توافق ایران و عراق در شورای امنیت تصویب شد

پیام سپاسگزاری رئیس جمهوری فرانسه به شاهنشاه آریامهر

اعلیحضرتین به نیوزیلند سفر خواهند کرد

درصفحه ٤ ستون اخبار کوتاه

۷۵۰ میلیون تومان به شرکت‌های تعاونی مسکن کمک میشود

صفحه٤ستون هفتم

در کمیته ملی حمایت از مصرف کننده گفته شد

شیر پاستوریزه کم است

مدارس ملی برای آموزش رایگان هم از دولت و هم از اولیاء شهریه میگیرد صفحه آخر ستون اول

۲۰ صفحه

اطلاعات

چهارشنبه ۸ خرداد ماه ۱۳۵۳ ـ شماره ۱٤٤۱۷ تکشماره ۱۰ ریال

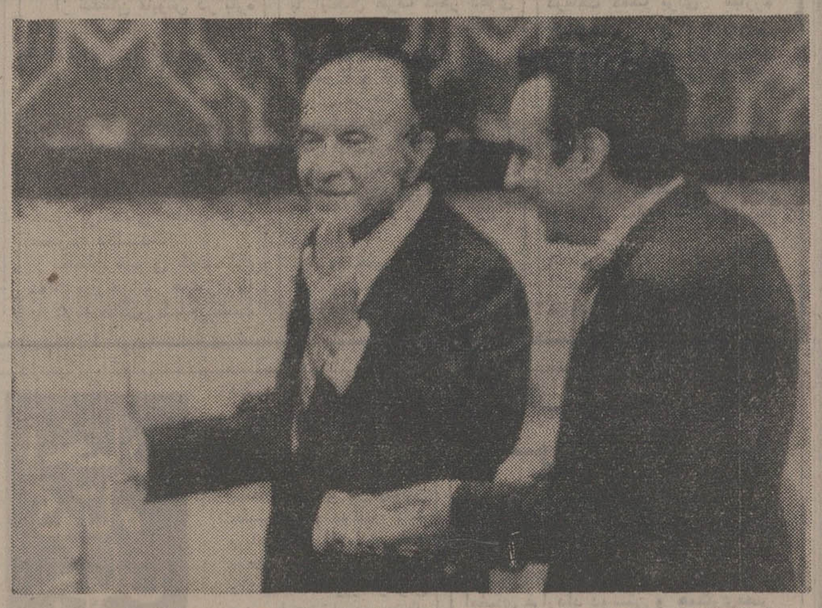

سازمان ملل متحد ـ فریدون هویدا نماینده‌دائم ایران درسازمان‌ملل «سمت راست» ، در حالی که طالب الشبیب نماینده دائم عراق‌در کنار اوست ، از جلسه‌دیشب‌شورای امنیت خوشحال وراضی خارج میشوند . جلسه دیشب‌شورای امنیت از نادرترین‌جلسات این شورا در تاریخ جلسات آن بود و از آن تلخی که معمولا ازطرح اختلافات بر محیط شورا حکمفرما میشود خبری نبود .
عکس رادیوئی اطلاعات

- چین سازمان ملل را در رسیدگی به اختلافات‌صالح ندانست و به‌قطعنامه رای نداد.
- شورای امنیت از والدهایم خواست تدابیر لازم برای عملی کردن‌توافق های‌ایران وعراق بکار بندد.
- نسبت به چگونگی مساعی دبیر کل ، شوروی و انگلیس اختلاف نظر دارند.

ایران در انتظار نخستین قدم بغداد است.

در صفحات ٤ و ۱۷

ناوچه‌های اژدرافکن وموشک انداز شوروی به‌عراق رسید

درصفحه ٤

سلطان‌قابوس ازشرکت‌ایران درجنگ باظفار دفاع کرد

سلطان‌قابوس گفت‌ایران یك کشور اسلامی و همسایه دوست ماست وکمکش بما منطقی‌است پادشاه عمان گفت ما مصمم‌هستیم تروریستها را سرکوب کنیم

صفحه۲ ستون اول

بلیط هواپیما بازهم گران‌شد

درصفحه ٤

مسعود ماهتابانی مربی تیم ملی‌ایران دردریا غرق شد

★ ورزشکاران چینی هم بر مرگ «مسعود» گریستند و طی مراسمی دریا را مخاطب قرار دادند : «دریا ...دوست ایرانی‌ما را بما برگردان» اما دیر شده بود . جنازه «مسعود» امروز صبح از آب گرفته شد

در صفحات ۳ـ٤ـ۱۸

در صفحات دیگر میخوانید

- نمایندگان کارمندان دولت در میزگرد روزنامه‌اطلاعات: هزینه زندگی ۸۰ درصد بالا رفته ، حقوقها ۲۰ درصد ! صفحه ۵
- آنها که از مطبوعات انتقاد میکنند نوکیسه‌اندوخودخواه: چه‌کسی برمرگ مطبوعات می‌خندد؟ صفحه ۵
- کاهش قیمت نفت خطر روز اوپك — مقاله‌یی از: علی باستانی صفحه۶
- ★ آغاز یک شیخون فرهنگی داوری خوانندگان و «پرده‌پندار» علی‌دشتی صفحه ۷
- کارکنان مدارس ملی‌بار سنگینی بردوش میکشند مقاله‌یی‌از: احمد بیرشك صفحه ۱۳

تسلیم اسرائیل درآخرین لحظه دیشب ماموریت کی سینجر را نجات‌داد

در مورد فعالیت فدائیان :

اسرائیل تسلیم نظرات سوریه شد

* سوریه اعلام کرد : فعالیت فدائیان درجولان ادامه مییابد
* اسرائیل برای راضی کردن سوریه چندآبادی دیگرجولان راهم پس‌داد

در صفحات ۲ و ٤

دانشگاه فردوسی مشهد درباره نوزادان مشترك الاعضاء مطالعه می‌کند

در صفحات ٤و۱۳

بموجب آخرین آمار های رسیده از بورس جهانی

قیمت مواد اولیه و کالاها در بازار جهانی مداوما کاهش میابد

قیمت کالاهای ضروری و مواد اولیه در جهان رو به تنزل است . آمار رسیده حاکی است که در فاصله دو هفته آخرمه (تقریباهفته آخر اردیبهشتو هفته اول‌خرداد) قیمت شکر ۸٫۶ درصد ـ پنبه۵٫۵ درصد ـ سرب ٤٫۱۵ درصد ـ روی ۲٫۱۲ درصد ـ مس ٦٫۱٦ درصد ـ قلع ۳٫۸ درصد ـ طلا ۱۰درصد تقلیل پیدا کرده‌است .

قیمت گندم بعد از یک کماش موقت ، مجددا مختصری ترقی کرد .

قیمت کالاهای فوق ظرف یکسال گذشته در بازارهای جهان دائما افزایش داشتند و بدنبال همین ترقی بود که قیمت اکثر کالاها و بویژه مواد اولیه در جهان بطور بی‌سابقه‌ای افزایش یافت .

بقیه در صفحه ٤

مجلس یادبود

کارمندان موسسه اطلاعات با اندوه فراوان‌فقدان همکار ارجمند خود شادروان رضا زرهی را به اطلاع عموم همکاران ، دوستان و آشنایان آنمرحوم میرسانند . به یاد فقید سعید مجلس تذکری از طرف مدیر وسردبیران وعموم کارکنان موسسه اطلاعات روز شنبه یازدهم خرداد ماه در ساعت پنج بعد از ظهر در تالار اجتماعات موسسه اطلاعات برقرار خواهد بود .

جناب سرهنگ خسرو ذوالفقاری

انتصاب شایسته آن جناب را تهنیت عرض نموده توفیق جنابعالی را در راه خدمت به شاهنشاه آریامهر و ملت عزیز ایران از درگاه ایزد متعال مسئلت مینمائیم .
نصرت منصوری ـ مصیب امینیان

تیمسار ارتشبد طوفانیان

مصیبت وارده را صمیمانه تسلیت عرض مینماید .
شرکت ناوا

تیمسار ارتشبد طوفانیان

مصیبت وارده را صمیمانه تسلیت عرض مینماید .
مهندس ویکتور میناسیان

بانهایت تاسف درگذشت شادروان سرگرد علیقلی مولوی برادر ، دوست و همکار ارجمند خود آقای‌مهندس حسن مولوی را باطلاع دوستان و آشنایان میرساند . مجلس ختم آن مرحوم روز پنجشنبه نهم خرداد ماه از ساعت ۱ تا ۳ بعدازظهر درخانقاه صفی‌علیشاه منعقد است .
دکتر محمدعلی بهنیا . مهندس اصغر روائی . مهندس حسن میامیر . مهندس عزت‌الله مولوی .

ساعات جدید کار

کورش

ساعات جدید کار فروشگاه کورش از روز شنبه ۱۱ خرداد ۱۳۵۳ به شرح زیر خواهد بود .

ایام هفته
صبح از ۹ تا ۱۳
بعد از ظهر از ۱٦٫۳۰ تا ۲۱

جمعه
از ۹ صبح تا ۱۳ ـ کورش بعد از ظهر جمعه تعطیل است .

سوپرمارکت
سوپر مارکت همه روزه از ۸ صبح‌بازخواهد بود

رستوران
رستوران مطابق معمول از ۹ صبح تا ۹ شب یکسره باز است

از امشب شکوفه‌نو تقدیم میکند

جمال وفائی پرتو

خواننده پرشور وحال ـ گل سرسبدخوانندگان ایران

برادران رسولی کمدین های محبوب ایران

بالت زیبارویان سوئیسی باشیران‌درنده

همراه بابهترین برنامه‌های ایرانی و خارجی

تلفن های رزرو ٥٤٤٠٤٤ ـ ٥٤٣٠٣٣

متل و کازینوساحلی شکوفه‌نو آماده‌پذیرائی‌است

رشته‌حیات وجودم بموئی کشیده بود ، متعهدین سوگندنامه افلاطون و فرشتگان سپیدپوش بیمارستان البرز اعجاز مسیح را تکرار کردند . سپاس من گردن آویز شرافت انسانی آنان باد .
ملک‌الکپور

فرداشب ـ فرداشب ـ فرداشب

حمیرا ـ رسائی

بهمراهی هنرمند ارزنده (یاحقی) در

کازینو آبعلی

تلفن رزرو : ۲۸ـ۸۹۰۰۲٦

سازمان ثبت احوال کشور ۸۷ نفر را ازطریق امتحان ومسابقه استخدام میکند

در صفحه ۱۳

آگهی ثبت نام مسابقه ورودی دبیرستان دانشگاه اصفهان

شرح درصفحه ۱۵

استخدام پزشک

نیروی هوائی شاهنشاهی‌از پزشکان متخصص که دارای مدارك ممتاز و تجربه کافی‌در تخصص مربوطه باشند با حقوق ومزایای کاملا مکفی وشرایط استثنائی دیگر دعوت به همکاری مینماید .

شرح بیشتر در صفحه ۱۷

شرکت ملی نفت ایران

آگهی استخدام در صفحه ۵

بانك شهریار

باکمال‌خرسندی باطلاع هموطنان عزیز میرساند که شعبه مشهد این بانك واقع در مشهد خیابان تهران میدان دقیقی روزشنبه ۱۱ خردادماه۱۳۵۳ افتتاح و برای مراجعات مشتریان محترم آماده خواهد بود .

اطلاعیه

دومین نمایشگاه بین‌المللی تهران از ۲٦ شهریور الی ۷ مهرماه سال جاری باشرکت ۴۰ کشور در محل دائمی نمایشگاهها تشکیل میگردد

بدینوسیله ازعموم صاحبان‌صنایع وبازرگانان و علاقمندان به شرکت دراین نمایشگاه‌دعوت‌میشود برای ثبت‌نام وتعیین محل غرفه وکسب اطلاعات بیشتر به قسمت ثبت‌نام شرکت‌سهامی نمایشگاههای بین‌المللی ایران یا تلفن ۸۹۹۱ تماس‌حاصل فرمایند .

م الف ۳۸۵۲

آگهی استخدام

سازمان صنایع نظامی افراد مشروحه زیر را با حقوق مکفی استخدام می نماید .
۱ـ برنامه‌نویس لیسانس و آشنا به زبان انگلیسی.
۲ـ آنالیست لیسانس و آشنا به زبان انگلیسی .
۳ـ پانچیست دیپلم با سه سال سابقه کار
٤ـ متصدی کنترل اطلاعات فوق‌دیپلم به بالا
٥ـ حسابدار درجه یک با سه سال سابقه کار دیپلم به بالا .
داوطلبین حائز شرایط میتوانند همه روزه باستثنای ایام تعطیل و روز های پنجشنبه از ساعت ۸ الی ۱۲ جهت کسب هرگونه اطلاعات بیشتر بدفتر اطلاعات سازمان صنایع نظامی واقع در سلطنت‌آباد مراجعه نمایند .
م‌الف ۳۸۸٤

سازمان صنایع نظامی

اطلاعیه قصر یخ
بقیه در صفحه نیازمندیها

اطلاعیه شرکت بازرگانی مکا
در باره قیمت سیب و گلابی استرالیا
بقیه در صفحه نیازمندیها

قرص نئومرکازول موجود است
دوپار ۲۰ـ۹۷۰۰۱۹

جوان! سدتردیدرابشکن

به حقایق زندگی‌آنطور که هستند توجه کن

در جهان امروز «تکنولوژی» حاکم بر سرنوشت انسانهاست

باتوشه‌ای از تکنیك‌وتخصص مورد نیاز دنیا

به استقبال زندگی مرفه و مطمئن آینده برو

برای موفقیت‌دراین‌راه‌دعوت آموزشگاه همافری‌نیروی‌هوائی‌شاهنشاهی‌را‌بپذیر

شرح در صفحه ۱۵

سلطان قابوس از شرکت ایران در جنگ عمان دفاع کرد

مسقط ـ رویتر ـ سلطان قابوس بن‌سعید فرمانروای عمان دیروز از کار خوددایر برتوسل جستن به ایران و دریافت کمک از این کشور برای سرکوب‌کردن شورشیان جنوب عمان بعنوان یک اقدام عاقلانه و منطقی دفاع کرد.

سلطان قابوس که یک کنفرانس مطبوعاتی برپا کرده بودبا ایتحال اظهار داشت‌که مایل است‌با کشورهمسایه‌اش جمهوری دمکراتیک خلق‌یمن (جنوبی) که طبق اظهار مقامات عمان فعالانه از شورشیان این امارت حمایت می کند روابط عادی داشته باشد.

سلطان عمان تاکید کرد که بهرحال دولت وی مصمم‌است و از ابتدا نیز مصمم بوده است که به فعالیت های تروریستی « جبهه خلق‌برای آزادی عمان» پایان دهد .

سلطان قابوس گفت : ما این هدف را تا پایان دنبال‌خواهیم کرد . ما خود را در اینکار محق میدانیم و چون حق با ماست بنابراین اطمینان داریم که نهایتا پیروز خواهیم شد.

از سلطان قابوس در باره ماموریت اخیر یک کمیته‌فوق العاده اتحادیه عرب که ماه مارس گذشته برای پایان دادن به جنگ چریکی در ایالت ظفار و عادی کردن روابط خصمانه عمان با عدن تشکیل شده است سئوال‌شد. در این کمیته نمایندگان شش کشور ازاعضای اتحادیه عرب عضویت داشتند .

سلطان قابوس گفت که دولت وی حداکثر همکاری را با کمیته مذکور که تحت ریاست محمود ریاض دبیر کل اتحادیه عرب قرار داشت و در اوایل ماه جاری به‌عمان سفر کرد بعمل اورده است و تمام اطلاعاتی را که دراختیار داشته دراختیار اعضای‌کمیته یاد شده قرار داده است .

سلطان عمان اضافه کرد که با اینحال طرف دیگر دعوی یعنی یمن‌جنوبی رفتارمتفاوتی در پیش گرفت .

در باره شرکت نیرو های ایران در کنار نیروهای‌عمان درجنگ‌منطقه ظفارفرمانروای عمان اظهار داشت کهتبلیغات کمونیستی حقایق را در این زمینه تحریف کرده است تابه آتش آشوب و ناراحتی دامن بزند .

عمان حق داشته است که از ایران چنین کمکی دریافت کند چون ایران یک کشور اسلامی وعلاوه براین‌کشوری دوست و همسایه است و قبول کمک از چنین کشوری بسیار عاقلانه و منطقی بوده است .

یکی از خبرنگاران گفت که در جزیره « سکرترو » در یمن‌جنوبی‌مردم محلی‌خواستار دریافت کمک برای مبارزه برضد دولت یمن جنوبی هستند. آیا عمان چه روشی در قبال این مردم در پیش خواهد گرفت ؟

سلطان قابوس جواب داد که مابرای صلح تبلیغ میکنیم و آتش افروز جنگ نیستیم. ما ترجیح میدهیم که با عدن براساس تفاهم متقابل روابط عادی برقرار کنیم . سیاست ما اجتناب از فتنه انگیزی است . ما نمی خواهیم مسبب آشوب و فتنه‌گری باشیم .

اخبار کوتاه جهان

کی‌سینجر نامزدریاست جمهوری

● واشنگتن خبرگزاری فرانسه ـ هنری کی‌سینجر دریک نظرخواهی در باره انتخابات آینده ریاست‌جمهوری مقام‌پنجم را بدست آورد .

یکی از موسسات آمار گیری کالیفرنیا یک لیست دوازده نفری برای ۶۰۲ نفر از شخصیتهای محلی فرستاده و درخواست کرده بود که نامزد مورد علاقه خود را از میان آنها انتخاب کند .

در این نظرخواهی کی‌سینجر پس از ادوارد کندی، جرج والاس ، رونالد رگان و جرالد فورد مقام پنجم را بدست آورده است .

انفجاردربیروت

● بیروت ـ آسوشیتدپرس ـ یونایتدپرس ـ درمرکز فرهنگی آمریکا موسوم‌به مرکز فرهنگی جان‌ـ اف. کندی در بیروت‌انفجاری روی دادکه‌طبق گزارش پلیس در آن سه نفر مجروح شدند. علاوه‌بر این به‌مرکز فرهنگی‌جان‌ـ اف. کندی که حاوی یک کتابخانه ۱۸ هزار جلدی است خساراتی وارد شده است. انفجار در ساعت ۱۲ و۴دقیقه بوقت‌محلی یعنی هنگامیکه اکثر کارکنان‌مرکزفرهنگی‌برای صرف نهار بیرون رفته بودند درمحل قرائت‌خانه روی داد .

حمایت چین از بیطرفی جنوب شرقی آسیا

● توکیو ـ آسوشیتدپرس ـ چوئن‌لای نخست وزیر چین دیروز در ضیافتی‌که بافتخار عبدالرحمن‌نخست وزیر مالزی در پکن برپا شده بود از پیشنهاد این کشور که خواستارایجاد اتحادیه‌ای‌ازممالک‌جنوب شرقی آسیا و تبدیل این قسمت از جهان به یک منطقه صلح و بیطرفی است پشتیبانی کرد .

بازگشت وزیر خارجه ملک فاروق

● قاهره ـ رویتر ـ محمود صلاح‌الدین‌یکی‌از وزیران خارجه اسبق مصر که در دوران سلطنت ملک فاروق خدمت میکرد ماه آینده از تبعید به‌کشورش باز خواهد گشت .

روزنامه الاخبار چاپ قاهره که این گزارش را منتشر کرده نوشته است صلاح‌الدین با اجازه انورسادات رئیس‌جمهور مصربه‌کشورش‌بازخواهد گشت .

پیشرفت مذاکرات گینه و پرتغال

● لیسبون ـ خبرگزاری فرانسه ـ نخست وزیر پرتغال دیشب در پایان جلسه هیئت دولت که بریاست ژنرال اسپی‌نولا تشکیل شده بود اظهار داشت که ماریوسوارس وزیر امورخارجه پرتغال امروز به لندن بازخواهد گشت تا گفتگو های خود را با نمایندگان گینه بیسائو ادامه دهد .

وزیرامور خارجه پرتغال در پاسخ خبرنگاران‌نسبت به نتیجه مذاکرات اظهار خوشبینی کرد و گفت تاکنون‌مذاکرات درمحیط کاملا مساعدادامه یافته و دلیلی نیست که مانسبت به‌نتیجه آن بدبین باشیم.

حامی جاسوس کمونیست‌ها در آلمان پست مهمی دارد

● بن ـ آسوشیتدپرس ـ مجله کوئیک چاپ مونیخ دیروز گزارشی چاپ کرد و در آن مدعی‌شد که گونترگیوم جاسوس معروف آلمان شرقی که مشاور سیاسی ویلی‌برانت بود و رسوا شدن وی به سقوط دولت صدراعظم سابق آلمان غربی منجر گردید در سطح بالای مقامات دولتی این کشور همدست و شریک جرمی داشته که از وی حمایت میکرده است و این حامی ناشناس هنوز هم پست مهمی در دولت‌آلمان‌غربی دارد .

در انفجار بمب ۶ نفر کشته شدند

● سارم ـ رویتر ـ درجریان یک میتینگ عناصر ضد فاشیست در «برسیا»بمبی منفجر شد که براثر آن ۶ نفر کشته و ۷۹ نفر مجروح شدند. حال حداقل ۴۰ نفر از مجروحین وخیم است.

سادات : دوستی مصر با شوروی یک مسئله اساسی است

قاهره ـ خبرگزاری فرانسه ـ پرزیدنت انور سادات در پاسخی که‌به پیام‌شادباش رهبران شوروی بمناسبت سومین‌سالگرد امضای قرارداد دوستی و همکاری‌مصر و شوروی فرستاد اصولی‌را که‌همکاری دو کشور باید براساس آن‌استوار باشد برشمرده است .

سادات نوشته است که‌برابری و احترام متقابل و همکاری در مسائل بین‌المللی که در قرارداد دوستی مصر و شوروی به‌آن اشاره شد باید اساس همکاری دو کشور را تشکیل دهد رئیس جمهوری مصر در پاسخ خود ضمن اشاره به‌علاقه شدیدی که رهبران شوروی به تقویت روابط دو جانبه مصر و شوروی نشان داده‌اند اضافه میکند ماهمانطور که‌بارها گفته‌ایم عقیده داریم که دوستی با ملت شوروی برای‌منافع مشترک دولت‌یک مسئله اساسی است .

قرار است امروز سفیرجدیدشوروی در مصر استوارنامه خود را به‌پرزیدنت سادات تسلیم کند .

حکومت ایرلند در برابر موج تظاهرات سرنگون شد

بلفاست ـ رویتر ـ حکومت موقت‌ایرلند شمالی دیروز در زیر فشار اعتصاب‌فلج کننده پروتستانهای افراطی این‌سرزمین که‌ازدو هفته پیش آغاز شده است‌سقوط کرد . بریان فالکنر نخست‌وزیر دولت موقت و ۶ نفر وزیرانی که‌وی را حمایت میکردند دیروز استعفا دادند . رهبران اعتصاب پروتستانهای ایرلند شمالی‌ضمن اینکه سقوط دولت فالکنر را به عنوان پیروزی خود جشن گرفتند ـ اعلام‌کرده‌اند که اعتصاب ادامه خواهد یافت تامرلین ریس» وزیر مشاور بریتانیا در امور اولستر شخصا اعلام کند کهچه‌برنامه‌ای برای حکومت‌کردن برایرلند شمالی دارد.

شب گذشته پروتستانهای ایرلندشمالی به نشان شادمانی از سقوط حکومت موقت بریان‌فالکنر که‌هدف اصلی‌اعتصاب فلج‌کننده آنهابود ـ در خیابانهای‌بلفاست به رقص و پایکوبی پرداختند. بعد از سقوط دولت فالکنرکه‌هدفش سهیم‌کردن کاتولیکها و پروتستانها در اداره امور ایرلند شمالی بود رهبران اعتصاب پروتستانها اظهارداشتندکه اکنون‌اندکی از شدت اعتصاب خواهند کاست .

در واشنگتن سناتور ادوارد کندی اعلام کرد که سقوط حکومت موقت ، ایرلند شمالی برای صلح و آرامش‌این سرزمین یک فاجعه است .

سناتور کندی‌گفت: اکنون ممکن‌است اداره امور حکومت در ایرلند شمالی برای مدتی موقت بدست افراطیون‌بیافتد اما انگلستان نمی‌تواند دربرابر روشهای گستاخانه افراطیون اولستر تسلیم شود.

ژنرال ایدی امین رئیس جمهوری اوگاندا آمادگی خودرا برای‌میانجیگری بمنظور حل اختلافات ایرلند شمالی‌اعلام داشت .

ایدی امین ضمن پیامی که به عنوان هارولد ویلسون فرستاده نوشته است وضع اسفناک ایرلند شمالی ایجاب می کند که بهترین دوست انگلیسی‌ها بکمک آنها بشتابد و من حاضرم‌در این‌راه‌پیشقدم شوم .

سفیر فرانسه در آلمان وزیر خارجه شد

ترکیب کابینه جدید فرانسه نشانه قطع کامل ارتباط باگلیسم است

پاریس ـ خبرگزاری فرانسه ـ رویتر ـ پانزده تن از وزیران کابینه جدید فرانسه عصر دیروز به پرزیدنت ژیسکار ـ دستن معرفی شدند . ژاک شیراک نخست‌وزیر جدید فرانسه پس ازآنکه وزیران خود را درکاخ الیزه برئیس جمهوری آن کشور معرفی کرد به خبرنگاران گفت که ترکیب کامل کابینه روز ۹ ژوئن اعلام شد و افزود که پرزیدنت ژیسکار دستن‌عصر چهارشنبه ضمن یک نطق تلویزیونی درباره کابینه‌جدید توضیحاتی خواهد داد .

نخستین جلسه هیئت دولت جدید فرانسه بامداد امروز در کاخ الیزه تشکیل شد .

لیست شخصیتهای‌مهم‌کابینه جدید باینقرار است:

ژاک شیراک (گلیست) ۴۱ ساله نخست وزیر ، میشل پونیاتوفسکی (جمهوریخواه مستقل) وزیر مشاور ، ژان لوکانوئه (اصلاح طلب ۵۴ ساله) وزیر دادگستری، ژاک سوفله (گلیست ۶۱ ساله) وزیردفاع، ژان‌ژاک سروان شرایبر(اصلاح‌طلب ۵۰ساله) وزیر اصلاحات .

ژان سو انیارگس (غیر پارلمانی) سفیر فرانسه در بن وزیر امور خارجه، ژان پیرفورکاد (غیر پارلمانی) وزیر دارائی ، روبرگالی (گلیست ۵۳ ساله) وزیر تجهیزات، کریستان پونه (جمهوریخواه مستقل) وزیر کشاورزی. ورود اصلاح ـ طلبان به کابینه که پشتیبانی آنها از ژیسکار دستن در انتخابات ریاست جمهوری تاثیر فراوانی داشت بیش از هرچیز جلب توجه میکند.

وباین‌ترتیب اکثریت پارلمانی دولت جدید در مجلس ملی بطور قابل توجهی تقویت می شود. اصلاح‌طلبان ۳۰کرسی مجلس فرانسه را در دست دارند .

جهار نفراز رهبران اصلاح‌ـ طلب در کابینه ژاک شیراک شرکت دارند که عبارتند از ژان ژاک شرایبر رهبرحزب رادیکال . ژان لوکانوئه دموکرات مسیحی سابق «پیرآبلن» وزیر همکاری و «میشل دورافور» وزیرکار.

ازگلیست‌های معروف کسی در کابینه شرکت ندارد.شش نفر از اعضای دولت جدید قبل از روی کار آمدن دوگل در کابینه‌های‌فرانسه عضویت داشتند . در کابینه جدید گروهی ازگلیست‌های جوان شرکت دارند اما شخصیتی مانند میشل‌ژوبر وزیرخارجه حکومت پمپیدو کنار گذارده شده است.خودژاک شیراک نیز از گلیست های ناراضی است. در کابینه جدیدیک‌خانم بنام سیمون‌ویل که ۴۶ سال دارددبوزارت بهداری‌انتخاب شده است ناظران سیاسی اظهار میدارندکه ترکیب‌کابینه ژاک شیراک نشان دهنده قطع پیوند های فرانسه با گلیسم است و در عین حال کسانی وارد کابینه‌شده‌اندکه فقط با ژیسکاردستن پیوند دارند .

«ژان سو انیارگس» وزیر جدید خارجه که انتخاب او باعث حیرت شده است یک دیپلمات حرفه‌ای است ودر استحکام روابط فرانسه و آلمان غربی‌نقش مهمی‌داشته است . او که مدت ۴ سال سفیر فرانسه در آلمان‌غربی بود . در عین حال سمت نمایندگی‌فرانسه‌رادرمذاکرات ۴ کشور بزرگ برای ایجاد روابط جدیدبین آلمان‌غربی و شرقی بعهده داشته است . انتخاب او به‌وزارت‌خارجه نشانه تمایل ژیسکار دستن به حفظ و استحکام هرچه‌بیشتر روابط باآلمان غربی است.

سوریه : بن‌بست‌مذاکرات‌شکست اما هنوز مسائلی حل نشده است

حافظ‌اسد در آخرین لحظه باکی‌سینجر بتوافق رسید

دمشق ـ خبرگزاری فرانسه ـ رویتر ـ درحالی که مطبوعات و محافل عرب از شکست ماموریت کی‌سینجر در خاورمیانه بحث میکردند دیشب کی‌سینجر ناگهان تصمیم گرفت بازگشت خود را به آمریکا به تعویق اندازد و برای آخرین‌بار به دمشق برود و برای شکستن‌بن‌بست ماموریت خود با حافظ‌اسد مذاکره کند و ماموریت‌خود را از شکست نجات دهد .

این سفر نتیجه‌بخش بود و اوضاع را دگرگون‌کرد بعداز ملاقات دیشب کی‌سینجر با حافظ‌اسد و گرومیکو وزیر خارجه شوروی‌که‌وارد دمشق شده است خبرگزاری سوریه اعلام کرد که در آخرین لحظه بن‌بست مذاکرات شکسته و درباره بسیاری از مسائل مربوط به جداسازی نیرو ها بین کی‌سینجر و حافظ‌اسد توافق حاصل شده است اما هنوز مسائلی وجود دارد که باید حل شوند . باین ترتیب شکست تبدیل به موفقیت شد . هرچند که‌این موفقیت هنوز کامل نیست .

کی سینجر که قرار بود دیروز از راه قاهره به واشنگتن بازگردد در آخرین لحظه برنامه خود را عوض کرد و پس‌از مذاکرات مفصلی که بطور جداگانه با برزیدنت حافظ‌اسد و اندرگرومیکو انجام داد در ساعت یکونیم بعداز نیمه شب دمشق را بسوی تل‌آویو ترک گفت .

وزیر امور خارجه آمریکا برخلاف روز های گذشته در فرودگاه از هرگونه اظهاری به خبرنگاران خودداری کرد ولی برای نخستین‌بار پس‌از بالا رفتن از پله‌کان هواپیما روی خود را برگردانید و با تکان دادن دست از شخصیت های سوری که برای بدرقه وی آمده بودند خداحافظی کرد .

درست درهمان لحظه برگزاری رسمی سوریه گزارش مربوط به پیشرفت مذاکرات را پخش کرد .

در گزارش خبرگزاری «سانا» گفته شده است که برای امضای قرارداد «مسائل محدودی» باید حل شود و چند نفر از اعضای هیئت نمایندگی آمریکا برای‌مذاکره درباره این مسائل در دمشق مانده‌اند . ماهیت «مسائل محدود» فاش نشده ولی از گزارش خبرگزاری سوریه که برای اولین‌بار نسبت‌به‌نتیجه مذاکرات اظهار خوش‌بینی کرده میتوان گفت که بزودی قرارداد جداسازی نیرو ها بامضاء خواهد رسید .

کی‌سینجر دیشب یک ساعت پس‌از بازگشت به دمشق مذاکرات خودرابارئیس جمهوری سوریه باحضور فرماندهان نظامی آن کشور آغاز کرد . برای نخستین‌بار ژنرال «عبدالرزاق دردری» فرمانده عملیات ارتش سوریه نیز در این مذاکرات شرکت داشت . واین مسئله نشان میدهد که جزئیات جداسازی نیرو ها در آخرین جلسه گفتگو های کی‌سینجر و حافظ‌اسد مطرح شده است .

در پایان این مذاکرات که سه ساعت طول کشید رئیس دیپلماسی آمریکا به ملاقات اندرگرومیکو که شب وارد دمشق شده است رفت و مدتی با وی به گفتگو پرداخت .

هنوز از مسائلی که‌درمذاکرات وزیران امور خارجه دو کشور مورد بررسی قرار گرفته اطلاعی بدست نیامده است . «رابرت‌اندرسون» سخنگوی هیئت نمایندگی آمریکا به خبرنگاران اظهار داشت که ملاقات کی‌سینجر با وزیر امور خارجه شوروی جنبه تشریفاتی داشت .

یکی از اعضای هیئت نمایندگی آمریکا اظهار داشت که فکر می‌کنم سوریه و اسرائیل درباره جداسازی نیروها بتوافق رسیده‌اند ولی کی‌سینجر دوساعت‌و سی‌وپنج‌دقیقه بعداز نیمه‌شب دیشب‌وارد فرودگاه تل‌آویو شداز هرگونه اظهاری به خبرنگاران خودداری کرد و در ساعت شش بامداد نتیجه مذاکرات خود را با حافظ‌اسد به رهبران اسرائیل اطلاع داد .

یک مقام عالی‌رتبه آمریکائی اظهار داشت که اکنون شانس زیادی برای موفقیت ماموریت کی‌سینجر وجود دارد .

شوروی بااعزام‌گرومیکو به‌دمشق کوشید تا حضور خود را در تلاش های صلح و در کشورهای عربی نشان دهد کی‌سینجر نیز تنها پس‌از ملاقات غیر منتظره دیشب خود با حافظ اسد و گرومیکو در دمشق بود که توانست ماموریت خود را از شکست کامل نجات دهد . در عکس حافظ اسدوگرومیکو درملاقات دیروز خود دیده میشوند. عکس رادیوئی اطلاعات

ملاقات عرفات با گرومیکو

دمشق ـ خبرگزاری فرانسه ـ پرزیدنت‌حافظ اسد بعدازظهر دیروز یاسرعرفات رئیس سازمان‌آزادی بخش فلسطین را در دفتر خود پذیرفت . یاسرعرفات پس از مذاکره باپرزیدنت اسد بملاقات اندره گرومیکو وزیر امور خارجه شوروی‌رفت. درباره‌مسائلی‌که درمذاکرات عرفات با وزیر امور خارجه شوروی مورد بررسی قرار گرفته هیچ‌گونه اطلاعی‌بدست نیامده است‌اما ناظران سیاسی اظهار می ـ دارند که مسائل مربوط به فلسطین و بطور کلی مسئله عرب‌و همچنین کمک شوروی به فلسطین در این مذاکرات مطرح شده است . بعد از این ملاقاتها عرفات وارد قاهره شد .

چگونه‌شکست به‌پیروزی تبدیل شد؟

روز گذشته سازمان‌های کماندوئی فلسطین و روزنامه‌های بیروت ضمن انتشار خبر شکست مذاکرات کی‌سینجر و سوریه از این بابت اظهارخوشحالی کردند روزنامه المحرر چاپ‌بیروت که‌با سازمانهای فلسطینی نزدیک است با تیتر درشت «مرد معجزه‌گر شکست خورد» نوشت کی‌سینجر میخواست ضمن‌قرارداد جداسازی نیروهادرجولان دولت‌سوریه متعهد شود که جلوی فعالیت فدائیان را بگیرد. هدف کی‌سینجر و اسرائیل‌این بود که نهضت مقاومت فلسطین‌را به‌این ترتیب نابود کنند. روزنامه‌های النهار و الشرق نیز نوشتند که برسر مسئله‌فدائیان مذاکرات کی‌سینجروحافظ اسدباشکست روبرو شده است در همان حال گزارش رسیده که دولت کویت تهدید کرد، اگر مذاکرات به نتیجه قطعی نرسد تحریم‌نفتی آمریکا را از سر خواهد گرفت. بیشتر سازمان های فلسطینی ضمن اعلامیه‌هائی که انتشار دادند از اینکه سوریه حاضر نشده زیر فشار آمریکا و اسرائیل برود و فعالیت فدائیان را محدود کند ابراز خوشحالی کردند

بالاخره امروز معلوم شد اسرائیل در مورد مسئله فدائیان تسلیم شده و همین امرباعث‌شد شکست مذاکرات به پیروزی تبدیل‌شود.

چین: شوروی‌ملل اروپای شرقی را غارت میکند

توکیو ـ آسوشیتدپرس ـ روزنامه «مردم» ارگان حزب کمونیست چین دولت شوروی را به استعمار و استثمار بیرحمانه کشور های اروپای شرقی متهم کرده است .

روزنامه مردم نوشته است که سیاست باصطلاح ادغام ویگانگی اقتصادی که ازطرف شوروی برکشور های اروپای شرقی‌تحمیل‌شده‌تجلی تازه‌ای از نظر برژنف رهبر حزب کمونیست شوروی در مورد محدودیت‌حقوق حاکمیت ملی کشور های اقمار شوروی است.

ارگان حزب کمونیست چین سپس یادآوری کرده است‌که بزور این نظریه آلمان‌شرقی ساختن هواپیمارا متوقف‌کرده وصنعت دارو های عکاسی‌آن تحت کنترل شوروی قرار گرفته است .

درچکسلواکی معادن‌اورانیوم این کشور بوسیله شوروی به غارت میشود و بلغارستان که کشاورزی و تولید میوه در اقتصادآن‌اهمیت دارد ناگزیر شده است تولیدات غله خود را به نفع شوروی بکاهد .

علاوه براین شوروی به کشور های اروپای شرقی کمک کرده است که با دادن پول یا نیروی انسانی به آباد کردن سیبری کمک کنند.

از طرف دیگر رادیو پکن رفتار ورزشکاران شوروی را مورد حمله قرار داد . در گزارشی‌که‌به‌نقل‌از خبرگزاری رسمی‌چین‌از رادیو پکن‌پخش شد گفته شده است که اخیرا در مسابقه دوچرخه سواری ورشو ـ برلن ـ پراگ ، والری لیخاچوف دوچرخه سوار شوروی به‌رقیب لهستانی‌خود استانیسلاو سوزدا تنه زده و او را از روی دوچرخه‌اش‌به زمین انداخت

کابینه جدید اسرائیل بدون شرکت‌دایان و ابان تشکیل شد

شمعون پرز جانشین موشه دایان شد

اورشلیم ـ خبرگزاری فرانسه ـ کمیته مدیره حزب کارگر اسرائیل در جلسه دیشب خود با اکثریت ۴۱ رای موافق ترکیب دولت ائتلافی اسحق رابین را تائید کرد . سه نفر از نمایندگان‌ازدادن رای خودداری کردند .

بلافاصله پس از پایان جلسه اسحق رابین نزد پروفسور«کاتزیر» رفت و لیست کابینه خود را بوی تسلیم کرد . در کابینه جدیدپرزیدای ژنرال دایان‌بوزارت دفاع برگزیده شده است .

ایگال‌آلون با حفظ سمت معاونت نخست‌وزیر بوزارت امورخارجه منصوب گردیده است .

رابین دیشب قبل از معرفی اعضای کابینه خود یک بار دیگر با ابا‌ابان وزیر امور خارجه اسرائیل‌ملاقات‌کرد وکوشید او راوادار کند که‌پست وزارت اطلاعات را بپذیرد ولی ابـان درخواست او را رد کرد .

پینهاس ساپیروزیردارائی نیز حاضر نشد در کابینه جدید شرکت کند و پست وزیر دارائی به یعقوب لوینسون (رئیس بانک پالیم) سپرده شد .

قرار است رابین روز پنجشنبه‌کابینه خود را به پارلمان‌معرفی کند باین‌ترتیب ممکن است کابینه گلدامایر امروز بتواند قرارداد جداسازی نیروهای اسرائیل و سوریه را در ارتفاعات جولان تصویب کند .

در قطعنامه ۲۴۲ تجدید نظر میشود

بیروت ـ رویتر ـ دو روزنامه لبنانی گزارش دادند که تماسهایی در جریان‌است تا در قطعنامه ۲۴۲ شورای امنیت سازمان ملل که به خروج نیروهای اسرائیلی از اراضی اشغال شده اعراب مربوط‌میشود تجدید نظر بعمل آید.

روزنامه‌های الانوار و «اللوا» از قول دیپلماتهای عرب در بیروت نوشته‌اند که مقامات کشورهای غیر متعهد و ممالک کمونیست بایکدیگر تماس گرفته‌اند تا مقدمات تشکیل جلسه شورای امنیت رابه منظور تجدید نظر کردن در متن‌قطعنامه ۲۴۲ فراهم کنند.

طبق گزارش روزنامه‌های لبنانی قرار است به جای جمله «حل و فصل عادلانه مسئله آوارگان» که در قطعنامه ۲۴۲ ذکر شده و اشاره صریحی به مردم فلسطین ندارد جمله دیگری درقطعنامه گنجانده‌شود که حاکی ازبه‌حساب آوردن حقوق‌مشروع ملت فلسطین باشد . روزنامه الانوارنوشته است که اتحادشوروی والجزایرمخصوصا برای اصلاح قطعنامه ۲۴۲ کوشش‌می‌کنند.

اللوا نیز یادآوری کرده است که اگر چنین اصلاحی در قطعنامه ۲۴۲ صورت گیرد سازمان آزادی بخش فلسطین حاضر خواهد شد در کنفرانس صلح خاورمیانه در ژنو شرکت کند.

در تیراندازی در دادگاه قاهره چند نفر مجروح شدند

قاهره ـ خبرگزاری فرانسه ـ شلیک پیاپی ۹ تیر در یکی از دادگاه های قاهره وحشت و اضطراب شدیدی در جلسه دادگاه بوجود آورد و چهار نفر بشدت زخمی شدند .

هنگامی که وکیل یک زن مصری برای موکلش درخواست نفقه بیشتری میکرد شوهر سابق زن که در جلسه حضور داشت ناگهان هفت‌تیر خود را دراورد و۹گلوله پیاپی شلیک کرد و همسر سابق و وکیل او را بشدت زخمی نمود و چند نفر دیگر که در جلسه‌دادگاه حضور داشتند کم و بیش زخمی شدند .

مرد تیرانداز بلافاصله از پنجره ساختمان خود را به‌پائین انداخت ولی بیدرنگ ماموران پلیس او را دستگیر کردند و مجروحین بوسیله آمبولانس بهبیمارستان انتقال یافتند .

جرالد فورد : من با نیکسون اختلافی ندارم

چارلوت ـ آسوشیتدپرس ـ جرالد فورد معاون ریاست جمهوری آمریکا دیروز اعلام کرد که روابط شخصی وی با نیکسون مثل همیشه خوب است و رئیس جمهور امریکا و او انتظار دارند که‌درآینده نیز روابط شخصی بسیار حسنه‌ای داشته باشند .

جرالد فورد گزارشهایی را که حکایت از پدید آمدن اختلاف‌نظربین‌وی و نیکسون می‌کنند تکذیب‌کرد. فوردقبلا از سیاست نیکسون درمورد واترگیت انتقاد کرده بود.

در این ضمن دادگاه عالی امریکا تا فردا به نیکسون فرصت داد تا نظرش را در مورد تقاضای«لئون‌یاورسکی» که تقاضا کرده این دادگاه در ماجرای واترگیت مداخله کند اعلام دارد .

کردهای عراق استمداد میکنند

وین ـ رویتر ـ یکی از رهبران کرد های عراق در وین اعلام کردکه اقلیت کرد شمال عراق در نظردارد از سازمان ملل استمداد کند که جلوی قتل عام کردها بوسیله ارتش عراق رابگیرد.

سامی عبدالرحمن‌که سابقا یکی از وزیران عراق بوده است و اکنون از کشور های اروپایی دیدن میکند تاحمایت آن ها را نسبت به کردهاجلب‌نماید اظهار داشت که نبرد جاری بین عراق‌و کردهای عراق یکی از داغ‌ترین جنگهای دنیای امروز است .

عبدالرحمن گفت : ما قصد داریم در آینده بسیار نزدیک این‌قضیه رادر سازمان ملل مطرح کنیم.

برای تجهیز بایگانی به

میکروفیلم و میکروفیش

و مدل های مختلف آن به نمایندگی کداک ایران مراجعه فرمائید

شرکت الکترو کامر ۲۱۰۱ خیابان شاه‌تلفن ۸ ـ ۶۶۲۹۵۶ و ۴ ـ ۴۲۰۹۳

آی آدمها

اتاق بازرگانی و صنایع و معادن ایران برای‌تصدی شغل دبیری اتاق های بازرگانی و صنایع و معادن شهرستان های :

اصفهان ـ شیراز ـ اهواز ـ خرمشهر ـ کرمان ـ همدان‌ـ یزد ـ تبریز‌ـ رضائیه ـ کاشان‌ـ مشهد ـ بندرپهلوی ـ بندرعباس ـ بندربوشهر‌ـ رشت ـ زاهدان ـ کرمانشاهان.

کلاسی بمدت سه ماه از اول تیر ماه الی مهر ماه ۵۳ برای لیسانسیه های رشته های اقتصاد ـ بازرگانی ـ زبان خارجه و یا رشته های مشابه که مقیم شهرستان های فوق‌الذکر بوده و یا علاقه باقامت دائم در این شهرستان ها داشته باشند ترتیب داده است .

داوطلبان واجد شرایط برای کسب اطلاعات‌بیشتر و ثبت‌نام میتوانند حداکثر تا روز پانزدهم خرداد ماه ۵۳ بقسمت آموزش اتاق بازرگانی و صنایع و معادن ایران واقع در خیابان تخت‌جمشید جنب سفارت امریکا شماره ۲۵۴ مراجعه نمایند .

اتاق بازرگانی و صنایع و معادن ایران

موزائیک ماشینی ناهید

تلفن ۶۲۱۰۵۲ - ۶۲۱۰۵۳

دفتر فنی و مقاطعه‌کاری سهیل

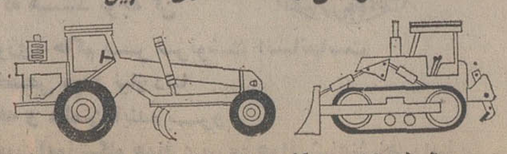

تسطیح اراضی و کلیه عملیات خاکی و جاده سازی

بولدوزر ـ لودر ـ گریدر ـ بیل مکانیکی ـ کمپرسی

آماده جهت کار تلفن ۹۵۱۶۸۳

سازمان حفاظت محیط زیست

برای کار در مرکز و واحد های تابعه به تعدادی کارمند با مشخصات زیر نیازدارد

نوع شغل	شرایط
ماشین نویس فارسی ولاتین	دارا بودن دیپلم‌کامل متوسطه ـ دیپلم‌ماشین نویسی‌وآشنائی بزبان انگلیسی و حداقل دوسال سابقه کار .
حسابدار ،بایگان ،کارپرداز	دارابون حداقل دیپلم کامل متوسطه ـ آشنائی با زبان انگلیسی وحداقل دوسال سابقه کار در امور مربوطه.

متقاضیان میتوانند در خواستهای خودراهمراه‌بایک قطعه عکس وفتوکپی سوابق کار و آخرین مدرک تحصیلی وبرگ پایان خدمت حداکثر تاپایان روز ۲۰ر۳ر۵۳به صندوق‌پستی ۱۴۳۰ ارسال‌دارند.

م‌الف ۴۲۹۷

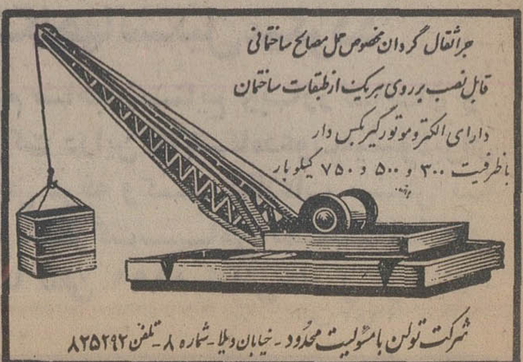

جرثقال گردان مخصوص حمل مصالح ساختمانی

قابل‌نصب برروی هریک ازطبقات ساختمان

دارای الکتروموتورگیرکس دار

باظرفیت ۳۰۰ و ۵۰۰ و ۷۵۰ کیلوبار

شرکت تولن بامسئولیت محدود ـ خیابان ویلا ـ شماره ۸ ـ تلفن ۸۲۵۲۹۲

آ ـ ۱۴۸۰۶

دریا «مسعود» را بکام کشید

نه،خدایا! باور نمیکنم

مخبری ـ شفیقی ـ ماهتابانی ، این‌هرسه کاپیتن بسکتبال ایران و درخشانترین چهره های این ورزش بودند که هرسه در حادثه اتومبیل و دریا از دست رفتند .

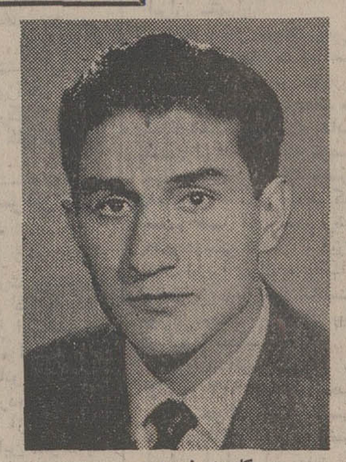
کامبیز مخبری

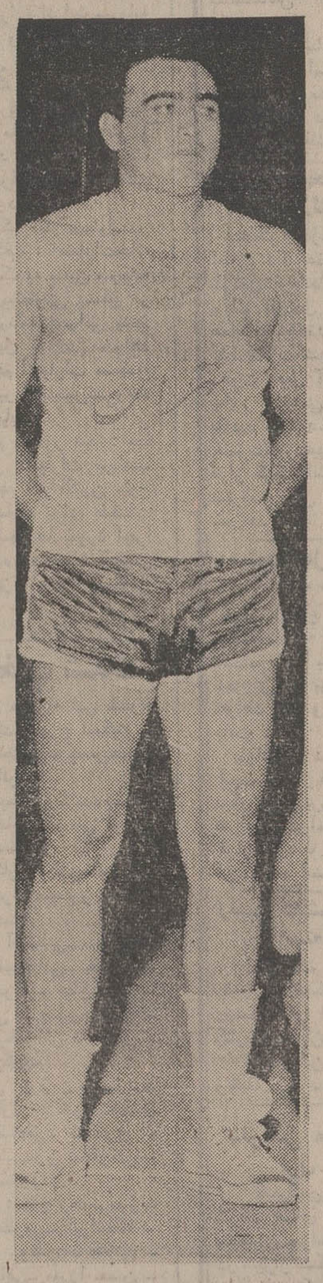
مسعود ماهتابانی

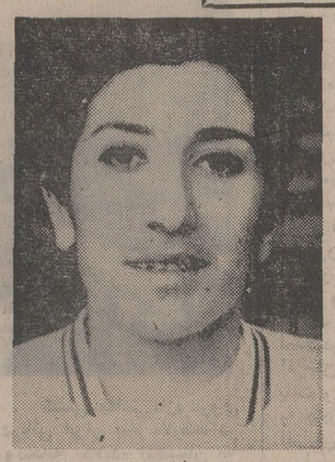
شفیقی

و دریا آرام گرفت ، همه‌شمال و همه‌ایران در اندوه فرو رفت ، اندوه بدرود مردی که شجاع بود ، مرد بود و محبوب ، از ماهتابانی صحبت میکنم ، مسعود رامیگویم همان مرد افسانه‌ای دیروز بسکتبال ایران که حدود ده سال عنوان‌کاپیتنی تیمهای ملی و ارتش بسکتبال ایران را داشت و حالا نیست .

از مسعود حرف میزنم ، مردی که مربی تیم ملی بسکتبال ایران بود و دیگر نیست ، دوستان تا نیمه شب و آنها که بیقرارتر بودند تا زمانیکه خورشید طلوع کرد در ساحل دریا بودند و از آب انتظارمهربانی- ترحم و بخشندگی داشتند ولی انتظارها بیهوده بود .

حالا دیگر مسعود نیست ، همراه‌بازیکنان بسکتبال ایران و چین به بابل رفته بود ، دوشنبه شب در بابل رعنا و سرمست گرمی بخش اردوی مردان خود بود ولی ظهر سه‌شنبه از دوستان جدا ماندو تنها با دوتن از عزیزانش به ساحلی خلوت رفت ، شاید خسته شده بود ، از غوغای ورزش از شکستها و پیروزیها ، از رفاقتها ونارفاقتیها. امامی دوست محلی او و فرامرز غفوری دبیر ورزش که سال‌های درازی را بامسعود بود همراه او بودند .

غفوری در ساحل‌ماند ومسعودوامامی به آب زدند ، دریا خروشان شد ، خشم کرد ولی این دو تکیه برنیروی جوانی و غرور و مردی خود در دل امواج به قلب دریا میاندیشیدند . موج خروشان‌تر شد و ایندو را از هم جدا کرد .

مسعود به قلب دریا رفت و امامی بسوی ساحل بازگردانده شد ،امامی نجات یافتبا دشواری‌و مشقت‌فراوان ولی آخرین‌بار نگاه ملتمسانه او بود که پیکر مسعود را فریاده‌یزد وامواج او را به قلب دریا میبردند .

حالا مسعود در قلب‌دریاست، تنهای، تنها، تا زمانیکه ستاره‌ها بر دریا نور میپاشیدند و بعد هنگامیکه خورشید طلوع کرد هنوز از مسعود خبری نبود ، حالا دریا آرام گرفته ولی همجا در ماتم فرو رفته است مسعود پسر خوب بسکتبال ما دیگر نیست ، او در قلب دریاهاست !

حالا علی فرزندچهار ساله مسعود هنوز نمیداند مردی که پدر او بود و افتخارورزش ما کجاست ؟ و این تنها یادگار بجای مانده مسعود است ، قبل از او دو کاپیتن دیگر بسکتبال ایران نیز در روزهای شکوفان و اوج جوانی با زندگی بدرود گفتند کامبیز مخبری و سیمین شفیقی کاپیتنهای تیمهای مردان و زنان و عجیب اینکه این هرسه چهره‌های استثنائی و محبوب زمان خود بودند .

ماهتابانی سال ۱۳۱۷ در تهران متولد شده بود، دوران شکل‌گرفتن دربسکتبال‌رادر دبیرستان‌دارالفنون پشت‌سر گذارد و زمانیکه به تیم ملی راه یافت نوجوانی برشورو‌بود، خیلی زود در دانشکده افسری پلیس محبوبیت و اعتبار فراوان یافت و همزمان‌درتیم ملی چهره‌ای استثنائی شد .

سروان جوان اداره راهنمائی و رانندگی و رهبر بسکتبال ایران‌در بازیهای آسیائی ازجمله چهره‌های با ارزش و قابل احترام ورزش ما بود که در سوک او دنیای‌ورزش در اندوه فرو رفته است .

اطلاعات به عموم بازماندگان و دوستان و علاقمندان و بخصوص خانواده آن مرحوم صمیمانه‌تسلیت میگوید .

نبرد نهائی کورچنوی ـ کارپف

در مسکو پایتخت شوروی اعلام شد آناتولی کارپف و ویکتورکورچنوی دو استاد شطرنج شوروی‌که‌در مسابقات شطرنج قهرمانی‌جهان‌به‌دیدار فینال رسیده‌انداز روزدوشنبه ۲۵ شهریور آینده پیکارهای خود را آغاز خواهند نمود .

در مورد مکان مسابقه‌ایندو، باید درانتظار تصمیم مقامات فدراسیون بین‌المللی شطرنج بود ، آناتولی کارپف استاد ۲۱ ساله شطرنج که بسیاری از صاحب‌نظران او راسخت ترین رقیب برای بابی‌فیشر قهرمان شطرنج‌جهان میدانند در مرحله‌نیمه نهائی مسابقات کنونی با شکست بوریس اسپاسکی قهرمان‌پیشین جهان راه خود را برای رسیدن به مسابقه نهائی هموار نمود . ویکتور کورچنوی حریف کنونی کارپف در مرحله نیمه نهائی تیگران پطروسیان را شکست داد .

برنده مسابقه کارپف ـ کورچنوی‌اواسط سال ۱۹۷۵ برسر عنوان قهرمانی شطرنج جهان با بابی‌فیشر روبرو خواهد شد .

آخرین دیدار بسکتبالیستهای چینی در ایران

دوپیروزی آسان میهمانان در بابل

دختران و پسران بسکتبالیست چینی شب گذشته در بابل‌در آخرین دیدارهای خوددرایران بادو پیروزی‌میدان راترک گفتند. در ۲دیدار دیروز دربابل درحالی که قرار بود ۲تیم منتخب محلی برابر میهمانان چینی قرار گیرند تنها درمسابقه پسران این امر رعایت گردید. درحالیکه در تیم دختران فقط یک مازندرانی در جمع چهره‌های برگزیده دیده میشد .

برای نبرد باتیم مردان چین تیم‌مازندران از این نفرات ترکیب یافته بود . حسن طیبی، حمید رضا منصوریان ، اسدالله کبیر، رضا بهرامی، کاوه محجوب، رضا نوری، حمید رضابعقوبی، پرویزخدائی، راشدی، سجادی و شاهانی .

تیم مردان چین که درددیدار قبلی‌خود در تهران‌مقابل تیم منتخب پایتخت‌مغلوب شده بود در دیدار با تیم مازندران از همان لحظات آغاز پیشی گرفت وبعداز برتری ۲۳ـ۲۷ در۲۰ دقیقه‌اول درپایان با اختلاف ۱۰ امتیاز و بانتیجه ۵۵ـ۶۵ تیم مازندران را مغلوب کرد. رضانوری بازیکن تیم‌ملی‌ایران در این دیداربهترین چهره منتخبین مازندران بود .

مسابقه دختران

برای دیدار با دختران چینی بعوض‌تیم منتخب مازندران، تیمی متشکل‌از بهترین چهره‌های پایتخت‌نشین و همچنین‌اصفهان قدم به‌میدان گذاشت . درحالیکه در این گروه تنها چهره آشنا برای تماشاگران محلی مهری حق‌دوست بود که تنها مازندرانی تیم محسوب می‌شود .

تیم دختران را اینها تشکیل میدادند : زیبا افلاطون، ژنیک شهبازیان، پروانه بدراصفهانی، پری نقی‌پور ، فرزانه نوربخش ، شیلا مهرویان ، مهوش طباطبائی، آیلین ملکیان، اولین‌آواکیان و مهری حقدوست .

در ۲۰ دقیقه اول دیدار دختران، تیم خودی با چهره‌ای انتقادآمیز برابر حریفان چینی ظاهر شد و نتیجه اینکه میهمانان این نیمه‌را با ۲۱ امتیازاختلاف یعنی با نتیجه ۲۸ـ۷ بسود خود به‌اتمام رساندند. در نیمه دوم یاران تیم ایران در مجموع اندکی چهره‌ای بهتر یافتند . گرچه در پایان نتیجه مسابقه ۳۸ـ۵۷ بسود چینی‌ها بود .

جالب اینکه درحالی ایندو تیم چینی در ایران سرگرم مسابقه هستند که تیم ملی مردان چین شب پیش در پکن در برابر تیم ملی بسکتبال‌جوانان آرژانتین یک مسابقه رسمی برگزارکرده که‌بانتیجه ۷۷ـ۹۲ میهمان را مغلوب کرده است.

دعوت‌ازقهرمانان دوو میدانی کره شمالی

فدراسیون دوومیدانی کره جنوبی‌روزگذشته تصمیم‌گرفت برای شرکت در دومین دوره مسابقات دوومیدانی قهرمانی آسیا که سال آینده درسئول مرکز این کشور برگزار می شود از کشورهای کره‌شمالی و مغولستان نیز دعوت بعمل آورد .

مسابقات دوومیدانی قهرمانی آسیا در ۲۳ ماده برای‌مردان و ۱۵ ماده برای زنان در فاصله ۹ تا ۱۵ ژوئن سال ۱۹۷۵ درسئول انجام خواهد گرفت .برای شرکت در این مسابقات جمعا از ۲۹ کشور آسیائی دعوت شده است . لیکن گفته نشده که چین و ویتنام شمالی نیز در زمره کشور های دعوت شده قرار دارند یا خیر .

تیم‌ملی‌امیدفوتبال مجارستان ، قهرمان اروپا

تیم ملی امید فوتبال مجارستان (زیر ۲۳ ساله‌ها) شب پیش‌در بوداپست در دیدار برگشت نبردنهائی مسابقات فوتبال قهرمانی اروپا با نتیجه ۰ـ۴ برتیم‌ملی‌امید آلمان‌شرقی پیروز شد. بااین پیروزی مجار ها موفق به فتح عنوان قهرمانی اروپا شدند . در مسابقه رفت در آلمان، جوانان آلمان‌شرقی بانتیجه ۲ـ۳ به پیروزی دست یافته بودند.

از امشب در

سینما ایفل

فیلم تحسین شده سینمای ایران

رگبار

باشرکت :پرویز فنی‌زاده پروانه معصومی

آغاز هفته ششم نمایش در

گلدن‌سیتی

بزرگترین هنرمندان سینمای کمیك امریکا دور هم جمع شده‌اند تایك فیلم دیوانه ، دیوانه،دیوانه‌برای شما فراهم کنند !!

اسپنسر تریسی ـ ترن توماس ـ پیتر فالک
میکی روونی ـ سیدسزار ـ ادی آدامز ـ باستر کیتون
جیمی دورانته و بزرگترین کمدین های سینمای آمریکا در فیلم

گیشه گلدن‌سیتی برای رزرو بلیط‌آماده‌است
سانسها ۱۱ صبح ۳ر۳۰ـ ۶ر۳۰ ـ ۹ر۳۰بعداز ظهر

هفته دوم نمایش در سینماهای

رکس ـ میامی

الوند ـ ارانوس

واکنون .....
پرشورترین حماسه سینمائی
رستم و سهراب
اقتباس از:
شاهنامه فردوسی
سینماسکوپ
رنگی محصول:
۱۹۷۴

هتل بزرگ سفید کنار

مجهز ترین هتل ساحل بحر خزر
بندر پهلوی کیلومتر ۸
رزرو: تهران ۲ـ ۸۸۱۵۸۱ بندرپهلوی ۳۰۳۱ـ۰۲۳۲

کنگره جهانی معماری

دومین کنگره بین‌المللی معماری ایران در نیمه دوم‌شهریور ماه ۱۳۵۳ باشرکت معماران برجسته جهان در شیراز برگزار خواهد شد . بحث وگفتگو در این کنگره پیرامون «**نقش‌معماری و شهرسازی در کشور های درحال صنعتی شدن**» میباشد .

بدینوسیله باطلاع کلیه آرشیتکتها ، متخصصین‌فن معماری و شهرسازی و علاقمندان میرساند تا در صورت تمایل مقاله‌ای مرتبط با موضوع فوق به یکی از زبانهای فارسی ـ انگلیسی ـ فرانسه حداکثر تا ۱۰ صفحه بابعاد ۲۷ × ۲۱ سانتیمتر تهیه و تا پایان تیرماه ۱۳۵۳ به دبیرخانه دائمی کنگره بین‌المللی معماری ایران واقع در خیابان ورزش ساختمان مرکزی وزارت آبادانی و مسکن بانام و نشانی کامل خود ارسال دارند .

بدیهی است مقاله‌هائی که به تشخیص کمیته مربوط‌شایستگی آنها محرز گردد بنام نویسنده آن در نشریات‌و کتابهای دومین کنگره جهانی به چاپ خواهد رسید .

سئوالات احتمالی خود را با دبیرخانه دائمی کنگره‌بین‌المللی معماری ایران کتبا مطرح فرمائید . م‌الف ۴۳۸۷

برندگان مسابقه مقاله نویسی دانشجویان

بین شرکت کنندگان مسابقه ، مقالات آقایان مهدی چهل‌تنی ، محمدعلی مدرس سبزواری و سیامك شمس بترتیب بعنوان برندگان اول تاسوم شناخته شده و خواهشمند است عصر یکی از روزهای زوج هفته از ساعت ۵ تا ۸ بعدازظهر برای دریافت جایزه خود بانجمن ملی اولیاء و مربیان ایران مراجعه نمایند .

آگهی استخدام رسمی

هواپیمائی نیروی زمینی شاهنشاهی بمنظورتکمیل کادر پزشکی و کارمندی خود تعدادی غیر نظامی را با حقوق و مزایای مکفی جهت مشاغل‌زیر بطور رسمی در تهران استخدام مینماید متقاضیان میتوانند جهت کسب اطلاعات بیشتر‌همه‌روزه باستثنای روزهای تعطیل (پنجشنبه ـ جمعه) از ساعت ۸ الی ۱۴ بمخیابان کاشان بادگان‌باغشاه درب جنوبی هوانیروز ـ دایره استخدام مراجعه نمایند .

الف ـ مشاغل مورد نیاز :

۱ـ پزشک متخصص (چشم- گوش وحلق وبینی- قلب- اعصاب و روان ـ الکترو انسفالوگراف)
۲ـ متصدی عملیات دارائی — مدرک دیپلم متوسطه
۳ـ مترجم زبان انگلیسی — مدرک دانشنامه لیسانس زبان انگلیسی
۴ـ مهندس هواپیما — مدرک دانشنامه مهندسی هواپیما
۵ـ متصدی لابراتوار وچاپ وظهور فیلم — مدرک دیپلم
۶ـ رسام — مدرک دیپلم
۷ـ نقاش و کاریکاتوریست — مدرک دیپلم
۸ـ عکاس — مدرک سوم متوسطه

ب ـ شرایط استخدام :

۱ـ تابعیت دولت شاهنشاهی ایران
۲ـ داشتن حداقل سن ۲۰سال و حداکثر ۴۰سال .
۳ـ متدین بیکی از ادیان (اسلام ـ مسیحی ـ کلیمی ـ زردشتی)
۴ـ قبول‌شدن در آزمایش ورودی .
۵ـ سپردن تعهد خدمت در هواپیمائی نیروی‌زمینی شاهنشاهی برابر قوانین ومقررات استخدام نیروی زمینی شاهنشاهی .
۶ـ دارابودن برگ خاتمه خدمت .

م‌الف ۳۶۱۶
هواپیمائی نیروی زمینی شاهنشاهی

از فرداصبح در

سینما امپایر

«گروه‌نخاله‌شارلو» کمدین‌های‌محبوب‌سینما این‌بار شمارابرای دو ساعت خنده وتفریح به المپیك دعوت می‌کنند

گروه شارلو رنگی

گیشه سینما امپایر همه روزه برای رزرو بلیط آماده است .

آمی آدمها

تلویزیون بر جام جهان نما

گروه‌شرکتهای‌تولیدی ووارداتی ماشین‌آلات راه‌سازی‌وساختمانی
ارکان ماشین ـ ونـه
ماشین رول ـ رولر
خیابان‌آیزنهاور ـ مقابل دانشگاه آریامهر شماره ۶۲۸ و ۶۴۶
تلفن : ۸ الی ۹۵۰۰۸۱ ـ ۹۵۸۵۵۵

واکر WACKER (آلمان)

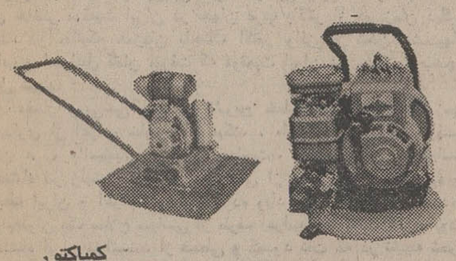
کمپاکتور

ویبراتور بتون بنزینی و برقی
نماینده انحصاری:شرکت ارکان ماشین

idi
انواع پخش صوت استریو اتومبیل بامشخصات و مزایای استثنائی
نماینده انحصاری و مرکزپخش در ایران شرکت ژولیت
آدرس : خیابان‌شاه چهارراه شیخ‌هادی ساختمان آرام طبقه سوم

قشنگ‌ترین شو بهاری
ساعت ۱۱ صبح روز جمعه دهم خرداد در انجمن دوشیزگان و بانوان

یك لحظه توجه بفرمائید:
نظیر فیلم استثنائی این هفته را هرگز نخواهید دید . . .

شکوفه‌هنرومعبود میلیونها جوان
نلی
کنسرت برگزیده مردم
ساغر
خواننده پرشور و با احساس
صمد نوریان
کنسرت خواننده کوچه و بازار
ندا
تلفن رزرو ۸۲۴۸۳۱
همراه باجوائز ارزنده:
لوازم آرایش از فروشگاه فم ـ مصرف سه ماه سان کوئیك ـ و محصولات معروف مینو
بلیط این جشن باشکوه راهمه روزه از دبیرخانه انجمن دوشیزگان و بانوان همچنین صبح روز جمعه از گیشه‌انجمن تهیه فرمائید.
آدرس : خیابان بهار ـ نبش نامجو ـ تالار انجمن دوشیزگان و بانوان

۲ شانس
بادسته چك اعانه ملی مخصوص سالگرد
شانس اول
۲۷ سال ماهانه
۴ هزارتومان
باضافه
۵۰۰ هزارتومان
درپایان ۲۷سال
شانس دوم
هفتصد هزار تومان
جایزه بزرگ دسته چك
قرعه‌کشی
۱۴
روزدیگر
عواید بنفع گرسنگان افریقا

اخبار، رویدادها، شایعات و گفتگوها در

بازار سیاست

تحولات مناسبات ایران و اعراب

تحولات اخیر مناسبات ایران و اعراب و تحرک تازه‌ای که در این زمینه رخ داده در بحث ناظران بین‌المللی است. این‌ناظران در ارزیابی‌های متفاوتی که از مناسبات ایران و جهان عرب بعمل آورده‌اند، همه دراین نکته همعقیده‌اند که منحنی روابط ایران‌واعراب اکنون در بالاترین نقطه خود در مقایسه باسالهای گذشته قرار دارد. مفسر رادیو لندن در ارزیابی خود در این زمینه اشاره میکند «در حال حاضر موقعیت ایران در جهان عرب بالاتر از هر زمان دیگری است، در حالیکه همزمان باجنگ اکتبر وافزونتر شدن دشمنیهای اعراب و اسرائیل گمان میرفت که موقعیت ایران در جهان عرب‌دچار تزلزل شود.»

مفسر بی‌بی‌سی پس از تشریح خط مشی ایران در زمینه جانبداری از اعراب خاطرنشان میکند، «اقدامات ایران از طرف جهان عرب بااستقبال روبرو شده‌است». رادیو لندن، سیاست شاهنشاه در زمینه مسائل نفتی را یکی از عوامل موثر دیگردربهبود روابط ایران و اعراب توصیف کرده ویاد آور میشود: «استفاده‌از نفت بعنوان یک سلاح سیاسی از طرف اعراب با موفقیت همراه بودو شاهنشاه ایران توانستند از قحطی و کمبود نفت که در نتیجه تحریم نفت از طرف اعراب بوجود آمده بوداستفاده کنند وقیمت رسمی‌اوپک رابرای نفت خام تاچهار برابر بالا ببرند.» باعتقاد مفسربی‌بی‌سی «از میان تمام کشورهای صادر کننده نفت ایران بیش از همه از تحریم نفت توسط اعراب سود برده و سیاست ایران بسوی استفاده ازاین ثروت برای پیشبرد هدفهای سیاسی و اقتصادی موجه بوده‌است.» رادیو لندن اشاره میکند که «از نقطه‌نظر اقتصادی‌شاهنشاه میخواهند، ایران از نظر مواد خام برای صنایع جدید احتیاجی بدیگران‌نداشته باشد و از نقطه نظر سیاسی هم بنظر میرسد که شاهنشاه از نبودن شوروی در جهان عرب استفاده کرده اند، تانفوذ ایران را تقویت نمایند.» رادیو لندن می‌افزاید در چند ماه گذشته مراکش، سوریه سودان، اردن، تونس و مصر وام‌های قابل ملاحظه‌ای از ایران دریافت کردند وموافقتنامه‌ای کهشنبه گذشته با مصر بامضاء رسید بزرگترین آنها است. «ایران همچنین برای اولین بار در امر ارتباط بین دریای مدیترانه و اقیانوس هند از طریق کانال سوئز دخالت‌میکندو این نکته در بهبود مناسبات تهران با اعراب موثر خواهد بود.» رادیو لندن در پایان نتیجه میگیرد که «اکنون در مناسبات خوب ایران با اعراب تنها سه کشور عراق، یمن جنوبی و لیبی مستثنی هستند که هرسه این ممالک نیز در جهان عرب در انزوا قرار دارند و بهبود روابط ایران با اعراب این انزوا را تشدید میکند.»

کام اقلیت هنوز شیرین نشده

توصیف فراوانی قند و شکر از زبان رضا صدقیانی وزیرتعاون وامور روستاها در جلسه دیروز مجلس شورایملی اگر کام خریداران قند و شکر را شیرین کرده باشد، رضایت اقلیت رافراهم نکرد.برای تهرانیهاکه ماهها بایکنوع بحران ظاهرا مصنوعی برای‌حبه‌قندی کنار چای و تغییر ذائقه‌ای از این مغازه به آن فروشگاه در سیروسیاحت بودند، بشارت وزیر تعاون و امور روستاها چندان غیر مترقبه نبود. چراکه خودشان می‌دانستند که اکنون قندو شکر در بازار بمیزان‌کافی پیدا میشود. ولی نماینده اقلیت «ناصر قلی فرهادپور» که پرسیده بود: «برای تنبیه سوء استفاده کنندگان در توزیع قند و شکر چه اقداماتی انجام گرفته است». جواب‌صدقیانی روشن و کافی نبود و هنوزهم نماینده اقلیت و شاید مسئولین ندانند آفرینندگان بحران کمبود قندو شکر چه کسانی بوده‌اند. در این بین ارتباط جمله عباس میرزائی نماینده تهران و عضو گروه پارلمانی ایران‌نوین را هم که در این گیرودار گفت: «آقا، زمان جنت مکانی تمام شده‌است»، حاضرین درجلسه نتوانستند با سئوال نماینده اقلیت که از نارسائی توزیع‌قند و شکر در روستاها انتقاد کرده بود. بدانند ودر نتیجه علاوه‌بر ناشناس ماندن عاملین بحران، معمای دیگری نیز باجمله نماینده‌تهران افزوده شد.

نقطه عطف مناسبات ایران‌وفرانسه

محتوای تلگرام جوابیه والری ژیسکاردستن رئیس جمهوری جدید فرانسه در پاسخ به تلگرام تبریک شاهنشاه که بلافاصله پس از پیروزی ژیسکار به پاریس مخابره شده بود، دور نمای مناسبات ایران وفرانسه را در ایام ریاست جمهوری سومین رئیس جمهوری پنجم از روز روشن‌تر ساخت. محتوای تلگرام تبریک شاهنشاه به ژیسکار در جای خود عمیق و پرمعنی بود و اینکه ژیسکار در پاسخ به تلگرام شاهنشاه از همه نکاتی که ناظران را در ترسیم دور نمای درخشان مناسبات تهران ـ پاریس در حکومت‌ژیسکار، ترغیب کرده بود یاد می کند. بنظر میرسد که شاهنشاه از جمله نخستین رهبرانی باشند که در نخستین ماه های حکومت ژیسکار از فرانسه دیدن فرمایند. دعوت به دیدار از فرانسه را ژرژ پمپیدو رئیس جمهوری فقید فرانسه در سفر کوتاهی که سال گذشته به ایران کرد بعمل آورد و ژیسکار آنرا تجدید نمود. مناسبات ایران و فرانسه تا قبل از سفر پمپیدو که در حقیقت توقفی کوتاه در راه بازگشت از سفر چین بود، در محیطی نسبتا سرد قرار داشت و اینکه ناظران امور پیش‌بینی می کنند دوران هفت ساله حکومت ژیسکار در پاریس مجددا شاهد اوج مجدد دو کشور و همانند مناسبات تهران و پاریس در ایام حکومت ژنرال دوگل فقید شود.

● ریاست شوراهای همکاری استانها و شهرستانهای حزب اکثریت که در واقع نقش رابط بین سازمانهای دولتی وکمیته های حزبی وایجاد هم‌آهنگی برنامه‌های منطقه‌ای را بعهده دارد، دراستان های فارس، چهار محال بختیاری، زنجان به ترتیب بمنوچهر پیروز، عطاالله معتدل، مصطفی هدایتی استانداران این سه استان سپرده‌شد وعباس سالور استاندار اسبق خوزستان عنوان مشاور جدید دبیرکل اکثریت را حائز گردید. این انتصابات دنباله تغییرات در رهبری اکثریت‌است‌وناظرین‌حزبی در این مورد از ابراز عقیده صریح امتناع می‌کنند و مسئولین حزب نیز حاضربه دادن توضیحی در این باره نیستند واینک ناچار فقط باید منتظر نتایج «محسوس» این تغییر و تحولات حزبی بود وبس.

● میزان حق خرید سهام موسسات بیمه‌های ایرانی توسط اتباع خارجی ضمن لایحه‌ای در کمیسیون دارائی مجلس سنا بررسی شده که بزودی در جلسه علنی مطرح خواهد گردید. براساس این لایحه واگذاری سهام موسسات بیمه‌های غیر دولتی ایران با موافقت بیمه مرکزی تا۲۰ درصد مجاز است و داشتن سهم بیشتر خارجیان دراین سازمانها موکول به پیشنهاد بیمه مرکزی ایران وتایید شورایعالی بیمه و تصویب هیئت وزیران خواهد بود. در همین لایحه تاکیدشده که سود سهامداران خارجی سالیانه نباید از دوازده درصد از مجموع سرمایه پرداخت شده تجاوز کند. با اصلاحی‌که در این قانون انجام گرفته است، انتقال سهام موسسات بیمه ایرانی بدولت‌های خارجی وسپردن بیش از ۴۹ درصد سهام آنها به‌اشخاص حقیقی یا حقوقی خارجی مطلقا ممنوع است وچنین انتقالاتی باموافقت قبلی بیمه‌مرکزی ایران باید صورت گیرد.

● سفرهای انتخاباتی دبیر کل حزب مردم به استانهای‌مختلف وبرگزاری جلسات توضیحی این حزب در شهرهای ایران به‌بازگشت ناصر عامری از آمریکا موکول شد. دبیر کل اقلیت می‌گوید، قبل از سفر آمریکاکه اوائل هفته آینده انجام خواهد گرفت اسامی مسئولین جدید حزبی بمنظور گسترش واحدهای تشکیلاتی و تقسیم مسئولیت‌ها برای تحقق برنامه‌های حزب مردم صورت می‌گیرد. ناصر عامری بمدت کوتاهی برای معالجه همسرش به‌آمریکا میرود.

● علی رغم کوششی که اعضای کمیسیون ویژه رسیدگی قانون نظام صنفی برای «محرمانه» ماندن تصمیمات خود دارند و طی جلسات پیاپی به بررسی و تجزیه و تحلیل مواد این قانون و تهیه یک لایحه اصلاحی می پردازند، می گویند که قانون نظام صنفی بزودی تغییر می کند. منابع آگاه تائید کرده‌اند که لایحه مربوط به کمیته رفاه مصرف کننده نیز که بمراحل نهائی رسیده بزودی تقدیم مجلس می شود. چگونگی تغییرات مواد این دو لایحه هنوز فاش نشده اما به احتمال قوی پیش بینی می شود براساس ضوابط جدید رابطه مصرف کنندگان و پیشه‌وران تا حد قابل توجهی بهبود یابد و پاره‌ای از مسئولیت ها به سازمان های دولتی سپرده شود.

● طالب‌الشبیب نماینده دائم عراق درجلسه دیشب شورای امنیت سازمان ملل از یک جمله فریدون هویدا؟ نماینده ایران در سازمان ملل آگاهانه یا ناآگاهانه «بل» گرفت. هویدا در سخنان خود یکجا گفت که قرارداد مرزی ۱۹۳۷ «دفعتا» لغو نشده بلکه بطور ساده اعتبار خود را از دست داد و کان‌لمن‌یکن گردید، چون عراق در مدت ۳۲ سال مهمترین مفاد این پیمان را نادیده گرفت. شبیب که یا ظاهرا کلمه «دفعتا» را نشنید یا با شنیدن‌آن به روی خود نیاورد، در سخنان خود گفت، خوشحال است که نماینده ایران اعلام می کند که قرارداد ۱۹۳۷ لغو نشده است!

تهران بدون شرط به پشت میز مذاکرات حل اختلافات با عراق میرود

ایران در انتظار نخستین قدم بغداد است

از : محمد پورداد

با تصویب طرح چهار ماده‌ای حل اختلافات ایران و عراق، شورای امنیت دیشب پرونده شکایت عراق از ایران رابدون آنکه «متجاوز» را در برخورد های مرزی خونین بهمن ماه گذشته مشخص کند بست.

منابع سیاسی در تهران امروز بدون آنکه حاضر شوند نسبت به آینده به پیشگوئی بپردازند، تاکید کردند که ایران انتظار میکشد بغداد نخستین قدم حسن‌نیت را در اجرای مفاد طرح چهار ماده‌ای حل‌اختلافات که قبلا بتصویب ایران و عراق رسیده بردارد.

یک مقام عالیرتبه سیاسی که با اطلاعات سخن می گفت، اشاره کرد که مروری درمفاد طرح حل اختلافات بازگوی‌این واقعیت است که تحقق توصیه های سازمان ملل در نخستین وهله نیازمند حسن‌نیت واقعی بغداد است.

اشاره این مقام به «نخستین‌قدم»، اشاره به ماده سوم طرح دبیر کل است که طی آن از طرفین خواسته شده، از توسل به اعمال خصمانه علیه یکدیگر خودداری کنند و در ایجادمحیط و شرایط مساعد برای از سر گرفته شدن هر چه زودتر مذاکرات بکوشند.

احترام به این ماده حکم میکند که بغداد به مسئولان تبلیغاتی خود دستور دهد بلافاصله به تبلیغات ضد ایرانی پایان‌دهند.

رادیو بغداددیشب همانندچندین هفته گذشته به‌حملات رادیوئی خود ادامه داد. اما روش‌بغداد طی روزهای آینده ثابت‌خواهد کرد که عراق در اجرای حداقل این نخستین ماده طرح حل اختلافات که قبلا نیز آنرا تصویب کرده، تا چه‌حد حسن نیت دارد.

در مورد حملات متقابل ایران، این مقام گفت این جنگ‌تبلیغاتی را بغداد مجددا از سر گرفت و بنابراین آنچه تهران صورت میدهد، فقط پاسخ است و در عین حال بمجرد اینکه بغداد به تبلیغات خود پایان دهد، با واکنش مشابه ومثبت‌تهران روبرو خواهد شد.

آمادگی کامل ایران

بدقولی‌های‌مکرربغدادو تجربیات تلخ گذشته، مجموعا سبب شد که تحولات شورای امنیت‌آن خوشبینی لازم را نسبت به‌حل فوری اختلافات ایران و عراق در وجود ناظران سیاسی سبب نشود. معذلک منابع سیاسی تهران میگویند، ایران آماده است با حسن‌نیت و خوشبینی کامل و بدون شرط قبلی به‌پشت میز مذاکرات با عراق برود و امیدوار خواهد بود، بغداد، اینبار برخلاف گذشته حرف و عملش یکی باشد.

شورای امنیت‌با تصویب قطعنامه حل اختلافات، سرنوشت اختلافات ایران و عراق‌راتعیین نکرد، بلکه باردیگر و شایدبرای دهمین بار در تاریخ اختلافات ایران و عراق ابتکار گشودن درهائی را به‌روی حل مسالمت آمیز اختلافات دیرینه دوکشور که جملگی از اختلافات مرزی سرچشمه می‌گیرد بدست گرفت.

جالب آنکه ۴۰ سال قبل‌درست در چنین ایامی جامعه ملل با تشویق تهران و بغداد به حل مسالمت‌آمیز اختلافات مرزی پس از طرح اختلافات ایران وعراق در پارلمان جهانی، به نتیجه‌گیری مشابه‌ای رسید.

شورای امنیت درجلسه‌دیشب بدون آنکه اظهارنظری نسبت به اصل گزارش لوئیس وکمن مونوز، نماینده ویژه دبیر کل سازمان ملل و مامور کشف حقایق مربوط به برخوردهای مرزی اخیر ایران وعراق‌بپردازد فقط بتائید طرح چهارماده‌ای حل اختلافات که مونوز قبلا توافق تهران و بغداد را نسبت بدان جلب کرده بود پرداخت.

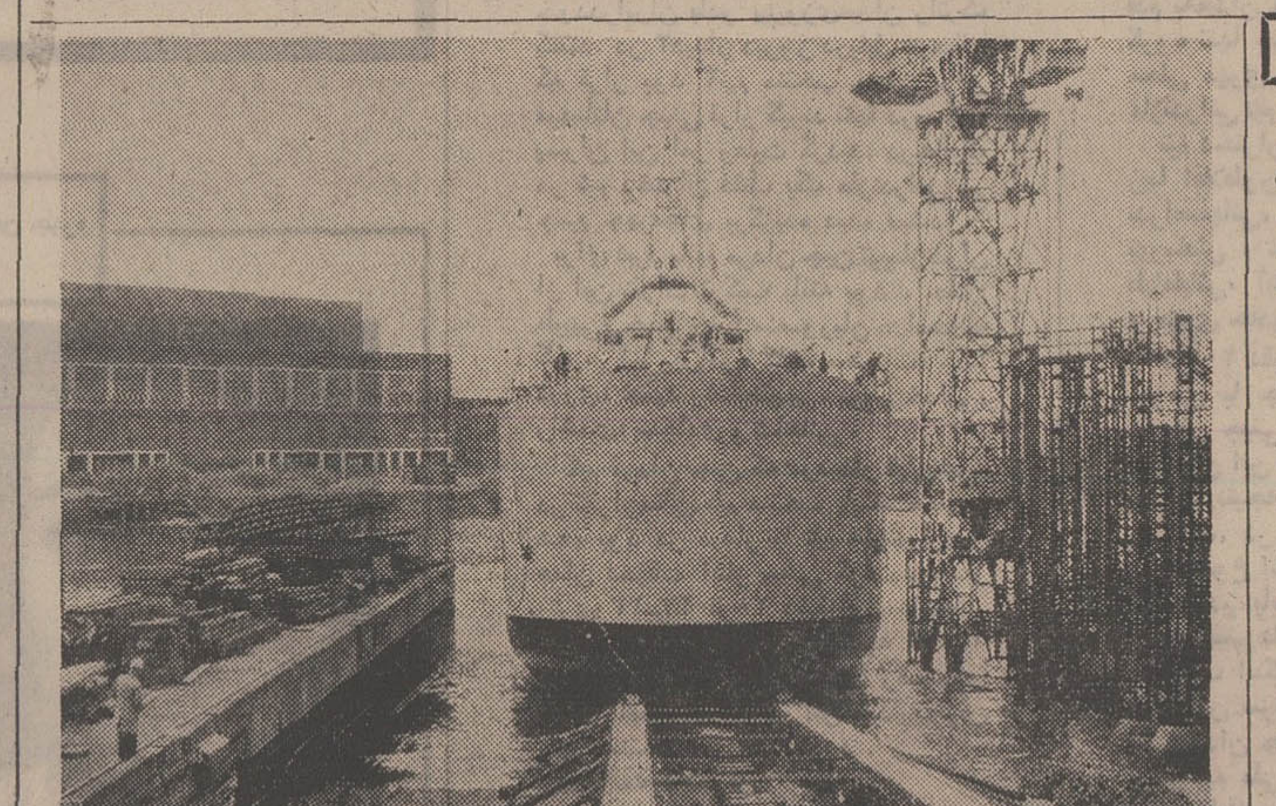

کشتی حمایتی تازه نیروی دریائی ایران بنام «لارک» در رودخانه «کلاید» انگلستان به آب انداخته شد.

در مراسم به آب انداختن این کشتی که از شرکت کشتی سازی «یارو» خریداری شده، خانمشعله عطایی همسر دریابد عطائی فرمانده نیروی دریائی ایران حضور داشت.

اجرای طرح بیمه درمانی فرهنگیان وخانواده آنها آغاز شد

دستورالعمل صدور دفترچه های جدیدبیمه درمانی‌فرهنگیان به ادارات آموزش و پرورش صادر شد.

بموجب این‌دستورالعمل علاوه بر کارمندان آموزش و پرورش و معلمان، همسر و فرزندان آنها نیز در قبال پرداخت مبلغی بیمه درمانی میشوند این‌مبلغ متناسب با حقوق کارمندان و معلمان است.

کسانی که حقوق آنها بین ۷۵۰ تا ۱۲۰۰ تومان است‌بابت خود وهمسر و فرزندان هرکدام ۶ تومان درماه خواهندپرداخت وبرای حقوق های بین ۱۲۰۰ تا ۱۸۰۰ تومان ۸ تومان و برای حقوق های بین۱۸۰۰ تا ۲۵۰۰ تومان۱۲ تومان و برای حقوق های بالای ۲۵۰۰ تومان ۱۸ تومان در ماه برای هر یک از اعضاء بیمه شده است. ضمنا ۲۰ درصد پول دارو و یک پنجم ویزیت‌طبیب(طرف‌قرارداد) نیز از بیمه شده دریافت میشود. به عبارت دیگر یک فرهنگی که حقوقش از ۲۵۰۰ تومان بیشتر باشد بابت بیمه درمانی خود، همسر و مثلا۳فرزندش باید ۹۰ تومان درماه بپردازد.

برای کارمندوهمسر وفرزندان هرکدام یک دفترچه صادر می‌شود.

گفته میشود که صدوردفترچه‌ها برعهده ادارات آموزش وپرورش گذارده شده است، ولی این ادارات بعلت کار زیاد معتقدند که سازمان خدمات درمانی‌خود باید دفترچه ها را صادر کند. در هرصورت وضع‌تازه خدمات درمانی‌فرهنگیان از آغاز خرداد قدرت قانونی دارد.

۷۵۰ میلیون تومان به‌شرکت‌های تعاونی مسکن کمك خواهد شد

سرمایه بانک رهنی ایران افزایش‌می‌یابد و اعتبارات‌کمک به شرکت های تعاونی مسکن نیز ۷٫۵ میلیارد ریال اضافه خواهد شد.

براساس تغییراتی که در اعتبارات برنامه عمرانی پنجم داده شده است ۹ میلیاردریال اعتبارتازه برای افزایش‌سرمایه بانک رهنی و کمک به شرکت های تعاونی مسکن تخصیص داده شده که از این رقم یک و نیم میلیارد ریال اختصاص به افزایش سرمایه بانک رهنی و ۷٫۵ میلیارد ریال نیز صرف کمک به شرکت های تعاونی مسکن میشود.

امروز یک مقام مسئول در این مورد گفت: اعتبارات‌خانه سازی و کمک به تامین سرمایه شرکت های تعاونی مسکن در اصلاحیه برنامه عمرانی پنجم افزایش قابل توجهی خواهد یافت و حجم اعتبارات مسکن به چند برابر رقم پیش‌بینی‌شده افزایش می‌یابد.

این مقام یادآور شد: با استفاده از اعتبارات برنامه عمرانی پنجم هم اکنون طرح های خانه‌سازی برای طبقات مختلفدر شهر ها بمورد اجرا گذارده شده که تعداد آن‌بیش از ۲۶۰ هزار واحد مسکونی است.

فوتبالیستهای تیم ملی انتخاب شدند

۴۴ فوتبالیست برای اردوی تیم ملی معرفی شدند.

ساعت یازده امروز، «فرانک اوفارل» مربی تیم ملی فوتبال ایران در یک مصاحبه‌مطبوعاتی چهار دستیار و ۴۴ فوتبالیست انتخابی برای گزینش نهایی تیم ملی فوتبال ایران را درجریان بازیهای آسیائی تهران معرفی کرد.

دستیاران «اوفارل» در جریان تمرینات تیم ملی به این شرح معرفی شدند: جرج اسکینز ـ حشمت مهاجرانی ـ حسن‌حبیبی و بهمن صالح نیا.

۴۴ فوتبالیست برگزیده برای تمرینات انتخابی تیم ملی فوتبال نیز اینها هستند:

دروازه‌بانان: ناصر حجازی ـ حسین راغفر ـ منصور رشیدی ـ بهرام مودت.

مدافعان: آشتیانی ـ مسیح‌نیا ـ کاشانی ـ قلیچ‌خانی ـ خبیری ـ رضا وطنخواه ـ جان ملکی ـ هوشنگی ـ پورحیدری ـ نوربخش ـ حلوائی ـ تابش ـ طبیبی ـ کارگرجم.

خط میانی: پروین ـ جباری ـ بهاریان ـ قراب ـ کازو حق‌وردیان ـ صادقی ـ ذاکری ـ غزال ـ همایون شاهرخی ـ کشتکار ـ دستجردی.

مهاجمان: حاج رحیمی‌پور ـ مژدهی ـ مظلومی ـ ایرانپاک ـ خوردبین ـ روشن ـ کلانی ـ عزیزی ـ نراقی ـ میرزا حسن ـ غفور جهانی ـ کمال خلیلیان ـ عادلخانی ـ اسپندار ـ بهروز صحابه.

نوزاد نیشابوری زیر نظر دانشگاه فردوسی قرار گرفت

دانشگاه «فردوسی» مشهد، برای بررسی و تحقیقات علمی و پزشکی درباره بدنیا آمدن نوزاد ۲ سر و ۷ دست و پادر نیشابور، واردعمل شد وساعت دهبامدادامروز یک تیم پزشکی باوسائل لازم، از سوی این دانشگاه به نیشابور رفت.

اعزام تیم پزشکی دانشگاه فردوسی به نیشابور، به درخواست و پیشنهاد اداره سرپرستی موسسه اطلاعات در خراسان صورت گرفته است.

خبرنگار اطلاعات درمشهد می‌نویسد: تیم‌پزشکی‌که بامداد امروز، به نیشابور رفت مرکب ازدکتر سپهری (جراح اطفال) ـ دکتر نصیرائی (متخصص زنان و زایمان) و دکتر گنجی (متخصص داخلی اطفال) است.

این عده، همراه خود یک دستگاه «انکیوباتور» کپسول اکسیژن‌و دستگاه‌رادیولوژی به نیشابور برده‌اند.

دکتر جعفر رحیمی پزشکی که نوزاد دوسر وهفت دست و پارا باعمل‌سزارین بدنیا آورده است، امروز به خبرنگاران ما درمشهد و نیشابور گفت: من ازهمه پزشکان‌متخصص ایران وجهان استمداد میکنم تا قبل از فوت شدن این دو نوزاد (مشترک‌الاعضاء) در باره آن مطالعه کنند و تصمیم بگیرند...

دکتر رحیمی گفت: «آنها یک لگن خاصره، یک آلت تناسلی و یک مخرج دارند و احتمالا ازنظررود‌ه‌نیز مشترکند ولی بهرحال باید بادستگاه های مخصوصی‌ازآنهامعاینه کاملتری کرد.»

تاریخ برگزاری امتحانات پنجم ابتدائی تهران تغییر کرد

تاریخ برگزاری امتحان‌نهائی پنجم‌ابتدائی پایتخت تغییر یافت. برنامه‌جدیداین امتحانات بشرح زیر اعلام شد:

پنجشنبه ۲۳ خرداد، پیش از ظهر «املاء و تعلیمات اجتماعی ـ بعدازظهر، «انشاء و خوشنویسی» ـ شنبه ۲۵ خرداد، پیش از ظهر «حساب و هندسه» ـ یکشنبه ۲۶خرداد، پیش از ظهر «علوم تجربی و بهداشت».

امتحانات‌پیش‌از ظهر، ساعت ۸و۳۰ دقیقه و امتحانات بعداز ظهر ساعت ۳ آغاز میشود.

این تغییر برای جلوگیری از تداخل امتحانات ششم متوسطه با پنجم ابتدائی و استفاده از تالار های مدارس بزرگ برای امتحانات پنجم ابتدائی صورت گرفته است و مربوط به شهر تهران است، زیرا امتحانات پنجم ابتدائی منطقه‌ای است و درهرشهرستان، تاریخ برگزاری و سئوالات با شهرستان دیگر فرق دارد.

بهـای مواد اولیه

بقیه از صفحه اول

تورم جهانی ظرف یکسال اخیر بیشتر معلول ترقی‌قیمت شکر، گندم، مواد اولیه روغن نباتی، طلا، سرب، روی، مس و کالاهای مشابه بوده است. اکنون که آثار کاهش و سقوط قیمت این کالاها در بازار جهانی بتدریج ظاهر میشود، این انتظار بوجود آمده است که بحران مواد اولیه کم‌کم فروکش خواهد کرد ولی به نظر مطلعین قیمت‌ها به سطح سابق‌باز نخواهند گشت.

کاهش مصرف این کالاها در سطح جهانی ناشی از محدودیت مصرف از یک طرف، و افزایش تولید و سرمایه‌گذاریهای جدید برای توسعه کارخانجات تولیدی از سوی دیگر بوده است.

امید محافل اقتصادی این است که این کاهش با همین آهنگ‌ظرف ماههای آینده ادامه یابد.

برای چهارمین بار در ۵ ماهه اخیر

بلیط هواپیما گران‌شد

★ با بلیط های یکماهه فقط دو توقف میتوان داشت

نرخ بلیط هواپیما هادر مسیر خاوردور، خاورمیانه ـ اروپا و بالعکس از روز یازده خرداد (شنبه) ۲ درصد دیگر افزایش می‌یابد ودر آیندهنزدیک این اضافه بها شامل سایر پرواز های بین‌المللی نیز خواهد شد.

همزمان با این افزایش «یاتا» ضوابط‌تازه‌ای جایگزین شرائط قبلی بلیط‌های یک ماهه‌توریستی کرد بشرطی که مسافران هواپیما فقط‌درمسیر خود در دو کشور می‌توانند توقف کنند.

بدین ترتیب سازمان‌حمل و نقل بین‌المللی هوائی «یاتا» بدنبال بحران مواد سوختی و افزایش قیمت نفت درجهان، از آغاز سال ۱۹۷۴ تاکنون چهار بار نرخ‌بلیط هواپیماهای مسافربری درخطوط بین‌المللی را تامیزان ۱۷ درصد افزایش‌داده‌است،شرکت‌هواپیمائی ملی ایران نیز مصوبات «یاتا» را ازشنبه بمورد اجرا میگذارد.

درمورد محدودیت توقف با بلیط های یک ماهه باید گفت که براساس این ضوابط مسافران هواپیمای توریستی برخلاف گذشته که در مسیر خود می توانستند در هر کشور وهر نقطه‌موردلدلخواه توقف کنند،از این‌پس‌اجازه توقف در دوکشور را بیشتر ندارند.

بلیط های یکماهه ۳۵ درصد ارزان‌تر از بلیط های معمولی است.

شرط سواد داربودن بـرای داوطلبان دریافت گواهینامه حذف می‌شود

شرط داشتن سواد برای متقاضیان گواهینامه رانندگی که سن آنها بیشتر از ۲۵سال باشد حذف میشود.

این تصمیم براساس طرحی که بوسیله اداره راهنمائی و رانندگی تهیه شده است به اجرا درخواهد آمد.

طرح فوق برای تصویب به اداره‌حقوقی‌وزارت‌دادگستری تسلیم شد، پس از تایید این اداره به کلیه ادارات صدور گواهینامه رانندگی در تهران و شهرستانها ابلاغ میشود.

طبق آئینامه کنونی راهنمائی و رانندگی فقط آن گروه از متقاضیان تصدیق رانندگی از شرط داشتن سواد معاف هستند که متولد سال های ۱۳۲۲، ۱۳۲۱، ۱۳۲۰بپائین باشند، با توجه به قانون کنونی طی سالهای آینده هیچکس نمیتوانست‌درامتحان شفاهی آئیننامه رانندگی‌شرکت کند و اگر طرح جدید تهیه نمیشد هیچکس بدون داشتن سواد حتی اگر راننده خوبی هم بود نمیتوانست گواهینامه رانندگی دریافت کند.

قاتل «زنی درچمدان» دستگیر شد

قاتل برادر ۲۴ ساله مقتوله است

قاتل زن جوانی که جنازه‌اش درون یک چمدان، بدست‌آمده بود،صبح امروز وسیله‌مامورین کلانتری ۱۲ دستگیر شد.

قاتل برادر زن جوان است. حدود ساعت دوازده شنبه‌شب مامورین گشتی کلانتری۱۲ در سر خیابان ترجمان، چمدانی یافتند. وقتی در چمدان را ـ که بسیار سنگین بود ـ باز کردند، با جسد زن جوانی روبرو شدند کهصورتش را بامرکورکرم ونیل رنگ کرده بودند. قاتل هیچگونه ردپائی از خود بجای نگذاشته بود. اما پی گیری مامورین کلانتری ۱۲ باعث دستگیری خسرو ۲۴ ساله (قاتل) شد. صبح امروز آقای شاملو بازپرس دادسرای‌تهران بکلانتری رفتند تاتحقیقات خود را شروع کند.

سلاح‌های روسی به عراق رسید

همکاریهای نظامی شوروی و عراق وارد مرحله تازه‌ای شد و آخرین تحول در این زمینه، ورود سه فروند ناوچه اژدر افکن و دو فروند ناوچه موشک انداز ساخت شوروی به همراه تعداد زیادی موشک های هوابه‌هوا وزمین به‌هوا به بندر ام‌القصر عراق واقع در دهانه شط‌العرب‌است. کشتی حامل ناوچه‌ها در عین حال تعدادی‌ازمتخصصین‌نظامی شوروی بود که خدمت خودرا برای آموزش‌افرادنیروی‌دریائی عراق‌روی‌ناوچه ها آغازکرده‌اند. هنگام ورود این میهمانان«آشنا» فرمانده نیروی دریائی عراق شخصا از آنان استقبال کرد و قرار است در آینده نزدیک دولت‌عراق‌باهمکاری‌متخصصین شوروی، اقدام به تاسیس یک برج دیده‌بانی بسیارمدرن در بندر ام‌القصر کند.

جسد ماهتابانی بتهران منتقل شد

جسدمسعود ماهتابانی مربی تیم بسکتبال ایران که پس از ۲۲ ساعت از آب گرفته شد توسط‌آمبولانس‌به تهران‌منتقل شد.

جسد ساعت هشت صبح مقابل پلاژ نخست وزیری و در یک کیلومتری محل حادثه پیدا شد. یکی از ماموران نجات غریق گفت: «من شاهد روی آب آمدن جنازه مسعود در شش‌متری ساحل بودم. امواج بتدریج جسد را به ساحل نزدیک کرد و ما آنرا از آب بیرون کشیدیم.»

تسلیم اسرائیل ماموریت کی‌سینجررا نجات داد

اخبار خارجی

تل‌آویو ـ خبرگزاری فرانسه ـ منابع امریکائی وابسته به هیئت نمایندگی کی‌سینجر در مذاکرات جداسازی نیروها اظهار داشتندکه اسرائیل برای فراهم کردن زمینه امضای قرارداد با سوریه‌امتیازات جدیدی‌به‌دمشق‌دادهو ازدرخواست قبلی خود دائر براینکه سوریه جلوگیری از عملیات فدائیان علیه اسرائیل را در مرزهای آن‌کشور تضمین کند صرف‌نظر کرده‌است.

اسرائیل همچنین با واگذاری چندین آبادی دیگر در ارتفاعات جولان بسوریه‌موافقت کرده‌بشرط آنکه برخی از این مناطق جزو مناطق «حایل» باشند و ارتش سوریه در آنها مستقر نشود.

طبق اظهار همین محافل خط آتش‌بس جدید از مغرب شهر قنیطره خواهد گذشت. درباره تعداد نیروهای سازمان ملل متحد که باید در مناطق حایل مستقر شوند و نامی که به این نیروها گذاشته خواهد شد بین طرفین توافق حاصل شده است. ظاهرا شماره نیروهای سازمان ملل‌متحد در جبهه شمال ۱۲۵۰ نفر خواهد بود.

همین محافل اضافه میکنند که ممکن است هنری کی‌سینجرامروز نیز بازگشت خود را به واشنگتن بتعویق انداخته‌وبرای چهاردهمین بار به دمشق برود.

از طرف دیگر وزیر اطلاعات سوریه در یکمصاحبه‌اختصاصی با خبرنگار روزنامه لبنانی«الانوار» گفته است: جنگی که اکنون در ارتفاعات جولان جریان داردنبرد بین دو ارتش منظم است و مسئله فدائیان هیچگونه ارتباطی با جداسازی دو ارتش نداردوفعالیت فدائیان ادامه می‌یابد.

وزیر اطلاعات سوریه اضافه‌کرده است: مسئله فدائیان مسئله‌حقوق مردم عرب فلسطینی است بنابراین ما مسئول عملیات فدائیان نیستیم، مامردان‌صلح‌هستیم‌ولی درعین‌حال مرد جنگ هم هستیم.

عقب‌نشینی‌اسرائیل‌از کلیه‌سرزمین های اشغالی وتضمین حقوق مردم عرب فلسطینی همچنان اساس سیاست ما را تشکیل میدهد و هرگونه‌قراردادی‌که برای‌جداسازی نیروهاامضاء شود به‌منزله‌نخستین گام در راه تحقق‌این هدفهاخواهد بود.

وکلای جوان در برابر هیئت مدیره

بقیه از صفحه آخر

گفت: در مملکتی مانند ایالات متحده آمریکا با بیش‌از ۲۰۰ میلیون جمعیت تنها چهار هزار وکیل مشغول کارند، درحالی کهما، درکشورمان ۲۵۰۰وکیل داریم و این چیزی نیست جز آن که هرکس تقاضای صدور پروانه وکالت کرده، بی‌چون‌وچرا تقاضایش مورد قبول واقع شده است.

دکتر سعید پارسی ـ یکی‌دیگر از وکلا ـ نیز به هیئت مدیره فعلی کانون حمله کرد و گفت: روزی که نهرو مرد همه گفتند هندوستان هم مرد، درحالی که این تصوربیهوده بود زیرا نهرو رفت و شاستری و گاندی و دیگران آمدند و هندوستان باقی‌ماند، وضع‌کانون نیزبهمین صورت است که اعضای فعلی هیئت مدیره فکر میکنند بارفتن آنها کانون روی سر بقیه خراب میشود.»

خبرهای کوتاه

رهبر اقلیت مجلس انگلستان در حضور شاهنشاه

پیش ازظهر امروز شاهنشاه آریامهر آقای «رابرت فلیچ» نماینده مجلس عوام انگلستان را در کاخ نیاوران بحضور پذیرفتند. دراین‌شرفیابی‌آقای «پارسونز» سفیر علیاحضرت ملکه انگلستان در دربار شاهنشاهی افتخار حضور داشت.

همچنین شاهنشاه آریامهر پیش ازظهر امروزآقای «آلک پیترسون» مدیرکل دفتر باکالوریت را در کاخ نیاوران بحضور پذیرفتند.

سفر اعلیحضرتین به نیوزلند

سخنگوی دربار شاهنشاهی اطلاع داد حضرت سردنیس بلوندل فرماندار کل‌نیوزیلند وبانو بلوندل از اعلیحضرت همایون شاهنشاه آریامهر و علیاحضرت شهبانوی ایران دعوت بعمل آورده‌اند که بطور رسمی از نیوزیلند بازدید فرمایند. این دعوت با مسرت‌موردقبول‌اعلیحضرتین قرار گرفته است. تاریخ تشریف‌فرمائی بعدا اعلام خواهد شد.

دستورالعمل بخشنامه ۳۰۰۰

بقرار اطلاع دستورالعمل بخشنامه ۳۰۰۰ امشب و یا بامداد فردا بوسیله وزیر آموزش و پرورش امضاء خواهد شد و انتشارخواهد یافت.

مواد این دستورالعمل‌قرار است بعد از ظهر امروزیکبار دیگر مورد بررسی آقای‌دکتر شریفی وزیرآموزش وپرورش قرار گیرد تا اگر تغییری در آن نمیدهد امضاء کند.

رئیس دانشکده پزشکی استعفا کرد

آقای دکتر محمد جعفریان رئیس دانشکده پزشکی دانشگاه ملی از سمت خود کناره‌گیری کرد. وی از سال ۱۳۵۰ در این پست انجام وظیفه می‌کرد.

کنفرانس مدیران عامل برق کشور

کنفرانس مدیران عامل شرکت های آب و برق منطقه‌ای سراسر کشور فردا در شیراز تشکیل میشود.

در این کنفرانس ایرج وحیدی وزیر آب و برق (نیرو) و مظفر عامری و حضرتی معاونان طرح و بررسی‌و برق این وزارتخانه شرکت دارند، وظایف‌جدید وزارت آب و برق د ـ شکل جدید آن (نیرو) توجیه می‌شود و مسائل مربوط، به آب و برق کشور مورد بررسی قرار میگیرد

کنفرانس بررسی‌مسایل توسعه

بامداد روز شنبه آینده کنفرانس بین‌المللی علوم اجتماعی و مسائل توسعه در تخت جمشید شیراز گشایش می‌یابد و چنانچه آقای هویدا نخست وزیر تا جمعه به تهران مراجعت کند این کنفرانس با سخنان وی شروع بکار خواهد کرد. در غیر این صورت آقای‌دکتر مجیدی وزیر مشاور و رئیس سازمان برنامه از طرف آقای نخست وزیر کنفرانس را افتتاح خواهد کرد. در این کنفرانس‌پنج روزه‌که گروهی از محققان و اقتصاددانان هشت کشور جهان شرکت دارند، نقش علوم اجتماعی در توسعه اقتصادی و پژوهشهای مختلف در تدوین روشهای برنامه‌ریزی جامع‌و دیگر مسائل توسعه مورد بررسی قرار خواهد گرفت.

هماهنگی در قیمت نفت

بیروت ـ یونایتد پرس ـ نمایندگان شرکت های نفت۵ کشور تولید کننده نفت دیروز به کنفرانس دو روزه خود در بیروت پایان دادند: «آیات الحسین» معاون شرکت ملی نفت الجزایر و سخنگوی کنفرانس به خبرنگاران گفت که نمایندگان شرکت کننده در کنفرانس مسائل مربوط به هماهنگی قیمت های نفت را مورد توجه‌قرارداده وموافقت کرده‌اند که دنباله بحث هاو مذاکرات دراواخر هفته‌آینده دنبال شود.

حسین گفت اکنون که شرکت های ملی نفت درآمد بیشتری از فروش این ماده بدست می‌آورند بیش از هر زمان دیگر ضرورت ایجاد میکند که درباره فروش، بازاریابی ونیز هماهنگ‌کردن قیمتهای نفت مذاکرات‌وتبادل نظر های بیشتری بعمل آید.

تاسیس واحد اقتصاد

واحد اقتصاد شهری شهرداری‌مجددا تاسیس‌می‌شود. این‌اداره که سالهای سال در شهرداری تهران به امور اصناف و پیشه‌وران‌و کنترل نرخها میپرداخت، همزمان با تاسیس اتاق اصناف، از کار بازایستاد.

پیام سپاسگزاری

دیروزدر پاسخ تلگرافی‌که شاهنشاه آریامهر بمناسبت انتخاب‌حضرت‌والری ژیسکار دستن به ریاست جمهوری فرانسه مخابره فرموده‌بودند این تلگرام بتهران مخابره شد:

اعلیحضرت‌همایون محمد رضا شاه پهلوی ـ شاهنشاه ایران ـ تهران

پیام بسیار محبت آمیزی که آن اعلیحضرت بمناسبت انتخاب‌من‌به‌ریاست جمهوری فرانسه ارسال فرموده‌اند مرا عمیقا تحت تاثیر قرار داد. ضمن ابراز صمیمانه ترین مراتب امتنان به اعلیحضرت همایونی اطمینان میدهم که‌از صمیم قلب آرزومندم رشته های دوستی نزدیک و دیرین که‌ایران را بفرانسه براساس تفاهم و حسن نیت متقابل پیوند میدهد بیش از پیش توسعه و تحکیم یابد.

طی مسافرتم بتهران در ژانویه ۱۹۷۲ بشدت تحت تاثیر تحولاتیکه برهبری دوراندیشانه آن اعلیحضرت ایران را با میراث تمدن قابل تحسین و باستانی خودبه صورت یک کشور با عظمت ومترقی در آورده است قرار گرفتم. رجاء واثق دارم که همکاری‌بسیاروسیعی که میان دو کشور بنفع طرفین ایجاد شده گسترش میابد. از فرصت دلپذیر و افتخارآمیز پذیرائی‌رسمی‌ازآن‌اعلیحضرت در فرانسه استفاده خواهم کرد تا طرق تامین این هدف را با اعلیحضرت همایونی مورد بررسی قرار دهم.

والری ژیسکار دستن

خزانه‌دار بین‌المجالس

درجلسه‌دیروز هیئت‌اجرائی گروه ایرانی بین‌المجالس‌که بریاست سناتور محمدعلی بوذری تشکیل شد آقای‌دکتر حسن متین بجای آقای‌دکتر عزت‌الله یزدان پناه (که با قبول وزارت از نمایندگی استعفاء کرده است) بسمت خزانه‌دار و عضو هیئت اجرائی بین‌المجالس انتخاب شد.

پایان دوره

ساعت ده صبح امروز مراسم پایان دوره آموزش کوهستانی‌نجاتگران سازمان دفاع غیرنظامی کشور که در گردان‌تکاورگاردجاویدان شاهنشاهی آموزش‌دیده‌اند، در ارتفاعات سربند شمیران انجام شد.

در این مراسم تیمسار سپهبد محسن مبصر معاون نخست وزیر و سرپرست سازمان‌دفاع‌غیرنظامی‌کشور، فرماندهی گارد جاویدان شاهنشاهی و عده‌ای از امرای‌سازمان‌دفاع غیرنظامی حضور داشتند.

رسیدگی به لوایح

کمیسیون مشترک دارائی و دادگستری مجلس سنا در جلسه امروز خود که به ریاست سناتور دکتر سید محمد سجادی تشکیل گردید لایحه اصلاح قانون بیمه شخص ثالث و لایحه نفترا مورد رسیدگی قرار داد و تصویب کرد.

در کمیسیون کشاورزی سنا نیز که بریاست سناتور سپهبد ورهرام تشکیل شد، لایحه اصلاح قانون جنگل‌ها و مراتع بررسی و بتصویب رسید.

امروز در چهار کمیسیون علوم، اطلاعات، برنامه و آموزش و پرورش مجلس شورای ملی نیز لوایح‌تامین وسائل تحصیل اطفال و نوجوانان ایرانی، تاسیس وزارت اطلاعات‌و جهانگردی موافقت‌نامه ایران و سنگال، اعتبارات مورد نیاز طرحهای عمرانی و لایحه‌سازمان پیشاهنگی ایران مطرح وپس ازبحث و بررسی وتوضیحات نمایندگان دولت بتصویب رسید.

پیش بینی هوا

آسمان سواحل دریای مازندران‌نیمه‌ابری‌گاهی‌ابری‌با بارندگی است، آسمان‌استان های آذربایجان، نواحی غربی ایران، دامنه های‌البرز قسمتی ابری در اوایل شب نیمه ابری بارگبار و رعد و برق و وزش باد در سطح‌زمین می باشد.

آسمان شهر های شمالی خراسان کمی ابری گاهی نیمه ابری است. آسمان تهران کمی ابری در اوایل شب نیمه ابری با وزش باد در سطح زمین و گرد وخاک است.

آسمان جزایر تنب و ابو موسی وسایر شهرهای ایران کمی تا قسمتی ابری با گرد و خاک محلی وبا وزش باد در سطح زمین پیش‌بینی می شود. حداکثر درجه حرارت تهران ۳۴ درجه‌و حداقل‌آن ۲۱ درجه بوده است.

گرمترین نقطه ایرانشهر با حداکثر ۴۴ و خنک ترین‌نقطه خوی با حداقل ۸درجه بالای صفر بود.

چه کسی برمرگ مطبوعات میخندد؟

دوبرابر شدن بهای روزنامه،بازتابیوسیعتر از آنچه پیش‌بینی میکردیم ، داشت . مردم اصولا در برابر هرنوع گرانی حساسیت دارند . مطبوعات بهترین مرجعی هستندکه این حساسیت را دربرابر هرنوع گرانی‌لمس میکنند .

اما این حساسیت‌ها ، باتوجه به نوع‌کالا فرق می‌کند وقتی نرخ آب و برق گران میشود ، حساسیت‌ها بیشتر است و وقتی پای‌گرانی سینما وکاباره‌ها بمیان می‌آیدکمتر اما حساسیت مردم نسبت به گرانی‌روزنامه آنچنان وسیع بود که نظیرآن را تاکنون‌کمتر بیاد داریم .

این را به حساب عوامل مختلف میتوان گذاشت :

نخست آنکه اجتماع ما ـ بخصوص خوانندگان اطلاعات ـ به این روزنامه ، نه‌به دیده یک کالای ضروری ، بلکه حیاتی نگاه میکنند .

یکی از پزشکان معروف پایتخت که‌مدت سی سال با اطلاعات انس گرفته ، می گفت که هنگام صرف شام عادت دارد که اطلاعات را بخواند و هیچ شبی را بدون مطالعه روزنامه اطلاعات ـ دست‌کم در ده‌سال اخیر ـ به خواب نرفته است . اما از شنبه که بادوبرابرشدن بهای روزنامه ، تصمیم به خداحافظی با اطلاعات گرفته ، همانند معتادین گویی چیزی راگم کرده است .

عامل دیگری که واکنش عده‌ئی‌ازخوانندگان مارا تاچنین حدی سبب شد، دستیابی سهل وآسان آنان به روزنامه اطلاعات‌برای‌دردل بود . هرکالائی که گران‌بشود ، معمولا‌فریاد نخستین وجدی وموثراعتراض‌هادرروزنامه‌ها منعکس میگردد .

گرانی وواقعیت‌ها

دریک ارزیابی کلی ، عکس‌العمل‌خوانندگان عزیز وفادار ـ چه آنان که با آشنائی با واقعیت‌ها مارادر ادامه حیات وناگزیردوبرابر کردن بهای روزنامه تایید کردند وچه آنها که یا نخواستند ویا نتوانستند دلایل مارا قبول کنند و هریک در ابراز مخالفت‌شیوه‌ئی برگزیدند ـ نتایج وارزش های فراوان برای مطبوعات ایران بطور اعم ، و برای‌روزنامه نیم‌قرنی اطلاعات و خدمتگزار جامعه امروز ایران بطور اخص داشت . نامه های شما ، تلفن‌های شما ، احساسات خشمگینانه یادوستانه شما ، محبت ودشنام شما،خلاصه هرواکنشی ، چشمان ما را نسبت بسیاری از واقعیت‌ها، نسبت به موجودیت‌مطبوعات‌ـ وبخصوص اطلاعات ـ بازکرد.

این موقعیت ، فرصت گرانبهایی برای ما بوجود آورد که از توقعات انتظارات خود نسبت به یکدیگر آگاه شویم . این موقعیت همچنین فرصت داد دریابیم‌کدرعین نزدیکی وحتی یکجابودن ـ چقدر ازهم‌دوریم و از مشکلات یکدیگربی‌خبر .

شاید برگزاری هیچ سمینـاری ، هیچ رفراندومی و هیچ وسیله دیگری نمی‌توانست همچون این فرصت چند روزه (ازآغاز زمان دوبرابرشدن بهای روزنامه) ، چشمان ما وشما راچنین بگشاید .

ما، دشنام های شمارا ، احساسات‌خصمانه شما را باربرداری تحمل کردیم . از سوی دیگر ، محبت های صادقانه و بی ریای‌شما، دروجود ما یکدنیا احساس وشوق‌وامیدواری نسبت به آینده برانگیخت و پیشنهاد های مردان وزنان بازنشسته‌ئی از جنوبشهر تهران ، حتی از دورافتاده‌ترین روستاهای ایران ، برای کمکبه‌ادامه‌حیات این‌روزنامه، از چشمان ما اشک شوق سرازیر ساخت . یکی از پزشکان معروف پایتخت که مدتی نیز ، یکباردیگر به این واقعیت شیرین بی بردیم : آنان که ادامه حیات این‌روزنامه و سربلندی مطبوعات ایران را خواهانند ، بیشتر از کسانی هستند که درآمد چندانی ندارند و بالاترین توقعشان از روزنامـه خودشان ، دریافت یک نسخه آن ، هرروز عصر است. ستون های سربلندی‌وموجودیت ما بردوش پرفتوت شما قراردارد . همین شمایی کـه با احساسات بـی دریغتان ، خجلت‌زده‌مان کرده‌اید .

یادی از نوکیسه‌ها

بگذارید از نوکیسه‌ها وتازه‌بدوران‌رسیده‌ها نیز یادی کنیم . شدیدترین‌حملات ، تهدیدات واتهامات ازسوی اینان بود. همان هایی که روزنامه را فقط به امید یافتن احتمالی نامشان میخرند . همان هائی که مطبوعات برگردن آنان بیش ازهر کس دیگری حق دارد وهمان‌هائی که بر مرگ مطبوعات ایران نه تنها نخواهند گریست ، بلکه دریک‌دست لیوان ویسکی خواهند گرفت و دردست‌دیگر یک نسخه مجله تایم ، آنگاه ، برمرگ مطبوعات وطن خود قهقهه سرخواهند داد .

مرور در فهرست نام معدود کسانی که از هنگام‌دوبرابرشدن بهای روزنامه ، خرید آنراقطع کردند وهای‌وهوی‌هم بـراه انداخته‌اند ، برای شما ناباوری بهمراه خواهد آورد .

دراین فهرست‌طولانی به نام افرادی برمیخوریدکه سالی۳۰۵ ریال اضافی ، در برابردریای ثروت وجاه و جلالشان ، حکم قطره‌ئی را دارد .

همان‌هائـی که ، سگ‌ها و گربـه هایشان هـم بزبان انگلیسی و فرانسه سخن میگویند ووقتـی مطبوعـات میخواهند، چشمان آنان را نسبت به حقایق بازکنند ، مرگ مطبوعات را آرزو میکنند .

اگر عکس‌العمل این تازه‌بدوران های نوکیسه ، فقط قطع خرید روزنامه می بود ، با این‌کار ماراسرافراز ومفتخرهم‌میکردند. ولی اینان به همین مختصر قناعت نکرده‌اند . چه‌،مطبوعات درنگاه آنان چوب دوسر طـلا است .

دعوت عام

از تمام کسانی که مشکل‌مطبوعات را چون ماجدی می‌پندارندومیخواهند درباره آن سخن بگویند ، خواهش میکنیم‌هفته‌آینده هرروز بجزپنجشنبه، بانلفن ۳۱۱۰۷۱ از ساعت ٤ تا ۸ بعدازظهر باما تماس بگیرند تا از آنها دعوت شود درتالار اجتماعات اطلاعات بانویسندگان اطلاعات به گفتگو بنشینند و راه حلهای‌مناسب را بررسی کنند .

همین‌ها هستند که هرچه دلشان خواست بما تهمت زده‌اند . وابنهمه آلاف والوف و این ساختمان ده طبقه را از کجاآورده‌اید؟ این ماشین های سنگین و آخرین سیستم از کجا آمده ؟ مگرنه‌اینکه از همین راه فروش روزنامه که ٤٨ سال قبل از نسخه‌ئی چهار شاهی شروع کردید وامروز بهای آنرا به ده ریال رسانده‌اید ؟ هم از دولت پول میگیرید ، وهم از ملت و بازهم ناله میکنید ؟ »

زبان کوته‌بینان

این ، زبان‌کوته‌بینانی است که از هیچ به همه‌جا رسیده‌اند ، بدون آن‌که‌زحمتی‌بکشند ویا خدمتی کنند . با این‌حال حتی حاضر نیستند به گذشته خود نگاه کنند. همان‌هائی که برای این ملت نه ذوب‌آهن ، نه صنایع، نه کشاورزی ، نه مطبوعات ، نه مجلس ، نه پارلمان ونه دموکراسی و نه ثبات وامنیت ونه سرافرازی و نه سربلندی میخواستند ، واگرهرچه‌می‌خواستند برای جیب شخص خودشان بود .

شاید توقع‌حضرات ، این‌باشد که ما بعوض ساختمان ده طبقه دربستو زندگی میکردیم و بعوض بهره‌مندی از آخرین اختراعات در صنعت چاپ ، بهمان ماشینی که ٤٨ سال قبل اطلاعات با آن شروع به انتشار کـرد قناعت میکردیم .

یا اینکه ، بعوض سرمایه‌گذاری درواحدی که نه تنها آبروی مملکت است و جلوه‌ئی کوچک از ترقیات ایران امروز نه تنهادهها هزارنفر از مردم این آبو خاک ، درآن‌کار می کنند و نان درمی آورند ، و نه تنها در اعتلاء فرهنگ و دانش وآگاهی مردم‌وزنمی است سنگین ، اندوخته‌مان راکه حاصل پرداخت ریال بریال افراد این مملکت‌است، زیربغل میگرفتیم ، به چاکمیزدیم و یا به مصرف خرید زمین دونبش‌می‌رساندیم ؟! این کوته‌بینان خودخواه و بخیل ، حتماًمعتقدند که ما می‌باید هـر ریـالی را کـه با خون‌دل درمی‌آوریم نزول بدهیم تا برای خودکاخ بسازیم نه اینکه آن را درراه‌توسعه خدمت خودبکار بندیم .

کدام سرمایه‌گذاری‌راسراغ دارید که پس‌از نه ، بیست‌سال ، نه سی‌سال بلکه نیم قرن، انتظار بهره‌برداری از سرمایه خود را نداشته باشد ؟

لکوته‌بینان نوکیسه ، می‌پرسند: اصلا شما کدام سرمایه را داشتید ؟

سئوال مشکلی نیست: جوانی ، عشق و شوریکار ، بلندگو و تریبون شدن ، شجاعانه هررنجی راکشیدن . کسب اعتمادمردم‌خدمت به مردم . از این سرمایه‌گرانبهاترکدام‌است؟ ودرست دربحرانی‌ترین ایام حیات تاریخ معاصر ایران ، نه یکنفر ، نه دونفر بلکه صدهانفر جوانی و حتی حیات خود را در خلق و تضمین موجودیت ایـن روزنامه سرمایه‌گذاری کردند . چه‌سرمایه‌ای‌بالاتر از این میتواند ارزش داشته‌باشد ؟

از شما چه پنهان

ما درروز نخست، بدون هرگونه‌مقدمه‌چینی «خبرنگاوار » ، افزایش بهای روزنامه را در نخستین سطر آن مقاله نامیمون با شما درمیان گذاشتیم ، بااین هدف که هیچ‌چیز را از شما پنهان نکرده باشیم . اصلا شما را از خود وخودرا از شماجدانمی‌دانستیم. همچنان‌که امروز نمیدانیم . به شما گفتیم : این تصمیم ، علیرغم میل ما و شما اتخاذ شده است. حساب و کتابمان رابی‌پروا روکردیم و صادقانه گفتیم که ما به‌نقطه‌ای رسیده بودیم که واقعا می‌بایست میان دوراه ادامه حیات و یا تعطیل روزنامه ـ مرگ مطبوعاتی که مال شماست . آینه خواستها، نظریات ودرددلهای شماست یکی را انتخاب میکردیم .

بعد از آن روز هم دیدید که درکنال شهامت نظریات هریک ازخوانندگان عزیز را منعکس ساختیم ـ همچنانکه خواهیم ساخت. این واقعیت را هم بدانید که ادامه این بحث ازگرانی روزنامه، حکم دامن‌زدن برآتشی را داشت که ما را میسوزاند . معذلک برای آنکه هیچ چیز را از شما پنهان نکرده باشیم ، هیچ‌نظریه مخالفی‌را نادیده نگرفتیم .

پیشنهادهای عملی و سازنده شما اکنون، روبروی ما است. در عین حال که درهای بازگشت به بهای پنج ریال‌را هم بسته نمی‌بینیم . اما یکبار دیگر به این ارقام بدقت نگاه کنید: ما کاغذ خام را سال گذشته تنی ۱۷۰ دلار خریداری میکردیم ، امسال ۵۵۰ دلار میخریم. عوارض گمرکی کاغذ را ـ برخلاف گذشته ـ نه به نسبت وزن، بلکه به نسبت ارزش‌آن ، می‌پردازیم.

ازبندر جنوب تاانبارروزنامه، هرتن کاغذ بیست‌درصد دیگر هزینه گمرک وحمل و نقل دارد .

از هر تن روزنامه هفت‌هزار نسخه روزنامه شانزده صفحه‌ئی بدست می‌آید . یک حساب سرانگشتی میرساندکه یکنسخه روزنامه شانزده صفحه‌ئی کمی بیشتر از شش‌ریال بابت کاغذ خام خرج برمیدارد . سه ریال ونیم هم از هر نسخه روزنامه باید بابت اینهـا بپردازیم : هزینه توزیع و حمل‌ونقل بعد از چاپ‌ودستمزد فروشندگان زحمتکش آن است. بارهزینه‌چاپ، مرکب، حقوق‌هزاران نفر کارگر وکارمند، نویسنده و استهلاک ماشین‌های عظیم و گرانبها که هر روز هم بر قیمت خرید آنها افزوده‌میشود، ـ نیز بردوش تنها ممر دیگر درآمد ، یعنی بر دوش آگهی‌هاست .

در این قسمت هم حساب و کتاب ما برای هرکس که علاقمند به رسیدگی باشد باز است. ما در شرایطی به افزایش‌بهای روزنامه تصمیم گرفتیم که تمام درها را به روی خود بسته دیدیم .

کاغذی که به چاپخانه یک روزنامه امریکائی تنی ۲۳۰ دلار میرسد به چاپخانه ما نزدیک به ششصد دلار میرسد .

این نتیجه تصمیم کشورهای تولیدـ کننده کاغذ ـ چه دوست و چه دشمن‌مانـ در این گوشه و آن گوشه جهان است.

گوآنکه کمک دولت‌ها به مطبوعات در دمکرات‌ترین کشورهای جهان نیز به حکم ضرورت عادی شده، برخلاف تصور بسیاری، دولت به روزنامه ما حتی یک شاهی کمک نمیکند . حتی پول آگهی‌های دولتی را ما با حق‌الدرجی بمراتب کمتر از آگهی‌های غیردولتی ، دریافت میداریم . برسر دوراهی تعطیل روزنامه با علم به اثرات منفی معنوی آن و بیکاری دهها‌هزار نفر از کسانیکه ازطریق انتشار این‌روزنامه زندگی‌میکنند ودوبرابر کردن بهای‌روزنامه برای ادامه حیات، ما راه دوم را انتخاب کردیم، با این اطمینان که شما نیز مارا درحفظ روزنامه خودتان مشوقید .

افزایش هزینه زندگی ۸۰ درصد
ـــ افزایش حقوق ۲۰ درصد

میزگرد نمایندگان دولت در اطلاعات

برای تهیه مسکن جهت کارمندان دولت باید یک سازمان نیرومند تشکیل شود
●
برای رفع نیازهای مالی کارمندان دولت باید یک بانک ویژه تاسیس شود

اشاره

تشکیل چند میزگرد ازسوی کارمندان دولت در روزنامه اطلاعات موجب شده‌است گره برخی مشکلات‌کارمندان‌گشوده بشود. از همین‌رو ، هرگاه کارمندان دولت با مشکلات و مضایقی مواجـه میشوند نمایندگان خود را برای طرح آن‌ها به روزنامه اطلاعات‌می‌فرستند . چند روز پیش نیز گروهی از نمایندگان دولت در روزنامه اطلاعـات میزگردی تشکیل دادند و گوشه‌ای از مشکلات کارمندان دولت را مطرح کردند که در زیر می‌ـ خوانید . امیدواریم مقامات مسئول برای رفع نگرانـی کارمندان دولت اقدام کنند.

نمایندگان کارمندان‌دولت هنگام بحث در میزگرد اطلاعات

دردستورالعمل پرداخت ۲۰درصد افزایش حقوق کارمندان دولت تاکید شده است که : ابتدابایدحکم مرحله دوم کارمندان صادر گردد، سپس یک پایه ترفیع‌عقب‌افتاده‌شان داده شود، و بعد از آن، برمبنای پایه جدید ۲۰درصد افزایش حقوق محاسبه گردد . اما در برخی از ادارات عملا دیده شده که ۲۰درصد افـزایش حقوق کارمندان را برمبنای پایه وگروه‌سابق تعیین وباو‌پرداخت کرده‌اند. این طرز عمل مغایر دستورالعمل پرداخت افـزایش حقوق است و حق عده‌ای از کارمندان را هم ازبین برده‌است.

اصولا درحالیکه با مقایسه با سالهای گذشته ، هزینه زندگی حدود ۸۰ درصد افزایش یافتـه افزودن۲۰درصدبرحقوق‌کارمندان نمیتواند کافی باشد. لذا بااستناد بماده ۳۳ قانون استخدام کـه صراحت دارد (سازمان امـور اداری‌و استخدامی کشورمیتواند درصورت افزایش هزینه زندگی ضریب حقوق را باز هم افزایش دهد) تقاضا داریم مسئولان امر بررسی مجددی در مورد افزایش هزینه زندگی کنند و چنانچه‌حق را بکارمندان‌دادند، برای‌بالابردن ضریب حقوق در سال جـاری همچنین در حالیکه از حقوق‌و مزایای کارمندان ۸ر۵ درصد کسور بازنشستگی برداشت‌می شود چراباید زمان بازنشستگی فقط حقوق کارمندبه اوپرداخت شود؟ مگر نه اینکه او بابت مزایای خود نیز کسور پرداخته است.در این‌موردبایداز ابتدا ازمزایای‌کارمندکسوربازنشستگی برداشت نشود اما اگربرداشت شد ، دولت ملزم‌است که مزایا را نیز در زمان بازنشستگی با حقوق به کارمند پرداخت کندو حداقل مزایای مستمر اورا در زمان بازنشستگی پرداخت کند .

یك اجحاف دیگر

تقاضای‌دیگر بازنشستگان‌در مورد مرخصی انان‌است .قاعده براین است که به هر کارمند پیش‌ازبازنشستگی٤ماه مرخصی داده میشود. حال اگرکارمندی ٤ ماه مرخصی استحقاقی هم طلب داشته باشد ایـن امتیاز از او دریغ می‌شود، باید باین گونه کارمندان‌پیش ازبازنشسته شدن ۸ ماه مرخصی داد .

همچنین لازم است که‌وزارت آموزش‌و پرورش ترتیبی اتخاذ کند تا خدمات دوره‌آموزشی کارمندان کادر اداری ایـن وزارتخانه با توجه به مدارک موجود (اکثرا بیشتر از ۱۵ سال‌سابقه خدمت‌آموزشی‌دارند) در تعیین گروه های مرحله دوم آنهامنظور شود زیـرا در غیر این صورت حق‌گروه کثیری از کارمندان این وزارتخانه‌از بین خواهد رفت .

نیز باید به کارمندانی کـه دارای سوابـق امـوزشی بیشتری نسبت بـه سوابق خدمت اداری‌خودهستند اجازه داده شود که بکادر آموزشی منتقل شوند.حسن اجرای‌چنین سیاستی این است که کمبود پرسنلیتی که دارند حداکثر می توانند درگروه ۳قرارگیرند. لازم است در وضع این گروه از کارمندان دولت تجدید نظر بشود .

در بیشتر موارد دیده شده است که در مرحله دوم برای تعیین گروههای مشاغلی کـه عنوان مسئول و متصدی دارند تفاوتی قائل نشده‌اند و هردورا در یک گروه قرار داده‌اند .

ونیز دراجرای مرحله دوم، سوابق خدمت فنی‌کارمندانی‌که ازرسته‌فنی بادارای‌منتقل‌شده‌اند محسوب نشده است

مـورد قابل بررسی دیگر ، ماده ۱٤٤ قانون استخدام کشوری است . در این ماده تصریح شده که مرحله دوم قانون استخدام کشوری‌شامـل عده زیادی از کارمندان رسمی دولت که در سازمانهای غیر مشمول خدمت میکنند نمیشود. و این عده ناچارند با وضعی‌که از لحاظ گروه و پایه موقت در همان مرحله‌اول قانون‌داشته‌اند بازنشسته شوند .اجرای‌مرحله دوم را برای این عده موکول بانتقال به یکی از سازمانهای مشمول قانون کرده‌اند . ایـن وضع سئوالی را مطرح میکند. این سئوال که تکلیف ان عـده از کارمندانیکه در سازمانهائی که‌خدمات و فعالیتشان شباهتی با هیچیک از سازمان های‌دیگر دولتی‌ندارندشاغلند، چه‌خواهدبود.

موضوع مسکن

مسئله مسکن از مهمترین مشکلات کارمندان دولـت است . طبق‌آمار موجودازحدود ۲۵۰ هزار نفر کارمند رسمـی دولت ٦۳درصد آنهااجاره‌نشین هستند این عده هر ماه بـاید بین ۳۰ تا ۷۰ درصدحقوق و مزایای دریافتی خود را بابت اجاره محل مسکونی بپردازند، کادر آموزشی نیز برطرف می‌ـ شود . البته در صورت انتقال این افرادبه‌کادر اموزشی‌ملاک صدور حکم مرحله دوم برای آنها نباید اول مهر ماه سال ۵۲ در نظر گرفته شود بلکه‌باید مانند سایرشاغلین کادرآموزشی مرحله دوم قانون استخدام در باره آنها از تاریخ ۱۰ دی ماه سال ۵۰ منظور شود .

کارپردازان

در اجرای مرحله دوم قانون استخدام در حق کارپردازان‌و انبارداران اجحاف شده است. این گروه با توجه به کار

شرکت کنندگان در میز گرد اطلاعات

خانم سرورالزمان نوری‌رئیس هیئت اجرائی‌وعضوشورایعالی اتحادیه کارمندان دولت.

آقایان : امیر هوشنگ سپهر دبیر کل اتحادیه ، نعمت‌الله سلیم زاده معاون اجرائی اتحادیه ، اعلم‌نقوی معاون اداری و مالی اتحادیه، ابوالفضل وکیلی معـاون اجتماعی اتحادیه ، شعبانعلی اسدپورلاکه اکبر خـرمی مطلق وغلامحسین نوری ، اعضاء شورایعالی و هیئت اجرائی اتحادیه ، غلامرضا کرمانی وناصرحاج‌علی‌اکبری اعضاء شورایعالی و بازرسان اتحادیه ، منصور خدیـوی عضو شورایعالی و کمیته تشکیلات اتحادیه و ناصر کتال‌رئیس کمیته رفاه‌وعضو شورایعالی اتحادیه .

که این هزینه سنگینی برای اکثر کارمندان است.

بهمین دلیل پیشنهاد میکنیم که سازمانی نظیر سازمان‌تامین خدمات درمانی بنام «سازمان تامین مسکن کارمندان‌دولـت» تاسیس شود و با تمرکزفعالیت کلیه شرکتهای تعاونی مسکن شروع بکار کرده وبا بهره‌وری از تسهیلات و امکانات دولت ، برای کارمندان‌مسکن‌تهیه کند. لازم پیادآوری است که حقوق اکثر قریب باتفاق کارمندان دولت‌بعلت‌بالابودن‌هزینه‌زندگی وتامین مایحتاج اولیه زندگی نه تنها کافی نیست بلکه‌کم‌هم است.

بهمین‌جهت اکثرموارد کارمند مجبور میشود برای‌تامین کمبود درآمد ازبعضی ازمنابع‌اعتباری وام اخذ کند . چون منابعی‌که موظف بپرداخت وام به این طبقه باشد وجود ندارد ،بغیراز عده معدودی (که از ده‌درصد کل کارمندان تجاوز نمیکند) بقیه بخاطر حفظ آبروی خود ناچارند به صرافهای بازاری متوسل شوند و بابهره هـائی متجاوز از ۵۰ درصد پول قرض کنند. باتوجه به حقوق ثابتی که کارمندان دریافت میدارند، اگر این وضع ادامه یابدوضع زندگی گروه کثیری‌از کارمندان مختل میشود . مضافا اینکه هزینه زندگی بطرزسرسام‌آور رو به افزایش است.

بهمین دلیل پیشنهاد میکنیم دولت نسبت به تاسیس بانکی بنام بانك رفاه کارمندان دولت اقدام کند . میتوان سرمایه اولیه این بانك در ابتدا توسط دولت تامین کرد و حتی طبق ضوابطی کلیه کارمندان‌دراین بانك صاحب سهم باشندوسپس دولت کلیه وجوه جمع آوری شده از محل بازنشستگی کارمندان رادراین‌بانك‌متمرکز کند.

این بانك درآیندمیتواند انواع وامهای کوتاه مدت و بلند مدت و متوسط مدت به کارمندان پرداخت کند.

ایجاد خط جدید هوائی
هواپیمائی ملّی ایران «هما»
به
وین
نمودار روشنی از اعتلای نام ایران عزیز در عصر انقلاب شاه وملّت در سطح بین المللی است
آژانس مسافرتی فنیسیا
مسعود نصرتی

شرکت ملی نفت ایران
آگهی استخدام
شرکت ملی نفت ایران برای تامین احتیاجات‌پرسنلی صنایع پتروشیمی در جنوب به تعدادی لیسانسیه مرد در رشته‌های فیزیک‌وشیمی وریاضی‌جهت گذراندن دوسال آموزش اختصاصی در رشته‌های مهندسی مورد نیاز صنایع پتروشیمی‌در دانشکده نفت آبادان نیازمند است . انتخاب افراد از میان‌داوطلبان که‌واجد شرایط مشروحه‌زیر باشند از طریق مسابقه ومصاحبه صورت خواهد گرفت .
۱ ـ داشتن دانشنامه لیسانس در یکی از رشته‌های فیزیک و شیمی و ریاضی .
۲ ـ داشتن برگ پایان خدمت وظیفه‌عمومی‌یا برگ معافیت دائم غیرپزشکی .
۳ ـ متولدین سال ۱۳۲۷ ببالا .
٤ ـ نداشتن تعهد خدمت در سایر موسسات‌دولتی و خصوصی .
۵ ـ از نظر خانوادگی مجرد باشد .
٦ ـ قبولی در امتحانات کتبی و مصاحبه‌حضوری .
۷ ـ سپردن تعهد خدمت در شرکت ملی‌صنایع‌پتروشیمی و شرکت های تابعه‌آن در جنوب پس از خاتمه‌آموزش اختصاصی حداقل معادل‌دوبرابر آموزش اختصاصی .
۸ ـ قبولی در آزمایشات پزشکی شرکت ملی‌نفت‌ایران.
پذیرفته‌شدگان پس از سپردن تعهد بعنوان‌کارمند دانشجوی‌قراردادی با حقوق ومزایای مکفی استخدام میشوند و در صورت موفقیت‌در گذرانیدن دوره‌بازآموزی و سپس دوره دو ساله دانشکده باخذ درجه‌ای که معادل لیسانس‌مهندسی است نائل خواهند شد و از حقوق و مزایای مهندسین طبق مقررات شرکت ملی نفت‌ایران برخوردار خواهند گردید .
کلیه کارمندان دانشجو از خوابگاه شبانه‌روزی که مجهز به کولرو سایرلوازم ضروری‌است استفاده خواهند نمود .
داوطلبان میتوانند تقاضای کتبی خود راهمراه با مدارک زیر حداکثر تا پایان خردادماه ۱۳۵۳ به آدرس دانشکده نفت در آبادان‌ارسال‌نمایند و در ضمن روی پاکت عنوان‌زیر رامرقوم دارند :
(مربوط به طرح تجهیز نیروی انسانی درشرکت ملی صنایع پتروشیمی)
مدارك مورد نیاز
۱ ـ یک برگ فتوکپی آخرین مدرک تحصیلی‌وریز دروس و نمرات تمام دوره دانشکده که از طرف دانشکده مربوطه تائید شده باشد .
۲ ـ یکبرگ رونوشت شناسنامه .
۳ ـ گواهی پایان خدمت وظیفه عمومی یابرگ معافیت دائم غیر پزشکی.
٤ ـ ٤قطعه عکس ٤×٦ باذکر مشخصات‌داوطلب در پشت عکسها .
۵ ـ آدرس محل اقامت و در صورت امکان‌شماره تلفن .
از داوطلبان واجد شرایط در مسابقه ورودی‌آزمایشات مشروحه ذیل بعمل خواهدآمد:
الف : رشته فیزیك
مکانیک و الکتریسته و مغناطیس و ترمودینامیک‌وریاضیات و انگلیسی .
ب : رشته شیمی
شیمی فیزیک و شیمی آلی وشیمی معدنـ و ریاضیات و انگلیسی و ترمودینامیک .
ج : رشته ریاضیات
جبرخطی و انالیزبرداری ومعادلات‌دیفرانسیل‌و انگلیسی وفیزیک (مکانیک).
تاریخ برگزاری ومحل‌امتحانات بوسیله درج‌آگهی در روزنامه‌های کثیرالانتشارباطلاع‌داوطلبان واجد شرایط خواهد رسید.
آ ـ ۱٤٦۲٤

داروساز جهت قزوین نیازمندیم . تلفن ۲۱۱۹

صاحب اختراع مربوط به دستگاه جداکننده سنگهای ریز از درشت، که درایران تحت‌شماره ۵۲۵٤ بثبت رسیده بهره‌برداری آنرا پیشنهاد مینماید اشخاص ذینفع مراجعه نمایند به :
Sphere Investments Ltd.,
50 Frederick Street, Nassau, Bahamas.

بانک رهنی ایران
ازطریق صندوق پس انداز مسکن
وام برای خرید آپارتمان میپردازد .
راه حل مشکل مسکن
درآپارتمان نشینی است.
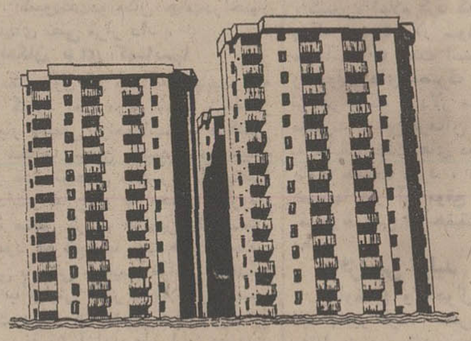
پس ازشش‌ماه معادل پس انداز وبرای یك آپارتمان
۶۰٫۰۰۰ ریال بابهره وکارمزد ۸٪ درسال .
درمدت ششماه به‌پس انداز شما ۶٫۵٪ بهره پرداخت میشود.
تلفن: ۳۱۱۵۸۵

آبی آدمها

اطلاعات ۱۳۰۴
سال چهل و هشتم – شماره ۱۴۴۱۷
صاحب امتیاز : عباس مسعودی
زیر نظر : فرهاد مسعودی
محل‌اداره : خیابان خیام . ساختمان اطلاعات . تهران
تلفن : ۳۱۱۰۷۱ تا ۳۱۱۰۷۹
تلکس : ۲۳۳۶ – تلگرافی : اطلاعات – تهران

جایی که رحم جایز نیست

عکس‌العمل سریع در قبال حوادث، اولین قانون زندگی‌است. هر موجود زنده‌یی بمحض‌آنکه درمعرض تهدید قرار گرفت از خود عکس‌العمل نشان میدهد وهرموجودی که این غریزه در وجودش قویتر باشد وبهنگام مقابله باخطرات عکس‌العمل‌سریعتر نشان دهد وازامکاناتی که برای دفاع دراختیار دارد بهتر بهره بگیرد، زندگی حق اوست ودر برخورد با حوادث کمتر صدمه می‌بیند

جوامع انسانی نیز تابع همین حکمند. جامعه زنده باید در برخورد با هرآنچه مخل سلامتی و امنیت اوست بسرعت تصمیم بگیرد وعکس‌العملی متناسب نشان دهد وخطر را پیش ازآنکه فرصت نفوذ وگسترش پیدا کند، از خود براند . نوع خطر فرق نمیکند . یکوقت ممکن است خطربصورت ویروس‌وبا ظاهر شود، وقت دیگر بصورت یک عارضه وآفت اجتماعی مثل جرایم بچه‌دزدی که اخیرا به توالی وتکرار در جامعه ماواقع میشود ونگرانی عمیقی در خانواده‌ها برانگیخته است .

این اواخر، در آمار جرایم وجنایات، نمونه‌های مختلفی از تجاوز به‌حریم بچه‌ها دیده میشود. تعداد قابل‌توجهی از کودکان‌معصوم ناپدیدشده‌اند که قرائن نشان‌میدهد بچه‌دزدهای حرفه‌یی آنهارا دزدیده واز محل سکونتشان دور ساخته وحتی از کشور خارج کرده‌اند . چنین کاری در دنیا سوابق طولانی دارد وربودن و فروختن بچه‌ها، بطورکلی جزء مهمی از پرونده کشف برده‌فروشی و برده‌داری است که هرچند در تمام دنیا بطور رسمی منسوخ وممنوع شده ولی هنوزهم در گوشه وکنار، آثاری ازآن باقی مانده است. گروه دیگری از بچه‌های ربوده شده قربانیان معصوم حیوانات آدم‌نما بشمار می‌آیند. این‌دسته بوسیله شریرترین موجودات که ظاهرشان به‌انسان شبیه است ولی هیچ حیوانی در شقاوت وقساوت و ناپاکی به‌پای آنهانمی- رسد ، شکار میشوند وبعدازآنکه شکارچی پست‌فطرت غریزه حیوانی‌خودرا اطفاء کرد یابه‌قتلشان‌میرساند یاجسم‌نیمه‌جانشان را در گوشه‌یی رها میکند وباطمینان از اینکه قربانی خردسال او قادر نخواهد بود آسیبی به‌وی برساند، دنبال‌کارخودمیرود.
درهرصورت باید پذیرفت که تکرار این حوادث، جامعه‌ما را در برابر یکی از بدترین و زشت‌ترین ورذیلانه‌ترین انواع شرارت‌و جنایت قرارداده‌است وموضوع، ازهرجهت مستوجب آنست که‌بعنوان خطری بزرگ برای سلامت وامنیت جامعه‌تلقی شود. نهایت آنکه چون‌همچو جرایمی درایران هیچوقت‌صورت «اپیدمی» نداشته و چنان نبوده است که بچه‌دزدهای حرفه‌یی در کمین جگرگوشه‌های مردم باشند ، لازم است موضوع را بعنوان خطری تازه برای امنیت عمومی مورد توجه قرار دهیم و عکس‌العملی درخور نشان دهیم. یعنی برای آنکه بیخ خطر را قبل از پاگرفتن وریشه‌دواندن برافکنیم با مجازات‌های سریع و شدید به مبارزه بابچه دزدی برخیزیم. خطر استثنایی را باید با حربه‌های استثنایی مهار کرد و این از آن موارد است که اگر لازم باشد باتدوین یااصلاح قوانین مجازات ، با تجهیزسازمان های ردیابی وپیگیری بچه‌های گمشده ، با تشکیل دادگاههای فوق‌العاده واجرای‌سریع احکام‌صادره وبطورکلی بااتخاذهرنوع تدابیر وتصمیماتی، باید حلقه محاصره را برگرد بچه‌دزدها تنگ و تنگتر گرفت ومجال جنبیدن به‌آنها نداد .

قانونی با هزاران نقص

وزارت دادگستری طرح دولایحه تازه برای چک وسفته‌را تهیه کرده‌است طرح‌ها، پیش‌ازآنکه بقوه مقننه تسلیم شود، درمعرض افکار عمومی قرارخواهد گرفت تاحتی‌الامکان بی‌عیب ونقص به‌مجلس برده شود.

چک، اینک رایج‌ترین وسیله تبادل پول وانجام معاملات‌است. اگر قرار باشد همه معاملات بوسیله پول نقد انجام‌گیرد حجم‌اسکناس درهرکشوربایدبه‌چندصد وحتی‌چندهزار برابر میزان کنونی، افزایش یابد. این‌تنها یک مشکل است. مشکلات ناشی از فقدان چک بقدری متعدد و متنوع است که برشمردن فهرست‌آنها هم مستلزم سیاه‌کردن دوبیست - سیصدصفحه کاغذ است. مثلا اگر قرار باشد برای معامله یک کارخانه ، خریدار پول نقد بپردازد ، پرواضح است که تهیه - حمل وتحویل چندمیلیون بهای کارخانه، چه دردسرهائی بوجود خواهد آورد .

براین اساس، هیچ اقتصاد سالمی نمیتواند بدون پشتوانه یک قانون جامع و کامل برای چک، سالم بماند وپیشرفت کند. درایران متاسفانه تاکنون چک بجای‌آنکه یکوسیله تبادل‌صحیح و سریع پول باشد، وسیله‌ای بوده است برای کلاهبرداری ، برای ایجاد اغتشاش در معاملات و برای افزودن هزاران پرونده به انبوه پرونده‌های دادگستری .

قانون چک ایران بقدری نارس، پراشتباه و فاقد قاطعیت است که هرکس میتواند به‌میل خود هرماده‌اش را تعبیر و تفسیر کند . درمورد هریک از مواد این‌قانون، دادگاهها و دیوانعالی کشور آراء متعددی صادر کرده‌اند که همه ناقض هم بوده‌اند، وهیچکس هنوز تکلیفش را نمی‌داند. در مورد نقش تاریخ چک همین روزنامه اطلاعات دهها نظر متناقض را منعکس کرد ه‌است. یک حقوقدان چکرا سند نقدی می‌داند و معتقد است کسی که چک می‌کشد به‌این‌اعتبار آن‌را بدست طرف خود میدهد که می‌داند معادل مبلغ چک در حساب‌بانکی خود پول یااعتبار دارد، ولذا گیرنده چک هرزمان آن را به بانک‌داد باید پول خودرا دریافت‌کند، واگر در حساب کشنده چک، موجودی نبود، او متهم است که با علم و اطلاع مرتکب کلاهبرداری شده‌است.
عده‌ای عکس این‌نظر را دارند ومعتقدند چک فقط در سررسید آن قابل وصول است. یا سال‌ها روال کار این بود که اگر شش‌ماه از تاریخ وصول چک می‌گذشت بانکها حتی‌اگر صاحب حساب موجودی داشت، از پرداخت وجه به‌دارنده چک‌خودداری می‌کردند. اما اخیرا کارشناسان حقوقی یکی از بانکها این‌رویه‌را غیرقانونی تشخیص‌داده و مراتب‌را به‌کانون بانکها اعلام کرده‌اند. کانون بانکها نیز این نظریه را پذیرفته و به‌بانک‌های دیگر دستور داده است وجه چک‌هائی را که بیش از شش‌ماه از تاریخ وصول آن گذشته، باید بپردازند .

از این نارسائیها در زمینه چک وسفته فراوان است و امید آنکه طرح‌های وزارت دادگستری پس‌از آنکه قانونی شد، به‌نارسائیها خاتمه دهد. چرا کهما اینک واقعا بیکوسیله مطمئن و بی‌نقص که بتواند جایگزین پول نقد در معاملات باشد، سخت نیازمندیم .

شب ، شهر بیرحم است

شب تهران بیدفاع وبیرحم است. مستهای آخرشب ،رانندگان مست ، قوانین شهری را وآداب شهرنشینی را زیرپا میگذارند. مستان عربده میکشند ، نزاع‌میکنند، درخیابانها و کوچه هامی افتند و می خسبند . رانندگان نیمه هشیار در خیابانهای خلوت شهر ویراژ میدهند از چراغهای خطرمیگذرند و خطر می‌آفرینند. رهگذری در خلوت شب از خیابان میگذرد ناگهان با ضربه اتومبیل شتابزده‌ای که از خیابان گذشته ، نقش زمین میشودو نعش اومدتها روی آسفالت میماند یا لودگیها و خوشمزگیهای چند مست، عابری را به‌نزاع میکشاند که یاسرش را میشکند یا جامه‌اش را میدرند و کیفش‌رامی‌برند. گاه پلیس دیرمیرسد ، آمبولانس پس از تصادف پیدانمیشود و تسهیلات برای گمشدگان، بیماران ، مجروحان آماده نیست . اکنون که طرح فراهم‌آوردن یک‌گروه ضربتی برای رسیدگی به تخلف رانندگان مست و قانون شکن عنوان شده است باتایید آن و ضرورت ملاحظات همه جانبه در نحوه‌اجرایش ، تاکید میکنیم باید درردیف آن‌به تسهیلات شهری برای قربانیان شب تهران و شهر های بزرگ پرداخته شود ووسائلی چون‌آمبولانس، آماده‌باش چند اورژانس، گشتی های کمک رسان برای یاری همشهریان تجهیزشود.

خاور میانه و جداسازی نیروها در جولان

مطبوعات لبنان

پرسشهای گوناگونی که اینک در محافل ذیعلاقه به بحران خاورمیانه مطرح میباشد، هیچگونه ارتباطی به گفتگوهای جداسازی میان نیروها در جبهه سوریه ندارد بویژه پس از اینکه دوروز قبل‌بطور اصولی با قرارداد جداسازی در دمشق و اسرائیل موافقت شد.... بلکه این پرسشها به ابهام وسری‌بودن تماسهای سه‌هفته‌اخیر بطوراخص و ماموریت اخیر دکتر هنری‌کی‌سینجر وزیرخارجه آمریکا درخاورمیانه عربی بطور اهم بستگی دارد .

بعضی از این پرسشها سعی دارد باین نتیجه برسد که آیا قرارداد جداسازی نیروها نیاز به‌اینهمه مدت توقف کی‌سینجر درمنطقه داشت و آیا رفت‌وآمدهای متعدد میان دمشق و بیت‌المقدس برای رسیدن باین قرارداد جداسازی لازم بود.

یکی ازمفسران سیاسی وشاید هم از روی تقویم زندگی‌دکتر هنری‌کیسینجراعلام کرد که روز دوشنبه این هفته روز تولد وزیر خارجه آمریکا بود و بهمین جهت رسیدن به توافق برای عقد قرارداد جدا- سازی را آنقدر به‌تعویق‌انداخت تا با روز تولداو هم‌زمان‌شود و این‌موفقیت که‌بزرگترین موفقیت حیات سیاسیش میباشد در آنروز صورت گیرد. بنظر هنری‌کیسینجر موفقیت در توافق برای جداسازی نیروها درجبهه سوریه مهمتر از موفقیت او در مسکو و پکن میباشد و بهمین‌جهت باید با پنجاه و سومین سالگرد تولدش تطابق پیدا میکرد و بهمین‌مناسبت هدایائی که برای‌او ارسال خواهد شد از هدایای جشن ازدواجش بیشتر و ارزشمندتر میباشد. البته در آن توافقی بین دو کشور حاصل نشد و کیسینجر به آرزویش نرسید.

اگر این چهارچوب تفسیرها راکنار بگذاریم ، بنظر ما گفتگوهائی که هنری - کیسینجر در دمشق وبیت‌المقدس صورت داد اوضاع بعد ازتوافقرا بیش‌از خود توافق مورد بررسی قرار داد.

و یا بمعنی دیگری اوضاع بعدازعقد قرارداد جداسازی بیش از مواد وتبصره- های قرارداد مورد توجه گفتگوکنندگان قرار داشت.

البته این امر مانع آن نشد که گفتگوهای مفصلی درموردجزئیات صورت گیرد وپس‌از اینکسوریه با طرح اسرائیل واسرائیل با طرح سوریه مخالفت کردند طرفین باطرح‌آمریکا موافقت نمودندو آنچه بعنوان مناطق «نیروهای محدود» شناخته شد مورد بحث وگفتگوی زیاد قرار گرفت زیرا برخلاف قرارداد جداسازی نیروها در جبهه مصر در این قرارداد دو منطقه را برای نیروهای محدود تعیین‌کردند یکی بمساحت ده کیلومتر که فقط سی دستگاه تانک و سی قبضه توپخانه در آن متمرکز میشود ودیگری‌بمساحت ۲۵ کیلومتر که میتوان اسلحه سنگین و موشک بمنظور دفاع از شهر دمشق از طرف سوریه و دفاع از مراکز اسرائیلی در جولان ازطرف اسرائیل در آن استقرار داد .

البته باز هم این‌امر مانع نشد که گفتگوهای مفصلی پیرامون نیروهای سازمان ملل متحد صورت‌نگیرد زیراسوریه اصرار داشت که فقط به ناظران بین‌المللی اکتفا شود، درصورتیکه اسرائیل اصرار میورزید که نیروهائی از سازمان ملل‌متحد معادل ۲۵۰۰ تا سه‌هزار نفر به منطقه‌اعزام شوند وبالاخره توافق شد که فقط یکهزار وپانصد نفر اعزام شوند وهم‌اکنون این نیروها آماده اعزام به منطقه سوریه‌هستند زیرا متن‌توافق دراین‌باره به‌کورت‌والدهایم دبیرکل سازمان ملل متحد ابلاغ شده‌است.

ولی اوضاع تازه‌و یابمعنی‌دقیق‌ترلباس تازه‌ای‌که برای منطقه درنظر گرفته میشود مورد توجه همگان بود... این امر بطور دقیق وبدون اینکه جزئیات‌آن اعلام شود، موردبررسی قرارگرفت... وشاید موضوع قابل‌توجه این است که مسکو از نخستین روز چه از طریق وزیر خارجه خود آندره‌گرومیکو و یا ازطریق وسایل ارتباط جمعی‌خویش همراه ماموریت‌هنری‌کی‌سینجر بود سرانجام علنا واردمیدان شد.مشکلاتی که درآخرین لحظه برسرمسئله فداشان و مناطق حایل بین سوریه از یکطرف و کی‌سینجر و اسرائیل از طرفدیگر بوجود آمد ماموریت کی‌سینجر را در آخرین روز اقامتش در خاورمیانه با بن‌بست مواجه کرد .

اما تلاش برای رفع بن‌بست ازطرف جوزف‌سیسکو معاون‌کی‌سینجر ادامه‌یافت.

کی‌سینجر در برابر بن‌بست

این عکس دیروز هنگامی‌از کی‌سینجر گرفته شده که وی در مذاکراتش با حافظ اسد رئیس جمهوری سوریه با بن بست مواجه شده بود . اوبعد از این شکست به اسرائیل رفت و پس از مذاکرمبارهبران اسرائیل علیرغم قرار قبلی‌خود مجددا به دمشق باز گشت در عکس کی‌سینجر هنگام پاسخ دادن به سئوالات خبرنگاران درفرودگاه دمشق دیده‌میشود.
عکس رادیوئی اطلاعات

لوموند

موزامبیک

روز آزادی نزدیک است

در موزامبیک تعدادطرفداران استقلال دایما درافزایش‌است. آفریقائیان و اروپائیان ساکن این مستعمره که عقیده دارند باستقلال‌رسیدن موزامبیک تنها راه پایان دادن به جنگ واوضاع نابسامان آن است روزبروز نفوذ بیشتری‌پیدا می کنند و به‌پیروزیهای‌تازه‌تری میرسند .

جبهه آزادیبخش موزامبیک که اختصارا « فره‌لیمو » نامیده میشود خود را بعنوان تنها نیرویی معرفی کرده‌است که میتواند « مخاطب » ارزنده‌ای در مذاکرات آینده‌بادولت‌پرتغال باشد و در میان مردم‌موزامبیک تعداد کسانی که به اعتقادآنان لازم استدرباره‌شرایط اعطای استقلال به این سرزمین - دولت پرتغال منحصرا بارهبران « فره‌لیمو » مذاکره کند روزافزون و فشار تقاضاهای آنان مقاومت‌ناپذیر است . اگر ازهم‌اکنون‌پیشگویی کنیم که موزامبیک ظرف یک سال آینده به استقلال خواهد رسید وحتی به مدت کوتاهتری برای رسیدن به این هدف احتیاج خواهد داشت - راه مبالغه نرفته‌ایم . صرفنظر از ملاحظات‌تاریخی - ویژگیهای مربوط به اقتصاد و جمعیت موزامبیک و همچنین تحولاتی که اخیرا در زمینه های‌نظامی ودیپلماتیک دراین سرزمین‌روی داده است به نحوی قاطع‌نشان دهنده نزدیک بودن پایان وضع موجود این مستعمره آفریقایی پرتغال است .

از لحاظ صوری‌درست‌است که نفوذ پرتغال از ۵ قرن‌پیش باین قسمت از ساحل خاوری آفریقا چیرگی داشته است اما در عمل مدتهاست که حضور پرتغالیان در این مناطق تابع محدودیتهایی بوده‌است‌که مخصوصا در سرزمینی مانند موزامبیک به نحوی چشمگیر جلب توجه میکند .

در موزامبیک" با اینکه کشاورزی نزدیک به ۹۰ درصد از جمعیت فعال را مشغول میکند اما در عوض سطح‌اراضی زیرکشت و یا قابل کشت از۶ درصد مجموع مساحت این سرزمین نیز کمتر است در فعالیتهای صنعتی در موزامبیک بیش از ۲ر۶ درصد ازسکنه شرکت ندارند و سهم تولیدات صنعتی در مجموع‌تولیدناخالص موزامبیک به ۱۰ درصد نمی رسد .

در موزامبیک‌شبکه‌گسترده‌ای از راه‌های آهن وجود دارد که بخش ساحلی را به اراضی ومناطق دیگرمربوط میسازد اما درعوض از قرنها پیش تاکنون فقدان جاده های زمینی در موزامبیک بسیار حیرت‌آور و تحمل ناپذیر بوده است. تنها در سالهای اخیرکه چریکهای استقلال‌طلب‌آفریقایی تحت رهبری جبهه آزادیبخش فرملیمو دامنه مبارزات‌مسلحانه خود را برای پاره‌کردن یوغ اسارت‌استعماری گسترش‌دادند. مقامات پرتغالی ودرپیشاپیش آنها ارتش این کشور به فکر افتادند که با احداث جاده‌های بیشتر موجباتی‌فراهم سازند تا نقل وانتقال نیرو های نظامی برای سرکوب‌کردن جنبش استقلال‌طلبی آفریقائیان‌سریع‌تر و آسان‌تر شود .

موزامبیک باوجود فقر منابع

بقیه در صفحه ۱۴

تایمز مالی

یوگسلاوی مسئله جانشینی تیتو را حل میکند

روز دوشنبه‌هنگامیکه‌مارشال تیتو دهمین کنگره اتحادیه کمونیست های یوگوسلاوی را با سخنرانی خود افتتاح کرد پیرمردی سالخورده بود که دو روز قبل از ان هشتاد ودومین سالروز تولد خودرا جشن‌گرفته بود تیتو در روز گشایش‌کنگره از کارنامه وقایع گذشته و فرجام خوش ان راضی بود. او نه تنها رهبری است که تاکنون طی مدتی طولانی‌تر از هر زمامدار دیگر بر یوگسلاوی حکومت کرده و مضافا بیش از هر یک از رهبران دنیای کمونیست - در ممالک باختری مورد ستایش قرار گرفته‌است- بلکه بتازگی توانسته حزب کمونیست و کشور خود را از بحران هایی عظیم و طوفانی بگذراند - بحرانهایی که در اوج خود میتوانست به تباهی و نابودی توام حزب کمونیست و کشور یوگوسلاوی منجر گردد .

کنگره که روز دوشنبه در بلگراد گشایش یافت ثمره تدارکات طولانی در تمام‌سطوح اتحادیه‌کمونیستهای‌یوگوسلاوی در سراسر این کشور است.

اهمیت این کنگره بعلت نقطه عطفی که در تاریخ‌معاصر یوگوسلاوی ایجاد خواهد کرد بسیار مهم است . از این گذشته کنگره یاد شده‌احتمالا آخرین فرصتی خواهد بودکه اجازه خواهد دادتا شخص تیتو در اجتماعی تا بدین‌اندازه پر اهمیت حضور یابد و درآن سخنرانی کند .

برگزاری دهمین کنگره اتحادیه‌کمونیستهای‌یوگوسلاوی وقف تحقق بخشیدن به دو هدف بزرگ شده است نخست پایان دادن رسمی به دوران پرآشوبی که متعاقب کنگره قبلی حزب - یعنی از ۱۹۶۹ تاکنون در یوگوسلاوی ادامه داشته و شایدبرپا شدن‌شورش های ناسیونالیستی در ایالت « کرواسی » و وقوع انحراف های‌شخصیت‌درحزب کمونیست یوگوسلاوی و تزلزل دستگاه رهبری آن بوده است ثانیا این کنگره کشور یوگوسلاوی را صاحب نظام سیاسی و اداری ـوقانون اساسی‌جدیدی خواهد کرد که آن نیز بنوبه خود بوسیله شخص مارشال تیتو ابداع شده است. بموجب قانون اساسی جدید هنگامیکه مارشال تیتو سرانجام‌از صحنه سیاست کنار برود دریوگسلاوی مشکلی بنام مسئله جانشینی وی پدید نخواهد امد و ناپدید شدن او از صحنه سیاست دردسری در اداره امورکشور و دولت یوگوسلاوی ایجاد نخواهد کرد.

لوس آنجلس تایمز

ارتش اسرائیل از مقابله بافدائیان عاجز مانده است

یک بقال عرب در شرق بیت‌المقدس اخیرا میگفت :از وقتی که کشتارها شروع شده است دیگر یهودیان به دکان من نمی‌آیند و ماهم بدکانهای یهودیان نمی‌رویم .

اعراب و یهودیان اسرائیل هردو از یکدیگر میترسند .

ترس و کینه توزی بدنبال حملات اخیر چریکهای‌فلسطین به کریات شمونه و معلوت که در جریان آنها نزدیک به ۵۰ اسرائیلی کشته و ده‌ها نفر دیگر زخمی شدند تمام فضای اسرائیل را اشباع کرده است.

آنچه که آتش‌این‌احساسات آمیخته از ترس و نفرت متقابل را تیزتر میکند ،طوفان لجام گسیخته شایعات‌درداخل اسرائیل و گزارشهای تهدید آمیزی است که هرروز از بیروت و دمشق و پایتختهای سایر ممالک عرب میرسد و حکایت از این دارد که‌چریک های عرب هنوز خود را برای دست‌زدن به حملات‌تهور آمیزتر و عملیات ضداسرائیلی محیرالعقول‌تری آماده میکنند.

روحیه خراب اسرائیلی ها باضافه تدابیر امنیتی بی‌سابقه و دامنه داری که‌تقریباسراسر این کشور را به یک پادگان نظامی تبدیل کرده است در حساب نهائی به سود چریک های فلسطینی است نکته اخیر چند روز پیش‌بوسیله موشه- دایان وزیر دفاع اسرائیل طی گزارشی که به پارلمان ارائه داد بالحنی آکنده از خشم و تلخکامی مورد اعتراف قرار گرفت . دایان گفت :

«این برای تروریست های فلسطینی بزرگترین پیروزی است که در شهر «صافاد» در قلب اسرائیل ، نیرو های‌ارتش این کشور بربالای بام یک مدرسه مستقر شوند ومسلحانه پاسداری دهند .بیائید همه مابه به‌پشت‌بامها برویم .

دایان خاطرنشان کردکه‌این قبیل اقدامات نتایج‌فلج کننده‌ای برای اسرائیل دارد .

و سپس گفت: **میتوان‌تصور کرد که هر اسرائیلی خودرا ناگزیر ببیند تا تفنگی بدست بگیردومراقب جان خودباشد. امادرست همین رفتار از طرف اسرائیلی ها عظیم ترین‌پیروزی را نصیب تروریست های فلسطینی و کشور های عرب خواهد کرد.**

برای اینکه‌انتقاد موشه‌دایان از ضعف و پریشانی روحیه اسرائیلی ها بهتر درک شود ذکر چند نمونه جالب توجه است .

۱- درشهر حیفا چند روز پیش جوانی را هنگام ارتکاب دزدی دریکی‌از خانه هاگرفتند. وقتی که این دزد را بطرف بازداشتگاه می‌بردند مردم‌فریاد می‌کشیدند: اورا بکشید چریک است .دزد که مامورین‌انتظامی ناچار شده بودند ویرا ازگزند حمله مردم محفوظ نگهدارند زاری‌کنان از خود دفاع میکرد وقسم‌میخورد که فقط یک دزد ساده است .

۲- پدران‌ومادران وحشت زده اسرائیلی کودکانشان را از مدارس خارج کرده‌اند وبه نارسائی تدابیر امنیتی و عدم کفایتی که دولت و پلیس در حمایت‌از جان‌فرزندانشان‌نشان داده‌اند اعتراض دارند .

۳- ترس مقامات اسرائیلی ازاین خطر که چریکهای عرب ممکن است حتی به تل‌اویو ، یعنی پرجمعیت ترین شهر اسرائیل نیز رخنه کنند موجب شده است که بودجه‌ای در حدود ۲۵۰ هزار دلار برای تقویت تدابیر ایمنی‌در مدارس این شهر اختصاص داده‌شود.

«شولد مولاهات» شهردار تل‌اویو پیشنهاد کرده استکه به آموزگاران اجازه حمل سلاح‌های گرم داده شود تا از جان شاگردان خوددفاع کنند. اما «تدی‌کولک» شهردار بیت‌المقدس اظهار نظر کرده است که حتی اگر تمام‌ارتش اسرائیل مامور شودکه‌وظیفه‌ای جز مراقبت کردن ازجان‌دانش آموزان بیت‌المقدس نداشته باشد - بازهم ایمنی شاگردان مدارس این شهر و بهتنهائی همین یک شهر - صد در صد تضمین نخواهد شد .

۴- بسیاری از اسرائیلی ها با شتابزدگی تمام تفنگ هائی را که در بازار آزاد قابل دسترسی بوده است خریداری کرده‌اند تا برای مقابله باحملات آینده‌چریک های فلسطینی آماده باشند.

۵- مقامات دولتی به یهودیان اسرائیلی توصیه کرده‌اند که تلافی حملات چریکهای فلسطینی را بر سر کارگران‌عرب‌و «دروزها» در نیاورند .

۶- درسراسر خاک‌اسرائیل پستهای متعدد بازرسی به وسیله ارتش و پلیس بوجود آمده و اخیرا گاردی مرکب از داوطلبان تاسیس شده است که‌اعضای‌آن‌راتروریست ها و سربازان قدیمی‌اسرائیل تشکیل میدهند .

مفسررادیو دولتی‌اسرائیل اخیرا اظهار نظر کرد که مسدود کردن تمام راه های نفوذ چریکهای عرب به‌لااقل اسرائیل غیر ممکن است و علاوه براین چریکهای فلسطینی اکنون همگی از کسانی تشکیل میشوند که آمادگی دارند تا مرگ را آغوش باز استقبال کنند از این‌گذشته چریک های فلسطینی اکنون از سطح آموزش بالاتری (درمقایسه‌با تروریست های سابق) برخوردارند .

مفسر رادیو اسرائیل‌عقیده داشت که شانه‌پلیس‌وسایر نیروهای امنیتی اسرائیل در زیربار سنگین مسئولیتهای بی‌شمار خم شده و در این شرایط تحمیل کردن بار

بقیه در صفحه ۱۴

حاشیه پرداز

هادی خرسندی

هرکی میخواد وزیر بشه ، دستشو بلند کنه!

نخست وزیر اسرائیل ، در جمع‌سیاستمداران این کشور، پس از نطق مفصلی، گفت : «خیلی‌خب، حالا هر کی‌میخواد توی کابینه جدید وزیر بشه ، دستشو بلند کنه».هنوزجمله‌اش راتمام نکرده بود که دوتا دست رفت بالا، اولی، دست آقای موشه‌دایان بود، دست دوم هم متعلق بود به آقای موشه‌دایان. (این بابا معمولا هردو دستش را بلند می‌کند) . آقای نخست وزیر باعصبانیت گفت :«دستتو بنداز موشه ! تو بجرم تقلب ، اصلا حق‌وزیرشدن نداری».بعد روکرد به‌بقیه ودوباره گفت : «حالا از بقیه خانوما و آقایون، کی‌میخواد وزیر بشه ؟ دستشو بلند کنه ..».

یک دست رفت بالا . آقای اسحق رابین ، نخست وزیر جدید با خوشحالی گفت : «جانم جان ! اباابان جان ، تو میخوای وزیر خارجه‌بمونی یادوست داری وزیر اطلاعات بشی . هردوش عالیه . یکی‌از یکی بهتر،اصلا تاجرش بیچاره شده . کدومشومیخوای اباابان جان؟»

آقا آباابان . دستش را انداخت پائین و باشرمندگی، گفت : «هیچکدوم آقا . مامی- خواستیم بریم‌دست به‌آب .».

آقای اسحق را از بین بالب و لوچه آویزان‌و لحنی استمداد طلبانه روکرد به جمعیت:«دیگه دلش میخواد وزیر بشه . خانوما ، آقایون . دستتونو بلند کنین . اگه بیشتر طولش بدین ، منم استعفا میدم میامکنار دست شماها . اما حیفه .والله حیفه. بخدا حیفه. توی‌آمریکا هزاران نفر هستند که دلشون میخواد توی مملکت ما وزیر بشن ، اونوقت شما ها ناز میکنین ؟

خانوما ، آقایون ، من یک دورون دیگه توی‌جمعیت میزنم، هرکی دلش میخواد ، دستشو بلند کنه . فقط کاری نکنین که وزیر شدن همتل خدمت وظیفه اجباری اعلام بشه . خواهش میکنم دوستان . استدعا می - کنم. استمداد می‌طلبم ... شما آقای پینهاس ساپیر ! شما هم حاضر نیستین توی کابینه من وزیر دارائی باقی بمونین ؟».

آقای پینهاس ساپیر با بی- اعتنائی جواب داد:«نه جونم. ما شریک جرم خانم گلدامایر بودیم کافیه . دیگه آب توبه رو سرمون ریختیم ».

آقای نخست وزیر . در حالیکه اشک توی چشمانش حلقه زده بود . عاجزانه گفت: «هموطنان عزیزم . ترو خدا دستتون رو بلند کنین . البته برزیدنت می‌تونه همونطور که براسون اسلحه و سرباز و سرگرد و سرهنگ می‌فرسته ، چندتا وزیر هم بفرسته ، ولی بهتره ما خودمون کابینه‌رو در دست بگیریم . یکدفعه دیگه‌میگم. هرکس دلش میخواد وزیربشه هرکس دلش میخواد بیاد توی کابینه و بره به جنگ اعراب . دستشو بلند کنه. ضمنا اولین کسی که دستش بره بالا ،سه هکتار از زمین های اشغالی اعراب روبهش جایزه میدیم . حالا کی دستشو بالا می‌کنه؟».

دراینموقع تمام حاضران در سالن ، باسرعت هر دو دست خود را بالا بردند وتنها کسی که دست هایش بالانیامده بود، موشه‌دایان بود. آقای نخست وزیر با اشتیاق چشم خود را درمیان جمعیت به او دوخت و باخرسندی گفت :

- آفرین موشه . حالا از تو خوشم اومد . توهیچ به‌فکر مادیات نیستی تو واقعا مرد سیاست هستی . توی این جمع ،توتنها کسی هستی که..

موشه‌دایان ، حرفش را قطع کرد و گفت :

- بله . من تنها کسی هستم که سه هکتار زمین برام‌صرف نمیکنه !

کاهش قیمت نفت خطر روز اوپک

از علی باستانی

اوپک در اجلاسیه اکوادر ، که آخر همین ماه با حضور کلیه وزراء تشکیل میشود طرح هائی برای افزایش درآمد خود ، بدون افزایش قیمت فعلی نفت وهمچنین‌راه حل‌های محدودیت و مهار کردن سهم کمپانی های نفتی را مورد بررسی قرار می - دهد و ضمنا تصمیماتی خواهد گرفتیا توصیه هائی خواهد کرد ، که اعضای اوپک در «فروش آزاد» نفت‌حرمت‌قیمت فعلی را نگهدارند ، و موجب شکستن این قیمت که در نهایت امر به نفع کمپانیهای نفتی تمام میشود ، نشوند.

برای آنکه مسائل فوق بدرستی تشریح شود لازم است تغییرات موجود در جهان نفت را مورد ارزیابی قرار دهیم . کمپانیهای نفت بیشترین وکلان ترین سود را زمانی بدست آوردند ، که تحریم نفت از طرف اعراب همراه با افزایش قیمت آن به اجرا گذارده شد . کمبودنفت‌دوامکان جالب‌دراختیار کمپانیهای نفتی قرار داد .

دوامکان برای کمپانیها

امکان اول آن بود که کمپانیها به بهانه کمبود نفت موفق شدند شانه از زیر بار قسمتی ازتعهدات‌خود درکشور های مختلف بیرون بکشند . در نتیجه مقدار قابل توجهی نفت را از بخش «تعهدات» خارج و به بخش « فروش آزاد» منتقل کردند علت‌این نقل‌وانتقال این بود که کمپانیها نفت های تعهداتی را می بایستی با قیمت توافق شده‌قبلی و یا باافزایش کمتر و ملایمتر ، با نظارت دولت ها تحویل دهند درحالی که در «فروش‌آزاد»دچار این‌محدودیت نبوده و می‌توانستند همه آنرا باقیمت های زیاد درهمه‌جای دنیا عرضه‌کنند. در زمان تحریم تفاوت قیمت « فروش آزاد» نسبت به «فروش تعهداتی» به دویست تا سیصد درصد رسیده بود. سودکلان کمپانیها هم از همین محل یعنی از فروش آزاد به امریکا و هلند دو کشور تحریم شده دیگر نقاط جهان بدست آمده است .

امکان دوم از تفاوت بین « قیمت اعلان شده» با « قیمت واقعی» پیداشد روزی که تحریم و اولین افزایش قیمت به اجرا گذارده شد ، بین قیمت اعلان شده ۲۰ر۵ دلار با قیمت واقعی ۶۵ر۳ نزدیک ۵۵ر۱ دلاراختلاف وجودداشت کمپانیها همه این رقم را بسرعت به‌نفع خود جذب کردند . در دومین افزایش قیمت بین قیمت‌اعلان شده ۶۵ر۱۱ و قیمت واقعی ۸ دلار قریب ۶۵ر۳ دلار اختلاف وجود داشت که این بار هم کمپانیهای نفتی برای فروش تعهداتی خود قسمت اعظم این اختلاف و در «فروش آزاد» همه‌ی۶۵ر۳دلار اختلاف و حتی چندی بعد برابر آنرا به جیب خود ریختند .

این سود های کلان پنهان نماند،و از آن چنان سروصدائی بلند شد ،که بعضی سناتور های امریکائی و سنای امریکا هم مجبور شدند که به آن‌سخت اعتراض کنند (اگرچه‌درحقیقت‌و‌اصالت این اعتراض ها و شک و تردیدفراوان وجود داشت و دارد) ، اما این‌اوضاع و احوال در ماه‌های‌اخیر و بخصوص در ماهی که گذشت تغییر کرد. چندی قبل مدیر بزرگترین کمپانی نفتی جهان «اکسون» اعلام کرد که کمپانیها از هر بشکه نفت ٤ دلار سودنمی برند بلکه سهم‌آنها ۵۰ سنت است . سود اصلی را دولت های مصرف کننده میبرند که از هر بشکه ۸ دلار مالیات و عوارض میگیرند . این‌حرف‌آن قسمت که‌مربوط به مالیات دولت های مصرف کننده‌است کاملا حقیقت دارد ، اما در موردسهم کمپانیها اگر آن موقع حقیقت نداشت، امروز قسمتی از حقیقت را تشکیل می دهد.

افزایش تولید

اوضاع و احوال بازار جهانی نفت تغییر کرد . تحریم نفت از بین رفته‌است.عربستان سعودی‌بسرعت‌تولید خودرا از۶ میلیون‌بشکه‌به ۸میلیون‌بشکه ترقی‌داد.در مقابل مصرف‌هم روبکاهش گذارد . به علت پایان سرما التهاب و دلواپسی از بین رفته است . نکته مهم و جالب دیگر رقابت بین کشور های تولید کننده هم بدون اینکه خود آنها بخواهند و یا مایل باشند افزایش یافته است . همه‌ی این مسائل‌یک روی‌سکه را نشان می‌دهد روی دیگر سکه این است که اختلاف» قیمت اعلان شده» با «قیمت حقیقی» هم کاهش یافته است . همچنین بهای کاذب معاملات نفت آزاد از بین رفته و به‌قیمت اعلان شده نزدیکتر شده است .

از طرف دیگر قرارداد های جدید ۴۰-۶۰ وضع فروش و سهم دولت ها و کمپانی های نفتی راهم بشدت تغییر داد . هم‌اکنون در خلیج فارس فروش نفت به کمپانی ها با دو قیمت انجام میگیرد ۴۰در صد نفت به قیمت ۱۰ر۷ دلار ۶۰ در صد دیگر به قیمت ۱۱ دلار فروخته میشود ، درنتیجه کمپانی ها هرصد بشکه نفت را مجموعا ۴۰ر۹۴ دلار میخرند ، که بهای متوسط هر بشکه۴۰ر۹ دلار میشود . در حالیکه همین کمپانی ها طبق تعهداتی که از قبل‌دارند ، نفت فوق را باید بشکه‌ای ۱۰ دلار تحویل کشورهای مصرف کننده بدهند . تاهر وقتی که این تعهدات اجرا میشود ، سهم کمپانی ها بین ۵۰ تا ۶۰ سنت‌ازهر بشکه خواهد بود. دراین‌مورد هم باید اضافه کرد که این امر گویاقسمتی از حقیقت است قسمت دیگر آن که مربوط به فروش آزاد است ، هنوز بیشتر از۱۰ دلار واحتمالا ۱۱ تا۱۲ دلار فروخته‌می- شود. فرق اوضاع واحوال فعلی باسه‌ماه قبل اینست که میزان «فروش آزاد» کمتر از «فروش تعهدی» است و قیمت آنهمکمتر از قیمت قبل میباشد. درنتیجه سودحاصله سه‌ماه قبل‌همکمتر از سود حاصله فعلی است . مسلما کمپانی ها برای‌پرکردن این خلا یا جلوگیری از کاهش «سود کلان» فکری خواهند کرد و متقابلا اوپک هم کوشش دارد جلوی هرنوع سودجوئی جدیدی را که سروصدای آن علیه اوپک خواهد بود ، بگیرد.

افزایش مالیات نفت

در کنفرانس اوپک دراکوادر این‌مسئله شاید مهمترین مسئله مورد بحث کنفرانس وزرا باشد دسته‌ای دراوپک معتقدند برای جلوگیری از هرنوع سو استفاده باید میزان مالیات افزایش یابد . میزان مالیات درحال حاضر ۵۵ درصد است . این رقم به اضافه ۲۵ر۶ درصد بهره مالکانه جمعا ۲۵ر۶۰ درصد سهم کشور های اوپک از «قیمت اعلان شده» میشود.

پیشنهاد کنندگان معتقدند که از ۶۵ر۱۱ دلار قیمت اعلان شده باید سهمی معادل ۱۱ دلار به کشور های صاحب نفت برسد، تاکمپانی ها راهی برای افزایش سهم خود از ۴۰ تا۶۰ سنت نداشته باشند.

باتوضیحاتی که داده شد . در حال حاضر کشور های خلیج فارس و دیگر کشور های جهان ۴۰ر۹ دلار از ۶۵ر۱۱ دلار قیمت اعلام شده رادریافت‌میکنندهنوز قریب ۵ر۱ دلاردیگر باقی است که کمپانی های نفتی ازآن سوء استفاده میکنند اگر اوپک بخواهد باماليات و قرارداد های فعلی سهم خود را از ۴۰ر۹ دلار به۱۱ دلار افزایش دهد ناچار است قیمت اعلان شده را تا ۱۴ دلارافزایش دهد و این وضعی است که باز کمپانی ها از آن سوء استفاده خواهند کرد . اما اگرمالیات وبهره مالکانه از ۶۰ درصد مثلا به ۸۰ درصد افزایش یابد دیگر کمپانیها نمیتوانند از آن سوء استفاده کنند ، بدون آنکه قیمت نفت تغییری کند ، یک دلار از سود پنهانی کمپانیها به کشور های صاحب‌نفت منتقل میگردد .

کشور های مصرف کننده هم در این معامله ضرری نخواهند دید ، چون قیمت تمام شده نفت تغییر پیدا نکرد ، وکمپانی های نفتی هم نمیتوانند آنرا تغییر‌دهند. درمقابل تقاضای کاهش قیمت نفت که‌از طرف کشور های بزرگ مصرف کننده بخصوص امریکا عنوان شده است ،اوپک صریحا جواب‌داد بهای سنگین نفت‌مربوط به‌درآمد کشور های صاحب نفت که یک قرن مورد استثمار صنایع و کشور های بزرگ قرار گرفته‌اند نیست‌بلکه‌در بشکه‌ای ۸ دلار مالیاتی است که این کشورها مثل یک کالای لوکس درموقع واردات از آن دریافت میکنند . بنابراین‌اگر قرار باشداین کالا بعلت احتیاج حیاتی ارزان شود مقدم برهمه و ضروری‌تر از همه باید مالیات بی‌جای کشور مصرف کننده که‌خوداحتیاج حیاتی به‌آن دارد احداث شودوتا زمانیکه یک کشور مصرف کننده از نفت ، مالیات وعوارض کالای لوکس می‌گیرد حق ندارد تقاضای کاهش قیمت کند و تاروزی که در کشور مصرف‌کننده برای نفت مالیات وجود دارد قیمت بهیچوجه تقلیل پیدا نمیکند بلکه بموازات افزایش ترقی قیمت کالاهای دیگر و تورم افزایش پیدا خواهد کرد .

پرده‌پندار دشتی و داوری خوانندگان

آغاز یک شیخون فرهنگی

چنانکه بیادداریدروزنامه‌ی اطلاعات در چند شماره سلسله مقالاتی از آقای علی دشتی با عنوان « پرده‌ی پندار » انتشار داد .

علی دشتی در خلال این مقالات از عرفان و تصوف اسلامی وعارفان بزرگ‌ایران همچون عطار،مولانا ،ابراهیم ادهم،شیخ ابوالحسن‌خرقانی ومحی‌الدین بن عربی سخن رانده بود و با یاری گرفتن از علوم امروزی کوشیده‌بود تا عرفان و تصوف را آنگونه که خود شناخته است به دیگران بشناساند .

این مقالات در خوانندگان روزنامه بی تاثیر نبودوآنانرا برانگیخت تا در باره‌ی این نوشته‌ها اظهار نظر کنند .

در این شماره روزنامه اطلاعات همانگونه که وعده کرده بود بدرج فشرده‌ی نظرات خوانندگان خود در باره‌ی آن مقالات اقدام کرده است و بهمانسان که در نقل سخنان آقای علی‌دشتی‌جانب بیطرفی را فرو نگذاردیم در این مورد نیز چنین کرده‌ایم .

عیب ظاهر نگری

آقای علی اصغر پارسازاد پس از بیان مقدماتی ، نوشته است آقای دشتی تنها بقاضی رفته و بهمین دلیل راضی بازگشته است او قائل بوجود خاص و عام در جامعه‌ی بشری نیست بهمین روی در عرفان بزرگ‌که درحقیقت‌خواص جامعه‌ی‌بزرگ آدمیزادگان‌اند بدیده‌ی عامیان نگریسته است و آنان را باخود قیاس کرده است .

پارسازاد مینویسد : دشتی در باره‌ی عارفان بزرگی چون عطارزیرکانه سخن‌گفته نخست آنان را ستوده و فی‌المثل‌گفته اگر از مولانا بگذریم عطار آسانی است بزرگ و درخور ستایش اما بعد تاخت آورده است و زهر خود را ریخته است .

پارسازاد مینویسد : دشتی نه دانش ارزیابی آثار عرفانی و کار های عارفان را داشته و نه صلاحیت آنرا بهمین دلیل هم بخطا رفته است و درپرده‌ی پندار خویش‌اسیر گردیده‌است.

عرفان‌اسلامی سمبولیسمی‌خاص خویش دارد و «رازها هست در این پرده که رندان دانند » اما دشتی رندی نیست که با این راز و رمزها آشنا باشد . بهمین دلیل فقط ظاهر قضایا را دیده است و به باطن آنها توجه‌نکرده است او محال‌بودن رفتن کعبه را ازشهری بشهری دیگردیده است ، اما این‌حقیقت را ندیده‌است که در برابردرون نورانی و رنگارنگ انسانی‌بزرگ کعبه که سهل است کهکشان هم برامیافتد و سر تعظیم فرود می‌آورد.

دشتی باین دلیل عرفان را نفهمیده که با آن‌سنخیت ندارد و نتوانسته است پیوند درونی با عارفان بزرگ برقرار کند.

سلسله زلف دوست حلقه‌ی دام بلاست ـ هرکه در این حلقه نیست فارغ از این ماجراست

دشتی مدعی است که اگر از عارفان کرامات و خوارق‌عادات وموروخان در تواریخ ننوشته‌اند پارسازاد استدلال میکند که معجز «شق‌القمر » را هم‌همه‌ی سرزده‌است چرا همه ندیده‌اند مردم ندیده‌اند و در تواریخ رومی و یونانی و بابلی وایرانی هم‌کسی این واقعه را ثبت‌نکرده است اما هر مسلمانی بوقوع آن باور دارد.

آقای دشتی ابراهیم ادهم را قاتل و نامرد و بیمار دماغ خوانده است و فراموش کرده است که ابراهیم پیغامبر هم میخواست‌بامرپروردگارفرزندش اسمعیل را قربانی کند دشتی یک معیار کلی برای همه‌ی وقایع و اعمال سراغ دارد و همه آدم‌ها را یک جور می‌بیند و خیلی ماشینی درباره عرفان قضاوت کرده است .

پارسازاد در پایان ادعا کرده است که‌خدا از سرتقصیردشتی که‌نوشته‌هایش بگمراهی گروهی ساده‌دل‌خواهدانجامیددرگذرد ، اما در عین حال یاداور شده است که این گونه گستاخانه به مفاخر گذشته تاختن رسم مردانگی نیست .

توطئه فرهنگی

آقای عبدالحمید مولوی پس‌از نقل لطیفه‌ای نوشته است .

فرهنگ‌گذشته‌ی ملت‌مافرهنگی است سرشار از رنگارنگی‌وتنوع آثار ارزشمند و در عین حال خالی از آثار کم ارزش و فاقد اصالت هم نیست .

عرفان اسلامی ایرانی، جنبش فرهنگی دامنه‌داری است که قرنها در ایران‌با لندگی خود ادامه داده است و همین‌تداوم ادبیات فارسی را رنگی دیگر بخشیده است.در ادبیات‌عرفانی ما آثار خوب فراوان است و بدهم کمیاب نیست این درست است که کتاب « فیه‌مافیه »مولانا در مقایسه با دیوان شمس و مثنوی او چندان گیراوباحال نیست این حقیقت دارد که در تذکرةالاولیای عطار سخنان و اندیشه های متناقض بچشم میخورد و این واقعیت داردکه عرفان و تصوف بدآموزی هائی هم داشته است‌اما تخطئه کردن یک جریان عظیم فرهنگی‌همانند عرفان‌به‌بهانه‌ی‌پاره‌ای نقصان‌ها کاری خردمندانه نمی‌نماید .

آقای دشتی از عطارو ابراهیم ادهم و شیخ ابوالحسن خرقانی شروع کرده است و من بوی توطئه را از هم‌اکنون میشنوم حالا از این کوچکترها شروع کرده‌اند تا مردم را برای قبول اعتراضات و ردیه هایشان بر حافظ و مولانا و .. آماده‌کنند حالا جزئی از فرهنگ اسلامی رامیگویندتاسرفرصت عاقبت این فرهنگ را بباد انتقاد بگیرند و آخرین کاردشان را بر مقتل این فرهنگ فرود آورند.

حرفهای دشتی بهرحال حرف است و حرف اما بیم من از آنجاست که این مقدمه‌ی یک شبیخون فرهنگی یک یورش چنگیزوار و یک ایلغار مغولانه به قلمرو فرهنگ اسلامی‌ایرانی باشد.

از دانستن تاشناخت

آقای دکتر علی گرزن نوشته است حالات و مقامات عرفانی با معیار های مادی‌قابل‌سنجش نیست در عرفان مغز ، مرکز وجود آدمی‌بحساب نمی‌آیدبلکه همانگونه که در قران مجید آماده است مرکز وجود انسان قلب اوست‌ودشتی‌نتوانسته‌است این را بفهمد که کاردل است این کارها آقای دکتر گرزن

بقیه در صفحه ۱۶

از : ابراهیم صهبا

پرده پندار بالاکرده‌ای

باز «دشتی» فتنه برپا کرده‌ای
شهر را پر شور وغوغا کرده‌ای
برگرفتی « پرده پندار» را
خلق ، را گرم تماشا کرده‌ای
که به «ادهم» تاختی که «بایزید»
راز «شبلی» را تو افشا کرده‌ای
ریشخندی کرده‌ای « عطار » را
گرچه تجلیلی ز «ملا» کرده‌ای
آفرین گفتی به شعر نابشان
صوفیان را لیک رسوا کرده‌ای
منکر قدر کرامت گشته‌ای
خرق عادت را تو حاشا کرده‌ای
کاین‌خرافات«خودآزاری» زچیست؟
خود گرفتم ترک دنیا کرده‌ای
زندگی خوب است با سعی وعمل
این حقیقت را تو احیا کرده‌ای
از رسول و اولیاء الله او
شاهد بسیار پیدا کرده‌ای
الغرض با زور و بازوی قلم
مشت رندان را همه وا کرده‌ای
نوجوانان را هدایت واجب است
واین ، تو باکلک توانا کرده‌ای
دوره‌صوفیگری چون طی‌شده‌است
حال ، فکر نسل فردا کرده‌ای

چایکاران

در استثمار چای سازان

چای‌این نوشیدنی دلچسب و پرطرفدار که باوجود رواج قهوه وانواع نوشیدنیهای مدرن دیگردر سالهای اخیر همچنان نقش‌پیشتاز خود را بعنوان نوشیدنی ملی‌مردم ما حفظ کرده است، تارسیدن به پای‌میز صبحانه شما چه‌مراحلی‌را طی میکند وچه کسانی برای‌تولید آن زحمت می کشند ؟ عادت به چای خوردن ازکی درمیان مردم ما رواج یافت و چایکاران مزارع سرسبز شمال که قسمت اعظم چای کشور را تولید میکنند چه‌مشکلاتی دارند ؟ یکی‌ازگزارشگران روزنامه با صرف چند روز از وقت خود در مزارع چای گیلان و گفتگو با چایکاران ومسئولان کارخانه های چای خشک‌کنی ، گزارش جامعی تهیه کرده که با مطالعه آن‌جواب همه سئوالات بالا را خواهید یافت :

هفتادو دو سال قبل

محمدمیرزاچایکار ملقب بکاشف السلطنه‌ژنرال‌کنسول‌آنروزی‌ایران درهند، چای را بعنوان سوغات کشور هند بایران آورد ومتعاقب آن نخستین مزرعه چای دردامنه کوه چهارهانسرلاهیجان بوجود آمد . قبل از این تاریخ تاهزاران سال قبل بوته های چای در هندوستان و چین بصورت خودرو وجود داشت که از برگ آن برای معالجه پاره‌ای ازبیماریها استفاده میکردند .

مزارع چای ایران درحال‌حاضر از حدود طوالش درگیلان‌تاحوالی چالوس درمازندران گسترده شده است که محصول آنها در ۱۳۲ کارخانه چای‌سازی که اکثرا در کنار همین مزارع بوجود آمده‌اند، بصورت بیست‌هزارتن‌چای‌خشک و قابل استفاده درمی‌آید .

افزایش هزینه ها

گزارشگر ما که درمیان مزارع چای شمال به دیدار چایکاران رفته است ازقول آنان می‌نویسد: « بهای چای خریداری شده از چایکاران به نسبت هفده سال‌قبل تنها دوریال افزایش یافته است که درمقابل افزایش سایر هزینه‌ها بسیار ناچیز است یکی از این چایکاران می گوید : هفده سال قبل به کارگرانم ۳۰ ریال مزد میدادم وامروز ۱۵۰ ریال، بااین وصف که مزرعه زیرکشت منهم دراین مدت توسعه پیدا نکرده‌که‌از اینراه ضرروراجبران کنیم .

ویکی از صاحبان کارخانه‌های چای‌سازی‌می افزاید : در سال۳۷ اجرت ساخت چای درجه یک هرکیلو ۱۸ ریال ودرجه ۲ کیلویی ۲۲ ریال‌بوده‌ومزدکارگر نیزازروزی ۳۰ ریال تجاوز نمیکرد . حال با افزایش قیمت‌هاودستمزدکارگران، آیا صحیح است که کارخانه های چای سازی بهمان قیمت هفده سال پیش دستمزد بگیرند ؟

مهندس معزی رئیس سازمان چای شمال که‌درگفتگوی چایکاران شمال با فرستاده اطلاعات حضور داشت دراینمورد یادآور شدکه برای سازمان چای امکان‌پذیر نیست قیمت خرید برگ‌چای از چایکاران را افزایش دهد . زیرا اینکار بهای چای عرضه‌شده‌بمردم را افزایش خواهد داد که مورد نظر مانیست .

خبرنگارماضمن گفتگو باچایکاران شمال این اطلاعات را نیز کسب کرده است : در ایران سالانه ۲۰ میلیون کیلو چای خشک تولید میشود که ۱۴ میلیون کیلو ازاین مقدار را بخش‌دولتی‌وبقیه رابخش خصوصی تهیه می کند .

چای قاچاق

علاوه براین سالانه ۲۰ میلیون کیلو چای از خارج وارد میشود که اغلب بصورت قاچاق است . بقول یکی از چایکاران ، شرکت های خصوصی برای هرکیلو چای بطور متوسط ۲۰۰ ریال سود میبرند حال آنکه دستمزد و قیمت محصول آنان برمبنای قیمت‌هفده سال قبل داده میشود .

چایکاران و تولیدکنندگان برگ چای در لاهیجان و شهسوار که مطالب بالارا به خبرنگار ما اظهار کردند برای‌بهبودوضع چای این پیشنهادها را ارائه کرده‌اند .

★ شرکت تعاونی تولید وتوزیع چای ایجاد شود .

★ قیمت برگ سبز چای به تناسب سایر هزینه‌ها افزایش یابد .

★ باورود چای قاچاق از سوی دولت مبارزه شود.

★ دولت برمحصول داخلی‌چای نظارت کامل کند و نحوه‌کارشرکت های خصوصی را درنظربگیرد.

برنامه اول

چهارشنبه
۱۷ـ۳۰ اخبار
۱۷ـ۳۵ روستائیان
۱۸ـ۰۰ برنامه کودکان
۱۸ـ۳۰ اخبار ورزشی ـ اخبار از سراسر کشور
۱۹ـ۰۰ فیلیپر
۱۹ـ۳۰ مجله تئاتر
۲۰ـ۰۰ اخبار
۲۰ـ۳۰ ترانه‌های ایرانی
۲۱ـ۰۰ روزهای زندگی
۲۲ـ۰۰ پخش مستقیم مراسم سپاس
۲۳ـ۳۰ بیست‌و چهار ساعت
پنجشنبه
۱۲ـ۰۰ اخبار
۱۲ـ۰۵ دانش
۱۲ـ۳۰ سرزمین عجایب
۱۳ـ۳۰ موسیقی محلی از شهرستانها
۱۴ـ۰۰ اخبار

ستاره بخت‌شما

فروردین ـ یک شانس بزرگ بسراغتان می‌آید.
اردیبهشت ـ در امور شغلی یا تحصیلی استعدادخود را نشان می‌دهید .
خرداد ـ یکی از دوستان از اعتمادشما سوء استفاده می‌کند.
تیر ـ خودتان هم برای حل مشکلتان کوشش کنید .
مرداد ـ مهربانی وصمیمیت شما در میان دوستان ستایش میشود .
شهریور ـ از مشورت با دوستان و نزدیکان‌پرهیز نکنید .
مهر ـ در برخورد با یکی از بستگان کنترل خود را ازدست میدهید .
آبان ـ با کسی آشنا می‌شوید که‌باعث‌موفقیت‌شمامیشود.
آذر ـ به گردش کوتاه یاسفر کوچکی میروید .
دی ـ در کاری که بشمامحول میشود سهل‌انگاری می‌کنید.
بهمن ـ آسایش دیگران راهم درنظر بگیرید.
اسفند ـ تغییر کوچک اما خوشفرجامی را انتظار داشته باشید.

برنامه دوم

چهارشنبه
۱۹ـ۰۰ موسیقی و تصویر
۱۹ـ۳۰ اتاق اخبار
۱۹ـ۳۵ دنیای والت‌دیسنی
۲۰ـ۲۰ یک‌هفته هنر و فرهنگ
۲۱ـ۰۰ اخبار از برنامه دوم
۲۱ـ۳۰ درباره جشن‌هنر
۲۲ـ۰۰ مرد یک‌میلیون دلاری

تلویزیون آموزشی

چهارشنبه
۱۶ـ۰۰ ترانه‌ها و چشم‌اندازها
۱۶ـ۲۵ اعلام برنامه
۱۶ـ۳۰ مسابقه انگلیسی
۱۶ـ۴۵ هندسه و مخروطات‌ششم ریاضی (تست)
۱۷ـ۱۰ فیزیک ششم‌طبیعی(تست)
۱۷ـ۱۵ هندسه ومخروطات ششم ریاضی (تست)
۱۸ـ۰۰ فیزیک‌ششم‌طبیعی (تست)
۱۸ـ۲۵ رسم
پنجشنبه ـ کانال ۷و۱۱
۸ـ۳۰ انگلیسی
۹ـ۳۰ تاریخ
۱۰ـ۲۰ علوم
۱۱ـ۲۰ حرفه و فن

تلویزیون امریکا

چهارشنبه
۱۶ـ۰۰ خیابان سسام
۱۷ـ۰۰ هیئت منصفه جوان
۱۷ـ۳۰ دنیای دیگر
۱۸ـ۰۰ اخبار
۱۸ـ۳۰ راهی بسوی آینده
۱۹ـ۰۰ فیلم
۱۹ـ۳۰ یک زبان مخصوص
۲۰ـ۳۰ باربنی‌جونز
۲۱ـ۳۰ جانی‌مان
۲۲ـ۰۰ مشروح اخبار
۲۲ـ۱۵ جایزه
۲۲ـ۴۰ فیلم سینمائی

کاشی سعدی
پیشرو در صنعت سرامیک ایران

۲ شانس
با دسته چک اعانه ملی
مخصوص سالگرد
شانس اول
۲۷ سال ماهانه
۴ هزارتومان
باضافه
۵۰۰ هزارتومان
درپایان ۲۷سال
شانس دوم
هفتصد هزار تومان
جایزه بزرگ دسته چک
قرعه‌کشی
۱۴
روز دیگر
عواید بنفع گرنسگان افریقا
دنیای ورزش
شنبه‌ها منتشر میشود

کولرگازی کلایم
برای اتومبیلهای ۴ سیلندر
نماینده انحصاری پخش شرکت مکاورز
خیابان آیزنهاور شماره ۶۹۱ تلفن : ۹۷۰۳۳۱ـ۹۷۲۸۷۶
جهت فروش درشهرستانها نماینده فنی ومعتبر میپذیریم

کاشیکاری تاریخی با کاشی سعدی
ایرانا

آبسردکنهای آبنوش ABNOOSH WATER COOLERS
با تکنیک پیشرفته
قابل توجه:
کارپردازان محترم ادارات، بانک‌ها، کارخانجات وشرکتهای تاسیساتی
مرکز پخش خیابان شاه ساختمان آتومبیو
شماره ۳ـ۴۳۱ تلفن ۶۶۵۸۳۹
تلگرافی آبنوشکو
«مدل شیشه ای» «مدل فشاری»

آبی آدمها

چگونه میتوانید مطمئن باشید فرزند شما در خارج از کشور هرماه مرتب پول دریافت میکند؟

.....حتی اگر شما شخص پرمشغله‌ای باشید.

فقط با یك تلفن ارسال پول بخارج از كشور را برای فرزندان خود به بانك تهران واگذار كنید ماطبق دستور شما تا هروقت‌كه بخواهید هر ماه بطور منظم در موعد مقرر پول مورد نظر را برای فرزند شما در هر نقطه دنیاكه باشد حواله خواهیم كرد .

كارگزاران ما در خارج ازكشور معتبرترین بانكهای بین‌المللی هستندكه دراقصی نقاط جهان مشتریان‌بانك تهران را چون مشتریان‌خود گرامی میدارند .

برای اطلاعات‌بیشتر و دریافت‌فرم مخصوص‌با مركزاطلاعات بانك‌تهران ، شماره۴۲۳۸۰ تماس‌حاصل‌فرمائید

بانك‌مدرن‌شما ، بانك‌تهران

بانك تهران امین مردم ایران

استاد محمد حسین یگانه
دو تار و آواز
داستان زهره و طاهر
۱۳ خرداد ۱۳۵۳ ـ ۸ بعد از ظهر
تئاتر شهر
محل فروش بلیط :
ـ ساختمان رادیو تلویزیون ملی‌ایران،خیابان تخت‌طاوس
ـ تئاتر شهر ، چهارراه پهلوی
ـ دانشکده هنر های زیبا ، دانشگاه تهران
ـ انجمن فیلارمونیک تهران ، خیابان ارفع
مالف ۴۳۷۰

این بوهای متعفن از کجا میآید؟

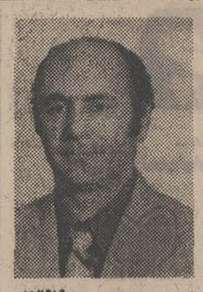

از : مهندس محمود طالقانی

در جامعه انقلابی ما که‌پیشرفت های همه جانبه در زمینه های سیاسی ـ اقتصادی ـ اجتماعی ـ صنعتی و سایر جهات بدست‌آمده ودر حال توسعه و تکامل است. درجامعه‌ای که هرروز ساختمان های عظیم‌مسکونی ـ‌بیمارستانی‌ـ اداری و دانشگاهی یکی پس از دیگری در حال ساخت وگسترش میباشد چرا تاکنون بامر مهم تهیه استانداردتاسیسات ساختمان‌توجه نکرده‌ایم.

در اینجا اجازه میخواهم توجه شما را بچند نمونه از هرج و مرجی که امروزه در امرتاسیسات ساختمان بعلت نبودن استاندارد های معتبر و کنترلی که بایستی بشود بوجود آمده جلب نمایم.

روزگاری بود که سلمانی های محلو هم اصلاح سر وحجامت میکردند و هم دندان میکشیدند و ضمنا پسر کاکول زری نورسیده خانواده رانیز خطنه میکردند. امروزه درکار تاسیسات ساختمان مشابه این قضیه وجود دارد. باین معنی‌که (استادحسن) سرگذر در و پنجره میسازد، لوله‌کشی آب و فاضلاب ساختمان راانجام میدهد و تاسیسات حرارت‌مرکزی نیز نصب مینماید. (استادحسن) که تاچند سال قبل‌کارگر و یاسر‌ـ کارگر لوله‌کشی فلان شرکت بود امروزه بخاطر ارزان قیمت‌دادن (که البته هیچ ارزانی بی دلیل نیست) کارش چنان بالا گرفته‌که فرصت نمیکند جواب سلام شمارا بدهد. این جناب‌که اسم خودش رابا اشکال می‌نویسد از کجا یاد گرفته که محاسبات مربوط به سیستم حرارت مرکزی و تعیین ظرفیت دستگاه های مربوطه و محاسبات مربوط به لوله کشی‌آب و فاضلاب ساختمان را انجام می‌دهد. مسلما که این اشخاص‌چنین اطلاعاتی را ندارند و فقط بطور باصطلاح وجبی و حدسی و حدودی از روی آنچه که دیده‌اند و تجربه کرده‌اند کار تاسیسات ساختمان های مردم را انجام می‌دهند و نتیجه کارهم معلوم است. تعدادی از رادیاتور ها گرم‌نمیکند وبعضی ها همگرمای کافی ندارند. درمورد آب سرد و گرم مصرفی فشار آب در طبقات سوم و چهارم گاهی اوقات آنقدر هست که فقط آب از دوش ریزش کند و در مورد لوله‌کشی فاضلاب‌نیزاحتیاج بگفتن نیست‌زیرا دراکثرساختمان های امروزی بعلت عدم اجرای صحیح لوله کشی فاضلاب بوی تعفن و گاز های مضره داخل شبکه لوله‌کشی فاضلاب داخل ساختمان منتشر شده و زندگی را برساکنین آن مشکل مینماید. امروزه متداول شده که ساختمان های نوساز رالوله‌کشی گازی‌ـ نمایند تادر آینده نزدیکی که قرار است تهران دارای لوله کشی گاز شود ازآن استفاده کنند ولی‌این یکی دیگر شوخی بردار نیست. اگر لوله‌آب داخل ساختمان‌عیب پیدا کند حداکثر مقداری خرابی ببار خواهد آورد که آنهم بامرمت جزئی و لکه‌گیری‌و نقاشی‌درست خواهد شدولی اگر لوله گاز در داخل ساختمان خدای نکرده نشت نماید پای جان مردم و آتش سوزی و خسارات خانمان برانداز درکار است.

مسئله تهویه سالن های‌اجتماعات عمومی رادر اینجا بطور وسیع عنوان نمی‌کنم زیرا این موضوع واقعا درخور بحث و توجه می‌باشد و متاسفانه اکثر سالن های سرپوشیده اجتماعات عمومی برای هر منظورکه‌ازآن استفاده میشود ازنظر تهویه هوا بسیار ضعیف ناسالم و غیر بهداشتی میباشند بطوریکه سنگینی هوای تیره وتار سالن و کمبود اکسیژن در آن کاملا محسوس بوده و بی‌اختیار چشم انسان شروع به سوزش‌می‌نماید و نفس کشیدن را مشکل میکند. تنفس درچنین اماکنی‌برای کودکان که ریه های حساس تری دارند ناسالم بوده و برای اشخاصی که ناراحتی قلبی و یا ریوی دارند میتواند خطرناک باشد. بوهای بدی که در اکثر ساختمان ها بمشام میرسد بعلت همین بی‌دقتی در امر تهویه است.

استاندارد تاسیسات ساختمان‌در تمام کشور های پیشرفته وجود دارد. ماچرا نداشته باشیم. آن کشورها تاکنون ازاین مقررات بهره های بیشماری گرفته‌اند وهر روز بتکمیل آن کوشش مینمایند. کشورما کدر پرتو انقلاب به پیشرفت های چشمگیر خود هر روز ادامه میدهدوبزودی درمرز تمدن بزرگ قرار خواهد گرفت‌و بدون شک یکی از کشور های پیشرفته صنعتی در این منطقه جهان خواهیم شد لازم است اقدام به تهیه و تدوین چنین استانداردی بنمائیم.

صدای مردم ایران ..... هر روز در اطلاعات

نامه به سردبیر

روزنامه اطلاعات
خیابان خیام
تهران

اعلام ذخیره‌های کنکور ضروری است

بقرار اطلاع دانشگاه تهران و دانشگاه صنعتی آریامهر و دانشگاه شیراز تصمیم‌دارند امسال اسامی ذخیره‌ها را اعلام نکنند. از آنجا که کنکور این سه دانشگاه در زمان های متفاوتی برگزار میشود، اکثر داوطلبان بخاطر اینکه بهرحال بدانشگاه راه یابند در کنکورهر سه آنها شرکت خواهند کرد و داوطلبی که در یکی از آنها قبول شود، طبعا دانش‌آموز با استعدادی است و از این رو باحتمال قوی در دو کنکور دیگر نیز موفق خواهد شد.

و از طرفی‌میدانیم که برابر قوانین وزارت علوم و آموزش عالی هر دانشجو میتواند در یک رشته تحصیل کند. بنابراین داوطلبی که‌در کنکور هرسه دانشگاه قبول میشود ناگزیر است یک رشته تحصیلی را انتخاب کند و لذا جای او در دو دانشگاه دیگر که نامش جزو قبول شدگان آنها هم‌اعلام شده، خالی میماند.

و حالا میخواهیم از مقامات وزارت علوم سئوال کنیم، چگونه و از چه راهی میخواهند جای خالی آنها را پر کنند. آیا غیر ازافراد ذخیره که بعد از قبولشدگان استحقاق وورودبه دانشگاه را دارند کس دیگری مستحق ورود به دانشگاه هست؟

منیژه حقیقت‌جو ـ جلیل علوی ـ شیمانبی‌فر

کارمندان نهاوند و مسکن

کارمندان شهرستان نهاوند بخصوص کارمندان غیر بومی این شهر از نظر مسکن سخت در مضیقه هستند. در این موقع که دولت توجه خاصی به مسئله مسکن‌نشان میدهد جا دارد برای تامین مسکن ما کارمندان این شهر نیز چاره‌ای بیندیشند. کسمائی ـ اختری ـ یاری زاده

عوامل خرابی اسفالت

تنها مسئله‌ای‌کسبب خرابی آسفالت میشود در درجه اول عدم توجه شهرداری و درنتیجه سهل‌انگاری پیمانکار و بکار نبردن مصالح لازم در آسفالت است. اگر آسفالت یادقت و مطابق با اصول فنی‌صورت‌گیرد عمر آن کم نخواهد شد و شهرداری‌هم متحمل هزینه تجدید آسفالت یا بهتر بگوئیم دوباره کاری نخواهد گردید.

عزت‌الله اشتری

خواست مهابادیها

هشتاد درصد ازشهرستان های تابعه استان چهارم (آذربایجان غربی) بافاصله تقریبا مساوی در اطراف شهرستان مهاباد قرارگرفته‌اند وبعلت همین موقعیت جغرافیائی است که شهرستان مهاباد تا سال ۱۳۲۲ مرکز ادارات کلیه شهرهای این استان بود. بنابراین حق‌اینست‌مجددامهاباد مرکز استان قرارگیرد.

رحمن‌اویسی

مشکل اهالی خزانه قلعه مرغی

مسیر خط ۲۲۰ از خزانه قلعه‌مرغی تا میدان قزوین‌است. از اینرو ساکنان منطقه وسیع خزانه که اکثرا محل کارشان در مرکز شهر قراردارد، ناگزیرند برای رسیدن بمحل کار خود از دو کورس ماشین استفاده کنند. یعنی در میدان قزوین که انتهای خط ۲۲۰ است‌سواراتوبوس خط دیگری شوند. واین باعث زحمت و اتلاف وقت آنها میشود. اگر شرکت واحد مسیر خط ۲۲۰ را تا پارک‌شهر امتداد دهد، این مشکل برطرف خواهد شد.

بنی‌الله آقایاری

همسایه بی توجه

چندی پیش شکایتی تسلیم شهرداری ناحیه ۹ کردم مبنی براینکه دیوارخانه‌ای که در ارتفاع ۸ متری شمال خانه من قرار گرفته سست و در شرف ریزش است و هرآن ممکن‌است دیوار فروریزد و حادثه‌ناگواری برای خانواده‌ام ببار آورد. شهرداری‌هم پس از بررسی شکایت طی نامه شماره ۲۱۹۹ـ۹ مورخ ۱۱ر۱۲ر۵۲ به مالک خانه مذکور دستور مرمت دیوار را داد. اما پس از گذشت چند ماه همسایه‌بی‌توجه ماهنوز حاضر شده دیوار خانه‌اش را مرمت کند.

محمدکاظم عصاره

تلفن خوانندگان

ازتهران و شهرستانها هرروز از ساعت ٤ الی ۹ بعدازظهر باستثناء پنجشنبه‌ها

★ الو من یحیی شفائی ـ وضع گازرسانی پایتخت نابسامان است من مشترک شماره ۳٤۹۵ یکی‌ازشرکتهای گاز هستم. باورکنیدهربار که گاز منزلمان تمام میشود باید معادل قیمت یک کپسول گاز پول تلفن بدهیم تایک کپسول برایمان بفرستند.

★ الو من اردشیر بصیری ـ شهرستان فومن گذشته‌ازاینکه از لحاظ ارتباطات درمضیقه است، از داشتن وسایل‌مجهز درمانی وحتی وسایل‌موردنیاز نیز بی بهره است. زیرا در تنها بیمارستان این شهر دستگاههای آزمایشگاهی و عکسبرداری وجود ندارد.

★ الو من اعظم فروزنده ـ ساکن خیابان منیریه ـ در سرتاسرخیابان ما خط کشی مخصوص عابر پیاده وجود ندارد. وبعلاوه رفتگران‌زباله های جمع‌آوری شده را در گوشه‌ای از خیابان جمع میکنند، تا پس از ساعتها ماشینهای مخصوص بیایند و آنها را حمل کنند.

چهل سال قبل درچنین روز

سقوط کابینه «فلاندن» درفرانسه وکابینه «مك‌دونالد» در انگلستان

پاریس ـ پارلمان فرانسه با ۳٦۵ رای در مقابل ۲۰۲رای طرح پیشنهادی دولت درباب اختیارات تامه را رد کرد. نتیجه آراء در ساعت یک و نیم بعد از ظهر اعلام گردید و همانوقت وزراء نزد «لوبرن» رئیس جمهوری رفته استعفای خود را تقدیم داشتند. رئیس جمهوری بعدا «بوئیسون» رئیس پارلمان را نزد خود پذیرفت و اورا مامور تشکیل کابینه نمود.

مباحثات پارلمان

پریروز ساعت ۱۵ درغیبت «فلاندن» که ساعت ۱۹ وارد پارلمان‌شد مباحثات در اطراف لایحه اختیارات تامه شروع گردید. «مارتی» که شخصا با پیشنهاد دولت‌مساعد بود بطرزبیطرفانه دعوی کمیسیون را مطرح‌نمود و پس از اینکه عده‌ای از وکلا بیاناتی‌نمودند «پل‌رینو» بدولت‌ایراد گرفت که چرا دیر بفکر افتاده و وقتی اقدام نموده‌اند که نگرانی و وحشت اعلام شده است. «فلاندن» ساعت ۱۹در ـ لی که‌بازویش بپهلو آویخته و بوسیله اسباب بزرگی که زیر شنلش مستور شده بود نگهداری میشد داخل مجلس گردید. مشارالیه فورا پشت میز خطابه رفت و در آنجا مامور مخصوص دستگاه‌نگهبان اورا نصب نمود. اعضای مجلس عموما سرپا ایستادند وهمت‌فلاندن راتمجید نمودند. فلاندن نطق خود را با صدای ضعیفی شروع کرد و لیکن متدرجا محکم و قوی گردید. او گفت آخرین اقدام برای سقوط فرانک بعمل آمده و میخواهند بدانند فرانسه از پول خود مثل موقع جنگ حمایت خواهدکردیانه؟ فلاندن تاییدکرد که به استفادکنندگان خارجی از داخله مملکت‌کمک هائی شده و به‌تبلیغات شدیدی که برله تنزل قیمت فرانک بعمل آمده است اشاره کرد.

کابینه اتحاد ملی

«بوئیسون» رئیس پارلمان که ازطرف رئیس جمهوری‌مامور تشکیل‌کابینه فرانسه شده‌است به روزنامه‌ها اظهار نمود: «من به لوبرون گفتم که لاوال بیشتر از من صلاحیت این کارراردارد ولی‌رئیس‌جمهوری اصرار نمود که من کابینه را تشکیل بدهم. اکنون من در نظر دارم کابینه اتحاد ملی تشکیل بدهم.

«نقل ازاطلاعات ۸ خرداد ۱۳۱٤»

کابینه جدید انگلیس

سراستانلی بالدوین

لندن ـ کابینه انگلیس‌نزدیک عید «پانتکوت» تغییر میکند. کابینه فعلی استعفاء خواهد داد و پادشاه «بالدوین» را مامور تشکیل کابینه جدید خواهد کرد.

این ترمیم‌و تغییردر هیئت‌دولت راجع به اغلب‌وزارتخانه‌های مهم میباشد، نویل چمبرلن کماکان وزیر مالیه خواهدبود وبه سربالتون برزمنسل‌فرمانده کل قوای بحری ممکن است پست مهمتری داده شود. اما اینکه می‌گویند ممکن‌است وینستون چرچیل وزیر دفاع ملی‌بشود هنوز مسلم نمیباشد زیرا ایجادچنین‌پستی‌غیرمعلوم است و بعلاوه اگر لایحه «نیودیل» که لویدجرج وضع و تدوین نموده مورد قبول واقع نشود معلوم نیست که مشارالیه حاضر برای قبولی عضویت کابینه بشود.

ملاقات لاوال وگورینك

«لاوال» و «گورینگ» درلهستان ملاقات کردند.

برلن ـ ضمن ملاقاتی که بین ژنرال‌گورینگ ومسیو لاوال وزیر امور خارجه فرانسه در هتل دو فرانس کراکوی «لهستان» بعمل آمده ژنرال گورینگ نقطه نظر آلمان را که از موقع مذاکرات برلن بین هیتلر و سیمون و ادن معلوم گردیده تشریح نمود و لاوال تصریح کرد که سیاست فرانسه برتشکیلات تامینیه اجتماعی بوده وفرانسه‌حاضر است با هرملتی برروی زمینه مذکور داخل مذاکره شود.

Koehring BANTAM
بزرگترین کارخانه تولیدکننده
بیل هیدرولیکی بوزنهای ۱۰ تا ۱۱۶ تن
در دنیا

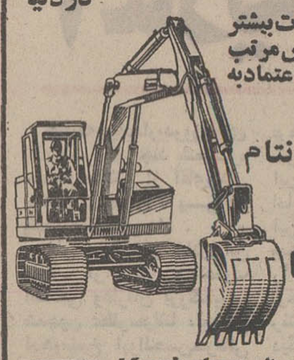

تکنیك برتر ـ امکانات بیشتر
لوازم یدکی وسرویس مرتب
دلیل شهرت جهانی واعتماد به
بیل هیدرولیکی
کوهرینگ ـ بانتام
ساخت آمریکا
C-451
نماینده انحصاری کارخانه معظم Koehring
شرکت نیافران بامسئولیت محدود
۱۲۹ـ خیابان ژوبا ـ تهران ـ تلفن ۸۲۳۳۵۲ـ۸۳۷۹۵۶
KOEHRING
53.NF.5

آگهی حراج نان خشك

مرکز آموزش ژاندارمری نودهنان خشک یکساله خود را که در حدود ۷۲۰۰۰ کیلوگرم میباشد از طریق حراج بفروش‌می رساند شرکت کنندگان در حراج میبایستی ساعت ۹ صبح روز شنبه مورخه ۱۸ر۳ر۵۳ در سررشته‌داری مرکز آموزش نوده حضور داشته باشند.

م‌الف ٤۲۹۸

سررشته‌داری مرکز آموزش ژاندارمری نوده

شرکت ملی ذوب آهن ایران

آگهی تجدیدمناقصه‌شماره ۱۵ر۵۳

ذوب‌آهن‌آریامهر ۵۷قلم‌رنگهای‌روغنی‌ـ پلاستیکی‌ـ چکشی‌ـ آلومینیومی‌وفشاری راازطریق مناقصه‌عمومی‌خریداری‌مینماید. داوطلبین شرکت در مناقصه میتوانند برای دریافت برگ‌شرایط ومشخصات بدفتر تدارکات ذوب‌آهن آریامهر واقع در ٤۵ کیلومتری جاده اصفهان ـ شهرکرد مراجعه و پیشنهاد خود را براساس مفاد مندرج دربرگ شرائط وصورت ریزمشخصات وسایر مدارک مناقصه تنظیم وبانضمام رسید سپرده بانکی بحساب جاری شماره ۹۰۰۰۳ بانک ملی‌ایران شعبه اصفهان‌یا ضمانت‌نامه بانکی به مبلغ ۵٪ جمع مبلغ‌پیشنهادی همراه‌برگ شرائط ومشخصات با قید قبولی امضاء نموده در دو پاکت لاکو مهر شده با ذکر شماره آگهی مناقصه تا ساعت ۹ روز ۲۷ر۳ر۵۳ بدبیرخانه ذوب‌آهن‌آریامهر تسلیم نماید. پیشنهادات واصله در ساعت ۱۰ همانروز در قسمت تدارکات ذوب‌آهن آریامهر باز وقرائت خواهدشد. کالای مورد مناقصه باید طبق وضعیت تحویل مندرج در صورت‌ریز مشخصات به انبارهای ذوب‌آهن آریامهر تحویل‌گردد.

حضور پیشنهاددهندگان یا نمایندگان آنها در جلسه مناقصه آزاد و سایر شرایط در برگ شرائط مندرج میباشد. پیشنهاددهندگان میتوانند برای‌تمام یا قسمتی از اقلام مورد مناقصه پیشنهاد دهند. شرکت‌کنندگان درمناقصه بایدنمونه‌های پیشنهادی خودرا در جلسه مناقصه‌تسلیم نمایند.

سرپرست‌کل عملیات ذوب‌آهن آریامهر
آ ـ ۱٤۲۵۸

کامیونیکاسیون (ارتباطات) برای یك ملت ضرورت آب برای زیستن. اددارااست
NEC
Nippon Electric Co., Ltd.

باآغاز کارهای ساختمانی خانه‌های شرکت تعاونی مسکن کارمندان دولت

نطفه بندرعباس دیگری بسته شد

اولین کلنگ خانه‌های کارمندان دولت توسط مهندس ظهیری استاندار استان ساحلی بزمین زده شد

بزرگترین برنامه خانه‌سازی در بندرعباس برای کارمندان دولت اجرا میشود

با نخستین کلنگ ساختمان واحدهای مسکونی کارمندان دولت دربندرعباس که بنام نامی شاهنشاه آریامهر توسط مهندس ظهیری استاندار استان ساحلی به‌زمین زده شد انتظار یکساله کارمندان دولت عضوشرکت‌تعاونی‌مسکن پایان‌یافت

حدود یکسال پیش دراجرای منویات مبارک‌شاهنشاه‌آریامهر، طرح‌تاسیس شرکت تعاونی کارمندان دولت در بندرعباس بمورد اجرا درآمد و نظر به اینکه ادارات کوچکی که‌بیش از چندنفر کارمند دربندرعباس نداشتندنمیتوانستند یك‌شرکت تعاونی مسکن برای‌خودتشکیل دهند ، یك شرکت تعاونی‌برای همه کارمندان دولت تشکیل گردید و به ثبت رسید تاعموم کارمندان دولت بتوانند صاحب خانه شوند .

در بدو امر بیش از ۲۷۰۰ نفر از کارمندان با خرید سهام ۱۰۰ ریالی بعضویت شرکت تعاونی مسکن درآمدند ولی هنگامیکه مقرر گردید مبلغی بابت پیش‌قسط خانه های خود تادیه نمایند قریب ۸۰۰ نفر مبلغ مقرر را پرداخت کردندو شرکت تعاونی مسکن تلاشهای همه جانبه خود را جهت عملی کردن آرزوی دیرینه کارمندان دولت آغاز نمود .

بندرعباس و مسکن

در حال حاضر ، وضع مسکن در بندرعباس آنچنان نابسامان است که بزرگترین مشکل و اساسی‌ترین نیازمندی کارمندان دولت بشمار می آید .

در بندرعباس چنانچه آلونك هائی که منظره شهر را نفرت بار نموده و بعلت نداشتن بافت شهری و نقشه صحیح باید تخریب شوند بحساب نیاوریم میتوان گفت فقط ۱۲۰۰ واحد ساختمانی وجود دارد و بدون تردید آغاز کارهای ساختمانی خانه های شرکت تعاونی مسکن کارمندان‌دولت‌یکی‌ازبزرگترین کارهائی است که تا بحال در بندرعباس جامه عمل پوشیده است .

بدون تردیدباتکمیل‌ساختمان های مورد بحث‌بندرعباس‌دیگری تولد خواهد یافت . بندرعباس جوانی که با نقشه های شهر سازی تطبیق داده شده‌ومشکل مسئولین امر را برای نوسازی شهر حل خواهد کرد

در مراسم

گروه کثیری از کارمندان‌با شور و اشتیاق‌گرد آمده‌بودند تا مراسم آغاز کارهای‌ساختمانی خانه های خود را نظاره کنند. استاندار،فرماندار ،مدیران کل، روسای‌ادارات‌وجمعی‌ازمعتمدین‌و شخصیت های محلی همچنین اعضاء انجمن شهر و شهرستان و استان در این‌مراسم‌باشکوه، که امیدو شادی برای کارمندان فعال و زحمتکش بندرعباس به همراه داشت حضور داشتند . نخست آقای هوشنك ستوده فرماندار بندرعباس و رئیس هیئت مدیره شرکت تعاونی مسکن کارمندان دولت طی سخنانی پر احساس ، حضار را با چگونگی تشکیل وفعالیت شرکت آشنا ساخت .

مشکل تهیه زمین

آقای ستوده فرماندار بندر عباس و رئیس هیئت مدیره شرکت تعاونی مسکن کارمندان دولت اظهار داشت : یکی از مهمترین مشکلات مسکن کارمندان دولت نبودن زمین مناسب و کافی بود که‌باتشریك مساعی بیدریغ‌جناب آقای‌مهندس ظهیری استاندار استان‌ساحلی برطرف شد . طبق دستور ایشان سه قطعه زمین از طرف سازمان مسکن‌در اختیارشرکت تعاونی گذاشته شدولی باتوجه به اینکه تاکنون ۸۰۰ نفرپیش قسط خانه خودرا تادیه‌نموده‌اند وبا آغاز کار های ساختمانی پیش‌بینی میشود ۴۰۰ نفردیگر نیز اقدام به پرداخت پیش‌قسط نمایند ، این مقدار زمین کافی بنظر نمیرسد و احتیاج به۳۰۰ هزار متر دیگر زمین‌داریم .

«آقای مهندس ظهیری استاندار استان ساحلی‌در همین‌مراسم‌به‌آقای‌رئیسی رئیس سازمان مسکن دستوردادند مقدار ۲۰۰ هزار متر زمین از اراضی کوی نهم آبان در اختیار شرکت تعاونی مسکن کارمندان دولت بگذارند.»

دستور آقای استاندار ، احساسات کارمندان و حضاررا آنچنان برانگیخت که دقایقی چند نسبت به شاهنشاه‌آریامهر صمیمانه‌ترین احساسات توام با سپاس را ابراز داشتند .

آقای ستوده فرماندار بندر عباس و رئیس هیئت مدیره شرکت تعاونی مسکن‌کارمندان دولت ضمن سپاسگزاری‌وتشکر از آقای استاندارو آقای‌رئیسی که در مورد واگذاری زمین تعهد اخلاقی نمودند اظهار داشت با توجه به قوس صعودی نرخ مصالح ساختمانی‌وافزایش روز افزون دستمزد کارگران بایدهرچه‌زودترعملیات‌ساختمانی خانه های کارمندان‌بپایان‌برسد ودراین امرمهم‌توفیق نخواهیم یافت مگر اینکه در اجرای اوامر موکدشاهنشاه آریامهردر موردبهبودوضع کارمندان دولت ووعده‌های آقای‌نخست‌وزیر، از پشتیبانی‌وحمایت همه‌جانبه آقای استانداروسایر مقامات مسئول بطور کامل و دقیق برخوردار وبهره‌مند شویم.

ناطق از آقای استاندار ، خواستار صدور دستورات لازم جهت تامین آهن مورد نیاز از طریق کارخانه‌ذوب‌آهن آریامهر و سیمان دولتی و آب مصرفی جهت کارهای ساختمانی شد که در هر سه‌مورد دستورات‌مقتضی از طرف آقای مهندس ظهیری استاندار استان ساحلی صادر شد .

«در موردتامین آب جهت کار های ساختمانی آقای استاندار دستور داد تا تکمیل لوله گزاری‌وانتقال آب از گنو،قبلا ۲ دستگاه تانکر در اختیار شرکت تعاونی مسکن قرار گیرد و پس‌ازتکمیل لوله‌گذاری «گنو» یك لوله۲ اینچ به هر یك از قسمت های ساختمانی کشیده شود.»

آقای ستوده فرماندار بندر عباس‌ورئیس‌هیئت مدیره‌شرکت تعاونی مسکن کارمندان دولت ضمن گزارش خود تاکید نمود که این کار بزرك را باتکیه‌به اوامر قاطع شاهنشاه آریامهر آغاز کرده‌ایم و اطمینان داریم که همه مشکلات موجود را با حمایت مجریان فرامین شاهانه حل خواهیم کرد . ناطق ضمن تاکید این نکته که هر چه‌زمان انجام این کار بزرك ساختمانی که مورد انتظار کلیه کارمندان و خانواده های آنها است بطول انجامد نرخ مصالح ساختمانی و دستمزد افزایش خواهدیافت، از آقای استاندار و سایرمقامات مسئول دعوت بهمکاری‌وتشریك مساعی نمود و افزود که خانه ـ های شرکت تعاونی مسکن کارمندان دولت در سه مرحله ساخته خواهد شد که درمرحله اول تعداد ۴۰۰ دستگاه خانه۴ اطاقی و یکصد دستگاه ۳اطاقی و ۱۰ واحد ۲ اطاقی ساخته‌می شود و برای بقیه کارمندان نیز در مراحل دوم و سوم ایجاد واحد مسکونی خواهد شدپیش بینی می شود که تعداد واحد های مسکونی شرکت تعاونی مسکن کارمندان دولت دربندر عباس متجاوز از ۱۲۰۰ گردد.

رئیس هیئت مدیره شرکت تعاونی مسکن کارمندان دولت پس از پایان سخنان پراحساس خود از آقای مهندس ظهیری استاندار استان ساحلی تقاضا کرد که پس ازملاحظه نقشه های مربوطه ، نخستین کلنك ساختمان را بنام نامی شاهنشاه آریامهر بزمین بزنند .

آقای مهندس ظهیری بادقت نقشه های واحد های مسکونی ٤ اطاقه ، ۳ اطاقه و ۲ اطاقه کارمندان دولت را موردبررسی قرارداد و درهر مورد توضیحات لازم از طرف مهندسین ورئیس هیئت مدیره داده شد .

آقای استاندار قول هرگونه همکاری و مساعدت را تا پایان کار و تحویل ساختمانها داد و آنگاه نخستین کلنك ساختمان را همراه باطنین پاکترین احساسات و سپاسگزاری کارمندان دولت و حضار بنام مبارك شاهنشاه آریامهربه‌زمین زد وبرای رئیس و اعضاء هیئت مدیره آرزوی موفقیت نمود .

قرارداد در دو مرحله

قرارداد ساختمان واحد های مسکونی‌با چندشرکت‌ساختمانی مقیم بندرعباس با گرفتن‌وثیقه و تضمین مطمئن به‌امضاءرسیده و شامل ۲ مرحله است .

مرحله اول بامدت ۲ ماه بمنظور ایجاد انبار و کارگاه های مورد نیاز ومصالح‌ساختمانی

مرحله دوم با مدت ۱۸ ماه جهت‌انجام کامل کارهای‌ساختمانی وتحویل آن به شرکت تعاونی مسکن کارمندان دولت .

با این‌توصیف کارمندان‌امید قاطع دارند که پس از ۲۰ ماه با تلاش و عنایات همه جانبه آقای استاندار و سایر مقامات محترم استان ، صاحب خانه شوند.

آقای استاندار،فرماندارو گروهی از شخصیت ها هنگام ملاحظه‌نقشه های مربوط به خانه های کارمندان

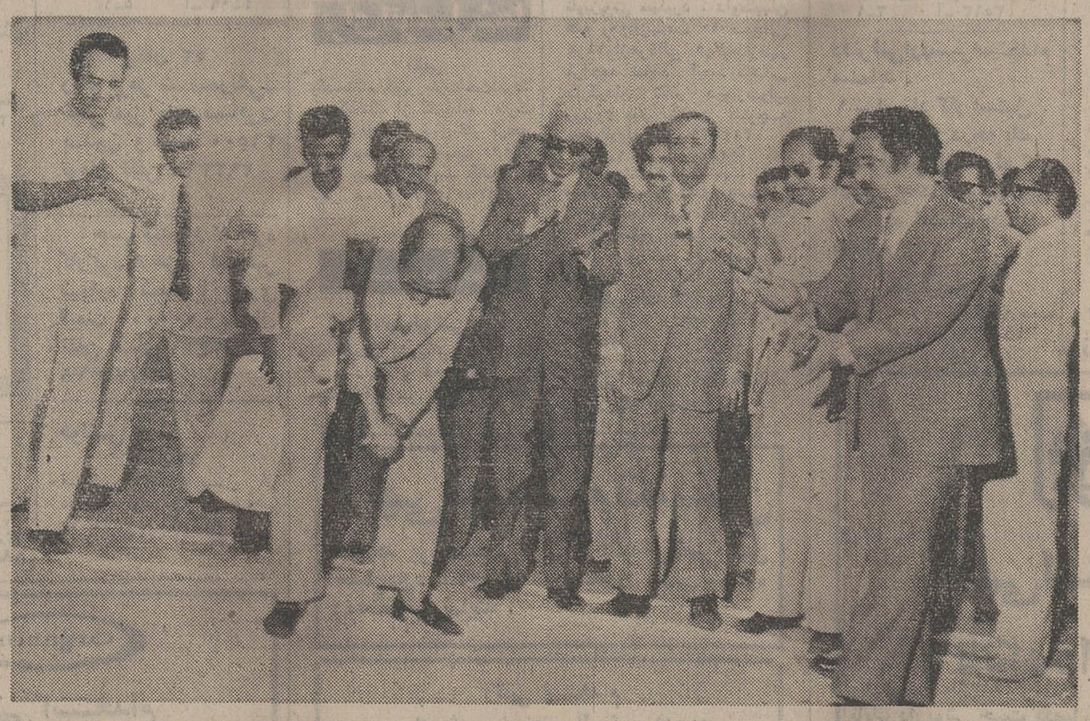

آقای‌مهندس ظهیری استاندار استان‌ساحلی نخستین‌کلنك ساختمان خانه های کارمندان‌رابنام نامی شاهنشاه آریامهر بزمین زد

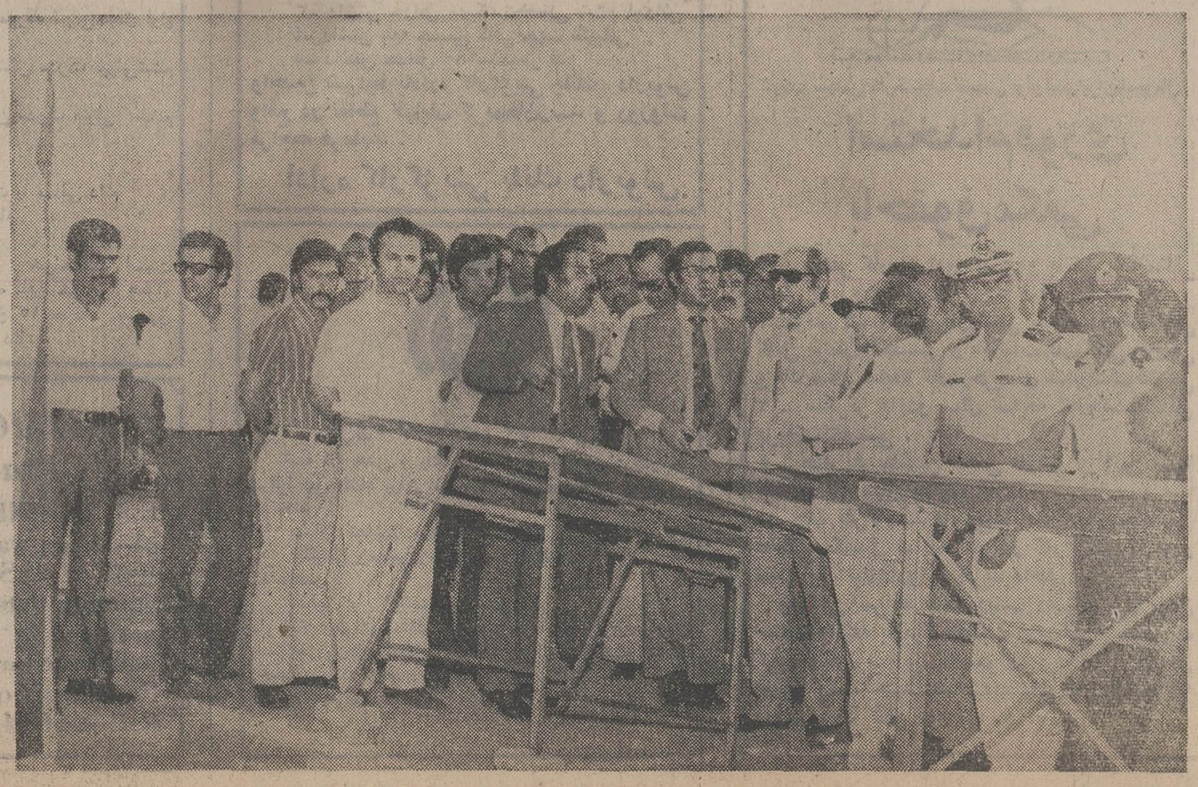

آقای ستوده فرماندار بندرعباس و رئیس هیئت‌مدیره‌شرکت‌تعاونی سکن کارمندان‌دولت‌توضیحات‌لازم‌رادر مورد نقشه ها میدهد

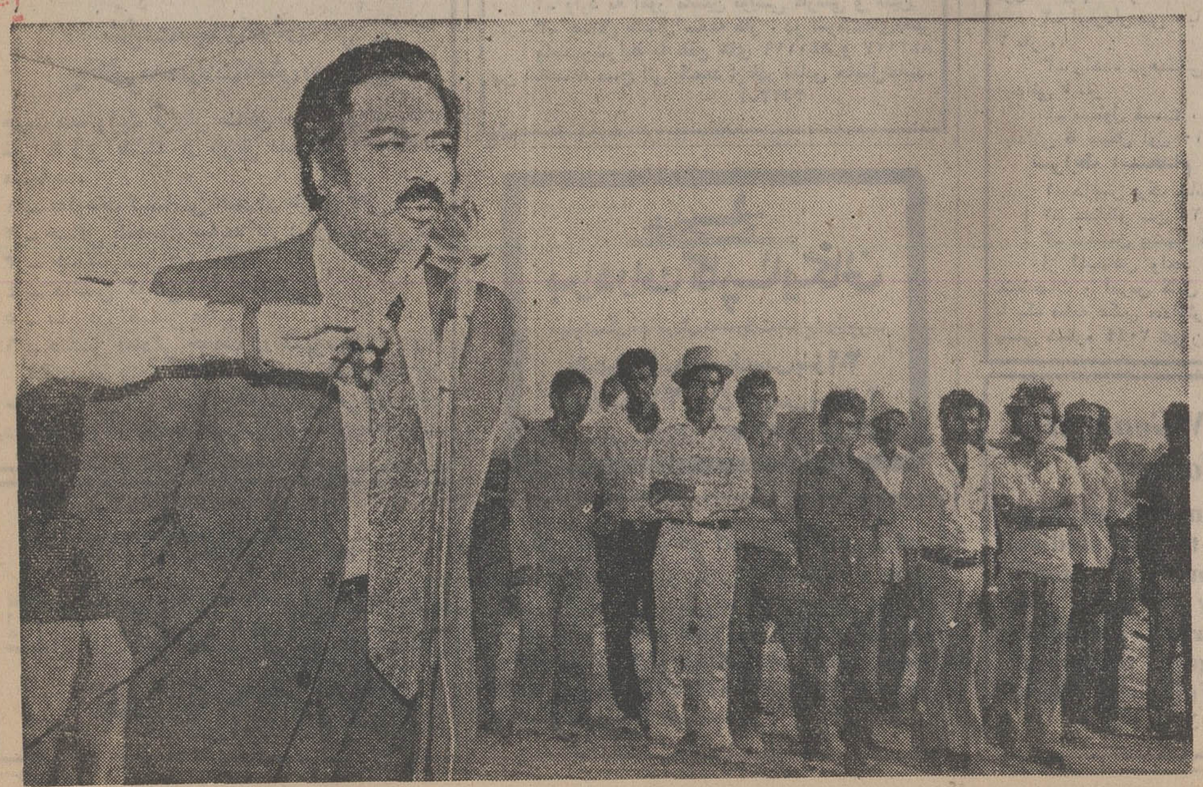

آقای ستوده‌فرماندار بندرعباس‌ورئیس هیئت‌مدیره‌شرکت تعاونی مسکن کارمندان‌دولت گزارش مبسوطی درموردخانه‌های ـ کارمندان‌دولت‌میدهد.

نیازمندیهای شما

نیازمندیهای اطلاعات

تلفنی آگهی قبول میکند

تلفنهای ۳۱۱۲۲۴-۳۱۱۲۲۵ ۳۱۱۲۲۹-۳۱۱۲۳۰

اثاثیه

فروش دست‌دوم

پوشاک خارجی نو و دست دوم زنانه در سایز های مختلف – ۶۳۰۴۳۳
آ– ۴۳۱۸ ۱–۳

برای فروش یخچال زیمنس – فریزر زیمنس– ظرفشوئی‌بوش و تلویزیون گراندیک تلفن – ۷۷۹۱۲۹
آ– ۴۸۲۰

مقداری اثاثیه آرایشگاه زنانه بفروش میرسد ۸۸۴۳۵۹
آ– ۴۸۱۹

خرید

بازرگانی فرش کیهان ۸۳۰۹۰۴ و۸۲۳۷۷۶
خریدار نقدی همه رقم فرش کهنه ونو جهت صادرات روزولت میدان ۲۵ شهریور .

نمایشگاه فرش شایان تلفن ۶۶۱۰۶۹
بهترین خریدار فرش‌و قالیچه های کهنه و نوبا قیمت عادلانه جهت صادرات

فروشگاه‌آستارا۹۲۶۴۰۲۱ خریدار یخچال‌تلویزیون فرش و کلیه‌لوازم منزل

ایران فرش ۷۷۴۹۷۲
فرشهای کهنه و سایر لوازم منزل بهر مبلغ نقدا بیشتر از سایرین خریداریم‌تلفن ۷۷۷۰۲۵

فروشگاه آسیا۹۲۲۸۳۲ خریدارفرش‌یخچال‌برقی و نفتی تلویزیون وغیره

فرش میرزائی
خریدار فرش کهنه‌ونو۷۵۲۶۹۰

فرش زنجانی۳۴۹۴۳۸

فروشگاه آریا ۹۲۹۳۹۳
خریدار فرش وسایر لوازم‌منزل

شستشوی مبل وفرش

دوراکلین سرویس‌امریکا
با تکنیک برتر گرانتر مطمئن‌تر تلفنهای ۸۴۸۳۹۵ و ۸۴۸۳۹۶و ۸۴۵۶۸۳

کلین‌سرویس‌خشکشوئی
مبل فرش و موکت با دستگاه منحصربفرد و خشکشوئی‌پرده هرتخته ۵۰ ریال بانصب مجانی تلفن ۹۵۲۰۴۶
آ– ۳۱۵۱

لیدرهوم سرویس
خشکشوئی مبلمان،موکت، فرش در منزل یا محل کار شما تلفن ۸۵۶۵۴۹

کلین‌ماستر سرویس
خشکشوئی مبلمان فرش موکت در محل تلفن ۸۳۳۷۲۷

کارخانه‌قالیشوئی‌اطلس
تلفن ۹۵۲۰۴۶ و ۹۷۵۴۳۰

آنتن‌تلویزیون

نصب آنتن تمام‌کانال ضدزنك با ضمانتنامه ۷۵۴۵۸۹

نصب آنتن تمام کانال‌با ۶ ماه سرویس مجانی و تعمیرآنتن‌فوری۷۵۴۷۱۱

تعمیرات

تلویزیون
تعمیرگاه تلویزیون الکترون – تائیدوزارت‌کار۷۶۳۶۸۲
تعمیرتلویزیونهای R.C.A-R.T.I شاوب‌لورنس . فیلیپس . سیرا تلفونکن و سایر مارکهاسرویس مجهز سیار در شهروشمیرانات

تعمیرگاه تلویزیون های تلفنکن ،شاوب لورنس فیلیپس ، آر ،تی، آی‌و سایر مارکها ۷۷۶۹۴۴
۱–۳۰ آ–۳۶۱۱

شاوب لورنس SCHAUB-LORENZ
تلفن ۳۴۲۴۶۳

تعمیر تلویزیون نصب آنتن تمام کانال ۷۶۴۱۹۳

شاوب لورنس SCHAUB-LORENZ
سرویس‌فوری ۸۸۳۲۶۲

۸۲۸۳۴۷
تعمیر فوری تلویزیون

تلویزیون فوری‌در منزل تعمیر میشود ۵۴۷۵۴۶

تعمیرگاه شاوب‌لورنس تعمیر فوری ۹۲۹۸۸۱

کولر

نصب و سرویس کولر کانال کشی فوری تلفن
۷۹۳۸۹۷

نصب وسرویس کولر فوری تلفن ۷۹۵۳۷۸

سرویس کولر
بامایع ضد زنگ ۳۵ تومان پوشال مدل ۴۰۰۰ و مدل۶۰۰۰ ۵۵ تومان
نصب کولر ۲ ۱درصد
تلفن ۳۴۴۶۸۰
آ– ۲۱۱۱

سرویس و نصب کولر و تعویض پوشال فوری ۷۶۵۸۹۴ و ۷۶۰۹۹۳

سرویس و نصب کولر ۷۹۶۱۰۳

سرویس کولر ۲۵ تومان ۳۴۱۲۹۸

نصب و سرویس کولر فوری تلفن ۳۴۴۱۷۳

سرویس کولر و یخچال فوری تلفن ۸۳۶۸۳۷

کولر آبگرمکن کانال کشی‌ساختمان۷۶۵۲۶۴

سرویس کولر و یخچال فوری تلفن ۸۲۱۰۶۱

سرویس کولر و یخچال فوری تلفن ۸۳۶۸۳۶

نصب سرویس کولر – آبگرمکن فوری ۹۵۸۹۰۲ – ۳۱۸۴۱۴

راهنمای سرویس
ارج
درسراسرکشور
۹۶۲۰۴۵
ازساعت ۷½صبح تا ۷½بعدازظهر

یخچال

تعمیرگاه سید حسین تعمیر همه‌نوع‌لباسشوئی یخچال‌آبگرمکن۸۸۲۴۳۸

تعمیرات یخچال

۷۹۳۸۹۷

تعمیرگاه وستینگهاوس یخچال‌کولر لباسشوئی
تلفن جدید ۸۴۴۶۲۲

تعمیرگاه معدنی
تعمیر همه‌نوع یخچال وکولر– ۹۵۱۷۳۵
آ– ۴۲۶۹ ۱–۵

تعمیرگاه‌یخچال‌فریجیدر
اثاث یدکی‌موجودتلفن۸۴۸۷۵۶

تعمیر یخچال ،آبگرمکن فوری تلفن ۷۹۱۶۶۷

تعمیر یخچال فریزیدر ۸۳۹۲۲۵

شوفاژ

شرکت آبید

تاسیسات تعمیرات
نصب و سرویس هر گونه کولر ، یخچال ، اجاق‌گاز ، ماشین‌لباس شوئی .
تلفن ۸۳۵۷۲۴

فروش اتومبیل

بی . ام . و ۲۰۰۲ ۱۹۷۴
با شرایط مناسب‌بفروش‌میرسد **تلفن ۸۴۴۹۷۲**
آ– ۱۳۱۷۲

آلفارمئو
مدل ۶۸
آلفارمئو جولیا سوپر مدل ۶۸ تمیز بفروش میرسد تلفن – ۹۵۴۵۲۶ – ۹۵۵۱۶۲ از ساعت ۸ الی ۱۱ صبح
۱–۲ آ– ۴۴۲۷

بیوک
مدل ۷۴
بیوک ۷۴ رگال فول‌اتوماتیک تلفن ۸۸۰۰۲۴
۱–۵ آ– ۴۴۰۹

پیکان ۵۲
رنك قرمز شیشه‌رنگی– خیلی‌تمیز بغلت‌مسافرت بدون واسطه ۲۶۵۰۰ تومان تلفن ۳۹۳۳۹۰
آ– ۴۳۰۸

جیپ لندرور ۷ نفره کارکرد ۸ هزار کیلومتر شماره شده با بخاری قیمت ۵۰۰۰۰۰ ریال تلفن های ۷۷۲۳۲۹ – ۷۷۳۳۷۸

فولکس
مدل ۶۸
فولکس استیشن مدل ۶۸ دوربسته موتورتازه تعمیرفروشی ۸۵۱۹۹۵ – ۸۴۹۵۲۶
۱–۲ آ– ۴۴۵۱

یکدستگاه فولکس استیشن‌کمپین مدل ۷۴ دارای یخچال‌برقی‌گاز دوشعله تختخواب دستشوئی برقی کمد لباس‌وبخاری گازی میزغذاخوری و سقف بالابر با تلفنهای ۹۲۶۸۷۸ و۹۲۴۷۵۷ و ۹۳۵۱۶۰ تماس بگیرید .
۱–۲ آ– ۴۴۴۷

دوج
مدل ۶۷
دوج دارت مدل ۶۷ فرمان هیدرولیک ترمز دوبل دنده اتوماتیک با رادیو و کولر بفروش میرسد . تلفن ۸۷۴۲۸۳
آ–۴۷۱۵

موستانك
مدل ۶۹
موستانك مدل ۶۹ –۶ سیلندر رنگ آلبالوئی بسیار تمیزتلفن– ۷۹۴۷۴۹
۱–۳ آ– ۴۷۶۹

شورلت
مدل ۷۰
یکدستگاه اتومبیل شورلت ۷۰ فرمان هیدرولیک دنده‌ای ۶سیلندر سقف چرمی بابهترین وضع بعلت مسافرت‌فوری بدون واسطه بفروش میرسد تلفن – ۸۳۶۱۲۹
۱–۳ آ–۴۷۶۸

یکدستگاه بنز ۲۸۰ اس مدل ۱۹۶۹ خیلی تمیز دارای کولر، فرمان هیدرولیک، رادیواستریو، شیشه‌رنگی ، آنتن اتوماتیک مقطوع ۹۰ هزار تومان تلفن – ۸۵۲۸۵۲ – ۸۴۶۲۱۶
۱–۱۰ آ– ۴۲۰۹

چند دستگاه وانت‌مرتب آماده کار بطور اقساط خریداریم تلفن۸۲۷۷۲۱

پیکان۵۲ نخودی
رنگ فوق‌العاده تمیز بارینگ و فرمان مخصوص‌لاستیکرادیال– دزدگیرخارجی – پخش‌صوت و اضافات دیگر مقطوع ۲۸۵۰۰ تومان تلفن ۳۱۱۲۳۸ (صبحها)
۱–۳ آ– ۱۳۸۰۸

مرسدس بنز ۳۵۰ SE
مدل ۷۳ ترانزیت بسیار تمیز دانشجوئی بدون واسطه رنگ متالیک آبی ، کولر،پخش‌صدا، فرمان هیدرولیک رادیو وغیره، تلفن ۶۳۰۸۰۷ چمن .

فروشگاههای اتومبیل

پیکان نو اماده نقد و اقساط شاهرضا چهارراه گرگان پلاک ۱۰۶۸

اتومبیل پیمان
آماده‌برای خرید وفروش‌همه‌نوع اتومبیل میباشد نقد و اقساط خیابان سیمتری نظامی سه‌راه کارگران تلفن ۵۴۱۵۷۸

برای اتومبیل شما

اگهی
یکدستگاه کولر بنزساخت‌امریکا وهنگکنگ از کارخانه مارک فورکه فقط ۲ سال کار کردمو کاملا سالم است بقیمت ۳۵۰۰۰ ریال بفروش میرسد طالبین با تلفن شماره ۸۲۸۵۶۰و۶۶تماس بگیرند .

کرایه

اتو لوکس
اتومبیلهای تشریفاتی با راننده برای داخل و خارج تهران میدان فردوسی تلفن۸۲۱۲۷۰ و ۸۲۶۶۰۵

کالج بار
بارکش شهر و حومه
۶۶۱۱۱۱
۴۱۱۱۱

فرانس تاکسی
اتومبیلهای‌تشریفاتی‌تلفن ۶۳۶۴۵۷و۶۳۶۴۵۸

ماشین آلات

چند دستگاه کمپرسور چهار چکشه برای‌اجاره و فروش موجود است ۸۴۶۶۱۱

چند دستگاه‌بتونیرمیلار چهارصد لیتری‌ویبراتور ۵۰ میلیمتری بنزین که فقط ۵ درصد کار کرده بفروش‌میرسد۸۴۶۶۱۱

قابل توجه
مقاطعه کاران راه سازی
تعدادی قالب‌لوله‌بتونی‌قطرداخلی ۸۰ سانتیمتر ارتفاع یک متر و بعرض یک متر بفروش میرسد تلفن ۵۴۴۸۳۸ و ۵۴۴۸۴۹ افتخاری .
۱–۳ آ– ۴۳۶۱

استخدام

یک‌مستخدم‌زن برای شبانه روز مورد احتیاج است به تلفن ۸۷۴۴۳۲ ۳ تا ۵ بعد ظهر مراجعه فرمائید

بانوی دفتردار موردنیاز است ۵۳۰۲۲۸

به تعدادی کارگر پیش کاروا‌توکش کامل‌فوری نیازمندیم . تلفن۲۵۵۹۳

بچندنفرکارگر جوشکار که در ساختمان فلزی کارکرده باشند نیازمندیم ،
شرکت راموز
خیابان کوروش کبیر ایستگاه عوارضی شماره ۶۳۷ تلفن – ۷۵۹۹۲۱

هنرپیشه زنو مرد
آموزشگاه هنری پاترا باامتیاز رسمی از وزارت فرهنگ و هنر عده‌ای خانم و آقا جهت تعلیم هنرپیشگی . فن‌بیان . گریم شرکت درفیلم سینمائی و سریال تلویزیونی میپذیرد . داوطلبان همه روزه‌ازساعت ۱۰ صبح‌الی ۵ر۱۱واز۴الی ۵ر۷بعدازظهر مراجعه نمایند. احمد کاشانی کارگردان تئاتر دروازه‌دولت روبروی پمپ بنزین کوچه حمیدالدوله تلفن ۳۱۴۵۳۹
۱–۳ آ– ۴۲۸۵

بچند خانم یا آقای حسابدار که مسلط به ثبت دفاترروزنامه و کل صدور سند حسابداری باشد برای تمام وقت نیازمندیم آدرس : شاهرضا ساختمان ارفرانس طبقه دوم به آقای خیاط زاده مراجعه شود .
۱–۳ آ– ۴۳۸۴

کارگر ساده استخدام می شود ۶۳۷۱۴۹

نئون شب‌سوز
کارگر مونتاژ و حروفساز میپذیرد ۳۹۳۷۱۹
آ– ۴۷۶۸

شرکت سهامی پخش بافته های ایران
برای قسمت انبار خود چندنفر کارگرساده مردراباشرایط زیرا استخدام مینماید .
۱– حداکثر سن ۳۵ سال .
۲–حداقل‌تحصیلات‌ششم‌ابتدائی
۳– داشتن برگ خاتمه خدمت‌یا معافی دائم غیر پزشکی .
واجدین شرایط میتوانند همه روزه باستثنای روزهای‌تعطیل‌از ساعت ۸ صبح الی ۱۲به‌آدرس خیابان پهلوی روبروی سینما آتلانتیک شماره ۳۸۳قسمت‌امور کارمندان مراجعه نمایند .
۱–۳ آ– ۱۴۲۱۰

بدونفر ویزیتور خوش‌بیان با ضامن نیازمندیم تلفن ۸۴۱۴۲۸
۱–۲ آ– ۴۴۶۵

آگهی استخدام
جهت نظارت بر امور راه‌سازی درنزدیک تهران وهمدان افراد زیر مورد نیاز است .
نقشه‌بردار باسابقه نقشه‌برداری راه
تکنیسین و مترور باسابقه در کارراه‌سازی .
خواهشمند است واجدین‌شرایط فوق باتلفن ۸۴۹۷۱۹ تماس حاصل نمایند .
۱–۳ آ– ۴۳۷۱

فروشنده فاستونی

استخدام میشود تلفن ۶۲۵۲۲۵

بیك ماشین نویس
با تجربه ورزیده نیازمند است واجدین شرائط : بین ۴ تا ۶ بعدازظهر به خیابان فرح‌شمالی خیابان آپاداناشماره۱۶ مراجعه فرمائید .
آ– ۴۲۱۱

بچندنفر کتدوزمردانه‌درجه‌یک که سابقه کار در خیاطی های درجه یک تهران داشته‌باشند مورد نیاز است (آنهائیکه در خیاطی‌خارجی‌کارکرده‌اندمقدمند) ۶۲۰۸۱۳ خیاطی ریکاردو .
۱–۳ آ– ۴۳۸۵

استخدام
دونفر دوشیزه یابانو که‌به‌ماشین نویسی لاتین وزبان انگلیسی آشنائی کامل داشته باشندمورد احتیاج است. به شرکت توانا خیابان پهلوی‌پائین‌ترازچهارراه شاه شماره۱۹۰مراجعه فرمایند.
۱–۲ آ– ۳۵۱۳

دفترفنی‌اردشیر استخدام مینماید .
۱ – استاد کار استیل
۲ – ورق‌کار درجه یك
۳ – نقاش پیستوله کار
آدرس جاده‌قدیم‌شمیران سه راه تخت جمشید شماره ۲۴۲

بچندنفر فروشنده
برای ماشینهای حساب‌نیازمندیم تلفن : ۴۸۴۴۵ – ۴۱۶۱۷
۱–۲ آ– ۱۴۷۲۶

استخدام‌پرسکار
شرکت ساختمانی بیك نفر کارگر پرس‌کار هیدرولیك که درکارهای خم‌کاری تجربه کافی داشته باشد برای کار در شهرستان احتیاج دارد تلفن ۸۳۳۸۶۰ بعد از ظهر ها ۱۲ الی ۵

یکنفر مستخدم زن تنها
جهت کارهای منزل سن از ۴۰ سال ببالا استخدام میشود تلفن ۸۷۲۹۴۱ ساعت ۹ صبح الی ۵بعدازظهر تماس بگیرند .

بچندنفر دوشیزه فروشنده نیازمندیم تلفن ۴۰۵۸۳
۱–۳ آ– ۴۳۷۱

بیك پرستار بچه شبانه روزی‌با حقوق مکفی نیازمندیم تلفن – ۶۸۰۵۵۱
۱–۲ آ– ۴۴۳۲

اشخاص زیر برای کار تمام وقت و یکسره در یك کارخانه استخدام میشوند .
۱– مترجم زبان انگلیسی، با دانستن تایپ انگلیسی .
۲– شیمیست فارغ‌التحصیل از دانشگاه تهران، بادانستن زبان انگلیسی .
باید خدمت نظام‌وظیفه را انجام ویادارای معافی غیر پزشکی باشند . اشخاصی که در حرفه خود دارای سابقه باشند ، ارجحیت دارند .
لطفا به آدرس جاده مخصوص کرج–کیلومتر۲۱چیتگر روبروی کارخانه ژیان – داخل ۲۰متری خاکی به دوبار مراجعه نمایند.
۱–۳ آ– ۱۴۴۵۶

راننده متاهل با سابقه که باتفاق همسر خود کارهای منزل را انجام دهد با حقوق مکفی مورد نیاز است تلفن۸۹۲۱۰۲

موسسه‌فرهنگی‌فرانسوی
بچندنفر پرستار زن که سن‌آنها بین ۱۸ تا ۲۸ سال و دارای گواهینامه ششم ابتدائی باشند نیازمندیم واجدین شرایط با تلفنهای ۶۲۶۵۹۹ – ۷۷۴۷۳۸ تماس حاصل نمایند .

آگهی استخدام بهیار
تعدادی بهیار تمام وقت‌با حقوق مکفی استخدام میشوند ، طالبین جهت مصاحبه حضوری از ساعت ۸ صبح الی ۲ بعداز ظهر باآدرس‌ذیل‌مراجعه‌فرمایند انتهای خیابان بیات ضلع‌شمالی بیمارستان پهلوی مراکز درمانی سانترال .
۱–۳ آ– ۴۸۰۰

آگهی استخدام
کارگاهی‌به‌چندنفر کارگردوشیزه یا بانو نیازمنداست صبحها به نارمک خیابان ۴۶ متری غربی خیابان ۲۱ کوچه ۶ متری‌جلیل پلاک ۱۴ مراجعه نمایند .
آ– ۴۷۸۲

خانم سکرتر – خانم تلفنچی پیشخدمت استخدام می‌شود
کاخ شمالی نبش سه‌راه زرتشت شماره ۱۳۲

گروه صنعتی بوشهر
چندنفر تحصیلدار با شرایط ذیل استخدام مینماید :
۱– دارا بودن گواهینامه سوم متوسطه .
۲– داشتن برگ خاتمه خدمت نظام وظیفه عمومی یامعافیت‌دائم غیر پزشکی .
۳–داشتن‌گواهینامه‌موتورسیکلت دنده‌ای .
۴– داشتن تضمین ملکی کافی.
۵– حداکثر سن ۳۵ سال .
داوطلبان میتوانند حداکثر تا پانزدهم‌خرداد ماه جاری همه روزه باستثناء روزهای تعطیل از ساعت ۸ الی ۱۲صبح‌بنشانی خیابان‌سپهبد زاهدی‌شماره ۷۰ مراجعه نمایند.
۱–۳ آ– ۱۴۷۱۴

بیکنفر سرویسکارکولر و یخچال نیازمندیم ۳۴۴۱۷۳

پزشك عمومی
بیکنفر پزشك جهت اشتغال درکارخانجات شرکت‌فخرایران ۸۴ کیلومتری تهران– قزوین نیازمندیم تلفن ۴۷۰۵۸
۱–۲۶ آ– ۳۴۲۵

استخدام تعمیرکار کولر های گازی تلفن ۹۵۴۷۸۴

تعدادی استادکار و کارگر مکانیک دیزلی‌وبنزینی ،آهنگر، جوشکار صافکار نقاش،سرویس کار – برق‌کار مورد نیاز است. نشانی – کیلومتر ۳۳ جاده تهران‌کرج برجاده
اتوسرویس و تعمیرگاه بهزاد
۱–۲ آ– ۴۳۹۱

استخدام کارگر ساده تهران‌نو ایستگاه مدرسه شماره ۸۳۷
آ– ۴۴۰۷

استخدام سرکارگر تلفن ۹۵۹۱۵۹

به تعدادی مکانیك‌جهت کارگاه شیراز احتیاج است با تلفن ۸۲۷۰۱۷ تماس گرفته شود .

استخدام کارگر زن‌تلفن ۹۵۴۷۸۴

بدونفر بازاریاب موتور سیکلت سوار با گواهی نامه و موتور سیکلت شخصی برای فروش محصولات‌مورد مصرف برای‌ساختمان‌نها باحقوق و کمیسیون نیازمندیم. تخت‌طاوس نبش امیر اتابك ساختمان ۱۱۰ طبقه اول شرکت جی – سی – جی

بکارگر زنانه دوز بانو یا دوشیزه نیازمندیم تلفن ۷۷۹۸۷۲

دو نفر کارگر سرویسکار کولر نیازمندیم ۸۳۵۷۲۴

آگهی استخدام
یك نفر کارپرداز که حداقل ۵سال درشرکت های راه سازی‌سابقه‌کار داشته باشد برای کار در حومه تهران‌استخدام میشود تلفن ۶۳۹۵۲۷

مربی کودکستان مورد احتیاج است لیسانسیه حق تقدم دارد صبحها تلفن ۸۲۹۷۱۶
۱–۲ آ– ۴۸۰۸

بیکنفر مستخدمه زن‌شبانه‌روزی جهت کارهای منزل نیازمندیم تلفن : ۸۴۲۲۱۵
۱–۲ آ– ۴۷۹۶

براننده دوم شخصی باسواد ابتدائی درشمال‌شهر نیازمندیم تلفن ۷۵۰۳۰۰– ۷۵۰۶۵۰
آ– ۴۷۷۵

بیکنفر دوشیزه سکرتر وماشین نویس فارسی‌تمام‌وقت نیازمندیم تلفن ۶۲۸۶۰۰
۱–۳ آ– ۴۷۹۱

استخدام

منشی ماشین نویس فارسی با سابقه کار واجدین شرایط ازساعت ۸ الی ۱۱ صبح با تلفن ۹۵۵۷۱۷ شرکت‌سهامی و صنعتی وارکو تماس بگیرند .

استخدام کارگر مرد ۹۵۴۷۸۴

بیکنفر کارگر دوزنده زنانه نیازمندیم تلفن ۷۵۴۹۸۰

یك موسسه تجارتی
بچند نفر حسابدار باسابقه تمام وقت‌نیازمند است داوطلبان از ساعت ۴ تا۷ بعدازظهرهاباتلفن ۵۳۱۶۶۰ تماس بگیرند .
۱–۲ آ– ۴۴۱۱

بچندنفر کارگر ساده نیازمندیم تلفن ۳۵۷۸۳۴

بیك آرایشگر مرد نیازمندیم تلفن۳۹۳۰۵۳

استخدام
بچند نفر دوشیزه‌یابانو خیاط و پرده دوز مورد نیاز است شرکت‌ریتس – میدان فردوسی

شرکت قفل سازی
شان لاکس
بیکنفر قالبساز درجه‌یك با ۵ سال سابقه‌نیازمند است تلفن ۵۳۱۳۴۷

دربازکن برقی کالدر آلمانی
CALDER
باگوشی نشکن رنگی و زنگ پیانوئی
بوسیله تلفن سفارش دهید دستگاه درمدت ۲۴ ساعت نصب و تحویل میشود.
نمایندگی انحصاری و مرکزفروش ونصب تلفن ۶۸۱۰۱۱

شرکت سهامی کوش
پخش محصولات کفش وین

جهت مسئولیت فروش مناطق ۱۰ نفرراکه واجد شرایط زیر باشند از طریق مصاحبه استخدام مینماید .
۱ – معلومات لیسانس اقتصاد یا بازرگانی
۲ – حداقل پنجسال سابقه کار در رشته مدیریت
۳ – حداکثر سن ۴۵ سال
۴ – داشتن گواهی‌نامه رانندگی
۵ – سپردن تضمین معتبر
۶ – داشتن آمادگی خدمت در شهرستان
متقاضیان واجد شرایط میتوانند همه روزه (از ساعت ۸ الی ۱۱ صبح) بکارگزینی شرکت واقع در کیلومتر۱۸جاده مخصوص کرج مراجعه نمانند

سمپاشی منازل

باصرف هزینه مختصر برای‌مصون شدن از کلیه حشرات در تابستان
تلفن ۶۶۰۴۷۹

Organon

آگهی استخدام

شرکت ایران ارگانون جهت کارخانه خود واقع‌در کیلومتر ۱۷ جاده کرج احتیاج به دو نفر منشی و ماشین نویس با شرایط ذیل دارد :
۱– آشنائی کامل بزبان فارسی وانگلیسی
۲– وارد به امور ماشین نویسی فارسی و لاتین
۳– حداقل یکسال سابقه کار ، در شرکت‌های‌معتبر
واجدین‌شرایط با تلفن های ۸۴۱۱۱۹ و ۸۴۲۱۲۷ بین ساعت ۸ صبح الی یکبعد ازظهر تماس حاصل‌نمایند.
آ–۳۵۲۳

برادران گلپایگانی
نمایندگی مجاز فروش محصولات بنز ایران ناسیونال
وانت ۵۰۸ – انواع مینی بوس بنز ۳۰۹
آمبولانس ۳۰۹ – انواع اتوبوس بنز ۳۰۲
تلفن های نمایشگاه ۵۳۶۳۰۱–۲۷۹۰۰

شرکت هادکو استخدام میکند

چند نفر فروشنده و بازاریاب با سابقه با حقوق مکفی استخدام میشوند از واجدین شرایط خواهشمند است به اداره پرسنل‌این‌شرکت واقع در خیابان تهران‌نو ایستگاه دفتر مراجعه نمایند ضمنا اطمینان میدهد کلیه مذاکرات تاخاتمه‌جریان استخدام محرمانه خواهد بود .

آگهی استخدام تکنیسین

یك‌واحد بزرگ‌صنعتی‌در تهران‌به‌سه‌نفرالکتریسین احتیاج‌دارد متقاضیان با صندوق پستی شماره ۵۴۴ مکاتبه نمایند .

آگهی استخدام
برای شهر صنعتی البرز – قزوین

یک موسسه تولیدی بزرگ به افراد زیر نیازمند است:
۱– کارمند دفتری ، با داشتن مدرک قبولی سیکل اول تا دیپلم ۲ نفر .
۲– انباردار فنی ، با داشتن مدرک قبولی‌سیکل اول ۲ نفر .
۳– راننده دوهمگانی ، با داشتن مدرک قبولی‌ششم ابتدائی ۵ نفر
۴– مسئول قسمت ، با داشتن مدرک قبولی ششم ابتدائی تا سیکل اول ۱۰ نفر
شرایط استخدام
۱– داشتن برگ خاتمه خدمت یا معافی دائم
۲– حداکثر سن ۲۵ سال تمام
۳– نداشتن پیشینه کیفری
از اشخاص واجد شرایط : خواهشمند است مشخصات و آدرس کامل و شماره تلفن خود را همراه با یک قطعه عکس حداکثر تا تاریخ ۱۵ خرداد بصندوق پستی شماره ۲۰۴۴ تهران ارسال دارند .

PHYSICIAN-General Practitioner:

U.S. TRAINED, English-speaking physician wanted to join medical staff of U.S. Forces Hospital. Starting date July 1, 74. Experience in internal medicine, pediatrics or surgery preferred. Position is on a full-time basis. Call 866614, Ext. 30.

آگهی استخدام
بانك‌داریوش

بانك داریوش جهت تکمیل کادرنگهبانی خودافراد مشروحه زیر را از طریق مصاحبه با حقوق مکفی استخدام مینماید
۱– تابعیت دولت شاهنشاهی ایران
۲– داشتن برگ خاتمه خدمت از گارد شاهنشاهی
۳– داشتن حداقل مدرک تحصیلی ششم ابتدائی
۴– داشتن بنیه جسمی کافی جهت نگهبانی
۵– داشتن حداقل ۱۸۰سانتیمتر قد
واجدین شرایط باداره کارگزینی بانك داریوش واقع در تقاطع خیابان کریمخان‌زند و روزولت مراجعه فرمایند .
اداره کارگزینی بانك داریوش

گروه صنعتی بهشهر

سه نفر منشی و یکنفر مهندس راه وساختمان که‌واجد شرایط ذیل باشند برای تمام‌وقت استخدام مینماید :
۱– منشی :
حداقل تحصیلات‌دیپلم متوسطه، تسلط کافی به زبان انگلیسی و ماشین‌نویسی فارسی و لاتین.
۲– مهندس :
مسلط بزبان انگلیسی و دوسال تجربه .
داوطلبان میتوانندحداکثر تاپانزدهم خردادماه جاری همه‌روزه باستثناء روزهای تعطیل از ساعت ۸ الی ۱۲ صبح بنشانی خیابان سپهبد زاهدی شماره ۷۰ امور کارمندان مراجعه نمایند.
آ–۱۴۴۷۴ ۱–۳

استخدام‌فروشنده

یك شرکت بزرك بین‌المللی در تهران که در زمینه لوازم الکترونیکی فعالیت دارد چند نفر فروشنده را با مشخصات زیر استخدام‌مینماید:
۱ – فارغ‌التحصیلان مدارس فنی دررشته‌برق‌و الکترونیك
۲ – حداقل سه سال تجربه در کار فروش
۳ – آشنائی بزبان انگلیسی .
۴ – انجام خدمت زیر پرچم یا معافیت دائم
۵ – حداکثر سن ۳۰ سال
واجدین شرایط لطفا مشخصات خود را همراه با یك قطعه عکس به راهنمای شماره ۱۱۹۹ روزنامه اطلاعات ارسال نمایند .

شرکت سهامی کارخانجات صنعتی و تولیدی‌ایران‌ناسیونال

استخدام‌فوری باحقوق‌مکفی

۱ – یکنفر کارمند امور ارزی و بانکی با آشنائی کامل به زبان انگلیسی و ۵ سال سابقه کار
۲–دونفر لیسانسیه بازرگانی یااقتصاد باآشنائی کامل بزبان انگلیسی و مکاتبات بازرگانی خارجی و یك سال سابقه کاردرخرید و سفارشات‌خارجی
۳ – سکرتر با دو سال سابقه کاروتسلط‌کامل بزبان انگلیسی .
۴ – چند نفر ماشین نویس فارسی و لاتین با حداقل یك سال سابقه کار .
۵– چند نفرکارمند با دیپلم کامل متوسطه و حداقل یکسال سابقه کار در کارگزینی یا امور اداری یا انبارداری یا خرید داخلی .
واجدین شرائط با در دست داشتن برك پایان خدمت وظیفه یا برك معافیت دائم غیر پزشکی به گروه پیکان – ایران‌ناسیونال مراجعه یا برای تعیین وقت جهت‌مصاحبه به‌شماره۱۵–۹۷۷۰۰۰ داخلی ۵۱۵ تلفن فرمائید .

عروس‌خانم–شاه‌دامادبرای دعوت از برگزیده‌ترین‌خوانندگان و گروههای موردعلاقه‌خود باکانون هنرمندان اولین‌سازمان هنری در ایران تماس بگیرید خیابان شاه بین سه‌راه شاه و چهار راه کاخ کوچه طلوع ساختمان فرزان طبقه اول تلفن ۶۶۱۴۳۳

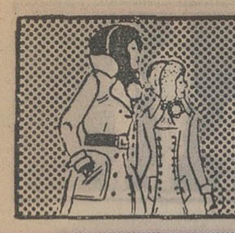

نیازمندیهای شما

بیکنفر گیتاریست جوان برای ظهر روز های تعطیل نیازمندیم ، ۶ تا ۸ بعد از ظهر تلفن ۶۲۴۷۵۷

آشپز

آشپز باتجربه برای خدمت تمام وقت در خانواده استخدام میشود تلفن ۶۳۶۴۸۲

بچند دوشیزه برای فروشندگی نیازمندیم بین چهار راه شاه و امیراکرم کرست‌فروشی تارمانس ۴۶۴۸۲

یك دختر یا پسربچه‌سن بین ۶ الی ۱۰ سال‌برای همبازی یك بچه ۵ ساله نیازمندیم تلفن ۴۰۷۳۳

بچند نفر کارگر وارد به نصب کولر نیازمندیم تلفن ۶۳۳۰۵۱

بچندنفر خانم برای‌اداره امور داخلی یك کلوپ نیازمندیم ، عصر ها تلفن ۶۲۴۷۵۷

استخدام دوشیزه بسته‌بند

عده‌ای‌دوشیزه‌برای‌کارپسته‌بندی لوازم آرایش که حداکثر ۲۵ سال داشته باشند استخدام میشوند .
بادردست داشتن ۴ قطعه عکس و یک برگ رونوشت شناسنامه بکارخانه بلنداکس جاده قدیم شمیران بالاتر از سه راه ضرابخانه انتهای کوی‌لاجوردی مراجعه فرمایند .
۱ـ۵ آ ـ ۱۴۶۰۴

استخدام کارگر تولیدی

سه‌نفر کار مرد جهت انجام کار تولیدی لوازم آرایش باشرایط زیر استخدام میشود .
۱ـ دارای دیپلم متوسطه .
۲ـ حداکثر سن ۲۵ سال .
۳ـ انجام خدمت وظیفه‌یامعافی دائم .
بکارخانه بلنداکس‌بالاترازسه‌راه ضرابخانه انتهای‌کوی‌لاجوردی مراجعه فرمائید .
۱ـ۳ آ ـ ۱۴۶۰۲

کارگر ساده استخدام میشود ۶۳۷۱۴۹

بیکنفر دوشیزه یا بانو تلفنچی نیازمندیم تحصیلات‌شش‌ابتدائی از ساعت ۹صبح تا ۲بعدازظهر ۹خرداد ماه جاری به آدرس میدان شهناز‌اول‌خیابان‌تهران‌نو پاساژ لوکس پارس فروشگاه شهنازنو مراجعه نمایند .
آ ـ ۳۵۰۷

به دونفر دوشیزه یابانو برای دفترداری ودونفر کارگر پادو نیازمندیم از ساعت ۲ تا۶ بعداز ظهرپنجشنبه ۹ خردادماه‌جاری بنشانی کرج گوهردشت نبش خیابان ششم غربی تزئینات‌مهر مراجعه نمایند .
آ ـ ۳۵۰۷

بعده‌ای‌خواننده‌آماتورزن نیازمندیم‌تلفن۵۳۰۲۸۸

دوشیزه دیپلمه

کمبته‌تایپ فارسی‌ولاتین آشنائی کامل داشته باشدموردنیازاست بتلفن ۳۱۱۲۱۴ و ۳۱۱۲۳۵ مراجعه شود .
۱ـ۳ آ ـ ۴۷۶۸

جویای کار

آرشیتکت با سوابق طولانی و مطالعات لازم در امورتاسیسات آپارتمانی درانگلستان جویای کار باشرکت‌لطفابتلفن ۸۴۲۲۳۷ مراجعه فرمائید .
۱ـ۲ آ ـ ۴۴۰۴

حسابدار ورزیده

با آشنائی کامل بزبان انگلیسی و تنظیم دفاتر قانونی تجارتی و ترازنامه آماده کار تلفن ـ ۷۷۶۷۵۸
۱ـ۲ آ ـ ۳۴۵۳

راننده ۲ شخصی

باسابقه و متاهل‌تمام‌وقت‌جویای کاراست باتلفن۸۴۵۵۵۴ تماس گرفته شود.
۱ـ۵ آ ـ ۴۸۰۷

راننده ۲ همگانی

باوانت پیکان ۵۲ جویای کار است راهنمای ۱۱۹۸ روزنامه اطلاعات .
آ ـ ۳۵۰۳

آموزشگاهها

ماشین نویسی

بیژن همتاندارد
میتوانید امتحان کنید میدان‌ژاله تلفن ۳۴۸۳۸۴
آ ـ ۴۶۵۵

ماشین نویسی ربانی

شما را بایهای کم‌درزمانی‌کوتاه برای استخدام آماده‌میکندشاما ـ آباد مقابل‌سینماحافظ ۳۱۷۱۳۵
۱ـ۱۰ آ ـ ۴۷۴۶

تدریس خصوصی

انگلیسی توسط بانوی انگلیسی ۴۷۱۴۱

تکدرس ششم ریاضی و طبیعی فشرده جبر ۳ جلسه مثلثات ۴ جلسه ترسیمی ۴ جلسه حساب ۵جلسه ۳۰۴۹۴۲

مکالمه انگلیسی با انگلیسی وآمریکائی ۳۱۷۷۹۳

انگلیسی آلمانی فرانسه

فرح‌جنوبی ۸۵۴۵۱۳
۱ـ۱۰ آ ـ ۴۲۱۹

ریاضیات‌راهنمائی‌فشرده

وسیله دبیران‌متخصص۳۰۴۹۴۲
۱ـ۱۰ آ ـ ۴۲۰۶

انگلیسی کنتراتی
تضمینی ۹۳۶۱۸۱

تدریس‌خصوصی

دانشگاه صنعتی‌آریامهر شایسته‌ترین‌دانشجویان خودرا جهت تدریس خصوصی‌مواد : فیزیك، مکانیك ، شیمی ،رسم فنی، زبان‌وکلیه دروس راهنمائی معرفی مینماید ۹۷۲۰۱۴ داخلی ۳۳۶

مکالمه انگلیسی عربی فرانسه‌بدون اتلاف‌وقت در ۴۵ جلسه باضبط نوار تلفن ۷۵۲۱۹۱

دروس‌دبستان‌دبیرستان راهنمائی ۸۳۳۳۱۹

تدریس خصوصی زبان اسپانیولی

تلفنهای:۷۷۰۲۴۴ ـ ۸۸۱۰۱۳و ۶۶۴۱۴۱
۱ـ۲ آ ـ ۳۴۳۳

شریک

بیکنفر شریك جهت کار پردرآمد نیازمندیم تلفن ۴۳۰۹۱

جوانی دارای لیسانس یا فوق لیسانس با سابقه کتابداری استخدام‌میشود. تلفن۷۷۴۸۸۵

ESTABLISHED CONSULTING ENGINEERS WOULD LIKE TO EMPLOY A MAN WITH THE FOLLOWING QUALIFICATIONS AS ASSISTANT ADMINISTRATOR:

AGE	:	Between 24 and 28 years old.
NATIONALITY	:	Iranian
EDUCATION	:	Degree in business and good working knowledge of English.
EXPERIENCE	:	Between 2 to 3 years related work

CANDIDATES SHOULD TELEPHONE 831021-24 FOR ARRANGING INTERVIEW.

کارخانجات پارس‌الکتریك

یك‌نفر طراح قالبهای پلاستیك و فلزی را جهت سرپرستی کارگاه قالب سازی استخدام مینماید داوطلبانیکه واجد شرایط زیر باشند میتوانند همه روزه از ساعت ۷ الی چهار ونیم بعد از ظهر به دفتر کارگزینی کارخانجات پارس الکتریك مراجعه نمایند .
۱ ـ تحصیلات فوق دیپلم
۲ ـ آشنا بیکی از زبانهای انگلیسی یا آلمانی
۳ ـ سن بین ۳۰ تا ۴۵ سال
۴ ـ آشنائی کامل به نقشه‌خوانی
نشانی:خیابان‌آیزنهاور ایستگاه شاوب‌لورنس شماره ۵۶۳

خانه های تهران پارس

را با وام بانکی میفروشیم تلفن ۷۸۱۹۱۸ املاك زهره

عباس‌آباد فرح‌شمالی‌بر خیابان۲۰متری‌و۱۰متری

دودستگاه ساختمان مستقلاتی شمالی و جنوبی هرکدام‌دارای ۳۰۰ مترمربع‌دوطبقه‌هرطبقه‌دارای ۵ اطاق و لوله‌کشی شوفاژ و کانال‌کولرجای‌پارکینگ‌ه‌اتومبیل بفروش میرسد تلفن ۷۷۷۷۴۳
۱ـ۶ آ ـ ۴۲۷۵

خانه های ویلائی و مستغلاتی از ۵۰۰ متر ـ بیالامابین داودیه‌وجردن از ۸۰۰ هزار تومان ببالا فروشی خیابان نفت ۷۷۶۹۹۵

فروش خانه های تهران‌پارس ۷۹۱۳۶۶

خانه های ویلائی و مستغلاتی در دروس ـ سلطنت‌آباد،صاحبقرانیه بفروش میرسد تلفن ۸۶۶۱۴۳

خانه ویلائی در شمال شهر فروشی ۶۳۸۷۳۴

فروش یك خانه اکازیون

بمساحت ۲۲۴ متر مربع دارای ۱۰ اطاق و۲طبقه‌باتمام‌وسائل گاراژ وزیرزمین‌روکارتمام سنگ نوساز تلفن ۸۴۹۱۴۳
۱ـ۴ آ ـ ۴۸۰۶

منزل ویلائی ۶۷۰متر مربع‌زمین ۳۱۰ متر بنا ۳ اطاق خواب و دفتر کار سرویس کامل ۲اطاق خواب باسرویس جهت‌مستخدم، شوفاژ ، کولر، استخر،آبیرق وتلفن در فرمانیه قیمت یک میلیون تومان تلفن:۸۷۵۵۹۵
آ ـ ۴۸۰۴

یکباب خانه فروشی واقع

در میدان بهارستان‌کوچه‌نظامیه دارای هفت اطاق و زیرزمین باضافه دودستگاه حمام وحیاط باآب و برق و تلفن‌بدون‌واسطه بفروش میرسد به تلفن۸۳۳۳۱۵ مراجعه فرمائید .
آ ـ ۱۴۷۳۰

بعلت مسافرت خانه‌ای‌درتهران ـ پارس دونبش ۴۰۰ متر و ۳۳۰ متر زیربنا باآب و برق وفیش تلفن و شوفاژ روشن بفروش میرسد دفتر اسکوئی ۷۸۶۴۷
۱ـ۳ آ ـ ۴۳۴۳

تهران پارس

خانه های ویلائی و مستقلاتی‌از ۲۰۰ هزار تایک میلیون تومان
۷۸۱۴۳۴
۱ـ۳ آ ـ ۴۳۴۲

خانه های تهران پارس

۳ تا۱۲ اطاقه باوام بانکی تلفن ۷۸۲۲۷۱
۱ـ۱۲ آ ـ ۴۱۳۹

خانه‌ای بمساحت ۱۵۰متر شمالی درب ماشین‌رو سه اطاق هال باآب و برق و کولر وحمام گرم مقطوع بدون واسطه ۱۲۰ هزار تومان ۹۲۱۰۴۴
آ ـ ۴۶۹۵

مستغلات بزرگ و کوچك‌وخانه های ویلائی‌شخصی‌سازدرشمال تهران برای فروش آماده تلفن
۶۲۲۰۶۵
شرکت تهیه مسکن آسیانکو
آ ـ ۴۶۹۱

خانه‌ای جنوبی‌بمساحت۳۰ × ۷ سه طبقه و مستقل واقع در بهترین نقطه عباس‌آباد باکولرو دوشماره تلفن و پرده کرکره بعلت مسافرت بخارج مقطوع و بدون واسطه ۵۷۰ هزار تومان بفروش میرسد تلفن ۸۴۲۴۵۵
۱ـ۲ آ ـ ۴۷۰۲

املاك‌ومستغلات

فروش

خانه فروشی

خانه‌ای نوساز
درمنطقه‌سلطنت‌آباد و رستم‌آباد دوطبقه ۴۰۰ مترزیربنا۳۶۰متر زمین‌مقطوع‌هشتصد هزارتومان تلفن ۷۹۵۸۵۰ ـ۶تا۹بعدازظهر
۱ـ۲ آ ـ ۳۴۹۵

یکدستگاه ساختمان یکطبقه‌ونیم دارای۵اطاق ودوسرویس کامل بمساحت ۲۰۴ متر مربع بقیمت ۲۹۰ هزارتومان‌واقع‌درفرح‌آباد ژاله ساختمانهای بانک رهنی ۱۲ متری شهناز شماره ۹۷
۱ـ۲ آ ـ ۴۷۹۸

خانه‌ای لوکس ۵ اطاق مجهزبا تلفن پرده کرکره خیابان شهناز
۳۰۱۴۵۸
آ ـ ۴۷۶۵

خانه‌مهندسی و شخصی ساز

۲ و نیم طبقه شمالی وجنوبی واقع درتهران‌پارس با قیمت مناسب بفروش میرسد تلفن ـ ۷۸۱۹۵۷
آ ـ ۴۸۱۱

معاوضه

خانه ویلائی در قیطریه دولت یك‌طبقه‌ونیم آبو برق ،تلفن ، شوفاژ ـ استخر بدون تهویه به مساحت ۴۲۰متر‌فروشی یامعاوضه قیمت ۸۲۰ هزارتومان‌تلفن۸۸۴۸۲۷

عباس‌آباد مستقلی

۴ طبقه و نیم بمساحت ۳۱۳ متر باتلفن شوفاژ روشن‌فروشی ۸۴۱۴۷۸ ـ ۸۴۹۶۰۴ رجبی
۱ـ۳ آ ـ ۴۴۶۴

شانس و اکازیون

مستغلات اسکلت فلزی ۵ طبقه ساخت ۳ ساله در صفی‌علیشاه خیابان مسعود با ۶ دهنه مغازه و۵ دستگاه آپارتمان و عوایدسالیانه ۵۸ هزار تومان بقیمت ۵۰۰ هزار تومان‌بعلت مسافرت بخارج فوری بفروش میرسد دفتر افشین تلفن ۸۵۲۱۷۶

ساختمان فروشی ساختمان قدیمی مستغلاتی خیابان حافظ جنب‌وزارت بهداری که قسمتی از آن ـ اجاره درآمد ۴۰ هزار ریال در ماه تلفن ۴۹۱۹۹

خانه‌های فروشی

در بهترین نقطه تهران پارس ۶ دستگاه جنوبی بمساحت۳۷۵ متر و ۲۸۰ متر زیربنا یک ونیم طبقه دارای هال و سالن پذیرائی و حمام باسرویس‌کامل فروشی تلفن ۷۸۲۷۰۷

آپارتمان از ۱۵۰ هزار تومان ببالا در خیابان فرح (اندیشه) برای فروش آماده است تلفن ـ ۸۴۴۷۵۵ بنگاه نجم‌آبادی .
آ ـ ۴۴۵۷

فروش بی سابقه
نقدومدت

آپارتمانهای ۳ اطاقه جبهه‌جنوبی بلوارالیزابت ۶۲۱۵۳۸

آپارتمان دو اطاقه‌محدودآریامهر وامیرآباد بدون واسطه بفروش میرسد تلفن ۶۳۷۲۰۷ ازساعت ۵ تا۸ بعدازظهر .
۱ـ۳ آ ـ ۴۳۴۹

ساختمان مهندسی‌ساز

مشتمل بر ۳ دستگاه آپارتمان مستقل هر طبقه حدود ۳۵۰متر با تاسیسات کامل جنوب‌مخزن آب‌ولنجکیکجا یابطور آپارتمان بفروش میرسد تلفن ۳۰۱۳۰۱
۱ـ۲ آ ـ ۴۷۰۰

یک ساختمان مهندسی‌ساز مشتمل بر ۵ طبقه‌مستقل‌هرطبقه حدود ۲۱۰ متر بر خیابان ۱۰ متری ششم شاه‌عباس‌باتاسیسات کامل یکجا یابطور آپارتمان جداگانه بفروش میرسد تلفن ـ ۳۰۱۳۰۱
۱ـ۲ آ ـ ۴۷۱۲

عباس‌آباد و شمال شهر

مستغلات از۲۵۰هزارتومان‌ببالا فروشی تلفن ۸۴۵۲۲۶ فرهمند.
آ ـ ۴۶۹۲

فروش خانه های‌ویلائی در تهران‌پارس موسسه ایران زمین ۷۸۰۴۸۵

آپارتمان فروشی

آپارتمانهای فروشی شمال بلوار الیزابت ۶۳۶۴۹۶

آپارتمان

سه اتاقه در طبقه اول واقع در خیابان

امیرآباد شمالی

با حیاط و شوفاژبقیمت ۱۸۰ هزار تومان‌بفروش میرسد دفتر جمشید

تلفن ۹۲۸۰۸۲

فروشی اکازیون

چند مغازه و آپارتمان‌برخیابان تخت‌جمشید بقیمت یک میلیون‌و پانصد هزارتومان‌دراختیرداریم ۳۱۹۷۸۴ بنگاه گوشان
۱ـ۲ آ ـ ۱۴۵۳۰

آپارتمان نوساز

با سه اطاق خواب بزرگ و دو هال در سلطنت‌آباد تلفن ـ ۸۹۰۳۸۲از ساعت ۵تا۹
آ ـ ۳۴۸۵

آپارتمان ارزان آپارتمان محکم آپارتمان مجهز آپارتمان‌بزرگ‌و کوچک فقط در تلفن ۶۲۲۰۶۵
شرکت تهیه‌مسکن‌آسیانکو
آ ـ ۴۷۶۶

شاه ـ پهلوی

آپارتمان ۳ اطاقه ارزان با شرایط سهل بفروش میرسد ـ ۳۰۱۳۲۵ ـ ۳۰۱۳۲۴

آپارتمان فروشی

آپارتمانهای فروشی شمال بلوار الیزابت ۶۳۶۴۹۶

آپارتمان

سه اتاقه در طبقه اول واقع در خیابان

امیرآباد شمالی

با حیاط و شوفاژبقیمت ۱۸۰ هزار تومان‌بفروش میرسد دفتر جمشید

تلفن ۹۲۸۰۸۲

فروشی اکازیون

چند مغازه و آپارتمان‌برخیابان تخت‌جمشید بقیمت یک میلیون‌و پانصد هزارتومان‌دراختیرداریم ۳۱۹۷۸۴ بنگاه گوشان
۱ـ۲ آ ـ ۱۴۵۳۰

آپارتمان نوساز

با سه اطاق خواب بزرگ و دو هال در سلطنت‌آباد تلفن ـ ۸۹۰۳۸۲از ساعت ۵تا۹
آ ـ ۳۴۸۵

آپارتمان ارزان آپارتمان محکم آپارتمان مجهز آپارتمان‌بزرگ‌و کوچک فقط در تلفن ۶۲۲۰۶۵
شرکت تهیه‌مسکن‌آسیانکو
آ ـ ۴۷۶۶

شاه ـ پهلوی

آپارتمان ۳ اطاقه ارزان با شرایط سهل بفروش میرسد ـ ۳۰۱۳۲۵ ـ ۳۰۱۳۲۴

آپارتمان فروشی

چند دستگاه آپارتمان ۳ و ۴ اطاقه

با شوفاژ و پارکینگ به فروش میرسد واقع در خیابان شاه کوچه لاله بنبست معبد دفتر ۱۱۰ تلفن

۴۵۳۲۱
۹۷۳۳۷۶

آپارتمان فروشی تخفیف بیسابقه در

فروش آپارتمانهای ۳ و۴ و ۵ اطاقی درطبقات اول ودوم با حیاط و تراس‌وبالکن وپشت‌بام و سرویس کامل بر میدان های سبز و خرم هفت حوض و۲۲ وبرخیابان سرسبز و پارک ۲۵ شهریور نارمک بقیمت‌های۱۲۵ و ۱۴۳ و ۱۵۰ و ۱۵۵ و۱۶۳و ۱۷۵ و ۲۱۰ هزارتومان‌بفروش میرسد .

تلفن ۷۹۱۰۵۴
۱ـ۳ آ ـ ۴۶۸۱

آپارتمان های‌فروشی نقد اقساط بابهره‌بانکی چهار راه شاه سیمتری ۴۵۴۲۶

آپارتمان های یك‌اطاقه ودو اتاقه تمام مبله با تمام وسایل زندگی شخصی در بهترین نقطه خیابان پهلوی فروشی تلفن های ۸۷۰۷۴۰ و ۸۷۷۷۴۰
آ ـ ۴۲۳۸

آپارتمان فروشی خیابان ظفر کوی شهریار پلاك ۶۸ تلفن ۶۳۳۶۰۱ و ۶۳۳۴۲۶ و۶۳۰۲۷۴

عجله فرمائید
در کوی کیشا

آپارتمان ۵ اطاقی دارای سه‌نما باگاراژ ۳۰ متری و تراس۱۷۵ متری و ۲۱۵ متر بنا فروشی ۲۴۵ هزار تومان .

تلفن ۷۹۱۰۵۴
۱ـ۳ آ ـ ۴۶۸۳

آپارتمان
وخانه‌های

مدرن بهر قیمت موجود است تلفن ۶۳۴۲۵۵

خانه آپارتمانی شخصی ساز فروشی ۶۳۸۷۳۴

آپارتمانهای فروشی

دربهترین منطقه شمال‌شهربلوار الیزابت و خیابان پهلوی ایوبی ۳ و ۴ و ۵ اطاقه مجهزبتمام وسایل ۶۳۱۴۸۶
آ ـ ۴۶۸۸

اطراف خیابان پهلوی و جردن آپارتمان و ویلا جهت‌فروش موجوداست ۶۲۱۲۰۲

آپارتمان های چهاراطاقه فروشی تلفن ۹۷۹۴۰۰

آپارتمان از ۱۵۰ هزار تومان ببالا در خیابان فرح (اندیشه) برای فروش آماده است تلفن ـ ۸۴۴۷۵۵ بنگاه نجم‌آبادی .
آ ـ ۴۴۵۷

فروش بی سابقه
نقدومدت

آپارتمانهای ۳ اطاقه جبهه‌جنوبی بلوارالیزابت ۶۲۱۵۳۸

آپارتمان دو اطاقه‌محدودآریامهر وامیرآباد بدون واسطه بفروش میرسد تلفن ۶۳۷۲۰۷ ازساعت ۵ تا۸ بعدازظهر .
۱ـ۳ آ ـ ۴۳۴۹

آپارتمان

۴ اطاقه مبله واقع در اول جمشیدآباد شمالی کوی اخوان ساختمان شماره ۵ طبقه اول دارای آب ، برق، تلفن، شوفاژ کولر، کاغذدیواری، لوستر،پرده موکت ، چراغهای سقفی،آسانسور ومزایای دیگر جهت دفترکار یاسکونت ۹۲۵۲۲۰
۱ـ۱۰ آ ـ ۴۲۵۶

قابل‌توجه

آپارتمانی ۶ اطاقه دونبش‌واقع دریوسف‌آباد با سرویس کامل شوفاژ و گاراژ بدون واسطه فروشی تلفن ۶۲۰۱۱۷
۱ـ۷ آ ـ ۴۱۷۳

آپارتمان فروشی

دربهترین نقطه‌شمال‌غربی‌تهران ۳ و ۴ اطاقه باشوفاژ آسانسور موکت و سرویس کامل نقد و اقساط تلفن‌ها ۹۷۷۷۵۶ ـ ۹۷۸۷۲۲ شرکت خانه‌سازی صیول .
۱ـ۱۰ آ ـ ۴۶۸۶

آپارتمان

چند دستگاه آپارتمان‌بطورمجزا ۴اطاقه و ۵ اطاقه بین پهلوی و کاخ شمالی برای فروش بدون واسطه از ۲۶۰تا ۳۰۰ هزار تومان تلفن ۹۲۳۸۴۰ هاشمی .
آ ـ ۴۷۱۸

فروش آپارتمان‌مسکونی حوالی نادری مجاورپارك هتل با تجهیزات۴۵۵۱۶

خیابان پهلوی‌خیابان فرشته نبش مریم و فرشته ۷۰۰ متر زمین منطقه تجارتی جهت آپارتمان سازی مقطوع متری ۲۵۰۰ تومان تلفن ۸۹۴۴۱۹

آپارتمان با برق و تلفن مستقل و تهویه مطبوع ۳۱۵۰۱۵

آپارتمان های فروشی ۳ اتاق بلوار الیزابت نقد و نسیه تلفن ۶۸۱۰۶۹

ویلای فروشی

بعلت تغییر مکان ویلای یکطبقه جنوبی درنیروی هوائی‌بمساحت ۳۰۰ متر دو اطاق خواب سالن ناهارخوری وهال با سرویس کامل آب برق تلفن و گاراژ با زیرزمین فوری بفروش میرسد تلفنهای ۳۴۳۸۷۳ و ۷۷۷۷۴۳
۱ـ۶ آ ـ ۴۲۶۳

ویلا فروشی

ویلا های کوی ارم کرج نقد واقساط ۳۱۶۹۲۱

ویلای شخصی ساز در نادر شاه ۵ اتاق خواب باسرویس کامل بمساحت ۴۲۰ متر بقیمت ۸۵۰ هزارتومان‌تلفن۶۲۲۹۰۴ و ۶۲۴۶۱۳

ویلای فروشی

ویلائی مدرن و نوساز حدود ۸۰۰ متر مربع مساحت مشرف بدریا . بمداز مثل‌قو با دواطاق خواب، سالن و ناهارخوری بزرگ ، آشپزخانه و سرویس کامل بابرق اختصاصی بدون واسطه بفروش میرسد . تلفن ـ ۸۳۵۱۵۵
آ ـ ۴۴۴۵

باغ فروشی

جاده قدیم کرج۱۰کیلومتری‌کرج باغ مشجر ۵۰۰۰ متری با درختهای میوه ۱۰ ساله بقیمت مناسب بفروش میرسد تلفن ـ ۸۴۵۰۴۴
۱ـ۳ آ ـ ۴۷۳۷

۳هکتارونیم‌باغ میوه در اسکمون شهریار باآب محل مناسب فروخته میشود تلفن ۹۳۱۳۹۶

زمین فروشی
زمین‌خوب

ارزان دربهترین نقطه شمالغرب حسن‌آباد شمال وجنوب‌خیابان کوی‌کن ۳۲۰ متری‌ـ احمدی

۹۴۴۷۳۸

قطعات ۱۰۰۰ متری مشجر با سند واقع در بلوار گلشهر به فروش میرسد ۶۲۸۸۰۰
آ ـ ۳۹۰۶

بین تهران کرج کیلومتر ۱۸

جاده‌قدیم کرج شاه‌آباد فروش زمین به قطعات ۷۳۰ متری

۴۴۴۷۲
تلفن های ۶۲۳۸۶۱ ۶۶۵۶۰۸

چند قطعه زمین در بهترین نقطه شهربابلسر داخل محدوده بفروش میرسد لطفا با تلفن ـ ۸۴۳۲۳۷ مراجعه فرمائید .
۱ـ۲ آ ـ ۴۴۰۳

بعلت مسافرت فوری یک قطعه زمین ۲۵ × ۱۶ واقع درنیاوران خیابان گلستان (باشگاه‌وزارت امور خارجه) بفروش میرسدبه تلفن ۲۵۳۴۷ صبح ازساعت۹ الی ۱۲ وعصر۴الی ۶ مراجعه فرمایند .
۱ـ۲ آ ـ ۳۳۹۹

بر دریای خزر

بین بابلسرومحمودآباددینجهزار متر زمین با موقعیت‌عالی‌فروشی تلفن ۴۳۱۰۶ ـ ۳۴۸۸۲۸
۱ـ۳ آ ـ ۱۴۷۱۱

زمینی بمساحت۳۳۰متر جنوبی باجوازساختمان در بهترین نقطه تهران پارس بفروش می‌رسد تلفن ۹۳۲۷۴۷

زعفرانیه

۴۳۲ متر زمین دونبش مقطوع متری ۱۵۰۰ تومان ۷۹۹۸۸ بعدازظهرها .
۱ـ۳ آ ـ ۴۳۴۶

بنفع شماست

قطعات۵۰۰ و ۹۰۰متری

اقبالیه کرج متری ۱۵ تومان

زمینهای‌شهرپرسپولیس کرج متری

۵ تومان به بالا

قطعات ۱۰۰۰ متری

سلطان آباد

کرج مقابل مهرشهر

نقد واقساط

موسسه ساختمانی‌زمین ومسکن مقابل دربشمالی‌کاخ‌دادگستری طبقه فوقانی بانک صادرات

۳۱۶۹۲۱

دماوند

شما که به مناطق ییلاقی توجه دارید واز ترافیکشهری خسته شده‌اید مانند سایرین از

اراضی‌منطقه ییلاقی گیلاوند

دیدن فرمائید

ماطمینان داریم جهت آسایش زندگی‌خودوفرزندان‌خوداراضی

ییلاقی گیلاوند

را انتخاب خواهید کرد. منطقه گیلاوند در نزدیکی شهر دماوند واز تمام مواهب شهری‌ازقبیل: لوله‌کشی آب اختصاصی برق ـ خیابان های اسفالته وفضای سبز برخوردار است . برای کسب اطلاع بیشتربه‌دفترفروش در محل و یابه

تلفن ۳۰۴۵۵۷

تماس حاصل فرمائید
آ ـ ۴۳۰

جاده قدیم‌شمیران زمینی ۶۰۰ متر با ۲ مغازه فوری بدون واسطه فروشی ۶۲۵۶۷۳

زمین در کیلومتر ۶جاده خراسان باسند مالکیت نقد و اقساط تلفن ۶۶۹۴۷۷

فرح‌شمالی زمین ۲ بر

بر ۲۰ متری و ۱۰ متری‌باجواز پروانه در دوطرف فوری‌بفروش میرسد تلفن ۷۷۷۷۴۳
۱ـ۵ آ ـ ۴۳۳۲

فرح‌آباد ژاله

زمین های امتداد بلوار رضا پهلوی‌دست اول به اقساط ۲۴ ماهه تلفن ۳۴۱۴۶۱
آ ـ ۴۷۶۴

موقعیت مناسب

زمین تفکیك شده به قطعات ۸۰۰ و ۱۰۰۰ متری درسلطان‌آبادکرج مجاورمهرشهر بفروش میرسد تلفن ۶۶۹۵۵۱

یکقطعه‌زمین‌دونبش

بمساحت حدود ۴۰۰ متر در فرمانیه نبش جنوب شرقی خیابان اختیاریه و مستوفی که طبق طرح جامع شهرداری در منطقه تجارتی قرار گرفته متری۱۴۰۰ تومان‌بیواسطه فروشی‌تلفن۹۳۸۰۲۷

شرکت سهامی بی.اف.گودریچ ایران‌کارگرساده استخدام‌مینماید

۱ : حداقل داشتن مدرك ششم ابتدائی
۲ : حداکثر سن ۳۰ سال
۳ : خاتمه خدمت یا معافی دائم غیر پزشکی
داوطلبان به کارگزینی کارخانه واقع درکیلومتر ۱۲ جاده ساوه مراجعه کنند .

منزل ۱۰ اطاقی موردنیاز است

سازمان ملی رفاه نابینایان ایران به ۳ دستگاه منزل ۱۰اتاقی که قسمت های‌غرب و جنوب و شرق تهران قرار داشته باشد برای اجازه نیاز دارد دارندگان تا ۲۰ خرداد ماه جاری برای ارائه منزل بدون واسطه و عقد اجاره به تلفنهای ۴۲۴۸۲ و ۴۵۷۷۸ در ساعات اداری مراجعه فرمایند .

شرکت جی‌ـسی‌ـجی

تخریب ساختمان شما را با اسلوب مهندسی انجام داده و مصالح آنرا خریداری و نو سازی می‌نماید .

تلفن ۸۳۹۱۸۳

قابل توجه شرکتهای معتبر ساختمانی خریداران املاك بزرك

ملکی در موقعیت بسیار عالی بمساحت ۱۱۵۰ متر با مزایا و امتیازاتی و چند تلفن‌وبرق‌واقع‌در مرکز میدان محمدرضاشاه نبش شمالی کاملا تخلیه فروخته میشود.ویا در مشارکت باشرکت های‌معتبر ساختمانی جهت تبدیل به‌احسن‌گذارده میشود به تلفن ۹۳۱۳۹۶ مراجعه فرمائید

در کلاسهای ۱۵ نفره دوم وسوم متوسطه با تضمین قبولی

شروع کلاسها از ۱۲ خرداد همه شب ۷ الی ۹ بعد از ظهر .
کلاسهای هنر بین سه‌راه شاه و امیراکرم جنب بازارچه پاسارگاد ساختمان ۱۴۲

ساعات ثبت‌نام همه روزه ۸ صبح الی ۸ شب جمعه‌ها ۸ الی ۱ بعدازظهر

قابل توجه

مدیران‌شرکتها

دو طبقه آپارتمان هر طبقه ۱۷ اتاق و هال بزرك وسرویس کامل اجاره یافروش‌نرسیده به‌میدان‌کاخ

تلفن ۴۸۷۱۸

تخلیه چاه فاضلاب توالت وحفرچاه
شرکت شوشتر۸۲۰۷۲۲ـ۸۲۹۵۵۶

بقیه آگهی نیازمندی در صفحه ۱۲

نیازمندیهای شما

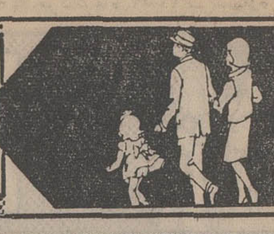

نیازمندیهای اطلاعات

تلفنی آگهی قبول میکند

تلفنهای ۳۱۱۲۲۴-۳۱۱۲۲۵
۳۱۱۲۲۹-۳۱۱۲۳۰

یکقطعه زمین بمساحت ۱۷۰۰۰ متر واقع در کیلومتر ۲۰ جاده کرج درمنطقه صنعتی بااجازه ساختمان بفروش میرسد تلفن۳۱۱۴۸۵و۳۱۳۶۳۳ از ۹ صبح الی ۱ بعد از ظهر

زمین اطراف فرودگاه جدید بین‌المللی بقطعات ۱۰۰۰۰متری وخانه های شمال‌شهر۸۴۹۱۴۳
۹-۱ آ- ۳۳۳۰

تاکستان

چند قطعه زمین‌فوری بفروش میرسد

۷۶۵۶۹۵
آ-۴۲۵۷

زمینی در شمال شهر بمساحت ۳۲۸ متر شمالی با بره۱۲متر باجواز ساختمان بقیمت نازل فوری بفروش‌میرسدطالبین‌بتلفن ۷۷۱۷۲۶ مراجعه فرمائید .
آ- ۴۳۷۱

زمین در نوشهر

یکقطعه زمین بمساحت ۸۰۰۰۰ مترمربع باسند مالکیت وقابل تفکیک بفروش میرسد لطفابتلفن ۸۴۳۲۳۷ مراجعه فرمائید .
۲-۱ آ- ۴۴۰۰

دوقطعه زمین حدود ۱۲۰۰ متر دربالغ حمیدیه کرج‌بابرق و آب آماده برای ویلا بعلت مسافرت بدون واسطه مقطوع متری ۸۰ تومان تلفن ۶۲۴۲۳۹
آ- ۴۳۷۱

فروش سرقفلی

مغازه واگذاری

موقعیت استثنائی
۳ باب مغازه با کلیه وسایل تراشکاری بعلت تغییر شغل به فروش میرسد . خیابان قزوین ۱۶ متری امیری ۲۰ متری شبیری تلفن ۵۴۹۶۸۳

مغازه خرازی فروشی

دربازار دوم نازی‌آباد به قیمت ارزان فروشی تلفن ۵۳۰۷۴۴
آ- ۴۴۲۴

خیابان شاه آباد

مغازه‌ای باجواز آجیل‌فروشی بفروش میرسد و یا باخانه ویا زمین معوضه میشود تلفن ۳۹۲۰۴۲
۲-۱ آ- ۴۴۵۴

یکباب مغازه بزرگ واقع در خیابان بلوار فلکه بیمارستان پهلوی باتلفن،برق،آب باتلفنهای ۹۲۱۶۷۰ یا ۹۲۰۱۵۹ تماس بگیرید .
۲-۱ آ- ۴۷۷۸

۳باب مغازه واقع در خیابان حشمت‌الدوله با جواز کسب واگذار میشود تلفن ۹۲۵۳۳۷
۴-۱ آ- ۴۷۹۵

آپارتمان ۱ تا ۱۷۸

اطاقه مبله و غیر مبله برای سکونت ودفترکار با سرویس کامل خیابان وزراء نرسیده به خیابان یازدهم ساختمان ۱۳۸ طبقه سوم سازمان دریچه .
۳-۱ آ- ۴۶۸۷

طبقه اول آپارتمان

باچهار اطاق وهال‌سرویس‌کامل کولر کاغذ دیواری. کرکره . موکت. واقع‌درشاهرضاروبروی ویلاکوچه مهرانی پلاک۱۳اجاره داده میشود۳۱۷۲۶۶-۳۱۸۵۷۹
۲-۱

آپارتمان اجاره

۱ تا ۱۰۰ اطاقه برای‌محل‌کارو سکونت موجود است تلفن ـ ۸۴۴۰۲۳
۲۰-۱ آ- ۴۸۱۰

ساختمان اجاره

طبقه دوم ساختمان دوطبقه‌ای در ضرابخانه دارای‌اطاق‌نشیمن وناهارخوری وهال و دو اطاق خواب ومحل، پارک اتومبیل برهن اجاره واگذار میشود ـ ۷۷۹۳۲۹
۳-۱ آ- ۳۳۵۳

هشت طبقه ساختمان برای اجاره

ساختمانی بسیار مدرن ومجلل دارای ۷۲ اطاق ـ تهویه مطبوع ـ آسانسور ـ پارکینگ با ۱۵ شماره تلفن واقع‌درمیدان فردوسی ـ ابتدای‌سپهبدزاهدی بطور یکجا و یاحداقل دوطبقه اجاره داده میشود. کسانیکه بطور یکجا اجاره نمایند حق تقدم دارند . طالبین با تلفن های ۳۱۴۰۷۰۲ـ ۳۱۴۴۸۷تماس حاصل نمایند .
۴-۱ آ- ۱۴۱۰۸

طبقه اول ساختمانی با ۴ اطاق و سرویس کامل اجاره داده میشود واقع‌دربوسه‌آبادخیابان مهربربه‌تلفن ۶۳۲۰۶۶ مراجعه شود.
آ- ۴۷۷۳

اجاره ـ قلهک

منزل شمالی ۸۰۰ متر با آب و برق و تلفن دوطبقه ۸ اطاق با اطاق مستخدم‌وسرویس‌جداگانه قلهک ـ خیابان مرتضوی ـ شماره ۲۰ جنب باشگاه عصر بدون واسطه ماهیانه ۲۷۵۰ تومان به تلفن ۸۹۲۶۲۳مراجعه شود .
آ- ۴۸۲۱

خانه اجاره

اطاق مبله جهت اجاره دانشجویان

و دوشیزگان کارمند درمصفا- ترین منطقه تهران ـ محمودیه خیابان شاد سیماشماره ۶۱

خانه اجاره

شمیران یک‌حیاط ویلائی یک‌طبقه رهن واجاره یا تمام مبله اجاره داده میشود تلفن ۸۷۶۵۵۹
آ- ۴۷۵۴

مورد نیاز برای اجاره

مرد ۴۷ ساله تنها به‌آپارتمانی یک اطاقه یابیک اطاق‌باسرویس احتیاج داردلطفابتلفن۸۴۲۲۳۷ مراجعه فرمائید .
۲-۱ آ- ۴۳۹۷

مورد نیاز برای خرید

اراضی تهران پارس خریداریم ۷۸۰۰۶۱

خانه های ارزان قیمت خریداریم ۸۰ الی ۱۵۰ هزار تومان تلفن ۸۲۷۷۲۱

زمین

زمین با جواز و نقشه فوری

خریداریم تلفن ۶۲۵۶۷۳

زمینهای افسریه‌شاه‌آباد شرق مشیریه خریداریم ۳۵۹۴۰۸

زمین افسریه‌خریداریم ۳۴۱۳۵۹

خریدار اراضی ساحلی‌وجنگلی شمال تلفن ۴۵۱۶۸ و ۶۶۲۴۵۹

خریدار زمین تهران‌پارس تلفن ۷۸۱۹۲۶

زمین‌تهران‌پارس‌خریداریم تلفن ۷۹۳۰۲۰

بنگاههای معاملات املاک

تهیه مسکن موریس
آپارتمان های لوکس ومدرن جهت سکونت و محل کار در شمال شهر موجود است .
موریس ۶۲۷۳۹۴ ـ ۶۲۳۷۴۶

دفتر مرکزی جلالی

خرید اراضی سعادت آباد و مکانیر و فرخ‌زاد و یوسف آباد و عباس‌آباد و درهقشلاق و شمیرانات و مبارک آباد تلفن ۶۲۴۱۹۳ ـ ۶۲۴۶۴۱
آ- ۳۹۶۲

املاک فروشی خودرا

درشهر و شمیران با ۳۱۹۷۸۴ بنگاه کوشان دستور فرمائید .
۲-۱ آ- ۱۴۵۳۲

کناردریا

زمین و ویلا در کنار دریا و سمت جنگل ازنوشهر تا رامسر و لنگرود بهرمساحت وهرقیمتی که خریدار باشید موجود داریم دفتر دادوستد ۸۲۰۹۳۱ ـ ۸۲۱۸۹۹

مهرشهر بزقش‌آباد و گلشهر سرحدآباد خریدار وفروشنده‌ایم ۴۲۶۸۲
۱۲-۱ آ- ۴۱۸۲

آژانس شادمانی

مرکز فروش ساختمان های ویلائی ، مستغلاتی وآپارتمانهای مدرن در شمال شهر ۷۷۹۶۵۸ ـ

دفتر شهباز

مرکز خرید و فروش اراضی کرج آدرس : کرج اول جاده چالوس تلفن ۲۷۸۴ ابراهیمی

اطراف خیابان پهلوی و جردن آپارتمان ویلائی جهت اجاره موجوداست تلفن ۶۲۲۷۴۴

خانه اجاره‌ای و رهنی داریم تلفن ۶۳۸۷۳۴

بورس املاک شمیران دفتربراتی ۸۷۳۵۷۵ ـ ۸۷۷۸۷۵

نیازمندیهای اجاره

سازمان نیازمندیهای خارجیان
خانه شما را اجاره میدهد ۸۲۳۱۵۵ ـ ۸۲۸۱۰۶ ـ ۸۲۳۹۳۹

اجاره داده میشود

آپارتمان اجاره

تعدادی آپارتمان مبله و غیرمبله جهت اجاره آماده است تهران‌تکس ۸۳۸۵۱۵
۹-۱ آ- ۴۴۰۱

اجاره خانه بخارجیان

مؤسسه نیازمندیهای خارجیان خانه بخارجیان اجاره میدهد
۸۳۰۰۸۲ - ۸۳۰۰۸۱
۸۲۱۸۱۱ - ۸۲۱۷۲۳
۳۶۱ سخت جبهه مقابل سفارت آمریکا

مؤسسه امپایر ۷۷۷۵۰
خانه بخارجیان اجاره میدهد
۷۷۸۹۵۵ - ۷۷۲۲۲۲

مؤسسه اموزخارجیان
مرکزاجاره تخت جمشید جنب بانک ۵۰۴
۷۵۱۷۸۲ - ۷۵۲۳۵۸

سازمان مسکن پارس
مرکز اجاره بخارجیان
۸۵۳۸۵۳
۸۴۸۴۲۴
۸۵۷۵۸۵

مؤسسه کونیک ۸۵۵۶۰۵
خانه شما را بخارجیان اجاره میدهد

۸۲۹۷۶۶ - ۸۳۵۱۲۰
سازمان کورش
اجاره مازل بخارجیان

شهر طلائی

اجاره منازل بخارجیان ۷۵۶۹۲۲ ـ ۷۶۲۲۵۷

۲۴ ساعته اجاره منزل شمال شهر وشمیران به خارجیان ۶۳۶۹۵۷ فرخ

آژانس بین‌الملل

مستغلات شما را در شهر و شمیرانات مبله و غیر مبله به خارجیان اجاره میدهیم ۸۳۰۸۴۱ ـ ۸۳۰۸۴۲ ـ ۸۳۰۸۴۳

موسسه ظفر
خانه شما را بخارجیان اجاره میدهد ۷۷۸۵۸۹ و ۷۷۷۷۴۶

موسسه نیازمندیهای هیلتون
اجاره به خارجیان ۸۲۴۶۳۷

معاملات پول

پول موجود

پول
در مقابل چک کارمندی ملک ـ اتومبیل
۴۳۵۲۸

پول
فوری در موسسه ۵۵۵
تلفن۸۳۰۸۳۵ و ۸۲۸۳۴۹

پول

ده دقیقه
بدون کمیسیون
هزاری ۱۵ تومان
بدون خرج‌محضرارژانتر از همه‌جا مقابل هر نوع اتومبیل ـ کامیون تلفن بمدت دلخواه دریافت نمائید .
۳۹۱۱۳۱
شاهرضا جنب لاله‌زارنو ساختمان ۶۰۹ طبقه ۶ آپارتمان ۲۰

پول

نیم ساعته
بدون کمیسیون
هزاری ۱۵ تومان
درمقابل هرنوع‌اتومبیل شخصی ـ تاکسی ـ کرایه تلفن بدون خرج‌محضر ساختمان با سود بانکی
۸۳۲۹۸۶
آدرس شاهرضا بین رامسر و فرصت پلاک ۴۴۴ موسسه ابرانشاد

وام باچک

کارمندی
۷۵۴۴۹۲
قلك وام میدهد
درمقابل مبیع ارزنده قلک فورا وام میدهد تلفن ۷۶۵۷۴۵

مژده‌حراج

مقابل اتومبیل تلفن ملك هزاری۱۲تومان۸۲۲۳۴۱

پول‌شرطی باسودبانکی در مقابل خانه و تلفن : ۹۲۳۵۰۴

وام۶ساله با بهره۵۵ر۸٪ ۸۳۲۹۸۶

خانه پول ـ فرح شمالی مرکز معاملات پول تهران ۸۴۸۳۸۸

پول فوری با سودبانکی درمقابل خانه مستغلات ۹۲۸۴۶۵

وام به اتومبیل و چك ۴۴۲۲۰

پول ارزان و فوری موجود است دفترسام ۸۲۲۶۵۹

پول۵ر۱ شاهی۶۲۴۸۷۳

مورد نیاز

بیول راکد شمادرمقابل ملك هزاری ۲۰ تومان اتومبیل‌هزاری ۴۰تومان چك‌وسفته‌معتبر هزاری ۸۰ تومان با تضمین میدهیم .
۴۳۵۲۸

معاملات تلفن

خرید

موسسه تلفن پیام مرکز خرید و فروش۸۵۲۰۳۱

تلفن ۸۴ و ۸۵ بقیمت خوب‌خریداریم۸۵۳۰۳۳

تلفن ۳و۶و۷و ۸ در هر مکان‌خریداریم ۸۵۳۰۳۲

تلفن ۲ و ۵ فوری خریداریم ۵۳۰۷۴۴

تلفن ۴ و ۶ و ۸۹ خریداریم ۸۹۴۰۵۰

تلفن ۳ و۷ و ۶۲ خریداریم ۳۰۳۲۳۷

خرید و فروش تلفن ۳۱۷۴۳۷اسلامبول کمپانی۲ر۱۷

خریدو فروش تلفن ۸۳۲۹۸۶

خرید و فروش تلفن ۴۱۰۵۰

بورس تلفن شاهین ۳۱۱۷۷۱

تزئینات‌ودکوراسیون

دلخواه

با روزی ۳ تومان و با یک تلفن کاغذدیواری ـ موکت ـ کفپوش وسایرمحصولات‌تزئینی‌ساختمان برای منزل‌و محل‌کارشماتلفنهای ۶۶۰۷۷۲ ـ ۴۸۷۵۱ و ۵۳۳۷۹۷

اسفالت با تضمین ۸۲۱۱۴۷ ـ ۸۲۳۸۱۵

دفتر نما تعمیرات ساختمان کلی و جزئی ، بنائی،تخریب ، نقاشی، تزئینات ، نجاری نقد و اقساط تلفن ۸۲۷۷۲۱

ایران تکنو دکور
مرکز صنایع تزئینی ساختمان صد ها نوع کاغذ دیواری ، مدرنترین پرده کرکره ، انواع موکت بانازلترین‌قیمت
تلفن ۶۲۵۶۹۴

آسفالت باتضمین

نقاشی ۳۰۳۸۶۰

شرکت ساختمانی آسیا
سازنده آپارتمان . ویلا ، بیمارستان درتهران‌وشهرستانها
تلفن ۸۴۷۲۸۸
آ- ۴۷۶۰

کلیه تعمیرات ساختمان
با تلفن ۹۲۶۰۲۳

پاکسازان

نظافت کلیه قسمت های ساختمان تلفن۸۳۶۴۷۱

پلاستر

تزئین نمائید : شعبه مرکزی پهلوی بالاتراز چهارراه‌میراکرم ساختمان شرکاء

تلفن ۶۶۶۶۶۵
۴۴۰۴۱ و ۴۸۷۵۱

شعبه بازار ـ بازاربین‌الحرمین بازار تحریر پاساژ زردوز
تلفن ۵۳۳۷۹۷

شعبه باغشاه سی‌متری سپه میدان باغشاه
تلفن ۶۶۰۷۷۲

تزئینات تهران‌وبلامرکز
پخش انواع کاغذ دیواری‌موکت پرده پارچه‌ای و کرکره . کلیه لوازم تزئینی با تخفیف کلی
۹۷۶۶۸۶

پرده کرکره امریکائی متری۴۷ تومان و کاغذ دیواری با ۲۰٪ تخفیف ، کفپوش و موکت و پرسیانا نقدو اقساط ۳۴۵۸۴۸

شرکت غرب

با تزئینات کامل
کاغذ ـ موکت ـ کف‌پوش پرده کرکره ـ پرده پارچه‌ای
۹۲۰۹۶۴

۳ تومان

باروزی ۳ تومان کاغذ دیواری کفپوش ـ کرکره و موکت

سانا‌ز

۶۶۸۳۴۰

تزئینات‌ساحل۸۴۳۱۹۶
کلیه بنائی رنگ‌امیزی ساختمان

کفپوش همه نوع به اقساط ۷۷۵۷۷۵

کاغذ دیواری باقساط ۷۷۵۷۷۱

موکت به اقساط تلفن۷۷۵۷۷۵

دیوارکوب پلاستیکی ۷۷۵۷۷۵

برای ساختمان شما

پاکتان

انجام امور کلیه نظافت ساختمانی تلفن۸۳۸۱۷۲ و ۷۵۴۷۵۳

تخلیه چاه

ولوله بازکنی

تلفن :۵۳۷۱۸۳

تخلیه فوری موتوری
مقنی ، لوله‌بازکنی ارزان‌تعمیر جزئی وکلی منزل ۹۲۱۲۹۶
۲۴-۱ آ- ۴۳۵۷

تخلیه‌چاه

ولوله بازکنی
تلفن :۵۳۲۵۰۰

تخلیه‌چاه

فاضلاب و توالت
۹۲۳۳۵۹

تخلیه‌چاه

ولوله بازکنی
تلفن: ۵۳۱۷۰۵

لوله بازکنی ، لوله‌کشی
تخلیه چاه تلفن

۷۵۹۷۲۱

تخلیه‌چاه

ولوله بازکنی پات
با تخفیف مخصوص
تلفن ۴۷۶۳۴

آهك‌ذابحی

به بازار آمد
تلفن ۳۵۰۶۲۸

اسفالت‌تضمینی۴۹۱۰۸
قیرگونی بام ـ رامسازی‌ـمحوطه سازی ـ جدول بندی

اسفالت و تعمیرات ساختمانی‌پیشرو تلفن ۶۶۰۴۷۹

اسفالت‌نقاشی۳۴۴۷۲۵

کلیه کار های ساختمانی در اسرع وقت انجام میشود ـ ۸۴۵۰۴۴

شرکت نشتجو

محل فرسودگی‌لوله‌هارابادستگاه پیدا کرده تعمیر مینماید تلفن ـ ۸۷۷۹۹۲
۲۰-۱ آ- ۴۷۲۰

لوله‌بازکنی

رفع گرفتگی مرکز نوع لوله ساختمانی
با دستگاه تراکم هوا- تلفن ۷۸۷۲۷

لوله‌بازکنی ولوله‌کشی مقدم ۹۲۵۳۷۴

لوله‌بازکنی ولوله‌کشی
دروازه دولت ۸۲۷۴۰۸

لوله‌بازکنی یکساعته ۷۶۵۲۴۴

لوله‌بازکنی روزولت
شبانه‌روزی ۴۷۱۴۳

گاز

گاز
BUTANE
قبول سفارشات گاز از ۷ صبح تا ۱۰ شب

باشماره‌های	۵۹-۹۵۳۰۵۱
صدور کارت اشتراك	۳۱۳۱۶۳
سرویس وتعمیرات	۳-۳۱۳۱۶۱
دفترمرکزی وفروش	۱۵-۳۰۴۷۱۱
شکایات گازرسانی	۹۶۲۰۶۰

گاز

پرسی گاز

گاز و سرویس
از ساعت ۷ صبح الی ۱۰ شب
۶-۹۶۳۰۲۱
۶-۹۵۰۰۰۱
سرویس و تعمیرات اجاق
۹۶۳۰۳۰

آگهیهای متفرقه

آگهی فروش آهن آلات مقدار زیادی آهن‌آلات و سیم مسی کابل برای فروش میباشد . جهت کسب اطلاعات بیشتر با تلفن های ۹-۸۲۹۸۷۸ داخلی ۱۹ تماس بگیرید .

کرکره چوبی
میشلر MISCHLER
سرما ، گرما و نور از کرکره چوبی میشلر عبور نمیکند
پارکت BW
نمایشگاه : شاهرضا کوچه فتحی
۸۲۹۳۹۰-۸۲۴۳۰۷
۸۲۴۸۷۰-۸۲۹۵۹۶

تماشای انواع گل رزایستگاه شمس‌راه نیاوران باغ مرادی تلفن ۸۷۶۴۷۸
آ- ۳۰۷۵

گمشده

کیف بغلی و چند فقره اوراق دیگر ودوفقره چک بانک پارس شعبه نارمک و یک فقره چک بمبلغ ۳۰۰۰۰ ریال مربوط به بانک‌اصفهان‌نارمک امضاء حاج اسماعیل سنبلی و چک دیگر مربوط بمبانک‌ایران‌وهلند‌بشماره ۱۲۲۸۲۸ جاری ۳۱۵ ـ ۱۱ بمبلغ ۴۷۲۵۰ریال‌مفقودگردیده واز درجه‌اعتبار ساقط است‌از یابنده خواهشمند است به تلفن ۴۰۵۵۲ اسدالله‌خیرآبادی‌اطلاع دهند .
آ- ۴۷۷۱

یکدسته چک‌بانک‌صادرات‌ایران منطقه ۱۴ شعبه ۲۵۸۹ جاری ۱۵۱ درتاریخ ۷ر۳ر۵۳ مفقود شده واز درجه اعتبار ساقط است . اصغرصادقی
آ- ۳۵۰۵

۳برگ سهام‌پنجهزارریالی‌شرکت تعاونی تاکسی‌رانی تهران از ۴۰۲۸ تا ۴۰۳۰ مربوط به تاکسی ۳۶۵۱۴ تهران بنام اینجانب عزیزاله جعفرخانی ترشیزی ساکن تهران شهریار جنوبی کوچه منتظر پلاک ۲۰ صادر شد مفقودگردیده‌ازدرجه اعتبار ساقط است .
آ- ۴۷۶۱

یک فقره چک بمبلغ ۴۰۰۰۰ریال مربوط به بانکه‌صادرات شعبه شهرستان قزوین بنام اینجانب حسن مکتبخواه اقدام‌قانونی‌در دادگستری قزوین‌شده درتاریخ ۷ر۳ر۵۳ بسرقت رفته .
آ- ۴۸۲۵

اطلاعیه

کارخانجات آجرمجوف اصفهان
آجرنما ، تیغه ، سقفی محصول کارخانجات‌آجر مجوف تلفن تهران ۸۳۶۲۷۲

اطلاعیه‌شرکت بازرگانی مکا

چون مشاهده شده که در بعضی از جراید محترم راجع به قیمت‌سیب‌وگلابی نوبرانه استرالیا مطالبی درج شده است .لذاقیمت‌عمده فروشی را برای اطلاع عموم اعلان میدارد.

سیب استرالیائی در کارتن های ۱۳۸ـ۱۴۰ عددی کیلوئی ۷۰ریال
گلابی استرالیائی‌درکارتن های۱۵۰ـ ۱۶۵و۱۸۰عددی کیلوئی ۹۰ ریال

محل عمده فروشی جنب‌سوپر استور پهلوی‌مقابل تلویزیون و سردخانه‌مرکزی‌سرچشمه تلفنهای ۳۹۲۷۰۵ و ۳۹۳۴۲۹

شرکت‌مکاخیابان کریمخان‌زند شماره ۱۳۲ تلفن ۲ ـ ۸۳۵۸۰۱

دستگاه الکترونیکی سکرتر تلفنی
در غیبت‌شما و تعطیل موسسه به‌مراجعین‌تلفنی شما پاسخ می‌دهد و پیغام آنها را ضبط می‌کند .
نماینده انحصاری و مرکز فروش شرکت نگد الکتریک
خیابان پهلوی مقابل پارک ساعی شماره ۶۸۰
بوسیله تلفن ۶۸۱۰۱۶ سفارش دهید

شرکت جامکو (سهامی خاص)

واحد تولیدی پوشاك ایران‌وایتالیا

یکنفر مدیر فروش که واجد شرایط زیر باشد استخدام مینماید .
۱ ـ حداکثر سن ۳۵ سال
۲ ـ آشنائی بزبان انگلیسی یافرانسه (متقاضیانیکه زبان ایتالیائی نیز بدانند تقدم خواهند داشت)
۳ ـ تحصیلات لیسانس یا معادل لیسانس
۴ ـ تجربه در امور فروش پوشاك
۵ ـ داشتن تضمین کافی
وظایف مدیر فروش عبارت خواهدبودازبازاریابی «تهیه آمار» ایجاد نمایندگیها با عاملین فروش‌در تهران و شهرستانها «سرپرستی نمایشگاه و فروشگاهها» مسافرت خارج از تهران و سایر وظایفی که از طرف مدیر عامل محول شود واجدین شرایط می‌توانند درخواست کتبی خود را ضمن شرح کامل سابقه کار به صندوق پستی شماره ۳۲۵۸ تهران ارسال نمایند .

اطلاعیه‌قصریخ

بدینوسیله به اطلاع کلیه اعضاء و میهمانان‌آنها میرساند که استخر هوای آزاد باشگاه افتتاح شده و مورد استفاده میباشد
رستوران محوطه استخر نیز برای پذیرائی آماده است .

صنعت‌خانه‌سازی

پدیده‌ای از انقلاب صنعتی شاهنشاه آریامهر وملت ایران

نمایشگاه خانه‌های پیش ساخته مخصوص کنار دریا وییلاق ومکانهای زلزله خیز

برای کسب اطلاع بیشتر
نشانی : کیلومتر ۱۵ جاده‌آبعلی‌بالاتر ازکارخانه فیلیپس تاسیسات خانه سازی مینی‌جوس و یا از ساعت ۷ الی ۹ بعد از ظهر با تلفن ۸۸۴۷۹۵ مذاکره فرمائید .

باران‌وبرف

دوستان‌سقفو بام شما نیستند

شرکت‌بامپوش، با ۱۰ سال تجربه و اجرای طرحهای مدرن‌عایق کاری ساختمانهای شمارا در مقابل چکه و نم

تا۲۰سال تضمین مینماید

آدرس : کریمخان زند خردمندجنوبی کوی تقوی شماره ۳
تلفن ۸۲۳۳۵۶ و ۸۳۳۳۶۳

خانه‌هنر برگزیده‌ترین خوانندگان‌ونوازندگان رادیو وتلویزیون راجهت جشن های شمامعرفی مینماید. امیریه پائین‌تراز‌چهار راه معزالسلطان تلفن۵۳۰۲۲۸

خبر اختصاصی اطلاعات در جهان انعکاس یافت

کدام کودک باید زنده بماند!

مجامع پزشکی کشور باید زودتر تصمیم بگیرید

– عجیب ... شگفت‌انگیز ... حیرت‌آور ...

تنها اظهارنظری که درباره تولد و زنده‌ماندن نوزاد دوسرو هفت‌دست‌وپای نیشابوری میتوان کرد همین است ، زیرا این‌نوزاد عجیب، امروز واردچهارمین‌روز حیات خود شد و تا این لحظه ، گوئی با لجاجت و سرسختی عجیب کوشیده است. زنده‌ماندن این‌نوزاد همه فرضیات‌وتجربیات پزشکی را در مورد «زنده‌نماندن نوزادان بهم‌چسبیده و یانوزادان مشترک‌الاعضاء » دگرگون کرده است. مهم اینستکه آنها حیات دارند ... ضربان قلب، حرارت بدن، وضع تغذیه و رشد جسمی‌شان طبیعی است و اگر وضع بهمین ترتیب باقی بماند، آنهاتنهاموجود «مشترک‌الاعضاء» روی کره خاکی خواهند بود .

خبر اختصاصی اطلاعات درمورد این واقعه عجیب انعکاسی‌بزرگ درجهان داشت.

امروز، ، دکتررحیمی، پزشک جراحی که این نوزادیا نوزادان عجیب را با عمل «سزارین»بدنیا آورد، از محافل ومجامع‌پزشکی کشور خواست که درباره این موجود حیرت‌آور تصمیم‌بگیرند.

آیا باید یکی‌ازاین دوموجود مشترک‌الاعضاء را فدای دیگری کرد؟ «گرفتن این‌تصمیم بایدبیک شورای‌پزشکی – نه بیک فرد – محول شود» زیرا این‌نوزاد دو سروهفت دست‌وپا سریعا درحال رشد است .

امروزنوزاددوسر وهفت‌دست وپای نیشابوری چهارمین روز حیات خود را پشت‌سر گذاشت و چون پزشکان تشخیص دادند که‌میتواند بصورت‌طبیعی بزندگی ادامه دهد، او را از محفظه مخصوص خارج ساختند .

آخرین عکس از کودک دوسر و هفت‌دست وپا که ظاهرا برای‌زنده ماندن یکی از آنها باید قربانی شود.

نوزاد دو سر اکنون در شرایط عادی وهمانند نوزادان معمولی تحت‌نظر پزشکان بسر می‌برد وپرستاران مراقبت از او را بعهده دارند. هر لحظه که‌از عمر این نوزاد عجیب‌الخلقه می‌گذرد ، بحث پیرامون حیات او درمحافل پزشکی فزونی میگیرد.

از سوی روزنامه اطلاعات ترتیبی داده شده که یکشورای پزشکی برای اظهارنظر درباره امکان جداساختن اعضای اضافی نوزاد مذکور را در مشهد یا تهران تشکیل شود.

در این شورا ، پزشکان و متخصصین معروف کودکان – زنان و زایمان وژنتیک شرکت خواهند کرد و تصمیم گرفته خواهد شد که تا چند روزبعد از حیات نوزادعجیب‌الخلقه دست وپا وسراضافی او جراحی‌شود ونوزاد واحدی بدست آید!

بمنظور اجرای این طرح ، نوزاد عجیب‌الخلقه به مشهد یا تهران انتقال خواهد یافت.

دکتر جعفر رحیمی پزشک‌جراحی که نوزاد دوسر بوسیله او با عمل سزارین بدنیا آمده است به خبرنگار ما در نیشابور گفت :

قبل از آنکه نوزاد دوسربدنیا بیاید خانم‌راسخی مامای‌بیمارستان امدادی شیروخورشید سرخ در معاینه زائو ومشاهده‌نمای شانه چنین گفت :

ممکن است زائو ، دوقلو حامله باشد .

باتوجه براین تشخیص بود که تصمیم به عمل سزارین برروی‌زائو اتخاذ گردید .

موقع بازشدن شکم و سپس‌رحم، ابتدا سریکی از نوزادان و تنه آن خارج شد که ما متوجه شدیم، تنه نوزاد متصل به بچه دیگری میباشد .

پس‌از مه ساعت عمل جراحی و تلاش زیاد برای زنده ماندن‌مادر ونوزاد ، موفق شدیم ، نوزاد را از رحم خارج سازیم .

پس از جداکردن بند ناف، وضع تنفس آنها خوب نبود،(حالتی بود که تقریبا تنفس نمیکردند ولی طپش قلب وجود داشت) بنابراین سعی شد ، باتنفس مصنوعی وضع نوزاد ، بحال عادی بازگردد .

دراین هنگام وضع مادر نوزاد نیز تحت کنترل بوددکتر جعفر رحیمی‌افزود :

نوزادان دارای دوسر کاملا طبیعی و عادی هستند و از نظر اعضای بدن نیز دوبالاتنه کاملا مجزا دارندواز ناحیه باسن‌بیکدیگر متصلند .

نوزاد ، چهار دست وسه‌پادارد، پسر است و دستگاه تناسلی‌اویکی است پس از تولد همچنین‌مشاهده شد که نوزاد مقعد ندارد و همین امر باعث نگرانی شد ، زیرا نداشتن ، محل خروج مدفوع‌امید زنده‌ماندن آنرا از دست میداد .

وضع تغذیه نوزاد دوسر کاملا خوب است و هرکدام از سرها بطور جداگانه و با اشتهای کامل غذای خود را توسط خانم‌راسخی دریافت میدارند .

در مورد معده نوزادان بطوریکه آزمایش بعمل آمد، هرکدام ازآنها یک معده دارند ولی از نظرروده باید کاملا بررسی شود ولی آنچه مسلم است آنها ، دریا ، آلت تناسلی ، باسن ، مقعد واحتمالا روده مشترک هستند .

دکتر رحیمی سپس‌افزود : اکنون ما دراینجا وسائل تحقیق کافی نداریم و برای‌زنده‌ماندن نوزادان لازم است که آنها فورا بمرکز مجهزی اعم از مشهد یا تهران ، انتقال داده شوند تا مطالعات بیشتری روی آنها انجام گیرد . آنها دارند بسرعت رشد میکنند . در مورد انتقال نوزادان بتهران، دکتر رحیمی گفت :

نوزادان مسلمابطور کامل و سالم وبدون آنکه دردستگاه مخصوص باشند ، بتهران خواهند رسید .

دکتر رحیمی در مورد نحوه‌تغذیه نوزاد دوسر گفت : در ساعات معین شیر یاسرم قندی به‌نوزادان خورانده میشود .

دکتر رهبرنیا متخصص زنان وزایمان واستاد دانشگاه‌فردوسی مشهد – درمورد نوزاد دوسر نیشابوری گفت .

اصولا این گونه تولدهاعال‌زیادی دارد ، از جمله سفلیس وداروهای مختلف که مادران مصرف میکنند– این نوزادان یک کیسه‌ای ویک پرده‌ای‌هستند واگردستگاه‌هاضمه، کبد و قلب آنها جدا باشد میتوان باعمل جراحی آنهارا ازهم ، جدا کرد .

مردم وبخشنامه ۳۰۰۰

نوشته : احمد بیرشك (رئیس‌گروه فرهنگی هدف)

کارکنان مدارس ملی بارسنگینی بدوش میکشند

دستور بخشنامه معروف به ۳۰۰۰ وزارت آموزش‌وپرورش نحوه اجرای فرمان همایونی در باره آموزش و پرورش رایگان را در سال تحصیلی ۵۳–۵۴ تا حدی روشن‌کرد. اما هنوز نکات مبهمی‌باقی‌است که امید میرود با تلاشی که دستگاه برای‌تعیین تکلیف‌مردمی که نگران ثبت‌نام فرزندان خود هستند به‌کار می‌برد، هرچه زودتر از حالت ابهام بیرون بیاید .

در باره اصل مطلب نظری دارم که‌در فرصت دیگری‌عرض خواهم کرد و در این جافقط به دو نکته اساسی اشاره می‌کنم .

یکی اصراری است که وزارت آموزش و پرورش‌برای بالا نرفتن حق تحصیل‌مدارس نسبت به سال قبل دارد . با عرض معذرت باید بگویم این انتظار اولیای دانش آموزان– لااقل‌در مورد اکثر مدارس‌که حتی تحصیلشان تکافوی مخارجشان را می‌کرده است– موجه نیست . مردم ووزارت آموزش و پرورش نمیتوانند از روبرو شدن با واقعیات اجتناب کنند . بیشتر مدارس باحق تحصیل سال پیش‌سودی برداشته‌اند که پس از وضع مالیات از آنچه بانکهابه وجوه پس‌انداز می‌پردازند تجاوز نمی‌کند (و هستند مدارسی هم که از این میزان کمتر درآمد داشته‌اند). در سال جاری دولت به حقوقها تا ۲۰ درصد افزوده است و اگر هم نیفزاید مجوزی نیست برای آنکه کارکنان اموزشی و غیر آموزشی مدارس ملی که بار سنگین افزایش نامعقول قیمتها را بردوش خود احساس می‌کنند ، از اضافه حقوق‌معقولی که این بار را تا حدی سبکتر کند محروم بمانند . مزد کارگر ساده نسبت به سال پیش تا ۷۰٪ اضافه شده و بنا به اندازه یک مدرس دانشگاه‌مزد می‌گیرد . در باره مایحتاج زندگی چیزی نمی‌گویم زیراکه بر همه روشن است . معلمو کارمند مدرسه غیر دولتی باید با این افزایشها نه بطورکامل بلکه در حداقل مقابله کند . از کجا ؟ فقط از محل‌اضافه حقوقی که باید دریافت دارد. خود مدارس هم بایدتفاوت سنگینی را که در هزینه‌ها پیدا شده است متحمل شوند. آن هم فقط از تنها منبع‌درآمد خود یعنی حق تحصیل . خوشبختانه‌در مورد کودکستان ها و دبستانها و مدارس راهنمایی عطیه‌یی که بموجب فرمان همایونی از صندوق دولت برای عامه مردم تامین میشود ، به مقدار شایان‌توجهی بارحق تحصیل فرزندانشان را حتی نسبت به سال پیش‌سبک میکند .

نکته دوم این است که گفته شده است « آموزش وپرورش طبقاتی باقی مانده است »من بعنوان یک فرهنگی قدیمی و یک فرد صمیمی منظور از این « طبقاتی بودن » را نمی‌فهم . اگر مقصود این است که آموزش و پرورش‌برحسب استعداد های اشخاص متفاوت خواهند بود باید چنین باشد . اختلاف استعداد ها طبیعی و خدادادی است و عدالت‌اقتضا میکند که به هرکس مستعدتر است آموزش بیشتری داده شود ، این را طبقاتی نمیتوان نامید . اما اگر مقصود این است که بازهم اموزش و پرورش در مدارس غیردولتی (که لابد در نظر گویندگان این مطلب‌مزیتی شمرده می‌شود) خاص طبقات مرفه و پولدار باقی خواهد ماند این وضع هیچگاه وجود نداشته است و از این پس نیز با تصمیمی که دولت برای کمک به افراد مستعد کم بضاعت گرفته است ، وجود نخواهد داشت . در مدارس غیردولتی، تعداد قابل توجهی از دانش آموزان از تخفیفی مناسب در حق تحصیل برخوردارهستند.

(مثلا در مدارسی که من افتخار همکاری با آنها رادارم این تعداد از ۱۵۰۰ تجاوز نمی‌کند) این تخفیف‌ها بیشتر در مقابل کمکی است‌که‌وزارت آموزش و پرورش با دادن‌معلم (و به مدارس خیلی کم‌بنیه به صورتهای دیگر هم) میکند .

قسمتی هم از صندوق خود مدارس تامین میشود . اما شرط استفاده از این‌تخفیف‌ها داشتن استعداد است . اگر قرار شود هر فردبی‌استعدادی از مزایایی‌که‌باید مختص مردم با استعداد باشد استفاده کند نقض غرض است : متاسفانه تعدادی از افراد نسنجیده وبی توجه به مدارس دولتی ایراد می‌گیرند و نمی‌دانند که اشکال کار مدرسه دولتی این است‌که به حکم وظیفه‌یی که دارد همه نوع استعداد را با هم درمی‌آمیزد و در نتیجه عامل های بازدارنده از پیشرفت به وجود می‌آیند . وگرنه مدرسه‌دولتی از همان معلمان و برنامه و کتابهایی استفاده میکند که مدارس غیردولتی استفاده‌می‌نمایند. اگر ضعفی هم از جهت دیگر در کار باشد به آسانی قابل رفع شدن است .

پس آموزش و پرورش در ایران طبقاتی نیست وهمه افراد به فراخور استعداد از موهبت تعلیم‌برخوردار هستند. با استعداد های کم بضاعت مورد حمایت دولت و دستگاه های تعلیم و تربیت بوده‌اند و بازهم خواهند بود .

در باره آموزش و پرورش همگانی و مطالب دیگر بعدا صبحت خواهیم کرد.

آگهی استخدام رسمی

سازمان ثبت‌احوال کشور طبق مفاد قانون استخدام کشوری تعداد ۸۷ نفر را از طریق امتحان ور مسابقه بشرح زیر استخدام میکند

ردیف	عنوان طبقه شغل	محل جغرافیائی	تعدادموردنیاز	شرایط احراز	گروه قطعی
۱–	متصدی امورثبت احوال۲(نماینده‌حوزه)	دشت گرگان	۳ نفر	دارا بودن دیپلم کامل متوسطه	٤
۲–	« « « « «	گرگان	۲ نفر	« « « «	٤
۳–	« « « « «	بوشهر	۲ نفر	« « « «	٤
٤–	« « « « «	لارستان	۲ نفر	« « « «	٤
٥–	« « « « «	آباده	۲ نفر	« « « «	٤
٦–	« « « « «	رشت	۱ نفر	« « « «	٤
۷–	« « « « «	آستارا	۱ نفر	« « « «	٤
۸–	« « « « «	مشگین شهر	۱ نفر	« « « «	٤
۹–	« « « « «	مراغه	۱ نفر	« « « «	٤
۱۰–	« « « « «	اردبیل	۱ نفر	« « « «	٤
۱۱–	« « « « «	بیرجند	۱ نفر	« « « «	٤
۱۲–	« « « « «	تربت حیدریه	۱ نفر	« « « «	٤
۱۳–	« « « « «	سبزوار	۱ نفر	« « « «	٤
۱٤–	« « « « «	شیراز	۱ نفر	« « « «	٤
۱٥–	« « « « «	فسا	۱ نفر	« « « «	٤
۱٦–	« « « « «	سردشت	۱نفر	« « « «	٤
۱۷–	« « « « «	پیرانشهر	۱ نفر	« « « «	٤
۱۸–	« « « « «	مهاباد	۱ نفر	« « « «	٤
۱۹–	« « « « «	بروجن	۱ نفر	« « « «	٤
۲۰–	« « « « «	شهرضا	۱ نفر	« « « «	٤
۲۱–	« « « « «	گلپایگان	۱ نفر	« « « «	٤
۲۲–	« « « « «	سمیرم	۱ نفر	« « « «	٤
۲۳–	« « « « «	خدابنده	۱ نفر	« « « «	٤
۲٤–	« « « « «	همدان	۱ نفر	« « « «	٤
۲٥–	« « « « «	ملایر	۱ نفر	« « « «	٤
۲٦–	« « « « «	ساری	۱ نفر	« « « «	٤
۲۷–	« « « « «	زاهدان	۱نفر	« « « «	٤
۲۸–	متصدی امور ثبت احوال	سراوان	۱ نفر	« « « «	٤
۲۹–	متصدی امور ثبت احوال	درمشهر	۱ نفر	« « « «	٤
۳۰–	« « « « «	مهران	۱ نفر	« « « «	٤
۳۱–	« « « « «	میناب	۱ نفر	« « « «	٤
۳۲–	« « « « «	مسجد سلیمان	۱ نفر	« « « «	٤
۳۳–	« « « « «	ممسنی	۱ نفر	« « « «	٤
۳٤–	« « « « «	داراب	۱ نفر	« « « «	٤
۳٥–	« « « « «	رضائیه	۱ نفر	« « « «	٤
۳٦–	« « « « «	تبریز	۱ نفر	« « « «	٤
۳۷–	« « « « «	نجف‌آباد	۱ نفر	« « « «	٤
۳۸–	متصدی امور ثبت‌احوال۲(متصدی امور سجلی)	لارستان	۱ نفر	« « « «	٤
۳۹–	« « « « «	زابل	۱ نفر	« « « «	٤
٤۰–	« « « « «	پاسوج	۱ نفر	« « « «	٤
٤۱	« « « « «	آباده	۱ نفر	« « « «	٤
٤۲–	متصدی امور نام خانوادگی	زابل	۱ نفر	« « « «	٤
٤۳–	تکنسین تاسیسات	کرمان	۱ نفر	دارابودن‌مدرک فوق‌دیپلم مکانیک تاسیسات	٥
٤٤–	ماشین نویس فارسی	ایلام	۱ نفر	دارا بودن گواهی دوره اول متوسطه و گواهی ماشین نویسی فارسی	۳
٤٥–	« « « « «	بروجرد	۱ نفر	« « « « « «	۳
٤٦–	« « « « «	ایرانشهر	۱ نفر	« « « « « «	۳
٤۷–	« « « « «	چابهار	۱ نفر	« « « « « «	۳
٤۸–	« « « « «	سراوان	۱ نفر	« « « « « «	۳
٤۹–	« « « « «	میناب	۱ نفر	« « « « « «	۳
٥۰–	« « « « «	نوشهر	۱ نفر	« « « « « «	۳
٥۱–	« « « « «	نهاوند	۱ نفر	« « « « « «	۳
٥۲–	« « « « «	بهشهر	۱ نفر	« « « « « «	۳
٥۳–	« « « « «	شهسوار	۱ نفر	« « « « « «	۳
٥٤–	« « « « «	بندرعباس	۱ نفر	« « « « « «	۳
٥٥–	بایگان اسناد سجلی	زاهدان	۲ نفر	دارا بودن گواهی دوره اول متوسطه	۳
٥٦–	« « « « «	ساری	۲ نفر	« « « « « «	۳
٥۷–	« « « « «	خاش	۱ نفر	« « « « « «	۳
٥۸–	« « « « «	لنجان	۱ نفر	« « « « « «	۳
٥۹–	« « « « «	ایرانشهر	۱ نفر	« « « « « «	۳
٦۰–	« « « « «	زابل	۱ نفر	« « « « « «	۳
٦۱–	« « « « «	رشت	۱ نفر	« « « « « «	۳
٦۲–	« « « « «	داراب	۱ نفر	« « « « « «	۳
٦۳–	« « « « «	نی‌ریز	۱ نفر	« « « « « «	۳
٦٤–	« « « « «	همایونشهر	۱ نفر	« « « « « «	۳
٦٥–	« « « « «	آستارا	۱ نفر	« « « « « «	۳
٦٦–	« « « « «	خوی	۱ نفر	« « « « « «	۳
٦۷–	« « « « «	مهاباد	۱ نفر	« « « « « «	۳
٦۸–	« « « « «	مراغه	۱ نفر	« « « « « «	۳
٦۹–	« « « « «	مرند	۱ نفر	« « « « « «	۳
۷۰–	« « « « «	آبادان	۱ نفر	« « « « « «	۳
۷۱–	« « « « «	مسجد سلیمان	۱ نفر	« « « « « «	۳
۷۲–	« « « « «	سمیرم	۱ نفر	« « « « « «	۳
۷۳–	« « « « «	بروجن	۱ نفر	« « « « « «	۳
۷٤–	« « « « «	رودسر	۱ نفر	« « « « « «	۳
۷٥	متصدی امور دفتری	لنگان	۱ نفر	« « « « « «	۳
۷٦–	« « « « «	خاش	۱ نفر	« « « « « «	۳
۷۷–	« « « « «	کازرون	۱ نفر	« « « « « «	۳
۷۸–	« « « « «	فیروزآباد	۱ نفر	« « « « « «	۳

داوطلبان واجد شرایط می‌توانند برگ درخواست ذیل‌این آگهی را تکمیل کرده و با دو قطعه عکس از آخرین عکس ٤×٦ خود و رسید بانکی مبنی بر پرداخت مبلغ (۳٥۰) ریال دریکی از شعب بانک ملی ایران بحساب شماره (۹۸۰) خزانه نزد بانک مرکزی ایران بعنوان حساب حق ثبت نام داوطلبان‌استخدام‌حداکثر تا ده روز بعد از انتشار این آگهی با پست سفارشی به نشانی تهران – سازمان ثبت احوال کشور – دفتر تشکیلات ارسال دارند به مدارکی‌که فاقد رسیدبانکی‌باشد و یا بعد از این مهلت به پست تحویل داده شود ترتیب اثر داده نخواهد شد (وجه مذکور بهیچوجه مسترد نمیشود) پروانه ورود بجلسه امتحان و مسابقه در تاریخ ۱٤ر٤ر٥۳ در محل استان مربوطه بین داوطلبان توزیع خواهد شد ، محل امتحان بعدا اعلام‌خواهد شد .

سازمان ثبت احوال کشور

برگ درخواست شغل

نام و نام‌خانوادگی ... نام ... نام پدر ... شماره شناسنامه ...
محل صدور ... تاریخ تولد ... مدرک و رشته تحصیلی ...
داوطلب شغل (فقط یك شغل) ... محل جغرافیائی مورد تقاضا (فقط یك‌شهر) ...
نشانی کامل : شهر ... خیابان ... کوچه ... شماره منزل ... تلفن ...
امضاء داوطلب

تغییر محل ك.ال.ام

ارتقاطع تخت جمشید و
فرصت به تقاطع تخت طاووس
و میرعماد انتقال یافت

تلفنهای جدید : ۵–۸۵۸۰۶۱

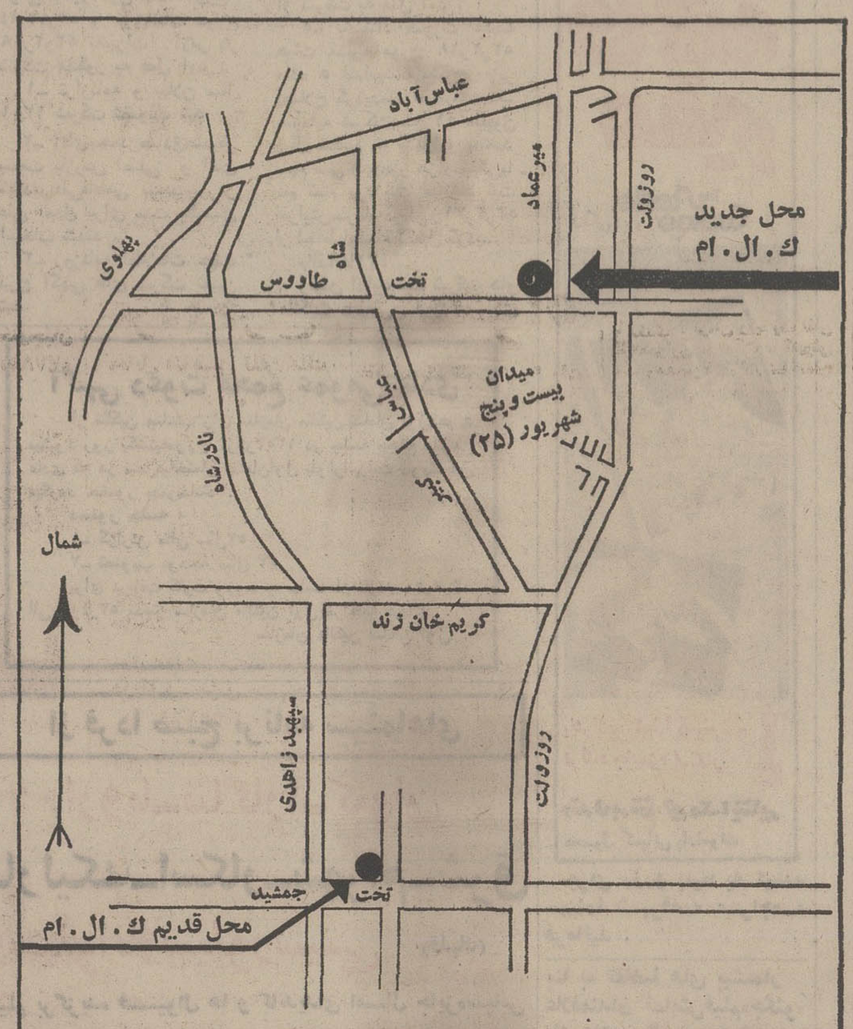

KLM

ك . ال . ام . خط هوایپمائی مطمئن هلندیهای سگفت انگیز

آگهی استخدام در آموزشگاه بهیاری شهربانی کشور

شهربانی کشور جهت دوره چهارم آموزشگاه بهیاری تعدادی داوطلب پسر برای تحصیل در آموزشگاه با شرایط و امتیازات زیر استخدام مینماید :

الف – شرایط

۱– تابعیت دولت شاهنشاهی ایران
۲– متدین بیکی از ادیان (اسلام – مسیحی – زرتشتی – کلیمی)
۳– داشتن حداقل سن ۱٦ سال حداکثر ۲۸ سال تمام
٤– داشتن‌حداقل‌گواهینامه‌سوم‌متوسطه (باستثناء سوم حرفه‌ای)
٥– داشتن صحت مزاج و تناسب اندام برابر گواهی بهداری شهربانی کشور
٦– داشتن حداقل قد ۱٦٥ سانتیمتر تمام
۷– نداشتن پیشینه بد
۸– نداشتن همسر ، اولاد وکسان تحت تکفل
۹– سپردن تعهد خدمت در شهربانی‌کشور برابر قوانین و مقررات استخدامی نیروهای مسلح شاهنشاهی
۱۰– موفقیت در آزمایشات ورودی و مصاحبه

امتیازات :

۱– دانش آموزان در سال اول و دوم تحصیلی در آموزشگاه بهیاری شبانه روزی بوده و کلیه هزینه های آنان ازقبیل‌خوراک، پوشاک و مسکن بعهده شهربانی کشور میباشد .

۲– دانش‌آموزان در مدت آموزش کمک هزینه تحصیلی برابر مقررات قانون استخدام نیروهای مسلح شاهنشاهی پرداخت خواهد شد .

۳– دانش‌آموزان در پایان سال دوم تحصیلی در صورت موفقیت در آزمایشات مربوط بدرجه‌سرپاسباندومی مفتخر وعلاوه برحقوق و مزایای درجه مربوطه از اضافه حقوق و مزایای مقرر قانون تامین کادر نیروهای مسلح شاهنشاهی و عنوان بهیار را پیدا خواهند کرد .

داوطلبان واجد شرایط میتوانندبرای کسب اطلاعات بیشتر و ثبت‌نام با در دست داشتن‌عین‌مدرک تحصیلی و فتوکپی آن عین‌شناسنامه بفرم جدید (عکس‌دار) و ٤ قطعه عکس ٤×۳ از تاریخ نشر آگهی تاآخر تیرماه سال جاری به دانشگاه پلیس واقع در جاده قدیم شمیران خیابان دانشکده پلیس مراجعه نمایند . م.الف ٤۱۲٦

آی آدمها

کارخانجات گازاکسیژن طبرستان

مجتمع بزرگ صنعتی با معیارهای جهانی

دیدار از کارخانجات گازاکسیژن طبرستان

بدعوت اداره کل اقتصاد استان مازندران وباهمکاری اداره اطلاعات استان ساعت ۱۰ صبح روز چهارشنبه اول خرداد یک برنامه بازدید از شرکت کارخانجات تولیدی گازاکسیژن طبرستان واقع در جاده بابل وبابلسر ترتیب یافت که در آن سرکار سرهنگ علوی، معاون شهربانی مازندران، رئیس اداره اطلاعات استان، مقامات اداری و روسای اطلاعات وروابط عمومی سازمانهای اداری استان و نمایندگان گروههای مختلف استان وشهرستان بابل نیز شرکت داشتند. در این بازدید ابتدا آقای مرتضی براتی مدیر کارخانه گازاکسیژن طبرستان طی گزارشی اظهار داشت که کارخانجات تولیدی گازاکسیژن طبرستان در سال ۱۳۵۰ با یک واحد کوچک باتولید ۲۸ متر مکعب گاز در ساعت با سرمایه بالغ بر ۱۵ میلیون ریال فعالیت خود را آغاز کرده وی افزود کشور عزیزما که تحت توجهات شاهنشاه آریامهر درراه صنعتی شدن و تمدن بزرگ گام برمیدارد موسسین این کارخانجات را بر آن داشت که یک واحد تولیدی عظیم با تولید مایع اکسیژن و مایع ازت بظرفیت ۱۶۵ متر مکعب در ساعت که اولین کارخانه از نوع خود در خاورمیانه میباشد و اکسیژن مایع تولید می کند تاسیس نمایند.

درجوار کارخانه مذکور با سرمایه‌ای معادل ۶۵ میلیون ریال خریداری و نصب نموده واین دوواحد تولیدی که‌هم اکنون روزانه یکصد وده هزار متر مکعب اکسیژن تولید مینماید مورد مصرف بازار های استان مازندران ـ گرگان ـ گیلان وپایتخت میباشد این کارخانه که ششمین کارخانه تولیداکسیژن ازنوع خود در دنیا است بخاطر رفاه حال مصرف کنندگان تصمیم گرفت یک واحد دیگر در شهرستان گرگان باسرمایه‌ای حدود ۱۵ میلیون ریال وباتولید ۲۸ مترمکعب در ساعت بعنوان کارخانه کمکی ورزرو در شهرستان مذکور تاسیس نماید که هم اکنون کارساختمانی آن بپایان رسیده و موسسین این کارخانه مشغول ترخیص ماشین آلات و نصب آن هستند آنگاه قسمت های تهیه اکسیژن مایع تهیه اکسیژن گاز ـ تهیه ازت مایع ـ تهیه ازت گاز و قسمت پر کردن سیلندرها وسایرقسمت ها مورد بازدید قرار گرفت ودر هر قسمت توضیحاتی بوسیله آقای براتی ببازدید کنندگان داده شد.

سپس بازدید کنندگان در ضیافت ناهاری که از طرف مدیر کارخانه تولیدی گاز اکسیژن در کازینو بابلسر ترتیب یافته بود شرکت کردند.

از فردا صبح فقط در

سینه‌موند

نمایش دهنده فیلم های مخصوص کودکان، نوجوانان و خانواده‌ها

فیلمی بمراتب شیرین‌تر وجالب‌تر از ماشین‌سحرآمیز

شما در هر سن و سالی که باشید از تماشای این فیلم لذت خواهید برد

آگهی دعوت مجمع عمومی عادی کشتیرانی ملی آریا

بدینوسیله از صاحبان سهام کشتیرانی ملی آریا ـ شرکت سهامی خاص دعوت میشود برای تشکیل جلسه مجمع عمومی عادی بطور فوق‌العاده بمنظور اتخاذ تصمیم درباره دستور جلسه بشرح زیر در ساعت ۸ صبح روز دوشنبه بیستم خرداد ماه ۱۳۵۳ در محل شرکت واقع‌در خیابان کریمخان زند بین آبان و بهجت آباد حضور بهمرسانند .

دستور جلسه :

ـ اتخاذ تصمیم درباره تعداد مدیران و در صورت لزوم تجدید انتخاب اعضاء هیئت مدیره .

هیئت مدیره کشتیرانی ملی آریا

آگهی استخدام

آموزشگاه بهیاری دانشکده پزشکی برای تحصیل در دوره هیجدهم آموزشگاه عده‌ای دوشیزه داوطلب با شرایط زیر قبول مینماید :

۱ـ داشتن گواهینامه سوم متوسطه .

۲ـ سن بین ۱۶ تا ۲۲ سال.

۳ـ ازبین داوطلبان واجد شرایط عده مورد احتیاج از طریق مسابقه ومصاحبه ومعاینه عمومی انتخاب‌میشوند.

۴ـ برای اطلاع بیشتر داوطلبان میتوانند از تاریخ نشر آگهی بدفتر آموزشگاه واقع در خیابان کندی اول خیابان پرچم پلاک ۷۸ مراجعه و برگ شرایط نام‌نویسی رادریافت دارند .

تاریخ ثبت‌نام از اول تیرماه بمدت یکماه وتاریخ شروع مسابقه ۱ر۵ر۵۳ میباشد .

م الف ۴۳۷۲

دانشکده پزشکی

از امشب فقط در

سینما پولیدور

یک داستان واقعی از حماسه ۹ جانباز درمبارزه‌بااسلحه‌ای خطرناک که در اختیار نازیها بود

گیشه سینما پولیدور برای رزرو بلیط آماده است

سئانسها ۱۱ر۳۰ صبح ـ ۱ر۳۰ ـ ۳ر۳۰ـ۵ر۳۰ـ۷ر۳۰ ۹ر۴۵ بعد از ظهر

از امشب در گروه ممتاز سینماهای

آسیا ـ شهوند ـ دیانا ـ لیدو

نپتون ـ ژاله ـ ادئون ـ توسکا

چرخ فلک ـ پاسارگاد ـ المپیا

و... نادر

پس از سالها یک محصول بی‌نظیر و استثنائی از سینمای هند در گروه‌ممتازسینمائی‌پایتخت‌بخاطر علاقمندان آثار نادر و گرانبهای سینمای هند بنمایش درمی‌آید .

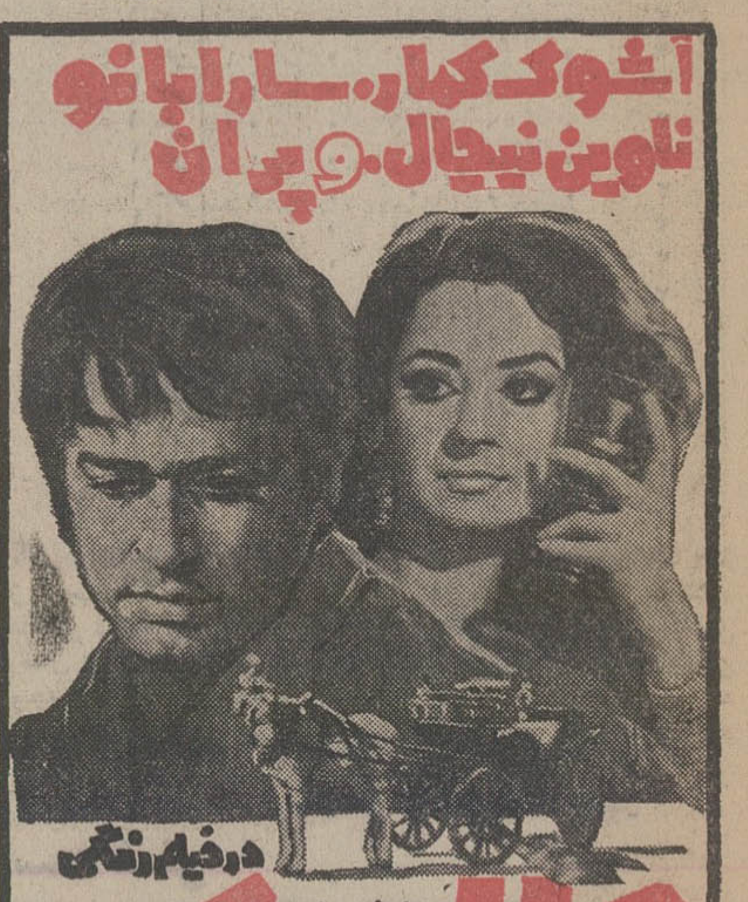

سینما شهوند علاوه بر برنامه فیلم کوتاه رنگی «شریان‌های اقتصادی» رانیز نمایش میدهد .

ارتش اسرائیل

بقیه از صفحه ۶

سنگین‌تری مانند مبارزه با چریکهای فلسطینی بردوش ماموران پلیس و امنیتی اسرائیل نتایج طاقت‌فرسائی بدنبال خواهد آورد سخنان مفسر رادیوی دولتی اسرائیل با این پیشگوئی پایان یافت که کشور وی نبردی دشوار و خونین و طولانی با چریکهای فلسطینی در پیش دارد.

در هفته های اخیر که موج فعالیت های ضربتی بزرگ چریکهای فلسطینی و مخصوصا دستجات از جان گذشته آنها (معروف به گروه‌های مرگ) بالا گرفته‌است مردم اسرائیل خشم و نارضائی خود را از عدم کفایت اقدامات امنیتی دولت در فرصتهای مختلف ابراز کرده‌اند.

آشناترین آماج این احساسات خشم‌آلود، ژنرال موشه‌دایان وزیر دفاع اسرائیل است که قبلا نیز به سبب مسئولیت هایش در قبال عدم آمادگی کشورش برای درگیرشدن در جنگ رمضان گذشته هدف انتقادهای بیرحمانه‌ای قرار گرفته‌است. در ماجرای خونین معلوت که چندی پیش روی داد مردم این شهر بطرف موشه‌دایان حمله کردند و تنها کمک سربازان مسلح اسرائیلی او را از آتش خشم مردم نجات داد و روز تشییع جنازه و تدفین دانش آموزان اسرائیلی که در ماجرای مدرسه معلوت به قتل‌رسیده بودند نیز مردم این شهر بطرف «کاتزیر» رئیس‌جمهور و ایگال آلون معاون نخست‌وزیر اسرائیل حمله‌ور شدند و در این مورد هم مداخله نظامیان اسرائیلی کمک کرد تا دو شخصیت یادشده از چنگ هموطنان عصبانی خود خلاص شوند.

۲ شانس

بادسته چک اعانه ملی مخصوص سالگرد

شانس اول

۲۷ سال ماهانه

۴ هزارتومان

باضافه

۵۰۰ هزارتومان

درپایان ۲۷ سال

شانس دوم

هفتصد هزار تومان

جایزه بزرگ دسته چک

قرعه‌کشی

۱۴

روزدیگر

عواید بنفع گرسنگان افریقا

روز آزادی

بقیه از صفحه ۶

ثروت طبیعی وزیرزمینی تاکنون نقش مهمی در سرازیرکردن درآمد و ثروت بسوی پرتغال ایفا کرده‌است بموجب‌قراردادی که ده سال‌قبل‌بین‌دولت‌آفریقای جنوبی و حکومت سابق پرتغال امضاء شده است تاکنون‌صدها هزار کارگر سیاهپوست از موزامبیک به معادن طلای افریقای‌جنوبی‌فرستاده شده‌اندو قسمت عمده درآمدی که اختصاصا حاصل دسترنج این کارگران دربدرشده و تیره‌روز است هرساله بصورت صدها میلیون‌فرانک (فرانسه) درآمد نقدی به کیسه مقامات پرتغالی سرازیر شده است‌دولت‌آفریقای جنوبی بموجب قراردادی که در۱۹۲۸ باپرتغال امضاء کرده است ، حقی را که بابت اجیر کردن کارگران مهاجر اهل موزامبیک و بکارگماشتن آنان در معادن آفریقای جنوبی و پرتغال میگیرد بصورت طلا پرداخت می کند .

از این‌گذشته موزامبیک دارای یکی‌ازطولانی‌ترین‌سواحل آفریقای خاوری است و سمت عمده این‌سواحل‌قابل‌کشتی‌رانی است . طول این سواحل بالغ بر ۳۰۰۰ کیلومتر است‌وبنادری که دراین سواحل طولانی قرار دارند از پررونق‌ترین مراکز فعالیتهای بازرگانی و ترانزیتی آفریقا و سراسر جهان بشمار میروند . بندرلورنکومارکز در موزامبیک باظرفیت سالانه‌ای معادل ۱۶ میلیون تن (برای تخلیه وبارگیری کشتی‌ها) بعدازبندردوربان (درآفریقای جنوبی) اولین بندربزرگ‌آفریقا ویازدهمین بندر بزرگ جهان است .

آگهی تغییرات شرکت‌سهامی خاص بازرگانی و فنی آفتاب شرق ثبت‌شده بشماره ۳۶۱۶

طبق صورت جلسه مجامع عمومی بطور فوق‌العاده مورخ ۱۴ر۱۲ر۵۲ و فوق‌العاده مورخ ۱۸ر۲ر۵۳ تغییرات زیر در شرکت مذکور به عمل امد :

۱ـ ترازنامه و بیلان سال ۱۳۵۱ شرکت تصویب شد

۲ـ آقای‌محمد صادق‌صدیقی بسمت بازرس اصلی و آقای مهندس‌علی‌فاطمی بسمت‌بازرس علی البدل برای مدت یکسال انتخاب شدند .

۳ـ روزنامه اطلاعات جهت درج آگهی های شرکت تعیین شد.

۴ـ سرمایه شرکت از مبلغ پانزده میلیون ریال به مبلغ پنجاه ویک میلیون ریال‌افزایش یافت و اضافه سرمایه ازطریق مطالبات‌نقدی‌حال شده‌اشخاص از شرکت به عمل آمد .

۵ـ باستناد صورت جلسه هیئت مدیره مورخ ۱۸ر۲ر۵۳ ماده ۵ اساسنامه بشرح زیر اصلاح گردیدماده ۵ اساسنامه ـ سرمایه شرکت‌مبلغ ۵۱ میلیون ریال منقسم به یکهزارو پانصد سهم سی و چهار هزار ریالی‌با نام تمام پرداخت میباشد ثبت افزایش‌سرمایه‌درتاریخ ۳۱ر۲ر۵۳ از لحاظ امضاء تکمیل گردید.

م‌الف ۴۳۲۷

رئیس اداره ثبت شرکت هاو مالکیت صنعتی .حمیدجمشیدی

آگهی دعوت مجمع عمومی عادی

از مالکین صاحب رای سازمان مالکین سامان اول‌دعوت میشود روز یکشنبه‌مورخ ۲ر۴ر۱۳۵۳ در جلسه مجمع عمومی عادی که در محل‌ساختمان سامان‌اول بلوار‌الیزابت دوم‌تشکیل میگردد حضور بهمرسانند .

دستور جلسه :

۱ـ گزارش مالی سال۵۲

۲ـ تصویب بودجه سال ۵۳

برای دریافت کارت ورود به جلسه از تاریخ ۲۰ر۳ر۵۳ الی ۱ر۴ر۵۳ بدفتر سازمان مالکین اول مراجعه فرمائید .

سازمان مالکین سامان اول

از فردا صبح برنامه سینماهای

اروپا ـ نیاگارا ـ کیهان

مارلیک ـ اسکار ـ شهرام ـ شرق

وسیلوانا وسیلورسیتی (قلهک)

فیلم برگزیده فستیوال ها و کاندیدای امسال جایزه‌سپاس

آغاز هفته سوم

فقط در سینما

شهرقصه

نمایش‌دهنده آثارسینمای بهتر و برتر

آنها دوجوان‌نورسیده بودند ... و تشنه عشق و دلدادگی

برای رزرو بلیط به گیشه سینما شهرقصه مراجعه فرمائید .

بنا به تقاضا های بیشمار علاقمندان نمایش‌فیلم«جگنو» یک هفته دیگر تمدید شد

آغاز یازدهمین وآخرین هفته نمایش

موفق ترین فیلم سال در

سینماهمای

شورانگیزترین فیلم سال‌از سینمای هند دومین برنامه انتخابی

سینماهما

یک فیلم نو ـ باهنرمندان نو برای نسل جوان امروز

از هفته آینده

دوراه

کسری : مروری برتاریخ سینمای ایران

برنامه‌سینماها

تماشای فیلمهائیکه با علامت (×) مشخص شده برای اشخاص کمتر از ۱۸ سال ممنوع‌است

★ آتش برفراز تلمارک ـ رنگی ـ کرک‌داگلاس
پولیدور (۴۲۶۳۱) ۱۱ر۳۰ـ۱ر۳۰ـ۳ر۳۰ـ۵ر۳۰ـ۷ر۳۰ـ۹ر۴۵

★ آوانتی ـ رنگی ـ جک‌لمون
شهرفرنگ (۶۲۷۶۲۸) ۱۱ر۱۵ـ۲ر۳۰ـ۵ـ۷ر۳۰ـ۱۰

★ (×) آتش هوس ـ رنگی ـ فرانسواپره‌و
ب.ب (۸۲۹۶۴۱) ۱۰ـ۱۲ـ۲ـ۴ـ۶ـ۸ـ۱۰

★ افعی ـ رنگی ـ یول‌برینر ـ ویزیالزی
آتلانتیک (۶۲۷۱۷۱) ۱۱ر۱۵ـ۳ـ۵ر۱۵ـ۷ر۳۰ـ۱۰

★ اسیر عشق یک مرد ـ رنگی ـ ادویژفنک
ونک (۶۸۴۱۱۶) ۱۱ر۳۰ـ۳ـ۳ر۳۰ـ۵ر۴۵ـ۷ـ۱۰

★ اسارت بخاطر آزادی ـ رنگی ـ پل‌نیومن
دیاموند (۸۲۸۴۰۰) ۱۱ر۱۵ـ۱ر۴۵ـ۳ر۳۰ـ۵ر۳۰ـ۷ر۳۰ـ۹ر۴۵

★ (×) پدرخوانده ـ رنگی ـ مارلون براندو
گلدیس (۶۲۸۷۱۳) ۱۲ر۳۰ـ۳ر۳۰ـ۶ر۳۰

★ بزرگترین داستان عالم ـ پسرخاله های زوزو
ستاره (۵۳۹۷۲۱) ۹ـ۱۱ـ۱ـ۳ـ۵ـ۷ـ۹

★ پیکار در آفتاب ـ آتش افروزان غرب
خرم (۹۵۷۱۷۶) ۱۰ـ۱۲ـ۲ـ۴ـ۶ـ۸

★ تلاش ـ رنگی ـ راجندراکومار
فری (۵۴۳۳۳۶) ۱۲ر۳۰ـ۲ر۳۰ـ۴ر۳۰ـ۶ر۳۰ـ۸ر۳۰

★ تصویر التهاب ـ رنگی ـ اسکوپ
آریا (۳۱۹۸۸۴) ۹ـ۱۱ـ۱ـ۳ـ۵ـ۷ـ۹

★ جویندگان طلای سیاه ـ رنگی ـ جرج‌سی‌اسکات
پارامونت (۴۸۳۲۱) ۱۱ر۱۵ـ۳ر۳۰ـ۵ر۳۰ـ۷ر۳۰ـ۹ر۳۰

★ جگنو ـ رنگی ـ درمندرا ـ هماما‌لینی
همای (۳۱۱۶۶۹) ۱۰ر۳۰ـ۱۲ر۳۰ـ۲ر۳۰ـ۴ر۳۰ـ۶ر۳۰ـ۸ر۳۰

★ حقه های یک تیرانداز ـ رنگی ـ جیانی گارکو
سانترال (۹۲۸۶۸۶) ۹ـ۱۱ـ۱ـ۳ـ۵ـ۷ـ۹ر۱۵
متروپل (۳۱۹۴۱۰) ۹ـ۱۱ـ۱ـ۳ـ۵ـ۷ـ۹
رویال (۸۲۹۷۸۵) ۱۰ـ۱۲ـ۲ـ۴ـ۶ـ۸ـ۱۰

★ حریص ـ رضا بیک‌ایمانوردی
ری (۲۲۵۷۸) ۹ـ ۱۱ـ ۱ـ ۳ـ ۵ـ ۷ـ ۹

★ دکترجون بدادم برس ـ رنگی ـ البرتوسوردی
ریولی (۷۵۷۷۷۷) ۱۱ـ۳ر۳۰ـ۵ر۳۰ـ۷ر۳۰ـ۹ر۳۰

★ دنیای دیوانه ، دیوانه ، دیوانه ، دیوانه ـ رنگی
گلدن‌سیتی (۶۶۳۲۶۹) ۱۱ـ۳ر۳۰ـ۶ر۳۰ـ۹ر۳۰

★ دوست پدرخوانده ـ رنگی ـ اریکا‌بلانک
سهیلا (۳۱۶۴۲۴) ۱۰ر۳۰ـ۱۲ر۳۰ـ۲ر۳۰ـ۴ر۳۰ـ۶ر۳۰ـ۸ر۳۰
پلازا (۴۴۲۵۵) ۱۱ر۱۵ـ۳ر۳۰ـ۵ر۳۰ـ۷ر۳۰ـ۹ر۴۵
مهتاب (۴۷۷۷۷) ۹ـ۱۱ـ۱ـ۳ـ۵ـ۷ـ۹
مراد (۷۵۳۳۸۲) ۹ـ۱۱ـ۱ـ۳ـ۵ـ۷ـ۹

★ (×) دعوت به قهوه ـ رنگی ـ اگوتونیاتسی
داریوش (۲۶۲۶۵) ۹ـ ۱۱ـ ۱ـ ۳ـ ۵ـ ۷ـ ۹

★ رستم و سهراب ـ رنگی ـ محصول شوروی
نیاگارا (۶۶۵۳۰۷) ۱۰ر۱۵ـ ۱۱ر۴۵ـ ۱ر۱۵ـ ۴ر۱۵ـ ۶ر۴۵ـ ۹ر۱۵
اروپا (۳۰۳۱۷۹) ۱۰ر۱۵ـ ۱۲ر۴۵ـ ۳ر۱۵ـ ۵ر۴۵ـ ۸ر۱۵
رکس (۳۱۵۲۹۳) ۱۰ر۱۵ـ ۱۲ر۴۵ـ ۳ر۱۵ـ ۵ر۴۵ـ ۸ر۱۵
میامی (۷۵۴۳۲۹) ۱۱ر۱۵ـ ۱ر۴۵ـ ۴ر۱۵ـ ۶ر۴۵ـ ۹ر۱۵
کیهان (۵۴۶۳۶۰) ۹ـ۱۱ر۱۵ـ۱ر۴۵ـ۴ر۱۵ـ۶ر۴۵ـ۹ر۱۵
الوند (۳۵۶۵۳۸) ۱۰ـ ۱۲ر۳۰ـ ۳ـ ۵ر۳۰ـ ۸
مارلیک (۹۶۳۶۱۶) ۱۰ر۳۰ـ ۱ـ ۳ر۳۰ـ ۶ـ ۸ر۳۰
ارانوس (۲۷۹۷۱) ۱۰ـ ۱۲ر۳۰ـ ۳ـ ۵ر۳۰ـ ۸
اسکار (۹۲۰۸۸۸) ۱۰ـ ۱۲ر۳۰ـ ۳ـ ۵ر۳۰ـ ۸
شهرام (۸۴۴۵۴۹) ۹ر۳۰ـ ۱۱ر۳۰ـ ۲ـ ۴ر۳۰ـ ۷ـ ۹ر۳۰
سیلوانا (۳۹۳۷۷۷) ۱۱ـ ۱ر۳۰ـ ۴ـ ۶ر۳۰ـ ۹
سیلورسیتی (۸۶۱۲۰۵) ۱۰ر۳۰ـ ۱۲ر۳۰ـ ۳ر۳۰ـ ۶ـ ۸ر۳۰
شرق (۵۴۰۲۴) ۱۱ـ ۱ر۳۰ـ ۴ـ ۶ر۳۰ـ ۹

★ رگبار ـ پرویز فنی‌زاده ـ معصومی
ایفل (۳۱۱۴۷۷) ۱۰ـ۱۲ـ۲ـ۴ـ۶ـ۸ـ۱۰

★ روز های خوب زندگی
تخت جمشید (۴۳۵۵۰) ۱۱ـ ۲ـ ۴ـ ۶ـ ۸ـ ۱۰

★ زیبای ماجراجو ـ رنگی ـ میری دارک
مولن‌روژ (۷۵۲۹۲۹) ۱۱ـ۳ر۳۰ـ۵ر۳۰ـ۷ر۳۰ـ۹ر۳۰

★ زنهای عاشق ـ سینما سکوپ رنگی
تاج (۳۱۳۸۶۴) ۱۰ـ۱۲ـ۲ـ۴ـ۶ـ۸ـ۱۰

★ زنهای عاشق ـ رنگی ـ اولیورر‌ید
پارک (۳۱۹۶۳۷) ۹ـ۱۱ـ۱ـ۳ـ۵ـ۷ـ۹

★ ساتیریکون ـ رنگی
ماژستیک (۶۶۸۴۶۱) ۱۰ر۳۰ـ۱۲ر۴۵ـ۳ـ۵ر۱۵ـ۷ر۳۰ـ۹ر۴۵

★ عشق من وطن‌من ـ رنگی ـ درمندرا
حافظ (۲۹۱۰۷۴) ۱۰ر۳۰ـ ۲ر۳۰ـ ۴ر۳۰ـ ۶ر۳۰ـ ۸ر۳۰

★ فاخته عقیم ـ رنگی ـ لنیرامینه‌لی
شهرقصه (۶۲۷۲۹۰) ۱۱ـ۲ـ۴ـ۸ـ۱۰

کاپری ـ فستیوال سینمای سپاس

★ کالسکه ۲۰۳ ـ رنگی ـ آشوک کومار
آسیا (۴۲۹۰۹) ۹ر۳۰ـ۱۲ر۳۰ـ۲ر۳۰ـ۵ـ۷ر۳۰ـ۱۰
شهوند (۳۵۴۰۴۰) ۸ر۴۵ـ۱۱ر۱۵ـ۱ر۴۵ـ۴ر۱۵ـ۶ر۴۵ـ۹ر۱۵
دیانا (۴۷۳۶۵) ۹ـ۱۱ر۳۰ـ۲ـ۴ر۳۰ـ۷ـ۹ر۳۰
لیدو (۹۵۱۲۸۲) ۱۰ـ۱۲ر۱۵ـ۲ر۳۰ـ۴ر۴۵ـ۷ـ۹ر۱۵
نپتون (۷۶۰۱۳۶) ۹ر۱۵ـ۱۱ر۳۰ـ۲ـ۴ر۳۰ـ۷ـ۹ر۳۰
ژاله (۳۰۴۱۲۰) ۸ر۳۰ـ۱۰ر۴۵ـ۱ر۱۵ـ۳ر۴۵ـ۶ر۱۵ـ۸ر۴۵
ادئون (۳۱۸۱۱۸) ۱۰ر۴۵ـ۱ر۱۵ـ۳ر۴۵ـ۶ر۱۵ـ۸ر۴۵
توسکا (۵۳۹۵۴۴) ۱۰ـ۱۲ر۳۰ـ۳ـ۵ر۳۰ـ۸
چرخ‌فلک (۹۵۰۵۵۸) ۸ر۳۰ـ۱۱ـ۱ر۳۰ـ۳ر۳۰ـ۵ر۴۵ـ۸
پاسارگاد (۳۴۲۷۸۲) ۱۰ـ۱۲ر۳۰ـ۳ـ۵ر۳۰ـ۸
المپیا (۹۲۶۷۹۶) ۹ر۱۵ـ۱۱ر۳۰ـ۱ر۴۵ـ۴ـ۶ر۱۵ـ۸ر۳۰
نادر (۳۱۴۴۹۵) ۸ـ۱۰ر۱۵ـ۱۲ر۴۵ـ۳ر۱۵ـ۵ر۴۵ـ۸ر۱۵

★ قربانی پنجم ـ رنگی ـ لکس‌بارکر
پردیس (۳۰۴۲۵۸) ۹ـ۱۱ـ۱ـ۳ـ۵ـ۷ـ۹

★ کلید معما ـ رنگی ـ باری‌نیومن ـ سوزی‌کندال
شهرتماشا (۹۲۸۶۸۶) ۱۱ر۱۵ـ۳ر۳۰ـ۵ر۳۰ـ۷ر۳۰ـ۹ر۴۵

★ (×) کاملیا ۲۰۰۰ ـ رنگی ـ دانیل‌گوبر
امپایر (۶۲۳۹۴۲) ۱۱ر۱۵ـ۳ر۳۰ـ۵ر۳۰ـ۷ر۳۰ـ۹ر۴۵

★ مزدوران ـ رنگی ـ رودتیلور
رادیوسیتی (۴۳۳۲۰) ۱۱ر۱۵ـ۳ر۳۰ـ۵ر۳۰ـ۷ر۳۰ـ۹ر۳۰

★ مروری بر آثار سینمای ایران
کسری (۸۲۶۹۳۹) ۱۱ـ۲ـ۴ـ۶ـ۸ـ۱۰

★ ماجراهای علاءالدین ـ رنگی ـ دونالدا وکانر
سینه‌موند (۴۸۳۲۱) ۱۱ـ۳ـ۵ـ۷ـ۹

★ مرگ آفرین ـ سینما سکوپ ـ رنگی
برلیان (۳۹۳۵۳۵) ۹ـ۱۱ـ۱ـ۳ـ۵ـ۷ـ۹

★ نبردالعلمین ـ آخرین آدرس
البرز (۳۰۴۲۵۸) ۸ر۳۰ـ۱۲ر۳۰ـ۴ر۳۰ـ۸ر۳۰

★ وسوسه‌گر ـ رنگی ـ الن‌دلون
بولوار (۶۶۰۲۹۲) ۱۱ـ۱ـ۳ـ۵ـ۷ر۱۵ـ۹ر۱۵

★ هرکول پسر آفتاب ـ مردها و نامردها
آسمان‌آبی (۳۴۱۶۶۸) ۹ـ۱۱ـ۱ـ۳ـ۵ـ۷ـ۹

★ یاور ـ بیک‌ایمانوردی ـ آرام
اونیورسال (۹۲۶۹۵۳) ۱۱ـ۱ـ۳ـ۵ـ۷ـ۹ر۳۰
پاسیفیک (۷۵۳۳۱۱) ۱۱ر۳۰ـ۳ر۳۰ـ۵ر۳۰ـ۷ر۳۰ـ۹ر۳۰
ایران (۳۱۶۳۵۴) ۹ـ۱۱ـ۱ـ۳ـ۵ـ۷ـ۹
ساینا (۳۵۲۴۴۲) ۹ـ۱۱ـ۱ـ۳ـ۵ـ۷ـ۹
تیسفون (۹۵۸۸۸۲) ۱۰ـ۱۲ـ۲ـ۴ـ۶ـ۸ر۳۰
رنگین‌کمان (۳۴۶۷۶۰) ۱۰ـ۱۲ـ۲ـ۴ـ۶ـ۸ر۳۰
موناکو (۷۹۵۵۹۶) ۹ـ۱۱ـ۱ـ۳ـ۵ـ۷ـ۹
پرسپولیس (۵۳۸۰۸۳) ۸ـ۱۰ـ۱۲ـ۲ـ۴ـ۶ـ۸
کارون (۹۵۵۱۶۵) ۱۰ـ۱۲ر۱۵ـ۲ر۱۵ـ۴ر۱۵ـ۶ر۳۰ـ۸ر۳۰
دریا (۳۴۱۷۴۶) ۹ـ۱۱ـ۱ـ۳ـ۵ـ۷ـ۹
آستارا (۸۷۴۰۲۲) ۱۰ر۳۰ـ۲ر۳۰ـ۴ر۳۰ـ۶ر۳۰ـ۸ر۳۰

سئانس انگلیسی

گلدیس ساعت ۹ر۳۰ فیلم (پدرخوانده)

★ امیرارسلان ـ نمایش خنده‌دار موزیکال
تئاتر دهقان (۳۱۴۸۹۹) ۸ر۳۰ بعد از ظهر

خاور KHAVAR

آگهی مزایده فروش ضایعات(تخته)

کارخانه اتومبیل سازی خاور تخته‌های حاصل از بازکردن قطعات و مواد اولیه را ازطریق مزایده کتبی بفروش میرساند علاقمندان بشرکت در مزایده میتوانند از تاریخ یازدهم خرداد ماه جاری جهت رویت نمونه و سپردن ودیعه شرکت در مزایده به محل کارخانه اتومبیل‌سازی خاور واقع در جاده تهران‌ساوه کیلومتر ۸ مراجعه و پیشنهادات خود را درپاکت لاك و مهر شده بدفتر کارخانه تسلیم نمایند .

ودیعه مذکور مبلغ دویست هزار ریال خواهد بود که بایستی به باجه بانک ملی کارخانه اتومبیل سازی خاور واقع در محل کارخانه به حساب جاری شماره ۴۱۴۴ واریز و رسید آن ضمیمه پیشنهاد گردد .

پیشنهادات واصله در تاریخ شنبه ۲۵ خرداد ماه در ساعت ۱۰ صبح در حضور پیشنهاددهندگان درمحل کارخانه باز و قرائت خواهد شد .

به پیشنهادات فاقد سپرده ودارای قید و شرط و همچنین به پیشنهاداتی که پس از تشکیل جلسه تسلیم گردد ترتیب اثر داده نخواهد شد .

کارخانه در رد و یا قبول یك یا کلیه پیشنهادات مختار خواهد بود .

با برنده مزایده برای مدت یکسال قرارداد منعقد خواهد شدومبلغ ودیعه برنده تا پایان قرارداد نزد کارخانه بصورت سپرده ضبط خواهد شد .

آگهی ثبت نام مسابقه ورودی

دبیرستان دانشگاه اصفهان

دبیرستان دانشگاه اصفهان برای سال‌های ششم طبیعی و ریاضی هر کلاس حداکثر ۳۵ نفر با شرایط زیر نام نویسی میکند .

الف ـ شرایط نام نویسی

۱ـ دانش آموزان میتوانند در مسابقه‌ورودی شرکت نمایند که معدل سال های سوم تا پنجم متوسطه آنان کمتر از پانزده نبوده ودر هیچیک از کلاس‌ها تجدیدی نداشته‌باشند.

۲ـ نام نویسی از تاریخ ۲۰ خرداد ماه‌لغایت ۳۰ خرداد ماه همه روزه صبح ها از ساعت ۸ تا ۱۱ ونیم و بعد از ظهر هاازساعت۳ تا ۵ در محل دبیرستان انجام میگیرد .

ب ـ مدارك لازم برای نام نویسی :

۱ـ فتوکپی کارنامه های سوم تا پنجم‌متوسطه یا سوم و چهار متوسطه همراه با گواهی قبولی سال پنجم با ذکر معدل و گواهی‌نداشتن تجدیدی .

۲ـگواهی‌حسن اخلاق و رفتار ازدبیرستان‌مربوطه که به امضای رئیس دبیرستان رسیده باشد .

۳ـ دو قطعه عکس ۴ × ۶که پشت‌نویسی‌شده باشد .

۴ـ یک برگ فتوکپی‌شناسنامه‌یا رونوشت‌شناسنامه .

۵ـ یک برگ قبض بانکی به مبلغ‌پانصدریال بابت حق نام نویسی به حساب شماره ۲۹۰۷ بانک عمران شعبه اصفهان .

یادآوری :

۱ـ شهریه دبیرستان سالیانه پانزده‌هزارریال میباشد .

۲ـ دبیرستان دانشگاه خوابگاه جهت‌سکونت دانش آموزان ندارد .

۳ـ مبلغ پانصد ریـــال پرداخت شده‌برای امتحان ورودی بهیچوجه مسترد نخواهد شد .

توجه :

۱ـ امتحان ورودی در تاریخ دوازدهم‌تیر ماه انجام میگیرد و کارت ورود به جلسه امتحان در تاریخ دهم‌تیرماه‌در محل دبیرستان‌دانشگاه توزیع و محل امتحان نیز اعلان خواهد شد .

۲ـ علاوه برامتحان ورودی از دانش‌آموزان مصاحبه به عمل خواهد امد .

۳ـ با دانش آموزانی‌مصاحبه انجام‌خواهدگرفت که توانسته باشند در امتحانات کتبی حداقل نصف بعلاوه یک نمرات شاگرد اول‌مسابقه ورودی را کسب نموده باشند .

آ ـ ۱۴۳۸۲ دبیرستان دانشگاه اصفهان

آگهی استخدام

انجمن توان بخشی جهت خدمت درمرکز بهداشت سلامی شیرازبه‌تخصص های‌مشروحه زیر نیازمند است :

۱ـمددکار اجتماعی	لیسانس مددکاری	یک نفر
۲ـ مربی ماشین های افزار	دیپلم از هنرستان صنعتی یاقوق	
	دیپلم انستیتو تکنولوژی	یک نفر
۳ـ مربی فلزکاری	دیپلم از هنرستان صنعتی	یک نفر
۴ـ مربی برق	دیپلم از هنرستان صنعتی	یک نفر

متقاضیان میتوانند از تاریخ نشر آگهی‌به مدت یک هفته فرم زیر را تکمیل و به اداره کارگزینی انجمن توانبخشی واقع در خیابان شاهرضا ، بین کالج و ویلا خیابان سرشار شماره۳۴ ارسال دارند .

فرم درخواست کار

نام خانوادگی : نام : تاریخ‌تولد :

محل تولد : شماره شناسنامه : محل صدور شناسنامه :

تابعیت : مذهب : وضع خدمت زیر پرچم :

زبان خارجه : آخرین مدرك تحصیلی : رشته :

شغل مورد نظر : نشانی پستی کامل :

م الف ۰۴۱۳۸ آ ـ ۱۴۴۲۶

استخدام در نیروی هوائی شاهنشاهی

نیروی هوائی شاهنشاهی تعدادی‌داوطلب برای تحصیل در آموزشگاه همافری باشرایط و امتیازات زیر استخدام می‌نماید.

الف ـ شرایط :

۱ـ تابعیت دولت شاهنشاهی ایران و متدین بودن بیکی‌ازادیان،اسلام، مسیحی، کلیمی وزرتشتی .

۲ـ داشتن گواهینامه دوره کامل‌دبیرستان «ریاضی ـ طبیعی » و داشتن حداکثر سن ۲۴ سال «برای کسانی که خدمت زیر پرچم را انجام داده‌اند ۲۵سال » وداشتن صحت مزاج‌و تناسب اندام‌و نداشتن پیشینه بد.

۳ـ نداشتن افراد تحت تکفل وسپردن تعهد خدمت برای مدت محدود .

ب ـ حقوق و مـــزایا :

۱ـ هنرجویان در مدت دوسال تحصیل شبانه‌روزی بوده‌و علاوه براین‌که هزینه‌ای متحمل نمیشوند درسال‌یکم ماهانه مبلغ۴۱۶۶ ریال و در سال دوم مبلغ ۵۴۱۰ ریال دریافت خواهند داشت وپس‌از احراز موفقیت در آزمایشات پایان دوره بدرجه همافر سومی مفتخر و برابر قانون از ترفیعات بعدی‌بهره‌مند میگردند.

۲ـاولین حقوق‌و مزایاپس‌از پایان دوره در مرکز ۲۰۷۷۰ ریال‌و در خارج از مرکزتا ۳۲۲۹۰ ریال خواهدبود.

۳ـهمافران از مزایای مفیدی نظیرپس‌انداز تامین آتیه‌که باکمك وزارت‌جنك و بهره حاصله مبلغ‌آن درصورت ۳۰سال خدمت درحدود ۲۷۶۰۰۰۰ ریال بالغ می گردد ، وام مسکن باشرایط مناسب ، امکان استفاده ازخانه های سازمانی ، درمان رایگان خود و خانواده ، خرید از فروشگاه های ارتشی باتخفیف قابل ملاحظه و اعزام بدوره های‌خارج از کشور بهره‌مند و باآموزش عالی‌تخصصی که فرا میگیرند پس‌ازخاتمه تعهد اولیه‌چنانچه بادامه خدمت مایل نباشند آینده روشنی‌خواهند داشت.

داوطلبان برای استفاده از موقعیت وثبت نام میتوانند هرچه زودتر باعین مدرك تحصیلی و فتوکپی آن، شناسنامه «عکس‌دار»، و دو برگ‌فتوکپی آن‌و ۲۲ قطعه عکس ۳×۴ تا تامین احتیاج همه روزه باستثناء تعطیلات‌رسمی از ساعت ۷ الی ۱۴ درتهران بفرماندهی آموزش های هوائی واقع‌در خیابان دماوند، ایستگاه فرودگاه و در شهرستان ها به‌پایگاه هاو ایستگاه های هوائی‌وتیم های سیار اعزامی مراجعه نمایند .

آ ـ ۱۳۰۶۲ م الف ۳۶۵۰

آی آدمها

آی آدمها،
مرگ من نزدیك است.
گرسنگی امروز و فردا مرا نابود میکند.
فرزندانم را بشما میسپارم.
نمیگویم از آنان مثل فرزندان خود نگهداری کنید،
فقط نگذارید از گرسنگی بمیرند:

بیاری خواهران و برادران مسلمان خود،
در افریقای گرسنه بشتابیم.

کمکهای خود را میتوانید به حساب شماره ۷۹۹۹۷ در هر یك از شعب بانك ملی ایران واریز کنید.

کلیه وجوه این حساب از طرف بانك ملی ایران مستقیماً در اختیار سازمان ملل‌متحد قرارخواهد گرفت تا صرف کمك به‌گرسنگان افریقا شود.

24th I.A.A. WORLD CONGRESS TEHRAN MAY 1974 HUMAN RIGHTS

تبلیغ درخدمت حقوق بشر

این برنامه تبلیغاتی ، باهمکاری شرکت سهامی فروشگاههای کورش تهیه شده است

دومیلیون بیمار روانی سرگردان هستند

۴۰۰ تخت برای ۶۰۰ هزار کودک عقب افتاده!!

دکتر منوچهر نواب

دکتر منوچهر نواب روز گذشته در روتاری کلوب شمال درباره مسئله معلولین گفت:

درگذشته افراد ناقص‌الخلقه ، عجیب‌الخلقه و افرادی که‌از نظر حرکتی اختلالاتی در بدنشان وجود داشت و همچنین به دیوانه ها و بیماران روانی ، معلول اطلاق میشد که اغلب این معلولین جسمانی و روانی از اجتماع مطرود بوده وظلم و تعدی‌بسیاری برآنها میگذشت .

در تاریخ آمده است که اسپارتها بچه‌های ناقص‌الخلقه خود را در بیابانها می‌گذاشتند . در هندوستان معلولین و افراد مفلوج را به رودخانه مقدس کنگ برای قربانی می‌انداختند و در بسیاری‌از قبائل اعتقاد داشتند که قهرطبیعت بعلت وجودمعلولین برطایفه و قبیله فرود می‌آید و یاآنکه معتقد بودند که در بیماریهای روانی، روی ارواح خبیثه حلول‌کرده وآنها را آتش می‌زدند.

گوژپشت نتردام یکی‌از همین افراد معلول است که بخاطر گوژپشتی سرنوشتی شوم داشت در حالیکه همه این افراد می‌توانند آدمهای مفیدی باشند. درست است که بعضی از مذاهب سعی کرده اجحافات رادر مورد معلولین از طریق جلب ترحم مردم از میان بردارد اما اینگونه طرفداریها نیز ثمرخوبی نداشته است زیرا موجب شده است.که یک آدم معلول به تکدی روکند و ازهر گونه تحرک وسازندگی بازماند. بهر حال با پیشرفت قوانین اجتماعی باید برای‌معلولین چاره‌ای اندیشید بخصوص که پس از تحولات‌صنعتی جهان از قرن هیجدهم ببعد به معلولین جسمانی و روانی یک گروه معلول دیگر نیز اضافه شد که نام این گروه را باید معلولین اجتماعی گذاشت مثل معتادین ـ روسپیان ـ گدایان ـ زندانیان وهمچنین افرادی که بسن کهولت رسیده و تمرکز فکری و سلامت جسم ندارند .

راجع به این گروه آمار دقیقی در دست نیست و چون مسئله آنها یک مسئله اجتماعی است ازبحث ما خارج است .

۷ درصد

راجع به معلولین روانی طبق آمار موجود هفت درصد از مردم دنیا معلول و بیمار روانی‌هستند و باین ترتیب در ایران دومیلیون نفر به بیماری‌روانی مبتلا هستند باتوجه به این رقم می‌بینیم که مسائل زیادی درباره امکانات و توان‌بخشی این‌گونه معلولین مطرح میشود مثلا در سرتاسر کشور گنجایش‌پرداختن به سه هزار بیمار روانی وجود دارد .

۹۰۰ هزار نفر

عقب افتادگان ذهنی‌که از نظر سطح هوش پائین‌تر از افراد معمول هستند طبق آمار جهان ۳ درصد از مردم جهان را تشکیل میدهند باید در ایران نهصد هزار نفر عقب افتاده داشته باشیم که قاعدتا ۱۵۰ هزار نفر دارای اختلالات شدید هستند که در باره آنها کاری نمی‌شود کرد و احتیاج‌به‌نگهداری‌دارند. ۱۵۰ هزار نفر دیگر نیز آموزش پذیر هستند که‌جمعا برای این تعداد در تمام ایران ۱۳۵۰ محل (تخت) درمراکز نگاهداری اینگونه افراد وجود دارد وبرای ششصد هزار نفر بقیه که باصطلاح کودکان استثنائی خوانده می‌شوند تنها چهارصد محل (تخت) برای نگاهداری موجود است .

می‌بینیم که مسئله صورت جدی‌تری پیدا کرده است و مهمتر اینکه وجود اینگونه اطفال در خانواده ها موجب بروز اختلالات و اختلالات شدید میگردد. پس ناچار باید محل هائی‌برای نگاهداری و آموزش آنها وجود داشته باشد .

مهمتر از اینگونه معلولین (روانی) معلولین‌جسمی هستند که مطابق آمار ۱۰تا۱۲ درصد ازمردم جهان ازایندسته هستند و این رقم در کشورهای در حال توسعه ۷ درصد نشان داده شده است پس در ایران تعداد معلولین جسمی نیز دومیلیون نفرند.

نابینایان ۳تا۵ درهزار که مجموع آنها از ۱۵۰ هزار تا۲۵۰ هزار نفر و ناشنوایان ۳و۵ در هزار که‌مجموع آنهابه ۱۰۰ هزار نفرمی‌رسد گروهی از معلولین دیگر هستند که‌در سنین پائین احتیاج به آموزش‌دارند که جمعا برای این تعداد بیش‌از ۲۵۰۰ محل برای آموزش و نگاهداری وجود ندارد .

بعداز اینها یک گروه معلولین دیگر نیز هستند که من به آنها معلولین خاموش می‌گویم . این عده‌به بیماری های عصبی ، رماتیسمی ، خون و تنفسی‌مبتلا هستند.

از سال ۱۳۴۷ اداره ریشه کنی مالاریا آماری ارائه داد که در میان ۱۶ میلیون نفر جمعیت در ۶۸ هزار روستا در حدود ۱۵۰ هزار نفر افراد فاقددست وپاوجود دارند باتوجه باینکه این آمار متعلق به روستاهاست واینگونه معلولین برای تکدی وامرار-معاش بشهرها هجوم می‌آورند معلوم است که تعداد آنها خیلی بیشتر ازاین ارقام است در حالیکه برای همین تعداد معلول تنها یک بیمارستان چهارصد تختخوابی در تهران موجود است و شاید در تمام ایران هزار محل برای اینگونه معلولین وجود دارد.

وحال ملاحظه می‌فرمائید که در مقابل این‌ارقام سرسام‌آور امکانات برای معالجه آموزش ونگاهداری ناچه اندازه ناچیز وبی‌مقدار است . حال باید دید معلولین چه میخواهند وچه باید کرد. در ابتدا باید کاری بکنیم کمبچه های ناقص‌الخلقه بوجود نیایند- این پیشگیری امکان پذیر است ـ بیماری ها از طریق واکسیناسیون پیشگیری شوند ـ این وظیفه وزارت بهداری و وسایل ارتباط جمعی است مثلا وقتیکه رادیو یا تلویزیون درروز بطور مرتب واکسینه‌کردن کودکان را یادآوری کند خواه ناخواه در تشویق مردم باین امر ودر نتیجه پیشگیری از بیماری های درمرحله آخر اگرمعلولی بوجود بیاید بمنگاهداری آموزش کاریابی و پیگیری‌از زمان خلقت‌تابازنشستگی آنها بپردازیم. واما لازم است در اینجا به یک مسئله بسیار مهم نیز اشاره شود کشورهای مهم دنیا مثل دانمارک از شصت سال قبل تصمیم گرفت کمبرنامه شهر سازی و شهر های خودراطوری تنظیم کند که در آینده معلولین بتوانند از تمام شهر همانند دیگران درآسایش باشند.

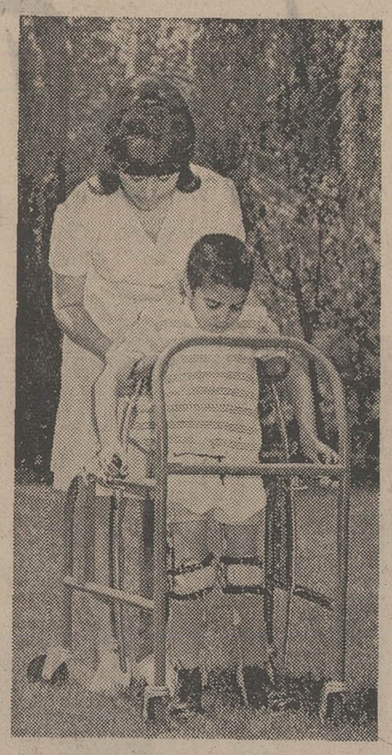

باید برای کودکان معلول‌کشور اقدامات عاجلی بعمل آید .

آغاز یك شبیخون

بقیه از صفحه ۷

می‌افزاید کسی را میرسد که در باره عارفان بزرگ سخن سازکند که نفس مزکی داشته باشد و کسانی که بوئی ازتزکیه نفسانی نبرده‌اند ، جز آنکه آلودگی بیافرینند کاری نمی - تواند کرد .

آقای دشتی الفبای عرفان را نمیداند و میخواهد به غمزه‌فتنه وجادومسئله‌اموز صد مدرس شود . اوبکمک اطلاعات ناقصی که در علوم مادی داردخواسته است قلمرو متافیزیک و جنبه‌ی قدسی عرفان را تخطئه کند .

این نویسنده‌ی محترم میان طبیعت و ماوراء طبیعت فرق نگذاشته و آسمان را با معیار های زمینی‌سنجیده است‌خودش را مرکز ثقل عالم تصور کرده وهرچه را که درک وانجامش برای اومیسر نیست ،ازمحالات شماره است .

در اینکه ایشان بعضی ازآثار عرفانی‌ایران را مطالعه کرده‌اند شکی نیست و باز در اینکه محفوظاتی هم‌در این‌زمینه دارند تردیدی نمی‌توان کرد ، اما حقیقت این است که ایشان دانستن و شناختن را یکی پنداشته و نفهمیده است که «میان ماه من تا ماه گردون - تفاوت اززمین تا آسمان است.»

گزارش و رویدادها

۲ شانس

با دسته چك اعانه ملی مخصوص سالگرد

شانس اول

۲۷ سال ماهانه

۴ هزار تومان

باضافه

۵۰۰ هزار تومان

در پایان ۲۷ سال

شانس دوم

هفتصد هزار تومان

جایزه بزرگ دسته چك

قرعه‌کشی

۱۳ عدد

روز دیگر

عواید بنفع گرسنگان افریقا

ویگ کوماچی بجای کلاه سربازی

در ایام تعطیل

تعطیلات سربازی را آراسته و با اطمینان بگذرانید

ویگ سربازی کوماچی در صدها طرح فوق‌العاده

مثل موی خود شما به‌آسانی روی سر قرار میگیرد و با موی اصلی شما قبل از آغاز خدمت تفاوتی ندارد

گیسوی کوماچی ساختمان آلومینیوم تلفن ۶۶۵۲۴۲

آگهی مناقصه شماره ۵۳٫۸۳۵

شهربانی کشور تعدادی صندوق نسوز متوسط با قفل‌معمولی و رمز بموجب برگ شرایط از طریق مناقصه خریداری مینماید. داوطلبان مایل به شرکت در این مناقصه میتوانند برای‌دریافت شرایط بدائره خرید اداره سررشته‌داری مراجعه و پیشنهادات خود را در پاکت لاک و مهر شده تا پایان وقت اداری روز ۵۳٫۳٫۲۷ بدائره اداری ، اداره تسلیم و رسید دریافت نمایند.

م‌الف ۴۲۹۱ شهربانی کشور

برنامه امشب گروه سینمائی

متروپل ـ سانترال ـ رویال

تا این فیلم را نبینید ، وسترن ندیده‌اید
تا این فیلم رانبینید ، حادثه ندیده‌اید
تا این فیلم را نبینید ، اینهمه نخندیده‌اید
تا این فیلم را نبینید ، اینهمه خوشمزگی ندیده‌اید

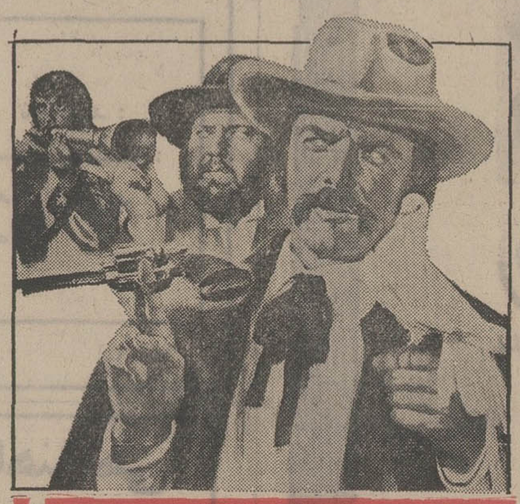

حقه‌های یک تیرانداز

با شرکت: جیان گارگو ـ پیلار و للاسکوئز ـ پل استیونس گریس هلو نرتا ـ سیناسکوپ ـ رنگی

آگهی مناقصه شماره ۱۲

تاریخ ۵۳٫۳٫۱

فرماندهی لجستیگی نیروی زمینی شاهنشاهی ده قلم اجناس مشروحه زیررا ۱ـ واکسیل سفید دژبان ۲ـ سوت فلزی ۳ـ واکسیل زرهی سوار ۴ـ دستکش سفید ۵ـ بند پوتین سفید ۶ـ واکسیل درجه‌داری گاش ۷ـ یراق یکسانتی ۸ـ یراق‌یکونیم سانتی ۹ـ یراق دوسانتی ۱۰ـ نوار ابریشمی طبق نمونه ومشخصات موجود (بتعدادیکه در برگ شرایط معامله مندرج است) از طریق مناقصه خریداری مینماید .

پیشنهاددهندگان میتوانند با مراجعه به دفتر انتظامات فرماندهی لجستیگی نیروی زمینی شاهنشاهی وملاحظه نمونه اجناس ودریافت برگ شرایط ومشخصات معامله پیشنهاد خود را طبق مفاد مندرج در شرایط معامله تنظیم و تاساعت ۱۲ روزسه‌شنبه ۵۳٫۳٫۲۸ به دفتر انتظامات فرماندهی لجستیگی نیروی زمینی تسلیم نمایند.

م الف ۴۲۷۹ فرماندهی لجستیگی نیروی زمینی شاهنشاهی

شرکت ملی ذوب آهن ایران

آگهی تجدید مناقصه شماره ۵۳٫۱۷

ذوب‌آهن آریامهر یکصدوسی متر مکعب چوب کاج‌روسی مرغوب را از طریق مناقصه عمومی خریداری مینماید . داوطلبین شرکت در مناقصه میتوانند برای دریافت برگ‌شرایط ومشخصات بدفتر تدارکات ذوب‌آهن آریامهر واقع در ۴۵ کیلومتری جاده اصفهان ـ شهرکرد مراجعه و پیشنهاد خود را براساس مفادمندرج دربرگ‌شرائط وصورتریز مشخصات وسایر مدارک مناقصه تنظیم وبانضمام رسید سپرده بانکی بحساب جاری شماره ۹۰۵۰۳ بانک ملی‌ایران شعبه اصفهان‌یا ضمانت‌نامه بانکی بمبلغ یکصد وسی‌هزار ریال همراه برگ شرائط ومشخصات با قید قبولی امضاء نموده در دو پاکت لاکو مهر شده با ذکر شماره آگهی مناقصه تا ساعت ۹ روز ۵۳٫۴٫۱ بدبیرخانه ذوب‌آهن آریامهر تسلیم نماید . پیشنهادات واصله در ساعت ۱۰ همانروز در قسمت تدارکات ذوب‌آهن آریامهر باز وقرائت خواهد شد. کالای مورد مناقصه باید طبق وضعیت تحویل مندرج در صورتریز مشخصات به انبارهای ذوب‌آهن آریامهر تحویل‌گردد.

حضور پیشنهاددهندگان یا نمایندگان آنها در جلسه مناقصه آزاد و سایر شرایط در برگ شرائط مندرج میباشد پیشنهاددهندگان میتوانند برای‌تمام یا قسمتی از اقلام مورد مناقصه پیشنهاد دهند. در اینصورت مبلغ سپرده در مناقصه معادل ۵٪ مبلغ پیشنهادی خواهد بود .

سرپرستکل عملیات ذوب‌آهن آریامهر

آ ـ ۱۴۲۶۰

یك شاهکار پلیسی و جنائی که پرده ها را کنار میزند و اسرار سازمان های جنایت‌کاران را فاش میکند

از امشب در گروه سینماهای

سهیلا ـ پلازا ـ مراد ـ مهتاب

ناهید

دوست پدرخوانده

رنگی

ریچارد هریسون

اریکا بلانك

آگهی استخدام

شرکت آلمینیوم ایران کارخانه آلمینیوم سازی اراک بمنظور تکمیل کادر پرسنلی خود یکنفر ماشین‌نویس دوزبانه فارسی و انگلیسی را که دارای شرایط زیر باشد باحقوق‌مکفی استخدام مینماید .

۱ـ آشنائی کامل به ماشین‌نویسی فارسی و انگلیسی .
۲ـ تابعیت ایران باحداقل پنج سال سابقه کارمطلوب.
۳ـ حداکثر سن ۴۰ سال‌و آشنائی کامل بزبان انگلیسی.

از متقاضیان خواهشمند است که درصورت داشتن شرایط فوق مشخصات کامل خودرا به کارخانه آلمینیوم‌سازی اراک ارسال نمایند یابمنظور آزمایش به کارگزینی کارخانه واقع در۶ کیلومتری جاده اراک مراجعه نمایند .

کارگزینی

آگهی واگذاری سلف سرویس

سازمان نقشه‌برداری تهیه غذا و اداره سلف سرویس‌خود را که روزانه مورد استفاده در حدود سیصدالی سیصد و پنجاه نفر قرار میگیرد طبق شرایط تعیین شده موجود در دبیرخانه سازمان واقع در جاده مهرآباد به متقاضیان واجد صلاحیت‌از طریق مناقصه واگذار مینماید .

طالبین‌میتوانند ضمن بازدید از محل رستوران پیشنهادات خود را حداکثر تاپایان روز شنبه ۵۳٫۴٫۱ به قسمت دبیرخانه سازمان تسلیم و رسید دریافت نمایند .

پیشنهادات رسیده با حضور پیشنهاد دهندگان درساعت۹ صبح روز یکشنبه ۵۳٫۴٫۲ در محل‌سازمان باز و قرائت‌خواهد شد بدیهی است سازمان در رد و قبول گلیه پیشنهادات مختار خواهد بود م‌الف ۴۳۰۸ سازمان نقشه‌برداری

آی آدمها

جدول های اطلاعات

طراح جدول : ف ـ جلوه

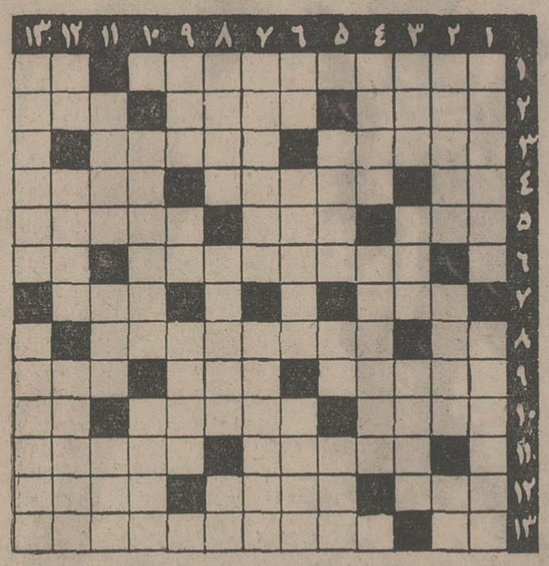

جدول عادی

شماره ۷۷۴۷

افقی :

۱ـ در اداره از طرف‌مافوق صادر میشود ـ ناخن چهارپا ۲ـ سیاستمدار ـ ماه قمری ـ چربی ۳ـ اگرمال‌خوبان باشد دلها بدان بند است ـ اخوی ۴ـ رود وارونه ـ قوسی شکل ـ جوانان روشنفکرنمای امروزی اغلب چنین هستند ۵ـ بی‌اصل و نسب‌زیرآن‌بعمل آمده‌است ـ بی‌سواد ـمعمولا به استفاده‌های نامشروع‌گویند ۶ـ بزرگترین جزیره ـ پایان ۷ـ واحد وزن مایع- پاکیزگی ۸ـ ضمیر ـ از شهر های‌ایران ۹ـ از سر وهمسر سر است ـ گیاه شستشو ـ پشت برهوا ۱۰ـ پراکندگی- مخارج‌بیهوده و زائدراگفته‌اند ـ راه بی‌پایان ۱۱ـ فیلمش را در تلویزیون هم نشان می‌دهند ـجائی که آب می‌چرخد و فرو میرود ۱۲ـ پول خارجی ـ جهان و هرچه در اوهست- خدمتگزار ۱۳ـ شهر قدیمی ـ عروسکش اراده‌ای از خود ندارد .

عمودی :

۱ـ یار بدست شاعر داده بود که دستش بو بگیرد ـ قرص و محکم ۲ـ می‌گویند پدر و مادر ندارد ـ سیروس- واحد وزن ۳ـ ساز وطنی ـ جواب هوی ـ پادشاه‌خوارزم ۴ـ برابر وی کور چه‌حاصل- می‌گویند سلام چنین است۵ـ حکمرانان ـ دست ـ مقابل اثبات۶ـ بمیزان پول‌میخورند- گذران ـ پیشوا ۷ـ نوعی‌گل برنگهای سرخ یا آبی و سفید برای باغچه ـ درگاه ۸ ـ برهنه ـ طنازی و عشوه‌گری- میش سربریده ۹ـ دعوابرسر لحاف اوست ـ باده ـ در جام زندگی با شهد آمیخته است ۱۰ـ عزیز کرده یکی یکدانه ـ خرگوش ۱۱ـ دل نیز بدان میزنند ـ رنگ‌عاشق- به مشروب هم می‌گویند ۱۲ـ عددی است ـ خربزه‌خراسان- چند مرکز ۱۳ـ آویز لباس و کمربند-از خصوصیات‌حکومت قانون .

حل جدول شماره ۷۷۴۶

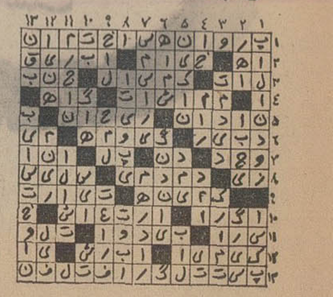

جدول ویژه

شماره ۱۰۷

افقی :

۱ـ ستاره‌ای که بیشتر در شبهای تابستان نمایان میشود و در فارسی دو خواهران می‌گویند ـ بمعنی ترنجبین و شیرخشت نیز آمده است ۲ـ ماه ناخن ـ دختر شمالی ـ شنل مومنان ۳ـ شاعر معروف فرانسوی‌در قرن هفدهم ـ گل‌مبارک ۴ـ مطرب کف برآن زند ـ در پارلمان انگلیس را بست و رویش نوشت این خانه اجاره داده می‌شود ـ در امان ۵ـ ضمیر ـ قلمش بادمجان است ـ از شعرای متصوف ایران در قرن ششم هجری ۶ـ بستی ـ شراب فرنگی ۷ـ قبل از ربیع- بردامن عفت نیز می‌نشیند ۸ـ رخسار ـ در شطرنج دفاع معروفی دارد ۹ـ زیادش جوانمرگی می‌آورد ـ جواب چرا ـ از محصولات گاو و گوسفند ۱۰ـ بیش از آنچه بپوشاند عریان می‌گذارد ـ از اقسام گیوه ـ ردیف ۱۱ـ هرسال‌عده‌ای پشتش می‌مانند ـ جلودار ۱۲ـ مقیاس وزنی برابر دوازده اوقیه یا ۸۴ مثقال ـ طنازی و عشوه‌گری ـ سرایت دادن ۱۳ـ حرف ندا ـ نوعی بیماری که در اثر کمبود ویتامین حادث می‌شود .

عمودی :

۱ـ رئیس بلدیه ـ از نخست وزیران اسبق ۲ـ سابقا که مرکب مردم اسب و الاغ بود کسب وکارش رونق بیشتری داشت ـ از اقسام مجلس ـ درنوردیدن ۳ـ سر ـ البته‌خوردنی نیست ولی مایعی حیاتی است ـ از فلزات نرم ۴ـ از روزنامه های قدیمی تهران به زبان غیرفارسی ـ از شهر های بیرمانی ۵ـ اگر دمش را ببرید نرم می‌شود ـ تکرار یک حرف ـ بی‌بارش سر بی‌عشق است ۶ـ واحد ـ اندوهگین و افسرده خاطر ـ برتر ۷ـ از گلهای لطیف ـ ملائکه موکل برابروباد ۸ـ راستی مشکل‌گشاست ؟ ـ الاغ مردم را البته باید اینطور سوار شد ـ حرف نفی ۹ ـ شهرت- برمردم‌آزارشرف‌دارد- بیابان ۱۰ـ از اقسام شیرینی فرنگی ـ بقائی ندیده‌اند ۱۱ـ کشور آفریقائی ـ می‌گویند خوش اقبال می‌شود ـ از شهر های صنعتی آلمان ۱۲ـ معدن آن در سرچشمه بسیار است ـ در تابستان بیشتر باید باشد ـ خوشگلان دارند ۱۳ـ از آثار داستایوسکی- بریتانیا بلسان عرب .

حل جدول ویژه شماره ۱۰۶

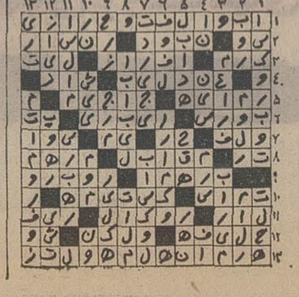

شورای امنیت قطعنامه ایران و عراق را تصویب کرد

سازمان ملل ـ خبرگزاری ها ـ شورای امنیت سازمان ملل دیشب قطعنامه‌ای را که ایران و عراق برای حل اختلافات خود پیش‌نویس آنرا تهیه کرده بودند تصویب کرد و از اینکه دو کشور تصمیم گرفته‌اند به اوضاع متشنج کنونی در مرز های خود پایان دهند و باهدف عادی‌ساختن مناسبات دو کشور از توسل به‌هر اقدام خصمانه‌ای علیه یکدیگر اجتناب کنند ابراز خرسندی کرد .

شورای امنیت با تصویب قطعنامه ، ابراز امیدواری کرد که ایران و عراق هر چه‌زودتر تدابیر لازم را برای عملی‌کردن طرح چهار ماده‌ای حل اختلافات بکاربندند و از والدهایم نیز خواست که از بذل هرگونه کمکی که ممکن است ایران یا عراق برای اجرای توافق های یادشده درخواست کنند دریغ نورزد .

طرح چهار ماده‌ای حل اختلافات که به تصویب شورا رسید حاصل ماموریت سه ماهه لوئیس وکمن مونوز نماینده ویژه دبیر کل سازمان ملل بود که والدهایم به‌توصیه شورای امنیت ، وی را مامور کشف حقایق برخوردهای مرزی ایران و عراق کرد .مونوز با سفر های متعددی که به تهران و بغداد انجام داد بر ماموریت اصلی خود جنبه دیگری نیز افزود و آن کوشش به نزدیک ساختن نظریات دو کشور با هدف حل نهائی اختلافات بود.

حاصل این کوشش مونوز ، کسب توافق تهران و بغداد نسبت به چهار ماده بشرح زیر است .

الف ـ رعایت اکید قرار داد آتش‌بس ۷ مارس ۱۹۷۴

ب ـ عقب‌نشینی سریع و همزمان نیرو هائی که ایران و عراق در پشت مرز های یکدیگر متمرکز کرده‌اند ، براساس ترتیباتی‌که باید از طرف‌مقامات ذیصلاحیت دو کشور تعیین شود .

ج ـ ایجاد محیط و شرایط مساعد جهت تحقق بخشیدن به هدف مفاد ماده بعدی(چهارم) از طریق اجتناب مطلق از بکاربستن‌هرنوع اعمال‌خصمانه علیه یکدیگر .

د ـ ازسرگرفتن مذاکرات‌دو کشور در آینده نزدیک ـ بدون هیچ نوع قید و شرط قبلی، در سطح و محل مناسب ـ به منظور حل و فصل تمام‌مسائل دوجانبه .

بدنبال تصویب‌این‌طرح‌نمایندگان دائمی ایران و عراق از سازمان ملل در جلسه شورای امنیت سخن گفتند .

امیدواری ایران و عراق

عراق یکی از اعضاء غیر دائمی شورای امنیت است . فریدون هویدا نماینده ایران‌در سخنان مشروح خود تصویب قطعنامه مربوط به توافق ایران و عراق را شریک گفت و اظهار امیدواری کرد که توافق کاملی شامل راه حل های تمام مسائل مورد بحث و اختلاف دوکشور از مذاکراتی که قرار است بزودی آغاز کنند نتیجه شود .

هویدا گفت مواد چهارگانه در قطعنامه شورای امنیت به‌عقیده او عبارت از توافق روی شیوه عمل کردن برای تحقق‌بخشیدن به نکات توافق شده میان ایران و عراق است .

هویدا گوشزد کرد که ایران کماکان در معرض تبلیغات خصمانه عراق قرار دارد‌وبرای اینکه مذاکرات تازه‌ای میان دو کشور آغاز شود لازم است که طرفین حسن‌نیت خود را نشان دهند و ایران بنوبه خود آماده است تا این حسن نیت را با روش خود نشان دهد و انتظار دارد که‌عراق نیز از همین‌روش پیروی کند .

طالب‌الشبیب نماینده عراق به شورای امنیت اطمینان داد که دولت متبوع وی نیز مفادتوافق هایی را که باتفاق آراء پذیرفته شده با حسن نیت اجراخواهد کرد .

نماینده عراق‌افزود که‌مخصوصا از این بابت که در قطعنامه به طرفین امکان داده شده تا به کمک های دبیر کل سازمان‌ملل متوسل شوند خوشحال است.

قرارداد بی‌اعتبار

هویدا بار دیگر رشته سخن‌را بدست گرفت و اظهار عقیده‌کرد که پیمان ۱۹۳۷ دفعتا لغو نشده بلکه بطور ساده اعتبار خود را از دست داده و کان‌لم‌یکن گردیده ، چون عراق در مدت ۳۲ سال‌مهمترین مفاد این‌پیمان را نادیده گرفته بود .

چین رای نداد

قطعنامه با تصویب ۱۴ عضو از ۱۵ عضو شورا با اکثریت آراء به تصویب‌رسید . چوانگ ین نماینده چین که از شرکت در رای‌گیری خودداری کرد ، بعدا در توضیح علت این‌تصمیم گفت ، بعقیده هیئت نمایندگی او ، سازمان‌ملل فاقد صلاحیت رسیدگی به اختلافات مرزی کشورها است .

یاکوب مالیک نماینده شوروی و عضو دیگر دائمی شورای امنیت دراهمیت توافقی که میان ایران و عراق به کوشش‌نماینده دبیر کل حاصل شده سخن‌گفت و اظهار امیدواری نمود که والدهایم در مذاکراتی که قرار است بزودی میان ایران وعراق از سر گرفته شود ، هماهنگ با شورای امنیت عمل میکند او افزود : دبیر کل باید در مورد ماهیت کمک هایی که ممکن است‌به‌طرفین‌توافق برای‌اجرای این توافق‌بدهد با شورای‌امنیت موافقت نماید .

«ایوریچارد»نماینده انگلستان اظهار داشت که نمیتواندتفسیر یاکوب‌مالیک‌راقبول‌کند ولازم‌است است حل‌مسئله روابط‌دبیر کل سازمان ملل با شورای امنیت به فرصت دیگری موکول شود.

نماینده آمریکابنوبه خودگفت که اگر دبیر کل سازمان ملل ضروری بداند بدون شک لازم است از مجاهدات وی و راه هایی که برای کمک به طرفین جهت اجرای توافق‌هایشان انتخاب خواهد کرد پشتیبانی شود .

چهار نفر در هراز کشته شدند

دریک حادثه رانندگی درجاده هراز چهار تن از سرنشینان یک اتومبیل سواری در دم‌جان سپردند .

ساعت یک بعد از نیمه شب دیشب پیکان ۸۸۲۴۴ که‌ازشمال عازم تهران بود، براثر سرعت زیاد و انحراف بچپ،باکامیون ۳۷۷۱۷ تصادف کرد . شدت تصادف بحدی بود که سه تن از سرنشنان پیکان از داخل اتومبیل به‌فواصل دوری‌پرتاب شدند و دردم جانسپردند .

دو تن از مجروحین حادثه نیز به بیمارستان ۲۵ شهریور منتقل شدند که یکی از آنان بعلت جراحات عمیق درگذشت. مجروح دیگر، در بیمارستان‌در حال اغماء بسر میبرد .

حادثه بین آبعلی و بومهن رویداد و هنوز هویت‌مجروح و مقتولین معلوم نیست. پلیس راه ژاندارمری علت این حادثه خونین را سرعت زیاد اتومبیل پیکان و انحراف آن به چپ اعلام کرد .

حریم اتوبان کرج ـ گچسر ۴۵ متر خواهد بود

همزمان با تامین ۵۰ میلیون تومان اعتباربرای احداث اتوبان تهران ـ چالوس‌در بودجه سال جاری ، امروز مسیر این جاده اعلام شد . براساس طرحی که مهندسین مشاور برای احداث اتوبان تهران ـ چالوس تهیه کرده ودراختیار سازمان برنامه و وزارت راه قرارداده‌اند مبداء این اتوبان تقاطع بزرگراه‌های «دوگل ـ علم» در ازگل خواهد بود . این‌جاده‌از طریق لشگرک، شمشک ، گاجره به چالوس کشیده می شود .

این اتوبان ۶خطه پیش‌بینی‌شده و در ابتدای آن در زیر گردنه قوچک یک تونل دوکیلومتری‌راه فعلی لشگرک را کوتاه کرده ، و به لشگرک متصل میشود . در لشگرک‌جاده انشعابی چهار خطه با عبور از دره جاجرود و گلندوک به جاده آبعلی اتصال می‌یابد . اتوبان تهران ـ چالوس از زیر کوه های شمشک با یک تونل به‌گاجره میرسدواز گاجره با تونل دیگری به سیامبیشه متصل می گردد . طول تونل آخری ۷تا۱۲ کیلومتر پیش‌بینی شده است .

اتوبان از سیامبیشه به جاده فعلی چالوس ـ گچسر متصل می شود و جاده موجود اصلاح و تعریض خواهد شد .

مهندسین مشاور هم‌اکنون مطالعاتی را در زمینه خاک ـ شناسی کوه های شمشک و گاجره آغاز کرده‌اند که نتیجه این مطالعات روشن خواهدکرد که طول تونل شمشک ـ گاجره چند کیلومتر خواهد بود . مهندسین مشاور عقیده دارنددر مسیر فوق حداقل ۷ و حداکثر ۱۲ کیلو متر باید تونل احداث گردد که این تونل از بزرگ‌ترین تونل های‌جهان محسوب خواهد شد .

بعلاوه مطابق طرح دیگری جاده فعلی گچسر به کرج‌تعریض می شود و حریم این جاده ۴۵ متری اعلام خواهد شد ، که طبعا قسمتی از اراضی وباغات فعلی اطراف جاده را شامل‌می گردد .

با تعریض جاده گچسر ـ کرج عرض جاده و بسیاری از پیچ‌ها و گردنه های آن اصلاح میشود بنحوی که رفت‌وآمد در این جاده با سهولت بیشتری انجام گیرد .

جاده اتوبان تهران ـ چالوس از گچسر بدون عبور از تونل بصورت اتوبان‌به‌چالوس خواهد رسید و حداقل سرعت دراین جاده ۶۰ و حداکثر ۱۱۰ کیلو متر است . طول جاده اتوبان تهران ـ چالوس کمتر از ۱۴۰ کیلومتر است‌که باحداکثرسرعت در مدتی‌قریب یک ساعت‌وپانزده دقیقه طی خواهد شد .

هزینه اتوبان مذکور حدود یک میلیارد تومان و طول‌زمان ساختمان آن حدود ۵ سال پیش‌بینی شده است .

همچنین امروز گفته شد با شروع اتوبان تهران ـ چالوس مطالعات احداث اتوبان تهران پارس‌ـ‌رودهن نیز خاتمه می‌یابد و ساختمان این اتوبان نیز در آینده نزدیک شروع میشود .

خبرهای تلفنی شهرستانها

زلزله در بندرعباس

بندرعباس ـ بامدادامروز، زمین‌لرزه نسبتا شدیدی بندر‌ـ عباس‌و حومه‌رابلرزه درآورد و مردم را وحشت‌زده‌به کوچه ها و خیابان ها کشاند .

ساعت وقوع زلزله در بندرعباس ،۹ر۳۰ دقیقه اعلام شده است .

زمین لرزه ، در بندرعباس خسارت مالی و تلفات جانی نداشته واز خسارات احتمالی ناشی از زلزله در حومه این شهر ، گزارش دقیقی دردست نیست .

زلزله در صوفیان

تبریز: ساعت ۱۰و ۲۵ دقیقه صبح‌امروز زلزله‌شدیدی منطقه صوفیان آذربایجان را بلرزه درآورد . صوفیان در ۴۵ کیلو متری تبریز قراردارد و به محض وقوع زمین‌لرزه کارکنان و کارگران کارخانه سیمان و ساکنان روستا های اطراف منطقه ، وحشت‌زده به بیرون ریختند . زلزله تلفات جانی نداشته‌و هنوز ازمیزان خسارات احتمالی گزارشی نرسیده است .

کارخانه کشتی‌سازی

بندر عباس : بزرگترین کارخانه‌کشتی‌سازی صیادی در «بندر کنگ» واقع در ۳ کیلومتری بندر لنگه احداث میشود .

سپهبد ریاحی رئیس شیلات جنوب ضمن اعلام این‌مطلب گفت :

تاآغاز بهره‌برداری ازاین کارخانه ۵۰ فروند کشتی ماهیگیری از پاکستان خریداری میشود . هیئتی برای سفارش ساخت این کشتی ها عازم پاکستان شده است .

کشف ۴۰ کیلو تریاك

تایباد : مامورین ژاندارمری تایباد پس‌از۹ساعت زدوخورد با ۳ قاچاقچی مسلح در «سیناکوه» خواف ۴۰ کیلو تریاک کشف کردند .

مامورین گمرک تایباد نیز ضمن بازرسی‌از اتومبیل ۳۲۳ برانندگی «مانکل» تبعه ایرلند و فولکس حامل دو توریست خارجی جمعا ۲۲ کیلو و۳۳۰ گرم حشیش بدست آوردند .

حریق در کارخانه قند

آباده : براثر حریقی که در«اقلید»آباده روی‌دادقسمتی ازیک‌کوره آجرپزی‌و همچنین قسمتی ازکارخانه قند «اقلید» سوخت و مامورین پس‌از دو ساعت آتش‌را خاموش‌کردند.

حریق بعلت احتراق‌مقداری نفت سیاه که در محوطه‌کوره آجرپزی روی داده بودایجاد شد .

وزیر راه در خرمشهر

خرمشهر : اسکله های ۳ تا ۹ ، انبار های سرپوشیده، انبار های روباز و دیگر تاسیسات بندرخرمشهرپیش‌از ظهر امروز مورد بازدیدآقای جواد شهرستانی‌وزیر راه‌قرار گرفت . وی قبل‌از این بازدید در جلسه‌ای که بمنظور رفع تراکم کالا‌و چگونگی بارگیری تشکیل شده بود شرکت‌کرد. وزیرراه راکه‌صبح‌امروز وارد خرمشهر شده است دکتر موسویان‌معاون این‌وزارتخانه و مهندس غفاری مدیرعامل بنادر و کشتیرانی همراهی می‌کنند .

حبس ابد برای قاتل

اصفهان : مردی به اتهام کشتن همسرش ،به حبس ابد و به اتهام مجروح کردن مادرزنش با بیل ، به دوسال زندان ،محکوم شد .

محاکمه این مرد که «سهراب صیفی» نام دارد ، درداگاه جنایی اصفهان انجام گرفت .

مقتول «شهربانو پارسایی» نام داشت‌که‌چندی پیش‌بدست شوهرش در شهرضا به قتل رسید .

انتقاد از روزنامه ها

بندر پهلوی: انجمن شهر بندر پهلوی در جلسه اخیر خود افزایش‌بهای روزنامه‌ها را بشدت مورد انتقاد قرار داد. دراین جلسه چند تن ازاعضای انجمن‌شهر، ضمن جوابگویی ،در مقام توجیه علل‌گرانی‌روزنامه هابرآمدند و بتفصیل در این زمینه توضیحاتی دراختیار دیگر اعضای انجمن شهر قرار دادند.

آگهی رسمی

مجمع عمومی کانون کرولالهای ایران ساعت ۴ و نیم بعد از ظهر روز دهم خرداد ۵۳ در محل کانون کرولال های ایران واقع در خیابان شهباز اول گوته تشکیل میگردد . از کلیه اعضاء دعوت میشود که در ساعت و روز مذکورحضور بهمرسانند .

دستور جلسه :

۱ـ انتخاب هیئت مدیره و دو نفر بازرس

۲ـ تصویب ترازنامه

هیئت مدیره کانون کرولال های ایران

«دعوت از پزشکان متخصص برای همکاری»

نیروی هوائی شاهنشاهی برای خدمت درمرکز یگانهای خارج ازمرکز به تخصص‌های‌پزشکی مشروحه زیر نیازمند است. داوطلبان علاوه ازحقوق کاملامکفی که تحت ضوابط خاصی به‌آنان پرداخت میگردد از مزایای تسهیلات درمانی‌خانواده ، اردوگاههای تابستانی ، فروشگاهها و خانه‌های سازمانی نیز استفاده خواهند کرد.داوطلبان میتوانند از تاریخ ۵۳ر۳ر۱۱ همه‌روزه غیرازروزهای پنجشنبه وتعطیلات رسمی ازساعت۸ الی ۱۱ برای مذاکرات استخدامی و تعیین‌محل خدمت وهمچنین آشنائی با حقوق وامتیازات‌مربوطه به بهداری ستاد فرماندهی نیروی هوائی واقع‌درجاده فرح‌آباد‌مراجعه نموده ویادرخواست‌خود را باپست سفارشی به‌آدرس‌فوق ارسال‌دارند.

۱ـ پزشک متخصص داخلی
۲ـ پزشک متخصص جراحی عمومی
۳ـ پزشک متخصص جراحی‌عمومی برای‌خدمت‌از۱۴ تا ۲۴ ۴ـ پزشک متخصص جراحی مغز و اعصاب
۵ـ پزشک متخصص اعصاب و روان
۶ـ پزشک متخصص ارتوپدی
۷ـ پزشک متخصص پلاستیک
۸ـ پزشک متخصص اطفال
۹ـ پزشک متخصص پوست
۱۰ـ پزشک متخصص چشم
۱۱ـ پزشک متخصص بیهوشی
۱۲ـ پزشک متخصص رادیولژی
۱۳ـ پزشک متخصص اورلژی
۱۴ـ پزشک متخصص آزمایشگاه
۱۵ـ پزشک متخصص خون
۱۶ـ پزشک عمومی
۱۷ـ نرس و نرس‌مربی
۱۸ـ نرس ماما
۱۹ـ ماما
۲۰ـ تکنیسین رادیولژی
۲۱ـ تکنیسین آزمایشگاه
۲۲ـ نرس دهان و دندان

م الف ۴۱۴۱

آگهی دعوت مجمع عمومی فوق‌العاده

از کلیه صاحبان سهام شرکت صنعتی الکتریک خراسان (سهامی خاص) تقاضا میشود ساعت پنج ونیم بعدازظهر روز پنجشنبه سی‌ام خردادماه۱۳۵۳ درمحل شرکت خیابان شاهرضا شماره ۱۱۶ حضور بهمرسانند .

دستور جلسه :

۱ـ ازدیاد سرمایه بمنظور تاسیس کارخانه کابل‌سازی

۲ـ تغییر محل دفتر شرکت

شرکت صنعتی الکتریک خراسان (سهامی خاص)

تشکیل مجمع عمومی شرکت سهامی خاص روکش چوبی ایران

مجمع عمومی عادی شرکت روکش چوبی ایران (سهامی خاص) درروز پنجشنبه سی‌ام خرداد ماه ساعت چهاربعدازظهر در دفتر شرکت خیابان میکده کوچه عطارد شماره ۸ تشکیل و ازصاحبان سهام خواهشمنداست‌شخصا و یاقائم‌مقام آنها درجلسه حضور بهمرسانند .

دستور جلسه :

۱ـ استماع گزارش هیئت مدیره راجع بامور شرکت و اظهار نظر درباره آن .

۲ـ تصویب یا رد یاتصحیح ترازنامه و حساب سود و زیان براساس گزارش بازرس .

۳ـ اتخاذ تصمیم نسبت به خط مشی شرکت .

۴ـ طرح‌واصلاح و تصویب بودجه پیشنهادی هیئت مدیره .

رئیس هیئت مدیره شرکت روکش چوبی ایران (سهامی خاص)

آگهی دعوت مجمع عمومی عادی شرکت صنعتی جنرال (سهامی خاص)

مجمع عمومی عادی شرکت صنعتی جنرال (سهامی خاص) در ساعت هشت صبح روز شنبه بیست وپنجم خردادماجاری در محل کارخانه شرکت واقع در کیلومتر ۸ جاده قدیم کرج تشکیل میشود . از کلیه سهامداران محترم دعوت میشودکه حداکثر تا تاریخ بیستم خرداد به شرکت مراجعه وبا ارائه ورقه سهم ورقه ورورود به جلسه را دریافت فرمایند . بدیهی سهامدارانی حق ورود به مجمع را دارند که ورقه ورودی دریافت کرده باشند .

دستور جلسه :

۱ـ استماع گزارش هیئت مدیره

۲ـ تصویب ترازنامه

۳ـ انتخاب هیئت مدیره

۴ـ انتخاب بازرسان

۵ـ تعیین روزنامه مورد انتشار آگهی های دعوت

رئیس هیئت مدیره ومدیرعامل‌شرکت صنعتی‌جنرال
مهندس عنایت بهبهانی

آگهی دعوت مجمع عمومی عادی شرکت جنرال گاز (سهامی خاص)

مجمع عمومی عادی شرکت جنرال گاز (سهامی خاص) در ساعت ده صبح روز شنبه بیست و پنجم خرداد ماه جاری در محل کارخانه شرکت واقع در کیلومتر ۸ جاده قدیم کرج تشکیل میشود . ازکیه سهامداران محترم دعوت میشود که حداکثر تا تاریخ بیستم خرداد به شرکت مراجعه وبا ارائه ورقه سهم ورقه ورورود به جلسه را دریافت فرمایند . بدیهی است سهامدارانی حق ورود بمجمع را دارندکه‌ورقه ورودی دریافت کرده باشند .

دستور جلسه :

۱ـ استماع گزارش هیئت مدیره

۲ـ تصویب ترازنامه

۳ـ انتخاب هیئت مدیره

۴ـ انتخاب بازرسان

۵ـ تعیین روزنامه مورد انتشار آگهی های دعوت

رئیس هیئت مدیره و مدیر عامل شرکت جنرال‌گاز
مهندس عنایت بهبهانی

آگهی دعوت مجمع عمومی سالیانه

بدینوسیله باطلاع شرکای شرکت بیمارستان مهر با مسئولیت محدود میرساند که مجمع عمومی‌سالیانه شرکت در ساعت ۹ر۵ بعد از ظهر روز یکشنبه ۲۶ خرداد ماه ۱۳۵۳ در محل شرکت بیمارستان مهر واقع در خیابان زرتشت تشکیل میشود .

دستور جلسه عبارتست از :

۱ـ استماع گزارش هیئت مدیره‌و هیئت‌نظار درباره ترازنامه و اموال و اسناد شرکت .

۲ـتصویب ترازنامه و تقسیم سود .

۳ـ تعیین مزایا و پاداش هیئت مدیره ، هیئت نظار و شورای فنی و حقوق مدیر عامل و قائم مقام اوو حق ـ الزحمه هاو حق‌المشاوره ها .

۴ـ انتخاب اعضای اصلی و علی البدل هیئت مدیره، مدیر عامل ، اعضای شورای فنی و تکمیل اعضای هیئت نظارت .

هیئت مدیره و هیئت نظار
شرکت بیمارستان مهر با مسئولیت‌محدود

آگهی دعوت مجمع عمومی فوق‌العاده

از شرکاء شرکت بیمارستان مهر با مسئولیت محدود دعوت میشود که در ساعت ۹ بعد از ظهر روز یکشنبه ۲۶ر۳ر۱۳۵۳ برای تشکیل مجمع عمومی فوق‌العاده شرکت در محل شرکت واقع در خیابان زرتشت حضور بهمرسانند . دستور جلسه عبارت است از اتخاذ تصمیم درباره ازدیاد سرمایه و تعیین نحوه اجرای این تصمیم و تصمیم مجمع عمومی فوق‌العاده مورخ ۲۸ر۳ر۴۸ درباره تبصره اصلاحی ماده ۵۲ اساسنامه .

شرکت بیمارستان مهر با مسئولیت‌محدود

آگهی دعوت مجمع عمومی سالیانه

از سهامداران و بازرس شرکت سهامی خاص‌گروه پزشکی مهر دعوت میشود که در ساعت ۵ر۱۰ بعدازظهر روز یکشنبه ۲۶ خرداد ماه ۱۳۵۳ برای تشکیل مجمع عمومی سالیانه در مرکز شرکت واقع در خیابان زرتشت حضور بهمرسانند .

دستور جلسه عبارتست از :

۱ـ استماع گزارش هیئت مدیره و بازرس درباره صورتحسابهای سال مالی گذشته و ملاحظه صورت دارائی و اموال و ترازنامه شرکت .

۲ـاظهار نظر درباره بیلان سال مالی قبل .

۳ـ انتخاب مدیران و بازرسان شرکت .

۴ـ تعیین روزنامه کثیرالانتشار

شرکت سهامی خاص گروه پزشکی‌مهر

آگهی دعوت مجمع عمومی فوق‌العاده

از سهامداران و بازرس شرکت سهامی خاص‌گروه پزشکی مهر دعوت میشود که در ساعت ۱۰ بعد از ظهر روز یکشنبه ۲۶ خرداد ماه ۱۳۵۳ برای تشکیل مجمع عمومی فوق‌العاده در محل شرکت واقع‌درخیابان زرتشت حضور بهمرسانند دستور جلسه عبارتست از اتخاذ تصمیم درباره ازدیاد یکصدو بیست هزار ریال به سرمایه شرکت و اختصاص سهام مربوط به این ازدیاد سرمایه‌به شرکای جدید و استماع گزارش هیئت مدیره و بازرس شرکت در این خصوص

شرکت سهامی خاص گروه پزشکی‌مهر

فقط هواپیمائی بریتانیا قادر است برای گذراندن تعطیلات شما در لندن چنین پیشنهادی بدهد

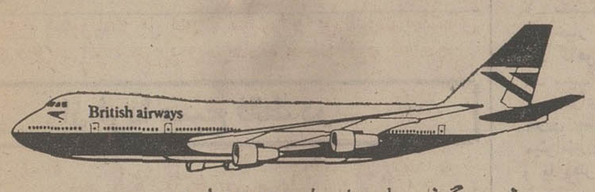

رفت و برگشت با هواپیمای ۷۴۷ یا وی.سی.۱۰

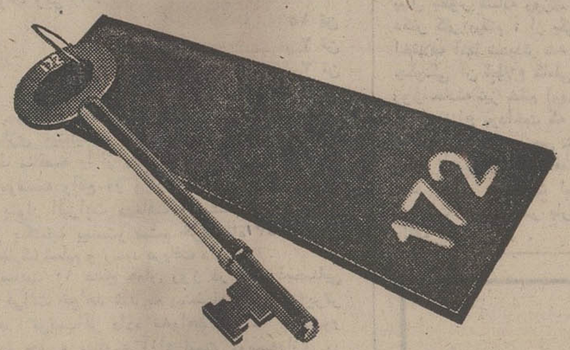

۱۳ شب اقامت در سانترال پارک هتل در قلب لندن

فقط با ۴۲۵۰ تومان

با این پیشنهادات بشما میتوانید ضمن اقامت در یکی از هتل های خوب از تعطیلات خود لذت ببرید و فقط اندکی بیشتر از پول بلیط هواپیما بپردازید.

شما با راحتی و مراقبت بیشتر پرواز خواهید کرد و این همان دلیلی است که هواپیمائی بریتانیا را به یک شهرت جهانی رسانده است.

هنگام اقامت در لندن از کارت مخصوص* تخفیف هواپیمائی بریتانیا استفاده میکنید که با این ترتیب در خرید شما صرفه‌جوئی خواهد شد.

* با قیمت خیلی جزئی

استفاده از دوتود برای بازدید از نقاط دیدنی

هواپیمائی بریتانیا
British airways

یعنی اتحادیه او.اس.سی BOAC و بی.ای.ا BEA پیشروترین خطوط هواپیمائی اروپا

تهران : خیابان شاهرضا شماره ۳۲۳ ـ تلفن ۹-۳۱۲۳۲۵ آبادان ، سان شاین آرکاد ـ تلفن ۳۱۵۴-۲۴۷۱

نفرین بر تو، دریا!

قهرمانان چینی بر مرگ مسعود گریستند و با چشم اشکبار دعا خواند:

ماهمگی تسلیم توهستیم، ای دریا! دوست ایرانی ما را به ما برگردان... ولی دیر شده بود ...

جنازه مسعود ماهتابانی از آب گرفته شد

جنازه مسعود ماهتابانی مربی تیم ملی بسکتبال ایران، از دریا گرفته شد.

چه کسی میتواند باور کند؟ مسعود، جوان بود. یک قهرمان بود. راستی که سرنوشت چه قدر سختگیر است، چه قدر بیرحم مسعود، ساعت ده بامداد دیروز، در حوالی کازینو بابلسر، برای شنا بدریا رفت. ولی لحظاتی بعد، گرفتار امواج خروشان دریا شد ودرمیان امواج کف آلود دریا، ناپدید گشت.

جستجو برای یافتن مسعود، تا ساعت ۹٫۳۰ دیشب ادامه داشت ولی تا دیروز ماموران گروه تجسس موفق بیافتن جسد مسعود ماهتابانی نشدند.

بالاخره صبح امروز، جنازه مربی تیم ملی بسکتبال ایران، در ساحل بابلسر، مقابل پلاژ نخست وزیری، بدست آمد. دریا، جسد مسعود را پس داده بود. جوان ورزشکار و قهرمان را گرفته و پیکری بیجان را پس داده بود.

گزارش رسیده از خبرنگاران اطلاعات در بابل و بابلسر حاکی است:

مسعود ماهتابانی، همراه تیم بسکتبال جین به بابل آمده بودتا ناظر برصحنه مبارز میسکتبالیست های چینی باورزشکاران مازندرانی باشد.

مسعود پیش از ظهر دیروز، باتفاق سه تن از دوستان خود، ازکازینو بابلسر به ساحل دریا رفت. آنها مدتی در ساحل قدم زدند و در این هنگام مسعود از دوستان خود ـ علی امامی کارمند اداره کل بهداری مازندران، فرامرز غفوری ورزشکار بابلی و دوست دیگرش ـ خواست تا با هم به آب بزنند.

مسعود با دوستانش به دریا رفت. اندکی بعد، موج بزرگی ازوسط دریا بلند شد. موج خشم آلود بود و با یک ضربه مربی تیم ملی بسکتبال ایران را ازدوستانش جدا کرد.

دوستان مسعود پس از فرو نشستن موج، او را در روی آب دیدند که با موج دیگری بالا و پائین میرفت، آنها به طرف او رفتند و به کمکش شتافتند. یکی از آنها توانست دست مسعود را بگیرد ولی موجی که از رامرسید، لجوجانه سرسختی کرد و مسعود را از چنگ او بیرون آورد و با خود به میان دریا برد.

محلی که مسعود دچار امواج خروشان دریا شد، با ساحل فقط شصت متر فاصله دارد.

دیروز دوازده مامور نجات غریق و گروهی از شناگران محلی برای پیدا کردن مسعود ماهتابانی مرتبا به دریا میپریدند ولی بدون مسعود، با دست خالی و چشم گریان، به ساحل بازمیگشتند.

جستجوی آنها تا ساعت ۹٫۳۰ دیشب ادامه داشت، اما هنوز از مسعود خبری بدست نیامده بود.

گروهی از ساکنان بابل و بابلسر هم دیشب فانوس بدست، برای پیدا کردن جنازه مسعود، در ساحل میگشتند.

دعای ورزشکاران چینی

خبرنگار اطلاعات در بابلسر می نویسد: دیروز ورزشکاران دختر و پسر چینی که برای انجام بازی با تیم منتخب پسران و تیم ملی دختران ایران، به بابل آمده‌اند، به محض اطلاع از غرق‌شدن مربی تیم ملی بسکتبال ایران، به ساحل دریا رفتند و در محلی‌که مسعود غرق شده بود، اجتماع کردند.

سرپرست تیم چینی یک دقیقه سکوت اعلام کرد و ورزشکاران به زبان چینی دعا خواندند.

یکی از ورزشکاران چینی با صدای بلند و رسا، خطاب بدریا گفت:

ـ ما همگی تسلیم توهستیم، دوست ایرانی ما را رها کن.. وسایرین نیز در پی این جمله، کلماتی بر زبان آوردند و نسبت به مسعود ماهتابانی ادای احترام کردند.

این صحنه فوق‌العاده غم‌انگیز بود و هر بیننده را متاثر و اندوهناک میکرد.

نتیجه مسابقه

بسکتبالیستهای دختر و پسر ایرانی و چینی که از غرق شدن مسعود ماهتابانی مربی تیم ملی بسکتبال ایران، سخت اندوهگین بودند، حاضر به انجام مسابقه نبودند و ورزشکاران چینی که سخت میگریستند از انجام مسابقه خودداری میکردند، ولی سرانجام به توصیه مربیان و سرپرستان ایرانی و چینی، این مسابقات دیشب در شهر بابل انجام شد. آنها با بی‌میلی بازی را شروع کردند و عجولانه آنرا به پایان رساندند.

نتیجه این بازیها، به سود دختران و پسران چینی تمام شد.

قبل از شروع مسابقه، باحترام درگذشت مسعود ماهتابانی مربی تیم ملی بسکتبال ایران، یک‌دقیقه سکوت اعلام شد.

دیشب گروهی از ورزشکاران تهرانی با اطلاع از خبر غرق‌شدن مسعود ماهتابانی با اتومبیل به بابلسر آمدند و سروان مهاجرانی سرپرست تیم فوتبال‌جوانان ایران، برای یافتن جسد مسعود، ازتهران تقاضای اعزام هلیکوپتر کرد. اما صبح امروز، موج دریا، جنازه مسعود را به ساحل پس داد. دیر شده بود. دریا مسعود را برده بود. نه، خدایا! نه... این باور نکردنی است.

(بقیه در صفحه سوم: ورزشی)

همسر دکتر کاتبی برای اولین بار حرف میزند:

من و دکتر بر سر مشروبخواری او نزاع کردیم

«مهربانو مهرزادی» ۳۵ ساله که‌متهم بقتل شوهر خود، دکتر پرویز کاتبی است، برای اولین بار چگونگی مرگ دکتر کاتبی‌را برای بازپرس دادسرای اصفهان تشریح کرد.

دیروزهمچنین «علی»پیشخدمت دکتر کاتبی ـ پزشک معروف اصفهان ـ که در نزاع‌باهمسرش توسط او بزمین افتاد و براثر خونریزی مغزی درگذشت، بار دیگرجریان نزاع و صحنه‌های آنرا برای خبرنگار اطلاعات در اصفهان تشریح کرد.

«علی» که از هنگام وقوع‌نزاع وتا آخرین لحظات بربالین دکتر کاتبی بود. گفت: چنانچه «مهربانو» همسر دکتر کاتبی خشونت بیش از حدنشان نداده بود. این واقعه روی نمیداد.

روز بیست و ششم اردیبهشت ماه گذشته، «مهربانو مهرزادی» زن ۳۵ ساله دکتر کاتبی، پزشک معروف اصفهان، در محل در ورودی آشپزخانه منزلش، هنگامیکه با کفت خانه (خانم‌آقا) سرگرم مشاجره بود، میانجیگری دکتر کاتبی را با پرخاش پاسخ داد وبه وی حمله کرد.

«مهربانو» سپس‌دکترکاتبی را به‌عقب هل داد، دکتر که براثر مشاجره زنش و کلفت خانه از خواب پریده‌بود و خواب‌آلود بود، بزمین خورد بطوریکه‌سرش از ناحیه پشت به کابینت و سنگ های آشپزخانه اصابت کرد و دچار خونریزی شد و همین‌مرگ او را بدنبال آورد. اما بنابه‌گفته مستخدم خانه، نکته مهمتر در این میان این است که همسردکتر کاتبی شوهر بیهوش خود را به‌اتاق خواب انتقال داد و به بهانه اینکه او خود را به مردن زده، هشت ساعت بسروقتش نرفت نوکر وکلفت خانه ساعت ۵ر۲ بعد از نیمه شب بسروقت او رفتند و وی را در حالی یافتند که از بینی و دهانش خون بیرون زده بود. دکتر به‌بیمارستان انتقال یافت وپس از پنج روز درگذشت.

علی کریمی، صحنه‌مرگ دکتر کاتبی را مجسم می‌کند

برخورد از اینجا شروع شد. خانم‌باعصبانیت به طرف دکتر حمله کرد. دست روی سینه‌اش گذاشت واو را هل داد.

به‌دستور همسر دکتر کاتبی،پیکر بیهوش دکتر را به‌اتاق خواب بردم ودرآنجا خوابانده. بعد که دیدم حال دکتر خوب نیست، خانم را خبر کردم. دستور داد که ملحفه وبالشهای خونین را پاک کنم.

دکترچند قدم به‌عقب‌رفت تعادلش را از دست داد واز پشت‌باسر به طرف زمین سقوط کرد. در همین حال سرش با «کابینت» فلزی آشپزخانه ولبه سنگفرش آشپزخانه اصابت‌کرد. و بیهوش شد. دیدیم که از سرش خون می‌آید.

همسر دکتر چه میگوید

دیروز، همسر دکتر کاتبی در بازپرسی گفت:

ده سال بود که همسر دکتر کاتبی بودم وی از شش سال‌قبل شروع بنوشیدن مشروبات الکلی کرد و همین امر باعث نگرانی من شد. در این مدت بارها برسر مشروبخواری‌اوکارمان به‌مشاجره لفظی کشید. روز حادثه همین با او برسر همین موضوع نزاع کردم، اوهم موهای سرم را بدست خود پیچید وبا دست دیگر گلویم را فشرد. بالاخره ماهردو بزمین افتادیم، بطوریکه دکتر زیر قرار گرفته بود و من روی‌او بودم وقتی من بلند شدم، دکتر بلند نشد، «علی» را صدا زدم‌که بیاید کمک کند. آمد و بکمکش رفت.

«من متوجه شدم باندازه یک پنج ریالی خون روی زمین آشپزخانه ریخته است ولی ما به‌آن اهمیتی ندادیم. بعد متوجه شدیم حال دکتر بدتر شده که او را به بیمارستان رسانیدیم.

«مهربانو» اضافه کرد: «هنگام صرف ناهار در خانه نبودم، بنا بگفته «علی» پیشخدمت خانه در بیمارستان گفتم که دکتر مشروب خورده است. ولی بعد معلوم شد، او دچار ضایعه مغزی شده وفوت کرده است.»

خبرنگار ما مینویسد، دیروز باردیگر به خانه دکتر کاتبی رفتم «علی» صحنه‌های نزاع را برایم تشریح کرد. «علی‌گفت: «مهربانو» که مرتب به دکتر بدوبیراه میگفت، باو حمله‌کرد ودست روی سینه دکتر گذاشت. واو را باخشونت به عقب هل داد، دکتر تعادلش را از دست داد، سرش محکم از پشت، به سنگ کف آشپزخانه خورد و از هوش رفت.»

علی افزود:

«هشت ساعت بعد که دکتر را به‌اتاقش انتقال داده بودیم بسر وقتش رفتیم تنفس‌او طبیعی‌نبود. فورا آمبولانس خبر کردیم.»

خبرنگار ما که با کفت خانه دکتر کاتبی گفتگو کرده است مینویسد:

«خانم آقا جهان‌خیز» گفت: من ۴۷ سال دارم، و از سه ماه پیش بطور شبانه روزی در خانه دکتر کار میکنم، از یکهفته قبل اختلاف آنها شدیدتر شد و من‌از چگونگی آن اطلاع کاملی ندارم. روز حادثه نیز خانم (مهربانو) با من به نزاع پرداخت که دکتر از خواب پرید و میانجی شد و آن واقعه تلخ روی داد. فعلا همسر دکتر کاتبی بازداشت است و تحقیقات بازپرس در باره این واقعه ادامه دارد.

محاکمه مرد زن کش

او برای طعمه خود سنگ قبر سفارش داده بود!

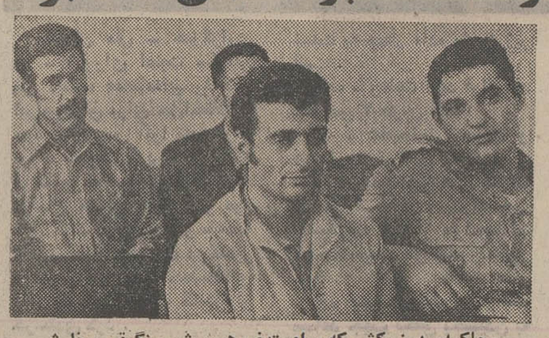

محاکمه‌مرد زن‌کش که برای تدفین‌همسرش سنگ‌قبر سفارش داده بود از دیروز شروع شد.

مردی که متهم به کشتن زن خود شده: نه، من همسرم‌را نکشته‌ام

مردی که برای دفن زنش، پیشاپیش‌سفارش سنگ قبر داده بود، به جرم کشتن او به پای میز محاکمه فراخوانده شد.

ماجرای جسد زنی که در خردادماسال گذشته، در نهر کرج پیدا شد، مدتها مقامات قضائی این شهرستان را به جستجوی‌قاتل‌یا قاتلین واداشت تاآنکه بالاخره یک سنگ تراش تهرانی قاتل را به ماموریـن معرفی کرد.

ماجرا آنطور که در کیفر خواست آمده از اینقرار است:

خیبر قهرمانی ـ شوهر زن مقتول ـ پس‌از آنکه جسدزنش رادرنهر آبی‌در کرج پیداکردند، مخفیانه به یک سنگ‌تراش در تهران مراجعه کرد و اطلاع داد چون همسرش در تصادف اتومبیل به قتل رسیده، سنگ قبری برای گور زنش لازم دارد.

سنگتراش که ـ بوسیله روزنامه‌ها ـ از پیدا شدن جسد زنی در کرج اطلاع یافته بود، جریان را به بازپرس دادسرای کرج‌اطلاع‌دادو همین، دستگیری خیبر را بدنبال داشت.

سنگتراش‌به بازپرس دادسرای کرج گفت:

«از آنجا که سنگ‌قبر در بهشت‌زهرا، تنهابوسیله‌مسئولان این گورستان سفارش و نصب میشود وقتی‌خیبر برای ساختن سنگ قبر به من مراجعه کرد، به او ظنین شدم و جریان را اطلاع دادم.»

خیبر که قتل زنش را انکار میکند، میگوید: «زنم حدود یک‌ماه، قبل از روز وقوع‌حادثه برای‌دیدن‌پدرو مادرش به‌زنجان رفت و من چند روز بعد که برای آوردن‌اوسرزده به‌زنجان رفتم دفعتا او را با شوهر خواهرش گرم‌معاشقه دیدم، در حالی‌که مرد بیگانه‌ای هم شاهد این‌صحنه بود. وقتی اعتراض کردم‌مردبیگانه تهدیدم کرد که اگر دراین باره باکسی حرف بزنم مرا خواهد کشت.

«با دیدن این‌وضع به طرف تهران راه افتادم و زنم همراه آن دو آمد در بین راه شوهر خواهرزنم ـ نظام ـ پیشنهادکرد به خانه خواهر دیگرش برود. از جیب پیاده شدیم و درهمین موقع او با میله آهنی که در دستش‌بود، به سر زنم کوبید و بیکر نیمه جانش را به داخل نهر آب انداخت. درحالی که شاهد جان کندن زنم‌بودم، نظام و دوستش (حسین) بار دیگر مرا تهدید به مرگ کردند. منهم ناچار فرزند سه ساله‌ام را در بغل گرفتم و به تهران آمدم تا آنکه براساس گفته‌های سنگتراش مامورین دستگیرم کردند.»

جنائی تهران ـ به ریاست آقای حسین سعیدی ـ ادامه دارد.

محاکمه این مرد در شعبه ۴

پنجشنبه همین هفته از ساعت ۸ الی ۱۲

بزم ایرانی

یک‌شب بی‌سابقه و فراموش نشدنی برای خانواده‌ها

میهمانان بزم: ستاره آواز ایران

فیروزه

خواننده پرشور و با احساس

گیتا

و باهمکاری «دلارام» وارکستر اختصاصی ایرانی

موسیقی ـ رقص ـ جایزه و شام

تلفن‌های رزرو ۸۲۴۸۳۱ و ۸۲۳۷۳۷

باشرکت در بزم ایرانی شما یک شب خاطره‌انگیز را درتالار انجمن دوشیزگان و بانوان خواهید داشت.

برای تهیه بلیط ورودی بدبیرخانه انجمن خیابان بهار شمالی ـ بالاتر از نامجو شماره ۲۵۶ مراجعه فرمائید.

بعلت محدود بودن‌جا لطفا قبلا میز را رزرو فرمائید

۲ شانس

با دسته چک اعانه ملی مخصوص سالگرد

شانس اول

۲۷ سال ماهانه

۴ هزار تومان

باضافه

۵۰۰ هزار تومان

در پایان ۲۷ سال

شانس دوم

هفتصد هزار تومان

جایزه بزرگ دسته چک

قرعه‌کشی

۱۴

روز دیگر

عواید بنفع گرسنگان افریقا

از فردا صبح در

سینما تاج

فیلم انتخابی تابستان امسال

هتل اوین

باطلاع عموم میرساند

که ازجمعه ۱۰ خرداد استخرشنای هتل افتتاح وشروع بکار خواهد نمود. علاقمندان بعضویت میتوانند با دوقطعه عکس به قسمت دفتر ورزشی هتل صبح وعصر مراجعه نمایند. برای کسب اطلاع بیشتر به تلفن شماره ۸۹۲۹۰۰ مراجعه فرمایند.

شورش

فیلم برگزیده جشنواره سپاس

از فردا صبح فقط در سینما کاپری

رستوران واسناک بار تاچارا

رستوران با بهترین منوی اروپائی

ناهار از ۱۲ ـ شام از ۱۸ با موزیک

اسناک بار با انواع غذاهای سرد و گرم ۹ صبح تا نیمه شب

روزولت شمالی خیابان زهره، شماره ۴ تلفن ۸۳۱۶۷۵

دو هنرمند محبوب و پر قدرت سینما و پر قدرت سینمای فرانسه در یک اثر شیرین و پرحادثه و طنزآلود

از فردا صبح فقط در

سینما رادیوسیتی

ژان پل بلموندو ـ مارلن ژوبر

در فیلم زنگی

طلاق ببند فرانسوی

باشرکت: لورا انتونلی ـ میشل اوکلر ـ سامی فری ـ پیر براسور

برای رزرو بلیط به گیشه سینما رادیوسیتی مراجعه فرمائید

آی آدمها

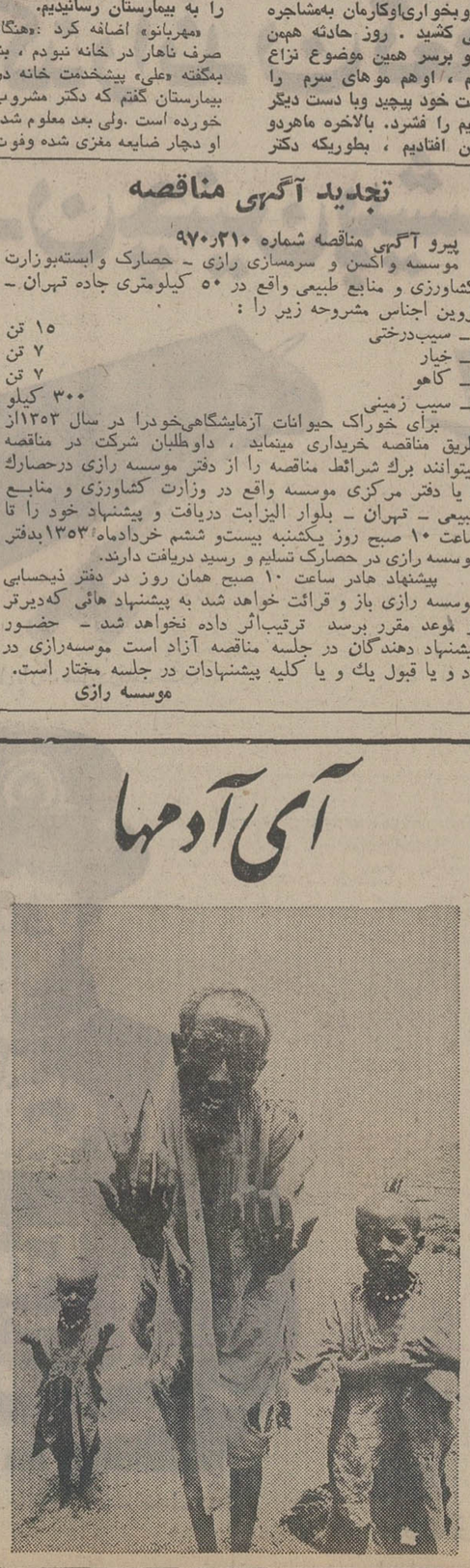

از فردا صبح فقط در

سینما مولن روژ

درامی سوزنده از زندگی، عشق و مرگ یک انسان که تا اعماق روح تماشاچی رسوخ میکند.

تجدید آگهی مناقصه

پیرو آگهی مناقصه شماره ۹۷۰٫۲۱۰ موسسه واکسن و سرمسازی رازی ـ حصارک وابسته‌بوزارت کشاورزی و منابع طبیعی واقع در ۵۰ کیلومتری جاده تهران ـ قزوین اجناس مشروحه زیر را:

۱ـ سیب‌درختی	۱۵ تن
۲ـ خیار	۷ تن
۳ـ کاهو	۷ تن
۴ـ سیب زمینی	۳۰۰ کیلو

برای خوراک حیوانات آزمایشگاهی‌خودرا در سال ۱۳۵۳از طریق مناقصه خریداری مینماید، داوطلبان شرکت در مناقصه میتوانند برگ شرائط مناقصه را از دفتر موسسه رازی درحصارک و یا دفتر مرکزی موسسه واقع در وزارت کشاورزی و منابع طبیعی ـ تهران ـ بلوار الیزابت دریافت و پیشنهاد خود را تا ساعت ۱۰ صبح روز یکشنبه بیست و ششم خردادماه ۱۳۵۳ بدفتر موسسه رازی در حصارک تسلیم و رسید دریافت دارند.

پیشنهاد هادر ساعت ۱۰ صبح همان روز در دفتر ذیحسابی موسسه رازی باز و قرائت خواهد شد به پیشنهاد هائی که‌دیرتر از موعد مقرر برسد ترتیب‌اثر داده نخواهد شد ـ حضور پیشنهاد دهندگان در جلسه مناقصه آزاد است موسسه‌رازی در رد و یا قبول یک و یا کلیه پیشنهادات در جلسه مختار است.

موسسه رازی

آگهی استخدام

فرماندهی لجستیکی نیروی زمینی شاهنشاهی‌بمنظور تکمیل کادر درجه‌داری خود تعدادی داوطلب جهت تحصیل درآموزشگاه گروهبانی‌باشرایط و امتیازات زیر استخدام مینماید.

الف: شرایط

۱ـ تابعیت دولت شاهنشاهی ایران
۲ـ متدین بیکی از ادیان (اسلام، مسیحی، کلیمی، زردشتی).
۳ـ داشتن حداقل سن ۱۵ سال وحداکثر ۲۴ سال، برای کسانی که خدمت زیر پرچم‌را انجام داده‌اند ۲۵ سال.
۴ـ داشتن حداقل‌گواهینامه سوم‌متوسطه (دارندگان مدارک تحصیلی بالاتر حق تقدم دارند)
۵ـ موفقیت در آزمایشات ورودی
۶ـ داشتن صحت مزاج و تناسب اندام‌برابر گواهی بهداری نیروی زمینی شاهنشاهی
۷ـ میزان قد حداقل ۱۶۰ سانتیمتر
۸ـ نداشتن پیشینه بد
۹ـ نداشتن همسر و اولاد و کسان‌تحت‌تکفل.
۱۰ـ سپردن تعهد خدمت در نیروی‌زمینی شاهنشاهی برابر قوانین و مقررات استخدام نیرو های‌مسلح شاهنشاهی

ب ـ حداقل مدت تحصیل درآموزشگاه‌گروهبانی‌یک‌سال در داخل کشور میباشد.

پ ـ حقوق و مزایا

۱ـ دانش آموزان در طول مدت‌تحصیل‌شبانه‌روزی بوده و علاوه بر تامین هزینه زیست و پوشاک آنان ماهیانه ۲۰۰۰ ریال‌نیز به عنوان کمک هزینه تحصیلی دریافت خواهند نمود و چنانچه برای ادامه تحصیل به خارج از کشور اعزام شوند علاوه‌برحقوق و مزایای مقرره از فوق‌العاده‌تحصیل که‌معادل ۸ برابر کمک هزینه تحصیلی میباشد استفاده خواهند نمود.

دانش آموزان پس از خاتمه دوره‌بدرجه‌گروهبان دومی مفتخر و حقوق و مزایای ترفیعاتی آنان برابر قوانین نیرو های مسلح شاهنشاهی خواهد بود.

۲ـ به فارغ‌التحصیل معادل دوبرابر حقوق ماهیانه به عنوان پاداش در آخر هر سال پرداخت میگردد.

۳ـ فارغ‌التحصیلان از مزایای بسیاری نظیربیمه‌انداز تامین آتیه بانک سپه. استفاده از وام مسکن درمان رایگان خود و خانواده‌تحت تکفل ـ خرید از فروشگاه های ارتش با تخفیف های قابل ملاحظه استفاده از خانه های سازمانی استفاده از غذای نیمه روزبطور رایگان.

داوطلبین میتوانند جهت کسب اطلاعات بیشتر و ثبت نام با در دست داشتن‌عین‌مدارک تحصیلی و شناسنامه عکس‌دارو ۶ قطعه عکس پرسنلی ۴×۶ از تاریخ نشر این آگهی تا تامین احتیاجات مربوطه همه روزه باستثناء پنجشنبه ها و ایام تعطیلات رسمی از ساعت ۷ الی ۱۵ به شعبه استخدام مدیریت پرسنلی فرماندهی لجستیکی نیروی زمینی شاهنشاهی واقع در خیابان امیر آباد شمالی ساختمان مهندسی ارتش و در شهرستان ها به دفتر استخدام نزدیک‌ترین پادگان نظامی مراجعه نمایند.

م‌الف ۳۲۱۴

فرماندهی لجستیکی نیروی زمینی شاهنشاهی

مجالس ترحیم

باکمال تاسف‌وفوت‌ناگهانی آقای ناصر زهرائی مدیر عامل گروه فرهنگی مرجان شماره ۲ را باطلاع میرساند . مجلس ترحیم مردانه ساعت ۶ تا ۸ بعد از ظهر روز پنجشنبه ۹ خرداد در مسجد مجد و مجلس ختم زنانه ساعت ۳ تا ۵ بعد از ظهر همان روز در منزل شخصی آن مرحوم خیابان تهران‌نو – ۱۵ متری اول ۸ متری اول – پلاک ۱۸۲ منعقد خواهد بود . مراسم شب هفت یکشنبه ۱۲ خرداد از ساعت ۴٫۵ تا ۶٫۵ بعد از ظهر در سالن شماره ٤ بهشت زهرا برگزار میشود .

گروه فرهنگی مرجان
آ–۱۵۰۰۸

بانهایت تاثر درگذشت نابهنگام آقای ناصر زهرائی مدیرعامل گروه فرهنگی مرجان شماره ۲ را باطلاع‌دوستان و همکاران میرساند . مجلس ترحیم مردانه ساعت ۶ تا ۸ بعد از ظهر روز پنجشنبه ۹ خرداد در مسجد مجد و مجلس ختم زنانه ساعت ۳ تا ۵ بعد از ظهر همان روز در منزل شخصی آن‌مرحوم برگزار میشود . مراسم شب هفت یکشنبه ۱۲ خرداد از ساعت ۴٫۵ تا ۶٫۵ بعد از ظهر در سالن شماره ٤بهشت زهرا انجام میشود .

گروه فرهنگی مرجان شماره ۲
آ–۱۵۰۱۰

موسسین گروه فرهنگی مرجان شماره ۲ باکمال تاسف و تاثر درگذشت ناگهانی آقای ناصر زهرائی مدیر عامل گروه را بخاندان آن مرحوم تسلیت گفته و باطلاع میرسانند که مجلس ترحیم مردانه روز پنجشنبه ۹ خرداد از ساعت ٦ تا ۸ بعد از ظهر در مسجد مجد و مجلس ختم زنانه همان روز از ساعت ۳ تا ۵ بعد از ظهر در منزل شخصی خیابان تهران‌نو – ۱۵ متری اول – ۸ متری اول – پلاک ۱۸۲ منعقد خواهد بود . مجلس ختم مردانه در کاشان روز جمعه ۱۰ خرداد ٤٫۵ تا ۷٫۵ بعد از ظهر در مسجد صادقیه و مراسم شب هفت یکشنبه ۱۲ خرداد از ساعت ٤٫۵ تا ٦٫۵ بعد از ظهر در سالن شماره ٤ بهشت زهرا برگزار میشود .

مامقانی – خدیوی – حافظی – آذر – بدر – بیهقی – رضائی – شهروان – حمیدی – ضرابی – فرزاد – یاسی‌پور.
آ–۱۵۰۱۲

کل نفس ذائقةالموت

با نهایت تاسف درگذشت نابهنگام عزیز ازدست رفته **ابوطالب راشدی** را باطلاع عموم اقوام و دوستان میرساند .
مجلس ختم مردانه آن شادروان روز پنجشنبه ۹٫۳٫۵۳ از ساعت ۱٦ تا ۱۸ در مسجد امیرالمومنین واقع درشهرری خیابان ۲٤ متری و مجلس زنانه در منزل شخصی آن‌مرحوم برگزار می شود .
خانواده های : رضا راشدی ،حاجی علی‌آقا راشدی ، الهی ،کربلائی میرزائی ، قدرت‌الله امینی .
آ–۳۵۱۹

بعموم بازماندگان آن مرحوم مصیبت وارده را تسلیت میدهیم .

با نهایت تاسف و اندوه فراوان درگذشت نابهنگام‌شادروان آقای **امرالله طاوس آذربایجانی** را باطلاع کلیه بستگان ، دوستان و آشنایان میرساند .
مجلس ختم مردانه و زنانه آن مرحوم روز پنجشنبه ۹٫۳٫۵۳ از ساعت ٤ تا ٦ بعداز ظهر در مسجد فخرالدوله واقع در دروازه شمیران برگزار میباشد .
خانواده های : طاوس آذربایجانی ، وحادی ، قوامی، صفار بحری ، طاهری ، اطلاعی ،سلیمانی ، پذیرائی ، مقدم یزدان ، نوروزیان ، صابری ، خدیویان ، زورقچی ، زنگنه ،نورشاهی .
آ–۳۵۲۵

مصیبت وارده را بعموم بازماندگان آن مرحوم تسلیت میدهیم .

بانهایت‌تاسف و تاثردرگذشت مادر عزیزمان **بانو لعیا ثمودی** همسر مرحوم باقر ثمودی بزرگ خاندان ثمودی را به اطلاع فامیل ، دوستان و آشنایان میرساند .
مجلس ترحیم مردانه و زنانه آن مرحومه روز پنجشنبه نهم خرداد ماه جاری ساعت ۱۷ تا ۱۹ در مسجد الجواد برگزار می‌شود .

صادق ثمودی – مهدی ثمودی
خانواده های : ثمودی – بانکی – غفاری اعتبار – والانژاد – درگی – سیف – زند – دیبائی – مظاهری – خسرو اردلان – سالم – دبیرعلائی – جاهد – جدلی – جنت‌پور – بهروزی – برازنده – شایگان .
۲ – ۲ آ – ۱٤۷۱۸

باانذوه فراوان درگذشت مادر گرامی دوست عزیزمان آقای‌مهدی ثمودی‌راباطلاع عموم مخصوصا همشهریان قزوینی خود میرساند . مجلس ختم زنانه و مردانه آنمرحومه از ساعت ۵ تا ۷ بعدازظهر روز پنجشنبه نهم خرداد مامجاری درتهران مسجد الجواد برگزار خواهد شد .
از قزوین – حاج‌اسمعیل بهروزی . بهاءالدین نوروزی . حاج‌سیدیعقوب شایگان . سیدابراهیم خاکپور . سیدمحمد میرمیران . مرتضی میرمیران . دکتر علی‌اکبر فغانی . دکتر اکبر خاکپور . دکتر رحیم اردکانی . دکتر یوسف شایگان . پرویز محمودیان . سیدمحمدهاشمی . منوچهر رستگار . سیدجمال حاج‌میرصادقی . حاج‌مظفرالدین صفادوست . مهندس شایگان .
آ–۳۵٦۵

با کمال تاسف و تاثر فراوان درگذشت مادر عزیزمان **گوهر خانم پیمانیان** را باطلاع فامیل و دوستان میرساند .
مجلس تذکر آن مرحومه روز جمعه ۱۰٫۳٫۵۳ از ساعت ۵ بعداز ظهر در منزل شخصی خیابان ویلا کوچه سوسن شماره ۳٤منعقد است .

خانواده پیمانیان
خانواده های : پیمان ،پیمانیان ، وفادار ، کی‌نژاد ، خسروپانی ، قباد ، فیروزمند ، کتابیون شاهرخ ، فریدون کیخسرو شاهرخ و خانواده های :ایقانی ، پریدخت‌مهرزادی، همایون و عبدالله مقربی .
درگذشت **گوهر خانم پیمانیان** را باطلاع دوستان و آشنایان میرسانند .
مجلس تذکر آن مرحومه روز جمعه ۱۰٫۳٫۵۳ از ساعت ۵ بعداز ظهر در منزل شخصی – خیابان ویلا کوچه سوسن شماره ۳٤ منعقد می باشد .
۱–۲ آ–۳۵۷۱

مصیبت وارده را بعموم بازماندگان تسلیت میدهیم .

بانهایت تاسف درگذشت شادروان **حسن نفاستی** را باطلاع فامیل و دوستان میرساند . مجلس ختم مردانه آن مرحوم روز پنجشنبه نهم خرداد از ساعت ٤ و نیم الی ٦ و نیم بعد از ظهر در مسجد جامع نارمک و مجلس ختم زنانه در منزل آن مرحوم واقع در سی متری نارمک خیابان ۱٤ غربی (چمن) میدان ۵۱ کوی فرهنگ پلاک ۱۵ برگزار میشود .
نصرت . آسیه . نورالدین . ناصر . داود . جمشید . مسعود . و بهزاد نفاستی . حاج محمد علی نوروزی . علی . کامل و نادر قهرمانی . حسین . سلمان . سیروس . بهروز اسلامی . غفارپندخو . حاج علی . رضا . عزیزو نادر نقدیوند ، جعفر قاسمزاده ، احمد رضا زاده ، فرامرز ، عباس خاوری ، غلامعباس همان‌پور . ابوالقاسم تمدن ، ابراهیم زاهدی ، حسین قاسم‌زاده ، محسن پهلوانی ، علی‌پیش‌نشین. اشرف نورائی . توکل خمی . رامیز سلطانی ، بهمن وبهنام شهماری .
آ–۳۵٤۷

مصیبت وارده را بعموم بازماندگان آن مرحوم تسلیت میدهیم .

با نهایت تاسف فوت مرحوم **حاج هادی معمار بزرگ** خاندان نظر را به اطلاع عموم آشنایان میرساند .
مجلس ختم آن مرحوم روز پنجشنبه ۹٫۳٫۵۳ ازساعت ۳ الی ٦ بعداز ظهر در مسجد پاچنار واقع در خیابان خیام منعقد خواهد شد .
خانواده های : نظر ، عرشی ، مرتضائی ، صفاوردی ، فرهبشی ، پاچناری ، لعیدی ، جهان‌ترک ، استاد ملک ، رضائی .
آ–۱۵۰۰۰

مصیبت وارده را بعموم بازماندگان آن مرحوم تسلیت میدهیم .

کفی بالموت واعظا

با کمال تاثر درگذشت عمو زاده مکرم مرحوم خلد مقام حجةالاسلام آقای حاج آقاابراهیم علوی طباطبائی را به استحضار میرساند . والا حول ولا قوةالا بالله العلی‌العظیم
محمدحسین الطباطبائی العلوی البروجردی

با کمال تاثر درگذشت عموزاده معظم و والد ارجمندم مرحوم حجةالاسلام والمسلمین‌حاج‌آقا ابراهیم علوی‌طباطبائی را باطلاع آشنایان و دوستان میرساند .
مرتضی ثقةالاسلامی ،ابوتراب علوی .
خانواده های : علوی طباطبائی ، ثقةالاسلامی ، احمدی طباطبائی ، ناصر طباطبائی ، فخر طباطبائی ، صدرزاده ، سلطانی ، حسنی،متقی ،نبوی، مواهبی،مصطفوی ، حجت‌زاده، اولیائی ،مقدسی ،حائری ، کشاورز ، بیات، فولادوند،مرسلی، حجازی، آیةالله جزایری ، امامی ، حجتی، جافری ،مرعشی، سراجی، رحمانی، ولی‌پور گودرزی ، گودرزی ، گودرزنیا ، غفاری ، مقدم، قبادی، وکیلی، فولادی، سبحانی ، کریمی ، بهشتی، صارمی یاراحمدی ،مرادی و خانواده های وابسته.

با اندوه فراوان ارتحال حجةالاسلام والمسلمین آقای حاج‌آقا **ابراهیم علوی** که از بزرگان سلسله جلیله طباطبائی بروجرد بودند باطلاع دوستان و همشهریان گرام میرسانند .
مجلس ختم زنانه و مردانه در بروجرد منعقد ـمجلس تذکر مردانه هم صبح روز جمعه دهم خرداد از ساعت۸ونیم الی یازده در حسینیه آیت‌الله العلوی خیابان فرهنگ کوچه پانزدهم منعقد . شرکت آقایان معظم موجب تشکر و تسلی خاطر بازماندگان خواهد بود .
بعموم افراد خانواده های عزادار بویژه بازماندگان فقید سعید مصیبت وارده را تسلیت میدهیم .

بانهایت تاسف درگذشت مرحوم **میرلطیف عدنانی اسکوئی** را باطلاع خویشان و تمام دوستان و آشنایان میرساند .
مجلس ختم مردانه و زنانه روز پنجشنبه نهم خرداد ماه ازساعت ٤تا ٦ در مسجد رضویه واقع در خیابان قصرالدشت چهارراه هاشمی منعقد است .
میریوسف و میرمختار ومیرمحسن عدنانی اسکوئی ، احدزاده اسکوئی ،دخیلی اسکوئی، قزل‌احمدی،وطنی‌اسکوئی، نایبی اسکوئی ،سرتیپ‌حبیب اسکوئیلر، سرلشکرناصراسکوئی.
مصیبت وارده را بعموم بازماندگان آن مرحوم بویژه همکار گرامی خود آقای اسکوئی تسلیت می‌گوئیم .

باکمال تاسف درگذشت **آقای دکتر کرامت‌الله زین‌الدین** جراح دانشکده پزشکی جان‌هاپکینز و دائی آقای مهندس سیروس دهنادی را باطلاع عموم میرساند .
مجلس ختم آن مرحوم در تاریخ شنبه ۱۱٫۳٫۵۳ از ساعت ٦ الی ۸ بعد از ظهر در خانقاه صفی علیشاه‌برگزار خواهد شد .
مجید رهنما

واحد سیار آموزشی و کمک بهداشتی و اجتماعی سازمان شاهنشاهی خدمات اجتماعی در فارس باکمال‌تاسف درگذشت **آقای دکتر کرامت‌الله زین‌الدین** جراح دانشکده پزشکی جان‌هاپکینز و دائی آقای مهندس سیروس دهنادی مسئول امور مالی و اداری این واحد را باطلاع عموم میرساند . مجلس ختم نامبرده در تاریخ شنبه ۱۱٫۳٫۵۳ از ساعت ٦ الی ۸ بعد از ظهر در خانقاه صفی علیشاه برگزار خواهد شد .
دکتر حسینعلی شهیدی
آ – ۱۵۰۳۸

جانگداز فوت همسر – پدر و برادر ناکام **دکتر کرامت‌الله زین‌الدین** عزیز ازدست رفته خود را در آمریکا باستحضار کلیه بستگان و دوستان ارجمند میرساند .
بانوان کریستین ، محترم ، رضوان ، وارهان وسوسن زین‌الدین – سرهنگ احمد دهنادی ، ناصر عالیوند ، سرهنگ ارسلان دریابیگی ، یوسف دهنادی ، سینا سلامی ، روزبه غیاثی ،مهندس سیروس دهنادی .

مصیبت دردناک پزشک عالیقدر **دکتر کرامت‌الله زین‌الدین** فارغ‌التحصیل از دانشگاه جان‌هاپکینز را تسلیت گفته و به آگاهی میرسانند . از ساعت ٦ تا ۸ بعداز ظهر شنبه ۱۱ خرداد جاری مجلس سوگ مردانه و زنانه آن شادروان در خانقاه صفی‌علیشاه برگزار میگردد .
(مراسم مذهبی و تشییع در واشنگتن انجام گردیده است .)
خانواده های : دهنادی ، عالیوند ، سلامی ، غیاثی ، ناظمی‌زاده ، همائی ، روئین ،احمری ، دهزاد ، زرین ، پارسا ، جهانمیر ، دریابیگی ، سلطانی شیرازی ، احمدیه ، احدپور ، عظیما ، مجتهدی ، هاشمی‌نژاد ، قائم‌مقامی ، فلسفی ، دبیری ، قدسی .
مصیبت وارده رابعموم بازماندگان آن مرحوم تسلیت میدهیم .

خبر دردناک فوت رجل شریف و متدین شادروان **حاج عبداله اورنگ** موجب تاثر بی‌نهایت خویشان و دوستان گردید . مجلس ترحیم روز پنجشنبه ۹ خرداد از ساعت ۵ تا ۷ بعد از ظهر در خانقاه صفی علیشاه منعقدخواهدبود.
مورخ‌الدوله سپهر
۱۲۱

با نهایت و اندوه فراوان درگذشت شادروان **حاج عبدا.. اورنگ** بزرگ خاندان را باطلاع دوستان و آشنایان میرساند . مجلس ترحیم مردانه و زنانه آن روانشاد روز پنجشنبه نهم خرداد ماه از ساعت ۵ تا ۷ بعد از ظهر در خانقاه صفی علیشاه برگزار میشود .
خانواده های : اورنگ – اورنگ خدیوی – خلفی – مقتدر – مقدم – شهاب – میابی – شجاعی – شفیعی – بهنژاد – مددی – وثوقی – کاظمینی – بسیطی – ایزدپناه– جمشیدی – خدیوی دنبلی – وکیلی تهامی – انجمن‌آذری– میدیا – ساوجبلاغچی – مستوفی – صمصامی – نصیرآذر– دستمالچی – ایمانی – اقبالی – پاکپور – ابراهیمی راد – لواسانی – کیاکجوری – حقانی‌آذر – سلجوقی – خلیل زاده – و خانواده های وابسته .
۲ – ۲ آ–۳٤۲۹

خانواده های : مولوی – خلاصی – اژدری – پاد – میلانی – جزایری – مشیری – نصیری – اژدری – پاد – صادق نوبری – سریع‌القلم – درباری– طلیسچی – هاشمی– عبدالرحیم زاده – رفعت جاه – انصاری – مالک .
باکمال تاسف درگذشت شادروان سرگرد بازنشسته علیقلی مولوی را باطلاع فامیل و دوستان می‌رسانند . مجلس ختم مردانه و زنانه آن مرحوم روز پنجشنبه نهم خرداد ماه در ساعت ۱ تا ۳ بعد از ظهر در خانقاه صفی علیشاه منعقد است .
آ – ۳۵۵۱
مصیبت‌وارده را بعموم بازماندگان آن‌مرحوم تسلیت میدهیم.

با اندوه فراوان درگذشت همسر و پدر عزیزمان مرحوم **غلامحسین عامری** را باطلاع خویشان و دوستان میرساند . مجلس ترحیم زنانه ومردانه آن مرحوم ساعت ۳ الی ۵ بعد از ظهروزپنجشنبه ۹٫۳٫۵۳ در مسجدالجواد واقع در میدان بیست و پنج شهریور برگزار میگردد.
فاطمه عامری – توران عامری (مولائی) – فخری عامری (جمشیدی) – سرهنگ منوچهر عامری – رضا رامین مولائی – پروین جمشیدی – بهزاد عامری – بهناز عامری– و خانواده های : عامری – جمشیدی –غفاری – طهماسبی– جوادی – کارجو – بلوک باشی – سلیمانی – محسنی – سوادکوهی – امیر سوادکوهی – صالح – شواربی – مستوفی – اخوان – بقائی – گرکانی – کرامتی – تهرانی – نیک امجاد – حق‌شناس .
آ – ۳۵۳۳
مصیبت وارده را بعموم بازماندگان آن مرحوم تسلیت می‌دهیم .

با نهایت تاسف درگذشت شادروان والده را باطلاع بستگان و دوستان میرساند مجلس ختم آن مرحومه صبح جمعه ۱۰٫۳٫۵۳ از ساعت ده تا ۱۲ در کنیسای یوسف‌آباد خیابان محمدرضا شاه خیابان پانزدهم منعقد میباشد .
موسی – ربیع اسحق و مرتضی – امیر – نعمت‌اله و نه‌نه‌جان پدوئیم – خانواده های‌سومخیان – نباتی – یزدی– نعمان‌پور – خاله‌پری .
مصیبت وارده را بعموم بازماندگان آن مرحوم‌تسلیت می‌دهیم .

با نهایت تاسف درگذشت مرحوم **حشمت‌الله‌قضائی** از ساعت ٤ و نیم الی ٦ و نیم بعد از ظهر روز جمعه ۱۰٫۳٫۵۳ مراسم یادبودی‌درآرامگاه‌آن مرحوم دراین‌بابویه برگزار می‌شود .
خاندان قضائی

یادبود

روزجمعه دهم خرداد مصادف با چهلمین روز درگذشت عزیز ازدست رفته **حاجیه زهرا بیگم نشاط** (نقشینه) میباشد. بهمین مناسبت مراسم یادبودی از ساعت چهار و نیم الی شش و نیم بعداز ظهر همانروز در سالن شماره ۵ بهشت‌زهرا برگزار میشود . شرکت دوستان و آشنایان موجب تسلی خاطر بازماندگان آن مرحومه است وسیله ایاب و ذهاب راس ساعت سه و نیم بعد از ظهر آماده حرکت میباشد – آدرس سید خندان – زرین کلاب – کوچه نوربخش – کاشی۴۳.
حاج عبدالطیف – پریوش – اختر – بهمن – مهندس جمشید –مهندس دارا – ناهید – نسرین – دکتر ثریا – علی نقشینه
آ–۳۵٦۱

برای اطلاع دوستان گرامی

مجلس یادبود شب هفت **بانو زیبا جاف** همسر آقای محمدسعید جاف و مادر آقایان خسرو جاف ، نبردجاف کسری‌جاف و خواهر آقایان مصطفی جاف ، حسن‌جاف و دخترعموی آقایان سردار جاف و سالار جاف و سربست جاف و سروت‌جاف از ساعت ۳ تا ٦ بعد از ظهر روزشنبه ۱۱ خرداد ماه جاری در بهشت زهرا شبستان شماره ۲ منعقد میگردد .
خانواده های : جاف – قاضی و نقشبندی
آ – ۳۵۸۱ ۱ – ۲

بمناسبت چهلمین روز درگذشت مرحوم **حشمت‌الله‌قضائی** از ساعت ٤ و نیم الی ٦ و نیم بعد از ظهر روز جمعه ۱۰٫۳٫۵۳ مراسم یادبودی‌درآرامگاه‌آن مرحوم دراین‌بابویه برگزار می‌شود .
خاندان قضائی

سپاسگزاری

بدینوسیله از کلیه سروران ارجمند ، دوستان وهمکاران عزیز که لطف فرموده و در کلیه مراسم درگذشت پدرمشادروان **حاج محمدرضا نصیری** درشهرضا و مینودشت شرکت کرده و یا بوسیله تلگراف‌وتلفن و نامه‌ابرازهمدردی و محبت فرموده‌اند صمیمانه تشکر و سپاسگزاری نموده ، سلامتی‌و موفقیت وبقای عمر همگان را از خداوند متعال خواستاریم .
دکتر نصیری و بانو

تسلیت

فرزند عزیزم مسعود ماهتابانی
فقدان تاثرانگیزت برای همیشه اثری فراموش نشدنی در قلب دوستانت باقی گذاشت بخانواده داغدارت تسلیت گفته از خداوند بزرگ آمرزش روح پرفتوح ترا خواستارم.
مصطفی سلیمی

جناب‌آقای مهندس پرویز مصلحی
باکمال تاسف مصیبت وارده را تسلیت عرض میکنم .
اهواز – سیروس پشوتن

جناب آقای باقر نحوی
مدیر امور اداری و مالی موسسه تحقیقات و برنامه‌ریزی علمی و آموزشی
درگذشت برادر گرامیتان را تسلیت میگویم .
عبدالرحیم احمدی
آ–۹٦۳۵۸

همکاران آقای باقر نحوی
مدیر امور اداری و مالی موسسه تحقیقات و برنامه ریزی علمی و آموزشی مصیبت وارده را بایشان تسلیت میگویند.
آ – ۳۵۸۳

جناب آقای انوشیروان آذرپی
بدینوسیله مصیبت واردهرا بجنابعالی و خانواده عزیزتان تسلیت عرض مینمایم .
محمدحسین ذوالفقاری
آ–۱٤۹۲۸

باکمال اندوه فوت نابهنگام دکتر پرویز کاتبی را به بازماندگان آن مرحوم تسلیت گفته خود را در غم ایشان شریک میدانم .
سرهنگ شکیبا

بانهایت‌تاسف درگذشت جانگداز دوست و همکار ارجمند آقای دکتر پرویز کاتبی کاشی را به بازماندگان آن مرحوم تسلیت گفته و خود را در این سوگ بزرگ سهیم‌میدانیم .
اصفهان – ازطرف کلیه پرسنل بیمارستان مرکزتوپخانه– دکتر محمدعلی سراجی ، دکتر حافظی ، دکتر مهدی‌زاده ، دکتر طلعیه ، دکتر جوادزاده ، دکتر مولا ، رحمانیان ، شیرانی ، قلی‌پور ، موسی‌پور وسایر دوستان بیمارستانی.
آ–۱٤۹۲۲

جناب‌آقای علی عباسی
ما نیز غم فقدان مادر را احساس مینمائیم از صمیم قلب همدردی و تالم خاطر ما را قبول فرمائید . صبر و شکیبائی برای شما آرزومندیم .
رحیم حسامیان – داریوش حسامیان

جناب آقای رحیم حسامیان
مصیبت وارده را صمیمانه به شما و خانواده‌ارجمندتان تسلیت عرض مینمایم .
یهودا حی

جناب آقای مهدی برهانی
(مدیران و کارکنان شرکت سهامی کارخانجات‌رنگسازی رنگین) مصیبت وارده را بشما و خانواده محترم تسلیت گفته و خود را در این مصیبت سهیم میدانند .

درگذشت همکار صمیمی و فداکار مهندس اکبر علی اکبری را همکاران محترم شرکت آی . بی . ام . شعبه ایران تسلیت میگوئیم .
مرکز خدمات ماشینی و اطلاعات مدیریت
شرکت تکنو فریکو (سهامی خاص)

هیئت عامل‌و کارمندان بانک ایران و خاورمیانه‌درگذشت تاثر انگیز مرحوم دکتر عبدالله همایون که مدت ۱٦ سال ریاست بهداری این بانک را عهده‌دار بوده است به آقای مارتین‌همایون یگانه فرزند ایشان و سایر بازماندگان‌صمیمانه تسلیت میگوید .
محمد حسین وکیلی
مدیر عامل

تسلیت

خانواده محترم رضایت
پزشکان – پرستاران و بهیاران بیمارستان شماره ۲ کمک بااندوه فراوان ضایعه جانگداز درگذشت همکار عزیز و ارجمندمان خانم سیمین رضایت را بخانواده محترم‌رضایت بویژه مادر داغدارش تسلیت گفته و خود را دراین سوگ عظیم شریک و سهیم میدانیم .
کادر پرستاری بیمارستان شماره ۲ کمک

جناب آقای حسین نراقی
بااندوه فراوان مصیبت وارده را بجنابعالی و فامیل محترم تسلیت عرض نموده صبر وشکیبائی آرزومندم .
ناصر اقلیمی

جناب آقای دکتر کاتبی
بانهایت تاسف وتاثر مصیبتی که برای جنابعالی حادث شده مارا سخت متاسف ومتالم نمود تسلیت مارا بپذیرید .
پورداود و بانو

آقای دکتر محمد دادگر
مصیبت واردهرا بجنابعالی تسلیت عرض نموده ازخداوند یکتا طول عمر وبقاء بازماندگان را خواهانم .
اسداله رضوی

جناب آقای قدرت‌اله مقدم
بانهایت تاسف وتاثر فراوان درگذشت غم‌انگیز برادر گرامتان را از صمیم قلب تسلیت عرض نموده از خدای‌بزرگ طلب آمرزش می‌نمایم .
قدرت‌اله بینائی

جناب آقای انوشیروان آذرپی
بانهایت تاسف وتاثر فوت نابهنگام ابوی گرامتان را صمیمانه‌تسلیت عرض نموده برای بازماندگان آنمرحوم و خانواده ارجمند توفیق وسعادت بیشتری ازخداوند بزرگ مسئلت مینمایم .
حسین باقری

جناب‌آقای جواد معیری رئیس اداره تعاون و امور روستا های شوشتر
بانهایت تاسف مصیبت وارده را به جنابعالی تسلیت گفته ، بقاء عمر بازماندگان را از خداوند متعال‌مسئلت داریم.
کدخدا و اعضای انجمن ده بیاره
آ–۱٤۹۱۸

جناب‌آقای‌جواد‌معیری‌رئیس‌اداره‌تعاون‌وامور روستاهای‌شوشتر
بانهایت تاسف مصیبت وارده را به جنابعالی تسلیت‌گفته بقاء عمر بازماندگان را از خداوند متعال مسئلت داریم .
رئیس انجمن ده و رئیس خانه انصاف قریه شعیب‌نبی

تیمسار محبوب سپهبد کمال
بانهایت تاثر و تالم درگذشت والده مکرمه و نیکوکار را صمیمانه تسلیت عرض میناید،بقاء عمر و سلامتی آن‌خانواده محترم بخصوص آن دوست ارجمند را خواستارم .
حسین خداداد

جناب‌آقای پروفسور عبدالعظیم شایگان
مصیبت وارده را صمیمانه تسلیت عرض نموده بقاء و طول عمر آن خاندان محترم بخصوص آن دوست عزیز را خواستارم .
حسین خداداد

جناب‌آقای مهندس شایگان
مدیر عامل محترم کشتیرانی آریا
مصیبت وارده را صمیمانه تسلیت عرض نموده بقاء و طول عمر آن خانواده محترم بخصوص آن دوست بی‌نظیر را خواستارم .
حسین خداداد

جناب آقای فرامرز احمدپور
با کمال تاسف و تاثر فراوان درگذشت مادر ارجمندتان را به جنابعالی و فامیل محترم تسلیت عرض نموده از خداوند بزرگ میکنم .طول عمر و توفیق بیشتر به آن خانواده گرام عنایت نماید .
شریف‌الدین یارائی

سرکار خانم شهین بهاور
با نهایت تاسف و تاثر مصیبت وارده را بسرکار علیه تسلیت عرض نموده دوام و بقاء آن فامیل محترم را ازخداوند متعال آرزو مینمایم .
علی شبدیزی

جناب آقای انوش آذرپی
با نهایت تاسف و تاثر فوت نابهنگام ابوی گرام را از صمیم قلب تسلیت عرض‌نموده از خدای بزرگ سلامت وجود آن خانواده ارجمند را خواستارم .
هارون راحتی

جناب آقای اردشیر آذرپی
درگذشت نابهنگام ابوی گرامتان را از ضمیم قلب تسلیت گفته سعادت وبقاء آن خانواده عزیز را از خداوند یکتا آرزو دارم و به بازماندگان طلب مغفرت میفرستم .
شمس‌الله داوری

جناب آقای مهدی برهانی
بدین وسیله مصیبت وارده را به جنابعالی و خانواده ارجمندتان صمیمانه تسلیت عرض نموده در غم شما سهیم می باشم .
حسین صارم

جناب آقای رحیم حسامیان
با کمال تاسف و تاثر مصیبت وارده را به جنابعالی‌تسلیت گفته از خداوند توفیقو سعادت آن خانوادمرا آرزو می نمایم.
پوراصغری
آ – ۱۵۰۳٦

جناب آقای مارتین همایون
درگذشت نابهنگام ابوی گرامیتان را از صمیم قلب‌تسلیت عرض نموده سعادت و سلامت آن خانواده ارجمند را از ایزد متعال خواهانم .
عزیزالله بارانی

تیمسار معظم ارتشبد طوفانیان
با یکدنیا تاسف و تاثر مصیبت وارده را به آن تیمسار تسلیت عرض نموده از خداوند بزرگ‌بقاءدوام عمربازماندگان و خانواده ارجمند را آرزو مینمایم .
سیاوش قدوسی

جناب‌آقای بهروز هادوی
بدینوسیله مصیبت واردهرابجنابعالی تسلیت عرض نموده برای بازماندگان آنمرحوم توفیقو سعادت بیشتری آرزودارم.
سیروس بیروزی

مجالس وعظ و سوگواری

بمناسبت ایام سوگواری بانوی بزرگ عالم اسلام حضرت صدیقه طاهره سلام‌الله علیها.
طبق معمول سنواتی بنابر وصیت مرحوم خلدآشیان جناب آقای حاج سید اسماعیل ابوالسباع مجلس ذکرمصیبت بمدت یک هفته از روز جمعه دهم خرداد لغایت پنجشنبه شانزدهم خرداد ماه ۵۳ بعداز نماز مغرب در تکیه نیاوران منعقد میباشد . وعاظ محترم خصوصا دانشمند گرامی حضرت آقای دکتر مهاجرانی مستفیض میفرمایند .
خانواده ابوالسباع

حسب‌المعمول سنواتی مجلس سوگواری حضرت‌صدیقه طاهره فاطمه زهرا سلام‌الله علیهاازروز جمعه ۸ جمادی‌الاولی تا جمعه ۱۵ جمادی‌الاولی مطابق دهم خرداد تا هفدهم خرداد صبح ها در منزل آقای حاج آقاحسین آیت‌اللهزاده اصفهانی منعقد میباشد .

زندگانی شاه عباس اول
جلد پنجم
تالیف
نصرالله فلسفی
ناشر
مؤسسهٔ انتشارات و چاپ دانشگاه تهران
مرکز فروش: فروشگاههای شماره ۲ و ۱
انتشارات دانشگاه وکلیهٔ کتابفروشیهای معتبر

الکترونیک صنعتی و مهندسی
جلد دوم
تالیف
دکتر حسن شمسی
ناشر
مؤسسهٔ انتشارات و چاپ دانشگاه تهران
مرکز فروش: فروشگاههای شماره ۱ و ۳
انتشارات دانشگاه وکلیهٔ کتابفروشیهای معتبر

عکس بالافریدون یزدی‌تقریبا ۳۲ ساله مدت هفت ماه است گم شده و از او خبری نیست کسانی که از نامبرده اطلاعی دارند به تلفن ٦٦۰۳٤۹ اطلاع دهند و زن و فرزندش را از ناراحتی نجات دهند .

مجله جوانان دوشنبه ها منتشر میشود

آگهی دعوت مجمع عمومی عادی
جلسه مجمع عمومی عادی سالیانه شرکت صنعتی الکتریک خراسان (سهامی خاص) درساعت چهارو نیم بعداز ظهر روز پنجشنبه سی‌ام خردادماه۱۳۵۳ درمحل شرکت خیابان شاهرضا شماره ۱۱٦ تشکیل میگردد ازکلیه صاحبان سهام تقاضامینماید که درجلسه نامبرده حضور بهمرسانیده در اخذ تصمیمات شرکت فرمایند .
دستور جلسه :
۱– استماع گزارش هیئت مدیره و بازرس
۲– تصویب ترازنامه و حساب سودوزیان سال ۱۳۵۲
۳– انتخاب هیئت مدیره
٤– انتخاب بازرس یا بازرسان
۵– تعیین خط مشی آینده شرکت
شرکت صنعتی الکتریک خراسان (سهامی خاص)

آگهی‌دعوت مجمع عمومی عادی سالیانه و مجمع عمومی فوق‌العاده شرکت کارخانجات رادیو شهاب‌خاص)
ازکلیه صاحبان سهام شرکت کارخانجات‌رادیوشهاب(سهامی خاص) دعوت میشود که در جلسه توام مجمع عمومی عادی‌سالیانه وفوق‌العاده شرکت که در ساعت چهار بعدازظهر روز چهارشنبه ۲۲ خرداد ماه ۱۳۵۳ درمحل دفتر شرکت واقع در ساختمان آلمینیوم شماره ٤۱ تشکیل خواهد شد حضور بهمرسانند.
دستور جلسه
۱– تصویب ترازنامه و تقسیم سود
۲– انتخاب هیئت مدیره
۳– انتخاب بازرسان
٤– افزایش سرمایه
۵– تعیین روزنامه جهت نشرآگهی های شرکت
٦– رسیدگی به موضوعات‌متفرقه و تعیین خط‌مشی‌آتی‌شرکت
مدیر عامل شرکت کارخانجات رادیوشهاب(سهامی‌خاص)

تاریخ ۳۰٫۲٫۵۳

آگهی تجدید مناقصه
فرماندهی لجستیکی ژاندارمری کشور جهت مصرف سال ۵۳ یک قلم اجناس مشروحه زیر را :
۱– دستکش پشمی رویه چرمی به تعداد مندرج در برگ شرایط مناقصه از طریق مناقصه خریداری مینماید.
پیشنهاد دهندگان میتوانند با مراجعه به مدیریت تهیه و خرید ژاندارمری واقع در پادگان ونک و ملاحظه مشخصات اجناس و دریافت برگ شرایط و مشخصات معامله پیشنهاد خود را طبق مفاد مندرج در شرایط معامله تنظیم و تاساعت ۱۰ صبح روز ۲٦٫۳٫۵۳ دفتر توزیع ژاندارمری‌واقع در ستاد ژاندارمری تسلیم نمایند .
اداره‌مناقصه گذار
م‌الف ٤۳۰۲
فرمانده لجستیکی ژاندارمری کشور

آگهی دعوت مجمع عمومی فوق‌اعاده
مجمع عمومی فوق‌العاده شرکت سهامی خاص بازرگانی جاودان با رعایت مقررات اساسنامه اصلاحی در ساعت ٦ بعد از ظهر روز ٤شنبه ۲۹ خرداد ۱۳۵۳ درمحل جدید دفتر شرکت واقع در خیابان سپهبد زاهدی – ساختمان ۱٤ طبقه ششم تشکیل میگردد – از صاحبان سهام یا نمایندگان قانونی آنها تقاضا دارد برای دریافت برگ ورودیه در موعد مقرر اقدام و در ساعت معین در جلسه حضور بهمرسانند .
دستور جلسه :
۱– استماع گزارش هیئت مدیره و بازرس
۲– تصویب اقدام هیئت مدیره برای تغییر محل دفتر کار
۳– اصلاح ماده چهار اساسنامه .
هیئت مدیره شرکت سهامی خاص بازرگانی جاودان

سال چهل وهشتم ـ شماره ۱۴۴۱۷

اطلاعات ۱۳۰۱

چهارشنبه ـ هشتم خرداد ماه ۱۳۵۳
ششم جمادی‌الاول ۱۳۹۴ ـ بیست‌ونهمه ۱۹۷۴

ساعات شرعی — استخراج دکتر ریاضی کرمانی

اذان مغرب	ساعت ۷ و ۳۰ دقیقه
اذان صبح (فردا)	ساعت ۲ و ۵۹ دقیقه
طلوع آفتاب (فردا)	ساعت ٤ و ٤۹ دقیقه
ظهر شرعی (فردا)	ساعت ۱۲ و ۳ دقیقه

مترو ی تهران در دستور انجمن شهرستان تهران

*** یك بیمارستان پنجهزار تختخوابی تعاونی در جنوب تهران احداث میشود**

انجمن شهرستان تهران مطالعه در مورد مترو تهران را دردستور کار خود قرارداد . این انجمن از دبیرخانه موسسه پژوهش‌های علمی که بوسیله دوازده نفر از استادان دانشگاه تشکیل شد ، دعوت کرد تا در جلسه انجمن حضور یابند و پیرامون طرح‌خود در مورد مترو تهران توضیحاتی بدهند. این‌انجمن همچنین‌احداث یک بیمارستان‌پنجهزار تختخوابی را در محلات جنوبی تهران که بصورت تعاونی تاسیس خواهد شد ، مورد بررسی قرار داد.

آقای منصور مظفری دبیراین انجمن امروز اعلام کرد که در جلسه گذشته انجمن شهرستان‌یک غسالخانه مدرن‌به گورستان‌بهشت زهرا اهداء گردیده است . دبیر انجمن گفت : هزینه ساختمان غسالخانه بالغ بریک میلیون‌تومان می‌شود. این اعتبار از محل‌وضع عوارض برگذرنامه تامین و در اختیار بهشت زهرا قرار داده‌شده است. آقای مظفری خاطرنشان کرد که انجمن شهرستان تهران مشغول برنامه‌ریزی در زمینه‌رفع مشکلات ترافیک و مطالعه در زمینه مترو وایجاد مدارس و بیمارستانها در جنوب تهران و چهارصد پارچه آبادیهای ورامین وکن وغار میباشد.

خبرنگار اطلاعات پس ازتماس گرفتن با مسئولان امور گزارش داد که طرح مترو ی ملی ایران‌که در موسسه پژوهش‌های علمی و بوسیله دوازده نفر از استادان دانشگاه تدوین شده برای مطالعه نهائی به‌انجمن شهرستان تهران فرستاده شده است. این طرح را موسسه مورد بحث در دو سال پیش به‌شهرداری تهران نیزتسلیم کرده است.

از سوئی فکر ایجاد یک بیمارستان بزرگ و پنجهزار تختخوابی‌تعاونی‌در جنوب‌تهران در انجمن شهرستان‌دنبال میشود. قرار است سرمایه اولیه این بیمارستان بوسیله چند سرمایه‌دار انسان دوست پرداخت شود و مانده سهام آن تا صد میلیون تومان بصورت یک میلیون سهم صد تومانی بمردم فروخته شود. انجمن شهرستان‌تهران‌در جلسات بعدی خود در این زمینه‌ها به بحث وتبادل نظر خواهد پرداخت.

بانک بیمه ایران

شعبه کرمانشاه

بمنظور انجام خدمات و تسهیلات بانکی برای اهالی محترم کرمانشاه روز چهارشنبه۸ر۳ر۵۳ در چهار راه اجاق افتتاح گردید .

آگهی استخدام

۱ـ ماشین‌نویس فارسی درجه یك
۲ـ ماشین‌نویس فارسی و لاتین درجه یك
۳ـ مسئول روابط عمومی
٤ـ مسئول کارگزینی
۵ـ مسئول ترخیص
٦ـ دبیر هیئت‌مدیره

از داوطلبان خواهشمند است به کارگزینی‌شرکت سهامی سیمان آریا واقع در خیابان شاه عباس کبیر روبروی تهران کلینیك کوچه چهارم پلاك ۹ر۱ مراجعه فرمایند . م الف ۴۳۰۱

شرکت‌سهامی سیمان‌آریا

شیر پاستوریزه کم‌است

کمیته ملی‌حمایت‌از مصرف‌کننده اعلام کرد ، شیر پاستوریزه به اندازه کافی توزیع نمیشود و در نتیجه مصرف کنندگان‌ازاین بابت در مضیقه هستند .

در جلسات هفتگی گروه های مختلف کمیته ملی حمایت از مصرف کننده از افزایش قیمت روزنامه‌ها انتقاد شد و آنرا نادرست دانستند و شکایاتی‌که از نحوه توزیع میوه در میادین به کمیته رسیده بود، مطرح گردید .

کمیته اعلام کرد که بازرسان اتاق اصناف‌باید زودتردرمیادین حاضر شوند وکنترل توزیع‌میوه را در اختیار بگیرند تا میوه در ساعات اول روز بدست مصرف کننده برسد ، ،گروه پیشنهادات از کمیته خواست که نماینده منطقه ٦ شهرداری به کمیته دعوت شود تا در مورد وضع بسیار بدی که میدان غله و سبزی از نظر نظافت دارد توضیحاتی به کمیته بدهد .

گروه پیشنهادات و شکایات همچنین به‌افزایش قیمت بعضی از اقلام میوه در فروشگاه های بزرگ اعتراض کرد . در این مورد گفته شد : اکنون پس از گذشت دو هفته ، با اقدامات پی در پی کمیته ملی و اعتراض به قیمت سیب و گلابی ، شرکت وارد کننده استفاده بسیاری از گرانفروشی برده است .

کمیته از نماینده هیئت عالی نظارت مامور تعیین نرخ ترهبار و میوه خواست که در مورد کاهش‌قیمت بعضی از اقلام‌میوه که بمیزان زیاد اخیرا به بازار عرضه شده است اقدام لازم به عمل آورد .

گروه مبارزه با گرانفروشی بحث‌خود را در باره بخشنامه وزارت آموزش وپرورش نسبت به آموزش رایگان ادامه داد و اعلام کرد که اجرای فرمان شاهانه با بخشنامه‌ای که به بخشنامه ۳۰۰۰ معروف شده است عملی نیست و موجباتی فراهم خواهد آورد که علاوه بر پرداخت‌شهریه‌سرانه ازطرف وزارت آموزش و پرورش ، باز هم مسولین و اداره‌کنندگان مدارس مبالغی از اولیای دانش آموزان بعناوین مختلف دریافت کنند .

پیشنهاد شد که اگر باید در مدارس ابتدائی‌تا آخرراهنمائی زبان خارجی‌تدریس شود ، این امر از طرف وزارت آموزش و پرورش همگانی اعلام شود و در سطح کشور اجرا گردد و بصورت یکنواخت عملی شود .

مذاکرات ایران ـ لهستان امروز پایان می یابد

مذاکرات اقتصادی و بازرگانی ایران و لهستان بعد از ظهر امروز پایان می‌یابد. قراراست پروتکلی براساس این مذاکرات در زمینه توسعه روابط تجاری و همچنین همکاریهای تازه اقتصادی بین دو کشوربامضاء برسد .

کاژیمیر الشفسکی نایب نخست وزیر ووزیر بازرگانی و اقتصاد دریائی لهستان که‌ریاست هیئت نمایندگی لهستان را بعهده‌دارد صبح امروز با فرخ نجم‌آبادی وزیر صنایع و معادن ملاقات و مذاکره کرد. وی دیروز با هوشنگ انصاری وزیر امور اقتصادی و دارائی نیز ملاقات و مذاکره داشت. عکس نایب نخست وزیر لهستان نفرسمت چپ را در ملاقات دیروز با انصاری نشان میدهد .

تشنج در مبارزات انتخاباتی کانون وکلا

وکلای‌جوان دربرابر هیئت مدیره کانون وکلاجبهه گرفتند

مخالفت شدید عده‌ای از وکلا با هیئت مدیره‌فعلی کانون وکلا یک بخش هیجان‌انگیز مبارزات انتخاباتی کانون‌وکلا شده‌است.

در این خصوص عطار کاشانی یکی از کاندیدا های منفرد در نطق خودازوکلای‌دیگر خواست که با یکدیگر هم‌قسم شوند و به اعضای کنونی هیئت مدیره که با یکدیگر ائتلاف کرده‌اند رای ندهند .

وی گفت : ۳۰ سال قبل یک رادمرد بزرگ اعلامیه‌ای نوشت مبنی‌بر اینکه «انگلیس دشمن بشر است !» حال من میگویم: «هیئت مدیره کنونی‌کانون وکلا دشمن شماره یک وکلاست !» مبارزات انتخاباتی وکلای دادگستری بعلت نزدیک شدن روز اخذ آراء ،دیروز ، به منتهای شور و هیجان خود رسید ،مسیر انتقادات تقریبا عوض شد و استیضاح هیئت مدیره کنونی وکلا جای انتقاداز دخالت های احزاب را گرفت .

در این خصوص به غیر از کاشانی ،سیدمحمدجواد رضوی «اعضای کنونی کانون وکلا را متهم کرد با یکدیگر پیمان‌بسته‌اند که‌نگذارند وکلای‌آزاد به کانون راه یابند . و اضافه کرد هیئت مدیره فعلی در انتخابات دوره قبل بما وعده داد ، کاری میکند که وکالت الزامی باشد ، بر این اساس که اقامه دعوائی مسموع نباشد مگر آنکه بوسیله وکیل تسلیم عدالتخانه شده باشد ، اما نه‌تنها این وعده ، عملی نشده ، بلکه کار وکالت بتدریج روبه ابتذال رفته است .»

دکتر خلیل آذر نیز ضمن انتقاد از هیئت مدیره کنونی ، از پیشنهاد رهبر اقلیت ـ که در هفته پیش گفته بود «وزیر دادگستری باید حذف شود» ـ جانبداری کرد و قوه مجریه و مقننه را به‌عاشق و معشوق‌مانند کرد و گفت :عاشق (قوه مجریه) معشوق (قوه مقننه) را آنچنان بر سینه خود میفشرد که دیگر اثری از آثار معشوق برجای نمانده است .

وی سپس گفت : عاشق گردن‌کلفت آنچنان معشوق را در وجود خود هضم کرده است که یک کی‌سینجر دیگر لازم است تا عمل‌جداسازی را انجام دهد !

دکتر آذر ضمنا به مسئله تورم وکیل نیز اشاره کرد و

بقیه در صفحه چهارم

نظام پزشکی : گواهینامه‌های پزشکان را معتبر بدانید

نظام پزشکی به سازمانها و مراجع وپزشکان معتمد وزارت خانه‌ها که «گواهینامه پزشکی» کارمندان بیمارراقبول نمی‌کنند اعتراض کرد و در نامه‌ای که برای‌کلیه وزارتخانه‌ها‌و سازمانها فرستاد اعلام کرد گواهی نامه پزشکی که از طرف پزشکان صادر می شود معتبر است واصل برصحت آن‌است. بنظر نظام پزشکی وظیفه پزشکان معتمد وزارتخانه‌ها یاکارگزینی هافقط‌این‌است که‌مفادگواهینامه ها را با مقررات خود منطبق کنند و براساس‌آن مدت‌مرخصی استعلاجی کارمندرا تعیین‌کنند. در این نامه همچنین گفته شده چنانچه پزشک معتمدیا کارگزینی مربوط خلاف واقع بودن گواهینامه راحدس بزند وآنرا مشکوک‌بداندموظف است‌مراتب را بانذکر دلیل به نظام پزشکی اعلام کند تا مورد بررسی قرار گیرد .

عده‌ای از پزشکان قبلا به‌نظام پزشکی شکایت کرده بودند که پزشکان معتمد و کارگزینی وزارتخانه‌ها و سازمانهای‌دولتی اغلب گواهی‌نامه های پزشکی صادره‌ازطرف آنانرا ردمیکنند و این امر مشکلاتی برای کارمندان وزارتخانه‌ها ایجاد می‌کند .

« آگهی »

جلسه مجموع عمومی عادی سالیانه شرکت سهامی خاص آسانسورسازی ایران شیندلرروز سه‌شنبه ۲۸ خرداد ماه ۱۳۵۳ ساعت یازده صبح در محل شرکت به نشانی تهران‌چهارراه‌کالج کوچه البرز شماره ۲٦ تشکیل میگردد . دستور جلسه‌موضوعات مندرج در بند ۱ ماده ۱۲ اساسنامه شرکت میباشد .

بدینوسیله از کلیه سهامداران‌دعوت‌میشود در ساعت‌مقرر در جلسه فوق حضور بهمرسانند .

هیئت مدیره شرکت ایران شیندلر

آ ـ ۳٤۸۹

از بامداد امروز تا آخر وقت پنجشنبه ۲۳ خرداد

۲ درصد از کلیه فروش فروشگاههای کورش

برای کمک به گرسنگان افریقا اختصاص یافت

*** صفحات آهنك « تبلیغ در خدمت حقوق بشر» ، از امروز در فروشگاههای کورش ودرسراسر کشور بنفع گرسنگان افریقا بمعرض فروش گذاشته‌شد**

امروز اعلام شد که شرکت‌سهامی فروشگاههای کورش ۲ درصد از کل فروش فروشگاههای خود را درتهران ،برای‌کمک‌به‌گرسنگان افریقا اختصاص داده است .

این اقدام ، از بامداد امروز تاآخر وقت روز پنجشنبه ۲۳ خردادماه جاری که آخرین‌فرصت برای شرکت در برنامه کمک به گرسنگان‌افریقاست ، همچنان‌ادامه خواهد یافت و ۲درصد از کل فروش ، روزانه بحساب شماره ۷۹۹۹۷ بانك ملی ایران واریز خواهد گردید .

بدین ترتیب ، کلیه کسانی که اجناس مورد نیاز خود را تا آخر وقت پنجشنبه ۲۳خرداد ،از فروشگاههای کورش در تهران خریداری میکنند ، از این طریق بدون اینکه شخصا پولی‌بپردازند، در برنامه انسانی کمک‌به‌گرسنگان افریقا سهیم میشوند .

که فروش صفحات آهنگ تبلیغ در خدمت حقوق بشر ، ازبامداد امروز در فروشگاههای کورش‌و نیز درفروشگاههای سراسرکشور آغاز شده است .

آهنگ تبلیغ در خدمت حقوق بشر، که برای اولین‌بار درمراسم گشایش بیست و چهارمین‌کنگره جهانی تبلیغات باتم «حقوق‌بشر» اجرا گردید ، یک آهنگ جهانی است که بمنظور گسترش آرمان های‌حقوق‌بشرساخته‌شده است.

صفحات این آهنگ بااجرای ارکستر سمفونیک دروین برهبری علی رهبری سازنده آهنگ ، و باهمکاری دسته بزرگ کر وزارت فرهنگ و هنر تهیه شده است .

کلیه وجود حاصله از فروش صفحات این آهنگ ، مستقیمابه حساب شماره۷۹۹۹۷واریزخواهد شد . بنابراین خرید حتی یکی‌از صفحات این آهنگ، قدمی در راه جنبش انسانی کمک‌به گرسنگان افریقاست .

بروی جلدصفحات آهنگ« تبلیغ درخدمت حقوق بشر» پستر های زیبائی که بمناسبت بیست و چهارمین کنگره جهانی تبلیغات انتشار یافت، بچاپ رسیده‌است.

صفحه « تبلیغ در خدمت حقوق بشر»

همزمان بااین خبر ، اعلام‌گردید

آیاتاکنون

به گرسنگان افریقا کمک کرده‌اید ؟

برادران و خواهران مسلمان ، که در مناطق قحط زده آفریقاباگرسنگی و مرگ دست بگریبانند ، چشم براه همت و یاری شما هستند .

شما هرجا که هستید ، میتوانید کمکهای خود را بهر مبلغ و میزان ، بحساب شماره ۷۹۹۹۷ در هر یك از شعب بانك ملی ایران واریز نمائید و در این اقدام انسانی بسهم خود شرکت کنید .

حساب شماره ۷۹۹۹۷ فقط تا آخر وقت روز پنجشنبه ۲۳ خرداد دایر است .

این حساب مسدودو غیر قابل برداشت است و کلیه‌وجوه آن ، برای‌انجام‌کمکهای فوری‌به‌گرسنگان افریقا،مستقیما از طرف بانك ملی ایران دراختیار سازمان ملل متحد قرار خواهد گرفت ..

آی آدمها

حساب شماره ۷۹۹۹۷

بانك ملی ایران

مخصوص کمك به گرسنگان افریقا

فقط تا ۲۳ خرداد دایر است

هتل اوین

باطلاع عموم میرساند

که ازجمعه ۱۰ خرداد استخرشنای هتل افتتاح وشروع بکار خواهد نمود. علاقمندان بعضویت‌میتوانند با دوقطعه عکس به قسمت دفتر ورزشی هتل صبح وعصر مراجعه نمایند . برای کسب اطلاع بیشتر به تلفن شماره ۸۹۲۹۰۰ مراجعه فرمایند .

تاج ورزشی

با

یک دنیا مطلب

صبح پنجشنبه منتشر میشود

اعلامیه پذیره‌نویسی سهام افزایش سرمایه

شرکت سهامی عام کارخانجات سیمان صوفیان

برحسب تصمیم مجمع عمومی فوق‌العاده‌شرکت سهامی‌عام‌سیمان صوفیان‌مورخ ۲۱ر٤ر۱۳۵۱ به هیئت مدیره شرکت اختیار داده شده است به‌منظور احداث واحد یکهزار تنی سیمان صوفیان (کارخانه دوم) تا مبلغ دویست میلیون ریال‌بسرمایه شرکت اضافه نماید . اینك براساس‌تصمیم مجمع عمومی مزبور ده هزار و پانصد سهم جدید دیگر که مبلغ اسمی آن ده هزار ریال و مبلغ اضافه ارزش ۳۰۰۰ ریال و در نتیجه قیمت تعهد هر سهم ۱۳۰۰۰ ریال میباشد ، به عموم عرضه میشود . کارگران و کارکنان شرکت نیز میتوانند از مزایا و تسهیلاتی که در اعلامیه مندرج است استفاده نمایند .

هر فرد حداقل یک سهم و حداکثر ۱۰۰سهم میتواند خریداری نماید . هر یک از صاحبان سهام فعلی نیز میتواند حداکثر تا ۱۰۰ سهم خریداری نماید . تاریخ شروع پذیره نویسی شنبه یازدهم خردادماه ۱۳۵۳ و خاتمه آن آخر وقت اداری‌روز سه‌شنبه پانزدهم مرداد ماه ۱۳۵۳ می باشد خریداران میتوانند در مهلت مقرر فوق ببانکهای‌زیر مراجعه و ورقه سهام را امضا و مبلغی را که باید پرداخت کنند تادیه و نسخه دوم و ورقه تعهد سهم را با قید رسید وجه و مهر امضا دریافت کنند .

تهران : بانك اعتبارات صنعتی ـ خیابان آتشکده حساب شماره ٤۰٦۰
تبریز : بانك اعتبارات ایران ـ شعبه تبریز حساب شماره ٤۰٦۰

۱ـ نام و شماره ثبت شرکت : شرکت سهامی عام سیمان صوفیان ثبت ۱۱۲۱۹ دفتر ثبت شرکت ها و مالکیت صنعتی تهران .

۲ـ موضوع شرکت و نوع فعالیت های آن : تاسیس کارخانجات سیمان در آذربایجان و بهره‌برداری از آن و انجام کلیه اموریکه با این موضوع ارتباط داشته باشد.

۳ـ مرکز اصلی شرکت : تبریز ـ راه‌مرند ـ نرسیده به صوفیان محل کارخانه سیمان صوفیان .

٤ـ مدت شرکت نامحدود است .

۵ـ سرمایه شرکت قبل ازافزایش سرمایه ۴۸۲ر۰۰۰ر۰۰۰ ریال میباشد .

٦ـ تعداد هفده هزار سهم ممتاز (نوع الف) و متعلق به بانک اعتبارات صنعتی میباشد و امتیاز آن بشرح زیر است.

الف ـ مسئول مالی شرکت با تائید بانک اعتبارات صنعتی انتخاب خواهد شد .

ب ـ جلسات هیئت مدیره لااقل با حضور چهار نفر از اعضاء هیئت مدیره که حداقل یکی از آنان عضو منتخب ازطرف صاحبان نوع الف میباشد رسمیت خواهد داشت و تصمیمات هیئت مدیره وقتی نافذ و قابل اجرا است که چهار نفر ازاعضای هیئت مدیره که لااقل یک نفر آنان عضو منتخب صاحب سهام الف باشد نسبت به آن رای موافق داده باشند . مدیر عامل باید به تائید بانک اعتبارات صنعتی برسد .

۷ـ اعضای هیئت مدیره شرکت عبارتند از نمایندگان بانک اعتبارات صنعتی (آقایان علینقی فرمانفرمائیان ـ مسعودموسوی حجازی) ـ علی معین ـ عباس خرازی ـ علی رحیم زادمخوئی ـ حسین دفتریان اعضای اصلی و آقایان رضا ایمانی راد و محسن مجتبائی اعضای علی‌البدل ـ بنشانی تهران خیابان تخت جمشید شماره ٤۲۸ و آقای علینقی فرمانفرمائیان رئیس هیئت مدیره و آقای علی معین نایب رئیس و آقای مسعود موسوی حجازی مدیر عامل شرکت میباشد .

۸ـ هر صاحب سهم حق حضور در مجامع عمومی و حق رای دارد .

۹ـ مقررات راجع به تقسیم سود و تشکیل اندوخته بشرح زیر میباشد :

هیئت مدیره مکلف است هر سال یک بیستم از سود خالص شرکت را بعنوان اندوخته قانونی موضوع نماید . همین که اندوخته قانونی بیک دهم سرمایه شرکت رسید موضوع کردن آن اختیاری و بسته به رای مجمع عمومی است و در صورتیکه سرمایه شرکت افزایش یابد تا وقتی که‌اندوخته قانونی بیک دهم سرمایه بالغ گردد کسر یک بیستم مذکور الزامی خواهد بود .

سود قابل تقسیم عبارت از سود خالص سال مالی منهای تقسیم سال های قبل که تقسیم نشده است . مجمع عمومی پس از ٤۷ اساسنامه و سایر اندوخته های اختیاری بعلاوه سود قابل زیان های سال های مالی قبل و اندوخته قانونی مندرج درماده تصویب حسابهای سال مالی و احراز اینکه سود قابل تقسیم وجود دارد مبلغی از آنرا که‌بایدبین‌صاحبان سهام تقسیم شود تعیین خواهد نمود.

علاوه بر این مجمع عمومی میتواند تصمیم بگیرد که‌مبالغی از اندوخته‌هائیکه شرکت در اختیار دارد بین صاحبان سهام تقسیم شود . در این صورت در تصمیم مجمع عمومی بایدصریحا قید شود که مبلغ مورد نظر از کدام یک از اندوخته‌ها باید برداشت و تقسیم گردد . نحوه پرداخت سود قابل تقسیم توسط مجمع عمومی تعیین میشود و اگر مجمع عمومی درخصوص‌نحوه پرداخت تصمیمی نگرفته باشد هیئت مدیره نحوه پرداخت راتعیین‌خواهد نمود ولی در هر حال پرداخت سود به صاحبان سهام باید ظرف هشتماه پس از تصمیم مجمع عمومی پرداخت شود .تقسیم دارائی‌بعد از تصفیه برطبق مقررات قانونی خواهد بود .

۱۰ـ دیوع شرکت در تاریخ سی‌ام اردیبهشت ماه ۱۳۵۳ حدود یک میلیارد ریال است و شرکت دیون اشخاص ثالث را تضمین نکرده است .

۱۱ـ روزنامه کیهان بعنوان روزنامه کثیرالانتشاری که‌آگهی های مربوط بشرکت در آن درج میگردد تعیین شده است .

۱۲ـ نظر به اینکه مجمع عمومی فوق‌العاده صاحبان سهام شرکت حق تقدم سهامداران فعلی رانسبت به خرید سهام مذکور به کارگران و کارمندان و عموم مردم واگذار کرده است اینک به منظور تشویق کارگران و کارمندان شرکت به مشارکت در اجرای این برنامه منرقی از طرف شرکت تسهیلات زیر برای آنان در نظر گرفته شده است .

الف ـ شرکت برطبق مقررات آئین نامه فروش سهام به کارگران و کارکنان شرکت معادل سهامی که برای خرید کارگران و کارکنان در نظرگرفته شده وام بدون بهره بایازپرداخت در مدت پنج سال منحصرا برای خرید سهام در اختیار آنان قرارمیدهد.

ب ـ قیمت فروش سهام‌به کارگران و کارمندان که بااستفاده از تسهیلات بالا اقدام به خرید سهام می‌نمایند با محاسبه‌تخفیف مخصوص ۰۰۰ر۱۰ ریال میباشد .

سهامی که با استفاده از تسهیلات فوق خریداری میشود تا مدت پنج سال نزد شرکت وثیقه خواهد بود.

ت ـ در صورتیکه کارکنان شرکت‌مایل به خرید تعدادبیشتری‌از سهام عرضه شده باشندمیتوانند معادل یکماه حقوق ثابت‌خود نیز از سهام مذکور از قرار هر سهم ۱۳۰۰۰ ریال خریداری‌نمایند.

ث ـ درصورتیکه کارگر یا کارمندی قبل از انقضاء مدت بازپرداخت وام مذکور در قسمت «الف » این اطلاعیه بعللی‌خدمت شرکت را ترک نماید ، شرکت برطبق مفاد آئین‌نامه نامه‌فوق‌عمل خواهد نمود.

ج ـ مدت استفاده از حق تقدم کارگران و کارمندان شرکت در خرید سهام به ترتیب فوق دوماه از تاریخ یازدهم خرداد ماه ۱۳۵۳ خواهد بود . کارگران و کارمندان شرکت که مایل به استفاده از این حق باشند میتوانند ظرف مدت مذکور به دفتر شرکت مراجعه و ورقه تعهد خرید سهام را امضاء و رسیددریافت دارند .

۱۳ـ آخرین ترازنامه حساب سود و زیان شرکت که به‌تصویب مجمع عمومی رسیده است در اداره ثبت شرکتها ودر مرکز شرکت واقع در کارخانه سیمان صوفیان (تبریز ـ جاده مرند) برای مراجعه علاقمندان آماده است .

هیئت‌مدیره‌شرکت‌سهامی‌عام‌کارخانجات سیمان‌صوفیان

آگهی

پرداخت سود سهام

شرکت سهامی عام سیمان صوفیان

باستناد مواد ٤۹و۵۰و۵۱ اساسنامه وعطف‌بمصوبات مورخ ۲۹ر۱ر۱۳۵۳ مجامع عمومی عادی سالانه‌وفوق‌العاده وبرطبق‌تصمیم مورخ ۱۱ر۲ر۱۳۵۳ هیئت مدیره شرکت بدینوسیله‌بکلیه‌صاحبان سهام شرکت سهامی عام سیمان صوفیان اعلام میشود که با در دست داشتن برگ سهام خود شخصا یا وسیله نماینده‌ایکه وکالتنامه رسمی در دست داشته باشد ازتاریخ شنبه۱۱ر۳ر۱۳۵۳ به‌یکی از دوبانك زیر مراجعه وسود سهام مربوط بسال مالی۵۱ـ ۱۳۵۲ را دریافت دارند.

تبریز ـ بانك اعتبارات ایران شعبه تبریز برای سهامدارانیکه نشانی خود را بشرکت ، تبریز و سایر نقاط آذربایجان اعلام کرده‌اند .

تهران بانك اعتبارات صنعتی ـ خیابان آتشکده‌برای سهامدارانیکه نشانی خود را بشرکت ، تهران و یا سایر نقاط بجز آذربایجان اعلام کرده‌اند .

سودسهام سال مالی گذشته بقرار ۲۰درصد درسال‌به‌نسبت قیمت اسمی بشرح زیر به سهامداران تعلق میگیرد:

۱ـ سودسهام مربوط به ۳۵۰ میلیون ریال سرمایه اولیه بقرار ۲۰ درصد در سال باضافه چهاردرصد از محل‌تفاوت‌افزایش بهای فروش سهام بشرح زیر پرداخت خواهد شد:

الف ـ سود پرداختی بطور نقد از قرار ۱٤ درصد.

ب ـ سهام واگذاری از قرار هرده سهم یک‌سهم (دربرابرهرسهم دوقطعه سهم پانصدریالی).

۲ـ سود سهام مربوط به ٤۰ میلیون‌ریالی افزایش سرمایه مرحله اول بقرار ۲۰ درصد درسال از تاریخ پذیره نویسی هر سهم بشرح زیر پرداخت میشود.

الف ـ سهام واگذاری از قرار هربیست سهم یک سهم (دربرابر هرسهم یك قطعه سهم پانصدریالی)

ب ـ سود پرداختی نقدی معادل بقیه سود متعلقه که بطور متوسط معادل ۱٤ر۱۰ درصد در سال میشود..

۳ـ سود سهام مربوط به ۵۵ میلیون ریال افزایش سرمایه مرحله دوم به قرار ۲۰ درصد درسال از تاریخ پذیره‌نویسی هر سهم بطور نقد پرداخت میشود.

هیئت مدیره شرکت سهامی عام سیمان صوفیان