آنها که در حوزه‌ها هستند، باید بروند به شهرها و روستاها و مردم را به شرکت در انتخاب رئیس جمهور دعوت کنند

امام، تمام ملت را به شرکت فعال در انتخابات ریاست جمهوری تکلیف کردند

همه روحانیون، همه کشاورزان و همه ملت باید در این امر مهم دخالت کنند. این تکلیف شرعی است

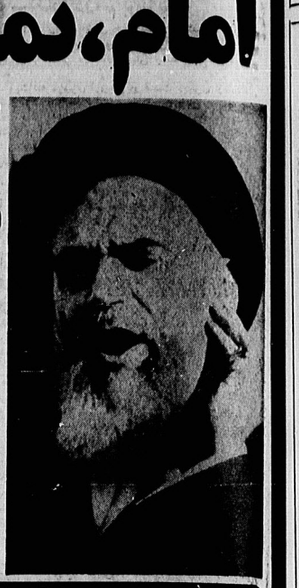

اطلاعات
۱۶ صفحه
پنجشنبه ۱۱ تیر ماه ۱۳۶۰ - بیست و نهم شعبان ۱۴۰۱
دوم ژوئیه ۱۹۸۱ شماره ۱۶۴۶۶ تکشماره ۱۵ ریال

امام جمعه موقت تهران و نماینده امام در شورای عالی دفاع تعیین شدند

در صفحه ۱۳

قائم‌مقام و معاونان وزارت بازرگانی انتخاب شدند

در صفحه ۱۳

ساعات شرعی توپ افطار و سحر

سلام بر رمضان ماه قرآن

مقررات ماه مبارک رمضان اعلام شد

در صفحات ۳-۱۴

میخواستند از روحانیون یک موجود بی‌خاصیتی بسازند که کاری باین نداشته باشد که این قلدرها و خانها بامات چه میکنند

در صفحه ۱۶

دوم مرداد روز انتخاب رئیس جمهوری و نمایندگان جدید مجلس

نمایندگان جدید مجلس همزمان با رئیس جمهوری جدید انتخاب می‌شوند

★ ثبت‌نام نامزد های ریاست جمهوری از شنبه آغاز می‌شود.

در صفحه ۱۳

دکتر باهنر در مصاحبه مطبوعاتی اعلام کرد:

نقشه انفجار پل جوادیه و ساختمان مجلس از یک خانه تیمی مجاهدین کشف شد

سرنخ این جنایت اخیر بازهم در دست امپریالیسم آمریکا است

در صفحه ۲

توسط نیروهای رزمنده ارتش اسلام

۷ انبار مهمات دشمن به آتش کشیده شد

صفحه ۲

مهلت تعویض اسکناسهای ۵۰۰ ریالی تمدید شد

در صفحه ۴

رئیس دیوان عالی کشور در بزرگداشت شهدا:

دشمن با یک یورش وحشیانه میخواست همه ارگانهای مملکت را درهم بریزد

در قوای سه‌گانه نه تنها خللی پیش نیامد، بلکه منسجم‌تر شد

صفحه ۴

بخشی از مطالب جلسه سری مجلس درباره گروگانها

در صفحه ۶

حجت الاسلام خامنه‌ای از بخش مراقبت های ویژه به بخش عمومی بیمارستان منتقل شد

در صفحه ۴

۱۲ شهید فاجعه انفجار بمب دیروز در قطعه ۲۴ بهشت زهرا دفن شدند

در صفحه ۱۴

گرامیداشت شهدا در جامعه الصادق

حزب جمهوری اسلامی امروز از ساعت ۵ و ۳۰ تا ۷ و ۳۰ دقیقه بعد از ظهر شهادت بیش از ۷۲ تن از بهترین ذخیره های اسلام در فاجعه جانگداز بمب‌گذاری در دفتر مرکزی حزب جمهوری اسلامی در جامعه الصادق واقع در خیابان طالقانی تقاطع ولیعصر (عصر دمسابق) برگزار میکند.

«جنگ انحرافی» علیه «روحانیت مترقی»

آنچه میخوانید یکبار دیگر هم چاپ شد ولی امروز تکرار می‌کنیم تا باحوادث اخیر و قتل عام ۷۲ شهید بسنجید. این کلیشه عین سرمقاله‌ای است که پنی‌صدر، ۲۳ مرداد ۵۸، در شماره ۴۶ «انقلاب اسلامی» نوشته. ببینید در باره «روحانیت پیروخط امام، وحتی در دفاع از حزب جمهوری اسلامی» چه نوشته و چگونه به تقشیر زیرپای دشمن علیه همین بهشتی و خامنه‌ای و رفسنجانی اعتراف کرده است!

"روشنگران" دوران رژیم شاه سابق، با این و آن گرائی، در یک امر موافق شدند و آن مبارزه با "انحصارگری" و "فشرگری" روحانیت در این مبارزه از هیچ گاه مغایقه نمیشود. تهمت و افترا شایعه پراکنی از رایج‌ترین آنهاست، و این جنگ، جنگی انحرافی و بدفرجام است چرا که:

۱ - کشور ما درگیر مبارزه با سلطه‌گران برای نجات حیات ملی است؛ اقتصاد کشور را باید از این بست خارج کرد و با سرعت تمام، دستگاه اداری و نظامی را باید تجدید سازمان کرد، و ....، و رابستگیهای کشور را به خارجه باید از میان برود تا مگر نجات ایران ممکن شود، ملت ما از رهگذر انقلاب در روی طنابی قرار گرفته است که دو سوی پرتگاه را بهم می‌پیوندد، باید برای بیرون رفتن از پرتگاه از روی این طناب راه‌پیمائی کند، کمترین غفلتی به سقوط و نابودی یک ملت بزرگ می‌انجامد.

۲ - از پدیده‌دنو امید بخش عصر مایکی اینست که امام خمینی نزدیک کردن دو جناح روشنفکر و روحانی را وجه همت خویش قرار داد و از همین نزدیک کردن، آثار بزرگی پدیدار شد ودر جریان انقلاب تاثیر قطعی خود را بجای گذاشت، با پیروزی درمرحله اول انقلاب رشته وحدت دو جناح نیاپسست‌گردد، نباید روحانیت احساس بی‌نیازی کند و رفتاری در پیش بگیرد که باعث شدن رشته وحدت بیانجامد، و نیز روشنفکر در خور این عنوان نباید تجربه موفق همگرائی را از یاد ببرد ونسبت به وحدت ازدید گردد چه رسد به در پیش گرفتن رفتاری که بجدائی و رو بر رو قرارگرفتن می‌انجامد.

۳ - اگر "ترقی" و "ارتجاع" مفاهیم مطلقی هستند، حرفی نیست اما اگر این مفاهیم نسبی هستند، مبارزه‌ائی نباید جناح ترقی و جناح ارتجاعی یکی کند، در هرگروه میتوان جناح مترقی و جناح ارتجاعی تشخیص داد.

در ایران امروز، روحانیتی که در صفوف اول مبارزه قرارگرفت و باقاطعیت و تحمل سختیهای مبارزه در پیشبرد آن تلاش کرد، همان روحانیتی است که بدون تزلزل خود را تحت رهبری امام خمینی قرار داد و در جنگ روانی که برپا افتاده است این روحانیت است که هدف حملات سخت قرار گرفته است، بقیه حتی آنها که با رژیم پناه سابق همکاری داشته اند، مورد حمله نیستند، حتی از دو حزبی که روحانیان در ایجادشان شرکت تعیین کننده دارند، "حزب جمهوری اسلامی" آماج حمله از همه سو است حال آنکه تا بحال از سوی "روشنگران" حملهئی بحزب جمهوری خلق مسلمان، بلاحظه نشد، حال آنکه با توجه به اعلامیه‌هاشاگرد روشنگر ده تن از بنیادگذاران خموص مقاله روحانی مبارز آیت‌الله خمینی‌ناش آن حزب به استناد (و نفاسرا) در خورتر بوده‌است.

میتوانند بگویند بقیه حکومت ندارند و این گروه روحانیان هستند که میخواهند حکومت کنند ودارند، همه بنیادهای سیاسی و اقتصادی‌ونظامی را با انحصار خود در می‌آورند. این دعوی هنا بطور کمپین از این توضیح دادم‌ایم، قضاوت یک طرفتی است، در حقیقت اگر دولت با قاطعیت و پروش انقلابی و برای انقلاب و در جهت انقلاب قطعی در نظام اجتماعی بازماند فرزیم پیشین عمل کند، فضاهای خالی که امروز به ترقیمی که می‌بینیم پر شده‌است، بصورت صحیح برخواهد شد، وتازه در دست‌گرفتن جند بنیاد سیاسی و اقتصادی، بادحمار در آوردن قدرت نیست، با کمی واقع بینی میتوان فهمید که قدرت واقعی در دست کدام جناح است، با توجه باین امر حمله به این جناح روحانیت آنهم با استفاده از وسایل ما مشروع حداقل مشکوک به نظر میرسد، اگر نیراستی قصد مبارزه با "فشرگری" در میان بود باید آن جناح از روحانیت که تحت رهبری امام خمینی نقش انقلابی تعیین کننده‌ئی بازی کرده‌است، مورد حمایت قرار میگرفت واگر حملهئی لازم بود متوجه جناحی میشد که آشکارو نهان در برابر این رهبری قرار میگیرد، با توجه بدین واقعیت عیان میتوان گفت:

- از ما بهترانی با ابادی رژیم سابق (به شهادت اسنادی که منتشر میکنیم) برای شکستن روحانیت مترقی، و بنا براین برداشتن مانع از سر راه خود در ایجاد امید، و بلکه مقدمات استقرار نظم سابقاگار سابق، حمله نیز طرد را متوجه این روحانیت مترقی کرده‌است.

- روشنفکران فرصت طلب، به این جناح حمله میکنند چرا که گمان می‌برند اگر این بند را شکستند، فرصت و میدان یکسره بدست آنها می‌افتد. تعجب اینجاست که مخالفت با روشهای زوزه‌آرامیه بنام اسلام از جمله مخالفت با حمله به راه پیمائی‌ها (هر چند این باز متیک دهندگان خود از عوامل برخورد سازی بودهاند) از سوی این روحانیت بعمل می‌آید و ناسزاها را هم بهمین روحانیت میدهند:

- "روشنفکران "عصر جاهلیت پهلوی بخلاف دعوی که می‌کنند در پی تحمیل احجار، کامل رهبری و قدرت سیاسی، این بخش از روحانیت را مزاحم خود تشخیص میدهد و میخواهد بهر ترتیب آنرا از سر راه خود بردارد. شکفت اینجاست که این بخش از روحانیت در اینکار تصمیمات بزرگ انقلابی نظیر ملی کردن بانکها وصنایع و زمین و ....، شرکت فعال و تعیین کننده دارند و با توجه بواقعیتهای امروز باید همه گونه تقویت بشوند، اما همین‌ها و تنها همین‌ها هستند که تحت حملات شدید قرار گرفته‌اند. آیا این رفتار مماشات آشکار از نو شدن نهادهائی نیست که اگر نو نشوند و جامعیت بدست نیاورند، امید به پیروزی انقلاب بر باد میرود؟

- اگر بخواهیم از انقلاب‌های نامولق درس‌بگیریم، باید مان گفت که آندسته از انقلابها که موفق به نو کردن نهادهای ارتباطی جامعه نشده‌اند، بشکست انجامیده اند:

- انقلاب اسلامی برهبری حضرت محمد (ص) پیروز شد چرا که موفق شد نهادهای ارتباطی جامعه را نو کند و به نسل جوان میدان رشد وسیعی بدهد، اگرکار این نو کردن درست دنبال‌میشد و امری ناشی میشد، جهان امروز، جهانی با رنگو بوم دیگری بود.

- انقلاب کبیر فرانسه، موفق نشد چرا کلیسا را بحال خود رها کرد و کلیسا کهنه پرجا ماند و در نتیجه از سدهای تحرک اجتماعی فرانسه شد.

- انقلاب روسیه باستالینیسم انجامید و در هدف آزادکننده خویش شکست خورد چرا که برآن شد نهادها و شبکه‌های ارتباطی را بحزب کمونیست منحصرکند، حزب رانیز از قدرت مطلق ساخت. حال آنکه خاصیت اصلی نهادهاو شبکه ارتباطی مومنی استقلال از قدرت و توقعات آست. این نهاد برای انجام وظایف معینی ازجمله مماشت از خودگامه شدن، قدرت سیاسی است، در نتیجه کلیسای ارتودکس نو نشد و حزب نیز نتوانست جانشین آن گردد.

- در انقلاب مشروطیت بجای توجه بدنو کردن نهادها و شبکه‌های ارتباطی جامعه، فراماسون‌ها، جنگ روانی و جنگ انحرافی ایجاد کردند و با روی‌گاردآوردن رضاخان سرکوب انقلاب را هدف "ملی خود ساختند، در آنوقت نیز فرانیان سیاست سرکوب جناح بیشتر و مسبول روحانیت بود، جناح دیگرآسیبی ندید.

- و بالاخره در انقلاب دوران ما، امام خمینی، یکی از بزرگترین موفقیتها دست یافت و توانست قدم در طریق نو کردن و جامع کردن این نهادها بگذارد و همین‌انقلاب آزمهم آدست، جریان‌نوسازی‌از دو سو مورد حمله است؛ از سوی "روشنفکران" رقیب و از سوی آنها که بقول امام از راه "خشک مقدس" از هرگونه نو-سازی وحشت می‌کنند و در برابر آن می‌ایستند.

با این توضیحات روشن می‌شود که جنگ روانی که راه انداختهاند، جنگی انحرافی است و روشنفکر در خور این عنوان باید با تمام قوا بکوشد تا مگر جریان نوسازی پیشرفت کند، اگر آن، مهم به نتیجه برسد، بندها وسدها برداشته میشود و گرنه‌باید ها، استبدادهای انقلابی بمراتب بیش از آنچه در جریان انقلاب رها شدند، آزاد میشوند در این صورت انقلاب ایران با چه سرعتی به پیش خواهد رفت و چه افق‌های آمید که بروی ملت ما و مردم جهان که گشوده خواهند شد.

ما در این راهیم و از همه آنها که احساس مسولیت می‌کنند، دعوت می‌کنیم رهبری انقلاب و ما را در این تلاش بزرگ یاری رسانند، بدانند که اینکار بزرگترین بزرگترین گامهای انقلابی ایران‌ما است، بهوش باشیم که ما در برابر مسولیتهای خویشدو زمان خواهد گفت چه‌کسانی باین مسوولیت‌ها وفا نکردند.

گزینش

وراهی انتحار آمیز
تاابن کینه‌دز، میعادگاه دین حق،داری
وباخطی جلی‌برسر در این بزمگاه عارفان ومخلصان
فرمان «او» را این‌چنین مسطور می‌بینی:
توهستی وگزینش،
درکرانی، رنج‌ها ودردها، ایثارها، از دست‌دادنها،شهادتها،
کرانهٔ دیگرش
حورو قصور وراحتی‌ها، شادکامی‌هاومستی‌ها،
چه‌میدانی تو، شاید نیز مستی‌ها وپستی‌ها
وزیورها و دیگرها و دیگرها.
توئی در این میان تنهای تنها، بادومنظر
دوستی حق‌حق
یا، قدرت وتامین حلق‌ودلق
نظرگاهت ؟
ستیغ سخت وتندوتیز آزادی
یلی، کلیتی مطلق
که‌معنی و مقام خویش را در جنبشی جاوید
به‌جولانگاه پرشیب‌وفراز
«انتخاب‌راه» مجوید.

★

توهستی وگزینش
انقلاب پرتوان ، اسلام‌بی‌سازش
اماهوامت رزمندهٔ توفنده‌رانگزین
ومرگ عزت‌آور را صلادرده
که: همچون شاهدان جلوه‌گاه حق
شهیدان عزیز و سربلند دوش
درمحراب عشق راستین، روسوی «او» داری.
دوشنبه ۸ تیر ۶۰
بنده خدا
حسن حبیبی

بسمه تعالی

شهیدان زنده‌اند الله‌اکبر تسلیت به امام و امت

فاجعه خونین کربلای ایران در دفتر مرکزی حزب جمهوری اسلامی ۷۲ شهید بجای گذاشت و شهیدان ما جواد و حبیب مالکی بهمراه‌شهید مظلوم آیت‌الله دکتربهشتی به شهدای کربلای حسین پیوستند. بمنظور شادی روح‌آن شهیدان همیشه جاوید مجلس یادبود ی برگزار میگردد.
زمان: جمعه ۱۲ر۴ر۶۰ ساعت ۴ تا ۶ بعد از ظهر
مکان: میدان خراسان - خیابان رسام - مسجدصدریه
خانواده های مالکی - نیلی

دکتر حسن عضدی شهیدی دیگر از فاجعه بمب‌گذاری

به گزارش خبرگزاری پارس براساس آخرین شناسائی های مسئولین در امر انفجار بمب در دفتر مرکزی حزب جمهوری گذشته دکتر حسن عضدی معاون وزارت علوم وآموزش عالی و رئیس سازمان های سنجش و آموزش کشور و امور دانشجویان نیز درجلسه مذکور حضور داشته و به لقاءالله‌پیوسته است، روحش شاد و راهش مستدام.

● اطلاعات - شادروان دکتر عضدی که در فاجعه اخیر، در کنار دیگربرادران رزمنده‌اش بوسیله آیادی چیره‌خوار امپریالیسم آمریکا و عوامل روشکسته ضدانقلاب شربت شهادت نوشید اوایل سال گذشته برای مدتی سرویس اقتصادی روزنامه «اطلاعات» را اداره می‌کرد.
وی پس از بعهده گرفتن مسئولیت در نهاد های حزب رابه انقلاب، همکاری خود رابه وسیله نوشتن مقالات وتفسیر های اقتصادی با روزنامه «اطلاعات» ادامه داد.
کارکنان روزنامه اطلاعات پویژه اعضای هیات‌تحریریه شهادت پرافتخار دکترحسن عضدی را به پیشگاه امام و امت و بازماندگان آن شهید تبریک و تسلیت می‌گویند.

قابل‌توجه پزشکان‌محترم وداروخانه های کشور
رجوع به صفحه ۳
آ- ۲۳۴۱۴

دنیای ورزش شنبه ها منتشر میشود

بیشگاه مبارک آیت‌الله العظمی امام خمینی رهبر کبیر انقلاب اسلامی

کارکنان کارخانجات ریسندگی و بافندگی ری‌ضمن عرض تسلیت و تبریک بخاطر شهادت مظلومانه ۷۳ تن از پاک باختگان و جانبازان اسلام این جنایت فجیع را شدیدا محکوم کرده مجازات عاملان آنرا خواستارپیوپیار دیگر آمادگی خود را جهت درهم کوبیدن همه توطئه‌های آمریکای جنایتکار در دو جبهه نبرد رویاروئی با دشمن کافر و جبهه اقتصادی کشور اعلام میداریم، سلامتی و طول عمر آن رهبر عظیم‌الشان را از درگاه احدیت خواستاریم.
کارگنان کارخانجات ریسندگی و بافندگی ری وابسته به بنیاد مستضعفان
آ-۲۲۴۰۴

آغاز پروازهای ایبریا از تهران به مادرید

شرکت هواپیمائی ایبریا از تاریخ ۲۴ تیر ۱۳۶۰، دوباره‌پرواز های تهران - بارسلون- مادرید خود را آغاز می‌نماید.
اسپانیا تقریبا تنها کشور در اروپای غربی است که ایرانیان‌را بدون داشتن ویزا می‌پذیرد.
بعقیده کارشناسان، امروزه‌دادوستد بین دو کشور ایران و اسپانیا روبه‌فزونی نهاده و بهمین دلیل ایزاتها موفقیت جدیدی را برای هواپیمائی ایبریا درایران‌پیش‌بینی می‌نمایند.
آ-۲۲۴۱۸

بسمه‌تعالی

اطلاعیه بنیاد مستضعفان

هیئت‌امناء فروش بنیاد ضمن عرض تبریک حلول‌ماه مبارک رمضان باطلاع کلیه مشتریان محترم میرساندساعت کار واحدفروش بنیاد در ماه مبارک رمضان از ساعت ۷ صبح الی ۱۲½ هرروز بجز ایام تعطیل می باشد، ضمنا اجناس عتیقه و ظروف لوکس و لوستر ومبلمان وانواع اتومبیل ۸و۶ سیلندر جهت فروش آماده است.

بسم رب الشهداء و الصدیقین
من‌المومنین‌رجال‌صدقوا ماعاهدوا الله علیه‌ومنهم‌من قضی‌نحبه‌ومنهم من‌ینتظروماپدلوا تبدیلا
شهادت بر افتخار برادر شهید سید محمد پاک نژاد
عضو هیئت مدیره مرکز تهیه و توزیع کاغذ و چوب راکه در فاجعه دردناک بمب گذاری دفتر مرکزی حزب جمهوری بلقاء اللهپیوست برهبر انقلابو امت شهیدپرور وخانواده آن شهید تبریک و تسلیت میگوئیم و از خداوند متعال برای بازماندگانش صبر و اجرخواهانیم.
کارکنان مرکز تهیه و توزیع کاغذ و چوب

فوت ناگهانی همسر و پدر خود دکتر مرتضی یزدی
فرزند مرحوم آیت الله حاج شیخ حسین یزدی را باطلاع اقوام و دوستان میرساند.
هاله حسین و فریدون یزدی

انجام خدمات پس‌از فروش پیکان وکارهای گارانتی وکیلومتر ۸۰۰ تعمیر کامو فروشگاه مجاز شهرری(خسروی) نمایندگی ایران‌ناسیونال

ETTELA'AT INTERNATIONAL
اطلاعات بین المللی بزودی منتشر میشود

نقشه انفجار پل جوادیه وساختمان مجلس در یک خانه تیمی مجاهدین کشف شد

دکتر باهنر،بیرکل جبهه‌حزب جمهوری اسلامی طی‌صاحبه مطبوعاتی با خبرنگاران‌داخلی وخارجی به سئوالات بسیاری در زمینه مسائل سیاسی روز پاسخ گفت.

بامداد دیروز جبهه‌حزب‌جمهوری‌اسلامی دکتر باهنر درآغاز مصاحبه دورانبطه جریان‌جمهوری اسلامی ایران که در پی شهادت چاکدار شهید آیت‌الله اکبر بهشتی، از موری قوانیت است، جمهوری اسلامی ایران با این مست انتخاب شده است در یک مصاحبهٔ مطبوعاتی با همرکت خبرنگاران مطبوعات داخلی وخارجی و همچنین خبر گزارهای داخلی وخارجی شرکت کرد و به‌پرسش‌های مطرح شده پاسخ گفت.

علیضمین فاجعه

جبهه‌الاسلام دکتر باهنر در آغاز مصاحبه دورانبطه پاشیدات هنتاود دولن از یاران امام خمینی رحمی انقلاب و بنیانگذار جمهوری اسلامی ایران و جریان پست کباری شهید آیت‌الله اکبر بهشتی، از موری جریان پست کباری جمهوری اسلامی ایران با دو مست انتخاب شده است در یک مصاحبهٔ مطبوعاتی با همرکت خبرنگاران مطبوعات داخلی وخارجی و همچنین خبر گزارهای داخلی وخارجی شرکت کرد و به‌پرسش‌های مطرح شده پاسخ گفت.

دبیر کل حزب جمهوری اسلامی ضمن تاکید براین که مرج فراکسیون در حزب جمهوری اسلامی و جودنظرد ناداور شد که کلیه دفاتر حزب در سراسر کشور فعالیت های مادی خود را شروع کرده‌است.

سئوال شدا توجه به اینکه ، بزرگ مالکان بزرگ سرمایه‌دار ایران که در جبهه مبارزه‌ای دوره‌ای دوره‌ی گروه‌ها که در خط آمریکا در توطئه های مشده علیه انقلاب و جمهوری اسلامی ایران و از جمله ، فیناپجاسیه فلاسه شرکت دارند ، چه اقداماتی برای مقابله کردن نقش تخریبی توطئه‌گرانه آنها به عمل خواهد آمد ،

جبهه‌الاسلام‌دکتر باهنر با اشاره‌به اینکه الان همنطور های شد انقلابی از چپ تب تا راست راست متحد باهم در این توطئه ها شرکت دارند خاطر نشان ساخت:

نقیا مشاور که سیاست هم امپریالیستی خودمان را تقویت کرده و میکنیم ، مبارزه خودمان را بر محدود کردن سرمایه داران متنفکر ادامه خواهیم داد ، استاد کرد هاتی که به مجلس ارائه خواهد شدند تعیین حدود وماکیت میشود و هم اجرای قانون اساسی موقع تلقی می‌کنیم اصولا اجتماع‌ها علیه حزب ما بازهم اشاره کرد و تکلیف مالکیت های بزرگ را روشن خواهد کرد و تکلیف مالکیت های مصلحی را به روشن خواهد

تشییع جنازهٔ باشکوه ۹ تن از شهدای فاجعهٔ ۷ تیر، در بوشهر و مشهد

بوشهر، بامداد امروز یک پاک دیاس حیدریامیانده مردم بوشهر دیروزدر شهرداری بوشهر رویدارانشهرستان خورموج) در مجلس خبرای اسلامی که بهمراه دیگران خود در جلسه شهرداری مثلث مرکزی حزب جمهوری اسلامی به درجه رفیع شهادت نائل آمدند. در جان اندوه مردم سلمان و مشهد بوشهر تشییع شد.

مردم عزادار که در پیشاپیش آنان استاندار بوشهر، امام جمعه و فرمانداران روحانیون و مقامهای مسئولاستان در حرکت بودند، در حالیکه پیکر بخون خفته شهیدانسلام را بر روی دست حمل میکردند، سیده زنان و خشکش و با شعار: این سید جنایت آمریکا است، از خیابانهای شهر بوشهر عبور کرده پیکرهای پاکشان شهدارا تاخاکسپاریهای استان تشییع کردند.

بر اساس این گزارش در این مراسم امام جمعهبوشهر ضمن محکوم نمودن توطئههای گروههای سیاسی منحرف وابسته به آمریکا، بالبرسر زدن جنبش جنوب مدرول را یکی از عوامل موثردرروجود آمدن شهدای در جامعه و جامعه خواهش خواهی ذکر کرد و از ملتهای تمامی کشور خواستار تعقیب و تنبیه و کیفر جنایتکاران و ضد انقلابیون شد. در پایان این مراسم پیکر حاجی حیدری به رادهاکش شیراز وجنازه شهید میرزاده شیرازی نیز به روستای خودش، ازتوابع شهرستان خنو موج محل رادهاکش برای دفن انتقال داده شد، همچنین بیشمین مناسبت بازار و مغازههای بوشهر صبح دیروز تعطیل بود و در مساجد مجالسیادبود برپا شد.

تشییع جنازه ۵ شهید در رشت

مشهد: شهید شیخ خون و شهادت در سوگعلنام و خون پاور حسین زمان همینی بیت دکتر عنون گرست و صدها هزار تن از مردم مشهد و روستاهای اطراف آن در حالیکه پیکرهای پاک شهدا را بر دوش میکشیدند به خاک دفن کردند. در این مناسبت دکتر باقر بدرین شهید دکتر محمد اسداالله زاده و شهید دکتر قدس صادقی نمایندگان مجلس شورای اسلامی ایران و شهید دکتر قاسم صادقی نماینده مردم مشهد، شهید علی اکبر دهقانی نماینده مردم قوچان، شهید سید محمد موسویفرد دهقانی شهید مظلوم آیت الله بهشتی در دفتر مرکزی حزب جمهوری اسلامی و از طالب حوزه شهید علیه الله شهید محمد اسلام شیخ حسین سیدانی سرپرست امور شهرستانها در حزب جمهوری اسلامی و شهید حجت الاسلام طهبی نماینده مردم اسلامی به فردوک، امام جمعه شهید بیکتر شهیدان با خواهیدا وارد مشهد شد و در فردوک، پسا و صدها هزار تن از مردم شهرستانها و استانهای مختلف و در حالیکه آنها به آیهالاسلامی که قرل کل شده بودند، از استانه حوزه شهید مشهد، کشوری از روستاها، جنبش طلبات استان به آیهالاسلامی که قرل کل شده بودند، از استانه حوزه شهید مشهد، کشوری از روستاها، جنبش طلبات استان به آیهالاسلامی که قرل کل شده بودند، از استانه حوزه شهید مشهد، کشوری از روستاها، جنبش و مختلف و در حالیکه آنها به پیکار جمهوریکوتاوا وصدها اتوبیل آنادرا همراهی میکردند، به میدان دفنه مشهد رسید، در طول این مسیر که با فرباد های کوبنده مردم به لرزه درآمده بود، هزاران موتور سیکلت که مکمیانی از امام شهید الله شهید مظلوم پیشتی و دیگر

شهدارا در دست داشتند در پیشاپیش حرکت کرده و با مردم بسیاری که همیان را بوشانده بودند و هزاران مردم کردند همصدا شدند، به هنگام رسیدن جنازه شهدا به میدان مشهد، مردمبیاربر پگراجه این شهدا را پاد، شهید مظلوم آیت الله بهشتی بنگاری کردند، بر اساس این گزارش از محل میدان مذکور پیکر یک شهیدان بر دوش مردم و دست خیل عظیم جمعیتی که از شهدا بیرون بود، پس از ۲ ساعت به حرم مطهر حضرت رضا (ع) رسید و در این مکان درحالیکه تمامی صحن امام الطراف شده حضرت خیابان امام رضا ـ و خیابانهای منتهی به آنها از جمعیت موج میزد، استاندار خراسان طی سخنانی با اشاره به شهادت مظلومانه آیت ـ الله شهید دکتربهشتی و جمعی از مبکر پایان آن پزیک، گفت: جوانان حزب الله با پاری دیگر مراسمان خود پایستی مناقبین ، پیکار و دیگر هواس آمریکا را دستگیر کرده و به دادگاه های انقلاب بسپارند. وی همچنین در قسمت دیگر از سخنان خود واقعه جانگداز انفجار بیت رالنقلاب دوم شهید امام و سر آغاز حرکتهای نوین راستای اصالت های اسلامی، دانست. این گزارش حاکیست که در طول مراسم استاندار خراسان اوقات دوم مردم بحدی بود، گوز صف نایذیر میشود، گزارش رسیده از مرادارالمرد، متبرکه آستان قدس رضوی حاکیست که بیستور جمعیتالاسلام و المسلمین عباس واعظ طبسی نماینده امام و توابت آستانقدس رضوی غرفه مخصوص به این شهیدان اختصاص یافت، و طی آن این از برگذاری آیتالله دشهیدیکه با شرکت آقایانوآیاتو صدها انجام یافت، جواد شاه زاده، و علیرضا شهیدان کیلاوی سپه جمعه تهران مکتر جواد اسد زاده، دکتر مهدی امیرآباده و دکتر قاسم صادقی در غرفه مذکور پخاک سپرده شدند و یکر کلنگون شهید سید محمد موسوی فرد و شهید ـ حجت الاسلام شیخ حسین سیادتی و نیز شهید حجت ـ الاسلام طبسی نماینده مردم استانرابن در مجلس شورای اسلامی پنایه غرفه مذکور بخاک سپرده شدند. در این مراسم نیز ترتیبی به عمل آمد تا شهدا بیشتر پاک و اعزازی انتقال یافت. جمعیت تهران مکتر جواد اسد زاده، دکتر مهدی امیرآباده دکتر قاسم صادقی در غرفه مذکور پخاک سپرده شدند و یکر کلنگون شهید سید محمد موسوی فرد و شهید ـ حجت الاسلام شیخ حسین سیادتی و نیز شهید حجت ـ الاسلام طبسی نماینده مردم استانرابن در مجلس شورای اسلامی پنایه غرفه مذکور بخاک سپرده شدند و در فردوک، پسا و صدها هزار تن از مردم شهرستانها و استانهای مختلف و در حالیکه آنها به آیهالاسلامی که قرل کل شده بودند، از استانه حوزه شهید مشهد، کشوری از روستاها، جنبش و طلبات استان به آیهالاسلامی که قرل کل شده بودند، از استانه حوزه شهید مشهد، کشوری از روستاها، جنبش و طلبات استان به آیهالاسلامی که قرل کل شده بودند، از استانه حوزه شهید مشهد، کشوری از روستاها، جنبش و مختلف و در حالیکه آنها به پیکار جمهوریکوتاوا وصدها اتوبیل آنادرا همراهی میکردند، به میدان دفنه مشهد رسید، در طول این مسیر که با فرباد های کوبنده مردم به لرزه درآمده بود، هزاران موتور سیکلت که مکمیانی از امام شهید الله شهید مظلوم پیشتی و دیگر

سرپرست جدیدفرمانداری ایرانشهر

در پی شهادت محمد باقری فرماندار ایرانشهر که درحادثه جانگداز انفجار بمب در دفتر مرکزی حزب جمهوریاسلامی ایران ، همراه ۷۱ تن از دبیران یاران امام ، شهید شد، از سوی استاندار سیستان و بلوچستان ، مجید خراسانی، سرپرستی امور فرمانداری ایرانشهر را بعهده گرفت .

آیین غبار روبی ضریح مطهر حضرت رضا(ع)

مشهد- آئین غبار روبی ضریح مطهر حضرت ثامن الائمه علیه السلام روز پنجشنبه گذشته با حضور حجت ـ الاسلام والمسلمین عباس واعظ طبسی نماینده امام وتولیت آستان قدس رضوی انجام شد.

در این اطلاعیه آمده است :

بسمه تعالی

امت مسلمان و قهرمان ! ضدانقلاب و ورا ایستان،امریکای دست به آخرین حربه خود که همانا بمبگذاری و ترور و ایجاد جو رعب و وحشت است زده و تنها هوشیاری و آگاهی شماست که میتواند خنثی کننده توطئه‌ها، بمدی آنان باشد.

هر فرد مسلمان در هر نقطه از مملکت اسلامی بایستی وظیفه دارد که هر غبار و بیمار را بتواند ریشه‌های اصلی این پیش در ایران شکل ـ می کیرد و رشد می‌کند.

برای برخورد جدی و مسئولانه با تروریسم یگانه ایران کارآمد ، سر کردن ـ ترورهای ضد انقلابیوسرانی ـ کروهکهای آمریکائی،اقشای ـ عام و کمال ایستاوآگاه باشد و به بهانه‌های واهی به منازل مردم بریزند.

دولت باید در این خصوص تدابیری جدی اتخاذ کند.

ضد انقلاب را افشاء کنید !

در این زمینه اطلاعیه مستند

۱۰ ضد انقلابی در تبریز، اعدام شدند

تبریز ـ بحکم دادگاه انقلاب اسلامی تبریز ده تن از مزدوران امپریالیسم و محاربین منافق مشد و مرتدینفاسد در رابطه با کروهکهای آمریکائی ضدانقلاب و ایادی اسر جایتکاران اعم از کوملهٔ ، فدائی منافقین خلق، به اعدام محکوم شدند و حکم درباره آنان اجرا شد. اسامی محکومین بشرح زیر است:

۱ـ حسن نیکنام پسر فرزند خادنش، آهل تبریز،دو خدنگ تیرباران شد. ۲ـ حسن صادق پسر فرزند محمد، آهل تبریز، دو خدنگ تیرباران شد. ۳ـ محمد باقر پسر فرزند حاج محمد، آهل تبریز، دو خدنگ تیرباران شد. ۴ـ محمد مصطفی سلطانسی آهل مریوان، فرزند طهماسبی پور فرزند یوسف اهل مازندران و دوروز قاسمی فرزند کلاب آهل میاندوآب ، اهم افراد مسلحانه علیه انقلاب جمهوری اسلامی ایران و عضویت در کروه مائیو و آمریکائی کوداد، فدائیانشدید و همکاری موثر بنفع کروه مذکور و شرکت در کشتار مردم بیکناه و پاسداران و سربازان اسلام ازجمله مدیوری بارز مفسد فی الارض و محارب با خدا و رسول خدا شناخته و به اعدام محکوم شدند.

روح الکفر عباس زاده دهقان اهل تبریز خواهر معروفه اشرف زاده دهقان پسر عباسقلیشدید همکاری موثر با کروهک ضد انقلابی و ضد اسلامی و مفسد فی الارض خلق همچنین در اختیار کذاشتن کلیه امکانات خود به کروهک مذکور، فساد وفساد افکاری و انحرافکنانشیدن مخترانو پسران بیکناه یکی از مصادیقبارز مفسد فی الارض و محارب با خدا و رسول خدا شناخته و به اعدامحکوم شد.

محمود بحیری آزاد فرزند محمد علی اهل اردبیل ، رفیقه ونوکاب پوزر رضائی فرزند غلام حسین اهل تبریز و لیلا میصرانی فرزند محمد علی اهل تبریز، بحرم افهاشدیدند و موثر علیه جمهوری اسلامی ایران و ایجاد درگیری خیابانی، تشنج و به زدن نفس شهر بنفع کروهک منافقین شدند، لذا اخلال و فساد افکاری و انحرافکنانشدن و اذهان جوانان ایشان آموز، و نشر اکاذیب فریبنده، یکی از مصادیق بارز مفسد فی الارض و محارب با خدا و رسول خدا شناخته و به اعدام محکوم شدند.

ترور ۲ موتور سوار در ارومیه

ارومیه - خبرنگار اطلاعات

پریشب ۲ تن از اهالی شهرستان ارومیه درحالیکهسوار بر موتور ، در مسیرکم چهرتدبیر، بشت بیمارستان هلالاحمر ارومیه در حال حرکت بودند ، توسط دو موتور سوار ناشناس دیگر مورد کلوله سلاح پیروی قرار کرفتند و درحالیکه بشدت مجروح شده بودند ، دو سگ ماموربن انتظامی به بیمارستان هلالاحمر ارومیه انتقال یافتند . یکی از آنها به نام محمد رضا اکبری ۲۰ سالهبطن دو میزبرخیدید برکشته و نفر دیکر بنام حسین مطلع محمدزاده هنوز بستری است .

مامای شاهدان میرمیان آورده‌اند قبلش ابتدا این افراد تقرباشی به با رزیانه اطلاعات اعلام داشتند که از محل کذشتهکمانی بوکه سلاح بوزی کمک کنند و ماموربن هنکامی درتعقیب فرار کردند .

گزارش رسیده حکی است که ماموران پاسکاه انتظامی وکلامه به توصیل واشتیار مزدا بشماره۱۱۱۰۱ سرآمل ۷۷ـ۷۷ که مرسیبر جادهمقید تیرتیجدیدیه درحرکت بود ، متوکرک شدند و آن را تحت قبض قرارداندند وقتی راننده امتیه تذکرات رهنمادر های ماموران توجهمیکرد کنایی این مجرم به تیراندازی درکیری بینماموران و قاچاقچیانبشد و دو شیجه یکی از قاچاقچیان بنامباریامهید به زبیده فرزند حسین کشته شدوقاچاقچیدیکر بنام محمد رضائی فرزند حسین مستکیر وتحویل دادسرای انقلاب اسلامی تیرتیجدیدیه شد

انتصاب امام جمعه قزوین

از سوی امام خمینی رهبر انقلابوجمهوریاسلامی جمهوری اسلامی ایران ، حجتالاسلام حاج شیخهادی بارکیبین به پست امام جمعه قزوین منصوب شد.

متن حکم امام است به این شرح است :

بسمهالله الرحمن الرحیم

جناب حجتالاسلام، حاج شیخ هادی بارکیبین دامتافاداته برحسب تقاضای بکر، نیابتی محترم ، قزوین ایدهالله تعالی در مورد اقامه نماز جمعه در شهر قزوین بنمن وسیله جنابعالی را به سمت امام جمعه در این اجتماع منصوب میدهم که انشاءالله تعالی بتوانید این فریضه بزرگ الهی مورد را به وحدت وهمبستکی بیشتر دعوتبر اساس وظیفه عظیمی که دارید انجام دهید و از ایجاد درگیری اختلاف برحذر دارید باز عدای تعالی موفقیت همکان را مسئلت دارم والسلام علیکم ورحمهالله ۱۶ شعبان معظم۱۴۰۱ سیدروح الله موسوی الخمینی.

۳ روستایی قربانی جاری شدن سیل درقره‌ضیاءالدین شدند

قره ضیاء الدین ـ خبرنگار اطلاعات

بدنبال آن ، سیل جاری شد که در نتیجه ۳ خانه مورد روستای دهمزیان سطلو، از توابع قره ضیاءالدین ویران کردید و نیز سه نفر از اهالی روستای مذکورکشتهاند، مالک به اسامی ابراهیم فرزند حسینخان ، اسماله ، محرم فرزند اعراج ۴۵ ساله یک دختر ۱۲ ساله وقاد ضمیمه سیل شدند .

اهالی روستای مذکور وقتی دیدند جنازه شهرم نفر را در ۱ کیلومتری روستای مازکمشایی ، پیدا کنند .

همچنین این بازندکی بیاری خبارلرستنشین یک دختر ۱۲ ساله جدندین روستا بند و تمادی از اختمام نیز طعمه سیل کردیدند .

استاندار قرهدهاری بخشدار قره ضیاء الدین از چند روستای سیلزده بازدید کرد و طی دیدار از استانداری کردیانجان فرمی خواست حیاتی جنبه سرپرستی خسارت وارده و کمک به سیل روستاهای سیلزده به منطقه اعزام کرد .

اللهوردیزاده شهردار و کارکنانشهرداری قره ضیاء الدین نیز پرویش را در محل خسارادی بسر بردند و با تلاشیروز و تا وسایلی که دراختیار دارند ، مشغول کنکرسانی بودند .

فرزند سرپرست بنیاد شهید ارومیه و ۴ پاسدار به شهادت رسیدند

ارومیه ـ خبرنگار اطلاعات

مسئول ستاد خبری سپاه پاسداران مهاباد در تماس تلفنی با خبرنگار اطلاعات اعلام داشت که ، صمد نوبهاریاسد راننده یک کامیون برای خرید روز به تبریز ۳ پاسدار سرنگی قره و کنه که چند تن از مهاجرین مسلح در ۱۰ کیلومتری جاده مهاباد ـ سردشت ، کامیون وی را ربوده کرده و به زور و تهدید ، چناره ۰ نفر را که بشهادت رسانده بودند ، و با خلق کلاهون فرار کردند .

اسامی شهدا که جنازه آنها پس از شناسایی ماروبوسه انتقال یافته است ، عبارتند از : صمد نوبهاریاسد ، صمد نوبهاریاسد ، محمد نوبهاریاسد ، محمد نوبهاریاسد ، مح

متاسفانه تسهیه کنندگان گزارش «نقدی بر بیانیه الجزایر» نادانسته یا دانسته کلیه دعاوی اتباع آمریکائی علیه اتباع ایرانی را مشمول بیانیه اعلام کرده‌اند که اساساً طرح این موضوع که برخلاف صریح بیانیه بخصوص بند ۱ ماده ۲ و بند های ۱ و ۳ و ۴ ماده ۷ بیانیه است جز ایجاد خطر و ضرر برای دولت جمهوری اسلامی نتیجه‌ای ندارد

نقد روشنگرانه بیانیهٔ الجزایر درباره مسئله گروگانهای آمریکائی

مصاحبه مطبوعاتی بهزاد نبوی

جریان بنی صدر انقلاب را بسوی کودتای امریکایی می برد

بخصوص شروع بمعال و قابل‌وصول اعلام نمودن و امیا و تدوین و اقدامات که دولت حاضر درباره حال‌شدن و امیا صورت گرفته پرض خطابود (که نیست) پس از انجام هر عملی صورت گرفته است.

اولا - وزیر دارائی و امور خارجه وقت جمهوری اسلامی - یعنی آقای بنی‌صدر با بیانات رسمی خود که در کلیه رسانه‌های گروهی دنیا منعکس شد باعث توفیق بیت‌المال ایران در خارج و «حال‌شدن» وامها گردید.

دولت منکراین نیست کمور صورتی که ریاست جمهوری تشریک مساعی مبذول‌داشته بود - در مسئله گروگان های آمریکائی - امتیازات بیشتر و محکم‌کاریهای بهتری انجام می‌گرفت.

وزیر دارائی و امور خارجه وقت جمهوری اسلامی - یعنی آقای بنی‌صدر با بیانات رسمی خود که در کلیه رسانه‌های گروهی دنیا منعکس شد باعث توفیق بیت‌المال ایران در خارج و «حال‌شدن» وامها گردید.

دولت منکراین نیست کمور صورتی که ریاست جمهوری تشریک مساعی مبذول‌داشته بود - در مسئله گروگان های آمریکائی - امتیازات بیشتر و محکم‌کاریهای بهتری انجام می‌گرفت.

آنکه شیخان اینچنین گمرم بسود
کی می‌پذیرد! (ملتی) پیچیده‌تر بود ؟
ایکنوته حرکات مقاومت خواهند نمود!!...، گخواهند.

۲- در نامه ایران بیمام اهد تصویب مجلس و امضاء رئیس جمهور نسبت به بیانیه شده است - صرفنظر ازاینکه رئیس جمهور نیز نه مدعاشده که تمام بر بیانیه تصویب مجلس و بمهیم امضاء رئیس جمهور داشته‌باشد،اوجه قانون اساسی ایران با دولت آمریکا مردود بودن قرار دادها را ثابت میدارد (بند ۱)

۳- اولا طرف مطالب قانون دولت است و بنابراین‌مبطل اعضاء رئیس جمهور و ابلاغ آن به دولت قابل اجرا است و تشریح قانون و ابلاغ از ۱۳۶۰/۱۰/۲۰ صورت گرفته است و بیانیه در ۱۳۶۰/۱۰/۲۶ یعنی چهار روز پس از ابلاغ قانون اعلام شده است بنابراین از این جهت اجرای تصویب و عمل و موثر در امضاء بیانیه قانونی است! ضمیمه (ب) ک)

ثانیا ماده واحده، مورد بحث بنابر تهیه آنچه داده که از طریق داوری مغرضی‌الطرفین اقدام و اختلاف را حل و فصل نماید ، از آنجا که بدون دخالت در لوازم آن است عملکنی که به دولت آن حل و فصل اختلاف از طریق داوری ابلاغ و اجرا شده‌باشد. دو امضاء بیانیه قانون داوری شده است ، این امر را بر بنیاد بر مستثنی کردن‌ایران از ماده واحده در مطبق مورد تاکید و تشریح قرار داده‌بود و موجب‌شباهت مربوط منعکس است.

ثالثا در قانون مورد بحث بنابر بنیه تشکیل که هرانواع دولت در این زمینه مجدداً در مجلس مطرح گردد و به تصویب برسد بنابراین بیانیه اعضاء شده نیاز به تصویب مجدد مجلس و توضیح تصویب ندارد.

رابعا اگر رئیس جمهور باین مفاهیم متوفق‌اسوئی توجه میداشت قانون مورد بحث را نمی‌پاست توضیح کند زیرا به توضیح آن اجازه عمل و فصل اختلافات موجود را از طریق داوری مغرضی‌الطرفین صادر کرد و در جزئیات بعض شرطهائی و نحوه انجام داوری اختیار را به دولت‌داده مذکور داشت.

خیسکه اعلام جرم آنها بنیاد مصادر منتشر شد ، دولت بمحض اینکه فرصت یافت در جلسه غیرعلنی مجلس مورخ ۶۰/۲/۶ پاسخ داد و بنابراین قانون و اختیارات واگذیره حملات را روشن و در آمپرایب دولانه و شفاف آن‌بیست! مقابله مطرح نکرد ولی برای تمام دعواهائی که بر علیه دولت صادرکرده‌اند اگر بگیرد و به عنوان مثال چم تشیع بکار گرفته شده در چهارپاره در چهارپاره آمریکا و اینجا بنمود، ماده و اکنون آنچه رئیس جمهور قانون‌بنی‌صدر را ناظر قانون‌ایران در جلسه غیرعلنی می‌باشند آنچه که مخفی را مسائل‌ایران در جلسه غیرعلنی می‌باشند اظهار میکرد.

پیاسخی به دعاوی امریکائی

بازگشت به بنا مورخ ۶۰/۲/۶ شماره۱۶۹۶۹ریاست جمهوری ، تقدیر آن دلیلا باستحضار ، نمایندگان و نمایندگان محترم مجلس شورای اسلامی می‌رساند (۱)

- اگر آیای رئیس جمهور از نخستوزیر وزیرمشاور و وسیله‌ارز وصف «متبادل» باد کرده درحالیکه خود آیشان مرجع‌ساختن و قانون‌ارزی اعلام چنین شخص نیست ، بلکه مرجع رسیدگی کننده‌است که می‌تواند تصمیمی را که مثلا برای اعلام وکشاورزی یا حتی اعلام جرم تصمیم ، در جهه (ماده ۶۸ بند ۲ آیین دادرسی کیفری‌کل) و در جهه (ماده ۱۰۲ آیین دادرسی مطلب رئیس جمهور نیز نمی‌تواند اعلام نماید ، در مورد اینمورد بند ۱ در ماده بود و قانون این مطلوب و منبع و مجری مجری اساسی صحت و عدم رعایت اختلاف بین دولت جمهوری مصادیق ماده ۲۹۸ قانون مجازات عمومی‌در مبحث اشراء می‌باشد.

بنابراین که درسطح آخر صفحه سوم درمقاوله‌ایران تحت ضمیمه و تحقیر مطلب آخر صفحه سوم درمقاوله‌ایران و بند هم ماده را صریحا مجرم نمیدانند و بنابراین حکم ماده ۱۹۳ و ۱۹۵ قانون مجازات عمومی مجری‌گرده قید و با حرکت بازنداد، و بنابراین اختلاف بین دولت تحقیق، از مدارجیق بنو جنبه‌های اعانت به مامور دولت و حین ممکن در اختیار آنها بنیاد اجرا وظیفه میباشد.

بنابراین که درسطح آخر صفحه سوم درمقاوله‌ایران تحت ضمیمه و تحقیر مطلب آخر صفحه سوم درمقاوله‌ایران و بند هم ماده را صریحا مجرم نمیدانند و بنابراین حکم ماده ۱۹۳ و ۱۹۵ قانون مجازات عمومی مجری‌گرده قید و با حرکت بازنداد، و بنابراین اختلاف بین دولت تحقیق، از مدارجیق بنو جنبه‌های اعانت به مامور دولت و حین ممکن در اختیار آنها بنیاد اجرا وظیفه میباشد.

سپاس‌ـ الرحمن الرحیم

ریاست محترم مجلس شورای اسلامی

پیوست دو لند ، راجع به نامه آقای رئیس جمهور مورخ ۶۰/۲/۶ عنوان آن برادر ارجمند واز جمله عالی‌ترین مقام‌ایران در رابطه با بیانیه مورخ ۱۳۶۰/۱۰/۲۰ دولت الجزایر درباره مسئله گروگانهای آمریکائی ممکن در اختیار شما گذاشته میشود.

خواهشمند است ، چنانچه صلاح میدانند ، این‌پیو مکن در اختیار نمایندگان محترم مجلس شورای‌اسلامی قرار گیرد.

باتقدیم‌احترام - محمدعلی رجائی - نخستوزیر

ریاست محترم مجلس شورای اسلامی

دولت جمهوری اسلامی ایران در مقام و موقعیت فقیله و اعانت از امر حضرت امام مفتخر بخودداری و احترار از مشاجره و کمیکش لفظی در سطح کشور که موجبات پیدایش و هرطیانی بنیاد زیادی ایفاء نمود که انتظارات حساله و درد کشیری های بی‌مرضاءالرحمت کرمی اعلاده و بعض مقامات دصلاح و مجلس شورای اسلامی راجع‌بماهیت اس واثباتات روشنگری لیلیه و شیرازیان حرامی خود را جمع خدمت به اهداف انقلاب و تقویت جبهه و پشتیبانی از نمایندگان شیرازیان و شرف نماید و مشاورات با جریان اصول انقلاب حلی‌المقدور باسمداری و مواقت کند.

همینکه اعلام جرم آنها بنیاد مصادر منتشر شد ، دولت بمحض اینکه فرصت یافت در جلسه غیرعلنی مجلس مورخ ۶۰/۲/۶ پاسخ داد و بنابراین قانون و اختیارات واگذیره حملات را روشن و در آمپرایب دولانه و شفاف آن‌بیست! مقابله مطرح نکرد ولی برای تمام دعواهائی که بر علیه دولت صادرکرده‌اند اگر بگیرد و به عنوان مثال چم تشیع بکار گرفته شده در چهارپاره در چهارپاره آمریکا و اینجا بنمود، ماده و اکنون آنچه رئیس جمهور قانون‌بنی‌صدر را ناظر قانون‌ایران در جلسه غیرعلنی می‌باشند آنچه که مخفی را مسائل‌ایران در جلسه غیرعلنی می‌باشند اظهار میکرد.

پیاسخی به دعاوی امریکائی

بازگشت به بنا مورخ ۶۰/۲/۶ شماره۱۶۹۶۹ریاست جمهوری ، تقدیر آن دلیلا باستحضار ، نمایندگان و نمایندگان محترم مجلس شورای اسلامی می‌رساند (۱)

- آیای رئیس جمهور از نخستوزیر وزیرمشاور وسیله‌ارز وصف «متبادل» باد کرده درحالیکه خود آیشان مرجع‌ساختن و قانون‌ارزی اعلام چنین شخص نیست ، بلکه مرجع رسیدگی کننده‌است که می‌تواند تصمیمی را که مثلا برای اعلام وکشاورزی یا حتی اعلام جرم تصمیم ، در جهه (ماده ۶۸ بند ۲ آیین دادرسی کیفری‌کل) و در جهه (ماده ۱۰۲ آیین دادرسی مطلب رئیس جمهور نیز نمی‌تواند اعلام نماید ، در مورد اینمورد بند ۱ در ماده بود و قانون این مطلوب و منبع و مجری مجری اساسی صحت و عدم رعایت اختلاف بین دولت تحقیق، از مدارجیق بنو جنبه‌های اعانت به مامور دولت و حین ممکن در اختیار آنها بنیاد اجرا وظیفه میباشد.

سپاس‌ـ الرحمن الرحیم

ریاست محترم مجلس شورای اسلامی

پیوست دو لند ، راجع به نامه آقای رئیس جمهور مورخ ۶۰/۲/۶ عنوان آن برادر ارجمند واز جمله عالی‌ترین مقام‌ایران در رابطه با بیانیه مورخ ۱۳۶۰/۱۰/۲۰ دولت الجزایر درباره مسئله گروگانهای آمریکائی ممکن در اختیار شما گذاشته میشود.

خواهشمند است ، چنانچه صلاح میدانند ، این‌پیو مکن در اختیار نمایندگان محترم مجلس شورای‌اسلامی قرار گیرد.

باتقدیم‌احترام - محمدعلی رجائی - نخستوزیر

دولت جمهوری اسلامی ایران در مقام و موقعیت فقیله و اعانت از امر حضرت امام مفتخر بخودداری و احترار از مشاجره و کمیکش لفظی در سطح کشور که موجبات پیدایش و هرطیانی بنیاد زیادی ایفاء نمود که انتظارات حساله و درد کشیری های بی‌مرضاءالرحمت کرمی اعلاده و بعض مقامات دصلاح و مجلس شورای اسلامی راجع‌بماهیت اس واثباتات روشنگری لیلیه و شیرازیان حرامی خود را جمع خدمت به اهداف انقلاب و تقویت جبهه و پشتیبانی از نمایندگان شیرازیان و شرف نماید و مشاورات با جریان اصول انقلاب حلی‌المقدور باسمداری و مواقت کند.

همینکه اعلام جرم آنها بنیاد مصادر منتشر شد ، دولت بمحض اینکه فرصت یافت در جلسه غیرعلنی مجلس مورخ ۶۰/۲/۶ پاسخ داد و بنابراین قانون و اختیارات واگذیره حملات را روشن و در آمپرایب دولانه و شفاف آن‌بیست! مقابله مطرح نکرد ولی برای تمام دعواهائی که بر علیه دولت صادرکرده‌اند اگر بگیرد و به عنوان مثال چم تشیع بکار گرفته شده در چهارپاره در چهارپاره آمریکا و اینجا بنمود، ماده و اکنون آنچه رئیس جمهور قانون‌بنی‌صدر را ناظر قانون‌ایران در جلسه غیرعلنی می‌باشند آنچه که مخفی را مسائل‌ایران در جلسه غیرعلنی می‌باشند اظهار میکرد.

معرفی گویندگان معروف و معروفه «صدای صدام» !

جند ماهی است که از بلندگوی صدای جمهوری عراق مرد و زنی بلند اعلام انقلاب ایران به بخش کلانت و مخرفانی منتشر شده و خرفهائی میزدند که تنها در خور شان خودشان باشد و چون تک سرایانی قطبیه بر ویلنبارک خود بشنیدن می‌گردد.

این دو مزدور صدام در برنامه گویندگی صدای جمهوری عراق با بیشر است یکوقتم بعضی بیشها ، سلسله گفتاری به صورت مونولوگ زیر عنوان «خواهر ایرج» اجرا میکنند که در آن برایگردهای ایران آهنگ تصاح میریزند و با مقلوبت ملت کرد حمله میکنند و کرمها رانجرحکرکنند که برخیزید ، افراد کرد ! جنگ مسلحانه را اعاده بعید ! تا حل خودمان از چهارپاره در چهارپاره ایران خارج شود آزادی (!!) برخوردار شوید و از این دست غلزهایت ، ! هر چه زودتر از اینکه بیریبط بودن کمیتهای ایشان راخطرشان را تمام ، شوید ، میدانم که نخست به معرفی به آن دو گوینده معروف و معروفه بپردازم تا هنگام بیانهاچهارهای در و چه لباسی ایشان از محروبت ملت شرف میکنند.

و برای آنها دایمی مهمانتر از مادر شمداند.

گوینده مرد ، آقای اسمدرسالیجوبی شیخ مولان نخستینی است که در زمان ماند معدود بخاطر هنگرایش با رژیم هنگ شده ، گوش میدهند کرمی صدای ایران در نهران و گرمانشاه یکنار بود و با تظلم و پخش برنامه ایران و بیشتر بیشتر و بیشتر بیشتر ، برای اعلام چنین شخص بیشتر از مطرح بیشتر ، بیرداشتا شعر ، و دوچندان‌سر می‌باش باتفاق سنگشان فکرد مانع تشدیدی کارند مورد ارزش و سایرین.

خدمت میکنند ، مگر نمی‌دانند که درایران بمرت هنگ در نتیجه قرارداد فصلیت صادر و محترفانها بماوی در سال ۱۹۷۹ در الجزایر که ماشمانند تمام شده ، که از طرف الفا تشکیل شده و چه بلائی بر سرکردهای برای خودش بیاورد ، چون عراق که صدام اختیار قیادت آنرا دارد یکوزار و چهارصد آرای منطقی کردستان عراق را با شکل یکسان گرد ، آیا نمی‌دانند که در نتیجه همان قرارداد مخدوش بود جدل خارج کرد در شهرها و دهات ایران و کشورهای دیگری مراکنده و آواره شده‌اند ؟ آیا خبر ندارند که سازگارنهاد در ایران که در اردوگاههای مخصوص و شده‌اند ایجاد شده‌اند ؟ آیا خبر ندارند که کشاورزان اخلاقات بانظر بنحوه دشت مدن‌دواحده است کنطاهرا و راهحلی سادوشر از دوزخ‌دره دارد و آن راهحل توسلبه حکم آخر ۷۶ قانون اساسی است که ، تشیر قانون را از مقتضیات مجلس شورای اسلامی بدهاند و این قاعده رابنز دارند تکنیه که تشیر قانون مطلب به مابسیل میشود و تاریخ اجرای آن همان تاریخ تصویب اصل قانون است.اذا اراد رئیس جمهور به اینکه تشیر قانون مربوط است لازم مو خر در توجه حق و حمر شرعی بگردند مربوط‌خواهد بود .

بنابراین ماداوری اینصورت‌خواهد بعهده مجلس‌شورای اسلامی میگذاریم و از نضیری که از ماده واحده خواهد کرد تبعیت میکنیم .لازم است متذکر شویم که اینکه مرکزی و مرکز مجلس شورای اسلامی ، با مجلس شورای اسلامی و اجرای قانون و حق و حمر شرعی و تشکیل و اسفاده و دهد جیز دیگر که از صدات آمریکائیها و اذناب آنها میباشد تابع نمیباشد.

پاسخ آیت‌الله العظمی منتظری به پیام امام

در پاسخ به تلگرام امام خمینی رهبر مایلبذر انقلاب و بنیانگذار جمهوری اسلامی ایران بنیاسبت همانندیزدیه انقلاب منتظری مبوز بیانی از سوی حضرت آیت‌الله منتظری، بنیاسبت بیانی از سوی حضرت آیت‌الله منتظری، بنیاسبت بیانی از سوی حضرت آیت‌الله منتظری به امام امت صادر شد.

بسمه تعالی

محضر مبارک مرجع بزرگ انقلاب آیت‌الله العظمی امام خمینی مدظله‌العالی.

بعد سلام، پیام روح‌آفرین و تبلیغ‌بخش آنحضرت‌را شنیدم، ضمن تشکر و تبریک و تشابت عالیقدر آنکه خدای متعال توفیق عمل فرمود و اقلیتم فرزندی بآن ویژگی هائی که حضرتعالی اشاره فرمودید، تقدیم خدایمان کنم پیمار مشکر و خوشوقتم، گرچه من امید داشتم که در آینده خدمت بیشتری به انقلاب مطبع اسلامی که عمر خود را در آن صرف نمود نماید، و حاکمیت اسلام درتمام جهان مستضعفین و محرومین راکه بدان طبق مورد زیر و مصور شود تمام تلاش او بود از دیگ بیبند، ولی لابد تقدیر الهی و مصلحت بنیان بود که کشور یک از بهترین هنگرگان و هنرمندان هنرمندی بنیاسبت به این هدف بزرگ را سبب بخشد. خدای دشمنان اسلام که بدست گروهکهای نارضائی خویش فاجعه‌ای را بوجود آورده و عده‌ای از ابرار و شخصیتهای مورد نظر در انقلاب را از جامعه انقلابی‌ما بوجود آورده‌اند، ولی باید بدانند که این عمر خود علیه که بدست خود انجام داده‌اند و اعلیه انقلاب اسلامی ایران که بدست خود کرده و تاکنون با خیانتهای مقدس آبیاری گردیده و اکنون رسانات حفظ و بارور شدن این بار ، امامت بزرگ الهی بدست باکیفات خود مطلبی‌الشان امام سپرده شده، امیدوار است و فرمها می‌السلام و هرگز از یاوری در جهت پشتیبانی شرایط نمی‌بیست.

بخشنان سلامت و مرد نمیتواندند. عذاخلیت و تاثیرات معنوی خدایان شهید و جانبازان عزیز حضرتعالی را درک نمایند. من مطمئنم امت قهرمان و شهادت طلب ایران بنیاسبت صحیح حضرتعالی و پشتیبانی روحانیت متعهد، این باو سنگ سنگین را در سرمزل انقلاب اسلامی رسانیده و هرگز بیش کارهای کبر و بی‌حدف تاثیری در تصمیم قاطع آنان نداشته و ندارد.

و السلام علیک و رحمه‌الله و برکاته.

هشدار به آژانس های مسافربری در مورد توطئه های ضدانقلاب

اطلاعیه شماره ۵۵۳ ستاد مشترک

این اطلاعیه از سوی شورای انقلاب اسلامی ایران تهران و مرکز به انتشار یافت :

بسمه تعالی - حضور محترم‌بقیه‌ماندگان‌شهدای‌گرانقدر

تهران و مرکز به انتشار یافت :

بسمه تعالی - بنابرنامه‌ریزی به کلیه مدیران محترم‌آژانسها و رانندگان آنها که در سطح شهر تهران بکار حمل‌ونقل شهروندان مشغول و فهمارنده‌و مسافرت‌دارند ذیرکوب بیشتر میرساند که چون طبد انقلابیون و عوامل فریب‌خورده آنان توسط جریانکار بازی تاریخ پیش آمریکا شکست خورده را درمراکز حرکت اسلامی مردم قهرمان و دهیمورد از گودیدادند و درطی سیستم به جریه بیب و تاریخچه دوسل گودیدادند و درطی سیستم دوره آخیر با تجهیز اشوب و قراردادن بنیه درمراکز مذهبی و دفاتر حزب جمهوری اسلامی به خیال خود قصد وارکونی رژیم جمهوری اسلامی را که با ریختن خونهمدما هزار شهید گلگون‌کفن آبیاری شده است ، دارند لذا ازکلیه مدیران و رانندگان آژانسها خواهشمندیم از این‌مسافرتی که از بهمراه خودشان جدیدان ، سلاح ، کارتن یا هر بسته دیگری به جریه ب

نیازمندیهای اطلاعات

تلفنی آگهی میپذیرد: ۸۳-۳۱۱۰۷۱

راهنمای نیازمندیهای اطلاعات

سازمان آگهی بازرگانی نیازمندیها پنجشنبه از ساعت ۹ تا ۱۲ و از ساعت ۱۶ تا ۱۸ تلفن ۸۳-۳۱۱۰۷۱

شماره	فروش لوازم	شماره	ماشین آلات	شماره	خدمات	شماره	استخدام
۱	خوردنی لوازم	۱۹	ماشین آلات	۲۶	خدمات	۶۱	استخدام
۲	فروش لوازم	۲۰	سردخانه و یخ	۲۷	تعمیر وسائل خانه	۶۲	استخدام
۳	مفروش لوازم	۲۱	تجهیزات	۲۸	تعمیر ساعت	۶۳	استخدام
۴	شتر، گاو، گوسفند	۲۲	اسلحه و مهمات	۲۹	تعمیر رادیو و تلویزیون	۶۴	استخدام
۵	تجهیزات فروشی	۲۳	آزمایشگاه	۳۰	تعمیر یخچال	۶۵	استخدام
۶	تجهیزات صنعتی	۲۴	تجهیزات	۳۱	تعمیر ماشین	۶۶	استخدام
۷	تجهیزات پزشکی	۲۵	تجهیزات	۳۲	تعمیر لوازم برقی	۶۷	استخدام
۸	تجهیزات آزمایشگاه	۲۶	تجهیزات	۳۳	تعمیر دوربین عکاسی	۶۸	استخدام
۹	تجهیزات آرایشگاه	۲۷	تجهیزات	۳۴	تعمیر ساعت	۶۹	استخدام
۱۰	تجهیزات کرایه	۲۸	تجهیزات	۳۵	تعمیر لوازم آشپزخانه	۷۰	استخدام

شماره	آموزشگاهها	شماره	خرید	شماره	اجاره	شماره	فروش املاک
۷۱	آموزش حرفه	۸۱	خرید	۹۱	اجاره	۱۰۱	فروش املاک
۷۲	تعلیم رانندگی	۸۲	خرید	۹۲	اجاره	۱۰۲	فروش املاک
۷۳	تعلیم موسیقی	۸۳	خرید	۹۳	اجاره	۱۰۳	فروش املاک
۷۴	تدریس خصوصی	۸۴	خرید	۹۴	اجاره	۱۰۴	فروش املاک
۷۵	اطاق پذیر	۸۵	خرید	۹۵	اجاره	۱۰۵	فروش املاک
۷۶	ترجمه مدارک	۸۶	خرید	۹۶	اجاره	۱۰۶	فروش املاک
۷۷	مهندسی و طراحی	۸۷	خرید	۹۷	اجاره	۱۰۷	فروش املاک
۷۸	مهندسی و طراحی	۸۸	خرید	۹۸	اجاره	۱۰۸	فروش املاک
۷۹	مهندسی و طراحی	۸۹	خرید	۹۹	اجاره	۱۰۹	فروش املاک
۸۰	مهندسی و طراحی	۹۰	خرید	۱۰۰	اجاره	۱۱۰	فروش املاک

توجه

تقویتی تجدیدی راهنمائی و نخبگی — آیندهٔ شما — ثبت نام کلاسهای فشرده تابستانی — مجتمع آموزشی خسروی راد

انگلیسی فرانسه آلمانی ایتالیائی — ثبت نام کلاسهای فشرده تابستانی — مجتمع آموزشی خسروی راد

حسابداری و دفترداری دوبل — ثبت نام کلاسهای فشرده تابستانی — مجتمع آموزشی خسروی راد

نقشه‌کشی نقشه‌برداری — ثبت نام کلاسهای فشرده تابستانی — مجتمع آموزشی خسروی راد

رادیو تلویزیون رنگی - سیاه و سفید — ثبت نام کلاسهای فشرده تابستانی — مجتمع آموزشی خسروی راد

ماشین نویسی فارسی لاتین — ثبت نام کلاسهای فشرده تابستانی — مجتمع آموزشی خسروی راد

خیاطی گلسازی بافندگی — ثبت نام کلاسهای فشرده تابستانی — مجتمع آموزشی خسروی راد

فیلمهای مجازی سینمائی — ۷۰۱۰ — فیلمهای مجاز سینمائی بسا تحویل داده میشود - تلفن ۷۰۸۰۳۵

خرید و فروش تلویزیون رنگی — اجاره لوازم‌برقی باتمکس ۸۵۵۸۲۴ و ۸۵۵۴۴۶ و ۸۵۵۴۴۶ — ۷۵۰

بتاماکس — اجاره جدیدترین فیلمهای مجاز سینمائی در منزل ارزانتر از همه جا — کلیه فیلمهای ۷۵۰۲۰۷ — ۹۶۲

اجاره فیلمهای مجازباتماکس — در هفته جاری جدیدترین تحویل در منزل ارزانتر از همه جا — ۹۶۲۷۵۵ — ۷۴۰

حراج حراج — انواع مبل سرویس خواب ارزان مصرف بیالاتر از ظرف کوچه بابک غربی شماره ۲۰ — ۲۲۲۰۳۴ — ۷۵۱

مشاری آباس‌هارجی و ایرانی منزل آسوده دو و دو و لوازم منزل آسوده دو و دو — ۸۵۸۸۰۷

شرکت فرش (سوپرلوس) بهترین خریدار فرشهای نوی کهنه خانه‌ها — ۷۵۷۴۳۴

فرش مقیدی — خریدار فرشهای نو و کهنه تلفن خانه‌تان ۰۲۵۱۵۸ — ۹۹۱۴۱۷

خرید و فروش صندلی و کهنه — ۸۰۴

شرکت فرش صادرات — خریدار فرشهای کهنه و نو ۷۵۸۴۴۸ — ۸۸۰

حراج حراج — انواع مبل سرویس خواب ارزان مصرف بیالاتر از ظرف کوچه بابک غربی شماره ۲۰ — ۲۲۲۰۳۴ — ۷۵۱

فروش انواع سپوتری‌ها — دو فیلمهای مجاز با کیفیت اختصاصی — ۲۲۸۷۱۶

های ویزیون — مرغه کننده بهترین آثار سینمائی مجاز در ایران تصرف انواع سینمائی مجاز سوتی و تصویری و تبدیل فیلم های ۸۱۰ ۱۶ میلیمتر — ۲۲۲۰۳۴

گروندیک — اجاره جدیدترین فیلمهای مجاز سینمائی با کیفیت‌بالی تلفن ۷۵۰۲۰۷ — ۹۶۸

سازمان سینمائی نله فیلم فروش و اجاره جدیدترین فیلمهای گروندیک سوتی و تلویزیونی ۸۳۲۲۷۷ — ۸۰۰

اجاره لوازمات بتاماکس تحویل در منزل ۹۸۰۱۵۷ — ۸۰۱

اجاره لوازم بتاماکس وی.ای.اس ۲۷۶۹۸۲۳

شادی — بتاماکس وی ای اس — تلفن‌خوش نارمک تلفن ۲۲۲۷۱۵ — ۷۱۵

بتاماکس — تلفن ۷۹۸۷۱۶ — ۷۹۸۷۸۸

لباس‌زنانه نو خارجی — بفروش میرسد خیابان پارک خیابان ۱۲ پلاک ۵ — ۷۱۸

پخچال ۱ متری موتورکوپلن — ۱ لوازم ساندویچ فروشی ۱۴۲۹۷۱ — ۷۱۹

دوربین و تلویزیون مدار بسته‌گرد دیکو و لوازمات‌بکی بفروش میرسد تلفن ۲۷۳۲۱۴

ضبط و اجاره فیلمهای مجاز سینمائی تلفن ۷۹۱۰۰۹ — ۷۲۰

دیموند — اجاره لوازم بتا — سرویس ۲۶۱۴۶۷ — ۷۲۱

ویدیو فروش ماشین‌تحریر و آفسایت — ۸۷۹۳۱۸

گل اندام — تولید کننده انواع پوشاک خردسالان ۳ تا ۱۲ سال‌فرنی فرستنده به کرمان‌۰۳۵۱۱ تلفن ۸۷۱۳۹۹

نوار و سیستم سونی — ۲۲۶۲۰۸

واشا ۱۱۰۰ — تلویزیون و رادیو دستگاه تیبوس سونی موجود است ۹۳۲۰۸۰ — ۹۲۴۴۲۵ و ۸۰۵

خرید و فروش ماشین‌تحریر و آفسایت — ۸۷۹۳۱۸

سیمان نهاوندی‌رنج تحریر بتاماکس و اطاق خواب — ۶۸۶۹۰۲

سرویس ماجانی — فروش و اجاره نوار های سینمائی مجاز — ۸۵۷۱۹۶ — ۸۵۰

حراج سالیانه کتاب گلگشت — شامل کلیه کتابهای موجود از شماره ۳۰۰ هدراه‌ای ۱۳ تا شماره ساعات کار تلفن ۲۲۲۰۳۴ — ۷۵۱

های ویزیون — مرغه کننده بهترین‌آثار سینمائی مجاز در ایران تصرف انواع سینمائی مجاز سوتی و تصویری و تبدیل فیلم های ۸۱۰ ۱۶ میلیمتر — ۲۲۲۰۳۴

گروندیک — اجاره جدیدترین فیلمهای مجاز سینمائی با کیفیت‌بالی تلفن ۷۵۰۲۰۷ — ۹۶۸

سازمان سینمائی نله فیلم فروش و اجاره جدیدترین فیلمهای گروندیک سوتی و تلویزیونی ۸۳۲۲۷۷ — ۸۰۰

اجاره لوازمات بتاماکس تحویل در منزل ۹۸۰۱۵۷ — ۸۰۱

اجاره لوازم بتاماکس وی.ای.اس ۲۷۶۹۸۲۳

شادی — بتاماکس وی ای اس — تلفن‌خوش نارمک تلفن ۲۲۲۷۱۵ — ۷۱۵

بتاماکس — تلفن ۷۹۸۷۱۶ — ۷۹۸۷۸۸

لباس‌زنانه نو خارجی — بفروش میرسد خیابان پارک خیابان ۱۲ پلاک ۵ — ۷۱۸

پخچال ۱ متری موتورکوپلن — ۱ لوازم ساندویچ فروشی ۱۴۲۹۷۱ — ۷۱۹

دوربین و تلویزیون مدار بسته‌گرد دیکو و لوازمات‌بکی بفروش میرسد تلفن ۲۷۳۲۱۴

ضبط و اجاره فیلمهای مجاز سینمائی تلفن ۷۹۱۰۰۹ — ۷۲۰

دیموند — اجاره لوازم بتا — سرویس ۲۶۱۴۶۷ — ۷۲۱

دیسکو فیلم ۸ شانزلیزه — تلفن ۸۷۹۰۰۹ — ۸۷۵

دیسکو فیلم ۸ شانزلیزه — تلفن ۸۷۹۰۰۹ — ۸۷۶

دی.بی.ای — تبدیل فیلمهای سوپر ۸ غانوادگی بر روی انواع نوار — تلفن‌بفرست در اسرع وقت ۸۵۸۸۸۱

سرویس مبلمان اداری دفتری و مازاژ حریق اجرای محوطه و باغ ۲۲۸۸۳۹

فروش انواع‌های سپوتری‌ها دو فیلمهای مجاز با کیفیت اختصاصی ۲۲۸۷۱۶

تن‌پوش شب درید ستیغ سپید صبح،

دست کمام بلندی به آستین توفند مزور، که جسم وجان خویشتن به جنگ لقمه هریدی! پاس رنگر خدمت کمامین خائن اجنبی شمارا مقدرشد که این چنین به استخوان اجداد صالح خویش پای بکوبید دست افشان برطعم بیگانگان دون به خاک وطن، لاله های سرخ بریزید؟

کمام تحلیل علمی ویش سیاسی وسنجش افکار شمارا برآن داشت که جهان شرق درکشمکش مرگ وزندگی برعلف هرزه های روی آب جنگ بایزید درهر نکبت بار خویش به اسرار اما هیئت چاره جوئی کنید؟

کمام نشئلدز فراجماع به تشدید دل بسته اید وکدامین یک ازمراحل پنجگانه به اصطلاح تاریخشان را، به تدارک جهد وکوشش می کنید؟

ای که درمرگ فرافتند انسانها کفتار صفت حیات خویش می جوئید ودراجتماعدریزان ما سفره گسترده اید چشم بصیرت تان که نیست با چشم سرنگرندیدید که به فتوای بحث امام بیست توانستند مردم دراین مزدوم پشت اسلام پناهان به خاک مالیده شدهٔ به خود آیند وبنگرید که تخته سنگهای عظیم صخره های ستم شاهی، دیری نیست ازاوج قدرت وایستادگی به حضیض خواری ونیست فروغلطیده اند وخرد وسبک به زمین هراسناک می خزند فجره خینه را نشنیدید که ازبیخ دین برآمده ورواب میدوه! باور کنید که امروز درپیش پای سیل آسای انسان اراده خداوند تحقق یافته وبرزمین هرآنچه هست بدنبال خویش میشوید وباخودمی برد.

شماخس رمضانشاکید دراین هجوم الهی، دیهوده چاره می جوئید چون این سیل درجریان به مقصد رسید برسطح آن بدیدار میشوید روزوالل آن تفکیک. شماکر براسنی برگفر باطل خویش ایستاده اید وحق را به مقابله رستیز می خوانید ورهنمود های امام را به کاربندید که ناگاه گفت: شما و برید به تعداد افراد ملت بمب تهیه کنید و تعرضاتی برای خدا و پیامبر وقرآنهای شب شکن الله اکبر چاره‌ای بیندیشید که جزاین (دیدم این) گورخیش را کندن است وجان خودرا بست خویش گرفتن، بیائید پاورها ونخبت های محدود وبحصور وبنوعدصوری های پوچ دی اساس خودرا بدور بریزید وراههائه میندارید که شکوهمندی ایثار وجان فشانی این نسل و باخواسته عالم به فراماست، هرگز بیهوده جام جسم می شکنید این باده راکه درهردوی حادثه می جوشد، وتادرسال درگ عشاق ناگاه‌ته بی کوشد. ساغرروشانی نیست. این شراب کهنه عمالی نزدیا نمان ازل است. اگر سرخیال خام حکومت تان چنین قاهمانی کرد که اجسام لهیده وزنجیروسردمان عبدیمنفسین له الدین، را که درحیات جزدرتکشیده اند وجزرنج نیدیده اند را، منفجر کید وبه آتش بکشید. می خواستید حرمت انرا باتان را بدارید وازآنان بیاموزید آنها که بهربه بندکشیدن انسان تاکنون ازهیچ کوششی فروگذاشته اند وکاربرده همه ابزارهارا آزموده اند. آنان تجربه‌ای به مرازات عشق زندگی شده شعرزمان درطول تاریخ زهرش شده کشورهای تحت استعمار شوم‌وبرجین سلطه خویش دارند. اما آنان هم آنگاه که دست خدارا دراستین مندرس ومرک وبهرک گرفته بنده های اودیدند سلاح خودرا زمین گذاشتند وبدنبال ابزارهای سرکوب دیگر رفتند یا آنکه قسم خورده بودند تاآخرین نفس بجنگند وهست ونیست را بکام خویش فروبرند وزمین وزمان را باخاک یکسان کنند ـ دیگرار تجربه حماقت است ـ شماگاهی با یزید هم بیعت نموده باشید وبرسرسپردگی خویش باقشاری هم بکشید میتوانید کربلای دیگری بیافرینید ـ کربلائی که دران هفتاد ودوتن (همه یاران امام) شهید شدند وتازه کربلا نه یک پایان که آغاز است، یک درس است که معلم آن حسین (ع) سروردارادگان جامعه بشری است ویک بنای عظیم برپایه های حق طلبی وعدالت گستری وهرچه زیان بران بگذرد به آن نزدیکتر میشویم وآنرا بعنوان یک سنت الهی امیا می کتیب عاشورای کربلا بل است، رابطه است ویک حرکتی است که به لقاء الله می انجامد ـ بااینهمه این تفاوت هست که پورش وحشیانه شما به ساختمان حزب وکشتن بیش از ۷۲ تن ازعزیزان وخادمین به مردم وبندگان صالح خداتنها معدودی هستند این همه ازیاران رهسترگان امام است وبقول نخست وزیر متعهد مالازیک کابینه سی وشش میلیونی تنها چهاربارتجدید حیات نموده اند وبه تصورشما حذف شده اند واز مجلسی به وحدت همه ایران تنها جای معدودی خالی است. شما سرشفت را تجربه نکردید همانها در دیدلوم. جائی که نزدیک به دویست تن ازپاکترین وبی آزارترین وتحت ستم ترین فرزندان خلق قهرمان را باهمپاری اجنبی به خاک وخون کشید. همانهائی که درجنگال خونریزتان بودند وبااین همه جرئت شمارا ربوده بودند آنان که درهرنفس حسینی چون گردباد شمارا بکام خویش فروبردند. آنان که درنگاهشان خودرا می یافتند وبرهبر دربندگفتارشان ازخویش مایوس می شدند وتداسید وتوانائی خویش، دچار شک وتردید می شدید.

خداشمیداند که اگر آنروزها وهم امروز خشم ونفرت مردم را

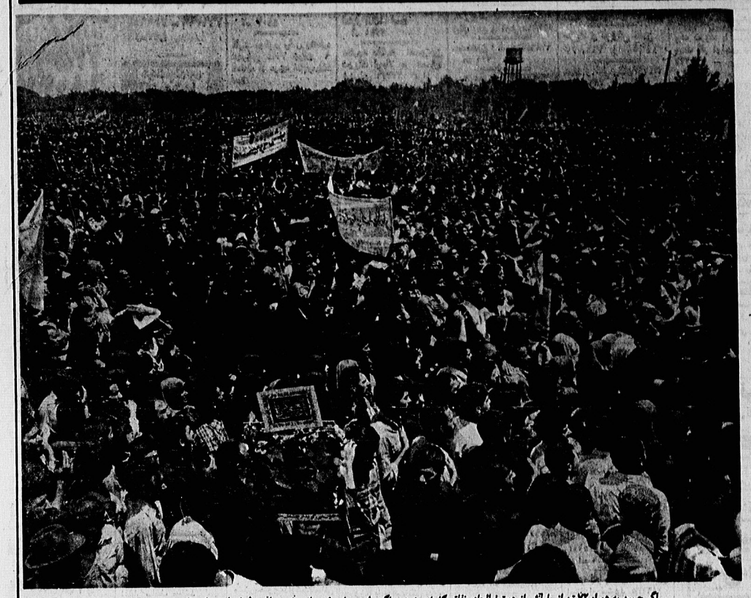

اگر حسین به همراه ۷۲ تن از یارانش از دم تیغ الحادو نفاق گذرانده شدند و اگر مطهری ها و مفتح ها و بهشتی ها توسط دشمنان خدا و خلق ترور می شوند، «انقلاب اسلامی» با خون سرخ هر شهید، فصل تازه‌ای در تاریخ بشر می گشاید و شهدای اسلام با شهادت خونبار خود زمینه را برای گسترش پنهاده‌ای آزادیخواهی و عدالت طلبی در جهان آماده‌تر می گردد

من المومنین رجال صدقوا ماعاهدوالله علیه فمنهم من قضی نحبه ومنهم من ینتظر ومابدلوا تبدیلا (قرآن)

خبر غمبار است و تکان دهنده اما، مگر نه اینکه امام فرموده است:«هرچه شخصیت ها را ترور کردند، قدرت مقاومت را حد صفوف فشرده ملت بالاتر بردند» پس باید خبر را به اطلاع همگان رساند تا خون این شهیدان همیشه جاوید اسلام در تداوم انقلاب اسلامی ایران موثرتر واقع شود.

نهال نوپای انقلاب در قرقاب خون شهیدان قد می کشد و به ثمر خواهد نشست و اکنون جبهه تازه‌ای در عرصه کارزار علیه امریکای جانیکار و سایر مستکبران جهانخوار با نکیه بر اندیشه انقلابی و ضد استکباری اسلام که با خون رسولان عصرمان سرشته شده، بازگردیده است. امریکای جهانخوار بداند که دست انتقام الهی از آستین خلق مسلمان ایران بدر خواهد آمد و او و مزدوران داخلیش را به زباله دان تاریخ خواهد فرستاد.

زمینی محصور با سالن ۵۰۰ تا ۱۰۰۰ متری آب وبرق اطراف تهران یاوردهن جهت اجاره نیازمندیم تلفن ۲۳۱۲۲۷
آ-۷۱۹

دزدگیر الکترونیکی با سیم و بی‌سیم
از انواع بهترین مارلاقیمت مناسب، برای حفاظت خانه ، آپارتمان ،ویلا و غیره از ۵ و ۸ صبح تا ۵ ظهر ۸۹۱۲۴۳ ازه به بعد۹۳۹۲۵۳
آ- ۷۶۷

آگهی دعوت مجمع عمومی عادی سالیانه
ازکلیه صاحبان سهام شرکت‌سهامی‌خاص دانه داران دعوت میشود روز چهار شنبه ۱۳۶۰/۴/۲۴ ساعت ۵ بعداز ظهر جهت‌شرکت در جلسه مجمع عمومی عادی سالیانه در دفتر مرکزی شرکت واقع در خیابان توحید شماره ۵۶ حضور بهمرسانند :
دستور جلسه :
۱ . بررسی و تصویب بیلان وترازنامه سود و زیان عملکرد سال مالی ۱۳۵۹
۲ـ انتخاب هیئت مدیره
۳ ـ انتخاب بازرسان
٤ـ تعیین خط مشی آینده شرکت
مدیر عامل شرکت سهامی خاص دانه‌داران دکتررضا راهب

تعدادی مغازه‌برخیابان‌بیستون اول خیابان دکترفاطمی‌بفروش میرسد:
ساعت‌مراجعه٤تا٦بعدازظهرها

آگهی دعوت مجمع عمومی عادی سالیانه شرکت سهامی عام شیمیکو ثبت شده به شماره ۸۵۰۸
بدینوسیله از کلیه صاحبان سهام و یا نمایندگان قانونی آنان دعوت میشود در مجمع عمومی عادی سالیانه شرکت که رأس ساعت ۱۱ روز سه‌شنبه ۶۰/۴/۲۳ در ۶۰ در محل شرکت واقع در خیابان دکتر حسین فاطمی ـ شماره ۶۰ تشکیل میشود حضور بهم رسانند.
دستور جلسه :
۱ـ استماع گزارش هیئت مدیره و بازرسان (بازرس قانونی)
۲ـ رسیدگی و تصویب ترازنامه سال مالی منتهی به ۲۹ اسفند ۱۳۵۹ شرکت
۳ـ تعیین روزنامه کثیرالانتشار جهت درج آگهی های شرکت
٤ـ تبادل نظر در سایر موارد قابل طرح
هیئت مدیره شرکت سهامی عام شیمیکو
آ۷۱۵

فوق‌العاده مجله اطلاعات هفتگی
هفته آینده
منتشر می‌شود
مجله اطلاعات هفتگی ضمن عرض تبریک وتسلیت بحضور اعلیحضرت شهریاران به اعلامیه‌ها که این هفته به علت دو روز تعطیل عمومی بمناسبت شهادت ۷۲تن یاران امام،مجله اطلاعات هفتگی چاپ نخواهدشد.
هفته آینده اطلاعات هفتگی با عکس‌ها وگزارشهای ویژه این حادثه دلخراش با ۱۹ صفحه اضافه برصفحات، به چاپ خواهدرسید .

بیهوده می بُرید براندام روز، رخت!

دایران پر از بهشتیه، دایران پر از بهشتیه این فریاد هشیارانه مردمی است که چون مشعی محکم بر پویهٔ مزدوران امپریالیسم و بیگانه پرستان فرود می آید زیرا بهشتی ها، خامنه‌ای ها و رفسنجانی ها از درون مردم جوشیده و بزمینه مردم و با جانفشانی آنان در سنگرهای دفاع از قرآن و انقلاب قرار گرفته‌اند و با شهادت هر بهشتی و هر شخصیت انقلابی دیگر «بهشتیه فلسوز سازش ناپذیر و کفر ستیز دیگری راره صحنه خواهد شد.

شما با بهشتی که مظلوم زیست و مظلوم مرد و خار در چشم دشمنان اسلام و مخصوص شما بود دشمنی سرسختانه داشتید، دیگر دشمن قدرت آن دارد که با جنایات خود مگارم و ارزش های انسانی شهیدان عزیز ما را از آنان سلب کند؟

امام خمینی

دشمنان امامت و فقاهت همیشه تصور می کرده‌اند که می توانند با کشتن شخصیت های دوران ساز الهی می توانند انگیزه های الهی را نیز در درون بشریت بشکنند، اما امت مسلمان ایران در مراسم تشییع جنازه شهیدای مظلوم جامعه انفجار بمب در فریاد پرخروش خود نشان داد که هیچگاه و هیچگاه ترور شخصیت های انقلابی نخواهد توانست انقلاب اسلامی ایران را ترور کند.

هزاران تن از مردم آگاه و ایثارگر تهران از اولین ساعات صبح امروز در لاله زار «بهشت زهرا» در کنار مزارگه جاوید شهیدای روز پکشنبه گرد آمدند و به عزاداری پرداختند و ساعت ها در گرمای سوزان آفتاب مشتاقانه به انتظار نشستند تا بتوانند با آخرین نگاه ها از یاران همیشه صادق امام و امت وداع گویند.

اسلام دین پشرکت، شهادت و انقلاب است ما از شهادت باکی نداریم

آگهی تشکیل مجمع عمومی عادی‌شرکت ایراسو
مجمع عمومی عادی سالیانه شرکت ایراسو بنا مسئولیت محدود درساعت ۱۰ صبح‌روز دوشنبه۲۲تیر ماه در محل شرکت واقع در خیابان جمهوری پلاک۲٤ تشکیل میشود.
دستورجلسه:
۱ـ گزارش هیئت مدیره
۲ـ بررسی ترازنامه و تصویب آن و نحوه تقسیم سود و زیان
هیئت مدیره شرکت
آ۸۱۳

آگهی تشکیل مجمع عمومی فوق‌العاده‌شرکت ایراسو
مجمع عمومی فوق‌العاده شرکت ایراسو باسئولیت محدود در ساعت ۱۱ صبح روزدوشنبه ۲۲ تیرماه در محل شرکت واقع در خیابان جمهوری پلاک ۲٤تشکیل میشود.
دستور جلسه:
۱ـ ازدیاد سرمایه و تغییر در بعضی از مواد اساسنامه
هیئت مدیره شرکت
آ۸۱٤

شهادت بهشتی: آغاز مرحله سوم انقلاب

سرانجام حادثه تلخ‌ترین ۷ تیر بوقوع پیوست و شهیدبهشتی که همه فیزیکهای آمریکاستیش (مخصوص آمریکا) و همه کسانی که انقلابمان را ضد انقلاب (مخصوص ایران) میخواستند، آن‌ها که اخیراً در سرانجام حادثه تلخ‌ترین ۷ تیر بوقوع پیوست

بیانیه‌ها و نظریه‌ها

احزاب، سازمانها، و گروهها جنایت هولناک آمریکا را محکوم کردند

در رابطه با شهادت ۷۲ تن از یاران امام امت و شخصیت های مبارز و ارزنده انقلاب اسلامی ایران بر اثر عناصر ضد انقلاب دست نشانده آمریکا بر اثر انفجار انفجار مقابل دفتر حزب جمهوری اسلامی و حوادثها اطلاعیه‌های بسیاری بطلاعات رسیده از طرف احزاب و جمعیتها و تشکیلهای اسلامی و بخصوص شهادتی‌رزمندگان آمریکای جنایتکار و گروهای دست نشاندهای محکوم شده است و برای این امر تاکید شده است که باید کار این شهیدان راه امام و انقلاب اسلامی ایران، طریقه تصورات خام و اندیشه‌ها شده و تحولی جدیدی در اسلامی ایران به تداوم و هجوم شکست و انزوای امپریالیسم و صهیونیسم جهانی را فراهم خواهد شاید. پیام دهندگان شهادت یاران عزیز امام و فرزندان یک نهاد اسلام به پیشگاه و قبل صعود، و تاثیر اسلامی امام خمینی رهبر انقلاب و بنیانگذار جمهوری اسلامی ایران و امت قهرمان ایران شریک و تشبیه کنندگان بلحاظ تراکم اندیشه‌ها، در موازی بعلاقه‌ها بیان امام دهندگان و حسین بن علی نسبی در اطلاعیه‌ها آمده کرده‌اند.

جمعیت انقلابی اسلامی مسلمان ایران: انجمن اسلامی معلمان و اعدامام خمینی ساختمن اسلامی بانجمن‌اسلامی مقلله ۱۵ پلی تهران، شورای دوستگان شریعه سیاسی ساختمن انجمن اسلامی کارکنان پست مرکز مرکز مکاتبه انجمن اسلامی مدنی قضای بازار تهران ساختمن انجمن اسلامی کارکنان شرکت ملی نفت ایران، انجمن اسلامی کارکنان سندیکای کار گران کارخانجات سگریه‌ها تهران، جمعیت ساختمن اسلامی‌مرکز رایزنی‌کرای ساختمن ساختمن مجتمع بیمارستانی امام خمینی جنگ ساختمن ساختمن انجمنیه ماشین سازی وظرزاهای ساختمن اسلامی قس - جمعیت ساختمن اسلامی و دانشگاه‌های ساختمن انجمن اسلامی کارکنان وزارت نیرو تهران - ساختمن انجمن اسلامی کارکنان وزارت صنایع سنگین ساختمن انجمن اسلامی کارکنان وزارت صنایع دفاع طی ۲۱ بخش‌سیاسی‌اداری‌تولیدی‌اداری‌اسلامی تایید و اخذ فرمنگی وکارکنان آزوده‌گمای مشکوه وکانون واسطه بسازمان ملی پیشاهنگان ایران - کانون اسلامی کارکنان بنک سپه - ستاد انقلاب‌اسلامی کارکنان شرکت سهامی شیلات ایران - انجمن اسلامی کارکنان شرکت سهامی پخش‌فرآورده‌های نفتی - شورای مشخص کارکنان شرکت سهامی پخش‌فرآورده‌های نفتی (اصفهان) انجمن اسلامی‌کارمندان کارکنان شرکت سهامی پخش‌فرآورده‌های نفتی‌کرج - انجمن اسلامی کارگاههای ساختمانی (ناظرکرج) - انجمن اسلامی کارخانجات صنعتی ایران‌سیلو بلش ساختمن کارکنان شرکت سهامی پخش‌فرآورده‌های نفتی - انجمن اسلامی بیمارستان سوانح سوختگی شهید مطهری - روابط عمومی انجمن‌اسلامی بانک صادرات ایران - انجمن‌اسلامی مرکز تحقیقات و آموزش بانک صادرات ایران - انجمن اسلامی مرکز تحقیقات و آموزش ساختمن انجمن اسلامی بانک‌ملت‌ایران - انجمن اسلامی کارکنان بانک ملت تهران - انجمن انجمن بهداشت شورای اسلامی کارکنان بانک ملت - انجمن اسلامی کارکنان وزارت نیرو - شرکت‌های تابعه - ستاد هماهنگی انجمن هماهنگان و وزارت‌نیروی‌برق - کارکنان کارخانه ایران جوش (ایران‌ایلا) - انجمن اسلامی تلفن‌ایران تهران - انجمن اسلامی نانوایهای سلفروسی فرمنگی جنوب ساختمن انجمن اسلامی کارکنان سازمان شیلات - انجمن اسلامی کارکنان - انجمن اسلامی کارکنان شرکت کلاج - انجمن اسلامی کارکنان پارس - انجمن اسلامی کارکنان شرکت ملی کارکنان شهرداری منطقه ۱۸ تهران - انجمن اسلامی کارکنان وزارت راه و ترابری - انجمن اسلامی ایرانیان آلمانی‌غربی بونا (هنف).

★ نهاد ها

★ جمعیت علماءحیر جمهوری‌اسلامی ایران‌در روابط مردمی ماندگاه امیر خمینی - بخش سیاسی ایندارلوزیک. بایگاه مبارز امیرو تهران - مدیریت سیاسی‌ایندارلوزیک. سازمان انگاه مبارزی مرکزی نهضت سواد آموزی - روابط عمومی معاونت آموزش فنی وحرفه‌ای. وزارت آموزش وپرورش - روزنامه آموزش وپرورش سازمان تربیت بدنی ایران بنیاد اسلامی هنرمندان پزشکی انجمنهای مرکزی واکداری زمین - وزارت‌دادوزخارجه‌جمهوری اسلامی.

احزاب و سازمانهای سیاسی

★ دفتر تحکیم‌وحدت انجمن‌های‌اسلامی‌وسازمانهای دانشجویان مسلمان سراسر کشور بخشی از انقلاب فرهنگی وحدت است - براساس کلام شهادت فرزندان‌رشید امت اسلام امر خود را بر تلاش بدون وقفه و خستگی‌ناپذیر استوار ساخته‌ایم و هدف خود را بر ۱۳ شعار محکوم نموده و مشاء و هدف این انجمنهارا در خط محاذ امپریالیستی و صهیونیستی در موارد زیر دانسته است:

۱ـ ارائه خط مستقل سیاسی‌ایران‌بر اساس دین در دفع انقلابی تجاوز بعث از طریق بسیج نظامی مردم ۲ـ تصویب ماده اخیر شورای عالی دفاع و تشکیل جبهه امرای داوطلب جنگ تحمیلی به جبهه‌های نبرد ضد صهیونیستی در جنوب لبنان و سوریه ـ ۳ـ مثل بی‌صبر از رهبری انقلاب علیه جور خلق در مثل بی‌صبر از رهبری

نهضت مجاهدین خلق در مثل یاران خواستار برخورد قاطع مردم در مثل طوغاها و خطط آرامش و هوشیاری و همچنین جدی گرفتن دفع تجاوز از وطن اسلامی در شرایط حساس کنونی تشیه کنوئی.

★★★

★ جنبش انقلابی مردم مسلمان ایران مجاهد در اعلامیه خاتمه، تبرور و ترورسیم بعد شکل و در هر حال محکوم شده و ضمن ابراز تاسف و تاثر عمیق نسبت به این حوادث مردم مسلمان ایران و همه نیروهای وفادار به انقلاب و مظلم جمهوری اسلامی ایران به استقامت و پایداری دعوت نمود. جامعه مجاهدین خلق ضمن تاکید که دفاع از نظام جمهوری اسلامی ایران یک وظیفه همگانی و انقلابی است و تنها حاکمیتو اجرای حقیقیانون میتواند آرامش را به جامعه بازگرداند.

★★★

★ حزب توده ایران: کمیته مرکزی حزب توده‌ایران طی اعلامیه‌ای با عنوان خاتمت بزرگ شد انقلاب ورورده ترور و سرکوب، خاطر نشان کرده است که دفاع حقوق انقلابی مردم در گرو جمعا و جبهاتها، از همان اولین ساعات روز دوشنبه هشتمین، کاهش یافت.

همچنین‌تو لدنتت پالایشگاه کرمانشاه از ۱۲ هزار بشکه در روزسید، ۲۵ هزار بشکه در روزسید. در شهرک نوز جهاتمان تاسیسات نفتی بانتق را نابود و ۱۰ هزار بشکه در روز

★★★

★ سازمان فدائیان خلق «اکثریت» ـ در اطلاعیه‌سازمان فدائیان خلق اکثریت بعد از قتل کشاری از امام خمینی (ایران هر چه شخصیتها را ترور نمودند، قدرت مقاومت در مردم کشوره ملت بالا بردند) ـ آمده است:

جنایت هشتمین مزدوران امپریالیسم آمریکا که با انفجار دفتر مرکزی حزب جمهوری اسلامی دهها شیراز پاسخ میتواند داشته باشد، اتحاد هر چه شدیدتر تمام نیروهای انقلابی و ایران مورد مقاومت علیه امپریالیسم دمستن آمریکا و همه مزدوران جایتکار.

از هواداران این سازمان نیز خواسته شده که حرکات مشکوک را به سپاه‌پاسداران اطلاع دهند.

★ گروههای دیگر

انجمن همبستگی سندیکا و شوراهای کارگری تهران و حومه، جامعه روشنفکران پهودی ایران - سازمان‌صاد صالح - سازمان آزادیبخش اسلامی افغانستان، کسانون دانش آموزان ایران، جنبش جامعه‌ی رحانیت مبارز مراغه، جنبش امل در تهران - حزب دموت اسلامی - جنبش مجاهدین مراغی و بنیاد شهید صدرتبعد تاریخ و همچنین شهادت ۷۲ تن از یاران امام را به شدت رسانیده، تنها یک تیزبگاست به امام و انقلاب ایران تبریک و تسلیت گفته‌اند.

★ لازم به یادآوری است که احزاب ـ سازمانها ـ در بیانهای جداگانه شهادت جمعت الاسلام محمد منتظری را به فقیه عالیقدر آیت الله منتظری تبریک و تسلیت گفته‌اند.

تروریسم، بازوی مسلح امپریالیسم

بسمه تعالی

تعاونواعلی البروتقوی

بیمارستان‌شاهدان‌تهران‌تولد نوزاد‌ولد نفت شهر. ـ

۱ـ ۹ر۲۱ر۸۰ ـ انفجار در بازار قدیم دزفول ، یکشته، ۳ مجروح

۲ـ ۹ر۲۱ر۸۰ ـ انفجار در مسجد جامع سندج هنگام برپائی نماز جمعه ۲۰ کشته

۳ـ ۹ر۲۱ر۸۰ ـ انفجار در یک رز توپخانه‌ی گارد ۲ کشته

۴ـ ۹ر۲۱ر۸۰ ـ انفجار بمب در مین دو موتورخانه پالایشگاه کرمانشاه .

۵ـ ۱ر۲۱ر۸۰ ـ انفجارقابل ملاحظه دوش دابیل آکشته

۶ـ ۱ر۲۱ر۸۰ ـ انفجار در اتوبوس مسافربری کرمانشاه ـ اهواز، اکثر مسافران کشته شدند.

۷ـ ۱ر۲۱ر۸۰ ـ انفجار در خیابان ۱۷ دی شهر کرمانشاه .

۸ـ ۱ر۲۱ر۸۰ ـ انفجار در مقابل دفاعی محیط مهاباد ، ۵ کشته ۲۵ مجروح

۹ـ ۱ر۲۱ر۸۰ ـ انفجاردر پمپ بنزین ابتدای راه ارومیه و انفجار باریخته مکرر تابلو خانه پر رشتها.

۱۰ـ ۲ مرداد ۸۰ ـ انفجار در تهران، چند مجروح .

۱۱ـ ۸ مرداد ۸۰ ـ انفجار در اهواز حدود ۱۰ کشته و ۲۲ مجروح .

۱۲ـ ۹ر۲۱ر۸۰ ـ انفجار در مسجد جامع جهرم ۵۰ مجروح .

۱۳ـ ۹ر۲۱ر۸۰ ـ انفجار در بازار بزرگ تهران ، ۷۲ کشته ۸۰ مجروح ۴۰ مفقودالاثر

۱۴ـ ۱خردادماه ۸۰ ـ انفجار در لوله‌های گاز ایستگاه ۴ آبادان ـ خرمشهر .

۱۵ـ ۱شهریورماه ۸۰ ـ انفجار در منزل آقای کاشانی ، ۱۰ مجروح .

۱۶ـ ۱شهریورماه ۸۰ ـ انفجار در ۱۱شهریورماه ۸۰ ـ انفجار در منزل یک کشته .

۱۷ـ ۱شهریورماه ۸۰ ـ انفجار در اطراف نقطه ۲۰ کشته و مجروح .

۱۸ـ ۲ اسفند ۸۰ ـ انفجار صدای مجروح .

چنانکه آنها برای ناشی بیمارستان قاضی محمد مهاباد ، پس بیمارستان بیمارستان جنگ‌مراکزاریزه ، ۲۰ مجروح .

در مدت زمان صورت گرفته و دولت‌خود بهیوجه تاکید بر کارایی‌های فوق مقابله نکرده است.

شایسته است که مورد تحقیق‌وبررسی آیاتهای مسئول

بسمه تعالی

تعاونواعلی البروتقوی

بهیوسیله سیستان و بلوچستان بی‌نصیب ازاوضاع اقتصادی ، فرهنگی واجتماعی با مردمانی صبحی وسخت کوش، وسختگی سالهای آرکار فرو ف‌ف مانندگی به انقلاب اسلامی‌میان شعبه ستیه ورمیی، حقیقت وجاه ایثارگرایی‌ایران هوطن‌شنست تابهاردهم این بارسیکیاسیکتر کند وآن بار امید دارم‌خدشتری بخشد .

اینک که دولت انقلاب بالخصاص امکانات مالی واعتباری کافی پیشاهنگ‌انجام این مهم گردیده بازوی توانای متخصصین مومن به انقلاب برای شهرداری در زمینه هدیزیر برپای میدهیم.

ـطرحهای شناورزی و تاسیسات زیر بنائی روستائی

ـ ایجاد صنایع و بهره برداری ازمعادن

ـ احداث خطوط و اجرای ارتباطی

ـطرحهای مربوط به خدمات عشایری

ـ ایجاد تاسیسات آموزشی

ـ ایجاد تاسیسات بهداشتی‌ودرمانی

سازمانهای اداری واجرائی سیستان و بلوچستان چهت تحقق آرمانهای بحق رهبر مومن وشریف این استان بیکر تمهد و وظیفه‌ای که در این راه احساس میکنند از قیام بیکارگیری متخصصین‌متهبدکه بلافاصله در این رهگذر سهم‌خواهد‌یا بهبود گرفته و مردم سیستان و بلوچستان را دعوت تقاضا میکند جهت آگاهی ازچگونگی طرحها و پروژه ها باسازمانها و شاپرطلبان های زیرنشان حداقل نمایند.

دکتر منوچهر محمدی ـ استاندار سیستان و بلوچستان

استانداری سیستان و بلوچستان: زاهدان تلفن شماره ۷۲۷۲

سازمان برنامه وبودجه‌سیستان و بلوچستان: زاهدان تلفن شماره ۶۰۰۹

دفترشتیبانی استان سیستان و بلوچستان مستقر درنخست‌وزیری تهران تلفن شماره ۶۶۷۵۶۶

آ ـ ۶۸۹۴

بسمه تعالی

آگهی مناقصه

عایق بندی داخلی دوازده عدد و ارتانکهای موجود در شهرک اکباتان، بالغبر ۱۲ هزار مترمربع با فایبر گلاس ۱/۲ میلیمتر به مناقصه واگذار میشود مقدار کار در حدود ۹۶۰۰ متر مربع میباشد داوطلبان میتوانند پیشنهادات خود را تا پایان روز دوشنبه بست و دو تیر ماه ۶۰ بدفتر حقوقی شرکت واقع در شهرک مزبور بلوک ۸۵ تسلیم رسید دریافتنمایند. پیشنهادات رسیدهدر تاریخ پنجشنبه‌ازبیست و چهارم تیر ماه ۶۰ در همان دفتر باز و قرائت خواهد شد. حضور پیشنهاد دهندگان در جلسه آزاد و شرکت در روند‌ول پیشنهادات مختار میباشد.

شرکت سرمایی نوسازی و عمران تهران

آ ـ ۲۲۴۰۳

آگهی دعوت مجمع عمومی عادی سالیانه

بدینوسیله از صاحبان سهام‌شرکت سهامی‌خاص‌اس ماریوندموت میشود در ساعت ۱۰ صبح روز پنجشنبه ۲۴تیرماه ۱۳۶۰ در جلسه مجمع عمومی عادی سالانه شرکت که در تهران خیابان میلان شماره ۲۰ طبقه دوم واقع میباشد حضور بهمرسانند.

دستور جلسه بقرار زیر است :

منصوب‌نمودن ترازنامه وحساب سود وزیان سال مالی ۱۳۵۹ شرکت

۲ـ انتخاب اعضاء هیئت مدیره وبازرسان شرکت

۳ـمعین روزنامه شرکت الانتشار شرکت

رئیس هیئت مدیره

آ ـ ۴۲۶۱

آگهی دعوت مجمع عمومی عادی سالانه

بدینوسیله از سهامداران شرکت سهامی‌خوشکناری دعوت میشود جهت رسیدگی بمفاد زیر وانتخاب سال ۶۹ در محل شرکت حضور بهمرسانند

رئیس شرکت خوشکاری

بسمه تعالی

آگهی مناقصه

در اجرای مفاد ماده ۳۰۱ قانون مالیاتهای مستقیم۴۵فقره برگهای تشخیص‌مالیات‌اداره‌دارائی شهرستان مهاباد بشرح زیر ابلاغ میشود

نام‌ونام‌خانوادگی	نوع‌شغل	شماره‌ورقه‌ی برگ تشخیص	درآمدمشمول مالیات سال عملکرد ۱۳۵۹	مبلغ‌مالیات	ملاحظات
عبدالله‌ابراهیم ابریشمی	دندانپزشک	۷۵/۱	۵۹۱۴۴۴ ریال	۹۴۴۵۹ ریال	
آقای‌دکتر عطاپوخسروی	پزشک	۷۳/۱	۱۰۰۱۴۴۰ ریال	۲۰۰۵۰۰ ریال	
آقای دکتر فتاح شادمان	پزشک	۷۱/۱	۸۷۷۳۹۸ ریال	۱۳۹۰۹۸ ریال	
آقای دکتر یوسف کابلی	پزشک	۷۱/۱	۸۱۸۷۷۰ ریال	۱۴۰۱۰۷ ریال	
آقای دکتر جعفر شاکری	پزشک	۷۱/۱	۱۲۳۶۷۰ ریال	۱۰۰۲۶۱ ریال	
آقای حاجیحمد وطنانی	مدیر گروه حج	۷۸/۱	۹۲۹۵۰۹ ریال	۱۴۱۶۰۰ ریال	
آقای حاج محمد وطنانی	مدیر گروه حج	۲۱۴/۱	۹۸۰۱۰ ریال	۱۸۳۰۲ ریال	
آقای حاج حسنعلی وطنانی	مدیر گروه حج	۷۶/۱	۸۰۱۷۴۷ ریال	۱۱۷۱۷۸۹ ریال	

حسنی فرد

دبیخساب‌وبررئیس و امور اقتصادی‌ودارائی‌مهاباد

آ ـ ۶۹۰۴

جمهوری اسلامی ایران

شرکت ملی فولاد ایران

آگهی مناقصه شماره ۶۰/۱۳

ذوب آهن اصفهان (وابسته بشرکت ملی فولاد ایران) ۲۴ قلم شیلنگ ورنتیلز را از طریق مناقصه عمومی‌خریداری مینماید. داوطلبین شرکت در مناقصه میتوانند برای دریافت اسناد مناقصه و مشخصات به اداره مناقصه‌های تدارکات‌ذوب آهن اصفهان واقع در ۴۵ کیلومتری جاده اصفهان‌تهران‌ـ شهر کرد ـ اصلی واقع در ۴۵کیلو متری جاده اصفهان‌ـ تهران‌ـ شهر کرد ـ اصفهان واقع در تهران ـ خیابان ولیعصر ـ خیابان دکتر شریعتی کوچه اسدی چهارراه حکمت کوی نوآور پلاک ۱۰ مراجعه نمایند.

خانواده های : مویوی ـ اخوان ـ کاشانی‌پور ـ وطنیان ـ مرتضوی ـ سیدخلوشی ـ صادقی فیروز ـ فضل‌فیجانی ـ کیوان ـ مصطفوی ـ دفم ـ بابی‌هاشمی ـ بورکشانی ـ زنباش ـ برناک ـ کمالی ـ آشتی .

آ ـ ۴۲۱۶

جمهوری اسلامی ایران

شرکت ملی فولاد ایران

آگهی مناقصه شماره ۶۰/۱۵

ذوب آهن اصفهان بسه قلم پارچه را از طریق‌مناقصه عمومی خریداری مینماید. داوطلبین شرکت در مناقصه‌می‌توانند برای دریافت اسناد برای دریافت برگ شرایط ومشخصات به اداره مناقصه های‌تدارکات ذوب آهن اصفهان واقع در ۴۵کیلو متری جاده اصفهان ـ تهران‌ـ شهر کرد ویا بنمایندگی تدارکات گارخانه ذوب‌آهن اصفهان واقع در تهران ـ خیابان ولیعصر ـ خیابان دکتر شریعتی کوچه اسدی چهارراه حکمت کوی نوآور پلاک ۱۰ مراجعه نمایند.

خانواده های : مویوی ـ اخوان ـ کاشانی‌پور ـ وطنیان ـ مرتضوی ـ سیدخلوشی ـ صادقی فیروز ـ فضل‌فیجانی ـ کیوان ـ مصطفوی ـ دفم ـ بابی‌هاشمی ـ بورکشانی ـ زنباش ـ برناک ـ کمالی ـ آشتی .

آ ـ ۴۲۱۶

بسمه تعالی

الله و انالیه راجعون

بدینوسیله فوت ناگهانی دکتر مرتضی یزدی فرزند مرحوم آیت الله‌حاج غیبخحسین یزدی را بخانواده انام و احمدی میرساند.

مجلس ترحیم فقید سعید مرحادم و زنانه از ساعت ۱۰ تا ۱۲ صبح روز جمعه ۱۲ تیر ماه جاری در خانواده حسنی ملیشاه مرکز رسمه برگزار میگردد.

خانواده‌های: زکی زاده عموئیت، جوانشیر ابدیه، ایزدی نعنی، حلبی‌کشیرادرانی، عطائی‌سعیدی و سایواسنان.

آ ـ ۴۷۷۳

الله و انالیه راجعون

درگذشت مرحوم حسین زکی زاده موظین خانواده را به اطلاع میرساند جامعه داوطلبین شرکت در مناقصه‌می‌توانند برای دریافت برگ شرایط ومشخصات به اداره مناقصه های‌تدارکات ذوب آهن اصفهان واقع در ۴۵کیلو متری جاده اصفهان ـ تهران‌ـ شهر کرد ویا بنمایندگی تدارکات گارخانه ذوب‌آهن اصفهان واقع در تهران ـ خیابان ولیعصر ـ خیابان دکتر شریعتی کوچه اسدی چهارراه حکمت کوی نوآور پلاک ۱۰ مراجعه نمایند.

خانواده‌های: زکی زاده عموئیت، جوانشیر ابدیه، ایزدی نعنی، حلبی‌کشیرادرانی، عطائی‌سعیدی و سایواسنان.

آ ـ ۴۷۷۳

جمهوری اسلامی ایران

شرکت ملی فولاد ایران

آگهی مناقصه شماره ۶۰/۱۶

ذوب آهن اصفهان (وابسته بشرکت ملی فولاد ایران) ۲۴ قلم شیلنگ ورنتیلز را از طریق مناقصه عمومی‌خریداری مینماید. داوطلبین شرکت در مناقصه میتوانند برای دریافت اسناد و مشخصات به اداره مناقصه‌های تدارکات‌ذوب آهن اصفهان واقع در ۴۵ کیلو متری جاده اصفهان ـ تهران‌ـ شهر کرد ـ اصلی وبابه نمایندگی تدارکات ذوب آهن اصفهان واقع در تهران ـ خیابان ولیعصر ـ خیابان دکتر شریعتی کوچه اسدی چهارراه حکمت کوی نوآور پلاک ۱۰ مراجعه نمایند.

ذوب‌آهن اصفهان (شرکت سهامی)

آ ـ ۶۱۰۱

بسمه تعالی

آگهی دعوت مجمع عمومی عادی

بدینوسیله از کلیه صاحبان سهام شرکت سهامی‌خاص سیلیران دعوت میشود که در ساعت چهار بعد از ظهر روز ۲۴تیر ۱۳۶۰ در جلسه مجمع عمومی عادی و فوق العاده در دفتر شرکت حضور بهمرسانند.

دستور جلسه :

۱ـ گزارش هیئت مدیره و بازرسان و تصویب ترازنامه سالگرد سال ۶۹

۲ـ انتخاب بازرسان و تعیین روزنامه شرکت الانتشار

۳ـ افزایش سرمایه

۴ـ طرح و تصویب سایر مسائل در صورت لزوم

هیئت مدیره شرکت سهامی‌خاص‌سیلیران

آ ـ ۴۲۹۱

وزارت امور اقتصادی و دارائی

در اجرای ماده ۳۰۱ قانون مالیاتهای مستقیم‌ابلاغ‌برگ‌تشخیص‌بحوزه مالیاتی مشاغل خاص ماده ۹۶ در اداره کل مالیاتهای غرب تهران واقع در خیابان‌آزادی چهار راه اسکندری شمالی مراجعه و ترتیب پرداخت بدهی مالیاتی خود را بدهند

ردیف	نام‌ونام‌خانوادگی عملکرد رسیدگی‌شده	شماره و تاریخ برگ‌تشخیص	اصل مالیات موردمطالبه	کلاسه‌پرونده
۱	علی آبادی	۱۲۴۷	۱۳۶۹/۱۲/۲۱ ۵۹۱	۱۱۲/۶۳۳ ریال	۱۰۷ آموزشی
۲	سیدالشیاءمیر سلطان فروزان علی آبادی	۱۲۵۸	۱۳۶۹/۱۲/۲۱ ۶۲۰	۱۰۱/۲۹۸ ریال	۱۰۷ آموزشی
۳	آقای ناصر امیر مکری	۱۲۵۷	۱۳۶۹/۱۲/۲۱ ۵۹۶	۳۶۹/۰۳۲ ریال	۷۴ آموزشی
۴	آقای ناصر امیر مکری	۱۲۵۸	۱۳۶۹/۱۲/۲۱ ۵۹۷	۲۲۹/۶۷۷ ریال	۷۴ آموزشی

علیمحمد سیری‌علی‌آبادی ممیز مالیاتی

آ ـ ۲۲۴۱۱

جمهوری اسلامی ایران

آگهی مناقصه نوبت دوم

شهرداری خوراسگان برطبق مواقفتنامه شماره ۲۳۱ر۱ـ۶۰ر۲ر۲۶ استانداری اصفهان عملیات زیرسازی آسفالت کوچه های موسوعیقر وجاده کشتارگاه‌خوراسگان را جمعا بمبلغ ده میلیون ریال بانرخاتی محول می‌پیدازو نقشه ومشخصات دفتر فنی استانداری اصفهان بمناقصه میگذارد .

۱ـ شرکت کنندگان بایستی تاروز یکشنبه ۲۴ر۶ر۶۰ بدفتر فنی استانداری مراجعه ونقشه ومشخصات طرحرا دریافت نمایند .

۲ـپیشنهاد دهندگان بایستی معادل ۵/کل هزینه را بعنوان سپرده نقد بحساب ۹۱۰۲۹ شورای‌خوراسگان‌نزد بانک ملی‌ایران نقد وضمانت‌نامه بانکی قابل‌قبول واریز وپاسخاد خزانه و امضاءشانه بانکی ضمیمه پیشنهاد خود نمایند .

۳ـپیشنهادات پیشنهادی تاساعت ۱۱ صبح روز دوشنبه ۲۷ر۶ر۶۰ درقبال اخذ رسید بشهرداری تسلیم نمایند .

۴ـپیشنهادات ۲۲ هفته‌روز (۲۲ر۶ر۶۰) در شهرداری‌خوراسگان خواهد شد .

۵ـشرکت کنندگان بایستی برای دریافت اوراق‌مناقصه واطلاع از شرائط آن بشهرداری خوراسگان مراجعه نمایند

احمد رضا تصحیری شهردار خوراسگان

آ ـ ۶۹۰۰

آگهی خرید شماره ۶۷

لجستیکی نیروی زمینی ارتش جمهوری اسلامی‌ایران یکعدد وسائل مورد نیاز خود را از طریق دعوت عمومی خریداری مینماید.

پیشنهاد دهندگان میتوانند بنمایندگی مهاب‌آبادانتظامات (دوب شرقی) مراجعه و برطبق شرایط معامله را دریافت و حضور بهمرسانند . ۶۰ر۲ر۲۶ در کمیسیون مربوطه مستکز آمدمیشی ۸۸۸۷۵۰۰ کلیک گرم

۲۴۱۴۲ ممانعه

فرماندهی لجستیکی نیروی‌زمینی ارتش جمهوری اسلامی ایران

آ ـ ۲۲۴۱۰

دنیای ورزش شنبه‌ها منتشر میشود

آگهی دعوت

بدینوسیله از کلیه صاحبان سهام شرکت سهامی‌خاص سیلیران دعوت میشود که در ساعت چهار بعد از ظهر روز ۲۴تیر ۱۳۶۰ در جلسه مجمع عمومی عادی و فوق العاده در دفتر شرکت حضور بهمرسانند.

دستور جلسه :

۱ـ گزارش هیئت مدیره و بازرسان و تصویب ترازنامه سالگرد سال ۶۹

۲ـ انتخاب بازرسان و تعیین روزنامه شرکت الانتشار

۳ـ افزایش سرمایه

۴ـ طرح و تصویب سایر مسائل در صورت لزوم

هیئت مدیره شرکت سهامی‌خاص‌سیلیران

آ ـ ۴۲۹۱

آگهی دعوت مجمع عمومی عادی

بدینوسیله از کلیه صاحبان سهام شرکت سهامی‌خاص خاص دعوت میشود کعدر جلسه روز شنبه مورخ۲۷ر۶ر۶۰ ساعت ۸ صبح واقع در محل شرکت سهامی‌ـ میدان سلامی کوی نهم پلاک ۲۸ تشکیل میگردد حضور بهمرسانند.

دستور جلسه عبارت است

۱ـ انتخاب بازرسان

۲ـ تصویب ترازنامه وحساب سود و زیان سال ۶۹

۳ـ پیشنهادات رسیده جهت آگهی‌های شرکت

مدیر عامل شرکت خسروان (سهامی‌خاص)

آ ـ ۴۷۷۱

وزارت امور اقتصادی و دارائی

در اجرای ماده ۳۰۱ قانون مالیاتهای مستقیم‌ابلاغ‌سامی مجهول المکان اعلام میگردد که ظرف پانزده روز از تاریخ‌ابلاغ‌برگ‌تشخیص بحوزه مالیاتی مشاغل خاص ماده ۹۶ در اداره کل مالیاتهای غرب تهران واقع در خیابان‌آزادی چهار راه اسکندری شمالی مراجعه و ترتیب پرداخت بدهی مالیاتی خود را بدهند

ردیف	نام‌ونام‌خانوادگی عملکرد رسیدگی‌شده	شماره و تاریخ برگ‌تشخیص	اصل مالیات موردمطالبه	کلاسه‌پرونده
۱	خانم صاحب‌سلطان‌فروزان علی آبادی	۱۲۴۷	۱۳۶۹/۱۲/۲۱ ۵۹۱	۱۱۲/۶۳۳ ریال	۱۰۷ آموزشی
۲	سیدالشیاءمیر سلطان فروزان علی آبادی	۱۲۵۸	۱۳۶۹/۱۲/۲۱ ۶۲۰	۱۰۱/۲۹۸ ریال	۱۰۷ آموزشی
۳	آقای ناصر امیر مکری	۱۲۵۷	۱۳۶۹/۱۲/۲۱ ۵۹۶	۳۶۹/۰۳۲ ریال	۷۴ آموزشی
۴	آقای ناصر امیر مکری	۱۲۵۸	۱۳۶۹/۱۲/۲۱ ۵۹۷	۲۲۹/۶۷۷ ریال	۷۴ آموزشی

علیمحمد سیری‌علی‌آبادی ممیز مالیاتی

آ ـ ۲۲۴۱۱

مجالس ترحیم

بسمه تعالی

ولاتحسبن الذین قتلوا فی‌سبیل‌الله امواتا بل احیاء عند ربهم یرزقون

باندوه فراوان درگذشت برادر عباسعلی ناطق نوری نماینده محترم مجلس شورای اسلامی رابه حضور امام امت و امت شهیدپرور و نمایندگان محترم مجلس‌شورای اسلامی بالاخص برادرعلی‌اکبر ناطق‌نوری نماینده مردم تهران در مجلس شورای اسلامی و همکار عزیزمان انجمنه ناطق نوری تبریک و تسلیت عرض می‌نماییم.

شاهکرمی ـ سعیدی ـ حکمت ـ ولیانی ـ کیانی ـ عسگری ـ امغلی ـ خواجه‌نظامی ـ احمد عبدالهی ـ آبهری ـ ثابت ـ علی کیانی ـ صادقی و احمدی .

الله و انالیه راجعون

شهادت خوشبار و جانگداز مهندس حسین اکبری مدیرعامل بانک کشاورزی را بمدوم عامه‌ی مردم بخصوص برادرمیان آقای ناطق‌نوری تبریک و خانواده محترمشان تسلیت عرض نموده امید آنکه شربه خون پاک شهدا سبب هرچه باروزتر شدن درخت سترگ انقلابمان باشد.

شورای اسلامی کارکنان بانک کشاورزی

شهادت برادر مهندس بالر امینی :

شهادت برادر گل‌میتان شهید عادل امینی را به شما وخانواده محترمشان تبریک و تسلیت گفته‌هایی عزیزان‌ماندگان آن شهید را از خداوند متعال مسئلت می‌نمائیم .

کارکنان بنیادمسکن انقلاب اسلامی

بسمه تعالی

بدینوسیله شهادت مظلومانه خادمانه دوتن از نمایندگان مجلس شورای اسلامی و دولت‌مردان را بطور اعم و خصوصا خانواده آیت‌الله دکتربهشتی ابرپیار خستگی‌ناپذیر انقلاب و مظلوم بزرگ عصر ما جاهد رنج کشنده شهیدهند منظری فرزندبلند آیت‌الله منتظری و حسن نظر از مردان خدا وارادت بارگزاری به رحمت ورضوان (مهر) امام امت و آیت‌الله منتظری وامت زجرکشیده و مسلمان ایران تبریک و تسلیت میگوید و امیدوار است که مامان این جنایت کوران در پیشگاه خدا و خلق به جزای خود برسند.

مرکز انهیه و توزیع کالا

شهادت جانگداز آیت‌الله دکتر میدمحمد بهشتی و دیگر یاران مظلوم و صدیق و خادمان نابذیر مبارز و مجاهد، زمان، به دست ما اهل خانه و خود فروخته شدهان بزرگ رابه امام زمان(عج) تبریک و تسلیت عرض می‌نماییم و از بانوی بزرگ جمهوری اسلامی ایرانی خواستارند، صبر پیشه نموده و مسلمانان را که در طول سال با محرومیت بیشتر مردم شهیدپرور و رشید ایران قرآن و شرکت فعال در مساجد و مجامع مذهبی بیانی دینی خود را در دهه اول ماه رمضان امام ویرانه‌های ۲دهه دیگرمیدا اعلام نمایند.

از امام زمان بخواهیم که ایران را از سایه شوم بدبختی و خودرا از دست بدهیم و بدانیم که ما بدون امام زمان(عج) هیچ‌ایم و بدون امام زمان(عج) هیچ‌ایم و بدون امام زمان(عج) هیچ‌ایم.

خواستارند.

کارکنان شرکت تلفن تلفنی و هماهنگی سازمان برنامه‌وبودجه

و لاتحسبن الذین قتلوا فی‌سبیل‌الله امواتا بل احیاء عند ربهم یرزقون

شهادت برانتظار برادر عباسعلی ناطق نوری نماینده محترم مجلس شورای اسلامی رابه حضور امام امت و امت شهیدپرور و نمایندگان محترم مجلس‌شورای اسلامی بالاخص برادرعلی‌اکبر ناطق‌نوری نماینده مردم تهران در مجلس شورای اسلامی و همکار عزیزمان انجمنه ناطق نوری تبریک و تسلیت عرض می‌نماییم.

شاهکرمی ـ سعیدی ـ حکمت ـ ولیانی ـ کیانی ـ عسگری ـ امغلی ـ خواجه‌نظامی ـ احمد عبدالهی ـ آبهری ـ ثابت ـ علی کیانی ـ صادقی و احمدی .

الله و انالیه راجعون

**ش

اطلاعات
سال پنجاه و چهارم
محل اداره: خیابان خیام
ساختمان اطلاعات
تلفکس ۲۱۷۳۳۶
تلگرافی: اطلاعات - تهران
تلفن ۳۲۸۱

تقویم اطلاعات

ساعات شرعی
استخراج دکتر ریاضی کرمانی

پنجشنبه - یازدهم تیر ماه ۱۳۶۰
بیست و نهم شعبان ۱۴۰۱
دوم ژوئیه ۱۹۸۱

اذان مغرب ... ساعت ۷ و ۴۳ دقیقه
اذان صبح (فردا) ... ساعت ۲ و ۴۰دقیقه
طلوع آفتاب (فردا) ... ساعت ۵ و ۰۹دقیقه
ظهر شرعی (فردا) ... ساعت ۱۲ و ۸ دقیقه
اذان مغرب (فردا) ... ساعت ۷ و ۴۳دقیقه

امام، تمام ملت را به شرکت فعال در انتخابات ریاست جمهوری تکلیف کردند

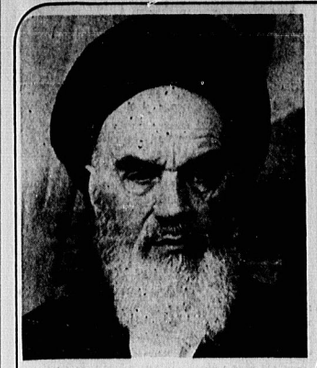

مراسم آغاز ماه مبارک رمضان صبح دیروز روحانیون تهران در حسینیه جماران به حضور امام خمینی رهبر انقلاب و بنیانگذار جمهوری اسلامی ایران رسیدند امام است در این دیدار سخنان مبسوطی خطاب به آنان ایراد فرمودند متن بیانات رهبر انقلاب و بنیانگذار جمهوری اسلامی ایران بدین شرح است.

بسم‌الله‌الرحمن‌الرحیم

من هم درنوبت خودم به جلسه روحانیت (گروه حضار) و ملت ایران و به مسلمین جهان و به مستضعفین تمام عالم به تهنیت و تسلیت عرض میکنم (گروه حضار) ملت برای اینکه ما درجهنمها از ۱۵ خرداد وتاکنون بسیاری از جوانان مستدین زنها، مردها از دست ما دیم و این یک واقعه بزرگی و فلسفه بزرگی برای اسلام و مسلمین بود و خصوصا این جنایت اخیری که واقع شد و دست آمریکا از آستین این خائنها بیرون آمد و یک هجوم جنایتی به مسلمین وارد کردند و کسانیکه جز سه مصلحت مسلمین اندیشه نمی‌کردند لوزکلای مجلس و از دولت وزرایی، که بسیار اندیشمند بودند وکلایی که اندیشمند بودند ازرشمند بودند و از قوه قضائیه هم شکل آقسای بیشتری (گروه حضار) که از اول شکل گرفتن جمهوری اسلامی مورد حمله وهدف شما شاهد بودید که تمام این ارگانهای اسلامی مورد حمله بودند مجلس مورد حمله وهدف واقع شد و دیدند کثرت آنها اشخاص متعهد و بسیاری از آنها از علما هستند مورد حمله واقع شد قوه قضائیه وقتیکه دیدند بدست اشخاص دانشمند متعهد قضات وکلا واقف شد مورد حمله واقع شدند این یک جریانی بود و هست الان بسیاری از دوستان و علاقمندان به اسلام و از ایران تهنیت عرض میکنم که چنین فرزندانی را تحویل جامعه داد و دبیرستانها و کلیسا و کنیسه و تمامی فرستاد و بازهم ایستاده است و خم برابرو نیاورده است.

ما هر روز در جبهه‌ها فرزندان بسیار عزیزی که برای حفظ این کشور و حفظ این جمهوری اسلامی کوشش میکنند و به دفاع از کشور اسلامی قائم هستند و شب و روز خودشان را این‌شناسند و ارتش دلاور ایران و سپاه پاسداران عزیز و بسیج عمومی و مشایر کشورمان واهالی عزیز ان سامان تمام جبهه هستند و ایستاده‌اند و اینها راجع به این مسائلی که در پشت جبهه واقع میشود و در خود جبهه واقع میشود اهمیتی بیش نمی‌دهند که دست از کارشان بردارند همه منجمجر نمی‌شوند، و فنی‌تر می‌شوند و همه مستعد این هستند که این کاروان را به آخر به رسانند و این درخت تبرعیش اسلام را به ثمره خودش برسانند البته یک ملتی که می‌خواهد در مقابل همه قدرتها بایستد نمی‌خواهد سازش کند با بلوک شرق و بلوک غرب و نمی‌خواهد سازش کند با بلوک شرق و لاشرقیه و غربیه میخواهد بماقی بماند. می‌خواهد صراط مستقیم استقامت و استقامت را پیش بگیرد باید مهیا بشود از برای اینکه همه پیش آمدهائی که پیش آمده است و خواهد پیش آمد ما نباید گمان بکنیم که پیش آمدها تمام شده است این امر قدرتها را از مسافرین خودمان و تسلطهائی را از کشور خودمان کوتاه کردیم و انها سازش نمی‌نشینند و ما باید توجه داشته باشیم و با کمال قدرت ایستاده باشیم و همه ما برای خدا انقلاب کردیم ملت ما انقلاب کرده است و از زبان ملت است که جمهوری اسلامی جمهوری اسلامی باید باشد جمهوری اسلامی باید مساجد سنگرهای اسلام است محراب حل حرب است اینها سنگرند برای اسلام حفظ کنید اینها راکول نخورید از این اشخاصی که می خواهند بازی بدهند که آقا شماچکار دارید با این کارها دارند خودشان می‌کنند این کنه عرض کردم کشف چی است تکلیف شما چی است و تکلیف ملت چی است چند روز دیگر مسئله انتخاب رئیس جمهور است باید همه شما با تمام جدیت در این همه اشخاصی که در هر جا هستند اهل علمی که در هرجا هستند با کمال جدیت مردم را دعوت بکنند به دخالت دخالت در مسئله حاضر بشوند اگر شما ها حاضر نشوید و یک رئیس جمهوری مثل سابق پراتون بتراشند و بازی بدهند همه مان را همه مان مسئول هستیم اگر شما از صحنه خارج بشوید و آنها خودشان وارد بشوند و یکوقت یک نفری را رئیس جمهوری کنند که تباه کند این کشور را چنانچه تباه کردند همه مان مسئولیم شما آن آقائی که می آن ده که در آن ده با دویست نفر جمعیت زندگی میکند و آن آقائی که در آن شهر با دو میلیون یا چهار میلیون یا پنج میلیون جمعیت زندگی میکنید همه مسئولیم علی الاسواسئولیم همه باید مردم را دعوت کنیم به اینکه در انتخاب رئیس جمهور بی‌تفاوت نباشند برودند در پیش صندوقهای رای بدهند و البته خوب اشخاصی که مطلعند از علما از کسان دیگر یکنفری را که بدانند چطور است انتخاب کنند یا چندنفر اما توجه به اینکه همه باید بنکنیم و مامقدرات محلکتمان را دست کی باید بدهیم و ما اگر چنانچه یک رئیس جمهور داشته باشیم که نایاب از کاردربیاید همه چیزها ازبین میرود حلا ما مبتلا هستیم به تقاله‌هایش نگوئید که دیگران رای می‌دهند من هم باید رای بدهم تو هم باید رای بدهی آن روستائی هم که درکنار مزرعه خودش کارمیکند باید رای بدهد تکلیف است وتکبیر حضار» این یک تکلیف الهی است این هم یک چیزی حساب نکنید که خوب دیگران هستند من چه میگنم- خیر برای هرفردی از افراد این ملت تکلیف است که حفظ کند اسلام را حفظ اسلام به این است که حالا در کشورما هرکسی درکشور خودش الان ما مبتلای یک مسائلی هستیم در این کشور حفظ اسلام این است که ما یک رئیس‌جمهوری که لااقل اعتقاد به اسلام داشته باشد متعهد باشد برای اسلام بشناسید که این آدم متعهدی است که میادا مبتلا بشویم به یکنفر نابابی که ما رابخواهد بکشد ببرد طرف آمریکا- روحانیون را می‌خواهد کنارربگذارد مجلس را کنارربگذارد همه خودم و همه خودم هر راه افتادم طرف آمریکا یک مسئله‌ایست تکلیف است ما مکلفیم به اینکه درامورداخلت کنیم ما مکلفیم درامورسیاسی دخالت کنیم مکلفیم شرعا همانطور که پیغمبر میگرد همانطور که حضرت امیر میگرد، در این ایام که اعلام می کنند مسئله انتخاب رئیس جمهور آن اشخاصی که درحوزها هستند باید دست ازکارها بردارند و راه بیفتند توی شهرها ودهات وروستاهاوان جاهای دورافتاده و کمک کنند واگر نکنند فردا مسئولند پیش خداواگر مسامحه کنند فردا مسئولند پیش خدا مردم را دعوت کنند به دخالت درامور به انتخاب یک رئیس جمهور صحیح کمک کنند کنند برای رساندن صندوقها به روستاهای دورافتاده اگر شما نکنید آنهائی که بر ضدشما هستند، می کنند این کار را تبلیغ میکنند انجاها شما ها بزرگترین چیزی است که در ودیعه خداست در بشر- ما باید عزممان را مصمم کنیم که در این راه شهید بشویم و علما بیشتر من از اول هم می‌دانستم که ما گرفتاری داریم و اخیرا هی بیشتر واضح شد البته اول اول شاید من هم غافل بودم ماگرفتاری داریم از این به بعد هم داریم این مسجد ها را سنگر قرار بدهید: برای اسلام در صدر اسلام از این مسجدها همه چیز بیرون میرفت مسجد محل قضاوت بود مسجد محل جنگ بود مسجد محل بسیج بود مسجد سپاه بود این مسجدها را باید شما محکم نگه دارید نگویند به شما که دیگر ما مسجد میخواهیم چه کنیم انقلاب کردیم ما انقلاب کردیم این ملت چه میگرد به این مخازن ملت چه میگرد- حکومت چه میگند این قلدرها قرباش نوشته شده بود و کنارها گذاشته شده بود و کنار گذاشته شده بود واکثر آیات قرآن هم کنار گذاشته شده بود قرآن می‌خواندیم ومی‌بوسیدیم ومی‌گذاشتیمش کنار- آیاتی که مربوط به جامعه بود آیاتی که مربوط به سیاست بود آیاتی که مربوط به جنگ بود آیات زیادی که اکثر آیات مربوط به این مسائل است اینها را مستثنی کرده بودیم یعنی ما را وادار کرده بودند که مستثنی باشدمان بزرگ اهل علم این بود که این آقا نمی‌فهمد سیاست را اگر یک آقائی اصلا عقلش نرسید به اینکه سیاست چی است این بزرگوار بود خیلی آقائی است که دخالت در امور نمی‌کند قرباش بروم چه آقای خوبی طهر می‌آید نمازش را می‌خواند و میرود توی خانه‌اش می‌نشیند

و به ما این مطلب راتحمیل کرده بودند این شیاطینی که می‌خواستند این جمعیت را کنارربگذارند به ما همه تحمیل کرده بودند این مطلب را که اگر یک آقائی فرض کنید که عقیده‌اش این بود که باید وارد بشود درسیاست و درگرفتاری ملت می‌گفتند این آقا سیاسی است همین که می‌آیند سیاسی این دیگر باید بروند ازجامعه باید جدابشود این راتحمیل کرده بودند- شیاطین به ما و نگذاشته بودند که ما خودمان خودمان را مطالعه کنیم و نگذاشته بودند که ماحالات حضرت امیر راملاحظه کنیم- ببینیم که آیا آنها چه حروفهی داشتند پیغمبراسلام درسیاست دخالت نمی‌کرد می‌توانید بگوئید پیغمبر هم یک عامل سیاسی بوده پس کنار در امورسیاست وارد نمی‌شد تمام عمرش در امورسیاسی بود تمام عمرش را صرف کرد درسیاست اسلامی و حکومت اسلامی تشکیل داد حضرت امیر مهلت بهش بدهند این را کنار بگذارد با حیله‌های مختلف یکی همان باور آوردن به خود آقایان وبه ملت که اینها نباید درامور سیاسی داخل بشوند غلاف شان آنهاست حتی این اخری می‌گفتند که با قداست اینها مطالب است با قداست اهل علم وارد شدن حکومت وسیاست مخالف است این قداست درزمان حضرت رسول نبوده حضرت رسول قداستش محفوظ تیمانده حضرت امیر قداست نداشته حضرت سیدالشهدا وامام حسن قداست نداشتند می‌خواستند چشم وگوش همه ما را ببندند ومی‌خواهند این جریان ازاول نهضت می‌دیدند که دارد پیش میرود می‌آیند که اینها بیشتر خواستند که کنار بگذارند اینها را الان هم این جریان هشتش منتها بیشتر گوشت

خودش که

دیدید و حالا رو به ضعف است و امیدوارم که دفن بشود والشاءالله... حضار» بعد شما چشم و گوشتان را باز کنید دیگر حالا سابق نیست یکروزی بود که هرآقائی که در یکدهی بود جدا بود از همه جا وسائل کم بود اعتقاد هم همین بود امروز روزی است که همین صحبتی که من حالا می‌کنم شب در لندن وآمریکا می‌گفتند فلان شخص یک همچه حرفی زده دروغ هم نسبت می‌دهند اخیرا هم نسبت داده بودند که فلانی این قصه را میگوید در داخل شده به امریکا مربوط وبرود حال اینکه آمریکاست که این کارها را می‌کند آمریکاست که این پشتیبان اینهاست (تکبیر حضار)

گلگم راغ و کلگم مسئول و این رای برای شما بیشتر مطرح است برای علما بیشتر مطرح است همه ما مسئولیم اگر چنانچه فوج فوج از ما را بکشند آن بعدیها باید بیایند جایش را بگیرند- اسلام است اسلام را ما باید همه‌مان فدایش بشویم پیغمبر هم فدای اسلام شد سیدالشهدا هم فدای اسلام شد اسلام باشد باید همه آن حرفهای نامربوطی که زده بودند و شما را می‌خواستند از دخالت در امور جامعه کنار بگذارند همه آنها را پشت سر بگذارید و گذاشته‌اید پشت سر.

علمای اعلام نباید بروند کنار بنشینند تا مقدرات آنها درامریکا تدوین شود ویا در شوروی تدوین شود ما را کنارگذاشتند ومقدرات ما درامریکا تدوین میشد این شاه مخلوع ومنعون افرار کرد این معنا را و از بس احمق بود پدر خودش راهم به لجن کشید واز بس خودخواه بود حاضر شد که پدر خودش را هم به لجن بکشد می‌گفت که اسمایی رامی‌نویسنند از سفارت خانه که اینها باید وکیل بشوند می‌آوردند پیش ما، ماهم همین کار را می‌کردیم این را می‌خواست بگوید نه دیگر حالا با به دروازه تمدن بزرگ رسیده‌ام می‌خواست مردم را، بازی بدهد، که نه پیش ترانچیوری بوده ماچند سال پیش از این اینطور بودیم وحالا اینطور نیستیم وحال اینکه حالاش بدتر از چند سال پیش ازاینش بود بنابراین بودکه این قشری که می‌تواند بسیج کند ملت را وقدرت دارد که تمام ملت را تحت یک مطلب واردکند اگر مهلت بهش بدهند این را کنار بگذارد با حیله‌های مختلف یکی همان باور آوردن به خود آقایان وبه ملت که اینها نباید درامور سیاسی داخل بشوند غلاف شان آنهاست حتی این اخری می‌گفتند که با قداست اینها مطالب است با قداست اهل علم وارد شدن حکومت وسیاست مخالف است این قداست درزمان حضرت رسول نبوده حضرت رسول قداستش محفوظ تیمانده حضرت امیر قداست نداشته حضرت سیدالشهدا وامام حسن قداست نداشتند می‌خواستند چشم وگوش همه ما را ببندند ومی‌خواهند این جریان ازاول نهضت می‌دیدند که دارد پیش میرود می‌آیند که اینها بیشتر خواستند که کنار بگذارند اینها را الان هم این جریان هشتش منتها بیشتر گوشت

خودش که

دیدید و حالا رو به ضعف است و امیدوارم که دفن بشود والشاءالله... حضار» بعد شما چشم و گوشتان را باز کنید دیگر حالا سابق نیست یکروزی بود که هرآقائی که در یکدهی بود جدا بود از همه جا وسائل کم بود اعتقاد هم همین بود امروز روزی است که همین صحبتی که من حالا می‌کنم شب در لندن وآمریکا می‌گفتند فلان شخص یک همچه حرفی زده دروغ هم نسبت می‌دهند اخیرا هم نسبت داده بودند که فلانی این قصه را میگوید در داخل شده به امریکا مربوط وبرود حال اینکه آمریکاست که این کارها را می‌کند آمریکاست که این پشتیبان اینهاست (تکبیر حضار)

گلگم راغ و کلگم مسئول و این رای برای شما بیشتر مطرح است برای علما بیشتر مطرح است همه ما مسئولیم اگر چنانچه فوج فوج از ما را بکشند آن بعدیها باید بیایند جایش را بگیرند- اسلام است اسلام را ما باید همه‌مان فدایش بشویم پیغمبر هم فدای اسلام شد سیدالشهدا هم فدای اسلام شد اسلام

مسجد درست کنیم ما برای خدا انقلاب کردیم ملت ما انقلاب کرده است و از زبان ملت است که جمهوری اسلامی جمهوری اسلامی باید جمهوری اسلامی باشد این مساجد سنگرهای اسلام است محراب حل حرب است اینها سنگرند برای اسلام حفظ کنید اینها راکول نخورید از این اشخاصی که می خواهند بازی بدهند که آقا شماچکار دارید با این کارها دارند خودشان می‌کنند این که عرض کردم کشف چی است تکلیف شما چی است و تکلیف ملت چی است چند روز دیگر مسئله انتخاب رئیس جمهور است باید همه شما با تمام جدیت در این همه اشخاصی که در هر جا هستند اهل علمی که در هرجا هستند با کمال جدیت مردم را دعوت بکنند به دخالت دخالت در مسئله حاضر بشوند اگر شما ها حاضر نشوید و یک رئیس جمهوری مثل سابق پراتون بتراشند و بازی بدهند همه مان را همه مان مسئول هستیم اگر شما از صحنه خارج بشوید و آنها خودشان وارد بشوند و یکوقت یک نفری را رئیس جمهوری کنند که تباه کند این کشور را چنانچه تباه کردند همه مان مسئولیم شما آن آقائی که می آن ده که در آن ده با دویست نفر جمعیت زندگی میکند و آن آقائی که در آن شهر با دو میلیون یا چهار میلیون یا پنج میلیون جمعیت زندگی میکنید همه مسئولیم علی الاسواسئولیم همه باید مردم را دعوت کنیم به اینکه در انتخاب رئیس جمهور بی‌تفاوت نباشند بروند در پیش صندوقهای رای بدهند و البته خوب اشخاصی که مطلعند از علما از کسان دیگر یکنفری را که بدانند چطور است انتخاب کنند یا چندنفر اما توجه به اینکه همه باید بنکنیم و مامقدرات محلکتمان را دست کی باید بدهیم و ما اگر چنانچه یک رئیس جمهور داشته باشیم که نایاب از کاردربیاید همه چیزها ازبین میرود حلا ما مبتلا هستیم به تقاله‌هایش نگوئید که دیگران رای می‌دهند من هم باید رای بدهم تو هم باید رای بدهی آن روستائی هم که درکنار مزرعه خودش کارمیکند باید رای بدهد تکلیف است وتکبیر حضار» این یک تکلیف الهی است این هم یک چیزی حساب نکنید که خوب دیگران هستند من چه میگنم- خیر برای هرفردی از افراد این ملت تکلیف است که حفظ کند اسلام را حفظ اسلام به این است که حالا در کشورما هرکسی درکشور خودش الان ما مبتلای یک مسائلی هستیم در این کشور حفظ اسلام این است که ما یک رئیس‌جمهوری که لااقل اعتقاد به اسلام داشته باشد متعهد باشد برای اسلام بشناسید که این آدم متعهدی است که میادا مبتلا بشویم به یکنفر نابابی که ما رابخواهد بکشد ببرد طرف امریکا- روحانیون را می‌خواهد کنارربگذارد مجلس را کنارربگذارد همه خودم و خودم هم راه افتادم طرف امریکا یک مسئله‌ایست تکلیف است ما مکلفیم به اینکه درامورداخلت کنیم ما مکلفیم درامورسیاسی دخالت کنیم مکلفیم شرعا همانطور که پیغمبر میگرد همانطور که حضرت امیر میگرد، در این ایام که اعلام می کنند مسئله انتخاب رئیس جمهور آن اشخاصی که درحوزها هستند باید دست ازکارها بردارند و راه بیفتند توی شهرها ودهات وروستاهاوان جاهای دورافتاده و کمک کنند واگر نکنند فردا مسئولند پیش خداواگر مسامحه کنند فردا مسئولند پیش خدا مردم را دعوت کنند به دخالت درامور به انتخاب یک رئیس جمهور صحیح کمک کنند کنند برای رساندن صندوقها به روستاهای دورافتاده اگر شما نکنید آنهائی که بر ضدشما هستند، می کنند این کار را تبلیغ میکنند انجاها شما ها

اکثال به یکقدرت غیر متناهی از قدرت الهی است وقتی که ما پشتوانمان قدرت الهی هست و پشتوانمان اسلام است و مقصدمان حق است برای چی در این مسائل سست بشویم وقتی که ما راه خودمان را بیافتیم ملت راه خودش را بیافته است راه را دارد با کمال و قدرت تعقیب میکند، البته روحانیون دخولوی‌ها دارد راه حق ناگواری‌ها دارد لکن آنکه اهل حق است و راه حق را می‌خواهد بروند آن نباید هیچ کسی از این را بکند که کوچکترین سستی در خودش راه بدهد و باید با کمال قدرت به پیش برود برای این است که جمعیتی که شهید شدن را اختیار خودشان می دانند و جمعیتی که شهید شهید میشوند و در وصیت ما شون آن طور قوی هستند وجمعیتهائی که در طول این چند سال اخیر در غیابها رفتند و مساجد و سنگر قرار دادند و جماعات و مجهز کردند و مردم را بسیج کردند و از هیچ کنائک و مسلسلی نترسیدند در صورتی که آنوقت همه قدرتها قدرتهای شیطانی در صحنه بودند و موجود امروز که همه قدرتها از صحنه بیرون رفتند شکل گرفتن جمهوری اسلامی مورد حمله وهدف شما شاهد بودید که تمام این ارگانهای اسلامی مورد حمله واقع شد مجلس مورد حمله واقع شد و دیدند بسیاری از آنها با اکثر آنها از علما هستند مورد حمله واقع شد مجلس شورا وقتی که دیدند اکثریت آنها اشخاص متعهد و بسیاری از آنها از علما هستند مورد حمله واقع شد قوه قضائیه وقتیکه دیدند بدست اشخاص دانشمند متعهد قضات وکلا واقف شد مورد حمله واقع شدند این یک جریانی بود و هست الان بسیاری از دوستان و علاقمندان به اسلام و از ایران تهنیت عرض میکنم که این چنین فرزندانی را تحویل جامعه داد و دبیرستانها و کلیسا و کنیسه و تمامی فرستاد و بازهم ایستاده است و خم برابرو نیاورده است.

ما هر روز در جبهه‌ها فرزندان بسیار عزیزی که برای حفظ این کشور و حفظ این جمهوری اسلامی کوشش میکنند و به دفاع از کشور اسلامی قائم هستند و شب و روز خودشان را می‌شناسند و ارتش دلاور ایران و سپاه پاسداران عزیز و بسیج عمومی و مشایر کشورمان واهالی عزیز ان سامان تمام جبهه هستند و ایستاده‌اند و اینها راجع به این مسائلی که در پشت جبهه واقع میشود و در خود جبهه واقع میشود اهمیتی بیش نمی‌دهند که دست از کارشان بردارند همه منجمجر نمی‌شوند، و فنی‌تر می‌شوند و همه مستعد این هستند که این کاروان را به آخر به رسانند و این درخت تبرعیش اسلام را به ثمره خودش برسانند البته یک ملتی که می‌خواهد در مقابل همه قدرتها بایستد

نمی‌خواهد سازش کند با بلوک شرق و بلوک غرب و نمی‌خواهد سازش کند با بلوک شرق و لاشرقیه و غربیه میخواهد بماقی بماند. می‌خواهد صراط مستقیم استقامت و استقامت را پیش بگیرد باید مهیا بشود از برای اینکه همه پیش آمدهائی که پیش آمده است و خواهد پیش آمد ما نباید گمان بکنیم که پیش آمدها تمام شده است این امر قدرتها را از مسافرین خودمان و تسلطهائی را از کشور خودمان کوتاه کردیم و انها سازش نمی‌نشینند و ما باید توجه داشته باشیم و با کمال قدرت

که ما ادعا داریم که دنباله رو اولیاء والنبیاء هستیم ما هم باید اینطور باشیم یا لفظ که نمی‌شود باید با لوت پیش برویم و با لوت با دشمن مقابله کنیم دشمن همین است دشمن ضعیف شد کارهائی است که دیگر اشخاصی که نمی‌توانند در صحنه واقع بکنند انجام می‌دهند ضعیف شد ملت ایران قوی باشد و قوی هست مصمم باشد و مصمم هست و به پیش برود و به پیش میرود و این اسلام را به همه عالم عرضه میکند و انتشار برای ملت ایران این ندای الهی و این ندای پیغمبر اکرم به همه‌جا خواهد رفت (انشاءالله) و ما مصمم هستیم و ما همه فدای اسلام باید بشویم (تکبیر حضار) ما که هستیم تکلیفمان چی است در این وقتی که ما واقع شدیم و همه قدرتهای خارجی مخالف ما هستند در داخل هم می‌بینند که انگلیها هستند و خریده‌اند در سوراخها لکن خرابکاری میکنند ما الان وظیفه‌مان چی است ما وظایف زیادی داریم و به این اصافت نکنیم وقتی که ما اتاتاریم کار نمی‌کنیم ما اصلا کسر میبر لازم است که او را حفظ کنیم رسول الله ما اصلا کسر میبر لازم است که او را حفظ کنیم تعالی رسیدیم چرا نگران باشیم مگر مردن هم نگرانی دارد مگر شهادت هم نگرانی دارد ما دوستانمان که شهید شدند در جوار رحمت حق هستند چرا برای اینها دل تنگ باشیم دل تنگ باشیم که از یکطرف بندی عارج شدند و به یکفضای وسیع و در تحت رحمت حق تعالی واقع شدند البته ما ناراحت هستیم از این که ما اینطور شان استفاده میکردیم برای اسلام و اینها بازوهائی بودند برای اسلام لکن ملت ما ۳۵ میلیون است که این تفاقها اینها یک چند صدطرار نفری فرض کنید فرض کنید بشوند ۳۵ میلیون مصمند ۳۵ میلیون جمعیتی هستند که مادر ما بچه ها شون را شهید میکنند و می‌آیند اینجا به من میگویند که دعا کنید بعضی بچه‌های دیگر هم دارند پیر مردمیاد میگوید.....

بچه‌ام شهید شده است و گریه میکند میگوید یک همچه ملتی که بروم جبهه یک همچه ملتی که نگرانی دیگر ندارد تکبیر حضار ما تابع وپیروان مردانی هستیم که به حسب روایت به حسب تاریخ هرچه روز عاشورا سیدالشهدا سلام الله علیه به شهادت نزدیکتر میشد افزوخته ترمیشد جوانان او مسابقه می‌کردند. برای این که شهید بشوند همه هم می‌دانستند که بعد از چند ساعت دیگر شهیدند- مسابقه میکردند اینها برای اینکه‌آنهارامی‌فهمیدند کسانیکه

فعالیت هستند با لون هوای گرم و با لون ناگواریها- اینها کمک کنند همه پشتیبان باشند و اظهار کنند پشتیبانی خودشان را به اینها.

روح بدهند و اینها و در قضیه ریاست جمهور هم همه مکلفند که شرکت کنند من تکلیف خودم را دارم اما میگنم.

همه مکلفند از من طلبه که اینجا نشستم تا شما علمای اعلام و تا همه روستا و تا همه جا مکلف هستند که دراین امر حیاتی دخالت کنند. بی‌تفاوت نباشند، میخواهند شما را بی‌تفاوت کنند. دستهائی هستند که اینکه نگذارند شما اصلا وارد بشوید در صحنه- نگذارند که ملت ما وارد بشود در صحنه- باید وارد بشود چاره ندارید مسائل است- حفظ اسلام است- و باید چشمتان را باز بکنند که در دام نیفتند آمریکا دامش را الان بازکرده در تمام ایران- در دام نیفتند.

گول این تبلیغات که این گروهها میکنند- تبلیغ میکنند- گول اینها را نخورند- ببینند که اشخاص صحیح و سالم و متعهد دانا میخواهند بشوند این کشور را کمک بکنند و کار دخالت در امور بکنند اگر دیدند من کج می روم به من بگویند کج نرو اگر دیدند یک کسی دولت کج می‌خواهد برود بهش بگویند کج نرو اگر شما را از خصوصا اهل علم را اگر شما را از صحنه خارج کنند اسلام را کنار زدند طب بی طبیب نمی‌تواند عمل بکند طبیب می‌خواهد متخصص می‌خواهد اسلام به استثنای روحانیت مثل طب به استثنای طبیب است انچه اسلام را تا اینجا رسانده همین طبقه بوده است و شما الان موظفید مکلفید که اسلام را با قدرت به نسلهای آتیه تحویل دهید(انشاء الله) و من اطمینان دارم که تا این ملت توجه به خدا دارد هیچ قدرتی نمی‌تواند به این آسیب برساند افراد ممکن است بکنند یک روز هم ما بکنند اشکالی ندارد اما ملت سر جای خودش است اینهااشتباه می‌کنند یک اشتباه غلطی خیال می کنند که اینرا بکنند چند نفر وکیل بکنند چند نفر وکیل را کشتند امروز مجلس بودش وکلای دیگر هم می‌آیند جایش می نشینند امروز ملت صفهای فشرده و فعال وارد باشید در صحنه و به خودتان

هیچ یاسی راه ندهید خدا با شماست دیگران اگر مسلسل دارند و چه دارند قانتوم دارند شما خدا را دارید شما همه اینها را از بین بردید برای انکه با خدا بودید- بیشتهایتان به خداست ملت شمی داشت انوقت چیزی نداشت که دستش - می‌نشستند یک چیز این قدری درست می‌کردند مگر این مقابل آن چیزی که آنها داشتند چیزی بود لاکن خداوند القاء رعب کرد در دل آنها که بروند کمک کنند همه پشتیبان باشند و اظهار کنند پشتیبانی خودشان را به اینها.

روح بدهند و اینها و در قضیه ریاست جمهور هم همه مکلفند که شرکت کنند من تکلیف خودم را دارم اما میگنم.

همه مکلفند از من طلبه که اینجا نشستم تا شما علمای اعلام و تا همه روستا و تا همه جا مکلف هستند که دراین امر حیاتی دخالت کنند. بی‌تفاوت نباشند، میخواهند شما را بی‌تفاوت کنند. دستهائی هستند که اینکه نگذارند شما اصلا وارد بشوید در صحنه- نگذارند که ملت ما وارد بشود در صحنه- باید وارد بشود چاره ندارید مسائل است- حفظ اسلام است- و باید چشمتان را باز بکنند که در دام نیفتند آمریکا دامش را الان بازکرده در تمام ایران- در دام نیفتند.

گول این تبلیغات که این گروهها میکنند- تبلیغ میکنند- گول اینها را نخورند- ببینند که اشخاص صحیح و سالم و متعهد دانا میخواهند بشوند این کشور را کمک بکنند و کار دخالت در امور بکنند اگر دیدند من کج می روم به من بگویند کج نرو اگر دیدند یک کسی دولت کج می‌خواهد برود بهش بگویند کج نرو اگر شما را از خصوصا اهل علم را اگر شما را از صحنه خارج کنند اسلام را کنار زدند طب بی طبیب نمی‌تواند عمل بکند طبیب می‌خواهد متخصص می‌خواهد اسلام به استثنای روحانیت مثل طب به استثنای طبیب است انچه اسلام را تا اینجا رسانده همین طبقه بوده است و شما الان موظفید مکلفید که اسلام را با قدرت به نسلهای آتیه تحویل دهید(انشاء الله) و من اطمینان دارم که تا این ملت توجه به خدا دارد هیچ قدرتی نمی‌تواند به این آسیب برساند افراد ممکن است بکنند یک روز هم ما بکنند اشکالی ندارد اما ملت سر جای خودش است اینهااشتباه می‌کنند یک اشتباه غلطی خیال می کنند که اینرا بکنند چند نفر وکیل بکنند چند نفر وکیل را کشتند امروز مجلس بودش وکلای دیگر هم می‌آیند جایش می نشینند امروز ملت صفهای فشرده و فعال وارد باشید در صحنه و به خودتان

هیچ یاسی راه ندهید خدا با شماست دیگران اگر مسلسل دارند و چه دارند قانتوم دارند شما خدا را دارید شما همه اینها را از بین بردید برای انکه با خدا بودید- بیشتهایتان به خداست ملت شمی داشت انوقت چیزی نداشت که دستش - می‌نشستند یک چیز این قدری درست می‌کردند مگر این مقابل آن چیزی که آنها داشتند چیزی

اگر این سرباز یست که در جبهه جان خودش را در خطر می‌بیند و نماز شبش را میخواند و وصیت می‌نویسد آن‌طور وصیتها.

اگر اینها مسلمان هستند خوب من چه میگویم. «گریه حضار»

تکلیف ملت هم این است که با تمام این چیزهائیکه برای حفظ اسلام مشغول هستند ارتش و سپاه و همه این قوای مسلح که در جبهه‌ها مشغول مبلغ اسلام هستید امروز تبلیغ اسلام برای حفظ خود اسلام تبلیغ این است که همه چیزش تابع تکلیف بزرگ است که اسلام دارد یکنفری که وارد بشود ودرراس امور واقع بشود وخدای نخواسته فاسد از کار دربیاید یک کشور را به فساد میکشد اگر چشم‌تان باز نشده بود وتوطئه‌ها را کشف نکرده بودید خدا می‌داند که چند وقت دیگر به کجا می‌رسید حالا هم همین طور باشد حالا هم همینطور همانطوری که حالا هم می‌خواهند یک وکیل داشته باشم دلم می خواهد

یک وزیر داشته باشم خیر فضیه این نیست فضیه سپردن یک مملکتی است به مسلمان- متعهد این که شما ها مانطور شما هم که جند الله هستید برای مصالح عمومی اسلام مکلف هستید که عمل بکنید ومردم را دعوت کنید وادار کنید مردم را تکلیف شرعی را به آنها بگوئید مسئله مسئله این نیست که خوب من دلم می خواهد یک وکیل داشته باشم دلم می خواهد

یک وزیر داشته باشم خیر فضیه این نیست فضیه سپردن یک مملکتی است به مسلمان- متعهد این که شما ها مانطور شما هم که جند الله هستید برای مصالح عمومی اسلام مکلف هستید که عمل بکنید ومردم را دعوت کنید وادار کنید مردم را تکلیف شرعی را به آنها بگوئید مسئله مسئله این نیست که خوب من دلم می خواهد یک وکیل داشته باشم دلم می خواهد

اگر این سربازیست که در جبهه جان خودش را در خطر می‌بیند و نماز شبش را میخواند و وصیت می‌نویسد آن‌طور وصیتها.

اگر اینها مسلمان هستند خوب من چه میگویم. «گریه حضار»

تکلیف ملت هم این است که با تمام این چیزهائیکه برای حفظ اسلام مشغول هستند ارتش و سپاه و همه این قوای مسلح که در جبهه‌ها مشغول

التماس دعا دارید، وتکبیر حضار»

این تکلیف شما آقایان در وضع حاضر البته تکلیف بزرگ هم این است که در هرجا هستید وهرکاری دارید دیدن کنید که حتی اشتباه نکنید. آنها فکر این هستند که شما را از صحنه خارج کنند.

از صحنه خارج کردن به این است که اگر یک خطائی از شما دیدن بزرگش کنند وبزرگش کنند وبه رخ مردم بکشند و مردم را از شما جه منحرف کنند. این جریان در کار بود که مردم را از شما جه کند.

تاکسی به شما فحش بدهد، این آقای بهشتی مسلمان- متعهد این چه کرده بود که تو تاکسی می‌نشستی میبینی که دو نفر آدم به هم میرسند یک حرفشان لحش به اوست.تو اجتماعات یک دستهای مرگ برگی- طاقتی را توکشتی شما ببینید چه ظلمی به همچنین موجود فعالی که مثل یک ملت بود برای این ملت ما با چه حیله‌هائی میخواستند او را بیرون کنند.

خوب حالا رفته است کنار ولی اینها بدانند که بارفتن این مسائل - قدرتهای بزرگ ایران و او و همین جریان مسائلشان حل نمیشود، مردم بیشتر میفهمند که شما چکاره بودید و می‌خواستید چه بکنید، «تکبیر حضار»

این تکلیف آقایان است که راجع به مسائل اسلامی که پیش می‌آید چه وکیل میخواهید و چه عرض کنم که رئیس جمهور بخواهید تمیین کنید باشید.

عذری ندارید که بروید کنار بنشینید. البته اشخاصی پیدا میشوند که با گفته‌های خودشان- نوشته‌های خودشان میخواهند شما را نگذارند وارد بشوید. آنها میخواهند که اشخاصی تعیین بکنند که بعدها ما گرفتار بشویم. شماها باید وارد باشید در مسئله.

و با کمال جدیت اهمیت بدهید به این مسئله و مردم را وادار بکنید و تکلیف ملت هم این است که همینطوری که بحمدالله تا حالا در صحنه است و هر قضیه‌ای وارد میشود هستند در صحنه و من گاهی وقتی اینها را این اجتماعاتشان را- این تعهدشان را می‌بینم برای خودم حقارت قائل میشوم اگر شما پاسداریست که در کنار سنگر نماز شب میخوانند و جانش را در محل خطر قرار میدهد.

اگر این سربازیست که در جبهه جان خودش را در خطر می‌بیند و نماز شبش را میخواند و وصیت می‌نویسد آن‌طور وصیتها.

اگر اینها مسلمان هستند خوب من چه میگویم. «گریه حضار»

تکلیف ملت هم این است که با تمام این چیزهائیکه برای حفظ اسلام مشغول هستند ارتش و سپاه و همه این قوای مسلح که در جبهه‌ها مشغول

حضور زعیم عالیقدر امام خمینی

انالله وانااليه راجعون