اطلاعات

دوشنبه ۲۰ مردادماه ۱۳۵۴ ـ شماره ۱۴۷۸۱
تکشماره ۱۰ ریال
۲۴ صفحه

قابل توجه داوطلبان ورود به دانشگاهها

ذخیره‌ها به دانشگاهها راه می‌یابند

★ از این هفته افراد ذخیره دانشگاهها به نوبت در لیست قبولشدگان جای می گیرند.

در صفحه ٤

فرمانهای ملوکانه

درباره اصول سیزده و چهارده انقلاب

جناب امیرعباس هویدا نخست وزیر و دبیرکل حزب رستاخیز ملت ایران

گسترش صنایع مملکت، موضوع توزیع عادلانه تر درآمدها و مشارکت عموم مردم بویژه کارگران و کارمندان و کشاورزان و سایر افراد ملت ایران در واحدهای صنعتی و کشاورزی را در ثمرات نهضت عظیم اقتصادی و صنعتی کشور مورد توجه خاص ما قرار داد و بموجب فرمان مورخ چهارم اردیبهشت ماه یکهزار و سیصد و پنجاه و چهار ترتیب عرضه کردن سهام کارخانه‌ها را بمردم ابلاغ نمودیم.

از آنجائیکه این تصمیم مانع برقراری و رشد هرگونه فئودالیسم صنعتی است و با اصول انقلاب شاه و ملت منطبق است بموجب این فرمان امر گسترش مالکیت‌های صنعتی و تولیدی و عرضه کردن سهام کارخانه‌ها را بمردم بطریق فوق الذکر بعنوان اصل سیزدهم انقلاب خود اعلام و مقرر میداریم که دولت و حزب رستاخیز ملت ایران براساس ضوابطی که بتصویب رسیده نسبت به اجرای این اصل اقدام نمایند.

نوشهر ـ بتاریخ پانزدهم مردادماه یکهزار و سیصد و پنجاه و چهار شمسی

جناب امیرعباس هویدا نخست وزیر و دبیرکل حزب رستاخیز ملت ایران

چون کلیه اصول انقلاب ما براساس تأمین سعادت و بهزیستی عموم مردم ایران استوار است بموجب این دستخط امر تعیین و تثبیت مداوم قیمتها و توزیع صحیح کالاها را براساس سود عادلانه و مبارزه بی امان با استثمار مصرف کنندگان و پایان دادن به عادت ناپسند گرانفروشی را بعنوان اصل چهاردهم انقلاب شاه و ملت اعلام و مقرر میداریم که دولت و حزب رستاخیز ملت ایران با استفاده از تمام امکانات و وسائل خود در اجرای این اصل بکوشند و آنرا یک سیاست دائمی و پایدار مملکت بدانند.

نوشهر، بتاریخ پانزدهم مردادماه یکهزار و سیصد و پنجاه و چهار شمسی.

مصاحبه با تروریستهای مارکسیست اسلامی

اعترافات تکان دهنده قاتلان مستشاران امریکائی و مترجم کنسولگری امریکا

سیمین صالحی که در اثر انفجار در مخفیگاه تروریستها در خیابان شیخ هادی یک چشم خود را از دست داد.

● جزئیات سوزاندن جسد مجید شریف واقفی در مسگرآباد

● خانواده‌های استوار شهید موسوی، حسن حسنان و سیمین صالحی و مجید شریف واقفی در این مصاحبه حضور داشتند

در صفحات ٤ و ٥

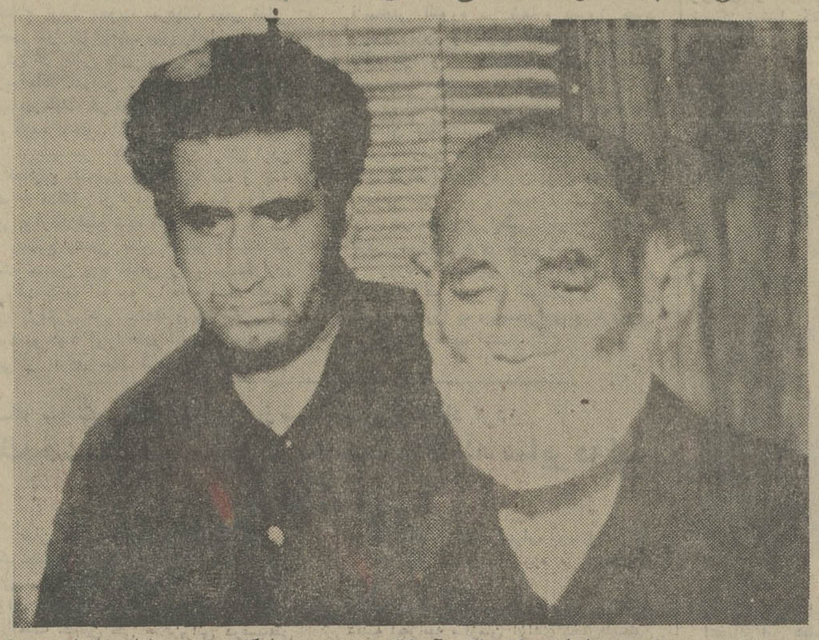

پدر حسن حسنان مترجم ایرانی کنسولگری آمریکا که بدست تروریستها کشته شد. داماد خانواده حسنان در کنار او دیده میشود.

بطحائی

سیدمحسن خاموشی

مرتضی لباف

۳۰ نفر رؤسای شبکه کنترل نرخها برکنار شدند

در صفحه ٤

خانواده محترم لاجوردی
مصیبت وارده را تسلیت گفته بقای عمر بازماندگان آن خاندان ارجمند را از ایزد متعال خواستاریم.
شرکت پلی‌اکریل ایران

آگهی پذیرش دانشجو
رشته مهندسی راه و ساختمان دانشگاه بلوچستان
شرح در صفحه ۱۸

خاندان محترم لاجوردی
مصیبت وارده را تسلیت عرض نموده بقای عمر بازماندگان را ازخداوند متعال مسئلت داریم.
شرکت سهامی خاص الباشیمنی

خاندان محترم لاجوردی
مصیبت وارده را از صمیم قلب تسلیت عرض نموده، بقاء وعمر طولانی برای بازماندگان آن خانواده محترم از خداوند متعال آرزومندیم
مجتمع شیروگوشت پرکت حیدر کاشانی

باتاثر فراوان مصیبت وارده را بخاندان لاجوردی تسلیت عرض نموده و بقای عمر و سلامت بازماندگان را از خداوند مسئلت داریم.
خاندان کاشانچی

برادران عزیز جناب آقای دکتر علیرضا میثمی و میثم میثمی
بایکدنیا تاثراز طرف خود و فامیل ذوالنصر درگذشت شادروان مادر گرامیتان را تسلیت میگویم.
محمد رکن‌الدین ذوالنصر

جناب آقای دکتر مسعود روحانی
همکاران شما در زایشگاه فرح فوت پدر بزرگوار و مصیبت وارده را به جنابعالی و خانواده محترم صمیمانه تسلیت عرض میکنند.
بنگاه حمایت مادران و نوزادان

خاندان محترم لاجوردی
باکمال تاسف و تاثر مصیبت وارده را تسلیت عرض نموده امید است ماراهم در غم خود شریک و سهیم بدانید.
نمایندگان بهار و شاهپسند قم
رشیدزاده ـ اقبالیان

صابر رهبر عزیز
موفقیت خیره‌کننده «رانده شده» از آن توست تشکرات صمیمانه‌ام را بپذیر
پرویز حجازی

بمناسبت چهلمین روز درگذشت فقیده سعیده همسر و مادر بسیار عزیزمان خلدآشیان بانو گیتی مجید (معالی‌پور) مجلس یادبودی ازساعت ٤ و نیم الی ٦ و نیم بعداز ظهر روز سه‌شنبه ۲۱ر۵ر۵٤ در سالن شماره یک بهشت زهرا منعقد است.
غلامرضا مجید. میمنت مجید. میترا مجید.

جناب آقای حاج سید محمود لاجوردی
جناب آقای قاسم لاجوردی، جناب آقای احمد لاجوردی، جناب آقای حبیب لاجوردی
مصیبت جانگداز و تاسف‌انگیز مرگ بانوی محترمه طاهره لاجوردی را تسلیت عرض نموده خودمان را در این غم شریک میدانیم.
فرهاد قاسمیه، فریدون قاسمیه

اطلاعیه بانک ساختمان پرداخت سود سهام سال ۱۳۵۳
در صفحه ۲۳

جمعیت شیرو خورشید سرخ قزوین
آموزشگاه شبانه روزی بهیاری رودابه (آگهی قبول داوطلب)
در صفحه ۱٤

آگهی اتحادیه صنف اتوسرویس و تعمیرگاه ها
بدینوسیله باطلاع عموم آقایان مدیران مسئول اتو سرویس و تعمیرگاههای اتومبیل میرساند. در پیروی از اقدامات دولت بمنظور مبارزه با گرانفروشی مقتضی است باتوجه بمصوبه شماره ٤۲۰۸ رح مورخ ۱۹ر۵ر۵٤ مرکز بررسی قیمت‌های وزارت بازرگانی دقیقا اجرت خدمات تعمیرات اتومبیل های ۲ـ٤ـ٦ـ۸ سیلندر را به مورد اجرا گذارند. ضمنا لیست قیمت‌ها توسط اتحادیه ارسال خواهشمند است دستور فرمایند صورت خدمات را در دفتر تعمیرگاه نصب فرمایند.
رئیس اتحادیه صنف ـ محمدعلی مینوئی

دانشگاه فرح
از پذیرفته شدگانی که اسامی آنان قبلا آگهی شده تاآخر روز پنجشنبه ۲۳ مرداد (ثبت‌نام) بعمل می‌آورد

بمنظور همکاری درامر تعدیل قیمتها و پیروی از منویات دولت شرکت تجارتی کوفرد (ناسیونال) دربهای کلیه محصولات خانگی ناسیونال ۱۰٪ تخفیف منظور کرده و بدین وسیله همگامی خود را باسیاست اقتصادی دولت و وزارت اقتصاد و بازرگانی اعلام میدارد.
شرکت تجارتی کوفرد (ناسیونال)

اسامی پذیرفته‌شدگان مرحله اول امتحانات استخدامی لیسانسیه و دیپلم
شرح در صفحه ۱٤ و ۱۵

اسامی پذیرفته‌شدگان و ذخیره‌های مدرسه عالی امور قضائی و اداری (قم)
در صفحه ۲۱

آگهی شرکت سهامی آتی ساز
(سازنده شهر دریاکنار)
از متقاضیان محترمیکه برای خرید ویلاهای سری جدید شهر دریاکنار ثبت‌نام فرموده‌اند تقاضا میشود از روز شنبه ۲۵ مردادماه جاری همه‌روزه در ساعات اداری (باستثنای ایام تعطیل) برای ملاحظه نقشه و انتخاب ویلای خود بدفتر فروش شرکت واقع در جاده قدیم شمیران روبروی بی‌سیم خیابان امیر ابراهیمی شماره ۳ مراجعه فرمایند.

جناب آقای قاسم لاجوردی
با نهایت تاسف و تالم درگذشت مادر بزرگوارتانرا به‌جنابعالی و خاندان محترم لاجوردی تسلیت میگوئیم.
مهندس عنایت بهبهانی و بانو

جناب آقای قاسم لاجوردی
بانهایت تاسف مصیبت وارده را تسلیت میگوئیم.
هیات مدیره صادر کنندگان فرش ایران

از دوستان و بستگان گرامی که در سوگ عزیز از دست‌رفته عبدالرضا فیروزفر بذل‌توجه فرموده‌اند حضورا، تلگرافا، تلفنا و یا وسیله روزنامه اظهار همدردی نموده‌اند صمیمانه سپاسگزاریم چنانچه در اثر تالمات روحی در عرض تشکر حضوری قصوری رخ دهد به‌لطف خود خواهند بخشید سلامت همه را از خداوند مسئلت مینمائیم.
خانواده‌های فیروزفر ـ خامنه

خانواده های محترم لاجوردی
با نهایت تاسف و تاثر مصیبت وارده را تسلیت گفته بقاء عمر و سلامتی بازماندگان را از درگاه خداوند متعال مسئلت داریم.
شرکت سهامی کارتن ایران

جناب آقای حاج سید محمود لاجوردی، جناب آقای احمد لاجوردی، جناب آقای قاسم لاجوردی، جناب آقای حبیب لاجوردی.
مدیران و کارکنان شرکت سهامی خاص نیتینگ ایران و شرکت سهامی خاص مهنیت از درگذشت بانو طاهره لاجوردی عمیقا متاثر و مراتب تسلیت خود را تقدیم و بقاء عمر آنجنابان و خانواده‌های محترمتان را از خداوند متعال مسئلت مینماید.
داریوش انصاری مدیر عامل

حضرت آیت‌اله العظمی آقای حاج سید ابراهیم میلانی دام ظله ـ تهران بقیه درصفحه ۲۳

جمعیت شیرو خورشید سرخ ایران
ثبت نام داوطلبان شرکت در مجتمع آموزش پزشکی شیرو خورشید سرخ گیلان
شرح در صفحه ۱۸

یوگا زیرنظر
مربی سابقه‌دار خصوصی جلسه‌ای ۵۰ تومان (دو ساعت) تلفن ٦۵۵۳۵۵ و ۸٤۹۹۲۹

از فردا شب
باکارا
با برنامه های جدید
تلفن های رزرو ٦۲۵۱۷۷ـ ٦۲۸۳۰۸

سفینه آمریکا برای کشف حیات امروز عازم مریخ میشود

نیویورک ـ رویتر ـ تلاش طولانی انسانی برای یافتن جواب این سئوال‌که آیا در کره مریخ چیزی بنام حیات بصورتی که در کره زمین یافت میشود ، ولو به صورت های ابتدایی آن وجود دارد یا خیر امروز در آمریکا با قدمی بزرگ پیشرفت خواهد کرد . دانشمندان آمریکایی قرار است روز دوشنبه (امروز) یک آزمایشگاه بدون سرنشین فضایی را بطرف کره مریخ پرتاب کنند . قسمتی از این سفینه به آرامی در سطح سیاره سرخ و اسرار آمیز فرود خواهد آمد .

طرح پژوهش درباره مریخ که پروژه وایکینگ نام گرفته است قبل از هر چیز برای کشف جواب این‌پرسش مورد استفاده قرار خواهد گرفت که آیا در سیاره مریخ زندگی وجود دارد و یالااقل در گذشته اثری از حیات در سیاره مذکور وجود داشته است یا خیر . مریخ سیاره سرد و خشکی است که جوآن بسیار رقیق است بزحمت ممکن است حتی حداقل حفاظتی را که بشر یا سایر موجودات زنده در برابر تابش اشعه مرگبار مافوق‌بنفش خورشید نیاز دارند تامین کند . با اینکه بسیاری از دانشمندان اکنون عملا یقین دارند که در محیط‌نامناسب مریخ محال است که شکل های پیشرفته‌ای از حیات در وجود داشته باشد اما عده‌ای عقیده دارند که ممکن است برروی سطح مریخ ویا در زیر سطح برهوت آن شکل‌هایی ابتدائی‌ازحیات وجود داشته باشد . سفینه‌ای که‌آمریکائیان امروز از بایگاه کیپ کندی بطرف مریخ پرتاب خواهند کرد پس از طی کردن ۷۰۰ میلیون کیلومتر راه در تابستان آینده ، تقریبا پس از یکسال به نزدیکترین سیاره همسایه زمین‌خواهد رسید . قسمتی از سفینه که‌بصورت یک کپسول است و باید به آرامی در سطح مریخ فرود آید بوسیله ادوات پیچیده علمی ودوربین های فیلمبرداری تلویزیونی و غیره پژوهشهای گرانبهائی در باره امکان وجود حیات در مریخ انجام خواهد داد.

پایان شورش درزندان ایتالیا

سان‌جیمگنانو ، ایتالیا ، رویتر ، تیراندازی شدید پلیس، به‌شورش ۲۴ ساعته زندان سان جیمگنانو ، خاتمه داد، درحالیکه از دو زندانی شورشی‌که هفت گروگان را دراختیار داشتند، یکی‌شان کشته و زندانی دیگر خلع سلاح شد وتمام گروگان‌ها سلامت ماندند .

این دو زندانی تهدید کرده بودند که‌اگردرخواست های‌شان درمورد تحویل دو جلیقه ضد گلوله و یک اتومبیل برآورده نشود گروگان‌ها را خواهند کشت .

سیاهپوستان و سفید پوستان امریکائی به زدو خورد پرداختند

نیویورک ـ خبرگزاری فرانسه ـ دیروز بین ۵۰۰ نفر از سیاه‌پوستان ودر حدود یک‌هزار سفید پوست در بوستون زد وخوردهایی روی‌داد که به مداخله پلیس منجر شد و عده‌ای بازداشت شدند. برخورد هنگامی درگرفت‌که سفید پوستان درصدد برآمدند به سیاهان اجازه استفاده کردن از پلاژهایی را که قبلا صدها سفیدپوست به‌آنجاها رفته بودند ندهند. کشمکش های خشونت‌آمیز میان سیاهان و سفیدها بیش از یک ساعت ادامه یافت وطرفین باپرتاب سنگ و بطری بطرف یکدیگر به‌جنگ وجدال پرداختند. وقتی‌که زدوخوردها به‌اوج شدت رسید در حدود ۶۰۰ نفر از ماموران پلیس درحالیکه تعدادی خودروهای دوکاره قابل‌حرکت درآب و خشکی همراه داشتند ازراه رسیدند وضمن متفرق کردن زد وخورد کنندگان ۸نفر از آنهارابازداشت کردند .

خطر حمله تروریستها به مراکز اتمی انگلیس

لندن ـ خبرگزاری فرانسه ـ خطر ربودن سلاح های اتمی از مراکز اتمی انگلیس رهبران این کشور را بشدت دچار تشویش کرده است .

«ارتور پالمر» رئیس کمیسیون علوم و تکنیک‌مجلس عوام انگلیس ضمن نطقی در جلسه این کمیسیون گفت : یک دسته تروریست مسلح می‌تواند به آسانی کنترل‌مرکز اتمی انگلیس‌را بدست بگیرد. حتی‌اگر تروریستها به‌طرز کار مرکز اتمی آشنائی نداشته باشند میتوانند مثل رابیندگان هواپیما باتهدید اسلحه کارکنان پایگاه اتمی‌را وادار کنند که از دستورهای آنها اطاعت کنند .

نماینده کارگر انگلیس تاکید کرد که در نظر دارد این‌مساله‌را دراجلاسیه‌آینده مجلس عوام مطرح کند .

تبعیض نژادی درمورد سگها

کیپ‌تون (آفریقای جنوبی) ـ خبرگزاری فرانسه‌ـ مقررات تبعیض نژادی‌درآفریقای جنوبی درمورد‌حیوانات نیز بکار بسته میشود .

روز گذشته یک خانواده غیر سفیدپوست آفریقایی که اجازه خواسته بودند تابرای یادبود سگی از نژاد لابرادور که اخیرا جان سپرده است لوحه‌ای برگوروی در قبرستان حیوانات اهلی در «کیپ‌تون» نصب کنند با مخالفت مقامات مسئول آفریقای جنوبی روبرو شدند . به‌این خانواده توضیح داده شدکه نصب لوحه یا سنگ قبر برگور جانوران ازحقوق اختصاصی سفید پوستان است. جلوگیری از صدور اجازه نصب لوحه یادبود برگور سگ لابرادور بوسیله مقامات وزارت رفاه اجتماعی آفریقای جنوبی صورت گرفته است .

تعطیل نشریه ابزرور

لندن ـ آسوشیتدپرس هفته‌نامه آبزرور چاپ لندن که یکی‌از قدیمی‌ترین‌نشریات روز های یکشنبه انگلستان بشمار میرفت و از مدتی‌پیش دچار مشکلات بزرگ مالی شده است اعلام کردکه از این هفته انتشارخود را متوقف خواهد کردچون‌عده‌ای از کارکنانش قبول نکرده‌اند که کنار گذاشته‌شوند .

آبزرور که انتشار خود را ۱۸۴ سال پیش آغاز کرده بود بوسیله‌خانواده‌معروف آستورو بعنوان یکموقوفه غیرانتفاعی منتشر میشد . آبزرور چندین هفته پیش اعلام کرده بود که درسال جاری تقریبا ۷۵۰ هزارلیره استرلینگ ضرر داده است‌و اگر قرار باشد که‌بتواند انتشار خود را ادامه دهدناگزیر است حداقل ۳۰نفر از افرادی را که‌دراستخدام‌آنان قرار دارند اخراج‌کند.

سادات:ادامه‌سیاست‌فعلی‌امریکا تلاش‌صلح‌راباشکست‌روبرومیکند

قاهره ـ خبرگزاری‌فرانسه ـ **پرزیدنت انورسادات خطاب‌به گروهی از نمایندگان کشور امریکا که از مصر دیدن‌میکنند گفت اگر ایالات متحده به کمک های خود برای تامین برتری نظامی اسرائیل در خاورمیانه ادامه دهد تلاش واشنگتن‌برای برقراری صلح در این منطقه با شکست روبرو خواهد شد.**

رئیس جمهوری‌مصردر پاسخ نمایندگان کنگره چندین‌بارتمایل کشورش را به برقراری صلح تاکید کرد و ضمن اشاره به گشایش کانال سوئز و بازگشت نمایندگان به شهرهای ساحلی این راه آبی گفت : من از صلح نمی‌ترسم حاضرم‌گامهای جدیدی در این راه بردارم .

رئیس‌جمهوری‌مصرسپس‌یادآور شد که او نخستین رئیس‌کشور عربی است که مسئله صلح با اسرائیل را مطرح کرده است. اسرائیل بر عکس بعلت ضعف بنیه سیاسی‌اش از صلح می ترسد در این شرایط آنچه را که مصر میتواند در چهارچوب مذاکرات صلح انجام‌دهد پایان دادن به حالت جنگ درمنطقه است وقتی‌که‌حالت عدم‌مخاصمه در منطقه برقرار شد ، موقتا با اسرائیل درحال صلح‌خواهد بود تا بعدا اقدامات دیگری برای استوار ساختن اساس آن انجام شود .

سادات ضمن بحث ازروابط مصر و شوروی گفت سوء تفاهمی که از هنگام اخراج مستشاران نظامی شوروی در سال ۱۹۷۲ بین قاهره ومسکو بوجود آمده هنوز بطور کامل برطرف نشده است‌و ماچهارده ماه در انتظار دریافت سلاح های جنگی از شوروی نشستیم ولی این انتظار بیهوده بود و ازآن پس‌تصمیم گرفتیم‌نیازمندی های خود را از کشورهای دیگر تامین کنیم با این حال هنوز۹۵ درصد سلاحهای‌مصر ساخت شوروی است .

سادات از بهبود روابط مصر و امریکا اظهار خرسندی کرد و گفت‌پس از سالیان‌دراز اکنون میتوان گفت که‌مناسبات دو کشور دوستانه است .

از سوی دیگر هرمان‌ایلتس سفیر امریکا در قاهره که به واشنگتن رفته بود دیشب به محل ماموریت خود بازگشت‌و قرار است امروز پاسخ اسرائیل را تا آخرین پیشنهاد های‌مصر به‌پرزیدنت‌انورسادات تسلیم کند دراورشلیم دیشب‌در پایان جلسه کابینه اعلام شدکه اسرائیل تصمیم گرفته است مذاکرات درباره امضای یک قرارداد جدید جداسازی نیرو ها را با مصر دنبال کند .

درجلسه‌هیئت دولت‌اسرائیل که پنج ساعت طول‌کشیداسحق رابین آخرین پیشنهاد های مصر و پاسخ اسرائیل‌را برای وزیران کابینه تشریح کرد.

محافل سیاسی اظهار داشتند پرزیدنت سادات‌درباره استقرار دو گروهان سرباز مصری در گردنه های میتلا وجدی که‌ازطرف‌اسرائیل تخلیه خواهد شد یافشاری میکند در حالیکه اسرائیل مایل است‌این منطقه غیر نظامی اعلام شود.

در نیویورک مجله نیوزویک در شماره اخیر خود نوشت‌که دورنمای همکاری مسالمت‌آمیز مصربا اسرائیل اکنون از هر وقت دیگر روشن تر است.

مجله نیوزویک برای تائید این مطلب به گفتگوهائی که خبرنگار این مجله با سه تن از شخصیت های مصری‌انجام داده اشاره کرده است بعقیده مصریها اسرائیل‌باید ازتمایلات برتری طلبی دست برداشته و برای رسیدن به صلح به‌ریسک حساب شده‌ای دست‌بزند.

ملك حسین دعوت قذافی‌را برای سفر به لیبی رد کرد

عمان ـ خبرگزاری فرانسه ـ منابع رسمی عمان اعلام کردند که ملک حسین پادشاه اردن دعوت سرهنگ معمر قذافی رئیس شورای انقلاب لیبی را برای شرکت کردن در جشن های ششمین سالگرد الغای رژیم ملک ادریس در لیبی که روز اول سپتامبر آینده در تریپولی برپا خواهد شد رد کرده است .

از سپتامبر ۱۹۷۰ که بین ارتش اردن و فدائیان فلسطین جنگ درگرفت و به اخراج فدائیان از اردن منجر شد روابط لیبی و اردن قطع شده است .

منابع رسمی عمان اظهار داشتند که ملک حسین پیام قذافی را باسپاسگزاری دریافت کرده اما جواب داده است که به علت گرفتاری هاو مشغله‌ای که قبلا برای خود بوجود آورده‌قادر نیست دعوت‌رهبر لیبی را برای سفر کردن به این کشور اجابت کند .

بیروت ـ خبرگزاری فرانسه ـ روزنامه فلسطینی الثوره در شماره دیروز خود باردیگر لزوم واژگون کردن رژیم اردن‌را تاکید کرد و نوشت این رژیم دشمن قسم خورده فلسطین و ملت عرب است .

روزنامه ارگان سازمان آزادی بخش فلسطین ضمن‌تفسیر امتناع اردن‌ازبازگشت دادن سازمان مقاومت فلسطین به‌آن‌کشور تاکید کرده است‌که‌رهبران اردن جاسوسان مزدور امپریالیسم و صهیونیسم هستند و اردن در چنین شرایطی نمیتواند به آزاد کردن سرزمین های عربی کمک کند .

روزنامه فلسطینی الثوره بطور ضمنی وبدون آنکه نام انورالسادات را بمیان بیاورد مصررا به جیره‌خواری و مزدوری امریکا متهم کرده است .

یک سخنگوی فلسطینی از سیاست اردن انتقاد کرد

ملك حسین: نظر من‌درباره‌فلسطین مانند سایر دولت های عربی است

عمان ـ خبرگزاری فرانسه ـ رویتر ـ ملک حسین پادشاه اردن اعلام کردکه نظر وی درباره مسئله فلسطین بانظرات سایر دولت های برادر عرب فرقی ندارد .

ملک حسین طی سخنرانی درضیافتی که به‌افتخار «وئیس اچه‌ورپاء» رئیس جمهوری مکزیک در کاخ پادشاهی اردن برپا کرده بود گفت : اگر قرار باشد که صلح و عدالت برخاور میانه و سراسر جهان حکمفرما باشد لازم است کمحقوق ملت فلسطن بطور کامل اعاده گردد .

اسرائیل تمام دستورات و توصیه های سازمان ملل را برای حل مسائل فلسطین وخاورمیانه نادیده گرفته واصول بشری و عدالت رازیرپا گذاشته است .

ملک حسین ضرورت خروج اسرائیلی ها از تمام اراضی اشغال شده اعراب را تاکید کرد و اظهار داشت که به سازمان ملل متحد اعتماد کامل دارد .

رئیس جمهوری مکزیک نیز در یک سخنرانی جوابیه‌اش خواستار تخلیه اراضی اشغال شده اعراب بوسیله‌اسرائیل گردید واز حقانیت مبارزه مردم فلسطین دفاع کرد .

دربیروت عبدالمحسن ابومیزارسخنگوی کمیته اجرائیه سازمان آزادی بخش‌فلسطین در مصاحبه‌ای با نشریه انگلیسی زبان «ماندی‌مورنینگ» چاپ بیروت از سخنان اخیر ملک حسین پادشاه اردن در باره مسائل‌فلسطین بشدت انتقاد کرد .

ابومیزار گفت که سخنان ملک حسین درباره حضور فلسطینی‌ها در خاک اردن با قطعنامه های تصویب شده درکنفرانس سران کشور های عرب در رباط بکلی مغایرت دارد پادشاه اردن با این سخنان در حقیقت درصدد برآمده است که اجازه ندهد تا سازمان آزادی بخش فلسطین به مسئولیت های ملی خود عمل کند و استراتژی نظامی واحدی برای اجرای تصمیمات کنفرانس رباط که سازمان آزادی بخش فلسطین را تنها نماینده قانونی‌تمام مردم فلسطین شناخته است بوجودآورد.

رابین: اسرائیل یك کشور اتمی نیست

اورشلیم ـ خبرگزاری‌فرانسه ـ اسحق رابین در یک مصاحبه مطبوعاتی با خبرنگاران مکزیک اظهار داشت : اسرائیل یک‌کشور اتمی نیست ونخستین‌کشور استفاده کننده از سلاح‌های اتمی در جنگ اعراب و اسرائیل نخواهد بود .

رابین در باره امکان‌امضای یک قراردادجدید جداسازی بین مصر و اسرائیل گفت هنوز در باره برخی مسائل اساسی بین طرفین اختلاف نظر وجود دارد.مامیکوشیم این اختلافات را برطرف‌کنیم ولی نمیتوانم به یقین بگویم که مشکلات موجود چه‌وقت حل خواهد شد و هنری ـ کیسینجر چه وقت ماموریت خود را در منطقه از سر خواهد گرفت .

رابین درپاسخ سئوال‌دیگری گفت قطعنامه های شماره ۲۴۴ و ۲۳۸ شورای‌امنیت عملا قابل اجرا نیست ولی زمینه مساعدی برای‌مذاکرات اعراب و اسرائیل بوجود آورده است و اسرائیل هر لحظه‌آماده است‌باهمسایگان عرب خود وارد مذاکره شود .

زدوخورد کمونیستهاوضد کمونیستهادرپرتغال آغازشد

لیسبون ـ خبرگزاری فرانسه ـ آسوشیتدپرس ـ در حالیکه اختلافات بین افسران میانه‌رو و تندروهای نهضت نیروهای مسلح پیوسته عمیق‌تر میشود اوضاع در مناطق شمالی پرتغال روبه‌وخامت گذاشته است .

دیشب در منطقه «پراگا» زدو خوردی خونین بین کمونیست ها و تظاهرکنندگان ضد کمونیست روی داد و بیست نفراز تظاهر کنندگان بشدت زخمی گردیدند .

حدود ساعت ۹ ونیم بعداز ظهر دیروز کمونیست ها بسوی تظاهر کنندگان کاتولیک که مرکز حزب کمونیست رادر «پراگا» سنگباران میکردند آتش گشودند یک دختر جوان و چند خبرنگار خارجی وعده‌ای از تظاهر کنندگان زخمی گردیدند بلافاصله پس‌از این حادثه دوکامیون سرباز برای تقویت گاردملی براگا از «پورتو»وارد شهر شده و مرکز حزب کمونیست توسط سربازان‌مسلسل بدست‌محاصره شد .

ازسوی دیگر فرمانده نیروهای مسلح پرتغال اعلام داشت فرمانی که درباره امضا کنندگان «سند ملوانتونس» صادر شده شامل افسرانی که نقش سیاسی ندارند نخواهد شد .

در اعلامیه قبلی گفته شده بود ۹ افسری که این سند را امضاء کرده و از عضویت شورای انقلاب برکنار شده‌اند بایدرنگ باید خود رابه ستاد های مربوطه معرفی کنند .در اعلامیه بعدی تصریح شده آن عده‌از افسران امضا کننده «سندملو» که در پست های نظامی انجام وظیفه میکنند در مقام های‌خود باقی‌خواهند ماند .باین ترتیب‌ژنرال «پزارات» وژنرال فرانشیسکو شاریاس» فرماندهان مناطق نظامی جنوب ومرکز پرتغال که «سند ملو» را امضاء کرده‌اند در پست های خود باقی ماندند. ناظران سیاسی در لیسبون اظهار عقیده کردند که فرمانده نیرو های‌مسلح پرتغال با صدوراین اعلامیه بیک عقب نشینی تاکتیکی در برابر افسران میانه رو دست زده است .

ضمنا فرماندهی نیروهای مسلح اعتماد کامل خود را بژنرال «پزارات» وژنرال فرانشیسکو شاریاس که صمیمانه در ساختمان جامعه آزاد با ملت پرتغال همکاری دارند ابراز داشته است .

از سوی دیگر کمیسیون ملی حزب سوسیالیست که دیشب در لیسبون تشکیل جلسه داد موافقت کامل خود را با «سندملو آنتونس» اعلام داشت و نسبت به اخراج امضاء کنندگان این سند از عضویت شورای انقلابی اعتراض کرد.

در اعلامیه گفته شده است «سند ملو» که اکثریت نیروهای مسلح ازآن پشتیبانی کرده‌اندتنها وسیله آشتی بین ملت و نهضت نیروهای مسلح است .

در اعلامیه افزوده شده است که فرماندهی نیروهای مسلح باصدور فرمان برکناری افسران امضاء کننده سندملو ازراه انقلاب واقعی منحرف شده و تحت تاثیر ماجراجویان چپ قرار گرفته است .

حزب سوسیالیست پرتغال در اعلامیه خود بار دیگر درخواست کرده است که یک دولت سلامت ملی برپاست یک شخصیت نظامی که بهیچ یک از احزاب بستگی نداشته باشد تشکیل شود .

سوسیالیست ها ضمنا دولت «اقلیت ضد خلق» کونسالوش را بشدت محکوم کرده و تاکید نموده‌اند این دولت میخواهد پرتغال را وارد راهی کند که خارج شدن ازآن به‌آسانی امکان پذیر نخواهد شد .

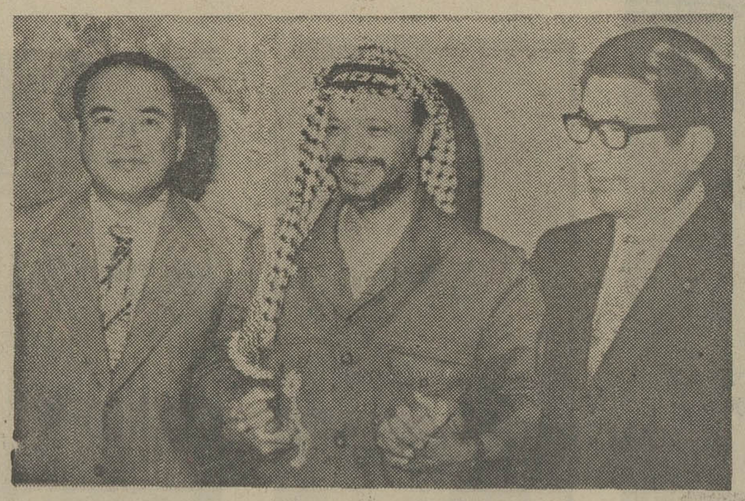

یک هیات نمایندگی از حزب کمونیست ژاپن اکنون مشغول دیدار از لبنان است ، دیروز اعضای این هیات با یاسرعرفات ملاقات کردند در عکس عرفات در حالیکه دست در دست کمونیستهای ژاپنی دارد دیده میشود . عکس رادیوئی آسوشیتدپرس

جلوگیری از ورودمصری ها به لیبی

● لیبی ـ رویتر ـ دولت‌لیبی دیروز مصریان را از وارد شدن به خاک لیبی منع‌کرد.

خبرگزاری نیمه رسمی خاورمیانه گزارش داد که در حدود ۷۰ مصری که قرار بود روز گذشته‌وارد لیبی شوند ، ولین‌مصریانی هستند که مشمول تصمیم جدید دولت لیبی قرار گرفته‌اند . به این عده از طرف مقامات گمرک لیبی گفته شده که مافوق‌هایشان از ترپیولی دستور داده‌اند که دیگر به مصریان اجازه ورود به لیبی داده نشود تصمیم جدید دولت لیبی به عقیده ناظران نشانه جدیدی از وخامت روزافزون روابط این کشور با مصر است .

حمله جنگجویان جبهه ملی به لواندا دفع شد

لواندا ،رویتر ـ در حدود ۵۰۰تن از چریک های جبهه ملی برای آزادی آنگولا پس از ده ساعت نبرد سنگین‌از لواندا بیرون رانده شدند . ولی هنوز ۴۵۰ چریک دیگر وابسته به همین جبهه در لواندا باقی مانده‌اند و نیز چند صد چریک هم در یک درّ قدیمی مشرف به ساحل وجود دارند .

گفته‌میشود که پرتغال‌سعی میکند نیرو های نظامی هرسه گروه آزادی بخش آنگولا را از لواندا بیرون براند ، و این‌شهر را منطقه غیر نظامی اعلام کند .

نبرد سنگین دیروز بین چریک های جبهه ملی برای آزادی‌آنگولا و نهضت خلق برای آزادی آنگولا در محلی واقع در جوار کاخ دوانی روی داد و چریک های‌جبهه ملی ، پس از تخلیه مواضع خود به بندر آلبریز واقع در شمال‌آنگولا عزیمت کرده‌اند. مخابرات تلفنی در بیشتر مناطق آنگولا قطع شده‌است، اما یک هوانورد نیروی‌هوائی پرتغال‌که‌به لیسبون بازگشته، گفته است که بین چریک‌های دو نهضت نبرد های تازه‌ای درگرفته است .

اخبار کوتاه جهان

فورد از سفر به هند منصرف شد

● نیویورک ـ آسوشیتد پرس ـ بنا برنوشته مجله آمریکایی « نیوزویک » پرزیدنت فورد سفر خود به هند را در پائیز آینده که قرار بود پس ازدیدارش از چین ، صورت بگیرد ، حذف کرده است .

نیوزویک نوشته است که پرزیدنت فورد در پائیز آینده بی‌آن که‌لازم به‌گذشت مهمی نسبت به‌مسئله‌تایوان بشود ، به چین سفر می‌کند . به رئیس جمهوری آمریکا گفته شده است که چینی‌ها به دیدار او بسیار مشتاق هستند ، و اگر هم که او دست خالی بدین سفر برود ، مجلس‌ترین تشریفات پیشواز را نسبت به او اجرا خواهند کرد‌اما سفر فورد به هند ،از این لحاظ که خانم گاندی ، نخست وزیر هند ، بسوی دیکتاتوری حرکت میکند ، حذف شده است .

شرکت فلسطینی ها در کنفرانس بین‌المجالس

● لندن ـ رویتر ـ روزنامه تایمز لندن نوشته است : دولت انگلستان احتمالادلایل موجهی‌پیدا نخواهد کرد تا از شرکت کردن نمایندگان سازمان آزادی‌بخش فلسطین درکنفرانس‌اتحادبین‌المجالس که روز دوم سپتامبر در لندن گشایش خواهد یافت جلوگیری کند ولی دعوت کردن از نمایندگان سازمان آزادی‌بخش فلسطین برای اتحادیه بین‌المجالس نیز آبروبی ایجاد نخواهدکرد.

فرانکو در آستانه‌مرگ بود

● مادرید ـ یونایتدپرس ـ خواهر ژنرالیسیمو فرانکو رئیس کشور اسپانیا دیروز فاش کرد که برادرش‌یک سال پیش هنگامیکه براثر ابتلا به بیماری خون‌ریزی معده در بیمارستان بستری شد وضع بسیار وخیمی داشت و چیزی نمانده بود که جان خود را از دست بدهد .

خانم پیلار فرانکو باهامونده خواهرهبر ۸۲ ساله‌اسپانیا که در مصاحبه‌ای باروزنامه «یا» صحبت کرده است اضافه کرد که اکنون وضع مزاجی برادرش کاملاخوب است و احساس نمی‌کند که وقت کناره‌گیری وی از صحنه سیاست اسپانیا فرا رسیده باشد .

کندی پیروز میشود

● نیویورک ـ رویتر ـ طبق جدیدترین آماری‌که موسسه تحقیقاتی گالوپ از تمایلات رای دهندگان آمریکایی‌گرفته است اگر انتخابات ریاست جمهوری آمریکا در شرایط جاری‌وهم امروز برپا شود سناتورادوارد کندی پیروز خواهد شد و جرالد فورد را شکست خواهد داد .

کودتا در تیمور

● کانبرا ـ خبرگزاری‌فرانسه‌ـ طبق یک گزارش رادیویی که از دیلی ، پایتخت جزیره پرتغالی تیمور دریافت شده حاکی از وقوع کودتایی در این جزیره است . پیام رادیوئی مذکور را دیروز ماموران‌کنترل‌ترافیک‌هوایی در شهر استرالیایی داروین دریافت کرده‌اند . در این پیام گفته شده است که بدلیل وقوع کودتادرجزیره تیمور تا اطلاع بعدی به هواپیما های استرالیائی اجازه‌داده نخواهد شد که از آسمان‌تیمور پروازکنند. در این گزارش اسمی از رهبران کودتا برده نشده است .

درحالیکه حق تعقیب نخست‌وزیر را ندارد

دیوانعالی هند امروز به پرونده بانو گاندی رسیدگی میکند

دهلی‌نو ـ یونایتدپرس ـ استیناف‌خواهی بانو ایندیراگاندی‌نخست‌وزیرهندامروز درحالی مورد رسیدگی دیوانعالی هند قرار می‌گیرد که‌اینکار دیگر عملابی‌معنی است چون اخیرا اصلاحی در قانون اساسی هند صورت گرفته است که به دیوانعالی و یا هیچ دادگاه دیگری در کشور هند اجازه نمی‌دهد که نخست وزیر این کشور را به‌خاطر ارتکاب جرائم انتخاباتی تعقیب کند . وضعی‌که اکنون برای دیوانعالی هند پیش آمده در طول تمام تاریخ استقلال ۲۸ ساله هند بی‌سابقه است چون اولین‌بار است که از دیوان عالی هند صلاحیت‌رسیدگی به یک دعوای قضایی سلب شده‌است .

دیوانعالی هند که در آن ۵ قاضی عضویت دارند قرار است استماع استیناف‌خواهی ایندیراگاندی را علیه حکمی که چندی قبل از طرف دادگاه عالی الله‌آباد صادر شد واو را بخاطر ارتکاب قانون‌شکنی در انتخابات۱۹۷۱ گناهکار شناخت، امروز (دوشنبه) آغاز کند . انتظار میرود که دیوانعالی هند رای بدهد که خودرا برای رسیدگی به اتهاماتی که به خانم ایندیرا گاندی‌نسبت داده شده است صالح نمی‌داند . هفته گذشته پارلمان هند بااکثریتی بزرگ‌ماده واحده‌ای‌را برای اصلاح قانون‌اساسی تصویب کرد که درآن تاکید شده است که هیچ دادگاهی در هند نمی تواند نخست‌وزیر این کشوررا باتهام ارتکاب جرائم انتخاباتی تعقیب و یامحاکمه کند. این قانون جدید را فخرالدین علی‌احمد رئیس جمهوری هند تائید کرده است .

دنیای ورزش

شنبه‌ها منتشر می‌شود

مذاکرات کشورهای شمال و جنوب در باره انرژی وموادخام

ژنو ـ یونایتدپرس ـ نمایندگان چهار کشور تولید کننده نفت و سه کشورتولید کننده سایر مواد خام امروز در ژنو با یکدیگر درباره استراتژی مذاکرات آینده با کشورهای صنعتی و درباره مسائل انرژی و سایرمسایل بازرگانی در ژنو مذاکره کردند . ابتکار برپا کردن این مذاکرات را «مانوئل پی‌یراء وزیراقتصاد ونزوئلا برعهده دارد و نمایندگان ایران و الجزایر وعربستان سعودی در برزیل وهند و زئیر در مذاکرات شرکت دارند .

در پاریس مقامات رسمی گزارش دادند که دولت های ممالک صنعتی مصرف کننده نفت وکشورهای تولیدکننده نفت و سایر اقلام مهم مواد خام عملا توافق کرده‌اند که ازاول اکتبر آینده‌مذاکرات خود رادرباره مسائل‌انرژی ودیگر مسائل فوری ومهمی که برای کشورهای جهان سوم اهمیت دارد از سر بگیرند. مقامات فرانسوی اضافه‌کرده‌اندکه‌این‌مذاکرات گفتگوهای شمال و جنوب نام خواهد داشت چون اساسا در آن مسائل‌مربوط به روابط اقتصادی و بازرگانی‌شمال صنعتی‌جهان با جنوب در حال رشد دنیا مورد بحث قرار خواهد گرفت .

اطلاعیه‌وزارت کاروامور اجتماعی

شرایط صدور گواهی نامه پایان دوره آموزش حرفه‌ای موسسات کارآموزی آزاد

وزارت کار وامور اجتماعی بر اساس آئین‌نامه مربوط به آزمایش متقاضیان پروانه های تشکیل موسسات کارآموزی که در جلسه‌مورخ ۵۴ر۳ر۱۰ هیئت وزیران بتصویب رسیده است گواهینامه پایان دوره کارآموزی موسسات‌کار آموزی حرفه‌ای کوتاه مدت موضوع ماده ۱۳ قانون کارآموزی را بصورت استانداردتهیه ودر اختیار موسسات مذکور قرار میدهد .

مدیران موسسات کارآموزی موظفند طبق ماده ۱۵ آئین‌نامه نحوه تشکیل واداره موسسات کارآموزی حداقل ۲۰ روز قبل‌از خاتمه کار- آموزی مشخصات کامل کارآموزان خود رابه اداره کل آموزش حرفه‌ای ارسال دارند.

اداره کل آموزش حرفه‌ای پس از تعیین تاریخ امتحان مراتب‌را بمدیران موسسات ذیربط اعلام و پس‌از برگزاری امتحان در تاریخ تعیین شده برای آن عده‌از کار آموزان که‌در امتحانات موفقیت کسب نمایند با همکاری موسسات ذیربط گواهینامه صادر می‌نماید .

بنابراین از تاریخ نشر این اطلاعیه هیچ موسسه کارآموزی کوتاه مدت حرفه‌ای نمی - تواند برای کارآموزان‌خود گواهینامه کارآموزی‌صادر نماید . بدیهی است‌در صورت تخلف نسبت به تعطیل موسسات آموزشی متخلف اقدام‌خواهد شد. ضمنا کلیه کارآموزان که‌مایل بشرکت در امتحانات مذکور باشند باید مبلغ ۲۰۰ ریال به‌حساب ۵۵۱ خزانه‌داریکل در بانک مرکزی بابت هزینه آزمایش پرداخت و فیش آنرا بمدیر موسسه کارآموزی تسلیم تا بوزارت کار و امور اجتماعی تحویل نماید .

فرم گواهینامه پایان دوره کار آموزی موسسات آزاد حرفه‌ای بشرح ذیل میباشد .

وزارت کار و امور اجتماعی — اداره کل آموزش حرفه‌ای — شماره گواهینامه — تاریخ صدور — جای عکس

گواهینامه پایان دوره آموزش حرفه‌ای

گواهی میشود که آقای/خانم ... فرزند ... شماره شناسنامه ... صادره از ... متولد سال ...

دوره آموزش حرفه‌ای ... را با موفقیت ... در هنرستان ... واقع در ...

شهر ... بپایان رسانیده و در امتحانات پایان دوره ... درجه ... شناخته شده است

رئیس هنرستان ... مدیر کل آموزش حرفه‌ای

این روزها، مردم امریکا دچار ترس فوق‌العاده شده‌اند، بطوری‌که اغلب خواب‌به چشمان‌آنها نمی‌آید. براثر ترس، سواحل‌وپلاژهای امریکا که همیشه از ابوه‌جمعیت موج میزد، بکلی‌خالی شده‌است. عامل این‌ترس، انتشاریك کتاب است بنام «جاز»(فکین)که بیشتر باین‌نام دربین‌مردم شهرت‌یافته:

ترس‌از کوسه

این‌کتاب ،درنخستین روزهای انتشار ۷ میلیون و۶۰۰ هزار نسخه بفروش رفته‌وبخاطر توفیق کتاب، فیلمی بنام «جاز» (فکین) ازروی آن‌ساخته شده‌که دریك‌ماه اخیر ۶۰میلیون دلار فروش کرده‌و بافاصله زیاد از«بدرخوانده» پرفروش ترین فیلم تاریخ‌سینما،جلو افتاده و رکورد فروش تمامی فیلم‌های تاریخ سینما رافقط درمدت یك‌ماه شکسته است.

اطلاعات بانوان

بابکار بردن سرعتی‌بیسابقه درکار روزنامه‌نگاری ،این کتاب رابدست آورده‌و ترجمه آنرا ازاین شماره آغاز کرده است.

آگهی استخدام

سازمان آب و برق منطقه شمال‌برای خدمت در حوزه عملیات خود تعدادی کارمند از طریق آزمایش و مصاحبه با شرایط زیر استخدام مینماید .

۱ـ داشتن مدرک تحصیلی دیپلم‌در رشته طبیعی یاریاضی یابازرگانی .
۲ـ انجام خدمت وظیفه یا داشتن برگ معافیت دایم .
۳ـ توانایی انجام کار برابر گواهی اداره بهداری سازمان .
۴ـ عدم اشتغال در موسسات دولتی یا وابسته بدولت .
۵ـ حداکثر سن ۳۰ سال تمام .
۶ـ داوطلبان واجد شرایط میتوانند برگ درخواست شغل زیر این آگهی راتکمیل و همراه بافتوکپی مدرک تحصیلی و فتوکپی برگ خاتمه‌خدمت و یا معافیت دایم درروزهای ۲۰و ۲۱مرداد ماه ۵۴ به‌نشانی رشت سازمان آب و برق منطقه شمال قسمت کارکنان مراجعه نمایند .

سازمان آب و برق منطقه شمال

برگ درخواست کار از سازمان آب وبرق منطقه شمال

نام — نام خانوادگی — تاریخ تولد
محل تولد — وضعیت خدمت وظیفه
مدرک تحصیلی — سوابق خدمت
نشانی کامل

تاریخ و محل امضاء داوطلب

آ ـ ۳۸۸۸

فروش مخصوص در لانون

لانون

خیابان بخارست

هویدا وارد بخارست شد

مسائل اقتصادی، مهمترین بخش مذاکرات هویدا

امیرعباس هویدا نخست وزیرقبل از ترک تهران و عزیمت به سوی بخارست در فرودگاه مهرآبادفرصتی پیدا میکند تا درمورد پیگیری مبارزه با گرانفروشی آخرین‌سفارشهارا به فریدون مهدوی وزیر بازرگانی وقائم مقام خود در حزب رستاخیز ملت ایران بنماید .

★ رومانی از ایران نفت و اعتبارات بیشتر میخواهد

بخارست ـ علی پاستانی

مقارن ظهر امروز آقای امیرعباس هویدا نخست وزیر وارد فرودگاه بخارست شد و مورد استقبال آقای «مانسکو» نخست وزیروگروهی ازمقامات عالیرتبه رومانی قرار گرفت . این سومین‌سفرهویدابه رومانی است .

نخست وزیر ساعت هفت‌و چهل‌و پنج دقیقه دربین بدرقه وزرا و عده‌ای‌از مقامات‌عالیرتبه مملکتی ، در راس هیئتی ، فرودگاه مهرآباد را با یک هواپیمای «هما» که بمقصد فرانکفورت ولندن‌به پروازدرآمد ترک کرد . در هیئت همراه نخست وزیر آقایان باتمانقلیچ مدیرکل وزارت خارجه ، حسنعلی مهران معاون کل وزارت امور اقتصادی ودارایی و پرویز راجی سفیر و مشاور نخست وزیر شرکت دارند .

ترکیب هیئت نشان میدهد که مسائل اقتصادی مهمترین‌بخش مذاکره ایران و رومانی است ، و احتمالا قرارداد اقتصادی‌در حضور نخست وزیران بین دو کشور امضاء خواهد شد .

هویدا بدازظهر امروز مذاکرات خود را با مانسکو آغاز میکند . قرار است این مذاکرات فردا در حضور چائوشسکو رئیس جمهوری رومانی در کستانزا ـ بندر زیبائی که در کنار دریای سیاه قرار دارد دنبال شود .

در مذاکرات هویدا و چائوشسکو کلیه‌مسائل سیاسی و مخصوصا بحران خاورمیانه عربی مورد بحث قرار میگیردو در زمینه روابط بین دوکشور توقعات رومانی از ایران‌ارزیابی می شود .

در مذاکرات امروز و فردا، ایران مسئله خاصی نداردجز آنکه ازرومانی‌بخواهد درقیمت کالا های خود ، درحدی که قابل رقابت باانواع مشابه آن در بازار های بین‌المللی باشد تجدید نظر کند ، وگرنه توازن کنونی معاملات دو کشور برهم خواهد خورد . همچنین ایران مایل است رومانی در توسعه واحد های مشترک که منافع متقابل برای‌دوکشوردارد علاقه و سرعت بیشتری نشان دهد.

یکی از توقعات رومانی‌از ایران ، نفت است . رومانی‌از ایران کماکان نفت میخواهد ، منتهی مایل است که این نفت را با تسهیلات و کمک های بیشتر دریافت کند" ،یعنی پول نقد آنرا کمتر بپردازد درعوض کالای بیشتر به ایران بفروشد.

در مورد کمک‌اعتباری و وام هم رومانی از یکطرف خواهان اعتبار بیشتر است و از طرف دیگر اصرار دارد تا ایران زمان بازپرداخت‌وام ها رابیشتر کند .

هویدا امروز ناهار را در سفارت ایران‌با مقامات سفارت و ایرانیان صرف کرد و قرار است شب در ضیافتی که مانسکو بافتخاری خواهدداد، شرکت کند .

سخنان نخست‌وزیر

آقای نخست وزیر امروزپیش از ترک فرودگاه مهرآباد در مصاحبه‌ای گفت‌که‌ایران‌و رومانی در تمام زمینه های سیاسی ـ اقتصادی و اجتماعی روابطبسیار نزدیکی دارند . آقای هویدا افزود پس‌از مسافرتهای‌شاهنشاه آریامهر به رومانی و بازدیدهای پرزیدنت چائوشسکو از ایران این روابط گسترش زیادی پیدا کرده است .

آقای نخست وزیر گفت : مسافرت من به رومانی‌در اجرای تصمیم سران دو کشور است که مقرردداشتند نخست وزیران دو کشور در فرصتهای مختلف با یکدیگر تماس داشته باشند . من اینک بامر شاهنشاه به رومانی میروم تا درباره گسترش هرچه بیشتر روابط دو کشور مذاکراتی بعمل آورم .

نخست وزیر در این مصاحبه گفت که مذاکراتش با مقامات رومانی شامل مسائل مربوط به دو کشور و نیز مسائل بین‌المللی خواهد بود .

شرط اجازه تأسیس دوره شبانه برای دبیرستانها ۶۰ درصد قبولی است

به دبیرستان های شبانه‌تهران تا اول شهریور ماه مهلت داده شد که درصد قبولی خود رابه اداره کل آموزش و پرورش پایتخت بفرستند تا برای سال آینده نیز اجازه یابند کلاس شبانه‌دایر کنند .

طبق آئین‌نامه، دبیرستان های شبانه باید در کلاس های ششم حداقل ۶۰ در صدقبولی داشته باشند تا به آنها اجازه داده‌شود سال بعد کلاس شبانه دایرکنند. تهران پنجاه دبیرستان شبانه دارد که همان برنامه های روز را اجرا میکنند.

از عمر دبیرستان های شبانه دو سال پیشتر باقی نمانده‌است (کلاس پنجم و کلاس ششم) .

دبیرستان های نظام جدید آموزشی کلاس شبانه نخواهند داشت و کسانی که نتوانند در روز تحصیل کنند و یا سنشان اقتضا نکند باید در دبیرستان های بزرگسالان که بطور شبانه تشکیل میشود و برنامه خاصی دارد بتحصیل پردازند و پس از ۶ سال دیپلم بگیرند .

این دوره را بطور مکاتبه نیز میشود تحصیل کرد به این‌ترتیب داوطلب نام خود را در اداره آموزش و پرورش ثبت میکند جزوه های دروسی برای وی ارسال میشود و آخر سال ، یعنی خرداد ماه،با دانش‌آموزان کلاسهای بزرگسالان امتحان‌می‌دهد .

تحصیل‌در این دوره مطلقا مجانی است .

یک مقام آموزش و پرورش تهران گفت : امسال اجازه داده نمیشود دبیرستان ها ، بدون دریافت اجازه‌نامه از شورای آموزش و پرورش تهران کلاس شبانه دایر کنند . دبیرستان‌هائی که «درصد» قبولی خود را به آموزش و پرورش تهران ارسال میدارند به تقاضا های آنها در شورای آموزش و پرورش رسیدگی میشود و اجازه‌نامه ها تااول مهرماه صادر میگردد ، این دبیرستان ها باید حداکثر تا ۱۵ مهر ماه دایر شود .

دبیرستان هائی که در سال گذشته کلاس شبانه نداشتند اجازه‌نامه دایر کردن ، کلاس شبانه بشرط اینکه پورسانتاژ قبولی روزانه آنها بحد نصاب برسد داده میشود.

بزرگترین کشتی در بندر عباس

یکی از بزرگترین کشتی‌های تجاری جهان برای‌تخلیه‌چندین هزار تن جو وذرت در بندر عباس پهلو گرفت .

کشتی «کرس» در اجاره شرکت کشتیرانی جنوب خط ایران وابسته به کشتیرانی‌ملی آریا میباشد .

کشتی مذکور۴۶هزار و۶۴۶ تن ظرفیت دارد و از «سن لورنس‌کانادا»جوودرت‌خریداری صندوق عمران مراتع را وارد میکند . کشتی «کرس» که طول آن ۲۲۰ متر است متعلق به یونان میباشدو شرکت‌کشتیرانی جنوب آنرا برای مدتی اجاره کرده است .

اولین دختر ۱۵ ساله دانشگاه پهلوی

برای‌اولین‌بار یک دختر پانزده ساله بدانشگاه‌پهلوی راه یافت ، این دختر که ماندانا کمالی سروستانی نام دارد متولد۲۰ شهریور۱۳۳۹ است و پس‌از گرفتن مدرک سوم ابتدائی کلاس های چهارم ، پنجم و ششم رادر تابستان همان سال گذراند و یکباره ازکلاس سوم به‌کلاس هفتم رفت .

ماندانا در رشته طبیعی‌با معدل ۱۷٫۵۵ از دبیرستان شهدخت شیراز دیپلم گرفته وبابدست آوردن ۱۹۱۳ نمره در آزمون عمومی در رشته دامپروری‌دانشکده کشاورزی دانشگاه پهلوی قبول شده است . ماندانا اولین ۱۵ ساله‌ای است که به دانشگاه پهلوی راه مییابد .

تاییدیه قبولی ششم دانشجویان از امروز واگذار میشود

امروز وزارت آموزش و پرورش اعلام کرد که دیپلمه های تهرانی امسال که در دانشگاه ها پذیرفته شده‌اندمی توانند برای دریافت تائیدیه قبولی ششم متوسطه خود به نواحی‌هدف‌مگانه وزارت‌آموزش و پرورش مراجعه کنند .

برخی از دانشگاه ها مانند دانشگاه ملی و دانشگاه تهران جزو مدارکی که برای ثبت‌نام از پذیرفته شدگان خواسته‌اند، رسید تائیدیه قبولی ششم را نیز منظور کرده‌اند و همین امر سبب سردرگمی قبول‌شدگان امسال شده بود . قبول‌شدگان ظرف دو روز گذشته موفق به تهیه چنین مدرکی نشدند ، بطوری‌که دانشگاهها برای رفع این مشکل تا ۲۷ مرداد به پذیرفته شدگان مهلت دادند تا برگ تائیدیه را تهیه کنند .

پذیرفته‌شدگان میتوانند تا قبل‌از تاریخ مقرربه نواحی‌آموزش و پرورش‌مراجعه وبابرداخت ۴۰ ریال‌برگ‌رسید تائیدیه‌را دریافت کنند و بدانشگاه خود ارائه دهند .

قبول شدگان برای دریافت برگ رسید تائیدیه باید به ناحیه‌ای که دبیرستان آنهادر آنجا قرار دارد مراجعه‌کنند.

جرثقیل تادانو
سه‌تن
هیدرولیک تلسکوپی
مجهز به وینچ نصب‌شده
روی‌تراکتور و تا ۷۵ تن
قابل نصب روی کامیون

نماینده انحصاری : شرکت ارکان ماشین آیزنهاور مقابل دانشگاه
آریامهر ۶۲۸ تلفن ۸۸ـ۹۵۰۰۸۵ ـ ۹۵۸۵۵۵

دمپر وارمسر (ساخت سویس)
WORMSER

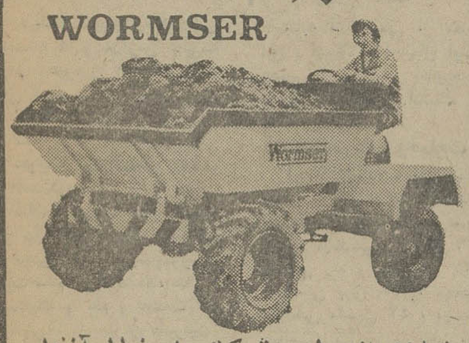

نماینده انحصاری : شرکت رولر ـ خیابان آیزنهاور
شماره ۶۲۸ ـ تلفن : ۸۸-۹۵۰۰۸۵-۹۵۸۵۵۵

مجله جوانان با مطالب خواندنی
هر هفته روزهای دوشنبه منتشر میشود

جرثقیلهای سوئیس کرن
شرکت ورنکو
(ساخت سوئیس)
درانواع واقسام لاستیکی
(متحرک،ثابت،تلسکپیک،خودمتاز)
درظرفیتهای ۷۵۰ الی ۳۷۰۰ کیلو
شرکت ورنکو
سهامی خاص
خیابان سپهبد زاهدی ، خیابان ناصر
پلاک ۶ ساختمان شهداد تلفن ۸۳۹۶۸۵ ـ ۸۳۴۰۴۵
Bachmann AG
Beringen
Switzerland · Telephon 053 7 11 25
Telex 76582 crane ch
Kranbau
CH-8222 Beringen/
Schaffhausen

شرکت سیاحت ایران
باسابقه‌ترین آژانس مسافرتی
تور های تابستانی‌را به مقصداروپا آمریکا ، خاور دور (دور دنیا)باهواپیمای جت و اقامت در هتل های لوکس و درجه یك وسایر تسهیلات مسافرتی به همراه راهنمای مجرب فارسی زبان تنظیم و از علاقمندان دعوت می نماید که‌برای‌مشورت واخذبرنامه های چاپی تورهابه‌این‌شرکت مراجعه فرمائید .
ضمنا برای خریدورزرو هر نوع بلیط شرکتهای مختلف هوائی با ما تماس حاصل فرمائید
بلوار کریمخان زند چهارراه خردمند شماره ۱ر۱۵
تلفن های ۸ـ۷ـ۸۲۵۱۰۶ شرکت سیاحت ایران

خنك در تابستان ـ گرم در زمستان
با استفاده از سوخت ارزان گازوئیل یا گاز بجای برق
با دستگاه تهویه مطبوع آبزروبشن
نیگاتا
خیابان تخت‌طاووس ـ روبروی امیراتابك شماره ۱۴۵
تلفن ۸۵۶۶۹۰ ـ ۹ و ۸۵۸۷۷۸ ـ ۶ و ۸۵۳۲۲۵

از امشب فقط در
سینما پولیدور

الن‌دلون ایومونتان
بورویل جان‌ماریاولونته
درفیلم رنگی دایره سرخ
بکارگردانی : ژان‌پیرملویل
LE CERCLE ROUGE
گیشه سینما پولیدور همه‌روزه بلیط رزرو می‌کند

مولن موکت
٪۱۵
ارزان شد
بمنظور همکاری با دولت در امر مبارزه با گران فروشی وتعدیل قیمت ها شرکت فرش مولن روژ بهای فروش مولن موکت را در سراسر ایران برای مصرف کننده پانزده درصد کاهش‌داد . کلیه‌نمایندگان‌وفروشندگان‌بدون استثناء بایستی بخریداران فاکتور فروش تسلیم نمایند . از خریداران محترم مولن موکت درتهران وشهرستانها خواهشمنداست‌چنانچه‌تخلفی مشاهده نمودند مراتب را بلافاصله باین شرکت اطلاع دهند .
شرکت فرش مولن روژ خیابان شمیران
شماره ۴۵۱ تلفن : ۹ ـ ۷۶۹۰۹۱

۴ فینالیست مسابقات
جام‌شهیاد در بازیهای تنیس
پرفشنال بین المللی
شرکت داده میشوند

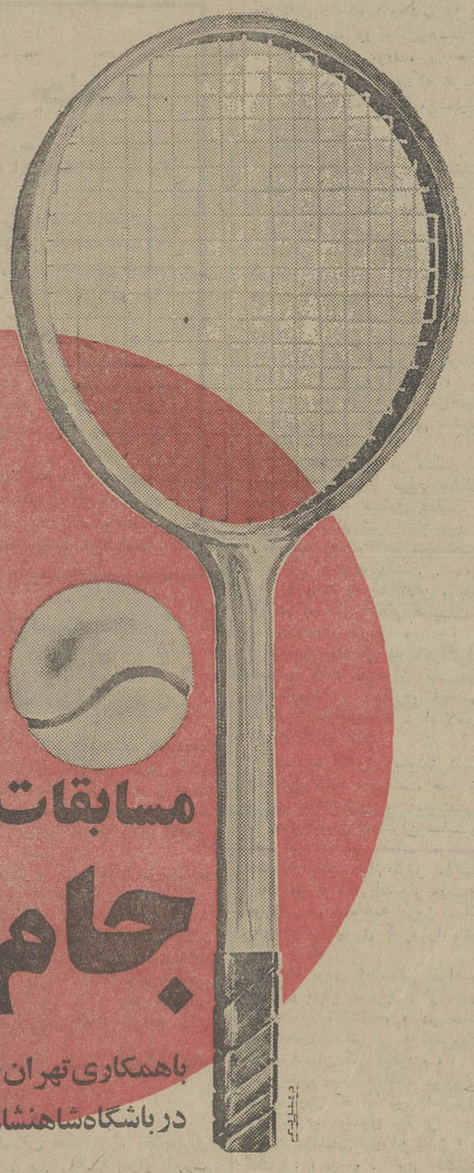

مسابقات تنیس
جام شهیاد
باهمکاری تهران جورنال ـ شرکت آبگینه
در باشگاه‌شاهنشاهی
ازهشتم‌شهریور تا هیجدهم‌شهریور
محل نامنویسی شرکت کنندگان‌در مسابقات
کلوپ شاهنشاهی . دفتر تنیس
امجدیه . فدراسیون تنیس

استفاده از آب گرم سرعین ممنوع شد

بعلت شیوع بیماری « ورم ملتحمه » در سرعین اردبیل استفاده از آبهای معدنی این منطقه ممنوع اعلام شد و ماموران اداره بهداشت درهای ورودی چشمه های آب گرم را لاک و مهر کردند . دربی این اقدام هشت هزار مسافر که برای استفاده از آبهای گرم « سرعین » به این منطقه رفته بودند به شهر های خود بازگشتند .

اداره بهداری این شهرقبلا شیوع یکنوع بیماری چشم را درسرعین اعلام کرده بود .

از مدتی پیش گروهی از مسافران سرعین از چشم درد می‌نالیدند و گروهی نیز به این مناسبت اردبیل را ترک کرده بودند .

بدستور دکتر لاشائی رئیس بهداری‌اردبیل یک گروه‌پزشکی به سرعین اعزام شد .

خبرنگار اطلاعات که این گروه را همراهی کرده است می‌نویسد : در سرعین اکثر مسافران از چشم درد رنج می‌برند . چون گرد و غبار در شیوع بیماری ورم « ملتحمه » تاثیر فراوان دارد بدستور شهرداری « سرعین » ازامروز خیابانهای خاکی این شهر هرروز آبپاشی میشود .

در بی لاک و مهر شدن در های چشمه های آب معدنی ، آب حوضچه‌ها نیز خالی شد.

مناطقی که آبهای معدنی‌آن تحت کنترل میباشد عبارتست از : آب گاومیش «گلی» ، ژنرال ، پهن‌لوسو ، قره‌سو ، ساری‌سو «پیش‌باجی» و آبهای «قهوه» سرعین .

اکنون بررسی هایی‌درجریان است تا معلوم شود علت‌شیوع بیماری ورم‌ملتحمه‌چشم‌آلودگی چشمه های آب معدنی است یاآلودگی خاک بخش سرعین.

وزیر علوم امروز اعلام‌کرد سال‌آینده

آزمون همگانی وامتحانات ششم ادغام میشود

صبح روز هشتم شهریورماه در پیشگاه شاهنشاه آریامهر هشتمین‌کنفرانس ارزیابی‌انقلاب آموزشی‌در رامسر تشکیل می‌شود .

به همین جهت صبح امروز وزیر علوم و آموزش عالی طی یک مصاحبه مطبوعاتی مطالبی پیرامون کنفرانس هشتم و قطعنامه کنفرانس هفتم ارزیابی انقلاب‌آموزشی‌رامسر وقسمتی از مواد قطعنامه هفتم که در فاصله دو کنفرانس انجام شده است‌بیان‌داشت.دکترعبدالحسین سمیعی در این مصاحبه گفت گزینش دانشجو ، هماهنگی حقوق استادان،آموزش رایگان که از نکات اصلی و مهم قطعنامه کنفرانس هشتم بود انجام شد و مسائلی دیگر که احتیاج به زمان بیشتر دارد در دست انجام است .

وی‌همچنین‌افزود که تاکنون مطالعاتی انجام گرفته است تا آزمون همگانی سال آینده با امتحانات نهائی ششم متوسطه ادغام شود و فقط یک امتحان در آخر سال برگزار شود و آزمون‌همگانی‌جزئی‌ازامتحانات ششم متوسطه باشد .

وزیر علوم افزود : بمناسبت آنکه در هفته گذشته چند روز تعطیل بود به دانشگاهها و مدارس عالی طی لازم میدانند دو تا سه روز مهلت ثبت نام خود را تجدید کنند .

وی‌همچنین‌افزود که تاکنون مطالعاتی انجام گرفته است تا آزمون همگانی سال آینده با امتحانات نهائی ششم متوسطه

گزارش وعکسهای تازه از طرحهای تروریستی

قتل در خانه خدا

انزجار بیسابقه مردم نسبت باعمال غیرانسانی وضد اسلامی خرابکاران

بزرگترین شبکه تروریست ها بدام ماموران انتظامی افتاد وانبار اسلحه آنها که عبارت از ۵ دستگاه بمب، ۲۵نارنجک، ده قبضه سلاح کمری، ۷۰۰تیر فشنگ و دهها کیلو موادمنفجره بود، کشف و ضبط شد.

اعضای این شبکه هفت‌نفر هستند که سه تن از آنان ـوحید (رحمن)افراخته ،محسن خاموشی و مرتضی صمدیه لباف ـدر روز های هفتم‌وهشتم مرداد دستگیر شدند و خبر دستگیری چهار نفر دیگر از آنان ـمحسن بطحایی ،منیژه اشرف‌زاده کرمانی ،محمدطاهر رحیمی‌ومهدی غیوران ـ امروز منتشر شد.

بدنبال دستگیری این عده، که‌برخی از آنان‌در خانه‌هایی لوکس ، با اشیاء و وسایل لوکس و گرانقیمت زندگی می کردند ـتحقیقات ماموران نشان داد که آنها ، در سه فقره‌قتل های انجام شده در ماه های اخیر ـ ترور سرتیپ شهید زندی‌پور و راننده‌اش ،ترور‌دو نفر مستشار امریکایی ،وترور مترجم ایرانی کنسولگری امریکا ـ شرکت داشته‌اند ،و نقش هرکدام از آنان ، درترور های سه‌گانه ، چنین بوده است :

۶ نفر در قتل سرتیپ‌زندی‌پور

براساس اطلاعاتی که‌مقامات مسئول در اختیار نمایندگان مطبوعات قرار دادند ، کسانی‌که سرتیپ شهیدزندی‌پوررانده‌اش راترور کردند ـ بانقش هایی که در این ترور به‌عهده‌داشته‌اند ، عبارت بوده‌اند از:

۱ـ مرتضی صمدیه لباف ، عامل ترور سرتیپ زندی پور

۲ـ وحید (رحمن) افراخته عامل ترور راننده .

۳ـ محمدطاهر رحیمی‌راننده اتومبیل فرار.

٤ـ سید محسن خاموشی مسئول راه‌بندان وپشتیبان افراد تیرانداز.

۵ـ منیژه اشرف زاده‌کرمانی مسئول مراقبت ، وعلامت دهنده شروع عملیات.

٦ـ مهدی غیوران مسئول تعویض اتومبیل ، هنگام فرار تروریست ها...

سوزاندن جسدمخالف شرع اسلام است

تروریست ها ، صبح روز ۲٦ اسفند گذشته ، سرتیپ شهید زندی‌پور راننده‌اش را به قتل رساندند.

براساس اطلاعاتی که به دست آمده ،ولیز چنان که شاهدان عینی حادثه گفته‌اند :

ساعت ۷٫۵ صبح ، در هوای‌سرد اواخر اسفند ماه ، سرتیپ زندی‌پور و راننده‌اش عازم محل کار خود بودند که‌در یکی از خیابان های فرعی «فرح» با تروریست ها روبرو شدند ،بدین گونه ، ابتدا سید محسن‌خاموشی بایك اتومبیل ،راه رابر اتومبیل حامل سرتیپ زندی‌پور بست ،و خود ،باسلاحی که در اختیار داشت، به عنوان پشتیبان افراد تیرانداز ، در همان نقطه ایستاد. چند قدم آنسوتر منیژه‌اشرف‌زاده کرمانی که مسئولیت مراقبت و دادن علامت شروع عملیات رابه عهده داشت ، علامت داد که همه چیز آماده است. دراین هنگام مرتضی صمدیه لباف‌و وحید افراخته ، سلاح در دست ، پیش آمدند و باشلیك گلوله ،سرتیپ زندی‌پوررا به‌شهادت رساندند. وسپس ، درآن هوای سرد زمستانی ودر آن ساعت صبح، که خیابان فرعی خلوت بود، تروریست ها ، خودرا به اتومبیل فرار ، که محمد طاهر رحیمی هدایت آن‌رابه عهده‌داشت رساندو مسافتی آنسوتر، اتومبیل خودرا عوض کردند و سوار بر اتومبیلی شدند که مهدی‌غیوران رانندگی آنرا به عهده داشت ،و بدینگونه ، ازمعرکه گریختند...

ترورهای دیگر

هنوز ماجرای قتل سرتیپ زندی‌پور وراننده‌اش در جریان رسیدگی بود که‌دوافسرامریکایی، ساعت ۶٫۵ صبح، بدست تروریست ها کشته شدند.

صبح روز ۳۱ اردیبهشت گذشته ، دو افسر امریکایی ـ سرهنگ شفرو سرهنگ ترنر ـ با اتومبیل عازم محل کار خودبودند که تروریست ها در کوچه«امیر» ـحوالی کوچه کاوه ـراه‌آنان را سد کردند و هردو رابه ضرب گلوله به قتل رساندند.

براساس اطلاعاتی که مقامات مسئول‌دراختیارنمایندگان مطبوعات گذاشته‌اند ،کسانی که دراین قتل شرکت داشته‌اند ـبا چگونگی نقش آنها در جنایت ـ عبارت بوده‌اند از:

۱ـ وحید افراخته مسئول عملیات‌و تسلیم کننده راننده دو سرهنگ امریکایی .

۲ـ محمد طاهر رحیمی‌عامل ترور.

۳ـ سید محسن خاموشی عامل ترور.

٤ـ محسن بطحایی مسئول راه‌بندان .

۵ـ منیژه اشرف زاده‌کرمانی مسئول مراقبت و علامت دهنده شروع عملیات ...

در مورد قتل این دوسرهنگ نیز یك‌شاهد عینی حرف زد . او یدالله جلالی ، باغبان یکی از دو سرهنگ بود‌که وقتی‌ساعت ۶٫۵ صبح ، از خریدبرمیگشت متوجه ترور‌یست هاشد.

براساس اظهارات وی و اطلاعاتی‌که در مورد نقش این افراد ، در ترور دو سرهنگ امریکایی بدست آمده ، جریان ترورازاین قرار بوده‌است

وحید افراخته ، بایك‌پیکان سفید رنگ ،درکوچه « امیر» قیطریه ، راه رابر اتومبیل‌فورد مشکی رنگ دوسرهنگ سد کرد. سپس محسن بطحایی ، بایك‌ژیان قرمز رنگ ازپشت سر راه فرار اتومبیل دو سرهنگ را بست . لحظه‌یی بعد محمدطاهر رحیمی و سید محسن خاموشی ، ازپیکان سفیدرنگ بیرون آمدند و با علامت منیژه‌اشرف‌زاده کرمانی، درحالیکه‌هرکدام سلاحی دردست داشتند، به سوی اتومبیل فورد مشکی رنگ رفتند و باشلیك گلوله دو سرهنگ را کشتند و آنگاه ،بایك اتومبیل دیگر ، همه افراد ، از محل‌گریختند...

و در سومین ترور ـ قتل حسن حسنان ، مترجم ایرانی کنسولگری آمریکا ، جوان ۲۵ ساله‌یی‌که با پدرو مادر پیرخود زندگی میکرد ـقاتلین ، به این ترتیب‌شرکت داشتند:

۱ـ وحید افراخته مسئول عملیات و پشتیبان افرادتیرانداز.

۲ـ سید محسن خاموشی عامل ترور.

۳ـ محسن بطحایی مسئول راه‌بندان ...

حسن حسنان نیز که‌ششمین قربانی این گروه از بقایای مارکیست های اسلامی بوده ، روز پنجشنبه ۱۲ تیرماه‌گذشته، در انتهای خیابان خردمند ، به دست تروریست ها کشته شد.

بی‌رحمی ...قساوت

اکنون، این گروه ازبقایای مارکیست های اسلامی دستگیر شده‌اند و در تحقیقاتی که از آنان به‌عمل آمده ، چند نکته ، قبل از هرچیز به چشم میخورد، نخست آنکه آنان ، در مورد همکاران سابق خود، که بعدا بر اثر آگاهی بر واقعیت های‌وجودی خرابکاران ، از آنها جداشده‌اند تابه راه خودبروند ، بابیرحمی‌و سنگدلی رفتار می‌کنند، به‌عنوان نمونه از مجید شریف واقفی‌باید نام‌برد:

او زمانی جزو افراد این گروه بود، لیکن وقتی به ماهیت اصلی آنان پی بردو راهش رااز راه گروه جداکرد، افراد گروه ابتدا وی رادرخیابان ادیب‌الممالك تهران‌به قتل رساندند و سپس جسدش رابه بیابان های‌اطراف تهران بردند . درآنجا، بابیرحمی تمام شکم مقتول را دریدند و با قرار دادن مقدار زیادی مواد آتش‌زاد درشکم مقتول ، جسد او را سوزاندند تاآثار جنایت خودرا از بین ببرند.

نکته دیگر آن‌که یکی از این افراد- مرتضی صمدیه‌لباف- که برای یك‌تماس گروهی ، در پوشش نمازبه‌مسجد هاشمی‌تهران رفته بود ، در آنجا چون تصور کردکه سید حمزه موسوی‌پور ، استوار ژاندارمری به‌او ظنین‌شده است ،وی را در محل نمازخانه مسجد بقتل رساند و پس از دستگیری نیز گفت محل‌نمازنمی توانسته برایش قابل توجه و حائز اهمیت باشد.

ونکته دیگرآنکه ، اکنون فاش شده است که تروریست‌ها، با دخترانی که‌جزو گروه‌بوده‌اند، روابط نامشروع برقرار میکردند و حتی تاحد حمله کردن آنان نیزپیش میرفتند .به‌عنوان‌نمونه باید از زنی بنام سیمین صالحی نام برد‌که ازیکی از افرادمتواری گروه حامله‌بوده‌و پس‌ازدستگیری فرزند خودرا تحت مراقبت های پزشکی بدنیا آوردو مسئولان‌امر، فرزند او را به پدر سیمین‌تحویل دادند...

انتشار این خبر ها موجی از خشم و انزجار ، علیه‌تروریست ها برانگیخت.

مردم ، بویژه خانواده ها و جوانان تحصیلکرده و روشنفکر علیه افکار این گروه ابرازنفرت کردند و آنچه بر زبان آوردند، دریك کلام چنین‌است : خنده

بقیه در صفحه ۱۷

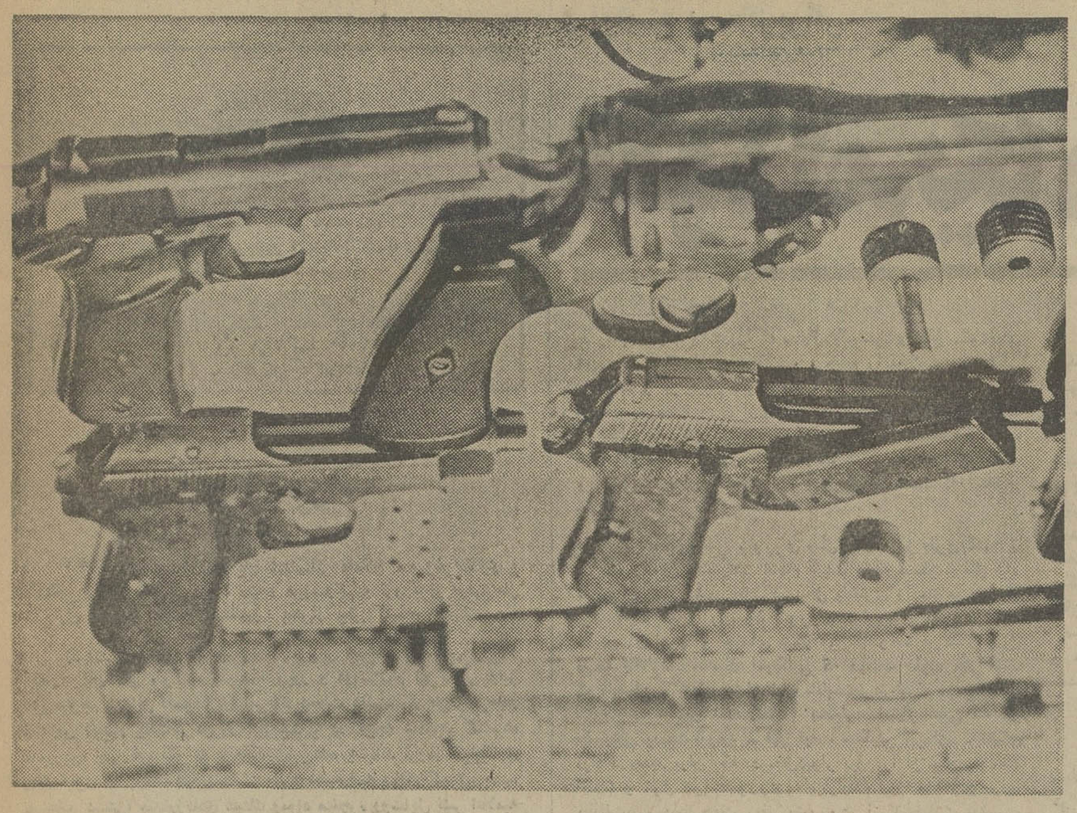

چند قبضه از سلاح های خرابکاران که همراه با مقادیر معتنابهی مواد منفجره و آتش‌زا و فشنك ونارنجك کشف شد...

چاشنی های نارنجك که‌خرابکاران برای کشتن مردم بیگناه مورداستفاده قرارمیدادند ...

جمعیت شیرو خورشیدسرخ
مجتمع آموزش پزشکی ـ دانشکده پزشکی

به اطلاع کلیه داوطلبانی که جهت پذیرش دردانشکده های پزشکی جمعیت شیروخورشید سرخ ایران ، در استان های سیستان و بلوچستان و کرمانشاهان تقاضای ثبت‌نام کرده‌اند می‌رساند که با در دست داشتن اصل‌مدارک‌تحصیلی (گواهینامه های سال های چهارم ، پنجم و ششم دبیرستان) و گواهینامه اشتغال به تحصیل سالهای چهارم و پنجم و ششم دبیرستان و نتیجه سنجش آموزش همگانی ، به ترتیب ذیل به دفتر جمعیت شیروخورشید سرخ در مراکز استانهای فوق‌الذکر (زاهدان و کرمانشاه) مراجعه نمایند .

ترتیب مصاحبه :

۱ـ متقاضیان سیستان و بلوچستان که نام فامیل آنها با حروف (الف تا ص) شروع میشود روز چهارشنبه ۲۲٫۵٫۵٤ .

۲ـ متقاضیان سیستان و بلوچستان که نام فامیل آنها با حروف (ص تا ی) شروع میشود روز پنجشنبه ۲۳٫۵٫۵٤.

۳ـ متقاضیان استان کرمانشاهان که نام فامیل آنها با حروف (الف تا ص) شروع میشود روز یکشنبه ۲٦٫۵٫۵٤

٤ـ متقاضیان استان کرمانشاهان که نام فامیل آنها با حروف (ص تا ی) شروع میشود روز دوشنبه ۲۷٫۵٫۵٤ .

ساعات مصاحبه : ۸ الی ۱۲ و ۱٦ الی ۲۰ در زاهدان و کرمانشاه .

بیمه ایران

در هفت نقطه تهران
خسارت بیمه شخص ثالث پرداخت میشود

بیمه ایران ،خسارات فوری تا ۵۰۰۰ریال بدون گزارش پلیس بیمه شخص ثالث را علاوه بر ساختمان بیمه اتومبیل (جاده قدیم شمیران ـ خیابان ایرج) در باجه‌های شرکت نیز می پردازد .

برای اجتناب از شلوغی ترافیک‌ورفاه بیشتر خود خواهشمند است برای دریافت خسارت فوری بیمه شخص ثالث صبح و بعدازظهر به نزدیکترین باجه بیمه ایران‌مراجعه فرمائید .

۱ـ خیابان سعدی شمالی ـ ساختمان‌مرکزی بیمه ایران
۲ـ باجه آلومینیوم ـ خیابان شاه‌پاساژ آلومینیوم
۳ـ باجه دخانیات ـ خیابان قزوین‌روبروی دخانیات
٤ـ باجه بهجت آباد ـ خیابان بهجت‌آباد ـ چهارراه زمرد
۵ـ باجه شمیران ـ میدان‌تجریش‌اول‌خیابان پهلوی
٦ـ باجه کورش کبیر ـ خیابان کورش‌کبیر ـ بالاتر از سه‌راه زندان
۷ـ باجه بازار ـ سبزه میدان

شرکت سهامی بیمه‌ایران

با آرامش سفر کنید

حساب پس انداز در گردش بانك ملی ایران
آرامش خاطر شما را در مسافرت تأمین میکند

صندوق پس‌انداز بانك ملی‌ایران

از فردا صبح فقط درسینما

شهر فرنگ

اولین سینمای ممتاز و چهار ستاره ایران
★★★★

محبوب ترین‌گروه کمدی‌سینمای عصر حاضررابه‌سربازی احضار کرده‌اند ولی آنهاحاضر به جنك‌و جدال‌نیستند !!

گیشه سینما شهر فرنك همه‌روزه بلیط رزرو می کند ـ سانسها ۱۱٫۱۵ صبح ـ ۳ ـ ۵٫۱۵ ـ ۷٫۳۰ ـ ۹٫٤۵ بعدازظهر

گزارشهای امروز از مسائل سیاسی جهان

نوشته : سالزبرگر

از : هرالدتریبون

نفوذ امریکا در خاورمیانه به خطر افتاده است

رسم مطلوب فلاندیها که بدنبال یک سونای داغ ـ غوطه‌ای عمیق در آب‌بسیار سرد میزنند ، جسم را سلامت و چالاکی میبخشد و بر همین منوال است که اکنون فرو کردن سرها در آب یخزده بسیاری از تجارب عبرت‌انگیز دنیای باختری ـ در حالی که بیش از چند روز از سونای هلسینکی و تبسم های گرم سران کشور های شرکت کننده در اجتماع امنیت و همکاریهای اروپا نمیگذرد ، سزاوار آن است که استقبال شود .

برای دیپلماسی شوروی سال های دراز طول کشید تا کاری را که در هلسینکی انجام گرفت و به مسکو توفیق داد تا بتواند تمام کشور های ذیمدخل باختری را متقاعد کند که بر حقانیت قلمرو و نفوذ شوروی دراروپای شرقی ومرز-هایش در اروپا و جاهای دیگر (و خصوصا در کنار چین) صحه بگذارند. مقامات امریکایی که دوست دارند فکر کنند که تاجران یانکی برایشان لقب شایسته‌تری است مدعی‌هستند که برژنف ناگزیر شده است بخاطر امتیاز هایی که در هلسینکی بدست آورد ـ قبلا قیمت سنگینی بپردازد .امضای قرارداد جدید برلن (که بهرحال‌دیوار برلن را از میان‌برنداشته است) و قول دولت‌شوروی دایربرایکه روزنامه‌نگاران برای دریافت رویداد جهت سفر بشوروی از تسهیلات بیشتری برخوردار خواهند شد و اعضای خانواده هائی که از نظر جغرافیائی‌دچار پراکندگی شده‌اند شانس‌بیشتری برای‌پیوستن بیکدیگر در شرق یا غرب اروپا خواهند یافت ـ از جمله مهم‌ترین عناصر قیمت سنگینی است که برژنف امریکا در مذاکرات مقدماتی برای برپا کردن کنفرانس اخیر هلسینکی بوسیله غرب از برژنف دریافت شده است .

در ۱۹۰۴ وقتی که کرملین برای نخستین‌بار کاری را که باید مالابه کنفرانس هلسینکی منتهی میشد آغاز کرد ـ امریکا هنوز تنها ابرقدرت جهان بود که صدایش احترام جهانیان را جلب میکرد و این وضع بوسیله واقعیت دیگری که عبارت از آسیب ناپذیری امریکا از نقطه نظر استراتژیکی بودتقویت میشد از آنجا که شوروی در آن زمان هنوز دارای هیچ نوع سیستم تسلیحاتی بابرد و شعاع قاره‌ای نبود واشنگتن میتوانست دارای این امتیاز استثنائی دیگر نیز باشد که با صدایی رساو آمرانه سخن بگوید و چماقی نیز برای‌ترساندن خصم در دست داشته باشد ولی آن روزگار خوش و کوتاه هنگامی که موشک روسها اولین اسپوتنیک (قمرمصنوعی) آنان را در فضای بالای جوزمین قرارداد ـ در ۱۹۵۷به‌پایان رسید دولت های بعدی امریکا گناهی ندارند که قدرت معامله و مقابله واشنگتن با مسکو از آن تاریخ ببعد دچار افول شده است .

هدفهای شوروی

طی مدت ۲۱ سال شوروی از یک سلسله هدفهای سیاسی مرتبط پیروی کرد:بوجود آوردن یک منطقه‌غیراتمی در اروپا ـ برچیدن پایگاه های نظامی خارجی بازگشت سپاهیان بیگانه به کشور های خود ـ قرارداد بین‌المللی‌منع گسترش تسلیحات هسته‌ای ـ کاهش متقابل نیروها در هر دو نیمه آلمان ـ محدودیت نیروها و تسلیحات در اروپا و انحلال اتحادیه‌ها و ائتلافهای نظامی در سراسر جهان ـ هدفهایی بود که رهبران شوروی بایی‌گیری دنبال کردند و راجع به آنها سخن گفتند . اکنون که دنیا کنفرانس هلسینکی را پشت سر گذاشته است میتوان پیش بینی کرد که همان هدفها یکی پس از دیگری بوسیله دیپلماسی شوروی احیاء میشود .

در این حال کشورهای مختلف باختری و درپیشاپیش آنها امریکا بایکدیگر رقابت میکنند ـ و در تلاشند تا در سرمایه گذاریهای میلیاردها دلاری در اتحاد شوروی بر یکدیگر پیشی بگیرند تا شاید بمبازارها و منابع طبیعی‌روسیه دست یابند و به ازای امتیازاتی که امیدوارند از این رهگذر تحصیل کنند آمادهاندتاتکنولوژی پیشرفته خود را به روسها ارزانی دارند .

پیمان ناتو که بنای آن از درون در حال فرو ریختن است هیچ نوع استراتژی معتبری ندارد . نیروی متعارفی یاغیر اتمی ناتو دیگر ناب هماوردی بانیرو های مشابه شوروی و پیمان ورشوا را از دست داده است .

اعضای اروپایی ناتو سرانجام عقیده یافته‌اند که موشک های اتمی استراتژیکی امریکا تنها در صورتی برضدشوروی مورد استفاده قرار خواهد گرفت که ابتدا امریکا در داخل قلمرو خودش و یا تاسیسات امریکا یا در هر جای دیگری از جهان مورد حمله موشکهای اتمی روسها قرار گرفته باشد از این گذشته علیرغم کنگره هلسینکی و اعلامیه‌کشاف آن ـ ابرقدرتهای شرقی و غربی کماکان بایکدیگر ـ جدا و مستقل از متحدین و کشور های هم پیمان خویش مذاکره و معامله میکنند و این متحدین چه در غرب و چه در شرق (یعنی هم پیمانهای امریکا و یا شوروی) محکومند که تنها در پایان معاملات دوابرقدرت صرفا از نتایج آن معاملات آگاهی یابند .

کنفرانس امنیت اروپایی که هفته گذشته با شرکت‌سران ۳۵ کشور برپا گردید یکی از وعده‌هایش مضمون قولی بود که در ۲۷ دسامبر ۱۹۷۳ بوسیله دکتر کیسینجر وزیر خارجه امریکا باین شرح اعلام شد که ایالات متحده اجازه نخواهد داد که قلمروهای مشمول سیاست تفاهم‌ونزدیکی دو ابرقدرت براساس دلخواه و در هرجا که یکی یا دیگری و یا هردو باتوافق یکدیگر انتخاب کنند ـ تعیین شود. اکنون تاآنجا که قضیه به پرتقال مربوط میشود ـ آنچه کی‌سینجر گفته عینا مطرح شده است

هنگامی که نگاه خود را به گذشته میاندازیم باین‌نتیجه خواهیم رسید که امریکا ضعفی که اکنون گریبانگیر آن است تا حدود زیادی از طریق شیوه اقداماتش در زمینه سیاست خارجی و نقش هایی که روسای جمهور امریکا از یکطرف و کنگره امریکا از طرف دیگر در همین زمینه برعهده داشته‌اند بوجود آورده است . ما برای آنکه راه های میان‌بری برای دسترسی یافتن به مسکو بیابیم ولی عملا به همان توافق هایی برسیم که خود کرملین فعالانه برای رسیدن به آنها در تلاش بوده است ـ به پاکستان گرایش یافتیم تا بتوانیم به پکن برسیم و سپس از پکن بار دیگر راه سوپر مارکت روسیه را در پیش گرفتیم .

طرفداری از پاکستان آخرین بقایای نفوذی را که در هند داشتیم نابود کرد . از طرف دیگر شیوه ناگهانی نزدیک شدن ما به چین باعث آزردگی ژاپنی‌ها شد . اکنون چینی‌ها در روابطشان با ما سرد شده‌اند و از روسها همان‌چیزی‌را بدست آورده‌ایم که آنها خودشان مشتاق بودند که جز آن چیزی به امریکا ندهند فشارهایی که در کنگره امریکا اعمال شد به تباهی آبروی مادر جنوب‌شرقی آسیاکمک کرد و همین اعمال نفوذها اکنون ممکن است نتایجی‌خطرناک برای‌صلح خاورمیانه‌و برای نفوذ امریکا در آن منطقه ببارآورد .

دستور العمل پراودا غرب را حیرت زده کرده است

ژرژمارشه در مقام پاسخ به مقاله روزنامه‌پراودامبنی براینکه احزاب‌کمونیستی اروپای غربی‌برای‌رسیدن‌به‌قدرت‌درصورت‌لزوم باید بزور متوسل شوند بظاهرجانب‌احتیاط را از دست نداد . با اینحال دبیرکل حزب کمونیست فرانسه خاطرنشان ساخت پس‌از بررسی دقیق اصل مقاله‌ارگان‌حزب‌کمونیست شوروی اعلامیه‌ای منتشر خواهد کرد.

مقاله پراودا جنبه تجزیه و تحلیل‌تزلنین را که درسال ۱۹۰۵ پس از نخستین‌انقلاب روسیه زیرعنوان « دوتاکتیک سوسیال دموکراسی در انقلاب دموکراتیک » انتشار یافت دارد ولی درهرحال ارزش آن را دارد که مورد تعبیر و تفسیر قرار گیرد.

« زارادوفه که بی شک بااشاره‌مقامات بالاتر این مطلب راعنوان کرده بدون پرده‌پوشی اعتراف میکند که تعالیم لنین از جنبه « دکترین » هنوز ارزش خود را از دست نداده است . اما باید دانست که «دکترین» با «سیاست» فرق دارد . باین معنی که سیاست تغییر میکند ولی دکترین تغییرناپذیر است و درغیر اینصورت نمیتوان به آن‌کلمه «دکترین» اطلاق کرد.

« ژرژمارشه » درپاسخ پراودا تاکید کرده که « سیاست » حزب کمونیست‌فرانسه درپاریس تعیین میشود نه در مسکو وبرنامه مشترک واتحاد چپ اساسی آنها راتشکیل میدهد .

مارشه که این مطلب را در گذشته‌بارها اعلام کرده درحقیقت خواسته‌است«سیاست» مستقل حزب خود راکه به‌تجزیه و تحلیل اوضاع کنونی فرانسه از طرف‌کمونیستها بستگی دارد نمودار سازد حتی ممکن‌است مارشه و حزب کمونیست فرانسه خواسته باشند از این استقلال برای‌گسترش‌اقدامات خود استفاده کنند ولی اگر حوادث و یا تجزیه و تحلیلی که کمونیستها از حوادث خواهند کرد تغییر یابد و « دیکتاتوری‌طبقه کارگر « اکثریت سیاسی » با « اکثریت محاسباتی » بورژوازی ممکن است بصورت مسئله روز درآیند .

البته اگر مارشه دکترین مارکسیستی لنینستی را محکوم کند آنوقت میتوان گفت که یک حادثه سیاسی قابل توجهی روی داده است . در هرحال قدر مسلم این است که مسکو بوسیله پراودا خواسته است‌برای احزاب کمونیست ملی یک خط مشی خشن نظیر روشی که تاکنون « کونهال » رهبر حزب پرتقال ازآن پیروی میکند تعیین کند .

چیزی که دراین میان بیشتر جلب‌توجه میکند آنستکه این مداخله چند روز پس از کنفرانس هلسینکی صورت گرفته است‌ظاهرا پس از آنکه شورویها در این اجتماع‌بزرگ شرق و غرب آنچه را که در جستجویش بودند بدست آوردند یعنی توانستند پایه‌های سیاست خود را در اروپای شرقی‌استوار سازند بیک حمله در جهت غرب مبادرت کرده‌اند زیرا اکنون بقدر کافی‌ازپشت‌جبهه خود درشرق اطمینان یافته‌اند ولی‌ژرژمارشه در پاسخ خود به مقاله پراودا کوشش کرد از اهمیت موضوع بکاهد با اینحال نوشته ایدئولوگ حزب کمونیست شوروی چندروز پس از پایان کنفرانس تاریخی هلسینکی محافل سیاسی غرب رابشدت‌حیرت‌زده‌گرده است .

فیگارو

مامورین صلیب سرخ یک مرد یونانی را که مدت ۱۱ ماه از هنگام حمله‌ارتش ترکیه به قبرس در قطعه اشغالی ترکها در یک غارپنهان‌شده بود پیدا کردند واو را باخود بهنیکوزیا نزد همسر و فرزندش برند . در عکس مرد یونانی قبرسی هنگام روبروشدن با همسر و فرزندش دیده میشود . عکس رادیوئی آسوشیتدپرس

۱۱ ماه زندگی در غار

طوفان سیاه ایدئولژی از غرب آمد

به زمامداران شوروی

نوشته : الکساندر سولژنیتسین

ترجمه : عنایت‌الله رضا

ـ۳ـ

آیا شصت میلیون روسی اجازه‌میدهندقربانی تصادم های ایدئولوژیک چین و شوروی شوند

مردم چین نیز چنین احساس دلسوزانه‌ای را در انسان برمی‌انگیزند. زیرا آنان بیچاره‌ترین و بینواترین قربانیان جنگ آینده خواهند بود . آنان درچنان وضع دشواری بسر می برند کمتنها قادر به تغییر سرنوشت خویش وابراز کمتر سختی در پیرآمون آن نیستند ، بلکه علی‌الاصول یارای لبترکردن نیز ندارند .

جهان امروز ما آبستن این آینده‌ی اندهانگیز خانمان برانداز است که چندان دور بنظر نمی رسد . هرکس که درراس حکومت‌قرارگرفته است ،هرکس که می تواند بردیگران اثری ازسخن خود برجای نهد ، وهرکس که صدائی و آوازی دارد ، باید با صدای بلند اعلام کند » :

نباید درجهان ماجنگ دیگری درگیرد !

نباید چنین تصور کرد کهدر جنگ‌آینده میتوان پیروز شد . زیرا در جنگ‌آینده فاتحی درمیان نخواهد بود . در جنگ آینده پیروزی میسر نیست. پس باید از آن دوری جست .

به گمان من اکنون وضع بر روالی است که گفته شد. از اینرو است که تصمیم به نگارش نامه گرفته‌ام .

عوامل جنگ

چه عواملی سبب بروز جنگ خواهد شد ؟

یک عامل مهم ، فشار مداوم چین یک میلیارد نفری برسر زمین سیبری ماست که هنوز به اندازه کافی از سوی ما مورد استفاده قرارنگرفته است. اختلاف برسر آن سرزمینهائی که در پیمانهای پیشین مورد بحث‌قرارگرفته بود،نیست، بلکه برسر تمامی اراضی سیبری است که به سبب عوامل اقلیمی و اجتماعی بدان دست نیافته‌ایم . این فشار با افزایش جمعیت در کره‌ی خاکی ما ، فزونی خواهد گرفت . این عامل گفته شده را میتوان در واقع عامل دوم دانست . عامل دیگر که مهمترین و بزرگترین عامل جنگ است و میتواند به عنوان‌عامل نخست یاد شود ، عامل ایدئولوژیکی است .

جای شگفتی نیست که در سراسر تاریخ ، جنگی میان سرزمینها و اقوام روی نداده است که متکی بر اختلاف های ایدئولوژی و اندیشه‌ای ـ ازجمله اختلافهای مذهبی ـ نباشد . پانزده‌سال است که میان شما و زمامداران چین اختلاف وجود دارد. منشاء اختلاف در آن است که کدامیک‌از طرفین«جهان بینی پیشرفته» را بهتر درک و تفسیر می‌کنید و پدر روحانی آن شمرده می‌شوید . بهمراه این تصادمها و اختلافهای شدیدرقابتی تندودهشت‌انگیز در زمینه‌ی هم‌اندیشی در تفسیر تعالیم و احکام کمونیستی پدید آمده است و هریک تلاش می‌کند تا همه‌ی ملل عالم را به دنبال خود بکشاند .

عقیده‌ی شما دراین‌باره چیست؟ آیا جنگ درخواهد گرفت‌وطرفین متحاربین ایدئولوژی خالص خود را بر پرچمهای خویش نقش خواهند کرد ؟ آیا شصت میلیون نفر از همیهنان ما اجازه خواهند داد که آنانرا قربانی کنند ، به خاطر آنکه پیام حقه‌ی لنین چنانکه طرف مخالف مدعی است در صفحه ۳۳۰ فلان مجلدکتاب وی‌نیامده، بلکه در صفحه‌ی ۵۳۳ آمده است ؟

نخستین قربانیان بخاطر ایفها نقش برزمین خواهند شد ...

هنگامی که جنگ با هیتلر آغاز شد ، استالین که به سبب اشتباههای خوددر تدارک جنگ ، بسیاری را به کام مرگ کشانید ، جهت ایدئولوژی را فرو گذاشت . گرچه بی‌گمان دلیل های ایدئولوژیکی برای جنگ گذشته‌وجود داشت و جنگ از دیدگاه تضاد های خارجی علیه ایدئولوژی دشمن صورت گرفته بود ، با اینهمه استالین از نخستین روزهای جنگ به ایدئولوژی پوسیده‌ی فاسد دل نبست . بلکه به پیروی از خرد ، ایدئولوژی را بدور افکند و دیگر یادی از آن نکرد . برچم کهنه‌ی روس و گاه مسیحیت ارتدوکس جای ایدئولوژی را گرفت و ما پیروز شدیم .

تنها در پایان جنگ و پس ازپیروزی بر دشمن بود که باز تعالیم و اندیشه های پیشرو و مترقی از لای نفتالین بیرون کشیده شد .

آیا چنین می‌پندارید که در تصادم ایدئولوژیهای نزدیک و متوافقی که در برخی موارد با یکدیگر مغایرت دارند ، جهت‌گیری‌هائی مشابه تصادم‌اندیشه‌های متخالف و متباین صورت نمیگیرد؟ البته میگیرد و حتی به تشنجهای بسیارشدید نظامی نیز می‌انجامد .

هرگاه برای جلوگیری از خطرجنگ ، برگشتهایی صورت گیرد ، این رجعتها و برگشتها تا چه اندازه خردمندانه خواهند بود ؟ برای اینکه جنگ به ضرورت بدل نشود ، آیا بهتر نیست که پیش از وقت تلاشهای خردمندانه برای جلوگیری از وقوع جنگ‌صورت پذیرد ؟

ایدئولوژی برای چین

این ایدئولوژی رابه آنان بازگردانید- بگذارید زمامداران چین مدتی کوتاه ، به این ایدئولوژی مفتخر و مباهی باشند . وگرنه بار سنگین تعهدات بین‌المللی بر دوش شما سنگینی خواهد کرد و مردم ما از فشار این‌بار طاقت فرسا خسته و فرسوده خواهند شد و گرفتار دشواریهای اقتصادی خواهند گشت و همچنان روزانه یک میلیون روبل تنها صرف کوبا خواهند کرد و هزینه‌های سنگین نگاهداری تروریستها و پارتیزانها را در قاره‌های جنوبی‌نیز متحمل خواهند شد .

اختلاف نظرهای عمده میان ما و آنها ازمیان خواهد رفت و بسیاری از دشواری‌های حاصله از مسابقه های کنونی و تصادمات در سراسر جهان برطرف خواهندشد و خطربرخوردهای نظامی به میزان معتنابهی‌از میان‌خواهد رفت و شاید تصادمهای جنگی هرگز بوقوع نپیوندند .

طوفان سیاه ایدئولوژی پیشرو که اواخر سده‌ی گذشته از غرب بسرزمین ما راه یافت باندازه‌ی کافی روح ما را شکنجه داده و درهم شکسته است و هرگاه خود بخود جهت خاور را برگزیده است ، ما را از آن باکی نیست . بگذارید راه شرق را در پیش گیرد . مانع حرکت آن نشوید . این بدان معنی نیست‌که من خواستار انهدام چین هستم . من یقین دارم که مردم ما بزودی از این بیماری رهایی خواهند یافت. مردم چین نیز با گذشت زمان درمان خواهند شد . امیدوارم درمان این بیماری طولانی نباشد ، تا مردم چین بتوانند کشور خود و نیزبشریت را از چنگال این بیماری نجات‌بخشند .

آنگاه اختلاف نظرهای ایدئولوژیکی از میان خواهند رفت‌و دیگر جنگی‌میان شوروی و چین درنخواهد گرفت . اما اگر به خلاف ، جنگی درگیرد ، دیگر آن جنگ ، جنگی دفاعی و براستی میهنی خواهد بود. ما نمیتوانیم‌درپایان سده‌ی بیستم سرزمین سیبری را از دست بدهیم . در این نکته جای‌تردیدی نیست. ولی هرگاه ایدئولوژی خود را به آنان واگذاریم ، بار ما سبکتر و بیماری ما درمان خواهد شد .

اسرائیل از تمام جهانیان باج میخواهد

نوشته : احسان عبدالقدوس

از : روزنامه الاهرام

اندیشه‌ای که بر رهبران اسرائیل حکمفرما است به اندیشه کودکریایان نزدیکتر است...کهکودک رامیرباید و فقط پس از در یافت‌باج او را مسترد میدارند ... این کودک نزد رباینده‌گانش هیچگونه ارزشی‌ندارد مگر ارزش باجی که در یافت میدارند ... همچنان که سرزمین های عربی که به اشغال اسرائیل در آمده هیچگونه ارزشی برای اسرائیل ندارد مگربادریافت باج .... البته اسرائیل فقط دولت اشغال شده عربی را وادار به‌پرداخت باج‌نمی‌کند بلکه سعی دارد این باج را اتمام جهان تحمیل نماید . ایالات متحده‌امریکا پشنهاد کرد که باج زیادی بدهد و اتحاد شوروی هم همین آمادگی را اعلام‌کرد همچنانکه دول رویاروی عربی همحاضر شدند بیش از انتظار اسرائیل باج بدهند ولی‌اسرائیل‌همچنان مخالفت میورزد و یا به گفته‌اسحاق رابین اسرائیل مخالفت نمیکند ، بلکه‌باهر پیشنهادی با پیشنهادی دیگر روبرو میشود .

چند روز قبل اسحاق رابین نخست وزیر اسرائیل در یک مصاحبه تلویزیونی گفت : ما درباره سرزمینی بحث میکنیم که به ملت مصر نزدیکتر است تا به مرزهای اسرائیل رابین آنگاه ادامه داد : ما درباره آتش بس بحث نمیکنیم بلکه این باربیرامون مساله‌عوض کردن‌روابط‌مصر و اسرائیل بحث مینمائیم . بدون شک انگیزه چنین اظهاراتی از طرف اسحاق رابین عقده شکست است . عقده‌ای که اینک بر تمام سیاستهای رهبران اسرائیل حکمفرما میباشد .

عقده مزبورعقده شکست خورده ایست که اصرار دارد رفتاری بگونه رفتار پیروزمندان داشته باشد . صاحب این عقده هم ممکن نیست از خواب عقده خود بیدار شود مگر اینکه پیروز شود و یا شکست خود را جبران نماید و در فاصله زمانی میان‌پیروزی وجبران شکست چاره‌ای ندارد جز

ترس .... ترسی که ممکن است به تسلیم‌منتهی شود.. ترس از رویارویی‌بافدرت..

قدرتی هم که ترس ایجاد مینماید قدرت نهادی است‌نه قدرت بین‌المللی .

قدرت نهادی هم عبارت است آز قدرت نظامی و قدرت اقتصادی و قدرت سیاسی .

قدرت‌نظامی هم‌دراثرجنگ بوجود نمی آید بلکه این قدرت ، قدرت موجودیت نظامی میباشد .

موجودیت نظامی هم موجودیتی است که اثر مستقیمی روی قدرت اقتصادی و قدرت سیاسی میگذارد به همین جهت‌پس از برقراری آتش‌بس و قبل از رهسپارشدن بکنفرانس ژنو که‌آنروزها امیدزیادی به ان بسته شده بود مصر سعی نمود قدرت نظامی خود را تکمیل کند .وهمین امر مرتبا مورد بحث و مناقشه رهبران مصر و رهبران اتحادشوروی بود. روش شوروی در مورد خودداری کردن از مسلح نمودن مصر از جنبه‌سیاسی تجزیه و تحلیل شد نه از جنبه نظامی یعنی اینکه‌طبق نظر مفسران مزبور ، هدف اتحاد شوروی این نبودکه مصر را در معرض شکست نظامی قرار دهد بلکه‌هدفش این بود که روش آن را در مذاکرات کنفرانس ژنو بگونه‌ای کند که بر واقعیت قدرت نظامی ان استوار باشد . و حتی گفته شد که چنین روشی ازجانب اتحاد شوروی با توافق ایالات متحده امریکا اتخاذ شد تا هر دو دولت بتوانند به آسانی میان دو رقیب‌فعالیت نمایند بدون اینکه هیچیک از دورقیب‌بتوانند به جنگ متوسل شوند و یا به‌اتکای قدرت نظامی خویش تهدید به جنگ کنند ، یعنی اینکه مسلح کردن سراسر منطقه خاورمیانه‌که شامل‌اسرائیل و دول عربی است تابع سیاست توافق دو ابر قدرت شد و دوابر قدرت میزان تسلیحات اسرائیل را با تسلیحات کشور های عربی

بقیه درصفحه ۱۷

اطلاعات

بنیانگذار : عباس مسعودی
صاحب امتیاز ومدیر : فرهاد مسعودی
سردبیر : احمد شهیدی
سال پنجاهم
محل‌اداره : خیابان خیام. ساختمان اطلاعات. تهران
تلفن : ۳۱۱۰۷۱ تا ۳۱۱۰۷۹
تلکس : ۲۳۳۶ ـ تلگرافی : اطلاعات ـ تهران

آئینه‌عبرت

اطلاعاتی‌که دیروز ازجریان شناسائی عاملان تروروخرابکاری و دستگیری آنها انتشار یافت، چهره مهیبوکریه تروریزم‌و درعین‌حال هشیاری مقامات امنیتی وانتظامی‌را بیش‌از پیش آشکار میسازد.

در روزهای هفتم‌و هشتم مرداد، گزارش دستگیری سه‌تن‌خرابکار که‌درجریان قتل سرتیپ شهیدزندی‌پور و دومستشار امریکائی ونیز قتل مترجم ایرانی‌کنسولگری امریکا دخالت داشتند،از طرف مراجع انتظامی انتشار یافت . دیروز اعلام‌شدکه در نتیجه عملیات گسترده مامورین، چهارنفردیگرکه با همکاری‌این‌عده یک‌باند تروروخرابکاری راتشکیل داده بودند بازداشت شده‌اندو دهها‌قبضه سلاح کمری، بمب، نارنجک دستی، مقدارزیادی فشنگ ومواد منفجره ووسایل نشر اعلامیه هاو اوراق مضره ازخانگاه آنها‌بدست آمده‌است.

این، پایان قطعی‌وحتمی راهی‌است‌که خرابکاران برگزیده‌اند. همه عناصری‌که‌قدم درراهی تروریزم وویرانگری‌میگذارند ،یا اندك توفیرزمانی، راهشان به‌اینجا ختم میشود:زندان، محاکمه، مجازات‌و یا مرگ درحین‌عملیات وبهنگام فرار. یکایک‌آنها وقتی به‌این نقطه نهائی میرسند فقط‌کارنامه سیاهی‌ازخرابکاری وآدمکشی دردست‌دارند که‌اگر زنده بمانند همان‌برای محکومیتشان کافی‌است. اگرکارشان به روبرو شدن باقانون وقرارگرفتن دربرابر دادگاه نکشد، باچنین نامه اعمالی یخاك میروند.

این دستهای خون‌چکان ومغزهایی که‌جز افکار سیاه آدمکشی وترور وخرابکاری ازآنها خطور نمیکند، چه‌میخواهند ؟فرض‌کنیم راه آنها بازباشد وتاهرکجادلشان میخواهد تاخت‌وتاز کنند، آخرش که چی؟آیاآنها میتوانندادعاکنندکه هدفی دارند؟ آیاجزنابود کردن و کشتن‌و سوختن کار دیگری هم‌ازدست آنها ساخته‌است ؟ اصولا چطور ممکن‌است دستی‌که به‌جنایت آلوده میشود وهمه‌هنرش کشیدن ماشه اسلحه‌و آمیختن‌مواد منفجره‌وکارگذاشتن بمب درکوچه‌وخیابان است، ازعهده کار مثبت‌وخلاقی‌برآید؟

راهی‌که‌عناصر خرابکار وتروریست میروندلاجرم به سینه گور ختم میشودو چیزی‌که ازآنهاباقی میماندخاطره‌یی توام بانفرت‌وانزجار است. والااگر آنها واقعابایك اساسی‌هم مخالف باشند، مگرممکن است‌باچند فقره تروروآدمکشی وانفجار بمب‌کاری‌از پیش ببرند؟اگر مملکت ما،آنچنان‌مملکتی بودکه چند خرابکار مفلوك میتوانستند تزلزلی درخط مشی‌وبرنامه های آن‌ایجادکنند ،آیا هرگز امکان‌داشت کارهایی‌که عظمت‌آن مایه تعجب وتحسین جهانیان شده‌است درزمینه مسائل داخلی یاخارجی این‌کشور صورت بگیرد؟

این‌افکار سفیهانه واقعا باعث تعجب ،وصحیحتر بگوئیم مایه تاسف وننك‌ونفرت همگان است‌واگر زمانی درمیان مردم اشخاصی تحت تاثیر احساسات رقیق خودبا دلسوزی درباره چنین افرادی قضاوت میکردندو امیدآن راداشتندکه چشم‌آنها به‌حقایق بازشود، براثر مشاهده اعمال وافعال فجیع‌گروه های خرابکار امروزه حتی یك‌نفر درباره لزوم شدت‌عمل واقدام برای ریشه‌کن کردن آن ها تردید بخود راه نمیدهد ونشانه بارز قضاوت مردم، همکاری صمیمانه آنهاست باماموربن درزمینه بدام انداختن‌خرابکاران. تاجائی که‌حتی مردم از رگبار مسلسل و شلیك گلوله آنها پروائی به‌دل‌راه نمیدهند و مثل‌مامور موظفی درراه قلع‌وقمع آنها دوش به دوش مامورین انتظامی ایستادگی واقدام‌میکنند.

نجات آخرین فرصت

یکی از رهبران خاورمیانه کماکان انگشتان خودرابطرف‌دورنمای تیره‌وغم‌انگیز وقوع جنك دیگری میان‌اعراب واسرائیل که‌به عقیده آنان غیرقابل اجتناب است دراز میکنند وظاهرا جرالد فورد رئیس جمهوری امریکا نیزعمیقا نگران است‌که حق‌باآنان‌باشد اما علائم دیگری نیز درحال ظهوراست که‌نشان میدهدکه صلح خاورمیانه را شاید‌بتوان درآخرین‌فرصت هانجات داد.

بهرحال‌آن‌ساعت وخیم‌وهراس‌آوری که میتواند دنیا را از سرنوشت خاورمیانه بشدت بیمناك کند هم‌اکنون درپیش‌است طبق معمول منظره اوضاع دراین منطقه بسیارپیچیده است وابهامی عظیم عناصر سازنده این‌تصویر را درهم آشفته‌جلوه میدهد. تردیدی نیست که‌اوضاع در خاورمیانه خطرناك‌تراز آن است که احساس نگرانی بخاطر آن‌عاقلانه باشد آهنك مذاکرات غیرمستقیم مصرو اسرائیل درباره دومین قرارداد جداسازی نظامی درصحرای سینا بطرزی احتضارآمیزعاری ازتحرك وشتاب است درحالیکه حصول‌توافق برای عقد این قرارداد یکی از کلیدهای حیاتی برای گشودن‌دروازه بسته وطلسم شده صلح‌خاورمیانه‌شناخته میشود. بااینحال آنچه که درخاورمیانه بچشم میخورد ـ ندرتا منعکس‌کننده واقعیت‌های دائمی است شرایطی که‌از دیرباز حاکم برسرنوشت این منطقه بوده است همواره چنین حکم میکند که حتی درزمانی‌که تمام انگشت‌ها برروی ماشه‌هاقرار گرفته‌اندو درزمانی‌که ظاهرا هرامیدی خوش‌بینانه بنظر میرسد باز هم میتوان امیدوار بود.

احتمالا لازم خواهدبود که‌در آینده نزدیك جنبه‌وجوشی مهم‌و قابل توجه چاشنی مذاکرات جداسازی‌نظامی مصرو اسرائیل در صحرای سیناشود واین‌تحرك مخصوصا ‌قبل از انقضای دوره‌جاری ماموریت نیروهای صلح سازمان ملل درنوار های برزخ میان‌اسرائیل و مصر و اسرائیل‌و سوریه حاصل گردد ـ چون تنها دراین‌صورت است‌که میتوان ضریب اطمینانی برای اجتناب پذیرشدن جنك جدیدی میان اعراب اسرائیل پیداکرد جنگی‌که اگرروی دهدمالابه‌همراه خود مصیبت اقتصادی بزرگی برای دنیای صنعتی باختری برمغان خواهد آورد.

رئیس جمهوری امریکا درکنفرانس تلویزیونی روز پنجشنبه اخیر اعتراف‌کرد که‌درحال حاضر تحرك تاچیزی در مذاکرات‌صحرای سینا‌وجود دارد‌و بنابراین بخود حق‌داد تاسپت به‌امکان وقوع‌پنجمین جنك اعراب‌و اسرائیل ابراز نگرانی کند.

فورد حتی انکارنکرد که‌اگر آتش‌این جنك قابل انتظار شعله‌ور شود بیم‌آن خواهدرفت‌که صلح سراسر جهان درمعرض نهدید یك درگیری رویاروی امریکاوشوروی نیزقرار گیرد.

مقالات کوچك از روزنامه‌های بزرگ

الحیاة

اتحاد سوریه و اردن

نتایج بدست‌آمده ازجلسه کمیته‌عالی مشترك سوریه ـ اردن که علاوه برهمکاریهای اقتصادی وصنعتی، به‌سرمایه‌گذاری دربسیاری از زمینه های دیگرتوجه کرد، نشانه‌یی است از آگاهی عمیق اعراب‌از شرایط حادی که‌باآن مواجه‌شده‌اند.

نتایج حاصل ازاین‌جلسه آرزوهای مردم‌سوریه واردن ونیزامید های مردم‌عرب رابه تقویت وتحکیم‌وحدت اعراب برآورده کرده‌است. حصول بدین نتایج به‌گفته محمدایوبی، نخست‌وزیر سوریه ، قدم مهم دیگری است درراه‌همبستگی دوکشور برادرعرب ـ راهی که‌ملك حسین‌وحافظ اسد نخستین قدم رادرآن گذاردند.

المحرّر

ضعف ارتش لبنان

مقام‌های دولتی درلبنان بایدبه تقویت ارتش‌این کشور، چنان توجهی‌مبذول می‌داشتندکه متناسب باخطرهایی می‌بود که‌لبنان،خاصه از هنگام تاسیس اسرائیل، باآن مواجه بوده‌است. اما ازاین لحاظ، لبنان همیشه وضع نامتناسبی داشته است. خطراسرائیل، سال به سال افزایش یافته ،امابه‌جای آنکه تمام کوششها معطوف به‌تقویت ارتش‌وتبدیل آن ازیك نیروی معدود و محدود ـ آنهم باتجهیزاتی که فقط به‌درد حراست از امنیت داخلی میخورد ـ به‌نیروی مقتدری بشود که‌بتواند دربرابر دشمنی ، ازهرجانب که‌حمله‌کند، به‌دفاع قاطع بپردازد ، مصروف به‌کشمکش‌های داخلی برای جانشین کردن‌دولتی به‌جای دولتی‌دیگر، ورژیمی‌به‌جای رژیم‌دیگر، شد. درواقع آنچه‌مردم، و دولت های متنوع وپی‌درپی ،درمورد ارتش کردند، همه‌اش‌حرف‌بوده است.

DAILY EXPRESS

پرتغال کمونیست

پرتغال، اکنون، بین شرق‌وغرب درنوسان است. اگر این‌کشور به‌چنك کمونیست‌ها بیفتد، آنگاه‌مردم غرب زودتراز آنچه‌رهبرانشان فکر میکردند ، این درس رافرامیگیرندکه کنفرانس هلسینکی‌نوعی ریاکاری بوده‌است .البته درچنین صورتی، غرب به‌مداخله نظامی مبادرت نمیکند. بدین‌ترتیب فقط فشار اقتصادی باقی میماند که‌غرب اعمال خواهدکرد. هارولد ویلسون یکی ازآنهااست که میگوید ادامه کمك اقتصادی بازار مشترك به‌پرتغال باید منوط بدان‌باشد که دموکراسی پابرجا شود این بسیار درست‌است. اماآیا بنابر مصوبات هلسینکی‌این خودنوعی مداخله دراموردداخلی پرتغال بشمار نمی‌آید؟

تیم ملی فوتبال مجارستان ۲ـ تیم ملی فوتبال ایران ۱

آزمایش دیروز اطمینان بخش نبود

یکشنبه ۱۹ خرداد ، ورزشگاه آریامهر (دیدار دوستانه)

تیم ملی فوتبال مجارستان ۲ (وارادی دقیقه ۲۵ و ناج دقیقه ۵۲) ـ تیم ملی فوتبال ایران ۱ (غلامحسین مظلومی دقیقه۴۲)، داوری متوسط عباس‌مقدس‌زاده، کمک داوران محمد اطهری و هروس باغومیان ، تماشاگر بیش از ۳۰ هزار تن ، هوا نسبتاگرم، زمین ناهموار . بازیکن اخطار گرفته حسن نایب‌آقا . بازیکنان دو تیم :

تیم ملی مجارستان : لاسکوکواچ ـ تروک ، بارینت ، ژوزفتوت ، ژوزف کواچ (کولا از دقیقه۴۷)ـ نیلاشی ، فازکاش (کاپیتن) ، توت آندروس ـ هوروات ، وارادی، ناج (مجار از دقیقه ۷۷) . مربی: لایوش باروتی .

تیم ملی ایران : ناصر حجازی‌ـ علیرضا قشقائیان ، سهام‌الدین میرفخرائی (بیژن ذوالفقارنسب از دقیقه ۲۴) ، حسین کازرانی ، حسن نایب‌آقا ـ علی پروین (کاپیتن) ، حسن نظری ، ابراهیم قاسم‌پور (علیرضا عزیزی ازدقیقه ۷۷) ـ حسن روشن ، غلامحسین مظلومی ، رضا عادلخانی(علیرضا خورشیدی از دقیقه ۷۷) . مربی: فرانک اوفارل .

● در فاصله ۱۰روز تا مسابقات مقدماتی فوتبال المپیک ، تیم‌ملی فوتبال در دیدار دوستانه خود برابر تیم ملی مجارستان آزمایش ناموفقی را پشت‌سر گذاشت . سبزپوشها که خودرا نامزدشماره یک فتح مسابقات مقدماتی‌المپیک در گروه اول آسیا می‌دانند ، در نبرد با مجارستان‌چه از نظرنتیجه و چه از جهت کیفیت بازی چه تیمی و چه فردی ، روز خوبی را پشت‌سر نگذاردند .

حریف که تیم پر آوازه شرق اروپ و فاتح دو المپیک ۶۴ توکیو و ۶۸ مکزیکو وتیم‌فینالیست المپیک مونیخ بود ، در دقیقه۲۵ روی یک ضربه آزاد که خطای نظری بر ناج مهاجم شماره ۱۱ مجار باعث آن بود صاحب اولین گل شد . نیلاشی با نوک پائی سریع توپ را به وارادی سپرد و شلیک مواج این بازیگر ازپشت محوطه‌جریمه، حجازی دروازه‌بان تیم ایران را به تسلیم واداشت .

گل تلافی

سه دقیقه پیش از پایان همین نیمه ، تیم ایران موفق بزدن گل تلافی شد .

علی پروین کاپیتن تازه تیم ملی با بتوپ تا نزدیکی نقطه کرنر در جبهه راست نفوذ کرد . عبور موفقیت‌بار او ازسد مدافع‌مقابلش شانس یک سانتر عالی را به او داد . توپی را که او بدین‌ترتیب بدهانه دروازه‌فرستاد ،غلامحسین مظلومی با یک ضربه سر عالی از فاصله ۲ متری دروازه مجارستان مبدل به گل مساوی نمود .

مجارها در دقیقه هفتم نیمه دوم باردیگر در پی اشتباه دومدافع میانی تیم خودی کازرانی و ذوالفقارنسب صاحب گل برتری شدند . این‌بار تاج گوش چپ‌این تیم پس از فریب کازرانی،باوجود در پیش داشتن ذوالفقارنسب از نزدیکی نقطه پنالتی توپرا به‌گوشه راست دروازه حجازی کوبید . برتری دوباره‌ای را که تیم‌میهمان بدین ترتیب و با این گل بدست آورد بهرشکل تا پایان بازی حفظ کرد و نظیر مسابقات‌فوتبال بازیهای المپیک سال ۱۹۷۲ مونیخ که تیم مجارستان در دیدار باتیم ایران به پیروزی‌رسیده‌بود، بازهم پیروزمندانه میدان را ترک گفت. در سال ۱۹۷۲ مجارها در شهر نورنبرگ آلمان غربی ۰ـ۵ بر تیم ایران غلبه کرده بودند .

حریف گرچه بیش از ۲ بازیکن از تیم المپیک خود در سال ۱۹۷۲ را در خدمت نداشت (وارادی ـ کواچ) ، از نظر کار جمعی نیز در حد تیم فینالیست المپیک سال ۱۹۷۲ مونیخ نیز نبود . مضافا به این که دیدار برابر تیم ملی ایران نخستین آزمایش مربی جدید و ۶۱ ساله مجارها لایوش باروتی است . مجارها باوجود پیروزی ، در دیدار دیشب اشتباهات بسیار داشتندو همین‌اشتباهات‌میتوانست منجر به دگرگونی نتیجه شود .

اما از سوی دیگر ، ملی‌پوشان خودی نیز ضمن تمام امیدی که‌در مسابقات مقدماتی المپیک برایشان وجود دارد ، نتوانستند از بوته این آزمایش سربلند بیرون آیند . حجازی دروازه‌بان تیم که بنظر میرسد تمرینات سنگین اردو را کمتر جدی پنداشته باشد با چند اشتباه ، چهره‌ای پر انتقاد ودور از انتظار داشت . گرچه ناراحتی وحی ناشی از سپردن بازوبند کاپیتنی تیم به علی پروین که او نیز خود را شایسته این عنوان میدانست ، در کیفیت کار دیشب این بازیکن بی‌تاثیر نمیتواندباشد. در قلب دفاع ناهماهنگی دومدافع میانی خاصه در وقت حضور میرفخرائی و کازرانی بخوبی مشهودبودجانشینی ذوالفقارنسب برای میرفخرائی که بدنبال آسیب دیدگی میدان را ترک گفت‌تاحدی کیفیت بهتری بکار مدافعان داد . گرچه ایندو نیز بهمان دلیل دچار اشتباهاتی گردیدند که گل دوم مجارها ناشی از یکی از همین موارد بود .

توقف در وقت دفاع

خط میانی باوجودیکه در وقت توپ داشتن ، کوبنده ، مهاجمو در خدمت مهاجمان است ، در مواقع دفاع ان مسئولیت بایدو لازم را در خود حس نمیکند و این بزرگترین مشکل تیم درمیانه زمین میباشد .

گروه مهاجمان‌سرحال‌ترازهمیشه در خدمت تیم بودند . خطر صددرصد ثانیه‌های نخست روی دروازه مجارستان که با اندک دقت عمل بیشترمظلومی‌میتوانست گل اول ایران باشد ناشی از همین تحرک و اشتهای بیشتر آنها برای گل بود . اما بهمان اندازه که برخلاف گفته‌قبلی‌فرانک اوفارل سرمربی‌تیم ملی خط مش ثابت و نتیجه‌بخشی در کار حمله تیم که مدعی بود بیشتر حملات بر پایه نفوذ و خلق موقعیت گوشها استوار خواهد شد ، وجود نداشت ـ مهاجمان از نظر شناخت چارچوب دروازه بینائی کامل ندارند . در همین دیدار با مجارستان‌باوجودعدم رضایت‌کامل از چهره عمومی‌تیم ، اگرمهاجمان از نیمی از شانسهای بدست‌آمده بدرستی بهره برده بودند حداقل با یک یا دو گل اختلاف، نتیجه بازی بسود آنان بود . نظیرحادثه ثانیه اول بازی‌که مظلومی‌درمقابل دروازه خالی توپ را به بیرون زد، نفوذتوام‌مظلومی ـ عادلخانی در دقیقه ۵۶ ، بی‌دقتی مظلومی در از دست دادن پاس طلائی پروین در دقیقه ۶۴ و یکی دو موقعیت دیگر .

البته حریف نیز جز ۲ گلی که صاحب شد، موقعیتهای دیگری‌نیز برای گل داشت که با بدشانسی از کسب نتیجه بهتر محروم ماند. نظیر حادثه دقیقه ۷۵ که تاج زننده گل دوم میتوانست با نفوذ خوبی که در جناح راست کرد زننده گل سوم تیم خود هم باشد. اما شلیک عجولانه او توپ را به خارج برد .

غلامحسین مظلومی در دقیقه ۴۲ روی سانتر عالی علی پروین باضربه سر گل مساوی را برای تیم ایران بثمر رسانید . در عکس اولحظه‌ای‌پس از گل شادمانه بسوی یارانش‌میرود .

والیبال جام پاسارگاد

امشب : تاج ـ هما

جدال بزرگ پایتخت نشینها

ساعت ۶ بعد از ظهر امروز دیدار بزرگ و پر اضطراب باقیمانده از مسابقات هفته دوم والیبال جام پاسارگاد بین دو تیم نامدار تاج و هما در سالن محمدرضاشاه پهلوی آغاز خواهد گردید.

دو تیم صاحب نام پایتخت اولین بازی‌های خود در کادر این دیدارها را پیروزمندانه بپایان برده‌اند و جدال ایندو با یکدیگر بی‌تردید از رقابت و تب‌وتابی خاص برخوردار خواهد بود .

دیدارهای اخیر ایندو حریف همیشه با پیروزی تاجیها همراه بوده است که با دگرگونی‌های پدید آمده در جمع مهره‌ها ، هردوتیم موجودیتی تازه یافته‌اند .

تاج با از دست دادن حیدری ـ ملکلو ـ پرتوی آن برتری و اقتدار گذشته را ندارد و هما «ماشاالله فرخ‌منش» کاپیتن آشنای‌خود را بخدمت ندارد و در عوض چندیار تازه به جمع مهره‌هایش اضافه کرده است .

آخرین دیدار تیمهای هما و تاج در جریان مسابقات جام دنیای ورزش بود که تاج ۰ـ۳ به شکست حریف نائل آمد و امشب «هما» با حساب دگرگونیهای تاج به انتقام شکستهای گذشته می‌اندیشد .

جمیس پارسیان ـ محمود محب ـ اسماعیل حبیبی ـ ارژنگ مهاجرـ علی کوهستانی وجمشید قدیری چهره‌هائی میباشند که هما به آنها تکیه دارد . گروهی که از جهت کار فردی درحد خود امیدساز هستند و برای نتیجه‌گیری بهتر نیاز به هماهنگی بیشتر دارند . .

تاج مصطفی ذوقی ـ مهدی صابرپور ـ احمد پورکاشیان ـ جواد محتشمیان ـ مجید اسکندری و رسول آوازی را دارد که آنان را در دیدار اول برابر ذوب‌آهن بعنوان یاران ثابت به میدان فرستاد و از جهت کار تیمی نتیجه‌ای راضی کننده گرفت .

بهر تقدیر امشب باید دید کدامیک از دو تیم بزرگ پایتخت با پیروزی میدان را ترک میگویند ، آیا تاج قادر به تکرار پیروزی‌های گذشته است یا اینکه سرانجام «هما» به شکست حریف دیرینه خود نائل می‌آید .

ساعتهای اورینت را هرکه دیده پسندیده

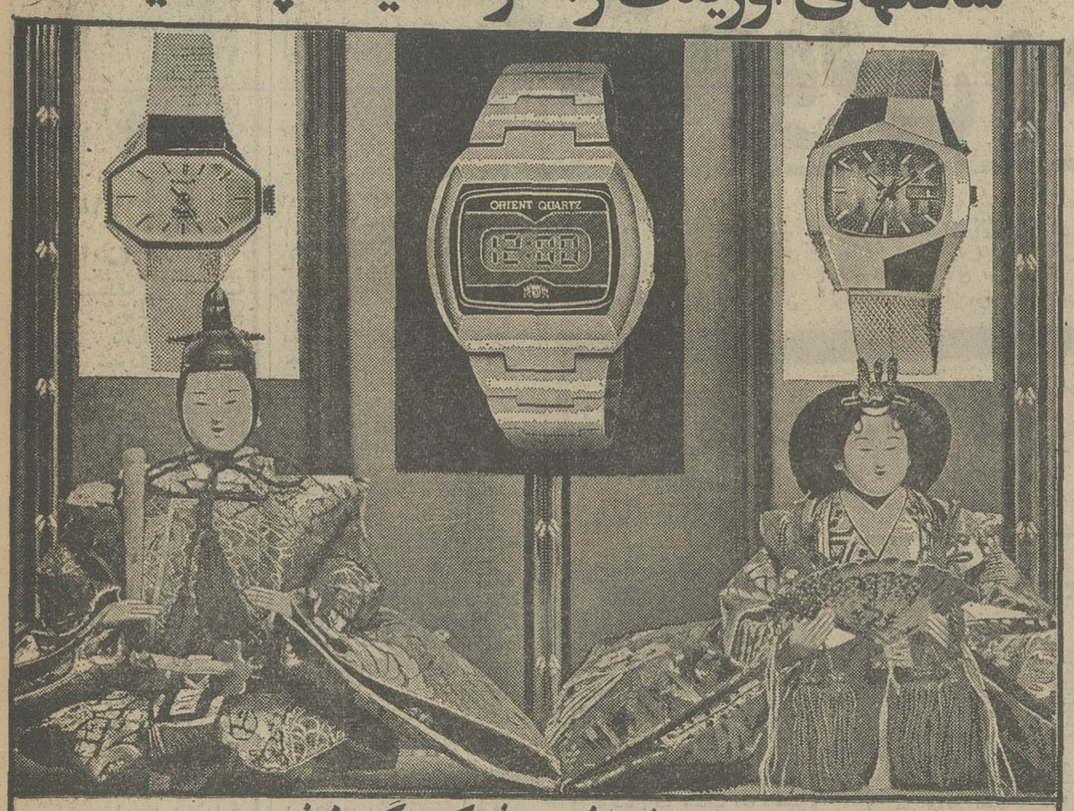

ظرافت وشکوه گذشته
همراه بادقت آینده

ORIENT
اورینت
ORIENT WATCH CO. LTD.

ساعت کوارتز اورینت با زیبائی مشرق زمین ساعت اورینت اکیشو کوارتز مجموعه‌ای از نوسانات بلندولی باثبات کریستال مایع است که دقت کامپیوتر فوق العاده ظریفی راکه درداخل ساعت تعبیه شده کنترل میکند. این ساعت دارای هیچ جزء متحرک نیست ، هیچ دنده‌ای ندارد و هیچ فلز یا عقربه‌ای درآن به کار نرفته است بنابراین در دوام واستحکام وکارائی سرآمد همه ساعت هاست.

ORIENT EKISHO QUARTZ
ساعتهای اورینت ، ظریف ومحکم ودرعین حال بسیار شیک ومدرن بامتجاوز از ۳۰۰ مدل زنانه ومردانه برای ذوق وسلیقه های عالی ساخته شده است.
بدون کوک با دستگاه های مخصوص اتوماتیک تعویض روز وتاریخ، با فنر اصلی نشکن، ضدآب، ضدضربه، قابهای فولادی و همراه باشبکه جهانی خدمات

شعب بانک عُمران درسراسرکشور

آماده انجام هرگونه خدمات بانکی وافتتاح حساب جاری و حساب پس انداز ورفع مشکلات مالی شما میباشند .

بانک عُمران متعلّق بشماست

وکارمندان آن بهترین رفیق وراهنمای شما میباشند

برای رفع مشکلات مالی خود بشعب بانک عُمران مراجعه فرمائید

تورهای تابستانی

ایرانین اکسپرس

شایسته شخصیت شماست

نام تور	مسیر	تاریخهای حرکت	قیمت بریال
تور پاریس ۱۴ روزه	اقامت درهتل کنکوردلافایت (فقط باصبحانه)	۳۱ مرداد	۴۶۷۵۰
تور لندن ۱۴ روزه	اقامت درهتل متروپل (فقط باصبحانه)	۲۴ و ۳۱ مرداد	۴۷۲۵۰
تور بارسلون ۲۱ روزه	رم ـ بارسلون ـ پاریس ـ لندن ـ هامبورگ برلن	۲۳ مرداد ۶ و ۲۰ شهریور	۹۲۰۰۰
تور ریویرا ۲۳ روزه	هامبورگ ـ لندن ـ بارسلون ـ نیس پاریس ـ رم	۳۰ مرداد ۱۳ شهریور	۹۵۵۰۰
۴ هفته ۴ شهر ۲۹ روزه	رم ـ هامبورگ ـ لندن ـ پاریس	۲۷ مرداد ۲ و ۹ شهریور	۹۹۵۰۰
گردش تابستانی ۳۰ روزه	هامبورگ ـ آمستردام ـ لندن ـ پاریس نیس ـ ژنو ـ بارسلون ـ رم	۲۷ مرداد ۱۰ شهریور	۱۰۹۰۰۰
قصر طلائی ۳۰ روزه	آتن ـ آمستردام ـ هامبورگ ـ لندن مادرید ـ پاریس ـ نیس ـ رم	۱ شهریور	۱۰۹۰۰۰
سانفرانسیسکو ۲۱ روزه	نیویورک ـ واشینگتن ـ بوفالو ـ لاس وگاس لوس آنجلس ـ سانفرانسیسکو ـ لندن	۲۷ مرداد	۱۳۷۸۰۰

قیمتهای بالاشامل موارد زیرمیباشد:
* بلیط رفت وبرگشت باهواپیمای جت دردرجه توریستی
* اقامت دراطاقهای دونفره همراه باصبحانه وناهار درتمام مدت مسافرت
* انتقالات ازفرودگاهها به هتلها وبالعکس وگردشها طبق برنامه همراه با راهنمای فارسی زبان
* عوارض فرودگاههای مسیر مسافرت

برای دریافت برنامه تورها ونام هتلها به: ایرانین اکسپرس
خیابان ویلا ـ شماره ۶ ـ تلفنهای ۸۳۴۰۴۶ ـ ۸۳۴۰۴۷ ـ ۸۳۴۰۴۸ ـ ۸۳۴۰۴۹ مراجعه فرمائید

54.E.18

هادی خرسندی

لطفا ادب را رعایت کنید

خوشبختانه روز شنبه گذشته، در ساعت چهارونیم بعدازظهر، ناگهان آقای دکتر نیکپی، شهردارمحترم تهران اعلام کردند که «توده مردم، از شهرداری راضی هستند».

اعلام این خبر، برای توده مردم، کاملا مسرت بخش و غافلگیرکننده بود. چونکه توده مردم، تا ساعت ۴٫۵ بعد از ظهر روز شنبه نمی‌دانستند که از شهرداری راضی هستند. خوشبختانه از وقتی که قرار شده مسئولان محترم، مردم را در جریان مسائل بگذارند، آقای شهردار هم گاهی با چنین فرمایشاتی توده‌ی مردم را از بی‌اطلاعی کامل درمی‌آورند و روز شنبه گذشته هم، همینکار را کرده‌اند.

حالا که معلوم شد توده مردم تهران از شهرداری راضی هستند، به‌نظر بنده، آقای دکتر نیکپی، باید یک فکری هم برای این سه‌چهار میلیون اقلیت ناراضی بکنند، چون همانطور که «یک بز گر، گله را گر می‌کند»، ممکن است خدای نکرده این سه چهار میلیون ناراضی هم باشایعه‌سازی ودروغپردازی کاری‌کنند که آن توده‌راضی را هم از راه بدر کنند و توده راضی، تحت تاثیر تبلیغات اقلیت ناراضی، به آن‌ها بپیوندند و کارخراب شود.

راه‌حلی که اصغرآقا پیشنهاد میکند اینست که شهرداری تهران، این سه چهار میلیون ناراضی رااز تهران بیرون کند. راه‌حل بدی هم نیست. چونکه در آنصورت شهرداری میماندو حوضش، و درنتیجه بهتر می‌تواند برای توده راضی خدمت کند.

شنبه گذشته، در این روز تاریخی، ساعت چهارو نیم بعدازظهر، دراین ساعت تاریخی، وقتی آقای شهردار، این نطق تاریخی را بیان کردند، توده مردم، که در سالن اجتماعات اداره آتش‌نشانی جمع بودند، هر پنجاه نفرشان به شدت ابراز احساسات کردند و با کف مرتب، رضایت خود را از شهرداری اعلام داشتند و سپس، درکلاس کارآموزی شرکت کردند که ۲ ماه بعد، به عنوان کارمند جدید شهرداری، مشغول کار شوند.

آقای شهردار، درهمین جلسه تاریخی، به کارمندان جدید شهرداری توصیه کردند که در روبروشدن با مردم صبر و تحمل داشته باشند، و ادب را رعایت کنند. پیشنهاد خیلی خوبی است. اصغرآقا هم موافق است. ادب را باید همیشه رعایت کرد !!

از : الف‌شریف

نامه روز

دانشجوئی و شماتت!

پنج،شش ماهی است برای اینکه چشمم کمتر به دست‌پدرو مادرم باشد و بعداز ۲۲سال‌آماده خوردن کم‌کم دستم از عهده‌دهانم براید، کاری دریک وزارتخانه دست‌وپا کردم واز اول سال جاری‌بعنوان«استخدام‌آزمایشی» حکم گرفته‌ام.

درآغاز ،بعداز پشت سر گذاشتن تشریفات اداری بعد از مسابقه ومصاحبه مرا به واحدی معرفی‌کردند که اسمش در وزارتخانه برای همه نا شناس بود وبرای من هم تازگی داشت.

بهرحال پرسان پرسان‌رئیس واحدرا پیداکردم وبه ملاقاتش جلسه‌اول به بمعارفه ومصاحبه مجدد گذشت‌که‌چرااین‌وزارتخانه را انتخاب کرده‌ام وضع تاهل ومیزان تحصیلات ورشته مورد علاقه وسئولاتی‌از این دست.

از مواردی که در مصاحبه در حضور رئیس پیش آمد ودر مورد آن اظهار نظر فرمودند موضوع دانشجو بودن من بود که‌آن‌موقع ایشان را خوشحال کردوازاینکه دانشجوئی خدمت کرده را برای واحد ایشان در نظر گرفته‌اند اظهار خرسندی کرد.

همچنین ازمیزان‌کار آیی من که حتما در آینده از همپایه هایم‌بیشتر خواهدبود،خوشحال بودند بعدازچند روزی من‌رسما شروع به‌کار کردم هرچندسابقه کاراداری داشتم ونسبت به همپایه‌هایم بهتر میتوانستم مفید واقع شوم ولی بعلت نوپا بودن واحد وفقدان وسائل و لوازم کافی نواقصی واحیانا نارسائی هائی درکارم مشاهده میشد (صرفنظر از ابتدائی بودن من) که من آنرا بگردن می‌گرفتم‌ولی کم کم ایرادهای بنی‌اسرائیلی جناب رئیس از من شروع شد وتاآنجارسیدکه‌هروقت جلسه‌یی تشکیل میشود به بهانه‌یی مرا موردشماتت‌قرارمیدهد ومیپرسد تویعنی دانشجو هم‌هستی ؟درس هم میخوانی؟ وگاهی سعی‌میکند موانعی برای من درست کند که‌من از سر درس که هدف اصلیم است بیرون بروم.

چندروز پیش بخشنامه‌ای آمده‌بود که‌اگر دانشجوئی که حین‌تحصیل اشتغال به‌کار دارد در واحد ما هست برای تمدید مدت انتقالش‌به‌مورد دانشجوئی محل تحصیلش مراجعه کند (در مورد دانشجویان موسسه آموزشی به‌سازمان‌هاووزارتخانه‌هامعرفی میشوند) گرچه این بخشنامه هیچ ارتباط وبرخوردی باکار من پیدانمیکند ولی‌جناب رئیس هرروز یقه‌مرا میگیرد وبالحن خاصی‌میگوید :دانشجویان ۲۰۰ تومان حقوق دارند توکه‌اینقدر میگیری وحرف‌هائی از این‌قبیل مسئله این است که من‌میخواهم کار بکنم ودرسم راهم دنبال کنم ولی این مطلب‌برای آقای رئیس درحالیکه خودش را فرهنگی میداند دخترش هم درفرنگ تحصیل میکند سعی‌دارد برای‌من‌هر روز به شکلی‌ناراحتی بزرگی تهیه ببیند آیا این رسم مدیریت است به دور ازعاطفه وانسانیت تبعیض در حق من قائل‌میشود آنهم با این‌بهانه‌که من دانشجو هستم آیااین هم از وظائف مدیر و شرایط مدیریت است که کارمندی دائم سرکوفت وشماتت از رئیس بشنود ومایه های کدورت ودل سردی در وجودش رشد کند.

نامه به سردبیر

روزنامه اطلاعات
خیابان خیام
تهران

تقلب در کسب کم از گرانفروشی نیست

داشتم سیب می‌خریدم‌از میوه فروشی شهر آراء اما در اثنای کاریعنی وقتی مشغول جداکردن سیب بودم، نگاهی کردم توی‌صورت فروشنده دیدم آشکارانا‌راحت است ودارد طرز بخصوصی نگاهم میکند. گفتم برادر چی‌شده، ناراحتی از این‌که دارم از مغازه‌توخرید میکنم، گفت البته‌نه، کدام‌کاسب است‌که از مشاهده مشتری اخم‌کندو ناراحت شود. ناراحتی من ازاین است‌که شما سیب‌های خوب‌و سربار را سوامی کنیدو می‌برید ومن می‌مانم و مشتی سیب‌گندیده یادرحال فاسد شدن‌که مجبورم به‌ثلث قیمت بفروشم. تازه اگردراین قسمت بالای شهر مشتری پیداشود، راستش ناراحت شدم و ماجرا که پرسیدم دیدم راست میگوید. کاسب دست‌اول هرچه سیب سرخ‌و مرغوب بوده، دورج چیده روی باروبفیه سیب‌های بدردنخور رابه اصطلاح قایم‌کرده وپول سیب‌خوب و حسابی را از مغازه‌دار گرفته‌اند. فکر کردم‌این‌چند سطر رابنویسم تاوزارت‌کشاورزی وامور روستاها توجه‌کند که‌دراین بحبوحه‌مبارزه باگرانی‌که الحق‌هم مبارزه‌ای جانانه است، با تقلب درکسب هم مبارزه شودکه فکرش رابکنیم مضراتش برای اجتماع وامنیت اجتماعی است‌که از گرانفروشی کمتر نیست.

«خریدار»

آب در مقابل و ماتشنه‌لب !

ما ساکنان انتهای ۲۰متری کوکاکولاکه خارج از محدوده اعلام شده آب نداریم و ۷سال است آب مشروب خود را از یك شرکت خصوصی تامین‌می کنیم، این‌شرکت هم‌هرماشین که شش متر مکعب آب داشت ۱۶۰ ریال میداد، دو سال پیش ۲۰ریال اضافه کرد و امسال هم ۳۰ ریال‌و حالا که ماه‌پنجم سال است‌میگویدمن هرماشین آب را ۲۴۰ ریال کمتر نمیدهم یعنی هر مترمکعب آن ۴۰ریال جالب این‌که خانه ما درست روبروی سازمان آب سلیمانیه است و در چنین وضع بدی هستیم.

زهراپیمان

چرا برنامه های خوب حذف میشود

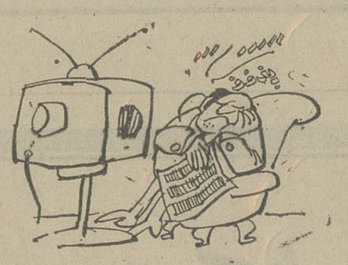

چرابرنامه های خوب تلویزیون را که موردتوجه جوانان است حذف میکنند و برنامه هائی که باآش شله‌قلمکار چندان تفاوتی ندارند برای جوانان نشان میدهند.

توکلی

×★×

مشکل آنها که امتحان متفرقه میدهند

در نظام جدید آموزشی ،از امتحان داوطلبان آزاددرخرداد جلوگیری شده و یا اگرکسی بخواهد دوره متوسطه به‌بیند باید ساکن شهری باشد که کلاس متفرقه داردو الا باید هزینه آموزشگاهی را در یك شهر دیگر بپردازد تا اجازه شرکت در امتحان بگیرد.

رضوانشهر ـعلی‌کرم‌عبدلی

مبارزه باید علیه هرگونه فساد باشد

مبارزه بزرك باگرانی باید توام با مبارزه بافساد بهرشکلی که هست باشد، مقاطعه کاری که‌اجرت کاررااضافه میگیرد هم‌باید مشمول این مقررات گردداخیرا در یکی از قراء اردستان بنام‌زواره‌یك سد خاکی بایستی تاسیس شود ولی مقاطعه‌کار هنوز سی درصد کار را انجام نداده مطالبه تمام پول رامی‌کند، اگر قوانین و مقررات واز جمله قانون معروف «از کجاآورده‌ای» اجرا شود خیلی از مسائل حل میشود.

غلامرضا پورزاهدی ـرئیس دادگاه‌بخش مستقل اردستان

آنها که درآمدسالم دارند .....

در خارج هرجنسی که وسیله کمپانی ها تهیه میشود بهای‌آن نیز روی بسته‌بندی چاپ میشودولی داروهائی که‌بایران می‌فرستند قبلا تبانی میشود که قیمت چاپ نشود جلوی اینکار را اگرقانون هم لازم دارد بگذرانید، بگیرید و روی تمام‌اجناس اینکار رابکنید.

ضمنا این «شعار» را اگرمردم توجه کنند مشکل‌گرانی حل میشود: آنان که درآمد سالم دارند قدرت گران خریدن ندارند».

عبداله عبدالهی

جانبداری از مالك بود

در مصاحبه تلویزیونی‌در شب جمعه پیرامون روابط مالك و مستاجر لحن مصاحبه به صورت جانبداری از مالك تلقی میشد ،درحالیکه اگر بناباشد قیمت زمین و ساختمان که در فاصله سه‌سال اخیر بی رویه‌و بی‌حساب بالارفته ملاك محاسبه باشد طبیعی است که این غارتگری و سودجوئی مالکان ادامه پیدا می‌کند.

علی‌رضا نقشینه

×★×

بابت چیست ؟

در شرایط پذیرش دانشجو در دانشگاه‌هارویه‌های گوناگون دیده میشود از آنجمله که پس‌از ارسال درخواست‌ها اعلام شده که دویست ریال بحساب دانشگاه ها واریز شود مقصود از دریافت این‌پول چیست؟

همدان حسین‌رشادی

×★×

تبعیض چرا ؟

در شرایطی که کارمندان دولت از ضریب ریالی ۷۰ استفاده می کنند، کارکنان شهرداریها ازضریب۴۰استفاده میکنند چرا این تبعیض وجود دارد.

عباس آهنین

چهل سال قبل در همین روز

تشکیل شرکت سهامی ایران تور برای تسهیل مسافرت وسیاحت

اخیرا در طهران شرکتی بمنظور تاسیس یک موسسه مسافرتی برای تسهیل مسافرت و سیاحت در ایران و جلب سیاحان خارجی بنام شرکت سهامی ایران تور با سرمایه یک میلیون ریال که به یکهزار سهم هزار ریالی تقسیم میگردد تاسیس شده است. ۳۵ درصد قیمت سهام مذکور از طرف صاحبان سهام نقدا پرداخت و بقیه هم تعهد شده است.

افتتاح خیابان

دوروز است مشغول‌خراب کردن بناهای واقعه در امتداد خیابان بوذرجمهری که از شرق شهر به مغرب ممتد می‌گردد،شده‌اند. ازمقابل‌جلوخان مسجد شاه و سقاخانه نوروز خان شروع بتوسعه خیابان نموده وبه‌چهارراه عودلاجان و سرپولک وخیابان سیروس و تکیه ملاقدیر و بازارچه نائب السلطنه امتداد یافته تا به خیابان ماشین متصل میشود.

پرتاب سنك

ساوه ـ بطوریکه شنیده میشود در بعضی ازخانه های جنوب شهرمتوالیا سنگ‌پرتاب میشود و در مدت یک روز بالغ بر سیصد کیلو سنگهای وزین در خانه‌ها ریخته شده اداره آگاهی درصدد کشف قضیه است.

شرکت خشکبار و کتیرای کرمان

غلامرضاآگاه

شرکت سهامی خشکبار و شرکت سهامی کتیرا درکرمان تشکیل گردیده است. شرکت خشکبار با سرمایه یک میلیون ریال تشکیل و در اولین مجمع عمومی خود آقایان‌دیلمقانی، هرندی، ارجمند،آگاه، مصطفی کمال ویکو را بسمت هیئت مدیره انتخاب و آقایان صرام، طالبان قزوینی زاده بسمت عضو علی‌البدل و آقایان‌زرکش وشهریار راوری بسمت مفتش شرکت تعیین‌گردیده‌اند. شرکت کتیرا، نیز با سرمایه ۷۲۰ هزار ریال تشکیل و هیئت مدیره آن آقایان ابوالقاسم هرندی، غلامرضا آگاه و محمد حسین برخوردار و شهریار راوری میباشند.

ورود به تهران

آقای سید علی نصر که از طرف وزارت مالیه برای‌مطالعه وضعیت بازار های شرق‌اقصی و هندوستان و چین و ژاپن اعزام شده بودند مراجعت و روز گذشته وارد تهران‌شدند.

کلمات قران و تومان

دستور ذیل از طرف مالیه صادر و ابلاغ شده است: بطوری که اطلاع میدهندهنوز هم کلمات «تومان» و «قران» در مکاتبات و مراسلات‌بعضی از ادارات استعمال میشود. چون‌کلمات مزبورقانونامتروک و واحد پول کشور «دینار ـ ریال» میباشد لذا لازم است منبعد از استعمال تومان و قران خودداری شود.

مسابقه‌شنا

تقی تقوی

روز قبل ساعت ۴ بعد از ظهر مسابقه شنا در استخر گلاب دره شمیران بعمل آمد. مسابقه مزبور بین ۱۲ نفر از شناوران‌طهران انجام یافت و جمعیت زیادی تماشاچی در اطراف استخر حضورداشتند. پس از خاتمه مسابقه آقای‌تقی تقوی دبیردبیرستان تهران به قضاوت قضات حاضررتبه‌اول را حائز گردید

«نقل‌ازاطلاعات ۲۰مرداد۱۳۱۵»

آگهی ثبت نام امتحانات زبان اعزام دانشجو بخارج

الف : شرایط نام نویسی :

۱ـ داوطلبان میتوانند با رعایت‌مقررات زیربرای شرکت در امتحان زبان اعزام دانشجو به‌خارج که در ساعت ۹ صبح روزجمعه بیست وهشتم‌شهریورماه ۱۳۵۴ انجام خواهد یافت از طریق مکاتبه ثبت‌نام نمایند.

۲ـ داوطلبان باید مدارک زیر را تهیه‌نموده‌و به پیوست درخواست نامه که نمونه آن ذیلا درج گردیده است با خط خود و با پست سفارشی به‌سازمان امور دانشجویان کشور واقع در خیابان کریمخان زند روبروی شرکت تعاونی مصرف‌کارکنان‌وزارت تعاون و امور روستاها (روی پاکت نوشته شود قسمت ثبت‌نام) ارسال دارند.

۳ـ درخواست نامنویسی بایستی از تاریخ‌درج این آگهی تا آخر وقت اداری روز پنجشنبه ششم شهریور ماه ۱۳۵۴ به پست تحویل داده شود.

۴ـ داشتن برگ پایان خدمت زیر پرچم یا معافیت دائم برای آقایان لیسانسیه و به بالا.

۵ـ خانم های دیپلمه و لیسانسیه که ترک‌تحصیل نداشته باشند بدون شرط سنی میتوانند ثبت‌نام کنند و همچنین دارندگان معافی از سازمان خدمات اجتماعی زنان میتوانند نامنویسی نمایند

۶ـ آقایان داوطلبان دیپلمه کامل دبیرستانی و فارغ‌التحصیلان هنرستان های سال های‌قبل در صورتی از آنها نامنویسی خواهد شد که :

اولا متولد سال ۱۳۳۵ و یا به بالا باشند.

ثانیا دارای دفترچه آماده بخدمت مدت‌دار و بدون غیبت بوده و قبلا نیز در حوزه های مربوط ثبت‌نام نموده باشند.

توجه : این قبیل داوطلبان پس ازموفقیت در امتحان زبان بشرط ارائه پذیرش معتبر میتوانند تاتاریخ مندرج در دفترچه آماده بخدمت از کشور خارج گردند و بقیه‌بایستی طبق اعلام اداره وظیفه عمومی بموقع بخدمت اعزام گردند.

۷ـ داوطلبانی که درخرداد ماه ۱۳۵۴ موفق‌باخذ دیپلم دبیرستان یا هنرستان شده‌اندیادرشهریور ماه سال ۱۳۵۴ موفق باخذ دیپلم دبیرستان‌یاهنرستان خواهند شد بدون شرط سنی میتوانند نام نویسی نمایند.

ب: مدارک لازم برای نام نویسی :

۱ـ دو قطعه عکس جدید ۴×۳ برقی که‌مشخصات داوطلب در پشت آنها نوشته شده باشد.

۲ـ یک برگ فتوکپی صفحه اول شناسنامه‌یا یک برگ رونوشت شناسنامه.

۳ـ یک برگ فیش بانکی بمبلغ پانصد ریال‌بابت حق نام نویسی که بایستی به حساب ۸۸۸ بانک مرکزی حواله شده باشد.

توجه :

(داوطلبانی که دارای شرایط مندرج دراین آگهی نمیباشند خواهشمند است از ارسال‌مدارک نام نویسی خودداری نمایند زیرا چنانچه موفق‌بگذراندن امتحان زبان باشند قبولی آنان اعتبار نخواهد داشت و مبلغی که برای شرکت در امتحان‌زبان دریافت میشود بهیچوجه مسترد نخواهدشد).

تقاضانامه

اینجانب نام ( ) نام خانوادگی ( )

فرزند دارنده شناسنامه شماره

صادره از متولد سال که (دیپلم خود را از دبیرستان ـ هنرستان

در خرداد سال شهریور سال اخذ نموده‌ام)

(دارنده لیسانس از دانشکده رشته

در سال ( ) میباشم. دانش آموز کلاس ششم دبیرستان

میباشم با ارسال مدارک زیر :

۱ـ عکس دو قطعه ۲ـ فیش بانکی شماره

بمبلغ ۵۰۰ ریال ۳ـ فتوکپی صفحه اول شناسنامه یک برگ

تقاضا دارم نام اینجانب را جهت شرکت در امتحان زبان فرانسه ☐

انگلیسی ☐ آلمانی ☐ ثبت نام فرمائید.

نشانی : شهر خیابان کوچه پلاک

تلفن : امضاء

خیلی مهم :

۱ـ داوطلب بایستی با علامت ☒ تعیین نماید چه زبانی امتحان خواهد داد.

۲ـ در تقاضانامه نام و نام خانوادگی خود را بطور کامل و درخانه های مربوط با حروف مجزا بنویسند.

ج : یادآوری

۱ـ داوطلبان دیپلم دبیرستانها و هنرستانهاکه دارای برگ معافیت موقت پزشکی و یا معافیت موقت کفالت باشند بشرطی میتوانند نام نویسی‌کنند که اعتبار اوراق معافیت‌آنان منقضی نشده‌باشد. این‌نوع داوطلبان بایستی یک برگ فتوکپی معافی‌خود را ضمیمه تقاضانامه ارسال دارند.

۲ـ آقایان لیسانسیه ها و دیپلمه دبیرستانها و هنرستانها که خدمت وظیفه را انجام داده‌اند یا معافیت دائم دارند بایستی یک برگ فتوکپی از آن ، ضمیمه تقاضانامه ارسال دارند.

۳ـ محل توزیع کارت ورود به جلسه‌امتحان‌بعدا در همین روزنامه باطلاع داوطلبان خواهدرسید و محل برگزاری امتحانات در موقع توزیع کارت‌آگهی خواهد شد

۴ـ فقط امتحان اززبانهای‌فرانسه ،انگلیسی‌و آلمانی بعمل خواهد آمد.

۵ـ اداره کل امور دانشجویان خارج درمورد گرفتن پذیرش برای کسانی که در امتحانات اعزام دانشجو پذیرفته شوند کمک‌و راهنمائی‌خواهدکرد.

داوطلبانی که یکباردر امتحانات اعزام‌پذیرفته میشوند نیازی به امتحان مجدد از نظر سازمان امور دانشجویان کشور ندارند. م‌الف ۹۹۶۹

سازمان‌اموردانشجویان کشور
وزارت علوم‌و آموزش عالی

نیروی دریائی شاهنشاهی

آگهی استخدام جهت اعزام بخارج

نیروی دریائی شاهنشاهی برای تکمیل کادر درجه‌داری خودبامدرك قبولی سوم‌متوسطه ویاپایان‌دوره‌راهنمائی استخدام‌و برای‌تحصیلات بعدی بخارج اعزام مینماید.

داوطلبین برای کسب اطلاع بیشتر از شرایط استخدام در طهران بخیابان سپهبد زاهدی جنب مسجدالرحمن معاونت‌پرسنلی‌نیروی‌دریائی‌شاهنشاهی (مدیریت استخدام) و یا بیکی از پایگاهها و نمایندگیهای نیروی‌دریائی شاهنشاهی در شهرستانهای بندر پهلوی. بوشهر. خرمشهر. بندرعباس. مشهد. زاهدان. اصفهان. کرمان. رضائیه. کاشان. کرمانشاه. شیراز. یزد مراجعه نمایند.

FLY FISHING CONTEST

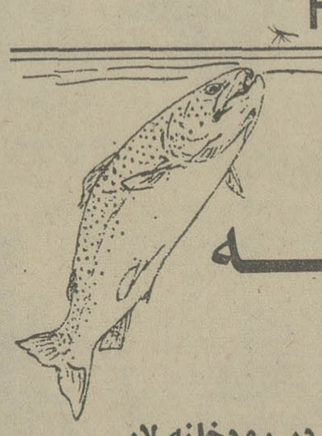

مسابقه ماهیگیری باپشه

آگهی

سومین مسابقه ماهیگیری باپشه در رودخانه لار (۲۴ مرداد ۱۳۵۴)

سازمان حفاظت محیط‌زیست از کلیه‌ماهی‌ـ گیرانی که با پشه ماهیگیری میکنند دعوت‌می‌نماید در مسابقه ماهیگیری با پشه که روزجمعه ۲۴ مرداد ماه سال جاری انجام میشود شرکت کنند. مسابقه مقدماتی صبح روز مذکور انجام میشود که طی آن ۱۰ نفر برگزیده در مسابقه نهائی که بعد از ظهر همان‌روز انجام خواهد شد شرکت میکنند.

داوطلبان میتوانند پرسش‌نامه های مربوطبه شرایط شرکت در مسابقه را از تاریخ نشر این آگهی تا چهارشنبه ۲۲مردادماه ۱۳۵۴ از دفتر روابط عمومی وامور بین‌المللی سازمان دریافت نمایند، آدرس: سازمان حفاظت محیط زیست، خیابان ویلای شمالی بین نیکو واراك شماره۲۲۷، تلفن: ۸۳۲۷۹۸.

مسابقه ساعت ۹ صبح روز جمعه (۲۴ مرداد ماه) شروع خواهد شد ومسابقه دهندگان باید راس ساعت ۸ بامداد روز مذکور خود را به‌هیات داوران در پاسگاه گزل دره‌لار معرفی نمایند.

شرکت کنندگان وجهی بابت پروانه صید نمی‌پردازند ولی مبلغ پانصد ریال به عنوان‌حق شرکت در مسابقه از آنان دریافت خواهدشد.

جوائز مسابقه

نفر اول: یك سری کامل وسائل‌ماهیگیری باپشه بعلاوه یك پروانه رایگان سه‌ماهه صید ماهی در سال ۱۳۵۵ در رودخانه لار.

نفر دوم: یك برك پروانه رایگان سه ماهه صید ماهی در سال ۱۳۵۵ در رودخانه لار بعلاوه بعضی وسائل ماهیگیری باپشه.

نفر سوم: یك برك پروانه رایگان دو ماهه صید ماهی در سال ۱۳۵۵ در رودخانه لار.

ضمنا جایزه دیگری‌به‌صید کننده‌بزرگترین ماهی اهداء خواهد شد.

در روز مذکور علاوه برانجام این مسابقه روشهای ماهیگیری باپشه وصید ماهی قزل‌آلا به نمایش گذاشته می‌شود و زیست شناسان‌سازمان حفاظت محیط زیست برای علاقمندان در باره‌اصول بیولوژیکی و بهره‌وری ازآبزیان توضیحات کامل خواهند داد.

توجه

بعلت برگزاری مسابقه ماهیگیری با پشه از تاریخ ۱۸تا۲۴ مرداد ماه سال جاری ماهیگیری در رودخانه لار بین آب سفید والرم ممنوع است. سازمان حفاظت محیط زیست

م‌الف۸۹۵۵

مجیدصفاری‌نیا، دانش‌آموز کلاس‌سوم گروه فرهنگی‌نمونه شهابی درسال تحصیلی۵۴ـ۵۳ بامعدل ۱۸٫۸۰ بعنوان شاگرد ممتاز شناخته شده است.

آگهی

در اجرای برنامه های دولت د رمبارزه با گران فروشی و پیرو صورت جلسه تنظیمی مورخ ۱۱ر۵ر۵۴اطاق بازرگانی‌وصنایع و معادن‌اصفهان این شرکت مبادرت به افتتاح‌مرکز پخش‌فرآورده های خود در میدان ۲۴اسفند پشت بانك ایران وهلند شعبه اصفهان نموده که بصورت عدل فروشی خواهد بود و مبنای قیمت‌نیزدیماه۱۳۵۳ می باشد.

شرکت سهامی خاص سیمین اصفهان

سازمان رادیو تلویزیون ملی ایران

از داوطلبانی که با داشتن دیپلم و پنجم متوسطه‌برای‌شغل تلفنچی در موعد مقرر در این سازمان‌ثبت‌نام کرده‌اند درخواست میشودجهت دریافت کارت ورود به جلسه امتحان تا پایان وقت اداری روز یکشنبه ۱۹ مرداد ماه ۱۳۵۴ به امور اداری سازمان رادیوتلویزیون ملی ایران واقع در خیابان تخت طاووس خیابان میرعماد مراجعه نمایند.

م‌الف۹۵۹۷ آ ـ ۲۵۲۵۰

دنیای ورزش روزهای شنبه منتشر میشود

زاد روز سرور آزادگان حسین (ع) مبارک باد

فرزند برومند علی (ع) ، پایه‌گذار فلسفه شجاعت و آزادگی در جهان است

شهادت شجاعان راه خدا در صحرایی که جور و سنگدلی حاکم بر فضای به خاک و خون آلوده آن بود ، زندگی جاوید بدنبال داشت

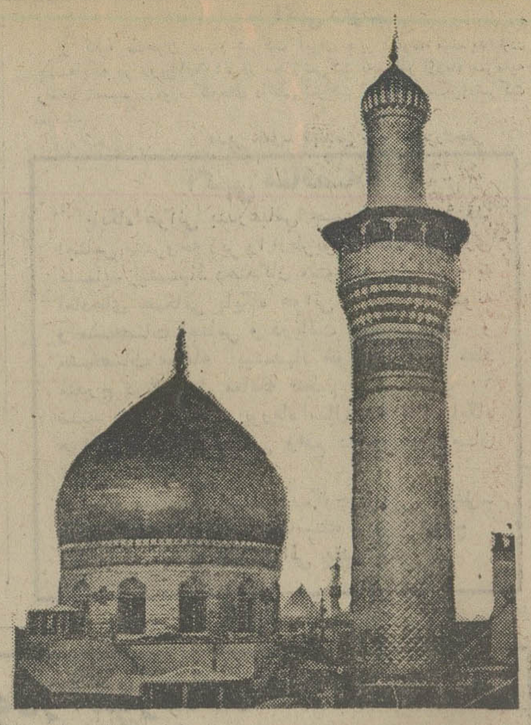

حسین (ع) در مبارزه بی‌چون و چرایش علیه بیدادگری و شقاوت روزافزون خود وقوف داشتند چاره‌ای جز صف‌آرایی مذبوحانه در برابر اندیشه والای سرور شهیدان نیافتند.

وزمانی که حسین (ع) در مقابل سیل عظیم دشمن تکیه بر اراده و شجاعت یاران اندکش کرد ، دشمنان هرگز تصور نمیکردند که شهادت شجاعان در صحرایی که جور و سنگدلی حاکم برفضای به خاک و خون آلوده آن بود، زندگی جاوید بدنبال داشته باشد .

زندگی که خود ، آغازگاه مسیر نوینی در فلسفه آزاده زیستن و آزاده مردن بود.

حسین (ع) و یاران شجاعش از سحرگاه روز شهادت تا نیمروز داغی که آخرین قطره خون مردان خدا برزمین گرم کربلا نقش گرفت ، کتاب بزرگترین درس انسانی رابرای بشریت تدوین کردند .

نصایح ،اندرزها ،اشارات، کنایات ، پیغامها ، پیامها و حتی رجزخوانیهای قهرمانانه یاران حسین ، درس های بزرگ زندگی زنان و مردانی است که با قلب و جان و با خون عروق تمامی هستی خود، راه حسین (ع) را درشب‌های تاریک و روزهای درخشان زندگی آزموده‌اند و تاتار جامه هستی شان با نام حسین(ع) تنیده شده است .

آثار وجود پاک و فیاض حسین بن علی علیه‌السلام از لحظه‌ای که خیمه های بی‌پناه زنان و کودکان خاندان نبوت به شقاوت و سنگدلی سربازان دشمن در هم شکسته شد و بازماندگان انقلاب خونین حسینی بضرب تازیانه ازتپه های تفیده کربلا بسوی خرابه های شام رانده شدند نه تنها درجهان اسلام بلکه جهانی که بشریت برای خود ساخته است انکار ناپذیر است .

نمونه والای این آثار، پس از گذشت قرون بی آنکه چتر فراموشی قادر باشد سایه‌ای حتی برجزئیات ماجرا بیاندازد هنوز هم در کلام عشق آمیز انسانها و در فریادهای حسین حسین آنان که دل آسمانها را مه‌شکافد و تا عرش پیش میرود هویدا است .

آنان که به مکتب حسین علیه السلام ، عشق می‌ورزند و سرور آزادگان جهان راهبر اندیشه های راهجویانه آنان است ، این افتخار عظیم را برخود خریده‌اند که تابع معتبر ترین مکتب آزادگی جهان هستند .

درمیان شیعیان جهان بجهات تاریخی و بضرورت نفس آزادمنش ، ایرانیان ، اعتقاد و همبستگی نا گسستنی به سرور شهیدان دارند و بیش ازهر ملت مسلمان دیگری به قیام حسینی ارج میگذارند .این نیز خود افتخار دیگری است که در کنار افتخارات بزرگ یک ملت جمع شده تا بلندتر و بلندپایه‌تر زندگی کند .

این روز فرخنده را که بی شک مایه مباهات تمام آزادگان جهان است به شیعیان جهان بویژه هموطنان عزیز تهنیت می گوئیم و آرزو داریم که خدای بزرگ توفیق تقرب به مکتب حسینی رابیش از پیش نصیب ملت ما بنماید .

هواپیمائی ملی ایران

آگهی مزایده

هواپیمائی ملی ایران «هما» ۲۴۴ ردیف چند قلمی اشیاء و لوازم داخلی و خارجی موجود در انبار دایره اموال تدارکات «هما» راکه صورت کامل آن دردفتر دایره اموال به‌نشانی ساختمان آشیانه جدیدفنی طبقه سوم واقع در فرودگاه مهرآباد بعداز ساختمان ادارات مرکزی «هما» موجود می باشد ازطریق مزایده به فروش میرساند:

۱ـ داوطلبین از تاریخ نشر این آگهی تا آخروقت اداری روز سه‌شنبه ۵۴٫۶٫۴ میتوانند پیشنهاد های خودرا در پاکت لاکومهر شده به ضمیمه قبض رسید صندوق بمبلغ پنجاه هزار ریال «۵۰۰۰۰ریال» که‌بعنوان سپرده شرکت درمزایده بایدبه صندوق هواپیمائی ملی‌ایران «هما» پرداخت نموده باشند به‌دفتردایره اموال تدارکات «هما» واقع درآشیانه جدیدفنی طبقه‌سوم «بعدازساختمان ادارات مرکزی» درفرودگاه مهرآباد تسلیم نموده ورسید دریافت نمایند.

۲ـ پیشنهاد دهندگان میتوانند همه روزه به استثنای روزهای تعطیل جهت دریافت صورت کامل اشیاء و لوازم مورد مزایده به دفتر دایره اموال «نشانی فوق» مراجعه نمایند و برای بازدید اشیاء باید فقط روزهای چهارشنبه هرهفته ازساعت ۹الی ۱۲ به‌انبار دایره اموال تدارکات واقع در فرودگاه جنوبی مهرآباد مراجعه‌فرمایند.

۳ـ کلیه هزینه‌ها از قبیل هزینه آگهی و حمل وسائل موضوع مزایده ازانبارو مالیات‌چنانچه مشمول‌پرداخت مالیات گردد بعهده برنده مزایده خواهدبود.

۴ـ پیشنهادات واصله در ساعت ۹ صبح‌روزچهارشنبه ۵٫۶٫۵۴ در دفتر دایره اموال تدارکات «هما» واقع در ساختمان آشیانه جدید فنی طبقه سوم‌باز وقرائت خواهدشد.

۵ـ به پیشنهادات فاقدسپرده یاکمتر ازمبلغ سپرده مقرر و همچنین پیشنهاداتی که بعد از تاریخ ۴٫۶٫۵۴ واصل گردد ترتیب‌اثر داده‌نخواهد شد.

۶ـ چنانچه پس‌از قرائت پیشنهادات واعلام برنده مزایده ظرف‌مدت ۱۰ روز برنده مزایده حاضر به پرداخت مبلغ پیشنهادی وانجام معامله نشود معامله بابرنده دوم انجام و سپرده برنده اول به نفع «هما» ضبط‌خواهدشد.

۷ـ هواپیمائی ملی ایران دررد یاقبول یك یاکلیه پیشنهادات مختار میباشدو حضور پیشنهاد دهندگان درجلسه قرائت پیشنهادات بلامانع است درصورت لزوم طبق‌تصمیم «هما» حراج حضوری هم انجام خواهدشد.

WATANABE

غلطك
۷ چرخ لاستیکی پنوماتیك
به وزن ۲۲ تن با کلاچ تورکانورتر و فرمان هیدرولیك
بقدرت ۸۷ اسب

آماده تحویل فوری

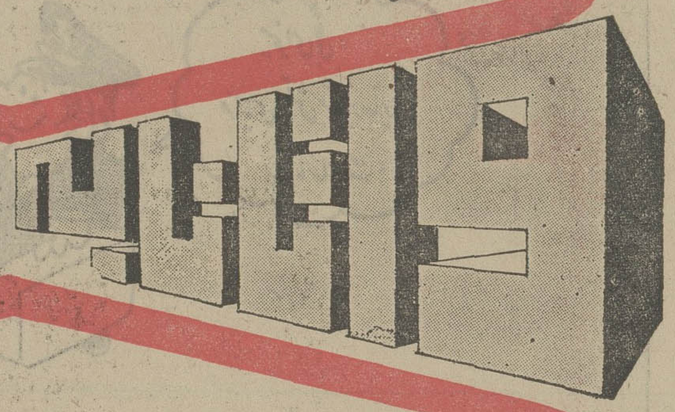

غلطك سه‌چرخ استاتیك
به وزن ۱۶-۱۴ تن
با کلاچ و فرمان هیدرولیك بقدرت ۸۷ اسب

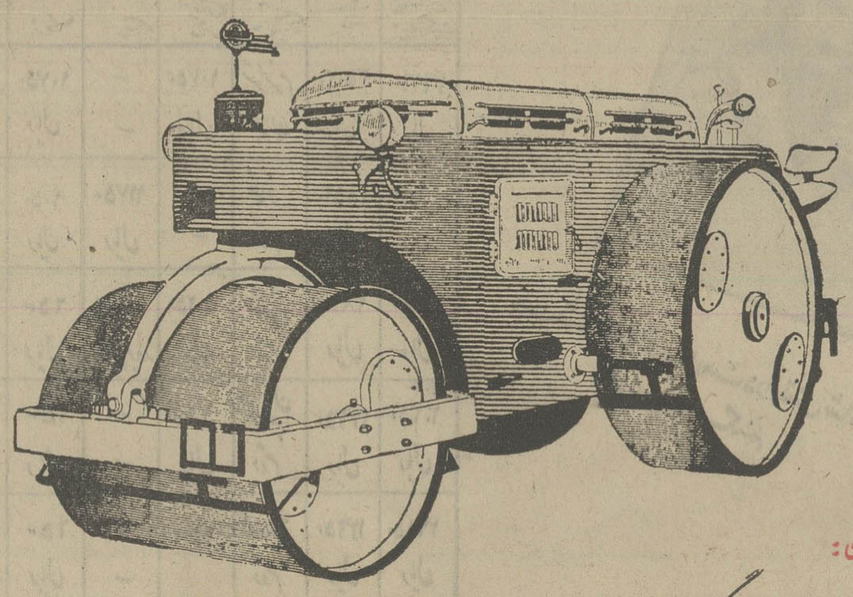

نماینده انحصاری در ایران :
شرکت سهامی خاص هاماراگ

تهران : خیابان تخت طاوس شماره ۵ ساختمان آرک تلفنهای ۵۵ تا ۸۳۱۶۵۳

فن کویل ساراوِل

بی صدا

هوای مطبوع ایجاد میکند

هوای مطبوعی
که از فن کویل ساراوِل
بیرون میآید صدا ندارد .
شایستگی فن کویل ساراوِل در اینستکه
هوای فراوان میدهد و صدا هم ندارد .
فن کویل ساراوِل پرفروشترین فن کویل در ایران است .

132

شرکت صنعتی ساراوِل

ویلا ـ خیابان دامغان ـ شماره ۶ ـ تلفن: ۸۲۰۱۷۲ ـ ۸۲۰۱۷۱

آگهی پذیرش دانش آموز آموزشگاه بهیاری نیروی زمینی شاهنشاهی

مرکز آموزش بهداری نیروی زمینی شاهنشاهی تعدادی داوطلب (دختر ـ پسر) با شرایط زیر استخدام مینماید:

الف ـ شرایط :

۱ـ تابعیت دولت شاهنشاهی ایران و متدین بیکی از ادیان (اسلام ـ مسیحی ـ کلیمی ـ زرتشتی) .

۲ـ حداقل سن ۱۵ سال تمام و حداکثر ۲۵ سال تمام ضمنا برای پسران قد کمتر از ۱۶۰ سانتی‌متر نباشد .

۳ـ داشتن صحت مزاج بگواهی بهداری نیروی زمینی شاهنشاهی و داشتن گواهینامه سوم متوسطه .

ب ـ حقوق ومزایا :

۱ـ مدت تحصیل در آموزشگاه بهیاری دو سال می‌باشد در سال اول دانش‌آموزان شبانه روزی بوده و کلیه هزینه تحصیلی ـ خوراک ـ پوشاک ـ زیست آنان بعهده ارتش شاهنشاهی می‌باشد و دراین مدت ماهیانه مبلغ ۶۵۰۰ ریال بعنوان کمک هزینه تحصیلی به آنان پرداخت می‌گردد ودر سال دوم از حقوق و مزایای گروهبان دومی استفاده خواهند نمود وترفیعات بعدی آنان پس از موفقیت در آموزشگاه مزبور برابر قانون استخدام نیروهای مسلح شاهنشاهی خواهد بود .

۲ـ داوطلبین واجد شرایط برای ثبت‌نام وکسب اطلاعات بیشتر میتوانند همه روزه تا ۳۰ مرداد باستثنای روزهای تعطیل از ساعت ۸ الی ۱۲ درتهران بمرکز آموزش بهداری واقع در خیابان جمشیدآباد شمالی‌خیابان جمال‌زاده‌مراجعه نمایند .

آ ـ ۲۵۰۸۵ م‌الف ۹۷۴۵

تجدید آگهی مناقصه عمومی

سازمان‌آب منطقه‌ای جنوبشرقی‌مقداری لوازم گالوانیزه برنزی وچدنی مورد نیاز برای انشعاب آب‌مشروب شهرهای استان سیستان وبلوچستان رابشرح زیر:

۱ـ شیر فلکه ،شیر قطع‌و وصل ،شیر یکطرفه ،شیر شبکه برنزی باندازه های مختلف طبق مشخصات ۹۱۵۰ عدد

۲ـ محفظه چدنی شیرقطع‌و وصل‌به‌اندازه های مختلف ودریچه کنتور ۴۵۰۰ عدد.

۳ـ مهره ماسوره ، مغزی، تبدیل ، سه‌راه‌و بوشن گالوانیزه ۷۳۰۰ عدد.

را ازطریق مناقصه خریداری مینماید. داوطلبین شرکت در مناقصه می‌توانند با مراجعه بدفتر مرکزی سازمان در زاهدان خیابان پهلوی یادفتر نمایندگی‌سازمان در تهران بنشانی بلوار الیزابت دوم خیابان میکده ساختمان امیرکبیر طبقه دوم اطاق شماره ۱۲ ودریافت برگ شرایط مناقصه پیشنهادهای خودرا بانضمام فیش بانکی مربوط به‌واریزسپرده یاضمانت‌نامه بانکی معتبر حداکثر تاپایان‌روز یکشنبه ۲۶ مرداد ماه سال جاری بدفتر نمایندگی این‌سازمان درتهران یادفتر مرکزی شرکت در زاهدان با اخذ رسیدتسلیم نمایند پیشنهاد های رسیده درساعت‌ده‌صبح‌روز چهارشنبه ۲۹ مردادماه دردفتر مرکزی‌سازمان درزاهدان به آدرس پیش‌گفته‌شده بازوقرائت خواهد شد حضور پیشنهاد دهندگان یانمایندگان آنان با داشتن معرفینامه کتبی درجلسه مناقصه آزاد است.

مدیرعامل سازمان‌آب منطقه‌ای جنوب

آگهی ثبت نام درمدرسه عالی کورش کبیر اصفهان

اداره پذیرش مدرسه‌عالی اصفهان پذیرفته‌شدگان اصلی را در روز های ۲۸ـ۲۹ مرداد ماه جاری وذخیره ها را درسی‌ام ماه مذکور با در دست داشتن‌مدارك زیر

۱ـ عین پروانه قبولی امتحانی و یا عین دیپلم‌و کارنامه سال ششم متوسطه که بتائید اداره آموزش وپرورش محل صدور رسیده باشد.

۲ـ سه برك فتوکپی شناسنامه (واصل‌شناسنامه برای ملاحظه)

۳ـ عین کارنامه آزمایش همگانی وگزینش دانشجو

۴ـ دوازده قطعه عکس ۳×۴

۵ـ ورقه معافیت یا پایان خدمت برای‌مشمولین ثبت‌نام مینماید.

طاهبازیان
مدرسه عالی کورش کبیر اصفهان

از آقای دکتر هادی فرزانه جراح بیمارستان کامرواو آقای‌دکتر شاملو پزشك درمانگاه شبانه‌روزی استخرکه خانم بنده را از مرك نجات دادند صمیمانه تشکردارم.

احمد تبریزی

آ ـ ۸۲۷۹

شرکت ملی ذوب آهن ایران

آگهی استخدام

شرکت ملی ذوب‌اهن ایران کادر مندرج در ذیل را با حقوق و مزایای مکفی جهت خدمت در واحد ساختمانی ذوب‌آهن آریامهر و واحد طراحی‌شهرسازی شرکت و واحد ساختمانی آریامهر استخدام مینماید:

۱ـ مهندس راه و ساختمان بدون سابقه کار و باسابقه کار در نظارت واجرای محاسبات ساختمانی ، آب و فاضل آب، برنامه ریزی.

۲ـ مهندس مکانیک باسابقه کار در تاسیسات تکنولوژی یادر طراحی کنستروکسیونهای فلزی.

۳ـ مهندس تاسیسات باسابقه کار در لوله‌کشی گاز و آب و فاضلاب ، حرارت رسانی .

۴ـ مهندس الکترونیک .

۵ـ مهندس برق باسابقه کار درشبکه های شهری. یاطراحی برق رسانی.

۶ـ مهندس معمار بدون سابقه کار یا با سابقه کار در طراحی محوطه شهری.

۷ـ مهندس نقشه‌بردار باسابقه کار در ترازبندی و ژئودری ساختمانی

۸ـ پزشک متخصص قلب و عروق .

۹ـ پزشک متخصص جهاز هاضمه .

۱۰ـ پزشک متخصص گوش و حلق و بینی .

۱۱ـ پزشک متخصص زنان و زایمان

۱۲ـ پزشک متخصص جراحی عمومی .

۱۳ـ پزشک متخصص ارتوپدی .

۱۴ـ پزشک متخصص اطفال .

۱۵ـ پزشک متخصص امراض روانی .

۱۶ـ پرستار .

۱۷ـ بهیار .

۱۸ـ تکنیسین راه و ساختمان «دیپلم و فوق‌دیپلم» .

۱۹ـ تکنیسین نقشه برداری .

۲۰ـ مترجم زبان روسی

۲۱ـ مهندس بهداشت صنعتی .

۲۲ـ تکنیسین اطاق عمل .

۲۳ـ لیسانس علوم اداری .

۲۴ـ لیسانس مدیریت بازرگانی که خدمت نظام وظیفه انجام داده ویا دارای معافی دائم باشند .

۲۵ـ مترجم روسی و انگلیسی یکنفر .

۲۶ـ مهندس معدن

۲۷ـ مترجم فارسی و انگلیسی مجرب .

۲۸ـ مربی آموزشگاه بهیاری با مدرک لیسانس پرستاری یا مامائی . دارا بودن سابقه تدریس در آموزشگاه بهیاری

۲۹ـ ناظمه فنی اقامتگاه خدمت کرده یا معاف از خدمات اجتماعی زنان با مدرک دیپلم و سابقه کار در رشته مزبور

متقاضیان میتوانند همه روزه با در دست داشتن مدارک لازم به اداره کاریابی شرکت ملی ذوب‌آهن‌ایران واقع در میدان کاخ خیابان ابتهاج با قسمت کارگزینی ساختمانی ذوب‌آهن آریامهر واقع در ۴۵ کیلومتری جاده اصفهان ـ شهرکرد مراجعه نمایند

م الف ۱۳۲۳۶

سرپرست کل عملیات ذوب‌آهن آریامهر

آگهی مناقصه

پایگاه هوائی بندرعباس جهت مصرف ۸ قلم اجناس مشروحه زیر را از طریق مناقصه خریداری مینماید. پیشنهاد دهندگان میتوانند با مراجعه به آمادهای همگانی پایگاه‌هوائی و ملاحظه نمونه و مشخصات اجناس و دریافت‌برگ‌شرایط و مشخصات معامله پیشنهاد خود راطبق‌مفاد مندرج‌درشرایط معامله تنظیم وتاساعت ۱۰ صبح روز ۲۴شهریور ماه‌سال ۵۴ به پایگاه هوائی آماد های همگانی واقع در جاده کرمان تسلیم نمایند .

سبزی ـ هویج‌فرنگی ـ بادمجان ـ گوجه‌فرنگی ـ سیب‌زمینی ـ پیاز ـ هندوانه ـ پرتقال

پایگاه هوائی بندرعباس

آ ـ ۳۷۴۲

اطلاعیه

وزارت مسکن و شهرسازی

دفتر ترویج معماری ملی

بدینوسیله به‌آگاهی کلیه‌ی مهندسان معمار که در مسابقه طرح‌کاخ استانداری بوشهر شرکت نموده‌اند میرساند که تاریخ تحویل پروژه شرکت‌کنندگان تا آخر وقت اداری روز دهم مهر ماه ۱۳۵۴ تمدید شده است .

م‌الف ۹۹۵۶

آگهی دعوت

از کلیه صاحبان سهام شرکت ایران فایر دعوت مینماید تادر جلسه‌ایکه در تاریخ ۱ر۶ر۵۴ در محل شرکت به‌منظور ازدیاد سرمایه واتخاذ تصمیم درمورد کارهای داخلی شرکت تشکیل میگرددشرکت نمایند.

مدیر عامل ـ مهندس سهراب بزرگچمی

آگهی مناقصه

پایگاه هوائی بندرعباس جهت مصرف ۹ قلم اجناس مشروحه زیر را ازطریق مناقصه‌خریداری مینماید پیشنهاد دهندگان میتوانند با مراجعه به آمادهای همگانی پایگاه هوائی و ملاحظه نمونه و مشخصات اجناس و دریافت برك شرایط و مشخصات معامله پیشنهاد خود را طبق مفاد مندرج درشرایط معامله تنظیم و تا ساعت ۱۰ صبح روز ۲۴ شهریورماه سال ۵۴ به پایگاه هوائی آمادهای همگانی واقع در جاده کرمان تسلیم نمایند .

پنیر ـ کره ـ خرما ـ رب‌گوجه‌فرنگی ـ فلفل ـ زردچوبه ـ نمك‌نرم ـ نمك‌ستك ـ مربا هویج

پایگاه هوائی بندرعباس

پذیرش هنرجو در آموزشگاه همافری نیروی هوائی شاهنشاهی

آموزشگاه همافری نیروی هوائی شاهنشاهی‌از دیپلمه های ریاضی ، طبیعی و دیپلم هنرستان (برق الکترونیك) که حداکثر سن آنها ۲۴ سال (برای کسانی که خدمت زیر پرچم را انجام داده‌اند ۲۵سال تمام) باشد و دارای سلامت جسمانی کامل بوده و از عهده آزمایش استعداد مربوطه برآیند برای دوره دو ساله این آموزشگاه هنرجو می‌پذیرد .

حقوق و مزیا :

هنرجویان در مدت تحصیل درایران‌شبانه‌روزی بوده و هزینه آنان بعهده نیروی هوائی می باشد و ماهیانه در سال یکم ۱۰۵۰۰ ریال و در سال دوم ۱۱۷۵۰ ریال دریافت خواهند کرد . هنرجویان پس‌از طی دوره تحصیل بدرجه همافر سومی مفتخر واولین حقوق و مزایای آنان ۳۵۴۸۰ ریال و در صورتی که در خارج‌ازمرکز خدمت نمایند ۴۹۷۶۰ریال خواهد شد.

همافران از مزایائی نظیر طی دوره‌های‌تخصصی خارج ازکشور ، پاداش سالیانه ،پس‌انداز تامین‌آتیه که در مدت سی سال خدمت بالغ‌بر ۲۷۶۰۰۰۰ ریال میگردد بهره‌مند میگردند ، خانه های سازمانی‌ودرمان رایگان و استفاده از فروشگاه های ارتشی با تخفیف قابل ملاحظه نیز قسمتی از مزایای خدمتی آنان خواهد بود .

داوطلبان برای استفاده از موقعیت‌و ثبت‌نام‌همه روزه باستثنای پنجشنبه ها و تعطیلات رسمی بادر دست داشتن مدارك تحصیلی و فتوکپی آن و عین شناسنامه ازساعت ۷ صبح‌تا دو بعداز ظهر درتهران بفرماندهی‌آموزشهای هوائی خیابان‌دماوند (تهران‌نو) ایستگاه فرودگاه و در شهرستان ها به پایگاه ها و ایستگاه های هوائی یا مراکز کاریابی وزارت کار و امور اجتماعی مراجعه نمایند .

م الف ۵۵۵۴

نیروی هوائی شاهنشاهی

آگهی استخدام

شرکت سهامی معادن مس سرچشمه کرمان بافراد زیر نیازمند است

شماره شغل		تحصیلات	تجربیات	محل خدمت
۱	متخصص بهداشت	لیسانس بهداشت یا بالاتر	۳تا ۵سال	سرچشمه کرمان
۲	متخصص تغذیه	دیپلم یا بالاتر	۳تا ۵سال	سرچشمه کرمان

شرایط عمومی

۱ـ تابعیت ایران

۲ـ دارا بودن ورقه پایان خدمت وظیفه یا معافیت

۳ـ آشنائی به زبان انگلیسی

۴ـ عدم اشتغال در سازمان های دولتی

از متقاضیان دعوت میشود همه روزه باستثنای روز های پنجشنبه از ساعت ۸ صبح تا ۴ بعدازظهر لغایت ۲۵ر۵ر۵۴ به کارگزینی این شرکت واقع در تهران ـ بلوار الیزابت دوم شماره۵مراجعه فرمایند.

م الف ۹۷۴۶ آ ـ ۲۵۳۱۴

آگهی قبول داوطلب برای شرکت در مسابقات ورودی دوره فوق لیسانس مهندسی هسته‌ای و تکنولوژی هسته‌ای

موسسه علوم وفنون هسته‌ای دانشگاه‌تهران طبق آئین‌نامه تحصیلات دوره فوق لیسانس مصوب هفتصد وپنجاهمین‌جلسه‌مورخ ۲۶ر۳ر۵۳ وکمیسیون منتخب‌مورخ ۶ر۵ر۱۳۵۳ شورای‌دانشگاه‌در نیمسال اول سال تحصیلی ۵۵ ـ ۵۴ برای تحصیل‌در دوره مهندسی هسته‌ای‌ازمیان‌دارندگان درجه‌لیسانس‌دررشته های‌مهندسی برق، مکانیك، الکترونیك، متالوژی وفیزیك وبرای‌تحصیل‌دردوره تکنولوژی هسته‌ای از میان دارندگان‌درجه‌لیسانس در رشته های فیزیك ، شیمی، وریاضی‌ویامهندسی‌رشته‌های فیزیك، شیمی‌ومکانیك، ازطریق‌مسابقه ومصاحبه دانشجو میپذیرد .

داوطلبان‌واجدشرایط میتوانندازتاریخ‌شنبه هشتم شهریور ماه لغایت ۱۳ شهریور ماه از ساعت ۱۰ الی ۱۲صبح‌بادر دست‌داشتن‌مدارك‌زیر برای ثبت‌نام به موسسه واقع درخیابان کاخ شمالی(جنب بلوار الیزابت) خیابان دی پلاك۳ مراجعه نمایند .

مدارك و شرایط لازم :

۱ـ فتوکپی دانشنامه یا گواهی نامه موقت‌لیسانس ۲ـ گواهی ریز نمرات باقید میانگین کل از دوره لیسانس

۳ـ دو برك رونوشت یا فتوکپی شناسنامه و سه قطعه عکس ۴×۶

۴ـ برك خاتمه خدمت‌یامعافیت دائم ازخدمت زیر پرچم

۵ـ فیش بانکی به مبلغ یکهزار ریال‌بحساب ۱۰۸۴ اختصاصی دانشگاه تهران در بانك مرکزی یا شعب بانك ملی ایران .

۶ـ دارا بودن معدل کل ۳ (داوطلبانی که‌معدل‌کل آنها حداقل ۵ر۲ ولی معدل دروس اختصاصی آنها۳ باشد پس از بررسی در گروه آموزشی‌مربوط‌میتوانند ثبت نام نمایند.)

یادآوری :

۱ـ افسران وظیفه‌ای که محل خدمت آنها درتهران میباشد در صورت موافقت واحد محل خدمت با ثبت‌نام وادامه تحصیل آنها ، میتوانند در مسابقه ورودی شرکت کنند.

۲ـ طبق مقررات آموزشی هر دانشجو میتواند در یك زمان فقط در یکی از رشته های تحصیلی دانشگاه ها یا موسسات آموزش عالی مشغول تحصیل باشد.

۳ـ کسانیکه در مسابقات ورودی پذیرفته میشوند باید در نیمسال‌اول سال تحصیلی ۵۵ـ۵۴ ثبت نام کنند و به تحصیل مشغول شوند و در امتحانات پایان ترم شرکت نمایند در غیراینصورت حق قبولی آنان در مسابقه ورودی از بین خواهد رفت.

م‌الف ۷۹۸۸ ۱ـ۲

دانشگاه تهران

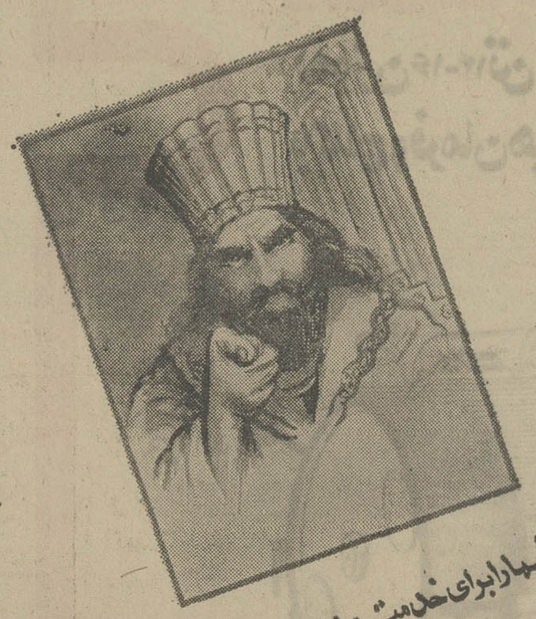

من شما را برای خدمت در ارتش شاهنشاهی دعوت میکنم

حقوق و مزایای پرسنل هواپیمائی نیروی زمینی شاهنشاهی

ردیف	درجه	حقوق سال اول	حقوق سال دوم	کل حقوق دریافتی	درجه پس از نیل بترفیع	حقوق دریافتی در مرکز	حداکثر حقوق دریافتی در خارج از مرکز
۱	دانشجوی افسری خلبانی	۱۰۷۵۰ ریال	ـ ـ	۱۰۷۵۰ ریال	ستوانسوم خلبان	۳۵۰۳۰ ریال	۴۹۳۱۰ ریال
۲	همافر	۹۰۵۰ ریال	۱۱۷۵۰ ریال	ـ ـ	همافر سوم	۳۵۵۳۰ ریال	۴۹۸۱۰ ریال
۳	هنرآموز ستوانیاری	۶۵۰۰ ریال	بعداز اولین پرواز	۱۰۲۵۰ ریال	ستوانیار سوم	۳۸۸۴۰ ریال	۶۰۶۸۰ ریال
۴	هنرآموز فنی	۷۵۰۰ ریال	ـ ـ	۷۵۰۰ ریال	گروهبان دوم	۱۷۷۵۰ ریال	۳۰۳۵۰ ریال
۵	دانش آموز عادی	۶۵۰۰ ریال	ـ ـ	۶۵۰۰	گروهبان دوم	۱۴۲۵۰ ریال	۲۶۸۵۰ ریال

به برادران خلبان و فنی خود در هواپیمائی نیروی زمینی شاهنشاهی به پیوندید.

نیازمندیهای اطلاعات

تلفنی آگهی می‌پذیرد

۳۱۱۲۲۴-۳۱۱۲۲۵-۳۱۱۲۲۷-۳۱۱۲۱۹
۳۱۱۲۲۹-۳۱۱۲۳۰-۳۱۲۴۱۳-۳۱۱۲۳۵

اثاثیه

فروش دست دوم

مقداری لباس زنانه ودخترانه نو ودست دوم تابستانی و زمستانی پالتو ، کت دامن جین و شلوار ، کفش زینت آلات ، اسباب‌بازی برای بچه‌ها، ترن برقی ، ضبط صوت و غیره آدرس : میرداماد خیابان رازانی شمالی شماره ۱۵ طبقه دوم.

تعداد ۷۲ عدد اشیاء لوکس چوبی تزئینی کاردست اسپانیا بفروش میرسد روزهای دوشنبه الی ۴شنبه ۱۰صبح الی ۶بعدازظهر امیرآباد روبروی داروخانه امیرآباد کوچه آسائی پلاک ۲۵ طبقه دوم .

یک فامیل انگلیسی که تهران را ترک خواهند نمود مقداری اثاثیه منزل ولباس را بفروش میرسانند :
کیف و توپ های گلف ، کفش اسکی، رادیو ضبط صوت ، ظرف برقی و بیگودی برقی ، پروژکتور فیلم ، سرویس غذاخوری چینی دولتون همچنین البسه بزرگسالان و بچگانه ومقادیری اسباب‌بازی .
فروش روزدوشنبه ۲۰ امرداد ماه ساعت ۲،۳۰ الی ۵ بعدازظهر واقع در سلطنت آباد گلستان دو شماره ۳۲ تلفن ۷۷۱۹۴۴
۱ـ۲ آـ ۲۵

مقدار زیادی لباس خارجی ، کیف ، کفش، بلوز ، دامن ، شلوار لباس شب وپارچه‌مبدت یکهفته بفروش میرسد .
خیابان تخت طاووس ، خیابان میرهادی ، کوچه احمدیان ، شماره ۱۰
۱ـ۲ آـ ۲۵۴۳۷

پیانوی رویال یاماها وارگ الکترونیک یاماها از طریق مناقصه بفروش میرسد تلفن ـ ۸۳۳۸۰۶

لباسهای سایز ۳۶ تا ۴۲ زنانه انگلیسی با اثاثیه منزل فوری بفروش میرسد ۸۷۲۹۹۳
آـ ۱۲۲۰۵

ماشین رختشوئی ، ظرفشوئی و خشکشوئی مارک کنکن ورامریکائی بفروش میرسد بعدازظهرها تلفن ۷۰۱۹۴۷
آـ ۱۲۲۰۴

فروش دست اول

قابل توجه بوتیکها
فروش کلی لباسهای خارجی نو
۹الی ۱۲ تلفن ۸۲۴۷۲۲

خرید

بازرگانی فرش کیهان
۸۳۰۹۰۴ و ۸۲۳۷۷۶
خریدار نقدی همه رقم فرش کهنه‌نو جهت صادرات روزولت میدان ۲۵ شهریور

فروشگاه آریا ۹۲۹۳۹۳
خریداریخچال نفتی‌وگلبه لوازم
۱ـ۲۰ آـ ۱۱۲۱۹

شستشوی مبل وفرش

آمریکن سرتیفاید

هوم‌سرویس خشکشوئی مبلمان فرش موکت پرده با اخیرین تکنیک امریکائی در محل
۷۵۴۸۱۲ و ۷۵۸۴۹۶

کلین سرویس

خشکشوئی مبل فرش موکت با دستگاه وبرده بانصب مجانی
۹۵۲۵۴۶

آناهیتاسرویس بزرگترین

خشکشوئی مبلمان فرش موکت پرده در محل ۷۹۵۳۰۷

شرکت ایران پالاگر

شستشوی فرش، موکت،مبلمان پرده و تشک اتومبیل با مواد منحصر بفرد در محل
۷۵۵۷۷۹ و ۷۵۷۳۶۹

کارخانه قالیشوئی فرد ممتاز ۶۶۳۸۰۳

کارخانه قالیشوئی بیوک

تلفن ۵۲۹۹۱۵ و ۹۷۷۱۱۸

کارخانه‌قالیشوئی اطلس

تلفن ۹۵۲۵۴۶ و ۹۷۵۴۳۰

آریو انگلیش سرویس
خشکشوئی
مبلمان موکت فرش پرده و تشک اتومبیل درمحل
تلفن ۸۴۳۸۴۵

قالیشوئی رضوان ۳۵۲۶۸۷

شستشو ورفوگرقالی تلفن ـ ۷۶۸۶۶۳
۱ـ۳ آـ ۱۲۱۳۳

تعمیرات

تلویزیون

تعمیرگاه فیلیپس سرویس
تلویزیون تلفن ۳۱۶۶۱۵

تلویزیون شما فوری در منزل تعمیر می شود
۸۷۴۷۷۰

SCHAUB-LORENZ
شاوب‌لورنس
سرویس فوری ۸۸۳۲۶۲

کولر

نصب و سرویس کولر کانال کشی فوری
تلفن ۷۹۳۸۹۷

سرویس کولر ویخچال
فوری ۳۴۴۱۷۳

سرویس کولر فوری ۴۷۷۹۹

سرویس‌آریان ۹۲۰۱۷۵

تعمیرکولر ولوله بازکنی
۱ـ۲۰ آـ ۱۱۵۰۱

سازمان فنی رفاه
پژواک
تعمیر و نصب کولر ـ ماشین لباسشوئی ـ آبگرمکن واجاق‌گاز تلفن ۷۶۷۳۰۱

سرویس کولر آبگرمکن و تعمیرات ساختمان تلفن ۹۲۰۱۷۵

راهنمای سرویس
ارش
درسراسرکشور
۹۶۲۰۴۵
ازساعت ۷ صبح تا ۱ بعدازظهر

شوفاژ

طرح‌واجرا، تهویه،کولر شوفاژ ،برق ،سرویس و نگهداری شبانه روزی
شرکت ۶۲۱۴۴۸
کارگاه ۷۹۶۱۰۳

یخچال

تعمیرگاه سید حسین
تعمیر همه‌نوع لباسشوئی یخچال آبگرمکن ۸۸۲۴۳۸

تعمیرگاه یخچال فریجیدر
اثاث یدکی موجود ۸۴۸۷۰۵

فروشگاههای اتومبیل

نمایشگاه و فروشگاه اتومبیل گرامی هیلمن تلفن: ۷۹۱۵۱۹

فقط انواع پیکان ۵۴
۷۵۹۴۱۹

فقط هیلمن ۷۵ موجود
۷۵۹۴۱۹
۱ـ۴۲ آـ ۸۵۱۶

هیلمن نقد و اقساط
۶۶۶۶۷۴

فروش اتومبیل

ب.ام.و ۲۰۰۲ مدل ۷۲
رنگ‌لیموئی‌بانمره ترانزیت‌بسیار تمیز بعلت مسافرت بدون‌واسطه بفروش میرسد ۵تا۸ بعدازظهر
تلفن ۸۴۵۰۸۶

اکازیون
ب . ام . و ۲۰۰۲ مدل ۷۲شیشه‌رنگی بارادیوو پخش با نازلترین قیمت به‌فروش میرسد تلفن ۶۳۴۱۳۳ بعد ازظهرها.

بی.ام.و ۲۰۰۲ مدل۷۵

باشرایط مناسب‌بفروش میرسد
تلفن ۸۴۴۹۷۲

ب . ام .و
مدل ۷۴
ب.ام. و ۵۲۰ مدل ۷۴ رنگ گوجه فرنگی بعلت مسافرت فروشی ۵ بمبعد ۷۷۳۱۱۰ و ۷۵۶۶۹۵
۱ـ آـ ۱۲۲۴۸

ب.ام و ۲۰۰۰ مدل ۶۶ رنگ بژمونوتراز متعمیر بعلت‌مسافرت فروشی ۹۳۰۴۲۶
آـ ۱۲۰۸۸

پژو

پژو ۵۰۴ مدل ۷۱ تلفن ۶۳۶۶۶۱

پژو ترانزیت ۷۴و هیلمن ۷۵ بفروش میرسد تلفن ۵۲۹۰۲۲
۱ـ۲ آـ ۱۲۱۵۷

بنز
مدل ۷۴
بنز ۲۳۰ چهارسیلندر مدل ۷۴ سرمه‌ای روشن سقف و آنتن اتوماتیک نمره ترانزیت گمرک پرداخت نشده باوضع عالی تلفن ۳۰۲۰۷۸
۱ـ۳ آـ ۱۲۱۶۴

بنز ۲۲۰ تمیز کم کار کرده ۲۲۰۰۰ تومان‌تلفن ۸۹۰۶۴۰

مدل ۷۴
بنز کمپرسی ده تن تمام مدل ۷۴ نمره ترانزیت‌گمرک‌پرداخت نشده در وضع عالی تلفن ـ ۳۰۲۰۷۸
۱ـ۳ آـ ۱۲۱۶۵

بنز ۲۰۰ مدل ۷۲ با شیشه گرمکن و سقف کشوئی فرمان‌هیدرولیک رادیو پخش تلفن ۹۴۰۶۴۴ از ساعت ۸ بعد از ظهر ببعد .

بنز ۲۲۰ مدل۷۲سرمه‌ای گمرک شده نمره نشده بدون واسطه فروشی ۹۲۳۱۹۱

بنز ۲۰۰ شیری مدل ۷۱ تمیزبه قیمت ۷۱۰۰۰ تومان بفروش میرسد تلفن ۹۲۸۵۳۳ و ۵۳۸۸۸۰
آـ ۸۱۱۵

مرسدس‌بنز ۲۲۰ آخر ۱۹۷۰ بسیار تمیز باکولر سقف‌گشوئی سبزرنگ کلیه قسمت‌جلو وعقب وپنده‌وفرمان ۷۴ دست اول بدون واسطه برای فروش‌تلفن ۴۶۶۷۹
آـ ۸۲۳۹

اتومبیل بنز ۲۳۰ چهار سیلندر

مدل ۷۵ رنگ کاهوئی فرمان هیدرولیک رادیو و آنتن اتوماتیک کلید مرکزی برای‌قفل درها دانشجوئی یاآزادبفروش میرسد تلفن ۷۹۸۳۰۰
۱ـ۳ آـ ۷۹۸۳۰۰

بنز ۲۰۰ مدل۷۳

شیری رنگ بیواسطه فوری بفروش میرسد تلفن۶۵۰۴۷۷
آـ ۱۲۲۰۶

بنز کامیونت ۶۰۸ مدل ۷۰ مونتاژ آلمان فروشی ۷۹۰۸۱۶
۱ـ۲ آـ ۱۲۱۸۳

شورولت

اتومبیل شورولت‌بلیزر مدل ۷۵ باکولر و تجهیزات و لاستیک پهن بیابانی تلفن ۳۴۳۱۹۵
۱ـ۱۰ آـ ۱۱۴۷۰

شورولت کامارو مدل۷۴کارکرد ۳۵۰۰ بیمه بدنه رنگ قهوه‌ای شیشه‌رنگی ۶ سیلندر خیلی تمیز قیمت مقطوع ۱۰۵ هزار تومان تلفن ۳۴۳۱۱۳
۱ـ۲ آـ ۱۲۰۶۳

مدل ۷۵
اکازیون
یکدستگاه شورلت کامارو الی‌تی ۷۵ فول گمرک داده شده نمره نشده رنگ شرابی متالیک‌قیمت بانمره ۱۵۸ هزار تومان و
ب . ام .و
مدل ۷۴ رنگ نارنجی باپخش صوت ورادیو افام کارکرد ـ ۱۸۶۰۰ کیلو مترخیلی‌تمیزقیمت ۸۲ هزار تومان بعلت مسافرت فوری بفروش میرسد تلفن ـ ۶۵۰۵۲۹ ساعت ۸تا۱۰ صبح و ۴تا۸ بعدازظهر .
۱ـ آـ ۱۲۲۵۰

پیکان
مدل ۴۹
پیکان ۴۹ دولوکس بسیار تمیز فروشی تلفن ۸۶۲۰۷۵
۱ـ۲ آـ ۱۲۲۶۰

مدل ۵۲
پیکان مدل ۵۲ بسیار تمیزبدون واسطه باقیمت ۳۲ هزار تومان بفروش میرسد از ساعت۸صبح الی ۴ بعدازظهر تلفن ـ ۸۵۹۰۴۵ـ۹ـ۴ داخلی ۴۳
آـ ۱۲۲۴۹

پیکان ۵۴ کاهوئی شیشه‌رنگی آنتن اتوماتیک سند آزاد ـ ۳۶۴۴۹۲
۱ـ۲ آـ ۱۲۱۸۵

یکدستگاه اتومبیل‌پیکان‌دولوکس ۵۳ شیشه رنگی بعلت مسافرت بفروش میرساند بعدازظهرها تلفن ۸۲۶۹۱۵

پیکان ۵۳ شیشه رنگی ۸۳۱۷۷۶

پیکان ۵۲ دولوکس بسیار تمیز فروشی تلفن ۵۲۱۶۵۴
۱ـ۲ آـ ۱۲۱۵۵۴

پیکان ۵۴ دولوکس خاکستری روشن ۳۵۰۰ کیلومتر تلفن ـ ۸۷۴۶۷۴

اوپل ۶۵ تمیز ۸۳۹۲۰۰

اپل ۷۳ رکورد ۱۷۰۰ رنگ گوجه فرنگی مشکی ۳۱هزار کیلومتر کارکرده شیشه گرمکن عقب‌رادیو پخش استریو مقطوع ۶۰ هزار تومان تلفن ۷۸۱۴۸۷
۱ـ۳ آـ ۱۲۰۴۸

قابل توجه علاقمندان فرش تعویض فرش با اتومبیل تلفن ۸۳۸۴۷۵و ۸۳۳۷۰۱

جاگوار مدل ۷۱ بدون واسطه گمرک نشده بفروش میرسد۷۷۷۲۵۶

BMW 2000 MOD 71
AMIRKABIR HOTEL
DAVID HIBBARD Room 17

فورد کاپری ۷۲ بارادیو پخش تمیز و نمره شده وبی ام . و TI ۱۴گمرک نشده بفروش می رسد تلفن ۵۹۱۵۶۰

دوج کرونت کاستم مدل ۷۴ شکلاتی متالیک‌تمیزباکولررادیو آ.اموآف.ام بخاری سقف چرمی شیشه رنگی و غیرمترانزیت گمرکی حدود ۳۹ هزار تومان نمره حدود ۷ هزار تومان‌قیمت کل ۹۶ هزار تومان نارمک سرسبز غربی میدان ۵۶ کوچه مسجد حجتیه پلاک ۱۷۸و۲
۱ـ۲ آـ ۱۲۱۶۲

دوج پلیموت ۷۳ رنگ متالیک فرمان هیدرولیک ترمز دوبل گمرک شده بدون نمره ۷۰۰۰۰ تومان تلفن ۳۱۵۴۰۲ـ۳۰۰۱۴۹
۱ـ۳ آـ ۱۲۹۱۴

مینی هوندای ۹۶
۱۴ هزار تومان مقطوع بفروش میرسد ۸۰۳۶۱ ـ ۸۲۴۳۰۲

فولکس واگن ۱۳۰۰ مدل ۶۷ فروشی تلفن ۹۷۸۷۷۳ازساعت ۳و۵ تا ۷بعدازظهر .
آـ ۱۲۲۶۵

رنجرورترانزیت ۷۵

فول بیواسطه ۵۳۰۹۶۹ و ۵۲۹۱۲۰
۱ـ۵ آـ ۱۲۱۹۹

بعلت مسافرت فوری یک اتومبیل پونتیاک قرمز ترانس ام ۴۵۵ فول اتوماتیک ۷۳بسیار تمیز بدون واسطه با قیمت مناسب به فروش می‌رسدو مقداری اثاثیه نو لطفابین ساعت ۹ صبح الی ۱ بعدازظهر باتلفن: ۶۸۰۶۴۷ تماس حاصل فرمائید.

پونتیاک ۷۴ گراندپری‌فول‌رنگ شرابی متالیک برای فروش دانشجوئی تلفن ۳۵۵۰۸۸
۱ـ ۱۱۸۱۰

برای اتومبیل شما

شفت چرمی
اتومبیل منصور
برای گرداسیه ماده زیبائی شفت
دربهترین خودراچرمی نمایند دراسرع وقت
پارک سامی تلفن ۶۸۳۶۳۹

کرایه

اتولوکس

اتومبیلهای تشریفاتی باراننده برای داخل و خارج از تهران میدان فردوسی تلفن ۸۲۱۲۷۰ ـ ۸۲۶۶۰۵

اتوآسیا

اتومبیل کرایه باراننده وبدون راننده در ۲۴ ساعت درخدمت شماست‌تلفن۷۵۴۹۸۰و۷۵۱۶۲۰

آسیا توریست تاکسی

شبانه‌روز اتومبیلهای مدرن با راننده وبدون راننده۷۵۰۹۰۱

اتومبیلهای‌لوکس کرایه باراننده و بدون‌راننده برای داخل و خارج تهران

۷۵۷۲۹۴ـ۷۵۷۵۳۵
۷۶۷۷۵۵ـ۷۵۷۶۰۲

موسسه مسافرتی‌پارس توریست

اتومبیلهای مدرن باراننده و بدون راننده در۲۴ ساعت‌آماده خدمت تلفن ۳۴۴۸۵۰

کاسپین تاکسی‌سرویس

کرایه اتومبیلهای تشریفاتی با راننده فرح‌شمالی پالیزی ۱۴۵ تلفن۷۷۷۱۱۰و۷۷۸۰۹۰

کمان سرویس تاکسی

در تمام مدت ۲۴ ساعت با مجهزترین اتومبیلهای آخرین سیستم باراننده وبدون‌زاننده‌در اختیار شماست تلفن ۶۵۴۴۴۶ و ۶۵۶۵۴۴

ماشین آلات

۱۰۰ دستگاه کامیون‌ماک تریلی‌کش ۱۹۷۱و۱۹۷۰ مدل R ۶۸۵ با موتور ماک‌لاستیک ۲۰ × ۱۰۰۰ تحویل بندرعباس ـ ۱۴۲۰۰۰ تومان تلفن ۸۵۰۱۴۶

چند دستگاه موتور مولد برق بفروش میرسدسلیمانی۷۷۲۳۸۱
۱ـ۸ آـ ۱۱۴۸۱

جرثقیل آمریکائی از ۱۸ تن تا ۱۵۰ تن لاستیکی واز ۱۸ تن تا ۲۵۰ تن زنجیری ساخت معروف ترین کارخانجات آمریکا بقیمت آمریکا بفروش‌می‌رسد تلفن ۸۵۰۱۴۶

تانکر آبپاش

لیلاند ۱۰ تن ۱۸ هزار لیتر بسیار تمیزبفروش میرسد ـ ۸۲۱۱۵۱

آموزشگاهها

ماشین نویسی بیژن

باحسن شهرت میدان‌ژاله تلفن ۳۴۸۳۸۴

ماشین نویسی زمانی

قلهک مقابل شهرداری

تدریس خصوصی

انگلیسی کنتراتی

۸۵۰۷۳۶

تدریس کلیه دروس راهنمائی و دبیرستانی توسط دانشجوی دانشگاه آریامهر ۹۵۳۸۰۴

تدریس‌دروس‌دبستان‌وراهنمائی ودبیرستان باتضمین ۸۳۷۶۸۲

فرانسه ـ آلمانی

۸۴۳۵۴۸

مکالمه روزمره انگلیسی تضمینی در ۳۰ ساعت

۹۳۶۱۸۱

انگلیسی ـ فرانسه ـ آلمانی و رادیو تلویزیون تلفن ۸۶۲۴۳۰

دبیر راهنمائی ۸۳۳۳۱۹

تضمین قبولی ریاضیات

فیزیک شیمی

توسط گروه دبیران با تضمین صددرصدقبولی
۸۳۳۳۱۹

شاگردان‌ما

بشما خواهند گفت کمچگونه طی چند هفته انگلیسی‌یافرانسه را مکالمه میکنند ۸۳۳۳۱۹

ریاضیات فیزیک شیمی باتضمین‌قبولی۸۳۳۳۱۹

مکالمه فشرده در۱۶هفته تضمینی ۸۳۳۳۱۹

ساعتی ۲۰ تومان
تدریس خصوصی دبستان ، راهنمائی‌دبیرستان‌تلفن۸۷۵۲۴۱

انگلیسی توسط MISS BELINDA

تلفن ۹۳۶۱۸۱

تدریس خصوصی‌توسط دانشجوی آریامهر تلفن ۷۶۳۹۶۶

دبیر ریاضیات۸۳۳۳۱۹

معلمین راهنمایی

ابتدائی دبیرستان آماده تدریس درمنزل‌وموسسه میباشند .
تلفن ۹۳۶۱۸۱

پانسیون

پانسیون مدرن مینا
ویژه‌بانوان و دوشیزگان ـ ۸۴۷۹۸۱

استخدام

پانچیست

دونفر پانچیست سیستم ۳ (I.B.M) باسابقه‌لازم برای‌کار تمام وقت (با د و روز تعطیلی‌درهفته) باحقوق و مزایای ویژه استخدام می شوند . لطفا با تلفن های ۲۰ـ۹۷۰۰۱۹ تماس حاصل نمائید .

در اجرای برنامه های دولت

درباره مبارزه با گرانی از این تاریخ

یخچالهای ۲۴ فوتی

جنرال‌الکتریک مونتاژ آمریکا رابا

۱۰۰۰ تومان تخفیف

۱۴۵۰۰ تومان

بدون واسطه بفروش میرساند .
ناصرخسرو سرای اخوت شماره ۷و۸ صبحها از ۸ تا ۱۲ بعدازظهرها ۵ تا ۷ تلفن ۳۱۸۲۰۹

ملکم نوع پرست

قابل توجه کارفرمایان محترم

یك اکیپ کادر فنی ساختمانی با وسایل لازم آماده بانجام کارهای مقاطعه‌کاری از ۵ میلیون ریال الی ۵۰ میلیون ریال ازبتون‌ریزی‌پل‌سازی‌و محوطه سازی‌و ساختمانی میباشدتلفن ۹۷۸۴۸۶

مهندسین مشاور

جهت تکمیل کادر نقشه‌کشی خود به دو نفرنقشه‌کش استراکچر با حداقل چهارسال سابقه کارنیازمند است تلفن ۶۶۵۳۹۵

واکس مکالئوم

بهترین واکس مکالئوم با ارزانترین قیمت در محل تحویل داده میشود تلفن های
۳۴۱۴۹۴-۳۴۷۸۴۳

آپارتمان فروشی

آپارتمان های ۱۱۰ ، ۱۵۰ ، ۱۷۴ متری با عالیترین مصالح در بهترین نقطه شمال شهر خیابان آرش (امتداد الدورادو بعد از جاده سوم) شامل‌سالن ناهارخوری ، آشپزخانه ۲و ۳و ۴ اطاق خواب ،اطاق مستخدم و پارکینگ جهت دو ماشین بفروش میرسد . لطفا با تلفن ۶۶۲۷۶۲ تماس حاصل فرمائید .

آگهی مناقصه

سازمان انرژی اتمی ایران مرکز تحقیقات هسته‌ای واقع در انتهای خیابان امیرآباد شمالی درنظر دارد جهت‌آمد و رفت کارکنان خود سه دستگاه مینی‌بوس اجاره نماید .
داوطلبان می‌توانند بمرکز تحقیقات‌هسته‌ای مراجعه و پس از دریافت خط سیر کارکنان پیشنهاد خود را بانضمام ۱۰ درصد از مبلغ پیشنهادی ضمانت بانکی درپاکت لاك ومهرشده حداکثر تا آخر وقت اداری روز یکشنبه ۵۴٫۶٫۲ بدفتر سازمان تسلیم و رسید دریافت دارند پیشنهادات در ساعت ۹ صبح روز دوشنبه ۵۴٫۶٫۳ باز وقرائت خواهد شد.حضورپیشنهاد دهندگان در جلسه آزاد خواهدبود .

تریلی ساده و تریلی آب‌پاش برای اتصال به کامیون تریلی‌کش بنز ۱۹۲۴ ال.اس خریداریم

تلفن ۶۵۳۰۱۶ آقای محسن‌پور

کامیون
کامیون
کامیون
کامیون

کامیون‌با کمپرسی ـ کامیون با بتون‌مخلوط‌کن کامیون با تریلی(۶چرخ‌و ۱۰ چرخ)تحویل‌تهران یا آلمان فوری موجود است تلفن ۶۶۳۶۶۲

دو دستگاه کمباین مدل ۶۲۵ مسی فرگوسن با دستگاه برداشت ذرت باضافه لوازم یدکی در سطح وسیع‌آن بفروش میرسد قیمت ۲۷۰۰۰۰۰ ریال . علاقمندان می توانند از دستگاه های فوق در محل طرح شرکت ایران شل کات‌واقع در دهکده بیاتیان نزدیك دزفول‌بازدید بعمل آورند.
برای کسب اطلاع بیشتر در تهران باآقای آتشکدی تلفن ۶۲۳۸۴۱ـ۴ و درمحل‌طرح‌شرکت تلفن ۳۸۸۳ دزفول تماس حاصل نمایند .

B.K.D اطلاعیه بکد

بمنظور همکاری در اجرای برنامه های دولت جهت کاهش قیمت کالا بنفع مصرف‌کننده
شرکت بکدالکتریك
از تاریخ ۱۸ر۵۴ صدی ده بهای دربازکن را جهت مصرف کنندگان محترم کاهش میدهد

~~۲۵۰ تومان~~ ۲۲۵ تومان

بوسیله تلفن سفارش دهید ، شرکت بکدالکتریک تلفن ۱۵۰ الی ۶۸۱۰۱۱
فروش درکلیه الکتریکی ها درتهران وشهرستانها

موسسه عبدالعزیز فرمانفرمائیان و همکاران مهندسین‌مشاور

تعدادی مهندس طراح‌سیویل‌آشنابزبان‌انگلیسی با تجربه حداقل ۳ سال سابقه کار درترازبندی سیستم زه‌کشی ، جاده سازی وغیره جهت کار در تهران استخدام می نماید از داوطلبان تقاضا میشود با تلفن های ۴۴۹۵۵ و ۴۵۰۰۰ تماس حاصل نمایند .

آگهی استخدام

کارخانه تولیدات شرکت سهامی خاص
ژنرال الکتریك ایران

عده‌ای کارگر باربر ـ کارگر ساده ـ کارگر جوشکار کاربیت وعده‌ای نقاش را

فوری استخدام مینماید

شرایط :
داشتن سواد خواندن ونوشتن (کارنامه قبولی۴ ابتدائی یا ۲پیکار) برك پایان خدمت وظیفه یا معافیت دائم ـ برخورداری ازسلامتی کامل و نیروی بدنی‌کافی ـ حداکثر سن۳۰سال

داوطلبان و واجدین شرایط می توانند همه‌روزه بین ساعات ۸ تا ۱۲ «غیر از ایام تعطیل» به نشانی جاده مخصوص کرج (بین کیلومتر ۱۴ و ۱۵ بعداز کارخانه مینو مراجعه و یا با تلفن های ۹۵۲۴۰۵ یا ۹۷۶۰۲۵ با آقای مهندس آشوت کارابدتماس حاصل نمایند .

استخدام درخرم‌دره زنجان (ابهر)

گروه صنعتی مینو بمنظور تکمیل کادر تاسیسات خود در خرمدره زنجان (ابهر) افرادزیر رابه همکاری دعوت مینماید:

الف: در تأسیسات فنی:

۱ـ مدیر فنی باتحصیلات مهندسی برق یا مکانیك با حداقل ۵سال سابقه‌کار درتعمیرات و نگهداری ماشین‌آلات صنعتی.
۲ـ مهندس برق باحداقل دوسال سابقه‌کار
۳ـ مهندس مکانیك باحداقل دوسال سابقه‌کار
۴ـ شیمیست لیسانس شیمی

ب: در قسمت اداری ومالی:

۱ـ مسئول کارگزینی باسه سال سابقه‌کار و دیپلم متوسطه.
۲ـ حسابدار درجه یك باسه سال سابقه‌کار و دیپلم متوسطه.
۳ـ مامور خرید رستوران باتحصیلات حدود سیکل و سابقه کار وگواهینامه رانندگی .
۴ـ آتش‌نشان باتحصیلات سیکل اول وگواهینامه رانندگی
۵ـ رئیس انبارها باتحصیلات دیپلم و ۵سال سابقه‌کار
۶ـ سرپرست انبار فنی باسه سال سابقه‌کار و تحصیلات حدود دیپلم
۷ـ سرپرست انبار مواد باسه سال سابقه‌کار وتحصیلات سیکل اول متوسطه.
۸ـ سرپرست انبارمحصول باسه سال سابقه‌کار وتحصیلات سیکل اول متوسطه.
۹ـ مسئول سفارشات و برنامه ریزی باسابقه کار و دیپلم متوسطه وآشنائی بزبان انگلیسی.
۱۰ـ مسئول سفارشات فنی باسابقه‌کارودیپلم‌متوسطه و آشنائی‌کامل‌بزبان‌انگلیسی

استخدام شوندگان علاوه بر دریافت‌حقوق مکفی از مزایای‌جالب توجه دیگری از قبیل غذای کامل وارزان ، سرویس رفت و آمد ، وام برای‌رفع احتیاجات ضروری و امکان‌استفاده از خانه های سازمانی برخوردار خواهندشد .
از داوطلبان واجد شرایط خواهشمند است مشخصات خودرا با ذکر شماره‌تلفن و آدرس کامل ، به صندوق پستی شماره ۳۰۰۹ تهران ارسال دارندو نیز داوطلبان‌می‌توانند درصورت تمایل‌همه روزه‌به‌کارگزینی شرکت‌صنعتی مینو واقع در خرمدره زنجان (ابهر) یا به‌شرکت خوراك خیابان فردوسی شمالی ـ کوشك ـ ارباب‌جمشید کوچه خسروشاهی مراجعه نمایند .

نیازمندیهای اطلاعات

تلفنی آگهی می‌پذیرد

۳۱۱۲۲۴-۳۱۱۲۲۵-۳۱۱۲۲۷-۳۱۱۲۱۹

۳۱۱۲۲۹-۳۱۱۲۳۰-۳۱۲۴۱۳-۳۱۱۲۳۵

استخدام

بیک دوشیزه یابانو واردبکارآرایش زنانه نیازمندیم فرح‌آبادتهران‌نو نبش باباطاهر ورودکی آرایش پریا ۱ـ۲ آ ـ ۳۸۶۲

بانوئی جهت پرستاری بچه با حقوق مکفی نیازمندیم . ۸۲۶۶۱۷

مربی کودکستان مورد احتیاج‌است. لیسانسیه حق تقدم‌دارد عصرها تلفن ۸۲۹۷۱۶

بدونفر کارگر ساندویچ پیچ نیازمندیم ـ عباس آباد چهارراه اندیشه اغذیه بارانداز تلفن ۸۵۳۷۲۱

بیک نفر کارگرفروشنده زن یا مرد نیازمندیم ۷۹۱۸۱۷

یکنفر مهندس راه و ساختمان با سابقه‌حدود ده سال و ۳ نفر با سابقه حدود ۵ سال که در ساختمان و آپارتمان سازی کار کرده باشند ودونفر تکنیسین‌ساختمان جهت یک‌کارگاه‌آپارتمان سازی در منطقه شمال موردنیاز است تلفن ۴۶۵۵۹ و ۶۶۷۷۴۵

بچند نفر راننده پایه‌دوم همگانی و شخصی نیازمندیم ۷۹۰۵۱۴ آ ـ ۲ ۱۲۱۳

منشی یا ماشین نویس دوشیزه برای دفتر نیازمندیم ۵۳۱۰۱۴

به تعداد ۳ نفر کارگر ساده و ۲ نفر آشپز با سابقه که در مغازه کار کرده باشد نیازمندیم . ۸۴۲۲۴۱

سکرتر

دوشیزه یا بانو سکرتر مسلط به تایپ فارسی که حداقل یکسال سابقه کار و دیپلمه باشدبرای تمام‌وقت موردنیازاست تلفن ۶۶۶۴۱۳ آ ـ ۱۲۱۵۶

بتعدادی کارگر با سواد خواندن‌و نوشتن حداقل ششم ابتدائی جهت مونتاژ پرده گرکره‌مورد نیاز است تلفن ۶۶۹۷۹۵

یک نفر دوشیزه یا بانو آشنا به ماشین نویسی‌و سکرتری‌استخدام‌میشود تلفن ۴۹۴۲۹

Une grande entreprise française cherche 2 agents commerciaux parlant le français écrire B.P. 1514.

تعدادی سرویسکار شوفاژ با سابقه مورد نیازاست تلفن۷۵۹۴۳۹ ـ ۷۵۹۰۸۷

ویزیتور با وسیله نقلیه نیازمندیم تلفن۹۳۶۲۷۸

به دوزنده پرده ونصاب‌تزئینات نیازمندیم تلفن ۷۷۸۸۶۴ ۱ـ۲ آ ـ ۱۲۰۶۱

منشی برای‌دفتر وکالت لازم است تلفن۸۳۰۹۴۸

حسابدار ـ کمک حسابدار ویکنفر در حدوددیپلم یک نفر حسابدار ورزیده جهت کار در شمال بیک نفر کمک حسابدار و همچنین یکنفر در حدود دیپلم جهت کار درمرکز برای شرکت ساختمانی احتیاج است همه روزه به استثنای پنجشنبه بعدازظهر و ایام‌تعطیل بین ساعت ۹ الی ۱۲ به تلفن ۸۲۰۲۱۱ مراجعه شود. آ ـ ۱۲۱۸۹

شرکت‌ست ـ هریس‌در کارگاه جنوب‌خودبیکنفر متخصص کارخانه یخ سازی نیازمند است . لطفا باشماره تلفن های ۳ـ ۸۲۲۱۷۲ آقای وکیلی‌تماس حاصل نمائید. آ ـ ۱۲۱۲۷

راننده دو شخصی استخدام میشود تلفن ۴۹۴۲۹

چند نفر مستخدم و نامه‌رسان استخدام می شود تلفن۴۹۴۲۹

شرکت نقشه‌برداری آرمتر

استخدام مینماید

۱ـ تعدادی نقشه‌بردار

۲ـ دو نفر دوشیزه ماشین نویس وارد به کار های دفتری

۳ـ تعدادی راننده دوم همگانی و دو شخصی با سابقه کار برای نقشه برداری مورد احتیاج است .

یوسف‌آباد خیابان محمد رضا شاه‌ایستگاه اول ساختمان درمانگاه بیستون مراجعه‌فرمائید ویا با تلفن ۶۲۸۰۴۷ تماس بگیرید .

فروشنده‌پارچه

تالار بزرگ پارچه بچندنفر پارچه فروش باسابقه نیازمند است طالبین به تالار بزرگ پارچه چهارراه شاه ساختمان رویال مراجعه فرمایند . ۱ـ۲ آ ـ ۱۲۲۰۹

بیکنفر دوشیزه یابانوی تلفنچی نیازمندیم شاه‌مقابل‌سینمانیاگارا دفتر هنرمندان ۱ـ۲ آ ـ ۱۲۲۰۸

استخدام ویزیتور به تعدادی جوان‌خوش‌برخورد خوش‌بیان جهت کار ویزیتوری مطبوعات باحقوق وپورسانتاژ نیازمندیم تلفن ۳۱۱۲۰۶ ۱ـ۲ آ ـ ۱۲۰۴۳

۵ نفردوشیزه یا بانو فروشنده‌جهت‌ویزیتوری نیازمندیم تلفن۹۲۳۴۳۸

بتعدادی کارگر با سواد خواندن ونوشتن حداقل ششم ابتدائی جهت مونتاژ پرده کرکره نیاز است تلفن ۶۶۷۹۵

بیک‌نفر سرویسکار شوفاژبا تجربه‌نیازمندیم تلفن ۸۵۵۳۰۵

چند نفر دوشیزه باگواهینامه اول، و دوم و سوم دبیرستان برای شغل‌صندوقداری فروشگاه‌باحقوق‌و مزایا۱۰۶۰۰ریال تا ۱۱۱۰۰ ریال (برحسب میزان تحصیلات) بیمه بهداری ـ مرخصی سالیانه و عیدی‌با داشتن ضامن معتبر به میزان یکصد هزار ریال استخدام‌میشوند متقاضیان با صندوق پستی ۳۲۸۱ مکاتبه نمایند .

یک نفر جوان تحصیل کرده ووارد به رشته شوفاژ و تهویه‌مطبوع جهت نظارت‌ومحاسبات نیازمندیم. تلفن۸۲۶۹۴۳

کیان‌هتل بیکنفر مردمهماندار که کار تلفن راهم انجام دهد برای بعدازظهرها احتیاج دارد از گسانیکه بزبان انگلیسی آشنائی کامل دارند باتلفن ـ ۶۵۲۲۳۶ تماس حاصل‌نمایند. آ ـ ۸۳۳۳

تریکو ورزشی اقتصاد

دونفر زیگزال‌دوز یکنفر برشکار ۳نفر کشباف را به همکاری دعوت مینماید آدرس گلوبندک چالمحصار پلاک ۴۸ تلفن ـ ۵۲۷۳۶۶ ۱ـ۳ آ ـ ۱۲۱۴۴

بیک نفر نظافتچی ویک نفرپیشخدمت جهت‌دفتر کارنیازمندیم تلفن ۹۲۰۸۲۹

به یکنفر مستخدم و یکنفر تحصیلدار برای تمام وقت نیازمندیم شاهرضا اول وصال شیرازی پلاک ۱۸ بازرگانی شیوا . ۱ـ۲ آ ـ ۱۲۲۵۳

نگهبان

یکنفر نگهبان روزکار و یکنفرشب‌کار با سواد متاهل با ضامن معتبر نیازمندیم سه‌راه آذری شرکت شیمیائی هرکولس

کارگر ساده

تعدادی کارگر ساده با حقوق مکفی نیازمندیم سه‌راه آذری شرکت شیمیائی هرکولس

یکنفر مهندس راه متخصص اسفالت باحداقل ده سال سابقه کار جهت خدمت درتهران با حقوق مکفی استخدام میشود طالبین بشرکت انکو ـ هیئبان نیکو شماره ۴۲۶مراجعه فرمایند. ۱ـ۳ آ ـ ۱۲۲۳۵

درمانگاه بهار

به پزشک جهت بعدازظهرها و شبها و پزشکیار و کارگر زن ومرد نیاز مند است ۸۴۱۷۸۷ آ ـ ۱۲۱۶۳

یکنفر مسئول‌فنی‌دارای لیسانس تغذیه یا معادل‌آن‌جهت‌کارخانه کنسروسازی مورد نیاز است . داوطلبان بین ساعت ۴ تا ۷ بعدازظهر باتلفن ۵۴۷۱۷۷ شرکت کارون تماس بگیرند . ۱ـ۳ ۸۳۳۷

آگهی استخدام مهندس شیمی شرکت سهامی عام قندقهستان احتیاج به چندنفرمهندس‌شیمی برای کار درواحد تابعه خود دارد . علاقمندان باستخدام میتوانند حداکثر تا ۱۵شهریور ماه سال جاری همه روزه از ساعت ۹ تا ۱۲ صبح به دفتر شرکت واقع در خیابان کاخ جنوبی مقابل کوچه هلالی شماره ۲۲۶ مراجعه و برگ شرایط استخدام را جهت مصاحبه مطالعه وامضاء نمایند آ ـ ۸۳۳۵

راننده تمام وقت معاف دائم جهت توزیع ۷۹۱۲۲۲ آ ـ ۱۲۲۳۰

چند کمک داروساز جهت کار در دراگ استور تلفن۶۶۸۸۸۸ آ ـ ۱۲۲۶۱

موسسه تی . تی .اس تعدادی راننده پایه یکم و دوم همگانی نیازمند است آدرس آیزنهاور بعد از دانشکده‌صنعتی آریامهر ۲۱ متری جی

آگهی استخدام

۱ـ حسابدار که دارای سوابق کافی در تنظیم دفاتر

۲ـ صندوقدار با آشنائی کامل بزبان‌انگلیسی که بهتراست عربی‌نیز بداند برای خدمت در کشور عربستان سعودی با تضمین ومعرف مورد احتیاج است

آدرس : خیابان نیکو کاشی ۴۳ شرکت اتکو تلفن ۷۶ـ۸۳۲۰۷۴

بچندنفر استادکار کنتراتچی جوشکار کاربیت برشکار خم کار و کارگر ساده نیازمندیم ۷۹۱۴۲۷ آ ـ ۱۲۲۳۶

چند نفر بانو ودوشیزه جهت کار در دراگ استور تلفن ـ ۶۶۸۸۸۸ آ ـ ۱۲۲۶۲

آگهی استخدام

تعدادی کارگر ساده با حقوق مکفی نیازمندیم سه‌راه آذری شرکت شیمیائی هرکولس

استخدام تمام وقت

۱ـ تکنیسین تولید پلاستیک

۲ـ کارگر فنی وارد به ماشین های اتوماتیک پلاستیک

۳ـ کارگرساده زن ومرد

۴ـ راننده دو همگانی جهت سرویس‌مینی‌بوس باسابقه واجدین شرایط با در دست داشتن شناسنامه و برگ خاتمه خدمت همه روزه از ساعت۱۰ صبح الی ۵ بعدازظهر به کیلومتر ۱۴ جاده مخصوص کرج ایستگاه شهوند چهل متری معنوی شرکت پلاستیک سازی بنوج مراجعه کنند .

دوشیزه یا بانو مسلط بماشین‌نویسی فارسی برای تمام وقت‌نیازمندیم ۳ـتاه بعداز ظهر با تلفن های ۹۲۲۱۶۹ ـ ۹۳۱۵۶۸

یکنفر دانشجوی سال چهارم زبان‌فرانسه‌یکنفردوشیزه دیپلمه یکنفر بازاریاب مرد نیازمندیم تلفن ۶۶۲۳۹۸ آ ـ ۱۲۱۰۷

موسسه فرهنگی فرانسوی چندنفر پرستار زن که بین ۱۸تا۲۸سال‌داشته و کارآزموده باشند نیازمند است طالبین‌بین ۸ صبح الی یک بعدازظهر با تلفن ۶۶۵۰۹۹ تماس بگیرند . ۱ـ۳ آ ـ ۱۲۱۳۰

شرکت پرتو نگاران از بانو یا دوشیزه ماشین نویس فارسی وانگلیسی تمام‌وقت جهت همکاری دعوت می نماید . ۴ الی ۷ بعداز ظهر ۴۸۷۵۳

یکنفر بخارکارتریکوموردنیاز است تلفن۳۱۷۲۳۵

شرکت‌تیتان استخدام میکند

۱ـ آهنگر درجه یک و دو ۱۰ نفر .

۲ـ جوشکار درجه یک ودو۱۰ نفر .

۳ـ صفحه تراشکار درجه دو یکنفر .

۴ـ دریل‌گار درجه دو ۲ نفر

۵ـ رنگکار بپستوله درجه دو یکنفر .

نشانی جاده مخصوص کرج‌بعد ازپل سه راه مهرآباد خیابان سوم بیمه جنب کارخانه آما و شوکومارس پلاک ۱۰ تلفن ـ ۹۵۱۹۴۶ و ۹۵۳۰۷۲ آ ـ ۱۲۲۴۳

استخدام‌میشود

جوشکار کاربیت یکنفر صافکار یکنفر مونتاژکار آبگرمکن یکنفر لوله‌کش جهت نصب آبگرمکن یکنفر سرویس کار جهت تعمیر آبگرمکن یکنفر .

طالبین به خیابان‌چهارده متری لشکر خیابان سوسنگرد نبش کوچه مدرسه‌شماره۹۷ مراجعه فرمایند . ۱ـ۴

استخدام‌مکانیک

مکانیک برای‌دستگاه های چرخ‌لیفت‌هیدرولیکی موردنیاز است تلفن‌های ۹۳۳۵۶۷ الی ۹۳۳۵۶۹ و ۹۵۷۴۴۲ مذاکره فرمائید .

تکنیسین الکترونیک تعمیرکار وسائل صوتی باداشتن‌چند سال‌سابقه کار برای بعدازظهرها استخدام‌میشود تکنیسین های باسابقه در نیروی هوائی ارجحیت دارند بلوار الیزابت خیابان هما شماره ۳۶ طبقه سوم شرکت کتیرائی تلفن ۶۵۵۵۱۵

به‌یک نفر مدیر حساب‌داری باتحصیلات‌حداقل لیسانس برای یک واحد بزرگ تولیدی نیازمند است.داوطلبین‌ازساعت ۴تا ۷بعداز ظهر باتلفن ۳۱۱۲۰۹ تماس بگیرند.

شرکت ماتانااستخدام میکند

یکنفر خانم آشنا بمکاتبات انگلیسی و تایپ فارسی‌ولاتین، یکنفر مستخدم جوان باسواد ابتدائی متقاضیان باتلفن ـ ۶۵۴۹۳۲ تماس بگیرند . آ ـ ۱۲۰۸۷

چند نفر چرخکار جهت کاپشن دوزی بامزدخوب احتیاج است ۹۳۰۸۷۱

تعدادی کارگر زن ومرد جهت هتل نیازمندیم خیابان‌شاهرضا اول وصال شیرازی پلاک ۴ ۱ـ۲ آ ـ ۱۲۱۰۹

جویای کار در دفاتر حقوقی ۴ تا ۹بعدازظهر

تلفن ۶۶۶۹۳۶

راننده دو شخصی باسابقه جویای کار درشرکتها تلفن ـ ۴۴۸۷۳ آ ـ ۸۲۴۵

مهندس برق از آلمان با۷سال سابقه کار جویای کار تمام یا نیمه وقت باصندوق پستی ـ ۱۶۷۷۵ تهران ۱۲۲ر۶مکاتبه فرمایند . آ ـ ۳۸۷۰

املاک و مستغلات

فروش خانه فروشی

خانه‌های ویلائی‌درتهران پارس ۷۸۱۳۷۳

یک‌باب خانه دو طبقه جنوبی در عباس آباد بفروش می رسد . ۸۵۴۵۴۳

خانه‌ای ویلائی دوطبقه‌مساحت ۶۵۰ متر مشجر دارای ۵اطاق خواب ، سالن ، سفرخانه ،دو هال دوافیست، گل‌خانه،گاراژ، اطاق مستخدم ، انبار ، دو حمام ، توالت فرنگی و ایرانی واقع دربهار شمالی مشرف به ۳کوچه در منطقه‌پرتراکم‌بفروش میرسد خواهشمند است با تلفنهای ۷۶۳۹۲۲ و۸۲۶۴۶۹ ۱ـ۳ آ ـ ۱۲۱۴۵

در خیابان ویلا

منزلی یک طبقه‌بسیارمحکم۲۰۰ مترمساحت فروشی ۸۴۰۷۲۷ آ ـ ۱۲۱۲۳۰

ساختمان دوطبقه‌ویلائی

بسیار عالی شخصی‌ساز با زیرزمین در جردن فروشی ـ ۸۴۰۷۲۷ آ ـ ۱۲۱۲۵

شریک

تولیدی پوشاک در نارمک

جهت دائر نمودن فروشگاه بشریک با ۲۰۰ هزار تومان سرمایه نیازمند است تلفن ـ ۷۹۵۲۳۳ ۱ـ۳ آ ـ ۱۲۱۴۰

شریک بدون سرمایه جهت فروشندگی لوازم یدکی اتومبیل که تجربه کافی داشته باشد نیازمندیم تلفن ۳۵۲۷۴۱ ۱ـ۳ آ ـ ۱۲۱۷۳

حوبای کار

بانوئی بابچه جهت کارمنزل آماده میباشد . تلفن ۲۱۱۰۸۰ راهنمای ۲۲۳ روزنامه‌اطلاعات آ ـ ۸۴۵۶

بچند نفر کارمند تحصیلکرده

برای کار تمام وقت دریک موسسه‌معتبر نیازمندیم. آموزگارانیکه بعدازظهرها کارمیکنند میتوانند باماهمکاری داشته باشند .

لطفا درصورت تمایل باتلفنهای ۳۱۱۲۳۵و۳۱۱۲۱۴ با ما تماس حاصل فرمایند .

یک شرکت تعاونی مسکن به منظور ایجاد شهرک موردنیاز سهامداران خود احتیاج به خرید یک قطعه زمین به مساحت تقریبی یک میلیون متر در شمال غربی ویا شمالشرقی تهران دارد . از عموم دارندگان خواهشمند است پیشنهادات و شرایط خود را تاتاریخ ۲۷ر۵۴ با ذکر جمله مربوط به خرید زمین روی پاکت به صندوق پستی شماره ۳۴۴۲ارسال دارند .

شرکت سهامی (عام) کارخانجات صنعتی ایران ناسیونال استخدام مینماید:

۱ـ کارگرساده

۲ـ جوشکار

۳ـ برقکار

۴ـ صافکار

۵ـ پرسکار

۶ـ مکانیک

۷ـ تراشکار

۸ـ ابزارکار

۹ـ فلزکار

۱۰ـ تعمیرکار ماشین آلات

از آقایان کارگران باسواد و واجدشرایط استخدام دعوت می نماید همه‌روزه بجز ایام تعطیل از ساعت ۶½الی۱۲واز ساعت ۱۳الی۱۵½ (پنجشنبه ها فقط تا ساعت۱۲) به‌اداره‌استخدام کارخانه واقع در کیلومتر ۱۸ جاده کرج‌مراجعه فرمایند .

آگهی استخدام

به تعدادی برقکار برای یکی از نقاط گرمسیر جنوب ایران نیازمندیم

شرکت سهامی مرکوری

خیابان پهلوی سه‌راه تخت طاووس شماره ۳۷۴ از ساعت ۱ الی ۲ بعداز ظهر مراجعه‌فرمائید

دونفرحسابدار ورزیده‌و باتجربه

برای تمام وقت مور دنیاز است با تلفن های ۳۸ تا ۹۳۳۰۳۵ تماس حاصل نمائید .

GEVAERT — AGFA-GEVAERT

محصولات عکاسی آگفا ـ ژوورت

استخدام مهندس الکترونیک

شرکت نسبی هاماز اسب مارتین‌وشرکاءیکنفر متخصص فنی با شرایط ذیل استخدام‌مینماید .

۱ـ اتمام خدمت و ظیفه‌ویا معافیت دائم.

۲ـ دارای‌گواهی‌نامه رانندگی شخصی

۳ـ دارابودن لیسانس الکترونیک

۴ـ آشنائی کامل بزبان انگلیسی ویاآلمانی .

شخص انتخاب شده پس۱ زآشنائی با کار های شرکت یکدوره تعلیماتی ۲الی ۳ماهه در کارخانه آگفاگورت آلمان را خواهدبدید .

واجدین شرایط لطفاباتلفن ۶ـ۸۲۸۵۶۵مدیریت شرکت آقای مارتین و یا فیلتزینگر تماس‌حاصل فرمایند .

آگهی استخدام

شرکت تلفن سازی ایران

واقع در تهرانپارس به کارکنان زیر احتیاج دارد

۱ـ مهندس الکترونیک باسابقه کارقبلی

۲ـ کارمند کنترل مرغوبیت

۳ـ قالب‌ساز با تجربه

۴ـ کارگرساده (زن ومرد)

طالبین می توانند با تلفن شماره۷۸۰۰۴۱ تماس گرفته و یا مستقیما به کارخانه مراجعه نمایند .

استخدام

شرکت استورک ایران با مسئولیت محدود استخدام مینماید .

۱ـ مدیر ارشد اموراداری

مدیر اموراداری کهبتواند مسئولیت‌و امور پرسنل‌ـ اداری و داخلی را تقبل نموده و مضافا نظارت برامور مربوط براسناد ، واردات و حمل ونقل راانجام دهد.

شرایط مورد نیاز بشرح ذیل‌است

۱ـ ملیت ایرانی

۲ـ معلومات دانشگاهی در مدیریت بازرگانی یا مدیریت عمومی ،

۳ـ تسلط کامل به زبان انگلیسی (مکاتبات و مکالمه)

۴ـ تجربه و شخصیت کافی برای این کارکهیک پست مسئول در شرکت میباشد ،

۵ـ اشخاصیکه در واردات و بانکداری تجاری تجربه داشته باشند ارجحیت دارند.

۲ـ تلفنچی

یک نفر خانم و یا آقا آشنا به مکالمه ساده‌انگلیسی باتجربه کامل در جراب دادن تلفن و گرفتن پیغام .

حائزین شرایط میتوانند به نشانی زیر مراجعه نمایند .

شرکت استورک ایران:

تهران ـ خیابان شاه‌عباس‌کبیرشماره ۱۷۲

شماره تلفن ـ ۸۲۵۸۱۰ـ۸۲۹۳۰۸ـ ۸۲۸۷۲۶

گروه‌صنعتی مینو

به منظور تکمیل کادر تاسیسات خوددر تهران افراد زیر را بهمکاری دعوت می نماید :

۱ـ مسئول انبار ملزومات با سابقه‌کار ـ تحصیلات سیکل ـ حداکثر سن ۳۰ سال

۲ـ راننده پایه دو همگانی با سه سال سابقه رانندگی در تهران و داشتن تضمین‌مالی حداکثر سن ۳۵ سال

۳ـ مامور توزیع کالا با داشتن تضمین مالی و تحصیلات ششم ابتدائی ـ حداکثرسن ۳۰ سال

۴ـ برقکار اتومبیل با ۴ سال‌سابقه‌کار ـ تحصیلات ششم ابتدائی ـ حداکثر سن ۳۰سال

۵ـ کارگرساده(مرد)خدمت کرده‌یامعافی دائم غیر پزشکی با تحصیلات چهارم ابتدائی یا دوم پیکار .

استخدام شوندگان علاوه بر دریافت حقوق مکفی و سهیم شدن در سود کارخانه از مزایای جالب توجه دیگر از قبیل غذای کامل وارزان ، سرویس رفت‌و آمد ، امکان استفاده از وام برای رفع احتیاجات‌ضروری و مسکن‌برخوردار خواهند شد .

واجدین شرایط می توانند از ۲۵ر۵۴ همه روزه از ساعت ۸ صبح الی ۴بعداز ظهر به کارگزینی کارخانه واقع در کیلومتر ۱۴ جاده مخصوص کرج‌مراجعه نمایند .

استخدام

یک شرکت تولیدی و بازرگانی بمنظور گسترش فعالیت خود افراد واجدشرایط زیر را با حقوق و مزایای مکفی استخدام‌مینماید .

۱ـ مهندس برق با تخصص در برق فشار ضعیف بمنظور امور ارزیابی .

۲ـ سکرتر با تسلط کامل بزبان انگلیسی و حداقل سه سال سابقه کاردائم (کسانیکه به زبان فرانسه آشنائی داشته باشند حق‌تقدم‌خواهندداشت)

۳ـ سرپرست‌مونتاژ با تحصیلات عالیه و حداقل ۵ سال سابقه کار با دانستن زبان انگلیسی یا فرانسه .

۴ـ سرپرست‌ماشین آلات پلاستیک با تحصیلات عالیه و حداقل ۵ سال سابقه کار با دانستن زبان انگلیسی یا فرانسه .

۵ـ بازاریاب با حداقل دو سال سابقه کار .

از واجدین شرایط خواهشمند است‌شرح سوابق خود را بانضمام یک قطعه عکس بصندوق پستی ۲۶۱۶ تهران ارسال‌فرمایند.

آ ـ ۱۱۸۹۰

استخدام

کارخانه کالای الکتریک افراد واجد شرایط‌زیررابا حقوق و مزایای مکفی استخدام مینماید .

۱ـ ماشین نویس فارسی ولاتین.

۲ـ تکنیسین برق با آشنائی کافی به نقشه های فنی‌و سه سال سابقه کار در کارخانجات معتبر با دانستن زبان فرانسه و یا انگلیسی .

۳ـ مونتاژکارزن با حداکثر سن ۲۵ سال.

۴ـ سرکارگرمردماشین آلات پلاستیک با سه سال سابقه کار .

داوطلبان واجد شرایط میتوانند به‌جاده آرامگاه ـ جنب مسجد نورملکان شماره ۲۵۷ کارخانه کالای الکتریک مراجعه فرمایند.

استخدام

مهندس برق‌ومکانیک

شرکت کابل‌سازی ایکوایران

برای کار درقسمت تعمیرات کارخانه خوددر تهران یکنفر مهندس برق و یکنفر مهندس مکانیک با درجه‌لیسانس‌یا فوق لیسانس (MSC یا BSO) وآشنائی کافی بزبان‌انگلیسی استخدام مینماید. از داوطلبین خواهشمند است بیکی از دوصورت زیر تماس گیرند .

۱ـ شخصا با آقای مهندس صدیق رئیس تعمیرات کارخانه کابل سازی ایکو واقع درکیلو متر ۲۲ جاده مخصوص کرج جاده فرعی بعد از کارخانه سیتروئن تلفن ۹۷۶۰۷۷ تماس گیرند .

۲ـ تقاضای‌دست نویس‌خودرا همراه‌بافتوکپی مدارک تحصیلی و کار و یک‌قطعه عکس به دفتر مرکزی شرکت‌پلاک ۲۱خیابان فروغی(ثبت‌اسناد) تهران برای توجه رئیس تعمیرات ارسال دارند کلیه تقاضاها محرمانه تلقی خواهد شد

شرکت نرسی تولید کننده محصولات فایبرگلاس استخدام میکند

۱ـ تکنیسین جهت دفتر فنی کارخانه

۲ـ دیپلمه بازرگانی یا حسابداری

۳ـ فروشنده زن

۴ـ دیپلمه فنی جهت فنی کارخانه

متقاضیان می توانند همه روزه از ساعت ۷ الی ۹ صبح‌با کارگزینی تماس حاصل فرمایند.

انبارهای عمومی ایران

شرکت سهامی عام

افراد زیر را بهمکاری دعوت مینماید

۴ـ نگهبان با داشتن برگ خاتمه خدمت

۲ـ کارمند کارگزینی و دفتری

۳ـ ماشین نویس

۴ـ نگهبان با داشتن برگ خاتمه خدمت نظام وظیفه و تحصیلات دوره ابتدائی

۵ـ راننده لیفت‌تراک ، پس از طی دوره آموزش و داشتن گواهی نامه ۲ شخصی

۶ـ راننده جرثقیل پس از طی دوره آموزش و داشتن گواهی نامه پایه یک همگانی

★ علاقمندان می توانند بدفتر شرکت واقع در جاده قدیم کرج بعداز گروه صنعتی بهشهر مراجعه و یا باصندوق پستی شماره ۲۸۸۷ مکاتبه فرمایند .

نیازمندیهای اطلاعات

تلفنی آگهی می‌پذیرد

۳۱۱۲۲۴-۳۱۱۲۲۵-۳۱۱۲۲۷-۳۱۱۲۱۹

۳۱۱۲۲۹-۳۱۱۲۳۰-۳۱۲۴۱۳-۳۱۱۲۳۵

سة قستگاه خانه‌مسکونی‌نوساز بمساحت های ۲۵۰ ـ ۲۶۰ ـ ۲۸۰ متر مربع جنوبی وشمالی دارای سرویس کامل کانال کولر آب برق و زیرزمین و گلخانه شخصی‌ساز واقع در موتور آب سرآسیاب دلاب انتهای خیابان حاجی‌قربانی بعدازگرمابه رضائی ۱۲ متری جدید بفروش میرسد تلفن ـ ۵۲۵۰۴۹ و ۵۲۷۰۴۴

۱ـ۲ آ ـ ۱۲۱۰۰

یکدستگاه ساختمان‌بتون آرمه چهارطبقه شامل هشت آپارتمان هرکدام بمساحت۲۲۰ متر مربع باآب لوله‌کشی و برق و تجهیزات کامل واقع در ساقی کلایه متل قو۵۰۰ متر بعدازپمپ بنزین یکجا یابطور آپارتمان بفروش میرسدطالبین در محل ساختمان با آقای مهندس هاکوپیان و در تهران با تلفن ۵۲۲۷۴۲ درساعات اداری مذاکره فرمایند

فروشی

خانه های دوطبقه ۶ اطاقه مستقلاتی درنیروی هوائی‌تلفن ۳۴۱۷۸۰

۱ـ۳ آ ـ ۱۰۲۹۹

عمارت چهارطبقه‌فروشی

نزدیک چهارراه شاه وحافظ در ۳۰۰ متر زمین هرطبقه پنج اتاق ولوازم وتلفن یک‌میلیون‌و چهارصد هزار تومان‌میفروشیم رجوع فرمائید ۳۱۹۷۸۴ بنگاه کوشان .

آ ـ ۲۵۴۶۳

عمارت سه طبقه‌فروشی

نزدیک‌میدان۲۵شهریور با۳۰۰ متر زمین هرطبقه پنج اطاق و لوازم با شوفاژ وتلفن‌یک‌میلیون وپانصد هزار تومان‌میفروشیم رجوع فرمائید ۳۱۹۷۸۴ به بنگاه کوشان .

آ ـ ۲۵۴۶۲

خانه‌ای جنوبی‌واقع در خیابان ۱۶ متری امیری روبروی انبار فیلور ۸ متری طاهری‌درب‌ششم بمساحت۲۰۰متری‌ویلائی‌سرتاسر زیرزمین‌بفروش‌میرسد۹۶۰۲۳۵

۱ـ۲ آ ـ ۱۲۱۶۰

خانه های نوساز تهران پارس با وام بانکی تلفن ۷۸۱۹۱۸ و ۷۸۳۵۳۵

خانه ویلائی ۴۵ متری سید خندان ـ شانزده متری دوم ـ کوچه ۱۹ پلاک ۲۵ چهاراطاق بزرگ ، یک هال ، دوزیرزمین یک پارکینگ آب و برق وتلفن و کولر و کرکره دوبست متر مساحت فی ۵۰۰ هزار تومان تلفن ۸۵۶۹۹۲

خانه فروشی

ویلائی ۳ طبقه بهترین نقطه خیابان ویلا سپند مساحت۳۱۲ متر مربع صبحها تلفن۸۲۶۷۰۷

۱ـ۲ آ ـ ۱۲۲۰۴

اکازیون

خانه‌ای کلنگی به عرض ۱۳ متر ، برخیابان شاه ـ نشاط مساحت ۱۴۱ متر فروشی ـ ۹۲۰۰۹۳ از ۳تا۵

خانه‌ای در خیابان قصرالدشت حوالی دامپزشکی شمالی دو طبقه چهار اطاق هر طبقه سرویس جداگانه ۱۰۲ متردرب ماشین‌رو باکولر تلفن‌آب و حمام گازی ثمیز مقطوع ۳۵۰ هزار تومان تلفن ۹۵۶۲۸۷

یکباب خانه ۷ اطاقه حدود ۵۰۰ متر در نارمک بدون واسطه بفروش میرسد تلفن ـ ۹۳۴۷۸۳ ـ ۹۶۰۲۹۱

آ ـ ۱۲۱۹۲

خانه فروشی۱۲۸متر

۵اطاق باتلفن ولوازم کامل بر خیابان آرباب عصرها۷۹۵۶۹۷

۱ـ۶ آ ـ ۱۲۱۷۰

اکازیون

منزلی شخصی‌ساز واقع در خیابان اقبال آشتیانی (بین بهبودی و شادمان) پلاک ۲۱۹ شمالی دارای ۲۱۰متر مربع مساحت و ۳۰۰متر‌مربع زیربنا، دوطبقه شامل ۷اطاق ۲حال،زیرزمین،سرویس‌کامل آب برق و تلفن بعلت مسافرت‌بدون واسطه بفروش میرسد . تلفن ۹۷۵۲۲۰

آپارتمان فروشی

خیابان‌بخارست‌آپارتمان فوق‌العاده لوکس۵اطاقه اجاره و یا فروشی تلفن ۸۲۳۰۰۳

لطفا توجه فرمائید

دراثر استقبال مشتریان محترم کلیه آپارتمان های‌ارائه شده بفروش‌رسید.اینک‌اپارتمان‌های ۳ و ۴ و ۵

اطاقی باشوفاژ روشن وموکت‌و آسانسور و بعضی باحیاط و گاراژ بقیمت های ۲۳۵ و ۲۴۰ و ۲۴۵ و ۲۵۰ و ۲۵۵ و ۲۶۰ و ۳۵۰ و ۳۹۰ هزار تومان موجود است .

لطفا برای ملاحظه ساختمان‌ها همه روزه حتی ایام تعطیل از ساعت ۱۰ صبح‌الی۷بعدازظهر مراجعه فرمائید تلفن .

۷۹۰۷۷۱ و ۷۹۱۰۵۴

آپارتمان‌های‌آیزنهاور ۲ اطاق‌خوابه‌مجهزشخصی ساز لوکس با وام بانکی فروشی ۹۳۷۳۵۶

آپارتمان

۳و۴و۵ اطاقی بابهره بانکی نقد واقساط تلفن ۷۹۴۶۵۴

۱ـ۱۲ آ ـ ۱۱۱۱۰

چند دستگاه آپارتمان بسیار لوکس مهندسی ساز هریك مشتمل بر دو اطاق خواب ، سالن ونهارخوری ، انبار سرویس های‌لوکس ، کف پوش ، پارکت و موکت‌فن‌کوئیل‌آسانسور شوت آشغال ودستگاه آشغال خردکن ، تلفن اختصاصی دایر ، پارکینگ اختصاصی ، لوله‌کشی‌گازبدون‌واسطه بفروش می رسد،طالبین بعد از ظهرها باتلفن‌های ۶۸۴۲۹۶ و ۸۹۵۷۴۸ تماس‌بگیرند.

یکدستگاه آپارتمان در طبقه اول دارای ۳ اطاق واقع در خیابان نصرت غربی بعد از میدان‌کندی با سرویس کامل بقیمت ۲۷۰ هزار تومان‌بفروش میرسد دفترجمشید‌تلفن ۹۲۸۰۸۲

شرکت تاجیکو

فروشنده آپارتمان های نوساز ومدرن درتهران‌پارس وسیمرتری ونوق تلفن ۷۹۵۲۹۴

۱ـ۱۰ آ ـ ۱۲۱۰۵

یوسف‌آباد همه نوع آپارتمان فروشی موجود است تلفن ۶۲۲۳۸۰

فروش‌آپارتمان‌های‌لوکس دردادودیه خیابان‌میرداماد میدان محسنی خیابان بهروز کوچه یکم‌پلاك۱۱

هردستگاه‌دارای ۲ اطاق‌خواب سالن پذیرائی نهارخوری‌هال انباری پنجره‌های آلومینیومی پارکینگ حیاط بزرگ‌اشتراکی شوفاژ روشن کولر آسانسور فیش تلفن اطاق سرایدار با سرویس طبقه زیر ۳۰۰ طبقه اول ۸۰بقیه‌طبقات ۵۰۰هزار تومان بازدید از آپارتمانها در هر ساعتی امکان‌پذیر است پس‌از انتخاب آپارتمان مورد نظر باتلفن ۹۳۶۶۹۸ تماس گرفته شود .

۱ـ۵ آ ـ ۱۲۰۷۲

آپارتمان فروشی قطعه دوم از جاده سوم ۱۶۰ مترمساحت ۲اطاق خواب سالن ناهارخوری و سرویس با پارکینگ قیمت ۵۵۰۰۰۰ تومان دفتر نمونه قلهك ۸۶۶۱۸۱

آپارتمان‌فروشی ۴۹۷۴۰

باغ فروشی

باغات سرسبز

به‌قطعات ۱۰۰۰ متری با لوله‌کشی آب در شامات دشت تلفن ۹۲۶۹۶۴

باغ مشجر در میگون نو با ساختمان کامل ۲ طبقه حدود ۱۳۰۰ متر طبقه‌اول‌دارای‌سالن و چشمه آب و طبقه‌دوم۲اطاق خواب سالن وناهارخوری و سرویس کامل بفروش میرسد قیمت یک میلیون تومان تلفن ـ ۸۸۲۱۶۱ مهربخش‌از۸شب‌ببعد ۸۷۷۸۵۲

۱ـ۳ آ ـ ۱۲۱۷۸

ویلای فروشی

دررامسر

ویلا های بسیار مدرن باسند مالکیت ، آب و برق شهرقیمت از ۳۰۰ الی ۳۴۵ هزار تومان بفروش میرسد تلفن ۸۳۰۵۸۱

مدرنترین ویلا وآپارتمان و مستغلات برای فروش

موجود استتهیه‌مسکن کورش تلفن۸۴۷۹۸۲ و۸۵۳۷۳۶

۱ـ۶ آ ـ ۱۱۰۸۲

زمین فروشی

۴ هکتار زمین در ۳۰کیلومتری تهران بفروش میرسد تلفن ـ ۹۴۰۵۷۲

۱ـ۲ آ ـ ۱۲۲۶۳

قطعه زمینی در مهرشهر با موقعیت عالی درفازیکم بفروش میرسدتلفن ۸۴۲۰۷۹

آ ـ ۱۲۲۲۵

یک قطعه زمین جنوبی ۴۹ + ۱۶ خیابان ظفرنفتکوی چهار بدون واسطه بفروش میرسد تلفن ۷۷۳۸۱۶

۱ـ۲ آ ـ ۲۱۸۸

قیطریه

از خیابان شمیران کوچسمیل پشت بولینگ یکقطعه زمین فروشی ۸۴۰۷۲۷

آ ـ ۱۲۱۸۱

حوالی جردن پهلوی‌چند قطعه‌زمین ساختمانی ۸۴۱۷۰۰

قطعات ۵۰۰و۸۰۰ متری اقبالیه کرج

متری ۱۶۰ ریال

۱۰۰۰ متری حومه کرج متری ۷ تومان

قطعات ۱۰۰۰ متری مقابل مهرشهر با آب برق و اسفالت شده نقد واقساط موسسه ساختمانی زمین و مسکن مقابل درب شمالی کاخ دادگستری طبقه فوقانی بانک‌صادرات‌تلفن

۳۱۶۹۲۱

ا ـ ۱۰۹۳۱

زمینهای بلوار رضاپهلوی‌بدون واسطه بفروش‌میرسد۳۴۶۳۹۴ جواد سیروس .

آ ـ ۷۶۵۱

اکازیون در رامسرمحلی مناسب شرکتها و فروشگاه

زمینی بمساحت ۷۳۶ متر در بهترین نقطه رامسر برخیابان باساختمان ۱۵ ساله برخیابان و یک مغازه متری ۱۲۰۰تومان بفروش میرسدتلفن ۸۲۴۰۹۹ صبحها .

۱ـ۸ آ ـ ۱۱۱۸۹

زمین جنب آریاشهر کرج

تفکیك شده بقطعات ۷۰۰ تا ۱۰۰۰ متری نقدواقساط

مجری کلیه طرح های آپارتمان ـ سازی،ویلاسازی و خانه سازی شرکت‌ایران‌متره میباشد تلفن :

۶۶۹۵۵۱ ۴۲۴۴۷

۴۰۰ متر زمین محصورمشجر بهترین نقطه شمیران بدون واسطه فروخته میشود ازساعت ۱۵تا۲۲ تلفن ۸۲۵۹۳۲

ا ـ آ ـ ۱۰۶۱

بر خیابان میرداماد

یک قطعه زمین شمالی فروشی ۸۴۰۷۲۷۱

قطعه زمینی بمساحت ۴۲۰ متر دونبش واقع در یوسف آباد تا به فروش میرسد ۴ تا ۸ بعدازظهر تلفن۹۷۶۵۷۸

زمینی بمساحت ۵۷۰ متر واقع‌دردروس خیابان‌احتشامیه بفروش میرسد تلفن ۸۸۰۰۲۹

۱ـ۲ آ ـ ۱۲۱۳۲

گرج از باغچه های مصفای کوی بهروزدیدن فرمائید ۹۳۷۳۵۶

فروش ۵۸۸ متر زمین جنوبی در فرمانیه شمیران ـ ۳۱۹۷۸۴ بنگاه کوشان

۱ـ۲ آ ـ ۲۵۴۶۱

فروش سرقفلی

یکباب مغازه دونبش

واقع در خیابان سامان‌نارمک باجواز تراشکاری وقالبسازی بفروش میرسد تلفن ۷۵۲۰۳۳

۱ـ۴ آ ـ ۱۲۲۴۰

دوباب مغازه دوزندگی‌درخیابان شاه‌آباد طبقه اول با جواز و تلفن بفروش میرسد تلفن ـ ۳۰۲۱۸۸

۱ـ۶ آ ـ ۱۲۲۱۸

مرغداری نزدیك حصارك

کرج فروشی تلفن ۹۲۷۵۲۰ ـ ۹۶۳۲۷۴

۱ـ۱۰ آ ـ ۱۱۸۶۵

مرغداری بفروش میرسد

مساحت ۱۳۵۳۰ متر دونبش دارای ۱۶۵۰مترساختمان‌نوساز پروانه ساختمان جهت‌توسعه‌از شهرداری پایتخت آب و برق عصرهاتلفن۸۶۳۲۷۳و۸۶۱۱۴۶

۱ـ۲ آ ـ ۱۲۰۵۶

اجاره‌داده‌میشود

منزلی درخیابان میرعماد سه طبقه ۱۲ اتاق شمالی ۵۴۰متر زیربنا باکولر ـ شوفاژ ـ تلفن جهت اجاره ۵ بعدازظهر تلفن ۸۵۰۴۵۰ ـ ۸۴۹۶۶۳

۱ـ۴ آ ـ ۱۱۸۷۳

منزل ویلایی

مجهز به ۳ اطاق‌خواب‌سرویس مستخدم . شوفاژ . کولر. تلفن استخر وغیره اجاره‌داده میشود باتلفن ۸۷۷۹۰۰ و ۸۶۴۷۲۳ ویا به آدرس : جاده قدیم شمیران ـ قیطریه مقابل پل رومی شاه خلیلی . مهر هفتم پلاک ۱۴ مراجعه شود.

آ ـ ۲۵۰۸۲

موردنیازاجاره

توجه

تعدادی ویلا همکف وآپارتمان برای مهندسین‌ودیپلمات‌خارجی موردنیاز است ۶۲۳۶۷۴ ـ ۶۲۷۴۵۵

۱ـ۲۶ آ ـ ۱۱۴۰۳

یکدستگاه آپارتمان ۲ اطاق خوابه انتهای یوسف‌آباد کاج ۹۳۹۰۱۸

۱ـ۲ آ ـ ۲۲۲۶ ۱

آپارتمان یا منزل ۳اطاق خوابه د رمیدان ژاله نزدیك‌مدرسه‌آمریکائیها بدون واسطه‌موردنیازمی باشد از۸ تا پنج بعد از ظهر با تلفن ۸۶۳۵۱۴یا تلفن ۷۷۶۴۲۲ تماس بگیرید .

یك موسسه پژوهشی‌در جستجوی محل مناسبی ازمیدان ونك ببالاباتمام تسهیلات لازم و حداقل ۲۵ اطاق است لطفا با تلفن های ۳۲ـ۶۸۵۸۳۱ روز های شنبه تا چهار ـ شنبه از ساعت ۹ صبح تا ۲بعداز ظهر تماس بگیرند .

مورد نیاز فوری برای اجاره

ساختمانی با دارا بودن حدود ۲۵ الی ۳۰ اطاق بزرك و دارای فضا که بیش از دو طبقه نباشد جهت یك موسسه حدود حسینیه ارشاد تا قلهك موردنیازفوری‌است .از ساعت ۵ الی ۷ بعد از ظهر با تلفن ۸۴۹۰۷۰ تماس حاصل فرمائید.

مورد نیاز طبقه اول‌یاویلاجهت اجاره بخارجیان تلفن۸۴۹۶۲۵

موردنیازبرای‌خرید

خریدار فوری یك قطعه زمین یا خانه‌در شمیران ۸۷۱۱۵۳

زمین

اراضی نهران پارس

خریداریم ۷۸۰۰۶۱

زمین تهران‌پارس خریداریم‌تلفن ۷۹۳۰۲۰

آ ـ ۷۴۵۶

فوری‌خریداریم

یك قطعه زمین واقع در خیابان های فرمانیه ـ شقایق، بنفشه، کامرانیه باقیمت بسیار خوب خریداریم تلفن ۸۴۲۳۱۹

بنگاههای معاملات املاك

بورس املاك شمیران دفتربراتی ۸۷۲۵۷۵ـ۸۷۷۸۷۵

مهر شهر گوهر دشت شهرك نمونه و گلشهر خریدار و فروشنده‌ایم ۴۲۶۸۲ ـ ۴۸۲۵۵

معاملات پول

پول موجود

وام بهر طریقی

۹۳۱۷۳۱ ۹۳۱۷۲۱ ۹۳۱۸۲۱

پول شرطی فوری جهت خانه و مستغلات ۸۳۰۸۳۵

وام

در مقابل ملك ، تلفن، فرش و قبض بانک کارگشائی تلفن ـ ۴۴۹۸۱

دادوستدپول از ۲ میلیون‌ریال ببالا پاکپور ۶۶۴۶۱۸،۶۶۲۶۳۰،۶۶۰۲۰۰

پول فوری باسود بانکی مقابل خانه ۹۲۸۴۶۵

خانه پول ـ فرح شمالی مرکز معاملات پول تهران ۸۴۸۳۸۸

قبوض

قبوض شهرداری وقرضهای دولتی راخریداریم پاکپور ۶۶۴۶۱۸ ،۶۶۲۶۳۰ ،۶۶۰۲۰۰

خرید قبوض شهرداری ۴۵۹۵۷

معاملات تلفن

خرید

به نفع شماست قبل از خرید و فروش تلفن با ۸۵۳۰۳۱ تماس‌بگیرید.

تلفن ۳ و ۷ و۶۲

خریداریم ۳۰۳۲۳۷

خرید تلفن در هر مکان ۶۶۱۸۱۸

خرید و فروش تلفن ۳۱۷۴۳۷ اسلامبول کمپانی ۱۷ و ۲

خرید و فروش انواع تلفن با نصب ۶۶۷۸۵۰

خرید تلفن در هر مکان ۷۷۰۰۵۸

مورد نیاز

پول درمقابل خانه‌ارزنده نیازمندیم ۷۵۶۴۲۵

پول‌شرطی درمقابل‌خانه فورا نیاز ۹۲۰۸۲۹

بپول راکد شما باانتقال مبیع هزاری ۵۰ تومان سود میدهیم ۷۵۶۴۲۵

خانه‌شمارا بخارجیان اجاره‌میدهیم

سازمان نیازمندیهای خارجیان خانه‌شمارا اجاره میدهد ۸۲۳۱۵۵ ـ ۸۲۳۹۳۹ ـ ۸۳۸۱۰۶

مؤسسه نیازمندیهای خارجیان خانه بخارجیان اجاره میدهد ۸۳۰۰۸۲ ـ ۸۳۰۰۸۱ ـ ۸۲۱۷۲۳ ـ ۸۲۱۸۱۱

آژانس نامبردار NO.1 AGENCY ۸۴۶۱۶۳ ـ ۸۵۶۱۷۴

مؤسسه امپایر ۷۷۷۵۰۰ خانه بخارجیان اجاره میدهد ۷۷۸۹۵۵ ـ ۷۷۲۲۲۲

مؤسسه خط ۷۷۷۷۴۶ خانه بخارجیان اجاره میدهد ۷۷۸۶۰۰ ـ ۷۷۸۵۸۹

مؤسسه امور بخارجیان مرکز اجاره تخت جمشید جنب بازار ۵۰۲ ۷۵۱۷۸۲ ـ ۷۵۲۳۵۸

پیشتاز اجاره به بخارجیان ۳۱۷۷۴۲

سازمان مسکن پارس مرکز ۸۵۳۸۵۳ اجاره ۸۵۷۵۸۵ ۸۴۸۴۲۴ بخارجیان

تهیه‌مسکن کورش خانه بخارجیان اجاره میدهد ۸۵۳۷۳۶ و ۸۴۷۹۸۲

۲۴ ساعته اجاره بخارجیان ۷۷۸۷۹۹ ـ ۷۷۹۱۱۸ سازمان نیازمندیهای برون استانی

۸۲۹۷۶۶ ـ ۸۳۵۱۲۰ سازمان کورش اجاره منازل بخارجیان

۲۴ ساعته یونیورسال مرکز اجاره به خارجیان ۸۲۲۵۹۴ ـ ۶۸۱۱۵۸ با تضمین تخلیه

اجاره بخارجیان ۸۵۲۱۷۴

مؤسسه پارامونت

در کوتاهترین مدت‌منزل شما را بخارجیان اجاره میدهد تلفنهای۸۵۸۰۱۱ ـ ۸۵۸۰۱۲ ـ ۸۵۸۰۱۳

بخارجیان

خانه های ویلائی یا آپارتمانی خصوصا طبقه اول مبله و غیر مبله شما را در شمال شهر ونک ، پهلوی، الهیه، جردن داودیه ، جاده قدیم دروس ـ سلطنت‌آباد .

با تضمین تخلیه و عدم خرابی به مدت دلخواه شما فقط به خارجیان اجاره می دهیم تلفن ۷۷۶۶۲۵ و ۷۷۳۴۶۶

اجاره ویلا و آپارتمان بخارجیان فوری تلفن: ۸۵۹۹۸۸

موسسه کوثیک خانه بخارجیان اجاره میدهد ۸۵۵۵۵۶ ـ ۸۵۵۶۰۵

خانه های ویلائی و آپارتمانی اجاره بخارجیان ۷۷۶۶۲۵ و ۷۷۳۴۶۶

آژانس بین‌الملل به خارجیان هر نوع مستغلات شما را اجاره میدهد ۸۳۰۸۴۱ـ۳ـ۲

آژانس سی ـ اند ـ ار اجاره بخارجیان ۸۴۹۶۲۵

بقیه آگهی های نیازمندی درصفحه ۱۹

بچندنفر دوشیزه تحصیلکرده

جهت کار تمام‌وقت در یک موسسه معتبر نیازمندیم کسانیکه فوق دیپلم یا لیسانس دارند حق تقدم دارند لطفا درصورت‌تمایل باتلفنهای ۳۱۱۲۳۵ و ۳۱۱۲۱۴ با ما تماس حاصل فرمایند .

آگهی استخدام

شرکت نقشه‌برداری کارتوگرافی

چندنفر لیسانس و فوق‌دیپلم دررشته نقشه‌برداری را بهمکاری‌دعوت مینماید. داوطلبان میتوانند به‌نشانی شرکت واقع در خیابان‌وصال شیرازی کوچه بهنام شماره ۱۲ و یا با تلفن ۶۵۲۲۴۲ آقای مهندس کاظمی تماس حاصل فرمایند .

شرکت بزرك تجارتی وصنعتی برای کارتمام وقت به‌افراد زیر نیازمند است

۱ـ مهندس میکانیك برای امور تعمیرات‌ماشین آلات سنگین راه‌سازی و صنعتی

۲ـ مهندس فروش ماشین‌آلات سنگین راه‌سازی و صنعتی (آشنا بزبان انگلیسی)

۳ـ نماینده فروش ماشین‌آلات سنگین‌راه‌سازی و صنعتی (آشنا بزبان انگلیسی)

۴ـ کارمند دفتری (بامدرك حداقل دیپلم)

شرایط عمومی ـ حداکثر سن ۳۵ سال .دارا بودن برك خاتمه خدمت‌یا معافیت‌دائم ازمتقاضیان خواهشمند است به ساختمان مرکزی شرکت ، خیابان سپند نبش ایرانشهر شماره ۱۱ طبقه دوم مراجعه فرمایند .

شرکت سهامی شیشه و گازبا دستمزد و مزایای استثنائی استخدام مینماید

۱ـ کارگر ساده زن و مرد ۵۰ نفر

۲ـ کارآموز فنی دارای سواد خواندن و نوشتن ۲۰ نفر .

۳ـ راننده پایه یکم۱۰نفر

۴ـ مکانیك دستگاه های تولید با سابقه کار ۱۰ نفر .

۵ـ کارآموز جهت کار بهره‌برداری با داشتن مدرك تحصیلی سوم متوسطه تا دیپلم ۱۰ نفر

۶ـ تراشکار و قالب‌ساز درجه یك باسابقه کار ۱۰نفر

۷ـ تکنیسین برق ۵ نفر

شرایط :

داشتن برك خاتمه‌خدمت یامعافیت نظام‌وظیفه، برخورداری از سلامتی کامل .

متقاضیان میتوانند روزهای معمولی هفته از ساعت ۸ الی ۱۲ باداره پرسنل شرکت سهامی شیشه و گاز واقع درسرآسیاب مهرآباد جنب کانادادرای مراجعه نمایند تلفن۵ـ۹۶۰۰۰۱

به‌یکنفر نقشه‌کش فنی

آشنا بزبان انگلیسی نیازمندیم . طالبین بخیابان تخت‌جمشید غربی خیابان کیوان‌جنوبی پلاك ۲۴ ساختمان اخگر مراجعه نمایند .

آگهی استخدام

یك شرکت بزرك ساختمانی به تعدادی کارمند حسابداری برای‌کاردربوشهر باشرایط زیر نیازمند است .

۱ـ دارا بودن مدرك تحصیلی در رشته حسابداری

۲ـ آشنائی کامل به قوانین کار و تجربه کافی در حسابداری حقوق .

کسانی که به‌یکی از زبان های آلمانی یا انگلیسی آشنائی داشته باشند دارای حق‌تقدم خواهند بود .

لطفا به تلفن های ۴۶۱۵۴ ـ۴۳۵۰۶مابین ۷تا ۲بعداز ظهر رجوع فرمائید

استخدام میشود :

۱ـ ماشین نویس فارسی و لاتین

۲ـ کارمند دفتری (دیپلمه)

۳ـ حسابدار

۴ـ خطاط

داوطلبین میتوانند همه روزه (غیر از ایام تعطیل و پنجشنبه‌ها) برای کسب اطلاع بیشتر از ساعت ۸ تا ۱۵ به آدرس ز یر مراجعه نمایند :

یوسف‌آباد ـ خیابان محمدرضاشاه ،خیابان هیجدهم ـ تقاطع خیابان‌هیجدهم باخیابان‌بیستون تلفن :۶۳۸۶۶۶

پروژه سویچینك ارتش

آگهی استخدام

شرکت‌سهامی تاسیسات جهانگردی وابسته‌به وزارت اطلاعات وجهانگردی جهت خدمت در شهرستان هاو اداره واحد های پذیرائی خودبه تعدادی مدیر باشرایط زیر نیازمنداست.

۱ـ دارابودن‌مدارك تحصیلی دررشته‌هتلداری از موسسات داخلی‌یاخارجی‌و یاتجربه در امور پذیرائی وهتلداری.

۲ـ دارابودن دیپلم متوسطه.

۳ـ تابعیت دولت‌ایران

۴ـ متدین به‌یکی‌از ادیان «اسلام، مسیحی ، کلیمی،زرتشتی».

۵ـ نداشتن‌خدمت درسازمان‌های دولتی

۶ـ حداقل سن ۲۰ وحداکثر ۳۵سال.

متقاضیان میتوانند درخواست خودرا بانضمام یك‌قطعه عکس حداکثر تا۱۵شهریورماه به‌آدرس صندوق پستی ۱۳۱۱ـ۱۴ ارسال دارند.

خانه فروشی

یك باب خانه بمساحت ۳۵۰ متر مربع دارای ۳ اطاق خواب و سالن پذیرائی و نهارخوری و یك هال وسه‌زیرزمین با آب وبرق و تلفن و کولر واقع در خیابان خواجه عبدالله انصاری ـ خیابان تیسفون ـ کوچه هیرمندشماره۵۵ بعلت‌مسافرت بدون واسطه بفروش می رسد . لطفا با تلفن شماره ۷۷۷۹۶۳ همان‌منزل تماس‌حاصل‌فرمائید.

گروه صنعتی‌بهشهر چندنفر اپراتوردیپلمه‌جهت کار با ماشین های ۳۷۰ I.B.M را با شرایط زیر استخدام می نماید .

۱ـ داشتن برك خاتمه‌خدمت‌یا معافیت‌دائم

۲ـ حداقل تجربه ۲ سال

۳ـ حداکثر سن ۳۵سال

واجدین شرایط می توانند‌از تاریخ ۲۰ر۵ر۵۴ به‌نشانی خیابان سپهبد زاهدی‌شماره ۷۰ امور کارمندان مراجعه نمایند .

آگهی استخدام مهندس

یك شرکت تولیدی‌برای تکمیل کادرخود درتهران احتیاج به‌دونفر با شرایط ذیل‌دارد :

۱ـ مدرك تحصیلی لیسانس شیمی یا فیزیک یا مدارك مشابه در رشته های فنی

۲ـ آشنا بزبان انگلیسی

۳ـ خاتمه خدمت یا معافی دائم غیر پزشکی

پذیرفته شدگان بصورت نوبت کاری انجام‌وظیفه خواهند نمود و در ازاء هر ۱۲ روزکار درسه شیفت از چهار روز تعطیل استفاده خواهند کرد .

از داوطلبین تقاضا میشود که مشخصات و آدرس خود را به نشانی صندوق پستی ۳۴۵۸ ارسال تاترتیب دعوت آنان جهت‌مصاحبه داده شود .

آگهی استخدام

گارد شاهنشاهی باتوجه به‌آئین‌نامه استخدام کارمندان غیر نظامی در ارتش شاهنشاهی۵ نفر غیرنظامی را بشرح زیر استخدام مینماید.

الف ـ کمك کنترلر کننده نیروی انسانی دارای مدرك تحصیلی لیسانس مدیریت ۱ نفر

ب ـ نویسنده وماشین‌نویس دارای مدرك تحصیلی‌دیپلم کامل متوسطه وگواهینامه طی دوره تخصصی ۱ نفر

پ ـ ماشین نویس گروه ۲ دارای مدرك تحصیلی دیپلم کامل متوسطه وگواهینامه طی دوره تخصصی ۱ نفر

ت ـ کارشناس آمار گروه ۵ دارای مدرك تحصیلی لیسانس آمار یا مدیریت ۱ نفر

ث ـ نقشه کش ورسام دارای مدرك تحصیلی دیپلم طبیعی و یاریاضی وگواهینامه طی دوره تخصصی یکنفر

داوطلبین میتوانند جهت ثبت نام و کسب اطلاعات‌بیشتر با در دست داشتن عین شناسنامه عکس‌دار برگ خاتمه خدمت . گواهینامه تحصیلی و گواهینامه طی دوره‌ماشین نویسی و تخصصی و دو قطعه عکس پرسنلی ۴×۶ همه روزه باستثنای روزهای پنجشنبه و جمعه و تعطیلات‌رسمی از ساعت۹الی ۱۴ بعدازظهر بشعبه استخدام آجودانی‌گارد شاهنشاهی واقع در پادگان لویزان مراجعه نمایند.

گارد شاهنشاهی

م‌الف ۸۹۷۳

تخلیه‌چاه‌فاضلاب

تخلیه چاه فاضلاب و توالت و سپتیک تانک وفوسپتیک وساختمان آنها و کانالکشی و حفر چاه بادستگاه‌موتوری، لوله بازکنی

شرکت ایران‌شوشتر ۸۳۰۷۲۲ ـ ۸۲۹۵۵۶

شرکت پیچازالکتریک

برای کارخانه واقع در شهر قزوین احتیاج به اشخاص زیر دارد .

تراشکار ـ صفحه تراشکار ـ قالبساز سری ـ تراشکار ـ پرسکار ـ آهنگر ـ کارگر ساده و آشپز داوطلبان جهت مذاکره به‌کارخانه واقع در شهر صنعتی البرز پشت کارخانه مولن‌موکت تلفن ۴۰۳۰ مراجعه نمایند .

آگهی استخدام

نیروی هوائی شاهنشاهی تعدادی ماشین نویس فارسی ولاتین یاحداقل مدرك تحصیلی سوم متوسطه را استخدام مینماید.

داوطلبان واجد شرایط میتوانند از تاریخ ۲۱ر۵ر۵۴ روزهای زوج هفته از ساعت ۱۳ الی ۱۴ بستاد فرماندهی نیروی هوائی شاهنشاهی واقع‌در خیابان فرح‌آباد ژاله مراجعه نمایند.

نیروی هوائی شاهنشاهی

م‌الف ۹۷۳۶

شرکت فسان استخدام میکند

۱ـ سکرتر مرد یا زن آشنا بزبان انگلیسی وماشین نویسی لاتین ۵نفر

۲ـ استادکار آهنگری ۴۰ نفر

۳ـ کارگر با تجربه آهنگری ۵ نفر

۴ـ جوشکار

برای کارگاه تهران واقع در کیلومتر ۱۴ جاده مخصوص کرج واجدین شرایط همه روزه از ساعت ۹ صبح الی ۱۲ باداره مرکزی شرکت واقع درخیابان آناتول فرانس شماره ۹۹ مراجعه فرمایند .

آگهی استخدام

انجمن توانبخشی بمنظور تکمیل کادر مورد نیاز خود به افراد مشروح زیر نیازمند است :

۱ـ مهندس ساختمان با تسلط کامل بزبان انگلیسی

۲ـ تکنیسین ساختمان

۳ـ نقشه‌کش ساختمان

متقاضیان میتوانند از تاریخ نشر این آگهی بمدت یک هفته به بخش پرسنلی انجمن توانبخشی واقع در خیابان شاهرضا بین کالج وویلا کوی سرشار مراجعه نمایند .

م‌الف ۹۹۷۰

عروسی ـ تولد ـ ضیافت ومیهمانی «هرگونه جشنی» درپیش دارید قبل ازهر از هر اقدام با سازمان مطمئن که باشرکت و مسئولیت هنرمندان مشهور کشور تنظیم و اداره میشود مشورت نمائید. خیابان شاه‌مقابل‌سینما نیاگارا تلفن ۴۱۳۲۲ دفتر هنرمندان

اسامی پذیرفته‌شدگان مرحله اول امتحانات استخدامی لیسانسیه و دیپلم

ازبرگزیدگان مرحله اول امتحانات استخدامی لیسانسیه و دیپلم که امتحان آنها در روز پنجشنبه ۱۹ تیرماه ۱۳۵۴ در تهران برگزار شده و اسامی آنها در زیر آمده است تقاضا میشود جهت شرکت در مصاحبه براساس ساعت و تاریخ تعیین شده به اطلاعات ساختمان های‌محل‌مصاحبه (که آدرس آنها درزیر نوشته شده است) مراجعه نمایند .

توضیح آنکه اسامی پذیرفته شدگان امتحانات استخدامی دیپلم در شهرستانها از طریق مراکز سازمان رادیو تلویزیون ملی ایران در شهرستانها اعلام میشود .

آدرس ساختمان های محل مصاحبه:

ساختمان جام جم : خیابان پهلوی ،خیابان جام جم

ساختمان آریامهر : تقاطع خیابان آریامهر وخیابان امیرآباد

ساختمان تخت طاووس : خیابان تحت طاووس ، نبش روزولت

ساختمان میرعماد : خیابان‌تخت‌طاووس، خیابان‌میرعماد

شغل : کارمند حسابداری (لیسانس)

ردیف ـ نام نام خانوادگی	شماره کارت	تاریخ و محل مصاحبه
۱ـ کورش ایرانی	۱۳۹۰	پنجشنبه ۲۳ر۰ه‌ر۰٤ ساعت ۹ ـ ساختمان میرعماد
۲ـ سعید شریفی	۱۳۸۹	» » » » » »
۳ـ منصور موحدراد	۱۳۸٦	» » » » » »
٤ـ علیمردان تقفی بیرجند	۱۳۹۷	پنجشنبه ۲۳ر۰ه‌ر۰٤ ساعت ۱۰ـ ساختمان میرعماد
٥ـ فریده‌السادات حقیقی	۱۳۷۷	» » » » » »
٦ـ سید ودود براری	۱۳۸۷	» » » » » »
۷ـ سید حسن حسینی‌پورعزآبادی	۱۳۸٥	پنجشنبه ۲۳ر۰ه‌ر۰٤ ساعت ۱۱ ساختمان میرعماد
۸ـ بهروز صفوتی	۱٤۰۸	» » » » » »
۹ـ حسن رضوی	۱۳۹۳	» » » » » »
۱۰ـ نصراله معینی	۱۳٦۱	پنجشنبه ۲۳ر۰ه‌ر۰٤ ساعت ۱٤ ساختمان میرعماد
۱۱ـ رقیه جاودان	۱۳٦٥	» » » » » »
۱۲ـ علیرضا عبدالملکی	۱۳٦۸	» » » » » »
۱۳ـ ولی‌آقا رافت	۱۳۷٥	پنجشنبه ۲۳ر۰ه‌ر۰٤ ساعت ۱٥ ساختمان میرعماد
۱٤ـ شهناز زندی	۱۳۷٦	» » » » » »
۱٥ـ امین‌رضا ابتهاج	۱٤۰٥	» » » » » »
۱٦ـ رضا نگینیان	۱۳٦٦	پنجشنبه ۲۳ر۰ه‌ر۰٤ ساعت ۱٦ ساختمان میرعماد
۱۷ـ غلامحسین یوسفیان	۱٤۱۱	» » » » » »
۱۸ـ حسن فرجی	۱٤۱٤	» » » » » »
۱۹ـ فریده دلسوز مرغوب	۱۳٦٤	پنجشنبه ۲۳ر۰ه‌ر۰٤ ساعت ۱۷ـ ساختمان میرعماد
۲۰ـ ابراهیم شاکری	۱۳۸۰	» » » » » »
۲۱ـ علی مشاور	۱۳۷۸	» » » » » »
۲۲ـ محبوبه تابع قانون	۱٤۱٥	شنبه ۲٥ر۰ه‌ر۰٤ ساعت ۱٤ ـ ساختمان میرعماد
۲۳ـ شاهرخ کریم‌زاده بأجگیران	۱٤٥۹	» » » » » »
۲٤ـ غلامرضا ایلخانی تفرشی‌نژاد	۱۳۹٦	» » » » » »
۲٥ـ کاوه درگام	۱٤٦۱	شنبه ۲٥ر۰ه‌ر۰٤ ساعت ۱٥ـ ساختمان میرعماد
۲٦ـ عباسعلی بیتازیان	۱٤٥۷	» » » » » »
۲۷ـ ستاراعتدالی	۱٤٦۰	» » » » » »

شغل : کارمندان اداری (لیسانس)

ردیف ـ نام نام خانوادگی	شماره کارت	تاریخ و محل مصاحبه
۱ـ سید جمال‌الدین مظفری	۱۲۰۳	شنبه ۲٥ر۰ه‌ر۰٤ ساعت ۱٤ـ ساختمان میرعماد
۲ـ فاروق ایزدی‌نیا	۱۲۱۳	» » » » » »
۳ـ حسین نوروزی	۱۰۹۲	» » » » » »
٤ـ ماسیس هراکیان	۱۲۱٤	شنبه ۲٥ر۰ه‌ر۰٤ ساعت ۱٥ـ ساختمان میرعماد
٥ـ کاظم علی‌درخشان وحید	۱۲۷٦	شنبه ۲٥ر۰ه‌ر۰٤ ساعت ۱٥ـ ساختمان میرعماد
٦ـ محمدعلی ایران منش	۱۲٤٦	» » » » » »
۷ـ پرویز منوچهری	۱۲٤۷	شنبه ۲٥ر۰ه‌ر۰٤ ساعت ۱٦ـ ساختمان میرعماد
۸ـ عباس خوشگوئیان	۱۲۲٥	» » » » » »
۹ـ محمدعلی بیهقی	۱۱۹٦	شنبه ۲٥ر۰ه‌ر۰٤ ساعت ۱٦ـ ساختمان میرعماد
۱۰ـ محمدکاظم توکلی فینانی	۱۰۹۰	شنبه ۲٥ر۰ه‌ر۰٤ ساعت ۱۷ـ ساختمان میرعماد
۱۱ـ فریدون نوروزی	۱۱۸۱	» » » » » »
۱۲ـ منوچهر تشتزر	۱۱۷٤	» » » » » »
۱۳ـ علی کاوندی	۱۰٦٦	شنبه ۲٥ر۰ه‌ر۰٤ ساعت ۱۸ـ ساختمان میرعماد
۱٤ـ مهکامه رحیم‌زاده	۱۰۷۷	» » » » » »
۱٥ـ مرتضی درمنش	۱۱۰٦	» » » » » »
۱٦ـ سهراب علی‌زارعی	۱۱۰۷	یکشنبه ۲٦ ر۰ه‌ر۰٤ ساعت ۱٤ـ ساختمان میرعماد
۱۷ـ جهانگیر نصیبی‌پور	۱۲٥٤	» » » » » »
۱۸ـ ابوالقاسم اردکانی	۱۲۳۹	» » » » » »
۱۹ـ همایون جهانبخش	۱۰٦٤	یکشنبه ۲٦ر۰ه‌ر۰٤ ساعت ۱٥ـ ساختمان میرعماد
۲۰ـ فریدون نیکبرش	۱۰٦٥	» » » » » »
۲۱ـ بدالملوک رفیعی تاری	۱۲٤۸	» » » » » »
۲۲ـ محمدباقر کاظمی‌خو	۱۰۸۱	یکشنبه ۲٦ر۰ه‌ر۰٤ ساعت ۱٦ـ ساختمان میرعماد
۲۳ـ مینا قوامزاده	۱۳۳۲	» » » » » »
۲٤ـ جلیل خوبی	۱۱۸۲	» » » » » »
۲٥ـ بهمن طایری	۱۳۳٦	یکشنبه ۲٦ر۰ه‌ر۰٤ ساعت ۱۷ـ ساختمان میرعماد
۲٦ـ محمد حسین هوشمند	۱۳۲۷	» » » » » »
۲۷ـ حمید علیزاده سرابی‌نژاد	۱۱۸٦	» » » » » »
۲۸ـ سید محسن وهابی	۱۰۸٥	یکشنبه ۲٦ر۰ه‌ر۰٤ ساعت ۱۸ـ ساختمان میرعماد
۲۹ـ مریم بزرگ‌زاد	۱۳۲۲	» » » » » »
۳۰ـ منوچهر زارع	۱۲٥۹	» » » » » »
۳۱ـ محمد حسین صادقیان	۱۱۳۳	دوشنبه ۲۷ر۰ه‌ر۰٤ ساعت ۱٤ـ ساختمان میرعماد
۳۲ـ روبن الهوردی بالانیان	۱۲۰٥	» » » » » »
۳۳ـ ابوالفضل قمشه	۱۱٥۳	» » » » » »
۳٤ـ فرهاد بندارپان	۱٤۳۷	دوشنبه ۲۷ر۰ه‌ر۰٤ ساعت ۱٥ـ ساختمان میرعماد
۳٥ـ جعفرقلی معترف	۱٤٥٦	» » » » » »
۳٦ـ هلول مباشرلعانی	۱٤۳۸	» » » » » »
۳۷ـ مهرانگیز فاید	۱٤٤٥	» » » » » »
۳۸ـ فلوریا سمیعی	۱٤٥۰	» » » » » »
۳۹ـ حمیدرضا افتخاری	۱٤٥۰	» » » » » »
٤۰ـ میترا شمخانی	۱۳۲۰	دوشنبه ۲۷ر۰ه‌ر۰٤ ساعت ۱٦ ساختمان میرعماد
٤۱ـ علی سلامی	۱۰۸۸	» » » » » »
٤۲ـ سهراب علی زارعی	۱۱۰۷	» » » » » »
٤۳ـ ابوالقاسم اردکانی	۱۲۳۹	» » » » » »

شغل : آمارگر

ردیف ـ نام نام خانوادگی	شماره کارت	تاریخ و محل مصاحبه
۱ـ علی ساسانی باستانی	۱۰۰۲	چهارشنبه ۲۹ر۰ه‌ر۰٤ ساعت ۱٤ـ ساختمان میرعماد
۲ـ سعادت قرین شیخ	۱٤۳۳	» » » » » »
۳ـ هادی رحیم‌آبادی	۱۰۰۳	» » » » » »
٤ـ مهری شجاعی	۱۰۰۱	چهارشنبه ۲۹ر۰ه‌ر۰٤ ساعت ۱٥ـ ساختمان میرعماد
٥ـ سعد تهمتنی	۱٤۳۱	» » » » » »
٦ـ پرویز فرجی‌داور	۱٤۳۰	» » » » » »
۷ـ فرخ‌امینی	۱٤۳۲	چهارشنبه ۲۹ر۰ه‌ر۰٤ ساعت ۱٦ـ ساختمان میرعماد
۸ـ احمدعلی نظامیوند چکینی	۱٤۳٤	» » » » » »

شغل : منشی (لیسانس)

ردیف ـ نام نام خانوادگی	شماره کارت	
۱ـ فرح تیمورپور	۱۰۱۷	شنبه ۲٥ر۰ه‌ر۰٤ ساعت ۱٤ـ ساختمان جام جم
۲ـ منیجه حاجی عباسی	۱۰۰٤	» » » » » »
۳ـ الهه صالحی چادکانی	۱۰۱۰	» » » » » »
٤ـ ژیلا یوسفی	۱۰۰۹	شنبه ۲٥ر۰ه‌ر۰٤ ساعت ۱٥ـ ساختمان جام جم
٥ـ آمنه خلدبرین	۱۰۱۲	» » » » » »
٦ـ سیمیندخت بکئیش	۱۰۱٥	» » » » » »
۷ـ سهیلا ابری	۱۰۰۸	شنبه ۲٥ر۰ه‌ر۰٤ ساعت ۱٦ـ ساختمان جام جم
۸ـ شهنوش جاماسب	۱۰۰٦	» » » » » »
۹ـ مهناز ملک‌ابراهیمی	۱٤۲۹	» » » » » »
۱۰ـ مینا قره‌باغیان	۱٤۲٥	شنبه ۲٥ر۰ه‌ر۰٤ ساعت ۱۷ـ ساختمان جام جم
۱۱ـ شهلا صالح‌آبادی	۱٤۲٦	» » » » » »

شغل : کتابدار

ردیف ـ نام نام خانوادگی	شماره کارت	تاریخ و محل مصاحبه
۱ـ مریم پویش	۱۰۳۷	شنبه ۲٥ر۰ه‌ر۰٤ ساعت ۱۰ صبح ساختمان جام جم
۲ـ محسن مقدم‌پور	۱۰۳٤	» » » » » »
۳ـ جمشید آمن‌گستر	۱۰۳٦	» » » » » »

شغل : مددکار اجتماعی

ردیف ـ نام نام‌خانوادگی	شماره‌کارت	
۱ـ خیرالنساء صادق‌نیا	۱۰۲۳	شنبه ۲٥ر۰ه‌ر۰٤ ساعت ۹ـ ساختمان تخت طاووس
۲ـ فرناز لیوارجانی	۱۰۲۷	» » » » » »
۳ـ شهره وفائی	۱۰۲۸	» » » » » »
٤ـ طلعت الهیاری کرکلانی	۱۰۳۰	» » » » » »
٥ـ لاله‌ندیمی	۱۰۲٦	» » » » » »
٦ـ فروغ دانش‌مازمانی	۱۰۳۲	» » » » » »
۷ـ فرشته کوچکپور	۱۰۲٥	شنبه ۲٥ر۰ه‌ر۰٤ ساعت ۱۰ ساختمان تخت‌طاووس
۸ـ مینا دوست‌زاده	۱۰۲۹	» » » » » »
۹ـ پری جمشیدی	۱۰۲۲	» » » » » »
۱۰ـ سیمیندخت پدرامی	۱۰۳۳	» » » » » »
۱۱ـ عباس وزیر	۱۰۲۱	» » » » » »
۱۲ـ ملیحه خارقانی	۱۰۲٤	» » » » » »
۱۳ـ حوروش پایدار حسینی	۱٤۲۳	» » » » » »
۱٤ـ محبوبه قاسمی پورنیردی	۱٤۲۱	» » » » » »
۱٥ـ سعیده راعی	۱٤۲۲	» » » » » »

شغل : مترجم عربی

ردیف ـ نام نام‌خانوادگی	شماره‌کارت	
۱ـ جمال میرجمالی مهرآبادی	۱۰٤۲	یکشنبه ۲٦ر۰ه‌ر۰٤ ساعت ۹ ـ ساختمان میرعماد
۲ـ عبدالرسول عبایی	۱۰٤۸	» » » » » »
۳ـ سیدعلی بلادی	۱۰٤۷	» » » » » »
٤ـ فرهاد شبستری	۱۰٤۱	» » » » » »
٥ـ حسن جرفی	۱۰٤۰	» » » » » »
٦ـ جمیله‌بیگم بی‌نیاز	۱۰۳۹	» » » » » »
۷ـ احمد پورعباسی	۱۰٤۳	» » » » » »
۸ـ بهیجه طباطبائی	۱۰٤٤	» » » » » »
۹ـ حبیب‌اله افشار	۱۰٤٦	» » » » » »
۱۰ـ منعم طرفی	۱۰٤٥	» » » » » »

شغل : گوینده‌ومترجم‌عربی

ردیف ـ نام نام‌خانوادگی	شماره‌کارت	تاریخ ومحل مصاحبه
۱ـ عبدالله قوچانی	۱۰۵۰	یکشنبه ۲٦ر۰ه‌ر۰٤ ساعت ۹ ـ ساختمان میرعماد
۲ـ محمد آرمانفر	۱۰٤۹	» » » » » »
۳ـ خضیر بگماز	۱۰۵۲	» » » » » »

شغل : کارمند حسابداری دیپلم

ردف ـ نام نام‌خانوادگی	شماره‌کارت	تاریخ ومحل مصاحبه
۱ـ سارا تعلمی	۲۹٤٤	شنبه ۲٥ر۰ه‌ر۰٤ ساعت ۱٦ـ ساختمان میرعماد
۲ـ سدحسن میرزاده‌اهری	۲۹٤٦	» » » » » »
۳ـ پرویز دوست‌کانی	۳۰۱۹	» » » » » »
٤ـ عباس عابد سعیدی	۲۹٤٥	» » » » » »
٥ـ حمیدرضا مبرز حقیقی	۳۰۱۰	شنبه ۲٥ر۰ه‌ر۰٤ ساعت ۱۷ـ ساختمان میرعماد
٦ـ سید محسن صفوی قلعه‌باغی	۲۹۳٦	» » » » » »
۷ـ نصرت‌الهنیکخو	۳۰۳۲	» » » » » »
۸ـ محمد داود شهام	۳۰۲۹	» » » » » »
۹ـ داود حکمت	۲۹٤۰	یکشنبه ۲٦ر۰ه‌ر۰٤ ساعت ۱٤ـ ساختمان میرعماد
۱۰ـ حسین شریفی	۳۰۳٦	» » » » » »
۱۱ـ فاطمه فکری	۲۹٦۸	» » » » » »
۱۲ـ سیدعباس ساداتی‌فر	۳۰۰۹	» » » » » »
۱۳ـ مرتضی گنجین	۳۰٤۸	یکشنبه ۲٦ر۰ه‌ر۰٤ ساعت ۱٥ ساختمان میرعماد
۱٤ـ مرضیه افتدور	۲۹۸۱	» » » » » »
۱٥ـ پرویز مدرسی	۳۰۰۰	» » » » » »
۱٦ـ اسماعیل مسعودی قازیاد	۲۹۲۰	» » » » » »
۱۷ـ ابوالقاسم ریاضی	۳۰۲٦	یکشنبه ۲٦ر۰ه‌ر۰٤ ساعت ۱٦ ساختمان میرعماد
۱۸ـ عبداله خانجانی	۲۹٤۳	» » » » » »
۱۹ـ احسان‌اله دولتی	۳۰۰۲	» » » » » »
۲۰ـ داود باقراف	۳۰۲۰	یکشنبه ۲٦ر۰ه‌ر۰٤ ساعت ۱۷ ساختمان میرعماد
۲۱ـ سید مصطفی فیاض‌نجفی	۲۹۲۹	» » » » » »
۲۲ـ محمود محمدی شلمانی	۳۰۷۱	» » » » » »
۲۳ـ محمدجواد مقدم	۲۹۲۸	» » » » » »
۲٤ـ سید محمود رزازیان	۲۹۸۹	» » » » » »
۲٥ـ عباس سبزواری	۳۰٤۹	یکشنبه۲٦ر۰ه‌ر۰٤ ساعت ۱۸ ساختمان میرعماد
۲٦ـ منصور عسکری	۲۹۳٥	» » » » » »
۲۷ـ ابوالفضل شادلو مشهدی	۳۰۷۷	» » » » » »
۲۸ـ آیده واسعی	۲۹٤۸	» » » » » »
۲۹ـ غلامعلی غلامی	۲۹۱۷	دوشنبه ۲۷ر۰ه‌ر۰٤ ساعت ۱٤ـ ساختمان میرعماد
۳۰ـ چنگیز رضائی سواد کوهی	۳۰۲۲	» » » » » »
۳۱ـ محمدمهدی میرزاکوچک خوشنویس	۳۰٤۷	» » » » » »
۳۲ـ عباس یزدان‌پژوه	۳۰۵۹	» » » » » »
۳۳ـ حسین محب‌علی	۲۹۸۷	دوشنبه ۲۷ر۰ه‌ر۰٤ ساعت ۱٥ـ ساختمان میرعماد
۳٤ـ محمود محجوب لیاقتی	۲۹۸۸	» » » » » »
۳٥ـ هادی نیکخو	۲۹٤۱	» » » » » »
۳٦ـ فخرالسادات صفوی	۳۰۷۰	» » » » » »
۳۷ـ اسکندر مقداری	۲۹۵۷	دوشنبه ۲۷ر۰ه‌ر۰٤ ساعت ۱٦ـ ساختمان میرعماد
۳۸ـ طاهر افتخاری شیرکوهی	۲۹۸۲	» » » » » »
۳۹ـ محمد فتاح مولویان شهری	۲۹۹۰	» » » » » »
٤۰ـ عبدالعلی ملکیان نوبرانی	۳۰۲٥	» » » » » »
٤۱ـ مصطفی قیدی	۳۰۵۲	دوشنبه ۲۷ر۰ه‌ر۰٤ ساعت ۱۷ـ ساختمان میرعماد
٤۲ـ منصور میرخلیل‌زاده ارشادی	۳۰۸۱	» » » » » »
٤۳ـ گیتی نهاوندیان	۳۰۲۳	» » » » » »
٤٤ـ داود مهربی	۲۹۸٤	» » » » » »
٤٥ـ حسن عطرآسدی	۲۹۷۹	سه‌شنبه ۲۸ر۰ه‌ر۰٤ ساعت ۱٤ـ ساختمان میرعماد
٤٦ـ عمید کسروی	۳۰۱۱	» » » » » »
٤۷ـ فرح مظاهری تهرانی	۳۰۷۲	» » » » » »
٤۸ـ جمشید سالارپور	۲۹۲٥	» » » » » »
٤۹ـ میر ابراهیمی حصاری	۳۰۷٤	سه‌شنبه ۲۸ر۰ه‌ر۰٤ ساعت ۱٥ـ ساختمان میرعماد
٥۰ـ مهرالملوک دولتشاهی	۲۹۷٥	» » » » » »
٥۱ـ علی پروش	۳۰۸۲	» » » » » »
٥۲ـ ارسطو ازقندی	۲۹۸٦	» » » » » »
٥۳ـ حجت‌اله فنیرپور	۳۰۱٥	سه‌شنبه ۲۸ر۰ه‌ر۰٤ ساعت ۱٦ ساختمان میرعماد
٥٤ـ حمید انتظاریون	۳۰۰٦	» » » » » »
٥٥ـ خسرو رضائی اوجقاز	۳۰۲۷	» » » » » »
٥٦ـ آذرمیدخت یوسفی داران	۲۹٥۰	» » » » » »
٥۷ـ فاطمه ابراهیمی‌پور	۳۰٤٥	سه‌شنبه ۲۸ر۰ه‌ر۰٤ ساعت ۱۷ ساختمان میرعماد
٥۸ـ محمدعلی تنباکوشناس	۲۹٦٤	» » » » » »
٥۹ـ نقی سبحانی اردبیلی	۲۹۷۳	» » » » » »
٦۰ـ آندرانیک بقوزیان	۲۹۷٤	» » » » » »
٦۱ـ حبیب حیدری	۳۱٥٦	» » » » » »
٦۲ـ عبدالرضا وهبی	۲۹٤۲	سه‌شنبه ۲۸ر۰ه‌ر۰٤ ساعت ۱۸ ساختمان میرعماد
٦۳ـ محمدعلی مقیمی محلی	۳۰٤۲	» » » » » »
٦٤ـ مریم حکیمی آقدم	۳۰۰٥	» » » » » »
٦٥ـ بهنام الفت‌پور	۳۰۸۸	» » » » » »
٦٦ـ احمد اندرخورد	۲۹۳۷	» » » » » »
٦۷ـ رشید سعیدزاده	۳۰۳۹	» » » » » »
٦۸ـ سیمین سرامورت	۳۱٥۱	» » » » » »
٦۹ـ محمدعلی سباح شیرازی	۳۱٥۹	» » » » » »

شغل : کارمند اداری دیپلم

ردیف ـ نام نام‌خانوادگی	شماره کارت	تاریخ ومحل مصاحبه
۱ـ اصغر علیرضا دوانگر	۲٦۱۱	پنج شنبه ۲۳ر۰ه‌ر۰٤ ساعت ۹ صبح ـساختمان میرعماد
۲ـ بهرام رامزاحمدی	۲۱۰۹	» » » » » »
۳ـ شایسته فروردین	۱۹۷۹	» » » » » »
٤ـ علیرضا گلدی	۲٦۳۱	» » » » » »
٥ـ زهرا مهرمنش اسپازیه‌ای	۲۰۱٦	پنج‌شنبه ۲۳ر۰ه‌ر۰٤ ساعت ۱۰ صبح ساختمان‌میرعماد
٦ـ مسعود نورعلیشاهی	۲۰۲۷	» » » » » »
۷ـ عبدالحسین منافیور دیزجی	۲۳۹۳	» » » » » »
۸ـ حسن اسحاق آبادی نیاسری	۲٥٥٦	» » » » » »
۹ـ رحیم مجد	۲۲۹٦	پنج‌شنبه ۲۳ر۰ه‌ر۰٤ ساعت ۱۱صبح ـ ساختمان‌میرعماد
۱۰ـ عادله رستمیان سیرکی	۲۱٤۸	» » » » » »
۱۱ـ امیر پیک‌آزادی	۲۷۱۸	» » » » » »
۱۲ـ کاووس رضایی جهرمی	۲۲۹۸	» » » » » »
۱۳ـ محمدباقر مقصودلو	۲۷٦۲	پنج‌شنبه ۲۳ر۰ه‌ر۰٤ ساعت ۱٤ـ ساختمان میرعماد
۱٤ـ محمد تحریرادبی	۱۹۷۸	» » » » » »
۱٥ـ ناصر زین‌العابدین تهرانی	۲٦۸۳	» » » » » »
۱٦ـ حمید عظیمی قمی	۲٦۳٦	پنجشنبه ۲۳ر۰ه‌ر۰٤ ساعت۱٤ـ ساختمان میرعماد
۱۷ـ هاشم مرتضوی نطنزی	۲٤٥٥	پنج‌شنبه ۲۳ر۰ه‌ر۰٤ ساعت ۱٥ـ ساختمان میرعماد
۱۸ـ سعید جارودی	۲۳۸۰	» » » » » »
۱۹ـ محمد حاتمی	۲۷٤٤	» » » » » »
۲۰ـ پرویز رضایی	۲۳٥۲	» » » » » »
۲۱ـ وحید وطنخواه	۲٤۷۷	پنج‌شنبه ۲۳ر۰ه‌ر۰٤ ساعت ۱٦ـ ساختمان میرعماد
۲۲ـ سیدعلی مطهریان	۲۷۸۸	» » » » » »
۲۳ـ میترا قاضی‌زاده	۲۱۵۷	پنج‌شنبه ۲۳ر۰ه‌ر۰٤ ساعت ۱٦ـ ساختمان میرعماد
۲٤ـ اسداله محمدعلی	۲۳٦۰	» » » » » »
۲٥ـ علیرضا کاشانی	۲۰۸٦	پنج‌شنبه ۲۳ر۰ه‌ر۰٤ ساعت ۱۷ـ ساختمان میرعماد
۲٦ـ فروغ کیهانی	۲۰۸۷	» » » » » »
۲۷ـ مرتضی صمدی کوچک سرابی	۲۰٦۲	» » » » » »
۲۸ـ فریده غفاری اقدس	۲٦۰۷	» » » » » »
۲۹ـ نسرین تدین	۲۷۸۰	شنبه ۲٥ر۰ه‌ر۰٤ ساعت ۱۳ـ ساختمان میرعماد
۳۰ـ قاسم روح‌الهی	۲۸۸۸	» » » » » »
۳۱ـ احمد ثابتیان	۲۱۸۵	» » » » » »
۳۲ـ داود یوزباشی	۲۰۳۸	» » » » » »
۳۳ـ وحید رحیمی تبریزی	۱۹٦۳	شنبه ۲٥ر۰ه‌ر۰٤ ساعت ۱٤ـ ساختمان میرعماد
۳٤ـ علی مداح	۲۰٦۰	» » » » » »
۳٥ـ مرتضی شهخواه	۲۵۹٥	» » » » » »
۳٦ـ محمود رضا سبزواری	۲۱۰۱	» » » » » »
۳۷ـ مجید قاجارسپانلو	۲۲۱۸	شنبه ۲٥ر۰ه‌ر۰٤ ساعت ۱٥ـ ساختمان میرعماد
۳۸ـ هایده توکلی طبار	۲۷٦۱	» » » » » »
۳۹ـ عطاالله اردوان	۲٥٥۹	» » » » » »
٤۰ـ محمود کربلایی احمد	۲٦٦۰	» » » » » »
٤۱ـ سوسن جعفری	۲۱۸۹	شنبه ۲٥ر۰ه‌ر۰٤ ساعت ۱٦ـ ساختمان میرعماد
٤۲ـ محسن علی‌تقوی	۲۰۲٥	» » » » » »
٤۳ـ داود نقاشی	۲۳۹٥	شنبه ۲٥ر۰ه‌ر۰٤ ساعت ۱٦ـ ساختمان میرعماد
٤٤ـ محمد رضا نعمتی‌نیا	۲۳۹٥	» » » » » »
٤٥ـ گیتی فتح‌اردوبادی	۲۷۹۲	» » » » » »
٤٦ـ فروغ حمیده کردار	۲۷۱٤	شنبه ۲٥ر۰ه‌ر۰٤ ساعت ۱۷ـ ساختمان میرعماد
٤۷ـ سیدخلیل موسوی ماسوله	۲٥۰٥	» » » » » »
٤۸ـ مرضیه محمدی مقانکی	۲٤۸٥	» » » » » »
٤۹ـ پری مظاهری کلهرودی	۲۰۰٦	» » » » » »
٥۰ـ محمد حسن عصار حسینی	۲۰٥۹	شنبه ۲٥ر۰ه‌ر۰٤ ساعت ۱۸ـ ساختمان میرعماد
٥۱ـ طاهره سخندان فداکار	۲۸۳٥	» » » » » »
٥۲ـ غلامرضا باعدل‌چرمی	۲۷۷۱	» » » » » »
٥۳ـ سیدعلی متولی‌پاشی	۲٥۲۳	» » » » » »
٥٤ـ حسن هاشملو	۲۷۰۳	یکشنبه ۲٦ر۰ه‌ر۰٤ ساعت ۱۳ـ ساختمان میرعماد
٥٥ـ شهره نوروزیان	۲٤۳۰	» » » » » »
٥٦ـ حسین زنده‌دل	۲٦۷۰	» » » » » »
٥۷ـ محمد ندایی	۲٦۹۷	یکشنبه ۲٦ر۰ه‌ر۰٤ ساعت ۱٤ـ ساختمان میرعماد
٥۸ـ بهیه اسکوئی	۲۳۳۲	» » » » » »
٥۹ـ سید محمد مطهریان	۲۱٥۳	» » » » » »
٦۰ـ زیبا یونسی	۲۲۲۱	» » » » » »
٦۱ـ فاطمه ادیبی	۲۱۲۰	» » » » » »
٦۲ـ مسلم زمانی‌نژاد	۲۷۸۱	» » » » » »
٦۳ـ محمد جواد حمیدی ایمانی	۲۸۰۹	یکشنبه ۲٦ر۰ه‌ر۰٤ ساعت ۱٥ـ ساختمان میرعماد
٦٤ـ مهران میرسلیمانی	۲۳٦٦	» » » » » »
٦٥ـ محمد رحیمی‌ها	۲۱۰۲	» » » » » »
٦٦ـ حسن پورصالح کچومثقالی	۲۳۰۷	یکشنبه ۲٦ر۰ه‌ر۰٤ ساعت۱٦ـ ساختمان میرعماد
٦۷ـ محمد مهدی کتابچی	۲۳۳۷	» » » » » »
٦۸ـ حسن هادی	۲۳۰۸	» » » » » »
٦۹ـ امیرهویدا	۲۳۸۱	» » » » » »
۷۰ـ ژیلا جلالی	۲۲۸۹	یکشنبه ۲٦ر۰ه‌ر۰٤ ساعت ۱۷ ـ ساختمان میرعماد
۷۱ـ علیرضا بنا	۲۳۹۹	» » » » » »
۷۲ـ سید حمید فروید	۲۰۷۹	» » » » » »
۷۳ـ ناصر جلالی خوشه	۲٦۹۰	» » » » » »
۷٤ـ کیومرث امیری	۲٥٦۳	یکشنبه ۲٦ر۰ه‌ر۰٤ ساعت ۱۸ـ ساختمان میرعماد
۷٥ـ احمد افشار	۲۰٥۲	» » » » » »
۷٦ـ یوسفعلی آقاپور	۲٦۲٦	» » » » » »
۷۷ـ عبدالحمید مسعودی	۲۷۲٦	» » » » » »
۷۸ـ مهری جلالی‌فراهانی	۲۳٦۱	دوشنبه ۲۷ر۰ه‌ر۰٤ ساعت ۱۳ـ ساختمان میرعماد
۷۹ـ حسن عدالت	۲۰٤۳	» » » » » »
۸۰ـ محمد شاه حسینی	۱۹۹٤	» » » » » »
۸۱ـ حمید عبدالعلی‌زاده	۲۹۰۰	» » » » » »
۸۲ـ محمود جلوی	۲٤۷٥	دوشنبه ۲۷ر۰ه‌ر۰٤ ساعت ۱٤ـ ساختمان میرعماد
۸۳ـ مجتبی پورکاوه زنجانی	۲۱۷۷	» » » » » »
۸٤ـ محمدرضا سراج‌پور	۲۸۸٤	» » » » » »
۸٥ـ فاطمه اروجی	۲۸۸۷	» » » » » »
۸٦ـ ضیاءالدین بقراطی	۲٦۲۳	دوشنبه ۲۷ر۰ه‌ر۰٤ ساعت ۱٥ ـ ساختمان میرعماد
۸۷ـ زهره بابایی	۲۰٤۷	» » » » » »
۸۸ـ نزهت محمودیان	۲۸۷۰	» » » » » »
۸۹ـ سهیلا بقایی ارسی	۲٥۲۹	» » » » » »
۹۰ـ علی نصرالله‌خان شهرستانکی	۲۷۲٥	دوشنبه ۲۷ر۰ه‌ر۰٤ ساعت ۱٦ـ ساختمان‌میرعماد
۹۱ـ محمد دانش‌بین	۲۳۹۷	» » » » » »
۹۲ـ حسین غفوریان صدیق	۲۱٦۱	» » » » » »
۹۳ـ محمد نظام‌دیبا	۲۰٤۹	» » » » » »
۹٤ـ فرج‌اله اقدسی	۲۸۳۷	دوشنبه ۲۷ر۰ه‌ر۰٤ ساعت ۱۷ـ ساختمان میرعماد
۹٥ـ احمدآقا داداش‌زاده	۲۸۱٦	» » » » » »
۹٦ـ فاطمه خدابنده	۲٥٤۸	» » » » » »
۹۷ـ شمس‌اله دادگر	۲٤۱٥	» » » » » »
۹۸ـ عباس شیروانی	۲۰۸۹	دوشنبه ۲۷ر۰ه‌ر۰٤ ساعت ۱۸ـ ساختمان میرعماد
۹۹ـ هاجر خشودبهرام‌زاده	۲۷۱۷	» » » » » »
۱۰۰ـ حسنعلی رحمانیان	۲۲۰۸	» » » » » »
۱۰۱ـ منوچهر ثابت‌قدم	۲۰۹۰

اسامی پذیرفته‌شدگان مرحله اول امتحانات استخدامی لیسانسیه و دیپلم

بقیه از صفحه ۱۴

۱۵۹ـ ژیلا بهیاری	۲۷۵۱	پنجشنبه ۲۹ر۵ر۵۴ ساعت ۱۱ـ ساختمان میرعماد
۱۶۰ـ فرحناز رحمانی‌فر	۲۷۶۵	» » » »
۱۶۱ـ میترا ثابتیان	۲۸۹۰	» » » »
۱۶۲ـ محمدعلی دهقانی	۲۲۳۹	» » » »
۱۶۳ـ زهرا معاون	۱۹۶۱	پنجشنبه ۲۹ر۵ر۵۴ ساعت ۱۴ـ ساختمان میرعماد
۱۶۴ـ فرزانه شریفی یگانه	۲۰۷۲	» » » »
۱۶۵ـ فرخ‌فرجاد تهرانی	۲۴۹۲	» » » »
۱۶۶ـ فریبا فروز	۱۴۶۹	» » » »
۱۶۷ـ مهناز میمند	۲۲۷۷	پنجشنبه ۲۹ر ۵ر۵۴ ساعت ۱۵ـ ساختمان مرعماد
۱۶۸ـ مهوش خادمی	۲۳۶۸	» » » »
۱۶۹ـ منصور حاتمی	۲۳۲۵	» » » »
۱۷۰ـ زهرا زیردابی‌آذر	۳۱۰۹	» » » »
۱۷۱ـ رضا محبی چولائی	۳۱۱۱	پنجشنبه ۲۹ر۵ر۵۴ ساعت ۱۶ ـ ساختمان میرعماد
۱۷۲ـ عفت کردار	۳۱۰۴	» » » »
۱۷۳ـ معصومه جباریان	۳۱۱۵	» » » »
۱۷۴ـ محمدعلی نکوئی	۳۱۰۸	» » » »

شغل : منشی ـ دیپلم

ردف ـ نام نام‌خانوادگی	شماره‌کارت	تاریخ ومحل مصاحبه
۱ـ لیلا فروزان	۱۰۰۲	شنبه ۲۵ر۵ر۵۴ ساعت ۱۷ـ ساختمان جام جم
۲ـ نسرین‌السادات مهاجری	۱۰۱۱	» » » »
۳ـ اعظم‌الملوک هدایت‌پور	۱۰۰۴	شنبه ۲۵ر۵ر۵۴ ساعت ۱۸ـ ساختمان جام جم
۴ـ آذر حیدرپور خاقانی	۱۰۱۰	» » » »
۵ـ فخری پیرشایان	۱۰۰۵	» » » »
۶ـ فلورا هارطونیان	۱۰۰۶	» » » »
۷ـ لوئیز فیض‌بخش	۱۰۱۷	یکشنبه ۲۶ر۵ر۵۴ ساعت ۱۴ـ ساختمان جام جم
۸ـ پروانه روزبانفر	۱۰۰۱	» » » »
۹ـ شهلا افضل	۱۰۰۹	» » » »
۱۰ـ ویدا لاله‌زاریان	۱۰۱۵	» » » »
۱۱ـ روح‌انگیزحسن‌زاده شاکری	۱۰۰۷	یکشنبه ۲۶ر۵ر۵۴ ساعت ۱۵ـ ساختمان جام جم
۱۲ـ حوریه فرهاد کوهی	۱۰۱۴	» » » »
۱۳ـ مهشید نورتجلی	۱۰۰۸	» » » »
۱۴ـ فرشته قدیری خمجانی	۱۰۱۲	» » » »
۱۵ـ شهین طاهری اتارکی	۱۰۱۶	یکشنبه ۲۶ر۵ر۵۴ ساعت ۱۶ ـ ساختمان جام جم
۱۶ـ منیژه گل‌خیزی	۳۱۲۹	» » » »
۱۷ـ شهلا کیا	۳۱۳۰	» » » »
۱۸ـ زهرا رضائیان	۳۱۳۲	» » » »
۱۹ـ سیمامفیدی شیرازی	۳۱۳۱	یکشنبه ۲۶ر۵ر۵۴ ساعت ۱۷ـ ساختمان جام جم
۲۰ـ شاکه بوغوس آدویان	۳۱۳۳	» » » »
۲۱ـ زهره دژشهابی	۳۱۲۵	» » » »
۲۲ـ شکوه خواجه‌نوری	۳۱۲۷	» » » »
۲۳ـ پروین حسینی خولنجانی	۳۱۲۶	» » » »

شغل متصدی آرشیو

ردف ـ نام نام‌خانوادگی	شماره‌کارت	تاریخ و محل مصاحبه
۱ـ احمدرضا پناهی	۱۲۷۷	پنجشنبه ۲۳ر۵ر۵۴ ساعت ۹ـ تولید رادیو
۲ـ شهرزاد مهدوی	۱۲۲۴	» » » »
۳ـ مهین گورجه‌ای	۱۱۷۸	» » » »
۴ـ سید جمشید هاشم‌زاده اسکوئی	۱۲۲۵	» » » »
۵ـ علیرضا متین	۱۲۲۸	» » » »
۶ـ راضیه مسجی	۱۲۷۲	» » » »
۷ـ هوشنگ خطیبی	۱۱۹۶	پنجشنبه ۲۳ر۵ر۵۴ ساعت ۱۰ـ تولید رادیو
۸ـ سیدعلیرضا محمودی	۱۲۳۵	» » » »
۹ـ محمدرضا صالحیان	۱۱۹۵	» » » »
۱۰ـ یاسمن مویدی	۱۱۲۶	» » » »
۱۱ـ محمود شکیبا	۱۱۲۲	» » » »
۱۲ـ رضا فاضل‌زرندی	۱۲۲۷	» » » »
۱۳ـ احمد دهقانی	۱۲۵۵	» » » »
۱۴ـ فرهاد جلیلوند	۱۲۹۱	پنجشنبه ۲۳ر۵ر۵۴ ساعت ۱۴ـ تولید رادیو
۱۵ـ محسن کاظمی طلاچی	۱۲۳۲	» » » »
۱۶ـ قاسم سراج	۱۲۴۱	» » » »
۱۷ـ داود ستایش	۱۱۷۷	» » » »
۱۸ـ جواد هادیان رسنانی	۱۲۱۴	» » » »
۱۹ـ سیداسماعیل مدینه	۱۲۷۹	» » » »
۲۰ـ شهلا میساری	۱۱۴۷	پنجشنبه ۲۳ر۵ر۵۴ ساعت ۱۵ـ تولید رادیو
۲۱ـ امجد متوسل	۱۲۸۴	» » » »
۲۲ـ احمد سلیمی	۱۲۷۱	» » » »
۲۳ـ اکبر احمدیه ایرانی	۱۱۹۳	» » » »
۲۴ـ مینا قاسمی موحد	۱۱۶۷	» » » »
۲۵ـ فاطمه معینی‌نژاد	۱۱۳۴	» » » »
۲۶ـ معصومه هادیان رسنانی	۱۲۱۷	پنجشنبه ۲۳ر۵ر۵۴ ساعت ۱۶ـ تولید رادیو
۲۷ـ فریدون ابوالحسن‌زاده	۱۲۰۳	» » » »
۲۸ـ جمشید شمولی گاوگانی	۱۱۵۲	» » » »
۲۹ـ احسان‌اله رحمانی	۱۲۳۴	پنجشنبه ۲۳ر۵ر۵۴ ساعت ۱۷ـ تولید رادیو
۳۰ـ زینت‌السادات سید فخاری	۱۱۴۱	» » » »
۳۱ـ غلامرضا رضوی	۱۲۵۳	» » » »
۳۲ـ نوروز مصطفی	۱۲۸۲	» » » »
۳۳ـ محمدابراهیم احمدی	۱۲۰۷	» » » »
۳۴ـ جواد عابدینی‌زاده	۱۱۷۵	جمعه ۲۴ر۵ر۵۴ ساعت ۹ صبح ـ تولید رادیو
۳۵ـ علی مختارانی	۱۱۲۳	» » » »
۳۶ـ محمدتقی عایفی سی‌سی	۱۱۶۸	» » » »
۳۷ـ حسن علی سالخورده حقیقی	۱۱۹۲	» » » »
۳۸ـ خلیل یعقوبی	۱۱۲۵	» » » »
۳۹ـ رحیم صفائی چائی‌کار	۱۲۳۳	» » » »
۴۰ـ فاطمه نامی	۱۲۹۳	» » » »
۴۱ـ میراحمد هاشمی	۱۲۹۵	» » » »
۴۲ـ پوران صحت انصاری	۱۲۲۱	» » » »
۴۳ـ احمدرضا جاوید	۱۲۵۴	» » » »
۴۴ـ نسرین رقابی	۱۱۹۸	» » » »
۴۵ـ علی‌اکبر بغدادی	۱۱۹۰	» » » »

شغل : ادیتورنوار

ردف ـ نام نام‌خانوادگی	شماره‌کارت	تاریخ و محل مصاحبه
۱ـ محسن رضوانپور	۱۴۴۶	شنبه ۲۵ر۵ر۵۴ ساعت ۹ـ ساختمان تخت طاووس
۲ـ مرتضی جبلی‌آذر	۱۴۲۰	» » » »
۳ـ محمود معنوی معینی	۱۴۱۸	» » » »
۴ـ حسین جدیدیان	۱۴۲۴	» » » »
۵ـ مهدی ظهوری	۱۴۲۵	» » » »
۶ـ داود صادق‌پور	۱۴۰۴	» » » »
۷ـ علی ستوده حقیقی	۱۴۲۶	» » » »
۸ـ احمد فرخزاد	۱۴۰۰	شنبه ۲۵ر۵ر۵۴ ساعت ۱۰ـ ساختمان تخت طاووس
۹ـ محمد رضا رضایی ازهر	۱۳۸۸	» » » »
۱۰ـ سید عبدالرسول مهدوی	۱۴۲۷	» » » »
۱۱ـ حسن بناهیان	۱۳۹۸	» » » »
۱۲ـ محمد مهدی خطیبی	۱۴۲۸	» » » »
۱۳ـ عزت‌اله ایقانی	۱۴۴۴	» » » »
۱۴ـ عیسی تاروردیان کلاه‌رود	۳۱۲۲	» » » »

شغل : مامور خرید

ردیف نام نام‌خانوادگی	شماره کارت	تاریخ و محل مصاحبه
۱ـ علی‌اصغر کریلایی ربیع	۱۳۵۴	شنبه ۲۵ر۵ر۵۴ ساعت ۹ـ ساختمان تخت طاووس
۲ـ سید رضا رحیمی	۱۳۶۲	» » » »
۳ـ محمد بنی‌اعمام	۱۳۵۹	» » » »
۴ـ بهروز عبادی‌پور	۱۳۳۲	» » » »
۵ـ حسن احتشام	۱۳۳۱	» » » »
۶ـ جلال مدبر واحد	۱۳۵۵	» » » »
۷ـ مجید لشگرنویس	۱۳۵۸	» » » »
۸ـ خسروصفرزاده	۱۳۴۱	» » » »
۹ـ مهدی قاسملو سلطان‌آباد	۱۳۳۹	» » » »
۱۰ـ سید نعمت‌اله میرسعید قاضی	۱۳۴۷	» » » »
۱۱ـ یوسف شباهنگ	۱۳۶۴	» » » »
۱۲ـ مجید آقاحسین شیرازی	۱۳۴۶	» » » »
۱۳ـ مرتضی کاغذچی	۱۳۵۲	شنبه ۲۵ر۵ر۵۴ ساعت ۱۴ـ ساختمان تخت طاووس
۱۴ـ ابوطالب اکبرپورقرقه	۱۳۳۸	شنبه۲۵ر۵ر۵۴ ساعت۱۴ـ ساختمان تخت‌طاووس
۱۵ـ جواد عسگریان	۱۳۲۹	» » » »
۱۶ـ الهویرن خانی نیکجه	۱۳۳۳	» » » »
۱۷ـ محمود محمد	۱۳۳۶	» » » »
۱۸ـ احمد یوسفی مقدم بزرگی	۱۳۵۱	» » » »
۱۹ـ محسن واعظی	۲۹۲۶	» » » »
۲۰ـ پرویز علافیان	۱۳۶۳	» » » »
۲۱ـ علی پورعبداله کلهچاهی	۱۳۴۴	شنبه ۲۵ر۵ر۵۴ ساعت ۱۶ـ ساختمان تخت طاووس
۲۲ـ نصراله هاشم دباغیان	۱۳۲۸	» » » »
۲۳ـ علی‌محمد سلامی	۱۳۴۸	» » » »
۲۴ـ مهدی شاه پسند	۱۳۳۷	» » » »
۲۵ـ مهدی نوروزی	۱۳۳۴	» » » »
۲۶ـ جواد مرادخانی	۱۳۶۱	» » » »
۲۷ـ بهمن ربیع‌پور اشکیلی	۱۳۴۹	شنبه ۲۵ر۵ر۵۴ ساعت ۱۶ـ ساختمان تخت طاووس
۲۸ـ محمدحسن آبشاری	۱۳۵۷	» » » »
۲۹ـ منوچهر فروغی	۱۳۴۰	» » » »
۳۰ـ احمد نرچپورامندیان	۱۳۴۲	» » » »
۳۱ـ ابوالحسن محمدخانی شهری	۱۳۳۵	» » » »

شغل : انباردار

ردیف ـ نام نام‌خانوادگی	شماره کارت	تاریخ و محل مصاحبه
۱ـ علیرضا خداویردیلو	۱۳۱۳	چهارشنبه ۲۹ر۵ر۵۴ ساعت ۱۶ـ ساختمان میرعماد
۲ـ اسماعیل رضاتنباکوئی	۱۳۱۷	» » » »
۳ـ محمد توکلی	۱۳۱۶	» » » »
۴ـ حسین رستگارپناه	۱۳۱۵	» » » »
۵ـ محمد آزرپیور	۱۳۱۴	چهارشنبه ۲۹ر۵ر۵۴ ساعت ۱۷ ساختمان میرعماد
۶ـ علیرضا میرزاعلی‌شرف	۱۳۰۸	» » » »
۷ـ خدایار موید مهدی آبادی	۱۳۱۸	» » » »
۸ـ ناصر بهره‌مند	۱۳۱۹	» » » »
۹ـ جواد رضاقلی لالایی	۱۳۱۲	» » » »
۱۰ـ حسین سه‌سنایی	۱۳۱۰	» » » »

شغل : انباردار فنی

ردیف نام نام‌خانوادگی	شماره کارت	تاریخ و محل مصاحبه
۱ـ مرتضی روحانی اصفهانی	۱۳۲۱	پنجشنبه ۲۳ر۵ر۵۴ ساعت ۹ـ ساختمان جام‌جم
۲ـ محمد اسماعیل نعمتی	۱۳۲۳	» » » »
۳ـ محمد صفرزاده‌بیل‌آباد	۱۳۲۶	» » » »
۴ـ قاسم بنیسی	۱۳۲۲	» » » »
۵ـ مهدی مجدهاری	۱۳۲۴	» » » »
۶ـ شکراله عبدوس	۱۳۲۷	» » » »
۷ـ مجید مهدیه	۱۳۲۵	» » » »
۸ـ نجات‌اله ربانی	۳۱۲۱	» » » »
۹ـ داریوش بهروز	۳۱۲۰	» » » »

شغل : کنترولر

ردیف نام نام‌خانوادگی	شماره کارت	تاریخ و محل مصاحبه
۱ـ حسین تندتاش	۱۳۷۶	یکشنبه ۲۶ر۵ر۵۴ ساعت ۹ ـ ساختمان جام جم
۲ـ بهرام نقی‌زاده گلزاری	۱۳۷۲	» » » »
۳ـ سیدعلی مصطفوی	۱۳۶۷	» » » »
۴ـ اقدس برادران رحمانیان	۱۳۷۴	» » » »
۵ـ میرکریم موسوی	۱۳۶۹	یکشنبه ۲۶ر۵ر۵۴ ساعت ۱۰ـ ساختمان جام جم
۶ـ محمد اسفندیاری	۱۳۷۰	» » » »
۷ـ محمدجواد وحدت	۱۳۷۳	» » » »
۸ـ عباس عبدالهیان	۱۳۷۵	» » » »

شغل : متصدی چاپ و تکثیر

ردیف نام نام‌خانوادگی	شماره‌کارت	تاریخ و محل مصاحبه
۱ـ حمید سالک	۱۳۸۲	چهارشنبه ۲۲ر۵ر۵۴ ساعت ۱۶ ـ ساختمان میرعماد
۲ـ آلبرت لوزاری مقدم	۱۳۸۳	» » » »
۳ـ علی حاجی نوروزی	۱۳۷۹	» » » »
۴ـ اکبر آینه‌وند	۱۳۸۰	» » » »
۵ـ منوچهر باقری	۱۳۸۶	» » » »
۶ـ حمید جاویدان نژاد	۱۳۸۵	» » » »
۷ـ مسعود کریلائی احمد هراتی	۱۳۸۴	» » » »
۸ـ منوچهر ناهید	۱۳۸۱	» » » »

شغل : بایگان

ردیف نام نام‌خانوادگی	شماره‌کارت	
۱ـ داود نوروزپورنی‌نی	۱۰۹۳	سه‌شنبه ۲۸ر۵ر۵۴ ساعت ۱۴ـ ساختمان میرعماد
۲ـ علی‌اکبر آریاکیا	۱۰۸۲	» » » »
۳ـ حسن نوری	۱۰۹۲	» » » »
۴ـ سیروس رفیقی ارومی	۱۰۹۱	» » » »
۵ـ حسین فروغیان	۱۰۸۸	سه شنبه ۲۸ر۵ر۵۴ ساعت ۱۵ـ ساختمان میرعماد
۶ـ نصراله آزاری	۱۰۸۵	» » » »
۷ـ محمد مهدی خزایلی	۱۰۸۳	» » » »
۸ـ مریم شقاقی	۱۰۸۴	» » » »
۹ـ حسین بخشی	۱۰۸۷	سه‌شنبه ۲۸ر۵ر۵۴ ساعت ۱۶ـ ساختمان میرعماد
۱۰ـ معصومه امیری مرادی	۱۰۹۰	» » » »

شغل : کمک بایگان

ردیف نام نام‌خانوادگی	شماره‌کارت	تاریخ و محل مصاحبه
۱ـ فریدون عبداله جانی	۱۱۰۳	سه‌شنبه ۲۸ر۵ر۵۴ ساعت ۱۶ـ ساختمان میرعماد
۲ـ امین‌اله زهیرفر	۱۱۰۴	» » » »
۳ـ مصطفی دشتی	۱۱۰۰	سه‌شنبه ۲۸ر۵ر۵۴ ساعت ۱۷ـ ساختمان میرعماد
۴ـ مرادعلی ابراهیمی	۱۰۹۵	» » » »
۵ـ علی‌اکبرذ آقایی	۱۱۰۶	» » » »
۶ـ نعمت‌اله موسوی	۱۰۹۶	» » » »
۷ـ فریده زارع	۱۰۹۸	چهارشنبه ۲۹ر۵ر۵۴ ساعت ۱۴ـ ساختمان میرعماد
۸ـ محمود حاجی حسن	۱۱۰۲	» » » »
۹ـ عصمت نورسته‌فر	۱۰۹۴	» » » »
۱۰ـ زهره نستری	۱۱۰۸	» » » »
۱۱ـ مصطفی پیروز هاشمی	۱۰۹۷	چهارشنبه ۲۹ر۵ر۵۴ ساعت ۱۵ـ ساختمان میرعماد
۱۲ـ ابراهیم قالیباف محمدی	۱۰۹۹	» » » »
۱۳ـ محمود محمدعلی میرزاشهرستانک	۱۱۰۵	» » » »

شغل : ماشین‌نویس و بایگان ـ دیپلم

ردیف نام نام خانوادگی	شماره‌کارت	
۱ـ علیمردان ظفری	۱۰۲۲	چهارشنبه ۲۹ر۵ر۵۴ ساعت۱۶ـ ساختمان میرعماد
۲ـ پری قرداقلی	۱۰۲۱	» » » »
۳ـ ویدا ادراکی	۳۱۳۴	» » » »

شغل : کمک تکنیسین مکانیک

ردیف نام نام خانوادگی	شماره‌کارت	تاریخ و محل مصاحبه
۱ـ رستم اختر‌خاوری	۱۵۱۸	دوشنبه ۳ر۶ر۵۴ ساعت ۱۵ـ ساختمان آریامهر
۲ـ ابوالقاسم بکاییان	۱۵۲۳	» » » »
۳ـ علیرضا دارابی	۱۵۲۴	» » » »
۴ـ احمد حاجی بابایی محلاتی	۱۵۱۱	» » » »
۵ـ رضا رضایی	۱۵۰۶	» » » »
۶ـ فضل‌اله منتظری هدیش	۱۵۱۹	دوشنبه ۳ر۶ر۵۴ ساعت ۱۶ـ ساختمان آریامهر
۷ـ منصور میرزابابایی	۱۵۲۰	» » » »
۸ـ فرامز حسن‌نژاد	۱۵۱۲	» » » »
۹ـ حسن فرح‌آبادی‌زاده	۱۵۱۵	» » » »
۱۰ـ عبدالجلیل مصدق	۱۵۲۲	چهارشنبه ۵ر۶ر۵۴ ساعت ۱۵ ـ ساختمان آریامهر
۱۱ـ محمد جعفر زرگران	۱۵۱۷	» » » »
۱۲ـ حسین محمدی‌پور	۱۵۱۰	» » » »
۱۴ـ شعبان طاهرخانی	۱۵۲۱	» » » »
۱۳ـ مجید فتحی	۱۵۰۹	چهارشنبه ۵ر۶ر۵۴ ساعت ۱۶ ـ ساختمان آریامهر
۱۵ـ احمد مشکبیز	۱۵۱۶	» » » »
۱۶ـ رضا شاه حسینی	۱۵۱۳	» » » »
۱۷ـ علی‌اکبر صفرزاده	۱۵۱۴	» » » »

شغل : کمک تکنیسین برق

ردیف ـ نام نام‌خانوادگی	شماره کارت	تاریخ و محل مصاحبه
۱ـ علی جعفری	۱۴۹۷	دوشنبه ۳ر۶ر۵۴ ساعت ۱۵ـ ساختمان آریامهر
۲ـ نوریک سرکیسیان	۱۴۸۸	» » » »
۳ـ واهن آدمیان	۱۴۸۷	» » » »
۴ـ غلامحسین میرزایی	۱۴۸۵	» » » »
۵ـ عزیزاله مریدی	۱۴۹۹	» » » »
۶ـ هادی قریب	۱۴۹۸	دوشنبه ۳ر۶ر۵۴ ساعت ۱۶ـ ساختمان آریامهر
۷ـ خسرو اهورایی	۱۴۹۱	» » » »
۸ـ هوشنگ حق‌پرست کیانی	۱۴۸۹	» » » »
۹ـ وازگین سوادیانس	۱۴۹۰	» » » »
۱۰ـ علیرضا طالب	۱۴۸۶	چهارشنبه ۵ر۶ر۵۴ ساعت ۱۵ـ ساختمان آریامهر
۱۱ـ بهمن مهجوری ثابت	۱۴۹۵	» » » »
۱۲ـ یوسف علی‌زاده	۱۴۹۲	» » » »
۱۳ـ ناصر خاکروآبکنار	۱۵۰۰	» » » »
۱۴ـ یوسف ناجی محله	۱۴۹۶	» » » »
۱۵ـ داود ماهری	۱۵۰۳	چهارشنبه ۵ر۶ر۵۴ ساعت ۱۶ـ ساختمان آریامهر
۱۶ـ رضا اردلغیان	۱۴۹۴	» » » »
۱۷ـ عبدیشو سلیمان زوبالان	۱۴۹۳	» » » »
۱۸ـ میرمحمد مهدی درویش‌پور	۱۵۰۴	» » » »

شغل : کمک‌تکنیسین الکترونیک

ردیف ـ نام‌نام‌خانوادگی	شماره کارت	تاریخ و محل مصاحبه
۱ـ رمضانعلی قدیری قمی	۱۴۶۱	چهارشنبه ۲۲ر۵ر۵۴ ساعت ۸ صبح ساختمان آریامهر
۲ـ ابراهیم استادقلی‌زاده	۱۴۶۳	» » » »
۳ـ فریور فرمند	۱۴۶۰	» » » »
۴ـ رضا عارف	۱۴۵۷	» » » »
۵ـ محمدعلی سیدجلالی	۱۴۵۹	» » » »
۶ـ محمدعلی طریقتی	۱۴۶۴	» » » »
۷ـ حسن واحد منفرد	۱۴۵۸	چهارشنبه ۲۲ر۵ر۵۴ ساعت ۹ صبح ساختمان‌آریامهر
۸ـ یونس برادران دیلمقانی	۱۴۵۶	» » » »
۹ـ محمد مهدی محمدنژاد اصلی	۱۴۶۶	» » » »
۱۰ـ ناصر ندرلو	۱۴۶۸	» » » »
۱۱ـ فرج‌اله شرکت کلیمیان	۱۴۵۵	» » » »
۱۲ـ منوچهر خودبیگی مقدم	۳۱۴۶	
۱۳ـ حسین اعلائی	۳۱۵۰	چهارشنبه ۲۲ر۵ر۵۴ ساعت۱۰ صبح‌ساختمان آریامهر
۱۴ـ علی حقی‌پور	۳۱۴۷	» » » »
۱۵ـ فریدون برهانی	۳۱۴۹	» » » »
۱۶ـ هاشم حسینی	۳۱۴۵	» » » »
۱۷ـ محمد رضا سجادیان	۳۱۴۳	» » » »
۱۸ـ محمد رضا مبینی	۳۱۴۸	» » » »
۱۹ـ سیاوش معظمی لواسانی	۳۱۴۲	چهارشنبه ۲۲ر۵ر۵۴ ساعت ۱۱صبح ساختمان‌آریامهر

شغل: کمک مهندس‌الکترونیک

ردیف نام نام‌خانوادگی	شماره کارت	تاریخ و محل مصاحبه
۱ـ خسرو اصلی‌نیا	۱۴۸۳	چهارشنبه ۲۲ر۵ر۵۴ساعت۱۱ صبح ساختمان آریامهر
۲ـ سهراب ترابی نجف‌آبادی	۱۴۸۲	» » » »
۳ـ محمدعلی معتمدی	۱۴۸۴	» » » »
۴ـ محمدکاظم طاهری	۱۴۷۴	» » » »
۵ـ حسن اورعی	۱۴۷۸	چهارشنبه ۲۲ر۵ر۵۴ ساعت ۱۲ ساختمان آریامهر
۶ـ محمدتقی فیاضی	۱۴۸۰	» » » »
۷ـ کامبیز فامیلی	۱۴۷۱	» » » »
۸ـ جلال‌الدین شمالی	۱۴۷۲	» » » »
۹ـ محمد مهدی مهرتاش	۱۴۷۹	» » » »
۱۰ـ منیژه مقدم‌زاده	۱۴۷۶	» » » »
۱۱ـ پرویز لطفی	۱۴۷۳	چهارشنبه ۲۲ ر۵ر۵۴ ساعت ۱۵ ساختمان آریامهر
۱۲ـ حبیب‌اله صیغریان	۱۴۷۷	» » » »

شغل : اپراتور

ردیف نام نام خانوادگی	شماره کارت	تاریخ و محل مصاحبه
۱ـ علی جلالی	۱۵۹۷	شنبه ۲۵ر۵ر۵۴ ساعت ۸ صبح ـ ساختمان جام جم
۲ـ مظاهر صالحی	۱۷۹۳	» » » »
۳ـ داود طالبی	۱۷۳۵	» » » »
۴ـ سعید ثابت‌قدم‌زنور	۱۶۳۳	» » » »
۵ـ مرتضی لطیفی	۱۶۶۴	» » » »
۶ـ اردشیر فدائی	۱۵۸۶	» » » »
۷ـ چنگیز کسری	۱۷۸۱	شنبه ۲۵ر۵ر۵۴ ساعت ۹ صبح ـ ساختمان جام جم
۸ـ محمدرضا توسلی	۱۵۸۳	» » » »
۹ـ سیدعلی ادیب‌زاده	۱۸۹۹	» » » »
۱۰ـ غلامحسین خاهند	۱۷۶۷	» » » »
۱۱ـ محمد طاهررضائی	۱۷۱۵	» » » »
۱۲ـ ابراهیم عزیزآبادی فرهانی	۱۶۲۵	» » » »
۱۳ـ ملکسیما ایلخان	۱۵۷۵	شنبه ۲۵ر۵ر۵۴ ساعت ۱۰ صبح ـ ساختمان جام‌جم
۱۴ـ پرویز حاتمی	۱۷۲۳	» » » »
۱۵ـ فریده خوانین‌زاده سریزدی	۱۸۱۴	» » » »
۱۶ـ محمد شیخی	۱۵۸۹	» » » »
۱۷ـ غفار میرزائی	۱۶۵۲	» » » »
۱۸ـ علی فوقانی	۱۸۰۰	» » » »
۱۹ـ محمدباقر نوریزاده اردبیلی	۱۷۴۲	شنبه ۲۵ر۵ر۵۴ ساعت ۱۱ صبح ـ ساختمان جام‌جم
۲۰ـ عباس ناطقی	۱۶۹۶	» » » »
۲۱ـ بهروز نوروزی	۱۸۷۱	» » » »
۲۲ـ علی اعتدالی	۱۵۹۵	» » » »
۲۳ـ علیرضا آقا مهدی قمصری	۱۷۴۵	» » » »
۲۴ـ اکبر برندک‌اق‌قلعه	۱۹۲۵	» » » »
۲۵ـ اصغر تحصیلی	۱۸۸۴	» » » »
۲۶ـ مهدی شادرخ سیگاری	۱۸۰۱	» » » »
۲۷ـ سید مرتضی رمضان‌پور	۱۸۹۰	شنبه ۲۵ر۵ر۵۴ ساعت ۱۱ صبح ـ ساختمان جام‌جم
۲۸ـ محمد مسعود فخرآبادی	۱۶۷۲	» » » »
۲۹ـ عباس مهری آقاقلعه	۱۹۱۵	شنبه ۲۵ر۵ر۵۴ ساعت ۱۳ ـ ساختمان جام جم
۳۰ـ محمد تقی شاهرخ	۱۸۴۹	» » » »
۳۱ـ مسلم لارابی	۱۷۷۴	» » » »
۳۲ـ طیبه امینیان	۱۶۸۹	» » » »
۳۳ـ عبدالرضا رئیسی	۱۶۵۶	» » » »
۳۴ـ قربانعلی علی‌کورلو	۱۷۴۱	» » » »
۳۵ـ شعله خروشی	۱۸۳۲	شنبه ۲۵ر۵ر۵۴ ساعت ۱۴ـ ساختمان جام جم
۳۶ـ خسرو فرهنگی	۱۵۷۲	» » » »
۳۷ـ عزیزاله زارعین دولاب	۱۸۴۰	» » » »
۳۸ـ غلامرضا ربیعی	۱۸۳۱	» » » »
۳۹ـ محمد سعید خسروی	۱۹۰۹	» » » »
۴۰ـ عین‌اله قلعه	۱۹۰۷	» » » »
۴۱ـ حجت‌اله پیرحسین‌لو	۱۷۴۶	شنبه ۲۵ر۵ر۵۴ ساعت ۱۵ـ ساختمان جام جم
۴۲ـ محمود ارغده	۱۸۵۲	» » » »
۴۳ـ جعفر مبینی	۱۸۰۲	» » » »
۴۴ـ هادی خدابخش	۱۸۴۷	» » » »
۴۵ـ سهیلا پاشائی	۱۶۳۴	» » » »
۴۶ـ سیدعلی نقی ابطحی	۱۷۰۴	» » » »
۴۷ـ علی شهبازی	۱۷۶۰	شنبه ۲۵ر۵ر۵۴ ساعت ۱۶ـ ساختمان جام جم
۴۸ـ محمد رضا خوشنویس	۱۸۳۳	» » » »
۴۹ـ سودابه ترابی کامرانیان	۱۹۰۸	» » » »
۵۰ـ سیدتقی‌جهان مرادنوری	۱۶۲۸	» » » »
۵۱ـ اسماعیل شهریور تهرانی	۱۶۱۰	» » » »
۵۲ـ مرتضی خیری حبیب‌آبادی	۱۶۱۹	» » » »
۵۳ـ علی‌اصغر وثوقی	۱۹۱۶	شنبه ۲۵ر۵ر۵۴ ساعت ۱۷ـ ساختمان جام جم
۵۴ـ داود آقائی کریم	۱۹۳۶	» » » »
۵۵ـ حسن برجسته	۱۷۴۸	» » » »
۵۶ـ کاظم حجارخوش عقیده	۱۶۹۵	» » » »
۵۷ـ نادر نورشکری	۱۷۷۵	» » » »
۵۸ـ ابوالقاسم محمدقلی سنقری	۱۹۳۸	» » » »
۵۹ـ رسول بیکان‌فر	۱۸۷۹	شنبه ۲۵ر۵ر۵۴ ساعت ۱۸ـ ساختمان جام جم
۶۰ـ علی اصغر رهبری	۱۶۹۲	» » » »
۶۱ـ مهدی پیرودین‌بنی	۱۵۸۲	» » » »
۶۲ـ کاظم صفت‌داودی	۱۶۴۷	» » » »
۶۳ـ محمدکاظم قاسمی	۱۶۹۸	» » » »
۶۴ـ علی‌اصغر طیبی‌زاده	۱۶۰۱	» » » »
۶۵ـ احمد آزاد مرزآبادی	۱۸۶۲	شنبه ۲۴ر۵ر۵۴ ساعت ۱۹ ـ ساختمان جام جم
۶۶ـ علی‌اکبر خاکشایی	۱۶۶۷	» » » »
۶۷ـ محمدجواد اسماعیل‌زاده آهندانی	۱۶۱۳	» » » »
۶۸ـ بهمن نامداریور	۱۷۵۴	» » » »
۶۹ـ البرت قهرمان میناسیانس	۱۷۷۰	» » » »
۷۰ـ شامل تافته	۱۷۲۳	» » » »

گزارش جشنواره تئاتر جوانان اصفهان بخش آخر

تئاتر برای جوانها فقط سرگرمی نیست

جواد مجابی

بررسی ده نمایش برگزیده جشنواره ــ معرفی نویسندگان ، کارگردانها و بازیگران جوان اصفهانی ــ چشم‌انداز تاتر فردا

جشنواره تئاتر اصفهان که باهتمام کاخ جوانان اصفهان و موسسه اطلاعات شکل گرفته است از امروز بمدت ۱۰ روز ده نمایشنامه برگزیده را برای عموم اجرا میکند . این ۱۰ نمایشنامه از میان ۴۴اثرعرضه شده به جشنواره انتخاب شده است .

دراین یادداشت به بررسی ده نمایشنامه‌برگزیده‌می‌پردازم. نمایشنامه های جشنواره را از نظر آفرینش هنری میتوان‌به‌دو گروه متمایز تقسیم کرد.

الف : نمایشنامه‌هائی که توسط جوانان اصفهان نوشته ، اجرا و کارگردانی شده‌است‌این‌نویسندگان وکارگردانها حرفه‌یی نبوده وغالبا محصل یا معلم هستند .

دراین رده میتوان از نمایش های « بازیهای فصل عشق » ، «مرگ بی صدا» ، «زخم» ، «استحاله » و «زنجیر » نام برد .

ب ــ نمایشنامه هائی که توسط نویسندگان و بازیگران حرفه‌یی یا خارجی بروی صحنه آمد که از آن میان میتوان به نمایشنامه های « استریپ‌تیز » ، «معدنچیان » و « ایستگاه آخر» آی بی‌کلاه ، آی بی‌کلاه » ، اشاره کرد .

دریک تقسیم بندی‌دیگرمیتوان به دونم اصلی جشنواره اشاره کرد . متن نمایشنامه‌ها یا متوجه مسائل فلسفی وروانی بود چون بازیهای فصل عشق ، استحاله ، ایستگاه آخر و یا به مسائل اجتماعی و گاه سیاسی پرداخته میشد چون رها، زنجیر ، زخم، معدنچیان ، استریپ‌تیزوآی باکلاه وآی بی کلاه . البته دریک‌تقسیم بندی فرعی به نوعی تئاترعامیانه نیز میتوان اشاره کردکه‌سازندگان این‌نوع تئاتر کارگران اصفهانی بودند و نمونه جالبی از این‌نوع تئاتر بنام ازدواج در زبالەدانی جزو نمایشهای دهگانه برگزیده شد. اکنون که ارتباط این آثار را بایکدیگر دانستیم به بررسی یکایک آنها می پردازم

بازیهای فصل ــ عشق گروه مردم

نویسنده جوان این نمایشنامه اصغر نریمانی است. او در نمایشنامه خود مردنتهائی را تصویر میکند که ازسوئی جاذبه زندگی وفریبها و بازیهایش اورا بخود مشغول میدارد و از سوی دیگر ترس‌ازمرگ عیش اوراهردم منغض میکند.

این اثر که چاشنی فلسفی‌ــ مذهبی دارد ، بدون کارگردانی و بازیگری درخشان « مرد تنها» ــ کیومرث روحانی ــ نمیتوانست اینهمه جالب باشد .

روحانی ، باانداام مناسب ، بیان و حرکات سنجیده و قوی انعطاف در حرکات وسرعت‌انتقال از یک حالت به حالتی متضاد ، یکی از سه تن بازیگری است که کارهایشان را بکمال درجشنواره عرضه کردند .

بسرکت حرکات سریع و بیان میزان‌دار تئاتری او « بازیهای فصل عشق » امتیازی مهم‌یافت.

استحاله ــ گروه جوانان

ابراهیم کریمی نویسنده ، کارگردان و بازیگر نمایشنامه « استحاله » اثر خود را به جشنواره عرضه کرد.

کریمی دیپلمه است ، متن نمایشنامه‌اش در زمینه دگرگونی مکاتب مذهبی و فلسفی و رابطه انسان با خداست و انسان‌سالاری را در پایان نمایشنامه تاکیدمیکند.

برداشت او ازتحول فکری انسان موجز ، ایمائی و قاطع است .

متن نمایشنامه‌اش هوشمندانه و دارای ظرفیت تمثیلی فراوانی است چنانکه تصور نوشتن‌این اثر از جوانی چنین کمسال شگفت مینماید . او در کارگردانی و بازیگری ، رفتاری نرم وطبیعی دارد و بازیگر دیگر را که در نمایش با او اهمیتی یکسان‌دارد تحت‌الشعاع قرار میدهد استحاله یکی از یافته های درخشان جشنواره است .

زخم ــ باشگاه‌برق‌منطقه‌ای

حسین حشمتی نویسنده و کارگردان زخم ، تعارض فکری و عملی روشنفکران را باتوده‌مردم دراثر خود مطرح میکندوکشاکش نهانی این دو گروه را آشکار میسازد . دراین اثر بازیگران اهمیتی یکسان دارند و از نظر بازیگری محسن‌ذکایی (در نقش عباس‌چاخان) و خسرو رنگنه (جوان) کوشش بیشتری‌داشتند متن نمایشنامه گاه چنان جذابیتی دارد که حتی بابازیهای متوسط نیز سرد نمیشود ،اگر نویسنده بخش شعری « گرگم‌کلمی‌برم » را تغییر بدهد بهتر است .

دراین نمایشنامه آدمها زخم پذیرند لوطی زخم چاقوبرتن دارد وروشنفکر زخم دردهای‌آگاهانه‌اش را . تضاد و سپس پیوندو آمیزش این دو گروه در نمایش،به‌شیوه‌یی قابل قبول ، تماشایی است .

زنجیر ــ گروه امید

نویسنده کارگردان‌وبازیگران « زنجیر » ملکشاه‌ابدالی جوان معلمی است که قابلیت بازیگریش نمایشنامه زنجیر را نجات میدهد. زنجیر به تقابل نقش غالب ومغلوب می پردازد ، گرچه ظاهر آن دیوانه زنجیری محکوم ومغلوب است، اما این رابطه با ناروائی رفتار غالب وارزشهای عاطفی و اخلاقی مرد محکوم ،در ذهن تماشاگر وارونه میشود ، در آخر زنجیری غالب میشود .

بازی ملکشاه ابدالی کم‌نظیر است مسلط برصحنه، بررفتارو برصدایش اویک بازیگر مسلط است ، چیزی که بانمایشنامه سلطه جویش سخت سازگاراست.

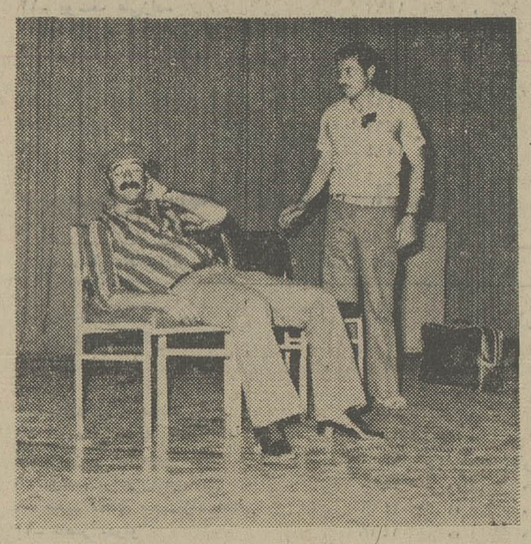

ایستگاه آخر ــ گروه رجائی

یکی از جالبترین نمایشهای جشنواره «ایستگاه‌آخر»نوشته غلامعلی عرفان بودکه توسط گروه رجائی اجرا شد .محبی و حسن‌شاه پسند دو بازیگر اصلی نمایش باتسلطی‌کم‌نظیر این اثر را اجرا کردند .

مرگ بی‌صدا ــ گروه ذوب آهن آریامهر

حبیب‌اله قادسی بازیگر و کارگردان توانا دواثر به جشنواره عرضه کرده بود که اولی «مرگ بی‌صدا» ودومی «آی‌باکلاه ، ای‌بی‌کلاه» بود.

اثر نخستین راغروغ‌قاسمی نوشته است و خود در آن به نقش زن نویسنده بازی دارد مرگ بیصدا مساله جدایی عاطفی رادریک خانواده‌مطرح میکند نویسنده که از زنش ، از معشوقه جوانش فاصله زیادی گرفته است نومیدانه دفتر سیاه میکند اما فاصله‌عدم تفاهم بین آن دوهر روزژرفتر میشود . زن میخواهد او را نجات دهد و او با سوزاندن اثارش و سوق دادن او به حرفه‌یی دیگر ، آیا میتواند؟

فروغ قاسمی در این‌اثر یک تک گفتار طولانی را از آغاز تاپایان‌نمایش ادامه‌میدهد بی‌آنکه صدا و حرکاتش‌برای بینندگان کسالت آور باشد .

او دراین اثر خوش میدرخشددرحالیکه درنمایشنامه «آی‌بی‌کلاه» ، اصلا بچشم‌نمی آید .

آی‌باکلاه آی بی کلاه ــ گروه ذوب آهن آریامهر

«قادسی» کارگردان این اثر نمایشنامه را همانطور که در تهران به صحنه آمده بوددر کاخ‌جوانان‌اصفهان اجراکرد، گرچه کوشش های‌او درخلق پرسوناژ پیرمرد ، دکتروپیرمرد بالای بالکن و دختر پیرمرد، از ویژگیهائی بر خوردارنبود اما روبهمرفته به اجرای‌تهران وفادار مانده بود . در این نمایش که‌دکور زیبایی داشت، هماهنگی بازیگران اهمیت می یافت و خوشحال کننده بود. اگر قادسی با توانائیش در بازیگری و کارگردانی ، اثری ازجوانان‌اصفهان‌را کارگردانی میکرد بهتر بود بهرحال برای آنان که اجرای نمایش تهران را ندیده بودند راهنماوجالب توجه بود .

ازدواج درزبالەدانی ــ گروه خیابانی

ناصر اعتزازی که‌نام‌گروهش را گروه خیابانی‌نامیده، کارگر جوانی است که مسئول نمایشهای کارگری‌است‌ویکچند بعلت کارهای غریب و سرد وضع‌عجیبش «سلطان‌هیپی‌های اصفهان» لقب گرفته بود.

اعتزازی نمایشی با شرکت ۵۲نفر بروی صحنه آورد و یکی از خنده‌آورترین نمایش‌های روحوضی را ارائه داد. این کارگر خوش قریحه که جسارتش درنوآوری وبدعت درحد خود ستودنی است با استفاده از هنرپیشگان غیر ــ حرفه‌یی و برگزیده گروه‌های کارگری، توانسته بودنمایشی سرگرم کننده « انتقادی ، اجتماعی» عرضه کند که برای قشرهای مختلف میتوانددیدنی باشد. اگر همانطور که قرار شد نیمی اززوائد نمایش‌خود را بیرایید ، اثری دیدنی‌تر و ساختمان نمایشش پذیرفتنی و پایاتر میشود.

ربابه

ربابه یکی‌از نمایشهای‌موفق جشنواره بود بعلت آنکه دیر به صحنه آمد نتوانست در برنامه اصلی شرکت کند و در جنب جشنواره عرضه شد

کارگردانی هشیارانه‌وبازی پرتسلط کاملی که «حشمت» عرضه‌کرد نمایشنامه رامستحق ربودن بالاترین امتیازهای جشنواره میکرد، اما متاسفانه بعللی حشمت نتوانسته بود بموقع اثرش را عرضه کند . این اثر که اقتباسی از قصه محلل هدایت است تکمله‌ای توسط کارگردان یافته بود که هم‌توانست قصه جداگانه‌ای باشد .

باری جشنواره که نمایش عمومی‌اش از بیستم آغاز میشود از حمایت چهل‌وچهار گروه تئاتری دهها بازیگر بهره‌مند است که‌نماینده حرکت درست تئاتری‌جوانان اصفهان هستند.

امیدواریم‌جشنواره که‌سال های تجربی خودرا میگذراند، همینگونه آزادمنشانه‌ومتواضع کار خود رابادقت ودلسوزی دنبال کند و امکانات خود را از نظر کمیت و کیفیت بحدی برساند که تا چند سال دیگر اصفهان مرکزدائمی جشنواره های تئاتر جوانان‌ایران‌گردد. باور دارم که چنین هدفی نزدیک است .

آگهی انتخاب دستیار

دانشکده پزشکی دانشگاه‌اصفهان برای رشته های‌تخصصی ذیل :

داخلی، جراحی عمومی، زنان و مامائی ، بیهوشی ، اطفال ، رادیولوژی، رادیوتراپی چشم پزشکی ، پاتولوژی، فیزیولوژی ،بانک‌خون ، میکربشناسی، پزشکی قانونی ، کلینیکال پاتولوژی ، تشریح وگوش و حلق‌وبینی .

تعدادی داوطلب از بین دارندگان درجه دکتری درپزشکی می پذیرد ، داوطلبان می‌توانند از تاریخ نشر این آگهی لغایت ۱۵ر۶ر۱۳۵۴پس ازتکمیل پرسشنامه و مدارک لازم بشرح زیر :

۱ــ فتوکپی دانشنامه دکتری و ریز نمرات کلیه دروس سال های تحصیلی پزشکی

۲ــ فتوکپی برگ انجام خدمت‌نظام وظیفه ویا معافیت از آن

۳ــ یکبرگ فتوکپی شناسنامه و یک قطعه عکس

۴ــ فیش بانکی به مبلغ یکهزار ریال که‌بحساب شماره ۹ ــ ۹۰۵۵۲ دانشکده پزشکی

دربانک ملی ــ شعبه اصفهان‌ریخته شده‌باشد .

بنشانی دبیرخانه‌دانشکده‌پزشکی واقع در کوی دانشگاه مراجعه و یا به وسیله مکاتبه ثبت‌نام نمایند امتحان کتبی ساعت۹ صبح روز سه‌شنبه ۱۸ر۶ر۵۴ و مصاحبه روز چهارشنبه ۱۹ر۶ر۱۳۵۴ انجام خواهد گرفت .

دکتر علی نواب

رئیس دانشکده پزشکی دانشگاه اصفهان

آگهی مناقصه

دانشگاه صنعتی آریامهر تجدید رنگ‌ساختمان های خودرا در تهران که شامل:

در حدود ۴۵۰۰۰ متر مربع	رنگ تمام پلاستیک
در حدود ۱۸۰۰۰ متر مربع	رنگ نیمه پلاستیک
در حدود ۲۰۰۰۰ متر مربع	رنگ روغنی
در حدود ۶۵۰۰ متر مربع	رنگ ضد حرارت روی پشت بامها

میباشد بمناقصه میگذارد. پیشنهاد دهندگان باید پیشنهاد خودرا باذکر قیمت هر مترمربع رنگ‌بطور تفکیک، بانضمام تضمین بانکی معادل ۵درصد کل قیمت بمدت دوماه تاساعت۱۱ صبح‌روزدوشنبه ۲۷ مرداد بدفتر معاونت مالی و اداری دانشگاه تسلیم نمایند.

دانشگاه صنعتی آریامهر

آ ــ ۲۵۵۷۸

برندگان جوایز بزرگ بلیطهای بخت آزمائی ملی سری ۱۲۸۴

که تاکنون برای دریافت جوایز خود به بنگاه بخت آزمائی مراجعه کرده‌اند

نهمین میلیونر در تاریخ بخت آزمائی

آقای سید محسن آقانباتی

کارمند بانک‌صادرات شعبه مرکزی ، خیابان‌شاه‌تهران

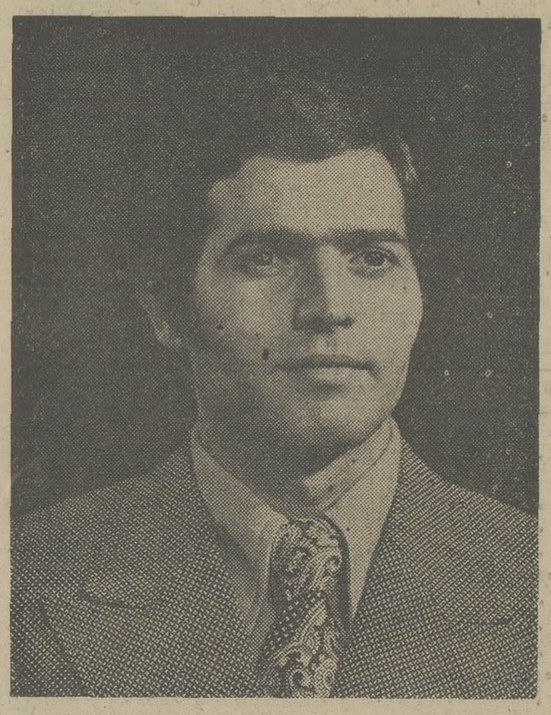

آقای سید محسن آقانباتی ،نهمین میلیونر بخت‌آزمائی

★ کارمند جوان و خوش شانس بانک صادرات، پانصد هزار تومان جوایزنقدی خود را بموجب چك تضمین شده بانك ملی ایران دریافت‌کرد. وسندمالکیت خانه واقع در خیابان آذربایجان‌دردفترخانه ۱۱۶ تهران بنام وی منتقل شد .

در فاصله دو هفته به‌قرعه‌کشی اولین سری بلیط های جدید، یکی دیگر از هم‌میهنان ما، با خرید یك‌سری ۵تائی پانصد هزارتومان پولوخانه ۷۰۰ هزار تومانی واقع در خیابان آذربایجان را برنده شد و بابدست آوردن یك‌میلیون و دویست هزار تومان خالص و بدون کسر مالیات ، به صف میلیونرهای بخت‌آزمائی پیوست.

آقای سید محسن آقانباتی کارمند بانك‌صادرات شعبه‌مرکزی تهران ،نهمین برنده‌ای است که تاکنون باخرید سری ۵تائی میلیونر شده است . در عین‌حال وی دومین کارمند بانك صادرات ایران است که‌درسال جاری‌جوایز بزرك بلیط های بخت آزمائی و خانه ۷۰۰ هزار تومانی راتصاحب میکند.

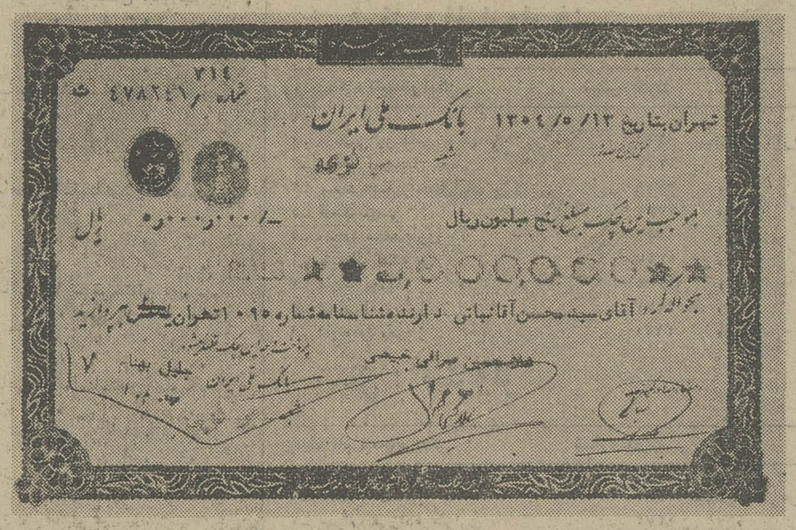

چك تضمین شده ۵۰۰ هزار تومانی بانك‌ملی‌ایران که‌همراه باسند مالکیت خانه ۷۰۰ هزار تومانی به آقای سید محسن آقانباتی ، نهمین میلیونر بخت آزمائی تحویل گردید .

آقای سید محسن آقانباتی ، عصر چهارشنبه گذشته درمراسم بخت آزمائی ، پانصد هزار تومان جوایز نقدی خودرا به موجب چك تضمین شده بانك ملی ایران دریافت کردو سپس ، دردفترخانه اسناد رسمی ۱۱۶ تهران سند مالکیت خانه‌واقع‌در انتهای‌خیابان آذربایجان بنام وی منتقل شد.

آغاز فصل جدید بخت‌آزمائی

بطوری که خوانندگان عزیز اطلاع دادند بلتعیین برندگان ۲۰ خانه دیگر، فصل تازه‌ای‌درتاریخ جوایز بخت‌آزمائی گشوده‌می‌شود، روز ۲۹ مرداد ، اولین سری بلیط های جدیدقرعه‌کشی میشود که جایزه بزرك آن ۷۰۰ هزارتومان پول‌خانه است.

این جایزه‌بنابه تقاضای‌خریداران بلیط های بخت آزمائی ، نقدا پرداخت میشود قابرنده، خانه‌خود را درشهرخودومطابق سلیقه خود خریداری کند.

۵جایزه ۱۰۰ هزارتومانی‌و کلیه جوایز دیگر بقوت خود باقی‌است وجوایز ، خالص و بدون کسر مالیات پرداخت میشود.

برندگان جوایز

۳ تا ۱۰ هزار تومانی

در هفته گذشته

بانو بهجت جعفر لواسانی
خانه‌دارساکن‌اصفهان
باسری ۵ تائی برنده
۳۰ هزار تومان

آقای عیسی مسن آبادی درجه‌دار ارتش
ساکن شاهرود
باسری ۵تائی برنده
۲۰ هزار تومان

آقای علی دانشی
پیشه‌ور ساکن تهران
با ۳ بلیط برنده
۱۵ هزار تومان

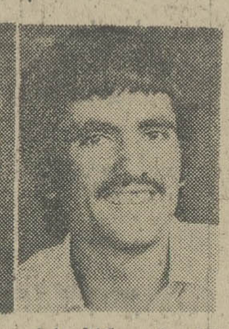

آقای رشید کاظم‌علیلو
دیپلمه ساکن رضائیه
بایك بلیط برنده
۱۰ هزار ریال

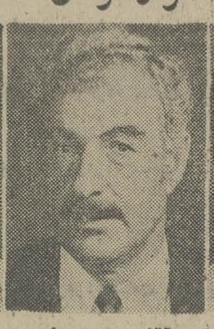

آقای جوهرخدر
هیرانی‌پناهنده ساکن اشنویه
بایك بلیط برنده
۱۰ هزار تومان

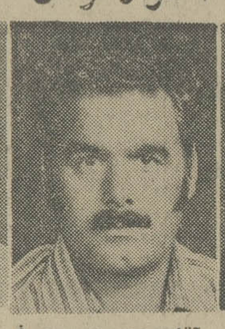

آقای محسن سپهرفر
کارمند ساکن‌رضائیه
با یك بلیط برنده
۱۰ هزار تومان

آقای علی‌اصغرحاجی آقا محمدی
کارمند ساکن‌رضائیه
بایك بلیط برنده
۱۰ هزار تومان

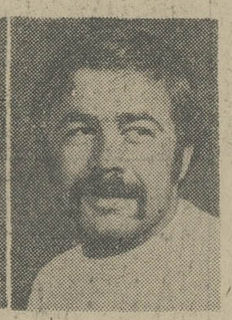

آقای جواد رئیس نژادیان
پیشه‌ور ساکن‌شیراز
با ۳ بلیط برنده
۹ هزار تومان

آقای نوروز ممیزی
پیشه‌ور ساکن‌تهران
با ۳ بلیط برنده
۹ هزار تومان

آقای عبدالحمیدحجتی
افسر بازنشسته
شهربانی‌ساکن‌تهران
بایك بلیط برنده
۵ هزار تومان

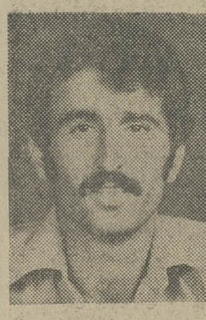

آقای اسماعیل بذری
کارمند ساکن تهران
بایك بلیط برنده
۲۵ هزار تومان

قهرمان‌شانس دوم

آقای حسنعلی مهرپور کارمند ساکن هفت‌تپه باخرید یك سری‌بلیط۵تائی‌برنده یکی از جوایز ۶هزار تومانی شد و چون هرپنج بلیط را باهم‌داشت ۳۰ هزار تومان دریافت کرد .

این برنده خوش شانس‌درقرعه‌کشی قهرمان شانس نیز که بین برندگان ۳تا ۱۰ هزار تومانی‌انجام میشود، شرکت‌کرد وبقید قرعه ۳۰ هزار تومان جایزه قهرمان شانس دوم را هم برنده شد و جمعا ۶۰ هزار تومان خالص وبدون کسر مالیات دریافت داشت .

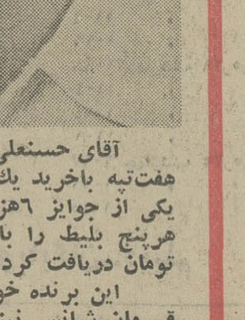

آقای شعبانعلی‌علائی
کارمند ساکن تهران
بایك بلیط برنده
۳ هزار تومان

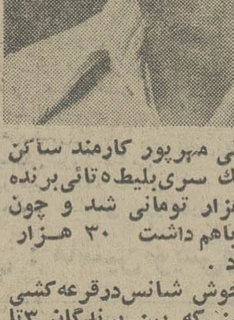

بانو اقدس مقدادی
خانه‌دار ساکن تهران
بایك بلیط برنده
۵ هزار تومان

آقای قربان آزموده
شاطر ساکن تهران
با یك بلیط برنده
۵ هزار تومان

آقای حسن خادم
گرایلی دانش آموز
ساکن تهران
بایك بلیط برنده
۵ هزار تومان

آقای عباس جهاندیده
پیشه‌ور ساکن تهران
بایك بلیط برنده
۵ هزار تومان

بیماری «گاوصندوق» پرتغال را رنج میدهد!

پنجمین گزارش علیرضا طاهری از پرتغال

کمونیستها با دشنه، چاقوی ضامندار و پنجه بوکس برای مبارزه‌یی خونین آماده شده‌اند

یك میلیون سوسیالیست مخالف دولت بزودی به خیابانها میریزند

نه، به فاشیسم! نه، به استبداد!
نه، به بیگانگان! نه، به اسارت!
نه، به‌متکی بودن! نه، به‌بیگانه‌پرستان
آری، به مردم! آری به آزادی!

هر سوسیالیستی در پرتغال با این شعارها آشناست. و تقریبا در کلیه نشریه‌های ویژه «پارتیدو دوسوسیالیستا پورتوگزه» این شعارها را میتوان یافت. اما این روزها، هواخواهان «ماریو سوارش» رهبر حزب‌سوسیالیست پرتغال با صراحت بیشتری حرف میزنند:

اگرچه وقتی شعار «نه به حکومت ژنرال‌ها!» برای اولین‌بار از زبان سوسیالیستها شنیده شد، چهره «ماریو سوارش» درهم فرو رفت و ابروانش را اندیشناک درهم گره زد ولی امروز دیگر بنظر نمیرسد که دکتر «سوارش» دربرابر شنیدن چنین شعاری از زبان پیروانش، اندیشناک شود.

«سوارش» و یارانش، امروز بروشنی دریافته‌اند که‌حکومت ژنرالها برخلاف وعده‌های خوشی که در آستانه دستیابی به قدرت کامل میداد، به کمونیسم ـ از هرنوع که‌باشد ـ مهربانتر است تابا ایدئولوژی های سوسیالیستی‌ودموکراتیک

بنابرین، «اکثریت خاموش» پرتغال و دوستداران غربی این سرزمین کوچک و ستمدیده، تمام امید خود رادروجودسوسیالیستها و شعار جدیدشان، خلاصه کرده‌اند.

امید، درین خلاصه میشودکه دکتر «سوارش» همراه با یارانش که بزرگترین حزب پرتغال را دراختیار دارند، با یک تظاهرات بیسابقه وبزرگ ضربه نهایی را بر پیکرحکومت «ریو»ی پرزیدنت ژنرال «گومش»، نخست وزیر ژنرال «کونسال‌وش» و مرد شماره یک و پشت پرده آن ـ ژنرال اتلو کاروال‌یو رئیس سازمان امنیت و حفظ نظم ـ بزنند.

اما آیا چنین تظاهراتی میتواند به قدرت‌نمایی‌کمونیستها درپرتغال پایان دهد؟ شاید گنگی پاسخی شایسته برای‌همین‌پرسش مهم‌است که تا امروز، دکتر «سوارش» را از برپا داشتن چنین تظاهراتی بازداشته است. اگرچه دکتر «سوارش» رهبری بزرگترین حزب پرتغال را بدست دارد و حتی میتواند یک میلیون پرتغالی را برای بزرگترین تظاهرات سیاسی تاریخ پرتغال به کوچه وخیابان های «لیش‌بوا» بریزد اما تانکها و تفنگها همچنان دراختیار ژنرال «اتلوکاروال‌یو» فرمانده«کوپکون» است.

«کوپکون» با هفت‌هزارکماندو، تفنگدار و چتربازی که ژنرال «اتلو کاروال‌یو» آنان را دستچین کرده است مهیب‌ترین قدرتها را در پرتغال‌پدیدآورده است.

خودکشی احساساتی

سوسیالیستهای دوراندیشتر به من گفتند:

«مردم پرتغال ۴۶ سال تمام زیر چکمه‌های سربازان حکومت دیکتاتوری سالازار ـ کائه‌تانو به خاموش ماندن وبی‌تفاوتی خو گرفته‌اند. برای همین‌است که مردم واقعی پرتغال به اکثریت‌خاموش‌شناخته‌شده‌اند.»

همین سوسیالیستهای نزدیک به دکتر «سوارش» افزودند:

«در شرائط‌کنونی، بااحساسات دست به کاری زدن، نوعی خودکشی خواهد بود. اگر ما در براه انداختن تظاهراتی‌بزرگ و اعتراض آمیز درنگ کرده‌ایم، برای گریز از عواقب تلخی است که شکست چنین تظاهراتی برای همه پرتغال‌همراه خواهد آورد.»

سوسیالیستهای آگاه پرتغالی در گفتارشان، به ترس از کماندوها، چتربازان و تفنگداران کوپکون اشاره‌یی مستقیم نمیکنداما ازهمین گفتار میتوان نتیجه گرفت که‌حزب سوسیالیست پرتغال ـ شایدبنا به توصیه دیگر سوسیالیستهای تظاهراتی را برپا خواهد کرد که اروپای غربی ـ درصورتی چنین از پیروزی و کامیابی خود، پیشاپیش مطمئن شده باشد.

غربی‌ها ـ دوستان سوسیالیسم پرتغالی ـ اطمینان کامل یافته‌اند که شکست دوباره یک تلاش‌ضد کمونیستی، تمام آرزوهای غرب را همراه با آرزوی حکومتی دموکراتیک برای پرتغال، بر باد خواهد داد. همچنان که شکست تلاش راستگرایانه‌ژنرال«اشپینولا» جز تقویت کمونیستها و بقدرت رسیدن افسرانی که‌دچار وسوسه های چپگرایانه‌اند، نتیجه‌یی‌دربر نداشت.

بنابرین، یک شکست دیگر دربرابر کمونیستها کافیست تا غرب، نام پرتغال را ازفهرست یاران و همراهان خود،برای همیشه خط بزند.

چرا در تظاهرات یک میلیون نفری بزرگی که برپا کردن آن، تنها از دست دکتر ماریوسوارش برمی‌آید، احتمال شکست وجود دارد؟ این را با نگاهی گذرا به شیوه زیست «اکثریت خاموش» پرتغال میتوان دریافت.

پرتغالی‌ها در دوران طولانی حکومت دیکتاتوری دکتر انتونیو سالازار و مارسل‌کائه‌تانو، غریزه تنبلی، تن پروری، خودپسندی و بی‌تفاوتی خویشتن را مغلوب کرده‌اند. پرتغالی‌ها حتی پس از «انقلاب گل»، لاک تنهایی وتنها به‌خود اندیشیدن‌را کنارننهاده‌اند. در فروشگاههای‌کوچک و بزرگ، مدرن یا قدیمی پرتغال، اولین چیزی که جلب نظر میکند، گاوصندوقهای جوروا‌جور است. در کمتر مغازه‌یی، از گاوصندوق نشانی نیست.

«گاوصندوق» یکی از میکروب هایی است که اقتصاد رنجور پرتغال را روز بروز ناتوان‌تر می‌کند. و در پی به قدرت رسیدن سه ژنرال و حمله بیحساب آنها به ثروت گردن کلفتان و بانکدارن، صاحبان فروشگاهها و حتی دکه‌ها، بیش ازپیش‌به‌گاوصندوقهایشان دل بسته‌اند.

اگر تا دیروز گروههای انگشت شماری از پرتغالیها پولهایشان را به بانکها میسپردند، امروزهمانها نیز به صف دلباختگان‌گاوصندوق پیوسته‌اند! بانکهای خصوصی و ملی اعلام کرده‌اند درحالی که بانکهای دولتی نمیتوانند حتی به نیازهای کوچک برای اجراء برنامه‌های پیش‌پا افتاده، وام بدهند!

پس، زنده‌باد گاوصندوق! پولهایت را توی گاو صندوق بگذاری، خیالت راحت‌تر استتا آن را به بانک بسپاری. برای همین، گردش و جریان پول در پرتغال کندتر از هر زمان دیگر شده است.

از سوی دیگر، خوی‌پرتغالی ها نشان میدهد که مبارز و کوشا نیستند. شاید برای‌همین است که دکتر «سوارش» و یارانش دو دل مانده‌اند واین پرسش را تکرار میکنند که آیا شلیک یک گلوله از تفنگ یک مامور «کوپکون» کافی نیست تا یک میلیون تظاهر کننده‌ضد دولتی را تارومار و فراری کند؟

آینده مبهم

دکتر «سوارش» و بطورکلی مخالفان کمونیسم و چپگرایی در پرتغال، حق دارند که چنین بیمناک باشند. پرتغالی ها چنان‌دچار بی‌تفاوتی‌شده‌اند که شاید شلیک یک گلوله‌آنها را به خانه‌هایشان برگرداند، شانه‌هایشان را بالا تیندازند، و قدرت حکومت را بیچون و چرا بپذیرند، همانطور که نزدیک به نیمقرن در شرائط دشوار حکومت دیکتاتوری سالازار ـ کائه‌تانو نفس‌کشیدند بی‌آن‌که بتوانند با آزادی و آسودگی، «نفس‌بکشند.»

«نفس نکشیدن»و «دم‌برنیاوردن» و «جیک نزدن» خوی پرتغالی ها شده است. بخاطر همین نقطه ضعف چشمگیر، کمونیستها باتمام انفجاری که اکثریت مردم از آنان دارند، از موضع و مقام اقلیت بر سرنوشت پرتغال حاکم شده‌اند. اقلیت کمونیست در پرتغال، پس از ۴۲ سال فعالیت زیرزمینی، برهبری«آلوارو کونیال» ـ تنها رهبر یک حزب کمونیست اروپای غربی که گرایش خود را به مسکو پنهان نمیکند و شاید تنها کمونیست بازمانده‌ایدئولوژی های استالینی باشد ـ شکلی منظم به خود گرفته‌اند. سازمانی‌خشک، مقرراتی و جدی پدید آورده‌اند. وضع کمونیستها دربرابر اکثریت خاموش‌در پرتغال، یادآورحکایتی است که پیرمردها برای جوانترها باز میگویند تا مزایای اتحاد و همبستگی را به آنان بشناسانند:

شکستن چند ترکه، دانه دانه آسان است. اما اگر ترکه‌ها را باهم گره بزنید و در کناریکدیگر بگذارید، نیرومندترین بازوان را نیز یارای شکستن آنها نخواهد بود:

صد هزاران خیط یکتا را نباشد قوتی
چون بهم بر تافتی، اسفندیارش نگسلد!

«آلوارو کونیال» در قلمرو حزب

پنجه بوکس‌ها

کمونیست، ازاعضاء خودسازمانی متحد و منظم و جدی پدیدآورده است که معتقدند: هر مانعی را باید خرد کرد و درهم شکست! از همین‌رو، کمونیستهای پرتغالی برخلاف بیشتر سوسیالیستها یا اعضاء حزب‌دموکراتهای خلق(دو حزب بزرگ پرتغال) برای هرنوع مبارزه‌یی آماده شده‌اند. خریدار پنجه‌بوکس‌هاو چاقوهای‌ضامنداری که بدنبال انقلاب درویترین خیلی از فروشگاههای‌پرتغال‌ـبخصوص در پایتخت ـ ظاهر شده، بیشتر همین کمونیست های آماده مبارزه‌اند.

پنجه بوکس‌ها ـ حتی‌پنجه‌بوکس های عتیقه برای افراد خوش سلیقه! ـ و چاقوهای‌ضامندار، به‌آسانی خرید و فروش میشود. کمونیستهای پنجه‌بوکس در انگشت و چاقو و دشنه های ضامندار بدست، در بیشتر میدان های شلوغ و محل اجتماع‌مردم، در لیش‌بوا (لیسبون) آزادانه و با آسودگی پرسه میزنند. آلوارو کونیال رهبر کمونیستهااگرچه در دو سه هفته اخیر شعارهای تندو انقلابی خود را کمتر تکرارمیکند اما بیگمان در پس پرده، یارانش را برای هر نوع مبارزه‌یی‌آماده‌تر میسازد.

از سوی دیگر، خوی پرتغالی و ناخوشایندی‌پلیس ازحکومت ژنرالها ـ بخصوص پدیدآمدن کوپکون که عملا از پلیس یک مترسک بدون قدرت ساخته ـ سبب شده است که پلیس «لیش‌بوا» بی‌تفاوت‌تر ازهمیشه به اوضاع بنگرد، پنجه‌بوکس ها را نبیند، چشم بر دشنه‌ها و چاقوهای ضامندار فرو بندد.

بی‌تفاوتی پلیس از سویی نشانه مبارزه منفی این گروه‌علیه‌حکومت ژنرال‌هاست و از سوی دیگر، نشانه هرج‌و مرج و ناامنی در پرتغال امروز. «ژواکین» راننده من در پرتغال میگفت: «اگر خانه شما را امروز دزد بزند، دوماه بعد یک پاسبان از راه میرسد تا بپرسد: اتفاقی برایتان افتاده؟!»

«ژواکین» که از مخالفان جدیتر حکومت ژنرالها و گرایش پرتغال به چپ است، نمایشی‌هیجان‌انگیز داد: در پیش چشم یک پلیس، اتومبیل را درمیان خیابان بحالت عمودی متوقف کرد. از دوسوی اتومبیل ما، اتومبیلهای دیگر بوقزنان، با رانندگانی که غرولندی‌میکردندو ناسزایی‌میگفتند بسختی میگذشتند.

اما پلیس روی برگرداند، در خم یک خیابان پنهان شد و بی‌اعتناء ازین خلاف چشمگیر و روشن گذشت!

بخش ششم: فردای پرتغال؟

ماریو سوارش رهبرسوسیالیست های پرتغال که مدعی است میتواند یک میلیون نفر پرتغالی را برای تظاهرات به خیابانها بیاورد.

اسامی پذیرفته‌شدگان مرحله‌اول امتحانات استخدامی

بقیه از صفحه ۱۵

۷۱ـ رضا اعتمادی	۱۷۸۷	شنبه ۲۵ر۵ر۵۴ ساعت ۲۰ـ ساختمان جام جم
۷۲ـ محمد افتخاری	۱۵۹۰	» » » »
۷۳ـ محمود عزیزآبادی فراهانی	۱۷۶۵	» » » »
۷۴ـ محمود آیت	۱۷۹۹	» » » »
۷۵ـ جواد گردابی	۱۸۶۹	» » » »
۷۶ـ محمد حسین کیهان مجد	۱۸۹۴	» » » »
۷۷ـ صراط میهن	۱۵۸۰	یکشنبه ۲۶ر۵ر۵۴ ساعت ۸ صبح ـ ساختمان جام‌جم
۷۸ـ مهدی پوروزیری	۱۶۳۹	» » » »
۷۹ـ شکوفه داورپناهی	۱۶۷۱	» » » »
۸۰ـ محمد رضا صابر	۱۶۰۶	» » » »
۸۱ـ مهناز فرقان دوست حقیقی	۱۵۸۵	» » » »
۸۲ـ ناهید بلوری	۱۸۱۷	» » » »
۸۳ـ حسین بیدارقورتولمش	۱۵۷۹	یکشنبه ۲۶ر۵ر۵۴ ساعت ۹ صبح ـ ساختمان جام‌جم
۸۴ـ رضا زمردنیا	۱۷۹۸	» » » »
۸۵ـ ناصر بیات	۱۷۱۶	» » » »
۸۶ـ محمد اسماعیل حمیدیان	۱۷۰۶	» » » »
۸۷ـ فرامرز میربها	۱۶۴۶	» » » »
۸۸ـ پرویز صداقت‌فر	۱۷۲۶	» » » »
۸۹ـ محمود حاجی‌آبادی	۱۷۰۳	یکشنبه ۲۶ر۵ر۵۴ ساعت ۱۰ صبح ـ ساختمان جام‌جم
۹۰ـ منوچهر شعبانی	۱۷۹۷	» » » »
۹۱ـ ملیحه هاشمی	۱۸۱۰	» » » »
۹۲ـ اکبر خادی‌خالقی	۱۶۷۳	» » » »
۹۳ـ محمود ترابیان اصفهانی	۱۶۵۰	» » » »
۹۴ـ حسن فتوره‌چی	۱۷۹۲	» » » »
۹۵ـ علی‌اصغر چاوشی	۱۷۵۶	یکشنبه ۲۶ر۵ر۵۴ ساعت ۱۱ـ ساختمان جام جم
۹۶ـ حمیدرضا خزایی	۱۷۳۶	» » » »
۹۷ـ عباس رجبی نیاسایی	۱۸۰۳	» » » »
۹۸ـ مهناز شکیبی نژاد	۱۶۵۹	» » » »
۹۹ـ فرهاد رحمانی فرشاد	۱۶۲۳	» » » »
۱۰۰ـ اسداله طوطیان	۱۸۶۱	» » » »
۱۰۱ـ علی توجیهی	۱۵۸۸	» » » »
۱۰۲ـ محمد رضا عظیما	۱۸۸۸	» » » »
۱۰۳ـ رمضانعلی خیرالدین	۱۷۴۴	» » » »
۱۰۴ـ غلامعلی شیرنظر	۱۸۶۷	» » » »
۱۰۵ـ یوسفعلی سرابی تبریزی	۱۸۶۵	یکشنبه ۲۶ر۵ر۵۴ ساعت ۱۳ـ ساختمان جام جم
۱۰۶ـ مهدی طاهرزاده	۱۷۵۲	» » » »
۱۰۷ـ مسعود شهبازی	۱۷۸۳	» » » »
۱۰۸ـ هادی ذوالفقاری	۱۸۲۳	» » » »
۱۰۹ـ نادر رضایی شوشتری	۱۹۳۷	» » » »
۱۱۰ـ عباس مجیدی	۱۷۷۳	» » » »
۱۱۱ـ حسین شهریاری	۱۸۷۴	یکشنبه ۲۶ر۵ر۵۴ ساعت ۱۴ـ ساختمان جام جم
۱۱۲ـ یونس مسمادی	۱۸۲۷	» » » »
۱۱۳ـ جعفرسقای سبیلی	۱۷۶۶	» » » »
۱۱۴ـ ناصر عزیزی مقدم	۱۸۵۷	» » » »
۱۱۵ـ علی امیدی سرور	۱۸۴۲	» » » »
۱۱۶ـ حسین افغانی	۱۶۰۴	» » » »
۱۱۷ـ بهزاد شریفی	۱۸۶۶	یکشنبه ۲۶ر۵ر۵۴ ساعت ۱۵ـ ساختمان جام جم
۱۱۸ـ علی‌اکبر صرافزاده	۱۷۹۰	» » » »
۱۱۹ـ فرامرز اسلامی قلیچی	۱۸۲۲	» » » »
۱۲۰ـ حسن پورمقدم	۱۵۷۴	» » » »
۱۲۱ـ مهرداد حشمتی	۱۶۶۶	» » » »
۱۲۲ـ علی‌اکبر اخوان مقدم	۱۸۷۲	» » » »
۱۲۳ـ علی عمرانی	۱۹۱۱	یکشنبه ۲۶ر۵ر۵۴ ساعت ۱۶ـ ساختمام جام‌جم
۱۲۴ـ ناصر عروجی	۱۸۰۸	» » » »
۱۲۵ـ سید محمد رضا صادقی	۱۵۷۶	» » » »
۱۲۶ـ ندا اعظم	۱۷۲۸	» » » »
۱۲۷ـ منوچهر سقفی سپاهنوری	۱۹۰۳	» » » »
۱۲۸ـ علیرضا قهرمانی اوجعا	۱۷۱۲	» » » »
۱۲۹ـ غلامرضا ملارمضانی	۱۸۵۴	یکشنبه ۲۶ر۵ر۵۴ ساعت ۱۷ـ ساختمان جام جم
۱۳۰ـ ابوالفضل کی‌مرام	۱۶۳۱	» » » »
۱۳۱ـ محمدعلی اسلامپور	۱۵۹۴	» » » »
۱۳۲ـ هایریک امیریان	۱۸۸۵	» » » »
۱۳۳ـ رضا عیسی‌زاده	۱۷۴۷	» » » »
۱۳۴ـ محمود قدیر	۱۷۰۹	» » » »
۱۳۵ـ فلور فرزین‌راد	۱۸۲۹	یکشنبه۲۶ر۵ر۵۴ ساعت ۱۸ـ ساختمان جام جم
۱۳۶ـ حجت کشانی	۱۶۱۷	» » » »
۱۳۷ـ محمود عابد خسروی	۱۸۲۶	» » » »
۱۳۸ـ محمد صادق مخفتی	۱۸۵۳	» » » »
۱۳۹ـ علی‌اکبر حسنی‌نژاد فراهانی	۱۸۶۸	» » » »
۱۴۰ـ ابوالفضل عباسی‌فرد	۱۸۳۸	» » » »
۱۴۱ـ خلیل امامقلی‌زاده	۱۶۳۰	یکشنبه ۲۶ر۵ر۵۴ ساعت ۱۹ـ ساختمان جام جم
۱۴۲ـ داود رحیمی	۱۶۶۲	» » » »
۱۴۳ـ مسعود میلانی علی محمدی‌فرد	۱۶۴۳	» » » »
۱۴۴ـ حسنعلی آقائی اصل‌خان قشلاق	۱۵۹۱	» » » »
۱۴۵ـ سیروس اصغرزاده تبریزی	۱۶۰۲	» » » »
۱۴۶ـ مهدی برادران رحمانیان	۱۸۲۴	» » » »
۱۴۷ـ محمد مسیله‌گودری	۱۷۶۸	یکشنبه ۲۶ر۵ر۵۴ ساعت ۲۰ـ ساختمان جام جم
۱۴۸ـ محمدعلی محمدخانی	۱۸۵۰	» » » »
۱۴۹ـ ابراهیم عسگریان	۱۷۱۰	» » » »
۱۵۰ـ مهدی همایونفال	۱۸۵۵	» » » »
۱۵۱ـ ایرج محمدپوراجی‌بوزایه	۱۸۹۸	» » » »
۱۵۲ـ فرامرز محمدی آبکنار	۱۷۸۰	» » » »
۱۵۳ـ عبدالرضا حمیدی سیبنی	۱۶۴۴	» » » »
۱۵۴ـ اسفندیار ترکی‌باغ بادرانی	۱۷۷۸	» » » »
۱۵۵ـ امیرارسلان شکوری	۱۷۷۱	یکشنبه ۲۶ر۵ر۵۴ ساعت ۲۰ـ ساختمان جام جم
۱۵۶ـ ناصر یعقوبی خامنه	۱۸۴۸	» » » »
۱۵۷ـ فرامرز قهرمانی آشتیانی	۱۵۷۸	» » » »
۱۵۸ـ عبدالرسول مسموئی	۱۹۰۰	» » » »
۱۵۹ـ امیر حیدری	۱۹۱۸	» » » »
۱۶۰ـ اشرف عبدالملکی	۱۹۴۰	» » » »
۱۶۱ـ اسماعیل رحیمیان	۱۶۸۵	» » » »
۱۶۲ـ غلامعلی حلمی‌رمقی	۱۶۸۸	» » » »
۱۶۳ـ ذبیح‌اله یعقوبی‌راد	۱۶۰۷	» » » »
۱۶۴ـ احمد ترابی	۱۷۳۸	» » » »
۱۶۵ـ عبداله پورده	۱۸۴۴	» » » »
۱۶۶ـ فریدون‌حسین‌زاده صبرازنده	۳۱۲۴	» » » »

قتل در خانه خدا

بقیه از صفحه ۵

دارو تاسف‌آور است که‌این عده، نام خودرا مارکیست های اسلامی گذاشته‌اند، امابه تنها چیزی که توجه ندارند، اصول وموازین شرع مقدس اسلام است.

وجودم می‌لرزد

سید منصور رحمانی، دانشجوی ۲۳ ساله به گروه گزارشگران ماگفت: وقتی‌فکرش رامی‌کنم که‌این افراد، دوست و همفکر سابق خود رابا بیرحمی کشته‌اند و جسدش‌راسوزانده‌اند، تمام وجودم می‌لرزد. این اقدام وحشیانه، نه تنها از لحاظ‌انسانی محکوم ونفرت انگیز است، از دیدگاه اسلام نیز منفور و غیر قابل بخشش است.

وی‌افزود: دردین اسلام، سوزاندن جسد یك مسلمان، از گناهان نابخشودنی است. چگونه فردی‌که مدعی مسلمانی است می تواند یك مسلمان دیگر رابکشد و جسد او رابسوزاند؟

خانم پروانه امیدی، یك زن خانه‌دار تحصیلکرده به گزارشگران ماگفت: اینها نام خودرا مسلمان گذاشته‌اند. آنوقت دست به قتل نفس میزنند و در فساد و فسق‌و فجور دست‌و پا میزنند. وقتی در روزنامه خواندم که خرابکاران، از دختران همدست خود، چه‌سوء استفاده های کثیفی می‌کنندو چگونه به وسیله آنها، غرایز حیوانی خود رافرو می نشانند و یك دختر جوان را که فریب حرفهای آنها را خورده است، از لحاظ اخلاقی وناموسی نیز فریب میدهند، تا چندلحظه گیج ومات و مبهوت بودم...

این‌خانم تحصیلکرده‌وروشنفکر افزود: دین اسلام، اگر این‌نوع فسق‌و فجور ها را از گناهان کبیره دانسته، برای آن است که‌به‌اصول اخلاقی و حفظ نظام اجتماعی نظرداشته است. وگرنه، اگر قرار باشد مردوزنی که به یکدیگر حرام شده‌اند باهم‌روابط جنسی داشته باشند، چه فرقی هست بین انسان، و حیوانات لاشعوری‌که درهم می‌لولند وتولید مثل می‌کنند؟ [illegible] اصول‌و موازینی دارد که‌این افراد همه رازیر پاگذاشته‌اند.

قتل در خانه‌خدا

درج خبر مربوط به‌دستگیری این افراد و انتشار عقایدو اعمال آنها، چنان انعکاس نفرت‌آلود وسیعی داشت که بی تردید، ابعاد آن در تمام سطوح جامعه می‌توان جستجو کرد. گروهی‌از کسانی که باگروه گزارشگران‌ما تماس گرفتند، بااشاره به قتل استوار ژاندارمری در محل نمازخانه مسجد گفتند: مسجد خانه خدا است‌و مخصوصا نمازخانه مسجد، محل مقدسی برای رازو نیاز با پروردگار یگانه و حرم‌امن‌و امان است. نمازخانه مسجد، جایی است که حتی حیوانات و وحوش نیز در آن‌امنیت دارندو هیچکس، در چنان مکان مقدسی، حتی به خون حشره‌یی دست نمی‌آلاید. اما این گروه بی‌خبر از خدا وبی اعتقاد به‌اصول و موازین اسلام، حتی در چنین مکان مقدسی، دست به خون انسان می آلایند وبعد هم اعتراف می‌کنند که‌برای آنها محل نمازو تقدس و پاکی آن، نمی‌تواندحائز اهمیت‌باشد...

این عده افزودند: چگونه میتوان نام این افراد را مسلمان گذاشت و چگونه‌می توان‌پذیرفت که آنها، اصول اسلام را می‌شناسند؟ خنده‌دار است که‌این عده، تحت نام وعنوان ساختگی وبی‌پایه «مارکیست اسلامی»، برگناهان خود، میخواهندپوششی ظاهرفریب نیز بگذارند.

دیروز، تلفن های روزنامه اطلاعات دمی آرام نبود. پی‌درپی، مردم و بخصوص خانواده های مسلمان، با گزارشگران‌روزنامه تماس می‌گرفتند و ضمن ابراز نفرت‌به‌اعمال‌تروریستی‌خرابکاران، نقطه‌نظر های خودرا،در این‌مورد، بیان می‌داشتند: آن‌که دختری را در روابط نامشروع حامله می‌کند، آنکه انسانی را میکشدو بعد حتی جسد او را میسوزاند آنکه درخانه خدا دست به قتل مسلمان بی گناهی میزند وآنکه قتل‌نفس می‌کندو به‌کشورو‌ملت خویش خیانت روا میدارد، حق ندارد نام خودرامسلمان‌بگذارد وبااین نام، سعی در فریب دادن دیگران داشته باشد...

اسرائیل...

بقیه از صفحه ۶

مقایسه میکنند.

سیاست‌شوروی

براین اساس گفته شدکه اگر شوروی سلاحهائی در اختیار سوریه گذاشت و حاضر نشد همین سلاحها را به مصر بدهد بدان‌جهت است که سوریه و مصررا یک قدرت و یک جبهه در رویاروئی با اسرائیل به حساب می آورد و مسلح کردن سوریه‌را برای ایجاد تعادل‌بااسرائیل کافی‌میداند، و گفته شد اتحاد شوروی اخیرا بدان جهت لیبی را مسلح کرد تا بازهم مانند روزگاران استعمار ایتالیا، لیبی را بصورت منطقه جداکننده‌ای میان‌منطقه‌شرق عرب وغرب‌عرب در آورد. چه‌این تجزیه و تحلیل بر اساس واقعی استوار باشد یا خیالی ولی باز هم مصر توانست با استفاده از هر دو ابر قدرت نسبت به‌تکمیل قدرت نظامی خویش اقدام نماید.

گذشته از این امروز قدرت و وسعت بازارهای سلاح به‌میزانی‌رسیده است که برسیاست کشور های تولید کننده حکومت میکند تا جائیکه در هفته گذشته یکی‌ازسناتور های آمریکائی به دولت آمریکا در مورد ارسال سلاح به سوریه اعتراض کرد و سخنگوی وزارت خارجه آمریکا در پاسخ یادآور شد سلاحی که‌در اختیار سوریه‌گذاشته شد دستگاههای بیسیم بود به ارزش‌یک میلیون وچهار صد هزار دلار و وزارت خارجه آمریکا بدوستی سوریه علاقمند است زیرا سوریه در امر مبارزه با مواد مخدرباآمریکا همکاری مینماید.

موجودیت نظامی بطور طبیعی روی موجودیت سیاسی اثر میگذارد البته‌نه فقط در رویاروئی بادشمن بلکه در کلیه روابط‌خارجی وبدون شک‌روابط‌بین‌المللی براساس روابط دو جانبه استوار میباشدو هیچ‌دولتی بدون اطمینان داشتن به روابط دوجانبه خود نمیتواند نسبت به هیچ کنفرانس اطمینان داشته باشد. به همین جهت پرزیدنت انورالسادات توانست تحولی در روابط دوجانبه مصرباسایرکشورها بوجود آورد با این وصف هرقدرروابط‌مزبور توسعه یابد بازهم هیچ دولتی که با مصر روابط حسنه‌دوجانبه دارد نمیتواند مسئولیت دفاعی را از مصر بعهده گیرد و یا نسبت به اوضاع موجود اطمینان‌داشته باشد مگر اینکه اطمینان یابد که مصر قادر است مسئولیت خود را از لحاظ نظامی مستقیما بعهده گیرد و در فعالیتهای سیاسی خویش آزاد باشد.

قدرت‌نظامی‌همچنین بطور طبیعی روی‌قدرت اقتصادی اثر میکند و آنچه امروزه احساس میکنیم این است‌که انگیزه مشکلاتی که پس از توسعه‌اقتصادی در برابرما و همچنین در برابر سرمایه گذاریهای خارجی در مصر قرار گرفته بدی اداره اقتصادی ما است.

در هفته گذشته در مطبوعات آمریکا گزارشی منتشر شد که به شکوائیه شباهت بیشتری داشت. دراین گزارش گفته شده بود که رئیس هیئت مدیره بانک «مانهاتن» در مرد فعالیت در مصر باپرزیدنت انورالسادات توافق کرد ولی یکسال گذشت و کاری دراین باره صورت نگرفت. این‌امر هیچگونه علتی‌ندارد جزرکود دستگاه اقتصادی.

درهرحال آنچه مهم‌است موجودیت نظامی و بازتاب آن یعنی موجودیت سیاسی است. بیاد دارم روزیکه در ماه مارس گذشته‌شکست تلاشهای کیسینجر اعلام شد در همان روز اکثریت نمایندگان کمپانیهای جهانی که برای اجرای طرحهای خود وارد مصرشده بودند قاهره را ترک گفتند، وتا امروز با هر شکست‌سیاسی و دیپلماسی گروهی از این اشخاص مصر را ترک میکنند.

من این مطالب‌رامینویسم و اصرار میورزم تافراموش نکنیم ما درحال آتش‌بس مسلحانه هستیم و اسرائیل هم از اسلحه ما در آتش بس میترسد همانگونه که‌در جنگ میترسد. و فقط‌ترس است که بر عقده شکستی‌که بر اندیشه رهبران اسرائیل تسلط دارد غلبه میکند.

آگهی مناقصه

امور دانشجوئی دانشگاه جندیشاپوربمنظور ایاب و ذهاب دانشجویان خود در شهر اهواز برای ۹ ماه‌سال تحصیلی ۵۴ ـ ۵۵ به سه‌دستگاه اتوبوس نو و مرتب باشرایط مندرج زیربصورت اجاره نیاز دارد.

۱ـ تاریخ شروع کار از اول مهرماه ۵۴لغایت پایان خرداد ماه ۵۵

۲ـ مدت کار روزانه از ساعت ۷ صبح لغایت ۸ بعداز ظهر

۳ـ شرکت کنندگان مبلغ پنجاه هزار ریال‌به حساب ۱۰۰۰۱ امور دانشجوئی در بانك ملی نمایندگی شهردانشگاهی واریز و رسیدمربوطه را همراه تقاضای خود به امور دانشجوئی‌دانشگاه جندیشاپور ارسال دارند.

۴ـ کلیه مدارك لازم را طوری بفرستید که برای صبح دوشنبه ۱۰ شهریور ماه آماده‌قرائت و نتیجه گیری باشد.

۵ـ کلیه مدارك رسیده در تاریخ دوشنبه ۱۰ شهریور ماه ساعت ۹ صبح با حضورکلیه‌شرکت کنندگان در جلسه بازو قرائت خواهد شد.

حضور شرکت کنندگان در جلسه آزاد خواهد بود.

تجدید آگهی مناقصه شماره۲

تاریخ ۱ر۵ر۵۴ پایگاه دریائی شمال

جهت مصرف یکساله ۲۴۴ قلم‌وسائل کارگاهی خودرا ازطریق مناقصه خریداری مینماید.

پیشنهاد دهندگان میتوانند بامراجعه به‌دفتر آماد آموزش ن.د.ش واقع در بندرپهلوی وملاحظه نمونه اجناس و دریافت برك شرایط و مشخصات معامله پیشنهاد خود راطبق مفاد مندرج درشرایط‌معامله تنظیم و تاساعت ۹صبح روز ۲۵ر۵ر۵۴ به دفتر آماد آموزش ن.د.ش تسلیم نمایند.

اداره مناقصه‌گذار ـ پایگاه دریائی شمال

قابل توجه سهامداران محترم شرکت پارس‌نیت سهامی‌عام

طبق تصمیم جلسه هیئت مدیره مورخ ۷ر۵ر۵۴ از سهامداران محترم خواهشمند است‌سی‌درصد باقیمانده بهای اسمی‌سهام مورد تعهد خود را حداکثر تا تاریخ ۲۲ر۷ر۱۳۵۴ به حسابجاری شماره ۱۰۵۳۳ شرکت پارس‌نیت (سهامی عام) نزد بانك داریوش شعبه مرکزی بنشانی تهران نبش کریمخان‌زند، روزولت یا حسابجاری شماره ۵۰۵ شرکت پارس نیت (سهامی عام) نزد بانك تهران شعبه کاخ شمالی بنشانی تهران بلوار الیزابت، خیابان کاخ شمالی نبش کوچه فرشید واریز نمایند.

شرکت پارس‌نیت سهامی‌عام

آگهی حراج

ترابری فرماندهی لجستیکی نیروی‌زمینی شاهنشاهی تعداد ۴۳۰ قلم قطعات فرسوده‌وداغی خودرو وتعداد ۳۵ قلم باطری ولاستیك‌فرسوده موجود درپادگان باغشاه راازطریق حراج بفروش میرساند داوطلبین میتوانند بامراجعه به‌پشتیبانی فرماندهی ترابری نیروی زمینی‌شاهنشاهی واقع درپادگان‌باغشاه« تعمیرگاه رده۳» وملاحظه نمونه‌اجناس و دریافت برك‌شرایط ومشخصات معامله درصورت تمایل درساعت ۱۰ روز ۲۷ر۵ر۵۴ به سربازخانه باغشاه مراجعه ودرحراج شرکت نمایند.

م‌الف ۱۰۲۰۸

ترابری فرماندهی‌لجستیکی نیروی‌زمینی شاهنشاهی

آ ـ ۲۵۶۲۹

تشرف بدین اسلام

نظر بحقانیت دین مقدس اسلام و شرافت و برتری آن برسایر ادیان دوشیزه سندی امریکائی‌درمحضر حضرت آیت‌الله حجةالاسلام آقای حاج شیخ‌بهاءالدین صدوقی مشرف‌بدین‌اسلام گردید وشهادتین را برزبان جاری و مسلماة به بانو ثریا گردید.

آ ـ ۸۳۰۱

علامه حمزه اصفهانی چهره یک مورخ و اندیشمند بزرگ

کتاب سوزی اسکندر!

★ حمزه مدعی است که کتاب های ایرانی بفرمان اسکندر به کشور او حمل شد و پس از ترجمه به یونانی متن اصلی نابود شد .

جرجی زیدان نویسنده مشهور جهان عرب ، ضمن بحث درباره تاریخ عمومی نوشته است ، تاکنیمه قرن سوم هجری کتابهای تاریخی مسلمانان و طبقات تاریخ جنگها و پیروزیها بود از آن زمان ببعد مورخان اسلامی به تنظیم و تدوین تاریخ عمومی ملتهای قدیم و جدید مشغول شدند .

جرجی زیدان ضمن برشمردن مورخانی که به تاریخ شخصیت داده‌اند ، نام علامه حمزه اصفهانی ، خالق کتاب تاریخ « سنی ملک ـ الارض والانبیا » را در مرتبت سوم قرارداده است .

ابوعبدالله حمزه اصفهانی در دراواخر قرن سوم در اصفهان پای بعرصه وجود گذاشت در دوره جوانی وزمان تحصیل علـم ودانش جولانگاهش میدان حادثات هولناک تاریخ بود ، هرقدر که بزرگتر میشد بخواندن و شنیدن گزارشها ووقایع تاریخ بیشتر می پرداخت حمزه باهمه کسانیکه در اصفهان و بغداد در تاریخ و نقل اقوال پیشینیان دستی داشتند حشر و نشر داشت . اوفطرتا از تاریخ بویژه تاریخ ایران باستان لذت

نوشته : عطاءالله تدین

میبرد . ذوق و شوق عجیبی به مسقط الراسش اصفهان داشت، مناظر زیباوچشم انداز های دلفریب اصفهان ویراجتان مسحور کرده بودکه نمیتوانست مدت طولانی در کشور های خارج بسر برد.

حمزه در دوران حیاتش ۱۲ کتاب تالیف کرده است سه کتاب درتاریخ و نه کتاب در علم لغت و نحو . متاسفانه هشت جلد ازاین کتابها در تندباد حوادث ازمیان رفته است .

تاریخ طلائی

کتاب الامم کتابی است درتاریخ که حمزه آن را بدباب تقسیم کرده است دراین کتاب ارزنده و جامع خوانده باوقایع تاریخ ایران ، روم ، یونان ، مصر، یهود، لخمی، حمیری، کندی و اسلامی آشنا میشود . دوفصل اول کتاب به تاریخ طلایی ایران باستان اختصاص دارد . مطالعه این دو فصل بویژه برای ماایرانیان از دیدگاه شناختن تمدن میهن‌مان دارای ارزشی فوق‌العاده‌ای است. نسل جوان ایرانی بویژه آنها که در دانشگاهها به تحصیل مشغولند، باید بدانند که ایران در قرون و اعصار گاهواره فرهنگ و تمدن بشریت بوده‌است ، باید این پیشینه فرهنگی را مانند مردمک چشم گرامی داشت .

علامه حمزه اصفهانی دانشمند ومتفکر بزرگ ایران در قسمتی از کتاب الامم درباره جشن فرخنده نوروز ومطابقت آن با ماههای هجری بحث جالب و آموزنده‌ای دارد ، حمزه درمقدمه کتاب، اصطلاحات تاریخی را بنحو دلنشینی توجیه نموده ودرباره کلمه تاریخ معتقد است که این کلمه از مورخ مشتق شد است و مورخ را تازیان از (ماه روز) فارسی اخذکرده‌اند .

بیائید باهم کتاب ارزشمند الامم سند عظمت و شکوه ایران را ورق بزنیم و سطور آن را باندیشه وژرفبینی مطالعه کنیم و درچهره یک دانش حقیقی مطالب نوشته شده را مورد پژوهش قراردهیم .

حمزه اصفهانی نوشته است :

در عهد کیان مهمترین دانشهائیکه در ایران رایج بود عبارت

بود از علم کیمیا ـ طب ـ نجوم تاریخ و کشاورزی . حمزه مدعی است که در دانشهای یادشده کتابهایی وسیله دانشمندان ایرانی تدوین شده است . این ذخایر علمی که نموداری از تراوشهای مغزی مردم ایران بود بفرمان اسکندر به یونان حمل شد، و بیونانی ترجمه گردید و سپس بفرمان اسکندر این کتابهای علمی را نابود کردند، همین مورخ نوشته است که ایران در آن زمان سرچشمه و کانون هنرها ودانشها بود افسوس که سپاهیان اسکندر کتابهای قوانین و علوم و تواریخ رابه آب انداختند وهرجا ازمورخان یاقانون شناسان و آئین دانان و هنرمندان ایرانی سراغ می یافتند حتی از بیغوله‌ها وکوهها آنان را بچنگ می‌آوردند و بی پروا میکشتند .

آنوقت سئوال تاریخی حمزه این چهره بزرگ و متفکر ایران مطرح میشود ، چرا ؟؟؟ و پاسخ میدهد باین علت که نسل های جوان ایرانی از گذشته پرافتخار خود بی‌خبرمانده ، به آئین و آداب ملی خود جاهل و برای پذیرفتن آئین ورسوم یونانی آماده شوند .

موضوع نقل کتابهای علمی را از ایران به یونان چندتن ازمورخان همچون پلیبوس و پلوتارک بنومی تصدیق کرده‌اند .

ترقی فن معماری در ایران بجایی رسیده بود که یونان گلهای سرسبد معماری خود را از ایران تقلید کرد . چنانکه پلوتارک ضمن شرح احوال پریکلس کلانتر شهر آتن مینویسد :

پریکلس دستور داد عمارت مشهور اودئون را از روی نقشه تالارخشایارشا بنیاد کنند .

حمزه به پویندگان پژوهشگر تاریخ تمدن ایران اعلام کرد که در عهد اشکانیان از بقایای علوم وتالیفات زمان کیان هفتاد کتاب دردانشهای گوناگون پدید آمد .

گولدزیهر خاورشناس بزرگ هنگری ، حمزه را از طرفداران متعصب زبانشناسان شعوبیه میداند . بعقیده این مستشرق احساسات دوستانه حمزه درباره ایران نه تنها موجب شد که در کتاب الامم مطالب فارسی را با تفصیل و تاکید بیان نماید بلکه در زبانشناسی او نیز نفوذ کرده است . حمزه همه‌جابه‌نژاد ایرانی وتاریخ ایران افتخار و مباهات کرده است .

ستایش از ایران وایرانیان موجب شد که گروهی اورا از شعوبیه بدانند یا احتمالا بخاطر آنکه حمزه علاقه داشت که ریشه فارسی نامهای معرب را بیداکند و آن نامها را بصورت اصلی فارسی بکار برد باین عنوان مشهور شده است بهرحال باعتقاد نگارنده و بقول چندتن از زبانشناسان و مستشرقان که در راس انها استاد یوجن میتوخ انگلیسی قراردارد این مئفکر ومورخ بزرگ ایرانی و جهان اسلام هیچ رابطه‌ای با مسلک شعوبی ندارد . بویژه آنکه حمزه مدتها نزد ابن‌درید که ازمخالفان لغت‌نویسان شعوبیه بود بتحصیل علم مشغول بود .

حمزه اصفهانی برای نگارش کتاب « سنی ملوک الارض والانبیاء » ناگزیر بود علاوه برمراجعه بکتابهای مختلف با علما و فضلای زردشتی یونانی و یهود آشنا شود . مثلا برای نگارش تاریخ یهود مدتها بعنوان یک شاگرد نزد داشمند یهودی زمان بنام صدقیا به تحصیل پرداخت و ازاوخواست که برایش رساله‌ای درزمینه تاریخ یهود بنویسد .

حمزه برای تالیف تاریخ امپراتوران میزانتین شرح میدهد که بایکی از اسیران یونانی که غلام احمدبن عبدالعزیزبن ابی‌دکف بود آشنا شد غلام یونانی به زبان تازی چندان آشنا نبود پسرش یمن که در خدمت دولت بود به زبانهای یونانی و عربی تسلط و آشنایی کامل داشت و برای حمزه مطالب را ترجمه میکرد. پدر مطالب را درباره امپراتوران بیزانس از منابع یونانی میخواند و پسر آنرا باحوصله به عربی ترجمه میکرد .

حمزه در کتاب الامم مانند یک واقعه‌نگار دقیق از قحطی مخوف و دلخراش اصفهان که در پایان سال ۳۲۳ و آغاز سال ۳۲٤ هجری رخ داده گزارشی تنظیم کرده است .

حمزه در کتاب « التنبیه علی حروف التصحیف » نوشته است که زردشت غیراز خط دبیره که برای نوشتن اوستا بکار برد خط دیگری بساخت که آنرا زردشتیان خط دکشن دبیره » گویند و معنی آن نوشته همگانی است و بوسیله آن زبان ملتهای دیگر را روی کاغذ آورند و نیز هرای جوانان و نوای مرغان و دیگر آوازها را .

شماره حرفها و صدا های این خط یکصد و شصت نشانه است هر حرفی و هر صدایی نشانه جدایی دارد .

آشنایی علاقه حمزه اصفهانی با ابونواس و خانواده نوبخت و رساله‌ای که حمزه درباره دیوان ابونواس نوشته است مطلبی است که بتفصیل آنرا در آینده خواهم نوشت.

این اندیشمند بزرگ ومحقق ومورخ عدیم النظیر بسال ۳٦۰ هجری برابر با ۹۹۲ میلادی جهان را بدرود گفت .

صاحبان صنایع و بازرگانان کشور
الاخاء
تنها مجله عربی زبان ایران از گروه نشریات مؤسسه اطلاعات با داشتن نمایندگی در ۱۲ کشور عربی، روزهای شنبه منتشر میشود

اطلاعات سال ۱۳۵٤
جالبترین، زیباترین، ارزنده‌ترین و بهترین نشریه سال
با رپورتاژها، تفسیرها، مقالات و ترجمه‌های اختصاصی
و ترجمه پرفروشترین کتابهای سال
با چند آلبوم عکس و کاریکاتور
منتشر شد
۱۵۰ ریال

کاشی ایرانا
در استاندارد جهانی
وارزانترین آن در نوع خود
وقتی تصمیم میگیرید
خانه خود را با کاشی تزئینی ایرانا و تا زیرسقف کاشی کاری کنید درحقیقت تصمیم گرفته‌اید :
● بهترین کاشی استاندارد شده جهان را با ارزانترین قیمت بکاربرید.
● خانه‌ای زیباتر و با ارزش تر داشته باشید.
● در وقت خود برای تحویل کاشی صرفه جوئی کرده و پس از سفارش دراسرع وقت کاشی مورد نیاز خود را تحویل بگیرید.
● و سالیان دراز از طرحهای بسیار زیبای کاشی تزئینی ایرانا در محیطی بهداشتی لذت ببرید.
همیشه بهترین را انتخاب کنید
IRANA

آگهی استخدام
گارد جاویدان شاهنشاهی جهت تکمیل کادر درجه‌داری خود عده‌ای را با شرایط و امتیازات زیر استخدام مینماید
۱ـ تابعیت دولت شاهنشاهی ایران.
۲ـ داشتن حداقل سن ۱۷ و حداکثر ۲٤ سال و کسانی که خدمت سربازیرا انجام داده‌باشند ۲۵ سال .
۳ـ دارا بودن مدرک سوم متوسطه وحداقل قد ۱٦۵ سانتی متر .
دانش آموزان در طی دوره یکساله آموزشگاه از حقوق و مزایای معادل ٦۵۰۰ ریال علاوه برخوراک و پوشاک استفاده و پس ازطی دوره یکساله بدرجه گروهبانددومی مفتخر و ازحقوق ومزایای معادل ۱٦۵۰۰ ریال و در صورت طی دوره های چتربازی ـ تکاور و تخصص ویژه از حداکثر ۲٤۰۰۰ ریال بهره‌مند میگردند ضمنا علاوه برحقوق و مزایای فوق از امتیازات دیگری مانند ۲ ماه حقوق پاداش د رسال دفترچه‌خواربار وتخفیف‌قابل‌ملاحظه‌ای ـ دفترچه‌بهداشت رایگان به تعداد افراد تحت تکفل دفترچه پس‌انداز بانک سپه و از خانه های سازمانی نیز به‌ترتیب استفاده خواهند نمود .
واجدین شرایط با در دست داشتن مدرک تحصیلی وشناسنامه عکس‌دار ٦ قطعه عکس ٦×٤ همه روزه بجز روز های تعطیل به آجودانی گارد جاویدان شاهنشاهی واقع در تهران پادگان لویزان شعبه استخدام مراجعه نمایند .
م الف ۱۰۲۰۰
گارد جاویدان شاهنشاهی

دانشگاه بلوچستان
آگهی پذیرش دانشجو برای سال تحصیلی ۵۴-۱۳۵۵
دانشگاه بلوچستان برای سال تحصیلی ٥٤ـ۱۳۵۵ دررشته‌راه‌وساختمان ٤۰ نفر دانشجو با شرایط زیر می‌پذیرد :
۱ـ نمرات ترازشده آزمایش همگانی مرکز سنجش آموزش کشور به ترتیب (الف) استعداد تحصیلی بیشتر از ٦۰۰ (ب) زبان فارسی و شناخت فرهنگ ملی بیشتر از ۵۰۰ (ج) زبان خارجه ، انگلیسی ، بیشتر از ۵۰۰ باشد.
۲ـ نحوه انتخاب :
انتخاب دانشجوی غیر منطقه‌ای در دانشگاه بلوچستان بدین ترتیب خواهد بود :
الف ـ نمره استعداد تحصیلی ۵۰ در صد .
ب ـ مجموع نمرات کتبی امتحانات نهائی دروس مذکور در فرم زیر و نمرات زبان فارسی و شناخت فرهنگ ملی و زبان خارجه (انگلیسی) آزمایش همگانی ۵۰ در صد
در شرایط مساوی فارغ‌التحصیلان رشته راه و ساختمان هنرستانها حق تقدم خواهند داشت .
تحصیل در دانشگاه بلوچستان مختص دانشجویانی است که با استفاده از مزایای آموزش عالی رایگان طبق شرایط مصوب وزارت علوم و آموزش عالی متعهد خدمت باشند .
توضیح : دانشجویان منطقه‌ای قبلا انتخاب شده‌اند.
۳ـ مدارک مورد نیاز :
الف ـ فرم درخواست زیر پس از تکمیل و الصاق عکس .
ب ـ فتوکپی شناسنامه ۱ برگ .
ج ـ ریز نمرات امتحان کتبی نهائی ششم متوسطه ریاضی و یا سال آخر هنرستان که به تائید دبیرستان یا هنرستان مربوط رسیده باشد .
د ـ فتوکپی کارنامه مرکز سنجش آموزش کشور.
ه ـ برگ خاتمه خدمت یا معافی از خدمت وظیفه (بجز فارغ‌التحصیلان سال ۱۳۵٤) .
داوطلبان واجد شرایط میتوانند مدارک فوق را حداکثر تا تاریخ ۲٦ر۵٤ با پست سفارشی به این آدرس ارسال دارند :
خیابان کریمخان زند ، ساختمان کشتیرانی آریا، دفتر موقت دانشگاه بلوچستان .
به تقاضاهائی که بعد از موقع مقرر پست شده و یا حاوی مدارک ناقص و یا مخدوش و یا اطلاعات نادرست باشد ترتیب اثر داده نخواهد شد .
درخواست پذیرش
نام خانوادگی ..... نام .....
آدرس پستی : ..... خیابان ..... کوچه ...
شماره ..... شماره تلفن .....
شماره سازمان سنجش کشور .....
محل الصاق عکس
نمرات سازمان سنجش آموزش کشور :

زبان فارسی وشناخت فرهنگ ملی ایران		استعداد تحصیلی		زبان خارجی ـ انگلیسی	
نمره خام	نمره ترازشده	نمره خام	نمره ترازشده	نمره خام	نمره ترازشده

نمرات کتبی ریاضی سال تحصیلی ..... دبیرستان ..... شهرستان .....

فیزیک	شیمی	هندسه ومخروطات	جبر	مثلثات	حساب استدلالی	مکانیک

نمرات کتبی سال سوم ساختمان سال تحصیلی ..... هنرستان ..... شهرستان .....

رسم فنی	درس فنی	حساب فنی	ریاضی	فیزیک	شیمی

تاریخ امضاء

جمعیت شیر و خورشید سرخ ایران
مجتمع آموزش پزشکی
ازداوطلبان شرکت در مجتمع آموزش پزشکی شیرو خورشید سرخ گیلان که واجد شرایط لازم بوده‌اند و اسامی آنها بشرح زیر اگهی میگردد تقاضا میشود جهت مصاحبه در تاریخهای تعیین شده در مرکز جمعیت شیرو خورشید سرخ رشت حاضر شوند .
روز شنبه ۱ر٦ر٥٤ از ساعت ۱٦ تا ۲۰
۱ـ خانم خدیجه کوهی ننه‌گران
۲ـ خانم پاینده شهرابی مقدم
۳ـ خانم فاطمه صادقی خامنه تبریزی
٤ـ خانم فریده یاری گلور
۵ـ آقای محمدرضا مؤتمن‌صالحی
٦ـ آقای سیدضیاء نورائی
۷ـ خانم نیره شیربچه کومله
۸ـ خانم صبیه سیمین عمرانی تویسرکانی
۹ـ آقای حسین کاکوئی
۱۰ـ خانم ساعده موحد املشی
۱۱ـ آقای فرخ محمدرضا طاعتی
۱۲ـ آقای احمد جیران‌زاده
۱۳ـ آقای محمدعزیزی لرد
۱٤ـ خانم فاطمه راغب طهماسبی‌نژاد
۱۵ـ آقای حسین بابااحمدی
۱٦ـ آقای احمد خراط
۱۷ـ خانم طاهری رحیمی رودسری
۱۸ـ آقای سیف‌الله کسائی رودسری
۱۹ـ خانم سکینه پارساسلگی‌سری
۲۰ـ خانم مریم هنری
۲۱ـ خانم سپیده اعظم قریشی لنگرودی
۲۲ـ خانم فخری شهبازی فشتالی
۲۳ـ آقای عبدالله حاجی‌زاده
۲٤ـ خانم شهرزاد قلندری بیجاری
۲۵ـ خانم زهرا پور رستم
۲٦ـ خانم طاهره اسدی آذربایجانی
۲۷ـ آقای علی قربانی
۲۸ـ خانم نسرین حسین‌نژاد
۲۹ـ آقای محمدرضا عسگری‌زاده
۳۰ـ آقای مراد جعفرزاده اسلامی
۳۱ـ خانم طاهره غریبی جوشکار
۳۲ـ خانم پیرزاد پاکدامن
۳۳ـ آقای حسن مهماندوست پسیخانی
۳٤ـ خانم طاهره مصمی
۳۵ـ آقای سید محمود عبدموسوی
روز یکشنبه ۲ر٦ر٥٤ از ساعت ۱۸ الی ۱۲
۳٦ـ خانم بتول اسدی رحمانی
۳۷ـ آقای مهران ضیاء شیخ‌الاسلامی
۳۸ـ آقای کرم بین‌سیدمهدی
۳۹ـ آقای محمدتقی وفائی خانجانی
٤۰ـ خانم لادن بیانی
٤۱ـ خانم معصومه درویشانی فیکوهی
٤۲ـ آقای تقی درودگر جورشری
٤۳ـ آقای هرمز صالحی
٤٤ـ خانم هنگامه طوائی
٤۵ـ آقای محمدتقی خوش‌گفتار پسیخانی
۵٦ـ خانم مرضیه تیاستان
٤۷ـ آقای مسعود آذری حمیدیان
٤۸ـ آقای کاوس جواهرشتی
٤۹ـ خانم فاطمه پور مومن اعرابی
۵۰ـ خانم ساره خاتون تقی‌موذن لنگرودی
۵۱ـ خانم سیده زهره میرهدایتی
۵۲ـ خانم سیده مریم سید رودباری
۵۳ـ آقای رامین اجتماعی
۵٤ـ آقای آریان شجاعی‌فرد
۵۵ـ آقای حسین میزائی
۵٦ـ آقای عبدالرضا دیلمی‌پور
۵۷ـ خانم مولود (شهین) برادران قوامی
۵ـ خانم زهرا (زهره) فرخ
۵۹ـ فریبرز کاوئی دیلمی
٦۰ـ خدیجه نیلی‌پور طبالوندانی
٦۱ـ خانم سیمین امینی
٦۲ـ آقای علیرضا نوائی رودسری
٦۳ـ آقای جواد احمدیان میان‌ده
٦٤ـ آقای احمدصادق‌زاده
٦۵ـ آقای مسعود ناصر حجتی رودسری
٦٦ـ آقای سعید یوسفی‌پور
٦۷ـ آقای علی‌اکبر مودبی
٦۸ـ آقای سهراب خاتم‌لشکری
٦۹ـ آقای سانتیک داودیان ژرفی
۷۰ـ آقای سید حسن معصومی‌اشکوری
روز یکشنبه ۲ر٦ر٥٤ از ساعت ۱٦ الی ۲۰
۷۱ـ آقای غلامعلی خیری
۷۲ـ آقای محمدعلی راست‌روان
۷۳ـ خانم فاطمه علی‌پور نیکخو
۷٤ـ آقای محمدمدیپور
۷۵ـ خانم کیاخان رضائی
۷٦ـ خانم طاهره وزیری
۷۷ـ خانم فروزان رجبی کفاش
۷۸ـ خانم فائزه جمال‌امیدی
۷۹ـ آقای حسن ساکت
۸۰ـ خانم سیده بتول آل‌علی
۸۱ـ مریم امیرحسینی
۸۲ـ خانم ناهید ایمانی خوشخو
۸۳ـ آقای میرصدرالدین رضوی طوسی
۸٤ـ آقای محمدجواد محمدی فتیده
۸۵ـ آقای محمود حبیب‌پور
۸٦ـ خانم هاجر (ثریا) قاسمیان
۸۷ـ اقبال تکیار
۸۸ـ خانم شهلا شیدلون
۸۹ـ آقای محمدحسن‌زاده غفاری
۹۰ـ خانم سوسن رسول‌امینی
۹۱ـ آقای سید ابراهیم رضوی هجری
۹۲ـ خانم سیمین اکبر
۹۳ـ خانم وجیهه رحیم‌آبادی
۹٤ـ خانم محترم بهزاد خوشگوئی
۹۵ـ خانم فاطمه پور فلارچی
۹٦ـ خانم فاطمه امت‌محمدی
۹۷ـ خانم صدیقه وجر
۹۸ـ خانم رقیه میرترابی لاهیجانی
۹۹ـ آقای حسین مهماندوست پسیخانی
۱۰۰ـ خانم عشرت‌قائم‌آبادی
۱۰۱ـ خانم زهرا قاسمیانپور
۱۰۲ـ آقای محمدمهدی خصی‌لنگرودی
۱۰۳ صفیه مسیحای اکبر
۱۰٤ـ آقای کامدموذن دیلمی
۱۰۵ـ آقای میرهادی رئیس زاده‌ضیاء بری
۱۰٦ـ آقای مسعود جعفری‌صیادی
۱۰۷ـ آقای عطاءالله خیرخواه حسن‌زاده فومنی
۱۰۸ـ آقای مسعود شهرابی مقدم
روز دوشنبه ۳ر٦ر٥٤ از ساعت ۸ الی ۱۲
۱۰۹ـ خانم آتیه نصرعابد آستانه
۱۱۰ـ خانم هایده مدیرزحمتی
۱۱۱ـ خانم زهره یوسفی رودسری
۱۱۲ـ خانم فاطمه نوربخش ثابت
۱۱۳ـ خانم ویدا پیرزمانی
۱۱٤ـ خانم اشرف‌السادات جلالی‌فر
۱۱۵ـ آقای اسماعیل قربانزاده کیوان
۱۱٦ـ آقای محمدرضا چابکستش
۱۱۷ـ آقای حسن مهدی‌نژاد
۱۱۸ـ آقای محمدعلی نجفی امیرکیاسر
۱۱۹ـ خانم شوکت نوروزفشخانی
۱۲۰ـ آقای نعمت‌الله آزرمی سه‌ساری (سه‌ساری)
۱۲۱ـ خانم الهه‌ورفر
۱۲۲ـ آقای جهانگیر آشنا دلخوش
۱۲۳ـ آقای حسین دلشاد سیاهکلی
۱۲٤ـ آقای هوشنگ چایچی سیاهکل
۱۲۵ـ آقای شاهین‌فرزد
۱۲٦ـ آقای غلامحسین غفوری رانکوهی
۱۲۷ـ آقای علیرضا عشرتی کوشالی
۱۲۸ـ خانم مریم طارسری
۱۲۹ـ بهرام قوامی لاهیجی
۱۳۰ـ آقای اکبر کربلائی دوست
۱۳۱ـ خانم سیما جمشیدی
۱۳۲ـ آقای باباغلامی نژادا سطحی
۱۳۳ـ آقای حمید باغچه‌سرایی
۱۳٤ـ خانم ساعده موحد املشی
۱۳۵ـ خانم شعله‌پورمقدم
۱۳٦ـ آقای افضل‌خدایکانی
۱۳۷ـ آقای اسمعیل رضائی
۱۳۸ـ خانم زهرا پور رستم‌شیرجویشت
۱۳۹ـ خانم حمیده سرهندی
۱٤۰ـ خانم کیانوش قاسمی
۱٤۱ـ آقای احمد ابراهیمی بی‌باران
۱٤۲ـ خانم طاهره دمندان
۱٤۳ـ خانم بهاره عاکف
۱٤٤ـ آقای نادر محمدقلی‌زاده مهویزانی
۱٤۵ـ خانم رقیه معصومی
۱٤٦ـ خانم حمیده صمدبیگی یمینی
۱٤۷ـ خانم کبری سلیمی دافساری
۱٤۸ـ خانم پروین حق‌شناس
۱٤۹ـ آقای محمدرضا کاتوزیان
۱۵۰ـ خانم لاله‌عباسی معاف
۱۵۱ـ خانم معصومه رضوی‌طوسی

با اجرای اصل سیزدهم انقلاب شاه و ملت

نظام صنعتی جدید دیوارهای انحصار را فروریخت

نوشته: مهدی بهشتی پور

مسلما همه طبقاتی به اهمیت اصل گسترش مالکیت واحد های تولیدی و صنعتی برده‌اند و بسیاری از صاحبنظران نیز در باره آن اظهار نظر هایی کرده و آنرا مورد تایید قرار داده‌اند. این بزرگترین و مهمترین اصل انقلاب است که در ایران بمورد اجرا گذاشته میشود و حتی بعقیده نگارنده با اجرای کامل آن از قانون انقلابی اصلاحات ارضی نیز مهمتر است.

قانون مالکیت های صنعتی باین علت بر قانون انقلابی اصلاحات ارضی که منجر به نابودی فئودالیسم ارضی گردید برتری دارد که شامل اکثریت گروه مشهر نشین وحتی بسیاری ازروستائیان میگردد، اگر قانون اصلاحات ارضی سرنوشت چند میلیون کشاورز را تغییر داد، اهمیت مالکیت های صنعتی در این است که سرنوشت عده بیشتری ازمردم ایران را تغییر میدهد و دربهبود زندگی کارگران زحمتکش ایرانی تاثیر میگذارد.

بدون یک صنعت سالم، پیشرفت اقتصادی محال است و درواقع صنعت برای دولت و مردم همه چیز است و بهمین جهت اسرت

که ایجاد صنایع بزرگ و ملی و رهائی مردم از شیوه‌مئودالیسم صنعتی مورد توجه قرار میگیرد و بامر شاهنشاه آریامهر اقدامی این چنین عظیم بمورد اجرا گذاشته میشود.

این اقدام یک دگرگونی بنیانی در صنایع ایران بوجودخواهد آورد و همه معادلات در روابط غیر عادلانه را بر هم خواهد ریخت و از هم‌اکنون آینده‌بسیار روشنی را نوید میدهد و باید منتظر نتایج ارزنده آن بود.

۴۹ میلیارد سهام

در اجرای قانون مالکیت های صنعتی ۴۹ میلیاردریال سهام ۳۲۰ واحد بزرگ صنعتی به کارگران و کشاورزان و عموم مردم ایران عرضه میشود ۳۷ شرکت تولیدی که قبلا مبدرت به توزیع سهام خود نموده و سهام‌آنها هم‌اکنون در بورس سهام و اوراق‌بهادار تهران مورد معامله میباشد این برنامه بلافاصله اجرا میشود تا میزان عرضه آنها بحد نصاب‌مقرر برسد. علاوه بر این رسیدگی به وضع ۶۹ واحد دیگر که‌دفاتر منظم و حسابرسان قابل قبولی داشته‌اند بفوریت آغازخواهدشد عرضه سهام کلیه‌واحدها چه آنها که از امسال آغاز میشود و چه واحدهایی که در سال ۱۳۵۵ و ۱۳۵۶ عرضه میشود به تدریج انجام خواهد شد ـ بطور کلی برنامه عرضه سهام واحد های موجود مشمول‌این‌قانون حداکثر تاپایان مهر ماه ۱۳۵۷ بکلی‌خاتمه خواهد یافت.

سهام هر واحد تولید ی ابتدا به کارگران و کارکنان‌همان واحد سپس به کارگان سایر واحد ها وبعد ازآن به کشاورزان عرضه خواهد شد و هر تعداد سهم که پس از انجام این مراحل باقی بماند در دسترس عموم مردم‌قرار خواهد گرفت. برای آنکه تعداد هرچه بیشتری از افراد کشور از مزایای این برنامه برخوردار شوند حداکثر مبلغ قابل خرید برای هر فرد معادل پانصد هزار ریال تعیین شده است باین‌مناسبت سهامداران کوچک واحد های تولیدی مشمول که ارزش سهام آنها از ۵۰۰ هزار ریال تجاوز نکند مشمول این برنامه نخواهند شد.

دراینجا لازم میداند قبل از بحث در اینباره توضیح کوتاهی داده‌باشم اصولا لزوم تصویب و اجرای این قانون را در مجموع باید از شرایط عمومی کنیرجهان واقتصاد ما میگذرد دانست، کما اینکه شرایط اقتصادی‌واجتماعی کشور ما و نیز شرایط جهانی نمیتوانست نظام منسوخ فئودالی ارضی و شیوه ظالمانه ارباب و رعیتی رابیش از این برقرار نگاهدارد و اصلاحات‌ارضی‌بمورد اجرا گذاشته شود.

یکدستگام‌رهبری مطلع و آگاه به وضع جهانی و شرایط محیط خود، خاصه با اتکاء به یک سیاست مستقل ملی میبایدهمیشه گامهایی سریعترازدیگران بردارد.

روابط غیر عادلانه

تنزل قیمت مواد خام وترقی قیمت تولیدات صنعتی یکی از ظواهر روابط‌عادلانه‌جهان‌صنعتی باکشور های در حال توسعه بود شکاف عمیق بین سطح زندگی کشورهای‌صنعتی‌وممالک عقب‌مانده جهان همیشه موجب نارضائی‌بود واین نارضایی یکی از علل‌اساسی تزلزل وضع سیاسی کشور های درحال توسعه در دوره بعد از جنگ بود. این تقسیم غیرعادلانه نمیتوانست وضع خود را درقرن بیستم حفظ کند و کشوری مانند ایران از نظر وسعت با چندبرابر بعضی از کشور های اروپایی است از نظر اقتصادی و سیاسی تابع وزائیده دنیای آنها باشد، دنیای صنعتی وضعی برای ما بوجود آوردمبودکه‌میلیونها‌مردم‌ما، درصحاری سوزان کویروبیابانهای گرم نفتخیز جنوب وشالیزار های شمال باشرایطی سخت‌کارمیکردند و به تولیدو جمع‌آوری مواد خام برای صنایع سیر نشدنی جهان صنعتی و باصطلاح پیشرفته میپرداختند تا آنها این مواد رابه قیمت ارزان خریده و کالا های ساخته شده خود را به قیمتگران بما بفروشند.

این عوامل موجب شد تا کشور ما در راه صنعتی شدن گام برداردولی متاسفانه بسیاری‌از صاحبان صنایع ما نخواسته و یا نتوانستند آنطور که باید وشاید همراه زمان سریعتر از گذشته گام بردارند و هنوز عمده‌صادرات‌مارا کالاهای سنتی و مواد خام ونیمه ساخته تشکیل میدهد.

متاسفانه تا امروز حتی آن دسته از صاحبان صنایع پیشرو نظرشان تنها محدودباین بوده که بتوانند از صدور ارز جلوگیری کنند حال آنکه بایستی آنها در این مدت سعی میکردند هرچه بیشتر تولیدات خود را بخارج صادر میکردند، صدور تولیدات صنعتی بعنوان یک عامل برای ایجاد توازن تجارت خارجی کشور است حال آنکه تاکنون بجز چند واحد صنعتی گام بزرگی درجهت صدور کالاهای صنعتی برداشته نشده است و بهمین‌خاطر است که همه جامعه ما طلبمیکند که بزیست مالکیتهای‌بزرگ‌صنعتی از میان برداشته شود و قبل‌از همه کارگران زحمتکش که همه مسئولیتهای سنگین وکارهای‌شاق بدوش آنها است‌وسپس سرمایه‌داران متوسطه و کوچک و حتی صاحبان صنایع ملی که قادر به رقابت باصنایع بزرگ ووابسته نبودند از مزایای آن سود برند.

حکومت خان‌خانی

پس‌از اینکه به اصول ارباب ورعیتی در روستاها خاتمه داده شد بسیاری از مالکین واربابانده که قبلا موقعیت متزلزل خود را درده احساس کرده بودند و میدانستند در آینده نزدیک تخت وبوستشان را ازدهبرون‌خواهند ریخت بوسیله ایادی و عاملین خود درشهرها متکائی بعنوان صنعت‌زیرسر گذاشته بودند ووقتی دستشان از ده کوتاه شددرجرگه فئودالیسم صنعتی قرار گرفتند.

البتدراین میان سرمایه‌داران ملی‌هم وجود داشتند که در جهت صنعتی کردن کشور گامهای موثر ومفیدی برداشته‌اند ومسلما هیچوقت تاریخ، نام ایشان راراز یاد نخواهد برد و امیدواریم این توفیق را داشته باشیم که ازاین گروه در سلسله مقالاتی که به تفصیل پیرامون وضع صنایع‌کشور خواهیم نوشت نامی ببریم ولی متاسفانه باید اعتراف کنیم که عقب‌ماندگی بسیاری از صنایع ما ودوربودن از بازار های جهانی از خصلت سرمایه‌داری وابسته بوده است.

مسلما اگردرچند ساله‌اخیر آهنگ رشد صنعتی ما چشم گیر بوده بسیاری از سرمایه داران ملی در پیشرفت آن‌نقش داشته‌اند ولی‌شرایط مساعدی که از همه جهت در کشورما وجود داشته‌نباید نادیده‌گرفته شود، در حالیکه توسعه صنایع درهمه‌زمینه هاضروری بنظر میرسید، متاسفانه نه تنها گسترش صنایع همه‌گیر نبود بلکه بعضی از صنایع ما بخاطر ایجاد بازار سیاه و قیمتها ی‌مصنوعی کمتر از ظرفیت مشغول کار بودنددر صورتیکه تقاضا روی کلیه کالاهارو‌زبروزافزایش میبافت ولی عرضه بسیاری ازکالاها کمتر بود.

صاحبان صنایع‌دیگری‌بودند که با تمام وجود کوشش کردند کمشایدبتوانند آزمندی بعضی از صاحبان صنایع را جبران کنند ولی چون مقدار تولید آنها خیلی کمتر بود هیچگاه نتوانستند در این مبارزه موفق شوند. بسیاری از واحدهای تولیدی ما فاقد مدیریت صحیح و سالم بودند و بهمین جهت نه خود و نه کارکنان این واحدها بهره کافی نبردند و هیچگاه خودرا با پیشرفت علم و صنعت‌تطبیق ندادند.

بسیاری از صنایع ما هنوز هم بنحوی از انحاء به صنایع خارجی وابسته هستند با کوچکترین پیش آمدی ماشین آلات این کارخانه‌ها از کار باز میایستند و مسئولین آنها فقط چشم براه وسایل یدکی دوخته‌اند که‌چه موقع‌ازخارج وارد میشود.

وقتی‌مالکیتهای‌صنعتی‌بمورد اجرا گذاشته میشود وصنعت در کشور ما اینطور که باید وشاید قوام میگیرد وبصورتی در میاید که در آینده کلیه مایحتاج صنعتی و ماشین‌های مولد را در داخل‌کشور تهیه خواهیم کردبرای همیشه‌متکی به صنایع خود باشیم.

استقلال بدون‌صنایع مشکل گشاورزی بدون‌صنعت نمیتواند ترقی کند. توسعه صادرات و رونق اقتصاد کشور تنها برپایه صنعت قرار دارد.

طبق قوانین مسلم اقتصادی در آمد یک کارگر ساده بیش از در آمد یک کشاورزاست و سود حاصله از یک سرمایه که در صنعت بکار افتاده‌بیش از سودیست که از همان‌مقدار سرمایه که در کشاورزی بکار افتاده است. ما منکراهمیت کشاورزی نیستیم ولی معتقدیم که پیشرفت کشاورزی یک کشور تنها منوط به پیشرفت و توسعه صنایع آن کشور است. ما هرگز از اهمیت کشاورزی غافل نبوده‌ایم و نخواسته‌ایم از اهمیت آن چیزی بکاهیم ولی نه مابلکه همه‌اقتصاددانان جهان‌معتقدند که تولیدات صنعتی نسبت به کشاورزی لایق با صرفه‌تراست و در نتیجه برای صادرات مناسبتر میباشد.

کشوری مانند ایران وجود دارد که این‌چنین. دارای‌منابع طبیعی سرشار و متنوع از مواد اولیه‌معدنی وکشاورزی باشد در صورتیکه تا چندسال قبل تا آن حدود هم که از این محصولات بهره برداری میکردیم آنها را بهثمن بخس به‌کشور های‌صنعتی وپیشرفته میفروختیم.

ایجاد صنایع سنگین مانند ذوب آهن‌وپتروشیمی موجب شد که بسیاری از موادمعدنی و خام را در داخل کشور تبدیل‌به‌کالاهای صنعتی بنمائیم. ذغال سنگ وسنگ‌آهن معادن ما مواد اولیه مورد احتیاج کارخانه عظیم ذوب آهن را تامین میکند، صنعت پتروشیمی درمیان صنایع مهم ازاینجهت جالب است که ماده اصلی آن نیز در خود ایران موجود است. این ماده پر قیمت یعنی گاز حاصل از استخراج و تصفیه نفت که تا چندی قبل در ایران بطور ظالمانه‌ای سوزانده میشد اکنون مقدار قابل ملاحظه‌ای از آن بخارج صادر میشود و مقداری ازآن در کارخانه های کشور به مصرف میرسد.

با اجرای قانون مالکیتهای صنعتی سرمایه گذاری درچنین صنایع و صنایع دیگر افزایش خواهد یافت ومسلما باازدیاد تولید صنعتی برمیزان در آمد مردم کشور ما افزوده‌خواهد شد و از نیروی انسانی در همه زمینه‌ها بیش از گذشته استفاده بعمل خواهد آمد و در نتیجه سطح زندگی مردم بصورت دلخواه بالا خواهد رفت.

ضوابطی که برای ارزیابی سهام واحد های تولید در نظر گرفته شد بصورتی است‌که‌اجرای قانون را در مورد کلیه واحد های مشمول به آسانی امکان‌پذیر میسازد همچنین قانون مذکور سود دهی قابل توجه واحد های تولیدی کشوررابعلت وجودشرایط استثنایی توسعه سریع اقتصادی ایران محرز میداند، درصورتیکه بمقیده نگارنده گذشته از اینکه بموقع عرضه داشتن سهام باید مقامات ذیصلاحیت مالی‌دقیقا قیمتگذاری سهام ناظر بر حفظ منافع آینده خریداران سهام‌باشند برای اینکه فروش سهام‌به‌کارگران ومردم شهر توده با‌استقبال روبرو گردد لازم است حداقل سودی برای هر سهم درنظر گرفته شود وبانکها ویا صندوقی که‌دولت‌ایجاد میکند چند درصدی سود سالیانه را تضمین کند. پس از آنکه‌مدتی مردم به منافع خرید سهام آشنا شدند سالهای بعد دیگر لزومی برای این تضمین باقی نمی‌ماند سود تضمین شده برای سهام‌نباید از کمترین‌بهره‌رایج درکشور کمتر باشد تا موجب تشویق خریداران گردد.

برای ادامه رشد سریع اقتصاد شکوفان سالهای اخیر بایدتدبیری اندیشید و طرحی ریخت که با وجوهی که بابت خرید سهام از مردم گرفته میشود صنایع تازه ایجاد گردد و یا کارخانه های موجود توسعه یابند و ماشین‌آلات آنها مدرنیزه گردد و تباینگذارد این وجود راکد بماندویابه طریقی از کشور خارج گردد.

نگرانی سرمایه‌گذاران

این اصل مترقی و عادلانه ممکن است عده‌ای‌ازسرمایه‌گذاران را نگران کند که مبادا در آینده سرمایه‌گذاری مجددآنهاسودبخش نباشد این اندیشه نادرست رانیز باید پیش‌بینی کرد دولت بایدبرای ایجاد صنایع جدید متناسب با توسعه همه جانبه اقتصاد کشور طرحهایی داشته باشد طرحهای تشویقی سرمایه‌گذاران از راه ایجاد محدودیت نسبی‌برای‌اجناس مشابه فرآورده های کارخانه‌های جدیدالتاسیس و نیز از راه‌ایجاد صنایع دولتی بگونه‌ای که‌هم‌ادامه توسعه را تضمین کند و نیز وسیله‌ای برای رقابت سالم‌باصنایع خصوصی باشد.

امروز روزیست که بایستی همه طبقات مردم از این اقدام عام‌المنفعه پشتیبانی‌کنند. امیدواریم با کمک کلیه مقامات ومردم خاصه کارگران و کارکنان صنایع آزاد شده بابهترکردن‌نوع‌فرآورده های خود بتوانیم در آینده‌نزدیک نه تنها کلیه احتیاجات کشور را درداخل تامین کنیم بلکه در جهت فروش محصولات صنعتی خوددر خارج ازکشور بازار های مطمئن بدست بیاوریم و باقتصادشکوفای مملکت خودکمکی کرده باشیم.

بازار

فروش ۳۵۰ تن‌زیره به‌کشورهای آمریکا، شوروی و ژاپن

یکی از بازرگانان بخبرنگار ما گفت روز گذشته ۳۵۰ تن زیره سبز خوب ایران هر تن ۱۱۰۰ دلار معامله‌شدکشور های خریدار عبارتند از: امریکا ۱۵۰ تن، شوروی ۱۰۰ تن و ژاپن ۱۰۰ تن. بازرگان مذکور گفت قیمت‌زیره های مورد معامله پائین است و مقدارفروش نیز نسبت به سال گذشته زیاد نمیباشد و بهمین جهت مظنه ها در ایران نه تنها ترقی نکرده‌بلکه زیره ماشینی کیلوئی ۱ الی ۲ ریال تنزل کرده و قیمت زیره ماشینی کیلوئی ۶۲ ریال و زیره آسیابانی در محل به کیلوئی ۵۷ ریال‌رسیده است.

سفارش خرید ۲۱۵ صندوق شیشه به فرمز داده شد

بقرار اطلاع یکی از بازرگانان روز گذشته ۲۱۵ صندوق شیشه جام ۶ میلیمتری به یکی از کارخانه های چین(فرمز) سفارش داده و بنا به گفته یکی ازتجار وارد کننده قیمت شیشه مذکور وارد خرمشهر حدود متری ۳۰۰ ریال تمام میشود در صورتیکه قیمت این نوع شیشه محصول ایران متری ۳۴۰ ریال است. قیمت شیشه ۴ میلی متری متری ۲۰۰ ریال و ۲ میلی متری ۹۰ ریال از طرف کارخانه‌های‌داخلی به بازار عرضه میشود.

بالا بودن کرایه حمل و نقل، مشکل تازه صادر کنندگان

روز گذشته چندتن ازصادرکنندگان خشکبار وسیله تلفن اطلاع دادند که در چند روز اخیر که معاملاتی‌روی چند پارتی خشکبار جهت صدور به چند کشور اروپای شرقی و غربی انجام گرفته است بعلت بالابودن نرخ کرایه حمل‌ونقل به مشکل بزرگی برخورد کرده‌اند.

یکی از بازرگانان با سابقه در این رشته به خبرنگار ما گفت نرخ حمل‌ونقل کالاها به بنادر کشور نسبت به سال گذشته حدود ۳۰ درصد ترقی کرده است، این بازرگان افزود بطور مثال در حال‌حاضر کرایه حمل کشمش تا جلفا تنی ۱۰۰۰ ریال و تا خرمشهر تنی ۹۰۰ ریال است، حال‌آنکه کرایه حمل‌ونقل این نوع‌محصولات بهبنادر مذکور در سال گذشته بیش از ۳۰ درصد ارزانتر از امسال بوده است. یکی دیگر از بازرگانان گفت‌اکنون که پیکار با گرانفروشی بطور جدی شروع شده چه خوبست برای تنزل قیمت نرخ کرایه حمل‌ونقل که کمک زیادی به صادرات میکند اقدام شود تا درآینده نزدیک که محصول نو به‌بازار عرضه میشود بتوانیم کالای بیشتری بخارج از کشور صادر کنیم.

شرکت کشتیرانی ایران اکسپرس لاینز

سرویس مستقیم نیویورک ـ خرمشهر ۲۲ روزه

برنامه حرکت وورودتقریبی کشتیهای‌خود را از بنادر شرقی آمریکا به بنادر خلیج فارس و بالعکس اعلام میدارد.

از بنادر شرقی آمریکا به بنادر خلیج فارس		کشتی‌سمجان گاورنرسفر ۱	کشتی پ.پ. رکساس‌سفره	کشتی آ. وسل سفر ۱	کشتی ایل کن پولی سفره
چارلستون	حرکت	۱۶ آگست	۶ سپتامبر	۲۰ سپتامبر	۴ اکتبر
نیواورلئان	«	حرکت نمود	۲۶ آگست	۹ سپتامبر	۲۳ سپتامبر
هوستون	«	۹ آگست	۳۰ آگست	۱۳ سپتامبر	۲۷ سپتامبر
فیلادلفیا	«	۲۵ آگست	۱۴ سپتامبر	۲۸ سپتامبر	۱۲ اکتبر
بالتیمور	«	۲۸ آگست	۱۸ سپتامبر	۲ اکتبر	۱۶ اکتبر
نیویورک	«	۲۱ آگست	۱۲ سپتامبر	۲۶ سپتامبر	۱۰ اکتبر
خرمشهر	ورود	۲۰ سپتامبر	۱۰ اکتبر	۲۴ اکتبر	۷ نوامبر
بندر شاهپور	«	۵ اکتبر	۲۵ اکتبر	۸ نوامبر	۲۲ نوامبر
کویت	«	۲۰ اکتبر	۹ نوامبر	۲۳ نوامبر	۷ دسامبر

از خرمشهر به بنادر شرقی آمریکا		کشتی پ.پ. گارسیا سفر ۴	کشتی پیشتاز ایران سفر ۲	کشتی ایل‌کن دالیو سفر ۶	کشتی پ.پ. رکساس سفر ۶
خرمشهر	حرکت	۳۰ آگست	۱۵ سپتامبر	۱۵ اکتبر	۱۵ نوامبر
کراچی	ورود	۴ سپتامبر	۲۰ سپتامبر	۲۰ اکتبر	۲۰ نوامبر
بالگاسی	«	۱۶ سپتامبر	۲ اکتبر	۲ نوامبر	۲ دسامبر
نیویورک	«	۸ اکتبر	۲۴ اکتبر	۲۴ نوامبر	۲۴ دسامبر

● کشتی‌های مزبور دارای سردخانه بوده و در ضمن تخلیه بار صادراتی از خرمشهر و بندر شاهپور به مقصد کراچی و سایر بنادرشرقی آمریکا قبول می‌نمایند

برنامه حرکت برای کشتی های سریع‌السیر (رو-رو)

از بندر فیلادلفیا به خرمشهر	کشتی‌ایرانین پروسپرینی سفر ۳	کشتی‌ایرانین پروگرس سفر۳	کشتی‌ایرانین پروسپرینی سفر۵
فیلادلفیا خرمشهر	۲۱ آگست	حرکت نمود ۲۹ آگست	۲۵ سپتامبر ۱۷ اکتبر

لطفا برای کسب اطلاعات بیشتر به نماینده این شرکت درایران مراجعه فرمایند:

شرکت سی .من .پاک با مسئولیت محدود
خیابان تریا ـ ۱۳۰
صندوق پستی ۱۲۲۴
تهران ـ ایران
تلفن: ۷۹ـ۸۲۵۰۷۶
۸۳۳۹۸۱

شرکت سی .من .پاک با مسئولیت محدود
خیابان اسکله
سرای سرو
بندرعباس ـ ایران
تلفن: ۴۶۱۰ـ ۴۶۲۰
۲۰۵۴

شرکت سی .من .پاک با مسئولیت محدود
خیابان فردوسی
صندوق پستی ۱۰۵
خرمشهر ـ ایران
تلفن: ۳۴۴۱ـ۳۹۹۱
۲۹۴۱

نیازمندی های اطلاعات تلفنی آگهی قبول میکند

تلفنهای ۳۱۱۲۲۴-۳۱۱۲۲۵ ۳۱۱۲۲۹-۳۱۱۲۳۰

ما

با نازلترین قیمت منزل و محل کار شما را خیلی فوری بطور نقدواقساط تزئین مینمائیم تلفن ۴۹۶۳۸

نقاشی تزئینات وامور ساختمانی ۹۵۸۳۲۰ آزادی آ ـ ۱۲۰۸۵

برای ساختمان شما

پاکتان

انجام کلیه امورنظافتی نقاشی و دکوراسیون ساختمان ۸۳۸۱۷۲ و ۷۵۴۷۵۳

شرکت ایران پالاگر نقاشی داخل ونمای ساختمان ۷۵۵۷۷۹ و ۷۵۷۳۶۹

چکه‌سقف

ایزولاسیون پشت‌بام بدون خرابی، اسفالت‌و قیرگونی ۷۵۰۶۳۴

تعمیر ـ اسفالت‌ونقاشی ۶۲۵۷۳۲

شرکت ایران پالاگر نظافت کلیه قسمتهای‌ساختمان ۷۵۵۷۷۹ و ۷۵۷۳۶۹

رابیتز آردواز

فروش و نصب سقفهای‌کاذب

۷۶۱۲۸۰
۷۶۱۲۸۱

فروش تلفن در هر مکان ۶۶۱۸۱۸

خرید و فروش تلفن ۶۶۲۰۶۶۲

خریدوفروش‌هرنوع‌تلفن ۸۹۴۰۵۰

فروش

فروش تلفن در هر مکان ۷۷۰۰۵۸

تلفن در هر نقطه تهران فروشنده‌ایم ۵۳۰۰۰۰

تزئینات‌ودکوراسیون

کاغذدیواری آلمانی موکت مخملی‌ونمدی

پلاستر

(باشرایط دلخواه‌شما)

نمایشگاه مرکزی: چهارراه امیراکرم

۶۶۶۶۶۱۰۶۶۶۶۶۵
۶۶۸۸۳۳-۶۶۸۸۳۲

شعبه‌گیشا ۶۳۲۹۱۴ / ۶۳۱۹۴۷

شعبه‌باغشاه ۶۶۰۷۷۲

نمایشگاه‌وتجریش ۸۷۴۳۰۲

۳ تومان

باروزی ۳ تومان کاغذدیواری کفپوش- کرکره و موکت

سانار

۹۲۳۹۲۰

شرکت ایران پالاگر فروش و نصب انواع کاغذ دیواری، موکت، پرده و پرده کرکره تلفنهای ۷۵۵۷۷۹ و ۷۵۷۳۶۹

موبیتکس

مدرنترین‌نمابرای ساختمان‌شما

۴۵۳۹۴

لوله‌بازکنی

لوله بازکنی فوری یکساعته تلفن ۷۶۵۲۴۴

دوله بازکنی ولوله‌کشی دروازه دولت ۸۲۷۴۰۸

تخلیه فاضلاب ارزان فوری تخلیه توالت ۵۲۳۴۸۴ نوروزیرا

لوله بازکنی. لوله‌کشی. کولر. تخلیه چاه. وغیره سازمان فنی جهان تلفن ۷۶۰۶۲۷

لوله بازکنی فوری سعدی تلفن ۳۵۵۴۷۳

تخلیه چاه توالت و لوله باز کنی ۵۳۱۵۵۰

لوله‌بازکنی ولوله‌کشی مقدم ۹۲۵۲۷۴

تخلیه چاه سانترال و لوله بازکنی

۸۵۹۶۴۸

آگهیهای متفرقه

کرکره چوبی میشلر MISCHLER سرما، گرما و نور از کرکره چوبی میشلر عبور نمیکند

پارکت BW نمایشگاه، شاهرضا کوچه قنبری

۸۲۹۳۹۰-۸۲۴۳۰۷
۸۲۴۸۷۰-۸۲۹۵۹۶

گاز

بوتان گاز BUTANE بوتان

قبول سفارشات گاز از ۷ صبح تا ۱۰ شب

باشماره‌های	۹۵۳۰۵۱-۵۹
صدور کارت اشتراک	۳۱۳۱۶۳
سرویس وتعمیرات	۳۱۳۱۶۱-۲
دفتر مرکزی وفروش	۳۰۴۷۱۱-۱۵
شکایات گاز رسانی	۹۶۲۰۶۰

بوتان

گمشده

گواهینامه رانندگی شماره ـ ۴۵۸۶۱۰ بنام سید ناصر میرکاظمی‌گمشده لطفا بتلفن ۳۶۰۷۹۴ اطلاع داده‌مژدگانی دریافت دارید. ۱ـ۲ آ ـ ۱۲۲۵۱

مفقود شده

یک کیف دستی کوچک محتوی مقداری پول و بعضی اشیاء دیگر و گواهینامه رانندگی بنام خانم داور روز دوشنبه گذشته مفقود شده از یابنده تقاضا میشود کیف یاحداقل گواهینامه را به آدرس: بوذرجمهری غربی ساختمان چای جهان فروشگاه ایران بافت ارسال فرمایند تلفن ۵۳۴۹۲۱ آ ـ ۱۲۲۴۵

مقداری مدارک مربوط به اینجانب محمودمدیرزاده در خیابان لوس‌آنجلس جنب هتل اینترکنتینانتال مفقود گردیده است از جوینده خواهشمند است باتلفن ۶۸۵۷۹۱ تماس گرفته و مژدگانی دریافت‌نماید.

درتاریخ ۸ر۵ر۴۵ چکهای‌شماره ۶۰۸۴۰۱ تا ۶۰۸۴۵۰ بانکملی شعبه بازار از حساب شماره ۴۸۱۴۰ بنام علی ومحمدجواد منصوریه بسرقت رفته و از درجه اعتبار ساقط است.

چکی بشماره ۴۰۹۵۹۹ ـ ۴۰۹۵۹۸ به حساب جاری ۲۸۶ بانک صادرات‌شعبه‌خزانه فرح‌آباد بنام محمدنوبری‌مفقود گردیده از درجه اعتبار ساقط است.

پارس توشیبا

در موقعیتی استثنائی شما را بهمکاری دعوت میکند

محیط شغلی مناسب
فرصت پیشرفت‌ونمایش کارائی بیشتر.
امکان‌پرورش‌استعدادهای‌مختلف
حقوق مکفی وافزاینده.
مزایای بهداشتی، بیمه، بازنشستگی.
وام های گوناگون.

چنانچه شرایط زیر را حائز می باشید بلافاصله به آدرس مادر:
ایرانشهر جنوبی نرسیده به شاهرضا مقابل بانک صادرات شماره ۵۵ مراجعه نمائید تا در اسرع‌وقت همکاری خود رابا ماآغاز نمائید.

درجه مهندسی در یکی از رشته های مکانیک، برق، شیمی، صنایع، تولید الکترومکانیک، متالورژی، ماشین‌سازی، الکترونیک.
لیسانس‌دررشته‌اقتصاد: بازرگانی مدیریت بازرگانی، مدیریت صنعتی، حسابداری، شیمی، فیزیک، علوم بانکداری.
سکرتری مسلط به ماشین‌نویسی، فارسی و لاتین.
دیپلم منشیگری
تایپیست.
آشنابزبان انگلیسی
علاقمند به پیشرفت‌و همکاری.

شیراز : ابراهیم صفائی

در سینما فقر فکری داریم نه کمبود وسیله

گفتگو با دکتر هوشنگ کاووسی دبیر جشنواره فیلمسازان جوان منطقه آسیا

بادکتر هوشنگ‌کاووسی‌دبیرکل جشنواره فیلمسازان جوان‌منطقه آسیا گفت و شنودی کوتاه دارم. از او در باره چگونگی انتخاب فیلمها سئوال می کنم پاسخ‌میدهد: من همه فیلمها را در موقع‌انتخاب ندیده‌ام وظیفه فستیوال این نیست که در کار انتخاب فیلمها برای جشنواره نظارت کند . وظیفه‌کمیته انتخاب امسال مشکل‌تر بود ، زیرا این گروه بزحمت توانستند ازمیان فیلمهائی که به جشنواره ارائه شده بود تعداد قابل توجهی فیلم با کیفیت‌برتربرای فستیوال‌انتخاب کند .

ـ در کیفیت آثار فیلمسازان جوان تفاوتی مشاهده می شود یانه ؟ دکترکاووسی : تغییر محسوسی نمی بینم واحساس میکنم که با کوششی که از طرف سازمانها شده است توجهی در کار فیلمسازان جوان بوجودنیامده است و حال آنکه یکی دوسال گذشته یکی‌دو فیلم برترداشته‌ایم.

ـ در کار فیلمسازان جوان دید سوژه ، فکریاتکنیک ،کدامیک را ترجیح می‌دهید ؟

دکتر کاووسی : جوانها باید تکنیک ، کارآئی واستفاده از وسائل را از طریق تجربه بدست آورند و بعنوان اندوخته وتوشه کار یدک بکشند وقتیکه این توشه واندوخته را فراهم کردندپابمیدان بگذارند اما آنچه‌درکار فیلمسازان ماقابل توجه است اینست که جوانها کمتر به بیان تصویری توجه می کنند و بیان سینمائی برای اغلب آنها ناشناخته است.

ـ دلیل عدم پیشرفت جوانان دربالا بردن کیفیت فیلمسازی را کمبود وسیله‌یافقر آموزش‌میدانید؟

فقر اندیشه

دکتر کاووسی ـ ما فقروسیله نداریم فقر فکری داریم بموازات تامین وسایل برای فیلمسازی جوانها، باید فیلمساز نیز تربیت کنیم زیرا آن چیزی که یک فیلمرا می سازد تنها اندیشه نیست حالت خام اندیشه نباید در یکفیلم‌ظاهر شود ، بلکه کار اصلی پرورش‌آن اندیشه است .

دکتر هوشنگ کاووسی

کاووسی درباره تحلیل آثار فیلمسازان معتقد است که‌فیلمساز در مسیر کار خود بدون تعقل‌بلکه براساس احساس‌لحظات‌درخشانی را بوجود می آورد. وظیفه منتقد است که فیلمساز رابه این‌لحظات متوجه سازد واگر جز این بود کار نقد و تفسیر و تحلیل‌زائدبود. بسا ناقدانی بوده‌اند که ویژگیهای یک فیلمساز را در آفرینش‌لحظاتی که بر اساس غریزه ، احساس و عاطفه بوجود آمده و صمیمیت وصداقت صاحب اثر نیز درهمین لحظات بوده است کشف کرده‌اند، مثل تم« آب » درآثار رنواریاتم « اجتماع بسته » در آثار جان فورد وتم « تنهائی انسان‌امروز » درفیلمسازی « آنتونیونی » وظیفه منتقد روشنی‌افکندن برزوایای ژرف اثر است .

جمعیت شیرو خورشیدسرخ قزوین

آموزشگاه‌شبانه‌روزی بهیاری رودابه

آگهی قبول داوطلب

جمعیت شیرو خورشید سرخ قزوین برای تحصیل درآموزشگاه بهیاری رودابه وابسته باین جمعیت تعداد ۲۵نفر دوشیزه یابانوی مجرد که واجدشرایط زیر باشند ازطریق امتحان ورودی و مسابقه می‌پذیرد.

۱ـ حداقل سن ۱۵ سال تمام و حداکثر۲۶ سال.
۲ـ داشتن سلامتی کامل جسمی‌و روانی.
۳ـ مجرد بودن داوطلب تاپایان دوره‌تحصیلی
۴ـ داشتن مدرك قبولی سوم ـ توسطه نظام‌قدیم ویاقبولی سال اول نظری نظام جدید.

داوطلبان برای ثبت‌نام با دردست داشتن مدارك زیر میتوانند همه‌روزه‌صبح و عصر غیراز ایام تعطیل بدفتر جمعیت واقع درقزوین‌ـ خیابان خیام روبروی مدرسه‌عالی غزالی مراجعه و ثبت‌نام نمایند.

۱ـ دوبرك رونوشت شناسنامه‌و اصل‌شناسنامه
۲ـ ۱۲ قطعه عکس ۴×۶
۳ـ فتوکپی مدرك قبولی سوم متوسطه ویااول نظری .
۴ـ موافقت ولی
۵ـ گواهی حسن اخلاق‌از دبیرستان.
۴ـ فیش بانکی بمبلغ ۳۰۰ ریال بحسب بانکی ۱۲۹۵ بانك‌عمران شعبه قزوین.

دوران تحصیل درآموزشگاه ۲سال میباشد و کلیه هزینه های‌تحصیلی وسکونت وغذا به‌عهده جمعیت خواهدبود.

پس از موفقیت در امتحانات فارغ‌التحصیلان باخذ دیپلم بهیاری نائل وبلافاصله از طرف‌جمعیت باحقوق‌ومزایای کافی استخدام خواهندشد. بعلاوه از مسکن و غذای رایگان هم استفاده خواهند نمود.

تاریخ‌آخرین روز ثبت‌نام ۵۴٫۵٫۳۱ میباشدو امتحان ورودی روز یکشنبه ۹ شهریور ماه درسالن ساختمان جمعیت واقع در اول خیابان شاهپور برگزار خواهدشد.

آ ـ ۳۸۶۶ — جمعیت شیرو خورشید سرخ‌قزوین

شوستاکویچ :

موسیقیدانی درمحاصره‌متعصب‌ها

شوستاکویچ

دیمتری شوستاکویچ‌موسیقدان نامدار روس که دوشب قبل درسن ۶۸ سالگی درگذشت در میان موسیقیدانان معاصر خویش ازهمه مشهورتر است .

در سالهای اخیر بسیاری از هنرمندان شوروی در رویارویی بافشار های سیاسی دولت‌شوروی یا تسلیم شدند و یا خلاقیت‌هنری خودرااز دست دادند ولی توانایی شوستاکویچ و شخصیت درونی‌او در مقابله با این فشارهاموجب‌شد که او تاپایان عمر خلاقیت سرشار هنری خود را حفظ کند . او چون سایر هنرمندان‌وروشنفکران شوروی همواره از جانب‌مقامات رسمی شوروی مورد انتقاد قرار گرفته است ، هنگامیکه‌این‌انتقادها شکلی جدی بخود میگرفت‌شوستا کویچ در مقابل حزب کمونیست واکنش نشان میداد و پس ازآنکه به « اشتباهات » خود اعتراف میکرد ، باردیگر به کارخلاقه‌اش بازمیگشت و سروصداها را میخواباند .

کارهای شوستاکویچ شامل پانزده سمفونی ، چندین‌کوارتت، کنسرتو ، اپرا ، باله وموسیقی مجلسی نوعی‌موسیقی‌پیچیده‌تکامل یافته و متنوع است که شهرت جهانی دارد .

دیمتری دیمترویچ در ۲۵ سپتامبر ۱۹۰۶ در پترزبورگ (لنینگراد کنونی) زاده شد پدر ومادرش از دوستداران موسیقی بودند و پدرش خواننده‌ای‌برجسته بشمار میرفت .

دیمتری‌درسال۱۹۲۳ در رشته پیانو از کنسرواتوار لنینگراد فارغ‌التحصیل شد و رشته رهبری ارکستر را نیز در سال ۱۹۲۵ بپایان رساند .

نخستین سمفونی شوستاکویچ که در ضمن رساله‌پایان‌تحصیلاتش بود درسال ۱۹۲۶ درسالنهای کنسرت سرتاسر اروپا اجرا شد ومنابع هنری اروپا اورا بعنوان یک موسیقیدان جوان که آتیه‌ای روشن دارد پذیرفتند . از این‌تاریخ یک دوران پرمشغله در زندگی موسیقیدان آغاز میشود،اوبیش‌از صد اثراعم از موسیقی فیلم‌سمفونی واپرا تنظیم میکند گرچه نخستین کارهای او در مقایسه با آثار موسیقیدانان کلاسیک اروپا چندان درخشان نیست ولی هنوزکسی در خلاقیت او تردید نمی‌کرد .

درسال ۱۹۳۰ نخستین‌اپرای شوستاکویچ بنام « بینی » که براساس داستانی از گوگول‌تنظیم شده بود در لنینگراد بروی صحنه آمد که از جانب منتقدان بعنوان یک شاهکار تکامل یافته تعبیر شد .

اپرای بعدی او بنام لیدی مکبث‌متسنسک که در ۱۹۳۴ در لنینگراد اجرا شد باردیگر یک شاهکار نامیده شد و شوستاکویچ را در سرتاسر اروپا به شهرت رساند . هنرمند در امریکا چندین کنسرت اجرا کرد و در این‌کشور چند اثر برجسته نیز خلق کرد .

روز ۲۸ ژانویه ۱۹۳۶ بناگهان روزنامه پراودا ارگان کمونیستهای شوروی بشدت به آثارشوستاکویچ حمله‌برد واین آثار را « اصوات خشونت‌بار»و خالقش رابورژوائی که‌روانی بیمارگونه دارد توصیف کرد .

آنچه که شوستاکویچ نمی فهمید این بود که چرا بیست‌سال حکومت استالین دوران‌مبارزه‌ای سخت باهرگونه خلاقیت هنری و محدودیت در نوآوری شد ۱۸ ماه پس از انتقاد بیرحمانه پراودااز شوستاکویچ و آثارش ، هنرمنداز صحنه‌موسیقی‌شوروی ناپدید شدو به خاق سمفونیهای تازه خود پرداخت که این آثار نیز از نظر کمونیستها مقبولیت نیافت. شوستا کویچ چه در آثارش‌وچه درزندگی روزمره‌اش هرگز مردم‌راازاندیشه و قلب خود دورنداشته است . سمفونی لنینگراد او درسالهای جنگ دوم جهانی و نبرد قهرمانانه مردم این شهر علیه ارتش نازی سردوه شد برای همیشه درتاریخ موسیقی شوروی باقی خواهد ماند .

کوتاه‌شده از منابع خارجی

پارک سازی و محوطه سازی
احداث باغ میوه
مهندس والی
متخصص :
فضای سبز ـ پاسیو
۶۵۹۰۶۰ و ۶۵۵۶۷۶

کاشی سندی
پیشرو صنعت سرامیک ایران

جدول عادی — جدول های اطلاعات

شماره ۹۱۱۲

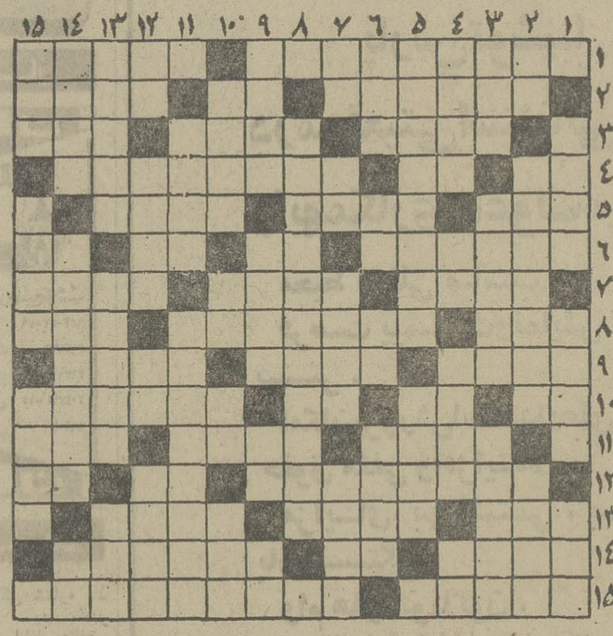

افقی :

۱ـ از فرمانروایان سلجوقی که بدست قلعه‌بانی کشته شد ـ هرلحظه مثل‌بوقلمون رنگ عوض می کندو میل‌اش عوض می شود ! ۲ـ خشک کرده آنرا در کلکسیون می‌گذارند ـ غذای زمستانی ـ یکی از همسران ابراهیم نبی ۳ـ پیامبری که صدایی خوش داشت ـ با آن می نویسند ـ طویلترین چاهها ۴ـ ویسکی بی‌سودا ـ برج قدیمی فرانسه ـ اکنون شغل پردرآمدی شده ۵ـ معمولا با طناب میخورند ـ پارچه ابریشمی ـ گشادگی میان‌کوه ۶ـ دونفر که در یکمنزل زندگی می‌کنند ـ مادر ـ برادرش را آدم خوردو رانده‌شد !ـ نوراندک ۷ـ در یکجا ایستاده ـ لقب پیامبر بزرگ اسلام ـ پولش از پارو بالا میرود . ۸ـ زبان که داشته باشد نشان رودل است! ـ چیزکی به آن بیفزائید و به رسم یادبود به دیگران بدهید ـ پرنده آش سردکن۹ـ همدم و مونس ـ فصاحت و زبان‌آوری ـ باعث صلح می شود ۱۰ـ هفت بندش را خوش‌نواتردیده‌اند ـ صورت ـ صدای‌کلفت ـ به آسانی‌دشمنی را از دل نمی‌راند ۱۱ـ پیشوا و رهبر ـ در پول خرج کردن دست و دلباز است ! ـ حرفی در دستور ۱۲ـ از بزرگترین نویسندگان فلسفی قرن بیستم فرانسه که سکه‌سازان از آثار اوست ـ قورباغه ـ دانه خوشبو ۱۳ـ از آن برای هرکس کلاهی فراهم نمی‌آید ـ عقل و شعورش بسیار است ـ جای آرامش ۱۴ـ سلام ـ اثر باشد ـ ورشکستگی در لفظ خارجی ۱۵ـ ازانواع پارچه ـ مثل اینهم ، مثل دانش نادان است !!

عمودی :

۱ـ در ماه بخصوصی راه می‌اندازند ـ شهری درایران ـ پشیمانی ۲ـ گونه ـ حتماشادی را هم همراه دارد ـ چندتا امیر ۳ـ همه‌به‌امید آن‌پای‌بساط قمار می‌نشینند ـ اکنون یادی هم از آن نمی‌کنند و داردگرد و خاک میخورد ـ غم‌وغصه ۴ـ وقت وهنگام ـ عیب وعار ـ جاویدان ـ عددیست ۵ـ یکی از شهرهای پاکستان است ـ ازراه رسیده ۶ـ همه خانه‌ها دارند ـ راه کوتاه ـ اکنون مصرفش خیلی زیاد است ـ به گردن حیوان وحشی باید زد ۷ـ زیر پا مانده ـ رود آرام اروپا ـ علم ادب می‌داند ـ پاره و کهنه ۸ـ اثری از الکساندردوماپسر ۹ـ کارش‌به پشیمانی کشیده ـ وسط ـ آدم بی‌پا ـ عدد پنج در لفظ آذری ۱۰ـ یکی از انواع کلاه ـ جنس قوی ـ آغوش ـ قومی در ایران باستان ۱۱ ـ پرنده‌ایست وحشی و خوش گوشت ـ پیر مدام‌با آن زندگی می‌کند و آه میکشد ۱۲ـ فلز سرخ‌روی ـ بسیار مهربان ـ تردید به دنبالش نشسته ـ از انواع غذاست ۱۳ـ حکم‌میان خوب و بد کردن ـ مار درآن پرورش پیدامیکند ـ عقاید۱۴ـ آنچه به چشم دیدنی است ـ کارش سرودن شعر است ـ گوشت درون قوطی ۱۵ـ درشت‌ترین مو ـ رسته‌یی در ارتش ـ زودباور است و ساده .

حل جدول شماره ۹۱۱۱

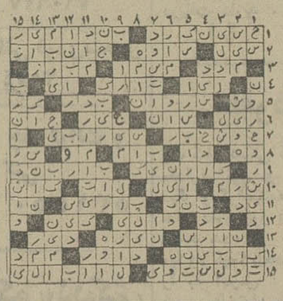

شماره ۴۷۲

(جدول ویژه)

افقی :

۱ـ اثری جاویدان ازمارگارت‌میچل ـ علم‌جادوگری وطلسم بازی ۲ـ آش قرمهروت ـ ماهی در سال خارجی ـ سرفه‌استو از سینه بیرون می‌آید ! ۳ـ از شهرداران اسبق تهران ـ بدنبال سیگاری نشسته ـ نقاش برآن نقش می‌آفریند ۴ـ سخن زشت ـ یازده ـ از انواع نقاشی که همه کس قدرت کشیدن آنرا ندارد ۵ـ بی‌بی در اصطلاح قمار بازان ـ کسیکه به مقصود و مطلوب خود برسد ـ رفتار ۶ـ جائی خنک است ـ حرف آخرین ـشکوه از جدائیها دارد ـ حرف شرط ۷ـ دانه‌اش را با خال مهرویان یکی‌ندانسته‌اند ـ دزداست ـ شبانگاه ۸ـ ازموجوداتی که‌شاعراز اوهم ملول بود ـ راه رفتن دلدار است ،وقتی‌که‌خیلی نازدارد ـ بستن‌و دوختن ۹ـ از انواع رفتن اسب که سوار کار راتکان میدهد ـ یاغی است ـ هدف تیر ۱۰ـ فلزیست ـ درهم پیچیدن ـ برابر ـ عملی برای‌پنهان‌کردن ۱۱ـ به‌کار بیمار آید ـ چرم‌براق ـ بنده‌خدا ۱۲ـ از کشورهای امریکائی ـ بی‌قلاده باشد ـ از انواع خط‌کش ۱۳ـ دمی پیش نیست ـ پنجم در زبان عربی ـ در همه کارها که باشد بی‌حوصلگی پیش نمی‌آید ۱۴ـگاهی در قمارچنین می‌کنند ـ ضمیریست ـ از انواع مشروب خارجی ۱۵ـ زمین ناهموار ـ یکی از فرمانروایان آل بویه ..

عمودی :

۱ـ شش ضلعی ـ غذای ملبس ـ بهشت شداد ۲ـ لخت و برهنه ـ میله‌یی است و به روی آن ورزش می‌کنند ـ از کشور های افریقائی ۳ـ برسر پیربسیار باریده !ـ مفاد و معنی ـ کار نیرنگ‌بازاست ۴ـ از درختان بلند قامت ـ حرف دلتنگی ـقلعه‌ای که برروی کوه ساخته‌اند ـ پهلوان ۵ـ در کار قضاوت همیشه ضرب‌المثل‌بود ـ گشادو جادار ۶ـ حقه‌باز است و زرنگ ـنفس بلند ـ شکم‌باره ـ پارسنگ‌ترازو ۷ـ مردی که‌درسخن‌گفتن عاجز شده‌باشد ـ حرفی‌در زبان موسیقی ـ لباس خانم‌هندی ـ کبوتر صحرایی ۸ـ مخترع رادیو متر ۹ـ اشاره به نزدیک می‌کند ـ هوشیار و بخرد ـ خدای خورشید ـریشوی معروف ۱۰ـ پسندیده و نیکو ـ از کشیدنی ها ـ لحظه و وقت ـ دیواربلند ومحکم ۱۱ـبه درد کوبیدن می خورد ـ قومی و ملی ۱۲ـ بلی بزبان‌اروپائی ـ یکی ازانگلهای بدن ـ معشوقه ـ عشوه‌گر است۱۳ـ پرستیده شده ـ جای چراندن گوسفندان ـ گاهی سبب خیر میشود ۱۴ـ زمانی از درجات بود ـ قبول کردن‌و پذیرفتن ـ نیم‌تنه‌زنانه ۱۵ـ درد و رنج ـ گربه هنگام‌حمله‌چنین شود ! ـ پشت سرهم .

حل جدول شماره ۴۷۱

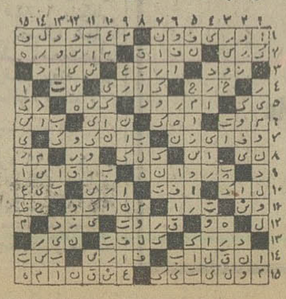

تلویزیون

برنامه اول کانال ۷

دوشنبه
۱۷ـ۰۰ اخبار
۱۷ـ۰۵ آموزش دو ومیدانی
۱۷ـ۳۰ کارتون
۱۸ـ۲۰ عصر حجر
۱۸ـ۴۰ آموزشی
۱۹ـ۰۰ اخبار ورزشی
۱۹ـ۱۵ یکی‌بودیکی‌نبود
۱۹ـ۳۰ ملشینورها
۲۰ـ۰۰ فرستاده ویژه
۲۰ـ۳۰ مشروح اخبار
۲۱ـ۰۰ درپناه‌قانون
۲۱ـ۱۰ مردشش‌میلیون‌دلاری
۲۲ـ۰۵ آقای مربوطه
۲۲ـ۱۵ اندیشه‌های روبرو
۲۳ـ۰۰ موسیقی کلاسیک
۲۳ـ۳۰ دود اسلحه

سه‌شنبه
۱۲ـ۰۰ اخبار
۱۲ـ۰۵ برنامه کودک
۱۲ـ۳۰ پیشتازان فضا
۱۳ـ۲۵ دانش
۱۴ـ۰۰ اخبار

برنامه دوم کانال ۹

دوشنبه
۱۹ـ۳۰ موسیقی و تصویر
۲۰ـ۰۰ اتاق اخبار
۲۰ـ۰۵ دائره‌المعارف دریا
۲۱ـ۰۰ شیوه‌های دیدن
۲۱ـ۳۰ اخبار از برنامه دوم
۲۲ـ۰۰ گالری‌شبانه
۲۲ـ۵۰ لانگ‌استریت

تلویزیون آموزشی

بخش‌اول روز سه‌شنبه
۱۴ـ۳۰ ادبیات فارسی سال دوم
۱۵ـ۰۰ تاریخ سال اول

تلویزیون امریکا

دوشنبه
۱۸ـ۰۰ اخبار
۱۸ـ۳۰ یادداشت برنامه‌ها
۱۸ـ۳۵ بوفالو وبی‌سان
۱۹ـ۰۰ قیمت درست
۱۹ـ۲۰ اطلاعات مخصوص
۲۰ـ۱۵ شوی کارل‌برنت
۲۱ـ۰۵ بونانزا
۲۲ـ۰۰ اخبار
۲۲ـ۱۵ تئاتر
۲۳ـ۲۰ بحث و گفتگو

از صبح چهارشنبه فقط در

سینما ونک

اولین سینمای‌مبله و ممتاز ایران

فیلمی از : سیلویو آمادیو

جزیره متروک

رنگی باشرکت : کاترین دیامان — نینو سگورینی — لوا گرین

گیشه سینما ونک همه‌روزه برای رزرو بلیط آماده است

تماشای این فیلم برای اشخاص کمتر از ۱۸ سال ممنوع است

ازامشب برنامه بهترین گروه سینمائی پایتخت

نیاگارا ـ اروپا ـ میامی
الوند ـ کیهان ـ مارلیک
اسکار ـ ارانوس ـ شهرام
وسیلوانا ـ وسیلورسیتی (قلهك)

بیک ایمانوردی • جمیله • مختار

دانده شده

کارگردان : سیامک یاسمی

بازیگران : شهین — محسن مهدوی — شهناز — منوچهر اخضرپور — اکبر اصفهانی — شهاب — وبامعرفی : جمال وفائی

آهنگ : مهندس خرم ـ حمدی — خوانندگان : واثقی — هایده ـ عهدیه — جمال وفائی

پخش از حسام فیلم — محصول کامرا فیلم

مدیر فیلمبرداری : قدرت الله احسانی

تهیه کننده : پرویز حجازی

همزمان باتهران درشهرستان های *مشهد (هما ـ فردوسی)* اصفهان (چهارباغ ـ مهتاب ـ آزیتا) * اهواز (کارون ـ ساحل) * آبادان (شیرین ـ کیهان) * اندیمشك (پارادیا)* شیراز (مترو) * کرمانشاه (شهر فرنك)* گرگان (امپایر)* تبریز (متروپل ـ تخت‌جمشید) * رشت (سپیدرود)قزوین (خیام)

سینما کسری : اژدها وارد میشود

برنامه سینماها

تماشای فیلمهائی که‌باعلامت (×) مشخص شده برای اشخاص کمتر از ۱۸ سال ممنوع است

★ اژدها وارد میشود ـ رنگی ـ بروس‌لی
کسری (۸۲۶۹۳۹) ۱۰ـ۱۲ـ۲ـ۴ـ۶ـ۸ـ۱۰

★ این فرار مرگبار ـ رنگی ـ استیومک‌کوئین
دروازه‌طلائی (۳۵۲۱۶۰) ۹ـ۱۱ـ۱ـ۳ـ۵ـ۷ـ۹

★ اسکالاواک ـ رنگی ـ کرک‌داگلاس
ماژستیک (۶۶۸۴۶۱) ۱۱ـ۱ـ۳ـ۵ـ۷ر۱۵ـ۹ر۱۵

★ بوی‌خوش‌زن ـ رنگی ـ ویتوریوگاسمن
دیاموند (۸۲۸۴۰۰) ۱۵ر۱۱ـ۴۵ر۱ـ۳۰ر۳ـ۳۰ر۵ـ۳۰ر۷ـ۴۵ر۹

★ ببر خونین ـ سینماسکوپ ـ رنگی
سانترال (۹۲۸۶۸۶) ۱۱ـ۱ـ۳ـ۵ـ۷ـ۱۵ر۹
متروپل (۳۱۹۴۱۰) ۹ـ۱۱ـ۱ـ۳ـ۵ـ۷ـ۹
رویال (۸۲۹۷۸۵) ۱۰ـ۱۲ـ۲ـ۴ـ۶ـ۸ـ۱۰

★ پلیس‌زن ـ رنگی ـ سینماسکوپ
پارک (۳۱۹۶۳۷) ۹ـ۱۱ـ۱ـ۳ـ۵ـ۷ـ۹

★ پول را بردار فرار کن ـ رنگی ـ وودی‌آلن
شهرقصه (۶۲۷۲۹۰) ۱۱ـ۲ـ۴ـ۶ـ۸ـ۱۰

★ پلنگ صورتی ـ رنگی ـ کارتون
سینه‌موند (۴۸۳۲۲) ۱۱ـ۳ـ۵ـ۷ـ۹

★ پیکار سپیددندان ـ رنگی ـ فرانکونرو
امپایر (۶۲۳۹۴۲) ۱۵ر۱۱ـ۳۰ر۱ـ۳۰ر۳ـ۳۰ر۵ـ۳۰ر۷ـ۴۵ر۹

★ پسران شیطان ـ هفت‌تیرکش
ستاره (۳۰۴۲۵۸) ۳۰ر۸ـ۳۰ر۱۱ـ۳۰ر۲ـ۳۰ر۵ـ۳۰ر۸

★ تنها مرد شهر ـ رنگی ـ فرانکونرو
پارامونت (۴۸۳۲۱) ۱۵ر۱۱ـ۳۰ر۳ـ۳۰ر۵ـ۳۰ر۷ـ۳۰ر۹

★ جنجال در هنگ ـ رنگی ـ ژاک‌دوفیلو
ریولی (۷۵۷۷۷۷) ۱۱ـ۳۰ر۳ـ۳۰ر۵ـ۳۰ر۷ـ۳۰ر۹

★ جنگهای موش و گربه ـ جایزه ۲۵ میلیون دلاری
تخت‌جمشید (۴۳۵۵۰) ۳۰ر۱۰ـ۲ـ۴ـ۶ـ۸ـ۱۰

★ چشم‌چران ـ رنگی ـ ریچاردبنجامین
آتلانتیک (۶۲۷۱۷۱) ۱۵ر۱۱ـ۳۰ر۱ـ۳۰ر۳ـ۳۰ر۵ـ۳۰ر۷ـ۳۰ر۹

★ دایره سرخ ـ رنگی ـ آلن‌دلون
پولیدور (۴۲۶۳۱) ۳۰ر۱۱ـ۳۰ر۱ـ۳۰ر۳ـ۳۰ر۵ـ۳۰ر۷ـ۴۵ر۹

★ دوشیاد ـ رنگی ـ هماماللینی
حافظ (۳۹۱۰۷۴) ۳۰ر۱۰ـ۳۰ر۲ـ۳۰ر۴ـ۳۰ر۶ـ۳۰ر۸

★ راه اژدها ـ رنگی ـ بروس‌لی
کاپری (۹۲۸۴۰۱) ۹ـ۱۱ـ۱ـ۳ـ۵ـ۷ـ۹

★ رانده‌شده ـ بیک‌ایمانوردی ـ جمیله ـ میری
نیاگارا (۶۶۵۳۰۷) ۱۱ـ۱ـ۳ـ۵ـ۳۰ر۷ـ۴۵ر۹
میامی (۷۵۴۳۲۹) ۱۱ـ۱ـ۳ـ۵ـ۷ـ۹
الوند (۳۵۶۵۳۸) ۱۰ـ۱۲ـ۲ـ۴ـ۶ـ۸
کیهان (۵۴۶۳۶۰) ۹ـ۱۱ـ۱ـ۳ـ۵ـ۷ـ۹
مارلیک (۹۶۳۱۱۶) ۹ـ۱۱ـ۱ـ۳ـ۵ـ۷ـ۹
اسکار (۹۲۰۸۸۸) ۱۰ـ۱۲ـ۲ـ۴ـ۶ـ۸
ارانوس (۲۷۹۷۱) ۳۰ر۱۰ـ۳۰ر۲ـ۳۰ر۴ـ۳۰ر۶ـ۳۰ر۸
شهرام (۸۴۴۵۴۹) ۹ـ۱۱ـ۱ـ۳ـ۵ـ۷ـ۹
سیلوانا (۳۶۳۷۳۷) ۳۰ر۱۰ـ۳۰ر۲ـ۳۰ر۴ـ۳۰ر۶ـ۳۰ر۸
سیلورسیتی (۸۶۱۲۰۵) ۱۰ـ۳۰ر۲ـ۳۰ر۴ـ۳۰ر۶ـ۳۰ر۸
اروپا (۳۰۳۱۷۹) ۳۰ر۱۰ـ ۳ر۲ـ۳۰ر۴ـ۳۰ر۶ـ۳۰ر۸

★ ریولوبو ـ ضریب خشم
فلور (۵۲۸۰۹۶) ۹ـ۱۱ـ۱ـ۳ـ۵ـ۷ـ۹

★ زیبای پررو ـ بیک‌ایمانوردی ـ مرجان
اونیورسال (۹۲۶۹۵۳) ۱۱ـ۱ـ۳ـ۵ـ۱۵ر۷ـ۳۰ر۹
پاسیفیک (۷۵۳۳۱۱) ۱۵ر۱۱ـ۳۰ر۳ـ۳۰ر۵ـ۳۰ر۷ـ۳۰ر۹
ایران (۳۱۶۳۵۴) ۳۰ر۱۰ـ۳۰ر۲ـ۳۰ر۴ـ۳۰ر۶ـ۳۰ر۸
ساینا (۳۵۲۴۴۲) ۱۰ـ۱۲ـ۲ـ۴ـ۶ـ۸ـ۱۰
تیسفون (۹۵۸۸۸۲) ۹ـ۱۱ـ۱ـ۳ـ۵ـ۷ـ۹
رنگین‌کمان (۷۵۶۷۶۰) ۹ـ۱۱ـ۱ـ۳ـ۵ـ۷ـ۹
موناکو (۷۹۵۵۹۶) ۹ـ۱۱ـ۱ـ۳ـ۵ـ۷ـ۹
پرسپولیس (۵۳۸۰۸۱) ۱۰ـ۱۲ـ۲ـ۴ـ۶ـ۸
کارون (۹۵۵۱۶۵) ۳۰ر۱۰ـ۳۰ر۲ـ۳۰ر۴ـ۳۰ر۶ـ۳۰ر۸
دریا (۳۴۱۷۴۶) ۹ـ۱۱ـ۱ـ۳ـ۵ـ۷ـ۹
آستارا (۸۷۴۰۲۲) ۳۰ر۱۰ـ۳۰ر۲ـ۳۰ر۴ـ۳۰ر۶ـ۳۰ر۸

★ شکنجه دوزخ ـ رنگی ـ بریت‌اکلند
رادیوسیتی(۴۳۳۲۰) ۳۰ر۱۱ـ۴۵ر۱ـ۴۵ر۳ـ۴۵ر۵ـ۴۵ر۷ـ۴۵ر۹

★ شرف ـ سعید راد ـ جمیله
رکس (۳۱۵۲۹۳) ۳۰ر۱۰ـ۳۰ر۲ـ۳۰ر۴ـ۳۰ر۶ـ۳۰ر۸
آسیا (۴۲۹۰۶) ۱۱ـ۱ـ۳ـ۵ـ۱۵ر۷
مولن‌روژ (۷۵۹۲۹) ۱۱ـ۱ـ۳ـ۵ـ۷ـ۹
شهوند (۳۵۴۰۴۰) ۳۰ر۱۰ـ۳۰ر۲ـ۳۰ر۴ـ۳۰ر۶ـ۳۰ر۸
لیدو (۹۵۱۲۸۲) ۱۰ـ۱۲ـ۲ـ۴ـ۶ـ۸
نتون (۷۶۰۱۳۶) ۹ـ۱۱ـ۱ـ۳ـ۵ـ۷ـ۹
ژاله (۳۰۴۱۲۰) ۳۰ر۱۰ـ۳۰ر۲ـ۳۰ر۴ـ۳۰ر۶ـ۳۰ر۸
توسکا (۵۳۹۵۴۴) ۳۰ر۱۰ـ۳۰ر۲ـ۳۰ر۴ـ۳۰ر۶ـ۳۰ر۸
المپیا (۹۲۶۷۹۷) ۴۵ر۱۰ـ۱ـ۳ـ۵ـ۷ـ۹
پاسارگاد (۳۴۲۷۸۲) ۹ـ۱۱ـ۱ـ۳ـ۵ـ۷ـ۹
چرخ‌فلک (۹۵۰۵۵۸) ۱۰ـ۱۲ـ۲ـ۴ـ۶ـ۸
شرق (۵۳۴۰۲۴) ۳۰ر۱۰ـ۳۰ر۲ـ۳۰ر۴ـ۳۰ر۶ـ۳۰ر۸

★ ضربه‌های اژدها ـ سینماسکوپ ـ رنگی
سهیلا (۳۱۶۴۲۴) ۳۰ر۱۰ـ۳۰ر۲ـ۳۰ر۴ـ۳۰ر۶ـ۳۰ر۸
پلازا (۴۴۲۵۵) ۱۵ر۱۱ـ۱۵ر۳ـ۱۵ر۵ـ۱۵ر۷ـ۱۵ر۹
مراد (۷۵۳۳۸۲) ۹ـ۱۱ـ۱ـ۳ـ۵ـ۷ـ۹
ری (۵۲۲۵۷۸) ۹ـ۱۱ـ۱ـ۳ـ۵ـ۷ـ۹

★ (×) غروب یک عشق ـ رنگی ـ هلموت‌برگر
ونک (۶۸۴۱۱۶) ۱۱ـ۲ـ۴ـ۶ـ۸ـ۱۰

★ کاراته‌بازان جسور ـ پری‌زاد
آسمان‌آبی (۳۴۱۶۶۸) ۹ـ۱۱ـ۱ـ۳ـ۵ـ۷ـ۹

★ (×) کندی ـ رنگی ـ مارلون‌براندو
آریا (۳۱۹۸۸۴) ۹ـ۱۱ـ۱ـ۳ـ۵ـ۷ـ۹

★ مواظب خودت باش ـ رنگی ـ جیمز کابرن
گلدن‌سیتی (۶۶۳۲۶۹) ۱۵ر۱۱ـ۳۰ر۳ـ۳۰ر۵ـ۳۰ر۷ـ۴۵ر۹

★ مایرلینک ـ رنگی ـ عمرشریف
بولوار (۶۵۵۲۹۲) ۱۵ر۱۱ـ۲ـ۳۰ر۴ـ۷ـ۳۰ر۹

★ مردی برای تمام فصول ـ رنگی ـ رابرت‌شاو
تراس امپایر ۸ ـ ۱۰

★ مردی در استانبول ـ رنگی ـ هورست‌بوخهلتز
گلدیس (۶۲۸۷۱۳) ۳۰ر۳ـ۳۰ر۵ـ۳۰ر۷

★ لجن‌مال ـ رنگی ـ پیرریشارد ـ جین‌برکین
شهرفرنگ (۶۲۷۶۲۸) ۱۵ر۱۱ـ۳ـ۱۵ر۵ـ۳۰ر۷ـ۴۵ر۹

★ ماسیست و غول سیاه ـ شاهین سرخ
نادر (۳۱۴۴۹۵) ۳۰ر۱۰ـ۳۰ر۲ـ۳۰ر۴ـ۳۰ر۶ـ۳۰ر۸

★ نخاله‌ها در فروشگاه ـ رنگی ـ گروه شارلو
برلیان (۳۹۳۵۳۵) ۹ـ۱۱ـ۱ـ۳ـ۵ـ۷ـ۹

★ (×) وقتی کلفت‌خوشگل باشه ـ رنگی ـ اسکوپ
ب.ب (۸۲۹۶۴۱) ۱۱ـ۲ـ۴ـ۶ـ۸ـ۱۰

★ وسوسه تابستان ـ رنگی ـ سوزان پیر
شهرتماشا (۹۲۸۶۸۶) ۱۵ر۱۱ـ۳۰ر۳ـ۳۰ر۵ـ۳۰ر۷ـ۳۰ر۹

★ یادی از گذشته ـ رنگی ـ زینت‌امان
همای (۳۱۱۶۶۹) ۳۰ر۱۰ـ۳۰ر۲ـ۳۰ر۴ـ۳۰ر۶ـ۳۰ر۸

سئانس انگلیسی
گلدیس ساعت ۳۰ر۹ (مردی در استانبول)

آگهی مناقصه شهرداری رشت

شهرداری‌رشت باستناد مصوبه شماره ۹۱۲ ـ۱۲ر۱۲ر۵۳ انجمن شهر و تائیدیه شماره ۳ر۹۹۲۳ ـ ۲۲ر۴ر۵۴ مقام استانداری ،استان گیلان پیاده‌روسازی دو طرف خیابان بیستون و اطراف پارک فرح را بمناقصه برگزار نموده‌است طالبین‌ومدیران عامل‌شرکتهای‌ساختمانی میتوانند برای کسب اطلاع از جزئیات و شرایط مناقصه از تاریخ ۶ر۵ر۵۴ لغایت ساعت ۱۲ روز سه‌شنبه مورخ ۲۱ر۵ر۵۴ بدبیرخانه شهرداری رشت مراجعه فرمایند .

م‌الف ۱۰۲۰۴

ابوالحسن دادور ـ شهردار رشت

آ ـ ۳۸۸۷

شور مبارزه با گرانفروشی درشهرستانها داغ‌تر شد

رئیس غله وقند وشکر بندر پهلوی بجرم رشوه گیری از نانوایان دستگیر شد

★ دهها گرانفروش دیگر به زندان افتادند

مبارزه بی‌گیرعلیه احتکار و گرانفروشی در شهرستانها ادامه دارد و هر روز گروهی تازه از متخلفین تسلیم عدالت میشوند . گزارش های امروز خبرنگاران ما نیز حکایت از بازداشت‌وجریمه‌گروهی محتکر دیگرگرانفروش‌ویا اخلال‌کننده در توزیع مایحتاج عمومی دارد .

وطن پرست رئیس اداره قند و شکر و غله بندر پهلوی باتهام رشوه گرفتن از نانوایان ندادن سهمیه آرد و گندم‌دولتی به صنف نانوا و همکاری با گران‌فروشان ، بهنگام گرفتن رشوه دستگیر شد .

وطن‌پرست ، متهم است که روزانه ۱۶ تن از پنجاه تن آرد و گندمی را که باید برای‌تامین نان ساکنان بخش خمام بین نانوایان توزیع شود در بازار آزاد می‌فروخته است .

برای بدام انداختن « وطن پرست »اسکناسهای شماره برداری شده را بوسیله نماینده نانوایان بعنوان رشوه باو داده بودند .

در رضائیه

« احمدعلی گچکار » تولید کننده گچ‌وآهک در آذربایجان غربی‌به‌جرم اخلال‌در توزیع گچ و آهک و ایجاد بازار سیاه با رای کمیسیون امنیت اجتماعی رضائیه به یک سال زندان محکوم شد .

در شاهی

« زکریانامی » تره‌بارفروش به جرم گران‌فروشی و عدم رعایت نرخهای اعلام شده به۳ ماه زندان و پرداخت ۵ هزار تومان جریمه محکوم شد .

در شاهی چندین مغازه‌دار به دادگاه کیفر گرانفروشان و دادگاه نظام صنفی معرفی شدند همچنین « رحمت‌اله باستانی» باتهام صدور تخم‌مرغ به تهران تحت تعقیب قرار گرفت .

در شیراز

چهار مغازه در شیراز از طرف اتاق اصناف تعطیل شد و صاحبان‌آنها به اتهام‌تخلف از قانون نظام صنفی تحت تعقیب قرار گرفتند .

نیرعباس کارپیشه ، قصاب دارابی ، بازداشت شد و به‌دو ماه زندان محکوم گردید . در این شهر ده مغازه نانوائی و قصابی و خواربار فروشی از طرف اتاق اصناف تعطیل‌شده است.

در تبریز

علی محمدی ناظری لواسان‌پز خیابان شمس تبریزی بعلت کم فروشی بازداشت شد .

همچنین دادگاه ضربتی سپار نظام صنفی جلیل نیکنام (قصاب) را به اتهام گران فروشی به پرداخت ۱۵ هزار ریال جریمه محکوم کرد.

صفر شاکری به علت نفروختن ماست به مشتری ، در تبریز ۲۰ هزار ریال جریمه شد و حسن منجمی(نانوا) بعلت‌گران‌فروشی ۷۵۰۰ ریال جریمه پرداخت .

چند پیشه‌ور دیگر هم درتبریز به پرداخت جرایم سنگین محکوم شدند .

در اردبیل

دادگاه گران فروشان به پرونده عده‌ای از گران فروشان رسیدگی کرد و ۲۳ نفر ازآنان برای کمیسیون امنیت اجتماعی زندانی شدند. دادگاه‌گرانفروشان مغازه چند کسبه‌متخلف را بست و صاحبان آنهارا جریمه کرد .

در اراک

دیروز قصابان اراک کشتار نکردند و گوشت‌در اراک نایاب شد .

کمیسیون حفظ امنیت‌اجتماعی اراک برای رسیدگی به این موضوع در فرمانداری تشکیل جلسه داد و اکبر وفائی مقصر اصلی را به ۹ ماه زندان محکوم کرد .

همچنین اسماعیل صفری ، مصطفی مصحفی، تقی رسولی ، علی‌رضا نخستین و حسین نوروزیان به ۳الی ٤ ماه زندان محکوم شدند.

علی‌رضا نخستین و حسین نوروزیان در بی‌آگاهی از محکومیت خود فراری شدند.

سرهنگ رحمانی‌رئیس شهربانی اراک به خبرنگار اطلاعات گفت تاکنون ۵۰ نانوا در اراک بعلت تخلف‌از قانون‌نظام صنفی‌دستگیر شده‌اند و قرار است امروز کمیسیون امنیت اجتماعی رای خود را در مورد آنها صادر کند .

شهرداری اراک دیروز از تهران درخواست گوشت کردو نیمه شب دیشب مقدار زیادی گوشت از تهران ، به اراک فرستاده شد .

در اصفهان

فروشگاه های ۱۰ کارخانه ریسندگی و بافندگی اصفهان از این پس پارچه های خود را به صورت طاقه برای فروش عرضه می‌کنند .

اتاق بازرگانی و صنایع و معادن اصفهان امروز در پی جلسه‌ای کمدر دفتر زاد استاندار تشکیل شد نام ده کارخانه ریسندگی و بافندگی که اقدام به تاسیس فروشگاه برای‌محصولات خود کرده بودند اعلام کرد .

این ده کارخانه ازاین پس پارچه های خود را بصورت طاقه در اختیار مشتریان قرار میدهند.

در اهواز

استاندار خوزستان دیروزدر بازدیداز‌سوسنگرد« کندی‌مبارزه با گرانفروشی در این شهر را مورد انتقاد قرار داد .

در این بازدید حسین کیانی میوه فروش سوسنگردی باتهام گران فروشی به پرداخت جریمه نقدی محکوم شد .

در اهواز نیز بوتیک «ب.ب» بجرم گرانفروشی تحت پیگرد واقع شد .

سلطان «هوپوها» از ترنتون‌واقع در ایالات نیوجرسی امریکاکه بتازگی تاجگذاری کرده است بوسیله ملکه جدیدش که جان ماجراجو لقب دارد ، در آغوش گرفته شده است این عکس صحنه‌ای از کنکره ملی ۱۹۷۵ هوپوها را نشان میدهد .

عکس رادیوئی یونایتدپرس

جست‌وجوی مرگبار در خیابانهای تهران

رانندگان دو اتومبیل پیکان و ژیان که نیمه شب در خیابان شاهرضا یکدیگر را گمکردمبودند پس از مدتها جستجو سرانجام در چهار راه مهنا ـ لاله‌زارنو ـ بایکدیگر برخورد کردند و ازاین برخورد ۲ کشته و ۵ مجروح که سرنشینان دو اتومبیل بودند برجای ماند !

این حادثه دلخراش وبیسابقه یکو نیم بامداد امروز اتفاق‌افتاد و نقش آفرینان آن از یکطرف مهندس موقر راننده ۳۰ ساله پیکان شماره ٦٦٥٥١تهران- ج‌و ازسوی‌دیگر حسن‌ایل‌بیگی راننده ۱۹ ساله ژیان (پیکاپ مهاری) ٥۳٦۲۷ بودند .

سرنشینان این دو اتومبیل- که جمعا ۷ نفر بودند ـ همه با یکدیگر دوست بودند و از شمیران به تهران میامدند کمدر خیابان شاهرضا یکدیگر را گم کردند . رانندگان هریک از دو اتومبیل پس از آنکه از اتومبیل دیگری اثری ندیدندجستجوبرای یافتن یکدیگر را آغاز کردند و بهمین علت با سرعت در خیابان های اطراف شاهرضا به گشت پرداختند و پائین و بالارفتند.

سرانجام اتومبیل پیکان از شاهرضا وارد لاله‌زارنوشد تابه سمت جنوب حرکت کند ،غافل از آنکه راننده اتومبیل ژیان‌نیز قصدعبور از همین خیابان را دارد منتهی برای وارد شدن به خیابان لاله‌زارنو خیابان کپنهاک را که از شرق به غرب ورود ممنوع است . انتخاب کرده است . این دو اتومبیل که با سرعت حرکت‌میکردند،درچهارراه مهنا بشدت با یکدیگر برخورد کردند وحادثه‌دلخراشی رابوجود آوردند :

اتومبیل ژیان بدنبال‌این حادثه وارد پیاده رو شد ، یکدرخت را شکست و پس از خرد کردن باجه تلفن عمومی چهارراه‌متوقف شد .

غیر از صدمات مالی چیزی‌که از این جستجوی شتاب آمیز و تصادف ناشی ازبی‌احتیاطی بجا ماند نئی چند مجروح بود که همگی آنها به بیمارستان سینا انتقال یافتند اما یکی از آنها،بنام «علی» در رامبیمارستان درگذشت و دیگری ـ ابوطالب اولیائی ۳۰ ساله ، کارمند ـ پس از چند ساعت در ساعت ٥ بامداد بعلت شدت جراحات جان سپرد.

اینک رانندگان ژیان و پیکان در بیمارستان بسر میبرند و سه سرنشین پیکان بنامهای حجت یوسفی ۲۱ ساله ، رضا سلیمی و محمد اصلانی که مختصر جراحاتی برداشته بودند مرخص شدند .

بنابه گزارش خبرنگار ما علت این حادثه عبور ژیان از خیابان «ورود ممنوع» بوده است .

ماموران کلانتری ۹ به این حادثه رسیدگی میکنند.

حادثه خونین رانندگی ، در جاده تهران ـ تبریز :

۵ عضو یک خانواده ۱۲ نفری کشته شدند

در برخورد شدید یکاتومبیل با تریلر در جاده تهران ـ تبریز ٥ عضو یک خانواده ۱۲ نفری که از تهران عازم تبریز بودند کشته شدند .

بموجب گزارش خبرنگار ما در میانه حادثه‌در ۲۰ کیلومتری این شهر رخ داد. اتومبیل‌امپلر ۷۸٦٦۱ تهران ـ الف براندگی یوسف تهرانچی‌با تریلر خارجی برانندگی «توماس اثر» تبعه‌آلمان که از اروپا عازم تهران بود در این محل بشدت تصادف کرد.

٥ نفر از سرنشینان اتومبیل به محض وقوع حادثه کشته شدند و ۸ نفر دیگرکه جراحات سختی برداشته‌بودند ببیمارستان شیرو خورشید سرخ میانه‌انتقال یافتند .

آقای مرتضوی‌دادستان ،دکتر شکیب رئیس بهداری و فرمانده گروهان ژاندارمری میانه چند لحظه پس از حادثه در محل حاضر شدند .

راننده تریلر خارجی توسط مامورین ژاندارمری دستگیرشد. چون هیچکدام از ۸ نفر مجروح قادر به تکلم نیستند هویت مقتولین و مجروحین مشخص نیست اما اسامی کلیه سرنشینان اتومبیل عبارتست از :

حسین تهرانچی (راننده) بانو فاطمه‌صغرا امامی‌مادر راننده‌قمر تهرانچی دختر راننده ، فاطمه سلطان ، معصوم، یعقوب، رضا علی‌اکبر و اسماعیل تهرانچی ، شیرو خورشید سرخ میانه‌انتقال یافتند .

در یکی‌از روستاهای بابل

۳ برادر در چاه خفه شدند

۳برادر که باتفاق دو نفر دیگر برای‌لایروبی یک چاه وارد آن‌شده‌بودند دچار گاز گرفتگی شدند و جان سپردند.

حادثه در روستای «اهل‌چال» ۱۲ کیلو متری بابل رخ داد .

بموجب گزارش خبرنگار ما در بابل رضا ۲۷ ساله ، اکبر ۲٤ ساله و علی شفیعی ۳۰ ساله قربانیان چاه بودند.

دونفر دیگر نیز باسامی‌عین‌اله قلی‌نسب ۲٦ ساله و حسینعلی یوشا ۲۸ ساله که در چاه دچار گازگرفتگی شده بودند هم‌اکنون در بیمارستان شاهپور بابل‌بستری هستند و در حال اغماء بسر میبرند.

در تصادف هیلمن ۵ نفر کشته‌شدند

همدان ـ براثر برخورداتومبیل هیلمن در ۳۰ کیلومتری همدان با یک کامیون ٥ نفر کشته شدند .

اتومبیل از تهران به مقصد همدان حرکت کرده بود و علی تمسکی راننده آن قصد داشت همان شب در جشن ازدواج‌خود شرکت کند که با کامیون ۱۸۸۸٦ تهران به راننگی اسمعیل عیسی خانی تصادف کرد و خود او چهار سرنشین دیگراتومبیل‌کشته شدند .

شیرین و شمسی بنه‌گذرجزو کشته شدگان میباشند و هویت دو مقتول حادثه‌هنوزمعلوم نشده است .

رئیس بانک اصناف بم و همسرش کشته شدند

رئیس بانک اصناف شعبه بم و همسرش‌در یک حادثه‌رانندگی کشته شدند و دو سرنشین اتومبیل ، بسختی آسیب دیدند.

خبرنگار اطلاعات دربم می‌نویسد : حادثه دیروز بعلت ترکیدن لاستیک اتومبیل حامل خانواده علی فاتحی رئیس بانک اصناف بم، در ۳۵ کیلومتری‌این شهر روی داد .

اتومبیل ۵۷۵۸۱ تهران که رانندگی آنرا علی فاتحی بعهده داشت پس از ترکیدن لاستیک واژگون شد و منجر به مرگ راننده و همسرش گردید.

به‌فروشندگان لوازم‌التحریر هشدار داده‌شد

کمیته ملی حمایت از مصرف کننده اعلام کرد :

● یک نوع شیر خشک‌بچه که به شماره ۱ و ۲عرضه می گردد و قبلا ۱٦۰ ریال فروخته میشد ، قیمت آن در ده روزاخیر به ۱۹۸ ریال رسیده و دو روز است که به مصرف کنندگان‌عرضه نمیشود .

● در خواربار فروشیها و خرازی های امیریه و امیرآباد باطری خشک فروخته نمیشودو کمیاب است .

● با وجودی که قرار بود اتحادیه تاکسی سرویس افزایش نرخی را که داده است کاهش دهد ، اماهنوز اجحاف به‌مصرف کننده ادامه دارد .

● آرایشگاه هائی کمدر بعضی از هتل ها بصورت وسیع به کسب اشتغال دارند تا دویست درصد اضافه دستمزد دریافت می کنند .

● شرکت توزیع‌گاز بنام‌پارسا گاز حتی تا یک هفته از رساندن گاز به مشتری خودداری میکند.

● بعضی‌از فروشندگان‌لوازم خانگی و وسائل برقی‌و همچنین چند سوپرمارکت‌از عرضه‌جنس‌به مردم به بهانه رسیدگی به‌حساب ها ، خودداری میکنند .

● بارکشهای شهری حداقل یک ساعت خود را به دوساعت افزایش داده و همچنین نرخ کرایه را بالا برده‌اند .

● واحد های صنفی قصابی در خیابان جامی که از جانب اقلیت مذهبی اداره میشود رعایت نرخ مصوب را نمی‌دهد شکایات زیادی از جانب مصرف کنندگان رسیده است .

عرضه لوازم‌التحریر

کمیته ملی حمایت از مصرف کننده به کلیه فروشندگان لوازم التحریر ووسایل تحصیلی‌هشدار داد که از مخفی نمودن و عدم عرضه این وسائل خودداری‌کنند. و از هم اکنون مصرف کنندگان را در جریان خرید همراهی کنند در غیر اینصورت با استفاده از همکاری سازمان های اجرائی اقدامات لازم در عرضه وسیع‌این وسائل به عمل خواهد آورد .

اسامی پذیرفته‌شدگان و ذخیره‌های مدرسه‌عالی امورقضائی واداری(قم)

مدرسه عالی امور قضائی واداری (قم)ازبین تعداد ۱۲۵۰٤ نفر داوطلب تعداد ۲۰۰ نفر را به‌ترتیب ارجحیت باتوجه به مراتب زیر ثبت‌نام مینماید .

الف : تاریخ ثبت‌نام .

از پذیرفته شدگان در روزهای ۲۵و۲٦ مرداد ماه جاری ازساعت ۸تا۱۲ بامداد و از ساعت ٥تا۸ بعدازظهر ثبت‌نام‌بعمل میاید. افراد ذخیره دسته اول درساعت ۹بامداد روز۲۷ر۵٤ و افراد ذخیره دسته دوم درساعت ۹ بامداد روز ۲۸ر۵٤ باید. در محل مدرسه عالی واقع در قم چهارکیلومتری جاده قم ـ تهران حاضر باشند تادرصورت نیاز نسبت به ثبت‌نام آنان تاتکمیل ظرفیت اقدام شود .

ب : مدارک لازم

۱ـ اصل کارنامه آزمایش همگانی .

۲ـ اصل فرم مخصوص نمرات کتبی نهائی ششم متوسطه که بتایید اداره آموزش و پرورش رسیده باشد .

۳ـ برگ خاتمه خدمت یامعافیت یابرگ آماده به‌خدمت معتبر بدون مهر غیبت ودو نسخه فتوکپی آن برای آقایان و برگ معافی یا پایان خدمت برای مشمولین خدمات اجتماعی زنان . دیپلمه‌های سال جاری احتیاجی به‌برگ آماده بخدمت ندارند.

٤ـ عکس ٤×٦ ظهرنویسی شده ۱٦قطعه .

٥ـ اصل شناسنامه عکسدار و چهار برگ فتوکپی صفحه اول و توضیحات آن .

٦ـ موافقت وزارت علوم و آموزش عالی‌برای دانشجویان انتقالی .

ت : نکات مورد توجه

۱ـ درصورتی که پس از ثبت‌نام نادرستی یکی از مدارک تسلیمی مسجل شود ثبت‌نام باطل و از ادامه تحصیل داوطلب جلوگیری خواهد شد .

۲ـ برنامه دروس برای تمام روز بوده و تعیین برنامه مطلقا با مدرسه عالی است .

۳ـ دروس نیمسال اول مشترک بوده و دانشجو در پایان نیمسال اول باتوجه به‌میانگین نیمسال اول و تمایل شخصی می‌تواند دریکی از دورشته امور اداری یا امور قضائی ادامه تحصیل دهد .

٤ـ این مدرسه عالی مطلقا تعهدی برای مسکن و غذا و ایاب وذهاب دانشجویان ندارد .

٥ـ کسانیکه مایل نباشند از مزایای آموزش رایگان بهره‌مند گردند بایستی هزینه تحصیلی را برابر میزان مصوبه وزارت علوم و آموزش عالی قبلا ویکجا پرداخت نماید .

پذیرفته شدگان منطقه‌ای :

مدرسه‌عالی امورقضائی‌واداری‌قم

شماره ردیف	نام‌خانوادگی	نام
۱ـ	عادل‌گاو افشادی‌آنو شیروان	
۲ـ	بوذری	سیروس
۳ـ	دانشمند	فرشته
٤ـ	باغ‌دسریان	ادیک
٥ـ	حشمت دهکردی	ناهید
٦ـ	الماسی	مسعود
۷ـ	هاشمی پورزواره	مهین
۸ـ	ریوندی	سیمین
۹ـ	سهرابی	فلر
۱۰ـ	لاجوردی	سیدهاشم
۱۱ـ	رمضانی	عباس
۱۲ـ	فرهنگ جهرمی	هما
۱۳ـ	طالبی‌زاده‌دشتستانی	سکینه
۱٤ـ	طیب‌زاده	علی
۱٥ـ	شهیدی مارنانی	زهره
۱٦ـ	ناظم	سعید
۱۷ـ	مکرمی	علی‌محمد
۱۸ـ	مستقیمی‌قمی	قدسیه‌اعظم
۱۹ـ	شریعتی	امین‌اله
۲۰ـ	کچلامی‌سلطانی	عبدالعلی
۲۱ـ	صالحی‌مرزیجرانی	حسنعلی
۲۲ـ	مازوجی	ایرج
۲۳ـ	غلامی	مهدی
۲٤ـ	موسوی احمدآبادی	محمدحسین
۲٥ـ	داودی‌قمی	اکبر
۲٦ـ	محمدی	کاظم
۲۷ـ	احسانی	مهوش
۲۸ـ	زمانی	حمیدرضا
۲۹ـ	منافی	الهه
۳۰ـ	معتمدی جویباری	محمد حسین
۳۱ـ	شریعتی	عبدالحسین
۳۲ـ	ایران‌نژاد	محمدرضا
۳۳ـ	امانتکار	مهران
۳٤ـ	محبوبی‌زاد	محمدجواد
۳٥ـ	بخشی‌زاده	محمدحسن
۳٦ـ	شریفی	حسن
۳۷ـ	محتسبی	مجید
۳۸ـ	صمدی	محمد
۳۹ـ	رضائی	اسماعیل
٤۰ـ	فدائی مهاجر	ناصر
٤۱ـ	هوشمندصادق	حمید
٤۲ـ	کریم‌بکی‌داریان	زهرا
٤۳ـ	آقائی‌فمی	داود
٤٤ـ	جندقیان	منصور
٤٥ـ	احمدی‌ابهری‌سیدمحمدعلی	
٤٦ـ	نشاط	فرهاد
٤۷ـ	بنی‌اقبال	زهرا
٤۸ـ	پورکریم	هاله
٤۹ـ	آعلی	جواد
٥۰ـ	خوشروئی‌مهریانی	اصغر

پذیرفته شدگان غیرمنطقه‌ای :

۱ـ	یاسائی	فخرالملوک
۲ـ	پرهیزکاری	پریوش
۳ـ	خلدی	جهانگیر
٤ـ	فتوره‌چی	علی
٥ـ	درخشان داوری	فرشته
٦ـ	محدث	علیرضا
۷ـ	قندی	محمدمجید
۸ـ	منافی	حمیدرضا
۹ـ	صفرپورئیکو لنگرودی	محمود
۱۰ـ	طائی	داود
۱۱ـ	موسوی	فاطمه
۱۲ـ	رضوانپور	بهروز
۱۳ـ	نیک‌پیک	منوچهر
۱٤ـ	اختیاری‌اردکانی	عباس
۱٥ـ	رضوی	سیدرضا
۱٦ـ	زنده‌دل	محمد ابراهیم
۱۷ـ	عابدیان	سعیده
۱۸ـ	نورپور	کریم
۱۹ـ	کبیری	فرزام
۲۰ـ	غفارزاده اصل عبدالصفار	
۲۱ـ	سعادت قدسی‌نیا سوسن	
۲۲ـ	کیهانیان	مهین
۲۳ـ	سجادی‌ثانی	سیدمجتبی
۲٤ـ	گلکار	فیض‌اله
۲٥ـ	مظلومیان جهرمی	نعمت‌اله
۲٦ـ	وزیری یزدی	نسرین
۲۷ـ	وطنخواه	محمود
۲۸ـ	راوندی	حبیب
۲۹ـ	عرفانی	اسماعیل
۳۰ـ	ناصحی طاهری	پرینوش
۳۱ـ	قیماق	علی
۳۲ـ	زارعان‌شهرکی	جهاندار
۳۳ـ	رستگارلاری	عنایت‌اله
۳٤ـ	بروجردی علوی	مهدخت
۳٥ـ	افشاری	منصور
۳٦ـ	بیگی‌زاده	مرتضی
۳۷ـ	آتشگاهیان	محمد
۳۸ـ	رضائی‌هرزندی	محمدتقی
۳۹ـ	صالح‌زاده	فرهمند
٤۰ـ	نیازی	مجتبی
٤۱ـ	موذنیان	محمدجواد
٤۲ـ	ضیافت	پرویز
٤۳ـ	سلیمان	حسین
٤٤ـ	شهراسبی	ابوالحسن
٤٥ـ	محمد قلی‌زاده مهریزانی	نادر
٤٦ـ	منصوریان	علی‌اکبر
٤۷ـ	نجفی	عبدالحمید
٤۸ـ	زیرجدی	زهرا
٤۹ـ	عظیمیان	سیدعباس
٥۰ـ	بهمنی	شهین
٥۱ـ	برادران انارکی	پروانه
٥۲ـ	مراغه‌پور	طاهر
٥۳ـ	فریبزی مزیدآباد	آذر
٥٤ـ	صفائیا	محمدنقی
٥٥ـ	ملکی	غلامرضا
٥٦ـ	زالی	ابوالفضل
٥۷ـ	حسن‌زاده	پرویز
٥۸ـ	رفیعی	حسین
٥۹ـ	هندسی	کیومرث
٦۰ـ	اژدری	فهیمه
٦۱ـ	دالوند	زینب
٦۲ـ	پناهی	آذر
٦۳ـ	فروتن	محمود
٦٤ـ	کسائی کوپائی	شعله
٦٥ـ	ارطائفه	ابوالفضل
٦٦ـ	خامه‌چیان	زهره
٦۷ـ	رنجبران	سهیلا
٦۸ـ	بهرامی	حسین‌علی
٦۹ـ	احترام	فاطمه
۷۰ـ	نقی‌زاده	کاظم
۷۱ـ	مستوفی	حسن
۷۲ـ	ترکیان	اکرم
۷۳ـ	اکبر	حمیدرضا
۷٤ـ	امانی	منوچهر
۷٥ـ	یثربی	زهرا
۷٦ـ	اعظم‌نیا	منصور
۷۷ـ	شاددل	داود
۷۸ـ	زاهدی	محمد
۷۹ـ	فرهمندکشکی	پروین
۸۰ـ	فنی‌زاده	مسعود
۸۱ـ	مناشری	منصور
۸۲ـ	مروتی	رمضانعلی
۸۳ـ	کرمی پورعلم	حسین‌رضا
۸٤ـ	سرائی	علی‌حسین
۸٥ـ	انصاری	قباد
۸٦ـ	اعتمادی	حسین
۸۷ـ	قادری	تیمور
۸۸ـ	کیان	کیاسهراب
۸۹ـ	انوری‌پور	سیدارسلان
۹۰ـ	مصلحی‌نی‌نی	علیرضا
۹۱ـ	بحرالعلومی‌مفرد	سیدرضا
۹۲ـ	فرادی اردبیلی	سکینه
۹۳ـ	گزین	عذرا
۹٤ـ	زائرپور	احمدعلی
۹٥ـ	صفری‌چابک	ادریس
۹٦ـ	قاسمی‌فلاورجانی	رجبعلی
۹۷ـ	پوراعتدال	محسن
۹۸ـ	اکبری موسوی	زهرا
۹۹ـ	رئیسی استبرق	علی
۱۰۰ـ	رقائی	مهدی
۱۰۱ـ	مهربان‌بهبهانی	محمدرضا
۱۰۲ـ	بقائیان‌حسن‌آبادی	فاطمه
۱۰۳ـ	انصاری‌چهارسوقی	مهدی
۱۰٤ـ	منصوربهمنی	ملیحمد
۱۰٥ـ	بیگدلی	بتول
۱۰٦ـ	رفعت‌نژاد	محمدرضا
۱۰۷ـ	اسلامی‌پور	موسی
۱۰۸ـ	خدابنده دهکردی	حمیدرضا
۱۰۹ـ	شریفی	صدیقه
۱۱۰ـ	ستایشی	سعید
۱۱۱ـ	فروزند	بیژن
۱۱۲ـ	جلیلوندایرموسی	رجب
۱۱۳ـ	عراقی	ناصر
۱۱٤ـ	پیروی	رضا
۱۱٥ـ	ابراهیمی‌پور	فرشاد
۱۱٦ـ	نامدار	شهباز
۱۱۷ـ	بهرامی	سیف‌اله
۱۱۸ـ	ابراهیم‌نژادفرد	فرشته
۱۱۹ـ	جهانشاه	ناصر
۱۲۰ـ	صهبا	شکوفه
۱۲۱ـ	خطیب	محمدعلی
۱۲۲ـ	قدس	سیما
۱۲۳ـ	افصحی	داریوش
۱۲٤ـ	امام	سیدهاشم
۱۲٥ـ	فدوی	مسعود
۱۲٦ـ	طلوع تهرانی	عباس
۱۲۷ـ	سهیلی‌ثانی	ژیلا
۱۲۸ـ	شمس	وحیده
۱۲۹ـ	یعقوبیان	محمود
۱۳۰ـ	نجفی	فریبا
۱۳۱ـ	ایرانیها	معصومه
۱۳۲ـ	عابدی خوراسکانی	علی
۱۳۳ـ	طباطبائیان	سیدعلی‌اصغر
۱۳٤ـ	فارسی نیامرج	صدیقه
۱۳٥ـ	سعادتمند سیدابوالقاسم	
۱۳٦ـ	نامنیک	موسی
۱۳۷ـ	رضوانی‌ریزی	احمدرضا
۱۳۸ـ	یگانه‌رنجبرباشرف	ماهرخ
۱۳۹ـ	ترکجزی	نجف علی
۱٤۰ـ	بهنیا	صغری
۱٤۱ـ	ملک‌پور	محمد جعفر
۱٤۲ـ	کمالی	حشمت‌اله
۱٤۳ـ	اخلاص‌پور	ایرج
۱٤٤ـ	مشهدی	حبیب‌اله
۱٤٥ـ	کریمیان‌سیچانی	کیخسرو
۱٤٦ـ	علیزاده‌فیکجور	روح‌اله
۱٤۷ـ	سمنانیان	مریم
۱٤۸ـ	دهقانی‌پوده	یوسف
۱٤۹ـ	سعادتی	انورالسادات
۱٥۰ـ	کربلائیان‌محمدی	احمد
٤۸ـ	جلیلوند	محمود
٤۹ـ	شهابی هرندی	غلامعلی
٥۰ـ	پورطباطبائی	سید محمد

ذخیره‌های منطقه‌ای دسته اول

شماره ردیف	نام‌خانوادگی	نام
۱ـ	رشچی قدیمی	علیرضا
۲ـ	کاظمی سبزوار	موسی‌الرضا
۳ـ	حیدری خراسانی	ابوالفضل
٤ـ	خلیلی	مهین
٥ـ	کرمپور	فاطمه
٦ـ	مظاهری تهرانی	مهدی
۷ـ	کیانفر	عبداله
۸ـ	جلالی	سعید
۹ـ	سمندری	مسعود
۱۰ـ	حشمتی	محمد
۱۱ـ	اصفهانیان	علیرضا
۱۲ـ	پرنیان	مریم
۱۳ـ	بهشتی	جواد
۱٤ـ	لاوریان	عباس
۱٥ـ	تنائی سبزواری	علی‌اصغر
۱٦ـ	اگوشی	ابوالفضل
۱۷ـ	کریمی	محمد
۱۸ـ	سید علیجانی	اشرف‌السادات
۱۹ـ	محسنی مقدم	علی‌محمد
۲۰ـ	یزدانی	مهران
۲۱ـ	بستاکی	محمد
۲۲ـ	تاهباز زاده	شاهین
۲۳ـ	راهبر	حسین
۲٤ـ	منادی	ابوالفضل
۲٥ـ	تکروستا	علی
۲٦ـ	داریانی	فریمان
۲۷ـ	خوش‌دامن	محمدرضا
۲۸ـ	حسن زاده‌مجدآبادی	حیدرعلی
۲۹ـ	مهاجر حجازی	عبدالرسول
۳۰ـ	نظامی‌چهارمحالی	منوچهر
۳۱ـ	قاسمی حسن‌آبادی	حسین
۳۲ـ	بهمنی	محمدرضا
۳۳ـ	محمودی	علی
۳٤ـ	شهرجردی	زهرا
۳٥ـ	ذکائی	حسن
۳۷ـ	حسینی	سیده فخری
۳٦ـ	بناء یزدی	غلامحسین
۳۸ـ	محب	حمید
۳۹ـ	علیزاده	مسعود
٤۰ـ	اکبری ابیانه	سیمین
٤۱ـ	عظیمی	حسین
٤۲ـ	مقیمی اسکوئی	فرح
٤۳ـ	هالی	حسین
٤٤ـ	نواب کاشانی	سیدعلی‌محمد
٤٥ـ	باوفا	محمد
٤٦ـ	آذری نجف‌آبادی	فرید
٤۷ـ	دهقان هراتی	حمید

ذخیره‌های منطقه‌ای دسته اول

شماره ردیف	نام‌خانوادگی	نام
۱ـ	موفلی	محمود
۲ـ	معمار طلوع	عباس
۳ـ	گلدوزیان	محمود
٤ـ	موسوی‌نسب	سیدشکراله
٥ـ	مقدم رضائی	اسماعیل
٦ـ	متولی	مینا
۷ـ	رستمی زاده	احمد
۸ـ	محمد کاظمی	رسول
۹ـ	حسینی	سیدعبدالرسول
۱۰ـ	رحیمی حسینی	حسین
۱۱ـ	حکمت	محمدعلی
۱۲ـ	اعتمادی مهرنجانی	محمدنبی
۱۳ـ	دهقان	یدالله
۱٤ـ	فرزام	مظفر
۱٥ـ	ضمیری	رقیه
۱٦ـ	الماسی	شکرخدا
۱۷ـ	کتانی	علی
۱۸ـ	انجم شعاع	مجید
۱۹ـ	بابائی	نسرین
۲۰ـ	حاتمی حسین‌آبادی	ناهید
۲۱ـ	علوی سلطانی	سیدعلی
۲۲ـ	علی‌پسندی	اکبر
۲۳ـ	قربانی	علی
۲٤ـ	ستاری	مسعود
۲٥ـ	سلطانی	علی
۲٦ـ	عزیزی	محمدمهدی
۲۷ـ	امینائی چترودی	احمد
۲۸ـ	شیدا	عبداله
۲۹ـ	جعفری زاده	سعداله
۳۰ـ	حسینی	فرشته
۳۱ـ	فیروز	امیر
۳۲ـ	شیخ منزه	توحید
۳۳ـ	فلاح‌زاده‌ابرقوئی	محمدصادق
۳٤ـ	ابراهیم همتی	محمد
۳٥ـ	اعرابی	حمیدرضا
۳٦ـ	نصیری شیرآباد	حبیب‌اله
۳۷ـ	انشائیان	محبوبه
۳۸ـ	رامید	فاطمه
۳۹ـ	عسگری	محمدصادق
٤۰ـ	کریمیان	پرویز
٤۱ـ	آذری	قاسم
٤۲ـ	دیلمی	بهناز
٤۳ـ	بدر	سعید
٤٤ـ	سه دکانی	محمدمهدی
٤٥ـ	رسولی‌پائین‌ره‌دشتی	موسی
٤٦ـ	باشنده‌خدائی‌نائینی	محمود
٤۷ـ	دهبزرگی	عبدالحسین
٤۸ـ	صیادی	خسرو
٤۹ـ	مرشدیان	شاهرخ
٥۰ـ	خاکشورناوخی	محمدرضا
٥۱ـ	رحیمی	امیر
٥۲ـ	حیدری	اصغر
٥۳ـ	نوروزی	مجید
٥٤ـ	سلطانی	منوچهر
٥٥ـ	کریمی	عبدالکریم
٥٦ـ	میرهاشمی	سکینه
٥۷ـ	صافی	محسن
٥۸ـ	وجیهی نژاد	محمدرضا
٥۹ـ	توسلی	زهره
٦۰ـ	جاماسب	تورج
٦۱ـ	فیض	سیدمحمدحسین
٦۲ـ	عزیزی	محمودرضا
٦۳ـ	میری	سیدابوالفضل
٦٤ـ	احمد بنکداری	جلیل
٦٥ـ	یزدانی چمزنی	سعید
٦٦ـ	ایرانمنش	اقدس
٦۷ـ	اسدی‌داورآبادی	محمدحسین
٦۸ـ	میرحاجی	سید تقی
٦۹ـ	حبیبی	خراسانی
۷۰ـ	اسدی	امیر
۷۱ـ	صالحی	جاوید
۷۲ـ	باوفا شالقونی	رحیم
۷۳ـ	کارزونیان	سیدعباس
۷٤ـ	حسینی	محمدحسین
۷٥ـ	صدائ

تلفن سرویس حوادث ۳۱۱۲۱۲

مادر سنگدل!

زن جوان، دختر زیبای ۳ ساله‌خود را بخاطر آن که اسرار خانه را پیش همسایه ها فاش میکرد، به قصد کشتن کتک زد ...

مادر سنگدلی که صورت‌وبدن کودک سه‌ساله‌خود را باضربات انگشتری دستش کبود کرده‌بود پس از دستگیری‌بنزدافسر نگهبان کلانتری ۱۲ اعتراف کردکه قصد کشتن فرزندش را داشته است!

اشرف مبینی ـ زن سنگدلی که فرزندش را به قصد کشت کتک زده است همچنین اعتراف کرد که چون کودک خردسالش اسرار خانه‌شان را نزد همسایگان فاش میکرده، قصد قتل او را داشته است.

معاون دادستان تهران، پس‌از اطلاع از این حادثه دلخراش دستور داد تاکودک را ازمادرش جداکنند و در حال حاضرمامووران سرگرم تحقیق هستند تا روشن شود که آیا این زن مادرحقیقی طفل بیگناه است یانه.

دو روز پیش ساکنین خیابان قلمستان تهران به کلانتری ۱۲ مراجعه کردند و از مامورن خواستند تا به کمک کودک سه سالهیی بنام ستاره بروند و او را از اشرف ـ مادرش ـ جدا سازند.

اهالی محل در کلانتری اظهار داشتند که اشرف بطور مرتب کودک زیبای خود را به بادکتک میگیرد و او را آزار میدهد.

ماموران کلانتری ۱۲، باطلاع از این حادثه دردناک بیدرنگ به خانه اشرف رفتند و ستاره را که تمام بدن او سیاه و کبود بود از چنگ مادرش خارج ساخته و اورا به اتفاق مادرش‌بکلانتری بردند.

ماموران سپس ستاره را جهت تعیین طول درمان به پزشکی قانونی تهران معرفی کردند و پزشکان پس از معاینه او مدت۱۵ روز طول درمان تعیین کردند.

مادر سنگدل‌در کلانتری‌باعمال خود اعتراف کرد و گفت:

«اعصاب من ضعیف است و از طرفی ستاره مرتب هرچه را که در خانه میگذرد، نزد مردم فاش میکند. بهمین دلیل من که طاقت فضولیهای او را ندارم، کتکش میزنم.»

وی همچنن اعتراف کرد که چنانچه ستاره را به‌خانه ببرد با دست هایش‌خفه‌اش خواهدکرد.

ماموران پس از تشکیل‌پرونده اشرف و ستاره را به دادسرای تهران معرفی کردند. آقای‌فرهی معاون دادستان‌تهران وسرپرست دادسرای ناحیه ۳ پس‌ازمطالعه پرونده دستور داد تا ستاره به مددکار اجتماعی دادسرای تهران تحویل داده شود.

آقای فرهی سپس اشرف رابه کلانتری فرستاد تا ماموران پس از تحقیق روشن کنند که آیااو مادر حقیقی ستاره است یاخیر.

ماموران صبح امروز مجددا تحقیقات خودرا به دادسرااطلاع دادند.

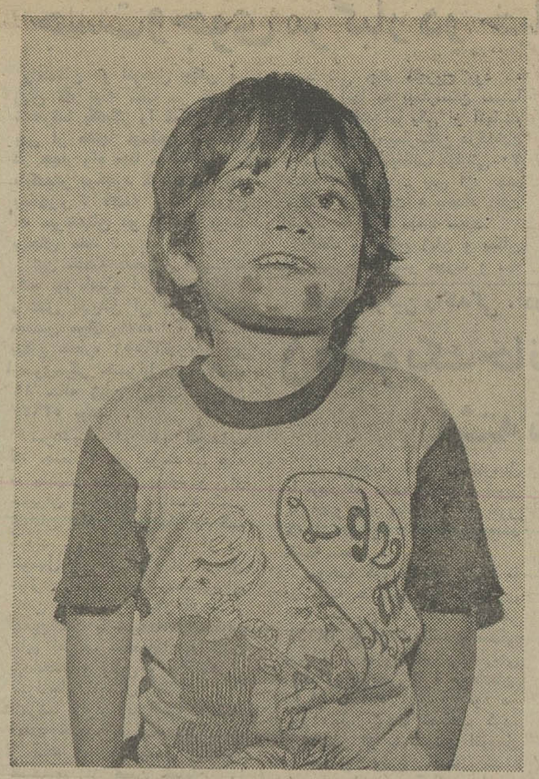

★ ستاره، کودک ۳ ساله‌یی که توسط مادر سنگدل خود به قصد کشت کتک خورد.. گناه او این بود که‌جاوی‌زبانش را پیش‌همسایه ها نگرفته بود!...

در خیابان های آبادان:

راننده‌فرانسوی، یک‌نفر راکشت، سه‌نفر را مجروح کرد و ۴ اتومبیل رادرهم‌شکست!

بعداز ظهر دیروز آبادان‌در تسخیر «ریموند»راننده فرانسوی بود.

بموجب گزارش خبرنگار ما در آبادان «ریموند» راننده فرانسوی کامیون ده تن شماره ترانزیت آلمان دیروز پس‌از خوردن مشروب‌زیاد پشت‌فرمان نشست و در عالم مستی در چهارراه امیری آبادان وارد جمع ٤ رهگذر شد و هریک از آنها را بگوشه‌ای پرتاب کرد.

در این حادثه پسربچه ۱۱ ساله‌ای که همراه مادر خوداز خیابان عبور میکرد کشته شد. مادر پسربچه و دو مرد دیگر که بشدت مجروح شده بودند توسط رهگذران به بیمارستان انتقال یافتند.

«ریموند پس‌از این حادثه فرار کرد اما ضمن فراربخاطر شلوغی بیش‌از حد خیابان ٤ اتومبیل ازجمله دو پیکان، یک بنز و یک پژو را درهم کوبید.

راننده فرانسوی که دست‌به یک فرار بزرگ زده بود پس‌از درو کردن افراد و اشیاء در مسیر خود به ایست محمدرضا زندماموراداره راهنمائی‌توجهی نکرد و در آخرین مرحله‌فرار کنار شط آبادان ـ مرز ایران و عراق ـ متوقف شد.

مامور راهنمائی بلافاصله سویچ کامیون را برداشت و خود را از اینگرانی که مبادا «ریموند» با کامیون خود از شط عبور کند خلاص کرد.

پرونده‌راننده‌فرانسوی هم‌اکنون در کلانتری ٦ آبادان تحت رسیدگی است ضمن اینکه‌خود وی نیزباتهام کشتن یکنفرهگذر، مجروح کردن ۳ نفر دیگر، درهم‌کوبیدن٤ اتومبیلو رانندگی در عالم مستی بازداشت شده است.

قربانی برق گرفتگی

● مردی بنام مختار دراثر برق گرفتگی در شهرآرا درگذشت. جریان این حادثه از طریق ماموران کلانتری ۱۸ به دادسرای تهران اطلاع داده شد و جسد بمپزشکی قانونی حمل شد.

* در مسجد جامع بازار مردی بنام حسین‌بشردوست هنگام قرائت نماز ناگهان به زمین افتاد و فوت کرد. جسد این شخص به پزشکی قانونی منتقل شد و جریان از طرف ماموران کلانتری ۱۳ تحت رسیدگی‌قرار گرفت.

از امشب در

تراس خنک

سینما امپایر

بهت‌آورترین ماجرای جاسوسی قرن در داستانی عجیب ازشکار مامورین‌سابق اس اس آلمان نازی

اودسا

رنگی ـ با شرکت:

جان‌ویت

ماکزیمیلین‌شل

سانسها ۸ و ۱۰ بعدازظهر

دردمن ـ در تو ـ دردما

فاصله

مرتضی عقیلی ـ آیلین‌ویگن

از صبح چهارشنبه در گروه‌ممتاز سینمائی

دراین پیکان ۵ نفر با استخوان‌های درهم شکسته به حال مرگ افتادند...

درتصادف شدیدی که بین دو وسیله نقلیه درخیابان پهلوی رخ داد، پنج نفر به سختی مجروح شدند.

حادثه ساعت ۱۲ (نیمه شب) مقابل پارک ساعی هنگامی روی داد که هردو وسیله نقلیه از دوسمت جاده پهلوی به سرعت حرکت می‌کردند.

ساعت حادثه اتومبیل کادیلاک ۵۸۳۸۵ تهران ص برانندگی علی زابهی ازجنوب به شمال در خیابان پهلوی حرکت‌میکردو اتومبیل پیکان ۱٤۷۷۷ تهران‌ص، از سمت مقابل می‌آمد که براثر انحراف به چپ و سرعت زیاد اتومبیل پیکان، تصادف شدیدی رخ داد و هردو وسیله نقلیه درهم شکستند.

در اثر این حادثه علی زابهی ـ راننده کادیلاک ـ و چهار نفر سرنشین اتومبیل پیکان به‌اسامی: موسی شاه‌مرادی ۲۲ ساله، سید جلال جوهری ۲۵ ساله، فتح‌الله یوسفی ۲۷ ساله و عبدالرضا بحرانی ۳۸ ساله، مجروح‌شدند و به بیمارستانهای رضاپهلوی و شهرام انتقال یافتند.

نکته جالب توجه در این حادثه اینست که تصادف درست در نقطه‌یی اتفاق افتاد که از چندی پیش‌اداره راهنمائی و رانندگی به علت خطرناک بودن شیب جاده با نصب چراغ خطر به رانندگان هشدار داده بود تا در آنجا با احتیاط برانند.

راننده‌سواری وهمدستانش، مسافرجوان خودرادر بیابان‌های قم رها کردند!

چهار سارق شبانه در بین‌راه تهران ـ قم، باتهدید چاقو اموال مسافر جوان خود را بتاراج بردند.

این چندمین باریست که سارقین به قصد رساندن مسافرین خودبه مقصد، او را پس از سرقت‌پول و اموالش درمیان راه درتاریکی رها میسازند و متواری میشوند. جواد صالحی،جوان دانشجویی که چندشب‌پیش‌توسط این‌سارقین پول های خود را از دست داد و چند ساعت در حسن‌آباد قم سرگردان بود، روز گذشته به خبرنگار ما گفت:

«ساعت ۱۱چند شب قبل‌برای دیدن والدینم که در اراک بسر میبرند به میدان شوش تهران‌رفتم تا از آنجا به‌وسیله اتومبیل‌کرایه خود را به شهرمان برسانم. چند دقیقه بعد یک اتومبیل‌پیکان سفید رنگ که چهار سرنشین داشت جلوی پایم توقف کرد.

جوان دانشجو سپس‌افزود: «راننده اتومبیل پس ازاینکه از مقصد آگاه شد، از من‌خواست در ردیف عقب اتومبیل میان دو مسافر دیگرش بنشینم. او دلیل این کار را پیاده شدن یکی از مسافر هایش در بین راه ذکرکرد وسپس براه افتادیم.»

جواد صالحی اضافه کرد: «پس از اینکه‌قریب یکساعت از راه پیمودیم، ناگهان خودرا از چند طرف در محاصره چاقو و پیچ گوشتی یافتم. سپس‌مردی که سمت راست من نشسته بود با لحنی تهدید آمیز از من‌خواست که هرچه پول دارم به آنهاتحویل دهم. من که جان خود را در خطر می‌دیدم بناچار باخواست او موافقت کردم و هرچه پول‌داشتم به سارقین تحویل دادم.»

سارقین آنگاه مرا از اتومبیل پیاده کردند و خودبه‌ظاهربراه خود ادامه دادند.

این جوان همچنین‌گفت:

«پس از اینکه از اتومبیل پیاده شدم، دو ساعت تمام حیران و از همه جا مانده در تاریکی شب در کنار جاده‌پرسه زدم و سپس با کمک یک‌اتومبیل عبوری خودرابه پاسگاه‌ژاندارمری حسن آباد رساندم و جریان‌حادثه را اطلاع دادم. ولی نکته جالب اینجا بود که غیر از من‌چندمرد دیگر در پاسگاه بودندکه‌آنهاهمبه سرنوشت من دچار شده ودزدان اموال آنها را هم به تاراج برده بودند.»

متهمان‌قتل کدخدا دستگیر شدند

★ رحمت عسگراو، کدخدای مقتول...

هنوز انگیزه جنایت روستای «مجنیه» زنجان، روشن نشده است و بازپرس دادسرای‌زنجان، برای روشن شدن انگیزه این جنایت، تحقیقات پیگیر خود را دنبال می‌کند.

قربانی‌این‌جنایت «رحمت‌عسگراو» کدخدای دهکده «مجنیه» بود ومتهمین محبعلی، احمدمرادلو و محرمعلی قربانلو هستند.

خبرنگار اطلاعات در زنجان، درپی گزارش قبلی‌خود مینویسد: جنایت دو روز پیش درروستای «مجنیه» اتفاق افتاد و کدخدای دهکده با چند ضربه چاقو، کشته شد.

بازپرس شعبه اول دادسرای زنجان سه متهم را بازداشت‌کرد. متهم ردیف اول محرمعلی‌قربانلو نام دارد.

در ۲۴ ساعت گذشته

درحوادث مختلف ۷ نفر جان‌سپردند

در ۲٤ ساعت گذشته در حوادث مختلف ۷ نفر جان‌سپردند و ۱٦۵ نفر در تهران و شمیران مجروح و مسموم شدند.

از این عده ۷۵ نفر در بیمارستان رضا پهلوی شمیران، ٤۷ نفر در بیمارستان سوانح و ٤۳ نفر در بیمارستان مسمومین تحت درمان قرار گرفتند.

★ قربانیان جاده کرج

اتومبیل استیشن شماره ۲٤۲۳۲ تهران ـ ط به رانندگی مهربان قیرانیان درجاده مخصوص کرج نرسیده به پلیس راه مهرآباد با یک موتورسوار، که یک نفر را نیز برترک خود نشانده بود، بشدت تصادف کرد و هردو آنها را کشت. هنوز هویت دو موتورسوار روشن نیست. اما ماموران ژاندارمری مهرآباد شمالی راننده استیشن را بازداشت کرده‌اند.

★ یک زن کشته شد

* در یک حادثه رانندگی در جاده لشگرک ـ رویروی ساختمان های جنگلبانی، که حدود ۸ کیلومتر با تهران فاصله دارد ـ مینی‌بوس شماره ۷۹۲۹۷تهران به رانندگی شخصی بنام چراغعلی با کامیون شماره ۸٦۹۳۸ تهران تصادف کرد و در نتیجه یک زن که از سرنشینان مینی‌بوس بود کشته شد.

رانندگان مینی‌بوس و کامیون توسط ماموران ژاندارمری جوادیه بازداشت شدند.

● تاکسی شماره ۳۹۵۷۲ تهران در خیابان‌شوش حوالی ایستگاه قندو شکر باعابری بنام اصغر جعفری ـ ۱۲ ساله ـ بشدت تصادف کرد.

اصغر بدنبال برخورد با تاکسی بشدت جلو کامیون شماره ۱۵۵۸۱ تهران‌ـج پرت شد و بدنش زیر چرخ های سنگین کامیون «له» شد.

اصغر که به بیمارستان بازرگانان منتقل شده بود دراثر جراحات وارده درگذشت.

* در بیمارستان «پاستور»نو عابری‌بنام دوست‌محمد غلامی که در خیابان جردن نزدیک میدان آرژانتین با اتومبیل شماره ۱۱۷۳۲ تهران‌ـد به رانندگی سیمون گورگیان تصادف کرده بود، درگذشت.

زن ۹۰ سانتیمتری چون شوهرش دربرابر اوطول قد دارد، دست به خودکشی زد

زن ۱۷ ساله ۹۰ سانتیمتری بدنبال اختلاف با شوهرش، با سم د.د.ت. اقدام به خودکشی کرد.

آهو ۱۷ ساله که تنها ۹۰ سانتیمتر قد دارد، چندی پیش با مردی که دو برابر او سن و قد داشت ازدواج کرد. چند ماه پس از ازدواج شوهر این زن بنای بدرفتاری با او گذاشت و مرتب به اذیت و آزار وی پرداخت.

دو روز قبل آهو که از ناسازگاریهای شوهرش به ستوه آمده بود وارد اطاق خواب شد و پس از گریه فراوان مقدار زیادی سم «د.د.ت» را به قصد خودکشی خورد.

دقایقی بعد شوهر آهو که متوجه جریان شده بود سراسیمه همسرش را به یکی از درمانگاههای تهران انتقال داد و پزشکان با تلاش توانستند اورا از مرگ نجات دهند.

شوهر این زن پس از اینکه فهمید همسرش به او علاقه‌یی ندارد در بیمارستان به وی قول داد که با طلاق موافقت خواهد کرد و بدین ترتیب خود را از دردسر خودکشیهای بعدی او خلاص کرد!

سعدی بخاطر شکست در امتحانات خودکشی کرد!

جوان هفده ساله‌ای‌بنام«سعدی ایلوچ» چون پیش بینی کرده بود که در امتحانات شهریور ماه مردود خواهد شد با خوردن مقدار زیادی قرص سمی خودکشی کرد.

خبرنگار ما درجهرم‌مینویسد: سعدی در نامه‌ای که از خود هرچه درس میخواندم، هیچ بجای گذاشت نوشته است: چیز نمی‌فهمیدم و میدانستم‌که در امتحانات شهریور ماه مردود خواهم شد، بنابراین خود را عاطل و باطل دیدم دست به خودکشی زدم.

«سعدی» دانش‌آموز کلاس ششم طبیعی و ساکن‌روستای «باغ عوض جهرم» بود.

از صبح چهارشنبه فقط در

سینماشهر تماشا

سینمای نمونه ایران ـ میدان ۲٤ اسفند

ژان پل بلموندو

ژاکلین بیسه

در فیلمی بکارگردانی: فیلیپ دوبروکا

کارآگاه جور

Le Magnifique

رنگی

پخش از: کلمبیا

گیشه سینما شهرتماشا همه‌روزه بلیط رزرو میکند

آژانس توریستی وجهانگردی تورسرویس

تور های تابستانی خودرا در هتلهای برتر و عالی‌و بااستفاده از جتهای معظم ترین شرکتهای هواپیمائی بین‌المللی با برنامه گشت کامل و در معیت راهنمایان مجرب فارسی زبان تقدیم‌میدارد

۳۳ روزه اروپا: ۱۱۸۰۰ تومان
ژنو ـ مونیخ ـ آمستردام ـ لندن ـ پاریس ـ بارسلون ـ نیس ـ مونت‌کارلو ـ موناکو ـ رم ـ نابل ـ سورنتو ـ کاپری ـ آمالفی
حرکت ۲۳ و ۲۸ مرداد، ۵ و ۱۹ و ۲٦ شهریور

۲۰ روزه اروپا: ۸۵۰۰ تومان
رم ـ پاریس ـ لندن
حرکت ٤ و ۱۲ و ۱۸ و ۲٦ شهریور

۱۹ روزه اروپای مرکزی:
ژنو ـ پاریس ـ لندن ۸٤۸۰ تومان
حرکت ۸ و ۲۲ شهریور و ۵ مهر

۲۲ روزه دور اروپا:
آمستردام ـ لندن ـ پاریس ـ بارسلون ـ رم ـ نابل ـ سورنتو ـ کاپری ـ آمالفی ۹۵۰۰ تومان
حرکت ۲۵ مرداد ـ ٦ و ۱۳ و ۲۲ شهریور

۲۱ روزه اروپای غربی: ۸۳۰۰ تومان
بارسلون ـ لندن
حرکت ۳۰ مرداد ـ ۲ و ۹ و ۱٦ و ۲۷ شهریور

لندن ۱۵ روزه ٦۵۰۰ تومان
هتل دولوکس حرکت ۲٤ و ۳۱ مرداد

لندن ۱۵ روزه ٤۷۰۰ تومان
هتل استاندارد حرکت: ۲٤ مرداد

تعطیلات ۲۹ روزه اروپائی:
آمستردام ـ لندن ـ پاریس ـ مونیخ ۱۰٤۰۰ تومان
حرکت ۵ و ۱۲ و ۱۹ و ۲٦ شهریور و ۲ مهر

۲۱ روزه امریکا: ۱۰۵۰۰ تومان
لندن ـ واشنگتن ـ نیورک
حرکت ٤ و ۱۸ شهریور

★ تور استانبول‌وجزایر یونانی دردریای اژه و بندر زیبای اسکندریه (درمصر) با کشتی و هواپیما ـ تور هفت روزه ـ ۱۰ روزه و دو هفته (با کشتی مجلل سان لاین)
دیدار از جزایر ـ هیدرا ـ سانتوریتی ـ هراکلیون ـ رودز ـ پاتموس ـ میکونوس ـ بندر اسکندریه ـ دلوس
شروع برنامه از هم آگنون تااواسط مهرماه
قیمت باتخفیف مخصوص دسته جمعی (کشتی) و مسافرت بصورت انفرادی.

ساعات کار از ۸صبح تا ۸شب یکسره میباشد

توجه: تورهایی که ازآگهی حذف شده‌اند تکمیل میباشند لطفاجهت شرکت در جلسات معارفه به آژانس‌مسافرتی سرویس مراجعه و یاتماس حاصل فرمائید.

جهت کسب اطلاعات بیشتر به: آژانس مسافرتی سرویس عرضه کننده تورهای I.T.O. خیابان ایرانشهر شمالی
پلاک ۲۸٤ـ۴ بالاتر از خیابان ناصر وکامیار. تلفن مستقیم رزرواسیون ۸۲٤۹۵٦ ـ ۸۳٤۹۲۱ و تلفن های ۹ـ۸ـ۷ـ٦ـ۸۲۹۱٤۵
ویا شرکت سیاحت ایران ـ بلوارکریمخان زندـنبش‌خردمند شماره ۱۵ تلفن۸ـ۷ـ۸۲۵۱۰٦ مراجعه فرمائید.

شعب مادر شهرستان‌ها نیزآماده فروش عرضه تورها میباشد. مشهد: شعبه مستقل‌آژانس مسافرتی و توریستی سرویس‌واقع درهتل‌دولوکس هایت‌تلفنهای ۲۳الی ۳۷۰۲۱ـ اصفهان: آژانس مسافرتی ایران تراول ـ خیابان چهارباغ تلفن های ۲٦۳٦۳ـ ۲۳۰۱۰ـ شیراز: پرشیاتور ـ خیابان نمازی شماره ۳۹ تلفن های ۲۸۱۸۸ ـ ۲٦۸۸۳

از هفته سوم نمایش فقط در

سینما دیاموند

فیلم برگزیده فستیوال کان ۱۹۷۵

بوبی خوش زن

باشرکت: ویتوریو گاسمن

برنده جایزه بهترین بازیگر مرد سال ۱۹۷۵ فستیوال کان در شرکت در همین فیلم

آگوستینا بلی ـ الساندرو مومو

کارگردان: دینو ریزی رنگی ـ محصول ۱۹۷۵

گیشه سینما دیاموند برای رزرو بلیط آماده است
سانسها ۱۵ر۱۱ صبح ـ ۱ر٤۵ ـ ۳ر۳۰ ـ ۵ر۳۰ ـ ۷ر۳۰ ـ ۹ر٤۵ بعدازظهر

دراکولارا فراموش کنید.... فرانکنشتین‌را ازیاد ببرید..

فیلمهای آنها در مقابل این‌اثر دلهره‌آور و هراس‌انگیز رنگوروئی ندارد

ازصبح چهارشنبه در گروه‌سینمائی

سانترال ـ متروپل رویال

فیلمی بینهایت‌وحشت‌انگیز برای‌آنهائی که قلبی قوی، اعصابی پولادین وسلیقه‌ای متفاوت با دیگران دارند

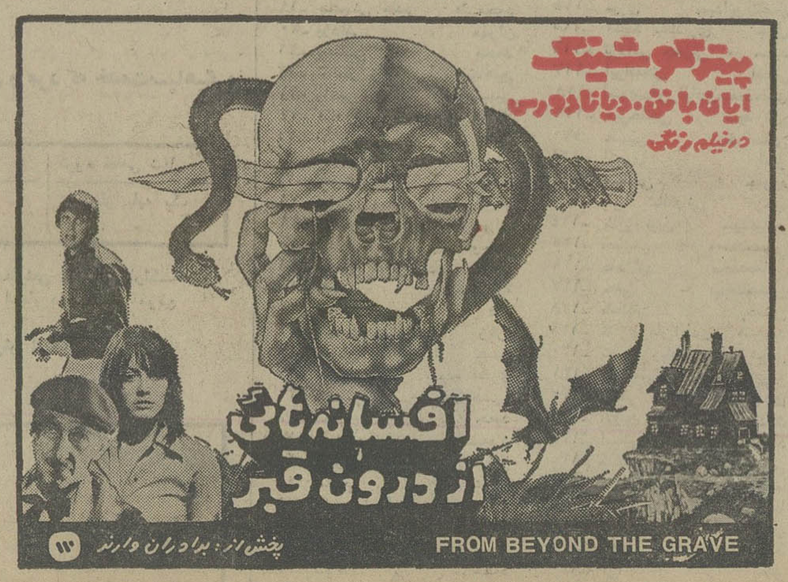

تماشای این فیلم برای اشخاص کمتر از ۱۸ سال ممنوع است

مجالس ترحیم

رحلت جانسوز پدر بزرگوار مرجع‌عالیقدر و زعیم مجاهد **حضرت آیت‌الله العظمی میلانی** قدس سره ضایعه جبران ناپذیری برای عالم اسلام و جهان تشیع است . بدین مناسبت از طرف بستگان مجلس ترحیمی روز سه‌شنبه مطابق با چهارم شعبان‌المعظم از ساعت ٤٫٥ الی ٦٫٥ بعد از ظهر در مسجد ارک منعقد میگردد امید است در صورت توفیق شرکت حاصل نمائیم .

حاج سید نورالدین حسینی میلانی ـ حاج‌سید عباس‌حسینی میلانی ـ حاج سید محمدعلی حسینی میلانی .

الناس موتی و اهل‌العلم احیاء

رحلت حضرت آیت‌اله العظمی آقای حاج سید محمدهادی میلانی قدس سره را بعموم شیعیان خاصه سلسله جلیله روحانیت‌تسلیت گفته و باطلاع عموم میرساند که بدین مناسبت مجلس ختمی روز سه‌شنبه ۲۱٫۵ الی ۷ بعد از ظهر درمسجد اعظم قلهک منعقد است .

حاج مقدس

انا لله و انا الیه راجعون

با عرض تسلیت به پیشگاه مقدس حضرت ولی‌عصر ارواحنا فداه بمناسبت رحلت جانسوز مرجع عالیقدر شیعیان جهان **حضرت آیت‌الله العظمی میلانی** قدس سره عصر روز سه‌شنبه ۲۱ مرداد ماه جاری مطابق با چهارم شعبان المعظم مجلس ترحیمی از ساعت ٤٫٥ الی ٦٫٥ بعد از ظهر در مسجد ارک برگزار خواهد شد . شرکت عموم طبقات خاصه جامعه روحانیت موجب تعظیم شعائر و تشکر و امتنان خواهد بود .

حاج سید صدرالدین جزایری

آ ـ ۲۵٦۵۵

بسمه تعالی

بمناسبت رحلت آیتا... العظمی میلانی قدس‌سره موجب تاثر عموم شیعیان گردید .

مجلس سوگواری ازساعت ٤ الی ٦ بعدازظهر روز سه‌شنبه ۲۱ مردادماه جاری درمسجد نوری‌ـ خیابان‌صاحب جمع برقرار است .

ازطرف کسبه خیابان صاحب‌جمع‌ـ محمد حسین فلاح

آ‌ـ۸۳٦۵

بانهایت تاثر فوت مادرمان **بانو تکذبان کیانی** را باطلاع اقوام و دوستان میرسانیم . مجلس ترحیم مردانه و زنانه از ساعت ۲ تا ٤ بعد از ظهر سه‌شنبه ۲۱٫۵ در خانقاه صفی‌علیشاه برگزار میگردد .

عاطفه کیانی ـ کیان کیانی ـ کنعان کیانی ـ صنعان‌کیانی‌ـ جلیل نقوی ـ پروین نقوی ـ کیوان کیانی ـ عزیز نقوی ـ حاج کلانتری . قدیمی . هوشمند قدیریان تهرانی . آذرشین . سنگلاجی . قاسمی . بخشوی . صرافنژاد .

روزنامه اطلاعات ـ مصیبت وارده را بعموم بازماندگان آن مرحومه تسلیت میدهیم .

دوست و همکار دیرینه‌ام دکتر علی‌رضا میثمی مادر عزیزش را از دست داد و این ضایعه در روح حساس او اثری عمیق باقی گذارد که تنها همدردی دوستان و همکاران شاید از شدت آن بکاهد ، باین مناسبت مجلس ترحیم از ساعت ۳ الی ٥ بعد از ظهر روز سه‌شنبه ۲۱٫۵ در مسجد الجواد « میدان ۲۵ شهریور » برگزار میشود .

دکتر حسین پارسا

با قلبی دردمند و چشمانی اشکبار درگذشت شادروان بانوی متقی و پرهیزکار **بدرالزمان میثمی «اسکوئی»** مادرگرامی برادران عزیزم دکتر علی‌رضا میثمی و میثم میثمی را باطلاع میرساند . مجلس ترحیم مردانه آن مرحومه از ساعت ۳ الی ٥بعد از ظهر روز سه‌شنبه ۲۱٫۵ در مسجد الجواد (میدان ۲۵شهریور) برگزار میشود .

محمد رکن‌الدین ذوالنصر

با عرض تسلیت بخانواده محترم میثمی ، درگذشت **بانو بدرالزمان میثمی (اسکوئی)** مادر گرامی جناب آقای دکتر علی‌رضا میثمی عضو عالیقدر باشگاه لاینز همایون را باطلاع شیرزنان و شیرمردان میرساند .

مجلس ترحیم مردانه از ساعت ۳ الی ٥ بعد از ظهر روز سه‌شنبه ۲۱٫۵ در مسجد الجواد (میدان ۲۵ شهریور) برگزار میشود .

دبیر باشگاه لاینز همایون و قائم‌مقام منطقه ۳۵٤ الف ـ هوشنگ اخلاقی

با اندوه فراوان درگذشت گرامی خاله عزیز و همسر عموی ارجمندم مرحومه **بدرالزمان میثمی «اسکوئی»** را که برایم مادری مهربان بود باطلاع میرساند . مجلس‌ترحیم مردانه آن روان‌شاد از ساعت ۳ الی ٥ بعد از ظهر روز سه‌شنبه ۲۱٫۵ در مسجد الجواد «میدان ۲۵ شهریور» برگزار میشود .

منصور میثمی

با عرض تسلیت بخانواده محترم میثمی درگذشت **بانو بدرالزمان میثمی (اسکوئی)** مادر گرامی جناب آقای‌دکترعلیرضا میثمی برادر عزیزمان را باطلاع میرسانیم . مجلس ترحیم مردانه از ساعت ۳ تا ٥ بعد از ظهر روز سه‌شنبه ۲۱٫۵ در مسجد الجواد برگزار میشود .

فریدون و فیروز حنجن

بانهایت تاثر درگذشت مادر گرامی دوست بسیار عزیز و ارجمند جناب آقای دکتر علی‌رضا میثمی را باطلاع دوستان و آشنایان میرساند . مجلس ترحیم مردانه آن شادروان از ساعت ۳ الی ٥ بعد از ظهر روز سه‌شنبه ۲۱٫۵ در مسجد الجواد برگزار میشود .

مجید خدیری ـ سرهنگ مصطفی‌نیا ـ سرگرد آرین ـ محمد تقوی زاده ـ غلامعلی تقوی زاده ـ سروان تقی تقوی نژاد .

باکمال تاسف درگذشت همسر عزیز و مادر گرامیمان **بانو بدرالزمان میثمی «اسکوئی»** را باطلاع خویشاوندان و آشنایان میرساند . مجلس ترحیم مردانه از ساعت ۳ الی ٥ بعد از ظهر روز سه‌شنبه ۲۱٫۵ در مسجد الجواد (میدان ۲۵ شهریور) برگزار میشود . مجلس ختم زنانه و شب هفت بنا بوصیت آن مرحومه منعقد نخواهد شد و هزینه آن صرف امور خیریه میگردد .

کاظم میثمی ـ عباس میثمی ـ دکتر علی‌رضا میثمی ـ میثم میثمی.

خانواده های : میثمی ـ اسکوئی ـ ربیع زاده ـ مهاجری‌ـ شاکریان ـ میثمی‌وکیل‌ـ سهیلی‌خوانساری‌ـ بازرگان‌ـ اعتمادیه ـ انصاری عراقی ـ خلیلی عراقی ـ فتاحی ـ مهاجرانی ـ فخار ـ عیاشی ـ اویسی ـ علوی‌ـ نجم‌زاده‌ـ شیرزادی ـ پوراسکوئی‌ـ میراشرفی ـ حسینی ـ نوری‌ـ خوانساری‌ـ تقی‌زاده ـ دبیرزاده‌ـ غفاری ـ خطیبی ـ محسن زاده ـ رایگان ـ اسعد ـ صمیمی ـ کریمی ـ دستوری .

درگذشت بانوی بافضیلت و پرهیزکار **بدرالزمان میثمی (اسکوئی)** همسر جناب آقای کاظم میثمی و مادر آقایان عباس میثمی و دکتر علی‌رضا میثمی و میثم میثمی را باطلاع میرسانند . مجلس ترحیم مردانه آن شادروان از ساعت ۳ الی ٥ بعد از ظهر روز سه‌شنبه ۲۱٫۵ در مسجد الجواد «میدان ۲۵ شهریور» برگزار میشود .

باکمال تاثر و تاسف درگذشت ناگهانی مرحوم‌علی‌ابوسعیدی **کرمانی** بزرگ خاندان ابوسعیدی همسر و پدر عزیزمان را به اطلاع بستگان و آشنایان میرساند .

مجلس ترحیم روز سه شنبه ۲۱ مرداد ماه جاری از ساعت ٥ الی ۷ در مسجدالجواد واقع در میدان ۲۵ شهریور منعقد است .

شوکت ابوسعیدی ـ محمد ابوسعیدی ـ ثریا ابوسعیدی‌ـ مهندس بیژن ابوسعیدی ـ فریدون ابوسعیدی‌ـ شهلاابوسعیدی‌ـ طوبی ابوسعیدی .

خانواده های : ابوسعیدی ـ بحرینی ـ مهریار ـ معزی ـ طباطبائی ـ تجدد ـ بابائی ـ رضوی .

پرسه

با نهایت تاسف و اندوه درگذشت روانشاد **فریدون ترک خسروی** دراهواز را باطلاع کلیه فامیل و دوستان میرساند .

پرسه آن روانشاد روز بیست ویکم امرداد ماه ۱۳۵٤ از ساعت٤ الی٦ بعدازظهر در تالار آیرج خیابان استالین برگزار میشود .

خانواده‌های فریدون خسروی . اردشیر ورهرامی . فیروز نادر . دینیار خسروی . خداداد بامسی . خداداد دینیاریان . رستم دینیاریان . ماهیار بهجتیان . اشتری . خسروی . هوشیدری .

روزنامه اطلاعات ـ بخانواده‌های عزادار مصیبت وارده را تسلیت میدهیم

کارکنان بنگاه توسعه ماشین های کشاورزی

با کمال تاثر درگذشت نابهنگام **محمود امیرخان** را به اطلاع میرسانند .

مجلس ترحیم آن مرحوم از ساعت ۱۵ تا ۱۷ سه‌شنبه ۲۱٫۵ در مسجد حاجی حسن (خیابان ارامنه میدان شاهپور) منعقد میباشد .

فیروزآبادی ، مدنی ، صادقی ، رحیمی ، قشقائی ، کازرونی ، بیگدلی ، سرور ، عسگریان ، علیمحمدی ، عرب، نقدعلی ، حیدریان ، بالاخانزاده .

با اندوه فراوان درگذشت شادروان **محمود امیرخان** را به اطلاع میرساند .

ختم زنانه و مردانه آن شادروان سه‌شنبه ۲۱٫۵ از ساعت ۱۵ تا ۱۷ در مسجد حاج حسن برگزار خواهد شد .

خانواده های : امیرخان،زندیه ، مسعودنیا ، زکیخانی، ناصحی ، رحیمی .

روزنامه اطلاعات ـ مصیبت وارده‌را بعموم خانواده های عزادار تسلیت میدهیم .

مامفرهنگ ، رحیم ، رحمان ، رحیمه ، عظیم و رضا رستگار شریعت‌پناهی

با نهایت تاثر و تاسف درگذشت مادر گرامیمان مرحومه **سیدالنساء شریعت‌پناهی** را باطلاع خویشاوندان و آشنایان می رسانیم .

مجلس ختم مردانه و زنانه آن مرحومه روز چهارشنبه ۲۲٫۵ از ساعت ٥ تا ۷ بعداز ظهر در مسجد الجواد واقع در میدان ۲۵ شهریور منعقد میگردد .

خانواده های : رستگار شریعت‌پناهی ، شریعت‌پناهی، موحد شریعت‌پناهی ، قضوی ، رئوفی ، فریب ، لاهیجی ، قاضی‌نوری ، یامطهری ، حافظی ، شریف‌پور ،نیری ، آذرهوش ، ثنائی ،اسلامی ، فرسیو ، معینی ، صانعی ،عمادی و خانواده های وابسته .

روزنامه اطلاعات ـ مصیبت وارده تسلیت میدهیم .

بانهایت تاسف درگذشت **اسمعیل نظیری** را به اطلاع دوستان و بستگان میرساند .

مجلس ترحیم آن مرحوم پنجشنبه ۲۳ مرداد ماه از ساعت ۱۶ تا ۱۸ در کنیسای اریشمی (کاخ شمالی ـ کوچه لادن) منعقد میگردد .

طوطی نظیری (حکیمیان) ـ دکتر نادر ـ دکتر ثریا ـ لقمان‌ـ امان‌الله ـ ناهید ـ کوروش و ملوک نظیری .

خانواده های : حکیمیان ـ طاهوری ـ حدوت ـ طبیبیان ـ یعقوبیان و عزت رضوانی .

بدین وسیله فوت مرحومه مغفوره **حاجیه بانو رقیه صرافان (تاجرباشی قزوین)** صبیه مرحوم تاجرباشی و مادر جنابان آقایان سرهنگ محمد رضا صرافان و آقای حاج محمد تقی صرافان سردفتر اسناد رسمی شماره سه شهر ری و آقای حاج محمد جواد صرافان سردفتر اسناد رسمی شماره ۲۹۳ تهران به سمع مبارک دوستان و آشنایان و علماء اعلام رسانیده و مجلس ترحیم چنانچه ذیلا از طرف‌وراث محترم و خانواده های وابسته‌اعلان گردیده منعقد وامیدوار است کلیه دوستان و آقایان محترم بوسیله حضور و خواندن فاتحه روح آن مرحومه را شاد و موجب تسلی خاطر بازماندگان گردند .

الاحقر السید علی العلوی القزوینی

آ‌ـ۳۸۹٤

کانون سردفتران‌باکمال تاسف درگذشت **بانو حاجیه‌رقیه صرافان** مادر آقایان محمد جواد صرافان سردفتر اسناد رسمی شماره ۲۹۳ تهران و محمد تقی صرافان سردفتراسناد رسمی شماره ۳ شهر ری را باطلاع میرساند . مجلس ختم آن مرحومه از ساعت ٦ الی ۸ بعد از ظهر روز سه‌شنبه ۲۱٫۵ در خانقاه صفیعلیشاه منعقد است .

نایب رئیس کانون سردفتران ـجمال‌الدین جمالی

آ‌ـ۳۸۹٥

باکمال تاسف درگذشت مرحومه **حاجیه رقیه صرافان (تاجر باشی قزوینی)** مادر سرهنگ محمد رضا صرافان و حاج محمد تقی و حاج محمد جواد صرافان را باستحضار بستگان و دوستان میرساند مجلس ترحیم مردانه و زنانه آن مرحومه روز سه‌شنبه ۲۱٫۵ از ساعت ٦ تا ۸ بعد از ظهر در خانقاه صفی علیشاه برگزار میشود .

خانواده های : صرافان ـ حاج سید جوادی ـ اکبریه، ندیمی ، بازرگانی ، ساروخانی ـ شاهرودی ، رضوی ، تاجرباشی ، علوی ، عدالت ، خطیب شهیدی ، تازمیهار ، صدوقی‌یزدی، حسنی ، زمردیان ، خانواده‌های وابسته.

آ‌ـ۳۸۹٦

روزنامه اطلاعات ـ مصیبت وارده را بعموم خانواده های عزادار بویژه بازماندگان آن مرحومه تسلیت میدهیم .

با نهایت تاسف درگذشت شادروان **محمود اردلان** فرزند مرحوم اسعدالملک اردلان را باستحضار بستگان و دوستان میرساند .

مجلس ترحیم زنانه و مردانه آن‌فقید سعید روزسه‌شنبه ۲۱ مرداد از ساعت ۱۲ الی ۲ بعداز ظهر در خانقاه صفی علیشاه برگزار خواهد بود .

امان‌الله اردلان

آ‌ـ۲۵٦۷۷

با اندوه فراوان درگذشت شادروان **محمود اردلان** فرزند مرحوم اسعدالملک اردلان را باطلاع بستگان ودوستان میرسانیم .

مجلس ترحیم آن مرحوم از ساعت ۱۲ الی ۲ بعداز ظهر روز سه‌شنبه ۲۱ مرداد در خانقاه صفی علیشاه برگزار خواهد شد .

پوران اردلان ، اکرم حیدری ،منور، مسعود ، حسین ، سیمین ، حسن ، نگار ،دکتر منصور ، هوشنگ ، فریدون ، سروس و فرهاد اردلان ، عباس امینی آل‌اسلامی، ابراهیم حیدری ،یوسف ولدخانی ، حسن حریت‌پرور ، یعقوب شریف‌زاده .

آ‌ـ۲۵٦۷۸

روزنامه اطلاعات ـ مصیبت وارده را بعموم‌بازماندگان آن مرحومه تسلیت میدهیم .

با نهایت تاسف درگذشت مدیرعامل شرکت رومکس **آقای سید عبدالحسین غالبی** را باطلاع عموم میرساند .

مجلس ختم آن مرحوم روز سه‌شنبه ۲۱٫۵ از ساعت ٤ الی٦ بعداز ظهر در خانقاه صفی علیشاه منعقد میباشد .

رئیس هیئت مدیره شرکت رومکس‌کاظم یاکسیما

آ‌ـ۲۵٦۸۰

با کمال تاسف فوت دوست عزیزمان آقای **سید عبدالحسین غالبی** را در لندن باطلاع دوستان میرساند .

مجلس ختم زنانه و مردانه آن مرحوم روز سه‌شنبه ۲۱٫۵ از ساعت ٤ الی ٦ بعداز ظهر در خانقاه صفی علیشاه منعقد است .

دکتر احمد نوکی ، کاظم پاکسیما ، علی پاکسیما ، رضا نقیب ،چنگیز ارفع .

آ‌ـ۲۵٦۸۲

با اندوه فراوان درگذشت همسر عزیز و پدر مهربانمان **سید عبدالحسین غالبی** کارمند بازنشسته شرکت نفت را در لندن باطلاع دوستان و آشنایان میرساند .

مجلس ختم زنانه و مردانه آن مرحوم روز سه‌شنبه ۲۱٫۵ از ساعت ٤ الی ٦ بعداز ظهر در خانقاه صفی علیشاه منعقد است .

مرضیه غالبی (مقید) ، نسرین ، ناصر ، ناهید (آل‌آقا)، مینا ، مسعود ،و بابک غالبی

آ‌ـ۲۵٦۸۱

روزنامه اطلاعات ـمصیبت‌وارده را بعموم خانواده های عزادار بویژه بازماندگان تسلیت میدهیم.

بسمه تعالی

رحلت مرحوم آقای **سید هاشم نجفی یزدی** را که یکی از مجتهدین عالیقدر اسلام بودند به خانواده محترم نجفی وهمگی ارادتمندان ایشان تسلیت عرض مینمائیم .

ضمنا مجلس ختم ایشان روز سه‌شنبه در مسجد المهدی واقع در سه راه ضرابخانه‌کوی‌مهران از ساعت ٥الی۷بعداز ظهر منعقد میباشد .

از طرف اهالی کوی مهران و سه راه ضرابخانه ـ باباخانی

یادبود

ـ ۲۱ مرداد ماه مصادف با اولین سال درگذشت جانگداز برادر و خواهر و فرزندان عزیزمان **سرهنگ منوچهر شادخو ـ فریده شاملو ـ جمیله و کلودیا شادخو** میباشد . بخاطر شادی روح آنان هزینه مراسم یادبود سال صرف امور خیریه میگردد.

خانواده های شادخو ـ شاملو

آ ـ ۲۵٦۰٤

هو الباقی

بمناسبت چهلمین روز درگذشت خلد آشیان شادروان **دکتر علی کنی** مجلس یادبودی از ساعت ۷٫۳۰ بعداز ظهر روز سه شنبه ۲۱ امردادماه جاری در منزل آن مرحوم منعقد میگردد ازکلیه بستگان و دوستان وآشنایان استدعا دارد باتشرف فرمائی خود روح آن مرحوم را شاد فرمایند .

خاندان کنی

اولین سال درگذشت همسرم مرحوم **سیدجمال شریعت پناهی** و دختر ناکامم **مهرنوش شریعت پناهی** را باطلاع می‌رساند مجلس تذکر برگزار نمیشود و هزینه شب سال در سمنان بمصرف مستمندان میرسد .

طاهره شریعت پناهی

آ‌ـ۳۹۰٤

رضای عزیزم پنج‌سال‌است‌که خورشیدقلب من غروب کرده و به سنگ سرد گور تومی‌ـ تابدبیستم مرداد سالروزمرگ جانگاه رضا مقصدی برای سوگواری برمزارش گردمی‌ـ آئیمتا در فراق از دست‌دادن او خاک تشنه دربرگیرنده‌اش را با سرشک سیراب سازیم.

لاهیجان ـ مادر داغدیده‌اش : سید رقیه ساعتچی

آ‌ـ۳۸۹۹

بدین‌وسیله باطلاع بستگان و آشنایان میرساند که‌مراسم شب هفت درگذشت شادروان **ابوالفیض غفوری** از ساعت ٤نیم الی ٦نیم بعداز ظهر روز سه‌شنبه ۲۱ مرداد ماه جاری در شبستان شماره یک بهشت زهرا برگزار میگردد وسیله ایاب وذهاب در ساعت ۳ بعدازظهر همان روزازمنزل شخصی آن‌مرحوم آماده است .

غفوری ـ شرکاء و خانواده‌های وابسته

آ‌ـ۸۳٤۳

تسلیت

پوران عزیز

مرگ را هرگز امانی نیست شکیبا باش .

مهین سلیقه و منیر سلیقه

جناب آقایان قاسم و محمود افراسیابی

فوت برادر عزیز و ارجمندتان را به خانواده محترم افراسیابی تسلیت عرض می نمائیم .

محمد عطارها ، هوشنگ نظیری ، اصغر کواکبی

خانم الدابطرس

بانهایت تاسف فوت پدر بزرگوارتان را بشما وخانواده گرامی تسلیت عرض نموده و بقای عمر شمارا از خداوند خواستاریم .

طاهرزاده ، صدقیانی ، امامی ، ذکائی ،آفاقپور، شفائی، امین‌مدنی ، طالب رضا .

خاندان محترم لاجوردی

باکمال تاسف و تاثر مصیبت وارده را تسلیت عرض نموده همگی خود را در این سوگ بزرگ شریک دانسته و از خداوند متعال بقای عمر بازماندگانرا خواستاریم .

کارکنان گروه صنعتی بهشهر

خاندان محترم لاجوردی

بانهایت تاسف و تاثر مصیبت وارده را تسلیت عرض نموده بقای عمر بازماندگان را از درگاه خداوند متعال مسئلت مینماید .

کارکنان تاسیسات تهران ـ شرکت سهامی خاص ساختمانهای فولادی ایران (سولیران)

خاندان محترم لاجوردی

بانهایت تاسف و تاثر مصیبت وارده را تسلیت عرض نموده بقای عمر بازماندگان را از درگاه خداوند متعال‌مسئلت می‌نماید .

کارکنان تاسیسات تهران ـ شرکت سهامی خاص صنعتی بهشهر

خاندان محترم لاجوردی

بانهایت تاسف و تاثر مصیبت وارده را تسلیت عرض نموده بقای عمر بازماندگان را از درگاه خداوند متعال مسئلت می‌نماید .

کارکنان صنایع بسته‌بندی ایران

جناب آقای حبیب لاجوردی

مصیبت وارده را بشما و خانواده محترم تسلیت میگویم

همایون حاجبی

جناب آقای‌دکتر کوشکی

درگذشت‌مادر گرامیتان را بشما و خانواده محترم‌تسلیت عرض مینمائیم .

مهندس‌نصراصفهانی ـ مهندس محسنی‌فرد . قربان‌نژاد

جناب آقای ابراهیم جناب

بایکدنیا تاسف و تاثر مصیبت وارده را به جنابعالی و خانواده‌محترم‌تسلیت عرض نموده بقاء عمر و عزت بازماندگان را از خداوند متعال مسئلت داریم .

مدیرعامل و کارکنان شرکت کارخانجات چینی بهداشتی (سهامی خاص)

جناب آقای حبیب لاجوردی

بانهایت تاسف مصیبت وارده را از صمیم دل تسلیت می‌گویم .

بهروز کافی

جناب‌آقایان‌احمدلاجوردی ـ قاسم لاجوردی ـ حبیب لاجوردی

بانهایت تاسف مصیبت وارده‌را تسلیت عرض میکند .

هوشنگ رئوفی

جناب آقای قاسم لاجوردی

بانهایت تاسف درگذشت مادر گرامیتان را به جنابعالی و خاندان محترم لاجوردی تسلیت میگوئیم .

مدیران و کارکنان سازمان تبلیغات پل

جناب آقای قاسم لاجوردی

بانهایت تاثر و تاسف درگذشت اندوهبار مادرگرامیتانرا بجنابعالی وخاندان محترم از صمیم قلب تسلیت‌گفته‌پایداری و سلامتتان را آرزومندیم .

شرکت سهامی کف (داروگر)

درگذشت مرحوم حاج علی‌حکیمی بزرگ خاندان حکیمی کاشانی‌را بخانواده های محترم حکیمی، مدیریان ، نوروزی بخصوص به فرزندان برومند آن‌مرحوم آقایان احمد ، محمد ومصطفی حکیمی و برادر بزرگوارش آقای عباس مدیریان و همکار گرامی مسعود مدیریان و آقای هوشنگ نوروزی مدیر چاپخانه تسلیت گفته بقاء عمر بازماندگان را از درگاه‌خداوند متعال خواستاریم .

کارکنان و کارگران چاپخانه سپهر

جناب آقای احمد لاجوردی

مصیبت وارده را بشما و خانواده محترمتان تسلیت عرض نموده بقای عمر و سلامت بازماندگان را از درگاه ایزد متعال خواستاریم .

شرکت امپارت

باتاثر فراوان مصیبت وارده را به خانواده های محترم لاجوردی‌وکاشانی خصوصا آقای حاج سیدمحمود لاجوردی‌ـ آقای احمد لاجوردی ـ آقای قاسم لاجوردی ـ آقای مهدی کاشانی تسلیت میگوییم .

علی لقائی

مدیران و کارکنان شرکت سهامی خاص مارگارین مصیبت وارده را به خانواده محترم لاجوردی خصوصا آقای سید محمود لاجوردی ـ آقای احمد لاجوردی ـ آقای قاسم لاجوردی تسلیت میگویند .

شرکت سهامی خاص مارگارین

تیمسار سرلشگر معین‌الدین نصرت مظفری

درگذشت مادر گرامی تیمسار را صمیمانه تسلیت عرض می‌نمایم .

محمود پایدار حسینی

سرکار سرهنگ جوزانی

مصیبت وارده فوت مرحوم حاجی علی نیستانی را بمجنابعالی و خانواده محترم تسلیت میگوئیم .

از طرف کارکنان حفاظت جام جم ـ رادمهر

رئیس و اعضای آموزشی و اداری دانشکده‌علوم دانشگاه ملی ایران باکمال تاثر و تاسف درگذشت دانشجویان عزیز این دانشکده احمد رفیعی هنجی و محمدرضا فدائی را به پدر و مادر و خانواده داغدار آنان تسلیت میگویند و از درگاه خداوند متعال برای آنان صبر و شکیبائی مسئلت مینمایند .

جناب آقای مهندس ابوسعیدی

درگذشت پدر گرامیتان را تسلیت عرض مینمائیم .

کارکنان کارگاه شرکت ملاوی شاهراه تهران قم

دوست عزیز جناب آقای وکیل زاده ابراهیمی

مصیبت وارده را از صمیم قلب تسلیت عرض نموده خود را در این مصیبت بزرگ شریک میدانم .

اهواز ـ ناصر عجم

جشنهای میلاد

هیئت‌قائمیه‌وابسته‌بمسجدشاه‌مردان‌علی‌علیه‌السلام

بمناسبت خجسته مولود فرخنده سومین پیشوای شیعیان جهان ابی‌عبدالله الحسین علیه‌السلام و قمربنی‌هاشم حضرت ابوالفضل(ع) مجلس جشن‌باشکوهی‌امشب‌درحسینیه جناب آقای وحید برگزار میشود واز ساعت ۸ الی ۹ جناب آقای حبیبی واعظ مستفیض میفرمایند .

نشانی ـ مجیدیه. میدان سربازـ گلستان پنجم

رحلت ابن عم معظم حضرت آیت‌الله‌العظمی آقای حاج سید محمدهادی میلانی مرجع جهان تشیع باعث تاثر و تاسف گردید. بدین وسیله شیعیان و علاقمندان مصیبت وارده را به‌آن حضرت صادقانه تسلیت عرض نموده بقای آن وجود مقدس را از خداوند مسئلت مینمائیم و السلام علیکم .

از طرف بازاریان و اصناف تبریز ـ حاج حسن حمیدی‌ـ حاجی رسول حمیدی ـ عزیزنام‌آور ـ حاجی علی‌نام‌آور ـ حاجی اصغر تهمتن ـ بلال حمیدی ـ علی کلانتری‌ـسلمان آشورون ـ حسین آشورون ـ جعفر خطیبی ـ حاجی حسن حامی آذری ـ عباس بکحیدری‌ـ همیشه‌کار ـ رحیم شهبخت ـ بهروز حشمتی ـ میرعلی‌اکبر موسوی ـ اسد درخشان .

خاندان محترم لاجوردی

بانهایت تاسف و تاثر مصیبت وارده را تسلیت عرض نموده بقای عمر بازماندگانرا از درگاه خداوند متعال مسئلت می‌نماید .

کارکنان تاسیسات تهران ـ شرکت سهامی خاص یکسان

درگذشت مرحومه مغفوره خانم طاهره لاجوردی را به حضور جناب آقای حاج سید محمود لاجوردی همسر آن مرحومه و فرزندان ارجمندشان آقایان احمد لاجوردی و قاسم لاجوردی و حبیب لاجوردی و بانوان اشرف‌السادات لاجوردی و فروغ اعظم لاجوردی تسلیت گفته و ضمن طلب مغفرت برای آن فقیده سعیده بقاء عمر و سلامتی بازماندگان آن مرحومه را از درگاه خداوند متعال مسئلت داریم .

شرکت سهامی صنایع کاشان

جناب آقای ابراهیم جناب

هیئت مدیره ، مدیران و کارکنان شرکت های صنعتی و لامپ پارس توشیبا درگذشت ابوی گرامی را به جنابعالی و فامیل محترم تسلیت گفته و خود را در غم شما شریک میدانند .

خانواده محترم لاجوردی

با نهایت تاسف و تالم مصیبت وارده را تسلیت عرض نموده بقای عمر بازماندگان آن مرحوم را از خداوند متعال خواستاریم .

شرکت های صنعتی و لامپ پارس توشیبا

جناب آقای مهندس حدادی

با تاسف و اندوه فراوان درگذشت پدر گرامیتان را بشما و خانواده محترمتان تسلیت عرض نموده بقای عمر و سلامتی بازماندگان را از درگاه ایزد متعال خواستاریم .

شرکت سهامی کارخانجات پارس الکتریک

جناب آقای حاج سید محمود لاجوردی

بانهایت تاسف درگذشت بانوی نیکوکار طاهره لاجوردی را به آن جناب تسلیت عرض نموده سلامتی جنابعالی را از درگاه ایزد متعال مسئلت داریم .

کارگران ـ کارمندان و مدیران شرکت‌سهامی کارخانجات مخمل و ابریشم کاشان

جنابان آقایان احمد ـ قاسم و حبیب لاجوردی

با نهایت تاسف درگذشت بانوی نیکوکار طاهره لاجوردی طاهره لاجوردی مادر گرامیتان را تسلیت عرض نموده‌سلامتی آن جنابان را از درگاه خداوند متعال مسئلت داریم .

کارگران ـ کارمندان و مدیران شرکت سهامی کارخانجات مخمل و ابریشم کاشان

درگذشت مرحومه مغفوره خانم طاهره لاجوردی را به حضور جناب آقای حاج سید محمود لاجوردی همسر آن مرحومه و فرزندان ارجمندشان آقایان احمد لاجوردی و قاسم لاجوردی و حبیب لاجوردی و بانوان اشرف‌السادات لاجوردی و فروغ اعظم لاجوردی تسلیت گفته و ضمن طلب مغفرت برای آن فقیده سعیده بقاء عمر و سلامتی‌بازماندگان آن مرحومه را از درگاه خداوند متعال مسئلت داریم .

شرکت سهامی صنایع اراک

استادان ، کارکنان و دانشجویان گروه آموزش هنر های نمایشی دانشکده هنرهای زیبا تاسف عمیق خود را از مرگ اندوهبار فریدون رهنما استاد پیشین این گروه آموزشی اعلام میدارند . فقدان او برای جامعه‌ی فرهنگی معاصر جبران ناپذیر خواهد بود .

دوست هنرمندارجمند روانشاد فریدون رهنما به جهان هستی جاوید پیوست . در اندو- جانفرسای دوری وی برای خانواده ارجمند رهنما آرزومند شکیبائی است .

بهرام فرموشی

دوست هنرمندم آقای لقمان نظیری

مرگ پدر بزرگوارت آنچنانچه ترا داغدار کرد مرانیز متاثر نمود مراهم در این مصیبت شریک خود بدان .

ساری ـ محمد دنیوی

آقای لقمان نظیری کارشناس تئاتر فرهنگ و هنر استان مازندران

کارکنان و هنرمندان اداره کل فرهنگ و هنر استان مازندران در غم شما شریک هستند .

مدیران و کارکنان شرکت سهامی خاص پخش بافته های ایران بانهایت تاسف و تاثر مصیبت وارده را به خاندان محترم لاجوردی خصوصا به آقایان حاج سید محمود لاجوردی ـ احمد لاجوردی ـ قاسم لاجوردی ـ حبیب لاجوردی تسلیت میگویند .

شرکت سهامی خاص پخش بافته های ایران

آ ـ۲۵٦۷٦

سپاسگزاری

از کلیه دوستان ، همکاران ، آشنایان و بستگان عزیز که با تشریف فرمائی در مراسم تشییع و تدفین و ترحیم و شب‌هفت عزیز از دست‌رفته ما شادروان **محمدحسین احمدی** شرکت‌فرموده ویا بوسیله نامه ، تلگراف ، تلفن و روزنامه در این سوگ بزرگ با ما همدردی نموده‌اند صمیمانه تشکر نموده و چنانچه تاخیری در عرض سپاسگزاری حضوری روی داد پوزش ما را خواهند پذیرفت .

خانواده احمدی

دنیای ورزش

شنبه‌ها منتشر می‌شود

اطلاعیه بانک ساختمان

پرداخت سود سهام سال ۱۳۵۳

در اجرای مصوبه مجمع عمومی عادی صاحبان سهام بانک ساختمان مورخ هفتم خردادماه ۱۳۵٤ بدینوسیله از کلیه صاحبان سهام بانک دعوت میگردد برای دریافت سود سهام مربوط به عملکرد سال ۱۳۵۳ از روز شنبه ۲۵ امرداد ماه ۱۳۵٤ تا پایان سال جاری به بانک ساختمان مراجعه فرمایند .

صاحبان سهام میتوانند با در دست داشتن گواهینامه موقت سهام و کارت شناسائی روزهای شنبه الی چهارشنبه بین ساعات ۹ تا ۱٦ به محل بانک ساختمان واقع در تهران ـ بلوارالیزابت دوم شماره ۱٦٤ مراجعه فرمایند .

صاحبان سهامی که‌تا بحال‌گواهینامه موقت سهام خود را دریافت ننموده‌اند میتوانند با در دست داشتن برگ تعهد به بانک مراجعه ضمن دریافت سود سهام گواهینامه موقت‌سهام خود را دریافت نمایند . بانک ساختمان

سال پنجاهم ـ شماره ۱۴۷۸۱

اطلاعات ۱۳۰۴

دوشنبه ـ بیستم مرداد ماه ۱۳۵۴
سوم شعبان ۱۳۹۵ ـ یازدهم اوت ۱۹۷۵

ساعات شرعی — استخراج دکتر ریاضی کرمانی

اذان مغرب	ساعت ۷ و ۱۸ دقیقه
اذان صبح (فردا)	ساعت ۳ و ۲۹ دقیقه
طلوع آفتاب (فردا)	ساعت ۵ و ۱۹ دقیقه
ظهر شرعی (فردا)	ساعت ۱۲ و ۱۰ دقیقه
اذان مغرب (فردا)	ساعت ۷ و ۱۷ دقیقه

ارزش استخدامی مدرک تحصیلی تغییر میکند

★ حداقل مدرک تحصیلی برای مشاغل مختلف دولتی تعیین میشود

طرح جدا کردن ارزش علمی گواهینامه های تحصیلی ، از امتیازات استخدامی تهیه شد .

این طرح در هشتمین کنفرانس انقلاب آموزشی که در شهریور ماه سال جاری در رامسر تشکیل میشود ، مورد بررسی و مطالعه نهائی قرارمیگیرد . براساس این طرح ، ارزش علمی گواهینامه های تحصیلی از امتیازات استخدامی جدا میشود و حداقل مدرک تحصیلی لازم برای ورود به هریک از مشاغل دولتی بغیر از مشاغل پزشکی ، بهداشتی و درمانی و مشاغل اداری گواهینامه پایان تحصیلات متوسطه درنظر گرفته خواهد شد .

مدرک تحصیلی لازم برای ورود به مشاغل پزشکی ، بهداشتی و درمانی بالاتر از دیپلم و برای مشاغل خدمات اداری نیز کمتر از دیپلم تعیین خواهد شد .

★ دوره های آموزشی

دراین طرح همچنین پیش بینی شده است که کارمندان دولت با دیدن دوره های آموزشی ضمن خدمت و یا گذرانیدن دوره های کوتاه مدت آموزشی در دانشگاهها و مدارس عالی ، تخصص لازم برای انجام کارهای محول شده را بدست آورند .

مسئله جدا کردن ارزش علمی گواهینامه های تحصیلی از امتیازات استخدامی برای اولین بار در سال گذشته در جریان تشکیل هفتمین کنفرانس ارزشیابی انقلاب آموزشی رامسر عنوان شد ، و در آن سال تصمیم گرفته شد که ضوابط جامع‌تری در همین زمینه تهیه و درجریان هشتمین کنفرانس ارزشیابی انقلاب آموزشی مطرح شود .

برای اجرای این طرح در لایحه نهائی قانون استخدام کشوری نیز پیش بینی هائی بعمل آمده است .

براساس مقررات جدید برنامه های آموزشی کارمندان ، کلیه وزارتخانه‌ها و سازمانهای دولتی باید همه ساله همزمان با تنظیم بودجه سالانه خود اقدام به تهیه و تدوین برنامه ریزی آموزشی برای کارمندان خود کنند .

برنامه های آموزشی هریک از وزارتخانه‌ها و سازمانهای دولتی باید بنحوی تهیه شود که موجب افزایش سطح دانش ، بهبود مهارت و آماده کردن کارمندان برای ارتقاء به مشاغل گروه بالاتر بشود .

فعالیت حزب در روستاها آغاز شد

برای تشکیل کانون های حزب رستاخیز ملت ایران در روستاها و بخش‌ها ـ مسئولین حزبی راهی شهرستانها شدند. مسئولین حزبی پس از تشکیل کانون های حزب در روستاها و بخش ها ـ شوراهای حزبی را در شهر هاتشکیل می‌دهند .

امروز دبیرخانه موقت حزب اطلاع داد که طبق تصمیم هیات اجرائی حزب رستاخیز سکانون ها و شوراهای حزبی باید هر چه زودتر درسراسر مملکت تشکیل شود. برای سازمان‌دهی تشکیلات حزب در روستا ها و شهر ها، مسئولین حزبی که هفته پیش ازسوی هویدا نخست وزیر دبیر کل حزب رستاخیز ملت ایران ، تعیین شده‌اند ـ باهیاتی ازکارشناسان همکاری خواهند داشت تاکانون ها و شورا های حزب طبق پیش‌بینی اساسنامه حزب تشکیل شود .

درآئین نامه های حزب رستاخیز ملت ایران برای تشکیل کانون های حزبی در روستاها حداقل ۱۰۰ نفر و حداکثر ۲۰۰ نفر پیش بینی شده است . اما کانون های حزب در شهرستانها باحداکثر ۴۰۰ نفر عضو تشکیل میشود .

پس از تشکیل کانون های حزبی در روستاها ـ بخش ها و شهر ها ـ شوراهای حزبی تشکیل میشود و از هرکانون ـ بنسبت جمعیت محل ـ نماینده‌ای بشوراهای حزبی راه می‌یابد.

شورای مرکزی نیز که یکی از ارگان های بزرگ و موثر حزب است ازترکیب نمایندگان هر شورا دربخش ، شهر و شهرستان تشکیل میشود.

عده بیشتری از مشمولان دیپلمه گروهبانوظیفه‌خواهندشد

مشمولان دیپلمه سال گذشته شهریور بخدمت اعزام میشوند

آخرین گروه مشمولان دیپلمه فارغ‌التحصیل شهریورسال‌گذشته در شهریور ماه آینده به خدمت اعزام خواهند شد .معدل دیپلم این مشمولان بین ۱۳٫۸۴ تا ۱۴٫۷۵ است .

در سال گذشته نحوه اعزام مشمولان دیپلمه تغییر کرد و هر گروه از این مشمولان باتوجه به معدل کل دیپلمشان در اواسط هرماه بخدمت اعزام شدند. در شهریور ماه آخرین گروه این مشمولان طبق تاریخی که دربرگ های اعزامشان نوشته شده‌است بخدمت اعزام خواهند شد .

بقرار اطلاع ، مطالعاتی در جریان است تادر سال جاری عده بیشتری از مشمولان خدمت‌وظیفه را بادرجه گروهبانی طی کنند . در سال های اخیر گروه کثیری از مشمولان دیپلمه که مازاد بر احتیاج بودند براساس معدل دیپلم خدمت وظیفه را با درجه سربازی عادی طی کردند.

وظیفه عمومی اعلام کرد گروهی از مشمولان دیپلمه شهریور ماه گذشته ، که قبل از تاریخ اعزام بخدمت در موسسات آموزش عالی یادانشگاه ها پذیرفته‌شدند، خدمت وظیفه‌شان بعد ازتاریخ فراغت از تحصیلاتشان موکول خواهد شد .

بقرار اطلاع امسال اعزام مشمولان دیپلمه از آبان ماسال جاری آغاز خواهد شد و اگر طبق روال سابق به خدمت‌اعزام شوند ، هرگروه دراواسط یکی از ماه های بعد از آبان بخدمت فرستاده خواهند شد .

وظیفه عمومی در ضمن اعلام کرد که مشمولان عادی متولد سال ۱۳۳۵ که متولد شهرستان های غرب کشور هستند و در تهران سکونت دارند در مهر ماه سال جاری به خدمت اعزام خواهند شد. بهمزاه‌این‌مشمولان غائبین سایر حوزه های وظیفه عمومی نیز بخدمت اعزام می‌شوند .

احداث اتوبان تهران ـ چالوس امسال آغاز خواهد شد

تونل دوطبقه در مسیر اتوبان تهران ـ چالوس ساخته میشود

★ جاده کنونی تهران ـ چالوس را تعریض میکنند

احداث تونل دوطبقه در مسیر اتوبان تهران ـ چالوس مورد بررسی مهندسین مشاور قرار گرفت .

براساس طرحی که اخیرا مهندسین مشاور برای اصلاح مسیر اتوبان تهران ـ چالوس تهیه کرده‌اند و در اختیار سازمان برنامه و وزارت راه و ترابری قرار داده‌اند پس از موافقت وزارت نیرو وبررسی نهائی در منطقه شمشک ـ کاجره یک تونل دو طبقه احداث میشود که طبقه زیرین آن ، تونل آبرسانی و طبقه فوقانی ادامه مسیر اتوبان خواهدبود.

بعلاوه مهندسین مشاور مطالعاتی را برای تعریض و توسعه جاده فعلی تهران ـ چالوس شروع کرده‌اند . پس از پایان این مطالعات ،توسعه و تعریض جاده‌مذکور شروع میشود .

★ افزایش ظرفیت حمل‌ونقل

یک مقام‌مسئول در این مورد توضیح داد ، برای بالا بردن افزایش کشش محور تهران ـ چالوس علاوه بر تعریض راه موجود که از کرج تا گچسر خواهد بود ، تهیه طرح احداث یک اتوبان نیز توسط مهندسین مشاور از دو سال قبل جریان دارد و مطالعات مربوط به این طرح، بعلت تجدید نظر در مسیر آن هنوز ادامه دارد و احتمالا تا اواخر سال آینده نیز بطول می‌انجامد ، معهذابرای تسریع در احداث اتوبان تهران ـ چالوس ساختمان نخستین قطعات این اتوبان ، از تهران و از سوی چالوس بگچسر در سال جاری با انجام مناقصه به پیمانکاران واگذار خواهد شد .

این مقام یادآور شد ، احداث اتوبان ـ چالوس که مسافت موجود را به حداکثر ۱۲۲ کیلو متر کاهش میدهد از شاهراه سلطنت‌آباد شروع می شود و از طریق لشگرک ، شمشکو گاجره‌به‌گچسر میرسد و دراین نقطه‌جاده فعلی‌چالوس نیز به‌اتوبان‌متصل خواهد شد.

بنابراین اتوبان تهران ـ چالوس‌درگچسر به جاده فعلی چالوس که در آینده تعریض و توسعه‌می‌یابد متصل میشود.

★ احداث دو تونل

این مقام افزود : علت‌ادامه مطالعات مربوط به تهیه‌طرح مسیر اتوبان تهران ـ چالوس پیش‌بینی احداث یک‌یادو تونل در کوههای بین شمشک ـ گاجره و گچسر است که طول این تونل ها حداقل ۸ و حداکثر ۱۰ کیلومتر خواهد بود که در نوع خود یکی از بزرگترین تونل های جهان محسوب خواهد شد .

برای ایجاد این تونل ها در مرحله مطالعاتی پیشنهاد شده است،در صورت تصویب وزارت نیرو این‌تونلها بصورت دو طبقه احداث گردد که در طبقه فوق مسیر اتوبان و در تونل دیگر آب مورد انتقال منطقه البرز جریان یابد که این پیشنهادهم اکنون موردبررسی دقیق قرار دارد .

این مقام اضافه کرد : طرح اتوبان تهران ـ چالوس که مسیر آن در شمشک بگاجره وگچسر تجدید نظر شده‌است مسیر تازه این اتوبان با توجه به دربر گیری بیشتر روستاها ومناطق توریستی اطراف جاده و پیست های اسکی گاجره تعیین میشود ، این مطالعات بموازات ساختمان اتوبان‌از تهران به لشگرک و از چالوس به گچسر که مسیر آن‌بتصویب رسیده است ادامه خواهد داشت .

هزینه احداث‌این اتوبان پس از تعیین‌وتهیه طرح نهائی محاسبه و تامین خواهد شد .

جاده سوم بدون پل هوائی یک جاده کامل نیست

شهردار تهران قول داده‌است بهره برداری ازجاده‌سوم تهران ـ شمیران از بیست و هشتم مرداد ماه جاری ـ ۸ روزدیگر ـ آغاز خواهد شد . برای وفای به این عهد ، شهرداری و مقاطعه‌کار جاده یک هزار کارگر و تکنیسین را به کار در مسیر این جاده گمارده‌اند . این گروه ماموریت دارند ، با کار مداوم ، بقیه عملیات زیرسازی و اسفالت ریزی این‌جاده‌را در هشت روزه مهلت باقیمانده به پایان رسانند .

ظواهر امر نشان میدهدجاده سوم که موضوع احداث آن از زمان شهرداری مرحوم موسی مهام ـ سال ۱۳۳۸ ـ مطرح بوده است ، سرانجام در ۲۸ مرداد جاری مورد بهره برداری قرار گیرد ، اما این جاده به‌گفته صاحبان صلاحیت ، یک‌بزرگراه کامل و بی‌نقص نیست ، زیرا تعدادی تقاطع دارد که موجب توقف ترافیک می‌شود . حساس ترین این تقاطع ، محل تلاقی میرداماد ـ جردن با جاده سوم است که در عکس دیده میشود.

این تقاطع که می‌باید حتما در آن یک پل هوائی احداث‌می‌شد نه فقط ترافیک جاده سوم را کند می‌کند ، بلکه باعث کندی عبور و مرور در خیابان‌میرداماد که اکنون قسمتی‌از تراکم ترافیک خیابان پهلوی را به جردن منتقل می‌کند ، نیز می‌شود .

این صاحبنظران می‌گویند هم جاده جردن و هم جاده سوم‌از تازه‌سازترین گذرگاههای تهران است، و از همین‌رو نمی‌توان فقدان پل هوائی را در این‌تقاطع حساس به حساب بی‌تجربگی سازندگان آن‌ها در زمینه مسائل و مشکلات ترافیک گذاشت . عدم وجود پل هوائی در این تقاطع بقدری اهمیت دارد که حتی از بهره برداری از جاده سوم برای احداث پل هوائی یکدو ماه دیگر هم به تعویق می‌افتاد ، مردم حرفی نداشتند .

وزیر بازرگانی به تولیدکنندگان و بازرگانان‌هشدارداد:

چوب تورم را همه خواهند خورد

★ مبارزه علیه گرانفروشی مبارزه علیه‌سرمایه‌گذاران و سرمایه‌گذاری نیست

تبریز ـ احمد مرادی

مبارزه علیه‌گرانفروشی باشکل فعلی ادامه می‌یابد تا قیمت هایا واقعیت های‌اقتصادی تطبیق‌یابد. مردم باید کمک کنند تا روحیه گرانفروشی ریشه کن شود .

این مطلب را دکتر مهدوی‌وزیر بازرگانی و قائم‌مقام دبیرکل حزب رستاخیز ملت ایران در اجتماع صاحبان صنعت و بازرگانان در تبریز اعلام کرد.

وزیر بازرگانی که برای‌شرکت در مراسم‌گشایش دومین‌نمایشگاه بزرگ صنایع‌و خدمات بازرگانی ایران در تبریز ، به‌آن شهر سفر کرده بود، در کنفرانس بازرگانی که با شرکت استاندار رئیس اتاق ایران، مقامات مسئول‌آذربایجان شرقی گروهی از صاحبان صنعت و بازرگانان‌درمحل‌اتاق بازرگانی تبریز تشکیل شده بود طی‌مطالبی گفت :

دواصل جدید گسترش مالکیت واحدهای تولیدی و صنعتی و مسئله قیمت ها و مبارزه علیه گران فروشی‌که‌شاهنشاه آریامهر آنرا اعلام فرمودند این فرصت‌را برای تمام افراد مملکت فراهم ساخته است تا بیشتر در ثمرات انقلاب و پیشرفت اقتصادی سهیم و شریک شوند.

تعمیم عدالت اجتماعی

مهدوی افزود: گسترش‌مالکیت صنعتی جنبه‌تعمیم عدالت‌اجتماعی دارد و بهمین جهت بهره‌گیری از پیشرفت و توسعه اقتصادی منحصر به‌عده معدودی نخواهد بود .

حمایت دولت

وزیر بازرگانی تاکید کرد ، سرمایه گذاران و سرمایه گذاری مورد حمایت دولت قرار میگیرند و اقدامات دولت‌علیه گرانفروشی وریشه کن کردن آن ضد اقتصاد نیست و دولت‌از تولیدات داخلی حمایت میکند .

مهدوی افزود : چیزی که مورد تحمل نیست اینستکه افزایش سریع و تند تقاضا که کسری هائی را بهمبال دارد،باید منجر به افزایش بدون دلیل و توجیه قیمت ها منجر شود .

تورم ، عاقبت خوبی برای‌هیچ کس ندارد، تورم بی‌دلیل اقتصاد رابه‌جای ناسالم‌می‌کشاند وجوب آنرا همه‌خواهند خورد .سلامت بودن پیشرفت اقتصادی برای‌ما مطرح است و بهمین دلیل اصل سرمایه گذاری خصوصی قابل احترام خواهد بود .

مهدوی گفت : با همکاری مردم گرانفروشی را ریشه کن‌خواهیم کرد و جایرای کسانیکه بدون زحمت از راه دست بدست‌کردن کالا و اجناس درمدتی کوتاه صاحب ثروت ودارائی شوند نخواهد بود .

مهدوی آنگاه به‌نقش اتاق‌های بازرگانی و صنایع‌ومعادن اشاره کرد و از صاحبان صنعت و بازرگانان‌خواست‌مسائل‌اقتصادی‌و بازرگانی رابطور گروهی بررسی کنند و با ارائه طرح های قابل اجرا از دولت کمک بگیرند.

گله از سرمایه‌داران

قبل از سخنان مهدوی سپهبد آزموده استاندار آذربایجان‌شرقی ضمن گلایه از سرمایه داران آذربایجانی که‌در خارج ازاستان سرمایه گذاری کرده و تجارت میکنند از آنان خواست که به آذربایجان بازگردند و سرمایه خود را بکار اندازند .

در جلسات کنفرانس تبریز مسائل‌و امکانات گوناگون سرمایه گذاری و بازرگانی و صنعتی منطقه مورد بررسی قرار میگیرد وراه حل های مناسب بمنظور ایجاد واحدهای‌تولیدی وصنعتی جدید و توسعه سرمایه گذاری وارائه خدمات بازرگانی انتخاب میشود .

از ۳۸۹۷ پزشک متخصص ۲۶۰۰ نفر در تهران طبابت میکنند

پزشکان از تهران دل نمی‌کنند

از ۳۸۹۷ پزشک متخصص ۲۶۰۰ نفر آنها درتهران‌طبابت می‌کنند .

امروز سازمان نظام پزشکی آمار توزیع‌پزشکان رادراستان های کشور بشرح زیر اعلام کرد .

تهران بزرگ ۶۱۹۴ پزشک ـ شهرستانهای‌استان مرکزی ۴۳۰ پزشک ـ استان گیلان ۳۰۴ پزشک ـ استان مازندران ۵۰۲ پزشک ـ استان آذربایجان شرقی ۶۲۹ پزشک ـ استان آذربایجان غربی ۲۰۸ پزشک ـ استان کرمانشاهان ۲۱۹ پزشک ـ استان خوزستان ۸۰۲ پزشک ـ استان فارس ۵۸۳ پزشک ـ استان کرمان ۲۲۴ پزشک ـ استان خراسان ۸۳۶ پزشک ـ استان اصفهان ۷۸۶ پزشک ـ استان بلوچستان و سیستان ۱۱۸ پزشک ـ استان کردستان ۱۲۸ پزشک ـ استان ساحلی و بنادر و جزایر ۹۷ پزشک ـ استان همدان ۱۶۰ پزشک ـ استان لرستان ۱۴۱ پزشک ـ استان یزد ۱۰۹ پزشک ـ استان بوشهر ۱۰۶ پزشک ـ استان چهار محال و بختیاری ۸۹ پزشک ـ استان ایلام و پشتکوه ۲۸ پزشک ـ استان زنجان ۶۳ پزشک ـ فرمانداریکل سمنان ۹۶ پزشک ـ فرمانداری کل بویراحمد و کهکیلویه ۳۳ پزشک.

بر اساس آمار مزبور در سراسر کشور ۳۸۹۷ پزشک متخصص در امراض مختلف وجود دارد که اکثر آنهابمنی ۲۶۰۰ نفرشان در تهران‌بزرگ سکونت دارند و بقیه در دیگر شهر های‌مهم مسکن گزیده‌اند. فرمانداریکل بویر احمد فاقد پزشک متخصص است .

یک مقام مطلع ، در مورد تجمع پزشکان درتهران‌و عدم رغبت آنها به خدمت در شهرستان ها گفت : بمناسبت امکانات فراوانی که فقط در تهران وجود دارد ، اکثر پزشکان ترجیح میدهند که در تهران خدمت کنند و به استثنای پزشکانی‌که‌درشهرستان ها موقعیت محلی دارند ، حتی سایر پزشکان شهرستانی که بتهران آمده‌اند ، از تهران‌دل نمی کنند .

شاهراه تهران ـ قم

سال آینده مورد بهره‌برداری قرار میگیرد

★ جاده تهران ـ کرج تعریض میشود

وزارت راه وترابری امروز اعلام کرد ساختمان پل ۱۲۰ متری شاهراه۴ خطه‌اصفهان ـ آریاشهر، تا پایان ماه جاری مورد بهره‌برداری‌قرار خواهد گرفت .

این شاهراه۲۶ کیلومترطول دارد که ۴۵ درصد عملیات ساختمانی آن به پایان رسیده است .

همچنین شاهراه ۶خطه‌تهران ـ قم نیز درسال آینده آماده بهره‌برداری‌خواهد شد.شاهراه تهران ـ قم ۱۳۸ کیلومتر طول دارد و درحال‌حاضر ۲۵ درصد کارساختمان آن باتمام‌رسیده است .

تعریض جاده تهران ـ کرج

عرض جاده اصلی تهران ـ کرج تا ۱۳ متر افزایش میابد که ۹ متر آن اسفالت و چهار متر دیگر شانه‌خاکی‌جاده خواهد بود . در حال حاضر تعریض جاده اصلی تهران ـ کرج از میدان شهباد تاسه راهی‌مجموعه ورزشی آریامهر به پایان رسیده است .

مرحله دوم‌تعریض‌جاده‌تهران ـ کرج از مجموعه ورزشی‌آریامهر تا محل کاروانسرا سنگی است که با ۱۹۵ میلیون ریال اعتبار عملیات آن آغاز و حداکثر تاه ماه دیگر کار ساختمان آن تمام خواهد شد . پس از پایان‌مرحله دوم عملیات تعریض جاده‌تهران ـ کرج . کارساختمان بقیه جاده‌تا شهر کرج آغاز میشود .

پیش‌بینی شد که تا پایان‌سال جاری عملیات تعریض جاده تهران ـ کرج خاتمه میابد .

کاهش فاصله

تا دو ماه دیگر اسفالت جاده همدان به ساوه تمام میشود وپس از بهره‌برداری از این جاده راه همدان ـ تهران برای مسافرینی که مسیر همدان ـ ساوه ـ تهران را طی کنند ۴۰ کیلومتر کوتاه خواهد شد .

وزارت راه و ترابری اعلام کرد ، تا پایان‌مهر ماه سال‌جاری بهره‌برداری‌ازجاده‌اصلی‌همدان، ساوه آغاز خواهد شد .

طول جاده همدان ـ ساوه۱۵۸ کیلومتر است که در حال‌حاضر کار های ساختمانی ۷۸ کیلومتر آن پایان یافته‌و حدود ۸۰درصد عملیات ساختمان بقیه این راه‌نیز تمام شده است . این‌جاده یازده متر عرض دارد که هفت متر آن اسفالت و چهارمترش شانه‌خاکی است .

با آغاز بهره‌برداری از جاده همدان ـ ساوه‌از دو مسیر میتوان از همدان به تهران آمد ، یکی جاده همدان ـ قزوین ـ تهران و دیگری جاده همدان ـ ساوه ـ تهران که مسیر دوم ۴۰ کیلومتر از مسیر اول کمتر است .

اسفالت راههای شنی

وزارت راه و ترابری گسترش عملیات اسفالت راههای شنی‌بین شهری سراسر کشور را آغاز کرد .

در عملیات اسفالت‌کردن راه های شنی کشور، این راهها‌ابتدا باسفالت‌سرد و سپس‌درآینده باسفالت گرم‌پوشانده خواهند شد .

درحال حاضر عملیات اسفالت سرد راه خوآف ـ طیبات بطول ۸۶ کیلو متر آغاز شده است راههای ۱۲۰ کیلو متری‌خوآف ـ تربت حیدریه و ۱۲۴ کیلو متری نیشابور ـ کاشمر نیز ۲۸ درصد عملیات اسفالت آنهاپایان یافته است . سایر راههای شنی‌کشور که عملیات اسفالت آنها آغازشده است عبارتند از چمخاله ـ سفید رود بطول ۷۰ کیلومتر لاهیجان ـ کنار دریا بطول ۲۴ کیلو متر ـ آستانه ـ لشت نشا ـ خمام‌بطول ۴۲ کیلو متر رامابابلسر ـ بهمنشیر فرح آباد بطول ۵۳ کیلو متر ـ وبرازجان ـ بندر گناوه بطول ۸۱ کیلو متر

تراکتور و ماشین‌آلات مسی‌فرگوسن در ایران تولید میشود

تراکتور، موتور و ماشین‌آلات «مسی‌فرگوسن» و همچنین انواع ذغالهای مورد مصرف صنایع در ایران تولید خواهد شد و برای این منظور دو کمپانی فرانسوی و هلندی با ایران مشارکت و همکاری خواهند کرد .

هیات دولت در آخرین جلسه خود سرمایه گذاری‌این دوکمپانی را در ایران تصویب کرد

براساس یکی از این دوطرح به شرکت « سوسیته‌له‌کرین لور فرانسه » اجازه داده شده تا سرمایه لازم را بمنظور تولید ذغالهای مورد مصرف صنایع و مصارف خانگی با مشارکت سرمایه گذاران ایرانی تامین کند .

تصویبنامه دیگر هیات دولت به شرکت «مسی‌فرگوسن» هلندی اجازه داده است جهت ساخت تراکتور موتور و ماشین آلات مارک «مسی‌فرگوسن» بامشارکت سازمان گسترش نوسازی صنایع و بانک توسعه صنعتی و معدنی ایران به کشور اقدام کند .

خبرنگار ما اضافه میکند که مقدمات ساخت تراکتور مسی فرگوسن در کارخانه تراکتور سازی تبریز فراهم شده است و بزودی تراکتور های « مسی فرگوسن» به چند نوع تراکتور «اونیورسال» که با همکاری رومانی در تبریز تولید میشود اضافه خواهد شد .

تاپ‌میل نرخ‌ها را کاهش داد

به‌منظور هماهنگی با برنامه‌های مبارزه باگرانفروشی . دولت از امروز نرخها در اغذیه‌فروشی تاپ‌میل براساس ضوابط اتاق اصناف پایتخت کاهش داده شد .

تاپ‌میل ـ بلوار الیزابت

درمصیبت مولمه و غم عظیم مرگ پدر گرامی آقای خلخالی همکار ارجمند این شرکت روی داده کلیه کارمندان وکارگران **شرکت ساختمانی پرسیزیون** خود را سهیم و شریک دانسته و با قلوبی داغدار مراتب تسلیت و تعزیت عرضه داشته ازدرگاه الهی صبرو شکیبائی برای خاندان جلیل خلخالی مسئلت مینمایند.

صاحبان صنایع و بازرگانان کشور

الاخاء

تنها مجله عربی زبان ایران از گروه نشریات موسسه اطلاعات باداشتن نمایندگی در ۱۹ کشور عربی.

روزهای شنبه منتشر میشود

اطلاعیه هتلداران اصفهان

دراجرای تصمیمات دولت مبنی بر تعدیل نرخها هتلداران اصفهان مفتخر و مباهی هستند که ۱۵٪ نرخ‌اطاق های خود را نسبت به قیمت سال ۱۳۴۶ کاهش داده وبدین وسیله دراین نهضت ملی مبارزه با گران فروشی درجهت رفاه توریست و میهمانان عالیقدر ملت ایران سهیم وشریک شوند .

علی‌سیامکی ـ رئیس هتل‌داران اصفهان

آ ـ ۳۸۷۲

آگهی پذیرش دانشجوی پرستاری

برای سال تحصیلی ۵۵ ـ ۱۳۵۴ مدرسه عالی پرستاری شمس پهلوی

مدرسه عالی پرستاری شمس پهلوی وابسته به بنیاد نیکوکاری والاحضرت شاهدخت شمس پهلوی با توجه به ضوابط مندرج در صفحه ۱۲۵ دفترچه راهنما منتشر شده از سوی سازمان سنجش آموزش کشور تیرماه ۱۳۵۴ از بین دوشیزگان دارنده دیپلم (طبیعی ـ ریاضی) برای سال تحصیلی ۵۵ ـ ۱۳۵۴ تعداد ۳۵ نفر دانشجو می‌پذیرد.

شرایط تحصیل و حقوق و مزایا:

۱ دانشجویان در مدت سه سال تحصیل بطور شبانه‌روزی بسر می‌برند و درپایان دوره بدریافت گواهی‌نامه معادل لیسانس دررشته پرستاری‌عمومی نایل میگردند .

۲ ـ به دانشجویان در سال‌اول ۲۵۰۰ ریال ـ درسال‌دوم ۳۰۰۰ ریال‌و درسال سوم ۳۵۰۰ ریال‌بعنوان کمک هزینه تحصیلی پرداخت خواهدشد.

۳ ـ داوطلبان بایدتعهد بسپارند که‌پس ازپایان تحصیل مدت سه سال درواحد های درمانی بنیاد خدمت‌نمایند.

مدارک لازم جهت ثبت‌نام

۱ ـ یک برگ‌فتوکپی کارنامه‌آزمایش همگانی‌سازمان سنجش آموزش کشور

۲ ـ یک‌برگ فتوکپی گواهی قبولی ششم متوسطه که درآن معدل امتحان کتبی نهائی ذکرشده باشد .

۳ ـ ۶ قطعه‌عکس‌همانند ۴ × ۳

۴ ـ یک برگ فتوکپی شناسنامه

۵ ـ فتوکپی برگ پایان خدمت یا معافیت دائم برای‌فارغ‌التحصیلان قبل‌از خرداد ۱۳۵۴

داوطلبان می‌توانند با در دست داشتن مدارک فوق‌همه روزه در ساعات اداری‌جهت ثبت‌نام بدفتر مدرسه عالی پرستاری شمس پهلوی واقع در خیابان تخت‌طاووس خیابان کوه‌نورکوی یکم شماره ۲۶ مراجعه نمایند و یامدارک‌خود را حداکثر تاآخر وقت اداری روز ۱۲/۶/۵۴ باپست‌سفارشی ارسال دارند. به مدارکی که‌بعد از تاریخ مذکوریست شود ترتیب اثر داده‌نخواهدشد .

داوطلبان لازم است جهت‌مصاحبه و معاینه پزشکی با در دست داشتن شناسنامه‌عکس‌دار در تاریخ ۱۰ شهریورماه بمدرسه مراجعه نمایند.

یادآوری به صاحبان سهام

بانک صنایع ایران

پیرو آگهی منتشره در روزنامه‌های آیندگان ، کیهان و اطلاعات مورخ ۱۳۵۴/۴/۹ باطلاع سهامداران محترم میرساند که برای پرداخت بهای سهام متعلقه میتوانند با در دست داشتن گواهینامه حق تقدم خرید سهم ومدرک شناسائی خود به شعبه مرکزی یا سایر شعب بانک صنایع ایران مراجعه و بهاء سهام خریداری خود را نقداً به حساب شماره ۱۰۶۶۶ شعبه مرکزی پرداخت نمایند، مهلت اعمال حق تقدم در ساعت ۱۲ روز هفتم شهریور ماه ۱۳۵۴ پایان می‌پذیرد و حق تقدم سهامدارانی که از این فرصت استفاده نکرده باشند خود بخود ساقط میگردد.

بانک صنایع ایران

۵۴-۱۷۲