سال سی‌وچهارم- شماره ۱۰۱۸۲ — پنجشنبه بیست‌وپنجم فروردین ماه ۱۳۳۹ — تکشماره ۳ ریال

اطلاعات

توافق دول غربی در مورد برلن

صفحه ۲۰

اختلاف نظر عمیق آلمان وانگلستان برسرروش مذاکره با شوروی، اهمیت این توافق را نشان میدهد

دول غربی هیچ نوع امتیازی که وضع وحقوق متحدین را در برلن بمخاطره افکند واز وحدت آلمان جلوگیری کند به روسها نخواهند داد

★ وزیران خارجه غربی طی یك جلسه سری پیرامون روش غرب درمورد برلن توافق کردندوبزودی کارشناسان، طرح مشترك غرب را در برلن برای بحث درکنفرانس سران دول تدوین خواهندکرد

★ هرتر معتقداست متن پیمان صلح باید تدوین شود وبجای صحبت راجع بامتیازاتی که شوروی میخواهد، روی تدوین پیمان صلح باآلمان مذاکره بعمل آید

★ باید در آلمان شرقی وغربی مراجعه به آراء عمومی صورت گیرد. کلیه اهالی آلمان باید رای مخفی دهند وترتیب نظارت بر آزادی انتخابات باشوروی داده شود.

شرح درصفحه ٤

جریان روز

بعداز ترکها؟ کنفرانس واشنگتن

سرمقاله وتفسیرجهان را درصفحه دوم مطالعه‌فرمائید

دولت اراضی بیاض وبائر شهر را تصرف خواهد کرد

بجای خانه‌های قدیمی ومزبله‌ها ساختمان‌ها وآپارتمانهای بزرك احداث میگردد

لایحه مهمی که دیروزاز طرف‌وزیر کشاورزی تقدیم مجلس سنا شدبسیار با اهمیت و مفید تشخیص داده‌شده است.

بنظر خبرنگار ما که با بعضی‌مقامات برای مذاکره در باره این لایحه تماس گرفته است دولت بسیاری از زمین هائی را که در نقاط مختلف شهر تحت عناوین مختلف مثلا اختلاف مالکیت زمین بین مردم و شهرداری بدون استفاده مانده و بصورت مزبله درآمده و موجب ناراحتی هائی برای

بقیه در صفحه‌نوزدهم

دولت سهمیه را تصویب کرد

در جلسه دیشب هیئت وزیران کار رسیدگی بمقررات واردات سال ۳۹ خاتمه یافت و سهمیه واردات به‌تصویب نهائی رسید. خبرنگار ما اطلاع‌میدهد که برای بعضی از کالا ها سود بازرگانی بیشتری وضع شده و بعضی ازکالاها نیز ممنوع الورود شده است.

هیئت وزیران با وجود آنکه گفته شده بود که رقم کل واردات ۲۰ درصد نسبت بسال ۳۸ کمتر شده معهذا رقم کل را در همان ۲۵۰۰ میلیون تومان باقی گذارده است. مقررات واردات وصادرات سال جاری (سهمیه) صبح‌شنبه منتشر خواهد گردید.

بدنبال‌جوشیدن ناگهانی نفت درآدران کرج:

دیشب چراغ‌دهاتیها با نفت آدران روشن شد

★ کارشناسان شرکت ملی نفت رهسپار آدران‌شدند لاریجانی‌صاحب‌زمین‌نفت‌خیز میگوید میخواهم با شرکت ملی نفت شریك شوم.

★ بوی نفت فضای دهکده را فراگرفته است

★ نفت درختهای اطراف را خشك کرد

★ کارکنان و کارگران سد کرج برای تماشای نفت‌جوشان به «خوزن کلا» رفتند.

لاریجانی بخبرنگارما گفت: عروسی مفصلی برایت راه خواهم انداخت

روز گذشته اطلاع دادیم که در نواحی آدران چشمه آبی‌وجود دارد که دوروز است آب این چشمه‌آلوده بمواد نفتی شده اهالی محل دسته دسته سر چشمه رفته آب و نفت مخلوط را برای ذخیره واستفاده از نفت آن بخانه های خود می برند.

بطوریکه خبر نگار ما اطلاع میدهد این چشمه و قطعه زمین مجاورآن متعلق باقای سید مهدی لاریجانی بازرگان میباشد.

خبر نگار ما صبح امروز بانامبرده تماس حاصل کرد، وی در این‌باره بخبر نگار ما گفت:

سالهای متمادی است که من از نقطه نظر اینکه علاقه ای به امر زراعت‌دارم زمینی‌درابتدای «خوزن‌کلا» آباد ی‌مجاور آدران خریداری کردم. سند این ملك را در سال ۱۳۳۲ رسما بدست آوردم واز آن پس کار فلاحتی خودرا شروع کردم. این قطعه زمین بمساحت ۱۸۰۰۰ متر مربع در دامنه کوهی بزرگ قرار دارد، همان سال های اول‌بود که متوجه چشمه‌ی کوچکی که‌از زیرکوه میجوشید شدم. چون آب رودخانه به ملك مزبور سوار نمی شد در صدد برآمدم که چشمه‌را توسعه دهم بهمین منظور اطراف

بقیه‌در صفحه‌هفدهم

ایران اقدام ترکیه را تائیدکرد

این تائید بمعاون وزارت خارجه ترکیه‌که امروز رهسپار آنکارا شد اعلام گردید

★ وزیر خارجه دیشب شرفیاب شد

★ مقاله اساسی دیشب اطلاعات در محافل‌سیاسی و خبرگزاریهای خارجی مورد بحث واقع شد

★ طبق اظهار یك دیپلمات برجسته ترك در تهران، عادی شدن روابط ترکیه وشوروی کوچکترین‌لطمه‌ئی بعضویت ترکیه در سنتو ویا ناتو وارد نخواهد ساخت

«سلیم سارپر» معاون وزارت خارجه ترکیه درساعت شش بامداد امروز با هواپیما تهران رابسوی آنکارا ترك گفت.

همانطور که‌درشماره دیروز باطلاع خوانندگان رسیدمعاون وزارت خارجه ترکیه چهل وهشت ساعت قبل‌ازانتشار اعلامیه مشترك ترکیه وشوروی وارد تهران شدوجریان توافق ترکیه و شوروی راباستحضار شاهنشاه ودولت ایران رسانید.

خبرنگارسیاسی ما گزارش میدهد که‌مقامات وزارت امورخارجه ایران خوشنودی ایران رااز توافق حاصله بین‌ترکیه وشوروی به‌سلیم سارپر اطلاع داده واقدام ترکیه راتائید کرده‌اند.

امروز یك دیپلمات برجسته ترك در تهران بخبرنگار ماگفت، درمذاکرات ترکیه وشوروی، بهیچوجه به‌تعهداتی که‌ترکیه نسبت بمتحدین خوددارد کوچکترین لطمه‌ئی‌وارد نخواهد شد.

خبرنگارماازدیپلمات ترك پرسید: اگرشوروی به‌ترکیه پیشنهاد کند که آندولت در مقابل دریافت کمکهای اقتصادی‌از شوروی‌از تعهدات خودچشم بپوشد، ترکیه چه‌عکس‌العملی نشان خواهد داد؟

دیپلمات ترك‌اظهارداشت که‌تعهدات ترکیه مانند عضویت درناتو ویاسنتو جنبه‌بین‌المللی‌داشته و ترکیه بهیچ قیمتی از آن نخواهد گذشت.

دیپلمات ترك متذکر شد که‌آنچه رادرمقاله‌اساسی دیروزروزنامه‌اطلاعات انتشار یافته عینا میتوان سیاست‌ترکیه دراین‌مورد تلقی کرد.

شرفیابی‌وزیر خارجه

آقای آرام وزیرخارجه‌دیشب‌دراثناء تشکیل جلسه هیئت وزیران نزدیك یکساعت در حضور شاهنشاه بود و گزارشهای‌مربوط بسیاست خارجی کشور وهمچنین متن‌اعلامیه مشترك ایران واردن راباستحضار رسانید.

بقیه در صفحه هیجدهم

گفتگوی روز

توافق کلی بین تهران وبغداد اظهارات‌سفیرجدید ایران در جمهوری عراق

اکنون در محور تهران‌بغداد محیط آرام و زمینه مناسبی برای رفع اختلافات مرزی‌بین دو کشور پدید آمده است.

قطع جنگ مطبوعاتی و رادیوئی ومبادله سفرای جدید بین دو کشور، بحران‌سیاسی وتشنج شدیدی را که ازچند ماه پیش در روابط ایران‌با جمهوری عراق بچشم میخورد برطرف ساخته است.

بقیه‌در صفحه‌هفدهم

امروز در پایان ده روز مسافرت رسمی

ملك حسین ایران را ترك گفت

پیام ملك‌حسین بحضرت آیت‌الله بروجردی

● پادشاه اردن هاشمی‌همراه پیام خود یك جلدکلام‌الله مجید چاپ بیت‌المقدس در یك صندوقچه زیبابحضرت آیت‌الله اهداء نمود

ملك حسین طی‌پیامی‌بملت ایران‌گفت: تجلیل‌وپذیرائی این مسافرت را تا ابد فراموش نخواهم کرد

در ساعت نه و سی وشش دقیقه بامداد امروز اعلیحضرت ملك حسین پادشاه اردن هاشمی تهران را بسوی آنکارا ترك گفتند.

شاهنشاه‌ازکاخ سلطنتی تافرودگاه مهرآباد میهمان ارجمندخود رامشایعت کردند. بقیه در صفحه‌نوزدهم

شاهنشاه واعلیحضرت ملك‌حسین هنگام تودیع در فرودگاه مهرآباد

مجلس شورایملی در صفحه ۱۸

یك حادثه هیجان‌انگیز

نوه رئیس کارخانه‌اتومبیل سازی پژورا دزدیدند

پدر کودك برای دستگیری سارقین یکصد هزار دولار جایزه تعیین کرده‌است

۳ هزار نفر پلیس فرانسوی مجهزشده ویك‌شورای‌نظامی برای پیداکردن طفل چهارسال ونیمه تشکیل شده‌است

افراد پلیس حق دارند بدون اخطار واجازه دادستان بهرکس‌که سوء ظن بردند، اورا دستگیر کنند

شرح درصفحه ٤

شایعه ازدواج ملك حسین

★ احتمال دارد پادشاه اردن بایك شاهزاده خانم ترك‌که از دودمان سلاطین سابق عثمانی است، نامزد شود

★ ملکه زین، مادر ملك حسین مقارن ورود پسرش‌به‌آنکارا، عازم ترکیه گردید.

شرح درصفحه ٤

پس اززمستان خشك

بارانهای‌سیل آسای بهاری درسراسر کشورشروع شده

دیشب برف کوههای شمیران را سفیدکرد

کمك پایاپای!

★ براثر شدت بارندگی در تهران برخی از خیابانهای جنوبی شهرراآب‌فراگرفت

★ اوایل هفته آینده هواگرم خواهد شد ودر اواخر هفته مجددا بارندگی‌شروع خواهد گشت

★ در تجریش، قلهك و نیاوران بارندگی شدیدی شروع شد

از عصر دیروز باران نسبتا شدیدی در تهران شروع شد و در تمام‌شب گذشته و امروز نیز بارندگی‌ادامه یافت. براثر بارندگی زیاد هوای تهران اندکی سرد شد و برخی از خیابانها را آب فرا گرفت.

در بعضی از خیابانهای جنوبی تهران جویهای پرآب و سیل مانند در امر عبور و مرور مردم اختلال ایجاد کرد و گروهی مجبور شدند برای گذشتن از خیابان از کاری و وسایل دیگر استفاده نمایند.

امروز به علت بارندگی اکثر مردم با چتر و بارانی از خانه ها خارج شدند و چون هوا سردی محسوسی یافت برخی که هنوز بخاریها را بر نداشته‌اند آنها را روشن کردند و باین دلیل امروز مصرف نفت بالا رفت.

بارانهای سیل آسا

چندی پیش، مقامات هواشناسی پیش بینی کردند که با آنکه

بقیه در صفحه‌نوزدهم

شهردار تهران گفت:

سوپرمارکت نظر دولت را تامین نکرد

یك شرکت ایرانی داوطلب اداره سوپرمارکت شده

★ این شرکت یك ساختمان هفت طبقه در لاله‌زار نو برای فروشگاه بزرك اختصاص میدهد

★ دویست هزار نفر مردم جوادیه دارای آب‌شدند.

امروز شهردار تهران بخبرنگار ما گفت شهرداری پس از اعلان تشکیل مجمع عمومی سوپرمارکت با مدیر عامل آن فروشگاه مذاکره کرد و چون شهرداری نظری بر انحلال فروشگاه ندارد و خودسهام‌داران باین فکر افتاده اند بدین لحاظ موضوع بعرض آقای‌نخست‌وزیر رسید تا هر طور دستوردهند به آن عمل شود شهردار تهران افزود که یك شرکت بزرك ایرانی پیشنهادی بشهرداری داده است که

بقیه‌در صفحه‌هفدهم

امروز باخرید جنس توسط آقای نخست‌وزیر

فروشگاههای سازمان تدارکات افتتاح شد

نخست وزیر بابت‌کوپن‌های حق لیسانس خود مقداری خرید کرد

فروشگاه سیار سازمان از امروز اجناس‌را تحویل منزل متقاضیان داد

بامداد امروز آقای نخست وزیر با استفاده از کوپن های خودخرید رادر فروشگاههای سازمان مستقل تدارکات کارمندان کشوری افتتاح کرد.

آقای نخست وزیر ۲۰۰۰ ریال بابت حق لیسانس کوپن داشت که ازآن مقداری برنج و روغن نباتی وکبریت، قند وشکر، چای گمرکات حبوبات، روغن زیتون واجناس‌دیگر خریداری نمود.

تیمسار ضرغام وزیر دارائی در موقع بازدید توضیحات لازم را در اختیار نخست وزیر گذارد و اظهار داشت بزودی ساختمان پنج‌فروشگاه بزرگ شروع‌خواهدشد. این‌ساختمان هااز فروشگاه فردوسی هم بزرگ‌تر است.

آقای جواد طباطبائی مدیر کل وزارت دارائی در گزارش خود گفت تمام این فروشگاهها و اجناس وکار های بسته بندی در ظرف ۱۵ روز زیر نظر و توجه شخص وزیر دارائی آماده شد مامهد وار هستیم با نمونه ای که عرضه کردیم تا دوماه

بقیه‌در صفحه‌هفدهم

شرکت درقرعه‌کشی بزرك پانصدهزارریالی

فقط ۵

روز وقت دارید

پایان فروردین آخرین فرصت برای افتتاح

حساب‌سپرده اختیاری

بانك بیمه بازرگانان

آ-۲۱۰۰ گردونه

عده متقاضیان حج به ۱۸۰۰ نفررسید

امروز آقای‌مصطفوی فرماندارتهران گفت برای رفاه حال بانوانی که‌قصد زیارت خانه خدا را دارند در سال جاری یك نفر پزشك زن از وزارت بهداری خواسته شد تا زائرین زن‌را جهت دادن گواهی حج معاینه کند.

فرماندار تهران اضافه کرد برای اینکه کار های کمیسیون حج بسرعت انجام شود هم اکنون یك پزشك ودو پرستار مرد امور پزشکی کمیسیون را انجام میدهند.

۱۸۰۰ تقاضا

تا ظهر امروز تعداد متقاضیان گواهی نامه حج که تقاضای خود را بدفترفرمانداری تسلیم‌نموده‌اندمتجاوز از ۱۸۰۰ نفر بوده‌است که برای ۴۰۰ نفر از این عده گواهی نامه حج‌صادر شده است تعداد مردودین معاینه پزشکی تاکنون به پنج نفر میرسد.

کمیسیون حج شهرستانها

بقرار اطلاع از وزارت کشور کمیسیون حج شهرستانها نیز در هفته گذشته تشکیل شد و مشغول رسیدگی بکار زائرین بیت‌الله الحرام گردید.

تقاضای کامیون داران ازاولیای امور

اداره روز نامه اطلاعات

خواهشمند است مقرر فرمائید متن قطعنامه مجمع عمومی کامیونداران را در آن روز نامه گرامی چاپ فرمایند که مورد مطالعه اولیای معظم دولت قرار گیرد:

متن قطعنامه مجمع عمومی کامیونداران

بموجب‌دعوت قبلی اتحادیه کامیونداران که‌وسیله جراید اطلاعات و کیهان مورخ ۲۱و ۲۲ فروردین ماه ۳۹ مجمع عمومی کامیونداران در ساعت ٦بعداز ظهر ۲۳ فروردین ماه با حضور سه هزار نفر وامضاء کنندگان زیر تشکیل گردید ابتدا گزارش اقدامات انجام شده در فاصله توزین کامیونها وسیله‌هیئت مدیره اتحادیه باستحضار کامیونداران رسید.

بقیه در صفحه ۱۹

بررسی تاریخ روابط ایران وشوروی

داستان تحویل گندم شورویها بایران

درصفحه ۱۱

از دستگاههای زلزله‌سنج خبری نرسیده،

ولی گفته میشود:

فردا تهران تکان خواهدخورد

شرح درصفحه آخر

جهان‌چیت

انواع کدری های جهان‌چیت

مورد پسند بانوان باسلیقه

جریان روز

بعداز ترکها؟

آری ،ماهم میخواهیم زنده ومستقل بمانیم ودرمحیط آرام بکار وزندگی خود بپردازیم ،ماهم میخواهیم ضرب‌المثل سرسختی ومقاومت در برابر زورگوئی باشیم ، وبالاخره ماهم میخواهیم تسلیم قلدری نگردیم و تجاوز بحقوق ملی ما نشود وسومین کشور سرسخت ومقاومی باشیم که دربرابر همسایه‌ای زور مندوزور گو می‌ایستد واز منافع وهستی وموجودیت خود دفاع میکند .

ملت‌ایران هم اکنون در آستانه‌این وضع قرار گرفته ،کرملین هم متوجه این معنا ومفهوم گردیده که‌یك ملت باستانی که‌تاریخ چند هزار ساله دارد ودرطول این‌زمان دراز باوجود تحولات بزرك جهانی وصدمات وتاخت وتازها موجودیت واستقلال وملیت ومدنیت خودرا حفظ وحراست کرده‌است تسلیم شدنی نیست وهرچه برتبلیغات وباوه‌سرائی‌ها و تحریکات رادیوئی‌خود بیفزایند این‌ملت مقاوم وسرسخت‌تر میشود وزبان بجوابگوئی میگشاید و معامله بمثل میکند .

همین دیروز درروزنامه‌هااخباری از دبیرخانه جمعیت دفاع ملی که از برگزیدگان مردم تشکیل گردیده منتشر شده‌بود ،بنابه‌این‌اخبار هیئت مدیره جمعیت مزبور طبق پیشنهاد نقاش هنرمندی تصمیم گرفته است طرح کاریکاتورهای تبلیغاتی‌علیه‌اعمال ورفتار عمال شوروی رابمسابقه بگذارد، یقین است مردم شرکت میکنندومسلم است این‌قریحه وذوق درهنرمندان تحریك میشود زیرا هرفردی میهن‌خود رادوست میدارد، همه علاقه به‌آزادی دارند، همه‌میخواهند درحصار مملکت آرام وراحت وآسوده زندگی کنند ، همه‌مردم ایران اززورگوئی و قلدری بیگانه متنفرند، وبالاخره این‌مردم رنجدیده وزخم خورده گذشته‌های دور ونزدیك سالدات‌های روسی رافراموش نمیکنند ودردنیای امروز که‌سیاهان افریقائی مورد حمایت ملل آزاد جهان قرار میگیرند واستعمار طلبی ریشه کن میشود واستقلال وآزادی مللجای بردگی واسارت رامیگیرد ،نمی‌آیند زور وفشار همسایه‌را تحمل کنند و ناروائی های تبلیغاتی رادیومسکو و بلندگوهای دیگر شوروی راگوش دهند وعکس‌العملی‌ازخودنشان‌ندهند.

پس اگر وضع‌بهمین منوال پیش برود ورشته سخن پراکنی های‌بیگانه بدرازا کشد چیزی نمیگذردکه‌درهر گذرگاهی اثر ذوق وقریحه یك‌نقاش وکاریکاتورنگار هنرمندی در ودیوار این کشور راپرمیکند وجای گله هم نمیتواند باقی بگذارد ، چه اگر در آنجا عمال دولت شوروی علیه ایران برای‌اینکه تسلیم زورگوئی نمیشویم تبلیغ‌میکنند دراینجاهم‌دولت‌ایستادگی میکند وهم ملت صمیمانه پشتیبان‌این فکراست وبوسیله جمعیت‌ها وانجمن‌ها وانتشار مقالات وسخن‌رانی ها وظیفه دفاع‌از هستی‌واستقلال‌خودرا انجام‌میدهد

توقع شوروی ازاینکه ماسکوت کنیم وآنها بوق وکرنارا‌ادامه دهند بیجااست ، هرگفته‌ای نامربوط جواب دارد وهرعملی عکس‌العملی میبخشد .

ماکه نخواستیم بادولت شوروی و همسایه بزرك نیرومند خود درحال خصومت باشیم ،ماکه هرگز مایل نیستیم روابطی تیره وتار باهمسایگان خود داشته‌باشیم وآنرا ادامه دهیم ، ولی وقتی عمال شوروی درصدد باشند افکار خودرابرما تحمیل کنند ،بگویند شما بیائید رابطه خودتان رابا ملل آزاد جهان قطع کنید ،قراردادهای‌خود راکنار بگذارید و فقط بامادوست باشید مانمیتوانیم زیر بار این حرف زوربرویم چرا؟ برای‌گذشته‌های تلخ، برای تجربیات ناگواری که‌داریم و ناچار ازترس خودآنها جای پای‌خودرا محکم‌کرده‌ایم وبرای مصون بودن از تجاوز وزورگوئی شوروی باملل جهان عهدو پیمان بسته‌ایم وداخل اتحادیه سنتو شده‌ایم ،مثال ماوشوروی بمثابه آن سیاهی است که‌بچه‌ای‌دربغل‌داشت بچه‌می‌گریست واومیگفت‌ازچه وحشت داری ؟وحال آنکه ترس بچه ازخوداو بود !

حالا ماچه گناه داریم که‌ازشما می‌ترسیم وازترس شما متوسل به دوست‌یابی واستحکام موقعیت خود شده‌ایم ،ماکه قصد تجاوز وحمله بکسی وجائی نداریم ، دولت‌ایران‌حتی اجازه پایگاه نظامی بهیچ کشوری نداده ، بلکه آنچه تابحال شده وآنچه دربرنامه سنتو تعقیب میشود برای حفظ موجودیت ودفاع ازتهاجم وتجاوز است ، گواینکه دنیای امروز ووسایل جنگی که‌اکنون‌دردست‌اقویااست‌برای این‌استحکامات کمترین ارزشی قائل نیست ، لکن دلگرمی ماهمین است که تاحدود امکان جای پای‌خودرا محکم کنیم ،شما چه‌وحشتی دارید ؟ بشماچه که‌مامیخواهیم درداخل مملکت خود قوی باشیم یاضعیف ،مگر مامیتوانیم باشوروی دست‌وپنجه نرم کنیم‌یاخیال تجاوز وتهاجم رابآن‌کشور عظیم‌درمغز خودبپرورانیم ،پس‌این‌چه‌بهانه گیری است ازمامی‌کنید،اینکار رامازورگوئی میدانیم وزیر بار زور وقلدری نمیرویم

ملت‌ایران پیوسته تمایل قلبی خود را بحفظ استقلال وآزادیخواهی خویش نشان داده ودربرابر تجاوز خارجی همیشه ایستادگی کرده‌است ، ازروزی که رادیومسکو وبلندگوهای دیگر شوروی بهانه جوئی آغاز کردند و حملات تبلیغاتی بخاطر عدم تسلیم دولت ایران بخواسته‌های‌ناروای خود شروع نمودند دولت وملت ایران‌یکدل ویکجهت‌شدند که‌ازراه و روش سالم وسیاست صریح خود دست برندارند وتسلیم تمایلات واغراض‌بیگانه‌نشوند.

این سرسختی ومقاومت پسندیده در دنیای آزاد اثر برجسته‌ای نمود ، واز طرف بسیاری ازرجال معروف جهان و مطبوعات خارجی ومحافل سیاسی ، مقاومت دلیرانه ملت ایران درمجاورت همسایه‌ای قوی وزورمندخود موردتقدیر وتحسین قرارگرفت .

اماباتمام این‌احوال ودرعین اینکه مامصمم هستیم تسلیم زورمندی و زورگوئی نشویم واین مقاومت سر سختانه خودراهمچنان ادامه دهیم هرگز نمیخواهیم ازدوستی وبهره‌مندی از مواهب همسایگی شوروی دست برداریم .

مامکرر گفته‌ایم وبازهم میگوئیم که‌مایل وشایق‌هستیم‌ارتباط‌دوستانه‌ای باهمسایگان‌خود بخصوص کشورشوروی داشته‌باشیم ،باملت بزرك همسایه‌خود رفت‌وآمد کنیم ،ارتباط فرهنگی و علمی وادبی برقرار نمائیم ،دادوستد خودرا توسعه دهیم وبالاخره ازتمام آنچه که‌دوکشور همسایه میتوانند از یکدیگر استفاده کنند بهره‌مندشویم، امابشرط‌اینکه‌جز درحدودمعامله‌بایك کشور مستقل‌همسایه ازدیده‌دیگری‌بر مانگاه نکنند .

ما نمیتوانیم مثل کشورهای پشت‌پرده آهنین دست نشانده امرونهی کرملین باشیم ،مامیخواهیم برای‌خود فکرکنیم ودرزندگی وسیاست وتجارت وهمه‌چیز خود آزادباشیم .

مابدون اینکه پایگاه نظامی یا پایگاه موشك داده‌باشیم یابدهیم آماده دوستی شرافتمند باهمسایه خود شوروی هستیم وبالاخره ماهم‌میخواهیم دردنیای امروز بعداز فنلاند و ترکیه سومین کشور میهن پرست و علاقمند به‌آب وخاك واستقلال خود بوده با سرسختی ومقاومت میهن پرستانه ، دوستی متقابل وصمیمانه کشورهمسایه خود راجلب‌نمائیم‌و جزاین‌هدفی‌نداریم

کنفرانس‌واشنگتن

وزیران امور خارجه کشور های غربی گفتگوهای خود را برای‌تهیه مقدمات تشکیل کنفرانس سران شرق و غرب همچنان ادامه میدهند

از اعلامیه ای که پس از پایان نخستین جلسه مذاکرات‌درواشنگتن صادرشده‌چنین برمی‌آید که درباره مسائل اساسی مربوط به کنفرانس بین‌آنها توافق کامل وجود دارد .

درباره مسئله آلمان و برلن که مهمترین موضوع بحث کنفرانس راتشکیل میدهد کشور های غربی بار دیگر تاکید کرده اند که از حقوق خود در برلن صرف نظر نخواهند کرد .

گذشته از مسائل مربوط به‌آلمان وخلع سلاح مسائل دیگری نیزدر مذاکرات وزیران امورخارجه مورد بررسی قرار میگیرد که هر یك بنوبه خود دارای اهمیت فراوانی است و توافق در باره این مسائل در کنفرانس سران و غرب تاثیر مهمی در بهبود اوضاع جهان و برقراری حسن تفاهم در بین ملت ها خواهد داشت .

یکی از این مسائل موضوع کمك بکشور های توسعه نیافته است که اکنون از هدف اصلی خود منحرف شده و بیشتر جنبه تبلیغاتی پیدا کرده است کشور های‌غربی‌معتقدند که مسئله کمك بکشور های توسعه نیافته بجای اینکه بمنزله حربه‌ای در جنك سرد مورد استفاده قرار گیرد باید وسیله آشتی و سازش بین شرق و غرب باشد و هر دو بلوك‌صمیمانه بایکدیگر در اجرای برنامه های کمك همکاری نمایند ولی کرملین حاضر نیست از این وسیله تبلیغاتی دست بردارد وبرنامه کمك بکشور های توسعه نیافته را واقعابخاطربهبودوضع زندگی مردم این کشور ها و رهائی آنها از فقرو تنگدستی اجرا کند .

خروشچف درسفر اخیر خود به اندونزی فکر هر گونه‌همکاری‌با کشور های «امپریالیست» را در مورد کمك بکشور های توسعه نیافته رد کرد .بهمین جهت کارشناسان غرب در گزارش خود به کنفرانس وزیران امور خارجه بطرحهای مربوط بهمکاری شرق وغرب در کمك بکشور های توسعه نیافته توجه زیادی نکردند .

دول غربی در نظر دارند پیشنهاد کنند برای آزمایش نتیجه همکاری دو بلوك در این زمینه طرفین مشترکا طرحهائی را در یك یادو کشور توسعه نیافته بمورد اجرا گذارند و اگر از این کار نتایج مثبتی بدست آمد شرق و غرب بهمکاری خود در این زمینه ادامه

بقیه در صفحه چهارم

«آگهی شماره یك»

بدینوسیله شرکت ام . ام . سی. (M . M . C .) باطلاع عموم مالکین اراضی شماره یك ودو وسه (واقع در کیلومتر پنج وشش و هشت جاده مخصوص کرج میرساند که این شرکت باتشریك مساعی شرکت ساختمانی کاخ برای کلیه خریداران زمین ازشرکت ام.ام. سی، خانه‌هائی طبق آخرین اسلوب به‌نسبت تقاضا واحتیاج آنان بطریق نقد ویااقساط طویل‌المدت میسازد.

اینك عموم علاقمندان میتوانند برای‌کسب اطلاعات لازم بدفتر مرکزی شرکت ام.ام. سی. واقع درخیابان فردوسی مقابل‌بانك ملی ایران مراجعه نمایند.

آ ـ ۲۳۱۷ شرکت ام.ام. سی بامسئولیت‌محدود

دوره بهار

کلاسهای انگلیسی بهشت

ازروز شنبه ۲۷ فروردین ماه شروع میشود

شهریه سه ماهه ۴۰۰ ریال

خیابان شاه ـ بیست متری اول تلفن ۴۳۶۵۷

آ ـ ۱۷۸۳ ۱ـ۶

کلاسهای کنکور

در آموزشگاه های پسرانه و دخترانه خزائلی کلاسهای آمادگی برای مسابقات دانشگاه بدین شرح از هفته دوم اردی‌بهشت دایر می شود :

۱ـ کلاسهای مسابقات لیسانس حقوق
۲ـ مسابقات پزشکی
۳ـ مسابقات فنی
۴ـ مسابقات علوم
۵ـ مسابقات ادبیات
۶ـ مسابقات دکتری حقوق
۷ـ مسابقات دکتری فلسفه

داوطلبان می توانند جهت ثبت ؛ نام صبح‌و عصربدفتر آموزشگاه واقع‌در شاه آباد کوچه ظهیرالاسلام مراجعه نمایند

آ ـ ۲۱۰۲ ۱ـ۳

توضیح وتصحیح

چون درصفحه ۶شماره ۱۰۱۸۱ر۲۴ر۱ر۳۹ مقابل اسامی چهار نفر آقایان‌علی‌اصغرانصاری.سیدابراهیم حسینی .سیدوجیه اله‌موسوی .جواد خمسه .اعضاء جدید انجمن محلی خیابان‌شاهرخ کلمه‌سرگرداشتباهی قیدگردیده وتنها سرکار سرگرد قدسی درجه سرگردی دارد مراتب بدین‌وسیله‌توضیح‌وتصحیح‌میگردد.ـ

آ ـ ۲۳۶۷

به اروپا و ممالک متحد آمریکا

برسر راه خود از

شهرزیبای بروکسل

و مغازه هائیکه اجناس را

مدون اخذ مالیات میفروشند دیدن کنید

همه جا با

سابنا

BELGIAN World AIRLINES

شرکت‌ایتا ۶۷ خیابان فردوسی تلفن ۶۸۹۹۷ ویاآژانسهای مجاز مراجعه‌فرمائید

مورد توجه دانشجویان رشته زمین‌شناسی دانشگاه

کتاب **اصول علم کانیها**

شامل بلور شناسی هندسی و بلورشناسی فیزیکی تالیف آقای دکتر عبدالکریم قریب دانشیار زمین شناسی دانشسرای عالی باتجدید نظر کامل وچاپ‌نفیس وکاغذ اعلا ازطرف شرکت‌سهامی انتشارکتب درسی منتشر گردید .

محل فروش کلیه‌کتابفروشیهای معتبرتهران و شهرستانها

دکتر علی اصغر هنجنی

جراح ومتخصص بیماریهای زنان وزایمان ونازائی

عضو کالج جراحان بین المللی رئیس رزیدنتهای سابق بیمارستان های امریکا روش های نوین جراحیهای پلاستیك در نازائی و مبارزه‌با سرطان جهاززنانه و درمان آن زایمان راحت و بدون درد .

پذیرائی ۴ تا ۷ بعد از ظهر

نشانی خیابان ویلا اول خیابان خبیر تلفن ۴۶۳۹۵

آ ـ ۲۳۵۹

آگهی از طرف اطاق بازرگانی تهران

بطوریکه آقایان محترم بازرگانان و موسسات بازرگانی اطلاع دارند در سال گذشته اطاق بازرگانی تهران کتابی بنام راهنمای‌تجارتی بزبان انگلیسی حاوی نام و آدرس موسسات مهم بازرگانی ایران چاپ ودر تمام کشور های جهان منتشر نمود و انتشار این کتاب مورد استقبال کلیه موسسات بازرگانی جهان‌واقع گردید حالیه اطاق‌بازرگانی تهران کتاب نامبرده را تکمیل نموده تجدید چاپ می نماید .

لذا موسسات بازرگانی و شرکت ها و مخصوصا صادر کنندگان محصولات ایران در صورتی که مایل باشند آگهی هائی در کتاب راهنمای چاپ شود هرچه زودتر آگهی خودرا بدایره اطلاعات این اطاق ارسال فرمایند

قیمت آگهی هر صفحه تمام ۱۲۰۰ ریال
قیمت آگهی نیم صفحه ۷۰۰ ریال
قیمت آگهی ربع صفحه ۵۰۰ ریال

اندازه هر صفحه آگهی ۱۵×۲۰ سانتیمتر می باشد

مبلغ دویست ریال نیز بابت قیمت یکجلد کتاب و ثبت نام و نشانی آن تجارتخانه در کتاب نامبرده بصندوق این اطاق پرداخت و رسید دریافت دارند .

۱ـ۲ آ ـ ۱۷۴۶ اطاق بازرگانی تهران

مژده بزرك بمحصلین زبان انگلیسی

جلد پنجم دایرکت متد جدید کاوسی برومند در ۶۵۰ صفحه‌منتشر شد ضمنا باطلاع علاقمندان تالیفات انگلیسی کاوسی برومند میرساندکه متد مستقیم انگلیسی تالیف این جانب علی اصغر کاوسی برومند سال گذشته فقط در دو جلد بوسیله بنگاه مطبوعاتی عطائی منتشر شده‌است چون این متد مطابق دلخواه این جانب از چاپ بیرون نیامد لذا ازانتشار جلد های بعدی آن صرفنظر شد و بجای آنها (دایرکت متد جدیدتوام با راهنمای تلفظ انگلیسی‌با علائم فونیتیك بین‌المللی در پنج جلدمنتشر ساخته ام) که به تصدیق‌دانشمندان این زبان جامع ترین و کاملترین ودر عین حال سهلترین متدی است که‌تابحال درخاورمیانه منتشر شده است‌اخیرا بنگاه مطبوعاتی عطائی به منظور استفاده از شهرت اینجانب جلد سوم راهنمای دایرکت متد تالیف آقای حدادی را با اضافه کردن مقدمه که اینجانب سال قبل برای فرهنك دایرکت متد آقای حدادی نوشته ام به آن بعنوان جلدسوم متد مستقیم درشماره ۱۰۱۱۵ مورخ ۲۵ر۱۰ر۳۸ روزنامه اطلاعات آگهی نموده است جدا تکذیب می‌نمایم اینك باطلاع عموم میرساند که متد مستقیم جلد های سوم و چهارم و پنجم ندارد و متد جامع و مفید و دلخواه اینجانب همان دایرکت متد جدید پنج جلدی است که بوسیله تحارتخانه شجاعی گلستانه منتشرشده که فعلا در دسترس علاقمندان قرار گرفته است و اینجانب محصلین این زبان رابه استفاده از این متد که در حقیقت نتیجه تجربیات یك عمر این جانب است توصیه میکنم .

مرکز فروش شجاعی گلستانه ـ ناصر خسرو و کلیه کتابفروشی های معتبر آ ـ ۲۲۵۹

نظر برحلت حضرت حجت‌الاسلام آقای حاج میرزاهاشم آشتیانی قدس سره که از پیشقدمان آزادی و مشروطیت و چندین دوره نماینده مجلس شورای ملی بودند مجلس‌ترحیمی از ساعت ۱۰ صبح روز یکشنبه ۲۸ فروردین در مسجد سپهسالار منعقد مراتب برای اطلاع عموم اعلان‌میگردد

رضا حکمت ـ محسن صدر

آ ـ ۲۱۷۸ ۱ـ۲

بسمه تعالی شانه

نظر بفاجعه فوت خلد مقام حجت‌الاسلام والمسلمین **آقای حاج میرزا هاشم آشتیانی** روز جمعه بیست وششم فروردین مطابق هیجدهم شوال از چهار تا یکساعت قبل از ظهر در مسجد مرحوم خان مروی مجلس ترحیم منعقد امید است علاقمندان بمقام روحانیت با حضور در مجلس مزبور روح آنمرحوم مبرور را شاد فرمایند .

آ ـ ۲۳۹۳ محمدالموسوی‌البهبهانی ـ احمد آشتیانی

چون مجلس‌ترحیم‌حضرت‌آیت‌اله‌آقای حاج‌میرزاهاشم‌آشتیانی روز جمعه ۲۶ از طرف آیات عظام در مدرسه خان مروی و روز یکشنبه ۲۸ فروردین از طرف روسای معظم مجلسین سنا و شورا منعقد میشود لذا مجلس ترحیم زنانه نیز روز شنبه ۲۷ فروردین در منزل شخصی خیابان بهار از صبح‌تا عصر بر گذار می شود فاطمه ملکه زمان آشتیانی

آ ـ ۲۳۹۹

بمناسبت رحلت خلد آشیان جنت مکان ظهیرالملةوالدین رکن‌الاسلام والمسلمین **آقای حاج میرزا هاشم آشتیانی** طاب ثراه عصر شنبه ۱۹ شوال مطابق ۲۷ فروردین از ساعت ۴ الی ۶ بعد از ظهر از طرف آشتیانیهای مقیم مرکز در مسجد آشتیانیها (خیابان شهباز مقابل ناصری خیابان آشتیان) مجلس ختم منعقد امید است آیات عظام وحجج‌اسلام و رجال ذوی‌الاحترام و برادران ایمانی گرام شرکت فرموده روح آنمرحوم را شاد و جمعی را مفتخر فرمایند .

آ ـ ۲۴۲۹ نجفی‌الموسوی‌الشهرستانی

***

در گذشت حجت‌الاسلام آقای میرزا هاشم آشتیانی که از علمای مبرز و آزادیخواهان بنام و رجال شریف کشور بود موجب کمال تاسف است ما با کمال تاسف این ضایعه بزرك را بخاندان جلیل آنمرحوم بویژه فرزندان گرامی ایشان تسلیت می گوئیم .

بقیه آگهیهای ترحیم وتسلیت درصفحات ۴ و۱۷

با کمال تاسف فوت آقای دکتر سید محمد حسابی استاد دانشگاه تهران طاب ثراه اخوی جناب آقای دکترمحمود حسابی سناتور محترم را باطلاع عموم میرساند مجلس ترحیم ازساعت‌چهارتاشش‌بعدازظهرروز شنبه۲۷فروردین‌ماه ۱۳۳۹ در مسجد مجد منعقد است

آ ـ ۲۲۲۶ رئیس‌مجلس‌سنا ـ سیدمحسن‌صدر

دانشگاه تهران با نهایت تاسف درگذشت شادروان دکتر محمد حسابی استاد دانشکده پزشکی‌تهران‌را باطلاع عموم میرساند . مجلس ترحیم آن مرحوم از ساعت ۴ الی ۶ بعداز ظهر روز شنبه ۲۷ فروردین ۱۳۳۹ در مسجد مجد برپا خواهد بود . رئیس دانشگاه تهران ـ دکتر فرهاد

آ ـ ۲۰۹۲ ۲ـ۲

بدینوسیله فوت شادروان **دکتر محمد حسابی** استاد دانشگاه فرزند جناب آقای عباس حسابی (معزالسلطنه) باطلاع عموم میرسد مجلس ختم آنمرحوم روز شنبه ۲۷ فروردین از ساعت چهار الی شش بعد از ظهر در مسجدمجد بر قرار است .

ختم زنانه همان روز بعد از ظهر در منزل آن فقید واقع در خیابان تخت جمشید میدان کاخ منعقد میباشد .

خانواده های حسابی ـ میر سپاسی ـ شکرائی ـ عسگری ـ اشرفی ـ خطیب لو ـ شاهمیر ـ هاتفی ـ محتشمی ـ دیبا ـ عضدی ـ سالور ـ غفوری ـ پور شریف ـ موسوی ـ حائری ـ سلطانی ـ بهروز ـ رکنی ـ ورنوس ـ قمشه ـ رهبر ـ اسکندری ـ مجتبائی

آ ـ ۱۹۸۰ ۲ـ۲

بدینوسیله فوت مادر عزیزمان را باطلاع دوستان و آشنایان میرساند مجلس ختم آن مرحومه روز جمعه۲۶ر۱ر۳۹ از ساعت سه الی شش بعد از ظهر در مسجد صاحب‌الزمان واقع در انتهای خیابان شاهپور برگذار خواهد بود .

یداله ایمانی زنوزی ـ هاشم ایمانی ـ سیف‌اله ایمانی ـ حمداله ایمانی ـ نوراله ایمانی ـ عین‌اله ایمانی ـ سید یداله هاشمی ـ سید عباس رضائی

آ ـ ۲۳۴۹

بعموم‌بازماندگان آنمرحومه مصیبت وارده را تسلیت‌میدهیم

خانواده های اکبری ـ بهزادی ـ انشائی ـ سیمرغ ـ نیکوئی

باستحضار فامیل و دوستان و آشنایان میرساند که مراسم شب هفت شادروان مرحومه **شوکت اکبر** عیال مرحوم اسداله اکبر (مبصرالملك) از ساعت ۱۶ الی ۱۸ روز شنبه بیست‌و هفتم فروردین ماه جاری در آرامگاه ابدی آنمرحومه واقع در امامزاده عبدالله مقابل دفتر آستانه آرامگاه فتوحی منعقد خواهد بود وسیله رفت و آمد در ساعت ۱۵ و نیم از منزل مهندس فریدون اکبر واقع در خیابان آشیخ هادی (پائین) کوچه شرف کاشی ۱۶ آماده‌است

دوره بهار

کلاسهای انگلیسی بهشت

ازروز شنبه ۲۷ فروردین ماه شروع میشود

شهریه سه ماهه ۴۰۰ ریال

خیابان شاه ـ بیست متری اول تلفن ۴۳۶۵۷

آ ـ ۱۷۸۳ ۱ـ۶

کلاسهای کنکور

در آموزشگاه های پسرانه و دخترانه خزائلی کلاسهای آمادگی برای مسابقات دانشگاه بدین شرح از هفته دوم اردی‌بهشت دایر می شود :

۱ـ کلاسهای مسابقات لیسانس حقوق
۲ـ مسابقات پزشکی
۳ـ مسابقات فنی
۴ـ مسابقات علوم
۵ـ مسابقات ادبیات
۶ـ مسابقات دکتری حقوق
۷ـ مسابقات دکتری فلسفه

داوطلبان می توانند جهت ثبت ؛ نام صبح‌و عصربدفتر آموزشگاه واقع‌در شاه آباد کوچه ظهیرالاسلام مراجعه نمایند

آ ـ ۲۱۰۲ ۱ـ۳

آگهی‌تشکیل مجمع عمومی صاحبان سهام بانك بازرگانی ایران

بدینوسیله باطلاع سهامداران محترم میرساند که مجمع عمومی سال مالی ۱۳۳۸ بانك بازرگانی ایران درساعت پنج بعداز ظهر روز پنجشنبه پنجم خرداد ماه ۱۳۳۹ در محل بانك واقع در میدان سپه تشکیل خواهد شد . از صاحبان سهام بانام‌خواهشمند است برای‌دریافت کارت ورودی بدفتر بانك مراجعه نمایند ودارندگان سهام بی‌نام می بایستی سهام خودرا ارائه و کارت ورودی دریافت دارند .

دستور جلسه :

۱ـ استماع گزارش مدیر عامل
۲ـ رسیدگی و بحث نسبت به تراز نامه و صورت حسابها و تصویب آن
۳ـ رسیدگی بحساب سود و زیان و طرز تقسیم آن
۴ـ انتخاب بازرس .

۱ـ۲ آ ـ ۱۸۳۲ بانك بازرگانی ایران

شنبه ۲۷ فروردین ۱۳۳۹مصادف باسیزدهمین سال درگذشت قبله‌گاهی پدر معظم آیت‌اله حاج شیخ رمضانعلی خلیلی عراقی میباشد و بهمین مناسبت از ساعت ۴ تا ۶ بعداز ظهر مجلس تذکری برای آقایان وبانوان در منزل این جانب برقرار است.

از بستگان. دوستان خاصه ارادتمندان فقید سعید انتظار شرکت حضوری داشته واز خوانندگان محترم این سطور استدعای قرائت فاتحه و طلب آمرزش از درگاه ، حضرت احدیت را دارد.

نشانی: تجریش. خیابان دربند. خیابان خلیلی شماره

آ ـ ۲۳۳۳ خدمتگزار همیشگی او محمدرضا خلیلی‌عراقی

بمناسبت درگذشت جوان‌ناکام‌منیرالسادات مجدتیموری ساعت پنج عصر روز پنجشنبه ۲۵ فروردین مراسم‌یادبود در امامزاده عبداله (مزار آنمرحومه) بر پا میگردد مجالس ترحیم و ختم در رشت بر گذار خواهد شد .

مجد تیموری ـ راسخی ـ حکیمی ـ سمیعی ـ قاضی‌زاده ـ سعیدیان ـ علاقبند ـ طبیبی ـ پیشنمازی ـ تفضلی ـ سیتیاء

بعموم بازماندگان آنمرحومه مصیبت‌وارده راتسلیت میدهیم

تلگراف از قصر همایونی به سیاهکل

آقایان شاپور ونادر عضدی دیلمی از خبر درگذشت شادروان علیقلی عضدی دیلمی شورای عالی عشایر بی اندازه متاثر ومتالم گردیده سلامتی و بقای بازماندگان آنمرحوم رااز خداوند متعال مسئلت دارد .

آ ـ ۲۱۶۲ از طرف وزیر دربار شاهنشاهی ـ سلیمان بهبودی

بانهایت احترام از مراحم وابراز لطف بی شائبه کلیه خویشاوندان‌و دوستان ارجمند که‌در مجلس ترحیم شادروان علیقلی عضدی دیلمی‌حضور داشته وچه این که بوسیله تلگراف ابراز احساسات دوستانه فرموده‌اند سپاسگزار کلیه بازماندگان آن فقید سعید بقای عمر و سعادت و سر بلندی همگان را ازدرگاه احدیت مسئلت می نمایند .

از طرف کلیه بازماندگان مرحوم علیقلی عضدی دیلمی

آ ـ ۲۱۶۲ بانو هما عضدی دیلمی ـ شاپور عضدی دیلمی

از حضرات وذوات محترمیکه در تشییع جنازه و مراسم ترحیم‌پدر مرحوم ما در بابل شرکت فرموده و یابوسیله تلگراف ونامه ما رارهین منت خود قرار داده اند بدینوسیله سپاسگذاری نموده بقاء وسعادت‌همگی را از درگاه حضرت احدیت مسئلت داریم .

آ ـ ۲۳۳۷ برادران گلپور

خانواده های نظام و شریف امامی از ذوات محترمی که در مراسم تشییع و مراسم ختم فوت‌مرحوم **نظام‌العلماء** قبول زحمت فرموده اند بدینوسیله سپاسگزاری خود را تقدیم واز تاخیر در عرض تشکر حضوری پوزش می طلبند

بدینوسیله ازسروران‌گرام ودوستان محترم خاصه تیمسارسرتیپ مسعودی‌وتیمسار سرتیپ حجت وسرکار سرگرد دکتر نیکزاد که در فوت پدر ارجمندم صمیمانه از اینجانب دلجوئی نموده اندسپاسگذاری مینمایم .

آ ـ ۲۴۰۵ سروان دکتر ناصری

آمریکا ماه مصنوعی جدیدی بفضا فرستاد

★ وظیفه این‌ماه مصنوعی تعیین موقعیت ناوها و مخابره آن بمراکز مربوط میباشد

★ باپرتاب این‌ماه مصنوعی امریکا سه وسیله علمی را باموفقیت ظرف یکماه بفضا پرتاب کرده است

★ ازماه مصنوعی مذکور برای هدایت موشکهای قاره‌پیما نیز استفاده خواهدشد

دماغه کاناورال- ۱۳ آوریل- آسوشیتدپرس- روز چهارشنبه امریکا یك قمر مصنوعی را که مخصوص هدایت کشتیها وهواپیماها است باموفقیت بمدار دورزمین فرستاد

این قمر مصنوعی که با وسایل کسب اطلاع نظامی مهمی مجهز شده است می‌تواند قبل از وقت اطلاعات لازم را در اختیار نیروی دریائی‌امریکا بگذارد.

بعدا از نقاط مختلف آمریکا خبر رسید که قمر مصنوعی مذکور توسط مراکز نظارت براقمار مصنوعی‌امریکا مشاهده شده است.

این قمر مصنوعی «قمرناوبر» نیز نامیده شده و به نیروی دریائی این کشور تعلق دارد.

وظیفه اصلی قمر مذکور تعیین موقعیت ناوهای آمریکا و مخابرهٔ آن به مراکز مربوطه می‌باشد.

مشخصات ماه مصنوعی

نام علمی آن «ترانزیت ۱-ب» و قطر آن یکمترو وزن آن صدو سی کیلو است.

ترانزیت با باطریهای آفتابی ودو فرستنده وگیرنده مجهز است.

ترانزیت بایك موشك ثور -ایبل بفضا پرتاب شد.

کشتیها و هواپیما ها وزیر دریائیها بعد از این از قمر مصنوعی مذکور موقعیت خود را خواهند پرسید و این قمر با دقت یکدهم میل (۱۶۰ متر) محل آنها را تعیین و به آنها اطلاع خواهد داد.

مدار آن در ارتفاع هشتصد کیلو متری زمین قرار دارد.

باپرتاب این قمر مصنوعی آمریکا بطور موفقیت آمیزی سه وسیله علمی را در یکماه بفضا فرستاده است.

ایستگاه رادیوئی بین سیارات آمریکا اکنون در راه رسیدن بمدار خورشیدی خود می‌باشد واز فاصله میلیونها میل اطلاعات خود را مخابره میکند.

سه قمر دیگر

قمر مصنوعی‌هواشناسی‌وعکسبرداری آمریکا (تیروس یکم) هم اکنون بر فراز زمین میگردد و مرتبا اطلاعات هواشناسی و تصاویر زمین را مخابره میکند.

اکنون نیزاین‌قمر ناوبر آمریکائی در فضا مستقر شده است.

ترانزیت اولین قمر مصنوعی نوع خود می‌باشد وقرار است تا پایان‌سال سه قمر دیگر از این نوع پرتاب شوند.

چون از سال ۱۹۶۱ زیردریائیهای مجهز به موشك های پولاریس آمریکا و بمب افکنهائی که با موشکهای دور پرواز «هونداك» مجهز خواهند بود وارد خدمت میشوند وباید ضمن‌حرکت هدفهای خود را با موشك بزنند قمر های ترانزیت موفقیت دقیق آنها را در هر لحظه تعیین خواهند کرد تا در هدف گیری اشتباهی روی ندهد.

قرار است در سال ۱۹۶۲ چهار قمر مصنوعی از این نوع بفضاپرتاب شود.

دانشمندان نه‌فقط امیدوارند بکمك این قمر زیردریائیهای اتمی وهواپیما های بمب افکن موشك انداز خود را راهنمائی کنند بلکه می‌خواهند با کمك آن فواصل دقیق نقاط مختلف زمین و شکل واقعی زمین را مشخص سازند.

این قمر های مصنوعی موشکهای قاره پیمای اطلس وامثال آن را نیز که از سکوهای ثابت پرتاب میشود هدایت خواهند کرد تا دقیقا بهدفهای خود اصابت کنند.

از قمر مصنوعی ترانزیت برای راهنمائی هواپیماها و کشتیهائی که در مه و طوفان موقعیتشان را نمی‌توانند مشخص کنند بخوبی استفاده‌خواهد شد.

«ترانزیت ۱-ب» پنجاه سال در فضا خواهد ماند و از روی مدار ۵۰ درجهٔ جنوبی و ۵۰درجهٔشمالی میگذرد و سراسر فضای روسیه و چین را زیر پا میگذارد.

ترکیه سیاست مغایر غرب اتخاذ نمیکند

استانبول - ۱۳ آوریل- خبرگزاری فرانسه امروز یکی ازمهمترین روزنامه های مخالف دولت در استانبول‌مناسب بودن‌و مفیدبودن ملاقات‌آینده مندرس و خروشچف نخست وزیران ترکیه و شوروی را خاطر نشان ساخته است روزنامه مزبور می‌نویسد:

ما شکی نداریم که متفقین ما، که بخوبی میدانند سیاست خارجی ترکیه از سال ۱۹۱۲ تاکنون تغییر نکرده است با نقطه نظر ما موافق میباشند.

آرزوی موفقیت

این روزنامه میافزاید هرگز این مسئله برای ترکیه وجود ندارد که به یکی از جمهوریهای توده‌ای تبدیل شود. از طرف دیگر روزنامه‌جمهوریت ضمن تفسیری در اطراف کنفرانس سران مینویسد باید برای کنفرانس مزبور موفقیت آرزو کرد زیرا در هر حال‌عکس العمل ملاقات‌مندرس ازمسکو فقط یك دیدار تشریفاتی خواهد بود زیرا ترکیه سیاستی که باسیاست متفقین غربی وی مغایر باشد تعقیب نخواهد کرد.

نهرو به پاریس میرود

دهلی - آسوشیتد پرس - ۱۳ آوریل - نهرو نخست وزیر هند در پارلمان این کشور اظهار داشت که بدنبال آزمایش اخیر اتمی‌فرانسه در صحرا تشعشع رادیو اکتیو در فضای هند افزایش یافته ولی هنوز به نقطه خطرناك نرسیده است.

وی اضافه کرد ضمن مسافرت خود به لندن برای شرکت در جامعه کشور های مشترك المنافع به پاریس نیز رفته وبا دوگل مذاکره خواهد کرد ولی هنوز دستور این مذاکرات تعیین نشده است.

جزیره کرس، مرکزآزمایش اتمی‌فرانسه

پاریس - ۱۳ آوریل - رویتر - کمیساریای انرژی اتمی فرانسه اعلام کرد که دولت فرانسه جزیره کرس را بعنوان منطقه یك آزمایش اتمی زیر زمینی در نظر گرفته است.

به قرار اطلاع وزیر مسئول امور فنی و کمیسر کمیسیون انرژی اتمی فرانسه برای ترتیب این آزمایش عازم این جزیره گردیده اند.

کتاب جدید خروشچف

این کتاب که «دنیای بدون سلاح» نام دارد دریکصد هزار نسخه انتشار یافته است

مسکو -آسوشیتدپرس -۱۳آوریل- روزنامه پراودا در شماره امروز خود مینویسد که بزودی کتاب جدیدی از خروشچف بنام «دنیای بدون سلاح» انتشار خواهد یافت.

این کتا بمجموعه‌ای ازسخنرانیها، مصاحبه‌ها واشاراتی‌است که‌خروشچف طی سال ۱۹۵۹ بعمل آورده است.

جلد اول با تبریك سال نو مردم ایالات متحده امریکا شروع میشود و قسمت اساسی جلد دوم را سخنرانی های خروشچف در امریکا تشکیل میدهد.

عنوان کتاب از پیشنهاد خلع‌سلاح شوروی‌گرفته شده و در چاپ اول صد هزار نسخه از این کتاب انتشاریافته است.

محاکمه توطئه‌گران دراردن

عمان ۱۳آوریل-خبر گزاری فرانسه ۱۱نفراردنی که متهم به‌توطئه برای‌قتل هزاع مجالی نخست‌وزیر اردن وشریف ناصربن جمیل عموی ملك حسین میباشند روز ۱۸ آوریل دردادگاه امنیت دولتی «زرقه»واقع در ۴۰کیلو متری عمان محاکمه خواهند شد.

بموجب اعلامیه رسمی که‌دراین باره‌منتشرشده است ،عبداله ریماوی وزیرامورخارجه سابق اردن وهمچنین ژنرال ابو نوار رئیس سابق ستادارتش اردن غیابا محاکمه خواهند شد.

اوضاع کره جنوبی مغشوش است

✱ تاکنون در تظاهرات این کشور سه نفرکشته و۳۳ نفر پلیس زخمی شده‌اند

✱ رادیو کره شمالی مردم را بقیام و سرنگون‌کردن‌حکومت سینگمان‌ری تشویق‌میکند

✱ رئیس جمهور کره جنوبی اخطار کرد که اقدامات متظاهرین وضع کشور را بخطر انداخته است.

ماسان - کره ۱۴ آوریل - آسوشیتدپرس - یونایتدپرس - چهارشنبه مجددا آرامش کره برهم خورد و در خیابان های ماسان میان پلیس و مردم زدو خورد درگرفت.

چند تن از جمعیت در اثر انفجار نارنجکهای حاوی گاز اشك آور در صورتشان آتش گرفتند.

در این تظاهرات دو هزار تن‌شرکت داشتند و اغلب دانشجو بودند.

صدو پنجاه هزار تن از مردم شهر نیز در خیابانها گردآمده‌آنها راتشویق میکردند.

در این زدو خورد ها دو تن کشته و چهل تن زخمی شدند.

تقاضای ملاقات

رئیس حزب‌مخالف‌ورقیب‌سینگمان‌ری اعلام کرداز رئیس جمهوری کره‌جنوبی تقاضای ملاقات کرده تاپیرامون این حوادث گفتگو کند ولی سینگمان‌ری جوابی به تقاضای اونداده‌است.

معاون رئیس جمهوری چانك گفت ری این روزها مشغله زیادی دارد و بدین سبب نمی‌تواند با رهبر حزب دمکرات ملاقات کند.

دعوت به قیام

از توکیو گزارش میرسد که رادیو پیونك‌یانك (پایتخت کره شمالی)مردم کره جنوبی رابه‌قیام علیه سینگمان‌ری ورژیم‌او دعوت میکند.

این رادیو با اشاره به اعتصاب ماسان میگوید دارو دسته فاشیست سینگمان‌ری به‌قصابی مشغول شده‌اند، آنها را سرنگون و ارتش آمریکا را ازکره جنوبی اخراج کنید.

اخطار رئیس جمهور

سینگمان‌ری رئیس جمهور کره جنوبی امروز اخطار کرد که‌اقدامات غیر قانونی تظاهر کنندگان وضع‌کشور را بخطر انداخته است دولت تصمیم به اعاده نظم دارد ولی وضع وخیم‌تر شده و احتمال میرود که دست کمونیست ها در کار باشد زیراچنین اوضاعی فقط موقعیت مناسبی جهت کمونیست ها فراهم می کند بر اثر تظاهرات کره تاکنون سه نفر کشته شده ۳۳ نفر از افراد پلیس وتعدادی از اهالی زخمی گردیده اند.

حزب مخالف دموکرات معاون رئیس جمهور را مسئول وقایع خونین اخیر میداند و ازدادگاه‌تقاضای محاکمه او را کرده است.

مردم کره جنوبی بعنوان اعتراض به‌انتخابات اخیری‌که سینگمان‌ری رئیس جمهور دراین کشور انجام داد درخیابانهای سئول پایتخت کره جنوبی دست بتظاهرات شدیدی زده‌اند.

ارتش سرخ تصفیه میشود

خروشچف میخواهد مامورین مطمئنی درارتش برای حفظ سلطه خود داشته باشد

لندن - ۱۳ آوریل -یونایتدپرس- مقامات رسمی شوروی خود راآماده میسازند تا ارتش سرخ راازافسرانی که فرمانهای حزب کمونیست رابا بی اعتنائی تلقی میکنند تصفیه نمایند.

در مجله «سویتسکایا آرمیا» که نشریه رسمی‌ارتش سرخ استو اخیرا به لندن رسیده افسرانی‌را که «تذکرات حزب را فراموش‌میکنند» مورد حمله قرار داده اند. در این مجله اقرار شده است که میان «کمیسر های سیاسی» و افسران ارتش اختلاف نظر وجود دارد.

سویتسکایا آرمیا (ارتش شوروی) مینویسد: رفتار این افسران قابل اغماض نیست. البته اختلاف ارتش و مقامات حزبی در روسیه تازگی ندارد.

مامورین مطمئن

د ردوره استالین در زمان جنك این اختلاف بجائی رسید که‌استالین مجبور شد سمت کمیسرهای‌سیاسی را تلویحا از میان ببرد. در دوره «رهبری دسته جمعی» این سمت بکلی از میان رفت. اما پس ازعزل مارشال ژوکوف بوسیله خروشچف ظاهرا مجددا این سمت را بر قرار ساخته اند.

سال قبل نیز خروشچف البته تحت عنوان جدیدی کمیسر های سیاسی را مجددا در ارتش مستقر ساخت.

ظاهرا هدف خروشچف فقط تبلیغات سیاسی نبوده میخواهد در ارتش مامورین مطمئنی برای حفظ سلطه خود داشته باشد.

وابسته مذهبی‌درسفارتخانه‌های جمهوری عرب

پاریس -۱۳ آوریل -خبرگزاری فرانسه - روزنامه الاهرام مینویسد وزیر امور اوقاف جمهوری متحد عربی لایحه ای را جهت ایجاد ۵ مرکز اسلامی در سوئیس و ایتالیا وآلمان وسوئد و امریکا تصویب کرد.

روزنامه مزبور میافزاید وزیر اوقاف مشغول مطالعه ایجاد پست های وابسته مذهبی سفارتخانه های جمهوری‌متحدعربی‌در خارجه می - باشد. این‌سمت‌ها توسط کسانی اشغال خواهد شد که دیپلم‌دانشگاه الازهررا داشته وبه‌زبانهای خارجی آشنا باشند. منظور از ایجاد وابسته های مذهبی پاسخ دادن به تبلیغات ضد اسلامی منتشره در خارج میباشد.

آمریکاقدرت‌موشکی خودراتقویت میکند

****

ایزنهاور ومکمیلان توافق کرده‌اند که پس ازقطع ساختمان موشك در انگلیس، دولت امریکا موشکهای مورد لزوم را بانگلستان بدهد

واشنگتن -۱۳ آوریل - آسوشیتد پرس-مقامات امریکائی چهارشنبه افشاءکردندکه قطع‌برنامه ساختمان موشکهای پرتابی برد متوسط‌توسط انگلیسها تاثیری در تصمیم امریکا برای تقویت قدرت موشکی خود نداشته است.

قبلا قرار بود امریکا فقط‌برای پایگاه های ترکیه و ایتالیا ازموشك های برد متوسط ثور بتعداد محدود بسازد. اما اکنون قرار شده است علاوه بر موشکهای ثوری که سابقا بانگلیس داده شده هم اکنون‌آماده کار است تعداد زیادتری بسازند و به انگلیس تحویل دهند.

ولی گلوله اتمی و هیدروژنی‌این موشکها را خود انگلیسها خواهند ساخت. امریکائی ها بجای موشك های برد متوسط هم خودرا صرف تکمیل و افزایش واحد های‌موشك های اطلس خواهند ساخت. فعلا یك اسکادران (۱۶ موشك)اطلس از فرودگاه واندنبرك کالیفرنیاآماده پرتاب است و تا چند هفته دیگر در دو پایگاه دیگر نیز دواسکادران آماده میشود و تا پایان سال جاری بسیزده اسکادران موشك قاره‌پیمای اطلس آماده پرتاب خواهند بود.

در سطح زمین

کلیه موشکهای اطلس و تیتان امریکا در شش‌پایگاه مستقرخواهند شد. فعلا موشکهای اطلس در سطح زمین مستقر شده‌اند ولی است. قبلا میان آیزنهاور ومك میلان در این مورد توافق شده‌بود. بعدا همه به مراکز زیر زمینی منتقل میشوند ولی تمام موشکهای تیتان زیر زمین خواهند بود.

نیروی هوائی امریکا فعلامشغول ساختمان موشکهای «مینوت من» است که با سوخت جامد کار می کند. در امریکا گفته میشودچون فاصله انگلیس با قاره اروپا ناچیز است انگلیسها فرصت نخواهند داشت قبل از نزدیك شدن موشك های دشمن آنها را کشف کنند. وقتی هم به کشف آنها موفق‌شدند فرصت نخواهند داشت موشکهای خودرا رها سازند و موشکهای دشمن مراکز آنها را نابود خواهد کرد.

توافق شده

اما مراکز اطلاعاتی امریکا که در انگلیس و گروئلند ونقاط دیگر مستقر شده میتواند پانزده دقیقه قبل از رسیدن موشکهای دشمن حرکت آنهارا خبر دهد و درنتیجه مراکز این کشور در خود قاره امریکا فرصت خواهند داشت‌موشك های خودرا بسوی سرزمین دشمن بفرستند.

در واشنگتن رسما گفته شدکه امریکا تعداد زیادی از موشکهای «اسکای بولت» بانگلستان خواهد داد. این موشکها از هواپیما پرتاب میشود و برد آن ۱۶۵۰ کیلومتر

راجع به‌اراضی قریه ونك

به اطلاع‌عموم میرساند که طبق رای غیر قابل اعتراض داوری‌مالکین ونك قبل‌از تصفیه حقوق زارعین حق هیچگونه نقل وانتقال در اراضی قریه مذکور ندارند وهر معامله که انجام شود از درجه اعتبار ساقطو خریدار مسئول حق‌زارعین خواهد بود که طبق‌رای داوران یك خمس‌از اراضی آبی و دیمی است.

وکلای زارعین نقیب‌زاده مشایخ- دکتر آقایان -هایك‌مامول ۱-۳

اخیرا ساعت های کلید سر خود (خودکار) برای قطع ووصل‌جریان برق در ساعات معین **ساخت آ.ا.ك آلمان‌غربی** جهت این شرکت رسیده است.

برای خرید به شرکت کابل و موتور نماینده فروش مصنوعات آ.ا.ك در ایران خیابان شاهرضا .چهارراه کالج تلفن های ۴۹۲۶۱الی ۴۹۲۶۹ مراجعه فرمائید. آ-۱۹۹۷ ۱-۴

مژده به‌اهالی قزوین

روشنفکران قزوین انتخاب آقای دکتر صادق رضائی را که از صاحب‌منصبان اداره بهداری‌شرکت ملی نفت‌میباشند ودارای سابقه خانوادگی درخشان و قدیمی درشهرستان قزوین هستند بوکالت دوره بیستم قانونگذاری بکلیه همشهریان عزیز توصیه مینماید امید است میهن پرستان قزوین به پیروی از منویات اعلیحضرت همایونی که‌طرفدار انتخاب نسل جوان میباشند با انتخاب مشارالیه یك قدم اصلاحی برای ترقی شهر قزوین بردارند.

آ-۲۰۴۱ ۱-۲ **ازطرف روشنفکران شهرقزوین**

آگهی مناقصه نصب نرده‌آهنی

شهرداری تهران ساخت نرده‌های آهنی گورستان‌زرگنده‌راکه‌جمعا بطول دویست وشصت‌ویك‌مترمیباشد از طریق‌مناقصه‌خریداری‌مینماید

۱-داوطلبان فروش می‌بایستی قبلا به‌اداره کارپردازی شهرداری مراجعه و پس از ملاحظه نقشه موجود و اطلاع‌از مشخصات نرده های نامبرده پیشنهاد خودرا تهیه و تاساعت ده و نیم صبح روزدوشنبه دوازدهم اردیبهشت‌ماه ۳۹ بصندوق آگهی مناقصه شهرداری تسلیم دارند.

۲- پیشنهاددهندگان می‌بایستی قبلا مبلغ چهل هزارریال بعنوان سپرده شرکت درمناقصه نقدا بصندوق درآمد شهرداری پرداخت‌نموده و قبض رسید آنرا ضمیمه پیشنهاد خود نمایند (تضمین بانك لااقل‌برای مدت سه‌ماه مورد قبول خواهد بود)

۳-به‌پیشنهادهائیکه مشروط و مبهم و فاقد قبض سپرده باشد و یااینکه دیرتراز موعد مقرر در آگهی برسد بهیچوجه ترتیب اثرداده نخواهد شد.

۴-مدت ساخت و تحویل مقدار نرده مورد مناقصه از تاریخ تنظیم ومبادله پیمان حداکثر یکماه خواهدبود.

۵-چنانچه برنده مناقصه پس‌از ابلاغ کتبی شهرداری ظرف مدت سه روز برای امضاء و مبادله پیمان حاضر نشود سپرده‌اش بسود صندوق شهرداری ضبط و حق هیچگونه اعتراضی را نخواهد داشت.

۶-حضور پیشنهاددهندگان در جلسه مناقصه آزاد بوده وشهرداری تهران در رد و قبول یك و یاکلیه پیشنهادهای رسیده مختارخواهدبود.

۷-مالیات و عوارض برابر مقررات بعهده برنده مناقصه میباشد.

۸-هزینه آگهی تاماخذ یکصد هزارریال معامله صدی سه و در صورت تجاوز نسبت بمازاد صدی دو احتساب وازبرنده مناقصه وصول خواهد گردید.

۹- پیشنهاددهنده بایستی کتبا متعهد گردد که مشمول ممنوعیت مذکور در قانون منع‌مداخله کارکنان دولت درمعاملات دولتی وکشوری مصوب دیماه ۱۳۳۷ نباشد.

آ-۲۰۴۲ **شهردار تهران**

ازصبح دوشنبه

سینما نیاگارا - سینما پلازا

نمایش میدهند

جنگ و صلح

دوبله بفارسی

شروع سئانسها:

سینما نیاگارا: ۵ر۱۰ صبح ۵ر۲-۵ر۵-۵ر۸ بعدازظهر

سینماپلازا: ۵ر۱۰صبح- ۳-۶-۹ بعدازظهر.

شیك بودن شما بستگی بکفشی است که بپا دارید

کفش فردوس - خیابان شاه - تلفن ۴۸۵۳۴

کفش تمام چرم - راحت - بادوام

۱-۲ آ-۱۹۶۲

آگهی مزایده فروش اراضی بائره یاخچی‌آباد موقوفه بیمارستان مفرح

بانظارت اداره اوقاف تهران شش قطعه ازاراضی بائره یاخچی‌آباد پلاك ۱۱۵واقع دربخش ۱۲تهران بدون آب که مجموعا پس‌از وضع خیابانها مطابق نقشه موجود ۳۶ر۱۳۱ر۱۷۲متر مربع وحداقل بهای‌هر مترمربع دویست وبیست‌ریال بشرح‌زیر:

۱-قطعه‌یك نقشه بمساحت ۴۴ر۷۰۰ر۲۲مترمربع

۲-قطعه سه نقشه بمساحت ۳۱۸ر۱۴مترمربع

۳-قطعه چهار نقشه بمساحت ۵ر۱۷۱ر۱۲مترمربع

۴-قطعه پنج‌نقشه بمساحت ۴۲ر۰۹۵ر۳۷مترمربع

۵-قطعه هفت نقشه بمساحت ۳۲۵ر۲۶مترمربع

۶-قطعه هشت نقشه بمساحت ۵۲۱ر۵۹مترمربع

طبق مقررات‌از طریق مزایده ورعایت شرائط مصرح زیربفروش‌میرسد.

۱- یك‌سوم کل‌بهای قطعات حین معامله نقدادریافت میشودوبرای بقیه ثمن معامله قطعات ۱و۳و۴و۵و۷ دررهن موقوفه بدون حق تصرف خریدار باقی میماندکه پس‌از پرداخت یك سوم دیگر راس ششماه‌قطعات ۱و۳و۴ آزاد میشود وباقیمانده بهاء پس‌از یکسال ازتاریخ تنظیم سندباید ازطرف خریدار پرداخت گردد تابقیه اراضی مورد معامله آزاد شود.

۲- مالیات وعوارض وهزینه آگهی مزایده وتنظیم سندوغیره و هزینه تفکیك ونقشه‌برداری وهرگونه مخارج دیگر که باین معامله‌تعلق گیرد بعهده خریدار است.

۳-مزایده نسبت بفروش قطعات ششگانه رویهم میباشد بنابراین چنانچه پیشنهادی درباره یك یاچند قطعه از قطعات مورد مزایده برسد مورد قبول نخواهد بود.

۴-پیشنهاد دهنده‌باید مبلغ سه‌میلیون وهشتصد هزار(۳ر۸۰۰ر۰۰۰) ریال بعنوان سپرده به‌حساب شماره۹۴۰۲۸بانك ملی‌بازار تحویل و رسید آنرا ضمیمه پیشنهاد خودنمایند تاهرگاه پس‌از اخطار کتبی‌اداره اوقاف تهران ظرف‌ده‌روزبرای انجام معامله حاضر نشود وقسط اول را مطابق‌آگهی نپردازد سپرده اوضبط شود.

۵-پیشنهاددهندگان باید نشانی صریح خودرا در ذیل پیشنهاد ذکرکنند تااخطار بهمان نشانی ابلاغ‌شود واگرنشانی صحیح‌ندهند یااز رویت اخطار امتناع نمایند اخطار درتابلوی اداره کل اوقاف نصب میشمد وپس‌از گذشتن مهلت مقرر تخلف پیشنهاددهنده محرز خواهد بود.

۶-پیشنهادهای فاقد سپرده ویامتضمن ضمانت‌نامه بانکی ومبهم ویامخدوش وهمچنین نسبت به‌پیشنهادهائیکه درموعد مقرر نرسیده‌باشد ویاشرائطی غیراز شرائط آگهی‌درآن قید شودترتیب اثرداده‌نخواهدشد

۷-پیشنهاددهنده باید رسما اعلام کند که مشمول ممنوعیت‌مذکور درقانون مصوب ۲۲دیماه ۱۳۳۷نیست درصورتیکه اداره اوقاف ومتصدی خلاف آنرا احراز کند علاوه برضبط سپرده حق‌خواهدداشت که قرارداد رافسخ وخسارتی که‌دراثرالغاء موضوع‌قرارداد متوجه بشود به تشخیص کارشناس اوقاف تعیین وازاموال پیشنهاددهنده‌استیفاءکند وهمچنین پیشنهاددهنده تعهد میکند بهیچ‌نحو اشخاص مذکور درقانون اشاره‌شده رادر مورد این معامله سهیم وذی‌نفع‌نسازد والا اداره اوقاف حق‌خواهد داشت قرارداد معامله رافسخ وخسارت خودرا بابت فسخ معامله بـه تشخیص خودتعیین واز اموال پیشنهاددهنده وصول کند.

۸-پیشنهاددهنده میتواند برای کسب اطلاع‌بیشتر وملاحظه نقشه بمحل‌اراضی وبیمارستان ویاباداره اوقاف تهران مراجعه نماید.

۹-نقشه زمین نیز دراداره اوقاف تهران دردسترس پیشنهاددهندگان قرارداده خواهد شد.

۱۰-داوطلبان تاآخر وقت‌اداری روز یکشنبه بیست‌وپنج اردیبهشت ماه ۳۹باید پیشنهاد خودرا بدفتر کل اوقاف تسلیم ورسیددریافت‌دارند.

۱۱-پیشنهادهاباید روی اوراق مخصوصی که دردفتر کل اوقاف ودفتر بیمارستان مفرح‌موجود است تنظیم ودرپاکت دربسته ولاك ومهر شده که روی آن جمله (راجع‌بمزایده اراضی بائره یاخچی‌آباد) نوشته شده باشد تسلیم دفتر اداره کل اوقاف گردد.

۱۲-پیشنهادهای رسیده روز دوشنبه بیست‌وششم اردیبهشت‌ماه۳۹ ساعت ۱۰صبح‌دراداره اوقاف تهران باحضور کمیسیون متشکله‌باز ه خوانده خواهد شد.

۱۳-حضور پیشنهاددهندگان درجلسه کمیسیون متشکله آزاد و اداره اوقاف ومتولی موقوفه دررد وقبول یك‌یاکلیه پیشنهادهای رسیده تاامضاء سندرسمی معامله مطلقا مختار است.

آ-۲۳۳۱ **رئیس اداره اوقاف تهران -معینیان**

آگهی مناقصه

اداره صنایع خشکبار وکنسروسازمان برنامه خرید ۶۰هزار جعبه مقوائی مورد احتیاج کارخانه خشکبار مراغه را بمناقصه میگذارد.

داوطلبان شرکت درمناقصه میتوانند همه‌روزه درساعات اداری‌به دبیرخانه این اداره واقع‌درخیابان شاهرضا کوچه رامسر مراجعه‌وپس‌از ملاحظه نمونه موجود برك مشخصات وشرائط مربوطه رادریافت دارند پیشنهادات تاآخر وقت اداری روز ۱۰ر۲ر۳۹قبول وروز ۱۱ر۲ر۳۹ساعت ده‌صبح‌باحضور شرکت کنندگان درمناقصه باز وقرائت خواهدشد.

۱-۳ آ-۱۸۷۴ **اداره صنایع‌خشکباروکنسروسازمان‌برنامه**

درکنفرانس واشنگتن

آمریکا بارفراندوم در برلن موافق است

★ دولت‌های غرب توانستند در مورد مسئله آلمان نظریه مشترکی اتخاذکنند

★ وزرای خارجه دول غرب توافق کردند که مسئله برلن جزئی از مسئله آلمان تلقی شود

★ اگر خروشچف درکنفرانس سران روی مسئله عقد صلح باآلمان پافشاری‌کند دول غرب پیشنهاد خواهند کرد قبلا درسراسر آلمان مخفیانه به‌آراء عمومی مراجعه شود

واشنگتن- ۱۳ آوریل- آسوشیتدپرس-وزیران خارجه غربی روز چهارشنبه مذاکرات خودرا پیرامون مسئله برلن‌و آلمان ادامه دادند تانظر غرب را دراین مورد برای کنفرانس آینده سران شرق وغرب تدوین کنند.

وزیران خارجه امریکا ، انگلیس ، فرانسه و آلمان جلسه سری‌تشکیل دادند و طی آن پیرامون این‌مسائل مذاکراتی بعمل آوردند .

گفته میشود هرتر معتقد است باید متن پیمان صلح با آلمان‌تدوین شود و بجای صحبت راجع‌بامتیازاتی که روسها میخواهند روی تدوین پیمان صلح با آلمان مذاکره‌کنند.

بنظر هرتر باید در آلمان شرقی و غربی مراجعه به آراء عمومی صورت گیرد . کلیه اهالی آلمان باید رای مخفی دهند و ترتیب‌نظارت بر آزادی این انتخابات با روسها داده شود .

نظریه واحد

در اعلامیه مشترك وزیران خارجه گفته شده است که آنها در مورد برلن و آلمان اتفاق نظر دارند . بدین ترتیب معلوم میشود اکنون غرب نظریه واحدی در مورد این مسئله دارد که در کنفرانس‌آینده سران شرق‌و غرب طرح خواهد ساخت .

باتوجه باختلاف نظر عمیق آلمان و انگلستان بر سر نحوه مذاکره با روسها و بحرانی که این امر در روابط دو کشور بوجود آورده بود این توافق نظر اهمیت خود رانشان میدهد . اکنون غرب‌در مورد مسائل آلمان و برلن در برابر روسهانظریه واحدی دارد .

طرح مشترك

در اعلامیه چهار وزیر خارجه گفته شده که گروهی از متخصصین دول متبوع آنها مامور تدوین طرح مشترك غرب در مورد آلمان و برلن خواهند شد تا در کنفرانس ۱۶ مه سران شرق و غرب مطرح شود .

در این اعلامیه گفته شده که متن مذاکرات برای اطلاع اعضاء ناتو در جلسه وزیران خارجه ناتو که قرار است میان ۲ و ٤ مه‌آینده در اسلامبول تشکیل شود قرائت خواهد شد .

بدین ترتیب وزیران خارجه‌چهار کشور احتیاجی ندیدند تا جلسه دیگری روز پنجشنبه تشکیل‌دهند.

گفته میشود متن نظر مشترك غرب در مورد آلمان و برلن ازلحاظ استراتژیك افشاء نخواهد شد اما تا آنجا که میتوان اظهار نظرکرد ظاهرا وزیران خارجه‌توافق کرده‌اند که مسئله برلن جزئی از مسئله‌آلمان تلقی شود .

توافق نظر

اگر خروشچف در کنفرانس آینده سران روی مسئله عقد صلح با آلمان پافشاری کند دول غرب پیشنهاد خواهد کرد قبلا در سراسر آلمان به آراء عمومی و مخفی آلمانها که‌آزادانه ابرازخواهد شد مراجعه شود .

هرتر پس‌از خروج از کنفرانس بوسیله مخبرین احاطه شد و ناچار توقف کرد . بعدا سلوین لوید و وکوو دو موروبل و فون برنتانو بوی ملحق شدند .

وی به مخبرین گفت چون توافق نظر حاصل شده جلسه دیگری تشکیل نخواهد شد .

واشنگتن-۱٤آوریل- آسوشیتدپرس- متفقین غربی موافقت کردند که در مورد حل و فصل مسئله برلین رویه واحدی در پیش گرفته و هرگونه پیشنهاد خلع سلاح را ازطرف‌شوروی جدا مورد بررسی قرار دهند .

وزرای خارجه کشور های باختری متفق‌القول شدند که‌روسیه اگرخواهان تغییراتی در وضع حاضر می‌باشد بعنوان تضمین ، باید حقوق غربیهارا در برلن‌غربی محترم‌شمارد .

شایعه ازدواج ملك حسین

✱ ملکه «زین» مادر ملك‌حسین وارد ترکیه شد.

✱ احتمال میرود مسافرت ملکه زین که مقارن باورود ملك‌حسین به ترکیه صورت گرفته مربوط به ازدواج پادشاه اردن بایك شاهزاده خانم عثمانی باشد

استانبول - ۱۳ آوریل -خبرگزاری فرانسه - امروز صبح ملکه زین مادر پادشاه اردن توسط هواپیما از بیروت وارد استانبول شد .

در فرودگاه شهردار و سفیر کبیر اردن در استانبول‌ازملکه مادر استقبال کردند قرار است ملکه از شوهرخود امیر طلال پادشاه سابق اردن که در یکی‌ازآسایشگاه های‌استانبول مشغول معالجه و استراحت است ،دیدن‌کند.

ملکه مادر ضمنا با ملك حسین که قرار است روز پنجشنبه وارد آنکارا شود ملاقات میکند .

پادشاه اردن روز جمعه‌وارداستانبول شده و چندین روز در استانبول‌توقف خواهد نمود .

ملاقات ملکه‌زین و ملك حسین‌در ترکیه موجب انتشار شایعاتی درجراید ترکیه شده مبنی بر اینکه احتمال می دارد پادشاه اردن بایك شاهزاده خانم جوان از اعقاب سلسله سلطنتی سابق عثمانی نامزد شود .

باخواهرزنش سنگربندی‌کرد!

پولاسکی - ویرجینیا - ۱۳ آوریل - آسوشیتد پرس - یك‌جوان ۱۹ ساله‌بنام جك مدت ۱۷ساعت درخانه خود سنگربندی کرده بود و بروی پلیس و خبرنگاران شلیك می کرد .

روز قبل وقتیکه پلیس اورا باتهام اتوموبیل دزدی ازمحکمه به زندان می برد گریخت و خواهر زن دهساله‌اش «باربارا» رانیز بزور همراه بردو در خانه خود سنگر گرفت . شب به آرامی گذشت وجز دوسه گلوله شلیك نکرد . اما فردای آنروز مرتبا تیراندازی می کرد وبا یك تیر دو عکاس را بزمین انداخت . سرانجام چون ادامه دفاع را غیر ممکن دید یاد داشتی را بوسیله یك گلوله به طرف پلیس فرستاد . دراین یاد داشت نوشته بود. «می دانید که خواهر زنم در گروگان منست و شما هم مایل نیستید باو دست درازی شود . بنا براین کسی را بفرستید که با من مذاکره کند وگرنه خطری متوجه خواهد بود !»

نوه یك‌میلیاردر فرانسوی‌را ربودند

✱ پدر کودك برای دستگیری سارقین یکصد هزار دولار جایزه تعیین‌کرده‌است

✱ سارقین طی نامه‌ای از پدر کودك که فرزند «پژو» سازنده اتومبیل معروف فرانسوی است تقاضای ۵۰ میلیون فرانك کرده‌اند.

پاریس ۱۳ آوریل- خبر گزاری فرانسه -خبرربودن«پژو» نوه«ژون- پیزپژو» که‌یکی‌ازچهارسازنده‌بزرك اتومبیل‌درفرانسه‌میباشدتاثروهیجان عظیمی درسراسر فرانسه‌برپا ساخته است تمام‌جراید فرانسه درصفحات اول خودعکس‌او راکه چهار سال و نیم دارد در کنار پیام پدرش درج کرده‌اند .

شورای جنگی

دیشب درساعت ۸٫۳۰ بوقت تهران یك «شورای جنگی»دروزارت کشور فرانسه تحت‌ریاست‌ژان‌وردیه‌رئیس سازمان‌امنیت فرانسه‌تشکیل گردید. ژان وردیه از طرف دولت فرانسه ماموریت‌یافته است تاشخصا امور مربوط‌به‌یافتن اریك‌پژوراتعقیب کند هنگامیکه اریك پژو مفقود شد با برادر هفت ساله وهمچنین سه پسر دیگر ویك‌دختر کوچك مشغول‌بازی بود .

مرد خوش مشرب

سایر کودکانی که بااریك مشغول بازی بودند. تاکید نموده‌اند که مردی بسیار خوش مشرب وبذله گوبآنها نزدیك شدو مشغول صحبت وبازی‌گردید وآنان هیچگونه ترسی‌ازوی‌بخود راه‌ندادند درمحلی که اریك ربوده شده است پاکتی بدست‌پلیس‌افتاده که‌در داخل آن نامه ماشین شده‌ای خطاب به پدر اریك نوشته شده وبرای پس دادن کودك تقاضای ۵۰ میلیون فرانك گردیده است .

پدر اریك بمجرد اطلاع ازربودن پسرش بمنزل مراجعت کرده‌ومدتی درروی صندلی بی‌حس قرار گرفت. وسپس دردونوبت بفاصله سه‌ساعت بوی تلفن شده ودزدان تقاضای ۵۰ میلیون‌فرانك برای پس دادن‌از یك نمودند . چند ساعت پس ازآنکه مقامات پلیس‌فرانسه ازجریان‌ربودن اریك مطلع شدند مشخصات‌اورا بسراسر فرانسه‌واروپا مخابره‌کردند وبدنبال آن پیام پدراریك‌که‌در آن خاطر نشان شده بود به‌جوینده ۱۰۰ هزار دلار خواهد داد در تمام جراید فرانسه واروپا درج گردید .

کنفرانس‌واشنگتن

بقیه از صفحه ۲

دهند .

دو بلوك شرق و غرب اکنون در حال جنك سرد بسر می‌برند ولی امروز شرق مسئله همزیستی‌مسالمت آمیز را پیش‌کشیده است اما همزیستی مسالمت آمیزی که خروشچف خواستار آن است فقط شامل خودداری طرفین از توسل باسلحه برای حل مسائل مورد اختلاف است بنابر این در سایر موارد مبارزه دو طرف مانند سابق ادامه خواهد داشت اکنون بایددید که دولتهای غربی میتوانند این پیشنهاد را بپذیرند یانه مذاکرات در این باره که برای نخستین‌بار مطرح میشود برای بلوك غرب خیلی جالب تر از مسئله آلمان خواهد بود که‌با وجود تشکیل کنفرانس های متعدد و انجام مذاکرات مفصل از مرحله بن بست خارج نشده است . بدیهی است که‌درکنفرانس عالی سران در پاریس موضوع اصلی مذاکرات همان‌اختلاف‌دیرین شرق و غرب در مورد مسئله آلمان و برلن و موضوع خلع سلاح‌خواهد بود و اگر این مسائل به نحو رضایت بخش حل شود آن وقت موضوع همزیستی مسالمت آمیزو کمك بکشور های توسعه نیافته‌و مسائل دیگر مورد بررسی قرار خواهد گرفت .

هنگام بازدید جمال عبدالناصر رئیس جمهوری متحده عربی ازیك استودیوی فیلم برداری در مدرس سه ستاره زیبای «مدرسی» جلوی وی یك رقص‌جالب محلی اجرا کردند

آگهی های تسلیت

مصیبت وارده را بخانواده محترم مجتبائی بویژه خانم صدیقه مجتبائی صمیمانه تسلیت عرض مینمایم .
آ-۲۳٦۱ **مهرانگیز بنی‌صدر**

جناب آقای محمد عبداله گرجی
مصیبت وارده را بجناب عالی تسلیت عرض مینمایم
آ-۲۳۱۳ **حسین خاوری**

جناب آقای گرجی
کارمندان و دبیران دبیرستان پوراندخت مصیبت وارده را به آن جناب تسلیت میگویند . **فرح شهپریان**

جناب سرهنك فرهمند
با نهایت تاسف مصیبت وارده را بجناب عالی وخانواده محترم تسلیت عرض مینمائیم .
سرهنك اصیلی - سرهنك ذهبی -سرهنك احسانی- سرهنك شجاعی - سروان امیر معز - سرگرد رحیمی - تقدسی
آ-۲۳۱۹

جناب سرهنك هادی فرهمند
از فوت پدر بزرگوارتان بینهایت متاثرم و خود را در مصیبت وارده شریك آنسرور گرامی میدانم .
آ-۲۳۰۵ **سروان خدایار سواد کوهی**

بدینوسیله مصیبت وارده را به خانواده های شادروان سرهنك ستاد ابراهیم بیگلر زاده تسلیت عرض مینمائیم .
آ-۲۳٤۱ **خانواده کلویان**

جناب آقای گرجی
در گذشت پدر بزرگوارتان را تسلیت عرض نموده خود را در غم آندوست عزیز شریك میدانم .
آ-۲۳۵۱ **محمد یاوری**

جناب‌سرهنك‌نادرخان بهزادی‌معاون محترم‌اداره آگاهی
مصیبت وارده را بحضرتعالی و خانم محترمتان تسلیت عرض مینمایم و قلبا در غم شما شریکم دوام و بقای‌آن‌خانواده گرام را از درگاه احدیت خواستارم . **ربابه بهجت**

مصیبت وارده را بخانواده محترم فرهمند بخصوص دوست ارجمند سرهنك هادی فرهمند تسلیت عرض مینمائیم
سرهنك وحدتی - سرهنك مکری

جناب آقای دکتر حسابی رئیس محترم اداره کل‌ثبت‌احوال
با نهایت تاسف و تاثر مصیبت وارده را به آنجناب تسلیت عرض نموده سلامت و بقاء عمرسرکار و فامیل محترم را از خداوند مسئلت می نمائیم .
سید علی فاطمیه - دکتر محمد فاطمیه - دکتر حسین فاطمیه -دکتر کمال فاطمیه
آ-۲۳۷۳

بفامیل ارجمند حسابی بخصوص بدوستان بسیار عزیزمان آقایان دکتر عبدالله حسابی و مهندس سهراب حسابی این مصیبت بزرك را تسلیت می گوئیم .
دکتر محمد شهیدی - دکتر شاهرخ سلماسی زاده

جناب آقای دکتر عبدالحسین میرسپاسی
با کمال تاثر مصیبت وارده را بجنابعالی و خاندان جلیل حسابی تسلیت عرض می نمایم . **منصور منهاجی**

با قلبی مملو از تاثر مصیبت وارده را بفامیل محترم آقایان امیر سلیمانی و برومند یزدی خصوصا پدر و مادر داغدیده تسلیت عرض نموده خداوند به بازماندگان آنمرحومه ناکام صبر عطا فرماید .
اصغر فرمانفرمائی - اکبر فرمانفرمائی - - محمدزمانیان- جلال فرمانفرمائی - ایرج فرمانفرمائی - منوچهرفرمانفرمائی اسدالله جعفرپور -محمد علی جلالی -حیدر جلالی
نمایندگی اطلاعات نیز مصیبت وارده را بعموم بازماندگان خصوصا خانواده های امیر سلیمانی و فرمانفرمائی تسلیت عرض می نماید . **کشاورزیان**

جناب آقای دکتر حسابی استاد محترم دانشگاه وسناتور
با قلبی مملو از تالم و تاثر از مصیبت وارده به آنجناب و خانواده محترم حسابی تسلیت عرض نموده بقاء و دوام آن خاندان جلیل رااز خداوند عالم مسئلت می نمایم .
آ-۲۳۷۵ **محمد ساعتچی**

سرکار سرهنك مهروز
افسران و درجه داران دانشکده مهندسی مصیبت‌وارده را بجنابعالی وفامیل محترمتان تسلیت عرض نموده بقای سلامتی آن خاندان را از خداوند متعال خواستارند .
آ-۲۳۷۷ **سرهنك فتاحی**

سرکار خانم معتضدی
همکار محترم با قلبی پر اندوه و حسرت در گذشت جوان ناکام برادر عزیزت را بشما و خانواده محترمتان‌تسلیت میگویم شکیبائی بستگان را از خداوند خواهانم .
آ-۲٤۰۱ **اختر محمود خانی**

با کمال تاسف مصیبت وارده را بفامیل محترم حسابی بخصوص جناب آقای سناتور دکتر محمود حسابی تسلیت عرض میکنیم .
فخری اسپهبدی - محمد رضا اسپهبدی - علی رضا اسپهبدی
آ-۲۳۸۷

کارمندان انستیتو پارازیتولژی و مالاریولژی در گذشت شادروان دکتر محمد حسابی را بخانواده محترم حسابی خصوصا بجناب آقای مهدی حسابی تسلیت میگویند
آ-۲٤۰۷ **انستیتو پارازیتولژی ومالاریولژی**

سناتور محترم جناب آقای دکتر محمود حسابی
با یکدنیا تاثر و تالم مصیبت وارده را به آنجناب تسلیت عرض نموده سلامتی و بقاء آن خاندان محترم را ازخداوند خواستارم . **مرتضی خلیلی و کارمندان دلتا**

کار کنان دبستان علاءالدوله با قلبی مملو از تاثر در گذشت شادروان حسینعلی گویا را بخانواده محترم‌گویا تسلیت عرض مینمایند
فامیلی -پیوندی - قاضی - فولادی - هاشمی -آزاده- امیر پیوندی - ذبیحی
آ-۲۲۰٦

جناب آقای دکتر محمودحسابی سناتور محترم
مصیبت وارده را بشما و خانواده محترم تسلیت‌میگوئیم
آ-۲٤۱۳ **صفاءالدین جهانبانی - علیرضا شفائی**

جناب آقای دکتر عبداله حسابی
با کمال تاسف در گذشت شادروان دکتر محمدحسابی را بشما و خاندان محترم تسلیت عرض مینمایم
آ-۲٤۱۱ **دکتر حمید دانشمند**

پر فروش ترین
منسوجات امروزی

TETREX TRADE MARK
POLYESTER FABRICS

پارچه پولیستر که همه مصرف کنندگان طالب آنند

درسه نوع موجود است
لباسجات :
توری تترون- ویسکاس رایون‌همه‌جور
پوشاك :
تافته‌وکرپ‌های‌چاپ‌شده‌مدروزو غیره
وبسیاری طرحهای جدید ونوظهور
پولیستر
پرده‌ای
مارکزیت ساده ورنگین صد درصد
از توری تترون

علامت تجارتی‌منسوجاتی
که کلی یاجزئی از
توری‌تترون فیبرپولیستر
ساخته شده است .

TETREX

برای کسب اطلاعات بیشتر بنویسیدبه:
Liaison Representative of Toyo Rayon Co., LTD.
4th Floor, Stephan Bldg., Rue Ria Solh, Beirut, Lebanon
P.O. Box 4458, Beirut Cables: NIPPONTRA BEIRUT
بزرگترین‌سازنده فیبرمصنوعی درژاپن
Toray TOYO RAYON COMPANY, LTD.
Head Office: Mitsui Bldg., Tokyo Cables: TOYORAYON TOKYO
Osaka Office: Mitsui Bldg., Osaka Cables: TOYORAYON OSAKA

آ-۲۰۳٤

خاطرات ایدن

ترجمه : غلامحسین صالحیار

-۷۰-

امریکائی ها کمتر به این موضوع توجه داشتند . و شاید قسمتی از این امر مربوط به عدم اعتمادی بود که از سابق‌نسبت به«استعمار» ابراز می داشتند وناگزیر از لحاظ اصولی علاقه ای به مسائل شمال افریقای فرانسه در خودحس نمی کردند .

آقای پینوشکایتدیگری نیزداشت . ناصراقدام خود را در ملی کردن کانال‌سوئز بعنوان تلافی امتناع از کمك مالی برای ساختمان سد اسوان‌وانمود کرده بود . آقای پینو تصور می کرد که در اتخاذ این تصمیم دولت امریکا مسئولیت‌داشته‌است ،واز اینرو نباید نسبت به نتایج آن خود را بدون علاقه نشان دهد .در مقابل «مورفی»و «دالس»هردواظهارعقیده‌می کردند که اقدام‌ناصر یك عمل‌انتقامی نبوده و از مدتها قبل نقشه آنرا در سر خود می پرورانده است. ولی نظریات آنها «پینو» را متقاعد نکرد .

در اولین مرحله مذاکرات ، سه وزیر خارجه توافق‌کردند که مناقشه اعراب و اسرائیل باید بعنوان موضوعی جدا از آینده کانال مورد توجه قرار گیرد . مدت‌چهارسال بودکه‌مصری‌ها با امتناع از اجرای قطعنامه های سازمان ملل و جلوگیری از عبور کشتی های اسرائیل از کانال سوئز ، موجب ناراحتی اسرائیل شده بودند . بعلاوه غالبا کشور اسرائیل قربانی حملات مسلحانه مصری ها می شد .بااینکه تمام این مسائل واقعیت داشت ،ولی مربوط کردن مسائل مربوط‌به اسرائیل با مشکلاتی که از ملی شدن کانال ناشی گردیده بود ، موجب می گردید که ناصر از موضوع استفاده کند . اگر میخواستیم کاری انجام دهیم ،بایستی‌این دو موضوع را از یکدیگر تفکیك‌می کردیم .

عقیده تازه

آقای دالس باخود پیامی از جانب رئیس جمهور امریکا آورده‌بود ، که در آن ایزنهاوراهمیت مذاکرات را مؤکدا خاطرنشان می ساخت . رئیس‌جمهور توسل بزور را نفی نمی کرد . اودر این پیام‌اهمیت فوق‌العاده‌کانال سوئزرابرای جهان آزاد تصدیق کرده و قبول داشت که بخاطر حفظ حقوق‌بین‌المللی محتمل است‌که‌توسل بزور ضروری گردد . ولی‌عقیده داشت قبل‌از بکار بردن نیرو هرگونه امکان حل مسالمت قضیه بایستی مورد توجه قرار گرفته و روی آن اقدام شود .

آقای دالس روز او ل‌اوت ، در اولین جلسه مذاکرات وزرای امورخارجه نظریات خود را چنین خلاصه کرد :

۱-تسلط یك کشور تنها بر کانال ، بدون هیچگونه نظارت بین المللی قابل تحمل نیست .

۲-بخاطر اجتناب از ایجاد مسائل بغرنج و دشواری درموردکانال «باناما» بایستی عهد نامه سال ۱۸۸۸ را بعنوان اساس مذاکرات مورد استفاده‌قرار داد.

۳- باآنکه دولت ایالات متحده امریکا توسل بزور را نفی میکند، ولی این طریقه آخرین وسیله ای باید باشد که مورد استفاده قرا رگیرد .

٤- بایستی افکار عمومی جهان را به نفع مسئله اداره بین‌المللی کانال تجهیز کرد .

۵- باید سعی نمود تا نظریات سه جانبه ما حداقل بوسیله دو سوم ازاعضای شرکت کننده در کنفرانس‌کشور های دریائی که قرار بود تشکیل شود ،مورد قبول واقع گردد .

در مراحل بعدی مذاکراتی که روز اول اوت انجام شد آقای دالس گفت :

«باید راهی پیدا کرد تا با استفاده از آن آنچه را که ناصر میخواهد یکباره ببلعد از گلوی اوبیرون‌بکشیم ... باید حداکثر تلاش بعمل آید تا افکار عمومی جهان با اداره بین‌المللی کانال موافق‌گردد . باید این موضوع را امکان پذیر ساخت که افکا رعمومی نیرومندی‌در جهان بوجود آید که در برابرآن‌ناصر تنهابماند . سپس ، چنانچه باز هم به اجرای یك اقدام نظامی‌نیاز حس شد ،اینکار شانس موفقیت بیشتری خواهد داشت وعکس‌العمل ناگوار آن در جهان کمتر از یك اقدام عجولانه خواهد بود .

ناتمام

ارجاع طرح خلع سلاح شوروی به‌سازمان ملل

سازمان ملل متحد - نیویورك - ۱۲ آوریل - رویتر - امروز اتحاد شوروی پیشنهاد تمایل خود را به خلع سلاح کلی و کامل به شورای اقتصادی و اجتماعی سازمان ملل‌برد و خواهان مطالعه و بررسی پیرامون جنبه های اقتصادی و اجتماعی خلع سلاح گردید . ممکن است‌هیئت نمایندگی‌شوروی هیجده‌عضوشورای مزبور را وادار کند که این‌موضوع را در دستور جلسه خود قرار دهند.

در پیشنهاد شوروی اشاره باین موضوع میشود که بایدفرصت‌هائی برای بهبود وضع مردم جهان‌فراهم آورد و این امرجز از طریق یك‌خلع سلاح کامل و کلی امکان پذیر نیست.

پیشنهاد شوروی همچنین‌بمخارج گزافی که صرف تسلیحات میشود اشاره کرده‌میگوید باید این‌مخارج در راه مردم صرف گردد.

ملیون‌الجزایر از ملك‌سعود کمك‌میخواهند

قاهره - رویتر - ۱۲ آوریل - هیئتی از طرف دولت آزاد الجزایر بریاست کریم بلقاسم معاون نخست وزیر و باعضویت احمد فرانسیس وزیر مالیه واحمد یوسف وزیر تسلیحات برای ملاقات با ملك‌سعود بسوی آن کشور رهسپار میشود. این هیئت به چند کشور دیگرنیز خواهد رفت .

ناظران سیاسی می‌گویندمقصود از این سفر ، توضیح آخرین تصمیمات کابینه آزاد الجزایر پیرامون پذیرش‌داوطلبان‌از سراسر جهان برای جنك الجزایر باشد .

هیئت مزبور می‌کوشد کمکهای مالی و نظامی کشور هائی را که بازدید میکند جلب نماید .

درکنفرانس قطع آزمایشهای اتمی

مسئله همکاری سه‌کشور پیرامون تکمیل وسایل کشف آزمایشهای کوچك زیرزمینی مورد بحث قرار گرفت

ژنو - ۱۲ آوریل - رویتر - کنفرانس قطع آزمایشهای اتمی سه کشور امروز پس‌از سه روز مجددا جلسه خود را تشکیل داد.

تسارا پکین ریاست جلسه‌امروز را بر عهده داشت . گمان می‌رود مذاکرات امروز پیرامون امکان همکاری سه کشور در مورد تکمیل وسایل کشف آزمایش های زیر زمینی کوچك صورت گرفته است.

غرب پیشنهاد کرده بود که چنین برنامه مشترکی عملی شود.

دولت آمریکا در جلسه سه شنبه پیشنهاد کرد که یك گروه مشترك از شرق‌و غرب که شامل متخصصین اتمی نیز باشد روز ۱۱ مارس تشکیل شودتا برنامه تکمیل وسایل لازم را در مورد کشف آزمایش های اتمی زیر زمینی به مرحله اجرا در آورد .

این دانشمندان و متخصصین باید مذاکرات فنی خودرا در کنار مذاکرات سیاسی مربوط به قطع آزمایشهای اتمی انگلیس وروسیه وامریکا ادامه دهند .

نماینده امریکا «وادزورث» این مطلب را مطرح ساخت‌و تسارایکین عکس العملی نشان نداد .

نماینده امریکا اظهار داشت چون قبل از تشکیل کنفرانس سران شرق‌و غرب مذاکرات به نتیجه قطعی نخواهد رسید بهتر است کنفرانس توجه خودرا بکار کارشناسان معطوف دارد .

توسعه قیام در کوبا

فیدل‌کاسترو شخصا رهبری عملیات ضد قیام را در دست‌گرفته است

هاوانا -۱۲ آوریل -یونایتدپرس - امروز گزارش رسید که عده‌ای از اعضای شورای نظامی کارگران انقلابی کوبا به دسته های مخالف کاسترو که در کوه های این کشور طغیان کرده‌اند پیوسته‌اند .

گزارشهای رسیده از سانتیاگو حاکی از آنست که فیدل کاسترو شخصا عملیات برضدیاغیان رارهبری میکند .

این شورش بزرگترین جنبشی است که‌از یکسال پیش باین طرف علیه دولت فیدل کاسترو روی داده است . شورش از ناحیه «سیرا»آغاز شده و این همان نقطه ای است که مدتها ستاد عملیات نظامی کاسترو بود .

رفراندوم دربرلن تصویب شد

غرب قبل ازتشکیل کنفرانس سران بااین امر موافقت نخواهدکرد

برلن -۱۲ آوریل -رویتر -دولت شهر برلن غربی امروز تصویب نامه مربوط باجرای رفراندوم در این شهر را گذراند .

دکتر ادنائر صدر اعظم آلمان غربی درسفر اخیرخودبه واشنگتن‌پیشنهاد کرده بود برای تعیین تکلیف برلن از لحاظ حقوقی به آراء عمومی مراجعه شود . ویلی براندت شهردار برلن غربی با این نظریه مخالف‌بود. سخنگوی دولت اظهار داشت‌با توجه بمذاکرات وزرای خارجه غرب در واشنگتن و نظریات دول غربی‌هنوز تاریخ مراجعه به آراء عمومی تعیین نشده است . ناظرین سیاسی بعید میدانند که قبل از تشکیل کنفرانس سران غرب با رفراندوم موافقت کند

برای انجام رفراندوم شهر برلن به ۲۰ حوزه انتخاباتی تقسیم شده که ۸ حوزه آن در برلن شرقی قرار دارند .

دولت از تمام سکنه (غربی و شرقی) تقاضای شرکت در این رفراندوم را کرده و بفرض آنکه قسمتی از اهالی این شهر نتوانند‌در انتخابات شرکت کنند نتایج آن معتبر خواهد بود .

انگلستان ازساختن‌موشك منصرف‌میشود

لندن - ۱۲ آوریل - یونایتد پرس - امروز مقامات ذیصلاحیت گفتند انگلستان بطور موثری در برنامه موشك های هدایت شونده خود تجدید نظر می کند ومی خواهد بجای تولید موشك مقداری موشك از امریکا بخرد .

«هارولد واتکینسون» وزیردفاع انگلیس در ماه آینده برای مذاکره دراین باره با سران دفاعی امریکا به واشنگتن پرواز می کند .

این امر حاکی از تجدیدنظری است که انگلیس می خواهد در برنامه های موشکی خود بکند .

بزودی نیز اعلامیه ای در این زمینه منتشر می شود . منابع‌مطلع سه دلیل بزرك را در آخرین‌تحولات در مسائل دفاعی انگلیس موثر دانسته اند .

نخست تغییرات سریعی که در پیشرفت های فنی موشکی مشهود است .

دوم مخارج زیادی که درتجسس های مستقل موشکی و تولیدموشك وجود داشته وتحمل آن برای‌بودجه انگلیس ممکن نیست .

سوم انتشار روز افزون این عقیده که پایگاه های موشکی‌ثابت خیلی زود هدف قرار می گیرد .

آخرین گزارش حاکی است که ممکن است انگلیس ها پروژه توسعه اولین موشك دور پرواز اتمی‌بالیستیك‌خودرابنام«بلواستریك» کنار گذارند زیرا باید از یك پایگاه ثابت پرتاب شود .

آزمایشهای اتمی‌بشریت راتهدید میکند

مسکو - ۱۲ آوریل - رویتر - پروفسور الکساندر کوزین در شماره اخیر مجله اتحاد شوروی مینویسد چنانچه آزمایشهای اتمی قطع نشود بیماریهای ناشی ازاشعه‌رادیو اکتیو سالی ۱۰۰ تا۲۰۰ هزار نفر از مردم جهان‌را به‌دیار عدم خواهد فرستاد پروفسور مذکور مقاله خود را با استناد بمدارك مهمی نوشته و خاطر- نشان میسازد طبق تحقیقاتیکه بعمل آمده در صورت ادامه آزمایشهای اتمی تنها سالی ٦۰ هزار نفر برتعداد قربانیان سرطان خون اضافه خواهد شد و سر انجام لااقل ده میلیون نفر ظرف ۳۰ سال آینده دچار سرطان خون وانواع دیگر سرطان وبیماریهای شدید قلبی خواهندشد.

کراوات فرم

ارتش وشهربانی وارد شد

مسعودنیا -چهارراه لاله‌زار-مرکز عمده بازار سرای‌خرازی

آ-۱۹۳٤ ۱-۳

فقط با ۵۰۰ تومان

Bernina

میتوانید دارای یك دستگاه چرخ خیاطی وگلدوزی اتوماتیك برنینا بشوید

برنینا مدرن‌ترین چرخ خیاطی میباشدکه رکورد چرخهای خیاطی دنیا را شکست

نمایشگاه برنینا - خیابان‌شاه- نرسیده بچهارراه‌شاه تلفن ٤۲٤۳٤

۱-۸ آ- ۲۹۸ تبلیغاتی آ.آ.

چرخ خامه‌گیری ارزان قیمت‌روسی

بظرفیت‌های مختلف مدل ۱۹٦۰ رسید

نماینده انحصاری : شرکت‌خاوران خیابان سعدی

ساختمان نمازی تلفون ۳۲۲٦۱

آ- ۲۰۳۰

برنامه آینده سینماهای

آسیا - دنیا

آنا از بروکلین

تکنی راما- رنگی- دوبله بفارسی درایتالیا

محصول مشترك امریکا- ایتالیا

جینالولوبریجیدا - ویتوریودسیکا-آمادئو نازاری - دیل رابرتسون-پپینودوفیلیپو- ماریو جیروتی

شماره ۱۰

مجله بهداشت روانی

بامقالات مفیداز طبع‌خارج‌شد

مراکز فروش: کلیه روزنامه فروشها

آ-۲۳۱۱

دنلپ

اولین سازنده لاستیك در دنیا

دنلپ اچ-دی H.D.

عالیترین نوع لاستیك سواری

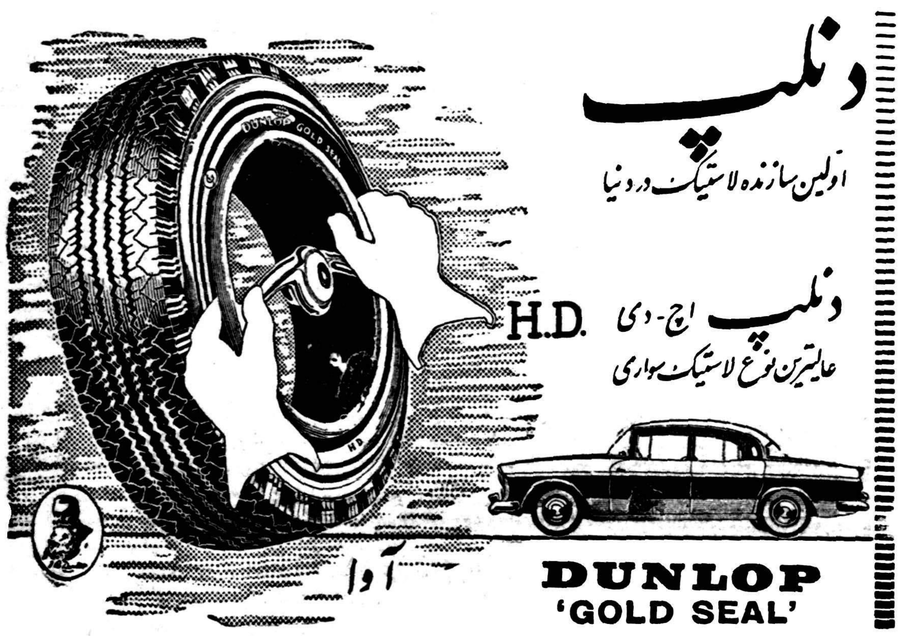

DUNLOP 'GOLD SEAL'

آوا

آگهی مزایده

سازمان چای وزارت گمرکات و انحصارات مقدار یکصد تن خاکه چای موجوده در انبار های سازمان واقع در نازی آباد را از طریق مزایده بفروش میرساند . سپرده شرکت در مزایده معادل صدی پنج نرخ پیشنهادی میباشد پیشنهادات تا آخر وقت اداری روز شنبه دهم اردیبهشت ماه ۳۹ قبول و درساعت ۱۰ صبح روز بعد در محل سازمان چای واقع در کاخ وزارت گمرکان وانحصارات باز و قرائت خواهد شد داوطلبان باید برای اطلاع از شرایط مزایده و رؤیت نمونه خاکه چای بدفتر سازمان چای و اداره انبارها مراجعه نمایند .

سازمان‌چای

آ-۱۸۸۰

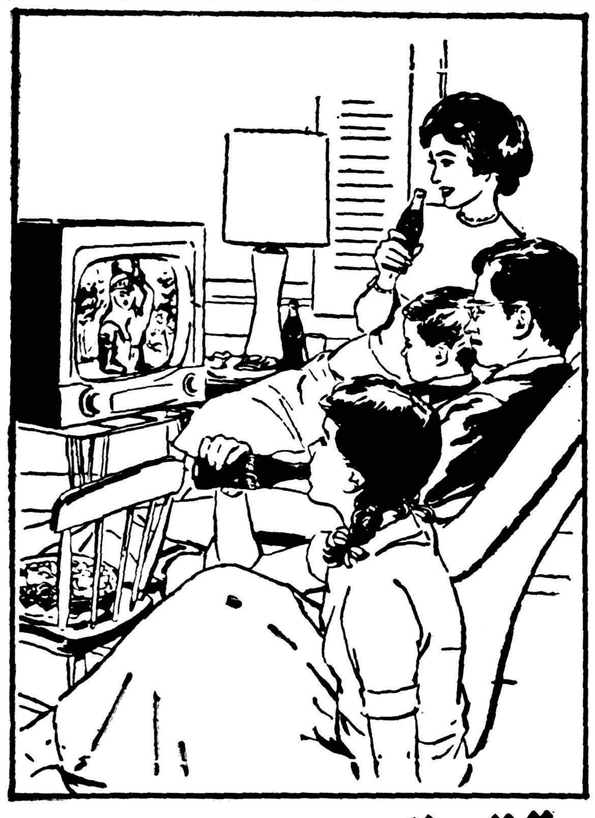

وقتی جمعتان جمع است

درپایان روز وقتی‌که ساعات استراحت و آسایش خانواده فرا میرسد درآنزمان که افراد خانواده درمنزل گردهم جمع میشوند ناشب لذت بخشی را بگذرانند تلویزیون را پارکرده و ضمن تماشای برنامه های جالب آن ازطعم گوارا و مطبوع کوکاکولا لذت فراوان ببرید.

کوکاکولا به شما نشاط بیشتر میدهد .

کوکاکولا DRINK Coca-Cola

در دو اندازه مناسب

EXP 930

آ- ۲۰۰٦

روغن موتور استرنول

بهترین روغن موتور انگلستان تهیه میکنند

ساخت کارخانجات معظم استرن انگلستان

روغن موتور استرنول بیگاه روغن موتوریکه نده سیاه نشده و مانع روغن سوزی موتور میشود

روغن موتور استرنول بهترین روغن برای انواع موتورهای دیزل و بنزینی

روغن موتور استرنول نرمی و کشش اتومبیل شما را چند برابر میکند

روغن موتور استرنول دوام و قدرت موتورها را تضمین مینماید

Sternol

محل فروش خیابان قزوین‌چهارراه عسکری فروشگاه تعمیرگاه لیلاند تلفن ۲۹۱۲۹ و ۲۲۳٦۲

آ-۱۹۷۰ ۱-٤

BAYER

مورد اطمینان همه

آسپیرین بایر

آ- ۲۰۲۰

تخم گل فروشی تقوی

ارزانترین و عالیترین تخم چمن رنك مخملی را که سالها زینت خانه و باغچه شمااست آماده نموده متوجه باشید چمنهای دیگری را بقیمت گرانتر باسم تقوی بشما نفروشند درموقع خرید به‌تابلومغازه ومهر پاکتها دقت‌فرمائید . مقابل وزارت کشور روبروی مجسمه میدان ارك تخم‌گل‌فروشی تقوی .

آ-۱۹٥٦

با دوربین های حساس وظریف

کداك خاطرات شیرین خودرا همواره زنده وگویا نگهدارید

انواع دوربین های کداك ارزنده ودقیق بوده ویکی‌از آنها مسلما متناسب باذوق‌وسلیقه ودرجه مهارت شما خواهد بود .

فیلم کداك مناسب هر دوربین

اطلاعات اقتصادی

شرکت ملی‌نفت معتقداست

گازنفت گچساران برای مصارف شیراز کافی نیست

★ ۶۱٫۵ درصد ازگاز نفتی‌که استخراج میگردد سوزانده میشود

★ گازنفت موجود در منابع سراجه ۲۲۰ میلیارد مترمکعب است.

★ گازنفت مورد نیاز شیراز ازمنابع دیگر ترمیم خواهدشد.

چنانکه خوانندگان اطلاع دارند از گاز نفت‌منطقه گچساران برای استفاده کار خانجات‌درشیراز وتهیه کود شمیائی دراین شهر استفاده خواهد شد و کارخانه آن نیز در دست ساختمان است .ولی امروز شرکت ملی نفت‌اطلاع داد که‌ممکن است‌این گازبرای‌تمام‌امورموردنظر یعنی تهیه کود شیمیائی واستفاده‌در کارخانجات ومصرف در منازل کافی نباشد لذا بایدازسایر نقاط گاز لازم را به‌گچساران‌منتقل کردوبالوله گاز گچساران ،شیراز که بطول۲۲٤ کیلومتر وقطر۲۵سانتیمتراست‌ومی تواند روزانه۵۷۰ هزار مترمکعب گاز راانتقال دهد بشیرازبرده یکی ازاین منابع که از گاز آن باید استفاده شود گاز منطقه سراجه است که در منطقه نفت البرز قرار دارد و تعداد آن طبق‌نظرکارشناسان ۲۲۰میلیاردمتر مکعب است وممکن است باادامه حفاری به‌منابع دیگر نیز دسترسی پیدا شود .

علاوه‌براین گاز سراجه طبق طرحی که‌دردست تهیه است اول در مراکز تولید نیرو و کارخانجات (که در مسیر لوله هستند)استفاده میشود و سپس در منازل شهر ها و دهات از آن‌استفاده خواهد شد فعلا در نظر است یك لوله نفت‌از سراجه ابتداء به‌تهران و سپس به اصفهان کشیده شود .

لازم است اضافه شود که فعلا ۶۱٫۵درصد از گاز نفتی که استخراج میشود از بین می‌رود این مقدار گاز ۳۵٦۵ میلیون متر مکعب است و فقط ۱۲٫۵درصداز این گاز در مناطق نفتی مورد استفاده قرار گرفته و ۲٦ درصد دیگر هم پس‌از آنکه برای تثبیت فشار در سایر عملیات صنعتی مورد استفاده قرار گرفت‌سوزانده‌میشود

اکتشاف واستخراج‌نفت درمنطقه۳نفتی

تااواخر بهار توسط شرکت ایرکان قرار است‌آغازشود

عملیات شرکت نفت ایرکان در منطقه ۳نفتی کشور تااواخر بهار آغاز خواهد شد.

البته اگر تاآن تاریخ شرکت ایرکان اقدام اساسی برای‌اکتشاف واستخراج نفت نکند ممکن است بار دیگر جلوی عملیات آن‌گرفته شود.

شرکت ایرکان که ۷۵ در صد سهام آن متعلق بشرکت ملی‌نفت ایران و۲۵درصد آن متعلق‌بشرکت سافایرکانادا است قبلا نیز یکبار بواسطه آنکه نتوانسته بود اقدام موثری برای اکتشاف واستخراج نفت بکند از فعالیت ممنوع شده‌بود ولی بعدا بامذاکراتی که انجام‌شد موافقت گردید که مهلت دیگری به‌آن داده شود تاعملیات خود را آغاز نماید واکنون قرار است با استفاده از همین مهلت در منطقه سه‌نفتی تااواخر بهار کارهای اکتشافی واستخراجی خود را آغاز نماید.

منطقه سه نفتی درساحل دریای عمان واقع شده ودر دهانه خلیج فارس قرار دارد و۱۲ میل آن در دریای عمان است.

باید دانست‌که ۱۲ میل مذکور بواسطه آن است که هر دولت در دریای آزاد تا۱۲میل دارای حق مالکیت وحاکمیت است.

دومین‌کارخانه اتومبیل‌ساری ایران بثبت رسید

★ دوشرکت صنعتی وساختمانی تشکیل شد.

★ دوشرکت سرمایه خودرا افزایش دادند

*برای تاسیس کارخانه صنعتی جهت ساختن‌و سوار کردن محصولات کارخانه «دایملر بنز آلمان» از قبیل اتومبیل های‌سواری‌ـکامیون ـاتوبوس و سایر لوازم آن وفروش محصولات کارخانه و وارد کردن ماشین آلات کارخانه ولوازم و ابزارهای مربوط شرکتی بنام شرکت سهامی اتوموبیل سازی خاور با سرمایه بیست و شش میلیون ریال بمدیریت بانو عزت ملك سود آور و آقایان احمد وفریدون سود آور و مهندس رضا غفاری و مهندس عطاءالله شاداب تشکیل شد.

*برای کار های ساختمانی‌ومقاطعه کاری و راه سازی شرکت ساختمانی «پله» با مسئولیت محدود با سرمایه دو میلیون ریال بمدیریت آقایان‌علی اکبر مافی و مهندس حمید سید نقوی تاسیس گردید .

* سرمایه شرکت سهامی «مرتب» ازمبلغ‌پنجاه‌وپنج میلیون‌ریال‌به‌هشتاد و دو میلیون و پانصد هزار ریال افزایش یافت .

*سرمایه شرکت ساختمانی « تارا» بامسئولیت محدود ازمبلغ سه‌میلیون ریال به هشت میلیون ریال افزایش یافت .

تغییر واحد پول ایتالیا

برای مدتی بتاخیر افتاده است

چندی پیش‌دربین مقامات بانکی شایع بود که لیر-ایتالیا مانند فرانك فرانسه تغییر ظاهری خواهدیافت وبدون تغییر ارزش درمقابل پولهای خارجی وقیمت‌کالاها هرصد واحد آن‌تبدیل بیك واحد خواهد گردید .

البته اینکار درفرانسه بامطالعات زیاد وبتدریج انجام‌شد زیرا آنها نیز بدون تغییر ارزش پول هرصد فرانك را یك فرانك نامیده فرانك جدید رااز‌اول ۱۹٦۰ صد برابر فرانك تعیین کردند واینکار نیز تغییری درارزش پول فرانسه نداد .

ولی‌اکنون ازهمان محافل اطلاع میرسد که‌ایتالیا تامدتی از انجام اینکار منصرف‌شده‌وانجام آنرامحتاج مطالعات بیشتر وعمیق‌تری میداند .

تحویل ایستگاه مراغه

ساختمان ایستگاه مسافرین راه آهن مراغه پایان یافت و تحویل‌بنگاه راه آهن دولتی ایران گردید. اعتباری که سازمان برنامه جهت انجام کارهای تکمیلی ایستگاه بمصرف رساند در حدود ۵ ۲میلیون ریال بود .

ایستگاه مسافری مراغه بعد از ایستگاه تبریز بزرگترین ایستگاه مسافری راه آهن‌تهران‌تبریز میباشد.

بازدید ازگورستان مسگرآباد

روز گذشته آقای دکتر بهشتی مدیر کل بهداری شهرداری از گورستان مسگر آباد بازدید کرد . در این بازدید دستورات لازم در مورد رعایت اصول بهداشتی بخصوص‌درباره آمبولانسها از طرف نامبرده صادر شد. وی تاکید کردکه‌بایداز کارآمبولانس های فرسوده جلوگیری بعمل آید .

افزایش قوه خرید مردم سریعتر ازازدیادتولیدبوده‌است

* ازمعاملاتی نظیر سفته‌بازی باید مالیات گرفته شود.
* برای مبارزه باتورم باید بودجه‌کل‌کشور متعادل شود.

برای جلوگیری از تورمی که فعلا با آن مواجه هستیم چه باید کرد ؟ این سئوالی بود که یکی از خبرنگاران درمصاحبه‌تلویزیونی از آقای ابوالحسن ابتهاج بعمل آورد .

آقای ابوالحسن ابتهاج‌مدیر کل اسبق بانك ملی ورئیس فعلی بانك ایرانیان در جواب آن اظهار داشت اول باید دید چه چیز موجب تورم است و یك علت اساسی تورم افزایش قوه خرید است‌بدون‌اینکه توازنی با ازدیاد تولید داشته باشد . این وضع در کشورما مدتی است که وجود دارد . من بخاطر دارم درسال ۱۳۲۱ که عهده دار ریاست بانك ملی بودم مواجه با این وضع شدم زیرا در آنروز بانك ملی میبایستی حوائج ارتش های بیگانه را تامین کندباوجودیکه ارز قابل تبدیل بریال میگرفتیم و از این لحاظ هیچ ضرری متوجه ما نبود اما این عمل بمناسبت‌پخش ریال بین مردم و عدم وجود کالا به همان میزان موجب تورم شد البته تورم قبل از آنهم وجود داشت منتها به آن شدت نبود .

در حال حاضر هم درایران تورم وجود دارد زیرا قوه خرید مردم سریع تر و بیشتر از افزایش تولید بالا رفته است .

برای مبارزه باتورم باید چندکار اساسی که در نقاط دیگر دنیاهم آنرا بمورد اجرا گذارده ونتیجه گرفته‌اند انجام داد .

اول وصول مالیات بخصوص از سفته‌بازی اسـ تزیرا یکی‌از علل مهم تورم سفته بازی‌مثل‌سفته بازی درزمین میباشد زمینی‌که بیست سال پیش در حومه تهران‌متری یکریال ارزش‌نداشت امروز به۲تا۳وگاهی ٤هزارریال معامله میشود روشن‌است که‌اینطور معاملات قوه خریدرا بمیزان بسیار زیاد بالا میبرد درحالیکه سرمایه‌ای که‌بدین ترتیب مصرف‌میشودکوچکترین تاثیری درازدیاد تولید ندارد بنابراین دولت باید قسمت‌اعظم قوه خرید را درراه مالیات جذب‌کند نظیراین‌وضع درکشور های دیگر پیش آمده است .

اقدام ضد تورمی دیگری که‌میتوان انجام دادو برهائی ماازنتایج تورم‌کمك میکند ایجاد موازنه دربودجه است . تازمانی که‌رقم درآمد وهزینه بودجه یك‌کشور موازنه نداشته باشد امکان ازبین بردن تورم برای آن کشور وجود نخواهد داشت .

برای ریشه‌کن کردن ملخ دریائی

ایران و۱٦ کشور دیگر قراردادی امضاکردند

بقرار اطلاع بین ایران و۱٦کشور دیگر از اعضاء سازمان ملل متحد بنا بر ابتکار سازمان خواربارجهانی قراردادی برای مطالعه‌در طرق‌مبارزه با ملخ دریائی بامضاء رسیده است برای اجرای این قرارداد ۳ میلیون دلار بودجه اختصاص‌یافته و ازامسال تا٦ سال دیگر کشور ها با همکاری یکدیگر در اطراف این مسئله‌که چگونه میتوان ملخهای دریائی رادر کانون‌خود در صحاری افریقا و عربستان نابود کرد ویا ترتیبی‌داد که جلو پرواز آنها گرفته شود واز زیان آنها جلوگیری گردد.

ظر فـاین شش سال کشورهائی که مورد هجوم ملخ دریائی قرار میگیرندهرکدام جداگانه‌یامشترکا از اقدام لازم برای جلوگیری از خسارات ملخ خودداری نخواهند کرد.

با امضاء قراردادفوق انتظارمیرود که بتوان در آینده ملخ دریائی را ریشه کن کرده ویا اندازه‌ای زیادی تحت کنترل درآورد.

دعاوی بنگاه خالصه مسترد شد

امروز اطلاع حاصل شد که بنگاه خالصه ٦۳ دعوی ازدعاوی قبلی خود را علیه صاحبان خانه‌های روستائی بابلسر مسترد داشته است .

در ضمن ۷۷ فقره از دعاوی مطروحه بنگاه خالصه علیه زارعین دشت زوزن چندان ضرورتی نداشت لذا دعاوی مزبور نیز مسترد گردید .

قرعه کشی محصولات بلنداکس

مراسم قرعه‌کشی سری سوم جوائز بلنداکس درشب جمعه

نهم اردیبهشت ماه ۳۹ ساعت ۹ شب درتلویزیون ایران انجام میگردد

تافرصت باقی‌است جهت تحویل لوله خالی خمیردندان- خمیر ریش- کرم- شامپو وشیشه خالی‌ادوکلن‌بلنداکس به شرکت لاجوردی باب همایون سرای همایون مراجعه فرمائید.

آ- ۱۹۲۲ «آژانس‌مترو»

تشکیل کلاس آمارگیران مشاغل فنی

آمارکسانی‌که میتوانند عهده‌دار مشاغل‌مختلف‌وتخصصی بشوند تهیه می‌شود

اولین دوره کلاس جمع آوری‌آمارواطلاعات نیروی انسانی‌دیروز توسط آقای مهندس انصاری وزیر کار در محل سازمان برنامه بنام شاهنشاه افتتاح گردید .

دراین مراسم آقای احمد نفیسی مدیر امور اداری سازمان برنامه نیز حضور داشتند .

دوره این کلاس پانزده روزه بوده وکار آموزان آن‌از بین اعضای وزارت خانه‌ها و سازمانهای دولتی انتخاب شده‌اندوپس از خاتمه کلاس برای تهیه آمارو اطلاعات مربوط به‌مشاغل‌مهم‌فنی وحرفه‌ای وتخصصی بنقاط مختلف کشور خواهند رفت .

امروز در سازمان برنامه گفته شد که هدف از تشکیل کلاس مزبورآشناساختن عده‌ای از کارمندان دولت با اصول آمارگیری است این اشخاص بعد از طی دوره کلاس قادر خواهند بود باوسایلی که در اختیارشان گذاشته میشود آمارهائی‌ازتعداد افرادی‌که‌می‌توانندعهده‌دار مشاغل فنی وتخصصی بشوند تهیه نمایند .

چنین آماری در حال حاضر خیلی مورد احتیاج است وبرنامه‌هائی که تنظیم‌میشود باید با اطلاع از تعداد افراد متخصص مربوطه باشد . فرضا اگر برنامه‌ای برای احداث چند بیمارستان یادرمانگاه تنظیم میشود باید قبلا تعداد پزشکان مورد بررسی قرار گیرد و معلوم شود که پزشك برای اداره بیمارستان مزبور وجود داردوگرنه برنامه‌مزبور شامل تربیت پزشك‌نیز باید باشد .

مناقصه‌های دولتی

*موسسه انحصار دخانیات‌ایران خرید ۱۷۲۰ تن گرافت و ۹۷۸٫۵ تن شبه گرافت و ۵۰۰ تن گرافت تا ۱۳۳۹٫۲٫۷

*سازمان ذوب آهن ایران خرید ۱۳۰ عدد مته رزروه‌ای و ۲۵۰ عدد انواع سرمته الماسی رزروه‌ای تا ۱۳۳۹٫۲٫۲٦

سه‌استاد فرانسوی برای‌تدریس پتروشیمی بایران‌میآیند

بدنبال موافقت نامه‌ای که‌در سال گذشته بین شرکت نفت وموسسه‌نفت فرانسه برای تجسس در امور پتروشیمی بامضاء رسید ضمن ایجاد موسسه‌ای برای تحقیق در پتروشیمی ده نفر از فارغ‌التحصیلان پترو شیمی وده نفر از فارغ‌التحصیلان ومهندسان رشته شیمی از طریق مسابقه انتخاب شدند و قرار است این عده پس‌از وارد شدن وسائل لازم تحت نظر سه نفر از استادان فرانسوی که آنها نیز بزودی بایران خواهند آمد شروع بتحصیل در رشته‌پتر وشیمی کنند .

روشن شدن برق شما

بستگی به‌تاریخ پرداخت وام دارد

کسانیکه تاپایان سال ۱۳۳۸ وام مقرر را پرداخته‌اندمیتوانند همه روزه برای روشن شدن برق خود اعم از یك فاز یاسه فازپنج آمپر و یك فاز ده یا۱۵آمپر مشروط برآنکه در مسیر شبکه‌شهر و شمیران باشد به‌اداره بهره‌برداری مراجعه نمایند و چنانچه تاکنون وام پرداخت ننموده‌اند میتوانند برای پرداخت وام بباجه مرکزی بنگاه یاشعبه فردوسی بانك ملی مراجعه ووام مربوطه را پرداخت نمایند . تاریخ پرداخت وام ملاك‌عمل‌برای‌دادن‌نوبت‌میباشد

مدیر عامل بنگاه برق تهران ـسرتیپ مهندس آجودانی

آ-۲۰٥٤

آگهی مجمع عمومی

مجمع عمومی سالیانه شرکت سهامی تهران وهامبورك روز یکشنبه ۲۵اردیبهشت ماه‌یکهزاروسیصدوسی‌ونه‌ساعت ۵بعدازظهردرمحل‌شرکت واقع‌درسرای رازی‌تشکیل میگرددازصاحبان سهام تقاضامیشود بادرنظر گرفتن شرایط اساسنامه درمجمع‌عمومی شرکت نمایند.

دستور تعیین هیئت‌مدیره بازرس تصویب بیلان وعملیات شرکت.

آ-۲۲۷۵ شرکت سهامی تهران وهامبورك

نمایندگی

کارخانه مهم نوار و روبان ابریشمی ونخی وانواع باندهای لاستیکی حاضر است نمایندگی خودرا درایران به‌تجارتخانه معتبری واگذار کند . لطفا پاسخ را به‌فرانسه یا انگلیسی به‌آدرس زیر مرقوم دارید .

ANTONIO GOMES DE SOUSA, Fo. & Cia.,

RUA DA LOMBA, 153—PORTO—PORTUGAL.

آ- ۱۹۹٦

دعوت برای شرکت درمناقصه ساختمان

شرکت‌ها یااشخاص علاقمند بشرکت درمناقصه ساختمان یك رستوران برای غذادادن بافراد ایرانی می‌توانند حداکثر تادوشنبه۲۹ فروردین روزهای دوشنبه پنجشنبه وشنبه ازساعت ۸صبح‌الی٤بعدازظهر به‌پادگان سلطنت‌آبادقسمت نظامی‌مهندسی‌خلیج‌ممالك‌متحده باآقای‌برد تماس بگیرند.

پیشنهاددهندگانیکه بزبان انگلیسی صحبت‌کنند مقدمند ولی‌شرط مهم‌نیست.

آ-۲۱۰٥ ۱-۳

وزارت محترم بازرگانی رونوشت شورای‌عالی اقتصاد

باوجودیکه در گمرکات بوشهر و عباسی وخرمشهر مرتبا عمل اختلاط چای انجام میشود قریب ششماه است بخصوص یکماهه اخیر که ورود و ترخیص چای پاکتی بدون اختلاط چای داخلی و بطور قاچاق از طریق بنادر جز فارس علی‌الخصوص بندر لنگه و بندر کنك که‌از توابع بندر لنگه می‌باشد برخلاف قانون کشوری مرخص و تمام بازار فارس انباشته از چای‌پاکتی بدون اختلاط و قاچاق که‌ازاین بنادر جزء میرسد شده در صورتیکه هیچوقت سابقه نداشته که این‌اندازه چای از طریق بنادر لنگه و کنك وسایر بنادر جزء وارد بکشور بشود بنابراین بازار اصلی فارس بشدت متزلزل و سه‌ضربه مهلك بکشور وارد آمده یکی مخلوط نشدن در بنادر مزبور که برخلاف منویات دولت می‌باشد دوم نقصان عواید گمرك بعلت ورود قاچاق و دیگر لطمه باقتصادیات فارس می‌باشد این جانبان که وارد کننده چای از طریق بندر بوشهر وعباسی می‌باشیم تاکنون مقدار معتنابهی چای داخلی از سازمان چای خریداری و عمل اختلاط انجام داده‌ایم که متاسفانه درمقابل ورود چای های قاچاق و غیر مخلوطی قادر بفروش نبوده و ادامه کار برای اینجانبان میسر نیست وخسارت فوق‌العاده تمام این جانبان وارد کنندگان چای‌های مشروع تهدید می‌نماید استدعای عطف توجه فوری وممانعت از ورود چای غیرقانونی داریم .

حاج‌خلیل توتونچی ـ حاج‌زین‌العابدین مختاری ـ فضل‌اله افتخار ـمحمدتقی محمودیان ـ حاج‌مرتضی محمودیان ـ محمدعلی کاظمی ـ حسین هاشم نژاد ـ ابوالقاسم رجائی ـ عبدالنبی‌رجائی‌ـ محمدجمشیدی ـ علی‌عالم‌زاده ـ محمدعلی بهروزی ـ مهدی ابلاغ ـ حاج‌حیدردشتی‌ـحسینعلی‌منصوری

نمایندگی انحصاری درایران ـکوه‌نور آدرس موقت لاله‌زارنو ساختمان خاچیك تلفن ۳۹۱۰۲

مغازه ونوس خیابان سوم اسفند تلفن ۳۰۳٦۷۳

مغازه تکنیك‌نور خیابان منوچهری شماره ٥٦

آ- ۱۹٦۸

((الیاف و پارچه شیشه‌ای))

قابل توجه صاحبان صنایع و بازرگانان محترم

بزرگترین سازنده الیاف وپارچه شیشه‌ای درآلمان غربی

MESSRS AACHEN-GERRESHIMER TEXTILGLAS G.M.B.H.,

PESTFACH 1205, DUSSELDORF GERMANY.

برای اطلاعات بیشتر به‌شرکت تجارتی هالکو با مسئولیت محدود ـ بازار ـ سرای بوعلی تلفنهای شماره ۲۱٤۹۷ و ۲۸۲۰۷ ویا مستقیما باخود کارخانه درآلمان مکاتبه‌فرمائید

تبلیغاتی آ.آ. آ- ۱۹٦٤ ۱-۳

انتقاد

دکتر حسن صدر حاج سیدجوادی

هیئت‌های اعزامی

هر سال عده زیادی از هموطنان‌ما بکشور های خارج مسافرت میکنند بعضی از آنها بعنوان ماموریت و با گذر نامه خدمت میروند و بعضی‌دیگر بعنوان هیئت های رسمی برای‌بازدید مطالعه ، انجام مسابقه و سایر امور مسافرت مینمایند .

متاسفانه در انتخاب افراد این هیئت ها گاهی دقت نمیگردد وشرایط لازم در نظر گرفته نمیشود و در نتیجه اسباب تاسف و شرمندگی همه‌فراهم میگردد .

چند سال قبل یك هیئت ورزشی از دانشگاه تهران جهت شرکت در مسابقات جهانی دانشگاهها بپاریس عزیمت کرد .

در آنموقع نویسنده در پاریس مشغول تحصیل بودم . ازطرف‌دانشگاه پاریس ماموریت یافتم که در مدت اقامت هیئت ورزشی مترجم باشم .

روز ورود هیئت ورزشی که‌عموما از دانشجویان دانشگاه بودند باتفاق چند نفر از اعضای سفارت ایران و چند تن ازمسئولین فرانسوی مسابقات جهانی دانشگاه ها باستقبال ورزشکاران ایرانی رفتیم‌و از طرف دانشگاه پاریس و سفارت ایران و ایرانی های مقیم فرانسه دسته گل های متعددی به آنان تقدیم داشتیم .

در فرودگاه من با کمال تعجب مشاهده کردم که‌بعضی‌از ورزشکاران دارای جامه دانهای‌خیلی بزرگی‌هستند که حمل آن حتی برای بار بران‌مشکل بود . این موضوع اسباب تعجب من گردید زیرا ورزشکاران مهمان‌دانشگاه پاریس بودند و کلیه لوازم در اختیار آنها گذاشته میشد . از طرف دیگر مدت اقامت آنها فقط ده روز بودبدین جهت حمل جامه دانهائی چنان بزرك موجب تعجب میگردید و بیننده از خود میپرسید که‌محتویات آنهاچیست؟

ولی چون هنوز با هیئت آشنائی نداشتم در اینمورد سئوالی نکردم . چند ساعت بعد مسئله خود بخودبرای من حل شد . چون هر یك از آقایان بمن مراجعه کرده و میپرسید : آقادر اینجا خریدار قالی ایرانی کیست و برای فروش قالی بکجا باید مراجعه کرد . معلوم شد که جامه دانهای مزبور حامل قالی و قالیچه است که بصورت قاچاق وارد شده ومامورین گمرك‌جهت‌رعایت‌احترام یك‌هیئت‌ورزشی از بازرسی آنها خود داری نموده‌اند

این موضوع اسباب کمال تاسف من شد و نتایج تاسف آوری نیز ببار آورد .

بدینمعنی که ورزشکاران ما بااینکه قدرت و استعدادشان از اغلب تیم ها بیشتر و بهتر بود ولی‌درمسابقات شکست خوردند چون تمام وقت خود رابرای‌بفروش‌رساندن‌قالی‌وخریداشیاء مخصوص و جالب پاریس میگذراندند و خود را خسته میکردند . در ساعت مسابقه خسته و مانده در زمین حاضر میشدند و کاری از پیش نمی بردند . سر پرستان نیز غالبا مشغول خرید سوقاتی و غیره بودند و اگر هم دستوراتی میدادند بعلت نداشتن‌نفوذ و قدرت مورد توجه هیچیك از آنها واقع نمیشد .

این نتایج تلخ متاسفانه در مورد بعضی از هیئت های اعزامی ببارآمده است ودر صورتیکه در انتخاب افراد هیئت هائی که برای بازدید های‌رسمی و یا برنامه های دیگر عزیمت خواهند کرد دقت نشود نتایج تاسف آور تکرار خواهد شد .

گاهی دیده میشود افرادی که برای عزیمت بیك کشور خارجی و برای انجام یك برنامه رسمی انتخاب می شوند برخی از آنها حتی یك کلمه از زبان کشوری را که به آن عزیمت می نمایند نمیدانند و از تمدن و وضع آن کشور اطلاعی ندارند . از وظیفه خود و ماموریتی که بعهده دارندبی‌خبرند و مسافرت آنها نه تنها برای مملکت نتیجه ای ندارد بلکه خسارت ها و ضرر های غیر قابل جبرانی را نیز ببار می آورد .

مثلا عده‌ای برای بازدید موسسات مختلف علمی ، صنعتی ،کشاورزی‌و یا فرهنگی بمملکتی عزیمت مینمایند بعلت عدم آشنائی بزبان آن کشورو واجد نبودن شرایط لازم از این‌بازدید ها چیزی نمیفهمندو برای مملکت در مراجعت اطلاعات و معلومات وتجربیات جدیدی بارمغان نمی آورند . و گاه طرز رفتار و کردار و اعمال آنها بعلت عدم آشنائی بعرف و عادت و تمدن آن کشور مغایر با ادب‌و نزاکت معموله‌استبطوریکه موجبات‌شرمندگی را فراهم میسازد .

گاه افراد ناصالح وسوء استفاده‌چی که از اخلاق و انسانیت بوئی‌نبرده‌اند در این هیئت ها راه پیدا میکنند و ممکن است مرتکب اعمال شرم‌آوری شوند که‌موجب آبروریزی‌شود وحتی در جراید مورد بحث قرار گیرد .

گفتگوی مردم

درتعطیلات تابستان

آقای حسنعلی مهدوی از آبادان پیشنهاد می کند در سه ماه‌تعطیلات تابستانی به آموزگارانی که مایل هستند اجازه داده شود در همان دبستانیکه تدریس می نمایند کلاسی باز نمایند و با گرفتن شهریه مختصری از دانش آموزان ضعیف و یا شاگردانی که مایل باداه‌ه تحصیل هستند درس بدهند .

لایحه اصلاح اراضی

کشاورزان بلوك قهپا یه و رود شتین – هم چنین کشاورزان زفره و توابع از کوهپایه تلگراف می‌کنند بهترین لوایح که بحال طبقه‌کشاورز از هر جهت مفید و آنان را کاملابه آینده امیدوار و در وضع کشاورزی کشور تحول بی‌اندازه‌بوجود می آورد تقدیم مجلسین گردیده انتظار عموم کشاورزان بر این است که هر چه زودتر در تصویب آن تسریع‌فرمایند.

ازساعت ۷ الی ۲۲

آقای عبدالعلی‌اعظامی افسربازنشسته شهربانی مینویسد در پامنار کوچه قائم مقام برق‌شهرداری ازساعت ۱۷ الی ۲۲بقدری ضعیف است که‌علاوه برآنکه ازرادیو وتلویزیون استفاده نمیشود برای انجام کارهای ضروری نیزباید از چراغ نفتی استفاده کرد تقاضا میشود اداره‌برق این‌موضوع را بدایره توزیع تذکر دهد .

مرکز سرولایت

اهالی سرولایت‌نیشابورمینویسند در تقسیمات‌جدیداستان‌خراسان اسفراین را شهرستان و سرولایت را که اهمیتش بمراتب‌بیشتر ازآنست یکی‌از بخشهای آن منظور نموده‌اند درصورتی که‌سابقا خود مستقل بودومکررتقاضای دادگاه بخش‌برای سرولایت شده ودور ترین نقطه آن بانیشابور بیش‌ازپانزده فرسخ نیست‌وحال آنکه فاصله تا اسفراین چهل‌فرسخ‌میباشدتقاضاداریم نسبت باین تقسیمات تجدیدنظرشود.

شهرستان شوشتر

آقای محمدعلی خوشبخت ازاعضاء محترم انجمن‌شهرستان شوشتر تقاضا مینماید نسبت باحتیاجات شهر ومردم شوشتر توجه عمیق‌نموده بیلان‌عملیاتی که‌بنفع مردم‌انجام شده باطلاع عموم برسانند .

تعیین وقت نزدیك

آقای نوروز حسینی ساکن‌بخش۴ رضائیه کوی آغداش مینویسد سالها است درشهرستان خوی وشاهپور و رضائیه قهوه‌چی بودم وازاین کسب عائله خود را نان میدادم چندیست شخصی بافتراهای گوناگون مزاحم‌شده وباتحریك اشخاص مرا مضروب‌نموده برای رسیدگی بشکایتم دادسرای رضائیه چهار ماه بعد تعیین‌وقت‌نموده تقاضادارم زودتررسیدگی ورفع‌مزاحمت نمایند .

اقساط کسر اجاره

بانو طاهره سلمانزاده از جیرفت مینویسد شوهرم‌مرحوم‌فتح‌اله سلمان‌زاده درسال ۳۷املاکی سه‌ساله‌اجاره نمود که‌بعلت خشکسالی وملخ‌خوارگی مقداری جنس ونقد کسراجاره آورد اداره املاك‌برای وصول کسری‌اجرائیه صادر نموده اثاثیه وباغ‌وخانه‌مسکونی رابه ثلث‌قیمت‌بردو مقداری نیز باقی ماند که‌ازآنمرحوم سند گرفته‌انداکنون که‌قریب نه‌ماه است شوهرم بمرض سرطان بدرود حیات کرده تقاضا میکنم باغ‌وخانه‌را برای امرار معاش عائله‌او برگردانند وبدهی اورا باقساط ۲۵ساله دریافت نمایند .

شکایت هشت ماهه

آقای اسمعیل کیوانلو ساکن‌ریواده از جوین سبزوار مینویسد دخترعمویم را برضایت پدرش برایم عقدنموده معتمدین شهرستانك نیز ورقه‌عقدرا امضاء کرده‌اند شخصی اورا بی‌خبر از خانه خارج‌وبه‌احمدآباد برده هشت‌ماه است شکایت کرده‌ام ترتیب اثر نداده‌اند تقاضای رسیدگی دارم .

حقوق آموزگاران پیمانی

آموزگاران پیمانی فرهنك نائین مینویسند دراینموقع که‌حقوق کارمندان و خدمتگذاران جزء افزایش یافته آموزگاران پیمانی که در حقیقت از زحمت‌کش‌ترین افراد کشورند استدعا دارند حقوقشان بماخذ قانون جدید از آغازسال ۳۹پرداخت گردد .

ساختمانهای بهداشتی

اداره انتشارات واطلاعات وزارت بهداری درتعقیب شرح‌مندرج‌درشماره ۱۰۱۵۹ مورخ ۱۸ر۱۲ر۳۸ تحت‌عنوان (انتظار انجام وعده)باطلاع میرساند که‌درسال جاری‌اعتباراتی‌جهت‌ساختمان های بهداشتی پیش‌بینی‌گردیده بدیهی است پس‌از تصویب وابلاغ‌اقدام‌لازم بعمل خواهد آمد .

پا شکسته

بانو طوبی فرج‌نژاد مقیم آستارا باارسال عکسی ازشوهر خود مینویسد یکسال ونیم‌قبل باقدرت نام که‌شغلش حمالی بودازدواج‌کردم‌وازندگی راضی بودم یکسال قبل‌هنگام کمك درحمل بار صندوقی رویش افتاد وپایش را شکست تاکنون چندین مرتبه شکسته بندی شده‌ولی بهبود نیافته تقاضادارم اورا به‌بیمارستان مجهزی معرفی‌کنند تا درغربت‌از سرگردانی نجات یابم .

سرطان

مبارزه بر علیه سرطان، این‌بیماری خطرناك و علاج ناپذیر همچنان ادامه دارد ودانشمندان و پزشکان عالم تصمیم گرفته‌اند بالاخره آنرا مغلوب سازند و هرروز که میگذرد قدم تازه‌ای در این راه برداشته میشود . ولی‌باید بخاطر داشت که این قدم ها هنوز ابتدائی است .

طبق خبری که بدست آمده است دانشمندان سوئد اعلام کرده‌اند که به کمك پروتون اتم ها می‌توان غدد سرطانی را از بین برد و این موضوع را در باره خرگوش مبتلا به سرطان عمل کرده و نتیجه رضایت بخشی بدست آورده‌اند .

ضمنا چند نفر از شیمی دانان شیکاگو یك ماده شیمیائی مخصوص بنام «تری یدوترنین» ساخته‌اند که معتقد میباشند همان عمل رادیو ترایی رابر روی‌غده سرطان انجام میدهد و می‌توان آنرا در محل مبتلا به این مرض مالید و پس از چند ساعت نتیجه آن معلوم میشود .

از اینجا و آنجا

جوشکاری جدید

سه نفر از محققین جوان روسی بنام «مورد دو نتیزوا» ، «اولکانسکی» و«کرومبولد» پس از دو سال کوشش و کاوش دستگاه مخصوصی برای جوشکاری ساخته اند که در نوع خود بی نظیر میباشد .

این دستگاه که با امواج ما فوق صوت کار می‌کند چندی پیش در نمایشگاه صنایع به معرض نمایش گذارده شد .

بوسیله این دستگاه می توان‌فلزات و لوازم مختلف را با هم لحیم کرد و حتی لوازم پلاستیکی را نیز میتوان جوش زد و فلزاتی را که دارای ۱ر۰ میلیمتر قطر می‌باشند می‌توان لحیم کرد .

یکی از فواید دستگاه نامبرده این است که فلزات‌پس ازخاتمه جوشکاری احتیاجی به تمیز کردن ندارد .

ورزش جدید

فیلم های وسترن آمریکا یکنوع «ورزش جدید» را مد نموده که «تیر اندازی در حد اقل زمان» نا مدارد .

«ورزشکار» باید در حداقل زمان هفت تیری‌را ازکمر کشیده وتیراندازی کند . تاکنون رکورد های دو ونیم ثانیه و یك و نیم ثانیه بدست آمده است اما عده‌ای با هفت تیر های واقعی تیر اندازی نمیکنندزیرا از این‌موضوع وحشت دارند .

کلکسیون کفش

«آن ماری بالما» دختر هیجده ساله فرانسوی به جمع آوری کفش های «عتیقه» پرداخته است .

این دختر خانم فقط کفش های مخصوص رقص و بالت را جمع آوری میکند زیرا خود وی نیز یکی ازبالرین های مشهور فرانسه می‌باشد که ازسن پانزده سالگی اینکار راشروع نموده است .

اکنون در کلکسیون ماری بالماهزار جفت کفش مخصوص رقص وبالت دیده میشود که به‌رقاصه‌ها وبالرین های‌معروف یا گمنام کشور های‌مختلف جهان تعلق دارد و بهای مجموع‌آنها از یك میلیون فرانك فرانسه بیشتر می‌باشد .

«آن ماری» هر جا کفش مخصوص رقص سراغ کند بهر وسیله ای شده آنرا بدست می‌آورد و مع‌الوصف‌معتقد است‌که هنوزکلکسیون‌او فقیراست و باید سالها زحمت بکشد تا آنرا کامل کند .

بلای آنفلوانزا

وزارت بهداری ژاپن اعلام کرد که مرض آنفلوآنزا در نه ایالت ژاپنی شیوع یافت و نا چار ده مدرسه تعطیل گردید .

مسئولین بهداری تعداد کسانی را که به آنفلوآنزا مبتلا شده‌اند به‌پنجاه الی شصت هزار نفر که اغلب آنان ازاطفال‌و کودکان هستند تخمین‌میزنند.

بزرگترین کیك ازدواج

شیرینی پزی که مامور تهیه کیك ازدواج پرنسس مارگریت خواهرملکه انگلستان شده از هم اکنون کارخود را برای تهیه این کیك شروع کرده است . وی خاطر نشان ساخت که تهیه این کیك که بزرگترین و مجلل ترین کیك ازدواج دنیا خواهد بود مدت شش هفته طول خواهد کشید .

دختران معتاد

پس از ببازار آمدن دستگاه‌کوچکی که بوسیله آن یك دختر و پسر می توانند یکدانه سیگار را در آن واحد بکشند . تعداد دختران معتاد به سیگار در آمریکا افزایش یافت .

دستگاه مزبور بدین ترتیب است که سیگار را در سوراخی قرار می دهند و دختر و پسر بوسیله دوچوب سیگار که باین دستگاه وصل است سیگار میکشند .

جدول شماره ۱۴۸۹

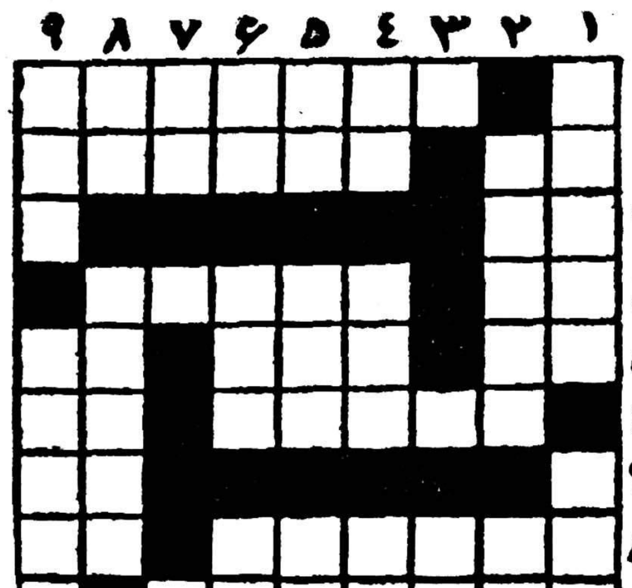

افقی : ۱– از کتاب های آناتول فرانس که البته اسم دل ناپذیرش را خواهید بخشید ۲– مخالف – در آنجا هم سد و تونلی ساخته اند ۳– سابقا بجای تهران بدان میرسیدند ۴– یا پایش را دهید تا آدم شود یا چیزی برسرش بگذارید تاچون بادبدود –پتك‌بزرگ ۵–حرف همراهی– صدا –اندکی مانده که یك متر تمام شود ۶– از معروفترین‌فراعنه مصر – آب بزبان خارجی ۷– ناف بریده ۸– از بزرگترین نویسندگان فرانسوی درشیوه رآلیسم –اگر میخواهید همیشه تازه باشد بسراغ شیخ اجل بروید ۹– افسوس که دوستان این زمانه همه چنین هستند .

عمودی : ۱–زخمه ای بردل ساز – مایه اصلی لبنیات ۲– در نامه تازه شدنش را امیدوارند –حرف ندا ۳– شیوه ۴–صریح –برای رفع بوی بد عرق مورد استفاده قرار میدهند – کشیدنش برای خشك کردن است ۵– تازه – مدفن یکی از مفاخر ادبی ایران– اگرباشد ۶–کوچك –واحدچهارپا –کار ناتمام ۷–بالا وپهلو ۸– از پولهای خارجی –لابد هر دو را بایك تراز وکشیده اند که اینطور هم وزن در آمده اند ۹– ازوسایل دست شوئی –نکته های پر پیچ و خم را از خانمها باید پرسید .

حل جدول شماره ۱۴۸۸

افقی : ۱– خانه بدوش ۲– غربت – چاقی ۳– لون –سمه– ار ۴– شبان –دری ۵–انجیل ۶–لفت –آمور ۷– برشق– اوج ۸–ندار –سپید ۹–دامن دوست .

عمودی : ۱–غل –دلبند ۲– خروش –فردا ۳–آب‌نبات – ام ۴–نت –ان –شرن ۵–سنجاق ۶–بچه –یم –مو ۷–دا – دلواپس ۸–وقار –رویت ۹–شیرین –جد .

امشب

چای را بخورید ومحبت را تماشا کنید

چای و محبت

M-G-M presents

Tea and Sympathy

in CINEMASCOPE and METROCOLOR

در سینما تخت جمشید

شروع : ۲ – ۳۰ر۴ – ۷ – ۳۰ر۹ بعدازظهر

آ– ۲۰۶۶

اداره محترم روزنامه اطلاعات

محترما بعرض میرساند نظر براینکه آن اداره محترم پیوسته در ترغیب و تشویق عموم طبقات بخصوص اشخاص شاهدوست و میهن پرست و فعال ملت توجه خاص مبذول میدارند بدین‌جهت اینجانبان امضاء کنندگان معتمدین‌اسکو از طرف‌عموم اهالی لازم وواجب میدانیم که‌از زحمات جناب سرکار ستوان دوم توپخانه هوشنك قربانی که چندی‌است جهت سربازگیری و جلب مشمولین غایب‌باسکو اعزام شده‌اند چون ایشان از روی وجدان و نیت پاك و خدا پسندانه بکار خودشان اقدام نموده و بین طبقات مختلف متنفذ و غیر متنفذ تفاوتی قائل‌نیستند بدین‌وسیله بااین رویه خوب رضایت همه‌اهالی بخصوص طبقه دوم وسوم را فراهم آورده‌اند؛ لذا از مقام محترم استدعا داریم که دستور صادر فرمایندمراتب‌رضایت‌عموم اهالی را از افسر مزبور در روزنامه درج فرمایند تاعموم افراد ملت از میهن پرستی و فعالیت این افسر جوان درانجام وظایف محوله و رعایت حقوق ضعفا آگاه باشند .

از طرف عموم‌اهالی اسکو–حسین پور

آ–۲۲۳۵

خوش اندام وزیبا شوید

دکتر گیلوردهاوزر در کتاب گذرنامه برای یك زندگانی نوین شعاری دارد که میگوید بخورید تاخوش اندام وزیبا شوید.

اگرشماهم خواستار این روش هستید به‌شماره هفته آینده اطلاعات بانوان مراجعه کنید.

روزنامه خدنك جایزه دارد

شنبه‌ها خدنك ۲۰جایزه که عبارت از ۱۰بلیط لژ سینما و۱۰ بلیط لژتئاتر میباشد بین خوانندگان عزیز خود تقسیم خواهد کرد.

بهترین کادو

ساعت لیگا

دقیق – ظریف – محکم

نوبر بهاره نعنا طرخون !

سبزه فروش دوره گرد نوبر سرسبز بهار را عرضه میکند وما در این بهار سرسبز از چهره یک نوبر همیشگی پرده برداشته ایم

فرآورده های غذائی نوبر

درنوع خود منحصر وممتاز است

آ– ۲۰۵۸

از والدینی که مایلند اطفال عزیز خود را با جت های مستقیم وسریع ومطمئن بی.او.ا.سی B.O.A.C از لندن بتهران بیاورند استدعا میشود هرچه زودتر برای تهیه جا اقدام فرمایند درصورت تاخیر تهیه جا مشکل خواهد بود .

نمایندگی کل بی.او.ا.سی ایرتوک شماره ۱۱ خیابان فردوسی تلفن ۶–۵ – ۶۳۹۶۴

مسئله برلن و خلع سلاح در کنفرانس واشنگتن

*** غرب درآستانه کنفرانس سران نگران نیست زیرا هنوز موازنه وحشت هرگونه تغییری را دراوضاع کنونی مشکل میسازد**

*** احتمال میرود آمریکا وانگلیس به‌فرانسه فشار واردکنندکه‌ازطرح‌های‌آزمایش اتمی خود منصرف شود**

مقالات وگزارشهای خارجی

Le Monde

روز شانزدهم ماه مه یعنی‌تقریبا یك ماه دیگر کنفرانس‌سران شرق و غرب که از هنگام تشکیل‌شورای عالی شوروی در دسامبر ۱۹۵۷ صحبت آن بمیان آمده بود در پاریس تشکیل میشود . اکنون وزیران امور خارجه کشور های غربی برای‌تهیه‌مقدمات‌این کنفرانس در واشنگتن اجتماع کرده‌اند .

مذاکرات واشنگتن یك‌سلسله گفتگوها و کنفرانس های دیگررا بین دولتهای غربی در استانبول و پاریس بدنبال خواهد داشت حال باید دید که از اینهمه جنب وجوش و گفتگوچه‌نتایجی‌بدست‌خواهدآمد.

از اظهارات خروشچف به‌ژنرال دوگل و همچنین از گزارش های کارشناسان باختری که‌مقدمات‌این کنفرانس را تهیه کرده‌اند مطلبی که بشود براساس آن نسبت به نتیجه مذاکرات آینده اظهار نظر کرد دستگیر نمی‌شود .

ولی این نکته مسلم است که اکنون شرق وغرب در یك دوران آرامش طولانی قدم گذاشته اند بشرط آنکه یك بحران ناگهانی اوضاع رابهم نزند و نتایج مثبت این آرامش خیلی بکندی ظاهر خواهد شد .

هیچکس تصور آن را نمی‌کند که سران چهار کشور بزرك‌بتوانند در یك هفته راهی برای خارج از بحرانی که بلافاصله پس از جنك دوم جهانی پدید آمده‌است پیدا کنند .

گذشته از این طی چند ماه‌اخیر عوامل تازه‌ای در جهان ایجاد شده است که بی‌مناسبت نیست دراین جا مورد بررسی قرار دهیم :

برلن : تغییر محیط

در نظر اول شوروی روش خود را نسبت بمسئله برلن تغییر نداد . ولی ظاهرا اکنون درباره این‌مسئله مثل سابق قضاوت نمی‌کند این نکته قابل توجه‌است که خروشچف در مذاکرات خود با ژنرال دوگل ضمن بررسی‌مسئله آلمان کمتراز‌برلن صحبت کرد. چیزی که اکنون‌بیشتر مورد توجه شوروی است این است که کشورهای غربی دست کم بطور «دفاکتو» رژیم جمهوری دموکراتیك آلمان را برسمیت بشناسند . ازرفتار وگفتار مقامات شوروی چنین برمی‌آید که آندولت دست کم تا ماه مه‌آینده از ایجاد هر گونه بحران تازه‌ای در برلن خودداری خواهد کرد .

گفته میشود که شورویها حاضر هستند از ادعاهای خود در باره‌برلن صرف نظر کنند بشرط آنکه دولتهای غربی تضمین نمایند که از تجدید تسلیحات آلمان غربی‌جلوگیری‌خواهند کرد این مطلب‌هنوز ازطریق‌دیپلماسی عنوان نشده ولی درپایتختهای غربی نسبت به آن اهمیت زیادی قائل هستند ظاهرا بعضی از این کشورها موافقند که از دادن سلاحهای اتمی بارتش آلمان خودداری شود .

در هر صورت محیط‌روانی در باره مذاکرات برلن خیلی عوض شده و اکنون بغلط یابدرست شایع شده است که مسکو دیگر خیال ندارد درین شهر زور آزمائی کند . سال گذشته در چنین موقعی بحث‌ازاین بود که دولتهای غربی چگونه باید درمقابل یك اقدام احتمالی یکجانبه شوروی عکس‌العمل نشان بدهند .

ولی امسال با آنکه خروشچف از تهدیدخود دائر بر امضای‌قرارداد صلح جداگانه با آلمان شرقی دست برنداشته است دول غربی نگرانی زیاد نسبت به آینده نشان نمیدهند در اینجا نیز مانند موارد دیگر « موازنه وحشت » هر گونه تغییری را در وضع کنونی مشکل میسازد.

خلع سلاح

ولی این موازنه برای هر یك از دو طرف فوق العاده گران تمام می دهیم. شود و طرفین سعی می کنند از سنگینی آن‌بکاهند . نتایج‌مذاکرات هفته‌ای کنفرانس خلع سلاح‌درژنو کاملا یاس‌آور است و دولت های بزرك در حال حاضر چاره‌ای ندارند جز آنکه بکارشناسان خودتوصیه کنند که زمینه‌مساعدی برای‌سازش پیدا کنند.

در مورد قطع آزمایش های‌اتمی ممکن است توافقی بین سه کشور بزرك حاصل شود ولی مسلم است که روش فرانسه در این مسئله موضوع راپیچیده‌تر میکند.شورویها به دو کشور انگلیس و امریکا اطلاع داده‌اند که ادامه آزمایشهای اتمی ممکن است باعث شود که‌آنها نیز انفجار های اتمی خود را ازسر گیرند و باین جهت انتظار میرود که امریکائیها و انگلیسهابه‌فرانسه فشار وارد آورند که از طرح های خود صرفنظر کند.

(لوموند)

گیتی نشات ـ خبرنگار اطلاعات درنیویورك

والاحضرت شهناز درلباس زنان درباری قرن دهم هجری

بطوریکه خبرنگار ما از نیویورك گزارش میدهد از والاحضرت شهناز درخواست شده که پیام اعلیحضرت همایون شاهنشاهی را در مجلس ضیافتی که برای تجلیل هنر وتمدن ایران برپا خواهد شد قرائت‌نماید.

دکتر ابهام پوپ که ازوالاحضرت درخواست نموده پیام پدر عالیقدرش رابه چهارمین کنگره هنر وباستان شناسی ایران قرائت کند اظهارداشت که‌شاهزاده خانم مورد استقبال بی سابقه قرار خواهد گرفت .

لباس مخصوص

وی سپس با حرارت‌فوق العاده‌ای که از مشخصات او بشمار میرودافزود شاهزاده خانم بهترین آگهی برای ایران است و در افکارعمومی آمریکا تاثیر بسزائی خواهد داشت .

احتمال میرود که والاحضرت‌شهناز بالباس زنان درباری قرن دهم هجری در این مجلس ضیافت حضور بهم رساند . دکتر پوپ اطلاع دادکه در حال حاضر برای یافتن چنین‌لباسی درایران مشغول جستجو میباشند .

باحتمال قوی دراین مجلس‌ضیافت که‌روز ۲۷ آوریل (هفتم اردیبهشت) در هتل آستوردر نیویورك برپاخواهد شد بیش از هزار نفر شخصیتهای برجسته آمریکائی خارجی و ایرانی مقیم آمریکا حضور بهم میرسانند .

دکتر پوپ که‌تابحال‌چندین باربا آقای زاهدی در واشنگتن ملاقات‌نموده کاملا خشنود بنظر میرسید . وی‌اظهار داشت که آقای زاهدی نسبت به کنگره علاقه فراوان نشان داده وکمك های موثری بعمل آورده است .

«در اثر مساعی ایشان ایران خاویار پسته و برنج مورد احتیاج‌در این ضیافت رابعنوان هدیه به کنگره ارسال داشته است » .

علاوه بروالاحضرت شهناز‌آقاخان وحاکم ایالت نیویورك نلسون‌ای ـ راکفلر دراین مجلس ضیافت نطق ایراد خواهند کرد . همچنین انتظارمی رودبارونس دو نزدل یکی ازچهارنفر عضو زن مجلس لردهای انگلستان وارل .وارن قاضی اول دادگاه عالی آمریکا که شاغل عالیترین مقام‌قضائی در اینکشور میباشد نطقهائی در این مجلس ضیافت ایراد کنند .

دکتر پوپ اظهار داشت بیش از هزار نفر که علاقمندی بایران آنهارا گرد هم می‌آورد دراین مجلس ضیافت حضور بهم خواهند رسانید .

کنگره فعلی که چهارمین کنگره هنر باستان شناسی ایران میباشد و تحت مدیریت دکتر پوپ تشکیل‌می شود در روز ۲۴آوریل (چهارم اردی‌ـ بهشت) در موزه متروپولیتان در نیویورك آغاز میگردد . برای مدت‌نه روز دانشمندان دانشجویان و افراد معمولی برای مطالعه و بحث دراطراف هنر وباستان شناسی ایران گردهم خواهند آمد .

در شب افتتاح کنگره «شرکت‌باله شهر نیویورك» بافتخار اعضاءکنگره باله‌ای که براساس یك قالی قرن دهم هجری قرار دارد اجرا خواهند کرد .

این باله بوسیله جورج بالنشین یکی از استادان عالیمقام باله که دارای شهرت جهانی میباشد ترتیب داده شده و بوسیله رقص طرح‌وبافت یك قالی خیالی مجسم خواهد گردید.

روز بعد دانشگاه کلمبیا مجلس ضیافتی بافتخار اعضای کنگره برپا خواهد نمود دعوتهای بیشمار دیگری هم که اینك مورد بررسی میباشند به هیئت مدیره واصل شده‌است .

چنین بنظر میرسد که تشکیل کنگره با استقبال بی سابقه مواجه شده و باوجود این کنگره بایك مشکل بزرك مواجه است و آن تهیه ۲۵٫۰۰۰ دلار (تقریبا ۱۰۰٫۰۰۰تومان بارزدولتی) میباشد .

کمك

دکتر پوپ اظهار داشت که عده‌ای از باستان شناسانی که به کنگره دعوت شده‌اند توانائی پرداخت هزینه مسافرت را ندارند .

«برای اینکه این کنگره بدون‌نقص باشد باید در حدود پانزده تابیست نفر باستان شناس راکه نمیتوانند بخرج خود باینجا بیایند کمك‌نمائیم»

دکتر پوپ با جدیت زیاد در پی جمع آوری این مبلغ است وبرای تهیه آن از موسسات دولتی و ملی مختلف و ثروتمندان ایراندوست موسسات استمداد جسته . وی اظهار داشت : «ما تابحال موفق شده‌ایم مبالغ لازم را جمع آوری نمائیم و امیدواریم که این دفعه در اینمورد توفیق حاصل کنیم » .

خبرنگاران اطلاعات در خارجه گزارش میدهند

غیراتمی کردن فضای خارجی زمین

ژنو ـ۱۲ آوریل‌ـرویتر ـنماینده ایتالیا در کنفرانس خلع سلاح ژنو پیشنهاد کرد که یك گروه از متخصصین شرق وغرب برای‌مطالعه غیر اتمی ساختن فضای خارجی تشکیل شود.

لوکادانلی نماینده ایتالیا گفت غرب مایل است دنیا را از خطر ویرانی که از فضا اورا تهدید می کند نجات دهد.

یك سخنگوی غربی گفت‌پیشنهاد نماینده ایتالیا جنبه کلی داشته و هدف‌آن‌غیرنظامی شدن‌فضای‌خارجی زمین است .

هفته قبل ایتن نماینده امریکا اظهار داشت که برای نظارت‌برخلع سلاح فضای خارجی زمین‌یك‌گروه متخصص سی نفری کافی خواهد بود.

نماینده ایتالیا نیز ضمن نطق‌خود مجددا این اظهارات ایتن را متذکر شد.

فرانسه الجزایر را از دست نمیدهد

نخست‌وزیر فرانسه‌گفت ما باید نقش نظامی وسیاسی مهمی دراروپا داشته‌باشیم وبهمین جهت بصورت یك قدرت اتمی درآمده‌ایم

الجزیره ـ ۱۲ آوریل ـخبرگزاری فرانسه ـ میشل دبره نخست وزیر فرانسه طی یك نطق رادیوئی در الجزیره گفت:هرگزفرانسه‌الجزیره را از دست نخواهد داد.

وی سپس بدنبال بیانات خود اضافه نمود، جدائی‌در حقیقت‌مترادف با تقسیم است همانطور که ژنرال دوگل بیان داشت آنچه که باید روی دهد اینستکه الجزایر باید با فرانسه باقی بماند .

میشل دبره سپس ضمن اشاره باینکه ارتش باید هدف برقراری صلح را دنبال کند اضافه نمود ما هرگونه پیشنهاد قطع آتش بس را قبول میکنیم . فردا نیز مانندیروز تضمین هائی را که ژنرال دوگل به جنگجویان داده است پابر جاست . ولی‌ما منتظر نخواهیم نشست وجهت برقراری صلح راه خود را ادامه می دهیم.

میشل دبره سپس گفت :فرانسه بایدنقش نظامی وسیاسی مهمی‌را در اروپا داشته باشد.وی ادامه داد : تخفیف تشنج بین شرق و غرب‌لزوم هوشیاری را ایجاب میکند . یکی‌از عوامل استقرار آرامش موازنه‌نیرو ها است . وظیفه فرانسه است که در حفظ این موازنه نیرو شرکت جوید .بهمین جهت است که‌علی‌رغم مخارج زیاد فرانسه بصورت یك قدرت اتمی درآمد.

مسافرت باهواپیمای جت کومت بهای اضافی ندارد

قیمت درجهٔ توریست «بی.او.اِ.سی»

رقابت ناپذیراست

شما هم مثل دیگران در باره درجه توریست بی . او . ا . سی تحقیق کنید تامطمئن شوید که ارزان است ضمناً بخاطر داشته باشید که مسافرت باهواپیماهای غول پیکر جت کومت مطمئن ترین وسیله مسافرت است وکارکنان بی . او . ا . سی راحتی شما را از هرلحاظ تأمین میکنند

برای کسب اطلاعات وتهیه جا: در تهران بنمایندگی کل بی . او . ا . سی ـ شرکت ایرتوك خیابان فردوسی شماره ۷۱ تلفن‌های ۶۳۹۶۴ تا ۶۶ ودر آبادان بشرکت فولر تلفن ۱۴۸۳ - ۷ و یا سایر آژانسهای مسافرتی مجاز بی . او . ا . سی مراجعه فرمائید

B·O·A·C

پیشروجهانی درپروازهواپیماهای جت

BRITISH OVERSEAS AIRWAYS CORPORATION

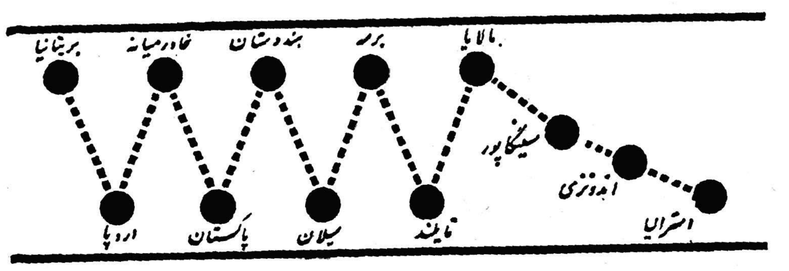

ناست اصل

اکنون دربسته های جدید

تیغ مشهور ناست هم اکنون دربسته‌های جدیدیکه دارای علامت سوسمار است فروخته میشود .

برای اطمینان درموقع خرید تیغ ناست دقت فرمائید علامت سوسمار روی بسته وکلمه ساخت انگلستان MADE IN ENGLAND درکنارآن باشد .

تنها ناست اصل دارای علامت ساخت انگلستان میباشد MADE IN ENGLAND

آ ـ ۲۰۱۰

کرسی آزاد

مشکل عبور و مرور را چگونه حل کنیم؟

نوشته: دکتر علی اقبالی
استاد دانشگاه

در اسلام راه از مسجد مهمتر است

★ شهرداران فرنك رفته کاررا خراب کرده‌اند

● خیابانهای پاریس، لندن ونیویورك از خیابانهای تهران تنك تر بود.

خطاهای فعلی گرفتاریهای نسل آینده رابیشترخواهدکرد

وقتیکه سخن از«عبورومرور» پیش‌می‌آید باید به‌خیابان وراه فکرکرد ومسئله عبور ومرور رافرع‌راه دانست. راه در ایران هنوز ارزش خودرا بدست نیاورده است ودر اسلام راه ازمسجد مهمترشمرده شده است .هروقت گفته میشود راه تنك‌ویامحدود می‌باشد فورا طرف‌بدون‌تعمق مدعی‌میشود که‌آقا دربرلن‌ولندن وپاریس ونیویورك نیز چنین وچنان است. لکن کسی نمی‌گوید آن‌شهرها چندین‌قرن تاریخ‌دارند ونقشه آنها درسیصد یاچهار صدسال پیش طوری ریخته شده که‌امروزباوجود ترقی شگفت انگیز وسائل حمل ونقل بازنگرانی درمیان نیست مگرخیابان های اطراف شانزه‌لیزه رادرزمان لوئی پانزدهم وناپلئون اول ساخته‌اند؟ آیاشارتوتنبورك برلن مربوط به‌فردریك بزرك و خیابانهای کهن سال وپهن لندن رازمان چارلز وکرمول وغیره بنانهاده‌اند؟ بااین‌حال نگرانی عبور ومرور دربین نیست ومردم بانهایت‌نزاکت نه‌تنها دراینجاها بلکه در جاهای تنك تربراحتی رعایت انسانیت و مقررات را می‌کنند ولکن دراین‌شهرهای‌پر-عظمت‌اروپاوامریکاهرجاکه‌راه تنك‌وعبور ومرور مشکل باشدآن خیابان راگشادکرده ومطابق نیاز امروزی می‌سازند واز برای نواحی جدید که‌درنظر دارند شهرتازه بسازند ویامانند اطراف تهران حومه‌هائی میخواهند تاسیس کنند رعایت آینده رامی کنند. دیگر خیابانهای بیست‌وسی‌متری‌پاسخ نیازمندیهای مردم امروز جهان‌رانمی‌دهند وپیاده‌روهای دومتری وسه‌متری رفع مشکل عبور ومرور رانمی‌کند بهمین جهت هم عرض خیابانهای شهرهای جدید اروپا وآمریکا بین ۶۰ویکصدمتر است ودنباله پهن‌خیابانها بااین شرائط ازشهری بشهر دیگرادامه می‌یابددر تهران اززمانیکه بورس بازی زمین وشهر سازی مدشد دراحداث خیابانها وعرض ونوع آنها که‌برای چه مصرفی است رعایت اصول نشد ودولت‌ها نظارتی دراین‌امراساسی نکردند وبعکس‌از ۱۳۲۱خود دولت‌ها باتقسیم زمین‌های اطراف شهر بین کارمندان واعطاء آن‌ها باین وبه‌آن‌هرج ومرج شهرسازی راتشدیدکردند تابدانجا که‌این شهرهای کوچك مثل‌لکه‌روغن توسعه یافته به تهران وصل شدند وازمجموعه آنها که‌سبب هجوم مردم کشور به‌تهران شد، خواهی‌نخواهی کمی عرض خیابانها وازدیاد اتومبیل هامشکل بزرك عبور ومروررا پیش‌آورده ودردسربزرك اجتماعی فعلی رابه‌بار آورده است مادرسه‌سال پیش به‌شهردار وقت پیشنهاد کردم گفتیم که‌پروانه ساختمانهای‌چند طبقه تیرآهن‌و بتنی راکه‌خراب کردن‌آن مشکل خواهدبود قطع‌کنید وبشرطی اجازه بدهید که‌لااقل دومتر عقب‌تر بنارا پی‌بنهند ایشان ظاهرا ازدنیای امروز بی‌خبربودند خندیدند وگفتند آقاماچطور می توانیم مانع شویم‌گفتم لااقل پیروی ازروش چهارباغ اصفهان شاه‌عباس بکنید. حالاکه پایتخت بمشکل افتاده ودراثر تنگی خیابانها وتصادفات شهرداری وشهربانی کل‌کشور وخصوصا اداره راهنمائی رنج‌میبرند عجیب است‌که گفته مامصداق پیدا کرده ونامه اطلاعات آن‌راموضوع روز قرار داده است وهمه علاقمند به‌زیبائی پایتخت کشورخود می‌باشیم. ناتمام

امروز جهان سینما

همسر زیبا

از مدتی پیش استودیوهای ایتالیائی که برقابت با استودیوهای آمریکائی برخاسته‌اند سعی فراوان بعمل می‌آورند تا بازارهای بیشتری برای محصولات سینمائی خودبدست آورند یکی از مهمترین اقداماتیکه سینمای ایتالیا در این زمینه بعمل‌آورده فیلمهائی است که با شرکت هنرمندان مشهور سایر کشورها تهیه مینماید .

این عکس صحنه‌ای از فیلم همسر زیبا است که ناتالی جونسون کارگردانی آنرا بعهده داردوهنرپیشگانی نظیر درك بوکارداز انگلستان اواگاردنر از آمریکا . ویتوریو دسیکا از ایتالیا در آن شرکت دارند و پیش بینی میشود نمایش فیلم مزبور که هم‌اکنون در دست تهیه است باموفقیت توام خواهد بود .

کودکان غرب

دومینك بوشرو که ازستارگان زیباروی فرانسه میباشد چندی‌قبل آخرین فیلم خودرابنام «کودکان‌غرب» درایتالیا به‌پایان رساند دومینك بووشرو درسال ۱۹۵۵توسط مجله سینه‌موند بعنوان ملکه زیبائی‌انتخاب شد.

فرهنگ خانواده

عادت به عادت

انسان نیز مانند سایر جانداران طی قرون و اعصار ضمن برخورد و مواجهه با مشکلات زندگی و محیط اطراف رفته‌رفته بانجام دادن اعمالی عادت کرده است . این اعمال که‌از نسلی به نسل دیگر منتقل میشوند بنام غرایز و فطریات موسوم‌اند .

افراد انسانی با این سرمایه اولیه پا بمرحله هستی می گذارند تولد برای آنها مرحله‌ایست از مراحل حیات زیرا که زندگی آنها مدتها پیش‌از تولد آغاز شده است .

بسیاری از اعمال ساده روزانه ما از قبیل تغذیه ـتنفس ـراه رفتن ـنشستن و برخاستن و حرف زدن همه و همه مبتنی بر عادت‌اند .

عادت بمعنی وسیع کلمه از یکسو شامل عادات نوعی (غرایز و فطریات) و عادات قومی و نژادی یعنی آداب و رسوم میشود و از سوی دیگر شامل عادات فردی و شخصی .

گذشتن و صرفنظر کردن از عادات فردی و شخصی با اندکی مجاهده تا اندازه‌ای ممکن است ولی تبدیل و یا صرفنظر کردن از عادات قومی و نوعی بهیچوجه مقدور نیست . تاثیر عادات‌در زندگی انسانی بحدیست که تصور ادامه حیات بدون آنهامحال و غیر ممکن است صرفنظر کردن از عادات شخصی نیز چندان آسان نیست . زیرا این امر مستلزم آنست که شخص هر آن امور روزانه خودرا از نو شروع کند .

مربی خوب آنست که کودك را از آغاز بنحوی پرورش دهد که بعادات مفید ونیکو معتاد شود و تاثیر تربیت صحیح در این است که مربی از ابتدا عادات‌و ملکاتی را در کودك جای‌گزین کند که هیچگاه نیازمند باصلاح و یا تبدیل آن نباشد . شخصیت یك فرد بر روی عادات و ملکاتی است که در طی مرور زمان در او ایجاد شده مستقر گردیده است بنابراین از آغاز باید کوشید که پایه های این بنا محکم و استوار باشد .

عاد ت‌موجب صرفه جوئی در وقت است شخص معتاد در وقت معین بطور ثابت و ناخود آگاه بانجام عملی مبادرت و یا از انجام کاری خودداری میکند .

شخص معتاد هنگام انجام عمل‌مورد اعتیاد خود هیچگونه‌اراده‌ای ندارد ودر حقیقت عادت براو مسلط است نه او بر عادت .

نظم و ترتیب و استمرار از خصایص عادت است و همین خصوصیات دارای اثرات بدی در زندگی انسان میشود که از آنجمله تنبلی فکری و بدنی ضعف اراده واز بین رفتن قوه ابتکار و ابداع را میتوان بطور نمونه یادآور شد در تربیت کودك همواره باید کوشید که‌اولا او از عادات خود تنها بعنوان وسیله‌ای برای پیشرفت در زندگی استفاده کند .

ثانیا عنان اختیار و اراده خویش را یکباره بکف عادت نسپارد و ثالثا بهر عادتی که برای زندگیش مفید است معتاد شود جز بخود عادت تا بدینوسیله هم با اراده و با عزم و دارای خلاقیت و ابتکار بارآید وهمزندگی خودرا بنحومطلوب ودلخواه ادامه‌دهد

عکس صفحه

غرق تفکر

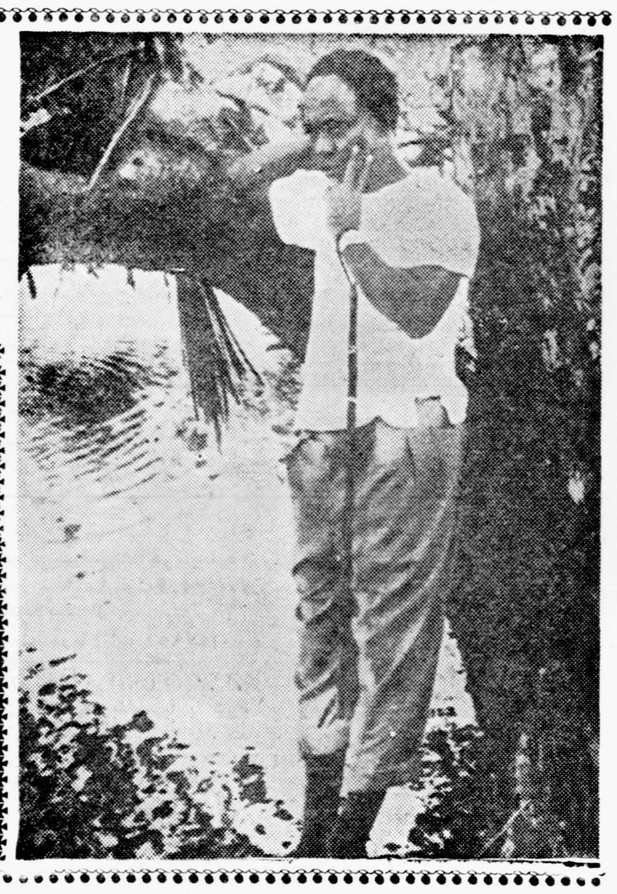

قوام نکرومه نخست وزیر کشور غنا این روزها با مشکلات گوناگونی دست به گریبان است از هنگامیکه وی نخست وزیر شده روز بروز مسائل افریقائی کسب اهمیت بیشتری پیدا کرده تا جائیکه دوران‌کنونی را میتوان بعنوان دوران قاره سیاه نام برد .

وی بااینکه در عکس فوق هنگام استفاده از روز تعطیل وبالباس گردش دیده میشود ولی قیافه وی نشان میدهد مسائل بغرنج سیاسی حتی در تفریح و گردش نیز آنی وی را راحت نمیگذارد .

البرت شوایتزر :

«توهرگز موجودی را نخواهی کشت»

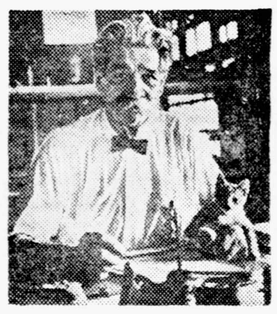

البرت شوایتزر انسان دوست‌بزرك که زندگی خود را وقف خدمت بهمنوعان خود کرده‌است‌مینویسد هرقدر که‌در گذشته خودمطالعه میکنم متوجه میشوم که‌همیشه از تیره بختی دررنج بوده‌ام من‌همیشه ازدیدن مناظر وحشتناك‌زجر دادن حیواناتی که محکوم به‌کار طاقت فرسا شده‌اند دررنج‌میباشم.دیدن منظره اسب‌نحیفی که‌به‌گاری‌مملو از باربسته شده وصاحبش بزور تازیانه اورا به‌جلو میراند هفته‌ها چون کابوسی درمقابل دیدگانم قرار میگیرد . درراه مدرسه‌وقتی باین مناظر برخوردمیکردم همیشه نقش واسطه ومیانجی را عهده دار بودم‌وسعی میکردم‌ازآن‌جلوگیری کنم . وقتی شب‌هنگام برختخواب میرفتم دعای شب من‌چنین بود : خدایا تمام موجوداتی راکه‌تنفس میکنند حفظ کن تمام موجودات زنده راحمایت کن که‌در صلح و آرامش زندگی کنند. وقتی‌هفت یا هشت سال داشتم‌باصراردوستم برای شکارپرندگان‌رفتم‌ولی‌نیروی مرموزی مانع من میشد سنگهارا بزمین ریختم‌پرندگان رااز درختی که دوستم درکمین آن بود دور کردم وازآن‌ناحیه‌دورشدم .گوئی ندائی درگوشم فریاد میکرد تو هرگز موجودی رانخواهی کشت روزی با اسب‌همسایه بگردش‌رفتم ووقتی باز گشتم چشمان خسته و تن عرق کرده‌اسب‌مرا متاثرکرد. زمانی بادونفر از دوستانم به‌ماهی گیری رفتم و منظره حرکت محتضرانه ماهی که‌بقلاب گیر کرده بود مرا منقلب کردوتصمیم‌گرفتم که دیگر این بازی وحشیانه را دنبال نکنم‌وآنقدرقدرت درخودحس میکردم که‌رفقایم رانیز منصرف سازم .

آری چنین است‌آن عاملی‌که مرا وادار کردکه‌ازآزارو کشتارموجود زنده خودداری وجلوگیری نمایم. اعتقاد دارم که وجدان بشری نمیتواند مجریان اینگونه بیداد گری‌را عفو نماید .

همه چیز از همه جا

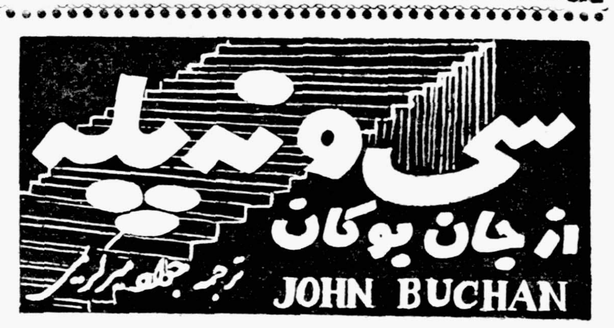

-۲۴-

«سروالتر»کمی مکث کرد و من هم مثل اینکه می خواستم در دل‌گفته های او را تصدیق نمایم زیرا یاد داستانی افتادم که مبنای آن حقیقت بود ولی «اسکادر»شب اول ملاقات خود با من چطورآنرا تحریف کرده و بصورتی دیگر در آورده بود .

«سروالتر» دوباره سکوت خود را شکست :

ـبزرگترین نقطه ضعف یادداشت های او همین ادعای قتل «کارولید»نخست وزیر یونان است زیرا من فکر می کنم که این شخص از همه ما بیشتر عمر خواهد کرد ، الان هیچ دولتی در اروپا نیست که از او نفرت داشته باشد و رفتنش‌را بخواهد زیرا هرکار کرده بنفع‌همه بوده. نه ، «اسکادر» در اینقسمت خیلی خیالبافی کرده و راستش را بخواهید نمی توانم آنرا باور کنم .»

بعد در اطاق شروع بقدم زدن کرد و مثل اینکه با خود حرف میزند گفت :

ـسنك سیاه ، سنك سیاه ، این کلمه درست مثل عنوانی است که برای داستانهای خیالی انتخاب‌می کنند .

آنگاه ایستاد و رو بمن کرده ادامه داد :

ـچیزی که واضح است اینست که حوادث‌بعدی ممکن است بدلخواه بعضی دول نباشد و کمی تولید زحمت کند ، «اسکادر» هم راجع باین موضوع اطلاعات زیادی کسب کرده بود و بهمین دلیل جان خود را بر سر آن گذاشت .

آلمان بمامورین مخفی خود در ازای اطلاعاتی که کسب می کنند پول زیادی می دهد و آنهابرای بدست آوردن این اطلاعات از ارتکاب یکی دو جنایت‌باك ندارند . آنها می خواهند از وضعیت و قدرت ناوگان ما اطلاع حاصل کنند امانه بهیچ‌علت مخصوصی ، آنها فقط می خواهند اطلاعاتشان کامل باشد .

درست د رهمان موقع‌سرپیشخدمت وارد اطاق‌شد و به «سروالتر» گفت :

ـاز لندن تلفن می کنند و شما را شخصا می خواهند .»

«سروالتر» از اطاق بیرون رفت و بعد از پنجدقیقه با صورتی که مثل گچ سفید شده بود بازگشته و گفت :

ـ«من‌از «اسکادر » معذرت می خواهم ، «کارولید» را امروز عصر چند دقیقه بعد از ساعت هفت کشته اند »

فصل هشتم

سنك سیاه

صبح روز بعد پس از هشت ساعت خواب راحت و بی دغدغه برای صرف صبحانه پائین آمدم«سروالتر»ه شغول خواندن تلگراف رمزی‌بود که‌از هیئت دولت‌باو مخابره شده‌بود .

ـ«من دیشب بعد از خوابیدن شما تا مدتی بوسیله تلفن با دولت در تماس بودم ووزیر خارجه را وادار کردم که با وزیر دریاداری ووزیر جنك جلسه ای تشکیل داده و راجع بورود «ژنرال رویر» که بنا بودفردا از فرانسه وارد لندن شود مذاکره کنند . و به آنها گوشزد کردم‌که آلمانها از این‌نقشه کاملااطلاع دارند و منتظر ورود ژنرال رویر و نتیجه مذاکرات او هستند .

دولت‌برای خنثی کردن نقشه های آنها تصمیم گرفته وقت ورود «ژنرال رویر»را تغییر بدهد و بطوری که در این تلگراف نوشته شد او بجای فردا امروز ساعت پنج‌بعد از ظهر وارد لندن خواهد شد .

در این ضمن «سروالتر» از من که بی حرکت نشسته بودم وگوش می دادم خواهش کرد که‌صبحانه خود را صرف کنم و بصحبت خود ادامه داد :

ـ«ولی من فکر نمی کنم که این تغییر هم فایده ای داشته باشد ،آنها که آنقدر با هوش ومطلع‌بودند واز ورود او خبر داشتند مسلما از تغییروقت ورود او هم مطلع شده اند . خیلی میل داشتم بدانم که آنها این اطلاعات را از کجا بدست می آورند . ماخیال می کردیم فقط‌پنج‌نفر درانگلستان و خیلی کمتر درفرانسه هستند که از مسافرت «ژنرال‌رویر» اطلاع دارند ..

من مشغول خوردن صبحانه بودم وا و همینطور صحبت می کرد و مرا در دانستن اسرار دولت انگلستان با خود شریك می نمود .

بالاخره فکری بخاطرم رسید و گفتم:

«نمی شود تشکیلات ناوگان بریتانیارا تغییر داد ؟»

ـ«چرا می شود ولی ما می خواهیم‌در صورت امکان از این تغییر دوری کنیم زیرا تشکیلات فعلی نتیجه زحمات و نقشه های چند ساله افسران و کارشناسان بزرك‌دریائی است و هیچگونه وضع دیگری باین خوبی نخواهد بود ، بعلاوه در بعضی نقاط تغییر و تبدیل اصولا غیر ممکن است در هر صورت فکر می کنم اگر لازم باشدکار هائی انجام خواهد شد ولی اشکال در اینست که دشمنان ما مرموز تر و استادانه تر از آن کار می کنند که بتوان چیزی از اقدامات آنها فهمید و یا لااقل حدس زد .

مثلا آنها هیچوقت اسناد «ژنرال‌رویر» را نخواهند دزدید و یا بازی‌های بچگانه و احمقانه نظیر آن در نخواهند آورد زیرا بخوبی میدانند که‌اینگونه اقدامات‌بضررشان تمام خواهد شد و مارا متوجه و مراقب خواهد کرد بلکه منظور آنها اینست که کاملا وارد جریان باشند بدون اینکه ما کوچکترین اطلاعی از آن حاصل کنیم بطوری که وقتی «ژنرال رویر» بفرانسه بر می‌گردد اطمینان داشته باشد که همه چیز مخفی است و فقط کسانی از اسرار نظامی ارتشهای فرانسه و انگلستان اطلاع دارند که باید داشته باشند .

اگر اقدامات آنها غیر از این باشد محققا باخته اند زیرا می دانند که اگر ما از چگونگی تصمیماتشان با خبرشویم مجبورند تمام نقشه های خود را عوض کنند .»

ـ«پس ما باید دقیقه ای از «ژنرال رویر» منفك نشویم و او را تنها نگذاریم تا اینکه دوباره بکشورش برگردد . اگر آنها فکر کنند که می توانند این اطلاعات را در پاریس بدست بیاورند آنجا را میدان عملیات قرارخواهند داد ولی از تصمیماتی که بر حسب مندرجات‌یادداشت‌های«اسکادر»گرفته‌اند معلوم می شود که در لندن نقشه‌های‌عمیق‌ترودامنه‌دارتری‌دارند که‌فکرمی‌کنند با موفقیت انجام خواهد شد . »

ـ«برای مراقبت از «رویر» همه گونه اقدامات احتیاطی بعمل آمده ، او شام‌را باوزیر خارجه خواهدخورد وبعد بمنزل‌من در لندن خواهد آمد و درآنجا با چهارنفر ملاقات‌و مذاکره خواهد کرد که عبارتند از :«ویتاکر» معاون‌وزارت دریاداری ، من ، «سرآرتوردرو»و «ژنرال وینستانلی»معاون‌وزارت جنك .

وزیر دریاداری کمی کسالت دارد و ممکن است نتواند در کمیسیون شرکت کند .

در منزل من «ژنرال رویر» از «ویتاکر» سند مهمی برای دولت فرانسه دریافت خواهد کرد و بعد بوسیله اتومبیل به بندر «پورتسموت»برده خواهد شد . در آنجا یك رزمناو ما منتظر او خواهدبود و او را بفرانسه خواهد رسانید . در تمام مدتی که ژنرال رویر در انگلستان است وحتی تا موقعیکه در خاك فرانسه‌پیاده‌می‌شود تحت مراقبت شدید ما خواهد بود . برای«ویتاکر» نیز تا موقعیکه «ژنرال رویر» را ملاقات میکند عین همین اقدامات بعمل آمده‌این بهترین کاری است که از دست ما برمی‌آید و من فکر نمی‌کنم کسی بتواندبه آنها نزدیك شود و یا از مذاکرات آنها اطلاعی بخارج برسد .

ولی باوجود تمام اینها باید اعتراف کنم که کمی میترسم و مطمئن نیستم که بتوان نقشه‌های دشمنان بآن زیرکی را با اقدامات عادی گرچه خیلی هم شدید و دقیق باشد خنثی کرد و در ضمن حتم دارم که مرك «کارولید» آرامش اروپا را بهم خواهد زد .»

بعد از صرف صبحانه صحبت از این شدکه من چگونه خودرابلندن برسانم «سروالتر» پیشنهاد کرد که لباسهای «هودسون» راننده اورا بپوشم وبجای او اتومبیل را تا لندن برانم . پیشنهاد خوبی بودو ده دقیقه بعد من «سروالتر» را بلندن میبردم .

صبح خوبی بود و تنفس هوای لطیف خارج لندن بانسان نشاط زیادی میبخشید مخصوصا از عبور از بین شهرهای کوچك و گذشتن از کنارباغهای خرم دره تایمز لذت فراوانی بردم .

ساعت یازده و نیم بمنزل «سروالتر» رسیدیم سر پیشخدمت صبح زود حرکت کرده و قبل از مارسیده بود .

بمجرد رسیدن‌بلندن« سروالتر»مرابه‌شهربانی بردو به «مك‌گیلوری» رئیس «اسکاتلند یارد» معرفی کرد :

ـ«بفرمائید جانی ناحیه» پورتلند «را برای شما آورده‌ام» .

جواب این جمله یك تبسم‌بو دو بعد از اینکه «مك گیلوری» مدتی مرانگاه کرد روبه «سروالتر» نموده گفت :

ـ«بهتر از این چیزی نمیشود .خیال میکنم این آقا همان «مسترهانی» است که چند روز تمام توجه اسکاتلند یارد را بخود معطوف کرده‌بود؟»

ـ«هانی بیشتر از اینها جلب توجه خواهدکرد هنگامیکه مطالبی را برای شما بگوید ولی بدلایل زیا دی تا بیست و چهار ساعت دیگر نمیتواند مطالب را تعریف کند درعوض قول میدهم از شنیدن آنها شاخ دربیاورید .»

فعلا میخواهم باو بگوئید که دیگر از طرف پلیس در تعقیب وزحمت نخواهد بود. »

نیازمندیها و آگهی‌های کوچک

استخدام میشود

بتعداد زیادی دیپلمه
برای استخدام رسمی در شهرستان ها با حقوق مکفی نیازمندیم اکباتان شماره ۱۰۴ روبروی بانک ایرانیان
آ_۲۰۰۹ ۱_۳

حسابدار استخدام میشود
حسابدار با تجربه برای یك کارخانه جدید برای تمام روز استخدام میشود کسانیکه انگلیسی بدانند حق تقدم خواهند داشت مشخصات و حقوق‌مورد تقاضا را به صندوق پستی ۱۹۳ مرقوم دارید .
آ_۱۷۷۴ ۱_۲

یك جوان تحصیل کرده
که بزبان انگلیسی آشنائی داشته باشد نیازمندیم به‌تلفن ۸۶۸۰۷ مراجعه شود .
آ_۱۸۳۶ ۱_۲

شرکت تامین مسکن برای تکمیل کادر جدید
خود بچندین دوشیزه یا بانو که بامور حسابداری ،دفتر داری ، ماشین نویسی وارد باشند نیازمند است . داوطلبان صبحها از ساعت ۸ الی ۱۲ وبعد از ظهرها از ۳ الی ۸ شب بدایره استخدامی شرکت مراجعه فرمایند.
نشانی: خیابان فردوسی‌روبروی سوم‌اسفند کوچه تآتر فردوسی شرکت تامین مسکن
آ_ ۱۸۱۴ ۱_۶

استخدام دانشیار
دانشسرایعالی به یك تن دانشیار برای درس زبان فرانسه و یك تن برای دانشیار درس زیست شناسی (بیولوژی) و یکنفر معلم دستیار بیولوژی احتیاج‌دارد داوطلبان‌دانشیاری می توانند از تاریخ نشر اولین آگهی تا مدت سی روز و داوطلبان‌دستیاری تا مدت پانزده روز برای ثبت نام با مدارك لازم باداره کارگزینی دانشسرای عالی مراجعه نمایند .
رئیس دانشسرایعالی ـ دکتر بیانی
آ_۱۷۳۸ ۱_۲

سازمان آبیاری و عمران
برای نصب تلمبه چاه عمیق احتیاج به سه نفر متخصص‌نصب تلمه وموتور دارد خواهشمند است اشخاص واجد صلاحیت بدفتر سازمان واقع درخیابان ویلا اول دامغان سازمان آبیاری و عمران مراجعه نمایند .
آ_۱۱۵ ۲ ۱_۳

موسسه کاریابی البرز
برای تبلیغ اجناس و کار در شرکتها بچندنفر برای بعد از ظهرها باسپرده نقدی نیازمند است تلفن ۲۰۶۰۴
آ_۲۲۸۹

یکنفر بانو یا دوشیزه
برای مطب استخدام میشود دکتر دانشگر خیابان‌سپه جنب پستخانه
آ_۲۳۳۳۵ ۱_۲

اصلاح‌آگهی استخدام‌دانشیار
دانشکده ادبیات دانشگاه تهران یك تن دانشیار برای تدریس تاریخ ایران بعد از اسلام از طریق مسابقه انتخاب و استخدام مینماید. آگهی قبلی بدینوسیله اصلاح میشود .

آگهی استخدام دانشیار
دانشسرایعالی بیك تن‌دانشیاربرای درس تاریخ ایران احتیاج دارد داوطلبان واجد شرایط میتوانند از تاریخ نشر اولین آگهی تا مدت‌سی روز برای ثبت‌نام با مدارك لازم باداره کارگزینی دانشسرایعالی مراجعه نمایند .
رئیس دانشسرایعالی ـ دکتربیانی
آ_۱۸۸۲ ۱ ۱_۲

آگهی استخدام
به یکنفر ماشین نویس فارسی و فرانسه و انگلیسی برای تمام روز نیازمندیم بانوان یا دوشیزگان و آقایانی که بتوانند از عهده سه زبان بر آیند با حقوق کافی استخدام می شوند .
نشانی . شرکت رابل اول خیابان بهار شماره ۲۴
آ_۲۳۰۷ ۱_۳

استخدام متخصص تلویزیون
شرکت سهامی زیمنس ایران جهت کارگاههای تلویزیون خود بچند نفر متخصص تلویزیون نیازمند است داوطلبین بفروشگاه زیمنس ایران خیابان‌سعدی مراجعه نمایند .

استخدام پزشکیار
آسا یشگاه دکتر یزدی نیاوران به‌یکنفر پزشکیار شبانه روزی‌احتیاج دارد بمطب دکتر یزدی چهار راه امیر اکرم تلفن ۴۷۴۷۰ مراجعه شود .
آ_۲۲۴۵ ۱_۲

مستغلات

مستاجرین محترم‌مستغلات
صد ها منزل و آپارتمان خالی‌موجود داریم واز شما کمیسیون دریافت نمی کنیم لاله‌زار نزدیك‌مهران سازمان‌تهیه مسکن ۹۴۰ تلفن ۳۹۲۹۳ ـ ۳۹۹۵۳ مراجعه فرمائید .

برای اجاره منازلتان
بخارجیان بخانه سیاح تلفن ۴۱۷۴۷ مراجعه فرمائید .
۱_۱۰ آ_۷۲۳

مقاطعه ساختمان
متر مربع زیر بنا از ۱۸۰ الی ۵۰۰ تومان
نقشه‌های ساختمانی
و نظارت و دکوراسیون بقیمت مناسب زیر نظر مهندسین ومعماران شرکت
ساختمانی بتون ریز
چهارراه دروازه دولت تلفن ۶۶۴۹۵

مورد نیاز است
به‌یك‌باب خانه‌درشمال شهردارای ۱۳_۱۴اطاق_ آب لوله کشی ـحیاط مشجر ـبرای استفاده دفتر مورد نیاز است خواهشمند است میزان اجاره و بقیه مشخصات را تا آخر فروردین ۳۹ بزبان انگلیسی‌به آدرس‌سفارت کبرای ژاپن خیابان ابتهاج ارسال دارند .

پول پول پول
هر مبلغ بخواهید موجود است بدفتر معاملات پول شاهرضا مقابل دیوار کافه شهرداری تلفن ۴۲۵۱۲ رجوع فرمائید .
۱_۱۰ آ_۲۰۶۷

باغ باساختمان مدرنویلائی
در شمیران تا پانصد هزار تومان خریداری میشود .
آژانس رایت شاهرضا روبروی سینما رویال تلفن ۳۱۸۵۳ ـ ۳۲۹۷۱
آ_۲۱۲۵ ۱_۳

زمین مرغوب
دربهترین نقطه شهر
در بهترین نقطه شاه آباد زمینی بمساحت ۱۱۵۰ متر که ۲۰ مترجبهه خیابان دارد برای فروش و معاوضه حاضر است . این محل برای پاساژ سینما ـساختمانهای بزرك از هر جهت مناسب میباشد کسانیکه‌مایل بمعامله باشند می‌توانند با شماره تلفن ۳۵۱۸۰ ـ۳۲۵۲۸ از ساعت ۱۰ تا ۱۱ بعد از ظهر مذاکره نمایند .
آ_۸۷۶ ۱ ۱_۴

یکدستگاه عمارت
شامل ۱۵ تا ۲۰ اطاق در حدود خیابان های شاه وشاه‌آباد ،سعدی و فردوسی‌یوسف آباد و شاهرضا تا چهارراه پهلوی وخیابان هدایت و خانقاه برای یك هنرستان شبانه‌مورد احتیاج است طالبین میتوانند بعد از ظهر ها با تلفن ۳۳۰۳۳ واز پنج بعد از ظهر با تلفن ۳۰۵۵۴۰ مذاکره نمایند .

در برابر چهار فقره مستغلات
شمال شاهرضا پول لازم داریم .
آژانس رایت شاهرضا روبروی سینما رویال ۳۱۸۵۳_۳۲۹۷۱

یك موسسه معظم به متخصص
تزئینات داخلی «نصب پرده و غیره » احتیاج دارد . اشخاصی که آشنائی بزبان انگلیسی داشته باشند حق تقدم خواهند داشت . پیشنهادات خود را به تزئینات صندوق پستی شماره ۱۹۳ ارسال دارید .
آ_۲۰۰۸ ۱_۲

استخدام میشود
شرکت سهامی چوب خزر احتیاج بیکنفر حسابدار دارد که بتواند عصر ها دو ساعت کار کند داوطلبان می توانند همه روزه‌به دروازه شمیران مقابل بانك صادرات و معادن شرکت سهامی چوب خزرو بابتلفن ۲۱۴۳۷ مراجعه نمایند .

یکنفر فروشنده
که بزبان انگلیسی آشنا و بتواند احتیاجات مشتریان شرکت را کاملا بفهمد و مکالمه کند با ضامن معتبر مورد احتیاج شرکت است .
داوطلبان میتوانند بشرکت سهامی تحریر ایران چهار راه لاله زار ـ اسلامبول مراجعه فرمایند .
شرکت سهامی تحریرایران

آجر اطلسی
دفتر کارخانجات آجر فشار اطلسی از خیابان فردوسی و پشت بانك بازرگانی بخیابان سعدی جنب بانك انتقال یافته .
تلفن دفتر ۳۴۴۰۱ ـ ۳۹۱۵۰
تلفن کارخانه ۹۲۸۳۲
آ_۸۳۹ ۱_۵

بفروش میرسد

یك‌قطعه زمین ده‌هزارمتری
واقع در حاشیه جاده آرامگاه‌مقابل بنگاه سرای چیت ساز بفروش می رسد طالبین به تلفن ۳۰۵۴۰۴ مراجعه فرمایند .
آ_۱۹۵۳ ۱_۱۰

زمین نقد و اقساط با آب و برق
با سند مالکیت بقطعات کوچك‌وبزرك بفروش میرسد نشانی خیابان تهران نو ایستگاه نیروی هوائی خیابان حسینی بازرگانی فراهانی و شیرازی تلفن ۳۷۱۷۲
آ_۲۰۸۱ ۱_۳

قابل توجه پیشه‌وران و دستفروشان
درپاساژعلمی واقع درخیابان‌شاه‌آباد تعداد شصت عدد میز جهت فروش‌می باشد که تعداد کمی از آن موجوداست تا تمام نشده است مراجعه فرمائید .
آ_۲۱۷۳ ۱_۳

۱۷۵ متر زمین مشجر
۶۸۶ارتشی انتهای بهار براسفالت خیابان امین‌زاده محصور بیواسطه نقد واقساط به‌تلفن ۴۲۸۲۹ مراجعه شود.

خانه‌فروشی
واقع در خیابان بوذرجمهری کوچه جنب پمپ بنزین دارای ۸ اطاق آب لوله کشی برق شب و روز ده آمپر بعلت مسافرت بفروش میرسد طالبین بتلفن ۲۶۵۳۸ رجوع فرمایند .
آ_۱۸۹۷ ۱_۳

فروش محل کارخانه
درشمال شهر بمساحت ۶۰۰ متر دارای سالونهای متعدد جهت نصب ماشینهای تولیدی و سه باب مغازه وموتور برق سه فاز و برق‌روشنائی برخیابان ده متری اسفالته که جمعا ۵۰۰ متر زیر بنا دارد باسند مالکیت بعلت مسافرت فوری بقیمت ۱۶۰هزار تومان بفروش میرسد علاقه مندان بازرگانی محمدی خیابان شمیران بالای بی‌سیم ایستگاه خندان تلفن ۸۱۱۱۱ مراجعه فرمایند .
آ_۲۲۴۷ ۱_۲

خانه فروشی
در بهترین محل باغ صبابمساحت یکهزار متر با بنای دو مرتبه دوزیر زمین و چهار اطاق حمام گاراژ تلفن وبرق آب لوله برای دیدن ومذاکره رجوع فرمائید .
لاله‌زار نزدیك توپخانه ۳۹۷۸۴ به :بنگاه کوشان
آ_۱۹۴۸ ۱_۳

یك قطعه زمین قابل‌ساختمان
واقع در خیابان شمیران بمبلغ ۲۵ هزار تومان بفروش میرسد . تلفن ۳۱۸۹۰
آ_۳۳۲۱ ۱_۲

بعلت مسافرت فوری
خانه ای بمساحت ۴۰۰ متردرخیابان امیریه مقابل مهدیه دارای ساختمان ۲ طبقه که هر طبقه در حدود ۱۶۵ متر زیر بنا دارد بدون مشرف با برق وآب لوله کشی و تلفن و گلخانه باقیمت کاملا مناسب آماده فروش است طالبین بتلفن ۶۶۸۵۲ مراجعه فرمایند

زمین فروشی دریوسف‌آباد
زمین قطعه ۹۲۴ واقع در یوسف آباد غربی‌جنب‌منبع آب‌بمساحت ۳۴۰ متردو نبش‌ازقرارمتری ۱۴۰۰ ریال بفروش می رسد طالبین پس از مشاهده محل با تلفن ۲۸۰۵۸ مذاکره نمایند .

کیلومتر ۳۱ ورداورد خیابان‌سوسو
چند قواره زمین مزروعی برای کارخانه وباغ ومرغداری به‌قواره‌های ۳۰۰۰ و ۴۳۰۰ و ۸۰۰۰ و ۱۲۰۰۰ متر بدون واسطه بفروش میرسد طالبین بتلفن ۴۱۷۶۶ بین ساعت ۸ تا ۱۲ و۴ تا ۶ رجوع فرمایند .
آ_۱۸۳۹ ۱_۳

خانه‌فروشی شخصی‌ساز
واقع در باغ صبا خیابان سلیم کوی ۶ متری مسعود شماره ۴۳ [illegible] برق در و پنجره آهنی ۱۳۰ متر زیر بنا روکار سیمان سفید با بهترین بنا شمالی در دست نقاشی ماشین داخل حیاط میشود بمبلغ ۸۰ هزار تومان بفروش میرسدطالبین بهمان‌محل مراجعه فرمایند

جویای کار

دانشجوئی جهت تدریس ریاضی فیزیك‌وشیمی‌وانگلیسی آماده است تلفن ۵۵۶۲۷
آ_۲۳۴۳

مهندس ساختمان باچندین سال‌تجربه آماده کار در تهران و حومه می باشد شماره ۱۲۵۳ راهنمای روزنامه‌اطلاعات مکاتبه فرمائید .
آ_۲۳۱۵ ۱_۲

آگهی های کوچک

عینك سازی رویال
چهارراه مخبرالدوله کوچه خوشین

بذرافشان نظامی
تخم گل ، تخم چمن ، تخم سبزی ، انواع پیاز و نهال و دانه‌های روغنی را داریم
خیابان قزوین ـ چهارراه ملك ـ تلفن ۶۶۰۰۴

ماشین چمن‌تراش
آلمانی وارد شد
شرکت تهرانشهر محدود
خیابان سعدی
تلفن ۳۴۳۵۳ ـ ۳۰۲۱۱۵
شرکت آریا ـ خیابان
فردوسی تلفن ۳۳۶۲۰
آ_ ۱۹۳۸ آگهی‌مصور

اجاره داده میشود

اجاره داده میشود
یکباب ساختمان چهار طبقه‌مستقل ۳و۴ اطاقی باکلیه لوازم مدرن در شمال شهر یکجا و هر طبقه جداگانه اجاره داده میشودبتلفن ۴۱۱۸۳ مراجعه شود .
آ_۱۸۵ ۲ ۱_

اجاره داده میشود
تراکتور بولدوزردی ۶ کاترپیلار باریپر تلفن ۹۱۱۵۶ ـ ۳۷۱۶۵
آ_۲۰۳۷ ۱_۳

اجاره داده می‌شود
چند دستگاه‌ساختمان بزرك‌وکوچك اجاره داده می شود طالبین بتلفن ۳۷۲۷۸ مراجعه فرمایند .

دودستگاه آپارتمان‌چهاراطاقه
باکلیه لوازم یکی طبقه اول و دیگری طبقه دوم مناسب برای شرکت های تجارتی مطب و سکونت واقع در خیابان آناتول فرانس شرق‌دانشگاه اجاره داده میشود طالبین به تلفنهای ۲۵۴۷۳ـ ۲۰۸۶۰ مراجعه نمایند .

اجاره داده میشود
تراکتور بولدوزردی ۶ کاترپیلار باریپر تلفن ۹۱۱۴۵۸ ـ ۳۷۱۶۵
آ_۲۰۳۷ ۱_۳

آپارتمان ۵ اطاق بالوازم و تلفن
فروردین تلفن ۳۰۲۴۵۸
آ_۲۳۳۹ ۱_۲

یکبابخانه دارای سه‌اطاق
کوچك و دو زیر زمین با برق آب‌لوله در چهارراه حشمت‌الدوله باستان نبش خیابان‌که‌برای سکونت‌ومطب مناسب است‌اجاره داده میشود طالبین به‌تلفن ۶۸۱۲۴ مراجعه فرمایند .

واگذار میشود

یك آپارتمان بزرك دارای هفت اطاق خیابان تخت جمشید با آسانسور و یا بدون آسانسور برهن تصرف‌برای موسسات تجارتی یا ساختمانی واگذار می شود طالبین بتلفن ۳۵۰۹۱ قبل از ظهر ها مراجعه نمایند .
آ_۱۶۴۷ ۱_۳

تلفن ۴ و ۶ واگذار میشود
به تلفن ۴۹۲۴۴ به‌آقای نوبختی مراجعه شود .

آموزشگاههای فنی

کلاس نقشه‌کشی
بیست و پنجم فروردین یك کلاس جدیدسه ماهه نقشه کشی در کاخ‌علم
(آموزش فرهنگ)
تشکیل میگردد صورت داوطلبانیکه قبلا مشغول بکار شده‌اند با ذکر محل کارشان درآموزشگاه موجوداست
کلیه‌وسایل مجانی‌داده‌میشود
کاخ علم «آموزش فرهنك»
چهارراه دروازه دولت‌روبروی‌سعدی

کلاس رادیو پاریس
چهارمین سال تاسیس
نام نویسی پنجاه ونهمین دوره درس‌علمی‌وعملی رادیو (درچهارماه) تایازدهم اردیبهشت
برای شهرستانها تدریس با مکاتبه خیابان اسلامبول ـپاساژمیزبان
آ_۱۹۵۸

احتیاجات زندگی

رستوران ژاله مخصوص خانواده ها است دارای چلوکباب مطبوع وسایر اغذیه متنوع ولذیذ ایرانی و فرنگی اول لاله‌زار نو جنب سینما متروپل تلفن ۳۳۳۳۱

بیضه‌بند ورزشی۵۹ آمریکائی
۱۰۰ ریال
ناصرخسرو داروئی اعتماد قائم‌مقامی
آ_ ۶۰۴ ۱_۱۰

دکتر قدرت‌اله موثقی
از ساعت ۴ الی ۷و نیم در مطب (خیابان جامی شماره ۱۱۳)از مرضی محترم پذیرائی مینماید .
آ_۲۰۸۵ ۱_۳

تلفن ٤ یا ٦
که نصب شود خریداری میشود تلفن ۳۱۸۵۳
آ_۲۱۲۳ ۱_۲

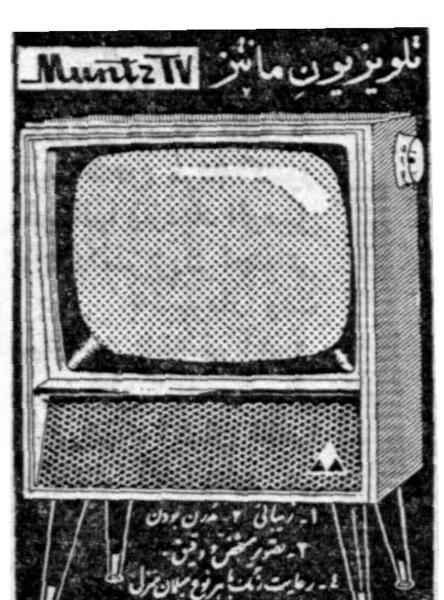

آ_۹۶۲ ۱_۵

تلمبه سه‌فازسوئدی
۵ـ اسب ۵۰ متری
۱۰ـ اسب ۶۶ متری
موجود است
شرکت تجارتی بهروز :
خیابان نادری ۳۶۰تلفن ۴۴۵۳۱
آ_۱۳۹۸ ۱_۳

گم شده

آگهی فقدان پروانه موقت پزشکی
آقای دکتر سام روائی فرزندآقای یحیی دارنده شناسنامه شماره۲۵۹۶ صادره از حوزه یك خلخال متولد سال ۱۳۰۴ شمسی در هرآباد اظهار مینماید که پروانه موقت پزشکی‌خود را که بردیف ۲۴۷۰ طی شماره ۲۵۳۹ و ۶۹۸۱ ـ ۲۸ر۲ر۳۱ در دفتر ثبت پروانه های موقت پزشکی بثبت رسیده است در ضمن مسافرت از زاهدان بکرمان مفقود نموده وتقاضای المثنی از این اداره نموده است چون پروانه مزبور پس از صدور المثنی دیگر اعتبار ندارد و در صورتیکه نزد کسی دیده شود آن شخص قابل تعقیب میباشد لذا این [illegible] در سه نوبت ظرف ششماه‌هر دو ماه یکمرتبه در تهران منتشر می شود تاهر کس آنرا پیدا کرده‌است باداره کل تعلیمات عالیه تسلیم‌نماید ضمنا تقاضا دارد چنانچه کسی از وجود پروانه مزبور اطلاعی دارد یا میداند که دعوی آقای دکتر سام روائی برخلاف واقع است مراتب را باداره کل تعلیمات عالیه اطلاع دهد .
مدیر کل تعلیمات عالیه
دکتر جلال کسائی
آ_ ۲۱ ۱_۳

شناسنامه بنام‌هاشم‌کثیری
و یکعدد تقویم و یکعدد قلم‌خودنویس روز جمعه۱۹ر۱ر۳۹در۱۰ متری گرگان میدان فوزیه مسیر مسجد باب‌الحوائج گم شده از یابنده تقاضا می شود به آدرس داروئی فرحبخش ناصریه تلفن ۵۲۹۶۸ مراجعه‌ومژدگانی‌دریافت دارد .
آ_۲۳۲۳

برك معافی پنجساله اینجانب
پرویز مجرد بابائی گمشده یابنده به آدرس خیابان قوام السلطنه‌شماره ۱۹۴ مراجعه و مژدگانی دریافت‌کند.
آ_۲۲۰۵ ۱_۳

بدینوسیله اعلام میدارد که دسته چك شماره ۵۳۶۹ بانك تهران شعبه پهلوی در تاریخ ۱۴ر۱ر۳۹ مفقودشده از اعتبار ساقط است .
حبیب اله وجدانی
آ_۲۲۲۳

تصحیح آگهی
در آگهی شماره ۲۱۹۹ شماره صحیح آخرین چك گم شده ۶۱۹۱۷۵ میباشد .
آ_۲۱۹۹

راهنمای پزشکی اطلاعات

دکترهای متخصص درمجاری ادرار و تناسلی
دکتر محمدرضا مسدد
رزیدنت‌سابق بیمارستانهای‌آمریکا
درمان قطعی بیماریهای مقاربتی دروازه دولت روبروی ساختمان فیات تلفن ۳۰۲۵۴۸ ـپذیرائی‌عصرها ازساعت ۵ الی ۸ بعداز ظهر

دکتر دانشگر
امراض مقاربتی و جلدی و سوزاك‌تازه وکهنه ورم پرستات ضیق مجرا سستی وبواسیر امراض زنانه‌ونازائی خیابان سپه مقابل پستخانه تلفن ۳۰۲۴۱۶

دکتر ا ـ پولوسا
متخصص بیماریهای مقاربتی‌مجاری ادرار تناسلی خیابان فردوسی شمالی کوچه صادق تلفن ۴۶۵۸۹ پذیرائی صبح و عصر

دکترهای متخصص درامراض اعصاب و روح
دکتر رحمانی
متخصص امراض اعصاب و روح از دانشگاه لندن خیابان پهلوی بالاتر از چهارراه امیر اکرم تلفن ۴۵۱۱۴ پذیرائی صبح و عصر

دکترهای متخصص در بیماریهای جهاز هاضمه
دکتر رفیعی
از دانشگاه پاریس معده ، کبد،روده‌ـ پذیرائی ۴تا۸ بعدازظهر خیابان جامی اول کوچه پاریس تلفن ۶۳۰۶۰

دکتر عباس نیك‌نژاد
متخصص از دانشگاه پاریس در بیماریهای معده ـ روده ـ کبد ـ لوزالمعده ودرمان بواسیر بدون‌عمل فیستول ـ فیسور بامتد موثر دروازه شمیران خ ـ گرامی

پلی کلنیك
دکترصدیقی ـ دکترمجاهدی
ـرزیدنت سابق بیمارستانهای امریکا بیماریهای داخلی‌ـ اطفال ـ مقاربتی ترك تریاك وسایر مواد مخدره‌ترك الکل
مجهز بدستگاههای رادیو سکپی‌و الکتروسل ترابی (بخور بنی سیلین وغیره) دیاترمی
پذیرائی بعداز ظهرهاوایام تعطیل وشبها تاصبح
خیابان شاه روبروی مسجدسجاد شماره تلفن ۴۹۵۲۶

دکترملك افضلی
صبح وعصر پذیرائی مینماید قلهك ـتلفن ۸۱۱۰۱

دکتر معانی
امراض مقاربتی ـ مجاری ادرار ـ معالجه سوزاك تازه و کهنه ـ ورم پروستات و سستی وناتوانی ـ ضیق مجرا امراض زنانه ـ خیابان فردوسی مقابل بانك ملی مرکز .

دکترـس ـصدیق ارشادی
رئیس سابق بیمارستان شرکت‌ملی نفت ـمسجد سلیمان بیماریهای‌داخلی و کودکان
اول خیابان اردیبهشت ـشماره۲۳

آخرین متد درمان سوزاك تازه و کهنه و ضعف قوای تناسلی
دکترجناب زاده دارای گواهینامه از دانشکده طب فرانسه خیابان منو چهری مقابل کوچه دبیر ستان ژاندارك

کشیك امشب پزشکان

آقایان دکتر اسفندیار فرخانی : خیابان گرگان چهارراه عظیم‌پور ـدکتر محسن‌صادقی :خیابان آذربایجان کوچه فرمانیه ـدکترشهرزاد:دروازه شمیران اول خیابان خورشید ـدکترنعمت‌الله مقبلی :نیاوران .
(فرداشب)
آقایان دکتر حسن‌مانی :دوراهی یوسف‌آباد کوچه امیرشاهی مقابل سفارت اندونزی تلفن (۸۲۰۰۷۳)ـ دکتر احسان الله رخشانی ـخیابان سپه کوچه مبین نجم‌آبادی پلاك۲۸ تلفن (۴۷۳۲۴) ـدکتر کرامت‌اله فرهودی : خیابان شاهرضا ـچهارراه پل‌چوبی تلفن (۳۸۵۱۰)ـ دکتر فزیرام : باغ فردوس تجریش

تقویم اطلاعات

پنجشنبه بیست‌وپنجم فروردین ۱۳۳۹
پنجشنبه هفدهم شوال ۱۳۷۹
پنجشنبه چهاردهم آوریل ۱۹۶۰
اذان صبح :ساعت ۴و۵۶ دقیقه
طلوع‌آفتاب :ساعت ۵و۳۱ دقیقه
غروب آفتاب:ساعت ۱۸و۲۹دقیقه

امشب بکدام سینما میروید؟

سینماهای درجه یك

سینما آسیا (تلفن ۴۲۹۰۹)
افسانه های زمستانی (سینما سکوپ ـ رنگی ـ دوبله بفارسی) باشرکت : آلبر توسوودی، میشل‌ـ مورگان ،ویتوریودسیکا . شروع : ۱۱ صبح ـ ۳ ـ ۵ ـ ۷ ـ ۹ بعد ازظهر

سینما امپایر (تلفن ۶۷۲۵۲)
افسانه های‌زمستانی (سینماسکوپ‌ـ رنگی ـ دوبله بفارسی) با شرکت : میشل مورگان ـ آلبر توسوودی ـ ویتوریودسیکا . شروع:۳۰ر۱۰ صبح‌ـ ۳ـ۵ـ۷ـ۹ بعد از ظهر .

سینما پلازا (تلفن ۴۴۲۵۵)
تیرانداز حرفه ای (سینما اسکوپ رنگی ـ دوبله بفارسی) با شرکت : ادی مورفی ـ جین اونز . شروع: ۳۰ر۱۰ صبح ـ ۳۰ر۲ ـ ۳۰ر۴ـ ۳ر۶ ـ ۳۰ر۸ بعد از ظهر

سینماتخت‌جمشید (تلفن ۴۳۵۵۰)
چای واندکی لطف (سینما سکوپ رنگی) باشرکت : دبوراکر ـ جان‌کر‌ـ شروع ـ ۲ ـ ۳۰ر۴ ـ ۷ ـ ۳۰ر۹ بعد از ظهر

سینما رادیوسیتی (تلفن ۴۳۳۲۰)
سایونارا(تکنی‌راما‌رنگی‌ـدوبله‌بفارسی) با شرکت : مارلون‌براندو ـ میکوتاکا شروع: ۳۰ر۱۰ صبح ـ۴۵ر۱ـ۴ـ۳۰ر۶ ـ۹ بعد از ظهر .

سینما رکس (تلفن ۳۴۱۶۹)
سایونارا (تکنی راما ـ رنگی ـ دوبله بفارسی) باشرکت : مارلون براندو ـ میکوتاکا شروع : ۳۰ر۱۰ صبح ـ ۲ ـ ½۴ ـ ½۶ ـ ۹ بعداز ظهر

سینما حافظ (تلفن ۳۴۰۷۴)
افسانه های‌زمستانی (سینماسکوپ‌ـ رنگی ـ دوبله بفارسی) با شرکت : میشل مورگان ـ آلبر توسوودی ـ ویتوریودسیکا . شروع:۳۰ر۱۰ صبح‌ـ ۳۰ر۲ـ ۳۰ر۴ـ ۳۰ر۶ـ ۳۰ر۸ بعد ازظهر

سینمامولن‌روژ (تلفن ۳۰۳۰۳۰)
هوس زیر درخت نارون (دوبله بفارسی) با شرکت : سوفیالورن ـ آنتونی پرکینز شروع:۳۰ر۱۰ صبح‌ـ ۳ـ۵ـ۷ـ۹بعداز ظهر

سینما نیاگارا (تلفن ۶۵۳۰۷)
حاجی مراد (سینماسکوپ‌ـرنگی‌ـ دوبله‌بفارسی) باشرکت:استیوریوز‌ـ جورجیامول ـشروع :۳۰ر۱۰ صبح‌ـ ۳۰ر۲ـ۳۰ر۴ـ۳۰ر۶ـ۳۰ر۸بعداز ظهر

سینما ایران (تلفن ۳۶۳۵۴)
صفرعلی با شرکت : وحدت ـ ژاله ـ شهین ـ شروع : ۳۰ر۱۰ صبح ـ ۳۰ر۲ ـ ۳۰ر۴ ـ ۳۰ر۶ـ ۳۰ر۸ بعد از ظهر

سینما آریا (تلفن ۳۷۹۵۶)
تیرانداز حرفه ای (سینما اسکوپ رنگی ـ دوبله بفارسی) با شرکت : ادی مورفی ـ جین اونز . شروع: ۳۰ر۱۰ صبح ـ۳۰ر۱۲ـ۳۰ر۲ ـ ۳۰ر۴ ـ ۳۰ر۶ ـ ۳۰ر۸ بعد از ظهر

سینما اسکار (تلفن ۴۵۷۹۷)
برای که زنگها بصدا در میآید (سوپر پانوراميك ـ رنگی ـ دوبله بفارسی) باشرکت : گاری کوپر ـ انگرید برگمن ، شروع : ۳۰ر۱۰ صبح ـ ۳۰ر۲ ۳۰ر۴ ۳۰ر۶ـ ۳۰ر۸ بعد از ظهر

سینما المپیا (تلفن ۶۵۷۹۸)
دوقلوها (اسکوپ)باشرکت : ملك‌مطیعی ـشهین ـ شروع: ۳۰ر۲ ۳۰ر۴ ـ۳۰ر۶ ـ۳۰ر۸ بعد از ظهر

سینما ایفل (تلفن ۴۰۱۱۶)
صفر علی با شرکت . وحدت‌ـ ژاله ـ شهین ـشروع :۳۰ر۱۰صبح‌ـ ۳۰ر۲ ـ ۳۰ر۴ ـ ۳۰ر۶ ـ ۳۰ر۸ ـ از ظهر

سینما برلیان (تلفن ۳۳۵۳۵)
عیال وار(ویستاویژن ـرنگی دوبله بفارسی) باشرکت : جری لوئیس . شروع: ۳۰ر۱۰ صبح ـ۳۰ر۲ـ۳۰ر۴ـ۳۰ر۶ ـ۳۰ر۸ بعد از ظهر

سینما پارك (تلفن ۳۹۶۳۷)
من مستم (دوبله بفارسی)باشرکت راج کاپور مالا سینها . شروع ۳۰ر۱۰ صبح ۳۰ر۲ ـ ۳۰ر۴ ـ ۳۰ر۶ ۳۰ر۸ بعد از ظهر

سینما تهران (تلفن ۳۸۱۶۵)
من مستم (دوبله بفارسی) باشر‌ـ راج کاپور ـ مالا سینها شروع ۳۰ر۱۰ صبح ۳۰ر۲ ـ ۳۰ر۴ ـ۳۰ر۶ ۳۰ر۸ بعد از ظهر

سینما چارلی (تلفن : ۶۸۴۶۱)
هوس زیر درخت نارون (دوبله بفارسی) باشرکت : سوفیالورن ـ

آنتونی پرکینز شروع : ۴۵ر۱۰صبح ۱ ـ ۵ ـ ۷ ـ ۹ بعد از ظهر

سینما دیانا (تلفن ۴۲۰۱۰)
صفر علی با شرکت : وحدت‌ـ ژاله ـ شهین ـ شروع : ۳۰ر۱۰‌ـ ۳۰ر۲ ـ ۳۰ر۴ ـ ۳۰ر۶ ـ ۳۰ر۸ بعد از ظهر

سینما دنیا (تلفن :۳۳۸۱۲)
باز هم خودشه (دوبله بفارسی) باشرکت : والتر کیاری ـ لوچیابوزه شروع : ۳۰ر۱۰ صبح ـ ۳۰ر۲ ـ ۳۰ر۴ ـ ۳۰ر۶ ـ ۳۰ر۸ بعد ازظهر

سینما رویال (تلفن ۶۸۲۰۶)
مزد نفرت (رنگی) با شرکت : فردملك مورای ـ دروتی گرین .شروع ۳۰ر۱۰ ـ ۳۰ر۲ ـ ۳۰ر۴ ـ ۳۰ر۶ـ ۳۰ر۸ بعد از ظهر

سینما سعدی (تلفن :۳۶۴۶۸)
حاجی مراد (سینماسکوپ ـرنگی‌ـ دوبله بفارسی)باشرکت :استیوریوز‌ـ جورجیامول ـشروع: ۳۰ر۱۰ صبح‌ـ ۳۰ر۲ـ۳۰ر۴ـ۳۰ر۶ ـ۳۰ر۸بعدازظهر

سینما سهیلا (تلفن ۳۶۴۲۴)
شبیخون بزرگ (سینما سکوپ‌ـ رنگی ـ دوبله بفارسی) با شرکت: کریمه ـ فوستوتوزی شروع :۳۰ر۱۰ صبح ـ ۳۰ر۲ ـ ۳۰ر۴ ـ ۳۰ر۶ـ ۳۰ر۸ بعد از ظهر

سینما کارون (تلفن ۴۰۰۶۵)
عشق‌من دوبله بفارسی) باشرکت: راج کاپور شروع : ۳۰ر۱۰ ـ صبح ۳۰ر۲ ـ ۳۰ر۴ ـ ۳۰ر۶ ـ ۳۰ر۸ بعد از ظهر

سینما کریستال (تلفن ۳۷۶۷۵)
هوس‌زیردرخت نارون (دوبله بفارسی) باشرکت :سوفیالورن ـآنتونی‌پرکینز شروع: ۱۰صبح‌ـ½۲ـ½۴ـ½۶ـ½۸

سینما متروپل (تلفن ۳۹۴۱۰)
شیر فروش (سینما سکوپ ـ رنگی) باشرکت : وتلش ـطهوری‌ـ نادره . شروع: ۳۰ر۱۰ صبح ـ ۳۰ر۲ـ۳۰ر۴ـ۳۰ر۶ـ۳۰ر۸ بعد از ظهر

سینما همای (تلفن ۴۲۱۶۹)
عشق‌من (دوبله بفارسی) باشرکت: راج کاپور ـ شروع : ۳۰ر۱۰صبح ۳۰ر۲ ـ ۳۰ر۴ ـ ۳۰ر۶ ـ ۳۰ر۸ بعد از ظهر

سینماهای درجه دو

سینما پردیس
نبرد درشرق (سینما سکوپ ـ رنگی ـدوبله بفارسی) با شرکت : سیلواکوشینا ـ جیناماریا کاناله ـ شروع ۳۰ر۱۰صبح ۳۰ر۲ـ ۳۰ر۴ـ ۳۰ر۶ـ ۳۰ر۸بعداز ظهر

سینما تاج (تلفن ۳۳۰۶۴)
هفت عروس برای هفت برادر(سینما سکوپ ـرنگی) با شرکت :هواردکیل جین پاول شروع : ۳۰ر۱۰ صبح ـ ۳۰ر۲ـ۳۰ر۴ـ۳۰ر۶ ـ ۴۵ر۸بعداز ظهر

سینما سیلوانا (تلفن ۳۳۷۷۷)
قصر جادو (دوبله بفارسی) با شرکت : آنیتا ـمهی پال ـ شروع: ۵ر۱۰ صبح ـ ۵ر۲ ـ ۵ر۴ ـ ۵ر۶ـ ۵ر۸ بعداز ظهر

سینما فردوسی (تلفن ۳۵۷۴۸)
تارزان در جدال زندگی (سینما سکوپ‌ـرنگی‌ـدوبله بفارسی)باشرکت گوردن اسکات . شروع : ۳۰ر۹ ـ ۳۰ر۱۲ـ ۳۰ر۲ـ ۳۰ر۴ ـ ۳۰ر۶ ـ ۳۰ر۸

سینما فری (تلفن ۲۷۸۹۳)
نوباوگان «مادران و فرزندان» (سینما اسکوپ ـ دوبله بفارسی)با شرکت :دوریان‌گری‌ـماریو جیروتی شروع : ۳۰ر۴ ـ ۳۰ر۶ ـ ۳۰ر۸ بعد از ظهر

سینما مراد (تلفن ۳۷۳۸۹)
نبرد در شرق (سینما سکوپ‌ـ رنگی ـ دوبله بفارسی) با شرکت: سیلواکوشینا ـ جیانا ماریا کاناله شروع : ۳۰ر۲ ـ ۳۰ر۴ ـ ۳۰ر۶ـ ۳۰ر۸ بعد از ظهر

سینما مشعل (تلفن ۳۳۸۲۶)
زنده‌بادخودم باشرکت :فرمن‌ویزدم. شروع سانس ۳۰ر۱۰ ـ ۲ ـ ۴ ـ ۶ ـ ۸ بعد از ظهر

تآترها

جامعه باربد (تلفن ۳۲۲۶۵)
مرفین با شرکت : جعفری‌ـ شهلا مانی شروع : ۵ر۸ بعد از ظهر

تآتر تهران
خان تاتار با شرکت مورین ـ پرخیده ـ چهره آزاد ـ شروع :۵ر۵ـ ۵ر۸ بعد از ظهر

مهندس کردبچه (۱۲)

دو هفته در آلمان غربی

عبور از مرز برلن شرقی

از نقاط دیدنی دیگر برلن ، استادیوم معروف آنجا بود که مسابقات المپیك جهانی در سال ۱۹۳۶ با شکوه تمام در حضور هیتلر در آن‌انجام شده بود این استادیوم در جنك آسیب مختصری دیده بود و حالامورد استفاده برای مسابقاتی است که میان دانشجویان برلن غربی داده‌میشود.

قصر معروف «شارلوتن بورك» نیز در برلن کماکان برجاست این قصر که محل اقامت قیصر های آلمان بود پس‌از جنك تعمیر شده و قسمتی از آن بصورت موزه‌ای درآمده است که در آن اشیاء نفیس قدیمی قیصر های آلمان نگاهداری میشود .

محله « تیرگارتن» (باغ وحش) برلن که بکلی در جنك با خاك یکسان شده بود اینك تجدید ساختمان شده و ساختمان‌های‌تازه‌ای‌بر ویرانه های آن شروع گردیده است . در نزدیکی محله (تیرگارتن) بنای معروف کنگره برلن قرار دارد که بسبك جالب و مدرن ساخته‌شده است شکل آن مانند قارچ‌است واز شاهکار های معماری قرن اخیر بشمار میرود .

اتوبوس بهمین ترتیب از محلات مختلف برلن غربی عبور میکردو پس‌از یکساعت و نیم ناگهان خودرا برابر دروازه معروف (براندنبورك) که مرز برلن غربی و شرقی است یافتیم . در نزدیکی این دروازه در داخل برلن غربی روسها بنای یادگاری برای کشتگان جنك ساخته‌اند . راهنمای اتوبوس میگفت روسها درسال ۱۹۴۵ در فاصله ماههای مه تا ژوئیه که برلن کاملا در دست آنها بود و پیش از آنکه سربازان آمریکائی و انگلیسی به برلین بیایند ، این بنا را در داخل برلن غربی برپا کرده‌اند . در اطراف بنای یادگار دو تانك بزرك روسی قرار دارد و دو نفر سرباز مسلح شوروی در اطراف آن پاس میدهند این دونفرتنها سربازان شوروی هستند که در داخل برلن غربی در منطقه اشغالی امریکائی ها وجود دارند . این سربازان بوسیله پادگان شوروی در برلن غربی مرتبا عوض میشوند و اهالی برلن غربی با نظر بغض و کینه فوق‌العاده ای به آنها مینگرند .

از این محل بخوبی آنطرف دروازه (براندنبورك) که پلیس آلمان شرقی ایستاده و مراقب بود دیده میشد ، اتوبوس پس‌از توقف‌کوتاهی بطرف دروازه (براندنبورك) حرکت کرد ، از کنار تابلوئی که روی آن نوشته شده بود (از اینجا برلن غربی را ترك کرده وارد برلن شرقی میشوید) عبور کرد ، پلیس و مامور گمرك برلن غربی وسط خیابان و نزدیکی دروازه ایستاده بودند ، نگاهی باتوبوس کردند ولی از حرکت آن ممانعتی ننمودند . اتوبوس بحرکت خود ادامه داد از زیر دروازه براندنبورك گذشت . آنطرف دروازه بفاصله ده قدمی چندین سرباز و پلیس آلمان شرقی با اسلحه خودکار وسط خیابان صف کشیده و راه را بسته بودند . اتومبیل های سواری که از دروازه عبور میکردند و میخواستند وارد برلن شرقی شوند مقابل این صف توقف میکردند ، چند پلیس جلو آمده و نگاهی بداخل آنها میانداختند و صندوق عقب اتومبیل ها را بازرسی کرده و پس‌از چند دقیقه اجازه عبور میدادند .

دراین‌جابرای توضیح بایدتذکر داده شود که‌عبور ومرور میان برلین غربی وشرقی مانعی‌ندارد وبدون ویزاواجازه میتوان از برلن غربی‌بشرقی یابرعکس رفت‌وآمد کرد وفقط بازرسی مختصری درنقاط مرزی انجام میگیرد، ولی درمرز آلمان شرقی وغربی وضع‌چنین‌نیست وبکلی‌بابرلن اختلاف‌دارد عبور ومرور بین آلمان غربی وشرقی بسیار مشکل ودشوار است وکمترکسی است که‌بتواند ویزابدست آورد ونهایت سخت‌گیری دراین‌مورد ازطرف مقامات آلمان شرقی‌انجام میشود. شورویهادرحقیقت عمدا از سخت‌گیری واشکالتراشی دررفت‌وآمدبه‌برلن شرقی خودداری کرده‌اند تابعنوان تبلیغات به‌جهانگردان وتوریست‌هانشان دهندکه در آلمان شرقی هم‌وضع بهمین منوال است وحال آنکه وضع‌برلن شرقی باآلمان شرقی از این‌لحاظ فوق‌العاده اختلاف دارد.

بهرحال اتوبوس‌ماپس‌از عبور از دروازه(براندنبورك) بطرف دست چپ پیچیده وکنار اطاقی که‌جنب دروازه ساخته بودند ومتعلق بمامورین مرزی آلمان شرقی‌بود توقف کرد بااشاره ماموریلیس ما ومسافرین‌دیگر اتوبوس پیاده شده وبطرف دفترنگهبانی راهنمائی گشتیم در نخستین وهله چیزی که‌هنگام خروج‌از اتوبوس توجه مارا جلب کرد منظره‌خرابی وویرانی فوق‌العاده بود. دراطراف دروازه(براندنبورك) اصلاساختمان و عمارتی دیده نمیشد. آنچه بودخرابی‌وویرانه بود حتی‌از طرف مامورین آلمان شرقی اقدام‌به‌جمع‌آوری خاك وخاشاك وآوار این‌خرابه‌ها نشده بود وواقعا منظره تاثرآور وتکان‌دهنده‌ای داشت.

درداخل دفتر نگهبانی مردی بالباس سویل‌جلوآمد، مسافرین‌را یکی یکی وارسی کرد وبعدشروع به‌صحبت نموده وگفت خوشوقتیم‌شما به‌برلین شرقی آمده‌اید وامیدواریم که‌از مشاهدات خود نتیجه‌بگیرید... پس‌از آن‌مطالب دیگری‌راجع باقدامات دولت آلمان شرقی گفت.

بالاخره پس‌از یکربع معطلی از دفتر نگهبانی خارج وسواراتوبوس شدیم سربازان وپلیس‌های آلمان شرقی راه‌دادند، اتوبوس از میان آنها‌گذشت ووارد خیابانی عریض وپهنی شدکه شباهت به‌جاده‌های‌خارج ازشهر داشت ازراهنمای خود پرسیدیم اینجا کجاست؟

ـ اینجا «اونتردن‌لیندن» است که‌عروس خیابانهای برلن‌ومجللترین وباشکوه‌ترین خیابانهای این‌شهر بشمار میرفت. همین خیابان بودکه آلمانی‌ها‌آنرا(شانزه‌لیزه) خود مینامیدند وادارات وساختمانهای بزرك برلن‌دراینجاقرارداشت ولی‌اینك‌جزویرانه وخرابی‌چیزدیگری‌درآن‌نمی‌بینند.

ا زشنیدن نام «اونتردن‌لیندن» تمام مسافرین اتوبوس غرق‌درتعجب شدند زیرا آنهائیکه این خیابان راقبلادیده ویانام آنراشنیده بودند میدانستند که‌چه جلال وشکوه وعظمتی این خیابان داشت واکنون‌بچه وضع‌دلخراش وتاسف‌آوری افتاده بود! وشگفت اینجا بود کـــه کوچکترین اقدامی برای ترمیم خرابیهای این خیابان نشده بود،درطول «اونتردن‌لیندن» صدمتری پیش رفتیم وتنها بنای سالمی که‌درآنجادیدیم عمارت سفارت کبرای شوروی دربرلن بودکه روسها آنرا پس‌از جنك ترمیم کرده بودند .عمارت (ریشتاك) که‌پارلمان آلمان قبل‌از جنك‌بشمار میرفت ویران وخراب نظیر آثارباستانی ،گوشه‌ای از این خیابان‌دیده میشد.

ناتمام

بررسی تاریخ روابط ایران و شوروی

داستان تحویل گندم شورویها بایران

سحرگاه روزسوم شهریور ۱۳۲۰ که‌نیروی نظامی دولت شوروی برخلاف پیمان اکتبر ۱۹۲۷ بخاك ایران‌تجاوز کرد زمامداران‌مسکو رؤیای دوورودرازی را که‌تزارها درباره ایران داشتندتعبیر شده یافتند . روسهای تزاری ازیك صدوپنجاه سال‌قبل برای تجزیه ایران نقشه میکشیدند واخلاف آنها بخیال خود این‌نقشه‌راعملی شده میپنداشتند. آنها درزمان جنك هم‌هرچه‌ازدوستی‌و اتحاد باایران میگفتند کردارشان با گفتارشان یکی‌نبود . هرچه‌روی‌کاغذ امضاء میدادند دروغ‌بود هرچه در تشریفات رسمی ونطقهای شورانگیز درباره اتحاد ودوستی با ملت ایران میگفتند دروغ محض وبرای فریب‌ملت ایران بود زیراازهمان وقت که‌زیر پیمان سه‌جانبه ژانویه ۱۹۴۲ امضاء میگذاشتند خراسان و استانهای‌شمالی ایران راخورده وبرده خود میدانستند.

دیروز ما قسمتهائی ازتلگراف رمز وزارت امور خارجه ایران رابسفارت دولت شاهنشاهی ایران درلندن‌مورد بحث قراردادیم . این‌تلگراف که‌در تاریخ۲۵ شهریور ۱۳۲۴ یعنی‌روزهای بحران آذربایجان مخابره شده سند رسوا کننده‌ای علیه زمامداران شوروی یعنی کسانی است‌که‌فریاد آزادی ـ خواهیشان گوش دنیارا کرکرده است. بگذارید باز هم قسمتهائی از آنرا بررسی کنیم .

درقسمت‌چهارم‌همین‌تلگراف نوشته شده است درموقع تقاضای ایران‌برای اعزام‌قوابمهاباد جهت منع خروج‌گندم درسال قحطی(یعنی‌سالهای ۲۱و۱۳۲۲) روسها آنقدراجازه اعزام‌قوارا بتاخیر انداختند تا موضوع مرتفع شد .

پس‌از آن‌اعزام دو گردان‌بمهاباد را نیز موکول بامضای پروتکلی نمودند که‌در آن فرمانده نیروی شوروی در آذربایجان فقطعملیات ژاندارمری رادر شمال خط اشنو مجاز دانسته و موافقت مینمود به قوای ژاندارمری اضافه شود آنهم مشروط باینکه لشگر آذربایجان چندین گروهان بژاندارمری قرض بدهد و عوض آن را نگیرد و این پیشنهاد تقریبا لشگر آذربایجان‌را بصورت انحلال در می‌آورد لذااز امضاء پروتکل ممانعت شد و قضیه معوق ماند ...

این قسمت را باید بدقت بررسی کرد یکی از منتهای بزرگی که همیشه دستگاه‌تبلیغاتی‌و زمامداران شوروی‌ابوابجمع ملت ایران‌میکنند اینست که در سال قحطی بیست‌و پنجهزار تن گندم بلاعوض بملت ایران هدیه کرده‌اند .

مردم تهران بخاطر دارند که در آنوقت چند کامیون با سربازان شوروی در خیابانهای عمده تهران رژه میرفتند و میگفتند داخل این کامیونها گندمهائی است که‌دولت شوروی بملت ایران‌هدیه‌کرده‌است اما تلگراف مورد بحث از این صحنه مضحك تبلیغاتی هم پرده برمیدارد و معلوم میشود که همان وقت غلات کردستان و آذربایجان مورد تاراج و غارت آنها بوده‌است زیرا همانوقت که دولت ایران میخواهد قوای کمکی‌بمهابادبفرستد مقامات نظامی شوروی مداخله‌کرده اجازه نمیدهند . گذشته از این کارها که‌بدست‌مقامات‌نظامی‌شوروی و یا عمال آنها صورت میگرفته ماسند دیگری هم داریم و آن قراری است که بین وزارت‌بازرگانی و پیشه و هنر ایران با نمایندگی بازرگانی شوروی بنا بتصویب‌هیئت دولت وجود داشت .

دراین قرار داد ذکر شده بود که در برابر پنجاه هزار تن برنج که شورویها میبرند گندم تحویل بدهند شورویهم ظاهرا باین‌قرارداد عمل کرده بود اما چطور ؟ آنها همین گندمهای غارتی کردستان و آذربایجان رادر مقابل برنج تحویل میدادند اما همین گندم در ماشین عظیم دروغ سازی ودروغپردازی وزارت خارجه شوروی گندم‌اهدائی بملت ایران نامیده میشد . گندمی را که از ملت ایران برده بودند به عنوان سخاوت عظیم دولت اتحاد جماهیر شوروی سوسیالیستی بخود او پس میدادند .

موضوع دیگر که از بررسی همین قسمت تلگراف رمز روشن میشود اینست که فرمانده پادگان شوروی در آذربایجان فعال مایشاء بـوده است نه تنها اعتنائی به مقررات‌جزء اخیر از فصل ٤ پیمان سه جانبـه نداشته بلکه بخود جرئت داده که پیشنهاد امضاء پروتکلی را هم‌درباره نقل و انتقال قوای تامینیه ایران در داخله کشور بدهد . فرمانده‌پادگان شوروی بخود اجازه داده است که در کیفیات این نقل و انتقال نیز اراده خود را بمقامات مسئول دولت ایران تحمیل کند . مسلما اگر مقامات مسئول دولت ایران زیربار این تحمیل میرفتند همانطور که‌در تلگراف رمز هم اشاره شده لشکر آذربایجان منحل میشد بهمین‌جهت آنها زیر بار تحمیلات مقامات نظامی شوروی نرفتند .اما اسناد مربوطه برسوائی و فضیحت اعمال سیاسی روسها برای ضبط در تاریخ‌روابط ایران‌وشوروی باقیماند. قسمتی‌دیگر از فعالیت های پیمان شکنانه دولت شوروی تحریك و اغوای مردم در نقاطی بود که نیروی سرخ‌در آن جا ها توقف داشت .درقسمت پنجم این تلگراف رمز نوشته شده‌است. مامورین شوروی که بعنوان خرید دواب به میاندو آب و مهاباد رفته بودند اشرار را تحریك بشورش نموده‌اندوقتی‌فرمانده لشکر کردستان سرتیپ هوشمند افشار به آن‌محل رفت فورا اورا روانه سقز نمودند و این عمل بر تجری اشرار افزود تا بالاخره شورش برپاشد و عمال‌دولت در مهاباد در مخاطره افتادند وقتی‌هم دولت تصمیم باعزام قوای نظامی گرفت و عده‌ای نظامی از سقزروانه مهاباد نمود عمال نظامی شوروی‌آن عده را با حضور نمایندگان عشایر متمرد در بوکان یعنی‌نیمه راه‌توقیف نموده مجبور بمراجعت کردند . موضوع دیگر آنکه مکرر درطغیان های رضائیه مامورین شوروی از عملیات تیپ آن‌ناحیه جلوگیری و همیشه نماینده شوروی بضررارتش میانجیگری مینماید . این بودمطالب تلگراف رمز وزارت خارجه ایـران بلندن .و این سند رسوا کننده‌نشان میدهد که چگونه مقاما ت‌ارتش سرخ در ایران راهزنان اشرار و آدمکشها را تقویت و حمایت مـی کردند وبا تمام امکاناتی که داشتند در تضعیف نیرو های تامینیه‌وارتش ایران میکوشیدند یقین است این فعالیت های خصمانه از خاطر خلق ایران محو نخواهد شد .کارگردان های رادیو مسکو هم که این روزها سعی میکنند با سخن پراکنیهای خود علی الدوام تقویت نیرو های دفاعی و تامینیه‌ایران را تخطئه‌کرده دولت و ملت ایران را جنك طلب بدانند زحمت بیهوده میکشند چون با مراجعه بسوابق تاریخی معلوم‌می شود که آنها همیشه ملت ایران را ضعیف و زبون و عاجز میخواستـه‌اند تا به آسانی بتوانند بسرنوشت استقلال و آزادی او خاتمه‌بدهند...

آگهی مناقصه

مؤسسه انحصار دخانیات ایران مقدار دویست و بیست تن کاغذمورد احتیاج خودراازطریق مناقصه‌خریداری مینماید . داوطلبان شرکت درمناقصه میتوانند پیشنهاد های صریح‌و قطعی خودرا با اطلاع ورعایت کامل‌مشخصات شرایط ومفاد طرح پیمان که از اداره معاملات خارجی دریافت میدارندمنتها تا ساعت ۱۰ صبح روز ۱۳۳۹/۳/۳۱ مطابق با ۲۱ ژوئن ۱۹۶۰ که روز قرائت پیشنهادات خواهد بود تسلیم نمایند . حضور پیشنهاد دهندگان‌در جلسه مناقصه آزاد است . شرکت در مناقصه بمنزله قبولی کلیه شرایط مناقصه خواهد بود .

انحصار دخانیات ایران

لامیدال

تخته مصنوعی رویه پلاستیك‌الوان را از شرکت‌سهامی آبادخیابان‌رفائیل روبروی باشگاه افسران شماره ۶۸به قیمت تجارتی خریداری فرمائید.برای عمده فروشی از واسطه استقبال می شود . تلفن ٤٤١١٠

سلام بر ویتانا دوست همیشگی خانواده‌ها

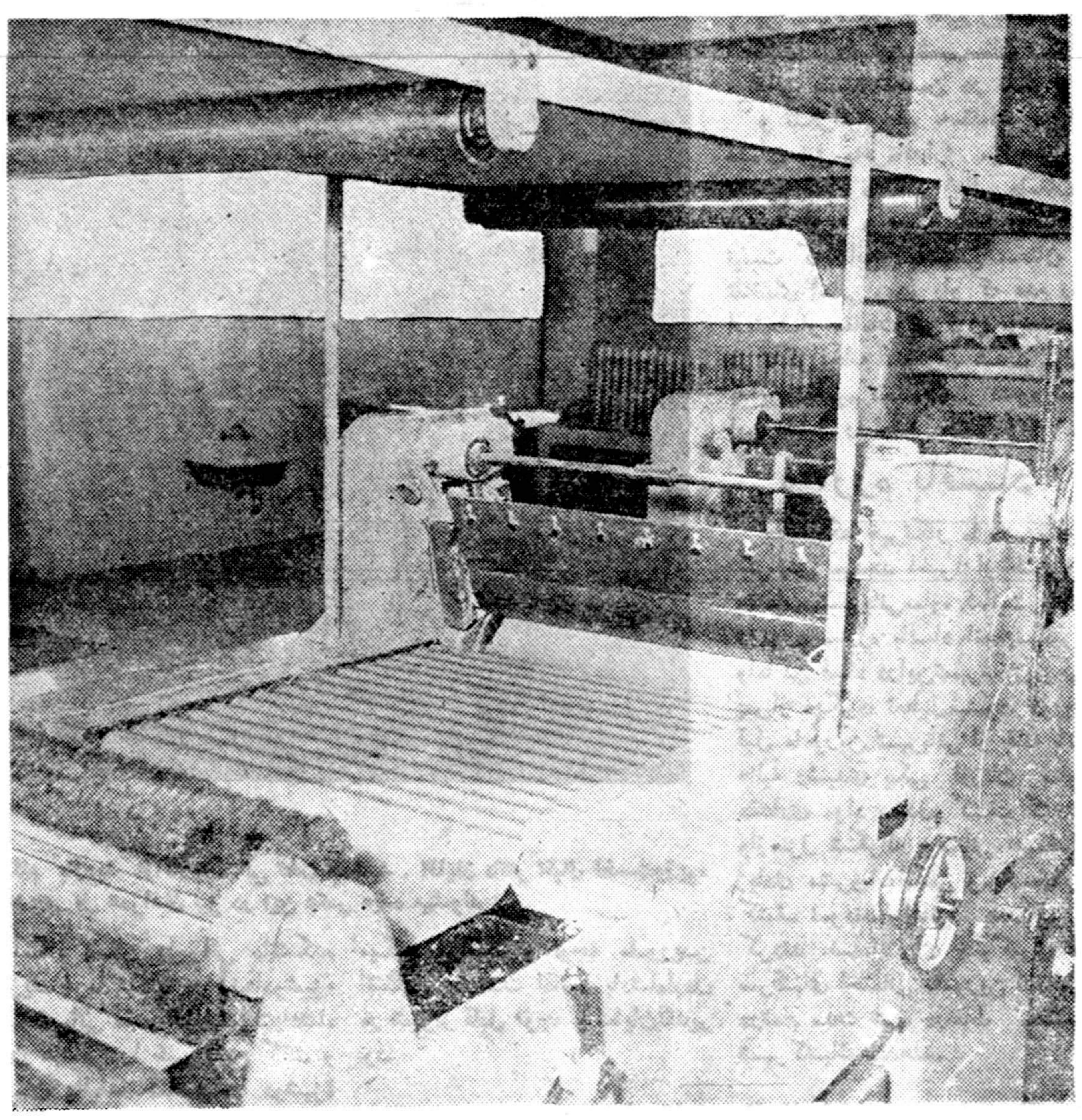

خمیر بیسکویت ویتانا بطور خودکار بصورت ورقه درمیآید واحتیاجی بچوب و دست و پیشخوان ندارد

بیسکویت ویتانا از خمیرگیری تا بسته بندی بدون دخالت دست تهیه میشود

ویتانا دربسته های جدید باپوشش آلومینیوم برای جلوگیری از نفوذ هوا

اسامی اعضای کمیسیونهای سنا

سازمان برنامه

آقایان : سپهبد امیر احمدی ـ ایلخان ظفر بختیاری ـدکتر بیانی‌ـ تهرانی ـسرلشگر میر جلالی ـ نبیل سمیعی ـوکیلی ـهدایت ـ سپهبد یزدان پناه ـحسن اکبر ـ سرلشگر بقائی ـ پالیزی ـپروفسور عدل ـدکتر کاظمی ـگلشائیان ـ سپهبد جهانبانی ـسر لشگر مطبوعی و سزوار

بهداری

آقایان : دکتر لقمان ادهم ـدکتر امیراعلم ـپروفسورعدل ـدکترسعید مالك و مشیر فاطمی

کمیسیون خارجه

آقایان دکتر خوشبین ـدشتی‌ـ تهرانی ـ فروهر ـ سپهبدجهانبانی بوشهری وسیف افشار

جنك

آقایان سپهبد امیر احمدی ـ سپهبد شاه بختی ـ سر لشگر میر جلالی ـسپهبد جهانبانی وسر لشکر مطبوعی

دادگستری واستخدام

آقایان دکتر خوشبین ـفروهر‌ـ گلشائیان ـ دکتر متین دفتری ـ آموزگار ـسزاوار

دارائی

آقایان : حسن اکبر ـ رام ـ صبا ـمافی ـهدایت ـ سرلشکر بقائی‌ـ دکتر کاظمی‌ـ مؤید ثابتی ووارسته

بازرگانی و صنایع و کار

آقایان : گلشائیان ـنبیل‌سمیعی‌ـ هدایت ـ دکتر متین دفتری ـ مؤید ثابتی ووکیلی

کشاورزی

آقایان : دهستانی ـسر لشکر بقائی ـ سپهبد امیر احمدی‌ـایلخان ظفر بختیاری ورام

فرهنك

آقایان : تقی زاده ـ ـدکتر خانلری ـ دکتر سعید مالك ـآموزگار ـ دکتربیانی وحجازی

پست و تلگراف وراه

آقایان بوشهری ـ پالیزی ـ سرلشکر میر جلالی ـسپهبدیزدان پناه ـاکبر ـجم و سرلشکرمطبوعی

عرایض و مرخصی ومحاسبات

آقایان : صبا ـدهستانی ـرفیع‌ـ مشیر فاطمی ـ وکیلی وسر لشکر بقائی

کشور

آقایان : دکتر خانلری ـدادگر ـ نبیل‌سمیعی‌ـجم‌ـسپهبدشاه‌بختی‌ـ سیف افشار وسزاوار

ملك حسین در پایتخت شاهنشاهان هخامنشی

پادشاه اردن درحافظیه با دیوان حافظ فال گرفتند و شعری مناسب حال آمد

اعلیحضرت ملك حسین پس‌از بازدید از تخت جمشید وآثار باعظمت آن فرمودند

دیدار مقر حکومت پادشاهان هخامنشی در من تاثیر عمیقی بجای گذاشت

بدستور پادشاه اردن دانشجویان‌اردنی در دانشگاه شیراز مشغول‌تحصیل‌میشوند

در شمارهٔ دیروز اطلاع داده شد که اعلیحضرت ملك حسین پادشاه اردن هاشمی مهمان عالیقدرشاهنشاه برای بازدید آثار تاریخی شیراز و تخت جمشیدباتفاق آقای دکتراقبال نخست وزیر و چند نفراز همراهان با هواپیما بشیراز وارد شدند وپس از یکشب توقف در شیراز و بازدید تخت جمشید و موسسات‌شیرازمقارن ظهر روز گذشته با هواپیما بتهران بازگشت فرمودند اینك گزارش مشروح خبرنگار ما در شیراز از جریان این بازدید که بعلت کثرت مطالب انتشار آن در شماره دیروز میسرنگردیددر زیرازنظرخوانندگان عزیز میگذرد .

در مراسم استقبال از پادشاه اردن هاشمی استاندار فارس ، فرمانده سپاه پنج جنوب و کلیهٔ روسای دوایر دولتی استان فارس و شهرستان شیراز و محترمین شهر حضور داشتند و پس از انجام‌مراسم استقبال از ملك حسین‌معظم له‌باتفاق آقای نخست وزیر و همراهان از فرودگاه عازم شهر شدند و درساعت شش و نیم بعداز ظهر بصوب تخت جمشید عزیمت کردنددر مسیرموکب اعلیحضرت پادشاه اردن هاشمی مهمان عالیقدر شاهنشاه کلیهٔدانش آموزان ،پیشاهنگان ، ورزشکاران و قاطبهٔ اهالی شیراز و نقاط مسیر راه صف کشیده بودند و هنگام‌عبور اتومبیل حامل‌اعلیحضرت ملك‌حسین بشدت نسبت‌بمیهمان‌عالیقدرشاهنشاه ابراز احساسات می کردند . درمرو دشت از طرف کارخانه قند درمسیر موکب اعلیحضرت ملك حسین‌طاق نصرف زیبائی برپا شده بود واهالی و کشاورزان درحالیکه پرچم های ایران و اردن بدست داشتند دردو طرف مسیر اتومبیل حامل پادشاه اردن‌هاشمی صف کشیده بودند .

در تخت جمشید

هنگامی که موکب اعلیحضرت ملك حسین و همراهان به تخت جمشید رسید درمدخل تخت جمشید آقای سامی‌رئیس ادارهٔ باستانشناسی فارس خیر مقدم عرض کرد و کارکنان ادارهٔ باستان شناسی را معرفی نمود . آنگاه اعلیحضرت‌ملك حسین ببازدید از آثار تاریخی‌تخت جمشید پرداختند و در هر قسمت‌از طرف آقای سامی رئیس ادارهٔباستان شناسی توضیحات لازم بعرض می رسید . پس از پایان این بازدید اعلیحضرت پادشاه‌اردن هاشمی‌بتالار موزهٔ تخت جمشیدتشریف فرماشدند و چای‌صرف کردندآنگاه‌اعلیحضرت ملك حسین و آقای دکتر اقبال نخست وزیر دفتر یادبود موزهٔ تخت جمشید را امضاء کردند.

در آنجا آقای سامی رئیس‌باستان شناسی فارس دو دوره کتاب های تالیفی خود را که دربارهٔ آثار باستان شناسی تخت جمشید نوشته بود همراه با یك آلبوم نفیس از عکس های‌آثار تاریخی تخت‌جمشید باعلیحضرت‌ملك‌حسین تقدیم‌داشت. پادشاه اردن هاشمی ضمن ابراز تفقد نسبت به آقای سامی‌فرمودند: **دیدار پایتخت شاهنشاهان‌هخامنشی تاثیر عمیقی در من بجای گذاشت** خبرنگار ما اضافه می کند که مهمان عالیقدر شاهنشاه پس از بازدید آثار باستانی تخت جمشید عازم شیراز شدند و باقامتگاه اختصاصی واقع در کاخ‌استانداری تشریف فرما گردیدند اعلیحضرت پادشاه اردن هاشمی و آقای‌نخست وزیروهمراهان شام‌را بطورخصوصی در کاخ استانداری صرف کردند و پس از صرف شام در ضیافتی که‌در کاخ استانداری ترتیب داده شده‌بود شرکت فرمودند از طرف دانش آموزان دبستان زند در این‌ضیافت برنامهٔ هنری جالبی اجرا گردید که مورد توجه‌قرار گرفت و اعلیحضرت ملك حسین اظهار تمایل فرمودند که یك عکس‌یادگاری با دانش آموزان بگیرند ، پس از اینکه عکس‌گرفته شد پادشاه اردن هاشمی در ساعت‌ده و نیم برای استراحت باقامتگاه اختصاصی عزیمت فرمودند.

اعلیحضرت ملك حسین هنگام بازدید ازآثار باستانی تخت جمشید . آقایان دکتر اقبال نخست‌وزیر، دکتر پیراسته استاندار فارس و عده‌ای از همراهان نیز در این عکس دیده میشوند .

بازدید بیمارستان نمازی

صبح دیروز عدهٔ زیادی‌ازروسای دوایر دولتی شیراز با آقای نخست وزیر ملاقات کردند و در ساعت‌نه و نیم صبح اعلیحضرت ملك حسین از بیمارستان‌نمازی بازدید فرمودند. هنگام تشریف فرمائی پادشاه اردن هاشمی به بیمارستان نمازی آقای دکتر مهرا رئیس بیمارستان در مدخل بیمارستان خیر مقدم عرض کرد و هنگام بازدید ازقسمت های مختلف بیمارستان در هر قسمت توضیحات لازم را بعرض رسانید. تجهیزات و وضع مرتب بیمارستان فوق‌العاده مورد توجه اعلیحضرت‌ملك حسین قرار گرفت.

فال حافظ

پس از بازدید بیمارستان نمازی، میهمان عالیقدر شاهنشاه به‌آرامگاه حافظ نزول اجلال فرمودند . در مدخل حافظیه آقای سامی خیرمقدم عرض کرد و دوشیزه‌ای خردسال دسته گلی تقدیم‌داشت .درآرامگاه حافظ اعلیحضرت‌ملك حسین‌ازدیوان حافظ تفالی زدند که این شعر بنام معظم‌له آمد :

«یارب تو این جوان دلاورنگاهدار-
کزتیرآه گوشه‌نشینان حذرنکرد»

پس از این تفال مناسب حال، اعلیحضرت پادشاه اردن هاشمی به آرامگاه سعدی تشریف فرماشدند. در مدخل بنای آرامگاه سعدی از طرف آقای اشرف سرپرست‌آرامگاه خیر مقدم عرض شد و آنگاه‌میهمان عالیقدر شاهنشاه ببازدید آرامگاه پرداختند.

در این بازدید توضیحات لازم در هر قسمت از بنای آرامگاه بعرض میرسید پس از آن اعلیحضرت ملك حسین دفتر یادبود آرامگاه سعدی را امضاء کردند و از آنجا عازم دانشکدهٔ ادبیات شیراز گردیدند. در مسیر موکب اعلیحضرت ملك حسین قاطبهٔ اهالی مهمان نوازشیراز اجتماع کرده بودند ونسبت بمیهمان عالیقدر شاهنشاه ابراز احساسات میکردند.

در دانشکدهٔ ادبیات

هنگامیکه اتومبیل حامل‌اعلیحضرت پادشاه اردن هاشمی بدانشکدهٔادبیات شیراز رسیددر مدخل دانشکده‌آقای دکتر قربان رئیس دانشگاه شیراز خیر مقدم عرض کرد و استادان دانشکده ادبیات و دانشگاه شیراز را معرفی نمود. سپس اعلیحضرت ملك حسین قسمت های مختلف دانشکده را مورد بازدید قرار دادند و آنگاه بسالن پذیرائی دانشکده تشریف فرما شدند در آنجادوشیزه عرب شیبانی مقدم اعلیحضرت‌پادشاه اردن هاشمی را خیر مقدم گفت و میهمان عالیقدر شاهنشاه دوشیزهٔ مزبور را مورد تفقد قرار دادند .پس از آن آقای دکتر صورتگر رئیس دانشکدهٔ ادبیات ضمن عرض خیر مقدم بیاناتی ایراد کرد و سپس اعلیحضرت ملك حسین‌طی بیاناتی فرمودند : « ترقی و تعالی کشور ایران را در سایهٔ توجهات‌شاهنشاه از خدای بزرك خواستارم و امیدوارم روابط دو ملت‌همکیش ایران واردن روز بروز مستحکمتر گردد .»

سپس فرمودند: « خاطرهٔفراموش نشدنی ازایران عزیزباخود بارمغان میبرم از احساسات مردم ایران و پذیرائی شایانی که از من بعمل آمد بسیار خوشوقتم دیدن‌دانشکدهٔ ادبیات شیراز که مهد علم و ادب زبان فارسی است برای من‌خاطرهٔ بسیار خوشی باقی میگذارد .»

در اینجا آقای دکتر قربان‌رئیس دانشگاه شیرازاز حضور اعلیحضرت پادشاه اردن تقاضا کرد که چندنفر از دانشجویان اردنی برای‌فراگرفتن تاریخ و ادبیات ایران و زبان‌فارسی بایران اعزام شوند تادر دانشکدهٔ ادبیات‌شیراز دراین رشته بتحصیل بپردازند پادشاه اردن با این امر موافقت فرمودند و دستور دادند که عده‌ای دانشجوی‌اردنی‌برای‌انجام‌این منظور بشیراز اعزام شود .

عزیمت بتهران

اعلیحضرت پادشاه اردن وهمراهان پس ازبازدید دانشکدهٔ ادبیات‌شیراز مستقیما رهسپار فرودگاه شدند در فرودگاه آقایان استاندار ،فرمانده سپاه ، روسای ادارات و محترمین شهر بهمان کیفیت‌ورود مراسم‌بدرقه از پادشاه اردن را بعمل آوردند . هنگامیکه پادشاه اردن باتفاق‌آقای دکتر اقبال نخست وزیر میخواستند بهواپیما سوار شوند از طرف آقای استاندار یکجلد آلبوم نفیس از عکس های ورود پادشاه اردن‌بشیراز مزین بتاج طلا و دو قاب خاتم‌مزین بتمثال حضرت رسول اکرم ازطرف آقای مجتبی مرتضوی باعلیحضرت پادشاه اردن تقدیم شد همچنین‌آقای استاندار دو جلد آلبوم خاتم به‌آقای نخست وزیر هدیه کرد .

در ساعت یازدمو پنجاه دقیقه‌صبح دیروز هواپیمای حامل اعلیحضرت پادشاه اردن و نخست وزیرفرودگاه شیراز را بصوب تهران ترك کرد. خبرنگار ما در گزارش خود اضافه میکند مراقبت و توجه مامورین انتظامی د رمدت اقامت پادشاه‌اردن در شیراز قابل توجه و شایان‌تقدیر بود.

کمك استاندار

چند روز قبل آقای دکتر پیراسته استاندار فارس و بانو مبلغ سی هزار ریال جهت تهیه لباس برای دانش آموزان بی‌بضاعت دبستان حرفه‌ای شبانه روزی شیراز به شورای خیریه این دبستان پرداخت نمودند . شورای خریه دبستان‌مزبور نیز از این اقدام آقای استاندار و بانو اظهار خرسندی نمود .

کمك به پرورشگاه ایتام لاهیجان

روز گذشته از طرف بازماندگان مرحوم علی صفاری فرزندآقای ابراهیم صفاری «منظم‌السلطنه» مبلغ بیست‌هزار ریال هزینه مجلس‌ترحیم مردانه آن مرحوم بصندوق روزنامه اطلاعات‌پرداخت شد که برای پرورشگاه ایتام لاهیجان ارسال گردد مبلغ‌مزکور بعهده آقای حمزه سعادتمند نماینده روزنامه اطلاعات حواله گردیدکه بصندوق‌پرورشگاه ایتام لاهیجان پرداخت نمایند.

عوارض توتون

چند روزقبل آقای جوادکلاردشتی فرماندار شهرستان فومنات که در کنگره فرمانداران ، شهرداران و بخشداران گیلان در رشت شرکت کرده بود باین شهرستان مراجعت نمود . آقای فرماندار در کنگره مزبور پیشنهاد کردکه ازیرك توتون صادره از فومنات مبلغی بعنوان عوارض وصول شودو این موضوع موردموافقت استاندار قرار گرفت .

میخواستند متحصن شوند

انتظار دارند درتصمیمی که اتخاذ شده تجدیدنظر شود

اخیرا اهالی دامغان اطلاع یافتند که ازطرف مقامات مربوطه تصمیم گرفته‌شده‌است که‌اداره‌دارائی این شهرستان تابع زیحسابی سمنان شود بهمین جهت مردم این شهرستان نگران‌شدندونمایندگان اهالی بقصد تحصن در تلگرافخانه اجتماع نمودند و تلگرافاتی هم به‌مقامات مرکزی مخابره کردند. عده‌ای نیز به‌فرمانداری مراجعه نمودند و عدم رضایت خودرا از این تصمیم اعلام داشتند اهالی دامغان میگفتند شهرستان دامغان باداشتن سیصد قریه و قصبه تابعه ووسعت منطقه و موقعیت اقتصادی سزاوار نیست که تابع ذیحسابی سمنان شود فرمانداراین شهرستان درمورد تقاضای اهالی وعده داد که عدم رضایت مردم را نسبت باین تصمیم به استحضار مقامات مرکزی برساند و بااین وعده اهالی دامغان ازتحصن در تلگرافخانه منصرف شدند .ولی بقرار اطلاع در نظر دارند چنانچه دراین تصمیم تجدید نظر نشود تعطیل عمومی اعلام نمایند و تااخذنتیجه این تعطیل را ادامه دهند.

برای آنکه ثابت کند بفن تیر اندازی آشناست

پیشانی مدعی را هدف قرارداد و او را بقتل رسانید

چندروز قبل بدادگاه شهرستان رودسراطلاع داده‌شد که در قریه «شوئیل » از توابع رودسر جوانی بنام احمد براثر اصابت گلوله بقتل رسیده است بلافاصله بازپرس و پزشك قانونی بمحل‌مزبور عزیمت کردند و طی تحقیقاتی که بعمل آوردند معلوم شد هنگامیکه محمدعلی یکی از جوانان قریه شوئیل بقصدشکار بادردست داشتن تفنك وارد باغ احمد یکی دیگر از جوانان قریه شده است احمد مانع عبور وی شده و اظهار داشته است که چون توتیراندازی نمیتوانی بهتراست از شکار صرفنظر کنی و بی‌اجازه وارد باغ‌دیگران نشوی .محمدعلی نیز که‌ازاین گفته احمد بشدت عصبانی گردیده‌برای آنکه ثابت کند که تیراندازی میتواند پیشانی وی را هدف قرار داده و باشلیك یك گلوله بمغز احمد ادعای واهی اورا ردکرده است !؟

بهرحال قاتل دستگیر شد و بادفن جنازه احمد پس‌از انجام‌تشریفات قانونی قضیه تحت تعقیب قرار گرفت .

مبارزه بافساد

بطوریکه خبرنگار ما در ساوه گزارش میدهد اخیرا از طرف مقامات شهربانی‌ساوه فعالیت‌زیادی درمورد مبارزه بافساد انجام‌میگیرد واماکن فساد دراین‌شهرستان یکی پس‌از دیگری تعطیل‌میشود. دوروز قبل مامورین شهربانی، از خانه بانو عالیهٔ رشیدی یکی اززنان ساوه مقداری مواد مخدره کشف کردند وازمنزل شکراله بوستانی هم‌مقدار زیادی مشروبات‌الکلی وموادمخدره کشف نمودند وآنانرا دستگیر کردند .ضمنا برای جلوگیری از سرقتهای احتمالی مامورین انتظامی درتمام مدت شب درنقاط مختلف شهرکشیك میدهند.

سه‌کودك خردسال شجاع

باضربات داس وتبر خرس عظیم‌الجثه‌ای‌را ازپای‌درآوردند

چندروز قبل سه‌نفر از کودکان نه‌ساله تاپانزده ساله قریه«گلامره »ازتوابع مرزان آباد بنام ذکریا ،شمسعلی و نامدار جهت تعلیف گوسفندان به‌کوهستان های اطراف قریه رفتند .هنگامیکه این سه نفر کودك مشغول تعلیف گوسفندان بودند ناگهان خرس عظیم‌الجثه‌ای ذکریا کودك ۹ ساله را مورد حمله قرارداد ولی شمسعلی رفیق دوزاده ساله ذکریا بامشاهده این وضع باداسی که دردست‌داشت ضربه‌ای به‌سرخرس وارد آورد و براثراین ضربه خرس از ذکریادست برداشت و به‌شمسعلی‌حمله‌ور شد نامدار کودك ۱۵ساله که بفاصله چند صدمتری دونفر رفیق خود ایستاده بود باشنیدن‌دادو فریاد رفقای خود بطرف آنان آمد و بمحض مشاهده‌خرس عظیم‌الجثه باتبر کوچکی که همراه داشت بطرف خرس رفت سه‌نفر کودك خردسال در نبرد باخرس عظیم‌الجثه پیروز شدند و باضربات تبر وداس خرس را ازپای در آوردند ولی در این مبارزه کودکان‌مزبور نیز باضربات پنجه و دندانهای خرس بسختی مجروح گردیدند اهالی قریه«گلامره» پس‌از اطلاع براین موضوع کودکان را برای معالجه بقریه منتقل کردند و لاشه خرس را که بوسیله کودکان از پای درآمده بود برای تماشا بده آوردند هم‌اکنون حال کودکان مجروح رو به‌بهبودی‌است .

تجدید فعالیت کارخانه ریسندگی شهرضا

حقوق معوقه کارگران کارخانه پرداخت شد وکارگران خشنود شدند

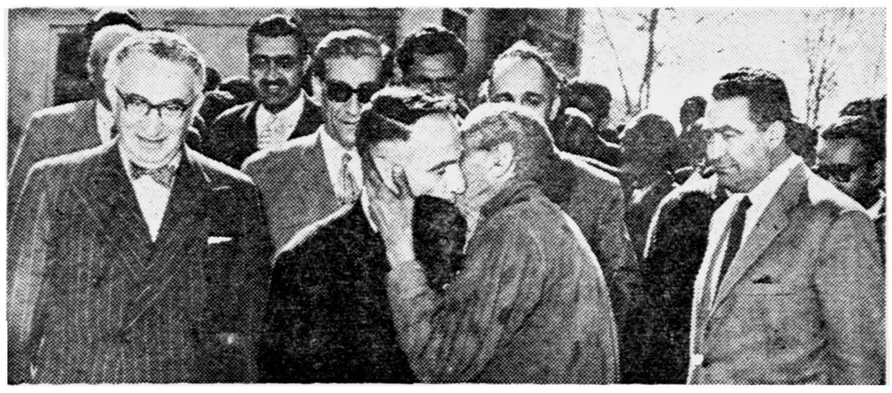

طبق گزارش خبرنگارما در اصفهان چند روز قبل کارخانه ریسندگی شهرضا اصفهان که‌مدت دوماه براثر عدم توجه بحالت تعطیل درآمده‌بود و حقوق چندین ماه کارگران آن پرداخت نشده بود بااقدامات آقای فرزانگان استاندار اصفهان مجددا شروع بکار کرد . باتجدیدفعالیت کارخانه مزبور کلیهٔ حقوق معوقه کارگران آن پرداخت گردید و کارگران بحدی ازاین‌موضوع خشنود شدند که موقع بازدید استاندار از کارخانه همچنانکه در عکس بالا دیده میشود ویرا در آغوش گرفته و بوسیدند هنگامیکه ماشین آلات این کارخانه بکار افتاد استاندار در آنجا حضور داشت و گفت :صدای گردش چرخ کارخانجات برای من از هرموسیقی دلنشین لذت بخش‌تراست فعلا کارخانه مزبور از طرف بانك تهران به‌مدیریت آقای مصطفی فاتح اداره‌میشود.

خلاصهٔ اخبار اصفهان

داران ـ در حدود ده ماه است داران فریدن فرماندار و شهردار ندارد ومدتی است «آخوره »یکی از بخشهای داران نیز بخشدار و شهردار ندارد، اهالی در مورد اعزام فرماندار وبخشدار و تعیین شهردار تقاضای بذل‌توجه دارند .

نجف آباد ـ قنبر علی صالحی یکی از اهالی نجف آباد بعلت اختلافات خانوادگی خودرا مسموم کردو جانسپرد .

نائین ـ سه ماه است عملیات ساختمانی پرورشگاه شیروخورشید سرخ نائین پایان یافته است ولی هنوز برای تهیه وسایل لازم برای‌پرورشگاه وافتتاح این ساختمان اقدام نشده‌است .

شهرکرد ـ دو نفر از اهالی شهرکرد هنگام عبور از جاده «تهلیجان» جنازه کودکی بنام بیژن بشری را که چندی قبل مفقودالاثر شده بودپیدا کردند و در معایناتی که بعمل آمد معلوم شد کودك مزبور براثر سرماو گرسنگی دربین راه جان سپرده‌است .

نسبتی ندارد

چندی پیش خبرنگار ما در بندر پهلوی اطلاع دادکه همسر شخصی بنام اذن اله اکرامی یکی از اهالی خلخال و ساکن بندر پهلوی مفقود-الاثر شده‌است اینك آقای اذن‌اله اکرامی آموزگار اداره فرهنك‌خلخال مینویسد که نام صحیح شخص مزبور اذن اله اکرام نصرتی میباشد و با اینجانب هم نسبتی ندارد .

توقف کوتاه

خبرنگارما در مهاباد گزارش میدهد چندروز قبل آقای میهن استاندار آذربایجان غربی باتفاق روسای ادارات دولتی استان به مهاباد وارد شدند و مورد استقبال روسای دوایر دولتی و محترمین این شهرستان قرار گرفتند .

خلاصه‌اخبارخوزستان

خرم آباد ـ درسال جاری لوله‌کشی خرم‌آباد پایان میابد ومردم از آب لوله کشی استفاده خواهند کرد .

دزفول ـ بزودی درمانگاه قریه«خسروآباد» دزفول که با کمك دو نفر از مالکین ساخته شده افتتاح میشود .

بهبهان ـ بیماری عجیبی بین چهارپایان مخصوصا اسبهای بهبهان شایع شده‌است و مردم تقاضا دارند برای جلوگیری از این بیماری اقدام شود .

پدر عصبانی و فرزند فراری

صحنه تاثرانگیزی بوجود آوردند

اخیرا عباس زمانی فرزند چهارده ساله سید تراب یکی از اهالی‌قریهٔ «گودین» کنگاور بدون اطلاع خانواده خود باتفاق یکی‌از آشنایانش به آبادان رفت و پدرش پس از جستجوی زیادبسراغ‌وی به‌آبادن عزیمت نمود . سید تراب پس از پیدا کردن فرزندش عباس وی را مجبور کرد که بقریه «گودین » باز گردد. چند شب قبل سید تراب و فرزندش بقصد عزیمت به قریه مسکونی خود از آبادان وارد خرم آباد شدند و چون‌راه بجائی نداشتند شب در یکی ازمساجد خرم‌آبادباستراحت پرداختند. ولی صبحگاه هنگامی که خادم مسجد بسراغ آنها رفت مشاهده کرد که‌عباس جان سپرده و سید تراب پدرش نیز در خواب می باشد چون آثار انگشتانی در اطراف گردن عباس مشاهده گردید این گمان میرفت که پدرش به‌علت عصبانیت ناشی‌از فرار فرزندش ویرا خفه‌کرده باشد ولی سید تراب‌اظهار میداشت که نزدیك صبح عباس از خواب بیدار شد و در حالیکه بدنش مرتعش بود خودش گردن خود را قدری فشار داد و آنگاه دوباره بخواب رفت‌ولی حالامی بینم که جانسپرده است بهر حال جنازه عباس پس از انجام تشریفات قانونی مدفون گردید .

دو برد و یك باخت

نتیجه مسابقات دوشیزگان ورزشکار تهرانی وبابلی‌بود

خبرنگارما در بابل گزارش میدهد اخیرا یك اکیپ ۲۸ نفری از دانش آموزان‌ورزشکار دبیرستان دخترانه رضاشاه کبیر تهران بامربیان بسرپرستی خانم شامبیاتی جهت انجام‌مسابقات دوستانه وارد بابل شد اعضای این اکیپ که بدعوت دبیرستان دخترانه شاهدخت به‌بابل‌وارد گردیده‌بودند باقهرمانان دبیرستان شاهدخت در رشته‌های والیبال باسکتبال و پینك پنك مسابقه دادند دراین مسابقات در رشته والیبال بسکتبال تیمهای دبیرستان‌رضاشاه‌کبیرتهران برنده شدند ودر پینك پنك تیم دبیرستان شاهدخت برنده اعلام گردیدپس‌از انجام مسابقات مزبور ورزشکاران‌بدعوت تربیت بدنی فرهنك بابل در هتل بزرك نابلسر بناهار پذیرائی شدندو پس از یك شب توقف در بابل به‌تهران مراجعت کردند در عکس بالا قهرمانان دبیرستان رضاشاه کبیر تهران باتفاق فرماندار و معاون فرهنك بابل دیده میشوند .

اجتماعی

سخن روز

روغن خارجی

دروازه‌های بازاین کشور بروی هرکالاو فرآورده خارجی دوزیان حیاتی دارد . یکی‌زیان اقتصادی ودیگری خطرات جانی‌که ازاین طریق متوجه سلامت افراد میگردد . واین هردو خطر ازوارد شدن بدون‌نظارت وممیزی وآزادانهٔ فرآورده‌های خارجی بکشور ما ناشی می‌باشد .

کشف همین چندهزارحلب‌ر وغن نباتی‌خارجی که‌تقلبی‌هم‌بوده است نموداری است از اهمیت و دامنهٔ این خطر.گذشته‌ازخطرات جانی این‌بی‌بندوباری که‌ممکن‌است یکوقت منجربفاجعه ای‌نظیر فاجعهٔ مراکش وفلج‌شدن یامردن هزاران نفر گردد ، زیانهای اقتصادی آن‌هم جبران ناپذیراست . درمورد همین روغن‌میدانیم که‌درچند سال اخیر کارخانه های مجهزی‌برای تولیدروغن نباتی درکشور مابوجود آمده‌است . این کارخانه هاکه تحت نظارت وزارت بهداری‌وبازرسان ارتشی کارمیکنند بتصدیق متخصصین داخلی وخارجی خوب ومجهز هستندو ضمن‌اینکه بکارافتادن آنها موجب اشتغال عده‌زیادی درداخل وتوسعهٔ کشت وتولید دانه‌های روغنی میگردد کمك قابل‌توجهی هم‌باقتصاد کشور میشود و ارزیکه باید بمصرف خرید روغن خارجی برسد ذخیره میگردد اماچقدر جای تاسف خواهد بود اگربجای حمایت ازاین کارخانه ها وتولیدکنندگان دروازه‌های کشور بروی هرمعجون که‌نام روغن‌نباتی بآن داده‌شده باز باشد وجان مردم‌واقتصاد مملکت بازیچهٔ گروهی سودپرست قرار گیرد.

باید توجه داشت آنچه بنام روغن نباتی باین کشور وارد میکنند، روغنی است که‌تولید کنندگان اروپائی آن هرگز نام‌روغن‌نباتی بروی آن نمیدهند بلکه اینگونه روغن‌رافقط برای مصارف صنعتی نه‌خوراکی‌تولید میکنند وچون بهای آن نازل‌است ونصف بهای روغن نباتی حقیقی است، آنرا بنام روغن نباتی خارجی ازدروازه‌های گمرکی بازایران واردمملکت میکنند وباعرضه کرد ن‌آن دربازار داخلی ازیکطرف کارخانه های داخلی را متضرر میسازندواز طرف‌دیگر باجان مردم بازی میکنند .

متاسفانه روغنی‌را که بازرسان بهداشت شهرداری تهران فاسدو تقلبی اعلام میکنندروغنی است که‌ازگمرك ایران وازتحت‌نظارت بازرسان گمرکی این کشور گذشته وبعنوان تحفهٔ کویت واردپایتخت گردیده است . اگراین روغن فاسدو تقلبی بوده پس چگونه‌گمرك آنرابعنوان روغن نباتی سالم بمملکت راه‌داده‌است ؟

بی‌اعتنائی بجان مردم واقتصاد مملکت تاباین حدحقیقة مایهٔ‌تاسف است . ومتاسفانه تاوقتیکه یك‌سیاست اقتصادی حمایتی اتخاذنگرددو روش نظارت وممیزی دقیق معمول نشود ، انتظاری غیراز این بیهوده است .

«گاردن‌پارتی» بیسابقه درباغ‌جمشیدیه

دهها هنرمند دراین جشن شرکت میکنند

خانم‌رایزن سفارت آمریکا پشت‌فرمان اتومبیلی که جزو جوایز فستیوال انجمن ایران و آمریکا میباشد

انجمن ایران و امریکا بمنظور بسط و توسعه کانون دانشجویان وکتابخانه و قرائتخانه انجمن در اولین روز سالگشت تاسیس کانون دانشجویان مجلس جشن باشکوهی با حضور دهها نوازنده و خواننده وهنرمند بر گزار خواهد کرد .و نصف عواید این جشن صرف خرید کتاب برای کانون دانشجویان خواهد شد .

۳۵سال پیش انجمن ایران‌وامریکا بمنظور ایجاد و برقراری روابط فرهنگی بهمت جمعی از فرهنگیان ایران و آمریکا تشکیل گردید.

انجمن از بدو تاسیس در راه ایجاد دوستی وبرادری و شناسائی فرهنك و آداب ورسوم دو ملت‌با تشکیل جشنها ، سخنرانیها،تاسیس کتابخانه و قرائتخانه گامهای‌اساسی برداشت و این فعالیت روز بروز در قسمتهای مختلف گسترش وتوسعه میابد .

انجمن فرهنگی ایران و امریکا سال گذشته بمنظور توسعه‌فعالیت های فرهنگی و آشنا ساختن دو ملت ایران و امریکا بافرهنك‌وتمدن یکدیگر بنای ساختمان معظمی‌را در اراضی عباس آباد آغاز نموده فعالیت ها و تلاشهای انجمن ایران وآمریکا بخصوص برنامه های‌تبادل فرهنگی آن همیشه با موفقیت توام بوده و از طرف مردم بااستقبال فراوانی رو برو شده است .وامروز بااطمینان خاطر میتوان گفت که انجمن ایران و آمریکا با اقدامات اساسی خود در تحکیم و توسعه دوستی دو ملت ایران و آمریکا نقش اول رابعهده داشته ودارد .

کانون دانشجویان

کانون دانشجویان که روزهفدهم اردیبهشت نخستین سال روز آنرا جشن میگیرند از جمله تاسیسات اجتماعی و فرهنگی انجمن ایران‌و امریکاست این کانون در راه‌آشنا ساختن‌دانشجویان‌بافرهنك‌امریکائی وایجاد دوستی بین‌دانشجویان‌ایرانی وامریکائی‌باتشکیل‌جلسات‌سخنرانی ونمایش فیلمهای آموزنده‌و استفاده از موسیقی ، تلویزیون ، فیلمهای سینمائی ورزش و گردشهای دسته جمعی خدمات مهمی انجام داده‌است ودر حال حاضر ماهیانه متجاوز از سه هزار دانشجو از قرائتخانه‌و کتب کانون استفاده میکنند و این امر درپیشرفت تحصیلات آنها موثر ومفید میافتد .

برنامه جشن

مقدمات جشن بزرك انجمن‌ایران وامریکا که بمنظور توسعه کانون دانشجویان وسایرتاسیسات‌فرهنگی انجمن تشکیل میابد از چندی‌پیش فراهم شده است و بامراعلیحضرت همایونی برای برگزاری این جشن باغ جمشیدیه در اختیار انجمن قرار گرفته است برنامه ای که برای جشن فرهنگی انجمن ایران‌وامریکا ترتیب داده شده بسیار مفصل‌است ازجمله برنامه های متنوع انجمن تئاتر های ایرانی و خارجی بازیهای مختلف ـبخت آزمائیها ، فروش کالا ، بازیهای کودکان ، بینگو، رقص ، فالگیری ، حراج وچندین برنامه جالب و متنوع دیگر ،این برنامه ها بوسیله اداره کل‌هنرهای زیبا ،ارتش ، اداره کل ژاندارمری سازمان تربیت بدنی ، اطاق بازرگانی ،پیشاهنگی ، مطبوعات، رادیو ، تلویزیون ،شهربانی ، شهرداری ، دارائی ، گمرکات ، سازمانهای وابسته به سفارت‌امریکا جمعیت دوستداران خاور میانه ، باشگاه زنان امریکا، باشگاه‌افسران امریکائی ، گروه درام وسرویس رادیو تلویزیون اجرا خواهد شد.

بلیط ورودی این جشن بزرك‌فقط ۲۰ریال است وبا ارائه کارت‌ورودی میتوان از اجناس این گاردن پارتی تا همین مبلغ استفاده کرد .

★ ★ ★ ★ ★

خبرهائی ازشهر

میدان قصابخانه

دو روز است که مامورین شهرداری ضمن اقدامات اخیر در جنوب شهر مشغول ترمیم میدان قصابخانه هستند . گفته می شود دراین میدان هم مثل سایر میدان های شهر گلکاری خواهد شد اگر احشامی که‌از این میدان بقصابخانه رانده می شود بگذارند این میدان سرو صورتی پیدا خواهد کرد .

درجوادیه

لوله کشی آب جوادیه ادامه دارد وهم اکنون مامورین لوله‌کشی در خیابان های بیست متری ،سکوی نظامی ده متری اول ، دو م .سوم مشغول حفاری و لوله گذاری هستند بااقدام اخیر شهرداری دراین شهر کوچك مردم از مضیقه آب راحت می شوند .

در قسمت هائی که کار لوله کشی تمام شده است در دو نوبت صبح و عصر اهالی از آب مشروب و تمیز استفاده می کنند .

نیمه کاره ماند

بطوری که قبلا اطلاع دادیم مامورین شهرداری در خیابان‌خیام شروع به‌مرمت اسفالت و لکه‌گیری کردند . کار تخریب و تعیین‌حدود لکه گیری ها تمام شد .متاسفانه دو روز است که این لکه ها خالی مانده و غیر قابل عبور می باشد اتومبیل ها اگر قبلا از آنها خواه نخواه می گذشتند حالا جرات‌این کار را ندارند چه این که گودالها عمیق تر شده است باتوجه به امر عبور ومرور وسائط نقلیه لازم است زودتر لکه های مزبور پر شده اسفالت شود

شیروانی را برداشتند

روز گذشته مامورین شهرداری و برزن ۸ بازار شیروانی های‌مزاحم کوچه حمام چال در گذر لوطی صالح را برداشتند این شیروانی‌ها در مواقع بارندگی مزاحمت برای عابرین ایجاد می کرد .

مدیرکل یونیسف بتهران‌آمد

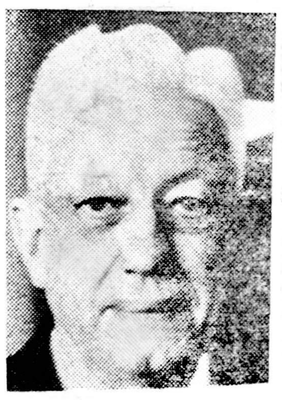

قبل‌از ظهر امروز آقای موریس بیت‌مدیرکل یونیسف وارد تهران‌شد آقای پیت یکهفته‌در تهران بسر خواهد بردو دراین مدت بانخست‌وزیر ووزیر بهداری ملاقات خواهد کرد .

وی دراین سفر درباره برنامه های‌یونیسف درایران (کمك باطفال) بامقامات‌ایرانی مذاکره خواهدکرد .

در انجمن های محلی شهر

از مردم کمك بگیرید

جلسه همکاری با برزن ۲ باحضور آقایان سهراب‌زادمزهرامینی احمدیان‌ـ جهانی ـ اخلاقی ـ آبائی ـ احمدی اردبیلی ـ حاجی راه پیما احمدی ـ معتمدالسادات ـ دکتر پارسا ـ دادبین بریاست آقای راه‌پیما تشکیل گردید آقای شمرانی معاون برزن بیست در این‌جلسه حضور داشت آقای احمدیان گفت روزنامه اطلاعات لیست برنامه اسفالت کاری شهرداری را منتشرکرد در این برنامه از بخش بیست‌اسمی نبرده بودند تقاضا دارم شورا اقدام نمایند و خیابان های نو روزی وفرشید را اسفالت نمایند عرض دیگر من در مورد خیابان نوروزی است پوشش نهر فاضل آب دخانیات را که از این خیابان میگذرد مدتی است برداشته‌اند و این امر اسباب زحمت مردم شده است‌ازشورا میخواهیم‌اقدامی نماید تا موضوع خاتمه پیدا کند .آقای اخلاقی گفت شورا در سال های قبل اقد اماتی برای انجام اسفالت در محل بعمل آورد در سال جاری هم‌اقدامات مجددی خواهد شد .

موضوع مهم

بنده می‌خواهم یك مسئله مهمی را امروز در این شورا در میان بگذارم این موضوع «قلعه» است بیائید دست در دست هم بگذاریم و فساد این قلعه را از بخش بیست دور سازیم در سال ۳۶ اقدامات جامعی در این مورد صورت گرفته‌قرار بود دریك‌محل‌مناسبی کارگاه های حرفه‌ای تاسیس گردد و آندسته از ساکنین قلعه رامایل بادامه این شکل زندگی نیستند بدان محل‌انتقال دهند .

این‌تصمیمات‌فقط بخاطر دو میلیون تومان متوقف ماند منشاء تمام جنایات تهران در قلعه است این محل شهری را بدنام کرده است . این دومیلیون تومان را از مردم بگیرند هر نفر یك تومان بدهد این کار عملی است و فکری برای‌مردم‌وساکنین این منجلاب بنمایند در شورا کمیسیونی برای اینکارتشکیل‌شد وقرار گذاشتند که این موضوع را دنبال نمایند .

چهار راه قنات

آقای اخلاقی افزود که در چهار راه قنات به علت عدم چراغ راهنما عبور و مرور مشکل شده است از این چهار راه خطوط۲۳و۳۳ شرکت واحد و کامیون های سنگین‌میگذرند اگر چراغ راهنما نصب شود از تصادفات جلو ـ گیری خواهد شد .

آقای جهانی گفت از آقای شهردار دعوت کنیم تابه بخش بیست بیاید وی افزود که با این ترتیب شورانتیجه مفیدی از اقدامات خود خواهد گرفت

آقای دکتر پار سا از وضع میدان همایون صحبت کرد وی گفت کسبه این محل رعایت بهداشت را نمی‌کنند آقای معتمد السادات از کمبود آب در امامزاده حسن صحبت کرد .

امشب درسینماهای

پلازا ـ آریا

یك فیلم پراز اضطراب و مملو از حوادث گوناگون

تیر انداز حرفه‌ای

سینماسکوپ ـ رنگی ـ دوبله‌بفارسی دراستودیو پلازا

THE STORY OF A HIRED KILLER...
A TOWN WITH A GUILTY SECRET
...A BULLET WITHOUT A NAME!

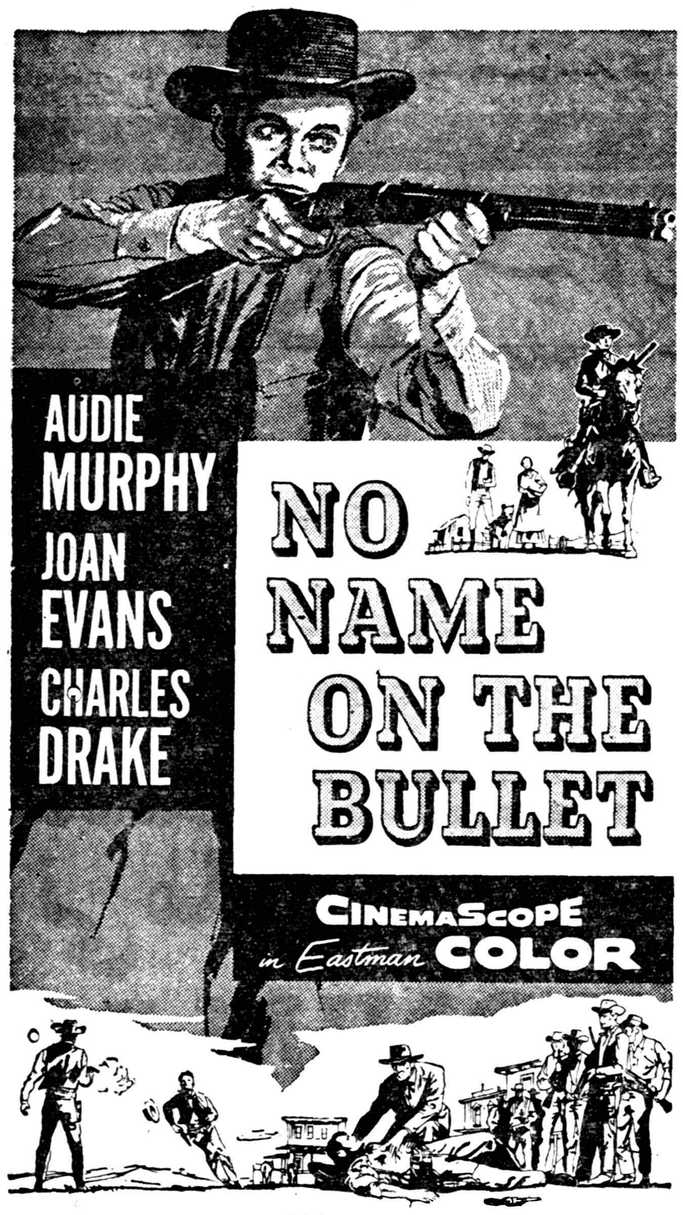

VIRGINIA GREY · WARREN STEVENS · R. G. ARMSTRONG

Directed by JACK ARNOLD Screenplay by GENE L. COON · Produced by HOWARD CHRISTIE and JACK ARNOLD

A UNIVERSAL-INTERNATIONAL PICTURE

باشرکت :

ادی‌مورفی ـ جین‌ایونز ـ ویرجینیاگری

شروع سئانسها :

سینما پلازا : ۳۰ر۱۰صبح ـ ۳۰ر۲ ـ ۳۰ر۴ ـ ۳۰ر۶ ـ ۳۰ر۸ بعدازظهر

سینماآریا: ۳۰ر۱۰صبح‌ـ۳۰ر۱۲ـ۳۰ر۲ـ ۳۰ر۴ـ۳۰ر۶ـ۳۰ر۸ بعدازظهر

آ ـ ۲۰۶۴

لطفا یادداشت فرمائید

شنبه

انجمن فیلارمونیك

رستیال پیانو توسط سکویراکوستا پیانیست پرتقالی در تالارفرهنك ساعت ۸بعداز ظهر

امشب

ساعت ۰۰ر۶ـ آغاز برنامه
ساعت ۰۳ر۶ـ تدریس‌زبان آلمانی
ساعت۳۰ر۶ـ برنامه خردسالان
ساعت ۰۰ر۷ـبرنامه جوانان
ساعت ۳۰ر۷ـ فیلم‌لاسی
ساعت ۰۰ر۸ـ برنامه هنرهای‌زیبا
ساعت ۳۰ر۸ـ اخبار
ساعت ۴۵ر۸ـ جام‌جهان نما
ساعت ۰۰ر۹ـ فیلم سینمائی
ساعت ۰۰ر۱۱ـپایان برنامه

فردا

ساعت ۰۰ر۶ـ آغاز برنامه
ساعت ۰۳ر۶ـفیلم های خبری
ساعت ۱۵ر۶ـ مسابقه هوش خردسالان
ساعت ۰۰ر۷ـ برنامه تبلیغاتی
ساعت ۳۰ر۷ـ فیلم
ساعت ۰۰ر۸ـ برنامه هنرهای‌زیبا
ساعت ۳۰ر۸ـ مسابقه ۲۰سئوالی
ساعت ۰۰ر۹ـ تاتر هنرهای‌زیبا
ساعت ۳۰ر۹۰ـ برنامه کاخ‌دانش
ساعت ۳۰ر۱۰ـ فیلم‌موزیکال
ساعت ۰۰ر۱۱ ـپایان برنامه

کمباین خودرو عرفوتی فار

مجهز بموتور دیزل مرسدس بنز ـ دستگاه بوجاری وپرس‌کاه

فروش باقساط چهارساله

باکمك بنگاه توسعه ماشینهای کشاورزی

نماینده انحصاری درایران شرکت میلاردسهامی خیابان اکباتان تلفن ۳۱۵۴۱-۳۱۵۴۲-۳۱۵۴۳

آ ـ ۲۰۴۰

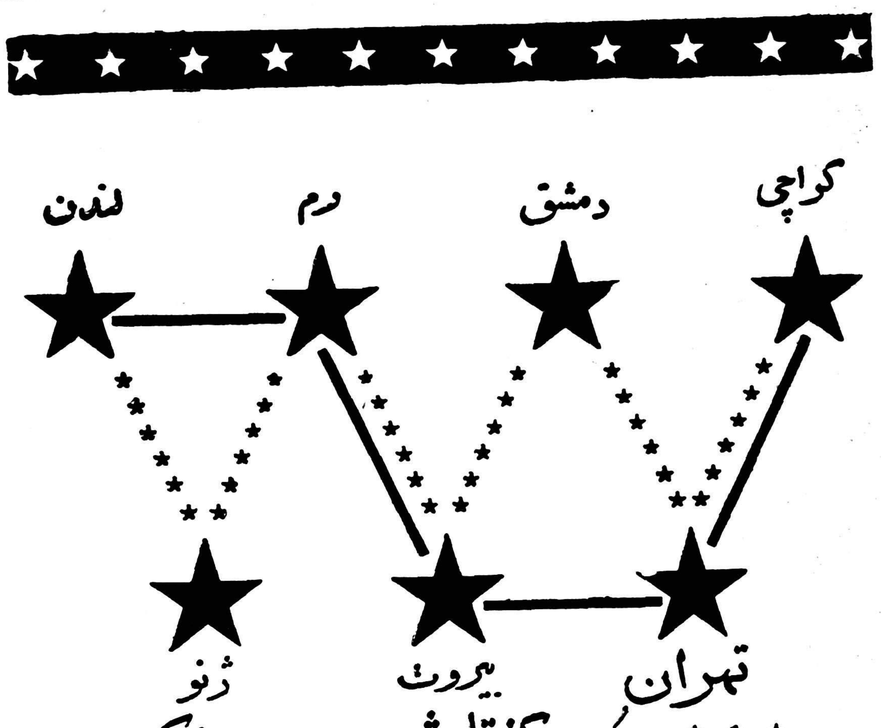

سوپرکنستلیشن — بوئینگ ۷۰۷

برای پذیرائی گرم .....

سرویسهای بوئینگ ۷۰۷ بین قاره و سوپر کانستیلیشن شرکت هواپیمائی بین‌المللی پاکستان بین اروپا ـ خاورمیانه و پاکستان رفت و آمد میکنند . از آنجا به شهرهای عمده پاکستان و هند و برمه میتوان از خطوط داخلی و منطقه‌ای شرکت هواپیمائی بین‌المللی پاکستان استفاده کرد

از شما و تحقق بخشیدن بآرزوی خود برای بودن راحت‌ترین و میهمان نوازترین شرکت هواپیمائی جهان ما بهترین سعی و کوشش خود را میکنیم . آرزوی ما رویای بزرگی است ولی اغلب مسافرین ما معتقدند که : این رویا از حالا تحقق یافته است

با PIA پرواز کنید

شرکت هواپیمائی بین‌المللی پاکستان

برای کسب اطلاعات بیشتر و خرید بلیط به آژانس مسافرتی خود یا شرکت مهمانی ایران اکسپرس ۳۲۴ خیابان تخت جمشید تلفن ۴۶۰۹۶ و ۴۹۶۱۵ مراجعه فرمائید

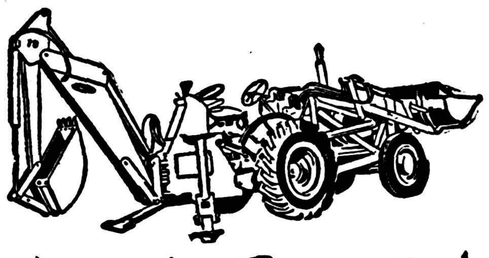

قابل توجه کشاورزان

انواع ماشین آلات ساده وجدیدالاختراع کشاورزی که برای هرنوع عملیات کشاورزی مفید میباشد از قبیل بذر افشانهای مختلف ـ نهرکن ـ پشته ساز ـ یونجه چین ـ دستگاه تسطیح کننده زمین وسنگ جمع کن ـ چاله کن برای کاشت هرنوع درخت ـ سمپاشهای مختلف ـ چمن جمع کن ـ گاوآهنهای دیسکی دنده دار برای شیار هرنوع زمین ـ تریلی کود پاش ـ کاه بر برای نصب به هرنوع کمباین ـ زمین شکاف ـ دستگاههای کامل هیدرولیک برای تبدیل تراکتورهای ساده به بولدوزر ساخت کارخانجات معظم (الیور) امریکا که برای نصب روی هرنوع تراکتوری آماده وجهت هرقسم کار کشاورزی در ایران مفید میباشد اخیرا به‌تهران وارد ودر محل نمایشگاه این شرکت واقع‌درابتدای خیابان سعدی چهارراه اکباتان بمعرض نمایش عموم گذاشته شده است. مهندسین و متخصصین مجرب‌این شرکت‌همواره برای راهنمائی واداء هرنوع توضیحاتی آماده میباشند. این ماشین آلات باکمك سازمان محترم برنامه به اقساط چهار ساله فروخته میشود.

شرکت سهامی اتوایران ـ خیابان سعدی ـ تهران تلفن ۳۵۴۱۳ و ۳۰۲۰۰۰

آگهی مناقصه شماره ۶۹۵

اداره حسابداری کل انتشارات ورادیو مقداری کتابهای مختلف مورد نیاز خود را وارد اداره واز طریق مناقصه خریداری مینماید داوطلبان شرکت در مناقصه میتوانند برای دریافت شرایط وصورت مشخصات کتابهای مورد مناقصه تا آخر وقت اداری روز پنجشنبه هشتم اردیبهشت ماه ۱۳۳۹ بدایره دفتر این اداره واقع در میدان ارك اداره کل انتشارات و رادیو مراجعه فرمایند .

رئیس اداره حسابداری کل انتشارات ورادیو

۱ـ۲ — آ ـ ۱۸۸۴

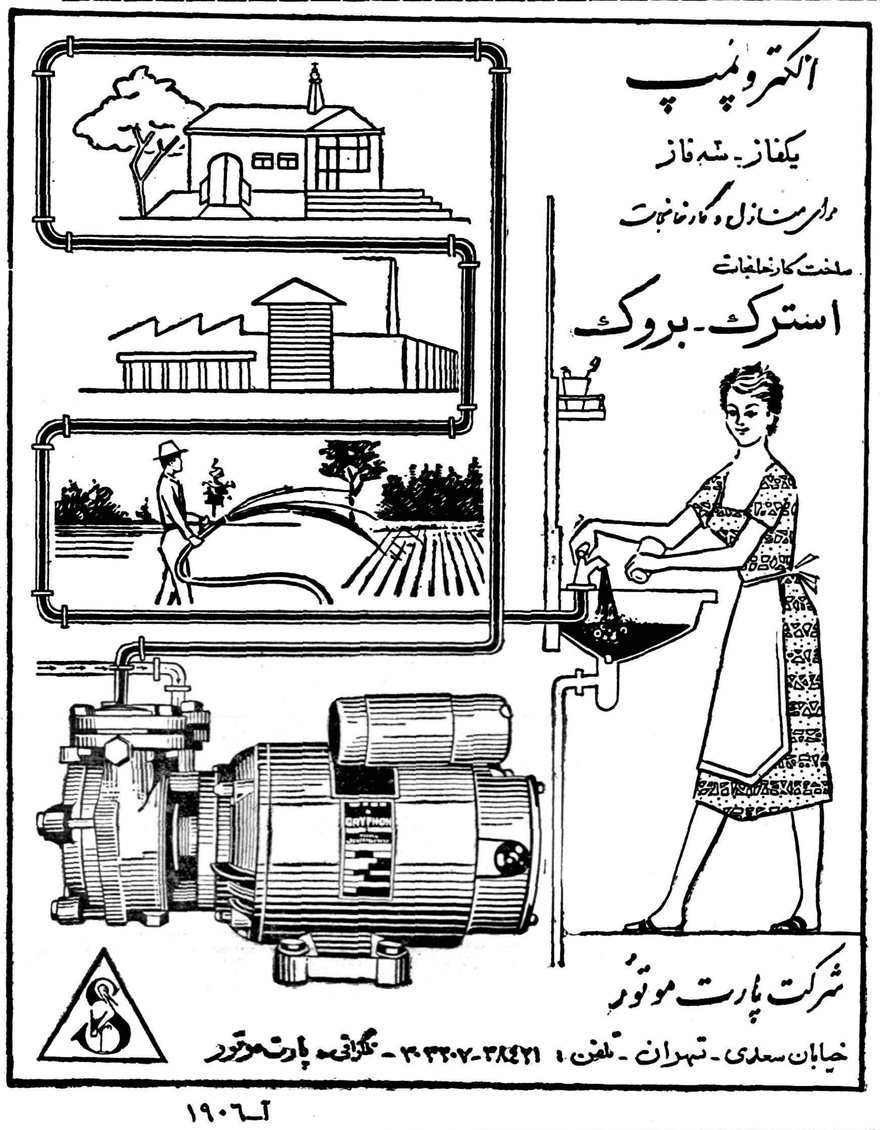

آ ـ ۱۹۰۶

وسایر ساعت‌فروشیهای معتبر تهران و شهرستانها

کارخانه قلم‌خودنویس ومداد خودنویس اعلام میدارد که اجناس اروپائی ومدلهای مختلف دیگرآن باقیمت رقابت ناپذیر بمعرض فروش گذاشته شده است .برای مراجعین‌نمونه‌های مجانی‌تبلیغاتی ارسال‌خواهد شد.

آدرس: PAROLA, Via piffetti 16, TORINO (Italie).

۱ـ۲ — آ ـ ۲۰۴۶

آگهی مناقصه خرید ۲۲ قلم انواع سیم و کلید برق

شرکت سهامی کارخانجات قند ایران ۲۲ قلم انواع سیم و کلید مورد نیاز واحدهای تابعه را از طریق مناقصه خریداری مینماید .

شرایط و مشخصات مربوطه در قسمت بازرگانی شرکت (اداره معاملات داخلی) واقع در خیابان شاهرضا مقابل خیابان فرصت موجود بوده و پیشنهادات واصله تا روز ۲۴ر۲ر۳۹ پذیرفته میشود ودر ساعت نه صبح روز بعد رسیدگی خواهد شد .

شرکت در مناقصه بمنزله قبولی کلیه شرایط مناقصه است .

۱ـ۲ — آ ـ ۱۸۸۸

آگهی تمدید مناقصه شماره ۴۶ـ۱۳۳۸ بنگاه‌برق‌تهران مربوط به ۱۴کیلومتر کابل

بنگاه برق تهران بنا بتقاضای عده از علاقمندان شرکت در مناقصه بالا مدت مناقصه مذکور را یکماه تمدید مینماید بنا براین داوطلبان میتوانند تا ساعت پنج (۵) بعداز ظهر روز دوشنبه ۲۶ر۲ر۳۹ پیشنهادهای خودرا بصندوق هیئت نظارت بنگاه بیندازند سایر شرایط مناقصه بقوت خود باقی است .

۱ـ۲۰۰۴ — بنگاه برق تهران

آگهی تمدید مناقصه شماره ۴۷ـ۱۳۳۸ بنگاه‌برق‌تهران مربوط به‌نصب انشعابات هوائی وزمینی

بنگاه برق تهران بنا بتقاضای عده از علاقمندان شرکت در مناقصه بالامدت این مناقصه را یکماه تمدید مینماید داوطلبان میتوانند تاساعت پنج (۵) بعداز ظهر روز شنبه۳۱ر۲ر ۳۹ پیشنهادهای خودرا بصندوق‌هیئت نظارت بنگاه بیندازند سایر شرائط مناقصه بقوت خود باقی است .

آ ـ ۲۰۰۲ — بنگاه برق تهران

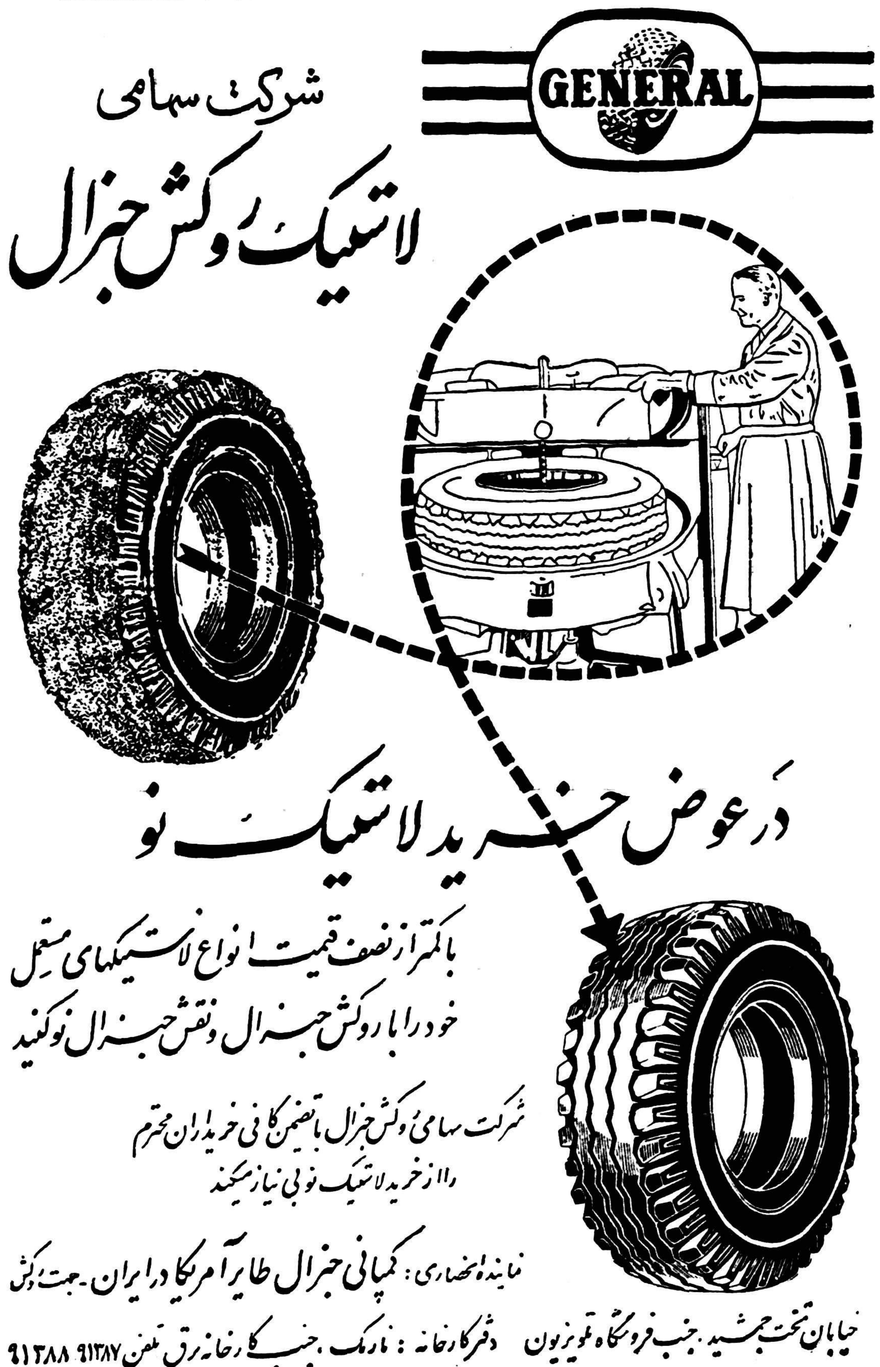

آ ـ ۲۰۲۲

آگهی مناقصه خرید موتور و تلمبه

اداره کل گمرك یکدستگاه موتور و تلمبه چاه عمیق با کلیه لوازمات مربوطه طبق‌برك مشخصات‌و برك شرایط از طریق مناقصه خریداری می‌نماید پیشنهاد دهندگان بایستی پیشنهادات خودرا با ذکر کلیه مشخصات و کاتالك مربوطه و برك مشخصات و برك شرایط مناقصه و قبض سپرده با ضمانت نامه بانکی معادل ۵٪ ارزش مورد پیشنهاد تا آخر وقت اداری روزدوشنبه ۵ر۲ر۳۹ در پاکت لاك‌ومهر شدم بدفتر اداره کل گمرك واقع در اول خیابان ملل متحد (باغ ملی) تسلیم و رسید دریافت دارند .

پیشنهاد دهندگان بایستی یك نسخه از برك مشخصات و برك شرایط مناقصه را که‌در دفتر اداره کاربردازی کل گمرك واقع در خیابان فروغی موجود است دریافت و پس‌از رویت و اطلاع کامل امضاء نموده و ضمیمه پیشنهاد خود نمایند . پیشنهادات فاقد برك مشخصات و برك شرایط وهمچنین کاتالك مردود است .

اداره کل گمرك

۲ـ۲ — آ ـ ۱۷۴۲

آ ـ ۱۹۰۸

تونی مالت بهترین و خوشمزه‌ترین صبحانه

TONIMALT مقوی و مغذی‌ترین «عصرانه»

ری ـ خیابان اسلامبول ـ همه رقم شیرخشك ـ تجارتی

آ ـ ۱۸۹۶

معرفی دختران والیبالیست دانشگاه برئیس‌سازمان‌تندرستی

صبح امروز اعضاء تیم والیبال دختران دانشجوی دانشگاه تهران که برای انجام مسابقات دوستانه عازم کشور ترکیه میباشند باتفاق آقای صدقیانی رئیس اداره تربیت بدنی دانشگاه تهران درسازمان تندرستی جوانان و تربیت بدنی ایران حضور یافته و باتیمسار سرلشکر دفتری رئیس سازمان تندرستی ملاقات نمودند . تیمسار دفتری طی بیانات خود خطاب بدختران دانشجو اظهار نمود انتظار من از شما دانشجویان که بعنوان نمایندگان مبرز ترین طبقات اجتماع ایران و نخبه ورزشکاران دختران و بانوان این مملکت بکشور دیگری سفر میکنید اینستکه با رعایت انضباط ورزشکاری و رفتار متین خود معرف خوبی برای جامعه ایران باشید و بتوانید ایران را بیش از پیش بدیگران بشناسانید.

سپس شش نفر از اعضای تیم دوومیدانی آمریکا به رئیس‌سازمان تندرستی معرفی شدند .

برنامه ونتیجه مسابقات فوتبال باشگاههای کشور

دنباله مسابقات فوتبال قهرمانی باشگاههای کشور روز جمعه۱۹ فروردین ماه انجام گردید ونتایج زیر بدست آمد .

بندر پهلوی بارشت ٦ به ۲ بنفع بندر پهلوی ،همدان با اراك٤به۲ بنفع همدان ، کرمانشاه و ملایر ٤ به ۲ بنفع کرمانشاه برنامه‌مسابقات روز جمعه ۲٦ فروردین نیز بدین شرح است .

مسجد سلیمان باآبادان در آبادان رضائیه وسنندج در رضائیه ، مشهد باساری در ساری ، رضائیه وسنندج در رضائیه ،قزوین و پهلوی در قزوین .

بازدید از مؤسسه اطلاعات

شصت نفر از دانش آموزان دبیرستان و دادی بسرپرستی خانم های فنی و تحریری اطلاعات‌بازدید کردند دراین بازدید دانش آموزان دبیرستان ودادی از کلیه قسمت های فنی و تحریری اطلاعات‌بازدید کردند واز نزدیك با طرز چاپ روزنامه و نشریات اطلاعات آشنا شدند .

عکس بالا دانش آموزان‌راهنگام بازدید از یکی از دستگاههای حروفچینی ماشینی لاتین نشان میدهد .

ازاسپهانی

قدر جانشین شهرت

قبل از پیش بینی نتایج مسابقات بلغارستان و ترکیه‌بایددانست که‌تیم ملی کشتی‌ایران بکلی قیافه عوض کرده وبجز حبیبی و تختی افراد دیگر تیم ازجوانان تازه نفس تشکیل شده‌است .فدراسیون کشتی ایران بدون‌توجه به‌بردوباختهای احتمالی این‌بارقدرتهای‌جوان‌را به‌شهرستانهای پیر ترجیح داده‌است . بنظر مطلعین کشتی ایران تیم مانسبت به‌مسابقات قهرمانی جهانی تهران نیروی بیشتری دارد وتیم ملی کاملا برای مبارزات سر سخت آماده می‌باشند.درتیم جدیدایران شش نفر یا اولین بار پیراهن ملی میپوشند ویا اولین بار بخارج میروند .

این‌افراد تازه‌نفس ولی‌کم‌تجربه درمسابقات‌داخلی وبخصوص در مسابقات قهرمانی کشور ثابت نمودند که‌لیاقت پوشیدن پیراهن ملی‌را دارند. خوشبختانه‌فدراسیون کشتی بخاطر پاره‌ای ملاحظات حاضر نشده‌است قهرمانان آینده رانا امید کند .

احتمال پیروزی تیم تازه نفس مادربلغارستان خیلی زیاد است سیف‌پور ،مهدی زاده ، تختی و حبیبی شانس پیروزی دارند وممکن است توکل هم با حریفش مساوی‌کند.البته بلغارهاکوشش میکنندکه مانند مسابقات قهرمانی جهانی دربازیهای‌المپیك نیز مقام سومی را بدست آورند از این جهت مبارزه تیم ماباآنها چندان ساده نخواهد بود .

درمسابقات ترکیه ظاهرا ترکها قویترازما هستند مثلادرمقابل آکباش داغستانلی ، کاپلان شاید شانس پیروزی نداشته باشیم ولی وضع کشتی ترکیه بسیار بغرنج است وترکها هنوز ازیك بحران دامنه دار خلاص نشده‌اند .

بنظرما مسابقات ترکیه به‌اصطلاح‌خود ترکها در وسط است. هردو تیم دارای شانس مساوی‌می‌باشند برتری یکی‌از طرفین بسیار ناچیز خواهدبود .

بنظر مابحث درمورد بردوباخت مسابقات کشتی بلغارستان و ترکیه نباید ازروی احساسات صورت‌گیرد .اصولا فدراسیون کشتی ایران هم بخاطر برد بمسافرت بلغارستان‌وترکیه نمی‌پردازد.اگر قرار براین باشدکه‌تیمها درهرمسابقه پیروز شوند مفهوم باخت خودبخود ازبین‌میرود. برای‌این منظور میگویند قهرمانان صلاح‌نیست روی پیروزیها تکیه کنند واز باختهای احتمالی یك‌نوع ترس داشته‌باشند. البته کسب پیروزی در مقابل حریفان نیرومند بسیار لذت‌بخش است‌و ما هم آروزمندیم که تیم های مادربلغارستان وترکیه بحریفان‌نیرومند خود فائق آید .

درخاتمه باید این نکته را درمنظر داشته باشیم که‌مسابقات بلغارستان و ترکیه از لحاظ امتیاز آب و هوا ، محل مسابقه و بخصوص تماشاچی بضرر ما است و اگر دستگاه‌داوری هم تحت‌تاثیر تماشاچیان قرار گیرد حسابهای قبلی بکلی زیرو رو بشود .

وضع تیم‌های کشتی ترکیه ـ بلغار ـ ایران

درمسابقات جهانی ۱۹۵۹

تیم ملی کشتی ایران برای انجام مسابقات کشتی با قهرمانان بلغار و ترك روز بیستو هشتم فروردینماه با هواپیما عازم صوفیه خواهند شد از نظر اطلاع خوانندگان عزیز نام قهرمانان ترك و بلغار و ایران در مسابقات جهانی تهران و نام قهرمانان تیم ملی ایران که در حال‌حاضر در مسابقات ترك و بلغار شرکت مینمایند در چند جدول مختلف ذکر میشود .

وزن اول
ایران ـ خجسته پور ـ قهرمان چهارم جهان
ترکیه ـ احمد بیلك ـ قهرمان دوم جهان
بلغارستان ـ مقامی کسب نکرد .

وزن دوم
ایران ـ بابا اولادی ـ مقامی کسب نکرد
ترکیه ـ حسین آکباش ـ قهرمان اول جهان
بلغارستان ـ مقامی کسب نکرد .

وزن سوم
ایران ـ غلام زندی ـ قهرمان پنجم جهان
ترکیه ـ داغستانلی ـ قهرمان اول جهان
بلغارستان ـ کولف ـ قهرمان دوم جهان

وزن چهارم
ایران ـ تاجیك ـ مقامی کسب نکرد .
ترکیه ـ خیراله شاهین ـ قهرمان سوم جهان
بلغارستان ـ والچف ـقهرمان دوم جهان

وزن پنجم
ایران ـ حبیبی ـ قهرمان اول جهان
ترکیه ـ اسمعیل اگان ـ قهرمان سوم جهان
بلغارستان ـ مقامی کسب نکرد .

وزن ششم
ایران ـ سروری ـ قهرمان پنجم جهان
ترکیه ـ مقامی کسب نکرد
بلغارستان ـ کاراچف قهرمان ششم جهان

وزن هفتم
ایران ـ تختی ـ قهرمان اول جهان
ترکیه ـ بکربوکر ـ قهرمان چهارم جهان
بلغارستان ـ سیراکف قهرمان دوم جهان

وزن هشتم
ایران ـ شوروزی ـ قهرمان ششم جهان
ترکیه ـ حمیدکاپلان ـ قهرمان دوم جهان
بلغارستان ـ احمداف ـ قهرمان اول جهان

بقرار اطلاع قهرمانان ترکیه و بلغار که‌در مسابقات آینده با قهرمانان ایران مسابقه خواهند داد عبارت از همان قهرمانانی خواهند بود که در مسابقات جهانی تهران شرکت نموده بودند .

ولی همانطوری که خوانندگان اطلاع دارند تیم ملی ایران کاملا تغییر کرده‌است و فقط دو نفر از قهرمانان ایران در مسابقات جهانی که عبارت از آقایان تختی و حبیبی میباشند در این مسابقات شرکت دارند .

تیم‌فعلی ملی کشتی

تیم ملی کشتی ایران که در مسابقات ترك و بلغار شرکت خواهد نمود عبارتست از سیف پور در وزن اول ـ فرخیان در وزن‌دوم ـ توکلی در وزن سوم ، خادم در وزن چهارم ، حبیبی در وزن پنجم ـ مهدی زاده در وزن ششم ـ تختی در وزن هفتم ـ نوری در وزن‌هشتم .

ضمنا آقایان توفیق و صنعتکاران نیز بعنوان « رزرو » همراه تیم میروند .

تهیه‌مقدمات نمایشگاه خراسان

امروز اطلاع رسید که‌بامداد فردا هیئتی ازطرف اداره‌کل موزه‌ها و فرهنك عامه برای تکمیل کارهای مقدماتی نمایشگاه خراسان بمشهد عزیمت مینماید اعضای این هیئت عبارتند ازآقایان ضیاءپور ، کاظم محقق نژاد احمد زاده ، ویك فیلمبردار . این هیئت‌مدت دوماه در نقاط مختلف‌خراسان‌بتحقیق‌درزندگی مردم آن‌نواحی پرداختند ازوسائل زندگی‌ورقصهای‌محلی‌مردم خراسان فیلمبرداری مینمایند .

بطوری که‌پیش‌بینی‌میشوددر مهرماه ۱۳۳۹ نمایشگاه خراسان‌بطرزی زیباودلپسند درساختمان جدیدموزه مردم شناسی افتتاح خواهد شد . نمایشگاه خراسان دارای پانزده غرفه میباشد ومهمترین غرفه آن ماکت ساختمان‌آستان قدس‌رضوی است که‌بطرز جالبی تهیه گردیده است .

این نمایشگاه یکی ازبزرگترین نمایشگاه‌هائی خواهدبود که‌تاکنون درایران تشکیل شده است ونشان دهند. وضع زندگی‌مردم یك ناحیه عظیم ازسرزمین ایران میباشد .

مسابقه دوستانه

دیروز یك مسابقه دوستانه بین دو تیم والیبال دبیرستان دکترولی‌اله نصر و دبیرستان گوهرشاد با حضور عده‌ای از دبیران و مربیان ورزش انجام گرفت .

تیم والیبال خردسالان‌دبیرستان دخترانه نصر در مسابقات اول و تیم دبیرستان گوهر شاد سوم گردیده بود .

نتیجه مسابقه دوستانه دیروز ۲ بر ۱ بنفع تیم دبیرستان ولی اله نصر پایان یافت و بازیکنان تیم مزبور موفق شدند با اختلاف کمی بازی را بنفع خود خاتمه دهند

معاون دادگستری دراصفهان

صبح امروز آقای دکتر باقر عاملی معاون وزارت دادگستری جهت‌سرکشی ورسیدگی بکارهای دادگستریهای اصفهان بآن‌شهر عزیمت کرد .

تجلیل از نیمادرواشنگتن

بیاد بود نیما یوشیج شاعر معاصر ایرانی از طرف جمعیت جوانان‌ایران و امریکا مجلس یاد بودی در واشنگتن ترتیب داده شد که در آن عده‌ای از ایرانیان مقیم واشنگتن شرکت داشتند دواین جلسه آقایان عادل خلعتبری ـ لودویك ـ پروخاسکا ـ شکوهیان ـ قطب زاده در مورد شاعر ایرانی نطق هائی ایراد کردند و مقام شعری نیما را ستودند و در پایان چند شعر از او خوانده شد .

تجدید آگهی مناقصه

اداره امور دواب ارتش پیروآگهی منتشره درروزنامه‌های اطلاعات وواهمه ومجله رسمی کشور و اتحاد ملی ـ گوشت بی استخوان گله گاو وجگر سفید موردنیاز یکساله آموزشگاه تربیت سك‌را باکلیه شرایط مندرجه درآگهی های مزبور از طریق‌مناقصه خریدار است پیشنهاد دهندگان پیشنهادات خودرا پیوست مبلغ ده هزار ریال‌سپرده‌بحساب۱۲۰۰ دارائی شماره ۳ بانك‌ملی ایران شعبه‌فردوسی ریخته وتاآخر روزاداری ۱۵اردیبهشت ۳۹ بدفتر اداره امور دواب ارتش تسلیم نمایند پیشنهادات درساعت ۹ صبح ٦ر۲ر۳۹ باز وقرائت‌خواهدشد.

اداره امور دواب ارتش

آ ـ ۱۹۱۸

چهارمین کنگره جهانی هنروآثار باستانی ایران

امروز خبرنگار ما کسب اطلاع کرد که مقدمات افتتاح چهارمین کنگره جهانی هنر و آثار باستانی ایران از هر جهت فراهم شده و روز چهارم اردی بهشت ماه کنگره در نیویورك افتتاح میشود . د راین کنگره قریب ۲۰۰ نفر از شخصیت های هنری دنیا شرکت خواهند داشت . از طرف ایران نیز نمایندگانی باین کنگره خواهند رفت که ریاست آنها با آقای دکتر صدیق می باشد . ضمنا آقایان مصطفوی مدیر کل سابق باستان شناسی و دکتر فروغ رئیس هنر های دراماتیك هنر های زیبای کشور نیز همراه این هیئت خواهند بود .

سه کنگره جهانی و آثار باستانی که قبلا تشکیل شده بود به ترتیب در فیلادلفی ، انگلستان و لنینگراد بوده است . ریاست عالیه دومین کنگره را اعلیحضرت فقید و اعلیحضرت ژرژ پنجم بعهده داشتند . این کنگره قریب ۲۰ روز ادامه دارد .

قهرمان بسکتبال باشگاهها

از چندی قبل مسابقات بسکتبال قهرمانی باشگاهها باشرکت‌باشگاه های مختلف زیر نظر فدراسیون بسکتبال انجام گردید و در نتیجه تیم آرارات بایك باخت و تیم تاج بدون‌باخت‌به‌مسابقه نهائی‌رسیدند.

روز دوشنبه گذشته آخرین مسابقه نهائی بین دو تیم آرارات و تاج باحضور رئیس فدراسیون وعده زیادی تماشاچی بعمل آمد و طی مبارزه جالبی تیم تاج پیروزوقهرمان بسکتبال باشگاههای تهران گردید

بازگشت دختران تاج از ترکیه

دختران والیبالیست باشگاه‌تاج که چندی قبل برای انجام چند مسابقه بترکیه مسافرت نموده‌بودند روز گذشته در میان ورزشکاران ودختران تاج‌وارد تهران شدند .

از طرف سازمان بانوان‌تاج بهر یك از بازیکنان تاج دسته گلی‌اهدا شد .

کفیل فدراسیون دوچرخه سواری

امروز اطلاع حاصل شد که‌در شرفیابی اخیر تیمسار سرلشکر دفتری بحضور ملوکانه طبق‌تقاضای مشارالیه از پیشگاه شاهنشاه‌سرکار سروان مهدی صادقی بکفالت فدراسیون دوچرخه سواری کشور منصوب شده‌است .

سروان صادقی از روز گذشته مشغول کار شد .

چهارمین دوره مسابقه دوچرخه سواری کاپ علاء

فدراسیون دوچرخه سواری کشور در چهارسال‌قبل یك مسابقه دوچرخه سواری تشویقی بمسافت ۸۰ کیلومتر بنام «کاپ علاء»جهت قهرمانان ترتیب داد و این کاپ بمدت سه سال متوالی بمسابقه گذارده شد که هر قهرمانی موفق شد سه سال پی‌درپی کاپ مزبور را ببرد برای‌همیشه برنده کاپ باشد . درسال اول مسابقه آقای رضا برته برنده کاپ شد در سال دوم کاپ علاء در دست آقای جعفر گل طلب ودر سومین‌مسابقه در دست آقای حسن غفار قرار گرفت اکنون که چهارمین سال انجام مسابقه دوچرخه سواری کاپ علاء می باشد باید دید که امسال کدامیك از قهرمانان موفق بربودن کاپ میشوند . فدراسیون دوچرخه سواری کشور روز سوم اردی بهشت ماه مسابقه مزبور را در جاده کرج به مسافت ۸۰ کیلومتر ترتیب داده است و طی بخشنامه ای بکلیه باشگاه های تهران اطلاع داده است در صورت تمایل در شرکت مسابقات کاپ علاء تا روز ۳۱ فروردین ماه قهرمانان باشگاه ها بدفتر فدراسیون مراجعه و ثبت نام نمایند . شرکت در مسابقه کاپ علاء برای عموم قهرمانان آزاد می باشد . قهرمانان اول تاسوم این مسابقه علاوه بر کاپ علاء جوائز دیگری از فدراسیون دریافت خواهند داشت .

شروع مسابقه ساعت ۸و نیم صبح روز شنبه سوم اردی بهشت ماه در جاده کرج سه راه مهر آباد می باشد . بقرار اطلاع دو نفر قهرمانان برنده کاپ علاء آقایان رضا برته و غفار در این مسابقه شرکت‌نموده‌اند

آخرین فرصت برای افتتاح حساب سپرده اختیاری پایان فروردین است

شعب **بانك بیمه بازرگانان**

در تمام این روزها بدون وقفه برای افتتاح حساب سپرده اختیاری باز است

عجله کنید عجله کنید عجله کنید

حساب سپرده اختیاری **پانصدهزار ریال جایزه** دارد

شعب تهران : شعبه بازار مقابل مسجد شاه ـ شعبه سعدی خیابان سعدی جنب سینگر ـ شعبه بوعلی انتهای بازار کفاشها سرای بوعلی شعبه دخانیات‌مقابل دخانیات ـ شعبه ری خیابان ری جنب صدرالاشراف ـ شعبه‌گمرك میدان‌گمرك

شعب شهرستانها : رشت ـ سنگر ـ پهلوی ـ لاهیجان ـ لنگرود ـ بابل ـ شاهی ـ نکاء ـ زیرآب ـ گنبد قابوس ـ خرمشهر. آ ـ ۲۰۵٦

ASEA — آسه آ

TRANSFORMERS	ترانسفورماتور
VOLTAGE STABILIZERS	تثبیت کنندهٔ ولت
ELECTROMOTORS	الکترو موتور
BATTERY CHARGERS	شارژ باطری
AUTOMATIC SWITCHES	کلید خودکار
ELECTROPLATING RECTIFIERS	رکتیفایر برای آب کاری

شرکت سهامی پوست پشم پنبه : خیابان اکباتان شماره ۲۱۳ تلفن ۳۶۲۹۵ تا ۳۶۲۹۹

نماینده انحصاری : شرکت سهامی بازرگانی آرین تهران خیابان بوذرجمهری سرای حافظ تلفن ۵۰۰۹۱ تا ۵۰۰۹۴
محل فروش : نمایشگاه ایران باستان چهارراه فردوسی اسلامبول تجارتخانه حسن کاشانی خیابان نادری چهارراه قوام‌السلطنه تلفن ۴۰۷۵۷ تجارتخانه حاج اسمعیل افشار بازار امین‌الملک تلفن ۲۱۳۰۱

آ ـ ۱۹۹۲

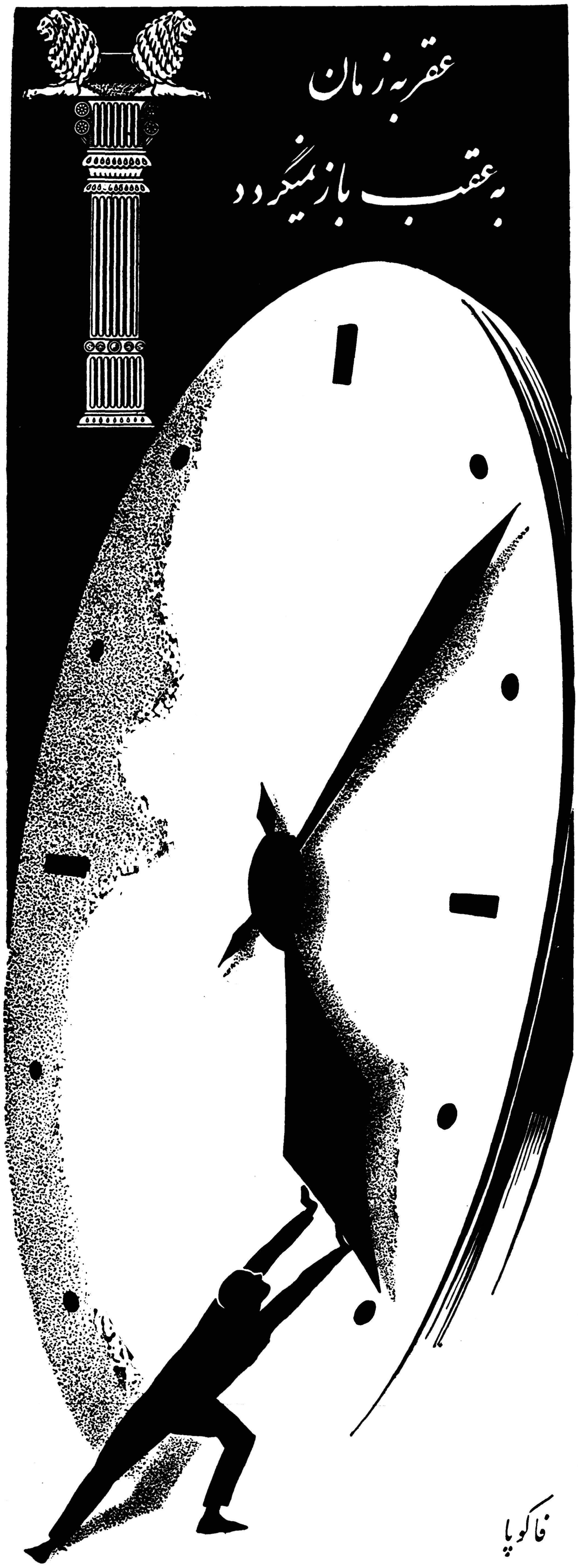

هوشیار باشید
واز هر فرصت کوتاه برای تأمین آتیه خود استفاده کنید

حتی باپرداخت فقط صدریال میتوانید دربانك پارس حساب تامین آتیه بازکرده واز این مزایا استفاده کنید :

جایزه ممتاز ۷۷۷۷۷۷ ریالی

یك جایزه ۵۵۵۵۵۵ ریالی وصدها
جایزه بزرك وکوچك دیگر

ـ دربانك پارس بموجودی حساب تامین آتیه
شما بالاترین بهره‌ها یعنی ۶ درصد سود تعلق میگیرد

برای افتتاح حساب تامین آتیه دربانك پارس به شعب وباجه‌های زیر مراجعه فرمائید
درتهران : شعبه مرکزی خیابان فردوسی ـ شعبه بازار خیابان بوذرجمهری نوروزخان ـ شعبه سعدی خیابان سعدی جنب ایرانتور ـ شعبه میدان غرب خیابان رباط کریم ـ باجه نازی آباد خیابان نازی آباد مقابل کشتارگاه ـ باجه باغ جنت خیابان باغ جنت ـ باجه هدایت خیابان هدایت چهارراه خیام ـ باجه فروشگاه فردوسی
درشهرستانها : شیراز ـ رشت ـ مشهد ـ کرمانشاه ـ اصفهان ـ دزفول ـ اهواز ـ آبادان ـ خرمشهر ـ خمین ـ شعب بانك پارس

دیشب چراغ دهاتی‌ها بانفت آدراز

بقیه از صفحه اول

چشمه را کندم هرچه بیشتر اطراف چشمه را میکندم متوجه میشدم که بمقدار آب اضافه میشود تااینکه در پائیز سال گذشته مقدار آب چشمه به سه الی چهار سنگ رسید.

حفر قنات

زیادی آب مرا ترغیب کرد که قناتی در دو طرف آن حفر کنم خوشبختانه بعد از حفر قنات هم به مقدار آب اضافه شد. این‌چشمه آب روشن و روانی داشت تا اینکه درپائیز سال گذشته بعداز لاروبی قنات و پاك کردن چشمه متوجه شدم که چربی نسبتا زیادی روی آب را فرا میگیرد. ابتدا تصور کردم که‌این چربی مربوط به گل ولائی است که از آب رودخانه کرج در چشمه ته نشست کرده است زیاد باین موضوع اهمیت ندادم.

علت پیش آمد این نظر این بود که من در مواقع سیلابی بودن رودخانه برا ی‌اینکه سطح ملك را از سطح رودخانه بالاتر بیاورم آب سیلابی را به ملك خود روانه می کردم تااز ته نشست آن استفاده تقویتی کنم.

چربی بیشتر

بعداز پائیزسال گذشته و لاروبی کردن چشمه و قنات متوجه شدم که مقدار چربی روز بروز بیشتر میشود در همین هنگام بود که‌بوی نفت در فضا پر شده بود و بکلی هوای اطراف باغ را تغییر داده‌بود.

درختها خشك شد

در اوایل بهار امسال متوجه‌نکته دیگری شدم که بیشتر مرا وادار به تفکر دراین باره کرد و آن‌این بود که بشعاع ۵۰متر اطراف چشمه نهال های تازه خشك شداین موضوع مرا باین فکر انداخت که یك‌آزمایش ابتدائی کنم.

کار شروع شد

کاررا باین ترتیب شروع کردم‌که که کمی دور تر از چشمه گودالی به عمق دو متر حفر کردم و آب چشمه را بدان گودال روانه‌ساختم آب در گودال جمع شد چون نفت سبکتر از آب بود در بالا ی‌گودال جمع شد وآب که زیر نفت قرار گرفته بود از شنهای زیر زمین خارج شد. مایع نفت جمع شده روی گودال را به وسیله جوی باریکی به گودال دیگری منتقل کردم.

دو روز پیش

تا دو روز پیش مقدار نفت نسبت به آب یك در صد بود ولی از دو روز پیش این مقدار به ده در صد افزایش یافت. این موضوع طی همین دو روزدر آبادی (خوزن کلا) دهان بدهان گشت من بعلت کار هائی که در تهران دارم دو روز است که در شهر بسر می‌برم واز بقیه جریان خبر ندارم.

اهالی آبادی

خبرنگار ما می افزاید صبح امروز که به خانه آقای لاریجانی رفتم یکنفر از اهالی آبادی که‌برای همین موضوع بخانه آقای لاریجانی آمده بوددر باره این خبریه خبرنگار ما گفت:

دو روز است که اهالی هریك ظرفی به دست گرفته سر چشمه می آیند تانفت بخانه های خود ببرند.

دیشب چراغ زنبوری یکی از دکانداران را هم با همین نفت سوزاندیم! و چند نفر هم چراغ خانه خودرا با این نفت روشن کردند جای تعجب اینجا است که شخص مزبور می گفت این نفت بر عکس نفتی که‌از معدن خارج می شود کاملا روشن و صاف است!

چه خواهد کرد

از آقای لاریجانی سئوال شد در صورتی که وجود منبع نفت حقیقت پیدا کرد چه می کنید. نامبرده در پاسخ خبرنگار ما گفت من که زیاد امیدوار نیستم باوجود این نامه‌ای به شرکت نفت ملی‌ووزارت صنایع‌و معادن نوشته‌ام که با خرج خود حاضرم مهندسین بمحل اعزام دارند تا نتیجه قطعی معلوم شود. در صورت تحقق از شرکت نفت تقاضا خواهم کردکه یا امتیاز آنرا بمن واگذار کند یا مرا جزء سهامداران شرکت به‌حساب آورد.

عروسی

وقتی خبرنگار ما بشوخی سئوال کرد که برای من چه خواهید کرد صاحب ملك در جواب گفت یك عروسی مفصل برایت بپا خواهم کرد! بطوری که‌قند دردل خبرنگار ما آب شد.

کارشناسان نفت

امروز اطلاع یافتیم‌که کارشناسان شرکت ملی نفت برای تحقیق در مورد نفت «خوزن کلا» عازم آن منطقه شده اند.

در صورتی که وجود نفت قابل استفاده در آن حدود محقق گردد مطابق قانون ملی شدن نفت تحت مالکیت دولت در خواهد آمد.

جنبش مردم

خبرنگار مادرکرج پیرامون پیدایش نفت در چشمه آب قریه «خوزن کلا» مینویسد:

این خبر از دیروز مورد بحث و گفتگوی‌اهالی‌و محافل‌مختلف‌شهرستان کرج شده است و هر کس در این باره یکنوع اظهار نظر میکند، این موضوع مورد توجه مقامات فرمانداری کرج نیز قرار گرفت.

ماموران فرمانداری

از طرف فرمانداری مامورانی برای تحقیق و بازدید چشمه مزبور بقریه «خوزن‌کلا» اعزام گردید تا پس از تحقیقات کامل نظر خود را در این باره اطلاع دهند.

شعله ور شد

خبرنگار ما در گزارش خود اضافه میکند بعد از ظهر دیروز یکی از اهالی کرج مقداری از مایع مخلوط چشمه مزبور را که بوسیله کشاورزی باین شهر آورده شده بود برای‌آزمایش روی قطعه چوبی ریخت و آنرا آتش زد.

این مایع با آتش کبریت مشتعل شد و شعله های آن مانند شعله های حاصله از سوختن نفت بود.

شهردار تهران گفت

بقیه از صفحه‌اول

در صورت موافقت شهرداری در شهر فروشگاه بزرك خوار باراحداث نماید این شرکت تعهد کرده است که یك ساختمان هفت طبقه در لاله‌زار نو برای فروشگاه بزرك احداث و ۲۴۰۰ متر مربع ازفضای طبقه اول آنرا اختصاص بفروشگاه بزرك خوار بار بدهد این شرکت متخصصین ایرانی‌را که‌درانگلستان وامریکا در مورد نحوه فعالیت فروشگاههای بزرك مطالعه کرده‌اند مامور اداره فروشگاه مینماید و در فروشگاه محل پارکینك و تمام وسایل‌ولوازم‌ایجاد میکند فروشگاه باتولید کنندگان مذاکره کرده و کالارا از دست اول تهیه میکند وبا سود عادله و بنرخ شهرداری در اختیار خریداران قرار میدهد.

فروشگاه از هر لحاظ خود را تابع نظریات شهرداری میداندودر هرسال از تصمیمات کل‌شهرداری در مورد نرخ اجناس تبعیت خواهد کردشهردار در خاتمه گفت‌سوپر-مارکت بهیچوجه نظر شاهنشاه و دولت وشهرداری را در مورد ارزانی قیمت ها تامین نکرده است.

شهرداری وجوادیه

شهردار تهران ضمنا گفت شهرداری تهران درجوادیه اقدامات مفیدی انجام داده است شهردار گفت ماسعی کردیم در ابتدامشکلی راکه مردم جوادیه بدان مبتلا هستندحل کنیم‌واین موضوع آب جوادیه بود اکنون دویست هزارنفر ازساکنین جوادیه از آب لوله‌کشی استفاده مینمایند در جوادیه اکنون چهار چاه عمیق با پمپ مربوط در تمام ساعات شبانروز مشغول بکار است مامورین و مردم جوادیه از این چاهها به منازل خود و حتی دکاکین و مغازه ها لوله کشیده‌اند از طرف شهرداری تاسیساتی برای ذخیره آب در منطقه جوادیه بوجود می‌آید.

شهردار گفت دستور داده ام‌تا مردم جوادیه هرچه‌بخواهندبرایشان فراهم سازند زیرا همکاری‌ساکنین این منطقه با مامورین شهرداری‌در خور هر گونه تقدیر و تقدیس‌است

آقای ذوالفقاری افزود که روز گذشته از چند خانه جوادیه‌شخصا بازدید کردم مردم میگویند امسال این آبرا بدستور شاهنشاه بماعیدی داده اند در چند خانه بمناسبت لوله کشی مراسم جشن و سرور بر پا بود.

شهرداری‌هرگونه تسهیلاتی را برای مردم جوادیه فراهم خواهد ساخت.

خیابانهای جوادیه که اکنون خاکبرداری‌شده چند روز دیگر اسفالت خواهدشد و در این گوشه شهر یك محل نمونه بوجود خواهد آمد شهرداردر خاتمه گفت وقتی ما ملاحظه میکنیم که مردم از جان‌و دل‌باما همکاری مینمایند ما هم‌خود رابرای خدمت به آنان آماده می‌سازیم اگرسایر محلات‌نیز مانند جوادیه نیازمندی مبرمی داشته باشند ما فورا بکمك آنان خواهیم رفت تا روزی برسد که در شهرما محل نیازمندی وجود نداشته باشد.

سومین سال تهران اکونومیست

مجله هفتگی تهران اکونومیست که‌ازنشریات مرتب‌وسودمند کشور است وزیرنظر آقای دکتر باقر شریعت اداره‌میشود سومین سال انتشار خودرا آغاز کرد امیدواریم دراین سال جدید پیشرفت‌های بیشتری نصیب کارکنان‌ونویسندگان آن مجله گردد.

توضیح

در تفسیر ورزش‌مندرج درصفحه ۱۵ همین شماره در عنوان مطلب «قدرت جانشین شهرت» است کلمه قدرت اشتباها «قدر» چاپ شده

طبق برآورد کمیسیون دائمی حج:

هزینه زیارت مکه ۳ هزار تومان است

ارقام قطعی‌هزینه‌های مسافرت حج در دفترچه راهنما در اختیار حجاج گذارده میشود

کمیسیون دائمی حج در وزارت خارجه دیروز جلسه داشت و مشغول تنظیم امور مربوط به حج بود.

در جلسه دیروزموضوع حمله‌داران مطرح بود و در اجرای آئین نامه‌جدید مربوط بمقررات حج‌مذاکراتی پیرامون انتخاب و تعیین راهنمایان بعمل آمد

یك مقام مطلع بخبرنگار ماگفت: کمیسیون دائمی حج اجرای هدف دولت مبنی بر آسایش و رفاه حجاج و جلو گیری‌از تحمیلات بیجا پیش بینی های لازم را کرده است.

از جمله قرار است دفترچه‌راهنمای حج تهیه و در اختیار کلیه حجاج گذاشته شود.

در این دفترچه صورت کلیه‌مخارج لوازم مورد احتیاج و دستورات و راهنمائی های لازم قید خواهد شد و بطوریکه گفته میشود مخارج قطعی یك حاجی بیش از سی هزار ریال نخواهد بود.

در مورد راهنمایان‌کمیسیون دائمی پس از مطالعه لازم تصمیم گرفت که حمله داران سابق که بدرستی‌معروفند و واجد شرایط هستند و عده‌دیگری که کمیسیون دائمی حج صلاحیت‌آنان را تائید کرده و یا خواهد کرد، بین خود هیئت رئیسه انتخاب نمایند و کمیسیون دائمی حج با اخذ تضمین کافی از آنان، حجاج ایرانی راگروه بندی نموده و هرگروه‌را در اختیار یك راهنما خواهد گذاشت. مبلغی‌که راهنما از حجاج دریافت خواهد داشت در دفترچه راهنما قید شده است.

ساختمان ایستگاه جدید راه آهن تهران

تاچندروز دیگر شروع میشود- برای الکتریکی‌کردن سوزنهای راه‌آهن ازآمریکا تراورس وارد میشود

امروز خبرنگار ما کسب اطلاع کرد که ساختمان ایستگاه جدید راه آهن تهران تا چند روز دیگر شروع خواهد شد.

در این ایستگاه یك سالن بزرك برای مسافرین ایجاد میگردد و طرح و ساختمان آن از روی بهترین وجدید ترین ایستگاه های جهان خواهد بود.

همچنین خبرنگار ما کسب اطلاع کرد که راه آهن دولتی برای الکتریکی کردن‌سوزنهای‌خطوط راه‌آهن تراورس های چوبی مخصوصی از کشور آمریکا خریداری کرده است.

رئیس خط و ابنیه راه‌آهن بهمین منظور بامریکا مسافرت کرده و قرار است در ظرف چند روز آینده بایران مراجعت نماید ساختمان سالن بزرك مسافری ایستگاه تهران نیز که‌کلیه کار های مقدماتی آن انجام گردیده پس از مراجعت رئیس خط راه آهن آغاز خواهد شد.

اکنون در سالن فعلی ایستگاه تهران بر اثر افزایش تعداد قطار ها و مسافرین هنگام ورود و خروج‌قطار ها ازدحام میشود اکثرامسافرین راه عبور پیدا نمیکنند راه آهن دولتی از چندی قبل به فکر ساختمان سالن عظیمی افتاد و نقشه و مقدمات کار از هر لحاظ آماده شده محل آن جنب انبار توشه فعلی خواهد بود.

بالت ایران درنیویورك

بقرار اطلاع شب گذشته هنرمندان جامعه‌بالت آمریکا بالت ایران را در تئاتر بزرك شهرنیویورك بروی صحنه آوردند.

این‌بالت که‌توسط‌هنرمندان‌آمریکائی اجرا شد بمناسبت نزدیکی تشکیل چهارمین کنگره هنر وآثار باستانی ایران درآمریکا می‌باشد.

بالت ایران درپنج صحنه‌باسامی، صحرا، آسمان، قصر، بهشت وقالی اجراشد ومدت یکساعت بطول‌انجامید.

اعلامیه مشترك ایران واردن

✱ پادشاهان ایران واردن ایمان خودرا باصول منشورملل واحترام باستقلال وآزادی ملل و عدم مداخله در امور داخلی کشورها وحق ملل درتعیین سرنوشت‌تائیدکردند

✱ ایران واردن هاشمی سیاست تهدید وفشار و زورگوئی را بهرصورت وکیفیتی‌که باشد تقبیح نمودند

در ساعت یك بعد از ظهر امروز اعلامیه مشترك ایران و اردن بمناسبت مسافرت رسمی پادشاه اردن هاشمی بایران در تهران و عمان بشرح زیر انتشار یافت:

اعلیحضرت ملك حسین‌پادشاه اردن هاشمی بدعوت اعلیحضرت همایون شاهنشاه در تاریخ پانزدهم فروردین ماه ۱۳۳۹ به ایران مسافرت رسمی فرموده و مدت‌ده روز میهمان عالیقدر اعلیحضرت همایون شاهنشاه بودند.

اعلیحضرت ملك حسین‌پادشاه‌اردن هاشمی در مدت اقامت خود مسافرت هائی به نقاط مختلف کشور نمودند و از موسسات نظامی صنعتی کشاورزی فرهنگی و همچنین آثار تاریخی ایران دیدن کردند.

دولت و ملت ایران مقدم میهمان معظم خود را گرامی داشتند و درهمه جا رهبر قهرمان ملت برادر و هم کیش‌خود راباوجد و سروروا‌حساسات پرشور استقبال کردند.

مسافرت اعلیحضرت ملك حسین پادشاه اردن هاشمی بایران فرصتی دست داد که اعلیحضرت همایون شاهنشاه با میهمان معظم خود در باره مسائل مورد علاقه تبادل نظرفرمایند. درمذاکرات‌سودمندیکه‌بین‌اعلیحضرتین معظمین‌در محیط مودت آمیز وحسن تفاهم کامل صورت گرفت، ایمان راسخ خود را به اصول منشور ملل متحد و احترام‌به استقلال و آزادی ملل و عدم مداخله در امور داخلی کشور ها و حق ملل در تعیین سر-نوشت خود تائید و سیاست تهدید و فشار و زورگوئی را بهر صورت و کیفیتی که باشد تقبیح نمودند.

اعلیحضرتین معظمین‌ملاقاتهای‌سران کشور ها را بمنظور بوجودآوردن محیط مساعد برای حل اختلافات از طریق مسالمت‌آمیز براساس‌عدالت ونصفت و اقدام در تحقق خلع سلاح عمومی لازم دانستند و آرزوی خود را در حصول تفاهم بین‌المللی و استقرار صلح پایدار ابراز داشتند تا عموم ممالك آزادانه در محیطی آرام بتوانند ازمواهب و نعمی که‌خداوندمتعال‌به‌آنها اعطاء کرده است استفاده برند و موجبات رفاه و آسایش ملل خود را فراهم سازند.

اعلیحضرتین معظمین تصمیم خودرا در اجرای برنامه های توسعه وعمران و بسط امور اقتصادی و اصلاح رفاه اجتماعی و همچنین بالا بردن سطح زندگی مردم خود تاکید کردند.

مسافرت اعلیحضرت ملك حسین پادشاه اردن هاشمی بایران موجب تحکیم پیوند های دو ملت برادر و مسلمان و تقویت مناسبات دوستانه موجوده بین دو کشور گردید.

امروز یك هیئت نظامی بامریکا عزیمت کرد

بقرار اطلاع ساعت شش بامداد امروز یك هیئت نظامی برای‌بازدید از تاسیسات نظامی امریکا عازم واشنگتن گردید.

ریاست هیئت باتیمسار سرلشکر خسروانی معاون اداره چهارم ستاد بزرك ارتشتاران میباشد و تیمسار سرتیپ داوری معاون رکن‌چهارم ستاد نیروی زمینی و چهار نفرافسران ارشد ستاد کل و نیروی زمینی جزء این هیئت میباشند.

مبادله نامه بین ایران وامریکا

ساعت یازده صبح روز شنبه دونامه بین آقای منصور وزیربازرگانی ودبیر کل شورایعالی اقتصاد وسفیر کبیر امریکا در باره روابط تجاری دو کشور مبادله خواهد شد ونحوه روابط تجاری ایران وامریکا را در آینده روشن خواهد ساخت.

فروشگاههای سازمان

بقیه از صفحه‌اول

دیگر تمام لوازم زندگی و پوشاك کارمندان را هم تامین کنیم.

وضع فروشگاه

سه فروشگاه بزرگ بطور زیبائی آراسته شده بود خوار بار بابسته-بندی های خوب بااسلوب جالبی چیده شده بود قیمت روی هربسته بندی نصب شده بود تمام قیمتها ازبازار خارج ارزانتر بود.

فروشندگان با لباس متحد الشکل در پشت دستگاهها آماده کار بودند طرز کار و زیبائی فروشگاه مورد تقدیر نخست وزیر قرار گرفت.

شهرستان ها

روسای ادارات استانها که برای کنگره دارائی استانها به تهران آمده‌اند در مراسم فوق حضور داشتندآقای نخست وزیراز پیشکار دارائی یزد درمورد افتتاح‌فروشگاه یزد سئوال نمود که اطلاع داده شد تمام لوازم وخوار بار به یزد رسیده وسازمان تدارکات یزد از ۱۵ اردیبهشت آماده کار می‌باشد وروسای دیگر هم بهمین ترتیب آمادگی خودرا برای ۱۵ اردیبهشت اطلاع دادند.

فروشگاه سیار

فروشگاه سیار سازمان تدارکات امروز بیشتر از فروشگاه های دیگر کار داشت تا ساعت ده صبح با تلفن ۳۰۲۵۰۴ قریب ۲۷۹ نفر تقاضای کالا نمودند. این عده‌اغلب از کارمندان عالیرتبه وزارت دارائی و وزارتخانه های دیگر بودند و صبح زود از کالا ها و بسته بندی وقیمت آن دیدن نموده بودند. آنها هر کدام در حدود دو هزار ریال سفارش دادند. جنس های مربوطه به آدرسی که متقاضیان دادندصبح امروزتحویل شد. کلیه‌وزارتخانه‌ها از امروز کوپن لیسانسیه ها را بین آنها پخش کردند واحتمالا از فردا مقدار فروش بیشتر می شود.

برك تقاضا

امروز از طرف سازمان ورقه تقاضای جدیدی چاپ ودر اختیار کلیه مشتریان و خریداران گذارده شد.

در ورقه مزبور نوشته شده «نمونه اجناسی که برای مصرف شما تهیه شده ضمن کمك جنسی فروردین ماه ملاحظه فرمودید از شما مصرف کننده محترم تقاضا داریم چنانچه مایل باشیدفروشگاه های سیار سازمان جنس شما راحمل نمایند ورقه زیر راپر نموده وبنشانی سازمان ارسال فرمائید تا بادریافت ۲۰ریال کرایه جنس شما را به آدرس تعیینی تحویل نمایند - فروشگاه سیار سازمان مستقل تدارکات کشوری».

نتیجه قرعه‌کشی مسابقه

ریکا

مراسم قرعه کشی مسابقه ۲۰ سوآلی‌ریکا روز چهار شنبه ۲۴ فروردین (دیشب) در تلویزیون ایران بعمل آمد وافراد زیر برنده‌جوائز مخصوص ریکا شناخته شدند:

۱- آقای عباس متین زاده از تهران ۳۰سکه طلا

۲- آقای محمد رضا نایس از تهران ۲۰سکه طلا

۳- آقای فرامرز البرزی از مشهد ۱۰سکه طلا

از برندگان مقیم تهران خواهشمند است‌روز دوشنبه ۲۹ فروردین ساعت چهار بعداز ظهر با شناسنامه در دفتر کارخانه واقع در میدان ژاله‌حضور بهمرسانند تا جایزه خودرا از مدیر کارخانه داروگر دریافت کنند. ترتیب ارسال جایزه برنده مقیم مشهد نیز داده خواهد شد.

آ-۲۱۷۰ داروگر خدمتگذار خانواده ها

جناب آقای دکتر خوشبین

با نهایت تاسف و تاثر مصیبت وارده را به آن ارجمند معظم تسلیت می گوئیم.

آ-۲۳۹۵ ح- رجبعلی نیکقدم و بانو

جناب آقای گرجی

با نهایت تاثر فوت پدر ارجمند آنجناب را تسلیت عرض مینماید رئیس دبیرستان نیکی‌علاء-خسرو پور

آ-۲۱۱۲

جناب آقای دکتر میرسپاسی استاد محترم دانشگاه‌تهران

مصیبت وارده را به آنجناب و خانواده معظم تسلیت عرض می نمائیم

دکتر میربهاء - دکتر ملکوتی - دکتر مصطفوی - دکتر ممتاز - عفت‌الزمان خاتمی - رجالی - سراج

آ-۲۳۹۱

جناب آقای احمدمدن‌پورریاست‌محترم دبیرستان شماره۱هدف

با قلبی مملو از غم و اندوه مصیبت وارده را به آنجناب تسلیت عرض نموده بقای عمر و سعادت‌جنابعالی را ازخداوند متعال مسئلت داریم.

شاگردان کلاس چهارم ریاضی ۲دبیرستان شماره ۱هدف

آ-۲۳۹۷

جناب آقای علیقلی امیر سلیمانی

کار کنان اداره پست و تلگراف و تلفن نهاوند خود را در مصیبت وارده شریك دانسته‌این ضایعه را بخانواده های محترم امیر سلیمانی - و فرمانفرمائی‌بخصوص همکارارجمند آقای ایرج فرمانفرمائی معاون اداره تسلیت میگوئیم.

محمد رضوی - مرتضی ربیعی - منوچهر هدایتی - علی رضاعسگری - شمس‌الدین حجازی- ولی‌اله فانی -حسن شهرام -قنبر علی رجب لو - محمد تقی سیف - حسین منصوریان -نوراله زمانیان - پرویز اپرین - غضنفر - شکراله ذکی خانی - محمد سیف -نور مراد سیف

نمایندگی اطلاعات نیز مصیبت وارده را ببازماندگان خصوصا آقایان فرمانفرمائی تسلیت عرض مینماید

آ-۲۲۰۲ کشاورزیان

جناب آقای محمد عبداله گرجی

این جانبان را هم در غم خود شریك بدانید

ابوالقاسم نجفی آشتیانی - عباس سیاحی

آ-۲۴۲۵

از اصفهان

با نهایت تاثر در گذشت شادروان سرهنك ستادابراهیم بیگلر زاده رئیس سازمان اطلاعات و امنیت مازندران را که‌در حین انجام وظیفه بدرجه شهادت رسیده بخانواده های محترم بیگلر زاده -سلطانی - نیك فر-بهروز - غیاثی -زین‌الدینی- سمیع زاده- بردبار تسلیت گفته سعادت‌وسلامتی بازماندگان آنمرحوم را از خداوند توانا خواستارند.

آ-۲۱۷۶ سازمان اطلاعات و امنیت استان دهم

جناب آقای دکتر خوشبین

با نهایت تاسف و تاثر مصیبت وارده را به آن ارجمند معظم تسلیت می گوئیم.

آ-۲۳۹۵ ح- رجبعلی نیکقدم و بانو

جناب آقای محمدعبداله گرجی

با نهایت تاسف و تاثر در گذشت شادروان مرحوم عبدالمجید گرجی را بجنابعالی و عموم فامیل از صمیم قلب تسلیت عرض نموده سلامتی و سعادت و موفقیت شما را از خداوند متعال مسئلت می نمایم.

جهانگیر گرجی - فرماندار شهرستان شاهی

با کمال تاسف و تالم درگذشت مرحوم حاج‌عبدالصمد جاماسبی را بعموم بازماندگان و فامیل محترم آنمرحوم خصوصا آقای سید علی هاشمیان و بانوی محترمه تسلیت عرض میکنیم. قزوین .عباسعلی وحیدی و بانو

دبیران و کار کنان دبیرستانهای سمنان فوت مرحوم مغفور حسینعلی گویا رئیس فرهنك سمنان‌رابخاندان شریف گویا خصوصا خانم محترم و برادران بزرگوار آنمرحوم تسلیت میگویند و خود را در مصیبت وارده شریك و سهیم میدانند و از خداوند متعال صحت و سلامت بازماندگان آن فقید سعید را مسئلت مینمایند.

رضا پیوندی- علی فامیلی- حسن یغمائی- عبدالجواد محقق- عباس ناظمیان - محمد کاظم دانائی - ابراهیم‌خطیب سمنانی -یداله تقفی -سید حسن طاهری - محمود رهبر - ناصر مقدم - خلیل پیوندی - احمد نعیمی - ابوالحسن ستوده -اسمعیل خطیب سمنانی - عباسعلی نبوی - پرویز سهاب - محمد رضا معصومی - محمد تقی یار مهدی -حسین ابراهیمی -فضل‌اله نجفی - اسمعیل قسوره - اکبر کمال- حسن رحیمیان - محمد تقی فامیلی - حسینعلی میر ترابی - قدرت‌اله پیوندی- حسین فامیلی - علی اکبر عمو زاده - حسین خسروانی - عبدالحسین مفتون - قدرت‌اله ولیخانی- محمد علی ولی شریعت پناهی-محسن سلطانی‌عربشاهی

آ-۲۱۶۴

جناب آقای دکتر ملکوتی

با کمال تاسف و تاثر در گذشت ناگهانی جناب آقای محمد حسابی را خصوصا بجناب آقای دکتر محمود حسابی را تسلیت عرض مینمائیم.

محمد ایلخانی - فتح‌اله ایلخانی - غلامرضا صلاحی - روح‌اله ایلخانی -حسن ایلخانی - عباس ایلخانی -حاج اکبر ایلخانی - حاج حسین ایلخانی - عبدالکریم ایلخانی - حاج اصغر ایلخانی - حسین ایمانی - سید اکبر سجادی - عبدالمناف ایلخانی - عبدالحمید ایلخانی-علی اصغرایلخانی- خلیل ایلخانی -ذبیح‌اله صلاحی - محمد قاضی مرادی - عباس رضائی-محمد کمال خانی - مسلم کمال خانی -غلامعلی ایلخانی - احمد ایلخانی- عزیز خداوردیان-ابراهیم‌ایلخانی- خلیل رضائی- قاسم رضائی -غلامرضا رضائی - حبیب‌اله ایلخانی - کریم ایلخانی -حسین‌سیف‌الهی - حسین‌رضائی- عبداله ایلخانی - عباس قاضی مرادی - اصغر رضائی -اکبر رضائی -اسداله سیف‌الهی

آ-۲۴۲۱

جناب آقای محمد عبداله گرجی

مصیبت وارده را به آن جناب و خانواده گرامی تسلیت عرض می نمایم ژان مرادا

آ-۲۴۳۳

جناب آقای دکتر محمود حسابی استاد معظم دانشگاه

با کمال تاسف در گذشت مرحوم دکتر محمد حسابی، رابه آن جناب‌و خاندان معظم تسلیت عرض مینمائیم.

تقی شهید زاده - اکبر شهابلو - صمد فرخی -حسین جدی

آ-۲۴۴۳

جناب آقای خردمند

خواهشمند است مراتب تسلیت ما را بمناسبت فوت ابوی بزرگوارتان بپذیرید سلامت وسعادت آن‌خانواده محترم را از درگاه یزدان پاك مسئلت مینمائیم.

میر تقی سیرنك - محمد اسمعیل کازرانی - میر احمد هاشمی - عبداله شه مهری

آ-۲۴۴۱

مصیبت وارده را به جناب آقای دکتر خوشبین و خانواده های محترم خوشبین مستوفی زاده معاصر تسلیت عرض میکنم. حرمت محرز -ابوالقاسم محرز

آ-۲۴۳۷

باکمال تاسف درگذشت شادروان ابوالقاسم قاسمی پدر آقای علی اکبر قاسمی (متصدی‌فروشگاه ابیانه) راباطلاع خویشان و دوستان میرسانیم مجلس ختم آن مرحوم از ساعت ۳و نیم الی ۶ بعد از ظهر روز جمعه ۲۶ فروردین ماه در مسجد سلمان واقع در خیابان شهباز ایستگاه مسجد برگزار میشود

زین‌العابدین خوانساری - علی اکبر قاسمی - ابوالقاسم قاسمی

آ-۲۳۶۹

بعموم‌بازماندگان آنمرحوم مصیبت وارده راتسلیت میدهیم

خانواده های بیگلر زاده - سلطانی - نیکفر - مهروز- غیاثی -زین‌الدینی -سمیع زاده - طوفانیان - بردبار

باطلاع کلیه بستگان و دوستان میرسانند که مراسم هفته شهادت جانگداز سرهنك ستاد ابراهیم بیگلر زاده از ساعت ۳تا ۵ بعد از ظهر روز شنبه ۲۷ فروردین ماه برسر مزار آن شادروان در امامزاده عبداله (آرامگاه بدر) برگزار خواهد شد.

آ-۲۳۸۹

خانواده افتخاری باطلاع بستگان و دوستان میرساند که مراسم هفت مرحوم حاج خلیل افتخاری روز جمعه ۲۶ فروردین ماه از ساعت سه بعد از ظهر در آرامگاه افتخاری و زنانه در آرامگاه فتوحی واقع در امامزاده عبداله بر قرار خواهد بود.

آ-۲۱۳۵ ۱-۲

مجلس یاد بود پرفسوراوبرلین

روز یکشنبه ۲۸ فروردین ماه جاری ساعت ۳ بعد از ظهر مراسم یاد بود مرحوم‌پرفسور اوبرلین رئیس اسبق دانشکده پزشکی در آمفی تاتر دانشکده پزشکی بر گزار خواهد شد. از آقایان استادان و همکاران ارجمند تقاضا میشود بمنظور تجلیل از خدمات استاد فقید در مراسم مذکور شرکت فرمایند. رئیس دانشگاه -دکترفرهاد

پیاده‌رو درجاده سلطنت‌آباد و صاحبقرانیه

طبق گزارش خبرنگار ما درشمیران امروز ازطرف شهرداری شمیران‌برای ایجاد پیاده رودردوطرف جاده بین سلطنت‌آبادو کاخ صاحبقرانیه اقدام شده است وهم‌اکنون کارگران مربوطه مشغول کارمی‌باشند. بااین اقدام مشکل عبورو مرور عابرین پیاده ازجاده مزبور مرتفع میشود.

درجلسه امروز مجلس شورایملی باموافقت دولت لایحه

معافیت ادارات دولتی از پرداخت حق‌الثبت ردشد

ازفوت‌مرحوم میرزا هاشم آشتیانی اظهار تاسف گردید

جلسه علنی‌مجلس شورایملی‌ساعت ده وچهل دقیقه بامداد امروز بریاست آقای دکتر عمید «نایب رئیس» تشکیل شد .

رد یك لایحه

پس از انجام امور مقدماتی مجلس وارد دستور گردید و لایحه مربوط به معافیت ادارات دولتی از پرداخت حق‌الثبت و نیم عشر اجرائی مطرح شد .

این لایحه قبلا در مجلس سنا بتصویب رسیداما کمیسیون‌دادگستری مجلس‌شورایملی با موافقت نماینده دولت باستناد اینکه این معافیت باعث میشود که امتیازی بدولت در برابر مردم داده شود آنرا رد کرد .

در جلسه امروز مجلس نیز گزارش کمیسیون دایربرد لایحه موردتصویب قرار گرفت .

متن لایحه مذکور بقرار زیر است :

مادهٔ۱ ـ ادارات دولتی از پرداخت هرگونه حق‌الثبت بابت مراتع وجنگل ها واراضی خالصه و هرگونه اموال غیر منقول که از طرف دولت تقاضای ثبت میشود معاف می‌باشند دولت‌موظف است هزینه مقدماتی ثبت اینگونه املاك را بمیزان مخارج واقعی‌بپردازد.

مادهٔ۲ـ درکلیه‌مواردی‌که‌بر طبق مقررات موجود پرداخت نیم‌عشراجرائی بعهده صندوق دولت می‌باشد ادارات دولتی از پرداخت نیم عشر معاف‌خواهند بود .

ماده ۳ـ وزارت دارائی ووزارت دادگستری مامور اجرای این قانون می‌باشند .

قانون خالصجات

بعد لایحه مربوط به قانون‌خالصجات برای شور اول مطرح مذاکره قرار گرفت :

«بموجب این لایحه که قبلا در سنا تصویب شده است اداره نمودن و بهره برداری از خالصجات کشور تا هنگامی که تقسیم نشده بعهده وزارت کشاورزی خواهد بود .

همچنین طبق این لایحه وزارت کشاورزی مکلف شده است که‌هر چه زودتر طبق قانون فروش خالصجات املاك خالصه را تقسیم کند و نیز در این قانون درباره املاکی که از طرف اشخاص‌نسبت به آنها ادعاهائی‌شده ودردادگستری مورد رسیدگی است تکالیفی برای وزارت کشاورزی معلوم شده‌است»

در کلیات لایحه آقای مهندس اردبیلی بعنوان مخالف گفت :

هنگامی که بنده رئیس کمیسیون کشاورزی مجلس بودم لایحه‌ای‌نظیر این لایحه بمجلس آمد که مایکی از مواد آنرا رد کردیم و حالاهمان ماده بصورت تبصره در این‌قانون گنجانیده شده است بنده تصورمی کنم منظور از این لایحه این است که بنگاه خالصجات پابرجا بماند و از بین نرود در صورتی که املاك خالصه باید زودتر تقسیم‌شود و این بنگاه هم دیگر کاری ندارد که بوجودش احتیاج باشد و بنده نمیدانم منظور از این لایحه تسریع در تقسیم املاك است یا چیز دیگر آقای حکیمی‌معاون‌وزارت کشاورزی در پاسخ گفت تقسیم خالصجات احتیاج دارد به نقشه برداری که‌پس از آن باسند رسمی دراختیارزارعین گذاشته شود و برای اینکارنقشه‌برداران تربیت شده‌اند و اکنون ۱۸ اکیپ مهندس در خالصجات مشغول نقشه برداری‌هستند واراضی گرمسار و قصر شیرین ، سیستان، ورامین ، فارس و بعضی نقاط‌دیگر بطرز صحیح تقسیم شده است و کارها با سرعت بجلو میرود ومی توانم اطمینان بدهم که املاکی که روی آن دعاوی صورت نگرفته‌قریبا تقسیم خواهد شد

در گذشته املاکی تقسیم شده است که چون روی عجله انجام‌شده اشتباهاتی در آن صورت گرفته که اجبارا مجددا باید نقشه برداری شود و این لایحه پس‌از تصویب این اجازه را خواهد داد که بنگاه خالصجات و هیئت مدیره آن منحل شود و یك اداره خالصجات باقی بماند که زیر نظر وزارت کشاورزی انجام وظیفه خواهد کرد .

آنگاه آقای صدر زاده ضمن بیان تاریخچه‌ای ازفروش خالصجات گفت شما بنگاه خالصجات را منحل می کنید ولی یك اداره ای بهمان نام و با مسئولیت همان اشخاص ایجاد میکنید و فقط صورت ظاهر قضیه فرق میکند برای این تشکیلات خجلت‌آور است که این بنگاه چند پارچه ملك را در مدت چهار سال که فرصت داشته است نتوانسته تقسیم کند ، در صورتی که املاك پهلوی توسط یکعده معدود تقسیم و بدست رعایا سپرده شد .

این صحیح نیست که ما هرسال یك قانونی‌بیاوریم‌و وزارت کشاورزی را مکلف بفروش املاك خالصه کنیم اگر واقعا خیال دارید این املاك فروخته شود زودتر اقدام بفرمائید تاما و مردم‌از این بلاتکلیفی‌خلاص شویم .

شما که‌بفاصله چهارسال نتوانسته‌اید چهار تاده را تقسیم کنید پس امور مهم مملکت را چطور حل و فصل میکنید ؟

بنده عقیده دارم با تغییر نام بنگاه یااداره کار درست نمیشود زیرا نقص در اشخاص است وباید افراد وارد و درست و کار دان رادر راس کارها گذاشت .

سپس آقای مهد ی‌ارباب تذکراتی داد و آقای دکتر رضائی در این زمینه‌اظهارداشت: مااگر ادعاداشته باشیم که‌موفق‌باجرای‌لایحه‌اصلاح‌ارضی هستیم باید این مسئله تقسیم خالصه را بنحو احسن روشن واجرا کنیم.

الان حیثیت دولت ومجلس در گرو لایحه اصلاحات ارضی و فروش خالصجات است اگر تقسیم املاك خالصه بطرز صحیح اجرا شد می توان امید وار بود که قانون اصلاح ارضی هم عملی خواهد شد.دراین هنگام بحث در کلیات لایحه پایان یافت و بورود در شور مواد رای گرفتند تصویب شد وماده اول آن مطرح گردید در مواد لایحه مذاکرات مفصلی صورت گرفت و اغلب ناطقین عقیده داشتند که بنگاه خالصجات خوب کار نمی کند و از وضع آن انتقاد کردند . آقای ارباب پیشنهاد کفایت‌مذاکرات داد که تصویب شد .

پس‌از توضیحات آقای تیمورتاش مخبر کمیسیون کشاورزی‌پیشنهادات رسیده در لایحه قرائت شد ولایحه همراه این پیشنهادات برای انجام شور دوم بکمیسیون اعاده گردید .

فوت یك نماینده سابق ...

سپس آقای نایب رئیس اظهار داشت اطلاع حاصل شده است که یکی از افراد وطن پرست مملکت میرزا هاشم آشتیانی فوت کرده‌اند ایشان چندین دوره نمایندگی مجلس را داشته‌اند ودر دوره های سوم و پنجم و ششم و هفتم و هشتم از تهران و در دوره چهارم ازسبزوار نمایندگی مجلس را داشته‌اند

از خداوند مسئلت داریم روح آن مرحوم را غریق رحمت فرمایید و این مصیبت را بهمکار محترم‌آقای دولتشاهی تسلیت عرض میکنم .

«صحیح است »

مالیات پزشکان

در این هنگام آقای سرلشکرضرغام وزیر دارائی پشت تریبون قرارگرفت و اظهار داشت : جناب آقای دکترسید امامی در جلسه گذشته بعنوان قبل از دستور در اینجا بیاناتی فرمودند که مجبور شدم امروز چند دقیقه‌ای‌مصدع شوم .

ایشان ضمن بیانات خود بحرفهائی که‌به‌بنده نسبت داده شده‌بود وباعث ناراحتی ایشان گردیده بودجواب‌دادند مایه تاسف است که ایشان آنچه را که به‌بنده نسبت داده‌شده‌باور کرده‌اند (عده‌ای ازنمایندگان ـروزنامه‌هانوشته بودند) .

یکی از روزنامه ها نوشته بود که بنده در شورایعالی اصناف گفته‌ام که طبیب نمی‌تواند دخل روزانه خود را بشمارد .

بنده بتصدیق آقایان موقعیکه با همه اصناف تماس میگیرم‌ونظریاتشان را در مورد مالیات می‌خواهم چطور ممکن است نسبت به یك طبقه بزرك مملکت که اهمیت زیاد بر ایشان قائل هستم و مملکت ما از وجودشان حداکثر استفاده را میکند بدون‌نظر آنها این حرف را زده باشم در مورد این امر بنده هیچ بحثی نکرده‌ام و گویا یکی از آقایان مخبرین اشتباه کرده است .

بنده از ۸۶ صنف تقاضا کردم که نمایندگانشان جمع شدند و راجع به مالیاتشان صحبت کردیم‌آن وقت‌راجع به این صنف و طبقه محترم که‌نماینده آنها نیز در دولت وجود داردیعنی‌آقای وزیر بهداری چطور ممکن است بنده چنین حرفی بزنم .

امیدوارم‌در موردمالیات آقایان هم باخودشان تماس بگیرم البته مبلغ مالیات مهم نیست . مبلغ را از جاهای دیگر خواهیم گرفت که آقایان هم مسبوق هستند و ما انگشت رویش گذاشته‌ایم .

د رمورد آقایان اطبا هر وقت لازم شد از چند نفر از آقایان خواهش میکنم که بیایند و صحبت کنیم و تصمیمی بگیریم (صحیح است) آقای دکتر سید امامی از آقای وزیردارائی اظهار تشکر کرد .

ختم جلسه

ده دقیقه بعد از ظهر جلسه ختم‌شد و جلسه آینده بروز یکشنبه موکول گردید .

ضایعه اسفناك

با کمال تاسف خبر یافتیم که‌آقای میرزا هاشم آشتیانی بر اثر کسالت در سن ۹۱ سالگی بدرود زندگی گفته است .

فقید سعید فرزند مرحوم میرزای آشتیانی بود و در سال ۱۲۸۸ قمری در تهران متولد شد و تحصیلات‌قدیمه را نزد عده‌ای از اساتید فرا گرفت و بعد از کشته شدن برادرش مرحوم مصطفی‌افتخار آشتیانی‌در دوره‌استبداد صغیر وارد سیاست شد و از دوره سوم تانهم وکیل تهران بود وی‌رهبری حزب اعتدال در مجلس شورای ملی را بعهده داشت .

در دوره نهم از نمایندگی مجلس کناره گیری کرد وبه کار های شخصی پرداخت جنازه آنمرحوم دیروز به مشهد حمل‌شد تا در صحن مطهر دفن گردد .

ما این ضایعه اسف‌انگیز را بجامعه روحانیت و به‌بازماندگان آنمرحوم تسلیت میگوئیم .

حوادث و وقایع

کشف ضرابخانه‌های سازندگان سکه‌های تقلبی

ازچهارخانه پنج دستگاه ضرب سکه و ماشین‌های مختلف کشف شد

★ یکی ازمامورین باچادر نماز زنی را تعقیب کرد وداخل زیرزمین باماشین بزرگی که بابرق کار میکرد روبروشد

★ رئیس شهربانی کل کشور ورئیس آگاهی اردن ازسکه ها وماشین‌های مکشوفه بازدیدکردند

خبر کشف یك باند مجهز که مبادرت بضرب سکه های تقلبی طلا میکردند دیروز باطلاع خوانندگان محترم رسید .

اینك جریان مشروح کشف و دستگیری اعضای این باند را که خبرنگار ما پس از تحقیق‌ازمامورین کشف جرم بدست آورده بنظر خوانندگان محترم میرسد .

سکه های قلب در بازار

از مدتی پیش رئیس دایره کشف جرائم پلیس تهران اطلاع پیدا کرد که یکی از زرگر های معروف در بازار اقدام بتهیه و ضرب سکه های تقلبی طلا چه ایرانی و چه خارجی مینماید .

با اطلاع این جریان به تیمسار سرتیپ شاه خلیلی رئیس پلیس موافقت ریاست شهربانی کل کشور برای تهیه نمونه هائی ازسکه های مشکوك طلا جلب شد و آقای حسن لك رئیس شعبه مزبور اقدام بخرید تعدادی از سکه های مشکوك کردو این سکه ها به‌آزمایشگاه‌ضرابخانه شاهنشاهی ارسال گردید و در نتیجه آزمایش تقلبی بودن‌سکه‌ها اعلام گردید .

مامورین شخصی بنام علی‌سارونه معروف به علی سدهی را که مورد سوء ظن بود تعقیب کرده سر انجام پس از اطمینان از اینکه وی در ضرب سکه های طلای تقلبی دست دارد پریروز ویر اهنگامی که از منزل خود واقع در «جی» خارج میشد دستگیر کردند و منزل ویرا موردبازرسی قرار داده در زیرزمین خانه یکدستگاه ماشین ضرب‌سکه که چند نفر با آن مشغول ضرب سکه های ژرژ بودند کشف کردند در بازرسی از اطاقهای دیگر این خانه مامورین یکدستگاه ماشین سکه زنی و تعدادی قالبهای استوانه ای شکل فلزی با نقوش سکه های طلای ایرانی و خارجی بدست آوردند .

کشف محل دوم

موقعیکه مامورین کشف جرائم مشغول بازرسی منزل بودند درخانه بصدا در آمد .یکی از مامورین‌در را باز کرد و تازه وارد را بداخل خانه راهنمائی کرد . مامورین‌این شخص را که قربانعلی حسن زاده نام داشت مورد بازرسی بدنی قرار دادند . واز جیب های او تعداد ۷۵۰ عدد سکه های صاف بدون نقش‌که آماده برای ضرب بودبدست‌آوردند قربانعلی خود را کارگر علی‌سارونه معرفی کرده گفت سکه ها را از منزل دیگر علی آورده است .

مامورین کشف جرائم باتفاق‌علی سارونه وقربانعلی بمنزل دوم که در یك کیلو متری قرار داشت رفته و ضمن بازرسی دستگاه ضرب سکه بزرگتری که با آن مشغول ضرب سکه های پنجهزاری احمد شاهی بودند بدست آوردند در این منزل نیز تعدادی قالب های سکه زنی‌با نقوش مختلف ودستگاههائی که برای ورقه کردن و برش فلزات بکار میرفت کشف شد .

تعقیب با چادر نماز

در حالی که مامورین در این‌خانه مشغول بازرسی‌بودند زنی که در آنجا حضور داشت ومدعی بود همسایه این منزل است برای‌بیرون رفتن از خانه اصرار میکردو مدعی بود بچه شیر خوار او در منزلش مانده است .مامورین با خروج این زن موافقت کردند ولی یکی ازآنها باچادر نماز ویرا تعقیب کرده منزلی را که وارد آن شده بود یادگرفت. چند دقیقه بعد یکدسته از مامورین وارد این خانه که در بریانك بود شدند و درجستجوی‌خودبایکدستگاه کامل سکه زنی کمپرسی که با برق‌کار میکرد روبرو گردیدند .

کوره زرگری ووسائل دیگر

مامورین دایره کشف جرائم چون اطلاع داشتند شخصی بنام احمد شاهی و هم چنین یکدستگاه عباس بزرك زاده نیز باعلی سارونه همکاری میکند ، خانه ویرا نیز مورد بازرسی قرار دادند و تعداد زیادی قالب های سکه زنی بانقش های سکه ۳۰ دلاری‌آمریکا ، لیره عثمانی ، لیره ژرژ ،توله هندی ، یکتومانی و پنجهزاری ناصری و کوره زرگری بدست آوردند وبا این کشف کار بازرسی از خانه ها پایان یافت .

متهمین بامقداری ازسکه‌های تقلبی وسرسکه‌های‌مختلف

اسامی بازداشت شدگان

چون حمل دستگاههای ضرب سکه که هر کدام هزار ها کیلو وزن‌داشت بشکل اولیه امکان نداشت مامورین ناچار این‌دستگاه ها را اوراق کرده‌بشهربانی حمل کردند . ضمن بازرسی از چهارخانه که متعلق‌به علی سارونه میباشدپنج نفر کارگرباسامی‌قربانعلی‌حسن‌زاده، رضاترك زاده ، اصغر صامتی ،حیدر شهبازی و محمد رسولی‌نیزدستگیر وباقرار قانونی بازداشت شده اند.

صدور سکه هابخارج

علی‌سارونه دربازجوئی اعتراف کرد که از مدتها قبل دست بتهیه ونصب دستگاهها وماشین‌های‌ضرب سکه زده و قالبهای سکه های‌ایرانی وخارجی رانیز شخصا درست کرده است ، متهم که در بازار زرگرها مغازه معتبری دارد افزود که‌سکه‌های مزبور را توسط زرگر ها بجای سکه اصلی بمردم میفروخته است .

ضمناگفته میشود که‌سکه های تقلبی خارجی بوسیله ایادی این باند بخارج نیز صادر میشده است.

بازدید رئیس شهربانی و رئیس آگاهی اردن

دیروز تیمسار سپهبد علوی‌مقدم رئیس شهربانی کل کشور باتفاق رئیس آگاهی اردن که در تهران بسر میبرد ، در اداره کشف جرائم ازسکه های تقلبی طلاودستگاههای مختلف مکشوفه بازدید کردند .

در جریان کشف این موضوع علاوه بر آقای حسن لك آقایان محمد کهالی ، عباس پشت مشهد، علی ویدام ،وزیری ، بازرگان ، سکوت مامورین دائره کشف‌جرائم فعالیت کرده اند .

یك میلیون‌ریال وثیقه

آخر وقت امروز کسب اطلاع‌شد که آقای خلعت بری بازپرس شعبه ۱۷ که مامور رسیدگی به پرونده میباشد درباره دو نفر از متهمین باسامی علی‌سارونه وعباس‌بزرك‌زاده هریك‌قرار وثیقه ای برابریك‌میلیون ریال و در باره ۵ نفر از متهمین این پرونده هر یك قرار کفالت برابر دویست هزار ریال صادر کرده است .

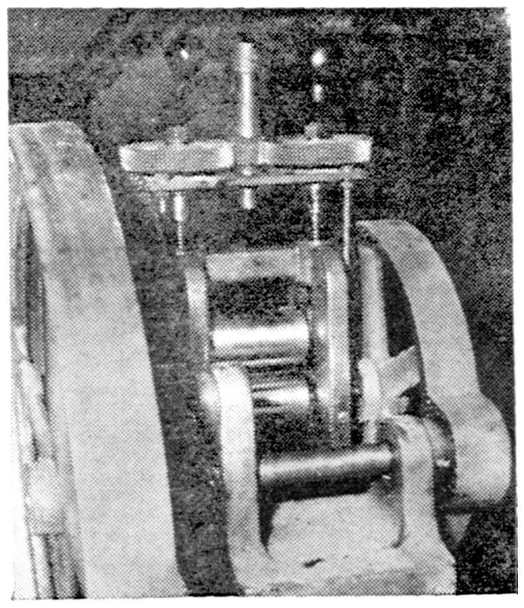

قسمتی ازیکی ازدستگاههای سکه‌زنی‌که اوراق شده‌است

تصادف منجر بمرك

مردچهل‌ساله‌ای که‌نام‌او معلوم‌نیست‌و دراثر تصادف بااتومبیل درخیابان مولوی مجروح شده‌است دربیمارستان حکیم‌الملك بستری شد.این‌مرد‌ساعتی بعد درگذشت .

ترمز برید

ورانده بزندان وجریمه محکوم شد

امروز شعبه اول دادگاه عالی‌جنائی بپرونده راننده ای بنام حسینقلی آهنگران رسیدگی کرد و او را باتهام قتل غیر عمد به شش ماه حبس‌تادیبی و یکهزار ریال جریمه نقدی وپنجسال محرومیت از رانندگی محکوم کرد .

حسینقلی چند ماه قبل هنگامی که رانندگی اتوبوسی را بعهده داشت و از خیابان خواجه نوری عبور میکرد در اثر بریدن ترمز و نداشتن ترمز دستی با عابر دوچرخه‌سواری تصادف کرده و موجب مرك دوچرخه سوارشده بود .

مستاجری‌که بجای‌کرایه تریاك میداد!

امروز زنی بنام شهربانو اسدی فرزند بیوك باتهام حمل مواد افیونی در شعبه سوم دادگاه عالی جنائی بسه ماه زندان محکوم شد .

شهربانو میگفت من نه معتادم ونه تریاك فروش و این تریاك ها مال مستاجرم بود . زیرا وی مدت چند ماه در منزل من مستاجر بود و در اوایل اجاره اطاق خود را نقدا میپرداخت ولی در این اواخر بجای پول تریاك بمن میداد و میگفت این از پول هم گرانتر است ولی من قبول نمیکردم و آنهارا در روی طاقچه اطاق گذاشته بودم که دوباره باو برگردانم که مامورین به منزل ما آمده و مرا دستگیر کردند و آکنون هم‌که در زندان بسر میبرم مستاجرم دو ماه است‌که بدون پرداخت دیناری از اطاق‌استفاده میکند .

نوزاد عجیب الخلقه

عصردیروزجنازه‌نوزادعجیب‌الخلقه‌ای که بیش از چند ساعت از مرك وی نمی‌گذشت در حوالی خیابان شوش کشف گردید .

این نوزاد عجیبو نوظهور فاقدقفسه سینه وبدنش را مقداری مو پوشانده بود .

چشمان این نوزاد در کاسه سرش قرار داشت وفاقد ستون فقرات‌بود.

آقای دکتر سلطانی پزشك قانونی ضمن معاینه از این طفل‌عجیب‌الخلقه اظهار داشت : این نوزاد ۷ ماهه بنظر میرسد و از لحاظ خلقت کاملا بی سابقه و نوظهور می‌باشد .

دو دست این نوزاد بیش از حد معمول بلند و انگشتانش تقریبامساوی وناخن های وی کاملا بلند وچشمانش که در کاسه سر قرار داشت از حد معمول درشت‌تر و از حدقه بیرون‌آمده بود همچنین از لحاظ جنسیت وضع مشخصی نداشت وقیافه ظاهری وی کاملا شبیه یك قورباغه بزرك بود .

دوسال زندان

مجازات مردی بود که شیره‌کشخانه دائر کرده باچاقو بمامورین حمله برده بود

امروز شعبه سوم دادگاه عالی جنائی بپرونده مردی بنام حسین ریحانی رسیدگی کرد واورابدو اتهام دایر کردن شیره کشخانه‌وحمله‌بمامور دولت درحین انجام وظیفه بدوسال زندان محکوم کرد.

طبق کیفرخواست دادستان چندماه قبل مامورین اداره مبارزه بامواد‌مخدره بمنزل حسین رفته و بعلت دایر کردن شیره خانه درصدد جلب وی‌برآمدند ولی حسین باچاقو بمامورین‌حمله کرده ودست پاسبانی رامجروح کرد .

بدینجهت حسین باتهام دایر کردن شیره‌خانه ومضروب کردن مامورودولت دستگیر وتحویل دادسرا گردید .

۱۱ نفردراثرحوادث‌مختلف مجروح‌شدند

در ۲۴ ساعت گذشته ده نفر باسامی محمد ابراهیم نجفیان فرزند محمد . غلامعلی ذوالقدر فرزند قاسم . غلام احمد زاده فرزند مرتضی زهره‌پیمان فرزند حسین. ربابه احمد دوست فرزند اسمعیل.حمید نظری‌فرزند ابراهیم. حسین عسکری فرزند عابدین. احمدسر طلائی‌خمسه حمدی تولیت فرزند محمد و رضا رضائی دراثر حوادث رانندگی در تهران و حومه ویکنفر بنام طاهره علیرضائی فرزند رضا در اثر نزاع مجروح شده ودر بیمارستان های سینا و حکیم الملك بستری شده‌اند

پیش بینی وضع هوا

هوای تهران درشب سردترخواهدشد

پیش بینی وضع هوای ایران تا ظهر فردا طبق گزارش اداره پیش‌بینی کل هوا شناسی بدینقرار است :

هوای تهران ابری‌توام با بارندگی که از عصر امروز بارندگی قطع شده و هوا قسمتی‌ابری پیش بینی می‌شود .

هوای اغلب نقاط ایران ابری همراه بابارندگی پیش‌بینی میشود که در اواخر شب بارندگی قطع‌میشود .

ضمنا هوای تهران و شهرستان های غربی و مرکزی در شب سردتر خواهد شد .

مقدار بارندگی در۲۴ ساعت گذشته در تهران ۴۵میلیمتروحداکثرآن در قزوین ۵۵میلیمتر بوده است .

حداکثر درجه‌حرارت هوای شهرتهران‌درروزگذشته ۱۷وحداقل‌آن۵درجه

باجایزه صدور موقت برای خشکبار مخالفت شد

اتحادیه صادر کنند گان خشکبار تشکیل میشود

روز گذشته در وزارت بازرگانی جلسه ای برای رسیدگی به وضع خشکبار و تقاضای صادر کنندگان تشکیل شد. دراین کمیسیون که نمایندگان وزارت خارجه کشاورزی بانك ملی و اطاق بازرگانی شرکت داشتند نماینده صادر کنندگان دو پیشنهاد کرد اول آنکه برای صدور خشکبار موجود در ایران و گمرکات آلمان فرانسه و ایتالیا جایزه موقت صدور داده شود تاصادر کننده بتواند خشکبار موجود را در این کشور ها بابهای ارزانتر بفروشد وخلاصه امکان رقابت پیدا نماید بااین نظر ازاین لحاظ که مقدور نیست و دولت ملزم میشودوبسایر صادر کنندگان هم جایزه صدورموقت بدهد مخالفت شد.

دوم اینکه صادر کنندگان فورا اتحادیه‌ای تشکیل‌دهند تاهم بواسطه ازبین رفتن رقابت داخلی مخارج آنها کمتر شود و امکان رقابت با سایر کشور ها راپیدا نمایند وهم اینکه باهمکاری یکدیگر به بسته‌بندی خشکبار پرداخته و آنرا مطابق سایر کشورها موافق سلیقه خریدار بسته بندی نمایند . بااین نظر موافقت شده و گزارشی در باره آن تسلیم دولت گردیده است.

چربیهای حیوانی ودنبه وپیه را بنام روغن‌نباتی وارد ایران میکنند

امروز خبرنگار ما کسب اطلاع‌کرد که اخیرا مقدار زیادی چربیهای روغنی وارد کشور شده و بنام روغن نباتی بفروش رسیده است .

باید دانست که در کار خانه های سازنده روغن نباتی در اروپا بخصوص در هلند ، ضمن تولید انواع روغن ها ، یکنوع روغن هم بنام «چربی» تولید میکنند که مواد اولیه آنها دنبه‌و پیه و چربی های حیوانی اعم از گاو و گوسفند و خوك میباشد .

این روغنها را که کارخانه های هلندی تولید میکنند خوراکی نیست و فقط مصارف صنعتی دارد ولی‌چون قیمت آنها نصف قیمت روغن نباتی حقیقی است از اینرو سود جویان ایرانی بدستیاری سود گران کویتی اینگونه روغنها را از اروپا وارد ایران میکنند و بنام روغن نباتی بخورد مردم میدهند .

امروز اطلاع یافتیم که چند هزار حلب از اینگونه روغن ها کشف شده و تحقیقات در باره آنها ادامه دارد .

ایران اقدام ترکیه را تائید کرد

بقیه از صفحه اول

این نخستین باربود که‌آقای آرام وزیرخارجه دربازگشت شاهنشاه از مشهد شرفیاب میشد .

دیشب آقای آرام ،وزیر خارجه پس‌ازپایان شرفیابی بکاخ‌نخست‌وزیری رفت ودراواخر جلسه هیئت وزیران شرکت کرد .

درخبرگزاریهای خارجی

عکس‌العمل ایران دربرابر توافق ترکیه وشوروی طی بیست‌وچهارساعت اخیر مورد بحث و گفتگوی خبرگزاری های خارجی قرارگرفته‌است .

انعکاس مقاله اطلاعات

تهران ـ ۱۳ آوریل ـ پرویز رائین خبرنگار آسوشیتد پرس ـ موضوع مسافرت عدنان مندرس نخست وزیر ترکیه به شوروی و بازدید خروشچف از دوست جدید خود طی بیست وچهار ساعت گذشته با تعجبو در عین‌حال خوشوقتی مورد تفسیر محافل مختلف تهران قرار گرفته است .

روزنامه اطلاعات در سر مقاله خود ضمن اظهار خوشوقتی از اینکه ترکیه این اقدام را با اطلاع قبلی هم پیمان های‌خود انجام‌داده‌آنرا بمنزله روزنه‌ای در تخفیف بحران های جاری میداند

این روزنامه ضمن ستایش از اقدام سیاستمداران ترك نرمش روسها را بعنوان تسلیم دربرابر سیاست‌مستدل و متمایل به غرب ترکیه تلقی کرده و از اینکه ترکیه توانسته است باادامه عضویت خود در پیمانهای ناتو وسنتو و داشتن قرار داد نظامی با آمریکا و تاسیس پایگاه های موشك در خاك خود شوروی را وادار به نرمش سازد تبریك گفته و در سر مقاله خود تحت عنوان «آفرین بر ترکها» اقدام دولت هم پیمان ایران را ستایش کرده‌است.

سیاست نزدیکی با کشور های خاور میانه

تهران ۱۳ آوریل ـ خبر گزاری فرانسه ـ مطبوعات ایران امروز خبر مربوط به ملاقات آینده روسای دول ترکیه و شوروی را مورد تفسیر قرار داده‌اند .

در تهران از خود میپرسند : آیا مسکو بهر قیمت که شده سیاست نزدیکی با کشور های خاور میانه را افتتاح نکرده است همچنین در تهران این پرسش پیش آمده که آیا در آستانه کوشش مسکو جهت بهبود مناسبات ایران و شوروی میباشیم . در تهران اظهار امیدواری میشود که مذاکراتی که باید بزودی برای تجدید قرار داد بازرگانی ایران و شوروی شروع شود اجازه خواهد داد که‌بهتر به مفهوم تخفیف تشنج بین آنکارا و مسکو پی برده شود .

مقامات آنکارا قبلا دولت ایران را از توافق خود با شوروی آگاه ساخته بودند لیکن روابط ترکیه و شوروی را با جزئیات بیشتر و اثرات احتمالی آن‌در جریانات سیاسی خاورمیانه در شورای وزیران سنتو که در پایان ماه آوریل در تهران تشکیل خواهد شد مورد بررسی قرار میگیرد .

روابط ایران و شوروی

یوسف مازندی خبر نگار یونایتد پرس طی گزارش کوتاهی از تهران می‌نویسد که محافل و مقامات ایرانی چون قبلا از جریان مذاکرات ترکیه و شوروی اطلاع داشتند اعلام این خبر برایشان غیر منتظره نبود .

در تهران برخی محافل با توجه به نزدیکی بین ترکیه و شوروی پیش بینی میکنند که در روابط ایران و شوروی وهمچنین امور اقتصادی دو کشور تغییرات قابل ملاحظه‌ای پدید آید .

بارندگی وزلزله

اهر ـ خبرنگار اطلاعات گزارش میدهد دو روز است که در شهرستان اهر وحومه ریزش باران و برف توام باوزش بادهای شدیدادامه دارد وبراثر این بارندگی هوای این منطقه بشدت روبسردی گذاشته است .

درنتیجه‌طوفان‌ووزش‌بادهای‌سهمگین سیمهای برق قطع شده و هم‌اکنون‌دو روز است که شهرستان اهر برق‌ندارد کسبه نیز که بعلت سرمای شدیدو بارندگی مداوم قادر بفعالیت‌نمیباشند دکاکین خودرا تعطیل نموده‌اند و به آتش کرسی و بخاری پناه برده‌اند.

خبرنگار اطلاعات در گزارش خود افزوده است .

ضمنا ساعت سه و نیم بعد ازنیمه شب دیشب زلزله‌نسبتا شدیدی در اهر رخ داد .

این زلزله که با صداهای وحشت آور آسمانی همراه بود باعث ترس ونگرانی اهالی شد ومردم خانه های خودرا ترك کردندودر میان سوز و سرمای شدید شب راتا صبح درخیابان های شهر بسر بردند .

خوشبختانه این زلزله خسارات‌جانی و مالی ببار نیاورد .

انتخابات

آقای مرتضوی رئیس اداره کل اوقاف از طرف آقای وزیر فرهنك بریاست‌هیئت ممتحنه‌امتحانات‌مدرسین علوم معقول ومنقول انتخاب گردید.

افزایش حقوق دبیران علوم

دبیران علوم نیز ازمزایای لایحه افزایش حقوق مهندسین برخوردار میشوند-ابلاغ افزایش حقوق دبیران علوم و متخصصین آزمایشگاهی وزارت فرهنگ بزودی صادر میشود

امروز خبرنگارما اطلاع داد که‌کار مربوط بافزایش حقوق دبیران علوم پایان یافته و بزودی دبیران‌علوم شامل لایحه‌اشل جدیدحقوق‌مهندسین‌خواهند شد .

یك‌مقام مسئول‌دراین باره بخبرنگار ماا‌ظهارداشت :

آقای‌وزیر فرهنگ دراین باره دستور لازم را صادر کرده و فعلا در نظر است که‌وضع دبیران علوم بامواد لایحه تطبیق داده‌شود وبرای این‌منظور ممکن است دبیران علوم و کسانی که درآزمایشگاههای‌دبیرستانهابا‌امور فنی وتجربی سرو کاردارند شامل لایحه شوند .

مقام مزبور سپس اضافه کرد که‌این افزایش ازمحل صرفه‌جوئی هاواعتبار عمومی وزارت فرهنگ تامین خواهدشد.

تقاضای‌دبیران علوم

هنگامیکه لایحه افزایش حقوق مهندسین از تصویب گذشت واعلام شد که لیسانسیه های‌علوم‌بواسطه‌نبودن اعتبار لازم شامل این لایحه نمیشوند

در صورتیکه طبق لایحه ارزش تحصیلات لیسانسیه‌های علوم از نظر استحقاق دریافت‌حقوق‌برای‌مامهندسین شناخته شد .

دبیران علوم ودبیرانی که‌در آزمایشگاه‌ها خدمت میکردند .درآن هنگام ازمقامات مسئول‌تقاضای بذل توجه کردند که‌وضع‌حقوق‌آنهاترمیم شودا کنون‌وزارت‌فرهنگ‌مشغول‌رسیدگی نهائی بجزئیات کارو ترتیب صدور ابلاغهای‌لازم‌میباشد .

ملك‌حسین ایران‌را ترك گفت

بقیه از صفحه اول

اعلیحضرت ملك حسین هنگام تودیع اظهار امیدواری کردند که بزودی باردیگر با شاهنشاه ملاقات نمایند .

در فرودگاه مهرآباد،هنگام عزیمت اعلیحضرت ملك‌حسین تشریفات‌رسمی انجام گرفت و کلیه روسای نمایندگی های سیاسی مقیم پایتخت نیز حاضر بودند .

اعلیحضرت ملك حسین از تهران به ترکیه میروند و در ترکیه ازبدرو مادر خود دیدن مینمایند .

پیام ملك حسین

دیشب اعلیحضرت ملك حسین مهمان‌عالیقدر شاهنشاه بمناسبت سفر رسمی خود بایران پیامی باین شرح فرستادند :

در این لحظات آخر که در کشور باستانی شما هستم مسرورم که از احساسات پاك برادرم اعلیحضرت همایون محمدرضا شاه پهلوی‌شاهنشاه معظم ایران نسبت بخود تشکرات خالصانه‌و قدردانی‌صادقانه رابمعظم‌له تقدیم دارم .پذیرائی‌و تجلیلی‌که‌دراین مسافرت بعمل آمده تا ابد فراموش نخواهم کرد . در عین‌حال احساس مینمایم که وظیفه دارم کمال امتنان و ستایش خود را نسبت بدولت وملت و ارتش ایران بزرك ابراز نمایم .

در کلیه مراحل مسافرتم باین‌کشور اسلامی برادر احساسات صادقانه و برادرانه و محبت عمیق را مشاهده نمودم .

در خلال این مسافرت فرصت یافتم که شخصا از نزدیك شاهد پیشرفت وعمران در نواحی مختلف کشور عزیز شما باشم . موفقیتی را که ایران در نهضت نوین و در مواردمختلفه در اثررهبری‌حکیمانه اعلیحضرت‌شاهنشاه معظم بدست آورده موجب مسرت و ستایش بسیار ما بوده است .

میل دارم به اعلیحضرت شاهنشاه معظم برادرم و ملت غیور ایران‌تاکید نمایم که یادبود این‌مسافرت همواره قلب و روح مرا روشن مینماید وبیاری خداوند راه همکاری بین دو کشور و ملت را بمنظور تقویت حق و اعتلای پرچم اسلام هموار میسازد خوشوقتم که حامل احساسات شرافتمندانه شما نسبت به برادران مجاهدتان دراردن و ایمان بخداوند که موجب اتحاد بین شماو آنان است‌باشم واطمینان میدهم که آنان نیز در مقابل وفا داری و در برابر محبت دوستی میورزند و خود را آماده نموده‌اند که باتفاق شما در راه دفاع از دین و عقاید پاك آسمانی پیش روند .

در خاتمه آرزومند روزی هستم که بار دیگر بدیدار برادرم اعلیحضرت همایون شاهنشاه در میهن خودشان اردن‌و در میان خانواده و ملت‌خودشان خرسند گردم .

از خداوند توانا مسئلت دارم که ایران عزیز را حفظ و در پرتوتوجهات پیشوای دلیر و شاهنشاه محبوب به پیشرفت های شایان تر و سر بلندی بیشتر نائل فرماید .

والسلام علیکم و رحمت‌اله وبرکاته

پیام به آیت‌اله بروجردی

خبرنگار ما اطلاع میدهد که‌روز سه شنبه گذشته کنسول سفارت اردن ، آقای راجی الصالح به قم مشرف شده و پیام مودت آمیز اعلیحضرت ملك حسین‌پادشاه کشور اردن هاشمی را به حضور حضرت آیت‌اله العظمی بروجردی پیشوای شیعیان جهان تقدیم داشت .

اعلیحضرت ملك حسین همراه پیام خود یك جلد کلام اله مجید چاپ بیت المقدس که دارای جند ممتاز بوده و در یك صندوقچه‌زیبا قرار داشت به حضرت آیت الاهدا نمودند .

گزارش واصله حاکی است که پادشاه اردن در پیام مودت آمیزخود به اتحاد ممالك اسلامی اشاره کردند دیشب پاسخ حضرت آیت اله بروجردی بتهران واصل گردیدو صبح امروز سفیر کبیر اردن متن پاسخ حضرت آیت‌اله را بحضور اعلیحضرت ملك حسین تقدیم نمود.

گزارش فوق اضافه میکند که حضرت آیت‌اله بروجردی در پیام خود ضمن تائید اتحاد ممالك‌اسلامی نسبت به تحقق آ ن اظهارامیدواری فرموده اند .

روادید مجانی

بقرار اطلاع اعلیحضرت ملك حسین پادشاه اردن هاشمی‌به‌سفارت اردن در تهران دستور دادند به ایرانیانی که‌بقصد زیارت یاسیاحت به کشور اردن هاشمی مسافرت می‌کنند بدون دریافت پول به آنان روادید داده شود .

گفتگوی روز

بقیه از صفحه اول

آقای یداله عضدی ، سفیر جدید ایران در جمهوری عراق چهار روزاست که‌درکاخ‌وزارت امور خارجه اسناد و سوابق سیاسی مربوط بروابط ایران وعراق و بخصوص پرونده قطور «اروند رود» را بررسی و مطالعه میکند .

خبر نگار سیاسی مااظهار اطلاع می نماید که بین‌ایران وعراق یك توافق کلی پیدا شده و آن اینست که برای بهبود روابط و حل اختلاف موجود بین دو کشور ، به مبارزات تبلیغاتی پایان داده‌و با مبادله سفرا روابط سیاسی خود را بصورت عادی درآورند

در تایید همین نظر، امروز آقای عضدی سفیر جدید ایران بخبر نگار ما گفت که هنوز برای آغاز مذاکرات ،چگونگی وتاریخ آن هیچ تصمیمی‌گرفته نشده است .

سفیر جدید ایران سپس‌اظهار داشت که در پایان مطالعات خود در زمینه روابط ایران‌و عراق بحضور شاهنشاه می رسد و برای مزیمت به بغداد اجازه مرخصی خواهد گرفت

در همین وقت اطلاع میرسد که سر لشکر باز نشسته عبد المطلب امین ، سفیر جمهوری عراق‌درتهران‌مقدمات مسافرت خود را بتهران‌فراهم میسازد و بهمین منظور با وزارت امور خارجه عراق در بغداد تماس گرفته و برای بستن «جمدان» خود به سلیمانیه باز گشته است.

بااینوصف نباید انتظار داشت که اختلافات ایران و عراق راجع به «اروند رود» باین زودی فیصله یابد .

خبر گزاری فرانسه هم از تهران طی گزارشی میگوید: بنظر محافل‌سیاسی ودیپلماتیك نباید انتظار داشت اختلافات ایران وعراق برسر «اروند رود» درآینده بسیار نزدیکی حل گرد .

دولت‌اراضی بیاض وبائرشهررا تصرف

بقیه از صفحه اول

سلامتی ساکنین اطراف آن شده پس از تصویب این قانون بارعایت حقوق صاحبان آنها (در حدود قانون) ضبط خواهد کرد .

فایده این زمینها و ترجیح آنها به زمین های خارج شهر برای خانه‌سازی آنست که در خارج از شهر بسیاری از تاسیسات باید از نو بوجود آید و از آن جمله است تاسیسات کابل کشی برق و تلفن و اسفالت و همچنین لوله کشی آب و تهیه وسائل نقلیه اضافی برای رفتن به آن نقاط . این وسائل در شهر وجود دارد .

البته حفظ امنیت خود مسئله‌ایست که در شهر بهتر امکان دارد تا در نقاط دور افتاده چه بموازات ایجاد یك شهر باید کلانتری و یاحد اقل ژاندارمری و بهداری و بسیاری تاسیسات دیگر در آن منطقه بوجود آید .

باز همانطور که دیروز اطلاع‌دادیم اولین محله‌ای که هدف‌این لایحه برای تجدید بنا خواهد بود ناحیه‌محصور بین چهار خیابان سیروس و امیر کبیر و ناصر خسرو و بوذر جمهری است .

یك مقام مطلع گفت اگر محلات قدیمی و کثیف خراب شود علاوه‌بر آنکه میتوای یك کوی زیبا و جدید در آن بوجود آورد ممکن است چندین برابر جمعیت قبلی را درآن با آسایش بیشتر جای داد و از میان آن خیابانها و کوچه های بسیار عریض کشید.

بعضی از خانه های محله عربها و عودلاجان طوری است که راه به چندین خانه دیگر دارد ومتاسفانه اتفاق افتاده که بر خلاف میل واطلاع صاحبان آنها گاهی وسیله اختفاء و فرار بعضی افرادی شده است که مرتکب اعمالی‌چون‌سرقت وکلاهبرداری شده‌اند .

اولین بار تهیه لایحه‌ای برای‌خرید اراضی موجود در شهر برای امرتهیه مسکن دوسال پیش در بانك‌رهنی‌پیدا شدو در همانموقع بانك رهنی صندوق پس انداز مسکن را تشکیل داده بود ولی بعدا که سازمان تهیه مسکن تشکیل شد این فکر در آن سازمان تعقیب گردید .

همین مقام بخبرنگار ما گفت ممکن است برای تجدید ساختمان محله عربها و عودلاجان پس از خراب شدن شرکت هائی از ساکنین آن منطقه تشکیل شود تا این شرکت ها با کمکها و راهنمائی که سازمان تهیه مسکن خواهد کرد باحیاء مجدد این محله اقدام کنند .

البته برنامه خانه سازی در این محلات قدیمی در حدود برنامه کلی سازمان تهیه مسکن خواهد بود .

پس از زمستان خشك

بقیه از صفحه اول

زمستان امسال با خشکی گذشت ولی بارانهای سیل آسای بهاری‌در پیش است و ماههای فروردین و اردی بهشت ماههای بارندگی‌خواهد بود . اینك مقامات هواشناسی می گویند که انقلاب جوی چند روز اخیر و بارندگی های شدید در سراسر کشور مقدمه بارندگی‌هائی است که قبلا پیش بینی شده است.

ادامه بارندگی

امروز اداره هواشناسی اطلاع داد :

هوای کلیه ایران بعلت کم‌شدن فشار جو در سطوح فوقانی ناپایدار بوده و همین ناپایداری در نواحی مرکزی و شمالی و غربی بیشتر موثر بوده است .

شب گذشته نیز در اثر عبور یك توده هوای سرد در سطح زمین نواحی مزبور از ناحیه غرب این ناپایداری تجدید شده است و بارندگی نسبتاشدیدتهران واطراف که در بعضی از نقاط بصورت برف نیز بوده است از نیمه شب گذشته به بعد بعلت ورود یك توده مخلوط (سردو گرم) بوده است و میزان بارندگی در تهران ۳۵ ودر قزوین ۵۵ زاهدان ۱۶ کرمانشاهو همدان ۱۱ ،اراك -کرمان و گرگان ۶ میلیمتر و همچنین‌در سواحل‌دریای مازندران بارندگی بوده است .

با بررسی آخرین نقشه های هواشناسی این اداره پیش بینی می کند که هوای سردو ناپایداری که اکنون در اکثر نقاط ایران می باشد ، حداکثر تا فردا از نواحی غربی و مرکزی و تهران عبور کرده و از اوایل هفته آینده بتدریج تا دو سه روز درجه حرارت هواگرمتر شده و سپس در اواخر هفته بعلت نزدیك شدن یك توده هوای سرد ونا پایدار دیگر دوباره هوای‌نواحی غربی و مرکزی ابری و بارانی خواهد شد و درجه حرارت هوانیز در اواخر هفته آینده از جانب‌مغرب کمی سرد تر خواهد شد .

برف در کوههای شمیرا ن

خبر نگار مادر شمیران گزارش میدهد گرچه از صبح دیروز هوای شمیران ابری بود ول ی‌ازساعت‌هفت بعد از ظهر دیروز بارندگی شدیدی در شمیرانات شروع شد و همراه بااین بارندگی ریزش برف در کوه ها وارتفاعات اطراف آغاز گردید. ریزش باران و برف در تمام مدت شب گذشته ادامه داشت و امروز هم باران شدیدی در شمیران می بارد ریزش برف در ارتفاعات قطع گردیده ولی درحال حاضر سراسر کوهها و ارتفاعات این منطقه ازبرف پوشیده شده است .

بارندگی در قلهك

طبق گزارش خبر نگار ما در قلهك از بعد از ظهر روز گذشته بارندگی شدیدی در قلهك شروع شده است و ریزش باران امروز نیز بشدت ادامه داشت .

دوتصادف

ضمنابعد ازظهردیروزاتومبیل جیپ شماره۱۵۹۷۲ برانندگی‌حاج‌سیداحمد حیط در ایستگاه زورگنده با تیر سیمانی برق تصادف کرد ودراین حادثه راننده بسختی مجروح شد وباتومبیل آسیب زیادی رسید.ضمنا ساعت ده شب گذشته که باران بشدت میبارید اتومبیل سواری ناشناسی که بسرعت در جاده شمیران عبور میکرد بازنی بنام حمیده نظریان تصادف نمود ودراین واقعه زن مزبور بشدت مجروح‌شد مجروح به بیمارستان سینا انتقال یافت‌و پرونده این جریان درکلانتری قلهك تحت تعقیب قرار گرفت .

تاکسی پیدا نمیشود

از ساعت ۲ بعد از ظهر دیروز تاکسی خالی پیدا نمیشد بازار تاکسی ها و کرایه ها گرم بود . هرکدام پنج تا هفت نفر مسافر سوار میکردند .

برف در کرج

گزارش خبرنگار ما در کرج حاکی است که بعداز ظهر دیروز هوای کرج و حومه بارانی شد و این بارندگی که شدید بودتاپاسی از شب ادامه داشت مقارن ساعت ده دیشب ریزش باران به برف تبدیل گردید و نزول برف امروز هم ادامه دارد . شب گذشته ارتفاع برفی‌که بزمین نشست‌سی سانتیمتر بودولی امروز کلیه برفها آب شد وهم اکنون نیزدانه های برفی که بزمین می نشیند فوری آب می شود . در جاده کرج به تهران از کرج تا محل کاروانسرا سنگی برف می بارد واز کاروانسرا سنك تا تهران ریزش باران بشدت‌ادامه دارد .

درزنجان وحومه قزوین هم‌برف‌آمد

امروز اطلاع رسید که درخمسه و زنجان و حوالی قزوین هم ریزش برف شروع شده و هوای این‌نواحی رو بسردی نهاده است .

سیل مقابل بازار

امروز در جلو خان مسجد سلطانی مقابل بازار شدت سیل آب بقدری‌بود که تاوسط خیابان جریان داشت و مردم مجبور بودند در مقابل پرداخت مبلغی بردوش حمال سوار شده و از یکطرف خیابان بطرف دیگر بروند

«بارون بارونه ...»!

تبریکات

جناب آقای ابراهیم کاشانی

کارکنان چاپخانه بانك ملی ایران انتصاب مجدد جنابعالی رابمقام ریاست کل بانك ملی ازصمیم قلب تبریك عرض نموده و موفقیت‌آنجناب را در راه خدمت بشاهنشاه و ملت ایران در پیشرفت امور بانك از خداوند متعال مسئلت دارند .

از طرف کارکنان چاپخانه بانکملی ایران -مهدی مقدم نثاری

نتیجه قرعه کشی سری ۴۸۶ بلیط های بخت آزمائی ملی

شماره	۱	۵۰	ریالی
شماره	۰۷	۱۰۰	ریالی
شماره	۲۵۵	۱۰۰۰	ریالی
شماره	۸۳۵۶	۲۰۰۰۰	ریالی
شماره	۰۰۵۰۶	۳۰۰۰۰۰	ریالی
شماره	۰۰۵۰۵	۱۰۰۰۰	ریالی
شماره	۰۰۵۰۷	۱۰۱۰۰	ریالی
آ-۲۰۶۸		بنگاه بخت آزمائی ملی	

تقاضای کامیونداران از اولیای امور

بقیه ازصفحه اول

اجتماع کامیونداران پس ازاستماع گزارش اتحادیه متفقا تصمیم‌گرفته‌اند از نظر حفظ و نگهداری میلیاردها ریال سرمایه که تا دیروز بصورت کامیون در خدمت حمل و نقل‌کشور بوده وامروز بصورت آلات معطله‌ای در کنج توقفگاهها بروی هم انباشته گردیده و همچنین بمنظور حمایت میلیونها نفر مردم که از حمل نقل نان‌میخوردند وامروز نگرانند درزیر سایه و حمایت و اتکاء به اعلیحضرت همایون شاهنشاهی شاهنشاه بزرگ ایران یگانه تکیه‌گاه مظلومین از سرمایه های خود که نتیجه و خلاصه ایست از سالها کار و کوشش و بیخوابی دفاع‌نموده دیگر بیش از این در انتظار ننشینیم زیرا سرمایه و حیثیت اقتصادی‌و اعتبار مابرباد رفته وسال نو برما آنچنان گذشت که از گفتار ن‌غم داریم .

کامیونداران با کمال افتخار خود را ملزم بانجام و رعایت برنامه های ترقی خواهانه دولت میدانند آیا میشود باور کرد در فاصله تهران وخرمشهر ۱۱۴۰ کیلو متر که فقط نزدیك به ۲۰۰ کیلو متر آن اخیرا اسفالت شده و ۹۴۰ کیلو متر آنرا فقط میشود بآن عنوان راه نهاد مامورین با کمال خشونت کامیونها را متوقف وتوزین کنند و شدت عمل بجائی رسیده است که در راهها ئیکه نه‌فقط‌فعالیت اصلاحی ندارند بلکه ازمامورین راه هم خبری نیست توزین مینمایندو همه راهها را برما بسته اند.

آیا دود اتوبوسهای بنز شرکت واحد مخالف اصول بهداشتی وبا سلامت هموطنان ما جنگ و ستیز نمیکند وتمام دستگاههای طبی‌وقانونی مملکت مخالف کاراین‌دسته اتوبوسها نبودند ولی دولت از نظر حفظ سرمایه خود که بابت قیمت این اتوبوس ها داده بود با پنج سال کار آنها موافقت نمود تا پول خودرا مستهلك کند .

کامیونداران می توانند مدعی باشند در جاده هائی رفتو آمد می کنند که بقول متصدیان وزارت راه جاده های مال‌رو وکاروانرو های قدیمی است وکامیونها بصورت غلطك در این جاده ها رفتو آمد کرده واین راه هارا براه شوسه در آورده‌اند گفتنی زیاد است ولی تقاضا های مشروع صنفی خودرا در چهار ماده مشروحه زیر خواستار می باشیم .

۱- توزین کامیونها برای مدت ۲ سال متوقف‌تاکامیونداران بتوانند قسمتی از تعهدات سنگین خود را واریز نمایند وهم از لحاظ فنی که با مقررات (بین المللی) تطبیق‌نماید آماده شوند .

۲- ورود کامیون (کوچك‌وبزرك) برای مدت پنجسال ممنوع با توجه باین که کامیونهای موجود کشور اضافه بر میزان احتیاج میباشد .

۳- قطع دائمی رقابت راه آهن و وعدم مداخله ادارات دولتی در امر کامیونداران

۴- تجدید نظر در قیمت سوخت وتثبیت نرخ‌بار، براساس‌تن کیلومتر در فصول چهار گانه

مجمع عمومی کامیونداران امیدوار است با چهار در خواست تصویب شده در مجمع عمومی کامیونداران از دولت جناب آقای دکتر اقبال نخست وزیر محبوب که درسرلوحه برنامه خود (کار کار) قرار داده‌اند تقاضا می نمائیم‌موافقت فرمایندبه خواسته‌های کامیونداران که در صفا و صمیمیت وعلاقه شدید نسبت‌به کشور تهیه‌و تنظیم‌گردیده رسیدگی و کامیون داران را از بلاتکلیفی وورشکستگی نجات دهند چنانچه تاپایان روز سوم اردیبهشت ماه ۳۹ به خواسته ما توجه نگردد ناچارا از روز پنجم اردیبهشت ماه دست از کارکشیده واعتصاب‌خواهیم نمود وکامیونداران باتفاق نمایندگان کامیونداران شهرستانها در کاخ نخست وزیری در کمال آرامش و متانت تحصن خواهند نمود .

مجمع عمومی کامیونداران‌مورخ ۲۴ فروردین ماه ۳۹ ساعت ۳۳

آگهی اعزام دانشجو بخارج

نیروی دریائی شاهنشاهی درسال جاری تعدادی دانشجوی افسری از طریق آزمایش زبان انگلیسی - فرانسه و ریاضیات و فیزیك و مکانیك برابر برنامه سال ششم ریاضی دبیرستان طبق برنامه مصوبه وزارت فرهنگ به دانشکده های دریائی کشور های ایتالیا و انگلستان - فرانسه اعزام میدارد .

شرایط داوطلبان

۱-تابعیت ایران

۲- سن کمتر از ۱۸ سال و بیشتر از ۲۳ سال نباشد .

۳- دارا بودن گواهینامه قبولی ششم ریاضی دبیرستان و یا تحصیلات بالاتر (دانشجویان سال ششم ریاضی که در سال جاری در دبیرستان ها مشغول تحصیل می باشند می توانند در مسابقه شرکت نمایند و چنانچه موفقیت حاصل نمودند استخدام آنان موکول به ارائه گواهینامه قبولی سال ششم ریاضی در خرداد ماه خواهد بود) .

۴- تندرستی کامل و تناسب اندام برابر معاینه پزشکی بهداری نیروی دریائی شاهنشاهی .

۵- نداشتن سوء پیشینه ودارا بودن سوابق نیك خانوادگی .

۶- آشنائی کامل به زبان انگلیسی یا فرانسه .

۷- سپردن سه سال تعهد خدمت در نیروی دریائی در برابر هر سال تحصیلی .

۸- سپردن ضامن معتبر جهت پرداخت هزینه تحصیلی در صورت اخراج از دانشکده دریائی .

۹- دانشجویان پس از طی سه سال دوره دانشکده دریائی درصورت موفقیت در آزمایشات دانشکده بدرجه ناوبان دومی مفتخر خواهند بود.

۱۰- کلیه هزینه تحصیلی دانشجویان بعهده نیروی دریائی شاهنشاهی خواهد بود .

داوطلبان واجد شرایط می توانند با در دست داشتن ٤ قطعه عکس پرسنلی (۹×٦) همه روزه از تاریخ بیستو پنجم فروردین ماه‌جاری تاپایان ساعت اداری روز پنجم اردیبهشت ماه سال جاری که آخرین روز ثبت نام داوطلبان خواهد بود به رکن سوم ستاد نیروی دریائی شاهنشاهی واقع در خیابان پهلوی کاشی ۳۹۵ دو راهی یوسف آباد مراجعه وثبت نام نمایند . ۱-٤ آ-۲۰۸٦ **فرمانده نیروی‌دریائی - دریابان شاهین**

اپطالیدون ساندوز را فقط درکاغذهای زرورقی‌که دارای علامت مخصوص ساندوز است خریداری فرمائید

اعلان مزایده‌فروش ساختمان و بارانداز

وزارت صنایع ومعادن ساختمان و بارانداز و محوطه اداره پیله واقع در آبکنار بخش هفت‌بندر پهلوی را طبق سند مالکیت موجود باکلیه حقوق قانونی از طریق مزایده باشرائط زیر بفروش می‌رساند .

۱-مزایده مربوط بتمامی ششدانك اداره پیله بوده و برنده مزایده کسی است که بالاترین قیمتهارا پیشنهاد نماید .

۲- فروش درمقابل وجه نقد انجام خواهد یافت

۳-پیشنهاددهندگان باید مبلغ‌سی هزار (۳۰۰۰۰ریال) سپرده بحساب شماره ۱۵٤٤ بانك ملی ایران بنام وجوه حاصله از فروش کارخانجات تودیع و رسید آنرا ضمیمه پیشنهاد لاك و مهرشده نموده باذکر عبارت (مربوط بمزایده اداره پیله آبکنار) روی پاکت تاآخروقت اداری روز سی‌ام فروردین ۱۳۳۹بدبیرخانه وزارت صنایع ومعادن تسلیم نمایند بهرگونه پیشنهاد . نامه . تلگراف که بعداز ساعت فوق برسد ترتیب اثرداده نخواهد شد .

٤- پیشنهادات درساعت ۱۱ صبح روز سی ویکم فروردین ۱۳۳۹ درتهران وزارت صنایع و معادن باز وقرائت خواهدشد . حضور پیشنهاددهندگان در جلسه مزایده آزاد است .

٥- پیشنهاددهنده باید نام و نشانی صحیح خود و مبلغ پیشنهادی را منجزا در پیشنهاد ارسالی قید و تصریح نماید . به‌پیشنهادات فاقد سپرده و یاپیشنهاداتیکه‌چك یاضمانت‌نامه بانکی به ضمیمه داشته‌باشد و همچنین پیشنهادات مشروط و غیر صریح یاخلاف شرائط اعلان ترتیب اثرداده نخواهد شد .

٦- کلیه هزینه‌های مربوط از قبیل مخارج دفترخانه ومالیات معامله و عوارض و غیره بعهده خریدارامست .

۷-هرگاه برنده مزایده از تاریخ ابلاغ وزارت صنایع ومعادن بمدت یکماه از انجام معامله و پرداخت کلیه بهای مورد مزایده خودداری نماید سپرده او بنفع وزارت صنایع و معادن ضبط خواهد شد .

۸-علاقمندان میتوانند همه روزه درساعات اداری محل را ملاحظه نموده و اسناد مزایده را از دبیرخانه وزارت صنایع‌و معادن دریافت دارند .

۹- وزارت صنایع ومعادن دررد یاقبول هریك یاکلیه پیشنهادات مختار است .

آ-٤٤۳۲۸ ۱-٤ **وزیر صنایع‌و معادن**

اطلاعیه

بدین وسیله باطلاع اعضاء انجمن و مهمانان آنان میرساند که انجمن دوستداران تئاتر دهمین برنامه خود را بنام «چراغ گاز» اثر پاتریك هامیلتون که بنا بود در روز سه شنبه ۳۰ فروردین بمعرض اجرا گذارد بعلل فنی در روز سه شنبه ٦ اردی بهشت اجرا خواهد نمود . آ-۲۱۰٦

بداوطلبان شغل تقریرنویسی

مقتضی است داوطلبان شغل تقریر نویسی قضائی که درامتحانات ورودی سال ۳۸ درردیف ۲۰۲ الی ۳۲۸ قرار گرفته اند جهت تکمیل مدارك استخدامی بقسمت داوطلبان اداره کارگزینی مراجعه نمایند .

۱-۳ آ-۲۱۲۰ **از طرف وزیر دادگستری**

تمدیدآگهی‌مناقصه تله‌کومونیکاسیون

پیرو آگهی مناقصه شماره ۱۰۷۲۳ مورخه ۱۳۳۸/۱۲/۷ موضوع خرید یکدستگاه کامل موبیل تل نظر بتغییراتی که لزوما در مشخصات منتشره داده شده است مناقصه مزبور با مشخصات جدید تا تاریخ یکشنبه ۸ خرداد ماه ۳۹ تمدید می شود شرکت هائی که مایل بشرکت در مناقصه باشند بایستی تمایل خودرا کتبا بموسسه اطلاع دهند تا مدارك مناقصه برای آنان ارسال شود . آ-۲۰۸۰ **موسسه رازی**

آگهی مناقصه خرید تیرآهن

شرکت سهامی کارخانجات قند ایران پنج قلم تیر آهن مورد نیاز واحد های تابعه رااز طریق مناقصه خریداری می نماید .

شرایط و مشخصات مربوطه در قسمت بازرگانی شرکت (اداره معاملات داخلی) واقع در خیابان شاهرضا مقابل خیابان فرصت موجود بوده و پیشنهادات واصله تا روز ۳۹/۲/۲۱ پذیرفته می شود ودر ساعت نه صبح روز بعد رسیدگی خواهد شد .

شرکت در مناقصه بمنزله قبولی کلیه شرایط مناقصه است .

۱-۲ آ-۲۰۸۲

اطلاعات

شرفیابی رؤسای انحصارات وگمرکات بحضورشاهنشاه

مقارن ظهر امروز روسای کل انحصارات استانها و شهرستانهای مستقل که‌برای شرکت در کنفرانس انحصارات کشور به‌تهران آمده‌اند باتفاق آقای خطاطان وزیرگمرکات و انحصارات ومعاونین و مدیران کل وزارتخانه‌وسازمانهای‌تابعه‌بحضورشاهنشاه‌رسیدند.

وزیر گمرکات وانحصارات گزارش مشروحی پیرامون چگونگی‌تشکیل کنفرانس وبرنامه های طرح شده باستحضار شاهنشاه رسانید و شاهنشاه فرمایشاتی پیرامون وظایف ادارات انحصارات و گمرکات ولزوم تسریع‌درکار ها ایراد فرمودند .

هیئت مزبور سپس به ملاقات آقای دکتر اقبال نخست‌وزیر رفتند .

اعلیحضرت لئوپولد تهران را ترك گفت

ساعت یك بعد از نیمه شب دیشب اعلیحضرت لئوپولدپادشاه‌سابق‌بلژیك باهواپیما تهران را بقصد بروکسل باتفاق همسرش پرنسس لیلیان‌دورتی و آقای سلوه‌سرمایه‌دار بلژیکی ترك گفت :

در فرودگاه پادشاه سابق بلژیك اظهار داشت :«در طی مدت کوتاه‌اقامت خود در ایران از دیدن زیبائیهای ایران لذت بردم و امیدوارم‌باردیگر برای دیدن کشور زیبای ایران بازگردم.»

سفر پادشاه سابق بلژیك به ایران پنج‌روز طول‌کشید و در این مدت اعلیحضرت لئوپلد و همسرش ازاصفهان وشیراز نیز دیدن کردند .

طبق تصمیم دیشب هیئت وزیران

هیئتی ازاعضاء کابینه باصفهان‌میرود

درجلسه دیشب هیئت وزیران دراطراف وضع کارخانه‌های اصفهان از نظرمالی وبی‌نظمی موجود بحث وگفتگو شدوسرانجام مقرر گردید که برای اینکه کارخانه‌های‌اصفهان ازنظرمالی وضع ثابت وروشنی پیدا کند هیئتی با شرکت چندتن ازاعضاء دولت (وزیران وزارتخانه‌های مربوطه) باصفهان‌عزیمت نماید ودرمحل دراین زمینه مطالعه‌کافی بعمل آورده و تصمیم‌بگیرد .

رئیس‌جمهوری اسبق لبنان درتهران

صبح امروز آقای (آلفردنقاش) رئیس جمهور اسبق لبنان با هواپیمای آل‌ایتالیا بتهران وارد شد .

در فرودگاه سفیر لبنان و آقای لقمان‌ادهم و آقای نامدار معاون تشریفات وزارت امورخارجه از رئیس‌جمهوراسبق‌لبنان استقبال کردند .

آقای نقاش که قبل از کامیل شمعون رئیس جمهور لبنان بوده است برای یك اقامت و بازدید خصوصی به تهران آمده است ودریکی‌ازهتلهای‌درجه اول‌این‌شهراقامت دارد .

آقای نقاش‌صبح‌امروزباتفاق‌سفیرلبنان درایران،در کاخ‌مرمر دفتراعلیحضرت همایونی را امضاء نمود .

رئیس جمهور اسبق لبنان‌چندروز درتهران‌اقامت‌خواهدداشت واحتمالا سفری‌باصفهان وشیراز خواهد کرد .

رئیس دانشکده حقوق

چون دوره سه‌ساله ریاست‌دانشکده حقوق آقای دکتر موسی عمید رئیس دانشکده حقوق و علوم سیاسی و اقتصادی بپایان رسیده بود طبق دعوت قبلی ساعت چهارو نیم بعد از ظهر دیروز جلسه شورای استادان دانشکده حقوق برای انتخاب‌رئیس‌جدیددانشکده تشکیل گردید .

ابتدا آقای دکتر عمید گزارش اقدامات و پیشرفت های سه ساله دانشکده را قرائت نمود واز اساتید وکارکنان دانشکده تشکر کرده در صف استادان قرار گرفت .

در این هنگام ریاست واداره جلسه بعهده آقای دکتر عزیزی استاد و معاون دانشکده حقوق واگذار شد.

وبعد چند نفر از استادان دانشکده مطالبی پیرامون خدمات آقای دکتر عمید و پیشرفت های دانشکده بیان کردند .

سپس برای انتخاب رئیس‌دانشکده اخذ رای مخفی بعمل آمد و در نتیجه آقای دکتر عمید مجددا باتفاق آراء برای مدت سه سال بریاست دانشکده حقوق و علوم سیاسی واقتصادی‌انتخاب گردید .

اعلامیه شهربانی کل کشور

کامیونها نباید بیش از ظرفیت بارگیری کنند

در اینموقع‌که بنابه پیشنهاد وزارت راه و تصویب هیئت محترم دولت برای کنترل وزن وابعاد وسائط نقلیه و جلوگیری از خطرات ناشی از عدم رعایت موازین بین‌المللی دربارگیری مقرراتی وضع گردیده است .

شهربانی کل کشور بمنظور اجرای مقررات تصویب نامه بنابه وظیفه‌ای که دارد با توجه بتجربه‌ای که در حوادث ناشی از عدم مراقبت دربارگیری وسائط نقلیه و همچنین عدم رعایت ابعاد مجاز بارگیری حاصل کرده است‌بار دیگر لازم میداند که بسهم خود درجه اهمیت و ضرورت مقررات تصویبنامه هیئت وزیران را درباره توزین و کنترل ابعاد وسائط نقلیه گوشزد نموده و تذکر دهد چنانچه مامورین انتظامی مشاهده نمایند کامیونی بیش از ظرفیت مقرر مبادرت بحمل بار نموده از حرکت آنها جلوگیری ورانندگان راطبق‌مقررات‌و آئین‌نامه‌راهنمائی‌ورانندگی تحت‌تعقیب قانونی قرار خواهند داد .

شهربانی کل کشور

تاج ملکه زیبائی برسر یك دوشیزه ایرانی

آقای اردشیر زاهدی سفیر کبیر ایران در واشنگتن در مراسمی که بمناسبت «شب بین‌المللی» دانشگاه جرج واشنگتن برپا بود تاج ملکه‌زیبائی آن دانشگاه را برسر یك دوشیزه زیبای ایرانی یعنی خانم «میترا شعشعانی» نهاد . دوشیزه شعشعانی که چندی پیش بعنوان ملکه زیبائی دانشگاه‌جرج‌ـ واشنگتن انتخاب گردید فرزند تیمسار سرتیپ اکبر شعشعانی وابسته نیروی زمینی وهوائی ارتش شاهنشاهی‌ایران در آمریکا می‌باشد .

بموجب لایحه تقسیم اراضی خالصه

بهر کارگریك قطعه زمین میدهند

وزارت‌کار مشغول تهیه طرح ساختمان دراین اراضی است

امروز یك مقام رسمی بخبرنگار ما گفت طرحی در دست تهیه است که بموجب آن بهر کارگری یك قطعه‌زمین از اراضی خالصه داده خواهد شد .

مقام مزبور افزود : تبصره هشت تقسیم اراضی خالصه در کمیسیون کار و اجتماعی مجلس شورای ملی بتصویب رسید و بزودی‌برای تصویب نهائی در جلسه علنی مجلس مطرح خواهد شد .

بموجب‌این تبصره‌بهریك‌ازکارگران یك‌قطعه زمین واگذار خواهد شد تا در آن خانه هائی برای سکونت‌کارگران ساخته شود .

وزارت کار هم‌اکنون مشغول مطالعه است تا طرحی‌در باره چگونگی‌واگذاری زمین های مزبور بکارگران و ساختن خانه برای آنها تهیه نماید .

با تصویب قانون تقسیم اراضی خالصه و آماده شدن طرح مزبور واگذاری زمین‌هابه کارگران‌ساختمان خانه های آنها شروع خواهد شد .

توافق ایران وانگلستان برای قرارداد هوائی

این اطلاعیه امروز از طرف وزارت امور خارجه انتشار یافت :

برای مذاکرات مربوط بموافقتنامه هوائی بین ایران و انگلستان طبق ترتیب قبلی در تاریخ ۱۶ فروردین ماه جاری هیئتی از لندن واردشدندو مذاکرات بر اساس طرح متقابل‌دولت ایران از روز ۱۷ فروردین با شرکت نمایندگان اداره کل هوا پیمائی کشوری در وزارت خارجه شروع و پس از چندین جلسه که در اداره عهود و امور حقوقی این وزارت تشکیل و مذاکرات باروح همکاری صمیمانه جریان یافت متن نهائی طرح موافقتنامه و ضمیمه‌آن تنظیم و در تاریخ ۲۵ فروردین بیاراف نمایندگان طرفین رسید ضمنا راجع به‌ترتیب پرواز هواپیما های دو کشوراز تاریخ امضاء تا موقع تصویب‌قطعی موافقت نامه مزبور یاد داشتهائی نیز مبادله گردیده است قرار است این موافقتنامه پس از وصول اختیار نامه آقای سفیر کبیر انگلستان در تهران امضاء و اسناد مصوبه بعدا در لندن مبادله شود .

کنگره پزشکی نظامی‌جهانی باپیام شاهنشاه‌افتتاح میشود

تاکنون ۳۱ کشور شرکت خودرا در کنگره پزشکی تهران اطلاع داده‌اند

رؤسای هیئت‌های نمایندگی درکنگره بین‌المللی پزشکی بحضور شاهنشاه‌میرسند

امروز تیمسار سرتیپ دکتر علی فخرائی رئیس دبیر خانه شانزدهمین کنگره بین المللی پزشکی و داروسازی منعقد در ایران به خبرنگار ما اظهار داشت :

تا امروز سی ویك کشور اسامی نمایندگان بهداریهای ارتش های‌خود را به دبیر خانه کنگره در تهران فرستاده‌اند ضمنا نمایندگان صلیب احمر ، مجمع حقوقی انگلستان ـ یونسکو و ستاد عالی متفقین دراروپا نیز به کنگره معرفی شده‌اند .

در شانزدهمین کنگره پزشکی و داروسازی نظامی تهران که از ۱۴ آوریل تا اول ماه مه ۱۹۶۰ (مطابق با ۴ تا ۱۱ اردیبهشت ماه ۳۹)درباشگاه افسران منعقد خواهد شد پروفسورها وپزشکان و جراحان معروفی که شهرت جهانی دارند شرکت خواهند داشت .

شماره هیئت نمایندگی فرانسه و ترکیه در این کنگره بیش از دیگران هست

هیئت نمایندگی پزشکی ترکیه عبارت از ده‌نفر میباشد که بریاست تیمسار سر لشکر دکتر توکان برهان‌ـ الدین به ایران خواهند آمد .

نمایندگان فرانسه نیزده نفرخواهند بودکه بریاست ژنرال پزشك بالزبنجر در کنگره شرکت خواهند کرد

اقدامات کنگره

کنگره بین المللی پزشکی و نظامی دارو سازی تهران از روز یکشنبه چهارم اردیبهشت ماه در سالن‌باشگاه افسران شروع بکار خواهد کرد دراین جلسه اعضای‌اداری‌و کمیسیونهای فنی مشغول کار خواهند شد .

در دومین جلسه که ساعت۸٫۵ روز دوشنبه پنجم اردیبهشت شروع‌خواهد شد آقای علاءوزیر دربار شاهنشاهی با پیام شاهنشاه جلسه را میگشایند بعد تیمسار سپهبد ولوق وزیر جنك به شرکت کنندگان در کنگره خیر مقدم خواهد گفت ،

شرفیابی نمایندگان

ساعت یازده و سی دقیقه روز سه شنبه ۱۶ اردیبهشت روسا هیئت های نمایندگی خارجی بحضور شاهنشاه شرفیاب‌خواهندشد وشب‌درضیافت‌چای دانشگاه تهران شرکت خواهند کرد .

قرارداد کشاورزی ایران‌وآلمان

ساعت ده‌و نیم صبح شنبه یك قرار داد بین ایران و آلمان غربی برای ایجاد یك موسسه جهت حفظ نباتات بامضاء خواهد رسید .

این موسسه با همکاری آلمان غربی در ایران بوجود می آید و قرار داد آنرا آقای دکتر آموزگار وزیر کشاورزی و آقای یونگرن اشترنبرك سفیر آلمان امضاء می کنند .

تجار باید بدانندکه مامورین تحقیق‌کارت دارند

امروز وزارت دارائی اطلاع داد برای مامورین تحقیق مالیاتی‌کارت های مخصوصی تهیه شده است فقط مامورینی میتوانند برای کسب اطلاع از وضع کسبی مودیان مالیاتی به آنها مراجعه کنند که دارای کارت مخصوص باشند .

امروز آقای زاهدی مدیر کل مالی و در آمد وزارت دارائی اظهار داشت : کارتهای ویژه مامورین تحقیق فقط بکارمندانی داده‌شده است که از هر جهت مورد اعتماد وزارت دارائی میباشند این کارتها دارای عکس و شماره بوده ومودیان مالیاتی بایستی قبلا کارت مزبوررا مطالبه کرده و بعد اطلاعات مورد لزوم رادراختیارمامور مربوطه‌بگذارند.

مدیر کل وزارت دارائی اظهار داشت چنانچه فردی بنام مامور تحقیق بدون کارت مخصوص به مودیان مالیاتی مراجعه کرد مودیان میتوانند بلافاصله بوسیله تلفن ۳۰۳۲۷۶ مستقیما باینجانب اطلاع‌دهند

سیل در فشم

امروز اطلاع رسید که بعلت بارندگیهای شدید در دو روز اخیر موجب جاری شدن سیل شدیدی گردیده است و سطح رودخانه فشم بالاآمده‌است.

کامیونداران قطعنامه صادرکردند

امروز آقای آذر فر رئیس سندیکای کامیونداران بخبرنگارماگفت که مجمع عمومی کامیون داران قطعنامه ای برای آقای نخست وزیر ، وزیر راه، شورایعالی اصناف ،مجلسین و مطبوعات فرستادند .

وی افزود از نظر اینکه ما درشرایط ناراحت کننده ای بسر میبریم از هیچگونه اقدامی که منجر به اخذ نتیجه گردد خودداری نخواهیم‌کرد وروز دوشنبه آینده از نمایندگان مجلسین ارباب مطبوعات دبیران کل دو حزب و هیئت رئیسه شورایعالی اصناف ووزرای مربوطه دعوت خواهیم کرد که در محل اتحادیه حضور بهمرسانند

صاحبان چند کافه رستوران تجریش بازداشت شدند

خبرنگار ما در شمیران گزارش میدهد روز گذشته بدستور آقای لسانی شهردار شمیرانات چندتن از صاحبان کافه رستوران های تجریش بجرم گرانفروشی بازداشت شدند وتحویل دادگاه شهرداری گردیدند . در بعضی از این کافه رستوران ها هر بطری پپسی کولا را تا بیست ریال بفروش میرساندند .

حریق «حسن کیف» ادامه دارد

در شماره دیروز اطلاع داده شدکه ۱۵ مغازه و ده انبار زغال در حسن کیف مرکز بخش کلاردشت بر اثر سرایت جرقه‌ای از آتش یکی از انبار های زغال آتش گرفت و این آتش‌ـ سوزی که از نیمه شب پریشب رخ داده بود هنوز هم ادامه دارد . آخر وقت امروز خبرنگار ما در مرزن آباد تلفنی اطلاع داد با آنکه دو گروهان سرباز از پادگان نظامی مرزن آباد برای کمك باطفای حریق بحسن کیف رفت و فرماندار نوشهر نیز همراه با اتومبیل آتش نشانی شهرداری‌چالوس به آن محل عزیمت کرد و فعالیت‌برای خاموش کردن این حریق مدهش‌شروع گردید ،معهذا دامنه این آتش سوزی توسعه یافت و در نتیجه این آتش‌ـ سوزی ۱۵ مغازه و ۱۶ انبار بزرك زغال که ساختمانهای آن متعلق‌باملاك پهلوی بود طعمهٔ حریق شد . در این آتش سوزی موحش بیش از سه هزار خروار زغال از بین رفت و متجاوز از هشت میلیون ریال خسارت واردآمد خبرنگار ما اضافه کرد با آنکه ریزش برف در حسن کیف مرکز بخش کلاردشت شروع گردیده است معهذا هنوز هم پس از یکشبانه روز این آتش‌سوزی ادامه دارد و از انبارهای زغال دود غلیظی متصاعد است با فعالیت هائی که بعمل آمده‌است‌تاکنون فقط دامنهٔ آتش سوزی محدود شده‌و حالا مردم امیدوارند که شایدباریزش برف سنگین این آتش سوزی خاتمه یابد .

هنوز هم افراد پادگان نظامی‌مرزن‌ـ آباد و فرماندار نوشهر با اتومبیل آتش نشانی شهرداری چالوس در آن محل برای‌خاموش‌کردن آتش‌فعالیت میکنند .

یکدسته جت تحویل نیروی هوائی‌شد

تیمسار سرلشکر خاتمی فرمانده نیروی هوائی شاهنشاهی و سرلشکر لیندکوئیست رئیس‌گروه مستشاران امریکا درایران پس از تحویل مراسم جتها

از ساعت دوبعد از ظهر دیروز مراسم تحویل اولین دسته از هواپیما های جدید جت «فـ۸۶» به نیروی هوائی شاهنشاهی در فرودگاه مهرآباد انجام گردید .

در این مراسم تیمسار سرلشکر محمد خاتمی فرمانده نیروی هوائی شاهنشاهی ، ژنرال لیندکوئیستررئیس گروه مستشاری آمریکا در ایران و تیمسار سرتیپ اعزازی معاون‌فرماندهی نیروی هوائی وعده‌ای از امرا وافسران نیروی هوائی حضور داشتند .

جت های جدید از مدرن ترین جنگنده های جهان می‌باشد و برای نبرد های شبانه کامل مجهز می‌باشد. گفته میشود قسمت اعظم این جت ها در فرودگاه دزفول متمرکز خواهد شد .

آخرین خبرتا ۴ بعد از ظهر

درکره جنوبی ۳۰۰ نفر توقیف شدند

سئول ـ ۱۴آوریل ـ خبرگزاری فرانسه ـ اوضاع بندر ماسان که‌طی چند روز اخیر اغتشاشات و تظاهرات ضد دولتی در کره جنوبی بود همچنان وخیم است .

اکنون واحد های پلیس کره جنوبی در خیابانهای شهر که مملو از شیشه خرده واتومبیل های منهدم شده و تیر های شکسته تلگراف است مشغول پاسداری هستند . تمام مغازه ها تعطیل گردیده است دیشب قوای انتظامی سیصد نفر از مردم این شهر را بعلت عدم رعایت مقررات حکومت نظامی بازداشت کردند .

دزد کودك پژو اخطار کرده‌است

پاریس ـ۱۴ آوریل ـ رویتر ـ امروز یکی از اعضاء فامیل پژوتو درحالیکه کیفی زیر بغل داشت ،از خانه بمقصد نا معلومی خارج شده مطلعین اظهار میدارند که این‌شخص حامل خون‌بهائی بوده‌است که سارقین درخواست کرده‌اند . امروز پدر کودك چهار سال و نیمه اظهار داشت که حاضرم هر چه در دنیا دارم بدهم و کودکم را بدست آورم . خانواده پژو ازکارخانه های خود در سال عوایدی برابر سیصد میلیون دلار بدست میاورد . سارق کودك اخطار کرده است که اگر پلیس در صدد تعقیب او بر آید کودك چهار سال ونیمه‌چشم آبی را بقتل خواهد رسانید اکنون افکار عمومی فرانسه هر لحظه در انتظارنتیجه‌این‌حادثه‌تاسف‌انگیز وهیجان آور است و پدرومادر کودك و تمام خانواده پژو لحظه‌ای آرام ندارند و مادر کودك دچار یك بحران روحی شده است .

تنزل رتبه مائوتسه‌تونك

مجله نیوزویك مینویسد نام مائوتسه‌تونك در دایره المعارف شوروی از سال ۱۹۵۶ تاکنون بشرح زیر آمده است .

سال ۱۹۵۶ ـ تئوریسین بزرك مارکسیسم .

سال ۱۹۵۷ تئوریسین بسیار بزرك مارکسیسم .

سال ۱۹۶۰ ـ تئوریسین مارکسیسم و ....

میکویان به‌بصره رفت

بغداد ـ ۱۴آوریل ـ خبرگزاری فرانسه ـ خبرگزاری تاس اطلاع داد که آناستاس میکویان معاون اول نخست‌وزیر شوروی‌و همراهانش امروز از بغداد وارد بندربصره شدند .

ضمنا خبرنگار روزنامه نیویورك هرالدتریبون از بغداد گزارش میدهد که رویهمرفته عراقیها از میکویان باسردی استقبال کردند وحتی سخنرانیهای قاسم و میکویان هنگام افتتاح نمایشگاه شوروی بر عکس معمول ، از رادیو پخش نشد . درست در هنگام توقف میکویان در عراق ، دادستان برای ۶۶نفر باتهام شرکت در حوادث موصل درخواست اعلام کرده است که اغلب آنها کمونیست ویا طرفدار کمونیست‌ها هستند.

تعطیل برنامه انگلیسی رادیو لبنان

لندن ـ ۱۳ آوریل ـ آسوشیتد پرس ـ سخنگوی وزارت خارجه انگلستان اعلام داشت : پس‌از این که در برنامه اخیر انگلیسی رادیو لبنان که مدت آن یك ساعت می باشد تبلیغات موافق اسرائیل بعمل آمد دولت لبنان دستور داد که این برنامه موقتا تعطیل شود . این‌برنامه توسط اداره اطلاعات سفارت انگلیس در بیروت تنظیم شده و شامل موسیقی ، بحث های غیر سیاسی ، نمایشنامه واخبار است .

مذاکرات سد لتیان پایان یافت

امروز آقای میچل متخصص بازرسی از شبکه آب که چندی قبل از طرف موسسه سینا بایران آمد طی یك مصاحبه مطبوعاتی اعلام داشت که در ا ثر بازرسی از۷۰ کیلو مترلوله‌شبکه آب تهران معلوم شد که شبکه لوله کشی تهران یکی از بهترین شبکه های آب دنیا میباشد .

آقای میچل‌از نگهداری شبکه‌تعریف نمود . برای معاینه از شبکه اخیرا دستگاههای جدید اختراع شده که سازمان آب از آن خریداری نمود و بزودی عده‌ای متخصص با این‌دستگاه ها از کلیه شبکه تهران آزمایش به عمل خواهند آورد .

با دستگاه های مزبور میتوان هدر رفتن آبهائی را که بمناسبت پیدا شدن درزحتی بقطر یك میلیمتر تلف میشود کشف کرد .

خبرنگار ما در مورد سد لتیان اطلاع میدهد که مذاکرات‌با فرانسوی ها تمام شد و اکنون سازمان آب مشغول تهیه مدارك لازم است تا موافقت بانك بین‌المللی را هم جلب کند زیرا برای سد لتیان وامی از موسسات فرانسوی گرفته میشودکه دولت ایران طبق قرار داد دریافت وام ۷۲ میلیون دلاری قبل از گرفتن وام موافقت بانك بین المللی را کسب کند .

مژده **گرمابه ظفر** مژده

گرمابه ظفر که دارای ۲۴ دستگاه دوش خصوصی و ۴ دستگاه وان و۱۲ دستگاه دوش عمومی زنانه و مردانه می باشد و طبق آخرین اسلوب معماری وبهداشتی در یکهزار و پانصد متر مربع در خیابان شهباز جنوبی ده متری وفا بنا گردیده از روز شنبه ۲۷ر۱ر۳۹ جهت پذیرائی از مشتریان محترم آماده می باشد .

۱ـ۲ آـ۲۴۱۹ مدیرگرمابه ظفر حاج عبداله صادق تهرانی

از فروشگاه خودکار دیدن کنید

فروشگاه خودکار بسبك فروشگاههای بزرك انگلستان وآمریکا بدون فروشنده اداره میشود.

نشانی: محمودیه شمیران خیابان پهلوی‌ـ تلفن ۸۶۸۰۷

آـ۳۱۱۸

کلاسهای جدید انگلیسی

درانجمن ایران ـ آمریکا

از تاریخ ۲۵ فروردین ماه ۱۳۳۹ روزانه از ساعت ۸ صبح تا ظهر واز ۴تا ۷ بعداز ظهر . ثبت نام برای تمام دوره های سابق (از ۱تا۱۰) پذیرفته میشود . ۱ـ۲ آـ۱۸۳۴

بانك تهران

باستحضار کلیه مشتریان و مراجعین محترم میرساند که شعبه جدیدالتاسیس فردوسی این بانك واقع در چهارراه اسلامبول همه روزه از ساعت۸صبح تا دوازده ونیم واز ساعت ۴ ونیم الی ۹ بعدازظهر و روزهای تعطیل از۸ صبح الی دوازده ونیم مفتوح و برای انجام کلیه امور بانکی آماده‌است.

آـ۲۰۲۶ بانك تهران

آیافردا تهران تکان خواهد خورد..؟

بلی تکان خواهد خورد زیرا مجله «اطلاعات‌هفتگی» بایك سلسله مطالب جالب وخواندنی و چندین

«اعلام خطر به نسل حاضر»

درسراسر کشور هیاهوئی بپا خواهدکرد

روزنامه فردا

فردا منتشر میشود

ازامشب برنامه جدید

کیت کات

(طلارکسری سابق)

ژرژ ریگاس

GIORGIO RIGAS

بهمراهی ارکسترمعروف ASTERONOVAS

شاهرضاـ نبش بهارـ تلفن ۶۲۵۰۰

آـ۲۰۳۲

دکتر آزاده چشم پزشك متخصص دانشگاههای تهران، سویس وفرانسه طبیب بیمه فرهنگیان وکارمندان دولت

خیابان شاه چهارراه سیمتری ـ پذیرائی عصرها

برنامه هواپیما بمشهد

شنبه ـ یکشنبه ـ سه‌شنبه‌ـپنجشنبه

شرکت سهامی آسمان

خیابان سوم اسفند تلفن ۳۷۷۷۷

آـ۱۹۷۶

روغن نباتی قوطی کره دارد

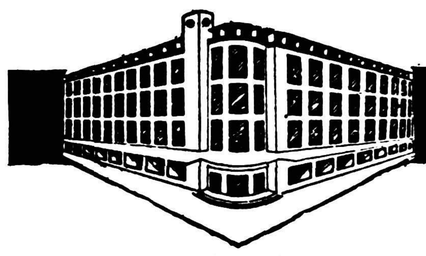

فروشگاه فردوسی

TEHRAN LARGEST FOODMARKET OFFERS

بزرگترین و مدرن ترین بازار خواربار تهران

عرضه مینماید

کره تازه دانمارکی	هرلیبر	۷۰	ریال
تخم مرغ تازه آمریکائی	هردوجین	۴۰	»
روغن زیتون خارجی درجه یك	قوطی نیم کیلوئی	۴۵	»
برنج دم سیاه درجه یك	هرکیلو	۲۴	»
مرغ‌های تازه روز	هرکیلو	۱۰۰	»

آـ۱۹۷۸