اعلیحضرتین طی ۱۶ روز از سنگاپور، استرالیا، نیوزیلند، اندونزی و هند دیدن میفرمایند

سفر ۴۰ هزار کیلومتری شاهنشاه و شهبانو

● مسافرت رسمی شاهنشاه و شهبانو به شرق آسیا و خاوردور فردا شروع میشود

● شاهنشاه و شهبانو در آستانه بهار اقیانوسیه به‌این‌قاره سفرمیفرمایند
درصفحه۴ ستون سوم

۳۲ صفحه

اطلاعات

سه‌شنبه ۲۶شهریور ماه ۱۳۵۳ـشماره۱۴۵۱۱ تکشماره ۱۰ ریال

امروز با تشریف فرمائی شاهنشاه آریامهر و علیاحضرت شهبانو نمایشگاه بین‌المللی تهران افتتاح شد و اعلیحضرتین قسمت‌های مختلف نمایشگاه را مورد بازدید قرار دادند . آقایان هویدا نخست وزیر ، مهندس شریف امامی رئیس سنا، امیر اسداله علم وزیر دربار شاهنشاهی و مهدوی وزیر بازرگانی در التزام اعلیحضرتین هستند

اعلامیه های دربار شاهنشاهی

درباره سفر شاهنشاه و شهبانو به اندونزی وهند

نظر به عوالم دوستی و مودت بین کشور شاهنشاهی ایران و کشور جمهوری اندونزی حضرت رئیس جمهوری اندونزی و بانو سوهارتو از اعلیحضرت همایون شاهنشاه آریامهر و علیاحضرت شهبانوی ایران برای یک مسافرت رسمی به کشور اندونزی دعوت بعمل آوردند. این‌دعوت باخرسندی مورد قبول اعلیحضرتین قرار گرفت و ازتاریخ سه‌شنبه‌نهم تا چهارشنبه‌دهم‌مهرماه ۱۳۵۳ برابر با اول و دوم اکتبر ۱۹۷۴ به آن کشور مسافرت خواهند فرمود .

وزیر دربار شاهنشاهی ـ اسداله علم

●

نظربه‌عوالم دوستی‌ومودت بین کشور شاهنشاهی‌ایران و کشور جمهوری هند ، حضرت رئیس جمهوری هند و بانو فخرالدین احمد ، از اعلیحضرت همایون شاهنشاه آریامهروعلیاحضرت‌شهبانوی ایران برای‌یک مسافرت‌رسمی به کشور هند دعوت بعمل آوردند .این‌دعوت‌باخرسندی مورد قبول اعلیحضرتین قرار گرفت و از تاریخ چهارشنبه دهم تا جمعه ۱۲ مهرماه ۱۳۵۳ برابر با دوم تا چهارم اکتبر ۱۹۷۴ به آن کشور مسافرت خواهند فرمود .

وزیر دربار شاهنشاهی ـ اسداله علم

ابلاغ مراحم ملوکانه بمسئولان برگزاری بازیهای آسیائی

بفرمان اعلیحضرت‌همایون شاهنشاه آریامهر در پایان هفتمین دوره‌بازیهای‌آسیائی در تهران که به بهترین وبا شکوه‌ترین وضع ممکن وبا درخشش‌چشمگیرورزشکاران قهرمان‌وغیور ایرانی برگزار گردید، آقای‌امیرعباس‌هویدا نخست‌وزیر مراتب رضایت خاطر خطیر ملوکانه را از شایستگی ونحوه انجام‌وظیفه یك‌یك مسئولانی که بهر صورت در مراسم مزبورنقش سازنده‌ای‌داشتندبه‌آنان‌ابلاغ‌کرد

نمایشگاه آخرین پیشرفتهای ۳۲ کشور در پیشگاه اعلیحضرتین گشایش یافت .

هزاران نوع کالای شرق وغرب در تهران به‌نمایش گذاشته شد

★ امریکا وسائل اشعه لیزر وسیستم کنترل ترافیك هوائی و شوروی سفینه های مه‌نورد را به تهران آورده‌اند .

درصفحه‌آخر

رئیس سازمان انرژی امریکا اشك تمساح میریزد

صفحه۴ ستون پنجم

برسر کتك خوردن خبرنگاران امریکائی در مسکو

امریکا به‌شوروی اعتراض کرد

دو نقاش و یك عکاس‌به اتهام ایجاد جنجال در مسکو بزندان افتادند . ۳نفرازهنرمندان‌شوروی به اعتصاب غذا پرداختند

در صفحه۲

عرفات: نخست‌وزیر اسرائیل یک موش بیش نیست!

یاسرعرفات گفت: تاکنون ۳۷ هزار فلسطینی درراه آزادی کشته شده‌اند . درصفحه۲

نخستین دانشکده نظامی الفتح گشایش یافت .

در دادگاه عادی نظامی

۱۵ افسر اخراجی به حبس و پرداخت غرامت محکوم شدند

درصفحه ٤

نظر علماء وروحانیون درباره ٤

آغاز ماه مبارك رمضان

★ هلال ماه در کشور های عربی دیشب رویت شد .

درصفحه‌آخر ستون‌هفتم

نخست‌وزیر ترکیه استعفا کرد

درصفحه۲

مشعل بازی های آسیائی تهران خاموش شد

خداحافظ تهران سلام بر اسلام آباد

درصفحه۳

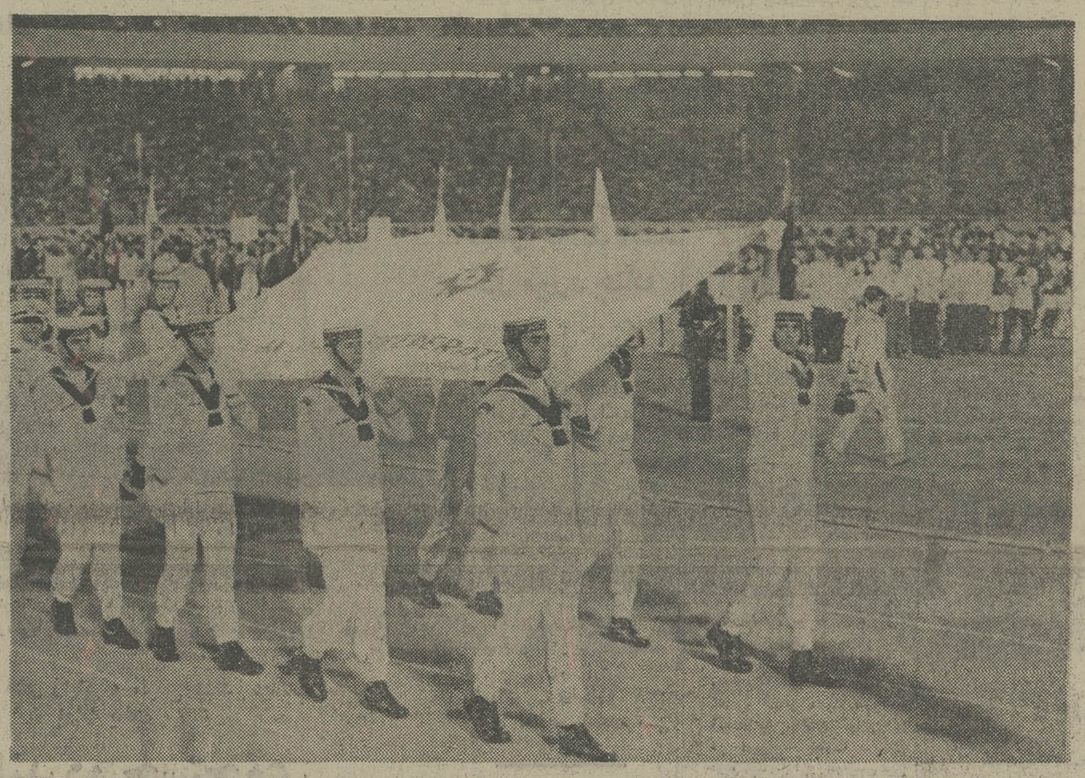

پرچم بازیهای‌آسیائی طی‌مراسم‌خاصی بوسیله افراد نیروی‌دریائی شاهنشاهی‌به نمایندگان‌کشور میزبان بازیهای آسیائی سال ۱۹۷۸ (پاکستان) تحویل‌داده شد و قهرمانان فریاد برآوردند: خدا حافظ تهران ـ سلام بر اسلام آباد.

مذاکرات کماندو های ژاپنی و مقامات هلندی امروز ادامه یافت

افراد پلیس محافظ را درسفارت فرانسه درلاهه به‌گلوله بستند

وزیر خارجه فرانسه گفت :مذاکرات با مردان مسلح ژاپنی پیشرفت کرده است درصفحه٤

وزارت علوم و آموزش عالی

مدرسه‌عالی‌علوم کاشان

آگهی ثبت‌نام مسابقه ورودی دوره لیسانس ریاضیات‌وفیزیك

در صفحه آخر

دکتر عبدالعلی شاهید

از مسافرت تبریز مراجعت نمودند

تلفن مطب ۴۹۶۲۵

آقای علی اصغر شرکت

باکمال تاسف مصیبت وارده را از صمیم قلب تسلیت میگوئیم بقا و سلامتی برای شما و خانواده محترم آن مرحوم مسئلت داریم .

کارکنان شرکت اگرونومیک

آقای علی‌اکبر شرکت

بااندوه فراوان مصیبت ناگهانی را از صمیم قلب به شما و خانواده محترم وسایر بازماندگان تسلیت گفته و خود را درغم شما شریک میدانیم .

کارکنان شرکت اگرونومیک

سپاسگزاری

بدینوسیله از کلیه سروران ، دوستان واقوام و همشهریان عزیز که در مراسم تشییع و تدفین و ترحیم فرزند ناکام عبدالغفور جعفربای حضور یافته و یا بوسیله تلگراف و تلفن قلوب افسرده بازماندگان را تسلی بخشیده‌اندصمیمانه تشکر نموده ، سعادت وسلامتی همگی را ازدرگاه خداوند یکتا خواهانم .

گنبد کاوس ـ قوشاق جعفربای

آگهی استخدام بانك اعتبارات ایران جهت شعبه شهرستان بندرعباس

در صفحه ۲۲

کارشناس فولاد روشلینك بتهران آمد

مسئولان و صنعتگران میتوانند مشکلات خود را در مورد فولاد با این مهندس درمیان نهند

بقیه در صفحه ۲۹

آگهی بانك اعتبارات صنعتی برای استخدام مهندس

در صفحه ۲۵

بانك بین‌المللی ایران وژاپن

پیروزی قهرمانان دلیر ایرانی ودرخشش ورزشکاران ژاپنی وموفقیت سایر ورزشکاران شرکت کننده درهفتمین دوره بازیهای آسیائی را تبریك وتهنیت میگوید

هوش ایرانی دقت ژاپنی

درود به قهرمانان سرفراز و پاطلائی ماکه افتخار آفریدند وگل پیروزی را بثمر رساندند

شرط اول برنده شدن شرکت درمسابقه است

شما هم با خرید دسته‌چك اعانه ملی ، در مسابقه‌شانس شرکت کنید،گل پیروزی را در دروازه شانس بنشانید و ۱/۳۸۰/۰۰۰ تومان ، بزرگترین جایزه اعانه‌ملی را برنده شوید .

قرعه‌کشی فردا

از صاحبان صنایع وحرف دعوت میشود ازغرفه ماشین سازی تبریز دیدن فرمایند

در صفحه ۲۳

برای اینکه چون عقاب برفراز آسمانها پرواز کنید به هواپیمائی نیروی زمینی شاهنشاهی بشتابید

در صفحه ۲۵

منابع : خبرگزاریهای فرانسه – یونایتدپرس – آسوشیتد پرس – رویتر – شین‌هوآ و تلکس اطلاعات

۳۷ هزار فلسطینی تاکنون کشته شده‌اند

عرفات: نخست‌وزیر اسرائیل موشی بیش نیست

بیروت – خبرگزاری فرانسه – نخستین دانشکده نظامی نیرو های « العاصفه » شعبه نظامی جنبش آزادی بخش فلسطین (الفتح) دیروز از طرف یاسر عرفات رئیس کمیته اجرائیه سازمان آزادی بخش فلسطین در دمشق افتتاح شد.

این دانشکده بنام یکی از رهبران «الفتح» (ابوصبری) که چند سال قبل در اردن به قتل رسید نامگذاری شده است.

یاسر عرفات ضمن نطقی باین مناسبت حوادث بزرگ ۹ سال انقلاب فلسطین را تشریح کرد و گفت از سال ۱۹۶۵ که نخستین پایگاه «عاصفه» در سوریه گشایش یافت تاکنون ۳۷ هزار نفر از فلسطینی‌ها در راه آرمان مقدس خود شهید شده‌اند.

عرفات گفت جهانیان هنوز هم از جنایات نازیسم و کشتار های هیتلر سخن می‌گویند و این حقیقت را فراموش کرده‌اند که صهیونیسم ظرف هفت سال گذشته نوزده هزار خانه فلسطینی‌ها را با خاک یکسان کرده است.

و این نشانه وجود یک ملت انقلابی است که با دشمنی که تنها هدف آن از بین بردن این ملت است پیکار می‌کند. من این را می‌گویم تا بخاطر داشته باشید که انقلاب کار ساده‌ای نیست بلکه مستلزم یک مبارزه طولانی است. ما شعار جنگ خلق درازمدت را انتخاب کرده‌ایم زیرا این تنها وسیله دست‌یابی به پیروزی است.

عرفات ضمن اشاره به عملیاتی که در داخل سرزمین های اشغالی انجام میشود گفت من بوجود سربازانی که دست‌کم ظرف هر بیست و چهار ساعت به سه عملیات در داخل سرزمین های اشغالی علیه تاسیسات دشمن انجام میدهند افتخار می‌کنم و این نشانه آن است که انقلاب ما تا چه حد عمیق و ریشه‌دار است.

رئیس کمیته اجرائیه فلسطین افزود : ما باسحق رابین نخست وزیر اسرائیل که یاوه‌سرائی او حد و حصری ندارد می‌گوئیم که او خواه خود را یک «شاهین» بداند خواه یک «کبوتر» بنظر ما در برابر اراده انقلابی ما موشی بیش نیست.

عرفات گفت : «چند سال قبل خانم گلدامایر گفته بودکه ملتی بنام ملت فلسطین وجود ندارد. ولی امروزه رهبران اسرائیل می‌بینند که یک مسئله فلسطین وجود دارد و دیری نخواهدگذشت که درخواهند یافت که فلسطین به فلسطینی‌ها تعلق دارد تا آزادی کامل اورشلیم و سرزمین های اشغالی سلاح خود را بزمین نخواهند گذاشت.

شمارش معکوس جنك دراسرائیل آغاز شده است

کویت – خبرگزاری فرانسه – روزنامه القبس چاپ کویت امروز نوشت که اسرائیل هرآن ممکن است با تشویق پرزیدنت جرالد فورد بیک ماجراجوئی نظامی جدید علیه اعراب دست بزند.

این روزنامه اضافه‌کرده است‌که « سیاست‌کیسینجر» پایان یافته و خود هنری کی‌سینجر نیز مدت زیادی در پست وزارت امور خارجه باقی نخواهد ماند.

روزنامه کویتی اضافه کرده است : شمارش‌معکوس در اسرائیل برای شروع جنگ آغاز شده است و از این رو کشور های عربی باید با هشیاری کامل مراقب‌اوضاع باشند.

از سوی دیگر روزنامه « الرای‌العام » نوشته است که اعراب و فلسطینی‌ها برای دیدار برق آسای ملک حسین از پادشاه عربستان سعودی اهمیت فراوانی قائل هستند. بنوشته این روزنامه ملک فیصل به پادشاه‌اردن گفته است که‌فلسطین باید به کسانی که قانونا حق‌تصاحب آن را دارند پس داده شود.

آماده باش در فرودگاه لندن

دیروز سربازان و افراد پلیس لندن درحالیکه سراپا مسلح بودند فرودگاه لندن را اشغال کردند و کلیه اتومبیل‌ها و افرادی را که وارد فرودگاه میشدند مورد بازرسی قرار دادند مقامات‌انگلیسی میگویند‌حمله تروریستهای‌ژاپنی به‌سفارت فرانسه در هلند ممکن است در نقاط‌دیگر اروپا نیز تکرار شود وبهمین سبب پلیس باید باقدامات احتیاطی دست‌بزند. در عکس یک پلیس زن انگلیسی درحالی که اتومبیلی را بازرسی میکند و سربازانی‌که کاملا مراقب هستند در فرودگاه‌لندن دیده میشوند.
عکس رادیوئی یونایتدپرس

مذاکرات کماندو های ژاپنی و پلیس هلند دیشب ادامه یافت

پلیس هلند در جستجوی اتومبیل اسرارآمیزی است که‌سفارت‌فرانسه‌رادورمیزند

لاهه – رویتر – سفیرفرانسه و۹ گروگان دیگر چهارمین شب اسارت خود را در دست کماندوهای ارتش سرخ‌ژاپن در طبقه‌چهارم سفارت‌فرانسه در لاهه گذرانیدند بدون آنکه‌ازمذاکرات‌سری‌طولانی نتیجه قطعی بدست آید.

آزادی دو گروگان‌زن‌ازطرف تروریستهای ژاپنی‌دیروزاین اندیشه رادرمیان خبرنگاران بوجود آورده بود که بزودی بقیه گروگانان نیز ازاد خواهند شد. بهمین جهت‌از بامداد دیروز عده زیادی از خبرنگاران جراید و رادیو تلویزیون در جلو سفارت گرد آمده بودند ولی تا آخرین ساعات شب هنوز گروگانها در طبقه چهارم سفارت بسر می‌بردند.

دو گروگان‌زن که‌دیروز آزاد شدند‌به‌مقصدنامعلومی فرستاده شده‌اند و احتمالادر یکی از بیمارستانها بستری هستند ولی مقامات هلندی و فرانسوی‌ازهرگونه‌اظهاری در این باره خودداری می‌کنند.

در تمام مدت‌دیروزفعالیت شدیدی در ستاد عملیاتی فرانسه و هلند درساختمان سفارت آمریکا بچشم می‌خورد و سربازان ماموران انتظامی که‌در اطراف‌سفارت چادر زده‌اند بدقت مراقب اوضاع بودند. بعد از ظهر دیروز مردی که لباس غیر نظامی پوشیده‌بود جلوپنجره سفارت فرانسه رفت و بسته نسبتا بزرگی را به طنابی که از پنجره آویخته شده بود بست و بلافاصله یکی از کماندوها طناب‌راکشید گفته میشود که این بسته حاوی مواد خوراکی و دارو برای کماندو ها وگروگانهای آنها بود.

در پاریس عصر دیروز «ژان‌سوانیارک» وزیر امور خارجه فرانسه در کاخ‌الیزه بارئیس‌جمهوری‌ونخست‌وزیر فرانسه ملاقات کردوآخرین تحولات مذاکرات‌بین کماندو ها و مقامات هلندی را به آنها اطلاع داد. پس ازپایان این مذاکرات نخست‌وزیر فرانسه به خبرنگاران گفت مذاکرات پیشرفت کرده‌ولی تصور نمی کنم که‌به‌آخرین ساعات ماجرا نزدیك شده باشیم. ولی در هر حال مذاکرات جنبه مثبت دارد.

در ساعت چهاربعد ازنیمه شب یك مقام نیمرسمی در لاهه گفت که اتومبیلی بادو سرنشین ژاپنی در خیابانهای پایتخت دیده شده که در اطراف «پادگان الکساندرا» گردش می کرد.

ماموران پلیس‌درتمام‌مدت دیشب در جستجوی این اتومبیل بودند که گفته می شد چندین باراز جلوپادگان عبور کرده است.

یك مقام پلیس سحرگاه امروز اظهار داشت اتومبیلی که‌ماموران‌پلیس‌درجستجوی آن هستند یك فولکس‌واگن سفید رنك است که دو مرد و یك زن که مانتوی سرخ رنگی پوشیده است سوار آن هستند.

وی افزود که‌این اتومبیل چندین بار ساختمان سفارت فرانسه را دور زده و پس از نزدیك شدن بیك اتومبیل پلیس ناپدید شده است.

همین اتومبیل در اطراف پادگان «ژولیانا» که یك فروند «هلیکوپتر» نظامی‌در ان مستقرگردیده‌دیده‌شده است.

اسرائیل تهدید کرد شهر های اعراب‌را بموشك می بندد

تل‌اویو – خبرگزاری‌فرانسه – شمعون‌پرزوزیر دفاع اسرائیل در یک مصاحبه اختصاصی به‌مناسبت سال‌جدید یهودی به خبرنگار روزنامه «یدیوت اهارونوت» گفت که نیرو های دفاعی اسرائیل اکنون روحیه سابق خود رابازیافته و بیش از هر وقت دیگر نیرومند هستند. معذلک نسبت‌نیرو های مسلح‌اسرائیل مقایسه با نیرو های کشور های همجوارش یک به چهار است.

وزیر دفاع اسرائیل ضمن بحث از خطر درگیری یک جنگ‌جدید گفت سوریه‌ای‌ها و افراطیون فلسطین می‌کوشندهرچه زودتر بیک‌حمله جدید علیه اسرائیل دست بزنند. سوریه با دریافت هواپیما های میگ ۲۳ و موشکهای « سکود » بیش از هر وقت‌دیگر روش‌تهاجمی گرفته ولی ظاهرا مصریها به جنگ علاقه‌ای ندارند و از این رو کارنوسازی شهر های کانال سوئز را دنبال می‌کنند.

وزیر دفاع اسرائیل در پایان گفت اگر اعراب‌درحمله باسرائیل از موشکهای‌دور پرواز برای منهدم کردن‌شهر های اسرائیل استفاده کنند اسرائیل در بمباران موشکی شهر های پر جمعیت اعراب تردیدی بخود راه نخواهد داد.

بدستور مقامات فرانسوی دیروزتدابیرامنیتی‌بی‌سابقه‌ای در فرودگاه «ارلی» در پاریس بکار بسته شد تا از فرودآمدن احتمالی هواپیمای حامل چریک های سازمان افراطی ارتش سرخ ژاپن و اشخاصی که در سفارت فرانسه در هلند به‌گروگان گرفته‌اند جلوگیری شود.

اخطار حافظ اسد در مورد جنك

نیویورک – خبرگزاری‌فرانسه – ژنرال حافظ اسد ضمن مصاحبه‌ای که در شماره‌اخیر مجله نیوزویک انتشار یافته گفته است که اگر اسرائیل سرزمین‌های اشغال‌شده عربی را تخلیه نکند جنگ جدیدی در خاورمیانه روی خواهد داد.

رئیس جمهوری سوریه افزود قرارداد جداسازی نیروها که ما با اسرائیل امضاء کرده‌ایم باید به تخلیه کلیه سرزمین های اشغالی منجر شود در حالیکه اسرائیل نمی خواهد ارتفاعات جولان را ترک کند و باین ترتیب قطعنامه ۳۳۸ شورای امنیت رانادیده می گیرد.

ژنرال هیك فرمانده ناتوشد

بروکسل – آسوشیتدپرس – ژنرال «الکساندرهیک» رئیس سابق دبیرخانه کاخ سفید در زمان‌ریاست جمهوری‌نیکسون دیروز از طرف کمیته برنامه های دفاعی پیمان آتلانتیک شمالی به فرماندهی عالی‌این پیمان نظامی دراروپامنصوب گردید.

مقرکار جدید الکساندرهیک دربروکسل پایتخت بلژیک‌قرار دارد. چندی قبل هنگامی که اولین گزارشهای تائید نشده درباره امکان انتصاب ژنرال هیگ به فرماندهی عالی نیرو های ناتو در اروپا انتشار یافت- دولتهای‌اروپای‌باختری که همپیمان آمریکا در ناتو هستند از این انتصاب به سردی استقبال کردند.

ژنرال هیگ در پست جدید خود جای ژنرال آمریکائی «آندریو گودپاستر» را که از اول مارس ۱۹۶۹ عهده‌دار تصدی پست مذکور بوده‌است خواهد گرفت.

دوره خدمت ژنرال گودپاستر در این پست روز۱۵ سپتامبر جاری پایان‌یافته است.ناظران غربی میگویند انتخاب‌شخصی مانند ژنرال‌هیگ به‌فرماندهی ناتوبرای‌شوروی‌بهاخوشایندتر از انتصاب یک نظامی تمام‌عیار است.

اخبار کوتاه جهان

بازداشت بدون محاکمه در هند

● لندن – رویتر – سازمان بین‌المللی حقوقی مقیم لندن دیروز هند را محکوم به بازداشت کردن هزاران‌نفر زندانی سیاسی بدون‌محاکمه در زندان‌های بنگال غربی کرد.

این اتهامات در یکگزارش جنجالی ۹۰ صفحه‌ای‌انتشار یافته است. در این گزارش آمده است‌که گروه زیادی بخاطر طرفداری از حزب کمونیست هند بدون محاکمه زندانی شده‌اند.

افتتاح اجلاسیه مجمع عمومی سازمان ملل

● سازمان ملل متحد – بیست و هشتمین دوره اجلاسیه سازمان ملل متحد دیروز پایان یافت.

«لئوپلدبنیتس» رئیس مجمع عمومی ضمن نطقی به این مناسبت درباره کار های اجلاسیه بیست و هشتمین دوره اجلاسیه توضیحاتی داد. بیست و نهمین اجلاسیه مجمع عمومی سازمان ملل متحد امشب بطور رسمی گشایش‌می‌یابد. مسائل قبرس، فلسطین و خلع سلاح در دستور کار مجمع عمومی قرار دارد.

خطر اتمی در خاورمیانه

● واشنگتن – خبرگزاری فرانسه – دولت آمریکا اعتراف کرد تحویل راکتور اتمی به مصر و اسرائیل ممکن است سبب بروز یک ماجرای اسف‌انگیز دوجانبه در منطقه خاورمیانه عربی که اینک در وضع انفجار و خطرناکی قرار دارد، بشود.

جوزف سیسکو معاون‌وزارت امور خارجه آمریکا درامور خاورمیانه گفت چنانچه‌یکی از کشورها از تعهدات خود مبنی بر استفاده‌صلحجویانه از این وسائل هسته‌ای سرپیچی کند دچار مسائل جدی در روابط خود با آمریکا خواهد شدوتحویل وسایل مذکور به آنهاقطع میشود.

روابط افغانستان و ویتنام شمالی

● توکیو – آسوشیتدپرس – خبرگزاری رسمی ویتنام شمالی گزارش داد که این کشور و افغانستان تصمیم گرفته‌اند که با یکدیگر در سطح سفارت رابطه برقرار کنند.

تبلیغات ضد کی‌سینجر

● واشنگتن –آسوشیتدپرس– نشریه اخبار آمریکا و گزارشهای جهان چاپ نیویورک طی مقاله‌ای در شماره اخیر خود نوشته است که جاسوسان‌شوروی در اروپا شایعه پراکنی میکوشند تا از اعتبارسیاسی و محبوبیت هنری‌کیسینجر وزیر امور خارجه آمریکا بکاهند.

روشی که هنری کیسینجر در حل بحران اعراب و اسرائیل دنبال کرد بموقعیت و منافع‌شوروی درخاورمیانه لطمه وارد کرده بهمین‌دلیل شوروی جاسوسان خود را در پایتختهای اروپای‌غربی وادار کرده است‌که درجهت کاهش محبوبیت و تضعیف موقع سیاسی کیسینجر اقداماتی بعمل آورند.

نخست‌وزیر ترکیه استعفا کرد

آنکارا –خبرگزاری فرانسه– بلنداجویت نخست‌وزیر ترکیه عصر دیروز اعلام داشت که تصمیم گرفته است استعفای خود را برئیس جمهوری تسلیم کند. استعفای اجویت و کابینه ائتلافی‌اش نتیجه اختلاف‌نظر شدیدی‌است که بین او و معاون نخست‌وزیر (اربکان) که رهبر حزب سلامت ملی است بوجود آمده بود.

دولت ائتلافی روز ۲۵ ژانویه گذشته بدنبال‌انتخابات دسامبر ۱۹۷۳ تشکیل شد. در‌این انتخابات حزب جمهوریخواه خلق برهبری اجویت ۱۸۵ کرسی از ۴۵۰ کرسی مجلس ترکیه را بدست آورد. وناچار شدباحزب اسلامی اربکان که ۴۸ کرسی پارلمان را اشغال کرده‌بود یك دولت ائتلافی تشکیل دهد.

برخورد بین دوحزب سیاسی پس‌از عملیات قبرس‌که از نظر افکار عمومی بمنزله پیروزی اجویت بود پدید آمد وسرانجام برسردیدارنخست‌وزیرازکشورهای اسکاندیناوی باوج شدت رسید و منجر به سقوط کابینه ائتلافی شد.

محافل سیاسی آنکارا اظهار عقیده کردند که‌اجویت کوشش خواهد کرد بسرعت یك کابینه ائتلافی جدید با احزاب دست راست تشکیل دهد بشرط آنکه این احزاب با انحلال پارلمان موافقت کنند. اگر اجویت نتواندموافقت احزاب دست‌راستی را برای تشکیل دولت ائتلافی و انحلال پارلمان بدست بیاورد باید یك دولت اقلیت باشرکت‌اعضای حزب جمهوریخواه خلق تشکیل دهد. دولت اقلیت جمهوریخواه خلق میتواند پس‌از سه‌بار رای عدم اعتماد مجلس را تا ماه آینده منحل کند.

ناظران سیاسی اظهارعقیده کردند که بحران‌قبرس در متلاشی شدن دولت ائتلافی نقش مهمی داشته است.

ازسوی دیگر اجویت قبل‌از اعلام استعفای خود در یك مصاحبه اختصاصی بانشریه «دراشپیگل» چاپ‌هامبورك گفته است که دیگر اسقف ماکاریوس را نمی‌توان رئیس جمهوری قبرس دانست. وی اضافه کرده است آن‌قسمت از خاك جزیره قبرس که اکنون ازطرف نیروهای ترکیه اشغال شده همچنان در دست ترکهای قبرس باقی‌خواهد ماند.

اجویت تاکید کرد که از مدتها قبل برای ماترکها و برای ترکهای قبرس دیگر ماکاریوس‌رئیس جمهور قبرس نیست.

فورد فراریان جنك ویتنام را بطور مشروط عفو کرد

واشنگتن – آسوشیتدپرس – جرالد فورد روز گذشته فرمان عفو مشروط آن عده از آمریکائیان را که از جبهه‌های جنگ ویتنام فرار کرده و یا بخاطر خودداری ازشرکت در جنگ ویتنام حاضر نشدند در ارتش آمریکا خدمت سربازی اجباری انجام دهند صادر کرد.

شرطی که رئیس جمهور آمریکا برای عفو آمریکائیان فراری از جنگ ویتنام‌قایل شده این است که تعهد بدهند تاحداکثردو سال در یکی از موسسات غیر نظامی‌آمریکا خدمت کنند.

ضمنا تنها کسانی مشمول‌فرمان‌عفومشروط جرالد فورد قرار خواهند گرفت که بین چهارم اوت ۱۹۶۴ – یعنی روز مداخله آمریکا در خلیج تنکن و روز ۲۸ مارس ۱۹۷۳ یعنی تاریخ خروج آخرین سرباز آمریکائی از ویتنام جنوبی از انجام‌خدمت سربازی سرپیچی کرده‌اند و یا از جبهه‌های جنگ ویتنام فرار نموده‌اند. طبق‌فهرستی که از طرف کاخ سفید انتشار یافته است تعداد آمریکائیانی که‌ازانجام خدمت‌سربازی در فاصله بین تاریخهای یاد شده خودداری کرده‌اند ۱۵۵۰۰ نفر و تعداد سربازان آمریکائی که از جنگ ویتنام فرار کرده‌اند درحدود ۱۲۵۰۰ نفر است. از عده اخیرالذکر در حدود ۱۵۰۰ نفر اکنون در کانادا بحال پناهندگی بسرمیبرند. خارجیان مقیم آمریکا که بخاطر فرار ازجنگ ویتنام حاضر به انجام خدمت سربازی نشده‌اند مشمول عفو قرار نخواهند گرفت.

انتقاد جنگجویان

گروه جنگجویان قدیمی آمریکا که درآن افراد شرکت کننده در جنگهای خارجی سابق آمریکا عضویت دارند از تصمیم‌جرالد فورد دایر بر عفو فراریان از جنگ ویتنام بشدت انتقاد کرد. رئیس این گروه گفت که جرالد فورد با صادر کردن فرمان عفو فراریان از جنگ ویتنام در حق آمریکائیان دیگری که شرافتمندانه در ویتنام و سایر جبهه‌های خارجی جنگیده‌اند و آنهائی که جان خود را در این‌جنگها از دست دادند و کسانی که در این جنگها مجروح شدند و بالاخره آنهائی که در همین جنگ اسیر شده‌اند و برخی از آنان هنوز هم در اسارت کشورهای خارجی بسر میبرند ستم بزرگی روا داشته است.

چینی‌ها نسبت به تحولات کاخ سفید بی اعتنا هستند.

سناتورفولبرایت: معلوم نیست چوئن لای بقدرت باز گردد

واشنگتن – آسوشیتدپرس – سناتور ویلیام فولبرایت رئیس کمیته روابط خارجی سنای آمریکا دیروز به خبرنگاران گفت که درسفر اخیرش به جمهوری خلق چین مشاهده کرد که‌استعفای نیکسن از ریاست جمهوری آمریکاو رسیدن جرالدفورد به‌ریاست جمهوری ابداجلب توجه چینی ها را نکرده است و آنها کاملا در برابر تحولاتی که اخیرا در کاخ سفید واشنگتن روی داده است بی‌علاقه و بی اعتنا هستند.

فولبرایت که همراه یك هیئت‌پارلمانی‌آمریکائی‌اخیرا به چین سفر کرده‌بودگفت: ما خودمان حاضروداوطلب بودیم تا به رهبران چین بگوئیم که با عوض شدن رئیس جمهوری آمریکا سیاست خارجی این کشور و روابطش با چین عوض نخواهد شد ولی چینی ها حتی بخود زحمت ندادند که در این باره سئوال از ما بکنند.

فولبرایت و سایرنمایندگان کنگره آمریکا که‌وی رادر سفر اخیرش به‌چین‌همراهی میکردند دیروز ناشتائی را با هنری کی‌سینجر وزیرخارجه آمریکا صرف کردندوسپس فولبرایت‌باخبرنگاران روبرو شد.

سناتور فولبرایت گفت: مشاهدات ما در کشور چین تاثیر فکری‌خوبی داشت‌خود من از مشاهده آنهمه تشکل در چینی ها دچار حیرت‌شدم و ازاین‌حیرت آورترمشاهده اطمینان به نفس‌چینی هابود. آنها با اطمینان به طرف هدفی که دارند قدم‌برمی‌دارند.

فولبرایت تائید کرد که چوئن‌لای بیمارترازآن است که بتواند میهمانان خارجی را بپذیرد. نمی توان قضاوت کرد که آیا چوئن‌لای بار دیگر به قدرت باز خواهد گشت یا نه.

دولت امریکا در مورد کتك‌خوردن خبرنگاران امریکائی به شوروی اعتراض کرد

هنرمندان شوروی باتهام «لات‌بازی» بزندان افتادند

مسکو – رویتر – یکی از دادگاه های شوروی دیروز دوهنرمند نقاش ویک عکاس را باتهام «لات‌بازی» در ماجرای نمایشگاه آثارنقاشی «تجریدی» که دو روز قبل درنزدیکی مسکو اتفاق افتاد به‌۱۵ روز حبس محکوم کرد. این نمایشگاه که‌در یک قطعه زمین خالی وگل‌آلود در زیر آسمان بازبرپاشده بود.بوسیله ماشین های بولدزر وزباله‌کشی برچیده‌شد.

کاردار سفارت آمریکا در مسکو نیز «شفاها» به رفتار خشن‌ماموران امنیتی شوروی علیه‌خبرنگاران خارجی و از جمله چهار خبرنگار آمریکائی «بوزارت خارجه شوروی اعتراض کرده است.

یکی از چهارخبرنگارآمریکائی که درمحل نمایشگاه نقاشان مکتب « آبستره » کتک خوردند – دختری است که خبرنگار خبرگزاری آسوشیتدپرس درمسکو است.

اشخاصی که خبرنگاران آمریکائی را کتک زدند لباس های شخصی دربرداشتند و ماموران‌پلیس شوروی که اونیفورم در برداشتند به تماشاکردن اکتفا کردند و جلوی کتک خوردن‌خبرنگاران خارجی رانگرفتند.

هنرمندان و عکاسی که به ۱۵ روز حبس محکوم‌شده‌اند عبارتند از دوشیزه «ناوزدا – الزیا» ، « آلکساندررابین » و «ولادیمیرسیچف» ، که‌عکاس است. دوهنرمند دیگر بنام های «اسکاررابین» «بوگنی – ورکین» ، هریک ازطرف‌دادگاه به‌پرداخت ۲۰ روبل جریمه محکوم شدند ولی‌بااینکه از پرداخت جریمه خودداری ورزیدند – طبق اطلاعی که‌از دوستانشان‌بدست آمده آزاد شده‌اند.

در ماجرای برچیدن نمایشگاه آثار نقاشی هنرمندان ناراضی شوروی «کریستون‌فرن» خبرنگار نیویورك تایمز «لین‌اسلو» خبرنگار آسوشیتدپرس – «مایکل پارکس» خبرنگار روزنامه«بالتیمورسن» و«راسل جونز» فیلمبردار بنگاه‌سخن پراکنی آمریکا (ا–بی. سی) بوسیله‌ماموران‌امنیتی‌شوروی کتك خوردند. خبرنگار نیویورك تایمز – (کریستو- فرن) هنگامیکه میکوشید از یك اتومبیل آتش‌نشانی هنگام آب پاشیدن بطرف حاضران در نمایشگاه وبرای متفرق کردن آنها – عکس برداری کند – مشتی بر صورتش نواخته شد که‌یکی ز دندانهای‌جلوی‌اوراشکست و دوربین عکاسی وی نیز خرد شد.

خبرگزاری یونایتدپرس طی گزارشی که در همین باره از مسکو فرستاده‌نوشته است که سه نفر محکوم شدگان به ۱۵ روز حبس بلافاصله بعد از صدور حکم دادگاه بعنوان اعتراض علیه این حکم شروع به‌اعتصاب غذا کرده‌اند.

از طرف این سه نفر و هنرمندان‌دیگری که‌نمایشگاه آثارشان بوسیله بولدوزرها و کامیون های زباله کشی برچیده شدنامه‌ای برای‌دفتر سیاسی کمیته مرکزی حزب کمونیست شوروی ارسال گردیدودر آن ضمن‌اعتراض به‌برچیدن نمایشگاه‌خواسته شده است که به نقاشان و هنرمندان شرکت کننده در نمایشگاه‌مذکوربابت‌مصادره ویا معدوم کردن‌آثار وتابلو هایشان غرامت‌پرداخته شود.

ویکتور توخین یکی از ریاضی دانان شوروی که‌بعد از برچیده شدن نمایشگاه برای مدت‌کوتاهی بازداشت شده بود آزاد گردید. وی اظهار داشت که در محل بازداشت‌خود عده زیادی از غیر نظامیان را که به نمایشگاه حمله کرده بودند مشاهده کرد و به چشم‌خود دید که آنها پس از آمدن به پاسگاه لباسهای شخصی را از تن درآوردند واونیفورم پوشیدند.

فورد : من با نیکسون معامله محرمانه نکرده‌ام

فورد، دخالت سیا رادر کشورهای دیگر تأیید کرد

واشنگتن – خبرگزاری فرانسه – جرالد فورد رئیس جمهور آمریکا دریک کنفرانس مطبوعاتی اعلام کرد که قبول عفو نیکسون رئیس جمهور سابق آمریکا از طرف خود نیکسون را میتوان به معنای اعتراف وی به گناهکار بودنش تفسیرکرد.

جرالدفورد که دومین کنفرانس‌مطبوعاتی خود را از هنگام برگزیده شدنش به مقام ریاست جمهوری برپا کرده بودگفت که انگیزه اصلی وی در صادر کردن فرمان عفو نیکسون در هشتم سپتامبر جاری پایان دادن به تفرقه و دودستگی در ملت آمریکا و التیام بخشیدن به جراحاتی‌بودکه رسوائی واترگیت برپیکر جامعه آمریکائی وارد کرد.

فورد ضمنا اعتراف کرد که آمریکابه احزاب و روزنامه های شیلی که بادکتر آلنده رئیس جمهور مارکسیست سابق و مقتول این کشور دشمنی میورزیدند کمک میکرد ولی این ادعا را بکلی تکذیب‌کرد که ایالات متحده کوچکترین نقشی در سرنگون ساختن دولت دست چپی آلنده ایفا کرده است.

درجواب‌پرسشهای خبرنگاران درباره نقش سازمان جاسوسی و ضد اطلاعات آمریکا (سیا) در شیلی و مداخلاتش در امور داخلی این کشور جرالد فوردگفت که دولت آلنده در صدد بود مطبوعات و احزاب اقلیت و مخالف دولت را ازبین ببرد و اگر از طرف آمریکا کمک هائی به احزاب و مطبوعات مخالف آلنده داده شد به این دلیل بود که از منافع ملت شیلی‌وهمچنین از منافع آمریکا درشیلی حمایت شود.

فورداین‌ادعا را که وی قبل ازرسیدن به‌ریاست‌جمهوری قرار و مدارمحرمانه‌ای با نیکسون بسته و بموجب آن قول‌داده بود که به ازای کناره‌گیری نیکسون و سپردن جایش در کاخ سفید به معاون خود (جرالد فورد) – وی متقابلا فرمان عفو نیکسون را صادر خواهد کردتکذیب نمود. و گفت من هیچگونه قرار و مدار محرمانه با نیکسون نداشته و ساخت و پاخت نکرده‌ام. فورد تاکید کرد که علرغم واکنشهای خصمانه‌ای که‌عفو نیکسون در قسمتی از افکار عمومی آمریکائیان برانگیخته است وی هنوز هم ایمان دارد که تصمیمش در مورد عفو نیکسون به نفع تمام ملت آمریکا بوده است.

در باره وضع اقتصادی آمریکاجرالد فورد اطمینان داد که کشور وی بطرف یک بحران اقتصادی پیش نمی‌رود.

فورد اضافه کرد که کنگره آمریکا براساس توصیه کمیسیون دادگستری مجلس‌نمایندگان میتوانست نیکسون رابه جرم‌توطئه‌کردن‌برای جلوگیری ازاجرای عدالت و دو اتهام بزرگ دیگری که علیه وی موردتائیدکمیسیون دادگستری‌مجلس نمایندگان‌قرار گرفت از کار برکنار کند. ولی در صورتیکه اجازه داده میشد رسیدگی به جرایم نیکسون در کنگره و دادگاه های آمریکا دنبال شود اینکار احتمالا یک سال و حتی بیشتر طول می‌کشید و این امر تفرقه ملت آمریکا را که تقریبا از دوسال پیش براثر ماجرای واترگیت بوجود آمده و جراحاتی را که این ماجرا بر جامعه آمریکائی واردکرده است عمیق‌تر میکرد. بنابر این وی به عنوان‌رئیس جمهور آمریکا صرفا بخاطر پایان دادن به دو دستگی ملی والتیام بخشیدن‌به‌همان جراحات بود که تصمیم به عفو نیکسون گرفت. فورد اضافه‌کرد که وی قبل از صادر کردن فرمان عفو نیکسون‌ازوضع‌مزاجی وی اطلاع‌نداشت و فرمان‌عفو را نه بخاطر سلامت شخص نیکسون‌بلکه‌بخاطرسلامت‌جامعه آمریکائی و کشور آمریکا صادر نمود.

یکی از خبرنگاران از رئیس جمهور آمریکاخواست که عفو بدون قید وشرط نیکسون را بافرمانی که دیروز از طرف کاخ سفیدبرای عفو مشروط آمریکائیان فرار کرده از جنگ ویتنام و جوانان آمریکائی که بخاطر خودداری از شرکت در جنگ ویتنام حاضر نشدند خدمت سربازی انجام دهند صادر شده است مقایسه کند. جرالد فورد جواب دادکه نیکسون با استعفایش از مقام ریاست جمهوری بخودی خود و بقدر کافی تحقیر و بی‌آبرو شده بود و بنابر این بقدر کافی کفاره گناهانش را پرداخته بود.

گروه‌فرهنگی‌مهرکیش
برای واحدهای زیر همه‌روزه ثبت‌نام میکند
۱– دبیرستان مهرکیش برای رشته‌های (ریاضی- طبیعی-بازرگانی- خدمات‌نظری)
سه راه امین‌حضور دبیرستان مهرکیش تلفن ۳۵۲۷۵۷
۲– دبیرستان ایران فردا رشته‌های (ریاضی- طبیعی-نظری) خیابان بهار بالاتر از بیمارستان شهربانی کوچه ذوالمجد تلفن ۷۵۶۰۱۰
۳– مدرسه راهنمائی تحصیلی‌مهرکیش خیابان پهلوی روبروی کاخ‌مرمر تلفن ۴۶۷۹۷

دبیرستان چیستا
دارای مجهزترین‌آزمایشگاه شیمی
از فارغ‌التحصیلان سوم متوسطه برای‌رشته‌های شیمی‌صنعتی
(ارزش دیپلم کامل طبیعی و تخصص در شیمی صنعتی) طراحی ساختمان (ارزش دیپلم کامل ریاضی‌و تخصص در طراحی ساختمان) و حسابداری برای دو نوبت بطور رایگان ثبت‌نام میکند.
کلاسهای‌نوبت‌اول‌ویژه‌دختران و کلاسهای نوبت‌دوم(شیمی صنعتی) بعد از ظهر ها بطور مختلط وبدون‌شرط‌سنی تشکیل‌میگردد. دبیرستان برای‌دانش آموزان مشمول‌معافی تحصیلی خواهد گرفت.
خیابان پاستور – شماره ۸۳ – تلفن ۶۶۷۰۶۴
تلفن ۹۵۸۳۳۷

مجله جوانان منتشرشد

موزائیک ماشینی‌ناهید
تلفن ۶۲۱۰۵۲ – ۶۲۱۰۵۳

پارکر ۴۵ خودنویس دانش‌پژوهان

پارکر ۴۵ درعین ظرافت و زیبائی روان مینویسد و نوك طلای آن خط شما را زیباتر میسازد.
PARKER
پارکر سازنده مطلوبترین قلمهای جهان
نماینده انحصاری درایران: شرکت‌سهامی‌ادکا
ساختمان‌پارکر – خیابان – سپهبد زاهدی شماره ۲۴۵
تلفن: ۸۳۰۵۲۸–۸۲۶۳۰۴
جوهرسوپرکوئینک پارکر
در ۶ رنگ زیبا باشیشه‌های پلمپ شده عرضه میشود

دکتر رضا شریف
متخصص و جراح‌کلیه و مجاری ادرار و استاد یاردانشگاه جهت مطالعه‌بانگلستان‌عزیمت کرده بودند مراجعت‌وبعدازظهرها بیمار میپذیرند.
تلفن ۹۵۸۳۳۷

آگهی مناقصه حمل سنك معدن
حمل ده هزار تن سنك لاشه معدن با کامیون کمپرسی از اطراف رودهن‌بگرمسار بمناقصه گذاشته میشود متقاضیان با تلفن ۸۲۹۲۷۹ از ۸ صبح تا ۴ بعدازظهر تماس حاصل نمایند.

جرثقال گردان مخصوص حمل مصالح ساختمانی
قابل نصب برروی هریک ازطبقات ساختمان
دارای الکتروموتور گیربکس دار
باظرفیت ۳۰۰ و ۵۰۰ و ۷۵۰ کیلو بار
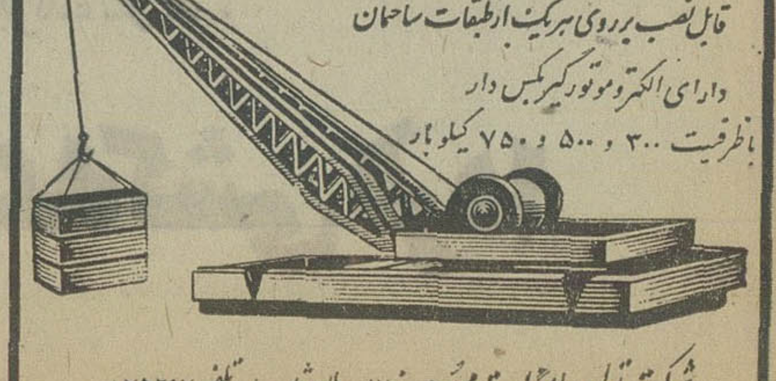
شرکت تولن با مسئولیت محدود – خیابان ویلا – شماره ۸ – تلفن ۸۲۵۲۹۲

از جانب فدراسیون‌دووومیدانی آسیا

غیاثی بعنوان ستاره مسابقات دوو میدانی انتخاب شد

تیمور غیاثی پرنده طلائی ایران و قهرمان پرش ارتفاع بازیهای آسیائی و همچنین روت‌استردونده‌برجسته اسرائیلی که از مسابقات دو و میدانی بانوان ۳ مدال‌طلا برد، دیروز در جلسه فدراسیون دو و میدانی آسیا به عنوان ستارگان دوومیدانی هفتمین دوره بازیهای‌آسیائی برگزیده شدند.

در همین جلسه همچنین گفته شد‌که مسابقات‌دوو میدانی این دوره از بازیها در تاسیسات‌پرشکوه‌استادیوم یکصد هزار نفری آریامهر، پرارزش‌ترین‌مسابقه دو و میدانی طول تاریخ‌بازیها‌ازنظر کیفیت بوده است بخصوص که‌جمعا ۲۶ رکورد آسیا و رکورد بازیهای آسیائی در طول این مسابقات شکسته شد و بمراتب رکوردهای‌تازه آسیا و بازیها نزدیکتر به رکوردهای بین‌المللی وبازیهای المپیك میباشد.

در مورد تیمور غیاثی که پس از مبارزه‌ای‌دیدنی بانی‌چی‌چین پرنده نامدار چینی و عبور از مانع ۲٫۲۱ متر موفق به کسب مدال گردید، گفته شد که‌رکورد ۲٫۲۱ متر او نه تنها رکورد پیشین و۲٫۰۸ بازیها را تا این حد نصاب تحسین‌انگیز بالابرد، بلکه‌این رکوردیست که در بازیهای المپیك مونیخ میتوانست مدال نقره‌این ماده را نصیب غیاثی نماید.

رکورد پرارزش دیگری که در مسابقات دوومیدانی بازیهای تهران بدست آمد، رکورد ۸٫۰۷ متر یوحنان قهرمان هندپرش طول مردان بود. این قهرمان هندی‌نیز با این پرش عالی خود در بازیهای المپیك مونیخ می‌ـ توانست حداقل صاحب یك مدال برنز باشد.

در گروه زنان بی‌تردید روت‌استر ستاره بـزرگ مسابقات دو و میدانی بود. او‌که برای شرکت دربازیهای تهران فرزند هشت ماهه‌اش را در خانه گذاشته و به‌اینجا آمده بود موفق شد به تنهائی به ۳مدال طلای بازیها دست یابد.

او در ۱۰۰ متر با ۱۱٫۹ ثانیه، در ۲۰۰ متر با ۲۳٫۸ ثانیه و در ۱۰۰ متر مانع با ۱۳٫۳ ثانیه بمقام قهرمانی رسید.

کاراته باز های مرد را فراموش کنید چون دختری‌زبرو زرنك‌تر وبیباك‌تر از مردان آمده است تا بافنون اعجاب‌ـ انگیز کاراته شما رابه هیجان آورد.

از فرداصبح در سینماهای

سانترال ـ رویال ـ متروپل

KHAVAR خاور

پذیرش هنرجو

گروه صنعتی خاور (شرکت‌سهامی‌عام) بـرای سال تـحصیلی ۵۴ ـ ۱۳۵۳ هنرستان صنعتی کارخانه اتومبیل‌سازی خود تعدادی هنرجو جهت طی دوره دو ساله رشته های اتومکانیك و مکانیك عمومی با شرایط زیر میپذیرد:

هنرجویان در این هنرستان مجهز به ماشین آلات مدرن زیرنظرهنرآموزان مجرب و کارآزموده طبق برنامه وزارت‌آموزش و پرورش تعلیم دیده و در صورت موفقیت مدرك رسمی دو ساله‌سوم و چهارم متوسطه فنی را دریافت خواهند نمود.

هنرجویان علاوه‌بر آموزش مجانی واستفاده از لباس کار ـ ناهار ـ کتب درسی ووسیله رفت و آمد رایگان از کمك هزینه تحصیلی نیزاستفاده‌خواهند نمود.

در صورتی که داوطلبان تحصیل در این هنرستان ساکن‌استان‌گیلان بوده ودر تهران امکان سکونت داشته باشند کمك هزینه تحصیلی بیشتری دریافت خواهند نمود.

شرایط داوطلبان:

۱ـ سن بین ۱۳ـ۱۵ سال(متولدین ۴۰ـ۱۳۳۸)
۲ـ دارای مدرك قبولی سوم راهنمائی
۳ـ دارا بودن سلامت جسمانی

تاریخ شروع ثبت‌نام‌از ۵۳٫۶٫۲۰ لغایت ۵۳٫۶٫۲۷ می باشد.

داوطلبان واجد شرایط می‌توانند همه روزه باستثنای روز های پنجشنبه‌و تعطیل با در دست داشتن یك‌قطعه‌عکس، اصل شناسنامه و مدرك قبولی سوم راهنمائی به‌دفترهنرستان صنعتی واقع‌در کیلومتر ۸ جاده تهران‌ـ ساوه مراجعه نمایند.
آـ ۹۲۳۹۰

به‌امیددیدار

خداحافظ تهران ـ سلام بر اسلام آباد

خداحافظ تهران . به‌امیددیدار ۴ سال دیگر در اسلام آباد،دختران و ورزشکار ژاپن در آخرین لحظات مراسم دیشب بانکان دادن دست خداحافظی میکنند.

میخواست که نمیرد و فروغ جاودانه داشته باشد. همچون محتضری بود که در واپسین دم حیات شادابی کم‌دوامی می‌گیرد، و ناگهان میمیرد. میخواست که نمیرد و فـروغ جاودانه داشته باشد و مرد.

مشعل بازیها که در زیر لهیب شعله های زبانه کشیده‌اش ۱۵ روز تمام‌جوانان دیارهای دیگرو جوانان ما شور و غوغایی بپا کرده بودند کم‌کم فرو کشید، کمرنگ و کمرنگ‌تر شد ومرد. ابتدا شراره‌هایش تندی‌وحرارت بیشترگرفت. قد کشید، ورزشگاه تاریک صد هزار نفری را کـه سکوتی غمناك از وداع‌جوانان پرشور آسیایی فرا گرفته‌بود، کمی روشن‌تر کرد. مشعـل میخواست که نمیرد وبه ایـن گرمی و شادابی محفل جوانان سرزمینهای آسیایـی، دوام و قوام پایدار ببخشد. شعلـه نمیخواست که مرگش را ببیند اما‌چه‌سود که هرچه زبانه‌هایش بلندتر شد، عمرش کوتاهتربود و لحظاتی‌بعدمردو سکوت‌غمناك ورزشگاه و تاثر و درد جدایی جوانانی که ۱۵ روز رقابتـی جوانمردانه وپرحرارت داشتند، باآهنگ غمگینی که سرودوداع را میخواند و «بامید دیدار»در چهار سال دیگر نغمه سر داده بود، باهم درآمیختند.

پرچم بازیها که با آهنه‌شادی و شعف، به سرعت بالا رفته بود، بصدای آهنگی ملایم، موزون و سوزناك، توسط گروهی «ناوی» بپائین آمد و سنگین و باوقار بوسیلـه این ناویان به گرد ورزشگاه گردید و از در دیگر خارج شد.

این پایان غم‌انگیزی بود، برای آنها که چهار سال یکبار بمدتی کوتاه ندای دوستـی و یگانگی سر میدهند و دربی‌صلح و همبستگی جوانان و مردمان قاره‌ها، تنها راهی‌که‌میشناسند، بازیهای آسیایی و وسیلتی که دارند، حربه‌ی ورزش است.

بیش از سه هزار ورزشکار و بیش از دهها هزار مردمی که روز اختتام بازیهای آسیایی را ابهتی ده چندان داده بودند، هنوز به مشعلی که مرده بـود چشم داشتند. قطره اشکی که برگونه‌شان میدوید، حکایتـی اسفبار بود که این بازیها و این تنها اسباب و وسیله‌دوستی ویگانگی‌جوانان دنیا، درمقابل سلاحهای مرگبار و جنگ زا چه ضعیف و درمانده، مانده است.

مراسم

در حضور والاحضرت شاهپور غلامرضا پهلوی ریاست کمیته اجرایی فدراسیون بازیهـای آسیایی و ریاست کمیته ملی المپیك ایران، مراسم روز اختتام انجام گرفت.

هنوز به ساعت مقرر و ازپیش اعلام شده مدتی باقی بود که رژه ورزشکاران شـروع شد. باسلام شاهنشاهـی ایران، ورزشکاران گروههای مختلف رژه آغاز کردند. بهمانگونه که روز افتتاح‌بودوبه ترتیب‌الفبا. ایران، کشور میزبان آخرین رژه رونده بود. دخترکان زیبا که لباس پرچم مانندشان گواه کشور میهماندار بازیها، ایران بود، رژه روندگان را باپلاکات هایی که بدست داشتند هدایت میکردند. چینی‌ها با لباس‌دودی تیره و دسته گلهای زیبایی که برسم عشق و دوستی بدست داشتند و ژاپنی‌ها که نمونـه مهربانی کشور آفتاب تابان‌اند با پرچمهای ایران که روی سر تکان میدادند از میهمان‌نوازی ایرانیان قدردانی کردند.

آنگاه برسم سنت، سه پرچم بازیها، ایران و کشور پاکستان برگزار کننده هشتمین دوره بازیها برافراشته شد. لحظاتی بعد گزارشی‌کوتاه و جامع‌توسط تیمسار سپهبد حجت، رئیس کمیته تشکیلاتی بازیهای‌آسیایی به عرض رسید و در پایان از حضور والاحضرت شاهپـور غلامرضا پهلوی استدعا شد که اختتام بازیها را اعلام‌فرمایند.

والاحضرت شاهپور غلامرضا پهلوی طی بیانات کوتاه‌که‌علاقه ایشان را به‌دوام وبقا و آرزوی هرچه باشکوهتربودن این‌بازیها نشان‌میداد، خاتمه هفتمیـن دوره بازیهارا اعلام فرمودند.

پس‌ازآن‌باترنم‌آهنگی‌مخصوص و غم‌افزا که نشانه‌های‌وداع‌در آن‌موج‌میزد، مشعل بازیها رو بخاموشی‌نهادوپرچم بازیها بـه آهسنگی‌پائین آورده‌شد. دراین لحظات‌تنها صدا، صدای‌فریاد آتشی بود که‌میمرد. آتشی که بظاهرمیمرد و همیشه در دل جوانهای‌وطن‌ما و جوانان‌همه‌ی آسیاشعله‌ور و پایدارمیماند.

هنگامیکه چراغهای نورافکن دوبارروشن شد و هنگامیکـه کوتاه مدتی غم‌جدایی‌ازچهره‌ها رخت‌بربست‌جوانان پرشورکه‌در میان زمین‌چمن ورزشگاه‌موضع گرفته بودند، کوتاه مدتی‌آرایش خود رابرهم زدند وشورجوانی‌و بی‌خبری‌آغازکردند. ازدوسوبه یحدیگرحمله‌کردند. نقطه‌هدف گروه ژاپنی‌های صبور خندمرو بودند که‌تاآمدند بخود بجنبند هرچه‌کلاه برسر داشتند ربوده شد. کلاه برداری، پاسی طول کشید. این‌جزو برنامه نبود، اما درهمه المپیکها ودرهمه‌بازیهایی بدین گونه‌باب شده است. در واقع سنت‌شده‌است. این از مراسم‌سنتی‌روز اختتام‌است. هرکس‌کلاه‌برسرداشت‌آنراسخت می‌پائید وهرکس‌ربوده بودمحکم در پنجه میفشرد، حتی‌قهرمانان هندی نیز مراقب هر مهاجمی بودند

ژاپنی‌ها نیم بیشتری‌ازکلاهها را از دست دادند و بقیه‌راهم وقتی ازمیدان‌خارج میشدندبین تماشاگران پرتاب کردند. تـا بیادگاردوستی‌بین آنها بماند.

★

ودوباره نورافکنها خاموش شد همه‌جا چون ظلمات بود، از روبروی جایگاه ازاهرو هـای اطراف مشعلهای بسیاری نـور می‌پاشیدند. به‌دورنگ قرمز و آبی ۸۰۰تن‌از افراد تیپ رضا پهلوی‌وابسته‌به‌گاردشاهنشاهی نمایشی باشکوه ازرقص آتش‌بر پاکردند و حرکاتی زیبابامشعل به تماشا نهادند و چهره بدیعی در تاریکی شب بوجود آوردند. و همگاه با خاتمه‌ی این برنامه بود که آسمان قیرفام ورزشگاه را ستاره های رنگین آتش‌بازی و غرش انفجار خمپاره افکن‌ها دربرگرفت.

وبگاه‌تمامی این برنامه‌ها و آغازجدایی، همراه باآهنگبه «امید دیدار»، همه زمزمه‌سر دادند، به امید دیدار ،به‌امید دیدار ،چهارسال دیگر دراسلام آباد پاکستان.

گونه‌ها مرطوب، چشمها التماس‌آمیز، انگشتها‌درهم‌پیچیده چون عاشق و معشوق و قلبها با حرکاتی ناموزون از جدایی حکایت می‌گفتند. ولیها براین احساس، سرود جدایی» به امید دیدار» به «امید دیدار» سرداده بودند.

مسابقات جام تخت جمشید عقب افتاد

دور دوم مسابقات فوتبال جام تخت جمشید که برابر اطلاع قبلی فدراسیون فوتبال قرار بود از روز پنجشنبه ۴ مهرماه آغاز گردددتا ۲۵ مهرماه بتعویق افتاد.

بنا به درخواست فوتبالیست های تیم ملی و موافقت آتابای رئیس فدراسیون‌فوتبال‌مسابقات جام تخت جمشید برابر برنامه تعیین شده قبلی ازروزپنجشنبه ۲۵ مهرماه آغاز خواهد شد، تا طول این مدت ملی‌پوشها بتوانند آمادگی شرکت دربازی ها را بدست آورند.

هنوز از جانب فدراسیون فوتبال رسما در این مورد اطلاعیه‌ای صادر نشده و این قولی بوده که رئیس‌فدراسیون به فوتبالیستهای تیم ملی داده است.

مسابقه کلی ـ فورمن به تعویق خواهد افتاد

شکافتگی ابروی‌جورج‌فورمن در حین تمرین، به احتمال زیاد موجب به تعویق افتادن مسابقه روز پنجشنبه او بـا محمد علی خواهد شد.

این خبر را روز پیش دیك سادلر مربی جورج فورمن‌در زئیر اعلام کرد. طبق برنامه قبلی قرار بود کلی و فورمن برسر عنوان قهرمانی بـوکس دسته سنگین وزن جهان روز پنجشنبه آینده در کین‌شازا مرکز کشور آفریقائی زئیـر مبارزه کنند. سادلر مربـی فورمن تاکید کرد که با جلب موافقت کلی ومربی‌اش،احتمالا مسابقه فورمن ـ محمد علی به ۲ تا ۳ ماه بعد موکول‌خواهد شد!

حادثه شکافتن ابروی‌راست جورج فورمن دیروز در راند ششم مسابقه تمرینی او بـا بیل‌مکموری بوقوع پیوست. این نخستین باری است که در حین یك تمرین ساده‌چنین مصدومیتی گریبانگیر قهرمان جهان میشود.

کره جنوبی، دوپینك ومدال نقره

پیش آمدن مسئله دوپینگ کردن یکی از بازیکنان تیم والیبال‌مردان کره جنوبی که سبب گردید در شب پایان مسابقات توزیع مدالها صورت نگیرد، روز گذشته بـا کنار کشیدن ایران از دنبال‌نمودن قضیه خاتمه پذیرفت و مدال نقره بازیها به کره جنوبی داده‌شد.

چندی پیش کمیته پزشکی بازیها اطلاع داد که یکی از بازیکنان‌تیم کره بنام «اوه‌هان‌نام»در دیدارکره جنوبی ـ پاکستان‌از داروی‌محرك استفاده کرده است. هیات‌ژوری مسابقات تصمیم به محروم کردن بازیکن مزبور گرفت ولی ایران با این امر مخالفت کرد ودرخواست حذف کره را نمود و طبق‌مقررات انجام این کارعملی بود.

تا دیروز تصمیم نهائی در ایـن مورد اتخاذ نگردید، تا اینکه‌روز گذشته «ایران» اعلام داشت از پی‌گیری مسئله منصرف‌شده است و با گذشتن از حق خود شانس دست یافتن به مدال نقره را به کره جنوبی میدهد.

درصورت حذف کره جنوبی،بعد از ژاپن که به مدال طلا دست می‌یافت» ، چین و ایران صاحب مدالهای نقره و برنز میشدند و ایران درصورت دنبال‌کردن‌مسئله میتوانست صاحب مدال برنز بازیها باشد ولی با کنار کشیدن از دنبال کردن مسئله از حق‌خود گذشت.

آغاز هفته سوم نمایش در قویترین گروه سینمائی‌پایتخت

اونیورسال ـ پاسیفیک ـ ایران
ساینا ـ تیسفون ـ رنگین کمان
موناکو ـ پرسپولیس ـ کارون
دریا ـ و آستارا (تجریش)

سقف پیش‌فشرده
بتن
آماده به مصرف
شرکت فربت
تلفن: ۴۲۸۹۷ و ۸ـ۴۶۴۹۶

دبیرستان بزرگ جاویدان
برای رشته های طبیعی ـ ریاضی ونظری در هرکلاس فقط ۳۰ نفرثبت نام میکند
خیابان شاهرضا ـ اول صفی شمالی ـ تلفن روابط عمومی: ۹۵۵۴۶۳

آغاز هفته دوم نمایش در بهترین گروه سینمائی پایتخت

نیاگارا ـ رکس ـ میامی
الوند ـ کیهان ـ مارلیک
اسکار ـ ارانوس ـ شهرام
شرق ـ و سیلوانا
و سیلورسیتی (قلهك)

تلویزیون بلر جام جهان نما

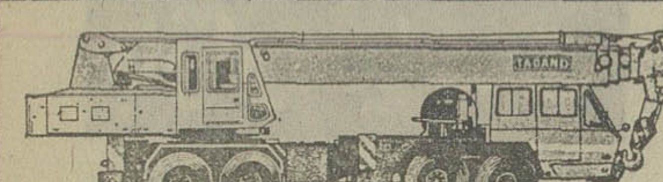

جرثقیل تادانو TADANO
جرثقیل از ۵۰۰ کیلو تا ۷۵ تن تلکسوپی هیدرولیك باوینچ
نماینده انحصاری: شرکت ارکان ماشین . آیزنهاور مقابل دانشگاه
آریامهر شماره ۶۳۸ تلفن ۸۸ـ۹۵۰۰۸۵ ـ ۹۵۸۵۵۵

شرکت سهامی تولیما
Poclain
پوکلین

تهران ـ خیابان آیزنهاور ـ مقابل وزارت کار تلفن های: ۹۵۴۴۶۰ـ۹۵۹۲۴۴

شگفتیها و پدیده های نوین علمی و صنعتی

اطریش
بلژیك
بلغارستان
دانمارك
جمهوری دموکراتیك آلمان
جمهوری فدرال آلمان
فنلاند
فرانسه
انگلستان
مجارستان
هندوستان
ایران
ایتالیا
ژاپن
اردن هاشمی
کنیا
کویت
هلند
پاکستان
فیلیپین
لهستان
جمهوری کره
رومانی
عربستان سعودی
سوئد
سوئیس
چکسلواکی
ایالات متحده آمریکا
اتحاد جماهیر شوروی
یوگسلاوی

در

دومین نمایشگاه بین‌المللی تهران
۲۷ شهریور ـ ۷ مهر

دنیای ورزش شنبه‌ها منتشر میشود

اخبار، رویدادها، شایعات و گفتگوها در

بازار سیاست

آیا جنگ اجتناب ناپذیر است!

انبار های اسلحه مصر و اسرائیل با خرید سلاحهای مختلف‌از چند کشور اروپائی اینک بحد اشباع رسیده و وقوع یک جنگ را بار دیگر در خاورمیانه حتمی و اجتناب ناپذیرجلوه می‌دهد. کشور های غربی که برنامه تحویل سلاحهای خود رابه این منطقه براساس سیاست های کوتاه مدت تنظیم می‌کنند اخیرا بازار فروش را در مصر و اسرائیل گویا « شیرین »تراز گذشته میدانند و طبق خبر روزنامه های بیروت سیل اسلحه انگلستان مخصوصا سلاحهای سنگین از جمله تانکهای نوع «چیفتن»نیز روانه کشور های درگیر جنگ های گذشته است . لحن‌رابین در مذاکرات با رئیس جمهوری آمریکا و دیگر مقامات این کشورنیز نشان میدهد که نخست وزیر اسرائیل امید فراوانی به زرادخانه های مملو از اسلحه خود دوخته و با جلب موافقت امریکا برای ارسال اسلحه ، خود را بیش از همیشه « قوی » حس‌میکند .
در تهران منابع سیاسی انکار نمی‌کنند که این مسابقه‌تسلیحاتی عواقب ناگواری را می‌توان بدنبال داشته باشد و جنگ احتمالی بین مصر و اسرائیل را اجتناب ناپذیر سازد . محافل تهران ،از ذکر این مطلب خودداری نمی‌کنند که برهم خوردن آرامش در این منطقه و درگیری تازه‌ای بین مصر و اسرائیل لطمات شدیدی به‌صلح وارد خواهد آورد و عملا همه تلاشهای صلح جویانه را عقیم وبی‌حاصل می‌سازد که در وهله اول به حیثیت‌وموضع سازمان ملل متحد لطمه خواهد زد .

گالبرایت درضیافت نان‌وپنیرخورها!

اتاق بین‌المللی جوانان ایران باتشکیل یک کمیته «نان وپنیر» قصد دارد سنت «نان وپنیرخوری» را در سطح جهانی ترویج کند. اما این «نان وپنیر» باسایر نان و پنیرها یک فرق عمده دارد که قیمتگران آن است ، زیرا جوانان قصد دارند با برپاکردن ضیافت‌های نان و پنیر در هیلتون برای انجام امور خیریه پول جمع‌آوری‌کنند. مسئولان اتاق جوانان قصد دارند در کنوانسیون‌آتی‌اتاق جوانان بین‌المللی در زلاندنو برای جنبش «نان و پنیرخوری» طرفدارانی دست وپا کنند. بگفته یکی از مسئولان‌اتاق ، جنبش نان‌و پنیر نخست در آمریکا جان گرفت ودر سالهای گذشته گروهی از دانشجویان ایرانی مقیم آمریکا با برپا کردن ضیافت نان وپنیر، برای امور خیریه پول جمع‌آوری کردند ، اینان دربازگشت بایران ،جنبش نان وپنیر را رها نکردند و با تشکیل یک کمیته نان و پنیر، وابسته باتاق‌جوانان در مرداد گذشته هدفهای خود را دنبال کردند. نان و پنیر خورها دریکی از نشریات خود هدفشان را چنین توصیف کرده‌اند : «ما طبقه نسبتا مرفه بیا خواسته‌ایم تاجلسه نان و پنیر را بسازیم وبدین وسیله خود را بخدایمان و مردمان وطنمان نزدیکترکنیم». پرفسور جان کنث گالبرایت اقتصاددان آمریکائی که اینک در تهران است پریشب میهمان نان و پنیر خورها بود وپس از صرف‌لقمه‌ای‌نان‌و پنیر گفت ، حداقل نتیجه تشکیل این جنبش موفقیت یک « رژیم»برای لاغر شدن است.

بخشودگی نیکسون، یک تصمیم عاطفی

آیا تصمیم جرالد فورد به‌بخشودگی نیکسون یک تصمیم عاطفی بود ؟. خبرهای جسته و گریخته‌ای که از ینگه‌دنیا میرسد به تدریج در تایید این سئوال است . می‌گویند نیکسون سخت مریض است و از بیماری انعقاد خون که از مدت‌ها قبل رنج میبرد جان سالم بدرنخواهد برد. اظهار نظرها براین است که فورد باشارات پزشکان معالج دائر براینکه نیکسون مدت زمانی طولانی دوام نخواهد آورد ، بااین تصمیم عاطفی خواسته است «پیرمرد» را در آخرین هفته‌های حیات از رنج دیگری که همانا کابوس واترگیت باشد راحت کند. فورد میدانست که با بخشودگی نیکسون به میزان قابل توجهی ازمحبوبیت او در میان طبقات عادی مردم کاسته خواهد شد. اما اگر فرضیه بیماری مهلک نیکسون صحت داشته و فورد براین اساس تصمیم به‌بخشودگی او گرفته باشد، در اینصورت‌بر محبوبیت خوددوچندان افزوده است . تمام تصمیماتی که فورد قبل وبعد از بخشودگـی نیکسون نسبت به‌رئیس جمهوری سابق اتخاذ کرده حکایت از آن‌دارد که «عواطف انسانی» نقش اساسی در فرم بخشیدن به آنها داشته‌است.

آنان که به‌زیبائی، امتیاز میدهند!

تحقیقات‌دوتن از روانشناسان دانشگاه‌امریکائی پیتزبورگ «درباره اهمیت زیبابودن همسر» بار دیگر محافل اجتماعی را متوجه یک مسئله قدیمی کرده است . اگر ابتکار روانشناسان دانشگاهی را در این زمینه با اندکی بزرگواری بپذیریم و آنرا بهر حال از جمله مسائل حاد اجتماعی بشمار آوریم ، مطالعه‌و آشنائی با نظریات این استادان روانشناسی بی‌لطف نیست . «لئوناردساکس» و «دانیل‌بارتان»، روانشناسان اعضـای گـروه تحقیقاتی دانشگاه پیتزبورگ در گزارشی اعلام کردند که در چشم آمریکائیها مردی که زن زیبادارد ازمقام و اعتبار بیشتری نسبت بدیگران برخوردار است . گواینکه این نظریه تکراریک حرف قدیمی است،ولی نکته جالب، یاد آوری بعدی روانشناسان است که می‌گویند : «ولی‌ظاهراشوهر خوش قیافه امتیازی‌برای زنانشان بوجود نمی‌آورد و مزیتی‌را برای‌آنان فراهم نمیسازد.» بااین ترتیب معادله یک طرفه است و در این میان فقط مردانی که زنان زیبا دارند صاحب امتیاز خاص میشوند . علت ایـن ارزیابی را دوروانشناس آمریکائی‌چنین توضیح میدهند :اصولا مردم معتقدند مرد زشتی که زن و همسر زیبادارد از مزایـای دیگری برخوردار است که توانسته چنین موفقیتـی را بدست آورد و این تایید یک نظریه چندین‌و چند ساله است که‌می‌گوید بیشتر مردان کاردان‌و زرنگ، زشت هستند ! ساکس یکی‌ازاین دوروانشناس محقق باتعجب می‌افزاید : «جالب است که هنوز بیشتر مردم اصرار دارند که تاثیر زیبائی را در قضاوتشـان انکار کنند» .

● آمار و ارقام یونسکو میگوید ، مردم ایالات متحده دارای بیشترین تعداد تلویزیون هستند و تعداد رادیوها در این کشور از جمعیت آن زیادتر است . ایتالیائی‌ها بیش از مردم هرکشور دیگری از جهان به آگهی های تلویزیونی با علاقه نگاه میکنند و مردم ماکائو بیش از مردمان دیگر کشورها به فیلم سینمائی دلبسته‌اند ، در حالیکه اهالی کشور آفریقای جنوبی سوازیلند هرپنج سال یکبار به سینما میروند . ۲۵ کشور از ۸۰ کشور صاحب تلویزیون ، آگهی تلویزیونی ندارند و در اردن هر۴۴ ساعت برنامه تلویزیونی ۱۵ دقیقه آگهی ، در ایتالیا در هر۱۱۰ ساعت برنامه تلویزیونی ۱۹ ساعت آگهی تلویزیونی پخش میشود. در برزیل ، شیلی ، فرانسه و اسپانیا یک سوم ساعات برنامه های تلویزیونی اختصاص به پخش گزارش خبری دارد و در اسرائیل و سوریه پخش اخبار ، نیمی از ساعات برنامه های تلویزیونی را دربر می‌گیرد .

بموجب رای دادگاه عادی نظامی

۵ تن ازافسران اخراج شده به‌حبس وپرداخت غرامت محکوم شدند

پرونده افسرانی که چندی قبل بعلت سوءاستفاده دراداره ترابری نیروی‌زمینی شاهنشاهی از ارتش اخراج و به درجـات پائین‌تر تنزل کرده بودند برای رسیدگی به دادگاه عادی نیرو هـای مسلح تسلیم شد . ایـن دادگـاه از صبح روز ۲۳ شهریور تشکیل و پس از سـه روز ساعت ده صبح دیـروز دادرسی را پایان‌دادوبلافاصله به شور رفت و ساعت ۴ بعد از ظهر دیروز پس از شش ساعت شور رای خود را به شرح زیر ابلاغ کرد .

۱– سرتیپ اخراجی کیومرث صالح ۳ سال حبس و پرداخت ۳۰ میلیون و ۶۹۷ هزار و۹۰۷ ریال .

۲– سرهنگ اخراجی حسن رهنمای آذر یکسال حبس و پرداخت مبلغ ۶ میلیون و ۵۰ هزار و ۶۲۵ ریال .

۳– سرهنگ اخراجی نصرت‌اله وثوق یکسال حبس و پرداخت مبلغ ۴ میلیون و ۳۲۱ هزار و ۸۷۵ ریال .

۴– سرهنگ دوم اخراجـی مصطفی همراز یکسال و نیم حبس و پرداخت مبلغ ۳میلیون و ۴۵۷ هزار و ۵۰۰ ریال .

۵– سرهنگ دوم بازنشستـه محمود ناظمی یکسال و نیـم حبس و پرداخت مبلغ ۳میلیون و ۴۵۷ هزار و ۵۰۰ ریال .

محکومین به استثناء سرتیپ بازنشسته کیومرث صالح بقیـه تقاضای تجدید نظر کردند.

اعلیحضرتین طی ۱۶ روز از سنگاپور ، استرالیا ، نیوزیلند، اندونزی و هند دیدن میفرمایند

سفر ۴۰ هزار کیلومتری اعلیحضرتین

از سرویس سیاسی اطلاعات

شاهنشاه آریامهر و علیاحضرت شهبانو پیش از ظهر فردا در آستانه یک سفر تاریخی به پنج کشور شرق آسیا و اقیانوسیه، از تهران عزیمت میفرمایند .

این برای نخستین‌بار است که رهبر ایران در یک فرصت ، از پنج کشور جهان ، یکی بعد از دیگری دیدن میفرمایند . سفر اعلیحضرتین با طی چهل هـزار کیلومتر ، جمعا شانزده روزبطول میانجامد . دورترین محلی کـه اعلیحضرتین‌بدانجاسفر میفرمایند، ولینگتون پایتخت نیوزلند است که تا تهران ۱۶ هزار کیلومتر فاصله دارد .

سفر اعلیحضرتین به استرالیااز جمعه ۲۹ شهریور آغاز میشود و این مقارن با ایامی است کـه قاره اقیانوسیه فصل زمستان را پشت‌سر گذاشته و به استقبال‌بهار میرود . اقیانوسیه از نظراقلیمی با ایران که در مدار جغرافیائی متفاوتی قرار دارد ، دارای شش ماه اختلاف فصلی است .

برای نخستین‌بار است کـه شاهنشاه و شهبانو به قـاره اقیانوسیه سفر میفرمایند و در حقیقت برای نخستین‌بار است که اقیانوسیه و دو کشور مهم آن استرالیا و نیوزیلند از یک‌پادشاه ایرانی پذیرائی خواهد کرد .

دورترین فاصله‌ای که در شرق ایران ، شاهنشاه و شهبانوتاکنون بدان سفر فرموده‌اند مالزی و تایلند بود ، گو آنکه شهبانو در تابستان ۵۱ به جمهوری خلق چین نیز سفر فرمودند .

سومین سفر به هند

از پنج کشور مورد بازدید اعلیحضرتین ، تنها هند است که شاهنشاه قبلا بدان‌سفرفرموده‌اند. سفر آتی همایونی به هند سومین سفر رسمی معظم‌له به این‌کشور بزرگ شبه‌قاره خواهد بود .

از نظر اقلیمی هریک از کشور های مورد بازدید اعیحضرتین‌آب وهوای متفاوتی خواهند داشت، اما رویهمرفته هوا در هر پنج کشور مورد بازدید مطبوع و دلپذیر است.

مجموعه عوامل مورد اشاره، سفر ۱۶ روزه اعلیحضرتین رادر ردیف تاریخی‌ترین ، پرثمرترین، دلپذیرترین و جالب‌ترین سفرهای رهبر ایران قرار خواهد داد . شاهنشاه در طول۳۳ سال‌سلطنت به‌کشورهای متعدد در چهارقاره جهان سفر فرموده‌اند.

صرفنظر از اهمیت تاریخی ، سفر اعلیحضرتین به کلیه کشور های مورد بازدید دارای اهمیت فراوان سیاسی‌و اقتصادی است. این سفر در ایامی صورت میگیرد که در وهله نخست، ایران‌بعنوان یکی از مقتدرترین کشورهای جهان سوم در بزرگترین و پر جمعیت‌ترین قاره‌آسیا سربلندکرده است. اوضاع سیاسی و اقتصادی جهان دریک حالت دگرگونـی است و آسیا میخواهد به نسبت جمعیت خود نقش اساسی‌تری در تعیین سرنوشت جهان برعهده گیرد و ایران کمک به تحقق این آرمان را از مدت‌ها قبل دنبال می‌کند.

از این نظر هرگونه دفاعی از موقعیت و آرمان‌های‌ایران ،کمک بـه‌پیشبرد هدف دستیابی به‌استقلال کامل سیاسی و اقتصادی قاره‌آسیا خواهد بود.

سفر اعلیحضرتین‌از سوی‌دیگر در اوج نگاه ایران به آسیا و شرق صورت می‌گیرد. نگاه‌ایران درگذشته بخصوص یکقرن اخیر سنت‌وار معطوف غرب و اروپا بوده است ، درحالیکه رشته‌هائی که شرق آسیا را باایران پیوند میدهد ، رشته‌هائی ناگسستنی است.

سفر اعلیحضرتین که همه‌جا با خود نام ایران را بهمـراه خواهند برد به بهترین وجهسبب تقویت و تحکیم این پیوندهـای قدیمی خواهد شد.

میتوان‌ازهم‌اکنون انتظارداشت که اعلیحضرتین در سفربه هرپنج کشور مورد بازدید با استقبال گرمی از جانب رهبران و مردم آن کشورها روبرو شوند – سفری که اهمیت آن چه از نظرتاریخی، سیاسی و اقتصادی و فرهنگی در ماورای یک تجزیه و تحلیل و ارزیابی کوتاه قرار دارد.

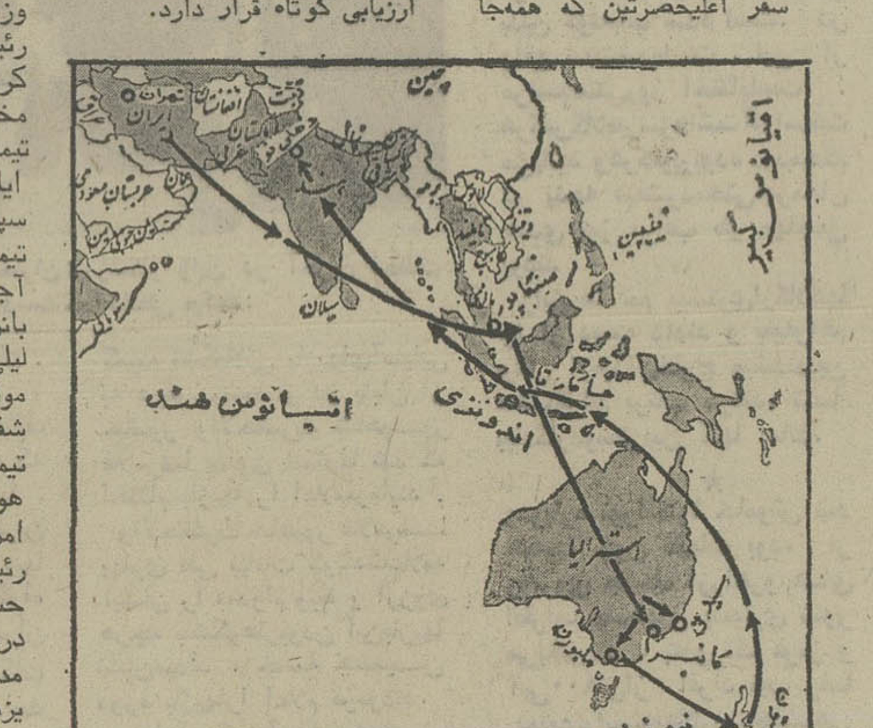

درنقشه‌مسیرمسافرت‌های اعلیحضرتین وکشورهائی‌که موردبازدید شاهنشاه آریامهر و علیاحضرت شهبانو قرار میگیرد مشخص شده است

برنامه سفر اعلیحضرتین

سنگاپور	۲۷ شهریور تا ۲۹ شهریور
استرالیا :	۲۹ شهریور تا ۵ مهر
نیوزیلند:	۵ مهر تا ۹ مهر
اندونزی:	۹ مهر تا ۱۰ مهر
هند:	۱۰ مهر تا ۱۲ مهر

ملتزمین اعلیحضرتین درسفر به ۵ کشور

دربار شاهنشاهی اسامی‌ملتزمین اعلیحضرتین را در سفر به سنگاپور ،استرالیا ، نیوزیلند ، اندونزی و هند بدین شرح‌اعلام کرد :

آقایان عباسعلی خلعتبری وزیر امور خارجه ، هرمزقریب رئیس کل تشریفات شاهنشاهی، کریم پاشابهادری رئیس دفتر مخصوص علیاحضرت شهبانو ، تیمسار سپهبد دکتر عبدالکریم ایادی پزشک مخصوص ،تیمسار سپهبد منصور افخم ابراهیمی و تیمسار سپهبد ناصر فیروزمند آجودان های نظامی شاهنشاه ، بانوان مهرانگیز دولتشاهی و لیلی امیرارجمند ندیمه هـای موقت علیاحضرت ،شجاع‌الدین شفا معاون دربار شاهنشاهی، تیمسار سپهبد علیمحمد خادمی، هوشنگ باتمانقلیچ مدیرکل‌وزارت امور خارجه،خسرو اکمل‌معاون رئیس کل تشریفات شاهنشاهی، حسین دانشور رئیس تشریفات دربار شاهنشاهی، کامبیزآتابای مدیرکل دربارشاهنشاهی وکامبیز یزدان‌پناه مدیرکل اطلاعات و مطبوعات دربار شاهنشاهی .

ضمنا سفیرشاهنشاه آریامهر و بانو در هریک از کشور های مورد بازدید و همچنین آقـای هدایت‌الله ذوالفقاری معاون تشریفات کل شاهنشاهی و آقـای ایرج مبشر رئیس تشریفات دربار شاهنشاهی و آقای سیروس بقایی آجودان کشوری شاهنشاه آریامهر در یکی از کشور های موردبازدید جزء ملتزمین خواهند بود .

کمیته سنای آمریکا اقدامات علیه سفیر امریکادرایران را توصیه کرد

پای هلمز به ماجرای شیلی نیز باز شد

واشنگتن – آسوشیتدپرس – کمیته فرعی سنای آمریکا توصیه کرده‌است که برعلیه ریچارد هلمز رئیس پیشین سازمان اطلاعاتی آمریکا و سفیر فعلی امریکا در تهران و سه نفر دیگر از اعضای دولت اقداماتی صورت گیرد. به گفته منابع آگاه ، سبب اصلی‌این توصیه مطالبی است که این‌افراد بهار گذشته هنگام شهادت‌درباره عدم مداخله سیا در حوادث‌شیلی ابراز داشته‌اند .

سناتور فرانک چرچ رئیس‌کمیته فرعی سنای آمریکا اظهارداشت که این کمیته بزودی برای‌بررسی صحت و یا نادرستی شهادت مقامات دولتی در زمینه دخالت سیا در حوادث شیلی تشکیل جلسه خواهد داد . گفته میشود که کمیته مورد اشاره همچنین هنری کیسینجر وزیر امورخارجه آمریکا را بدلیل تکذیب صریح مداخله سیا در کودتا علیه آلنده رئیس جمهور پیشین شیلی مورد انتقاد قرار داده است .

پرزیدنت فورد در کنفرانس مطبوعاتی اخیر خود تائید کردکه سیا به احزاب و وسائل ارتباط جمعی مخالف آلنده کمک کرده‌و ویلیام کلبی رئیس فعلی سیا نیز شهادت داده است که به ایـن سازمان اجازه داده شده بود که مبلغ ۸ میلیون دلار علیه آلنده خرج کند .

اخبار های کوتاه

انتشار دومین قسمت بیانات ملوکانه

دومین قسمت ازمجموعه کامل نوشته ها و نطق هاو پیامها و مصاحبه ها و بیانات اعلیحضرت همایون‌شاهنشاه آریامهر بمناسبت‌آغاز سی‌و چهارمین‌سال‌سلطنت‌شاهنشاه در سه جلد بزرگ با قریب ۳هزار صفحه‌توسط کتابخانه پهلوی انتشاریافت ونخستین نسخه آنهابه‌پیشگاه‌همایونی تقدیم گردید . قسمت اول این مجموعه که‌درسال۱۳۴۷ منتشر شده بود شامل پنج جلد و ۵۰۰۰ صفحه مربوط به سالهای ۲۵شهریور۱۳۲۰ تا ۲۵ شهریور ۱۳۴۷ بود . جلد های ششم و هفتم‌وهشتم این مجموعه که‌اکنون‌انتشار یافته است مربوط به ۲۵ شهریور ۱۳۴۷تا۲۵شهریور ۱۳۵۳ است ، بدین ترتیب این مجموعه تا بامروز هشت جلد و۸هزار صفحه راشامل شده است .

۲۱ کشتی برای ایران ساخته میشود

آسوشیتدپرس – کراچی – مدیر عامل شرکت کشتی سازی کراچی اعلام کرد که شرکت وی در سه سال آینده۲۱کشتی با اندازه‌های مختلف برای ایران خواهد ساخت . وی یادآور شد که مذاکراتی دراین زمینه با مقامات ایران‌درجریان است و بزودی‌قرارداد ساختن کشتی‌ها امضاء خواهد شد . هزینه ساختن کشتی‌های‌مورد اشاره بالغ بر ۳۰ میلیون دلار برآورد شده است .

ساعات کار ادارات

ساعات اداری شرکت ملی نفت از فردا تا پایان مـاه رمضان از ساعت هفت وسه ربع تا دو و ربع بعد ازظهر خواهد بود .

وزارتخانه ها و ادارات دولتی چون اکثرا یکسره هستند ، تغییری‌در ساعات اداری خود ندادند .

شاعر بستری شد

معینی کرمانشاهی شاعر معروف بواسطه بیماری در بیمارستان میثاقیه بستری شد . هفته پیش پا دردی شدید شاعر را چنان‌ناگهانی از پا انداخت که کسانش مجبور شدند اورا با برانکار به بیمارستان منتقل کنند.

نمایش فیلم های ایرانی در بمبئی

بهکوشش خانه فرهنگ‌ایران در بمبئی فیلم های فروغ جاویدان و تاجی برای ملت ایران‌درباشگاه سرنس وادیا (بمبئی) و همچنین فیلم‌مناظر ایران درباشگاه ورزشی بریج کندی این شهر به‌نمایش گذاشته شد .

این‌اقدام بهدنبال کوششی است که خانه های فرهنگ ایران برای عرضه فیلم هـای خود درمجامع و موسسات فرهنگی محل ماموریت انجام میدهند .

انتصابات

بیمه های اجتماعی

انتصابات زیر امروز در سازمان بیمه های اجتماعی بعمل آمد : احمدنامداریان بسمت مدیر تدارکات – جمشید بهدین مدیر امور واحدها – فرهاد صهبائی رئیس اداره کل وصول و مطالبات – کمال جیلانی سرپرست مدیریت آمار – محمد علی سفری بازرس مدیر عامل با حفظ سمت سرپرست روابط عمومی – سیاوش شریفی سرپرست مدیریت‌بازرسی– بهرام مزیتی سرپرست اداره کل خدمات ماشینی – مهدی مهدوی سرپرست مدیریت تشکیلات وروش – لطف‌الله برومند سرپرست مدیریت درامد .

* * *

از طرف وزارت کشور آقایان فضل‌اله فروغی‌بسمت رئیس اداره‌بهبود شهرداریها عباسعلی سرابندی بسمت مشاور مالی و سرپرست‌دفتر بودجه و فیروز نیکخو به معاونت‌مالی‌استانداری‌بوشهر منصوب شدند.

* * *

محمدرضانیا بسمت مدیریت کل دفتر تمرکز و هماهنگی تحقیقات کشاورزی منصوب‌و مشغول کار شد .

* * *

علی توماج معاون شعبه مرکزی بانک ملی ایران بسمت رئیس اداره اسکناس و اوراق بهادار بانک ملی ایران‌منصوب و‌مشغول کار شد.

نخست‌وزیر کامبوج درتهران

لانگ‌بورت نخست وزیر کامبوج امروز در سرراه‌خود باروپا برای یک دیدار کوتاه مدت غیر رسمی واردتهران شد ، وی ساعت ۳٫۳۰بعد از ظهر امروز در کاخ‌نخست وزیری با امیر عباس هویدا نخست وزیر ملاقات‌ومذاکره نمود .

مجمع سالیانه «هما»

مجمع عمومی عادی‌سالانه شرکت هواپیمائی ملی ایران «هما» پیش‌از ظهر دیروز با شرکت‌وزیران‌اقتصادودارائی، راه و ترابری ، جنگ ، وزیر مشاورو رئیس سازمان‌برنامه وبودجه بنمایندگی دولت ، صاحب صددرصد سهام«هما» و باحضور رئیس و اعضاء هیئت مدیره و بازرسان هواپیمائی ملی‌ایران تشکیل شد و ترازنامه سود وزیان و فعالیت «هما»در سال۱۳۵۲ مورد بررسی و تصویب قرار گرفت .وزرای شرکت‌کننده در مجمع در پایان از خدمات و پیشرفت‌های چشم گیر هما و توسعه شبکه های پروازی آن درداخل‌و خارج از کشورتقدیر کردند.

مقررات عبوراز کریمخان

شهربانی کشوراعلام کرد: بمناسبت انجام‌عملیات‌روکش اسفالت درباند جنوبی‌خیابان کریمخان‌زندحدفاصل‌خیابان های‌سپهبدزاهدی‌الی‌روزولت، عبور وسائط نقلیه ازباند جنوبی خیابان کریمخان‌زند حد فاصل خیابانهای سپهبد زاهدی الی خردمند از تاریخ ۵۳٫۶٫۲۷ بمدت۳ روزبکلی ممنوع میباشد

عبور وسائط نقلیه از باند جنوبی خیابان کریمخان‌زند حدفاصل خیابان خردمند الی‌روزولت‌ازتاریخ۵۳٫۶٫۳۰ بمدت ۳ روز بکلی ممنوع میباشد .

بازدید عکاسان و خبرنگاران خارجی

خبرنگاران و عکاسان‌خارجی که برای تهیه گزارش و عکس از جریان هفتمین‌دوره بازیهای آسیائی به ایران آمده‌اند ، امروز از اصفهان و شیرازدیدن کردند.برنامه بازدید این گروه که عده‌شان حدود ۲۴۰ نفر است‌ازسوی وزارت اطلاعات‌و جهانگردی ترتیب یافته بود .

خبرنگاران و عکاسان‌خارجی هنگامی که‌بازیهای آسیائی جریان داشت،در فرصت‌های مناسبی که برایشان پیش‌می آمد،طبق برنامه های‌تنظیمی بوسیله وزارت اطلاعات و جهانگردی، از اماکن‌تاریخی و مهم تهران‌نیز دیدن‌کرده بودند .

۶ شعبه جدید

بمناسبت سی‌وچهارمین سالروز سلطنت شاهنشاه آریامهر دیروز ۶ شعبه جدید بانک سپه بوسیله منوچهر نیکپور مدیر کل بانک در مناطق مختلف تهران گشایش یافت .

نرخ امروز ارزها

یك دلارآمریکابازرگانی وغیر بازرگانی ۶۷٫۷۵ریال. یك لیره انگلیسی بازرگانی ۱۵۷٫۳۵ ریال، غیربازرگانی ۱۵۷٫۴۵ ریال . یك مارك آلمان غربی‌بازرگانی۲۵٫۶۰ ریال ، غیر بازرگانی۲۵٫۶۵ ریال . یك فرانك سوئیس بازرگانی ۲۲٫۷۰ ریال غیر بازرگانی ۲۲٫۷۵ ریال .یك فرانك‌فرانسه‌بازرگانی۱۴٫۱۵ ریال، غیر بازرگانی ۱۴٫۲۰ ریال . یکصد فرانك بلژیك بازرگانی ۱۷۳٫۶۰ ریال ، غیر بازرگانی۱۷۱٫۵۰ ریال. یکصد لیر ایتالیا بازرگانی ۱۰٫۳۰ ریال ، غیر بازرگانی ۱۰٫۰۵ ریال . یکصدیـن ژاپن بازرگانی ۲۲٫۸۵ریال.

پیش بینی هوا

آسمان سواحل دریـای مازندران نیمه ابری بتدریج ابری‌با بارندگی است‌آسمان استان های آذربایجان نیمه ابری و در شب بارگبارهای پراکنده و وزش باد درسطح زمین و در ارتفاعات توام بـا تندرو آذرخش است .

آسمان نواحی‌غربی‌ایران و دامنه‌های البرز و تهران صاف در شب قسمتی ابری است .

گرمترین نقطه آغاجاری با حداکثر ۴۲ و خنک‌ترین نقطه شهر کرد با حداقـل ۸ درجه بالای صفر بود .

حداکثر درجه حرارت تهران ۳۲ درجه و حداقـل آن ۲۰ درجه بود .

دانشگاه رضاشاه کبیر

ازمجهزترین دانشگاههای ایران خواهد شد

دانشگاه رضا شاه کبیر در مازندران که خبر تـاسیس آن دیروز اعلام شد،یکی‌از مجهزترین و مهمترین دانشگاههای ایـران خواهد بود. این دانشگاه در سطح فوق لیسانس و دکتری‌از سال آینده دانشجو می پـذیرد

★ سخنان علم

آقای‌علم وزیر دربار شاهنشاهی دیروز در مراسم اعلام ایجاد این دانشگاه، طی سخنانی بـا اشاره به‌سالگرد سلطنت‌شاهنشاه آریامهر و ترقیات شگرفی که به رهبری معظم‌له‌نصیب مملکت‌شده است و کوشش‌های پی‌گیری‌که برای رسیدن به تمدن بزرگ‌انجام میشود گفت: شاهنشاه آریامهر در مراجعت از سفر تاریخی و برافتخار فتح ونجات‌آذربایجان فرمودند: سلطنت برمملکتی‌فقیر و عقب‌افتاده چندان افتخاری ندارد. بدنبال این‌بیانات‌شاهنشاه آریامهر بازوان توانای خود را گشودند و مملکت را به جـایی رساندند که شایسته آنست و اکنون پیشرفت‌های آن بـرای همگان محسوس است . وزیر دربار شاهنشاهی افزود ازجمله این پیروزیها– پیروزی درورزش است که خود نمونه‌ایست قابل تامل و دقت، پیشرفت درورزش کار یکروز و دو روز نیست پیشرفت در این زمینه مربوط به ترقیات بنیادی در همه‌شئون است و نشانه اینست که‌مملکت درهمه سطوح پیشرفت کرده و ما امروز در آسیای غربی‌مقامی راکه‌شایسته آن‌هستیم‌احرازکرده‌ایم

آقای علم وزیر دربارشاهنشاهی درحالیکه‌اساسنامه‌دانشگاه رضا شاه کبیر را به وزیر علوم و آموزش عالی‌میداد اظهارداشت امیدوارم در انجام این فرمان همایونی که نشانه علاقه‌شاهنشاه است توفیق کامل یابید .

★ ایجاد فرودگاه

درخشش استاندار مازندران امروز طی گفتگوئی با خبرنگار اطلاعات در ساری گفت :

برای تامین مسکن جهت‌سکونت دانشجویان و استادان دانشگاه رضا شاه کبیر، با وزارت‌اطلاعات وجهانگردی و بخش خصوصی مذاکراتی صورت گرفته وبرای این کار اعتباری هم اختصاص داده شده است .

آقای درخشش اضافه کرد : البته همکاری مردم مازندران‌در تهیه زمین، آمادگی این کار را بیشتر خواهد کرد که دولت‌در این زمینه، اقدام لازم را بعمل بیاورد . بـرای رفت و آمـد استادان از تهران به مازندران و بالعکس ، تسهیلاتی فـراهم شده و با ایجاد جاده سوم در مازندران، فاصله۲۵۰ کیلومتری تهران و ساری به یکصد وسی کیلومتر کاهش خواهد یافت . همچنین یک فرودگاه در ساری و یک فرودگاه بین‌المللی در بابلسر ایجادخواهد شد.ساختمان فرودگاههای ساری و بابلسر ، امسال شروع خواهد شد.

عراقی‌ها باتوپخانه وخمپاره پاسگاههای ایران را زیر آتش گرفتند

بموجب‌گزارش خبرنگاران ما از نقاط مرکزی غرب کشور درساعت ۵ دقیقه بعد از نیمه شب روز۵۳٫۶٫۲۵عوامل‌مسلح عراقی با آتش توپخانه ،خمپاره و مسلسل پاسگاههای درویش کشته و سه‌تپان واقع‌درمنطقه نفت شاه را زیر آتش شدید خود قرار داده که براثر این تیراندازیها ، پاسگاه مـرزی سه‌تپان آسیب دیده است .

مجددا از ساعت ۳ بامداد تـا ساعت‌ده‌صبح‌همان‌روز۵۳٫۶٫۲۵ آتش توپخانه‌و مسلسل‌وخمپاره را بروی پاسگاههای نـامبرده گشودند که پـاسداران‌مـرزی ایران در تمام این مدت به آتش آنان پاسخ دادند . در این تیراندازیهابجز آسیب‌هائی که‌به پاسگاه سه‌تپان‌واردآمده است تلفات‌جانی برای‌پاسداران ایرانی در برنداشته است . در تهران گفته میشود : اینگونه تجاوزات مرزی‌وحمله‌به‌پاسگاه های ایران نقض آشکار مفاد قطعنامه شماره ۳۴۸ شورای امنیت سازمان ملل‌متحد است ورژیم بعث‌بازیرپا گذاردن‌تمام مقررات بین‌المللی و مصوبات شورای امنیت‌سازمان‌ملل‌متحد ثابت کرده است که‌به هیچیک از اصول و مقررات بین‌المللی پای‌بند نیست و مسلما تکرار اینگونه تجاوزات بسود عراق نخواهد بود .

رادیوی صدای کردستان دیشب اعلام کرد

کردها شهرهای شیخان و رواندوز را بازپس گرفتند

★ کرکوک در شرف سقوط است

جنگ میان نیرو های پیش مرگان کرد و ارتش عراق به مراحل حساسی رسیده استو با شروع فصل پائیز و آغاز بارندگی های فصلی ، نیروهای ارتش عراق بیش از پیش دچار دردسر شده‌اند .

رادیو کردستان عراق دیشب اعلام کرد که نیرو های پیش مرگ شهر های شیخـان و رواندوز را از نیرو های عراقی بازپس‌گرفته‌اند و شهر نفتـی کرکوک نیز در شرف سقوط است . بگفته این رادیو ،واحد های کرد ، شاهراه کرکوک – سلیمانیه را مسدود کـرده و مواضع خود را درشهرمستحکم کرده‌اند و یک لوله نفت قطع شده و واحد های کرد به قلب واحد های دشمن نفوذ کرده و تلفات سنگینی به نیرو هـای دولتی عراق وارد آورده‌اند . نیرو های ژنرال بارزانـی ، همچنین در مناطق‌بالک،زاخو، سلیمانیه و خبط دست بـه حملات متقابلی برعلیه نیروهای بعثی زدند و در این حملات۹۰ سرباز عراقی کشته و یا زخمی شدند . بنا برگزارش رادیو کردستان در ناحیه ساتیه نیز مواضع نیرو های دولتی منهدم شد و نیروهای کرد با توپخانه خود سربازان عراقی را زیر آتش گرفتند . شدیدترین نبردها در جبهه های کرکوک وخانقین درگرفت و نیرو های عراقی به عقب‌رانده‌شدند . رادیوکردستان همچنین اعلام‌کردکه کشاورزان کرد نیز پس از درو کردن و جمع‌آوری غلات خود ، گروه گروه به پیش مرگان پیوسته‌اند.

بازار «ارمك» یزد از رونق افتاده است !

پارچه های ارمك یزد بی – خریدار مانده است و اغلب پارچه بافان این شهر ،فعالیت خود رابرای‌تهیه‌دیگر منسوجات که طرفدار بیشتری دارد بکار میبرند .

خبرنگار اطلاعات در یزد نوشته است:همه ساله چند ماه قبل از آغاز سال تحصیلی سفارشهای‌زیادی‌برای‌تهیه‌پارچه های ارمك مخصوص روپوش دختران دانش‌آموز کشور بـه کارخانه های پارچه بافی یـزد داده میشد ولی امسال بازار این نوع پارچه از رونق افتاده است‌وتنها دختران دانش آموز یزد خریدارپیروپاقرص این‌نوع پارچه هستند .

در حال حاضر دو کارخانه نساجی‌در یزدودو کارخانه‌دیگر در تهران و اصفهان ، ارمك مورد احتیاج حدود ۱۵ هزار دانش آموز یزدی را تامین می کنند .

رئیس سازمان انرژی امریکا اشک تمساح میریزد

روی‌تر – اعلامیه رئیس سازمان فدرال‌انرژی امریکا جان ساهیل دایر براینکه افزایش مالیات از طرف سازمان کشورهای صادر کننده نفت (اوپک) بمنزله باج اقتصادی است ،بنحو رقت‌انگیزی گمراه کننده است .

این مطلب را آقای مدیر یکی از مقامات عالیرتبه شرکت ملـی نفت ایران امروز بیان داشت . مدیر گفت : آقای ساهیل عمدا میزان تورم ۱۴ درصد را کـه کشورهای صنعتی براقتصادجهان تحمیل میکنند نادیده گرفته‌است. وی اضافه نمود ۳ونیم درصد افزایش مالیات‌که کشورهای‌عضو اوپک اعلام کرده‌اند بهیچوجه نباید در وضع مصرف کنندگان تاثیری کند و شرکتهائی که‌ارقام نجومی سودشان را سناتور جکسون‌امریکائی شرم‌آورخوانده است میتوانند این افزایش راکلا وبسادگی جذب کنند.

مدیر گفت : هرگاه آقای‌ساهیل برای مشکلات کشورهای در حال توسعه اشک تمساح میریزد باید از وی و دیگران در کشورهای صنعتی سئوال نمودکه آنهاظرف ۱۰ سال فعالیت سازمان ملل‌برای عمران و بازرگانی چه کمکـی به‌تخفیف دشواریهای کشورهای درحال‌توسعه کرده‌اند ؟

عربستان قیمت نفت را افزایش میدهد

نیویورک – خبـرگـزاری فرانسه–دولت عربستان‌سعودی در نظر دارد قیمت نفتی را که از محل سهمیه خود به شرکت های عضو آرامکو میفروشـد افزایش دهد .

یکسخنگوی‌کمپانی«آرامکو» امروزگزارشهائی‌را دائربراینکه شرکت‌های‌عضوآرامکو احتمالا برای‌هر یک بشکه نفت ۱۱٫۰۵ دلارخواهندپرداخت تائید کرد. باین تریتب قیمت نفتی که باین شرکت ها فروخته میشود در هر بشکه ۲۲ سنت افزایش خواهد یافت (قیمت فروش‌فعلی از قرار هر بشکه ۱۰٫۸۳دلار است .)

از ماه ژانویه گذشته‌شرکت های‌آمریکائی‌عضو آرامکوبطور متوسط‌روزانه چهار میلیون و هشتصد هزار بشکه نفت از عربستان‌سعودی‌خریداری می– کنند .

۷ دانشسرای هنر تأسیس میشود

امروز اعلام شد با همکاری وزارت فرهنگ و هنر و وزارت اموزش و پرورش در ۶شهرستان دانشسرای هنر شبانه روزی تاسیس خواهدشد . این‌شهرستان ها عبارتند از: فارس ، خراسان، اهواز ، آذربایجان شرقی ، کرمانشاه ، کرمان .

دانشسرای هنر همچنین در دو منطقه سنندج و زاهدان از اول مهرماه ۵۳ شروع بهکار خواهـد کرد .

تاریخ امتحان ورودی دو منطقه کردستان و زاهدان در روزهای ۲۷ شهریور (فردا) و ۵ مهرماه اعلام شده است .

این دانشسراها هریک درحدود ۱۰۰ هنرجو دختر و پسرخواهد پذیرفت . هنرجویان باید دارای شرایط زیر باشند : دارا بودن کارنامه قبولی کلاس سوم‌متوسطه یا کارنامه قبولی دوره راهنمائی تحصیلی ، دارا بودن حداکثر۱۷ سال تمام ، سپردن تعهد ۵ سال خدمت در هر منطقه‌ای کهوزارت آموزش و پرورش تعیین میکند.

★ مدت تحصیل

حداقل مدت‌تحصیل‌دردانشسرای هنر چهار سال و حداکثر ۶ سال تعیین شده است . بـه فارغ‌التحصیلان این دانشسرا گواهی‌نامه پایـان تحصیلات دانشسرای هنر داده میشود کـه دارنده آن میتواند از نظـر استخدام و وظیفه عمومی از مزایای قانونی گواهی‌نامـه‌پایان تحصیلات کامل متوسطه استفاده کند .

فارغ‌التحصیلان دانشسرای هنر برابر مقررات دانشسرا هـای مقدماتی به استخدام وزارت آموزش و پرورش درآمده وتعهد ۵ سال خدمت در هر نقطه که تعیین شود ، خواهند داشت .

★ برنامه

برنامه درسی این دانشسرااشامل هنرهای تجسمی ، موسیقی ، نقاشی ، حرکات ریتمیک دروس نظری (زبان و ادبیات فارسی ، تاریخ هنر ، سلفژو دیکته‌موسیقی، زبان خارجه ، علوم تـربیتی) می‌باشد . ضمنا برنامه دروس هنری به وسیله اداره کل‌آموزش هنری وزارت فرهنگ‌و هنرودروس غیر هنری و تربیتی به وسیله وزارت آموزش و پرورش تنظیم خواهد شد .

پلیس محافظ سفارت فرانسه را به گلوله بستند

لاهه – یونایتد پرس – امروز در حالیکه مدت اسارت سفیر فرانسه و۸ گروگان دیگربدست مردان مسلح ژاپنی‌وارد چهارمین روز خود شد ،مردی‌که سرنشین یک اتومبیل بود بسوی افراد پلیس که‌در اطراف سفارت‌فرانسه درلاهه مستقرشده‌اند به‌تیراندازی پرداخت و سپس بسرعت از آنجا دور شد .در این حادثه هیچکس آسیبی ندید .

از طرف دیگر اعلام شد که‌یک خلبان هلندی بنام «پیمسیگرز»

اخبار خارجی

داوطلب شده است کماندوهای ژاپنی رابا هواپیمای‌بوئینگ ۷۰۷ ارفرانس به مقصد نامعلومی که خود تروریستها تعیین خواهند کرد ببرد.

«پیم» یکخلبان چهل و دوساله است که مدتی در ژاپن خدمت کرده و در جنگ بیافرا باهواپیما برای قحطی‌زدگان افریقائی‌خوار– بار و مواد خوراکی حمل‌میکرد.

تروریستهای ارتش سرخ ژاپن تهدید کردند به حملات تازه دست میزنند

ترکیو – خبرگزاری ژاپنـی « کیودو » گزارش داد کهگروه تروریستهای ارتش سرخ ژاپن با کمک‌جبهه‌آزادی‌بخش‌فلسطین مقدمات‌عملیات تروریستی‌جدیدی را فراهم کرده‌اند . نقشه این عملیات در صورتی که مقامات هلندی ، فرانسوی و ژاپنی در حل مسئله سفارت فرانسه در لاهه تاخیر کنند بمرحله اجرا درخواهد آمد .

هدف عملیات آینده تروریست های ژاپنی سفارتخانه‌ها و موسسات ژاپنی یا اسرائیلی خواهد بود.

ماه مبارک رمضان

امشب درهای بهشت گشوده میشود

پاره‌ای از مهمترین وقایع تاریخ درماه مبارک‌رمضان اتفاق افتاده است

خداوند در بحبوحه جنگ بدر روزه را بر مسلمانان واجب فرمود

امشب درهای باغ بهشت به روی بندگان پاکدل خداوند گشوده می‌شود...

امشب، فرشتگان آسمان، دریچه‌های‌صبح‌را با بال‌های سیمین خود به روی جهان وجهانیان باز می‌کنند تا مومنان و پاک‌اندیشان، جان ودل خود را در چشمه‌سار ایمان وراستی وراستکاری شست‌وشویی دیگر دهند ...

امشب، از نیمه‌شب به‌بعد بانگ الله‌اکبر و ندای «ربنا» طنینی شکوهمند دارد: طنینی که‌زیر رواق فیروزه‌گون آسمان موج میزند، گسترده می‌شود، بالا میرود، بالاتر میرود و به عرش خدایی میرسد ....

امشب، شب نخستین روزماه مبارک‌رمضان، ماه روزه و قرآن است: ماهی که آن را «بهار قرآن» نامیده‌اند، چراکه کتاب آسمانی مسلمانان، قرآن کریم، آیت اعجاز پیامبر (ص) در این ماه از عرش الهی نازل شد...

مومنان، امشب از نیمه‌شب بیدار می‌مانند، قرآن کریم را پیش روی خود می‌گشایند و با چشمانی که از ایمان نور می‌گیرد، درحالیکه لرزه‌یی از شوق فرارسیدن بهار قرآن جان و دلشان را فراگرفته است، تلاوت آیات قرآن را آغاز می‌کنند، زیرا این روح‌انگیزترین رسم ماه رمضان است که مومنان، درطول روزها وشبهای این ماه، ختم قرآن می‌گیرند. زیرا که ماه‌رمضان تنها ماه خودداری از خوردن و آشامیدن نیست، ماه ایمان وپاکی است، ماه جان و دل سپردن به نورباران شبهای پاک بهار قرآن است، ماه تجدید میثاق باخداوندگارآسمان‌ها و زمین وزمان است ...

در این ماه، مومنان‌ازخوردن و آشامیدن در طول روز منع شده‌اند و روزه‌داران‌از گرایش به هرکار نادرست درطول‌روز و شب.... بدانگونه که پیامبر اسلام، فرموده است: «پنج چیز است کمروزه راباطل می‌کند: دروغ، غیبت، سخن‌چینی، قسم‌دروغ و نگاه بشهوت». و از این روست که روزه‌دار، باید که چشم و زبان خود را نیز از آلودگی به گناه باز دارد.

داستان «روزه» دراسلام

ریشه مذهبی روزه را در قدیم‌ترین ادوار زندگی بشر باید جستوجو کرد، چرا که دربیشتر مذاهب آسمانی، «روزه» واجب شمرده شده‌است. اما در دین مبین اسلام از سال سیزدهم بعثت حضرت رسول اکرم بود که بر مسلمانان واجب شد: آن زمان، جنگ «بدر» در میان سپاه اسلام و قشون قریش رخ نموده‌بود که آیه‌شریفه «کتب علیکم‌الصیام، کما کتب علی‌الذین من قبلکم لعلکم تتقون» نازل شد و فرمان الهی را بربندگان درستکار خداوند فرو خواند: نوشته شد برشما «روزه»، بدانگونه که بر پیشینیان نوشته شده‌بود، تا پرهیزگاری کنید»... و چنین شد که مسلمانان، پل رنگین‌کمانی دیگری برای راه‌یافتن به سوی پروردگار خود یافتند، پلی بنام روزه‌داری ...

ماه رمضان، تنها ماهی از سال است که خداوند در قرآن مجید از آن نام برده است و این خود، حرمت بزرگی بیشتر این ماه را باعث آمده است. و جزاین، «شب‌قدر» نیز ـ که خداوند در آن‌شب درهای رحمت خود را بروی بندگان مومن خویش می‌گشاید ـ شبی از شبهای این ماه است: براساس روایات گونه‌گون، مسلمانان «شب قدر» را شب نوزدهم، یا شب بیست و یکم، یا شب بیستو سوم، یا شب بیست‌وهفتم این ماه میدانند. لیکن در این‌میان، شب بیست‌وسوم‌را که«شب جهنی» یا «لیله‌الجهنه» می‌نامند، گروه بیشتری از مسلمانان به عنوان «شب قدر» می‌شناسند و برای‌آن حرمت وفضیلت بسیار قایل میشوند و در طول آن بیدار می‌مانند و به تلاوت قرآن و عبادت پروردگار می‌پردازند. چرا که در روایات آمده است: مردی از قبیله «جهنیه» بر پیامبر اسلام وارد شد وگفت: «خانه من ازمدینه راهی درازفاصله‌دارد و میخواهم شبی از شبهای ماه مبارک رمضان را در این شهر بمانم و «احیاء» نگه‌دارم. اینک بفرمای تاکدامین شب را به این نیت درمدینه بگذرانم؟» و حضرت ختمی‌مرتبت فرمود تا آن مرد شب بیست و سوم رمضان را به مدینه درآید.

شب «قدر» را ازآن‌رو بدین نام خوانده‌اند که مومنان عقیده دارند تمامی مقدرات انسان‌ها، در این شب معلوم و معین می‌شود. لیکن شب «احیاء»، شب بیدارماندن و به عبادت‌گذراندن، تنها به «شب‌قدر» مختص نیست و شب‌های‌احیاء، درطول سال، این شبها نیز هستند: شب اول ماه محرم، شب عاشورا، شب اول ماه رجب، شب پانزدهم شعبان، شب عیدفطر، شب‌عیدقربان و شب قدر نامعلوم از ماه رمضان.

آداب ورسوم ماه رمضان

در ایران، ماه مبارک رمضان نیز در طول سالها رنگهایی از آداب و رسوم خاص پذیرفت که گرچه امروز، بسیاری از آنها کمتر دیده‌می‌شود، لیکن هنوز جای پای آنها باقی مانده است. یکی از این رسوم آن بوده است که در شب بیست وهفتم رمضان، که شب مرگ «عبدالرحمن‌بن ملجم مرادی» است، درتهران و بعضی دیگر از شهرهای ایران مردم کله‌پاچه می‌خورند. براساس یک رسم دیگر، در این شب دختران، ازمردانی که نامشان «علی» یا «محمد» بود پول گدایی می‌کردند و عقیده داشتند که این کار«یمن» دارد.

جز این، در شب بیستو هفتم رمضان، زنان به مساجد میرفتند و در شبستان‌مسجد به دوخت و دوز می‌پرداختند و معتقدبودند لباس‌هایی که در این شب دوخته می‌شود خوش یمن است.

در دوران صفویه و دوران‌قاجار، براساس یکرسم دیگر در اطراف مسجدشاه بازار مکاره‌یی تشکیل میشد و رجال و بزرگان و ناموران برای خرید به این بازار میرفتند.

شب بیداری در قهوه‌خانه‌ها و «ترنابازی» تا سحرگاه نیز از رسوم خاص ایرانیان درشبهای ماه رمضان است. ماه رمضان، جز اینها، ماه شیرینیها نیز هست و در این ایام مردم مربا، شربت، خرما، کشمش،حلوا، کاچی، شله‌زرد و مخصوصا زلوبیا و بامیه را بیش از همیشه می‌خورند، نیز عقیده‌دارند که‌افطار بارطب مستحب است و ثواب بسیار دارد.

در مورد رغبت وافر مردم به خوردن زلوبیا و بامیه در این ماه، حکایتی هم ازناصرالدین‌شاه هست. میگویند: در یکی از روزهای ماه شعبان، به یکی‌از اطرافیان خود، با حسرت گفت: «منتظرم، تاماه رمضان برسدو حسرت‌خوردن زلوبیا وبامیه رادرخود از بین ببرم». مخاطب جواب داد: «ظل‌الله هرگاه اراده کنند، زلوبیاو بامیه برایشان حاضر می‌شود». ولی ناصرالدین شاه گفت: «هیهات که نمیدانی زلوبیا و بامیه فقط درماه رمضان است که لذتی بی‌مانند دارد»...

یکی دیگراز رسوم جالب مردم در این ماه، بازی «همبابا» است که در کاشان مرسوم است: دراین شهر، جوانان پس‌از افطار گردهم آمده دسته‌یی بنام «همبابا» تشکیل میدهند و آنگاه به در خانه‌های مردم می‌روند وبا خواندن اشعار مذهبی، از صاحبان خانه ها شیرینی و سکه می‌گیرند ...

از دیگر دلایل حرمت وبزرگی این‌ماه، آن است که بیروایتی درشب بیست‌و یکم رمضان، «اسراء» پیامبر اسلام صورت گرفت: یعنی‌پیامبر اسلام، دراین شب ازمسجدالحرام درمکه، تا مسجدالاقصی درراه بیت‌المقدس را به قدرت‌الهی بیمود و معراج خویش را آغاز کرد.

وقایع مهم ماه‌رمضان ...

درماه های رمضان، پس از آن که روزه‌داری درطول آن واجب شد، وقایع تاریخی مهمی نیز رخ‌داده است:

دراولین رمضان روزه‌داری تاریخ، جنگ بدر رخ‌داد که‌دراین جنگ، مسلمانان بانفرات اندک خود، سپاه عظیم قریش رادرهم شکستند ومتواری گردند ...

در هشتمین رمضان، لشکریان اسلام به سپهسالاری پیامبر اسلام، مکه معظمه را فتح کردند وآیه «انافتحنا لک فتحامبینا» برپیامبر نازل شد.

در رمضان سال ۹۵ هجری، سپاه اسلام به فرماندهی «طارق بن زیاد» از تنگه «جبل‌الطارق» عبور کرد و قشون اسپانیا رادرهم شکست.

دررمضان سال ۱۲۹ هجری ابومسلم‌خراسانی، علیه خلفای اموی قیام کرد و این قیام به‌انقراض امویان انجامید.

دررمضان سال ۵۸۴ هجری صلاح‌الدین‌ایوبی، سردار بزرگ اسلام، قشون صلیبی را که به فرماندهی ریچارد شیردل ـ پادشاه انگلیس ـ بیت‌المقدس را فتح کرده بود، درهم شکست و بیت‌المقدس را به تصرف لشکریان اسلام درآورد.

ودر هشتم رمضان ۱۳۹۴ هجری، جنگ

بقیه در صفحه ۱۷

روزه از دیدگاه علم پزشکی

علم پزشکی «روزه‌داری» را از واجب ترین اعمال برای سلامت و بهداشت انسان دانسته و بدنبال تحقیقات فراوان علمی، براین نکته، تاکید بسیار کرده است.

روزه وبیماری‌های قلب

دکتر سیف‌الدین نبوی، متخصص بیماری های‌قلب‌میگوید: بهترین راه پیشگیری ازبیماری های قلب و عروق، خاصه در اشخاص میانسال امساک از غذا و پرهیز جدی از پرخوری‌است. و بهترین درس این پیشگیری را، دین مبین اسلام، با فریضه روزه گرفتن در ماه اسلام، به افراد بشر داده است. امروزه ثابت شده است که اکثر بیماریهای عروقی، نتیجه پرخوری است، ولی با روزه گرفتن و کاستن از کالری مصرفی روزانه، قسمت مهمی از عوامل ایجاد بیماریهای قلب و عروق از بین میرود. همچنین درمورد بیمارانی که مبتلا به فشار خون و تصلب شرائین هستند، روزه گرفتن بهترین رژیم توام با درمان است.

زنان حامله نباید روزه‌بگیرند

دکتر حسین پارسا، متخصص بیماری‌های زنان، درمورد روزه داری زنان حامله گفت: از آنجا که زن حامله ناگزیر است در ساعات معینی، برای رشد جنین و حفظ سلامت خوداز انواع غذا ها و ویتامین‌ها استفاده کند، برای او روزه گرفتن واجب نیست. دین مبین اسلام نیز این نکته را از نظر دور نداشته و زنان حامله را از روزه گرفتن منع کرده است. به علاوه خواب زن حامله نمیتواند مقطع باشد، به این معنی که بیدار شدن در «سحر» به سلامت زن حامله صدمه میزند.

تضمین سلامت وبهداشت

دکتر علی‌دادمهرابی، پزشک بیماری های عمومی درباره فواید روزه از دیدگاه علم پزشکی گفت: امروزه دنیای پزشکی ثابت کرده‌که‌بسیاری از بیماریها و عوارض مبتلا به مردم، ناشی از پرخوری است، از جمله این بیماریها و عوارض انفارکتوس و فشارخون را باید نام برد. و بنظر من، یکی‌از مهمترین فلسفه های روزه در اسلام آن است که دین مبین ما، خواسته است از این طریق، سلامت و بهداشت پیروان خود را تضمین کند.

روزه وروانپزشکی ...

دکتر لقمان دانشمند، استاد دانشگاه و روانپزشک درمورد روزه و تاثیر آن در روح‌وروان‌انسان‌میگوید: داشتن اعتقاد مذهبی‌و پای‌بندبودن به دین، به‌انسان آرامش و تسکین میدهد. وچون‌ماه‌رمضان، از نظر ما مسلمانان ماه عبادت است و دراین ماه بیشتر به اصول دین و مذهب متوجه میشویم، احساس‌آرامش‌مان در این ماه بیشتر می‌شود و حالات و حرکات ناهنجار از قبیل خشونت و دزدی و خیانت و کار های خلاف اخلاق، کمتر بروز می کند. زیرا دراین ماه مردم باروزه گرفتن و توجه به مسائل دینی و مذهبی، آرامش فکری و روحی بیشتری پیدا میکنند و در نتیجه قدرت کنترل نفس‌شان بیشتر میشود.

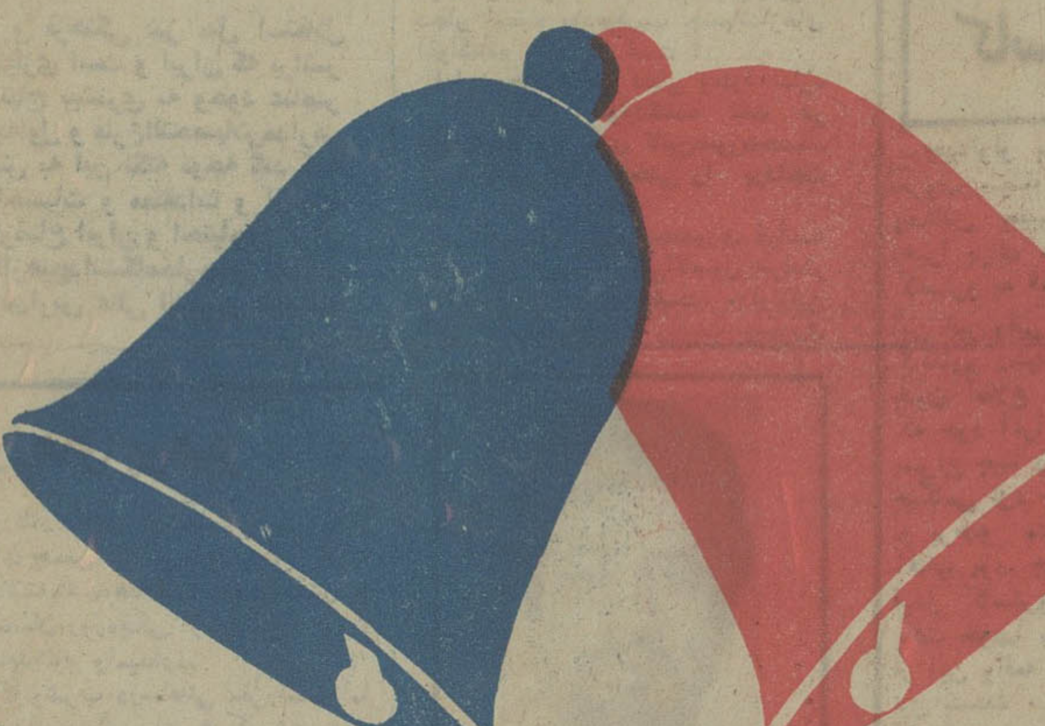

طنین خوش آهنگ زنگها

صدای فرداست

برای فردای بهتر و آینده روشنتر
همزمان با کسب دانش پس انداز کنید

صندوق پس انداز بانک ملی ایران

صاحبان صنایع وبازرگانان کشور
الاخاء
تنها مجلهٔ عربی زبان ایران
ازگروه نشریات مؤسسهٔ اطلاعات
باداشتن نمایندگی در ۱۱ کشور عربی،
روزهای شنبه منتشر میشود

اطلاعیه سازمان امور دانشجویان کشور

به والدین دانش آموزان متولد سالهای ۱۳۳۳ و۱۳۳۴ و۱۳۳۵ که تحصیلات آنها زیر دیپلم متوسطه بوده وبرای تحصیل بخارج کشورعزیمت نموده‌اند یادآور میشود چنانچه تاکنون معافیت تحصیلی را برای فرزندان خودبدست نیاورده‌اند فوری برای استفاده از تبصره ۲ماده ۳۶ قانون وظیفه عمومی به محل سازمان امور دانشجویان کشور واقع در خیابان کریمخان زندخیابان‌مدیری شماره ۲۶ مراجعه نمایند. همانطور که درآگهی های پی‌درپی اعلام‌گردیده‌است مهلت برای‌بدست آوردن معافیت تحصیلی برای این قبیل محصلین تاآخر شهریور ماه ۱۳۵۳ میباشد. ضمنا درمورد سایر دانش آموزان زیر دیپلم که قصد تحصیل در خارج را دارند لازم است برای اخذ معافیت تحصیلی با استفاده از قانون وظیفه عمومی به نشانی بالا مراجعه نمایند. م‌الف۱۲۱۱۷

آگهی مناقصه‌شماره ۱ر۵۳

شرکت ملی صنایع فولاد ایران در نظر دارد حمل سهمیه سیمان خود را طبق برنامه زمانی و مقادیر زیر:

الف ـ حدود ۶۰۰۰ تن از کارخانه سیمان تهران ماهیانه هزار تن.

ب ـ حدود ۶۰۰ تن از کارخانه سیمان آبیک قزوین ماهیانه یکصد تن.

بمحل انبار خود واقع در اهواز با شرائط زیر به‌برنده مناقصه واگذار نماید.

۱ـ پیشنهاد دهنده باید ضمانتنامه بانکی قابل تمدید بمبلغ دویست هزار ریال بنفع شرکت ملی صنایع فولاد ایران که سه ماه‌از تاریخ افتتاح مناقصه اعتبار داشته باشد بضمیمه پیشنهاد باتوجه به سایر شرائط این آگهی تسلیم نماید. این ضمانت در صورت عدم اجرای مفاد بند ۵ و ۶ این آگهی مناقصه بنفع شرکت ملی صنایع فولاد ایران ضبط خواهد شد.

۲ـ پیشنهادات باید حداکثر تا ساعت ۹ روز ۳۰ شهریور ۱۳۵۳ در پاکت لاک و مهر شده بدفتر شرکت واقع در تخت طاوس ـ خیابان جم شماره ۱۵ تحویل گردد پیشنهادات رسیده در ساعت ۱۰ همانروز افتتاح خواهد شد و به پیشنهادات‌رسیده بعد از تاریخ مقرر، مشروط و مبهم ترتیب اثر دادهنخواهدشد.

۳ـ پیشنهاد دهنده باید شرحی مبنی برامکانات موسسه خود از نظر حمل کالا همراه پیشنهاد تسلیم نماید.

۴ـ یک هفته بعد از بررسی پیشنهادات برنده مناقصه‌تعیین و اعلام خواهد شد.

۵ـ شرکت در رد یا قبول یک یا کلیه پیشنهادات مختار است.

۶ـ برنده مناقصه باید ظرف هفت روز پس از ابلاغ‌نتیجه مناقصه جهت انعقاد قرارداد اقدام نماید.

۷ـ برنده مناقصه بایدقبل از انعقاد قرار داد سپرده حسن انجام معامله معادل پنج در صد مبلغ قرار داد بصورت ضمانت‌نامه بانکی قابل تمدید بشرکت بسپارد.

۸ـ حضور پیشنهاد دهندگان با در دست داشتن معرفی نامه کتبی در جلسه مناقصه آزاد است.

۹ـ شرکت در این مناقصه دال به قبول کلیه شرایط مندرجه در این آگهی خواهد بود.

م الف ۱۲۰۵۹

۲۷۲/۲۴۱ میلادی
دانشگاه جندی شاپور

نتیجه امتحانات دستیاری دانشگاه جندیشاپور درمرکز پزشکی رضا پهلوی

پذیرفته شدگان در رشته اطفال

۱ـ دکتر هوشنگ منصور
۲ـ دکتر بهروز جلیلی‌فرشی
۳ـ دکترمحمدکلانتر معتمدی
۴ـ دکتر علی محمد سره
۵ـ دکتر سیدمرتضی برهانی
۶ـ دکتر سیدجواد توکلیان
۷ـ دکتر سیدحسین نبی‌پور اشرفی
۸ـ دکتر کاظم کرباسی

افراد ذخیره کارتهای شماره ۱۰۳ ـ ۲۸ ـ ۱۷۶ ـ ۲۴۴ ـ ۶۳ ـ ۱۵۸ ـ ۱۷۵ ـ ۵۱ ـ ۸۲

پذیرفته شدگان در رشته ارتوپدی

۱ـ دکتر علیرضا صولتی
۲ـ دکتر عبدالله موسوی

افراد ذخیره کارتهای شماره ۱۹۹ ـ ۱۴۲ ـ ۲۰۰

پذیرفته شدگان در رشته ارولوژی

۱ـ دکتر حسین قهرمانیان

افراد ذخیره کارتهای شماره ۲۵ ـ ۴

پذیرفته شدگان در رشته بیهوشی

۱ـ دکتر عباس احمدزاده
۲ـ دکتر هوشنگ دهقان
۳ـ دکتر سیدمحسن امینی
۴ـ دکتر حسن پور سعید اصفهانی
۵ـ دکتر احمد نبی هاشمی
۶ـ دکتر محمد علی سلیمانی

افراد ذخیره کارتهای شماره ۸۰ ـ ۱۸۶ ـ ۱۷۱ ـ ۱۶۶

پذیرفته شدگان در رشته جراحی اعصاب و اعصاب

۱ـ دکتر علیرضا محمودزاده
۲ـ دکتر محمد مشکوئی

ذخیره کارت شماره ۵۹

پذیرفته شدگان در رشته جراحی عمومی

۱ـ دکتر سیروس صابر
۲ـ دکتر محمد کاظم صبوری شیرازی
۳ـ دکتر غلامرضا پورمند
۴ـ دکتر اکبر فرید

افراد ذخیره کارتهای شماره ۲۱۳ ـ ۵۴ ـ ۱۶۸ ـ ۲۶۱ ـ ۱۹۱ ـ ۵۲

پذیرفته شدگان در رشته چشم

۱ـ دکتر نصرالله طاهری
۲ـ دکتر علیرضا فدائیانی

فردذخیره شماره کارت ۱۱۳

پذیرفته شدگان در رشته داخلی

۱ـ دکتر کریم سمساری‌آذر
۲ـ دکتر حسین اسدیان
۳ـ دکتر سیدجلال آقاملائی
۴ـ دکتر محمد سماواتی

افراد ذخیره کارتهای شماره ۱۱۴ ـ ۲۱ ـ ۱۰۲ ـ ۲۹

پذیرفته شدگان در رشته رادیولوژی

۱ـ دکتر مصطفی عابدینی
۲ـ دکترفریبرزخانلری‌گودرزی
۳ـ دکتر ذبیح‌الله داودی
۴ـ دکتر احسان کاتب پورشهیدی

افراد ذخیره کارتهای شماره ۱۸۸ ـ ۲۳۵ ـ ۱۴۳ ـ ۱۳۶

پذیرفته شدگان در رشته رادیوتراپی

۱ـ دکترسید ابوطالب‌مرتضوی
۲ـ دکتراحمدجعفری‌اصفهانی

ذخیره کارت شماره ۲۲۳

پذیرفته شدگان در رشته زنان و مامائی

۱ـ دکتر احمدعلی حمیدی
۲ـ دکتر اصغر قاصدیان

افراد ذخیره کارتهای شماره ۲۳ ـ ۲۴۱ ـ ۱۰۰ ـ ۵۶

از قبولشدگان خواهشمند است حداکثرتاتاریخ دوشنبه ۱ر۷ر۵۳ خود را به دفتر آموزش مرکز پزشکی رضا پهلوی‌معرفی‌نمایند. پزشگانی که در ذخیره قرار گرفته‌اند، میتوانند از تاریخ۱ر۷ر۵۳ لغایت ۷ر۷ر۵۳ با مرکز پزشکی تماس حاصل کنند.

مرکز پزشکی رضاپهلوی

آ ـ ۹۲۷۱۵

سال‌چهل‌ونهم
بنیانگذار : عباس مسعودی
صاحب‌امتیاز ومدیر : فرهاد مسعودی
سردبیر : احمد شهیدی
محل اداره : خیابان خیام . ساختمان اطلاعات . تهران
تلفن : ۳۱۱۰۷۱ تا ۳۱۱۰۷۹
تلکس : ۲۳۳۶ ـ تلگرافی : اطلاعات ـ تهران

دانشگاه رضاشاه کبیر

دیروز ،همزمان با سالروز شهریاری شاهنشاه ، تاسیس دانشگاه «رضاشاه کبیر» اعلام شد .

نخستین دانشگاه جدید ایران ـ دانشگاه تهران ـ که امروز بزرگترین دانشگاه کشور ما و دارای اعتبار و شهرت جهانی است ، به همت والای اعلیحضرت رضاشاهکبیر موجودیت پیدا کرد و ازین گذشته ، اعزام دانشجو به خارج در زمان سلطنت رضاشاهکبیر شکل منظم به خود گرفت . تاسیس دانشگاهی به نام رضاشاهکبیر و در زادگاه وی ـ مازندران ـ حق‌شناسی بموقعی است ازخدمات فرهنگی آن‌پادشاه بزرگ . خصوصا که‌موجودیت این دانشگاه‌درروز۲۵شهریور اعلام میشود . روزی که اعلیحضرت رضاشاهکبیر ایران را همراه با امیدهایی که برای آینده آن در سرداشت ، به فرزند برومند خود سپرد .

دیروز ، درهمان صفحه‌که‌خبر تاسیس دانشگاه‌رضاشاهکبیر به چاپ رسید ، خبر دیگری داشتیم از سخنرانی اقتصاددان و جامعه‌شناس برجسته امریکائی ـ جان‌کنت‌گالبرایت ـ در تهران‌که گفته است : «درکشور های پیشرفته صنعتی کسی نگران کمبود اتومبیل‌و یا لوازم آرایش و مانند آن نیست ، درآنجا کمبود های اساسی‌تری وجوددارد. امروزه‌اگریک‌نیویورکی‌دریکی ازخیابانهای آن شهر تصادف کند و صدمه ببیند ، به احتمال زیاد یک پزشک یا جراح ایرانی یا پاکستانی و غیره او را معالجه واز مرگ نجات میدهد . امریکا ، انگلیس و برخی دیگر از کشور های بزرگ صنعتی بخاطر تامین خدمات پزشکی ، پزشکان دنیای سوم را بسوی خود جذب میکنند . مثلا اگر پزشکان هندی که هم‌اکنون درانگلیس کار میکنند به هند بازگردند ، بهداشت ملی‌انگلستان دچار وقفه خواهد شد» . متاسفانه تنها در زمینه خدمات پزشکی نیست‌که‌کشور های بزرگ صنعتی ، عناصر تحصیلکرده‌و متخصص کشور های جهان سوم را از آنها می‌ربایند ، در رشته‌های دیگر علمی و تخصصی نیز چنین است . کشور های صنعتی درحالی که بااجرای مقررات سخت ، دروازه های خودرابه‌روی مهاجران خارجی بسته‌اند و از بیم آنکه مبادا کسی به‌کشور آنها برود و هوس ماندن‌کند، حتی شرایط‌سختی برای پذیرش توریست‌های عادی قائل شده‌اند وقتی با یک عنصر تحصیلکرده صاحب‌تخصص وصاحبنظر در رشته‌های علمی روبرو میشوند ، از هیچ تمهیدی برای به دام کشیدن و تملک مغز او خودداری نمیکنند . این یک شیوه قدیمی استعماری است . حتی درگذشته‌هانیز اگر کشور های قدرتمند دانشجویان خارجی‌رادردانشگاه های‌خودشان می‌پذیرفتند، بخاطر آن بود که روح و مغز آنها را تصاحب کنند و تحت نفوذ بگیرند ، تابدین وسیله حاکمیت خود را برکشور های دیگر ادامه دهند . آنها به خوبی میدانند که اشخاص هراندازه هم به وطن و ملت خود دلبستگی داشته باشند ، وقتی مدتی دراز در کشور دیگری اقامت کردند و درآنجا درس خواندند ، خواه ناخواه تحت نفوذ سیستم آموزشی و عوامل فرهنگی و اجتماعی و اقتصادی آن کشور قرار میگیرند . و هرگاه اندکی سست عنصر باشند ، اصولا دربرابر قدرت و پیشرفت کشور ثانوی احساس حقارت برایشان دست میدهد به نحوی که وابستگی های بیشتر از حد متعارف نسبت به این «وطن دوم» پیدا میکنند .

بنابراین ، استقلال فکری و فرهنگی نیز مثل استقلال سیاسی و اقتصادی مشروط به بی‌نیازی است و ایران که براثر پیشرفتهای سریع ، هرروز با احتیاج بیشتری به وجود عناصر کارآمد و متخصص و مدیران درجه‌اول و فارغ‌التحصیلان‌مدارس عالی روبروست ، باید بیش از پیش به این نکته توجه کند که فرزندان ایران بخاطر ایران ، باحسیات و معتقدات و آرمانها و فکر و روح ایرانی ، به تناسب اوضاع ایران و احتیاجات‌ایران تربیت‌شوند .همچون‌توقعی‌هم‌مسلما‌ازهیچ‌دانشگاه‌خارجی نمیتوان داشت . پس تنها دانشگاه ها و مدارس عالی ایرانی میتوانند چنین نیازی را پاسخ دهند .

رمضان : روزهای پرهیز

اسلام‌شریعتی‌است‌که به‌رفتار های گروهی توجهی دقیق دارد، ودرآئینی که برای رفتارهای جمعی مقرر میدارد، پیش‌ازآنکه به‌ظاهر احکام وآداب عنایت داشته‌باشد، هدفهای درونی رفتار ها رادنبال میکند. بارسیدن ماه‌رمضان،روزه‌یکی ازمهمترین فروع دین، مردم‌رابه‌گرسنه‌ماندن ازبام‌تاشام وامیدارد.

روزه اگرچه پرهیز از اکل‌وشرب درساعاتی مقرراست،اما تنها بدان ،مختصر نمیشود.پرهیزازخوراک برای هرکس‌تجربه‌ای است که‌حال بی‌چیزان را دریابدوآنان‌راکه‌از هرنعمتی محرومند بشناسدوبداند که‌چه بسیارکسان قوت‌روزانه ندارند، تابرآنچه که داردشکر کندوازآنچه که‌دارد بهره‌ای به‌دیگران‌برساند ودیگران را از نعمت خویش سهمی‌ونصیبی‌دهد.

روزه کف‌نفس‌است ، پرهیز می‌آموزد،خودداری از هوی‌و خواهش‌های دل‌را تعلیم میدهدو نیک‌میدانیم که پرهیزاز هوا های نفس‌وخواهش‌های فراوان،چه دشوار است. آنکه گرسنه‌ماندن راتاب می‌آورد می‌باید که‌لب‌ازدشنام‌و سقط‌بر دیگران‌فروبندد، می‌باید که اندیشه نادرست درباره برادران همدین خود بذهن راه‌ندهد، باید ازهرکژی پرهیز کند، باآرزوهای زیانبار بستیزد وجزدراندیشه یاری دیگران نباشد. کلام‌خداراکه دراین ماه‌نازل شده بارهابشنود وبگوید.اما اگرروزه پرهیز می‌آموزد ،این کف نفس‌تنهابه ماه‌رمضان محدود نمیشود.این‌ماه پایگاهی است‌برای پروازی بسوی‌انسان‌شدن ،برای پریدن ازگودالی‌که‌آزو جهل‌و خودخواهی نام‌دارد ورسیدن بجائی که‌تومالک‌نفس خویشتنی وازهر کجراهی بدوری وبدنبال خواهش‌های پست‌تن نمیروی و دل به آرزوهای نجیب برای همگان بسته‌ای. روزه‌اگر اهمیتی بزرگ در شریعت اسلام‌دارد ،رفتاری پاک‌و اجتماعی را تعلیم میدهدوچه بجاست که دراین‌روز‌گاربی‌بندوباری‌وپرازخواهش‌های‌وسوسه‌انگیز تن ،توبرجسم خویش مسلط‌باشی وازهرچه که‌ترا اسیر میکند، رهائی‌یابی‌وخویش‌را وظرفیت‌رابشناسی. روزه اینرا تعلیم میدهد ودرماه روزه مابرای پرهیز از عادات جانوری خود تربیت‌میشویم خوشا که چنین کنیم.

اجلاسیه مجمع عمومی

بیست‌ونهمین اجلاسیه سالانه مجمع عمومی سازمان ملل که‌از امشب آغازبکار میکند درجلسات خود طنین‌دگرگونیهای زیروزبر کننده اقتصادی‌راکه مخصوصادر ممالک تازه‌به استقلال رسیده‌جهان سوم‌خودنمائی‌میکندخواهدشنید. باوجود این‌پیش‌بینی میشودکه وقت اجلاسیه‌جدید مجمع‌عمومی بطورعمده صرف بحث درباره کشمکش‌های نظامی‌وسیاسی مختلفی خواهد شد که‌هنوز دنیا راه‌حلی برای‌غلبه‌کردن برآنهاپیدا نکرده‌است ومسائل‌قبرس وخاورمیانه ازاین‌قماشند.

دستور مذاکرات اجلاسیه جدید مجمع عمومی سازمان‌ملل شامل ۱۱۱فقره موضوعات گوناگون است‌که تعداد زیادی‌ازآنها ازسالیان درازپیش‌تاکنون هرسال پس‌ازسال دیگر درددستور مذاکرات مجمع گنجانده‌شده است.یکی از این مسائل موضوع فلسطین است. تاتحادیه عرب‌درسال‌جاری تصمیم گرفته است‌که نه‌تنها ضرورت دفاع ازحقوق ملت‌فلسطین را درجلسات مجمع عمومی‌مطرح کندبلکه این‌بار روی‌تقاضای بوجودآوردن یک‌کشور مستقل وحاکم بر سرنوشت خویش برای‌مردم فلسطین‌نیزپافشاری بخرج‌دهد.

مسئله‌قبرس نیز احتمالا یکی‌از موضوعات مهم دیگری‌است که‌امسال دراجلاس سالانه مجمع عمومی توجه نمایندگان‌بسیاری از ممالک‌را جلب خواهدکرد.

بحث‌های مربوط به‌خلع سلاح‌همه‌ساله تاچندین هفته‌وقت کمیسیون شماره‌یک مجمع‌عمومی رامیگیرد. امسال بوسیله سه مسئله‌جدید وسیع‌ترشده‌است مسئله اول غیراتمی کردن جنوب آسیا است‌که دولت‌پاکستان پس‌ازاولین آزمایش‌اتمی‌هندخواستار آن‌شده است. مسئله دوم‌منع‌استقرار سلاحهای اتمی درخاورمیانه است که‌ایران آن‌را پیشنهادکرده است.

با اینحال مسائل اقتصادی‌دراجلاسیه جدید مجمع‌عمومی اهمیت فوق‌العاده‌ای خواهند داشت . درجلسات این مجمع کشور های جهان سوم که‌اکثرا تولید کننده‌وصادر کننده مواد خام‌هستند خواستار ایجاد نظام‌تازه‌وعادلانه‌تری در روابط بازرگانی‌بین‌المللی خواهندشد تاحقوق حاکمیت واستقلال اقتصادی آنان را تضمین کند.اما در مقابل کشورهای صنعتی‌باختری که‌مصرف کنندگان موادخام بشمار میروند باحتمال زیاددربرابر جهان سوم صف‌آرائی خواهند کرد.

روزهای مصیبت باری در انتظار دنیاست

تورم : خطر جنگ جهانی سوم

یک گزارش استثنائی از بلای تورم که گریبان جهان را گرفته است

اکسپرس

دنیا بامنطق پریشانی های لجام گسیخته روبرو شده است . و محتوای این پریشانحالی قبل از هرچیزاقتصادی است . در «تورن» ایتالیا کارخانجات فیات اعلام کرده است که قصد دارد ۱۵ تا ۲۰ درصد ازتولید محصولات خود بکاهد . دربندر «لوهاور» هفته گذشته کشتی « فرانسه » ، درلحظاتی که میرفت تا « خلع‌سلاح » شود بوسیله خدمه و ملوانانش اشغال شد در«تولوز» کارگران کارخانه سازنده هواپیما های «کنکورد » بعد از ظهر روزجمعه‌گذشته مدت دوساعت فرودگاه « بلانیاک » را محاصره کردند . آشفتگی براورواح نیز چیره‌میشود . چهارشنبه گذشته پاپ پل ششم پیشوای کاتولیکهای جهان اخطار کرد که بدون یاری«روح‌القدس» کلیسا ظاهرا محکوم به مرگ است . این اتفاقات و گزارشها که درظاهرامر ربطی بیکدیگر ندارند ، علامت عبرت انگیز و هشدار دهنده‌ای هستند .

این همه آشفتگی چرا پدیدآمده‌است؟ چون اعلام جنگ کشور های صنعتی باختری برضد تورم بیش‌ازپیش‌بصورت تب و جنون جنگ جلوه میکند . با استثناء کردن مورد استثنائی چشمگیر آلمان غربی ، بنظر میرسد که نفس دولتهای ممالک صنعتی باختری در برابر تدابیر واقدامات صادقانه و پر قدرتی که واجب و ضروری هستند پس‌رفته است. دربریتانیا وایالات‌متحده آمریکا شاخص های رشد اقتصادی به زیر درجه صفر سقوط کرده است. بدون آنکه ترقی قیمتها و هزینه زندگی درآنها متوقف شود .

بدبختی های تورم ورکورد اقتصادی و گرانی هزینه زندگی وبیکاری در این کشورها اشباع میشوند . دیگران از ترس آنکه بنوبه خود در همین غرقاب نکنند ، در استفاده مفرط از تدابیر مهار کننده و کنترل‌های‌سخت اقتصادی دچار تردیدند . چون اقتصاد هایشان تاکنون نیز بقدر کافی براثر بحران انرژی دچار فقر شده است .

فرانسویان از این فقر وفلاکت زندگی ملی ناگهان‌درگرمای تابستان‌آگاه‌شده‌اند وبدون تردید از آن نگرانند . آیادولت فرانسه باید از این فرصت استفاده‌کند وآشکارا در برابر تمام‌مردم‌کشوراعتراف نماید که طبق تمام شواهد واحتمالات، هنگامیکه تنزل پایداری را در قسمت مواد اولیه و مخصوصانفت‌پیش‌میگیرد، دچار اشتباه بوده‌وفریب چشم‌اندازهای اغواکننده راخورده است ؟

اما درحقیقت نیز دلیلی وجود ندارد تا کشور های تولیدکننده نفت در خاورمیانه وامریکای لاتین‌صورت‌حساب تورم کشور های صنعتی را پرداخت کنند .

ژیسکاردستن رئیس جمهوری فرانسه از کسانی است که علی‌الاصول طرفدار پنهان نکردن حقایق است. اواولین کسی بود که درزمان ریاست جمهوری ژرژپمپیدو رئیس جمهوری سابق وفقید فرانسه . سخن از ضرورت « تجدید آرایش اقتصادی » به میان آورد واین عقیده را هنگامی بیان کرد که علیرغم شواهد عینی ، شعار روز دولت‌فرانسه، تصویرکردن تمام مناظر وچشم‌اندازهای آینده بارنگهای درخشان والقاء امید های میان تهی بود .

« ژان‌پیرفورکار» وزیر دارائی دولت ژیسکاردستن نیز مانند رئیس جمهوری فرانسه فکر میکند ولی بخوبی نمیداند که‌افکارش راچگونه جامه عمل بپوشاند. تردیدی نیست که وزیر دارائی فرانسه دارای شانه های استوار و پرطاقتی است ، اما دوضرورت موکد وفوری‌که هردو بیک‌اندازه اهمیت‌وفوریت حیاتی دارند ، چنان‌سترگ‌ند‌که‌بردوش کشیدن بارسنگین آنها طاقت‌فرساست . برای « ژان‌پیرفورکار » مطلقا لازم است که ازیک طرف قیمتها را تنزل دهد ، واز طرف دیگر اشتغال فرانسویان را در سطحی‌که‌قابل‌قبول باشد حفظ کند. **به اعتراف خود او در شرایط مالیخولیائی وآکنده از کابوسها هدف نخستین ، یعنی پائین‌آوردن قیمتهـا، دست نیافتنی است. چون مردم دائما انتظار ادامه یافتن افزایش قیمتهارا دارند .**

اما در شرایطی غم‌انگیز ، هدف دوم (حفظ اشتغال کافی برای مردم)است که بعنوان یک هدف تحقق‌ناپذیرمیشود، چون سرمایه‌گذاری بازار کاسدی پیدا میکند و ناگزیربه‌اشتغال‌هالطمه میخورد. از میان این دوقطب متضاد و ناهمنام عبور کردن دشوار است واین‌وسوسه بزرگ است که باید محتاط بود واز ماجراجوئی پرهیز کرد. بعبارت دیگر باید درهر تجربه و رفتارآنقدرناراحتی آزمود وآنقدر تلخ کامی کشف کرد که سرانجام ازبکاربستن‌هرتجربه‌ای‌اجتناب نمود .

دراین زمینه روش دولت در برابر مسئله خطیر تدارکات نفتی سرمشق تمام عیاری‌است .اگر دولت بخواهد به‌وعده خود درمورد اعاده موازنه‌در بازرگانی خارجی تا پایان ۱۹۷۵ وفا کند ناچار است با استفاده از تمام مقدوراتش از حجم واردات نفتی بکاهد . کاستن از واردات نفتی بنوبه خود آفریننده بار سنگینی است که تحمل آن برای اقتصاد کشور طاقت‌فرساست . کسری موازنه بازرگانی و پرداخت های‌خارجی که از این رهگذر بوجود خواهد آمد در سال جاری به‌۲۲ میلیارد فرانک خواهد رسید و تازه این رقمی است که در آن افزایش قیمت های آینده به حساب نیامده است .

فرانسویان در زمستان امسال باراندن اتومبیل های خود وبا روشن کردن شوفاژهایشان که‌با نفت سیاه(مازوت) کار میکند در حقیقت تجهیزات دسته جمعی فردای خود، و قدرت‌خریدشان واقتصادهایشان را که تاکنون نیز آفت تورم آنرا مانند موریانه‌ای جـویده است، به آتش خواهند کشید . این منطق بهمان اندازه ساده است که‌منطق بودجه و دخل و خرج‌های‌خانوادگی: یک خانواده نمیتواند بیش‌از درآمدش خرج کند و نمیتواند امیدوار باشد تا مداخل خود رادر دنیائی که هرکس و هر خانواده دیگر نیز برای تحصیل درآمد بیشتر تلاش میکند چندان‌افزایش دهد .

بن‌بست

باین ترتیب سروکار ما بابن‌بستی است که امید به خارج شدن از آن بیهوده وغیرممکن است . بنابراین بیش از رسیدن به‌این بن‌بست و حس منزوی شدن درآن لازم است درراهی که به چنین بن‌بستی منتهی میشود از حرکت ایستاد واندکی درنگ کرد . دولت چه کرده‌است ؟ کاری که‌دولت انجام داده تصویب طرحی برای جیره‌بندی است که حداکثر در صورتیکه زمستان‌آینده مهربان و ملایم باشد موجب ۱۰ در صد صرفه جوئی در مصرف مازوت خواهد شد . چرا دولت ازاین مرحله فراتر نرفته است ؟ چرا به‌جیره بندی نقدی توسل نجسته و از بالابردن قیمت ها اجتناب کرده است؟ جوابی که در خیابان ریولی (محل بورس پاریس) باین پرسش میدهند چنین است :«**زیرا اینکار شتاب رشد تورم را افـزایش خواهدداد وبرای صنعت‌اتومبیل سازی ضربت تازه‌ای خواهد بود که مطلقا به‌آن نیاز ندارد**»، دراین صورت چرا دولت بیک سیستم جیره بندی عمومی روی نیاورد و مخصوصا فرآورده‌های نفتی راکه بحق‌سزاوار جیره بندی‌است مشمول این کار نکند ؟ جواب : «**برای اینکه این‌جیره‌بندی قابل اجرا نیست .. حتی درکشور خردمند هلند، کوپن های جیره‌بندی فرآورده های نفتی در زمستان گذشته بازار سیاه به وجود آوردند**»، نتیجه این تعمقات و چاره جوئیهای منفی‌بسیار روشن و به‌آسانی قابل لمس است : این چاره جوئی هاکاری انجام نمیدهند ، هنوز باید جسور باشیم و دشنه‌ای را که بر حلقومتان خواهند گذاشت تحمل کنید. پنجشنبه شب گذشته‌ژاک شیراک‌نخست وزیر فرانسه آشکارا تحت تاثیر همین احساس وانتظار اعلام کرد که :«فعلا بکار بستن فوت وفن‌های جیره بندی عجولانه است . بااینحال ممکن است که هرگاه قیمت نفت بازهم افزایش‌یابد به‌شیوه‌ای کاملا طبیعی کارمان به‌همانجا کشیده شود».

بدیهی است که این پریشانی ها در روزگار ما منحصربه‌فرانسه نیست«مارک اولمان» فرستاده مخصوص مجله اکسپرس به امریکا در کندوکاو هایش متوجه شده است که جرالد فوردرئیس جمهوری جدید آمریکا و مشاوران اقتصادی وی نیز گرفتار تناقضات دردناکی هستندکه باندازه تناقضات‌مورد ابتلای ژیسکاردستن و وزیر دارائی‌او ژان‌پیرفورکار وخیم و علاج ناپذیر است.

بیم‌آن میرود که تورم اقتصاد بازاری را به‌قتل رساند . ماشاید اکنون آخرین سال‌های سرمایه‌داری واقتصاد آزادرا طی میکنیم. این کلمات که بوی‌احتضار ومرگ ازآنها بمشام‌میرسد اظهارعقیده غم‌آلود یکی از بانکداران وال‌استریت ، قلب نیرومند اقتصاد سرمایه داری آمریکاست که‌از«مارک‌اولمان» خواهش کرده است تا اسمش در این گزارش فاش نشود. همین بانکدار که باخاطری پریشان و افسرده درددل می‌کرد به نماینده مجله اکسپرس می‌گفت :«بدبینی همیشه زائیده نابسامانی است، درمدتی کمتر از چهل و هشت ساعت دو واقعه که هردوی آنها ملال های تازه‌ای برای آمریکائیان به‌ارمغان آورده‌اند ، آتش نگرانی را تیزتر کردند.

روز سه شنبه شرکت هواپیمائی پان امریکن رسما ازدولت‌تقاضا کرد تا برای محدود کردن اثرات بدفرجام رقابت در خطوط سراسری اقیانوس اطلس مداخله کند . «پان‌ام» که قبلا نیز کمک هزینه و مساعده‌ای بمبلغ ۵۰ میلیون‌فرانک در ماه از دولت تقاضا کرده است و درصورت اجابت نشدن این تقاضا نخواهد توانست‌ازعهده‌تامین پرداخت ها و تعهداتش برآید و مالاعملیاتش دچار توقف‌میشود ، حاضر است‌پرواز ها را به مقصد پاریس و رم ودوبلین رها کند بشرط آنکه رقیب‌آن ، ترانس ورلدارلاینز(تی.دبلیو.آ) حق‌انحصاری پرواز ها به فرانکفورت‌ولندن ولیسبن را به پان‌آمریکن واگذار کند . مدیران پان‌امریکن به این نتیجه رسیده‌اند که‌اثرات گران‌شدن‌بنزین هواپیما را جزبانوعی جیره‌بندی کردن و بعبارت دیگرتوزیع منطقی‌ترقابت میان شرکت های عمده هواپیمائی نمیتوان جذب و هضم کرد .

روز چهارشنبه نمایندگان تمام شرکت ها ی‌تولید کننده نیروی برق (موسساتی که در آمریکا به بخش خصوصی تعلق دارند) در واشنگتن گردآمدندوبا کمک ویلیام‌سایمون وزیر خزانه‌داری آمریکا در افزایش نرخ تعرفه های برق که بعلت گرانی‌نفت اجتناب ناپذیر شده است ، هماهنگی بوجود آوردند .

این دو واقعه در صورتی که‌دولت جمهوریخواه‌جدیدجرالدفورد، رهبران اقتصادی صادق‌تری داشت ، برای امریکائیان‌کمترغافلگیرکننده‌وغیرمنتظره میبود . عیب‌کاردر اینجاست کمه‌تنها رئیس جمهوری جدید آمریکا ، بلکه مانندداو،آلن‌گرینسپان رایزن اقتصادی اصلی جرالدفورد ، ویلیام‌سایمون وزیر خزانه‌داری‌وکارشناس سابق‌وال‌استریت و «آرتوربارنز» رئیس بانک فدرال ارز امریکا همه و همه شاگردان وفادار وپرتعصب مکتب عدم‌مداخله دولت در امور بخش خصوصی هستند .معهذا همین اشخاص ، کسانی هستند که وقتی پای اداره امور روزانه اقتصاد مملکت بمیان می‌آید ، به شیوه هـای مختلف انواع مداخلات را عملا جایز می شمارند .

این حالت تزلزل خاطر و بی‌اطمینانی عمومی ، این پیش‌بینی‌ها و تدارکات دایمی ووقفه ناپذیر و این تفاوتهای فاحش میان اقوال و اعمال است کـه هرگز همکاری های‌بین‌المللی‌را تسهیل نمیکند . آنچه که گفته شد واقعیتی است که در پایان هفته گذشته وقتی وزیران دارائی و روسای بانک های مرکزی‌دولت های‌بزرگ‌صنعتی باختری درکاخ «شان‌سورمارن» اجتماع کردند بروشنی خودنمائی کرد .

فرانسه کـه‌باپایمردی آلمان باختری ابتکار برپا داشتن این اجتماع پولی‌و اقتصادی را برعهده داشت از خود حسن‌نیت نشان‌داد . نمایندگان‌فرانسه در این کنفرانس اعلام کردند که‌عصر «هرکس برای خودش» شعاری که از ویژگیهای سیاست فرانسه در دوران ریاست جمهوری پمپیدو بود به سر رسیده است . اما بیلان کار کنفرانسی که به آن اشاره کردیم تا بدین اندازه درخشان‌و رضایت‌بخش‌نبود . شرکت کنندگان‌کنفرانس‌ابتدا برای‌اعمال‌کنترل جدی‌تر دربازار ارز های اروپائی ، بازاری که همچنان جولانگاه ایده‌آل سرمایه گذاران و فرصت طلب وسفته بازان سودجو و ابن‌الوقت باقی مانده است به توافق رسیدند . اما درمقابله مشترک‌بانظام نابسامان بانکی‌بین‌المللی که‌براثرورشکستگی‌های پی‌درپی‌بسیاری از موسسات اعتباری آلمان غربی و امریکابطرزخطرناکی دچار تزازل‌شده است ، باشکست روبرو شدند .

تورم‌جاری‌درکشورهای بزرگ‌صنعتی باختری دریک‌جمله رکود اقتصادی و شیوع بیکاری‌درناهنجارترین تظاهرات این مصیبت‌هاست. تورم حتی بمعنای متزلزل شدن وبخطر افتادن جدی‌نظام های اجتماعی دمکراتیک پارلمانی است . دنیا بدون شک فراموش نکرده است (و ملت آلمان مخصوصا نباید فراموش کرده باشند) که جنگ‌جهانی دوم زائیده و پیدایش فاشیسم بود . فاشیسم و هیتلر را ۱۰ میلیون‌نفر بیکاران آلمانی که سپاه هراس‌آور و عظیم‌ترین تکیه‌گاه اجتماعی دیکتاتوری و فاشیسم را تشکیل میدادند بوجود آوردند . و ۱۰ میلیون بیکاری کـه هیتلر را بوجود آوردند بوسیله بلای علاج‌ناپذیر تورم بیکار شده بودند و سرانجام جنگ‌جهانی دوم که‌خاطره‌اش در تاریخ بعنوان عظیم ترین قصابی و آدمکشی تمام قرون و اعصار ثبت شده است ، محصول مستقیم و فرزند خلف تورم و بیکاری بود .

آیا ساده‌لوحی است اگر تصور کنیم که تورم کنونی در کشور های بزرگ صنعتی باختری پیش درآمد وبشارت‌دهنده شوم جنگ سوم جهانی است ؟ خداکند پاسخ این سئوال‌منفی باشد .

مصاحبه جینا با فیدل کاسترو

جینالولو بریجیدا ستاره معروف سینما که‌حالاخبرنگار وعکاس مطبوعات شده‌است اخیرا برای مصاحبه‌با فیدل کاسترو به «هاوانا» رفت .

این خبر وقتی به گوش‌فیدل کاسترو رسید رهبر کوبا بدون اطلاع قبلی‌سوارجیپی که خود آنرا میراند شد و بسراغ جینا رفت . کاسترو هنگامی نزد جینا رسید که او برهنه مشغول گرفتن آفتاب بود. جینا‌بمحض‌دیدن فیدل کاسترو تنها فرصت یافت خودرا با حوله‌بپوشاند از این واقعه فیدل کاسترو نیز بشدت سرخ شد. بعدا کاسترو به جینا گفت من آمده‌ام تاقبل از مصاحبه به شما خوشامد بگویم ، جینا به کاسترو گفت شمااز‌دواج نکرده‌اید آیا میانه‌ای با زنان ندارید ؟ کاسترو گفت من‌بهیچوجه سیاست را بر زنان ترجیح نمیدهم و در حقیقت میخواهم همزیستی مسالمت‌آمیزی بین سیاست وزن‌برقرار شود!

فیدل کاسترو بعدا طرز دودکردن سیگار «هاوانا»را به‌جینا یاد داد و بعد آن ها ساعت های خودرا بعنوان یادگاری مبادله کردند.هریک از آنها روی ساعت هایشان نوشته بودند با «درود و ستایش».

عکس جینا را در حالی‌که یک سیگار «هاوانا» دود می کند درکنار رهبر کوبا که او هم سیگاری در دست‌دارد نشان میدهد.

هادی خرسندی

عبادت باقالی پلو!

اصغرآقا تعریف می‌کرد:

والده بنده هرروز که از خانه درمی‌آمدم ، میگفت وقت برگشتن برای روز بعد ،دو سیرونیم گوشت بخر ،نیم کیلو انگور بخر با یک نصفه نان بربری . امروز که ازخانه بیرون می‌آمدم دستور داد برای فردا سه کیلو گوشت بخرم، چهار کیلو میوه بخرم پنج تاهم نان‌بربری .من‌وحشت کردم که آیا جنگ و قحطی پیش آمده، یاقرار است شرکت کنندگان دربازی های آسیائی فردا در منزل ما میهمان‌باشند. از والده توضیح خواستم ، معلوم شد هیچ خبری نیست ، بلکه والده بنده مومن است ، می‌خواهد ازفردا ،روزه‌بگیرد.

اصغرآقا ادامه داد :

هرچه به والده‌ام اصرار کردم که مادرجان ، بیاوروزه نگیر، دیگر این پرخوری ها، ازتو گذشته ، به خرجش‌نرفت که نرفت. گفت همه روزه‌می‌گیرند و عبادت می‌کنند ،منهم میخواهم روزه بگیرم وعبادت کنم. گفتم مادر جان. اگر من سه کیلوگوشت‌را گیرنیاوردم، چطوری میخواهی عبادت‌کنی؟

اصغر آقا می‌گفت :

آقا،هر سال ماه رمضان ، ما مکافات داریم . این پیرزن آنقدر عبادت می‌کند و ترحلوا وبادمجان وزولبیا وبامیه و باقالی پلووکوکو سبزی و نان قندی و نیمرو و آش رشته را روی هم می‌خورد که روز عید فطر پس‌میفتد .

حالا شما بگو چکار کنم ؟

گفتم : اصغر آقاجان اشکالی ندارد . این همیکجور عبادت است ، بالاخره سیر کردن شکم ،کلی ثواب دارد .

گفت : آقا ، سیر کردن‌شکم دیگران ثواب دارد ، نه‌اینکه آدم همه‌را بریزد توی شکم خودش.

گفتم : وقتی آدم دراطراف خودش ، هیچ بیچاره وگرسنه ودردمند و مستحقی مشاهده نکرد ! باید چشمش کورشود، همه‌را خودش بخورد تامریض شودو بفهمد بیماران اسلام ، چه می‌کشند.

پیر سالینجر

آیا جرالدفورد بانیکسون «معامله» کرده بود؟

جرالدفورد رئیس جمهوری جدید امریکا درآن روز ، هنگامیکه بافرارسیدن بامداد چشم از خواب گشود و خود را برای صرف صبحانه‌اش درکاخ سفید آماده کرد، از هرلحاظ حق داشت تاخلق خوشی‌داشته باشد و خود رارئیس جمهوری خوشبخت و موفق بداند . نگاهی به تیتر های جراید صبح کافی بود تا براین همه احساس خوشبختی کامیابی صحه بگذارد .

نتایج بدست آمده ازآمراجعات آماری به افکارعمومی‌امریکائیان نشان میداد که محبوبیت ملی او در مقایسه با تنها و بزرگترین رقیب دمکرات وی ، سناتور ادوارکندی ، به میزان خرد کننده‌ای بیشتر است . آمارها نشان میدادند که ۵۹ درصد از آمریکائیان طرفدار جرالدفوردند در حالیکه تنها ۳۳ درصد آنها سناتور کندی را بعنوان‌سزاوار‌ترین مرد دارنده‌حق‌رهبری‌کردن آمریکا دوست دارند . علاوه‌بر این جنجال واترگیت نیز در آن روز دیگر مضمون درجه‌یک مقالات و تفسیر های روزنامه‌ها نبود و در صفحات اول جراید، جای خود را به اخبار و گزارشهای مربوط به مسابقات قهرمانی بسکتبال امریکا داده بود .سرمقالات تمام روزنامه‌ها به او تبریک گفته بودند کـه سرانجام روابط حسنه‌ای میان کنگره وکاخ سفید ریاست جمهوری برقرار کرده است . به این حساب همه چیز بروفق مراد بود . جرالد فورد از تعدل احساس میکرد که روابطش با ملت امریکا واقعا نوعی ماه‌عسل است .

اما درظهر همان روز ناگهان ورق برگشت . جرالدفوردبرروی پرده تلویزیون ظاهر شد و اعلام کرد که تصمیم گرفته‌است‌ریچارد نیکسون رئیس جمهوری پیشین آمریکا را درقبال تمام‌گناهانی که ممکن است در طول دوره ریاست جمهوریش مرتکب شده باشد بطور کامل و بدون قیدو شرط عفو کند . سخنرانی تلویزیونی فورد تنها ۱۰ دقیقه طول کشید اما درهمین ۱۰دقیقه آنچه را که رشته بود بدست خود پنبه‌کرد .

مردم آمریکا هاج‌وواج‌ماندند، روزنامه‌ها خشمگین شدند ، کنگره امریکا یکه‌خورد . ظرف ۲۴ ساعت بعداز ایراد سخنرانی ۱۰ دقیقه‌ای تلویزیونی حمایت تقریبا دربستی که در کاپیتول (کنگره) برای جرالدفورد وجود داشت بیکباره از دست رفت و سنای امریکا از رئیس‌جمهوری جدید خواست که دیگر هیچ فرمانی برای عفو هیچیک از متهمین ویا مجرمین رسوائی واترگیت صادر نکند .

جرالد فورد چطور مرتکب چنین اشتباه فاحشی شد؟جرالد فوردی که وقتی انتصابش‌به‌مقام معاونت ریاست جمهوری در سنای امریکا تصویب میشد ، صریحا در جواب سناتورها گفته بود که : «نه ، من اگر به مقام ریاست جمهوری برسم، آقای نیکسون راعفو نخواهم کرد ، چون منت امریکا ایـن بخشایش رانخواهد پذیرفت .

جرالدفورد مرد ساده‌لوحی نیست، برعکس تمام کسانی که او را می‌شناسند حداقل این صفت را برایش قائل‌اند که سیاستمدار صادقی است و به‌قول معروف «شم‌سیاسی » دارد. بنابراین فورد میدانست که تصمیم وی در مورد عفو نیکسون واکنشهای سختی برخواهد انگیخت . در ایـن صورت چرا مرتکب این‌اشتباه شد؟ این سئوال معمائی است که هرکس برای حل آن فرضیه‌ای دارد . در نظربعضی از صاحبنظران جرالد فوردبه طور ساده از آن بیم داشت که نبادا نیکسون از پا درآید و بیکباره قالب‌تهی کند. خطر احضار شدن به دادگاه های امریکا ، بعنوان شاهد و حتی احتمالا بعنوان یک متهم‌باضافه پریشانی وضع مالی‌وگرفتاری های مالیاتی اگر دست بدست هم میدادند ممکن بود تعادل وسلامت جسمی و دفاعی رئیس جمهوری سابق را مختل کنند. بنابراین عفو وی تنهاوسیله‌ای بودکه میتوانست از بوجود آمدن چنین درام غم‌انگیزی جلوگیری کند بـا این حال اشخاصی که فرصت داشته‌اند تا در همین اواخر ریچارد ـ نیکسون راببینند باتاکیدخلاف آنچه‌را که‌در بالا گفته شد می گویند . به عنوان مثـال «ایروینگ پل‌لازار » دلال امور ادبی هالیوود که از مدتی باینطرف سرگرم‌انجام‌مذاکره درباره خرید خاطرات‌نیکسون به ارزش بیش‌از سه میلیون دلاراست ، هفته گذشته در یک ملاقات خصوصی ، سه ساعت تمام بانیکسون خلوت کرد .درجواب پرسش‌خبرنگار یکی از مجلات‌معروف‌فرانسوی صریحا گفت که نیکسون «برنزه» ، دارای خاطری آرام‌و اعصابی آسوده است وبدون ذره‌ای کم‌وکاستی بر احوال‌و رفتار خود تسلط دارد».

دراین صورت آیابایدعقیده صاحبنظران دیگری‌را، که‌مدعی هستند بین نیکسون و جرالد فورد قراردادی سری بسته‌شد وبموجب آن نیکسون قبول کرد‌که جای خودرا در کاخ سفید به‌فورد بدهد وبه‌ازای اینکار جرالد فورد فرمان‌عفو او را صادر کند، قبول کرد؟

در جواب این سئوال باید گفت که تمام کسانی که فورد را ازنزدیک می‌شناسندسوگند میخورند که‌رئیس جمهوری جدیدامریکا مردی نیست که اهل معاملاتی ازاین قبیل باشد. بنابراین باقی میماند فرضیه دیگری که محتوای‌آن صرفا سیاسی است. جنجال واترگیت میرفت تا فضای فعالیت های انتخاباتی امریکا رابرای یکسال وحتی دو سال دیگر مسموم کند. به عبارت دیگر دردسر واترگیت ،بزعم جرالد فورد ،در صورتی که وی‌اقدام به عفو نیکسون نمی کرد ، تا انتخابات ریاست جمهوری ۱۹۷۶ امریکا ادامه میبافت .بنابراین بیم آن‌می رفت‌که مسمومیت واترگیت موجب‌شود تاحزب‌جمهوریخواه امریکا ونامزد های آن‌قربانی پیش‌داوری مرگباری شوند .

این استدلال جدی است . اما استدلالی است که ضمنا قابل بازگشت است‌و به‌بیان دیگر میتواند مفهومی کاملا مغایر باآنچه که مورد نظر عنوان کنندگـان آن است افاده کند. در نظر مخالفان استدلال اخیر، جرالد فورد با صادر کردن فرمان‌عفونیکسون نه تنها بدست خود ضربتی سهمگین بر شانس پیروزی حزب جمهوریخواه خودوتامزد های آن در انتخابات کنگره‌و ریاست جمهوری امریکا وارد کرده بلکه آبرو و اعتبارخود رانیز با همین ضربت بیکباره در معرض تباهی قـرار داده است.

بعلت تراکم اخبارپاورقی «حلقه اول» در شماره فردا چاپ میشود

دکتر محمدعلی اسلامی ندوشن. و دکتر مهدی محقق درهزاره ناصرخسرو

ناصر خسرو مرد ناآرام عصری خاموش

چرا ناصرخسرو درباره فردوسی سکوت کرد؟

نوشته های ناصرخسرو پایه خلافت عباسیان را لرزاند

دکتر مهدی محقق

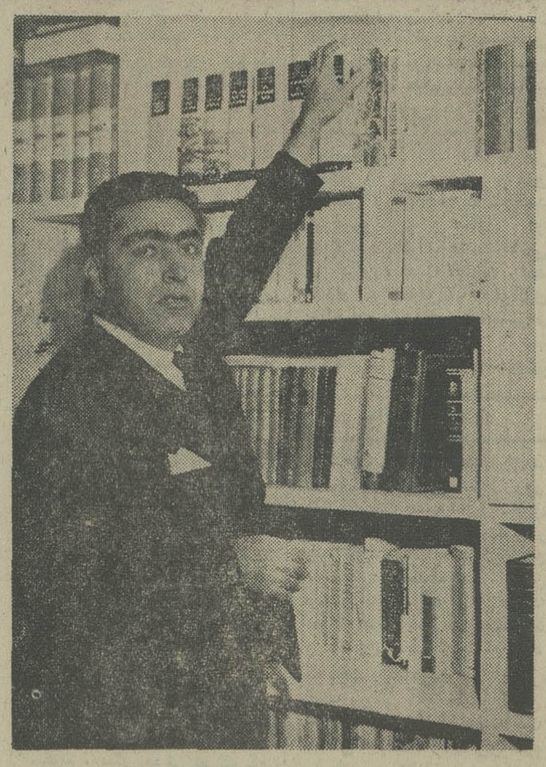

دکتر اسلامی ندوشن

مشهد : دردومین روز کنگره هزاره ناصرخسرو که در دانشکده ادبیات و علوم انسانی دانشگاه فردوسی مشهد با حضور بیش از ۶۰ تن از پژوهشگران ایرانی و خارجی ترتیب یافته است دو نفراز استادان دانشگاه مسخنرانی کردند ابتدا دکتر محمدعلی اسلام ندوشن درباره «پیوند فکر وشعردرنثرناصرخسرو» به‌تفصیل سخن گفت و ناصرخسرو را مرد ناآرام قرن پنجم خواند .

وی گفت : ناصرخسرو در زبان فارسی نخستین گوینده‌ای است که‌شعررادرخدمت اخلاق گماشته است . پیش از او دو شاعر بزرگ را می‌شناسیم که گرایش های فکری داشته‌اند : رودکی و فردوسی . ولی تفاوت ناصرخسرو با آندو درآنست‌که شعر در نظر او مرکوب اندیشه است و جدا از تفکر نمی تواند باشدواگر وقت‌خودرا برسروزن وقافیه می‌گذارد از آنروست که از طریق زیبائی و موزونی سخن به مدینه فاضله اخلاقی خویش راه یابد .

دکتر اسلامی افزود : ایران دوشاعر متفکر و حکیم دارد که اولی فردوسی‌و دومی‌ناصرخسرو است اما ناصرخسرو درباره فردوسی سکوت کرده است و دلیلی هم براین موضوع پیدا نیست . ناصرخسرو خود را ایرانی آزاده‌وچون‌فردوسی‌دهقان نژاد میداند وتاسف میخورد که ولایت او بدست ترک های سلجوقی افتاده است .

اسلامی ندوشن درموردروحیه ناصرخسرو گفت : او باسعدی شباهت هائی دارد چون در دیوان‌پانصدصفحه‌ای‌ناصرخسرو نه حرف مرد است و نه وصف زن و نه حرفی از دلبستگی های‌عادی زندگی است ونه‌حتی وصف‌طبیعت، همه حرف ازخرد است و علم و دین و جویندگی حقیقت و کمال انسانی . چنانکه ناصرخسرو اززن و فرزند بریده و تنها به نیروی روح زندگی میکرده است . شاعر عوام را بسیار شماتت کرده ، چون آنها تن به جهل میدهند دشمن‌هستند ولی دشمنی بیگناه ناصرخسرو شاعران را سرزنش میکرده که وقت خود را با گل و بلبل و غزل میگذرانند . چون خودش مسائل دنیا را جدی گرفته و نظم‌دنیارا آرزومند بوده است .

ناصرخسرو که از برخوردترک های سلجوقی‌ودهقانان ایرانی سخت آزرده خاطر بوده به ملامت دهقانان پرداخته که تن به دشمن داده‌اند .

چهره مذهبی ناصرخسرو

پس‌از آن آقای مهدی محقق درمورد «چهره مذهبی و دینی ناصرخسرو»سخن گفت ویادآور شد که دیوان ناصرخسرو از مهمترین‌و پرمایه‌ترین آثاراوست واوچهره‌دینی و فلسفی خود را در این اثر بخوبی نمایانده است .»

دکتر محقق گفت : او دین را از فلسفه جدا نمیدانسته وکتاب «جامع‌الحکمتین» را برای آن تالیف کرده که آیات خدا و اخبار رسول را با مبانی فلسفی در ارتباط‌بگذارد .

آقای محقق گفت : ناصرخسرو صوفیان‌ظاهربین‌را از صوفی‌گری شماتت کرده و آنها را به باطن بینی و حق‌شناسی هدایت می کرده‌است. اوبجای مدح دلیران و شهریاران‌به‌مدح خاندان رسول اکرم «ص» پرداخته و از یاران پیغمبر بسیارسخن‌زیادگفته‌است بویژه از سلمان فارسی و گاهی خود را ازنظر متواری شدن با سلمان‌فارسی همانندکرده وخود را سلمان دوم میخواند .

ناصرخسرو از ابومسلم‌خراسانی انتقاد کرده ، چون او بود که عباسیان را بمیدان آورده بود و از این جهت دشمن خلیفه‌عباسی شناخته شد و از خطه خراسان بزرگ متواری گردید و درگوشه از جهان برفت . اما نوشته های اوپایه خلافت عباسی رالرزاند.

جشن سی‌وچهارمین سال سلطنت شاهنشاه در شیروان

دیروز مردم شهر مرزی شیروان روز ۲۵ شهریور و آغاز سی و چهارمین سال سلطنت شاهنشاه آریامهر را باشکوه بسیار جشن گرفتند و طی آئین خاصی برای سلامت شاهنشاه آریامهر، علیاحضرت شهبانو وولاحضرت ولیعهد دعا کردند . در این جشن آقای سید کاظم مسعودی نماینده مردم شیروان درمجلس شورایملی ، طی نطقی‌پیشرفت های ۳۳ سال اخیر ایران را که تحت رهبری های‌شاهنشاه نصیب ملت ایران شده است برشمرد و در پایان یکباردیگر مردم شیروان مراتب جانبازی خود رانسبت به رهبر خردمند ملت ایران ابراز داشتند .

ابراهیم صهبا

سرافرازی و افتخار

ز پادشاهی شاهنشه خجسته خصال
گذشت تا که‌دراین‌سالروز ، «سی‌وسه‌سال»

تمام ملت ایران بجنب و جوش آمد
که شاه مظهر ملیت است و استقلال

به یمن سلطنت « شاه آریامهر » است
که یافت کشور ما اینهمه شکوه و جلال

نگر شهامت و توفیق پهلوانان را
که برفراشته پیروز ، پرچم اقبال

بصحنه‌ای که « دلیران آسیا » جمعند
گرفته‌اند «صد و سی و شش نشان ومدال»

خوشا بحال جوانان پاک نیرومند
دلاورانه رسیدند چون بحد کمال

چو بهر کشور خود کسب افتخار کنند
ببین چگونه از آنها کنند استقبال

چو از حمایت شاهنشه جوانبخت است
که برده راه ، جوانان بقبله آمال

دها کنیم در این « سالگرد » سلطنتش
که از بلا کندش حفظ ایزد متعال

تازه چه خبر؟

هفت فیلم در باره سرخپوستان

هفت‌فیلم کلاسیک‌ازمجموعه راه آمریکا به غرب درانجمن ایران و آمریکا به نمایش درمی‌آید .

پائیزشایان ۴مهرماه
ایستگاه کامانچی ۶مهرماه
سرگرد دندی ۸ مهرماه
کت‌بالو ۱۰ مهرماه
آن دختر یک روبان زرد بسته بود ۲۰ مهرماه .
گریز ازتیر ۲۲ مهرماه .
رودخانه سرخ ۲۴ مهرماه.

آغاز جشنواره فیلم های آموزشی

ساعت ۷ بعدازظهر امروز یازدهمین جشنواره بین‌المللی فیلمهای آموزشی تهران‌درتالار فرهنگ گشایش می‌یابد .

برنامه نمایش فیلمها از فردا تاهفتم مهرماه ادامه خواهد داشت.همراه با افتتاح جشنواره فیلمهای آموزشی نمایشگاهی از وسائل ساده و ارزان قیمت کمک آموزشی دست ساخته معلمان کشور ، در تالار فرهنگ دائر خواهد بود

کالیگولا در تئاتر شهر

نمایشنامه کالیگولا نوشته آلبرکامو به کارگردانی آربی‌آوانسیان در هشتمین جشن‌هنر درشیراز اجراگردید یکبار دیگر توسط گروه بازیگران شهر از کارگاه نمایش در تئاتر شهر اجرا خواهد شد .

این نمایشنامه از روز چهارشنبه ۱۷ مهرماه به صحنه می‌آید .

ویگن در کاخ مرکزی

ساعت ۷ بعدازظهر امروز ویگن خواننده ایرانی درکاخ مرکزی جوانان حاضر میشود وبا دانشجویان جوان ایرانی گفتگو می کند و کنسرتی‌برای جوانان اجرا خواهد کرد .

برنامه ارکسترسنفونیک

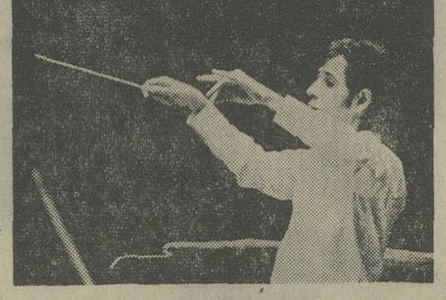

فرشاد سنجری رهبرجوانان ایرانی باردیگر برسکوی‌رهبری ارکستر سنفونیک تهران قرار می‌گیرد . و روز های سوم و چهارم مهرماه کنسرت تازه‌ای اجرا میکند . تکنوازی این برنامه را « یون‌ویکو»نوازنده‌ی برجسته‌ی ویولن در بخارست برعهده‌دارد . او برای شرکت در این کنسرت بایران دعوت شده است دراین برنامه‌ی ارکستر سنفونیک ، سنفونی شماره ٤ اثر چایکوفسکی ، کنسرتوی شماره۱ اثرپاگانی‌نی واورتور هلندی سرگردان اثر واگنرراخواهیم شنید .

سخنرانی در باره پاولف

دکترلئوگولو پزشک ارشد بیمارستان صلیب‌سرخ شوروی درتهران ، ساعت ۶٫۵ بعداز ظهر امروز بمناسبت یکصد و بیست و پنجمین سالگرد تولد آکادمیسین ایوان‌پاولف‌دانشمند روس در انجمن فرهنگی‌ایران و شوروی (خیابان وصال شیرازی) سخنرانی میکند .

زندگی سرخپوستان

نمایشگاه نقاشیهای جرج کاتلین درباره زندگی سرخپوستان ، روز سوم مهر گشایش می‌یابد ، این‌نمایشگاه در گالری یک ودو وگالریهای پوپ علاء برگزار میشود و همه روزه غیراز جمعه ۵ تا ۸ بعدازظهر دایر است .

ترانه یادبود بازیهای آسیائی

درمراسم هفتمین دوره بازیهای آسیائی ترانه «بامید دیدار» از ساخته های‌حشمت سنجری که شعر آنرا تورج نگهبان سروده است توسط عارف و بهمراهی کرملی‌وزارت فرهنگ و هنر در استادیوم آریامهر اجرا شد .

این ترانه وهمچنین سرود آغاز بازیها که با شعر هدایت‌الله نیرسینا و آهنگ حشمت سنجری توسط گروه کرملی و بهمراهی ۱۵۰۰ تن از افراد سپاهی دانش اجرا شد بصورت صفحه تهیه شده وبانرجمه انگلیسی متن اشعار بعنوان یادبود برگزاری بازیهای آسیائی‌ازطرف وزارت فرهنگ و هنر به ورزشکاران ومیهمانان هدیه شد .

هیچ داستان عشقی هرگز این چنین جسورانه بر پرده سینما نقش نبسته است

از فردا صبح در سینما بولوار

الن دلون در فیلم زنگی اولین شب آرامش

با شرکت: رناتو سالواتوری لئا ماساری . آلیدا والی

تماشای این فیلم برای اشخاص کمتر از ۱۸سال ممنوع است

سانسها ۱۱ صبح ۱ـ۳ـ۵ـ۷٫۱۵ ـ ۹٫۱۵ بعدازظهر

برنامه اول

سه‌شنبه
۱۷ـ۳۰ موسیقی وتصویر «گلها»
۱۸ـ۰۰ اخبار
۱۸ـ۱۰ روستائیان
۱۸ـ۳۰ کودکان
۱۹ـ۰۰ اخبار ورزشی
۱۹ـ۱۰ چهره ایران
۱۹ـ۳۰ بهداشت
۲۰ـ۰۰ پنجره‌ها
۲۰ـ۳۰ مشروح اخبار
۲۱ـ۰۰ شعبده‌باز
۲۲ـ۰۰ ادب امروز
۲۲ـ۳۰ فیلم سینمائی
۲۳ـ۴۵ بیست و چهارساعت

نیمروز چهارشنبه
۱۲ـ۰۰ اخبار
۱۲ـ۰۵ قرائت قرآن
۱۲ـ۱۵ روش تدریس قرآن
۱۲ـ۴۰ فیلم مستند
۱۳ـ۰۰ سفرهای جیمی‌مک‌فیترز
۱۴ـ۰۰ اخبار

برنامه دوم

سه‌شنبه
۱۹ـ۳۰ موسیقی وتصویر
۲۰ـ۰۰ اتاق اخبار
۲۰ـ۰۵ نظر ضدنظر
۲۰ـ۵۰ فیلم مستند
۲۱ـ۳۰ اخبار از برنامه دوم
۲۲ـ۰۰ لانگ‌استریت
۲۲ـ۵۰ تکنوازی

تلویزیون آموزشی

سه‌شنبه
۱۵ـ۳۰ آهنگها و چشم‌اندازها
۱۵ـ۵۵ اعلام برنامه
۱۶ـ۰۰ زبان انگلیسی
۱۶ـ۱۵ مسابقه فیزیک
۱۶ـ۳۵ مسابقه انگلیسی
۱۶ـ۵۰ مروری‌در ریاضی‌ابتدائی پنجم
۱۷ـ۱۰ فیلم آموزشی
۱۷ـ۲۵ ترسیمی و رقومی
۱۷ـ۴۵ فیلم آموزشی

تلویزیون امریکا

سه‌شنبه
۱۶ـ۰۰ اخبار
۱۶ـ۰۵ خیابان سسام
۱۷ـ۰۰ فیلیپر
۱۷ـ۳۰ شرکت برق
۱۸ـ۰۰ اخبار
۱۸ـ۳۰ جستجوگران
۱۹ـ۰۰ خانواده پارتریج
۱۹ـ۳۰ سانفورد وپسر
۲۰ـ۳۰ شوی دین‌مارتین
۲۱ـ۳۰ راه‌آهن
۲۲ـ۰۰ مشروح اخبار
۲۲ـ۱۵ گروهبان پلیس
۲۲ـ۴۰ شوی امشب

ستاره بخت شما

غروردین ـ شکست درگذشته تاثیری درکار فعلی‌شما نخواهد داشت .

اردیبهشت ـ در یک مورد خاص دچار فراموشی می شوید .

خرداد ـ نامه یا سندمهمی را امضاء میکنید .

تیر ـ در مجادلـــه های خانوادگی دخالت‌نکنید.

مرداد ـ با یکی ازدوستان بر سر مسئله مهمی‌به توافق میرسید .

شهریور ـ ناخرسندی ویا بحران مالی‌تان سپری می شود .

مهر ـ با کمک و نیکوکاری یکی از دوستانتان به خوشبختی میرسید .

آبان ـ به محیط کاملاجدیدی وارد میشوید .

آذر ـ ازنظرکار ازمرحله‌ای سخت با موفقیت می‌گذرید .

دی ـ برای روبراه ساختن امری یک ملاقات مهم انجام می دهید .

بهمن ـ انجام یک کار مهم به شما پیشنهاد می‌شود .

اسفند ـ در یک میهمانی ملاقات‌دلپذیری خواهید داشت .

تجدید آگهی مناقصه‌شماره ۶۱ـ۴۴ـ ۵۲ـ۱۴۰۱
مورخ ۱۷٫۶٫۵۳

آمادگاه کرمانشاه گوشت گوسفند تازه به نسبت‌دو سوم وزن شیشک‌و یك سوم وزن میش جهت‌مصرف‌سالیانه‌یکان های آماد شوند (تحویل در قلعه شاهین) برابر شرایط موجود ازطریق‌مناقصه‌خریداری مینماید.

پیشنهاد دهندگان میتوانند با مراجعه به‌آمادگاه کرمانشاه وملاحظه مشخصات و دریافت برگ شرایط و مشخصات‌معامله ونمونه قرارداد پیشنهاد خود را طبق مفاد مندرج در شرایط معامله تنظیم‌و تاساعت ۹ صبح روز ۱۰٫۷٫۵۳ بدفتر دایره پیمان های آمادگاه تسلیم نمایند.

مالف ۱۲۳۱۵
مناقصه گذار ـ آمادگاه کرمانشاه

کاشی سعدی
پیشرو صنعت سرامیک ایران

سی و سه سال سلطنت بر قلبها
واینک، آغاز سی وچهارمین سال
سلطنت شکوهمند و پر افتخار
شاهنشاه آریامهر
را
در اوج پیشرفتهای غرور آفرین مملکت
به
ملت شریف و حق شناس ایران
صمیمانه تبریک می گوئیم
فروغ تابنده سلطنت دودمان
پهلوی جاودانه باد
شرکت سهامی کارخانجات صنعتی آزمایش

گروه فرهنگی خوارزمی

برای کلاسهای آمادگی کنکور درگروه های زیر :
۱ـ گروه اول (پزشکی و علوم طبیعی) ۲ـ گروه دوم(مهندسی ریاضی)
۳ـ گروه سوم (ادبیات وعلوم‌انسانی) ٤ـ گروه چهارم(اقتصادوعلوم‌اجتماعی)
۵ـ گروه پنجم (زبانهای‌خارجی)

که‌ازروز شنبه ۱۳٫۷٫۵۳ شروع میشود ثبت‌نام مینماید .بازدانش آموزان درطول ترم امتحان‌تستی روش کنکور سراسری دانشگاه ها ومدارس‌عالی کشور بعمل میاید واوراق امتحانی بوسیله ماشینهای IBM تصحیح ونتیجه‌آن کتبا اعلام میگردد .
داوطلبان جهت‌ثبت‌نام میتوانند با دوقطعه عکس بواحد های‌زیر مراجعه فرمایند.

۱ـ واحد شماره ۱ : خیابان دانشگاه چهار راه سزاوار تلفن ۴۳۱۸۰و۴۹۹۵۳
۲ـ واحد شماره ۲ : اول خیابان‌شاه‌آباد‌جنب‌میدان‌بهارستان‌تلفن ۳۱۸۶۳۳
۳ـ واحد شماره ۳ : دبیرستان‌ارشاد خیابان تهران نو واقع در خیابان ششم بهمن ایستگاه ارباب تلفن ۷۹۰۰۷۶ و ۷۹۱۰۴۵
٤ـ واحد شماره ٤ : دبیرستان‌فرگام خیابان روزولت روبروی سینما دیاموند تلفن ۸۲۳۴۴۰ و۸۲۰۱۵۳

سینماهای

آغاز هفته‌دوم نمایش در

نمایش دهنده محصولات برگزیده سینمای هند

پخش ازیزد فیلم

اطلاعیه اداره کل آموزش و پرورش تهران درباره قبولشدگان امتحان‌ورودی تربیت‌مربی کودک

بدین‌وسیله باطلاع کلیه شرکت کنندگان در امتحان ورودی تربیت مربی‌کودک تهران میرساند که شماره های قبولشدگان ازصبح روز چهارشنبه بیستم شهریورماه درمحل حوزه‌امتحانی «دبیرستان دکتر فرخ‌زو پارسای واقع‌درخیابان محمدرضاشاه یوسف‌آباد میدان فرهنگ» اعلام شده است‌چنانچه قبولشدگان تاآخروقت اداری روزپنجشنبه بیست‌و هشتم شهریورماه۵۳ برای معاینه پزشکی وثبت‌نام مراجعه نکنند به‌جای آنها از ذخیره‌ها انتخاب خواهدشد.

نواب
مدیرکل آموزش وپرورش تهران
مالف ۱۲۴۳۱

بدین‌وسیله ازمراحم‌تیمسار معظم‌سرتیپ زند کریمی‌و سرکاران حسینی ونهاوندی‌که دردستگیری ماشین‌حامل گندم قاچاق‌سعی وکوشش مبذول فرموده‌اند سپاسگزاری و قدردانی مینمایم.
مدیربار بری سعادت‌ملایر ـ ذهبی

آگهی مزایده

بانك رفاه کارگران باستناد تصویبنامه شماره ۴۱۲۲۰ مورخ ٤٫۶٫۱۳۵۱ هیئت‌وزیران درمورد تملیك اراضی‌جنوب‌شهر اعیانی موجود در زمینهای‌تملیك شده را از طریق مزایده بفروش میرساند.از کسانی‌که مایل بشرکت درمزایده میباشند دعوت میشود که‌برای دریافت اسنادو شرایط مزایده به‌قسمت فنی‌بانك رفاه کارگران از تاریخ۶ مهرماه الی ۱۰ مهر پنجاه‌و سه مراجعه نمایند.
مالف ۱۲۲۹۶
بانك رفاه کارگران

گزارشی از فعالیت های مددکاران روستائی

دختران جوان شهری ـــ همه کاره روستا شده‌اند

★ مردان روستائی ، چاره فرزندان ناخواسته را از ما می پرسند .
★ این دختران عمران روستاها را زیر نظر دارند .

اگر تا همین چند سال پیش زن های شهری را به روستاها راهی‌نبود و فقط به ضرب وزور قانون و تمهیدات بسیارخدمت‌آنها را عرضه میکردند ، امروزروستایی سنت‌پرست زنهارا باعنوان‌مروج، سپاهی و مددکار روستایی‌با روی باز می‌پذیرد و خانم هائی که در روستا ها خدمت میکنند رنج و ملال دوری از خانواده را با سپاس روستائیان از جان بدرمی کنند .

بنابر سرشماری‌سال ۴۵جمعیت روستایی ایران حدود ۱۶میلیون نفر بوده که شامل ۳٫۰۶۸٫۱۱۹ خانوار بوده است .

حدود ۸ میلیون زن روستایی که پیوسته شریک و همراه مرد روستا بوده است ، چند سالی است که از برکت آموزش و آشنایی با زن های جوانی که پیشگامان خدمت در روستاها بوده‌اند با فوت و فن جدید خانه‌داری ، بچه‌داری، بهداشت و تنظیم خانواده آشنا شده‌اند .

سرپرستی ۲۰ هزار کودک

از سال ۱۳۴۷ که در روستاها خانه های فرهنگ روستایی بجای قهوه‌خانه ها مردان خسته ده را گرد هم آوردو همراه باتکنولوژی جدید کوشید آنها را با دنیای خارج از ده آشنا کند ،دستگاه های مسئول برای ایجاد رفاه خانواده ها بخصوص مادر هابه فکر افتادند امکانات‌رفاهی بیشتری برای آنها فراهم آورند .

اکنون ۱۰۰۶ خانه فرهنگ روستایی در سراسر ایران‌ساخته شده است‌و ۳۴۴ مددکار روستایی و گروهی سپاهیان تعلیم دیده‌در این خانه های فرهنگی به خدمت مشغولند .

میانگین‌سنی مددکاران‌روستایی ۲۵ـ۲۴ سال است . مددکار ها دیپلمه هستندو اگر بتوان وظیفه آنها را در یک جمله خلاصه کرد باید گفت ، عمران و آبادی‌روستا زیر نظر آنهاست .

وظیفه عمده‌مددکاران درروستا ها سرپرستی مهد های کودک است . اکنون‌بیش از یک میلیون کودک در روستاهابه مهدکودک احتیاج دارند :

اما در ۵۵۰ مهد کودک‌روستا ها حدود۲۰هزار کودک‌نگهداری میشوند . یعنی در هر مهدکودک بین ۳۰ تا ۴۰ کودک ۳ تا۶ساله. اگرچه گاهی بچه های‌یکدوساله را هم‌مهربانی مددکارانه حافظت میکنند .دربعضی نقاط اولیت‌هایی قائل شده‌اند . مثلا دربلوچستان ۴۰ مهد کودک وجود دارد .

هر روز مادر یک کودک به مددکارو پرستار محلی کمکمی کند وچون مادر یکی از بچه‌ها است ، بچه های دیگر را هم با محبت مادرانه نگهداری میکند .

همه کاره زنهای روستائی

مددکاران روستائی اغلب از شهر

مددکاران روستایی، دختران‌جوانی هستند که زنان روستا را بازندگی‌امروز آشنا می‌کنند.

ها به روستا میروند و معمولا با فکر و خیال آسوده از جانب خانواده و علائق‌خود را درشهر بجا میگذارند و با عشق خدمت‌به خانواده های روستایی از ماکوتا سراوان و بلوچستان و بوشهر، در گرمای سوزان‌وسرمای گزنده وبا امکانات اندک میسوزند ولی با پایداری میسازند .

«اگرچه در برنامه کارپیش بینی شده است که در حدود ۲۵۰۰ روستا در کنارشرکت های‌تعاونی روستایی خانه های فرهنگ نیز فعالیت داشته باشند ، لیکن چنین به نظر میاید که همه‌روستاهای ایران ،حتی‌در روستاهای‌کوچکی که فقط ۴۰ـ ۳۰ خانوار زندگی میکنند باید مددکاران بواقع بمزن و مرد روستایی کمک کنندتاآنها برگردم .»

اگرچه دوری از بچه ها و خانه و زندگی خانم ولی‌زاده را غمگین میکنداما‌او بجای‌دوکودک خود به بیش از سی کودک روستائی غذا میدهد . هر روز با عده‌ای از زنهای روستایی از اصول بهداشت ، خانه‌داری و آشپزی حرف میزند ، خیاطی می‌آموزد و خوشحالست که روستائیان او را به مهر پذیرا شده‌اند.

ولی اگر با یکی از مسئولان دولتی صحبت کنید ، خواهند گفت : «ازدواج مددکارها خود مشکل عمده‌ای به‌حساب می‌آید. دخترهای جوان ازدواج میکنندو ناچار میشوند به محل خدمت همسر خود بروند . اما ، برای استقرار مددکارها وخانواده‌آنها ما هم تمهیدات خاصی داریم و تسهیلاتی ایجاد می‌کنیم. بزودی برایشان خانه‌های مناسب‌خواهیم ساخت و امکاناتی فراهم می ـ آوریم تا شوهر آنها را هم در برنامه خود سهیم کنیم و آنها را در ده نگه‌داریم» .

هیجان برای خدمت

اگر خانم زری درویش‌بیگی را با شلوارجین وموهای‌آراسته در تهران ببینید فکر می‌کنیدخانم جوانی است که هرگز حاضر نمیشود دریک روستای‌دورافتاده از سرگرمیها و مشغولیات تهران و شهرهای بزرگ خود رامحروم کند. اما او که فقط ۲۴ سال دارد در کوت‌سیدنعیم از توابع دشت‌میشان و درگرمای‌خوزستان کار می‌کند . میگوید : «اگرچه وسایل کارمان نواقصی دارد در روستا سرگرمیها برای بچه‌هاو بزرگسالان بسیار اندک است‌اما روستایی وقتی آدم را پذیرفت چنان مهربان و گرم است وچنان شوق آموختن دارد که هیجان خدمت را چند برابر میکند.

خانم درویش‌بیگی به تازگی با یک سپاهی ازدواج کرده است و خوشحالست‌که میتواند خدمت شوهر خود را هم در روستای محل خدمتش داشته باشد.

اکنون در سه مرکز آموزشی مددکاران ، در همدان ، شیرازو مشهد گروهی مددکار روستایی مشغول آموزش هستند. سپاهیان ترویج پس از گذراندن دوره ۶ ماهه و مدت خدمت وظیفه در روستا ، اگر بخواهند میتوانند در خدمت خانه‌های فرهنگ روستائی باقی بمانند . دختر جوانی که اکنون پس از خدمت سپاهی در روستای محل خدمت خود مانده‌است میگوید: «خدمت واقعی را برای‌کسانیکه صمیمانه نیازمند آن هستند در روستا میتوان انجام داد . روستائیان این شوق را چنان در دل من بوجود آوردند که‌حاضرم همیشه برای آنها کار کنم . من پس از دو سال آنقدر توجه و احترام اهالی روستای محل خدمت را جلب کرده‌ام، که احساس میکنم آنچه میگویم برای آنها بدون تردید ، پذیرفتنی است ».

این خانم بعنوان یک خاطره فراموش‌نشدنی میگوید : « مرد ایرانی متعصب است ، اما مرد روستائی چنان متعصب و ضمنا خجالتی است که با مرد شهری تفاوت بسیار دارد . شاید جالب باشد که بدانید بسیاری ازمردان میانسال و مسن روستایی گاهی نزد من می‌آیند و محرمانه و با کمروئی برای جلوگیری از تولد بچه‌های زیادی چاره‌جویی می‌خواهند .»

وقتی بامددکارروستائی سخن میگویم ، دیگر حیرتی نمی‌کنم که اگرموش همه‌لباسها وکتابهایشان را می‌خورد ، تا نیمه شب‌مجبور بودند درخانه‌فرهنگ باروستائیان تلویزیون ببینند، از سنت‌هاسخن بگویند ، برایشان کتاب بخوانند و مثلا تاصبح کودکشان باگریه‌هایشان نگذارد بخوابند و تمام روز هم به بچه‌های روستایی برسند، اما از ده و کارهای بی‌آمانش فرار نمی‌کنند . چرا ؟ از آنروست که روستایی اگرچه هنوز آموزش کافی برای‌استفاده از بسیاری از امکاناتی که در اختیارش گذاشته شده ، ندارد، اما قدرشناس و نیازمند است . دعای خیر روستائیان پیوسته همراه مددکاران آنهاست.

چهل سال قبل در همین روز

تلگرافات مدیر اطلاعات از کنگره و نمایشگاه لنین‌گراد

از راست به چپ : آقای حکمت وزیر معارف ، مسیو بوینف‌کمیسر معارف جماهیر شوروی ، دکتر سیاسی ، دکتر خسرو و رئیس‌کل اینتوریست .

اطلاعات ـ کپیه جرایدطهران‌ـ تمام مطبوعات شوروی در این هفته‌دراطراف کنگره ونمایشگاه صنایع ایران بحث می‌کنند . مقالات و گراور و اخبارزیادی هرروز صفحات جرایدلنین‌گراد و مسکو را پر کرده است . از طرف کمیته کنگره بترجمه‌چندین جلد کتاب بمناسبت افتتاح‌کنگره و نمایشگاه مبادرت شده‌است. جلسه چهارم و پنجم کنگره‌صبح و عصر روز ۲۲ منعقد گردید . دراین‌جلسات ابتدا دکترسیاسی راجع به قریحه ادبی و ذوق صنعتی ایران صحبت نمودبعد پروفسور پوپ و معاون او هرکدام دراطراف صنعت کاشی در ایران صحبت داشتند . بعد مادام گواچ‌کوس‌کاپا وگوآلوی فرانسوی و مهدی بهرامی و استرلکوف واونوالاپارسی بترتیب نطقهائی‌ایراد کردند ـ مسعودی.

در سالن نمایشگاه

اطلاعات ـ کپیه جرایدطهران ـ جلسه ششم کنگره صبح روز ۲۳ بریاست مسیوسال‌فرانسوی تشکیل گردید و مسیو گدارمدیر فنی موزه و عتیقات ایران‌راجع به معماری مساجد قدیم ایران صحبت نمود . بعد از آن چند نفر از علمای دیگر صحبت‌کردند و موضوع جالب توجه این بود که بحث و مذاکرات علماء درباره ظرف بزرگی آنها را از سالن تئاتر که محل تشکیل‌جلسه‌است بداخل نمایشگاه کشید زیرا لازم بود ضمن مذاکرات توضیحاتی در اطراف «اشیاء دورمسلجوقی داده شود . بنابراین اعضاء کنگره وارد نمایشگاه گردیده و بقیه نطقها در همین سالن ادامه یافت ـ مسعودی .

دعوت به ناهار

اطلاعات ـ کپیه جراید طهران‌ـ شوروی دعوتی بناهار ازهیئت رئیسه کنگره و نمایندگان ایران نموده بود که در سر میز نطق های دوستانه ایراد گردید و آقای‌حکمت‌وزیرمعارف‌مخصوصا راجع به اهمیت بین‌المللی‌کنگره صنایع ایران که از اشخاص دانشمند دنیا تشکیل شده است صحبت نمود و از علمائی که برای‌مطالعات تاریخی وتحقیقات راجع به آثار و صنایع ایران در این کنگره جمع شده‌اند اظهار قدردانی و امتنان نمود‌ـ مسعودی

مهمانخانه قم

چندی قبل‌حکومت‌قم پیشنهادی مبنی‌براحداث‌یک‌مهمانخانه درقم بوزارت داخله ارسال و تقاضا نمود نقشه مهمانخانه مزبور توسط یکنفر مهندس‌درطهران تهیه و ارسال شود که مطابق آن شروع به ساختمان گردد . اینک پس‌ازارسال نقشه‌حکومت اطلاع میدهد که ساختمان آن قریبا شروع خواهد شد .

شرکت صادرات نمک

اخیرا در طهران شرکتی‌برای استخراج نمک معادن نمکدان واقع در جزیره قشم وآبدریای خلیج ایران و استفاده از مواد شیمیائی نمک و فروش آنها در داخله و خارجه بنام « شرکت سهامی صادرات‌نمک» تاسیس‌و هیئت مدیره آن بشرح ذیل انتخاب گردیده است : آقای مرتضی قزوینی رئیس ، آقای عبدالله جهانگیر عضو ، آقای محمد دانشور مدیر عامل .

مراجعت از پاریس

آقای دکتر کیا که از طرف وزارت عدلیه برای تحصیلات عالی طب به اروپا اعزام ومدت هفت سال در پاریس مشغول تحصیل طب بودند اینک پس‌از خاتمه تحصیلات عالیه خود به ایران مراجعت و وارد مرکز گردیده‌اند .

« نقل از اطلاعات ۲۶ شهریور ۱۳۱۴ »

اطلاعیه‌مرکز آزمون‌شناسی در بارهٔ‌مسابقهٔ‌ورودی‌مدرسهٔ عالی‌تکنولوژی‌سمنان

مرکز آزمون شناسی برای دوره ۲ ساله فوق‌دیپلم مدرسه عالی تکنولوژی ، عده‌ای دیپلمه طبیعی ، ریاضی . هنرستان های صنعتی، هنرستان تشاجی و رنگرزی از طریق امتحان‌و مسابقه به شرح‌زیر انتخاب می‌کند :

تکنولوژی الکترونیک	۵۰
تکنولوژی مکانیک	۵۰
تکنولوژی وسائل نقلیه	۱۰۰
تکنولوژی دستگاه های تهویه	۱۰۰
تکنولوژی نساجی و ریسندگی و بافندگی	۵۰
تکنولوژی رنگرزی ـ طراحی چیت سازی	۵۰
طراحی صنعتی	۵۰

شرایط اختصاصی :

۱ـ حق‌التعلیم سالانه چهل هزار ریال است که طبق مصوبات وزارت علوم و آموزش عالی دریافت می‌شود .
۲ـ مدرسه عالی تکنولوژی سمنان از نظر تخفیف حق‌التعلیم، مسکن ، غذای گرم تعهدی ندارد.
۳ـ زبان خارجی دوران تحصیل و مسابقه ورودی انگلیسی است .
۴ـ هرداوطلب می‌تواند یکی از رشته های تحصیلی را انتخاب ودر برگ درخواست اعلام‌کند.
۵ـ چهل درصد ظرفیت های فوق‌الذکرازپذیرفته شدگانی انتخاب خواهد شد که دیپلم خود را ازیکی از دبیرستان های فرمانداریکل سمنان دریافت کرده باشند.

مواد امتحانی :

ـزبان فارسی و شناخت فرهنگ ملی و مسائل ایران ـ زبان انگلیسی ـهوش و استعداد تحصیلی‌ـ ریاضیات فیزیک و مکانیک .

ثبت نام :

داوطلبان برای ثبت‌نام باید برگ درخواست‌ذیل این اطلاعیه را تکمیل کرده‌با مدارک خواسته شده حداکثر تا تاریخ ۵۳٫۷٫۱۰ بوسیله پست سفارشی به‌نشانی تهران ـ مرکز آزمون شناسی ارسال دارند (مدارک ثبت‌نام منحصرا از طریق پست سفارشی دریافت می‌شود) به مدارکی که پس‌از تاریخ مذکور به‌پست تحویل شود ترتیب اثر داده‌نخواهد شد.

توزیع کارتهای ورودی :

کارت های ورودی در تاریخ۵۳٫۷٫۱۸ ازساعت ۷تا۱۲ صبح در مرکز آزمون شناسی واقع در خیابان آبان جنوبی پلاک ۹۴ توزیع خواهد شد.
محل و ساعت امتحان در روز توزیع کارت به‌اطلاع داوطلبان خواهد رسید .

۳۵ مرکز آزمون‌شناسی

تذکر : در تکمیل این برگ وارسال‌مدارک دقت کامل بکار برید زیرا به مدارک ناقص‌یا مدارکی که بعداز مهلت مقرر ارسال شده باشد به‌هیچوجه‌ترتیب‌اثرداده‌نخواهدشد.

اینجانب: نام‌خانوادگی نام
دارای شناسنامه‌شماره صادره‌از
ودیپلم کامل متوسطه رشته
داوطلب‌شرکت در مسابقه ورودی مدرسه عالی‌تکنولوژی سمنان‌دررشته

تکنولوژی الکترونیک	تکنولوژی‌مکانیک
تکنولوژی‌وسائل نقلیه	تکنولوژی‌دستگاههای‌تهویه
تکنولوژی‌نساجی‌وریسندگی‌وبافندگی	طراحی‌صنعتی
تکنولوژی‌رنگرزی ـ طراحی‌چیت‌سازی	

هستم‌و همراه‌این برگ مدارک زیررا ارسال میدارم:
ـفتوکپی مدرک تحصیلی‌ششم متوسطه ـ فتوکپی کامل و خوانای شناسنامه ـ چهار قطعه عکس ۴×۶ ـقبض پرداخت مبلغ ۵۰۰ریال‌بابت‌حساب‌شماره ۷۴۸بانک ملی ایران .
نشانی: شهر
خیابان کوچه پلاک تلفن :
تاریخ امضاء

تذکر : وجه ثبت نام و مدارک ارسالی به هیچ‌عنوان مسترد نمیشود.
روی پاکت نوشته شودمربوط‌به‌مسابقه‌ورودی مدرسه عالی تکنولوژی‌سمنان
م‌الف ۱۲۴۳۴

مجله جوانان منتشرشد

آگهی تجدید مناقصه شماره ۲

پست مهندسی لشگر پیاده گارد تعداد ۳۵ قلم وسائل ولوازم باغبانی احتیاجی سال۱۳۵۳ را به مقداری که در برگ شرایط ذکر شده از طریق مناقصه خریداری مینماید ، پیشنهاد دهندگان میتوانند بامراجعه به پست مهندسی لشگر واقع در سربازخانه قصر برگ شرایط را دریافت و پیشنهاد خود را تاساعت ۳بعداز ظهر روز شنبه ۵۳٫۷٫۷ بپست مهندسی لشگر تسلیم نمایند.
م‌الف ۱۲۴۱۵
پست مهندسی لشگر پیاده گارد
آ ـ ۹۲۹۳۹

آگهی مزایده

بانک تعاون کشاورزی ایران شعبه کرج ملک زیر را که مشخصات آن باین شرح است. یک قطعه زمین بمساحت بمساحت ۲۱۶٫۳۰ متر مربع بشماره ۷۲۸ فرعی مجزی شده از ۳۳ اصلی مفروز و مجزی شده از ۳۳۱ فرعی از اصلی مذکور رستم‌آباد شمیران ملکی آقای سید نصرالله محمدی طباطبائی که‌بموجب وکالتنامه شماره ۳۰۶ مورخ ۳۶٫۷٫۲۱ دفتر ۸ شمیران بنفع‌بدهکار بگرو معرفی نمود و سند مالکیت آن بشماره ۲۴۱۷۷ مورخ ۵۰٫۹٫۱۶ دفترخانه ۷ قلهک صادر شده از طریق‌مزایده وبارعایت شرایط زیر بفروش میرساند :

۱ـ داوطلبان باید مبلغ ۱۵۰۰۰۰ یکصد و پنجاه هزار ریال بعنوان سپرده بصورت وجه نقد ویا ضمانتنامه بانکی مورد قبول بانک بصندوق شعبه تودیع و رسید آنرا در دو نسخه دریافت و یک نسخه ازآنرا باقید اینکه درصورت برنده شدن چنانچه از انجام معامله عدول نماید بانک حق دارد مبلغ سپرده را بنفع خود ضبط کند ضمیمه پیشنهاد خود نموده و حداکثر تاآخر وقت‌اداری روز ۵۳٫۷٫۱۰ بدفتر شعبه تسلیم ورسید دریافت دارند .

۲ـ سپرده نفراول ودوم برنده مزایده تا انجام معامله نزد بانک باقی خواهد ماند تادر صورت انصراف برنده مزایده از انجام معامله سپرده او بنفع بانک ضبط گردد و بانک حق دارد معامله را بانفر دوم انجام دهد و درصورت انصراف نفردوم سپرده وی‌نیز بنفع بانک ضبط خواهد شد .

۳ـ به‌پیشنهادات مشروط و مبهم و همچنین پیشنهادات فاقد قبض سپرده و نیز پیشنهاداتیکه خارج از موعد مقرر تسلیم گردد ترتیب اثرداده نخواهد شد.

۴ـ پیشنهادات واصله در ساعت ۹ صبح‌روز۵۳٫۷٫۱۱ در کمیسیون مزایده که در محل شعبه تشکیل میگردد باز وقرائت خواهد شد. حضور پیشنهاد دهندگان و یانمایندگان آنها در جلسه مزایده آزاد است .

۵ـ نتیجه مزایده حداکثر ظرف مدت دو ماه ازتاریخ تشکیل کمیسیون مزایده ببرنده مزایده ابلاغ خواهد شد و برنده مزایده موظف است پس از ابلاغ از طرف بانک ظرف مدت ده روز برای انجام معامله دردفترخانه‌ای که بوسیله بانک تعیین میشود حضور بهمرساند وضمن برداخت نقدی بهای مورد مزایده سند انتقال را امضاء نماید.

۶ـ بانک در رد یک یا کلیه پیشنهادات مختار است.

۷ـ کلیه هزینه‌های مربوط به معامله از قبیل هزینه ثبت پیمان و مالیات و عوارض و غیره بعهده برنده مزایده خواهد بود .

۸ـ شرکت داوطلبان خرید درمزایده و دادن پیشنهاد بمنزله قبول اختیارات بانک میباشد .

م‌الف ۱۱۷۵۲
بانک تعاون کشاورزی ایران ـشعبه کرج

آگهی پذیرش دستیار

دانشکده بهداشت برطبق آئین‌نامه دستیاری ازبین‌دارندگان درجه دکتری گروه پزشکی تعدادی داوطلب جهت طی دوره دستیاری و تخصصی در رشته های مختلف بهداشت عمومی میپذیرد. از داوطلبان تقاضا میشود جهت ارائه تقاضاوتکمیل پرسشنامه از تاریخ انتشار اولین نوبت این‌آگهی بمدت‌دوهفته بدبیرخانه دانشکده‌بهداشت‌مراجعه نمایند . م‌الف ۱۱۸۶۷
دانشگاه تهران

آگهی تجدید مناقصه شماره ۵۳٫۳۴

شرکت مخابرات ایران تعداد هشتاد وشش قلم ابزار و لوازم راطیق نمونه های لاک و مهر شده موجود در انبار های خانی‌آباد (واقع در اول جاده آرامگاه سربل راه‌آهن) و انبار کاریز (واقع در خیابان تاج) بارعایت شرایط مناقصه وطرح قرارداد تحویل انبار های مذکور از طریق مناقصه خریداری مینماید.

داوطلبان شرکت در مناقصه پس‌از رویت نمونه ها در انبارهای فوق‌الذکر میتوانند همه روزه بجز ایام تعطیل در ساعات اداری به دبیرخانه اداره‌کل خرید واقع در خیابان کوروش کبیر محوطه بیسیم پهلوی مراجعه و با ارائه رسید مبلغ‌یکهزار ریال بحساب شماره ۹۰۰۱۸ شرکت مخابرات ایران نزد بانک ملی ایران شعبه فرح اسناد مناقصه راکه عبارتست از شرایط معامله وطرح قرارداد دریافت وباتوجه کامل بمندرجات آنها را امضاء نموده بضمیمه پیشنهاد خود در دو پاکت الف و ب بوصف مشروحه در شرایط معامله تاآخر وقت اداری روز یکشنبه ۵۳٫۷٫۱۴ به دبیرخانه کل شرکت بنشانی فوق‌الذکر تسلیم و رسید دریافت دارند.

پیشنهاد های رسیده تا موعد مقرردر ساعت ۹ صبح روزدوشنبه ۵۳٫۷٫۱۵ در اطاق ۳۰۳ ساختمان مرکزی شرکت بنشانی بالا بازو خوانده خواهد شد.

مدت تحویل کلیه کالای مورد معامله چهار ماه میباشد . حضور پیشنهاد دهندگان یا نماینده مجاز آنها در کمیسیون معاملات آزادو شرکت مخابرات ایران در رد یک یاتمام پیشنهاد های رسیده مختار است .

م‌الف ۱۲۴۰۴
شرکت مخابرات ایران
۹۲۹۴۲۲

آگهی

برای اطلاع داوطلبان شغل دبیری مدارس جامع و هنر آموزی هنرستانهای صنعتی

بدین‌وسیله ازکلیه داوطلبان فوق دیپلم رشته های فنی مندرج درآگهی‌های استخدامی قبلی‌دعوت میشودکه باهمراه داشتن عین‌شناسنامه خود جهت دریافت پروانه ورودبه جلسه امتحان وشرکت درامتحان‌و مسابقه ساعت ۸صبح روزیکشنبه سی‌ویکم شهریورماه پنجاه و سه «۵۳٫۶٫۳۱» درمحل باشگاه معلمان تهران واقع‌درخیابان کاشان حضور بهمرسانند امتحان ومسابقه برای کسانی که دروقت مقررحاضر نشوند تجدیدنخواهدشد.

م‌الف ۱۲۴۰۷
وزارت‌آموزش وپرورش

آگهی مناقصه شماره ۵۳٫۸۴۴

شهربانی کشور دستمزد سفیدگری انواع ظروف مسی آشپزخانه یکان‌های تابعه در مرکز را برای مدت‌یکسال‌بمناقصه می گذارد داوطلبان مایل بشرکت در این مناقصه می توانند برای دریافت برگ‌شرایط بدائر خرید اداره سررشته‌داری‌مراجعه و پیشنهادات‌خود را تنظیم و در پاکت لاک و مهر شده تا آخروقت اداری روز ۵۳٫۷٫۲۰ بدائره اداری اداره مذکور تسلیم و رسید دریافت نمایند .

پیشنهادات رسیده ساعت د صبح روز ۵۳٫۷٫۲۱ درکمیسیون مناقصه بازو قرائت خواهد شد . حضور پیشنهاد دهندگان در جلسه کمیسیون آزاد است و کمیسیون مزبور درردیاقبول یک یا کلیه پیشنهادات مختار می باشد .

م الف ۱۲۳۱۳
شهربانی کشور
آ ـ ۹۲۸۰۴

آگهی استخدام

نیروی دریائی شاهنشاهی برای تکمیل

کادر درجه‌داری خود تعدادی داوطلب واجدشرایط را جهت طی دوره آموزشگاه های تخصصی در سال۴ـ۱۳ استخدام و پس‌از آموزش مقدماتی نظامی تخصصی‌و زبان خارجی در ایران برای ادامه تحصیل بیکی از کشورهای آمریکا و یا اروپائی اعزام مینماید .

شرایط :

۱ـ تابعیت دولت شاهنشاهی ایران
۲ـ دارا بودن حداقل گواهینامه سوم متوسطه و یا کارنامه سوم دبیرستان حرفه‌ای (برق‌و مکانیک)
۳ـ متدین بیکی از ادیان (اسلام . مسیحی . کلیمی. زرتشتی)
۴ـ حداقل سن ۱۵ سال تمام و حداکثر ۲۴ سال تمام باشد .
۵ـ داشتن صلاحیت پزشکی (بنابه تشخیص‌بهداری نیروی دریائی شاهنشاهی) .

داوطلبین درصورت حائزبودن شرایط بالا با در دست داشتن یکبرگ فتوکپی مدرک تحصیلی چهارقطعه عکس ۴×۳ و سه برگ فتوکپی شناسنامه میتوانندجهت ثبت‌نام از تاریخ نشر این آگهی تا تامین احتیاج به معاونت پرسنلی نیروی دریائی شاهنشاهی واقع در تهران فیشرآباد خیابان سپهبد زاهدی بالاتر از بیمارستان آپادانا مراجعه نمایند .

در شهرستانهای زاهدان . مشهد . یزد . اصفهان کرمان . شیراز . کاشان بدفتر نمایندگی نیروی دریائی شاهنشاهی مراجعه نمایند .

م‌الف ۱۱۹۴۴
نیروی دریائی شاهنشاهی

Denmark welcomes you in Pavilion 15 2nd International Trade Fair 17th-29th September 1974, Tehran

S. E. Albertus/Birkum Østefabrik
Arinco
Henrik Asmussen
Atlas
Bang & Olufsen
Boviselect
Brüel & Kjær
Bukh Diesel
Burmeister & Wain Engineering Co.
S. A. Christensen & Co.
Damixa
Danfoss
Danish Breeding Cattle
Danish Chewing Gum Factory
Danish Development Planning Group
Danish Poultry Houses
Danish Turnkey Dairies
Danish Turnkey Hotels
Danpo
Desam Packing Corporation
Disa Elektronik
Disamatic

Elektro-Isola
Erik Emborg Export
Chr. Fabers Fabriker
L. F. Foght
Frigor Køleanlæg
Funki
Ginge Fabriker
Grindsted Products
Grundfos
Hansen & Schreuder
Rasmus Hansen
Peter F. Heering
O. Holst-Knudsen
O. G. Hoyer
Intercool-Henriksencool
R. Bøg Jørgensens Maskinfabrik
Kähler & Breum
Kjeldsen & Co.
K. J. Maskinfabriken
Kongskilde Maskinfabrik
Den Danske Landmandsbank
Larsen & Nielsen

Ove Lassen
A. P. Laursen/Fabriken Bøgballe
Lidano Trading
V. Løwener
Meiers Maskinfabrik
Ole Miang Export
Milco Export
A. P. Møller
H. Nielsen & Søn
Niro Atomizer
Nordiske Kabel- og Traadfabriker
Odense Steel Shipyard
Maskinfabriken Phønix
Plumrose
Refimex
Rex-Rotary International
Sabroe & Co.
Samden Condensery
Thomas Schmidt
Stenhøj
Sæby Jernstøberi & Maskinfabrik
Tasso Odense

Titan Textile Machines
Tulip
Witco/Vestindisk Handelskompagni
Preben C. Wistisen & Partners

Danish Diplomatic representation in Iran:
Royal Danish Embassy
Avenue Copenhagen
P. O. Box 31
Tehran
Telephone: 31 65 40/31 58 32

Organizer of Danish Participation:
Danish Government Committee on Exhibitions Abroad
18, H. C. Andersens Boulevard
DK-1596 Copenhagen V
Telephone: (01) 11 69 11
Telex: 22993 iraad dk

سالگرد سی و چهارمین سال سلطنت

شاهنشاه آریامهر

را که منشاء تحولات عظیم اقتصادی، صنعتی و اجتماعی ملت ایران است به پیشگاه رهبر عالیقدر

اعلیحضرت همایون شاهنشاه آریامهر و ملت شریف ایران شادباش میگوییم.

سندیکای توزیع کنندگان گاز مایع کشور

وزارت جنگ

آگهی استخدام

اداره لجستیکی هلیکوپترهای نیروهای مسلح شاهنشاهی تعدادی کارمندغیر نظامی بامدارک تحصیلی بشرح زیر باتوجه به بند ب ماده ۵ قانون استخدام نیروهای مسلح شاهنشاهی جهت خدمت در تهران استخدام می نماید.

داوطلبان واجدشرایط می توانندبا دردست داشتن مدارک خواسته شده و برگ خاتمه خدمت یا معافیت دائم همه روزه از ساعت ۷۳۰ تا ۱۵۰۰ به مدیریت اموراداری اداره لجستیکی هلیکوپتر های نیروهای مسلح شاهنشاهی واقع درمیدان شهیاد، خیابان فرودگاه مهرآباد مراجعه نمایند.

ردیف	عنوان شغل	تحصیلات مورد نیاز	سایر شرایط
۱	مدیر و ناظر برنامه ریزی سیستمها	لیسانس در رشته های حسابداری ،بازرگانی ، علوم اداری ، علوم کامپیوتر	آشنائی کامل بزبان انگلیسی با داشتن تجربه در برنامه‌ریزی سیستمهای اداری
۲	آنالیست برنامه ریز وروشها	لیسانس در رشته های حسابداری ،بازرگانی ، علوم اداری ، علوم کامپیوتر	آشنائی کامل بزبان انگلیسی با داشتن تجربه در تجزیه و تحلیل سیستمهای اداری
۳	متصدی پروژه سیستمها	لیسانس در رشته های حسابداری ،بازرگانی ، علوم اداری ، علوم کامپیوتر	آشنائی کامل بزبان انگلیسی با داشتن تجربه در سیستمهای کامپیوتر
٤	متصدی وآنالیست اطلاعات پایه	لیسانس در رشته های ریاضیات ،بازرگانی ، علوم اداری ، علوم کامپیوتر	آشنائی کامل بزبان انگلیسی با داشتن تجربه در تجزیه و تحلیل سیستمهای اداری
۵	پانچیست	دیپلم متوسطه در رشته های طبیعی ،ریاضی	آشنائی بزبان انگلیسی ، در صورت داشتن‌سابقه کار ارجحیت دارند.
٦	آنالیست عملیات کامپیوتری	لیسانس دررشته های‌ریاضیات‌وعلوم کامپیوتری	آشنائی کامل بزبان انگلیسی ، در صورت‌داشتن سابقه کار ارجحیت دارند.
۷	مدیر فنی کامپیوتر	لیسانس در رشته های علوم اداری ، بازرگانی، مهندسی ، علوم کامپیوتر	آشنائی کامل بزبان انگلیسی ، در صورت‌داشتن سابقه کار ارجحیت دارند.
۸	متخصص ارتباطات‌دیو	لیسانس در رشته های ریاضی ، مهندسی صنایع ریاضیات	آشنائی کامل بزبان انگلیسی ، در صورت‌داشتن سابقه کار ارجحیت دارند.
۹	اپراتور کامپیوتر	دیپلم کامل متوسطه در رشته ریاضی	آشنائی کامل بزبان انگلیسی ، در صورت‌داشتن سابقه کامپیوتری ارجحیت دارند
۱۰	تجزیه‌و تحلیل کننده قیمتها	لیسانس در رشته های بازرگانی ، اقتصاد ، حسابداری	آشنائی کامل بزبان انگلیسی ، در صورت‌داشتن تجربه در تجزیه و تحلیل قیمتها
۱۱	منشی	لیسانس در رشته منشیگری	آشنائی کامل بزبان انگلیسی و آشنائی کامل به ماشین نویسی فارسی و لاتین ارجحیت دارند
۱۲	مهندس هواپیما	مدرک مهندسی هواپیما	آشنائی کامل بزبان انگلیسی در صورت داشتن سابقه کار ارجحیت دارند.
۱۳	کتابدار	لیسانس در رشته کتابداری	آشنائی کامل بزبان انگلیسی
۱٤	متخصص تهیه اسلاید	دیپلم کامل متوسطه در رشته‌های طبیعی ،ریاضی ومدارک تخصصی	آشنائی بزبان انگلیسی در صورت داشتن‌سابقه کار ارجحیت دارند
۱۵	متخصص امور پرسنلی	لیسانس در رشته علوم اداری	آشنائی کامل بزبان انگلیسی ، در صورت داشتن سابقه کار ارجحیت دارند.
۱٦	لیسانس برای مشاغل مورد نیاز	لیسانس در رشته های حسابداری ،بازرگانی ، ریاضیات ، علوم اداری و مدیریت صنعتی(پنج سال سابقه کار)	
۱۷	تعدادی دیپلم ریاضی و طبیعی برای مشاغل مورد نیاز		آشنائی کامل بزبان انگلیسی ، در صورت داشتن سابقه کار ارجحیت دارند.
۱۸	راننده پایه یکم	داشتن گواهینامه پایان‌تحصیلی‌شش‌ساله‌ابتدائی	م‌الف۱۱۳۲۰

ایران کارخانه‌های عظیم صنعتی به کروپ سفارش میدهد

عصر صنایع سنگین در ایران آغاز شد

★ ویلاهوگل ـ اقامتگاه خاندان کروپ ـ تاکنون پذیرای یك پادشاه و دو نخست‌وزیر ایران بوده است .

★ مدیران کروپ ،ایران را اززندیك می‌شناسند.
★ اولین سفارش ایران به کروپ در سال ۱۸۶۷ داده شد

★ یکصد هزار نفر به تماشای نمایشگاه هفت هزار سال هنر ایران در «ویلاهوگل» رفتند .

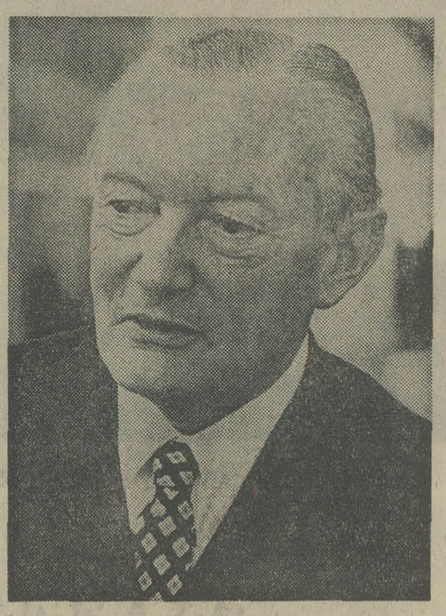

دکتر «ارنست ولف‌مومسن»مدیر عامل فرایند. کروپ»

آینده همکاری ایران وکروپ

گفتار دکتر «مومسن» نه‌تنها در گذشته که پیرامون آینده درخشان ایران و کروپ را نیز جان بخشید . مدیر عامل «کروپ» در آغاز گفتارش ، با خوشامدگویی از جانب خود ، برتولد بایتز رئیس هیات‌مدیره کروپ‌وهمکارانش میهمانان ایرانی خود را به سالهای‌دور وخاطره‌انگیز برد و دربی تاکید براینکه«حضور شما دراین جا، مایه افتخار ما است» ، افزود :

کروپ، چندین نسل است که با ایران روابطی نزدیک‌دارد و آن را به صورت یک سنت، نسل اندر نسل‌وپشت به پشت، نگاه‌داشته است.

سفارش اول : یك قرن پیش

«از اولین باری که ایران به کروپ سفارش داد، بیش از یک سده می‌گذرد. بنابراین ، روابط ایران و کروپ بسال ۱۸۶۷ باز میگردد . روابطی که روز به روز استحکام بیشتری یافته است .

«بیش از یکصد سال پیش ـ هفتم ژوئن ۱۸۷۳ـ کروپ افتخارخوشامدگویی‌به‌پادشاه وقت ایران‌را یافت. افتخاری که در سال ۱۸۸۹ ، همزمان با دومین‌بار بازدید پادشاه ایران، در یک ضیافت شام و در همین ساختمان ، برای کروپ تکرار شد.»

مدیر عامل کروپ با تکیه بر دیرینگی‌روابط ایران‌وکروپ افزود :

در فاصله بین‌دو جنگ بزرگ جهانگیر،کروپ توانست‌بخش مهمی از وسائل مورد نیاز برای ساختمان راه‌آهن سرتاسری ایران را تولید کند و در ایجاد این شبکه بسیار مهم ارتباطی، باپذیرفتن سفارشهای تولید ریل وبویژه لوکوموتیو ،سهم داشته‌باشد.

دوره جدید همکاری

از سال ۱۹۴۵ به بعد ـ که ایران دوران تازه‌ی ازحیات خودرا میرفت آغاز کند ـ بیشتر وسائل اکتشاف نفت ، آهن لوله، کارخانه‌های‌سیمان سازی و کار گذاشتن شبکه های ویژه‌آبیاری زمینهای‌بایر به ما سفارش میداد .

در سال ۱۹۶۲ ، ویلاهوگل، برای برپاداشتن نمایشگاهی از هفتهزار سال هنر ایران، برگزیده شد. برای بازدیداز این نمایشگاه ، یکصد هزار نفر به ویلاهوگل آمدند.

«همزمان با برپاشدن این نمایشگاه ـ که به نام نامی شاهنشاه آریامهر گشایش یافت ـ نخست‌وزیروقت‌ایران نیز، به مهمانی ما آمد.»

دکتر «مومسن» آنگاه ، از «کروپ» و تولیداتش سخن گفت :

«کروپ» یکی‌از تولیدکنندگان عمده فولاد در آلمان است . درحالیکه انواع ماشین‌ها و ابزارنیز می‌سازد ودرصنعت کشتی‌سازی هم فعالیت دارد . هم‌اکنون ، بزرگترین کشتی های آلمان غربی را گروه صنعتی ما تولید می‌کند .

به علاوه، کروپ در صنعت کارخانه‌سازی نیزموقع ومقام مهم خود رابخوبی نگاه‌داشته است .

از سوی دیگر، تخصص ، دانش و آگاهی مهندسان کارآمد در ریختن طرح های توسعه صنعتی، تکمیل‌کارخانه های ذوب‌آهن و فولادریزی، و همچنین‌درساختن کارخانه های عظیم صنعتی ـ بویژه در قلمروی صنایع سیمان ومواد شیمیایی ـ عالمگیر است و نمونه های بیشماری از محصولات آنان را می توان در چهار گوشه جهان سراغ گرفت .

آغوش باز گروه کروپ

گروه ما که در گسترش و پیشرفت صنعت سیمان سازی دنیا ، از سهم ارزشمندی برخوردار است، باخشنودی، آمادگی خودرا برای‌همکاری با ایران در این رشته مهم صنعتی، اعلام میدارد .

همچنین،ماصمیمانه‌علاقه‌مندیم که‌درتوسعه و پیشرفت‌صنایع فولاد درایران، همکاری‌کنیم.

در این زمینه، ما قبلا باتولید وسائل کارخانه‌هایی منجمله کوره‌های ذوب‌آهن‌دراهواز، با ایران همکاری داشته‌ایم .

از سوی دیگر، بزودی یک کارخانه عظیم پالایش آب‌دریا نیزبرای‌ایران خواهیم‌ساخت و همزمان، مهارت، تخصص و دانش مهندسان خود را برای‌ساختن پالایشگاهی‌عظیم در بندر بوشهر ـ با ظرفیت روزی ۷۵۰۰ تن ـ در اختیار شما قرار خواهیم داد.

دیگر اینکه کروپ، خشنود خواهد شد که کارشناسان خود را به همکاری با کار ـ شناسان ایرانی در زمینه‌های برنامه‌ریزی ، گسیل دارد .

روشن بینی شاهنشاه

مدیر عامل کروپ ، گفتارش را با اشاره به آشنایی و نزدیکی‌همکاران خودباایران، ادامه داد :

امروز که به دور این میزگرد آمده‌ایم، خوشبختانه بسیاری ازمدیران کروپ بخوبی‌ایران را می‌شناسند و به یاری‌همین نزدیکی و آشنایی، می‌توانند کمک موثری در همکاری با دولت شما باشند.»

دکتر «مومسن» درحالی که‌از شرفیابی خود و «بایتز» ـ رئیس هیات مدیره کروپ ـ به پیشگاه شاهنشاه آریامهر یاد میکرد، سخنانش را پایان بخشید :

«اجازه دهید، موکدا یادآور شوم که‌حضور ذهن وروشن بینی و آگاهی اعلیحضرت شاهنشاه آریامهر، درشرفیابی من و آقای بایتز به پیشگاه معظم‌له، عمیقا ما را تحت‌تاثیر قرار داد، آنچنان که اینک ما نزدیکی صمیمانه‌یی را با ایران ، کاملا احساس می کنیم.»

خانه اجدادی «کروپ» ... این خانه را عینا مانند خانه‌آلفرادکروپ‌در قرن نوزدهم، بازسازی کرده‌اند.

مدیرعامل کروپ:شرفیابی به‌پیشگاه شاهنشاه،ما را صمیمانه به‌ایران نزدیک کرد

مذاکرات «بایتز» با خروشچف و کاسیگین راه همزیستی مسالمت‌آمیز شرق‌وغرب را هموار ساخت

شاهنشاه آریامهر، برتولد بایتز- رئیس‌هیات مدیره فراید. کروپ- را بحضور پذیرفتند .
پایه‌های اصلی همکاری درخشان، ارزنده و پربار ایران و کروپ، در شرفیابی «بایتز» به پیشگاه شاهنشاه آریامهر وبا فرمایشات‌ملوکانه، ریخته شد .

رئیس هیات مدیره کروپ یك ورزشدوست واقعی است ودربرگزاری‌المپیك مونیخ سهمی بسزا دارد

آتش جنك جهانی ، کروپ را به یك ویرانه مبدل‌کرد

آلفرایـد کروپ ، برتولد بایتزرا برای‌نجات‌سازمان بزرك صنعتی خود ، فـرا خواند

بایتز باعضویت در کمیته جهانی المپیك ، به ورزش دنیا خدمت کرده است

« برتولد بایتز» رئیس کنونی هیات مدیرهٔ سازمان « فـراید . کروپ » از گذشته پربار وپرتجربه‌یی در زمینه‌های مدیریت صنعتی برخوردار است .

« بایتز » که بدعوت «آلفرایـد کروپ فون بوهلن روندهالباخ » به « کروپ » پیوست ، در آغاز کار وظیفه سنگینی برعهده داشت : بـاز سازی ودوباره سازمان بخشیدن به کروپ . . . درحالی که آتش جنك جهانگیر دوم، این‌سازمان پرکار را نیمه ویران ، از حرکت بـاز داشته بود .

«برتولد بایتز» رئیس هیات مدیره (گـروه سرپرستی و نظارت) فراید. کروپ گ. م.ب.ه و رئیس هیات امناء بنیاد آلفراید کروپ فون بوهلن‌واندهالباخ، در«زمین»ـ درمنطقه دمین‌ـ ایالت «یومرانیا» دیده به جهان گشـود ، در «گرایفسوالد » ـ جـایی کـه پدرش در صف کارمندان رسمی بانک مرکزی آلمان کارمیکرد‌ـ به دبستان رفت و تحصیلات پایه را تا سـال ۱۹۳۴ ادامه داد. آنگاه، دربی گذراندن امتحان نهایی، به‌مدرسه بانکداری رفت .

بدنبال تکمیل دوره مدرسه بانکداری، برتولد بایتز زندگی حرفه‌یی خودرا باکار در یکی از بانکهای شهر «اشتیتن» آغاز کرد .

آتش جنك جهانگیر

در سال ۱۹۳۹ ، هنگامی که «بایتز» ۳۵ساله بود به گروه کارمندان شرکت نفت «دویچه شل آ.گ» در هامبورگ پیوست و یک سال بعد، در شرکت «بسکیندر» در «یاسلو» ـ لهستان‌ـ به‌کار خود ادامه داد تاآنکه در سال ۱۹۴۱ ، شرکت نفت «کارپاتیان» اورا به یاری فراخواند. «بایتز» همچنان در مقام مدیریت بازرگانی شرکت نفت «کارپاتیان» در «بوریسلاو» لهستان بود که به ارتش پیوست .

در حالیکه شعله‌های جنگ جهانگیر دوم بـه آتشی سرکش مبدل شده بود، برتولد بایتز در بهار ۱۹۴۴ با درجه سرجوخگی در تیپ پیـاده نظام، خدمت نظامی خودرا آغاز کرد .

پس از خاموشی آتش جنگ، در سال ۱۹۴۶، «بایتز» به معاونت رئیس کل‌اداره منطقه‌یی هیات ایالتی نظارت برتجارت بیمه، برگزیده شد .

بر ویرانه‌های کروپ

«بایتز» در این سمت باقی بود کـه شرکت بیمه «ایدونا ژرمانیا» با پیشنهاد مقام مدیریت ، اورا به یاری فراخـواند. و در همین دوران مدیریت «بایتز» بود که‌یکی از بزرگترین‌موفقیتها نصیب شرکت‌بیمه «ایدونا ژرمانیا» شدوتوانست بایک شرکت بیمه معتبر دیگر‌ـ دراینینگت‌لبنس‌ـ ورسی‌شراونگسانتاست فورهاندورک»درآمیزد.

از سوی دیگر، درحالی که «کروپ» ازآتش جنگ بسیار آسیب دیده بود وبدنبال بمبارانهای پیاپی نمیی ازآن بکلی نیست شده بود، آلفراید کروپ فون بوهلن اوندهالباخ درپی یک‌نیروی پرکار و مبتکر میگشت تا سازمان بزرگ صنعتی خودرا از نیستی همیشگی برهاند .

آلفراید کروپ فون‌بوهلن اوندهالباخ، سرانجام آنکه را می خواست یافت ، برتولد بـایتز ... روز اول اکتبر ۱۹۵۳ بود که «برتولد بایتز» به دعوت آلفراید کروپ، رسما پاسخ مثبت گفت‌و نام خودرا به عنوان مدیر عامل جدید سازمان بزرگ‌ـ اما نیمه‌ویران ودرهم شکسته‌ـ کـروپ ثبت کرد .

«بایتز» وظیفه سنگین و دشواری بردوش داشت: دوباره به‌راه انداختن چرخهای شکسته وآسیب‌دیده‌یک‌گروه صنعتی بزرگ وبازگرداندن مجد و عظمت آن .

بایتز : رئیس هیات مدیره کروپ

به‌دنبال مرگ «آلفراید کروپ فون بوهلن اوندهالباخ ـ ۱۹۶۷ـ ، بایتز که در مقام مدیر عاملی کروپ خدمات شایانی کرده بود، برپاست هیات امناء بنیاد آلفراید کروپ فون بوهلـن اوندهالباخ» برگزیده شد و همزمان، تا معاونت رئیس هیات مدیره فراید. کروپ گ. م. ب. ه ارتقاء مقام یافت .

سرانجام، روز چهارم ژوئن ۱۹۷۰، «بایتز» را به‌عنوان رئیس‌هیات مدیره (گروه‌عالی‌نظارت وسرپرستی) فراید. کروپ گ.م.ب.ه برگزیدند.

ازآن جایی که «بایتز» سالها در هموارسازی راه بازرگانی شرق و غرب کوشیده بود ، بـه عضویت کمیسیون اقتصادی آلمان و شوروی نیز فراخوانده شد ونیز گفتوگوهای باارزش اوبا«خروشچف» ،«آلکسی کاسیگین»وهمینطور با «کیرانکیه‌ویچ» ، «مورر» ، «شیکوف» و «کدر» درایجاد همزیستی مسالمت‌آمیز جمهوری فدرال آلمان(آلمان غربی) باممالک‌سوسیالیست، سهمی بسزا را به‌خود اختصاص داد .

مرد ورزش والمپیك

«برتولد بایتز» که در سال ۱۹۳۳ ازدواج کرده، حالا سه دختر دارد .

«بایتز» مرد پرکار دنیای سیاست بازرگانی و اقتصاد، علیرغم وظائف سنگین و بیشمارش ، ورزشدوستی خودرا هرگز از یاد نبرده است، اما همین ورزشدوستی و آشنایی «بایتز» بـه ورزش، برشماره وظائف سنگین او افزود: در سال ۱۹۷۲ «بایتز» را برای عضویت در کمیته جهانی المپیک فراخواندند. در همین سال بود که او به هیات مدیره کمیته ملی المپیک آلمان فدرال نیز برگزیده شد .

«بایتز» باقابلیتی که به عنوان یکی از اعضاء فعال کمیته سازمان دهنده المپیک مونیخ ۷۲ و نیز در مقام ریاست مسابقات قایقرانی المپیک در شهر «کیل» نشان داد، در سازمان بخشیدن و برگزاری به‌این رویدادمهم‌ورزشی تاریخ‌ـالمپیک مونیخ‌ـ سهم بسزایی داشته است .

همکاری

در پیشرفتهای

The world's largest radiotelescope with a dish diameter of 100 m

بزرگترین تلسکوپ جهان بابشقاب دارای قطر ۱۰۰ متری .

Cement plant, capacity 3,000 tonnes/day

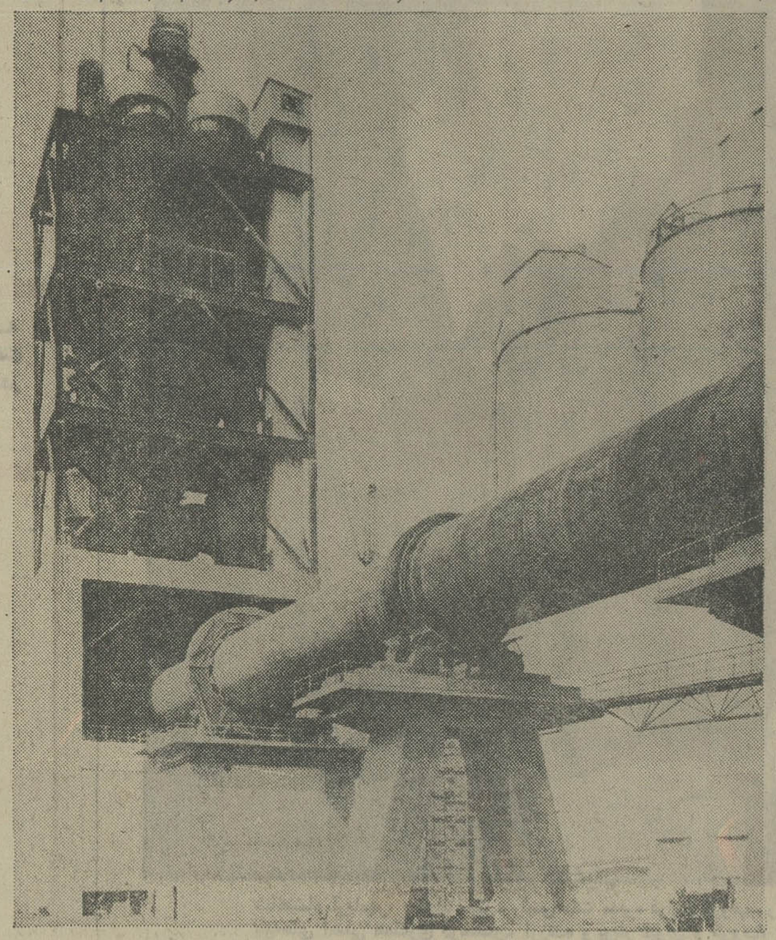

کارخانه سیمان باظرفیت تولیدی ۳۰۰۰ تن در روز .

Slab storage area at Fried. Krupp Hüttenwerke AG

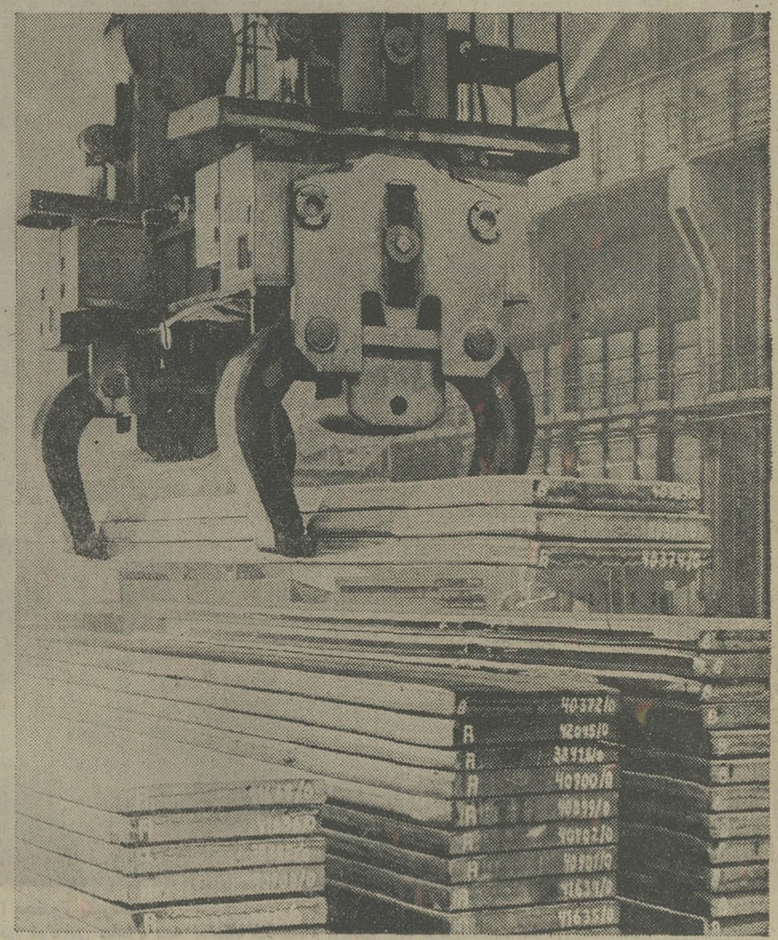

منطقه انبار ورقه‌های آهن در کروپ‌هوتن ورك .

کروپ:شریك در پیشرفت اقتصادی ازعمر «کروپ» بیش از ۱۶۰ سال میگذرد

کروپ در شمار قدیمی‌ترین و نامدارترین سازمان های صنعتی آلمان و اروپاست .

بیست روزاز نوامبر ۱۸۱۱ میگذشت که فردریك کروپ ، یك کارخانه فولاد ریزی را در «اسن» بنیان نهاد ، کارخانه فولادسازی فردریك کروپ ، در واقع، گهواره گروه صنعتی کروپ بود .

به یاری همین گهواره کوچك ، آلفرد کروپ (۱۸۸۷ ـ ۱۸۱۲) ـ پسر فردریك کروپ ـ بانبوغی که داشت ، پایه های پیشرفت این سازمان صنعتی را استوار ساخت .

در سال ۱۸۲۶ آلفرد ، هنگامی زمام امور «کروپ» را بدست گرفت که چهارده سال بیش نداشت و شماره کارگران کارخانه کوچك بازمانده از پدرش ، به هفت نفر می‌رسید .

اما در سال ۱۸۸۷ به هنگام مرك آلفرد کروپ ، شماره کارگران این سازمان صنعتی به ۲۵ هزار نفر رسیده بود . در همین دوره ، همزمان باافزایش تعداد کارگران ، سازمان کروپ صاحب معادن زغال سنك وسنك آهن و همچنین کوره‌های فولادکاری وموسسات فلزگدازی و فلزسازی بیشماری نیز شد .

در پی مرك آلفرد کروپ ، تنها پسرش ـ فردریك آلفرد ـ موسسه فولاد سازی «راین‌هاوزن» را به سال ۱۸۹۶ بنیان نهاد و به سازمان کروپ پیوست. موسسه فولادسازی «راین‌هاوزن» درکنار رودخانه «راین» ، پس از گذشت سالها، همچنان منبع اصلی چدن‌ریزی سازمان گروههای صنعتی «کروپ» است .

در سال ۱۹۰۶ «برتاکروپ» تنها وارث سازمان کروپ» بادکتر «گوستادفون بوهلن اوندهالباخ» که در زمره دیپلمات‌ها بود ، ازدواج کرد .

حتی در آن زمان که زغال و فولاد بر اقتصاد جهان استیلا داشتند، «کروپ» در شمار بزرگترین و مهمترین سازمان های صنعتی جهان بود .

در سال ۱۹۱۸ «کروپ» بازهم گسترش یافت و ازین سال به بعد ، به لکوموتیوسازی و ساختن واگونهای بازرگانی ، ماشینهای کشاورزی و دستگاههای سازنده دیگر نیز روی‌آورد. فولاد ضد زنك ZIROSTA «نیروستا» و فلز سخت و مقاوم WIDIA «ویدیا» نیزدر زمره اختراعات همین دوره «کروپ» است .

در سال ۱۹۴۱ سازمان کشتی‌سازی آك «وسر» "AG "WESER از آن کروپ شد . این سازمان ، امروز نیزدرصف اول صنایع کشتی‌سازی جهان است .

در دوران جنك جهانگیر دوم ، بیش‌از نیمی از واحدهای صنعتی و کارخانه های «کروپ» در «اسن» یاویران شد و یا بسختی آسیب دید .

در سال ۱۹۵۳ آلفراید کروپ فون بوهلن اوندهالباخ ، برای بازسازی و دوباره سازمان بخشیدن به «کروپ» ، «برتولد بایتز» را با مقام مدیرعامل به یاری فراخواند .

آلفراید فون‌بوهلن اوندهالباخ درسال ۱۹۶۷ دیده از جهان فروبست . بنابه وصیت او ، بنیاد «آلفراید کروپ فون ـ بوهلن اوندهالباخ» به عنوان تنهاوارث دارایی «کروپ» تاسیس شد .

بدینسان ، «کروپ» از قلمروی یك سازمان خصوصی بیرون آمد و بصورت یك موسسه عمومی با نام فراید کروپ‌ك . ام . ب . هـ GmbH به خدمت ادامه داد .

در سال ۱۹۷۴ کروپ به دایره همکاری و اشتراك با ایران گام نهاد ، با این‌هدف که همراه ایران به مقاصد مشترك و دورتری دست یابد .

همکاری ایران و کروپ

کروپ امروز بیش‌از ۷۶ هزار کارگر و کارمند دارد ، میزان فروشش نزدیك به دویست میلیارد ریال است و از بزرگترین سازمانهای صنعتی آلمان بشمار میرود .

کروپ فعالیتهای خود را در پنج‌زمینه متمرکز ساخته است :

۱ـ فولادریزی و آلیاژ های ویژه

۲ـ کارخانه سازی

۳ـ کشتی‌سازی

۴ـ مهندسی مکانیك

۵ـ بازرگانی و خدمات دیگر

کروپ در صنایع هوایی نیز سرمایه گذاری کرده و در آخرین پروژه‌های هواپیماسازی و فضایی شرکت دارد .

از دوران آلفرذکروپ ـ که از آن زمان بیش‌از یکصدسال می‌گذرد ـ ، بازار جهان همواره نقش مهمی را درکروپ داشته است : در سال ۱۹۷۳ جمع فروش کروپ به مشتریان خارجی، ۶۲٫۵ میلیارد ریال بوده است .

محصولات کروپ متنوع است و به بیش‌از یکهزارنوع محصول بالغ‌میشود.

باکروپ

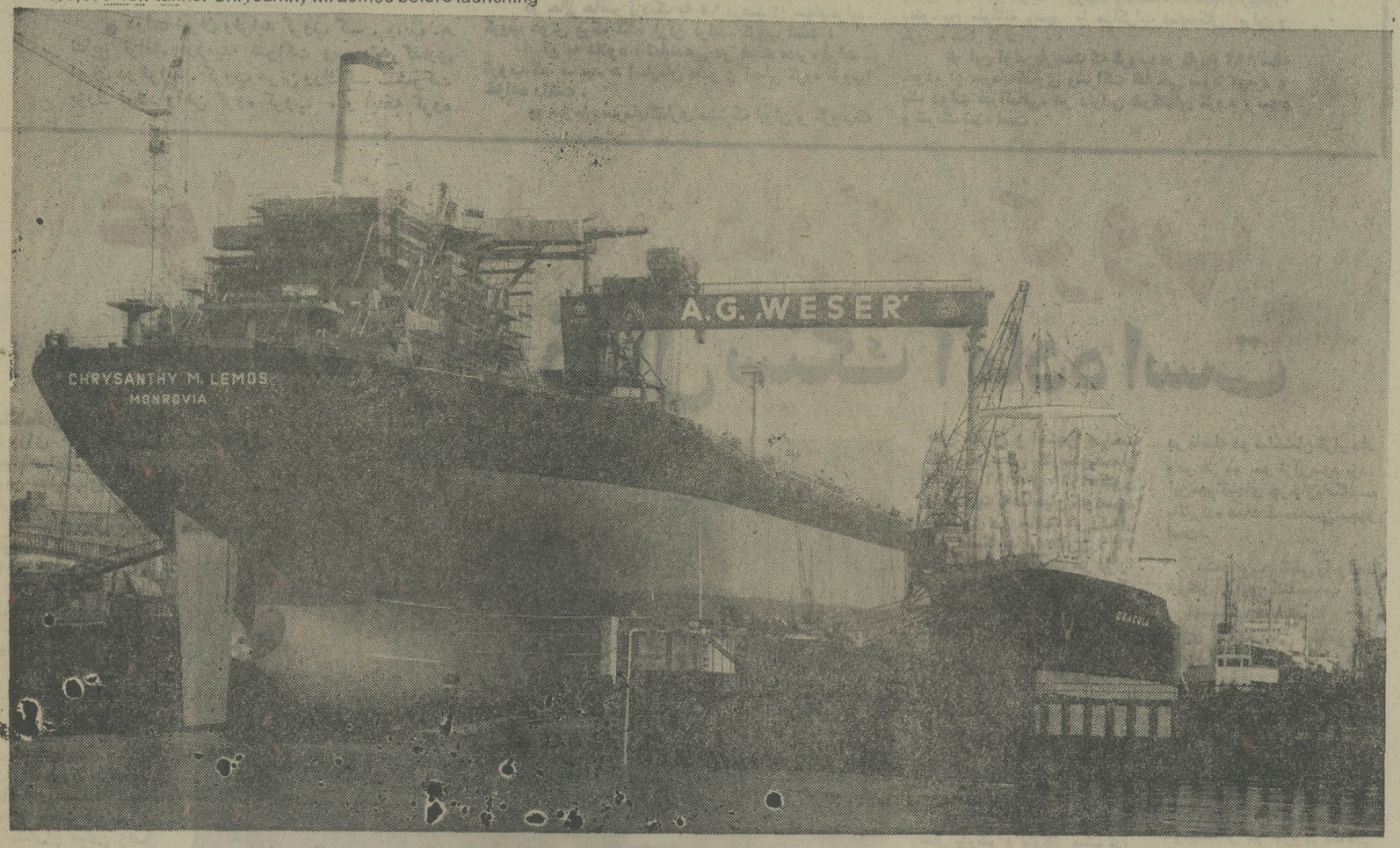

255,000-tdw tanker Chrysanthy M. Lemos before launching

کشتی ۲۵۵۰۰۰ تنی ـ «کریسانتی ـ ام . لموس» قبل از برآب انداخته شدن

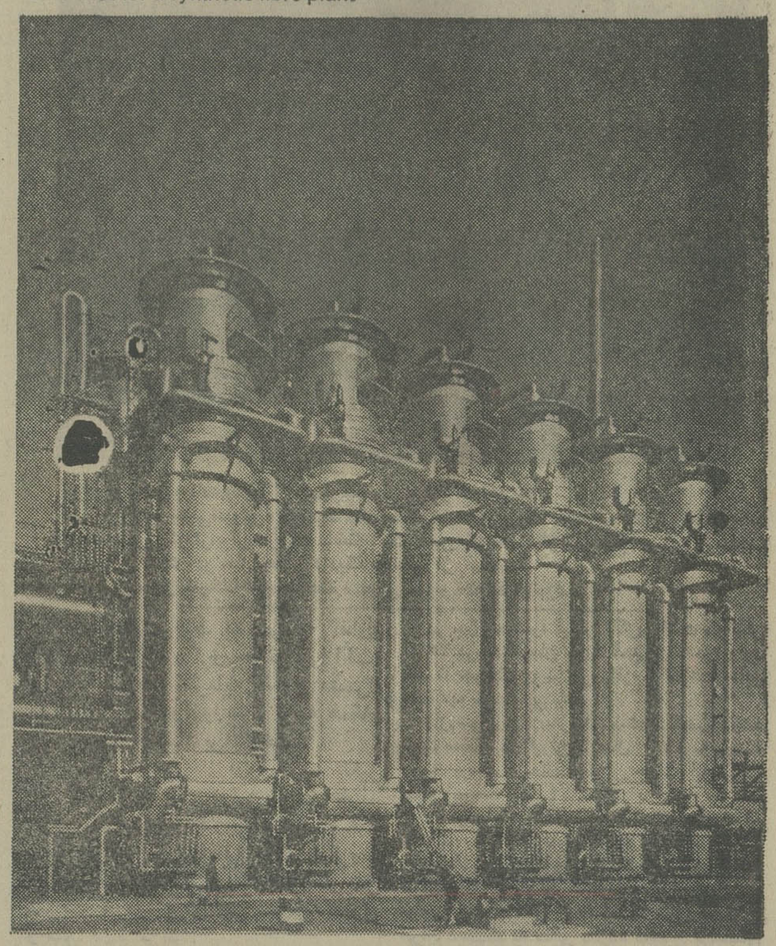

Oxidizers for a synthetic fibre plant

سیلوهای یك کارخانه تولید الیاف مصنوعی.

کروپ امروز

درحالی که کار اصلی کروپ ، فولادسازی ، طراحی و ساختن کارخانه های صنعتی تولیدی پایه است .

فعالیت کروپ در فولاد سازی ، ساختن کارخانه های شیمیائی ، آهن و محصولات آهنی ، کارخانه‌های سیمان سازی ، کشتی سازی ، نفتکشهای غول‌پیکر ، لکوموتیو و موتورهای دیزل ، کارخانه‌های تصفیه آب و شبکه های الکترونیك دور میزند . اینها که یاد کردیم ، فقط جزئی از فعالیتهای کروپ را تشکیل می‌دهد .

سرمایه اولیه گروه کروپ به‌بیش‌از ۲۵ میلیارد ریال میرسد درحالی که دست‌کم معادل همین مبلغ ، طی سه‌سال گذشته ـ بیشتر در زمینه آهن و فولاد سازی ـ سرمایه‌گذاری کرده است .

یکی از امتیازات ارزنده کروپ تجربه چندین‌ساله، دانش‌عمیق و تعداد مهندسان این شرکت می‌باشد .

یکی از امتیازات مهم کروپ، دانش وسیع و عمیق مهندسان و متخصصین و مهارت کارگران است .

برتولد بایتز رئیس هیات‌مدیره فرایدکروپ ك. م. ب . ه و رئیس هیات‌امناء بنیاد کروپ ، دکتر ارنست ولف‌مومسن مدیرعامل فرایدکروپ ك. م. ب. ه

همکاری کروپ و ایران ، فصل جدیدی در تاریخ کروپ گشود .

روز دوازدهم ژوئیه ۱۹۷۴ بین آقای هوشنك انصاری وزیر دارایی و اقتصاد ایران و برتولد بایتز مقاوله‌نامه‌یی براین پایه در تهران بامضا رسید :

● ۲۵٫۰۴ درصد از سهام سرمایه فرایدکروپ هوتن ورك آك بوخوم ازآن ایران میشود . سرمایه سهام این شرکت ۱۴٫۳۲۵ میلیارد ریال است .

● ایران و کروپ یك سازمان سرمایه مشترك در زوریخ (سویس) تاسیس می‌کنند و در زمینه های گوناگون سرمایه گذاری خواهند کرد . کروپ کلیه اطلاعات علمی و فنی خود را در اختیار سازمان مشترك و نوبنیاد ایران ـ کروپ قرار خواهد داد .

فرایدکروپ هوتن ورك آك بوخوم بزرگترین شرکت وابسته در سازمان کروپ است . این شرکت در سال ۱۹۷۳ میزان فروش خود را ۳۰ درصد یعنی به ۶۵ میلیارد ریال افزایش داد و همچنین میزان تولید فولاد خام را از ۳٫۹ میلیون تن به ۴٫۳ میلیون تن رساند .

باتوجه به سرمایه‌گذاریهای وسیع و جدیدی که آغاز شده است ، محصول سالانه فولاد خام این شرکت تا سال ۷۶ـ۱۹۷۵ به هفت تا هشت میلیون تن افزایش خواهد یافت .

شرکت فرایدکروپ هوتن ورك که محصول فولاد مرغوب آن درین رشته ازتجارت ازارزش واعتمادی والابرخوردار است ، بزودی گام مهمی برخواهدداشت و سهام عمده شرکت «اشتال درك سود وستفالن آك» را که خودیکی از عمده‌ترین تولید کنندگان فولاد اعلا در اروپاست و پانزده هزار نفر برای آن کار می‌کنند ، در اختیار خواهد گرفت .

اوائل سال ۱۹۷۴ در پی تاسیس شرکت کروپ ـ ایران ك. م . ب. ه در تهران ، سازمان دولتی (آی. دی. آر . او) وکروپ یك شرکت مهندسی و برنامه ریزی را مشترکا بنیان خواهند نهاد که اجراء طرحهای عمده گسترش صنعتی را در ایران ، عهده‌دار خواهد شد .

بدینسان ، اولین گامهای موفقیت‌آمیز همکاری ایران و کروپ برداشته شده است .

برای دریافت اطلاعات بیشتر
بانشانی زیر
تهران : کروپ ایران
خیابان شاه‌عباس. شماره ۱۸۳ر۱۷۹
تلفن : ۶۲۰۷۲۳ ـ ۶۲۴۱۸۹ مکاتبه فرمائید .

اقتصادی

ایران و کروپ

کروپ ، کلیه اطلاعات علمی خودرا دراختیار ایران قرار میدهد

در سراسر جهان سرمایه گذاری میکنند

★ یکی از کرسیهای هیات مدیره کروپ ، بنماینده ایران اختصاص یافت

★ ایران برای اولین بار در تاریخ ۱۶۲ ساله کروپ، راه سرمایه‌گذاریهای خارجی را در این گروه بزرگ صنعتی گشود .

★ ایران در بزرگترین واحد صنعتی کروپ ، شریک شد .

برنامه همکاریهای گسترده و دامنه دار ایران و کروپ ، در اعلامیه مشترکی که طرفین بهنگام سفر آقای هویدا به آلمان ، انتشاردادند، بروشنی عنوان شده است .

بنابراین اعلامیه مشترک :

● دولت ایران وفرابد کروپ گ . م. ب .ه نتایج توافق درزمینه شراکت وسرمایه گذاری ایران در فرابد . کروپ هوتن ورك‌آگ ـ شرکت بزرك فولاد وآهن گروه کروپ ، و اینکه گروه کروپ کلیه اطلاعات وتخصص تکنولوژی وفنی خودرا دراختیار ایران قرار خواهدداد ، وهمچنین تاسیس سازمان سرمایه‌گذاری مشترك ایران و کروپ را در زوریخ ، اعلام میدارند :

★ بنابر مقاوله نامه‌یی که روز دوازدهم ژوئیه ۱۹۷۴ بوسیله آقای هوشنگ انصاری وزیر اقتصاد و دارایی ایران و آقای برتولد بایتز رئیس هیات مدیره فراید. کروپ گ. م. ب. ه در تهران بامضاء رسید ، ایران با تامین ۲۵٫۰۴ درصد از سرمایه شرکت‌فراید. کروپ هوتن‌ورك، معادن این سرمایه‌گذاری، سهام مرجح شرکت را دراختیار می‌گیرد .

نماینده ایران درکروپ

در حال حاضر نزدیک به ۹۵ درصد از سهام فراید. کروپ هوتن ورك آگ، ازآن فراید. کروپ است .

ایران به علاوه ، نمایندهیی در هیات مدیره فراید . کروپ گ. م. ب. ه (سازمان مادر و اصلی گروه کروپ) خواهد داشت .

● سازمان سرمایه‌گذاری مشترک ایران و کروپ‌که در زوریخ آغاز بکار خواهد کرد، درآینده عامل سرمایه‌گذاری‌های کروپ در بیرون از مرزهای جمهوری فدرال آلمان خواهد بود. این سازمان، در مناطق بخصوصی که مورد توجه ایران وکروپ است، به عملیات مشترک‌دست خواهد زد و سرمایه‌گذاری خواهد کرد .

دانش کروپ برای ایران

★ بنابراین توافق، گروه کروپ،کلیه اطلاعات‌صنعتی ودانش تکنولوژیک خودرا بدون چشمداشت حق‌الزحمه، دراختیار سازمان مشترک سرمایه‌گذاری ایران و کروپ قرار خواهد داد .

● این‌توافق عمیق که‌بدنبال شرفیابی برتولد بایتز- رئیس هیات‌مدیره‌فراید. کروپ- به‌پیشگاه شاهنشاه‌آریامهر، به‌توشیح ملوکانه رسید، با مذاکرات نمایندگان ایران و کروپ، شکل گرفت .

★ این اولین‌باریست که کروپ در تاریخ ۱۶۲ ساله خود، از سرمایه‌گذاری وشراکت خارجی سود می‌برد و یک دولت غیرآلمانی، در دارایی شرکتهای گروه ، سهیم و شریک شده است .

غول ۴۰ میلیون مارکی کروپ

برای استخراج زغال سنگ آماده است

این دستگاه غول‌پیکر ۴۰ میلیون مارکی، روزی ۱۱۰ هزار تن زغال «لینیت» تولید میکند، یکی از آخرین سفارشهای «راینیش برونکهلی ورک کلنی» شرکت معروف استخراج زغال «لینیت» آلمان غربی به کروپ بود.

کروپ قبلا نیز دوبار- سالهای ۱۹۶۲ و ۱۹۶۶- نمونه هایی از این دستگاه غول‌پیکر را که در نوع خود از بزرگترین‌دستگاه های جهان بشمارمیرود، ساخته بود .

ارزش این‌دستگاه حفاری، بدون محاسبه قیمت تسمه‌های لاستیکی برای دستگاه نقاله ۲۰۳ میلیو همچنین باستثناء بهای وسائل برقی آن، ۴۰میلیون مارک‌است. با تحویل این دستگاه شماره دستگاههای ساخت کروپ در شرکت استخراج معادن زغال سنگ به چهار رسید.

تقریبا تمام زغالی که بوسیله این دستگاه استخراج میشود، به مصرف تولید نیروی برقی‌می رسد .

این دستگاه عظیم ، ۷۲ متر بلندی و بیش از دویست متر درازا دارد؛ پایه‌یی که سطل چرخدار را حمل میکند به‌طول هفتاد متر ساخته شده درحالی که قطر خود سطل نزدیک به هژده متر است !

چرخ این دستگاه میتواندروزی ۳ M ۱۱۲۰۰۰ خاك را با

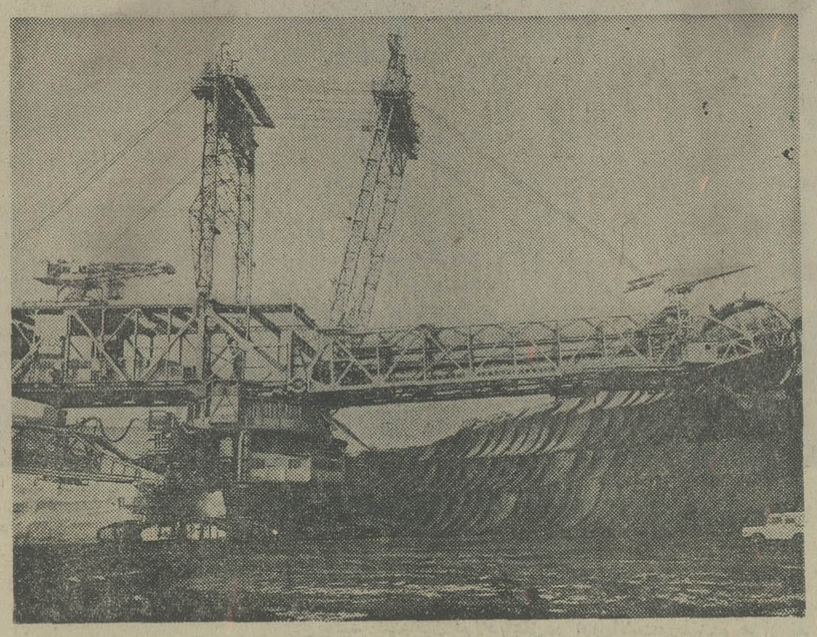

این یکی از محصولات «کروپ» در زمینه استخراج معادن زغال سنگ است که بدون احتساب‌پهای وسائل برقی و تسمه مخصوص ، چهل میلیون مارک ارزش دارد. این دستگاه غول‌پیکر که‌هم‌اکنون دو جفتش در معدن «گارسدورف» زغال سنگ استخراج می‌کنند ، روزانه می‌تواند ۳ M ۱۱۲۰۰۰ خاك بکر یا ۱۱۰۰۰۰ «لینیت» را استخراج کند .

هریک از این دستگاههای‌کاوند، ۷۲ متر بلندی، بیش از دویست‌متر درازا و ۷۸۰۰ تن وزن دارد.

۱۱۰ هزار تن لینیت استخراج کند. این مقدار، مساحتی‌معادل ده متر ارتفاع، یازده متر عرض و یک کیلومتر طول از زمین‌را دربر می‌گیرد !

دو نمونه از این نوع دستگاه های حفاری و استخراج‌ساخت کروپ در معدن «گارسدورف» از سالهای ۱۹۶۲ و ۱۹۶۶تاکنون با موفقیت به‌صاحبان خودسود سرشاری می‌رسانند. هر یک از این دستگاههای حفاری ، ۷۲ متر ارتفاع ، دویست متر درازا دارد در حالی که وزن هر یک به تنهایی هفتهزار و ۸۰۰ تن است .

جرثقیل چرخان

یکی دیگر از نمونه‌های کم‌نظیر و پرقدرت محصول کروپ ، جرثقیل چرخندهیی است که کارخانه‌های کشتی‌سازی ژاپن، سفارش طرح آنرا داده‌اند .

همچنانکه کشتی‌ها سال به سال بزرگتر و بزرگتر میشوند، ابزار وابسته به این صنعت نیز پیگری بزرگتر می‌یابند . در این حال، واضح است‌که جرثقیل‌ها نیز باید قدرت بالابری بیشتر و در شعاعی‌پهناورتربدست آورند، جرثقیلهای «گلیاث» امروزه در بسیاری از کارخانه های عمده کشتی‌سازی جهان مورد مصرف دارند اما جرثقیلهای پیچان (چرخان) که نمونه‌یی از آنرا در عکس می‌بینید، بتدریج جای جرثقیلهای دیگر را در صنایع کشتی‌سازی می‌گیرند .

جرثقیلهای چرخان را میتوان در فاصله دو ساختمان قرار داد ودر هر دو سو ازآن‌سود برد. این جرثقیلهای چرخان‌بامکانیسم بالابرنده هماهنگ مناسبی،مجهز است .

یک‌چنین جرثقیلی را واحد جرثقیل سازی کروپ در «ویلهمسهاون» با قدرت ۱۵۰ سازی و مهندسی «میتسویی» ژاپن، طراحی کرد .

«میتسویی» که قادر به ساختن کشتی‌های بسیار بزرگ است ، اجزاء این جرثقیل را درکارگاه های خودساخت وآن‌ها راروی هم سوار کرد .

این جرثقیل ۱۵۰ تنی ـ با برق کارمیکند و دو بازوی بالابر دارد که هرکدام می تواند ۷۵ تن را بلند کند. (یکی در شعاع ۶۶ متر و دیگری در شعاع ۴۴ متر) .

جرثقیل چرخان طرح کروپ سرعتی معادل ۴۰ متر دردقیقه دارد .

ارتفاع این جرثقیل به هشتاد متر میرسد.

متصدی جرثقیل، از اتاقک مخصوص خود میتواند کلیه حرکات آن را براحتی کنترل‌کند

ایران از سیمان خارجی بی نیاز میشود

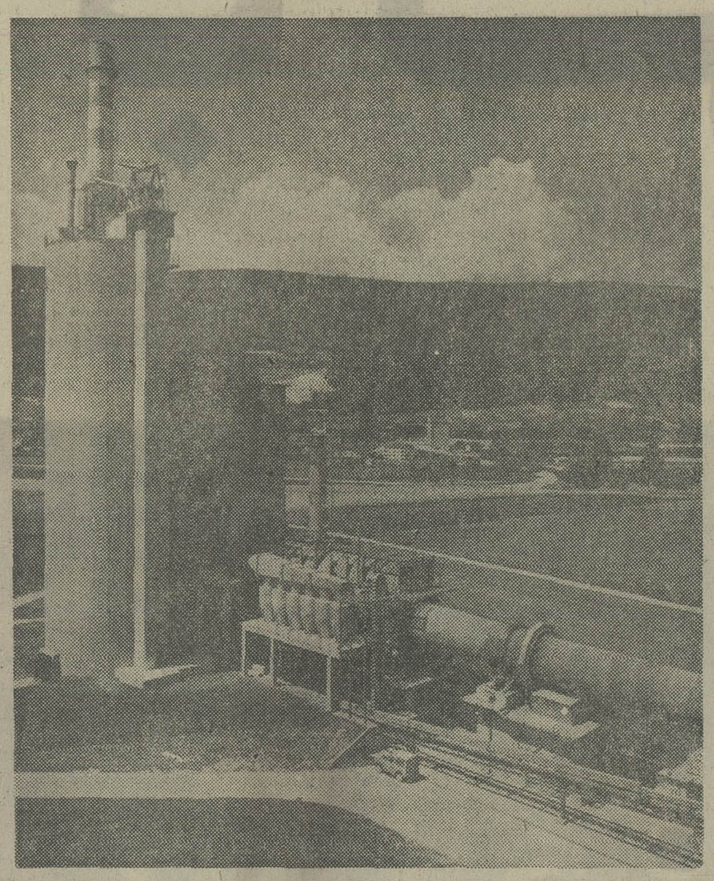

ایران براساس برنامه پنجم، از سیمان‌خارجی بی‌نیاز خواهد شد .

در این راه ، «پولی‌سیوس» کروپ- سازنده کارخانه‌های بزرگ سیمان- سفارش ساختن‌چند کارخانه غول‌پیکر ازایران دریافت داشته است. این یک نمونه از کارخانه‌های سیمان ساخت پولیسیوس است .در حال حاضر نزدیک به نیمی از محصول سیمان ایران، در کارخانه‌های ساخت « پولی سیوس» تولید میشود .

خبرهای مربوط به سرمایه گذاری ایران در «فراید .کروپ‌هوتن ورك‌آگ» وایجاد سازمان سرمایه گذاری مشترك ایران وکروپ در زوریخ ، توجه همگان را درجهان اقتصاد برانگیخت .

این خبر بیشتر از آن‌رو توجه انگیز بود که نه‌تنها برای اولین بار در تاریخ کروپ، ازسرمایه خارجی‌استفاده میشد ویك شرکت غیر آلمانی به گروه‌کروپ می‌پیوست ، بلکه کروپ بزرگترین شرکت خودرا برای این سرمایه‌گذاری و شراکت‌برگزید :

شرکت‌فراید .کروپ هوتن ورك‌آگ سازنده مهم فولاد ، بزرگترین شرکت گروه فراید . کروپ ک . م. ب . ه است .

(بنا به وصیت آخرین وارث گروه کروپ ، هرنوع سرمایه گذاری‌خارجی در شرکت مادر وسازمان اصلی، ممنوع است)

سرمایه‌گذاری ایران در بزرگترین شرکت گروه کروپ، برای «پولی‌سیوس آ گ»- یکی دیگر ازشرکتهای مهم‌گروه کروپ- نیزازاهمیتی شایان برخوردار است چون این شرکت‌روابط تجاری نزدیکی با ایران دارد .

صنعت سیمان درایران

شاهد روابط نزدیک ایران و «پولی‌سیوس- آگ» این‌است که تقریبا نیمی‌از سیمان تولیدی در ایران با کارخانه‌هایی ساخته میشود که ساخت «پولی‌سیوس آگ» است .

صنعت سیمان در ایران، در شمار صنایعی است‌که‌بنابر برنامه‌پنجم، باید به‌اندازه‌چشمگیری توسعه یابد و دامنه‌دار شود .

در حال حاضر، ایران ناگزیر است که بیش از ۲۵ درصد سیمان مورد احتیاج خودرا وارد کند تا جوابگوی نیاز روزافزون مملکت به‌این ماده مهم ساختمانی باشد .

(از سوی دیگرپیش‌بینی میشود که‌درحدرشد تولید سیمان در ایران تا سال ۱۹۸۰ به پانزده درصد برسد. درحالیکه میزان جهانی این رشد، فقط ۶درصد است.)

براساس برنامه پنجم، صنعت سیمان ایران تا چند سال دیگر میتواند جوابگوی کلیه احتیاجات وتقاضاهای بازار داخلی کشورباشد. ظرفیت کنونی تولید سیمان در ایران ، پنج میلیون تن در سال است اما تا سال ۱۹۸۰ ، ایران دستکم به سالی پانزده میلیون تن‌سیمان احتیاج خواهد داشت تادیگر ناگزیر به‌خرید سیمان از خارج نشود .

کارخانه‌های جدید

درطرح توسعه صنعت سیمان‌درایران، شرکت «پولی‌سیوس آگ» نقش مهمی را برعهده دارد:

قرارداد تاسیس بزرگترین کارخانه سیمان در ایران (با ظرفیت روزی ۳۵۰۰ تن) چند هفته پیش بین ایران و «پولی‌سیوس آگ» با موفقیت به امضاء رسید. ظرفیت این کارخانه بزودی‌تا روزی چهار هزار تن افزایش خواهد یافت .

به‌علاوه، «پولی‌سیوس» سه قرارداد دیگرنیز برای ساختن کارخانه‌های سیمان باظرفیت‌روزی ۷۲۰۰ تن در دست دارد که ارزش آن تا ۱۳۰ میلیون مارک آلمان، برآورد شده‌است.

ایران با سرعت گامهای بلندی به‌سوی ترقی و توسعه برمیدارد وازاین‌رو باید روز به روز صنایع سیمان خودرا گسترش دهد. بنابرهمین اصل بود که در شرفیابی دکتر ارنست ولف ـ مومسن مدیر عامل فراید. کروپ به پیشگاه شاهنشاه آریامهر ، معظم‌له فرمودند که شرکت پولی‌سیوس در آینده باید خود را برای کمکی حتی بیش از کمک کنونی‌به‌توسعه صنعت‌سیمان ایران، آماده سازد .

این جرثقیل ۲۰۰ تن بار را بالا میبرد

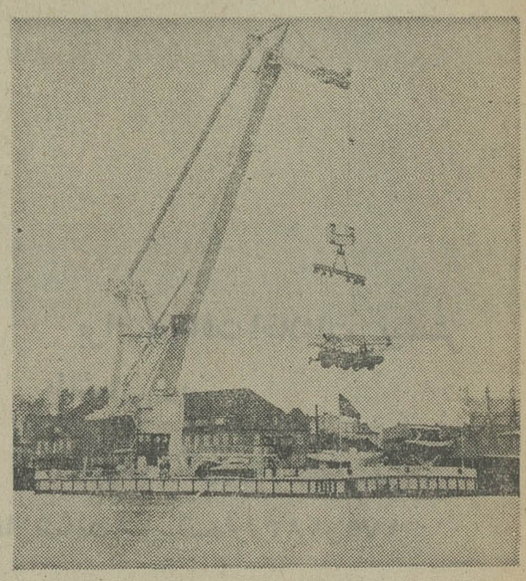

★ سرعت‌جرثقیل‌شناور کروپ ۵ گره دریائی است

★ جرثقیل شناور ، با نیروی خود می تواند سوار بر کشتی شود .

★ جمع قدرت جابه‌جائی این جرثقیل ۱۶۴۰ تن است .

ساختن این جرثقیل که‌بنام رئیس جمهوری برزیل ـ برزیدنت کاستلو برانکو ـ نام گرفته است ، هفده ماه به طول انجامید .

این جرثقیل ، هم‌اکنون در بندر «ویلهلمس هاون » ـ در دریای شمال ـ آماده سفر دور و دراز خود به بندر «ریودوژانیرو»ی برزیل است.

« پرزیدنت کاستلو برانکو » در واقع ، چهارمین جرثقیل عظیم شناوریست که درکروپ ساخته شده است .

هم‌اکنون ، همتا های این نوع جرثقیل شناور ساخت کروپ ، با موفقیت در بندر های‌اسکندریه مصر (باظرفیت ۱۵۰ تن) ـ برمن آلمان‌غربی (۱۰۰ تن) و ملبورن استرالیا (۲۵۰تن)موردبهره‌برداریست. کروپ یک جرثقیل شناور ۳۵۰ تنی در دست ساختمان‌دارد.

طراحان کروپ ، برآن بودند که این جرثقیل شناور را چنان بسازند که حداکثربهره را بدهد . این خواست ، بدون هیچ کم و کاستی‌بدست آمد و این نوع جرثقیل شناور با کمترین هزینه ممکن ، بیشترین قدرت و مقاومت و قرار دادن مرکز ثقل آن در پایین ترین حد ممکن ، بدون کوچکترین تاخیری ساخته شد .

وزن اندک و مرکز ثقل کوتاه این‌جرثقیل ، برکارایی و قدرت مانوور آن افزوده است .

برای حمل و نقل باکشتی برسینه اقیانوسها نیز برای این جرثقیل عظیم ، دشواری پدید نخواهد آمد ، چه به کمک نیروی خود به آسانی میتواند سوار برعرشه کشتی شود .

کلیه حرکات این جرثقیل شناور ، بوسیله راننده آن‌از درون اتاق مخصوصش که در کنار جرثقیل و ارتفاع ۶۲٫۳ فوتی از سطح آب قرار دارد ، کنترل میشود .

اگر سطح آب را مبنای محاسبه خود قرار دهیم ، قدرت بالابری این جرثقیل ۱۱۴٫۸ فوت است در حالی که ارتفاع خود جرثقیل ، فقط به ۱۹٫۰۲ فوت میرسد!

جرثقیل شناور ساخت کروپ‌درمجموع دارای ۱۶۴۰ تن قدرت جابجا کردن است و حداکثر قدرت برداشت و بالابری آن در یک شعاع ۶۲٫۳ فوتی (۲۶٫۲ فوت از لبه گلگیر) به دویست تن میرسد .

در یک شعاع ۱۱۸ فوتی (۸۲فوت از لبه گلگیر)جرثقیل شناور کروپ میتواند ۲۵تن بار را بردارد . استفاده از حداکثر قدرت این جرثقیل غول‌پیکر تضمین شده است.

دستگاههای الکترونیک ویژه‌یی که روی این جرثقیل کار گذاشته‌اند ، جلوی خطراتی را که بار زدن‌بیش از حد تولید می‌کند ، بادقت می‌گیرد .

سرعت این جرثقیل به‌پنج گره دریایی است .

سازمان مشترک ایران و کروپ وظایف و برنامه‌های سنگینی در پیش دارد

① برنامه ریزی برای کارخانه های ایران

② مکانیزه کردن واحد های صنعتی ایران

③ ایجاد کارخانه موتور اتومبیل وفولادسازی

④ کارخانه تبدیل آب شور به آب شیرین

اخیرا ، در پی تاسیس سازمان مشترک ایران ، کروپ که کلیه عملیات گروه صنعتی کروپ را در ایران بدست میگیرد ، گامهای مهم دیگری نیز در کنفرانس سرمایه گذاری مشترک ایران و آلمان برداشته شد :

به عنوان یک گام اولیه ، شرکت ملی توسعه صنعتی ایران و کروپ با سرمایه یک میلیون مارک آلمانی ، فورا وارد کار های تجارتی میشود .

بنا برمطالعات کامل قبلی ، این شرکت عهده‌دار برنامه‌ریزی برای کارخانه های صنعتی ایران ، مکانیزه کردن واحد های صنعتی موجود در ایران خواهد بود .

کارخانه سیمان : گام اول

این شرکت اولین گام خود را در چهارچوب سرمایه‌گذاری برای ساختن کارخانه های سیمان سازی ـ که طرح آن را پولیسیوس و کروپ می‌ریزند ـ برخواهد داشت .

با آغاز خوش کار این شرکت ، پیش بینی میشود که بزودی قرارداد های عمده دیگری نیز ببندد .

همزمان ، شرکت مهندسی و برنامه ریزی مشترک نیز عملیاتی مشابه را در زمینه کارخانه های قند و همچنین بندر سازی ، دنبال خواهد کرد .

کارخانه تصفیه آب و تبدیل آب شور به شیرین ، در قلمرو ساختن موتور اتومبیل ، کارخانه های فولادسازی با ورقه های فولاد اعلاء ـ که قسمت اعظم تولیداتش را صادر خواهد کرد ـ نیز فعالیتهای چشمگیری آغاز خواهد شد .

پژوهش کروپ برای آب شیرین

روز هفتم ژوئن ۱۹۷۳ ، آزمایشگاه جدید کروپ با نام «اطلس» ـ آتلانتیک ـ در «برمن» افتتاح شد .

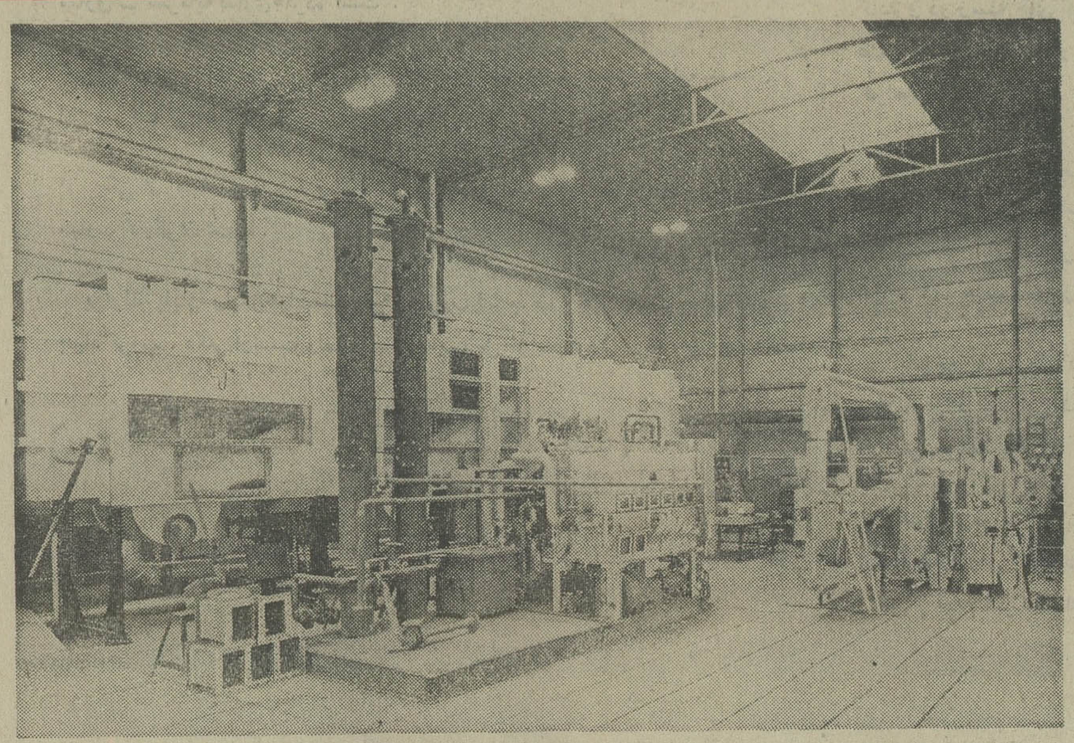

گوشه‌یی از آزمایشگاه «اطلس» کروپ ... پژوهشگران کروپ درین آزمایشگاه ، همزمان با کاهش بهای شیرینسازی آب شور ، در جست و جوی ارزانترین ماده شیرین کننده آب ، تحقیق می‌کنند .

آزمایشگاه «اطلس» با سرمایه ۱٫۶ میلیون مارک وبهره‌وری از همکاری وزارت تحقیق و تکنولوژی ، یکی از بزرگترین‌سازمان های تبدیل آب شور به آب شیرین است . پژوهشهای این آزمایشگاه برپایه های تکنولوژی ـ ترمودینامیک و شیمی آب استوار شده است .

آزمایشگاه اطلس کروپ ، روشهای جدید را با موفقیت‌آزموده و بصورت بهتری درآورده است در حالی که پژوهشهای جدیدتر، همچنان ادامه دارد . درین پژوهشها ، مواد مختلفی‌را می‌آزمایند تا اثر آب شور را بریکایک آنها بسنجند و در آخر ، ارزان قیمت ترین ماده را برای شیرین سازی آب دریا ، بیابند .

درین پژوهش‌ها ، حتی سیمانی که در ساختمان کارخانه های غول‌آسا به کار میرود ، از لحاظ ثبات شیمیایی واستحکام مورد آزمایش دقیق قرار می‌گیرد .

طبقه‌بندی وصورت اسامی ۲۱۰ نفر قبولی آزمایش ورودی دوره هفتم آموزشگاه افسری تاریخ ۴ر۶ر۵۳

تقدم	شماره‌کارت	وضعیت: نظامی - غیرنظامی	اسم - شهرت	جمع‌نمرات
۱	۵۸	استوار۱	محمدتقی عباسی	۳۹۷
۲	۱۳۱	-	علی‌عسگر روزبهانی دهنوئی	۳۷۴ر۵
۳	۲۹۷	استوار۱	علی‌کریمی کلیعلی‌کندی	۳۶۹
۴	۱۱۹	-	علیرضا حبیبی کوتنانی	۳۶۴ر۵
۵	۴۲۵	استوار۱	خسرو خسروانی‌پور	۳۶۴
۶	۲۶	استوار۲	نعمت‌اله آکوشیده	۳۶۰
۷	۱۹۲	استوار۱	علی ابراهیمی نوبندگانی	۳۵۹ر۵
۸	۳۹۱	-	حسین بشیری	۳۵۴
۹	۲۶۸	استوار۲	سیروس برشاهی	۳۵۳ر۵
۱۰	۲۶۷	-	مجتبی ایوانی	۳۵۱
۱۱	۸۸	استوار۲	رحمت‌اله رحیمی	۳۴۶
۱۲	۱۷۲	استوار۲	خانمحمد گنوی	۳۴۶
۱۳	۲۶۴	استوار۲	لطیف منطقی‌فرد	۳۴۴
۱۴	۵۲۴	-	احمدنقی‌زاده قدیم	۳۴۴
۱۵	۱۸۲	گروهبان ۱	قربانعلی رحیمی	۳۴۳
۱۶	۴۸	استوار۲	علی فقیهی	۳۴۲ر۵
۱۷	۱۰۶	استوار۲	غلامرضا نجفی	۳۴۲
۱۸	۲۶۶	استوار۲	اصغر رنجبور	۳۴۰ر۵
۱۹	۴۱۵	-	محمدعطری روزبهانی	۳۳۹
۲۰	۲۴	استوار۲	محمدشیخی	۳۳۸
۲۱	۲۳۶	گروهبان ۱	هادی مهرابی	۳۳۷
۲۲	۱۵	-	میرعبداله عزیززاده سیدبیگلر	۳۳۶
۲۳	۴۹۳	-	حمید نفر	۳۳۳ر۵
۲۴	۳۶۵		مصطفی علی‌اکبرنیشابوری	۳۳۳
۲۵	۱۴۴	استوار۲	ماشاءاله امیراحمدی	۳۳۲
۲۶	۵۰۱۷	-	محمدقلی محمدی	۳۳۰ر۵
۲۷	۲۸۶	استوار۲	ستار یونسی	۳۲۹ر۵
۲۸	۵۹۰	-	علی‌نوائی	۳۲۹
۲۹	۵۰	استوار۲	محمد حسین شیرزاد شفاقی	۳۲۷ر۵
۳۰	۲۱۶	گروهبان ۱	محمدعلی مصباحی	۳۲۷
۳۱	۱۲۱	-	شفیع یونسی	۳۲۶
۳۲	۳۱۲	-	مرادعلی الفتی‌المیری	۳۲۶
۳۳	۴۵۳	استوار۲	محمودنظری	۳۲۵ر۵
۳۴	۱۴۱	-	سیروس کریمی	۳۲۵ر۵
۳۵	۳۲۳	-	مرتضی چاپاریان	۳۲۴
۳۶	۸۳	-	عابدین‌فراهانی	۳۲۳
۳۷	۳۸۲	-	محمودکوهزادی	۳۲۳
۳۸	۲۲۴	استوار۱	سهام درب‌امامیه	۳۲۳
۳۹	۴۱۷	-	جهانگیر سلیمی	۳۲۲ر۵
۴۰	۲۱۷	-	بهمن گودرزی	۳۲۲
۴۱	۳۰۳	-	حاجی‌آقاحسین‌زاده طاهر	۳۲۰
۴۲	۵۶۸	-	فریبرز یارمحمدی	۳۱۹ر۵
۴۳	۴۶	استوار۲	نعمت‌اله نیلی	۳۱۸ر۵
۴۴	۲۴	استوار۲	هوشنگ عبدالهی	۳۱۸ر۵
۴۵	۹۰	گروهبان ۱	علی‌قلیچخانی	۳۱۸
۴۶	۱۴۰	استوار۲	محمدمهنا	۳۱۷
۴۷	۴۰۴	-	بهروز صمدی	۳۱۶ر۵
۴۸	۲۶۲	استوار۲	نصراله‌متولی‌حبیس	۳۱۶ر۵
۴۹	۱۴۵	-	مهدی خاشکدان	۳۱۵ر۵
۵۰	۴	استوار۱	حسن عسکری	۳۱۵ر۵
۵۱	۲۵۱	-	فرامرز پورابله	۳۱۵
۵۲	۵۴۷	-	علیرضا احمدی	۳۱۴
۵۳	۴۰۱	-	عادل باهری	۳۱۳
۵۴	۲۳۴	گروهبان ۱	گلمحمدباطوری	۳۱۲ر۵
۵۵	۲۵۰	استوار۲	مسعود پاگروان	۳۱۲
۵۶	۲۰۹	-	منوچهر قبادی قاریکلائی	۳۱۱
۵۷	۱۴۲	استوار۲	اسماعیل پزشکی	۳۰۹ر۵
۵۸	۱۰۰	استوار ۲	فریدون مبلی	۳۰۹
۵۹	۳۴۵	-	احمد قلی	۳۰۸ر۵
۶۰	۵۶۴	-	پرویز آقاوردی پور حکیمی	۳۰۸
۶۱	۲۵۴	استوار ۱	امیرتراب مبارکی	۳۰۷ر۵
۶۲	۲۰۶	استوار ۲	احمد اتحادی	۳۰۷
۶۳	۱۹۳	-	بوالقاسم محمدزاده	۳۰۷
۶۴	۲۳۳	-	رحمان نادری نصرآبادی	۳۰۶
۶۵	۱۱۶	استوار ۲	جمشید جبلی	۳۰۶
۶۶	۵۹۱	-	محمد شعبانی سیگارودی	۳۰۶
۶۷	۳۳	-	ابراهیم خلیل‌زاده	۳۰۶
۶۸	۶۳۱	-	کریم مبشری سابق	۳۰۳ر۵
۶۹	۵۲	استوار ۲	محمد حسین پورحاجی حیدری	۳۰۳
۷۰	۲۲	استوار ۲	قدرت‌اله شاه‌علی	۳۰۳
۷۱	۲۴۰	گروهبان ۱	کامران طاهری	۳۰۳
۷۲	۱۷۱	-	عباس سوری	۳۰۲ر۵
۷۳	۶۰۷	-	هوشنگ محمدی قلعه‌عزیز	۳۰۲ر۵
۷۴	۱۹۸	استوار ۲	قاسم رحیمی	۳۰۲ر۵
۷۵	۷۴	استوار ۲	جمشید ختائی	۳۰۲ر۵
۷۶	۵۳۳	-	محمود بابائی	۳۰۲
۷۷	۵۴۳	استوار ۲	پرویز مرادزاده	۳۰۱
۷۸	۳۴۹	-	اسماعیل احمدی	۳۰۱
۷۹	۶۴	استوار ۱	هوشنگ صمدپور	۳۰۰ر۵
۸۰	۴۸۰	-	سید مجتبی هاشمیان	۳۰۰
۸۱	۳۶۲	-	اردشیر پورحسینی	۳۰۰
۸۲	۳۷۸	-	ولی بداقی	۲۹۹ر۵
۸۳	۱۹۰	استوار ۲	نجفعلی پیروی سرشگه	۲۹۹ر۵
۸۴	۲۹۰	استوار ۲	محمد مشایخی	۲۹۸ر۵
۸۵	۴۷۱	-	علی موسوی دلویجانی	۲۹۸
۸۶	۱۱	-	احمد پرسا	۲۹۸
۸۷	۹۱	-	غلامرضا امیری	۲۹۸
۸۸	۲۸۴	گروهبان ۱	حسن جعفری علیرضا چائی	۲۹۷ر۵
۸۹	۱۹۷	-	غلامرسول رضائی	۲۹۷ر۵
۹۰	۳۵	-	غلامرضا بختیاری شهری	۲۹۷
۹۱	۲۰۲	استوار ۱	محمد علی گشمرد	۲۹۶ر۵
۹۲	۱۲۲	استوار ۱	محمدعلی رشتی	۲۹۶ر۵
۹۳	۸۲	استوار ۲	خالق حسن‌زاده	۲۹۶
۹۴	۶۵۲	-	حیدرعلی مهماندوست	۲۹۶
۹۵	۷۲	استوار ۱	جعفر بلوچی	۲۹۵
۹۶	۱۲۰	گروهبان ۱	بهلول عیدلی	۲۹۴ر۵
۹۷	۷۶	استوار ۱	ایرج ناظمی	۲۹۴
۹۸	۱۳۸	گروهبان ۱	غلامعلی میرتیموردی	۲۹۴
۹۹	۳۲۱	-	حسن جعفری بروانی	۲۹۳
۱۰۰	۵۳	-	مصطفی نظری دخت خسروانی	۲۹۳
۱۰۱	۲	-	علی اعظمی	۲۹۲
۱۰۲	۳۹۰	-	سهراب نیازیان	۲۹۱ر۵
۱۰۳	۲۱۳	-	موسی موسوی	۲۹۱ر۵
۱۰۴	۱۰۶۳	-	فرهاد سلیمی	۲۹۱
۱۰۵	۴۶۴	-	محمد رحیم هاشمی	۲۹۱
۱۰۶	۴۷	استوار ۲	شکراله صالحی	۲۹۰ر۵
۱۰۷	۳۳۷	-	کاظم بهزادپور	۲۹۰
۱۰۸	۲۹۶	استوار ۲	حمداله ناروئی	۲۹۰
۱۰۹	۲۲۱	-	عبدالرضا جهانبخش	۲۸۹ر۵
۱۱۰	۲۵۸	استوار ۱	کاظم نظم‌آراء	۲۸۹
۱۱۱	۳۶	استوار ۲	محمد رضا شعبان زاده	۲۸۸ر۵
۱۱۲	۲۰	استوار ۲	اسماعیل صدری	۲۸۷ر۵
۱۱۳	۲۶۱	-	جواد یوسفی	۲۸۷ر۵
۱۱۴	۹۴	-	جمشید طهماسبی	۲۸۷
۱۱۵	۶۱۱	-	محمود ترازی	۲۸۶ر۵
۱۱۶	۳۸۷	-	قاسم مسکینی	۲۸۶ر۵
۱۱۷	۲۴۵	-	حبیب‌اله پزشکی	۲۸۶ر۵
۱۱۸	۲۰۸	—	احمد حسین رحیمی	۲۸۶ر۵
۱۱۹	۵۶	—	رحمت‌اله آزادمنش	۲۸۶
۱۲۰	۲۴۶	استوار ۲	براتعلی آزاد	۲۸۶
۱۲۱	۵۶۰	—	سلطانعلی بودینه مصرف	۲۸۶
۱۲۲	۵۵۱	—	ایرج طاهرپور	۲۸۶
۱۲۳	۳۵۷	—	محرمعلی پزشگی	۲۸۶
۱۲۴	۳۹۴	—	عظیم علی بخشی	۲۸۶
۱۲۵	۱۱۲	استوار ۱	حسنعلی داوری دولت آبادی	۲۸۶
۱۲۶	۴۲	استوار ۱	علی بهادری	۲۸۵
۱۲۷	۲۴۱	—	محمد بهرام نیا	۲۸۵
۱۲۸	۱۵۲	گروهبان۲	غلامعلی عباسی	۲۸۴ر۵
۱۲۹	۱۸۵	—	همایون قمری	۲۸۴
۱۳۰	۴۳۷	—	محمود شاه حسینی	۲۸۴
۱۳۱	۲۲۹	—	محمد اعظم شادمان	۲۸۴
۱۳۲	۵۴۹	—	محمد مهدی	۲۸۴
۱۳۳	۵۴	استوار ۲	محمود فرخی	۲۸۳ر۵
۱۳۴	۴۴	گروهبان ۱	اسفندیار پورعباس	۲۸۳ر۵
۱۳۵	۲۰۵	—	منوچهر دالوند	۲۸۳

طبقه‌بندی وصورت اسامی ۵۰ نفر ذخیره دوم آزمایش ورودی دوره هفتم آموزشگاه افسری تاریخ ۴ر۶ر۵۳

تقدم	شماره‌کارت	وضعیت: نظامی - غیرنظامی	اسم - شهرت	جمع‌نمرات
۲۶۱	۹۹	-	رضا اکبری	۲۴۸
۲۶۲	۱۸۸	استوار ۲	جعفر شیخ‌آقائی	۲۴۷ر۵
۲۶۳	۲۱۱	-	محمد زورآبادی	۲۴۷ر۵
۲۶۴	۵۲۰	-	حسین تقی‌زاده	۲۴۷
۲۶۵	۱۹۴	استوار ۲	حمید بهنام	۲۴۷
۲۶۶	۴۴۷	-	کاظم بیدارصحراگرد	۲۴۶ر۵
۲۶۷	۲۹۱	-	مصطفی روغنی	۲۴۶
۲۶۸	۲۹۴	استوار ۱	حکم‌اله راغب	۲۴۶
۲۶۹	۴۳۹	-	محمد احمدی	۲۴۶
۲۷۰	۴۰۹	-	غلامرضا خلیلی	۲۴۵ر۵
۲۷۱	۳۴۴	-	برات کاهانی	۲۴۵ر۵
۲۷۲	۲۶۶	-	محمد فخری	۲۴۴ر۵
۲۷۳	۶۱۸	-	اردشیر سپهری	۲۴۴ر۵
۲۷۴	۲۷۶	استوار ۲	علی خشنودی‌فر	۲۴۴
۲۷۵	۴۷	-	حسین کرمی باغ طیسفونی	۲۴۳ر۵
۲۷۶	۵۹۲	-	محمد حسین تقوی پور مدوشن	۲۴۳
۲۷۷	۱۵۷	-	حسین جودی ساروقه	۲۴۳
۲۷۸	۱۶۸	استوار ۲	فرهنگ زیردست	۲۴۳
۲۷۹	۱۰۹	-	رضا اشعریون	۲۴۳
۲۸۰	۲۱۰	استوار ۲	یداله آزادی	۲۴۳
۲۸۱	۶۱	-	حسین بیگزاده	۲۴۲ر۵
۲۸۲	۳۴۲	-	موسی‌نیکفام شیرازی	۲۴۲ر۵
۲۸۳	۴۷۷	—	یحیی ملاداودی	۲۴۲
۲۸۴	۲۲۵	—	علی محمد مرادی	۲۴۱ر۵
۲۸۵	۱۰۳	—	حمید نجفیان	۲۴۰ر۵
۲۸۶	۶۰	گ ۱	خسرو پور عباسی	۲۴۰ر۵
۲۸۷	۷	—	سید فتح‌اله حسینی	۲۴۰ر۵
۲۸۸	۱۷۶	استوار۲	قدرت‌اله یوسف مصر	۲۴۰
۲۸۹	۳۰۹	—	محمد مراد روزبهانی	۲۴۰
۲۹۰	۴۲۳	استوار۲	قلی وطندوست	۲۳۹ر۵
۲۹۱	۵۸۵	—	اکبر محمودی پور	۲۳۹
۲۹۲	۶۲۰	—	ابوالفضل اجتهاری	۲۳۹
۲۹۳	۶۵۶	—	محمد تقی وطندوست	۲۳۸ر۵
۲۹۴	۹۶	استوار۲	سخاوت کاغذی خطبه سرا	۲۳۸
۲۹۵	۲۴۳	—	علی اصغر نادری	۲۳۷
۲۹۶	۴۲۶	استوار۲	محمد علی حکیم‌زاده سردرود	۲۳۷
۲۹۷	۵۸۴	—	محمود موثقیان	۲۳۶ر۵
۲۹۸	۲۴۲	گ ۱	رحمت‌اله مرادی	۲۳۶
۲۹۹	۹	—	عباسعلی بیرنگ	۲۳۶
۳۰۰	۶۱۰	—	مصطفی همتائی پورشیرازی	۲۳۵ر۵
۳۰۱	۵۷۲	—	باقر حسامی	۲۳۵
۳۰۲	۱۷۷	—	رحیم عبدالهی	۲۳۵
۳۰۳	۶۱۷	—	سیروس آرش	۲۳۵
۳۰۴	۴۱۸	استوار ۱	حشمت‌اله قلیچ‌خانی	۲۳۵
۳۰۵	۵۴۴	استوار۲	هوشنگ عسگری	۲۳۴ر۵
۳۰۶	۱۲۴	استوار۲	یوسف اسلامیان	۲۳۴ر۵
۳۰۷	۳۲۷	—	شکراله مردان‌نیا	۲۳۴ر۵
۳۰۸	۱۸۰	استوار ۲	خداداد جعفری	۲۳۴ر۵
۳۰۹	۱۳۵	—	جواد کاشفی	۲۳۴ر۵
۳۱۰	۴۹۰	—	صدرالدین شاه محمدی	۲۳۴

طبقه‌بندی وصورت اسامی ۵۰ نفر ذخیره اول آزمایش ورودی دوره هفتم آموزشگاه افسری تاریخ ۴ر۶ر۵۳

تقدم	شماره‌کارت	وضعیت: نظامی - غیرنظامی	اسم - شهرت	جمع‌نمرات
۲۱۱	۵۱۹	-	غلامحسن سلطانی‌پناهی	۲۶۰
۲۱۲	۳۲	استوار ۱	علی فرهنلی	۲۶۰
۲۱۳	۵۷۴	-	محمدرضا پاشازاده	۲۶۰
۲۱۴	۵۱۱	-	فتح‌اله پزشکی	۲۶۰
۲۱۵	۱۵۸	گروهبان ۱	غلامعلی کریمی کندوزی	۲۵۹ر۵
۲۱۶	۱۴۹	-	علی صادقی‌پیرزاد	۲۵۹ر۵
۲۱۷	۴۰۸	-	صفرعلی بختیاری‌نیا	۲۵۹ر۵
۲۱۸	۲۸۳	-	ماشاالله رمضانی	۲۵۹
۲۱۹	۱۵۴	استوار ۲	عزیزاله خواجه‌دلوئی	۲۵۸ر۵
۲۲۰	۱۱۷	-	اکبر افشاریان	۲۵۸
۲۲۱	۲۲۸	استوار ۲	بهمن دهقان‌بانیانی	۲۵۸
۲۲۲	۵۷۷	گروهبان ۱	حجت علائیان	۲۵۷ر۵
۲۲۳	۶۶	گروهبان ۱	محمد عابدپور دهگردی	۲۵۷ر۵

استخدام در نیروی هوائی شاهنشاهی

نیروی هوائی شاهنشاهی تعدادی داوطلب برای تحصیل در آموزشگاه افسری در تخصص های غیرفنی با شرایط و امتیازات زیر استخدام می‌نماید.

الف ـ شرایط :

۱ـ تابعیت دولت شاهنشاهی ایران و متدین بودن به یکی از ادیان اسلام، مسیحی، کلیمی و زرتشتی.

۲ـ داشتن گواهینامه دوره کامل دبیرستان «ریاضی، طبیعی یا ادبی» و داشتن حداکثر سن ۲۴ سال «برای کسانیکه خدمت زیر پرچم را انجام داده‌اند ۲۵ سال».

۳ـ داشتن صحت مزاج و تناسب اندام برابر گواهی بهداری نیروی هوائی و داشتن حداقل قد ۱۶۰ سانتیمتر.

۴ـ نداشتن پیشینه بد.

۵ـ نداشتن همسر و اولاد و کسان تحت تکفل.

ب ـ حقوق و مزایا :

۱ـ دانشجویان در مدت تحصیل شبانه روزی بوده و علاوه بر این که هزینه‌ای متحمل نمیشوند ماهانه ۲۵۰۰ ریال دریافت خواهند داشت و پس از احراز موفقیت در آزمایشات پایان دوره، بدرجه ستوانسومی مفتخر و برابر قانون از ترفیعات بعدی بهره‌مند میگردند.

۲ـ اولین حقوق و مزایای افسری در مرکز ۱۴۲۷۰ ریال و در خارج‌ازمرکز حداکثر ۲۵۷۹۰ ریال خواهد بود.

۳ـ افسران از مزایای گوناگون نظیر پس انداز تامین آتیه که با کمک وزارت جنگ و بهره حاصله مبلغ آن در صورت ۳۰ سال خدمت به حدود ۳۶۰۰۰۰۰ ریال بالغ میگردد، وام مسکن که با شرایط مناسب واگذار میشود استفاده از خانه‌های سازمانی، درمان رایگان خود و خانواده، خرید از فروشگاه‌های ارتشی با تخفیف قابل ملاحظه و امزام بدوره‌های خارج از کشور و غیره بهره‌مند میگردند. داوطلبان برای استفاده از موقعیت و ثبت‌نام از ساعت ۷ الی ۱۴ در تهران بفرماندهی آموزش فتوکپی آن، عین شناسنامه «عکسدار»، و دو قطعه عکس ۴×۳ تا تامین احتیاج همه‌روزه باستثناء تعطیلات رسمی برگ فتوکپی آن و ۲۲ های هوائی واقع در خیابان دماوند، ایستگاه فرودگاه و در شهرستانها به پایگاهها و ایستگاه های هوائی و تیم‌های سیار اعزامی مراجعه نمایند. آ ـ ۸۷۵۹۷ نیروی هوائی شاهنشاهی

استخدام در نیروی هوائی شاهنشاهی

نیروی هوائی شاهنشاهی تعدادی داوطلب برای تحصیل در آموزشگاه گروهبانی پلیس با شرایط و امتیازات زیر استخدام می نماید :

الف . شرایط :

۱ـ تابعیت دولت شاهنشاهی ایران ومتدین بودن بیکی از ادیان اسلام ، مسیحی ، کلیمی و زرتشتی .

۲ـ داشتن گواهینامه سوم‌متوسطه یاپایان‌دوره راهنمائی (دارندگان مدارك تحصیلی‌بالاتر حق‌تقدم دارند) و داشتن حداقل سن ۱۷ و حداکثر ۲۴ سال و برای کسانیکه خدمت زیر پرچم‌را انجام داده‌اند ۲۵ سال و داشتن صحت مزاج و تناسب اندام ونداشتن پیشینه بد .

۳ـ نداشتن افراد تحت‌تکفل و مهیا بودن‌تعهد خدمت برای مدت محدود .

ب ـ حقوق و مزایا :

۱ـ هنرآموزان در مدت تحصیل شبانه روزی بوده و علاوه براینکه هزینه‌ای متحمل نمیشوند ماهانه ۶۵۰۰ ریال دریافت خواهند داشت و پس از احراز موفقیت در آزمایشات پایان دوره، بدرجه گروهباندومی مفتخروبرابر قانون از ترفیعات‌بعدی بهره‌مند میگردند .

۲ـ اولین حقوق و مزایای گروهبانی ملیس در مرکز ۱۴۵۸۰ ریال‌ودر خارج‌از مرکز تا ۲۴۵۸۰ ریال‌خواهد بود.

۳ـ درجه داران از مزایای مفیدی نظیرپس‌انداز تامین آتیه که با کمك وزارت‌جنك و بهره‌حاصله مبلغ آن در صورت ۳۰ سال خدمت به حدود ۱۷۰۰۰۰۰ ریال بالغ میگردد .

وام مسکن با شرایط مناسب، امکان‌استفاده ازخانه‌های سازمانی ،درمان خود و خانواده ، خرید از فروشگاههای ارتشی با تخفیف قابل ملاحظه بهره‌مند میگردند .

پـ داوطلبان برای استفاده از موقعیت وثبت نام میتوانند هر چه زودتر باعین مدرك تحصیلی وفتوکپی آن، شناسنامه (عکس‌دار)، و دو برگ فتوکپی آن و ۲۲ قطعه عکس ۴×۳ تـا تـامین احتیاج همه روزه باستثناء تعطیلات رسمی ازساعت ۷ تـا ۱۴ در تهران بـفرمـانـدهی آموزشهای هوائی واقع در خیابان دماوند، ایستگاه فرودگاه و در شهرستانها به پایگاهها و ایستگاههای هوائی و تیمهای سیار اعزامی مراجعه نمایند . م الف ۱۰۶۶۷

نیروی هوائی شاهنشاهی

سی و چهارمین سالروز سلطنت شاهنشاه آریامهر را
به پیشگاه مبارک شهریار عظیم الشأن و شهبانوی محبوب
و خاندان جلیل سلطنت و ملت عزیز ایران تبریک می گوئیم

سند افتخارات ملت ایران در ۳۳ سالی که گذشت

حاکمیت مطلق ایران بر صنایع نفت و گاز

اصلاحات ارضی

ملی کردن جنگلها

انقلاب اداری و آموزشی

ایجاد سپاه دانش

ایجاد سپاه بهداشت

ایجاد سپاه ترویج و آبادانی

بهداشت رایگان

ملی کردن آبهای طبیعی و آبهای زیرزمینی

بیمه دانشگاهیان

فروش سهام کارخانجات دولتی

سهیم کردن کارگران در سود کارخانجات

تحصیل رایگان

اصلاح قانون انتخابات

پیروزی بزرگ زن ایرانی

سرنوشت ایران در دست ایرانی

پیکار با بیسوادی

خداوندا
سلطنت شاهنشاه آریامهر
بنای استقلال و عظمت و طن عزیز ما ایران را پایدار بدار
رضا کاشانی اخوان
کارخانجات کاشی و سرامیک
سعدی

کاشی سعدی

پیشرو صنعت سرامیک ایران

ذخیره برق کشور به کیلوات ۲۰۹۴۰۴۱	راههای کشور به کیلومتر ۴۸۱۶۱	تعداد دانش آموزان و دانشجویان کشور ۴۵۷۶۰۰۰	تعداد مدارس کشور ۲۰۳۹۱۱	تعداد پزشکان ۷۵۸۱
تولید نفت خام ۱۵۲۲ میلیون بشکه	کل درآمد ایران از صنعت نفت ۲۴۹ میلیارد ریال	تعداد فرستنده های رادیوئی وتلویزیونی کشور ۱۰۲	کارگاههای دولتی و غیر دولتی مشمول بیمه ۷۹۷۲۲	تعداد سپاهیان دانش دختر و پسر ۲۰۰۸۸
بیمارستانهای کشور ۰۴۸۹	تعداد تختخواب بیمارستانها ۴۱۵۱۳	ذخیره آبهای کشور ۱۱۴۶۳ میلیاردمتر مکعب	درآمد سرانه ایران ۱۲۰۰ دلار	تعداد مساجد ۲۱۵۵

کارمندان برج کنترل فرودگاه مهرآباد ، باقهرمانان بازیهای آسیائی در تهران خداحافظی نمی کنند!

جان میلیونها نفر به‌دست این مردان خونسرد است

اگر متصدی برج مراقبت، فقط یك اشتباه کوچك مرتکب شود، فاجعه‌ای بوقوع خواهد پیوست

فرودگاه مهرآباد که چند سال در برج مراقبت فرودگاه شیکاگو کارآموزی کرده می‌گوید :

این فرودگاه هرروز ۱۲۰۰ پرواز دارد و مسئولان برج‌کنترل آن از اعجاب انگیز ترین آدمهای زمینند .

محسن اسلامبولچی معاون فرودگاه مهرآباد می‌گوید : گاهی اوقات ، در یک لحظه‌معین ۳۰ تا۴۰ هواپیما باموتور های روشن منتظر کسب‌دستورپرواز‌ند ودر همان لحظه ، ۳۰ تا ۴۰ هواپیما ، برروی هوا آماده

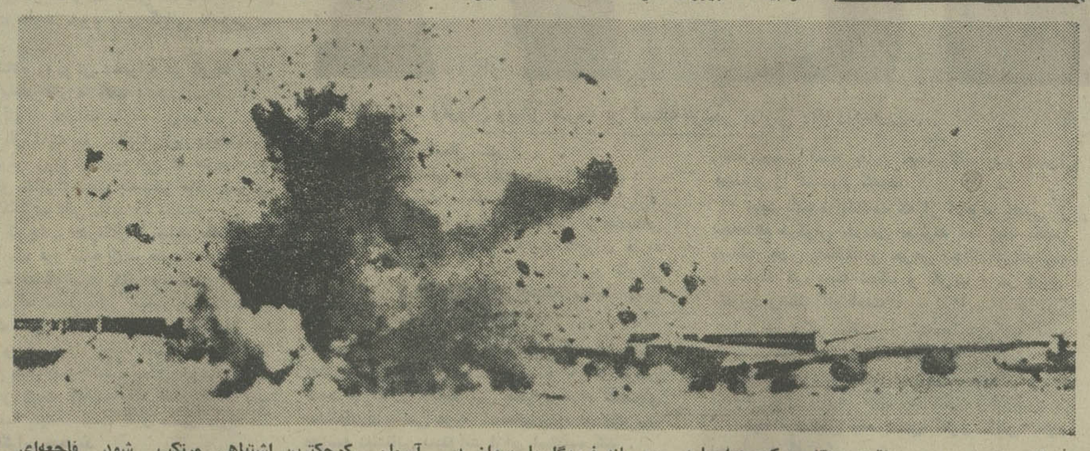

اگر متصدی برج مراقبت هنگام حرکت هواپیما در روی باند فرودگاه یا پرواز در آسمان کوچکترین اشتباهی مرتکب شود فاجعه‌ای بوقوع خواهد پیوست که درجریان آن دهها و یاحتی صدها مسافر کشته خواهند شد .

نشستن هستند و مسئول کنترل پرواز در همان لحظه ،باید با۷۰ تا۸۰ میکروفون‌و بی‌سیم‌درگفتگو باشد تا به تک تک هواپیما ها اجازه پرواز ویا دستور فرود بدهد .

مسئولان برج کنترل فرودگاه شیکاگو از باهوش ترین وفرز‌ترین انسان ها هستند این آدمها، قوی ترین گوش و چشم و قلب دنیارا دارند و بهمین جهت با وجودیکه درهر شیفت (نوبت) بیشتر ازدو ساعت کارنمی‌کنند، بیشترین حقوق ها را دریافتمی‌کنند، چون اگر لحظه‌ای احساس خستگی کنند ، هزار ها مسافر خاکستر خواهند شد.

بعداز فرودگاه‌شیکاگو ،فرودگاه های لندن ، نیویورک ، پاریس و توکیو از مهمترین فرودگاه های دنیا می‌باشند و بهمین جهت برج مراقبت آنها، دقیق ترین وکارآمد ترین برج‌های مراقبت‌دردنیا است.

فرودگاهی که قرار است تاسال ۱۹۸۰ در تهران ساخته شود ، بی‌شک در ردیف یکی از این پنج فرودگاه بزرگ دنیا درخواهدآمد در حالیکه فرودگاه مهرآباد ،در این دور رقابت سهم چندانی ندارد. اما اهمیت برج کنترل در همه جای دنیا چنان است که‌یک مسئول‌برج‌در یک فرودگاه‌کوچک محلی با مسئول برج دیگر در بزرگترین فرودگاه بین‌المللی از حیث ارتباطی که با سرنوشت مسافران دارند ، هردو در یک طراز به حساب می‌آیند . منتها یکی باجان چند ده‌نفر سرو کار دارد ودیگری باسرنوشت دهها هزار نفر . در برج مراقبت فرودگاه مهرآباد جمعا ۹نفر در سه شیفت،از آغاز طلوع‌خورشید تاطلوع بعدی، کارمی‌کنند و اینها، بهمراه دوایر دیگری که با برج کنترل در ارتباط دائمی هستند سرنوشت بیش از ۱۲۰ هزار پروازی‌را در دست دارند که‌طی هر سال از باند های فرودگاه مهرآباد بلند میشوند یا بر آن فرود می‌آیند.

بخشنامه به تمام فرودگاه‌ها

خلبان ، از لحظه‌ای که آماده پرواز میشود ، قبل از هر چیز، باید خود را به اداره هواشناسی فرودگاه معرفی کند و از وضع هوای فرودگاه مقصد وهوای بین راه ، اطلاعات دقیقی کسب کند، اگرهوای مسیر برای پرواز مساعد باشد ، باتاق «بریفینگ» ـ اتاق اجازه پرواز ـ میرود و در آنجا بوسیله بخشنامه هائی که‌هرروز ، از همه فرودگاه های بین‌المللی به مهرآباد وبالعکس مخابره می شود ، از وضعیت فرودگاه مقصد و نیز فرودگاه های بین راه مطلع‌میشود. اگر فرودگاهی بسته باشد یا باندش خراب باشد یا سیستم‌مخابراتی آن کار نکند و یا هر نقص و عیب دیگری که داشته باشد مراتب را توسط این بخشنامه ها ، به همه فرودگاه های دنیا مخابره می کند تا هواپیمائی به آن مقصد پرواز نکند . خلبان پس از آگاهی از وضع فرودگاه مقصد ، خود را برای پرواز آماده می کند و دراینجاست که باید طرح پرواز خود را تهیه نماید .

این طرح که برروی فرمهای خاصی که درهمه فرودگاه های دنیا چه از حیث اندازه و قطع و چه از حیث نوع مطالب یکسان است نوشته میشود و حاوی اطلاعات دقیقی در زمینه مقدار بنزین ، تعداد مسافر ، ساعت حرکت ، مسافت ومدت طی آن بمقصد وغیره است . این فرم که تکمیل و بامضای خلبان رسید ، به قسمت تلکس‌فرودگاه فرستاده می شود و از آنجا به فرودگاه مقصد و همه فرودگاه های میان راه تلکس میشود این طرح در واقع برای‌اطلاع‌فرودگاه مقصد تهیه میشود تا در ساعت معین ، منتظر ورود هواپیمای مذکور باشد و برای فرودآن باندوزمان لازم را رزرو کند . این طرح زمانی تهیه و مخابره میشود که فرودگاه مقصد یا فرودگاه های بین راه از هرنظر آمادگی‌لازم رابرای پذیرش هواپیما داشته باشند .

آماده‌باش جدی

پس از آن ، خلبان در ساعت معین به کابین می رود و پشت سکان می‌نشیند و منتظر دستور برج مراقبت پرواز،«برج کنترل» نیز نامیده میشود میماند . از این لحظه وظیفه سرنوشت ساز برج کنترل آغاز میشود وبرج کنترل د رهمان لحظه بدهها وصد ها هواپیمای دیگر نیز در تماس است وباید به‌آنها اجازه پرواز یا اجازه فرود بدهدو اگر یك لحظه فقط یك لحظه غفلت کند ـ دویا چند هواپیما درزمین یا د رهوا باهم تصادف می‌کنند وفاجعه بوقوع میپیوندند تماس خلبان بابرج کنترل بمنزله یك آماده‌باش بسیار جدی است.

فرمانده فرودگاه

مسئول برج کنترل باتوجه به اطلاعاتی که از پرواز های‌مختلف دارد به خلبان دستور میدهد : لطفا ده دقیقه بعد تماس‌بگیرید . فعلا مونورها خاموش ، ویا:اجازه داده میشود ، مونورها روشن .

دراینجا ، مردی که دربالای‌برج کنترل نشسته و در واقع فرمانده فرودگاه است قبل از آنکه به اطلاعات نوشته شده‌ای که روبرویش قراردارد متکی باشد به هوش و خونسردی واستعداد و سرعت انتقال خود اتکاء دارد . اگر این هوش و سرعت انتقال نبود ، هر روز در فرودگاههای بزرگ دنیا دهها فاجعه خونین بوقوع می‌پیوست . باروشن شدن موتور هواپیما ، وابستگی لحظه‌ای هواپیما بابرج کنترل آغاز میشود . هواپیما در این لحظه معمولا برروی باند فرعی است که اصطلاحا به آن « تاکسی‌وی» میگویند . خلبان بادستور برج مراقبت از «تاکسی‌وی» به باند مورد استفاده راهنمائی میشود، اما قبل از دخول به باند اصلی مجددا باید از برج ، کسب دستور کند و برج که‌درعین حال مراقب نشست و برخاست دهها هواپیمای دیگر است ، اگر صلاح بداند به خلبان دستور ورود به باند اصلی میدهدواینجا نقطه آغاز پرواز است .

خداحافظ تهران

هواپیما بلند میشود اما برج کنترل از هواپیما دل نمی کند و لحظه‌بلحظه مراقب اوست.مراقبت برج کنترل از هواپیمای بلند شده چنان است که گوئی مهربانترین مادر دنیا از عزیزترین فرزندش مراقبت و دلسوزی میکند و این مراقبت و دلسوزی تالحظه اوج گرفتن ادامه دارد واز اینجا است که وظیفه برج کنترل فرودگاه تمام میشود و هواپیما تحویل رادار فرودگاه میشود . این ، یک خداحافظی با برج کنترل و با تهران است . پس‌از آن مسئول برج بلافاصله باید بسراغ هواپیما های دیگری برود که یا آماده صعودند و یا آماده فرود .

هواپیما از لحظه‌ای که اوج میگیرد تا شعاع ۱۰۰ مایلی فرودگاه ـ از هر سمتی که‌باشد ـ درکنترل رادار است . وظیفه رادار دراین مسافت از نظر اهمیت،دست کمی ازوظیفه خطیر و حساس برج کنترل ندارد .

دراین فاصله رادار باتوجه به وضع هواپیماها و پرواز های متعدد دیگری که درحال خروج از فضای فرودگاه یا ورود به ان هستند با خلبان درتماس لحظه‌ـ بلحظه است .

ـ لطفا ۵ هزار پاپائینتر ... بروبالا ... ۲۴ هزار ... ۳۰ هزاریا ....

این مکالمات بطور دائم میان خلبان یاکمک او و برج رادار تا مسافتی که ذکر کردیم برقراراست و پس از این مسافت ، مسئول رادار به خلبان اطلاع میدهد که از این مسافت تامرز در اختیار قسمت اطلاعات پرواز قرارگرفته است و باید باآن قسمت در تماس باشد .

اف .آی.سی

اینجا یکبار دیگر فرکانس‌ها وطول موجها عوض میشودوطول موج فرستنده رادیوئی هواپیما برای ارتباط با «اف.ای. سی»ـ مرکز اطلاعات پرواز ـ تنظیم میشود .

هنوز هواپیما ، میهمان خاک و هوای ما است و باید چون دیده چشم ازآن مراقبت کرد . « اف . آی . سی » به خلبان دستور میدهد که از کدام کریدور هوائی عبورکند و خلبان‌هم چون یک سرباز ساده که مطیع محض فرمانده‌اش است ، دستور اف . ای . سی را اطاعت‌میکند. اگر پارا از کریدور تعیین شده بیرون بگذارد باجان خودوصدها مسافری که بهمراه دارد بازی خواهد کرد . هر هواپیما تا زمانیکه از روی خاک ایران‌پرواز میکند حتما باید از کریدور هائی عبور کنند که برای پرواز از تعیین شده است .

در مسیر این کریدورهاتعدادی دستگاههای ناوبر ـ بیکن ـ و چندین ایستگاه رادیوئی وجود دارد که مرتبا وضعیت هواپیمارا کنترل و به اف. آی . سی گزارش میکند . اگر هواپیمائی از این کریدورها منحرف شود امکان هدایت او تقریبا به صفر میرسد و چون هیچ هواپیمائی بدون کمک و هدایت زمین نمیتواند خودسرانه بحرکت خود ادامه دهد ، ناچار سقوط میکند .

خداحافظ‌ایران، سلام آنکارا

خطوط هوائی ایران را ۱۳ کریدور تشکیل میدهند که‌هر هواپیمابه مقصد خارج ، بر حسب اینکه از کدام سمت‌کشور باید خارج شود از یکی از این کریدورها عبور می کند . مثلا هواپیمائی که از فرودگاه مهرآباد به مقصد اروپا بلند میشود باید از کریدور « جی۸» عبور کند . مسیر این کریدور تهران ـ زنجان ـ رضائیه است که از مرز رضائیه باید تحویل « اف . آی . سی » آنکارا‌شود واز این نقطه‌است‌که‌خداحافظی باخاک ایران شروع میشود : خداحافظ ایران،سلام‌آنکارا ... هواپیمائی‌هم که به مقصد کویت پرواز میکند باید ازکریدورجی۵۷ یعنی از مسیر ساوه ـ همدان ـ اهواز و آبادان عبور کند تا در انتهای این کریدور یعنی آبادان به اف . آی . سی کویت تحویل شود . .

هواپیما بیکی از این مرزها که رسید اتاق اف . آی . سی که در فرودگاه مهرآباد مستقر است، نفسی براحت میکشد و هیجان و اضطراب توام با تیزهوشی اف . آی . سی در آنکارا ، کراچی ، کابل ، بغداد ، کویت و ... آغاز میشود . اما این نفس راحت هرگز بطور کامل از گلوی هیچ‌کس پائین نمیرود هرروز بیش‌از ۱۸۰ هواپیما ازمرزکشور خارج یا به آنوارد میشوند و با هر هواپیمائی که از باند فرودگاه برمی خیزد تا دریکی از مرزها، تحویل اف . آی . سی کشور همسایه گردد ویا بالعکس ، هیچ کس نفسی به راحت نمی‌کشد.

یک نفس راحت توام بابی‌خیالی وعدم احساس مسئولیت ، صدها نفس را برای همیشه درسینه مسافران بیگناه خفه خواهد کرد.

ماه‌مبارک رمضان

بقیه از صفحه ۵

چهارم اعراب واسرائیل شروع‌شد و لشکریان مصر از کانال سوئز عبورکردند ، خط «بارلو» اسرائیل رادرهم شکستند و قسمتی از صحرای سینا را به تصرف درآوردند.

روزه بگیرید تاسالم باشید ..

حضرت آیت‌الله بهاءالدین مهدوی ، درباره فواید روزه گفت : یک روایت مذهبی ، به‌نقل از ائمه میگوید «روزه بگیرید تا سالم باشید» و نیز درروایات دیگر آمده است «روزه بگیرید تا از گمراهی بمراه راست هدایت شوید». همچنین خداوند در قرآن کریم. می‌فرماید «روزه بگیرید، همچنان که پیش از شما روزه می‌گرفتند».

همچنین باید بگویم : روزه امر است ازطرف خدا و اطاعت این‌امر برافراد سالم واجب است . اسلام امر روزه گرفتن را به‌خود شخص واگذار کرده است. هرکس ، در صورتی که‌خود تشخیص دهد از نظر جسمانی قادر به روزه گرفتن است، باید امر خداوند را اجرا کند حتی اگرپزشکان اورا ازروزه داری منع کرده باشند . وبه‌عکس ، اگر خود تشخیص دهد که‌قادر به روزه گرفتن نیست، اجرای این امرالهی براو واجب نخواهد بود. خداوند فرموده است : «الانسان‌علی‌نفسه بصیره» یعنی هرکس به‌نفس خود بیشتر بصیرت دارد .

بچه‌ها بازار را تسخیر کردند

مراکز کسب در شهرها به تسخیر بچه ها درآمده است . روزشنبه آینده برای بیش از ۵ میلیون بچه‌ایرانی، سال تحصیلی جدیدی آغاز میشود. تهیه لباس، کفش و کلاه وکتاب ودفتر ولوازم دیگر تحصیل این‌عده رونق خاصی به بازار داده است . دراین میان کتابفروشها ، خرازی‌ها ، کفاشها، خیاطها و پارچه فروشها سهم بیشتری ازرونق بازار میبرند.

در تهران، وضع درمراکز تجمع صاحبان‌این مشاغل نظیر کوچه برلن، کوچه مهران ،خیابان شاه‌آباد وبازار ازچند روز پیش تغییر کرده است . هرروز هزاران بچه همراه اولیای خود به‌این مراکز میروند تاوسایل تحصیل و کفش و لباس تهیه کنند . هرچه به‌آغاز مهرماه نزدیکتر میشویم برمیزان شلوغی این قسمت های‌شهر افزوده میشود .

بازار چک وچانه داغ است ، فروشندگانی که‌این ایام برایشان روزهای رونق محسوب‌می ـ شود میکوشند هرچه بیشتر سود ببرند، متقابلا اولیای بچه هاهم‌سعی‌دارند هرچه ممکن است ارزانتر بخرند واین هیجان گرانتر فروختن و ارزانتر خریدن ، همیشه بسود خانواده هائی که یک یاچند بچه مدرسه‌رو دارند تمام نمیشود.

شروع مهرماه ، آغاز هیجان خانواده ها از یکطرف و فروشندگان وسایل تحصیلی از سوی دیگراست. وهمه میخواهنددرهمین چندروزمانده به‌مهرماه، بخرند و بفروشند در حالیکه از سه ماه قبل‌از آن فرصت خرید برای همه‌خانواده‌ها وجود داشته است . درآن سه ماه هم میشدهمه چیز را چه از حیث کیفیت جنس و چه از نظر قیمت، مناسب وارزان خرید ونیز با شلوغی سرسام‌آور بازار ها مواجه‌نشد. هیجان مهرماه، جدا ازمسئله قیمت وکیفیت جنسها، مشکل دیگری رانیز فراروی خانواده هاقرار میدهد : چندروز ازمهر ماه خواهد گذشت اماهنوز بسیاری ازبچه مدرسه ها به‌کیف وکتاب‌وروپوش ووسایل دیگر خود نرسیده‌اند . دراین میان ، مدرسه به‌شاگرد فشارمی‌آوردو بچه‌به‌پدرو مادر و همه‌سرسام‌میگیرند. هرسال هم چنین است وهرسال ، درآستانه‌مهرماه شهرهای کشور و بخصوص تهران رنگ عوض میکند و شلوغترین ایام خود رامی‌گذراند . همه جای تهران شلوغ‌و پرهیاهو است . بازار چانه زدن داغ‌داغ است .

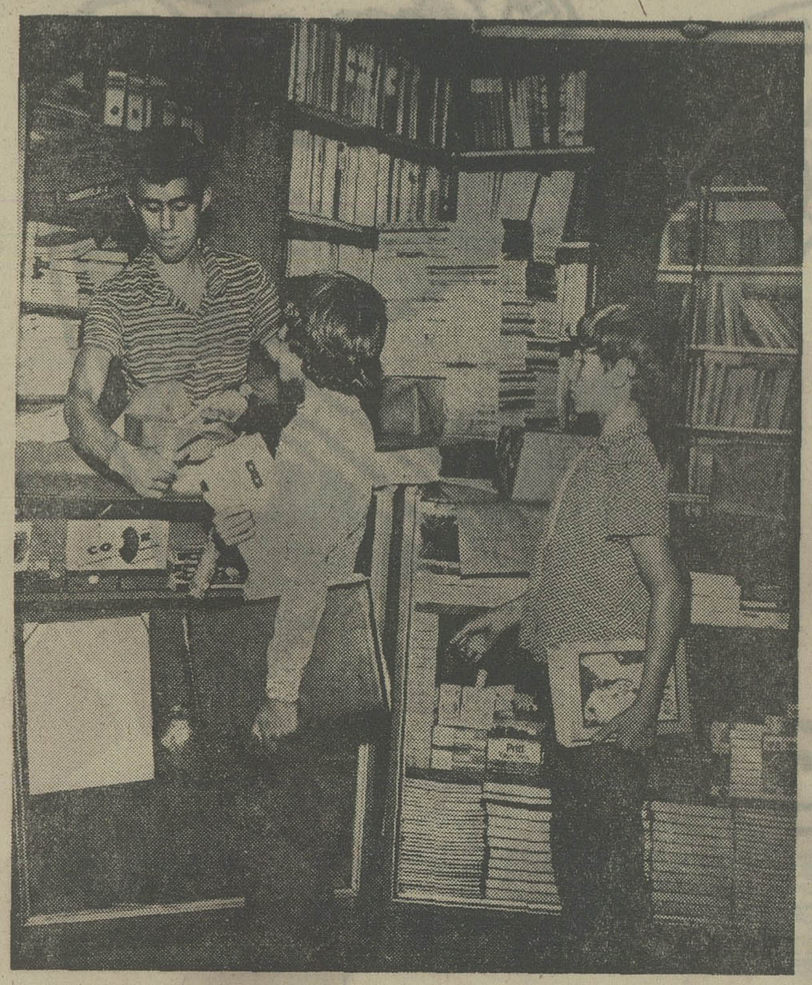

سلام ، مدرسه ! دوکودک دبستانی در آستانه مهرماه سرگرم خرید کتاب هستند .

یک فروشنده لوازم‌التحریر در خیابان شاه‌آباد میگوید:فروش‌مافقط‌در همین چند روز است وما بقیه سال راباید تنها وبا مشتریانی بسیاراندک بگذرانیم و بدیهی‌است که دراین مدت باید حساب ماههای‌دیگر راهم درنظر داشته باشیم.

علی قدیمی یک فروشنده کفش بچگانه در پاساژ کمپانی میگوید :

امسال نرخ هابالا رفته‌اما مردم وقتی‌به‌بچه‌شان که میرسند میخواهند هرچه بیشتر ارزانتر بخرند مثلا یک کفش معمولی بچگانه سال گذشته حداکثر ۱۵۰ ریال بود وباوجودیکه نرخ رسمی امسال بیشتر ازاین رقم است اما خانواده ها وبخصوص مادرها حتی یک ریال هم نمیخواهندارزانتر از پارسال بخرند گوئی اینها وقتی به بچه‌شان‌می‌ـ رسند همه‌چیز یادشان میرود . اما جدا ازاین مسئله، بعضی از خانواده هائی که به‌خرید های لوکس عادت دارند خود باین گرانی دامن‌می ـ زنند.

یکفروشنده روپوش دخترانه در کوچه برلن درگفتگوئی باخبرنگار ما گفت :

روپوش انواع مختلف دارد . روپوش ارمک متری ۴۰ ریال است در حالیکه ازپارچه«کانگای» عالی هم میتوان روپوش تهیه کرد که متری ۱۰۰ تومان استو خانواده‌هائی که‌میخواهند روپوش دخترشان ازکانگای عالی باشد کم نیستند .

درهمین کوچه ، خبرنگار ما شاهد بگومگوی ک خانم با یک فروشنده کیف مدرسه بود .

فروشنده نمیخواست کیف را کمتر از ۳۰ تومان بفروشد اما خانم مذکور باصرارمیخواست ثابت کند که همین کیف در وسط سال فقط ۲۰ تومان بود و فروشنده اظهار میداشت که‌دوماه دیگر نیز این کیف بهمان قیمت سابق خود خواهد رسید . بجز قیمت کتاب‌ها که ثابت است بقیه وسایل مدرسه بچه‌ها قیمت های متغیر دارند.

خانم هاگران میخرند

علیرضا مولائی یک فروشنده دیگر در بازار شانزه‌لیزه میگفت : علت آشفتگی قیمت ها یکی هجوم خانواده ها درروز های آخر شهریور است و دیگر ، خاصه خرجی های بعضی از خانواده های شمال شهر .

بازار خرید وفروش وسایل مدرسه در آستانه بازشدن مدارس داغ داغ است .

محمد سبحانی یک مدیر مدرسه میگفت :

مولائی میگفت : کیف مدرسه در تهران‌از۵ تومان تا ۳۰۰ تومان است اما بعضی از خانم‌های شمال شهر اصرار عجیبی دارند که‌برای فرزند خود حتما کیف ۳۰۰ تومانی بخرند و تاوقتی که‌این گران‌خرها در تهران هستند قیمتها بهمین وضع باقی خواهد ماند.

جعبه پرگارهائی در کیف بعضی از بچه‌مدرسه های شمال شهر دیده میشود که تا۵۰۰ تومان قیمت دارند در حالیکه این جعبه پرگارها فقطبرای دانشکده‌های فنی مورد استفاده دارد و یک بچه مدرسه دبستانی نمیتواند ازآن استفاده کند .

این مدیر مدرسه میگفت :

این جعبه پرگارجز اینکه بچه‌های دیگر راهم برقابت بکشاند وازخانواده خودخواستار وسایل بسیار گران بشوند هیچ مورد استفاده دیگری ندارد‌چون اصلا بااین جعبه‌پرگار رسم معمولی دبستان را نمیشود کشید.

نباید نادیده انگاشت که از آنطرف بعضی از بچه‌هاهم درگران خریدن موثرند اما زیاد مقصر نیستند چون باسلیقه و حرص بچه‌گانه‌ای‌که‌دارند می‌پندارند هروسیله شیک و گران ، در ضمن بهترین وسیله هم است .

ازطرف دیگر بعضی از بچه‌ها درواقع عقده خرید نرفتن های یکساله خود را درهمین چند روز شلوغ و پرهیجان و باخرید های‌گرانی که بردوش پدرومادرها میگذارند خالی میکنند.

مینا فرهنگیان یک دانش آموز کلاس سوم دبستان می‌گفت :

مادرم هیچوقت مرا به‌خرید نمیبرد وهمیشه درغیاب من برایم لباس میخرد و حالا که در آستانه مهرماه مراهمراه خودش آورده ، تاهمه پول های او را خرج نکنم آرام نمیگیرم.

آگهی مناقصه شهرداری سنندج

شهرداری سنندج باستناد تصویب‌نامه‌انجمن شهرونامه شماره ۱۴۴۵۳ ـ ۱۷ر۶ر۵۳ استانداری عملیات مشروحه زیررا.

الف ـ ساختمان سیل‌بند آبیدر

ب ـ تعمیر آب کن انتهای خیابان فرح

جمعا باهزینه‌ای به مبلغ شش میلیون و پانصد هزار ریال به شرح زیر:

طبق‌نقشه و مشخصات وفهرست بهای‌دفتر مهندسی استان باشرایط زیر به مناقصه واگذار مینماید .

۱ـ شرکت های ساختمانی که صلاحیت‌فنی ومالی آنها از طرف دفتر مهندسی استان کردستان تائیدشده ومایل به‌شرکت درمناقصه باشند می توانند بامراجعه بدفتر مهندسی استان کردستان وپرداخت مبلغ‌یکهزار وپانصد ریال به حساب شماره ۷۸۱ بانکملی سنندج نقشه و مشخصات و اوراق فهرست بهاء شرکت در مناقصه را اخذ و پیشنهادات خودرا تاساعت یک‌ونیم بعداز ظهرروز چهارشنبه سوم مهرماه ۱۳۵۳ تعیین شده دردو پاکت لاک‌ومهرشده زیر بدفتر شهرداری‌تحویل و رسید دریافت‌دارند.

پاکت‌الف ـ شامل اسنادواوراق مناقصه که در زیرآنهاجمله ملاحظه شدو مورد قبول است نوشته وبامضاء ومهر پیشنهاد دهنده رسیده و فیش‌بانکی بمبلغ سیصدوبیست وپنجهزار ریال به حساب سپرده ۱۲۴۲ شهرداری‌نزدبانک ملی‌سنندج منظورویاضمانت‌نامه بانکی‌به‌میزان‌مبلغ‌فوق‌الذکر به‌مدت سه‌ماه ارائه شود.

پاکت ب ـ شامل برگ پیشنهاد که‌باتمام حروف وبدون قلم خوردگی نوشته شده باشد.

۲ـ پیشنهادات رسیده‌ساعت ۹صبح روز پنجشنبه چهارم مهر ماه ۱۳۵۳ با حضور اعضاء کمیسیون‌بازو قرائت خواهدشد حضور پیشنهاد دهندگان و یانمایندگان قانونی آنها در جلسه مناقصه آزاد بوده‌وبه پیشنهادات مبهم‌و مشروط‌و فاقد سپرده که‌بعد از موعدمقرررسیده باشدترتیب اثر داده‌نخواهد شد وچنانچه برنده مناقصه از پیشنهاد خود عدول نمایدسپرده او بنفع صندوق شهرداری ضبط وبانفر بعدی قرارداد منعقدخواهد شدتاعقد قرارداد سپرده‌نفرات دوم‌و سوم مسترد نخواهدشد وهمچنین‌درصورتی که پاکت الف‌ناقص تشخیص داده‌شود از قرائت پاکت ب خودداری خواهدشد.

۳ـ شهرداری مختاراست ۲۵درصد کار را کسر ویا اضافه نماید.

۴ـ مدت انجام‌کار ازتاریخ‌عقد قراردادحداکثر سه‌ماه خواهدبود.

۵ـ پیشنهاد دهندگان بایستی مشمول منع مداخله کارمندان در معاملات دولتی باشند.

۶ـ هزینه چاپ‌آگهی هاومالیات وغیره‌بعهده برنده مناقصه‌خواهدبود.

۷ـ بهاء کارهای انجام شده بموجب صورت وضعیت تنظیمی پس‌از گواهی وتائید دفترمهندسی از محل کمک‌های بلاعوض استانداری پرداخت می شود.

۸ـ شهرداری درردیاقبول یک ویاکلیه‌پیشنهادات واصله مختاراست.

۹ـ قرارداد طبق طرح قرارداد تنظیم‌ومبادله خواهدشد سایر شرایط در طرح‌قرارداد مندرج وقابل اجراء است.

کریم‌نجات پور شهردار سنندج

سی و چهارمین سالگرد سلطنت

شاهنشاه آریامهر

طراح عظیم الشأن انقلاب شاه و مردم

را به فرد فرد ملت ایران که در سایه رهبریهای خردمندانه پدر تاجدار

خویش راههای ترقی و سعادت را بسرعت پیموده‌اند صمیمانه تهنیت میگوئیم .

هیأت مدیره ، مهندسین ، کارگران و کارکنان شرکت سهامی (عام) کارخانجات ریسندگی و بافندگی کاشان

شرکت ملی صنایع پتروشیمی

انتخاب دیپلمه جهت تامین کادر تکنیسین مورد احتیاج شرکت ملی صنایع پتروشیمی ایران در جنوب

شرکت ملی صنایع پتروشیمی ایران به‌عده‌ای دیپلمه مرد که مجرد بوده وواجد شرایط زیر باشند جهت خدمت در واحد های پتروشیمی ایران در جنوب باشرایط زیر بعنوان کارآموز احتیاج دارد .

۱ـ دارا بودن دیپلم کامل متوسطه رشته‌طبیعی یا ریاضی .

۲ـ سن : متولدین ۱۳۲۶ به‌بعد .

۳ـ دارا بودن برگ خاتمه خدمت و یا برگ معافیت دائم از خدمت‌وظیفه عمومی .

۴ـ شاغل نبودن در سازمان های دولتی ویا وابسته بدولت و عدم اشتغال به تحصیلات دانشگاهی .

۵ـ گذراندن امتحانات مسابقه شامل ،ریاضیات، فیزیک ، شیمی ، هوش و زبان‌انگلیسی

۶ـ تائید صحت مزاج داوطلب بوسیله‌بهداری شرکت ملی نفت ایران.

داوطلبانی که در امتحانات ورودی و مصاحبه پذیرفته شوند برای مدت دو سال در واحد های صنعت نفت در جنوب تحت آموزش‌قرار خواهند گرفت و در صورتیکه دوره مزبور را بنحورضایتبخشی به پایان رسانند طبق‌مقررات‌شرکت درسمت تکنیسین درواحد های مختلف شرکت ملی صنایع پتروشیمی جنوب بکار گمارده‌خواهند شد.

علاقمندان واجد شرایط میتوانند برای‌ثبت‌نام بادردست داشتن مدارک زیر :

ـ شناسنامه عکس‌دار

ـ اصل گواهینامه ششم متوسطه .

ـ دوقطعه عکس (۴ × ۳) .

ـ اصل برگ خاتمه خدمت ویا برگ‌معافی دائم وظیفه عمومی .

ـ(فتوکپی مدارک فوق قابل قبول نمیباشد)

به‌نشانی : آبادان ـ بوارده شمالی ـ دانشکده نفت مراجعه نمایند .

ثبت‌نام از روز سه‌شنبه دوم مهرماه تاپایان‌روز چهارشنبه دهم مهرماه ۱۳۵۳ باستثنای‌روز های تعطیل از ساعت ۷ونیم صبح الی ۱۲ وازیک الی چهار بعداز ظهر در محل فوق‌الذکر انجام خواهد شد.

تاریخ و محل برگزاری امتحان در موقع ثبت نام باطلاع داوطلبان خواهد رسید.

از متقاضیانیکه قبلا تقاضای استخدام در صنعت نفت نموده‌اند وواجد شرایط فوق‌الذکر میباشند دعوت مینماید جهت ثبت نام و شرکت در امتحانات مزبور به‌نشانی بالا در تاریخ های مقرر مراجعه نمایند.

م‌الف ۱۲۰۰۱

فنیقی‌ها اولین نمایشگاه بین‌المللی را تشکیل دادند

امروز در پیشگاه شاهنشاه آریامهر و علیاحضرت شهبانو دومین نمایشگاه بین‌المللی تهران گشایش یافت .

این نمایشگاه که در محل دائمی نمایشگاهها در پارکوی جنب هتل هیلتون تشکیل شده بمدت ۱۳ روز ـ تا ۷ مهرماه ـ ادامه دارد و در آن آخرین فرآورده‌های علمی ، صنعتی ، بازرگانی و کشاورزی ۳۰ کشور جهان و ۳۰۰ واحد تولیدی داخلی، درمعرض بازدید مردم ایران و نیز هزارها مسافر خارجی که بهمین مناسبت به میهن ما می‌آیند قرار می‌گیرد.

در این گزارش ، بمناسبت برگزاری این نمایشگاه شما را با تاریخچه مختصری از تشکیل نمایشگاهها در جهان آشنا می‌کنیم .

بازار های مکاره آتن در عهد باستان شهرت جهانی داشت

تاریخ تشکیل نمایشگاهها با تاریخ تجارت بشر پیوند دارد . از همان زمان که داد و ستد کالا در جهان آغاز شد، محل‌هائی که این کالاها بصورت عمده مبادله میشد، درواقع یک نمایشگاه تجاری بود . اما این نمایشگاه‌ها محلی وکوچک بودند .

فنیقی‌ها که تاجران بزرگ عصر خود بودند بی‌شک نخستین نمایشگاه بین‌المللی را هم‌بوجود آوردند . این قوم کالاهای مختلف را بوسیله کشتی به سرزمین‌های دیگر می‌بردند ودر آنجا به‌نمایش می‌گذاشتند تا بفروش برسد و از آنجا کالاهای دیگررا می‌خریدند تادرسرزمین‌های دیگربفروشند. «آتن قدیم» نیز یک مرکز بزرگ تجارت بود و در آن، نمایشگاههای بزرگی از فرآورده‌های تجاری ممالک دیگر تشکیل میشد.

در تاریخ، از بازارهای مکاره آتن سخن بسیار رفته است . این بازارها مرکز جنب‌وجوش تجار بزرگ ممالک مختلف و عرصه خرید و فروش‌های کلان آنها بود .

تشکیل چنین‌نمایشگاهها وبازارهای مکاره‌ای تادوره رنسانس صنعتی اروپا که‌وبیش درسرزمین های تجاری آن زمان ادامه داشت .

رنسانس و تحولات سریع و دگرگون‌کننده صنعتی در اروپا که همزمان با اختراعات متعدد صنعتی رخ داد اهمیت تشکیل نمایشگاهها رابیش از همیشه فراروی مردم جهان قرار داد .

اختراعات جدید ، فرآورده‌های صنعتی را چه از حیث کمی و چه جهات کیفی گسترش وسیعی بخشید. این کالاهامی‌بایست بفروش‌برسد و افزایش فروش ، پشتوانه بزرگ گسترش کارخانه‌ها به حساب می‌آمد . اما حتی تا قرنهای بعد نیز نمایشگاهی جهانی آنطوریکه همه‌کشورهای را شامل گردد تشکل نشد . تا سال ۱۹۳۰ این نمایشگاهها ، چه صنعتی ، چه کشاورزی و چه علمی ، همگی‌جنبه‌منطقه‌ای داشته‌اند.

بزرگترین نمایشگاه ها

درسال ۱۸۳۰ بزرگترین‌نمایشگاه جهانی که تا آنزمان هرگز وسعتی این چنین نداشته است در پاریس تشکیل شد . در این‌نمایشگاه کشور های بسیاری از چهار گوشه جهان‌شرکت کردند درحالیکه هرکدام برای عرضه کالا های خود در پاریس مشکلات فراوانی را بخصوص در زمینه‌حمل‌ونقل متحمل شده بودند . درهمین نمایشگاه بود که برج معروف ایفل ـ ساخته مهندس ایفل ـ برای نشان دادن قدرت و پیشرفت صنعتی و اقتصادی فرانسه که در ردیف نمونه های بزرگ تجارت و صنعت دنیاقرار گرفته بود بمعرض نمایش گذاشته شد .

دومین نمایشگاه بزرگ دنیا هم در پاریس تشکیل‌شد. نمایشگاه سال ۱۸۵۵ پاریس ، یک تجربه بزرگ درزمینه برگزاری نمایشگاه‌های‌جهانی بشمار میرفت که بسیاری از مشکلات نمایشگاه ۲۵ سال قبل از آن را فاقد بود . دوسال بعد، لندن درتشکیل یک نمایشگاه بزرگ دیگر پیشقدم شد و چهارمین نمایشگاه هم در سال

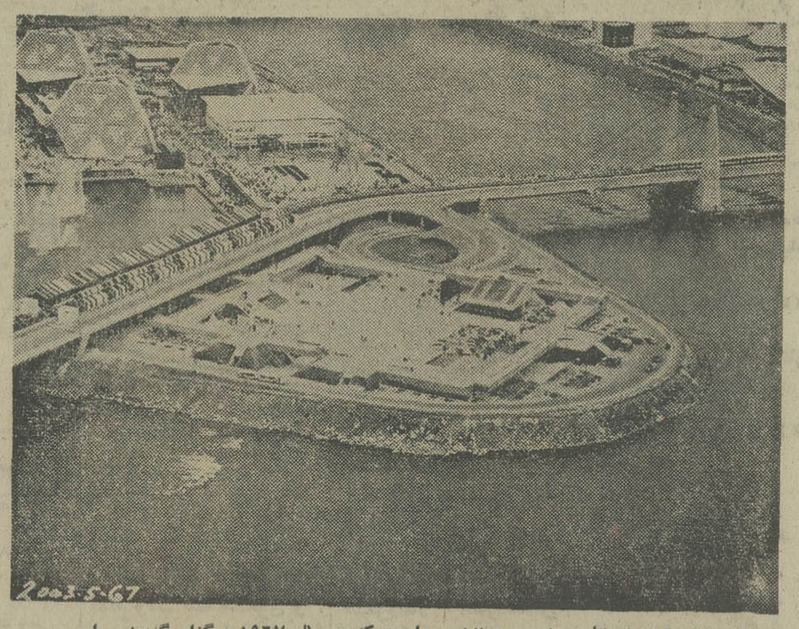

این نمائی از نمایشگاه جهانی مونترال‌است است که درسال ۱۹۶۷ برگزار گردید . این نمایشگاه از بزرگترین نمایشگاه های طول تاریخ بود .

۱۸۶۷ در پاریس تشکیل شد و نمایشگاه بعدی ۱۱ سال بعد درمسکو برگزار گردید و از آن زمان تا امروز ، آنقدر در گوشه و کنار جهان نمایشگاه های متعددی در سطح‌جهانی برگزار گردید که حساب آن از شمار بیرون است .

درحال حاضر هرسال صد ها نمایشگاه وبازارمکاره بسیار بزرگ‌درجهان تشکیل میشود و صاحبان صنایع تازه ترین فرآورده های‌خود رادراین‌نمایشگاهها بمعرض‌نمایش وبازدیدمردم ممالک دیگر قرار میدهند و از آخرین ترقیات تکنیکی و صنعتی دنیای خارج نیز اطلاع پیدا می‌کنند .

اولین نمایشگاه در ایران

اولین نمایشگاه صنعتی در ایران در زمان رضاشاه‌کبیر تشکیل شد . یک نمایشگاه بزرگ صنعتی نیز ۱۶ سال پیش ـ در سال ۱۳۳۷ ـ برگزار شد . این نمایشگاه در واقع در انحصار صنایع پیشرفته ایتالیا بود و دولت ایتالیا کلیه فرآورده های صنعتی خود را از سوزن وسنجاق گرفته تا صنایع عظیم راه‌آهن و کشتی وهواپیما درایران بمعرض نمایش گذاشته بود ، هزینه ایجاد این نمایشگاه حدود ۶ میلیون ریال شد که توسط دولت و صاحبان صنایع‌ایتالیا تامین گردید .

درسال ۱۳۴۴ نیز یک نمایشگاه بزرگ در تهران تشکیل شدکه به نمایش انواع کالا های ایرانی اختصاص داشت . اما چهار سال بعد بزرگترین نمایشگاه بین‌المللی در تهران گشایش یافت که با موفقیت بسیار خاتمه یافت . در این‌نمایشگاه‌بین‌المللی بیش‌از ۲۲ کشور و ۱۱۷ موسسه تولیدی داخلی فرآورده های‌خود را بمعرض نمایش گذاشتند که قیمت کل آنها به هزار میلیون ریال بالغ میشد ونمایشگاهی که امروز گشایش یافت در واقع دومین نمایشگاه بزرگ بین‌المللی است که در کشور ما تشکیل میشود .

دراین نمایشگاه بیش از ۳۰ کشور و ۳۰۰ واحدتولیدی و صنعتی داخلی شرکت دارند درخلال آن آخرین فرآورده های علمی ، صنعتی ، کشاورزی و داروئی خود را بمعرض تماشای همگان قرار میدهند .

شما را یاری می‌دهیم

پس انداز و وام مسکن کورش بزرگ شما را یاری میدهد تا

هرچه زودتر صاحب خانه شوید

پس انداز و وام مسکن کورش بزرگ در کمترین مدت انتظار تا ۵،۰۰۰،۰۰۰ وام مسکن میدهد

و اکنون

پس انداز و وام مسکن کورش بزرگ از کلیه وامخواهانی که شماره حساب پس اندازشان در ذیل درج میگردد **دعوت می نماید :**

حداکثر تا پایان ۱۵ مهرماه جاری برای رسیدگی به نوبت دریافت وام خود براساس حق تقدم حاصله از اصل «زودتر و بیشتر»، با در دست داشتن اصل دفترچه پس انداز شخصاً به قسمت اعتبارات مرکزی شرکت مراجعه فرمائید .

شعبه فرد وسی	شعبه فرد وسی	شعبه فرد وسی	شعبه فرد وسی				
۹۹	۱۴۷	۳۳۷	۲۳۷۱	۲۸۹۰	۳۰۸۲	۳۳۶۴	۴۸۲۷	۴۹۲۸
۵۳۸۰	۵۹۸۰	۶۵۹۱	۶۶۱۶	۷۵۷۰	۷۵۹۳	۸۰۸۵	۸۰۶۰	۸۲۴۴
۸۳۱۳	۸۳۴۸	۸۷۸۶	۹۷۰۳	۹۷۰۷	۹۸۰۱	۱۱۱۷۷	۱۱۲۲۴	۱۱۴۶۷
۱۲۲۲۹	۱۵۰۶۲	۳۰۰۲۳	۳۰۱۴۱	۳۰۲۹۳	۳۰۳۳۲	۳۰۲۸۵	۳۰۵۵۳	۳۰۵۹۳
۳۰۷۴۸	۳۰۷۷۵	۳۰۸۳۶	۳۰۹۴۰	۳۰۹۶۱	۳۱۰۱۴	۳۱۰۳۹	۳۱۰۷۱	۳۱۱۶۹
۳۱۲۰۹	۳۱۲۵۰	۳۱۳۱۵	۳۱۴۱۳	۳۱۴۳۰	۳۱۴۳۹	۳۱۴۵۱	۳۱۴۵۴	۳۱۴۹۵
۳۱۵۰۲	۳۱۵۴۵	۳۱۵۸۹	۳۱۶۰۰	۳۱۶۲۳	۳۱۷۵۳	۳۱۷۶۶	۳۱۷۶۸	۳۱۸۵۱
۳۱۸۸۰	۳۱۸۸۹	۳۱۹۴۸	۳۱۹۵۵	۳۱۹۶۲	۳۱۹۷۱	۳۱۹۸۳	۳۲۰۰۰	۳۲۰۲۴
۳۲۰۶۵	۳۲۱۱۸	۳۲۱۱۹	۳۲۱۲۴	۳۲۱۴۵	۳۲۱۴۷	۳۲۱۵۸	۳۲۱۶۹	۳۲۱۸۱
۳۲۲۰۳	۳۲۲۰۴	۳۲۲۳۴	۳۲۲۴۹	۳۲۳۱۶	۳۲۳۲۴	۳۲۳۴۲	۳۲۳۴۹	۳۲۳۵۹
۳۲۳۷۶	۳۲۴۱۳	۳۲۴۳۹	۳۲۴۴۰	۳۲۴۵۷	۳۲۴۶۲	۳۲۴۶۵	۳۲۴۶۷	۳۲۵۰۸
۳۲۵۱۲	۳۲۵۱۳	۳۲۵۱۴	۳۲۵۱۷	۳۲۵۱۸	۳۲۵۲۴	۳۲۵۲۶	۳۲۵۲۸	۳۲۵۳۰
۳۲۵۳۱	۳۲۵۳۴	۳۲۵۳۶	۳۲۵۳۷	۳۲۵۳۸	۳۲۵۴۲	۳۲۵۴۴	۳۲۵۴۷	۳۲۵۴۸
۳۲۵۵۱	۳۲۵۵۲	۳۲۵۵۴	۳۲۵۵۸	۳۲۵۶۱	۳۲۵۶۳	۳۲۵۶۴	۳۲۵۶۵	۳۲۵۶۷
۳۲۵۶۸	۳۲۵۶۹	۳۲۵۷۰	۳۲۵۷۱	۳۲۵۷۳	۳۲۵۷۶	۳۲۵۸۲	۳۲۵۸۶	۳۲۵۸۷
۳۲۵۹۱	۳۲۵۹۳	۳۲۵۹۸	۳۲۵۹۹	۳۲۶۰۱	۳۲۶۰۴	۳۲۶۰۶	۳۲۶۱۲	۳۲۶۱۳
۳۲۶۱۷	۳۲۶۱۸	۳۲۶۱۹	۳۲۶۲۰	۳۲۶۳۱	۳۲۶۳۴	۳۲۶۳۵	۳۲۶۳۶	۳۲۶۳۹
۳۲۶۴۰	۳۲۶۴۲	۳۲۶۴۳	۳۲۶۴۷	۳۲۶۵۰	۳۲۶۵۱	۳۲۶۵۴	۳۲۶۵۵	۳۲۶۵۸
۳۲۶۶۰	۳۲۶۶۱	۳۲۶۷۱	۳۲۶۷۵	۳۲۶۷۸	۳۲۶۸۳	۳۲۶۸۵	۳۲۶۸۶	۳۲۶۸۷
۳۲۶۹۷	۳۲۶۹۸	۳۲۷۰۰	۳۲۷۰۲	۳۲۷۰۳	۳۲۷۰۶	۳۲۷۰۹	۳۲۷۱۲	۳۲۷۱۹
۳۲۷۲۴	۳۲۷۲۹	۳۲۷۳۷	۳۲۷۳۹	۳۲۷۴۳	۳۲۷۴۸	۳۲۷۴۹	۳۲۷۵۲	۳۲۷۵۶
۳۲۷۵۸	۳۲۷۶۰	۳۲۷۶۶	۳۲۷۷۱	۳۲۷۷۶	۳۲۷۷۷	۳۲۷۷۹	۳۲۷۸۱	۳۲۷۸۴
۳۲۷۹۱	۳۲۷۹۴	۳۲۷۹۵	۳۲۸۰۴	۳۲۸۱۲	۳۲۸۱۲	۳۲۸۱۸	۳۲۸۱۹	۳۲۸۲۳
۳۲۸۲۶	۳۲۸۲۷	۳۲۸۴۳	۳۲۸۴۵	۳۲۸۴۹	۳۲۸۵۰	۳۲۸۵۶	۳۲۸۵۸	۳۲۸۶۲
۳۲۸۷۰	۳۲۸۷۱	۳۲۸۷۷	۳۲۸۸۰	۳۲۸۹۰	۳۲۸۹۸	۳۲۸۹۹	۳۲۹۰۴	۳۲۹۱۷
۳۲۹۲۱	۳۲۹۲۴	۳۲۹۴۱	۳۲۹۴۳	۳۲۹۴۹	۳۲۹۵۳	۳۲۹۵۷	شعبه ژاله	۱/۱۵۸
۱/۶۷۲	۱/۳۸۲۴۲	۱/۳۸۳۰۶	۱/۳۸۳۰۷	۱/۳۸۳۲۹	۱/۳۸۳۳۰	۱/۳۸۳۴۶	۱/۳۸۳۴۷	۱/۳۸۳۹۰
۱/۳۸۴۰۳	۱/۳۸۴۱۱	۱/۳۸۴۲۲	۱/۳۸۴۳۳	۱/۳۸۴۵۰	۱/۳۸۴۵۳	۱/۳۸۴۵۸	۱/۳۸۴۶۵	۱/۳۸۴۶۶
۱/۳۸۴۶۹	۱/۳۸۴۷۱	۱/۳۸۴۷۵	۱/۳۸۴۷۷	۱/۳۸۴۸۰	۱/۳۸۴۸۲	۱/۳۸۴۸۵	۱/۳۸۴۹۱	۱/۳۸۴۹۲
۱/۳۸۴۹۳	۱/۳۸۴۹۴	۳۸۴۹۶	۱/۳۸۴۹۹	۱/۳۸۵۰۳	۱/۳۸۵۰۶	۱/۳۸۵۰۷	۱/۳۸۵۱۱	۱/۳۸۵۱۲
۱/۳۸۵۱۳	۱/۳۸۵۱۸	۳۸۵۲۰	۱/۳۸۵۲۳	۱/۳۸۵۲۸	۱/۳۸۵۳۰	۱/۳۸۵۳۱	۱/۳۸۵۳۵	۱/۳۸۰۷۸
۲/۳۸۱۱۱	۲/۳۸۱۶۱	۲/۳۸۴۸۷	شعبه امیر آباد		۲/۳۴	۲/۸۲	۳۹۰۳۰	۳۹۱۲۱
۳۹۱۵۱	۳۹۱۵۸	۳۹۱۶۳	۳۹۱۷۱	۳۹۱۷۲	۳۹۱۷۷	۳۹۱۸۱	۳۹۱۸۷	۳۹۱۸۹
۳۹۱۹۱	۳۹۱۹۴	۳۹۱۹۸	شعبه کرج	۳/۴۰۰۴۹	۳/۴۰۰۵۶	۳/۴۰۰۶۲	۳/۴۰۰۶۳	۳/۴۰۰۶۴
۳/۴۰۰۶۶	۳/۴۰۰۶۷	۳/۴۰۰۷۳	۳۹۴۰۰۷۸			۴/۴۱۰۲۹	۴/۴۱۰۳۳	۴/۴۱۰۳۴
۴/۴۱۰۴۰	۴/۴۱۰۴۲							

شعبه فرد وسی ـ خیابان شاهرضا بین فرصت وایرانشهر شماره ۳۹۶

شعبه ژاله ـ میدان ژاله اوایل خیابان شهباز

شعبه امیرآباد ـ خیابان امیرآباد شمالی شمال پمپ بنزین

شعبه شمیران ـ تجریش ـ پمپ بنزین ـ جنب باغ فردوس

شعبه کرج ـ خیابان پهلوی روبروی بیمارستان اسفند

پس انداز و وام مسکن کورش بزرگ شما را یاری میدهد

شرکت پس انداز و وام مسکن کورش بزرگ

M-K-398

آگهی مناقصه شماره ۳۴۴۸ ـ ۲۱ر۶ر۵۳

سرجنگلداری بوشهر جهت ایجاد بادشکن بمنظور غرس نهال در ایستگا های تثبیت شنهای روان تابعه نیاز بخرید ۶۰۰۰۰ متر مربع حصیر چگنی باشرائط و مشخصات زیر دارد :

الف ـ مشخصات حصیر چگنی

۱ـ عرض حصیر حداقل ۱ر۵۰ متر .

۲ـ حصیرها باید در دو ردیف وبافواصل ۷۰ × ۶۰ × ۲۰ بافته شود .

۳ـ اندازه حصیرها ۴ × ۱ر۵ متر که بایدسالم وبدون عیب باشند .

۴ـ حصیرها بایستی در ایستگاه های‌چاهکوتاه وعیسوند (در ۴۰ و ۵۰ کیلومتری بوشهر) تحویل شود .

ب:

۱ـ پیشنهاد دهندگان موظف هستند مبلغ (۲۵۰۰۰۰) دویست و پنجاه‌هزارریال بعنوان‌سپرده بحساب سپرده دارائی بوشهر بشماره ۵۰۰۲ نزد بانکملی‌شعبه بوشهر واریز و قبض مربوطه را ضمیمه پیشنهاد خود نمایند .

۲ـ پیشنهاد دهندگان باید پیشنهادات خودرا در پاکتی لاك و مهرشده با ذکر جمله مربوط به مناقصه تهیه حصیر جهت بادشکن و تعیین نام و شهرت کامل و آدرس دقیق بهمراه فیش سپرده مذکور دربند ۱ تاساعت ۱۰ صبح روز ۵۳ر۷ر۶ بدفترسرجنگلداری بوشهر تحویل و رسید دریافت نمایند و یا بایست سفارشی طوری ارسال گردد که در روز تعیین شده بسرجنگلداری واصل گردد.

۳ـ کلیه پیشنهادات واصله درساعت ۱۱ همان‌روز باز و باحضور نمایندگان ذیربط قرائت‌خواهد شد .

۴ـ در صورت برنده شدن مراتب طی نامه‌ای از طرف سرجنگلداری ببرنده مناقصه اعلام خواهد شد و برنده موظف است حداکثر ظرف مدت ۵ روز از تاریخ وصول اخطار برای انعقاد قرارداد بسرجنگلداری مراجعه نماید در صورت استنکاف سپرده او بنفع دولت ضبط و قرارداد بانفر دوم منعقد خواهد شد . بدیهی است در صورت انعقاد قرارداد بانفر اول سپرده نفر دوم مسترد خواهد گردید . وسپرده برنده مناقصه بعنوان حسن‌انجام کارتاپایان عملیات وتحویل وسائل مورد آگهی در حساب‌مزبور باقی خواهد ماند .

۵ـ کلیه عوارض و مالیات و حق‌بیمه وهزینه ثبت قرارداد و هرگونه هزینه های پیش‌بینی نشده بعهده برنده مناقصه خواهد بود .

۶ـ به پیشنهادات مبهم و مشروط و فاقدفیش سپرده ونشانی و مشخصات کامل و یا پیشنهاداتی که دیرتر از موعد مقرر بدفتر سرجنگلداری‌برسد ترتیب اثرداده نخواهد شد .

۷ـ حضورپیشنهاد دهندگان و یانماینده‌قانونی آنان در جلسه آزاد وعدم حضور آنها مانع ازاتخاذ تصمیم کمیسیون نخواهدشد .

۸ـ سرجنگلداری در رد ویا قبول یك یا کلیه پیشنهادات مختار خواهد بود .

۹ـ سپرده نفرات‌اول و دوم‌وسوم‌تاعقدقرارداد قطعی نگهداری خواهد شد .

۱۰ـ مدت تحویل حصیرها پس از انعقاد قرارداد حداکثر ۲ ماه خواهد بود .

۱۱ـ برنده مناقصه بابت هرروز تاخیرغیرمجاز پس‌از انقضای مدت یادشده‌بتشخیص‌سرجنگلداری باید مبلغ ۱۰۰۰ ریال جریمه بصندوق دولت بپردازد.

سرجنگلداری مستقل استان بوشهر

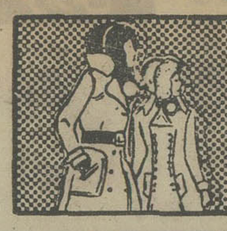

نیازمندیهای اطلاعات تلفنی آگهی قبول میکند

۳۱۱۲۲۵-۳۱۱۲۲۴
۳۱۱۲۲۹-۳۱۱۲۳۰

اثاثیه

فروش دست‌دوم
مقداری لباس‌زنانه‌سایز های ۳۶ و ۳۸ لباسهای بچه‌گانه و غیره تمام خارجی از ساعت ۳ الی ۷ بعد از ظهر تلفن ۸۶۶۰۶۰ و ۸۶۵۰۶۰

خرید

بازرگانی فرش کیهان ۸۳۰۹۰۴ و ۸۲۳۷۷۶
خریدار نقدی همه رقم فرش کهنه و نوجهت‌صادرات‌روزولت میدان ۲۵ شهریور .

نمایشگاه فرش سابان تلفن ۶۶۱۰۶۹ بهترین خریدار فرش و قالیچه های کهنه و نوبا قیمت عادلانه جهت صادرات

گالری فرش کارلو فرشهای شما را ارزیابی وبیش‌ازدیگران‌خریداریم تلفن ۴۲۶۴۱

ایران فرش ۷۷۴۹۷۲
فرشهای کهنه و سایرلوازم‌منزل بهر مبلغ نقدا بیشترازسایرین خریداریم تلفن ۷۷۷۰۲۵

فروشگاه آسیا ۹۲۲۸۳۲
خریدارفرش‌یخچال‌برقی ونفتی تلویزیون و غیره

فروشگاه‌آستار ۹۲۶۴۰۲۱
بهترین خریدار یخچال برقی و نفتی . تلویزیون وغیره ..

جهان کالا ۹۲۵۴۵۸
خریدار یخچال‌تلویزیون ولوازم منزل شما .

فرش کرمانشاهی ۸۴۶۵۲۴
خریدار و فروشنده انواع‌فرش

فروشگاه‌بختیاری‌تلفن ۷۵۹۳۲۹
بهترین خریدار کلیه لوازم‌منزل آ ـ ۱۲۱۴۴

فروشگاه اریا ۹۲۹۳۹۳
خریدار فرش‌و سایر لوازم‌منزل

فرش زنجانی ۳۴۹۴۳۸

کرایه

تایپ ناصر
کرایه انواع ماشین تحریرتلفن ۸۲۶۲۰۵ دروازه‌دولت مقابل سعدی

شستشوی مبل وفرش

سرویس آلمان‌بزرگترین خشکشوئی مبلمان فرش موکت پرده در محل ۷۹۵۳۰۷

دوراکلین‌سرویس‌امریکا
با تکنیک برتر گرانتر مطمئن‌تر تلفن‌های ۸۴۸۳۹۵ و ۸۴۸۳۹۶ و ۸۴۵۶۸۳

کلین‌سرویس
خشکشوئی مبل فرش موکت با دستگاه و پرده بانصب‌مجانی تلفن ۹۵۲۵۴۶

کارخانه قالیشوئی ادیب تلفن‌هـای ۹۵۶۵۶۵ ۹۵۸۹۵۰ و ۹۵۲۴۵۴

خشکشوئی مبلمان ادیب یکدست ۵۰ تومان
خشکشوئی پرده پارچه وکرکره بانصب مجانی ۹۵۶۵۶۵

قالیشوئی و رفوگری شمسائی تلفن ۳۱۲۸۱۹

کارخانه‌قالیشوئی اطلس تلفن ۹۵۲۵۴۶ و ۹۷۵۴۳۰

آنتن‌تلویزیون

نصب آنتن تمام کانال ضد زنگ باضمانت‌نامه ۷۵۴۵۸۹

تعمیرات

تلویزیون
تعمیرگاه تلویزیون الکترون با تائیدوزارت‌کار ۷۶۳۶۸۲
تعمیرتلویزیونهای R.C.A-R.T.I شاوب‌لورنس . فیلیپس . سیرا تلفونکن و سایر مارکهاسرویس مجهز سیار درشهرو شمیرانات

تعمیرگاه مجاز شماره ۱۱ شاوب لورنس
سرویس سیار فوری برای کلیه نقاط تهران و شمیرانات
تلفنهای ۶۶۷۱۷۱ ۶۶۹۵۱۴ ۴۲۷۳۳
SCHAUB-LORENZ

سرویس تلویزیون گارانتی تلفن ۶۲۸۳۷۱
سرویس‌سیار R.C.A-R.T.I سیرا مدیاتور جنرال الکتریک وگراندیک بویژه شمیرانات .

SCHAUB-LORENZ
شاوب‌لورنس
سرویس فوری ۸۸۳۲۶۲

تعمیرگاه تلویزیون های تلفنکن، شاوب لورنس فیلیپس ، آر، تی ، ای‌و سایر مارکها ۷۷۶۹۴۴

تعمیرگاه مجاز بلر
جاده قدیم شمیران میرداماد میدان محسنی ۷۷۲۴۲۹ اکبری

شاوب لورنس
SCHAUB-LORENZ
تلفن ۳۴۲۴۶۳

JOINT TECHNICAL SERVICES ORGANISATION

مؤسسه فنی سرویس مشترک
تعمیر انواع واقسام تلویزیون
سیستم رنگی با ۱۰۰ تومان
نصب‌آنتن‌های تمام کانال وضد زنگ جی‌ـبی‌ـسی
۳۴۵۶۶۱ ۹۶۳۵۸۷

شوفاژ
نصب و تعمیرات شوفاژ
۷۹۳۸۹۷

شرکت هاتکول ۸۴۷۶۵۱
نصب سرویس نگهداری شوفاژ تهویه سردخانه کولر

عامل نصب و سرویس کولر ـ آبگرمکن نفت سوز وگاز سوز ـ اجاق گاز ـ یخچال ـ ماشین لباسشوئی ـ کانال‌کشی ساختمان
تلفن ۸۳۱۸۰۷

نصب شوفاژ ـ تهویه و تاسیسات‌آبرسانی‌وبرق ساختمان اکتیویته تلفن ۶۶۵۰۷۵ ـ ۱۵

شرکت تهران آبید
تلفن ۸۳۵۷۲۴

سرویس آبگرمکن ۴۷۷۹۹

کولر
تعمیرگاه مجاز ۱۳۱ ارج
کانال‌کشی ساختمان‌کلی‌وجزئی عباس‌آباد نظامی تلفنهای ۸۴۱۱۲۵ و ۸۵۲۵۶۸

سرویس مجازارج
نصب و تعمیر همه نوع کولر آبی کانال کشی ساختمان آبگرمکن
۵۴۷۹۰۴

موسسه فنی پارس
سرویس‌ونصب کولر وآبگرمکن در اسرع وقت
تلفن ۷۸۴۹۱۷

نصب وسرویس کولر و یخچال در کمترین مدت
۳۴۰۱۰۶

سرویس و نصب کولر کانال‌کشی‌فوری ۷۹۶۱۰۳
سرویس کولر ۴۷۷۹۹

یخچال
تعمیرات یخچال شوفاژ کولر گازی آبسردکن فوری ۷۹۳۸۹۷

تعمیرگاه سیدحسین
تعمیرهمه‌نوع‌لباسشوئی یخچال‌آبگرمکن ۸۸۲۴۳۸

تعمیرگاه یخچال‌وازگن تعمیرات یخچال ، کولر، سردخانه‌فوری ۸۴۶۷۹۳

تعمیر یخچال ماشین‌لباسشوئی اجاق گاز آبگرمکن تلفن ـ ۸۳۵۷۲۴
۵ـ۱ آ ـ ۱۲۱۸۰

تعمیرگاه یخچال‌فریجیدر
اثاث یدکی موجودتلفن ۸۴۸۷۰۶

تعمیر یخچال فریزیدر ۸۳۹۲۲۵

فروش اتومبیل

بی . ام . و ۲۰۰۲
مدل ۱۹۷۴
شرایط مناسب‌فروش میرسد
تلفن ۸۴۴۹۷۲

ب ام ـ و ـ ۲۰۰۲
مدل ۷۱ نمره ترانزیت تلفن ـ ۹۲۷۴۲۹
آ ـ ۸۷۷۵

لینکلن ۶۵
هیدروبیک اتوماتیک با پخش صوت گولز کروکی قیمت ـ ۲۵۰۰۰۰ ریال با پیکان یا پژو نیز معاوضه میگردد تلفن ۸۹۰۱۶۶
آ ـ ۱۲۱۵۷

مزدا سواری ۷۳
بفروش میرسد
تلفن ۲۲۷۸۲

دوج کورنت مدل ۷۱
فروشی ازه‌ر۸ تا۱بعداز ظهر تلفن ۳۱۱۲۱۵

اپل کاروان ۶۷
بفروش میرسد
تلفن ۲۲۷۸۲

پژو ۵۰۴ مدل ۷۰
بعلت‌مسافرت‌فوری‌بدون‌واسطه فروشی تلفن ۳۵۱۴۵۸
۲ـ۱ آ ـ ۱۲۱۸۷

دودستگاه پژو ۴۰۴ مدل ۶۵ بسیار تمیز فروشی ۹۲۵۲۲۰
آ ـ ۱۲۱۷۱

یکدستگاه بنز ۲۵۰شیری رنگ مدل ۶۷ با رادیو و پخش صوت ۵۹۰ هزار ریال تلفن ۴۸۶۷۱
۳ـ۱ آ ـ ۱۲۱۲۰

بنز ۲۸۰ متالیک ۶۹اتوماتیک فرمان ئیدرولیک بی واسطه ـ ۸۳۵۳۷۵
آ ـ ۱۲۱۷۰

فورداستیشن ۱۲ نفره مدل ۷۰ بسیار تمیز مناسب مدارس بیواسطه بفروش میرسد از ۳ تا ۸ بعدازظهر تلفن ۶۳۳۰۱۱
آ ـ ۱۲۲۱۹

بی‌واسطه ۳۵۰۰ تومان
مسکویچ سواری ۶۲ چهاردر ۴سیلندر وضع عالی با بیمه ـ ۷۵۳۸۳۰
۲ـ۱

سیمکا
اتومبیل سیمکا ۱۵۰۰ مدل ۶۶ ۱۴هزار تومان تلفن ۶۲۷۵۴۷
آ ـ ۱۱۲۱۷

بنز SL ۴۵۰ مدل ۷۳ تمام فول‌گمرک نشده ۵ الی ۸ شب تلفن ۷۹۲۴۰۵
۳ـ۱ آ ـ ۱۲۱۱۳

آریا
مدل ۴۷
آریامدل ۴۷ رنگ سرمه‌ای بدون واسطه بفروش میرسد تلفن ۳۱۲۹۴۱
۲ـ۱ آ ـ ۱۲۱۰۴

گامارو ۷۴ گمرک نشده با دستگاه بی‌مانند استریووچهار بعدی (کولرترفانیک) یکی از زیباترین‌اتومبیلهاتلفن ۹۲۱۰۲۶
۲ـ۱ آ ـ ۱۱۹۹۵

پیکان کار ۴۸ برای فروش بدون نقص مرتب‌تلفن ۷۹۲۳۷۹ از ساعت ۱۷ ببعد .
آ ـ ۸۷۹۵

یکدستگاه لودر ۶۴۵ آلیس‌چالمرز دروضعیت بسیار خوب بفروش میرسد تلفن ۴۹۲۱۰
۳ـ۱ آ ـ ۱۲۲۱۴

مورد نیاز
بتعدادی فولکس‌استیشن نیازمندیم از ۵ بعدازظهر ببعد تلفن ۸۷۲۳۴۱

کرایه

انولوکس
اتومبیلهای شریفانی با راننده برای داخل و خارج از تهران میدان فردوسی تلفن ۸۲۱۲۷۰ و ۸۲۶۶۰۵

کالج بار
بارکش شهر و حرمه
۶۶۱۱۱۱ ـ ۴۱۱۱۱

گیتی بار
بارکش شهر و شهرستان
تلفن ۹۵۶۴۰۵

ماشین آلات

موتور ژنراتور
دست دوم از ۶۰ اسب ببالا با سمانت کار و نصب موجود ست تلفن ۶۲۸۰۸۹
۲ـ۱ آ ـ ۱۰۹۶۲

موتور ژنراتورام‌وام
۱۰۰ اسب ۵۰۰ دوری فوری بفروش میرسد تلفن ۷۶۵۴۵۳
۶ـ۱ آ ـ ۱۲۰۴۵

فروشگاههای اتومبیل

بنام‌خدا
اولین موسسه تحویل فوری پیکان ۵۳ جوانان . دولوکس، کار، وانت در ایران نمایشگاه برادران منصوری آریانا بین کارون و قصرالدشت
تلفن ۹۵۰۹۰۵ و ۹۵۶۲۲۵

استخدام

آشپز مرد وارد به غذا های ایرانی و فرنگی استخدام‌میشودراهنمای ۱۲۵۶ روزنامه اطلاعات تلفن ۳۱۲۴۰۱ تماس گرفته شود .

آگهی استخدام
موسسه‌ی به تعدادی دوشیزه ویابانوی دیپلمه برای خدمتدر تهران نیازمند است. داوطلبین تقاضای خود راهمراه با دو قطعه عکس ، فتوکپی مدارک تحصیلی و فتوکپی کارت پایان خدمت یابرگ معافی حداکثر تاتاریخ ۵۳ر۷ر۸ به صندوق پستی شماره ۱۲۴ر۱۲ر۱۱ تهران ارسال دارند .
۳ـ۱ آ ـ ۹۲۹۱۰

آگهی استخدام
به تعدادی مهندس راه و ساختمان و تکنیسین و نقشه‌بردار با تجربه نیازمند است لطفا با تلفن ۸۲۴۸۰۸ تماس حاصل فرمایند .

چند نفر آشپز
وکمک‌آشپز و یکنفر سکرتر مسلط به ماشین نویسی‌فارسی استخدام میشود لطفا بنشانی میدان ولیعهد خیابان شقاقی شماره ۵۵ شرکت موبی‌دیک تلفن ۴۸۹۶۰ مراجعه نمایند.
۲ـ۱ آ ـ ۱۲۰۵۸

استخدام تحصیلدار
بدو نفر تحصیلدار با سواد و ضامن معتبر نیازمندیم تلفن ۳۱۶۳۸۴
۲ـ۱ آ ـ ۱۲۱۱۱

کارمند
شرکت سهامی‌خاص‌ریسندگی‌و بافندگی فخر ایران به یکنفر دوشیزه با حداقل تحصیلات دیپلم متوسطه که آشنائی کامل به ماشین‌نویسی فارسی ولاتین داشته باشد برای تمام روز نیازمند است .
داوطلبان میتوانند به اداره کارگزینی شرکت‌واقع‌درخیابان حافظ ساختمان بانک‌کارطبقه ۱۹و یا تلفن ۴۷۰۵۸ مراجعه نمایند. شرکت‌فخرایران
۲ـ۱ آ ـ ۱۲۰۹۷

بچند نفر خیاط سری‌دوزتمیز کارباسابقه مرد یازن نیازمندیم تلفن ۶۶۵۱۹۸
۳ـ۱ آ ـ ۱۱۹۸۴

حسابرس برای مرکز باحداقل ۱۰ سال سابقه کار نیازمندیم خیابان وصال شیرازی روبروی بیمارستان آریا شماره ۱۲۸ طبقه سوم‌شرکت‌معابر

دانشکده علم و صنعت ایران

استخدام تکنیسین عکاس
یکنفر تکنیسین آموزشی برای کار درکارگاه عکاسی مهندسی معماری دانشکده علم وصنعت ایران بطور تمام وقت مورد نیاز میباشد .
داوطلبان میتوانند همه روزه باستثنای پنجشنبه وایام تعطیل ازساعت ۹ تا ۱۲ صبح به امور اداری دانشکده واقع درنارمک مراجعه نمایند .
م‌الف ۱۲۴۱۷
دفتر روابط عمومی
آ ـ ۹۲۹۱۰

ماشین نویس
که جوابگوی تلفن هم باشد مورد نیاز است
تلفن ۱۷ـ۸۳۳۶۱۵

به تعدادی بازار یاب ورزیده که در امرفروش لوازم برقی والکترونیکی خانگی سابقه کار داشته باشند مورد نیاز است دارندگان وسیله نقلیه حق تقدم خواهندداشت.
تلفن ۱۷الی ۸۳۳۶۱۵
۲ـ۱ آ ـ ۱۲۱۰۶

راننده پایه دو همگانی جهت کارخانه تولیدی مورد نیاز است تلفن ۵۳۲۰۱۴ و ۲۸۵۹۴
۲ـ۱ آ ـ ۸۶۲۹

استخدام ماشین نویس یك نفر ماشین نویس با تجربه که جوابگوی تلفن هم باشد مورد احتیاج است تلفن ۸۳۳۸۵۹ ـ ۶۰
بخانم و یا آقائی جهت اداره سالن آرایش و همچنین بیك دوشیزه یا بانو آشنا به ماشین ـ نویسی و منشی گری نیازمندیم ۶۶۱۹۶۹ ـ
۳ـ۱ ۶۶۷۷۸۳

کارگر ساده زن باسواد جهت کارگاه نیازمندیم تلفن ۸۳۱۸۸۷

دفترفنی اردشیر استخدام‌مینماید
کارگر کابینت سازماهر لطفا به سه راه تخت ـ جمشید مقابل خیابان خواجه نصیر طوسی شماره ۲۴۸ دفتر فنی اردشیر مراجعه نمایند.
تلفن ۷۵۳۳۶۰
۱۰ـ۱ آ ـ ۱۲۰۴۸

ورقکار ، اسکلت ساز ، نجار ، سرویسکار اجاق گازاستخدام میشوند .
تلفن ۸۳۸۱۴۰

شارپ

استخدام‌مینماید
مرکز ماشینهای اداری ایران یکنفر منشی آشنابزبان‌انگلیسی را با حقوق مکفی استخدام مینماید .
واجدین شرایط میتوانندهمه روزه برای مصاحبه ساعت ۵ر۳ تا ۷ بعدازظهر به استثناء روزهای پنجشنبه و تعطیل رسمی به شرکت نسبی محمود امیری وشرکاء واقع‌درخیابان شاه نبش شیخ‌هادی ساختمان شماره ۲۹ طبقه چهارم قسمت پرسنل مراجعه نمایند .
آ ـ ۱۲۲۰۲

بیمارستان‌صدتختخوابی به‌بهیار اتاق عمل برای تمام وقت با حقوق و مزایای بسیار عالی احتیاج دارد .
تلفن ۷۶۲۰۷۸

بیکنفر دوشیزه یابانو جهت ماشین‌نویسی فارسی باتجربه‌و یکنفر راننده پایه دو همگانی نیازمندیم خیابان قدیم شمیران بالاتر از سه راه ملک شماره ۷۷۷ مراجعه از ساعت ۷الی ۷ بعدازظهر
۲ـ۱ آ ـ ۱۱۹۶۵

راننده پایه دو همگانی جهت کارخانه تولیدی مورد نیاز است تلفن ۵۳۲۰۱۴ و ۲۸۵۹۴
۲ـ۱ آ ـ ۸۶۲۹

نقشه‌بردار
یك نقشه‌بردار برای کار در شهر مشهد بمدت ۳ سال مورد احتیاج است. متقاضیان باتلفن ۸۲۳۰۰۳ تماس بگیرند

REQUIRED beginning October: Secretary-Typist (telex experience advantage) with excellent command of English. Call 46767, ext. 41, 7am-2pm.

بیک خانم تلفنچی نیازمندیم ـ ۷۸۲۳۲۱ ـ ۷۸۲۹۴۰
۲ـ۱ آ ـ ۸۷۴۳

بیکنفر خانم سکرتر جهت‌مطب اطفال عصرها نیازمندیم .دکتر کیانی خیابان آریامهر روبروی بیمارستان شهرام شماره ۲۸ مراجعه فرمایند .
آ ـ ۱۲۱۳۸

تحصیلدار با معلومات سیکل اول و کمک حسابدارزن ومرد مورد احتیاج است‌تلفن ۴۵۴۳۱
۴ـ۱ آ ـ ۱۱۸۹۹

آگهی استخدام
کارخانجات‌اتومبیل‌سازی

مزدا

بتعدادی کارگر که‌سواد خواندن و نوشتن وبرگ خانمه‌خدمت‌داشته‌باشند جهت مشاغل‌زیرنیازمند است .
۱ـ کارگر صافکار پنج‌نفر .
۲ـ برقکار تاسیسات ۳نفر .
۳ـ برشکار وبیره ۳نفر
۴ـ پرسکار ۳نفر
۵ـ جوشکار برق‌وآهنگره‌نفر
۶ـ راننده دوهمگانی یکنفر
واجدین شرایط به کارگزینی کارخانجات اتومبیل سازی مزدا ـ واقع در ۲۱ کیلومتری جاده قدیم کرج مراجعه نمایند .
۲ـ۱ آ ـ ۱۲۱۰۹

شرکت تاسیساتی
به چندنفر مهندس مکانیک که درزشته تاسیسات ولوله‌کشی تجربه داشته باشند جهت سرپرستی کارگاه درشهرستان نیازمند است . متقاضیان به خیابان تخت‌طاووس مقابل امیراتابک ساختمان مدرن تکنیک شرکت مدرن اسلوب مراجعه نمایند .
۳ـ۱ آ ـ ۹۳۶۲۶

شرکت ماشین سازی و تولیدی‌رایکو تکنیك‌افراد زیر رااستخدام مینماید.
۱ـ تراشکار ۱۰۰نفر حداقل سابقه‌کار ۵ سال.
۲ـ فرزکار ۲۰نفرحداقل سابقه کار ۷ سال .
۳ـ فلزکار ۵۰ نفر حداقل سابقه‌کار ۵ سال.
واجدین شرایط به جاده کرج مقابل‌کارخانه قرقره زیباشرکت‌ماشین سازی و تولیدی رایکو تکنیك مراجعه نمایند .
۳ـ۱ آ ـ ۱۲۰۰۶

آگهی استخدام
تعدادی کارگر ورزکار درجه ۲ و ۳ باسواده‌مورد احتیاج است آدرس‌جاده قدیم کرج جنب ویتانا خیابان بیمارستان‌شماره ۳ مقابل آسفالت سازی خلیج شرکت صنعتی آژور تلفن ۹۵۶۹۷۶

شرکت سهامی‌بازرگانی‌شهریار بیکنفر سکرتر آشنا به زبان انگلیسی وتسلط درتایپ‌فارسی وانگلیسی احتیاج دارد .
داوطلبان میتوانند بین ساعت ۸الی۱ با شماره تلفن ـ ۳۱۹۴۲۵ باآقای‌قنادپور تماس حاصل نمایند .
۴ـ۱ آ ـ ۱۱۸۵۲

بیمارستان‌صدتختخوابی
احتیاج بخانم خیاط واطوکش دارد حقوق مکفی‌تلفن ۷۶۲۰۷۸
آ ـ ۱۲۲۲۳

دو نفر نقشه‌بردار با حداقل ۷ سال سابقه کار جهت کاردرجنوب‌ایران با حقوق مکفی احتیاج است .
خیابان وصال شیرازی روبروی بیمارستان آریا شماره ۱۲۸ طبقه سوم‌شرکت‌معابر

استخدام معلم
دبستان کورس (سلطنت‌آباد) به یک معلم زن برای کلاس پنجم احتیاج دارد داوطلبان حداقل دارای دیپلم متوسطه باشند . برای تعیین وقت مصاحبه صبحها به ۸۸۱۱۷۰ تلفن فرمائید .
۲ـ۱ آ ـ ۱۲۲۰۳

تعدادی کارگر ورزیده‌با مشخصات زیر موردنیاز است
۱ ـ کارگر جوشکار ۱۵ نفر
۲ ـ کارگر اسکلت‌کار ۱۵ نفر
تلفن: ۵۴۹۶۹۸

حسابدار

بیك نفر حسابدار که ۵۰ سال ببالا داشته باشد تمام روزنیازمندیم
آدرس آریانا بین کارون و قصرالدشت نمایشگاه اتومبیل برادران منصوری تلفنهای ۹۵۰۹۰۵ و ۹۵۶۲۲۵
۳ـ۱ آ ـ ۱۲۲۱۲

انستیتوی ماکس
برای فروش ماشین‌حساب بعده‌ای سلزمن‌ورزیده‌وباتجربه با حقوق مکفی و پورسانتاژ نیازمند است .
ساختمان آلومینیم طبقه چهارم ازساعت ۹صبح الی ۵بعدازظهر
۱ـ۳ آ ـ ۱۲۲۱۸

آگهی استخدام
شرکت تولیدی ایران رول تعدادی کارمند و کارگر متخصص که دارای معافی یا خاتمه خدمت نظام وظیفه بوده واز سلامتی کامل برخوردار باشند به شرح زیر با حقوق مکفی استخدام میکند .
۱ـ کارمند دیپلم متوسطه .
۲ـ تراشکار درجه حداقل ششم ابتدائی و چهار سال سابقه کار .
۳ـ نگهبان ششم ابتدائی .
۴ـ کارگرساده باسواد .
داوطلبین واجدشرایط میتوانند همه روزه از ساعت ۳ الی ۶ بعدازظهر بهکارگزینی شرکت واقع در جاده قدیم کرج سرآسیاب مهرآباد نرسیده به کارخانه کانادادرای مراجعه نمایند .
شرکت تولیدی‌ایران‌رول
آ ـ ۱۲۲۱۳

IDI

آگهی استخدام
شرکت سهامی آی‌دی‌آی بتعدادی دوشیزه بسته‌بند احتیاج فوری دارد آدرس کیلومتر ۱۴ کرج روبروی ری.او.واك
۳ـ۱

آگهی استخدام

یک‌موسسه‌معتبر تعدادی سکرتر باشرایط زیر استخدام‌مینماید
۱ـ تسلط به زبان فرانسه وانگلیسی
۲ـ آشنائی کامل به تایپ لاتین وفارسی
۳ـ برگ معافی یا پایان خدمت
داوطلبان واجد شرایط مشخصات کامل خود را همراه با یك قطعه‌عکس تا تاریخ ۱۰ر۷ر۱۳۵۳ به راهنمای ۱۲۵۲ ـ اطلاعات ارسال دارند .

استخدام‌ماشین نویس

بانك عمران بتعدادی ماشین نویس دیپلمه با معافیت دائم غیر پزشکی که سن آنها متجاوز از ۲۵ سال نباشد نیازمند است .
واجدین شرایط میتوانند از تاریخ ۲۵ر۶ر۵۳ لغایت ۲۸ر۶ر۵۳ از ساعت ۸صبح الی ۱۲ به کارگزینی بانك عمران واقع در امیرآباد شمالی بالاتر از پمپ‌بنزین مراجعه نمایند .
۲ـ۱

باغ گیاه‌شناسی آریامهر

تعداد دونفر راننده بامشخصات زیر استخدام مینماید
۱ـ دارا بودن گواهینامه پایه یك
۲ـ داشتن مدرك تحصیلی ششم ابتدائی
۳ـ حداکثر سن ۳۰ سال
۴ـ نداشتن پیشینه کیفری
از داوطلبین خواهشمند است مشخصات‌کامل خودرا بایك‌قطعه‌عکس توسط‌پست سفارشی به صندوق پستی شماره ـ ۶۰۹۶ ـ ۱۸ارسال دارند
۲ـ۱ آ ـ ۱۲۰۳۵

نقشه‌بردار و رزیده

برای کاردرشهر مشهد به‌مدت ۳سال‌مورداحتیاج است متقاضیان با شماره تلفن ۸۲۳۰۰۳ تماس حاصل فرمایند .

شرکت‌صنایع‌لوازم‌خانگی‌آردل

بافراد زیر نیازمند است
۱ـ لیسانسیه حسابداری با دو سال سابقه کار دو نفر
۲ـ ماشین نویس فارسی و لاتین یکنفر
۳ـ کارمند کارگزینی دیپلمه ـ حداقل یکسال سابقه کار یکنفر
۴ـ کارمند دفتری با مدرك حداقل سیکل‌دونفر
واجدین شرایط باید دارای معافی از خدمت سربازی بوده و حدکثر تا تاریخ ۲۷ر۶ر۵۳ باتلفن های ۹۶۳۰۱۱ ـ ۱۳ از ساعت ۱۲ تا ۱۴ هرروز تماس بگیرند .

موسسه تی‌تی‌اس بتعدادی راننده دو همگانی و پایه یك نیازمند است

آدرس : آیزنهاور بعد از دانشگاه آریامهر بیست ویك‌متری جی‌ـتی‌تی‌اس
۳ـ۱

شرکت ایرانی تولید اتومبیلهای سیتروئن (سهامی خاص) باحقوق مکفی استخدام‌مینماید

۱ـ دوشیزه یا بانو جهت کاردکس باحداقل یکسال سابقه کار .
۲ـ کارگر پیستوله‌کار درجه‌یك
۳ـ کارگر پیستوله‌کار درجه دو
۴ـ صافکار درجه یك
۵ـ صافکار درجه دو
۶ـ سراج چرخکار درجه‌یك‌ودو
۷ـ تشك دوز
۸ـ پرسکار پرسهای سنگین
۹ـ نگهبان با سپردن ضمانت

شرایط استخدام
دارا بودن برگ پایان خدمت و یا برگ معافیت غیر پزشکی تحصیلات ششم ابتدائی واجدین شرایط میتوانند همه روزه از ساعت ۷ صبح الی ۱۲ بکارگزینی کارخانه واقع در کیلومتر ۲۲ جاده مخصوص کرج (چیتگر) کارخانه اتومبیل سازی ژیان مراجعه نمایند .

کارخانجات پارس الکتریك

تعدادی دوشیزه با تحصیلات حداقل ششم ابتدائی برای مونتاژ رادیو وتلویزیون استخدام می نماید .
داوطلبین به خیابان آیزنهاور ایستگاه شاوب‌لورنس شماره ۵۶۳ مراجعه نمایند .

مکانیك کارآموز

شرکت تعمیرگاه بزرك کامیون تهران

تعدادی کارگر علاقمند بشغل مکانیکی‌راجهت کارآموزی با شرایط زیر استخدام مینماید .
۱ـ حداقل داشتن مدرك کامل دوره ابتدائی
۲ـ برك خاتمه خدمت یا معافیت غیرپزشکی
داوطلبان واجد شرایط باتلفن ۶۳۶۰۳۱ داخلی ۶۸ تماس حاصل نمایند .
۲ـ۱

آگهی استخدام

شرکت تولیدی الکترو مهر
بافراد زیر نیازمند است
۱ـ مهندس مکانیك فارغ‌التحصیل از یکی از دانشگاههای داخل یا خارج ازکشور ۲ نفر
۲ـ تکنیسین برق ومکانیك با سابقه حداقل پنجسال کار ۴ نفر
۳ـ دیپلمه رشته ریاضی ۴ نفر
۴ـ تراشکار ۱۵ نفر
شرائط : داشتن برك معافیت یا خاتمه خدمت حداقل سن ۲۵ وحداکثر ۴۰ سال ـ مدارك‌لازم: برك عدم سوءپیشینه ـ آخرین گواهینامه تحصیلی .
متقاضیان میتوانند صبحها بین ساعات ۹ تا ۱۲ بنشانی شرکت خیابان سپهبد زاهدی ـ چهارراه نیکو ـ ساختمان عاصمی مراجعه نمایند . تلفنهای ۸۳۹۸۸۶ و ۸۳۹۸۸۷
۳ـ۱

شرکت علاءالدین ایران جهت تکمیل کادرفنی خود به چند نفر نقشه‌کش فنی‌با حداقل یك‌سال تجربه نیازمند است .
از متقاضیان محترم‌خواهشمند است‌درخواست خود را باذکر تجربه و مشخصات به صندوق پستی ۲۴۴۴ تهران ارسال ویابه‌کارگزینی‌شرکت واقع در کیلومتر ۱۴ جاده مخصوص کرج‌مراجعه فرمایند .
۳ـ۱

شرکت ساختمانی فسان استخدام میکند

شرکت ساختمانی فسان برای تکمیل کادر جوشکاری وآهنگری خود درکلاس های‌جوشکاری و آهنگری که‌از طرف‌خود شرکت تشکیل خواهد شد عده‌ای جوان با مشخصات زیر استخدام مینماید .
۱ـ سن داوطلبان از حداقل معینه در قانون کار کمتر نباشد و لااقل سه سال بموعد خدمت زیر پرچم آنان باقی مانده باشد یا برك معافی‌ویا خاتمه خدمت داشته باشند .
۲ـ حداقل تحصیلات ـ گواهینامه پایان‌تحصیلات ششم ابتدائی.
۳ـ داشتن سابقه کار در امر جوشکاری و آهنگری بهیچوجه مورد احتیاج نیست .
۴ـ داوطلبان طی دوران سه ماهه یا شش‌ماهه در کلاسهای کارآموزی شرکت تعلیمات لازم را دیده و پس از قبول شدن در آزمایشات عملی بصورت کادر ثابت شرکت استخدام خواهند شد
۵ـ در طول دوره کارآموزی وسیله‌ایاب‌وذهاب کارآموزان ، غذای ظهر و کمك هزینه تحصیلی از طرف شرکت پرداخت خواهد گردید .
۶ـ داوطلبان باید برای حداقل سه سال‌خدمت درشرکت فسان‌تضمین لازم‌رابه شرکت‌بسپارند.
۷ـ پس از پایان دوره کارآموزی و قبول‌شدن در آزمایشات عملی برحسب درجه کاردانی و خبرگی آنان حقوق مکفی تعیین و پرداخت خواهد شد
واجدین شرایط به امور اداری شرکت فسان خیابان آناتول‌فرانس شماره ۹۹ مراجعه‌نمایند.

نیازمندیهای اطلاعات تلفنی آگهی قبول میکند ۳۱۱۲۲۵-۳۱۱۲۲۴ ۳۱۱۲۳۰-۳۱۱۲۲۹

دو نفر مهندس راه و ساختمان با حداقل ۵ سال سابقه کار و دو نفر تکنیسین راهسازی با تجربه جهت کار در جنوب ایران با حقوق مکفی مورد احتیاج است . خیابان وصال شیرازی روبروی بیمارستان آریا شماره ۱۲۸ طبقه سوم شرکت معابر

گروه صنعتی بهشهر
یکنفر انباردارکه واجد شرایط ذیل باشد استخدام مینماید :
۱ـ داشتن دیپلم کامل متوسطه
۲ـ دارا بودن برگ پایان خدمت نظام وظیفه عمومی یا معافیت دائم غیر پزشکی .
۳ـ داشتن حداقل دو سال سابقه انبارداری .
۴ـ آشنائی بامور حسابداری.
واجدین شرایط میتوانند تا تاریخ ۳۱ر۶ر۵۳ همه روزه باستثناء روز های تعطیل از ساعت ۸صبح الی ۴ بعدازظهر بنشانی خیابان سپهبد زاهدی شماره ۷۰ طبقه اول ، امور کارمندان مراجعه فرمایند .
۱ـ۳ آـ ۹۲۸۶۶

زیباد کور
بتعدادی دوزنده و نصاب پرده احتیاج دارد سلطنت آباد روبروی باشگاه بانک مرکزی تلفن ـ ۷۷۸۸۶۴
۱ـ۲ آـ ۱۲۲۳۱

به یکنفر دوشیزه سکرتر که وارد به امور ماشین نویسی فارسی و کارهای دفتری باشد نیازمندیم تلفن ۳۹۱۲۹۸ـ۳۹۳۶۹۸

درمانگاه بهداد
دندانپزشک صبح کار وبهیار صبح و عصر باحقوق مکفی استخدام میکند تلفن ۵۴۴۴۰۸
آـ ۱۲۲۲۸

یکنفر دوشیزه و یکنفر مرد جوان جهت کار در کارگاه خشکشوئی نیازمندیم تلفن ۶۲۲۸۰۶
۱ـ۳ آـ ۱۲۲۰۱

کارگر خیاط وزیگزال دوز نیازمندیم ۵۳۵۸۷۰

شرکت ژاپنی
به دونفر سکرتر که بزبان انگلیسی مسلط باشند نیازمند است : لطفا با صندوق پستی شماره ۱۶۳۷ـ۱۱ تهران مکاتبه نمائید تلفن ۶۲۸۶۴۸

استخدام میشود
یکنفر سرایدارمتاهل با ضامن معتبر و باسواد و یک نفر نظافت‌چی برای تمام‌وقت استخدام میشود طالبین با تلفن ۶۶۰۲۷۳ مذاکره نمایند .

مهندس مکانیک
با آشنائی کامل بزبان انگلیسی برای سرپرستی اجرائی قسمت پروژه و توسعه یک واحد تولیدی در تهران استخدام میشود . حداکثر سن ۳۲ سال میباشد. علاقمندان بادردست داشتن مدارک به خیابان محمدرضاشاه (یوسف‌آباد) شماره ۱۳۰ طبقه سوم شرکت دورال مراجعه فرمایند .
آـ ۱۲۱۹۰

آگهی استخدام
بتعدادی استاد کار لوله‌کش شوفاژ ـ آب و فاضلاب نیازمندیم تلفن ۸۴۰۷۳۲

فروشگاه پردیس به یک نفر فروشنده که در کارفروشندگی ملامین ولوازم خانگی آشنائی داشته باشد باحقوق کافی و ضامن معتبر نیازمند است سی‌متری نارمک تلفن ۷۹۲۹۰۴
آـ ۱۲۱۸۳

بیک نفر کارگر شیشه‌بر و آئینه‌ساز درجه یک نیازمندیم تلفن ۳۵۲۲۷۶

برای کار در بیمارستان صد تختخوابی احتیاج بکارگرساده میباشد تلفن ۷۶۲۰۷۸
آـ ۱۲۱۸۱

بیک فروشنده زن نیازمندیم کوچه برلن پاساژ کاشانی طبقه‌سوم پوشاک گواهی تلفن ۳۹۱۱۶۸

نصاب کاغذ دیواری ـ پرسینا ـ موکت نیازمندیم تلفن ۸۵۲۷۹۰
آـ ۱۲۱۷۲

بچندنفر کارگر پیراهن دوز و تنددوز و خرج کارچین نیازمند است دروازه‌دولت اول‌روزولت ساختمان ۵۳ پیراهن نغمه .
آـ ۱۲۱۷۴

بانوی فهمیده برای منزل شبانه روزی نیازمندیم تلفن ۸۲۳۷۶۸
آـ ۱۲۱۶۹

بیک پرستار با تجربه برای نگهداری بچه یک سال و نیمه نیازمندیم تلفن ۴۳۹۰۲

ویزیتور تبلیغاتی مستخدم مرد ۸۳۳۳۱۹

یک نفر مترجم انگلیسی که بترجمه مراسلات انگلیسی به فارسی و بالعکس و تایپ لاتین کاملا مسلط باشد عصر ها مورد نیاز است تلفن ۲۰۶۶۸

بچندنفر کارگر کابینت‌ساز و سیم‌کش تابلونیازمندیم ۳۱۹۱۳۸
آـ ۱۲۲۳۳

بتعدادی کارگر ساده‌نیازمندیم تلفن ۹۷۶۷۶۴
۱ـ۲ آـ ۱۲۲۳۳

به سه‌نفر جوان مجرد بامعرف برای‌سرایداری‌بطورشبانه‌روزی نیازمندیم ۹۳۳۲۷۳
آـ ۱۲۱۶۳

کمک برشکار و خیاط و دست دوز زن نیازمندیم تلفن ۳۱۰۷۷۲

پزشک جهت صبحها و شبها نیازمندیم درمانگاه خراسان تلفن ۳۵۰۳۶۵
۱ـ۳ آـ ۱۲۱۶۲

گلدوزوبرودری‌استخدام میشود تلفن۸۹۰۳۳۲
۱ـ۳ آـ ۱۲۱۸۸

یک خدمتکار زن تمام وقت یا روزانه نیازمندیم تلفن۶۶۴۹۱۶
۱ـ۲ آـ ۱۲۱۵۴

بیک ساندویچ فروش وارد با ضامن معتبر نیازمندیم تلفن۹۲۵۸۷۷

یکنفر راننده باتجربه‌استخدام میشود .تلفن ۸۸۱۷۸۵

بچندنفر دوشیزه وبانو جهت کار صحافی نیازمندیم داوطلبان با تلفن ـ ۳۱۸۵۲۷ تماس بگیرند .
۱ـ۲ آـ ۹۲۶۴۲

یک خدمتکارزن میانه‌سال‌مورد نیاز است تلفن ۹۷۷۷۶۸
۱ـ۵ اـ ۱۲۰۲۹

بچندنفر کارگر سری‌دوززنانه نیازمندیم تلفن ۸۳۷۸۵۲
آـ ۱۲۱۲۷

استخدام کارگر زن‌ومرد تلفن ۹۵۴۷۸۴

تعدادی دوشیزه یابانوی بچگانه‌دوز نیازمندیم تلفن ۶۶۰۰۸۷

سکرتر باسابقه‌مسلط به‌ماشین نویسی فارسی و لاتین‌صبحها ۶۶۰۸۲۲
۱ـ۲ آـ ۱۲۰۹۸

کارگرخیاط سری‌دوزوچرخکار نیازمندیم ۷۵۰۷۷۵ـ ۷۶۱۵۶۲
آـ ۱۲۰۷۱

پرستار برای بچه نیازمندیم‌تلفن ۸۶۴۰۱۹

کارگر ساده
تعدادی کارگر ساده‌موردنیاز است حداکثر حقوق سه‌هزار ریال تلفن ۲۸۰۵۴
آـ۱۲۱۸۹

بیکنفر دوشیزه‌فروشنده نیازمند است تلفن ۸۳۳۷۳۰

به چند نفر کارگر ساده نیازمندیم
بالاتر ازسه‌راه آذرین۲۰متری مهرآبادمقابل۱۳متری حاجیان خیابان عدل شماره ۱۲
آـ ۱۲۱۳۹

استخدام سکرتر
شرکت تجارتی پرس ایمن واقع در شاهرضا پیچ شمیران بیک خانم سکرتر مسلط به‌ماشین نویسی فارسی تمام‌وقت فوری نیازمند است تلفن ۳۰۱۰۶۳

صنایع پولادسا
براننده دوشخصی‌باضامن تمام وقت نیازمندیم تلفن ۸۲۲۱۶۱
آـ ۱۲۲۲۵

سکرتر برای کار درمطب‌بعداز ظهرها باتحصیلات حدوددیپلم میدان ۲۴ اسفند خیابان اردیبهشت پلاک ۲۳ تلفن ـ ۴۰۵۶۷

بیمارستان‌صدتختخوابی
احتیاج به‌بهیار تحصیلکرده با حقوق مکفی داردتلفن۷۶۲۰۷۸
آـ ۱۲۲۲۴

استخدام
شرکت پی‌سا . برای کار در اطراف تهران، نقشه‌بردار با حقوق مکفی استخدام میکند. تلفن ۸۳۷۴۶۵ ـ ۸۳۴۵۰۹
۱ـ۳ آـ ۹۲۷۷۱

به یکنفر مهندس برق‌و الکترونیک تمام وقت‌که در کار های سرویس و تعمیرات حداقل ۲ سال سابقه کار داشته وزبان انگلیسی را بطور کامل بداند نیازمندیم با تلفن ۸۳۳۱۹۴ تماس بگیرید.

تعدادی علاقمند از سیکل ببالا جهت کارآموزی نقشه‌کشی ساختمان پذیرفته میشوند ـ ۳۱۴۸۰۵
آـ ۱۱۹۷۷

بیک خانم تلفنچی نیازمندیم تلفن ۹۷۶۷۶۴
۱ـ۳ آـ ۱۲۰۴۳

به مهندسی که نمونه امضاء درشهرداری داشته باشد نیازمندیم تلفن ۷۹۵۱۴۴
۱ـ۳ آـ ۱۲۰۵۳

تعدادی کارگر ساده موردنیاز است حداکثر حقوق سه هزار تومان تلفن ۲۸۰۵۴
۱ـ۲ اـ ۱۱۹۹۴

یک اشپزمرد مورد نیاز است تلفن ۷۷۵۲۸۴
۱ـ۲ آـ ۱۲۰۳۳

یک‌نفر مهندس‌تاسیسات با سابقه ۲ الی ۳ سال کار جهت کار در نزدیک همدان استخدام میشود متقاضیان باتلفن۸۲۲۷۰۸ تماس بگیرند . ۱ـ۳

آرایشگاه مرجان بیک
مانیکوریست احتیاج دارد تلفن ۸۹۴۷۴۱
۱ـ۳ آـ ۱۲۰۹۵

خدمتکار زن
تنها یا بایکنفر همراه ـ برای کارمنزل و بچه‌داری با اطاق مستقل تلفن ۶۳۹۲۵۸
آـ ۱۲۰۶۱

فقط با ۵۰ تومان بطور کنتراتی
دوره ماشین‌نویسی فارسی و لاتین . دفترداری دوبل ، حسابداری،منشیگری ،بایگانی را در کمترین مدت با دریافت گواهینامه فراگرفته آماده استخدام شوید .
بکسانیکه امروز یا فرداثبت‌نام نمایند۲۵۰ریال کتابهای‌مربوطه رشته های بالا مجانی داده میشود میدان فردوسی بالای هواپیمائی ملی اموزشگاه‌ایران ۸۲۸۳۲۶

۱۷ نفر دیپلمه
پس‌از دیدن یکدوره یکماهه کارآموزی‌حسابداری‌دفترداری دوبل مشغول بکار خواهندشد تلفن ۳۱۴۰۴۰
۱ـ۵ آـ ۱۳۱۴۳

شریک

بچند نفر شریک برای تولید و پخش کالا های تزئینی و پوشاک نیازمندیم تلفن ۴۶۱۴۳

جویای کار

راننده دو همکانی ۸ ساعته جویای‌کاراست تلفن ۹۷۰۶۲۶ و ۶۶۹۰۴۹
۱ـ۲ آـ ۸۷۲۳

آموزشگاهها

دبیرستان ودادی
با۷۰ درصد قبولی ششم‌طبیعی ثبت‌نام مینماید تلفن: ۷۵۶۴۹۰
آـ ۱۲۲۳۰

ماشین نویسی زبانی
شما را بابهای‌کم‌درزمانی‌کوتاه برای استخدام‌اماده‌میکندشاه‌آباد مقابل‌سینماحافظ ۳۱۷۱۳

ماشین نویس
بیژن همتاندارد
میتوانید امتحان‌کنیدمیدان‌ژاله تلفن ۳۴۸۳۸۴

تدریس خصوصی

انگلیسی کنتراتی
تضمینی ۶۲۲۴۵۷

شروع ترم پائیزی تلفن ۸۳۳۳۱۹

زبان برای سالمندان
کنتراتی ۸۳۳۳۱۹

زبان
کنتراتی ۸۳۳۳۱۹

مکالمه انگلیسی ۳۰ ساعته تلفن ۹۳۶۱۸۱

زبان
تضمینی ۶۲۲۴۵۷
انگلیسی فرانسه آلمانی ۸۳۳۳۱۹

تدریس فرانسه توسط خانم تلفن ۸۴۱۹۹۱

انگلیسی توسط بانوی انگلیسی ۴۷۱۴۱

املاک ومستغلات

فروش

خانه فروسی
درشمال شهر دودستگاه خانه بمساحتهای ۳۸۰متر دارای ۶ اطاق‌باسرویس هرکدام بقیمت ۶۰۰هزار تومان نقد واقساط فروشی تلفن ۸۴۵۱۰۸
آـ ۱۲۱۳۷

فروش فوری منزل ۴ طبقه‌با شوفاژ و کولر با تمام وسایل تلفن ۶۶۵۲۸۵
۱ـ۲ ـ ۱ ۱۲۱۳۱

۴۵ متری سید خندان۱۶ متری اول ۴ دستگاه‌خانه دو طبقه که‌هر کدام‌دارای ۴ و۵ اطاق‌میباشدبقیمت ۵۵۰ و۵۰۰ هزار تومان بفروش میرسد تلفن ۷۷۰۲۸۳
۱ـ۳

واقع در سلطنت‌اباد
یک منزل مستغلاتی شخصی سازمدرن ۳ طبقه که دوطبقه آن مستاجر خارجی سکونت دارند ۵۰۰ متر زمین ۸۰۰متر بنادارای ۳ تلفن و ۴ کولر با سرویس کامل و استخربمبلغ ۱۶۰۰۰۰۰ تومان‌بفروش‌میرسد ویابازمین معاوضه میشود تلفن تلفن ۸۴۲۳۱۹
۱ـ۲ آـ ۱۲۲۱۷

واقع در مجیدیه
یک منزل مستغلاتی شخصی ساز بمساحت ۳۰۰ متردارای ۵ اطاق باکولر و تلفن بمبلغ ۳۶۰ هزارتومان بفروش‌میرسد تلفن ۸۴۲۳۱۹
۱ـ۲ آـ ۱۲۲۱۵

خانه فروشی اوکازیون
خانه‌ای بمساحت۱۰۸مترمربع دوطبقه شمالی دارای چهار اطاق بزرگ ۲ انباری‌ماشین‌رو آب برق کولر تلفن واقع در خیابان آریامهر خیابان کاج خیابان ۸ پلاک ۷ بدون‌واسطه مقطوع ۳۰۰ هزار تومان حداکثر ۴۸ ساعته بفروش میرسد تلفن ۶۳۸۴۷۲
آـ ۱۲۲۳۵

خانه فروشی
۱۲۰ متر ۵ اطاق پاسرویس کامل و فیش تلفن قیمت ۲۰۰ هزارتومان خیابان طوس اول اکبرآباد دست‌چپ پلاک ۵۸ تلفن ۵۴۳۴۲۲
آـ ۱۲۰۷۴

اجاره یا فروشی
ساختمان ۶ طبقه در امیرآباد شمالی با ۵رشته تلفن شوفاژ، کولر، آسانسور تلفن۶۳۱۹۶۸ و ۴۵۷۳۴
۱ـ۴ اـ ۱۲۰۹۱

در شمیران خانه جنوبی بمساحت ۳۲۰ متردارای ۶ اطاق دو گاراژاستخر تلفن لوله کشی شوفاژ قیمت مقطوع ۵۵۰ هزار تومان تلفن صبحها ـ ۶۸۶۹۶۰ بعد از ظهرها ۸۴۷۶۵۰
۱ـ۲

منزل فروشی سه طبقه خیابان ژاله سقاباشی مقابل مهران با سرویس کامل ۳۲۰ هزار تومان بفروش میرسد تلفن ۳۹۲۵۰۶

خانه های نوساز تهران پارس ۴ تا ۱۲ اتاقه با وام بانکی ۷۸۱۹۱۸

خانه شمالی واقع در انتهای خیابان سینا اول خیابان‌ناهید پلاک ۷۲ برخیابان ۲ نبش دارای ۴ اطاق تیرآهن کولر پرده‌کرکره به مساحت ۶۵ متر بمبلغ ۱۳۵ هزار تومان بفروش میرسد تلفن ۵۳۹۰۶۵
۱ـ۲ آـ ۱۲۰۰۸

داودیه جردن عباس‌اباد
خانه های مستغلاتی و ویلائی از ۸۰۰ هزارتومان‌ببالافروشی ۸۴۴۹۷۳
۱ـ۹ اـ ۱۱۰۳۶

خانه‌ای جنوبی بمساحت ۱۲۰ متر ۴ اطاق سرویس با تلفن ۲۰۰ هزارتومان‌تلفن۳۴۴۳۶۵
۱ـ۳ آـ ۱۲۰۶۹

خانه‌ای مدرن بانقشه اروپائی درتهران‌پارس با ۷ اطاق آب‌و برق تلفن شوفاژ کولر و پرده کرکره و موکت قیمت ۵۵۰ هزار تومان‌فروشی‌تلفن ۷۸۶۳۴
آـ ۱۲۱۶۷

پهلوی پسیان جامی
خانه‌ای بمساحت ۳۰۰ متر ۵اطاق با تلفن قیمت۶۲۰هزار تومان‌تلفن۸۴۷۹۸۲ و۸۵۳۷۳۶
۱ـ۲ آـ ۱۲۱۵۳

خانه‌ای کلنگی بمساحت ۲۲۷ متر واقع در نظام‌آباد فروشی یا معاوضه میشودتلفن۷۶۰۶۴۵ ۵۳۵۲۸۳

تهران‌پارس خانه‌های‌مستغلاتی وویلائی لوکس از ۴تا۱۰اطاق ۷۸۲۱۲۸

یکباب خانه مستغلاتی شخصی ساز در بهترین نقطه یوسف‌آباد بفروش میرسد تلفن ۶۲۲۳۸۰

خانه‌ای فروشی یک طبقه۲۱۰ متر بنا مساحت۹۵۰مترآب‌برق تلفن نارمک‌خیابان‌رضوان‌غربی کاشی ۴۶ تلفن ۶۶۴۹۱۶
۱ـ۲ آـ ۱۲۰۴۹

خانه‌ای فروشی بمساحت ۵۵۰ متر با ۳ اطاق‌وهال حمام و سرویس کامل آب و برق واقع درنظام‌آباد کوچه حکیم‌الهی شماره۸قیمت ۴۲۰ هزارتومان ۹۲۳۶۴۰
آـ ۱۲۱۵۸

چندین دستگاه ساختمانهای شخصی و مهندسی‌سازویلائی‌و مستغلاتی بامساحتهای مختلف درخیابان های عباس‌آبادگاندی وزراء جردن پهلوی‌ونک‌آماده فروش‌تلفن۶۲۲۰۶۵ و۶۲۰۱۰۷ شرکت تهیه مسکن آسیانکو
آـ ۱۲۱۵۰

آپارتمان فروشی

جبهه بلوار الیزابت آپارتمانهای فروشی ۳ اتاقی مجهز به‌تمام‌وسایل ۸۷۸۵۵۸

چند دستگاه آپارتمان ۴ اطاقی در جمشیدآباد شمالی با تلفن و شوفاژ بفروش میرسد دفتر جمشید ۹۲۸۰۸۲

آپارتمان در بخارست
فوق‌العاده لوکس فروشی ـ ۸۲۳۰۰۳
۱ـ۲ آـ ۱۱۹۵۰

بعلت مسافرت بیواسطه آپارتمان ۵ اطاقه لوکس با موکت پرده ولوستر خیابان تاج بعد از پل اتوبان ۲۹۵ هزار تومان تلفن ۹۷۴۴۰۶

امیرآباد شمالی.پهلوی‌و
یوسف‌آباد آپارتمانهای‌شیک۳ الی ۱۶اطاقه تلفن ۶۳۴۲۵۷

آپارتمان ۱و۲و۵ اطاقه
فروشی موجوداست‌تهیه مسکن کورش تلفن ۸۴۷۹۸۲ و ۸۵۳۷۳۶
۱ـ۶ آـ ۱۱۷۹۳

آپارتمان مبله یک اطاقه‌درکاخ شمالی بالاتر از بلوار مجهزبه ارکاندیشن تلفن‌سانترال تهویه مطبوع یخچال ووسایل زندگی برای دفترکار یا سکونت به مبلغ ۱۵۰ هزار تومان مقطوع بفروش میرسدتلفن۶۲۸۷۵۱ و ۶۲۱۵۰۷
۱ـ۳ آـ ۱۲۱۴۵

اکازیون بی‌نظیر
برتخت جمشید یکدستگاه آپارتمان مدرن با آسانسور و تراس اختصاصی ۶۳۳۸۶۸
آـ ۱۲۱۸۴

پنج دستگاه آپارتمان
هر دستگاه دارای۱۴اطاق هال ، آشپزخانه ،حمام سرویس ایرانی وفرنگی بادو کمددیواری کتابخانه ،کاغذدیواری‌قفل‌استیل، شوفاژ، تهویه،لوله‌کشی سرد و گرم ،برق وتلفن مجزااسکلت‌فلزی روکار سنگ‌مرمریت ،مهندسی ساز ، مدرن با رعایت کلیه شرایط استحکام تجهیزات‌و پارکینگ‌واقع در خیابان بهار بالای تخت‌جمشیددست‌راست اولین خیابان (مهتاب) کوچه‌شب تاب۲۳۰هزار تومان ، ۳ اطاقه‌باحیاط ۲۰۰ هزار تومان
تلفن ۳۰۸۰۰

بر پهلوی آپارتمان‌مجهز باتلفن ، شوفاژ ،کولر، ۱۳۵ هزار تومان ۴تا۷ تلفن ۶۶۷۹۶۷

آپارتمان‌فروشی
خیابان گاندی ۶۳۳۶۰۱ و ۶۳۳۴۲۶ و ۶۳۰۲۷۴

آپارتمانهای‌مجهز حوالی نادری مجاور پارک هتل آماده‌فروش‌شد۶۶۵۵۱۹

آپارتمان ۳ اطاقه
نقد واقساط خیابان شمیران ۸۴۴۰۲۳
۱ـ۵ آـ ۱۲۰۵۰

فقط ۳ دستگاه اپارتمان با حیاط ۲ تا ۴ اطاقه بهبودی تلفن ۴۶۶۸۵ و ۹۷۲۸۹۴

آپارتمان های فروشی نقدواقساط بابهره‌بانکی چهارراه شاه سیمتری ۴۵۴۳۶

آپارتمان فروشی عباس‌آباد
۲الی ۶ اطاق مجهز ۳۰۰ الی ۹۰۰ هزار تومان ۸۴۹۱۸۴
۱ـ۲ آـ ۱۲۱۵۱

ویلای فروشی

ویلای مشجر فرمانیه
۲۵۰۰ متر ساختمان مجلل مقطوع ۴ میلیون تومان تلفن ۴۰۰۰۰ و ۶۶۰۰۰۰

ویلای شخصی الهیه
۱۳۰۰ متر ساختمان مهندسی با موقعیت‌عالی۳ر۵ میلیون‌تومان تلفن ۴۰۰۰۰ و ۶۶۰۰۰۰

ویلای جاده پهلوی
داودیه خیابان نفت ساختمان ۲ طبقه ۵۰۰ متری‌یک میلیون‌و نیم تلفن ۴۰۰۰۰ و ۶۶۰۰۰۰

سری دوم ویلا های گلشهر ویلای کرج نقد ومدت بفروش میرسد ۹۷۸۵۰۰

ویلای مدرن مستغلات پهلوی جردن میرداماد ظفر جاده قدیم کیشا فروشی لانه ۸۳۶۸۵۹

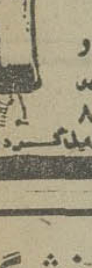

دربازکن برقی
اف ماکس
بابلندگوی برقی اف اف
ساخت آلمان غربی
باگوشی تلفن و مغناطیسی منحصر بفرد
نمایندگی انحصاری ومرکز پخش ، شرکت کاردور میدان ۲۵ شهریور
باتلفنهای ۸۲۲۳۸۴ـ۸۲۳۶۹۸ـ۸۳۱۸۷۷
سفارش دهید تا در اسرع وقت نصب و تحویل گردد .

آگهی استخدام در آموزشگاه نوجوانان نیروی زمینی شاهنشاهی

نیروی زمینی شاهنشاهی برای آموزشگاه نوجوانان در تهران برای تکمیل کادر درجه‌داری خود برابر مقررات بشرح زیر داوطلب می‌پذیرد .

الف ـ شرایط استخدام .
۱ـ تابعیت دولت شاهنشاهی ایران .
۲ـ متدین بودن بیکی از ادیان (اسلام ، مسیحی ، زردشتی ، کلیمی .
۳ـ صحت مزاج و تناسب اندام برابر گواهی بهداری نیروی زمینی شاهنشاهی .
۴ـ حداقل سن۱۵ سال تمام و حداکثر ۱۶ر۵ سال.
۵ـ داشتن کارنامه قبولی سوم متوسطه و یاپایان‌دوره راهنمائی .
۶ـ موفقیت در آزمایشات ورودی (تست روانسنجی‌و ورزش) .
۷ـ سپردن تعهد ۷سال خدمت در یگانهای تابعه نیروی زمینی شاهنشاهی پس از نیل بدرجه گروهباندومی.
۸ـ داشتن اجازه کتبی ازولی یاسرپرست قانونی .

ب ـ مزایا و امتیازات
۱ـ دوره تحصیل در آموزشگاه و دوره تخصصی ۲ر۵ سال میباشد که در تمام مدت نوجوانان شبانه روزی بوده و کلیه هزینه تحصیل پوشاک و زیست آنان بعهده نیروی زمینی شاهنشاهی است
۲ـ فارغ‌التحصیلان آموزشگاه موفق باخذ کارنامه قبولی دو سال عمومی دوره چهار ساله متوسطه خواهند شد .
۳ـ نوجوانان در مدت تحصیل در آموزشگاه علاوه بردروس مقدماتی نظامی برابر برنامه وزارت آموزش و پرورش آموزش فرهنگی متوسطه را فرا میگیرند.
۴ـ بهنوجوانان در مدت تحصیل درآموزشگاه در سال یکم ماهیانه ۶۵۰۰ ریال ودر سال های بعد تا اخذ ترفیع ۱۰۰۸۰ ریال بعنوان کمک هزینه پرداخت میگردد.
۵ـ نوجوانان پس از طی دوره آموزشگاه و دوره تخصصی باتوجه باسانامه آموزشگاه بدرجه گروهباندومی مفتخر و ترفیعات بعدی آنان برابر مقررات استخدام نیروهای مسلح شاهنشاهی خواهد بود .
۶ـ فارغ‌التحصیلان پس از اخذ ترفیع چنانچه بیگانهای رزمی نیروی زمینی شاهنشاهی و خارج از مرکزمنتقل شوند ازمزایای بیشتری استفاده خواهند نمود.
۷ـ فارغ‌التحصیلان از مزایای پس‌انداز بانگ سپه ، درمان‌رایگان ،مسکن و خرید از فروشگاه های ارتشی بـا تخفیف مکفی برخوردار خواهند شد.
داوطلبین میتوانند برای کسب اطلاعات بیشتر و ثبت نام بادردست داشتن فتوکپی آخرین مدرک تحصیلی ۶قطعه عکس ۴ × ۶ از تاریخ نشراین آگهی الی ۱ر۷ر۵۳ همه روزه باستثناء روزهای تعطیل بیکی از حوزه های زیر مراجعه نمایند .
تهران ـ انتهای خیابان فرح‌آباد ژاله ـ مرکزآموزش کادر شهرستانها آجودانی پادگان های نظامی .
مالف ۱۲۲۹۵

آینده‌نگری
درحومه زندگی کنید
زیبادشت
سازمان زیبادشت برای علاقمندان‌زندگی‌در حومه تعدادمعدودی قطعات ۱۰۰۰متری
با روش صحیح خیابان بندی ، درختکاری وزیر سازی ، آسفالت آماده نموده‌است ، علاقه‌ندان شخصا می‌توانند همه روزه باستثنای ۵شنبه بعداز ظهر ها از ساعت ۴ر۵ الی ۶ر۵ بدفتر مرکزی زیبادشت مراجعه فرمایند.
نشانی: خیابان کریمخان‌زند تقاطع ویلا ساختمان توکل طبقه اول

عایق واسفالت بام
شمیران ـ قلهک
تلفن ۸۶۱۳۲۷

آگهی استخدام
یک موسسه معتبر جهت تکمیل کادر محاسبات الکترونیک (آی.بی.ام) تعدادی برنامه‌نویس سابقه‌دار با حقوق مکفی باشرایط زیر استخدام مینماید .
۱ـ ۲ سال سابقه کار در برنامه نویسی
۲ـ آشنائی به زبان فرانسه یا انگلیسی
۳ـ برگ معافی یا پایان خدمت
داوطلبان واجد شرایط مشخصات کامل‌خود را همراه‌بایک قطعه عکس تا تاریخ ۱۰ر۷ر۱۳۵۳ به راهنمای ۱۲۵۳ ـاطلاعات ارسال دارند .

یکدستگاه ساختمان شخصی ساز سه طبقه مستغلاتی در امیرآباد شمالی بدون‌واسطه بفروش‌میرسد تلفن ۲۷۶۶۵

آگهی خرید یا اجاره
یک دستگاه ساختمان مجهز و نوساز که دارای حدود ۵۰ اطاق و تهویه مطبوع و تلفن کافی باشد در ناحیه عباس‌آباد ببالا نیازمندیم مالکین محترم میتوانند جهت کسب اطلاعات بیشتر از ساعت ۸ الی ۱۷ با تلفنهای ۸۲۸۲۵۷ و ۸۲۱۸۰۸ با آقای جعفری تماس حاصل فرمایند.

خانه اجاره‌ای
عده‌ای از دانشجویان دانشگاه تهران جهت اجاره احتیاج به اطاق های ارزان قیمت دارند . دارندگان منازل می‌توانند نشانی و مشخصات کامل خانه خود را به امور دانشجوئی دانشگاه تهران واقع در خیابان ۲۱ آذر تلفن‌های ۹۳۴۵۰۰ ـ ۶۱۱۲۶۶۹ اطلاع دهند . مالف ۱۲۲۹۳

معاوضه
یکدستگاه تریلی ماک مدل ۱۹۷۱ مونتاژآمریکا در بهترین شرایط با یکدستگاه منزل یا یک‌قطعه زمین در محدوده شمال تهران معاوضه میگردد. تلفنهای ۵۴۸۲۹۸ ـ ۵۴۸۸۴۱

ایزولاسیون بام و پی
با ۱۵ سال تضمین
ترمیم ونوسازی آسفالتهای فرسوده باماده‌روف کوتینگ (آسفالتکس)
شرکت تک‌کو ۸۷۰۲۸۸

شرکت ساختمانی فسان استخدام میکند
شرکت ساختمانی‌فسان‌برای کارهای‌ساختمانی خود در ناحیه مس سرچشمه کرمان اشخاص زیرین را استخدام مینماید :
۱ـ مهندس راه و ساختمان با آشنائی کامل بزبان انگلیسی و با سابقه کار در امورساختمانی کارگاهی .
۲ـ انباردار باسابقه ۵ سال کار دراموِرانبار داری کارگاهی باضامن معتبر .
۳ـ مسئول امور اداری کمپ و کارگاه‌باسابقه ۵ سال کار و آشنا بزبان انگلیسی وضامن‌معتبر.
۴ـ ماشین نویس مرد با سابقه کار در زبان انگلیسی .
حقوق پرداختی در سطح بهترین حقوق روز خواهد بود ،مسکن و غذا درطول مدت کار که حدود یکسال است در بهترین سطح ممکن‌ازطرف کارفرما تامین میگردد.
پس از اتمام کار افراد استخدام‌شده بصورت کادر ثابت شرکت درخواهند آمد.
واجدین شرایط بشرکت فسان بنشانی‌خیابان آناتول‌فرانس شماره ۹۹ مراجعه فرمایند .

یک کارخانه
داروسازی بین‌المللی
برای آزمایشگاه کنترل خود نیاز بیکنفر دکتر داروساز دارد که در کار کنترل‌مواد داروئی تجربه داشته و درعین حال‌حائز شرایط برای‌قبول مسئولیت فنی کارخانه باشد .
از متقاضیان خواهشمند است درخواست کار و سوابق خود را با یک قطعه عکس به راهنمای‌شماره ۱۲۵۰ روزنامه اطلاعات ارسال دارند .

استخدام نقشه کش
نقشه‌کش با مشخصات زیر مورد نیاز است.
۱ـ دیپلمه
۲ـ داشتن گواهینامه نقشه کشی
۳ـ حداقل چهار سال سابقه کار نقشه‌کشی
۴ـ دانستن زبان انگلیسی
۵ـ داشتن گواهینامه پایان‌خدمت یامعافیت‌دائم
۶ـ سن حداکثر ۳۵ سال .
واجدین شرایط مشخصات کامل و حداقل حقوق درخواستی و نشانی کامل خود را کتبابه صندوق پستی شماره ۲۹۲۲ تهران‌ارسال‌دارند.

شرکت کارخانجات پارس‌الکتریک برای کار تمام وقت بافراد زیر نیازمند است
۱ـ لیسانس مهندسی با مدیریت صنعتی‌بادو سال تجربه در کنترل تولید و برنامه ریزی‌ووارد به آمار .
۲ـ تکنیسین باحداقل سه سال تجربه درامور تولیدی الکترونیکی و آشنائی‌کامل‌بزبان‌انگلیسی
۳ـ تکنیسین مکانیک با سه سال تجربه در ساخت قطعات نمونه یا مشابه .
۴ـ فوق دیپلم الکترونیک با تجربه سرپرستی
۵ـ فوق دیپلم یا دیپلم مکانیک
۶ـ دیپلمه بادوسال تجربه در امور حسابداری و بانکی .
۷ـ دیپلم هنرستان (رشته مکانیک) باسه‌سال تجربه درنقشه‌کشی
۸ـ فوق دیپلم مکانیک با سه سال تجربه در صنایع الکترونیک یا مشابه ، آشنا بزبان‌آلمانی
۹ـ فوق دیپلم مکانیک با سه سال تجربه در طراحی و نقشه کشی ،آشنا بزبان آلمانی یا انگلیسی .
شرایط عمومی :
۱ـ حداکثر ۳۳ سال
۲ـ دارا بودن برگ خاتمه خدمت‌یامعافیت‌دائم.
از کلیه داوطلبان واجد شرایط دعوت میشود همه روزه بین ساعتهای ۷ صبح تا ۶ بعدازظهر بدفتر کارگزینی‌شرکت‌کارخانجات پارس‌الکتریک واقع در خیابان آیزنهاور ایستگاه شاوب‌لورنس شماره۵۶۳ مراجعه نمایند . ۱ـ۳

برای خرید وفروش خانه‌وزمین‌ومستغلات بیش از یک میلیون تومان و تهیه وام ازیک میلیون ریال ببالاباما تماس بگیرید پاکپور ۶۶۴۶۱۸ ـ ۶۶۶۲۶۳ ـ ۶۶۰۲۰۰

نیازمندیهای اطلاعات تلفنی آگهی قبول میکند ۳۱۱۲۲۴-۳۱۱۲۲۵ ۳۱۱۲۲۹-۳۱۱۲۳۰

ویلا های کوی ارم کرج نقد واقساط ۳۱۶۹۲۱

تهران‌پارس ویلای مدرن ۴ تا ۷ اطاقه با سرویس کامل ۷۸۲۰۵۰

باغی حاجی‌آباد اوشان حدود ۷ هزارمتر آب‌چشمه‌برق درخت‌میوه درکنار رودخانه بفروش میرسد تلفن ۸۴۸۰۴۳ آ ـ ۱۲۲۰۹

زمین فروشی

زمینی به مساحت ۱۱۵۰متر واقع در نیاوران جمال‌اباد بیواسطه بفروش میرسدتلفن ۸۳۶۳۵۷ ۱ـ۵ آ ـ ۱۰۷۶۹

سید خندان خواجه عبدالله انصاری خانه‌ای جنوبی ۱۳۲ متر یکطبقه ۴ اطاق تلفن‌کولر سرویس کامل ۳۵۰هزار تومان تلفن ۸۲۵۸۱۸ ۱ـ۲ آ ـ ۱۲۰۷۸

زمینی بمساحت ۴۰۵ متر ۲۷×۱۵ واقع درتهران‌پارس خیابان روئین‌تن مقطوع متری ۷۵۰تومان بدون‌واسطه‌فروشی تلفن ۷۷۹۵۷۸

فروش زمینهای شهر ییلاقی کلاردشت
در انتخاب مناسبترین زمینها شما را راهنمائی نمودهوآماده همکاری در ویلاسازی هستیم تلفن ۷۹۵۶۷۷ ۱ـ۴ آ ـ ۱۲۰۶۸

۵۰۰۰ متر زمین با سند در شهر ییلاقی کوروش تلفن ۷۶۲۰۱۶

شهروز

وصل به تهران نزدیک میدان شهیاد باآب‌وبرق بقطعات ۳۰۰ متر ببالا نقد و اقساط ۹۷۱۸۷۱و ۹۷۳۲۶۴ و۹۷۳۶۶۰

۱۵۲۵ متر زمین
۵۰×۵ر۳۰بر پهلوی‌و۱۰متری باتراکم‌زیاد متری ۲۳۰۰ تومان فروخته میشود ۸۹۲۷۶۸ ۱ـ۲ آ ـ ۱۲۱۱۴

جاده ملاردکرج مقابل کوی فردیس ۸ قطعه زمین ۱۱۴۰ متری تلفن ۵۳۱۴۰۱

بندرپهلوی

دوقطعه زمین ۸۰۰متری‌ازرشت ۱۳ کیلومتر به پهلوی نزدیک دهکده سالی ۲۰۰ متر فاصله‌با حریم دریاباسند متری ۵۵تومان تلفن ۹۷۸۷۱۶ ـ ۵بعدازظهر ۱ـ۳ آ ـ ۱۲۲۰۰

عجله کنید

۱۹۰۰۰ مترزمین‌مناسب برای باغ و غیره با موقعیت عالی نزدیك به شاهراه اسفالته ـ کیلو متر ۳۰ بعد از
کرج
متری ۹۰ ریال تلفن ۴۸۶۷۱

رزیدانس کاسپین

فروش قطعات ۱۰۰۰ متری و چند ویلا باسند مالکیت کنار بحرخزر کیلومتر ۶ چالوس به طرف شهسوار
سعدی‌شمالی پمپ‌بنزین کوچه ظلی شماره ۲۳
تلفن ۳۱۷۷۴۲

زمین در کوی مکانیر تلفن ۸۳۱۶۲۲

یک قطعه زمین واقع درجمال آباد نیاوران بمساحت۴۰۰متر بفروش میرسد تلفن۸۲۸۱۳۷ ۱ـ۲ آ ـ ۱۲۱۴۶

قطعه ۱۰۰۰متری مرغوب
در افشاریه کیلومتر۱۶کرج‌بین اتوبان وجاده قزوین نقدامتری ۴۰ تومان بفروش میرسد تلفن ۸۲۳۱۸۴ آ ـ ۱۲۱۴۹

قطعه زمینی در جردن
جنوبی بمساحت ۵۰۰مترمربع ۴۰×۵ر۱۲ واقع در جردن خیابان فرزان شرقی بیواسطه بفروش میرسد ساعت۹الی۱۱ و ۵تا۸ تلفن ۷۷۸۲۰۶ ۱ـ۳ آ ـ ۱۲۱۸۵

زمین ساختمانی پهلوی‌و نقاط‌شمالی‌شهر ۶۶۳۰۷۴ نقاط شمال شهر ۶۶۳۰۷۴

در تمام ۲۴ ساعت جهت خریدن زمین
باتلفن ۹۷۳۲۶۴ و۹۷۱۸۷۱تماس بگیرید

پهلوی ارمغان‌تربیت‌زمین‌جنوبی ۴۱×۱۴ متری ۱۸۰۰ تومان ۶۶۳۰۷۴ ۱ـ۲ آ ـ ۱۲۱۹۵

زمین در بهترین نقاط
جاده ملارد کرج چند قطعه زمین ۳۰۵۰ متری باآب‌ازچاه عمیق مقابل کوی فردیس تلفن ۵۳۲۵۰۸

کوی عمران فرمانیه

وصل به تهران به‌قطعات ۱۰۰ متر ببالا نقد و اقساط ۹۷۱۸۷۱ و ۹۷۳۲۶۴

۲۰۵متر مربع
دوبر تهران‌ویلا تلفن۹۷۱۴۶۴ ۱ـ۵ آ ـ ۸۶۸۱

زمین ساختمانی‌و آپارتمان سازی
منطقه پهلوی ـ جردن ـ ونک قطعات ۱۰۰۰ الی ده هزار متری تلفن ۴۰۰۰۰و ۶۶۰۰۰۰

فروش سرقفلی

مغازه واگذاری

توجه
یکباب مغازه بوتیک‌بنام‌جی‌جو واقع در خیابان‌شاهپورنرسیده بخیابان فرهنگ با تمام لوازم با جواز و یکدستگاه زیرزمین بعلت مسافرت بفروش میرسد.

یک باب مغازه باجواز کسب خرازی واگذار میشود تلفن ـ ۳۴۱۷۸۰ و ۷۹۴۳۵۰ ۱ـ۵

ابتکار جالب
بجای پرداخت سرقفلی واجاره مالک مغازه خودشوید۴۰۵۷۸

آرایشگاه

زنانه بسیار مدرن با ۴ اطاق و ۲۰ سال سابقه درخشان بادرآمد حداقل ۶۰۰۰۰ ریال در ماه با تمام وسایل واگذار می شود تلفن ۷۹۰۵۶۸

اوکازیون ـ اوکازیون
سوپرمارکت باپروانه اطاق اصناف واگذار میشود تلفن ـ ۷۹۳۶۹۱

امتیاز آرایشگاه زنانه بفروش میرسد تلفن ۸۲۱۰۶۳ ۱ـ۳ آ ـ ۱۲۲۱

بنگاه معاملات ملکی با پروانه جدید واگذار می شود تلفن ۳۰۵۲۱۳

کارگاهی بمساحت ۶۰۰ متر مربع با آب و برق در کوی گیشابفروش‌می رسد با تلفن ۶۲۵۸۱۷ تماس بگیرید .

سالنی دوطبقه بمساحت ۲۴۰ متر باشوفاژ و کولر وسرویس واگذار میشود تلفن۶۳۱۹۶۸و ۴۵۷۳۴ ۱ـ۴ آ ـ ۱۲۰۸۹

اجاره داده میشود

ساختمان اجاره
واقع در سلطنت‌آباد
طبقه دوم منزلی دارای۴اطاق خواب یک سالن پذیرائی ویا دوحمام باتلفن و کولرماهیانه ۳۵۰۰ تومان اجاره‌داده‌میشود ۸۴۲۳۱۹ ۱ـ۲ آ ـ ۱۲۲۱۶

برای اجاره
طبقه دوم (کمپله) ۷اطاق‌هال بزرگ شوفاژ کولر تلفن مستقل کاخ جنوبی خیابان مشتاق ۳۲۰۰ تومان تلفن ۴۱۳۴۷ ۱ـ۲ آ ـ ۱۲۲۲۲

طبقه دوم سه‌اطاق‌خواب‌موکت شده پذیرائی نهارخوری‌نشیمن دفترهال باشوفاژ کولر تلفن واقع در خیابان ونک خیابان آفتاب بدون واسطه‌به‌خارجیان اجاره داده میشود تلفن ـ ۶۸۱۷۵۲ ۱ـ۳ آ ـ ۱۲۱۹۷

ویلای اجاره
یکدستگاه ویلای قدیمی‌ساز بسیار مرغوب درسه طبقه با باغچه‌دارای ۱۵ اطاق‌وگاراژ باپارکینگ واقع در خیابان فرانسه جهت موسسات‌تجاری ویا اداری خارجی اجاره‌داده میشود . طالبین بین ساعت ۱۰تا۱۲ باتلفن ۶۶۱۰۵۵تماس حاصل فرمایند . ۱ـ۳ آ ـ ۱۲۰۸۵

مورد نیاز برای اجاره

ویلائی و طبقه اول در شمال شهر برای سکونت خارجیان مورد نیاز است تلفن ۶۲۱۵۳۸

مورد نیاز برای خرید

خانه‌ای مجهز بباغ ودرختان قدیمی حدود ۳۰۰۰ تا ۴۰۰۰ متر مربع درحوالی الهیه ـ فرمانیه ـ کامرانیه ـ زعفرانیه نیاوران‌خریداریم‌تلفن ۸۳۵۳۹۹ صبحها از ۹تا۱۲

زمین

اراضی تهران پارس خریداریم ۷۸۰۰۶۱

اراضی تهران پارس خریداریم تلفن ۷۸۸۴۹

زمینهای افسریه‌شاه‌آباد شرق مشیریه خریداریم ۳۵۹۴۰۸

خریدارزمین تهران‌پارس تلفن ۷۸۱۹۲۶

زمین‌تهران‌پارس خریداریم‌تلفن ۷۹۳۰۲۰

خریدار اراضی‌ساحلی‌وجنگلی شمال تلفن ۴۵۱۶۸و۶۶۲۴۵۹

زمین‌افسریه‌خریداریم۳۴۱۳۵۹

بنگاههای معاملات املاک

در تهرانپارس و نارمك معاملات زمین و خانه ۷۹۰۰۹۰

دفتر پارس
مستغلات در شهر و مرکز معاملات املاک و عباس‌آباد و شمیرانات تلفن ۸۴۱۵۵۸

خانه‌ها و آپارتمانهای

مدرن بهر قیمت موجود ۶۳۴۲۵۵
خانه های دست دوم و نوساز شمال شهر را خریدار و فروشنده‌ایم .
۹۳۷۰۶۲ ۹۳۸۴۴۹

اگر فروشنده یا خریدار ملکی باشید با۳۱۹۷۸۴ به بنگاه کوشان بفرمائید

مهرشهر بزقش‌آباد وگلشهر سرحدآبادخریداروفروشنده‌ایم ۴۲۶۸۲ آ ـ ۱۲۰۶۴

دفتر مرکزی جلالی
خرید اراضی سعادت‌آباد و عباس‌آباد و دره قشلاق و شمیرانات و مبارک‌آباد تلفن ۶۲۶۴۱۱ ـ ۶۲۴۱۹۳ آ ـ ۱۵۷۶

خرید و فروش اراضی یافت‌آباد جاده قدیم کرج تلفن ۹۵۶۵۴۳ طهماسبی

اجاره بخارجیان و خرید وفروش‌ملک ۹۳۶۲۷۸

بورس املاک شمیران دفتربراتی۸۷۳۵۷۵ـ ۸۷۷۸۷۵

نیازمندیهای اجاره

سازمان نیازمندیهای خارجیان خانه‌بخارجیان‌اجاره‌میدهد ۸۲۳۱۵۵ ۸۲۸۱۰۶ ۸۲۳۹۳۹

اجاره خانه بخارجیان

مؤسسه نیازمندیهای خارجیان خانه بخارجیان اجاره میدهد ۸۳۰۰۸۱-۸۳۰۰۸۲ ۸۲۱۸۱۱-۸۲۱۷۲۳ ۳۶۱ تخت جمشید مقابل سفارت آمریکا

مؤسسه امپایر ۷۷۷۵۰۰ خانه بخارجیان اجاره میدهد ۷۷۸۹۵۵-۷۷۲۲۲۲

مؤسسه امور خارجیان مرکز اجاره تخت جمشید جنب بهار ۵۰۳ ۷۵۱۷۸۲-۷۵۲۳۵۸

۸۲۹۷۶۶-۸۳۵۱۲۰ سازمان کورش اجاره منازل بخارجیان

سازمان مسکن پارس مرکز ۸۵۳۸۵۳ ۸۴۸۴۲۴ اجاره ۸۵۷۵۸۵ بخارجیان

مؤسسه ظفر ۷۷۷۷۴۶ خانه بخارجیان اجاره میدهد ۷۷۸۶۰۰-۷۷۸۵۸۹

۲۴ ساعته اجاره بخارجیان ۷۷۸۷۹۹ ۷۷۹۱۱۸

مؤسسه کوئیک خانه بخارجیان اجاره میدهد ۸۵۵۵۵۶-۸۵۵۶۰۵

خرید و فروش اجاره بخارجیان تلفن۹۳۶۲۷۸ ۱ـ۳ آ ـ ۹۳۶۲۷۸

جهت اجاره بخارجیان هرنوع مستغلات در شهر و شمیرانات خصوصا طبقه اول بااستخر نیاز فوری است ـ ۸۲۳۹۶۴ و ۸۳۰۸۴۱

معاملات پول

پول موجود
پول
درمقابل چك كارمندی ملك ـ تلفن ـ اتومبیل
۴۳۵۲۸

مرکز پول شرطی تهران موسسه ۵۵۵ فقطروی خانه و مستغلات پول فوری میدهد۸۳۰۸۳۵

پول
نیمساعته
بدون کمیسیون
هزاری ۱۵ تومان
در مقابل هر نوع سند اتومبیل‌شخصی ـ تاکسی ـ کرایه ـ تلفن ـ ون خرج محضر ساختمان‌با سودبانکی
۸۳۲۹۸۶
آدرس شاهرضا بین راهسر وفرصت پلاك ۴۴۴ موسسه ایرانشاد

وام

قبل از اینکه میخواهید از موسسه‌ای روی چك ـ تلفن ـ اتومبیل ـ ملك خود وام بگیرید با ما تماس حاصل فرمائید .
بنفع شماست
۴۷۴۵۱ ـ ۴۶۳۵۷ ـ ۴۱۵۱۰ داخلی ۲۲

وام بهر طریق
۹۳۱۷۳۱

بورس پول شرطی تلفن ۶۶۷۱۰۸

حراج پول

مقابل اتومبیل تلفن ساختمان باسود بانکی ۸۲۲۳۴۱ و ۸۳۲۵۵۸

وام در مقابل تلفن قبض‌بانکی و فرش .
تلفن ۴۴۹۸۱

مشاوراملاك ۲۵شهریور روی خانه ومستغلات‌وام فوری میدهد ۸۳۹۵۰۰

پول فوری باسودبانکی در مقابل خانه مستغلات ۹۲۸۴۶۵

بپول‌راکدشما با انتقال مبیع هزاری ۵۰ تومان سود میدهیم ۷۵۶۴۲۵

پول شرطی با سودبانکی در مقابل خانه و تلفن: ۹۲۳۵۰۴

وام ۶ساله بابهره۵ر۸٪ ۸۳۲۹۸۶

قلك وام میدهد
در مقابل مبیع ارزنده‌قلك‌فورا وام میدهد تلفن ۷۶۵۷۴۵

وام به اتومبیل و چك ۴۴۲۳۰

خانه پول ـ فرحشمالی مرکز معاملات پول تهران ۸۴۸۳۸۸

پول ارزان و فوری
موجود است‌دفترسام۸۲۲۶۵۹

پول‌هر۱شاهی۶۲۴۸۷۳

مورد نیاز

بپول راکد شما درمقابل مبیع چهار برابر باسود عالی نیازمندیم۸۲۲۹۸۶

بپول راکد شما درمقابل سفته وچك معتبرهزاری ۸۰ تومان بهره‌باتضمین میدهیم تلفن ۹۳۱۷۳۱ـ ۹۳۱۷۲۱ و ۹۳۱۸۲۱

پول‌شرطی نیازمندیم ۸۳۹۵۰۰ ۱ـ۱۰ آ ـ ۱۱۷۷۰

پول شرطی نیازمندیم ۸۲۸۳۴۹

پول شرطی درمقابل‌خانه مستغلات فورانیازمندیم ۹۲۸۴۶۶

پول درمقابل خانه‌ارزنده نیازمندیم ۷۵۶۴۲۵

پول شرطی نیازمندیم۸۲۲۶۵۹

قبوض

وام درمقابل
فرش و جواهر ومازادارزیابی قبوض فرش زمین ومستقلو جواهر بانک کارگشائی تلفن ـ ۴۵۱۶۸ و ۶۶۲۴۵۹ و۴۳۴۹۹

خریدار قبوض‌شهرداری ۴۵۹۵۷

معاملات تلفن

خرید فروش هر نوع شماره تلفن با نصب ۸۲۰۸۴۱

تلفن درهر منطقه‌خریدار بانصب فروشنده‌ایم ۸۵۳۰۳۱

تلفن ۳و۷ و۶۲ خریداریم ۳۰۳۲۳۷

تلفن ۴ و ۶ و ۸۹ خریداریم ۸۹۴۰۵۰

خرید
تلفن ۲ و ۵ فوری خریداریم ۵۳۵۷۴۴

خرید و فروش‌انواع‌تلفن با نصب ۶۶۷۸۵۰

خرید تلفن در هر مکان فوری تلفن ۷۷۰۰۵۸

فروش تلفن درهرمکان فوری تلفن ۷۷۰۰۵۸

خرید و فروش تلفن ۳۱۷۴۳۷اسلامبول‌کمپانی۱۷و۲

بورس تلفن شاهین ۳۱۱۷۷۱ خرید و فروش‌تلفن ۶۶۵۸۰۸

خریدار تلفن ۲۳۰۴

فروش تلفن ۵۳۳۰۳۰

خرید و فروش تلفن ۸۳۲۹۸۶

تزئینات‌ودکوراسیون

دلخواه
فقط با یک تلفن دراسرع‌وقت متخصصین‌ما ازنزدیکترین‌شعبه شرکت پلاستر در اختیار شما میباشند و شما میتوانید با شرایط دلخواه منزل و محل کار خود را با بهترین انواع کاغذ دیواری ، موکت، کفپوش
پلاستر
تزئین نمائید شعبه‌مرکزی‌پهلوی بالاتر از چهارراه امیراکرم ساختمان شرکاءجنب‌کوچه‌بیدی
تلفن ۶۶۶۶۶۵
۴۴۰۴۱،۴۸۷۵۱
شعبه بازار بازار بین‌الحرمین بازار تحریر پاساژ زردوز تلفن ۵۳۳۷۹۷
شعبه کیشا ـ سی‌متری‌اول‌کیشا ۶۳۱۹۴۷ و ۶۳۲۹۱۴
شعبه باغشاه سی متری سپه میدان باغشاه
تلفن ۶۶۰۷۷۲

با ۳ تومان

باروزی سه تومان منزل‌ومحل کار خود را بابهترین انواع کاغذ دیواری ، پرده کرکره ، موکت و کفپوش تزئین فرمائید تزئینات مارال۹۷۵۵۱۸

حراج حراج
کاغذ دیواری هلندی قابل شستشو متر مربع ۴۰ ریال ـ ۷۷۲۹۱۳ ـ ۷۷۷۲۰۵

نقد بخر ارزان بخر

بایکتلفن انواع کاغذ دیواری موکت کفپوش و پرده کرکره تزئینات ساناز ۶۶۸۳۴۰

تزئینات‌ساحل ۸۴۳۱۹۶
کلیه بنائی رنگ‌امیزی‌ساختمان

کفپوش همه‌نوع‌فوری۷۷۵۷۷۵ آ ـ ۱۲۳۷۵

کاغذ دیواری و نقاشی
ساختمان با تخفیف کلی‌فوری ۹۷۸۴۲۰

کاغذ دیواری فوری ۷۷۵۷۷۱

دیوارکوب پلاستیکی ۷۷۵۷۷۵

موکت فوری تلفن ۷۷۵۷۷۵

برای ساختمان شما

پاکتان
انجام کلیه امور نظافتی نقاشی و دکوراسیون ساختمان ۸۳۸۱۷۲ و ۷۵۴۷۵۳

۳ تومان

با روزی ۳تومان و بایک تلفن انواع کاغذ دیواری ـ موکت ـ کفپوش‌وسایر محصولات‌تزئینی ساختمان برای منزل ومحل‌کار شما نصب میشود تلفن های ۶۶۰۷۷۲ و ۴۸۷۵۱ ۵۳۳۷۹۷ و ۴۴۰۴۱ ۶۳۲۹۱۴ و ۶۳۱۹۴۷

آسفالت ، نقاشی ، تعمیرات مرغوب تلفن ۶۲۵۷۳۲

سمپاشی آناهیتا ۷۹۵۳۰۷

سرامیک آسیا

تولید کننده انواع سرامیک لعابی ، جاده ساوه کیلومتر ۶ املاک بختیاری تلفن ۹۵۹۱۹۱

اکوستیک

فروش ونصب سقفهای کاذب صادکو تلفنهای ۸۱ـ۷۶۱۲۸۰

تعمیر ساختمان‌واسفالت در اسرع وقت تلفن ۹۵۳۵۰۴

ساختمان زمین شمارا نقد و اقساط میپذیریم تلفن۶۶۰۴۷۹

خاك‌و ماسه ـ خاکبرداری ۶۶۰۴۷۹ ۱ـ۱۰

اسفالت و تعمیرات پیشرو تلفن ۶۶۰۴۷۹

لوله بازکنی

لوله‌بازکنی‌ولوله‌کشی مقدم ۹۲۵۲۷۴

لوله‌بازکنی‌ولوله‌کشی دروازه‌دولت ۸۲۷۴۰۸

رفع گرفتگی هرنوع لوله‌ساختمانی بادستگاه‌تراکم‌هوا ـ تلفن ۷۸۷۲۷

لوله‌بازکنی روزولت شبانه‌روزی ۴۷۱۴۳

لوله بازکنی ،لوله‌کشی تخلیه چاه تلفن
۷۵۹۷۲۱

لوله بازکنی یکساعته ۷۶۵۲۴۴

تخلیه چاه
تخلیه چاه شهاب
فوری موتوری مقنی‌لوله‌بازکنی لوله‌کشی ارزان تلفن ۵۴۹۰۲۷

تخلیه چاه ولوله‌بازکنی فوری ۸۷۰۵۹۱

تخلیه توالت
مؤسسه فنی نورونیرو تلفن ـ ۲۳۴۸۴

دربازکن برقی B.K.D بکد ۲۵۰ تومان
بوسیله‌تلفن سفارش دهید . شرکت بکد الکتریک تلفن ۱۵ الی ۶۸۱۰۱۱
فروش درکلیه الکتریکی‌ها در تهران و شهرستانها

مسواك موئی وطنی
دریای نور
ساخت آلمان
بنابه توصیه دندان‌پزشکان جهان برای حفظ لثه‌ها و مینای دندان منحصراً از مسواکهای موئی استفاده نمائید .

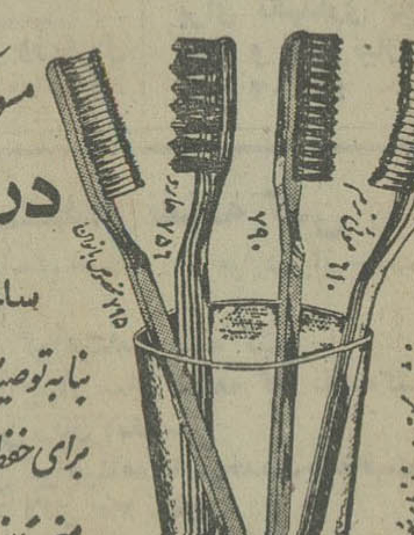

آگهی استخدام بانك اعتبارات ایران جهت شعبه شهرستان بندرعباس

بانك اعتبارات ایران تعدادی کارمند محلی‌که واجد شرایط زیر باشند استخدام‌مینماید:
۱ـ تابعیت ایران
۲ـ حداکثر سن ۲۴ سال
۳ـ برك معافی دائم یا برك پایان خدمت
۴ـ میزان تحصیلات دیپلم
۵ـ آشنا بیکی از زبانهای فرانسه یاانگلیسی
واجدین شرایط تقاضای خودرا باذکر مشخصات و آدرس کامل همراه با یك قطعه عکس تا تاریخ ۱۰ر۷ر۱۳۵۳ به صندوق پستی شماره ۱۶۳۹ تهران اداره کارگزینی ارسال دارند .

LEADING Engineering Consulting Firm associated with major American Consultants has immediate openings with high prospects and salaries for the following persons:

— SECRETARIES
— ENGLISH/FARSI TYPISTS

Proficient in typing of technical reports and correspondence.

All applicants must have a good working knowledge of the English language.

Qualified individuals please refer to 66 Hafez Ave. (corner Takhte Jamshid), Tehran, between 8:00 and 13:00 to complete application form or call 662305, Mr. Akbarnia.

روش نوین دریادگیری زبان

ما همه گونه امکانات را جهت یادگیری زبان برای شما فراهم آورده‌ایم .در هر نقطه از ایران که هستید این‌فرم‌را تکمیل نموده و به آدرس زیر بفرستید .
شما پس از ۶ ماه قادرخواهید بود بزبان دلخواه خود صحبت کنید .

نام نام خانوادگی
آدرس . تلفن
زبان مورد یادگیری

آدرس : تهران بلوار الیزابت‌خیابان هماساختمان هما مرکز آموزش زبان ـ نورجهان
تلفنهای ۶۲۲۴۵۷ـ ۹۳۶۱۸۱

سازمان شاهنشاهی خدمات اجتماعی ۱۳۲۶

آگهی استخدام

سازمان شاهنشاهی خدمات اجتماعی برای نصب و تعمیر موتورهای برق درمانگاه های خارج از مرکز به‌عده‌ای مکانیسین که دارای شرایط زیر باشند نیازمند است :
۱ـ دارای حداقل ده سال تجربه وسابقه کار در امور تعمیرات موتور برق گازوئیلی دوسیلندر کوچک .
۲ـ داشتن گواهینامه ۲ همگانی رانندگی .
۳ـ معافیت از خدمت نظام وظیفه
۴ـ سواد خواندن و نوشتن در حدود شش ابتدائی
۵ـ حداکثر سن ۳۰ سال
افراد داوطلب و واجد شرایط میتوانند همه روزه‌از تاریخ ۳۰ر۶ر۵۳ الی ۲۸ر۷ر۵۳ مستقیما به بخش ساختمانی درمانگاه های سازمان شاهنشاهی خدمات اجتماعی واقع در خیابان قوام‌السلطنه مراجعه نمایند.

قابل توجه شرکتهای ساختمانی

یکدستگاه سرند ویبراتوری بانضمام‌فیدروسیلو و یکدستگاه ماسه شور ساخت ماشین‌رول‌و۴عدد تسمه نقاله وتابلوی برق مربوطه آماده بکار در بابل بفروش میرسد تلفن ۸۹تا ۸۲۳۰۸۸

آگهی

شرکت قند کرمانشاه حمل ۱۲۰۰ تن ملاس‌را در یکماه از کارخانه قند همدان تا کارخانه قند کرمانشاه واقع دربیستون را قرار روزانه چهل تن بمناقصه میگذارد ، داوطلبان میتوانند پیشنهادات خودشان را تا ظهر روز سوم مهرماه ۱۳۵۳ بدفتر شرکت واقع در خیابان تخت‌جمشید شماره ۵۹۳ تسلیم فرمایند .

شرکت سهامی‌عام قند کرمانشاه
مهندس احمد زنگنه

آگهی استخدام
یکی از شرکتهای معتبر تولیدی افراد ذیل را تمام وقت استخدام مینماید .
۱ـ چند نفر مهندس مکانیك با یکسال تجربه در امور فنی یا سرپرستی و آشنائی به زبان انگلیسی .
داشتن برك پایان خدمت و یا معافیت دائم غیرپزشکی برای متقاضیان ضروریست واجدین شرایط میتوانند حداکثر تا تاریخ۲۸ر۶ر۵۳ درخواستهای خود را به صندوق پستی شماره ۶۲۴۴ـ۸ ارسال نمایند . ۱ـ۲

قابل توجه کارخانجات صنعتی وشرکت های‌ساختمانی
مقداری لوازم و ماشین آلات صنعتی از قبیل موتور ـ ژنراتور و دیگ های بخار و لوله وورق آهن موجود درکارخانه سابق قند کهریزک بفروش میرسد .
طالبین جهت بازدید لوازم و ماشین آلات می‌توانند از ساعت ۷صبح الی ۵ بعداز ظهر مستقیما بکارخانه کیلو متر ۲۰ جاده قم مراجعه ویا بعد از ظهر ها از ساعت ۴الی ۸ با تلفن ۶۶۳۸۲۵ تماس بگیرند.

کروپ ایران

جهت پروژه های جنوب و خلیج‌فارس استخدام می نماید .
۱ـ الکترومکانیك درجه یك
۲ـ مکانیك درجه یك

شرایط استخدام
۱ـ حداقل ۵ سال سابقه کار
۲ـ آشنائی بزبان انگلیسی یا آلمانی
۳ـ دارا بودن برك خاتمه خدمت یا معافی‌دائم
واجدین شرایط میتوانند همه روزه بین‌ساعت ۸ صبح الی ۲ بعداز ظهر به دفتر مرکزی شرکت در تهران خیابان شاه‌عباس روبروی‌تهران کلینیك مراجعه و یا به تلفن های ۶۲۴۱۸۹ و ۶۲۰۷۲۳ تماس بگیرند . ۱ـ۳

آگهی استخدام

لیسانسیه حسابداری و حسابدار دیپلمه
یکی از سازمان های دولتی که با اصول بازرگانی اداره می شود به منظور تقویت کادر مالی و حسابداری خود در تهران به تعدادی لیسانسیه حسابداری وحسابدار دیپلمه ریاضی که دارای تجربه کافی و مدارک تخصصی در امور مالی و حسابداری بوده و واجد شرایط زیرباشند نیازمند است :
۱ ـ تابعیت ایران .
۲ ـ عدم اشتغال در ادارات یا شرکت های دولتی
۳ ـ خدمت وظیفه عمومی را انجام داده و یا دارای معافیت دائم غیر پزشکی باشد .
۴ ـ حداکثر سن برای لیسانسیه ها ۳۵ و دیپلمه ها ۲۸ سال.
حائزین شرایط به تعداد مورد نیاز پس از ازمایش و مصاحبه انتخاب و بدوابرابر مقررات استخدام‌کارمندان پیمانی استخدام خواهند شد و پس از اجرای مقررات استخدامی شرکت های دولتی باستناد مقررات مورد بحث بکارمند رسمی تبدیل خواهند شد .
داوطلبان واجد شرایط مشخصات کامل تحصیلی و تجربیات و نشانی و شماره تلفن خود را حداکثر تا روزچهارم‌مهرماه ۱۳۵۳ بنشانی صندوق پستی ۱۱۱۹ـ۱۲ ارسال و روی پاکت جمله «مربوط به استخدام حسابدار لیسانسیه و دیپلمه» ذکر شود .
م الف ۱۱۷۵۴

عروس خانم ـ شاه‌داماد **خانه هنر** برای‌دعوت ازبرگزیده‌ترین خوانندگان‌وگروههای موردعلاقه‌خودبا مجهزترین‌سازمان هنری درایران تماس‌بگیرید ، خیابان‌امیریه‌پائین‌ترازچهارراه معزالسلطان تلفن: ۵۳۰۲۲۸

۲۴ ماه قبل ماشین سازی تبریز
به‌دست توانای شاهنشاه آریامهر
افتتاح گردید
کارکنان این مجتمع صنعتی مفتخرند
که امروز ثمره تلاش و کوشش خودرا
به‌داوری ملت ایران می گذارند

نقش ما در گسترش صنعت ملی، اساسی و بنیادی است

برای مشاهده محصولات مجتمع صنعتی ماشین سازی تبریز،
شمارا به غرفه سازمان گسترش و نوسازی صنایع ایران
دعوت میکنیم.

نمایشگاه بین‌المللی تهران ، تقاطع خیابان های تهران و رامسر
۲۷ شهریور تا ۷ مهر

Hello

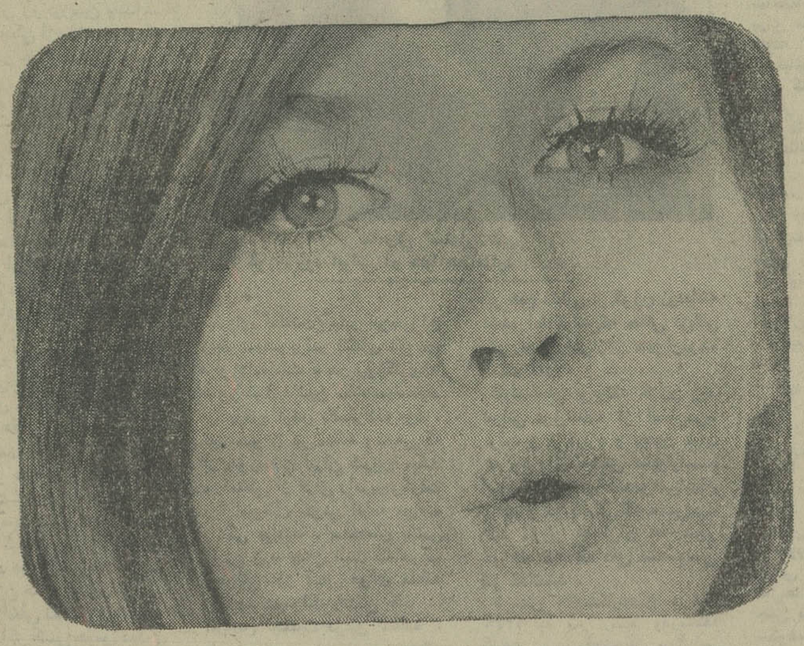

HOW ARE YOU?

می‌بینید که شما هم کمی انگلیسی میدانید.
حیف نیست که آنرا کاملا یاد نگیرید و نتوانید افکارتان را در یک کشور خارجی بزبان بیاورید ؟

● در خانه زبان شما باکسانی سروکار دارید که همه مثل خود شما هستند هم سن ـ و هم قدرت . در خانه زبان ما چندین سالست که انگلیسی را چه بآنهائی که کمی آشنائی داشته‌اند و چه به آنهائی که هیچ سابقه فراگیری نداشته‌اند بخوبی آموخته‌ایم و در این کار خبره شده‌ایم .

● در خانه زبان کلاسهای مخصوص دانش‌آموزان با کلاسهای بزرگسالان جداست ، و در این کلاسها هرکس چیزی را یاد میگیرد که احتیاج دارد .

● در خانه زبان گروهی از معلمین ما حتی یک کلمه فارسی نمیدانند و از این نظر با شما که انگلیسی نمیدانید در یک ردیف هستند .

همچنین ما کلاسهای مخصوصی داریم که در آنها بوسیله دو معلم تدریس میشود یک معلم فارسی زبان و یک معلم خارجی که حتی یک کلمه فارسی بلد نیست .

● کلاسهای مخصوص سال ششم دبیرستانها ـ کلاسهای ترمی عادی ـ کلاسهای ترمی فشرده ـ کلاسهای ترمی سریع ـ کلاسهای ترمی مکالمه ـ کلاسهای کنکور سراسری ـ کلاسهای اعزام دانشجو ـ کلاسهای مدارس عالی ـ کلاسهای تافل ـ کلاسهای مخصوص مسافرین عازم بخارج .

● و از همه مهمتر اینکه در هرترم به ۳۰٪ از دانش‌آموزان کلاسهای کنکور و اعزام بورس تافل میدهیم .

شروع کلاسها ۶ مهر

در ایران خانه زبان یکی است و امتیازات آن نیز منحصر بفرد است.

کمی باید زحمت بکشید وما را از لابلای درختان خیابان پهلوی پیدا کنید . حتماً بزحمتش می‌ارزد چون ما با سیستم های آموزشی منحصر بفرد خود در محیطی گرم و دوستانه زبانهای انگلیسی، آلمانی و فرانسه را حداکثر در سه ماه کاملا بشما می‌آموزیم

THE LANGUAGE HOUSE
خانه زبان
خیابان پهلوی ـ بالاتر از امیراکرم مقابل آندره
تلفن : ۴۰۷۹۱ ـ ۶۶۲۰۱۱ ـ ۴۴۳۹۵۰

527

اطلاعیه مرکز آزمون‌شناسی
درباره مسابقه ورودی مدرسه عالی پرستاری
وابسته به بیمارستان بنیادملکه پهلوی

مرکز آزمون‌شناسی برای سال تحصیلی ۵۴ـ۵۳ مدرسه عالی پرستاری وابسته به مرکز تحقیقاتی و درمانی قلب و عروق بنیادملکه پهلوی تعداد ۲۰ دانشجوی دختر از میان داوطلبانی که دارای دیپلم کامل متوسطه دریکی از رشته های طبیعی یا ریاضی هستند از طریق امتحان و مسابقه و مصاحبه و معاینه انتخاب میکند .

۱ـ مواد امتحان
- زبان فارسی
- زبان انگلیسی
- طبیعیات شامل (فیزیولوژی جانوری)
- فیزیک و شیمی
- هوش و استعداد تحصیلی

۲ـ شرایط اختصاصی
- داوطلبان باید از سلامت کامل تن و روان برخوردار باشند .
- زبان خارجی دوران تحصیل و مسابقه ورودی انگلیسی است
- از دانشجویان شهریه دریافت نخواهد شد ولی قبل از شروع به تحصیل می‌باید تعهد خدمت به مدت مقرر در مرکز قلب بسپارند
- به فارغ‌التحصیلان گواهی‌نامه معادل لیسانس داده خواهد شد .
- سن داوطلبان باید بین ۱۸ تا ۲۵ سال بوده و نیز مجرد باشند .
- مدرسه عالی پرستاری مذکور شبانه‌روزی نیست و ساعات درس از ۸ صبح تا ٤ بعدازظهر است .

۳ـ ثبت‌نام

داوطلبان واجد شرایط باید برگ درخواست مندرج در این اطلاعیه را تکمیل کرده ، حداکثر تا تاریخ ۳۰ر۶ر۵۳ بوسیله پست سفارشی به نشانی تهران خیابان آبان جنوبی پلاك ۹۴ مرکز آزمون‌شناسی ارسال دارند به مدارکی که پس از تاریخ مذکور به پست تحویل شود ترتیب ثر داده نخواهد شد (ثبت‌نام منحصرا از طریق پست سفارشی دریافت میشود)

٤ـ توزیع کارت

کارتهای ورودی داوطلبان در تاریخ ٤ر۷ر۵۳ از ساعت ۸ تا ۱۲ صبح در مرکز آزمون‌شناسی توزیع خواهد شد محل و ساعت امتحان در روز توزیع کارت باطلاع داوطلبان خواهد رسید .

۴۲ مرکز آزمون‌شناسی

اینجانب نام‌خانوادگی ... نام ... شماره شناسنامه ...
صادره از ... ودارای گواهینامه دیپلم کامل متوسطه در رشته ...
داوطلب شرکت در مسابقه ورودی مدرسه عالی پرستاری وابسته به بیمارستان قلب بنیاد ملکه پهلوی هستم همراه این برگ مدارك زیر را ارسال میدارم:
۱ـ فتوکپی کامل شناسنامه ۲ـ فتوکپی دیپلم کامل متوسطه یا جوازقبولی ششم متوسطه
۳ـ چهار قطعه عکس ٤×۶
نشانی : شهر ... خیابان ... کوچه ... پلاك ...
تلفن ... تاریخ ... امضاء داوطلب

تذکر : روی پاکت نوشته شود مربوط به مسابقه ورودی مدرسه عالی پرستاری وابسته به بیمارستان بنیادملکه پهلوی مدارك ثبت‌نام ووجوه پرداختی به‌هیچ‌عنوان مسترد نمی‌شود .

م‌الف ۱۲۰۵۷

آ ـ ۹۲۳۴۷

دانشگاه تهران
مرکز پزشکی داریوش کبیر
سخنرانی در موسسه پزشکی هسته‌ای و تحقیقات غدد داخلی

خانم Rosalyn S. Yallow رئیس مرکز تحقیقات ومحقق برجسته بیمارستان‌ونوتران نیویورك پیشگام رادیوایمونواسی در دنیا روز شنبه ۳۰ شهریور ماه جاری ساعت ۱۲ـ۱۱ تحت عنوان
Radioimmunoassay
Past-Present and Pantential
در موسسه فوق سخنرانی خواهد نمود .
آدرس: خیابان امیرآباد شمالی خیابان فرحزاد.

آ ـ ۹۲۹۳۱

شهرداری مسجد سلیمان
آگهی مزایده

شماره ٤۲۳۲
تاریخ ۱۶ر۶ر۵۳
شهرداری مسجد سلیمان باستناد تصویب نامه مورخ ۸ر۵ر۵۳ انجمن شهر چهارباب حمام را بشرح مشخصات زیر

۱ـ حمام عمومی واقع در چشمه علی جنب دبستان سینا دارای دوش عمومی یکباب
۲ـ حمام عمومی واقع در نمره یک جنب بازار مرکزی دارای دوش عمومی و خصوصی یکباب
۳ـ حمام عمومی واقع در کلگه جنب اداره دارائی دارای دوش عمومی و خصوصی یکباب .
٤ـ حمام زنانه واقع در نمره یک جنب مسجد جامع دارای دوش عمومی .
۵ـ قیمت هرکدام از حمامهای مزبور به ترتیب مبلغ ۶۶۵۳۲۵ ریال ۱۶۸۳۰۰۰ ریال ۹۹۸۷۴۲ ریال ۱۷۹۸۰۰ ریال ارزیابی گردیده است . از طریق مزایده بفروش میرساند .

شرایط مزایده

۱ـ پیشنهاد دهندگان بایستی پنج درصد مبلغ پیشنهادی رابعنوان سپرده به حساب جاری ۵۲۰۲ـ سپرده شهرداری در بانك ملی مسجد سلیمان واریز و فیش مربوطه ضمیمه پیشنهاد گردد یا معادل مبلغ مزبور ضمانت نامه بانکی بمدت ٤۵ روز بپوست پیشنهادشود.
۲ـ پیشنهاد باید در پاکت لاک و مهر شده تا آخروقت اداری روز چهارشنبه مورخ ۱۷ر۷ر۵۳ تحویل دفتر شهرداری ورسید دریافت گردد .
۳ـ پیشنهادات رسیده در ساعت ۵ بعداز ظهر روز ۱۷ر۷ر۵۳ با حضور کمیسیون مزایده و پیشنهاد دهندگان باز و قرائت خواهد شد .وشهرداری درد یا قبول یک یا کلیه‌پیشنهادات بدون آنکه محتاج بذکر دلیل باشد مختار است .
٤ـ سپرده نفرات اول تا سوم تاپایان انجام معامله نزد شهرداری باقی خواهد ماند و چنانچه باتوجه بماده ۸ آئین‌نامه مالی شهرداری ها برنده مزایده از پیشنهاد خود عدول نماید سپرده او بنفع شهرداری ضبط خواهد گردید .
۵ـ بهای مورد معامله یکجا و نقدا دریافت میگردد .
۶ـ پیشنهاد دهندگان میتوانند برای چهار باب حمام یکجا و یا برای هرکدام از حمام ها بطور جداگانه پیشنهاد نمایند .
۷ـ داوطلبان مزایده برای مشاهده حمامها میتوانند همه روزه درساعات اداری به شهرداری مراجعه نمایند .
۸ـ چنانچه نرخ پیشنهادی پیشنهاد دهندگان از قیمت تعیین‌شده کمتر باشد پیشنهاد آنها رد خواهد شد.
۹ـ به پیشنهادات مخدوش یا مشروط ومبهم ترتیب اثر داده نخواهد شد.
۱۰ـ مالیات و عوارض و هزینه چاپ آگهی و سایر هزینه‌های قانونی بعهده برنده مزایده میباشد.
۱۱ـ پیشنهاد دهندگان در صورت برنده باید تعهد کتبی نمایند که از حمام های مزبور بعنوان حمام استفاده کنندو استفاده دیگری از آنها نخواهند داشت.

م‌الف ۱۳۳۱۸

شهردار مسجد سلیمان ـ هاشمی

آ ـ ۹۲۸۳۹

گوزن زرد ایرانی!

گران حیوان روی زمین...

درخبرهای دیروز آمده بود که یک عقاب وحشی بیمار که از کمیاب‌ترین انواع عقاب است برای معالجه و حفظ نسل آن باهواپیما به تهران منتقل شد .

این‌یکی‌از اقداماتی است که طی سال های اخیربرای حفظنسل‌انواع موجودات کمیاب درایران انجام شده است. مهمترین اقدام دراین‌زمینه، کوشش برای بقای حیات گوزن زرد ایرانی از خطر نابودی است .

گزارش زیر در همین باره است :

بهای‌یک‌گوزن زرد ایرانی چه مبلغ است ؟ هزار تومان ؟ ده هزار تومان ؟ صدهزار تومان و یا یک میلیون تومان

نه ؛ قیمت گوزن زرد ایرانی رانمیتوان تخمین‌زد . گوزن زرد ایرانی قیمت ندارد .

شما اگر بخواهید یک‌گوزن زردایرانی‌بخرید ، باید درازای آن یک گوزن زرد ایرانی بدهید. اما این را هم بدانید گوزن‌زرد ایرانی همانقدر دور از دسترس است که کرات آسمانی .

مردم جهان می‌پندارند گرانبها ترین حیوان رو ی‌زمین پاندا ـ حیوان کوچکی از نژاد خرس‌که منحصرا در جنگل های بامبوس چین زندگی میکند ـ است حال آنکه درواقع‌گوزن زرد ایرانی گران‌ترین و نایاب ترین حیوان روی زمین است .

تعداد پانداهاآنقدر زیادهست که رهبران جمهوری خلق‌چین چند جفت از آنها را بهرهبران ممالک مختلف هدیه کنند ، اما گوزن زرد ایرانی بقدری نایاب است که‌جزدریک منطقه ایران ، در هیچ جای دیگر نمیتوان‌نمونه آنرا یافت .

این حیوان اکنون از ثروت های مل ی‌ایران است وبهمین جهت برای حفظ نژاد آن یک پارک ۵۵ هکتاری با نرده توری محصور شده است و گروهی مرکب از عده‌ای نگهبان ، اکولوژیست ـ بیولوژیست (محیط شناس ـ زیست‌شناس)و متخصص شکاربانی شبانه روزاز۲۴گوزن زرد موجود در آن مراقبت می ـ کنند . گوزن های‌زرد ایرانی در چنان شرایطی‌تحت مراقبت هستند که اگر کسی هوس دیدن آن‌ها را بکند تقریبا آرزوی محالی به دل راه داده است .

مگر آنکه شرایط خاصی داشته باشد : مثلا دانشمند مشهوری باشد و بتواند برای ورود به پارک جنگلی دشت‌ناز ـ محل زندگی گوزن ها ـ از مقامات مسئول سازمان حفاظت محیط زیست اجازه‌نامه مخصوص‌بگیرد.

سرنوشت دردناک یك حیوان زیبا

چرا گوزن زرد ایرانی نایاب است ؟

ـبرای آنکه‌تمدن بشر این‌حیوان زیباو معصوم‌رادر تنگنای نابودی قرار داده‌است . در روزگاری‌که هنوز غول ماشین سایه سیاه‌خود را برکره ارض نگسترانده بود ، این حیوان در منطقه وسیعی که از خوزستان ایران شروع میشد و قسمتی از عراق رادربرمی‌گرفت وتا اسرائیل کنونی ادامه میافت زندگی می‌کرد . ساختمان بدنی گوزن زرد چنان است که درآب وهوائی جز آبو هوای منطقه یادشده نمیتواند زندگی کند .

افزایش جمعیت دراین منطقه ، نابودی تدریجی مراتع و جنگل ها ، پیشروی انسان وماشین در دشت وکوه و جنگل ، محیط زیست گوزن زرد ایرانی‌رامحدود ومحدود تر کرد . شکار بی‌رویه نیز هرروز از شماره این حیوان کاست و زمانی رسید کهنسل‌آن درعراق، اسرائیل و دیگر مناطق بکلی نابود شد واین تصور نیز وجود داشت که در ایران نیز آخرین راس‌های گوزن زرد از بین رفته‌اند .

در دهه گذشته که مسئله محیط زیست و حفظ نسل حیوانات در ایران مورد توجه قرار گرفت کوشش هائی برای آگاهی از سرنوشت گوزن زرد آغاز شد . درطی سال های ۴۴ـ ۱۳۴۵هیئت های متعددی به مناطق مختلف خوزستان سفر کردند و وجب به وجب کوه و دشتو جنگل این منطقه را کاویدند . گرچه اوائل

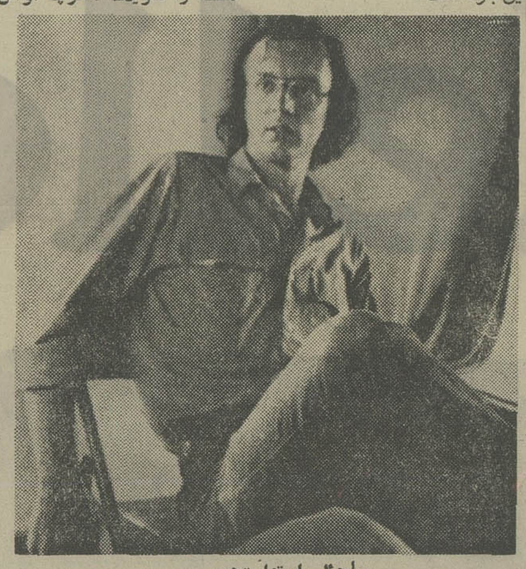

ساموئل استوارت‌هس
گوزن زرد ایرانی در دنیا همتاندارد .

کار هیچ نشانی از گوزن زردیافته نشد، اما قرائنی‌که حاکی ازباقی ماندن چند راس‌ازاین حیوان‌بود، بدست آمد.

کارشناسان بی‌بردند گوزن زرد ایرانی فوق‌العاده از انسان‌می‌ـ ترسد و می‌گریزد و بهمین جهت هم به‌دام انداختنش دشواراست. آنها تکنیک های مخصوصی‌ابداع کردند و در مناطقی که حدس‌می‌ـ زدند گوزن ها ازآن جا عبور خواهند کرد تله های مخصوصی کار گذاشتند .

کوشش های‌شکارچیان درسال ۱۳۴۹ به ثمر رسید ودرمنطقه کرخه ـ در خوزستان ـ ۳راس گوزن زرد زنده بدام افتاد . این گوزن‌ها براساس‌یک‌قرارداد مخصوص به باغ‌وحش «فون‌اپل» در فرانکفورت تحویل شد تا با نظارت کارشناسان این باغ‌وحش زاد وولد کنند .

بعدا ٤ گوزن دیگر از همین نژاد کمیاب در خوزستان صید شد از این گوزن‌ها مدتی درباغ‌ـ وحش تهران نگهداری می شد و سپس آنهارابه‌پارک دشت‌نازمنتقل کردند . در نتیجه زادوولدگوزن های ارسالی به باغ‌وحش « فون‌اپل » آلمان یک گله۹راسی بوجود آمد . این گله نیز بعدا به پارک دشت‌ناز انتقال یافت .

چرا دشت‌ناز ؟

اینک ۳٤ گوزن زرد ایرانی در پارک جنگلی دشت‌ناز وجوددارد دراین پارک قبلا گونه های مختلفی از حیوانات و منجمله تعدادی گوزن هندی‌وجودداشت. اما برای آنکه کار تولید مثل‌گوزن های زرد ایرانی بی وقفه ادامه یابد پارک ازوجود سایر حیوانات خالی شد و بهمین جهت اکنون این پارک وسیع و سرسبز درفرق ۳٤ گوزن زرد ایرانی است .

انتخاب این پارک‌برای‌نگهداری گوزن های زرد ایرانی نیزدلایل خاصی دارد که مهمترین‌آن‌تشابه آب و هوای آن باآب و هوای زادگاه اصلی این حیوان ، یعنی خوزستان ، است .

دراین پارک برای حفظ نسل گوزن زرد تاسیسات ویژه‌ای احداث شده است . مثلا برای آنها آبشخور های ویژه‌ای ساخته‌اند،در محل‌های‌مخصوصی برای تامین غذای‌زمستانی‌گوزن‌ها علوفه انبار کرده‌اند ، برج های دیده‌بانی مخصوصی هم احداث شده که دانشمندان در آن‌ها مستقر میشوند بی آنکه مزاحم گوزن‌ها شوندمختصات‌زندگی‌آنها را مطالعه می کنند .

گوزن زرد ایرانی حیوانی منحصر بفرد است . نوعی گوزن زرد در آمریکای شمالی هست که ازنظر ظاهر شباهت زیادی با گوزن زرد ایرانی دارد امامطلقا هیچگونه تشابهی بین این‌دونژاد نیست واگر قرارباشد آن‌ها از نظر ارزش بایکدیگر مقایسه‌شوند، میتوانیم گوزن زرد ایرانی را هم‌ارز طلا وگوزن زرد امریکای شمالی راهم‌ارز سنگ‌آهن‌قلمداد کنیم .

ساموئل استوارت‌هس دانشمند اکولوژیست بیولوژیستی که از آمریکا استخدام شده تا درباره گوزن زرد ایرانی مطالعه کند میگوید :

گوزن زرد ایرانی بخشی از هویت ملی شما است .حیوان زیبائی است که پوست زرد خال‌حالی او درتلفیق بارنگ سبز چمن نحده انسان را به ضیافتی شکوهمند از جادوی رنگ‌ها میهمان می کند . همین متخصص که در خانه‌ای که کنار پارک ساخته شده سکونت دارد و پیرامون زندگی گوزن زردایرانی مطالعه میکند ، می گوید :

اززندگی این حیوان ، از خصوصیاتش ، از عادات او ، از چگونگی جفت‌گیری زاد وولد و مرگ ومیرش اطلاعی دردست نیست . اکنون برای شناخت کامل این حیوان مطالعه می کنیم ووقتی مطالعات به‌پایان‌رسید یقینا با آگاهی کامل‌تری میتوان نسل آن را ازخطر نابودی نجات داد .

سی و چهارمین سالگرد سلطنت

شاهنشاه آریامهر

طراح عظیم الشأن انقلاب شاه و مردم

ملا به فرد فرد ملت ایران که در سایه رهبریهای خردمندانه پدر تاجدار

و خویش راههای ترقی و سعادت را با سرعت پیموده اند صمیمانه تهنیت میگوئیم .

کارخانجات پشمبافی افشاریزد

سی و سه سال سلطنت بر قلبها

واینک، آغاز سی و چهارمین سال

سلطنت شکوهمند و پر افتخار

شاهنشاه آریامهر

را

در اوج پیشرفتهای غرور آفرین مملکت

به

ملت شریف و حق شناس ایران

صمیمانه تبریک می گوئیم

فروغ تابنده سلطنت دودمان

پهلوی جاودانه باد

کارخانجات صنعتی مهندس موسی بهار (زاگرس)

آگهی پذیرش دانشجو برای دوره فوق لیسانس M.S.

در مهندسی مکانیک (طراحی) طرح مشترک پلی تکنیک تهران و سازمان گسترش و نوسازی صنایع ایران

به منظور همکامی علوم نظری و عملی و تامین کادرمهندس طراح برای صنایع کشور ، پلی‌تکنیک تهران با همکاری‌سازمان گسترش و نوسازی صنایع ایران برای دوره فوق‌لیسانس ویژه‌ای از مهندسی مکانیك ، تعدادی دانشجو با شرایط زیر میپذیرد :

۱ـ حداقل داشتن درجه لیسانس در مهندسی مکانیك(دوره چهار یا پنج ساله) .

۲ـ داشتن برك خاتمه‌خدمت نظام‌وظیفه و یا معافی از آن (به‌جز در مورد متولدین ۱۳۲۸ ببعد که‌درسال جاری‌فارغ‌التحصیل شده‌اند) .

۳ـ پذیرفته شدن در امتحانات ورودی به شرح زیر :

الف ـ امتحان کتبی در سطح لیسانس از مواد : ریاضیات مهندسی ـ دینامیك و ارتعاشات ـ طراحی ـ مقاومت مصالح ـ ترمودینامیك ـ انتقال حرارت ـ مکانیك سیالات .

ب ـ امتحان کتبی در زبان انگلیسی .

ج ـ مصاحبه .

امتحان کتبی در ساعت ۹صبح روز یکشنبه ۷ مهرماه۵۳ در محل انستیتو مهندسی مکانیك پلی‌تکنیك تهران واقع در خیابان حافظ برگزار خواهد شد و کارت شرکت در امتحان از ساعت ۸ صبح همان روز در محل درب ورودی توزیع خواهد گردید .

اسامی قبول شدگان و تاریخ انجام مصاحبه از طریق نامه به اطلاع خواهد رسید .

چون کارهای عملی دانشجویان در بخش مهندسی‌کارخانه ماشین‌سازی اراك انجام خواهد گرفت ، درسها نظری نیزتوسط استادان پلی‌تکنیك تهران در اراك تدریس خواهد شد .

دانشجویان در مدت تحصیل موظفند در کارخانه ماشین‌ـ سازی اراك کار کنند .

در ازاء کار ماهیانه مبلغ ۲۰۰۰۰ ریال بشرط انجام وظایف محوله دریافت نموده و از مزایای مسکن کارکنان کارخانه ماشین‌سازی اراك استفاده خواهند نمود .

داوطلبان شرکت در امتحانات باید فرم زیر را تکمیل‌نموده و همراه با مدارك ذکرشده حداکثر تا تاریخ دوم مهرماه به آدرس زیر ارسال دارند.

آدرس : تهران ـ خیابان حافظ ـ پلی‌تکنیك تهران ـ انستیتو تحصیلات تکمیلی و تحقیقات.

برای دریافت اطلاعات بیشتر داوطلبان میتوانند به دفتر انستیتو تحصیلات تکمیلی مراجعه و یا با آدرس فوق مکاتبه نمایند.

پلی‌تکنیك تهران

فرم درخواست ثبت نام

اینجانب ..... فرزند ..... دارای شناسنامه‌شماره .....

صادره از ..... ومتولد ۱۳ ..... دارای درجه لیسانس در مهندسی مکانیك ،مایلم

در امتحانات ورودی فوق لیسانس مهندسی مکانیك پلی‌تکنیك تهران (شعبه اراك)

شرکت نمایم .

مدارك زیر به پیوست ارسال میگردد

۱ـ یکبرك فتوکپی یا رونوشت شناسنامه

۲ـ شش قطعه عکس ٤ × ٦ جدید (مشخصات کامل پشت عکس نوشته شود.)

۳ـ فتوکپی برك پایان خدمت نظام وظیفه‌ویا معافی از آن (درصورتیکه شامل بند ۲ شرایط پذیرش نمی شود).

٤ـ فتوکپی لیسانس یا گواهی موقت و یا گواهی اداره آموزش دانشکده مربوطه .

نشانی داوطلب :(آدرس با دقت و کامل‌نوشته شود).

تاریخ ..... امضاء .....

اطلاعیه مرکز آزمون‌شناسی درباره پذیرفته‌شدگان آموزشگاه فنی آزمایشگاهی وزارت بهداری

پذیرفته شدگانی که اسامی آنان در این اطلاعیه درج گردیده باید از تاریخ ۳۰ شهریور ماه لغایت دوم مهر ماه ۵۳ و در صورت نیاز افراد ذخیره در روز سوم مهر ماه به مراکز آموزشی پذیرنده برای ثبت‌نام مراجعه فرمایند.

مرکز آموزشی تهران : خیابان جنوبی پارك شهر جنب تالار ۲۵ شهریورمیباشد. ودر شهرستانها بهداری های کل مراکـز آموزشی مربوط

قبول شدگان مرحله نهائی آموزشگاه فنی آزمایشگاهی مرکز آموزشی تهران

ردیف	نام خانوادگی و نام	شماره‌شناسنامه
۱	صادقی صادق‌آباد محمدحسین	۴
۲	قانع‌اردکانی علی	۹۲۹۳
۳	عطایی‌انور	۷۱۴
۴	طالبی‌پورنیکو حسن	۳۲۶
۵	تقی‌خانی علی	۱۵۵۳
۶	باقری‌الهیار	۶۲۵
۷	حجت حجت‌الله	۴
۸	سپاسی‌زنگ‌آبادی حسن	۸۲۷
۹	امینیان غلامرضا	۱۰۰
۱۰	اشرف‌سمنانی‌کبری	۱۶۰۵
۱۱	فیلی مریم	۱۵۲۶
۱۲	زمانیان عباس	۱۴۰
۱۳	متمنی‌شربیانی احمد	۲۳۷
۱۴	منصوری منوچهر	۱۶
۱۵	کاظمی غلامعباس	۳۱
۱۶	مروتی‌شریف‌آباد محمد	۱۳
۱۷	صابونچی امینه	۳۱۵۸
۱۸	داعی بهنام	۵۱۶
۱۹	جراح‌باشی حسن	۸۶
۲۰	میروکیلی مهریزی سیدرضا	۲۸۴
۲۱	جوادی‌پردول هدایت‌الله	۳۷
۲۲	موسوی ایوانکی علیه	۷۵۱
۲۳	ابراهیمی‌پور محسن	۷۸
۲۴	نیک‌پی حمیدرضا	۱۱۴
۲۵	پاشایی سهیلا	۱۳۷۶
۲۶	صفدرزاده فروغ	۲۷۹۳
۲۷	گلشن محمدرضا	۱۸
۲۸	حدودی سیدمصطفی	۲۴
۲۹	آبیار مهدی	۱۴۸
۳۰	احادیوند جعفر	۵۱۹
۳۱	خوشرو معصومه	۱۱۷۱
۳۲	حجاری ناهید	۱۷۴۲
۳۳	قهرمانی سوسن	۷۳۹
۳۴	حیدری کبرا	۷۳۶
۳۵	نمازی مرتضی	۳۱۱
۳۶	کاویانی‌کتولی محمدجواد	۳۰۰
۳۷	سربندی فراهانی نصرت‌الله	۱
۳۸	توقیری محمدعلی	۱۳۷۶
۳۹	نمک‌شناس‌خمسه علی‌رضا	۵۰۳۰۳
۴۰	احمدی‌اردکانی احمد	۱۹
۴۱	فرشیدپور زهرا	۳۲۷۵
۴۲	پاک‌آئین جمیله	۱۸۳
۴۳	محمدی محسن	۳
۴۴	کریمی فرید	۶۱۱
۴۵	گوینده سکینه	۹۳۸
۴۶	ابراهیمی‌کلشتری محمدرضا	۱۴۱۹
۴۷	سلیمانی‌میکسا	۹۷۵۱
۴۸	صحافیان ابراهیم	۳۲۰
۴۹	حق‌شناس‌سیدمحمد	۳۸۳
۵۰	کاظمی‌طلاچی حمید	۱۴۲
۵۱	حمیدپورزارع لطیف	۳۲۵
۵۲	زنگنه محمدرضا	۱۴۱۱
۵۳	همتیارپاشا	۲۴۸
۵۴	رحیم‌پورکلیشمی حسن	۲۳۱
۵۵	علیزاده متبوع رجب	۴۵۰
۵۶	مقدم محسن	۲۶۴۹
۵۷	نوری جواد	۱۵۶
۵۸	عادلی‌میلانی مهدی	۱۴۴۱
۵۹	جززمردیان فرهاد	۸۳۷
۶۰	غلامی‌مریدانی اسماعیل	۱۹
۶۱	صمدیان‌آهنگر اسدالله	۴۲۶۷۱
۶۲	عبدالکریمی محمدحسین	۱۹۲
۶۳	حمیدی ضیایی محمدکاظم	۱۱۹۱
۶۴	کریمیان جواد	۲۸۶
۶۵	شبانی نصرالله	۱۶
۶۶	امیری محمدامین	۵۱۳
۶۷	پورقاسمی ثریا	۷۵۴۵۷
۶۸	ترکمنی‌نژادتبریزی شهین	۲۴۳
۶۹	آقایان سیدرضا	۶۷۶
۷۰	اکبری محمدرضا	۱۴
۷۱	پورمندزهرا	۱۰۷
۷۲	گوینده ربابه	۲۶۶
۷۳	قالیبافان محمود	۷۸۹
۷۴	اکبری‌خلیل‌آباد فریدمهدی	۱۳۱۰
۷۵	نوربهاتوران‌دخت	۲۱۰۸
۷۶	حکیمی محمد	۵۰۶۳
۷۷	سناجیان ثریا	۹۴۶
۷۸	هرایتیان منصور	۱۳
۷۹	لطیفی‌بیدرونی حجت‌الله	۱۷
۸۰	عبدالشاه‌تقی	۱۲۴۷
۸۱	بیضائی‌ارانی پرویز	۶۰
۸۲	صفاتی محمدحسن	۵۰۸
۸۳	انساندوست خطیبانی افاق	۶۰۷
۸۴	پوراصغر عبدالله	۵۰۸۶۰
۸۵	بلوری سلیمان	۵۴۵
۸۶	یوسفی لیمنجوبی سیدموسی	۲۶۱
۸۷	پاکدامن فریده	۹۸۴
۸۸	شهنازی عبدالله	۳
۸۹	صانعی مقدم اسماعیل	۱۹۴۴
۹۰	سلیمی‌قولنجی مصطفی	۲۴
۹۱	حسین‌تبارکراتی تیمور	۵
۹۲	عدنی‌اغمیونی‌مهری	۲۰۸۶
۹۳	ایزدیار زهرا	۷
۹۴	حبیبی سیدمجتبی	۱۰۹
۹۵	طریحی سیدعباس	۷۰۴۱
۹۶	طبایی‌عقدایی سیدحسین	۵۴۱
۹۷	شجاعی سیدعسکری	۱۲۴۹
۹۸	کوهستانی فرزانه	۷۹۳۰
۹۹	پرتقالی علی‌اصغر	۷
۱۰۰	معماریان رفعت	۳۰۶

ذخیره های مرحله نهایی آموزشگاه‌فنی آزمایشگاهی مرکز آموزشی تهران

ردیف	نامخانوادگی – نام	شماره‌شناسنامه
۱	صدیقی علی اکبر	۳۴۱۹
۲	صادقی حریری عبدالرحمن	۱۳
۳	غروی رودسری عبدالعلی	۱۰۶۱
۴	برادران انارکی پروین	۳۰
۵	تکیه حسین	۲۵۱۷
۶	خداپرست اسکدهی کبری	۱۰۲۵
۷	اشراقی حیدر	۳۱۱
۸	ساسان‌زاده خسرو	۱۵۴
۹	سرفراز طاهره فرح‌نوش	۱۸۱۶
۱۰	گلستانی مهناز	۶۶
۱۱	امیری مهدی	۱۸۰۸
۱۲	هاشمی صلاح‌الدین	۱۹۹
۱۳	یونسی سینکی علیرضا	۱۳۰۸
۱۴	بابالار مصباح	۱
۱۵	بزرگی احد	۹۱
۱۶	باقری نیستانك فروغ	۱۰۶۹
۱۷	کربلایی مهدی محسن	۸۱
۱۸	قدس پروین	۲۶۵
۱۹	حسین‌زاده اوره علی اکبر	۱۱
۲۰	قنبری محمد روف	۳۷۲۱
۲۱	حاجی هادی	۱
۲۲	بوبرکه زهرا	۱۳۰۵
۲۳	شعبانی حسین	۵۲۶۴
۲۴	شریعتمدار مرتضوی‌زواره سیدسراج‌اله	۳۳
۲۵	نصیری کاشانی محمدجواد	۱۳۳۸
۲۶	عطار عبدالحسین	۴۹۰۹۱
۲۷	کرباسیان محمد علی	۸۲
۲۸	زادی‌مقدم زین العابدین	۳۱
۲۹	کریمی موسی	۳۵
۳۰	هوشین شکوفه	۳۴۶
۳۱	بدل‌پورگل پاشین ولسون	۲۲۳۴
۳۲	پرابی قمصری محسن	۳۲۶۵
۳۳	عبودی بهجت	۱۰۳
۳۴	اسلامی رجبعلی	۴۷۶۸
۳۵	روشان رضا	۲۲۱۵
۳۶	نمکی ناصر	۱۵
۳۷	اسماعیلی امین کتایون	۶۹۹
۳۸	رحمانی حمید	۶۳۵
۳۹	هاشمی‌زاده محمد	۲۲۸۱۸
۴۰	قرارمستوفیان مسعود	۳۶۰
۴۱	کوپایی اکبر	۲۷۵
۴۲	فرح‌بخش احمد	۱۹۵
۴۳	لحمی احد	۳۴۷۳
۴۴	اشراقی علیرضا	۱۲۷۷
۴۵	دوشابی یداله	۵۴۰
۴۶	خلع ناصر	۱۵۹۱
۴۷	سرشیوی عطااله	۱۱۳
۴۸	قادری عباس	۷۵۵۸۵
۴۹	دروندعراقی طاهره	۱۱۶۲
۵۰	امین طوسی جواد	۱۵
۵۱	هراتی مصطفی	۱۵۳۰
۵۲	کالایی گلرین	۹۶۵
۵۳	سهراب علایی عبدالرحیم	۲
۵۴	محمدنژاد ملکمیان حسن	۳۰۰
۵۵	خودکامه محمود	۶۳۰
۵۶	علی اکبر خانی‌حسین	۳۱۹
۵۷	صوفی‌زاده فتحیه	۱۶۶۵۶
۵۸	دوایی مرکزی حمید	۲۱۳
۵۹	صباغ قاسم آبادی محمدرضا	۲۴
۶۰	ابومحبوب عسکر	۴۱۴
۶۱	ابریشمی بیژن	۴۴۳
۶۲	اسکندری فتح‌اله	۲
۶۳	انصاری کرباسی محمد	۳۶۴۲۴
۶۴	قاسمی حسین	۱۰۴۶
۶۵	پل‌درمیان محمد ابراهیم	۲۵
۶۶	اصفی‌نژاد سعید	۶۵۴
۶۷	شولستانی گل‌افروز	۳۳۷۸
۶۸	حسنی مرتضی	۱۳۱
۶۹	رکرك محمد	۳۵۴۳
۷۰	زارع مجنی رضا	۱۵۴
۷۱	قریب‌نژاد قزوینی افسر	۱۳۰۹
۷۲	امینی شیرازی علیرضا	۱۰۱۷
۷۳	گودرز مهدیخانی مرتضی	۸
۷۴	مشایخ اسماعیل	۱۷۳
۷۵	رجبلو منیجه	۱۹۳۴
۷۶	جعفری پاریزی عباسعلی	۳
۷۷	فاطمی میرسعید	۲۹۱۶۱
۷۸	مومنی فراهانی یوسف	۴۱۲
۷۹	زارع هرفته محمد مهدی	۵۱
۸۰	شفیعی بارفروش عباس	۱۵۴۵
۸۱	تعمیری اهواز علیرضا	۲۹
۸۲	حسینی علیرضا	۳۸۹
۸۳	پورمحمد ماهفروزمحله حسن	۲۹
۸۴	داعی بهزاد	۷۵۶۱۳
۸۵	بیضایی همایون	۲۹۳۸

قبول شدگان مرحله نهایی آموزشگاه فنی آزمایشگاهی مرکز آموزشی کرمانشاه

ردیف	نامخانوادگی و نام	شماره شناسنامه
۱	بالاوی علیرضا	۱۷۰۹
۲	شریتعمداری سرکانی غلامرضا	۱۱۸۷
۳	پروین‌زاد محسن	۱۰
۴	شجاعی ملیحه	۳۵۸
۵	پاکزاد عبدالحسین	۱۰۰
۶	بابک غلامرضا	۳۳۷
۷	ملک خسرو	۴۶۴
۸	اسکندری فریدون	۴۵
۹	رشتیانی علی	۵۹۹۹
۱۰	صدیق فریبا	۳۱۳
۱۱	یونسی ناهید	۷۳۲
۱۲	پدیدار حمید	۹۷۱
۱۳	خانمحمدی مجتبی	۵۰۶
۱۴	شیخ‌الاسلامی کردستان سید محمد کاظم	۲۶۳
۱۵	پروین پوررحیمی عبدالحسین	۲۷۴۷۵
۱۶	حسینی محمدهادی	۱۰۵۵۴
۱۷	ملک پرویز	۱۸۵۴۲
۱۸	غفاری حشمت‌الله	۸۰۳
۱۹	تمیجی هادی	۳۸۸۵
۲۰	پوراحسان منش محمدجواد	۳۸۵

ذخیره های مرحله نهایی آموزشگاه فنی آزمایشگاهی مرکز آموزشی کرمانشاه

ردیف	نام خانوادگی و نام	شماره‌شناسنامه
۱	خسروی کریم	۴۶۶
۲	طنابیان بهمن	۳۰
۳	فیض بخش صابر	۱۸۱
۴	قدمخیر محمد	۱۰۰۹۱
۵	اسماعیلیان امیر	۱۰۲
۶	یارمحمدی فریبرز	۸۶۵۳
۷	پوردانش محمد	۷۰۹
۸	پرچمی فیض‌الله	۳۶۶
۹	روزبه عبدالصمد	۲۴
۱۰	ناصری مهکی پرویز	۲۴۰
۱۱	مهرابی خان‌قلی	۲۵۱۹۱
۱۲	منوچهر آبادی بیژن	۶۳
۱۳	کریمی گزافی محمدعلی	۱۷۳
۱۴	ترابزاده جواد	۶۷
۱۵	دادگر حسن	۱۰۲
۱۶	علی‌بک مهدی	۸۲۷
۱۷	مسکینی گرگری بهمن	۷۷۷
۱۸	صادقی باجگیران مهدی	۷۰
۱۹	تمیجی هادی	۳۸۸۵
۲۰	داراب بیگیان عبدالرضا	۸۲۷۸

قبول شدگان مرحله نهایی آموزشگاه‌فنی آزمایشگاهی مرکز آموزشی اصفهان

ردیف	نام خانوادگی و نام	شماره شناسنامه
۱	موسوی نجف آبادی احمد	۳۱۶
۲	غیور نجف آبادی اسدالله	۳۶۸
۳	روشنی ابوالفضل	۳۸۳۳
۴	بهشت نژاد کمال	۹۰۲
۵	سلیمی بروجنی نعمت‌اله	۴۰۵
۶	آل‌خمیس محمد	۷۵۸۵
۷	ملک محمد صدیقه	۱۳۵۹
۸	ساکن طوس خدیجه	۴۵
۹	حاجی امینی نجف آبادی قنبرعلی	۱۱۵۳
۱۰	انوری سید نورالله	۱۴۲
۱۱	تابش‌شهلا	۷۱۳
۱۲	بدیعی گورتی علی‌محمد	۲۶
۱۳	کریمی پروین	۱۰۱۷
۱۴	همت مهدیقلی	۸۳۲
۱۵	پیراسته هوریوش	۴۰۱۷۳
۱۶	بردبار نسرین	۱۰۲۹
۱۷	حق‌جویی بهمن	۹۳۶
۱۸	اشراقی رضا	۷۳
۱۹	یزانیان نجف آباد مهدی	۲۶۱
۲۰	ودایی علی‌اکبر	۱۱۴۴
۲۱	حایری بروجنی مرتضی	۱۹۵
۲۲	خاکپور محمد	۳۵۶
۲۳	کمرانی فضل‌الله	۴۴
۲۴	کرباسی احمد	۶۴۹
۲۵	جوانمردی جعفر	۱۷۱۲
۲۶	امیری فیروز آبادی سید احمد	۴۳۶۱
۲۷	کردرستمی حمید	۹۰
۲۸	میرخلف زاده محمدجعفر	۶۸۸
۲۹	مسعودی جز محمد ابراهیم	۱۴۲
۳۰	ایدنی علی‌اصغر	۲۵۳۳
۳۱	اقبال یخدانی حسین	۷
۳۲	کواز محمدتقی	۲۳۳۷
۳۳	شهرزاد فروغ	۲۴۴
۳۴	مداحیان فخری	۶۰۰
۳۵	باقری کوپایی اسدالله	۷
۳۶	عسکری مریم	۱۸۳۸
۳۷	علایی طباطبایی زواره سید جلال	۴
۳۸	منصوریان محمدعلی	۱۵۲۵۱
۳۹	روحانی اصفهانی مصطفی	۸۱۶
۴۰	اسدی زاده سدی غلامرضا	۴۴۲

ذخیره های مرحله‌نهایی آموزشگاه فنی آزمایشگاهی مرکز آموزشی اصفهان

ردیف	نامخانوادگی – نام	شماره‌شناسنامه
۱	فیض‌درچه اکبر	۵۶۵
۲	سلیمی‌بروجنی حجت‌اله	۶
۳	رئیسی‌کهرویی هوشنگ	۷
۴	علامه‌سیدفخرالدین	۴۹۳۴۷
۵	گلشنی ایرانپور ناصر	۱۵۰۷
۶	رهنمافلاورجانی محمدابراهیم	۳۷
۷	حیدری غلامحسین	۱۷۳
۸	حسینی‌زاده سیدمحمدرضا	۳۰
۹	وثاق‌همدانی علی‌اصغر	۹۹۰۷۰
۱۰	اسماعیل‌کوسج مهدی	۴۸
۱۱	مدرس‌صادقی سیدمحسن	۸۷۴
۱۲	ایزدپناه هدایت‌اله	۱۱۱
۱۳	کفاشی ابراهیم	۳۲۸
۱۴	محمدی‌ده‌چشمه رحیمعلی	۱۹۱
۱۵	پاکدل عبدالعلی	۲۲۰۴
۱۶	حیاتی‌اصفهانی اصغر	۵۲۱۲۹
۱۷	محزونیه مصطفی	۲۸۷
۱۸	کریمی‌ده‌چشمه عباسعلی	۱
۱۹	پیلتن علی	۴۲۶۳۳
۲۰	اصفهانی حسن	۵۶۰
۲۱	حمیدی غلامعلی	۲۳۹۶۴
۲۲	داوری نابغه	۴۱۲
۲۳	زندی آتشبار اکبر	۲۴۶
۲۴	یوسفی‌دوست محسن	۲۱۹
۲۵	صانعی جواد	۱۶۵۱۷
۲۶	منصوری حسن‌آبادی حسین	۲۹۳
۲۷	جوادی جواد	۱۴۵
۲۸	نواب دانشمند اصغر	۴۱۱۶۵
۲۹	رحیم ملک رضا	۴۷۵
۳۰	خلیفه‌سلطانی سیدعبدالرسول	۳۷
۳۱	سعادتی سیمین	۴۳۷
۳۲	قزوینی افروز	۶۴۲
۳۳	آسیایی حمید	۱۰۸

قبول شدگان مرحله‌نهایی آموزشگاه‌فنی آزمایشگاهی مرکز آموزشی مشهد

ردیف	نامخانوادگی – نام	شماره‌شناسنامه
۱	امینی علی‌اصغر	۹۳۱
۲	امینیان منیر	۲۷۷
۳	عظیمی جواد	۲۰
۴	محرم‌زاده کلیانی راضیه	۹۱
۵	اخوان مجید	۳۰۷
۶	مشعلی لفظه	۲۶۴
۷	ابوالقاسمی سیدعبدالحسین	۱۳۹
۸	احمدی‌شریف‌آباد حبیب‌اله	۸۳۲
۹	ملک‌محمدی عباسعلی	۱۴۹۹
۱۰	احمدیان یزدی خلیل	۴۷۰۰۱
۱۱	وزیرنیا ماجده	۲۰۳
۱۲	صنیعی پرویز	۲۲
۱۳	مطهری‌نژاد علی	۱۳۴۵
۱۴	ارحامی جعفر	۱۲۱
۱۵	عبداللهی‌کردلر حمید	۷۷۲
۱۶	میرزائی حمیدرضا	۸۰۷
۱۷	کوپایی‌دار غلامعلی	۴۷۱
۱۸	طالب‌زاده محمدحسین	۱۶۹
۱۹	جاکی یعقوب	۲۱۰۱
۲۰	گلشنی امیر	۸۴
۲۱	شهیدی محمدرضا	۳۵۸
۲۲	ملاابراهیمی غلامعلی	۱۴۲۰
۲۳	رهبرمهربو شاپور	۳۵۱
۲۴	فرجی محمدرضا	۵
۲۵	اکبرزاده‌کاخکی عباسعلی	۲۰۷
۲۶	غریب احمد	۸۲
۲۷	میراحمدی مصطفی	۹۳۸
۲۸	بیات‌مختاری سنجر	۲
۲۹	سرگلزهی غلامرضا	۸۵
۳۰	جوادی‌کما پروین	۶۱۹
۳۱	اکبرزاده‌کاخکی احمد	۴۷
۳۲	طاهری‌آبکوه علی	۹
۳۳	بشری محمود	۳۱
۳۴	مصدقی ابوالقاسم	۱۰۵
۳۵	صادقی‌نایینی‌پور باقر	۱۷۲
۳۶	وشایی محمد	۲۶
۳۷	طاهری‌آبکوه محمدرضا	۴۳۳۲۷
۳۸	سنگچولی غلامعلی	۳۲۲
۳۹	برکند علی‌اکبر	۵۹۰
۴۰	اکبرزاده‌بیوه‌ژنی محمدرضا	۳۷

ذخیره های مرحله نهایی آموزشگاه فنی آزمایشگاهی مرکز آموزشی مشهد

ردیف	نامخانوادگی – نام	شماره‌شناسنامه
۱	وحیدی فردوسی جواد	۳۹۴
۲	حسینی محمدرضا	۱
۳	عسکریان‌یزدی احمد	۸۴۶
۴	نخعی حاجی‌یداله	۲۹
۵	یوسفی محمدحسین	۱۹۰
۶	وحدتی عصمت	۱۳۹
۷	دباغها ابوالقاسم	۱۰۳۸
۸	فراشایی جواد	۱۰۴۳
۹	هندی‌زاده حسن	۵۱۰۵۹
۱۰	روشن‌ماهکان محمدحسن	۱
۱۱	فیروزی محمدکاظم	۴۴۴
۱۲	سهرابی‌انارکی فرح‌السادات	۱۵۴۶
۱۳	رسول‌پور حسن‌آباد ابراهیم	۱۰
۱۴	دانش‌مهر مقصود	۱۱۴
۱۵	توحیدی مجید	۴۱۹۹
۱۶	موثقی‌امینی فرشته	۲۱۳۹
۱۷	خانیانی اسداله	۲۵۵
۱۸	صیفرجرخی ناجی	۱۰۰۰۵
۱۹	رضایی خانم‌تاج	۳
۲۰	نقدیانی سعید	۳۴۲۰
۲۱	سروش محمدعلی	۴۲۱
۲۲	جریان‌قلم ابوالقاسم	۲۸۵
۲۳	جهانی‌سارمه غلام	۷
۲۴	بهاری جواد	۱۶۸
۲۵	علوی‌ششتمد سیدمحمود	۷۲۵
۲۶	آتش‌فشان علینقی	۲۳۳
۲۷	عسگری‌طباطبائی سیدعبداله	۲۶۱۷۵
۲۸	شمس محمود	۱۷۱۱
۲۹	سبحانی محمد	۱۰۱۴
۳۰	کاظم‌پور مفرد جلیل	۲۳۳۱
۳۱	فرخنده علی‌اکبر	۹۸۵
۳۲	غفاریان‌عیدگاهی‌مقدم علی	۴۳۶۴۷
۳۳	آقاسیداسماعیل‌امیری سیدهادی	۲۰۴
۳۴	محمدنیا باقر	۲۰۳
۳۵	قصاب بیدکی جواد	۱۳۷۳
۳۶	شمس‌آرا علیرضا	۲۵

قبول شدگان مرحله‌نهایی آموزشگاه‌فنی آزمایشگاهی مرکز آموزشی شیراز

ردیف	نامخانوادگی ونام	شماره‌شناسنامه
۱	رنجبر صحرایی پرویز	۲
۲	اجدانی اسکویی علی	۶۳
۳	رفیعی علی	۳۹
۴	بحرانی عمادالدین	۵۲۹
۵	رضایی تزنکی مرتضی	۹۴
۶	رضوی زاده کازرونی علی‌اکبر	۸۰۴
۷	حیدرنیا عبدالرضا	۱۰۲۳۶
۸	بهرامی مسعود	۱
۹	پاکخو زهرا	۷۳۱
۱۰	پریزی غلامرضا	۴۷
۱۱	دهقانی محمدعلی	۳۲
۱۲	استوان محمد حسن	۲۷۱۵۰
۱۳	پروا عباس	۱
۱۴	رمضانی مصطفی	۴
۱۵	خورگویی عبدالرحیم	۲۲
۱۶	توسرکانی عبدالامیر	۳۲۱۵
۱۷	شعاع حسام‌الدین	۲۹۲
۱۸	واحدی حبیب‌اله	۳۲۲
۱۹	جزایریان حسن	۴۰۵
۲۰	عسکری نژاد عبدالرسول	۴۷
۲۱	واعظی مجید	۱۶۳
۲۲	افتخاری محمدزمان	۲۳۵۰۹
۲۳	معین حسین	۱۳۰۷۹
۲۴	گویل خسرو	۵۴
۲۵	حسنی خسرو	۱
۲۶	رحیمی غلامعلی	۶
۲۷	ذوالقدر اصلی کرامت‌اله	۲۶۷
۲۸	بکاسید صادق	۱۹۰۳۳
۲۹	جوکردارابی علی‌اکبر	۲۴۰
۳۰	ملکوتی محمد حسین	۶۱۱
۳۱	حسن‌زاده فاطمه	۱۱۶۹
۳۲	عفیف‌علی	۵
۳۳	رفیعی ناصر	۶۶۲
۳۴	بین‌توبین رحمت‌اله	۶۲۹
۳۵	کنجی کریم‌آباد دحفاج خدامراد	۸
۳۶	ساجدیان فردحسین	۱۶
۳۷	وکیل فرجی عزت‌اله	۵۰۱
۳۸	نیکذات محمدحسین	۳۵۶
۳۹	ابراهیمیان عباس	۲۴۳۵۲
۴۰	روشن جهرمی مهرداد	۴۹۹
۴۱	مصباحی زکیه	۹۳۱۳۵
۴۲	ابوالحسن تاش هوشنك	۱۳
۴۳	غفورین قهرمانی سیدمهدی	۴۴۵۷۱
۴۴	غلامی جواد	۲۹۵
۴۵	کیوچی غلامحسین	۶۴
۴۶	پورداود بندرریگی محمد	۲۳۰
۴۷	کرامت عبدالهادی	۱۱۷
۴۸	آقا حسنی فرد توحید	۴۹۱
۴۹	مستوی حبیب‌اله	۱۶۹
۵۰	صفایی اسمعیل	۲

ذخیره های مرحله نهایی آموزشگاه فنی آزمایشگاهی مرکز آموزشی شیراز

ردیف	نامخانوادگی ونام	شماره‌شناسنامه
۱	شریعتی سعید	۵۰۷
۲	رحمانیان کوشکی اسماعیل	۵۰۷
۳	تقیه صمد	۱۰۱۴۵
۴	طوبایی صمد	۲۵۰۴
۵	عصدرین عبدالکریم	۲۰۰
۶	ملکی‌جهان محمدرضا	۶۴
۷	قمری غلامعلی	۵۲۲
۸	جوی‌بار محمدصادق	۴۷۱
۹	فاضلی روح‌اله	۸۷۷
۱۰	عابدی قاسم	۶۰۵
۱۱	روشنی علیرضا	۹۱
۱۲	اشرف‌زاده اردکانی عباسعلی	۳۰۱
۱۳	محمودی بدرالسادات	۴۰۱
۱۴	عباس‌خجمالی ساکن شیراز احمد	۳۱۹
۱۵	حکیم زاده صدراله	۲۴۶۵۸
۱۶	رسولی لبوحسینی رضا	۵
۱۷	ناصریان فرد محمد	۵۱۳
۱۸	معیسی عبدالکریم	۱۰۱
۱۹	جعفرزادگان خدیجه‌بانو	۱۸۲
۲۰	امیرزاده سید ابوالحسن	۵۶۴
۲۱	خوشنودلیمنجوبی رحمت‌اله	۴۰۷
۲۲	مسعودی حمید	۱
۲۳	حق‌جو سروستانی ایرج	۱۳۸
۲۴	فرخی‌اصل جعفر	۴۰۶
۲۵	برق‌سوار بوشهری غلامرضا	۹۱۹۳۵
۲۶	پشتکوهی ناصر	۲۸۶
۲۷	صمصامی غلامرضا	۲۳
۲۸	مزرعه محمد حسین	۲۱۳۶
۲۹	تیزنوبیك عبدالحسین	۵۴
۳۰	عباسی دنکلانی علیرضا	۹۰
۳۱	احمدی احمد	۲۴
۳۲	پیله‌ور محمد	۲۰۳
۳۳	موسوی سید غلامرضا	۱۳
۳۴	جمشیدی‌محمد کاظم	۷۶۲
۳۵	آتشی عذرا	۱۸۴
۳۶	عسکری محمد مهدی	۱۹
۳۷	غلام‌نژاد محمود	۱۵۷
۳۸	خضرایی سیدنورالدین	۱۰۹
۳۹	عباسی نسب مجید	۴۰۸
۴۰	موذنی مسعود	۳۵
۴۱	مقری احمد	۱۰۸۳۹
۴۲	پیکری حسن	۳۳۱۰
۴۳	گوهرشناسان‌علی‌اصغر	۷۳
۴۴	موید مرتضوی سیدحسن	۱۲۴۳
۴۵	پریزاده شهناز	۳۷۹

قبول شدگان مرحله‌نهایی آموزشگاه‌فنی آزمایشگاهی مرکز آموزشی بابل

ردیف	نام خانوادگی و نام	شماره‌شناسنامه
۱	فریور رشید	۴۶۲
۲	مطیعی محمد رضا	۴۸۶
۳	علافان محمد	۴۷۴
۴	رافتی حمزه‌کلایی محمود	۳۹
۵	طوطی قصابلایی علی اکبر	۱۱۲
۶	یگانه فلاح علی اصغر	۱۰۴۷
۷	دریادل عبدالحمید	۹۴۹
۸	اسماعیل نیاشروانی احمد	۱۰
۹	خدایی غلامحسن	۱۲
۱۰	زحمتکش منیژه	۴۹
۱۱	ابراهیمی گاوزنی علی اکبر	۱۳
۱۲	فضلی محمود	۲۸۹
۱۳	قلی‌زاده عباس	۴۵۵
۱۴	جعفری گاوزن علی	۳
۱۵	میرحمیدی سید حسن	۹۲۱
۱۶	هندی میرمسعود	۹۸
۱۷	خوشخوی دیلمی ملک منصور	۹۶
۱۸	عاقب غلامرضا	۵۵۹
۱۹	سجادی طاهره	۸۷۷
۲۰	طیبی درازکلا مهراب	۲۱۶
۲۱	ایجی حسین‌زاده حبیب‌اله	۷۸۷
۲۲	یگانه امیری ابراهیم	۲۵
۲۳	اسماعیل نیاشیروانی منصور	۳
۲۴	بی‌نیاز حبیب‌اله	۵
۲۵	حسینی شوبی سید یوسف	۱۲۳

ذخیره های مرحله نهایی آموزشگاه فنی آزمایشگاهی مرکز آموزشی بابل

ردیف	نام خانوادگی و نام	شماره‌شناسنامه
۱	شالیزاده جمالی سین	۴۱۱
۲	عباسی قادیکلایی حبیب‌اله	۴۴۹
۳	ناصحی جورشری حسین	۲۸۸۵
۴	اقصایی اصل حمید	۴۷۵
۵	ملکپور گلبادی نژاد رحمت‌اله	۴۸۳۳
۶	انوری احمد	۸۷۰
۷	حسنی محمد	۱۳۷۰۲
۸	عارف عبدالغفور	۴۸
۹	باباعلی زاده امیری حمید	۴۹۱۴
۱۰	صحراپیما کاظم	۴۹۶
۱۱	فاضل اشرفی ابوالحسن	۱۴۱۳۷
۱۲	عبدالعلیان مرتضی	۶
۱۳	عموزاده خلیلی قاسم	۱۰
۱۴	هاشمی میرکلایی سید عباس	۷۶۸
۱۵	ایجی حسین‌زاده ولی‌اله	۱۷
۱۶	رحیمی رسکتی فریده	۱۴۹
۱۷	شهره مسعود	۱۳۶۳۱
۱۸	فلاح املی ماشااله	۲۴۱
۱۹	سلمانی مجاوری غلامرضا	۲۱۰
۲۰	مجیدی نصراله	۳۶۵
۲۱	یوسف نژاد حسین	۱۳
۲۲	گودرزی فرح	۷۵۰
۲۳	قدکپور محمد مهدی	۵۹۱
۲۴	بهرامخان احمد	۲۸۲۳۰
۲۵	عزیزی کوچکسرائی اسمعیل	۶۹

قبول شدگان مرحله نهایی آموزشگاه‌فنی آزمایشگاهی مرکز آموزشی تبریز

ردیف	نام خانوادگی و نام	شماره شناسنامه
۱	سلامی آشتیانی اصغر	۲۷۳
۲	کاظمی اصل سید محمد	۲۲۷
۳	سلیمانی پرویز	۴۳۸
۴	فاطمی میرفرامرز	۲۰
۵	یگانه آفاق احمد	۷۸۷
۶	امین جوکار حسن	۵۴
۷	علوی سلام‌اله	۸۲۲
۸	پوردباغ یثربی فیروز	۱۳۲
۹	الیاسی امیر	۴۵۸
۱۰	صادقی نژاد تورج	۶۳۸
۱۱	ناهید یوسف آباد فردیون	۹۲۳
۱۲	زاده حسینقلی رسول	۱۰
۱۳	رضوانی احمد	۱۶۰۷
۱۴	پیرکندی اسماعیل	۱۲۶۲
۱۵	جلالی محمدرضا	۹۷۰
۱۶	طهماسبی قصابسرایی مسعود	۱۳
۱۷	الماسی مرضیه	۱۰۱۴۶۰
۱۸	اسکندری فرامرز	۸۹۱۶
۱۹	صاحب‌الزمانی علی	۸۲۸۳۶
۲۰	پیسوده ابوالقاسم	۱۱۴
۲۱	کرمی کاوکانی مصطفی	۲۴
۲۲	اریامند جمیل	۲۲۹۳
۲۳	جیلوگلچه عبداله	۶۸۸
۲۴	حسینی نژاد سید عزیز	۳۸
۲۵	ایرجی علی اصغر	۸۹

ذخیره های مرحله نهایی آموزشگاه‌فنی آزمایشگاهی مرکز آموزشی تبریز

ردیف	نامخانوادگی و نام	شماره شناسنامه
۱	ابراهیمیان ریوف	۱۸۰
۲	رهکارفرشی احد	۹۲۶۱
۳	کازرونی سنگی صدیقه	۳۹۱۳
۴	جهانشاهی محمد	۷۹
۵	نظیفی علی اصغر	۴۶۶
۶	آقایی واثق محمد تقی	۴۷۲

استخدام در هواپیمائی نیروی زمینی شاهنشاهی

هواپیمائی نیروی‌زمینی شاهنشاهی امکانات تحصیلی شمارا بابهترین‌وجهی فراهم‌نموده واز هم اکنون شما را با داشتن مدارك تحصیلی مشروحه زیر استخدام مینماید . استخدامیان واجد شرایط پس از طی دوره های تخصصی وکارآموزی در ایران برای‌دوره های تکمیلی فنی و خلبانی بکشور آمریکا اعزام می‌گردند .

الف : شرایط عمومی

۱ـ تابعیت دولت شاهنشاهی‌ایران

۲ـ متدین بودن به یکی از ادیان (اسلام ، مسیحی ، کلیمی ،زرتشتی)

۳ـ دارا بودن گواهی نامه ششم متوسطه ریاضی ، ادبی ، برای داوطلبین افسری جزء خلبانی ،گواهی نامه ششم متوسطه ریاضی ، طبیعی ، فنی ، (برق و مکانیك) برای ، همافری، قبولی‌چهارم متوسطه (ریاضی،طبیعی، ادبی) برای داوطلبین‌ستوانیاری‌و گواهی نامه سوم متوسطه برای آموزشگاه گروهبانی .

۴ـ سن داوطلبین افسری خلبانی از ۱۷ تا ۲۴ و همافر فنی از ۱۸ تا ۲۴و ستوانیاری خلبانی از ۱۶ تا۲۴ ودرجه دار از ۱۵ تا ۲۴ سال برای اشخاصی‌که برك خاتمه خدمت سربازی‌دارند حداکثر سن ۲۵ سال می باشد .

۵ـ نداشتن پیشینه بد .

۶ـ داشتن صحت مزاج وتناسب اندام طبق گواهی بهداری نیروی زمینی شاهنشاهی .

۷ـ سپردن تعهد خدمت در ارتش شاهنشاهی

۸ـ قد داوطلبین‌از۱۶۰ سانتیمتر ببالا .

۹ـ نداشتن عیال تحت تکفل

ب :داوطلبین افسری جزءخلبانی:

مدت تحصیل در اموزشگاه افسری جزء خلبانی یکسال و بطور شبانه‌روزی‌بوده و کلیه مخارج دانش‌جویان بعهده ارتش شاهنشاهی خواهد بود. دانشجویان در مدت تحصیل ۱۰۷۵۰ ریال‌وپس‌ازشروع اولین پرواز ۱۷۹۰۰ ریال و پس از نیل بدرجه افسری خلبانی از ۲۲۵۲۰ ریال حقوق و مزایا استفاده خواهند کرد و ترفیعات بعد آنان طبق مقررات ، قانون استخدام نیرو های مسلح شاهنشاهی خواهد بود ضمنا در صورت خدمت در خارج ،از مرکز حداکثر مبلغ۳۴۰۴۰ ریال دریافت خواهند نمود .

ب : داوطلبین همافرفنی

مدت تحصیل درآموزشگاه‌همافری ۲ سال بوده و کلیه مخارج هنر جویان بعهده ارتش شاهنشاهی خواهد بود هنر جویان‌درسال یکم مبلغ ۱۰۵۰۰ریال ودر سال دوم مبلغ ۱۱۷۵۰ ریال‌وپس‌از نیل بدرجه همافر سومی مبلغ ۲۰۷۷۰ ریال و در صورت خدمت درخارج از مرکز مبلغ ۳۲۲۹۰ ریال دریافت‌خواهند داشت وترفیعات بعدی آنان‌طبق‌مقررات قانون استخدام نیرو های مسلح شاهنشاهی خواهد بود .

ت : داوطلبین ستوانیاری خلبانی

مدت تحصیل در آموزشگاه‌ستوان یاری خلبانی دو سال‌وبطور شبانه‌روزی بوده و کلیه مخارج هنرجویان بعهده ارتش شاهنشاهی خواهد بودهنرجویان قبل از پرواز ماهانه ۶۵۰۰ ریال‌و پس‌از شروع اولین پرواز ۱۰۲۵۰ریال‌وپس‌از نیل بدرجه ستوانیاری سوم خلبان‌مبلغ ۲۸۴۷۰ ریال که بمرور افزایش خواهد یافت دریافت خواهد داشت‌اضافه‌حقوق ومزایای آنها طبق‌مقررات‌قانون‌استخدام نیرو های مسلح شاهنشاهی خواهدبود ضمنا در صورت خدمت در خارج‌از مرکز حداکثر مبلغ ۳۷۱۹۰ ریال دریافت خواهند نمود .

ث: داوطلبین آموزشگاه درجه‌داری

۱ـ مدت تحصیل در آموزشگاه درجه داری یکسال و بطور شبانه روزی بوده و کلیه مخارج دانش آموزان‌بعهده ارتش شاهنشاهی خواهد بود دانش آموزان در مدت تحصیل مبلغ۶۵۰۰ریال و پس‌از نیل بدرجه گروهباندومی مبلغ ۱۰۵۸۰ ریال که بمرور افزایش خواهد یافت دریافت خواهند داشت و اضافه حقوق‌و مزایای آنان طبق مقررات قانون استخدام نیرو های مسلح شاهنشاهی خواهد بود ضمنا در صورت خدمت در خارج از مرکز حداکثر مبلغ۲۰۶۶۰ریال دریافت خواهندنمود.

ج: به فارغ‌التحصیلان سالیانه تامیزان دو برابر حقوق ماهانه بعنوان پاداش در آخر سال پرداخت می‌گردد.

چ: فارغ‌التحصیلان از مزایای بسیاری نظیر پس انداز مسکن ،تامین آتیه، بانك سپه که برای دوران خدمت ۳۰ ساله باتوجه بمبلغ پس‌انداز ومبلغ معادل آن‌که بلاعوض از بودجه وزارت جنك اضافه میشود و بهره مربوطه.

وام مسکن بانك سپه ، استفاده‌از خانه های سازمانی با توجه به برنامه افزایش سالیانه خانه‌سازی برای‌پرسنل هرسازمان عمومیت‌خواهد داشت،درمان رایگان خود و خانواده‌تحت‌تکفل و خرید از فروشگاه های ارتش با تخفیف قابل ملاحظه‌وغیره بهره‌مند می‌شونددداوطلبین برای ثبت نام‌وکسب اطلاعات بیشترمی توانند همه روزه باستثنای پنجشنبه و جمعه و ایام تعطیل از ساعت ۷ الی ۱۴ درتهران بپادگان باغشاه خیابان‌کاشان‌دایره استخدام‌و روانسنجی هوانیروزو در شهرستانها به اکیپ های‌استخدامی در دژبانی و شهرستانهائی که دژبانی ندارند به ژاندارمری محل‌مراجعه‌نمایند. **هواپیمائی نیروی زمینی شاهنشاهی**

آگهی بانك اعتبارات صنعتی برای استخدام مهندس

بانك اعتبارات‌صنعتی تعدادی‌مهندس مکانیك یا الکترو مکانیك را ازطریق امتحان و مصاحبه‌باشرائط زیراستخدام مینماید :

۱ـ تابعیت دولت شاهنشاهی ایران

۲ـ تسلط به یك زبان خارجی(زبان انگلیسی مرجع است)

۳ـ دارا بودن برك خاتمه خدمت یا معافیت دائم .

۴ـ نداشتن تعهد خدمت‌درموسسات و سازمان های دولتی

واجدین‌شرایط میتوانند تا تاریخ۱۵ مهر ماه ۱۳۵۳ با دردست داشتن‌مدارك لازم به کارگزینی بانك اعتبارات‌صنعتی واقع درمیدان‌بهارستان ،خیابان‌آتشکده مراجعه نمایند . **بانك اعتبارات صنعتی**

شانس بزرگ

شانس

اگر دسته‌چك نخريد هرگز به دايرهٔ اين شانس بزرگ راه نخواهيد يافت.

شانس

اگر حتی يك دسته چك بخريد در دايره اين شانس بزرگ قرار ميگيريد.

شانس

اگر دو دسته چك بخريد شانس خود را دو برابر

شانس

و با چهار دسته چك چهار برابر

شانس

و با خريد ده دسته چك شانس را از ده طرف محاصره ميكنيد

همين امروز، چند دسته چك برای خود و افراد خانواده خود بخريد و شانس بردن يك باغ زيبا باضافه مرسدس بنز ۷۴ و هشتصد هزار تومان پول جمعا بارزش يك ميليون و سيصد و هشتاد هزار تومان بزرگترين جايزه اعانه ملی را بدست آوريد.

قرعه‌کشی فردا
قرعه‌کشی فردا
قرعه‌کشی فردا
قرعه‌کشی فردا
قرعه‌کشی فردا
قرعه‌کشی فردا
قرعه‌کشی فردا
قرعه‌کشی فردا
قرعه‌کشی فردا
قرعه‌کشی فردا
قرعه‌کشی فردا
قرعه‌کشی فردا
قرعه‌کشی فردا
قرعه‌کشی فردا
قرعه‌کشی فردا
قرعه‌کشی فردا
قرعه‌کشی فردا
قرعه‌کشی فردا
قرعه‌کشی فردا
قرعه‌کشی فردا
قرعه‌کشی فردا
قرعه‌کشی فردا
قرعه‌کشی فردا
قرعه‌کشی فردا
قرعه‌کشی فردا
قرعه‌کشی فردا
قرعه‌کشی فردا

فردا آخرین فرصت

اطلاعیه مرکز آزمون‌شناسی
درباره پذیرفته‌شدگان دوره شبانه دانشگاه فردوسی (مشهد)

افرادی که اسامی آنان در این اطلاعیه درج گردیده باید روز سه‌شنبه دوم مهرماه برای ثبت نام با توجه به شرایط منتشره از طرف دانشگاه مذکور که در همین روزنامه منتشر خواهد شد نسبت به ثبت‌نام خود اقدام نمایند.

فهرست اسامی پذیرفته شدگان رشته شیمی دوره شبانه دانشگاه فردوسی مشهد

ردیف نامخانوادگی - نام	شماره‌شناسنامه
۱- عادل مشهدی‌سری رستم‌علی	۴
۲- منفردی‌راز محمد	۱۷۲۳
۳- آشنائی عزت	۲۵۷
۴- باقرمشهدی نرگس	۹۹۴
۵- نیکخواه خبیری محمدرضا	۷
۶- مسعودی مریم	۳۲
۷- جولائی خواه زهرا	۱۰۵۷
۸- رزاز علیرضا	۴۷۵
۹- فرقانی نامق رخشنده	۹۲
۱۰- قدس علی‌محمد	۱۶۵
۱۱- مولودین علی‌اصغر	۷۷۴
۱۲- بلوریان تهرانی عفت	۶۰۱۵۱
۱۳- پورمحمدی شرشری سیدحسن	۵۵۴
۱۴- قربانیان محمدجلال	۹۱
۱۵- صانعی محمد	۶۹۲
۱۶- شیخ‌بهائی پوران	۳۹۲
۱۷- یغمائی‌فر محمدابراهیم	۸
۱۸- رحیمیان ظریف جواد	۳۱۲
۱۹- کهربائیان حسین	۴۵۷۵۳
۲۰- رضوی شاندیز پروین	۵۸۶
۲۱- قائینی طاهره	۱۴۲
۲۲- رضائی حسین‌آبادی مرضیه	۳۳۱۷۳
۲۳- دلاوری حمید	۹۴۰
۲۴- آذر فرهاد	۴۵۸
۲۵- صفائی حسنعلی	۹۹۴
۲۶- اکبرزاده میری حسن	۴۶۹
۲۷- چمنیان ربابه	۴۷۹۲۵
۲۸- کلانتری خاندانی حکیمه	۲۱۵
۲۹- حامدی محمدابراهیم	۱۰۵
۳۰- فرمانی یوسف	۱۱
۳۱- کریمی‌حسینی عبدالرضا	۹۵
۳۲- رایج کفشگیری نورحسن	۱
۳۳- رمضانیان باجگیران محمود	۳
۳۴- مساوات سید محمدرضا	۱۸۸۲۴
۳۵- پورجعفرآبادی احمد	۲
۳۶- احمدی سیدحسن	۱۷
۳۷- پریشان طوسی شهین	۲۹۸۸۱
۳۸- غلامی‌حاجی‌آبادی علی‌حسین	۱۵۲۷۳
۳۹- صهبا ارفع	۶۶۳
۴۰- رضائی بزاز حسین	۸۶۵
۴۱- قدوسی نرجس خاتون	۲۰۱۴۴
۴۲- نظری علی	۱۵۳
۴۳- حسین‌خانی نیز محمد	۵۶۵
۴۴- بهمن رمضان	۶
۴۵- حسینی کیوانی سیدباقر	۳۳
۴۶- حقیقی مودزهره	۱۰۴
۴۷- قاسمی زین‌العابدین	۳۳۸
۴۸- فکوریا کدامن محمدرضا	۸۴۶
۴۹- صداقت اسداله	۴۵۰
۵۰- فکور معنوی جواد	۷۳۹

فهرست اسامی پذیرفته شدگان رشته فیزیک دوره شبانه دانشگاه فردوسی مشهد

ردیف نامخانوادگی - نام	شماره‌شناسنامه
۱- عسگریان غلامعلی	۹۶۸
۲- اصغری محمدعلی	۴۶
۳- جعفری دهقی محمدعلی	۴۰۰۷۷
۴- عباس پورفاز طوبی	۶۰۶۲۳
۵- صدیق زاده یزدی فاطمه	۳۵۵۵۸
۶- ابراهیم زاده محمد اسماعیل	۱۱۷
۷- مهدی زاده حسین	۱۵۰
۸- خسروی سوادجانی محمدحسن	۲۳
۹- ارغوانی عباس	۵۲۹
۱۰- معصومیان عزیزاله	۵۰
۱۱- علیزاده حسن‌علی	۷۱۱
۱۲- افسری غلامحسین	۹۸۰
۱۳- عظیمی خبازنیا جواد	۱۷۶
۱۴- سلمانی عزت‌اله	۲۹۳
۱۵- صولتی علی	۱۵
۱۶- برادران هروی محمدرضا	۷۶۹
۱۷- یوسف‌زاده‌طرقی براتعلی	۵۳۱۷
۱۸- آزاد حسین	۹۹۷
۱۹- اصغری علی‌اشرف	۱۱۳۶
۲۰- مولوی نیر	۳۰۱۱۲
۲۱- آتشی‌پور سید محمود	۱۸۰
۲۲- شاهیده بهروز	۲۳۳۲
۲۳- احمدی علیرضا	۲
۲۴- دنیا دیده علی‌اصغر	۴۸۹
۲۵- انتظاری هروی کاظم	۴۲۸۱۴
۲۶- طبری‌فرد مسعود	۱۷۴۰
۲۷- جوانبخت قلعچه حسین	۱۰۸
۲۸- قاری حاجی موسی	۴
۲۹- آذر جواد	۶۵۳
۳۰- اخلاقی علی‌اکبر	۱۲۲۴
۳۱- تابش علی	۲۱۴
۳۲- رستگار مقدم باغستانی محمدتقی	۲۰۴۵
۳۳- گودرزی محمد	۳۸۲۲
۳۴- قربانی اکبر	۱۲۵۹
۳۵- جوکار نرافی سید مهدی	۳۵۵۶
۳۶- ثنائی سبزواری علیرضا	۲۸۷
۳۷- آرشیان عباس	۱
۳۸- میرزائی حقانی محمدابراهیم	۱۴۹۶
۳۹- جوشنی کاظم	۶۷۱
۴۰- گنجلو علی‌اکبر	۳۱
۴۱- فرامرزی عباس	۴۴۴
۴۲- ملکوتی قهی آیت‌اله	۲۰
۴۳- بابائی ماهانی نژاد محمدرضا	۱۴۶
۴۴- پرناك ابراهیم	۴
۴۵- عزت‌یار غلامرضا	۱۸۸۴۹
۴۶- مظاهری زهرا	۲۸۴
۴۷- نویدنیا غلامرضا	۴۴۹۱
۴۸- ربیعی محمدحسن	۲۰۴
۴۹- برزگران غلامرضا	۳۵۸
۵۰- بهمنیار محمدرضا	۳۴۳

فهرست اسامی پذیرفته شدگان رشته آمار و ریاضی دوره شبانه دانشگاه فردوسی مشهد

ردیف نام خانوادگی ، نام	شماره شناسنامه
۱- حسین پوریوسفی طوسی هادی	۱۶۰۷
۲- تولائی شکوه	۵۱۵
۳- جعفریان علیرضا	۱۸۰
۴- معتمدی مینو	۲۳۹
۵- نیکبخت شیبانی نستیهن	۸۱
۶- عموئی خان عباسی محمد	۷۳
۷- میرزاده بی‌بی‌اشرف	۱۴۵۹
۸- کمالی دلوئی محمد مهدی	۱
۹- کرمانی زنجانبر ناصر	۲۴۱۱
۱۰- یزدانی مقدم حمید رضا	۸۹۱
۱۱- حارث آبادی محمد	۲۶۳۵۸
۱۲- نوری محمد تقی	۵۶۱
۱۳- پورده زهرا	۴۴۵
۱۴- قربانی امیرآبادی اصغر	۷۵۸
۱۵- زحمتکش حسن‌آبادی علی اکبر	۴۴۴۱۸
۱۶- ریحانی علی	۳
۱۷- مستعانی مریم	۲۴۷
۱۸- کیش حضرت سلطان محمد علی	۴۷
۱۹- جهانشاهی علی	۱۳۷۵
۲۰- رمضانیان کیکانلو جعفر	۳
۲۱- هاشمی حسن	۲۰۲
۲۲- روئین‌فر صفر علی	۲۲۱۵
۲۳- گلدوست عارفی محمد	۱۷
۲۴- علائی حسین	۱۳۵
۲۵- گروسی نژاد محمد حسین	۳۸
۷۶- هاشمی شادمهری محمود	۱۰۸۹
۲۷- عالمی محمود	۱۶
۲۸- عفت‌پناه محمد	۱
۲۹- نژاد اکبری ماهانی غلامرضا	۴۹۶
۳۰- شجاعی منوچهر	۶۱
۳۱- شمس آبادی محمد	۲۲
۳۲- کرمی ساروی مهدی	۴۳
۳۳- آزادی جان محمد	۱۴۴
۳۴- زمانی فرادنبه غلامحسین	۲۰۲۶
۳۵- میرزاعباسی محمد رضا	۱۵۱
۳۶- حجگذاری عباس	۴۰۲
۳۷- مهران سید رضا	۴۲۹۲
۳۸- آسیون حسین	۱۵
۳۹- برادران مرتضی	۶۹۴
۴۰- واحدی سید حسین	۱۴
۴۱- کامل رحیمی حسین	۱۱۴
۴۲- شریعتی صالح‌خانی سید رضا	۱۱۲
۴۳- خسرونژاد طرقی محسن	۶۸
۴۴- اکبرزاده توتونچی سیمین	۵۵۱
۴۵- کریمی محمد	۳۲۳۰
۴۶- جعفری تهرانی حسین	۳۴۶
۴۷- تقوی جلودار علیرضا	۲۲۱۵
۴۸- واعظ عبائی مهدی	۴۲۲۳۰
۴۹- داوری ذبیح‌اله	۹۲۹۵
۵۰- فاضل‌نیا محسن	۲۳۳۴
۵۱- رجبی موسی‌آباد محمد علی	۹۰
۵۲- کاسه‌سرائی بهرام	۶۳۰۲۳
۵۳- مومنی تذرجی ماشاءاله	۱
۵۴- اقبالی کامبیز	۵۹۶
۵۵- حمیدی ثانی پریدخت	۴۹۶
۵۶- غفرانیان سوسن	۵۷۴
۵۷- روستائی ناصر	۴۰۸۵۶
۵۸- جعفرپوررلرد عباداله	۱۳۱۴
۵۹- رجب‌زاده محمد رضا	۵۹۰
۶۰- قوچانی نژاد چنگیز	۳۷۲
۶۱- صادقی مینا	۵۲
۶۲- دامغانی غلامعلی	۱
۶۳- مظلوم خراسانی محمد حسن	۲۵۲
۶۴- نبوی عباس	۳۵۶
۶۵- میرشاهی محمد حسن	۱۱۳۲
۶۶- فیض بخش سیدعلی	۲۸۳
۶۷- منیر محمد علی	۷
۶۸- رضاقلیزاده عمران عبدالغنی	۲۸
۶۹- پور ابراهیم آبادی علی اکبر	۱۲۴
۷۰- داوری‌نژاد مقدم قوچانی موسی‌ارضا	۲۳۵۸۳
۷۱- صادق‌زاده عسگر	۱۰۷
۷۲- جدیدی رضا	۳
۷۳- میرزائی فیض‌آبادی شهره	۵۷
۷۴- حامد معیل اردبیل سلمان	۸۴۷
۷۵- فانی یزدی عباس	۱۱۹
۷۶- شهرآئینی عبدالرزاق	۲۲۷۵۱
۷۷- قرائی محمود	۴۷۶
۷۸- محمود سلطانی همایون	۷۲۳
۷۹- گیوری مهدی	۶۷۸
۸۰- بذرافشان محمد	۵۴۹۴۱
۸۱- اخوان کاظم زاده علیرضا	۵۸۳
۸۲- خاجی‌زاده احمد	۲۱
۸۳- عبدالخالق زاده شعرباف حسین	۴۰۸۴۱
۸۴- خدمتگزار رضا	۴۲۹۵۲
۸۵- تقی‌زاده حسن	۲
۸۶- شفیعی رفیع	۳۳۷۵
۸۷- حق‌پناه باجگیران عباس	۸۸۲۲
۸۸- بیکزاده فروغ	۶
۸۹- بزازان منصوره	۱۹۲
۹۰- راستگو غلامعلی	۱۸۴
۹۱- احمدیان شالچی منصور	۴۰۸
۹۲- مقیمی راضیه	۱۰۳۸
۹۳- طلائی‌زواره‌ای سید علیرضا	۵۲
۹۴- عابدزاده مرویان محمد یوسف	۱۰۶۷
۹۵- نمازی راد حسین	۱۴۳۰
۹۶- فرخنده مرسده	۴۲۳
۹۷- قائمی عطیه	۲۳۹۶۶
۹۸- کاهوکار طوسی کاظم	۶۹۴
۹۹- سناقی علی اصغر	۱
۱۰۰- رئیسیان سعید	۴۴۱

فهرست اسامی پذیرفته شدگان رشته زبان و ادبیات عرب دوره شبانه دانشگاه فردوسی مشهد

ردیف نامخانوادگی نام	شماره شناسنامه
۱- حجت بقچی سیدمهدی	۳۸۸۴۸
۲- ظریف‌فکورپریشان عباس	۴۶۳
۳- سرحدی علی	۱۴۵۱
۴- طاحونه‌اردستانی جعفرعلی	۶۴
۵- کردونی‌ناصری محمود	۲۳
۶- طالبیان‌یزدی اکبر	۳۹۸۹
۷- آذری عبدالله	۲۹۲
۸- باقریان سیدمهدی	۵۶۱
۹- کمال‌الدین‌فلسفی نسرین	۴۲۸۷۵
۱۰- اسدی‌زیدآبادی منصور	۸
۱۱- عابدینی‌نژادداورانی حسن	۴
۱۲- پیشنمازنیشابوری غلامرضا	۱۷۵۹۲
۱۳- حریری میرزاطاهر	۳۷۷
۱۴- پناهی گاوگانی صمد	۲۴
۱۵- دادوند ثریا	۳۹۶
۱۶- بهمن‌زاده غلام	۹
۱۷- عزیزپورشوبی علی‌اصغر	۳۴
۱۸- یزدانی‌علی	۳
۱۹- قلی‌زاده‌نوقابی عبدالحسین	۱۹۰۹
۲۰- افراشته اسماعیل	۱۲۰۹
۲۱- افشاریان محمدحسین	۱۴۹۱۷
۲۲- امیری عباس	۱۵
۲۳- احمدی سیدخداکرم	۸۵۰
۲۴- ملکا حسن	۶
۲۵- هاشم‌نیا حسن	۵
۲۶- موسوی‌نژاد ابوالقاسم	۳۴
۲۷- مرادی محمدرضا	۱۲
۲۸- مینائی عبدالرحمن	۱۲۶
۲۹- پولادی‌برج جبار	۱
۳۰- فیضی محمد	۳۱
۳۱- عبدالهی محمدولی	۲۶۶
۳۲- بهشتی‌راد اقبال	۶۸۹
۳۳- هاشمی‌کوچصفهانی میرحسن	۱۹
۳۴- غفوریان‌تیماچی محمود	۱۰۷۷
۳۵- ترقی‌احمد	۲۵۱
۳۶- وطن‌پرست محمدعلی	۲۹
۳۷- اردشیر محمدعلی	۳۵۶
۳۸- زارعی‌محمودآبادی محمدجعفر	۲۳
۳۹- قلعه‌ای‌میاندوآب عزیز	۱۹۳۷۸
۴۰- خودی محمود	۳۳۶
۴۱- صمدی رحیم	۴۲۹
۴۲- علیزاده نادر	۱۷
۴۳- محرابیان صفرمحمد	۱۱۹
۴۴- مردانی‌کلاته‌قشلاق علی‌اکبر	۴۰۰
۴۵- رضوی‌فارمد محمدآقا	۲۵۲
۴۶- افشاریان غلامحسین	۱۳۱۹
۴۷- سیف‌هاشمی مسعود	۲۵۲
۴۸- لطفی عباسعلی	۸۷
۴۹- عادلی‌ساردو محمدرضا	۳
۵۰- جنگ‌میری‌فاطمه	۴۳۷

فهرست اسامی پذیرفته شدگان رشته جغرافیا دوره شبانه دانشگاه فردوسی مشهد

ردیف نامخانوادگی نام	شمارشناسنامه
۱- احمدنیا راضیه	۲۵۳
۲- حسنی ابراهیم	۶۳۶
۳- تاتار نیازقلی	۱۲۱
۴- عرب ابراهیم	۹
۵- جاری سلمان	۹
۶- قزی ناصر	۳
۷- آریانپور عباسعلی	۹۵۵
۸- کاشمری رویا	۸۵
۹- واعظیان محمدحسین	۳۹۱
۱۰- پرنده ایرج	۸۷۱
۱۱- اسلامی سیدعلیرضا	۱۱۹
۱۲- انصاری‌مقدم محمد	۳۹۷
۱۳- حسین‌نیا محمد	۲۱
۱۴- بذری علی	۵۱۷۸
۱۵- رحمانی‌طوسی زهرا	۴۹
۱۶- اخلاقی علی‌اصغر	۲۰۱
۱۷- شادروح عباس	۷۹
۱۸- ظریف‌نگهبان غلامرضا	۲۱۵
۱۹- مختاری‌سنگدهی سیداحمد	۱۶
۲۰- فیروزفر حسین	۱۰۳۴
۲۱- گیلانی‌لاریمی غلامعلی	۳
۲۲- اسماعیل‌زاده صادق	۵۳۴
۲۳- طهرانی محمد	۴۸
۲۴- عودبر عباس	۷۱
۲۵- کوثر محمود	۱۱۸۴
۲۶- امیری اسماعیل	۱۷۸۶
۲۷- صابردشتی عبداله	۱۲۲
۲۸- محمدباقریان براتعلی	۲۳۸
۲۹- شمسی‌کاخکی ذبیح‌الله	۳۶
۳۰- سبزواری محمدعلی	۲۹۶
۳۱- تازیانی فاطمه	۴۶۳۷۶
۳۲- صادقی علی‌اصغر	۳
۳۳- میرحسینی سیدمحمدرضا	۵۰
۳۴- عرفانیان‌نوروززاده‌رابع محمدرضا	۴۰۷
۳۵- حسینی‌ابریشمی سیدجلیل	۱۲۰۴
۳۶- احمدنیا زهره	۳۴۸
۳۷- پورحسین‌یوسفده صمد	۱۲
۳۸- بدیعی‌گلمکانی احمد	۳
۳۹- مستجابی نبی	۸۲۲۰۶
۴۰- صابرباغبان احمد	۲۴۹۸۶
۴۱- عباس‌پور غلامحسین	۸۶
۴۲- مصطفی‌زاده سیدحسین	۸۴۷
۴۳- امینی‌خانیکی حسن	۲۴
۴۴- کسرایی معصومه	۵۸۱۴۹
۴۵- شعاعی‌معافی میرحسین	۱
۴۶- بهاروندی علی	۱۸۹
۴۷- حامی محمد	۱۲۷۵۰
۴۸- بامداد نسرین	۱۳
۴۹- حجری‌بجستانی احمد	۲۳۳۴۳
۵۰- بربری‌درافشانی مرتضی	۴

فهرست اسامی پذیرفته‌شدگان رشته زبان و ادبیات فرانسه دوره شبانه دانشگاه فردوسی مشهد

ردیف نامخانوادگی - نام	شمارشناسنامه
۱- شکری خسرو	۲۰۳۳۳
۲- بدیعی‌خیرآبادی سیدحسن	۴
۳- مفتاحی‌ملائی غضنفر	۱۳
۴- سالیانی محمود	۳۳
۵- وظیفه‌دان‌مقدم غلامعباس	۱۹۰
۶- لطفی‌فرد زاهد	۱۲۲
۷- منافی محمود	۱۹۳
۸- گرجستانی محمد	۶۷
۹- طالبیان خراسانی محمد	۲۰۱
۱۰- سیدین سیدحسین	۱۱۵
۱۱- علیزاده‌مقدم ماسوله ایرج	۲۸
۱۲- توکلی‌عطار محمود	۱۱۹۳
۱۳- تدین‌ترشیزی مهدی	۳۱۱
۱۴- دیوسالار مهاجر اسحق	۱۹۷
۱۵- پیوندی مسیح	۸
۱۶- ذوالفقاررجائی علی‌اکبر	۴۷۴۸۹
۱۷- مهدیان‌طرقی اسداله	۴۷۷۶
۱۸- افضلیان آذر	۱۱۷۸
۱۹- سروقدی مصطفی	۱۴۶۲
۲۰- صهبائی‌لطفی بیژن	۶۵۷
۲۱- صالحی مسعود	۴۰
۲۲- صادقی باجگیران هاشم	۲۸۹
۲۳- تدینی‌نوائی مهدیه	۱۶۴۳
۲۴- عسگریان عبدالغفار	۱۷
۲۵- علیپور اقبال	۱۰
۲۶- برارثانی مرضیه	۳
۲۷- معین‌معنوی فرزانه	۴۸
۲۸- محمدپناه‌ایوری اسمعیل	۱۰۹۹
۲۹- مدقق‌کاشانی مهدی	۷۲۹
۳۰- شورانگیزیان مهراندخت	۴۸

فهرست اسامی پذیرفته شدگان رشته زبان و ادبیات فارسی دوره شبانه دانشگاه فردوسی مشهد

ردیف نامخانوادگی - نام	شمارشناسنامه
۱- شوکت‌فدائی فاطمه	۲۹۲
۲- مهاجری محمدمهدی	۷۰
۳- ایمن‌شهیدی ابراهیم	۱۵۱۲۰
۴- کرمی مجتبی	۱۳۸۰
۵- نوذری علیجان	۵
۶- قالیبافان محمد	۸
۷- قاسمی فضل‌اله	۱۳
۸- صفارزاده محمدصادق	۵۴
۹- کاشی‌پزقدس فاطمه	۵۱۲
۱۰- زمانی‌موسوی‌گورینی سیدفخرالدین	۱۵
۱۱- خانیان حسین‌مراد	۶۱
۱۲- مروج محمد	۱۱
۱۳- اقتداری محمدرضا	۴۵۳
۱۴- مومن‌نژادلیمودهی شکوراله	۱۵
۱۵- مرادیان‌سرخی ساره‌خاتون	۱۰
۱۶- ونداتی‌داودرثی حسین	۵۲
۱۷- ضابطیان فاطمه	۱۹۹
۱۸- سمیعی‌کونتائی فرخ‌لقا	۱۵
۱۹- فرودل نسرین	۱۵۵
۲۰- احتشامی علی	۴۰۰۲
۲۱- داروغه‌مقدم هادی	۱۳۲
۲۲- شادکانی محمداسمعیل	۶
۲۳- محمدیان رجب	۲۳۷
۲۴- عظیم‌پناه شنبه	۲۰
۲۵- شکوهی محمدحسن	۱۷۸۴
۲۶- اسلام‌پناهی محمد	۸۵
۲۷- مجدی نیره	۲۵۸۴
۲۸- آخوندی‌کوشالشاهی اسحاق	۱۱
۲۹- عباس‌زاده باجگیران ایرج	۲۰۳۶
۳۰- امیدوار علیرضا	۴۶۲
۳۱- حسینی رانکوهی سیداحمد	۲۰۹
۳۲- اختری علی‌اصغر	۱۶۳
۳۳- علیزاده محمد	۹۳
۳۴- مهدوی‌جوجاده احمدعلی	۷۷۷
۳۵- استیری محمدعلی	۱۹
۳۶- عربی‌آلیک محمدکاظم	۷۶
۳۷- وکیلیان‌آغوئی غلامحسین	۱۱
۳۸- پوریان علی‌اکبر	۲۸
۳۹- عرفانی‌معتدل ایرج	۲۴۴۹
۴۰- اورعی‌گلمکانی ناهید	۱۰۳۲
۴۱- قصابیان‌مطلق محمد	۴۵۱
۴۲- آرمین محمودرضا	۳۳
۴۳- جوادی علی‌اصغر	۶
۴۴- زحمتکش‌دلوئی اسداله	۲۸
۴۵- محسنی محمد	۲۸۰
۴۶- عباسی‌کیاسری علی‌اکبر	۱۷۵۳
۴۷- فدائیان محمدحسن	۳۶
۴۸- اعظمی‌راد گنبددردی	۱۶۵
۴۹- رنجبر نوازاله	۴
۵۰- مختاربختیار عزیزه	۲۴۱
۵۱- نگاری‌نامقی غلامعلی	۲۸

فهرست اسامی پذیرفته شدگان رشته زیست شناسی دوره شبانه دانشگاه فردوسی مشهد

ردیف -نامخانوادگی‌ونام	شماره‌شناسنامه
۱- فاضل رباب	۳۴۵
۲- تولائی صدیقه	۲۳۲۸
۳- محسنی کامران	۴۱
۴- حافظی مشهدی فاطمه ملقب‌به شهین	۱۵۵۸
۵- رحیم‌زاده حناچی‌مریم	۹۲۵
۶- سردارزاده مجد سردار	۷۵۷۱۷
۷- زارعی سبزوار ایران	۴۰۵
۸- گل‌محمد رضا	۲۲۳۵
۹- مهر کانیان محمد مهدی	۴۷۳
۱۰- عقیلین میرالسادات	۵۶۴
۱۱- نیک‌مهرانکوشکی اسمعیل	۲۴
۱۲- انصاری مهرانگیز	۱۶۴۲
۱۳- حدادیان محمدتقی	۳۲۶
۱۴- شاکری مهشید	۷۱۹
۱۵- آجودانی فرخنده	۴۲۸
۱۶- مهاجر کوهستانی محمد	۴۱۳۸۲
۱۷- توسلی لاریجانی فاطمه	۴۸۷
۱۸- نسلی اصفهانی سوزان	۸۴۶
۱۹- چمنی آج‌بیشه غلامحسن	۶۳۴
۲۰- دانشمند اسلامی عباس	۴۱۳
۲۱- هوشمند حسین	۲
۲۲- قره‌داغی رضا	۴۹۳
۲۳- وداد محمد حسین	۲۳۱
۲۴- نوری‌زاده زهره	۲۳۶
۲۵- تراب آذری شهناز	۴۰۰۵
۲۶- افشارنیا عوض	۳
۲۷- علوش فاطمه	۱۰۲۲۱۵
۲۸- غفاریان سکینه	۶۶۶
۲۹- بهشتیان مریم	۶۰
۳۰- صبوری نوابه	۴۳۷۶۲
۳۱- چاوشی سیمین	۱۰۹
۳۲- صفائی زهرا	۳۲۵
۳۳- سلامت نیکی کند پریوش	۲۵۱۷
۳۴- رئوفی منصوره	۱۰۰۶
۳۵- قهرمن شادلو زهرا	۱۴۹۹۱
۳۶- محروقان طیبه	۳۰۰
۳۷- خطابخش سیما	۴۵
۳۸- اکرانی بی‌بی‌معصومه	۲۰۵
۳۹- بهروز فائزه	۹۹
۴۰- سیدی سید کریم	۳۱۶
۴۱- بهروان غلامرضا	۲۵۴
۴۲- نکوجوی مهدی	۵۳۲۵۴
۴۳- مشرقی ثریا	۴۱۸
۴۴- اسکوئی میترا	۱۸۸
۴۵- عدالتی سرایانی طاهره	۳
۴۶- کیانوش رباب	۲۱۵۳۵
۴۷- زندرحیمی مجید	۴۱۸
۴۸- صبوری فریده	۳۰۱
۴۹- کمال محمد	۴۷۹۲
۵۰- نخعی کنیزرضا	۱۰۶

فهرست اسامی پذیرفته شدگان رشته زمین شناسی دوره شبانه دانشگاه فردوسی مشهد

ردیف -نامخانوادگی‌ونام	شماره‌شناسنامه
۱- برکت خورامسگانی سید محمود	۲۴
۲- خرمی محمدصادق	۱
۳- زمردی جلال	۴۷۱۴
۴- ایرانشهر مصطفی	۲۱۲
۵- رستمی شاهراجی تیمور	۱۱۸۹
۶- قرائی شهابه	۱۲
۷- نیر علی	۱۹۱
۸- منوچهری سعید	۴۴
۹- فتحی حامد	۵۹۴
۱۰- رضویان سید مهدی	۹۱
۱۱- زمانی نژاد ابراهیم	۸
۱۲- فرهود اسماعیل	۵۳۶
۱۳- معمارزاده کرامت	۲۴۴۰۸
۱۴- زرگران شمسی‌بگم	۴۵۸۳۶
۱۵- مقدادی اصغر	۱۹۳
۱۶- میرو کیلی‌مهریزی سیدرضا	۲۸۴
۱۷- خانلری غلامرضا	۵۵۲
۱۸- ارجمند محمد	۲۳۱
۱۹- زیادلو داریوش	۱۸۹۵۸
۲۰- موسویان کاظم	۹۴
۲۱- ابراهیمی نصرابادی خسرو	۹۴۶
۲۲- ژند محمد حسین	۳۷۱
۲۳- امیرمیجانی محمود	۱۶۳
۲۴- ادبی حمیدرضا	۱۱۴۹
۲۵- رضائیان نسیمه	۵۴۵
۲۶- شفیعیان جواد	۱۳۷۰
۲۷- دانیائی‌فرد مهناز	۴۸۶۸۹
۲۸- زرگرامینی زهرا	۱۲۴۳
۲۹- تسبندی مهدی	۶۹۵
۳۰- اکبری جامی آیت‌اله	۴۹
۳۱- شکوهی حسین	۱۰۶
۳۲- محسنی کبیر حسن	۴۰۸
۳۳- آذرنیا محمد	۲۷۰۴
۳۴- دانشمند حسین	۵۹۶
۳۵- زمانی بیدختی محمدحسن	۶۷
۳۶- دولتی نوده احمد	۲
۳۷- غفوریان یوسفی محمدرضا	۱۰۲۱
۳۸- درودی حبیبه	۵۲۸
۳۹- باقریان بی‌بی زینت	۷۳۷
۴۰- حافظ‌عفتی یوسف	۴۱۶۹۴
۴۱- ملك بدری	۲۱۵
۴۲- فروغیان شهلا	۲۶۶
۴۳- مسعودی‌فر احمد رضا	۷۳۵
۴۴- آهن‌جان عبدالرسول	۲۶۵۷۲
۴۵- قهرمانزاده احمد	۳۵۵۲۰
۴۶- مجیدزمانی سید محمود	۱۲
۴۷- ملامیان محمدعلی	۷۲
۴۸- پورلطیفی علی	۲۸۴
۴۹- جافری محمدحسن	۴۷۷
۵۰- کریمی فرشته	۷۸۷

م الف ۱۲۴۳۳

آ-۹۲۹۷۱

اطلاعیه مرکز آزمون‌شناسی
درباره پذیرفته‌شدگان مدرسه عالی پرستاری رضاشاه کبیر

پذیرفته شدگانی که اسامی آنان دراین اطلاعیه درج گردیده باید در روز های ۲۷ لغایت ۳۱ شهریور و در صورت نیاز افراد ذخیره در روز اول مهر ماه جهت ثبت‌نام بمدرسه عالی پرستاری رضا شاه کبیرواقع در خیابان روزولت مقابل پادگان عباس‌آباد مراجعه فرمایند.

پذیرفته شدگان مدرسه عالی پرستاری رضاشاه کبیر

ردیف نام خانوادگی و نام	شماره شناسنامه
۱- برادران مهناز	۴۲۸
۲- نیرومند فرشته	۹۲
۳- پاک آئین جمیله	۱۸۳
۴- فرهنگی زهره	۴۱۹
۵- فریدششگلی رقیه	۱۸۰
۶- حاج کاظمی افتخارالسادات	۳۵۸۷
۷- افشارفر جمیله	۸۲
۸- رادفر رقیه	۶۳۸
۹- مرجبی معصومه	۱۱
۱۰- دهقان شعار سکینه	۲۴۴
۱۱- حقیقت زهره	۲۷۰۴
۱۲- خدایاریان طاهره	۱۱۶۴
۱۳- مشایخی فریده	۲۱۳۷
۱۴- صادقی زهرا	۳۸
۱۵- پورشفیعی نسرین‌دخت	۲۸۸۹۳
۱۶- پیشخانی اکرم	۹۸۴
۱۷- مراد ناهید	۱۴۰
۱۸- کربلایی غفارزاده حکمت	۷۱
۱۹- زاغیان زهرا	۸۱۷۴
۲۰- زرفشان روشنک	۶۳۶
۲۱- بیگلربیگی‌لاری نوشین	۱۰۱
۲۲- بحرینی فروغ‌الزمان	۶۵۷
۲۳- فرزام علی‌پور مرضیه	۱۴۴۶
۲۴- ارزانیانس نایوش	۵۲۹
۲۵- سهی‌کیش اقدس	۶۶۹
۲۶- عباسیان خراسانی ثریا	۱۰۵۷
۲۷- صحتی مولوی گلنار	۴۴۰
۲۸- افشارنیا فاطمه	۱۷
۲۹- مجیدی زهرا	۴۶۸
۳۰- کفافی گیتی	۸۰۸
۳۱- موسوی پروین	۲۵۳
۳۲- جمالی‌هنجنی فریده	۱۵۲۹
۳۳- مرتضی پورزنوزی زهرا	۱۴
۳۴- تفرشی عفت	۵۷۶
۳۵- پاکیاری فاطمه نیکو	۶۰۰
۳۶- حاجی سید جوادی پژوهی فریده	۲۰۳
۳۷- سرفراز طاهره	۱۳۹
۳۸- تویسرکانی صدیقه	۳۴۲۵
۳۹- مسیبی قانع زهرا	۳۲
۴۰- رجایی شهلا	۱۰۹۵
۴۱- امامی هما	۱۱
۴۲- توکلی پاشکی ملیحه	۱۲
۴۳- شعبانی‌صفسری اتیه	۱۱۱
۴۴- صالحی پروانه	۳۲۱
۴۵- اصغرزاده حقیقی فلور	۵۵۱

ذخیره های مدرسه عالی پرستاری رضاشاه کبیر

ردیف نام خانوادگی و نام	شمارشناسنامه
۱- بیگلربیگی‌لاری ژاله	۱۲۱۱۰
۲- روحی آذر	۳۷۹
۳- محمدی عدل شهناز	۱۶۱۱
۴- تخم فروش پروین	۲۵۲۸۱
۵- مقدری زهرا	۵۲۴
۶- ریاضی‌دراباد پروین	۲۱۱۰
۷- نیکنژاد حبیبی معصومه	۱۴۵
۸- میرلاهیجی سید فاطمه	۳۷۰
۹- حسن طهرانی مهری	۹۲۷
۱۰- میرشهابی مریم	۲۷۲

اطلاعیه مرکز آزمون‌شناسی
درباره پذیرفته‌شدگان نهائی دوره‌های لیسانس مدرسه عالی توان بخشی

افرادیکه اسامی آنها در این اطلاعیه درج گردیده اعم از پذیرفته شدگان و ذخیره ها بایدساعت ۷½ صبح‌روز یکشنبه ۳۱ر۶ر۵۳ درمحل مدرسه عالی توان بخشی واقع در خیابان حافظ خیابان آرژانتین پلاک ۸ برای انتخاب رشته تحصیلی حضور بهمرسانند. انتخاب به ترتیب تقدم مجموع نمرات تا تکمیل ظرفیت‌پذیرش هر رشته‌انجام‌خواهد شد. عدم حضور در جلسه مذکور سبب محرومیت از ثبت نام در مدرسه عالی توان‌بخشی خواهد بود و در همان جلسه بجای افراد غایب از افراد ذخیره استفاده خواهد شد. مهلت ثبت نام‌ازلحظه‌انتخاب رشته تا آخر وقت اداری روز ۱ر۷ر۵۳ خواهد بود.

پذیرفته شدگان مرحله نهائی مدرسه عالی توان بخشی

ردیف - نامخانوادگی و نام	شمارشناسنامه
۱- شیوایی مرضیه	۸۹۴
۲- حقیقی ابوالفضل	۴۸
۳- هایراپتی‌دمیرچیان کارینه	۲۹۶۰۳
۴- سهرابیان سهیلا	۲۰۶
۵- جلیلی زینلی‌سیما	۱۷۵
۶- حمزه سلیمانی ملک ثابت	۷۰۰
۷- آقاحسینی نایینی هایده	۸۸۵
۸- یوسف معمار جواد	۴۵۷
۹- خاور سکینه	۲۱
۱۰- حمیدی سینا	۲۲۹۹
۱۱- عطایی‌انور	۷۱۴
۱۲- طبیبیان جالینوس	۹۲۹
۱۳- برزگرگنجی حسین	۴۶۳
۱۴- منوچهری شهناز	۴۶۷
۱۵- قیصری الهه	۴۶۴
۱۶- صدری شجاعی معصومه	۴۸۴
۱۷- سلامی فروغ‌الشمس	۲۴۵
۱۸- امیرفریار حمیدرضا	۱۹۲۳
۱۹- سلک میرزایانس ارمینه	۲۹۵
۲۰- صامت سهیلا	۳۷۸
۲۱- سروش کامیار	۱۵۸۸
۲۲- فخریان جدید فرح	۱۶۱۸
۲۳- خرمی فریبا	۶۳۳۲۸
۲۴- کوچاریان هانری	۲۲۵۱
۲۵- غروی نایینی محمد حسین	۱۷۳۶
۲۶- ثابتیان فدایی محمد ابراهیم	۱۴۹۷
۲۷- بنی‌اسرایلی مارلین	۳۴۸
۲۸- دانایی فریبا	۶۵۹
۲۹- بلوچی علی‌اکبر	۱۵۱
۳۰- سلسبیلی ناصر	۴
۳۱- معزی محمود	۶۹۹
۳۲- نصیری چنار فیروزه	۲
۳۳- عزراپور فرامرز	۹۳۵
۳۴- ملک سعیدی علی‌اصغر	۴۰۹۶
۳۵- کرک اسلین	۴۰۱۱۰
۳۶- برکت‌خوراسکانی سیدمحمود	۲۴
۳۷- فروتن التجارقی‌ایرج	۶۷۸
۳۸- رفوگران حمیدرضا	۵۲۰
۳۹- شکرالهی مهدی	۸
۴۰- ارسطو محمود	۲۷۳
۴۱- دربابایان سلوانا	۱۱۰۹
۴۲- نجفی نسرین	۱۸۷۱
۴۳- فرامرزی احمد	۶۵۱۲
۴۴- شهریاری نژاد آزاده	۵۹
۴۵- ظفرنژاد آذر	۵۸۴
۴۶- پورقریب جمشید	۵۳۷
۴۷- قایمی امیرضا	۵۸۶
۴۸- کوزه‌کنانی کامیار	۲۳
۴۹- سبط‌الشیخ‌بی‌بی‌زری	۶۳۲
۵۰- فقیهی ابوالفضل	۶۱۹

ذخیره های مرحله نهائی مدرسه عالی توان بخشی

ردیف - نام خانوادگی و نام	شماره شناسنامه
۱- بنکدار عباس	۵۲
۲- حسن ابوالفضل	۱۱۶
۳- اشتری ایرج	۵۶۵
۴- فیروزی فرزان	۶۶
۵- جمالان محمدرضا	۳۵۹
۶- دانای‌علمی منیژه	۳۶۳
۷- حسن‌پور محمدمصطفی	۵۲۸
۸- مجتهدپور نصرالله	۴۳۳۹۹
۹- رحمانی‌پور مرتضی	۲۱۸
۱۰- محسنی علیرضا	۶۷
۱۱- باستار اعظم	۵۵۶۷۸
۱۲- عابدین‌زاده وحید	۴۳۲
۱۳- هنرمند روحانی صدیقه	۱۰۲۲
۱۴- جمالی حصاری سید ضیاالدین	۱۷۹۵۷
۱۵- مهدی‌زاده محمدکاظم	۶۸۸

نیازمندیهای اطلاعات

گمشده در قلهك‌شمیران سك کوچك قهوه‌ای کم رنك ، بربابنده ۵۰۰۰ ریال مژدگانی میدهیم تلفن ۸۶۱۱۹۳

آگهیهای متفرقه

اسناد صعب‌الوصول شما را خریداریم بعدازظهرها تلفن - ۶۶۰۴۷۹

آگهی تغییر محل کار

موسسه مهندسین مشاور محسنین وهمکاران از تاریخ ۱ر۱۱ر۵۲ به خیابان‌عباس‌آباد شماره ۲۵ طبقه سوم انتقال یافته است تلفن ۶۲۸۱۲۴

گمشده

کیفی محتوی‌گواهینامه‌رانندگی وکارت شناسائی اتومبیل و کارت بیمه اینجانب محمد علی صفری کنگ مفقود شده از یابنده تقاضا دارد هرچه‌زودتر بتلفن ۵۳۶۵۲۵ اطلاع دهد.
آ- ۸۷۶۹

چک شماره ۶۰۶۸۰۹- جاری ۱۳۷۸ بانك صادرات شعبه کاشمر بحواله کردهیلر عشیرزاده مبلغ ۵۶۰ر۰۰۰ ریال ویک‌فقره چک بانک سپه شعبه شهناز جاری ۴۲۵ بمبلغ ۴۵۰۰۰ریال مفقود گردیده واز درجه اعتبار ساقط است.

گاز

بوتان گاز
BUTANE
قبول سفارشات گاز از ۷ صبح تا ۷ شب
باشماره‌های ۰۵۱-۰۹ ۹۵۳
صدورکارت‌اشتراك ۳۱۳۱۶۳
سرویس‌وتعمیرات ۲-۳۱۳۱۶۱
دفترمرکزی‌وفروش ۱۵- ۳۰۴۷۱۱
شکایات‌گازرسانی ۹۶۲۰۶۰
بوتان

پرسی گاز
گاز سرویس
ازساعت ۷ صبح الی ۱۰ شب
۶-۹۶۳۰۲۱
۶-۹۵۰۰۰۱
سرویس و تعمیرات اجاق
۹۶۳۰۳۰

آگهی مناقصه

بانك مرکزی ایران درنظر دارد حدود ۱۷۵۰ مترمربع عایق‌کاری سطح‌پشت‌بام ساختمان مرکزی‌خودرا باعایق های رطوبتی «باستثنای قیروگونی» تجدید نماید.
شرکت های واجد شرایط میتوانند برای بازدید محل وگرفتن برگه شرایط شرکت‌در مناقصه ودادن پیشنهاد ازتاریخ نشرآگهی ظرف مدت‌ده‌روز بدفتر اداره خدمات بانك مرکزی‌ایران‌واقع درخیابان فردوسی‌مراجعه نمایند.

بانك‌مرکزی‌ایران

برخورد کهنه و نودر معماری معاصر :

معماری پرهرج ومرج، شهرهای ما را زشت میکند

معماری کنونی‌ایران ـ همپای تحولات سریع جامعه‌ما ـ مرحله انتقالی حادی را میگذراند که از عدم تناسب لازم بین تکنولوژی پیشرفته از یکسو و خصوصیت‌های سنتی معماری از سوی‌دیگر سرچشمه می‌گیرد.

با بوجودآمدن مدارس‌مخصوص تربیت معماران و رسوخ مسائل معماری غربی و آشنائی معماران تحصیلکرده ما با این روشها ، چشم‌اندازهای تازه‌ای در برابر معماری ایران قرار گرفت وتمامی این مسایل رویهم، دگرگونی‌قیافه شهرهاو مناطق مسکونی ایران را باعث شده است .

رسوخ متدهای معماری غربی در ایران و آشنائی معماران و مردم با این شیوه‌ها، ازدیدگاهی دیگر، نابسامانیهائی را نیز پدید آورده‌که‌هرچندگاه‌یکبار انگیزه‌ای برای بحث وگفتگوی دست‌اندرکاران معماری و همه علاقمندان به این مسائل میباشد.

برگزاری هفته معماری که سال گذشته به ابتکار موسسه اطلاعات در سطح کشور برگزار گردید، یکی از قدمهائی بودکه در زمینه آشنائی مردم بامسائل معماری ایران برداشته شد . امسال نیز در هفته آینده صاحبنظران معماری ایران در شیراز بدور هم خواهند آمد تا مشکلات مبتلابه معماری کشور‌های در حال توسعه را بررسی وبمجستجوی راه‌حل‌ها بپردازند.

هرج و مرج

اغلب صاحبنظران مسائل معماری، به وجود هرج‌ومرج در کار معماری کنونی اذعان دارند. بعقیده این‌صاحبنظران درموقعیت فعلی معماری، هریک از معماران برای خود سبک و روشی‌مستقل دارد، بی‌آنکه در این میان زمینه ثابت و قابل تعقیبی وجودداشته باشد.

بی‌توجهی معماران‌ما به‌اصول معماری ، حضور تکنولوژی‌جدید در معماری فعلی ما که بصورت ضربه‌ای کاری بر سبک کار معماران تاثیر گذارده است ، و وجود عاملان بسازوبفروشو کسانیکه بتجارت از راه‌معماری پرداخته‌اند ، تنها گوشه‌هائی از مشکلات فعلی معماری‌مابشمار میروند. درواقع معماری سنتی و اصیل ایران که در هر منطقه و اقلیم با درنظرگرفتن‌مقتضیات آن محل شکل گرفته است ، بکناری گذارده شده بی‌آنکه در مقابل ، برداشت و استفاده درستی از معماری مدرن بعمل آید.

اغلب مردم و حتی معماران تحصیلکرده مدرن را دراستفاده ازمصالح ساختمانی مدرن در بنای ساختمان‌ها میدانند ، حال آنکه معماری مدرن ـ بصرف مدرن بودن ـ نمیتواند باگذشته خود قطع رابطه کند .

بقول مهندس جیحون کهیکی از صاحبنظران مسائل معماری ایران بشمار میرود ، معماری مدرن دنیا در حال حاضر بر روی ماشین متکی است ، حال آنکه ما هنوزنتوانسته‌ایم آنچنان که باید این تکنولوژی را در امر معماری بخدمت بگیریم و تنها بهرگیری ناقصی ازآن‌داشته‌ایم. بهمین علت در بناهای ماشوفاژ و بخاری و آجروقطعات ازپیش ساخته بتونی را در کنارهم می‌یابیم که مجموعه‌اینها ناهماهنگی فعلی شهرهای ما را بوجود آورده است .

معماری‌سنتی نیز مسئله‌دیگری است که در معماری فعلی ما خودنمائی میکند، چرا که عده‌ای فکر میکنند باید عیناً از شکل‌های قدیمی معماری ما تقلید شود ، که اصلا قابل قبول نیست . در عصر حاضر نه آن‌کارگری راکه بتواندبسبک صفویه بسازد داریم و نه چنین سبکی با مقتضیات زندگی حاضر مناسبت خواهد داشت .

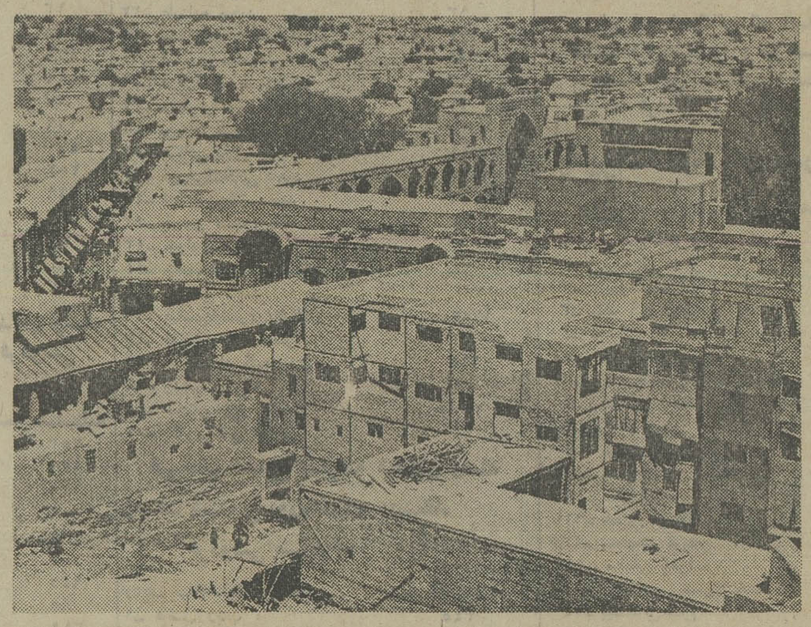

عدم تناسب میان معماری سنتی ومعماری مدرن واستفاده نادرست‌از این دو، درد اصلی معماری معاصر ماست . همین بی‌تناسبی ، چهره شهرهای بزرگ ما را که بیشتر درمعرض دگرگونی بوده‌اند ، بیقواره ساخته است .

دخالت بساز وبفروش ها

بساز و بفروش‌ها و آن‌دسته از عاملانی که سودجوئی ازراه ساختمان را پیشه کرده‌اند ، و دخالت‌های ناروای‌آنان نیز تاثیر بسزائی در ازبین‌رفتن خط اصلی معماری ما داشته است .

بساز و بفروش‌ها از نیاز مردم به‌مسکن‌و افزایش‌روزافزون قیمت اراضی شهرها ، حداکثر بهره‌را میبرند. درواقع‌سودجوئی این‌دسته، قیافه زشت و ناموزون شهرهای بزرگ ما و بخصوص تهران را بوجود آورده است.

مشکل کمبود آرشیتکت

مشکلات معماری ما آنقدر زیاد است که بحق شناخت علل این مشکلات ، به بررسیهای طولانی نیاز دارد . اینرا مهندس اعتصام آرشیتکت و استاددانشگاه‌میگوید ومی‌افزاید :

« با افزایش درآمد مردم در سالهای اخیر ورفاه نسبی آنان، میل به خانه‌سازی و فعالیتهای ساختمانی افزایش شدیدی پیدا کرده است . همین رونق،معماران را بسمت فعالیتهای خانه‌سازی کشانده است.امامشکل اینجاست که این تعداد کم آرشیتکت که‌در تمام کشور تعدادشان از هزارنفر متجاوز نیست ، جوابگوی حجم زیاد ساختمان‌سازی نیست .

درنتیجه شاهد هستیم که کمیت زیاد به کیفیت کار معماران تحصیلکرده ما لطمه زده است و آن توجهی که لازمه‌کارآرشیتکت هاست در کارشان دیده نمیشود.

استاد شهرسازی دانشگاه‌تهران باارائه شواهدی از افزایش حجم کار های ساختمانی لطمه هائی را که از این رهگذر نصیب معماری ما گردیده است چنین تشریح میکند :

« اغلب دفاتر معماری درحال حاضر چند طرح را درآن واحد دردست اجرا دارند . سلیقه‌مردم نیز مزید برعلت است ، زیرا اغلب آنان آرشیتکت هائی رابهتر میدانند که کار آنها را سریعتر انجام دهد . معمارانی که دقت لازم‌رادرکار هایشان داشته‌باشند، متاسفانه مورد توجه صاحبان ساختمانها نیستند .

دخالت‌افراد ناوارد

هنوز که هنوز است اکثر ساختمانهارا‌افراد ناواردمیسازند. بخصوص‌درشهرستانها که بسازو بفروشها فعالیت های ساختمانی را در انحصار خوددارند . از جانب همین افراد بی صلاحیت ، زیبائی شهرهای مالطمه زیادی پذیرفته است .

متاسفانه مردم نیز انتظارزیادی از آرشیتکت‌هاندارندواین‌معماران تحصیلکرده هستند که هرچیز را تحویل مردم دهند ، مورد قبول قرار میگیرد .

دست‌اندرکاران مسائل معماری ایران ، پایه واساس سروسامان بخشیدن به وضع معماری‌راانجام برنامه های تحقیقاتی ازسوی دانشگاهها میدانند . بعقیده‌آنها نقش اصلی در معرفی معماری و شناساندن آن به مردم برعهده دانشگاههاست . دانشگاه تهران ودانشگاه ملی که دارای رشته معماری هستند ، در سالهای اخیر توجه زیادی‌به‌مسائل‌معماری ایران نشان داده‌اند که بایستی این اقدامات دنبال گردد .

آنشب ،

وقتی همگی ازعروسی برمی‌گشتیم دیروقت بود دراین‌میان ،

ماندهبودیم ویك ژیان

اداره و نمایشگاه مرکزی:
خیابان آیزنهاور ـ شماره ۵۵۳ تهران تلفن ۵-۹۷۲۰۷۱

جدول‌های اطلاعات

جدول ویژه شماره ۷۸۴۱

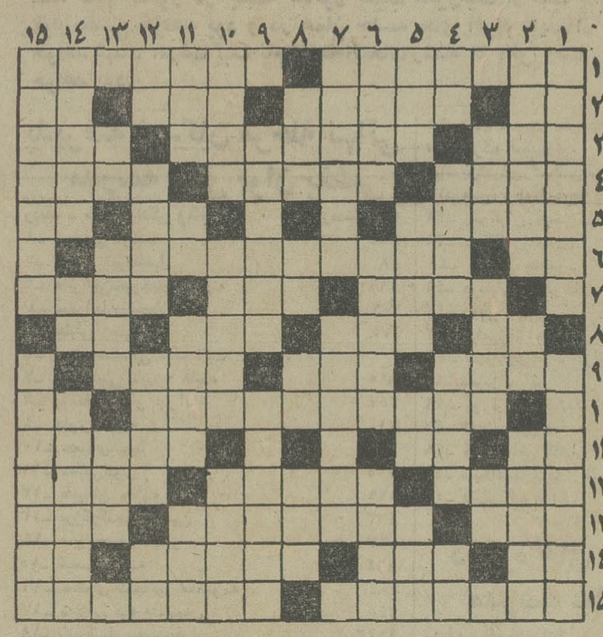

افقی :

۱ـ مال مجرد یک نفره است ـ خیابانی قدیمی در تهران ۲ـ جدید ـ یکی از انواع نان‌پرنده نیزچنگال‌ـ آش ۳ـ جزایرکوچک و بزرگ در جنوب ـ کار پله را کسادکرده‌ـ از وسایط نقلیه ٤ـ زیبا ـ نام قدیم کشور مجارستان ـ پارچه کم‌ارزش ٥ـ آگهی و اعلان ـ حالتی‌بردریا‌ـ جوی خون ٦ـ برابر‌ـ مشاق بنام عرب ۷ـ از حد که بگذرد زننده میشود‌ـ قرض ـ شهر انار ۸ـ صوفی ام‌الخبائث خواند ـ نوعی جایزه باشد ـ فیلبان برسر فیل همی‌کوبد ـ درازگوش ۹ـ فرمان کشتی ـ از القاب اروپائی ـ طایفه‌ایست ۱۰ ـ کتابی از ویلیام شکسپیر‌ـ در بیابان میروید۱۱ـ مزه دهان جمع‌کن ـ رایحه ـ خاموش‌شده۱۲ـ هوس‌آبستن شهری در هند ـ آوازه خوان ایرانی ۱۳ـ پول خرد هندیها‌ـ از گلهای گلدانی ـ چه مکانی ۱٤ـ حیوان وحشی می‌کند ـ سال ـ چند تا نتیجه ـ دست عرب ۱۵ـ اثر و نشانی که از کسی به جا می‌ماند ـ قاش می‌کنند و می‌خورند .

عمودی :

۱ـ مرکوکرم بازارش را از رونق انداخت ـ عزاداری ۲ ـ از دربدری و بدبختی است که چنین شده ـ بی‌کم و کاست ـ برای رفع بیکاری میروند ۳ـ وسیله کار دهقان ـ خراش و شکاف برزمین ـ نفس بلند ٤ـ پسندیده کوتاه ـ زودباور است و ساده ـ میوه تازه به بازار آمده ـ حیوانی است ٥ـ آنسوی چیزی ـ از گلهای زیبا ـ زینت رو باشد ـ ورزش تابستانی‌ـ گاهی‌جای آمپول چنیق میشود‌ـ شبهای تازی ـ نور دهنده ۷ـ از مشروبات فرنگی ـ برگرد شمع همی گردد ۸ـ رسم و آئین ـ عشق و محبت ـ قلعه‌ـ انگلیسی می‌گوید بازکن ۹ ـ کاشی ـ بی‌قید ۱۰ـ پدر است وگرامی ـ هیاهو و سر وصدا‌ـ ازآلات حرب در قدیم ۱۱ـ سگ چنین میشود ـ سه کیلو ـ بخشنده‌ـقوه بینائی ۱۲ـ طمع‌ـ پاک و منزه از عیب ـ فراخ و باوسعت ـ از آن نان هم‌فراهم آید ۱۳ـ مایه اصلی آهنگ ـ خانم بیشتر به آن میرسد ـ نان شیرینی سوغات کرمانشاه ۱٤ـ نیکوکاران ـ طرف و جهت ـ کیسه‌ای که بریشت حیوان می‌نهند ۱۵ـ به آسانی به آنجا نتوان رفت ـ سود و بهره .

حل جدول شماره ۷۸۴۰

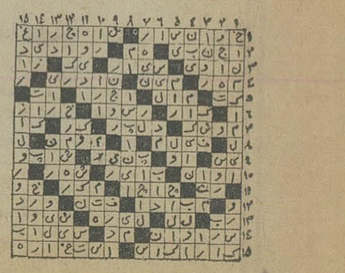

جدول ویژه شماره ۲۰۱

افقی :

۱ـ پزشک عالیقدر یونان باستان که بنیان‌گذار کالبدشناسی است ـ مرگ موش ۲ـ بینی در لفظ خارجی ـ بخشش‌ها ـ شاعر درگذشته معاصر ـ نور اندک ۳ـ از اصطلاحات آرایش لباس در ارتش ـ واضع مکتب آکادمی ـ دوستان بی‌رنگ وریا ٤ـ کاریکه در انجامش باید کوشید ـ سهل و آسان شده ـ نظم شهر با اوست ٥ـ نخست وزیری ـ رودی در اروپا ـ شیشه شکم گنده ٦ـ شراب انگوری ـ اثری از بالزاک ۷ـ راه راست یافته ـ زندان مسعود سعد سلمان ـ زیارت کننده ۸ـ ناراست ـ شکل مه‌نو ـ تیره ـ مهرمیی در شطرنج ۹ـ کار از آن کشند ـ خالص ـ سرزنش کننده ۱۰ـ از بناهای تاریخی در مشهد ـ اصل هرچیز ۱۱ـ انگلیسی اشاره به دور می‌کند ـ حرف شرط ـ پرنده‌ایست ۱۲ـ خشمناک و زورمند‌ـ با لباس سیاه در جشن شرکت می‌کند ـ دیگر ادامه نده۱۳ـ دسته اسبان ـ فهرست اسامی با قیمت و نمونه اجناس ـ علامتی که روی مال‌التجاره می‌زنند ۱٤ـ حرف تعجب ـ خانم به مو می‌دهد، ـ باز می‌کند و کسب می‌کنند ـ ورزشی است ۱۵ـ از آثار باستانی در استان فارس ـ گاهی مایه همدلی است .

عمودی :

۱ـ اثری از تولستوی ـ ویلیام هاروی آنرا کشف کرد ۲ـ از تکبر و غرور اثری در او نیست ـ ناشنوا ـ پادزهر ۳ ـ امیدواری ـ از نو پیدا شده ـ از انواع نگاه کردن ٤ـ دریا ـ استخر کوچک ـ خرمن ماه ـ پرنده بدان نازد ٥ـ آهنگی در موسیقی ـ کشیده شدن ـ صورت ـ طبل بزرگ ٦ـ کسیکه به عهد و پیمان خود وفا کند ـ نامی برای خانمهای خارجی ـ پسوندیست ۷ـ یکی از انواع تخته ـ سرباز و سپاهی ۸ـ صدای کلفت در موسیقی ـ لحظه و وقت ـ صدای حیوانیست‌ـ عزیز عزیزان ۹ـ مجلس‌شادی وشادمانی ـ صیغه‌ای در دستور ۱۰ـ از نواحی مکه ـ اسماعیلیان حسن صباح را می‌گفتند ـ بقا و زیست ۱۱ـ فلزیست ـ برای‌قمارجورمی‌کنند ـ بهانه‌گیری کردن و پشت هم حرف زدن در اصطلاح‌عوام ـ وسیله کارکفاش ۱۲ـ ازانواع‌شلوار ـ بردیوار فرو می‌کنند تا چیزی چسبانده باشند ـ بسیار بخشنده ـ درویش می‌کشد ۱۳ـ آرزوی شکارچی‌است ـ دستبندزنانه ـ از احادیث مذهبی ۱٤ـ سرکه در زبان خارجی ـ آب سفت شده ـ ازفلاسفه و ریاضی‌دانان قرن‌سوم هجری که به‌ابوالحکما معروف است ۱۵ ـ انقلابی معروف ـ نویسنده کتاب تپه‌های سبز آفریقا .

حل جدول شماره ۲۰۰

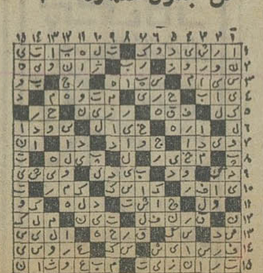

امشب در سینما کسری : کلیدمعما

برنامه‌سینماها

تماشای‌فیلمهائی که باعلامت(×) مشخص شده برای اشخاص کمتر از ۱۸ سال‌ممنوع‌است

★ **آنوراك ـ رنگی ـ آشوك كومار**
حافظ (۳۹۱۰۷٤) ۳۰ر۱۰ـ۳۰ر۲ـ۳۰ر٤ـ۳۰ر٦ـ۳۰ر۸

★ **اژدها واردمی‌شود ـ رنگی ـ جان‌ساکون**
امپایر (٦۲۳۹٤۲) ۱۵ر۱۱ـ۳۰ر۱ـ۳۰ر۳ـ۳۰ر٥ـ۳۰ر۷ـ۳۰ر۹

★ **اشگها و لبخند ها ـ رنگی ـ جولی‌اندروز**
تخت‌جمشید (٤۳٥٥۰) ۱۱ـ۳ـ٦ـ۹

★ **آپارتمان خصوصی ـ رنگی ـ لاندوبوزانکا**
برلیان (۳۹۳٥۳٥) ۹ـ۱۱ـ۱ـ۳ـ٥ـ۷ـ۹

★ **انقلابی‌قلابی ـ رنگی ـ وودی‌الن**
شهرفصه (٦۲۷۲۹۰) ۱۱ـ۲ـ٤ـ٦ـ۸ـ۱۰

★ **اسپارتاکوس ـ سینماسکوپ ـ رنگی ـ کرك‌داگلاس**
گلدیس (٦۸۸۷۱۳) ۳۰ر۱۲ـ۳۰ر۳ـ۳۰ر٦

★ **بسوزان عشق، بسوزان ـ رنگی ـ سوزان‌اسکات**
پ.ب (۸۲۹٦٤۱) ۱۰ـ۱۲ـ۲ـ٤ـ٦ـ۸ـ۱۰

★ **بروبریم جنگل ـ رنگی ـ جیم‌براون**
سینه‌موند (٤۸۳۲۲) ۱۱ـ۳ـ٥ـ۷ـ۹

× (★) **بیلی‌وبرتا ـ رنگی ـ باربارا‌هرشی**
دیانا (٤۷۳٦٥) ۱۵ر۱۱ـ۳۰ر۳ـ۳۰ر٥ـ۳۰ر۷ـ۳۰ر۹

★ **پاپیون ـ رنگی ـ استیومك کوئین**
شهرتماشا (۹۲۸٦۸٦) ۱۵ر۱۱ـ۲ـ٤٥ر۷ـ۳۰ر۱۰
پارامونت (٤۸۳۲۱) ۳۰ر۱۰ـ۱۵ر۱ـ٤ـ٤٥ر٦ـ۳۰ر۹
ریولی (۷۰۷۷۷۷) ۱۱ـ۲ـ٤٥ر٤ـ۳۰ر۷ـ۱۰

★ **جوانمرد ـ فردین ـ میری ـ مرجان**
اونیورسال (۹۲٦۹٥۳) ۱۱ـ۱ـ۳ـ٥ـ۷ـ۳۰ر۹
پاسیفیک (۷٥۳۳۱۱) ۳۰ر۱۱ـ۳۰ر۳ـ۳۰ر٥ـ۳۰ر۷ـ۳۰ر۹
ایران (۳۱٦۳٥٤) ۹ـ۱۱ـ۱ـ۳ـ٥ـ۷ـ۹
سانیا (۳۲٥٤٤۲) ۹ـ۱۱ـ۱ـ۳ـ٥ـ۷ـ۹
تیسفون (۹٥۸۸۸۲) ۱۰ـ۱۲ـ۲ـ٤ـ٦ـ۸ر۳۰
رنگین‌کمان (۳٤٦۷٦۰) ۱۰ـ۱۲ـ۲ـ٤ـ٦ـ۸ر۳۰
مونا‌کو (۷۹٥٥۹٦) ۹ـ۱۱ـ۱ـ۳ـ٥ـ۷ـ۹
پرسپولیس (٥۳۸۰۸۳) ۸ـ۱۰ـ۱۲ـ۲ـ٤ـ٦ـ۸
کارون (۹٥٥۱٦٥) ۱۰ـ۱۵ر۱۲ـ۱۵ر۲ـ۱۵ر٤ـ۱۵ر٦ـ۸ر۳۰
دریا (۳٤۱۷٤٦) ۹ـ۱۱ـ۱ـ۳ـ٥ـ۷ـ۹
استارا (۸۷٤۰۲۲) ۳۰ر۱۰ـ۳۰ر۲ـ۳۰ر٤ـ۳۰ر٦ـ۳۰ر۸
تراس اونیورسال ۸ ـ ۱۰

★ **جنگجوی تك‌تاز ـ رنگی ـ آلن‌لنکستر**
سانترال (۹۲۸٦۸٦) ۱۱ـ۱ـ۳ـ٥ـ۷ـ۱۵ر۹
رویال (۸۲۹۷۸٥) ۱۰ـ۱۲ـ۲ـ٤ـ٦ـ۸ـ۱۰
متروپل (۳۱۹٤۱۰) ۹ـ۱۱ـ۱ـ۳ـ٥ـ۷ـ۹

★ **خیالاتی ـ تکخال وژوکر**
آسمان‌آبی (۳٤۱٦٦۸) ۹ـ۱۱ـ۱ـ۳ـ٥ـ۷ـ۹

★(×) **خاطرات یك زن بولهوس ـ رنگی**
ادئون (۳۱۸۱۱۸) ۳۰ر۱۰ـ۳۰ر۲ـ۳۰ر٤ـ۳۰ر٦ـ۸ر۳۰

★(×) **خروس خانگی ـ رنگی ـ جولیانوجما**
بولوار (٦٦۰۲۹۲) ۱۱ـ۱ـ۳ـ٥ـ۷ـ۱۵ر۹

★ **دیوانه فوتبال ـ رنگی ـ لاندوبوزانکا**
ونک (٦۸٤۱۱٦) ۳۰ر۱۱ـ۲ـ٤ـ٦ـ۸ـ۱۰

★ **دو مرد در شهر ـ رنگی ـ آلن‌دلون**
پولیدور (٤۲٦۳۱) ۳۰ر۱۱ـ۳۰ر۱ـ۳۰ر۳ـ۳۰ر٥ـ۳۰ر۷ـ۱۵ر۹

★ **دزدی که بشام آمد ـ رنگی ـ رایان‌اونیل**
مازستیک (٦٦۸٤٦۱) ۱۱ـ۳ـ٥ـ۷ـ۱۵ر۹

★ **دوست پدرخوانده ـ رنگی ـ ریچاردهریسون**
آریا (۳۱۹۸۸٤) ۹ـ۱۱ـ۱ـ۳ـ٥ـ۷ـ۹

★ **ریکادختر قهرمان ـ سینماسکوپ ـ رنگی**
شهاب (٥٤۲۳۹٦) ۹ـ۱۱ـ۱ـ۳ـ٥ـ۷ـ۹

★ **راز عقرب ـ جرج میلتون**
دروازه‌طلائی (۳٥۲۱٦۰) ۳۰ر۱۱ـ ۳۰ر۱ـ۳۰ر۳ ـ۳۰ر٥ـ ۳۰ر۷ـ۳۰ر۹

★ **زمستان داغ ـ رنگی ـ سیدنی‌پواتیه**
رادیوسیتی (٤۳۳۲۰) ۱۵ر۱۱ـ۳۰ر۳ـ۳۰ر٥ـ۳۰ر۷ـ۱۵ر۹

★ **زیر درخت نارون ـ رنگی**
تراس‌آتلانتیک ۸ ـ ۱۰

★ **زیر پوست شب ـ مرتضی عقیلی**
کاپری (۹۲۸٤۰۱) ۱۱ـ۳ـ٥ـ۷ـ۱۵ر۹

★ **زنجیر های گسیخته ـ رنگی ـ ژان‌میشل**
مولن‌روژ (۷٥۲۹۲۹) ۱۱ـ۳۰ر۳ـ۳۰ر٥ـ۳۰ر۷ـ۳۰ر۹

★ **زنهای جنگجوی آمازون ـ قهرمان صحرا**
ستاره (٥۳۹۷۲۱) ۹ـ۱۱ـ۱ـ۳ـ٥ـ۷ـ۹

★ **سربلند ـ رنگی ـ جودون‌بیکر**
شهرفرنگ (٦۲۷٦۲۸) ۱۱ـ۱ـ۳ـ۱۵ر٥ـ۳۰ر۷ـ۱۵ر۹

★ **سرتو بدزد رفیق ـ رنگی ـ جیمز کابرن**
تاج (۳۱۳۸٦٤) ۱۰ـ۱۲ـ۲ـ٤ـ٦ـ۸ـ۱۰

★ **عشق تاهوس ـ رنگی ـ راکل‌ولش**
پارک (۳۱۹٦۳۷) ۹ـ۱۱ـ۱ـ۳ـ٥ـ۷ـ۹

★ **غول نقره‌ای ـ فرارچیچو وفرانکو**
البرز (۲۰٤۲٥۸) ۳۰ر۸ـ ۳۰ر۱۱ـ ۳۰ر۳ـ ۳۰ر٥ـ ۳۰ر۸

★ **فاجعه عشق ـ رنگی ـ آلن‌دلون ـ سیدنی‌دم**
آتلانتیک (٦۲۷۱۷۱) ۱۵ر۱۱ـ۳۰ر۲ـ۳۰ر٥ـ۳۰ر۷ـ۳۰ر۹

★ **فداکار ـ رنگی ـ جی‌تندرا**
همای (۳۱۱٦٦۹) ۳۰ر۱۰ـ۳۰ر۲ـ۳۰ر٤ـ۳۰ر٦ـ۳۰ر۸

★ **کلید معما ـ رنگی ـ باری‌نیومن**
کسری (۸۲٦۹۳۹) ۳۰ر۱۰ـ۲ـ٤ـ٦ـ۸ـ۱۰

★ **مزدجسارت ـ رنگی ـ رابرت دوال**
گلدن‌سیتی (٦٦۳۳٦۹) ۱۵ر۱۱ـ۳۰ر۳ـ۳۰ر٥ـ۳۰ر۷ـ۳۰ر٤٥ر۹

★ **ماریا ، عشق‌من ـ رنگی ـ تارین‌پاور**
دیامود (۸۲۸٤۰۰) ۱۵ر۱۱ـ٤٥ر۱ـ۳۰ر۳ـ۳۰ر٥ـ۳۰ر۷ـ۳۰ر٤٥ر۹

★ **مردانه میجنگد ـ سینماسکوپ ـ رنگی**
سهیلا (۳۱٦۳٤۳٤) ۳۰ر۱۰ـ۳۰ر۲ـ۳۰ر٤ـ۳۰ر٦ـ۳۰ر۸
مراد (۷٥۳۳۸۲) ۹ـ۱۱ـ۱ـ۳ـ٥ـ۷ـ۹
پلازا (٤٤۲٥٥) ۱۵ر۱۱ـ۳۰ر۳ـ۳۰ر٥ـ۳۰ر۷ـ۳۰ر۹

★ **مظفر ـ پرویز صیاد ـ مری آپیك**
نیاگارا (٦٦٥۳۰۷) ۱۱ـ۱ـ۳ـ٥ـ۷ـ۱۵ر۹
رکس (۳۱٥۲۹۳) ۳۰ر۱۰ـ۳۰ر۲ـ۳۰ر٤ـ۳۰ر٦ـ۳۰ر۸
میامی (۷٥٤۳۲۹) ۱۱ـ۱ـ۳ـ٥ـ۷ـ۹
الوند (۳٥٦٥۳۸) ۱۰ـ۱۲ـ۲ـ٤ـ٦ـ۸
کیهان (۹٥۷۳٦۰) ۹ـ۱۱ـ۱ـ۳ـ٥ـ۷ـ۹
ماریلک (۹٦۳٦۱٦) ۳۰ر۱۰ـ۳۰ر۲ـ۳۰ر٤ـ۳۰ر٦ـ۳۰ر۸
اسکار (۹۲۰۸۸۸) ۱۰ـ۱۲ـ۲ـ٤ـ٦ـ۸
ارانوس (۲۷۹۷۱) ۳۰ر۱۰ـ۲ـ۳۰ر٤ـ۳۰ر٦ـ۳۰ر۸
شهرام (۸٤٤٥٥۹) ۹ـ۱۱ـ۱ـ۳ـ٥ـ۷ـ۹
شرق (٥۳٤۰۲٤) ۳۰ر۱۰ـ۳۰ر۲ـ۳۰ر٤ـ۳۰ر٦ـ۳۰ر۸
سیلوانا (۳۹۳۷۷۷) ۹ـ۱۱ـ۱ـ۳ـ٥ـ۷ـ۹
سیلورسیتی (۸٦۱۲۰٥) ۳۰ر۱۰ـ۳۰ر۲ـ۳۰ر٤ـ۳۰ر٦ـ۳۰ر۸

★ **ماشین خشدی ممدلی ـ فاضلی ـ سپهریا**
اروپا (۳۰۳۱۷۹) ۳۰ر۱۰ـ۳۰ر۲ـ۳۰ر٤ـ۳۰ر٦ـ۳۰ر۸
آسیا (٤۲۹۰۹) ۱۱ـ۱ـ۳ـ۱۵ر٥ـ۱۵ر۷ـ۳۰ر۹
شهوند (۳٥٤۰٤۰) ۳۰ر۱۰ـ۳۰ر۲ـ۳۰ر٤ـ۳۰ر٦ـ۳۰ر۸
لیدو (۹٥۱۳۸۲) ۹ـ۱۱ـ۱ـ۳ـ٥ـ۷ـ۹
نپتون (۷٦۰۱۳٦) ۹ـ۱۱ـ۱ـ۳ـ٥ـ۷ـ۹
ژاله (۳۰٤۱۲۰) ۹ـ۱۱ـ۱ـ۳ـ٥ـ۷ـ۹
توسکا (٥۳۹٥٤٤) ۱۰ـ۱۲ـ۲ـ٤ـ٦ـ۸
المپیا (۹۲٦۷۹۷) ۱۰ـ۱۲ـ۲ـ٤ـ٦ر۱۵ر۳۰ـ۸
چرخ‌فلک (۹٥۰٥٥۸) ۹ـ۱۱ـ۱ـ۳ـ٥ـ۷ـ۱۵ر۹
فیروزه (۷٥۷٦٦۹) ۱۰ـ۱۲ـ۲ـ٤ـ٦ـ۸
پاسارگاد (۳٤۲۷۸۲) ۱۰ـ۱۲ـ۲ـ٤ـ۱۵ر٦ـ۳۰ر۸

★ **نخاله‌ها در المپیك ـ رنگی ـ گروه‌شارلو**
تراس امپایر ۷ ـ ۹

★ **یك قطره خون ـ ازبارسلون تا آتن**
پردیس (۳۰٤۲٥۹) ۹ـ۱۱ـ۱ـ۳ـ٥ـ۷ـ۹

★ **هیپی ها ـ رنگی ـ سینماسکوپ**
ایفل (۳۱۱٤۷۷) ۱۰ـ۱۲ـ۲ـ٤ـ٦ـ۸ـ۱۰

سانس انگلیسی
گلدیس ساعت ۳۰ر۹ فیلم (توپاز)

آزادی ساختمان خانه در خارج از محدوده

ازطرف انجمن شهرستان بشهرداری پیشنهاد شد

برای پایان دادن به دشواریهای زندگی مردم اجاره‌نشین تهران، انجمن شهرستان از شهرداری خواست تا ساختمان خانه را در پاره‌ای مناطق خارج محدوده آزاد اعلام کند.

انجمن شهرستان خاطر نشان ساخت که تنها از طریق لغو مقررات طرح جامع در محلات خارج از محدوده میتوان مردم کم درآمد تهران را صاحب خانه کرد.

در این جلسه رئیس انجمن‌گفت بخشی از مسئولیت امور شهری کوی کن در شهرداری تهران انجام میشود و بخش دیگر آن در حیطه تصدی شهرداری کرج قرار دارد و این وضع درست نیست.

ایمانی‌عضودیگر انجمن‌شهرستان از شهرداری خواست تا برای ترمیم اسفالت خیابانها اقدام کند و از کاغذ بازی در ادارات‌دولتی و کندی کار ابراز نگرانی کرد.

ناطق همچنین با ارائه صورت جلسه‌ای حاکی از تصرف‌اراضی مسیل حشمتیه‌بوسیله‌زمین‌خواران، از شهرداری خواست تا دراین مورد اقدام کند و توجه انجمن شهرستان را نیز باین مسئله جلب کرد.

در این جلسه اعضای انجمن از شهرداری خواستند که برای معدوم کردن سگ‌های ولگرداقدام کند و به امید بهداری تهران‌مردم محلات را در حریم خطر این حیوانات قرار ندهد.

درپایان انجمن شهرستان‌اهمیت پیشنهاد خود را در زمینه‌مجاز کردن خانه‌سازی در محلات‌خارج محدوده یکبار دیگر یادآوری‌کرد و نمایندگان اعلام داشتند که در محلات حومه خارج از محدوده میتوان درصورت‌انعطاف‌شهرداری با هزینه‌های کمتری برای‌هزاران نفر از مردم کم درآمد خانه ساخت.

پاسخ به سئوالات ومشکلات آموزشی

بدستور وزیر آموزش وپرورش تلفن ۶۶۵۶۹۴ برای پاسخگوئی به سئوالات ورفع مشکلات آموزشی مردم اختصاص یافته است. بناباظهار سخنگوی وزارت آموزش و پرورش هرکس درمورد مسائل آموزشی مشکلی داشته باشد میتواند ازساعت ۸ تا ۲۰ هرروز باشماره تلفن یاد شده تماس بگیرد و مشکلات خود را با مسئولان امر مطرح کند.

خواندنیها ۳۵ ساله شد

مجله خواندنیها این هفته‌سی و چهارمین سال انتشار خود را پشت‌سر گذاشت و سی و پنجساله شد.

این مجله هر هفته دو نوبت منتشر میشود و از حیث تنوع مطالب یکی از پر مطلب ترین نشریات ایران است. اقای علی اصغرامیرانی صاحب‌امتیاز مدیر و سردبیر این مجله که از روزنامه نویسان قدیمی و مبتکر ایران است، خواندنیها را به شیوه‌ای متفاوت با سایر نشریات منتشر میکند. در خواندنیها، برگزیده اخبار ومقالات وگزارشهای داخلی در بخش های مجزا از هم عرضه میشود، بطوریکه خواننده با مطالعه این مجله در حقیقت مهمترین اخبار و بهترین مقالات و گزارشهای منتشر شده در روزنامه ها و مجلات ایران را میخواند.

سالگرد انتشار مجله‌خواندنیها را به مدیر و اعضای هیات تحریریه و سایر کارکنان آن تبریک میگوئیم.

بدینوسیله به اطلاع میرساند: آقایان احمد محمدی و هارتون کشیشیان در هتل هیلتون سمتی ندارند و هرگونه قرارداد و یا تعهدی از طرف آقایان فوق‌الذکر از این تاریخ به مسئولیت هتل هیلتون نخواهد بود.

در آزمایشگاه های وزارت بهداری

بعضی از آزمایش‌های طبی مجانی شد

انجام بعضی از آزمایش های طبی بوسیله وزارت بهداری مجانی اعلام شد.

وزارت بهداری امروز اعلام داشت:دراجرای فرمان‌شاهنشاه آریامهر دائر برگسترش‌بهداشت همگانی از طرف وزیر بهداری امروز به کلیه آزمایشگاههای وزارت بهداری دستور داده شد که ازاین‌پس انواع‌آزمایش های خون ـ ادرار و آزمایش های مربوط به تشخیص‌بیماری های عفونی‌برایگان انجام‌شود.

این آزمایشها تاکنون در قبال دریافت هزینه انجام میشد. بموجب این دستور درمواردی که مردم برای کارهای درمانی خود نیاز به آزمایش هائی‌مانند آزمایش سیلان و انعقاد خون، قند خون، اوره و آزمایشهای حاملگی دارند باید مبلغی بین ۳۰ تا یکصد ریال بپردازند. هم‌اکنون ۲۱۲ آزمایشگاه‌وزارت بهداری در سراسرکشور آمادگی کامل برای اجرای این دستور دارند.

قابل توجه مصرف کنندگان آهن‌آلات

همه‌نوع آهن‌آلات‌کلی وجزئی تلفنهای ۲۹۵۷۲و۵۳۲۹۲۸

توضیح

در صفحه ۲۴ امروز تیتر گزارشی که درباره گوزن‌زرد ایرانی‌درج گردیده‌بجی«گران ترین حیوان‌روی زمین»«گران حیوان روی زمین...»چاپ‌شده که بدینوسیله تصحیح می‌شود.

واکسیناسیون زائران حج

از روز ۲۷ مهر در تهران‌وشهرستانها انجام میشود

واکسیناسیون زائران سفر حج بعداز ماه رمضان از روز ۲۷ مهر ماه در تهران و شهرستان ها آغاز میشود.

امروز معاینات پزشکی‌متقاضیان سفر حج پایان یافت و سازمان اوقاف اعلام داشت برای آندسته از متقاضیان که برای معاینه مراجعه نکرده‌اند دیگر تجدید وقت نخواهد شد و عدم مراجعه آنان به مراکز پزشکی شیرو خورشید بمنزله انصراف این دسته از متقاضیان از سفر حج تلقی شده است.

براساس آمارمنتشره تاعصر دیروز ۱۲۶۰ نفر از متقاضیان تهرانی سفر حج بواسطه عدم استطاعت بدنی ،کهولت ،فشار خون، بیماری‌های قلبی ،اعتیاد، حاملگی‌درمعاینات مردودشده‌اند.

سازمان اوقاف همچنین‌اعلام داشت واکسیناسیون زائران خانه خدا از روز ۲۷ مهر تا ۳۰ آبان در مراکز بهداشتی وزارت بهداری انجام خواهد شد و کسانی که در معاینات پزشکی قبول شده‌اند باید برای تلقیح آبله، وبابه مراکز مزبور مراجعه نمایند.

درصورتی که زائری دارای برگ واکسیناسیون بین‌المللی نباشد، اجازه سفر حج به وی داده نخواهد شد.

صادرات صنعتی دانمارک به ایران

همکاری باایران، موردتوجه وعلاقه کامل صادر کنندگان دانمارکی است

علائق ایران، در درجه اول اهمیت قرار دارد ...

والاحضرت هنریک، شاهزاده دانمارک ...

در میان کشور های صنعتی غرب، دانمارک یک کشورتازه نفس و از گرد راه رسیده‌است. با اینهمه، دانمارک با صنایع جوانش، توانسته است مکانی شایسته و سزاوار تحسین در میان کشور های صنعتی برای خودبازکند. کمپانی‌های‌صنعتی دانمارک، به توسعه وگسترش صنعت در کشورشان وبه‌مساله تولید و تکامل صنعتی ـ درعالی ترین سطح‌ممکن تکنولوژیکی و فنی ـ اهمیتی‌بسزا قائل هستند. کمپانی های صنعتی دانمارک، برای رساندن کشور خود به چنین سطحی،ازهیچگونه تلاش و کوششی فروگذار نمی‌کنند.

به این نکته نیز باید توجه داشت که در میان کشور های صنعتی غرب، دانمارک از نقطه نظر مواد اولیه و خام، روبهمرفته، کشوریست فقیر. بدلیل همین فقر مواد اولیه و خام است که صنایع دانمارک ناگزیر است تمام نیازمندیهای سوخت خود را از خارج وارد کند. با در نظر گرفتن اینکه: دانمارک، دریک‌منطقه‌سردسیر واقع شده است، این کشور برای تامین حرارت، حمل و نقل وغیره، باید سوخت مورد نیاز خود را از طریق واردات بدست بیاورد.

کمپانی های صنعتی دانمارک، رویهمرفته در درجه متوسط قرار دارند. با اینحال ویژگی های این کمپانی های صنعتی‌را نباید نادیده گرفت. از جمله ویژگیهای کمپانیهای صنعتی دانمارک اینست که هرگزتحت تاثیر منافع اقتصادی خارجی قرار نمی‌گیرند.

تردید نیست که بدون‌برخوردار بودن از مواد خام و اولیه، این امری بسیار طبیعی است. کهکمپانی های صنعتی دانمارک کوشش وتلاش خود را درزمینه تولید و تکامل فرآورده های صنعتی متمرکز کنند. در این مورد، دانمارک به تخصص داشتن در امر تولید و تهیه فرآورده‌های صنعتی،کشاورزی شهرت و معروفیتی بسزا و جهانی دارد.

در حال حاضر، ازجمعیت پنج میلیون نفری دانمارک، متجاوز از ۴۰۰ هزار نفر در رشته های مختلف و گوناگون صنعتی مشغول کار و فعالیت هستند. با در نظر گرفتن‌سطح عالی آموزش و فرهنگ در دانمارک، کارکنان صنایع این کشور از تخصص کافی ولازم در زمینه های مختلف‌تکنولوژی و مدیریت، برخوردار وبهره‌ور هستند.

با سنجش معیار های اروپای غربی، استاندارد اجتماعی در دانمارک، توسعه و گسترش کامل و قابل‌توجهی یافته‌است.

همچنین در دانمارک بازارکار ازثبات کافی برخوردار است. بسیاری‌ازکمپانی های‌دانمارکی، صدور اطلاعات و آگاهی های فنی و تکنولوژی را بـه سایر کشورها، زمینه و محوراصلی فعالیت‌های خود قرار داده‌اند. این اطلاعات، از آغاز مرحله تولید و طرح‌ریزی تکامل یافته، تا آغازفعالیت کارخانجات‌تولیدی را شامل میشود.

رشته صادرات بازرگانی وسهم عمده توسعه و گسترش هرچه بیشتر آن در کشور دانمارک، طی چند سال گذشته، وآنچه که در این زمینه مشهود بوده است، در حقیقت‌در بطن‌قسمت اطلاعات فنی نهفته و مستتر است. این آگاهی‌ها واطلاعات تکنیکی، در یک میدان وسیع، پروژه های مختلف و گوناگونی از بیمارستانها، مدارس وخانه سازی گرفته تا تامین تسهیلات مشورتی‌برای خریداران‌خارجی فرآورده های دانمارکی‌راشامل می‌گردد.

فروش فرآورده‌های دانمارکی، در حقیقت سرمایه گذاری‌های مشترک تلقی می‌شوند که براساس آنها، کشور دریافت کننده و خریدار، با صادر کنندگان دانمارکی، در تمامی زمینه‌ها مانند تعلیم کارکنان‌طرف معامله، تـوسط کارشناسان دانمارکی همکاریهای نـزدیک بعمل می‌آورند. تعلیم کارکنان کشورخریدار ودریافت‌کننده، چه در داخل و چه در خارج دانمارک صورت می‌پذیرد. همچنین در صورتی که خریدار علاقه داشته باشد، کمک‌های بازاریابی را نیز میتوان باین خدمات افزود و اضافه کرد.

نگاهی به غرفه دانمارک در نمایشگاه تهران، گویای این واقعیت و بیان کننده این‌حقیقت است که: صنایع دانمارک، می‌توانند و قادر هستند دریک دایره وسیع، خدمات تولید و تکامل فرآورده های صنعتی را در حد چشمگیروقابل‌توجهی ارائه دهند. همینطورپروژه‌هاو طرحهای همکاری را بیش از پیش توسعه بخشند.

برای‌صادرکنندگان‌دانمارکی این‌مساله‌نهایت اهمیت را بطور طبیعی حائز است که کشور دریافت کننده و خریدار، بایستی‌برروی پروژه یافرآورده صنعتی، نفوذ و سلطه کامل را دارا باشد.

این نکته نیز از اهمیت‌فوق‌العاده‌برخورداراست‌که: برای طرفین (صادر کننده و وارد کننده)بعمل‌آوردن‌نهایت‌همکاری نزدیک، در شرایط مساوی بی‌نهایت ضروریست. ازطرف دیگر، صنایع دانمارکی نسبت باین موضوع اهمیتی عظیم و فوق‌العاده قائل است که ایـن امکان‌رابدست‌آورد که از روح همکاری‌واستعدادذاتی ایرانیان بطور کامل برخوردار گردد. این‌برخورداری، نه تنها پس‌از تحویل‌فرآورده های موردمعامله مورد نظر است، بلکه صنایع دانمارک خواهان اینست که مادام که تحت شرایط مساوی همکاری لازم ادامه دارد، از استعدادایرانی بهره‌مند گردد.

این‌بسیار طبیعی و از نکات قابل توجه و تعمق است که: هیچ کمپانی دانمارکی مایل و حاضر نیست فرآورده ای به ایران بفروشد که فقط بـرای مدتی‌کوتاه‌وبطورموقت خریدار راراضی نگاهدارد. بلکه تمام کمپانی های دانمارکی باین‌اصل ایمان‌استوار دارند که رضایت خاطر خریدار را برای همیشه حفظ نمایند. کمپانی های دانمارکی، انتظار دارند قرار‌داد ها و کنترات های خود را تاهنگامیکه‌فرآورده صادر شده مورد استفاده و بهره برداری قرار می‌گیرد، دنبال کنند.

آقای ینبوه آندرسن، وزیر اقتصاد و بازرگانی کشوردانمارک

آرزوی کمپانی های صنعتی دانمارک‌اینست‌که حجم مبادلات تجاری بابازار ایران، هرچه بیشتر و افزون تر، باز هم توسعه و گسترش پیدا کند. همچنین‌صاحبان‌صنایع‌دانمارک ایمان کامل دارند که توسعه و گسترش‌روابط‌تجاری وافزایش حجم‌مبادلات،بطور انکارناپذیری حاوی منافع مشترک و بطور مسلم‌بسود هر دو کشوراست.

آگاهی تکنولوژیکی، اطلاعات فنی وطرحهای تولیدی وتکاملی دانمارک، در دست ایرانیان میتواند در پیشرفت و توسعه صنعتی هرچه بیشتر ایران و دانمارک، تاثیری مسقیم وبسزا داشته باشد و در این رهگذر، صنایع هر دو کشور را کمک ویاری شایان توجهی مینماید.

برای تامین مصرف مردم در ایام ماه مبارك رمضان

روزانه ۴۰۰ تن گوشت، مرغ وتخم‌مرغ توزیع میشود

★ **۱۰۰ هزار گوسفند استرالیائی از امشب به بندر شاهپور میرسد**

★ **ذخائر گوسفند داخلی از مرز ۲۰۰ هزار در تهران تجاوز کرد.**

گوشت، مرغ و تخم مرغ مصرفی مردم در ماه مبارک رمضان تامین شده است و سازمان گوشت کشور،براساس برنامه‌ای که تنظیم کرده‌روزانه ۴۰۰ تن گوشت قرمز، مرغ و تخم مرغ در تهران توزیع خواهد کرد.

برای ذخیره سازی این‌مواد، خرید های داخلی بمقدارکافی انجام شده و منبعد نیز ادامه خواهد یافت از سوئی پیرو عقد قراردادهای خرید ازخارج، اولین کشتی حامل گوسفند زنده از استرالیا امشب دربندر شاهپور پهلو خواهد گرفت. این کشتی حامل ۳۳ هزار و ۷۰۰ گوسفند زنده استرالیائی است دومین و سومین کشتی که بعدا به ایران خواهندرسید هرکدام ۲۷ هزار و۵۰۰ گوسفند حمل می‌کنند. و چهارمین و پنجمین کشتی نیز هر یک با ۱۰ هزارگوسفند زنده به‌ایران خواهند رسید و در مجموع یکصد هزار گوسفند خریداری شده ازاسترالیا تاسه‌شنبه‌آینده بایران تحویل خواهد شد.

علاوه بر خرید گوسفند زنده طبق قراردادی هم که با دولت ترکیه جهت خرید گوشت تازه منعقد شده، در تمام ایام ماه مبارک رمضان، روزانه دو کامیون گوشت تازه از ترکیه‌به ایران حمل و در تهران‌تحویل خواهد شد. همزمان‌با اجرای این دو برنامه، اقدام به خرید گوشت از بلغارستان نیز شده است و طبق برنامه‌تنظیمی هر هفته دو هواپیما در فرودگاه مهرآباد گوشتهای خریداری شده را تحویل خواهند داد.

خرید گوسفند داخلی نیز در حد وسیع انجام گرفته است و هم‌اکنون ۱۰۰ هزار گوسفند در اطراف تهران برای کشتار نگهداری مشیود .بیست‌وچهار هزار گوسفند نیز آماده ذبح در میدان دام تهران است و ۷۰ هزار گوسفند دیگر نیز توسط بخش خصوصی‌باانعقاد قرارداد باسازمان گوشت‌کشور پروار بندی شده است روزانه ۴۰ هزار گوسفند نیز ازماکوبه تهران حمل میشود.

امار کشتار

کشتار گوسفند در کشتارگاه تهران از حد سال های ۵۱ و ۵۲ تجاوز کرده است.

مقایسه آمار های مصرف گوشت در ۱۵روزاول‌شهریور مـه سالهای ۵۱، ۵۲و ۵۳ نشان می دهد که در سال۵۱ تعداد لاشه‌خروجی‌ازکشتارگاه در ۱۵ روز ۸۴ هزار و۹۰۵ لاشه بوزن یکهزار و۲۷۱تن، در سال ۵۲ـ۶۵ هزار لاشه به وزن یکهزار و ۲۹۹ تن بوده است حال آنکه در پانزده روز اول شهریور ماه جری تعداد لاشه خروجی ۱۵۰ هزار به وزن دو هزار و۵۶۸ تن‌بوده است.

متوسط توزیع گوشت گوسفند در سه ماهه دوم سال جاری که فصل کمی مصرف نیزمی باشد روزانه بیش از ۲۰۰تن بوده است. روزانه ۱۰۰ تن مرغ و یکصد تن تخم‌مرغ نیز مصرف شده است. پیش‌بینی مقامات آنستکه در تمام طول ماه مبارك رمضان میزان‌توزیع روزانه گوشت مرغ و تخم مرغ بیش از ۴۰۰ تن در روز باشد.

برای تامین تخم‌مرغ درایام ماه رمضان‌نیزچنان عمل‌خواهد شد که روزانه علاوه برعرضه تولید داخلي دو کامیون تخم مرغ بظرفیت ۳۶ تا ۴۰ تن تخم‌مرغ خریداری‌شده‌ازخارج نیز در تهران توزیع شود

خبرهای تلفنی شهرستانها

ماه دیده نشد

سنندج ـ فردا مسلمانان به استقبال ماه مبارک رمضان می روند تا یکبار دیگر دلهای‌خود رابه‌خالق بی‌همتا نزدیک کنند. هلال‌ماه دیشب در سنندج‌رویت نشد.

آقای حاج ملاحسام الدین مجتهدی امام جمعه سنندج، در مورد رویت نشدن‌هلال‌ماه در سنندج، بمخبرنگار اطلاعات گفت: ماه شعبان را تا امروز دنبال کرده‌ایم و امروز ۲۹ شعبان است و اگر امشب نیز هلال ماه رویت نشود. فرداهم جزوماه شعبان خواهد بود و از نظر شرعی‌روزه در اینروز واجب نیست.

اسامی مقتولین

قم‌ـ صبح امروز هویت پنج قربانی دیگر حادثه خونین راه قم‌ـ اراک اعلام شد: این عده سیدضیاء الدین سرلتی،شوکت الهی‌دوست، حسینعلی لطفی (کمک راننده تانکر)،طیبه‌سرلتی وفروغ عجمی (۱۲ ساله) بودند.

حادثه همانطور که دیروز اطلاع داده شد، در برخورد اتوبوس شماره۷۸۸۸۹ باتانکر نفتکش شماره۱۶۸۳۶ در چهار کیلو متری‌قمروی داد ودراین حادثه ۱۹ نفر جان خودرا از دست دادند.

پایان کنگره جغرافیدانان

تبریز: دومین‌کنگره‌جغرافیدانان ایران دیشب در تالار شهریار دانشگاه آذر آبادگان تبریز بکار خود پایان داد. شرکت کنندگان در کنگره صبح امروز برای بازدید تاسیسات سدارس عازم‌ناحیه ارس شدند. در بازگشت، شرکت کنندگان طی یک جلسه عمومی قطعنامه کنگره را تصویب و نسبت به انتخاب‌هیات‌رئیسه جدید اقدام خواهند کرد.

مشهد سرد شد

مشهد ـ دیشب اهالی مشهد باهوای۸ درجه بالای صفراین شهر شب سردی را پشت سر گذاشتند.

طی ۲۴ ساعت گذشته طبس با۳۸ درجه و مشهد ۸ درجه بالای صفر بترتیب گرمترین و سردترین‌شهرهای‌استان‌بودند.

سرقت اتوبوس!

آبادان: دیروز در آبادان یک اتوبوس‌مسافر بری‌بسرقت رفت!

اتوبوس شماره ۷۳۴۲۹ تهران ـ ب براندگی منصور جعفری‌که ازتهران واردآبادان شده بوداز مقابل یکی ازگاراژ های مسافربری‌این شهربسرقت رفت و ساعتی بعد در حالیکه رادیو و دستگاه ضبط آن‌باز شده بودد ر «فرح آباد» آبادان پیداشد.مامورین‌در تعقیب‌سارق یاسارقین اتوبوس هستند.

کارشناس فولاد روشلینک به تهران آمد

آقای بردگس BAERDGES مهندس متالوژکارخانجات فولاد سازی روشلینگ آلمان بدعوت شرکت فولاد و صنعت وبمنظور تبادل‌نظر با مهندسان و صنعتگران ایرانی در زمینه فولاد به تهران آمد و در غرفه روشلینگ به پرسش‌های مربوط به نحوه استفاده از فولاد پاسخ خواهد گفت.

آگهی انتشار کتاب و نشریات ازمرکز مطالعات عالی بین‌المللی دانشگاه تهران

۱ـ کتاب مسئولیت بین‌المللی و نظریه حمایت‌سیاسی تالیف دکتر رضا فیوضی
۲ـ خلیج فارس و کانال سوئز تالیف دریادار هانری لابروس ترجمه و تلخیص دکتر محمود خواجه نوری
۳ـ سازمان های اقتصادی بین‌المللی تالیف ژاکنمو کلتنم ترجمه دکتر ابراهیم مدرسی
۴ـ شناخت مقدماتی افریقا ـ گزارش گروه‌تحقیق
۵ـ ملاحظاتی چند در باره خاورمیانه ـ گزارش گروه تحقیق
۶ـ فهرست کتب چین بزبانهای انگلیسی و فرانسه تهیه کننده دکتر جمشید نبوی
۷ـ فهرست کتب شوروی بزبانهای انگلیسی‌وفرانسه تهیه کننده دکتر جمشید نبوی
۸ـ روابط‌فرهنگی بین‌المللی ایران تالیف‌دکترمحمد رضا جلیلی بزبان فرانسه
۹ـ نشریه روابط بین‌المللـ شماره های ۱و۲و۳
محل فروش ـ فروشگاه های موسسه انتشارات امیرکبیر و کتابفروشی های دانشگاه تهران
م‌الف۱۲۴۳۶

آگهی مناقصه

تعقیب آگهی‌۱۲۶۵۹ـ ۱۹ر۵ر۵۳ در اجرای تصویبنامه ۱۴۴ـ ۲۶ر۳ر۵۳ انجمن محترم شهر و بنا بتجویز مورخ ۱۳ر۶ر۵۳ کمیسیون عالی معاملات و برعایت ماده ۷ـ آئین‌نامه معاملات شهرداری شیراز چهار هزار متر جدول سازی در قصر قمشه در ابتدا توبر بطرف شهر در حاشیه رودخانه با هزینه‌ای‌حدود ده میلیون ریال‌برطبق نقشه و مشخصات موجود و براساس‌واحد بهای سال ۵۳ دفتر مهندسی استان از طریق مناقصه واگـذار مینماید داوطلبین واجد شرایط میتوانند بدائره‌امور ابـشهرداری شیراز مراجعه ومشخصات و نقشه و شرایط شرکت درمناقصه را دریافت و براساس مدارک دریافتی پیشنهاد خود را درپاکت سربسته لاک و مهر شده تا آخر وقت اداری روز سه‌شنبه دوم مهرماه جاری بدفتر شهرداری تسلیم و رسید دریافت دارنـد پیشنهادات واصله در ساعت پنج بعد از ظهر همان روز باز و تصمیم لازم اتخاذ خواهد شد.

شهردار شیراز. هادی شاپوریان
آـ۹۲۸۳۴

وزارت امور اقتصادی و دارائی
گارد بنادر و گمرکات

راهنمای داوطلبان استخدام

: شرایط
۱ـ تابعیت‌دولت شاهنشاهی ایران.
۲ـ متدین بیکی از ادیان (اسلام .مسیحی.کلیمی. زرتشتی)
۳ـ داشتن تندرستی کامل، بنیه قوی، تناسب اندام و توانائی انجام وظایف طبق گواهی پزشگان معتمد.
۴ـ نداشتن سوء پیشینه کیفری.
۵ـ عدم اعتیاد.
۶ـ دارا بودن برگ پایان خدمت زیر پرچم‌که‌حاکی از خدمت درصف باشد (داوطلبانیکه در گارد شاهنشاهی و یا دژبان خدمت کرده باشند در صورت تساوی‌شرایط حق تقدم خواهند داشت).
۷ـ حداکثر سن ۲۵ سال.
۸ـ نداشتن افراد تحت تکفل.
۹ـ قبول شدن در آزمایش های‌ورودی.
۱۰ـ داشتن حداقل گواهی نامه پایان دوره ششم ابتدائی برای افراد نگهبان و گواهینامه پایان دوره اول متوسطه برای افراد ارشد نگهبان.
۱۱ـ سپردن تعهد خدمت در هر نقطه از کشور که تاسیسات بنادر و گمرکات در آن مناطق وجود دارد و یا بعدا بوجود آید.
۱۲ـ برای کسب اطلاعات بیشتر همه روزه در ساعات اداری به غیر از ایام تعطیل بستاد گارد بنادر و گمرکات واقع در خیابان تخت طاووس جم مراجعه‌نمائید.
م‌الف۱۲۳۹۷
گارد بنادر و گمرکات

قابل توجه شرکتهای ساختمانی تأسیساتی وکارخانجات

وانتیلاتورهای پشت‌بامی سانترفیوژی مارك BSH ساخت آلمان دراندازه وقدرتهای مختلف

نماینده انحصاری شرکت مقصود

سعدی جنوبی ۶۶۰ تلفن ۳۱۵۱۱۷ـ۳۰۱۰۲۴

آگهی مناقصه گوشت نوبت دوم

پایگاه پشتیبانی دریائی سیرجان مقدار ۱۹۰۰۰ کیلو گوشت گوسفند (پشیشک و پمیشینه) مورد نیاز یکساله خود را از طریق مناقصه خریداری مینماید.

داوطلبان میتوانند برای کسب اطلاعات بیشتر و گرفتن برگ شرایط و مشخصات همه روزه تا تاریخ ۲۸ر۶ر۵۳ بدفترآماد همگانی پایگاه مراجعه و پیشنهاد خود را تنظیم و تا ساعت۹روز ۳۱ر۶ر۵۳ بدفتر مذکور تسلیم و رسید دریافت نمایند.
م‌الف۱۲۳۹۵
پایگاه پشتیبانی دریائی سیرجان‌ـ آماد همگانی

جشنواره سینمای جوان ایران

هفتمین جشن فرهنگ و هنر

برای جشنواره:
فیلم
فیلم
فیلم بسازید

کمکهای تکنیکی جشنواره:
دوربین
نور
سه‌پایه
صدا

در شهرستانها با ادارات فرهنگ و هنر تماس گرفته شود

موضوع:
«محیطی که درآن زندگی میکنم»

تحویل تا ۲۲ مهرماه ۱۳۵۳
دفترجشنواره: پیچ شمیران ـ ساختمان شماره ۲ وزارت فرهنگ و هنر

آگهی استخدام

یک شرکت وابسته بدولت بچند نفر مهندس‌راه و ساختمان، محاسب و تکنیسین تاسیسات‌که واجد شرایط کلی استخدامی باشند نیاز دارد.
متقاضیان میتوانند فرم زیر را تکمیل نموده بانضمام دو قطعه عکس ۴×۶ حداکثر تا تاریخ ۵ر۷ر۱۳۵۳ با پست سفارشی بصندوق پستی شماره ۳۴۳۷ ارسال دارند.
از داوطلبان جهت شرکت‌درمصاحبه استخدامی کتبا دعوت بعمل خواهد آمد.
به تقاضا هائی که پس از تاریخ فوق‌به‌پست تحویل گردد ترتیب اثر داده نخواهد شد.

نام	نام‌خانوادگی	تاریخ تولد
وضع خدمت وظیفه	آخرین مدرک تحصیلی	
محل تحصیل		سابقه کار
نشانی محل سکونت		تلفن :

دبیرستان ومدرسه راهنمائی همایون

برای کلاسهای دوم وسوم راهنمائی تحصیلی و شاخه نظری (رشته های ریاضی و ادبی) نظام جدیدورشته‌های کامل بازرگانی و منشیگری و خانه‌داری (طبیعی و ادبی رشته های قبلی) همه روزه صبح و عصر ثبت نام میکند
نشانی ـ میدان ۲۵ شهریور دبیرستان همایون تلفن ۸۳۳۷۰۱

ثبت نام در کلاسهای آزاد خوشنویسی

انجمن خوشنویسان ایران وابسته‌به وزارت فرهنگ‌وهنردرتهران وشهرستان ها بشرح ذیل از داوطلبان ثبت‌نام‌بعمل می آورد.
۱ـ تهران همه روزه از ساعت ۴ر۵الی ۶ بعد از ظهر.
الف ـ پیچ شمیران‌ـ کوی تنکابن‌ـ کوچه بصیرالملك شماره ۲ر۱ همه‌روزه
ب‌ـ دبستان فردوسی خیابان تخت جمشید. شنبه. دوشنبه .چهارشنبه.
ج: دبستان دکترعیسی‌بهرامی خیابان امیریه .شنبه ،دوشنبه، چهارشنبه.
۲ـ برای ثبت نام در شهرستانهای مشهد ـ شیراز ـ تبریز ـ اهـواز ـ اصفهان و رشت بادارات فرهنگ و هنر مربوطه مراجعه فرمایند.

تلفن سرویس حوادث ۳۱۱۲۱۲

قاتل فریبا، دختر ۸ ساله کرجی
روز هشتم مهر، در دادگاه سری محاکمه میشود

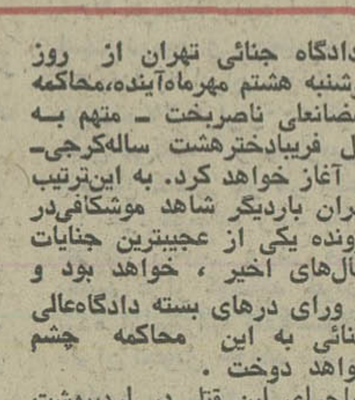

★ فریبا ، دختر ۸ ساله‌معصومی که در قلمستان کرج به فجیع‌ترین شکلی کشته شد ..

دادگاه جنائی تهران از روز دوشنبه هشتم مهرماه‌آینده، محاکمه رمضانعلی ناصربخت ـ متهم به قتل فریبادخترهشت ساله‌کرجی‌ـ را آغاز خواهد کرد. به این‌ترتیب تهران باردیگر شاهد موشکافی‌در پرونده یکی از عجیبترین جنایات سال‌های اخیر ، خواهد بود و از ورای درهای بسته دادگاه‌عالی جنائی به این محاکمه چشم خواهد دوخت .

ماجرای این قتل در اردیبهشت ماه گذشته ، جنجال عجیبی‌براه انداخت : جنازه یک دختر هشت ساله درحالیکه مورد تجاوز قرار گرفته بود و قاتل او نیز اثری‌از خود برجای نگذاشته بود ، در کنار یکی از خرابه‌های کرج‌پیدا شد .

پیگیری ماموران پلیس‌ومطبوعات در این حادثه فجیع ، سرانجام راهی برای دستگیری قاتل باز کرد و بالاخره ماموران انتظامی موفق به دستگیری جوان هژده ساله‌یی شدند که در همان لحظه دستگیری به ارتکاب این جنایت هولناک اعتراف کرد .

اورا به قلمستان بردم ...

رمضانعلی ناصربخت ـ قاتل فریبا ـ خود پرده از این‌جنایت برمیدارد :

یادم می‌آید حدود ساعت۹ شب شانزدهمین روز اردیبهشت ماه گذشته بود که فریبا را از جلو خانه‌شان دزدیدم .

برای دزدیدن او قبلا‌نقشه‌کشیده بودم .. راستش از خیلی وقت پیش نقشه دزدیدن فریبا را طرح کرده بودم . آخر قبلا هم دودختر بچه دیگر را دزدیده بودم و در این کار تجربه داشتم .

آنشب وقتی زنگ در منزل‌فریبا را زدم خودش در را برویم باز کرد ، به او گفتم : «چندتاپرتقال خریده‌ام ، بیا برویم و آنها را بیاوریم!» فریبا گفت : «بگذارپدرم را خبر کنم» ، و من گفتم : «نه، لازم نیست ، بیش از چند دقیقه طول نمیکشد».

بهرحال فریبا به دنبالم آمد و باهم به قلمستان کرج رفتیم . در این محل من به طرف او حمله کردم و دستم را روی دهـانش گذاشتم تا فریاد نزند. بعدمقداری گرد تونکار ـ که مخصوص جوشکاری است ـ در دهانش ریختم تا دیگر تقلا و فریادنکندو بعد آن ماجری اتفاق افتاد ..

خبرنگار قضائی ما مینویسد : رمضانعلی وقتی به دام افتاد ، شانزده ساله مینمود ، حتی شناسنامه‌اش نیز نشان میداد که وی بیش از شانزده سال ندارد، اما پزشکان قانونی گواهی کردند که رمضانعلی هژده ساله است . ازاین‌رو پرونده‌اش را به دادگاه جنائی فرستادند . و قضات شعبه سوم دادگاه عالی جنائی که‌مطالعه روی این پرونده را از چندی پیش شروع کرده‌اند ، با درنظر گرفتن نحوه انجام قتل ، محاکمه را که روز هشتم مهرماه آغاز میشود سری اعلام کردند .

★ رمضانعلی ناصربخت که به قتل فریبا اعتراف کرده است ...

توسط بزرگترین طلبکار ویگن

ماجرای بدهی‌های ویگن فاش شد

جمال مقتدر بزرگترین طلبکار ویگن که از او ۳۹۰ هزارتومان طلبکار بود، امروز درگفت‌وگوئی با خبرنگارماگفت‌که دیگرهیچگونه طلبی از ویگن ندارد.

مقتدر که‌ماجرای مقروض‌شدن ویگن را شرح میدادگفت :«ویگن سالها پیش با من در کوی بانک بیمه بازرگانان ، همسایه بود و از همین‌جا دوستی‌من‌و او شروع شد، تاآنکه من خانه‌ام رابه او فروختم. چند سالی که گذشت ، ویگن آن‌خانه را فروخت و به‌یک خانه اجاره‌یی درخیابان روزولت اسباب‌کشی کرد.با وساطت‌وکیل ویگن، من خانه دیگری را که‌در تخت‌طاووس داشتم‌به اوفروختم. بدنبال انجام این معامله ،ویگن ۴۰ هزار تومان سفته و چک مرحوم ارباب را بمن داد و من برای تامین بقیه پول خانه ، ۸۰ هزار تومان از شرکت نفت وام گرفتم که قرار شد این وام بـا اقساط ماهانه ۵۰۰تومان درطول ۲۰ سال مستهلک‌شود واقساطش را ویگن بابت قرضش به مـن بپردازد.

مقتدر افزود: ویگن یکسالی در این خانه ماند ، ولی پس از پرداخت چند قسط از پرداخت بقیه اقسط خانه ، خودداری کرد. من به او گفتم صدهزار تومان اضافه میدهم که خانه را بمن برگرداند ، ولی او حاضر به این کار نشد و از روی لج و لجبازی خانه را ، حتی باقیمتی پائین‌تر از قیمت قبلـی به کس دیگری فروخت .

مقتدر اضافه‌کرد:

بااینحال ما باردیگر باهم‌آشتی کردیم و‌این مقارن بازمانی بود که ویگن میخواست به آمریکا برود. این بار او بمن مراجعه کرد و ۲۰ هزارتومان دیگرقرض کرد. اولین سفر ویگن بیش از یکماه طول نکشید واو به مجرد مراجعت از این سفر ، پولم را داد. همین کار اطمینانی در من ایجاد کرد و باعث شد تاضمانت او را در بانک‌عمران به‌عهده‌بگیرم واین بانک باضمانت من ۵۰هزار تومن به‌ویگن وام داد.

مقتدر سپس گفت: ویگن‌پولها را گرفت وبه آمریکا رفت و من که ضمانت او را کرده بودم‌ناچار شدم بخاطر حفظ‌حیثیت و آبرویم تمام بدهی او را به‌بانک بپردازم. چندین باردر مسافرت‌های مختلفی که به‌آمریکا داشتم ویگن رادیدم و پولم را از او مطالبه کردم ، ولی متوجه شدم که ویگن حتی در آمریکا نیز مقروض شده‌و بااین قروض دولت‌آمریکا برای‌او قرار ممنوع‌الخروج صادر کرده است. من ناچار آنقدر صبر کردم تاویگن به‌ایران آمدو آنوقت مدارک‌خود رابه‌جریان‌قانون‌انداختم وبالاخره پرویز حجازی ، مدیر کاباره‌یی که ویگن درآن برنامه اجرامیکند،

حاضر شد قسمتی‌از قروض‌ویگن را بپردازد ومن هم بناچار ۳۹۰ هزار تومان طلبم ، را بادریافت ۸۰ هزار تومان صلح کردم و از شکایت خود گذشتم.

گوگوش
برای تعیین سرنوشت چک یک میلیون تومانی خود ، فردا بدادسرا میرود

ظهر فردا ، باردیگر جنجال چک یک میلیون تومانی گوگوش ، تکرار میشودواین مسئاله که‌اینک ازنظرقضائی نیزحائز اهمیت شده است، ابعاد تازه‌یی می یابد.

گوگوش در آبان ماه سال‌گذشته، بدنبال شکایت‌حاج رحیم درفشان‌ـ که گوگوش را متهم به صدور چک بلامحل کرده بود ـ بـه دادسرا، جلب‌شد. در همین زمان قربانی ها(محمود قربانی شوهر سابق گوگوش و برادرش) نیز متهم به معاونت در بزه انتسابی شدند و برای ادای توضیحات‌به بازپرسی آمدند.

از سوی دیگر، بنابه‌شکایت وکلای گوگوش ، حاج رحیم درفشان،خودبه‌اتهام‌سوء استفاده از چک سفیدمهر،که بنابه ادعای قربانی ها و گوگوش ،به امانت نزد وی‌بوده است‌ـ تحت تعقیب قرار گرفت.

ماجری، در زمان خود جنجال وسرو صدای فراوان بپا کرد ، ولی بهرحال،بازپرس این پرونده بدنبال‌یکسلسله تحقیق‌و رسیدگی برای کلیه‌متهمین این‌پرونده قرار منع تعقیب صادر کرد، اما صدور این قرار مورد اعتراض وکلای طرفین قرار گرفت و بدنبال این اعتراض پرونده به دادگاه بالاتر (دادگاه استان) فرستاده شد.

قضات شعبه سیزده دادگاه استان مرکز، اگر به قرار بازپرس صحه میگذاردند، مسئاله تقریبا تمام‌شده بود واگر احیانا اعتراضی می رسید ، پرونده برای صدور رای نهائی ، به دیو‌انعالی کشور می رفت ، اما با ایراداتی که قضات این دادگاه ، به نحوه رسیدگی بازپرس گرفتند، پرونده به‌دادسرا عودت داده شد و مطابق قانون جدید اصلاح آئین دادرسی ، دادیارتحقیق مامور رسیدگی‌مجدد به‌این پرونده شد.

هم اکنون‌پرونده گوگوش نزد آقای فرورد دادیار تحقیق چهار دادسرای تهران‌است‌که از چندی پیش احضاریه‌یی برای گوگوش و همـچنین درفشان و وکـیلش (جهانگیر مستوفی)فرستاده‌و ظهر فردا را برای رسیدگی به‌پرونده مذکور تعیین کرده است.

درحملهٔ شبانهٔ عده‌یی ناشناس ، پدر خانواده به ضرب گلوله کشته شد

عدمیی ناشناس ، شبانه به خانه‌یی در جزیره «مینو» حمله کردند و پس از کشتن پدر خانواده ، بقیه افراد خانه را در خواب مضروب کردند !

خبرنگار ما در آبادان می ـ نویسد :

صاحب‌این خانه ـ «هانی‌ثمر بچاری» ـ به اتفاق همسر ، فرزندان و مادر خود در خانه خوابیده بود که ناگهان‌عده‌یی ناشناس به خانه او ریختند . آنهاابتدا«هانی‌ثمر» را باشلیک به قتل رساندند ،سپس باقنداق تفنگ به جان افراد خانـواده افتادند و آنها را در خواب ، بسختی‌مضروب‌کردندوگریختند.

وقتی همسایه ها ، ازصدای داد و فریاد اهالی این خانه بیدار شدند و به کمک آنهـا شتافتند ، ازافرادی که به آنجا حمله کرده بودند اثری نبود . همسایه ها جریان را به پاسگاه ژاندارمری‌جزیره «مینو» اطلاع دادند و مضروبین ، توسـط ماموران‌به بیمارستان «آریـن» آبادان انتقال یافتند .

هم اکنون ، ماموران‌پاسگاه درجست‌وجوی قاتلان ناشناس و کشف علت این یورش مرگبار شبانه هستند .

راننده کامیون که در جعفر آباد شمیران ۴ نفر را کشت ، بازداشت شد

صبح امروز مراد افراسیابی راننده کامیون کمپرسی۸۳۸۴۲ تهران که در خیابان جعفرآباد باعث مرگ ۴ نفر شد ، باقرار موقت ازسوی دکتر حق‌اندیش بازپرس شعبه چهار دادسرای تهران بازداشت شد . مراددر تحقیقات اولیه علت تصادف را نقص فنی کامیون‌و بریدن‌ترمز دانست اما کارشناس فنی علت اصلی تصادف را سرعت بیش از حد کامیون کمپرسی میداند کارشناس فنی در نظریه‌خود بوجود ۶ متر خط ترمز اشاره کرده و عدم مهارت راننده‌رادر کنترل کامیون در بروز سانحه دخیل دانسته است .

«سیاه» میخواست جلوی چشم مردم سراز بدن خود جدا کند !

پیرمرد ۶۰ ساله‌یی که میخواست سراز بدن خود جدا کند ، پس از بریدن قسمتی از گلـوی خود ، از مرگ نجات یافت .

خبرنگار ما در جهرم می‌نویسد : «سیاه نوروزی» ، ۶۰ ساله ، ساکن بخش «خفر» از توابع جهرم ، صبح زود از خانه بیرون آمد و در حالیکه کارد تیز و بلندی در دست داشت مریاد زد : آهای ، مردم ، من میخواهم سراز بدن خود جدا کنم !

به صدای مریاد او عدمیی از رهگذران و ساکنان محل به وسط کوچه آمدند اما پیش از آن که کارد را از دست «سیاه» بگیرند ، او لبه تیز کارد را بر حلقوم خود گذاشت و قسمتی از گردنش را برید .

هنگامی که خون از گلوی «سیاه» فوران زد ، مردم به طرف او دویدند و کارد را از دستش گرفتند و پیکر نیمه جانش را به بیمارستان شیروخورشید سرخ جهرم رساندند .

«سیاه» دربیمارستان ، با اقدامات فوری پزشکان از مرگ نجات یافت ، اما بهیچوجه حاضر نشد حتی‌کلمه‌یی درباره علت این تصمیم موحش خود ، حرف بزند .

بچه دزد معتاد ، همراه بچه ربـوده شده گدایی میکرد!

بچه‌دزد معتادی که کودک پنج ساله‌یی را ربوده بود تا وسیله او گدایی کند در صحن‌حضرت عبدالعظیم دستگیر شد .

جعفر سالمی ۲۲ ساله با نشان دادن چند جوجه مرغ یکروزه به خلیل پنج ساله، اوراازجلوی خانه‌شان در خیابان شوش‌ربود. بچه‌دزد، خلیل را با خود بـه صحن حضرت عبدالعظیم بردو با جلب ترحم زو‌ار بوسیله‌کودک ۵ساله به‌گدایی مشغول شد.

مادر خلیل‌ـ دو روز ودو شب همه‌جا را دنبال فرزندش گشت و سرانجام مایـوس ودرمانده به صحن حضرت عبدالعظیم‌پناه آورد. خلیل روی موزائیکهای جلوی صحن در خواب بودکه صدای شیون و گریه مادرش را شنید و ناگهان از خواب پرید ودوان، دوان خود رابه‌آغوش مادر انداخت .

بچه دزد معتاد که در چندقدمی خلیل گدایی میکرد با دیدن مادر طفل پا به فرار گذاشت، اماقبل از اینکه از محوطه صحن‌خارج شود وسیله ماموران انتظـامی دستگیر شد .

جعفر از طریق کلانتری نـزد دکتر حق‌اندیش بـازپرس شعبه چهار دادسرای تهران فرستاده شد .

بچه دزد گدا در تحقیقات‌اولیه اعتراف کردکه تاکنون پنج‌باربه زندان افتاده است . جعفر کـه سابقا شاگرد راننده بوده یکبار به علت سرقت و چهارباربااتهام حمل وفروش مواد مخدرزندانی شده است .

جعفر نزد بازپرس منکر ربودن خلیل شد و گفت که همراه‌خلیل برای زیارت به حضرت عبدالعظیم رفته بوده است. اما تحقیقـات بازپرس جرم اورا محرز ساخت و بچه‌دزد معتاد و گدا با قرار قانونی بازداشت شد .

بزودی جعفر در یکی از شعب دادگاه عالی جنایی بـه اتهام بچه‌دزدی محاکمه خواهد شد.

دبیرستان دختران اخگر

برای رشته های نظری ـ خدمات ـ طبیعی ـ ادبی و راهنمائی ثبت نام مینماید

کلاسهای‌رشته‌های خدمات‌ـ بازرگانی ـ منشیگری ـ حسابداری ـ در دونوبت جداگانه صبح و عصر تشکیل‌خواهد شد وثبت نام آنها رایگان می باشد .

آدرس : امیرآباد تلفن ۹۲۱۳۶۲

ازامشب فقط در سینما

رادیوسیتی

لطیف‌ترین قصه عشقی جهان

کاراته بازی همه فن حریف وارد میدان میشود و با فن جدید میخ اندازی همه را مبهوت میکند

از فرداصبح در سینماهای

سهیلا ـ پلازا ـ مراد ـ ناهید

کاراته و میخ انداز

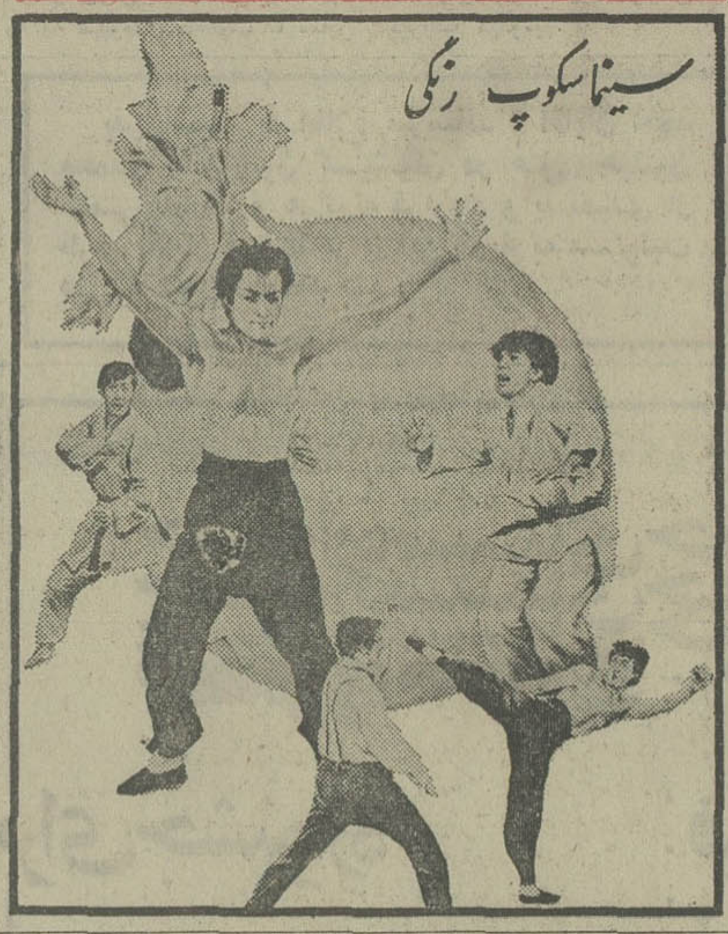

ازامشب فقط در سینما

شهر فرنگ

اولین سینمای‌ممتاز و ۴ ستاره‌ایران

★ ★ ★ ★

حماسه‌پرشکوه مردی که یکه و تنها و فقط باتکای جسارت و صداقت‌خوددر برابر شهری‌فاسدوکارشکن قدعلم کردو پیروز وسربلند از این مبارزه بیرون آمد

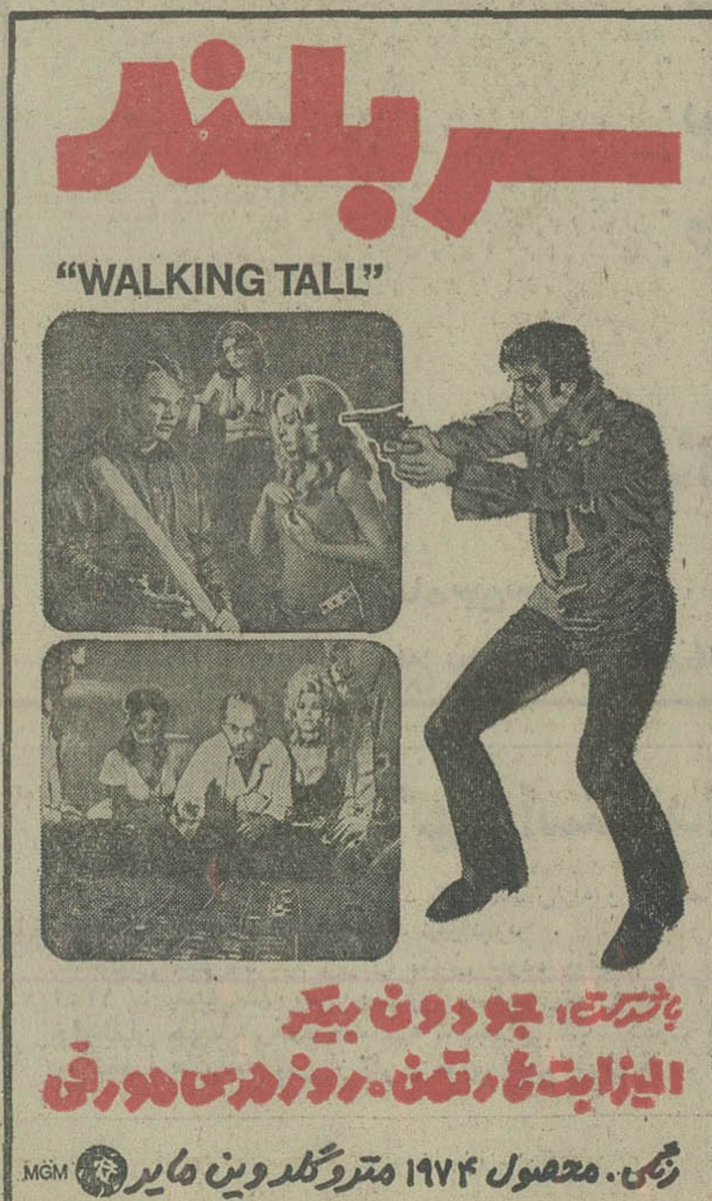

گیشه شهرفرنک برای رزرو بلیط آماده است

سئانسها ۱۱ صبح ۱ـ۳ـ۱۵ر۵ ـ۳۰ر۷ ـ۴۵ر۹ بعد از ظهر

از فرداصبح

فقط در سینما

کسری

تهران خوراک

غذای جشنها و میهمانیهای شما تهیه و درمنزل تحویل و پذیرائی مینماید

تلفن : ۳۰۱۳۱۶

دنیای ورزش

شنبه‌ها منتشر میشود

یك فیلم بیسابقه وعالی

از فردا صبح فقط در

سینما پارامونت

تماشای این فیلم برای اشخاص کمتر از ۱۸ سال ممنوع است

گیشه سینما برای رزرو بلیط آماده است

سئانسها ۳۰ر۱۱ صبح ۳۰ر۱ ـ ۳۰ر۳ـ۳۰ر۵ ـ ۳۰ر۷ ـ ۳۰ر۹ بعد از ظهر

ازامشب فقط درسینما

گلدن سیتی

یك‌اثر پرآنتریك و هیجان‌آورپلیسی که‌تاآخرین لحظه تماشاچی را در اضطراب نگهمیدارد

از فرداصبح در گروه ممتازسینماهای

اروپا ـ آسیا ـ شهوند ـ لیدو

نپتون ـ ژاله ـ توسکا

چرخ فلک ـ المپیا ـ پاسارگاد

فیروزه

از صبح ۵ شنبه

فقط در سینما

شهر قصه

نمایش دهنده آثار سینمائی بهتر و برتر

یك اثر بیسابقه طنزآلود و عشقی که قلب ها را تسخیر خواهد کرد

سئانسها ۱۱ صبح ۲ ـ ۴ ـ ۶ ـ ۸ ـ ۱۰ بعداز ظهر

گیشه سینما برای رزرو بلیط آماده است

مجالس ترحیم

باکمال تاسف درگذشت ناگهانی و جانگداز شادروان مهندس عبدالعلی مشرقی مدیر دخانیات‌منطقه آذربایجان‌غربی را که یکی از مامورین صدیق و شایسته شرکت دخانیات‌ایران بوده‌اند باطلاع دوستان و همکاران میرساند.
مجلس ترحیم آن شادروان از ساعت ۳ الی ۵ بعد از ظهرروزچهارشنبه۲۷ر۶ر۵۳در مسجد الجواد برگزار میشود.
لطیفی ـ حجازی ، عترت ، خسروی ، والا ، مالک ، زافیروبولوس ، اسدالهی ، وکیلی ، نیک روش ، نیکبیی ، پورحمزه ، تحویلداری ، اسفندیاری ، انصاری ، حاج سید جوادی ، ظفر ، پروین ، طباطبائی ، بهشتی ، صابر ، روستا ، وهمی ، آریان ، شریعتمداری ، صارمی ، اعتمادی ، بختیاری نژاد ، صابر ، دادرس ، قبادی ، مقدسی ، بهتاس ، احمدی ، علیجانی ، صفی‌آریان ، فردوسی ، طوسی ، نویان، کشفی ، میثاقی ، قهرمانیان ، نبی‌زاده ، امینی ، حامدی ، شاهوردی ، نعیمی ، حریرچیان ، ستودەنژاد ، مقدم ، بهروز، صمصامی ، افشین ، اصغری ، ضرابی ، مدنی ، محمدی‌نژاد، اسکندری ، ستایشگر ، فلاح ، ملت ، رحیمی ، عون‌جزایری ، کاشف ، بصیری ، اردلان،معمارنیا ، صوفی سیاوش ، ایوبیان، دیانتی ، فرهادی ، بوذری ، جلالی ، توحیدی ، سمیعی ، واقفی ، ابوترابی ، بهفروز ، فیاض لاریجانی .
آ ـ ۹۲۹۲۸

بانهایت تاسف و تاثر درگذشت بانو حاجیه بلقیس جعفری مادر گرامی حاج علی‌اکبر جعفری ، شعبان جعفری حاج حسن جعفری را باطلاع دوستان میرساند مجلس ترحیم روز چهارشنبه از ساعت ۲ونیم الی۵ بعدازظهر در مسجد تکیه دباغخانه سه‌راه بوذرجمهری شاهپور برگزار میشود.
الاحقر حاج شیخ محمد جعفر ثمری ـ الاحقر حاج‌شیخ‌علی‌قرنی
آ ـ ۸۸۲۵

درگذشت‌بانو حاجیه جعفری مادردوستان گرامی خود‌آقایان حاج علی‌اکبر جعفری . شعبان جعفری ـ حاج حسن جعفری را باطلاع دوستان میرساند .مجلس ترحیم آن مرحومه‌روز چهارشنبه از ساعت ۲ونیم الی ۵بعدازظهردر مسجد تکیه دباغخانه واقع در سه راه بوذرجمهری شاهپور منعقد میباشد.
حاج محمد رزاقی . حاج اصغر کاشانی. حاج اسماعیل‌خلج. رضا خلج . حاج حیدر حاج‌رضائی . حاج احمد صادقی. حسین عالم . حاج محسن اشتری .
آ ـ ۸۸۲۵

هو الباقی

باکمال تاسف و تاثر درگذشت‌بانو حاجیه‌بلقیس‌جعفری مادر گرامی حاج علی‌اکبر جعفری . شعبان جعفری ـ حاج حسن‌جعفری راباطلاع دوستان و آشنایان میرساند . مجلس ختم آن مرحومه روز چهارشنبه ساعت ۲ونیم الی۵بعدازظهر درمسجد تکیه‌دباغخانه واقع درخیابان شاهپور سه‌راه بوذرجمهری منعقد میباشد.
خانوادەهای : جعفری . نجفی منش . میرزاجانی . کریمی. ارگی . نظیری . ادیانی . قاسملو . آزاد سرو . خمسه‌ای.افشار. استادی . اسدی منش . حسینی اصفهانی. سرهنگ مهاپور. قهریان . بینش پژوه. کاشانی منش. وحدانی رزاقی .حاج‌علی. حاجیان . سرهنگ همائی‌زاد. .سرگرد رحیمی‌فرد. حاج جمالی. نجمی . محمد خراط . فاضلی . احمد میرطباطبائی . قربانخانی. معززی. مشرف . بهشتی‌پور. فروتن . جوادی‌پور.جوادی‌منش. عشاقی. شاه حسینی .اسمعیل‌زاده .
آ ـ ۸۸۲۵
بخانواده جعفری وسایر خانوادەهای عزادار بویژه آقای شعبان جعفری وسایر فرزندان آنمرحومه تسلیت میدهیم.

بانهایت تاسف فوت بانوی محترمه زهرا اقوامی مادر آقایان حاجی اسدالله و حاجی نصرالله اقوامی را باطلاع کلیه همشهریها میرساند .
مجلس ختم زنانه و مردانه شادروان روز چهارشنبه ۲۷ر۶ر۵۳ از ساعت ٤ الی ٦ بعد از ظهر در خانقاه صفی علیشاه برگزار میشود،تشریف‌فرمائی همشهریهای عزیز موجب شادی روح آن مرحومه و تسلی خاطر بازماندگان خواهد بود .
جمعیت سمنانیان مقیم مرکز
آ ـ ۹۲۸۹٦

باکمال تاسف فوت مادر گرامی خود را باطلاع عموم فامیل ، فرهنگیان ، همشهریان عزیز میرساند .
مجلس ختم زنانه و مردانه آن شادروان روز چهارشنبه ۲۷ر۶ر۵۳ از ساعت ٤ الی ٦ بعد از ظهر در خانقاه صفی علیشاه برگزار میشود شرکت سروران عزیز موجب شادی روح آن مرحومه و تسلی بازماندگان خواهد بود .
نصرالله اقوامی
آ ـ ۹۲۸۹۵

خانوادەهای : اقوامی ، تفضلی ، فامیلی ، توسلی ، توکلی، قدس محلاتی ، حسینی ، صدرسمنانی ، پیوندی ، نجفی ، حسن‌زاده فامیلی ، عسگری‌زاده ، ناظمیان .
بانهایت تاسف‌فوت بانو زهرا اقوامی را باطلاع دوستان وهمشهریهامیرساند . مجلس ختم زنانه و مردانه آن شادروان از ساعت ٤ الی ٦ بعد از ظهر روز چهارشنبه ۲۷ر۶ر۵۳ در خانقاه صفی علیشاه برگزار میشود تشریف فرمائی همشهریهای عزیز موجب شادی روح آن مرحومه و تسلی خاطر بازماندگان خواهد بود .
آ ـ ۹۲۸۹٤
مصیبت وارده را بعموم بازماندگان آنمرحومه تسلیت میدهیم .

خانوادەهای : اشتری. کلباسی. گرجیانفر . لواسانی . فردی‌خواه . غفوری . نکوزاد . مفید. شیرازی نژاد. روستائی. طالب‌زاده . نورصادقی . طالبی.
باکمال تاسف و تاثر درگذشت مادر فداکار بانو بتول‌اشتری کلباسی همسر مرحوم سرهنگ حسین اشتری زاده را باطلاع بستگان و دوستان میرسانند.
مجلس ترحیم مردانه وزنانه روز چهارشنبه ۲۷ر۶ر۵۳ از ساعت ۵تا٦ونیم بعد ازظهر در مسجدالجواد منعقد میباشد.
آ ـ ۸۸۲۹
مصیبت وارده را بعموم بازماندگان آنمرحومه تسلیت‌میدهیم

در مدرسه سلطانی اصفهان

با غمی جانگداز از دست رفتن ناگهانی عزیز خانواده خود سید فرهاد رضازاده دانشجوی سال چهارم دانشکده پزشکی اصفهان را به‌اطلاع دوستان و آشنایان میرساند ، مجلس ختم ویادبود او روز چهارشنبه از ساعت ۹ تا ۱۲صبح در مدرسه سلطانی (چهارباغ) وختم زنانه عصر همانروز در منزل خیابان چهارباغ روبروی خیابان پارس برقرار است.
خانوادەهای رضازاده. اکبرزاده. محی. فیلسوف. برومند. مختاری. ویستامهر. وحدانیان. جراح . اوحدی . اشرف . اشتری. کشمیری. کریمی .
آ ـ ۹۳۰۰۱
مصیبت واردەرا بعموم بازماندگان‌آنمرحوم تسلیت میدهیم

باکمال تاسف درگذشت شادروان یوسف ترمه‌چی ، همسرو پدر وعموی عزیز وبزرگ خاندان ترمه‌چی را باطلاع دوستان و آشنایان میرساند.
مجلس ترحیم زنانه ومردانه از ساعت ۳تا۵ بعدازظهر روز پنجشنبه ۲۸ شهریور ماه جاری در کنیسای حئیم واقع درخیابان قوام‌السلطنه کوچه سیمی برگزار خواهد شد.
حشمت‌تهرانی . عزت‌اله . خانبابا. منصور . ثریا . ایرج . سارا . داود . آشر . نجات‌اله . هوشنگ .ایران وتوران‌ترمه‌چی.
خانوادەهای : یادگار یادگار . جهانگیر یادگار. رحیم‌آقائی‌پور. هوشنگ ویوسف تیشبی . نوراله نصیری‌پور. ربیع‌بیکر.نعمت‌اله نانی. منصور وبنیامین سوفرزاده. نصرت‌اله رستمیان.
آ ـ ۸۸٦۹
مصیبت وارده را بعموم بازماندگان تسلیت میدهیم

سپاسگزاری

از سروران گرامی، دوستان و آشنایان بخصوص تیمساران محترم کەدر مراسم تشییع‌وترحیم ویادبود مرحوم سرلشگرروح‌اله امینی شرکت فرموده و یابوسیله تلگرام و نامه و درج درروزنامه ابراز همدردی کرده‌اند سپاسگزاری مینمائیم چنانچه بعلت تالمات روحی در عرض تشکر حضوری قصوری روی دهد پوزش می‌طلبیم .
اختر اویسی . عاطفه امینی. فریده امینی . علی امینی

تسلیت

جناب آقای دکتر هیکل و بانو
مصیبت وارده را تسلیت میگوئیم
دکتر نیک اختر. دکتر مظفریان. دکتر میرکریمی . دکتر حقانی. دکتر شاهمیر. دکتر نعمتی.دکتر رمضانی . مهری صابری. بشردوشت. ساعتیان . ذباهیان. فامیلی
آ ـ ۸۸۵۷

جناب آقای حاج میر اسمعیل قائدان و آقای حاج‌جمال اردهالی
باکمال تاسف وتاثر مصیبت وارده را تسلیت عرض نموده سلامتی فامیل محترم را از درگاه احدیت خواستارم .
حاج ابراهیم نصیریان
آ ـ ۸۸۷۳

کارکنان شرکت مقاطعه کاری خوزستان
باکمال تاسف فوت مادر گرامی جناب آقای عبدالعزیزسرتیپی رابه آنجناب و کلیه اعضاء فامیل تسلیت‌گفته‌و بقاء عمر و سلامتی بازماندگان آن مرحومه را از خداوند مسئلت مینمایند.
آ ـ ۸۸۲۷

باکمال تاسف درگذشت مادر گرامی جناب آقای عبدالعزیز سرتیپی را تسلیت عرض نموده بقای عمر و سلامت کلیه اعضاء فامیل محترم و بازماندگان آن مرحومه را از خداوند مسئلت دارد.
کارکنان شرکت ایران راه. خوزستان

جناب آقای عبدالعزیز سرتیپی
درگذشت مادر گرامیتان را بشما و کلیه اعضاء فامیل و بستگان تسلیت گفته‌و بقای عمر و سلامتی بازماندگان آن‌مرحومه را از خداوند متعال مسئلت دارد
کارکنان شرکت ایران‌راه

جناب آقای حاج میراسمعیل قائدان
مصیبت وارده را تسلیت گفته و خودرا در غم شما شریک میدانیم .
نیک‌نفس . پرتو

سرکار خانم اکبرزاده
با یکدنیا تاثر و تالم این‌مصیبت بزرگ را تسلیت‌میگوئیم مارا دراین غم جان سوز شریک بدانید .
مهندس مهرداد اخوان علی‌زاده

همکار ارجمند آقای ایرج پزشکزاد
ماخود را در سوک شما شریک می‌دانیم
شورای نمایش سازمان رادیو تلویزیون‌ملی ایران

جناب آقای ایرج پزشکزاد
مصیبت وارده را به‌آنجناب تسلیت می‌گوئیم.
گروه نمایش رادیو تلویزیون ملی ایران
آ ـ ۸۸٦۳

جناب آقای مسعود یکانی‌فرد
همکاران شما باکمال تاسف درگذشت مادر گرامتان راتسلیت عرض نموده شریک غم و اندوه شما میباشند .
۱ کارکنان آزمایشگاههای مهندسی نفت

جناب آقای حاج میراسمعیل قائدان
مصیبت جانگداز فوت صبیه آن جناب را بشما و خانواده محترم تسلیت‌عرض نموده و خودمان رادر غم آن خاندان شریک میدانیم.
کارمندان الکتریکی فرد قائدان

جناب آقای حاج میراسماعیل قائدان
صمیمانه و بادنیائی تاسف و تاثر مصیبت وارده را بشما و خانواده محترمتان تسلیت گفته و خودمان را عمیقا در غم شما شریک میدانیم.
احمد پورحمیدی. حسن جهرمی. صادق بلورچی

جناب آقای حاج اسمیل قائدان
باانده فراوان درگذشت جانگداز صبیه گرامیتان را به جنابعالی وخاندان معظم تسلیت عرض نموده بقاء و سلامتی آنجناب را از پروردگار متعال خواهانم.
حسن امانت

تیمسار سرتیپ اقبال سالاری
مصیبت وارده را تسلیت عرض می نمایم
مهدی طائب‌پور خزانه‌دار انجمن شهرستان ری

جناب آقای حاج قائدان
مصیبت وارده‌را که قلب تمام فامیل و دوستان راجریحه‌دار کرده تسلیت عرض می‌نمائیم صبر وشکیبائی شما و خانواده محترمتان را از خداوند خواهانیم.
مهدی طائب پور و بانو

جناب آقای قائدان
مصیبت وارده را تسلیت عرض نموده و امید صبر وشکیبائی برای شما و خانواده محترم را از خداوند متعال خواستاریم.
شرکت پیچاژ الکتریک

جناب آقای حاج میراسماعیل قائدان
ضایعه تاسف انگیز درگذشت ناگهانی فرزند جوان دلبندتان را صمیمانه تسلیت میگوئیم.
شرکت سهامی خاص ترافیکو

کارکنان شرکت سهامی کتابهای جیبی
مرگ همکار محترم خود آقای احمد احمدی رابه بازماندگان آن مرحوم تسلیت می گویند.
مدیر عامل شرکت سهامی کتابهای جیبی ـ جهانگیر افکاری
آ ـ ۹۳۰۱۹

جناب آقای دکتر عباس آریانپور کاشانی
درگذشت برادر عزیزتان را صمیمانه تسلیت میگوییم
صدیقه عطاری

همکار محترم آقای محمدنقش
باکمال تاسف درگذشت مادر ارجمندتانرا تسلیت می‌گوئیم.
کارکنان بانک‌صادرات ایران ـ منطقه ۱۳

جناب آقای دکتر فرودو خانوادەهای وابسته
باکمال تاسف فوت پدر گرامیتان را از صمیم قلب تسلیت گفته بقای عمر جنابعالی وبازماندگان‌را ازخداوند متعال‌خواستارم.
محمد سماواتی

دوست عزیز آقای دکتر علیمحمد احمدی
مصیبت وارده را بشما و خاندان محترم شما تسلیت عرض کرده بقا و سعادت بازماندگان را خواستارم .
افتخار و سبکتکین سالور ـ اختر و وجیهه احمدی‌علیا
آ ـ ۹۲۹۹۷

جناب آقای شعبان جعفری
فوت مادرتان را تسلیت عرض نموده بقاء عمر شما را از خداوند متعال خواهانیم .
کرج ـ میرکریمی ـ لواوزاده

جناب آقای حاج میراسمعیل قائدان
حادثه جانخراش فوت صبیه را به‌سرکار و فامیل‌محترم تسلیت‌عرض سلامت و بقای‌عمر شمارا ازخداوند مسئلت‌داریم.
سید منصور ابن‌الرضا

جناب آقای حاج میراسمعیل قائدان
حادثه جانخراش فوت صبیه را به‌سرکار و فامیل‌محترم تسلیت‌عرض سلامت و بقای‌عمر شمارا ازخداوند مسئلت‌داریم.
سید احمد ابن‌الرضا

آقای فریدون حشمتی
مصیبت وارده را بجنابعالی و کلیه بستگان محترم تسلیت عرض مینمائیم.
علیرضا فولادی ـ باقر پیله‌ور ـ ناصر احمدی‌نیا ـ سیاوش ارجمندی ـ احمد سهیل‌پور ـ رضا اکبری ـ محمدتقی جوادی ـ احمد دارائی ـ کریم اسعدی .

محمد علی بوئینی
باکمال تاسف و تاثر مصیبت وارده را بجنابعالی تسلیت عرض مینمائیم.
مهرداد خسروی ـ آلبرت فقیهی ـ جواد مروتی ـ فرهاد کاووسی ـ بهرام فروغی ـ نصراله اتابکی.

آقای علی‌اکبر اکبری عیدگاهی
مصیبت وارده را به جنابعالی و خانواده محترم تسلیت می گوئیم .
کارمندان بررسی های بازرگانی
شرکت سهامی خاص پاکسان

همکار گرامی جناب آقای دکتر حسین ذکاء
مصیبت وارده را تسلیت میگوییم
رودسر ـ دکتر طلوعی

همکار گرامی آقای ابوتراب فقیه ثابت
بانهایت تاسف درگذشت مادر عزیزتان را بشما و دیگر بازماندگان آن شادروان تسلیت میگوئیم.
بانک صادرات ایران

جناب آقای شعبان جعفری
مصیبت وارده را تسلیت گفته و خود را در غم شما شریک میدانیم .
اصغر شیریان ـ بیژن متین‌خو

جنابان آقایان حاج میراسمعیل قائدان و سید جمال اردهالی
مصیبت وارده را به‌آن جنابان و خانواده ارجمند تسلیت عرض نموده سلامتی و بقای بازماندگان را از قادر متعال مسئلت داریم .
مهندس هوشنگ ارجمند . یداله محبوبیان .
و کارمندان الکتریکی ایران

جناب آقای حاج میراسمعیل قائدان
حادثه جانخراش فوت صبیه را به‌سرکار و فامیل‌محترم تسلیت‌عرض سلامت و بقای‌عمر شمارا ازخداوند مسئلت‌داریم.
از مشهد ـ سید محمدابن الرضا
آ ـ ۸۸۵۷

جناب آقای حاج میراسمعیل قائدان
حادثه جانخراش فوت صبیه را به‌سرکار و فامیل‌محترم تسلیت‌عرض سلامت و بقای‌عمر شمارا ازخداوند مسئلت‌داریم.
از مشهد ـ سید ابوالحسن ابن‌الرضا
آ ـ ۸۸۵۷

جناب آقای حاج میراسمعیل قائدان
حادثه جانخراش فوت صبیه را به‌سرکار و فامیل‌محترم تسلیت‌عرض سلامت و بقای‌عمر شمارا ازخداوند مسئلت‌داریم.
از مشهد ـ سید محمد ابن‌الرضا

جناب آقای حاج میراسمعیل قائدان
حادثه جانخراش فوت صبیه را به‌سرکار و فامیل‌محترم تسلیت‌عرض سلامت و بقای‌عمر شمارا ازخداوند مسئلت‌داریم.
از مشهد ـ سید محمود ابن‌الرضا
آ ـ ۸۸۵۷

جناب آقای حاج میراسمعیل قائدان
حادثه جانخراش فوت صبیه را به‌سرکار و فامیل‌محترم تسلیت‌عرض سلامت و بقای‌عمر شمارا ازخداوند مسئلت‌داریم.
از مشهد سید رضا ابن‌الرضا

جناب آقای حاج میراسمعیل قائدان
حادثه جانخراش فوت صبیه را به‌سرکار و فامیل‌محترم تسلیت‌عرض سلامت و بقای‌عمر شمارا ازخداوند مسئلت‌داریم.
از مشهد دارالایتام انصارالحجة

جناب آقای حاج میراسمعیل قائدان
مصیبت ناگوار درگذشت دختر عزیزتان را به سرکار و فامیل محترم تسلیت عرض بقای عمر و سلامت شما را از خداوند مسئلت داریم .
الکتریکی شهاب ـ شجاعی

جناب آقای حاج آقاجمال اردهالی
حادثه جانگداز فوت همسر عزیزتان را به‌سرکار و فامیل محترم تسلیت عرض سلامت و بقای عمر شما را از خداوند مسئلت داریم .
منصور ابن‌الرضا

جناب آقای حاج میراسمعیل قائدان
حادثه جانخراش فوت صبیه را به‌سرکار و فامیل‌محترم تسلیت‌عرض سلامت و بقای‌عمر شمارا ازخداوند مسئلت‌داریم.
کالای ـ الکتریک مسعود
آ ـ ۸۸۵۷

جناب آقای حاج میراسمعیل قائدان
حادثه جانخراش فوت صبیه را به‌سرکار و فامیل‌محترم تسلیت‌عرض سلامت و بقای‌عمر شمارا ازخداوند مسئلت‌داریم.
شرکت کابلیت با مسئولیت محدود

جناب آقای حاج آقا جمال اردهالی
حادثه جانگداز فوت همسر عزیزتان را به سرکار و فامیل محترم تسلیت عرض سلامت و بقای عمر شما را از خداوند مسئلت داریم .
مصطفی صالحی

جناب آقای حاج میراسمعیل قائدان
حادثه جانخراش فوت صبیه را به‌سرکار و فامیل‌محترم تسلیت‌عرض سلامت و بقای‌عمر شمارا ازخداوند مسئلت‌داریم.
مصطفی صالحی

دوست و همکار عزیز آقای خشایار سرلتی
دوستان و همکاران شما در بخشهای : مهندسی و برنامه ریزی و کتابخانه شرکت صنایع‌هواپیمائی ایران درگذشت‌جانگداز والدین محترم و خاله عزیز شما را صمیمانه تسلیت گفته در این مصیبت بزرگ خودرا باغم بازماندگان محترم شریک میدانند.
آ ـ ۹۲۹۸٤

جناب آقای قائدان ریاست محترم صنف الکتریک
وجنابان آقایان اردهالی و قائدپناه
در اندوه وارده خودرا باغم شما و بازماندگان محترم شریک میدانیم.
خانواده براری

جناب آقای حاج اسماعیل فرد قائدان
با اندوهی فراوان درگذشت ناگهانی فرزند گرامیتان را تسلیت عرض نموده سلامتی و بقای عمر آن خاندان محترم را از خداوند مسئلت مینمائیم.
شرکت کابل سازی ایکو ایران (سهامی خاص)

باکمال تاسف درگذشت مادر گرامی جناب آقای عبدالعزیز سرتیپی‌راتسلیت‌گفته‌بقای‌عمرو سلامت‌کلیه‌اعضاء فامیل‌و بازماندگان آن مرحومه را از خداوند مسئلت دارد.
کارکنان شرکت خانه سازی اهواز

جناب آقای مهدی هوشنگ آریانپور
درگذشت شادروان یداله آریانپور را بحضور آنجناب و فامیل ارجمند تسلیت عرض مینمائیم.
ابوالفضل نجم‌الهدی و بانو
آ ـ ۸۸۲۳

استاد محترم جناب آقای دکتر محمد علی نژاد هاشمی مدیر محترم گروه آبیاری و آبادانی دانشگاه تهران
بانهایت تاثر هیات علمی گروه آبیاری و آبادانی مصیبت وارده را به آنجناب و فامیل معظم تسلیت عرض مینمایند.
دکتر تمدنی.دکتر توکلی. مهندس جوزی . خسرو جردی. دکترخوجینی. مهندس رعائی. دکتر رهبر، دکتر فرداد.فرهادیانی. کشاورز . مروی‌نژاد. مهندس مسعودی. دکتر مقصود. مهندس مقصودی. معینی. دکتر مهرکاراصل. دکتر میراب زاده . نراقی . نیکوئی . دکتر ولی زاده . مهندس هورفر.

جناب آقای حاج میر اسمعیل قائدان
حادثه دلخراش فوت دختر عزیزتان را به سرکار و فامیل محترمتان تسلیت عرض نموده سلامتی و بقای عمر شریفتان را از خداوند متعال آرزو دارد .
سید مرتضی برقعی . سیدحسین برقعی

آقایان عبدالغفور سرتیپی ـ محمدعلی سرتیپی‌نژاد ـ عبدالغفار دباغی
با نهایت تاسف و تاثر درگذشت مادر عزیزتان را صمیمانه تسلیت گفته‌بقا ء عمر بازماندگان ان شادروان را ازخداوند متعال خواستاریم .
عزاریاسارگنی و بانو ـ مهندس‌بانی‌پال‌سارگنی‌وبانو

خانواده های طبیب زاده
بدینوسیله مصیبت‌وارده را به آن خانواده تسلیت‌عرض نموده از خدای بزرگ توفیق بازماندگان را آرزو مینمائیم .
فرامرز رزیانی ـ محمد ریاحی ـ سید محمود فاضلی علی اصغر اختری ـ فریدون سرابی ـ حسن خاکسار ـ حسین بهروزی ـ افشین رحیم زاده .

آقای محمدحسن‌بوئینی
با کمال تاسف مصیبت وارده را از صمیم قلب تسلیت عرض مینمائیم .
سعید حکمی ـ محسن آخوندی ـ داور خیرپور ـ محمد تقی امامی ـ محسن آخوندزاده ـ سهرابی ـ نصراله حسینی ـ احمد هجری ـ ناصر حسینی .

جناب آقای علی خوئی
مصیبت وارده را به شما و خانواده های وابسته‌تسلیت عرض مینمائیم .
از طرف کارکنان بانک صادرات شعبه بهنمیر ـ جعفرقلی‌زاده

جناب آقای امان‌الله بهرام سری معاون محترم‌اداره کل تعاون و امور روستاهای‌چهارمحال‌وبختیاری
با نهایت تاسف و تاثر درگذشت پدر گرامیتان راتسلیت عرض ، بقاء عمر و صبر جمیل بازماندگان عزیز راازدرگاه احدیت مسئلت داریم .
شهرکرد ـ امراله کبیریان ـ فرج‌الله قاسمی ـ حبیب‌الله خداوردیان ـ ناصر کبیریان ـ موسی رئیسی .

جناب آقای مهندس‌محمود احمدی
با نهایت تاسف و تاثر مصیبت وارده را تسلیت عرض نموده بقاء و سلامتی آن وجود گرامی و خانواده محترم را از خداوند متعال خواستاریم .
مهندسین مشاور وندادوهمکاران

جناب آقای مهندس محمود احمدی
با نهایت تاثر وتاسف درگذشت پدر عزیزتان راصمیمانه تسلیت عرض نموده بقای عمر شما و خانواده محترمتان را خواستارم .
پرویز مهران

جناب سرهنگ فقیه‌ثابت
مصیبت مرگ مادر ارجمندتان را تسلیت می‌کویم .
سرهنگ قربانعلی ترابی

استاد گرامی جناب آقای دکتر حسین حکمت جراح و ریاست محترم بیمارستان دادگستری
مصیبت وارده را تسلیت میگوید .
رودسر ـ دکتر طلوعی و بانو

با نهایت تاسف درگذشت ناگهانی شادروان عبدالله سومخ را به مادر و همسر فقید سعید و آقای دکتر سلیمان آقائی و کلیه خانواده های وابسته تسلیت میگوید و برای کلیه بازماندگان شکیبائی و سلامت آرزومند است .
انجمن کلیمیان تهران ، صندوق ملی ، سازمان بانوان یهود ، سازمان هنرستان ارت ،سازمان بانوان هاتف ، و سایر سازمان های وابسته .

جناب آقای دکتر احمدی
ریاست محترم دانشگاه آزاد ایران
با نهایت تاسف درگذشت پدر گرامیتان را تسلیت عرض نموده بقای عمر و سلامتی آن خاندان ارجمند را از درگاه خداوند خواهانیم .
ناصر و پروین ماهوتیان

خانواده های‌بزشک‌فلاح
بدینوسیله مصیبت وارده را به آن خاندان گرامی تسلیت عرض نموده ازایزد متعال صبر و شکیبائی آرزوداریم.
محمد حسین شعاع پور ـ محمود سنجری ـ جلال شجاعی ـ علی بهرام پور ـ محمد آل‌داودی ـ جاویدصادقی ـ حسن پناهی ـ خسرو هدایتی ـ بهرام یزدی .

جناب آقای مهندس عباس غفاری
با اندوه فراوان درگذشت تاثرانگیز مادر ارجمندتان‌را تسلیت عرض نموده از درگاه خداوند صبر و شکیبائی برای آن‌جناب و خانواده محترم مسئلت مینمائیم .
محمد کریمی ـ آلیس کریمی

جناب آقای محمد شفیعی
باکمال تاثر وتاسف مصیبت وارده را بجنابعالی وخانواده محترم تسلیت گفته بقاء عمر وسلامتی بازماندگان را ازخداوند متعال مسئلت دارد .
کارکنان گروه صنعتی بهشهر

آقای علی‌اکبر اکبری عیدگاهی
باکمال تاسف وتاثر مصیبت وارده را بجنابعالی وخانواده محترم تسلیت گفته بقاء عمر وسلامتی بازماندگان را ازخداوند متعال مسئلت دارد .
کارکنان گروه صنعتی بهشهر

جناب آقای ایرج پزشکزاد
مصیبت وارده‌رابجنابعالی و کلیه فامیل محترم تسلیت‌عرض مینمائیم.
شاپور ایلقاتی. حمید خلخالی. سید محمد کبیری . شاهین خسروی . مسعود کیهانی . علی قادوسی. امید بختیاری .بهرام ارسلان‌پور. لاهوتی

آقای بهمن محتشمی
بدینوسیله مصیبت وارده را بجنابعالی وخانواده محترم تسلیت عرض نموده‌ازخداوند متعال بقای بازماندگان راآرزو مندیم.
علیمحمد گلستانی. ابوالفضل گلستانی. باقر لاری . مهدی لطفی زاده. عباس طایفه . عبدالرضا نائینی . عباس فرخنده‌بی . محسن سهیلی زاده

جناب آقای عبدالرحیم احمدی
مصیبت وارده را از صمیم قلب تسلیت عرض مینمائیم.
حسن طاهری . اصغر محمدی حسین کاوسی اسماعیل مختاری . صادق اردکانی. منصور لاله. محمد علی سبزواری . ولی سیامکی. محمد علی نصیب

آقای منوچهر تهرانی
بانهایت تاسف و تاثر مصیبت وارده را بجنابعالی تسلیت عرض نموده از ایزد توانا صبر وشکیبائی برای ان خانواده آرزو داریم.
مهرداد پیروزی. مرتضی معینی. محمد فصتاحی، هوشنگ مداحی. داود مرتضائی.کریمی‌پور. صادق رحیمی. بهرام مرسلی. علی سیدی. عبدالحسین کاظم‌خانی

آقای پرویز قناعتی
مصیبت وارده‌رابجنابعالی از صمیم قلب تسلیت عرض‌نموده از خدای بزرگ سلامت و بقاء بازماندگان را آرزو داریم.
جواد مقامی. بهروز پرویزی. رحمن وفائی. حمید تفرشی. محمود دهکروی. نصرآبادی. رضا خویشتن. فریدون ممقانی

جناب آقای اسداله‌ملک
مصیبت وارده را ازصمیم قلب بجنابعالی و خانواده گرامی تسلیت عرض مینمائیم.
اسماعیل نادری. فریبرز مینائی. مصطفی احمدی . میرطاهر باقری. حمید میلانی. اسکندر قدرتی. محمد حسین حکیمی . غلامعلی مشتاقی.

جناب آقای باقر حکمت
باکمال تاسف و تاثر مصیبت وارده رابجنابعالی و بازماندگان تسلیت عرض مینمائیم.
فرامرز میناسیان. ناصر نادری . حسین مقدم. مجید فیض‌پور. نصراله محسنی. مصطفی اقبال‌پور. بهزاد خوارزمی . محمود رجب‌پور. فائقی

آقای محمد اسماعیل معصومی
باانده فراوان مصیبت وارده را بعموم فامیل بخصوص جنابعالی تسلیت عرض مینمائیم.
عباس موسوی. غلامحسین‌ورشوئی. حمیدی. عباس‌بابائی. مصطفی توکلی. محمد حسن دستبردی. اصغر خلخالی. محمدعلی اسماعیلی. کریمپور

هوشنگ کنعانی
باکمال تاسف و تاثر بدینوسیله مصیبت وارده را تسلیت میگوئیم.
منصور پورهاشمی. جعفر امینی. تیمور آذری . علیرضا امامی. حسین امجدی. روح‌اله عاملی . محمود ایلخانی . عباس عالمی . داود فیشانی

دکتر سعید حکمت
باانده فراوان و باقلبی آکنده مصیبت وارده را بعموم خانواده و جنابعالی تسلیت گفته از خداوند صبر و شکیبائی آرزومندیم.
مرتضی صادقی. محمد امین‌حمیدی. محمدعلی کامرانی . قاسم آبادی. طاهری. عسجدی. قربان‌لو . هنجنی . قوانلو. عطاردی

ناصر حسن زاده
بدینوسیله درگذشت مادر گرامیتان را از صمیم قلب تسلیت عرض نموده از خداوند صبر و شکیبائی برای شما آرزو مینمائیم .
باقر مومنی ـ مشیر نادری ـ مشفق لاهیجی ـ حسین شاکری ـ بیوک علیائی ـ ابراهیمی ـ محمد رضامهابادی ـ حبیب آذربایجانی .

آقای حاج محمود فرنیانی
با نهایت تاسف مصیبت وارده را بجنابعالی و فامیل محترم تسلیت عرض مینمایم .
حسن تابنده ـ رضا بیرجندی ـ محمد پزشکی ـ سید احمد عابدی ـ بهرام علی پور ـ محسن اصفهانی ـ محمد صدری ـ فرخ قوامپور ـ راد محمدی .

یادبود

بازگشت همه بسوی خداست

بمناسبت یکمین سال درگذشت سید شریف دریابیگی مراسم یادبودی عصر پنجشنبه ۲۸ شهریور ماه ۱۳۵۳ از ساعت ۳ الی ٥ در آرامگاه آن مرحوم (در آستانه اشرفیه) با شرکت دوستان و آشنایان برگزار میگردد .
خانواده های : دریابیگی ـ پور صالح

چهارشنبه اول ماه مبارک رمضان مصادف با یکمین‌سال درگذشت نابهنگام شادروان ماشاله ذوالفقاری می باشد باطلاع بستگان و نزدیکان می‌رسانیم مراسم یادبودی بر سر مزار آن مرحوم در شاهزاده عبدالعظیم باغچه‌علی جان از ساعت ٤ الی ٥ ونیم برگزار میگردد. وسیله رفت و آمد راس ساعت ۳ بعدازظهر در خیابان امیریه چهار راه گمرک و چهارراه مختاری آماده است .
خانواده‌های ذوالفقاری

مجالس وعظ وسوگواری

مسجد حضرت رسول اکرم (ص)

خیابان نواب ـ چهارراه اناری
برنامه ماه رمضان

شبها ـ
۷ر۵ بعداز ظهر نماز جماعت ، ساعت ۸ بحثهای مختلف اسلامی و تفسیر قرآن کریم، ۵ر۸ مسائل و احکام شرعی ، ساعت۹سخنرانی دانشمندمحترم آقای سیدعبدالرسول‌حجازی.
روزها ـ
۱۰ تا ۵ر۱۱ صبح قرائت نماز و قرآن و مسائل مخصوص بانوان، پیش از اذان‌ظهر مسال شرعی برای عموم،ظهرشرعی نماز جماعت و تذکر لازم بین دو نماز و پس از نماز سخنرانی دانشمند گرامی آقای مجتهدزاده .
ضمنا شبهای قدر برنامهٔ ویژه‌ای نیز خواهد داشت ، بموقع است مسلمانان محترم بخصوص جوانان عزیز در این ماه پرفیض‌بامکتب سازنده دین مقدس اسلام بیشترآشناشوند.
الاحقر شمس‌الدین نجفی

هیئت عزاداران بنی‌الزهرا (ع)

برنامه شبهای ماه مبارک رمضان را باطلاع علاقمندان محترم میرساند همه شب از ساعت ۵ر۸ بعداز ظهر فضلا و دانشمندان محترم بترتیب برادران و خواهران دینی را بفیض کامل میرسانند:
۱ـ حاج سید قاسم شجاعی
۲ـ حاج شیخ حسین اشرف کاشانی
۳ـ دکتر جواد مناقبی
٤ـ حاج شیخ حسین انصاریان
ضمنا طبق معمول سنواتی شبهای جمعه دعای کمیل و شبهای ۱۹ـ۲۱ـ۲۳ احیاء توسط آقای حاج شیخ حسین انصاریان برگزار میشود.
آدرس : خیابان ری کوچه آبشار بن‌بست سلیمی نژاد منزل طریقت (حسینیه بنی‌الزهرا ع)
آ ـ ۹۲۸۵۹

بسمه تعالی
در مسجد انصارالحسین (ع) خیابان‌پنجم‌نیروی هوائی) واعظ ارجمند جناب آقای موحد کرمانی شبهای ماه مبارک رمضان بعد از نماز مغرب و عشا (از ساعت ۸ بعد از ظهر) سخنرانی می‌فرمایند .
سید هاشم حمیدی

بسمه تعالی
همه روزه در ماه مبارک رمضان میتوانید از ساعت ۲ تا ۳ بعد از ظهر در (مسجد الرحمن) واقع در خیابان سپهبد زاهدی جنب بیمارستان آپادانا از مواعظ دلنشین خطیب ارجمندوواعظ شهیر جناب آقای حاج شیخ احمد کافی استفاده فرمائید .
الاحقر میرسید احمد روضاتی

در مسجد ارک

ماه خدا با شکوه و جلال جاودانی خود فرارسید و فرصتی بی‌نظیر برای بیداری و آگاهی و شستشوی از گناه به همه می‌دهد .
امسال نیز (همه روزه) ازساعت ۱ تا۲ بعدازظهر استاد محترم‌حوزه علمیه‌قم جناب‌آقای ناصر مکارم شیرازی سخنرانی میفرمایند. موضوع بحث در ده روز اول :
چگونه میتوان یک جامعه آلودەرا نوسازی کرد .
دفتر مسجد ارک ـ تلفن ۵۳۲۵۹۹

جناب آقای دکتر ناصر آریانپور
بدینوسیله مراتب تسلیت و همدردی خودرا بجنابعالی‌تقدیم داشته از خداوند سعادت و بقاء بازماندگان را آرزو مینمائیم.
محمد ابراهیمی.کاظم نوروزی. شهنازی. خسروی. عقیلی . باقر زاده . ناصحی. کاظم زاده. مروتی. اسدی زاده. کاظم‌خانی

خانواده های محترم اقتداری
باکمال تاسف و تاثر مصیبت وارده را به آن خاندان‌جلیل از صمیم قلب تسلیت عرض نموده از ایزد توانا برای بازماندگان صبر و شکیبائی آرزو مینمائیم.
محمد حسین نوروزی . سیروس اکبری . شریفی .باقری. خوشروئی . فصیحی . امیر قبادیان

جناب آقای حاج نوراله احمد زاده
بایکدنیا تاسف وتاثر مصیبت وارده را بجنابعالی وبستگان محترم تسلیت عرض مینمائیم.
رضا داورپناهی.یداله اخوتی . قلی اصغر زاده. محمدباقر نسرینی. سیروس. همایونی . بهمن ایروانی.

آقای دکتر شریف زادم
با کمال تاسف و تاثر مصیبت وارده را بجنابعالی و فامیل محترم تسلیت عرض‌نموده از خدای بزرگ صبر و شکیبائی آرزو مینمائیم
منصور شیخوند ـ محمد کریم نعمتی ـ محمدسعیدی ـ خورسندی ـ مهربان داداشی ـ حسین علی آبادی ـ حسین کرمانشاهی ـ امین باقری ـ مسعود کماچی ـ بهرام روحانی.

جناب آقای‌سهراب‌بهاری
مصیبت وارده را بجنابعالی‌وخاندان محترم تسلیت‌میگوئیم.
علی اصغر آسوده ـ علی گرجی زاده ـ پرویز رزمی ـ ناصر الهیاری ـ پرویز کلهر ـ نصرت محمدیان ـ باقر رشیدی ـ نادر بهفروزی ـ مهدیزاده ـ حجت نجف‌آبادی .
آ ـ ۸۸٦۳

آقای سید رضا اطائبی
با اندوه فراوان مصیبت وارده را تسلیت میگوئیم .
علیرضا رزاقی ـ نعمت ایرانی پور ـ مهدی مهدوی ـ کریم سلطانی ـ محمد صفیری ـ کیومرث خدابنده‌لو ـ محمد علی موفقی ـ محمد قاضی زاده ـ محمدناصر اخگری .

آقای مهندس رضا فرنیانی
بدینوسیله مراتب تسلیت خود را بجنابعالی و خانواده محترم تقدیم داشته از خداوند توفیق و سعادت آن فامیل محترم را آرزو داریم .
سید علی پورداودی ـ ابراهیم جاویدی ـ ربیعی ـ چنگیز برزگر ـ سعادت محمودی ـ سید احمد اسفندیاری ـ عباس ضیائی ـ علیرضا عربلو ـ حسین نوابی ـ کریم محمدی ـ صحبت‌اله اقبال زاده .

آقای‌محمد تقی اسماعیلی
مصیبت وارده را بشما و فامیل ارجمندتان از صمیم قلب تسلیت میگوئیم .
عباس دریانی ـ سیف‌اله عزیزی ـ ناصری شافعی ـ صادق آبادیان ـ محمود وطن دوست ـ پرویزی ـ عبدالکریم عبداله زاده ـ قاسم ایوبی ـ ناصری ـ سلمان کرمانی ـ حسین ظرفچی ـ ملکزاده .
آ ـ ۸۸٤۷

سال چهل و نهم ـ شماره ۱۴۵۱۱

اطلاعات

سه‌شنبه ـ بیست و ششم شهریورماه ۱۳۵۳
بیست و نهم شعبان ۱۳۹۴ ـ هفدهم سپتامبر ۱۹۷۴

ساعات شرعی

استخراج دکتر ریاضی کرمانی

اذان مغرب . . . . . ساعت ۶ و ۳۰ دقیقه
توپ سحر . . . . . ساعت ۴ و ۱۶ دقیقه
طلوع آفتاب (فردا) . . . ساعت ۵ و ۴۶ دقیقه
ظهر شرعی (فردا) . . . ساعت ۱۲

نمایشگاه آخرین پیشرفتهای ۳۲ کشور در پیشگاه اعلیحضرتین افتتاح شد

هزاران نوع کالای شرق‌وغرب در تهران به نمایش گذاشته‌شد

صبح امروز نمایشگاه بین‌المللی تهران که در آن تولیدات و آخرین پدیده های صنعتی ایران و۳۲ کشور خارجی درمساحتی معادل ۶۰ هزار متر مربع به تماشاگذاشته شده است ، در پیشگاه شاهنشاه آریامهر و علیاحضرت‌شهبانو گشایش یافت.

اعلیحضرتین در ساعت ۱۱ به نمایشگاه تشریف فرما شدند و مورد استقبال نخست وزیر ، اعضای کابینه قرار گرفتند .

در مراسم گشایش فریدون مهدوی وزیر بازرگانی طی گزارشی بعرض رساند :

باتوجه به پیشرفت های سریع اجتماعی و اقتصادی ایران که در لوای رهبری آن شاهنشاه بزرگ تحقق یافته اطمینان‌داردکه طرحها وبرنامه های‌توسعه‌بازرگانی و مبادلات کشور باسایر کشور های‌جهان روزبه‌روز افزایش خواهدیافت وتشکیل این گونه نمایشگاه ها در آینده عامل دیگری در راه گسترش روابط و همچنین گشودن افقهای تازه بازرگانی خواهد بود .

در این نمایشگاه که امروز با تشریف فرمائی اعلیحضرتین گشایش میابدصنایع‌و تولیدات ایران و ۳۲ کشور خارجی‌در مساحتی معادل ۶۰ هزار متر مربع ایجاد شده که علاقه و همکاری‌صمیمانه شرکت‌کنندگان در سطح شایان توجهی در مقایسه با دیگر نمایشگاه های بین‌المللی مشهود است .

سپس اعلیحضرتین از غرفه‌های مختلف بازدید فرمودند.

از بین کشورهای شرکت‌کننده در این نمایشگاه غیر از تولید کنندگان ایران ، غرفه شوروی با ۳۷۵۰ متر مربع سالن و فضای باز ، بزرگترین غرفه را ازلحاظ وسعت و عرضه کالا در اختیار دارد و بعد به ترتیب غرفه‌های آلمان فدرال ، انگلستان و آمریکا قراردارد.

جمهوری دموکراتیک آلمان‌و کشور کنیا برای اولین بار در نمایشگاه بین‌المللی تهران شرکت دارند.

در دومین نمایشگاه بین‌المللی تهران دیدار کنندگان می‌توانند با هزاران نوع کالاهای گوناگون آشنا شوند که تعدادی از آنها برای اولین بار در جهان بمعرض نمایش گذاشته میشود.

غرفه های آمریکاوشوروی

درغرفه عربستان سعودی پرده کعبه قبله‌گاه مسلمین جهان‌همراه با فیلمی از مراسم حج بمعرض نمایش گذاشته شده است. درغرفه آمریکا سیستم‌کنترل ترافیک‌هوائی وزمینی وسیستمهای کامپیوتری، وسائل اشعه لیزر از جمله پدیده های صنعتی است که بمعرض نمایش‌گذاشته شده‌است.موضوع غرفه آمریکا در این نمایشگاه ، غرب آمریکا است.

در فضای‌بازغرفه آمریکابهترین نوع دامهای آمریکائی شامل گاو های گوشتی وشیری واسب که باهواپیما به تهران‌حمل شده‌اند ، بمعرض نمایش گذاشته‌شده است.

درغرفه شوروی«وناخود» مه نورد روسی ولونا ۱۶ سفینه‌ای که برسطح کره ماه فرود آمد و نمونه‌هائی از سنگهای ماه را با خود بهزمین آورد، دستگاه اتوماتیک مه‌نورد و ماکت لباس اولین فضانورد جهان بمعرض تماشا قرار داده شده است.

بازدید از این نمایشگاه ازفردا تا۷ مهرماه برای عموم آزاداست، وقت بازدید صبح برای بازرگانان وصاحبان‌صنایع‌ایران‌وکشورهائی که برای بازدید از این نمایشگاه بتهران آمده‌اند، در نظر گرفته شده است وبعدازظهر از ساعت ۳تا۸ بعدازظهر غرفه‌ها برای بازدید همه دائر است .

هیئت صنعتی کروپ وارد تهران‌شد

برتولدبابنیز رئیس صنایع فولادکروپ آلمان (نفر سوم از سمت راست) و گروهی دیگر از مدیران گروپ ، دیشب هنگام ورود بتهران درفرودگاه مهرآباد مورد استقبال مقامات اقتصادی قرار گرفتند.

برتولد بابنیز ، رئیس‌صنایع فولاد کروپ آلمان در راس‌یک هیئت ۱۶ نفری از مقامات‌عالیرتبه کروپ برای انجام یک سلسله مذاکرات مهم اقتصادی وصنعتی با مقامات اقتصادی ایران‌دیشب وارد تهران شد .

این هیئت‌از امروز مذاکرات خود را باهوشنگ انصاری‌وزیر امور اقتصادی و دارائی آغاز کرد و عصر امروز موافقت‌نامه نهائی ایران و کروپ امضاء می شود و جزئیات آن بعدا طی یک کنفرانس مطبوعاتی اعلام خواهد شد .

چندی پیش ایران ۲۵٫۴ درصد سهام واحد فولاد سازی کروپ را خرید .

کروپ یکی از بزرگ ترین تولید کنندگان‌فولاد در اروپاست. براساس توافق هائی که حاصل شده ، قرار است با همکاری ایران و شرکت پولیزیوس که یکی از شرکت های تابعه کروپ است ، یک شرکت مهندسی مشترک برای تهیه و ارائه‌طرح برای تولید انواع ماشین های سنگین ایجاد شود . همچنین براساس توافق های دیگری با سرمایه گذاری وسیع ایران و کمپانی کروپ یک کارخانه‌بزرگ ۵۰ هزار تنی برای تولید انواع ماشین های صنعتی در اصفهان و در جدار کارخانه ذوب‌آهن آریامهر ایجاد می شود .

برتولد بابنیز رئیس صنایع فولاد کروپ در اوائل‌ماه جاری نیز برای انجام مذاکرات‌مقدماتی به تهران آمده بود .

سد «هلیل‌رود» کرمان بمناقصه‌گذارده‌میشود

ساختمان یك سد جدید در استان کرمان تا پایان سال جاری‌به‌مناقصه‌گذاشته میشود. این سد که از نوع مخزنی خواهد بود در جیرفت و برروی «هلیل‌رود» ساخته خواهد شد.

با احداث این سد انتظار میرود اراضی وسیعی‌بزیر کشت برود و تولیدات کشاورزی این منطقه مستعد ، افزایش قابل توجهی یابد .

سد دیگر این منطقه سدمیناب است که برنده مناقصه آن تعیین شده است . همچنین با احداث دوسدپیشین‌وباهوکلات در استان سیستان و بلوچستان آب قابل توجهی‌در منطقه‌جنوب غربی کشور مهار خواهدشد.

در استان فارس نیز دو سد شاهپور و دالکی‌احداث خواهد شد .

مطالعات مربوط به سد دالکی که بمنظور جلوگیری از شور شدن آب ساخته خواهد شددر جریان است .

همچنین‌دراستان فارس‌برای احداث دوسد دیگر بنام‌موندو قره‌آقاج مطالعاتی آغاز شده است .

خانواده‌های تقوی شیرازی . گلستان . شاهد . ابهری . قناد . آل محمد.

باتاسف فراوان‌فوت آقای سیدمحمد حسن تقوی‌شیرازی رابه اطلاع دوستان و آشنایان میرسانند مجلس ختم زنانه‌و مردانه آن مرحوم روز چهارشنبه بیست‌و هفتم شهریور ماه از ساعت سه تاینج بعد ازظهر در مسجد مجد برقرار است.

سرلشگر عطاءاله تقوی . محمود تقوی . فخری‌گلستان. سروش شاهد. منصور تقوی . ناصر تقوی . مینو ابهری . هایده.قناد.

درگذشت شادروان محمد حسن تقوی را که ازخدمتگزاران صدیق فرهنگ‌کشوربود به خانواده‌های تقوی و گلستان مخصوصا تیمسار سرلشگر تقوی تسلیت میگویم .

مجله جوانان منتشر شد

دعوت رسمی از بیوشیمیست ها و هموتولوژیستهای ایران

کمپانی کولتر کانتر انگلستان‌درنمایشی از آخرین پدیده های تکنولوژی از ۱۷ تا ۲۵ سپتامبر ۷۴ در (نمایشگاه های بین‌المللی غرفه انگلستان) جدیدترین سیستمهای اتوماتیك بیوشیمی و هموتولوژی را زیر نظر متخصصین خود در معرض بررسی استادان ارجمند قرار داده و آزمایشات مورد نظر ویژه هر یك از بازدید کنندگان انجام خواهد شد .

وزارت علوم و آموزش عالی

مدرسه‌عالی‌علوم کاشان

آگهی ثبت‌نام مسابقه ورودی دوره لیسانس ریاضیات و فیزیك

مدرسه عالی علوم کاشان برای نیمسال اول سال تحصیلی ۵۴ ـ ۱۳۵۳ تعدادی دانشجو از بین دارندگان گواهینامه دوره کامل متوسطه در رشته طبیعی یا ریاضی برای تحصیل در رشته های ریاضیات و فیزیك با نظارت مرکز آزمون شناسی وزارت‌علوم و آموزش عالی انتخاب میکند .

۱ـ دارندگان دیپلم ریاضی برای دوره های لیسانس ریاضی یا لیسانس فیزیك و دارندگان دیپلم طبیعی فقط برای دوره لیسانس فیزیك می‌توانند داوطلب شوند.

۲ـ داوطلبان باید فرم مندرج در ذیل این‌آگهی راتکمیل کرده بایست سفارشی طوری ارسال دارند که تاپایان روز دوم مهر ماه ۱۳۵۳ به‌نشانی صندوق پستی ۱۴۱۴۹۰ تهران یابه مدرسه عالی علوم کاشان در کاشان برسد.

۳ـ امتحان ورودی روز جمعه پنجم مهرماه‌درتهران (دانشکده اقتصاد ـ امیرآباد شمالی) از ساعت ۹ونیم تا ۱۲ ونیم برگزار خواهد گردید . کارت‌ورودی راس ساعت۶ صبح روز ۵مهرماه در محل فوق‌الذکر توزیع خواهد شد .

۴ـ مطابق مصوبات وزارت علوم و آموزش عالی مبلغ شهریه به ازای هرواحد درسی یک هزار ریال است .

۵ـ هرداوطلب فقط یکی از رشته های تحصیلی رامی‌تواند انتخاب و در برگ درخواست ثبت نام اعلام نماید.

۶ـ مواد امتحان و ضرائب آنها بشرح ذیل است :

رشته ریاضیات		رشته فیزیک	
مواد امتحانی	ضریب	مواد امتحانی	ضریب
زبان و ادبیات‌فارسی و اطلاعات‌عمومی	۱	زبان و ادبیات‌فارسی و اطلاعات‌عمومی	۱
زبان خارجه (انگلیسی یا فرانسه)	۱	زبان خارجه (انگلیسی یا فرانسه)	۱
ریاضیات	۲	فیزیک	۱
فیزیک	۱	ریاضی	۱

برگ درخواست ثبت نام در مسابقه ورودی دوره لیسانس مدرسه عالی علوم کاشان

اینجانب: نام خانوادگی ـ نام
تاریخ‌ومحل تولد ـ دارای شناسنامه شماره
صادره‌از ـ ودیپلم‌متوسطه‌دررشته
که‌زبان‌خارجه‌انگلیسی ☐ یافرانسه ☐ را امتحان‌خواهم‌داد‌داوطلب
شرکت‌درمسابقه‌ورودی‌مدرسه‌عالی علوم کاشان در رشته :ریاضیات ☐
فیزیك ☐ هستم و با این برگ مدارك‌زیر راارسال می دارم.

ـ فتوکپی مدرك تحصیلی ششم‌متوسطه ـ فتوکپی کامل و خوانای شناسنامه ـ چهارقطعه عکس ۴×۶ـ قبض رسید مبلغ ۵۰۰ ریال پرداخت شده بحساب شماره ۳۰۹۹۹ بانك ملی ایران شعبه دانشگاه تهران .

نشانی: شهر ـ خیابان ـ کوچه
پلاك ـ تلفن ـ تاریخ ـ امضاء

تذکر: وجه ثبت‌نام و مدارك ارسالی به هیچ عنوان مسترد نمیشود. درتکمیل این برگ دقت کامل بکار برید زیرا به مدارك ناقص یا مدارکی که بعد از مهلت مقرر ارسال شده باشد به هیچوجه ترتیب‌اثر داده نخواهد شد .

نظر علما وروحانیون درباره

آغاز ماه مبارک رمضان

فردا مصادف با اول ماه‌مبارک رمضان است . میلیون ها نفر مسلمان برای اجرای فرایض دینی از سحرگاه فردابه اجرای مراسم روزه خواهند پرداخت و گروهی نیز از امروز به‌استقبال ماه رمضان رفتند و روزه‌گرفتند.

خبرنگار ما ضمن تماس با چند تن از علما و روحانیون تهران نظرآنان را در مورد آغاز ماه مبارک رمضان سئوال کرد.

آیت‌الله بهاءالدین نوری‌اظهار داشت : برحسب مقررات‌مذهب شیعه اثبات روز اول‌ماه رمضان به یکی از امور پنجگانه زیر بستگی دارد . گذشتن ۳۰ روز از ماه شعبان ـ رویت هلال ماه ـ شهادت عدلین ـ شهرت قطعی ـ حکم مجتهد جامع‌الشرایط . اگر یکی از این امور دلالت برفرارسیدن ماه مبارک رمضان کند روزه فردای مسلمین جزء ایام ماه رمضان محسوب میشود و در غیر این صورت‌روزه فردا حکم استقبال از ماه رمضان را دارد .

آیت‌الله حاج میرزا خلیل کمره‌ای نیز اظهار داشت چون ماه شعبان ۳۰ روز نیست بنابر این اگر امشب هلال ماه رویت نشود مسلمانان باید فردا را به نیت آخر شعبان روزه بگیرند و اگر بعدا کشف شد که فردا اول ماه رمضان‌است‌روزه آنها قبول و جزو ماه رمضان خواهد بود.

آیت‌الله سعید نیز در همین زمینه اظهار داشت : امشب واجب است که مردم استهلال کنند و اگر ماه را رویت‌کردند فردا روز اول رمضان خواهد بود و اگررویت نکردند بایدفردا را بعنوان استقبال‌از ماه‌رمضان روزه بگیرندودرصورتی که ثابت شد که فردا اول ماه رمضان است روزه آنان قبول خواهد بود .

آیت‌الله شیخ عبدالرحیم کنی نیز اظهار داشت : اسلام یک ملاك کلی جهت این امور دارد و در مورد ماه مبارک رمضان رویت هلال شرط کلی است .

(درباره ماه مبارک رمضان گزارشی نیزدرصفحه ششم چاپ شده است .)

رویت هلال ماه

بیروت ـ خبرگزاری فرانسه ـ ماه مبارک رمضان از امروز در کشورهای عربی آغاز شد .هلال اول ماه که نشانه آغاز ماه روزه مسلمانان است دیشب در صنعا ، ریاض ، بیروت، عمان، بغداد و دمشق دیده شده است‌درقاهرنیز دیشب رسماًاعلام شد که ماه رمضان از روزسه شنبه در مصر آغاز شده است .

در بسیاری از کشور های عربی واسلامی ساعات کاردرماه رمضان تغییر پیدامی‌کند ووزارت خانه ها وادارات دولتی نیز کارخودرا طوری تنظیم می‌کنند که‌باوضع استثنائی یکماهه هماهنگی داشته باشد .

هاله‌ای از احترام

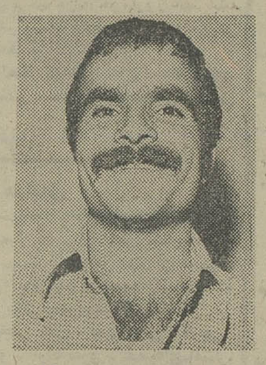

آقای مرتضی محمد نیائی

محل خدمت‌او در سنقر کلیائی است ، اظهار میداشت . آقای محمد نیائی که باتفاق دوست‌خود آقای فضل‌الله قنبر هفته گذشته برنده یکی از جوایزده هزار تومانی بلیطهای اعانه ملی شد و در قرعه‌کشی قهرمان شانس هم ۲۵ هزار تومان دیگر بدست آورد ،در جریان مصاحبه‌ای که دربنگاه اعانه ملی با او شد ، با غرور و افتخار خاصی از خدمت سپاهیگری خود یاد کرد .

«وقتی در کلاس درس ،با آن چهره های معصوم و دوست داشتنی با آن نگاههای کنجکاو و مشتاق کودکان روستائی روبرو هستی ،وقتی، کوشش و تلاش روزها و هفته‌ها بثمر میرسد و دستها توانائی نوشتن‌و چشمها بینش خواندن پیدا میکند ، و روستازادگان سواد پیدا میکنند ، و هرجا میروی ،در میدان روستا ، در قهوه‌خانه ، درکوچه باغها ، و درمسجد، همه‌جا، هاله‌ای از حق‌شناسی و احترام ، ترا در بر میگیرد، آن وقت است که می‌فهمی سپاهی دانش چه اثر وجودی دارد و شخصیت اجتماعی او دارای‌چه ارزش والائی است.»

این سخنان‌را آقای مرتضی محمد نیائی سپاهی دانش که است ، یک شرکت مهندسی مشترک برای تهیه و ارائه‌طرح برای تولید انواع ماشین های سنگین ایجاد شود . همچنین براساس توافق های دیگری با سرمایه گذاری وسیع ایران و کمپانی کروپ یک کارخانه‌بزرگ ۵۰ هزار تنی برای تولید انواع ماشین های صنعتی در اصفهان و در جدار کارخانه ذوب‌آهن آریامهر ایجاد می شود .

برتولد بابنیز رئیس صنایع فولاد کروپ در اوائل‌ماه جاری نیز برای انجام مذاکرات‌مقدماتی به تهران آمده بود .

درود به قهرمانان سرفراز و پاطلائی ماکه افتخار آفریدند وگل پیروزی را بثمر رساندند

شرط اول برنده شدن شرکت در مسابقه است

شما هم با خرید دسته‌چك اعانه ملی، در مسابقه‌شانس شرکت کنید،گل پیروزی را در دروازه شانس بنشانید و ۱/۳۸۰/۰۰۰ تومان ، بزرگترین جایزه اعانه‌ملی را برنده شوید .

قرعه‌کشی فردا

دانشگاه ملی ایران

آگهی مناقصه‌خرید گوشت وتره‌بار

دانشگاه ملی ایران جهت سلف‌سرویس دانشجویان‌انواع گوشت‌وتره‌بارموردنیاز خودرااز تاریخ ۱۲٫۷٫۵۳لغایت‌خردادماه ۱۳۵۴از طریق مناقصه خریداری می نماید .

از فروشندگان خواهشمند است تاتاریخ‌چهار شنبه۲۷٫۶٫۵۳ بحسابداری امور دانشجوئی دانشگاه (واقع دراوین) مراجعه نمایند و با دریافت صورت احتیاجات و شرایط مربوط پیشنهاد خودرا تسلیم دارند .

کمیسیون رسیدگی به پیشنهاد ها ساعت۹بامداد روزچهارشنبه ۲۷٫۶٫۵۳ در اداره حسابداری امور دانشجوئی تشکیل میگردد و پیشنهادها بازوقرائت خواهد شد .

حضور پیشنهاد دهندگان در کمیسیون مناقصه آزاد است و دانشگاه در رد یا قبول یك‌یا کلیه پیشنهاد های واصله مختار میباشد .

دانشگاه ملی ایران

«اطلاعیه»

دفتر طرح آپارتمان سازی رامسر

ازلحاظ استحضار خریداران آپارتمانهای طرح‌شهرسازی رامسر اعلام‌میگردد که‌محل دفتر قبول تقاضا و تنظیم‌موافقتنامه‌های فروش وارائه نقشه‌ها و توضیح مختصات ماکت آپارتمانها در طبقه‌هم کف ساختمان بنیاد پهلوی جنب درب ورودی شرقی واقع در خیابان پهلوی جنب میدان ولیعهد شماره ۱۷۸ میباشد

طالبین میتوانند در تمام ساعات اداری بنشانی بالا مراجعه فرمایند

استخدام در نیروی هوائی شاهنشاهی

نیروی هوائی شاهنشاهی تعدادی‌داوطلب برای تحصیل در آموزشگاه افسری فنی با شرایط و امتیازات زیر استخدام می‌نماید .

الف ـ شرایط :

۱ـ تابعیت دولت شاهنشاهی ایران و متدین بودن بیکی از ادیان اسلام ، مسیحی ، کلیمی و زرتشتی .

۲ـ داشتن‌گواهی‌نامه‌دورمکامل دبیرستان «ریاضی . طبیعی» و حداقل معدل ۱۵ وداشتن حداکثر سن ۲۴ سال «برای کسانی که خدمت زیرپرچم را انجام داده‌اند ۲۵ سال» .

۳ـ داشتن صحت مزاج و تناسب اندام‌برابر گواهی بهداری نیروی هوائی وداشتن حداقل قد ۱۶۰ سانتیمتر .

۴ـ نداشتن پیشینه بد .

۵ـ نداشتن همسر و اولاد و کسان‌تحت تکفل .

ب ـ حقوق و مزایا :

۱ـ دانشجویان در مدت تحصیل شبانه روزی بوده و علاوه براین که هزینه‌ای متحمل نمیشوند ماهانه ۳۷۵۰ ریال دریافت خواهند داشت و پس از احراز موفقیت در آزمایشات پایان دوره بدرجه ستوانسومی مفتخر و برابر قانون از ترفیعات بعدی بهره‌مند می‌گردند .

۲ـ اولین حقوق و مزایای افسری در مرکز ۱۶۷۴۵ ریال و در خارج از مرکز حداکثر ۲۸۲۶۵ ریال خواهد بود .

۳ـ افسران از مزایای گوناگون نظیر پس‌انداز تامین آتیه که با کمک وزارت جنگ و بهره حاصله مبلغ آن در صورت ۳۰ سال خدمت به حدود ۳۶۰۰۰۰۰ ریال بالغ میگردد. وام مسکن که با شرایط مناسب واگذار میشود، استفاده از خانه های سازمانی درمان رایگان خود و خانواده ، خرید از فروشگاه های ارتشی با تخفیف قابل ملاحظه و اعزام بدوره های خارج از کشور وغیره بهره‌مند میگردند.

داوطلبان برای استفاده از موقعیت وثبت‌نام می‌توانند هرچه زودتر باعین مدرك تحصیلی و فتوکپی آن عین شناسنامه «عکس‌دار» و دو برگ فتوکپی آن و ۲۲ قطعه عکس ۳×۴ تا تامین احتیاج همه روزه باستثناء تعطیلات‌رسمی از ساعت ۷ الی ۱۴ درتهران‌بفرماندهی‌آموزش های هوائی واقع در خیابان دماوند ، ایستگاه فرودگاه و در شهرستان‌ها به پایگاه‌ها وایستگاه های هوائی و تیم های سیار اعزامی مراجعه نمایند .

نیروی هوائی شاهنشاهی