اطلاعات

چهارشنبه ۲۳ مهر ماه ۱۳۴۸ شماره ۱۳۰۱۹
سال چهل و چهارم تکشماره ۴ ریال

۲۰ صفحه

شاهنشاه: پاسخ ما به حرفهای مبتذل در مورد خلیج فارس آمادگی نظامی است

این عکس هیئت های رئیسه مجلسین را در شرفیابی دیروز به پیشگاه شاهنشاه آریامهر نشان میدهد . سناتور جعفر شریف امامی رئیس مجلس سنا عریضه جوابیه مجلسین را قرائت می کند .

- ما قادریم تاریخ را زیرورو کنیم
- کارهائی که در ۷ سال اخیر از لحاظ اجتماعی انجام گرفته مساوی تمام تاریخ چند هزار ساله ایران است
- بازگشت ایرانی و سرمایه‌اش به ایران صرفا برای هدف های مادی نیست بلکه به وطنش علاقه دارد

در صفحات ۳ و ۴ و ۱۷

شاهنشاه فردا رهسپار امریکا میشوند

شاهنشاه روز دوم آبان در پایان سفر رسمی به تهران مراجعت میفرمایند شاهنشاه سردبیران و مفسران برجسته مطبوعات آمریکا را بحضور میپذیرند

سخنگوی دربار شاهنشاهی امروز اعلام کرد شاهنشاه آریامهر ساعت ۱۱ بامداد فردا بدعوت حضرت رئیس جمهوری ایالات متحده امریکا با مراسم رسمی از فرودگاه مهرآباد بدان کشور عزیمت خواهند فرمود.

در مدت اقامت در ایالات متحده شاهنشاه با حضرت رئیس جمهوری و مقامات مختلف عالیرتبه آنکشور ملاقات و مذاکره فرموده و در ضیافت هائی که بافتخار معظم له از طرف

بقیه در صفحه چهارم ستون سوم

وزیر آب و برق گفت :

سیم کشی داخل منازل کنترل میشود

ساختمانهای بزرگ باید ترانسفورماتور نصب کنند

وزیر آب وبرق اعلام کرد که منازل را بازرسی خواهند کرد . ساختمان های بزرگ باید ترانسفورماتور نصب کنند و برای جلوگیری ازافت ولتاژ ماموران شرکت برق منطقه‌ای شبکه سیمکشی داخلی

مهندس روحانی وزیر آب وبرق گفت: باآنکه تولید برق در تهران مازاد براحتیاج و یا برابر مصرف است . ولی گاهی خاموشی هائی در محلات روی میدهد ویا در بعضی شبکه ها کمی شدت جریان دیده میشود وزیر آب وبرق برای روشن شدن ذهن مردم دراین دو مورد

بقیه در صفحه چهارم ستون هشتم

سفینه‌های شوروی بهم نزدیک شدند

چهارمین سفینه شوروی که بدون سرنشین است بمدار زمین فرستاده شد خبرگزاری تاس اتصال سفینه‌ها را تکذیب کرد تجربیات مهم فضانوردان با موفقیت ادامه دارد

در صفحه ۳

محمدعلی کلی هنرپیشه شد

قهرمان بوکس جهان در یك نمایشنامه نقش رهبر سیاهپوستان را بازی میکند

در صفحه چهارم

یك مصاحبه جالب با دکتر آزاد درباره ایستگاه های فضائی

از ایستگاه فضائی میتوان زمین را بمباران اتمی کرد

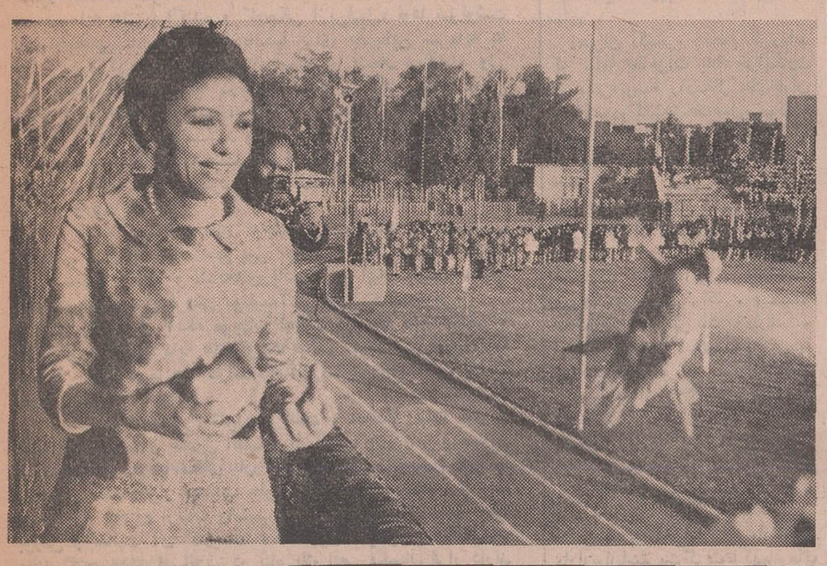

- ایستگاه های فضائی هرگونه عملیات آزمایشی یاتهاجمی رادرهر نقطه زمین فورا کشف میکنند
- با تشکیل ایستگاه های فضائی موشکها برای حرکت احتیاجی به حمل سوخت زمینی ندارند
- ایستگاه های فضائی را میتوان بیك زرادخانه عظیم اتمی تبدیل کرد

در صفحه ۴۰

تظاهرات ضد جنگ در امریکا آغاز شد

سربازان امریکائی در ویتنام دست به تظاهرات ضد جنگ زدند

- رئیس جمهوری آمریکا گفت جنگ ویتنام تا سه سال دیگر بطور قطع پایان مییابد
- پلیس آمریکا در همه‌جا بحال آماده‌باش درآمد
- ۳۰۰ هزار کارمند دولت درنیویورك برای شرکت در تظاهرات مرخصی گرفتند
- نیکسون از تظاهر ـ کنندگان خواست حمایت ویتنام شمالی را که ۴۵ هزار آمریکائی کشته نپذیرند

درصفحات ۲ و ۴

این عکس «سام براون» رهبر بیست‌وشش ساله عظیم‌ترین تظاهرات ضد جنگ ویتنام در امریکا است که از ستاد عملیات خوددرواشنگتن شروع تظاهرات را رهبری میکند . عکس رادیوئی اطلاعات

نحوه تضمین قبوض اقساطی

مربوط به فروش املاك مورد اجاره به زارعین معلوم شد در صفحه چهارم

ورود قهرمانان تنیس

راجرتایلور (راکت دردست) وری‌مور (کیف دردست) دیشب وارد فرودگاه مهرآباد شدند . در عکس آقایان محبی مسئول روابط عمومی بانك عمران و جمشید بزرگمهر نیز دیده میشوند. «تایلور» و «مور» باهامبرك و نی‌سی‌پیلیس از یوگسلاوی در مسابقه تنیس که‌فردا در باشگاه ورزشی شاهنشاهی شروع خواهد شد باهم روبرو میشوند .

شهربانی استان مرکز اخطار کرد

در تصادف اتومبیل

اگر فقط منجر به خسارت مالی شود رانندگان باید اتومبیلها راکنار زده و راه را باز کنند

در صفحه ۴

وزارت بهداری ابلاغ کرد :

خطر مسمومیت غذائی افزایش یافته

- غذاهای بسته‌بندی شده کنترل میشود
- کار فروشندگان دوره‌گرد مواد غذائی مورد بازرسی قرار میگیرد

در صفحه ۴

مجله جوانان جالبتر از همیشه منتشر شد

اخطاریه وزارت کشور

طبق گزارش بازرسان اعزامی اغلب از سینما های تهران و سایر شهرستانهای کشور واجد شرائط ایمنی طبق مقررات مربوطه نبوده‌ودر صورت بروز حریق ویا خاموشی‌و یاسایرخطرات احتمالی ممکنست جان تماشاچیان بخطر افتد . وزارت کشور برای آخرین‌بار بصاحبان سینماها اخطار مینماید در صورتیکه هرچه زودتر دررفع نواقص ایمنی مخصوصا ازدیاددربهای خروجی وتامین سرعت تخلیه تماشاچیان سالن سینما در صورت بروز خطر اقدام‌لازم ننمایندبرای حفظ جان تماشاچیان‌بکلیه فرمانداران در سراسر کشور و بازرسان مخصوص وزارت کشور در تهران دستور داده خواهد شدکه با استفاده ازقوانین مربوطه سینما های فاقد شرائط ایمنی را تعطیل نمایند .

وزارت کشور

آ_۵۰۷۰۲ ۱_۳

درجشن ورزشی دیروز که به مناسبت سالروز تولد شهبانو در استادیوم فرح برگزار گردید ، علیاحضرت شهبانو سی کبوتر سفید رابمناسبت پایان سی‌امین سال زندگی خویش پروازدادند .

کبوترهای سفید یك‌یك از دست شهبانو پرزدند ودر فضای استادیوم به جولان پرداختند . در عکس بالا سی‌امین کبوتر در دست شهبانو آماده پرواز دیده میشود .

اعلیحضرت همایون شاهنشاه آریامهر طی‌تلگرامی در پاسخ عرض شادباش رئیس شورای مرکزی جشن شاهنشاهی ایران بمناسبت‌بعثت پیامبر اسلام عواطف مخصوص خویش را نسبت به اعضای شورا در سراسر کشور ابلاغ فرمودند .

متن تلگرام شاهنشاه که از کاخ همایونی‌شرفصدور یافته بدین شرح است :

کاخ همایونی تهران شماره ۲۵ تاریخ ۲۰ر۷ر۴۸

جناب سناتور جواد بوشهری رئیس شورای مرکزی جشن شاهنشاهی ایران

تلگرام مبنی بر تبریك‌وابراز احساسات صمیمانه‌ای که بمناسبت عید سعید مبعث حضرت ختمی مرتبت رسول اکرم ص مخابره نموده‌اید ملاحظه و موجب خرسندی خاطر گردید توجهات و عواطف مخصوص ما را به اعضاء شورای مرکزی جشن شاهنشاهی و شورا های جشن‌استان ها و شهرستان ها ابلاغ نمائید .

۱۹مهرماه ۱۳۴۸ ـ شاه

آ_۵۰۴۹۰

آگهی انتخابات شورای داوری نوشهر

دراجرای قانون تشکیل شورای داوری مصوب نهم تیر ماه ۴۵ وزارت دادگستری در نظر دارد یك حوزه شورای داوری بحدود زیر در نوشهر تشکیل دهد:

شمالا ـ دریای خزر

شرقا ـ از مصب نهر قسمت شرقی متل‌شمع ساحل بجاده اسفالته واز آنجا تا ۵۰۰ متری بالای جاده مذکور.

جنوبا ـ از منتهی الیه حد شرقی مستقیما برودخانه ماشلك و در امتداد رودخانه بطرف‌جنوب و باغ‌اکولژی و انتهای جنوبی محله گردگل تا خیابان گردوك حدفاصل محله کور کورسرسفلی ومحله کور کورسرعلیاتا ۵۰۰ متری جنوبی پل کوچك سنگی‌در قسمت غربی ساختمانهای فلزی .

غربا ـ از منتهی‌الیه حد جنوبی تاپل سنگی و از آنجا تادریای خزر .

انتخاب کنندگان میتوانند برای‌ثبت نام و گرفتن کارت‌مخصوص انتخابات از روز دوشنبه بیست‌وششم آبانماه تاپایان روز جمعه سی‌ام ماه مذکور از ساعت ۸صبح‌تا ۱۲ و از ۱۴تا ۱۶ به محل نامنویسی واقع در محوطه شهرداری نوشهر مراجعه نمایند.

ضمنا داوطلبان عضویت شورا نیز بایدظرف همین مدت تقاضای خود را باذکر مدارك صلاحیت به دفتر دادگاه شهرستان نوشهر تسلیم نمایند. پس از انقضای مدت تقاضای ثبت‌نام و عضویت پذیرفته نخواهد شد. م‌الف ۷۹۳۸

آ_۵۰۵۴۶ وزارت دادگستری

قابل توجه

بانك تجارت خارجی ایران

به سپرده ثابت یکساله شما ۸ درصد درسال

وبه حساب پس‌انداز شما ۵/۵ درصد

درسال بهره میپردازد .

یك خبر مهم سینمائی

(روسپی) (روسپی) (روسپی) (روسپی)

۱۳ - ۱۳ - ۱۳ - ۱۳ - ۱۳ - ۱۳ - ۱۳ - ۱۳

این اسم را بخاطر داشته باشید زیرا (روسپی) ارزنده‌ترین فیلم

ایرانی و جنجالی‌ترین محصول استودیو میثاقیه بزودی بروی پرده

۱۳ سینمای بزرگ‌ودرجه اول تهران وهمچنین سینماهای

۱۳ شهرستان بزرگ ایران خواهد درخشید

کاشی ایرانا

اولین

محصول صنعتی استاندارد شدهٔ

ایران

آگهی استخدام

شرکت ملی ذوب آهن ایران جهت خدمت در حوزه ها و واحد های تابعه خودافراد مندرج در ذیل را استخدام مینماید.

درجه تحصیلی	رشته تحصیلی	سابقه کار	
۱ـ مهندس	مکانیك	حداقل ۵ سال	تهران
۲ـ مهندس	تاسیسات	حداقل ۳ سال	بافق
۳ـ مهندس	ژئوفیزیك	حداقل ۱ سال	مرکز و واحد های تابعه
۴ـ لیسانسیه یا فوق لیسانس	آمار	حداقل ۱ سال	

شرایط استخدام :

۱ـ تابعیت دولت شاهنشاهی ایران .

۲ـ شاغل نبودن در موسسات و ادارات دولتی و یا وابسته بدولت.

۳ـ دارا بودن دفترچه خاتمه خدمت یا معاف دائم.

واجدین شرایط میتوانند همه روزه از ساعت ۸ الی ۱۲ صبح به اداره کاریابی شرکت ملی ذوب آهن ایران مراجعه نمایند.

م‌الف ۷۹۲۸

۱_۳ آ_۵۰۵۵۴

اطلاعیه ایران هوخست

شرکت سهامی ایران هوخست‌بدینوسیله اطلاع‌میدهد که تشکیل سمینارالیاف پولی استروپولیاگریلنیتریل از طرف آقای دکتر گسنر از ۱۷ اکتبر (۲۵ مهر ماه ۱۳۴۸) به ۱۸ اکتبر مطابق با ۲۶ مهر ۱۳۴۸ موکول شده است .

ساعت : ۵ بعدازظهر

محل : سالن کنفرانس شرکت ملی نفت ایران

خیابان تخت‌جمشید ـ تهران ۱_۲

به غرفه صنایع پتروشیمی ایران بیائید تا باهمیت این صنعت بزرگ پی ببرید

یك تیر دو نشان

ضمن بازدید ازنمایشگاه آسیائی برای صدور بیمه‌نامه اتومبیل وشخص ثالث به

عرضه شرکت سهامی بیمه ایران

سالن شماره ۱۹ مراجعه نمائید

سرمقاله

سرمایه‌های کوچک در کارهای بزرگ

سازمان بورس تهران اعلام کرده است که با تجدید نظر در مقررات پذیرش سهام شرکت های سهامی در بورس ، ازین پس شرکت های سهامی میتوانند از بدو تاسیس سهام خود را در بورس عرضه کنند تا از طریق بورس بمعرض معامله قرار گیرد.

ازطرفی اخیرا بانک توسعه صنعتی برای سرمایه‌گذاری در پاره‌یی موسسات صنعتی که از طرف بانک مزبور در دست تاسیس می‌باشد، بجهت صاحبان سرمایه های خصوصی امکاناتی فراهم ساخته است بطوریکه سرمایه‌های کوچک بتوانند در خدمت صنایع بزرگ قرار گیرند .

این اقدامات سرفصل یك رشته همکاریهای ثمربخش مابین سرمایه های بزرگ و سرمایه های کوچك در راه توسعه اقتصاد صنعتی وبازرگانی مملکت بشمار می‌آید . کاری که در بسیاری ازممالك صنعتی سابقه دیرینه دارد و بتوسعه ورفاه عمومی کمك قاطع ومستقیم کرده است .

وقتی کشوری پای در مرحله صنعتی شدن میگذارد و صنایع داخلی باحمایت دولت سریعا بازار های داخلی را تصرف میکند، همواره این خطر وجود دارد که سرمایه های بزرگ اعم از دولتی یاخصوصی- بانفوذ در بازار مصرف راه را برفعالیت سرمایه های کوچك ببندند واز طریق جذب سودی که پیش از آن بسرمایه های کوچك ولی متعدد تعلق میگرفت هرروز برحجم سرمایه های بزرگ افزوده شود و نه تنها تولید کنندگان خرده پا از پای درآیند ورفته رفته درزمره مصرف کنندگان کم بضاعت قرار گیرند بلکه باتراکم سرمایه ، تعادل ثروت نیز دستخوش شرایط نامتعادل طبقاتی شود. بکلام دیگر اقویا دائما قویتر شوند و ضعفا ،ضعیف تر!

ازینروست که اصول عدالت اجتماعی یك سلسله تدابیر را به منظور حفظ توازن طبقاتی و تعادل ثروت و حمایت ازسرمایه‌های کوچك اقتضا میکند و بازکردن میدانهای تازه‌یی برای فعالیت سرمایه های کوچك یکی از اساسی ترین و موثرترین اشکال این کوشش عدالت‌پرورانه است .

صرفنظر ازین اصل، نبایداز نظر دورداشت که سرمایه‌های کوچك اگر درحال پراکندگی ناچیز و بی‌تاثیر یاکم تاثیر بنظر میرسند مجموعا ثروت سرشاری راتشکیل میدهند که بهر تقدیر جزئی از ثروت ملی بشمار می‌آید و روانیست این ثروت بحال توقف و تعلیق باقی مانده ، ازوجود آن در ساختمان بنای اقتصادی کشور استفاده نشود .

سرمایه های پراکنده و کوچکی ازین قبیل، نوعا سرنوشت اطمینان بخشی ندارند. عموما بانکها برای جذب این سرمایه ها فعال ترین و درعین حال مطمئن ترین مشتری بشمار می‌آیند، ولی تنها بخشی ازین سرمایه درخزان بانکها متمرکز میشود وحال آنکه اگر صاحب سرمایه ،پول خود را در صندوق شخصی حبس نکند- که غالبا اینطور میکنند وپول برای مدتی نامعلوم از گردش خارج میشود - خطر اینکه طماعی آنرا ازکف صاحبش بیرون بکشد یادردست صاحب اصلی خود بنحوی ازانحاء مضمحل و نفله شود پیوسته وجود دارد .

پس صاحبان سرمایه های کوچك، در صورتیکه میدان مناسب ومطمئنی برای بکار انداختن پول خود سراغ کنند، بجان ودل از آن استقبال میکنند و نشانه‌های زیادی ازین اقبال ورغبت عمومی دردست داریم مثل فروش موفقیت‌آمیز اوراق قرضه دولتی .

حال چه بهتر از آنکه موجبات فعالیت درزمینه های صنعتی و بازرگانی برای سرمایه های کوچك فراهم گردد ودر اموری که برای این قبیل سرمایه ها - ساسا- امکان فعالیتی وجود ندارد به آنها میدان عمل داده شود .

اینکار البته مستلزم شرایطی است ، منجمله ثبات مالی و اقتصادی مملکت و حصول اطمینان از آینده بازرگانی و صنایع بطور اعم، ووضع واحدهای بازرگانی و صنعتی که سهام خود را درمعرض معامله قرار میدهند بطور اخص . بطوریکه درشرایط یك کشور محروم ازثبات وامنیت وبی‌بهره از اقتصاد سالم وجود بورس و فعالیت آن کاریست عبث. چون سرمایه های کوچك مانند گنجینه‌های افسانه‌یی در پناه یك اهرمی نگهبان قرار دارند که آن ترس و احتیاط صاحب سرمایه است . مردم اندك‌مایه یا باصطلاح امروز طبقه متوسط در قمارزندگی کمتر تن به «ریسك» میدهند زیرا «ریسك» کردن اصولا مختص دودسته از مردم است، یکی آنکه کیسه‌اش کاملا پر است ویکی هم آنکه کیسه‌اش بکلی خالی است .

بنابراین صاحبان سرمایه های کوچك تاوقتی نسبت به آینده پول خود اطمینان حاصل نکنند پول رااز خفاگاه بیرون نمی‌آورند. خوشبختانه شرایط عمومی مملکت ما - ازلحاظ ثبات اقتصادی و امنیتی که ضامن این ثبات است- بصاحبان سرمایه های کوچك جهت ظاهرساختن سرمایه و قراردادن آن در خدمت فعالیت های صنعتی و بازرگانی جرات می‌بخشد و باچنین موقعیتی نباید بر پراکنده شدن قسمتی ازثروت عمومی وراکدماندن یا اتلاف غیر معقول آن نظاره کرد. بلکه هم مصالح اقتصادی کشور و هم اصول عدالت اجتماعی اقتضا میکند که باین سرمایه ها فرصت فعالیت و میدان عمل داده شود .

نهایت نکته‌یی رابابد درنظر داشت که تحت‌تاثیر سیستم اداری و اجتماعی گذشته و تجارب و معتقداتی که از آن دوره برای مردم باقی مانده‌است ،توده مردم هنوز هم بایستگونه همکاری های جمعی بانظر احتیاط و تردیدنگاه میکنند و همانقدر کافیست کمترین موردی برای تایید این تردید پیدا شود تا سرمایه های کوچك مانند موشهای ترسو بسوراخهای خود بازگردند ومدتها بهیچ تمهیدی نتوان آنها را بیرون کشید.

دکتر هادی ملك

جراح قلب وریه وجراح عمومی

پس از ۲۶ سال طبابت درآمریکا بنشانی زیر

ازساعت ٤ تا ۸ بعدازظهر باطلاع قبلی بیماران خودرا می‌پذیرد :

خیابان پهلوی : خیابان زردشت شماره ٥٦

تلفن ٦٢٥٨٩٣

پازند

کانون ترجمه

ترجمه مکاتبات بازرگانی - قراردادها و اسناد حقوقی - متون علمی وادبی بزبانهای انگلیسی فرانسه ، آلمانی بوسیله مترجمین توانا

نشانی: تخت‌جمشید غربی روبروی دبستان فردوسی کوچه توانا شماره ١٤ تلفن ٦١٢٩٤٧

عظیم‌ترین تظاهرات ضدجنگ درامریکا آغاز شد

واشنگتن - عظیمترین تظاهرات ضد جنك ویتنام در سراسر کشور آمریکا آغاز شد ، درحالیکه موافقان و مخالفان هر دو نگرانند که این تظاهرات به خشونت وشدت عمل بینجامد و تظاهرات مسالمت‌آمیز نباشد. تظاهرات امروز یکی از بزرگترین تظاهراتی است که تاکنون در جهان روی داده است .

ازدیروز نیروهای نظامی آمریکائی بطرف زرادخانه‌ای درخارج ازشهر شیکاگو حرکت کردند و در آن موضع گرفتند و پلیس در همه جا بحال آماده باش درآمده است . رفتن نیروهای نظامی به زرادخانه برای جلوگیری ازحمله احتمالی تظاهر کنندگان است.

دولت نیکسون که اگنیو معاون رئیس جمهوری از جانب آن سخن میگفت از رهبران تظاهرات خواست که اظهارات فام‌وان‌دونك نخست‌وزیر ویتنام شمالی را دایر بر حمایت از تظاهرات مطرود و مردود بشناسند و حاضر نشوند عمل آنها مورد حمایت دولتی قرار گیرد که ٤٥ هزار سرباز آمریکائی را کشته است .

رهبران تظاهرات فورا این نظر را رد کرده گفتند باعث تاسف است که دولت باین وسیله متشبث شود تا میهن پرستی میلیونها آمریکائی را که صمیمانه آرزومند صلح‌اند بی‌اعتبار سازد .

رهبران کنگره اخطار کرده‌اند که مبادا تظاهرات به «خرابکاری بی معنی» توسط رادیکال های جوان تبدیل شود و گفتند شدت عمل بر موقعیت پرزیدنت نیکسون در مذاکرات صلح اثر بدی خواهد گذاشت. رهبران تظاهرات پیش بینی کردند که در اثر این تظاهرات تخلیه نیروهای آمریکائی از ویتنام سریعتر خواهد شد .

هواداران مك کارتی ، کاندیدای پارسال حزب دمکرات ، صمیمانه در تظاهرات شرکت دارند و هواداران رابرت کندی فقید نیز به شرکت درتظاهرات دعوت شده‌اند. بسیاری از ۳۰۰ هزار نفر از کارمندان دولت مقیم پایتخت گفته‌اند که یا بعد از ظهر را مرخصی خواهند گرفت یا مدت ناهار خود را تمدید خواهند کرد تا درتظاهرات شرکت کنند .

در نیویورك هزاران نفر ، از بانك‌داران وال استریت گرفته تا کدبانوهای خانه ها وقتی برای شرکت دراین تظاهرات بر ضد جنك هشت ساله ویتنام ذخیره کرده‌اند .

تظاهرات خیابانی، بحث‌های گروهی، مراسم کلیسائی، حرکت دستجمعی باشمع روشن ، جلسات اتحادیه‌ها ودهها نوع فعالیت دیگر درجریان تظاهرات انجام می‌گیرد .

انتظار میرود این تظاهرات از نظر عظمت در تاریخ امریکا سابقه نداشته باشد .

فقط در محله مانهاتان چهارفقره تظاهرات صورت می‌گیرد که یکی از آنها حرکت دسته‌جمعی باشمع روشن بطرف مقر سازمان ملل متحد است . دریکی دیگر از مراسم نام ٤٥ هزار آمریکائی که در جنك ویتنام کشته شده‌اند قرائت میشود .

در ۲۲ دانشکده و ٦٠ دبیرستان ودهها کلیسا مراسم مزبور برگزار میشود .

تظاهرات در پاریس

تظاهرات مردم امریکا علیه جنك ویتنام به‌محل مذاکرات صلح پاریس هم کشیده‌شد .جوانان آمریکائی مقیم پاریس ، همراه باجوانان کمونیست فرانسه ترتیب جلساتی را در آستانه سی ودومین جلسه کنفرانس داده‌اند .

عده‌ای از جوانان آمریکائی مقیم پاریس قصد دارند در برابر سفارت آمریکا دست به تظاهرات بزنند ، اما بزرگترین تظاهرات پاریس در «کارتیه‌لاتن» صورت می‌گیرد .

اعلامیه‌ای در «هرالد تریبون» چاپ پاریس منتشر شده که در آن پروفسورهای آمریکائی که مرخصی خود رادرفرانسه می گذرانند تمایل خود را به شرکت در این مراسم ابراز داشته‌اند .

ضد تظاهرات

عده‌ای از مخالفان تظاهرات ضد جنك ، که قصد تشکیل «ضد تظاهرات» دارند خود را نماینده «اکثریت خاموش نشسته آمریکائی» تلقی کرده‌اعلام نمودند که اقلیت جنجالگر تظاهر کننده نماینده اکثریت آمریکائیان نمی‌باشند.

دروتینام‌جنوبی ، وان تیو رئیس جمهور گفت بعقیده او اکثریت آمریکائی ها از تلاش های جنگی منفقین در ویتنام‌حمایت می کنند، اما در یك کشور دمکراتیك افراد، حتی اگر در اقلیت باشند، می - توانند عقیده خود را بیان کنند .

یکی از رهبران کنگره امریکا که طرفدار تظاهرات است گفت ما همانقدر باخشونت وشدت عمل و شورش مخالفیم که با جنك ویتنام مخالفیم.

سناتور اسکات آمریکائی که مخالف تظاهرات است در یك کنفرانس مطبوعاتی فتوکپی سندی رابخش کرد که به عقیده اوشان میداد کمونیست ها میخواهند از تظاهرات بهره برداری کنند.

سندمزبور اعلامیه ویتنام‌شمالی است که از طرف فام‌وان‌دونك نخست‌وزیر ویتنام شمالی خطاب به « دوستان عزیز آمریکائی » در تشویق آنها بتظاهرات صادر شده است.

سناتور اسکات گفت هانوی می خواهد از این تظاهرات بنفع مقاصد خود استفاده کند .

یك سخنگوی انجمن «جان‌بیرچ» که مخالف تظاهرات است گفت به عقیده ما این تظاهرات خیانت به مصالح آمریکاست.

نلسون را کفلر فرماندار نیویورك قصد دارد تمام امروز را در دفتر کار خود باشد . وی برخلاف لیندسی شهردار مخالف تظاهرات است ، اما عقیده دارد که افراد ناراضی حق دارند حرف خود را بزنند. وی پیشنهاد عده‌ای را مبنی براین که از نیمه افراشته شدن پرچم های آمریکا درسراسر نیویورك جلوگیری کند رد کرده‌است.

هیئت یهودیان جنك دیده اعلام کرده‌است که در تظاهرات شرکت نمیکند ،اما عده زیادی ازسناتور ها ، نمایندگان مجلس آمریکا بار دیگر حمایت خود را از تظاهرات اعلام کرده‌اند.

از ٦٠ هزار کشیش کاتولیك در سراسر آمریکا ٤٠ هزار نفر آنها از مردم خواسته‌اند در تظاهرات ضد جنك شرکت کنند.

هیئت اجرائیه فدراسیون کشیش ها اعلام کرده‌است که تلاش برای پایان دادن جنك وظیفه هرمومن است.

* روز سوگواری

نیویورك ، واشنگتن ، شیکاگو وبوستون مهمترین مراکز تظاهرات هستند .

در نیویورك وواشنگتن کارمندانی که بدلایلی نمی‌توانند میز کارخود را ترك کرده ودر تظاهرات شرکت کنند گفتند برای ابراز همدردی با تظاهرات یا بازوبند سیاه خواهند بست یامدال «تلاش برای صلح» رابه‌سینه های خود سنجاق می‌کنند.

درنیویورك ، شهردار لیندسی برای آنکه‌حمایتش را از تظاهرات جنبه رسمی داشته باشد ،امروزرا روزسوگواری برای کشتگان جنك اعلام کردو همه مدارس رانعطیل نموده‌است.

یك زن و دومرد جوان رهبران و گردانندگان اصلی تظاهرات ضد جنك امروز هستند این سه‌نفر بترتیب ازچپ براست عبارتند ازخانم چلنکار ، سام براون ودیوهاوك

تظاهرات در سایگون

امروز علاوه بر تظاهراتی که در آمریکا صورت میگیرد عده‌ای از غیر نظامیان آمریکائی که در سرویس های غیر رسمی کار میکنند مرکب از استادان ، تکنیسین ها در برابر سفارت آمریکا درسایگون علیه جنك ویتنام دست بتظاهرات می‌زنند .

این عده ازسفارت آمریکا درخواست کرده‌اند که به‌نمایندگان آنها اجازه داده شود قطعنامه‌ای را که در آن تخلیه ویتنام از همه نیرو های آمریکائی درخواست شده است به سفیر آمریکا تسلیم کنند .

شرکت کنندگان در این تظاهرات بعنوان عزاداری نوار های مشکی به بازوی خود الصاق کرده‌اند .

ازطرف دیگر «تران‌لینك» رئیس گروه طرفداران صلح در ویتنام جنوبی رونوشت نامه‌ای را که خطاب به «کمیته بسیج دانشجویان برای پایان دادن به جنك ویتنام در نیویورك» نوشته شده بین خبرنگاران توزیع کرد. دراین نامه درخواست شده است که یك دولت «صلح و آشتی» بمنظور انجام انتخابات عمومی تحت نظارت بین‌المللی در ویتنام جنوبی تشکیل شود .

تظاهرات در لندن

درلندن نیز امروز تظاهراتی علیه جنك ویتنام دربرابر سفارت آمریکا صورت میگیرد. سازمان دهندگان این تظاهرات باین وسیله خواسته‌اند همبستگی خودرا با مبارزه ملت آمریکا برای تخلیه ویتنام ازنیرو های آمریکائی ابراز دارند .

پرزیدنت «وان‌تیو» رئیس جمهوری ویتنام جنوبی امروز مجددا در باره تظاهرات طرفداران صلح در ایالات متحده اظهار نظر کرد و گفت : بنظر من برپا کردن چنین تظاهراتی یك امر طبیعی است و مردم حق دارند بهرنحو که بخواهند افکار خودرا ابراز دارند .

رئیس جمهوری ویتنام جنوبی که دریك مصاحبه مطبوعاتی شرکت کرده بود افزود که تصور نمیکند اکثریت مردم آمریکا با این تظاهرات موافق باشند .

رئیس جمهوری ویتنام جنوبی گفت بنظر من هیچ‌دلیلی ندارد که مادامنه جنك را در ویتنام جنوبی در حالی که طرف بتوسعه هرچه بیشتر آن اقدام میکند محدود کنیم. رئیس جمهوری ویتنام جنوبی اظهار امیدواری کرد که قبل از پایان سال آینده نیرو های پیاده- نظام ویت‌نام جنوبی بتوانند بار کلیه نبردها رادراین کشور بدوش بگیرند تا باین ترتیب از میزان تلفات آمریکائی هادر اثنای نبرد ها کاسته شود .

قول نیکسون

پرزیدنت نیکسون در اظهاراتی که در یك ضیافت شام بافتخار هیئت مدیره آسوشیتدپرس نطق میکرد گفت یقین دارد تا سه سال دیگر (پایان دوران ریاست جمهوری او) جنك ویتنام خاتمه یافته ، تورم پولی و جنایات تحت کنترل درخواهد آمد و سیستم رفاه کامل بر امریکا مستقر خواهد شد .

بقول نیکسون پایان جنك بطوری خواهد بود که باعث صلح پایدار درسواحل اقیانوس آرام شده و همه نقشه های او را ازپایان جنك تا تهیه مسکن جدید برای مردم و نقشه های بهبود حمل و نقل اجرا خواهد شد .

نیکسون در نطقی که در آستانه تظاهرات عظیم مردم امریکا علیه جنك ویت‌نام ایراد کرد باردیگر علاقه شدید خود را به برقراری یك صلح پایدار در ویت‌نام اعلام داشت.

نیکسون که بمناسبت سالروز تولد پرزیدنت آیزنهاور رئیس جمهوری فقید امریکا سخن میگفت افزود : «ما میخواهیم دنیا بداند که ملت امریکا خواهان صلح است و تمام تلاش خود را برای رسیدن باین هدف بکار می برد . ما میخواهیم طوری به جنك ویت‌نام پایان دهیم که یك صلح پایدار بدست بیاوریم نه یك صلح موقت .

پیام ویتنام شمالی

بمناسبت تظاهرات ضد جنك امریکا (فام‌وان‌دونك) نخست وزیر ویتنام شمالی پیامی باین مضمون برای ملت امریکا فرستاد .

مبارزه شما خواست قانونی وفوری ملت امریکا را برای نجات شرافت ایالات متحده و رهائی فرزندانش از یك مرك بیهوده در ویت‌نام منعکس میکند . ملت ویت‌نام و همه ملت های جهان مبارزه بجا و عادلانه شما را تائید میکنند و از آن پشتیبانی می نمایند .

نخست‌وزیر ویت‌نام شمالی در پیام خود افزوده است : «مبارزه میهن‌پرستانه ملت ما نیز برای صلح وعدالت است همانطور که شما دراین راه تلاش میکنید ملت ما نیز دراین راه قدم برمیدارد متن پیام نخست‌وزیر ویت‌نام شمالی خطاب بملت آمریکا دیشب توسط سخنگوی هیئت نمایندگی ویت‌نام شمالی در کنفرانس پاریس در اختیار خبرنگاران گذاشته شده نسخه‌هائی از این پیام که بتاریخ ١٤ اکتبر در هانوی نوشته شده است بسازمان‌هائی که در تشکیل تظاهرات امروز شرکت داشتند تسلیم خواهد شد .

«فام‌وان‌دونك» در جای دیگر پیام خود خطاب بملت آمریکا میگوید: «مبارزه شما پاسخ شایسته و مناسبی به دستگاه دولتی امریکا است که بدون توجه باعتراض افکار عمومی و جهانیان دامنه جنك تجاوزکارانه را درویت‌نام گسترش میدهد .

نخست‌وزیر ویتنام شمالی در پایان پیام خود پس از یادآوری شرایط صلح خاطرنشان ساخته است ما رجاء واثق داریم که با وحدت و شجاعت دوملت ما و باتائید و پشتیبانی ملتهای شیفته آزادی مبارزه ملت ویتنام و ملت ترقیخواه آمریکا علیه تجاوز ایالات متحده قرین پیروزی کامل خواهد شد.

من درودهای دوستانه خودرا به شما ابلاغ کرده و موفقیت شمارا در مبارزه‌ای که پیش گرفته‌اید آرزو میکنم .

مشعل صلح

در کمیته روابط خارجی سنای آمریکا سناتور جاکوب جاویتس و سناتور پل قطعنامه‌ای تقدیم کرده‌اند که خروج همه نیروهای امریکائی از ویتنام تا پایان سال خواسته شده است .

در بوستون پزشکان ، کارکنان بیمارستانها ، دانشجویان طب و استادان بدخیابانها خواهند آمد و ١٠٠ هزار کارت پستال صلح رادر میان مردم تقسیم خواهند کرد .

آرتور گلدبرك، نماینده سابق امریکا در سازمان ملل متحد گفت که در تظاهرات امروز شرکت کرده برای عده‌ای از حقوقدانان ضدجنك نطق ایراد خواهد کرد .

در کالیفرنیا قرار شده است یك مشعل صلح ٢٠ سانتیمتری در دانشگاهی که نیکسون در آن تحصیل میکرده افروخته شود ، این مشعل تا پایان جنك ویتنام روشن خواهد بود .

لطمه به تلاش های صلح

واشنگتن - بامداد امروز درآستانه تظاهرات عظیم ضدجنك ویتنام ، مجلس نمایندگان امریکا حمایت کامل خودرا از پرزیدنت نیکسون ابراز داشت. مجلس نمایندگان امریکا طی قطعنامه‌ای اعلام کرد که نیکسون از آغاز زمامداری خود برای استقرار یك صلح شرافتمندانه در ویتنام بهر تلاش ممکن دست زده است . در قطعنامه با تظاهرات امروز مخالفت شده و تاکید گردیده‌چنین تظاهراتی که با حمایت ویتنام شمالی صورت میگیرد به تلاش های صلح لطمه وارد میسازد .

تبریکات

سرکار بانو اشرف مهشت

باکمال مسرت انتصاب شایسته آن شخصیت لایق و مدیر باتدبیر را بمقام مدیریت کل آموزش و پرورش خوزستان صمیمانه تبریك عرض می نماید .

رئیس اداره آموزش و پرورش شهرستان سراب - پورزاهد

جناب آقای جلال‌الدین اعتمادی مدیریت کل ثبت‌احوال

انتصاب آن جناب را به مدیریت کل ثبت احوال صمیمانه تبریك عرض نموده توفیق بیشتر حضرتعالی را آرزومندم .

متصدی ثبت‌احوال تویسرکان - هدائی

جناب آقای اعتمادی مدیریت کل ثبت‌احوال

انتصاب آن جناب را به مدیریت کل ثبت‌احوال صمیمانه تبریك عرض نموده توفیق هرچه بیشتر حضرتعالی را در راه خدمت به میهن عزیز آرزومندم . فرهی شهردار تویسرکان

جناب آقای جلال‌الدین اعتمادی

انتصاب آن جناب را بمدیریت کل ثبت‌احوال صمیمانه تبریك عرض و توفیق بیشتر آن جناب را آرزو مینماید .

ضیاءالدین سعید فرماندار تویسرکان

جناب آقای ابراهیم فیلسوف

انتصاب شایسته جنابعالی ر ابه معاونت اداره آموزش و پرورش ناحیه ٤ تهران صمیمانه تبریك عرض می نماید .

فیض‌الله احمدی

جناب آقای مهندس نیرومندراد

انتصاب آن جناب به قائم‌مقامی شهردار پایتخت باعث‌شادمانی است . موفقیتتان را در خدمات و فعالیت های خیر مورد نظرتان آرزو دارم . مهندس ناصر جامعی

جناب آقای داودزرین

انتصاب جنابعالی‌رابریاست اداره آموزش‌وپرورش ناحیه ده تهران صمیمانه تبریك میگویم. حاجی‌آبادی

جناب آقای داودزرین

انتصاب جنابعالی‌رابریاست اداره آموزش‌وپرورش ناحیه ده تهران تبریك میگوئیم. کنفچیان‌وبانو

جناب آقای فیلسوف

انتصاب بجاوشایسته سرکار را بمعاونت آموزش‌وپرورش ناحیه ٤ تبریك عرض میکنم و موفقیت جنابعالی را از خدای بزرگ خواهانم. حسین لقمانی اردکانی

سرکار خانم اشرف مهشت

بانهایت خوشوقتی انتصاب شایسته سرکار را بمدیریت کل آموزش‌وپرورش استان خوزستان تبریك عرض می نمائیم . جواد صوفی و بانو

جناب آقای محمد حسین احمدی

انتصاب جنابعالی‌را بسمت معاونت وزارت مشاور صمیمانه تبریك عرض مینماید. هاشم امینی

جناب آقای دکتر ایرج برغمند

انتصاب شایسته آنجناب رابمقام فرمانداری کل سمنان صمیمانه تبریك عرض نموده موفقیت روزافزون شمارا آرزو دارد .

رئیس ثبت اسناد ایلام - بهمن مسعودفر

مدومه

ابراهیم گلستان

روزن

منتشر شد

دکتر آسایش

بیماری‌های آمیزشی . مجاری ادرار

خیابان منوچهری ابتدای کوچه ارباب‌جمشید پذیرائی ٦ تا ۹ بعداز ظهر .

محصول آخرین تکنیك سیمانکاری درجهان

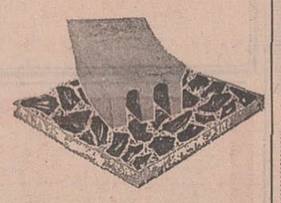

موزائیك ناهید

در مدت گشایش نمایشگاه آسیائی

فروش با ۱۰ درصد تخفیف

خیابان پهلوی سه‌راه عباس‌آباد

تلفن ٦٢١٠٥٢ - ٦٢١٠٥٣

آموزشگاه زبان انگلیسی طاهری

برای کلاسهای جدید کنکور - مقدماتی - دوره اول دبیرستان و دوره دوم دبیرستان ثبت‌نام میکند .

صبحها کلاس مخصوص بانوان ثبت نام همه روزه صبح و عصر

نشانی : خیابان پهلوی - بالای چهارراه امیراکرم کوچه ماه

تلفن ٤٢٣١٥

ترانس هما برای لامپهای فلورسنت

شرکت تولیدی الکتروهمر - بوذرجمهری - سرای چیت ساز تلفن ٢٥٥٨٣-٢٠٥٤٧

در نمایشگاه بزرگ آسیائی تهران

انواع پمپ های صنعتی

و کشاورزی محصول کارخانجات :

کا. اس. ب

KSB

آلمان دیدن فرمائید

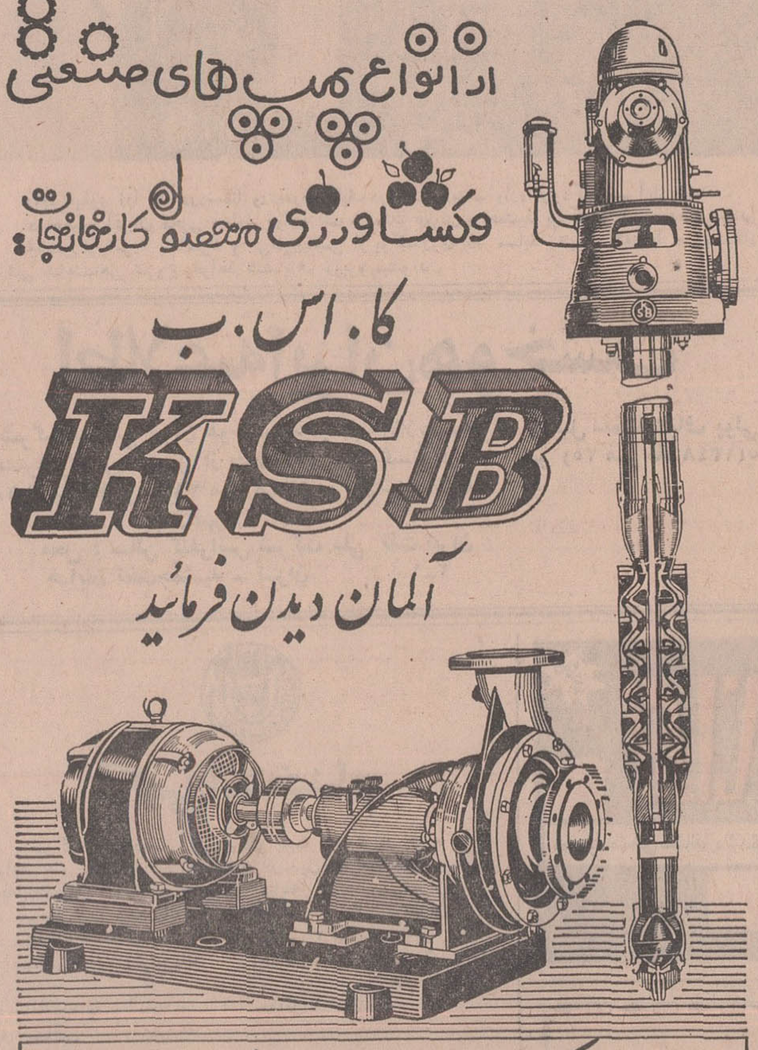

نماینده شرکت بازرگانی دیتون

شاهرضا چهارراه کالج « تلگرافی دیتون » تلفن ٤٩٢٦٩ - ٤٩٢٦٦

شوروی یک سفینه بدون سرنشین بمدار زمین فرستاد

مسکو - خبرگزاری فرانسه- تاس خبرگزاری رسمی شوروی دیشب اعلام داشت که دوسفینه سایوز ۷ وسایوز۸ بیکدیگر نزدیك شده‌اند . قبلا یك‌مقام کاملا موثق در مسکو اظهار داشته‌بود که دو سفینه بیکدیگر ملحق شده‌اند. کارشناسان فضائی اظهار میدارند که بطور حتم دوسفینه سایوز ۷و۸بمنظور انجام یك‌مانور ملاقات فضائی‌بیکدیگر نزدیك شده‌اند ولی ظاهرا بعلل فنی این کار امکان پذیر نشده ودو سفینه از یکدیگر فاصله گرفته‌اند.

طرز نزدیك‌شدن‌دو سفینه بیکدیگر شباهت کاملی به ملاقات فضائی‌سایوز های ٤و٥ درماه ژانویه گذشته داشت ولی باکمال تعجب دوسفینه بیکدیگر ملحق نشدند .

فرماندهی سایوز ۸ را سرهنگ «شاتالف» که در آن موقع سفینه‌سایوز ٥ را هدایت میکرد بعهده دارد درآن موقع دوسفینه در نخستین نزدیك‌شدن بیکدیگر پیوستند ولی این بار خبرگزاری تاس گزارش داد که هدف سفینه‌های سایوز ۷و۸ انجام آزمایش های علمی ومانورهائی بود که در برنامه پیش‌بینی شده بود .

خبرگزاری تاس از قول پروفسور کنستانتینف گزارش داد که آزمایش های سفینه‌های سایوز ٦ و۷ و۸تاکنون با دقت کامل انجام شده است .

پروفسور کنستانتینف تاکید کرد سه سفینه مانور هائی را که قبلا در برنامه پیش‌بینی شده است بخوبی‌انجام داده‌اند واین آزمایش ها هنگام‌تشکیل پایگاه مداری بکار بسته خواهد شد.

دراین پایگاه‌ها کارشناسان خواهند توانست مدت زیادی مشغول کار و تحقیقات علمی شوند از طرف دیگر پروفسور «فسنکف» عضو آکادمی‌علوم شوروی تاکید کرد که فضانوردان شوروی در جریان آزمایشهای اخیر به کار لحیم کردن و جوشکاری درفضا که دارای اهمیت زیادی است دست خواهند زد .

وی گفت‌که سفینه‌های سایوزدارای هفت دریچه میباشند که فضانوردان بخوبی میتوانند از آنها فضای اطراف خود را به‌بینند .

درحالیکه سه سفینه سایوز شوروی در مدار کره زمین بانجام آزمایش های علمی وفنی پرداخته‌اندانشمندان شوروی یك ماه مصنوعی جدید بنام «اینترکاسموس» رابفضاپرتاب کردند.

خبرگزاری تاس گزارش‌داد که‌این ماه مصنوعی درچهار چوب برنامه همکاری کشور های سوسیالیستی‌بمدار کره زمین پرتاب شده است .

در داخل ماه مصنوعی «اینتر - کاسموس» دستگاههائی که‌توسط آلمان شرقی ، شوروی و چکسلواکی ساخته شده کار گذاشته شده است .

در اعلامیه تاس اضافه شده است که رصدخانه های بلغاری ، مجارستان ، آلمان شرقی و رومانی ، شوروی ، چکسلواکی ، لهستان درباره مسائل فضائی بایکدیگر همکاری میکنند و ناظران این هفت کشور هنگام پرتاب ماه مصنوعی حضور داشتند .

«اینترکاسموس» در مداری ازکره زمین قرار گرفته‌که نزدیکترین فاصله آن بزمین ۲٦۰ کیلومتر ودورترین فاصله آن ٤٦۰ کیلومتر وماه مصنوعی در هر ۹۳ دقیقه وسه ثانیه یك‌باربدور زمین گردش میکند .

خبرگزاری تاس درباره مانور نزدیك شدن سفینه های سایوز۷و۸ بیکدیگر گزارشی باین مضمون انتشار داد .

سفینه های کیهانی سایوز٦و۷و۸ بطور دستجمعی به پرواز خود ادامه داده و به تحقیقات و مطالعات علمی خود می پردازند .

فرماندهان سفینه های سایوز ۷ و سایوز ۸ با استفاده از فرمان‌های دستی بیك رشته مانور هائی که‌در برنامه پیش‌بینی شده است دست زده‌اند از مناطق تشکیل ابر ها و طوفان ها و همچنین کره ماه و ستارگان دیگرعکس برداری کرده.

سرنشینان سه سفینه شوروی در حالی که در مدارزمین بگردش‌خود ادامه میدهند امروز پیامی به ملل آسیا ، اروپا و افریقا فرستادند و در آن استقرار تفاهم و صلح بین ملت ها را خواستار شدند .

این عکس دیشب از فضا بزمین‌مخابره شد و از تلویزیون مسکو منتشر گردید . در عکس والری‌کوباسف سرنشین سفینه سایوز-٦ درحالی که لبخند میزند دیده می‌شود و در کنار او گئورگی شونین سرنشین دیگر این سفینه نیز دیده‌می شود .

دیشب خبرگزاری ها از قول‌منابع مطلع گفتند که دو سفینه سایوز ۷و سایوز ۸ بهمدیگرمتصل‌شده‌اند اما رادیو مسکو امروزاعلام داشت که‌دوسفینه مزبوربهم‌نزدیك‌شده و شروع به عکس برداری کرده‌اند بدون آنکه بهم متصل‌شوند .

عکس ، ادیوئی اطلاعات

نمایندگان سیاسی هند از رباط و عمان فراخوانده شدند

دهلی جدید - خبرگزاری فرانسه - یك مقام رسمی در دهلی‌نو اظهار داشت که دولت هند تصمیم گرفته‌است سفیر خود را از رباط و کاردار خویش را از عمان فرا- خواند .

سخنگوی دولت هند در یك مصاحبه مطبوعاتی به خبرنگاران گفت این تصمیم بدنبال روشی که دولت های مراکش و اردن در جریان کنفرانس اسلامی رباط درباره هیئت نمایندگی هند درپیش گرفتند اتخاذ شده است .

وی گفت که نمایندگان سیاسی هند دیشب‌ازرباط و عمان به دهلی‌نو فرا خوانده شده‌اند .

وی افزود که این اقدام دولت هند نشانه نارضایتی عمیق دولت هند از روش دولت مراکش است .

حکم توقیف فرانك سیناترا صادر شد

ترنتون -امروز حکم‌توقیف فرانك سیناترا هنرپیشه آوازه‌خوان صادر شد زیرا وی حاضر نشده به احضاریه کمیسیون ایالتی نیوجرسی توجه کند .

کمیسیون مزبور مشغول تحقیق‌درباره «سازمان‌جنایت- کاران» است وروز ۱۹ اوت فرانك سیناترارا احضارکرده بودتا درباره باشگاههائی که در نیوجرسی‌دارد‌توضیح‌بدهد.

چون سیناترا دراین جلسه حاضر نشد ، حکم توقیفش صادر شده است .

قصیده سرقت بانك

تنسی - آنسل کولیزر ، شاعری که می خواست تصنیف ساز شود در هفته گذشته باتهام دزدی از بانك محل توقیف شد . وی شعری‌دراین باره گفته که‌امیدوار است تاوقتی در زندان است بصورت ترانه درآید . وی منتظر محاکمه است و در شعر خود تحت عنوان «قصیده بانك» چنین گفته است :

«من بداخل بانك رفتم
و هفت‌تیرم را کشیدم . مانند یك تانك شده بودم .
به صندوقدار که حیرت کرده بود گفتم
این کیسه را پرکن وگرنه کشته خواهی شد .»
خط آخرش این است .
«ومن اکنون در زندان «فاکس‌ویل» هستم
نمیتوانم ضامن بدهم و بیرون بروم
اکنون که همه‌چیز بپایان رسیده
من باید بهای جنایتی را که کرده‌ام بپردازم .

استعفای نخست‌وزیر افغانستان

کابل- رادیو کابل گزارش داد که نوراحمد خان اعتمادی نخست‌وزیر افغانستان‌استعفای کابینه خود را تقدیم محمد ظاهرشاه پادشاه افغانستان نموده است .

استعفا بدنبال انتخابات پارلمان جدید داده‌شده است. محمدظاهرشاه‌استعفای‌اعتمادی را پذیرفته ولی خواسته است تاتعیین نخست‌وزیرجدیدبکار خود ادامه دهد .

پادشاه افغانستان دیروز سیزدهمین دوره پارلمان افغانستان را افتتاح کرد .

تخلیه پایگاه های آمریکا در ترکیه

واشنگتن - وزارت خارجه آمریکا اعلام کرد که دولت آمریکا زودتراز آخر ژوئن ۱۹۷۰دو پایگاه نظامی خودرادر طرابوزان وسامسوم به‌دولت ترکیه‌تحویل نخواهد داد.

دراین دوپایگاه که مورد استفاده مشترك آمریکاو اعضای ناتو قرار میگیرد چندصدسرباز امریکائی مستقر هستند و بطور عمده بکار مخابراتی می‌پردازند . ازتاریخ مزبور ببعد اداره پایگاه بدست دولت ترکیه خواهد بود.

بازگشت محمدعلی کلی

میسی‌سی‌پی - کمیسیون ورزشی ایالت میسی‌سی‌پی امروز تشکیل جلسه میدهد تادرباره اعطای جواز مشت‌زنی دراین ایالت به‌کاسیوس کلی(محمدعلی) قهرمان مشت‌زنی جهان تصمیم بگیرد. درصورت موافقت کمیسیون مزبور کلی به‌رینك باز میگردد .

دونفراز ٥نفر اعضاء کمیسیون ازهم‌اکنون مخالفت خود را ابراز کرده‌اند .این دونفر اعضاء کمیسیون عقیده دارند چون کاسیوس کلی مدت‌درازی‌است بادولت درافتاده، مسابقه اوسودی بحال ایالت نخواهد داشت . ماخواهان‌افراد خدمت نظام کرده‌ایم و عقیده داریم هرکس این تعهد را دارد .

کلی بعلت خودداری از رفتن به‌نظام به‌پنجسال‌حبس محکوم شده و تقاضای پژوهش نموده است .

۵۰۰ خوك آمریکائی فردا وارد ویتنام میشوند

سایگون - فردا ۵۰۰ خوك امریکائی وارد ویتنام جنوبی خواهد شد . این خوك‌ها که همگی «نژاد اصیل» دارندطبق برنامه‌مشترك دولت سایگون‌و سازمان‌کمك آمریکا برای تهیه غذا های پروتئین‌دار به «خوك‌پروران» فروخته میشود .

روزنامه‌های‌دست چپی عرب حمایت آمریکا را از لبنان محکوم کردند

تل‌آویو - خبرگزاری فرانسه- روزنامه های‌اسرائیل گزارش‌دادند که دولت لبنان در روزهای اخیر فعالیت کماندو های‌فلسطین رابیش ازپیش تحت مراقبت و کنترل قرار داده و در نتیجه عده زیادی چریك ها خاك لبنان را ترك گفته‌اند.

این روزنامه ها نوشته‌اند اکنون درشهر های بزرك از کماندو های فلسطین اثری بچشم نمی‌خورد در حالیکه سابقا آزادانه بهرجا که میخواستند میرفتند .

محافل وروزنامه های دست‌چپی عربی اظهار نگرانی‌آمریکا رابرای سرنوشت لبنان محکوم کردند و نوشتند هدف‌سیاست آمریکاتبدیل لبنان به‌پایگاه آمریکائی است .

عدنان حکیم رهبر حزب«نجاره» گفت آنکه‌عملا به لبنان تجاوز کرده آمریکاست نه‌اسرائیل .

کمال جمبلاط‌رهبر سوسیالیست هانیز گفت آمریکا میخواهدلبنان را بعنوان «حمایت» تحت قیمومیت خود درآورد .اگرامریکا میخواهد به‌لبنان کمك کند باید از ارسال اسلحه به‌اسرائیل خودداری‌نماید. پیرجمایل رهبر دست‌راستی لبنان گفت . اگر شوروی هم اعلامیه‌ای مشابه آمریکا صادر کند ما ازآن استقبال خواهیم کرد .

شرکت درمراسم ازدواج آقاخان

نایروبی -صدهانفرازاسمعیلی های پیرو آقاخان، قصد دارند برای شرکت‌در مراسم‌ازدواج رهبر روحانی شان‌بالیدی‌جیمز استوارت انگلیسی به اروپا بیایند . اما رهبران محلی اسمعیلی در کنیا آنها را از این کار منع کرده‌اند .

رهبران محلی‌دودلیل برای این کار دارند . یکی اینکه حضور پیروان‌آفریقائی مراسم ازدواج را شلوغ میکند ودوم اینکه اصلا محل ازدواج‌هنوز تعیین نشده و پیروان مزبور در اروپا سرگردان خواهند ماند .

کوماندوهای مصری با موشك بمواضع اسرائیل حمله بردند

قاهره -خبرگزاری‌فرانسه -رادیو قاهره گزارش داد که یك واحد از کماندو های مصری‌سپیده دم امروز در منطقه «قبریت» از کانال سوئز گذشته و موضع نظامی اسرائیل رادر ساحل شرقی کانال سوئز با موشك‌های «کاتیوشا» مورد حمله قرار دادند . یکی از این مواضع محل استقرارتانك وواحد های پیاده نظام ودیگری‌موضع توپخانه سنگین بود .

سخنگوی نظامی‌مصردر قاهره‌اظهار داشت که در این حمله به نیروها و تاسیسات اسرائیل تلفات وخسارات سنگین وارد شد . آتش‌سوزیهائی که براثر انفجار مواد جنگی برپا شد از ساحل غربی کانال سوئزدیده میشد.

سخنگوی ارتش مصر افزود که کماندو های مصری قبل از آنکه به مواضع خود در ساحل غربی کانال سوئز برگردند در راههائی که‌بمواضع نیرو های اسرائیل منتهی میشد، مین های‌ضد تانك‌تعبیه کردندودو اتومبیل زره‌پوش اسرائیل براثر انفجار مین منهدم گردید .

در این‌حمله هیچ‌یك‌از کماندو های مصری کشته یا زخمی نگردید .

درتل‌آویوسخنگوی نیروی‌اسرائیل خبر رادیو قاهره رادر مورد حمله کماندوهای مصری‌بساحل شرقی‌کانال سوئز تکذیب کرد وگفت امروز درآن قسمت از منطقه کانال که مصریها میگویند کماندوهای‌آنهاپیاده شده‌اند هیچگونه فعالیت جنگی روی نداده است .

وی گفت در بعضی از مناطق فقط بین نیروهای دوطرف نبرد های پراکنده‌ای روی داد ولی به نیروهای اسرائیلی هیچگونه تلفات و خساراتی وارد نیامد .

طی‌بیست وچهارساعت اخیرکماندو های فلسطین در داخل سرزمین های اشغالی عملیات چریکی خود را علیه تاسیسات و گشتی های اسرائیلی‌ادامه دادند .

یك‌سخنگوی نظامی در قاهره‌اظهار داشت که اعضای سازمان کماندو های سینا یك کیبوتص‌اسرائیل را در ۱۷۵ کیلومتری کانال‌سوئز موردحمله قرار داده و قسمت اعظم تاسیسات نظامی اسرائیل رادراین منطقه‌منهدم ساختند.

کماندو های سینا در این حمله از موشك های کاتیوشا استفاده کردند و تلفات سنگین به نیرو های دشمن وارد نمودند .

کماندو های عاصفه نیز در منطقه بحرالمیت و دره‌اردن تاسیسات نظامی اسرائیل را موردحمله قرار دادندویك کارخانه رادر نزدیکی تل‌آویو منفجر ساختند .

*** حاضر بمذاکره نیست**

محمود ریاض وزیر امور خارجه مصر دریك مصاحبه مطبوعاتی‌اظهار داشت که در هیچ‌حال ودر هیچ شرایطی بین مصر و اسرائیل مذاکراتی صورت نخواهد گرفت وی گفت که دولت مصر اصل مذاکره با اسرائیل را رد میکند زیرا معنی‌مذاکره‌زیر تهدیداسلحه چیزی جز «تسلیم» در برابردشمن نیست و مادر نظر نداریم تسلیم شویم ریاض گفت که اسرائیل‌با کلمات بازی میکند و پیوسته از مذاکرات مستقیم‌یاغیرمستقیم‌سخن بمیان‌می‌آوردودرحالیکه رهبران‌این کشورازهدف‌های توسعه‌طلبی‌پیروی میکنندریاض ضمن‌اشاره به‌فرمول «رودس» گفت من هرگز نگفته‌ام که حاضریم باردیگر برای‌مذاکره غیرمستقیم با اسرائیل به رودس برویم بلکه تاکید کردم که مصر حاضر است میانجی سازمان ملل متحد رادر قاهره بپذیرد .

نام نویسی برای رالی بحرخزر در

کانون جهانگردی واتومبیل‌کلوب شاهنشاهی ایران ادامه دارد . آ-۴۹۹۹۲ ۱-۲

نوبام باتسهیلات جدید عملیات خانه سازی‌وساختمانی شمارا باهر بودجه عهده دار میگردد .
موسسه فنی وساختمانی نوبام ۳۰۵۱۶۷

تلویزیون
بلر
جام‌جهان نما

۷ روز دیگر
سینما آسیا
بادنیائی‌ازشکوه وزیبائی

شن‌وماسه
بدون پیش‌خرید
بدون معطلی
شرکت سهامی (شن‌ما) مفتخراست که بزودی محصول کارخانه خودراکه‌با آخرین سیستم ماشین‌آلات شن‌شوئی دنیا مجهز میباشد به بازار عرضه میدارد
تلفن ۴۷۷۱۷ .

بمناسبت نمایشگاه آسیائی وورود میهمانان خارجی به تهران
کاباره باکارا
گلچینی از بهترین برنامه کاباره‌های جهان‌راتقدیم‌میکند
۳ بالت با۲۴ دختر زیبا ازاسپانیا، آمریکا وانگلستان
ده‌ها برنامه جالب دیگر از کشورهای مختلف جهان
بعلت مفصل بودن برنامه شروع از ساعت ده بعدازظهر
خیابان پهلوی ساختمان‌سینما اتلانتیك تلفن ۶۲۷۷۸۰

ازامشب
درسینماهای
رادیوسیتی-ادئون-نیاگارا
وقتیکه غرب وحشی بود، دخترهای خوشگل داشت ،دزدان وراهزنان بی‌باك‌داشت، ماجراوحادثه‌داشت... واین فیلم آن دوران پرآشوب را باسبکی نوین‌وکمیك برای شما روی پرده‌آورده‌است
کیم‌نواك . کلینت‌واکر . آکیم‌تامیروف . زیروموستل در فیلم پاناویژن رنگی
The Great Bank Robbery
وقتیکه غرب وحشی بود
محصول برادران وارنر - سون آرتز
پخش از متروگلدوین‌مایر

ازامشب
فریدون
«پسرمن»
منتشرشد
مرکزفروش انتشارات نیل

دیوانه

فزرین ظهوری
در فیلم دنیای پرامید

«کشتی یفرتیس‌مارو» سفر ٦
به‌بندر خرمشهر وارد ودرضمن‌تخلیه‌برای بنادر ذیل‌کالای صادراتی بارگیری خواهد نمود
کاراچی-سنگاپور-هونك‌کنك-کوبه-یوکوهاما-ناگویا
کشتی «مدرس‌مارو» سفر ٤۳
این‌کشتی درتاریخ ۱۰ آبان بخرمشهر وارد خواهدشد
برای کسب اطلاعات بیشتر به نمایندگی‌کل در ایران
شرکت‌سهامی
لوانت‌اکسپرس‌ترانسپورت(ایران)
تهران : خیابان سعدی شماره ٤٤۷ - تلفن ۳۰۵۳۱۳-۱٤و۱۵و۳۳۲۱۵٤
و یا شعبات این شرکت در
خرمشهر - خیابان فردوسی شماره ۱۹٤ تلفن ۲۰۱٤-۱۸۱۵-۳۹۳۵
تبریز - خیابان فردوسی تلفن ۲۳۷۰ - ٤٦۹۰
آبادان - شماره ۱٦ سان‌شاین‌بریم تلفن ۲۱۵۱

فقط ۷شب دیگر نمایشنامه
سلطان‌مار
درتالار۲۵شهریور- تلفن رزرو۲۵٤٤٤
توسط هنرمندان: گروه‌هنرملی
جمعه دوسئانس ۵ و ۸½ بعدازظهر

خبرهای روز

شرفیابی سفیران جدید سیلان و پرتقال

شاهنشاه آریامهر پیش‌از ظهر امروز طی‌تشریفات رسمی‌سفیران‌جدید پرتقال وسیلان را در دربار شاهنشاهی بحضور پذیرفتند و سفیران جدید در این شرفیابی‌ها ، استوارنامه های خود را تقدیم ملوکانه نمودند .

در ساعت ده بامداد سفیر جدید سیلان آقای «رازق فرید» ودرساعت یازده سفیر جدید پرتقال «هنریك‌ـ مارتینـز» شرفیاب حضور شاهنشاه گردیدند .

در این شرفیابی‌هاوزیر دربار شاهنشاهی رئیس کل تشریفات سلطنتی رئیس دفترمخصوص شاهنشاه آریامهر، معاون سیاسی وزارت خارجه ، رئیس کل تشریفات وزارت خارجه ، روسای تشریفات دربار شاهنشاهی و آجودان های لشکری وکشوری شاهنشاه حضور داشتند .

شهبانو فردا مسابقات بزرگ تنیس تهران را افتتاح میفرمایند

ساعت دوبعدازظهر فردا با تشریف‌فرمائی علیاحضرت شهبانو مسابقات بزرگ تنیس بین‌المللی باشگاه ورزشی شاهنشاهی طی مراسمی خاص در زمینهای تنیس این باشگاه آغاز خواهد شد .

این بزرگترین دوره مسابقاتی است که باشرکت قهرمانان حرفه‌ای و صاحب نام دنیای تنیس درایران آغاز میگردد .

ریموندجان‌مور قهرمان ٢٢ ساله آفریقای جنوبی که در مسابقات ویمبلدون پیروزیهای درخشانی بدست آورد درخشانترین چهره این دوره مسابقات بشمار میرود.

در شمال بندرعباس شرکت نفت کنتیننتال شروع بکار کرد

آقایان مکلین و تارکینگتون رئیس هیئت مدیره و مدیرعامل کمپانی نفتی کنتیننتال همراه با آقای دکتراقبال‌رئیس هیئت مدیره شرکت‌ملی‌نفت ایران

بنا باظهار سخنگوی شرکت‌ملی نفت ایران ساعت ده صبح امروز آقای «تارگینك‌تون» نایب رئیس هیئت مدیره و آقای«مکلین»مدیر عامل‌شرکت نفت کنتیننتال با آقای دکتر اقبال رئیس هیئت مدیره و مدیر عامل شرکت‌ملی نفت ایران ملاقات نمودند و در باره برنامه فعالیت شرکت نفت کنتیننتال که بعنوان پیمانکار شرکت ملی نفت ایران در ناحیه قرارداد واقع در شمال بندرعباس شروع به‌عملیات اکتشافی خواهد نمود مذاکراتی بعمل آوردند .

قرارداد پیمانکاری اکتشاف و تولید بین شرکت ملی نفت ایران وشرکت نفت کنتیننتال که در تاریخ ١٧ فروردین ماه سال جاری امضاء شده پس‌از تصویب‌مجلسین در تاریخ ٧مهرماه بتوشیح‌ملوکانه رسیده است بمرحله اجرا گذارده میشود .

مهمانی ناهار بافتخار بانوی روزنامه‌نگار یوگسلاوی

صبح امروز ، خانم «گولیك» روزنامه‌نگار برجسته یوگسلاوی ، از موسسه اطلاعات دیدن کرد. دراین بازدید ، طرز کار موسسه اطلاعات موردتوجه وتحسین او قرار گرفت .

خانم گولیك ناهار را نیز در ضیافتی که از طرف خانم قدسی مسعودی مدیر مجله اطلاعات‌بانوان ترتیب داده شده بود ، صرف کرد در این میهمانی چند نفر از خانم های سناتور و نماینده مجلس و بانوان سرشناس حضور داشتند.

در مراسمی که عصر دیروز در تالار انجمن دوشیزگان و بانوان ترتیب داده شده بود ، نمونه هائی از عروسك های‌کار دست ایران بخانم «گولیك» اهداء گردید .

مجمع فنی صنایع کفش در ژنو

بطوریکه سخنگوی وزارت کارو امور اجتماعی اطلاع میدهدمجمع فنی سه جانبه صنعت کفش‌وچرم سازی از امروزکار خود رادرژنو مقر سازمان بین‌المللی کار آغاز نموده‌است . هدف‌این‌مجمع که‌با حضورنمایندگان بیست‌وپنج کشور عضو ونمایندگان کارفرمایان و کارگران تشکیل گردیده است عبارتست‌ازمطالعه‌پیرامون‌شرایط‌کار سازی‌وبررسی‌درموردنتایج حاصله آقای صادق عظیمی وزیرمختاردولت شاهنشاهی در ژنو به نمایندگی‌از طرف دولت‌ایران وآقایان‌مصطفی عطری از کارخانه‌کفش ملی،رسول فرسار از کارخانه‌چرم‌اینترناشنال به نمایندگی از طرف کار فرمایان وآقایان‌قربانعلی قزوینی‌پورخجوری ازکارخانه‌کفش‌ملی‌واصغر لطفی‌از کارخانه‌چرمسازی‌خسروی‌تبریز به نمایندگی‌از طرف کارگران در مجمع فنی‌مذکور که‌تادوم آبان ماه ادامه خواهد داشت‌شرکت دارند.

خطر مسمومیت غذائی افزایش یافته

چون برابر بررسی‌هائی که‌بعمل آمده بارشد جمعیت و گسترش شهرنشینی و رغبت مردم‌به استفاده از اغذیه بسته بندی شده و آماده، خطر مسمومیت غذائی در جهان رو به‌افزایش است واین‌خطرات نه‌تنها ناشی ازبیماریهای غذائی است‌بلکه مولود آلودگیهای شیمیائی که در جریان بسته بندی مواد غذائی‌پیش میاید لذا بدستور وزیر بهداری اداره کل نظارت بر مواد خوراکی وآشامیدنی علاوه براجرای برنامه های آموزشی برای آشنائی مردم‌و فروشندگان مواد غذائی استانداردها وضوابطی برای حفظ موادغذائی تهیه کرده‌است که‌به کلیه‌بهداری های استانها ابلاغ شده وهمچنین بدنبال دستور وزیر بهداری برای کنترل بهداشتی‌فروشندگان دوره‌گرد و مواد غذائی ودکه‌های اغذیه فروشی ازطرف بهداری‌هااز مقامات پلیس وشهرداری دعوت شده تادر کمیسیونی که برای این امرتشکیل میشود شرکت نمایند .

پیش بینی هوا

هوای تهران کمی ابری‌در بعضی ساعات ابری همراه با رگبار پراکنده درارتفاعات

هوای کرانه های دریای مازندران قسمتی ابری‌دربعضی ساعات ابری ،هوای‌استانهای آذربایجان،شهرستانهای‌غربی وشهرستانهای شمالی استان خراسان قسمتی‌ابری دربعضی نقاط ابری همراه با رگبار پراکنده درارتفاعات . هوای استان خوزستان ، شهرستان های جنوب غربی‌ایران صاف گاهی همراه با لکه های‌ابر وگردوخاك ، هوای‌سایرنواحی صاف گاهی همراه با لکه‌های ابر ویاغبارآلود پیش بینی‌می شود .

روسای آموزش وپرورش شهرستانها

آقای پورپرویزمدیر کل جدید آموزش‌و پرورش فارس

بدنبال انتصابات دیروز از طرف وزیر آموزش و پرورش آقایان محمد امیرجلالی بسمت رئیس اداره آموزش وپرورش دماوند وکریمی بسمت رئیس آموزش و پرورش فریدن و جلال فاطمی بسمت رئیس آموزش و پرورش شهرضامنصوب شدند .

خانم معلم در کلاس درس وضع حمل کرد

نوآموزان مادر و نوزاد را بمنزل رساندند

شب گذشته ، یکی از آموزگاران کمیته پیکار با بیسوادی شهرستان سراب، هنگامی که در کلاس‌دبستان سعدی سرگرم تدریس بود، وضع‌حمل کرد و پسری‌بدنیا آورد .

خبرنگار مادر سراب‌گزارش داد : خانم رفعت فرهادی آموزگار پیکار بابیسوادی ، هنگام تدریس دچاردردزایمان شدبااینحال به‌درس‌دادن‌ادامه داد ولی ناگهان ، براثرشدت درد زایمان ، درگوشه کلاس وضع حمل کرد ، نوآموزان کلاس پیکار که از خانم‌هاو دخترخانم ها تشکیل شده‌بود بلافاصله بکمك آموزگارخود شتافتند و نوزاد اورا که یك پسر بود ، قنداق کردند و همراه مادرش‌به‌منزل‌رساندند.

در جشن ورزشی استادیوم فرح شهبانو ٣٠ کبوتر سفیدرا آزادکردند

بعداز ظهر دیروز جشن ورزشی خاصی بمناسبت سالروز تولد علیاحضرت شهبانو در پیشگاه معظم‌لها در استادیوم فرح برگزار گردید .

شهبانو ساعت چهارونیم بعداز ظهر وارد دبیرستان رضاشاه کبیر شدند در این مراسم سرکار علیه‌خانم فریده دیبا همراه شهبانو بودند .

پس‌از عرض تبریك و تقدیم دسته‌گل توسط یکی از دانش‌ـ آموزان شهبانو محوطه دبیرستان رضاشاه کبیر را ترك فرمودند و قبل از تشریف فرمائی به جایگاه مخصوص، اعضای کمیته ملی‌المپیك ایران و روسای تربیت بدنی نواحی آموزش وپرورش به‌پیشگاه معظم‌لها معرفی شدند .

استقبال دختران دانش آموز در جشن دیروز بهنگام تشریف فرمائی شهبانو بی‌نظیر بود .

پس از گزارش تیمسار خسروانی رئیس سازمان تربیت بدنی وتبریك یکی از دانش آموزان ورزشکار قفسی که در آن سی کبوتر بود به جایگاه مخصوص‌آوردند شهبانو کبوتر ها را یکی‌یکی آزاد کردند کبوتر های سفید در فضای‌استادیوم به پرواز درآمدند .

بعداز پرواز کبوترهارژه دختران آغاز شد ونمایندگان‌فدراسیونها، دانشجویان دانشگاه ها ، مدارس عالی کشور و سپس دانش آموزان یازده نواحی آموزش و پرورش‌رژه رفتند .

زنان و دختران نیروی زمینی و نیروی هوائی، دختران پلیس شهربانی کل کشور و بالاخره دختران موتورسوار نیزدراین‌جشن شرکت داشتند و از مقابل شهبانو رژه رفتند .

جالب ترین قسمت جشن اجرای برنامه دختران موتور سوار پلیس بود . یك تیم دوازده نفری‌ازدختران موتورسوار روی چهار موتوسیکلت درحالی که یکدیگر را کنترل می کردند بحرکت درآمدند .

افراد این تیم روی موتور ها عملیات «اکروباتیك» انجام میدادند.

حدود ساعت ٦ بود که‌هوا کم کم تاریك شد در این وقت صدای آژیر موتور دختران پلیس بلندشد و بدنبال آن چراغ های استادیوم راخاموش کردندومراسم آتش‌بازی آغاز گردید .

آتش‌بازی بطرزجالب وباشکوهی انجام شد و با انفجار هر خمپاره آتش‌زا صدای‌هلهله‌و شادی‌دختران فضای استادیوم را پرمیکرد . این مراسم ساعت‌شش‌ونیم پایان‌پذیرفت و علیاحضرت شهبانو درحالی که دختران ورزشکار بشدت نسبت به معظم‌لها ابراز احساسات میکردند محوطه استادیوم را ترك فرمودند.

شاهنشاه فردا رهسپار آمریکا میشوند

بقیه از صفحه اول

حضرت رئیس جمهوری‌امریکا ، معاون ریاست جمهوری ، وزیران امور خارجه امریکا و ایران،رئیس کمیسیون‌خارجی مجلس سنای امریکا، شهردار نیویورك‌وروسای شورای روابط خارجی و موسسه امورخارجه و موسسه تایم‌ولایـف ترتیب‌داده میشود شرکت‌خواهند فرمودومفسران‌وسردبیران‌مطبوعات مهم امریکا رابه‌حضور خـواهند پذیرفت.

شاهنشاه قبل از چهارم آبان‌ماه بتهران‌مراجعت خواهند فرمود .

گزارش خبرنگار اطلاعات‌حاکی است که‌نام همراهان شاهنشاه در سفر رسمی به‌ایالات متحده فردا انتشار خواهد یافت . آقای اردشیر زاهدی وزیر خارجه هم‌اکنون در نیویورك‌بسر میبرد.

بیانات شاهنشاه درشرفیابی دیروز هیئت‌رئیسه مجلسین

شاهنشاه در پاسخ عریضه جوابیه دو مجلس‌بیاناتی بشرح زیر ایراد فرمودند :

البته محسوس است که روحیه وکلای دو مجلس در راه پیشبرد مقاصد عالی مملکتی ماقوی و پابرجاست و از ١٣٤١ تابحال مملکت ایران توانسته در مقابل‌خودی و تاریخ خود و بیگانه ثابت بکند که گواینکه شایدیکی از قدیمی‌ترین ملل دنیا باشد که عنقریب تاریخ ٢٥٠٠ ساله شاهنشاهی ایران را جشن میگیرد وشاید سه هزار سال تاریخ مدون داشته باشیم ـ هنوز یك ملت زنده و پرخون و قادر به انجام بزرگترین کارها است ماتوانستیم نشان بدهیم که قادریم وقتی‌که اراده بکنیم تاریخ رانه فقط ورق بزنیم بلکه تاریخ رازیرورو بکنیم شاید‌کارهایی که در هفت سال اخیر انجام گرفته است اگر رویهم حساب بکنیم مساوی باشد با تمام تاریخ چند هزار ساله ایران ازلحاظ اجتماعی‌بخصوص تنها چیزی که خوشبختانه دراین مدت قابل مقایسه با گذشته نبوده است این است که ما توانستیم این مدت را در صلح زندگی بکنیم در صورتیکه تاریخ کهن ایرانی خیلی از اوقات توام با جنك و دفاع از سرزمین خودمان بوده است یا در بعضی اوقات حتی رفتن و آزاد کردن بردگان آن زمانها بود از دست افراد بد طینتو خشن و خونخوار ، این امتحانی که در این ٧ سال اخیر داده‌ایم میتواند نه فقط ادامه داشته باشد بلکه فکر میکنم حتی باعزمی راسختر ، باآهنگی حتی محکمتر وسریعتربازهم بیشتر روبه‌جلو برودامکانات مملکت تقریبا غیر محدود است‌هرروز منابع جدیدی از ثروت پیدا میشود ، ما هنوز مملکت خودمان را کاملا نمیشناسیم و این یك مدتی‌طول خواهد کشید تا ما بکلی بتمام رموز روی زمین‌وزیر زمینی این مملکت پی‌ببریم دراین راه البته باید بکوشیم ودرحین استفاده باآخرین اسلوب تکنولوژیك ازاین ثروتها البته با مقررات‌اجتماعی و عدالت اجتماعی که فلسفه انقلاب ایران است بخواست خداوند این ثروتها را بهتر و روی اصل عدالت‌بیشتری بین همه طبقات ایران بتوانیم به نسبت زحمتشان به‌نسبت فعالیتشان و لیاقتی که به خرج میدهند تقسیم بکنیم ، باز متاسفانه باید بگوئیم که اول مملکتی باید باشد تا ما باین‌کارها بتوانیم برسیم . این هم از خصوصیات ایرانی است که همیشه آمادگی داشته است که نه فقط هرچه داشته است بلکه خودش را و جان خودش را همیشه برای حفظ مرزو بوم خود برایگان در اختیار گذاشته است و البته درشان ما نیست که بخواهیم جواب حرفهای مبتذل و بچگانه را بدهیم ولی وقتی که در این‌دنیای آشفته ما دریك جای رسمی میشنویم که مملکت ایران به خلیج، (البته آنها اسم دیگری میگذارند) به خلیج فارس‌بیگانه است یعنی شما در بندر عباس اگردر داخل دریاموج‌شکنی بسازید تجاوز کرده‌اید بحقوق دیگران یعنی تمام‌جزایری که شما در خلیج فارس دارید اینها نمیتواند متعلق بـه ایران باشد برای اینکه ایران به‌خلیج فارس بیگانه است یعنی تمام چاه های نفتی که شما در آن منطقه دارید در اطراف خارك وسایر نقاط دیگر اینها تمامش غصبی است خوب در مقابل یك چنین منطقی البته انسان سکوت‌میکند، ولی سکوت زبانی ، منتها جوابش آماده بودن جسمی و آماده بودن نظامی است که بالاخره آخرین جواب‌آنست والا مشاعره که دراین قسمت ثمری ندارد .

بهرصورت امیدواری دارم که در این دوره‌اجلاسیه مملکت ایران مثل دوره قبل بتواند به‌ترقیات خودش‌ادامه بدهد بخصوص که‌حس‌میکنم روزبروز‌مردم ایران‌بیشتروارد فعالیت میشوند و تازه بچشم خودشان می‌بینند اگر هم فقط مردمان نفع طلبی باشند می بینند که امروز در مملکت ایران با این آرامشی که ما داریم ، بااین‌سکون و ادامه کار و اطمینان به آن که لازمه حقیقتا جرات و جسارت به شروع و فعالیت و سرمایه گذاری است‌منفعتی که اینجا می شود برد اگر از همه نقاط دنیا بیشتر نباشد مسلما کمتر نیست ، شاهد بوده‌ایم فرد ایرانی که تا چند سال پیش احیانا اگر سرمایه‌ای داشت بطریقی می خواست این سرمایه‌اش را منتقل بکند ـ به فکر خودش شاید بجای امن- امروز خوشبختانه می بینیم که اگر سرمایه‌ای در خارج دارد به این مملکت منتقل می کند البته نه فقط ایرانی بلکه خیلی از اشخاص دیگر حتی اروپائی ها و حتی بین مترقی ترین ممالك اروپائی کسانی بودند که از مملکت خودشان میرفتند به نقاط دیگر برای دنبال کردن شاید زندگی بهتر . امروز ما می‌بینیم که ایرانی دسته ـ دسته به وطن خود برمیگردد . شاید یکی از علل این باشد که الان پیشنهاداتی که به او می شود ازلحاظ مادی قابل مقایسه با سایر نقاط باشد ولی من میل دارم فکر بکنم و اضافه برمیل داشتن به فکر کردن ، حس میکنم و حتی اطمینان دارم که یك قسمت دیگری از انگیزه برگشتن ایرانیان و صرفا مساله مادی نیست این ها حتما به وطنشان علاقه دارند . پس الان ما می بینیم که هم سرمایه ایرانی برمیگردد و هم خود ایرانی که بعقیده من خودش از سرمایه مهمتر است‌چون سرمایه را بهر صورت ، بهر ترتیبی که هست شما می توانید از هرجائی تامین بکنید ولو به قرض ولی ایرانی را که نمی شود از جائی قرض کرد . ایرانی بایدایرانی بدنیا بیاید و ایرانی از دنیا برود ، و این علامت خوبی است که همین ایرانی امروز دیگر باکمال میل برمی‌ـ گردد این است که امیدوارم سال آینده در یك چنین موقعی بتوانیم به بیلان کارمان برسیم و در همین‌زمینه‌ای که امسال توانستیم شاهد پشرفت و ترقی مملکت باشیم بازهم بتوانیم یك چنین‌ورق زرین دیگری را بورق های تاریخ ایران اضافه بکنیم .

١٠٠ اتومبیل کورسی واردتهران میشوند

این اتومبیل ها در مسابقه اتومبیلرانی اروپا شرکت‌دارند

مقارن ظهر امروز بکصد دستگاه اتومبیل شرکت کننده در مسابقه اتومبیلرانی اروپا از طریق مرزبازرگان وارد ایران شدند این اتومبیلها را دویست راننده به‌نوبت هدایت میکنند . اتومبیل‌ها در مرز بازرگان پس از انجام تشریفات گمرکی و مرزی عازم تبریز میشوند .

خبرنگار ما در تبریز گزارش داد : اتومبیلها پس از عبور از شهرستان مرند عصر امروز وارد تبریز‌میشوند، رانندگان اتومبیلها امشب را در تبریز بسرمیبرند و پس از رفع نواقص احتمالی اتومبیل ها بامداد فردا بسوی تهران حرکت میکنند اتومبیل های شرکت‌کننده پس‌از گذشتن از شهر های میانه زنجان تاکستان قزوین و کرج به تهران میرسند و سپس اتومبیلها از طریق شهر های کرج قزوین تاکستان همدان کرمانشاه قصرشیرین و مرز خسروی عازم کشور عراق خواهند شد .

خبرنگار مادر مرز بازرگان گزارش داد: طبق‌اطلاعی که‌بدست آمده است یکی‌ازاتومبیلهای شرکت کننده در مسابقه اتومبیلرانی اروپادر منطقه« سیواس» ترکیه بدره‌ای سقوط کرده‌ولی هنوز از وضع سرنشینان آن اطلاع دقیقی گزارش نشده‌است بقراراطلاع‌این‌اتومبیل‌دانمارکی‌بوده‌است.

محمدعلی کلی هنرپیشه شد

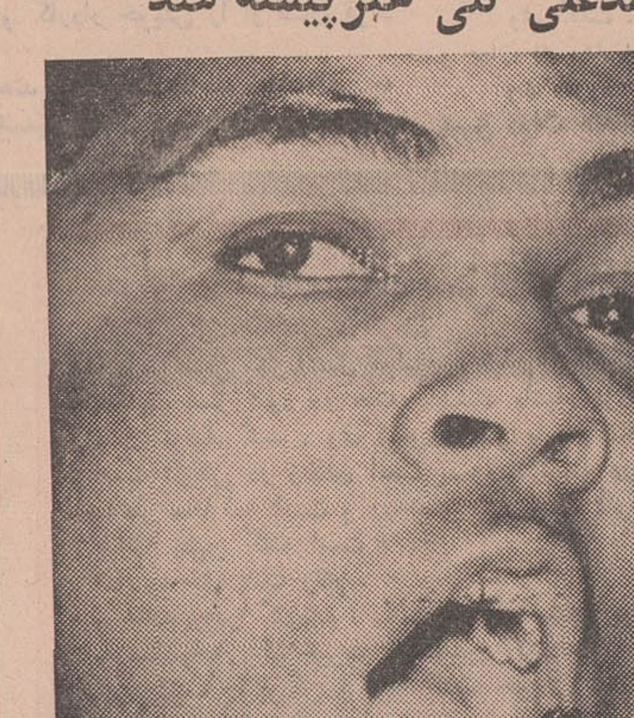

نیویورك ـآسوشیتدپرس- محمد علی کلی قهرمان بوکس سنگین وزن جهان در نظر دارد در یك نمایشنامه موزیکال‌تئاتر «برادوی» برروی صحنه تئاتر عظیم نیویورك ظاهر شود .

تهیه کننده‌نمایشنامه‌ای که‌قرار است کلی در آن‌بازی کند اعلام داشت که‌نقش‌یك رهبرسیاهپوست به‌کلی داده‌خواهد شدنام‌نمایشنامه «گوزن‌سفید » است .

این تهیه کننده افزود بدین منظور قراردادی باکلی امضاءشده وبراساس‌آن‌کلی تمام فصل‌تئاتری را درنمایشنامه های «برادوی»بازی خواهدکرد.و فقط دو هفته مرخصی خواهد داشت تا در مسابقه‌ای بـا جوفریزر از عنوان قهرمانی خـود دفاع کند .

سربازان آمریکائی در ویتنام جنوبی دست به تظاهرات ضد جنك زدند

سایگون ـ خبرگزاری فرانسه‌ـ امروز سربازان امریکائی‌درویت‌نام جنوبی‌در حالیکه‌روی‌سینه‌های خود پارچه‌سیاهی بشکل مربع کوچك‌به علامت عزا دوخته‌بودند با لباسهای نظامی در خیابانهای سایگون در تظاهرات ضد جنك شرکت کردند. تظاهرات دستجمعی نظامیان امریکادر ویت‌نام قدغن است ولی آنهابفرماندهی خوداطلاع‌داده‌بودند که به مقررات انضباطی گردش آنها رادر گروههای سه نفری درخیابان های شهر منع‌نمی کند .

گزارشهای رسیده حاکی است که‌درشهر های دیگرویتنام‌جنوبی مخصوصادرپایگاه «لونك‌بین » و دانانك نیز چنین تظاهراتی صورت گرفته است .

نحوه تضمین قبوض اقساطی

مربوط بفروش املاك مورداجاره به‌زارعین معلوم شد

● وجوه قبوض تضمین شده بمصرف سرمایه‌گذاریهای صنفی و عمرانی میرسد

آئین‌نامه تضمین قبوض اقساطی مربوط به تقسیم وفروش املاك‌مورد اجاره به زارعین درآخرین جلسه دولت به تصویب رسید .

با اجرای این آئین‌نامه ، تکلیف قبوض اقساطی حدود ٣٠٠ هزارنفر از خرده‌مالکان روشن میگردد .

خبرنگار ما گزارش میدهد که در اجرای ماده پنج قانون تقسیم و فروش املاك مورد اجاره به زارعین مستاجر که‌اگهی‌های‌قانونی اجرائی آن منتشر گردیده است، درصورتی که مالکان تمایل داشته باشند با استفاده از ارزش قبوض اقساطی دریافتی از زارعین از بابت بهای املاك خود ، درامورصنعتی وعمرانی که وسیله دولت اعلام خواهد شد سرمایه گذاری نمایند، دولت‌قبوض اقساطی آنان راتضمین خواهد کرد.

در چنین صورتی بانك‌ها وموسسات اعتباری می توانند این قبیل قبوض راخریداری نموده‌و یا بعنوان‌وثیقه وام قبول نمایند ووجوه حاصل ازاین بابت ، مستقیما بنام مالك و تحت سرمایه مشارالیه بحساب موسسه صنعتی و عمرانی مربوطه منظور خواهد شد .

علاوه بر این ، درصورتی که مالکین مشمول قانون تقسیم وفروش املاك مورد احاره‌تمایل داشته‌باشند که راسا نسبت باجرای طرح های عمرانی و صنعتی مورد علاقه خود اقدام نمایند ، باید مفیدبودن‌اجرای طرح های آنان مورد تائید دستگاه های اجرائی مسئول دولت قرار گیرد و سپس دولت مکلف است قبوض اقساطی و دریافتی آنان را تضمین نموده و بانك‌ها و موسسات‌اعتباری، این قبیل قبوض‌اقساطی تضمین‌شده را خریداری یا بعنوان وثیقه وام قبول نموده و وجوه حاصله از این بابت را دراختیار فروشندگان املاك مشمول قراردهندتا منحصرابمصرف اجرای‌طرح‌های‌عمرانی‌و صنعتی‌تائید شده برسد .وزارت‌اصلاحات ارضی و تعاون روستائی آئین‌نامه تضمین قبوض اقساطی این قبیل مالکین را که از زارعین مستاجر از بابت‌بهای املاك خود دریافت خواهند کرد در چهارماده وچهارتبصره تهیه نموده که به تصویب هیئت دولت رسیده و مفاد آن بدین شرح است :

متن‌آئیننامه

ماده یك امور صنعتی و عمرانی که‌دارندگان قبوض‌اقساطی موضوع ماده ٥ قانون تقسیم و فروش املاك مورد اجاره‌بزارعین مستاجرمیتوانند با تضمین دولت در آنها سرمایه گذاری کنند و همچنین حداکثر میزان سرمایه گذاری در امور مذکور بوسیله کمیسیونی مرکب‌از نمایندگان وزارتخانه های اقتصاد، آبادانی ومسکن ،دارائی ،اصلاحات ارضی و تعاون روستائی ، کشاورزی سازمان برنامه تعیین‌و پس‌ازتصویب هیئت دولت منتهی‌تاآخر اردیبهشت ماه هرسال ازطرف‌وزارت اصلاحات ارضی وتعاون‌روستائی آگهی‌خواهد شد ، در این آگهی موعد قبول درخواست اشخاص و محل تسلیم تقاضا وسایر شرایط‌تعیین میگردد.

تبصره ١ـ دارندگان‌قبوض اقساطی که بخواهند راسا در امور صنعتی وعمرانی مورد علاقه‌خود اقدام‌نمایند مکلفند طرح های صنعتی وعمرانی مورد نظر را برای تشخیص مفید بودن ان بدستگاه اجرائی مسئول دولتی تسلیم وپس‌از تحصیل‌موافقت دستگاه مزبور بمفید بودن طرح تقاضای خود را بضمیمه سوابق امر برای تضمین قبوض اقساطی بوزارت اصلاحات ارضی و تعاون روستائی تسلیم نمایند .

تبصره ٢- درخواست تضمین فقط از کسانی پذیرفته میشوند له قبوض اقساطی بنام انها صادر و یا بارث به انها منتقل شده باشد .

ماده٢- وزارت‌اصلاحات‌ارضی و تعاون روستائی پس از رسید تی‌به درخواست‌های رسیده تا پایان‌اذر ماه هرسال جمع مبلغ قبوض‌قابل تضمین را باتعیین سررسیدبدفتر مرکزی طرح و بـودجه اعلام میسمایند .

دفتر مرکزی طرح‌و بودجه‌متناسب بارقم تعیین شده و باتوجه بتاریخ سررسید قبوض اعتبار لازم را در لایحه بودجه هرسال پیش‌بینی خواهد کرد .

ماده ٣- وزارت اصلاحات ارضی وتعاون روستائی به‌نمایندگی از طرف دولت در ظهر قبوض اقساطی قابل تضمین باقید اینکه وجوه مربوط به‌قبوض درکدام یك‌ازامور صنعتی و عمرانی باید بمصرف برسد پرداخت بهای اسمی آنهارا در سررسید معین در وجه بانکها و موسسات اعتباری که قبوض اقساطی مذکور را خریداری یادر قبال پرداخت وام بعنوان وثیقه‌قبول میمایند تضمین و امضاء خواهد کرد .

تبصره ٣- وزارت اصلاحات ارضی وتعاون روستائی مکلف است قبل از تضمین قبوض از اشخاص مذکور در تبصره ماده یك ایـن آئین‌نامه تعهد والتزام کافی اخـذ نماید که وجوه دریافتی از بانکها و موسسات اعتباری را منحصرادر اجرای طرحهای مصوبه بمصرف برسانند .

ماده ٤ ـ بانکها و موسسات اعتباری مذکور در ماده ٥ قانـون تقسیم و فروش املاك مورد اجاره بزارعین مستاجر آن قسمت از قبوض تضمین‌شده را که در سر- رسید مقرر وصول نشده یا ظهر- نویسی بوزارت اصلاحات ارضی و تعاون روستائی منتقل و تسلیم خواهند کرد ، وزارت‌دارائی‌معادل بهای اسمی این قبوض را پس از اعلام کتبی وزارت اصلاحات ارضی و تعاون روستائی از محل اعتبار مصوب به‌بانکها و موسسات‌اعتباری مربوط به پرداخت خواهد نمود.

تبصره ـ وزارت‌اصلاحات‌ارضی و تعاون روستائی کلیه وجوه‌مربوط به‌قبوض تضمین‌شده را که‌مستقیما باباًاجرای ماده ١٢ قانون تقسیم‌و فروش املاك مورد اجاره به‌زارعین مستاجر از زارعین وصول مینماید عینا بحساب درآمد عمومی کـل کشور بخزانه منتقل خواهد کرد.

اطلاعیه شهربانی مرکز در تصادفات منجر به خسارات مالی

اتومبیل را کنار بکشید

شهربانی استان مرکز امروزطی اطلاعیه‌ای خاطرنشان نمود که‌هنگام تصادفات منجر به خساراتی مالی رانندگان‌موظف‌اندوسیله‌نقلیه رادر جائی که موجب سدمعبر نگردد متوقف سازند .

متن اطلاعیه بدین شرح است : «چون اکثر رویداد های رانندگی منجر به ایجاد خسارت میگردد و توقف وسائط نقلیه خسارت دیده‌در محل تصادفات تا لحظه مراجعه کارشناس موجبات انسداد معبر و تراکم ترافیك رافراهم میسازدبدین وسیله توجه رانندگان محترم را به ماده٧٩ آئین‌نامه‌راهنمائی ورانندگی بدین شرح جلب می کنند » :

(راننده هر وسیله نقلیه‌ای که مرتکب تصادف منجر به‌جرح‌یافوت گردد موظف است بلافاصله‌وسیله نقلیه را درمحل‌تصادف متوقف‌سازد ، مادام که تشریفات مربوط به رسیدگی‌وسیله کارشناسان‌شهربانی یا ژاندارمری خاتمه نیافته مطلقا از تغییر وضع اتومبیل یا صحنه تصادف خودداری نماید .لکن هرگاه‌تصادف فقط منجر به خسارت مالی شود بنحوی که امکان حرکت ازوسیله نقلیه سلب نشده باشد راننده‌موظف است وسیله نقلیه را درنزدیك‌ترین محلی که موجب سدمعبر نگردد برای رسیدگی‌و معاینه‌متوقف‌سازد. مگر اینکه در موردخسارات ازطرف بیمه مقرراتی وضع‌و اعلام‌شده‌باشد که در این صورت توقف در محل بشرط انجام مقررات بیمه از طرف رانندگان اجباری نخواهد بود .)

شهربانی استان مرکز همچنین باردیگر یادآور شد که راکبین موتوسیکلت باید از کلاه کاسك استفاده کنند .

سیم کشی منازل

بقیه از صفحه اول

مطالب زیررا بیان داشت .

تاپایان سال جاری برق سد های شهبانو فرح ،فرحناز ، امیرکبیرو نیروگاه های آلستوم و فرح‌آباد تکافوی احتیاجات رامیکند وازاین نیروگاه ها حدود پانصد مگاوات برق گرفته میشود که صدمگاوات آن ذخیره و چهارصد مگاوات در شبکه توزیع میگردد .

درحال حاضر مصرف برق‌مردم تهران سیصد و پنجاه مگاوات‌است وتاپایان سال جاری شرکت برق منطقه‌ای احتیاج به تولید نیروی بیشتری خواهد داشت وبرای تامین نیروی اضافی وزارت‌آب و برق در صدد آوردن نیروی برق از سد محمدرضاشاه بتهران و نصب واحد حرارتی دویستو پنجاه مگاواتی‌در شهریار است و بنابراین درآینده از نظر تولید برق کمترین‌اشکالی پیش نخواهد آمد .

خاموشی

وزیر آب وبرق گفت :و اما مسئله خاموشی های موضعی برای وزارت آبو برق و شرکت برق‌ـ منطقه‌ای روشن است و برای رفع این خاموشی‌هاشرکت‌برق‌منطقه‌ای اساسی ترین اقدامات را که عبارت ازنصب پست های ترانسفورماتور است بعمل می‌آورد، و طبق برنامه برای تقویت شدت جریان برق در محلات تهران دویست پست تقویت کننده تاآخر تابستان آینده نصب خواهدشد بااین اقدام وزارت آبو برق‌و شرکت برق منطقه‌ای برای رفع علت خاموشی‌ها اقدام کرده‌اند ولی اشکال‌دیگری درکار رفع این ایراد باقیست که‌رفع‌آن باشرکت برق نیست و تنها در صورت توجه وهمکاری مردم میشود در سراسر تهران بااین طریق خاموشی هـای کوچك رارفع کرد .

وزیر آب وبرق افزود :

یکی از تقاضاهای ما اینست ساختمان هایبزرگ‌داخل شهرحتما بایددرداخل‌ساختمان ترانسفورماتور نصب کنندزیراهمانطور که‌آشپزخانه سایر تاسیسات برای ساختمان‌لازم است نصب ترانس نیز ضروری است وباید برای کمك به کشش برق اینکار در تهران عملی گردد.

بماموران برق دستور داده شده که شدت عمل نشان دهـند زیرا که وقتی یك نفر پنج میلیون تومان خرج ساختمان می کند باید مبلغی هم برای ایجاد کشش برق ساختمان سرمایه‌گذاری نماید و سوای این ،راه دومی وجودندارد.

وزیر آب و برق گفت :مطلب مهم دیگر سیمکشی داخل منازل است که اغلب فنی نیست وافراد بخاطر اینکه‌سیمکشی‌را ارزان‌تمام کنند از وجود افراد بی اطلاع استفاده و اکثر سیمکشی هابدون محاسبه فنی است وهمین کارعلت افت شدت جریان درشبکه هااست افراد این اشکالات را به حساب برق می گذارند و روی این‌اصل ماموران برق بناچار سختگیری‌می کنند و ازاین رو است که جمعی ناراضی هستند و می گویند مامور برق در داخل خانه ما نبایدمداخله کند.

از ایستگاههای فضائی هر نقطه زمین را میتوان بمباران اتمی کرد

امروز خبرنگار ما باآقای‌دکتر آزاد رئیس دپارتمان‌فیزیك‌دانشگاه تهران درباره ایستگاه فضائی و اهمیت تاسیس این ایستگاهها مصاحبه‌ای بعمل آورد که حاوی نکات بسیار جالبی است ودر زیر بنظرخوانندگان میرسد .

*** تسلط نظامی برفضا**

سئوال ـ آیاپیشرفت های‌فضائی در مورد ساختن‌ایستگاه های‌فضائی تاثیری‌دراستراتژی نظامی کشور های‌بزرك خواهدداشت ؟

جواب ـاز سال ١٩٥٩ به‌بعد این فکر تقویت یافته‌است که‌همان طور که تسلط نیروی هوائی‌در جنك دوم‌جهانی ضامن پیروزی بوددر برخورد های‌نظامی احتمالی آینده تسلطبرفضا ضامن پیروزی نهائی در برخورد هائی است‌که در روی کره‌زمین روی خواهد داد. دراین باره ایستگاه های فضائی می‌توانند سه‌نوع وظیفه اساسی را عهده‌دار گردند:

*** وظیفه اول**

کشف فوری‌هر گونه‌عملیات آزمایشی ویا تهاجمی

در ایستگاه فضائی میتوان وسائلی نصب نمود که بتوانند بکمك اشعه نورانی ویامادون قرمزهر گونه‌عملیات ازمایشی ویا تهاجمی در هر نقطـه از کره زمین را بلافاصله کشف نمایندمثلا از این ایستگاهها میتوان بآسانی‌پرتاب موشك بطرف مدار ـ ارتفاع موشك ازسطح زمین‌ـورود آن بمدارزمین‌ـ نحوه بازگشت آن بزمین ومحل فرود آمدن آنرا بدقت تعیین نمود .همچنین میتوان بکمك لوازم تشخیص دهنده اشعه گاما و اشعه ایکس ویا «نوترن» قدرت انفجار هرگونه انفجار هسته‌ای را که در هرنقطه کره زمین روی دهد تشخیص داد . حتی‌امکان نصب وسائلی برای کشف پایگاه‌های زیر زمینی و ایستگاه های‌فضائی کاملا مقدور است

● وظیفه دوم

منفجر ساختن بمبهای هسته‌ای کـه ممکن است از طرف دشمن پرتاب شود.

از چند سال پیش این فکر در بعضی از محافل نظامی بوجود آمده‌است که بعوض انبار کردن وسائل انفجـار هسته‌ای درانبار های واقع در روی کره زمین بهتر است این بمب هـارا بشکل اقمار مصنوعی در مدار زمین بگردش درآورد . یعنی درواقع از فضای نزدیك کره زمین بعنوان انبار مهمات هسته‌ای استفاده نمایند و در موقع لزوم‌با فرمانی که از زمین‌صادر خواهد شد بمب را بطرف هدف مورد نظر روانه سازند .

مزیتی که انبار فضائی برانبار های روی کره زمین دارد اینست که‌اولا در انبار های زمینی احتمال دارد که اگر انفجاری قوی در نزدیکی انبار روی دهد فشار حاصل از این انفجار موجب منفجر شدن‌بمب هسته‌ای گردد این احتمال برای انبار فضائی بسیار ناچیزتر است .ثانیامخارج انبارفضائی اگر بطور طویل‌المده حساب کنیـم کمتر است .

برای اینکه امکان منفجر ساختن‌این بمب‌هادر فضاازطرف دشمن‌فوق‌العاده ناچیز سازند تعدادی محفظه «بمب‌نما» بدون مواد منفجره نیز در اطراف هر بمب بمدار میفرستند تا برای دشمن تشخیص بمب واقعی از بمب‌نما «بمب ظاهری) غیر ممکن و یالااقل بسیار دشوار باشد .

در صورت‌بوجودآمدن چنین‌انباری در فضا بمحض اینکه بمب واقعی از مدار خود برای بازگشت بزمین جدا شدایستگاه های‌فضائی بلافاصله حرکـ آنرا بطرف زمین تشخیص خواهنددا، وآنرا قبل از رسیدن بهدف منفجـ نه‌اهندساخت .

*** وظیفه سوم**

وظیفه دیگر ایستگاه های فضائـ حمل بمب های هسته‌ای و بمباران‌نقاط سوق‌الجیشی دشمن در فضا بمنظـور تقویت عملیاتیست که‌در زمین صورت میگیرد . تشریح این موضوع فرصت بیشتری لازم دارد .

*** منبع انرژی عظیم**

سئوال ـدر مصاحبه‌ای که دو روزقبل صورت گرفت اظهار داشتید تحقیقات علمی که در ایستگاههای فضائی صورت خواهد گرفت ممکن‌است تحول عظیمی در صنایع بوجود اورد . ممکن است مثالی برای این تحول بیان‌نمائید ؟

جواب- تحقیقات علمی‌و صنعتی که انجام انهادرایستگاههای‌فضائی طرح‌ریزی‌شده است جنبه های بسیار مختلف دارد بعنوان مثال می‌توان تحقیق درباره تولید انرژی بکمك‌رادیکالهای آزاد را ذکر کرد .

همانطور که وقوف داریم‌انرژی یکی ازمهمترین عوامل توسعه صنعت است که تاکنون در بیشتر ساخته های صنعتی برای تهیه انرژی‌از احتراق سوخت های شیمیائی مثلا مواد نفتی استفاده میشود ولی از چند سال پیش توجه دانشمندان‌به این‌مسئله اساسی جلب شده‌است که اگربتوانیم‌ین‌ها (اتمهای‌باردار) ویا اجزاء ملکول بعضی‌ازترکیبات شیمیائی را بحالت آزاد نکاهداریم در موقع ترکیب آنها با هم برای ساختن ملکول مقادیر بسیارعظیمی از انرژی بدست می آید ایـن انرژی در بعضی‌موارد بیست برابر بیشتراز انرژی حاصل از سوختهای معمولی است .

متاسفانه کوششی دانشمندان در این‌راه که بتوانندرمحفظه‌ای‌ین‌ها ویااجزاء ملکول‌را برای مدتی به حالت‌ازاد نگاهدارند موفقیت آمیز نبوده‌است ، زیرا ین‌ها و اجزاء ملکول بلافاصله پس‌ازبوجودآمدن باهم ترکیب می‌شوند وملکول‌می‌ـ سازند ونمی توان آنها را به حالت آزاد نگاهداشت ، تنها در حدود صفر مطلق نگاهداشتن ینهاواجزاء ملکول بشکل آزاد مقدور است .

چون تهیه درجه‌حرارتی درحدود صفر مطلق (منهای ٢٧٣ درجه) در روی کره‌زمین بسیار گران و فوق‌العاده دشوار است. تحقیقات علمی درباره این روش تاکنون‌در آزمایشگاهها با موفقیت توام‌نبوده است . ایستگاه فضائی مناسب‌ترین محل‌برای تحقیق دراین رشته‌است زیرا دراین‌ایستگاه حرارت‌درحدود صفرمطلق‌برایگان دراختیار محققین میباشد.امیدمیرودباتوسعه ایستگاه های فضائی درآینده موفقیت‌بسیار جالبی در این باره بدست آید . اگرتحقیق دانشمندان درایستگاه های فضائی به نتیجه برسد بشر بنوع‌تازه‌ای از انرژی تسلط یافته است.

هم‌اکنون ساختن‌وسائط نقلیه موشکی که‌در«ایونوسفر» حرکت کند وانرژی موردنیاز خود را از «یبهای » موجوددر « ایونوسفر » بدست‌آورد مورد توجه دانشمندان واقع گردیده‌است . اگر این کار عملی شود دیگر احتیاج بحمل سوخت اززمین‌برای قسمت عمده‌ای ازمسیر وجود ندارد و منبع بی‌پایان «یونهای‌ایونوسفر » سوخت‌موشك هائی راکه دربین نقاط مختلف کره زمین رفت‌وآمد خواهندنمودتامین خواهد کرد .

چون دراین‌روش تولید انرژی برخلاف سوخت های معمولی «نفت وبنزین‌وغیره » باکسیژن احتیاج نیست‌اگر روزی بشر در این‌امر توفیق حاصل نماید در بسیاری از شاخه های صنعتی منجمله صنایع مربوط بوسائط نقلیه موتوری‌برك دگرگونی عظیمی بوجود خواهد آمد.

از دارالمعلمین مرکزی تا دانشگاه تربیت معلم

لایحه ایجاد دانشگاه تربیت معلم تهیه شدو طبق گزارش خبرنگار روزنامه اطلاعات، ظرف هفته آینده جهت تصویب به پارلمان داده خواهد شد.
این گزارش فرصت مناسبی است تابه گذشته «تربیت معلم» در ایران نظری بیفکنیم و نظر چند صاحبنظر از جمله آقای دکتر عیسی صدیق که به پدر فرهنگ نوین ایران معروف شده است سئوال کنیم .

چندتن از روسای دانشسرایعالی :
مرحوم ابوالحسن فروغی، دکتر عیسی صدیق، دکتر علی اکبر سیاسی ،دکتر خانبابا بیانی و دکتر صناعی

لایحه مربوط به تاسیس دانشگاه تربیت معلم نشان میدهد که پس از تصویب این لایحه در پارلمان، و « قانون » شدن آن ، اداره امور دانشسرایعالی و هنرسرایعالی و دانشسرایعالی سپاه دانش به این دانشگاه محول میشود و چون هدف از تاسیس آن« تربیت معلم، مدیر و راهنمای آموزشی » است ، چون معلمی رشته های مختلف دارد ، این دانشگاه دانشکده های متعدد خواهد داشت ، بهاین ترتیب که مانند دانشگاه های عادی دانشکده علوم خواهد داشت تابرای رشته های فیزیک ، شیمی ، طبیعی و ریاضی دبیر تربیت کند ،دانشکده ادبیات و علوم انسانی و اجتماعی خواهد داشت،زیراقسمت‌اعظم‌دروس دبیرستان ها و دانشسراهای‌مقدماتی و حتی مدارس حرفه‌ای و فنی ، ادبیات فارسی ، تاریخ، جغرافیا ، تعلیمات اجتماعی ، فلسفه واخلاق و منطق و زبان خارجه است .

این دانشگاه همچنین شامل دانشکده علوم مهندسی خواهدبود، برای‌این که در نظام جدیدآموزش و پرورش ،تاه سال دیگردبیرستان های متعدد فنی و حرفه‌ای ازبهیاری گرفته تا کشاورزی دایر خواهدشد واین مدارس احتیاج به دبیر مهندسی خواهد داشت .

همچنین پیش بینی میشود که دارای دوره های هنر ، دوره های کشاورزی و بهداشت و علوم‌الهی باشد ، زیرا مدارس متوسطه مخصوصا پس از اجرای جدیدنظام آموزش و پرورش احتیاج به این قبیل دبیران متخصص دارد .

دانشگاه دارای موسسات عالی تحقیقات علوم تربیتی وانستیتوی مدیریت خواهد بود ، زیراازلایحه ایجاداین دانشگاه چنین برمی‌آید که‌یکی از وظایف تربیت مدیران مدرسه و موسسات آموزشی‌است . و نیز دوره های عالیتری جهت‌تهیه استاد برای مدارس عالی خواهد داشت . از همه مهمتر بمنظورحفظ ارتباط فارغ‌التحصیل با دانشگاه برای آگاهی او از آخرین‌پیشرفت های علمی ، باید موسسات خاصی داشته باشد .بهاین‌ترتیب‌دانشگاهی خواهد بود کامل با مسئولیتی بسیار مهم .

«تربیت معلم» موضوعی تازه نیست . ایرانیان باستان به تربیت اخلاقی فرزندان خود توجه خارج از حدی مبذول میداشتند واین‌امر اکنون مورد توجه ممالک مختلف قرار گرفته و میکوشند تاپرورش را درمدارس خود، برآموزش‌مقدم بدارند و گفتار و کردار وپندارنیک را درذهن آنها جایگزین کنند .

بعد از اسلام، ایرانیان نخستین ملت مسلمانی بودند که مدرسه‌و کتاب درسی بوجود آوردند و حتی برای زبان عربی هم صرف و نحو نوشتند .

بقیه جهان اسلام نیز ازایرانیان تقلید کردند و چون متصرفات اسلامی تا اواسط‌اسپانیاادامه‌داشت ازاین طریق، نظام تربیتی ایران‌در اروپا نیز انتشار یافت .

«تاریخ» خواجه نظام‌الملک‌وزیر ایرانی سلجوقیان را نخستین‌مردی از ایران میداند که‌درنظام‌آموزش وپرورش قدیم تحولی ایجاد کرد. وی مدارسی منظم بوجود آورد که دارای بودجه‌معینی بودندوهر مدرسه موقوفاتی داشت .

قانون اساسی ایران همه‌مدارس ایران را تحت نظارت و مراقبت دولت قرارداده است. درسال ۱۳۰۰ شورایعالی فرهنگ به منظورتدوین برنامه‌های مدارس و امتحانات و بازرسی وامثال آن تاسیس شد و این خود باعث شد که به تربیت معلم و اعزام آنها به مدارس خصوصی توجه بیشتری شود .

دارالمعلمین مرکزی

۱۲۱ سال قبل دارالفنون افتتاح شد ، ٤ سال بعد وزارت علوم تاسیس شد ، هشت سال پس از آن در سال ۱۲۹۰ قمری مدرسه زبانهای خارجی بوجود آمد .ایجاد انجمن معارف در ۲۵ سال بعد باعث تاسیس مدارس مختلفی در ایران شد . این مدارس به‌تدریج دچار کمبود معلم شدند ، تا این که در سال ۱۲۹۰ شمسی(۱۳۲۹ قمری -۱۹۱۱ میلادی) ۳۰ نفر محصل بفرانسه اعزام شدند که۱۵ نفرشان مکلف به تحصیل دررشته تعلیم و تربیت شدند . فرانسه بدانجهت برای تحصیل این عده انتخاب شده بود که اولین‌دانش‌سرایعالی دنیا در زمان ناپلئون در فرانسه ایجاد شده بود .

یکی از این محصلین آقای‌دکتر عیسی صدیق بود . وی ۷ سال‌بعد بایران بازگشت .

در سال ۱۲۹۸ خورشیدی به منظور تربیت آموزگار در دبستان ها موسسه‌ای بنام « دارالمعلمین مرکزی » بریاست میرزاابوالحسن خان فروغی در تهران گشایش‌یافت واین آموزشگاه در ساختمان‌وزارت فرهنگ واقع در تخت زمرد قرار داشت و دبستانی نیز بعنوان مرکز کار آموزی محصلان بمنظورکسب آزمودگیها و اطلاعات لازم برای شغل معلمی ضمیمه آن شد .

برنامه دارالمعلمین مرکزی تقریبا معادل برنامه دوره متوسطه بودو بعلاوه موضوع‌های تربیتی ویژه‌ای مانند فلسفه ، منطق‌واصول تعلیم و تربیت در آنجا تدریس‌می شد . فارغ‌التحصیلان دوره اول آن آموزگار و فارغ‌التحصیلان دوره دوم مرکز تربیت معلم‌دبیر می‌شدند .

دکتر عیسی صدیق :
برای فارغ التحصیلان دانشگاه تربیت معلم باید امتیازات استخدامی در نظر گرفت

دارالمعلمین مرکزی تا سال ۱۳۰۷ خورشیدی دائر بود. بعلت ازدیاد تعداد دبستان و دبیرستان در تهران و شهرستان ها و نیاز بمعلمان تربیت شده ، در سال ۱۳۰۷ در زمانی که اعتمادالدوله وزیر فرهنگ و دکتر عیسی صدیق رئیس تعلیمات عمومی بود ، دارالمعلمین مرکزی توسعه پیدا کرد و تبدیل به دارالمعلمین عالی شد و نیز مقرر گردید ظرف۵سال ۲۵ دانشسرایمقدماتی در سراسر کشور تاسیس شود در همان سال قوانین و مقررات و آئین نامه‌های تحصیلی دارالمعلمین عالی بتصویب شورای عالی فرهنگ رسیدودر ۲۱ آذرماه ۱۳۰۸ قانونی بمنظور استخدام دانشجویان این موسسه پس از پایان تحصیل وپرداخت کمک هزینه به آنان از تصویب مجلس شورایملی گذشت و دارالمعلمین بدوبخش علمی وادبی تقسیم شد.

بعلت این که در آن ایام استادان کافی برای تدریس دروس مربوط وجود نداشت ناگزیر چند معلم فرانسوی استخدام شد .

بتدریج این موسسه توسعه‌پیدا کرد وساختمان فرهنگ گنجایش کلاسها را نداشت، لذا بباغ قوام‌الدوله واقع در خیابان‌شاهپورمنتقل گردید ودر سال ۱۳۱۱ خورشیدی دارالمعلمین عالی به ساختمان دبیرستان علمیه (باغ نگارستان) واقع در نزدیکی مجلس که‌درسال ۱۳۰۸ بنیاد نهاده شده بود انتقال یافت. در فروردین ۱۳۱۱ دکتر عیسی‌خان صدیق اعلم‌مدیرتعلیمات عمومی وزارت فرهنگ که تازه از امریکا بازگشته بود به ریاست دانشسرایعالی برگزیده شد و در سال ۱۳۱۲ نام دارالمعلمین‌مرکزی بدانشسرایعالی تبدیل شد .

از زمان تصدی آقای‌دکترعیسی صدیق تحول سریع دانشسرایعالی آغاز گردید .

پس از تاسیس دانشگاه تهران در سال ۱۳۱۳ که درسال ۱۳۰۹ آقای دکتر صدیق در سفر امریکاماموِر تنظیم برنامه‌های آن شد، بخش ادبی دانشسرایعالی‌تبدیل‌بدانشکده ادبیات و بخش علمی آن تبدیل‌به دانشکده علوم گردید. ازآن‌موقع دانشسرایعالی ضمیمه دانشکده های ادبیات‌وعلوم گردید وگو اینکه اسما وجودداشت، ولی عملا استقلال خود راازدست‌داددیپلمه‌های متوسطه میبایستی ابتدا در مسابقه ورودی دانشکده های‌ادبیات وعلوم شرکت جویند و پس از پذیرفته شدن در یکی از این دو دانشکده آنهائی که داوطلب‌دبیری بودند درامتحان‌مخصوص‌دانشسرای عالی (هوش وزبان فارسی و زبان خارجه و معاینات پزشکی) شرکت میجستند. پذیرفته شدگان ماهانه مبلغی بعنوان کمك هزینه‌دریافت میکردند و ضمنا تعهد پنج سال خدمت دبیری پس ازپایان تحصیل می‌سپردند .

دروس این‌دانشجویان با سایرین یکسان بود بااین اختلاف که‌دروس اضافی « آموزش و پرورش» را جداگانه میدیدند.دانشجویان‌سایر دانشکده‌ها نیز میتوانستند دروس مخصوص علوم تربیتی را به‌بینندو در صورت پذیرفته شدن و تمایل داشتن بخدمت در فرهنگ با رتبه دبیری استخدام شوند.ازسال ۱۳۲۱ تاسال۱۳۳٤ ریاست‌دانشکده‌ادبیات ودانشسرایعالی با آقای دکتر علی اکبر سیاسی بود .

در پائیز سال ۱۳۳٤ دانشسرای عالی بسرپرستی‌آقای دکتر خانبابا بیانی از دانشکده های علوم و ادبیات مجزا گردید واز روزششم آبان ۱۳۳٤ دوره جدیدفعالیت‌خود را آغاز کرد و در سال ۱۳۳۸ استقلال کامل یافت دانشسرایعالی یك‌بار نیز منحل شد .

اظهارات دکتر صدیق

آقای سناتور دکتر عیسی‌صدیق که اساسنامه‌های دانشسرای عالی ودانشگاه تهران بوسیله‌وی تنظیم شده وبارها وزیر فرهنگ بوده‌است در گفت وشنودی با خبرنگار ما اظهارداشت: برای‌تاسیس‌هرموسسه تربیت معلم، چه مقدماتی چه‌عالی، سه شرط اساسی لازم است.شرط اول دانشجو ، شرط دوم‌استاد و شرط سوم ساختمان شبانه روزی است. هر داوطلبی رانمی‌توان‌برای شغل معلمی پذیرفت، کسی می‌تواند معلم شود که عشق‌واستعداد این‌کار را داشته‌باشد قدرت‌تبیین وتوضیح واعصابی قوی داشته باشد وبیشتر این شرایط فطری و طبیعی است پس باید برای یافتن دانش‌آموز برای دانشسراهای مقدماتی و دانشجوبرای‌دانشسرایعالی(دانشگاه تربیت معلم‌آینده)برنامه‌هائی‌تدوین شود واز مدرسه‌متوسطه آنها کشف وبرگزیده شوند .

ما به هشتاد تا۱۰۰ دانشسرای مقدماتی احتیاج داریم که‌بایدنیمی از آنها پسرانه باشد حتما شبانه روزی باشند ودر نقاط مناسبی‌ایجاد شوند ودر جریان آن‌مراقب اخلاق دانش آموز باید بود تایك «معلم شایسته» تربیت شود در پرتومعلم خوب وآموزش و پرورش صحیح است که سرعت‌آهنك‌رشداقتصادی واجتماعی یك مملکت افزایش‌می‌یابد. در مورد دانشسرایعالی یا دانشگاه تربیت معلم باید امتیازات استخدامی و معنوی برای فارغ‌التحصیلان در نظر گرفت تابه‌این موسسات جلب شونددانشگاه‌تربیت معلم استاد خیلی‌خوب میخواهد، برنامه‌هایش باید با مطالعات کامل وهمه جانبه تنظیم شود وبعلاوه‌باید برایش ساختمان مجهزی‌ساخت .

یك صاحبنظر فرهنگی دیگر می گفت آئین‌نامه انتخاب دانشجو برای دانشگاه تربیت معلم باید بدقت تنظیم شود، زیرادانشجویان این دانشگاه باید واجد شرایط متعددی باشند. یك فرهنگی‌اظهار داشت من همیشه دراین فکر بودم که استادان این دانشگاه چگونه تامین می‌شوند که دیدم در لایحه «استخدام از خارج» پیش‌بینی‌شده است. دیگری می گفت که‌ساختمان این دانشگاه باید در حومه شهر ساخته شود و چندین دبیرستان ضمیمه داشته باشد .

کارخانه اپتیموس - پریموس ایران
دراثر مرغوبیت وارزانی محصولات خود توانسته‌است رضایت مشتریان محترم را فراهم و درنمایشگاه آسیائی نظر بازدیدکنندگان محترم را جلب نماید .

درپیشگاه
علیاحضرت فرح شهبانوی ایران
در باشگاه ورزشی شاهنشاهی
با همکاری بانک عمران
مبارزه اعجوبه‌های تنیس حرفه‌ای جهان
«رونالد هلمبرك» ازآمریکا
«راجر تیلور» ازانگلستان
«نیکی پلیك» ازیوگسلاوی
و«ری مور» قهرمان قهرمانان تنیس جهان ازآفریقای‌جنوبی
ساعت یك‌ونیم بعدازظهر روزهای پنجشنبه ۲٤ ، جمعه ۲۵ ویکشنبه ۲۷ مهرماه ٤۸ انجام میگردد جایزه نفر اول این مسابقات که ۲۵۰۰ دلار معادل ۱۹۰۰۰۰ ریال میباشد توسط بانک‌عمران اهداء خواهد شد .
چون تعداد کمی بلیط باقیمانده بهتر است علاقمندان جهت تهیه بلیط به آدرس های زیر مراجعه نمایند :
باشگاه ورزشی شاهنشاهی : جاده پهلوی - بانك عمران شعبه مرکز: خیابان اسلامبول بانك عمران شعبه هیلتون :هتل هیلتون - بانك عمران شعبه شاهرضا خیابان شاهرضا - بانك عمران شعبه‌سپند : خیابان سپهبد زاهدی آژانس مسافرتی سفرمن - فروشگاه باشگاه تاج-قصریخ - بولینك- آژانس مسافرتی پرسپولیس - فروشگاه نوظهور .
بانك عمران دوستداران ورزش‌را بتماشای‌این‌مسابقات پرشور ومهیج که در زمین‌تنیس باشگاه ورزشی شاهنشاهی برگزار می گردددعوت میکند .

IRAN AIR
تغییر محل قسمت بارهواپیمائی ملی ایران
ازتاریخ اول آبانماه ۱۳٤۸ قسمت‌بار هواپیمائی ملی ایران در شهر از محل سابق میدان فردوسی بمحل جدید :
خیابان فرصت رسیده بچهارراه تخت‌جمشید ساختمان شماره «پنج» منتقل میگردد .

ازامشب فقط در **سینمانمونه کسری**
خیابان شاهرضا - نبش بهار - تلفن ۷۵۶۹۳۹
مجهز به تریای مدرن وجداگانه
دومین برنامه‌انتخابی‌وممتاز دوره جدید فعالیت
عشقی بزرك‌که درتلاطم قرن پرآشوب و کثیف ما به آلودگی میگراید و شیرازه‌آن ازهم میپاشد

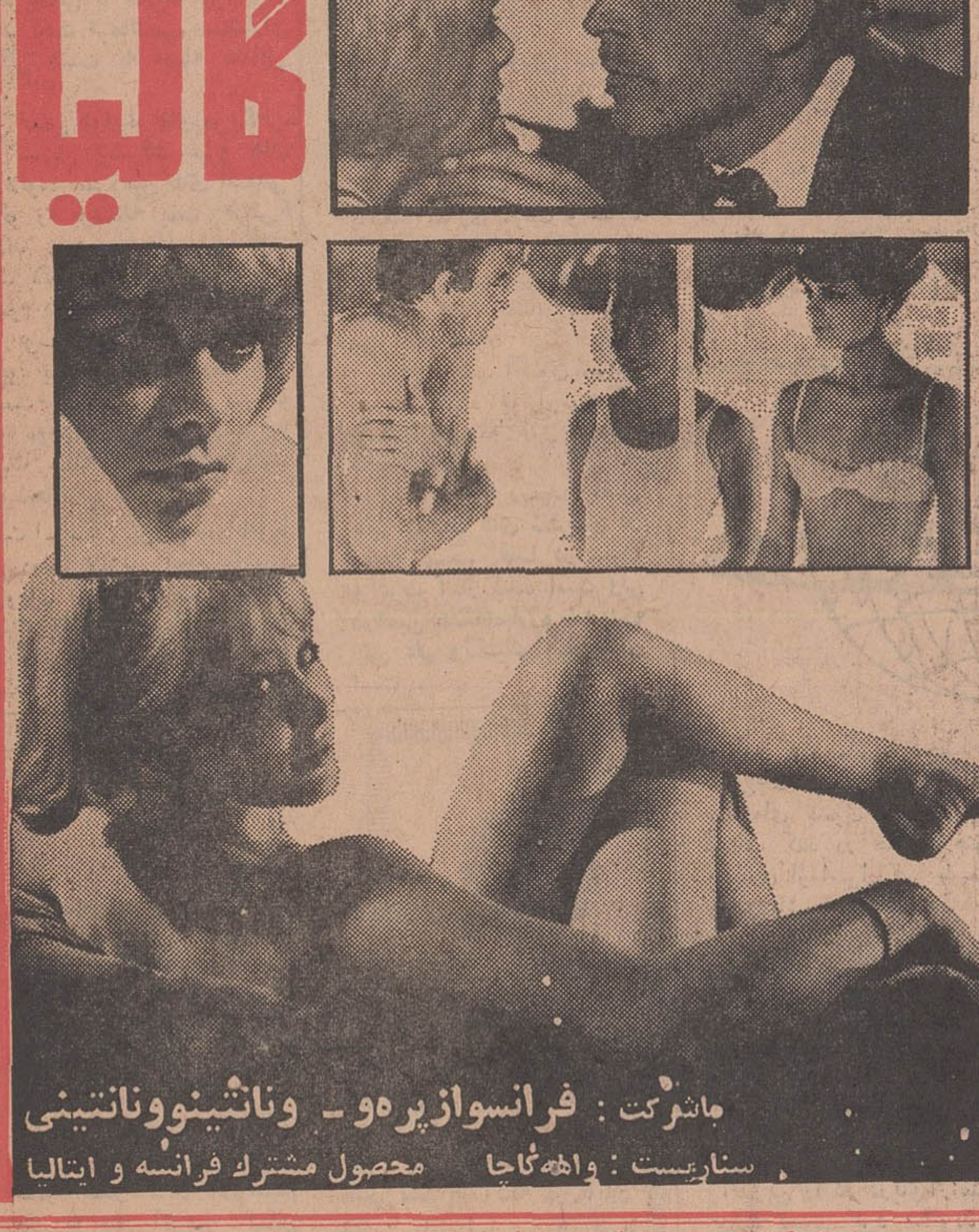

میری‌دارك
درفیلمی بکارگردانی : ژرژلوتنر
گالیا
باشرکت : فرانسوازپره‌و - وناتینوونانتینی
سناریست : واهه‌کاچا محصول مشترك فرانسه و ایتالیا

ازامشب فیلم گالیا همه‌شب یك‌سئانس‌ازساعت ۱۰ بعدازظهر درسینماکسری بزبان انگلیسی نمایش‌داده میشود

ازامشب فقط درسینما **گلدن‌سیتی**
آنان محکومش‌کردند، مضروبش‌کردند ... بجنایت متهمش‌ساختند ولی درهرحال بیش ازهمیشه ازاو وحشت داشتند
مترو گلدوین مایر تقدیم میکند - فیلمی ازجان فرانکن‌هایمر MGM
اقتباس از نوول «برنارد مالامود» برنده جایزه «پولیتزر»
مرد سرنوشت رنگی
باشرکت آلن بتس - درك بوگارد - هیوگریفیت - الیزابت هارتمن
the fixer

تماشای این فیلم برای اشخاص کمتر از۱٤ سال ممنوع است

از امشب
فقط در سینما **کریستال**
برای اولین بار دو غول معروف سینما «جولیا - نوجما» و «لی‌وان‌کلیف» درمقابل هم‌ظاهر میشوند
مونتگمری وود (جولیانوجما)
لی وان کلیف
درماجرائی بزرگ - خشن و بی‌نظیر
روزهای خشم
تکنی اسکوپ - رنگی

باشرکت: والتر ریلا
کریستا لیندر

بعلت موفقیت‌خارق‌العاده و استقبال شدید علاقمندان سینما ، کلیه سئانس های دو هفته گذشته سینما های پارامونت وسینه‌موند شلوغ و پر ازدحام بوده است لذا از دوستداران این اثر کمیك شیرین تقاضا دارد که بلیط های مورداحتیاج خودرا قبلا در گیشه سینما ها رزرو فرمایند که دچار اشکال نگردند .
آغاز هفته سوم
نمایش در
پارامونت
سینه‌موند
شاهکار کمپانی والت دیسنی

ماشین سحرآمیز
رنگی

باشرکت: دین جونز
میشل لی . بادی هکت
دیوید تاملینسون
سئانسها در پارامونت ۱۱ صبح - ۳ر۳۰ - ۵ر۳۰ ۷ر۳۰ - ۹ر۳۰ بعد از ظهر - در سینه موند ۳ - ۵ - ۷ - ۹ بعد از ظهر
هر روز صبح ساعت ۱۰ر٤۵ صبح (بجز روز های جمعه) فیلم شمشیر درسنك در سینه‌موند

لائوس: ویتنام دوم میشود؟

از : هرالدتریبون

چهل هزار نفر از نیروهای ویتنام شمالی درلائوس بسر میبرند

جنگ مخفیانه‌ای که امریکائی‌ها در لائوس آغاز کرده‌اند در هفته های اخیر آنقدر گسترش یافته است که دیگر نمیتوان از انظار پنهان داشت. بسیاری ازنمایندگان دموکرات و جمهوریخواه کنگره آمریکا از بیم آنکه مبادا امریکا به ماجرای ویت‌نام جدیدی آلوده شود از دولت امریکا درخواست کرده‌اند که «حقیقت» را با ملت آمریکا در میان گذارند ، زیرا هنگام آن رسیده‌است که امریکائیان از چگونگی قضایا آگاه شوند.

از طرف دیگر کمیسیون امور خارجی مجلس سنای امریکابرای بی بردن به نقش نظامی امریکادر حوادث لائوس تحقیقات دامنه‌داری را آغاز کرده است .

● چهل هزار نفر

تا آنجاکه‌معلوم است پرزیدنت کندی در سال ۱۹۶۱ هنگامی که نیرو های «پاتت لائو» باپشتیبانی واحد های ویت‌نام شمالی در صدد برآمد تمام‌مناطق شمالی این کشور را اشغال کند دوبار نزدیک بود که‌بطور مسلحانه درلائوس مداخله کند ولی کنفرانس بین‌المللی‌ژنو که‌درسال ۱۹۶۲تشکیل شدحضور نیرو های خارجی را در لائوس ممنوع کرد . امامفاد این قرارداد بمورد اجرا گذاشته نشد و چهل هزار سرباز ویت‌نام شمالی که در آنجا مستقر شده بودند حاضر به تخلیه‌خاک‌لائوس نشدند وامریکائیها نیز بنوبه خودتحت پوشش «سیا» به نقش فعاله خود در آن کشور ادامه‌دادند .

باین ترتیب دو خط هوائی‌باصطلاح غیر نظامی‌به حمل و نقل سربازان نیروی پادشاهی لائوس اشتغال داشتند .

پس از آن هواپیما های جنگی آمریکا بدرخواست مقامات لائوس بعنوان‌پرواز های‌اکتشافی به‌گلوله باران واحد های «پاتت لائو»اقدام میکردند .

پس از آن «کلاه سبز» های نیروی ویژه‌امریکا بدستور "سیا" در پشت مواضع پاتت‌لائو به‌عملیات جنگی پرداخته‌وهنگامی که‌بمباران خاك ویت‌نام شمالی پایان یافت هواپیما های «ب۵۲» امریکا در دسته‌های نیرومندو بطورغیرسمی به بمباران «راه هوشی‌مین» دست زدند .

● فصل باران

از این راه است که ویت‌نام شمالی برای نیرو های کمونیست در ویت‌نام جنوبی مهمات و اسلحه حمل میکند . باین ترتیب جنك پیرو صدائی برخلاف مقررات قرارداد ژنو بین دو طرف‌درگرفت.

درگذشته معمولا کمونیست ها در فصل باران دست به حمله نمیزدند ونیرو های پادشاهی‌لائوس که‌قدرت تحرك بیشتری دارند با استفاده از این فرصت بسپاری از مناطقی راکه درجریان جنك های قبلی از دست داده بودند اشغال کردند ولی امسال پاتت لائو بر خلاف معمول در فصل باران حمله دامنه‌داری را علیه نیرو های‌دولتی آغاز کرده و سواحل رودخانه مکونك را بشدت تهدید کردند.

امریکائی‌ها که‌از این ابتکار پاتت‌لائو بوحشت افتاده بودند پنج هزار نفر از نیرو های تایلندی را که به لباس ارتش سلطنتی لائوس ملبس‌ساخته بودند مخفیانه برای کمك به نیرو های دولتی در حمله متقابل علیه پاتت‌لائو هابه لائوس اعزام داشتند .

دراین هنگام‌نیرو های پادشاهی لائوس و نیروای تایلند با همکاری نیرو های امریکائی به صحنه نبرداعزام میشدند تحت فرماندهی مستشاران امریکائی دست به حمله متقابل زدند .

در این ضمن هواپیما های‌امریکائی برای تسهیل پیشرفت نیرو های دولتی لائوس سرزمین های اشغالی پاتت‌لائو را بوسیله بمب «فرش» میکردند . در نتیجه نیرو های مختلط لائوس و تایلند در شمال و دوسوم دشت «جار» راکه‌درسال ۱۹۶۴ بوسیله پاتت‌لائوها اشغال شده بود پس گرفتند و درعین‌حال در سمت جنوب راه هوشی‌مین که بشدت مورد تهدید قرار گرفته بود پیك حمله متقابل دست‌زدند.

● توسعه نبرد

دولت امریکا و پرنس سوانافوما رئیس دولت لائوس اعلام داشتند که‌قدرت نیروهای ایالات متحده‌بهیچوجه در جنك های این منطقه شرکت ندارند ولی در مداخله دسته های نیرومندی از هواپیما های جنگی امریکا دراین نبردها جای انکار نیست باین ترتیب دامنه نبرد در لائوس روزبروز توسعه می‌یابد .

آیا واقعا هدف هواپیما های امریکائی از شرکت در نبرد های لائوس جلوگیری از حمل اسلحه و مهمات به ویت‌نام شمالی است. فرماندهان نظامی‌امریکا درپاسخ این سئوال میگویند کشوری که نیست باین ترتیب دامنه نبرد در میخواهد از جنك ویت‌نام کنار لائوس روزبروز توسعه می‌یابد . بکشد خود را در جنك دیگری‌در این‌منطقه آلوده نمیکند .

آیا واقعا هدف هواپیما های ولی این استدلال قابل قبول امریکائی از شرکت در نبرد های نیست بویژه آنکه دولت آمریکا لائوس جلوگیری از حمل اسلحه هدف واقعی خود را در لائوس‌رسما و مهمات به ویت‌نام شمالی است. اعلام نکرده است .

جنك در جنوب سودان تاکنون‌بانصد هزار نفر را کشته‌است دراین عکس گروهی از نظامیان سودانی در حال تیراندازی دیده میشوند . جنوبی‌ها در سودان معتقدند که سودان بیشتر یك کشور آفریقائی است تا عربی‌درحالی که شمالی‌ها معتقدند سودان یك کشور عربی است . بهرحال جنك بین شمال وجنوب در سودان تاکنون هزاران نفر قربانی داده‌است.

جنك در سودان

عکس از : پاری‌ماچ

از : خبرگزاریها

انتخابات ترکیه: شکست نیرو های چپ

مردم ترکیه افراطیون را به‌پارلمان راه ندادند

انتخابات عمومی در ترکیه که برای برگزیدن ۴۵۰ نماینده جدید مجلس ملی کبیر آن کشور انجام شد با پیروزی حزب عدالت سلیمان دمیرل‌وشکست احزاب کوچك دست راستی و دست چپی پایان یافت . دراین انتخابات حزب عدالت که ازسال ۱۹۶۵ دولت را در ترکیه بدست دارد با بدست آوردن شش کرسی اضافی‌وضع خود را در پارلمان تثبیت کرد .

باین ترتیب در مجلس جدید نمایندگان حزب‌عدالت ۲۶۶ کرسی از ۴۵۰ کرسی را در دست خواهند داشت.

رفراندوم

گرچه سلیمان‌دمیرل اکثریت مطلق‌رابدست آورده ولی باز هم منظور اصلی وی تامین نشد .

نخست‌وزیر ترکیه امیدواربود با اشغال‌سیصد کرسی مجلس بدون آنکه‌احتیاج به رفراندوم‌باشددرقانون اساسی کشور تجدید نظر کند .

اما در هر حال دولت‌جدید ترکیه منحصرا ازاعضای حزب عدالت تشکیل خواهد شد . حزب جمهوریخواه خلق پرهبری عصمت اینونو سیاستمدار کهن سال و همرزم آتاتورك بااینکه در انتخابات اخیر در اقلیت مانده نسبت بانتخابات گذشته موفقیت بزرك و هیجان انگیزی بدست آورده و در حدود پنجاه کرسی جدید در پارلمان اشغال کرده است .

این حزب با در دست داشتن ۱۵۰ کرسی قدرت بیشتری کسب کرده و دولت آینده ناچار باید بیشتر روی آن حساب کند .

باین ترتیب باپیروزی که نصیب جمهوریخواهان‌شده است تصور نمیرود اکثریت مردم آن کشور با طرح های حزب عدالت درمورد اصلاح قانون اساسی موافقت کنند.

شکست چپ‌روها

بزرگترین شکست در انتخابات اخیر نصیب «حزب کارگر» ترکیه شد که حتی نتوانست یك کرسی‌پارلمان را نیز اشغال کند . این حزب تنها حزب افراطی دست چپی ترکیه است که بجای حزب کمونیست که غیرقانونی اعلام شده است فعالیت میکند .

با اینکه مبارزه انتخاباتی امسال بطور استثنائی در محیط آرام وبدون زد وخوردپایان یافت معذلك درآخرین ساعات رای‌گیری در مناطق جنوبی کشور برخورد شدیدی بین طرفداران حزب عدالت وسایر احزاب سیاسی روی داد که در نتیجه آن هفت نفرکشته شدندو جمعی‌زخمی گردیدند .

خاورمیانه‌عربی:

تزلزل در سیاست مصر

سخنگوی رسمی‌مصر درمورد « فرمول رودس » توسط خبرگزاریهای‌خارجی‌بسراسر جهان مخابره شد فریاد اعتراض کشور های «تندرو» عربی بلند شد . روزنامه‌های سوریه ، الجزایر و حتی‌لبنان زبان بانتقاد گشودند وآغاز مذاکرات غیر مستقیم با اسرائیل و «فرمول رودس» را محکوم کردند .

فرسودگی ارتش‌مصر

یکی ازروزنامه های‌بیروت نوشت : ناصرمیخواهد همان سیاستی را که از بیست‌سال قبل‌بزیان اعراب در پیش گرفته است دنبال کند .

این حملات شدید سبب شدکه‌دولت‌مصر بادستپاچگی «تصمیم راسخ» خود را به خودداری‌ازهرگونه مذاکرات مستقیم و غیر مستقیم اعلام دارد . اما حقیقت این است آیا در پشت پرده فعالیت هائی برای پایان دادن به اختلافات اعراب و اسرائیل صورت میگیرد . آیا مصر واقعا حاضر است از راه‌های سیاسی اختلافات موجود را حل کند ؟

پاسخ دادن باین سئوال بسیار مشکل است زیرا زمامداران قاهره‌در این‌روزها پیوسته تصمیم خود را عوض میکنند .

سخنگوی‌رسمی دولت‌مصر در یك مصاحبه مطبوعاتی رسما اعلام میدارد که‌مصر حاضر است با قبول فرمول «رودس» بطور غیر مستقیم‌با اسرائیل وارد مذاکره شود، بلافاصله وزیر امور خارجه آن کشور فریاد بر می‌آورد دولت مصرهرگز به مذاکره باتل‌اویو خواه مستقیم وخواه غیر مستقیم تن در نخواهد داد .

بااینحال شك نیست که بازار سیاه در قاهره این روزها بسیار «داغ» است‌اما اکنون برخلاف سابق که کشور های عربی چشم بسته از نظریات «رئیس» پیروی میکردند دیگر اعتماد آنها نسبت به مصر و رهبران‌آن سخت متزلزل شده است . بسیاری از پایتخت های عربی حتی کشور های «میانه‌رو» آشکارا با سیاست ناصر مخالفت میکنند و حتی‌پاره‌ای ازآنها شخص رئیس‌جمهوری مصر را مستقیما درشکست اعراب در سال ۱۹۶۷ مقصر میدانند .

بمحض آنکه اظهارات سخنگوی رسمی‌مصر درمورد « فرمول رودس » توسط خبرگزاریهای‌خارجی بسراسر جهان مخابره شد فریاد اعتراض کشور های «تندرو» عربی بلند شد . روزنامه‌های سوریه ، الجزایر و حتی‌لبنان زبان بانتقاد گشودند وآغاز مذاکرات غیر مستقیم با اسرائیل و «فرمول رودس» را محکوم کردند .

فرسودگی ارتش‌مصر

یکی ازروزنامه های‌بیروت نوشت : ناصرمیخواهد همان سیاستی را که از بیست‌سال قبل‌بزیان اعراب در پیش گرفته است دنبال کند .

این حملات شدید سبب شدکه‌دولت‌مصر بادستپاچگی «تصمیم راسخ» خود را به خودداری‌ازهرگونه مذاکرات مستقیم و غیر مستقیم اعلام دارد . اما حقیقت این است که این موضوع را قبلاوزیر امور خارجه آن کشور در مذاکرات خوددر سازمان‌ملل متحد نیز مطرح کرده بود.

این تلاش های سیاسی حدس بسیاری از صاحبنظران سیاسی را در موردفرسودگی ارتش مصر و آشفتگی‌اوضاع داخلی آن کشور کاملا تایید میکند .

عملیات کماندوئی نیروهای اسرائیل در ساحل غربی کانال‌سوئز و اقامت ده‌ساعته واحد های‌مهاجم در مواضع نیروهای مصرضربت شدیدی بروحیه مردم این کشوروارد ساخته است .

در ماه های اخیر همه‌جا صحبت از این بود که‌ارتش مصر با دریافت سلاح های مدرن از شوروی و تجدید سازمان‌خود را برای یك‌جنك جدید آماده کرده است و حتی طبق گزارش‌خبرنگاران خارجی بسیاری از سلاح های شوروی مخصوصا هواپیماهای جنگنده در نبرد های اخیرو براثر بمباران های پیاپی‌جت های اسرائیل از بین رفته است .

درچنین‌شرایطی جای‌تعجب نیست که مصر آمادگی خود را برای‌قبول «فرمول رودس» اعلام کند ولی بطوریکه گفته شدا کنون دیگر اعتماد کشور های عربی برهبران قاهره از بین رفته است و شایداگر این پیشنهاددرمحافل سیاسی جهان‌عرب‌عکس‌العمل مساعدی پیدا میکرد قاهره ناچارنمیشد در روش خود تجدید نظر کند .

از : اکسپرس

نیکسون دربرابر شدیدترین تظاهرات ضدجنگ

نگرانی شدیدی‌درواشنگتن بوجود آمده است

کاخ سفیدواشنگتن سخت‌دچار تشویش واضطراب شده‌است. جوانان امریکائی علیه جنك ویت‌نام قیام‌می‌کنند. تظاهراتی که قرار است در واشنگتن برپا شود ظاهرا بسیار شدید خواهد بود .

افکار عمومی سخت به هیجان درآمده وحتی «رابرت‌فینچ» وزیر فرهنك امریکا می گوید : «ما اکنون در همان نقطه‌ای هستیم که دولت جانسون قرار داشت .»

«فردودتون» مشاور سابق جان‌کندی و عضو شورای دانشگاه‌کالیفرنیا بخبرنگار مجله اکسپرس گفته‌است: دولت‌امریکا مانند همیشه نارضائی جوانان و افکار عمومی را نادیده می گیرد .

بعقیده پرزیدنت نیکسون‌صلح‌و آرامش داخلی بهترین «اتو» برای پایان دادن به جنك ویتنام است . او چند روز قبل گفت «اگر افکار عمومی دو ماه دیگر بمن فرصت بدهد جانشینان «هوشی‌مین» خواهند فهمید که‌نخواهند توانست‌روحیه مردم امریکا را درهم شکنند ودر این صورت ناچار خواهندشد باایالات متحده وارد مذاکرات جدی بشوند .»

اما امریکائی ها دیگر به سخنان او در این مورد گوش نمیدهند . آنها می گویند : «رئیس جمهوری با این سخنان میخواهد ما را آرام کند . نیکسون می گوید از تعداد مشمولینی که بزیرپرچم فرا خوانده میشوند کاسته شده است درحالی که تعدادجوانانی که امسال‌بزیر پرچم فراخوانده شده‌اند نسبت بسال ۱۹۶۸ هیچگونه تغییری‌پیدا نکرده‌است. رئیس جمهوری امریکا خیال می کنند که جوانان از ترس نبرد در میدان های پیکار جنك را محکوم میکنند ولی‌حقیقت این است که ما با جنگی که در آن امریکائی ها و ویت‌نامی ها بخاطر هیچ‌و پوچ جان خود را از دست میدهند‌مخالفیم برای اینکه این جنك برای امریکا یك فاجعه است .»

از طرف دیگر ماجرای «کلاه سبزها» و جنجالی که چند نفر از گروهبانان امریکائی بوجود آوردندبه‌حیثیت «ارتش» و سازمان «سیا» لطمه‌زد وازد ساخته است

ماجرای «کلاه‌سبز ها» نشان میدهد که اوضاع در ارتش امریکا رضایت بخش نیست .جنجال برسریك جاسوس‌دوجانبه آغاز می شود یك غیرنظامی ۳۱ ساله ویت‌نامی بنام«چوین»برای «سیا»جاسوسی می کند . یك روز «کلاه سبزها» که در کامبوج ماموریت داشتند ازیك اردوگاه سربازان ویت‌نام شمالی بوسیله «تله‌اپژکتیف» عکس برداری می کنند و هنگامی که کلیشه اگراندیسمان میشود عکس «چوین» درمیان نیرو های ویت‌نام شمالی دیده میشود .

رئیس سازمان «سیا»در سایگون‌اعتراف می کند که جاسوس‌ویت‌نامی این‌سازمان مظنون بنظر میرسد .

سرانجام «کلاه‌سبزها» راسا‌اقدام کرده و «چوین» را تیرباران می کنند .بطوری که‌در واشنگتن شایع‌است‌ژنرال«ابرامز» فرمانده نیرو های امریکائی درویت‌نام از ماجرا آگاه بود و معذلك موضوع را به دادستانی ارتش اطلاع میدهد . برای چه ؟

هیچکس نمی تواند باین سئوال پاسخ دهد . عده‌ای این طرز رفتار فرمانده‌نیرو های امریکا را ناشی از رقابت بین‌ارتش، کلاه‌سبز ها و «سیا» میدانند .

سرانجام جنجال بزرگی برپا میشود و هشت نفر از کلاه‌سبز ها به قتل متهم میشوند . کسان متهمین موضوع را به کنگره اطلاع میدهند. پرزیدنت‌نیکسون احساس می کند این ماجری ممکن‌است سبب شود که بهترین پشتیبانان خود را از دست بدهد و بارتش دستور میدهد که از تعقیب موضوع خودداری کند .

از طرف دیگر رئیس جمهوری امریکا اعلام داشته است که‌تحت‌تاثیر تظاهرات خیابانی علیه جنك کره قرار نخواهد گرفت .

ولی پیدا است که با این‌تظاهرات‌حمله مخالفان جنك‌علیه رئیس‌جمهوری امریکا بیش‌از پیش گسترش خواهدیافت وهمین امر بی‌گمان درمذاکرات کنفرانس‌پاریس تاثیر ناگواری ببار خواهد آورد .

شوروی برنامه‌عظیم برای تسخیر کرات منظومه شمسی

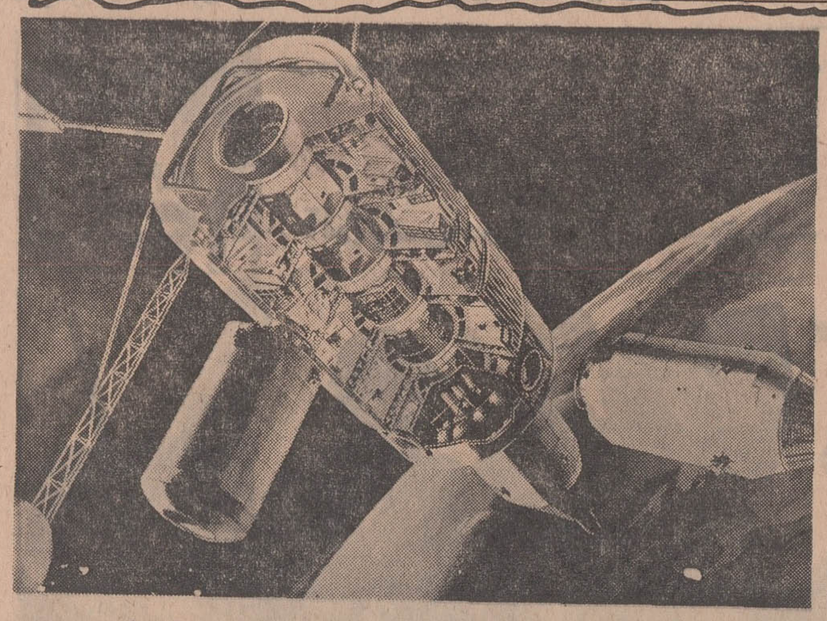

یك نمونه از آزمایشگاه های‌فضائی که‌در آینده‌نزدیکی در مدار کره زمین قرار می گیرند .

با پرتاب سومین سفینه سایوز از سری سفینه های جدید اکنون‌دیگر جای‌تردید نمانده است که فضانوردان شوروی مقدمات تاسیس پك پایگاه مداری موقت و شاید دائمی را در اطراف کره‌زمین فراهم میکنند‌دراین‌سه سفینه مجموعا هفت فضانورد بسر میبرند .

باین ترتیب اکنون مسئله ایجاد پایگاه یا آزمایشگاه فضائی بمرحله عمل نزدیك شده است .

اینك با فرا رسیدن فصل پائیز فعالیت های شدیدی در زمینه تسخیر فضا در شرق و غرب آغاز شده است ولی درهمین هنگام‌مبارزه شدیدی بین علم وتکنیك آغاز شده است .

دانشمندان امریکائی از اینکه در تسخیر کره ماه برای آنها مقام شایسته‌ای در نظر گرفته نشده است‌سخت خشمگین هستند . آنها می‌گویند در حالیکه سازمان «ناسا» بما اجازه نداده است ماه نهفته است زیاد اهمیت ندارد .

دکتر شومکر معتقد است که اسرار ماه تا حد زیادی فاش شده و ما میدانیم دریا های ماه از مواد آتش‌نشانی تشکیل شده و عمر کره‌ماه آنقدر ها که‌هم‌میگویند زیاد نیست و ازپانصد میلیون‌سال تجاوز نمیکند در حالیکه بعضی ها عمر کره ماه را چهار میلیارد سال‌میدانستند. ظاهرا عجیب ترین سنك

عبور از پنج قاره

درباره کره ماه به تحقیقات علمی‌جدی‌دست بزنیم‌میخواهد سفینه‌ای بسوی کره مریخ پرتاب کند در حالیکه هنوز بسیاری از اسرار قمر طبیعی زمین فاش نشده است .

بهمین علت بسیاری از دانشمندان‌امریکائی ازعضویت سازمان ملی فضائی امریکا کناره‌گیری کرده‌اند.دربرابر اعتراض این عده « یوجین شومکر» زمین‌شناس معروف که محل فرود آمدن سفینه « لم » حامل آرمسترانك وآلدرین را در دریای‌آرامش بدقت تعیین کرد میگوید : برنامه «آپولو» کاملا جنبه علمی دارد و هدف آن‌فرار دادن انسان در فضا است . و حالا چه اسراری در کره های ماه را سنك‌های آسمانی که روی این کره افتاده‌اند تشکیل میدهند. نظیراین‌سنك ها در روی کره‌زمین نیزیافت می شود .

درگذشته .برای این سنك های آسمانی اسامی عجیب و غریبی داده‌اند مثلا سنك صاعقه ، سنك جانی داده‌اند و عقیده داشتند که سنك های آسمانی روی آب شناور می شوند .

و عجیب ترین سنك های آسمانی سنگی بوده که اگر کسی در برابر آن به دین و معتقدات مذهبی توهین میکرد از نظر ناامید مشد .

پیشرفت شوروی

باین ترتیب طرحداران جنبه های تکنیکی تسخیر فضا در مبارزه با دانشمندان پیروز شده‌اند . آنها می گویند اگر ما صبر کنیم که درکره ماه یك کلنی از دانشمندان بوجود بیاید و پس از سال‌ها مطالعه نتیجه تحقیقات خود را برای ما بازگو کنند در کار تسخیر فضا پیشرفتی نخواهیم کرد و بدون شك با فعالیتی که دانشمندان شوروی آغاز کرده‌اند این کشور بزودی‌از امریکا جلو خواهد افتاد و هنگامی که سفینه‌های‌شوروی در کره زهره فرود می آیند هنوز بحث ما درباره سنك‌های ماه پا عمر آن پایان نخواهد یافت .

برنامه عظیم

پس از آزمایش اخیر شوروی و مخصوصا با اظهاراتی که پروفسور سدوف در کنگره بین‌المللی فضائی ایراد کرد برای‌دانشمندان امریکائی‌جای تردید باقی نمانده است که شوروی ها یك برنامه عظیم برای تسخیر کرات منظومه شمسی تهیه کرده‌اند .

پروفسور سدوف در کنفرانس اخیر فضائی سخنی از سفاین بمیان آورد که سرعت سیر آنها هزار برابر سرعت سیر موشك های‌فعلی خواهدبود!..

با استفاده از این موشك ها بشر نه تنها میتواند کرات منظومه شمسی‌رازیرپا بگذارد بلکه خود را از چهار دیوار کرات همسایه‌زمین رهاساخته ودر فضای‌لایتناهی درجستجوی ستارگان مسکونی برآید .

پروفسور سدوف در این کنگره بین‌المللی گفت : با سفائن جدید مسافرت بشربه کره «آلفا» که نزدیك ترین کره بظاهر مسکونی بزمین می باشد کاملا امکان پذیر خواهد بود کره «آلفا» در فاصله ده سال نوری از زمین قرار دارد و از لحاظ شرایط اقلیمی و اتمسفر به زمین شباهت زیادی دارد .

مطبوعات جهان

مهتاب ورشد گیاهان

ـ نه فقط نور زیادتر از حد آفتاب ، بلکه همچنین نور مهتاب ، می‌تواند برای‌بعضی از گیاهان خطرناك باشد.دو نفر از استادان زیست‌شناسی دانشگاه آلمانی توبینگن ، پیرو بررسیهای تحقیقاتی‌دراز مدت ،به نتیجه‌نامبرده دست یافته‌اند .برگهای اینگونه گیاهان حساس، از مهتاب‌رو می‌گردانند . اگر این عمل کافی نباشد ، برگهایشان‌را جمع ویا حتی لوله می‌کنند. بدین ترتیب ،یکی ازمعما های گیاه شناسی حل شده است .دانش زیست شناسی‌در گذشته‌پی‌برده بودکه،تاثیرات خورشیدی یك نوع ساعت و یادرجه نورسنج را درگیاهان به فعالیت وامیدارد و بدان‌وسیله ، دوران داخلی آنهارا تنظیم می‌نماید .

امادرمطالعاتی که‌بروی‌گیاهان سرزمین های حاره به عمل آمد، چنین حرکاتی در برك ها نیز بهنگام شب مشاهده شده‌است .استادان زیست ـ شناسی دانشگاه توبینگن اکنون بااستفاده ازنورمهتاب مصنوعی باثبات‌رسانده‌اند که بویژه در سرزمینهای حاره، نور روشن مهتاب کفایت می کند دوران داخلی گیاهان و تغذیه و تنفس‌آنها را به فعالیت وادار کند. به منظور جلوگیری از چنین «اختلالی» در نظام دوران ، برگهای گیاهان از مهتاب‌رو می‌تابند ویا اینکه جمع‌ولوله میشوند .

مغز الکترونیکی برای کارنامه !

مدرسه حرفه‌ای راین‌هاوزن طی دو سال‌اخیر ازکمپیوتور (مغز الکترونیکی) برای نوشتن کارنامه های دانش‌آموزان استفاده کرده‌است. آموزگاران برای نوشتن‌هزار کارنامه مدت ۸۳ساعت وقت بکار می‌برند ، در حالی که یك کمپیوتور تمام این کار را در سی دقیقه انجام می‌دهد . البته اگر وظیفه این کمپیوتور منحصر و محدود به نوشتن کارنامه می بود،از نظر محاسبه اقتصادی صرف نمی کرد ،اما دستگاه مزبور تنظیم و ثبت قسمت مهمی‌از کارهای اداری مدرسه،ازجمله خصوصیات دانش آموزان و کلاس هاو کتابهای درسی‌را نیز برعهده دارد. و مجموع این کارها نیز بیش ازبیست دقیقه وقت در ماه‌نمی گیرد، منتهی آموزگاران اوقات بیشتری را برای مطالعه‌وتهیه برنامه های تدریسی دراختیار دارند .

د.آ.د

نیمی از مغز را با جراحی خارج کردند

در کنگره تراپی که هفته گذشته‌درآلمان فدرال‌تشکیل شده بود ، پروفسور هلموت‌ـ بن‌هولتز آلمانی گزارش داد که‌با موفقیت ، نیمی از مغز سریك بیمار را باعمل‌جراحی، از جمجمه‌اوخارج کرده‌است. بیمار نامبرده گرفتار ناراحتی های یك نوع صرع بود که، در اثر وجود یك‌غده مغزی بوجود می‌آید . مقر اینگونه غده ها را می توان امروزه باوسائل نوین ایزوتوپی واز آن هم جدیدتر، بتوسط‌کو ـ انزکفالوگرافی ، بطور دقیق وبموقع تعیین کرد .

عمل جراحی فوق‌الذکر با استفاده از متد انجمادبوسیله آزت مایع انجام گرفت.

آنقدر خندید تامرد

یك جوان هندی که‌شیفته فیلم های خنده آور بودبرای تماشای فیلم مورد علاقه خود شب پس ازآنکه مدتزیادی خندید خاموش شد اما هیچ کس متوجه این وضع غیر عادی نشد تا آنکه در پایان سانس ماموربن سینما اورا روی صندلی خودمرده یافتند.

اورور

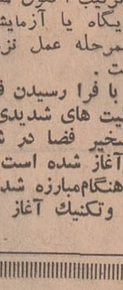

واز صدای خنده‌خوددیگران رانیز ناراحت می‌کرد ولی‌آن

رویدادهای تازه دنیای بکس

قهرمان ۲۳ ساله آرژانتین مدعی عنوان جهانی سنگین وزن!

ورزش

جانی فیمچون ازعنوان‌جهانی خود در پروزن دفاع میکند

نیکولیم لوش قهرمان میان وزن جهان برمدعی تازه خود پیروزشد

اوزاکا (ژاپن) -هیرویوکی‌ابی‌هارا قهرمان دسته مگس وزن بوکس حرفه‌ای ژاپن که دارنده عنوان جهانی این‌دسته است، روز پیش. برای انجام مسابقه‌ای با برناب ویلاکامپو قهرمان همین دسته فیلیپین قراردادی امضاء کرد.

این مسابقه رسمی وبرسرعنوان جهانی هیرویوکی ابی‌هارا خواهد بود یکشنبه بیست وهفتم مهر ماه برابر با نوزده اکتبر آینده تاریخ انجام این مسابقه خواهد بود.

هیرویوکی ابی‌هارا، قهرمان مگس وزن ژاپن و جهان پس از قبول انجام این مسابقه به خبرنگاران اظهار داشت، تاقبل از روند پنجم مسابقه، حریف فیلیپینی خود را که در اندیشه کسب عنوان جهانی‌من می‌باشد، با ناک‌اوت مغلوب خواهم کرد. این مسابقه در توکیوپایتخت ژاپن انجام خواهد شد.

● تجدید عنوان قهرمانی

بوینوس آیرس (آرژانتین) - نیکولیم لوش، دارنده‌عنوان‌قهرمانی بوکس حرفه‌ای در دسته میان‌وزن جوانان جهان، شب گذشته در بوینوس آیرس، در یك مسابقه هیجان‌انگیز وبانزده روندی‌برمدعی عنوان خود، «جوهنریك» قهرمان همین دسته برزیل پیروز شد و عنوان جهانی خود راحفظ نمود.

این مسابقه که در حضورهشت هزار تن تماشاگر انجام گردید بنابر رای داوران باامتیاز به سود قهرمان جهان که اهل آرژانتین است خاتمه یافت.

نتیجه امتیازات این دو در این مسابقه در برابر هم (۲۹۴ -۲۹۶) بود.

قهرمان آرژانتینی دراین‌مسابقه در روندهای اول بسختی در برابر حریف مدعی خود مغلوب گردید، لیکن از نیمه مسابقه به بعد، خصوصا در چند روندآخر، تسلط خودرا به بهترین نحو برحریف‌به دست آورده و سرانجام براوپیروز گردید.

روز گذشته تیم بکس ایران عازم رومانی شد

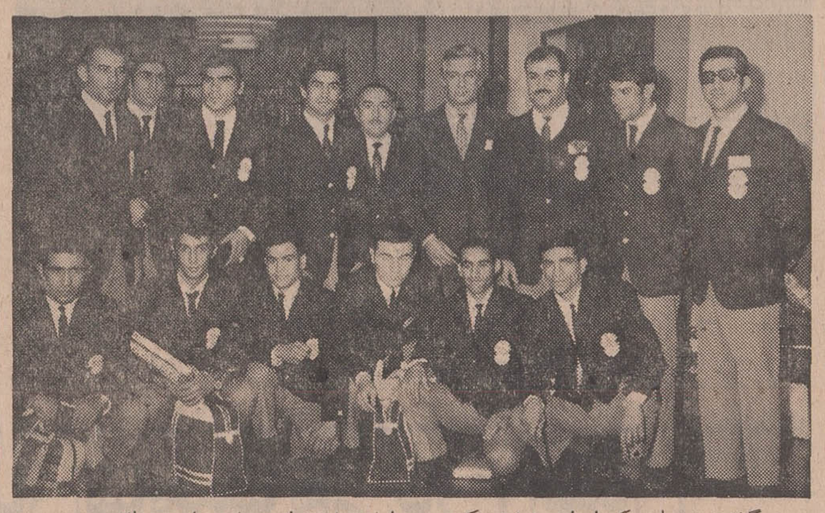

روز گذشته تیم‌ملی بکس‌ایران مرکب از ۱۲ مشت زن و چهار همراه برای شرکت در مسابقات مشت‌زنی رومانی عازم این کشور شدند، قهرمانان ایران‌بعد ازانجام مسابقات در رومانی به لهستان‌سفر خواهند کرد، همراهان عبارتند از آقایان امیرعلائی رئیس فدراسیون بکس ایران بعنوان سرپرست و نازاربگیان -کوچار - شهیدی - میباشند. حسن مصیبی - ویلیم جواهریان مربی -داور و پزشك. برگزیدن تیم ایران به‌این‌شرح یونانی -ایرج ملك -حسین‌پور - هادل طالبی-حسین ضخفی -محمدی روخانی -یوسف سجودی -مهدی هویت دوست -مصطفی رستمی - سیدعمران حاتمی که محمدشمالی -حسن ملك‌لو وربرت آتون نیز بعنوان ذخیره همراه آنها میباشند.

● جانی‌فیمچون‌ازعنوان‌جهانی خود دفاع خواهد کرد

پاریس (فرانسه) - امروز در فرانسه اعلام شد، جانی فیمچون دارنده عنوان قهرمانی‌جهان‌دردسته پروزن بوکس حرفه‌ای برای دفاع از عنوان خود دعوت شده است.

مسابقه فیمچون در برابرقهرمان دسته پروزن تونس وقاره افریقا، طاهربن حسن خواهد بود.

طبق برنامه تنظیمی فدراسیون بوکس حرفه‌ای جهان، روزیانزدهم دسامبر آینده‌برابر بادوشنبه‌بیست وچهارم آذر، فیمچون وبن‌حسن در پاریس برای انجام این مسابقه در برابر هم قرار خواهند گرفت.

● مدعی تازه دسته سنگین وزن بوکس حرفه‌ای

* بوینوس آیرس «آرژانتین» فدراسیون بوکس حرفه‌ای آرژانتین اعلام کرد، فدراسیون‌جهانی‌بوکس حرفه‌ای، پیشنهاد این فدراسیون را برای انجام یك مسابقه بین قهرمانان‌دسته سنگین‌وزن‌آرژانتین و قهرمان امریکا، جیمی الیس پذیرفته است.

«گرگوریوبرالتا» قهرمان آرژانتین تازه ترین مدعی عنوان قهرمانی دسته سنگین وزن بوکس حرفه‌ای جهان است که با وجود سن کم، ۲۳ سال تاکنون درتمام مسابقات خود را در این دسته‌در آمریکای جنوبی با پیروزی پایان داده است.

طبق اظهار سخنگوی فدراسیون بوکس حرفه‌ای آرژانتین تاریخ مبارزه جیمی الیس و برالتا هنوز تعیین نشده است

لیکن بطور یقین این مسابقه‌تا قبل از پایان ماه دسامبر در شهر مونتوید واین کشوربرگزارخواهد شد.

دیدارتیمهای آمریکا وشوروی

* مسکو - شوروی .فدراسیون بوکس شوروی اعلام کرد، این فدراسیون دعوت فدراسیون بوکس امریکا را برای انجام مسابقه‌ای بین دو تیم ملی بوکس شوروی و امریکا پذیرفته است.

طبق دعوت امریکائیها، تیم ملی بوکس شوروی، ۱۲۰کتبر آینده به امریکا ولاس‌وگاس‌سفر خواهد کرد.

قرار است روز ۲۵ اکتبربرابر با شنبه سوم آبان .این دو تیم در سالن «آدوتوریوم» هتل«گراند» لاس‌وگاس با هم مسابقه دهند.

برنده جایزه ساعت نیزوس درنمایشگاه آسیائی

در غرفه سویس در دومین نمایشگاه‌بین‌المللی‌بازرگانی آسیائی، در آن قسمت که انواع‌ساعت های مشهور و مدرن ساخت سویس بمعرض‌نمایش‌گذارده شده هر روز یك دستگاه ساعت به بازدید کنندگان جایزه داده میشود. دیروز این‌شانس نصیب دوشیزه فریبا صولتی یکی ازبازدید- کنندگان خوش شانس غرفه سویس شد ودوشیزه‌صولتی یك دستگاه ساعت نیزوس از دست آقای محمد رضا ساعتچی جایزه گرفتند.

نمایشگاه و فروشگاه انواع مختلف ساعتهای مشهور مارك سویس در خیابان اسلامبول -شماره ۱۳۳ دائر شده است. این نمایشگاه وفروشگاه برای انجام سفارشهای بازرگانان محترم ونیزخرده فروشی ساعت آماده است و کلیه فروشگاههای MLS ساعتچی مظفریان به آدرس بالا انتقال یافت

فوتبال مقدماتی جام‌جهانی در گروه آسیا

استرالیا ۱ -۲ برکره جنوبی پیروزشد

شب گذشته بابرگزاری آخرین مسابقه در جمع‌تیم‌های دسته اول گروه پانزدهم‌بازیهای مقدماتی جام جهانی‌فوتبال، استرالیا باپیروزی (۱-۳) در برابر کره جنوبی مقام‌قهرمانی را در جمع سه تیم: ژاپن، کره جنوبی و استرالیا بدست آورد.

در این گروه رویهم ۶تیم در دو دسته برای انتخاب تیم قهرمان آسیا مبارزه را آغاز کردند ولی بعلت غیبت کره شمالی، اسرائیل و نیوزلند در یك دسته وسه‌تیم دیگر در دسته دیگر قرار گرفتند.

ولی در گیرودار مسابقات چون کشورهای آفریقائی رودزیا را درجمع خود نپذیرفتند طبق تصمیم فدراسیون جهانی فوتبال رودزیا در گروه آسیا و در جمع سه‌تیم: کره جنوبی، ژاپن و استرالیا قرار گرفت. ولی چون‌محل برگزاری این مسابقات در سئول پایتخت کره جنوبی‌بود ودولت کره جنوبی بقهرمانان رودزیا اجازه ورود باین کشور را نداد، قرار براین شد، تیم پیروز از سه کشور نامبرده در یك زمین بیطرف باروودزیا دیدار کند وقهرمان این مسابقه برای بازی سرنوشت مقابل تیم پیروزدسته اول گروه پانزدهم قرار گیرد.

در دسته دوم گروه پانزدهم باغیبت کره شمالی، اسرائیل ونیوزلند در «تل‌آویو» دوبار دیدار کردند که‌در بازی نخست (۰-۴) ودربازی دوم (۰-۳) اسرائیل‌پیروزو برگزیده گروه دوم شد.

باین ترتیب دردسته اول‌نیز «استرالیا با پیروزی (۱-۳) برژاپن‌و(۱-۲) برکره جنوبی در حالیکه کره‌جنوبی وژاپن نیز (۲-۲) مساوی شدند در صدر قرار گرفت.

ولی استرالیا، علیرغم این پیروزی‌ها برای برگزاری سرنوشت این گروه مقابل اسرائیل هنوز یك مدعی دیگر بنام «رودزیا» از آفریقا سرراه دارد که در یك کشور بی‌طرف بااو دیدار خواهد کرد، وتیم پیروز این بازی‌مقابل اسرائیل قرار خواهد گرفت.

بازی شب گذشته استرالیا و کره جنوبی دراستادیوم بزرك سئول باحضور ۲۰ هزار تماشاگر انجام شد.ودرنتیجه بعداز ۹۰ دقیقه تلاش استرالیا در خاك حریف (۱-۲)صاحب پیروزی شد.

مسابقه بزرك اتومبیلرانی

* استانبول (ترکیه)

روزپیش اولین گروه شرکت کنندگان در مسابقه بزرك اتومبیلرانی اروپا که بوسیله فدراسیون اتومبیلرانی اروپا ترتیب یافته است ،وارد استانبول شدند.

در این دوره از مسابقات ٦٤ اتومبیل شرکت دارندو گروه پیشتاز ده اتومبیل می‌باشند که یکی از آنها یك ایرانی بنام «ایزدی» است که بایك اتومبیل سیتروئن بشماره -۸۳ در این مسابقات شرکت کرده است.

شرکت کنندگان ده این مسابقه، از مونیخ مسابقه خود را آغاز کرده‌اند و از امروز در مسیر، تبریز، کویت، بیروت، براسوف در رومانی بمسابقه خود ادامه‌خواهندداد. این مسابقه در «تراومونده» پایان خواهد رسید.

تیمهای والیبال دختران و پسران آذربایجان شوروی در تهران

فدراسیون والیبال ایران اعلام کرد که تیمهای‌والیبال دختران و پسران آذربایجان شوروی امروز وارد تهران خواهند شد و طی روز های ۲۵ تا ۲۹ مهرماه جاری در مجموع ۵ بار با تیمهای مختلف ایران روبرو خواهندشد. طبق برنامه تنظیمی فدراسیون والیبال کشور مسابقات به این شرح خواهد بود.

جمعه ۲۵ مهرماه : پسران آذربایجان شوروی با مختلط جوانان ایران.

شنبه ۲۶ مهرماه : دختران آذربایجان شوروی‌باتیم جوان دختران تهران.

یکشنبه ۲۷ مهرماه : پسران آذربایجان شوروی با تیم قهرمان باشگاههای تهران «دخانیات».

دوشنبه ۲۸ مهر ماه : دختران آذربایجان شوروی با تیم منتخب دختران تهران.

سه شنبه ۲۹ مهر ماه: پسران آذربایجان شوروی با تیم منتخب مردان تهران.

بعد از انجام دیدار های بانوان ژاپن و ایران طی یك برنامه کلی والیبالیستهای ایران برای دیدار با شوروی آماده شده‌اند و اگر در کار این تمرینات‌وقفه نیفتاده باشد بنظر میرسد، طول این مسابقات شاهد دیدار های هیجان‌انگیزی باشیم.

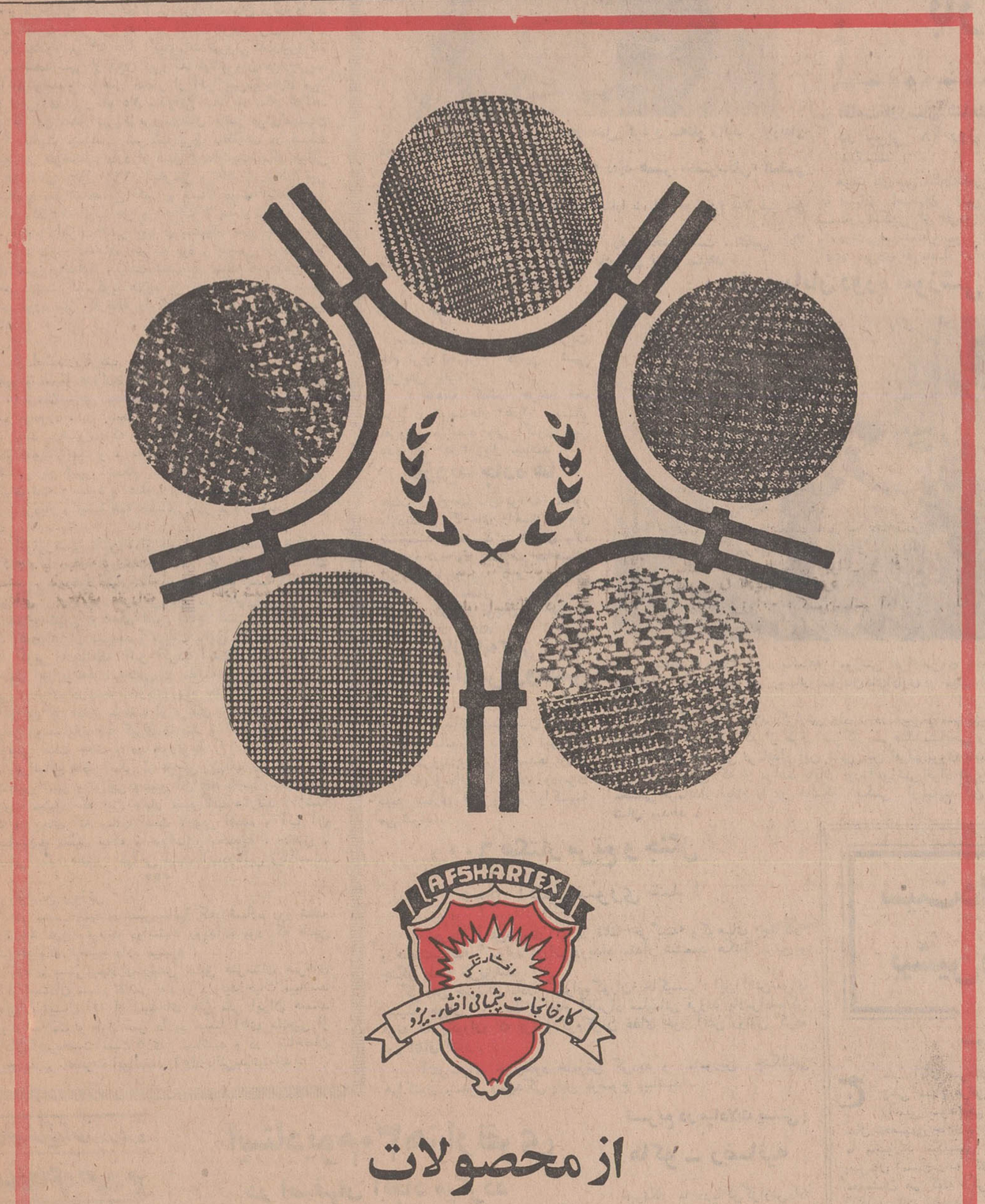

AFSHARTEX
افشار یزد
کارخانجات پشمبافی افشار- یزد

از محصولات
کارخانجات پشمبافی افشار یزد
در سالن شماره ۱۰
نمایشگاه آسیائی دیدن کنید تا...

وقتی در دومین نمایشگاه بازرگانی بین‌المللی آسیائی از غرفه محصولات کارخانجات پشمبافی افشار یزد بازدید میکنید‌با بررسی مختصری متوجه‌خواهیدشد که‌منسوجات فاستونی-پالتوئی، پارچه‌های زنانه و پتوهای کارخانجات پشمبافی افشار یزد چه از نظر کیفیت و چه از لحاظ طرح و رنگ کاملا قابل رقابت با محصولات مشابه خارجی‌است و این افتخاری است برای ما که توانسته‌ایم صنعت بومی نساجی خود را با جدیدترین ماشین آلات نساجی مجهز کرده و در راه بی‌نیاز کردن کشور از کالاهای خارجی قدمهای مثبتی برداریم

48A2

ازامشب فقط در
سینما حافظ
خنزر خاندا. رابرت شاو
رابرت رایان. پیرانجلی. چارلزبرونسون
تلی ساوالاس در فیلم پاناویژن رنگی

BATTLE OF THE BULGE

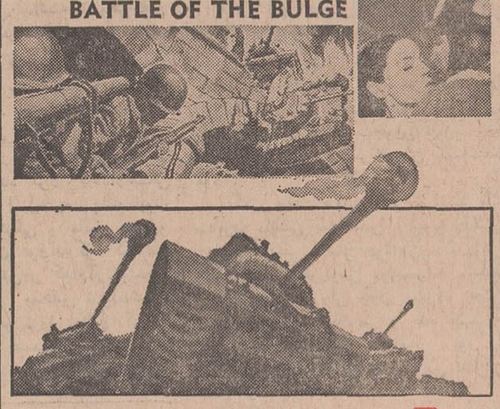

برای پیروزی
محصول برادران وارنر پخش ازمتروگلدوین‌مایر

اغاز هفته دوم نمایش‌درسینماهای
ریولی - کاپری
هرکس برای مردن راهی را انتخاب میکند واین مرد برای مردن زیباترین آنها را انتخاب کرد!
کرك‌داگلاس - سیلواکوشینا در فیلم رنگی
راهی زیبا برای مردن

باشرکت الی‌والاچ
محصول کمپانی یونیورسال

وکیل آباد، جزء محدوده شهر مشهد میشود

کارشناسان شورایعالی شهرسازی برای اجرای نقشه جامع مشهد وارد این شهر شدند

بمنظور اجرای نقشه کامل شهر مشهد چند نفر از مهندسان و کارشناسان شورای عالی شهرسازی بسرپرستی آقای مهندس خازنی باین شهرستان وارد شدند و پس از ملاقات با آقای پیرنیا استاندار خراسان مطالعات خودرا واگذار گردیده در این هفته به پیرامون نقشه جامع شهر مشهد ثبت خواهد رسید.

که قبلا تهیه شده و به توشیح ملوکانه رسیده است آغاز نمودند.

خبرنگار مادر مشهد گزارش داد: با تعیین محدوده جدید قریه وکیل آباد که اخیرا از طرف آقای حاج حسین ملك به شهرداری واگذار گردیده در این هفته به

دختران سپاهی، ٤ روز اردو زدند

بمنظور آشنائی دختران سپاهی دانش دوره دوم مامور خدمت در روستاهای آذربایجان شرقی با امور پیشاهنگی اردوی چهارروزه‌ای از طرف سازمان امور تربیتی و پیشاهنگی استان در محل استخر شاه «شاهگلی» تبریز تشکیل گردید و در آن دوشیزگان پیشاهنگ با فعالیتها و تعلیمات پیشاهنگی آشنا شدند.

درپایان اردو مراسمی با حضور آقای سرلك استاندار آذربایجان شرقی و مدیر کل آموزش و پرورش استان و مسئولین سپاه دانش و پیشاهنگی برگزار گردید

این منطقه که یکی از سرسبز ترین نقاط خراسان بشمار می‌آید بشهر مشهد ضمیمه خواهد شد.

طلاب علوم‌دینی در آذربایجان

ضمن تحصیل، بامور کشاورزی آشنا میشوند

برای مرمت ساختمان مساجد غیرموقوفه تبریز دویست هزار ریال هزینه اختصاص داده میشود.

این مطلب راآقای عصار معاون نخست‌وزیر و سرپرست کل‌اوقاف که بمنظور بازدید از مراکزعلمی و دینی ونقاط موقوفه آذربایجان‌به تبریز آمده بود اظهار داشت.

خبرنگار مادر تبریز گزارش داد: آقای عصار در بازدید از مزرعه نمونه مدرسه علمیه «سید حمزه» تبریز دستور داد: معادل ده‌هکتار از اراضی قریه موقوفه «فخرآباد» در اختیار طلاب علوم دینی مدرسه علمیه «سیدحمزه» گذاشته شودتاطلاب ضمن تحصیل امور مربوط به کشاورزی را عملا یادبگیرند وبتوانند پس از مراجعه به محل ماموریت خود، کشاورزان رابااصول نوین کشاورزی آشنا سازند.

در ضمن قرار شد در اراضی موقوفه مخروبه واقع در خیابان دارائی تبریز ساختمان آبرومندی جهت یکی از ادارات دولتی ایجاد شود.

تغییر ساعات کار در ادارات مشهد

خبرنگار ما در مشهد گزارش داد: براساس تصمیم شورای‌اداری استان خراسان، ساعات کارسازمان های دولتی در این استان از تاریخ شانزدهم مهر ماه جاری از ساعت هفت‌وسی دقیقه‌صبح‌تاساعت ۱۰ر۱۴ دقیقه تعیین شده است.

کتابخانه مسجد جامع آذرشهر گشایش یافت

آقای عصار معاون نخست‌وزیر و سرپرست کل اوقاف بمنظور بازدید و افتتاح کتابخانه مسجد جامع آذرشهر آذربایجان وارد این شهر شد و مورد استقبال گروهی از روحانیون و معاریف شهر قرار گرفت.

معاون نخست‌وزیر پس از ورودبه آذرشهردر محل کتابخانه مسجد جامع این شهر حضور یافت وطی مراسمی کتابخانه مذکور را گشود. سپس قسمتهای مختلف کتابخانه مورد بازدید قرار گرفت.

عکس بالا آقای عصار معاون نخست‌وزیر وسرپرست کل اوقاف را هنگام بازدید ازکتابخانه مسجد جامع نشان میدهد.

انعکاس شهرستانها

راهنمای تلفن در تبریز تهیه شد

چاپ و توزیع دفترچه جدید راهنمای تلفن تبریز که یکی از خواست های اهالی این شهر بود انجام شد.

بنابگزارش خبرنگارما درتبریز: دفترچه های راهنمای تلفن تبریزدر تهران تهیه و طبع گردیده وبطور رایگان دراختیار دارندگان تلفن گذاشته می شود.

زنی در آستارا سه‌قلو زائید

زن بارداری درآستارا وضع حمل کرد و سه‌قلو زائید. نوزادان دوپسر و یکدختر میباشند.

این زن که بانو خوشقدم نام دارد همسر «حضرت‌قلی» الماسی میباشد

بنابگزارش خبرنگار ما در آستارا: بانو خوشقدم قبلا نیز پنج فرزند دختر و پسر بدنیا آورده بود.

فعلا حال نوزادان و مادرشان رضایتبخش است. عکس بالا سه‌قلوهای آستارائی را در آغوش مادرشان نشان میدهد.

نخم مرغ در تربت جام گران شد

بعلت آغاز فصل سرما درتربت جام نرخ تخم‌مرغ دراین شهر افزایش یافت.

تاهفتهٔ گذشته هرعدد تخم مرغ در تربت‌جام ۲ر۵۰ ریال بفروش میرسید ولی اکنون هر عدد آن ۳ر۵۰ ریال میباشد.

بازدید جاده ها

هیئت عامل سازمان برنامه بمنظور بازدید از کارهای راهسازی‌قوچان شاه‌پسند و مشهد - قوچان وارد قوچان شد واز عملیات ساختمانی این راهها بازدید کرد.

اعضای این هیئت پس از این بازدید قوچان را بصوب مشهد ترك گفتند.

آغاز مایه‌کوبی در مدارس رودسر

واکسیناسیون اطفال در کلیه مدارس ابتدائی شهرستان رودسر از طرف ماموربن بهداری این‌شهر آغاز گردید و روزانه صدها تن از کودکان و دانش آموزان رودسری علیه بیماری های واگیر واکسینه می شوند.

۶۰۰ هکتار مرتع و جنگل دچار آتش سوزی شد!

درجریان آتش‌سوزی که در تنك «خرگینه» وکوههای «چقاکار» و «سنك‌سفید» کهواره‌گوران رویداد مقدار ششصد هکتار مرتع و جنگل طعمهٔ حریق‌شد.

گزارش خبرنگار مادر «کهواره‌گوران» حاکیست: این آتش‌سوزی وسیله چوپان ۱۲ ساله‌ای بنام آقامراد سلیمانی فرزند یارمرادساکن قریه خانی‌گوران که برای گرم‌کردن غذای خود آتش روشن کرده بود اتفاق افتاد.

آتش‌سوزی خودبخود خاموش گردید و مامورین جنگلبانی هم‌اکنون مشغول رسیدگی باین موضوع میباشند.

بازرسان شاهنشاهی در ۴ استان

بشکایات مردم رسیدگی کردند

* **اقامت بازرسان شاهنشاهی در تبریز ۱۸ روز طول میکشد**

هیات بازرسی شاهنشاهی‌اعزامی به استان اصفهان بسر پرستی تیمسار شکیبی از طریق سمیرم وارد شهرضا شد و مورد استقبال آقای ایزدی فرماندار، روسای ادارات دولتی و نمایندگان‌طبقات مردم قرار گرفت.

خبرنگار ما در شهرضا گزارش داد: بازرسان شاهنشاهی درجلسه‌ای که با حضور فرماندار شهرضا و گروهی ازنمایندگان‌طبقات مختلف مردم درسالن‌دبستان «آذرمیدخت» این شهر تشکیل شد شرکت کردند.

در این اجتماع تیمسار شکیبی رئیس هیات بازرسی شاهنشاهی‌طی سخنانی گفت: اهالی شهرضا شکایات خودرا از روی بی نظری و بیطرفی و بانشانی‌و امضای‌صحیح تسلیم هیات کنند و مطمئن‌باشند که بشکایات آنان در اسرع‌وقت رسیدگی خواهد شد.

بازرسان شاهنشاهی مدت دوروز در شهرضا اقامت داشتند.

* **در روستای مهیار**

طبق گزارش خبرنگار ما در اصفهان: بازرسان شاهنشاهی در بازگشت به اصفهان درسر راه خود از روستای «مهیار» و چندخانه روستائی بازدید کردندو به‌مشکلات آنان رسیدگی نمودند.

ورود به‌اسفراین

اعضای هیئت بازرسی‌شاهنشاهی اعزامی‌باستان‌خراسان وارداسفراین شدند و در جلسه معارفه‌ای که با حضور آقای زمانی فرماندار اسفراین و معاریف شهر درسالن تربیت‌بدنی تشکیل گردید شرکت جستند.

گزارش خبرنگارمادر اسفراین حاکیست: دراین جلسه پس از تشریح برنامه های هیات، کمیته های‌فرعی جهت‌همکاری بابازرسان شاهنشاهی‌تعیین گردید. سرپرستی این هیات‌راتیمسار سپهبدنصرالهی بعهده دارد.

* **در تبریز**

هیات بازرسی‌شاهنشاهی اعزامی به استان های آذربایجان شرقی‌و غربی پس از بازدید از شهرستان های تابعه این‌دو استان ورسیدگی بشکایات اهالی شهرستان های مذکور وارد تبریز شد.

بموجب گزارش خبرنگار ما در تبریز: ریاست‌این هیات راتیمسار سپهبد مبین بعهده دارد و ضمن اقامت ۱۸ روزه خود در تبریز به شکایات اهالی رسیدگی خواهد کرد.

جشن پایان دوره آموزشی نیروی پایداری

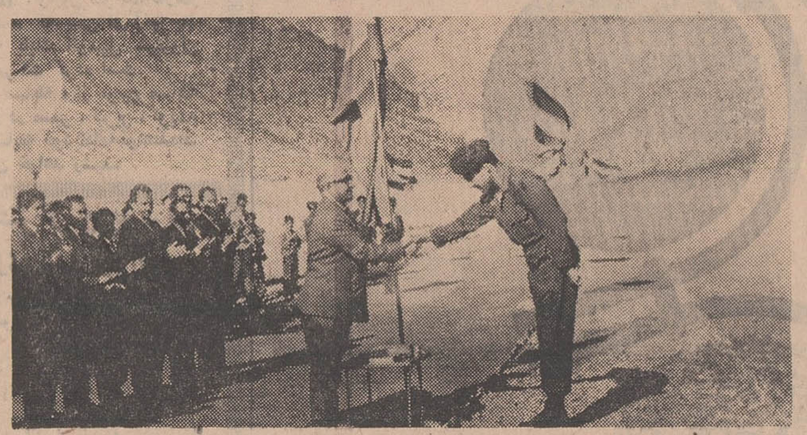

بمناسبت پایان دوره یکماههٔ آموزشی افراد نیروی پایداری ایلام مراسمی باحضورآقای محسنی فرماندار ایلام وجمعی از روسای سازمان‌های‌اداری در محل اردوگاه واقع‌در دامنهٔ کوههای «سراب» ایلام برگزار گردید.

خبرنگار مادر ایلام گزارش داد: در این مراسم پیرامون فعالیتهای نیروی پایداری سخنانی ایرادشد و جوائزی که از طرف سرکار سرهنگ مشایخی رئیس نیروئی پایداری ایلام تهیه شده‌بود وسیله آقای محسنی فرماندار این شهر بین افراد نیروی پایداری و نمایندگان واحدها توزیع گردید.

این عکس که از مراسم پایان دوره‌آموزشی افراد نیروی پایداری ایلام گرفته شده است‌آقای محسنی فرماندار ایلام را در حالیکه یکی از نمایندگان واحدها رامورد تشویق قرارداده‌است نشان میدهد.

تسریع در مبادلات پستی ماکو - رضائیه

خبرنگار ما درماکو گزارش‌داد: بمنظور تسریع در حمل محمولات پستی بین ماکو - رضائیه باموافقت وزارت پست‌و تلگراف و تلفن از تاریخ دهم مهر ماه جاری سرویس پست سریع بین ماکو - رضائیه برقرار شده است و مبادلات پستی بسرعت انجام میگیرد.

شهرها و نرخها

نرخهای تربت جام

* **پیاز**: کیلوئی ۳ ریال.
* **سیب زمینی**: هر کیلو ۵ ریال.
* **نخود**: یك کیلو ۱۰ ریال.

* *

هندوانه کیلوئی یك ریال!

نرخ میوه در تربت جام تنزل کرد. در حال حاضر هندوانه و خربزه درجه یك محصول تربت‌جام ۲ر۵۰ ریال و درجه دو یك ریال‌الی دو ریال بفروش میرسد.

امسال در تربت جام محصول هندوانه بمراتب بیش از سال های قبل است و اگر هندوانه درجه یك به تهران و مشهد حمل نگردد، قیمت هندوانه درتربت‌جام‌به کیلوئی یك ریال تنزل خواهد کرد!

سیمای شهرستانها

از: ا. مسعود (۴۴۹)

بسوی نائین

درهرحال گفتیم: شهرداری اصفهان درسالهای‌اخیر موفق بکارهای سودمندی نیز گردیده است که از آن جمله: پارك‌سازی و ایجاد فضای سبز در محدوده معینی از شهر، چمن کاری خیابان های‌چهارباغ، خیابان مشتاق وششم بهمن و حکیم نظامی، پهلوی، و گلکاری ودرخت کاری دربارهای از این معابر است.

لیکن گمان میکنم با توجه به این اصل کلی‌شهرسازی که حداقل به‌نسبت دونیم از سطح واحدهای مسکونی باید بفضای سبز اختصاص داده شود و باتوجه به‌فراوانی آب و طبیعت معتدل و وضع آب و هوای مساعد اصفهان این مقدار فضای سبز و ایجاد چندپارك کوچك از قبیل پارك کودك، آپادانا و پارك فرح. بسیار ناچیز شد، در هرحال در زمینه روشنائی شهر و تامین برق از طریق‌برق منطقه‌ای اصفهان کارهائی صورت گرفته که قابل توجه است و طرحهائی که برای تامین برق اصفهان درنظردارند شایان اهمیت بنظر می‌آید، در قسمت تولید برق‌منطقه‌ای اصفهان علاوه بر ۴۰ هزار کیلووات نیروئی که‌درنیروگاه های مختلف شهر از قبیل نیروگاه نوشیروان، هزارجریب شاه‌آباد تولید و در حال حاضر از آنها بهره‌برداری می‌شود، بزودی نیروگاه ۷۵ مگاواتی شاه‌آباد بکار خواهد افتاد که این مقدار نیروی برق درحال حاضر برای‌اصفهان ظاهرا کفایت میکند. شرکت برق منطقه‌ای در قسمت توزیع نیز طرحهائی دارد از قبیل احداث‌یك‌شبکه هوائی ۶۳ هزارولتی بطول ۲۲۰ کیلومتر و خط ارتباط بین اصفهان و سد شاه‌عباس کبیر و شبکه دوبله انتقال نیرو تامنطقه کارخانه ذوب‌آهن و احداث ۶ پست تبدیل چهار پست آن در اطراف شهر بعنوان پستهای مادر جهت‌تامین برق شهر مورد استفاده خواهد بود و پنجمی در دو کیلو متری شهر نجف‌آباد و پست ششم در منطقه ذوب‌آهن‌قرار خواهد داشت که گویا علاوه بر تامین برق این منطقه نیروی مورد نیاز کارخانه را باولتاژ ۶۳ هزار ولت تامین میکنند.

***

از اصفهان قریب یکصدوچهل کیلومتر راه تقریبا مستقیم و نسبتا هموارى را در مسیرشاهراه - اصفهان، یزد، کرمان - طی میکنیم، که‌ناگهان نشانی از آبادی بچشم میخورد، در اینجا شهری کوچك بنام نائین واقع شده است. شهری که ناحیه سرحدی حاشیه کویر در قسمت جنوب است و ما نخستین داغهای سوزان‌کویر را برپیشانی این شهر آشکارا می‌بینیم، هوای‌خشك، کم‌آبی زمینهای تفته و سفید و تشنه، شهری‌بامردمانی زحمتکش قانع و بردبار و اینها همه خصائل بارز مردان صحرانشین است.

گوئی شهر نائین، از فاصله‌ای دوردست‌دراز کرده ودرکنار آبادیهای دوردست شمالی خود هجوم وحشیانه همسایه بیرحم خود کویر را متوقف نموده است، طبیعت دراین سنگر دوردست سلاحی تازه در اختیارشهر گذارده این سلاح طبیعی بوته‌های انبوه «طاغ» است‌طاغ‌تنهادرختی است که‌در بیابان میروید و طبیعت بااین سلاح موثرخطر حمله کویر را بمنطقه نائین گرفته است، شاید باتوجه به‌اهمیت این بوته‌های وحشی در مقابله با حمله بی‌امان کویر، دولت دراینجا اداره‌ای بنام جنگلبانی دایر کرده و ماموربن این اداره موظفند از بریدن بوته‌های طاغ وطاغ سوزانی روستائیان جلوگیری نمایند و الحق هم این‌کار مسئولیتی است جدی و در خورتوجه.

فی‌الواقع نائین یکی از نواحی کم‌آب در کشورما است این شهر و نواحی وسیع آن فقط باچهارزرشته قنات مشروب میشود که این چهار منبع آب عبارتند: رشته قنات ورزیجان که سالها است لاروبی نشده و آب آن تقریبا بهیچ تقلیل یافته و قنوات، محمدیه، حنفش، جزی‌سر بدلیل همین کم‌آبی قیمت آب‌درنائین زیاداست.

***

توضیح وپوزش

در مطلب سیمای شهرستانها که‌درشماره روز شنبه ۴۸ر۷ر۱۹ درج گردید دواشتباه رویداده بود که ضمن پوزش فراوان توضیح داده میشود:

آقای عیسی بهادری رئیس سابق هنرستان هنرهای زیبا از استادان مسلم نقاشی بود نه در قید حیات میباشند و مابرای ایشان که از امیدهای هنر ملی ایران هستند آرزوی سلامت و طول عمر داریم ضمنا آقای صنعیی از استادان چیره‌دست منبت‌کاری میباشند و در ساختمان ضریح مطهر حضرت ابوالفضل (ع)دخالتی‌نداشته‌اند.

توضیح مسئولین امور درباره گفتاضاهای مردم

مریوان

در مورد مطلبی که تحت عنوان «ارتباط تلفنی مریوان نامطلوب است» در شماره ۱۲۹۹۶ مورخ ۲۷ر۶ر۴۸ روزنامه اطلاعات درج گردید، توضیحی بشرح زیر از طرف اداره اطلاعات و مطبوعات وزارت پست وتلگراف و تلفن‌رسیده است.

«... قطع ارتباط تلفنی مریوان ناشی از بروز طوفان وشکستن چند اصله تیر ارتباطی بوده که بموقع مرمت و ارتباط برقرار شده است.»

استادیوم ۳۰ هزار نفری در اصفهان ایجاد میگردد

طرح ساختمان این استادیوم وسیله مهندسین ارتش شاهنشاهی تهیه شده وکارهای ساختمانی آن بانظارت تیمسار فرماندهی مرکز توپخانه وپادگان اصفهان آغاز گردیده است.

بنابگزارش خبرنگار مادر اصفهان: در حال حاضر روزانه‌چهار گردان از افراد مرکز توپخانه باپانزده دستگاه بولدوزر و شصت دستگاه ماشین‌آلات دیگر مرکز توپخانه مشغول بتون‌ریزی وساختمان استادیوم سی‌هزار نفری اصفهان هستند.

افزایش درآمد دخانیات

در شهریور ماه گذشته دخانیات به‌خزانه‌داری کل حواله گردید. منطقه آذربایجان شرقی از طریق این مبلغ نسبت به ماه‌مشابه فروش کالای دخانیاتی وبرچسب سال پیش شش میلیون‌وچهارصدو کبریت مبلغ ۵۷ میلیون‌و ۶۹۱ هشتادونه هزارو هفتصدوبیست‌وسه هزارو ۳۴۹ ریال درآمد داشت‌که ریال افزایش درآمد نشان میدهد.

سیت‌دان پیلیز بیشین رومیز!

سوغات اصفهان

سوغات و لایات

ملانصرالدین در حمام!

سوغات تبریز

ج ناب آقای سوغاتچی گودمورنینك! یعنی سلام عرض میکنم.

راستی سوغاتچی جان از آغاز سال تحصیلی جاری، تمام افراد خانواده ما مجبورند انگلیسی حرف بزنند آخر پسرمان امسال رفته کلاس اول‌دبیرستان معلمشان هم گفته اگر میخواهید زبان انگلیسی‌تان پیشرفت کند چه‌توی کلاس چه توی کوچه، وچه‌بااهل منزل انگلیسی صحبت کنید!

روی همین اصل بمحض اینکه پسرمان از مدرسه می‌آید شروع می‌کند به انگلیسی صحبت کردن و از ما میخواهد جوابش را بانگلیسی بدهیم!

اول میگوید هاواری‌یو پاپی. یعنی‌پدر چاق‌سلامتی یانه؟ بعد میگوید سیت‌دان پیلیز! و بلافاصله اضافه میکند بیشین رومیز!

یکرور باو گفتم اخر مانه می‌فهمیم تو چه میگوئی و نه میتوانیم جوابت‌رادبهیم یکهو بغض توی گلویش جمع شد و لبورچید و بانارا حتی گفت:

«آی‌ام‌ساری»!

ماکه معنی حرف اورا نفهمیده بودیم رفتم سراغ پسر همسایه که ماشاءاله پارسال دیپلمش را گرفته. گفتیم‌هوشنك خان «آی‌ام‌ساری» یعنی چی؟ گفت‌یعنی «من بزودی فرار میکنم به‌ساری»! گفتم جدی معنایش همین میشود؟ گفت پس من دوازده سال درس خوانده‌ام، شش سال‌انگلیسی خوانده‌ام برای چی، اگر معنای یك جملهٔ بی‌قابلیت را هم ندانم که‌چی برای وزارت آموزش و پرورش میماند!

گفتم حالاچکار کنیم که‌او بساری‌فرار نکند گفت: درمنزل با او انگلیسی صحبت کنید! آمدیم منزل دیدیم پسرمان باز هم میگوید آی ام‌ساری! رفتیم به‌گاراژهای مسافربری اطلاع دادیم که اگر بچه‌ای با این مشخصات آمد، مبادا بلیط ساری باو بفروشید، چون میخواهد فرار کند!

یك تلگراف هم زدیم به مقامات «ساری» که اگر پسری باین مشخصات آمد آنجا فورا برش گردانید به اصفهان که ما شدیدا نگرانیم! بعد هم‌نشستیم به نصیحت کردن پسره که آخه میخوای بری دیار غربت چیکار کنی؟

بازهم گفت آی‌ام‌ساری! گفتیم پس اقلا بجای ساری برو ابادان. آی‌ام ابادان که بهتراز آی‌ام‌ساریه! آخه عقلت کجا رفته بچه! برای هزارمین بار گفت: آی‌ام‌ساری!

خلاصه دیدیم نه‌خیر از خرشیطان‌بیاده نمیشود. لذا به‌تمام اهل خانه سفارش کردیم که‌بابا چند کلمه انگلیسی یاد بدیرید بااین حروم‌لقمه انگلیسی حرف بزنید - و حالا از مادر بزرگ گرفته تا بچه هفت ساله‌مان باپسر تازه‌بدبیرستان رفته انگلیسی حرف میزنند.

مثلا صبح که او از خواب پامیشود، بجای سلام میگوید گودمورنیتك ما هم بجای علیك‌سلام میگوئیم علیك‌گود - مورنینك! به‌گوشت میگوید «میت» ما هم به‌قصابی میگوئیم «میت‌فروشی»! به دیوار میگوید «وال» ماهم به «خانه» می‌گوئیم «فورو الی»! (یعنی چاردیواری!) به «آب» میگوید «واتر» ماهم به «آب‌انبار» میگوئیم «واترپروف»! به کبریت میگوید «ماچ» ماهم وقتی‌میخواهیم‌بگویم کبریت را بده، میگوئیم بده من لبو! (یعنی ماچ‌رودرکن بیاد!)

خلاصه مسترسوغاتچی همهٔ ما داریم‌در خانهٔ اسپیکینك انگلیش! صحبت می‌کنیم پسرمان میخواهد بگوید: هوشنك خان گفت» میگوید «هوشنك‌خان‌سید» ولی مادر بزرگ اعتراض میکند که بابا هوشنك که «سید» نیست تو باو میگوئی سیداولاد پیغمبر.

* بهرحال بدنبال توصیه آقا معلم پسرمان، علاوه بر این پسره، همهٔ ما کم‌کم داریم یکپا انگلیسی‌دان میشویم بطوریکه حتی باجناق بنده بهتر از پرزیدنت نیکسون انگلیسی صحبت می کند.

حالا آقای سوغاتچی دوست داری‌بیایم تهران یکخرده باتو انگلیسی‌صحبت کنم شاید زبان توهم بیشرفت کند؟

سوغاتچی - سیت‌دان پیلیز (یعنی‌بشین سرجات!)

آقای سوغاتچی. میگویندیکروز ملانصرالدین رفته بود حمام، وقتی از حمام درآمد از استاد حمامی پرسید چقدر پول حمام من میشود، حمامی گفت۵شاهی، ملانصرالدین ۱۵ شاهی درآورد داد به حمامی ورفت!

دفعه دیگر آمد همان حمام و حمامی و دلاك‌هو جامه‌دارچون دفعه قبل‌سخاوت ملا را دیده بودند حسابی باو رسیدگی کردند. وقتی ملا میخواست حساب کند پرسید چقدر بدهم. حمامی گفت ۱۵ دینار، ملا دست کرد توی جیب و ۵دینار در آورد داد به حمامی، و گفت این ۵ دینار را بگذار به حساب دفعه قبل وان ۱۵ دینار را بگذار به حساب این‌دفعه!

این مثل بدان آوردم تا جناب آقای سوغاتچی توجه داشته باشد که بعضی از حمام‌دارها، اززمان‌مرحوم ملانصرالدین همینطور نرخ ثابتی نداشته‌اند وهرچقدر تیغشان میبریده‌مشتری‌هار اتیغ میزده‌اند.

پریروز بنده رفته بودم به یکی از حمام های شهرمان. اولا یك دلاکی آمد مرا کیسه کشید. بطوریکه پوست‌بنده رابا آن همه کلفتی غلفتی با کیسه‌اش تراشید و مثل نجار هائی که چوب رنده میکنند بنده را رنده کرد. (خدارا شکر کن که اره نکرد!) واما بعد یك‌صابون برداشت باین گندگی و مالید به‌سرو روی من! صابون فوق‌الذکر که من نفهمیدم موادا ولیه‌اش‌در کدام‌آزمایشگاه شیمی ساخته شده، بمحض مالیده‌شدن بداخل چشمان حقیر نزول اجلال کرد. آمدم بگویم استاد چشمم سوخت. ولی‌تا دهان باز کردم مقدار زیادی کف صابون هم واردهانم شد!

داشتم خفه میشدم. فریاد زدم آی کمك بدادم برسید! یکهو دیدم یك لگن آب جوش ۱۵۰ درجه ریخت روی کله‌ام‌بطوریکه تا نوك پایم مثل آتش جهنم سوخت!

بعد استاد دلاك گفت برو زیر دوش. رفتم زیر دوش‌ولی بمحض‌اینکه شیرش را باز کردم. کله سوراخ سوراخ دوش از جایش کنده‌شده و مثل سفینه آپولو روی کله بنده فرود آمد!

جناب دلاك که‌مثل رصدخانه جودرل بنك ماجرا را لحظه‌به‌لحظه تعقیب میکرد یقه بنده را گرفت که خسارت دوش را ردکن بیاد!

گفتم بابا من که می‌بینی فعلا لخت وعورم لباس تنم نیست که خسارت بدهم. (اگر لباس تنت نبودپس‌چطوری «یقه»ات راگرفت؟!) گفت‌خیلی خوب وقتی‌آمدی بیرون خسارت بده!

آمدم بیرون لباسم را پوشیدم. چشمهایم از فرط‌سوزش قرمز شده بود. لوزه‌هایم در اثر کف صابون ورم کرده بود. بدنم از فرط آب‌جوش تاول زده بود و کله‌ام از اثر ضربه‌دوش قلمبه‌شده بود!

گفتم چقدر باید بدهم، گفتند یك صابون داشتی سه تومن! کیسه داشتی دوتومن، لیف داشتی دوتومن یك دوش هم داشتی شیش‌تومن رویهمرفته میکند سیزده تومن، ولی چون سیزده نحس است همان چهارده‌تومن را بده جهنم!

بعله جناب آقای سوغاتچی. پول را دادم و آمدم منزل‌رفتم‌توی حوض تاقلافی حمام در بیاید.

حالا میخواستم به سایر همشهری ها پیشنهاد کنم که‌بعد از این بجای‌استفاده از حمام بروند توی حوض منزلشان.

«علی - ف»

سوغاتچی - بشریط اینکه بجرم‌استفاده از «خزینه» جریمه نشوند؟

۱۷ کلاس جدید برای پیکار با بیسوادی

هفده کلاس پیکار با بیسوادی در رشت و روستاهای تابعهٔ این شهرستان شروع بکار کرد.

بموجب گزارش خبرنگار مادر رشت: دراین کلاسها پانصدوسی‌و چهارتن نوآموز زن و مرد به فرا-گیری خواندن و نوشتن اشتغال دارند.

((بابای)) فراموشکار ۵ مغازه را آتش زد!

فراموشکاری یك آهنگر در «گیوی» خلخال، باعث آتش‌سوزی بزرگی شد و ۵ مغازه بکام آتش افتاد..

خبرنگار مادر گیوی خلخال اطلاع داد: «بابا» آهنگر ساکن «گیوی» شب‌هنگام، پس از خاتمه کار فراموش کرد کورهٔ آهنگری خودرا خاموش کند، درمغازه خودرا بست و به‌خانه‌اش رفت ونیمه‌شب براثر توسعهٔ باقیماندهٔ آتش درکورهٔ آهنگری، حریق ایجاد شد. ماموربن ژاندارمری محل بااطلاع از جریان آتش را خاموش کردند ولی باهمهٔ تلاشی که بکار بردند، ۵مغازه که چهارباب آن به آقای حاج‌سیف‌صادقی تعلق دارد براثر حریق ازبین‌رفت.

نمایندگان اطلاعات در خدمت مردم

توقف کامیونها و مزاحمت برای عابران

در ابتدای جاده قدیم‌شمیران از تجریش تانزدیك پمپ‌بنزین کامیون ها و سواری های کرایه توقف می کنند و رانندگان این وسائط نقلیه‌در کنار خیابان سرگرم تعمیر و شستشوی اتومبیل‌ها وکامیون های خود می شوند، این امر نه‌تنها برای عابرین مزاحمت ایجاد می کند بلکه وضع ترافیك را در این خیابان بهم میزند.

عده‌ای ازکسبه خیابان‌قدیم شمیران که بدفتر نمایندگی روزنامه اطلاعات در شمیران مراجعه کرده بودند، پس از عنوان کردن مطالب بالاافزودند: جادارد مسئولین اداره‌راهنمائی و رانندگی و کلانتری‌تجریش توقف کامیونها و سواریهارا دراین محل ممنوع سازند.

دختران مشگین‌شهر برسر دوراهی!

گروهی از دختران تارغ‌التحصیل دوره اول متوسطه دبیرستان دخترانه‌مشگین‌شهر در امتحانات ورودی‌دانشسرای مقدماتی‌دختران‌شرکت کردند ولی طبق بخشنامه جدید آموزش و پرورش ازپذیرفتن آنان بعلت نیاوردن نمره لازم جلوگیری‌شددرنتیجه‌داوطلبان بلاتکلیف ماندند، چون دبیرستان‌دخترانه مشگین‌شهر سیکل دوم متوسطه ندارد، بهرصورت مسئولین امر بایابد در نمره قبولی دانشسرای - مقدماتی تجدید نظر کنند تا دختران دانش آموز باین دانشسرا راه یابندو یاباتاسیس سیکل‌دوم‌متوسطه دردبیرستان دخترانه مشگین‌شهر موافقت نمایند. مطالب بالا وسیله عده‌ای از اولیاءدانش آموزان دبیرستان دخترانه‌مشگین‌شهر در دفتر نمایندگی روزنامه اطلاعات عنوان شد.

صنایع الکتریک
والکترونیک فرانسه
در دومین نمایشگاه بین المللی آسیائی

صنایع الکتریکی و الکترونیکی فرانسه که ۴۵۰ هزار کارگر داشته و یك پنجم مهندسین فرانسوی را در خدمت دارند در غرفه فرانسه در دومین نمایشگاه بین‌المللی آسیائی مقام بسیار مهمی را حائز هستند.

نمایشات تلویزیون رنگی طریقه فرانسوی «سکام» ، نمایشات تله سینما ، مراکز تلفنی و نمایش لوازم تولید و تقسیم الکتریسته ازجمله نمونه‌های بارزمرغوبیت تکنیك فرانسوی است.

این تکنیك در ایران از سالهای متمادی بخوبی شناخته شده است و همکاری ثمر بخشی که بین متخصصین فرانسوی و ایرانی وجود دارد امکان تحقق بخشیدن به‌پروژه‌های صنعتی بزرگی را داده‌است.

در زمینه تولید انرژی برق ، میتوان بعنوان نمونه از مراکز زرند (۷۲٫۰۰۰ کیلووات) ، طرشت(۵۰ هزار کیلووات)، شاه عباس کبیر (۶۹ هزار) و سفیدرود (۲۰ هزار کیلووات) نام برد.

احداث شبکه‌های متعدد و انتقال وپخش نیروی برق‌درشهرستانهای مختلف‌منجمله مشهد ، اصفهان ، گرگان ،لواسان و سواحل دریای خزر نیز از جمله نتایج همکاری بین ایران و فرانسه میباشد.

شبکه «هرتز»لوله سراسری گازشرکت ملی نفت ایران، ایستگاه تلمبه لوله‌نفتی سراسری ، ساختمان مراکز تلویزیونی استانها ، لوازم ارتباط ۲۰۰ رادیو - تاکسی در تهران نیز از جمله نمونه‌های دیگر این همکاری بشمار میرود.

در مسابقه بطرف ترقیات فنی ، صنایع الکتریکی والکترونیکی فرانسه دربسیاری از موارد مقام اول را بدست آورده‌اند. تولید کنندگان فرانسوی مثلا استادی و تبحر را در تولیدهای بسیار بزرك و بسیار قوی نیروی برق در دست دارند. بعنوان مثال میتوان گفت که در این زمینه آنها بیش از ۲۰۰ «دیژونکتور» غول آسای ۷۶۵ هزار ولتی به کانادا و کشورهای متحده امریکا فروخته‌اند که بزرگترین وقوی‌ترین مراکز جهان بشمار میروند. نیمی از ده «آلترناتور» هیدرولیك مرکز غول آسای «آبشار چرچیل» واقع در ایالت لابرادور امریکا فرانسوی خواهند بود و این مراکز نیم میلیون کیلووات از قوی‌ترین مرکز برقی جهان قوی‌تر خواهند بود.

برای مراکز جدید حرارتی شرکت‌برق فرانسه ، این سازندگان «توربوآلتر - ناتورهای» ۶۰۰ هزار کیلوواتی ساخته‌اند که قوی‌ترین نیروی‌جهان بشمار میروند. بالاخره باید اضافه شود که از سال ۱۹۵۵ رکورد سرعت راه‌آهن با ۳۳۱ کیلو متر در ساعت متعلق به سازندگان فرانسوی میباشد.

در زمینه تلویزیون رنگی ، طریقه فرانسوی «سکام»توسط کشورهای‌بیشمار منجمله اتحاد جماهیرشوروی مورداستفاده قرار گرفته است و شرکت کنندگان ایرانی دومین نمایشگاه آسیائی خود خواهند توانست مرغوبیت این طریقه و تصاویر آنرا در غرفه فرانسه مشاهده فرمایند.

بمناسبت نمایشگاه آسیائی، وزارتخانه‌ها وموسسات مختلف ایرانی قبول نموده‌اند که باتفاق‌متخصصین‌فرانسوی سمینارهای بسیار مهم و جالبی را تشکیل دهند .این کنفرانس‌ها در غرفه فرانسه از ۲۲تا ۲۷ مهرماه منعقد خواهند بودو در آن‌بهترین کارشناسان دو کشور تحت ریاست شخصیت‌های برجسته ایرانی وزارت آب وبرق، وزارت راه ، وزارت پست وتلگراف وتلفن و تلویزیون ملی‌ایران شرکت خواهند نمود.

قریب‌به‌یکصد مهندس فرانسوی‌بمناسبت برگزاری نمایشگاه در تهران میباشند و هیئتی مرکب از نمایندگان و روسای بزرگترین‌شرکت‌های فرانسوی‌الکتریکی والکترونیکی بمناسبت «روز فرانسه» بتهران آمده‌اند. این هیئت بریاست‌آقای ژرژ گلاسر رئیس سندیکای عمومی‌تولید کنندگان الکتریکی فرانسه میباشد.

هیئت فرانسوی در طی مدت اقامت خود در تهران بامسئولین ایرانی آشنا خواهد شد و روز ۲۳ مهرماه ضیافتی توسط سفیر کبیر فرانسه در ایران بافتخارآقای روحانی وزیر آب وبرق داد که در آن شخصیت‌های برجسته ایرانی و فرانسوی شرکت داشتند.

هیئت فرانسوی بریاست آقای ژرژ گلاسر رئیس سندیکای‌عمومی سازندگام الکتریکی و مدیر عامل و رئیس‌هیئت‌مدیره‌شرکت آستوم از شخصیت های زیر ترکیب شده است: آقای پلیته ، مدیر ومدیر کل شرکت عمومی الکتریسته (ث ژ ژ) آقای پل مرلین ، رئیس شرکت مرلین ژران آقای گاراگنون ، معاون شرکت ژومون شنایدر آقای شادونه ، مدیر شرکت الکترو مکانیك (س ام) آقای‌اولیویه‌مارتن، نایب رئیس سندیکای عمومی سازندگان الکتریکی آقای ساله بر ، نماینده کل فدراسیون صنایع الکترونیك

شرکت ماشینواکسپورت

صوفیه - بلغارستان

ازشما دعوت مینماید که ازغرفه محصولات بلغارستان دردومین‌نمایشگاه‌آسیائی تهران از ۱۳ مهر تا دوم آبان ۱۳۴۸ دیدن فرمائید

ماشینو اکسپورت صادر میکند :
ابزار آلات ماشین - ماشینهای فلزبری و چوب‌بری ، لوازم و وسائل یدکی برای ماشین های مذکور - واگن‌های راه‌آهن، تریلی‌های باربری‌و مسافربری ، کمپرسور های هوائی ، وسائل بهداشتی منازل ، قفل و لولا از انواع مختلف ، انواع یاطاقان، ابزارهای اندازه‌گیری و وسائل برنده .

وارد میکند:
انواع یاطاقان‌ها ، ابزارهای اندازه‌گیری،وسائل‌برنده، مواد پاك کننده :

MACHINOEXPORT CO. LTD.
5 Aksakov Street, Sofia, Bulgaria Tel: 88-53-21, Telex: 011-425.

BULGARIE

MACHINOEXPORT

غرفه سویس ساعت رومانل‌جایزه داد

غرفه سویس در دومین نمایشگاه بین‌المللی بازرگانی آسیائی هر روز یك دستگاه ساعت‌مشهور ساخت سویس به بازدید کنندگان عزیز خودجایزه‌میدهد و شما نیز هر روز که از قسمت ساعت در غرفه سویس دیدن کنید . شانس بردن این جایزه بر ارزش را خواهید داشت .

در میان بازدید کنندگان دیروز غرفه سویس‌شانس بسراغ‌خانم مینا اعلمی آمدو ایشان یك دستگاه ساعت معروف و زیبای رومانل جایزه گرفتند.

عکس خانم مینا اعلمی را هنگامی که ساعت‌رومانل خود را از دست آقای صادقیان ،مدیر آسیائی کارخانه رومانل دریافت میدارند نشان‌میدهد .

دریافت نشان تاجگذاری

روز جمعه ۱۸ مهر ماه جاری که مصادف باعیدسعید مبعث بود آقای صدری استاندار فارس بمنظور قدردانی از افرادی که در برگزاری جشنهای تاجگذاری تلاش فوق‌العاده‌ای کرده بودند ضمن مراسمی نشان تاجگذاری به آنان‌اهداء کرد. از جمله کسانی که مفتخر بدریافت نشان تاجگذاری گردید آقای کریم نادری بود که بپاس ابراز علاقه شدید و فعالیت قابل توجه نشان مزبور بوی اهداء شد. عکس بالا ایشان را هنگام دریافت نشان از آقای استاندار نشان میدهد.

آگهی فقدان تصدیق تجدید ثبت علائم شماره ۲۳۹۲ر۳۴۶۸ و ۵۲۳۰

دفتر حقوقی ر . آقابابیان و همکاران وکیل‌شرکت BIRO SWAN LIMITED مقیم انگلستان صاحب علائم ثبت شده بشماره های ۲۳۹۲ ر۳۴۶۸ و ۵۲۳۰ بموجب نامه مورخ۸ر۷ر۱۳۴۸ ضمن اعلام فقدان تصدیقهای تجدید ثبت علائم مزبور تقاضای صدور المثنی آنها را نموده است مراتب در سه نوبت هر یك بفاصله ده روز در یکی از روزنامه های کثیرالانتشار برای اطلاع عموم آگهی میشود . معترضین میتوانند از تاریخ انتشار اولین آگهی تا ده روز پس‌از انتشار آخرین نوبت آن اعتراض خود راتسلیم دارند .

نوبت اول ۲۳ر۷ر۱۳۴۸ ، نوبت دوم ۳ر۸ر۱۳۴۸ ، نوبت سوم ۱۴ر۸ر۴۸ .

۱-۳ رئیس اداره ثبت شرکتها و مالکیت صنعتی ،مهدی نراقی

رستوران توسکا
افتتاح شد
شاهرضا- خیابان ویلا شماره ۳۷

آگهی

کارت بازرگانی شماره ۲۶۰۶۰ بنام شرکت تونتیت سنتری فوکس ایمپورت کورپوریشن (شرکت فوکس قرن بیستم) بمدیریت آقای آرشام یسائیانس مفقود گردیده است . بدینوسیله اعلام میداردکه کارت مزبور از درجه اعتبار ساقط است .

شرکت فوکس قرن بیستم ایران

آگهی حراج گمرك آذربایجان شرقی

اداره گمرك آذربایجان شرقی تعداد ۱۷۰ فقره کالای متروکه متفرقه را که تشریفات قانونی آنها خاتمه یافته و آماده حراج میباشند از تاریخ ۱۰ر۸ر۴۸ همه روزه از ساعت ۹ صبح الی یك بعد از ظهر باستثناء ایام تعطیل در محل‌اداره گمرك تبریز واقع در ایستگاه راه آهن از طریق حراج عمومی که بارعایت مقررات مربوطه و با اخذ دو درصد بهاء فروش بعنوان حق حراج از خریداران بفروش میرساند .

علاقمندان شرکت در حراج میتوانند همه روزه کالای مورد حراج را در انبار های متروکه این اداره بازدید نمایند.

اداره گمرك آذربایجان شرقی

رومانل-واکیوم
RUMANEL «VACUUM»

ضدآب
ضدهوا
ضدتغییرات ارتفاع
ضدحرارت
ضدگردوغبار
وکاملاً اتوماتیك

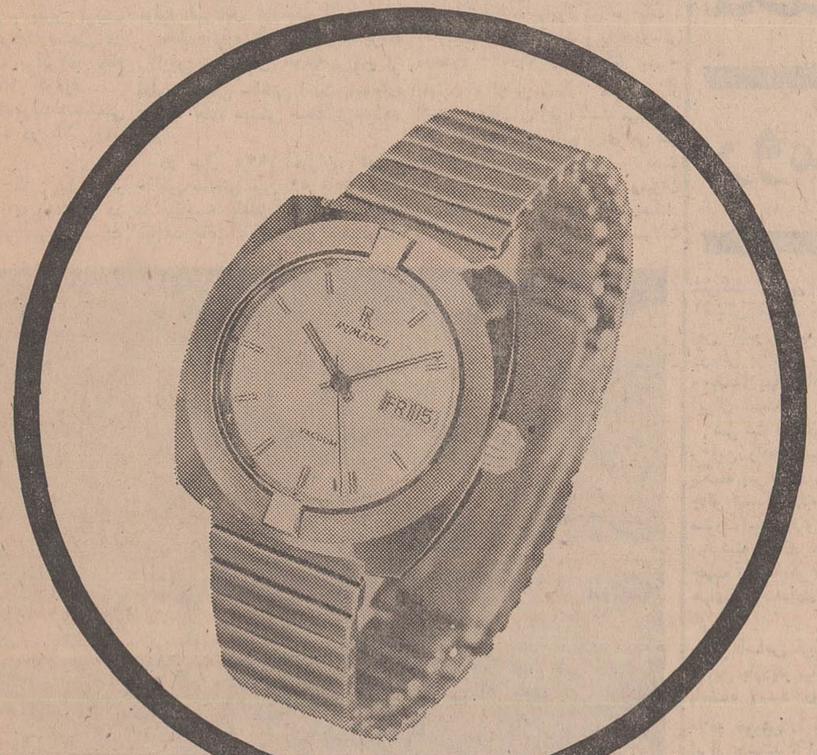

اختراعی است شگرف درصنعت ساعت سازی دنیا

- ساعت **رومانل** « واکیوم » درمحیطی خالی ازهوابسته شده .
- بواسطه خالی بودن ازهوا عیبی درکارآن باتغییرات حرارت وارتفاع پیدا نمیشود ، روغن آن فاسد یا خشك نمیگردد
- بازدن درآب یا حمام پشت شیشه آن بخار نمیگیرد .
- دسته کوك منحصر بفرد آن مانع ورود هوا وگرد و غبار وآب است .
- احتیاج به کوك کردن ندا شته ، دو ذوایام هفته را بطورخودکار نشان میدهد .
- این مشخصات که صنایع ساعت سازی دنیا را به تحسین وامیدارد ، درساعت **رومانل** « واکیوم » جمع گشته وتوسط کارخانه ساعت سازی **رومانل** سویس :

به شما تقدیم میگردد .

شاگردان ممتاز

دوشیزه ژاکلین بهرامی

دانش آموز کلاس سوم دبستان پیوند « گروه فرهنگی خوارزمی » جزو دانش آموزان ممتاز بوده است .

دوشیزه مهناز ارسنجانی

دانش آموز کلاس چهارم‌دبستان ایستگاه راه آهن شهریار بامعدل ۱۸٫۰۵ رتبه اول را حائز شده است .

آقای کامران عشقی

شاگرد کلاس ششم دبستان دولتی بهرام شمیران بین ۸۶نفر رتبه اول را حائز شده‌است

آقای محمد رضا صفرزاده

فرزند آقای صیاد شاگرد اول کلاس اول دبستان فرخی مرندبا معدل ۱۸ر۳۳

پارتی جدید تراکتورهای مدل ۱۰۳۰ کیس ۱۰۲ قوه اسب وارد شد

تراکتورکیس مدل ۱۰۳۰

استاندارد وهیدرولیکی باقلاب ۳ نقطه

دیزل ۶ سیلندر

نماینده انحصاری در ایران شرکت سهامی اتفاق
شاهرضا پیچ شمیران تلفنهای ۷۲۷۹۸-۷۲۷۹۹

CASE

آ-۵۰۳۵۲ (سازمان تام)

ازانواع مدلهای مختلف ساعت‌های رومانل درنمایشگاه آسیائی تهران غرفه سویس دیدن فرمائید

اطلاعات
صفحه ۱۰
چهارشنبه ۲۳ مهرماه ۴۸
شماره ۱۳۰۱۹

رومانی در نمایشگاه آسیائی تهران

فردا روز رومانی در دومین نمایشگاه آسیائی در تهران است

صنایع وکالاهای رومانی به هفتاد کشور جهان صادر میشود

رومانی بایکصد کشور جهان روابط اقتصادی دارد

اقتصاد وتجارت خارجی رومانی

۲۵ سال از روز ۲۳ اوت ۱۹۴۴، روزی که رومانی استقلال خویش را بازیافت میگذرد و این مدت در تاریخ رومانی بعنوان تحولات - اقتصادی ، اجتماعی و سیاسی ثبت گردیده است .امروز رومانی بعنوان یك کشور با اقتصادی قوی که بسرعت توسعه و تحکیم می یابد شناخته شده. تحولات ومدرنیزاسیون صنعت و کشاورزی امروز از منابع رومانی بشمار میرود .

فعالیت های همه جانبه‌ای که از طرف مردم رومانی انجام می یابد آهنگ رشد اقتصادی این کشور را بنحو تمر آمیزی تشدید نموده است .

این تحولات در اقتصاد رومانی بطور مستقیم موجب افزایش درآمد ملی در این کشور گردیده‌است. این درآمد ملی در سال ۱۹۶۸ متجاوز از پنج برابر در آمد های رومانی در سال ۱۹۳۸ بوده است و توسعه سریع تولید محصولات نوید آینده درخشانتری را میدهند .

میزان بزرك درآمد ملی وتقسیم عادلانه آن به بخش مصرف وبخش سرمایه گذاری ضامن تولید بیشتر محصولات در تمام رشته ها میباشد و سطح زندگی مردم رومانی را بالا خواهد بود .

در سال ۱۹۶۸ میزان دستمزد ها دو برابر و نیم میزان دستمزد در سال ۱۹۳۸ بود در طول سال های ۱۹۵۰ تا ۱۹۵۸ معادل پانصد هزار میلیون «لی» واحد پول رومانی به اقتصاد ملی اختصاص داده شد و میزان سرمایه گذاری بین سال های ۱۹۵۰ تا ۱۹۵۸ یازده برابر شد

متجاوز از نصف میزان سرمایه‌گذاری به صنعت بخصوص بخش هائی که رل حیاتی در توسعه ترقیات تکنیکی بازی میکنند اختصاص داده شد .

این بخش ها عبارت بودند از صنایع برق، صنایع فلزی، صنایع ماشینی و شیمیائی و بدین ترتیب میزان تولید محصولات صنعتی در سال ۱۹۶۸ چهارده برابر در مقام مقایسه باسال ۱۹۳۸ گردید .

بطریقی که کلیه تولیدات صنعتی سال ۱۹۳۸ امروزه در ۲۴ روز تولید میگردد .

صنایع ماشینی که یکی از بزرگترین موفقیت‌های رومانی در سالهای اخیر بشمار میرود بصورت قابل توجهی توسعه یافته است که باز در مقام مقایسه ۳۶ بار نسبت بسال ۱۹۳۸ توسعه یافته است و یك چهارم جمع تولیدات محصولات صنعتی را تشکیل میدهد .

اینك شعبات کارخانجات ماشین سازی ساخته شده است . این محصولات شامل تجهیزات استخراج و تصفیه نفت، تراکتور و ماشین آلات کشاورزی، لکوموتیو های دیزلی و برقی ، اتومبیل ماشین- های مختلف مهندسی برق ابزار وآلات فنی دقیق ، قایق های بزرك باری ، موتورهای کشتی ، تجهیزات تکنولوژی، و صنایع و محصولات ساختمانی، برقی،غذائی چوبی میباشند .

توسعه و تهیه محصولات مختلف شیمیائی و توجه به کشاورزی از طریق مکانیزه ساختن آن درسطح عالی تکنیکی موجب بهره برداری کامل از منابع طبیعی از قبیل نفت، گاز طبیعی، نمك و چوب گردیده است .

برای رسیدن بیك میزان حد متوسط رشد در صنعت شیمیائی یعنی تولید ۲۲ درصد ، بزرگترین میزان توسعه در صنایع رومانی ، بخش های مختلف و حیاتی در اقتصاد رومانی خلق گردیده است. این بخش‌ها عبارتند از کودهای شیمیائی، فیبر، پلاستیك، لاستیك و غیره ....

صنایع چوب سازی درجهت تولید محصولات درجه اول پیش میرود و تولید روکش های چوبی ، کند- کاری‌های چوبی والوارهای مختلف و بخصوص روکش‌های، مبلمان منازل توسعه فراوانی یافته است .

در قسمت صنایع میزان تولید، ونوع کالا ترقی کرده است در صنایع غذائی، پارچه‌بافی تحولات وسیعی صورت گرفته و کالاهای جدیدی ببازار عرضه گردیده‌است. در قسمت تولید وسائل برقی منزل از قبیل تلویزیون و رادیو اضافه تولید غیرقابل توصیف است .

هدف‌های برنامه‌های توسعه برای سالهای ۱۹۸۰ - ۱۹۷۱ عبارت از ادامه صنعتی ساختن است وپایه‌های توسعه های صنعتی محکم‌تر خواهد شد .

در سال ۱۹۷۵ میزان تولید خالص صنعتی بین ۵۰ تا ۷۵ درصد در مقایسه باسال ۱۹۷۰ افزایش خواهد یافت و درهمین مدت تولید وسائل تولید نیز بین ۵۵ تا ۶۰ درصد افزایش میابد .

درسال ۱۹۸۰ میزان تولیدات صنعتی درمقام مقایسه باسال ۱۹۷۰ ۲۰۳ برابر بیشتر خواهد شد .

صنایع برقی، الکترونیکی وارکان اتوماسیون بهمین ترتیب چون تولید وسائل ماشینی درسطح تکنیك عالی و وسائل بفرنج تکنولوژی توسعه و ترقی خواهد یافت و نسبت به تولید محصولات مرغوب فولادی و صنایع شیمیائی توجه خاصی میکردد .

دراین برنامه همچنین به توسعه و تنوع محصولات مصرفی باتوجه به میزان افزایش قدرت خرید مردم توجه خاصی گردیده است .

آینده توسعه صنایع رومانی با توجه باین نکته که صنایع آهن و فولاد این کشور در ده‌سال دیگر جوابگوی کلیه نیازمندیهای آهن آلات داخلی خواهد بود قابل ترسیم است.

کشاورزی

همگام باترقیات صنعتی کشاورزی رومانی بصورت یکی از رشته های اساسی اقتصادی این کشور خودنمائی میکند و تقاضای مردم برای خرید محصولات کشاورزی بعنوان یکی از مایحتاج اصلی زندگی موقعیت مناسبی برای کشاورزی بوجود آورده است .

زمینهای قابل کشت و زرع رومانی درحدود ۱۴٫۷۹۱٫۴۰۰ هکتار می - باشد که ازاین مقدار متجاوز از ۶۶٫۳ درصد آن زیر کشت می‌باشد. بطور متوسط درومانی برای هر نفر ۵۵ درصد هکتار زمین قابل کشت موجود است درچند سال آینده میزان زمینهای زیرکشت به ۱۰ میلیون هکتار خواهد رسید افزایش محصولات کشاورزی نتیجه تحولاتی است که درکشاورزی این کشور رخ داده و این تحولات را می توان نتیجه دو عامل توسعه کئوپراتیو ها و تجدید سازمان اصول کشاورزی دانست .

توسعه همه جانبه امور کشاورزی و کوششی که بخاطر بالا رفتن سطح تکنیك دراین رشته میگردد و آزمایشات مختلف نتیجه‌ای جزبهبود تولید نخواهد داشت . درفاصله ۱۹۶۰ - ۱۹۵۰ مجموع تولیدات کشاورزی سالیانه ۴٫۳ درصد افزایش یافته است حد متوسط افزایش هرپنج سال نشان دهندهٔ میزان تلاش هرچه بیشتر بموازات پیشرفت زمان می باشد . رهبری صحیح و چند جانبهٔ توسعه کشاورزی بوسیله مراقبت و کنترل طبق اصول علمی موجب می شود که مردم مواد خام مورد احتیاج خودرا به بهترین وجه دراختیار داشته و گذشته ازآن مقدار معتنابهی جهت صادرات باقی بماند .

طبق قانون برنامه پنجساله کشاورزی که اخیرا از تصویب کنگره ملی رومانی گذشت تولیدات کشاورزی این کشور ظرف سالهای ۱۹۷۰ - ۱۹۶۶ بمیزان ۳۲-۲۶ درصد افزایش خواهد یافت برای افزایش محصولات کشاورزی در پنجساله ۱۹۷۰ - ۱۹۶۶ میزان سرمایه گذاری دراین رشته ۱٫۶ مرتبه بیش ازسرمایه گذاریهای پنجساله گذشته خواهد بود . دولت دراین قسمت مبلغی نزدیك به ۳۶ میلیون «لی» سرمایه گذاری خواهد نمود این مبلغ برابر کل بودجه رومانی درسال ۱۹۳۸ می باشد همچنین دررشته صنایعی که تولیدات آنها به کشاورزی مربوط میگردد ۹ بیلیون «لی» سرمایه- گذاری می شود این صنایع عبارتند از کودشیمیائی ، تراکتور ، ماشین- های کشاورزی و ساختمانهای کشاورزی جهت آبیاری که کل سرمایه گذاری دولت دراین رشته ها به ۴۵ میلیون «لی» می رسد . طبق برآورد دربرنامه پنجساله کنونی تقریبا نیمی ازسرمایه خود مبلغ ۱۶ میلیون لی دررشته های مختلف کشاورزی سرمایه گذاری کرده‌اند .

دربرنامه پنجساله به مکانیزاسیون کشاورزی و اضافه تولید تراکتور و ماشینهای کشاورزی اهمیت فراوان داده شده است .

ایجاد نیرو

نانظری به توسعه همه جانبه اقتصاد رومانی متوجه میشویم که این کشور روی شعبات اساسی صنایع تکیه می نماید . با حق تقدمی که به صنایع الکتریکی داده شده این صنایع نقش مهمی درتوسعه صنعتی معاصر بازی میکنند. طرحهای دراز مدت الکتروفیکاسیون رومانی بخصوص طرح ده ساله تا ۱۹۷۵ کلیه منابع انرژی را مثل ذغال سفید - ذغال - گاز، و نفت مورد استفاده قرار میدهد .

اجراو توسعه این طرحها احتیاج به سرمایه گزاری در سطح وسیعی دارد . برای اجرای طرحهای مربوط به تولید انرژی و ایجاد نیرو های جدید رومانی ۴۰٪ از کل سرمایه گزاریهای خود را اختصاص داده است . نقشه صنعتی کشور باایجاد نیرو در مناطق مختلف مشخص گشته است .

عامل اصلی در طرحهای جدید الکتریکی توجه به منابع خاص ایجاد نیرو می باشد منابع «ذغال سفید» در مسیر دانوب و چند رودخانه داخلی مورد مطالعه قرار گرفته است مطالعات اساسی و تحقیقات نشان داده است که میتوان از ثلث توانائی و پتانسیل منابع ایجاد نیرو برای بدست آوردن انرژی استفاده کرد.

فلزات

قبل از جنك تولیدات فلزی رومانی در سطح پائینی قرار داشته تولید رومانی در این رشته درسال ۱۹۳۱ - ۱۳۹۰۰۰ تن بود لیکن این مقدار در سال ۱۹۶۵ به ۲۴۷۹۰۰۰ تن رسید و بدین ترتیب رومانی عنوان سی و ششمین کشور تولید کننده فلزات جهان را از دست داد و بیست و ششمین کشور جهان از این نظر شد و تولیداتش از تولیدات ایتالیا - آلمان غربی، نروژ و غیره تجاوز نمود .

تولید چدن رومانی در سال ۱۹۶۵ به ۲۰۱۹۰۰۰ تن رسید که می توان آن را با ۱۳۳۰۰۰ تن تولید ۱۹۳۸ مقایسه نمود . ازنظر تولید چدن رومانی بیست ویکمین کشور جهان است . تولید فولاد رومانی با میزان ۳ میلیون تن در سال ۱۹۶۴ و ۳٫۴ میلیون تن در سال ۱۹۶۵ کمی بیش از ۱۰ مرتبه افزایش نسبت به تولیدات ۱۹۳۸ در این رشته است این کشور در حال حاضر نوزدهمین کشور تولید کننده فولاد جهان است .

اهمیت صنایع فلزی رومانی نیست که باعث افزایش استخراج فلزات صنعتی میگردد بلکه باید توسعه صنایع ماشین سازی این کشور را نیز در نظر گرفت .

شیمی

یکی از رشته های اقتصادی توسعه یافته جهان امروز صنایع شیمیائی است . در این رشته‌نیز رشد رومانی بسیار سریع بوده، بین سالهای ۱۹۶۵ - ۱۹۶۰ در صد افزایش سالیانه به ۲۳٫۸ در صد میرسید در ۱۹۶۴ رومانی از نظر تولیدات شیمیائی دارای مقامهای زیرین در جهان بوده است .

هشتمین کشور از نظر تولید کلر - سود کستیك دومین کشور- اسیدسولفوریك هیجدهمین - کشور- سلولز چهاردهمین کشور- پلاستیك نهمین کشور .

صنایع فولاد

رشد مداوم صنعت در رومانی تولید فرآورده‌های صنعتی را در سال ۱۹۶۵ نسبت بسال ۱۹۵۹ بیش از ۲٫۲۵ بار افزایش داده است. این امر نشان میدهد که حد متوسط رشد سالانه این کشور ۱۴٫۵ در صد بوده و تحولات مهمی در کلیه رشته های اقتصاد ملی پدید آمده و صنعت در کادر تحولات اقتصادی مقام شامخی را کسب نموده است صنایع سنگین بالاخص رشد سریعتری در مجموع تولیدات صنعتی نشان میدهد، میزان رشد متوسط سالانه ۱۵٫۷ درصد بوده و بیشتر مربوط بتهیه ابزار تولید اختصاص داشته است.

تولید نیروی برق در حجم اقتصاد ملی رشد بیشتری را نشان میدهد تولید نیرو بطور متوسط سالانه ۲۱ درصد همچنین آهن و فولاد ۱۴ در صد، ابزار مکانیکی ۱۷ در صدو صنایع شیمیائی ۲۴ در صد افزایش یافته.

طبق قانون برنامه پنجساله کشاورزی که اخیرا از تصویب کنگره ملی رومانی گذشت تولیدات کشاورزی این کشور ظرف سالهای ۱۹۷۰ - ۱۹۶۶ بمیزان ۳۲-۲۶ درصد افزایش خواهد یافت برای افزایش محصولات کشاورزی در پنجساله ۱۹۷۰ - ۱۹۶۶ میزان سرمایه گذاری دراین رشته ۱٫۶ مرتبه بیش ازسرمایه گذاریهای پنجساله گذشته خواهد بود . دولت دراین قسمت مبلغی نزدیك به ۳۶ میلیون «لی» سرمایه گذاری خواهد نمود این مبلغ برابر کل بودجه رومانی درسال ۱۹۳۸ می باشد همچنین دررشته صنایعی که تولیدات آنها به کشاورزی مربوط میگردد ۹ بیلیون «لی» سرمایه- گذاری می شود این صنایع عبارتند از کودشیمیائی ، تراکتور ، ماشین- های کشاورزی و ساختمانهای کشاورزی جهت آبیاری که کل سرمایه گذاری دولت دراین رشته ها به ۴۵ میلیون «لی» می رسد . طبق برآورد دربرنامه پنجساله کنونی تقریبا نیمی ازسرمایه خود مبلغ ۱۶ میلیون لی دررشته های مختلف کشاورزی سرمایه گذاری کرده‌اند .

دربرنامه پنجساله به مکانیزاسیون کشاورزی و اضافه تولید تراکتور و ماشینهای کشاورزی اهمیت فراوان داده شده است .

ایجاد نیرو

نانظری به توسعه همه جانبه اقتصاد رومانی متوجه میشویم که این کشور روی شعبات اساسی صنایع تکیه می نماید . با حق تقدمی که به صنایع الکتریکی داده شده این صنایع نقش مهمی درتوسعه صنعتی معاصر بازی میکنند. طرحهای دراز مدت الکتروفیکاسیون رومانی بخصوص طرح ده ساله تا ۱۹۷۵ کلیه منابع انرژی را مثل ذغال سفید - ذغال - گاز، و نفت مورد استفاده قرار میدهد .

اجراو توسعه این طرحها احتیاج به سرمایه گزاری در سطح وسیعی دارد . برای اجرای طرحهای مربوط به تولید انرژی و ایجاد نیرو های جدید رومانی ۴۰٪ از کل سرمایه گزاریهای خود را اختصاص داده است . نقشه صنعتی کشور باایجاد نیرو در مناطق مختلف مشخص گشته است .

عامل اصلی در طرحهای جدید الکتریکی توجه به منابع خاص ایجاد نیرو می باشد منابع «ذغال سفید» در مسیر دانوب و چند رودخانه داخلی مورد مطالعه قرار گرفته است مطالعات اساسی و تحقیقات نشان داده است که میتوان از ثلث توانائی و پتانسیل منابع ایجاد نیرو برای بدست آوردن انرژی استفاده کرد.

فلزات

قبل از جنك تولیدات فلزی رومانی در سطح پائینی قرار داشته تولید رومانی در این رشته درسال ۱۹۳۱ - ۱۳۹۰۰۰ تن بود لیکن این مقدار در سال ۱۹۶۵ به ۲۴۷۹۰۰۰ تن رسید و بدین ترتیب رومانی عنوان سی و ششمین کشور تولید کننده فلزات جهان را از دست داد و بیست و ششمین کشور جهان از این نظر شد و تولیداتش از تولیدات ایتالیا - آلمان غربی، نروژ و غیره تجاوز نمود .

تولید چدن رومانی در سال ۱۹۶۵ به ۲۰۱۹۰۰۰ تن رسید که می توان آن را با ۱۳۳۰۰۰ تن تولید ۱۹۳۸ مقایسه نمود . ازنظر تولید چدن رومانی بیست ویکمین کشور جهان است . تولید فولاد رومانی با میزان ۳ میلیون تن در سال ۱۹۶۴ و ۳٫۴ میلیون تن در سال ۱۹۶۵ کمی بیش از ۱۰ مرتبه افزایش نسبت به تولیدات ۱۹۳۸ در این رشته است این کشور در حال حاضر نوزدهمین کشور تولید کننده فولاد جهان است .

اهمیت صنایع فلزی رومانی نیست که باعث افزایش استخراج فلزات صنعتی میگردد بلکه باید توسعه صنایع ماشین سازی این کشور را نیز در نظر گرفت .

شیمی

یکی از رشته های اقتصادی توسعه یافته جهان امروز صنایع شیمیائی است . در این رشته‌نیز رشد رومانی بسیار سریع بوده، بین سالهای ۱۹۶۵ - ۱۹۶۰ در صد افزایش سالیانه به ۲۳٫۸ در صد میرسید در ۱۹۶۴ رومانی از نظر تولیدات شیمیائی دارای مقامهای زیرین در جهان بوده است .

هشتمین کشور از نظر تولید کلر - سود کستیك دومین کشور- اسیدسولفوریك هیجدهمین - کشور- سلولز چهاردهمین کشور- پلاستیك نهمین کشور .

صنایع فولاد

رشد مداوم صنعت در رومانی تولید فرآورده‌های صنعتی را در سال ۱۹۶۵ نسبت بسال ۱۹۵۹ بیش از ۲٫۲۵ بار افزایش داده است. این امر نشان میدهد که حد متوسط رشد سالانه این کشور ۱۴٫۵ در صد بوده و تحولات مهمی در کلیه رشته های اقتصاد ملی پدید آمده و صنعت در کادر تحولات اقتصادی مقام شامخی را کسب نموده است صنایع سنگین بالاخص رشد سریعتری در مجموع تولیدات صنعتی نشان میدهد، میزان رشد متوسط سالانه ۱۵٫۷ درصد بوده و بیشتر مربوط بتهیه ابزار تولید اختصاص داشته است.

تولید نیروی برق در حجم اقتصاد ملی رشد بیشتری را نشان میدهد تولید نیرو بطور متوسط سالانه ۲۱ درصد همچنین آهن و فولاد ۱۴ در صد، ابزار مکانیکی ۱۷ در صدو صنایع شیمیائی ۲۴ در صد افزایش یافته.

درغرفه رومانی همه‌نوع کالاها حتی مواد غذائی نیز یافت میشود

در نیمه راه پنجساله اقتصاد رومانی

برنامه پنجساله فعلی (۱۹۷۰-۱۹۶۶) رومانی رهنمودهای اساسی دولت در زمینه ارتقاء اقتصاد ملی و انتقال آن بسطحی عالی تحقق میبخشد . هم‌اکنون که بیش از نیمی ازمدت آن سپری نشده بحصول هدفهای عمده خود نائل آمده است. درسال ۱۹۶۶ یعنی نخستین سال اجرای برنامه پنجساله تولید مواد صنعتی نسبت بسال ۱۹۶۵ - ۱۰۲٫۱ در صد افزایش یافت این رقم نیز بیش از تمام تولید مواد مشابه سال ۱۹۳۸ میباشد ودر سال ۱۹۶۷ این نسبت به ۱۰۲٫۷ درصد رسید که باتولید مواد صنعتی تمام مدت برنامه پنجساله ۱۹۵۵ - ۱۹۵۱ برابر است. بدین ترتیب رشد تولید صنعتی رومانی در دوسال اول برنامه پنجساله بطور متوسطه سالانه ۱۲٫۶ درصد بوده و از این حیث در عالیترین سطح رشد جهانی قرار دارد بر طبق نتایج حاصله درسه ماهه اول ۱۹۶۸ تولید مواد صنعتی ۱۰۲٫۲ درصد افزایش یافته و میزان رشد آن نسبت بسال ۱۹۶۷ - ۱۲ درصد بوده است.

بموجب تحقیقات وبررسیهای بعدی تولید اضافی تا پایان سال جاری بارزش چهارهزار میلیون لی بالغ میگردد. افزایش عمده‌ای در تولید رشته‌های مختلف صنعتی حاصل شده است از جمله تولید نیروی برق در سال ۱۹۶۷ - ۱۹۶۶ - ۲۲٫۶ درصد افزایش یافته در حالیکه فقط ۲۰ درصد پیش‌بینی شده بود تولید آهن بجای ۱۰ درصد پیش‌بینی شده ۱۲٫۵ درصد تولید ماشین‌وفرآورده‌های فلزی بجای ۱۱ درصد ۱۵٫۵ درصد صنایع شیمیائی بجای ۲۰ درصد پیش‌بینی شده ۲۲٫۴ درصد افزایش یافت.

بموازات رشد تولید صنعتی تنوع مصنوعات نیز مورد نظر بوده است در سال ۱۹۶۷ بیش از ۵۰۰ نوع ماشین و کارخانه جدید منجمله تراکتور بقدرت ۴۵۰ اسب وانت سردخانه‌دار و انواع جدید لکوموتیو ببازار عرضه شده است. قابلیت بهره‌برداری کارگر ۸٫۸ درصد افزایش یافته که میتواند ۷۰ درصد تولید را بالابرد . افزایش هردرصد قابلیت بهره‌برداری تولید اضافی بارزش دو میلیون لی همراه دارد.

کشاورزی رومانی

پیشرفت عمده‌ای در کشاورزی رومانی حاصل شده رشد تولید مواد کشاورزی در نخستین دوسال برنامه پنجساله ۷٫۵ درصد بوده است افزایش تولید غلات در دوسال اخیر در تاریخ رومانی بیسابقه بوده و این پیشرفت نتیجه همکاری و همراهی رشته‌های اقتصاد کشور از جمله واحدهای صنعتی مربوط بکشاورزی آبیاری وسدسازی بدست آمده است. ایجاد شرکتهای زراعی کوشش و تعاون دسته‌جمعی آنها بااستفاده از وسایل محلی در سال ۱۹۶۷ - ۱۹۶۶ اراضی وسیعی بمساحت ۲۵۰۰۰۰ هکتار بزیر کشت رفت در حال حاضر ۱۰۰۰۰۰ تراکتور ۶۰۰۰۰ کمباین و ۱۲۰۰۰ کودافشان در اختیار شرکت‌های تولید زراعی است.

بهار گذشته در بسیاری از مناطق کشاورزی رومانی خشکسالی بود جلگه دانوب اولتینا و دوبروجیا و جنوب مولد دچار قهر طبیعت شد ولی این خشکسالی برخلاف سالهای قبل نتوانست بتولید کشاورزی رومانی لطمه زند چون کشاورزی بصورت شرکتهای زراعی در آمده و منابع شرکتهای مزبور براساس کمکهای فنی استفاده از کود شیمیائی متنی است و سرانجام مبارزه عوامل مذکور با خشکسالی بپیروزی گرائید و نتایج ثمر بخشی ببار آورد.

تجارت خارجی

پیشرفت امکانات اقتصادی کشور تنوع تولید وارتقاء سطح مرغوبیت فرآورده های صنعتی روابط بازرگانی رومانی رابا کشور های خارجی قوام بخشیده است .رومانی در ۶۰ درصد نمایشگاه های بین‌المللی که توسط کشور های درحال رشد آسیا و آفریقا تشکیل شده شرکت کرده است . بطورکلی تولید مواد صنعتی چهار پنجم کل صادرات کشور را تشکیل میدهد . کشور های سوسیالیستی در کادر تجارت خارجی رومانی وزنه سنگین محسوب می شوند و در عین حال روابط اقتصادی کشور باسایر کشور های دارای نظام اجتماعی مختلف گسترش فراوانی یافته است .

مبادلات بازرگانی باکشور های پیشرفته سرمایه‌داری از جمله آلمان فدرال، ایتالیا ، فرانسه ،انگلستان ،اطریش، سوئد ، نروژ ، دانمارك ، فنلاند ، ژاپن سویس وایالات متحده و همچنین کشور های در حال توسعه بمیزان قابل توجهی افزایش یافته است . در حالیکه تقسیم بین‌المللی کار بطور مداوم ژرف‌تر میگردد و انقلاب علمی و فنی دوران مانقش و اهمیت همکاری اقتصادی و فنی را روشن‌تر میسازد رومانی خود را ملزم بطرح برنامه همکاری وسیع باکشور های خارجی میداند همکاری علمی و فنی در زمینه رشته های اقتصادی همیشه مورد علاقه رومانی بوده و در این زمینه قدمهای اساسی برداشته است . در حال حاضر این کشور باکشور یوگسلاوی مشترکا در حال اجرای پروژه های ایستگاه برق(ایرول گیت) ویك مرکز حمل و نقل دریائی هستند بنابر یك موافقت‌نامه بین رومانی و فرانسه کمپانی رونولت در رومانی جعبه دنده اتومبیل خواهد ساخت و همچنین قرارداد خرید اتومبیل ازفرانسه و ایران منعقد شده است و بموجب همین قرارداد تراکتور و لکوموتیو بانفت و محصولات نفتی مبادله میکند و متعهد است که در ایران یك کارخانه تراکتور سازی احداث نماید . فعالیت های زیادی دراین زمینه بعمل آمده وزارت بازرگانی خارجی رومانی تقاضا های مشتریان خارجی را مورد مطالعه قرار میدهد تا طبق سلیقه آنها کالای صنعتی تحویل دهد .

بقلم «رموس براد» مدیرغرفه رومانی در دومین نمایشگاه آسیائی

محصولات و کالائی که درغرفه رومانی بنمایش گذاشته شده

شرکت رومانی در دومین نمایشگاه آسیائی تهران و نمایش کالا های این کشور قسمتی از برنامه دولت رومانی برای توسعه روابط تجارتی و همکاریهای اقتصادی رومانی با ایران است .

شرکت رومانی در این نمایشگاه و این واقعه مهم اقتصادی درست یکماه پس از دیدار حضرت نیکلای چائوشسکو رئیس جمهوری رومانی صورت میگیرد و این بازدید موجب یکرشته قبادل نظر های مفید در جهت توسعه هر چه بیشتر همکاری های اقتصادی میان دو کشور گردید .

بر اساس قراردادی که همزمان با این بازدید میان ایران و رومانی بامضاء رسید دو کشور اعتقاد و علاقه خویش را به توسعه مناسبات ابراز داشتند و این قرارداد درحقیقت پایه های همکاری های اقتصادی میان دو کشور رامحکم ترساخت.

با توجه باین نکات و توسعه روز افزون روابط و در این چارچوب غرفه رومانی در نمایشگاه آسیائی تهران با اجناس کالا های مختلف که ممکن است مورد توجه بازار های ایران باشد قرار دارد .

لوازم و تجهیزات ماشینی شرکت های « ایندااستریال اکسپورت »و «اتوتراکتور » شرکای مشهور صاحبان صنایع ایران قسمت مهم غرفه رومانی را دربرگرفته است. درمیان لوازم و تجهیزات دیگری که ایندااستریال اکسپورت در نمایشگاه آسیائی بنمایش گذارده مته حفاری چاه بنام «اف . آ.۱۲» که در حال نمایش است ، مته‌برقی حفاری زمین شناسی بنام « اس - ج-۳۰۰» وسائل حفاری وماهیگیری تجهیزات مناطق نفتی در کشورهای جهان مشهور است زیرا رومانی امروزه در زمینه صدور وسائل و ماشین آلات استخراج نفت مقام دوم را در جهان دارا است .

همین کمپانی وسائلی از قبیل دستگاههای سرد کننده ،یخچال های کمپرسور ، منبع های بخار، وسائل ذوب و مدلهائی از کارخانه ها و وسائل مختلف برای صادرات بنمایش گذارده است .

کمپانی « ماشین اکسپورت » هم چنین در این نمایشگاه شرکت نموده و کلکسیون نروتمند محصولات خود از قبیل ابزار وآلات ماشینی که بدقت و تولید مشهورند، ماشین تراش فلزات ، دستگاههای حفاری دستگاههای اندازه دهنده ،وسائل ذوب واره های متناوب را عرضه کرده است .

بعضی از کالا های فوق قبلا بوسیله شرکت «پارس موتور» به بازار ایران وارد شده است .

محصولات دیگری که درغرفه نمایشگاه درمعرض مشاهده گذاشته شده محصولات الکتریکی ومهندسی از قبیل موتور های الکتریکی بقدرت های متفاوت ،بیکروموتور، مبدل کننده های جوش کاری ، مخازن تولید کننده برق «باطری» میباشد .

شرکت « ماشین اکسپورت » هم چنین وسائل اولیه اتوماسیون، تجهیزات ساختمان ،ماشین های پارچه بافی ، تلمبه های مختلف و یك سری از وسائل منزل ازقبیل ماشین های خیاطی ، رادیو تلویزیون، تلفن ، اجاق های گازی و نفتی و وسایل تهویه را بنمایش گذارده‌است.

شرکت «اتوتراکتور» با نمایش ماشین آلات کشاورزی ، تریلی ،و دو ماشین از آخرین اختراعات در صنایع ماشین های کشاورزی ، در نمایشگاه شرکت کرده است .

غرفه های صنایع تکنیکی رومانی بوسیله محصولات شرکت های «تنوایمپورت» «یاتاقان های ماشین» «متال ایمپورت» شیم های برقی و الکترودهای جوشکاری ،«آلتیزانت». ماشین‌های نجاری محاصره گردیده‌اند

شرکت شیم ایمپورت بخارست نشان موفقیت های رومانی در صنایع شیمیائی است .

محصولات این شرکت اغلب دربازار ای ایران یافت میشود و صرف نظر از محصولات متعدد شیمیائی در این غرفه ، کودهای کشاورزی ، رنك های مختلف تایر ، دارو های پزشکی و غیره دیده میشود . قسمت محصولات ساختمانی در غرفه رومانی بوسیله شرکت «مایزال ایمپورت اکسپورت» معرفی گردیده است و در این غرف سیمان های مختلف ، محصولات پلاستیکی ، شیشه ، دیده میشوند .

الوارهای مختلف و دیگر محصولات چوبی در این قسمت بصورت زیبائی در نمایش است .

قابل ذکر است که گفته شود که شرکت «آرتیزانت» در نمایشگاه نه تنها به نمایش ماشین آلات تولید کننده، محصولات چوبی اقدام کرده بلکه انواع فرش های شرقی «گلیم» وسائل پارچه‌ای خانه‌ای از قبیل رو- میزی، دستمال «روی کوسن» و لحاف و یك سری دیگر از وسائل موردلزوم خانه ها را بنمایش گذاشته است .

در غرفه رومانی شرکت «پرود اکسپورت» به نمایش محصولات غذائی از قبیل پنیر ، کنسرو های مختلف، شکر ، تنقلات روغن های غذائی مبادرت ورزیده .

غرفه رومانی در مساحتی یکهزار و پانصد متر مربع بنا گردیده ومامورین راهنمای این غرفه آخرین اطلاعات مربوط به خرید و صادرات و واردات را دراختیار تجار و بازدیدکنندگان قرار خواهند داد .

تجهیزات وماشین‌آلات پارچه بافی درغرفه رومانی

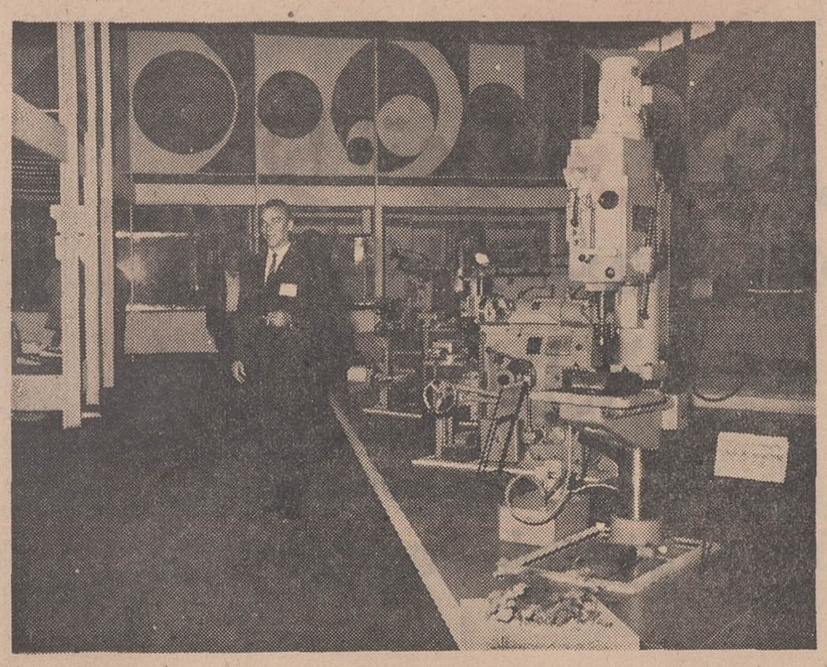

رئیس غرفه رومانی درنمایشگاه گفت: رومانی سال آینده میهماندار یك نمایشگاه بین‌المللی است وتجربیات ایران برای آن نمایشگاه گرانبها خواهد بود .

مجارستان در دومین نمایشگاه آسیائی

سفارشات خارجی براساس کاروبرنامه
بیش از ۴۰ شرکت بزرگ هماهنگ میشود

نگاهی بگذشته وآینده

در سپتامبر ۱۹۶۶ اعلیحضرت همایون شاهنشاه ایران و شهبانو فرح پهلوی دیدار رسمی ازمجارستان بعمل آوردند و در اعلامیه مشترکی که انتشار یافت گفته شد که در راه گسترش مناسبات اقتصادی و فرهنگی موجود بین دو کشور منابع و امکانات قابل توجهی موجود است . در الهام از این بیانیه بود که « هالکسیو » اداره تجارت خارجی و امور نمایشگاه ها با همکاری دیگر گروه ها برنامه های متنوعی را در تهران بمورد اجرا گذارد .

نخستین رویداد مهم بین دو کشور افتتاح نمایشگاه توریستی و هنری مجارستان در هتل هیلتون تهران بود که در دامنه های البرز واقع شده .

• پوسترها

نمایشگاه بزرگ صنعتی مجارستان در تهران بوسیله پوستر هائی که بر دیوار ها چسبانده شده بودبه اطلاع مردم رسید . این نمایشگاه در زمینی بوسعت ۴۵۰۰ متر مربع در هوای آزاد و در امتداد خیابان پهلوی تهران برگزار شد .۳۰۰ کمپانی تجارت خارجی مجارستان ۳۳واگن از اجناس خود را به‌این نمایشگاه حمل کردند که ماشین- آلات برای صناعت-دارو سازی ، غلطک‌های جاده سازی ، تجهیزات لابراتواری ، محصولات مخابراتی را شامل می‌گردید .

در پانزده روزی که این‌نمایشگاه برقرار بود در حدود ۳۵۰ هزارتن از آن بازدید کردند و بسیاری از شرکت ها و مدارس بابرنامه‌ای جداگانه از نمایشگاه بازدید بعمل آوردند .دکتر علینقی عالیخانی وزیر وقت اقتصاد در برگزاری‌این نمایشگاه سهم بسزائی داشت .

نمودار پیشرفت

متخصصین ایرانی فرصت این را یافتند که نمودار پیشرفت هاو فعالیت های دهساله صنعتی را ملاحظه کنند .دکتر « ژوزف‌بایر» وزیر تجارت خارجی لهستان یك موافقتنامه اقتصادی و فنی را امضاء کرد که طی آن‌مجارستان اظهار علاقه می نمود در موفقیت برنامه چهارم آبادانی ایران‌سهمی به‌عهده داشته باشد .

سومین رویداد در دانشگاه صنعتی آریامهر در تهران اتفاق افتاد . در چهار چوب « روز های فنی » یازده دانشمند و مهندس مجارستانی سخنرانی هائی ایراد کردند که بااستقبال مواجه گردید. این سخنرانیها در زمینه های ماشین‌آلات ، الکتریسته ، صناعت شیشه ،هیدرولوژی ، تله‌کامینو- کاسیون (ارتباطات) ،اندازه‌گیری، اتوماتیك ها ، و محاسبات بود.

مطبوعات ایران بگرمی در باره موفقیت های ارائه شده مجارستان به تفصیل مقالاتی درج کردند . رادیو و تلویزیون ایران نیز در این زمینه تفسیر هائی انتشاردادند.

از آن تاریخ یکسال و نیم‌سپری گردیده ، تعداد دیدار های تجاری و بازرگانی ،مذاکرات و مبادلات اجناس افزایش یافته ، این کار ها در هدف و از برای حفظ و گسترش دورنمای مناسبات ایران‌و مجارستان و دیگر کشور های آسیائی صورت گرفته است .

مجارستان : کشوراسب ها و مناظر بدیع

اگر به نقشه نگاه کنید ممکن است مجارستان را بعنوان یك کشور دور دست تلقی کنید . لیکن اگر به برنامه پروازهواپیما نظری افکنید بزودی درخواهید یافت این کشور انقدر ها هم‌دور دست نبوده است .

واضحتر بگوئیم چند ساعتی بیشتر طول نمی کشد تاتوریست ها خود را به این کشور جالب‌توجه برسانند . کشوری که جزو ردیف های نخست جدول کشور های توریست جلب کن قرار گرفته‌ودر سال ٤ میلیون و سیصد هزار توریست را بطرف خودجلب‌میکند. پس واضح است که یك چنین کشوری بایست از نیروی کشش نیرومندی برخوردار بوده باشد

● نیروی کشش

گرچه به آسانی نمیتوان این «نیروی کشش » را ارزیابی کرد لیکن بدون‌تردیددورنمای رومانتیك مناظر دلپذیر و بدیع شهر ها- ۲۰۰۰ ساعت آفتابی در سال - آب و هوای ملایم - روستا هائیکه ازنظرفولکلور غنی هستند. بوداپست پایتخت شلوغ و سر زنده‌اینکشور و میهمان نوازی دیرینه‌مجارستانی ها در جلب توجه ٤ میلیون‌وسیصد هزار توریست به این کشور نقش حساسی را بعهده دارند .

کشور مجارستان در راه جلب یك توریست دیدنیهای فراوان دارد که عرضه کند . گرچه کشور مجارستان کوه های عظیم و پوشیده از برف و سواحل دریا ندارد که‌به‌توریست هاوجهانگردان عرضه کند لیکن طبیعت به تلافی این کمبود آب های معدنی بسیار مفید . دریاچه « بالاتون» رابودیعه نهاده که با دارا بودن ۶۰۰ کیلو متر مربع در حقیقت دریای کوچکی بشمار می آید . جهانگردانی که به‌مجارستان می آیند نام‌این‌دریاچه را « دریای مجارستان » گذارده‌اند زندگی در کناره های این‌دریاچه درست شبیه‌و مانند زندگی در کناره ها و سواحل دریاهاست . چهل منبعی که در اطراف این دریاچه وجوددارد خطوط کشتیرانی قایق های مسابقه - را در بر می گیرد و طرفداران اسکی آبی و قایق‌رانی از صبح تا شب هنگام بر روی آبهای این دریاچه‌بتفریح مشغول هستند .

• دریاچه بالتون

دریاچه « بالتون » فقط دو مورد با دریا فرق و تمایز دارد . این دریاچه فاقد ماهیهای خطرناك و کوسه های آدم خوار است و لذا آب تنی در آبهای این دریاچه از اوایل بهار تا اواخر پائیزلذت‌بخش و دلپذیر است . در این دریاچه هنگام شنا و آب تنی آدم اصلا احساس سرما بخود نمیکند و از مزایای آب مطبوعی بر خوردار می گردد .

از دو منطقه اصلی‌جلب‌توریست و سیاح میتوان از بوداپست‌پایتخت مجارستان و دریاچه بالتون نام‌برد. از دیگر جنبه های جلب سیاح میتوان از آبهای معدنی این کشور نام برد که در گوشه و کنار این مملکت انسان با آنها مواجه می گردد . اغلب آبهای معدنی مجارستان از نیروی شفابخش نیرومندی برخوردارند .

یکی دیگراز ویژه‌گیهای مجارستان که ممکن است از محبوبیت عمده‌ای بین سیاحان برخوردار بوده باشد توریست‌هائی هستند که با وسایل غیر موتوری « از قبیل اسب سواری » در مجارستان به گشت و گذار می پردازند .

در این زمینه مجارستان تقریبا کشوری رقابت ناپذیر است و شما چه بسا در روزنامه های بزرك می خوانید که مجارستان در این‌زمینه در ردیف نخست قرار دارد .

• محسنات

حال بپردازیم به اینکه چگونه مجارستان یك چنین تعریف و توصیف چشم گیری یافته‌ومحسنات آن چیست ؟

نخست تذکر این نکته ضروری است که کشور مجارستان در امر پرورش و تغذیه اسب تجربیات فراوان دارد و از این لحاظ دردنیا کم نظیر و مانندی از برایش می توان سراغ گرفت .

متخصصین پرورش اسب دارای شرایط و توانائی بی مانندی در کار و حرفه خود هستند و پاره‌ای از آنها میتوانند سیاحان را بزبان انگلیسی - آلمانی و سوئدی راهنمائی کنند .

• عروسی کولی‌ها

در مجارستان شما ممکن است مانند کلاغی که ازشهری‌به‌شهری دیگر پرواز می کند اسب سواری کنید و هنگامیکه بمقصد خود رسیدید یك هتل راحت و استحمام نیروبخش در انتظارتان است که گرد و غبار راه از چهره و اندام شما بر گیرد . اسب‌سواری شما را به بهترین مناطق کشور میبرد که بیش ازده‌روز بطول‌نمی انجامد و د راثنای این سواری شما برای تماشای روستا ها ونظاره عروسی دهقانان ، و گوش فرادادن به موسیقی کولی ها و یا قایق سواری بر روی دریاچه بالتون توقف کنید . متل های بین راه راحتی های‌زیادی از برای شما فراهم می آورند .

جاده هائی که به پوزتا ختم‌می شود جاده هائی خوب و راحت هستند . در این جاده ها شما ناگزیرید وسیله دیگری برای ارتباط برگزینید و آن عبارت‌است از درشکه‌ای‌که بوسیله‌اسب‌رانده میشود .

اپوزتا برنامه مخصوصی برای سرگرمی میهمانان و سیاحان خود دارد . در این منطقه سیاحان از تماشای مسابقه فوتبال در حین اسب سواری لذت می برند .

هتل ها و مسافر خانه‌هامسافرتی اخیرا افتتاح گردیده‌اند که‌مسافران خود را ازآسایش وراحتی برخوردار ساخته و انواع امتیازات را برای آنها در نظر گرفته‌اند .

هم اکنون هتل هائی درسانتود- بالتون زپلك . بالتون زاماردی . روی دریاچه بالتون تاسیس گردیده‌اند . در آگارد نزدیك دریاچه ولنس هتلی در دست ساختمان است که کلیه وسایل راحتی برای سیاحان در آن درنظر گرفته شده و قرار است تا پایان سال ۱۹۶۹ تکمیل و آماده‌بهره- برداری شود .

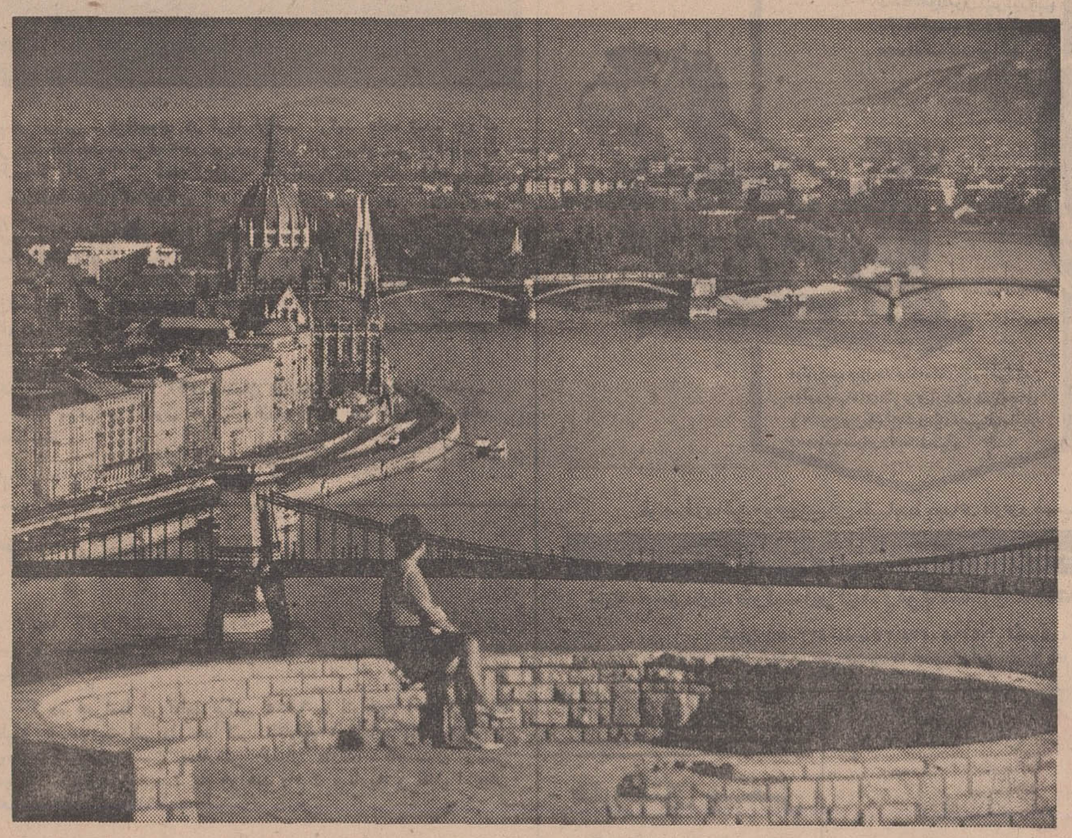

رود دانوب ازمیان شهر بوداپست عبور میکند وزیبائی خاصی به‌آن بخشیده است

اطلاعاتی دربارهٔ فعالیت های «تسکو»

مراحل پیچیده و دشوارطراحی علمی اقتصاد و تکنیك تجربیات و مهارت حرفه‌ای رانیازمند است و این نیاز ها فقط بابکار بستن شیوه های جامع امکان پذیرتواند بود . از برای این که این نیازمندی در مجارستان از میان برداشته شود قسمت طراحی مهندسین مشاور پای بعرصه وجود نهاده است که از جانب سرمایه گذاران و موسسات ،اوقاف‌وشرکت ها عمل کند.

• نتیجه فعالیت‌ها

در مجارستان جامعه مهندسین مشاور صرفا توسط بازرگانان به وجود آمده بطوری که وظایف و کار های این رشته بطور دقیق واز روی اصول انجام شود . تجارت خارجی مجارستان نتیجه فعالیت ها و پیشرفت های مهندسین ، طراحان ، دانشمندان و اقتصادیون این کشور رابه دیگر قسمت های جهان صادر میکند .

تسکو (همکاری بین‌المللی علمی و فنی) نیز همچنین یك سازمانی در خارج از برای فعالیت های مهندسی مشاور مجارستان است .

سفارشات خارجی بر اساس کار و برنامه بیش از ٤۰ شرکت بزرك هماهنك و تطبیق گردیده است . در این شرکت هاعملیات مهندسین ساختمانی وکارشناسان پژوهشی و تحقیقاتی متمرکز گردیده است .

فعالیت های مهندسی مشاور تسکو شامل زمینه و خدمات نام- برده در ذیل میگردد :

۱- مطالعات مقدماتی .
۲- مطالعات در مورد امکانات.
۳- طراحی عمومی . توصیه ها و پیشنهادات و برآورد آمادگی‌های فنی و مالی .
٤- طراحی قابل درك . ترتیب کار هائی از قبیل مشورتی . تنظیم اسناد مزایده‌ای .
۵- کنترل تکنیکی ، مشاور عالی، کنترل تحقیقی .
٦- بمرحله عمل درآوردن ، تعلیم و تربیت کارشناسان و متخصصین .
۷- تصفیه داخلی ماشین‌آلات .
۸- حل‌و فصل مشکلات در محاسبات ریاضی .

● ماحصل تجربیات

تسکو تعهد میکند که در تمام زمینه های فوق‌الذکر و همچنین در رشته های ضروری اقتصادی ، فنی ، ساختمانی ، مهندسی غیر نظامی ، طراحی و ساختمان شهر ها ، طراحی و بررسی ساختمان‌جاده ها و ایستگاه های قطار . منابع‌آب و برق و استخراج منابع موادخام تجربیات خود را به کاربندد و در پروژه های کشور های در حال توسعه‌ای مانند ایران ، الجزایر، سوریه ، جمهوری متحده عرب ، هندوستان و یمن فعالیت دارد .

تسکو ارتباطات تجاری خودرا با آژانس های مخصوصی درایالات متحده ، مانند ، فائو یونیدو ، برقرار کرده و وظایف ویژه‌ای در سازمان دادن هیئت های متخصص برای بررسی های علمی ، فنی و موقعیت ها و امکانات پژوهشی به عهده گرفته است .

اقتصاد مجارستان

مجارستان یك کشورغنی ازنقطه نظر دارا بودن منابع موادخام است که از عمده آنها میتوان از ذغال سنك قهوه‌ای- ذغال‌سنك چوب‌نما- وپاره‌ای گازهای نفتی و منابع گاز طبیعی نام برد.

در زمینه منابع معدنی مجارستان، منبع «باکسید»دارای اهمیت‌فراوانی است. در حالیکه سنك آهن در مجارستان اندك بدست می‌آیدلیکن در سالهای اخیر استخراج سنك معدن اورانیوم در جنوب‌مجارستان آغاز گردیده است.

این واقعیت که مجارستان در بیست سال گذشته از نقطه نظر صنعتی در عداد کشورهای توسعه نیافته باقی مانده است بخاطرفقدان منابع و امکانات طبیعی نیست‌بلکه اگر به اوضاع اقتصادی مجارستان در قرن پانزدهم نظر افکنیم خواهیم دید که این کشوردرآن روزگاران بادیگر کشورهای پیشرفته‌هماهنگی وبرابری تام و تمام داشته است.از قرن شانزدهم به اینطرف اشغال‌این کشورتوسط‌ترکها وتقسیم‌شدن کشور به سه جزء و جنك‌های پراکنده پیشرفت اقتصادی‌مجارستان رابرای مدت‌زمان ۱۵۰سال متوقف ساخت.

آغاز نهضت

پس از بیرون راندن ترك‌ها در اوایل قرن هفدهم نبردهای‌طولانی علیه حکومت‌هابزبورك آغاز گردید. نهضت صنعتی کردن‌تا قرن نوزدهم در مجارستان بوقوع نپیوست وپس از آغاز این نهضت بادشواریهای زیادی مواجه گردید و در پیشرفت آن اختلالاتی بوجود آمد وکشور مجارستان جزئی از امپراطوری هابزبورك محسوب گردیده‌و اوضاع اقتصادی در جهت اطریش جریان یافت که یك کشور پیشرفته از نظر صنعتی محسوب میشد.

اما علیرغم این، پاره‌ای ازرشته‌های صناعت سنگین در دومین قسمت قرن نوزدهم توسعه و گسترش را آغاز کرد و صادرات چند قلم‌جنس ازقبیل موتورهای‌راه‌آهن. واگن‌ها، کشتی‌ها، ماشین‌آلات آرد سازی‌و موتورهای الکتریکی را آغاز کرد.

نهضت صنعتی

پس از جنك جهانی‌اول ، مجارستان از صورت‌امپراطوری اطریش -مجار خارج شد و در بیست و پنجسال فاصله دو جنك جهانی اول و دوم نهضت صنعتی شدن بسرعت روبه گسترش گذارد.

انواع ماشین آلات نساجی ، ماشین آلات الکتریکی ،مخابرات وداروئی از توسعه‌ای روز افزون برخوردار گردید.

در ۱۹۳۸ صناعت مواد غذائی ۲۸٫۸ درصد از ارزش محصول ناخالص را شامل گردید .صناعت سبك بمیزان ۲۵٫۸در صد وصنایع سنگین ٤۵٫٤ در صد از ارزش کل محصول ناخالص مجارستان را در بر گرفت. برعکس در سال ۱۹۶۷ صنایع سنگین ۶۲٫۱ درصد از مجموع محصولات به قیمت فعلی‌را بازپس داد. صنایع سبك ۱۷٫۲در صد و صناعت محصولات غذائی ۲۰٫۷ در صد را در این بازدهی شامل گردید.

دره‌سال گذشته صنایع‌سنگین از تغییرات و تحولات شگرفی برخوردار گردیده و این بعلت گسترش صنایع ماشینی وشیمیائی بوده است.

یکی‌از ویژه‌گیهای بنیاد اقتصاد کنونی مجارستان اینست که در سال ۱۹۶۷ محصول صنعتی وصنایع ساختمانی ۸۰ در صد در آمد ملی مجارستان را دربر گرفت و در اوایل سال ۱۹۶۷ این رشته صنایع ۳۹ درصد مجموع جمعیت مولد را در اختیار خود داشتند.

تجارت خارجی

تجارت خارجی نقش حساسی‌را در اقتصاد لهستان ایفاء می‌کند . درسال ۱۹۶۷ ارزش کل‌صادرات ٤۰ درصد مجموع درآمد ملی را شامل گردید . یازده سرانه در مجارستان نسبتا بالاست و تقریبابه میزان ایتالیاست و مهمترین دلیل از برای‌این میتوان کمبود موادخام را در این کشور برشمرد .

در ده سال اخیر مجارستان‌یکی از صادر کنندگان عمده ماشین آلات و تجهیزات کامل کارخانه بشمار رفته. در میان صادرات مجارستان اجناس لوکس نیزبچشم میخورد.

شرکت فعالانه مجارستان در مناسبات تجاری جهانی بوسیله صادرات روز افزون این کشور مشخص گردیده است .مجارستان بابیش از یکصد کشور روابط تجاری دارد و بیش از ۵۰ قرارداد با اغلب این کشورها دارد.

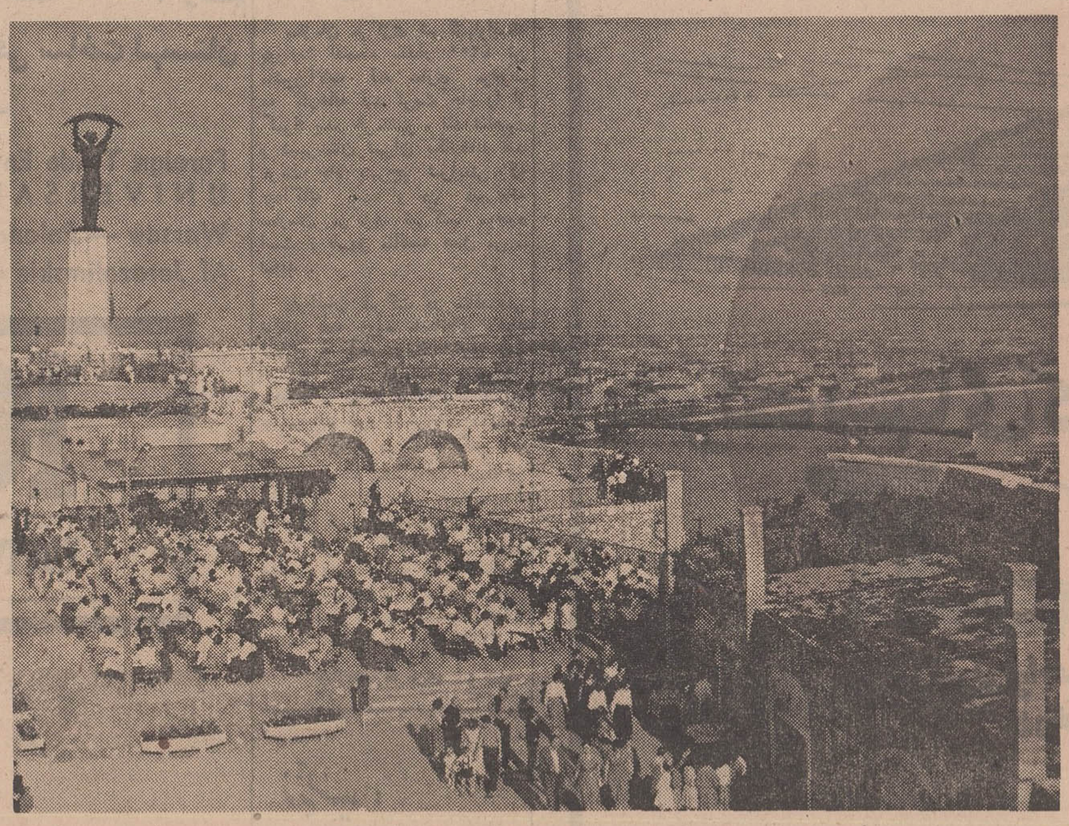

گوشه‌ای از شهر زیبای بوداپست پایتخت مجارستان

مناسبات تجاری ایران - مجارستان درزمان حال وآینده

توسعه

آغاز مناسبات بازرگانی بین مجارستان و ایران به گذشته‌ای دور برمی‌گردد. زیرا دو کشوردر ده ساله ۱۹۳۰ مناسبات تجاری گسترده‌ای بایکدیگر داشته‌اند . اما جنك دوم جهانی معاملات وداد وستد های مستقیم را دچار وقفه ساخت اما مبادلات اجناس بطور غیر مستقیم ادامه یافت .

اما در عین حال که تماس‌های مستقیم تجاری پس از جنك دوم جهانی آغاز شد لیکن مناسبات تجاری دو کشور بخاطر امضای قراردادهائی از سال ۱۹۵۲ رو به گسترش نهاد .

در سال ۱۹۶۹ یك قرارداد همکاریهای اقتصادی‌بین‌دولت‌ایران وکشور مجارستان بامضاء رسید و یك سال بعد یك قراردادسه‌ساله تجاری و کنترات پرداخت بین دو کشور امضاء شد .

امضای این دو قرارداد نیروی تازه‌ای به کالبد مناسبات تجاری دو کشور بخشید وروابط تجاری از نظر کمیت و کیفیت افزایش یافت .

اجناسی که اخیرا مجارستان‌به کشور ایران صادر کرده مواد اولیه صنعتی را تشکیل میدهند . بطور نمونه : آلومینیوم ، اجناس غلطکی و بسیاری دیگر مواد و تجهیزات کشاورزی و کابل های فولادی و آلومینیومی - شیمیائی‌و شکر نام دارد .

در عوض صادرات هجارستان‌به ایران این کشور محصولات تهیه شده در داخله خود را در اختیار مجارستان گذارد که روز بروزدر امر صادرات از اهمیت بسزائی برخوردار میگردند و بطور نمونه میتوان از رزین، پنبه، فرش، مواد معدنی وغیره نام برد . هم‌اکنون مذاکراتی در جریان است تامواد صنعتی بیشتری‌از ایران‌بمجارستان صادر گردد .

محصولات صنعتی مجارستان در بیست سال آینده سه‌برابرافزایش یافته است واین کشور درنظردارد که میزان محصول خودرا نخست درموادشیمیائی‌و محصولات‌مهندسی وفنی افزایش دهد . بسیاری از محصولات صنعتی مجارستان در خارج از قلمرو این کشورودرمیان دیگر کشورها از شهرت زیادی برخوردار است .

از فرآورده‌های صنعتی ساخته شده‌در مجارستان،قطارهای‌موتوری وتجهیزات مخابراتی،تجهیزات‌مولد نیروی برق، وسایل طبی‌وماشین- های کشاورزی و تراکتوررامیتوان نام برد .

تجارت خارجی دوجانبه‌مجارستان در ۱۹۶۸ در حدود چهار هزار میلیون‌دلار صادرات‌داشت.صادرات صنعتی نفت و صادرات کشاورزی یك سوم این مجموع‌رادربرگرفت.

تمایل هردو کشور به بسط و توسعه مناسبات داد وستدی‌وتجاری آینده همچنین علاقمندی دائم - التزایدی که هریك از دو کشور درحال معامله میتواند پیشنهادکند ثابت میکند که مناسبات تجاری‌از برای هردو طرف ثمربخش بوده‌و توسعه‌بیشتر آن‌باعلاقمندی‌استقبال می‌گردد .

معاملات تجاری لهستان ازهیچ گونه کوششی در راه‌برطرساختن کوششهای تجاری‌وبرخوردارساختن طرفین از حداکثر استفاده‌مضایقه نکرده است.در چهارچوب‌موافقت- های تجاری، گفتگوهائی‌بین‌شرکت هائی متعدد دوکشور درجریان‌است به موازات صادرات. شرکت- های مجارستان مقدار زیادی‌ازانواع اجناس تولیدی ایران را به‌کشور خود وارد کرده‌اند واینها بازگوو مبین امکاناتی است که درآینده نسبت به صدور اجناس ایران به مجارستان موجود است .

راه حل‌های جدید برای مسائل مربوط به پاکیزگی هوا

پنج شنبه ۱۵ مهر ماه یك سمینار ایرانی - فرانسوی در غرفه فرانسه ترتیب داده شده بود که باکنفرانس آقای پرس مدیر عامل شرکت «اراند- وستری» در مورد یك مسئله بسیار مهم برای ایران یعنی «مسئله پاکیزگی هوا و راه حل های آن» آغاز شد. این کنفرانس بریاست آقای دکتر زینعلی، استاد دانشکده پلی تکنیك تهران تشکیل شده بود.

شرکت «اراندوستری» عضو گروه «تونزینی- آملیورار» یعنی مهم ترین گروه پاکیزگی هوا میباشد و در صحنه بین‌المللی موفقیت های شایانی از جمله فروش ۴۰ میلیون دلار ماشین‌آلات به اتحاد جماهیر شوروی نایل شده است. در سراسر جهان اراندوستری تجربیات خود را در راه‌حل مسائل مختلف مربوط به نظافت هوا و جلوگیری از آلودگی آن، نساجی، خشکیدگی و پاکیزگی حرارتی، سرد- خانه و تبدیل خانه حرارتی، کابین های رنك‌آمیزی برای صنایع و صیقلی سطح ها و تاسیسات نگاهداری حرارتی و حرارت صنعتی در اختیار متقاضیان قرار میدهد.

در مورد اقدامات شرکت «اراندوستری» در ایران، آقای رحمان نماینده شرکت برای خاور- میانه اظهار داشت که لوازم و ماشین آلات مهمی هم اکنون در ایران منجمله در کارخانه های کشمیران، بافان و سیمین نصب شده‌است.

پس از کنفرانس آقای پرس ضیافتی بافتخار شرکت کنندگان برگزار شد.

آگهی استخدام رسمی

وزارت کشاورزی طبق مفاد لایحه قانونی استخدام کشوری تعداد ۱۳ کارشناس آموزش کشاورزی را که دارای درجه لیسانس یا مهندسی در کشاورزی باشند در گروه موقت شغلی ۶ از طریق امتحان و مسابقه استخدام مینماید.

داوطلبان میتوانند فرم زیر راپر کرده همراه با دو قطعه عکس ۴×۶ - فتوکپی آخرین مدرك تحصیلی، فتوکپی مدرك نظام وظیفه یا معافیت دائم را حداکثر تا تاریخ ۱۷ آبان ماه جاری به نشانی میدان کندی - دفتر آموزش وزارت کشاورزی باپست سفارشی ارسال دارند، کارمندان رسمی دولت با ارسال موافقت نامه وزارتخانه متبوع خود حق ثبت نام خواهند داشت، تاریخ و محل امتحان بعدا در همین روزنامه آگهی خواهد شد. م الف ۷۹۳۹.

فرم تقاضانامه

نام — نام خانوادگی — نام پدر
تاریخ تولد — شماره شناسنامه و محل صدور آن
آخرین مدرك تحصیلی — وضع نظام وظیفه
نشانی کامل — امضاء داوطلب

۱-۳ آ-۵۰۵۴۸

آگهی فروش نهال

سازمان عمران قزوین مقداری نهال میوه‌مازاد برمصرف باغات احداثی خود را بشرح زیر بفروش میرساند:

شماره ترتیب - نوع نهال	نوع پیوند	سن پیوند تعداد	قیمت هر نهال
۱ هلو	ردهون- آلبرتا جولی آلبرتا وغیره	یکساله ۵۰٫۰۰۰	۵ ریال
۲ سیب	گلدن- ردولیشسز	۲ساله ۱۸٫۰۰۰	۳۵ریال
۳ سیب	گالیابیوتی شمرانی - یوناتان پیسکود	۲ساله ۱۲٫۰۰۰	۳۰ریال
۴ گلابی	پکامس- بارتلت وغیره	۲ساله ۱۵٫۰۰۰	۳۰ریال
۵ موبیدانه		۲ساله ۳۰٫۰۰۰	۳ریال
۶ کبوده		دوساله ۵۰٫۰۰۰ ویکساله	۵ریال

طالبین میتوانند برای مشاهده نهالهای مورد نظر خود به‌خزانه‌های سازمان واقع درسکزآباد و نصرت‌آباد (حومه قزوین) مراجعه تاچنانچه مایل بخرید شدند بدفتر سازمان‌عمران در قزوین مراجعه فرمایند

مرتضی وکیل‌زاده مدیر عامل سازمان عمران قزوین

موتورپمپ، موتورژنراتور، موتوردیزل مارگو

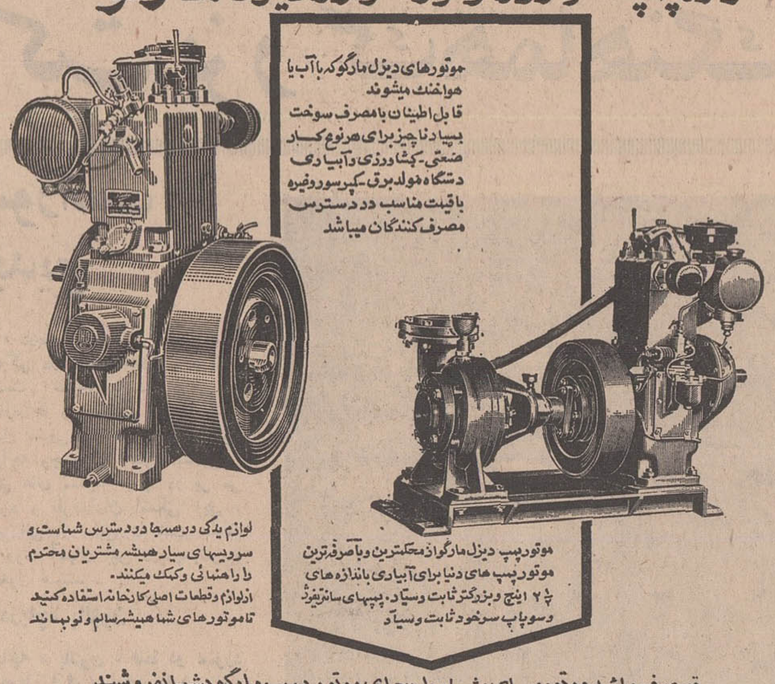
موتورهای دیزل مارگو که با آب یا هوا خنك میشوند
قابل اطمینان با مصرف سوخت بسیار ناچیز برای هر نوع کار صنعتی- کشاورزی و آبیاری دستگاه مولد برق- کمپرسور وغیره باقیمت مناسب در دسترس مصرف کنندگان میباشد
لوازم یدکی در همه جا در دسترس شماست و سرویسهای سیار همیشه مشتریان محترم را راهنمائی و کمك میکنند.
از لوازم و قطعات اصلی کارخانه استفاده کنید تا موتورهای شما همیشه سالم و نو بمانند
موتورپمپ دیزل مارگو از محکمترین و باصرفه‌ترین موتورپمپ های دنیا برای آبیاری باندازه های ۲½ اینچ و بزرگتر ثابت و سیار. پمپهای سانتریفوژ و سوپاپ سرخود ثابت و سیار

توجه فرمائید موتورپمپهای مشابه را بجای موتورپمپ مارگو بشما نفروشند

ساخت کارخانجات معظم کرلوسکار ایل انجنیر لیمیتد - پونا - ایندیا

نماینده انحصاری در ایران **شرکت ایران مارگو با مسئولیت محدود** - تهران - خیابان سعدی جنوبی

شماره ۴۷۱-۴۷۳ تلفن ۳۳۸۱۳۳-۳۰۵۴۶۵ - تلگرافی: ایران مارگو

(Issued in conjunction with the Engineering Export Promotion Council, Calcutta INDIA)

هنرستان صنعتی شماره ۴ تهران

وابسته بوزارت آموزش وپرورش واقع در نازی‌آباد

برای سال اول (نوبت دوم) در رشته ماشین ابزار هنرجو می‌پزیرد تلفن ۵۴۰۱۹

۱-۳ آ-۲۲۷۲۳

انجمن دوشیزگان و بانوان

کلاسهای خیاطی

۲ ماهه، ۴ ماهه و ۹ ماهه زیر نظر بهترین دبیران وحداکثر امکانات در کلاسهای خیاطی انجمن، طراحی و پارچه‌شناسی نیز تدریس میشود

برای نامنویسی بدبیرخانه انجمن (خیابان بهار شمالی) مراجعه فرمائید

آگهی مناقصه

سازمان مرکزی شرکتها وابسته بوزارت اقتصاد مقدار ۴۲۰۰ تن ماشین‌آلات قند سازی مربوط به کارخانه قند تربت جام را از گمرك بندر خرمشهر و بندرشاهپور و شهرستان تهران بکارخانه قند تربت جام بشرح و شرایطی که جداگانه تهیه و در دبیرخانه سازمان مرکزی شرکتها موجود است از طریق مناقصه حمل می - نماید.

داوطلبان شرکت در مناقصه می توانند همه روزه باستثنای ایام تعطیل تا آخر وقت اداری روز ۴۸٫۸٫۶ برای دریافت برك شرائط مناقصه و نمونه قرارداد و تسلیم پیشنهادات خود بدبیرخانه سازمان مرکزی واقع در کاخ گمرکات مراجعه نمایند پیشنهادات واصله در ساعت ده «۱۰» صبح روز ۴۸٫۸٫۷ در دفتر کمیسیون سازمان مرکزی باز و قرائت خواهد شد حضور پیشنهاد دهندگان در جلسه مناقصه آزاد و سازمان مرکزی شرکتها در رد ویا قبول یك ویا کلیه پیشنهادات واصله مختار است م الف ۷۷۳۳

سازمان مرکزی شرکتها

توجه کنید:

هم اکنون بیماری نیازمند خون شماست
ما و تو خبر نمیکنید، شاید شما هم روزی محتاج خون بشوید
مرکز انتقال خون شیر و خورشید سرخ آماده است
بشما خون بدهد و یا خون شما را در اختیار نیازمندان بگذارد
خیابان ناصرخسرو جنب دارالفنون
تلفن ۳۰۴۴۷۵

اطلاعات دختران و پسران روز های یکشنبه منتشر میشود

تیلر تراکتورهای اشتاد میتسوبیشی پیشتاز و پیروز

با ۱۲ سال سابقه درخشان در ایران
با قدرتهای مختلف

متناسب با بودجه هر کشاورز ایرانی
نفتی و گازوئیلی

برای مصارف:
دیسك و تسطیح و بذرپاشی
ویجین علفهای هرزه
شخم باغات و مزارع خشکه و باتلاقی

سمپاشی باغات و مزارع
آبکشی از رودخانه و چاه و بارکشی
نهرکنی. کرت بندی و پشته زنی
خرمنکوبی انواع حبوبات و دانه‌های روغنی

RM

شرکت سهامی صنایع تولیدی اشتاد ایران سازنده ماشین آلات کشاورزی - تهران خیابان وصال شیرازی ساختمان اشتاد تلفن ۴۶۶۹۷ ۶۹۹۹۰

علاقمندان میتوانند برای دیدن ماشین آلات و دریافت اطلاعات بیشتر به غرفه این شرکت واقع در نمایشگاههای آسیائی تالار شماره ۱ غرفه‌های صنایع داخلی مراجعه فرمایند. آ-۴۷۳۷۲

آگهی استخدام

آجودانی کل وزارت جنك تعدادی کارمند در مشاغل زیر جهت وزارتجنك و سازمانهای تابع استخدام مینماید.

شرایط:
۱- تابعیت دولت شاهنشاهی ایران
۲- متدین بیکی ازادیان رسمی کشور
۳- دارا بودن ورقه خاتمه خدمت یا معافیت دائم (باستثنای معافیت پزشکی)
۴- دارابودن گواهینامه وسابقه کاردررشته مربوط
۵- داشتن صحت مزاج وتوانائی کار
۶- موفقیت وآزمایش (از ماشین نویسهافن ماشین نویسی آزمایش میشود)

مشاغل	شرح	گروه	مدرك
حسابدار	حسابدار دفاتر کلی دائره حسابداری	۴	دیپلم کامل متوسطه و گذراندن دوره تخصصی حسابداری
کارمند حسابداری	حسابدار دفاتر روزنامه دایره حسابداری وحسابدار بدهکار دایره حسابداری وحسابدار بستانکار دایره حسابداری	۲	گواهینامه سوم متوسطه، گذراندن دوره مقدماتی حسابداری
متصدی امور بانکی	دایره تهیه وخرید	۴	دیپلم کامل متوسطه وطی دوره کارآموزی
مسئول سفارش کالا	متصدی معاملات خارجی دایره تهیه وخرید مورد درخواست	۴	دیپلم کامل متوسطه وطی دوره کارآموزی
متصدی اقدام		۴	دیپلم کامل متوسطه باچهار سال سابقه کار
کمك متصدی اقدام		۲	دیپلم متوسطه
ماشین نویس		۲	دیپلم کامل متوسطه

داوطلبان میتوانند از تاریخ ۱۳۴۸٫۷٫۲۷ الی ۱۳۴۸٫۸٫۷ از ساعت ۹ الی ۱۲ هرروز به‌استثنای روزهای تعطیل بادر دست‌داشتن ۶ قطعه عکس ۴×۶ ودوبرك رونوشت شناسنامه جدیدو عین برك معافیت یادفترچه خاتمه خدمت ومدارك تحصیل و تخصصی مربوط به‌آجودانی کل وزارتجنك (شعبه استخدام) واقع در خیابان سوم اسفند مراجعه نمایند. م الف ۷۹۳۷

رئیس شعبه مدارس واستخدام آجودانی کل وزارتجنك. سرگرد ستاد شاهرضا

آ-۵۰۵۴۴

همه‌چیز برای استفاده در منازل و مواقع تفریح شما ۱۵۰۰۰ رقم کالای مصرفی ساخت لهستان صادر مینماید

Foreign Trade Enterprise
UNIVERSAL
Warsaw — Poland
Al. Jerozolimskie 44

10 years
UNIVERSAL

UNIVERSAL

درفهرست کالاهای صادراتی این اجناس ضمن سایر کالاها بچشم میخورد:
- لامپ رادیو، لامپ تصویر وسایر لوازم
- لوازم منزل: اطو، جاروبرقی، ماشین رختشوئی، اجاق برقی، بالش برقی، بخاری اطاق وحمام، سایر لوازم برقی خانگی، لوازم سفره کاردوچنگال وانواع ماشینهای گوشت خورد کن.
- لوازم ورزش واردو: توپ، تشك بادی، دوچرخه، لوازم شکار وورزش، قمقمه ولوازم ژیمناستیك
- پیانو وسایر آلات موسیقی

ازغرفه نمایشگاه اونیورسال دردومین نمایشگاه بازرگانی بین‌المللی آسیائی سال ۱۹۶۹ تهران دیدن فرمائید.

شرکت سهامی کارخانه‌های صنعتی
آزمایش
بزرگترین واحد سازنده لوازم خانه درخاورمیانه

ازدیدار شما درغرفه آزمایش سالن شماره ۱۰ نمایشگاه آسیائی سپاسگزاریم

کولر
تلویزیون
بخاری
اجاق گاز
آبگرمکن
یخچال

بازی بوکس والاحضرت بامیر مهدی ورزنده

چهل سال قبل درهمین روز

برای توزیع تصدیق‌نامه‌ها و اعطای جوائز محصلین مدرسه نظام جشنی برپا گردید و برحسب دعوتی که از طرف اداره کل مدارس نظام بعمل آمده بود از دو ساعت بعد از ظهر آقایان‌مدعوین مرکب از هیئت دولت . رجال . صاحبمنصبان قشون . نمایندگان مجلس . نمایندگان مطبوعات و اولیای محصلین در عمارت مدرسه نظام حضور یافته در چادر هائی که قبلا برای پذیرائی برپا شده بود قرار گرفتند .

در خیابان مقابل در باغ ، گارد سلطنتی بحال احترام ایستاده وهمه منتظر تشریف فرمائی اعلیحضرت همایونی بودند. دوساعت و نیم‌بعداز ظهر موکب‌همایونی در عمارت مدارس نظام تشریف‌فرما شده موزیك مارش سلام را نواخت .

کلاس مخصوص والاحضرت ولیعهد مقدم‌وسایر کلاس‌ها بعداصف بسته بودند واز طرف ریاست مدارس نظام راپرت عده حاضر بعرض همایونی رسید و اعلیحضرت پس از گردش مختصری ازجلوی‌صفوف محصلین بعمارتی که‌برای پذیرائی همایونی تعیین شده بود تشریف‌فرما گردیده و پس از مختصر استراحت و عرض راپرت‌مربوط به‌سوابق تحصیلات شاگردان بمحوطه‌جلوی‌عمارت در پوش مخصوص سلطنتی برای توزیع تصدیق‌نامه‌ها بین محصلین و اعطای جوائز تشریف آورده و مراسم اعطای تصدیقنامه‌ها بعمل آمد . سپس نمایشات ژیمناستیکی جالب توجهی در حضور ملوکانه داده شد و در خاتمه اعلیحضرت همایونی بیانات مشوق و مهیجی در بین صاحب‌منصبانی که بدرجه نیابت رسیده وتصدیقنامه‌گرفته و لباسهای‌صاحب‌منصبی دربر کرده بودند فرمودند .

بازی بوکس والاحضرت

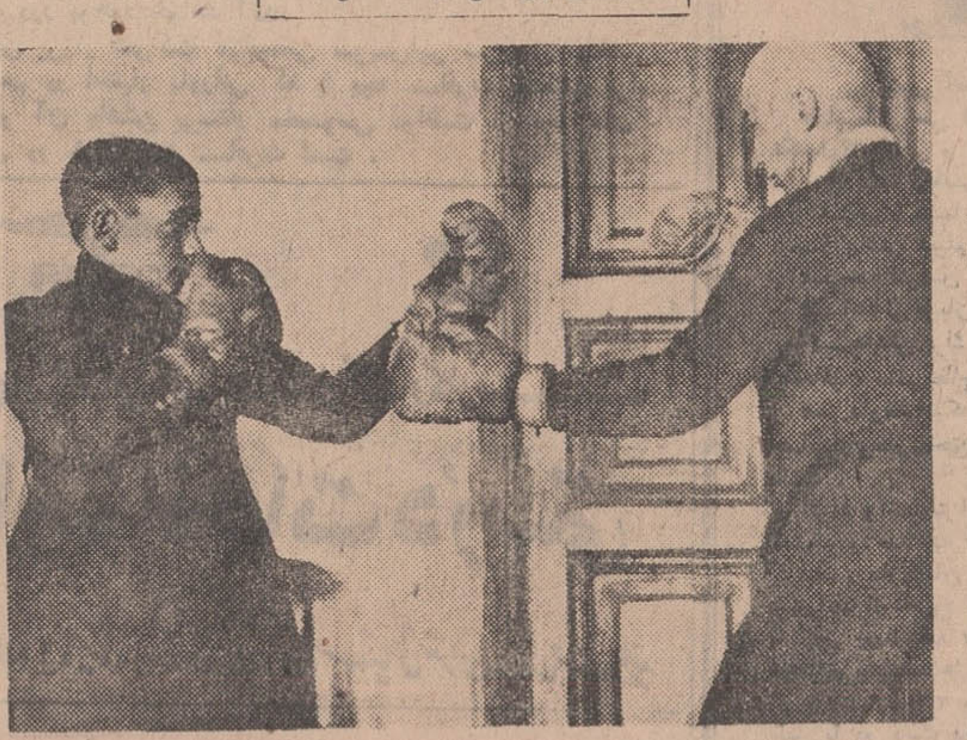

چیزی که بیشتر از همه امروز جلب توجه میکرد بازی‌بوکسی بود که‌والاحضرت‌ولیعهدبا میر مهدی خان ورزنده فرمودند . والاحضرت درجزو شاگردان کلاس پس ازدفیله‌ورژه مقابل اعلیحضرت همایونی صف بسته‌و دستکش های‌خصوص بوکس رابدست کرده وبامیرمهدی خان بیش از پنج دقیقه بازی کردند که فوق‌العاده جالب توجه واقع شد

ساختمان پل سفیدرود

در نتیجه دو جلسه کمیسیونی که با حضور متخصصین برای مطالعه درامر ساختمان پل بتونی سفیدرود تشکیل گردید هیئتی مرکب از مهندسین ذیل: آقایان میرزاحسین خان‌شقاقی . علی‌قلی خان سپاهی . بایر . کاساکوفسکی . باتفاق مسیو پاسره مهندس متصدی ساختمان پل که به طهران احضار شده بود جهت معاینه وضعیت محلی واتخاذ تصمیم قطعی برشت عزیمت نمودند که پس از مطالعات لازم و تقدیم پیشنهاد به مقام وزارت و تصویب پیشنهاد اقدام به ساختمان پل بشود .

انتصابات جدید عدلیه

آقایان ذیل که امتحان کلاس قضائی داده‌اند از طرف وزارت عدلیه بسمت های معینه انتخاب شده‌اند .

سیدحسین خان وامق بسمت عضویت وعلی‌البدل بدایت تربت . آقای محمد شریف‌خان معظمی عضو علی‌البدل بدایت قزوین . میرزا ابوالقاسم خان وثوق‌عضو علی‌البدل بدایت مشهد. میرزاحسین خان وکیل‌زاده امین صلح جاپلق و بربردو آقاکاظم بیدار وکیل عمومی انحصار مشهد .

همچنین علی‌اکبر خان مهتدی عضو علی‌البدل بدایت‌رضائیه .امیرمحسن‌خان مولوی امانت صلح ناحیه تبریز .میرزا احمدخان اشتهاردی عضویت علی‌البدل بدایت مرکز .

راه آهن شمال

عملیات راه‌آهن شمال پس از بارندگی های‌اخیر بجدیت‌تعقیب گردیده‌وراپرت واصله حاکی‌است که‌آقای میرزاابوالقاسم خان وثوق مهندس اعزامی وزارت طرق و شوارع برای دستور ساختمان جاده که از ساری به استاسیون خط آهن منتهی میشود وارد آنجا گردیده دستورامتداد خیابان مزبور و ترتیب اتصال آن به‌جاده واز آنجا تا استاسیون خط‌آهن داده‌شده است .

(نقل از اطلاعات ۲۳ مهر ۱۳۰۹)

آدم بیست وپنج تومانی!

ج- مجابی

انتقاد

بالاخره معما حل شد و قیمت «آدم» هم معلوم شد . به‌این خبر که درروزنامه‌چاپ شده است بنگرید :

«پاریس - مجله «پرس مدیکال» چاپ پاریس پس از حساب دقیقی ارزش‌بدن‌انسان را «۲۰» فرانك (درحدود ۲۵ تومان) تعیین کرده است ، این مجله نوشته‌است که‌قیمت مواد اولیه‌ای که بدن انسان را تشکیل میدهد از۲۰فرانك تجاوز نمی‌کند.»

خوب، خیال ما وخیال‌تمام سیاستمداران و طراحان‌دنیای آینده آسوده شد .

برای اینکه پس از نشر این خبر بهجت اثر دیگر جای اعتراض و گفتگوئی نمانده است .

بعد از این در باره‌تو‌آدم بیست و پنج تومانی براحتی میتوان تصمیم گرفت و تازه بفرض که از دست هم بروی -سایر مشکلات زندگی پشکشت- با پرداخت‌پول‌یك جفت کفش قراضه از خجالت شما و خانواده محترم برمی‌آیند .

خواهید گفت که‌پس‌قیمت روح وسایر فضائل آدمی کجا میرود، برادر جان تومیدانی که دیگر این‌روزها کسی به روح وفضائل اخلاقی چندان توجه نمی‌کند خاصه اینکه خیلی از مردم این عصراصلا فاقد روح هستند وسالهاست در گیرودار زندگی فلاکت‌بار ماشینی، روح از تنشان مفارقت کرده و جسم بی‌جانی هستند که درکشاکش دهر، سنك زیرین آسیا شده‌اند . یکی از دلایلی که دیگر روح خریداری ندارد، همین محاسبه «پرس‌مدیکال»است. که آدم بیکاری می‌نشیند تك تك اعضاء و جوارح انسان و مواد اولیه آنرا به‌ترازومی‌نهد، وزن می‌کند و قیمت می‌گذارد .

طرح این مساله اصلا کثیف و غیر انسانی است‌که بیائی ساختمان بدن رااز‌خارج دید بزنی و قیمت روی آن بگذاری .

حالا دانشمندان در این دنیای صد درصدمادی‌آمده‌اند بهای عادله انسان رامثل کارپردازی های ادارات آنچنانی معین کرده‌اند و چه بسا که فردا روی آن معاملاتی هم انجام شود البته گاهی بی‌بها بودن انسان‌را به معاینه‌دیده بودیم وبی‌آنکه «آدم» رامثل خرگوش آزمایشگاه در بوته آزمایش های عدیده‌بگذاریم، در روزنامه خوانده‌ایم که‌فلانی اسید را در الکل آمیخت ودرصدها بطری ریخت‌ومارك وانك بخصوصی هم زد وتمام جماعت عرقخوری که از آن معجون افلاطون خوردند فی‌المجلس مردند .

در روزنامه خوانده‌ایم که سرباز امریکائی در ویتنام ، اشتباها (تصریح شده بود اشتباها) رگبار مسلسل را بروی خلق‌اله بیکاری که در خیابانها عبور می‌کردند باز کرد و گروه کثیری ازآنها را فی‌المجلس کشت .

خوانده‌ایم که‌دراثر‌تقلبات داروئی وغذائی صدها نفر در سال بامراض ناشناخته، ازدار دنیا میروند .

خوانده‌ایم که‌آدم ناشی پشت فرمان‌اتوبوس۲طبقه‌نشست‌وزد بصف مسافران و چندنفری‌را لت‌وبار کرد .

خوانده‌ایم‌که در لندن‌پدرو مادری فرزند خردسال خودرا بایك «گرام» ترانزیستوری معامله کردند ودرتهران‌پدری دخترش را به چند سیر‌تریاك فروخت .

آنقدر ازاین مقوله خوانده‌ایم ودیده‌ایم و شنیده‌ایم که برایمان مثل روز روشن بود که بنی‌نوع بشر، دربن دوره وزمانه آن اهمیتی را که در افسانه‌ها و کتابها و عرف برایش قائلند ندارد .

میشود اورا مثل گوسفند جلوی اتومبیل گذاشت ودرو کرد، میشود اورا باچند سیر تریاك ویك‌گرام‌ترانزیستوری معاوضه کرد، میشود غذای تقلبی به‌خوردش‌داد،وبه‌لجنش کشید.

کسی که برای چند ده تومان منفعت اسید و الکل در آب میریزد و بنام «عرق» بخورد جماعت می‌دهد وبیست نفر آدم را می‌کشد ، قیمت انسان را خیلی کمتر برآورد کرده است.

کسی که برای امتحان دست‌فرمان بااتوبوس،دیوانه‌وار به‌قلب جمعیت میزند قبلا برآورد کرده که آقا اگر چیزی هم شد ایرادی ندارد، مگر بود ونبود این مردم‌چقدر ارزش دارد .

وقتی که کسی برادرش‌را در فلان ده برای پنج ریال می‌کشد، دراین دنیای دیوانه بهترین استاندارد را برای قیمت جان آدمی تعیین‌کرده است .

دراین دنیای گرگ صفت که بخاطر مصائب حاصله ، عده‌ای خودکشی می‌کنند ، عده‌ای زن و فرزند را سر می‌برند، عده‌ای خودرا بجائی میفرستند که نام و نشانشان فقط درستون گمشدگان‌می‌آید، بگمان ما موسسه پرس مدیکال دیر بصرافت تعیین ارزش جان آدمی افتاده‌است.

این ارزیابی عجولانه رادر سطح بالای جامعه قرن بیستم نیز قبلا سیاستمدار ها و نظامیان و فلاسفه فاشیست‌و زیست‌شناسان‌بازداشتگاههای آشویتس وداخائو و طراحان بمب های اتمی وئیدروژنی و غیره انجام داده بودند وبرای جسم وجان آدمی(توامان)حتی کمتر از ۲۵ تومان قیمت‌قائل گشته بودند .

بهرحال روی حساب این نشریه ۳میلیارد اجاره‌نشین‌های کره ارض را محاسبه کردیم و قیمت کل انام شد فقط هفتادو پنج‌میلیاردتومان. وبعد فکر کردیم حیف که هیتلر زنده نیست‌تاباپرداخت این مبلغ جزئی، قال قضیه‌را بکند. ضمنا برای‌اینکه‌بدانید این خوشمزگیها و اتیکت چسباندن روی آدمها چیز تازه‌ای نیست بخوانید :

امیر تیمور در حمام بود و بدلاك مربوطه گفت :

- پسر، من بچند می‌ارزم؟

دلاك رند، جواب داد:

- قربان، صد تومان !

امیر گفت :

نادان بیشعور، تنها این لنگی که من بکمر بسته‌ام صد تومان می‌ارزد .

دلاك جواب داد :

- قربان بالنك حساب‌کردم !

بمبی‌که داخل یك هندوانه کار گذاشته بودند درمیدان سبزی وتره‌بار یکی از شهرهای اسرائیل منفجرشد

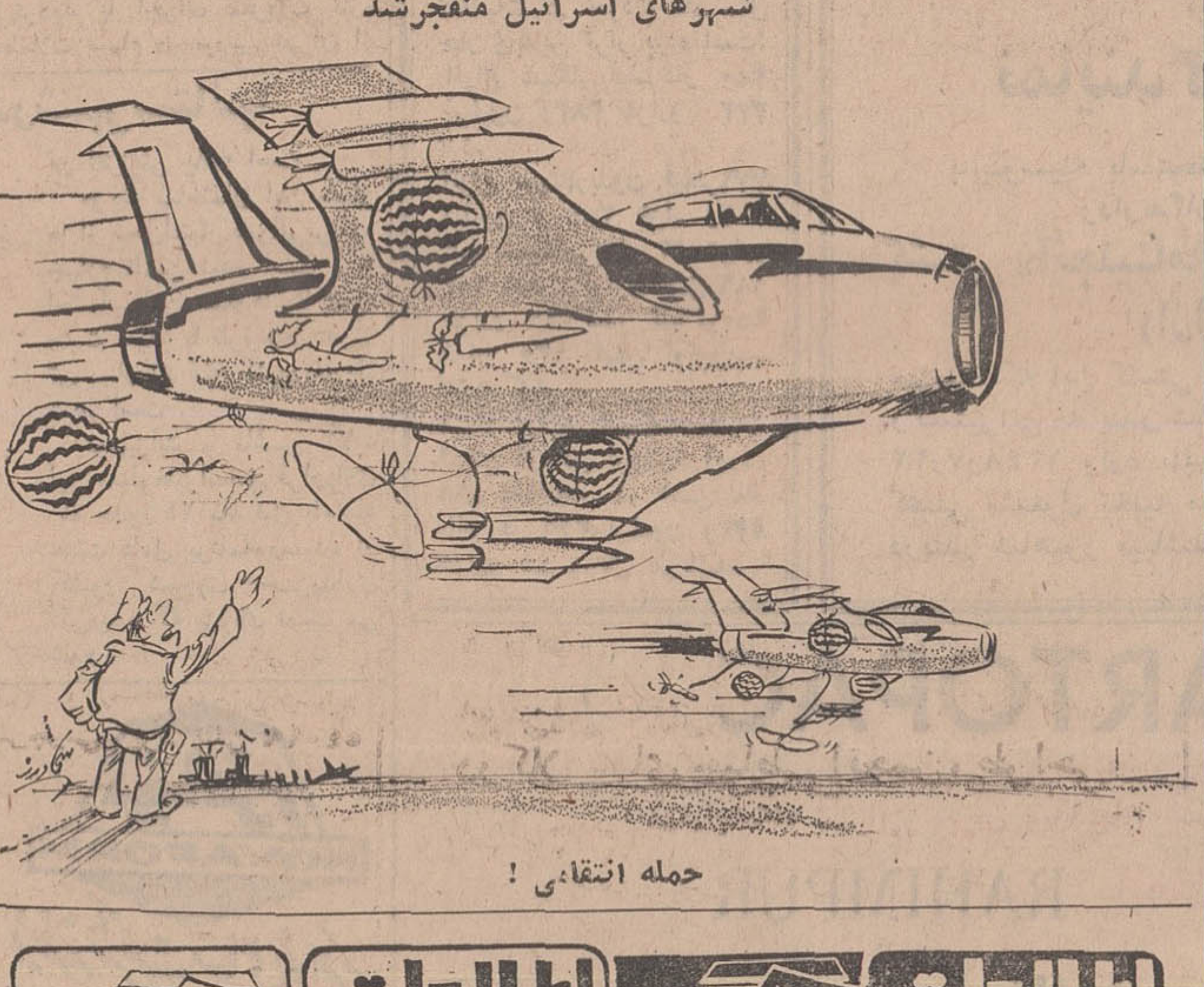

حمله انتقامی !

اطلاعات و مردم

اتوبوس هم بگذارید

۳۱۱۰۸۰

تعداد مینی‌بوسهای خط ۱۵۹ خیلی کم است و مسافرین مسیر این خط همیشه معطلی زیادمیبرند. میخواستم‌پیشنهاد کنم که چطور است که شرکت‌واحدیك خط‌اتوبوس‌رانی هم مثل سایر خطوط در این مسیر برقرار کند تامردم بتوانند‌بموقع بکارشان برسند.

ضیائی

به بهداری استان مراجعه کنید

در صفحه ۹ شماره ۱۲۹۷۵ مورخ ۴۸٫۶٫۳ آن گرامی نامه مطلبی از طرف آقای‌اشتری کارمند آبادانی و مسکن شهرستان قزوین درج گردیده چون طبق گزارش بهداری قزوین همسر آقای اشتری مبتلا به بیماری قلبی است .

لذا خواهشمند است که باداره کل بهداری استان مرکز مراجعه نمایند تا ترتیب معرفی همسر مشارالیه به پزشك متخصص‌بیماری های قلبی داده شود .

ایرج‌نودوشنی رئیس دفتراطلاعات و روابط عمومی

این‌خیابان یکطرفه شود

۳۱۱۰۸۰

خیابان‌میامی واقع درخیابان امیریه می‌باشد و در این خیابان باریك سه مدرسه وجود دارد با چند صد نفر دانش آموز و از طرفی‌یك ردیف اتومبیل همیشه کنار خیابان پارك شده‌است و در این خیابان عبور وسائل نقلیه نیز از دو طرف بر قراراست که البته برای‌کودکان‌مدرسه خالی‌از خطر نخواهدبود ، لذاپیشنهاد می کند اداره راهنمائی‌ورانندگی عبور از این خیابان یك طرفه واز شرق به غرب آزاد کندزیرا خیابان مهدیه که هم‌طرازاین خیابان قرار گرفته از غرب به‌شرق آزاد می‌باشد و بدین ترتیب مشکلی در امرتردد وسائل نقلیه بوجود نمی‌آید.

دکتر مدنی

سوهان رواج !

۳۱۱۰۸۰

در خیابان شماره ۱۲۴واقع درتهران‌پارس محوطه‌وسیعی اختصاص به آهن کوبی‌دارد و مته های برقی مانند سوهان روح و جسم‌همسایگان راآزار میدهد ، بگوئید این کار ها را در محل سرپوشیده انجام دهند که همسایگان آسایش خود را باز یابند .

ساکن کوچه

مسجد را آماده کنید

از دو سال قبل در هنرسرایعالی نارمك‌اقدام‌بساختمان یك‌مسجدشده است ولی هنوز ساختمان این‌مسجد تمام‌نشده و نمیتوان از آن استفاده کرد . لذا تقاضا دارد نسبت‌به‌اتمام ساختمان این‌مسجد حداکثر کوشش بعمل آید تا انشاءاله ماه مبارك رمضان بتوانیم ازآن‌استفاده کنیم .

دانشجویان هنرسرایعالی‌نارمك

قیمت گرم کردن غذا درمدرسه

۳۱۱۰۸۰

ما در منطقه ونك زندگی می‌کنیم و با اینکه در این محل مدرسه‌دولتی وجود دارد بما توصیه کردند که چون شوهرم رئیس است، نام‌اطفال خود رادر مدرسه ملی‌بنویسد، حال آنکه این آقای رئیس ماهانه ۱۵۰۰ تومان بیشتر درآمد ندارد، بالاخره‌سه طفل خودرا بمدرسه ملی بردم و سه هزار تومانهم برای آنان شهریه پرداختم ، بامیدا‌ینکه با صرفه‌جوئی یکساله‌میتوانیم این چاله راپر کنیم، ولی چند روز قبل طی نامه‌ای نوشته‌اند که برای هر کودك۸۰ تومانهم باید بپردازیدتاغذای ظهرشان گرم شود ورو‌بهمرفته مطالبه ۲۴۰ تومان دیگر میکنند ، حال آنکه فرزندان‌من هفته‌ای سه روزدرمدرسه غذامیخورند واین مبلغ برای گرم‌کردن غذا اجحافی بالاتر از شهریه زیاد میباشد واز طرفی آیا گرم کردن غذا اینهمه‌هزینه برای مدرسه دارد، تقاضایم اینستکه لااقل‌وزارت آموزش وپرورش در اینمورد دستوری صادر کند، زیرا دیگر محلی برای‌صرفه‌جوئی‌پرداخت‌هزینه گرم کردن غذای اطفال پیدا نکرده‌ام .

بانو فاطمه

فوق‌العاده خارج از مرکزجنبه‌عمومیت‌دارد

اینجانب مدتها درماموریت‌های‌دوردست کشور و در مرز ها و در جاده های بد آب و هوا خدمت نموده و حالیه بمرحله بازنشستگی رسیده‌ام و در حدود هفت هزار تومان از بابت تفاوت‌خارج ازمرکز از اداره مربوطه‌ام طلبکارم ولی طبق بخشنامه های صادره از مرکز « که پرداخت تفاوت خارج از مرکز جنبه عمومیت دارد و پس از تصویب مجلسین و تامین‌اعتبار »پرداخت‌خواهدشد مواجهه شده‌ام حالیه که بتهران آمده‌ام اقوام‌و دوستان اداره ثبت طبق احکام صادره که از شورای عالی کارمندان و کیل مدافع تعیین کرده‌اند و با دیوان عالی کشور حکم تائیدوپرداخت صادرشده ومطالبات خارج از مرکز خودشانرا اخذ کرده‌اند استدعا دارد که بدون اینکه وکیل‌مدافع تعیین نمائیم که‌بادیوان عالی کشورداخل مذاکره شویم حکم پرداخت و دستور عمل صادر فرمایند تا لااقل ماها که از دورترین نقاط از همه قوانین و مزایا مزایا بی خبریم به حقوق حقه خود برسیم

با تقدیم احترامات کارمند بازنشسته ثبت طرشت کیوان آدمم .

مسائل روز از نظر نویسندگان اطلاعات

تحقیق ومطالعه

حرفه روزنامه‌نگاری باتمام تلاشها و دردسرهائی که‌دارد این حسن را نیز دارد که‌آدمی به فوت و فن کارها بیشتر از دیگران وارد می‌شود با این ترتیب‌باتجربه‌در کارنویسندگی روزنامه‌نگاری مطالبی را که ممکن است‌یك‌فردعادی چندین روز فعالیت کند تابه‌آن‌دسترسی پیدا کند یك روزنامه نویس با یك تلفن‌واحیانابایك بارمراجعه به محل‌مورد نظرش به‌آن‌دست می‌یابد مقصود من از نوشتن این مسئله بخاطر اینست که بدانیم که انسان گاهی اوقات باتمام آشنائی و سابقه‌ای که ممکن است درطول مدت کارش آنهم کارمطبوعاتی کسب کرده باشدچطوردچار دردسر‌می‌شود. چند روز قبل کتابی از یك نویسنده فرانسوی میخواندم‌که دراین کتاب نویسندگان‌معروف فرانسه‌در باره ارزش نوشته‌های این نویسنده اظهار نظر کرده بودند . ضمن خواندن اظهارنظر این نویسندگان‌نام نویسنده‌ای بنام «سنت بوود» که نظر او بیشتر مورد پسندم بود جلب نظرم را کرد در صدد برآمدم بهر‌ترتیبی که‌شده‌است‌اطلاعاتی در مورد این شاعر بدست‌بیاورم بقصد تلفن کردن‌از خانه‌بیرون آمدم از اینکه باچه زحمت‌و دردسری توانستم چند تلفن بکنم بگذریم وبه اصل مطلب بپردازیم و بالاخره تلفن یکی از مراکز مهم علمی را گرفتم‌و از تلفنچی‌هم خواستم که‌گوشی را زمین نگذارد و تا احیانااگر احتیاج بود با چند نفر صحبت کنم خلاصه مطلب اینکه با چندین نفر که سروکار آنان با مسائل‌ادبی بود تماس گرفتم ولی هیچ‌کس نتوانست مرا راهنمائی کند ازادامه این کار سردنشدم وفردا وپس‌فردای آن روز نیز بتحقیق در باره این موضوع پرداختم ولی بازهم مطلبی دستگیرم نشد و بالاخره بعد از اینکه دیدم نمی‌توانم کسی را پیدا کنم که در باره این مطلب اطلاعاتی در اختیارم بگذارد ناگزیر از دنبال کردن موضوع خودداری کردم ،ولی فکر اینکه چرا هیچ کس حاضر نیست وقت خودرا صرف تحقیق ومطالعه در امور مربوط به خودش کند، چراما مردم‌اینقدر نسبت به مطالعه ویادگیری مطالب بی‌اعتنا هستیم و چراما مردم نمی‌خواهیم حتی اطلاعات لازمی در مورد کار مربوط به خودمان داشته باشیم ، متاسفم موقعی به‌آخرین حد رسید که چرا واقعا ما قدر افرادی را که عمر خود را صرف تحقیق‌وتتبع کرده‌اند آنطور که‌باید درزمان حیاتشان نمیدانیم و آنوقت‌بعد ازاینکه رفتند‌بفکر‌تجلیل‌ازانها می‌افتیم بهر ترتیب مسلما هنوز افرادی هستند که در راه‌اشاعه علم و دانش میکوشند وممکن است آنان را بخوبی نشناسیم‌و یاخودشان نخواهند کسی آنها را بشناسد ولی باید برای افراد دانش پژوه و بصیر بیش ازحد فعلی ارزش قائل شد وحدا کثر استفاده را در زمان حیاتشان از آنان ببرد و مطلب آخر اینکه مابایدعادت کنیم که با کنجکاوی ومطالعه بیشتر حداقل مطالب مربوط ،بکار خودمان را خوب بدانیم تاسهمی در ارشاد و راهنمائی مردم‌در مسائل مختلف داشته باشیم .

محسن فتحی

اطلاعات و مردم

۳۱۱۰۸۰

همه روزه ازساعت ۶ تا ۷ بعد ازظهر نظریات شمارا منعکس می کند

حوضچه سرباز

۳۱۱۰۸۰

حدود ۲۷ روز قبل ازطرف شرکت تلفن یك حوضچه در مقابل داروخانه شبانه روزی پارس واقع در جاده پهلوی کنده‌اند که بنظر میرسد کارشان تمام شده و در این حفره راهم با آجر ساخته‌اند ولی سرحوضچه پوشیده‌نشده است . از طرفی اياب و ذهاب عابرین و مراجعه کنندگان به داروخانه دچار اشکال شده است و اغلب عابرین در این حوضچه میافتند و زخمی می شوند ، لذا تقاضادارد که‌اگر کار تمام‌شده‌روی‌این حوضچه پوشانده شود . عابر

خیابان چهل‌متری خرمشهر

خیابان چهل متری خرمشهر که بزرگترین خیابان میباشد،چند سال است که تحت اسفالت قرار گرفته است و با اینکه قسمت‌اعظم خیابان هنوز اسفالت نشده است، هر ساله مرمت اسفالت دیگر مورد توجه قرار میگیرد ، آیا وقت‌آن نرسیده که یك اسفالت اساسی‌از اول تا آخر خیابان مزبور را فراگیرد که حداقل تمام ساکنین این مسیر از گرد و خاك موجود برای چند سال آسوده شوند ؟

خرمشهر -ناهید برومند

تپه را صاف کنید

۳۱۱۰۸۰

مقدار زیادی‌خاك درخیابان شماره ۱۲ منشعب ازخیابان نیلوفر واقع در عباس‌آبادروی هم انباشته و بصورت تپه‌ای باقیمانده است. از شهرداری ناحیه تقاضا میشود قبل از بارندگی بیایند و این‌خاکها را هموار کنند.

تهرانی

جدول کلمات متقاطع

شماره ۴۱۵۹

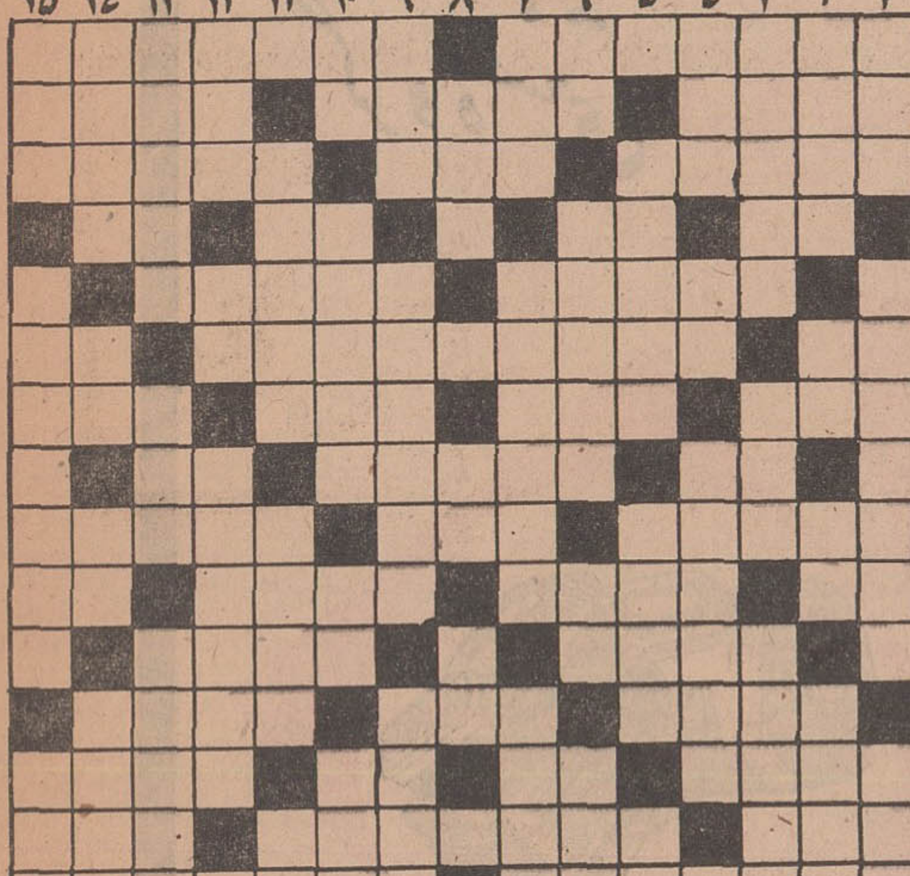

افقی : ۱- جزیره‌ای جزو سرزمین یونان‌که نازیها توپهای بزرگی درآنجا کار گذاشته بودند و جلو ناوگان متفقین را درمدیترانه می گرفتند - همان مسابقه بوکس‌است ۲- وسایل و اسباب - رفع بیماری شده ولی هنوزسلامتی بازنگشته- از القاب اروپائی ۳- یکی از ماههای رومی - از هربادی میلرزد - آستانه و قسمت جلوی در ۴- مرغابی - ناخن چهارپا- شراب‌انگوری- صدمتر مربع ۵- پدر دروغگوی تاریخ- خارج ازمحوطه مورد نظر ۶- مشروب خالص - چند سال قبل ازبانك ملی منتزع‌و تاسیس گردید- اگر درخانه هست یك حرف بس‌است ۷- از ماهیهای دریای جنوب- پدر بزرك - حرف تصدیق - عددی است ۸- فلزهادی- عمل قلب- قدرت بویائی ۹- حکومت امیرنشین - مثلو مانند - گاهی‌از مستی بسیار چنین می شوند ۱۰- شماره و مقدار - تهی و پوچ - حرف مفت - ضمیر متکلم مع‌الغیر ۱۱- قبل از هواپیما به‌آسمان رفت - زیر شیروانی میکوبند ۱۲- پیغمبر نقاش - احترام - وطن برگزیدن ۱۳- غلام وزرخرید- حرف همراهی- حرف تعجب - دیرنشین کبودپوش ۱۴- ورزشکار دردست میگیرد و خانم بردوش میاندازد - تلفظ پهلوی کارنامه - ازحروف ربط درعرب ۱۵- طرفداران سبك رمانتیسم - علاقه و تمایل .

عمودی : ۱- قوت غالب - بدون آن بسفر حج نباید رفت - دست نخورده ۲- متبحردر ادبیات - می پرسد کجاست - بالاآمدن آب‌دریا- عقیده و مسلك سیاسی ۳- دلال و کارگزار - ظاهر ساختمان- سریع‌و تند ۴- پدرترك- آب‌میوه جوشیده- ازاقسام داماد ۵- طبقه زنان - مثلو مانند - قسمتی از لباس مردان ۶- شراب فرنگی - شهرنشینی وتمدن- ازحروف نفی عرب - لقبی در ترکی ۷- سوراخی اززیر زمین - جستجو کردن و کوشش نمودن - باغ‌ملی و عمومی ۸- اشاره به نزدیك -حرف ندا - بوی رطوبت ۹- دانش‌آموزی راباید ازآنجا شروع کرد- بابرابری شعار آزادیخواهان است - عینك‌نمی آورد ۱۰- حضرت - از واحد های اندازه گیری برای مقادیر بسیارکم- برادر تازی - آرزو ۱۱- عمرش طولانی است - بندرفرنگی - برسر آب کباب میشود ۱۲- بار برمیبرد- ضمیری‌است - پسرشاه ۱۳-نشریه‌ای که نظریات حزب را منتشر میکند- بالابلند داشت - قبول فرمان ۱۴- مسافرینی که‌برای زیارت میروند - اثرآب برصابون - دریا - بزرگترین پستاندار ۱۵- آزاد گذاشتن گله برای چرا - طلب آگاهی کردن - زشتی و کار ناپسند .

حل جدول شماره ۴۱۵۸

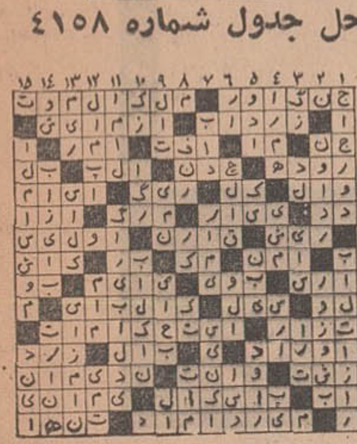

برنامه صبحگاهی فردا

۶-۳۰ اعلام برنامه
۶-۳۲ نیایش
۶-۳۵ ورزش
۶-۴۵ مضحك فلمی
۷-۰۰ اخبار
۷-۱۵ وارینه
۷-۳۰ دخترشاه‌پریان
۸-۰۰ پایان

۱۷-۴۰ ریاضیات کلاس‌سوم
۱۸-۱۰ فیلم آموزشی
۱۸-۳۰ طبیعی دوره اول
۱۸-۵۰ تدریس زبان آلمانی
۱۹-۱۰ بحث آزاد
۱۹-۳۰ پایان

تلویزیون آموزشی

برنامه امشب

۱۶-۰۰ آهنگهاوچشم‌اندازها
۱۶-۳۰ برنامه کودکان
۱۶-۵۰ فیلم آموزشی
۱۷-۰۰ فیزیك دوره اول
۱۷-۳۰ برنامه هنری دانش آموزان

تلویزیون آمریکا

برنامه امشب

۱۷-۰۰ زندگی همین است
۱۷-۳۵ کشف
۱۸-۰۰ اخبار
۱۸-۱۶ اطلاعات مخصوص
۱۸-۴۰ دوبی گیلس
۱۹-۰۵ عملیات سرگرمی
۲۰-۰۰ جری‌لوئیز
۲۱-۰۰ نبرد
۲۱-۵۵ برنامه مخصوص

کانال ۳

برنامه امشب

۱۸-۰۰ اسلاید و موزیك
۱۸-۳۰ اعلام برنامه
۱۸-۳۲ رازبقا«نمایش‌دایمی»
۱۹-۰۰ نوجوانان «چهره‌های درخشان »
۱۹-۱۵ راهنمائی و رانندگی
۱۹-۳۰ آنچه شماخواسته‌اید
۲۰-۰۰ خلبان ارنست
۲۰-۳۰ مشروح اخبار همراه با فیلم های خبری
۲۱-۰۰ انتظار های بزرك «بدراستلا»
۲۱-۳۰ ادبیات جهان
۲۲-۰۰ بالاتر از خطر
۲۳-۰۰ آفرینش هنر
۲۳-۳۰ اخبار

۱۹-۱۵ وارینه
۱۹-۳۰ سالروز تاسیس راه‌آهن
۲۰-۰۰ گروه ضربت
۲۰-۳۰ مشروح اخبار همراه با فیلم های خبری
۲۱-۰۰ محله پیتون « ۲۸۵»
۲۱-۳۰ محله‌پیتون «۲۸۶»
۲۲-۰۰ موسیقی کلاسیك
۲۲-۳۰ پیوند

برنامه نیمروز فردا

۱۲-۱۵ اسلاید وموزیك
۱۲-۳۰ اعلام برنامه
۱۲-۳۲ کارگر
۱۳-۰۰ اخبار
۱۳-۱۵ موسیقی ایرانی
۱۳-۳۰ پخش مستقیم تنیس ازکلوپ شاهنشاهی درپیشگاه علیاحضرت شهبانو

تلویزیون ملی ایران — کانال ۷

برنامه امشب

۱۷-۱۵ اسلاید و موزیك
۱۷-۵۷ سلام شاهنشاهی و اعلام برنامه
۱۸-۰۰ پخش مستقیم جشن آغاز سال تحصیلی و فعالیت سپاهیان دانش از استادیوم محمد رضا شاه در پیشگاه اعلیحضرتین
۱۹-۰۰ اخبار

تقویم اطلاعات

چهارشنبه - بیست و سوم مهرماه ۱۳۴۸ - سوم شعبان ۱۳۸۹ - پانزدهم اکتبر ۱۹۶۹

ساعات شرعی

استخراج دکتر ریاضی کرمانی

اذان صبح ساعت ۴ و ۳۸ دقیقه طلوع آفتاب ساعت ۶ و ۸ دقیقه ظهر شرعی ساعت ۱۱ و ۵۰ دقیقه اذان مغرب ساعت ۵ و ۴۹ دقیقه

محصول گندم نسبت بسال قبل کمتراست

• قیمت‌گندم بین ۱۰ تا ۱۵ درصد افزایش پیدا کرده است

• گندم گرگان مرغوبترین گندمی است‌که به بازار عرضه شده

معاملات گندم ، در بازار تهران حالت غیر عادی دارد ، ولی بعلت‌آنکه میزان محصول کمتر از سال گذشته میباشد قیمتها قدری ترقی کرده است.
بیشتر گندمی که به بازار تهران جهت فروش عرضه شده گندم خرم‌آباد کوهدشت ، خمین و مشهد وگرگان میباشد .
بهترین نوع گندم که با بذرمرغوب مکزیکی کشت گردیده و به بازار رسیده است گندم گرگان میباشد که مقدار آن زیاد نیست .
بعلت کم بودن گندم مناطقی شبیه گرگان ، که از بذراصلاح شده‌استفاده میکنند ، گندم مناطق مختلف مشهد بازار بهتری دارد و خریداران عمده ترجیح میدهند که گندم مشهد را خریداری کنند .

• زنگ زدگی

محصول گندم امسال نسبت بسال گذشته تقلیل دارد ، بخصوص که در بعضی ازمناطق‌بخصوص‌در استان‌تهران کلیه محصول زنگ زده و فقط قابل استفاده برای طیور است .
خرید کارخانجات ، تقریبا راکد میباشد واین بدان علت است‌که کلیه انبارهای کارخانجات از گندم انباشته میباشد و دیگر خرید عمده‌ای از طرف کارخانجات صورت نمی‌گیرد .
خبرنگار ما گزارش میدهد که در سال زراعی گذشته ، وزارت کشاورزی طبق طرحی که برای گندم تهیه‌کرده بود در سطح ۳۵ هزار هکتار اقدام به کشت گندم بابذر مکزیکی کرد که محصول آن بازده زیاد داشت .

• بعنوان بذر

محصول کشت بذر مکزیکی بعلت مرغوبیت فراوان بعنوان بذر مرغوب از طرف کشاورزان برای کشت سال آینده خریداری گردید و در نتیجه مقداربسیار کمی ازاین گندم ببازارآمد
گندم‌مکزیکی دربعضی مناطق‌اجرای طرح ، تا ۶ ونیم تن در هکتاربرداشت گردید که این‌مقداربی‌سابقه بوده‌است.
جمعا برداشت محصول بذر مکزیکی بین ۲۵ تا ۲۸ هزار تن بوده است که تقریبا تمام این گندم بعنوان بذر سال آینده زراعی مورد مصرف زارعین و کشت کاران قرار خواهد گرفت .

• قیمتها

قیمت خرید وفروش گندم‌در بازار تهران بدینقرار است :
گندم خرم‌آباد و کوهدشت که‌پاک وکم افت‌باشدخرواری ۱۶۸۰ تا ۱۷۰۰ ریال گندم نخمین هر خروار ۸۰۰تا ۸۳۰ ریال .
قیمت گندم مشهدی از قیمتهای فوق بیشتراست هرخروار گندم‌مشهدی بین ۲۰۴۰ تا ۲۱۵۰ ریال‌معامله‌میشود.
دربازار تهران گندم بذر مکزیکی بعلت چربی ومحکم‌بودن آن‌خریداران زیادی دارد . ولی همانطور که ذکر شد این گندم بسیار کم عرضه میشود.
گندم های زنگ زده نیز به‌بازار عرضه گردیده و اکثرا برای خوراک مرغ مورد معامله قرار میگیرد . قیمت محصول گندم امسال نسبت بسال گذشته بین ۱۰ تا ۱۵ درصد افزایش دارد.

اقتصادی

تفسیراقتصادی روز

تضعیف یاتقویت پول؟ (۲)

گفتیم تصمیم‌بانک مرکزی به‌افزایش قیمت دلار در جذب دلار به بازارهای داخلی و توسعه صادرات کشور تاثیر اساسی دارد .
اما باید گفت این تصمیم در همانحال سبب گران شدن کالاهای وارداتی به کشور میباشد و اگر قبول داشته باشیم که ایران سالانه‌حدود ۱۰۰۰ میلیون دلار ازصادرات نفت -۲۰۰ میلیون دلار از صادرات کالاهای غیر نفتی - ۶۰ میلیون دلار از صادرات خدمات وتحصیل ارز ازخارج و۲۵۰میلیون دلار از محل وامهای خارجی‌دریافت میدارد وهمه آنهارا بمصرف کالاهای وارداتی میرساند الزاما به این نتیجه میرسیم که بالارفتن قیمت دلار سبب شده است که درهر ۷۶٫۵ ریال - یک‌ریال بضرر ایران تمام شود. زیرا میدانیم که ارزهای دریافتی‌را ازهر محل که باشدبه‌مصرف کالاهای وارداتی مورد لزوم میرسانیم و باین ترتیب حتی منافعی که بصورت اضافه دریافتی ریال‌از محل صادرات بدست می‌آوریم،باید بصورت اضافه پرداختی‌از محل واردات بمصرف برسانیم‌و نتیجه‌نهائی .چنین استدلالی اینست که‌ما حدود یک‌ونیم در صد ارزش ارز بدست آورده را ازدست داده‌ایم . بااینهمه باید گفت اگراین‌اقدام صورت‌نمیگرفت، آنوقت چه میشد ؟ سالهای قبل از ملی کردن صنعت‌نفت را بیاد بیاوریم که هر دلار امریکائی بطوررسمی ۴۰ریال مظنه داشت ولی در بازارآزاد هردلار ۱۴۰ ریال خرید و فروش میشد و کاربجائی رسیده بود که دولت ابداعی‌را بنام گواهینامه صادراتی پذیرفته بود و برای هر دلار که از محل صادرات بدست می‌آمد ۷۰ ریال نیزبابت گواهینامه اعطا میگردید و با اینهمه کسی حاضر نبود از ۱۴۰ ریال برای هر دلار در بازار آزاد چشم بپوشد وآنرا به‌بهای ۱۱۰ ریال در بانک ملی که آنروزها نقش بانک مرکزی راهم بعهده داشت بفروشد .
عده‌ای دلال وسفته بازحتی روی ارز تحصیلی دانشجویان ایرانی مقیم خارج و یابهتر است گفته‌شود که‌روی قوت‌لایموت آنها نیز به سفته‌بازی دست زده بودند مساله این نیست که نرخ‌برابری یک‌پول بایک پول خارجی درچه حد برقرار شود.
مساله اینست که این نرخ مبتنی براصول صحیح‌وبرپایه واقعیات باشد تا در جوار بازار رسمی پول یک بازار قاچاق و مخرب بوجودنیاید.
تصمیم اخیر بانک مرکزی‌به افزایش قیمت خرید وفروش به همین منظور اتخاذ شده است ودر حقیقت گرایشی است بسوی واقعیت های اقتصادی و پولی .
واقعیت تاثرانگیز اینست که کشور ما تا همین اواخر از قدرت واقعی خود غافل بودوالبته سیاستهای‌استعماری وتوجیهات عوامل دست‌نشانده این سیاستها در ارائه این غفلت نقش اساسی داشت .
وقتی نگاه میکنیم که امروز ایران میتواند سالانه دو میلیارد دلار ارز بدست آورد ومعادل همین مبلغ ارز وارد بازار های جهانی نماید و فی‌المثل قدرت ژاپن کشور بزرگ صنعتی آسیا وخاوردور حدود ۹ میلیارد دلار میباشد آنوقت میتوانیم به‌خود ببالیم وامیدوار باشیم که باسعی و کوششی که شاهنشاه همواره به مسئولین و به مردم این کشور تاکید نموده‌اندبتوانیم بااستفاده از منابع‌جدید‌ثروت واز آنجمله معادن های مس وآهن کشور ونیز با به کار انداختن صنایع جدید آهن- پتروشیمی و موتور سازی رقم ۹ میلیارد دلار ژاپن‌راپشت‌سر بگذاریم و براین خواست شاهنشاه که ایران بایدژاپن خاورمیانه باشد تحقق بخشیم. فردا باز دراین زمینه سخن خواهیم گفت .

باجرای تصمیم جدید شورای بورس

بورس اوراق بهادار رونق تازه‌میگیرد

• مردم میتوانند با خرید سهام شرکتها برای خود تحصیل درآمد کنند

یکی از مقامات نزدیک به‌بورس اوراق بهاداردر خصوص‌تصمیم‌اخیر شورای بورس در زمینه پذیرش سهام واحد های جدید تولیدی و عرضه آن بمردم ضمن توضیحاتی گفت :
در ابتدای کارتصمیم برآن گرفته شد که تنها سهام شرکت های شناخته شده در تالار بورس معامله گردد . ولی از آنجا که طی چند سال‌اخیر شرکت‌های عمومی‌متعددی با مشارکت و همکاری بانک های تخصصی صنعتی نظیر بانک توسعه صنعتی ومعدنی‌ایران‌و بانک‌اعتبارات صنعتی ایران تشکیل و آغاز بکار کرده بود ، این امکان بوجود آمد که سهام شرکت های عمومی (و غیرفامیلی) حتی قبل از بهره ‌برداری درتالاربورس بمعرض‌فروش گذاشته شود .
محافل اقتصادی کشور برای‌تصمیم جدید شورای بورس مبنی بر قبول سهام شرکت های سهامی عمومی قبل از آغاز بهره برداری بمنظور معامله در تالار بورس اهمیت‌خاصی قائل شدند و اظهار داشتند که بی‌تردید با اجرای مقررات تازه معاملات سهام در بورس تهران از رونق قابل ملاحظه‌ای برخوردار خواهد شد .

• خرید سهام

همین محافل گفتند که این‌تصمیم در شرایطی اتخاذ گشته که تعداد شرکت های سهامی عمومی دائمادر حال افزایش است و مردم می‌توانند با خرید سهام این شرکت هاضمن تحصیل درآمد قابل توجه نقش‌خود را درتوسعه صنعتی کشور ایفا کنند.
بقرار اطلاع بانک توسعه صنعتی ایران هم‌اکنون با همکاری عده‌ای از سرمایه‌داران داخلی و خارجی مقدمات تشکیل شرکت‌های‌سهامی بزرگ را برای فعالیت در رشته‌های صنعتی مختلف فراهم آورده که براساس مقررات جدید ، سهام‌این قبیل شرکت ها قبل از آغاز بکار، درتالارمعاملات بورس،برای فروش به صاحبان سرمایه ها و پس‌انداز های کوچک عرضه خواهد شد .

تولید انواع دخانیات در خردادماه

مقدار فروش فرآورده‌های دخانیات در خرداد ماه سال جاری‌بدین قرار بوده است:
انواع سیگار فیلتردار ۲۵۰ میلیون و۲۸۳ هزارو ۳۳۲ عدد.
انواع سیگاربدون فیلتر۷۷۶ میلیون و ۲۸۴ هزار و۳۰۲ عدد .سیگار برگ ۳۳ هزارو ۱۱۳ عدد . توتون چپق ۱۸۶ هزارو ۲۹۶کیلو تنباکو۲۵۰ هزارو ۱۳۰ کیلو. توتون‌پیپ ۱۴۷ کیلو .
ضمنا درآمد شرکت‌دخانیات ایران ازمحل فروش فرآورده های دخانیات در همین ماه بالغ بر ۲۴۶ میلیون و۳۳۲ هزارو ۴۵ ۱ریال می‌باشد.

توسعه سه سیلو درشهرستانها

عملیات ساختمانی طرح توسعه سیلو های گرگان ، ازناواندیمشک بوسیله‌مقاطعه‌کاران ایرانی بپایان رسید .
با اجرای این طرح ظرفیت هرکدام از سیلو های مذکور از هشت هزار تن به ۱۶هزار تن افزایش یافته است .
هزینه ساختمان این سیلو ها از محل‌اعتبار عمرانی‌برنامه چهارم تامین شده است . با احتساب این سیلوها ،تاکنون هشت سیلو با ظرفیت‌صدهزار تن بسازمان غله کشورتحویل شده است .
تجهیزات و ماشین آلات این سیلوهابراساس قراردادی که حدود ۲۴ ماه قبل بامضاء هیئت عامل برنامه رسیده از کشور شوروی خریداری گردیده که بزودی نصب می شود .

اعضاء هیئت مدیره سازمان مسکن

بتصویب هیئت وزیران‌آقایان محمدتقی جهانشاهی مدیر کل فنی وزارت آبادانی و مسکن و سهراب برزگر معاون‌سابق اداری ومالی شهرداری‌پایتخت بسمت عضویت هیئت مدیره سازمان مسکن منصوب‌شدند.
در شماره روز یکشنبه ،در سمت آقایان نامبرده اشتباهی شده بود که باین وسیله تصحیح می شود .

بمناسبت تشکیل دومین نمایشگاه آسیائی- سمینار بازاریابی

بمدت ۴ روز از شنبه تا چهارشنبه ۳۰ مهرماه از ساعت ۳٫۳۰ تا ۷٫۳۰ بعداز ظهر برگزار میگردد . شرکت کلیه علاقمندان در جلسات سمینار آزاد است و بویژه حضور د رجلسات‌سمینار به صاحبان صنایع -صادر کنندگان -استادان و دانشجویان دانشگاه ها توصیه میشود .
شرکت سهامی نمایشگاههای بین‌المللی ایران
نشانی : جاده پهلوی - خیابان هتل هیلتون ساختمان «مرکز تحقیقات و تعلیمات حفاظتی و بهداشت کار» تلفن ۸۴_۸۵۲۰۸۳
آ_۵۰۴۵۶

نوافرم
NOVAFORM
ازغرفه شرکت سهامی نوافرم
اولین سازنده انواع چراغهای پلاستیکی،خیابانی
پارکی، باغی، سقفی، دیواری، صنعتی، تزئینی
وچراغهای مخصوص بیمارستان درسالن‌شماره ۲
نمایشگاه‌بین‌المللی بازرگانی آسیائی تهران
ASIA 69 TEHRAN دیدن فرمائید.

شرکت هواپیمائی سویس ایر سرویس سریع‌السیر خودرا بین‌اروپاوخاوردور افتتاح مینماید

از روز دهم آبان ماه‌سال جاری شرکت هواپیمائی سویس‌ایر باجت‌دی-سی-۸-۶۲ که گنجایش ۱۴۷ مسافر را دارد برنامه پرواز های مستقیم خودرا از سویس به هندوستان بدون توقف و بالعکس آغاز خواهد نمود . این پرواز مخصوص سه ساعت زودتر از پرواز های‌عادی بمقصد خواهدرسید. بعدازتوقف کوتاه‌در بمبئی این هواپیما به بانکوک هنک کنک و بالاخره به‌توکیو پروازمیکند. با افتتاح این خط سریع‌السیر ترین پرواز بین کشور های اروپائی و خاور دور بوجود خواهد آمد.
با این پرواز شرکت هواپیمائی سویس‌ایر سرویس منحصر بفردی هم در اختیار مادرانی که با بچه مسافرت میکنند قرار میدهد و آن داشتن پرستار مخصوص مواظبت از بچه های مسافرین در طول مدت مسافرت است .

شرکت درستی
D.C.
ازلوازم انشعاب آب ، فاضل آب وگازساخت
کارخانجات دُرستی
درسالن شماره ۲ نمایشگاه بازرگانی بین‌المللی آسیائی تهران دیدن فرمائید

روکش صندلی برای انواع اتومبیل
بارنگها وطرحهای جدید درمدت کوتاه نصب میشود
روکش صندلی اتومبیل درزمستان وتابستان آسایش شما را تامین مینماید.
دوزندگی اتومبیل ایرانشهر- شاهرضا اول ایرانشهر تلفن ۶۱۲۳۵۲

خط کشتیرانی هانزا نمایندگی تهران

بدینوسیله باستحضار آقایان بازرگانان ووارندگان بار در
کشتی «آنجلیناماگلیونه» سفر ۸۰۲ (ازاروپا)
میرساندکه این کشتی بنا بدستور سازمان‌بنادر وکشتیرانی به بندر شاهپور اعزام و در تاریخ ۲۲ر۷ر۱۳۴۸ وارد بندر مزبور گردیده است . کشتی مشغول تخلیه محمولات متفرقه خرمشهر دربندر شاهپور میباشد . آ_۵۰۵۳۶

CARTOPAC
جدیدترین نوع ماشینهای تمام‌اتوماتیک بسته‌بندی جهان
درنمایشگاه آسیائی تهران ساختمان شمارهٔ ۱۹ غرفه
RAHIMPUR آلمان غربی
ساخت کارخانه معظم و مشهور IWK که با حداکثر سرعت
کار بسته‌بندی‌را انجام میدهدمورداستقبال بازدید کنندگان نمایشگاه‌بین‌المللی آسیائی تهران قرارگرفت .
این دستگاه تمام اتوماتیک مدرن وجالب همچنین مورد توجه صاحبان‌صنایع بزرگ ایران وسایرکشورهای آسیائی واقع شد وچند دستگاه ازآنرا به‌آقای RAHIMPUR نماینده انحصاری کارخانجات IWK درآسیا سفارش دادند .
KARLSRUHE. P.O. BOX 5244
Telex: 782 6 997

استخدام

۱۵نفر دوشیزه یا بانو دیپلمه
پس‌ازدیدن‌یکدوره کارآموزی ۴۵ روزه منشی‌گری استخدام خواهد شد تلفن ۳۳۵۰۴۰
۱_۵ آ_۲۷۱۰

ویزیتور با درآمد خوب
بشرکت تقدیم نادری قوام‌السلطنه جنوبی کوچه دکتر ملک‌پور مراجعه فرمائید .
۱_۴ آ_۲۶۹۵

آگهی استخدام
هواپیمائی ملی ایران برای تکمیل کادرمالی و «دیسپچ»خود تعدادی‌دیپلمه ریاضی بامشخصات زیر استخدام مینماید :
۱_ داشتن دیپلم ریاضی
۲_ حداکثر سن ۲۷ سال
۳_ آشنائی بزبان انگلیسی
۴_ داشتن برگ خاتمه خدمت یامعافیت دائم نظام وظیفه
۵_ داوطلبانیکه سابقه امور حسابداری‌دارندحق‌تقدم‌خواهند داشت .
افراد واجد شرایط از طریق مسابقه و مصاحبه انتخاب می‌گردند . داوطلبان واجد شرایط میتوانند از تاریخ نشر این‌آگهی تا روز چهارشنبه ۷ر۸ر۴۸ به استثنای پنجشنبه ها و ایام‌تعطیل از ساعت ۱۲ تا ۲ و نیم بعد از ظهر با در دست داشتن ۲ قطعه عکس ۴×۶ و فتوکپی مدرک تحصیلی و معافیت نظام وظیفه باداره استخدام هواپیمائی ملی ایران واقع در خیابان فرصت چهار راه ثریا مراجعه نمایند.
هواپیمائی ملی ایران
۱_۵ آ_۴۹۹۹۸

راننده
یکی از موسسات‌تولیدی تعدادی راننده که دارای مشخصات زیر باشند استخدام مینماید :
۱_گواهی‌نامه پایه دوهمگانی
۲_ دارابودن معلومات حدود سوم متوسطه .
۳_ حداکثر ۳۰ سال
۴_ داشتن ضامن معتبر
داوطلبان میتوانند همه روزه از ساعت ۹ تا ۱۱ بنشانی خیابان آیزنهاور چهار راه خوش کوچه برق‌شهاب شماره ۱ مراجعه‌نمایند.
۱_۳ آ_۵۰۲۵۲

دکتر داروساز جهت شهرستان ۳۳۶۴۵۰

به۳نفر رابط مطبوعاتی
نیازمندیم داوطلبان ۹ تا ۱۱ صبح بمیدان ژاله - پاساژلاله مراجعه فرمایند .
۱_۲ آ_۲۸۴۲

تعدادی دوشیزه یا بانوی
فروشنده بازاریاب با حقوق مکفی مورد احتیاج است ازساعت ۸ صبح تا ۵ بعد از ظهر تلفن ۷۶۰۱۳۷ ۱_۳ آ_۲۸۲۳

One experienced purchasing officer required. Good knowledge of English necessary. Reply to p.o. Box 2444 Tehran.

One experience bilingual typist required. knowledge of English necessary. Reply to p.o. Box 2444 Tehran.

کارخانجات کفش بلا
بافراد زیر نیازمند است :
۱_ پستائی ساز
۲_ چرخکار
۳_ وردست پستائی‌ساز
آدرس کیلومتر ۲۳ جاده‌قدیم کرج نرسیده به کاروانسراسنگ کارخانه کفش بلا
۱_۳ آ_۲۸۵۴

یک واحد صنعتی
بیکنفر مهندس شیمی نیازمند است متقاضیان که مانع‌استخدامی نداشته باشند با ارسال یک قطعه عکس با صندوق پستی ۱۴ر۱۳۳۱ مکاتبه فرمایند .
۱_۳ آ_۲۸۶۰

استخدام کارگر نقاش
رنگ کار ورق کار موردنیاز است نشانی سه راه امین حضور خیابان نایب‌السلطنه شماره ۲۰۸ تلفن ۳۵۲۰۶۲
۱_۳ آ_۲۸۶۵

پرستار بچه موردنیاز است با تلفن ۴۰۷۳۳ تماس بگیرید .

پزشک برای کارصبح وشب
در یک کلینیک مورد احتیاج است تلفن ۹۵۴۶۷۷
۱_۲ آ_۲۲۵۳۳

شرکت انتزوپوز
تعدادی حسابدار برای کار در کارگاههای خارج استخدام می‌نماید . متقاضیان باید آشنا به حسابداری و یک زبان فرانسه یا انگلیسی باشند . خواهشمند است تقاضای خود را کتبا بنشانی صندوق پستی ۱۳۰۷ تهران ارسال دارید .
۱_۲ آ_۵۰۰۸۰

راننده پایه دو همگانی
مورد نیاز است تلفن ۶۴۸۸۵
۱_۲ آ_۲۸۷۷

کارمند ساده‌با معلومات
سیکل اول متوسطه دارای معافی نظام وظیفه مورد احتیاج است بخیابان‌ویلا خیابان دامغان‌شماره ۶ مراجعه نمائید .
۱_۲ آ_۵۰۴۸۲

استخدام ماشین نویس
بدو نفر ماشین نویس فارسی‌و لاتین نیازمندیم از ساعت ۷ الی ۸½ شب به تلفن ۶۶۰۷۵ مراجعه شود .
۱_۲ آ_۲۲۷۲۵

بیکنفر تعمیر کارماشین افزار
که اطلاعات برقی نیز داشته باشد و سه نفر تراشکار احتیاج داریم از ساعت ۱۲ الی ۱۳ به شماره تلفن (۵۹۰۸۹) غفورزاده مراجعه نمایند .
۳_۱ آ_۲۲۷۱۵

یک کمپانی معظم تولیدی
و صنعتی اشخاص واجد شرایط زیرین را که بدون موانع قانونی استخدام باشند با حقوق و مزایای مکفی استخدام مینماید :
۱_ چند نفر مهندس مکانیک با ۵ سال سابقه کار
۲_ چند نفر لیسانسیه شیمی مرد جهت لابراتوار
۳_ چند نفر سیکل و دیپلمه فارغ‌التحصیل از هنرستان‌صنعتی در رشته مکانیک
۴ _ چند نفر تعمیر کارعمومی
۵_ چند نفر تحصیلدار با گواهی موتورسیکلت و وثیقه ملکی .
۶ _ چند نفر ماشینچی قوطی چسبانی
۷_چند نفر پرسکار (اطوکس)
داوطلبان مشخصات کامل‌خود را با یک قطعه عکس بصندوق پستی ۲۰۴۴ تهران ارسال‌فرمایند.
آ_۵۰۴۷۸

PHARMAZEUTISHES INDUSTRIEUNTERNEHMEN

sucht

eine junge iranische Dame, die die deutsche Sprache gut beherrscht (muendlich und schriftlich), als

SEKRETAERIN.

Latein-und Persisch-Schreibmaschinekentnisse sind erforderlich. Erfahrungen im Personalwesen waeren von Vorteil. Senden Sie bitte Ihre Bewerbungsunterlagen an P.O. Box 1885 oder rufen Sie uns unter Telefon Nr. 78 02 41

شرکت سهامی کارتن ایران
واقع در کیلومتر ۹ جاده قدیم کرج افراد زیر را استخدام می‌نماید :
۱_ چند نفر دیپلمه فنی (رشته مکانیک یا فلزکاری) .
۲_ چند نفر راننده پایه یک .
۳_ چند نفر کارگر ساده و باسواد
متقاضیان با در دست داشتن ۲ قطعه عکس ، ۲ برگ رونوشت شناسنامه و برگ انجام خدمت وظیفه و اصل مدرک تحصیلی باین شرکت مراجعه نمایند .
آ_۲۲۷۰۵

کارگر فروشنده مورد احتیاج است
شرکت‌تعاونی کارگران شهرداری تهران‌دو نفر فروشنده که‌تخصص درامرفروشندگی خواربارو‌قماش داشته باشند با تضمین کافی استخدام مینماید . داوطلبان به فروشگاه شماره ۱ خیابان شمالی پارک شهر مراجعه نمایند .

حسابدار
موسسه ای جهت تکمیل کادر حسابداری خود به چند نفر حسابدار وارد به امور تجارتی بطور تمام وقت نیازمند است . حقوق‌ماهانه۸۰۰۰ ریال.حداکثر سن ۳۵ سال داوطلبان نشانی‌خود را همراه‌بایک قطعه عکس بنشانی صندوق پستی تهران ۱۱۳۷_۱۱ ارسال نمایند .

بزرگترین تخفیف‌سال برای‌داوطلبان‌استخدام
فقط ۱۰۰ تومان بجای ۶۰۰ تومان
آموزشگاه فرهنگ بمناسبت آغاز فعالیت جدید بمنظور معرفی کلاسهای خود بعموم و تامین احتیاجات استخدامی موسسات ملی ودولتی
کاملترین‌کلاس دفترداری دوبل وحسابداری
را که شامل حسابداری بازرگانی ، صنعتی ، دولتی، حسابرسی بایگانی و پروژه می‌باشد برای اولین بار در ایران با سیستم های ایتالیائی ، انگلیسی و آمریکائی و بانکی همراه با ماشین حساب برقی مجانی تحت نظر آقای
منوچهر جمشیدی‌مولف کتابهای‌حسابداری
ماشین‌نویسی مجانی بافقط ۱۰۰ تومان شهریه تشکیل داده‌است
استخدام خانمها باحقوق مکفی
با توجه به‌احتیاجات روزافزون موسسات به منشی
کاملترین کلاس منشیگری (سکرتری)ایران
با ارزانترین شهریه تحت نظر اساتید دانشگاه تشکیل گردید
ماشین نویسی فارسی یالاتین را یکماهه
باپرداخت فقط ۵۰ تومان بجای ۱۵۰ تومان کنتراتی فراگیرید با گذراندن کلاسهای بالا و اخذ دیپلم آن مجانا به موسسات داوطلب برای استخدام معرفی‌خواهید شد . ضمنا از کلیه موسسات ملی و دولتی تقاضا میشود احتیاجات استخدامی خودرا قبلا اطلاع دهند تا این موسسه بدون دریافت وجهی کارمند مورد نظر آنان را معرفی نماید
آموزشگاه فرهنگ شاهرضا نبش‌ایرانشهر

گروه صنعتی بوُش آلمان تقدیم میدارد- ژنراتورهای «ایزمان»
Eisemann
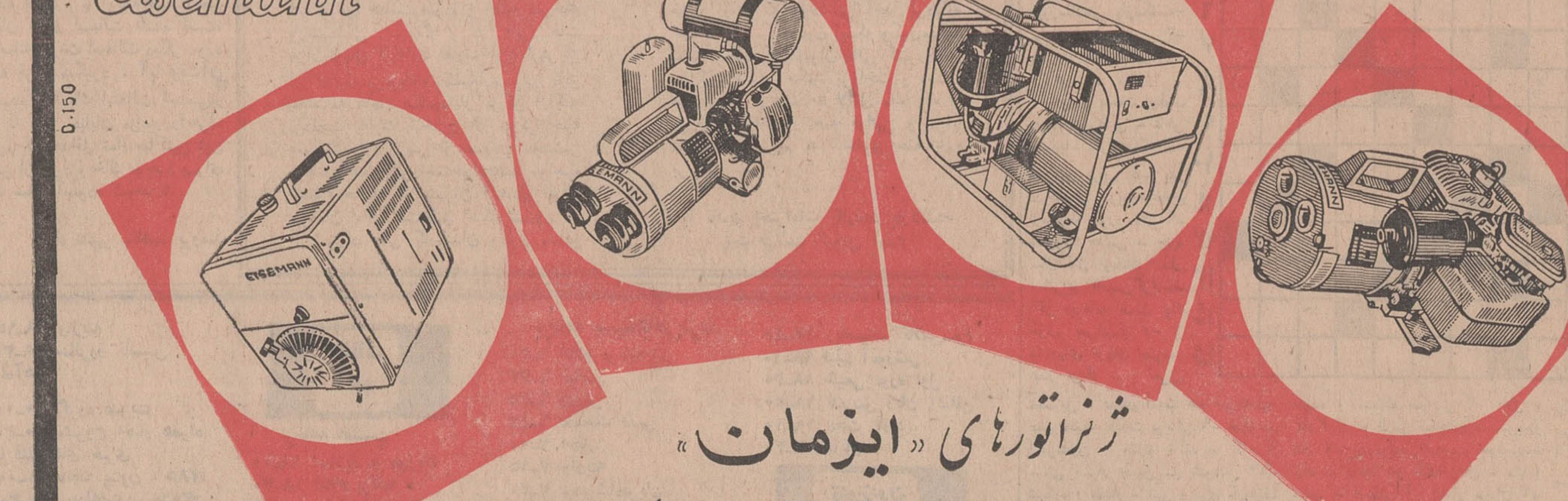
D.150
ژنراتورهای «ایزمان»
مرغوب وبادوام دردونوع بنزینی ودیزلی بامصرف بسیارکم وقابل حمل
فوری برای هرموقعیت ازقبیل پیک‌نیک-کمپینگ وموارد صنعتی ازقبیل جوشکاری وغیره
KARANG
نماینده انحصاری-شرکت سهامی دیزل الکتریک-خیابان امیرکبیر شماره ۱۸۰ تلفن ۳۱۱۹۴۲ - ۳۱۲۰۶۸

نیازمندیهای شما
تلفنهای ۳۱۱۲۲۴ و ۳۱۱۲۲۰

استخدام

کارگر ورق‌کار و آهنگر
باحداقل‌پنج سال سابقه کارمورد نیاز است تخت طاوس پهلوی ساختمان ۲۵ تلفن ۶۲۲۵۰۹

شرکت ساختمانی آرمه
به تعدادی مهندسین مکانیک و راه و ساختمان جوان و فعال جهت خدمت در تهران و خارج‌از تهران نیازمند است داوطلبان میتوانند همه روزه از ساعت ۵ الی ۶ بعد از ظهر بخیابان تخت جمشید روبروی زیمنس شماره۴۹ آقای غفاری مراجعه نمایند.
آ‍ـ۲۲۶۴۱

اطوکش
یك موسسه تولیدی لباسهای زنانه و بچگانه بچند نفراطوکش باسواد نیازمند است.
داوطلبان میتوانند بتلفن ۴۷۰۵۸ مراجعه نمایند.

برای تصدی کافه‌تریای‌لوکس
که قسمتی از تاسیسات بزرگ توریسی واقع در ۱۸۰ کیلومتری تهران میباشد به آقا یا خانمی با تجربه که دارای معلوماتی در حدودیپلم‌بوده و بزبان‌انگلیسی یا آلمانی آشنائی کامل داشته باشند نیازمندیم. خواهشمند است مشخصات کامل خود را بانضمام یکقطعه عکس و پیشنهاد حقوق براهنمای شماره ۶۵۶ روزنامه اطلاعات ارسال نمایند.
۱ـ۳ آ‍ـ۲۲۷۳۹

یکنفر حسابدار ورزیده
که در امور دفترداری دوبل شرکتهای تجاری حداقل ۵ سال سابقه کار و تجربه داشته باشد تمام وقت نیازمندیم. بعد از ظهر تلفن ۲۴۹۷۷ ـ ۲۴۰۷۵

یکی از بزرگترین کارخانجات تولیدی وسائط نقلیه سنگین در ایران
بافراد ذیل نیازمند است:
۱ـ رئیس تولید و مونتاژ
تحصیلات: مهندس مکانیك
تجربه ـ ۸ تا ۱۰ سال سابقه درکارخانجات‌تولیدی که حداقل سه سال آن مربوط به کار های ساخت و مونتاژ وسائط نقلیه باشد.
۲ـ رئیس بازرسی فنی
تحصیلات: مهندس مکانیك، برق و الکترونیك
تجربه: ۸ تا ۱۰ سال سابقه‌در امورمختلف‌بازرسی فنی که‌حداقل ۲ تا سه سال آن مربوط به بازرسی ساخت قطعات و مونتاژ وسائط نقلیه باشد.
۳ـ رئیس امور اداری
تحصیلات: لیسانس‌اموداداری اقتصاد و یا فوق دیپلم در امور اداری
تجربه: با تحصیلات‌لیسانس ۸ سال کار در امور اداری که حداقل ۳ سال آن در امور پر مسئولیت اداری صرف شده‌باشد. با تحصیلات فوق دیپلم ۱۰سال تجربه که حداقل ٤ سال آن در کار های پرمسئولیت اداری‌صرف شده باشد.
٤ـمدیرطرحهای فنی واقتصاد مهندسی
۱ـتحصیلات: مهندس‌مکانیك مهندس برق و الکترونیك
۲ـ تجربه: حداقل ۸ سال سابقه کار در طراحی قطعات، بدنه‌سازی، قالب سازی و آشنائی با مهندسی اقتصاد طرحها.
از متقاضیان متمنی است باذر نظر گرفتن شرایط مشاغل فوق با صندوق پستی شماره ۱۴ر۱۱۵۶ مکاتبه و جزئیات مربوط به تحصیلات و تجربه کاری خویش را ذکر نمایند.
۱ـ۶ آ‍ـ۲۲۱۴۷

استخدام
احتیاج به‌یکنفر شیف‌ویزیتور جهت سرپرستی امور داروئی تمام وقت با داشتن لیسانس و چند سال سابقه ویزیت در تهران و شهرستانها. مشخصات کامل به صندوق ۸۷۹ ارسال دارید.
۱ـ۳ آ‍ـ۴۸۶۸۰

جویای کار

حسابدار دیپلمه باسابقه
جویای کار است ۲۱۰۵۸۲
۵۱ـ آ‍ـ۲۸۵۲

جوانی بامعلومات‌ششم‌ابتدائی
و خدمت کرده جویای کار مستخدمی در منازل میباشد به راهنمای ۶۵۵ اطلاعات یا تلفن ۳۱۱۲۱۳ مراجعه شود.

راننده شخصی
جوانی‌متاهل با داشتن‌معلومات پنجم‌ادبی‌و سابقه ۱۱ سال‌رانندگی جویای‌کار تلفن ۵۲۹۱۰
۱ـ۲ آ‍ـ۲۲۷۳۱

گمشده

تعدادی سفته بمبلغ شصت‌هزار ریال بنام اینجانب حاجی حسن کیانی رضازاده و بدهکار قربان همدانی‌مفقودشده از یابنده‌تقاضا میشود بآدرس اسکندری بوستان سعدی ۷۸ آورده و مژدگانی دریافت دارد ضمنا از درجه اعتبار ساقط است. رضازاده

از باقر ناصری (عکس بالا) ۱٤ ساله پیراهن سفید و شلوار مخملی قهوه‌ای از روز یکشنبه ۲۰ر۷ر۴۸ از ساعت ۲ بعد ازظهر خبری نیست هر کس اطلاعی از نامبرده دارد بتلفن های ۵۸۱۲۵۲ ۵۸۱۱۶۲ خبر داده و خانواده‌اش را از نگرانی نجات بخشد.

جلیل رجب پور (عکس بالا) ۱۸ ساله اهل شیراز بقصدزیارت مشهد بتهران آمده دیگر خبری از وی نیست هر کس اطلاعی‌از نامبرده دارد خواهشمند است فرح آباد ۲۵ شهریور کوچه سعدی پلاك ۳۲ یا شیراز خیابان نادر فلکه فرودگاه جنب بانك پارس آرایشگاه‌جوان به کریم رجب‌پور اطلاع دهند.

کلاس منشیگری

از کلیه کسانیکه برای کلاس منشیگری دوره سی وپنج کاخ دانش نامنویسی نموده اند دعوت می شود روز یکشنبه ۲۷ مهر ماه ساعت ٤بعداز ظهر جهت شرکت در کلاس منشیگری‌بدفتر کاخ دانش‌خیابان فرانسه کوچه مرجان مراجعه فرمایند.

کلاس حسابداری

دوره جدید کلاس حسابداری ودفترداری دوبل زیر نظر استاد محترم جناب آقای حمیدی باسابقه‌تدریس دردانشگاه‌تهران‌و بااستفاده‌ازماشینهای‌برقی‌ودستی معروف فاسیت در کاخ دانش تشکیل میشود. قبلا نامنویسی فرمائید.

کلاسهای خیاطی

دوره جدید کلاس خیاطی با استفاده از جدید ترین روش ابداعی گرلاوین پاریس تشکیل میشود تاریخ تشکیل ششم آبانماه قبلا نامنویسی‌فرمائید.

کلاس تکنیسین برق

دوره جدید کلاس تکنیسین برق کاخ دانش با کاملترین وسائل و لوازم فنی و لابراتوار های مدرن از تاریخ سه شنبه ٦ آبانماه تشکیل میشود، در این کلاسها شرکت کنید و بلافاصله با حقوق مکفی استخدام شوید. قبلا نامنویسی فرمائید.

کلاسهای خصوصی نقشه کشی

درکلاسهای نقشه‌کشی خصوصی کاخ‌دانش که بااستفاده ازلوازم مدرن نقشه‌کشی مجهز وزیرنظر مهندسان اداره میشود شرکت کنید و پس از پایان دوره بلافاصله و با معرفی ما استخدام شوید.

کاخ دانش

خیابان نادری، پاساژ معتمد خیابان فرانسه. کوچه مرجان

قابل توجه داوطلبان استخدام

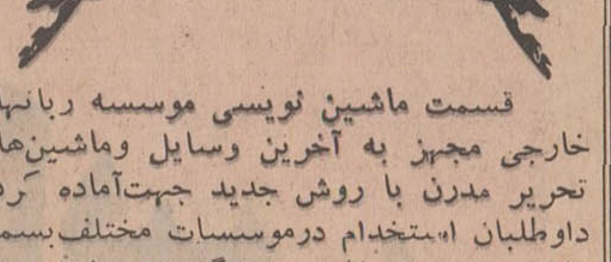

قسمت ماشین نویسی موسسه زبانهای خارجی مجهز به آخرین وسایل وماشین‌های تحریر مدرن با روش جدید جهت‌آماده کردن داوطلبان استخدام درموسسات مختلف بسمت ماشین نویسی فارسی، انگلیسی، فرانسه، آلمانی وروسی دانشجو میپذیرد.
نشانی: خیابان شاه ساختمان‌آلومینیوم طبقه پنجم موسسه زبانهای خارجی تلفنهای: ۶۰۶۷۸ ـ ۶۰۸۲۹

خرید و فروش اثاثیه

خرید

فرش کیهان تلفن ۷۶۳۷۷۶
خریدانواع قالی وقالیچه
در منازل می‌باشد لطفا یادداشت فرمائید برای معاملات همه نوع فرش با تلفن ۷۶۳۷۷۶ فرش کیهان مکالمه فرمائید خیابان روزولت میدان ۲۵ شهریور

فرش‌رضوی تلفن ۷۶٤۸۰۰
خریدار انواع فرشهای کهنه و نو صادراتی سنگین قیمت و فروشنده بهترین فرش های نو کاشان‌روزولت میدان ۲۵شهریور

فرش پارس‌نو تلفن ۷۳۳۰۶
فرشهای کهنه و سنگیر قیمت جهت صادرات با وجه نقد از منازل‌باعالیترین قیمت‌خریداریم فرشهای کهنه بانو معاوضه می‌شود.

فروشگاه حاجیان
تلفنهای ۳۵۱۸۳۸و ۳۵۰۱٤٤
انواع قالی وقالیچه کهنه و نو جهت صادرات وهمچنین یخچال تلویزیون و سایر لوازم منزل‌شما را عادلا نه توسط کارشناسان‌مبرز خریداری مینمایدانتهای‌امیر کبیر سه‌راه امین‌حضور

فروشگاه فرش فروردین
تلفنهای ۶۱۱٦٥٥ و ٤٣٠٨٥
با پول نقد و قیمت عالی فرشهای کهنه را جهت صادرات خریداریم خیابان شاه چهار راه اردیبهشت

نمایشگاه فرش گلشن
تلفنهای ٦٢٨٣٥٥ و ٦٣١٤٣١
انواع فرشهای نو از تمام شهرستانها موجود می‌باشد قیمت یك کلام در ضمن فرش نو وکهنه خریداریم

فروشگاه صمدتلفن ٤٩٩٨٥
خریدار همه رقم فرشهای کهنه ونو واشیاء قدیمی ولوازم منزل

فرش محسن
بورس فرش‌تبریز فرش های‌کهنه و نو شما نقدا خریداری و معاوضه‌می‌شود تلفن ۶۰۹٤۰
سیمتری بین شاه و حشمت‌الدوله

فرش ملك ـ باغ صبا
تلفنهای ۷۶٤۶۱۷ ـ ٦٣١٤١٥
همه رقم فرش‌نو موجود درضمن فرشهای کهنه و نو شما را نقدا جهت صادرات باروپا خریداریم

فرش اردیبهشت تلفن۶۸۱٦٤
بمدیریت اسماعیل اسدی
فرشهای کهنه و قدیمی شمارا با عالیترین قیمت خریداریم. خیابان شاه مقابل سینماماژستیك

فرش طوسی تلفن ۷۵۹۰۳۹
فرشهای کهنه مخصوصا سنگین قیمت شما را برای صادرات از سایرین بهتر خریدار است.

فروشگاه و نمایشگاه آسیا
یخچال ـ تلویزیون ـ اجاق گاز و فرش عادلانه خریداریم شاه چهارراه بیروزتلفن ۶۱۲۸۳۲

فروشگاه خالقی
تلفنهای ۳۰۳۰۸۰ و۳۰۳۰۹۰
فرش‌کهنه‌ونو ویخچال،تلویزیون و لوازم منزل شما را خریداریم.

فروشگاه ایران فرش
تلفن ۷۷٤۹۷۲
کلیه لوازم شما بهر مبلغ‌باشد بیشتراز سایرین‌نقد خریداریم

فروشگاه بختیاری
تلفن۷۵۹۳۳۹
منصف‌ترین خریدار کلیه لوازم منزل‌کولر ـ پنکه ـ رادیو ـ فرش

فروشگاه ارمان‌تلفن ٦٩٦٢٣
بهترین خریدار تلویزیون فرش چراغ‌گاز و هر نوع یخچال‌نفتی

فروشگاه شایان‌تلفن ٦١٣٣٨١
خریدار قالی و قالیچه صادراتی

موسسه فرش‌بهمن ٦٣١٨٠٠
خریدار قالی و قالیچه صادراتی
۱ـ۲۶ آ‍ـ۲۱۰۸

فروش‌دست‌دوم

یکدستگاه ترانسفورموتور
۱۲۵ کیلوواتی آ. ا. ك آلمانی ۶۰۰۰ ولت ۳۸۰ بالوازم دوعددیخچال نفتی الکترولوکس بزرك‌چندعددتختخواب آمریکائی دودستگاه فایل نقشه ساخت‌امریکا بفروش میرسد تلفن ۷۳٤۲۷

فروش دست‌اول

فروشگاه رویال ٣٣٨٩٧٥
رادیو گرام تلویزیون شما مبله میشودسعدی‌شمالی جنب‌سینماائون

سرویس تجارت بین‌المللی
استا هرگونه اجناس مجاز در اسرع وقت با ارزانترین قیمت از تمام نقاط جهان در اختیار شما میگذارد.
خیابان روزولت بین ثریا و تخت جمشید کوچه هدایت شماره ۳٤ تلفن ۷٦١٢٩٣
۵۱ـ آ‍ـ۲۸۶۷

نمایشگاه‌های مبل

پیراهن مبل ۳۳۹۵۰۵
تعویض پارچه مبل ۳۳۹۵۰۵
پرده دوزی شهرزاد ۳۳۹۵۰۵

شستشوی مبل و فرش

سرویس فرش‌ومبل‌شوئی‌نوین مجهزترین موسسه نظافت‌فرش موکت وتشك‌اتومبیل‌تلفن ۲۷۲۹۰ و۶۲٤۹۰۰

شستشوی مبل وفرش کلین
سرویس مهر مبتکر و پیشرو
نظافت مبل وفرش‌در جای‌خود بامواد آزمایش شده بادستگاه منحصر بفرد تلفن ۹۵۲۵٤۶
۱۱ـ۲۶ آ‍ـ۳۲۲۹

دوراکلین سرویس آمریکا
خشکشوئی مبلمان فرش وابسته بکارخانجات تاول ماستر ایران ۷۵۸۳۹۵ و ۷۵۸٤۹٦ و ۷۳٦۸۳
۱ـ۲۶ آ‍ـ۲۵۸۲

شستشوی مبل وفرش ادیب
مبل و فرش تشکهای ماشین در جای خود تمیز مینماید ۹۵۲٤٥٤
۷۱ـ۲۶ آ‍ـ۲٤۲۶

شستشوی مبل وفرش ساحل
نظافت مبلمان ویلیش بوسیله دستگاه برقی در جای خود ۹۵٦٥٩٥
۱۷ـ۲۶ آ‍ـ۲٤۲۵

کارخانه قالیشوئی داوید
فردوسی ۱۳۱ تلفن ۳۱۲٥٤٢
۱۵ـ۲۶ آ‍ـ۲٤۰۸

تعمیرات

تعمیر گاه‌تلویزیون‌الکترون
تلفن ۷٦٣٦٨٢
تعمیر تلویزیون های R.C.A شاوب لورنس ـ تلفنکن‌ـسیپرا فیلیپس ـ وسایر مارکها ونصب کنورتور و آنتن تمام کانال با سرویس مجهز سیار بویژه شمیرانات

موسسه فنی تلویزیون
تعمیر تلویزیونهای فیلیپس R—T—I تلفنکن گروندیك ـ شاوب لورنس و کنورتو ٦٢٠١٢٨

سرویس تلویزیون‌گارانتی
سرویس سیار RCA ـ RTI مدیاتور جنرال الکتریك درتهران بویژه شمیرانات تلفن ٦٢٨٣٧١

اهم الکترونیك سرویس
یگانه‌تعمیرگاه مجهز‌تلویزیونهای شاوب لورنس
فیلیپس تلفنکن آرتی آی ـ گروندیك و کنورتور ٦٢٤٨١٧

یگانه تعمیرگاه‌مجهز
R.T.I.-R.C.A
فیلیپس. شاوب‌لورنس. تلفونکن. وستینگهاوس بلاپونکت وتلویزیونهای اروپائی وآمریکائی. تلفن ٦٩٥١٤ و ٤٢٧٣٣

موسسه فنی نوریکار
نصب و تعمیرات و رنك‌آمیزی یخچال. لباسشوئی. اجاق گاز. آبگرمکن بخاری تلفن ٤٠٦٦٤

تعمیرگاه فریجیدر ٧٢٣٣٦
۱ـ۱۳ آ‍ـ۲٦۸٥

غرب الکترونیك
تلفنهای ۷٦٥٣١٧ و ٧٥٤٥٠
تعمیرگاه مجهز تلویزیونهای اروپائی و امریکائی و نصب کنورتور اتوماتیك آلمانی با تضمین کتبی‌وسرویس‌سیاردرمنازل
۱ـ۱۰ آ‍ـ۲۸۷۸

شرکت تلویزیون سرویس
R.C.A آر ـ سی ـ آ
تعمیر انواع تلویزیون ۳۱۳۲۷۸و ۳۱۳۲٦٢

تعمیر گاه تلویزیون‌حمید
فیلیپس ـ RTI-RCA شارب لورنس ـ ۳۱۳۱٤٧

تعمیر گاه یخچال فریجیدر
تحت نظر متخصص ۳۰ سال تجربه در امور یخچال ـ لوازم یدکی موجود است تلفن۷۲۳۳٦

تعمیر انواع‌تلویزیون یخچال
وشوفاژ با تضمین ۷٦١٤٩٥

بخاری

کارگاه فنی فردوسی
رنك وسرویس همه نوع بخاری با حمل و نقل ٦٠ تومان روپوش برنزی و سرویس کولر تلفن کارخانه ٩٦٠٩٠٤

شوفاژو تهویه گرم
سرویس وتعمیرات
تلفن ٦٤٤٨٥ مسعود

ولك سرویس هرنوع
بخاری و آبگرمکن تلفن ۷٦٥٢٦٤
۱ـ۱٥ آ‍ـ۲٦٦٦

جنرال سرویس
رنك و سرویس انواع بخاری. آبگرمکن‌باحمل ونقل ٦٠ تومان ٧٩٣٠٥٧

روکش کولر

برای حفاظت هرنوع کولر
تلفن ۷٦٥٢٦٤

شرکت ضایع حرارتی
نماینده انحصاری
دیگ های حرارت مرکزی تاسو
آدرس: بلوار الیزابت دوم شماره ۱٦٦ تلفن ٤٢١٥٥

معاملات املاك و مستغلات

فروش

اراضی نارمك تهران‌پارس پول شرطی امینی تلفن ۷۹۰۰۹۰
۱ـ۳۰ آ‍ـ۱۹۹۱

ویلای شخصی سازجنوبی پهلوی مقابل نمایشگاه آسیائی ساختمانی محکم در محلی مرغوب
بفاصله یکصد متر از پهلوی به مساحت ۶۰۰متر ۳۰×۲۰ طبقه اول سالن و ناهار خوری ـ اطاق دفتر ـ هال وسیع وآشپزخانه طبقه دوم پنج اطاق خواب و دو حمام لوکس بانضمام سه‌اطاق و سرویس کامل برای مستخدم جداگانه با دو گاراژ و استخر شوفاژ و تلفن کانال‌کشی کولر با سه کولر.
در اختیار آژانس شایسته ۳۰۵۳٤۹
۱ـ٤ آ‍ـ۲٦۳٥

منزلی بمساحت ۳۰۰ متر
دوبر اول‌خیابان حسام‌السلطنه قیمت ۵٤ هزار تومان بتلفن ۹۵۷۰۷۷ سلیمی مراجعه شود.
۱ـ۵ آ‍ـ۲۷۷٦

لاله‌زار‌بنگاه‌کوشان ۳۳۹۷۸٤
با ۳۲ سال سابقه و حسن‌شهرت فروشنده املاك در همه جا لطفا باتلفن دستور فروش بفرمائید
۱ـ٦ آ‍ـ٤۹٤۱۸

دارندگان مستغلات
تضمین وتسهیل در امر مباشرت مستغلاتی‌شمارا تعهد مینمائیم ۲۷۹٤۳
۱ـ۵ آ‍ـ۲۸۲٤

اوكازیون. فروش فوری عمارت سه طبقه فروشی تخلیه فروخته میشود بقیمت ۱٤۰ هزار تومان
هرطبقه دارای چهار اطاق و لوازم بادر مجزا مستغلاتی نزدیك میدان سپه از فردوسی جنوبی ماهی‌دوهزار تومان اجاره میکنند رجوع فرمائید لاله‌زار ۳۳۹۷۸٤ به بنگاه کوشان
۳۱ـ آ‍ـ٤۹۹۱۲

مستقل ٤ طبقه فروشی در بهترین نقطه پهلوی
مهندسی ساز بمساحت ٤۰۰متر عرض ۱۳ر۵ متر قطعه پنجم از پهلوی هر طبقه‌۵ اطاق وسیع و کلیه لوازم مجزا بالوله‌کشی و سرویس گاز هر طبقه ۲ بخاری گازی و کولر بانضمام ۳رشته تلفن و استخر
آژانس شایسته ۳۰۵۳٤۹
۱ـ۳ آ‍ـ۲۷۷۱

آژانس‌شایسته۳۰۵۳٤۹ معرف و خریدار فوری املاك شخصی ساز در شهر وشمیرانات خانه‌ـ مستغلات ـ ویلا
۱ـ۳ آ‍ـ۲۷۷۰

برخیابان نیاوران
باغ فروشی بمساحت ٤۶۰۰متر دوبر قابل تقسیم بقطعات متناسب
آژانس شایسته ۳۰۵۳٤۹
۱ـ۳ آ‍ـ۲۷٦۹

پارکینك فروشی
بر بوذرجمهری غربی بمساحت ۱۰۸۰ متر با ٦ مغازه تلفن آب، برق
آژانس شایسته ۳۰۵۳٤۹
۱ـ۳ آ‍ـ۲۷٦٦

قطعه‌زمینی مرغوب سه‌برنبش
سه راه لویزان باضافه سه باب مغازه جمعا بمساحت ۱۸۵ متر بفروش میرسد ۸۸۲۳۸٤
۱ـ۲ آ‍ـ۲۲٤۵۵

خانه فروشی برخیابان ژاله
۶۰۰ متر ۳۳۹۷۸٤ بنگاه‌کوشان
۱ـ۶ آ‍ـ۵۰٤٦٦

خانه قدیمی فروشی فوری خیابان ری خیابان صفاری کوچه حدادی پلاك ۱۰ و ۸
۸۰۰ متر بنگاه کوشان ۳۳۹۷۸٤
۱ـ٤ آ‍ـ۵۰٤٦۸

عمارت چهار طبقه فروشی بقیمت ۵۵۰ هزار تومان خیابان خارك‌ـ تالار رودکی هرطبقه چهار اطاق با لوازم
لاله‌زار ۳۳۹۷۸٤ بنگاه‌کوشان
آ‍ـ۵۰٤۷۰

خانه قدیمی خیابان ثریا
٦۷۵ متر ۳۳۹۷۸٤ بنگاه‌کوشان
آ‍ـ۵۰٤٦٤

خانه فروشی خیابان فرانسه
۱۲۰۰ متر ۳۳۹۷۸٤ بنگاه‌کوشان
آ‍ـ۵۰٤٦۲

خریداری میشود

خانه و مستغلات شمارا در شهر و شمیرانات برای مراجعین خود فورا خریداریم سازمان تعاون تلفن ٤٥٠٠٧

دفتر پارس اراضی ۳۰۰
متری عباس آباد را خریدار است تلفن ۷٦١٥٥٨

زمینهای ساختمانی و خانه‌های دست دوم اطراف جمشید آباد
امیرآباد غرب بیمارستان پهلوی خریداریم‌دفتر جمشید تلفن٤٨٠٨٨

بازرگانی ترافی تلفن ٨٤١٤٣
۱ـ۲٦ آ‍ـ۲٤٧٤

دفتر مسعود ۷۷۰۳٤۱
زمینهای داودیه ـ دروس ـ ده قشلاق خریدار است

زمینهای زعفرانیه دره قشلاق مکانیر وسعادت‌آباد، عباس آباد، فرحزاد
را خریداریم بازرگانی جلالی خیابان پهلوی،تلفن های ۱۲٦٤۱۱ ٦۱۲٤۱۹۳

بورس املاك شمیران
دفتر براتی باغ‌فردوس ۸۵۲۵۷۵

پهلوی‌دره قشلاق داودیه
قیطریه ابحاك عابدی ۸۵۰۰۹۵

دفتر پارس هرنوع خانه
ومستغل و زمین درعباس‌آباد و شمیرانات برای‌شما خریداری و معاوضه مینماید. تلفن۷٦١٥٥٨
۱ـ۲٦ آ‍ـ۲٦٥٤

هرگونه ساختمانهای‌مستغلاتی
وزمین‌در شمال شهرخریداری میشود آژانس گلها تلفن ٦٣٣١٢٣
۳۱ـ آ‍ـ۲۸۷۵

اجاره داده می‌شود

قابل توجه موسسات دولتی شرکتهای‌خصوصی‌و بنگاه‌معاملات املاك
یك دستگاه ساختمان با سه‌هزار متر مربع زیربنا دارای ٤ طبقه هر طبقه با ۱۷ اطاق مجهز به آسانسور ـ کولر ـ شوفاژ وتلفن مناسب برای محل کار ادارات دولتی و شرکتهای خصوصی‌واقع در خیابان آیزنهاور مقابل کاخ وزارت کار یکجا ویا هرطبقه جداگانه باجاره واگذار میشود. طالبین لطفا با تلفنهای ۹۵۹٤۹۲ و٤٦٥٨۰ تماس بگیرند.

چهار دستگاه آپارتمان
چهار اطاقه باضافه هال ٤×٦ خیلی مدرن‌آب وبرق شوفاژکولر و تلفن چهار راه قصر اول عباس آباد پلاك ۳۷۵ بتلفنهای ۷۵۱۳۲ و ۷۳۰۵۷ مراجعه شود
۱ـ۱۰ آ‍ـ۲۷۷۷

یك دستگاه آپارتمان
واقع در شمیران خیابان فرشته کوی ژاله پلاك ٤٤ شامل پنج اطاق یك انبار، گاراژ، تلفن و آب و برق و حمام و آشپزخانه مجهزباجاره واگذار میشودبرای اطلاع بیشتر به تلفن ۸۵۷۰۲ مکالمه فرمائید.
۱ـ۳ آ‍ـ۲۲۵۳۷

پنج اطاق خوب با لوازم
طبقه سوم ماهی ۹۰۰ تومان شاهرضا پمپ بنزین اول‌خیابان وصال شیرازی شماره ۹ برای دیدن و اجاره بمحل رجوع‌شود.
۱ـ۸ آ‍ـ۵۰۰۳۸

حدود بی‌سیم خیابان قدیم
شمیران آپارتمان های چهار و پنج و شش اطاقه با تلفن وشوفاژ برای اجاره موجود است دفتر هدیه ۷۷۱۵۰۸
۱ـ۳ آ‍ـ۲۸٤۱

اجاره میشود

خانه و مستغلات شمارا درشهر وشمیرانات‌فورا اجاره میدهیم. سازمان تعاون ٤٥٠٠٧

برای اجاره
جهت خانواده‌های اروپائی بتعدادی منازل مدرن احتیاج داریم تلفنهای ٦١٢٩٦٤ و ٤٩٧١٣

موسسه امور خارجیان
مخصوص اجاره منازل تخت‌جمشیدشرقی کاشی ۵۰۳ ـ۷۱۷۸۲

ویلاو آپارتمان مبله‌وغیرمبله
در شمال شهر جهت اجاره به خارجیان نیازمندیم ۷۵٦۵۱۸
۱ـ٦ آ‍ـ۲۸۱۳

اجاره منازل بخارجیان
آژانس البرز تلفن ٤٢٣٨٢
۵۱ـ آ‍ـ۲۸۱۲

واگذاری شود

طبقه دوم ساختمانی واقع
درجاده پهلوی ۲٦۰ مترزیربنا ۵ اطاق و هال با تمام وسایل‌مبله اجاره یا رهن تصرف واگذار میشود تلفن ۹۵۱۹۳۸
۱ـ۲ آ‍ـ۲۸۱۸

فروش اتومبیل

سیمکا ۱۳۰۰ مدل ٦٦
بعلت مسافرت فروخته میشود تلفن٦٢٣١٥٩ـ ٤ تا ۸ بعد ازظهر
۱ـ۳ آ‍ـ۲۸۱۷

فروشگاه توکل‌جیپ و لندور
میدان باغشاه سپه تلفن ٤٧٠٧٥

فولکس استیشن مدل ٦٨
بفروش میرسد تلفن ۷۹۰٤۸۵
٦۱ـ آ‍ـ۲۸۷٦

کرایه

اتو لوکس
اتومبیلهای تشریفاتی باراننده برای‌داخل و خارج تهران میدان فردوسی تلفن ٤٤٦۰٥ و ٦١١٢٧۰

کاج بار
بارکشی شهر وحومه بیمه اثاثیه منزل تلفن
٤١١١١
٦١١١١١

آژانس خاور
اتومبیل کرایه با راننده‌ـ بدون‌راننده تلفن ۷۳۳۲۵
فرح جنوبی ـخیابان منصور
۱ـ٤ آ‍ـ٤۹۵۷٦

شرکتهای ساختمانی

کلیه تعمیرات ساختمانی وتکمیل نواقص‌ساختمان بهادر تلفن ٦٥٤٦٤

برای ساختمان شما

ورق شیروانی زیبا
برای پارکینك عمومی، آلاچیق ماشین، دیوار های مشرف و دکوراسیون با ۵۰ رنك ثابت و ساده و گلدار مرکز پخش دفتر جهان فلز تلفن ۹۵۷۱۹۱
۱ـ۳۰ آ‍ـ۲٦۸۹

کاغذ دیواری‌ونقاشی‌ساختمان
جانفدا باقساط تلفن۷۸۱۹۷۷

خانه خودرا
باقساط
تعمیر کنید
بهادر تلفن ٦٥٤٦٤

رفع گرفتگی لوله‌ساختمان در ۲ دقیقه سازمان تراکم تلفن ۸۸۱٦۸۱

رفع گرفتگی هرنوع لوله ساختمانی
بادستگاه‌تراکم‌هوا ـ تلفن ۷۸۷۲۷

لوله بازکنی فاضل آب
بادستگاه‌تراکم‌هوا
مقدم ٦٤٦٣٥

لوله بازکنی فاضل آب
بادستگاه‌تراکم‌هوا
تلفن ۷٦۳۲۸٦

لوله بازکنی فاضل آب
بادستگاه‌تراکم‌هوا
تلفن ۷٥٦٤۰۸

معاملات پول

پول‌موجود است
پول درمقابل املاك‌شمال شهر و شمیرانات‌موجود است. بتلفنهای۳۳۹۰٦۷ و ۳۳٦۸۸٥ مراجعه‌شود

وام درمقابل تلفن‌میدهیم ۳۳۹۳۲۰ و۳۳۳۳۰۳
لاله‌زارنو ساختمان‌البرز طبقه‌اول
۱ـ۲٦ آ‍ـ۲٤۸۰

پول شرطی با قیمت
بانك موجود است تلفن ٤٥١٤٢
۱ـ۲٦ آ‍ـ۲۲٦٤

وام درمقابل تلفن فوری ۳۳۷٤۳۷

پول تومانی دوشاهی تلفن ۷۳۵٤۱

وام در مقابل‌تلفن ۳۳۷٤۳۷

وام درمقابل‌تلفن۷٦٥٦۸۸

وام درمقابل تلفن ۷٥۷٦۳۹
۱ـ۳٦ آ‍ـ۲۲٦۱

قبوض اصلاحات ارضی

خریدار قبوض‌اصلاحات‌ارضی وسهام. باکپور ۲۲۷۲۹و ٦۲۷٦۹۷

قبوض‌قالی

قبوض فرش بانك
کارگشائی را چند در صد اضافه‌تر از قیمت ارزیابی خریداریم سبزه میدان سرای حاج‌رحیم خان عبداللهمحسنی تلفن ۲۳۱۱۰

قبوض قالی بانك کار‌ـ گشائی اضافه برازقیمت ارزیابی شده خریداری میشودفرش اردهالی‌اول بازار کفاشهاسرای‌مهدیه تلفن ۳۳٤۸۲

قبوض قالی و قالیچه بانك
کارگشائی را بحد اکثر قیمت خریداریم، سبزه‌میدان اول‌سرای حاج‌رحیم‌خان‌حامسی تلفن۵۸٦٦۰

اطلاعات

صاحب امتیاز و مدیر مسئول
عباس مسعودی
چاپخانه ـ ایران چاپ
تلفنخانه اطلاعات
۳۱۱۰۷۱ تا ۳۱۱۰۸۹
شعبه آگهی‌ها ۳۱۱۲۱۳

سازمانهای فنی و فرهنگی

تعلیم رانندگی
هنرستان فنی پرستو
مرکز آموزش صحیح‌رانندگی، مکانیکی، ترافیك‌مجهز به‌بهترین ومدرنترین وسیله آموزش تهران خیابان شاهپور چهار راه گمرك تلفن ۲۳۹۱٦

تدریس خصوصی

انگلیسی یا فرانسه
توسط خارجی تلفن ٤٧١٤١

تدریس فیزیك وشیمی
توسط بانوی لیسانسیه۸۸۰٦۵۸
۱ـ۱۵ آ‍ـ۲٦۷۱

گاز مورد نیاز شما

اسا گاز

از ۷ و نیم صبح تا ۷ و نیم شب تلفن پخش‌گاز و سرویس ٤٤٨۰۲ ـ ٤٦٧٦٦ ـ ٦٩٧٤٥
دایره فروش ٦١٢٤٧١
۱ـ۲٦ آ‍ـ۲۵۸۰

پخش‌گاز شرکت بوتان
از ساعت ۷ و نیم صبح‌تا ۸ بعدازظهر با تلفن های‌شماره ۹۵۳۰۵۱ تا ۹۵۳۰۵۵ و ۳۳۸۲۲۱ و ۳۳۸۲۲۲ و ۳۳۲۹۲٤ آماده قبول سفارشات مشتریان محترم خود در تهران میباشد.

سرویس پخش گاز
جنرال
تلفنهای:
۹۵۸۲۵۲ـ۹۵۷٦۹۳
۹۵۹۱٦٤ـ۹۵۷۷۹٤
پخش گاز در تمام ایام هفته

متفرقه

کود بیولوژیك
هوموس‌رژنور ـ موجود
تهران. خیابان سپه شماره٥٢٤٠ تلفن ۳۰۳۷۰٦ عسگرنیا

یك موسسه تزئیناتی
با موقعیت عالی بفروش میرسد تلفن ٤٥٥٠٢
۱ـ٦ آ‍ـ۲۸۱٦

تلفن ٦٢ بفروش میرسد.
به تلفن ۷۹۳٤۲۳ مراجعه شود.
۲۱ـ آ‍ـ۵۰۰۸۸

رستوران فنائی
ناهار ـ شام
جوجه کباب. چلوکباب. ته‌چین

سالنهای مجهز فنائی برای برگزاری جشنها آماده است. تلفن ٧٦٥٥٤٨
خیابان روزولت چهارراه تخت‌جمشید

هتل خانوادگی
باتجهیزات لازم برای آسایش خانواده کودکستان برای‌بچه‌ها تلویزیون رنگی و رستوران مجهز نشانی:
Princes Lodge Hotel
Prince of Wales Terrace,
Kensigton London W.8
آ‍ـ٤٨٧٥٠
آ‍ـ۵۰۳۷۲

داروخانه‌ها

داروخانه شبانه روزی پارس جاده پهلوی شمال پارك ساعی تلفن ٦٢٠٢٧٩ و ٦٢٩٤٩

داروخانه مهران خیابان شیرو خورشید چهار راه استخر تلفن ۹۵٤۰۰۷

دکتر ژوزف ملیك هوسپیان
متخصص بیماریهای داخلی ـ کبد و جهاز هاضمه‌از آمریکا مجهز به جدیدترین و مطمئن‌ترین‌متدتشخیص بیماریهای معده‌بوسیله دستگاه مخصوص (گاسترو کامرا) مطب ٦٣٦١٦٧ ٦٢٨٣٣١ ـ ٦٢٥٢٨٥ منزل ٦٣٠٣٦٥
و
دکتر آ. مارتیروسیان
جراح ومتخصص بیماریهای چشم و عینك نامرئی از انگلستان مطب٦٣٦١٦٧ ـ ٦٢٨٣٣١ ـ ٦٢٥٣٨٥ منزل ٦٢٥٤٤٦ ویلای شمالی ۳٤٥ جنب کلیسای ارامنه ٤ تا ۸ بعد ازظهر
۳ـ۲ آ‍ـ۳٦٦۳

برنامه سینماها

✽ حادثه توماس کراون ـ رنگی ـ استیومك‌کوئین
شهر فرنك (٦٢٧٦٢٨) ١٥ر١١ـ٣ـ١٥ر٥ ـ٣٠ر٧ـ ٤٥ر٩

✽ مکانی برای عشق‌ـرنگی‌ـ فی‌داناوی ـمارچلوماستروبانی
گلدن‌سیتی (٦١٣٢٦٩) ١٥ر١١ـ ٣٠ر٣ـ٣٠ر٥ـ٣٠ر٧ـ٤٥ر٩

✽ ایستگاه زبرا ـرنگی‌ـ راك‌هودسن‌ـ ارنست‌بورگناین
ادئون (٣٣٨١١٨) ٣٠ر١٠ـ٣٠ر٢ـ٥ـ٣٠ر٧ـ١٠

✽ سرافینو ـ
دیاموند (٦٢٨٤٠٠) ١١ـ٣٠ر٣ـ٣٠ر٥ـ٣٠ر٧ـ٣٠ر٩

✽ ماشین سحرآمیز ـرنگی ـدین‌جونز‌ـ میشل‌لی
مینه‌موند (٤٨٣٢٢) ٤٥ر١٠ـ ٣ ـ ٥ـ ٧ـ ٩ پارامونت (٤٨٣٢١) ٣٠ر٣ـ ٣٠ر٥ـ٣٠ر٧ـ٣٠ر٩

✽ جائی برای سومی نیست‌ـ رنگی‌ـروداستایگر ـکلربلوم
امپایر (٦٢٣٩٤٢) ١٥ر١١ـ٣٠ر٣ـ ٣٠ر٥ـ ٣٠ر٧ـ ٤٥ر٩

✽ ستاره جنوب ـرنگی‌ـ سینماسکوپ‌ـ اورسولاآندرس
پولیدور (٦٤٥٨٥) ١٥ر١١ـ ٣٠ر٣ـ ٣٠ر٥ـ ٣٠ر٧ـ٣٠ر٩

✽ وقتیکه غرب وحشی بود‌ـ رنگی‌ـ کیم‌نواك
رادیوسیتی (٤٣٣٢٠)١٥ر١١ـ٣ر٠٣ ـ٣٠ر٥ـ٣٠ر٧ـ ٣٠ر٩ نیاگارا (٦٥٣٠٧) ١١ـ ٣ـ ٥ـ ٧ـ ٩ ادئون (٣٣٨١١٨) ٣٠ر١٠ـ ٢ـ٤ـ٦ـ٨ـ١٠

✽ حاجی‌مراد ـفخرالدین‌ـ شهرآشوب
مولن‌روژ (٧٢٩٢٩) دیانا (٤٧٣٦٥) ١٥ر١١ـ٣٠ر٣ـ٣٠ر٥ـ ٣٠ر٧ـ ٣٠ر٩ مهتاب (٤٧٧٧٧) نپتون(٧٦٠١٣٦)پاسارگاد (٧٩٢٧٨٢) ١١ـ ١ـ ٣ـ ٥ـ ٧ـ٩ رکس (٣٣٥٢٩٣)شهوند (٣٥٤٠٤٠) لیدو (٩٥١٢٨٢) همای (٣١١٦٦٩) اسکار (٩٥٠٨٩٨) شرق (٥٤٠٢٤) ارانوس (٢٧٩٧١) ٣٠ر١٠ ـ ٣٠ر٢ـ٣٠ر٤ـ٣٠ر٦ـ٣٠ر٨

✽ روزهای خشم‌ـ سینماسکوپ‌ـ رنگی‌ـ جولیانوجما
کریستال (٣٣٧٦٧٥) ٣٠ر١٠ـ٣٠ر٢ـ٣٠ر٤ـ٣٠ر٦ـ٣٠ر٨
متروپل (٣٣٩٤١٠) ٣٠ر١٠ـ ٣٠ر٢ـ ٣٠ر٤ـ ٣٠ر٦ـ٣٠ر٨ ایفل (٣١١٤٧٧) ١٠ـ٢ـ٤ـ٦ـ٨ـ١٠ رویال (٤٩٧٨٥)
سانترال (٤٨٦٨٦) ١١ـ٣ـ٥ـ٧ـ٩

✽ برای پیروزی ـسینماسکوپ ـجفری‌هانتر
حافظ (٣٣٤٠٧٤) ٣٠ر١٠ـ١ـ٣٠ر٣ـ٦ـ٣٠ر٨

✽ قطار سریع‌السیر فن‌راین ـرنگی‌ـ فرانك‌سیناترا
تخت‌جمشید (٤٣٥٥٠) ٣ـ٥ـ٧ـ١٥ر٩

✽ حادثه‌جویان ـسینماسکوپ ـرنگی
درایوین تهران‌پارس (٧٨١٧٩٥) ٧ـ٩

✽ روسها دارند می‌آیند ـرنگی‌ـ اوامری‌سنت
درایوین ونك (٦٢٢٥٥٧) ٣٠ر٦ـ٣٠ر٩

✽ راهی زیبا برای مردن ـرنگی ـکرك‌داگلاس‌ـ سیلواکوشینا
کاپری (٤٨٤٠١) ١١ـ٣ـ٥ـ٧ـ٩ ریولی (٧٥٧٧٧٧) ١٥ر١١ـ ٣٠ر٣ـ٣٠ر٥ـ٣٠ر٧ـ ٣٠ر٩

✽ چارلی‌ـ سینما سکوپ‌ـ رنگی‌ـ کلیفت رابرتسون‌ـ کلربلوم
آتلانتیك (٦٢٧١٧١) ١١ـ٣٠ر٣ـ٣٠ر٥ـ٣٠ر٧ـ٣٠ر٩

✽ جدائی ـپوری بنائی‌ـ ایرج قادری‌ـ ظهوری
اونیورسال (٦٦٩٥٣) ٣٠ر١٠ـ ٣٠ر١٢ـ ٤٥ر٢ـ ٥ـ٣٠ر٧ ـ ٤٥ر٩ تراس ١٥ر٦ اروپا (٣٠٣١٧٩) میامی (٧٤٣٢٩)
٣٠ر١٠ـ ٣٠ر١٢ـ ٣٠ر٢ـ٤٥ر٤ـ ٤٥ر٦ـ٩ایران(٣٣٦٣٥٤) ساینا (٣٥٢٤٤٢) تیسفون (٩٥٨٨٨٢) داریوش (٢٦٢٦٥) مونت‌کارلو (٧٩٧٤١) آستارا (٨٤٠٢٢) ٣٠ر١٠ـ ٣٠ر٢ ـ ٣٠ر٤ـ ٦ـ ٣٠ر٨ پانوراما (٧٩٣٥٧٠) ١١ـ٣ـ٥ـ٧ـ٩

✽ ١٢ مرد خبیث ـسینماسکوپ‌ـ رنگی‌ـ لی‌ماروین
ماندانا (٧٩٩٨٢) ٣٠ر١٠ـ٣٠ر٢ـ٣٠ر٥ـ٣٠ر٨

✽ یك مرد، یك طپانچه ـسینماسکوپ ـرنگی‌ـگلن‌فورد
شهرام (٧٧٤٥٤٩) ٣٠ر١٠ـ٣٠ر٢ـ٣٠ر٤ـ٣٠ر٦ـ٣٠ر٨

✽ دزد بغداد ـرنگی‌ـ داراسینك ـهلن‌ـ لیشی
پلازا (٤٤٢٥٥)ری (٢٢٥٧٨)فردوسی (٣٣٥٧٨٤)پرسپولیس (٥٨١٠٨٣) ١١ـ ٣ـ٥ـ٧ـ٩ کیهان (٩٥٧٣٦٠) مراد (٧٣٣٨٢) کارون (٩٥١٠٦٥) دریا (٧٩١٧٤٦) شرق (٥٤٠٢٤) ٣٠ر١٠ـ٣٠ر٢ـ٣٠ر٤ـ٣٠ر٦ـ٣٠ر٨
طولانی ترین روز ـ سینماسکوپ ـ جان‌وین
پارك (٣٣٩٦٣٧) ١١ـ١ـ٣ـ٥ـ٧ـ٩

✽ بازی تقدیر ـآنتونی‌کوئین
ماژستیك (٦٨٤٦١) ١١ـ ٣ـ ٥ـ ٧ـ ٩

✽ ٧ گناه کبیره ـرنگی‌ـ راکل‌ولش
آریا (٣٣٩٨٨٤) ١١ـ٣ـ٥ـ٧ـ٩

✽ همسران جوان‌ـ رنگی‌ـ هیلی‌میلز‌ـ جان‌میلز
بولوار (٦٠٢٩٢) ١١ـ٢ـ٤ـ٦ـ٨ـ١٠

✽ زن بدون چهره» سینما سکوپ‌ـ رنگی‌
گلدیس (٦٢٨٧١٣) ٣٠ر٣ـ ٣٠ر٥ ـ ٣٠ر٧ (٣٠ر٩ بزبان اصلی)

✽ جهنم در لرماندی ـسینما سکوپ ـرنگی‌ـ گای‌مدیسون
نادر (٣١٤٤٩٥) فلور (٢٨٠٩٦) ٩ـ١١ـ١ـ٣ـ٥ـ٧ـ٩

✽ گالیا ـمیردارك ـفرانسوازپره‌و
کسری (٧٥٦٩٣٩) ٣٠ر١٠ـ٢ـ٤ـ٦ـ٨ـ ١٠

✽ دزد جواهر‌ـ رنگی‌ـ ویجنتی‌مالا‌ـ دیوآنند
دنیا (٣٣٣٨١٢) ٣٠ر١٠ـ٣٠ر٢ـ٣٠ر٤ـ٣٠ر٦ـ٣٠ر٨

✽ سه دیوانه ـسپهرنیا ـگرشا‌ـ متوسلانی
فری (٩٥٣٣٣٦) ٣٠ر١٢ـ٣٠ر٢ـ٣٠ر٤ـ٣٠ر٦ـ٣٠ر٨

✽ سلطان مار ـ کارگردان و نویسنده بهرام بیضائی ـ توسط گروه هنر ملی
تالار ٢٥شهریور ـ(تلفن رزرو ٢٥٤٤٤) ١٥ر٨ بعدازظهر

✽ صاعقه ـرژیسور مهین اسکوئی ـتوسط گروه زمان
تالار نوبنیاد موزه (تلفن رزرو ٣٠٣٧٠٨) ١٥ر٨ بعداز ظهر

دربازکن برقی
بکد B.K.D
مشهورترین نام درجهان
بامناسبترین قیمت وبهترین شرایط
مرکزفروش ونصب: شرکت بکد
خیابان پهلوی ـ مقابل پارك ساعی شماره ۶۸۰
تلفن: ٦٢٧٨٨٢ ـ ٦٢٨٧٧٤
نمایندگان فروش درتهران
فروشگاه بزرگ ایران
فروشگاه فردوسی

مؤسسه کاپ	میدان فردوسی	تلفن ٤٦٥٢٧
مؤسسه روکا	میدان ٢٤ اسفند	٤٥٧٧١
مؤسسه آنوسا	خیابان سعدی	٣٠٥١٢٣
مؤسسه رویال	جاده قدیم شمیران	٧١٤٧٩
مؤسسه ستیر	خیابان ازینهاور	٩٥٣٨٨٥
مؤسسه ثابت	سه‌راه شاه	٦٩٤١١
مؤسسه ام‌هاش	میدان ٢٤ اسفند	٦٨٨٤٩
مؤسسه ورسای	میدان ٢٥ شهریور	٧٦٢٨٧٤

جشن میلاد شهبانو در انجمن دوشیزگان و بانوان

زنان

بعد از ظهر دیروز بمناسبت سالروز تولد علیاحضرت فرح پهلوی شهبانوی ایران مراسم جشنی باشرکت بیش از هزار نفر ازاعضای انجمن دوشیزگان و بانوان و خوانندگان مجله اطلاعات بانوان در تالار اجتماعات انجمن ترتیب داده شده بود .

این مراسم باسخنان خانم پری اباصلتی سردبیر مجله اطلاعات بانوان پیرامون سالروز تولد علیاحضرت شهبانو آغاز شد . بعد ، خانم «پوران» چند ترانه اجرا کرد .

سپس فیلمی در باره خاندان جلیل سلطنت و میلاد فرخنده شهبانو بنمایش درآمد وپس از چند رقص ایرانی مجلس جشن در میان شورو نشاط حاضرین پایان یافت . دراین مراسم ، نسبت به بانوی اول مملکت ، احساسات پرشوری ابراز شد .

در مجلس جشن دیروز انجمن دوشیزگان و بانوان، بدعوت خانم قدسی مسعودی مدیر مجله اطلاعات بانوان و انجمن دوشیزگان و بانوان ، دراین عکس که از مراسم جشن میلاد علیاحضرت شهبانو فرح پهلوی در محل انجمن دوشیزگان و بانوان گرفته شده در ردیف اول خانم قدسی مسعودی، مدیر مجله اطلاعات بانوان و انجمن دوشیزگان و بانوان و خانم کولیج روزنامه نگار یوگسلاوی دیده میشوند .

خانم کولیج روزنامه نگار معروف یوگسلاوی که ازجمله شخصیت های مطبوعاتی معروف آن کشور است و بدریافت نشان تاج نیز مفتخر شده است ، حضور داشت .

خانم گولیچ با تقاضای خانم مسعودی از انجمن دوشیزگان و بانوان و کلاس های مختلف سازمان آموزشی انجمن بازدید کرد و فعالیت های وسیع انجمن را ستود .

جوانان مایلند پنهانی به سینما بروند!

جوانها بدون جلب موافقت پدر و مادر پنهانی به سینما میروند

بررسی جالبی است که انجمن اولیاء و مربیان انجام داده است که ضمن آن روشن شده ، خانمها خصوصا دختران جوان کمتر از آقایان به سینما رفتن علاقه دارند و اصولا سینما روی کمتری هستند .

بطور کلی در بین کسانی که بین سنین ۱۵ تا ۲۵ سال هستند و به سینما میروند از صد نفر فقط ۱۸٫۶ درصد زن هستند و به نسبت ۸۱٫۱۴ درصد رقم آقایان زنان در اقلیت کامل قرار دارند .

بطور کلی در بین سینماروندگان دارندگان تحصیلات دوره دوم متوسطه یا دیپلم ، بارقمی معادل ۴۵٫۲ در صد بیشترین رقم سینما رو را تشکیل میدهندوالبته دیپلمه های بیکار . دراین مورد نیز اکثریت دارند .و به نسبت تحصیل- کرده ها بیسوادان و یا نو سوادان کمتر از دانشجویان و لیسانسیه ها به سینما رغبت دارند.

۳۸٫۹ در صد از جوانان تنها سینما رفتن را ترجیح میدهند و ۶۱٫۱ درصد از جوانان با همراه به سینما میروند . آنها که تنها سینما میروند به دو گروه تقسیم میشوند .یك گروه پاسخ داده اند که ما مستقل هستیم و نیازی به اجازه اولیا نداریم و گروه دوم که بیشتر طبقه نو جوان بوده اند مخالفت پدران و مادران خویش راباسینما رفتن بویژه فیلمهای موردعلاقه آنان دلیل این امر ذکر کرده اند. واین آمار اختلاف سلیقه جوانان را حتی در مورد سینما رفتن با خانواده خود نشان میدهد .

جوانانی که سئانسهای ۳ بعداز ظهر را برای سینما رفتن انتخاب می کنند اکثرا جوانانی هستند که در ساعات مدرسه ترجیح میدهند به سینما بروند این دسته ازجوانان در جواب این سئوال که « اگر در مدرسه درس مهمی از نظر خودتان نداشته باشید ترجیح می- دهید بسینما بروید ؟ جواب مثبت دادند و به پرسش نامه هایی که در سئانسهای ۳ در سالن سینما ها پرشد اکثر پاسخ دهندگانش را جوانان فراری از مدرسه تشکیل میدادند .

۸۵ درصد از جوانان ، بدون موافقت اولیای خود و ۵۸ درصد از آنها با موافقت اولیا به سینما میروند و البته سینما رفتن بادوستان خویش رابیشتر از همراهی خانواده دوست دارند .

عامل شغل نیز در گرایش جوانان بسینما موثر است والبته این عامل در مردان و زنان متفاوت شاغلین مرد سینمارو بیشتر از شاغلین کار آزاد وند و در نقطه مقابل شاغلین سینما روی زن مشاغل دولتی دارند .

شاغلین کار های هنری کمتراز سایر مشاغل بسینما میروند .اکثر جوانان سینما روی تهران بطور متوسط در هفته یك الی دو باربه سینما میروند و اکثر این عده دارندگان درآمد ماهانه تا ۵۰۰ ریال است و به ترتیب که بردرآمد جوانان افزوده میگردد از تعداد دفعات سینما رفتن آنها کاسته می- شود .

اکثر جوانان سینما رفتن را فقط از جهت تفریح و سرگرمی دوست دارند و آن را دلپسند ترین سرگرمی مورد علاقه خود ذکر کرده اند .

نمایش مد برای شیکپوشهای تهران!

جای همه خانم ها خالی بود ... گروهی از دختران و زنانی که مطابق آخرین مد روزلباس پوشیده بودند و از شیکپوش ترین خانم

های تهران بشمار میرفتند ، دور هم جمع شده بودند .

این اجتماع ، در ساعت ۳ ونیم بعد از ظهر شنبه در هتل ونك ، باین خاطر بود که « غزاله » کلکسیون مد پائیز و زمستان خود را ،در حضور والاحضرت منیژه پهلوی عرضه میکرد . در لحظاتی که مانکن ها خود را برای نمایش تازه های مد آماده میکردند ،در این اجتماع مجلل و باشکوه ، خانم ها باکنجکاوی فراوان ،سرو وضع دیگران رابرانداز میکردند. زیرا ، اغلب خانم ها که پیراهن و شلوار و لباس های چشمگیرتن داشتند ، از شیکپوش ترین زنان روز بشمار میرفتند. ..

بانمایش یك پیراهن سفید و سورمه ، نمایش تازه های مدآغاز یافت . دراین نمایش ، ۷۸ دست لباس روز ، عصر ، شب را مانکن هاعرضه کردند . لباس ها بیشتر کت و شلوار و توئیك و شلواربود. رنك پارچه ها ، اغلب قرمز ، قهوه ای ، مشکی و سفیدبود ، بخصوص از ترکیب دورنك استفاده فراوانی شده بود . جنس پارچه ها نیز ،کرپ پشمی ، کرپ کلفت و زری گلدار بود .

آنچه بیشتر از هر چیز جلب توجه میکرد ، بکار بردن کار دست بود ، کار دست ازپلاستیك که نمودار ذوق و سلیقه « غزاله » بشمار میرفت ...

دامن ها ، بیشتر «مینی » بود، خیلی کوتاهتر از حد معمول ...و تعدادی «ماکسی»هم دیده میشد، «غزاله » ماکسی را مد باشکوهی میداند ، اما جمعیت نو طلب آن روز نیز ، هنوز حکومت را درجهان مد متعلق به « مینی »میدانستند...

تماشاگران ، باتحسین فراوان، این نمایش را که در حدود دو ساعت طول کشید ، تماشا کردند...

بمناسبت روز فرخنده ۴ آبان
بنگاه اعانه ملی یك سری بلیط مخصوص انتشار داده است:
جایزه ممتاز ۳۰۰ هزار تومان

جایزه قهرمان شانس

بلیطهای مخصوص اعانه ملی
یك پیکان یراز اسکناس

کاغذ دیواری دکورا
یك لا قابل شستشو متر مربع ۲۰ ریال
دو بل برجسته قابل شستشو متر مربع ۴۰ ریال
با مراجعه به تلفنهای
۵۰۱۸۵-۲۴۰۸۰-۷۶۲۳۸۳
کاتالوگ مخصوص دکورا جهت مشاهده شما ارسال میگردد
دفتر کارخانه و نمایشگاه تخت جمشید مقابل سفارت آمریکا

دیدار ازغرفه دکورا درنمایشگاه آسیائی تهران درسالن شماره ۱۴ این امکان را بشما میدهدکه باطرح های جدید آشنا واز تخفیف مخصوص بهره مند شوید .

کنسرت هنرستان باله مادام
لیلی لازاریان
در انجمن دوشیزگان و بانوان
شامل : رقصهای اصیل ایرانی -باله مدرن-یونانی - ارمنی -امریکای لاتین -باله کلاسیك ورقص های شاد توسط هنرجویان هنرستان ساعت ۷٫۳۰ بعدازظهر روز پنجشنبه ۲۴ مهرماه
محل تهیه بلیط :انجمن دوشیزگان و بانوان (خیابان بهارشمالی نبش نامجو)ودفتر هنرستان (خیابان شاه بیست متری اول چهارراه تیرتلفن ۴۲۳۹۸)
ضمنا سرویس تلفنی ۳۱۱۲۲۵ بلیط مورد نظرشما رابه محل کاربامنزل میاورد.

مجلسین ایران هر تدبیری را که بامر شاهنشاه بمنظور حفظ استقلال کشور اتخاذشود تأیید میکنند

متن عریضه جوابیه مجلسین به بیانات شاهنشاه :

اعضای هیئت های رئیسه سنا و مجلس‌شورایملی نیمساعت بعد از ظهر دیروز در کاخ سعدآباد به حضور شاهنشاه شرفیاب شدند و متن عریضه جوابیه مجلسین به فرمایشات‌شاهنشاه هنگام‌افتتاح‌دوره های‌جدیددو مجلس‌را تقدیم‌داشتند.

سناتور جعفرشریف امامی رئیس مجلس سنا متن عریضه جوابیه‌را بشرح زیرقرائت کرد :

پیشگاه‌مبارك اعلیحضرت‌همایون محمدرضا شاه پهلوی آریامهر شاهنشاه‌ایران.

افتتاح دوره اجلاسیه سال ۱۳۴۸_۱۳۴۹ مجلسین‌سناو شورای ملی از طرف‌ذات اقدس شهریاری دادگستر که نشانه بارز و نمودار روشنی از علاقه‌و توجه خاص پیشوای عالیقدر ملت ایران بسنن پارلمانی و اصول‌و مبانی‌مشروطیت وقانون‌اساسی‌است باردیگر موجبات‌افتخار وسربلندی نمایندگان دو مجلس را فراهم ساخت وباین‌مناسبت هیئت رئیسه مجلسین برخودواجب‌میدانند که قبل‌ازعرض پاسخ بخطابه افتتاحیه شاهنشاه آریامهر با نهایت خلوص نیت‌سپاسگزاری خود را در قبال این بذل عنایت به‌شرف‌عرض‌پیشگاه مبارك برسانند.

• قوانین مفید

شاهنشاه در آغاز خطابه‌افتتاحیه ازقوانین‌مفیدی‌که در دوره‌اجلاسیه گذشته به‌تصویب مجلسین‌رسیدبا ابراز خرسندی یاد فرمودند واین باعث‌سرافرازی و مباهات‌نمایندگان دومجلس‌است که توانسته‌اند در راه وصول بهدفهای ملی وظیفه خودرابه نحوی که مورد توجه خاطر خطیرملوکانه‌قرار گیردانجام دهندو امیدوارند در آینده نیز با تنقیح و تصویب طرحها و لوایح مفیدی که تقدیم می شود بیش‌از پیش موجبات‌این‌رضایت وعنایت را فراهم سازند.

• پیشرفتها

بیانات شاهانه در مورد اجرای برنامه های وسیع مملکتی‌درشئون مادی ومعنوی وپیشرفت‌های شایان توجهی که در امور صنعتی و اجتماعی وفرهنگی‌وکشاورزی‌حاصل شده‌برای هر ایرانی افتخار آمیز است .این پیشرفت ها و موفقیت های ثمر بخش افقی تابناك تر و آینده‌ای درخشان تر در نظر ها مجسم میکند چنانکه بی تردیدو باصراحت می توان گفت باپیمودن مراحل نهایی اجرای این برنامه هاکه‌شاهنشاه ایران از روی کمال درایت‌ودوراندیشی طرح فرموده‌اند و باابتکاراتی که در جهت تکمیل ورفع نقایص در هر مورد به کار می‌برند دیری‌نخواهدگذشت که‌راه ها از همه‌جانب هموار گردد وملت ایران ازثمرات‌انقلاب‌اصیل ملی خودبطور کامل برخوردار شود .

اشاره شاهنشاه برشد اقتصادی کشور که به ۱۰ر۳ در صد به قیمت‌ثابت و ۱۱ر۶ در صد بقیمت تجاری رسیده‌و در مقایسه با شش ماهه اول سال گذشته رشدی‌معادل ۱۵ر۶در صدبقیمت ثابت نشان‌می دهدوپیش بینی قطعی‌رشدی کامل ۱۲ در صد درسال ۱۳۴۸ برای نمایندگان مجلسین بسیارمسرت بخش بود زیرا چنین پیشرفتی کم نظیرنموداری روشن از اقتصادی سالم ونشانه‌ای دقیق و قطعی از اجرای صحیح برنامه های‌عمرانی وصنعتی وکشاورزی است که با مطالعات عمیقی‌طرح ریزی وتنظیم واجراشده وبطور نمونه رشدمصرف برق درسال گذشته بمیزان ۳۷ در صد وادامه آن بهمین نسبت درسال جاری نشان میدهد که چگونه در راه بهبود وضع و بالا بردن سطح زندگی ملی تلاش و کوشش‌به عمل می‌آید.

● اساسی‌ترین اقدامات

موضوع اصلاحات ارضی وتعاون روستائی‌و توسعه شبکه شرکت ها واتحادیه های تعاونی‌وتامین‌اعتبارات موردنیاز بیش‌ازیك‌میلیون وسیصد هزار خانوار زارع عضو این شرکت ها وآغاز برنامه تعلیم وتربیت مدیران حرفه‌ای که شاهنشاه‌در خطابه افتتاحیه بدان‌اشاره فرمودند البته از اساسی‌ترین اقداماتی‌است که‌بعد از انقلاب ملی‌ایران به برهبری آن پیشوای بزرك در امور کشاورزی وتامین‌رفاه وتقویت بنیه مالی کشاورزان انجام پذیرفته و اگر بموازات امر اصلاحات ارضی این‌پیش‌بینی هانمیشد و بموقع خودبمرحله اجراء در نمی‌آمد اصل اول انقلاب ملی‌آنطور که در نظر بود به نتیجه نمیرسید لیکن‌تدبیر ودرایت‌وابتکار شاهانه‌این‌مشکلات را ازبین برداشت‌واینك اجرای قانون بیمه های اجتماعی روستائیان وتقسیم و فروش املاك مورداجاره که‌بیش از ۶ میلیون کشاورز و خانواده آنهاازآن‌بهره‌مند شده‌اند ودرعین‌حال تاسیس خانه های‌فرهنك روستائی موجب شده‌است که‌کار اصلاحات ارضی‌باتمام مزایا ونتایج سودبخش آن بتمام و کمال انجام پذیرد واین‌امر خطیر که هیچگاه اجرای آن باین صورت و بااین سرعت‌و دقت‌پیش‌بینی نمیشدبسیار زود بهدف نهایی خودبرسد .

توسعه‌آبیاری و کشاورزی جدید وبوجودآوردن واحد های بزرك به صورت‌شرکت های کشت‌و صنعت و شرکت های سهامی زراعی و ادامه ساختمان سد های‌بزرك و مژده شروع ساختمان سد عظیم رضاشاه کبیر در سال۱۳۴۹ که گامهای بلندی است که‌به نیروی قدرت‌واراده وهمت‌بلند و عزم‌راسخ شاهنشاه ایران درراه عمران کشور وتقویت‌و توسعه امور کشاورزی و صنعتی برداشته‌میشود و این آثار بزرك سالها بلکه قرنهانمودارعظمت عصر آریامهر و یادگار دوران سلطنت شاهنشاهی که مبداءتحول ودگرگونی عظیم وبی نظیری در تاریخ کشوربوده‌اند خواهندبود.

درراه بهره‌برداری ازمنابع‌طبیعی که آن نیز یکی‌از اصول انقلاب ملی مااست‌اقداماتی که تاکنون انجام پذیرفته وشاهنشاه باختصار عنوان فرموده‌اند یکی‌از آرزو های دیرین ملت‌ایران بود که اینك جامه عمل میپوشد امروز می توانیم یقین‌داشته باشیم که از مواهب طبیعی و برکاتی که خداوند در اعماق زمین و دل کوهها و دشتهاو جنگلها ودردیا ها برای ما بودیعت نهاده‌است برخوردار خواهیم بودو از این سرمایه های بیکران در خدمات عمرانی و تولیدی بهره - برداری خواهیم کرد . ثروتی که قرنها بی‌استفاده مانده‌اند یا تباه میشده وبهدر میرفته است .

• حمایت کارمندان

اوامر شاهانه بدولت در زمینه تهیه لایحه قانونی برای حمایت کارمندان در برابر از کارافتادگی و پیری و فوت باپیش بینی حق بازنشستگی جهت کارمندان بخش های خصوصی این طبقه زحمتکش‌و خدمتگزار که‌بار سنگینی در این دوران تحول و انقلاب بردوش‌دارند وپیوسته به عنایات شهریاردادگر خود مستظهر بوده و هستند کاملا دلگرم وامیدوار خواهد کرد .

شاهنشاه‌در خطابه افتتاحیه از فعالیت های خانه های انصاف‌وشورا های داوری و نتایجی که از آن حاصل شده و گامهایی که‌درزمینه انقلاب آموزشی‌هم درسطح تعلیمات عالیه برداشته میشود واجرای قانون خدمات‌اجتماعی زنان یاد فرموده و ضمن تقدیر از خدمات سپاهیان انقلاب که موجب کمال افتخارو مباهات آنان و همه ملت‌ایران‌است بایجاز ودر عین حال با کمال صراحت نتایجی‌را که ازاجرای‌این طرحهای ابتکاری در مورد انقلاب آموزشی حاصل شده وخواهد شد بیان فرموده‌اند واین نشان میدهد که همت بلند شاهنشاه‌ایران‌نه‌تنها همگام با زمان پیش‌رفته‌اند بلکه‌از عامل زمان پیش‌افتادن و علاج‌واقعه را قبل از وقوع کردن‌است تا(آنچه راکه احیانا ده سال دیگر ناگزیر بانجام آن خواهیم بود وازهم‌اکنون به دلخواه خویش بصورتی که با مصالح و احتیاجات ملی ما کاملا تطبیق داشته باشد انجام دهیم). نمایندگان مجلسین بادرك‌این‌حقایق مسلم ووقوف کامل‌به مسئولیتی که در این‌دوران سازندگی و تحول‌به عهده دارند یقینا وظیفه رادرتحقق این‌اندیشه های خردمندانه انجام خواهند داد و بخصوص بانوان که ازمزایای تساوی کامل در حقوق اجتماعی وسیاسی برخوردارشده‌اند نیك بوظایف خود درقبال‌بهره‌مندی از این مزایا خواهند اندیشید وبا اغتنام فرصتی که‌اجرای‌قانون‌خدمات اجتماعی‌زنان برای آنها فراهم ساخته‌است دین‌اجتماعی‌و اخلاقی و وظیفه ملی وانسانی‌خودرابافداکاری وصداقت ادا خواهند کرد .

• پیکار مقدس

این‌تدابیر خردمندانه که‌درمدت کوتاهی از زمان اثرا ت‌خود را نمودار ساخته‌بخصوص‌درامرمبارزه بابیسوادی ونتایجی که ازآن‌بدست آمده‌وشاهنشاه‌به‌آن‌اشاره‌فرموده‌اند ملت‌ایران‌در انظار جهانیان درمقام پیشتاز واقعی این پیکار مقدس‌جای داده و اکنون‌بی‌نهایت‌موجب‌افتخار وسربلندی‌است که‌ترازنامه‌موفقیت های‌ملی مادراین زمینه در سال ۱۹۷۰ که از طرف سازمان ملل متحد سال بین‌المللی تعلیم‌وتربیت اعلام‌شده چنانکه‌شاهنشاه‌فرموده‌اند ازدرخشان ترین‌ترازنامه‌هائی‌خواهد بود که درجهان‌درمورد این کوشش بزرك‌انسانی و اجتماعی می توان ارائه داد .

برنامه‌ای که بامر شاهنشاه در مورد تولیدات کشاورزی براساس زیاد تولید کردن وارزان فروختن توام باتنظیم و اصلاح‌امر کشاورزی اجرا شده است چنانکه بتوانیم‌در آینده به صادرات نفتی خود نیز متکی‌باشیم‌ودرآمدهای‌نفتی بصورت محرك فوق‌العاده‌ای برای پیشرفت های فوق‌العاده بکار رود در آینده ما را از هر جهت مستغنی خواهد ساخت وبا اتخاذ این روش‌خواهیم توانست نقایص خود را بخصوص در امر صنعتی شدن کشور که‌بدان نیازمندیم مرتفع سازیم و در همه رشته های کشاورزی و صنعتی نه تنها برپای خود بایستیم و خود را از کشور های دیگر بی نیاز سازیم بلکه صادرات فراوانی نیز داشته باشیم .

دراین مورد چنانکه شاهنشاه فرموده‌اند باید از تجارب دیگران استفاده کنیم‌و از قبول‌چیزی که نمی دانیم احساس خجالت ننمائیم بلکه از هر طریق ممکنست‌درصدد رفع عیب برآئیم و خود یقین‌است که بابکار بستن این رویه می - توانیم به آینده‌ای اطمینان بخش امیدوار باشیم .

● محاسبات غلط

مشکلات مالی که در سال جاری‌و احتمالا در سال آینده‌باآن مواجه خواهیم بود که‌اساس آن‌محاسبات غلطی است که در مورد دو طرح بزرك صنعتی بعمل آمده‌وشاهنشاه آنرا در خطابه افتتاحیه عنوان فرموده‌اند ،موضوعی بسیار مهم و جالب‌توجه‌است نمایندگان‌مجلسین اطمینان دارند با تدابیری که شاهنشاه از لحاظ امور اقتصادی اتخاذ می فرمایند راه حل مناسبی نیز جهت رفع این مشکل بزودی پیدا شود .

زلزله خراسان چنانکه‌شاهنشاه فرموده‌اند در عین این که سخت غم‌انگیز بود مورد بسیار مناسبی برای ابراز احساسات عالیه‌انسانی ملت ایران پیش آورد . کوششی که برای جبران این حادثه‌دردناك شد و فعالیتهائی که برای نجات آسیب دیدگان و مرمت خرابیها در مدتی کمتر از یکسال انجام پذیرفت و مورد تقدیر و عنایت شاهانه قرار گرفت خوب نشان داد که ملت‌ایران‌و موسسات مسئول به آسانی قادر هستند تا خود بر جراحات خویش مرهم نهند و بدیهی است که در این راه کمك های ارزنده موسسات صلیب‌سرخ و هلال احمر جهانی و همه خیر - اندیشان جهان مایه تسلی وتشفی خاطر بود که باید از آن‌درپیشگاه مبارك باسپاسگزاری یاد کرد.

بدنبال این‌حادثه سیلهای‌خوزستان وسیلهای بهاری نیز خسارات‌زیادی ببار آورد لیکن اگر چه زیانهای حاصله از این حوادث ناچیز نبودو ملت ایران برای جبران آن‌متحمل هزینه هایی سنگین شد اما خدای را شکر که امروز آن ویرانی ها آباد شده و در ظل عنایات‌شاهانه مردم آسیب دیده از مزایای زندگانی‌بهتری برخوردار گشته‌اند.

• سیاست دفاعی

بیانات شاهنشاه درمورد سیاست دفاعی کشور مورد تائید قاطع نمایندگان مجلسین است بدیهی است که ملت ایران به رهبری پیشوای بزرك خود همواره درراه خلع سلاح عمومی واستقرار صلح پایدار در جهان کوشش کرده‌ودر همه‌جوامع‌ومجامع‌بین‌المللی‌پرچمدار دوستی ویگانگی و صلح بوده ودر آینده نیز خواهد بود امابا‌کمال تاسف باید دانست که این کوشش ها آنطور که انتظار میرود بزودی به نتیجه مطلوب نخواهد رسید و امروز قسمتهائی ازجهان در تب التهاب‌واضطراب ونا امنی‌واغتشاش میسوزد . هنوز خود بینان‌وسودا- گران‌سیاست درپی‌بازار آشفته‌اند وپیدااست که در چنین حالی‌ملت ایران چاره‌جزآن ندارد که‌برقدرت دفاعی خود بیفزاید . چنانکه شاهنشاه فرمودند پیرامون کشورما وقایعی رخ می دهد که نبایدبه‌آن با دیده بی‌اعتنائی‌نگریست کشورما باید باتمام قوا برای دفاع آماده باشد هرچند این آمادگی‌هزینه های گزافی را ایجاب کندمجلسین ایران هر تدبیری که‌بامرشاهانه در راه حفظ استقلال و عظمت کشور اتخاذ شود قویا تائید می کنند امیدواریم روزی برسد که این نابسامانیها پایان یابد و آنچه در راه جنگجویی و خونریزی‌ونا‌امنی خرج میشودبرای سازندگی‌وآبادی وآسایش بکار رود و آتش‌افروزان دریابند که خود سرانجام درآتشی که افروخته‌اند خواهندسوخت،اما هنوزآن روز نرسیده است دراین صورت مانیز باید بیدارو هشیارو آماده بکار باشیم .

درمورد شط‌العرب و اقداماتی که در زمینه احقاق حقوق مسلم ملت ایران انجام پذیرفته مجلسین‌مکرر نظر خودرامبنی برتائید این‌اقدامات ابراز داشته‌اند .

زمامداران کشور همسایه ما با روابط معنوی دیرین و همبستگی های دینی و فرهنگی که دو ملت را بیکدیگر پیوند میدهد باید با واقع‌بینی بیشتر بحقایق بنگرند و بدانند که‌ازماجراجوئی‌طرفی‌نخواهند بست برادری اسلامی ایجاب میکند که مسلمانان جهان برادروار‌دست- دردست هم بدهند ودررفع مشکلات خویش بکوشند و از نفاق و دشمنی که با معنویت و حقیقت دین مباین است بپرهیزند . شرکت شاهنشاه ایران در کنفرانس عالی سران کشور های اسلامی و پشتیبانی که در همه موارد در دفاع از حقوق مردم فلسطین و اجرای قطعنامه‌های ملل متحد که خود از بانیان آن بوده‌اند فرموده‌اند و ابراز تاسف عمیق توام با اقدامات جدی در مورد واقعه دلخراش حریق مسجدالاقصی نشانه کاملی از ایمان‌قلبی شاهنشاه ایران‌باصول‌تعالیم اسلامی‌وعلاقمندی به پیوستگی معنوی مسلمانان جهان بشمار میرود . مجلسین آرزومندند که نیت بلند شاهنشاه ایران درراه این همبستگی حقیقی و تامین مجد و اعتلای هرچه بیشتر عالم اسلام تحقق یابد .

شاهنشاها :

یکبار دیگر از عنایات شاهانه و ابراز مرحمتی که نسبت بنمایندگان مجلسین فرموده‌اند سپاسگزاری قلبی آنان را به پیشگاه مبارك‌تقدیم میدارد و از خداوند مسئلت میکند که آن‌شهریار دادگسترو خیرخواه ونیك‌اندیش رادرپناه حمایت خود نگاهدارد تا نهالی را که بدست خود کشته و آب داده‌اند بارورتر و برومند تر سازند و ملت ایران در سایه آن شهریار بیداردل و خردمند و جوان بخت مدارج ترقی و کمال‌را درآینده‌باسرعت وقاطعیت بیشتری بپیماید و اینك با کسب اجازه و آمادگی مجلسین را برای شروع بکار بعرض پیشگاه مبارك شاهنشاه آریامهر میرساند .

لهستان در دومین نمایشگاه آسیائی

دهها شرکت صنعتی لهستان کالاهای خودرا در نمایشگاه آسیائی تهران به‌نمایش گذارده‌اند

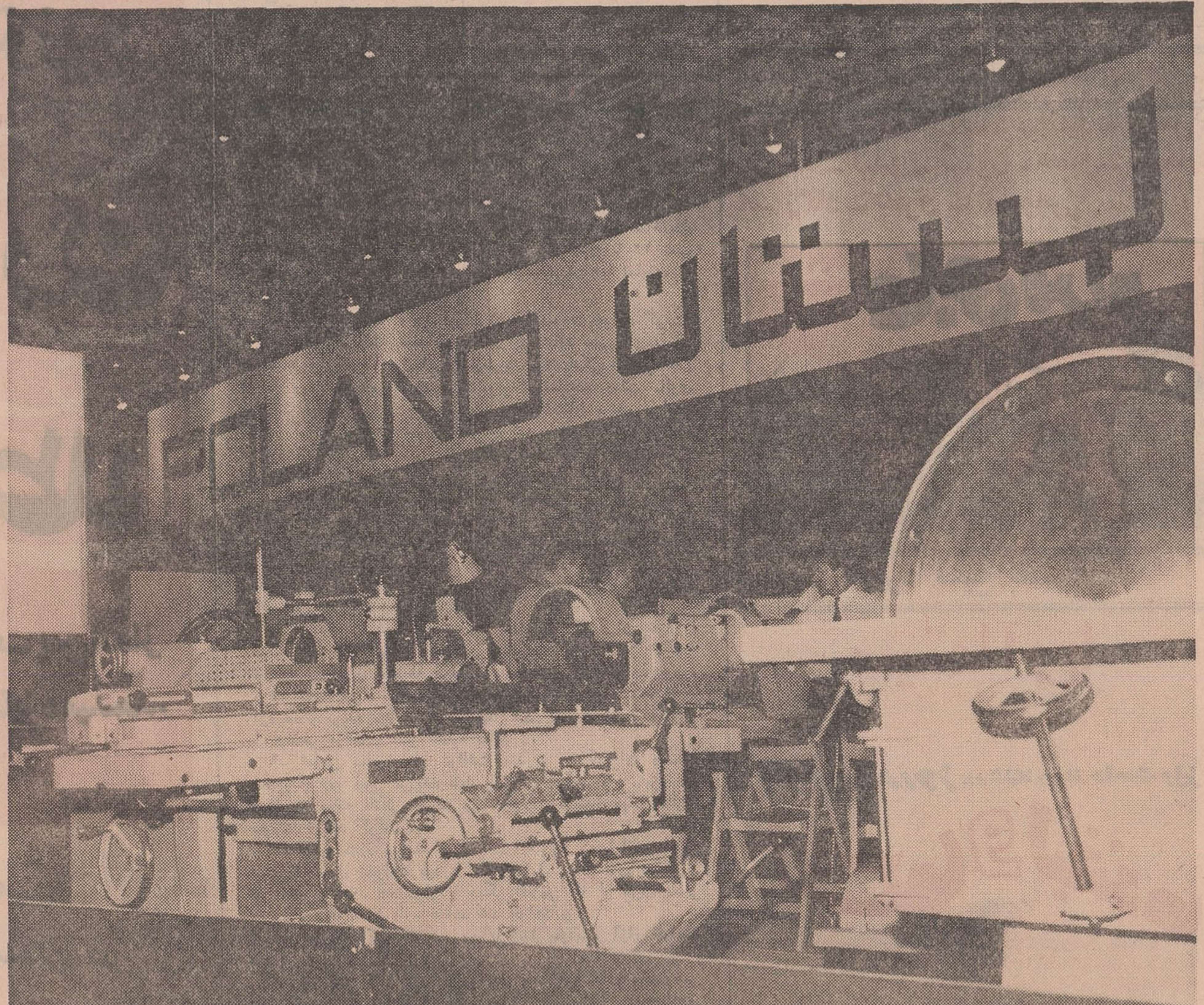

غرفه لهستان در نمایشگاه آسیائی‌تهران

شرکت‌لهستان در دومین‌نمایشگاه آسیائی تهران ، نشانه اهمیتی‌است که‌این کشور به بازار های‌مکاره آسیائی میدهد.

شرکت‌لهستان در نمایشگاه‌های بانکوك ، اوزاکا ، مدرس ،دمشق، ازمیرو‌کولومبو در این زمینه می تواند نمونه ونشانه‌ای بارز به‌شمار آید .امسال فرصت و موقعیت از برای گسترش مناسبات و تماسهای تجاری باکشور های آسیائی در دومین نمایشگاه آسیائی بین‌المللی منعقد درتهران فراهم گردیده‌است.

نمایشگاه لهستان توسط‌هیجده شرکت‌بازرگانی وتجاری خارجی اقلام تجاری و صنعتی خود را در «سالن ملت ها»وفضای باز بمعرض نمایش گذارده‌است .

مناسبات تجاری‌لهستان باکشور های آسیائی در سال های اخیر بطور قابل‌توجه وچشمگیری‌توسعه یافت ، تماس های تجاری این کشور بادیگر کشور ها افزایش یافته‌است .این کوشش هانشان دهنده علاقمندی کشور لهستان برای گسترش‌وتوسعه تجارت بین لهستان و کشور های دیگرجهان می‌باشند.

● همکاری اقتصادی

استفاده از موقعیت هاو فرصت های موجود در راه همکاریهای اقتصادی ، مبادلات روز افزون اطلاعات وآگاهی ازنیازمندی‌های دوجانبه ، در دسترس گذاردن امکانات از هدف های عمده لهستان‌است واین منظور توسط لهستان در نمایشگاه آسیائی‌ارائه گردیده‌است . در راه از میان بردن‌نیازمندی های مربوط به‌طرح های‌توسعه کشور های آسیائی ، کشور لهستان‌در بسیاری اززمینه ها از جمله صدور ماشین آلات موردنیاز ودیگرتجهیزات ظرفیت‌و آمادگی لازم را دارد . لهستان همچنین قادراست‌کارخانجات‌صنعتی کامل دراین کشور هابسازد .

• تصفیه خانه شکر

در میان گروه شرکت هائی که‌باجناس سرمایه گذاری‌سرو کار دارند می توان در ابتدا از «سکوپ» نا برد که در ایران نامی‌آشناومعروفی‌است .این‌شرکت کارخانجات معظم صنعتی را میسازد این‌شرکت در بسیاری ازکشورها فعالیت دارد . تنهادرکشور ایران ساختمان تاسیسات ۷ تصفیه‌خانه شکررا به عهده داشته است .

سکوپ با در اختیار داشتن‌تیمی از متخصصین وکارشناسان باتجربه ومتبحر تمام مراحل تاسیس یك واحد صنعتی وکارخانه را از پیاده کردن نقشه ، بمرحله عمل درآورد طرح وبکارانداختن کارخانه را انجام‌میدهد.

سکوپ در زمینه های همکاری باکشور های آسیائی وافریقائی تجربیات فراوان دارد و درکشور های این‌دوقاره تصفیه خانه های شکر، کارخانجات‌برق ، کارخانجات چوب‌بری وغیره راساخته است .

کشتی‌سازی

شرکت «سنترومور» شرکتی است که در صناعت کشتی سازی تاکنون‌محصولات‌متنوع‌و گوناگونی ارائه داده‌است . لهستان درزمان حاضر در اعدادنخستین کشورهای سازنده کشتی ماهیگیری است‌و دهمین رقم را در میان کشورهای سازنده کشتی های دریاپیما دارد.

این شرکت همچنین تجهیزات دریائی از قبیل موتورهای دیزل ، موتور های الکتریکی ، تجهیزات باراندازی ودیگر لوازم و اسباب صناعت کشتی میسازد .سنترومور نیز اهمیت فراوان به‌بازار ایران قائل استو بدین خاطر است که محصولات این شرکت‌درنمایشگاه آسیائی بطور چشم گیری می- درخشد .

نساجی و کاغذسازی

«متالکس پورت» یکی دیگر از شرکتهای لهستانی است که‌لوازم واسباب ماشین های ساخت‌لهستان را صادر می‌کند که شامل‌ماشین آلات نساجی ، ماشین آلات کاغذ سازی ، انواع کمپرسور و غیره نیز می‌گردد .

محصولات این شرکت دربازار های بین‌المللی معروفیت فراوان دارد و امسال این شرکت‌بیستمین سالگرد ایجاد خودرا جشن می- گیرد .

محصول سالیانه اسباب و لوازم ماشین‌آلات که در لهستان ساخته میشود بالغ بر۳۵۰۰۰ می گردد که بسیاری از این رقم به بازار های جهان صادر می گردد.از محصولات دیگر شرکت «متالکس پورت»می توان از ماشین‌آلات نساجی،انواع پیپت ها و فرآورده های‌فلزی‌رانام برد .

ماشین های کشاورزی و تراکتور

ساخت لهستان به اغلب کشور های جهان صادرمیشود

لهستان در ردیف یکی از بزرگترین کشور های تولید کننده ماشین‌آلات کشاورزی و تراکتور اروپاست‌و باداشتن ۱۷ کارخانه که ۶۰هزار کارگر و کارمند در آن کار میکنند متجاوز از ۳۰۰ نوع مختلف ماشین آلات وافزار و ادوات کشاورزی تولید مینمایند .

فرآورده های وسیع و مختلفی که بوسیله این کارخانجات ساخته میشود بیشتر عبارتنداز تراکتورهای کشاورزی ، ماشین‌آلات کشاورزی ،ماشین های کشت ذرت، ماشین‌های کودپاشی ،ماشین های دفع‌آفات نباتی، ماشین های درو ذرت وعلوفه ، ماشین های درو علیق‌و ماشین های برش و بسته‌بندی علوفه و انواع دیگر .

درنتیجه وجود شبکه طراحی و تحقیقاتی‌وسیع‌لهستان توانسته است ماشین‌آلات کشاورزی خود را از لحاظ‌دوام واستحکام و کیفیت درسطح استانداردهای‌جهانی نگاه - دارد .

ماشین‌آلات کشاورزی لهستان به‌اغلب کشور های جهان صادر میشود وتراکتور های ساخت لهستان‌به متجاوز ازچهل کشور آسیا و افریقا وامریکای لاتین صادر میشود وتولید سالانه آن به‌٤٠ هزار دستگاه میرسد و دراغلب کشور های جهان کارآن کاملا رضایت‌بخش بوده‌است.

خانه‌سازی

از شرکت های عمده دیگر لهستان می توا نااز «بودیمکس» نام برد . این شرکت بکار های مربوط به ساختمان مبادرت می - ورزد . بودیمکس شرکتی است که کارشناسان آن در امورخانه- سازی ،ساختمان مدارس،ساختمان ادارات ، هتل ها ، و همچنین کارخانجات وواحدهای صنعتی و پروژه های تخصصی مهارت‌دارند. این شرکت در زمینه های طراحی های شهری و روستائی حمل‌ونقل ونقشه کشی‌کارشناسان باتجربه‌ای در اختیار دارد . تعدادی از جوایز مسابقات و رقابت های بین‌المللی در زمینه های مزبور به مهندسین وکارشناسان « بودیمکس» تعلق گرفته و این نشانه آنست که‌این افراد در کارو پیشه خود ازمهارت بسزائی برخوردارند .

وسایل الکتریکی

شرکت الکتریم در غرفه ملل نمایشگاه آسیائی نیز نمایشگر فعالیت های ده گروه را شامل‌می گردد که می توان از ژنراتورهای الکتریکی ، موتور های الکتریکی کابل هاتجهیزات تلویزیونی،رادیو تلفن و غیره‌نام برد ، در غرفه‌آن قسمت که مربوط به نمایش کارها و فعالیت های این شرکت میشود. دستگاه‌های‌تلویزیون ورادیوساخته شده توسط این‌شرکت تماشاچیان رانسبت [illegible] جلب می کند . نمایش کارهای الکتریم نشانه پیشرفت های انرژی برق درکشور لهستان و تکنیك الکتریکی در سالهای اخیر است که می‌تواندر تامین نیازمندیهای اقتصادی‌ایران سهم عمده‌ای داشته باشد .

محصولات مهندسی

شرکت‌امیکس‌متال‌غلطکهای‌مختلفی را ازلهستان صادر میکند که‌صنایع مهندسی مدرن‌بوجود این غلطك ها نیاز فراوان دارد . دراین‌زمینه لهستان میزان محصول این صنعت را بطرز قابل ملاحظه‌ای افزایش داده ودر سالهای اخیر بعنوان‌یکی از صادرکنندگان این محصول بوده‌است .قسمت اعظم‌این‌محصول صنعتی که در سال ۱۹۶۸ به ۴۲ میلیون بالغ گردید حتی درکشور های کاملا صنعتی نیز خریداران فراوان دارد که می توان‌ازایالات متحده ،اتحادشوروی ،آلمان‌غربی، ودیگر کشور ها نام برد .

در این زمینه غلطك های ساخته شده در لهستان با علامت تجارتی (تی.ال.اف) در بازار های جهانی مورد استقبال قرار گرفته است . از مشخصات عمده آنها میتوان از دوام و بی‌صدا بودن نام برد که رضایت وارد کنندگان را فراهم آورده است .

صنایع‌شیمیائی

یکی دیگرازشرکت های‌شرکت کننده درغرفه‌ملل نمایشگاه‌آسیائی شرکت «پولی‌مکس» است. ازجمله محصولات این شرکت میتوان از ماشین آلات صنایع شیمیائی و مواد غذائی نام برد . ماشین های جاده سازی این شرکت در فضای آزاد نمایشگاه به معرض تماشا گذارده شده است . «پولی‌مکس» در همکاری با بازار های ایران تجربیات چندین ساله داردوماشین آلات صنایع شیمیائی را دراختیار ایران گذارده است .

علاوه‌بر موارد یادشده «پولی‌مکس» ماشین‌آلات دیگری را نیز عرضه کرده که از جمله میتوان ازبولدوزر ها ، جرثقال های ساختمانی ،سیمان مخلوط‌کن ها و غیره نام برد .

آپارات‌الکترونیکی

شرکت دیگری که محصولات خود را درنمایشگاه آسیائی‌بمعرض تماشا گذارده شرکت «مترونکس» است که آپارات های الکترونیکی ساخته شده در لهستان و همچنین تجهیزات اندازه گیری ، تجهیزات اتوماتیك،وسایل‌اوپتیکی ،تجهیزات لابراتواری مدارس را صادر می کند .

تولید آپارات های الکترونیك‌و تله‌تکنیکی بسرعت در لهستان روبه افزایش است . در ۴۱ شرکت که با لابراتوار های پژوهشی سروکار دارند اختراعات‌دانشمندان این‌رشته مدنظر قرار گرفته است .

تجهیزات خانگی

شرکت تجارت‌خارجی «مینکس» زمینه متمایزی را داراست . اقلام صادراتی این شرکت شامل مواد ساختمانی ، سمنت ، شیشه های انواع مختلف ، سرامیك ، و دیگر محصولات ویژه می باشد .

نمایش مینکس شامل ۸ قلم از اقلام تجهیزات خانگی میگردد که عبارتند از : شیشه برای مصارف مختلف ، تجهیزات و نیازمندی های نورالکتریسیته و غیره .

• تجهیزات‌هتلها رستورانها

شرکت واری‌مکس صادر کننده اسباب و لوازم ساخت لهستان‌است. همچنین تجهیزات و نیازمندی های رستوران ها ، بیمارستان ها ، لباسشوئی ها ، هتل ها ، سینما ها و غیره را تامین میکند . شرکت نامبرده یکی از قدیمی ترین‌شرکت های تجارت خارجی لهستان است که‌مناسبات تجاری خود را با ایران از دیرزمان حفظ و حراست کرده است .

محصولات شیمیائی و داروئی

شرکت سیج محصولات شیمیائی و داروئی را از لهستان به دیگر کشور های جهان صادر می کند . صنایع شیمیائی نیز یکی از صنعت هائی است که بسرعت در لهستان روبه گسترش است .

و هر پنج سال میزان محصولات خود را به دو برابر افزایش دهد. دردومین نمایشگاه آسیائی تهران سیج اقلام داروئی‌را عرضه میکند. صنایع داروئی لهستان با در اختیار داشتن چندین کارخانه مجهزتقریبا ۸۵۰ قلم دارو را به کشور های دیگر صادر میکند .

نمایشگاه بین‌المللی پوزنان

یکی از بزرگترین نمایشگاه های بازرگانی است که هر سال تشکیل میشود

لهستان که‌در دومین نمایشگاه بین‌المللی بازرگانی آسیا شرکت کرده است . خود هرسال یکی از بزرگترین نمایشگاه های بین‌المللی را که بنمایشگاه بین‌المللی «پوزنان» مشهور است برگزار مینماید .

این نمایشگاه ازچهل سال گذشته تاکنون غیراز سالهای جنك مرتب برپا شده است و هرسال درماه ژوئن شاهد اجتماع‌بازرگانان و صاحبان صنایع حدود ۷۰ کشور می‌باشد واز نظر تعداد کشور های شرکت کننده درآن ونتایجی که تاکنون داشته‌یکی‌از بزرگترین نمایشگاه‌های بین‌المللی محسوب میشود .

دولت لهستان مایل بگسترش روابط‌تجارتی باکشور های‌آسیائی بهمین‌جهت‌درسال ۱۹۶۷در نمایشگاه«کولومز» درسال ۱۹۶۸ درنمایشگاه «مدرس» و درسال ۶۹ در نمایشگاه تهران شرکت نمود و درسال ۱۹۷۰ درنمایشگاه ژاپن شرکت خواهد داشت و غرفه لهستان‌با صرف‌هزینه‌ای درحدود یك میلیون دلار ایجاد خواهد شد .

نساجی

نساجی لهستان نیز در نمایشگاه آسیائی بمعرض تماشا گذارده‌شده است شرکت «تهب» صادرکننده محصولات نساجی لهستان است که در زمینه های نساجی پنبه ، پشم ، کتان ، ابریشم فعالیت‌دارد.

• وسایل ورزشی

شرکت یونیورسال نیز اجناس و اقلام متنوعی را عرضه میکند که‌از اقلام‌عمده میتوان ازتجهیزات رادیو وتلویزیون نام‌برد .تجهیزات ورزشی‌و توریستی، وسایل‌موزیکی و خانه‌داری ، محصولات پلاستیکی وورومیزی های مختلف نیز در حوزه فعالیت این شرکت قرار دارد.

شرکت های «پجد» و «پترو - لیمپکس» نیز محصولات خود رابه معرض نمایش گذارده‌اند .

• ماشین‌آلات

فضای آزاد که در مجاورت غرفه‌ها قرار دارد ٤ شرکت را شامل است که عبارتند از : سنتروزاپ-پول-مات -موتوامپورت و پولی مکس .

سنتروزاب شرکتی است که

بقیه در صفحه ۱۹

شعله‌های آتش از «باتلاق» زبانه میکشد!

مهدی صمدی

مسعود نیک‌نفس

یعقوب پورحکمی

رضائیه، در مرگ ۳ دانشجوی جوان سوگوار است

راننده هنگام تصادف مست بود

درشماره دیروز اطلاع‌دادیم متاسفانه دریك حادثه‌رانندگی که در رضائیه روی داد ،سه تن از دانشجویان دانشکده کشاورزی باسامی یعقوب پور حکمی ، مسعود نیك‌نفس و مهدی صمدی کشته شدند .

گزارش خبرنگار ما در رضائیه حاکیست : راننده اتومبیل سواری پس از وقوع حادثه متواری شد و ماموران انتظامی بانشانی هائی که از وی بدست آورده بودند نیمه شب گذشته اورا در خیابان سوار رضائیه در حالیکه از یك خانه مسکونی خارج میشد ، بازداشت کردند .

در تحقیقاتی که بعمل آمد معلوم شدراننده اتومبیل «داگارسن کیز» نامداردودبیرزبان یکی ازدبیرستان های نقده میباشد . وی‌اخیرابرای دیدار پدر همسرش به رضائیه آمده بود و پریروز هنگامی که با اتومبیل خودازگردشگاه بندبطرف رضائیه حرکت میکرد ، موجب این حادثه تاثرانگیز گردید .

● اندوه دانشجویان

دیروز بعلت مرگ سه دانشجوی جوان دانشکده کشاورزی رضائیه موجی از اندوه و ناراحتی مردم این شهر ، خصوصا استادان دانشکده کشاورزی‌رضائیه ودوستان دانشجویان مقتول را در بر گرفته بود ودانشجویان دانشکده کشاورزه رضائیه مرگ سه تن از دوستان و همکلاسان خود را بیکدیگر تسلیت میگفتند .

● راننده مست بود

عصر دیروز سرکار سرهنگ منصوری معاون‌سرپرست شهربانی استان آذربایجان غربی‌به خبرنگار ما در رضائیه اظهار داشت :راننده اتومبیل سواری هنگام‌وقوع حادثه بعلت افراط در صرف مشروبات الکلی قادر به کنترل اتومبیل‌نبوده و باعث وقوع این حادثه تاثرانگیز گردیده است .

فعلا جریان امر از طرف‌مقامات مسئول تحت رسیدگی میباشد .

مرداب «نظرآباد» که افراد یك کاروان و عروس وداماد‌ی‌رادرکام خود کشیده روبه خشکی میرود !

باتلاق «نظر آباد» که در سالهای گذشته ازمناطق‌خطر ومرگ‌آور به حساب می آمد ودر سی سال اخیریك‌کاروان راباربار وبنه درکام‌خودکشیده وجان عروس‌وداماد‌ی را به خطرانداخته ،ناگهان خشك شده واز آن‌شعله‌های‌آتش برمی‌خیزد .

حرارت شعله های آتش‌در باتلاق نظر آباد بحدی است که در مدت‌کمی‌سیب‌زمینی‌را میپزد .

خبرنگارمادر کرج‌گزارش جالبی‌دراین زمینه فرستاده است که در زیر بنظر خوانندگان گرامی‌می‌رسانیم:

درفاصله روستای نظر آباد‌مقدم ودهکده«ازبکی»ازسالهاپیش‌باتلاقی ایجاد شده‌بود ،این باتلاق برای رهگذران ومسافران خطرات جانی دربرداشت ،اما چون کاملامشخص بود ، مردم کمتربه آن نزدیك‌می شدند .

بااینحال ،حدود ۳۰ سال پیش سه‌نفراز افراد یك کاروان باتمام بارو‌بنه خود ،دراین باتلاق مدفون شدند و تلاش روستائیان این‌دیار برای یافتن‌اجساد آنان‌بجائی‌نرسید

۳ سال پیش نیز، گروه کثیری‌از اهالی روستای نظر آباد ، که‌همراه عروس وداماد‌ومهمانان و باشتر ازاین محل می گذشتند ، ناگهان شتر های حامل عروس و داماد که درپیشاپیش جمعیت در حرکت‌بودند دراین باتلاق فرورفتند ولی باتلاش زیاداهالی که با طناب و وسائل لازم به فعالیت پرداخته بودند ، عروس‌وداماد و شترهارا از مرگ حتمی نجات داد و مانع وقوع یك فاجعه‌دیگر شدند .

تاچند ماه قبل سطح این باتلاق نیز مثل همه مردابها، باگل وگیاه پوشیده‌شده‌ولی آثار آب ورطوبت بوضوح‌در آن دیده می شد ،اماتابستان امسال ، کم‌کم باتلاق روبه خشکی گذاشت . چندی‌بعد، ازشکافهائی که براثرخشك شدن باتلاق ایجاد شده بود شعله های آتش زبانه کشید وهمه درشگفت شدند و روستائیان هر روز دسته‌دسته برای‌تماشای شعله ها بگرد باتلاق جمع می شدند و دگرگونی شگفت‌انگیز باتلاق ازدو ماه پیش شروع شده وهنوزهم‌ادامه دارد . نه تنها از شعله های سرکش‌کاسته نشده ، بلکه از چند روزپیش ازشکافهای دیگری نیز،آتش زبانه میکشد و حرارت شعله ها فوق‌العاده زیاد است .

خبرنگار ما در کرج که ازمحل بازدید کرده گزارش‌میدهد که تافاصله یکمتری بیشتر نمی‌توان به‌آن نزدیك شد و هر روزعصر کودکان ده‌مقداری سیب زمینی‌با خود به محل باتلاق میبرند و آنها رادر شکاف های آتشزا قرار میدهند و سیب‌زمینی در مدت کمی بخوبی پخته میشود .

درباره چگونگی ایجادشعله‌های آتش ، عقاید روستائیان متفاوت است‌و گروهی میگویند : چاهی‌از گاز در زیرباتلاق قرارداشته که حالا «سر» باز کرده‌است . بهر حال ، این‌باتلاق آتشین ، سخت توجه روستائیان را بخودجلب‌کرده است گویاکارشناسان‌مرکز تصمیم دارند ،دراطراف این‌باتلاق عجیب به‌بررسی بپردازند .

سه‌قلوهای کرمانشاهی از سلامت کامل برخوردارند

بدنبال‌اقداماتی که‌درجهت کمك به تغذیه سه قلو های کرمانشاهی از طرف جمعیت شیروخورشید سرخ کرمانشاه بعمل آمد ، هم اکنون حال سه قلوهاومادرشان‌رضایتبخش می‌باشد .

آخرین فردخانواده هروئین فروش

در دو شماره قبل اطلاع‌دادیم که «منور» ۲۸ ساله آخرین‌فرد یك‌خانواده هروئین فروش بدام افتاد و تحویل مقامات قضائی گردید .

این عکس «منور» را در پاسگاه ژاندارمری شهر ری‌نشان میدهد .

نوه‌ها باعث مرگ مادر بزرگ شدند!

پیرزن ۶۰ساله‌ای که‌شاهد نزاع وزد و خورد نوه‌هایش بود ، از شدت ناراحتی دچار سکته قلبی شد و در خیابان جان سپرد !

ساعت دوبعداز ظهر دیروز به صغری گل‌محمدی ۶۰ ساله خبر دادند که‌نوه‌هایش درمیدان دروازه قزوین باعده‌ای سرگرم نزاع وزدو خورد هستند .

صغری که نوه‌هایش را بسیار دوست میداشت از خانه خود واقع درمهرآباد جنوبی سوار درشکه‌شد ورهسپار محل نزاع گردید .

صغری همینکه به‌میدان دروازه قزوین رسید ، دید که نوه‌هایش‌با عده‌ای ناشناس سرگرم کتك‌کاری هستند .

مشروب خورده‌اند .

یکی از آشنایان که در محل وقوع نزاع‌حضور داشت‌به «صغری» گفت که نوه‌هایش پس‌از صرف نوشابه الکلی در خیابان به چند نفر برخورد کردند و پس از یك مشاجره لفظی شروع به زدوخورد نمودند .«صغری» که‌نمیتوانست‌خود رابمیان معرکه بیندازد و نوه‌هایش رااز جمع نزاع کنندگان خارج کند، بیحال‌شد ودر کنار پیاده‌رو بزمین افتاد !

نوه‌ها که مادر بزرگ خود را با چنین وضعی مشاهده کردند ،دست از نزاع برداشتند و بدوروی حلقه زدند وبلافاصله مادر بزرگ خودرا به‌پزشك رسانیدند . ولی صغری بامشاهده نزاع و علاقه زیادی که‌به نوه‌هایش داشت در همان لحظه‌ای که‌بزمین افتاده بود ، دچارسکته قلبی شده و جان سپرده بود .

جنازه صغری بوسیله ماموران انتظامی به اداره پزشکی قانونی حمل شدو عاملین نزاع‌نیز دستگیر شدند .

قاچاقچی باسابقه‌هنگام بسته‌بندی هروئین دستگیر شد

علی فرضی قاچاقچی با سابقه مواد مخدر پس از چند روز آزادی از زندان روز گذشته توسط مامورین ژاندارمری دستگیر شد .

روز گذشته‌مامورین گشت پاسگاه ژاندارمری خزانه اتابکی در یکی از خیابانهای آن بخش متوجه مردی شدند که در یك ساختمان نیمه‌تمام مشغول پیچیدن بسته های هروئین است . مامورین بلافاصله وی‌رادستگیرساختند ودر تحقیقاتی که‌بعمل‌آوردند متوجه شدند که او علی فرضی یکی‌از قاچاقچیان با سابقه مواد مخدراست که‌چند روزی بیشتر نیست که از زندان آزاد شده است .

مامورین علی‌راباهروئینهای مکشوفه تسلیم مقامات‌قضائی کردند .

از فردا در

سینما گلدیس

کمپانی کلمبیا تقدیم میکند

دیویدنیون

توپول ـ آناکارینا

انتونی‌کوایل درفیلم رنگی

سئانسها ۵ر۳ـ۵ر۵ـ۷ر۸

بعدازظهر ۵ر۹ بزبان‌انگلیسی

امشب در

درایوین‌سینما تهران‌پارس

حادثه‌جویان

رنگی ـ باشرکت

آلن دلون ـ لینوونتورا

سئانسها ۷ـ ۹

شوهر تریاك حمل‌میکرد و همسرش میفروخت!

از زن حامله‌ای مقدار ۵۸۵ گرم تریاك‌بدست‌آمد وامروز روانه‌دادسراشد .

روز گذشته‌به مامورین ژاندارمری سلیمانیه اطلاع داده شد که در یکی از خانه‌های خیابان ارامنه‌زنی بنام رقیه مشغول فروش تریاك‌می‌باشد .

مامورین بلافاصله خانه مذکور رازیر نظر گرفتند و با در دست داشتن نمایندگی دادستان واردآن شدند ورقیه بمحض‌دیدن مامورین بداخل یکی‌از اطاقها‌پریدو بسته‌ای رابرداشت و می‌خواست که آنرا ازروی دیوار خانه به‌بیرون پرتاب کند‌که ماموربن‌بسته‌راازاوگرفتند.

بسته مزبور محتوی ۵۸۵ گرم تریاك بودودر تحقیقاتی که‌ماموربن دراین باره بعمل‌آوردند معلوم‌شد که شوهر رقیه بنام «موسی» از سبزوار به‌تهران‌تریاك حمل‌مینماید ورقیه آنرا بفروش میرساند .

«موسی» پس‌از اینکه متوجه شد ماموربن رقیه را گرفته‌اند ،متواری شدو رقیه‌امروزباتریاکهای‌مکشوفه بدادسرای تهران فرستاده شد .

برنامه امشب سینماهای

مولن روژ ـ مهتاب ـ دیانا ـ رکس ـ شهوند ـ لیدو ـ نپتون ـ همای ـ اسکار ـ پاسارگاد ـ شرق ـ ارانوس

ازفردا صبح فقط در

سینما آریا

جولی اندروز در شاهکاری از راست وایز

اشك و لبخند

باشرکت

کریستوفر پلامر ـ الینور پارکر ـ ریچارد نایدن

سئانسها ۹ـ۱۲صبح ۳ـ۶ـ۹بعدازظهر

مزایده خرید غرفه دولت مالزی در دومین نمایشگاه بین‌المللی آسیائی تهران

از علاقمندان خرید غرفه دولت مالزی در دومین نمایشگاه بین‌المللی آسیائی دعوت میشود که برای مشاهده ساختمان و بدست آوردن اطلاعات لازم از ساعت ۱۰ صبح تا ۱۰ شب به رئیس غرفه در اداره غرفه مالزی نمایشگاه مراجعه نمایند.

شرایط مزایده

۱ـ کلیه معاملات به پول ایران (ریال) صورت خواهد گرفت.

۲ـ کلیه شرکت کنندگان در مزایده باید سپرده‌ای‌به‌مبلغ پنجاه هزار ریال به پول ایران ازطریق سفته‌بانکی قابل‌پرداخت را در روز مزایده به ن‌ـجی‌ـ یوفونك نماینده دولت مالزی پرداخت نمایند . این سپرده در صورت امتناع برنده مزایده از شرکت در مزایده مسترد نخواهد شد . پس‌از انجام مزایده سپرده شرکت کنندگانی که برنده نشده‌اند به آنها مسترد خواهد شد .

۳ـ برنده مزایده کلیه حقوق مالیاتی ، گمرکی و دیگر مخارج قابل پرداخت به دولت ایران‌را پرداخت خواهد کرد. شرکت کنندگان در مزایده موظف‌اند در مورد مبالغی که به دولت ایران تعلق می گیرد اطلاعات لازم را کسب نمایند . بعدا هرنوع ادعا و اعتراضی که در زمینه عدم اطلاع از شرایط ارائه شود پذیرفته نخواهد شد

٤ـ برنده مزایده خود شخصا مسئولیت کارگران خود را بعهده خواهد داشت و همچنین مسئولیت وارد شدن هرنوع خسارت به اموال محوطه غرفه نیز به عهده وی خواهد بود .

٥ـ کلیه اجزاء موجود در غرفه باید از محل نمایشگاه خارج گردیده و برنده مزایده باید تعهد کند که محوطه غرفه‌مالزی را باوضعی مرتب و تمیز تخلیه نماید .

٦ـ تمامی مبلغ مورد موافقت مندرج در کنترات درمدت سه‌روز از روز قبول مزایده قابل پرداخت خواهد بود . پرداخت از طریق سفته بانکی بعهده ن‌ـك‌اوفونك نماینده دولت مالزی صورت خواهد گرفت .

۷ـ مبلغ مورد مزایده سیم های الکتریکی و لوازمی ازاین قبیل را شامل نخواهد بود . لیکن شامل سکو های نمایش . تیر های پرچم . دستشوئی و دیگر اقلامی که از طرف مدیر در محل غرفه نشان داده خواهد شد خواهد بود .

۸ـ شرکت کنندگان در رد یا قبول مزایده آزاد خواهند بود .

۹ـ شرکت کنندگان در مزایده باید فرم های مخصوصی را پرکرده و آن را تا ۱۲ ظهر روز۲۲اکتبر ۱۹۶۹ به صندوق شرکت کنندگان د رمزایده غرفه دولتی مالزی بیاندازند .

۱۰ـ مبلغ مزایده مندرج در ذیل شامل حقوق گمرکی . مالیات و صورتحساب های دیگر قابل پرداخت به دولت ایران نخواهد بود .

فرمی که باید توسط شرکت کننده در مزایده پرشده وبه‌آدرس غرفه مالزی ارسال شود

مدیر غرفه دولتی مالزی
دومین نمایشگاه بین‌المللی آسیائی
تهران
مزایده و خرید غرفه دولتی مالزی

آقای محترم

ما امضاء کنندگان زیر با مطالعه شرایط مندرج فوق‌مزایده در مورد خرید غرفه مالزی بدین وسیله موافقت خودراباشرایط و مقررات مندرج فوق برای مزایده اعلام میداریم و به ضمیمه مبلغ پنجاه هزار ریال بعنوان سپرده مزایده را که میدانیم در صورت امتناع از پیروی شرایط مسترد نخواهد شد ارسال میداریم .

قیمت مزایده برای‌خریدغرفه‌مالزی‌به‌پول‌ایران
ریال وآخرین مهلت ما
هفته از اول نوامبر ۱۹۶۹ خواهد بود
شاهد
آدرس
آدرس ...

محل امضای شرکت کننده‌درمزایده

آ ـ ۵۰۶۷۸

بانك اعتبارات تعاونی توزیع

ده خانه مدرن
ده سکه پهلوی طلا

بدارندگان حساب پس‌انداز (تامین مسکن) جایزه میدهد.

فقط تا نهم آبانماه فرصت دارید

تا باافتتاح حساب پس‌انداز «تامین‌مسکن» در

بانك اعتبارات تعاونی توزیع

از ۵۰۰ سکه پهلوی طلا و ده خانه مدرن
باقساط دهساله بدون بهره استفاده فرمائید

بزودی ... اثر پرقدرت و جاودان سینمای هند

راج کاپور و هماماليني

در فیلم رنگی ـ ایستمن‌کالر

سوداگر خوشبختی

قابل توجه کارفرمایان محترم گرمابه‌ها

در اجرای مقررات ماده پنج قانون بیمه‌های اجتماعی کارگران زن گرمابه‌ها در کلیه نقاطیکه کارگران مرد گرمابه‌ها بیمه میباشند از تاریخ اول مهرماه ۱۳۴۸ مشمول بیمه قرار گرفته‌اند حق بیمه کارگران همانطور که در مورد کارگران مرد مقررات بایستی بماخذ ۱۸٪ وبراساس دستمزدهای مقطوع کارگران گرمابه‌ها در هرشهرستان محاسبه و پرداخت گردد.از کارفرمایان محترم گرمابه‌ها انتظار دارد که لیستو حق بیمه هرماه کارگران خود را حداکثر ظرف یکماه بعد بسازمان تسلیم وپرداخت نمایند تامشمول پرداخت خسارات تاخیر تادیه قرار نگیرند برای کسب اطلاع بیشتر میتوانند در تهران باداره کل وصول حق بیمه‌تهران واقع‌در خیابان پهلوی ـ چهارراه امیراکرم خیابان فرانسه‌شماره ۳۹ ودر شهرستان‌ها بشعب سازمان مراجعه نمایند. ۲۰ر۴۰

سازمان بیمه‌های اجتماعی

۱ـ۲ آ ـ ۵۰۴۱۴

برنامه آینده ـ فقط در

رستوران سینماو

درایوین سینما ونك

دارای درجه ممتاز چهارستاره

★ ★ ★ ★

سازمان مدرن و مجللی که‌درسراسر دنیابی‌نظیروبی‌همتاست

پخش صدای فیلم برای اولین بار بزبانهای فارسی وانگلیسی دریکزمان

فیلمی‌قوی‌ترو مهیج‌تر از ۱۲ مرد خبیث ـ برای پیروزی وقلعه‌عقابها

ویلیام هولدن ـ کلیف رابرتسون

وینس ادواردز در فیلم پاناویژن رنگی

هنگ شیطان

باشرکت : مایکل رنی . دانا اندروز
کارول اوکانر . ریچارد جیکل
بك راتسون
کارگردان : اندرو مك لاگلن

محصول کمپانی یونایتدآرتیست

همه روزه رستوران ـ تریا ـ بار ونك از ساعت ۱۰صبح تایك‌ساعت‌بعد از نیمه شب آماده پذیرائی است .

سئانسها ۳۰ر۶ـ۹ر۳۰ بعدازظهر

مجالس ترحیم

مجلس ختم مرحوم رجبعلی صدری

باکمال تاسف وتاثر فوت شادروان جنت‌مکان رجبعلی صدری بزرگ خاندان صدری راباطلاع خویشاوندان و آشنایان و دوستان آنمرحوم میرساند . مجلس ترحیم فقیدسعید درروز پنجشنبه ۲۴ مهرماه در مسجد مجد از ساعت ۳تاه بعدازظهر برگزار میگردد .

سپهبد فرج‌اله آق‌اولی
آ ـ ۵۰۳۵۶

بانهایت تاسف وتاثر درگذشت شادروان رجبعلی صدری ابوی گرامی آقای منصور صدری عضوارشد این‌شرکت را باستحضار میرساند . مجلس ترحیم فقیدسعید از ساعت۳تاه بعدازظهر روز پنجشنبه ۲۴ مهرماه جاری در مسجدمجدمنعقد خواهد بود .

شرکت ملی نفت‌ایران
۲ـ۲ آ ـ ۵۰۱۵۲

اطاق بازرگانی تهران فوت شادروان رجبعلی صدری یکی از بازرگانان فعال و خوشنام وبنیان‌گذار صنایع نوین ایران را به‌خاندان محترم صدری خصوصا آقای منصورصدری صمیمانه تسلیت میگوید .

مجلس ختم زنانه و مردانه آنمرحوم روز پنجشنبه مورخ ۲۴ مهرماه از ساعت ۳تاه بعدازظهر در مسجد مجدبرگزار میشود .

رئیس اطاق بازرگانی تهران
۲ـ۲ آ ـ ۵۰۱۵۲

صاحبان صنایع باکمال تاثر و تاسف‌درگذشت‌شادروان رجبعلی صدری راباستحضار میرسانند . مجلس ترحیم فقید سعید از ساعت ۳تاه بعدازظهر روز پنجشنبه ۲۴ مهرماه‌جاری در مسجد مجد منعقد خواهد بود .

ایونصر عضد
۲ـ۲ آ ـ ۵۰۱۵۲

کمیته ایرانی اطاق بازرگانی بین‌المللی فوت شادروان رجبعلی صدری بازرگان محترم پدر بزرگوار آقای منصور صدری راباطلاع عموم میرساند . مجلس ختم آنمرحوم روز پنجشنبه ۲۴ مهرماه از ساعت ۳تا ۵ بعدازظهر در مسجدمجد برگزار میشود .

کارکنان کمیته این مصیبت رابه‌خاندان محترم صدری صمیمانه تسلیت میگویند .

کمیته ایرانی اطاق بازرگانی بین‌المللی
۲ـ۲ آ ـ ۵۰۱۵۲

بانهایت تاسف فراوان فوت نابهنگام جناب آقای رجعلی صدری مدیر عامل شرکت امن را در استرالیا باطلاع‌خویشان و دوستان میرساند .

مجلس ختم آن مرحوم روز پنجشنبه ۲۴ مهرماه‌جاری از ساعت ۳تاه بعدازظهر در مسجد مجد برگزار میگردد .

هیئت مدیره شرکت امن
۲ـ۲ آ ـ ۵۰۱۵۲

انجمن خاندان صدری بانهایت تاسف فوت مرحوم رجبعلی صدری را در استرالیا باطلاع اعضاء انجمن‌ودوستان‌وآشنایان میرساند . مجلس ترحیم مردانه و زنانه آن مرحوم روز پنجشنبه ۲۴ مهرماه از ساعت ۳تاه بعدازظهر در مسجدمجد منعقد خواهد بود .

دبیر انجمن خاندان صدری ـ محمد حسین‌صدری

بانهایت تاثر و تاسف فوت پدر بزرگوار و عزیزمان‌مرحوم رجبعلی صدری را در استرالیا باطلاع خویشاوندان‌و دوستان میرسانیم . مجلس ترحیم فقیدسعید روز پنجشنبه ۲۴ مهرماه جاری از ساعت ۳تاه بعدازظهر در مسجد مجد برگزار میگردد

ابوالقاسم صدری ، ناصر صدری ، دکتر امیرصدری ، دکتر منصور صدری ، عفت‌آژیر ، عشرت فائقی ، پروین امیرحاجبی
آ ـ ۵۰۶۳۴

بدینوسیله باکمال تاسف وتاثر فوت شادروان رجبعلی صدری رادر-سیدنی(استرالیا) باطلاع دوستان و آشنایان میرسانیم . مجلس ترحیم زنانه و مردانه آن فقیدسعید روز پنجشنبه ۲۴ مهرماه ۴۸ از ساعت ۳تاه بعدازظهر در مسجد مجد برگزار میگردد .

خانواده‌های : صدری ، قوام‌صدری ، شکرائی ، آق‌اولی ، دیهیمی ، اسکندری ، دفتری ، فائقی ، آژیر ، سلطانی ، امیرحاجبی ، شادیی ، توکل ، سپهبدی ، پیرخاموشی،قاجار، نصری ، زاهدی ، شریفی ، معتقدی ، رزاقی ، بهنیا ، ضیائی اعتماد ، دانش ، روزبه‌تهرانی ، جعفری ، جهانشاهی ، مهندس طریقی ، مهندس هوشیار
آ ـ ۵۰۶۳۴

بانهایت تاسف وتاثردرگذشت خانم صدیقه بیات‌زرندی مادر گرامی آقای حاج‌سیدشجاع‌الدین علائی را باطلاع اقوام و آشنایان میرساند . مجلس ختم آن مرحومه مغفوره روز جمعه ۲۵ مهرماه از ساعت ۳ونیم الی ۵ونیم بعدازظهر در مسجد حاج‌حسن (واقع در میدان شاهپور ـ خیابان ارامنه) منعقد خواهد بود .

خانواده‌های : علائی ، مروج‌عاشری ، محترمی ، بیات زرندی ، حاجی‌گلو ، مصطفائی ، عظیمی ، طباطبائی ، رزاقی، میرهاشمی ، مظلومی ، مهدی‌فرد،میرگلوبیات ، ادیب،همراه
آ ـ ۲۲۷۷۳

بعموم بازماندگان آن مرحومه مصیبت وارده راتسلیت میدهیم

درمدرسه چهارباغ اصفهان

بدینوسیله درگذشت والده ماجده همکار گرامی خود آقای مجتبی امامی سردفتر اسناد رسمی شماره ۸۶ اصفهان راباستحضار عموم میرساند ـ مجلس ختم آنمرحومه روز پنجشنبه ۲۴ مهرماه جاری از ساعت ۷ونیم تا ۱۱ونیم صبح منعقد خواهد بود . انتظار دارد ذوات عظام و سروران گرام باتشریف‌فرمائی خود موجبات تسلی خاطر بازماندگان رافراهم فرمایند .

جامعه سردفتران اصفهان
آ ـ ۵۰۶۴۶

درگذشت گرامی مادر خودرا باطلاع سروران عظام و دوستان وآشنایان میرسانند . مجلس ختم آنمرحومه روز پنجشنبه ۲۴ مهرماه جاری از ساعت ۷ونیم تا ۱۱ونیم صبح در مدرسه چهارباغ برپا خواهد بود . تشریف‌فرمائی ذوات عظام و سروران گرام موجبات تسلی خاطر بازماندگان را فراهم میسازد .

مجتبی امامی ـ محمدعلی امامی
آ ـ ۵۰۶۴۸

بموم بازماندگان آن مرحومه مصیبت وارده را تسلیت میدهیم

هوالحی

خانواده‌های : تاج‌بخش ، حسامی ، احتشامی ، حسامی ، قاجار ، عالمشاهی ، سیروسی ، بدیعی ، رازانی ، آذرنوش ، امیربیکی

باتاسف وتاثر درگذشت نابهنگام‌مرحومه مغفوره‌زبنده تاج‌بخش (عزت‌الحاجیه) مادر گرامی انیس‌الملوك امامقلی ، الله‌قلی ، ناصرقلی و مهدیقلی تاج‌بخش را در قم وهمچنین فوت جانگداز دکتر ناصرقلی تاج‌بخش را در آمریکا باطلاع دوستان و آشنایان میرسانند . مجلس ترحیم و شب‌هفت از ساعت ۳تاه بعدازظهر روز پنجشنبه ۲۴ مهرماه در شهرستان قم‌آرامگاه فاطمیه (مقابل آرامگاه ابوحسین) برقرار میباشد متمنی است باتشریف‌فرمائی و شرکت دراین مراسم روح‌آن درگذشتگان راشاد فرمایند .
آ ـ ۲۲۷۸۳

از شهرری

مدیر عامل و اعضای انجمن بهداری شهرستان ری

باکمال تاسف وتاثر فوت ناگهانی‌مرحوم حاج‌سیدمحمد باقرمعینی رئیس محترم انجمن بهداری شهرستان ری را که از شخصیتهای باایمان و خدمتگزار مردم این شهرستان‌بودند باستحضار میرسانند . مجلس ترحیم آنمرحوم از ساعت۳تاه بعدازظهر روز پنجشنبه ۲۴مهرماه جاری در مسجد جامع حضرت عبدالعظیم عیه‌السلام برگزار میگردد .

دکترسید شفیع‌شکرائی ، اقل‌العباد حاج سیدمحمد فیروزآبادی ، سرهنك یوسف سپه‌پور ، حاج سیدعلی اکبر فتوحی ، دکتر علی حکیمی ، سید عبدالمجید آل‌طعمه ، ابوطالب شاه‌حسینی

بانهایت تاسف درگذشت مرحوم حاج‌سیدمحمدباقر معینی کارمند عالی‌رتبهٔ سابق وزارت کشاورزی راباطلاع میرساند. مجلس ختم مردانه روز پنج‌شنبه ۲۴ر۷ر۴۸ از ساعت ۵ الی۸ بعدازظهر در شهرری مسجد جامع صحن مطهر حضرت عبدالعظیم منعقد است .

وزارت کشاورزی
آ ـ ۵۰۷۶۸

بانهایت تاسف وتاثر فوت ناگهانی مرحوم حاج‌سیدمحمد باقر معینی رئیس ادوار سابق انجمن شهر شهرری را که از رجال خادم این شهرستان بوده‌اند باستحضار کلیه دوستان‌و آشنایان آنمرحوم میرساند . مجلس ترحیم آنمرحوم‌ازساعت ۳تاه بعدازظهر روز پنجشنبه ۲۴ مهرماه جاری در مسجد جامع حضرت عبدالعظیم علیه‌السلام برگزار میگردد .

شهردار ی‌شهرری ـ ابوطالب‌شاه‌حسینی

گروه فرهنگی راه‌دانش باکمال تاسف فوت ناگهانی مرحوم حاج‌سیدمحمدباقر معینی رئیس محترم انجمن همکاری خانه و مدرسه و مشاور این گروه را که‌ازافراد فرهنگ‌دوست وعلاقمند به‌آموزش و پرورش بوده‌اند باستحضار کلیه آشنایان میرساند .

هیئت مدیره گروه فرهنگی‌راه‌دانش
آ ـ ۵۰۳۹۶

کارکنان شهرداری شهرری باکمال تاسف فوت مرحوم حاج‌سیدمحمدباقرمعینی رئیس انجمن سابق شهر شهرری‌را باستحضار میرسانندومراتب تسلیت خودرا بعموم خانواده‌های مصیبت‌دیده بخصوص جناب‌آقای‌سیدعلاءالدین معینی‌شهردار سابق شهرری و آقایان عباس صبوحی مشاور شهرداری و مصطفی اسلامی معاون شهرداری اظهار میدارند .
آ ـ ۵۰۳۹۴

خانواده‌های : معینی ، هدایتی ، نوربخش ، پورباقر ، رازی ، حکیمی ، امینی ، امین‌پور ، موسوی ، کنی،تقوی‌نیا، رسولی ، هاشمی ، امیرعرفانی ، مهراد ، مقدم ، پی‌سیار ، زمانی ، رفاهی ، معتمدی ، فاتحی ، اعتمادی ، عقیلی،شمس‌نیا تقوی ، تهرانی ، اسلامی ، سعادتی ، صبوحی ، خزائلی ، دادخواه ، موید ، صدرغضدی ، رئیسی

فوت ناگهانی مرحوم‌حاج‌سیدمحمدباقر معینی رابانهایت تاسف وتاثر باستحضار کلیه دوستان و آشنایان میرسانند. مجلس ترحیم آن فقیدسعید روز پنجشنبه ۲۴ مهرماه جاری (فردا) از ساعت ۳تاه بعدازظهر در مسجد جامع صحن مطهر حضرت عبدالعظیم علیه‌السلام و مجلس ختم زنانه در همان‌روز و ساعت در منزل شخصی آنمرحوم برگزار خواهد شد .
آ ـ ۵۰۳۹۲

نمایندگی اطلاعات در شهرری مصیبت وارده را بخاندان معینی بویژه بازماندگان فقیدسعید تسلیت میگوید .

بمناسبت درگذشت علویه متعلقه مرحوم حجةالاسلام آقای آقاشیخ‌علی مدرس یزدی والده اخوان مدرس‌زاده ، محمدعلی ، عبدالحسین ، محمدرضا ، جمال‌الدین ، مرتضی مدرس‌زاده یزدی مجلس ختمی از ساعت ۹تا۱۱ صبح روز پنجشنبه ۲۴ر۷ر۴۸ در چهلستون مسجد جامع منعقد باطلاع خویشان و دوستان میرساند که باشرکت خود روح‌آنمرحومه راشاد وبازماندگان راقرین امتنان فرمایند .

الاحقر عبداله‌بن مسیح‌الطهرانی
آ ـ ۲۲۶۸۵

نظر بفوت علویه مادر گرامی آقایان اخوان مدرس‌زاده محمدعلی ، عبدالحسین ، محمدرضا ، جمال‌الدین ، مرتضی مدرس‌زاده مجلس ترحیمی از ساعت ۹تا۱۱ صبح روزپنجشنبه ۲۴ر۷ر۴۸ در چهلستون مسجد جامع و مجلس ختم زنانه همان روز از ساعت ۳تاه بعدازظهر در منزل آقای عبدالحسین مدرس‌زاده یوسف‌آباد خیابان ابن‌سینا چهارراه صبائی کاشی ٤ منعقد است .

خانواده‌های : مدرس‌زاده یزدی ، مدرس‌نیا ، سعید ، مسجدجامعی ، حاج‌عباسی ، علمان ، فرهومند ، مولوی ، کرباسی ، نوربخش ، میرعلی‌اکبریان ، حسینی ، صفوی ، ذکراللهی ، یقینی ،شفیعی ، رونقی
آ ـ ۲۲۶۸۵

بعموم بازماندگان آ نمرحومه مصیبت وارده را تسلیت میدهیم

بانهایت تاسف درگذشت شادروان بانوی محترمه‌نیکوکار سرکارخانم رقیه باوند فرزند لطفعلیخان باوند سوادکوهی را باطلاع اقوام و دوستان میرسانیم .

مجلس ختم زنانه آن مرحومه‌درخانقاه حضرت صفیعلیشاه از ساعت ۹تا۱۱ صبح‌پنجشنبه ۲۴ مهرماه برقرار است .

خانواده‌های : باوند ، باوندی ، ضرغامی ، وزیری ، معظمی گودرزی ، خدیوی ، بهمن‌پور ، احمدسرتیپی ، بقائی ، مه‌تمنی ، پروردین ، زهری ، پرهام ، زند ، امیرمختاری ، آذرتاش ، توپسرکانی ، نبوی‌توپسرکانی ، گلرنك ، قاسمپور زمانیان ، آثاری ، آهی ، بهروزی
آ ـ ۲۲۷۸۵

انجمن پرستاران ایران

بانهایت تاسف درگذشت شادروان بانوی‌محترم‌نیکوکار سرکار خانم‌رقیه باوند خاله‌خانم پری‌زادگودرزی (باوند)دبیر محترمه این انجمن را باطلاع همکاران گرامی میرساند . مجلس ترحیم زنانه از ساعت ۹ تا۱۱ روز پنجشنبه ۲۴ مهر ماه در خانقاه صفی‌علیشاه برقرار است .
آ ـ ۲۲۷۸۷

بعموم بازماندگان آن مرحومه مصیبت وارده را تسلیت میدهیم

هوالحی

درگذشت شادروان سیده‌نظیفه احقری صبیه‌سلالةالسادات حضرت آقاسیدبابا احقری کردستانی را باطلاع همشهریان‌و دوستان محترم‌میرساند . مجلس ترحیم مردانه و زنانه آن مرحومه روز پنجشنبه ۲۴ر۷ر۴۸ از ساعت ۳الی ۵ بعدازظهر در مسجد حضرت ابوالفضل واقع در خیابان تاج ایستگاه هما نرسیده به سه‌راه شهرآراء منعقد است حضور حضرات موجب تسلی بازماندگان خواهد بود .

حبیب‌اله امام‌مردوخ امام‌جمعه کردستان

درگذشت ناگهانی بانو نظیفه احقری صبیه آقاسیدبابا احقری و همسر آقای علی‌سدری را درسنندج باطلاع بستگان و همشهریان محترم میرساند . مجلس ترحیم مردانه وزنانه آن مرحومه از ساعت ۳الی ۵ بعدازظهروزپنجشنبه۲۴ر۷ر۴۸ در مسجد حضرت ابوالفضل واقع در خیابان تاج ایستگاه هما نرسیده به‌سه‌راه‌شهرآراء منعقد است .

خانواده‌های : احقری ، سدری ، متوسل ، مجیی،شکیبا اردلان ، زرگری
آ ـ ۲۲۶۸۷

بعموم بازماندگان آنمرحومه مصیبت وارده را تسلیت میدهیم

باکمال تاثر واندوه‌درگذشت خانم زیبنده ثمری همسر مرحوم صنیع‌عطائی (صنیع‌السلطان) را باستحضار دوستان عزیز میرساند . جلسه تذکر روز جمعه ۲۵مهر ماه ساعت ٤بعدازظهر منزل جناب آقای عنایت‌اله عزیزی واقع درخیابان ایتالیا چهارراه رم منعقد خواهد بود .

خانواده‌های : حکمی ، مقدم ، ورقا ، مرآتی ، فرنگیس شریعت‌زاده ، عطائی ، قباد ، فرزاد ، موافق ، نیکان‌پور،رضوی حکیم‌بنان ، مهین‌مدنی
۱ـ۲ آ ـ ۲۲۷۶۳

بعموم بازماندگان آن مرحومه مصیبت وارده را تسلیت میدهیم

یادبود

بمناسبت سالگرد درگذشت مرحوم محمدمهدی‌سپهر یزدی مجلس یادبودی در روز پنجشنبه ۲۴ر۷ر۴۸ از ساعت ۳تاه بعدازظهر در منزل آن مرحوم واقع در خیابان پهلوی‌ایستگاه محمودیه کوی رزاقزاده برگزار میشود شرکت فامیل و دوستان و آشنایان دراین مجلس موجبات تسکین خاطر بازماندگان آن مرحوم است .

خانواده‌های : سپهر ، رزاقزاده ، لاری ، واعظی
آ ـ ۲۲۶۹۵

بمناسبت چهلمین روز درگذشت شادروان رحمت‌الله خسروی مراسمی از ساعت ۳ونیم تاه بعدازظهر روز پنجشنبه ۲۴ مهر در آرامگاه آن فقیدسعید واقع در ابن‌بابویه برگزار میگردد .

خانواده‌های : خسروی ، مالك ، مدنی ، امامی ، اهری،ملکی
آ ـ ۲۲۶۵۱

بمناسبت چهلمین روز درگذشت‌عزیزناکام آزیتاریاض مجلس یادبودی در مسجد فیروزآبادی‌درشهری روزپنجشنبه ۲۴ مهرماه از ساعت سه‌ونیم تاپنج برگزار میگردد . حضور خویشان و دوستان موجب تسلی خاطر ماست .

منیر ـ محمدعلی‌ریاض
آ ـ ۲۲۷۶۵

روز جمعه ۲۵مهرماه جاری از ساعت ۳تاه بعدازظهر مصادف با سالروز درگذشت مرحوم احمدنایبی برسرمزارآن مرحوم در آرامگاه ابوحسین‌قم مجلس یادبودی برقرارمیشود.

همسر داغدارش ـ انسیه بشارتی
آ ـ ۲۲۷۷۱

باستحضار دوستان و آشنایان میرساند که مراسم شب هفت شادروان محمداخوان در روز شنبه ۲۶ مهرماه ازساعت ۳تاه بعدازظهر در زاویه مقدسه حضرت عبدالعظیم باغ طوطی مقبره اخوان برگزار میشود .

خانواده اخوان
۱ـ۲ آ ـ ۵۰۶۸۴

سالروز شادروان بانوفروغ‌الزمان هاشمی

ای‌خرم‌از فروغ‌رخت لاله‌زارعمر
بازآکه ریخت‌بی‌گل‌رویت بهارعمر
بی‌عمرزنده‌ام من اینس‌بس‌عجب‌مدار
روزفراق راکه‌نهددرشمار عمر

یکسال است همسری نازنین، مادری مهربان ، بانوئی نیکوکار ، باایمان کاشانه مارا ترك ، فروغ‌زندگانی مارا خاموش ، قلوب‌همه‌را غمگین و متاثرنموده‌است . روز شنبه ۲۶ مهر از ساعت ۳تاه بعدازظهردرشهرری‌مسجدفیروزآبادی دوستان و آشنایان گردهم جمع آمده اشك وگل نثار تربت پاکش مینمایند .

سرهنك محمود هاشمی ـ پرویز هاشمی
آ ـ ۲۲۷۹۱

تسلیت

مهرداد ضیمران‌عزیز

درانده‌وهت شریکم‌بدان .

رئیس تربیت‌بدنی موسسه عالی حسابداری ـ داریوش جمالی
آ ـ ۵۰۶۸۸

مهرداد عزیز

از طرف کلیه ورزشکاران موسسه عالی حسابداری به‌تو تسلیت میگویم .

مهدی کیشی‌پور
آ ـ ۵۰۶۸۸

باکمال تاسف وتاثر فوت ناگهانی مرحوم حاج‌سیدمحمد باقر معینی رئیس انجمن بهداری شهرری را به‌خاندان آن مرحوم تسلیت عرض مینماید .

از طرف اصناف شهرری : رضانوابی ، ناصر صدر عضدی
آ ـ ۵۰۴۳۰

سرکار خانم شیرین‌اخوان

درگذشت پدرگرامی شما باعث اندوه فراوان ماشد . مراتب تسلیت و همدردی مارا بپذیرید . سلامت و بقاء عمر شما و خانواده‌های محترم وابسته را آرزومینماید .

ازطرف دانشجویان موسسه عالی حسابداری‌ـ‌محمدجوادنقشینه
آ ـ ۲۲۷۴۵

سرکار خانم شیرین اخوان

بااندوه فراوان درگذشت پدر گرامیتان را تسلیت‌عرض مینماید .

فرزین فیضی
آ ـ ۲۲۷۴۳

دوست عزیز جناب آقای علی‌فائقی

فقدان دائی عزیزتان موجب تاثر خاطر ما گردیدوابنك بشما و خانواده‌تان و همچنین فامیل محترم صدری‌عرض‌تسلیت میگوئیم و امیدواریم که آخرین غم آن‌فامیل باشد .

مجید اسماعیلی ـ منوچهر افشار
آ ـ ۵۰۳۸۰

سرکار خانم گودرزی ریاست آموزشگاه بهیاری‌فرحناز

اعضاء انجمن ماماهای ایران مصیبت وارده را صمیمانه تسلیت عرض مینمایند .
آ ـ ۲۲۷۶

ازطرف انجمن همکاری مردم باپلیس در شهرستان ری مصیبت وارده را به‌آقای حاج‌سیداحمد نوربخش ریاست‌محترم انجمن همکاری مردم باپلیس ونماینده محترم انجمن شهر تهران و همچنین آقای عباس صبوحی دبیر محترم انجمن و مشاور شهرداری شهرری تسلیت عرض مینماید .

خزانه‌دار انجمن همکاری مردم باپلیس شهرستان ری
محمدد‌هقان‌نژاد
آ ـ ۵۰۶۷۴

لهستان در دومین نمایشگاه آسیائی

بقیه‌ازصفحه۱۷

صادرات ماشین آلات و تجهیزات معادن را بعهده دارد . این‌شرکت چندین سرمایه‌گذاری را درکشور های خارج به مرحله اجرادرآورده است که از جمله میتوان ازمصر ـ سوریه ـ اطریش ـ دانمارك و دیگر کشور ها نام برد .

در نمایشگاه آسیائی تهران‌این شرکت ماشین آلات گوناگون . تجهیزات حمل و نقلو جرانقال‌ها را بمعرض تماشا گذارده است .

موتور پورت نیز اقلام متنوعی از اجناس را بمعرض تماشاگذارده است که از اقلام عمده آن‌میتوان از ماشین‌آلات کشاورزی ـ تراکتور ها نام برد .

اتومبیل‌سازی

لهستان سالیانه ۶۰۰۰ ماشین دروکنی ـ ۲۰۰۰ کمباین ـ ۳۵۰۰۰ تراکتور میسازد که قسمت عمده این محصولات برای صادرات در نظر گرفته میشوند .

علاوه براین موتورپورت‌موتور های دیزل ، پمپ های بنزین و تجهیزات گاراژ را نیز میسازد . کمباین‌های ساخته شده درلهستان برای سال‌های دراز درمزارع این کشور بکار مشغول بوده‌اند .

صناعت اتومبیل‌سازی درلهستان از گسترش بی سابقه‌ای برخوردار بوده است . این صناعت انواع ماشین آلات ـ را میسازد . این ماشین آلات توسط شرکت پول‌ـ موت صادر میگردند که در فضای آزاد نمایشگاه غرفه خود را دایر کرده است و محصولات خود را از قبیل اتومبیل،کامیون واتومبیل های کوچك را بمعرض تماشا گذارده است .

موتور سیکلت ـ وسایل آتش نشانی ـ نیز جزو حوزه فعالیت‌های این شرکت است .

شایان توجه است که‌آخرین پدیده‌صناعت اتومبیل سازی‌لهستان یعنی فیات ۱۲۵ ساخت‌لهستان که با اجازه کمپانی ایتالیائی آن در لهستان ساخته میشودیکی ازموفق ترین مدل اتومبیل هائی است‌که در سالهای اخیر در اروپا ساخته شده است .

مابطورخلاصه مواردی ازاجناس هائی راکه در نمایشگاه‌برشمردیم. مسئول غرفه لهستان در نمایشگاه آسیائی ـ اطاق تجارت خارجی لهستان است که وظیفه اصلی‌اش آشنا ساختن کشور های دیگر با امکانات تجاری لهستان است . باید امیدوار بودکه شرکت‌لهستان در دومین نمایشگاه آسیائی موجب توسعه و گسترش هرچه بیشتر مناسبات تجاری لهستان با ایران و دیگر کشور های آسیائی بوده باشد .

لهستان :

پنجمین کشور صادر کننده کشتی درجهان

لهستان درصنعت کشتی‌سازی درردیف پیشتازترین سازندگان و صادر کنندگان کشتی ، جهان قراردارد.

درسال ۱۹۶۸ تعداد ۶۳ کشتی اقیانوس‌پیما بظرفیت ۴۸۰ هزار تن‌بوسیله کارخانجات کشتی سازی لهستان ساخته‌و تحویل‌شده،ازنظر«ظرفیت» کشتیهای لهستان‌دهمین کشور جهان بشمار میرود وسطح‌صنعت کشتی‌سازی‌لهستان ازنظر کیفیت نسبت به کمیت سطح خیلی بالاتری داردو کشتی های ساخت لهستان از نظر ارزش بعلت امتیازی که در ساختمان آنها منظور شده اساسا باکشتی های ساخت سایر کشور ها قابل مقایسه نیست .

ازجمله کشتیهائی که ساختن آنها مستلزم صرف کار وانرژی بیشتری‌است میتوان کشتی های ماهیگیری ساخت لهستان رانام برد. درسال ۱۹۶۸ لهستان از نظر تهیه و صدور کشتی های ماهیگیری مقام اول‌رادر جهان حائز شدو باین ترتیب حتی از پیش‌افتاده ترین کشور در این صنعت یعنی ژاپن هم‌پیش افتاده است .

پنج کارخانه کشتی‌سازی لهستان با پنجاه هزار کارگر وکارمند صنعت کشتی سازی لهستان راداره میکنند .

از۹۴۱ کشتی جمعا بظرفیت ۳٫۹۷۶ هزار تنی که درفاصله سالهای ۱۹۴۸ تا۱۹۶۸ ساخته شده در حدود ۷۳٪ آنهاصادر گردیده است . در سال ۱۹۶۸ لهستان ۸۱فروند کشتی جمعا بظرفیت ۳۶۳ هزار تن ساخت که عبارت‌بودنداز ۲۶فروند کشتی باری بظرفیت ۲۹۶ هزار تن و۵۵ کشتی ماهیگیری جمعا بظرفیت ۶۹ هزار تن.

درحال حاضر لهستان پس‌از ژاپن ،سوئد ،انگلستان‌و جمهوری آلمان فدرال عنوان پنجمین کشور بزرك صادر کننده کشتی را داراست .

مهمترین کشور وارد کننده کشتی از لهستان ،اتحاد جماهیر شوروی است و طبق آمار موجود از هر پنج کشتی که‌باپرچم اتحاد جماهیر شوروی حرکت میکنند یکی از آنها ساخت لهستان است .

کشتی «آریاداد» که ۱۰هزار تن ظرفیت دارد یکی از کشتی های ساخت لهستان است که با پرچم ایران حرکت میکند .

بمناسبت ولادت باسعادت سرور آزادگان حضرت‌اباعبدالله الحسین علیه‌السلام ارواحناله‌الفداء وسپهسالار و علمدار عاشورای‌حسینی‌حضرت‌ابوالفضل‌العباس (ع) مجلس‌جشنی درآستانه سیدناصرالدین (ع) واقع‌در خیابان‌خیام‌ازساعت۴ تا۶بعدازظهر روزپنجشنبه چهارم شعبان منعقد و دانشمند گرامی جناب‌آقای فلسفی سخنرانی میفرمایند .

آستانه سید ناصرالدین (ع)

از درجه اعتبار ساقط است

یکدسته‌چك‌ازشماره ۵۷۷۹۶۱ تا ۵۷۷۹۷۵ حساب جاری ۷۳۵۳۶ بانکملی ایران شعبه مرکز اینجانب ایرج لك مفقود گردیده وازدرجه اعتبارساقط است .
آ ـ ۲۲۷۸۹

سپاسگزاری

خانواده‌های : دکتر خلیل خلیلی ، واعظی،دکترامیرابراهیمی وسایر خانواده‌های وابسته از کلیه خانمها وآقایان محترم که در فوت مرحوم میرزاحاج‌آقا خلیلی در اهواز و تهران‌و تبریز باحضور در مجالس ترحیم ویافرستادن تلگراف ونامه ابراز تفقد و همدردی فرموده‌اند از صمیم قلب سپاسگزاری نموده واگر بعلت تالمات روحی در شرفیابی و عرض تشکر حضوری تاخیری شود پوزش می‌طلبند
آ ـ ۵۰۶۵۶

تشکر و معذرت

از سروران و ذوات محترمی که بمناسبت درگذشت شادروان هشمیره اینجانبان بنابرعواطف عالیه‌وبزرگواری خود با تشریف‌فرمائی در مجلس ترحیم خاندان مصداقی را قرین منت فرمودند صمیمانه سپاسگزاری نموده سلامتی و عزت یکایك را از درگاه احدیت مسئلت مینماید . چنانچه دراثر تالمات روحی از شرفیابی و عرض سپاس حضوری قصورخ دهد امید عفو دارد .

حسینعلی مصداقی ـ ابوالحسن‌مصداقی
آ ـ ۲۲۷۷۵

کارمندان سازمان زراعی گل‌چشمه وابسته به‌دفتر والاحضرت شاهدخت شمس‌پهلوی بانهایت تاثر و تاسف درگذشت ناگهانی همکار فقید خودشادروان همایون‌ضیمران رابه‌بازماندگان تسلیت عرض مینمایند و خودرا در اندوه بستگان آنمرحوم شریك میدانند .

شمس‌اله فرجی ـ اسدالله امینی ـ اسحق‌خانی
آ ـ ۵۰۶۶۲

جناب آقای مهندس مظفر پناهپور

باتاسف فراوان مصیبت وارده بجنابعالی را صمیمانه‌تسلیت میگوئیم .

عماد سالك ـ دکترمحمدرضا خوبرو
آ ـ ۲۲۷۷۷

جناب آقای مراد پناهپور وبانو

باتاثر فراوان مصیبت وارده را صمیمانه تسلیت عرض نموده صبر و شکیبائی عموم بازماندگان را از خداوند متعال خواستاریم .

عماد سالك ـ دکتر محمدرضاخوبرو
آ ـ ۲۲۷۷۹

بانهایت تاثر وتالم فوت جانگداز جوان ناکام مسعود نیك‌نفس را بخاندان آن مرحوم تسلیت عرض مینمایم .

ابراهیم هاشم‌الحسینی
آ ـ ۲۲۷۸۱

دوست و همکار ارجمند جناب آقای امامی

سردفتر محترم ۸۶

مصیبت وارده را بااندوه فراوان تسلیت عرض مینماید.

سید عبدالحسین کریمی سردفتر ۵۶ اصفهان
آ ـ ۵۰۶۴۴

ریاست محترم آزمایشگاه مرکزی بیمارستان پهلوی

جناب آقای دکترآژیر

مصیبت وارده را بجنابعالی و سرکار خانم تسلیت‌عرض نموده خودرا دراین غم شریك میدانیم .

کارمندان آزمایشگاه مرکزی بیمارستان پهلوی
آ ـ ۲۲۸۳۱

استاد محترم جناب آقای دکترآژیر

مصیبت وارده را بجنابعالی وسرکار خانم تسلیت عرض نموده و خودرا دراین غم بزرك شریك میدانیم .

دکترخرسندی ، دکتروزین ، دکترمهدوی ، دکترطبیبی
آ ـ ۲۲۷۹۹

جناب آقای محمد آسودگان نماینده محترم موسسه اطلاعات درقم

باقلبی آکنده از اندوه مصیبت وارده را تسلیت میگوئیم.

نماینده اطلاعات در کاشان احمد فیضی ـ مصطفی‌فیضی
آ ـ ۵۰۵۹۶

دوست عزیز انورپاشاباقرپور

تاسف وتسلیت همدوره‌های خویش را بپذیر

دانشجویان سال چهارم دانشکده علوم اقتصادی وسیاسی
آ ـ ۲۲۷۵۷ دانشگاه ملی ایران

جناب آقای فائقی مدیر محترم قصرپوشاك

مصیبت وارده را بجنابعالی و فامیل محترم صدری‌صمیمانه تسلیت گفته بقاء عمر آن خاندان راازخداوند خواهانم .

اصفهان ـ حسین زاهدی
آ ـ ۵۰۶۳۶

جناب آقای علی فائقی

فوت مرحوم رجبعلی صدری بزرك خانواده صدری رابشما و خانواده محترم صدری تسلیت عرض میکنم .

اصفهان ـ فروشگاه پیرایش ـ رضا خردمند
آ ـ ۵۰۶۳۶

جناب آقای علی‌فائقی

درگذشت فقیدسعید رجبعلی صدری دائی عزیزتان را بشما و خانواده محترم فائقی صمیمانه تسلیت عرض میکنیم.

احمد بهنام‌جو ـ ناصر انصاری
آ ـ ۵۰۶۳۶

جناب آقای علی فائقی مدیر عامل قصرپوشاك

درگذشت دائی گرامتان مرحوم رجبعلی صدری را بشما صمیمانه تسلیت میگوئیم .

سازمان تولیدی پیام ـ شاهپور فطانت
آ ـ ۵۰۶۳۶

آقای مرتضی مجیدی

مصیبت وارده را از طرف خود و همکاران ادارات کاربردازی نقلیه ، خدمات وزارت بهداری تسلیت میگویم .

نوری
آ ـ ۲۲۷۶۷

آقای مرتضی مجیدی همکار محترم

بانهایت تاسف درگذشت پدرگرامیتان را تسلیت‌میگوئیم

فرد ، مبلی ، فیض‌پور ، فرهمند ، سبحانی ، سیستانی، سلماسی ، کازرونی ، صنعتگران ، ابتهاج ، حاج‌علی‌اکبری، قازاریان ، ایپلکچی ، بروجردی ، آزرمی ، حسینی ، باسقی، صالحی ، علیاری،منفرد ، خوانساری ، میرصدرائی ، خرسند جواهری‌نژاد ، علیمیرزائی ، ظریفی ، میرثابت ، کفائی ، ایوبی ، اکبریه ، برادران‌رحیمی ، مشکائیان ، شهیدی ، نادری ، امامی
آ ـ ۲۲۷۶۹

شیرمرد معظم جناب محمود اخوان رئیس حوزه لاینز

عموم شیرزنان و شیرمردان‌اعضای باشگاه تجریش درتالم و تاثر مصیبت وارده شریك و سهیم‌بوده به‌آن رئیس برازنده وارزنده خود صمیمانه تسلیت میگویند .
آ ـ ۲۲۷۵۹

شیرمردان باشگاه لاینز شهرستان ری باکمال تاسف درگذشت مرحوم حاج‌سیدمحمد باقر معینی رئیس انجمن بهداری شهرستان‌ری‌رابعموم وابستگان بخصوص‌به‌شیرمردان ارجمند آقایان سیدعلاءالدین معینی ، دکتر اکبرپوربافر ، حاج‌اصغرپی‌سپار ، حسین موید رئیس هیئت مشورتی روزنامه اطلاعات ، عباس صبوحی‌مدیرمحترم روزنامه صبح‌وصال‌تسلیت عرض مینمایند .

مدیر باشگاه لاینز شهرستان ری ـ محمددهقان‌نژاد
آ ـ ۵۰۶۷۶

اطلاعات ۱۳۰٤

چهارشنبه
سوم شعبان ۱۳۸۹
پانزدهم اکتبر ۱۹۶۹
شماره ۱۳۰۲۹
سال چهل و چهارم

تهران آماده پذیرائی از فاتحان ماه است

* شهردار تهران از فضانوردان استقبال میکند و بافتخار آنان ضیافت میدهد
● فاتحان ماه در تهران یك مصاحبه مطبوعاتی خواهند داشت

تهران مقدمات پذیرائی واستقبال باشکوه از سه فضانورد شجاع امریکائی را که در جریان یك سفر چهل روزه بدور دنیا جمعه دوم آبان ماه به تهران می آیند فراهم کرده است .

نیل آرمسترانك ، مایل کالینزو ادوین آلدرین نخستین انسانهائی که بیك رویای بشری جامه تحقق پوشیدند وباقدم نهادن در سطح کره ماه قلوب میلیون ها بشر کره خاکی را تسخیر نمودند ، هم اکنون باتفاق همسرانشان سرگرم بازدید از کشور های اروپائی می باشند وروز ۲۸ مهرماه بدیدار خود از اروپا پایان میدهند وسومین مرحله از بازدید خودرا از کشور های دنیا بابازدید از ترکیه آغاز می کنند .

فاتحان ماه پس از دیدار از ترکیه وتوقف کوتاهی در کنگو جمعه شب به تهران وارد خواهند شد . ساعت دقیق ورود فضانوردان هنوز تعیین نگردیده ولی مقامات سفارت امریکا گفتند که هواپیمای جت رئیس جمهوری امریکا حامل فضانوردان نیمه شب جمعه به تهران میرسد

فاتحان ماه جمعا بین ۲۰ تا ۳۶ ساعت در تهران توقف خواهند داشت وهنگام ورود به تهران مورد استقبال شهردار تهران به نمایندگی از طرف مردم پایتخت قرار خواهند گرفت .

بافتخار فضانوردان شجاع امریکائی ضیافتی به ناهار ترتیب خواهد یافت که در آن هدایای مردم ایران به آنان اهداء می گردد .

فاتحان ماه احتمالا به حضور شاهنشاه شرفیاب خواهند شد روز شنبه سوم آبانماه در یك مصاحبه مطبوعاتی شرکت می جویند وبامداد یکشنبه از تهران عزیمت خواهند کرد

شهردار در مراسم افتتاح پارك نارمك گفت :

اراضی متعلق بشهرداری پارکینگ میشود

شهردار دستور داد تا درسراسر تهران اراضی متعلق بشهرداری به پارکینگ و پارك تبدیل شود. صدور این دستور بعدازظهر دیروز هنگام بازدید از پارك نارمك اعلام شد .

در این مراسم آقایان حسین فرهودی رئیس انجمن شهر تهران، هوشنك سمیعی معاون اجتماعی شهردار ، اسماعیلی مدیر کل پارك ها و جمعی دیگر شرکت داشتند . خانم بهار عضو سازمان پارك ها از طرف کارکنان بشهردار و رئیس انجمن شهر و حاضران خوش آمد گفت و سپس مهندس مشاور گزارش فنی داد آنگاه شهردار صحبت کرد و گفت : بسیار خوشوقتم که امروز پارك نارمك را که بامر علیاحضرت شهبانوی ایران ساخته شده بنام شاهنشاه آریامهر افتتاح میکنم .

چند روز پیش پارك نیاوران در پیشگاه شاهنشاه آریامهر گشایش یافت .

مقدمات ساختمان وزحمات اینکار در دوره های پیش از این عملی شده و چند پارك دیگر نیز ساخته شده که بتدریج آماده بهره برداری خواهد شد .

شهردار گفت : من دستور داده‌ام درهرکجا که زمینی بایر متعلق به شهرداری وجود دارد فورا آنجارا تسطیح و برای پارکینگ موقت آماده گردد و سپس هریك از این اراضی که مناسب تشخیص داده شود به پارك تبدیل گردد. شهردار از مردم تهران درخواست همکاری کرد و گفت : شهر خانه دوم مردم تهران است و این خانه بشرطی تمیز خواهد شد که مردم درزمینه نظافت و دیگر موارد با شهرداری همکاری کنند .

اگر مردم تهران ،زنان و مردان و کسبه همه خود را شهردار منطقه سکونت خود تصور کرده و احساس مسئولیت نمایند ، در این صورت شهردار و شهرداری قادر خواهند بود مصدر خدمات ارزنده‌ای بمردم بشوند و در صورت اتخاذ چنین روبه‌ای از طرف مردم بار شهرداری سبك خواهد شد .

شهردار اظهار داشت که من بعنوان خدمتگزار شهر از عموم مردم پایتخت درخواست دارم تا در تمام زمینه ها با خدمتگزاران خود در شهرداری همکاری نمایند. آنگاه شهردار همراه رئیس انجمن ودیگر مدعوین از قسمت های مختلف پارك دیدن کردند .

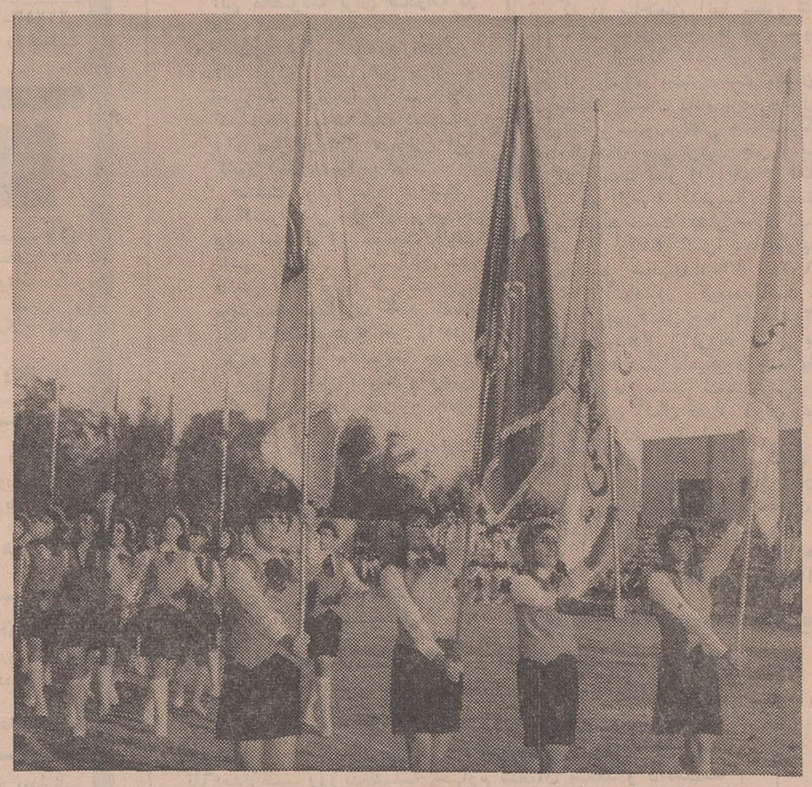

در این عکس یکدسته از دختران ورزشکار مدارس تهران هنگام رژه در پیشگاه شهبانو درمراسم دیروز استادیوم فرح دیده میشوند .

همشهری !
شب جمعه دوچیز یادت نره
دوم : روزنامه توفیق
توفیق
منتشر شد

تلویزیون
شاوب لورنس
یک عمر بشما خدمت میکند
SCHAUB-LORENZ

۳ هفته پر شکوه گذشت
حدیث چشم او ریزد بهم میخانه‌ای را
برای اولین بار دومین اثر جاودانی پرویز یاحقی
در برنامه جدید شب عاشقان شکوفه نو
باصدای گرم حمیرا
یک خبر داغ ، داغ ، داغ ... از
شکوفه نو
دوستار از کهکشان هنر ایران
حمیرا و پرویز یاحقی
در شبهای پر لطافت شکوفه نو
امشب و هر شب
لطفا برای این برنامه بینظیر میز خود را قبلا رزرو فرمائید . تلفن ۹۵۳۰۳۳ ـ ۹۶۰۵۷۳و۹۵۴۰۴۴

۱ زامشب ۱ زامشب
لوکاسها
۷ دلاور بی‌رقیب ۷ بشقاب پرنده ۷ عقاب تك‌پرواز
در برنامه جدید شکوفه نو

آگهی استخدام

شرکت ملی نفت ایران جهت تامین کادر نگهبانی و حفاظت خود عده‌ای افراد ذکور در دو گروه سرپرستی واجرائی با شرایط زیر برای خدمت در خوزستان استخدام مینماید :

الف ـ شرایط کلی
۱ـ تابعیت کشور شاهنشاهی ایران
۲ـ متدین به یکی از ادیان رسمی کشور
۳ـ ارائه برگ گواهی عدم سوء پیشینه
۴ـ داشتن برگ خاتمه خدمت سربازی در صف
۵ـ داشتن بنیه قوی وتندرستی کامل وتناسب اندام طبق تشخیص بهداری شرکت ملی نفت ایران .

ب ـ شرایط خاص
۱ـ کادر سرپرستی
دارا بودن حداکثر ۲۵ سال (متولدین ۱۳۲۳ به بالا)
دردست داشتن حداقل گواهینامه رسمی پایان سوم متوسطه
سپردن ضمانتنامه رسمی به مبلغ پنجاه هزار ریال
۲ـ کادر اجرائی
دارا بودن حداکثر سن ۲۵ سال (متولدین ۱۳۲۳ به بالا)
دردست داشتن حداقل گواهینامه رسمی پایان ششم ابتدائی
سپردن ضمانتنامه رسمی به مبلغ سی هزار ریال
از متقاضیان واجد شرایط مصاحبه بعمل خواهد آمد و تعداد مورد لزوم بر حسب امتیاز انتخاب خواهند شد .
متقاضیان می توانند همه روزه بجز ایام تعطیل از تاریخ ۴۸ر۷ر۲۶ الی ۱۳۴۸ر۸ر۱ با در دست داشتن شناسنامه عکسدار ـ برگ خاتمه خدمت و مدرك تحصیلی بین ساعات ۸ الی ۴ بعداز ظهر به اداره استخدام شرکت ملی نفت ایران واقع در خیابان سپهبد زاهدی کوچه شریف مراجعه وثبت نام نمایند .
سایر شرایط و مزایا و اطلاعات مربوطه وسیله اداره استخدام باطلاع متقاضیان خواهد رسید .
آ ـ ۵۰۵۳۸ ۱ـ۳

آگهی قبول هنرجو
اداره برنامه‌های تئاتر وزارت فرهنك و هنر یکدوره شش ماهه برای تدریس تئاتر ترتیب داده است ، از علاقمندان دعوت میشود جهت ثبت نام وکسب اطلاعات بیشتر همه روزه قبل از ظهرها (۹ـ۱۲) به دبیرخانه اداره برنامه های تئاتر واقع در خیابان شاهرضا . خیابان پارس شماره ۳۲ مراجعه نمایند .
دبیرخانه اداره برنامه های تئاتر

از فردا صبح درسینماهای
پلازا ـ الوند ـ ری ـ کیهان ـ مراد ـ فردوسی
فلور ـ جهان ـ پرسپولیس ـ دریا ـ کارون ـ رز ـ و ... قصر طلائی
اثری بزرك ودیدنی ازسینمای ایران که همگان را به تحسین واخواهد داشت ـ سناریو ازعبدالعلی همایون
قائم مقامی سپهرنیا لی لی در فیلم
عشق کولی
ویکتوریا. نادری. مژگان
عبدالعلی همایون. آراسته. هیری و
سعید کامیار
کارگردان:
رضا صفائی
سناریو از: عبدالعلی همایون
یک برنامه کاملا ابتکاری در سینما پلازا
صبح جمعه ۲۵ مهرماه کنسرت هنرمندانی چون خانم سوسن وخانم نارملا ـ برادران رسولی ـ فکورو برنامه‌های متنوع دیگری توسط هنرمندان ایرانی در سالن سینما پلازا اجرا خواهدشد .
بلیط را قبلا از گیشه سینما تهیه فرمائید ـ بهای بلیط فقط ۳۰ ریال

توضیح و تصحیح

در آگهی مربوط بانتشار و بازخرید اسناد خزانه که درشماره ۱۳۰۱۶ مورخ ۴۸ر۷ر۲۰ درج گردیده ردیف یك مربوط به بهای اسناد فروخته شده بجای ۴۲۸ر۶۵۰ر۰۰۰ ریال ۵۴۲۸ر۶۵۰ر۰۰۰ریال چاپ شده که بدینوسیله تصحیح میشود.
۱ـ۵۰۴۳۴

آگهی مزایده

سازمان قندوشکر تعدادی گونی اسقاط چغری موجود درانبار نمایندگی سازمان قند وشکر در کارخانه قندشاهرود را بشرح زیر:
۱ـ گونی اسقاط چغری یکصد کیلوئی ۱۲۱۲۸۶ تخته
۲ـ گونی اسقاط چغری پنجاه کیلوئی ۴۰۷۸۹ تخته
۳ـ کیسه متقالی اسقاط وچغری پنجاه کیلوئی ۷۸۳۰ تخته
از طریق مزایده باشرایط ذیل بفروش میرساند
۱ـ داوطلبان بایستی مبلغ هشتاد هزار ریال بعنوان سپرده اسناد خزانه خریداری وبصندوق اداره کل امور مالی سازمان قند وشکر تسلیم ورسید آنرا پیوست پیشنهادخود ارسال دارند. بدیهی است هرگاه برنده مزایده از پیشنهاد خود عدول نماید سپرده وی بنفع سازمان قند وشکر ضبط خواهد شد .
۲ـ داوطلبان میتوانند قبلا گونیهای مورد مزایده رادر انبار مزبور ملاحظه نمایند .
۳ـ داوطلبان بایستی پیشنهادات کتبی خود راباتعیین حداکثر بهای هرتخته گونیهای مورد مزایده بضمیمه رسیداسناد خزانه تاآخر وقت اداری روز چهارشنبه هفتم آبانماه سال جاری در تهران به دبیرخانه سازمان قند وشکر ودر شاهرود به دفتر اداره قند وشکر محل تسلیم ورسید دریافت دارند .
۴ـ پیشنهادات واصله در تهران درساعت ده صبح روز پنجشنبه هشتم آبانماه سال جاری درکمیسیون خرید و تدارکات سازمان قند وشکر وپیشنهادات تسلیمی درشاهرود درهمان ساعت وهمان تاریخ در کمیسیون مربوطه درادارہ قند وشکر شاهرود مفتوح وقرائت وظرف ده روز بررسی و نظریه داده خواهد شد. حضور پیشنهاددهندگان در جلسات کمیسیون آزاد است .
۵ـ محل تحویل گونیها. انبار نمایندگی سازمان قند وشکر در کارخانه قند شاهرود میباشد
۶ـ برنده مزایده موظف است بمحض ابلاغ ازطرف سازمان قند و شکر وحداکثر بفاصله ده روز نسبت به پرداخت بهای گونیها اقدام وحداکثر ظرف یکماه ازتاریخ پرداخت بهاءوابلاغ سازمان قند وشکر گونیهای موردمزایده راازانبار خارج نماید.
۷ـ به پیشنهادات فاقد سپرده ومشروط ومبهم وهمچنین به پیشنهاداتیکه بعد از موعد مقرر درآگهی برسد ترتیب اثرداده نخواهد شد .
۸ـ کلیه هزینه‌های متعلقه وهرنوع عوارض ومالیات بعهده برنده مزایده خواهد بود .
۹ـ سازمان قند وشکر در رد وقبول یك یا کلیه پیشنهادات مختار است .
۱۰ـ سازمان قند وشکر مختار است میزان صدی بیست وپنج (۲۵٪) از جنس مورد معامله را کسرویا اضافه نماید .
۱۱ـ سپرده نفر دوم پس از فروش ودریافت بهای گونیها از نفر اول مسترد خواهد شد .
۱۲ـ شرکت در مزایده وتسلیم پیشنهاد بمنزله قبول کلیه شرایط فوق خواهد بود.ـ م‌الف ۲۸۵۶

محمد جزایری
مدیر کل سازمان قند وشکر
آ ـ ۵۰۲۸۰ ۲ـ۲

آگهی سرپرستی منابع طبیعی

سرپرستی منابع طبیعی نوشهر و شهسوار بر اساس قسمت اول ماده ۵۶ قانون اصلاح قانون حفاظت و بهره برداری از جنگلها و مراتع و تشخیص مامورین وزارت منابع طبیعی مناطق مشروحه زیر جزء منابع ملی تشخیص داده و مشمول ماده یك قانون ملی شدن جنگلها و مراتع اعلام میدارد .

الف ـ قسمت شرقی جاده چالوس تهران «از دو آب حسن آباد تا تونل کندوان» شامل مراتع پی‌اسپید پیش‌اسپید ، کانی هلیدره وهری ، متکارودبار ، سفید کوهك ، باندرعلیاو سفلی ، رزان ، کله پشت، پنجك ، مجلار ، صید خانه‌سر ، زارك و کاشم بیت اشن سر ، معین دره ، المره ، چراکش ، اردال شرقی کلارك ، ولی‌آباد، هریجان، اولی، خورتاب بیشه، شورو، خاتك ، سرخاص طبق کورکی و مشخصات ، موجود درسرپرستی منابع طبیعی نوشهر و شهسوار «باستثناء مستثنیات قانونی که مشخصات آن در سرپرستی» موجود است واقع در حوزه ثبتی نوشهر و نور .

ب ـ «منطقه بین چالوس ونشتارود»

۱ـ مقدار ۱۳۰۰ر۱۴۷ هکتار واقع در چارز ـ کلارآباد ـ اسپی‌رود مربوط به نقشه ج‌ـب۲ـ آبه استثناء ۶۷۳ متر مربع که قبلا مقررات ملی شدن نسبت به آن اجراء گردیده .

۲ـ مقدار ۳۲۰۰ر۷۰ هکتار واقع در کلار آباد مربوط به نقشه ج‌ـب‌ـ۲ باستثناء ۵۵۴۷۵ متر مربع که قبلا مقررات ملی‌شدن نسبت به آن اجراء گردیده.

۳ـ مقدار ۴۸۰۰ر۲۱ هکتار واقع در تازه آباد مربوط به نقشه بلوك تازه‌آباد .

۴ـ مقدار ۹۱۰۰ر۵۴ هکتار واقع در کرکاس حیدرآباد ـ کله کری ـ عباس آباد مربوط به نقشه ج ـب‌ـ۱۰ باستثنای مقدار ۵۹۵۲ر۱۲ هکتار که قبلا مقررات ملی شدن نسبت به آن اجراء گردیده.

۵ـ مقدار ۰۳۰ر۵۵ هکتار واقع در منطقه شل محله مربوط به نقشه ج‌ـب‌ـ۱۰آ

۶ـ مقدار ۲۳۵۰ر۹۷ هکتار واقع در بین رودخانه کاظم رودو جاده گنا مربوط به نقشه ج‌ـب‌ـ۱۱آ باستثناء مقدار ۲۸۱ متر مربع که قبلا مقررات ملی شدن نسبت به آن اجراء گردید .

۷ـ مقدار ۶۴۰۰ر۲۰ هکتار واقع در بین رودخانه کاظم رود وجاده بورآیش «شمال بورآیش» مربوط به نقشه ج‌ـب‌ـ۱۱آ باستثناء ۲۲۴۰ر۱ هکتار که قبلا مقررات ملی شدن نسبت به آن اجراء گردید .

۸ـ مقدار ۲۶۰۰ر۱۰۷ هکتار واقع در جل مربوط به نقشه ج‌ـب‌ـ۱۴

۹ـ مقدار ۴۹۰۰ر۴۴۷ هکتار واقع در سرتاکرات ولیکستان مربوط به نقشه ج‌ـب‌ـ۱۲ آ مناطق بالادرحوزه ثبت شهسوار واقع ومشخصات مربوطه در نقشه های ذکر شده منعکس است .

ج‌ـ مقدار ۵۲۵۰ متر مربع واقع در جنگل طلاقریه لتینگان طبق مشخصات موجود در پرونده سرپرستی .

کسانی که باین تشخیص اعتراض دارند باتوجه بماده ۵۶ قانون اصلاح حفاظت و بهره برداری از جنگلها و مراتع مصوب سال ۴۸ میتوانند از تاریخ انتشار این آگهی ظرف یکماه اعتراضات خود را باذکر دلیل و مستندات جهت رسیدگی به دفتر سرپرستی منابع طبیعی نوشهر و شهسوار تسلیم و رسید دریافت دارند . بدیهی است اعتراضاتی که خارج از موعد مقرر در آگهی واصل گردد قابل ترتیب اثر نخواهد بود . ضمنا نقشه هاو کروکی های فوق در سرپرستی منابع طبیعی نوشهر و شهسوار برای مراجعه عموم موجود است .

سرپرست منابع طبیعی نوشهر و شهسوار محمد پریور
آ ـ ۵۰۴۵۸