سال سی‌وچهارم- شماره ۱۰۱۵۶ | یکشنبه پانزدهم اسفندماه ۱۳۳۸ | تکشماره ۳ ریال

اطلاعات

جریان روز

طبیب نفرستید! شمال وجنوب

سرمقاله وتفسیرجهان را درصفحه دوم مطالعه‌فرمائید

همبستگی ملل برای نجات اقادیر

صلیب سرخ‌های ۲۷ کشور، بکمك شتافته‌اند

● شب گذشته زلزله شدیدی‌که مانند زلزله اول بود آقادیررا لرزاند ولی دیگر چیزی برای خرابی باقی نمانده بود

● **مردمی از ملیت‌های گوناگون، دست اندر کار نجات انسانهای مصیبت زده، آقادیر هستند**

شرح درصفحه ٤

انفجار های پیاپی

هاوانا را بلرزه درآورد

۲٤ صفحه

★ **بدنبال انفجار یك کشتی حامل مهمات فرانسوی‌در ساحل هااوناانفجاردیگری روی داد و تاکنون بین ٤٤ تا ۷۵ تن کشته شده‌اند**

■ **فیدل کاسترو اعلام کرد انفجارها عمدی بوده و امریکائیها درانهدام‌مهمات کوبائی دست داشته‌اند**

■ **وزارت خارجه امریکا هر گونه مداخله در انفجارها را تکذیب کرد و اظهارات فیدل کاسترو را غیرمنطقی خواند.**

★

هاوانا- ۵مارس - یونایتدپرس- امروز نیز انفجاردیگری در ساحل هاوانا روی داد . محل این انفجار سیصد متر با محل انفجار روزقبل فاصله داشت .

انفجار دراثر پرتاب دو فارنجك دستی روی داد و یازده تن دراثر آن زخمی شدند .

این عده از کارگرانی بودند که بقایای کشتی منفجر شده‌فرانسوی را جمع میکردند .

روزنامه های هاوانا دولت امریکا را متهم ساخته اند که محرك‌این انفجار ها بوده‌است تعداد تلفات حادثه دیروز را میان ٤٤ و ۷۵ تخمین زده‌اند .

بقیه در صفحه۳

طبیب نفرستید، دارو بفرستید

این توصیه‌ایست‌که هلال احمر مراکش، صلیب سرخ بین‌المللی، وزارت خارجه ، مراکش وسفارت مراکش درتهران خطاب بجمعیت شیروخورشید سرخ و روزنامه اطلاعات نموده‌اند

● **وزارت خارجه مراکش از روزنامه اطلاعات تشکر کرد**

● **صلیب سرخ بین المللی اطلاع داد حادثه زلزله اقادیر وحشت‌انگیز است**

● **تعداد مردگان تاکنون ٤ هزار نفر و مجروحین ۵ هزار نفر بوده‌است.**

● **فردا جمعیت‌شیروخورشید سرخ انواع دارو، پتو ، چادر وبرنج باقادیر می فرستد**

شب گذشته در همانوقت که وسایل حرکت اکیپ پزشکی‌وبهداری اطلاعات بسوی اقادیر از طرف‌سرویس اجتماعی روزنامه فراهم میشد،جمعیت شیرو خورشید سرخ از قول صلیب سرخ بین‌المللی و همچنین وزارت خارجه مراکش اطلاع داد که چون از لحاظ پزشك و پرستار رفع احتیاج شده است ، شما کمکهای خودتانرا بارسال دارو ، پتو ، چادر ، خواربار ووسایل غذائی‌و پزشکی معطوف‌دارید این تلگراف که جریان آن در سرمقالهٔ همین شماره شرح داده‌شده سبب گردید که فعالیت روزنامه‌برای اعزام پزشك و پرستار متوقف شده‌و بجای آن‌کلیهٔ فعالیتها برای‌ارسال‌دارو وخواربار و وسایل مورد احتیاج دیگر متمرکز و مصرف گردد .

اینك روزنامه‌اطلاعات‌با ابراز تشکراز کمك ونیکوکاری‌پزشکان‌وپرستاران

بقیه درصفحه بیست و یکم

اعلامیه جمعیت شیروخورشید سرخ ایران درباره زلزله اقادیر

پیش آمد تاثرانگیز زلزله اقادیر درمراکش وتلفات وخسارات فراوانی که‌وارد کرد خاطر خطیر اعلیحضرت همایون شاهنشاه و والاحضرت شاهدخت شمس‌پهلوی‌ریاست عالیه‌جمعیت شیروخورشید سرخ وعموم افرادملت ایران‌را قرین تاثروتاسف بی‌پایان ساخت.

جمعیت شیروخورشید سرخ ایران که‌دراینگونه موارد عهده‌دار همدردی ومساعدت نسبت‌بآسیب‌دیدگان ونماینده احساسات عالیه نوعپروری وانسان‌دوستی ملت‌خیرخواه‌ایران در انتظار جهانیانست بلافاصله‌برای اجرای‌وظائف‌خویش همت‌گماشت‌واین‌آمادگی خود را باتحادیه بین‌المللی صلیب‌سرخ وهلال‌احمروشیروخورشید سرخ و همچنین بهلال‌احمر مراکش ضمن ابراز تسلیت نسبت باین‌حادثه عظیم اعلام نمود .

ازطرف اتحادیه‌بین‌المللی صلیب‌سرخ صورت‌لوازم‌واحتیاجات آسیب دیدگان بشیروخورشید سرخ اطلاع‌داده شد که هم‌اکنون تدارك‌شده وقسمتی ازآن فردا باهواپیما هائی که‌حسب‌الامر مطاع ملوکانه ازطرف ارتش شاهنشاهی باختیار شیروخورشیدسرخ‌ایران گذاشته شده‌است بمراکش حمل خواهد گشت وبقیهٔ‌نیز باهواپیما های دیگر ووسائل زمینی ودریائی فرستاده میشود .

دراین چندروز که‌ازطرف جریده شریفهٔ اطلاعات ازپزشکان محترم کشور جهت حرکت‌بمحل حادثه وکمك بمعالجه مجروحین استمداد بعمل آمده عده‌زیادی آمادگی خودرا بشیروخورشید سرخ وروزنامه اطلاعات اعلام‌داشتند که‌موجب کمال سپاسگزاری وتشکر است . مطابق آخرین تلگرافی که‌از اتحادیه موسسات صلیب‌سرخ رسیده خوشبختانه احتیاجات آسیب دیدگان ازحیث‌پزشك وپزشکیار مرتفع‌گشته وفقط کمك‌های داروئی‌و جنسی‌تقاضاکرده‌اند که البته فرستاده خواهد شد .

شیروخورشید سرخ ایران وظیفه خودمیداند ازجریده شریفه اطلاعات وهمچنین‌ازپزشکان محترمی که‌دراجرای وظایف‌عالیه‌انسانیت آمادگی خودرا بخدمت اعلام‌داشته‌اند سپاسگزاری کرده برای همگان مزید توفیق‌وسعادت ازدرگاه خداوند متعال مسئلت کند .

سخنان شاهنشاه هنگام بازدید از تاسیسات راه‌آهن‌اهواز درباره :

اتصال راه آهن کرمان به بندرعباس

این آرزوئی بود که یك کارگر آبادانی داشت، او میخواست عکس شاهنشاه و ملکه خودرا بامضای شه‌بانوی ایران درخانه داشته باشد. ملکه مهربان، درحالیکه شاهنشاه نیز لبخند ملاطفت‌آمیزی برلب داشتند، این تقاضا را اجابت کردند وتمثال را برای کارگر امضاء نمودند

● **شاهنشاه مقرر فرمودندکه کلیه لکو موتیوهای راه - آهن به لکوموتیوهای الکتریکی تبدیل گردد**

● **علیاحضرت ملکه تمثال اعلیحضرتین را برای یك کارگر امضاء کردند**

● **ساختمان راه‌آهن‌شرفخانه بمرز ترکیه بزودی آغاز میشود**

● **امروز شاهنشاه اولین کارخانه تصفیه شکر در ایران را در نزدیکی اهواز گشودند**

پیش از ظهر امروز شاهنشاه کارخانه تصفیه شکر را در نزدیکی شهر اهواز گشودند.

ظرفیت این کارخانه روزانه ۸۰ تن قندکله و ۴۰ تن قند حبه می باشد که با رسیدن و افزایش‌صافی های جدید که از آمریکا خریداری گردیده محصول روزانه بیکصد و بیست تن خواهد رسید.

محصولات کارخانه عبارتست از کله قند -قند حبه - شکر سفید - پودر قند و قند حبه ازکله .

تاسیس کارخانه تصفیه شکر اهواز نخستین اقدام شرکت سهامی تصفیه شکر اهواز می باشد که در سال ۱۳۳۵ باسرمایه دویست میلیون ریال وبا شرکت سازمان بنیادپهلوی وعده‌ئی ازعلاقمندان تاسیس‌گردیده است .هزینه تاسیسات این کارخانه جمعا چهار صد وشش میلیون ریال بوده‌است.

پیش از ظهر امروز علیاحضرت ملکه فرح در اقامتگاه اختصاصی در اهواز باستراحت پرداختند.

بقیه درصفحه بیست‌و سوم

مشروح جریان تشریف فرمائی اعلیحضرتین به اهواز درصفحه دهم چاپ شده

دانشکده‌های ملی

از: آقای دکتر مشکور،

درصفحه ۱۶

مطالب فرهنگی وورزشی درصفحه ۱٤ و ۱۵

سازمان تهیه مایحتاج کارمندان تشکیل شد

ازاول اردیبهشت بکارمندان کوپن خریدجنس داده میشود

تاسه ماه بعداز آغاز تحویل خواربار بتدریج انواع اجناس مورد احتیاج کارمندان دراختیار آنها گذاشته خواهد شد واین موضوع درتثبیت قیمتها تاثیر فراوانی‌دارد

امروز طبق دستور وزیر دارائی سازمان مستقل تهیه و تحویل کالا بکارمندان دولت تشکیل شد . منظور از تشکیل این سازمان تامین خواربار و پرداخت حقوق جنسی بکارمندان‌بر اساس تبصره های ۳۲ و۳۳ قانون بودجه سال ۱۳۳۹ میباشد .

این‌سازمان‌درتهران‌ازاول‌اردیبهشت قسمتی از جنس مورد احتیاج کارمندان را در اختیار شان قرار میدهد وتاسه ماه بعد انواع دیگر جنس مورداحتیاج نیز تامین خواهد شد .

بکارمندان تهران در اول‌اردیبهشت همراه حقوق فروردین کوپن خرید جنس نیز داده میشود کوپنهای‌مزبور صد تا سیصد ریالی است که‌براساس آن کارمند مزبور میتواند جنس مورد تقاضای خود را ازفروشگاههای‌مربوطه خریداری کند.

سه ماه بعد یعنی از اوایل‌تابستان فروش کوپن بمقدار زیادتر که مورد احتیاج کلیه کارمندان دولت باشدآزاد خواهد شد هر کارمند میتواند بهر مقداری که حقوقش‌اجازه‌دهد بجای وجه نقد کوپن بگیرد .

در تهران در ابتدای امر پنج‌اداره و بعد ده اداره تشکیل میشود که‌بین وزارتخانه ها و ادارات کل و بنگاهها و سازمان های دولتی تقسیم میشوند و هر اداره فروشگاهی خواهد داشت‌که کارمند مستقیما به آنجا مراجعه کرده و جنس را تحویل میگیرد .

سازمان تهیه‌خواربار دو اداره‌خواهد داشت که یکی‌مربوط به مرکزودیگری مربوط بشهرستانها میباشد .

این دو اداره دارای ۷۰۰ کارمند خواهد شد کارمندان‌مزبور ازکارمندان بیکار و وابسته دولت انتخاب خواهند شد . سازمان مزبور زیرنظر آقای جواد طباطبائی مدیر کل وزارت‌دارائی

بقیه درصفحه بیست و یکم

محاکمه سه ملوان نروژی ازفردا آغاز میشود

ملوانان نروژی درزندان بزبانهای انگلیسی وفارسی آشنا شده‌اند

ملوانان نروژی

طبق گزارش تلفنی خبرنگارما دراهواز ساعت هشت بامداد فردا جلسه علنی دادگاه جنائی استان خوزستان برای رسیدگی بپرونده سه نفر ملوان نروژی‌تشکیل‌خواهد شد سه ملوان نروژی متهم هستند که درحال مستی فروشنده دوره‌گردی بنام مهدی همت را که‌برای فروش اجناس خود بکشتی آنان رفته بود به‌شط‌العرب انداختند و موجب غرق وی گردیدند سه نفر ملوان مزبور پس از دستگیری

بقیه درصفحه بیست و یکم

اطلاعیه دبیرخانه جمعیت دفاع ملی

خطاب بمدیران محترم روزنامه‌ها ومجلات کشور

دبیرخانه جمعیت‌دفاع ملی که‌به پیروی ازافکار میهن‌پرستانه واستقلال طلبانه‌ملت نجیب ایران ودفاع‌ازحقوق ومنافع کشور باردیگر فعالیت خودرا آغاز مینماید ، آقایان مدیران محترم جراید ومجلات‌ایران راکه نقش‌موثری درمبارزه باتبلیغات مغرضانه بیگانه دارا می‌باشند بکمك میطلبد که‌بااین جمعیت همکاری فرمایند وباانتشار اخبار ومطالب جمعیت ومقالاتی دردفاع ازحق‌وحقیقت وپرده برداشتن ازریاو دروغ وتزویر بیگانه که‌قصدا‌خلال و اغفال نموده‌اند وظیفه مقدس ملی‌خود راادا فرمایند .

اینك متن قطعنامه جمعیت دفاع ملی‌که‌دراولین جلسه هیئت موسسین جمعیت پس‌از یك‌توقف وتعطیل چند ماهه صادر وبتصویب رسید ارسال‌و تقاضا داردبا طبع‌وانتشار آن درنشریه محترم ملت‌ایران رااز تجدید فعالیت جمعیت دفاع‌ملی آگاه سازند :

اعلامیه تجدید فعالیت جمعیت دفاع ملی

مؤسسین اولیه جمعیت دفاع‌ملی مرکز پس‌از چهارماه‌تعطیل فعالیت‌خود که‌بمناسبت خاموشی تبلیغات شوروی صورت گرفت دراولین جلسه‌ای که بتاریخ سه‌شنبه سوم‌اسفند ماه۱۳۳۸ ساعت چهاربعد ازظهر درمحل‌دبستان بهبهانی تشکیل گردید پیرامون ادامه حملات‌غرض‌آلود ونادرواى رادیوموسکو ورادیوی دیگر شوروی‌بنام صدای‌ملی مذاکره نمودند وچنین تصمیم گرفتند که‌باردیگر آغاز فعالیت کنندواز طرف ملت‌ایران در برابر افتراها وتهمت های تبلیغات شوروی جوابگو باشند وبرمبنای صداقت وصراحت ومتانت بااینگونه تبلیغات ناشایست بیگانه مبارزه کنند .

بدینوسیله تجدید حیات وآغاز فعالیت جمعیت دفاع‌ملی‌باطلاع عموم

بقیه درصفحه بیست و یکم

رگبارهای سیل آسای بهاری

در فروردین واردیبهشت در پیش است

دیشب هوای تهران منقلب شد و مدتی باد های شدیدی وزید . واندکی هوای پایتخت سرد تر شد . صبح امروز باران مختصری هم بارید .

این انقلابات جوی و بارندگیهای کوتاه ناگهانی بعقیده کار شناسان ، مقدمه رگبار های شدید و سیل آسای بهاری میباشد که احتمالا درماههای اول بهار روی خواهد داد .

امروز اداره هوا شناسی اطلاع داد مقایسه آمار بارندگی در سالهای گذشته از بدو تاسیس اداره هوا - شناسی در ایران نشان میدهد که میزان بارندگی در سال جاری ازنصف خشکسالترین سال های گذشته هم کمتر بوده است و در نیم قرن‌گذشته سالی باین خشکسالی وجود نداشته است .

اداره هوا شناسی اضافه میکند که علت عدم نزول برف و باران در سال گذشته بعلت عدم هجوم هوای سرد اروپا و قطب شمال بوده است‌وبطوری که از شواهد امر بدست می آید در چند روز آینده رگبار های بهاری خواهیم داشت .

چهاردهم اسفند ماه ۱۳۳۸

مزارع آموزشی ومهندس معتضدی

جناب آقای سناتور عباس مسعودی مدیر محترم جریده شریفه اطلاعات

« هردم از این باغ بری میرسد قازه‌تراز تازه‌تری‌میرسد»

هرروز عصر وقتیکه روزنامه‌وزین شما را ورق میزنم خبری‌یاخبر های تازه و روح افزا ، خبرهائی که‌روح جدید براین کالبد خواب آلود میدمد میخوانم و از خوشحالی در پوست نمیگنجم

بقیه در صفحه دوم

شماره‌های تلفن شعبه بازار بانك صادرات ومعادن ایران

ازروز شنبه هفتم اسفندماه ۱۳۳۸ ازشماره ۵٤۹۱۱ الی ۵٤۹۱۵ خواهد بود

منکر پل خرمشهر!

گفتار رادیو ایران درپاسخ رادیو مسکو

درصفحه ۱۸

اگر ببابل میروید

درجاده فیروزکوه احتیاط کنید

درصفحه ۱۶

سی و نه پله

یك داستان سیاسی وجاسوسی هیجان‌انگیز

ازروز چهارشنبه این هفته بصورت پاورقی در روزنامه اطلاعات منتشر میشود

کاریل چسمان موضوع روز

شرح درصفحه ٤

بانك بیمه بازرگانان

ده هزارریال جایزه نقدی برای تهیه کننده بهترین سوژه یك فیلم تبلیغاتی بمدت دو دقیقه تعیین کرده است. برای کسب اطلاع بیشتر بدفترسینما سمپیلامراجعه‌فرمائید

آ-٤۵۵۳۰

آگهی استخدام

شرکت ملی نفت ایران برای خدمت در بهداری جنوب به یکنفر معلمه آموزشگاه پرستاری Sister—Tutor که‌دارای دیپلم پرستاری و گواهینامه آموزشی پرستاری بوده و حداقل یکسال تجربه آموزشی در رشته مربوطه داشته و بزبان انگلیسی تسلط کامل داشته باشد احتیاج دارد .

داوطلبان میتوانند همه روزه از ساعت ۸ صبح تا ۱۲ بادر دست داشتن مدارك تحصیلی و سوابق کار به اداره استخدام شرکت واقع در خیابان پهلوی نزدیك بولوار مراجعه نمایند .

۱-۲ آ-٤۵۲۰۶ اداره استخدام

آگهی استخدام

شرکت ملی نفت ایران به چند نفر مهندس سیویل که لااقل شش سال در امور مربوطه به ساختمان و تعمیرات ابنیه سابقه کار داشته باشند احتیاج دارد - داوطلبان میتوانند همه روزه از ساعت ۸ صبح الی ۱۲ و از ۲الی ۵ بعداز ظهر با در دست داشتن مدارك لازم باداره استخدام شرکت (خیابان پهلوی‌نزدیك بلوار) مراجعه فرمایند .

۱-۲ آ-٤۵۲۰۲ اداره استخدام

آگهی استخدام

شرکت ملی نفت ایران افراد مشروحه ذیل را بمدت ٦ماه برای خارج از تهران و بطور موقت استخدام مینماید .

۱- ماشین نویس فارسی و لاتین - مرد

۲- مترجم انگلیسی یا فرانسه که بیکی یا هردو زبان تسلط داشته باشد - مرد . داوطلبین می‌توانند همه‌روزه‌بین‌ساعات ۸ صبح تا ۱۲ و ۲ تا ۵ بعداز ظهر باداره استخدام شرکت ملی نفت ایران واقع در خیابان پهلوی جنب بلوار کرج‌مراجعه‌نمایند.

۱-۲ آ-٤۵۲۰٤ اداره استخدام

برای آنکه درایام عید اطاقهائی زیبا داشته‌باشید مبلمان خودرا فقط از **فروشگاههای آزمایش** تهیه‌کنید

بقیه درصفحه ۱٤

آ-٤۵٤۲۰

جهانچیت

انواع کُدری های جهانچیت

مورد پسند بانوان با سلیقه

روغن نباتی قو طعم کره دارد

پل بزرگ خرمشهر از سیمان فارس ساخته شده

جریان روز

طبیب نفرستید!

بنی آدم اعضای یك پیکرند
که در آفرینش ز یك گوهرند
چو عضوی بدرد آوردروزگار
همه‌عضوهارا نماند قرار

این سخن پر مغز شیخ سعدی علیه‌الرحمه شعار نوع‌دوستی‌ملت‌ایران است .

ملت ایران دارای احساسات‌رقیق، قلب رئوف ، عواطف نوع‌پروری و متصف باین خصائل اخلاقی می باشد. هنوز دیده نشده است مردم این مملکت بکار خیر دعوت شوند و از کمك سرباز زنند .

این خصلت‌نیکو در میان‌ملل دیگر هم وجود دارد اما نه باین شدت که وقتی در برابر مظلوم و آسیب دیده‌ای قرار می گیرند این اندازه حس انسان دوستی و رقت قلب پیدا کنند واینطور از خودگذشتگی و فداکاری نشان دهند .

در حادثه تاثرانگیز زلزله اخیر که چندهزار نفر مردم‌یك شهرمسلمان را ناگهان در زیر توده های خاك کشید ، البته همه ملل جهان به‌کمك برخاسته اند ، از هر گوشهٔ دنیا هواپیما های امدادی بسوی مراکش به پرواز در آمد ، طبیب و غذا و دوا و پوشاك و احتیاجات زندگی برای جان بدر بردگان از این حادثه و مردم آن شهر همچنان فرستاده می شود .

در ایران هم بلافاصله پس از وقوع آن حادثه چنین جنبش خیرخواهانه‌ای ظاهر گردید ، اولین‌ندای نوع‌پرستانه از جانب جمعیت ملی شیرو خورشید سرخ‌درقبول کمك به آسیب دیدگان برخاست . این جمعیت خیریه که‌مجهز بتمام وسایل و آماده هرگونه کمك‌در پیش آمد های ناگهانی‌وبلاهای‌آسمانی و زمینی است ، آمادگی خود را به هلال احمر مراکش و صلیب سرخ بین‌المللی تلگرافی اعلام داشت

روزنامه اطلاعات هم به پیروی از افکار خیرخواهانه ملت ایران‌واطمینان و اعتماد باحساسات پاك و بی آلایش مردم ، بوظیفه همیشگی خود در چنین مواقع سخت عمل کرد، این مصیبت‌را بدون توجه باینکه درایران واقع شده یا در کشور دیگر ، بر مبنای شعار واقعی ملت ایران و باتکای عواطف انسان دوستی خیرخواهان ،در روزنامه اطلاعات مطرح‌ساخت و کمك مردم را طلب کرد .

در ظرف دو روز که‌ازنشراینموضوع در روزنامه اطلاعات میگذرد،جمع‌بسیاری از مردم نوع پرست آمادگی خود را برای کمك و اعانت توسط جمعیت‌شیر و خورشید سرخ ایران و بوسیلهٔ موسسه اطلاعات اعلام داشتند ،عدهٔ بسیاری ازآقایان‌اطباعدر دفترمخصوصی ثبت نام نمودند و اعلام داشتند که برای کمك به بازماندگان و آسیب دیدگان زلزله اقادیر حاضرند کار و زندگی خود را رها کرده و باین‌وظیفه مقدس قیام و اقدام نمایند .

رئیس انجمن پرستاران دیپلمه ایران ، دیروز اعلام داشت که عده‌ای پرستار آماده هستند همراه گروه پزشکی روزنامه اطلاعات عازم‌مراکش شوند و آمادگی‌عده‌بسیاری‌ازپرستاران انجمن را در قبول این خدمت تذکر داد .

چند شرکت هواپیمائی نیز ضمن ابراز مراتب همدردی بسرویس‌خدمات اجتماعی روزنامه اطلاع دادند که برای بردن چند طبیب و اعانات مردم‌باهواپیما آماده هستند و در این زمینه تلگرافی هائی بدفاترمرکزی‌خودمخابره‌نموده‌اند و از هر اقدامی دراین‌راه برای حمل مواد ضروری جهت آسیب دیدگان دریغ‌نخواهند داشت .

دیشب در همان موقعی که اعضای سرویس اجتماعی روزنامه اطلاعات در تلاش و فعالیت بودند تا دسته های پزشکی ا زمیان داوطلبان تشکیل‌دهند ووسایل اعزام آنها را فراهم‌سازند ، خوشبختانه چند تن از آقایان اطباء حتی اعلام داشتند که مقداری دوا نیز همراه خواهند برد ، تلفن جمعیت‌شیرو خورشید سرخ صدا کرد و از آنطرف آقای دکتر خطیبی مدیر عامل جمعیت گفت :

دست نگاهدارید، برای اعزام گروه پزشکی اقدا منکنید زیرا آخرین خبری که امروز از هلال احمرمراکش‌وکمیته بین‌المللی صلیب سرخ‌رسیده اینست که :

«طبیب و پرستار نفرستید ، دوا و پوشاك و مواد غذائی فرستید »

آقای دکتر خطیبی علاوه کرد که استمداد روزنامه اطلاعات احساسات ملت نجیب ایران را بر انگیخته‌است، جمع بسیاری از آقایان پزشکان‌ومردم دیگر بر اثر دعوت روزنامه اطلاعات به جمعیت شیرو خورشید سرخ‌مراجعه نموده و آمادگی خود را برای‌عزیمت و هرگونه کمکهای مادی و معنوی اعلام داشته اند ،ولی لازم است باطلاع عموم خیرخواهان برسانیدکه مصیبت دیدگان مراکشی احتیاج به طبیب ندارند ، فقط دوا و غذا و پوشاك می خواهند ، بنابراین اعزام گروه های پزشکی از طرف روزنامه اطلاعات و یا سازمان های دیگر بهیچوجه مصلحت نیست ، زیرا وقتی در جواب آمادگی جمعیت شیرو خورشید سرخ چنین تلگرافی میرسد معلوم‌است که‌ازلحاظ طبیب و پرستار رفع احتیاج شده‌است این تلفن شالودهٔ سازمان کمك

بقیه در صفحه بیست و سوم

شمال وجنوب

مسافرتهای رهبران امریکا و شوروی به کشور های توسعه نیافته نیمکره غربی و آسیا که همزمان یکدیگر بود با هم پایان یافته‌است. این دو مرد هر دو در سال های پیری باتوانائی های جسمی محدودهزاران کیلومتر در کشور های دور دست سفر کردند .سرما و گرماوخستگی و گردو غبار آنها را بیمار وناتوان به میهن خود فرستاده است . آنها شاهد هیجان دیوانه‌وار توده های عظیم مردم ، که باندازه سردی وبی اعتنائی‌شان خسته کننده است ، بودند و گاهگاه با تظاهرات مخالف نیز روبرو شدند.

اینهمه برای‌چه‌بود ؟این‌دیپلماسی شخصی در کشور های توسعه‌نیافته امریکای لاتین و آسیا و افریقابچه منظور است ؟ چرا سران دولتها هر سال بیشتر و بیشتر به اینگونه مسافرتها راغب‌تر میشوند ؟آیزنهاور در مدتی کمتر از چهار ماه برای دومین بار به چنین مسافرتی دردنیای عقب افتاده اقدام میکردو خروشچف برای دومین بار به دیدار کشورهای آسیائی ـجز اندونزی آمده بود.

علت اصلی را باید در توجه به یك تقسیم جغرافیائی جدید جهانی جستجو کرد که نام خود را مدیون یك صاحب نظر انگلیسی‌است .وی با اندکی افراط در ساده کردن قضایا میگوید تقسیم دنیا به شرق و غرب ، که محصول جنك سردبود، جای خود رابه شمال و جنوب داده است . یعنی کشور های توسعه‌یافته و صنعتی و مترقی که همه در شمال قرار گرفته‌اند و دنیای عقب افتاده و رو به توسعه که همه در جنوب افتاده است.

اگر در دوران جنك سرد نظر جهانیان همه متوجه زورآزمائی های سیاسی و نظامی دو بلوك شرقی و غربی بود امروز با تخفیف‌تشنجات جهانی و اهمیت یافتن جنبه‌اقتصادی رقابت جهانی ،آنچه در زنبه اول‌قرار گرفته تلاش جنوب برای نیل به مدارج بالای‌توسعه‌اقتصادی‌واجتماعی و نقش شمال در موفقیت این‌تلاش است.

شك نیست که این اظهار نظرها اندکی زیاده‌روی در خوشبینی‌است. از تخفیف تشنج جهانی هنوز جدا نمیتوان سخنی گفت‌و تا وقتی‌مسابقه تسلیحاتی با این شدت جریان دارد اهمیت یافتن جنبه اقتصادی رقابت بلوکها مفهوم درستی ندارد .فقط با تخصیص دادن پول تسلیحات‌شمال است که میتوان مسئله اقتصادی جنوب را به سرعت حل کرد و از این هنوز نشانی نیست. خلع‌سلاح امروز همانقدردوراست که‌درگذشته بود، بااین تفاوت که افزایش‌نجومی مخارج تسلیحات در کشور های شمال حتی توسعه انفجاری‌جمعیت را در جنوب نیز تحت الشعاع قرار داده است.

با اینهمه اهمیت سیاسی مبارزه جنوب بخاطر توسعه کاملا شناخته شده است.دادن کمکها (چه‌بصورت تلاعوض ویا شکل بهتر آن کهوام و اعتباراشد)جزء عادات بین المللی درآمده است و دول توسعه نیافته مطالبه آنرا امری بسیار طبیعی‌می دانند . خروشچف با تاکید بیش‌از حد خودبر « دینامیسم تولیدی »رژیم سوسیالیسم مبارزه اقتصادی شمال را در جنوب دائما تندتر میسازد.

همچنانکه روسها ـو چینی ها ـ قدرت اقتصادی بیشتری میبابندعملا در کمك به کشور های جنوبی‌سهم بیشتری بر عهده میگیرند . این زمینه دیپلماسی که ابتکارامریکائی ها بود دیگر منحصر به آنان‌نیست. رقابت روز افزون بلوك شوروی‌بلوك غرب رانا گزیر میسازدکه برکوشش های خود بیفزاید وچه خود کمکهاو چه اداره آنرا متمرکزتر سازد.

مسئله دراینجا است‌که اگردنیای توسعه نیافته جنوب در ناشکیبائی خود بخاطر نیل به رشد اقتصادی بکلی متمایل به شیوه های یکی از دو بلوك‌شود موازنه بین‌المللی قدرت بحدی برهم خواهد خورد که‌دیگر نه موشکها و نه نیرو های هوائی استراتژیك دربرابرآن پایدارخواهد ماند .

دنیای جنوبی بیشتر تمایل و احتیاج به یافتن راههائی از آن‌خود دارد که در آن عوامل متعددی از رژیم های شرقی و غربی مسلماجائی خواهند داشت.

هدف توجه بلوك‌های دنیای‌شمالی آنست که سهم خود را در تدوین اصولی که بر اجتماع و اقتصاد و حکومت آینده‌دنیای‌جنوبی حکمفرما خواهد بود هرچه بیشتر سازند.

تشکر وتودیع

درأین‌موقع که‌برای مطالعات علمی عازم اروپا می‌باشم ازهمکاران ودوستان‌وبستگان عزیز که‌مرا مورد محبت‌بیدریغ خویش قرارداده‌اند صمیمانه تشکر میکنم‌ودر عین حال‌بی نهایت متاسفم که نتوانستم خدمت همه‌دوستان بخصوص دوستان عزیز خوزستانی که‌بی نهایت مشتاق دیدارشان بودم مرسم مدینوسیله باعرض معذرت وتشکر از تمام‌سروران گرام خداحافظی وسعادت همه‌را آرزو میکنم.

دکتر حسن امینی

کلاسهای انگلیسی‌جم
نام‌نویسی دوره‌بهاری راآغازمیکند

علمان: متخصص در تدریس‌زبان‌از دانشگاههای امریکاودارای سالهاسابقه تدریس در دبیرستانهای تهران .

کتابها: SPEAK ENGLISH که طبق عالی‌ترین روش‌تدریس زبان انگلیسی زیر نظر خانم دکترنای (دری)وباهمکاری‌معلمان این‌کلاسها تالیف شده باضافه کتابهای DIRECT METHOD و PRACTICE YOUR ENGLISH

از شاگردان غیرمبتدی‌امتحان کتبی ورودی میشود .

ثبت نام : هر روز از ۵/ تا ۷ بعد از ظهر

حق ثبت نام : برای تمام دوره سه ماهه بهار ۶۰۰ ریال

نشانی : خیابان آقا شیخ‌هادی بالا شماره ۱۲۴ تلفون ۴۶۹۱۰

۱ـ۳ آ ـ۴۴۸۶۶

کتابخانه سخن

برای‌کودکان وجوانان کتاب انتخاب کنید

کاشی ۴۷۹ خیابان نادری تلفن ۴۸۲۹۲

۱ـ۱۰ آ ـ۴۰۲۹۶

علم اخلاق جدید
یاکتاب شناسائی گناه در قرن بیست

تالیف دانشمند معظم آقای سید حسین واعظی (نویسنده کتابهای یوسف‌وخون‌وآزادگان)بضمیمه‌رسالات مایصح‌علیه السجور وام‌الکتاب ونواد‌روفدك‌وحوائط‌سبعه‌ودیوان‌شعر و نثر معظم له از طبع خارج گردید.

آ ـ۳۶۱۰۷ مرکزفروش:تهران ـ کتابخانه شمس‌ـناصر خسرو

بمناسبت یکمین سال درگذشت جوان ناکام دکتر معزالدین آریانا ازساعت ۱۶ الی ۱۸ روزدوشنبه ۱۶ اسفند ماه مراسم یادبود برمزار آن شادروان (تجریش‌ـ امامزاده صالح آرامگاه خانوادگی) برگذار میشود.

آ ـ۳۶۱۲۱ **نصرت‌اله آریانا‌ـ مهندس‌علی‌آریانا**

از طرف اردبیلی های مقیم تهران بمناسبت هفته فوت مرحوم آقای **حاج هاشم زهتاب** ابوی جناب آقای دکتر زهتاب مجلس ختمی از ساعت ۸ و نیم الی ۱۰ و نیم بعد از ظهر دو شنبه ۱۶ر۱۲ر۳۸ (شب سه شنبه) در مسجد اردبیلیها واقع‌درگلو بندك‌منعقداست‌مراتب‌را بدینوسیله باطلاع‌میرساند

آ ـ۳۶۱۲۳ **اردبیلیهای مقیم‌تهران**

خانواده های سپهبار ـ کردانی ـ عجم زاده ـ درگذشت مرحوم مغفور **علی سپهبار** را باطلاع خویشاوندان و دوستان و آشنایان‌میرساندمجلس ختم‌مردانه‌روز دوشنبه ۱۶ر۱۲ر۳۸ از ساعت ۱۰ صبح الی ۱۲ در مسجد ارك منعقد خواهدبود

سرگرد عباس گردانی ـ سروان حسین سپهبار ـ محمود عجم زاده آ ـ۳۶۱۴۵

بعموم بازماندگان‌آنمرحوم مصیبت‌وارده راتسلیت میدهیم

هوالباقی

با کمال تاسف و تاثر فوت مرحومه مغفوره **بانومعصومه مجوبی اردکانی** را باطلاع اقوام و دوستان و آشنایان و همشهریان گرامی میرساند مجلس ختم آنمرحومه در روز دوشنبه ۱۶ اسفند ماه۱۳۳۸از ساعت ۱۳الی۵ بعداز ظهر در مسجد فخرالدوله واقع‌دردروازه شمیران اول خیابان‌فخرآباد منعقد خواهد بود با شرکت خود در مجلس ختم‌روح آنمرحومه را شاد فرمایند .

عباس خواجه نصیری ـ سرهنك محمد نصیری ـ محمد یزدانی ـ سرهنك محمود یاسائی ـ محمود طوسی‌ـ اردکانی‌ـ حسین ـطوسی اردکانی ـمحمد فلاحی‌ـ حسین مجوبی اردکانی ـ

آ ـ۳۶۱۵۵

بعموم‌بازماندگان‌آنمرحومه‌مصیبت‌وارده راتسلیت میدهیم

بدینوسیله باطلاع خویشاوندان و دوستان‌میرساند مراسم هفتمین روز در گذشت جوان ناکام **حسنعلی صدری (کیوان)** دانشجوی دانشکده افسری روزدوشنبه ۱۶ر۱۲ر۳۸ از ساعت ۳ بعد از ظهر در مزار آنمرحوم واقع در امامزاده عبداله بر گذار خواهد شد **خانواده اعتصامی صدری**

بسمه تعالی

بمناسبت اولین سال‌رحلت‌مرحوم حجت‌الاسلام‌والمسلمین **آقای حاج شیخ عباس انصاری همدانی** مجلس ترحیمی در مسجد آنمرحوم واقع دربازارچه‌نو خیابان‌مولوی روز دوشنبه نهم ماه مبارك از ساعت ۷ الی ۱۰ منعقد است انشاءاله عموم طبقات‌محترم خاصه حضرات آقایان علماءاعلام شرکت‌خواهند فرمود **الاحقر محمدالموسوی‌البهبهانی‌عفی عنه**

آ ـ۳۶۱۹۱

از ذوات معظم و خویشاوندان و دوستان ارجمند که بمناسبت درگذشت شادروان دکترحسینقلی‌زند(مسننالدوله) باتشریف‌فرمائی‌خود در تشییع جنازه و مجلس ترحیم و مراسم شب هفت و پستی و تلگرافی ابرازعنایت و ملاطفت فرموده‌اندنهایت‌سپاسگذارچنانچه‌بعلت‌تالمات‌روحی در عرض تشکر حضوری قصوری روی دهد پوزش طلبیده امید عفوداریم

خانواده زند و کلیه وابستگان

عرض تشکر و پوزش

از سروران ارجمندو فامیل و دوستان محترم که‌بمناسبت‌درگذشت شادروان‌دکترحسینقلی‌زندباتشریف‌فرمائی‌خودهمچنین‌تلگرافی‌وکتبی‌ابراز عنایت فرموده‌اند نهایت سپاسگذار و بواسطه حرکت به‌کرمانشاه‌چنانچه قصور درشرفیابی و عرض تشکر حضوری شود پوزش‌می‌طلبیم .

آ ـ۳۶۱۹۷ **مهین‌فتوت ـسرتیپ‌فتوت**

ازتیمساران و همقطاران دوستان و فامیل های محترم سروران‌گرامم که‌حضورا کتبا و تلگرافا ابراز همدردی درمصیبت جانگداز درگذشت همسر ناکام نموده‌اند کمال امتنان راداشته وچنانچه تالمات روحی و افسردگی خاطرموجب تاخیر در عرض پاسخ‌و شرفیابی گردد استدعای عفو دارم .

سرهنك مهندس درخشانی

آ ـ۳۶۱۸۷

قبل از خرید هر کتاب

بفروشگاه بزرك امیرکبیر شاه‌آباد مراجعه فرمائید

آقاگرگه خشمگین فریاد زد:

کدوی قلقله زن

ندیدی یك پیرزن

عیدی زیبای انتشارات سخن

برای کودکان عزیزشما

درکتابفروشی سخن‌ـ خیابان نادری وکتابفروشیهای دیگر

قلمرو سعدی

تازه‌ترین اثر سناتور علی‌دشتی

که توسط سازمان کتاب کیهان چاپ شده‌است

منتشر شد

مرکز پخش : کتابفروشی‌ابن‌سینا

دیوان ابراهیم صفائی

مشتمل بر مقدمه وچکامه‌ها و ترانه‌های فصیح و پرشور، و

تاریخ ملایر

باذکر سابقه دو هزار ساله وتوضیح ابنیه وآثار و معرفی رجال وبزرگان وخانواده‌های سرشناس، دریکجامنتشرشد

کتابخانه سخن، خیابان‌نادری

۱ـ۲ آ ـ۳۶۰۸۷

آخرین متد درمان سوزاك تازه و کهنه و ضعف قوای تناسلی دکتر جناب زاده دارای گواهینامه از دانشکده طب فرانسه خیابان منوچهری مقابل کوچه دبیرستان ژاندارك ۱ـ۲۰

کتاب بخوانیدتارستگارشوید

انتشارات امیرکبیر

آ ـ۴۲۷۶۸ ۱ـ۳۰

کتاب النوادر فی‌جمع‌الاحادیث
یا ذیل کتاب وافی

تالیف علامه کبیر ملامحسن فیض کاشانی باکاغذ اعلا وجلد زرکوب از طبع خارج گردید بهاء ۶۰ ریال

آ ـ۳۶۱۰۷ **مرکز فروش‌ـ کتابخانه شمس‌ـناصرخسرو**

کانون افسران باز نشسته با نهایت تاسف فوت‌شادروان سرگرد باز نشسته ارتش **دکتر محمود نیکنام** را باستحضار همقطاران و دوستان آن مرحوم میرساند مجلس ختم فقید نامبرده روز دو شنبه ۱۶ اسفند ماه از ساعت ۳ الی ۵ بعد از ظهر در مسجد ارك منعقد است .

با کمال تاسف در گذشت شاد روان **دکتر محمود نیك‌نام** (سرگرد باز نشسته‌ارتش) را باستحضار فامیل ودوستان و آشنایان محترم میرساند .

مجلس ترحیم مردانه روز دو شنبه شانزدهم اسفندماه جاری از ساعت سه تا پنج بعد از ظهر در مسجد ارك ومجلس تذکر زنانه همان روز عصر در منزل شخصی آن مرحوم (خیابان خیام ـ کوچه تخت پل) منعقد خواهد بود .

عبداله نیك نام ـ حاج سید احمد عدیلی ـ نصرت‌اله پاشاپور ـ دکتر زین‌العابدین شید فر ـ حاج سید حسین رضوی ـحاج سید مهدی رضوی ـ حاج مصطفی ترقی ـ کریم نیك نام ـ حاج عباس عباسیون‌ـ حاج احمد آذربایجانی ـ سید عبداله سیار ـ امیر قره باغی ـ علی اکبر اعتضادی‌ـ سید عبداله حسینی ـعبداله فائضی ـنادر افشار نادری

بخانواده محترم نیکنام بویژه عموم بازماندگان آنمرحوم مصیبت وارده را تسلیت میدهیم .

با کمال تاسف در گذشت شادروان **محمد علی نظری** کارمند باز نشسته اداره حسابداری راه آهن را باطلاع‌اقوام و دوستان و آشنایان میرساند هزینه مجلس ترحیم بنا به وصیت آنمرحوم بنفع بنگاه خیریه تخصیص و مجلس تذکری روز پنجشنبه ۱۹ر۱۲ر۳۸ از ساعت ۳ بعد از ظهر در مزار آنمرحوم در امامزاده عبداله برگزار خواهد شد .

دکتر موسی فیض‌ـ سرهنك شهربانی نظری‌ـ سرهنك هوائی اصلانی ـ آقا رسول دادگری ـ صدیقه نظری‌ـ اعظم نظری ـاکرم نظری ـ مهین نظری ـ مصطفی نظری ـمنصور نظری ـفرهاد نظری ـ فیروزه نظری ـمسعود نظری

۱ـ۲ آ ـ۳۶۱۶۱

بخانواده محترم نظری و عموم بازماندگان آنمرحوم مصیبت وارده را تسلیت میدهیم .

بمناسبت رحلت خلد مقام ثقةالاسلام مرحوم **حاج سید جلال‌الدین جزایری** لیله دو شنبه امشب از ساعت ۸ تا ۱۰ بعد از ظهر مجلس تذکری در مسجد فخریه واقع‌در خیابان امیریه بر گذار میشود امید است عموم مومنین با شرکت در این مجلس روح آن مرحوم را شاد نمایند .

آ ـ۳۶۱۷۹ **الداعی حاج سید محمدباقر بحرالعلوم**

آگهی های تسلیت

دوست گرامی آقای فیروز الهامی

فوت پدر بزرگوارت را از صمیم قلب تسلیت می گوئیم

ودر اندوه بی پایان تو شریکیم

دانش آموزان سال ششم ریاضی دبیرستان ساسان

با قلبی مملو از تاثر مصیبت وارده را بخانواده محترم شریف خصوصا آقایان یوسف شریف ـ حاج علی شریف ـ سید حسن حجازی ـ مهدی شریف تسلیت عرض مینمائیم .

شکوه ـزهره ـ محسن ـ مهندس حسین میر حیدر

با قلبی مملو از اندوه و تاسف مصیبت وارده را به خانواده محترم آقای محمودی بخصوص آقای حسین‌محمودی و خانم تسلیت عرض نموده بقاء عمر و سلامت و سعادت ایشان را از خداوند متعال مسئلت داریم

آ ـ۳۶۱۲۹ **محمد بندلی و خانم**

بقیه آگهیهای ترحیم وتسلیت درصفحه ۲۱

بهترین کتاب سال

کتاب دفترداری ساده ودوبل و حسابداری‌عالی‌وصنعتی‌شرکتهاتالیف محمد اعتمادیه‌باسابقه۱۵سال‌تدریس که‌انتظار آنرادا‌شتیدچاپ سوم‌آن منتشر شد. مرکزفر وش‌شرکت کانون‌کتاب وکلیه‌کتابفرشی های تهران وشهرستانها بهاء۴۰ ریال

آ ـ۳۶۲۲۱ ۱ـ۲

وعظوخطابه

تا آخر رمضان از ۹ ببعد بعد از نماز آیت‌اله عاملی اصفهانی در مسجد صاحب‌الزمان واعظ شهیر آقای انصاری و حاج مجدالواعظین مستفیض میفرمایند .

ممکن‌است شما هرروز یادر هرهفته

«مقداری ازدرآمد خودرا صرف مخارج بیهوده یا «نوشابه‌های الکلی و مضر بنمائید اگر تصمیم‌بگیریدمبلغی» «ازدرآمد خودرا اختصاص بخرید کتاب بدهید نه تنها از» «مطالب آن بهره‌مند خواهید شد بلکه پس از مدتی دارای» «کتابخانه نفیسی خواهید گردید که سرمایه‌ای را برای» «شما تشکیل میدهد.»

قریب پانزده سال است که نوشته بالا در تابلو متحرك کتاب‌درویترین «کانون معرفت» بچشم میخورد وشما می توانید در این موقع که «کانون معرفت» انتشارات نفیس خودرا برایگان دراختیار شما گذارده از فرصت استفاده نمائید.

هرکس به کانون معرفت اول لاله‌زار (ازسمت میدان سپه) مراجعه نماید یك جلد کتاب‌مجانادریافت‌خواهدداشت

کتاب

اگر میخواهید کتابخانه خودرا تکمیل‌کنید.... اگر قصد دارید برای دوستانتان هدیه‌بفرستید... واگر بفکر تهیه بهترین، دقیقترین وصحیح ترین تقویم سال افتاده‌اید... قبل از همه‌جا به کتابخانه اقبال خیابان شاه‌آباد تشریف بیاورید.

اقبال EQBAL

ترجمه اعتقادات صدوق

بهترین کتاب در اعتقادات شیعه تالیف شیخ صدوق ابن‌بابویه قمی (رض) باحواشی‌شیخ‌مفید(رض)باجلد زرکوب و کاغذاعلا از طبع خارج گردید بهاء ۵۰ ریال **کتابخانه شمس ناصرخسرو**

مزارع آموزشی ومهندس معتضدی

بقیه از صفحه اول

خبری که در تاریخ چهاردهم بهمن ماه سال جاری راجع بانعقاد قرارداد فرهنگی ایران و آلمان برای تاسیس یك مزرعه آموزشی‌نمونه در علی‌آباد کمین فارس و نتایج نیکوئی که از این امر خیربدست خواهد آمد خواندیم . در ۲۴ بهمن ماه سال جاری مجددا در صفحه ۲۲ اطلاعات نوشتید که اعزام سه دسته روستا زادگان املاك پهلوی به آلمان نتایج درخشانی در برداشته است وبدین واسطه اینك سازمان فرهنگ‌میخواهد با استفاده از تجارب حاصله و به پیر وی از روشی که طبق آن درمزارع آموزشی آلمان جوانان آلمانی برای امور کشاورزی علما و عملا آماده میشوند تحت نظر استادان آلمانی عده‌ای از روستا زادگان ایرانی را دراین مزرعه تربیت و به آنان آب‌وخاك بدهد تا آنها بتوانند عملا بسایر دهقانان ایرانی اصول کشاورزی جدید را بیاموزند .

بلی اینها خبرهای مسرت بخشی است که دل هر ایرانی را شاد و مسرور میسازد .

براین مژده گر جان‌فشا نیم رواست
که این مژده آسایش روح ماست
اما نگفته نماند « این همه آوازه ها از شه بود »

ولی جای تاسف است که دراین مقالات واظهار نظرهانامی از آقای مهندس معتضدی بانی اصلی و واقعی این نهضت عظیم آموزشی درمیهن عزیز ما برده نمیشود . باید گفته شود که در ۶ سال قبل‌همین آقای مهندس معتضدی بود که ضمن شرفیابی بحضورشاهنشاه محبوب‌پیشنهاد اعزام روستازادگان ایرانی را به آلمان غربی و تربیت آنها در مزارع آموزشی آلمانی را نمود، که مورد قبول و تصویب شاهنشاه عزیز واقع شد . بلی همین مهندس معتضدی بود که پس‌از جلب موافقت اعلیحضرت همایونی بخرج خودش به آلمان غربی رفت و پس‌از تلاش زیاد موافقت مقامات صلاحیتدار دولت فدرال آلمان را برای اجرای برنامه مزبورجلب نمود و تمام این فعالیتها را به هزینه و خرج خود انجام داد . علاوه براین اداره امور تعلیمات مقدماتی مربوط به آماده نمودن‌سه دسته‌روستازادگان اعزامی به آلمان درایران از طرف شاهنشاه محبوب بعهده ایشان محول گردید که بدون دریافت هیچگونه حقوق و یا پاداشی افتخارا و بنحو احسن انجام داد . **ایمان دارم که عده زیادی از همیهنان گرامی از این جریان بااطلاع هستند که این مهندس شاهدوست و میهن پرست چه خدمت بزرگی بملت ایران نموده‌است .**

جادارد که بمفاد حدیث من‌لم یشکرالناس لم یشکرالله از ایشان قدردانی شود و تشویق گردد . یکی از عواملی که برای ترقی کشور لازم است تشویق از خادمین است تا دیگران هم از همین راه بروند و برای سعادت و سربلندی ملت خود فداکاری نمایند .

کلیه میهن پرستان امیدوارند که بااستفاده از تجاربی که از تاسیس و کار این مزرعه نمونه بدست خواهد آمد دولت اقدام بتاسیس ده ها مزرعه آموزشی دیگر در نقاط مختلف کشور بنماید و بهمین‌علت است که بنده عنوان مقاله خودرا مزارع آموزشی و مهندس معتضدی انتخاب کرده‌ام . زیرا ایشان بدون شك بوجود آورنده این فکر عالی بوده و میباشد .

تاجائیکه من اطلاع دارم خدمات آقای مهندس معتضدی خیلی بی‌شائبه و خالصانه بوده است و ایشان با حقوق ناچیزی که از هنرسرایعالی میگیرد و در آنجا هم مشغول تربیت مهندسین مجرب‌و ورزیده برای ایران عزیز میباشد شبانه روز بدون هیچگونه نظر مادی به آب این کشور خدمت میکند و برای راهنمائی جوانان امروز و رجال فردای کشور دقیقه ای آرام نمیگیرد . نویسنده مقاله حداکثر استفاده را از وجود این مرد بزرك میهن پرست نموده است و ایشان تا بحال ۹ پسر اینجانب و صدها جوان از همشهریهای بنده (اهالی شاه دوست استان فارس) را به آلمان فرستاده است که هریك پیشرفتهای شایانی در تحصیلات خود نموده اند و بدون شك وقتیکه این جوانان بایران عزیز مراجعت کنند منشاء اثرات مهمی در ترقی و پیشرفت کشور و خوشبختی و سعادت ملت عزیز ما خواهند بود .

آیا حق‌این نیست که مطابق روشی که در ممالك مترقی برای تشویق خدمتگذاران واقعی بمملکت معمول است وزارت فرهنگ ایران هم بهترین وجهی از ایشان تجلیل نموده و نام مزرعه آموزشی فارس را بنام « مزرعه آموزشی مهندس معتضدی » نام‌گذاری نماید ؟

آ ـ۳۶۱۶۳ محمد حسن شرافت

حمله کمونیستهای ایتالیا به قاسم

ارگان حزب کمونیست ایتالیا مینویسد: دولت عراق بیك دسته انشعابی، اجازه فعالیت داده‌است

رم - آسوشیتد پرس - ۵مارس- اونیتا ارگان حزب کمونیست ایتالیا که از مسکو الهام میگیرد درشماره امروز خود شکایت کرده که رژیم نظامی سرلشگر عبدالکریم قاسم به گروه کوچکی از انشعابیون اجازه فعالیت قانونی داده وازفعالیت کمونیستهای اصیل عراق که‌روش آنها منطبق با مسکواست‌جلوگیری کرده است .

مقاله اونیتا اولین مقاله‌ای است که در یکی از ارگانهای رسمی کمونیسم بین‌المللی علیه تحولات اخیر عراق نوشته شده‌است .

اجازه فعالیت احزاب

یکسال قبل ، پس‌از شکست کودتای موافق ناصر موصل ، دروازه های کشور خاور میانه ای عراق جهت تسلط کمونیستها گشوده شد .

قاسم که درسال۱۹۵۸باواژگون کردن سلطنت خاندان هاشمی‌زمام امور کشور را در دست گرفت‌ماه گذشته اجازه داد احزاب سیاسی آزادانه به فعالیت بپردازند .

ولی احزاب دست راست وموافق ناصر بعلت شرکت درانقلاب‌موصل و سوء قصد به قاسم ازفعالیت‌ممنوع شدند .

دو حزب کمونیست‌تقاضای‌صدور اجازه فعالیت علنی کردند . ارگان کمونیستها مینویسد بجای کمونیست های واقعی گروهی از انشعابیون اکنون از عنوان حزب کمونیست عراق استفاده میکنند .

عملیات ارتجاعی

کمونیست ها با آنکه‌برای‌بدست آوردن اجازه ، نام حزب خود را تبدیل به اتحاد ملت کردند ، به عنوان آنکه در حال حاضر یك حزب کمونیست وجود دارد به‌آنها اجازه فعالیت داده نشده‌است در همان روز وزیر کشور خلع سلاح جبهه پارتیزانها راه صلح را نیز اعلام کرد .

اونیتا اقدامات وزارت کشورعراق رابعنوان‌عملیات ارتجاعی‌برای‌محروم کردن و جدائی طبقه کارگر عراق از رهبری خود تلقی کرده‌است .

افتتاح کنفرانس اقتصادی اتحادیه عرب

★ دبیرکل اتحادیه عرب نتایج سوء بازار مشترك ودیگر گروههای اقتصادی خارجی را دراوضاع کشورهای عربی مطرح‌کرد

✱ مسئله لوله نفت، ناوگان نفتکش وبانك عربی در دستور مذاکرات کنفرانس قراردارد

قاهره - ۵مارس - رویتر -خبرگزاری فرانسه-عبدالخالق حسونه دبیر کل اتحادیه عرب امروز به دول عرب‌اخطار کرد که مواظب آثار مضربازار مشترك اروپا و سایر گروههای اقتصادی باشند .

وی هنگام افتتاح ششمین اجلاس شورای اقتصادی اتحادیه عرب که با شرکت نمایندگان هشت کشور عربی تشکیل‌شده به نمایندگان گفت باید در اینمورد فورا تصمیم لازم را اتخاذ کنند نمایندگان بعدا دراینموردمشاوره کردند . یك سخنگوی اتحادیه گفت اتحادیه عرب تصویب کرد که سه کمیته ارتباطات ،مالی و اقتصادی و نفت تشکیل شود .

ناظر از بحرین

کمیته اقتصادی‌و مالی ماموربررسی مسئله وحدت اقتصادی اعراب وتاثیر بازار مشترك اروپا میباشد .

کمیته ارتباطات مسئله تشکیل شرکت کشتیرانی عرب را مطالعه خواهد کرد .

محمد سلمان مدیراداره نفت‌اتحادیه عرب گفت کمیته نفت مامور تنظیم سیاست نفتی اعراب‌ساختمان لوله‌نفت مشترك عرب و تحریم شرکت های‌نفتی که در اسرائیل عمل میکنند میباشد . کشور های شرکت کننده در شورای اقتصادی جامعه عرب عبارتند ازلبنان- اردن - یمن -عربستان سعودی - جمهوری متحد عربی . کشور های سودان -لیبی -حکومت موقت الجزایر -کویت -قطر و بحرین ناظرین به شورای مزبور فرستاده‌اند .

سرمایه بانك

عراق در شورای مزبور شرکت نکرده است . ضمنا قرار است که شورای مزبور مسائل مربوط‌به ایجاد یك کمپانی عربی لوله کشی نفت وهمچنین تاسیس کمپانی ناو گان نفتی عرب را مورد بر رسی قرار دهد . همچنین مسئله مربوط به ایجاد بانك عربی برای کمك به توسعه اقتصادیات‌کشور های عربی مورد مطالعه قرار خواهد گرفت .

تاکنون کشور های جمهوری متحد لبنان و عربستان سعودی موافقت‌خود را باایجاد سازمان مزبوراعلام‌داشته‌اند سرمایه این بانك ۵۷٫۵ میلیون دلار خواهد بود .

انفجار

بقیه از صفحه اول

مقامات دولتی معتقدند که انفجار ها تعمدا صورت پذیرفته است . همین مقامات تعداد تلفات حادثه دیروز را۹۰ تن قلمداد کرده اند .

امروز رهبران اتحادیه کارگران از ملت کوبا دعوت کردند بعنوان ابراز تنفر نسبت به خرابکاران‌دست‌باعتصاب عمومی بزنند .

ضمنارئیس‌جمهوری کوبا «اوسوالدو دورتیکوس» ۲۴ ساعت عزای‌ملی اعلام کرده است .هنگام دفن جنازه‌هامراسم احترا م‌نظامی بعمل آمد و خود فیدل کاسترو وزیرانش حضور داشتند .

رئیس جمهوری کوبا سر نعش کشتگان گفت :این‌حادثه جنایتکارانه علیه‌امنیت‌ملت کوباصورت‌پذیرفته‌است رادیو کوبا نیزامریکارا بعنوان«عموسام مکار»، مورد حمله قرار داد .

در کوبا می‌گویند یك هواپیما که‌از پایگاه نظامی امریکا آمده بود بمبی روی کشتی فرانسوی رها کرده این بمب سبب انفجار کشتی شده‌است .

امریکائی مفقود

کشتی مذکور حامل سلاحهای ساخت بلژیك جهت ارتش کوبا بود. فعلا یك مسافر امریکائی کشتی فرانسوی منفجر شده بنام دون چاپمن مفقود شده است . دولت کوبا می خواهد از امریکائیهای سرنشین کشتی بازجوئی کند ولی جز این مسافر مفقود امریکائی دیگری در کشتی‌نبوده است .

فیدل کاستروطی‌نطقی که درمراسم تشییع کشتگان ایراد نمود گفت : مطالعه نیروی هوائی کوبا نشان داده است که این انفجار را عمدا ایجاد کرده اند .

انفجار در اثر یك بمب ساعتی‌روی داده است که قبلا در کشتی روی یك قوطی نارنجك گذاشته شده‌بود .

کاسترو افزود که در کشتی سی تن نارنجك مخصوص تفنك که بسیار حساس است وجود داشت و انفجاردر میان آنها روی داد .

کاسترو یادآور شد که مسلمااین انفجار را امریکائی ها از خارج کوبا ترتیب داده بودند و کار آنها بوده است .

رئیس اتحادیه کارگران نیز فریاد زد این انفجار برای تسهیل تجاوز اقتصادی بخاك کوبا صورت گرفته‌است

در واشنگتن وزارت خارجه امریکا طی اعلامیه ای اظهارات فیدل کاسترو را کلا تکذیب کرد و اعلام نمود که امریکا شدیدا به اینگونه اتهامات بدون دلیل و غیر منطقی اعتراض می کند .

آلمان ناتورا تهدید میکند

بن- ۵ مارس- رویتر- منابع سیاسی بن میگویند مسئله گرفتن پایگاههای نظامی از طرف آلمان دراسپانیا بحران سیاسی درناتو ایجاد کرده وانجام وظیفه آلمان را در دفاع اروپا بخطر انداخته است.

گمان میرود یوزف اشتراوس وزیر دفاع آلمان از متفقین غربی در اتحادیه آتلانتیك سئوال کند آیا آنها واقعامی خواهند آلمان غربی قوای مسلح داشته باشد ؟

این مطلب‌در شورای‌آینده ناتو مطرح خواهد شد .

فقط به درد رژه

اشتراوس درنطق‌رادیوئی چهار شنبه گذشته خود گفت « آلمان نمی تواند از سربازان خود کار غیر ممکن بخواهد . تعقیب یك سیاست دفاعی با نیرو های مسلحی که فقط به درد رژه‌و موزیك میخورند کار احمقانه‌ای است .

ارتش آلمان مثل یك شریك لنك میماند که از او بخواهند، خوب بپرد.

این ارتش اگر میدان تمرین وانبار ذخائر نداشته باشد نمی تواند به‌جنك اقدام کند . گفته میشود آدنائر نیز هنگام سفر به واشنگتن همین موضوع را طرح خواهد کرد و خواهد گفت که اگر وسایل کار قشون آلمان تامین نشود بهتر است از آلمان نخواهند قشون داشته باشد و در دفاع اروپا سهیم باشد.زیرا آلمان جز درشرایط مساوی‌حاضر نیست متحدنظامی کسی باشد .

حمله مطبوعات قاهره به ملك حسین

برسر اعلام موجودیت فلسطین باردیگر اختلافات جمهوری متحده واردن تشدید شده است

مطبوعات قاهره مینویسند: ملك‌حسین بحساب مردم فلسطین میخواهد قلمرو خودرا توسعه دهد

عمان - ۵مارس - رویتر - وزیر خارجه اردن ، موسی ناصر ، امروزبا ملك حسین‌ملاقات کردتانتیجه‌مذاکرات خود را در اتحادیه عرب به اطلاع‌وی برساند .

وی بعدا گفت علت مخالفت اردن با طرح تشکیل حکومت عربی فلسطین آن بود که اجرای این طرح میان اعراب تفرقه میانداخت .

وی گفت دول عرب باید در عوض چنین طرح موهومی یك طرح روشن در مورد مسئله فلسطین داشته باشند ولی اشاره نکرد که این طرح چه‌خواهد بود .

موجودیت اردن

او گفت هر طرحی که با موجودیت کنونی اردن منافات داشته باشد از طرف این کشور پذیرفته نخواهد شد

موسی ناصر گفت پیشنهاد کرده است یك کمیته‌پنج نفری‌ازمتخصصین امور فلسطین به این مسئله‌رسیدگی کنند . در مورد رود اردن وزیر خارجه این کشور گفت اعراب اجازه نخواهند داد که اسرائیل رود اردن را منحرف سازد . آبهای اردن طبق نظر اتحادیه عرب باید بسود مردم کلیه ممالك‌عرب و اعراب فلسطین مورد استفاده قرار گیرد نه بسود یهودیان .

حمله به‌ملك حسین

قاهره -آسوشیتدپرس -۵مارس- مطبوعات مصری در شماره های امروز خود باردیگر ملك حسین را مورد حمله قرارداده‌اند . علت این حملات روش هیئت نمایندگی اردن در جلسه اتحادیه عرب مبنی برمخالفت بااساس موجودیت فلسطین می‌باشد .

مصطفی امین سردبیرالاخبار مینویسد در جلسه اتحادیه عرب تنها صدای مخالف از حلقوم‌پادشاه اردن بیرون می‌آید که بمسئله تسلط کشور خود بررود اردن چسبیده بود .

ملك حسین مدعی‌است‌حاکمیت براراضی مشرف‌براین رودخانه ، که بزعم دیگر کشور های عربی جزئی از خاك فلسطین‌بشمارمیرود، بادولت اردن می‌باشد .

الاخبار مینویسد :ملك حسین میخواهد ولوبحساب‌میلیونهامهاجر فلسطینی هم که باشد قلمرو خود را توسعه دهد و تخت سلطنت‌خود را براجساد مردم آواره فلسطین استوار کند .

این روزنامه مینویسد بهره‌برداری از بحران ها برای توسعه قلمرو یك کشور همواره منجر بوسعت حدود خاك آن کشور نخواهدشد.

مادری، درروی خانه ویران شده خود درآقادیر، بدنبال گمشدگان خود میگردد. هیچ انسانی نیست که در برابر این صحنه تاثر انگیز بخود نلرزد وحاضر برای کمك به قربانیان حادثه آقادیر نباشد.

مارگارت میخواست به صومعه پناه برد

لندن- ۵ مارس-آسوشیتدپرس- برطبق شایعاتی که در محافل و مجامع مطلع رایج شده‌است پرنسس‌مارگارت درماه مه آینده عروسی میکند .

از هفته گذشته‌نامزدی‌مارگارت باآرمسترونك جونز فاش گشت هرکس درانگلستان بنحوی‌تاریخ عروسی را حدس میزند و این حدس بصورت عمومی‌ترین مشغله مردم درآمده است .

یك علت اینکه بزودی ازدواج مارگارت تحقق می‌یابد اینست‌که هم‌اکنون درپی انتخاب ساقدش های عروس هستند .

تهدید مارگارت

روزنامه فرانس دیمانش در آخرین شماره خود که امروز با پست هوائی بتهران رسیده درباره جریان نامزدی مارگارت و آرمسترونك جونز مینویسدپرنس مارگارت ملکه مادررا تهدید کرده بود در صورتیکه باازدواج‌اوموافقت نکند به صومعه پناه خواهدبرد.

پرنسس مارگارت چهار سال قبل بموجب دستور دربار انگلستان از ازدواج باتاونزند خودداری کرد و ناچار شد به‌مقررات دربارگردن نهدولی پس از سالها باین نتیجه رسید که عشق او بزرگترین‌سد هارا قادر است درهم شکند واین گردنکشی درمقابل اعضای خاندان سلطنتی سبب گردید که مجددا خنده بلبان این شاهزاده خانم راه یابد و این بار ملکه مادر دربرابر عشق جونز ومارگارت شکست بخورد .

مسافرت خروشچف در آسیا پایان یافت

خروشچف گفت دول غرب هم باید بکوشند تامحیط‌کنفرانس سران مساعد باشد، زیرا مردم همه دنیا در آرزوی موفقیت این کنفرانس هستند

مسکو- ۵ مارس - رویتر- نیکیتا خروشچف امروز پس از بازگشت از سفر خود از آسیا د ربرابر اجتماعی‌از مردم و رجال روسیه پیرامون سفر خود توضیحاتی داد و گفت مذاکرات وی و نهرو و سوکارنو در کابل دوستانه بوده است .

خروشچف که شاد و سرحال بنظر میوسید گفت :غرب باید از هراقدام تحریك آمیز قبل از تشکیل کنفرانس سران دست بردارد .

اما بیشتر نطق خروشچف در برابر این اجتماع‌در میدان ورزشی لنین‌راجع به سفر او بود .

وی طی چند جمله تاکید کرد که محیط کنفرانس سران شرق‌و غرب مساعد خواهد بود . وی‌به مسئله‌پایگاه آلمان در اسپانیا اشاره کرد ولی به برلن اشاره ای ننمود .

خروشچف گفت : دول غرب هم باید بکوشند تا محیط کنفرانس‌سران مساعد باشد زیرا مردم همه دنیا و مردم شوروی صمیمانه‌درآرزوی‌موفقیت این کنفرانس می باشند .

خروشچف ضمن خطابه خود چندبار پیشانیش را فشرد . وی از سوکارنو تمجید کرد و گفت او را به مسکو دعوت کرده است .

خروشچف گفت باید استعمار از کشور های توسعه نیافته بر افتد .

در آغاز وانتهای‌سخنرانی‌خروشچف پانزده هزار جمعیت حاضر برای او ابراز احساسات کردند .

خروشچف گفت معادل بیست وهفت هزار کیلومتر را با هواپیما و اتومبیل در این سفر طی کرده است و باوجود اینکه گاه خسته می شد و میخواست سفر را کوتاه کند چون احساس می کرد باید وظیفه خود را انجام دهد قوت قلب پیدا می کرد و به ماموریت خود ادامه میداد .

گینه آلمان شرقی را برسمیت شناخت

برای اولین بار یك‌کشور خارج ازبلوك کمونیست باشناسائی رژیم آلمان شرقی

✱ موافقت‌کرد وبه‌برلن سفیر فرستاد

✱ دولت آلمان غربی بلافاصله سفیر خودرا از گینه احضار کرد واحتمال میرود روابط سیاسی دوکشور قطع شود

برلن - آسوشیتد پرس - ۵ مارس - دولت آلمان شرقی امروز برای اولین بار موفق شد شناسائی کامل خودرا توسط کشوری که خارج از بلوك کمونیست قرار دارد بدست آورد . این کشور گینه است که تازه مستقل شده و سابقا جزء مستعمرات افریقائی فرانسه بوده‌است .

خبرگزاری رسمی آلمان شرقی گزارش داد که دکتر « سیدو » سفیر کبیر گینه در برلن استوار نامه های خودرا به ویلهم پیك رئیس جمهور آلمان شرقی تقدیم کرده‌است .

بااین ترتیب آلمان‌شرقی‌توانست برای اولین بار شناسائی یك‌کشور بیطرف را بدست آورد . از نظر غرب دولت آلمان شرقی رژیم دست نشانده‌ای است که هرگز باانتخاب آزاد روی کار نیامده است .

بلوك شرق این کشور را یك کشور مستقل و برخوردار ازحقوق حاکمیت وعضوپیمان‌ورشومیشناسد

سیاست دولت آلمان غربی این است که ازبرقراری روابطدیپلماسی باهرکشوری که آلمان شرقی را برسمیت بشناسد امتناع ورزد و تنها در این مورد شوروی استثنا است.

سفر محرمانه

ظاهرا سفیر گینه محرمانه و بوسیله هواپیما وارد برلن شده است . آلمان شرقی نیزسفیری‌بنام کارل نوهر به پایتخت گینه‌فرستاده است . بدنبال برقراری‌روابطسیاسی گینه و آلمان شرقی ، آلمان غربی سفیر خودرا برای مشاوره‌از پایتخت گینه فرا خواهد خواند . معلوم نیست سفیر آلمان غربی دیگر به پست خود باز گردد . سخنگوی وزارت خارجه آلمان گفت که‌دولت متبوع وی آزادی عمل خودرا دراین مورد بطور کامل محفوظ میدارد . این حرف بمعنای احتمال قطع‌روابط سیاسی است . وی این اقدام رابه عنوان عمل غیر دوستانه علیه‌آلمان غربی تلقی کرد .

عمل گینه در « بن » غیرمنتظره تلقی نشده‌است . هفته قبل دولت گینه در سازمان ملل متحد آلمان غربی را متهم کرده بود که در ساختمان بمب اتمی فرانسه وانفجار آن در صحرای افریقاشرکت‌داشته است .

یك تروریست اسپانیائی اعدام میشود

مادرید -۵مارس- رویتر -امروز بطور موثق گزارش‌رسید که کابینه اسپانیا حکم اعدام (آنتونی آبددونوسو) کارگر ۲۴ ساله راتائید نمود.وی باتهام گذاشتن چهاربمب درمادرید محکوم شده‌است.

انتظار میرود روز دوشنبه اعدام‌او عملی شود. همچنین گزارش میدهند که کابینه اسپانیاحکم اعدام‌مونتدار ،سی‌وهفت ساله صاحب کافه‌ای را تائید کرده‌است .شخص اخیرالذکر در فراری‌دادن یك تن ازتروریست هابخارجه دست‌داشته است . تروریست مزبور هم اکنون تحت پیگرد پلیس می باشد .

دوبمب از بمبهای مادرید درهنگام انفجار یکی از همدستان (آنتونی آبددونوسو) را فورا کشت .

سوکارنو مجلس اندونزی را بست

بعلت شکست دولت درگذراندن لایحه بودجه مجلس منحل شد

جاکارتا - ۵مارس -آسوشیتدپرس -سوکارنو روز شنبه پارلمان‌اندونزی رامنحل کرد و دلیل آن را «بخطر افتادن وحدت و آسایش کشور»اعلام نمود .

در اینجا گفته میشود که بعلت شکست‌دولت‌در تصویب لایحه بودجه سال ۱۹۶۰سوکارنو به این کار اقدام کرده‌است .

همه احزاب در پارلمان اعلام‌کرده بودند که بابودجه کنونی که درآمد دولت رازیاد نشان میدهد مخالفت خواهند کرد .

اعلامیه دولت اندونزی توسط رادیو منتشر شد وخبر انحلال مجلس را بگوش همه اهالی رسانید .

یکساعت و نیم قبل از انتشاراین اعلامیه ارتش کلیه‌خیابانها و چهارراه های مهم را اشغال کرد ومراکز تلگراف و تلفن را زیر نظر گرفت ومدتی مخابرات باکابل زیر دریائی بین‌المللی را قطع کرد .

یك سیاستمدار برجسته‌اندونزی پس از شنیدن متن اعلامیه گفت: «معنی این اقدام آن‌است که‌دمکراسی در اندونزی اگر هم واقعا وجودداشت مرده است .» سایر سیاسیون نیزکم وبیش همین مطلب را تکرار میکنند.

در اعلامیه گفته شده است«پارلمان کنونی امیدهای مارا برآورده نمی ساخت و با روح قانون اساسی۱۹۴۵ منافات داشت . پارلمان باید همکار حکومت باشد نه دشمن آن. حال‌آنکه این مجلس محیط تشنج و تفرقه ایجاد کرده بودو وحدت ملی راتهدید میکرد. پارلمان نمیگذاشت جامعه سعادتمندی در اندونزی بوجود آید»

«بهمین سبب کابینه اندونزی‌روز پنجم مارس تصمیم گرفت به حیات آن خاتمه دهد .»

در اعلامیه وعده داده شده بزودی انتخابات پارلمان جدید براساس قانون اساسی سال ۱۹۴۵ صورت گیرد .

در لایحه بودجه‌سال ۱۹۶۰اندونزی در آمد کشور ۴۴ میلیارد روپیه اندونزی‌و مخارج‌آن را ۴۶ میلیارد روپیه اندونزی نشان میدهد. ولی در پارلمان معتقد بودند که در این‌بودجه درآمد واقعی فقط سی و شش‌میلیارد روپیه اندونزی است و دولت ارقام غیرواقعی ذکر کرده است .

پارلمان اندونزی ۴۶ عضوداشت وکمونیستها بزرگترین‌حزب آن بودند و پس ازآن‌حزب‌دست‌راست ماسجومی قرار داشت .

احزاب دیگر پارلمان حزب نهضت العلماوحزب‌ناسیونالیست «پی.ان- آی و چند حزب کوچکتر بودند .

امروز آتن روزنامه نداشئت

آتن- ۵ مارس - رویتر - امروز پایتخت یونان بر اثر اعتصاب چاپخانه‌ها روزنامه نداشت . چاپخانه ها نسبت به لایحه ای که از طرف دولت درباره آنها تصویب شده است ، اعتراض نموده اند .

چماقها درمیان اتومبیلها

کلمبیا (کارولین جنوبی) ۵ مارس- خبر گزاری فرانسه - دیشب پنجاه‌نفر سیاه پوست چماق بدست واردتوقف گاه اتومبیل های یکی از رستورانهای سفید پوستان شدند وخسارات‌عمده‌ای وارد ساختند . تمام اتومبیل هائی که در توقف گاه مزبور بودند با چماق سیاه پوستان خرد شدند رستوران مزبور نزدیك دانشگاه سیاه پوستان قرار دارد و اخیرا دانشجویان سفید پوست یکی از انستیتو های مجاور دانشگاه مزبور تظاهراتی علیه سیاه پوستان ترتیب داده بودند .

یك پاسدار اسرائیل سه عرب راکشت

تل‌آویو- ۵مارس - رویتر - یك سخنگوی ارتش اسرائیل‌اعلام کرد که امروزبعدازظهر یك‌پاسدار مرزی اسرائیل سه تن از اعراب مسلح راکه قصد عبور از مرز داشتند باشلیك گلوله در صحرای نقب بقتل رساند و یك تن رانیز بسختی مجروح کرد .

اعراب ، پاسدار اسرائیلی رادر جنوب صحرای نقب بزیر آتش گرفته بودند . جنوب این ناحیه جزواسرائیل محسوب میشود .

پاسدار مزبور نیز به‌آتش آنها پاسخ‌داد .

گزارش رسید که‌حادثه‌ای‌مشابه نیز درروز پنج‌شنبه گذشته‌اتفاق افتاد که درآن‌یك‌پاسداراسرائیلی گروهی از جاسوسان را که از نوار غزه گذشته بودند غافلگیر نمود .

درآن حادثه پاسدار مرزی اسرائیل یکی از اعراب را کشت و یکی را نیز دستگیر ساخت .

اروپا جت امریکائی میسازد

بن - ۵مارس -رویتر - وزیران دفاع آلمان ، هلند وبلژیك امروز پروتوکلی امضاء کردند که به موجب‌آن مشترکا به‌ساختمان «جت مافوق سرعت صوت » امریکائی استارفایتر اقدام خواهند کرد . امتیاز ساختمان این هواپیما راکه همان نوع معروف اف -۱۰۴ است آلمانها از شرکت لاك‌هید امریکا خریداری کرده‌اند و حال قرار است قسمتی ازاجزاء آن‌رادر بلژیك و هلند بسازند .

در اعلامیه وزارت دفاع آلمان گفته میشود که برای ایجاد یك‌جامعه کار مشترك دول اروپائی این موافقتنامه‌با دوکشور دیگر امضاء شده است.

سفرنخست‌وزیر اندونزی بشوروی

مسکو- ۵ مارس -رویتر - خبرگزاری رسمی شوروی گزارش داد که نخست‌وزیر اندونزی در پایان ماه ژوئن به مسکو خواهد رفت تاس اظهارداشت که خروشچف نخست‌وزیر این کشور طی اقامت خود در اندونزی بار دیگراز نخست‌وزیر اندونزی برای‌مسافرت به شوروی دعوت کرد . نخست‌وزیراندونزی سال‌گذشته بعلت شدت کار نتوانسته‌بود، دعوت‌بشوروی را بپذیرد . خروشچف از عده‌ای از رهبران دیگر اندونزی‌نیزبرای‌مسافرت به روسیه دعوت کرده‌است

سیمان تهران

مرغوبترین وباصرفه‌ترین سیمان‌هاست

خیابان شاهرضا- کوچه فتوحی

تلفن: ۶۷۸۳۵- ۶۹۵۹۶ -۶۹۳۹۰

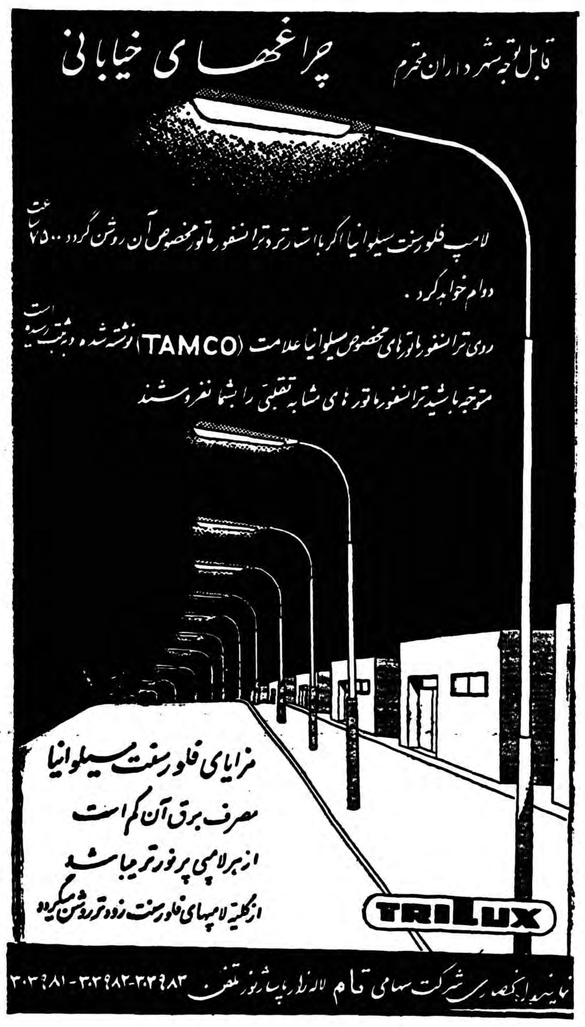
قابل توجه شهرداران محترم
چراغهای خیابانی
لامپ فلورسنت سیلوانیا اگر با استارتر و ترانسفورماتور مخصوص آن روشن گردد ۷۵۰۰ ساعت دوام خواهد کرد .
روی ترانسفورماتورهای مخصوص سیلوانیا علامت (TAMCO) نوشته شده و بثبت رسیده است
متوجه باشید ترانسفورماتورهای مشابه تقلبی را بشما نفروشند
مزایای فلورسنت سیلوانیا
مصرف برق آن کم است
از هر لامپی پرنورتر میباشد
از کلیه لامپهای فلورسنت زودتر روشن میگردد
TRILUX
نماینده انحصاری شرکت سهامی تام لاله‌زار پاساژ نور تلفن ۳۰۳۹۸۳-۳۰۳۹۸۲-۳۰۳۹۸۱

آ-۴۴۷۴۸ ۱-۸

مطب دکتر محمد اطمینانی

متخصص بیماری‌های دهان و دندان با ده سال سابقه طبابت‌مجهز بمدرن ترین وسائل دندان پزشکی ورادیو گرافی افتتاح شد . آدرس خیابان شاه بالاتر از سینما نیاگارا کوی تجلی : پذیرائی بعد ازظهرها از ساعت ۳ تا ۸ ۱-۳ آ-۴۵۱۴۴

همبستگی عظیم ملل برای نجات اقادیر

دیشب زلزله‌جدیدی اقادیر رالرزاندولی دیگرجائی برای ویرانی باقی نمانده بود

رباط ۵مارس- خبرگزاری‌فرانسه- بموجب اطلاعیه انستیتوی زلزله‌نگاری آدروس دیشب باردیگر زمین لرزه شدیدی درآقادیر روی داد که‌شدت‌آن همانند زلزله‌ای بود که‌روزقبل اقادیررا ویران ساخت .ولی دیگر دراقادیر ساختمانی وجودنداشت که‌زلزله‌دیشب آنرا خراب کند .»

در-جستجوی زندگان

سخنگوی کاخ سلطنتی مراکش اعلام نمود که‌تازمانیکه امیدبه یافتن شخص‌زنده‌ای درزیر خرابه های‌اقادیر باشد ماازتمام وسائل موجود جهت نجات آنان استفاده کرده وعملیات‌خاک برداری را ادامه خواهیم داد . وی گفت که‌خطر شیوع امراض دراقادیر وجود ندارد وتاکید نمود که‌پزشکان ازملیت‌های مختلف‌با کوشش خستگی ناپذیری مشغول کارهستند و همه گونه پیش بینی بعمل آمده‌است .

دونفراز نجات یافتگان فاجعه‌اقادیر که‌به گازابلانکار پناه برده‌اند دیوانه شده‌اند . این دونفر ایتالیائی بوده و دراقادیر کار میکردند . این‌دونفرکاملا خواس خودرا ازدست داده واینک‌تحت مراقبت پزشکان می‌باشند .

۱۴ هزار نفر

کوشش دستجات امدادی اینک متوجه ساختمان هائی شده است که در برابر زلزله مقاومت بیشتری کرده‌اند عملیات ضد عفونی‌بافعالیت زیادی ادامه داردورود به شهراقادیر برای کسانیکه در عملیات کمکی شرکت ندارند ممنوع است ۷۰هزار نفر سرباز مراکشی دور شهر را محاصره کرده‌اند تا از بازگشت نجات یافتگان فاجعه اقادیر به‌شهر جلوگیری کنند . زیرا اکثرنجات یافتگان پس از معالجه در بیمارستان های‌مراکش مجددا مایل‌اندبه‌اقادیر آمده واز اقوام و خانه و زندگی‌خود سراغ بگیرند . دیگر معلوم شده است که در فاجعه اقادیر ۱۲ هزار نفر بطور قطع کشته شده‌اند واینک بیش از دو هزار نفر مجروح در بیمارستان های سراسر مراکش‌بسر میبرند و ۲۵ هزار نفر مصیبت‌زده دیگر در زیر آسمان صاف حوالی شهر اقادیر بسر میبرند.

همبستگی بی‌نظیر

در تاریخ همبستگی ملل جهان کمک برای قربانیان فاجعه اقادیر بی سابقه است.

روزانه چندین هواپیما متعلق به کشور های‌مختلف جهان درفرودگاه موقتی کنارشهر اقادیر بزمین‌نشسته و اکیپ پزشکان و پتو وشیر وسایر وسائل زندگی‌در اختیار کمیته‌نجات دهندگان اقادیر قرار میگیرد.

در دومین روزفاجعه اقادیر ،ناحیه اقادیر نظیر یک‌صحنه از جنگ‌جهانی اخیر شده بود. خرابی در یک طاق، جسد ،مجروح ، چشم های ازحدقه بامضاء رسید که بموجب‌آن‌همکاری اقتصادی دو کشور در زمینه‌مسائل مختلف افزایش خواهد یافت .

***

دهلی - ژنرال موسی خان‌رئیس کل ستاد ارتش پاکستان برای شرکت در نمایش اسب های‌ارتش هند وارد دهلی شد .

***

لندن - ژنرال‌حابص‌مجالی‌فرمانده کل نیروهای مسلح اردن برای بازدید از تاسیسات نظامی‌انگلستان وارد لندن گردید .

***

اندونزی - مقامات انتظامی اندونزی یک نفر از اتباع شوروی را به اتهام قاچاق ارز بازداشت کردند .

***

رادیو کراچی - رئیس جمهوری متحده عرب روز ده ماه آینده‌برای بازدید هفت روزه از پاکستان وارد کراچی میشود . فیلد مارشال محمد ایوب خان و اعضای کابینه‌پاکستان در فرودگاه کراچی از وی‌استقبال خواهند کرد .

اقادیر روانه مراکش کرد. اکیپ مزبور امروز به اقادیر خواهد رسید. ضمنا هواپیما های کانادائی دارو و پتو و سایر وسائل زندگی برای مصیبت زدگان‌اقادیر حمل کرده‌اند.

سفیر کبیر شوروی در رباط‌اعلام نمود که دولت شوروی ۵ تن شکر ده هزار قوطی شیر خشک و ۱۵۰۰ پتوبرای‌مصیبت زدگان اقادیرارسال داشته است .

هزار پتو

دولت لهستان نیز یکهزار پتوو مقداری دارو برای مصیبت زدگان اقادیر فرستاده است .صلیب سرخ بین‌المللی اعلام نمود که تاکنون۲۷ صلیب سرخ کشور های مختلف‌به درخواست صلیب سرخ بین المللی جهت کمک به زلزله زدگان اقادیر جواب مساعد داده‌اند . سخنگوی صلیب سرخ بین المللی اضافه‌نمود که در اکثر کشور های جهان‌صلیب سرخ مشغول جمع آوری کمک های نقدی است و تاکنون دانمارک ۲۶ هزار فرانک سوئیس و دولت سوئیس ۵۰ هزار فرانک سوئیسی کمک کرده‌اند.

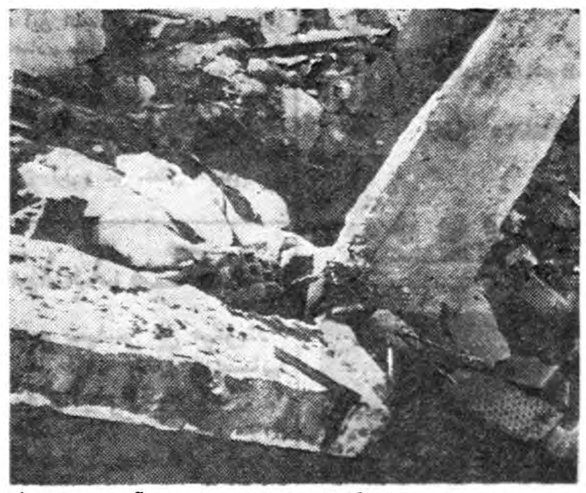

هنوز دسته‌های کمکی دراقادیر به در آوردن اجساداز زیر آوارها مشغول هستند. دراین عکس دوجسدکه از زیر خرابه‌ها خارج شده‌است، دیده میشود. تاحال آمارمقتولین به ۱۲ هزار نفر رسیده است. لکن هنوز هم نمی توان گفت که این رقم قطعی است وافزایش نخواهد یافت

اولین پارلمان جمهوری متحده عرب

● عبدالناصر حق دارد شخصا تمام اعضای پارلمان را انتخاب‌کند .
● اولین پارلمان جمهوری متحده عربی تاچندهفته دیگر تشکیل خواهد شد

دمشق ۵ مارس - آسوشیتدپرس- پرزیدنت ناصر اظهار داشت ظرف چند هفته آینده نخستین پارلمان جمهوری متحده عربی تشکیل‌خواهد شد .

وی این شایعات را که برای مصر و سوریه پارلمانهای جداگانه تشکیل خواهد شد تکذیب کرد و گفت برای سراسر کشور جمهوری متحده عربی فقط یك‌پارلمان وجود خواهد داشت.

ناصر گفت پارلمان جدید ۴۰۰ نفری جمهوری عرب قراربود در اوایل همین ماه تشکیل شود ولی تکمیل کنگره اتحاد ملی کشور که باید پارلمان را انتخاب کند چند هفته به طول خواهد انجامید .

ناصر گفت علاقمند است که‌کنگره اتحاد ملی که سال گذشته توسط آراءعمومی انتخاب شد در امرانتخابات پارلمان دخالت داشته باشد .

ناصر گفت اعضای پارلمان جدید چگونه انتخاب خواهند شد . اما به نظر میرسد که نیمی ازاعضای پارلمان از بین اعضای کنگره اتحاد ملی‌انتخاب خواهند شد .

قانون اساسی جمهوری متحده عرب به رئیس جمهور اختیار داده که اعضای پارلمان‌را انتخاب کند .

هالیوود تسلط خودرابر سینما ازدست میدهد

اختلاف اتحادیه هنرپیشگان وتهیه‌کنندگان فیلم ممکن است بانهدام بسیاری ازکمپانیها منجر شود

هالیوود ۵مارس -آسوشیتدپرس- صنعت فیلمبرداری امریکا هم‌اکنون بایك بحران شدیدروبرو است که ممکن‌است به‌پایان تسلط هالیوودبر جهان سینما منجر شود .

اتحادیه هنرپیشگان درنیمه شب یکشنبه رای‌خودرا مبنی بر اعتصاب اعلام‌کرد. تهیه‌کنندگان هیچگونه‌اقدامی برای قطع‌اعتصاب آنها بعمل‌نیاوردند برخی پیش‌بینی می‌کنند که‌اگر این اعتصاب آغازگرددو برای مدت‌طویلی ادامه یابد. بسیاری ازاستودیوهای مهم عالم‌سینما از هالیوود رخت بر می‌بندند . واگرچه ممکن‌است درآینده فیلمهائی تهیه کنند اما صنایع فیلم آمریکا بصورت شبحی ازگذشته‌عظیم خود درخواهد آمد .

دوباد مزه

آنچه باعث‌ایجاد این جنك یابقول یکی‌از سران کمپانیها (مبارزه تا آخرین نفس)شده دریك کلمه‌خلاصه می‌شود : پول .

هنرپیشگان سهمی ازپولی‌را که کمپانیها ازفروش فیلم ها به‌تلویزیون بدست می‌آورند طالب‌هستند استودیو هانیز این‌کاررا نمی‌کنند. سازندگان فیلم استدلال می‌کنند که‌آنها مبلغی‌را که‌از فروش فیلمهای پس‌از ۱۹۴۸ بدست می‌آورند برای(روی پا ایستادن) خود لازم‌دارند ومی‌گویند بسیاری از فیلمهای برجسته نیز باعث زیان کمپانیهاست . آنها ادعامی‌کنند که هنرپیشگان برای انجام یك‌عمل دوبار پول می‌خواهند .

دلایل هنرپیشگان اینستکه فیلم وتلویزیون دووسیله جداگانه است‌و آنهابرای هرکدام باید سهمی بگیرند.

فروش دارائی

آنها اظهار می‌دارند که‌وقتی مردم تصاویر مارادر منزل خود برصفحه تلویزیون می‌بینند دیگرکارمادر سینما پیشرفت نمی‌کند .

پیش‌بینی میشود که‌استودیوهای مهم ممکن است‌سهام خودرا بفروش رسانند ودست ازساختن فیلم‌بکشند ویا دوراه حل دیگر رادرنظر بگیرند:

۱-ممکن‌است وسائل خودرا به تهیه کنندگان مستقل فیلم اجاره‌دهند

۲-وسائل ودارائی خودرا به‌پول نزدیك کنند . چنانکه برخی ازسهام داران نیز بهمین امرمایل هستند .

اوضاع بهرنحو که‌پیش‌رودواین‌مسلم است که‌هالیوود دیگر هالیوود سابق نخواهد بود .

زیردریائی ناشناس ماهی بود

سان فرانسیسکو ۵ مارس - یونایتدپرس - نیروی دریائی امریکا امروز اعلام کرد زیردریائی‌ناشناس‌درساحل مرزی کانادا و امریکا چیزی جزیك ماهی بزرگ‌نبود .

مقامات نیروی دریائی کانادا دیروز گزارش داده بود که یك زیردریائی مرموز در ناحیه «پونیت‌رابرتز» در ایالت جنوجیا دیده شده است .

پس از رسیدن این گزارش سه ناوشکن امریکائی مجهز به رادار که‌در پیشاپیش آنها کشتی «چارلز برانسن» برای سفرتعلیماتی‌بشمال«سیتل»حرکت میکردند زیر دریائی موهوم را تعقیب کردند و در نتیجه معلوم شد که‌ماهی بزرگی این توهم رابرای نیروی دریائی کانادا پیش آورده است .

شخصیت‌های برجسته جهانی که به رم خواهند رفت

رم - ۵مارس - خبرگزاری‌فرانسه - بمناسبت بازیهای‌آینده‌المپیك چند نفر از شخصیت های برجسته جهانی برم سفر خواهند کرد .

از جمله شخصیت‌های نامبرده درزیر در تماشای بازیهای المپیك شرکت خواهند نمود :ملکه ژولیانا وهمسرش پرنس برنارد از هلند و دخترانشان ، دوك‌ادیمبورك (همسر ملکه انگلیس)، پرنس ویرنسس موناکو ، ولیعهد های یونان ، سوئد و مراکش ووالاحضرت شاهپور غلامرضا پهلوی برادر شاهنشاه ایران ، پرنس آلبرت و پرنسس پائولا (برادر پادشاه بلژیك وهمسرش)وهاری ترومن رئیس جمهوری سابق‌امریکا .

احتمال دارد که شاهنشاه ایران و ملکه فرح نیز برم سفر کنند.

۱۵۰ نفر دربوران آمریکا جان‌سپردند

ارتفاع برف دربعضی از مناطق به یك مترونیم رسید

نیویورك ۵مارس -رویتر- در اثر یك‌بوران شدید درحدود ۱۵۰ تن امریکائی جان سپردند.

این طوفان شدید برف نخستین بار ازروی اقیانوس آرام‌برخاست. توده‌های عظیم برف راباخود ببهر جابرد وجنوب وشرق آمریکا رافرا گرفت.

هزاران تن ازمردم دست به‌پاك کردن جاده زدند تاعبور ومرور تسهیل شود. اماباد سرد آنها را ازکوشش بازداشت .این‌باد سوزان وسردباعث‌شد توده‌های برف سخت ومنجمد شود وگل نیز یخ‌ببندد . بدین ترتیب راههامسدود شد.

توده‌های باد‌آورده برف‌دربرخی مناطق به‌یك‌ونیم مترمی‌رسید وامر خریدوفروش وعبورومروردر«بستون» اصولا فلج گردید.

درجنوب آمریکا نیز هوابشدت سرد شد. گرما سنج در ایالات غرب ومرکزی وایالات معتدل شمالی آمریکا چندین درجه ازصفر تنزل کرده بود.

مکمیلان رئیس دانشگاه اکسفورد

اکسفورد ۵ مارس-آسوشیتدپرس- روز شنبه‌هارولد مك‌میلان نخست‌وزیر انگلیس را پس از یك مبارزه شدید انتخاباتی به‌سمت‌عالی ریاست‌دانشگاه آکسفورد انتخاب کردند .

مك میلان در این انتخابات ۱۹۶۷ رای آورد پس از او سفیر سابق انگلیس درواشنگتن سراولیورفرانکس ۱۶۹۷ رای داشت .

مك‌میلان‌اکثریت‌ضعیفی بدست آورد معذلك‌نخستین‌نخست‌وزیری است که‌در راس این سمت مورد احترام که جنبه اسمی و تشریفاتی دارد قرار میگیرد ریاست آکسفورد مادام‌العمر است ودر انتخاب رئیس دانشجویان رای می دهند .

سوسیالیستهای فرانسوی بدوگل اعتراض کردند

آنها درخواست دارندکه اظهارات ضد ونقیض درباره الجزایر پایان یابد ومذاکره برای آتش‌بس آغاز گردد

پاریس ۵مارس - یونایتدپرس- سوسیالیست های فرانسوی وسایر احزاب دست چپ این کشور ازدوگل درخواست کردند که به اعلامیه‌های ضدو نقیض در باره آینده الجزایر پایان دهد و مذاکره برای آتش بس راآغاز کند . دوگل ضمن سخنرانی اخیر خود در الجزایر اظهار داشته بود که نیروهای فرانسوی باید در الجزایر جنك را ادامه دهند تاکاملا بر نیروهای ملیون پیروز شوند . عکس‌العمل پاریس این بود که دوگل سیاست خودرا مبنی بر پایان دادن سریع به جنك الجزایر که اکنون وارد ششمین سال خود شده‌است ، تغییر داده‌است . لکن مقامات‌دولتی درپاریس میگویند که دوگل نظرخود را تغییر نداده‌است . بهر حال امروز احزاب سوسیالیست، سوسیالیستهای مستقل و حزب اتحاد دمکراتها به اظهارات دوگل اعتراض کردند. سوسیالیستها در اعلامیه خود میگویند که‌ما از کوششهای دوگل برای استقرار صلح در الجزایر پشتیبانی کرده‌ایم . ولی اکنون بنظر میرسد که او سیاست جدیدی را در پیش میگیرد . بنظر حزب سوسیالیست لازم است اظهارات ضدو نقیض‌پایان یابد . حزب سوسیالیستهای مستقل نیز اعلام کرد که بشدت از مقامات دوگل ناراحت شده‌است .

رئیس هیئت نمایندگی پاکستان درکنفرانس‌تهران

کراچی -رویتر- ۵ مارس در کراچی اعلام شدکه منظور قادر وزیرخارجه پاکستان ریاست هیئت نمایندگی این کشور را در شورای وزیران پیمان سنتو که قرار است روز های ۲۸و ۲۹ آوریل در تهران تشکیل شود به عهده خواهد داشت . اعضای دیگر این هیئت سفیر پاکستان‌درآنکارا و اعضای رسمی‌وزارت خارجه و وزارتخانه های دیگر پاکستان خواهند بود .

بریژیت باردو بدادگاه شکایت کرد

پاریس ۵مارس -آسوشیتدپرس - بریژیت‌باردو هنرپیشه‌معروف فرانسوی امروز ازناشرین یك‌آگهی دیواری بدادگاه شکایت کرد. در آگهی مزبور نوشته شده‌است «آیا ب.ب .شاریه‌را دوست دارد ؟»

این آگهی ازطرف یك‌شرکت فروشنده آب‌معدنی شاریه منتشر شده‌است. اتفاقا نام شوهر هنرپیشه فرانسوی هم شاریه است .

معنی ظاهری جمله آگهی «آیا ب.ب .شاریه‌را دوست دارد ؟» اینستکه «آیا کودك شما، آب‌معدنی شاریه‌را دوست دارد.»

ولی معنای دیگرآن اینستکه آیا «بریژیت باردو» شوهرش ژاك شاریه‌را دوست دارد.

بریژیت باردو درداد‌گاه گفت‌ازنام من‌و شوهرم سوءاستفاده کرده‌اند وبااینکه آنهاظاهرا‌آب معدنی شاریه را تبلیغ میکنند سعادت زناشوئی مرامورد تردید و تهدید قرار میدهند.

(مژده ببانوان باسلیقه)

شیك ترین لباس عید برای فرزندان شما در نمایشگاه ماموجود است روز پنجشنبه دوازدهم اسفند ساعت ۳۸ از ساعت سه بعداز ظهر .

آدرس خیابان شمیران مقابل‌خیابان شادمان در دوم عشرت‌آباد آپارتمان اقبال تلفن ۳۷۳۰۳

۱-۲ آ-۳۵۶۲۳

خلاصه اخبار

رم - امروز بین جمهوری متحده عرب و ایتالیا یك قرار داداقتصادی بامضاء رسید که بموجب‌آن‌همکاری اقتصادی دو کشور در زمینه‌مسائل مختلف افزایش خواهد یافت .

***

دهلی نو - سفیر چین کمونیست در دهلی نو دیشب به پکن رفت‌تا مقدمات سفر چوئن لای نخست‌وزیر چین کمونیست را به هند فراهم کند . چوئن لای قرار است در اواخر فروردین ماه آینده به هند سفر کند و با نهرو پیرامون اختلافات مرزی دو کشور گفتگو نماید .

***

***

مسکو- پروفسورنیکلای‌با کاشوف ستاره شناس شوروی در یك مصاحبه مطبوعاتی گفت : در کره زهره آثار حیات نمایان‌شده‌است. وی گفت : تحقیقاتی که‌درسالهای اخیر صورت گرفته نشان میدهد که دانشمندان باید نظر قبلی خود را در مورد کره زهره تغییر دهند آنها تاکنون زهره را یك کره خالی از حیات میدانستند .

دیژون - ژنرال دوگل رئیس جمهور فرانسه پس‌از یك گردش سه روزه‌در الجزایربفرانسه‌بازگشت در فرودگاه عده زیادی از وی استقبال کردند .

***

رباط - روزنامه «العالم» ارگان حزب استقلال در آخرین شماره خود مینویسد که سلطان محمد پنجم پادشاه مراکش استعفای‌سید محمدبن‌العربی‌العلوی‌شریف‌الاسلام مراکش را قبول کرد . وی یکی از بزرگترین رهبران مذهبی بوده است .

***

پاریس - کاپروف رئیس کمیته امور کلیسا در شورای وزیران شوروی از سمت خود برکنارشد وکوزودوف بجای وی‌منصوب‌گشت بیست سال قبل کاپروف توسط استالین باین سمت برگزیده شد. ۳۸ از ساعت سه بعداز ظهر .

چرخهای بستنی‌سازی
سوئدی ساخت
کارخانه هوسکوارنه
که قدیمی ترین
کارخانجات دنیا است
و ۲۷۰ سال قبل
تاسیس شده
۲لیتری ۳لیتری
۴لیتری ۶لیتری
۸لیتری ۱۰لیتری ۱۲لیتری
موجود است
نماینده انحصاری
در ایران
شرکت تضامنی
تیموریان
(چرخچی)
سبزه میدان
تلفن ۲۶۷۸۹
آ-۴۵۴۲۴ ۱-۷

کارخانه اسفالت
۵ تن ۸ تن ۱۰ تن ۲۰ تن
روی چرخ ومتحرك حاضر درتهران
تهران اروپ میدان‌فردوسی
۱-۱۰ آ-۴۴۱۹۴

امشب در سینما مترو پل
کاریل چسمان یازندانی
شماره ۲۴۵۵
شرح زندگی پرماجرای دزد وجانی ونویسنده نامی که ۱۲ بار محکوم بمرك گردیده و هنوز هم زنده‌است
این فیلم معظم هم اکنون در ۱۴۰۰۰ سینمای امریکا و سینمای متروپل نمایش داده میشود.
باشرکت: ویلیام‌کامپبل- رابرت کامپبل وکاترین گرانت
آ-۴۵۵۳۶

آگهی مزایده

سازمان جنگلبانی ایران مقدار ۴۴۲٫۷۱۵ متر مکعب چوب‌صنعتی ومقدار ۴۲۳٫۱۸۵ متر مکعب هیزمی که ازانواع درختان سرپا جنگل املاکی چمستان ، طالار کتی حوزه سرجنگلداری نوشهر را از طریق مزایده بفروش میرساند طالبین میتوانند با دریافت برك مشخصات و شرایط از اداره حسابداری سازمان و سر جنگلداری نوشهر پیشنهاد خود را تا آخر وقت اداری روز دوشنبه ۲۳ اسفند بدفتر سازمان در تهران انتهای خیابان فیشر آباد ودر نوشهر بدفتر سر جنگلداری تسلیم ورسید دریافت دارند پیشنهادات واصله درساعت ۱۰ صبح روز سه‌شنبه ۲۴ اسفند ماه ۳۸ در کمیسیونهای مربوطه باز و قرائت خواهد شدسازمان در رد یا قبول پیشنهادات آزاد است .

از طرف رئیس سازمان جنگلبانی ایران - سرتیپ‌علی‌خواجه‌نوری
آ-۴۵۲۳۶ ۱-۲

آگهی مزایده فروش چوب برای‌هیزم

سازمان جنگلبانی ایران مقدار ۱۱۲۵٫۶۲ متر مکعب چوب صنعتی و۱۱۸۷٫۰۸۰ متر مکعب چوب هیزم از انواع درختان سرپا جنگل املاکی دوبرار سفید آب زیارت حوزه سر جنگلداری گرگان‌را ازطریق مزایده به فروش می رساند طالبین می توانند بادریافت برك مشخصات و شرایط از اداره حسابداری سازمان درمرکز وسر جنگلداری گرگان پیشنهادات خودرا تا آخر وقت اداری روزدو شنبه ۲۳ اسفند ماه ۳۸ بدفتر سازمان درتهران انتهای خیابان فیشر آباد ودر گرگان بدفتر سر جنگلداری تسلیم ورسید دریافت دارند پیشنهادات واصله درساعت ۱۲ صبح روز سه شنبه ۲۴ اسفند در کمیسیون های مربوطه باز وقرائت خواهد شد سازمان دررد یا قبول پیشنهادات آزاد است .

رئیس سازمان جنگلبانی ایران سرتیپ علی خواجه نوری

بااینکه سینماهای **آسیا وسعدی** درنظر داشتند برنامه جدیدی بعنوان آخرین برنامه سال نمایش دهند، امانظر بموفقیت‌بدون سابقه شاهکارکمدی انتقادی سینمای ایتالیا « **همسران خطرناك** » نمایش این فیلم تاده روز دیگر ادامه خواهد داشت

داستان تازه - سوژه بیسابقه - دوبلاژ فوق‌العاده وصحنه‌های کمدی و جنبه‌های انتقادی فیلم «همسران خطرناك» بقدری جالب توجه است که آنرا بعنوان معروفترین‌فیلم روز مشهوره نموده‌است وبعلاوه رقص عربی «سیلواکوشینا» ستاره زیبا وافسونگر از جمله قسمت‌های فراموش نشدنی این فیلم میباشد

همسران خطرناك باشرکت: سیلواکوشینا- رناتوسالواتوری- دوریان‌گری نینوتارانتو- فرانکوفابریزی- ماریوکارتنتو

دوبله بفارسی

برنامه امشب سینماهای سعدی - آسیا

خاطرات ایدن

ترجمه : غلامحسین صالحیار

-۴۴-

فروتنی اتلی در اظهار عقایدو نظریات خویش ، قاطعیت اراده او را ازنظر ها پنهان میداشت . با آنکه قوه تخیل‌وسیعی نداشت معذالك‌ازخیلی‌هاحدود وجوانب کار خود را بهتر مبدید ، و هرگز پای خود را از این حدود فراتر نمی‌گذاشت .

بردباری وشکیبائی اتلی بی‌نهایت است وغالبا در طول سالهای جنك که در جلسات شبانه کابینه شرکت میکردیم ، استقامت او در مسائلی که موجب خشم وناراحتی من میشد ،اسباب تعجب و شگفتی بود .

اتلی طبیعتا ستیزه‌جو نیست ،اما در صورت لزوم بهتر از هر کسی‌میتواند چنین باشد .

من بعنوان یك همکار به او اعتماد کامل داشتم و بعنوان یك مخالف به‌او احترام میگذاشتم .

من‌درباره نظریات و عقاید دست چپی‌که به اتلی نسبت داده میشود تفکر کرده‌ام او از قول «استانلی‌بالدوین» گفته است که یك نخست‌وزیر باید چپ متمایل به وسط باشد . اما من تصور میکنم وی درباره درك‌معنی‌سیاستمدارانه اظهارات بالدوین دچار سوءتفاهم شده است .

منظور «بالدوین» آن بوده که یك‌نخست‌وزیر محافظه‌کار باید چپ‌متمایل بوسط باشد . با این ترتیب اومیتواند آراء متغیر ومتزلزل چپ‌رابنفع خویش جلب کند .

من تصور میکنم‌بااین حساب ،بالدوین عقیده داشته‌که یك‌نخست‌وزیر کارگر بایستی‌راست‌متمایل بوسط باشد .

هیوگیت اسکل

طبیعتا من درباره جانشین آقای اتلی کنجکاو بودم . بنظر میرسید فقط یکنفر وجود دارد که با تجربیات ومواهب خود در زمینه مسائل سیاسی ، مافوق‌هر رقیب دیگری قرار گرفته است .

آقای هربرت موریسون باخصوصیات قابل ملاحظه‌ٔ خود بهرحساب،در پشت‌سر اتلی قرار داشت .

رهبری اکثریت کارگری «شورای شهر لندن» در طول سال های‌متمادی، یك قدرت درك و تسلط استثنائی در مورد مسائل مربوط به حکومت محلی بوی داده بود .

وی در کابینه قبلی کارگران پست وزارت داشت ، وطی سالیان جنك مسئولیت اداری خود را دلیرانه انجام داده بود .

درسال ۱۹۴۵ ،وقتی حزب کارگر انتخابات را برد ، او مجلس عوام را بخوبی اداره کرد ،و بنظر ما که در جناح مخالف قرار داشتیم چنین میرسید که‌مخالف‌قوی‌وزیرك است‌که دولت‌می‌تواند بخوبی‌براو تکیه‌کند .

اگر تمام اینها را در یك کفه ترازو میگذاشتیم ، بردوران کوتاه و نسبتا غیر رضایت بخش وزارت خارجه او که در کفه دیگری قرار داشت میچربید .اما حسابهای دیگری نیز در میان بود،ویا لااقل ما مخالفین تصور میکردیم که باید حسابهای دیگری نیز وجود داشته باشد .

بنظر ما چنین می‌آمد که آقای اتلی علاقمند نیست آقای موریسون‌را در مقام جانشینی خود ببیند .

اعم از اینکه این موضوع موثر بود یانه یا نتایج نهائی انتخابات آقای گیت‌اسکل را در رتبه اول‌وآقای‌مور یسون‌رادر رتبه‌بعدی قرار داد.من‌شکی ندارم‌که‌این امر یك بدبختی ملی بود .

من هرگز قادر نبودم روابط شخصی و سیاسی را که بارهبران قبلی‌حزب کارگر داشتم با آقای گیت اسکل نیز برقرار کنم .

این امر یکی از نقاط ضعف من محسوب میشد ، اما باید اعتراف کنم‌که در سراسر سالهای زندگی سیاسی خود ، هرگز شخصی را با این نوع طرز تفکر ونحوه برخورد با مسائل سیاسی ندیده بودم . ظاهرا آب من و آقای گیت‌اسکل هرگز بیك جوی نمیرفت .

ارنست بوین

پس ازاینکه حزب مادرسال ۱۹۴۵ درانتخابات عمومی شکست خورد، برای تسلیم مهرهای خود به کاخ بوکینگهام رفتم ودرهمان روز مذاکرات کوتاهی دریکی از اطاق های کاخ باآقای ارنست بوین بعمل آوردم.

اودرست همان نحظه بوزارت خارجه منصوب شده بود، ومن باین مسئله کاملاتوجه داشتم‌که اکنون درچه وضعی قراردارد .

درانثنای انجام مراسم تحویل وتحول مهرهای وزارت امور خارجه مابا عجله مذاکراتی درباره وضع پتسدام باتوجه بتقاضا های شوروی ولهستان بعمل آوردیم .

من آنچه راکه دیگراکنون اوازآن باخبر شده بود، یعنی مخالفت شدید با هرگونه امتیازی برای لهستانیها درآنسوی خط «ادر» ومشرق «نایسه» را تکرارکردم. بوین سخنان مرابدقت گوش کرد وسپس گفت آنچه راکه اذدست او برمی‌آید دراینباره انجام خواهد داد، اما نتوانست دراین راه موفقیتی بدست آورد .

من وارنست بوین درطول سالهای فعالیت کابینه جنگی همکاران خوبی‌بودیم وغالبا مسائل مربوط به سیاست خارجی رابا یکدیگر مورد مشاوره قرار میدادیم. درآن زمان من باو بیش‌ازهریك دیگرازرهبران‌کارگر نزدیك بودم ودوستی ما تازمان مرك او پایدار بود .

شخصیت بوین برسیاست خارجی انگلستان درسالهای ۱۹۴۵ تا ۱۹۵۰ سایه افکنده بود واین امر برای کشور ماو سراسر اروپا یکنوع خوشبختی بشمار میرفت. بوین مرد زیرکی بود وبزودی متوجه مسئولیت اساسی خود در وزارت خارجه، یعنی چگونگی مقاومت دربرابر اشتهای روز افزون دولت شوروی گردید .

در اواخر جنك کشورما آن حال وحوصله ای راکه لازمه توجه باین خطر بود نداشت ولازم بود مردی برجسته وصمیمی پیدا شود که ابتدا شخصا حدود این خطررا درك کند وسپس رهبری مردم رابرای استباط اوضاع‌بعهده گرفته آنهارا باخود همراه سازد. این‌کاری بودکه بوین انجام‌داد وخاطره آن هموار ه‌بنام وی باقی خواهد ماند .

درسراسر دوران وزارت خارجه بوین، یك اقلیت فعال درداخل حزب‌کارگر نسبت بنظریات وی سردی نشان میداد وباآن خصومت میورزید. این امر اشکال اساسی بودکه درسرراه اووجود داشت .

خوشبختانه بوین درداخل حزب‌کارگر ومهمتراز‌آن دراتحادیه های کارگری شخصیتی نیرومند ونفوذی عمیق داشت وباین ترتیب این شخصیت ونفوذ انتقاداتی راکه ازوی بعمل می‌آمد تحت الشعاع قرار میداد .

آخرین یاری که من اوراديدم درمجلس عوام پس از استعفا از مقام‌وزارت خارجه بود. بوین مرا درجریان حوادث گذارد ومن نسبت باو احساس‌همدردی عمیق کردم. اومریض بود- وباآنکه بار مسئولیت رااز پشت خویش برداشته بود هنوز دلیرانه حاضر نبود باین امر اعتراف کند .

درباره این مطلب که بوین مرد استخوانداری است مطالب بسیاری گفته میشد، اما‌این امرراهیچگاه بخوبی‌روزی‌که اوحس میکردکه‌کارش ساخته شده و قدرتش‌آشکارارو به زوال‌است، درك نکرده بودم .

باآنکه من از لحاظ اداره پاره‌ای امور روش متفاوت بااو میداشتم، معذالك هدفهای سیاست خارجی اومورد توافق من بود واغلب کارهای او را تایید میکردم. ماغالبا بایکدیگر ملاقاتهائی داشتیم، وحتی درمواردیکه مسائلی بطور غیررسمی مورد بحث قرار میگرفت، اومرا باطاق خصوصی خویش در مجلس عوام دعوت میکرد .

من معمولا دربحث های پارلمانی ازاو پیروی میکردم واگر میل نداشتم‌کمتر اسباب دردسر وناراحتی اوشوم بایستی علنا، بیشتر اورا مورد حمایت وتایید قرار میدادم .

روبرت منزیس

اولین ملاقات من بابوب منزیس درسال ۱۹۳۵، هنگامی‌که او دادستان بود، صورت گرفت. ودرروزهای تاریك سال ۱۹۴۱، که شاید بدترین دوران‌جنك بود بتدریج اورا بطور کامل شناختم .

من ازخاورمیانه باز گشته بودم، ودرانثنای اقامت خود دراین ناحیه نقش موثری دراتخاذ تصمیمات مشکلی درمورد یونان بعهده داشتم .

باآنکه هنگام اتخاذاین تصمیمات انتقادات زیادی ازآن بعمل آمد، اماجریان حوادث نشان داد‌که نظریات ماصحیح بوده است . (ناتمام)

دوگل گفت :

دادن استقلال به‌الجزایر حماقت است

الجزایر - ۵مارس - خبرگزاری فرانسه ژنرال دوگل رئیس جمهور فرانسه که اینك مشغول بازدید از الجزایر است در برابر افسران واحد های ناحیه «عزیز» واقع در جنوب «مدیه» گفت . بایدعملیات نظامی تا برقراری صلح و آرامش ادامه یابد ، وی تائید نمود ازآنجا که شورشیان مایل نیستند سلاح های خودرا بزمین بگذارند لذا آتش بس محتمل بنظر نمی رسد.

وی سپس گفت دادن استقلال بالجزایر غیر ممکن است این امر حماقت است وغیر معقول خواهد بود . وی افزود این خود الجزایری ها هستند که تصمیم خواهندگرفت ومن معتقدم که آنها خواهند گفت: «یك الجزایر الجزایری ووابسته به فرانسه» .

کروپ دوباره‌اسلحه‌میسازد

بن - ۵ مارس - رویتر - هر آلفرد کروپ رئیس موسسه عظیم صنعتی کروپ اعلام داشت که‌مسئله تجدید ساختمان تسلیحات را مورد توجه قرار داده است .

وی که در جلسه ای از کار فرمایان در «اسن» صحبت می کرد گفت «مقامات نظامی کشور های مختلف از کارخانه های تهیه آب شیرین که توسط موسسه کروپ ساخته‌شده استقبال کرده‌اند این کارخانه ها در موارد بروز سیل و خشکسالی نتایج بسیارخوبی داشته‌اند .

از طرف «ناتو» نیزپیشنهاداتی پیدا کرده است .

برای ساختمان تجهیزات تلفن های بی‌سیم شده است .

کروپ گفت توسعه محصولات نظامی‌این کارخانه بستگی بشرایط بازار دارد و چنانچه وضع مساعد نبود از ادامه تولید هر رشته ای که تقاضای آن کمتر بوده خود داری و تجهیزات دیگری تولید خواهد شد.

کروپ اضافه کرد که در حال حاضر موسسه وی زمینه‌های‌مناسبی برای فعالیت در رشته های حمل و نقل جدید ، انرژی اتمی و پلاستیك پیدا کرده است .

شهردار برلن‌غربی به‌آدنائر حمله کرد

● ویلی‌برانت‌گفت تقاضای ایجاد پایگاه از طرف دولت آلمان غربی دراسپانیا ناشی از نداشتن روحیه نظامی است

● وی گفت حزب سوسیالیست پیشنهاد شوروی درباره برلن را درسبد کاغذ باطله انداخته است

برلن - ویلی برانت شهردار برلن غربی طی جلسه حزب‌سوسیال دموکرات برلن غربی یك بار دیگر اعلام نمود که برلن باید از حق خود مختاری بهره‌مند شود .

وی اضافه نمود غیر قابل‌قبول است که رئیس دولت شوروی به سراسر آسیا سفر کرده وبزودی افریقارا زیر پا گذاشته وخود را قهرمان خود مختاری نشان دهددر حالی که از شناسائی این حق‌برای مردم برلن خود داری می کند .

برانت سپس با حل جداگانه مسئله برلن بشدت مخالفت نموده وی اضافه نمود که برلن هیچگونه نفعی در تغییر اساسنامه کنونی‌خود ندارد .

وی سپس افزود امروز تمام اعتبار جهان غرب ودموکراسی در برلن به بازی گرفته شد. ولی اهالی برلن نباید نگرانی داشته باشند.

ویلی برانت سپس اعلام نمود که هنوز قصد دارد به برلن شرقی برود ادامه دهد وی گفت حزب سوسیال دموکرات ۴۸ هزار نفر در برلن عضو دارد که چندین‌هزار نفر آن در برلن شرقی هستند وما نمی توانیم دوستان خودرا فراموش کنیم .

ویلی برانت دولت آلمان‌غربی را بعلت نداشتن روحیه وحس‌نظامی درمورد تقاضای ایجاد پایگاه در اسپانیا مورد حمله قرار داد .برانت که عضو حزب سوسیالیست است در جنگهای داخلی اسپانیا علیه فرانکوشرکت داشته‌است .وی‌گفت این امر بهانه ای بدست شوروی برای‌تبلیغات وازبین بردن نام‌نیك آلمان داده است . برانت همچنین روش دولت آلمان غربی رادر مورد مسئله برلن نیز مورد حمله قرار داد واظهار داشت پیشنهاد های شوروی به حزب سوسیالیست این حزب در سبد کاغذ باطله‌انداخته است .

(آسوشیتدپرس-خبرگزاری‌فرانسه)

جالبترین حوادث جهان

یکدسته از مردان زیرآبی در کنار بحر اسمیت شروع به فعالیت نموده‌اند تا بقایای شهر های«سوروم» و«گوموراه» راکه در انجیل از آنها نام برده شده است بیابند آنها در اعماق آب به کاوش های خود ادامه‌میدهندو تا ۲۰۰ پائی در دریا فرو رفته‌اند . شهر «سوروم» و «گوموراه» ظاهرا باید در ۱۹۰۰ سال قبل از میلاد مسیح بر اثر زلزله شدید ویران شده و سپس در داخل دریای سیاه فرو رفته باشد .

چندی پیش چند نفر از دانشمندان شوروی اظهار داشتند که ویرانی «گوموراه» و «سوروم» ممکن است براثر یك انفجار اتمی روی داده باشد .

آنها نوشتند که بعید نیست عده‌ای‌از مهاجمان فضائی یك وسیله اتمی در این دو شهر منفجر ساخته باشند .

بهر حال اکنون کاوش‌برای یافتن بقایای این دو شهر ادامه دارد و عده‌ای ازخلبانان هواپیما های اردن گفته‌اند که سایه های این شهر های گمشده را به آسانی در زیر آب میتوان دید و اخیرا یك هیئت امریکائی به‌کاوش های مقدماتی درکنار دریا پرداخت.

مردان‌غوربانه‌ای که‌اکنون‌در دریا فعالیت میکنند وابسته به یك هیئت مذهبی مسیحی هستند .

***

یکی از قربانیان اولین بمباران اتمی جهان‌که‌در شهر هیروشیمای ژاپن واقع شده برای معالجه مجانی به آلمان خواهد رفت .

بدن این مرد که کار گر راه آهن است دچارسوختگی های ناشی از تشعشع اتمی است . چهره و دست راست این مرد بشدت سوخته بود.

***

یك‌دربان‌هتل شبانه توانست با حل یك‌جدول کلمات‌متقاطع ۲۶ هزار لیره استرلینك ببرد این دربان برای رفع بیکاری ازتوی سطل خاکروبه ها روزنامه‌ای را بیرون‌کشید و شروع به حل آن نمودواولین بار بود که‌به حل جدول میپرداخت‌پس از حل جدول فردا آنرابرای روزنامه‌فرستاد و چند روز بعد خبر شد که ۲۶ هزار لیره استرلینك برده است .

جدول مزبور از طرف یك سازمان ورزشی به مسابقه گذاشته شده بود .

(اطلاعیه شماره یك)

لازم نیست فعلا خودمو معرفی کنم. همه حتی آقا نوروز هم خوب منو میشناسه . اگر دو سال قبل شب عیدی آمدم شیشه های منزلتون وپاك کردم امسال مطابق معمول برای اینکه در خدمت دوستان باشم دارم تمام جاده‌هارا صاف میکنم (ولو جاده‌ها هرقدرصاف‌باشه) تا رو داشته باشم عیدی‌خودمو که میدونم همتون حاضر کردید دو دستی بگیرم .

.....

آ- ۴۵۴۷۴

غنا جمهوری میشود

رئیس‌جمهور از طرف ملت انتخاب خواهد شد و ریاست قوه مجریه را بعهده خواهد داشت

عکره - ۶ مارس - رویتر - نظریات دولت گینه که امروز انتشار یافته حاکی از آنست که این دولت در نظر دارد به پارلمان قدرت دهد تا کشور غنا را تبدیل به‌یك کشور جمهوری نماید .

این امر هدف اصلی دکترقوام نکرومه نخست وزیر کشور غناست

طبق این نظریات کشور گینه که سابقا مستعمره انگلیس بود و ساحل طلا نامیده می شد یك‌رئیس جمهور با قدرت اجرائیه وکابینه‌ای که توسط او تعیین خواهد شد و یك مجمع ملی که به آراء عمومی انتخاب می گردد خواهد داشت.

اولین رئیس جمهور توسط مجلس کنونی غنا تعیین خواهد شد ولی بعدا هر پنجسال یکبار همراه با انتخاب اعضای مجلس رئیس جمهور انتخاب خواهد شد .

نشاط - نیرو - سلامتی - جوانی - زیبائی

همه درمحصولات غذائی

دکتر گیلورد هاوزر جمعند

محصولات غذائی دکتر گیلورد هاوزر ساخت فرانسه درفروشگاه های‌تعاونی ارتش -سوپرمارکت- داروئی‌سازش خیابان‌ناصرخسرو- مغازه ۴۴۴ خیابان بلوار .

چهارراه پهلوی مغازه خوراك و تمام مغازه‌های بزرك فروشند مواد غذائی موجود است .

نمایندگان شهرستانها :

اهواز آقای عبدالحمید عماری - بیجار فروشگاه مهدوی - کرمان آقای جلیل‌مظهری - مشهدفروشگاه جعفرزاده - یزد آقای سیدعباس هاشمی . ازشهرستانهای دیگر نماینده معتبر و فعال می‌پذیریم

نمایندگی انحصاری محصولات غذائی دکتر گیلورد‌هاوزر درایران خیابان قوام‌السلطنه شماره ۱۱۸ تلفن ۴۱۵۰۳

آ- ۴۵۵۰۸

یکعمر تختخواب

تختخوابهای ونو انگلیسی که مرك ندارد

تهران اروپ - میدان فردوسی

۱-۹۰ آ- ۴۵۳۹۸

آ- ۴۵۳۸۰

دوچرخه‌موتوری‌ولوسولکس

ولوسولکس بدون رقیب ازلحاظ زیبائی، قیمت، قدرت واستحکام

نماینده انحصاری:

شرکت سهامی ایران تراکتور

خیابان سعدی ۸۴۴ تلفن ۲۰۲۴۱۳

ازشهرستانها نماینده فعال میپذیرد

آ- ۴۵۲۷۴

سانوژیل

خمیر دندان معروف فرانسه

تجارتی ری - خیابان اسلامبول

آ- ۴۵۰۸۴

تخم گل فروشی تقوی

ارزانترین وعالیترین تخم چمن رنك مخملی را که سالها زینت خانه و باغچه شما است آماده نموده متوجه باشید چمن های دیگری را بقیمت گرانتر باسم تقوی بشما نفروشند موقع خرید بتابلوومهر پاکتها دقت فرمائید . مقابل وزارت کشور روبروی مجسمه میدان ارك

تخم گل فروشی تقوی .

آ- ۴۵۳۷۲

DLW

LINOLEUM

برای تهیه نقشهٔ ساختمانی

جهت منازل خود نگرانی نداشته باشید

شرکت سهامی بخش لینولئوم ایران

برای مشتریان عزیز خود و صاحبان زمین نقشه‌های ساختمانی مختلف که توسط مهندسین مجرب تهیه شده است آماده کرده که برایگان در اختیار میگذارد .

برای کسب اطلاعات بیشتر منتظر آگهی بعدی باشید

شرکت سهامی بخش لینولئوم ایران چهارراه کالج جنب پمپ بنزین تلفن ۴۱۰۴۰ / ۴۷۰۷۰

اطلاعات اقتصادی

گزارشی از وضع کارخانجات اصفهان تسلیم دولت میشود

* کارخانجات اصفهان از وضع صادرات پنبه وزیادی کارگران شکایت دارند
* تقاضا شده است که برای صدور نخ بخارج تسهیلاتی فراهم شود

هفته گذشته هیئتی مرکب از نمایندگان نخست‌وزیری، وزارت بازرگانی‌وصنایع وکار بانك ملی‌وشورایعالی اقتصادبه اصفهان‌رفت تادر مورد تقاضا های کارخانه داران اصفهان‌از نزدیك بمطالعه‌پردازد.
صاحبان کارخانجات اصفهان اظهار داشته بودندکه‌پنبه کافی‌برای آنها موجود نیست و بایدبرای‌اینکارازطرف دولت فکری شود چه مقادیر زیادی پنبه از کشور صادر شده و یا در حال صدور است.
دوم آنکه آنها می خواستنددولت‌وسائلی فراهم کندکه بتوانند مقا دیری از نخهای موجود خود را صادر نمایند.
و معتقد بودند که برای‌اینکاربایدازسود بازرگانی بر اجناس لـو کس استفاده شده و عوائد حاصله صرف کمك بصدورنخ‌گردد.
کارخانجات همچنین عقیده داشتند که کار گران آنها تا اندازه‌ای بیشتر از احتیاج کارخانجات آنهاستو عده‌ای را برآنهاتحمیل کرده‌اند.
بهر صورت هیئتی که ازتهران باصفهان رفته بودند پس از آنکه چند جلسه با حضور استاندار و صاحبان کارخانجات اصفهان تشکیل دادبتهران باز گشت و قرار است گزارشی تسلیم دولت نماید.

تورم موجب بیعدالتی اجتماعی میشود

● هنگامیکه تورم درکشوری رسوخ کند تعادل و توازن کلیه طرحهای اقتصادی را برهم میزند

حصول توسعه اقتصادی احتیاج مبرمی به‌ثبات نسبی قیمت‌ها دارد .

اینك آخرین قسمت مقاله «تورم وتوسعه اقتصادی» که از مجله فدرال رزرو نیویورك اقتباس شده ودرآخرین شماره مجله‌بانك ملی ترجمه گشته ذیلا بطور اختصار از نظر خوانندگان‌میگذرد

تورم در ترویج بی عدالتی اجتماعی تاثیر فراوانی داشته ودرنتیجه ثبات سیاسی را از بین میبرد وبالاخره بوجود آوردن عدم تعادل در موازنه پرداخت ها و از دست دادن ذخائرارزی وقفه ورکودی در اجرای برنامه‌های عمرانی ایجاد میکند .

اما در مقابل در کشور هائی که‌تورم پولی وجود ندارد و قیمت ها ثبات‌نسبی دارند اوضاع برای پیشرفت اقتصادی صحیح مساعد تر می‌باشد .

اولا چنین محیطی بسرمایه گذاران و مبتکرین اقتصادی مجال میدهد تاازروی تعقل سرمایه های خودرا در کار هائی بمصرف برسانند که هم بنفع افزایش تشکیل سرمایه هموار نماید

ثانیا در چنین وضعی اعتماد مردم‌به پول رایج کشور ادامه دارد و آنان را تشویق بذخیره نمودن پول اضافی‌خود مینماید و ثالثا قیمت های‌ثابت‌امکانات تغییر سیستم توزیع درآمد ها رابنفع طبقه سرمایه دار (که معمولا بابرخورد های اجتماعی وافزایش نظارت دولتها برامور اقتصادی واز بین رفتن‌آرامش سیاسی توام است) بحداقل تقلیل میدهد .

هر گاه تورم بطوری مستولی بشود که نتوان آن را کنترل‌نمود (معمولا در کشور های توسعه نیافته چنین وضعی‌زودترازسایر کشورهابپیش میاید) اعاده ثبات در اوضاع اقتصادی بمراتب دشوار تر از جلوگیری تورم در ابتدای بروز آن خواهد بود بسیاری از کشور ها ضمن عمل دریافته‌اند که استقرار ثبات قیمت‌ها ازطریق‌افزایش در حجم سرمایه گذاری‌وتولید متضمن مشکلات فراوانی می‌باشد . زیرامبنای تورم می‌توان بتوسعه‌اقتصادی نائل آمد راه خطا را می‌پیمایند .

زیرا واهی بودن این تصور بکرات ثابت شده است .

ولی حصول توسعه از طریق ثبات نسبی قیمت ها کاری است که امکان پذیر است وتجربه پاره‌ای ازکشورها سرمشق خوبی برای سایرین می‌باشد. وضمنا باید افزود که‌این رویه‌اختصاص بچند کشور برگزیده ندارد بلکه‌راهی است که برای پیشرفت اقتصادی بر روی همگی گشوده می‌باشد .

البته پیروی از این رویه کارآسانی نیست ولی آنچه در درجه اول اهمیت قرار دارد دانستن اصل کلی ذیل است که ثبات نسبی قیمت ها شرط اساسی ولازم برای نیل برشدوتوسعه اقتصادی است و نباید آنرا بمنزله نقطه مقابل توسعه اقتصادی محسوب نمود .

بالاخره برای از بین بردن اثرات شوم تورم و اعاده اعتماد مردم به‌پول رایج وتجدید نظر در مصرف منابع مالی کشور باید اقدامات خشنی‌صورت بگیرد تا بمرور زمان اوضاع بصورت مطلوب درآید .

آنانیکه گمان میکنند از طریق تورم می‌توان بتوسعه‌اقتصادی نائل آمد این فکر بر روی این تصور غلط‌است که ترقی وبالا رفتن حجم تولید و بالاخره برابربادرآمد پولی افرادخواهد شد و در نتیجه قیمت ها بخودی خود تعدیل میشود .

بطوریکه میدانیم در موقعیکه‌قیمت ها سیر صعودی خود را طی میکنند نمی‌توان بمصرف متوقف ساختن توسعه جریان پول را از این سیر صعودی جلوگیری نمود زیرا تورم بطوری در سازمان اقتصادی رسوخ پیدا نموده‌که تعادل و توازن کلیه طرحها رابرهم زده است .

اصلاح‌چنین‌وضعی مستلزم فداکاری هائی هم در داخله کشور و هم در مناسبات آن‌با خارج می‌باشد .

مثلا باید عامه مردم در مصرف‌اغلب ازکالاها امساك‌بخرج بدهند وبدیهی است چنین کاری خوش‌آیند عموم نیست و دولتها نیز باید برنامه های سخت وپرمشقتی را اجراءنمایند .ولی باتمام این تفصیل بدست آمدن نتیجه مطلوب‌مدت لازم دارد .

۲۰۰ تن چای ایران بلندن صادر شد

بازار چای در دست چای مخلوط و چای گمرکات است

بازار چای در هفته گذشته بمناسبت خرید عید کم‌وبیش‌بهتربود اما بهبود فقط در زمینه خرده‌فروشی و روی چای مخلوط و چای بسته‌بندی شده سازمان چای محسوس بود .

بازار اصلی‌چای‌فعلاروی‌چای مخلوط است که از طرف شرکت های بزرك و قادر به پخش عرضه میشود چای خالص داخلی که سازمان چای‌عرضه میکند بمناسبت مرغوبیت و بسته‌بندی زیبا بخوبی با چای مخلوط رقابت می نماید . هدف‌سازمان چای این است که با توسعه فروش چای مخلوط از طرف تجار و چای‌خالص از طرف خود بتواند مقررات‌اختلاط چای وارده را با چا ی‌داخله تا ۵۰ درصد بالابرد د رحال حاضر چای خارجی به نسبت دوسوم با یك سوم چای داخلی مخلوط میشود .

در برنامه آینده سازمان چای این میزان به نصف و نصف افزایش‌پیدا میکند .

چندی قبل سازمان چای اعلام کرد که چای بسته بندی شده خارجی نیز باید با چای داخلی مخلوط‌شود

نکته دیگر صدور چای ایران به خارج است پس‌ازلغو جایزه‌صادراتی برای چای صدور چای بخارج‌متوقف شده بود ودو سالی وضع به این منوال گذشت اما امسال‌سه شرکت چای اقدام بصدور کردند و معمولا از نوع چای ارزان قیمت که‌کیلوئی ۴۰ ریال است صادر می کنند مدیر یکی‌از شرکت های چای گفت با کوششی که شده تصور می رود در سال ۱۳۳۸ در حدود ۲۰۰ تن چای ایران به لندن صادر شده باشد و احتمال می رود که‌در سال آینده میزان صدور افزایش پیداکند در حقیقت اگر سازمان چای موفق شود سطح کشت را بدلخواه خود بالا ببرد از هم اکنون پایه‌ای برای بازار چای ایران در خارج گذارده شده است منتها باید دقت شود که مانند سابق چای نامرغوب با بسته‌بندیهای بد که موجب فاسد شدن چای میشد صادر نگردد .

اضافه فروش دخانیات

موسسه انحصار دخانیات ایران‌دریکماهه بهمن ۳۸ مبلغ ۲۹۹۷۳۲۹۶۴۰ ریال فروش داشته‌که‌با مقایسه با ماه‌مشابه مبلغ۷۵ ر۲۳۴۲۰۴۳۳ ریال افزایش حاصل نموده است .

سازمان ذوب آهن بعداز تایید دولت قرارداد ساختمان کارخانه را امضاء میکند

مدیر عامل ذوب‌آهن باستحضار شاهنشاه میرسد

سازمان ذوب آهن ایران باتفاق مهندسان مشاور سوئدی طرح قرار داد پیشنهادی دماك كروپ و مکورا بررسی نموده ودر مذاکرات فعلی نظریات و پیش‌نهاد های خودرا باطلاع نمایندگان‌آلمانی‌و انگلیسی‌خواهند رساند .

****

نمایندگان کنسرسیوم دماك کروپ و کمپانی انگلیسی مکو برای ادامه مذاکرات مربوطه به طرح قرار داد ذوب آهن وارد تهران شدند .

در مذاکرات قبلی نمایندگان آلمانی و انگلیسی طرح قرار دادی راکه تنظیم‌کرده بودند به‌آقای‌مهندس شریف امامی وزیر صنایع ومعادن ومدیر عامل‌سازمان ذوب آهن ایران ارائه دادند وطی جلساتی که در دفتر وزیر صنایع ومعادن تشکیل گردید مفاد قرار داد با حضور مهندسان مشاورسوئدی‌بطورکلی موردبررسی قرار گرفت وپیرامون مسائل اصلی از قبیل اعتبار و پیش قسط ومیزان مشارکت سرمایه خارجی و بهره برداری واداره کارخانه واستهلاك ووضع معادن آهن و. زغال مذاکراتی بعمل آمد .

طرح قرارداد پیشنهادی آلمانی ها برای بررسی دقیق دراختیار مهندسان مشاور سوئدی سازمان‌ذوب آهن ایران گذاشته شد ونمایندگان دماك کروپ و مکو برای مدت موقت تهران راترك گفتند .

بقرار اطلاع مهندسان‌سوئدی ومسئولین سازمان ذوب آهن ایران بعداز بررسی دقیق طرح پیشنهادی دماك‌کروپ‌ومکو نظریاتی‌داده‌اند که‌درمذاکرات مجددا مطرح خواهند نمود .

بطوریکه پیش بینی میشود اگر مذاکرات فعلی منجر بتوافق درکلیه موارد بشود طرح قرار دادبرای امضاء آماده شده و قبل از پایان سال باستحضار شاهنشاه رسیده ودرجلسه هیئت‌وزیران مطرح‌خواهد شد تا بااطلاع وتایید دولت قرار داد توسط مدیرعامل سازمان ذوب آهن ایران بانمایندگان‌صلاحیتدار «دماك کروپ» ودر صورت لزوم مکو امضاء شود .

جلوگیری ازتخفیف درقیمت بلیط هواپیما

رهبران اتحادیه حمل ونقل هوائی که بیست‌وشش شرکت‌هواپیمائی درآن عضویت دارند درجلسه اخیرخود درپاریس باردیگر تصمیم قاطع خودرا باجرای اصول ومقررات اتحادیه مذکور درسراسر خاورمیانه اعلام داشتند.

بقرار اطلاع اخیر گزارشهائی بدفتر اتحادیه مذکور رسیده‌دائر براینکه درپایتخت های‌خاورمیانه اموری برخلاف‌مقررات اتحادیه ازقبیل دادن تخفیف درقیمت‌بلیط انجام میگیرد، اتحادیه بین‌المللی هواپیمائی به‌کلیه شرکتهای هوائی تاکید کرده که‌در اجرای این تصمیم تمام اقدامات لازم برای رعایت اصول ومقررات اتحادیه‌بعمل آید.

اداره استانداردها و آزمایشگاههای مرکز راهنمائی صنایع

میتوانند درانجام طرح‌های خود مکمل یکدیگر باشند

چند ماه قبل هنگام افتتاح اداره استاندارد ها توسط شاهنشاه بین آقای مهندس شریف امامی وزیر صنایع و معادن و دکتر اعتبار وزیر سابق بازرگانی مذاکراتی برای همکاری‌اداره استاندارد ها و مرکز راهنمائی صنایع و معادن صورت گرفت.

نظیر این بودآزمایش‌های مرکز راهنمائی صنایع و معادن که‌کارش‌تقریبا «استانداردیزه» کردن مواد اولیه مورد نیاز بعضی صنایع میباشد با اداره استاندارد ها که کارش استاندارد کالاهای کشاورزی صادراتی است همکاری نزدیك داشته باشند .

با اینکه قرار بود بامکاتبات رسمی ترتیب این همکاری داده شود ولی بطوری که گفته‌میشود وازطرف وزارت خانه مزبور تاکنون برای‌این کار اقدام جدی بعمل نیامده است در حالیکه این‌همکاری مفید بوده و موجب میشود که هر یك از این دو دستگاه با اطلاع از وسائل و نوع کار یکدیگر از اجرای طرح های مشابه خود داری نموده‌و مکمل یکدیگر باشند .

شرکتی برای پرورش مرغ تشکیل شد

برای دام داری وتولید وپرورش انواع پرندگان بخصوص مرغ و جوجه وبوقلمون شرکتی‌بنام شرکت سهامی پونك‌باسرمایه هشت‌میلیون ریال بمدیریت آقای دکتر علی‌زاده خوئی تشکیل شد.

*شرکت فرنور بامسئولیت محدود برای امور بازرگانی و نمایندگی وحق‌العمل کاری با سرمایه یك میلیون ریال بمدیریت آقای مهندس هوشنك نیر نوری ورضاقلی همایون فر ودکتراسداله فرود تاسیس شد.

*شرکت نصب بامسئولیت محدود برای نصب ماشین آلات وانواع کارهای فلزی وساختمانی باسرمایه سه‌میلیون ریال بمدیریت آقایان مهندس اسداله آقازاده وآرامل خواجه‌طوریانس ومهندس احمد وکیلی تشکیل شد.

آگهی مناقصه خرید کارتن

سازمان تدارکات کل کشور تعداد سی هزار جلد کارتن (طبق نمونه های موجود) مورد احتیاج را از طریق مناقصه خریداری مینماید ـ کسانی که مایل بشرکت در این مناقصه باشند بایستی بامراجعه‌باداره تهیه و خرید سازمان یکنسخه ازشرائط مناقصه و یك نسخه از نمونه قرار داد را دریافت و با توجه بمفاد اوراق دریافتی پیشنهاد خود را تنظیم وتا آخر وقت اداری روز یکشنبه چهاردهم فروردین ماه ۱۳۳۹ درصندوقی که برای این منظور در اداره تهیه و خریدسازمان نصب شده است بیندازند ساعت ده صبح روز بعد پیشنهادات رسیده در کمیسیون هیئت نظارت سازمان باز و قرائت خواهد شد .

شرکت در مناقصه موید پذیرفتن کلیه شرایط مناقصه خواهدبود.

آ ـ ٤٥٥٠٤ مدیر کل سازمان تدارکات کل کشور ـ مصطفی‌فرهنك

آگهی گشایش دادگاه‌شهرستان‌درمیانه

دادگاه بخش میانه بدادگاه شهرستان تبدیل و دادگاه‌شهرستان مزبور از تاریخ ۲۲ر۱۱ر۳۸ رسما افتتاح و شروع بکار نموده است .

۱ـ۳ آ ـ ٤٥٤٩٨ وزیر دادگستری

خمیر دندان کلگیت باگاردل

دندانهای شمارا تمیز و زیبا و نفس شمارا معطر میکند

و بجلوگیری از فساد دندان کمك مینماید

خمیر دندان کلگیت دارای گاردول است و گاردول ماده مخصوصی است که بجلوگیری از فساد دندان کمك میکند

کلگیت بوی بد دهان اغلب افرادرا درتمام‌روز از بین‌میبرد ـ دندانهای شمارا تمیز میکند وزیبائی آنها را آشکار میدارد .

اطفال نیز از کف کردن و طعم خوشمزه آن‌خوششان می‌آید .

کاردول روی دندان شما فشارهای نامرئی مخصوص ایجاد میکند که بجلوگیری از فساد دندان کمك مینماید.

کلگیت نفس‌شمارا خوشبو میکند و در عین حال دندان شمارا تمیز مینماید.

خمیر دندان کلگیت پرفروش‌ترین خمیر دندان دنیاست

CDC-58-1-PH

آ ـ ٤٥٣٥٤

بهلر

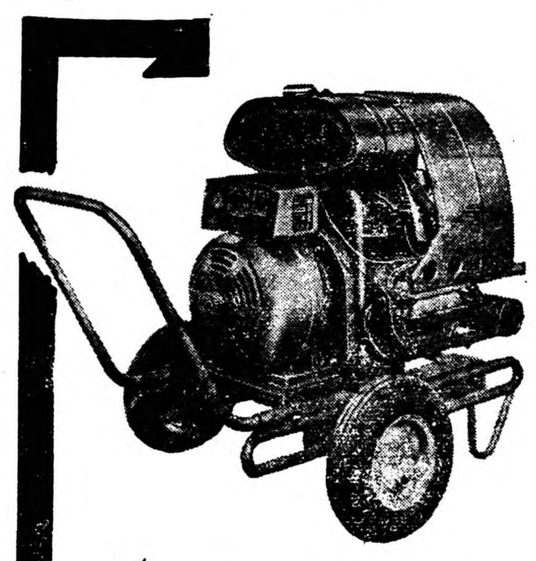

ماشین جوشکاری الکتروبا ۲۵۰ آمپر باموتور فولکس‌واگن

شرکت سهامی خشکه و فولاد تهران — خیابان خیام ساختمان بهلر تلفن ۳ ـ ۳۰۴۵۷۱

BOHLER

آ ـ ٤٥٤٦٤

اولین نمایشگاه ماشین آلات

بسته‌بندی وشیرینی سازی

از ده کارخانه معروف اروپا از جمله:

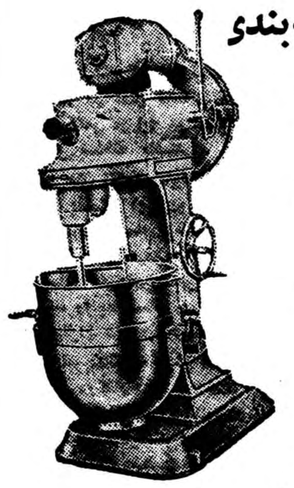

G.D ایتالیا سازنده ماشین‌آلات بسته‌بندی سیگار ـ صابون ـ شیرینیجات و بستنی

HAMAC HANSELLA ـ آلمان

سازنده ماشین آلات تمام اتوماتیك جهت آب‌نبات ـ کارامل ـ ماشین بسته‌بندی ترانس‌راپ درپاکت‌های ۵۰ الی ۵۰۰ گرمی

MAREN ـ دانمارك

سازنده ماشین‌آلات مخلوط‌کن بظرفیت‌های ۱۰ الی ۹۰ لیتر

جهت کسب اطلاع بیشتر به :

بازرگانی حسین علیزاده سرای سینا ـ شماره ۱۲ ـ تلفن ۵۵۲۹۷ مراجعه فرمائید

قابل توجه بازرگانان وعمده‌فروشان محترم شهرستان‌ها

کارخانجات روغن‌کشی مهر

انواع صابون های لباس شوئی و روغن های‌نباتی مایع محصولات جدید خودرا که به زودی عرضه خواهدشد بیك‌نفر درهر شهرستان نمایندگی انحصاری می دهد .

علاقمندان تاآخر اسفند ماه جاری با فروشگاه کارخانجات روغن کشی مهر سرای جواهری خیابان بوذرجمهری تهران مکاتبه نمایند . ۱ـ۳ آ ـ ۳۵۹۸۹ تلگرافی ـ کارخانه مهر

قابل توجه آقایان بازرگانان ـ شرکتها ـ نمایندگیهای تجارتی ـ مؤسسات تبلیغاتی ـ شرکتهای حمل و نقل زمینی و هوائی

راه‌آهن دولتی‌ایران درنظر دارد محل‌های مناسبی راکه همه‌روزه دیدگاه ده‌هاهزار نفر از اهالی محترم تهران وشهرستانها بوده ومهمترین مکان برای نصب‌آگهیها میباشد بمنظور استفاده تبلیغاتی دراختیار صاحبان صنایع ونمایندگیهای‌تجارتی وبنگاههای هواپیمائی وسایر مؤسسات تبلیغاتی بگذارد که بتوانند با نصب رگلامهای لازم کالا وصنایع خودرا بطرز جالبی تبلیغ نمایند . علاقمندان میتوانند برای کسب اطلاع بیشتر مستقیما باداره امور اجتماعی وانتشارات و تبلیغات واقع درطبقه دوم ساختمان هنرستان راه‌آهن مراجعه فرمایند .

۱ـ۳ آ ـ ٤٥١٣٢ راه‌آهن دولتی ایران

انتقاد

دکترحسن صدرحاج‌سید جوادی

کارت دانشجوئی

کارت دانشجوئی در تمام دنیا حکم پول‌را دارد . دانشجو ازمزایائی برخوردار است که‌سایر افرادنیستند.

در کشور های مترقی با ارائه کارت دانشجوئی می‌توان بلیط ورودی موزه ها،باغ وحش‌ها، اپراها، تاترها و حتی بعضی ازسینماها رابنصف قیمت خریداری کرد :اززمینهای ورزشی و استخرها مجانا استفاده نمود ،بلیط ترن ،اتوبوس ، تراموای وغیره را بنصف بهاخریداری کرد .

این ارفاق چنددلیل دارد :

دلیل اول تشویق وترغیب مردم بتحصیل علم‌و کسب دانش است.

زیرا افراد تحصیلکرده سرمایه و گنجینه یك‌کشور هستند وهرچه بر میزان این افراد دریك مملکت افزوده شود ترقی وتعالی وسعادت‌وخوشبختی آن ملت‌ومملکت بهترو آسانتر تامین میشود . بهمین جهت دانشگاههای‌دنیا گنجینه‌های گرانبها وذیقیمت کشورها هستند ، مرکز تربیت مغزهای متفکر وراهنمایان وهادیان اجتماع میباشند.

دلیل دوم‌آنست که‌با قائل شدن تخفیف ، موجبات استفاده دانشجویان ازموزه هاوزمینهای ورزش وبرنامه‌های خوب وجالب اپراها وتاترها وسینماها فراهم میشود و برتجربه و معلومات اکتسابی آنان افزوده میگردد

دلیل سوم آنست‌که دانشجویان کشور تنها طبقه‌ای هستند که درآمد وعایدی ندارند . باکسب علم‌ودانش بزرگترین وارزنده ترین خدمت را بمملکت میکنند و پاداشی دریافت نمیکنند . بهمین جهت باید باین طبقه که‌عایدی ودرآمدندارندکمك ومساعدت کرد .

در بعضی‌از کشور هامانند آلمان وفرانسه بدانشجویان‌کمکهای بیشتری میشود .

در فرانسه تحصیلات‌عالیه مجانی است وعلاوه‌برآن‌دانشجویان رستوران های مخصوصی‌دارند. دراین رستوران ها شام وناهار برای دانشجویان‌تهیه میشود وبهردانشجو درماه شصت‌برك کارت‌غذاداده میشود که‌بهای‌هرکارت مبلغی معادل چهارده ریال‌است .دولت نیز بابت هرکارت درحدود شانزده ریال بصاحب رستوران می‌پردازد و علاوه‌برآن مواد اولیه را باارزانترین قیمت دراختیار رستوران میگذارد.

بدینترتیب دانشجومی‌تواند غذائی را که در خارج بیش از شصت‌ریال‌ارزش دارد فقط باچهارده ریال صرف‌کند. یعنی دولت بهای بیش‌از دوسوم شام وناهار دانشجویان‌را ازبودجه خود می‌پردازد . وقابل توجه‌اینجاست که کلیه دانش جویان خارجی نیزازاین مزایا استفاده میکنند وبادانشجویان کشور هیچ‌فرقی ندارند. زیرا علم و دانش حدوحصرو مرزنمی‌شناسد .

کوی دانشگاه اطاقهای مجهز و ارزان قیمت در اختیار دانشجویان میگذارد وازهرحیث وسائل آسایش واستراحت آنان راتامین میکند تا فرزندان برومند بافراغ بال‌وآسایش خاطربکسب علم‌وهنر بپردازند وبر گنجینه‌های پرارزش کشور سرمایه های نوینی بیافزایند .

این‌وضع دانشجویان کشور های مترقی است که‌ماآرزو میکنیم روزی بتوانیم این‌وضع رافراهم سازیم .اما متاسفانه کوشش قابل توجهی برای بوجود آوردن این وضع بعمل نمیآید. عده‌ای از دانشجویان دانشگاه تهران بماشکایت میکنند که‌ازمدتی‌قبل قرار براین شده‌است که‌راه‌آهن دولتی‌ایران برای دانشجویان بلیط نصف‌قیمت صادر نمایداما حال‌که‌ما برای‌مسافرت عید واستفاده ازتعطیلات براه آهن مراجعه میکنیم بماجواب میدهند که‌از تاریخ ۲۵ اسفند ماه ببعد راه‌آهن نمی‌تواندبلیط نصف‌قیمت بدانشجویان بفروشد ،اگر میخواهید ممکن‌است‌قبل از۲۵اسفند مسافرت کنید !

واقعا جای‌تاسف‌است که مسئولین بمسائل‌کاملاساده توجه‌ندارند.دانشجو قبل‌از ۲۵اسفند نمی‌تواند وحق‌ندارد درس‌و بحث‌خودرا گذاشته ومسافرت کند مخصوصاآنکه‌این‌تاریخ باامتحانات مصادف است .

اگر مقرراتی برای دانشجویان در مورد استفاده‌از بلیط نصف‌قیمت‌وجود دارد دیگر محدودکردن تاریخ‌مسافرت معنی ندارد. کارراه‌آهن درست‌مانند آنست که مثلا مدیر سینمائی اعلان نماید بهای بلیط جهت‌محصلین‌نصف قیمت‌است ولی فقط‌برای سانس۱۰تا ۱۲یعنی درست موقعی که‌محصلین در کلاسها مشغول‌تحصیل هستند !

ماامیدواریم مسئولین محترم‌راه‌آهن در تصمیم خود تجدید نظر فرمایند واجازه بدهیددانشجویان ما از تنها امتیازی که‌برای آنهادر نظر گرفته‌شده استفاده نمایند .

گفتگوی مردم

انتقال درمانگاه نارمك

آقای‌نصرت‌اله فرهنك‌ازتوجه‌وزارت بهداری به‌تامین بهداشت اهالی نارمك وانتقال درمانگاه از محل کوچك‌سابق به‌محل وسیع ومناسب فعلی که‌نمونه بارزتوسعه وتامین بهداشت و توجه عمیق بخواسته‌های‌اهالی است بوسیله تلگراف شهری اظهار خوشنودی می‌نماید .

بی مبالاتی

آقای گروسیان مینویسند درحدود پانزده راس گوسفند همه روزه درپارك شهر بچرا مشغولند و در خت ها و گلهائی را که بزحمت کاشته شده صدمه میزنند مقتضی است از این بی‌مبالاتی جلوگیری شود .

دبیر ندارند

آقای محمد علی آذری مینویسد دختری دارم که بدبیرستانی در خیابان انقاه میرود و اغلب روزها بعلت نداشتن دبیر در خانه میماند و یا در کلاس با همدرسان بخواب میرودخوب است ترتیبی داده شود که اوقات دانش آموزان بیهوده تلف‌نشود.

جلوگیری شود

آقای رمضان رستمی مینویسد مشتریان قهوه‌خانه‌ای در خیابان‌امین‌الدوله سه راه عظیم‌پور از غروب تا پاسی از شب حشیش دود میکنند مقتضی است جلوگیری و جریمه شوند .

اعاده دادرسی

آقای‌رضاقره‌گوزلو اززندان مرکزی قصر می‌نویسد محکومیت من باتهام قتل براثر آنستکه از پرونده‌ام در دادگاه بطور شایسته دفاع‌نشده‌تقاضای تعیین وکیل واعاده دادرسی دارم .

رقابت باگرانفروشی

آقای خسرو علوی ساکن امیریه کوچه شیبانی مینویسد با آنکه‌منظور اصلی‌ازتاسیس فروشگاه‌بزرك‌شهرداری رقابت با گرانفروشها است معهذاخیار ترشی در سوپر مارکت پاکتی ده ریال ودر خوار بار فروشی ها هفت ریال ونیم فروخته میشود .

اضافه‌کار دبیران

دبیران دبیرستان شاهپور تفت مینویسند که از طرف فرهنك یزد با رعایت کامل دستورجدید،حق‌التدریس بکلیه دبیران واجد شرایط هشت ساعت تمام در هفته اضافه کار داده شده‌بین‌دبیران‌و دانش آموزان‌صمیمیت کامل برقرار است .

تحمیل بدانش‌آموزان

آقای‌مشیری ازتهران نو مینویسد بااینکه سالهااست وزارت فرهنك تحمیل مالی را بدانش آموزان قدغن اکید کرده هنوزدراغلب‌مدارس‌بعنوان نمایش وفروش بلیط اقداماتی که‌نوعا تظاهر واشباع احساسات خودنمائی درمحافل عمومی است صورت میگیرد چنانچه مقامات مربوطه باینگونه امور اجازه میدهند سزاوار است بعهده موسسه مسئولی امثال‌سازمان حمایت کودك گذارده شود که حساب وکتابی درکار باشد و عواید بهدف اصلی برسد .

مرغها تلف شدند

درخصوص شرحی که‌از قول آقای کریم آزاد سر تحت عنوان مرغها تلف شدند درشماره ۱۶ بهمن ماه درج شده‌بود اداره کل روابط عمومی وزارت کشاورزی مینویسد ازنامبرده وسرپرست ایستگاه کشاورزی‌تحقیق ومعلوم شد آقای آزاد سربه مسئول دامپزشکی ومروج مراجعه ننموده و اصولابرای سالم نگهداشتن مرغان‌از بیماری نیوکاسل‌بایستی قبل از بروز بیماری بمسئول دامپزشکی‌محل مراجعه نمایندتامایه کوبی برضدبیماری‌ازبروز آن پیشگیری‌شودو گرنه‌بعداز ابتلاء علاج قطعی وجود ندارد .

اجازه بازنشستگی

آقای نظام‌الدین جلیلی مینویسد چنانچه‌اجازه داده شودکلیه کارمندانی که‌بیش‌از بیست سال پیشینه خدمت دارند بشرط‌پرداخت کسوربازنشستگی تاسی سال باقساط بتوانند بازنشسته شوند از قسمت عمده گرفتاری افزایش بودجه سالیانه دولت کاسته‌خواهد شد .

انتظار کمك دارد

آقای عبداله محمدی جدیدالاسلام ساکن مسافر خانه‌اسلامی دروازه قزوین مینویسد پنجسال قبل بعلت تصادف با ماشین در راه اهوازشکمم مجروح شده تاکنون چندین مرتبه عمل جراحی نمودندومدتهادربیمارستان بستری بودم اینك معالجات ناتمام‌مانده خود علیل واحتیاج بکمك مالی دارم که‌باهواز بروم ازبرادران دینی انتظار کمك دارم .

دکان را هم بسته‌اند

آقای امیر زندی مینویسددرخیابان کرج دکه جهت شغل واکسی دراجاره داشتم و بعلت نزاعی که‌درآنجا رخداده‌بازداشت‌شده‌ام دراینموضوع برادرانم رانیز دستگیر ودکان را بسته‌اند در صورتیکه این‌دکان محل کسب وامرار معاش مابود چنانچه بسته مانده عائله مابی خرج خواهند ماند .

قیمت یك گوساله

در نمایشگاه زمستانی گاو که چند روز قبل در لندن ترتیب داده شده بود رقابت سختی بین دو جوان انگلیسی برای خرید یك گوساله در گرفت و هر یك سعی میکردند که با پرداخت مبلغ بیشتری این گوساله را خریداری نمایند .

بالاخره یکی از این دوجوان‌ثروتمند با پرداخت مبلغ بیست و هفت هزار لیره گوساله مزبور راخریداری‌کرد

پشیمانی زنان

اخیرا سازمان بین المللی یونسکو آماری از ازدواجهای سعادتمند در جهان تهیه‌کرد و در نتیجه این آمار معلوم شد که شصت در صد اززنان جهان‌در زندگی زناشوئی خودسعادتمند نبوده و از ازدواج خویش پشیمان هستند .

در همین آمارخاطر نشان شده‌است که یکی از علل پشیمانی زنان عدم توافق اخلاقی بین زنان و شوهران میباشد .

زنان کارگر درچین

ظرف چند سال اخیر زنان کارگر درچین کمونیست بطور عجیبی‌افزایش یافته تا آنجائیکه تعداد آنها بالغ بر ۴۵ در صد از کل جمعیت چین شده است .

متخصصین آمار اظهار میدارندکه این وضع آینده مردان را در چین تهدید میکند .

امواج صوتی درجراحی

«دکتر دوگلاس ژوردان» یکی از مشهورترین جراحان مغزدرلندن اظهار داشت که وی در صدد است تاوزارت بهداری انگلستان را قانع سازد که یك سازمان جراحی تشکیل دهد این سازمان که‌مخصوص جراحی مغزخواهد بوداز امواج صوتی برای‌جراحی‌استفاده خواهد کرد .

وی که این‌مطلب را در یکی از بیمارستانهای لندن ایراد میکرد اضافه نمود که استفاده از امواج صوت در جراحی مغز این جراحی را پیشرفت زیادی خواهد داد .

اعدام درآمریکا

در یك ایالت از پنجاه ایالت آمریکا دادگاه ها طبق قانون میتوانند متهم‌را محکوم باعدام نمایند ومحکوم مختار است که یا حکم اعدام و یا حبس ابد راانتخاب کند .

ایالت مزبورایالت «یوتا»میباشد.

از اینجا و آنجا

مادر انگلیسی

دولت انگلستان طبق لایحه ای‌که به تصویب رسانید رفرمی در خانواده های انگلیسی بوجود آورد .

این لایحه بمادران انگلیسی اجازه میدهد که اگر بخواهند فرزند خود را در کشور های‌خارجی تربیت کنند میتوانند او را به یك خانواده خارجی اعزام د رعوض از آن خانواده بچه‌ای بگیرند و بزرك کنند .

بدین ترتیب میتوانندبدون پرداخت پول طفل خود را بخارج اعزام وبچه دیگری را بجای فرزند خود تربیت کنند .

یك نوع ماهی کمیاب

ماهیگیران ماداگاسکار (درافریقا) چند شب پیش یك نوع ماهی کمیاب که قبلا حیوان شناسان فکر میکردند در پنجاه میلیون سال قبل منقرض شده است از آب گرفتند .

ماهیگیران که از نوع ماهی‌مطلع شده بودند ماهی مزبور را زنده در تور ماهیگیری و در عمق ۴۹ پا از سطح آ ب‌نگه داشتند تا بعدا جهت مطالعه علمی به آزمایشگاه حمل‌شود.

این ماهی که دارای رنك تیره آبی است در سیصد میلیون سال قبل میزیسته است .

عوارض ازدواج

«روبرت واکنر» شهردار نیویورك‌عوارض ثبت ازدواج را در دفاتر رسمی به سی و پنج شلینك افزایش‌داد . این عوارض در طول مدت سی سال اخیر پانزده شلینك بود .

زنان آلمانی

یکی از بنگاه های آمار گیری‌آلمان غربی آماری در مورد درجه سعادت زناشوئی در خانواده های آلمانی‌بعمل آورد و نتیجه زیر از این آمار گیری بدست آمد .

نسبت زنانی که سعادتمند یاادعای سعادت میکنند از نوزده در صد تجاوز نمیکند .

درصورتیکه‌تعداد زنانیکه در زندگی زناشوئی خود با شکست مواجه‌شده‌اند بالغ بر شش میلیون و ششصدهزار نفر است و تعداد زنانیکه در اثر مرك شوهر از سعادت زناشوئی‌محروم شده‌اند بالغ بر یك میلیون و دویست هزار نفر و تعداد زنانی که ازشوهران خود طلاق گرفته بالغ برسه میلیون و دویست هزار نفر میباشد .

همین آمار نشان داد که علت این امر این‌است که مردان در کار های منزل با زنان خود همکاری نمیکنند در صورتیکه زنان مانند مردان‌درخارج منزل کار میکنند .

ازدواج دختر برکمن

هفته گذشته «جین‌آن» دختر بیست و یکساله انگرید برکمن ستاره معروف سینما از نخستین شوهرش دکترلیند‌ستروم، باپسر صاحب‌کارخانه نساجی سانفرانسیسکو ازدواج کرد .

داماد مدیر یك کمپانی سازنده وسائل الکترونی است .

میلیونر گدا

در یکی از محله های فقیرنشین نیومکزیکوماموریـن‌پلیس مردی‌راکه‌چند سال قبل ناپدید شده بود در حال تکدی دستگیر کردند .

نکته جالب توجه این است که‌چند سال قبل این مرد باتهام‌عدم پرداخت مبلغ ۳۵۸ هزار و ۹۸۰ دلارمالیات تحت تعقیب قرار گرفته بود.

این مرد در باز جوئی نتوانست ثابت کند که ثروت هنگفت خود را که بالغ بر چندین میلیون دلار بود چگونه از دست داده است .

جدول

کلمات متقاطع شماره ۱۴۶۳

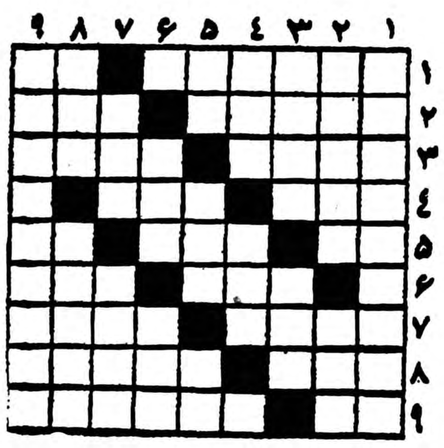

افقی : ۱ـ کاخش‌ازباد وباران گزند نیابد ـ از اقوام نزدیك لاستیك ۲ـ آخورمتحرك ـهم واحد پول میتواند باشدهم واحد وزن ۳ ـ روزگاری پیك آرزوهای‌مطرب بود ـ مؤذن میخوارگان ۴ـ بی‌قانون ترین شهر ها ـ از پادشاهان قدیم ایران ۵ـحرف ندا ـ و حرف‌بی صدا !ـمقدمه‌ای بر کتاب امراض ۶ـاشترزاده!ـ بی معرفت چنین میخواند ۷ـ حبه انگور و کتابی بهمین نام‌ـ روزی رسان میرساند ۸ـ خطاب تلفن ـجان قربان جانان می کند ۹ـ از اعداد ـخلیجی در اروپا .

عمودی : ۱ـ از فتنه های‌تاریخی ۲ـ هم خانمهای خیلی شیك بکار می برند هم خانم های خاله زنك ! ـ دسر ژلاتین ۳ـتن پوش حاج علی اکبر !ـاگر دریا داشت رودخانه‌ای بود ۴ـباد پوست ـکت ۵ـعددی است ـروز اول ـفاصله را می رساند ۶ـ جهان در بهار ـ از پارچه های نازك ۷ـشاعر شیراز هم روزگاری میکشیده ـاگر پشت گردن نزند زیر بغل می زند ! ۸ـقایق ـکاری که معمولا با ترازو انجام میدهند ۹ـ نور مطلق مولانا .

حل جدول شماره ۱۴۶۲

افقی : ۱ـ وزارت ـقطر ۲ـ شلی ـهلو ۳ـ رشت ـوام ۴ـ یتیم ـوه ۵ـسر ـرطل ـخم۶ـرز ـشراب ۷ـ دعا ـانا ۸ـ کشك‌ـ راز ۹ـ نقد ـملیجك .

عمودی : ۱ـ واریس ـدکن ۲ـ شتر ـعشق ۳ـ آشتی ـ راکد ۴ـ رل ـمرز ۵ـتیپ ـکرم ۶ـ ولش ـال ۷ـ قهوه ـرازی ۸ـ طلا ـخان ۹ـروم ـمبارك .

در فصل سرما
آسپیرین «بایر»
ASPIRINE
BAYER
آ ـ ۴۵۴۶۲

پزشگان محترم
چندین دستگاه آئروسل لانتازول وارد شد
نماینده لانتازول خیابان سعدی اول منوچهری
تلفن ۳۴۷۹۷
۱ـ۳ آ ـ ۳۶۱۱۱

اسپسیا
روفین
SPECIA
RHOFEINE
همیشه یك لوله دردسترس داشته باشید

صدای هند
شب‌ها ★ هرروز درساعت ۷و۱۵ دقیقه تهران در روی ★ امواج ردیف ۱۶ متر و ۱۹ متر
● هر روز صبح یك صفحه موسیقی درخواستی شنوندگان وسپس تازه‌ترین اخبار جهان پخش میشود .
● جمعه بجای موسیقی آیاتی چند از قرآن مجید پخش میگردد .
صبح‌ها از ساعت ۱۹ و۴۵ دقیقه بوقت تهران بمدت یکساعت برروی امواج ردیف ۱۹متر و ۲۵ متر برابر با ۱۵۳۰۰ و ۱۱۸۶۰کیلوسیکل درثانیه

کارت ویزیت تقدیم کارت تبریك
همه‌جور وهمه نوع با چاپ لوکس برجسته بشرکت سهامی تحریر ایران مراجعه فرمائید .
چهارراه اسلامبول ـ لاله‌زار تلفن ۳۶۲۲۴
۱ـ۵ آ ـ ۴۴۲۹۸

کپیه ازمدارك
تجارتی ـ تحصیلی ـ رانندگی ـ گمرکی ـ شناسنامه ـ معافی وغیره بادودقیقه انتظار فتو پرسپولیس ـ لاله زار نو چهارراه کنت ۳۷۴

جمعه‌های ماه اسفند
شرکت سهامی تحریر ایران برای قبول سفارشات کارت ویزیت ـ کارت‌تبریك تقویم وسایر مایحتاج عموم باز است
شرکت‌سهامی تحریر ایران ـ چهارراه اسلامبول ـ لاله‌زار تلفن ۳۶۲۲۴
۱ـ۳ آ ـ ۴۴۵۳۶

ایتالیا نیوزلند اسپانیا دانمارك آلمان سویس بلژیك هلند اتریش انگلستان
اکثر کشورهای اروپائی از لحاظ فنی
گرام لوکسور
را انتخاب کرده‌اند
گرام اتوماتیك چهار دور لوکسور
هر نوع صفحه‌ای که اختراع شده و یا بعدا اختراع شود با این گرام کار خواهد کرد .
نماینده انحصاری : بوذرجمهری سرای محمدی ، جواد حریریان تلفن ۲۷۶۶۷
درتهران از فروشگاه مینروا خیابان شمیران ـ فروشگاه اوریانت خیابان فردوسی شمالی ـ فروشگاه پیروز گلوبندك ـ مغازه نورژلاله‌زارنو ـ فروشگاه ثریاخیابان‌شمیران درشهرستانها ازنمایندگان ما ابتیاع فرمائید. آ ـ ۴۵۴۱۶

خوشا تفرج نوروز خاصه در شیراز که برکند دل مرد مسافر از وطنش
نرگس شیراز
محصول بهترین دانه های روغنی جهان
برای بازدید از کارخانجات مدرن وتمام اتوماتیك خود دو خانواده سه نفری را بحکم قرعه برای یك هفته نوروز به شیراز مهمان میکند
پذیرائی عالی،
تفرج در باغهای سرسبز وگلزارهای فرح بخش شیراز
دیدار آثار باستانی تخت جمشید ولذت از هوای روح پرور بهاری شیراز
جزئی از برنامه های هفت روزه خانواده های خوشبختی است که قوطی برنده روغن نباتی نرگس شیراز را در اختیار داشته باشند قوطی شماره برنده نرگس شیراز شما را یك هفته مجانا در شهر گل وبلبل و درمیان زیباترین مناظر شاعرانه ایران مهمان میکند
بر روی قوطیهای روغن نباتی نرگس شیراز شماره گذاری شده است
نرگس شیراز محصول بهترین دانه های روغنی جهان عالیترین روغن نباتی دنیاست
آ ـ ۴۵۴۷۰

نقش فرانسه در اتحادیه اتلانتیک شمالی

● کشورهای عضو ناتو از حل اختلافات خود بافرانسه عاجز مانده‌اند

● دولت فرانسه نیروی دریائی خودرا حاضر نیست به‌پیمان آتلانتیک شمالی بازگرداند

ژنرال دوگل بمحض رسیدن به قدرت، مسئله وضع نیرو های‌فرانسه را درپیمان آتلانتیک شمالی جزو مسائل روز، وشایسته مطالعه قرار داد

دراین مورد سه موضوع اساسی مورد توجه قرار گرفته است

۱ـ سکوهای پرتاب موشک

فرانسه مثل سایر دول‌فقط تقاضای کنترل برطرز استعمال سکو های پرتاب موشک را درپیمان آتلانتیک نداشت بلکه تقاضا می‌کرد نظارت کامل بر تمام سلاحهای اتمی غرب داشته باشد

فرانسه خوب میداند که بوجود آمدن یك جنك‌اتمی از طرف هر کشوری که باشد ودر هر نقطه‌ایکه اتفاق میافتد سبب‌ایجاد حمله‌انتقامی در تمام کشور هائی خواهد شد که دارای سکو های پرتاب موشك میباشند. محافل‌واشنگتن بادرنظر گرفتن دلایل فرانسویها‌اعلام کردند که «دلایل قوی» میباشد ولی توقعات فرانسه «غیرقابل اجراست» بدنبال این جریانات بود که در واشنگتن فکر ایجاد یکنوع ستاد مشترك آتلانتیك شمالی مرکب از«فرانسه ـ انگلستان ـ امریکا» بوجودآمد.

ولی فکر این ستاد بیشتر ازاینکه دارای جنبه فرانسوی باشد، دارای جنبه انگلیسی «ایجاد یك نیروی ضربتی اروپائی بود».

۲ ـ دفاع هوائی و رادار

ژنرال نورستاد معتقد است که غرب برای دفاع احتیاج بوضعی دارد که بتوان با سرعت هواپیماهای سوپر سونیك (مافوق صوت) وموشك هارا نقل مکان داد.

ژنرال دوگل در اصول این وضع را قبول دارد. ولی معتقد است که فرماندهی نیروی هواپیمائی پیمان آتلانتیك به ژنرال «والوی» که فرانسوی است سپرده شود. ژنرال دوگل عقیده دارد که نیروی هوائی فرانسه بمنزله «چتری برای فرانسه» باید باشد وفقط «ماموریت های پیمان آتلانتیك» راقبول نماید.

درمورد سیستم رادار، حکومت فرانسه فقط مایل است تا حدود مبادله اطلاعات اکتفا شود.

انگلیسها وامریکائیها امید وار نیستند که بیشتر ازاین از ژنرال امتیاز بگیرند. اینك امریکائی ها سرگرم ساختن یك شبکه رادار در یورکشایر میباشند که درمدت سه سال پایان خواهد یافت واین شبکه خواهد توانست در صورت امتناع جدی فرانسه، جای شبکه های رادار موجود در فرانسه را بگیرد.

مقالات وگزارشهای خارجی

۳ـ ناوگان مدیترانه

L'EXPRESS

فرانسه نزدیك به یکسال است که نیروی دریائی خودرا ازپیمان‌اتلانتیك شمالی خارج کرده است. مذاکرات برای باز گرداندن این نیرو ها در اتحادیه آتلانتیك تاکنون بجائی نرسیده‌است. فرانسه پیشنهادمیکند که یك نیروی دریائی ملی که در کادر اتحادیه‌آتلانتیك فعالیت‌میکند کافیست و معتقد است که برای حفظ خطوط ارتباطی فرانسه و افریقای شمالی‌نیروهای‌دریائی‌مقیم تولون این وظیفه اصلی رابادید انجام دهد. یعنی نیروی دریائی فرانسه فقط یك مثلث تولون اوران‌ـپیزت رابادید مراقبت نماید.

بنظر میرسد که کشور های انگلوساکسن مایلند فعلااین‌مسئله بهمین‌شکل‌باقی بماند. بطور خلاصه همکاری فرانسه در پیمان آتلانتیك سبب مذاکرات جدی ماه دسامبر ۱۹۵۹ گردیده بود واین مذاکرات هم نتوانست منجر به حل اختلافات گردد و کشور های عضو پیمان آتلانتیك در حالیکه از حل این مسائل عاجز شدند ترجیح دادند که آنرا بیك کمیته کارشناسان احاله نمایند.

این کمیته امیدوار است که بتواند کار خودرا درمدت دوماه بپایان برساند وبنظر میرسد که دراین روز ها یك راه حل «میانه» پیداشود.

پیش بینی میشود که مذاکراتی جهت حل‌سریع‌مسائل مورداختلاف فرانسه واتلانتیك شمالی بعمل‌آید

تشریفات مسافرت خروشچف بپاریس

★ مامورین امنیت پاریس فیلم خروشچف درامریکا را تماشا میکنند تاازروی آن اقدامات احتیاطی وتامینی را تقلیدکنند

france Observateur

خروشچف روز ۱۵ الی۲۹ مارس بفرانسه مسافرت خواهد کرد. برنامه مسافرت نامبرده‌شامل‌مسائل چندی خواهد بود.

مدت دو ماه است که نامه‌های متعددی بدفتر وزیر کشورمیرسد و تلفن مرتب زنك میزند.

« ژان مری » منشی کل وزارت کشور فرانسه از جانب رئیس جمهور ، مامور سازمان دادن به برنامه مسافرت آینده خروشچف به فرانسه گردیده است.

آقای مری سرگرم مذاکره با مقامات سفارت شوروی در مورد برنامه مسافرت است. ۶ طرح‌به مسکو ارسال شده و نقشه نهائی قرار است در پایان این هفته تنظیم گردد. یك نکته هنوزمعلوم‌نیست آیا خروشچف آنطور که دولت فرانسه تمایل دارد به « حسی مسعود » خواهد رفت ؟ این‌مسئله یکبار تائید و سپس تکذیب شد ولی هنوز امکان انجام آن موجود است. دولت فرانسه میل دارد از ضیافت های حزب کمونیست یا سازمانهای چپ در شهرهای‌فرانسه احتراز نماید و همچنین مایل‌است ساعت پخش جریان مسافرت‌روزانه را از تلویزیون محدود سازد از طرف دیگر مخالفین در چهار شهر اعلام داشته اند از شرکت در مراسم رسمی که باافتخارخروشچف ترتیب داده شود خودداری خواهند کرد.

تعلیم بافیلم

زاخارف رئیس سرویس امنیت شوروی در این هفته وارد پاریس شد تا بکمك آقای مری نسبت به اقدامات تامینی که لازمست در مورد مسافرت خروشچف انجام شود مطالعه نماید و برای این امر فیلمی از مسافرت خروشچف به امریکا که توسط امریکائیها و شوروی‌ها فیلم برداری شده نشان داده میشود تا با ملاحظه‌آن‌اقدامات مشابهی هنگام مسافرت خروشچف بفرانسه انجام گیرد.

مسافرت خروشچف به بردو باترن بوده و اقدامات احتیاطی فراوانی را لازم دارد. در صورتیکه سایر مسافرت ها که با اتومبیل یا هواپیما صورت میگیرد کمترخطرناك است.

از نظر اینکه قوای پلیس‌زیادی لازمست ، باید آنها را با هواپیما از نقطه‌ای بنقطه دیگر حمل کرد و از این نظر یك پل‌هوائی‌واقعی‌باید در فرانسه در مدت چهار ده روز اقامت خروشچف ایجاد شود.

آقای خروشچف فقط سه شب در پاریس خواهد گذرانید دوشب آن در میهمانی کاخ الیزه وسفارت شوروی شرکت کرده و شبصوم طبق رسوم قدیمی برای تماشای اپرای کارمن حاضر خواهد شد.

لندن ـ خبرنگار اطلاعات

دختران‌شیرینی فروش‌ایرانی درلندن

برای‌نخستین‌بار جمعیت دانشجویان ایرانی‌دانشگاه لندن به‌کمك آوارگان سازمان ملل‌متحد شتافتند . هفته گذشته ۵دختر ایرانی درشهرلندن به شیرینی فروشی پرداختند . غرفه ایران درفستیوال دانشگاه لندن‌طراز اول‌را حائز شد . رقص دوشیزه پری‌حکیمی درفستیوال لندن جالب‌بود وجمع وجوهی‌که دختران ایرانی برای آوارگان سازمان ملل‌متحد جمع‌آوری نمودند از بقیه رسته‌ها بیشتر گردید .

بقرار گزارش خبرنگار ما هفته گذشته برای نخستین بار جمعیت دانشجویان ایرانی دانشگاه لندن فعالیت بی نظیری از خود نشان‌دادند که مورد تقدیر و تشویق مقامات دانشگاه قرار گرفت و در نشریات دانشگاهی و جراید ملی انگلیس‌نیز خبر آن منعکس گردید . این فعالیت با فستیوال دانشگاه لندن ارتباط داشت که منظور از آن فستیوال جمع آوری وجوهی برای آوارگان بود .

چنانکه قارئین محترم مسبوقند این سال مسیحی از طرف سازمان ملل متحد بسال آوارگان اشتهار یافته است و اکنون در تمامی‌شئون مختلف زندگی اجتماعی این کشور مردم در راه انجام ایده آل‌سازمان ملل متحد برای کمك به آوارگان جهان تشریك مساعی مینمایند .در فستیوال دانشگاه لندن چند تن از دوشیزگان ایرانی ملبس بالبسه مختلف ، در حالیکه بازیور های متنوعی از کار های یدی ایران من‌جمله گوشواره ها و النگو ها و دست بند ها و سینه ریز های کار اصفهان خود را آراسته بودندضمن فروش بلیت ، بطور غیر مستقیم‌از بهای فروش امتعه دستی ایران نیز تبلیغات مینمودند ، دو تن دیگر از دوشیزگان ایرانی عضو انجمن دانشجویان دانشگاه بفروش‌شیرینی ها و اغذیه ایرانی مشغول بودند که عبارت میشد از گز ،پسته ، باقلوا ، سوهان ،بیسکویت های کوچك با خاویار ایران که تمام این اقلام صرفا برای این منظور از ایران فرستاده شده بود . این دوشیزگان که عکس آنها زیب و زیورنشریات دانشگاه و جراید ملی گردید به ترتیب عبارت بودند از فرنگیس یزشگی ، فرزانه یزشکی ، لیلی مشیری و پری حکیمی ، غرفه مخصوص ایران بهمت دوشیزه اصالت رنك و رونق‌خاصی داشت و کلیه دانشجویان ایرانی دانشگاه لندن برای ترتیب آن از بذل هیچگونه فعالیتی دریغ نمیکردند . بعضی کمك بفروش اجناس می ـ نمودند و برخی واردین را راهنمائی میکردند و اگر توضیحی لازم بود توضیح میدادند .

فستیوال دانشگاه با کنسرت مجللی نیز همراه بود که‌دانشجویان فعال ایرانی از آن‌موقعیت‌نیزاستفاده شایانی نمودند . در کنسرت مزبور یك برنامه رقص ایرانی نیز اجرا گردید که بسیار جلب نظر نمود . در این برنامه دوشیزه پری‌حکیمی بهمراهی موسیقی‌آکوردئون‌فریدون زاهدی رقصی اجرا کرد .

رویهمرفته بطوریکه نشریات دانشگاه اشاره کردند فستیوال

خبرنگاران اطلاعات در خارجه

گزارش حمید جنه

خبرنگار اطلاعات ـ دهلی‌نو

انتخاب‌یك‌دانشمند ایرانی

آقای علی‌اصغر حکمت یکی‌از هشت‌نفر دانشمندان جهانی بودکه درمجمع‌عمومی سالانه شورای روابط فرهنگی هندوستان بعنوان عضو افتخاری و همکار شورای انتخاب گردید

جلسه سالانه مجمع‌عمومی‌شورای روابط فرهنگی هندوستان روز اول اسفند ماه ۳۸ در کاخ دانش‌دهلی نوبا حضور بیش از یکصد نفر از دانشمندان واساتید دانشگاهها و نمایندگان موسسات مختلفه هند و بریاست آقای پروفسور همایون کبیر وزیر تحقیقات علمی و امور فرهنگی و رئیس‌شوراتشکیل گردید پس از خاتمه نطق افتتاحیه و قرائت گزارش کارهای شورا در ممالك خارجه و در داخله مملکت هند و تصویب اساسنامه جدیدآقای پروفسور همایون کبیر اظهارداشت که‌شورای روابط فرهنگی‌هندوستان بمناسبت خدمات شایسته ای که دانشمندان ذیل برای تفاهم بین ـ المللی از طریق تشیید و استحکام روابط فرهنگی بین هندوستان و سایر ممالك بعمل آورده اند آنان رابعنوان عضو افتخاری و همکار شورای انتخاب کرده است .

۱ـ آقای علی‌اصغرحکمت‌دانشمند ایرانی از ایران

۲ـ پروفسور آرنولد ـ ژ ـ توین‌بی‌ـ مورخ شهیر جهانی ازانگلستان

۳ـ پروفسور لورمان برون از امریکا

۴ـ پروفسور نوروکی از ژاپن

۵ـ پروفسور لویزر پنیو ازفرانسه

۶ـ پروفسورون گلاستنوپ ازآلمان

۷ـ دکتر طه حسین از جمهوری متحده عربی (مصر)

۸ـ پروفسور کوی سب توکسی از ایتالیا .

بقرار گزارش خبرنگار ما این انتخابات با تصمین فراوان بتصویب مجمع عمومی شورای‌روابط‌فرهنگی هند قرار گرفت .

بیروت ـ خبرنگار اطلاعات

انجمن دانشجویان ایرانی مقیم بیروت

دانشجویان ایرانی مقیم بیروت طبق دعوت قبلی روز شنبه هفتم‌اسفند ماه در جلسه ای که بمنظور انتخابات تشکیل شد دانشجویان ذیل را بسمت هیئت مدیره انجمن جهت‌نیمه دوم سال تحصیلی انتخاب نمودند.

آقای رضا خالقی راد رئیس ،آقای ایرج مهدوی نایب رئیس ـ آقای نعمت اله احمدی منشی ـآقای حسین شریفی کاریرداز ـآقای علی اکبر علوی خزانه دار ـآقای ساسان اشرف مسئول کمیته اجتماعی‌و آقای محمد رضا اشرف واقفی مسئول کمیته حقوقی و آقای علی اکبر رضوانی مسئول کمیته فرهنگی .

«سینما چارلی»

مسلما همه زیبائی آنرا پسندیده‌اند لیکن تنها زیبائی سالن ودکورها کافی نیست سینما تنها نقص وضرر آن معیوب شدن چشم شماست اما باآخرین‌اختراع‌دانشمندان انگلیسی درمورد پرژکتورکه سینما چارلی مجهز به‌آن‌است این ناراحتی بکلی برطرف شده وبرعکس سایر سینماها نور این پرژکتورها بقدری مناسب بااندازه سالن است که بچشم هیچگونه صدمه‌ای نمیرساند و ضمنا بقدری‌نمایش عادی ومعمولی است‌که شما احساس میکنید در بین هنر ـ پیشگان می‌باشید.

اکنون‌که از فردا برای هردوشب یکبار فستیوال چارلی شروع میشود، بجاست یکبار دیگر فیلمهای انتخابی آنرا مشاهده وباین حسن انتخاب صدها آفرین بگوئید.

سینما چارلی قویتر ومجهز تر ازهمه

دوشنبه ۱۶ اسفند سه‌شنبه ۱۷ اسفند	سرگذشت‌ادی‌دوچین	تیرون‌پاور ـ کیم‌نواك
چهارشنبه ۱۸ اسفند پنجشنبه ۱۹ اسفند	سلام‌برغم	دبوراکار ـ دیویدنیون
جمعه ۲۰ اسفند شنبه ۲۱ اسفند	ازاینجا تاابدیت	مونتگمری‌کلیفت ـ برت‌لانکاستر
یکشنبه ۲۲ اسفند دوشنبه ۲۳ اسفند	پاندورا	آواگاردنر ـ جیمزمیسون
سه‌شنبه ۲۴ اسفند	کلید	ویلیام‌هولدن ـسوفیالورن

بلیط برای هرشب و هر سئانس که خواسته باشید در دفتر سینما موجود است ویا می‌توانید وسیله تلفن ۶۸۴۶۱ رزرو فرمائید

۲ـ۲

اوستین کمپرسی آ ـ ۵۰۳

دیزل B.M.C. قوی ـ کم مصرف

شرکت دیزل وایت ، خیابان سعدی ـ ساختمان تقی نیا

AUSTIN

کانون آگهی زیب

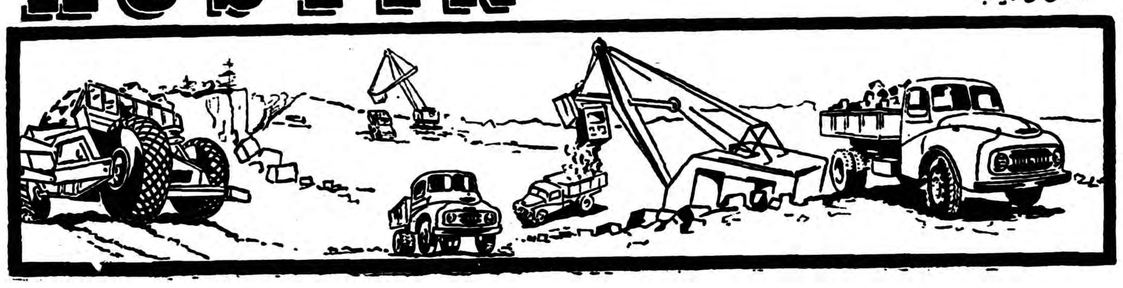

آ ـ ۴۵۳۲۸

بقلم آقای دکتر سیاوش آگاه

اهمیت و ارزش روزه از نظر بهداشت

شك نیست که تمام اصول وفروع مذاهب حقه عالم جهت راهنمائی و سلامتی وارشاد ورستگاری ابناء بشر است ومخصوصا حال که ماه مبارك رمضان وایام‌روزه فرارسیده است و مذهب اسلام اجراء آنرا با شرائط خاص واجب شناخته است البته‌بدون فلسفه نیست وبحث ماراجع به ارزش واهمیتی است که این دستور دینی‌از نظر حفظ سلامتی وبهداشت ما دارا میباشد.

امروزه باوجود کشفیات داروئی موثر در امراض مختلفه هنوز موضوع‌پرهیز از برخی غذا ها وامساك در مصرف مواد غذائی جزء لاینفك طب درمانی است ودر معالجه امراض ناچار بدان توسل باید جست . مثلا بطور نمونه میدانیم که در اکثر بیماریهای کلیوی که نسج کلیه دراثر هجوم میکروب های مختلفه آسیب دیده از مصرف نمك وگوشت ودر بیماریهای کبدی از مصرف چربی ها مخصوصا چربی های حیوانی ودر بیماران فشار خونی از مصرف فوق العاده غذا بایستی پرهیز نمود واگر اثر پرهیز وامساك دردرمان بیماریها از معالجات داروئی بیشتر نباشد مسلما کمتر نیست .

حال خوب توجه نمائید موضوعی را که امروزه علم طب حکمت و اهمیت آنرا فراموش نکرده وناگزیر به‌پیروی از آن است در زمان بسیار قدیم در مذهب اسلام بطور مشروح بدان‌اشارت رفته است ورعایت آنرا از واجبات شمرده . حال که باهمیت وارزش‌روزه گرفتن پی بردیم بسیار بجاست که نحوه تاثیر آنرا درسلامتی بدن مورد بحث قرار دهیم .

امروزه علم طب نشان داده است موادی که وارد بدن میشوند بعضی مورد احتیاج مبرم بدن بوده وبفوریت جذب شده بدل مایتحلل میگردند ولی برخی دیگررا که بدن بدان احتیاج فوری ندارد در برخی اعضاء خود بناچار انباشته میسازد مانند چربی زیادی که در بدن دراعضائی مانند کبد بصورت تشمع چربی- در زیر پوست بصورت چاق وفربه شدن نامتناسب بخصوص در اطراف لگن خاصره ونواحی ران واطراف گردن- در اطراف قلب- اطراف کلیه ها - اطراف معده وبسیاری ازاعضاء دیگر به نسبت کار واهمیت آنها تجمع پیدا نموده وگاهی این‌ازدیاد باندازه‌ای است که خود آن عضو را تحت فشار قرار داده وعملش رامختل میسازد . مانند افراد چاق وفربه که بعلت‌ازدیاد چربی وذخیره آن درمعرض خطرات و ناراحتی های فوق العاده‌ای هستند و طب امروزی رژیم بدون چربی و بخصوص امساك درمصرف فوق العاده غذارا به آنان توصیه میکند تا این چربی های زیادی بتدریج در بدن سوخته جذب گردند .

درمورد افرادی که مبتلا به تصلب شرائین یعنی سفت شدن جداررگها مخصوصا رگهای قلب هستند موادی مانند کلسیم- کلترین که خود نوعی‌از چربی است ومواد زائد دیگر دراطراف شریانهای آنان رسوب نموده باعث سفت شدن وصلابت وشکنندگی آنها میشوند واین قبیل افراد همواره در معرض پاره شدن ناگهانی رگها و سکته های مغزی‌یاسکته قلبی هستند. یادر اشخاصیکه مبتلا به بیماری‌نقرس میباشند در خون آنها اسیداوریك‌که از مصرف بسیار زیاد مواد گوشتی حاصل میشود روبه افزایش گذارده ورسوبهای آن در مفاصل جمع‌میگردد وعوارض دارو های شدید آنراباعث میشود. باین بیماران که بخصوص بیماران تغذیه ای نام نهاده‌اند ارزش وامساك در تغذیه برای درمان‌آن‌بسیار بارز وآشکار است .

حال بخوبی درمییابیم که چرا در مذهب اسلام تااین اندازه موضوع روزه گرفتن حائز اهمیت است. یعنی دستوری است که با اجرای آن کمك بزرگی به سلامتی مامیشود. وبامصرف شدن ذخائر غذائی کهنه وزیادی بدن ومواد زائد انباشته شده دراعضاء و اندام های مختلفه ما سلامتی خودرا برای بعد ها تامین خواهیم نمود. اینجاست که فلسفه روزه گرفتن خصوصا برای افراد چاق - مبتلا به فشار خون- تنبلی کبد که دراثر پرخوری واصراف در مصرف غذا ها ایجاد گردیده بخصوبی مبرهن میگردد و چگونه اجراء این دستور و فریضه مذهبی متضمن بهداشت و سلامتی آنان است .

اما نکته ای را هم‌که ناگفته نباید گذارد اینست‌که بهمان اندازه که روزه داری وامساك درمریضهای چاق وواجد شرائط روزه گرفتن ضامن سلامتی است درافراد ضعیف البنیه- مریض- کم خون- کودکان- که ذخیره بدنی زیادی ندارند و باصرار بخواهند روزه بگیرند بسلامتی خود زیان وارد ساخته اند زیرا بدنی که ذخیره قبلی غذائی ندارد بیشتر مورد فشار قرار گرفته وبناچار از اعضاء وجوارح خود این مواد لازم را بزور میگیرد تا به مصرف لازم خود برساند وبناچار آن عضو دچار فقدان آن مواد غذائی‌گشته وعمل آن دستخوش ناراحتی میگردد و بناچار بعد ها لازم‌است مدتی‌به تقویت بدن خود بپردازند تا نیروی از دست رفته را بازیابند. اینجاست که افراد بایستی برای روزه‌گرفتن واجدشرایط باشند تا نتیجه ای که درمورد سلامتی بدن مورد نظر بوده است با اجراء روزه گرفتن بدست آید .

تعطیلات نوروز خودرا امسال
دربیروت عروس خاورمیانه بگذرانید

بلیط دوسره درجه توریستی مخصوص فقط ۱۰۷۱۰ ریال
برای کسب اطلاعات بیشتر و تهیه جا به آژانس های مسافری مجاز - یا لوفت‌هانزا

LUFTHANSA

تهران - خیابان فردوسی - تلفن ۴۸۲۲۴ - ۶۶۳۴۴ - ۳۷۷۴۰
مراجعه نمائید

آ- ۴۵۴۵۴

بهترین سوخت امروزه
گاز مایع پرسی گاز

بشکه‌های زوجی‌پرسی گاز همواره سوخت خانه شمارا تضمین میکند با گرداندن یك شیر همیشه اجاق - آب گرم‌کن - بخاری وسایر لوازم‌گازسوز شما آماده بکارخواهد بود .

Persigas پرسی گاز

خیابان شاهرضا ساختمان سینما رویال تلفن ۶۹۴۸۰ آ- ۴۵۴۳۰

برای رفع احتیاج مؤسسه شمایک
ماشین کپیه وریفکس مناسب
وجود دارد

KODAK Verifax Copier

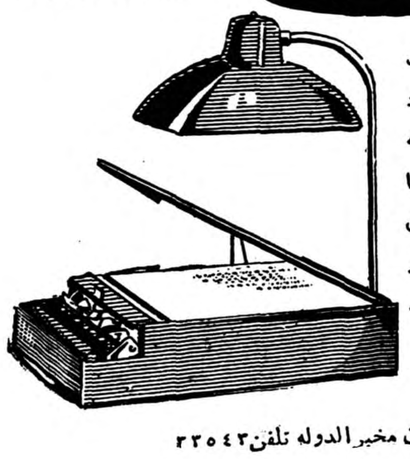

ماشین کپی‌وریفکس کداك بامدلهای‌مختلف متناسب بااحتیاجات‌هرموسسه اعم ازبزرك یا کوچك‌وجود دارد.ماشین وریفکس کداك میتواند سند - نقشه یاکاغذ خواه چاپی باشد یا دستی - ماشین شده یا نقاشی‌را دراکثررنگها کپیه کند. هریك‌ازکارمندان شما میتواند ماشین وریفکس را درهر نوری بکار انداخته‌ودرمدت‌دودقیقه شش نسخه‌ازهرسندبگیرد.

بیائید وآزمایش کنید

نمایندگی کداك : میدان مخبرالدوله تلفن ۳۳۵۴۳

آ- ۴۵۴۴۲

فورد آلمانی

امیدواریم که
درگردش‌ها و مسافرت‌های تعطیلات عید
بشما خوش بگذرد

TAUNUS
FORD

مدل ۱۹۶۰ دولوکس
مجهز به رادیوگرام

نماینده انحصاری در ایران
شرکت سهامی اُتوپارس : خیابان شمیران - تلفن ۳۶۵۵۵-۳۰۲۰۰۲

جریان تشریف فرمائی اعلیحضرتین به اهواز

- مردم اهواز از موکب شاهانه استقبال بی‌نظیری بعمل آوردند
- سرتاسر پل عظیم کارون برای عبور اتومبیل حامل اعلیحضرتین ازگل مفروش شده بود .
- گزارشهای وزیر مشاور ، شهردار اهواز ونماینده خوزستان بحضور شاهنشاه

درجزیره متحرك نفت شرکت سیریپ آقای مهندس فتح‌الله نفیسی عضو هیئت مدیره شرکت ملی‌نفت توضیحاتی بعرض‌شاهنشاه‌میرساند

گزارش خبرنگار ما حاکیست وخوزستانیها متضمن خیر و برکت که دیروز مردم اهواز استقبال بی نظیری ازشاهنشاه‌و علیا حضرت ملکه بعمل آوردند درساعت ده هواپیمای حامل شاهنشاه و علیا - حضرت ملکه در فرودگاه اهواز بزمین نشست .

گزارش شهردار اهواز

هنگامیکه شاهنشاه و علیاحضرت از هواپیما پیاده شدند شهرداراهواز به نمایندگی از طرف مردم آن‌شهر چنین باستحضار رسانید .

شاهنشاها

بامداد امروز که سپیده بگاه با لبخندی شیرین طلوع نیر اعظم را بشارت میداد دیدگان مردم بیدار بخت اهواز به ستاره صبح افتاد و در طالع سعد خود افتخار زیارت و میهمانی شاهنشاه محبوب و علیا حضرت ملکه گرامی را دریافتند.

نور امید در دلهای پاك و بی آلایششان ساطع گشت چنان وجد وسرور ونشاط و انبساطی از بشارت قدوم مسعود شاهنشاه و علیا حضرت ملکه سراسر شهرستان اهواز را فراگرفت که شهر نو آئین گشت بشکرانه این نعمت عظمی مردم در هر کوی و برزن و بر فراز هر بام وماذنه غریو های شادی برداشتند .

دوام و بقای سلطنت را در نسل جلیل شاهنشاه محبوب معظم ومفخم از درگاه ایزد متعال مسئلت نمودمو اینك‌برای‌عرض‌خدمت‌بندگی‌باستقبال موکب ملوکانه آمده و اطفال خود را که زبان گویاو ترجمان‌احساسات پاك وبی شائبه آنانست با پرچم سه رنك و گلهای رنگا رنك که نشانه روشن مهر شاه و میهن است‌گسیل داشته و باین جان نثار افتخار عرض خیر مقدم داده اند ، امید است مقدم گرامی و فرخنده شاهنشاه وعلیا حضرت ملکه همه رعایا را خجسته و مبارك باشد .

ایزد یکتا سایه بلندپایه‌شاهنشاه محبوب دادگستر و رعیت پرور را برسر ایران و ایرانی جاوید و پایدار بدارد .

پرسشهای شاهنشاه

پس از عرض گزارش آقای شهردار دوشیزه خرد سالی خوش‌آمد گفت و دسته گل زیبائی بحضور علیا حضرت ملکه تقدیم کرد .

سپس تیمسار سر لشگر روحانی فرمانده لشگر گزارشی‌باستحضار رسانید آنگاه شاهنشاه درجایگاه مخصوص قرار گرفتند دراین‌هنگام دسته موزیك سلام شاهنشاهی را نواخت و گارد احترام مراسم احترامات نظامی را بجای آورد .در برابر صف روسای سازمانهای‌اداری شاهنشاه از وضع کشاورزی و دامپروری خوزستان‌از آقای‌فولادوند استاندار خوزستان پرسشهائی فرمودند .

وتوضیحات لازم باستحضار رسید.

در برابر صف بانوان عضوجمعیت خیریه فرح پهلوی یکی از بانوان عضو خوش آمد گفت وباستحضار رسانید امیدواریم که این جمعیت بتواند تحت توجهات علیا حضرت ملکه خدمات مهمتری بمردم این شهر بنماید .

گزارش نماینده خوزستان

در برابر صف نمایندگان انجمن شهر و طبقات مختلف مردم اهواز نماینده خوزستان گزارشی باین شرح باستحضار رسانید :

اعلیحضرتا . علیا حضرتا

چاکر افتخار دارد که بنمایندگی از طرف مردم اهواز و عشایر خوزستان ورود اعلیحضرتین رابشهر اهواز خیرمقدم عرض‌نمایداطمینان کامل دارد که این مسافرت‌میمنت اثر موکب‌همایونی برای خوزستان

اعلیحضرتین هنگام بازدید ازکشتی ،ده‌هزار تنی سیروس

وزیر مشاور و قائم مقام نخست‌وزیر درسازمان‌برنامه‌ضمن بیان‌خوش‌آمد باستحضار رسانید :

اعلیحضرتا ! نیروی برق حاصله از طرح سد دز که‌به پیروی از منویات ملوکانه جهت بالا بردن سطح تولید و رفاه اجتماعی درسراسر خوزستان توزیع خواهد شد بوسیله دو رشته خط انتقال نیرو انجام خواهد گرفت یکی رشته شمالی از محل سد بازفا که مناطق صنعتی ازفا و دورود را در برخواهد گرفتو دیگری‌رشته جنوبی است که از محل سد به آبادان انتقال یافته است و شهرها و مزارع اندیمشك . دزفول .شوش. اهواز . خرمشهر و آبادان را در برخواهد داشت .

شبکه انتقال انرژی صد و سی .دو هزار ولتی‌آبادانو اهواز واستاسیون ترانسفور ماتور اهواز که امروزمورد بازدید ملوکانه قرار گرفته است قسمتی از رشته جنوبی محسوب‌می گردد که ساختمان آن در فروردین ۱۳۳۸ خاتمه پذیرفته و شروع‌بکار کرده است علت تسریع درساختمان این قسمت از رشته جنوبی عدم تکافوی تاسیسات موجود به رفع نیازمندی فراوان شهرستان اهواز و ضرورت داشتن سرویس مطمئن و مرتب برق جهت کار های صنعتی و کشاورزی و همچنین استفاده‌های خانگی واز طرف‌دیگر امکان‌استفاده از اضافه تولید کارخانه برقوتصفیه خانه آبادان بوده‌است بقسمتی که از ابتدای شروع بکار خط تا آبان سال ۴۱ تاریخ استفاده از نیروی برق تاسیسات سد دز می باشد نیروی برق از آبادان بمنطقه اهواز انتقال می یابدوازشروع بهره‌برداری از کارخانه هیدرو الکتریك ازبرق حاصله از طرح دز در جهت عکس در طول تمام رشته جنوبی بسمت آبادان و خرمشهر انتقال خواهد یافت .

این شبکه انتقال‌نیرو شامل دویست ترانسفور ماتور صدوسی و دوهزار ولتی و دویست ترانسفور ماتورسی‌و سه هزار ولتی و یکصد و بیست کیلومتر خط فشار قوی صدو سی و دو هزار ولتی می باشد که اولین و بزرگترین خط انتقال نیروی‌فشار قوی در ایران بشمار می رود .

آقای مهندس هدایت مهس بعرض رسانید که :

ساختمان شبکه های جدید توزیع برق در شهر های آبادان و خرمشهر بعهده موسسه عمران خوزستان است برنامه تربیت متخصصین فنی ایرانی که خودآنها اکنون مسئولیت انجام قسمتی از کار های جاری رابرعهده دارند درسرلوحه وظایف سازمان‌برنامه قرار دارد و این تعلیم یافتگان هسته مرکزی گروه اداره کنندگان آینده تاسیسات بزرك الکتریکی خوزستان خواهند بود .

بعد رئیس موسسه مذکور گزارشی بعرض رسانید و آنگاه شاهنشاه و علیا حضرت ملکه ببازدید از کلیه قسمت های مرکز فشار قوی پرداختند ودر هر قسمت توضیحات لازم توسط متصدیان مربوط باستحضارمیرسید.

بقیه در صفحه بیست و سوم

جزئیات منتشر نشده‌ئی از سفر شاهانه بپاکستان

کنفدراسیونی ازایران،پاکستان وترکیه

- برای تشکیل فرماندهی نظامی واحد از اعضاء منطقه‌ئی سنتو کنفرانس تهران تصمیم خواهد گرفت
- وقتی‌که زنان پاکستان برقامت ملکه فرح لباس ساری پوشاندند
- این‌خبر مسرت‌بخش برای نخستین‌بار چگونه از لاهور در دنیا پخش شد ؟

دراین گزارش ، محمد رضا عسکری دبیر سیاسی روزنامه اطلاعات که‌پس از یك مسافرت‌ده روزه در پاکستان به دعوت مشترك تهران بازگشته نکات گفته نشده‌ای از سفر شاهنشاه وعلیاحضرت‌ملکه فرح را بنظر خوانندگان ارجمند می رساند :

مذاکرات لاهور بین شاهنشاه ورؤسای جمهوری پاکستان و ترکیه برجسته ترین فصل سفر شاهانه به پاکستان بشمار می‌رود. اجتماع لاهور بیش از هر اجتماع دیگر به نزدیکی و تحکیم مودت سه عضو منطقه‌ئی سازمان پیمان مرکزی توجه کرد .

روزی که شاهنشاه و رئیس جمهوری ترکیه شهر کراچی‌را به سوی آبادان ترك گفتند ، مارشال ایوب خان بیك روزنامه نگار پاکستانی گفت : من از نتیجه مذاکرات خود با سران ایران و ترکیه بسیار رضایت دارم . دراین مذاکرات ضمن بررسی مسائل خاص مربوط بهر یك از سه‌کشور امور مربوط به تشکیلات سنتو و تقویت و تحکیم این سازمان و به خصوص توسعه همکاری اقتصادی بین‌ایران، پاکستان وترکیه مورد توجه قرار داشت .

علاقه شدید سران سه دولت‌به تقویت و تحکیم روابط خود ، بار دیگردر محافل پاکستان‌این شایعه را پدید آورد که سه کشور برای پیدایش یك قدرت بزرك سیاسی در شرق‌فکر ایجاد کنفدراسیونی مرکب از ایران ،پاکستان وترکیه را بررسی کرده‌اند .

دراین زمینه وقتی نظر یك دیپلمات ترك را که همراه‌برزیدنت بایار به لاهور آمده ومذاکرات را از نزدیك دنبال می کرد ، جویا شدم ، او گفت : این نخستین بار نیست که از تشکیل کنفدراسیونی از کشور های ایران ،ترکیه و پاکستان صحبت می شودو سران هر سه کشور این فکر را کاملا می پسندند لیکن صحبت بر سر این است که چگونه بمرحله اجراء درآیدو چگونگی اجرای‌آن مشکل اصلی است ، بنظر می رسد که سران سه کشور معتقدند قبلاباید این وحدت از نظر اقتصادی بین ایران و پاکستان و ترکیه پدید آید واین بزرگترین قدمی است که در راه تهیه پیدایش چنین کنفدراسیونی برداشته می شود و همچنین طی چندین سال افکار عمومی در هرسه کشور برای این امر آماده ومهیا گردد .

دیپلمات ترك بعد بمن گفت : می خواستم مطلبی رابشما اعتراف کنم وآن این است ،که من از ستایندگان ومشتاقان ادب وفرهنك پارسی و تمدن باستانی ایران‌هستم، متاسفانه در ترکیه مردم آنطور که باید ایران امروز را نمی‌شناسند واین گناه بیشتر متوجه ایرانست، ماقبل از تشکیل یك کنفدراسیون باید کاری کنیم که سه ملت‌دوست وبرادربه خوبی یکدیگر راپشناسند

بقیه در صفحه ۱۳

از فردا در

سینما کاخ جشید

بالاخره او را میبایست پیدا کند ...
حتی‌اگردره بدره ، کوه‌بکوه ، دشت‌بدشت‌جستجوکند.
بالاخره او میبایست او را پیداکند ...
او میبایست او را پیداکند ...

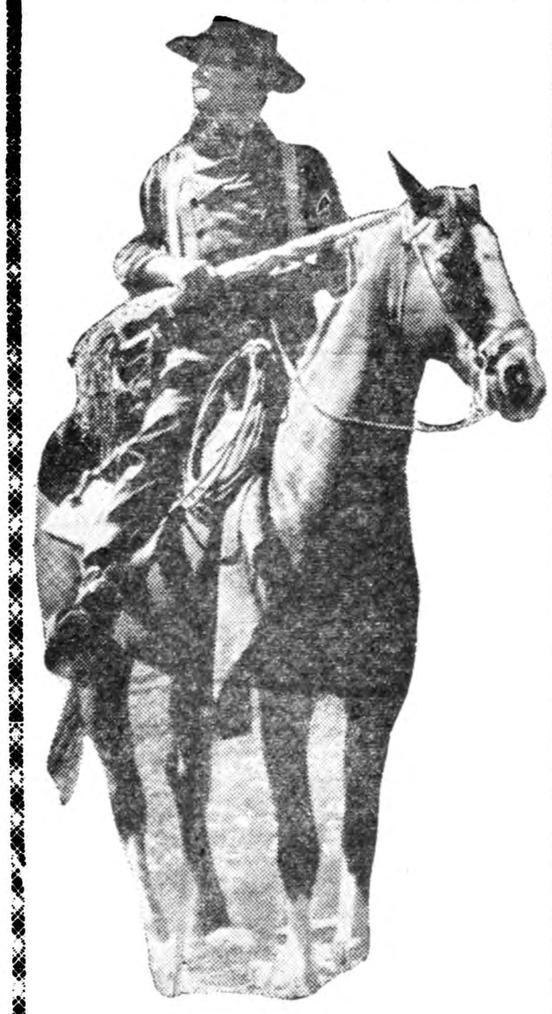

در جستجوی خواهر

ویستاویژن ـ تمام رنگی باشرکت :
جون‌واین ـ ناتالی‌وود ـ جفری‌هانتر

یك ابتکار جدید

رادیوتلویزیون اُتومبیل امرسُون

قابل نصب درهرنوع اتومبیل

با مشخصات زیر :

۱ تلویزیون
۲ رادیو
۳ مجهز باآنتن سرخود
۴ قابل استفاده گرامافون
۵ قابل استفاده دراتومبیل وکشتی
۶ قابل استفاده شخصی درهمه جا
۷ قیمت مناسب باهربودجه

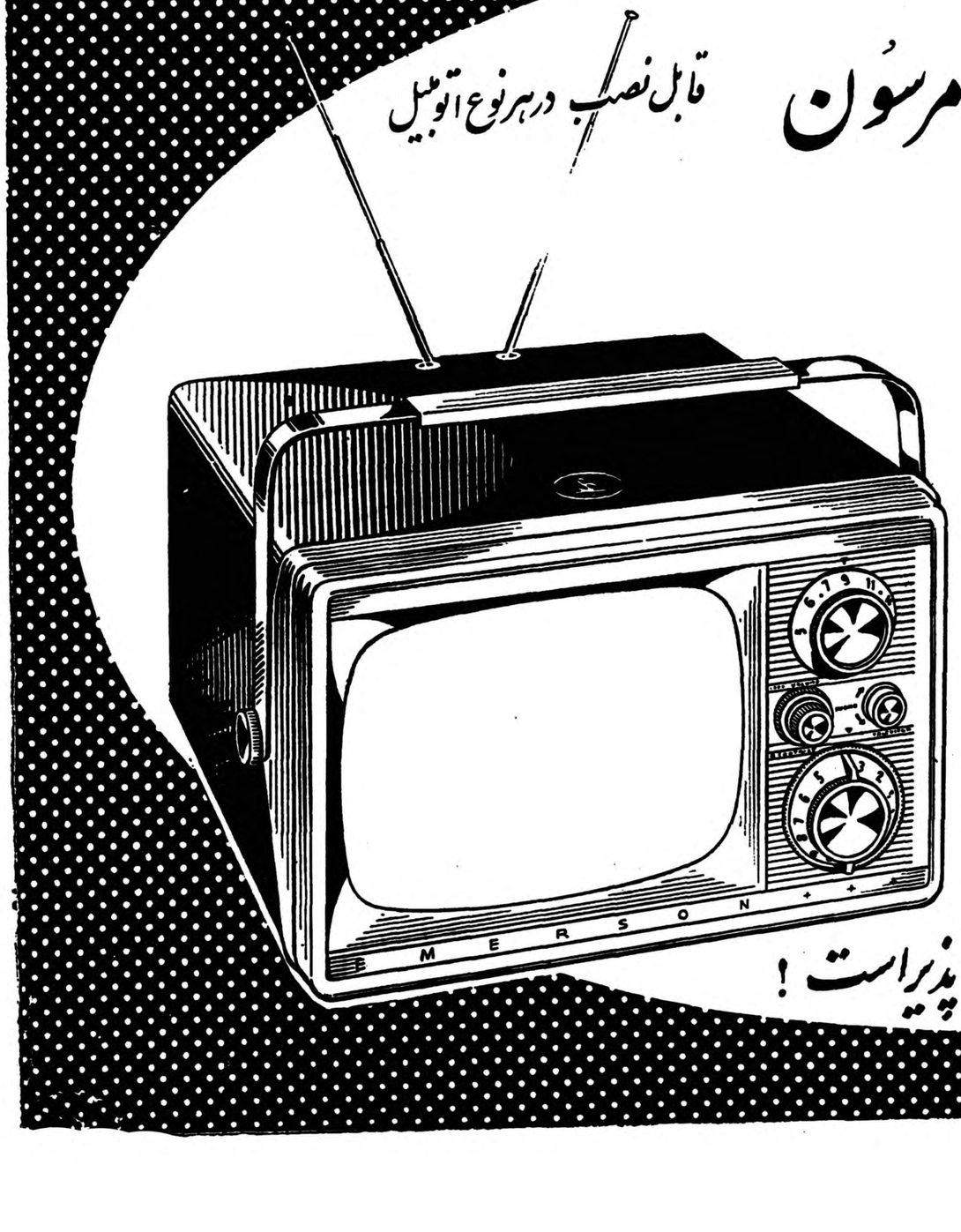

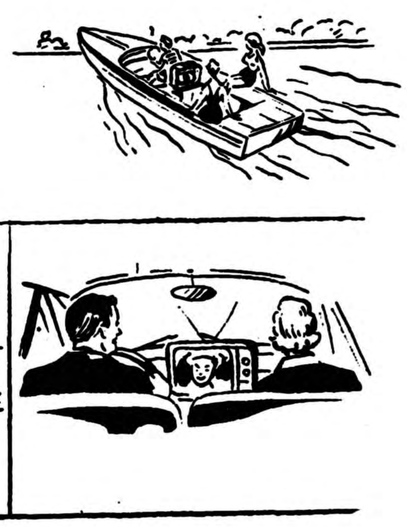

تلویزیون امرسون رقابت ناپذیراست !

عبور از پنج قاره

کرسی آزاد

نوشته : احمد رئیس روحانی
رئیس کانون کار وآموزش سازمان شاهنشاهی خدمات اجتماعی

دومین قسمت از مقاله : سخن روز تعلیمات حرفه‌ای

ایجاد مدارس حرفه‌ای راه دارد

۷ـ طرز فکر پدران واولیای اطفال اغلب اززبان صنعتگران که حتی وضع مادی آنها خوب بوده و شنیده‌ایم که بفرزندان خود گفته‌اند پسرجان برودرس بخوان تامثل من حمال نشوی.

اینطرز فکربسیار غلط که اغلب صنعتگران ماشغل وحرفه خودرا حمالی دانسته وآینده وزارت و وکالت برای فرزندانشان آرزومی کنند بسیار ناپسندیده است منکر این اصل نباید شد که هرکس به فراخور استعداد ولیاقت خودبایدبه تحصیلات ادامه دهد ولی چه عیب دارد که فرزند فلان آقای آهنگر درزشته تخصصی پدر خودتادکترا به‌تحصیل ادامه دهد تابدین ترتیب تناسب افراد اجتماع از نظر کار- های مختلف ثابت بماند آنچه مسلم است موضوع عرضه وتقاضارا باید درمورد افراد صاحب حرفه نیزدر نظر داشت. اگـــــر بنا شود کلیه صنعتگران و حتی آنهائیکه در درجات‌خیلی پائین‌اجتماع قرارگرفته‌اند باین امید و آرزو باشند که فرزندان آنها هم جزء صاحبمنصبان عالیتریه کشوری و لشگری قرار گیرند پس سایر چرخهای کشور بدست چه اشخاصی باید گردانده شود تعادل در اجتماع همیشه لازم است و متناسب با احتیاجات کشور باید افراد تربیت شوند .

یادم می‌آید زمانی مسواك بسیار گران بود و علت آن عدم سفارش تجار و نداشتن آمار صحیح دستگاه مربوطه از نظر واردات بود سال بعد اغلب تجار باشتهای نفع بیشتری همه در خفای هم سفارشات زیادی بخارج از کشور دادند نتیجه آن شد که‌دیدید برای مصرف چندین سال کشور در بازار مسواك موجود است .

اما موضوع توارث: که بدان‌اشاره شد در اغلب ممالك اروپائی خانواده هائی بنام نجار نقاش یا آهنگر چندین صد سال معروف بوده و فرزندان آن خانواده همیشه شغل پدران خود را با کمال افتخار دنبال نموده‌اند و از این راه نیز منافعی نصیب آنان شده است باین قرار که :

ـاولا احتیاج نداشتند کارخانه‌ای را براه انداخته و آماده کار کند .

ثانیا ـ با آشنائی بوضع موجود کارخانه احتیاجی بپروپاکاند وتبلیغات نداشتند .

ثالثا ـ با تجربیاتی که پدران‌آنها کسب نموده‌اند قطعا بدون ضرر وبا منافع مسلمی میتوانستند بکار خود ادامه دهند .

رابعا ـ با سابقه چندین ساله‌خود از نظر اعتبار بانکی و دیگر مسائل مربوط بدارائی بیمه مالیات زودتر مشکلات را حل‌مینمودند .

آیا نسبت فعلی افراد کشور بنام کارمند ، طبیب ، مهندس ، استادکار، کارگر و زارع صحیح‌است ؟ این‌جواب را فقط مسئولین آمار از روی‌احتیاجات واقعی کشور میتوانند تهیه نمایند .

۸ـ تربیت صحیح افراد فنی ازنظر اخلاق و احترام متقابل مردم نسبت به آنان .

این امر در ممالك راقیه متمدن‌انجام شده و برعهده مسئولین دستگاهها است که در هر دو مورد بکوشند .

اولا ـ بوسیله سخنرانیها ونمایش فیلمهای اخلاقی و مجالس بحث و انتقاد کارگران و صنعتگران را ببیانی اخلاقی آشنا نموده وبا وسائل‌تبلیغاتی که در دست دارند حس احترام مردم را نسبت باین دسته از افراد جلب نموده و آنانرا از خود دانسته و به چشم حقارت آنها را ننگرند .

این، همان کارگری است که لباس ژیبا برای اندام شما دوخته کفش شیك باندازه پای شما حاضر نموده عمارت راحت برای آسایش شماساخته غذای مطبوع‌برای تعادل‌شماطبخ‌نمودوما دیگروسائل راحتی شمارا بدون آنکه ذره‌ای روی مشکلات کار آنها فکر کرده باشد آماده و مهیا نمود است

اینگونه افراد در خور احترامند زیرا اگر هر کدام از آنها شانه از زیربار خالی کنند چرخ زندگی شما لنك خواهد شد .

تعلیمات حرفه‌ای

۱ـ آیا برای کشور ایران لازم است ؟ بچه ترتیب باید از آن‌حمایت نمود .

۲ـ از کجا باید هزینه آنرا فراهم ساخت؟

۳ـ وسائل لازم برای رسیدن به هدف چیست ؟

هر کشوری که صادراتش بر واردات فزونی داشته باشد دارای استقلال اقتصادی ثابتتری خواهدبود.

برای کاستن واردات باید درایجاد کارخانجات سازنده مصنوعات و محصولات اقدام نمود . ماشین ها به تنهائی‌قدت‌ایجاد محصول‌نداشته بلکه افراد هستند که چرخهای ماشین را بحرکت در می آورند

این افراد باید در محلی تعلیمات لازم را فرا گیرند در قدیم رسم بر این بوده که ولی طفل ، حرفه اورا تعیین میکرد و بدکان استادی می سپردش از روز اول شروع میکرد به آب و جاروی مغازه نان در آوردن و بردن و کم کم مقدمات کار و بعد از چند سال بدون اینکه بهره‌ای از سواد و معلومات علمی داشته باشد فقط در سایه تجربه اطلاعات فنی ناقصی کسب می نمود واز این طریق صاحب حرفه میشد ناتمام

مردی بر روی بالهای مرگ

برای «گیدوبیزاری» جنك دوم جهانی ادامه دارد . او تاحال ۹هزار بمب را بی‌خطر ساخته است

همه چیز از بمبی

برای بیزاری اهل ناپل هنوز هم‌جنك دوم جهانی ادامه دارد .

صدای بوق‌خطر اتومبیل پلیس‌بگوش میرسد، اتومبیل ها بکنار میروند و برای آن راه میگشایند، تا پلیس سریعتر به مقصد برسد. اتـومبیل پلیس در حالی که هنوز سوت آن صدا میکند، جلوی خانه بیزاری می ایستد. در داخل خانه مردی که سر سفره نشسته است، به شنیدن‌صدای سوت لقمه را بزمین میگذارد و بـا سرعت خودرا باتومبیل پلیس‌میرساند واتومبیل بیدرنك براه میافتد.این مرد گیدوبیزاری ۵۳ ساله کارشناس مواد منفجره است. کار بیزاری اینست‌که بمب هائی راکه طی جنك دوم جهانی روی میلان فروریخته شده و هنوز منفجر نشده ودر نقاط مختلف یافت میشود، بدون خطر سازد .

بیزاری از پایان جنك دوم جهانی تاکنون ۹ هزار بمب رابی‌خطرساخته است که اگر ماهرانه روی آنها کار نمیشد، آنا منفجر میگردید. بعضی از این بمبها درزیرآوارهاماندند وبعضی در عمق زمین فرورفته است .

بیزاری همیشه تنها کار میکند وبه هیچکس اجازه نمیدهد که هنگـام در آوردن چاشنی ظریف ودقیق بمب ها، باو نزدیك شود. اغلب اتفاق میافتد که حتی محله ای را تخلیه میکنند تا بیزاری بمبی رابی خطر سازد. قبل از سال ۱۹۴۷ بیزاری بکمك عده ای دستیار کار میکرد. لکن در آن سال یك مین ضد تانك منفجر شد ویکی از مردان او رابشدت زخمی کرد. ازآن پس بیزاری که در جنك دوم جهانی افسر توپخانه بوده است، تنهاکار میکند وهمیشه نیز مرك درکناراوست زیرا کوچکترین اشتباهی این مردرا قطعه قطعه خواهد ساخت .

بیزاری هنگامی‌که مشغول انجام‌وظیفه نیست، بیشتر اوقات خودرا بازنش لینا ودو پسرش میگذراند. صحبت درباره بمب در گفتگوهای خانوادگی ممنوع است. لکن همین که صدای سوت اتومبیل پلیس بگوش میرسد، اعصاب تمام خانواده بیزاری رابشدت ناراحت میسازد واین ناراحتی تازمانی که بیزاری بریك بمب جدید غلبه کند وبخانه بازآید، ادامه مییابد .

اقلیم بی مرز

روز پنجم آوریل امسال درستده سال از آغاز همکاری بین المللی درزمینه اکتشافات طبیعی میگذرد. روز پنج اوت سال ۱۹۵۰ چیمزوان الن عده از دوستانش را به ویلای خود دعوت کرده وبه آنان نقشه بزرك وافسانه‌آمیزی راارائه‌نمود . این نقشه عبارت بود از همکاری‌تمام کشور های جهان در مسائل مهم، این مسئله تحت نام و شناسائی‌زمین نامیده شده و پس از آن کشورهای مختلف باین همکاری آغاز وزمینه سال ژئو فیزیکی تهیه شد . و اینك هزاران مهندس و دانشمند در راه شناسائی طبیعت و زمین با یکدیگر همکاری و مبادله اطلاعات مینمایند.

مطلب عمده ایکه‌فکر همکاری‌را بمرحله اجرا در آورد این بود که‌در هر کشور هزاران تن دانشمندارو محقق به بررسی مسائل طبیعت مشغولند در حالیکه بین آنها تماس اطلاعاتی وجود ندارد . سال‌ژئو - فیزیکی باین دانشمند ان امکان میدهد که د ریك محل اطلاعات خود را متمرکز و در نتیجه پیشرفت آنرا افزایش دهند . اینك هواپیما ها و کشتی های یخ شکن‌ووسائل علمی و فنی کشور های مختلف در کنار یکدیگر درقطب‌جنوب مطالعات خودرا ادامه میدهند بیش از ۵۰۰ تن لوازم علمی بوسیله هواپیما و۵۰۰ تن بوسیله ترن و مقداری زیادی تراکتور های سنگین باین نقطه‌حمل شده اند ، بیش از ۱۴ میلیون کیلو متر یعنی ۲۵ برابر خاك فرانسه به مرکز مطالعات اختصاص یافته و ارزش لوازم موجود در این منطقه بیش از ۷۵۰ میلیون دلار میباشد.

جائیکه نفت منجمد میشود

وقتی از قطب جنوب صحبت بمیان می‌آید همه در نظر مجسم میکنند که محیطی سرد و یخ‌بندان است در حالیکه در این قسمت‌درجه حرارت به ۵۰ الی ۷۰ درجه زیر صفر میرسد یعنی بیش ازسرمائیکه تصور میکنیم در منطقه تحقیقاتی شورویها درجه حرارت از اینهم‌سرد تر و به ۷۹ و بالاخره ۸۶٫۷ درجه زیر صفر میرسد . یك قطره آب بمحض رها شدن تبدیل به گلوله یخ میشود . در این منطقه نفت و بنزین منجمد میشوند زیرا بیش از ۵۵درجه زیر صفر قدرت مقاومت ندارند لذا برای جلوگیری از یخ زدن ماشین‌ها و هواپیما ها شب و روز موتور آنها را روشن نگاه می- دارند . در بین این منطقه یخ‌بندان ۲۵ درجه زیر صفر سرما ندارد و پس از بررسی معلوم شد که کوه بزرگی از وزش با دسرد باین‌منطقه جلوگیری میکند .

درآبهای سرد این منطقه ماهی های زیاد و بالن های فراوانی‌وجود دارند که بتدریج آنها را صید میکنند .

در این محیط مرزی بین دانشمندان کشور ها وجود ندارد ، همه با هم‌و با کمك هم به پیشرفت افکار بشری در راه زندگی سعادتمندانه کار میکنند .

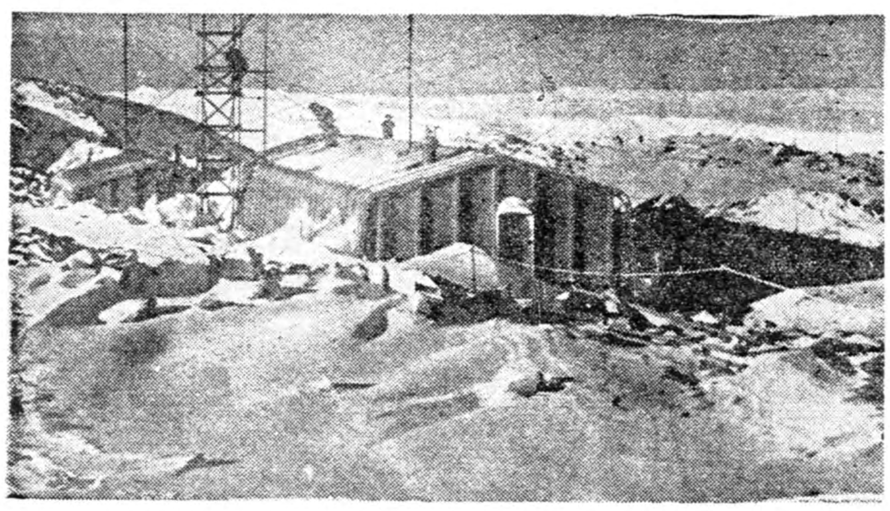

قسمتی‌از تاسیسات علمی قطب جنوب

عکس صفحه

مونیکا اسمیت بشن نشست

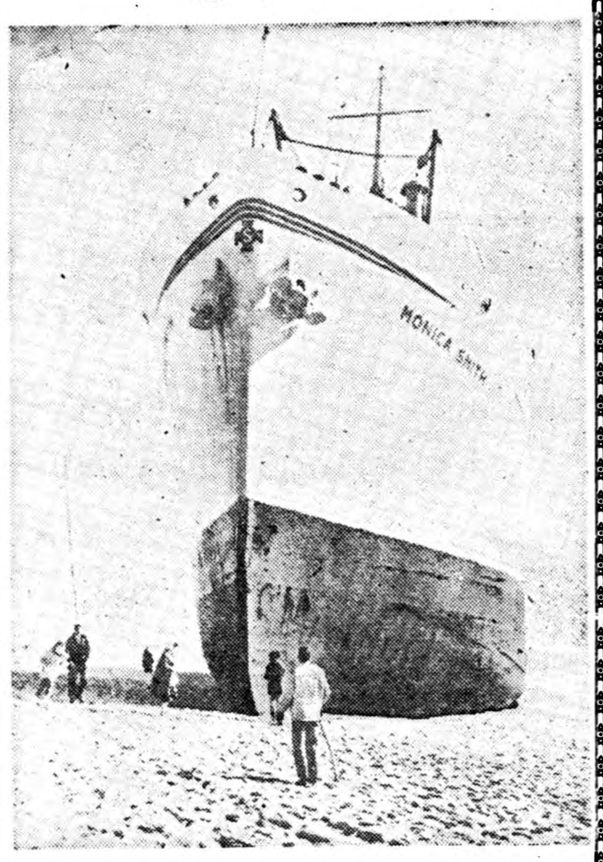

«مونیکااسمیت» کشتی عظیم‌الجثه وهیولای سوئد است. این‌کشتی بسیار مرتفع‌هم‌اکنون برروی‌تلهای‌شن قرار گرفته ومورد بررسی و تفتیش سیاحان ومردم واقع شده‌است .در نظر اول نمی‌توان فهمید راه دخول باین کشتی چگونه است‌این کشتی قصد کانادا داشت اما دراثر برخورد باساحل ناگهان‌بسوی مرتفعات شن بالارفت. ساحل مزبور درماسا جونس‌می‌باشد.

فرهنگ خانواده

خانواده نمونه

زندگی احمد ولاله برای بسیاری از مردان‌وزنان‌جوان که دچار مشکلات فراوان هستند، پرازعبرت‌است

دوازده سال از ازدواج آنان میگذرد . روز های خوش و تاریك بسیار داشته‌اند ، هم آنرا و هم این را بایکدیگر گذرانده‌اند . میان آنان یك نوع تفاهم توام با محبت و احترام بر قرار است و بایداعتراف کرد که زندگی این زن و شوهر ، یکی از آن نمونه هائی است که چندان فروان نیست .

زناشوئی احمد و لاله مانند هر آنچه این جهانی است، تاریخی دارد زناشوئی آنان با شور و هیجان آغاز شد ، رشد یافت ،عمیق‌شد و سپس در این مرحله به نقطه صعودی خودرسید . پس از آن از نقطه صعودی شور و هیجان ، شروع به پائین آمدن کرد و عشق‌آنان، رنگی دگـر گونه یـافت . عشق‌تنـد وسوزان وپر تب و تاب ، به محبتی آرام و عمیق تبدیل شد و اکنون سالها است که این محبت معتدل ، با شعله ای آرام به قلب زن و مرد گرمی و حرارت می‌بخشد . میان آنها پیوند های گوناگون بوجود آمده ، فرزندانی آورده‌اند و علاقه های مشترك دارند . چه بسیار که با هم به گردش در نقاط آرام میروند ،گاهی چند صفحه کتاب را که جلب توجه یکی از آنها راکرده با هم میخوانند و گفتگوئی چرب و شیرین در میگیرد ، موسیقی در زندگی آنها ،هرگز جای خود را از دست نمیدهد و کودکان باین محیط پر رونق ، شادابی و نشاطی روز افزون می‌بخشند .

زندگی‌درخانواده احمدولاله‌پراز هم‌آهنگی وتوافق‌است لکن‌اگر تصور کنید که این دو با یکدیگر اختلاف نظر ندارند ،گمراه شده‌اید ، اختلاف در میان هر زن و شوهری ، حتی اگر با فرهنك ترین و کاملترین زن و مرد جهان باشند ، وجود دارد اگر بزرك نباشد ، کوچك است و اگر هیچ نباشد ،دست کم اختلاف سلیقه هست ، زیرا توافق کامل فقط در گورستان و در میان مردگان میتواند موجود باشد .

پس احمد و لاله از چه راه بدین درجه از زندگی خانوادگی‌دست یافته‌اند ؟ عشق مبنای کارشان بود ، سپس محبت عمیق‌جای آن را گرفت و بعد پیوند های گوناگون آنها را متحد ساخت . گذشت و احترام متقابل دو عامل مهم در زندگی آنها بوده‌است ولی‌مهمترین عامل نبوده است . آنها پس از دو سه سال زندگی ، دانستند که کم و بیش یکدیگر را خوب انتخاب کرده و باید بهم قناعت کنند و تخم هوس‌ها و آرزو های زود گذر را در درون خویش خشکاندند این اولین و شاید مهمترین و اساسی ترین عامل در زندگی استوار آنهاست و هر مرد و زنی میتواند راستی این نکته را در ضمیر خود بیازماید و بر آن گواه باشد. پس از آن گذشت واحترام متقابل نقش مهمتر را داشته است. اختلاف میان آنها پیدا میشود ولی لازم نیست‌هر اختلافی به‌جنجال و تشنج‌وجنك‌عصبی‌بیانجامد آخر اختلاف را باسالمت هم میتوان‌حل کردو میکنند .شایدبتوان گفت‌که وقتی شرایط دیگر مهیا باشد، میزان رفع اختلاف‌بطریق مسالمت آمیز بستگی مستقیم بادرجه فرهنك و تربیت خوب و یابد مرد و زن دارد . از اینها که بگذریم ، احمد و لاله ، چنان زیسته‌اند که همه پرده ها و حدود میان آنها بر نیفتاده است .زن و مردبااحترام واقعی با هم رفتار میکنند و به احساسات و خواست های یکدیگر احترام میگذارند و در وجود هم دو موجود شریف انسانی را می‌بینند . این در راه آن گذشت میکند و آن دیگرنیز در همین راه ، گام برمیدارد، باور کنید ، وقتی که محبت هست و گذشت و احترا م‌هم هست ، آنوقت در زندگی خانوادگی کمتر احساس کمبود ،خواهید کرد.

خانم سفیدپوش

اثر ویلکی کالینز نویسنده معروف انگلیسی

ـ۸۷ـ

درهر حال طبیب ورود باطاق بیماررا منع‌کرد .

همانطور که من پیشنهاد کرده بودم عاقبت ناچار شدند طبیبی از لندن بیاورند. طبیب تازه حال مریض راوخیم تشخیص داد ولی بعداز پنج روز اظهار امیدواری به شفای او کرد. دراین مدت من فقط یکروز غیبت کردم و آنهم برای رفتن به لندن بود. سری به خانه «سنت جونزوود» زدم وبعداز اطمینان ازاینکه خانم «کلمنتس» تغییر محل نداده است همان شب بـه «بلاك واتر» بر گشتم .

وقتی «ماریان» از خطر جست ، عمدا با طبیب پرخاش کردم تا دیگربه آن خانه نیاید .

بعد به «پرسیوال» توصیه کردم برای آزادی عمل بیشترتمام مستخدمین راروانه کند. اونیز در کمتر ازبیست وچهار ساعت همه خدمتکاران را جواب کرد. جزیك مستخدمه کودن‌ومادام «میکلسن» سرپرست‌خدمه کسی باقی‌نماند.

به پیشـنهادمن «پرسیوال» خانم «میکلسن» رابیهانه ای برای مدت سه روز به «تورکی» فرستاد .

لیدی «گلاید» دراطاق خود استراحت میکرد وتنها کمکش یك مستخدمه بود ماریان نیز پرستاری وتحت مراقبت خانم «روبل» بود. لحظه مناسب برای اجرای نقشه او فرارسیده بود. برای اینکه لیدی «گلاید» حاضربترك «بلاك واتر» شود لازم بود سر کند «ماریان» رفته است .

وقتی «ماریان» خواب بود اورا بیك اتاق دور افتاده قصر منتقل کردیم. توسل به داروی منوم لزومی پیدا نکرد. ماریان عزیز درخواب عمیق دوره نقاهت بود،وما،در روشنائی شمع تختی‌را که روی‌آن خوابیده بود منتقل کردیم

صبح روز بعد من وزنم به لندن رفتیم. «ماریان» رابه مادام «روبل» که‌قبول کرده بود چند روز با بیمار خود دراطاق محبوس بماند سپردیم .

نامه آقای«فرلی»را که برای برادر زاده اش نوشته و باو توصیه کـــــرده بود که یکشب در خانه عمه‌اش در لندن بماند به«پرسیوال» دادم و باوگفتم‌که آنرا بمحض اشاره من به زنش نشان بدهد .

«پرسیوال» نیز آدرس آسایشگاهی که "آن‌کاتریك» ازآن فرار کرده بود بمن داد وهمچنین نامه ای برای مدیر موسسه نوشت وبمن داد. دراین نامه لزوم نگهداری مجدد دختر جوان رامتذکر شده بود .

یادآوری میکنم که درآخرین سفرم به لندن ترتیب کاررا طوری داده بودم که خانه ما بمحض ورودمان آماده پذیرائی از "آن‌کاتریك» باشد .

چهارشنبه ۲۴ ژوئیه ۱۸۵۰ زنم رابه خانه مادام «کلمنتس» فرستادم که بیهانه رساندن پیغامی از لیدی گلاید اورا ازخانه خارج کند ومدت یکساعت درخیابانها بگرداند. قرار بود پیرزن رادر خیابان بگذارد وبرای پذیرائی از مهمان ماکه بنام «لیدی گلاید» به مستخدمین معرفی شده بود بخانه‌برگردد.

دراین مدت من یك کالسکه کرایه کردم ونامه ای برای "آن‌کاتریك» که در خانه تنها مانده بود بردم. دراین نامه نوشته بودکه لیدی گلاید چون مایل است مادام «کلمنتس» تمام روز رابااو بگذراند از "آن» هم خواهش میکند باتفاق آقائی که جلوی در منتظرش است پیش او بیاید .

بیهانه بردن "آن» پیش لیدی «گلاید» اورا بخانه خود آوردم. درطول راه رام بود. بدبختانه اورابرای ناامیدی سختی که درانتظارش بودآماده نکردم.

وقتی وارد سالن شد وخانم «فوسکو» راکه نمیشناخت دید دچار وحشت شد. تاآنجاکه میتوانستم کوشیدم آرامش کنم. تاحدی موفق‌شدم ولی متاسفانه قادر نبودم بیماری قلبی سختی راکه براو عارض بود معالجه کنم. برای او سخت نگران شدم با عجله طبیبی رابر بالین او آوردیم. «لیدی گلاید» را بعنوان یك شخص مخبط وگرفتار هذیان باو معرفی کردم. سپس به زنم گفتم‌که بیماررا تنها نگذارد. البته حال دختر بیچاره طوری بودکه بعید مینمود بتواند حرف بزند. ولی سخت میترسیدم که مبادا لیدی «گلاید» بدلی قبل از رسیدن لیدی «گلاید» واقعی به لندن، بمیرد.

صبح نامه ای بمادام «روبل» نوشته واز او خواهش کرده بودم که جمعه۲۶ ژوئیه شب درخانه شوهرش منتظرمن باشد ونامه دیگری به پرسیوال‌نوشتم که میتواند نامه دعوت آقای «فرلی» رابزنش نشان بدهد وباو بگویدکه «ماریان» رفته است. افزودم که ظهرروز ۲۶ ژوئیه منتظر ورود لیدی «گلاید» خواهم بود .

لیدی گلاید بدلی شب بدی راگذراند ولی روز ۲۵ژوئیه حالش کمی بهتر شد. قوت قلب یافتم. بدون اینکـه منتظر جواب مادام «روبل» و«پرسیوال » که بدون شك قبل از صبح۲۶ نمیرسید بشوم رفتم یك کالسکه برای روزبعد، ساعتی که قرار بود لیدی «گلاید» واقعی بایستگاه برسد کرایه کردم. باآقای «روبل» تماس گرفتم وبکمك دوپرستار بی وجدان که در مضیقه مالی بودند یك گواهی جنون تهیه کردم .

وقتی ساعت پنج بخانه برگشتم "آن‌کاتریك» مرده بود .

«آن» روز ۲۵ ژوئیه مرده بود و لیدی «گلاید» قبل از روز ۲۶ ژوئیه به لندن نمیرسید: از ترس نزدیك بود قالب تهی کنم ، زیرا تمام نقشه ماهرانه من بر باد میرفت. بله، فوسکو از وحشت واقعا دست وپای خودرا گم کرده بود !

طبیب ازراه دلسوزی وبرای اینکه زحمت مرا کم کند شخصا فوت بیمار را اعلام داشت وثبت کرده بود! درنتیجه قلب واقعیت ازاینطریق نیز غیر ممکن بود !

تمام خونسردی ذاتی خودرا بکمك خواستم وتصمیم گرفتم بازی راتا آخر ادامه بدهم !

صبح روز ۲۶ ژوئیه جواب «پرسیوال» بمن رسید . نوشته بود که زنش همان روز به لندن‌میرسد .

مادام «روبل» هم بمن نوشته‌بود که شب در لندن خواهد بود .

لیدی "گلاید» بدلی را که مرده بود در خانه خود گذاشتم و با کالسکه برای استقبال لیدی "گلاید» واقعی به ایستگاه راه‌آهن رفتم .

لباس "آن‌کاتریك» را زیر تشك کالسکه پنهان کرده‌بودم . این لباسها کمکم میکرد که دختر مرده را در وجود لیدی «گلاید» احیاء کنم . ماجرای غریبی بود !

به‌نسل جوان رمان‌نویس‌های انگلیسی وتاتر نویسان فرانسوی پیشنهاد می‌کنم از این واقعه‌برای‌نوشتن رمان‌وپیس استفاده کنند !

اولین سئوال لیدی «گلاید» دربارهٔ خواهرش بود . جواب دادم که جای نگرانی نیست و خواهرش را در خانه من خواهد دید .

او رابخانه مادام «روبل» که باتفاق دو پرستار در انتظارما بود بردم . پرستاران رابعنوان دوستان خودباومعرفی کردم‌وبیهانه‌آوردن مادموازل«هلکومب» چندلحظه‌آنهارا تنها گذاشتم .

بعد از چند دقیقه دو پرستار از اطاق خارج شدند و گواهی جنون راتنظیم کردند . آنگاه من بطور ناگهانی وارد سالن شدم و به لیدی «گلاید» گفتم که وضع مزاجی خواهرش آنطور که امیدوار بودم رضایت بخش‌نیست .نتیجه‌ای که میخواستم حاصل شد : حالش بهم‌خورد .

برای دومین وآخرین بار از اطلاعات علمی خود استفاده کردم . یك نوشیدنی خواب آور که قبلا تهیه کرده بودم به زن جوان خوراندم و نمك‌جلوی دماغش گرفتم . باین وسیله بخواب عمیقی فرورفت وشب خوبی را گذراند . موقعی که در خواب بود مادام «روبل» لباس او را از تنش درآورد و لباس "آن‌کاتریك» را باو پوشاند .

در تمام روز ۲۷ ژوئیه لیدی «گلاید» را در یك حالت نیمه شعور نگه داشتم وشب بکمك‌مادام روبل«آن‌کاتریك» ازه‌را به دارالمجانین بردم .

متصدیان دارالمجانین با تعجب از او استقبال کردند ولی از واقعیت‌ماجرا چیزی نفهمیدند ،زیرانامهٔ «پرسیوال» و گواهی مجعول جنون رابه‌آنها ارائه کردم . از طرفی شباهت کامل بازندانی سابق ولباس او جای شکی برای پرستاران باقی نگذاشت .اینرا هم باید اضافه کنم که براثر داروی خواب‌آور زن‌جوان در حالت بهت و سکون غریبی بسر میبرد و بیك بیمار روحی بی شباهت نبود .

پس از فراغت از اینکار به خانهٔ خود برگشتم تا در تهیه مقدمات تدفین لیدی «گلاید» بدلی باو کمك کنم .

استاندار اصفهان طی مصاحبه‌ای اظهار داشت :

زمینهای خالصه اصفهان برای تقسیم بین کارمندان دولتی تقسیم‌بندی‌میشود

برای ایجاد گردشگاهی بطول دوکیلو مترونیم دراصفهان اقدام شده است

ممکن است درایام عید نوروز اهالی با تلفنهای خودکار بیکدیگر تبریك بگویند

خبرنگار ما در اصفهان مینویسد چند روزقبل تیمسار سرتیپ‌فرزانگان استاندار اصفهان طی مصاحبه‌ای‌اظهار داشت در مسافرت اخیر خود به تهران که افتخار شرفیابی بحضور ملوکانه نصیبم شد شاهنشاه برای بهبود وضع کارگران و کمك به کارمندان دولتی اوامری صادر فرمودند که بعرض‌هیئت دولت رسانیده شد .

قسمتی از اوامر شاهنشاه مربوط بواگذاری اراضی خالصه دولت به کارمندان دولتی میباشد که در این باره بلافاصله بعد از مراجعت باصفهان اقدام گردید و در حال حاضر اداره کشاورزی استان مشغول تهیه‌نقشه‌های لازم است که زمینهای خالصه بمحض تهیه نقشه های لازم بین کارمندان دولتی تقسیم خواهد شد .

یکی دیگر از کار های ضروری اصفهان موضوع تامین آب واگوسازی شهر است .

در مورد اگوسازی باید گفت که کار ساختمان لوله های بتونی شروع شده و این کارهم اکنون بمقدارقابل توجهی پیشرفت کرده است .

همچنین برای لوله کشی آب شهر در حال حاضر چند حلقه چاه آزمایشی حفر شده و از این کار نتیجه خوبی حاصل گردیده است باین‌ترتیب‌میتوان گفت‌که‌بزودی‌لوله کشی آب اصفهان بمرحله عمل وارد میشود .

ایجادگردشگاه

آقای‌استاندار افزود چون وجود گردشگاه در این شهر کارگری کاملا ضروری بود بهمین جهت از چندی پیش برای زیبائی سواحل زاینده‌رود اقدام شدوبا اسفالتکاری و چمن کاری خیابانهای پهلوی وکمال اسماعیل قرار است گردشگاهی بطول دو کیلو متر و نیم در اصفهان ایجاد گردد باید گفت که چنین گردشگاه طویلی در دنیا کم نظیر خواهد بود .

از طرف دیگر بولوار ساحل جنوبی زاینده رود باتسطیح و شن ریزی خیابانی‌که بنام ملکه محبوب «فرح» نامگذاری شده‌است‌بصورت گردشگاه زیبائی درمی‌آید .

یکی دیگر از اقدامات مفیدی که اخیرا انجام شده تهیه وسایل اسفالت کاری وتعمیر اسفالت خیابانها برای شهرداری اصفهان‌می‌باشد که‌شهرداری می‌تواند با استفاده از این وسایل کار های تعمیر اسفالت خیابانها وپیاده‌رو ها را انجام دهد واز این راه مبالغی برای انجام کارهای عمرانی شهرصرفه جوئی نماید زیرا قبل از تهیه وسایل مزبور شهرداری ناچار بود که ازبابت تعمیر اسفالت هزینه هنگفتی تحمل کند .

خوشبختی از اینجااست که‌شهرداری شن وکارگر مورد نیاز را بطور رایگان در اختیار داردوهنگام اسفالت کوچه ها وتعمیر اسفالت خیابانها‌فقط برای تهیه قیر وگازوئیل پول خواهد پرداخت .

اخطار بمالکین

درباره دیوار های گلی و زننده‌ای که از طرف بعضی از مالکین در دو طرف خیابانهای‌اصلی شهر کشیده شده است آقای استاندار اظهار داشت از طرف شهرداری بصاحبان اینگونه زمین ها اخطار گردیده‌که بخاطر حفظ زیبائی شهر دیوارهای مناسبی دور زمین های خود ایجاد نمایند ودر غیر اینصورت شهرداری ناگزیر خواهدبود که ضمن اقدام به کشیدن دیوار ، هزینه آنرا طبق مقررات باده در صد اضافه بها دریافت نماید .

درباره وضع کارخانجات اصفهان باید گفت با اقداماتیکه ظرف چندماه اخیر انجام گرفته وضع کارخانجات اصفهان براثرافزایش‌دستمزد کارگران بمراتب بهتر از گذشته می‌باشد و در امتثال اوامرشاهنشاه‌اینك‌بین کارگران وکارفرمایان اصفهان رابطه و همکاری صمیمانه‌ای برقرار گردیده است.

حفظ آثار باستانی

موضوع دیگری که فوق‌العاده‌قابل توجه می‌باشد وضع آثار باستانی اصفهان و حفاظت آنها است برای این کاربنا بامر شاهنشاه قرار است بزودی بمنظور تزئین میدان شاه اصفهان اقدامات لازم انجام گیردکه از هم اکنون مقدمات این امر فراهم گردیده است . ضمنا برای حفظ‌آثار باستانی اصفهان از متمکنین این شهرستان تقاضای کمك شده و امید است که در این مورد نیز موفقیت حاصل گردد .

قالی بافی و تلفن

تیمسار فرزانگان در باره ترویج صنعت قالیبافی اصفهان اظهارداشت طی جلسات متعددی که با حضور صاحبان کارگاههای قالیبافی اصفهان تشکیل گردید . برای بهبود وضع کارگاههای قالیبافی از لحاظ بهداشتی و غیره دستورات لازم صادر شده و قرار است بزودی یك کارگاه نمونه قالیبافی در اصفهان دائر گردد آقای مهندس شریف امامی وزیر صنایع و معادن نیز وعده داده است که برای انجا م‌این منظور مبلغ یك میلیون ریال کمك نماید ضمنا براثر اقدامات و زحمات شبانه روزی مهندسین‌آلمانی و ایرانی که بطور شبانه روزی کار می‌کنند دستگاه تلفن خود کار اصفهان هشت ماه زودتر از موعد مقرره آماده افتتاح خواهد شد و امیدواریم که اهالی‌اصفهان بتوانند پیامها وتبریکات خود را بوسیله تلفن های خود کار شهری مبادله نمایند .

تیمسار فرزانگان

در حال حاضر بیش از پنجهزار نفر متقاضی تلفن در اصفهان وجود دارد که از این عده فقط هشتاد نفر حساب خود را با اداره تلفن تصفیه کرده‌اند و اولین روزی که دستگاه تلفن خود کار اصفهان شروع بکار کند فقط تلفن متقاضیانیکه حساب‌خود را تصفیه نموده‌اند بکار خواهدافتاد.

پذیرائی از مهمانان

آقای استاندار در پایان مصاحبه اظهار داشت‌شهر اصفهان نه تنها کانون هنر و صنعت است بلکه یکی‌از گردشگاه های بزرك ایران بشمار میرودودربین خارجیان‌نیز اهمیت‌فوق‌العاده‌ای دارد متاسفانه سابقا برای جلب‌سیاحان داخلی و خارجی اقدامات اساسی انجام نگرفته‌بود وبرای‌سیاحان داخلی و خارجی محل پذیرائی و استراحت وجود نداشت بطوری که اغلب مسافرین مجبور می‌شدند در مساجد و حتی گرمابه ها استراحت نمایند بهمین جهت شهرداری‌اصفهان تصمیم گرفته است علاوه برساختن هتل جهت ایجاد متل زیبائی دراین شهرستان اقدام کند و برای این‌منظور اشخاص علاقمند نیز میتوانند با شهرداری مشارکت و همکاری‌نمایند.

برای پذیرائی از مهمانان ایام تعطیلات نو روزی ، شهرداری‌اصفهان در نظر گرفته است که علاوه بر استفاده از مدارس تعداد زیادی‌خانه بطور موقت اجاره کند و در اختیار مسافرین بگذارد .

ضمنا در دروازه های تهران و شیراز ماموریتی گمارده شده اند که اطلاعات مورد نیاز مسافرین از قبیل محل مهمانخانه ها و هتل ها و کافه رستورانها را در اختیار مسافرین خواهند گذاشت .

نشان پیام

خبرنگار ما در نهاوند مینویسد اخیرا آقای محمد رضوی رئیس اداره پست و تلگراف نهاوند بپاس خدمات چندین ساله خود بدریافت یك قطعه نشان درجه یك پیام از طرف وزارت پست و تلگراف نائل شده است این نشان چند روز قبل طی مراسمی بوسیله آقای دولتشاهی فرماندار شهرستان نهاوند به آقای رضوی اهداء گردید

درخرمشهر شایع شدکه بفرمان شاهنشاه

زمینهای‌خالصه بکسانیکه‌درآن‌خانه‌ساخته‌اندواگذارمیشود

برای تقدیم عریضه به‌پیشگاه ملوکانه باجه‌ای درپستخانه دائر شده بود

خبرنگار ما در خرمشهر گزارش میدهد طی چندروزی که‌اعلیحضرت همایون شاهنشاه و علیاحضرت‌ملکه در خرمشهر اقامت داشتند از طرف اهالی عریضه های زیادی به پیشگاه همایونی تقدیم شد و چون تقدیم عریضه به پیشگاه ملوکانه مستلزم انجام تشریفاتی بود باین جهت از طرف اداره پست باجه مخصوصی‌در پستخانه این شهرستان افتتاح شد تا کسانی که استدعائی از پیشگاه ملوکانه دارند عریضه های خودرا به متصدیان این باجه تسلیم نمایندتا به پیشگاه ملوکانه تقدیم شود در این چند روزه عریضه های زیادی از طرف اهالی به‌پیشگاه شاهنشاه‌تقدیم گردید که گفته میشود دراغلب این عریضه ها استدعا شده بود که‌دستور داده شود تا اداره خالصه برای تامین آسایش اهالی اقدامی نماید .

خبرنگار ما اضافه میکنددر شرفیابی اعضای اطاق بازرگانی بحضور ملوکانه نیز این موضوع بعرض شاهنشاه رسید و ذات ملوکانه‌دستور فرمودند که در این باره رسیدگی بعمل آید . دو روزقبل‌شایع گردید که کلیه زمین های خالصه که مساحت آن ۵۰۰ متر می باشد و مردم در آن ساختمان‌ایجاد کرده‌اند بدستور شاهنشاه برایگان دراختیار صاحبان ساختمانهای مزبور قرارمی گیرد. ضمنا‌گفته‌شد که اعلیحضرت همایونی دستور فرموده‌اند برای ثبت زمین های ۵۰۰ متری خالصه بنام صاحبان آنها ،از طرف اداره‌خالصه خرمشهر جلوگیری نشود. درتماسی که پیرامون این موضوع با آقای دکتر آموزگار وزیر کشاورزی‌بعمل آمد آقای وزیر کشاورزی اظهار داشت هرچه‌شاهنشاه دستورفرمایند بمورد اجرا گذاشته خواهد شد مردم خرمشهر که سالها درانتظار صدور چنین‌دستوری بودند هم‌اکنون با صدور این فرمان ملوکانه ابراز خشنودی می نمایند و بذات ملوکانه دعا میکنند

وزیر بهداری هنگام افتتاح دستگاه رادیولوژی

بطوریکه خوانندگان عزیز استحضار دارند چند روز قبل دستگاه رادیو لوژی بیمارستان جندی شاپور اهواز طی مراسمی بوسیله آقای‌دکتر راجی وزیر بهداری افتتاح شد و دستگاه مزبور شروع بکار کرد . در عکس بالا آقای وزیر بهداری با قطع نوار سه رنك دستگاه رادیو لوژی بیمارستان را افتتاح می‌کند .

سفیر سوئد برای معالجه دربیمارستان

نمازی وارد شیراز شد وبستری‌گردید

بنابگزارش خبرنگار مادرشیراز چند روز قبل سفیر دولت سوئد درایران باتفاق دبیراول آن سفارتخانه بشیراز وارد شدند وبلافاصله بافرماندار این شهرستان ملاقات نمودند .

پس‌ازملاقات بافرماندارشیراز سفیردولت‌سوئد ودبیراول آن سفارتخانه بعلت بیماری‌برای معالجه وانجام معاینات طبی به بیمارستان نمازی شیراز مراجعه نمودند ودرآن بیمارستان بستری گردیدند.

بکارگران‌معادل یکماه حقوق‌عیدی‌میدهند

برای افزایش دستمزد کارگران نیز اقدام شد

دو روز قبل برای مذاکره در باره افزایش دستمزد و پاداش‌عیدی بکارگران کارخانه ریسندگی خورشید کرمان کمیسیونی با حضور آقایان استاندار ، رئیس ادار کار و اعضای هیئت مدیره کارخانه مزبور تشکیل گردید در این کمیسیون پس از بحث و مذاکرات مفصل قرار شد بهر یك از کارگران معادل‌یکماه حقوق بعنوان عیدی داده شود . ضمنا درباره افزایش دستمزد کارگران کارخانه قرار شد این کار از طریق‌اداره کار انجام گیرد و چنانچه تا اواسط فروردین ماه آینده در اینمورد اقدامی نشود مقدمات اجرای قانون کار فراهم گردد.

دانش‌آموزان ساعی جایزه گرفتند

خبرنگار ما در بابلسر مینویسد چند روز قبل بمنظور تشویق دانش آموزان ساعی دبستان نمونه بابلسر از طرف انجمن همکاری خانه‌و مدرسه دبستان مزبور مراسمی در محل دبستان برگزار شد ، در این مراسم آقای خواجه ثیان رئیس اداره فرهنك بابل و روسای دوائر دولتی بابلسر و اولیای دانش آموزان حضور داشتند و جوائز شاگردان اول دبستان نمونه بوسیله بخشدار بابلسر اهداء گردید در عکس بالا آقای بخشدار جایزه یکی از شاگردان اول را اهداء میکند .

حادثه‌ای درجاده علی‌آباد

یك‌نفر بقتل رسید و دونفر بسختی مجروح گردیدند

طبق گزارش خبرنگار مادر علی آباد گرگان چند شب قبل فولکس واگنی برانندگی آقای یزدانی کارشناس کارخانه پنبه دولتی علی آباد گرگان وبسر نشینی آقایان احمدی کمك حسابدار کارخانه پنبه و علیمحمد قاسمی یکی‌از بازرگانان این‌منطقه براثر سرعت زیاد درسه کیلومتری علی‌آباد گرگان‌از جاده منحرف شد وواژگون گردید دراین واقعه آقای احمدی کمك حسابدار کارخانه براثر شدت جراحات وارده آناجانسپرد و آقایان یزدانی و قاسمی بسختی مجروح شدند جریان بوسیله عده ای‌رهگذر که این جریان رامشاهده کرده بودند باطلاع مامورین ژاندارمری علی آباد گرگان رسید ومامورین ژاندارمری پس از عزیمت به محل واقعه مجروحین رابرای معالجه ببهداری علی‌آباد منتقل کردند ضمنا جنازه کمك حسابدار کارخانه پنبه بااطلاع مقامات قانونی گرگان بمداز انجام تشریفات لازم مدفون گردید واین قضیه از طریق دادسرای گرگن تحت تعقیب قرار گرفت .

جنایت‌طلا!

نوزادی راکه از رابطه نامشروع متولد شده‌بود خفه‌کرد

خبرنگار ما در همدان می‌نویسد چند روز قبل بانو «طلا» زن حامله‌ای از اهالی قریه «بهمن دره» واقع در چند کیلو متری همدان که جهت وضع حمل در زایشگاه بیمارستان شیر و خورشید سرخ این شهرستان بستری شده بود نوزاد پسری بدنیا آورد که کاملا سالم و شاداب بود ولی روز بعد از زایمان هنگامی که یکی از پرستاران زایشگاه به بالین طلا آمد متوجه شد که نوزاد فوت کرده است چون مرك نوزاد مشکوك بنظر می‌رسید جریان باطلاع آقای دکتر وزیری جراح بیمارستان رسید وطی معایناتی که از جنازه بعمل آمد معلوم گردید که نوزاد با فشار دست خفه شده است بهمین جهت طلا مورد بازجوئی قرار گرفت وبا اعتراف باین جنایت مستقیما از زایشگاه تحویل زندان گردید . بقرار اطلاع چون این طفل براثر رابطه نامشروع طلا بایکی از جوانان قریه «بهمن دره» بوجود آمده از این جهت زن جنایتکار نوزادبی گناه را به قتل رسانیده است .

کلاسهای دبیرستانها درشرف تعطیل

چند روز قبل لیست اضافه کار فرهنگیان شهسوار برای پرداخت باداره دارائی این شهرستان ارسال شد ولی‌آقای رئیس‌دارائی باستناد دستور وزارتی مبنی‌بر عدم پرداخت حق‌التدریس اضافی بفرهنگیان، از پرداخت اضافه کار فرهنگیان خودداری نمود . دبیران شهسوار که با اضافه کاری خود نقص کادر آموزشی‌دبیرستانهای این‌شهرستان را مرتفع می نمودند در نتیجه عدم‌پرداخت اضافه‌کار از ۸ساعت کار اضافی‌در هفته دست‌کشیدند واعلام‌نمودند که بعد از این بیش از ۲۲ ساعت در هفته تدریس نخواهند کرد. با امتناع دبیران از تدریس اضافی ممکن است اکثر کلاسهای دبیرستان های شهسوار بعلت کمبود دبیر تعطیل گردد .

خلاصهٔ اخبار اصفهان

یزد هشتاد نفر از کارگران اداره راه یزد که اخیرا اخراج شده‌بودند باکسر سی درصد از حقوقشان بکار باز میگردند .

تفت اولین کلنگ ساختمان محل کارخانه برق بخش تفت بزمین زده شد وبلافاصله عملیات ساختمانی آن آغاز گردید .

میمه نمایندگی دارائی میمه تبدیل باداره شد و کادر مامورین آن نیز تکمیل گردید .

میارگه آقای احمد معظمی رئیس فرهنگ داران فریدن گفت : اعتبارات فرهنگ داران برای تامین احتیاجات فرهنگی این منطقه کافی نیست .

قصابها نرخ شهرداری را پذیرفتند

قبلا بموجب گزارش خبرنگار اداره دراراك باستحضار خوانندگان عزیز رسید که قصابهای این شهرستان برای کارشکنی درکار شهرداری وافزایش نرخ گوشت ازکشتار خودداری کردندولی‌براثر اقدامات آقای‌شکرائی شهردار اراك شهرداری ازهمان روز راسا اقدام به کشتار کردو درنتیجه‌این اقدام شهرداری گوشت فراوانی در دسترس اهالی قرارگرفت‌خبرنگارما دراراك‌گزارش میدهدبااین اقدام شهرداری قصابهای‌این شهرستان که‌وضع‌راوخیم‌دیدند درعمارت‌شهرداری حضوریافتندوطی‌مذاکراتیکه انجام گرفت حاضرشدند ضمن کشتار گوشت را بهمان نرخ مقرره شهرداری بفروشند .

خلاصه‌اخبارخوزستان

خرمشهر بفرمان شاهنشاه ساختمان ناتمام بیمارستان یکصد تختخوابی خرمشهر تکمیل میشود بقرار اطلاع مهندس ساختمان بیمارستان مزبور باتمام تخلف از تعهدات خود بازداشت شده است .

مسجد سلیمان باموافقت آقای وزیر بهداری در یکهزار متر زمین شهر داری مسجد سلیمان ، ازمحل سهم بهداری از در آمد شهرداری بیمارستانی ایجاد میشود .

آغاجاری چون شرکت نفت از واگذاری محل ادارات شهربانی در گچساران وآغاجاری خودداری میکرد بدستور شهربانی کل کشور، شهربانی گچساران منحل شد و گفته میشود شهربانی آغاجاری نیز منحل‌میگردد.

الیگودرز مده ای از تصابهای متخلف الیگودرز بازداشت شدند وهم اکنون شهرداری راسا اقدام بکشتار و تامین گوشت مصرفی مردم کرده است .

معرفی مشمولین

بنا بگزارش خبرنگار ما درملایر براثر فعالیت های آقای سرهنك ابوالفضل نانکلی رئیس حوزه نظام وظیفه ملایر ، نهاوند و تویسرکان «عکس بالا» کلیه مشمولین‌شهرستان های مزبور خودرا بحوزه های نظام وظیفه معرفی کرده و تکلیف خودرا تعیین نموده‌اند . اهالی از حسن‌رفتار واخلاق آقای سرهنك نانکلی و مامورین حوزه های نظام وظیفه شهرستان های مزبوراظهار خشنودی میکنند .

جند خبر خلاصه از شهرستانها

انتقال سرجنگلدار

نوشهر ـ آقای مهندس مهاجرین سرجنگلدار نوشهر انتقال یافت وتاورود سرجنگلدار جدید آقای روان شاد رئیس گروه عمران جنگل عهده دار انجام امور مربوطه میباشد .

بخاطر رفع نقائص

کاشمر ـ چون نقشه خیابان جدید محله‌نوکاشمر نقائصی داشت آقای شهردار جهت رفع نقائص مزبور بتهران عزیمت کرد .

بازرس مخصوص

نوشهر ـ آقای آرمند یکی ازکارمندان‌فرمانداری نوشهر بسمت‌بازرس مخصوص شهرداری انتخاب شد تا در نرخ خواربار و مایحتاج مردم این منطقه نظارت نماید .

پایان بهره‌برداری

شاه آباد غرب ـ کارخانه قند شاه‌آباد غرب پس از پنج ماه بهره‌برداری وکار مداوم بعلت اتمام چغندر قند تعطیل شد .

اجازهٔ استخدام آموزگار

بم ـ بمنظور تکمیل کادر آموزگاران فرهنك بم اجازه استخدام بیست نفر آموزگار جهت فرهنك اینمنطقه صادر گردید .

راهنمائی مدیران دبستانها

بم ـ بمنظور راهنمائی مدیران دبستانهای بم کلاسی تحت نظر مستراردِ مشاور فرهنگی کرمان و بلوچستان تشکیل گردید.

تصادف باموتوسیکلت

سیرجان ـ دختر بچه هشت ساله آقای حسین ساعدی که ازخیابان رضا شاه کبیر سیرجان میگذشت باموتو سیکلت سواری که بسرعت از خیابان عبور میکرد تصادف نمودو بسختی مجروح شد. مجروح به بیمارستان منتقل گردید و موتور سیکلت سوار تحت تعقیب قرار گرفت .

بخاطر تامین اعتبار

بم ـ چون اعتباری جهت چاپ دومین نشریه فرهنك بم وجود نداشت نمایشی بوسیله آموزگاران دبستان فردوسی این شهرستان اجرا گردید تا بافروش بلیط ورودی نمایش هزینه چاپ نشریه مزبور تامین گردد.

شرکت دربرنامه‌های ورزشی

شیراز ـ آقای روح‌الایمان دبیر کل کمیتهٔ ملی المپیك ایران بشیراز واردشد و پس از ملاقات با استاندار دربرنامه‌های ورزشی این شهرستان شرکت نمود تا نقایص تربیت‌بدنی اینمنطقه را یادداشت کند و نسبت برفع آن اقدام نماید .

دستگیری سارق

صومعه‌سرا ـ نبات یزدانی که یکراس اسب ویکراس گاو عزیزحاجتی وسید کوچك ساکنین میان کسگر وشاندرمن از توابع صومعه سرارابسرقت برده بود بوسیله مامورین ژاندارمری دستگیر گردید

کلاس کشتی تشکیل میشود ؟

شهسوار ـ آقای مجتبوی مربی کشتی استان مازندران جهت تشکیل کلاس کشتی در شهرستان شهسوار باینمنطقه واردشد و مورد استقبال قرار گرفت .

تشکیل انجمنهای عمرانی

طالقان ـ اخیرا از طرف بخشداری طالقان بمنظور تشکیل انجمنهای عمرانی دهات اقداتی بعمل آمده‌است .

بزودی ۱۵۰ تن آرد به برازجان ارسال میشود

از آقای نخست‌وزیر تقاضای تاسیس بانك کشاورزی شده است

خبرنگار ما در برازجان می نویسد چندروز قبل آقای دکتر پیراسته استاندار فارس و بنادر در مراجعت از مسافرت بندر بوشهر باتفاق عده‌ای از همراهان وارد برازجان شدند واز طرف روسای دوائر دولتی و جمعی از محترمین ومعتمدین شهر مورد استقبال قرار گرفتند آقای استاندار پس‌از ورود به برازجان از محلات مختلف شهرودکاکین نانوائی بازدید نمود و برای بهبود وضع بهداشت اهالی دستوراتی صادر کرد ضمنا طی‌جلسه ای که با حضور روسای دوائر دولتی و معتمدین شهر تشکیل گردید آقای استانداراظهار داشت : به زودی یکصد و پنجاه‌تن آرد به برازجان ارسال می شود که ازاین مقدار می بایستی پنجاه تن آرد از قرار هر نفری ده کیلو بین مستمندان شهر توزیع گردد ومازاد آن برای جلو گیری‌از گرانی نان باارزان ترین قیمت به فروش برسد. همچنین با مخابره تلگرافی از آقای نخست وزیر تقاضا شده است که برای تاسیس بانك کشاورزی وپرداخت وام به توتونکاران این منطقه اقدام گردد

علاوه براین آقای استاندار در باره اسفالت خیابان های شهر وکمك به انجمن خیریه ای که به زودی در براز جان تشکیل می شود اقدامات‌لازم‌راانجام‌دادوسپس‌باتفاق‌همراهان عازم‌شیرازشدند

انتصابات دشهرستانها

شاهرود : آقای حسن برومند فامیلی ، رئیس حسابداری ناحیه راه آهن ـ آقای عدل ،معاون ناحیه راه آهن ـ آقای احمد مایلی ، رئیس اداره راه شوسه .

فیروز کوه : آقای ستوان دوم قادری رئیس کلانتری

کرمان : آقای دکتر روحی معاون بیمارستان محمد رضاشاه‌پهلوی

بم : آقای ربیعی وزیری دادستان

تصادف دوکامیون

دو روز قبل کامیون شماره ۱۴۱۳۲ برانندگی احمدکه ازتهران عازم کرج بود در جاده مهرآباد با کامیون شماره۱۵۰۱۵ تصادف کردودر اثر واقعه سه نفراز سرنشینان هر دو کامیون بسختی مجروح شدند و مجروحین به بیمارستان سازمان‌بیمه های اجتماعی انتقال یافتند .

وعده‌ای‌که استاندار فارس داد

کنفدراسیون از

بقیه از صفحه ۱۰

دیپلمات ترك سپس اظهار داشت : من برای ایران بارهبری شاهنشاه آینده درخشان وروشنی می بینم ، من که‌از نزدیك شاهد مذاکرات شاهنشاه در اجتماعات سیاسی لاهور بودم می توانم بگویم که وسعت اطلاعات سیاسی شاهنشاه توام‌بایك‌سادگی‌در نخستین‌برخورد هر کس‌را تحت‌تأثیر قرارمیدهد، قضاوت‌شاهنشاه راجع‌به مسائل سیاسی و اقتصادی یك‌داوری سالم است که متکی براساس‌صحیح و اطلاعات کافی می باشد .

فرماندهی نظامی

در اثناء مذاکرات لاهور ناظرین سیاسی اظهار میداشتند که ممکن است راجع به تشکیل فرماندهی نظامی واحد ازطرف سه‌عضو منطقه‌ئی صنتو دراین اجتماع تصمیمی گرفته شود لیکن بعدا معلوم شد که هرگونه تصمیمی در این زمینه به دوره اجلاسیه‌شورای وزیران‌سازمان پیمان مرکزی که اردیبهشت ماه در تهران تشکیل خواهد شدموکول گردیده است .

لباس ساری بر قامت ملکه

زنان پاکستان مقدم علیاحضرت‌ملکه فرح را بسیار گرامی داشتند ، پاکستانی ها از اینکه علیاحضرت ملکه فرح در نخستین مسافرت خود بخارجه بپاکستان آمده‌اندواقعا ابراز مسرت و شادی میکردند .

در لاهور از صبح تا شب ،همیشه هده‌ئی زن در برابر کاخ استاندار پاکستان غربی ، محل‌اقامت‌شاهنشاه و ملکه اجتماع کرده بودند . اینها منتظر بودند تا علیا حضرت ملکه فرح برای شرکت در میهمانی ها و مراسم خارج شود و روی او را به بینند ، در هریك از میهمانی ها و مراسمی که بافتخار شاهنشاه و علیاحضرت ملکه فرح در کراچی و پاکستان برگزار گردید «فرح»چون نگین مجلس‌میدرخشید وهمیشه‌عده زیادی‌اززنان‌برجسته پاکستان برای آشنائی با ملکه جوان ایران دوراو حلقه میزدند .

یکی‌از پرهیجان‌ترین مراسمی‌که علیاحضرت ملکه‌فرح‌در آن شرکت کرد ، در باشگاه زنان شهر لاهور بود . علیاحضرت ملکه فرح درروز چهارشنبه از باشگاه زنان لاهور دیدن کردند ودر خلال تمام‌پذیرائی گرمی و محبتی که زنان لاهور نسبت باو ابراز داشتند ، از صمیم قلب می خندیدند در این مراسم نخست یك زن برای سلامت ملکه جوان ایران به قرائت قرآن و دعا پرداخت ، یکی‌از دعاهائی که این زن پس‌از قرائت قرآن کرد ، این بود : خداوندا، ملکه ایران راپسری برای وراثت تاجو تخت وسلطنت ایران عطا کن .

در پایان همین مراسم بود که زنان شهر لاهور ،ساری صورتی‌رنك بسیار زیبائی برتن ملکه زیبای‌ایران پوشاندند و بر گردن‌او گل‌آویختند

آخرین برنامه ئی‌که علیاحضرت ملکه فرح در پاکستان ، در آن شرکت کردند نمایش های بسیار جالب و تماشائی آتش‌وسیله افسران پلیس شهر لاهور بود ،در این‌نمایش ها که تا پاسی از شب گذشته‌ادامه داشت برای شاهنشاه . جلال‌بایار و علیاحضرت ملکه جایگاهی دربلندی ترتیب داده شده بود تا برمیدان بزرك نمایش بهتر مسلط باشند ، آنشب گفته شد که ملکه فرح دستخوش عارضه سرما خوردگی شده‌اند و بهمین لحاظ ، طی شصت ساعت اقامت خود در پاکستان هیچ برنامه‌ئی شرکت نکردند . لیکن همانروز در لاهورو بعدکراچی خبر مسرت انگیزی بر سر زبانها افتاد و روزنامه های پاکستان ، بزبان انگلیسی و اردو ، این خبر را در صفحات اول خود انتشار دادند . روزنامه های پاکستان ادعا داشتند که علیاحضرت ملکه فرح به بانو بتوا همسر وزیر اطلاعات پاکستان و مهماندار ملکه) و همچنین بانو قدیمی ، همسر سفیر ایران در پاکستان و یك بانوی روزنامه‌نویس ترك که جزء هیئت مشترك روزنامه نگاران ایرانی و ترك به پاکستان آمده بود شایعات مربوط بحامله بودن خودرا تاکید کرده‌اند .

در تمام روزهای توقف اعلیحضرتین در پاکستان ، در بین‌بانوان آنکشور جز زیبائی ، وقار توام با سادگی و برازندگی ملکه ایران صحبتی‌نبود. یکی‌از هنرمندان پاکستانی موسوم به ا.س . ناگی پیش‌از اینکه علیاحضرت ملکه فرح خاك پاکستان را ترك گویند تابلوی‌نقاشی روغنی نفیسی را که از سیمای ملکه ایران تهیه کرده بود بحضور علیاحضرت تقدیم کرد و علیاحضرت ملکه هنرمند ی‌اورا ستودند .

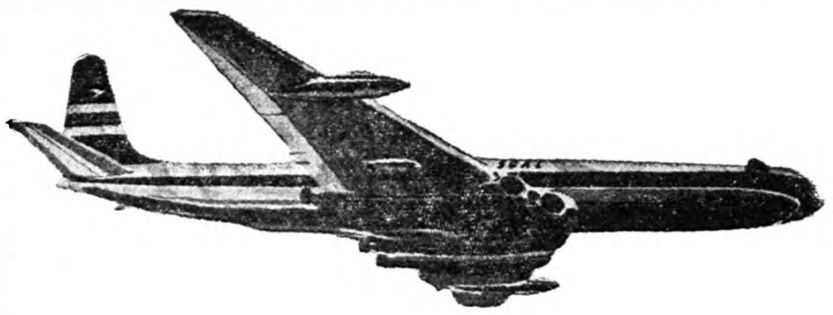

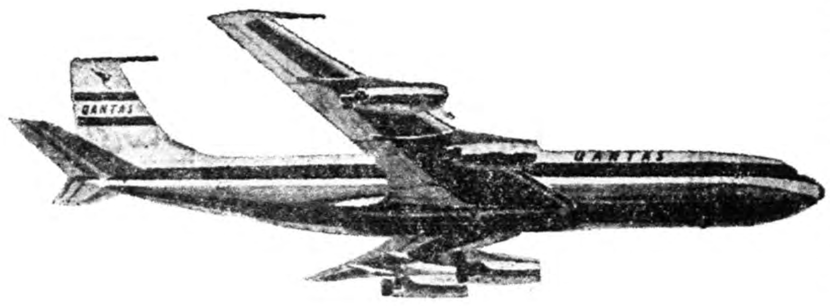

در خط تمام جت
باکومت بی.او.ا.سی و ۷۰۷ کانتاس
بین بریتانیا و استرالیا پرواز کنید

فقط بی.او.ا.سی وکانتاس سرویس‌های تمام جت‌را بین‌بریتانیا واسترالیا بشما عرضه‌میکنند. اضافه براینکه جت ۷۰۷ کانتاس جت‌های مشهور کومت بی.او.ا.سی‌نیز درخدمت‌هستند. بااشتراك بی.او.ا.سی‌وکانتاس‌شامیتوانید بطور کلی‌ازمسافرت باجت‌های کومت‌وبوئینگ درخط‌کانگارو استفاده فرمائید.

برای کسب اطلاعات وتهیه‌جا به
نماینده‌کل بی‌او‌ا‌سی (ایرتوك) شماره ۷۱ خیابان فردوسی
تلفن‌های ۶۴۹۶۴-۶۴۹۶۵-۶۴۹۶۶ مراجعه فرمائید .

QANTAS EUROPE GULF INDIA MALAYA INDONESIA B·O·A·C
GREAT BRITAIN MIDDLE EAST PAKISTAN CEYLON SINGAPORE AUSTRALIA
حط تمام جت به‌استرالیا

خطوط هوائی بریتانیا وماوراء بحار باهمکاری شرکت‌کانتاس
آ- ۴۵۴۴۰

پروازهای جت‌باروپا

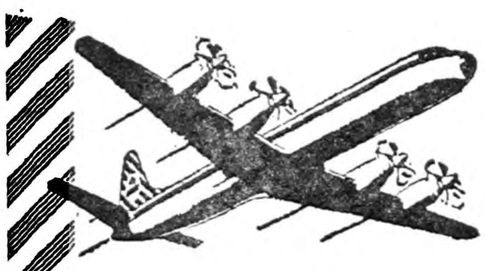

به‌آژانس مسافرتی خود
یا به ك . ال . ام
خیابان شاهرضا
تلفن ۶۷۷۰۱ ـ ۶۵۳۴۰
ك . ال . ام ـ آبادان
تلفن ۱۴۷۸ مراجعه فرمائید

جت چهار موتوره پروانه دارالکترای ك . ال . ام بدون داشتن لرزش و ارتعاش با سرعت بیش از ده کیلو متر و نیم دردقیقه و صندلیهای راحت‌وتکیه دادنی‌آرامش وراحتی بی نظیری رادرمسافرت هوائی برای شما تامین مینماید .

هوا پیما های جت ك .ال . ام که جدیدا بخدمت گمارده شده شما رابایکدنیا آرامش و اطمینان بموقع به‌مقصد میرساند .

با ك . ال . ام پرواز کنید

KLM THE WORLD OVER ROYAL DUTCH AIRLINES

دفتر مشاوره حقوقی ووکالت

کانون بازنشستگان کشوری زیر نظر آقای جواد میر احمدیان وکیل پایه یك دادگستری و عضو کانون از بیستم اسفند ماه ۳۸ افتتاح می شود .

اوقات پذیرائی و مراجعه ـ روزهای یکشنبه و چهار شنبه از ساعت ٤تا ۹ بعداز ظهر خواهد بود .

کانون بازنشستگان ـ شاهرضا ـ پیچ شمیران ـ خیابان تنکابن کوی هنر ـ تلفن ۳٤۰۹۲

آ-۳۶۱۰۳ ۱-۲ دبیر کانون بازنشستگان ـ وزیری الهی

الکتروپمپ شناور پلوگر
سه‌فاز ویك فاز باندازه‌های مختلف
وارد شد
نماینده انحصاری **شرکت تهرانشهر محدود**
خیابان سعدی تلفن ۳٤۳۵۳ ـ ۳۰۲۱۱۵
آ- ٤۵۳۹۶ آگهی‌مصور

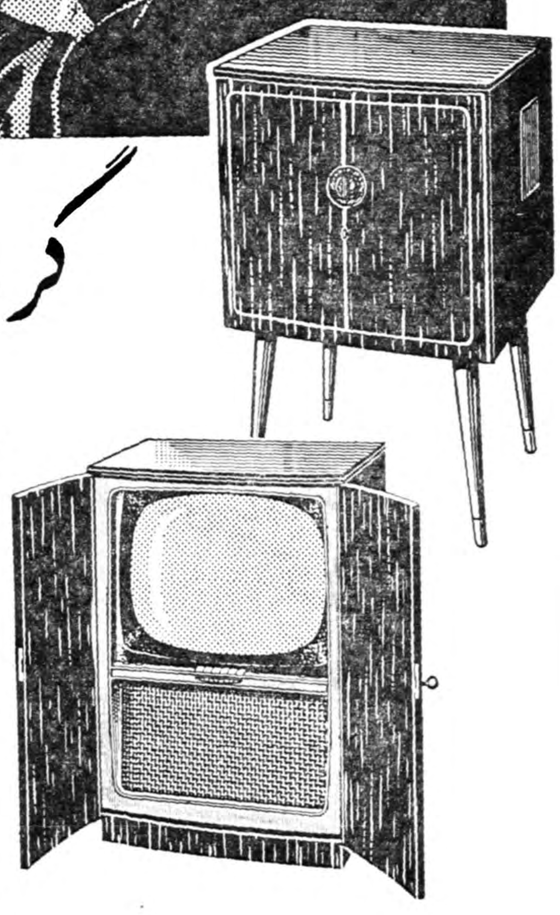

گروندیگ

نامی که با افتخارات آلمان درسراسر جهان افزوده است

تلویزیون گروندیگ

متناسب با دستگاه فرستنده ایران ساخته شده است

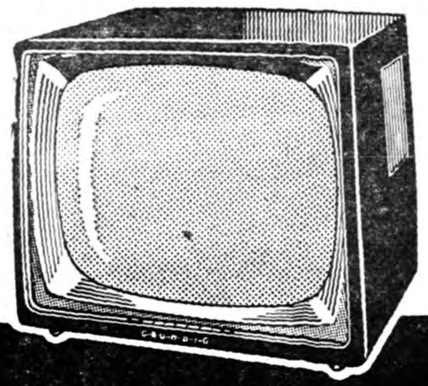

آوازه

نماینده انحصاری : شرکت تجارتی آفتاب ـ خیابان لاله زار ـ تلفن ۳۶۳۳۵

اولین کسی که جشن تولد شما را تبریك میگوید !

انیکار

اولترا سونیك

تقویم دار میباشد

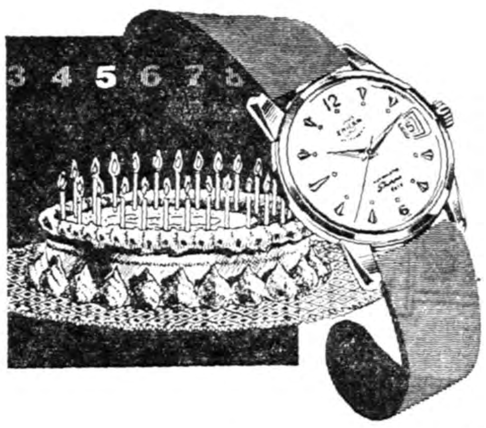

انیکار اولین سازنده ساعت است که با آخرین اختراع خود اولترا سونیك ، ساعت را از روغن زدن بی نیاز میکند .

انیکار با قاب سی پرل مزایائی بالاتر از واتر پروف دارد . قاب سی پرل رطوبت ناپذیر بوده واز نفوذ گرد و غبار جلوگیری مینماید

انیکار با تقویم اولین کسی است که روز تولد شما را تبریك میگوید

انیکار ساعت ایده آل همه

مرکز پخش : اودیژینال ـ خیابان نادری

ENICAR ULTRASONIC

کانون آگهی زمینا

بازار سرای سینا تجارتخانه شماره ۱۶ از شهرستانها نماینده فعال میپذیریم
آ- ٤۵۳٤۸

سفرای هنر ایران درپاکستان

آهنگهای محلی وملی ایران تاثیرعمیقی درمردم پاکستان نمود

پاکستانیها اصرارداشتند نواختن سنتور را بیاموزند

عصر روزپنجشنبه هنرمندان ایرانی که بپاکستان وآبادان رفته بودند با هواپیما بتهران بازگشتند .خبرنگارما صبح امروز بارئیس این هیئت تماس گرفت وپیرامون سفرآنها مصاحبه‌ای بعمل آورد .

آقای حسن دهلوی سرپرست هیئت هیجده نفری هنرمندان هنر های زیبای کشور گفت :مامدت چهارده روز در پاکستان بودیم دراین مدت هفت برنامه درشهرهای کراچی ،پیشاور، لاهور ، راول پندی اجرانمودیم .این برنامه‌ها بااستقبال شدید مردم پاکستان روبرو گردید ومارابیش از پیش تشویق نمود.

درحضوراعلیحضرت همایونی وعلیا حضرت ملکه

مهمترین برنامه‌ای که در پاکستان اجرا نمودیم ، برنامه‌ای بود که روز سه‌شنبه سوم اسفند ماه در حضور اعلیحضرت همایونی و علیا حضرت ملکه فرح پهلوی وحضرت جلال بایار رئیس جمهوری ترکیه وفیلد مارشال ایوب خان درلاهور اجراشد. این برنامه مورد توجه مخصوص اعلیحضرتین و روسای جمهوری ترکیه وپاکستان واقع شد .

چندین برنامه نیزدرشهرهای دیگر اجرا کردیم که همگی مورد پسند مردم پاکستان واقع شد، تنظیم وترتیبی که ارکستر مادراین سفرداشت وآهنگهای محلی وملی ایرانی تاثیر عمیقی در روح پاکستانیها نمود ، تاجائیکه آنها اعتراف نمودند که ماز لحاظ موسیقی خیلی پیشرفت کرده‌ایم .

عبور از تنگه خیبر

سنتور آقای فرامرز پایور برای مردم پاکستان خیلی جالب وغیرمنتظره بود وعده‌ای اصرار داشتند که نواختن این آلت موسیقی راازمافرا گیرند.

در مدت توقف کوتاه خود در پاکستان ازموزه‌ها ومساجد و مناظر پاکستان دیدن نمودیم عبور ازتنگه معروف خیبردیدن باغ شالیمار ودانشگاه پنجاب ازجاهای دیدنی بود که ماتوانستیم بدیدار آنها نایل شویم .

درتلویزیون آبادان

صبح روزدوشنبه مااز پاکستان بسوی آبادان حرکت کردیم وساعت چهار بعداز ظهروارد آبادان شدیم . باآنکه کلیه هنرمندان خسته بودند ودر هواپیما دچارناراحتی شده بودند ولی در ساعت شش بعداز ظهردر تلویزیون آبادان حاضر شدیم وبرنامه‌ای اجرا نمودیم .

اعلیحضرت همایونی وعلیاحضرت ملکه فرح پهلوی دربازدید ازتلویزیون آبادان هنرمندان رامورد تفقد قرار دادند واز اجرای برنامه درپاکستان اظهار رضایت فرمودند .این بزرگترین پاداشی بود که هنرمندان ایرانی پس از سفرخود بپاکستان دریافت داشتند.

آقای دهلوی سپس گفت :مامدت چهار روز درآبادان توقف کردیم وچند برنامه ازتلویزیون آبادان اجرا نمودیم .قرار است بعضی ازبرنامه‌هائی که درپاکستان اجرا کرده‌ایم ظرف همین هفته از تلویزیون ایران اجرا شود .

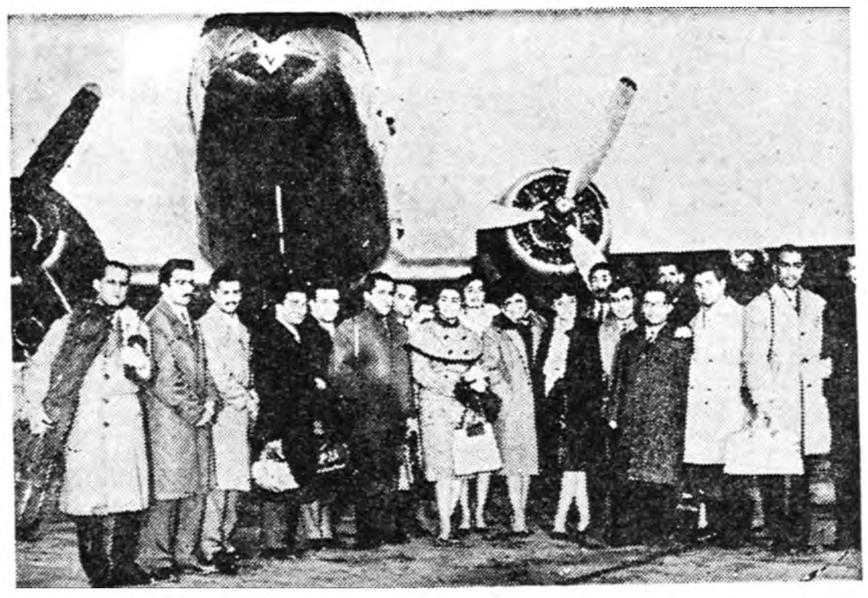

استقبال بی‌سابقه از مسابقات والیبال

فدراسیون والیبال کشور فعالیت بی‌سابقه‌ای را طی چند ماهه اخیر آغاز نموده‌است وبابرگزاری مسابقات متعدد بنحوشایسته‌ای از علاقمندان باین ورزش اعم از بازیکنان یا تماشاچیان تشویق بعمل آورده‌است.

از هفته گذشته مسابقات والیبال فدراسیون والیبال کشور باشرکت هفت تیم آغاز گردید دراین مسابقه که بین شاهین و نادر انجام شد بنفع شاهین خاتمه پیدا کرد .

بازیهای بعدی از ساعت پنج بعد از ظهر روز جمعه سیزدهم اسفند ماه در سالن ورزشی دانشگاه تهران انجام شد .

استقبال بی‌سابقه

از مسابقات روز جمعه والیبال در سالن دانشگاه از طرف اهالی ورزش دوست استقبال بی‌سابقه‌ای بعمل آمد بیش از چهار هزار تماشاچی در این سالن اجتماع نموده بودند .

آقای امیر امین رئیس فدراسیون والیبال کشور بخبرنگار ما گفت فدراسیون والیبال میکوشد تا به نحو شایسته‌ای این ورزش را بین جوانان تعمیم و توسعه دهد فدراسیون مسابقات بسیار مهمی در آینده در پیش دارد که بعدا باطلاع خواهد رسید این مسابقات بیشتر جنبه تشویقی دارد .

رئیس فدراسیون افزود که دراین مسابقات چهره های درخشانی در ورزش والیبال کشور دیده شده‌است که مسلما روزی از قهرمانان بنام این فن خواهند شد .

در مسابقه روز جمعه اولین مسابقه بین تاج و تهران جوان انجام شد که بنفع تاج خاتمه یافت و بازی دوم بین تیم جوان بوستان و سپه انجام گردید این بازی مدت سه ساعت بطول انجامید قدرت تیم جوان بوستان ورزشی بسیار خوب و عالی بود و بالاخره مسابقه هم بنفع آنها خاتمه یافت .

دنباله این مسابقات روز های جمعه در سالن دانشگاه ادامه دارد.

ضیافت مستشار سفارت پاکستان

از ساعت شش و نیم بعد ازظهر روز پنج شنبه مجلس ضیافتی ازطرف آقای ضیاءالدین احمد مستشار سفارت پاکستان درمحل اقامت ایشان برقرار بود که در آن عده‌ای از رجال و دیپلماتهای خارجی و ارباب جراید باتفاق بانوان خود حضورداشتند.

مجلس ضیافت مذکور درساعت هشت و نیم شب پایان یافت.

محصولات کارخانه جیپ ویلیز ایران

جیپ ویلیز

آماده برای خدمات مختلف در امور کشاورزی، راه سازی، استخراج معادن، سدسازی، نظامی، امورساختمانی وکارهای دیگر.

جیپ ویلیز شاهکار صنعت اتومبیل سازی جهان

شرکت سهامی جیپ:

خیابان اکباتان - ساختمان جیپ

تلفن: ۹ - ۳۰۵۴۴۵

WILLYS Jeep

آ ـ ۴۵۳۴۴

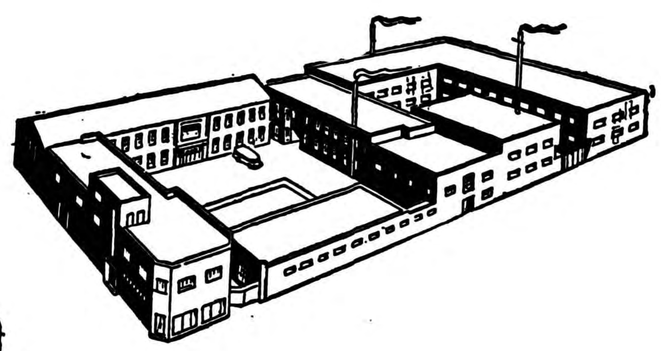

محصولات کارخانه‌های صنعتی آزمایش

خانه شما
وقتی زیبا و باشکوه است که با محصولات مدرن آزمایش تزئین شده باشد
محصولات آزمایش یکعمر خدمتگزار صدیق شماست

مبل زیبائی است که مدتها آنرا خواهید پسندید

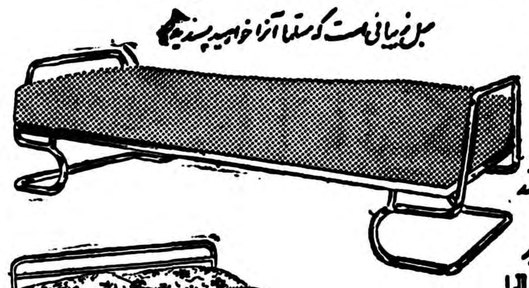
دو نفر تختخواب یکنفره ... کوتاه و بلند

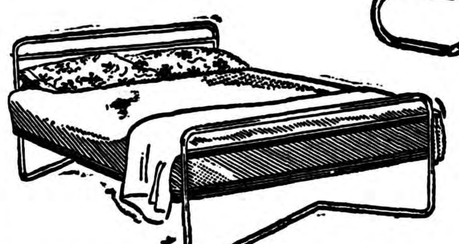
راحت بخوابید و خواب خوش ببینید

یک طرح دیگر از مبلهای آزمایش

ایندو تختخواب یکنفره برای یک خواب راحت

میز تلفن تحریری که مورد پسند شماست

برای جلوگیری از خشکی نشئی از کارمندان صندلی راحت میز
هم متحرک است هم گردان

یک صندلی بسیار مدرن و ایده‌آل جهت راحت

این معجزه آزمایش. بخاری آزمایش تمام اتاق را گرم و دلمان را هم قرص و گرم میکند

هر گوشه سلیقه باشید. حتما یکی یا بیشتر از خواصیتهای فوق را مصداق با انتخاب خواهید کرد

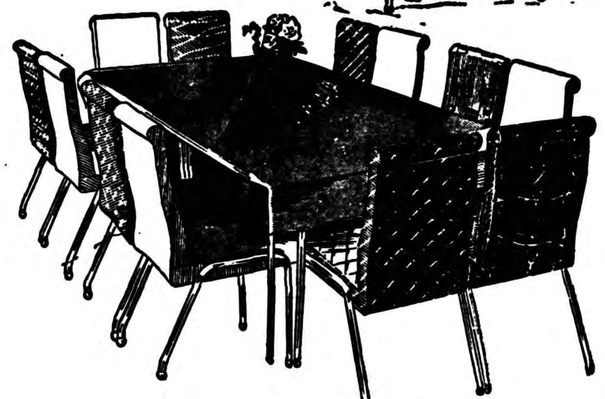
میز تهارخوری با اندازه‌های مختلف چهار نفره، شش نفره، دوازده نفره با صندلیهای راحت فنری

بالاخره هر قدر هم مشکل پسند باشید، این نوع مبلهای آزمایش را خواهید پسندید. ریبا، حکم، لوکس، لوران، بادوام

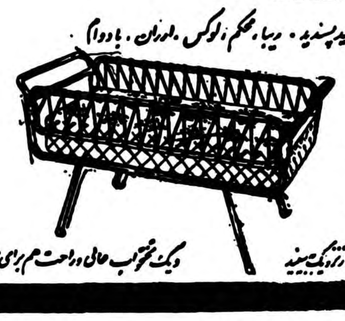
یک تیر دو نشانه: جا سه نفر هم کاناپه هم تختخواب. با دو دقیقه وقت تبدیل به تختخواب میشود

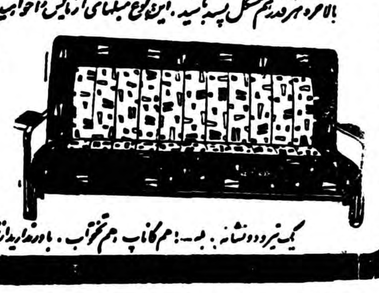
دو یک تختخواب عالی و راحت هم برای پذیرائی

«وگا»

فروشگاههای آزمایش: تهران نو، محل کارخانه تلفن ۹۱۶۸۱ ـ ۹۱۷۵۱ نادری پاساژ ایفل تلفن ٦٦٤٢٤ ـ میدان ژاله جنب گلانتری ۱۴ تلفن ۳۴۲۸٦

آ ـ ۴۵۴۲۰

نهضت ورزشی دارائی

سازمانهای ورزشی دارائی درسراسر کشور وجهان توسعه مییابد

درسال جدید باشگاه ورزشی دارائی درکلیه مراکز استانهای ایران وهمچنین درآلمان ـ ترکیه ـ سوئیس وفیلادلفیای آمریکا فعالیت ورزشی خواهد داشت وباشگاههای مجهزی تاسیس مینماید

بزودی ساختمان استادیوم مجهزدارائی درتهران آغاز میشود

سازمان ورزشی دارائی فعالیت بی سابقه ای را در سراسر کشور آغاز نموده است ودر نظر دارد در جلسه مدیران باشگاه های دارائی کشورکه دردفروردین مامسال جدید در تهران تشکیل می شود برنامه وسیعی طرح و از آغاز سال بمورد اجرا بگذارند . دراین‌برنامه قبل از هر چیز ساختمان استادیوم مجهز دارائی در تهران و آنگاه توسعه و تعمیم باشگاه های دارائی در مراکز استانهای ایران وبعضی از کشور های اروپائی و یك ایالت امریکا به چشم می خورد .

استادیوم دارائی

آقای محب رئیس سازمان های ورزشی دارائی کشور اظهار نمود نهضت ورزشی دارائی تحت‌توجهات والطاف بی پایان شاهنشاه درسال جدید فعالیت بی سابقه ای را در سراسر ایران شروع خواهد نمود، بخصوص محبت هاو توجه تیمسار سرلشکر دفتری رئیس سازمان تندرستی جوانان و تربیت بدنی ایران باعث شده است که هیئت رئیسه سازمان های دارائی بتوسعه تاسیسات ورزشی خود به پردازد.

رئیس سازمان های دارائی متذکر شد قبل از هر چیز درجلسه مدیران باشگاه های دارائی کشور که‌در هفتم فروردین ماه تشکیل می‌شود راجع‌به ساختمان استادیوم مدرن دارائی درتهران مذاکره خواهد شد . ما کوشش خواهیم نمود که استادیوم ورزشی دارائی ازهر نظر درشان فعلی تهران‌باشد این استادیوم با سالنهای مختلف ورزشی و زمین های متعدد ورزشی استخر شنا برای قهرمانان سقسمت مستقل ورزش بانوان مجهز خواهد شد .

کلیه لوازمات ورزشی این استادیوم به آلمان و تسلیحات ارتش شاهنشاهی سفارش داده می شود .

برای زمین این استادیوم باکمك آقایان دکتر اقبال نخست‌وزیر و تیمسار دفتری رئیس سازمان در مرکز ویا شمال تهران اقدام شده است و به زودی محل قطعی این استادیوم به اطلاع خواهد رسید.

افتخارات باشگاه

آقای محب گفت تختی وحبیبی وامثال این قهرمانان که بارها پرچم سه رنك وطن عزیز مارا در میدانهای جهانی‌باهتزاز درآورده‌اند افتخارات باشگاه ما هستند سازمان های دارائی درسراسر کشور خواهد کوشید که‌ارزنده ترین قهرمانان ایران را تربیت نماید .

در حال حاضر باشگاه دارائی مرکز در اهواز، آبادان ، خرمشهر سمنان ، تبریز ، دماوند ،شمیران دارای شعباتی است ولی برنامه مجهزی درسال آینده از نظرتوسعه شعبات اجرا خواهد نمود که‌بشرح زیر می باشد .

مراکز استانها

سازمان ورزشی دارائی در نظر دارد قبل از هر چیز در مراکز استانها شعبات مجهزی تاسیس نماید این شعبات در مشهد مرکز استان‌خراسان، ساری مرکز استان مازندران ، رشت مرکز استان گیلان ، رضائیه مرکز استان آذربایجان ، بوشهر و شیراز مرکز استان فارس و بنادر و جزایر خلیج فارس ، کرمانشاه مرکز استان کرمانشاهان ، سنندج مرکز استان کردستان ، کرمان مرکز استان‌کرمان، زاهدان مرکز استان سیستان و بلوچستان ،بندرعباس مرکزفرمانداری کل بنادر و جزایر دریای عمان ، اصفهان مرکز استان اصفهان ،خواهد بود .

رئیس سازمان های دارائی افزود نمایندگان دارائی از فروردینماه به نقاط فوق خواهند رفت و مسلما با توجه مخصوص شاهنشاه بامر توسعه وتعمیم‌ورزش استانداران وفرمانداران نهایت کمك را به تاسیس این‌شعبات خواهند نمود .

اروپا و آمریکا

رئیس سازمانهای دارائی گفت به دنبال این فعالیت ورزشکاران ایرانی که در کشور های اروپائی و آمریکا هستند در سالهای گذشته فعالیت‌بی سابقه ای را برای تاسیس شعبه دارائی نموده‌اند ، اینك بقرار اطلاع بزودی در آلمان که بیش از هرکشوری دانشجوی ایرانی دارد ، در ترکیه ، در فیلادلفیای آمریکا و در سوئیس شعبات باشگا ههدارائی افتتاح خواهد شد .

آقای محب افزود که سازمان های دارائی کشور نهایت کوشش راخواهد نمود که بنحو شایسته‌ای منویات شاهنشاه‌را در راه اجرای توسعه و تعمیم ورزش انجام دهد و اطمینان داریم با دقت و توجه تیمساردفتری بانجام مقصود عالی خود موفق‌خواهیم شد .

جواد گلهر

یك نامه

ریاست فدراسیون فوتبال

سرکار سرهنك مکری ریاست فدراسیون فوتبال : درمورد تشکیل کمیته داوران ایران تغییرات مهمی‌که درموضع فدراسیون فوتبال ایران‌بعمل آورده‌ایدموجب‌نهایت خوشوقتی‌است. امیدواریم که تشکیل کمیته داوران زیرنظر رئیس‌جدیدآن آقای‌داودنصیری بتواند به‌پیشرفت های بیشتری‌نائل گردد ، درصورتیکه هروقت کمك و اظهار نظری ازما بخواهید بانهایت مسرت دراختیار شما خواهیم بود.

ارادتمند شمارئیس کمیته داوران فوتبال جهان (سراستانلی دس)

این‌نامه درجواب نامه‌ای که از طرف فدراسیون فوتبال ایران‌مبنی برتشکیل کمیته داوران فوتبال ایران به‌فدراسیون جهانی گزارش شده‌بود هفته گذشته‌بفدراسیون ایران‌فرستاده شده است .

فرهنگی ـ ورزشی

پیروزی جالب دو قهرمان ملی پینك پنك ایران

بزرك‌زاده فاتح مسابقات بین‌المللی آزاد پاکستان

تیم پینك پنك ایران مرکب از آقایان هوشنك بزرگزاده قهرمان کشور و حمید کرلو قهرمان دوم کشور و تهرمان مسابقات انتخابی تیم اعزامی و یوسف تیزهوش مربی و سرداور فدراسیون تنیس وتنیس روی‌میزی کشور که‌تحت‌سرپرستی آقای غفورآلبانایب رئیس‌فدراسیون برای انجام یکدوره‌مسابقات‌دوستانه در روز ۱۴ بهمن ماه به پاکستان مسافرت کرده بودندروز ۱۰ اسفند ماه ساعت ۸ بعداز ظهر باهواپیمای شرکت هواپیمائی پاکستان ازطریق کراچی وارد تهران شدند . در فرودگاه مقامات فدراسیون وعده‌ای از ورزش‌دوستان ازقهرمانان‌ایرانی که با پیروزی و موفقیت به کشور خود مراجعت میکردند استقبال نمودند . روز گذشته آقای آلبا سرپرست این هیئت طی مصاحبه خود اظهار داشت

تیم ایران سه دوره مسابقه در کراچی و روالپندی پایتخت جدید پاکستان انجام داد و باوجودمواجه با قهرمانان نیرومند هند وپاکستان موفقیتهای‌جالبی کسب کرد .

در مسابقات بین‌المللی روالپندی که در آن ۲۷۰ نفر از ایران و هند و پاکستان شرقی و پاکستان غربی و پنجاب و سند و لاهور و با والپور شرکت کرده بودند بزرگزاده قهرمان ایران ناشکست دادن « اس . بی . جوك» قهرمان زبردست هند (۳ برهیچ) که در مسابقه ما قبل نهائی حمید کرلو قهرمان ایرانی را شکست داده بود توانست جام پیروزی مسابقات بین‌المللی را نصیب‌ایران کند . در مسابقات ملی نیز که تقریبا همان قهرمانان شرکت کرده بودند بزرگزاده با شکست دادن قهرمان هندی یکبار دیگر مقام اول را بدست آورد . بعدا در مسابقاتی‌که در باشگاه اسلامیه ترتیب داده‌شده بود و در آن فقط۲۴ نفر ازقهرمانان درجه یك ایران و هند و پاکستان شرکت کرده بودند بزرگزاده‌پس از شکست دادن الطاف علی‌قهرمان پرسابقه پاکستان که در مسابقه قبلی « ایندیرا کاش »قهرمان‌جوان و معروف هند را شکست داده بود بالاخره باز با « جوك » قهرمان اول هند روبرو شد و با آنکه‌همه‌انتظار داشتند این بار نیز قهرمان ایرانی پر قهرمان هند فائق آیدمتاسفانه در لحظه آخر در موقعیکه هر دو طرف دو بازی از یکدیگر گرفته بودند و در بازی آخر هم ۱۶ ـ ۱۶ بودند در اثر چهار امتیاز که بازیکن هند بدست‌آورد و توپهایش یکی پس‌ازدیگری برلب‌میز‌میخورد و فرصتی برای قهرمان ایرانی برای گرفتن آنهانبود بزرگزاده‌ازحریف عقب مانده و پس‌ازآنهم‌هرچه‌تلاش کرد نتوانست این شکافی را که بخت و اقبال بین او و حریف ایجاد کرده بود پرکند لذا بازی ۳ بر ۲ بنفع بازیکن هند تمام شد .

و رویهمرفته تیم ایران توانست تفوق خودرا بر تیمهای قوی هندو پاکستان نشان دهد و جام پیروزی را نصیب ایران نماید .

آقای آلبا در خاتمه سخنان‌خود اظهار نمود آقای یوسف تیزهوش باهزینه شخصی خود همراه تیم مسافرت نموده‌بودو مساعی‌فوق‌العاده مفید او کمك موثری در موفقیت تیم داشته است و علاوه‌بر آن مورد مراجعه بازیکنان پاکستانی و هندی بوده‌است و رویهمرفته‌آقای‌تیزهوش وزن و ارزش تیم‌ایران را بالا برد. در مسابقات پاکستان آقای کرلو نیز جایزه بهترین نمایش و استیل بازی را گرفته است .

قهرمانان ایرانی وکاپهای دریافتی آقایان آلبا و تیزهوش نیز درعکس دیده میشوند

مسابقات بسکتبال باشگاههای تهران

باشرکت هشت‌باشگاه ازروز دوشنبه نهم‌اسفند ماه‌درسالن محمدرضا شاه پهلوی آغازونتیجهٔ‌آن تاکنون‌بشرح‌زیر اعلام گردیده است .

نادر باآرارات بنفع‌آرارات، دیهیم تاج‌با پولاد بنفع دیهیم تاج‌شعاع با تاج‌بنفع‌تاج، سپه باشاهین بنفع‌سپه ، پولاد با نادر بنفع‌نادر ، دیهیم تاج‌با آرارات بنفع‌آرارات، شعاع باشاهین بنفع شاهین ، تاج‌باسپه بنفع تاج.

مسابقه دوستانه‌کشتی

طبق دعوت سازمان کشتی سالن پارك شهر روز گذشته مسابقه دوستانه ای بین کشتی گیران سالن پارك شهر و شهرستان کرج زیرنظر آقای مهدی نیکخو انجام گردید که درنتیجه سه بردو و یك مساوی بنفع تیم پارك شهر خاتمه یافت.

صفحات موسیقی از اشعار شعرای بزرك

آقای اسدالله پیمان که چندی قبل برای کار آموزی در کلاس کارگردانی و تهیه برنامه های تلویزیونی از طرف هنرهای زیبای‌کشور بلندن ،پاریس ورم مسافرت کرده‌بود بتهران بازگشته است . وی در بازگشت ازاین سفر باهمکاری خانم همایونی وآقای عمادرام صفحاتی ازاشعار شعرای معروف نظیر سعدی ،حافظ مولانا واقبال پاکستانی در استودیو صفحه سازی هنرهای زیباتهیه نموده است. این صفحات مقارن سفر اعلیحضرتین بپاکستان ازطرف ملت ایران بشخصیتهای معروف پاکستانی اهداشد.

عزیمت رئیس باشگاه تاج به آبادان

ساعت پنج بعداز ظهر روز گذشته آقای سرهنگ خسروانی رئیس سازمانهای تاج کشور باهواپیما به آبادان عزیمت نمود رئیس باشگاه‌تاج درمراسم جشن باشگاه تاج‌آبادان‌که بمناسبت تشریف فرمائی اعلیحضرتین بمناطق جنوب برپا خواهد شد شرکت مینماید .

رژه ورزشکاران تاج درجنوب

امروز آقای نجم نماینده آقای سرهنك خسروانی رئیس سازمان های تاج کشور ازآبادان تلگرافی اطلاع داد که درمراسم جشن بزرك ورزشی که در پیشگاه اعلیحضرتین برپا بود ورزشکاران باشگاه های تاج جنوب وسازمان بانوان تاج درجنوب درمراسم رژه ازپیشگاه اعلیحضرتین شرکت‌نمودند .

دونفر از دوشیزگان تاج درمحل جایگاه مخصوص شرفیاب شدند ودسته گلهائی بحضوراعلیحضرتین تقدیم‌داشتند ومورد تفقد مخصوص قرارگرفتند.

پیروزی تیم کشتی تاج درآبادان

بنابدعوت سازمان کشتی باشگاه‌تاج آبادان از تیم کشتی باشگاه تاج‌تهران روز شنبه سوم اسفند ماه ۳۸ تیم کشتی تاج تهران بسرپرستی آقای ناصر گیوه چی ومرکب از آقایان داودی داور تیم کلاهدوز وگودرزی دروزن اول تبریزی دروزن دوم‌قلیچ خانی دروزن سوم سیف الهی‌وشاکری دروزن چهارم پرویز عرب در وزن پنجم ذوقیان دروزن ششم به آن شهرستان عزیمت نموده وپس ازانجام دو مسابقه دوستانه باتیم های‌باشگاه تاج‌وآبادان وتاج‌وجعفری‌آبادان‌بتهران بازگشتندکه نتیجه آن بشرح زیر است .

دروزن اول کلاهدوز ازتهران باآقائی ازآبادان نتیجه مساوی- دروزن دوم تبریزی از تهران باحسینی‌از آبادان برنده تهران باضربه فنی- دروزن سوم قلیچخانی ازتهران باکاظمی‌نژاد از آبادان نتیجه مساوی- دروزن چهارم شاکری ازتهران باکاوه از آبادان نتیجه مساوی- وزن ششم ،ذوقیان تهران کاظمی نژاد آبادان برنده آبادان باامتیاز - نتیجه مسابقه شب اول‌هر دوتیم مساوی کردند .

تیم تاج تهران- تاج وجعفری آبادان وزن اول گودرزی تهران- آقائی آبادان برنده گودرزی تهران باامتیاز- وزن‌دوم تبریزی‌تهران کریمی‌آبادان برنده تهران باضربه فنی- وزن سوم قلیچخانی تهران کاظمی نژاد آبادان نتیجه مساوی- وزن چهارم عرب از تهران جابری ازآبادان برنده تهران با ضربه فنی- وزن پنجم سیف الهی تهران سامانی آبادان برنده تهران با امتیاز- وزن ششم ذوقیان تهران جگینی آبادان نتیجه مساوی .

نتیجه مسابقه شب دوم ۵ برهیچ‌تیم تاج تهران اعلام شد .

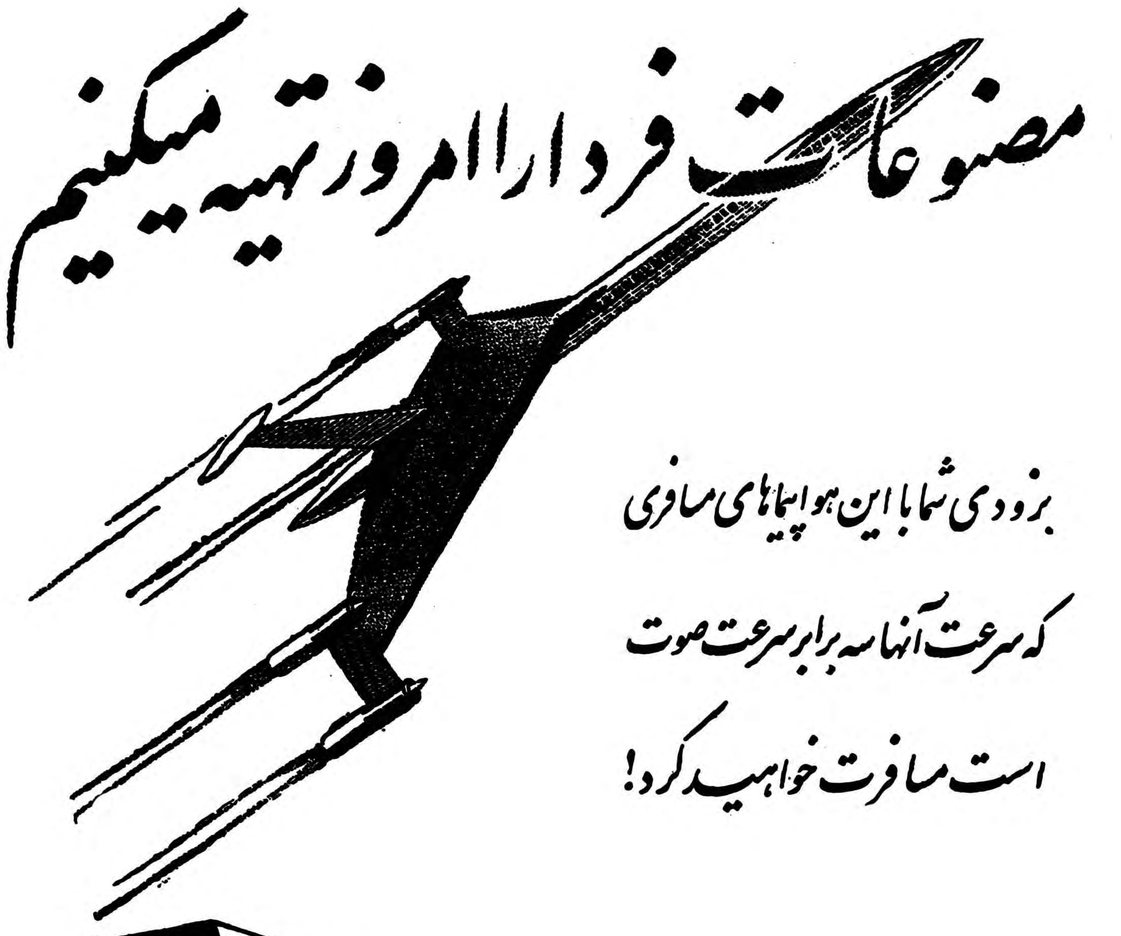

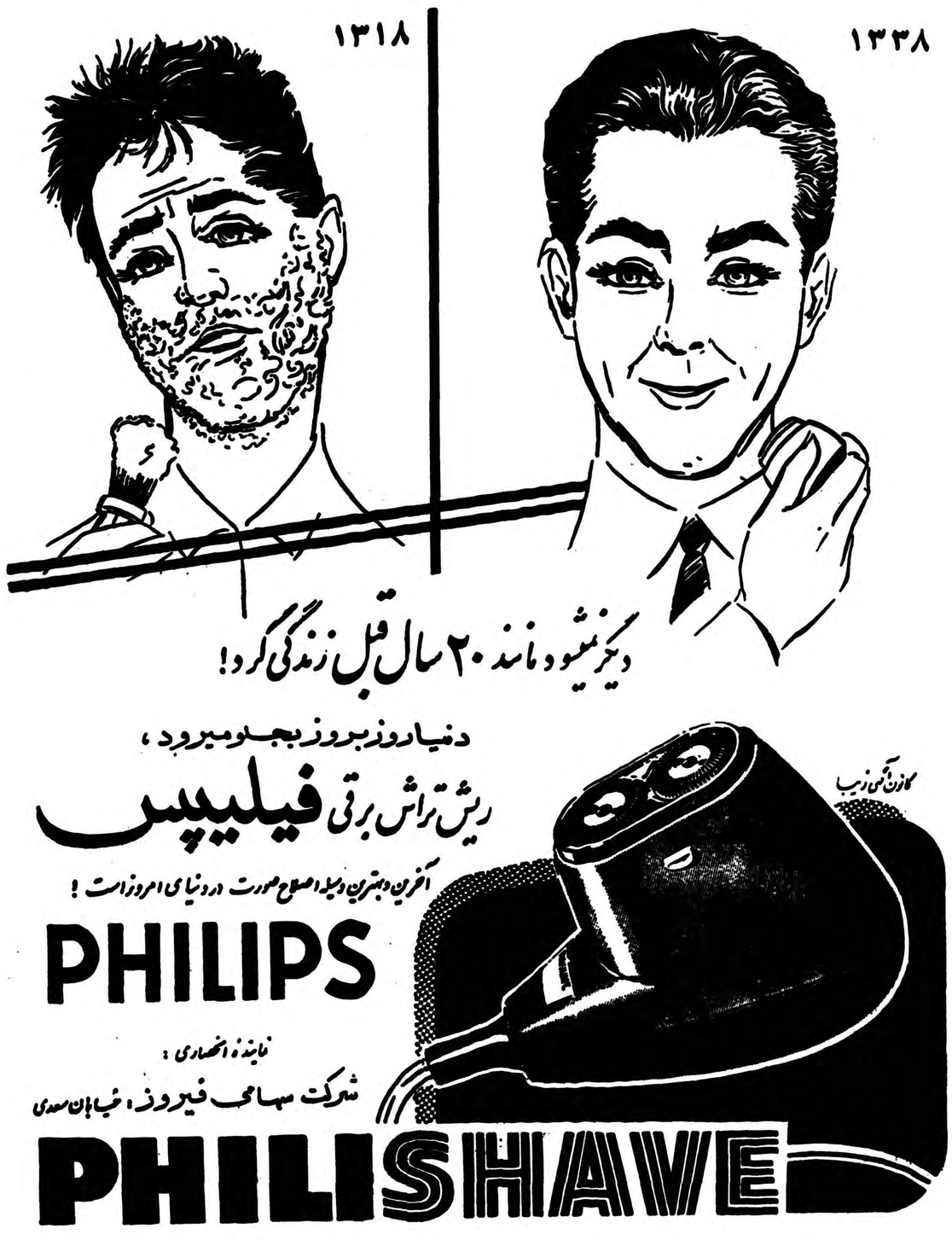

عید کجا میروید؟

اگر ببابل میروید...

درجاده فیروزکوه خیلی احتیاط کنید

از تهران با اتومبیل سواری و اتوبوس میتوان ببابل رفت مسیرشما هر این مسافرت از راه فیروز کوه وهالوس خواهد بود باقطار هم ممکن است از طریق‌شاهی .ببابل برویدد در اینصورت فقط فاصله شاهی تاببابل را که ۲۴ کیلومتر است با اتومبیل خواهید پیمود تفصیل و جزئیات جاده فیروز کوه راقبلاتشریح کرده‌ایم ارتفاعات گدوك ـ سرسلك گلوگاه ـ سرخ‌آباد ـ بن کوه ـ بن سر راه شما قرار خواهد گرفت تا فیروز کوه پستی و بلندی راه معمولی است و راه از ساحل رودخانه فیروز کوه می‌گذرد از این شهر ییلاقی ببعد شیب تند جاده شروع می‌شود و مرتفع ترین قسمت راه از گدوك می‌گذرد در آنطرف این گردنه شما دریك شرائط جوی جدیدی قرار می‌گیرید جنگل و اراضی مستور از درخت بتدریج نمایان می‌شود ترمزاتومبیل وچرخهای آن‌راقبل‌ازصعودازاین قلل بدقت آزمایش نمائید از گردنه گدوك تابل سفید سراشیب تندی وجوددارد که هر آن بترمز نیاز خواهیدداشت اگر راه شناس نیستید خیلی با احتیاط برانید ـ طول این راه ۳۰۶ کیلومتر می‌باشد وازجاده چالوس اگر خواستید مسافرت کنیدشهرستان های کر ج ـ چالوس ـ نوشهر ـ محمود آباد ـ بابلسر راخواهید دید این راه از جاده فیروز کوه مناسبتر است و مسافت آن ۳۳۶ کیلومتر است .

اتوبوسرانی و تاکسی

در بابل دو خط اتوبوسرانی‌نیاز شما را رفع می‌کند کرایه رفت و آمد یکریال است یکصد تاکسی‌در شهر فعالیت دارند کرایه تادو نفره ریال و سه نفر ۱۵ ریال است .

ارتباط

تلگراف خانه بابل در انتهای‌شهر ودرپروی دبیرستان شاهپور واقع‌است تلفن خانه و پست درمرکز شهر قرار دارد مراکز پلیس و بهداشت و نیروی انتظامی نیز در خیابانهای سبزه‌میدان یوسف پور واقع شده ودر صورت لزوم بشما کمك خواهند کرد .

نشریات اطلاعات

روزنامه اطلاعات و سایرنشریات موسسه را ازدفتر نمایندگی درچهارراه شهدا مطالبه فرمائید شعبات‌تکفروشی در سنك پل ـ مراد بیك بازار ـ رودکر محله این نشریات را در اختیارشما قرار خواهند داد کارکنان موسسه در تمام ساعات روز راهنمای خوبی برای شما خواهند بود .

قیمت نیازمندیها

در شهر بابل کاهو بمقدار فراوان وجود دارد این شهر بنام شهرکاهو موسوم است قسمت عمده محصول کاهوی آن بتهران حمل میشودگوشت گلو در این شهر کیلوئی ۲۵ریال گوشت گوساله ۳۰ ریال است مرغ از۳۵الی ۶۰ ریال در دسترس شما خواهد بود تخم مرغ دانه‌ای دوریال ماهی سفید از ۲۰ الی ۷۰ ریال کاهو کیلوئی یکریال پرتقال از۵۰ر۱ الی ۵ ریال فروخته می‌شود قیمت‌یك کیلو پنیر ۳۰ و یك کیلو روغن ۱۶۰ ریال است انواع سبزی دسته کوچك یك ریال برنج از ۱۳ الی ۱۷ ریال عرضه میشود نان سفید کیلوئی ۱۰ ریال گوشت گوسفند ۷۰ریال بحد وفور وجود دارد .

سوغاتی

از بابل کاهو پرتقال‌ماهی گل نرگس زنبق مرغ و تخم مرغ‌سوغاتی بیاورید از پارچه‌های کنان بابل که در دهات اطراف بافته میشود اگرمیل کردید بخرید .

دانشکده‌های ملی

از آقای دکتر مشکور

خواب نوشین با مدادی گروهی را از همسفری با کاروانی که بسوی شهر های طلائی میرفت باز داشت ، چون بیدار شدند کاروان را رفته دیدند ، بجای آنکه قدری فکر کنند، با هم مشورت نمایند و راه را از بلدی به‌پرسند ، سراسیمه راه‌بیابان گرفتند ، راه گم کردند ، بعضی به چاه افتادند ، برخی از رنج سفر جان سپردند ، چند تنی هم‌خسته و ناتوان بکاروان رسیدند .

این حکایت ماست که پس از آن دوره های درخشان که در پشت سر گذاشتیم ناگهان بخواب غفلت فرو رفتیم ، حالا بیدار شده‌ایم ،میخواهیم یك شبه ره صد ساله برویم ، هنوز فکر کفش و پای افزار نکرده جاده ها میسپریم ،بیابانها درمی‌نوردیم ولی نمیدانیم کجا میرویم و بکجا خواهیم رسید .

همه تشنه اصلاحاتیم هرچیز خوبی را که می‌شنویم در اروپا و امریکا وجود دارد دلمان میخواهد ما هم آنرا داشته باشیم سهل است از آنها هم که قرنها در تمدن جدید از ما پیشند میخواهیم فراتر برویم . این عظمت جوئیها که از روح بزرك وتمایلات اقناع نشده ملت ما سر چشمه‌میگیرد بجای خود پسندیده است ولی برای وصول به آنها باید اقلا نقشه وهدفی هم داشته باشیم چون نداریم چیز های خوب‌دیگران رابدون آنکه‌مقدورات خودرا درنظر گیریم و قوه و بنیه انسانی و اقتصادی خویشتن را به سنجیم بظاهر تقلید میکنیم ولی چون پس از مدتی از عهده اداره آن بر نمی‌آئیم آن کار صورت مسخره ای پیدا میکند و درست بر خلاف غرض و مقصودی میشود که در اول داشتیم، آنگاه کائنات را بباد ناسزا میگیریم که ای وای این مملکت اصلاح پذیر نیست و هر فکر خوبی در آن بد از آب در می آید !

غافل از آنکه اینها همه تقصیر خود ماست‌که ازاول مطالعه نکرده بکاری شروع میکنیم و مقدورات خود را در نظر نمیگیریم و با عجله‌و شتاب‌قانونی میگذرانیم بعدداجرای آن فرومی‌مانیم.

یکی از این کار ها که اخیرابهوس آن افتاده‌ایم تاسیس دانشکده های ملی است بدون آنکه فکر دقیقی در بارهی آن کرده ، آنرا بمعرض بحث وانتقاد افکار عمومی‌و مردم ذیصلاحیت گذاشته باشیم میخواهیم با عجله و شتاب پیشنهادی را که طرح کرده‌ایم بمرحله اجرا در آوریم و نمیسنجیم که تاسیس یك دانشکده مانند ایجاد یك دبستان و دبیرستان نیست و چون دانشکده ها مراکز تحقیق وتتبع در علوم مختلف انسانی است وعالی ترین موسساتی است که بشر برای مطالعه در افکار منظم خودبوجودآورده است ما نمیتوانیم به صرف زدن یك تابلو و چیدن چند میز و نیمکت و بکار گماشتن چند معلم که پایگاه‌علمی ایشان مشخص و معلوم نیست بگوئیم دانشکده ای‌تاسیس کرده‌ایم . متجاوز از ده سال است که در مرکز بعضی از استانها دانشگاهو دانشکده داریم‌و هنوز در تکمیل کادر تعلیماتی آنها فرو مانده‌ایم از بیشتر آنها فریادبلند است که استاندارند ، آزمایشگاه ـ هایشان کامل نیست، کتابخانه‌هایشان فاقد کتابهای لازم است بما تاکنون موفق نشده‌ایم قانون تعلیمات اجباری را در سراسر کشور اجرا کنیم ، باوجود این همه آموزشگاه ودبستان هنوز هشتاد در صد جمعیت مملکت بیسوادند ، بااین فقر علمی وقلت استادان کار آزموده ومتخصصان فن میخواهیم دست به چنین کار بزرگی بزنیم ، کاری که هنوز ممالکی مترقی چون فرانسه و انگلستان جز با کمك و مساعدت دولت نتوانسته‌اند بدان اقدام کنند !

اگر خدای‌ناکرده بدون مطالعه دقیق و ایجاد وسایل کار و انتخاب افرادی شایسته که بایستی آن کار عظیم را اداره کنند بچنین کاری آغاز

بقیه در صفحه هیجدهم

تاسیسات صنعتی

کارخانجات پنبه پاك كنی ـ شالی کوبی ـ چیت سازی از زمره تاسیسات صنعتی این شهر بشمار می‌آیندظرفیت‌برخی از این کارخانجات پانزده تن در روز است یك زیارتگاه بنام «آستانه» در این شهر مورد توجه اهالی است .

بقعه امامزاده سلطان محمد ظاهر در نیم کیلومتری شهر بابل و زیارتگاه‌دیگری بنام هفت تن مرکز تجمع ساکنین است .

رقابت رستورانها

در بابل بین رستورانهای‌موجود رقابت شدید برقرار است شما می توانید با استفاده از این فرصت چنگی بدل بزنید هریك از رستورانها در جلب مشتری دست بابتکار میزند براثر این وضع بندرت مسافرین ناراضی ازکافه ها خارج می‌شوند .

مهمانخانه‌ها

شهربابل دومهمانخانه درجه اول دارد ساختمان این دو هتل اخیرا ساخته شده و تجهیزات کامل دارد کرایه تختخواب از ۳۰ الی ۶۰ریال است و کرایه یك اطاق بدون‌وسایل وغذا برای یك نفر ده ریال وبیست نفر دویست ریال تعیین گردیده .

بابل دومهمانخانه درجه دوم نیز داردکه یکی در خیابان یوسف پور ودیگری در خیابان ثریا واقع‌است نرخ غذا در این مهمانخانه‌ها بین ۳۰ الی ۵۰ ریال است .

سینماو تئاتر

بابل تئاتر ندارد مردم از سه سینمای بزرك شهر استفاده مینمایند سینما داریوش ـ سانترال ـ زیباهر سه در مرکز شهر قرار دارند نرخ بلیط از ۵ الی۲۰ ریال است .

گردشگاهها

بابل گردشگاه قابل توجهی‌ندارد دراطراف شهرباغات کاهو محل تفریح و استراحت ساکنین است روزهای تعطیل در این باغات غوغائی برپا می‌شود .در یك کیلومتری شهر پل محمد حسن برروی رودخانه‌بابل بسته شده و منظره بس تماشائی دارد آب این رودخانه بطرف دریای خزر میرود و ساکنین در کنار رودخانه وزیر پل چادر میزنند و ناهار و اکثرا شام را نیز در آن محل صرف می نمایند درمرکز شهر روبروی باغ ملی گردشگاه عمومی وجود دارد این محل برای تفریح و گردش‌بسیار مناسب است و مناظر دیدنی دارد از بابل تا بابلسر فقط ۱۸ کیلومتر راه است و هر آن میتوان از این شهر بمقصدبابلسروکناردریا حرکت نمود .

یخچال برای همه

برای خانواده های ۲ نفره تا ۱۵ نفره

برای اغذیه فروشیها و کافه رستورانها

برای لبنیات فروشیها و بستنی سازها

از ۴ فوت تا ۲۵ فوت

یخچالهای لیندهٔ آلمانی لیندهٔ دارای قفل و دفرست واتوماتیك

یخچالهای لیندهٔ دارای ضمانت نامهٔ پنج ساله

نمایندگی لیندهٔ برای آسایش مشتریان خود دارای سرویس وتعمیرگاه مجهز است

یخچال لیندهٔ برای همه

Linde

نمایندگی انحصاری ومرکز پخش: خیابان بوذرجمهری ـ مقابل نوروزخان ـ پاساژ برزگمهر

آگهی نوین

نیازمندیها و آگهی‌های کوچک

استخدام میشود

سازمان پخش کام بیکصد نفر فروشنده سیار مرد و زن نیازمند استداوطلبان به‌اول خیابان امیرآبادکوی مجد سازمان پخش کام تلفنهای۶۶۱۱۸ و۴۴۸۷۷ مراجعه کنند .
۱ـ۵ آ ـ۳۵۵۸۱

استخدام ماشین‌نویس
شرکت سهامی جیب بیك مردجوان که ماشین نویسی انگلیسی و فارسی رابخوبی بداند برای کار تمام روز در کارخانه خودنیازمند است از واجدین شرائط خواهشمند است‌همه روزه در ساعات اداری بدفتر شرکت خیابان اکباتان ساختمان جیب مراجعه فرمایند .
آ ـ۴۴۹۸۶ ۱ـ ۳

آگهی استخدام
شرکت اسفالت راه احتیاج بیك نفر ماشین نویس فارسی و لاتین دارد واجدین شرایط‌بخیابان‌نادری خیابان همایون مراجعه نمایند .
آ ـ۳۵۹۱۱ ۱ـ۳

۵۰ نفر کارگر برای دوختن کتاب
شعبه صحافی چاپ خوشه واقع در خیابان صفی‌علیشاه شماره ۲۰۸ ، ۵۰ نفر کارگر دوشیزه ، بانو استخدام میکند. داوطلبین مراجعه کنند .
۱ـ۴ آ ـ۳۵۵۵۹

شرکت تزئینات ساختمان
به یکنفر دوشیزه یابانوی ماشین نویس فارسی ولاتین احتیاج دارد خیابان رازی کوچه تیمساری تلفن ـ ۴۳۴۳۸
آ ـ۴۵۴۷۶

بیکنفر مکانیك یخچال باتجربه نیازمندیم
بتلفن ۴۷۱۲۵ مراجعه فرمائید
۱ـ۳ آ ـ۴۵۴۲۲

آگهی استخدام
دانشگاه شیراز برای کتابخانه دانشکده پزشکی احتیاج بیك نفر کتابدار دارد بانوان و آقایانی که‌دارای درجه لیسانس دررشته زبان انگلیسی هستند در صورتیکه شغل دیگری نداشته‌باشندمیتوانندمدارك تحصیلی خود راتاآخروقت اداری روز بیست و یکم اسفندماه ۳۸ باداره کارگزینی دانشگاه شیراز تسلیم دارند تاپس‌از انتخاب نسبت باستخدام آنان اقدام شود .
رئیس دانشگاه شیراز ـدکترقربان
آ ـ۵۵۱۲ ۴

استخدام دکتر متخصص آزمایشگاه
بمنظور تصدی آزمایشگاه مجهزی احتیاج به یکنفردکترمتخصص‌لابراتوار که صلاحیت‌تاسیس آزمایشگاه‌راداشته باشد داریم ـلطفا باصندوق پستی شماره ۲۰۵ آبادان مکاتبه فرمائید .
۱ـ۲ آ ـ۴۵۳۹۰

مؤسسه تبلیغاتی «گردونه»
احتیاج بچندنفر ماشین نویس‌دارد بانوان ودوشیزگان ماشین نویس که تمام یانصف روزوقت آزادداردمیتوانند برای‌شرکت درجلسه امتحانی که بمنظور انتخاب این‌چند نفر تشکیل میشود میان ساعت ۳ تاه بعدازظهر روزدوشنبه ۱۶ر۱۲ر۳۸ بکارگزینی گردونه مراجعه نمایند ـنشانی خیابان پشت شهرداری ساختمان افراشته تلفن ۳۰۴۵۵۱

آزمایشگاه مردانه ماه واقع درکرج
به‌دونفر آرایشگر کارآزموده مرد احتیاج فوری‌داردداوطلبین‌به‌آرایشگاه ماه درکرج مراجعه نمایند .
آ ـ۴۵۴۹۰

WANTED
Iranian Airways requires an experienced and qualified Iranian subject female Stenographer who has good knowledge of English and Persian. Interested persons should apply personally to Iranair, Personnel Office, Avenue Saadi, Tehran.
۱ـ۳ آ ـ۴۵۴۹۴

واگذار میشود

مغازه خواربارفروشی
واگذار میشود شهباز مسجد سلمان نبش کوی شباهنگی

مطالب آگهی‌ها زیر مسئولیت مؤسسه‌ای است که آگهی آن چاپ شده است. اطلاعات در چاپ آگهی‌ها مسئولیتی ندارد

مستغلات

نارمك ـتهران نو ـتهران پارس‌ـ سعید خاك ـنیروی هوائی
برای خرید و فروش نقدو اقساط زمین و خانه و هرگونه معاوضه به بازرگانی امینی اول سیمتری نارمك تلفن ۹۱۰۰۹۰ مراجعه فرمایند .
آ ـ۳۹۶۸۸ ۱ـ۲۰

مستاجرین محترم مستغلات
صد ها منزل و آپارتمان خالی موجود داریم و از شما کمیسیون دریافت نمی کنیم لاله زار نزدیك مهران سازمان تهیه مسکن ۹۴۰تلفن ۳۹۲۹۳ـ ۳۹۹۵۳ مراجعه فرمائید .
آ ـ۳۲۲۵۳ ۱ـ۳۰

با ۱۸ هزار تومان پول
یکدستگاه آپارتمان سه مرتبه با لوله کشی آب و برق و تیرآهن درخیابان شهباز ابتیاع فرمائیدتلفن ۳۳۰۰۵ ۱ـ۱۰

اگر پول راکد دارید
بوسیله بنگاه کوشان باگرفتن‌وثیقه ملکی معتبر از آن بهره‌برداری‌فرمائید لاله‌زار نزدیك میدان سپه
تلفن۳۹۷۸۴ شماره ۲۲ بنگاه کوشان
۱ـ۵ آ ـ۴۴۵۰۶

هرقدر پول شرطی بخواهید
باورقه مالکیت مستقیم رجوع‌فرمائید لاله‌زار ۳۹۷۸۴ بنگاه کوشان .
۱ـ۱۰ آ ـ۴۵۴۲۸

باغ‌صبا انتهای سلیم
یکباب خانه بمساحت ۳۸۸ مترمربع مشتمل‌برسه اطاق وحمام و آشپزخانه مدرن نوساز بقیمت یکمیلیون وسی هزار ریال معاوضه میشود خیابان شمیران مقابل شهناز ۴بازرگانی دربندی تلفن ۳۱۶۸۷مراجعه نمایند.
آ ـ۳۶۰۸۳

درباغ صبا خانه‌های ارزان
قیمت از چهل هزارتومان‌ببالاخیابان شمیران مقابل شهناز ۴بازرگانی دربندی تلفن ۳۱۶۸۷
آ ـ۳۶۰۸۳

قابل‌توجه خریداران اراضی
برای‌خرید چند قطعه کوچك و بزرك زمین مشجر و غیر مشجر باآب وبرق واقع‌درشمال شهر واجاره زمین برای‌نصب کارخانجات بتلفن ۴۱۴۰۲ مراجعه فرمائید .
آ ـ۳۶۰۹۹ ۱ـ۳

بفروش میرسد

زمین فروشی درخیابان نادری
یکهزار وپانصد مترمربع‌شمالا به خیابان‌نادری (شاه) جنوب محدود به کوچه برای دیدن نقشه ووضعیت‌زمین وقیمت رجوع فرمایند لاله‌زار نزدیك میدان سپه ۳۹۷۸۴ به‌بنگاه کوشان
۱ـ۷ آ ـ۴۴۵۰۸

یکباب خانه باکلیه لوازم
در خیابان شاهرضا بیست متری‌دوم بقیمت ۱۲۰ هزار تومان بلاواسطه بفروش میرسد تلفن۶۵۲۵۹
آ ـ۳۵۸۰۹ ۱ـ۱۰

یك باب خانه واقع در خیابان شاهرضا اول خیابان مشرت آباد بمساحت ۴۰۰ متر شامل نه اطاق آب وبرق تلفن بدون واسطه به فروش میرسد تلفن ۳۳۶۴۲
۱ ـ ۳ آ ـ ۳۶۱۲۷

زمین‌فروشی
مقداری زمین در ۱۸ کیلومتری تهران کنار جاده شهریار مناسب‌برای کوره تلفن ۶۶۷۴۷ .

خانه وباغ مشجر نقد واقساط
منزلی بمساحت ۲۰۸ متر با دو اطاق ولوازم مقطوع ۲۰ هزار تومان و قطعات دیگر بمساحت ۴۰۰و ۲۷۰ و ۲۵۰ و ۳۰۰ و۱۰۵۰ و۲۵۰۰ مترمکعبی محصورومجزابادرخت‌میوه بارگیریاآب جاری بر اسفالت بفروش میرسد در قیطریه چهارراه اسدی خیابان حکمت کاشی ۵۹ مقابل باغ تیمسار گرزنویا تلفن ۸۲۱۹۲۱ و عصرها ۳۰۳۰۶۰ مراجعه شود .
۱ـ۲ آ ـ۳۶۰۷۱

پیانو انگلیسی
مارك‌بارت آندرابینسن کارنکرده بفروش میرسد تلفن ۳۳۲۵۱
آ ـ۳۶۰۶۷

نوار الواتور (نقاله)
جهت خاك ـ ماسه و سنك دو دستگاه ۱۲متری و ۱۵ متری متحرك با موتور دیزل آماده بکار بفروش میرسد .
بزمین یاکامیون کمپرسی و ... تلفن۳۵۸۱۶ معاوضه میشود .
۱ـ۲ آ ـ۴۵۴۸۴

فروش اتومبیل

اتومبیل اپل رکورد مدل ۱۹۵۸
برنك خاکستری کاملاتمیزبتازگی ازآلمان واردشده‌برای‌فروش بگاراژ صافکار خیابان شاهرضا مراجعه‌شود.
آ ـ۳۵۷۸۱ ۱ـ۳

حراج اتومبیل مستعمل
بنگاه خالصجات تعداد شش دستگاه اتومبیل مستعمل رابشرح‌زیر .
۱ـ کامیون جمس مدل ۴۸ شماره ۱۸۴۰ دولتی یکدستگاه .
۲ـ کامیون جمس مدل ۴۸شماره ۱۸۳۹ دولتی یکدستگاه .
۳ـ اتومبیل جیپ مدل ۴۵ شماره ۱۵۱۱ دولتی‌یکدستگاه .
۴ـ اتومبیل‌جیپ‌مدل ۴۵ شماره ۲۶۵۶دولتی یکدستگاه .
۵ـ اتومبیل پایدا مدل ۴۵شماره ۱۰۹۴ دولتی‌یکدستگاه .
۶ـ اتومبیل دوج‌وانت مدل۴۵شماره ۳۷۷۸ دولتی یکدستگاه .
از طریق حراج در مقابل وجه نقد بفروش میرساند طالبین می‌توانند ماشینهای مزبور را در محوطه بنگاه واقع در خیابان لاله‌زار نو جنب چهارراه مهنا ساختمان معروف خچیك ملاحظه ودر روز ۲۳ر۱۲ر۳۸ در حراج آن شرکت نمایند .
توضیح آنکه کلیه هزینه های متعلقه از قبیل هزینه آگهی و حق حراج و غیره بعهده خریدارمیباشد.
بنگاه خالصجات
۱ـ۲ آ ـ۴۵۱۴۰

فولکس‌واگن ۵۸ تمیز
بارادیو بفروش میرسد تلفن ۹۱۱۰۴۲
۲ ـ ۳۶۱۲۵

برای اتومبیل‌شما لوازم ضروری و زیباکننده هرنوع اتومبیل مدرن‌امروز
رادیو ۵ موج اتومبیل
باربند وروشوئی اتومبیل
سایبان پلاستیکی اتومبیل
گرام ۴۵ دور اتومبیل
قهوه جوش اتومبیل
بلندگوی اتومبیل (باقاب فلزی)
(مخصوص برای اتوبوس وجیپ)
۱۲ مدل آنتنهای مختلف اتومبیل
برای اتومبیل های فولکس واگن ـ فیات ـ ولوـ ایفـ بنزـ جیپ وسایر اتومبیل های مختلف فروش کلی و جزئی: رادیو هارو طوقیان خیابان فردوسی مقابل درب سفارت انگلیس
تلفن ۳۶۸۰۷
آ ـ ۴۵۴۴۸

اتومبیل پژو ۴۰۳مدل۶۰
رنك بژسقف بازشو صندلی ها تخت‌خواب میشود از پاریس آورده قیمت کارخانه فروخته میشود تلفن ۴۳۳۱۸
آ ـ۳۶۰۴۷

موسسه‌بنز ۱۸۰ دیزل
شخصی کمی کارکرده بفروش میرسد خریداران بعد از ظهرها از ساعت ۳تاه به خیابان‌حشمت‌الدوله ۲۰ متری دوم کوچه تابش شماره ۲ تاج‌بخش مراجعه فرمایند . تلفن ۴۱۵۸۸
۱ـ۲ آ ـ۳۶۰۳۵

درشکه

پروانه اسلحه دولول ته پرشکاری وسه لول ته پرشکاری آینجانب حسن دردشیخ‌ترکمان مفقود شده از یابندگان تقاضادارد آنرا بآدرس‌جریه راه‌آهن اراك ارسال فرمایند .
اراك حسن دردشیخ ترکمان
آ ـ۴۵۴۰۸

یك عدد کیف بغلی محتوی دسته چك‌ومقداری اشیاء ضروری دیگر که قابل استفاده برای‌هیچکس نیست روز جمعه مفقود شده ازیابنده تمنا دارم کیف مزبور رابنشانی خیابان بهار چهارراه تخت جمشید فروشگاه تخت جمشید تلفن ۴۹۴۸۲ تحویل‌ومژدگانی دریافت دارد
آ ـ۳۶۰۹۳ علی نیکو

یك شماره تلفن ۴بفروش‌میرسد بشماره ۴۸۰۷۹ مراجعه‌فرمائید .
آ ـ۳۶۰۱۵

وسائل منزل یك خانواده آمریکائی
بعلت مسافرت بفروش میرسدعصر هاساعت ۵ وروزهای جمعه و یکشنبه از ۹ صبح مراجعه نمایند تجریش‌جنب سینما نمره ۱۵ تلفن ۸۳۳۴۷
آ ـ۳۶۱۱۵ ۱ـ۲

درخیابان بوذرجمهری‌نو
۲قواره عقب‌تراز خیابان یك‌خانه۳ طبقه مجهز بتمام وسائل نوسازشخصی سازبدون واسطه بفروش میرسد
بتلفن ۵۲۰۲۱ مراجعه فرمایند .
۱ـ۲ آ ـ۳۶۱۱۷

آگهی های کوچك

قابل توجه مالکین کامیونهای کمپرسی
کارخانه صنعتی ،رزاقی باچندین سال سابقه آهن‌کشی‌شاسی وساختن وسوارکردن‌اطاقهای آهنی‌کمپرسی و وانت‌رامطابق مدل خارجی باسرع‌وقت انجام میدهد .
خیابان ری مقابل بانك صادرات تلفن ۲۰۹۸۶

اجاره داده میشود

محل‌سابق هتل توریست
واقع‌درخیابان پهلوی‌نبش بلوارباکلیه وسائل مدرن مبله یابدون مبله وهرطبقه دارای ده اطاق یك جاو یاهر طبقه اجاره داده میشود به تلفن ۴۲۱۴۱ مراجعه نمایند .
۱ ـ ۳ آ ـ ۳۵۹۶۳

دراویل جاده تهران نو برخیابان طبقه دوم یك ساختمان تازه ساز که مشرف به‌باغ می‌باشد دارای شش‌اطاق و۲۵۰ متر تراس باوسائل کامل‌مدرن دارای برق و تلفن‌اجازه داده‌میشود طالبین بخانه سیاح تلفن۴۱۷۴۷ مراجعه فرمایند .
۱ـ۳ ۳۵۴۷۳

یکدستگاه ساختمان دارای سه‌اطاق
وحمام و آشپزخانه وسرویس بابرق وآب لوله کشی واقع درخیابان تخت جمشید ایرانشهر شمالی کوچه جلایر برای‌تجارتخانه‌ها وشرکتهای‌ساختمانی وآرایشگاه بانوان مناسب میباشدبه اجاره واگذار میشود .
طالبین به تلفن ۳۴۴۰۱ و۳۹۱۵۰ مراجعه نمایند .
آ ـ۳۵۲۵۷ ۱ـ ۵

قابل توجه بانکها و فروشگاه‌های بزرك
اول خیابان امیرآباد مشرف بمیدان ۲۴ اسفند مغازه دو دهنه صد متری بازیرزمین ـبرق ـآب لوله ـ توالت حیاط عقب اجاره داده میشود تلفن ۴۳۳۱۸
۱ـ۳ آ ـ۳۶۰۵۱

سه‌دستگاه آپارتمان دوطبقه
وسه طبقه ویك‌دستگاه خانه که‌هر یك دارای ۸ اطاق بابرق و لوله‌کشی واقع دربرخیابان سی‌متری سه‌راه بهداری راه‌آهن که‌برای موسسات دولتی وملی وشعبات‌بانك کاملامناسب است اجاره داده‌میشود طالبین بتلفن ۲۴۰۷۸ مراجعه فرمایند .
آ ـ۳۶۱۱۹

جویای کار

شخصی باداشتن ده‌سال
سابقه کار در شرکت های‌ساختمانی و تولیدی در قسمت های امور اداره انبار وکاربردازی‌وآشنا بزبان‌انگلیسی در تهران یا شهرستانها طالب کار است‌لطفابشماره ۱۱۹۸ اطلاعات‌مراجعه فرمائید .
آ ـ۳۶۰۶۱

جوانی بادیپلم ریاضی
وبرك معافی خدمت آماده کاراست براهنمای شماره ۱۲۱۱ اطلاعات‌مراجعه فرمایند .
آ ـ۳۶۰۳۹

آموزشگاههای فنی

کلاس نقشه‌کشی
دوره جدید کلاس نقشه کشی از ۲۰ اسفند ماه تشکیل میشود در این کلاس شرکت کنید و پس از پایان کار آموزی مانند کارآموزان قبلی بامعرفی ما استخدام شوید.
کاخ دانش
فادری ـخرسیده بچهارراه‌اسلامبول
آ ـ۴۵۳۸۴

احتیاجات زندگی

رستوران ژاله مخصوص خانواده ها است دارای چلوکباب مطبوع وسایر اغذیه متنوع ولذیذ ایرانی وفرنگی اول لاله‌زار نو جنب سینما متروپل تلفن ۳۲۳۳۱
ماه رمضان تعطیل است

ADOX

پارتی جدید
رول فیلم وفیلم تخت‌آدوکس باندازه و حساسیتهای مختلف رسید .
نمایندگی انحصاری شرکت نیالا خیابان شاه چهارراه بهرامی تلفن ۶۹۰۳۷ ۱ـ۲۰ آ ـ۴۴۰۱۰

BRAUN

انواع مختلف فلاش برون بهترین فلاشعکاسی دنیا رسید .
نمایندگی انحصاری شرکت‌نیالا خیابان شاه ـچهارراه بهرامی‌تلفن ۶۹۰۳۷
۱ـ۲۰ آ ـ۴۴۰۱۲

بذرافشان نظامی
مترجم رسمی محکمه عدلیه و اداره ثبت اسناد و املاك
خیابان فروردین ـ چهارراه حسن ـ تلفن ۲۴۰۰۶

آسیاهای موتوری
ساخت کارخانه معروف‌هامربو ـ دانمارك باندازه های ۵۰ تا ۱۲۰ صانت‌کف‌گرد وبغل‌گرد باسنك های اعلا ۷۵ درصد سمباده

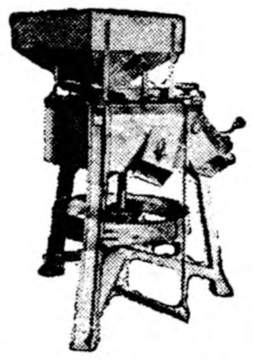

نماینده انحصاری در ایران
تجارتخانه خلیل ایرانزاد
خیابان سعدی کاشی ۴۷۵
تلفن ۳۳۷۰۶ ـ ۳۳۶۰۹
۱ـ۳ آ ـ ۳۵۵۷۵

بوتاگاز
باطلاع مشتریان محترم خود می‌رساند که‌فرهای‌گاز سوز امریکائی جدید واردشد متمنی است‌جهت‌مشاهده مراجعه فرمائید .
خیابان سعدی . مقابل بانك ملی شعبه سعدی کاشی۷۰۰ طبقه دوم .
تلفن ۳۲۳۸۹
آ ـ۴۵۴۵۶

دفتر فنی مساش
مخصوص طرح نقشه‌ونظارت‌ساختمان های بزرك و کوچك وسیله مهندسین مجرب واروپا دیده
نشانی ـانتهای خیابان بهار ـ خیابان عمران ـساختمان بهبهانی
۱ـ۳ آ ـ۳۵۱۴۱

لامیدال
تخته مصنوعی رویه پلاستیك الوان را از شرکت سهامی آباد خیابان رفائیل روبروی‌باشگاه افسران شماره ۶۸ بقیمت تجارتی خریداری فرمائید . برای عمده فروشی از واسطه استقبال میشود تلفن۴۴۱۱۰
آ ـ ۴۵۳۷۴

قابل توجه مسافرین محترم‌خراسان
ساختمان بی نظیر و مجلل‌وباشکوه مهمانخانه ملائکه بپایان رسید و با مجهز بودن به تمام وسائل راحتی مفتوح و آماده پذیرائی است مشهد فلکه شمالی حاشیه خیابان .
۱ـ۱۰ آ ـ۳۳۵۹۱

راهنمای پزشکی اطلاعات

دکترهای متخصص درمجاری ادرار و تناسلی
دکتر محمدرضا مسدد
رزیدنت سابق بیمارستانهای‌امریکا درمان قطعی بیماریهای مقاربتی دروازه دولت روبروی فیات تلفن ۳۰۲۵۴۸
بذیرائی عصرها ازساعت ۵الی۸بعد ازظهر

دکتر فلك‌آسا
متخصص بیماری های پوست ـ مقاربتی و مجاری ادرار از بیمارستان سن‌لوئی پاریس . سه راه سیروس‌ـ تلفن ۵۱۱۷۲

دکتر معانی
امراض مقاربتی ـ مجاری ادرار امراض زنانه‌وسستی خیابان‌فردوسی مقابل بانك ملی ایران

دکتر دانشگر
امراض مقاربتی و جلدی و سوزاك‌تازه وکهنه ورم پرستات ضیق مجرا سستی وبواسیر امراض زنانه‌ونازائی خیابان سپه مقابل پستخانه تلفن ۳۰۲۴۱۶

دکتر ا ـ پولوسا
متخصص بیماریهای مقاربتی‌مجاری ادرار تناسلی خیابان فردوسی شمالی کوچه صادق تلفن ۴۶۵۸۹ پذیرائی صبح و عصر

دکترهای متخصص درامراض اعصاب و روح
دکتر رحمانی
متخصص امراض اعصاب و روح از دانشگاه لندن خیابان پهلوی بالاتر از چهارراه امیر اکرم تلفن ۴۵۱۱۴ پذیرائی صبح و عصر

دکترهای متخصص دو بیماریهای جهاز هاضمه
دکتر رفیعی
از دانشگاه پاریس معده ، کبد،روده ـ پذیرائی ۴تا۸ بعدازظهر خیابان جامی اول کوچه پاریس تلفن ۶۳۰۶۰

دکتر عباس نیك‌نژاد
متخصص از دانشگاه پاریس در بیماریهای معده ـ روده ـ کبد لوزالمعده ودرمان بواسیر بدون‌عمل فیستول ـ فیسور بامتد موثر دروازه شمیران خ ـ گرامی

دکتر مرتضی شریفی
متخصص بیماریهای قلب ازدانشگاه پاریس خیابان جامی ـ خیابان‌استخر اول کوی خواجو پذیرائی عصرها تلفن ۴۹۷۴۸

پلی‌کلنیك دکترصدیقی ـ دکترمجاهدی
رزیدنت سابق بیمارستانهای امریکا بیماریهای داخلی ـ اطفال ـ مقاربتی ترك تریاك وسایر مواد مخدره‌ترك الکل .
مجهز بدستگاههای رادیو سکپی‌و اثروسل تراپی (بخور پنی سیلین وغیره) دیاترمی
پذیرائی بمعداز ظهرهاوایام تعطیل وشبها تاصبح
خیابان شاه روبروی مسجدسجاد شماره تلفن ۴۹۵۲۶

دکترملك افضلی
صبح وعصر پذیرائی مینماید
قلهك ـتلفن ۸۱۱۰۱

کشیك امشب و هرشب
دکتر نیری خیابان شاهپور‌ـچهار راه‌مختاری تلفن ۲۸۷۶۰

کشیك امشب پزشکان

آقایان دکتر فریدون صادقیه : امیریه ایستگاه دلیخواه ـدکتر عیوضی زاده:خیابان‌امیرآباد کوچه‌خوشنویسان ـدکتر شهرزاد : دروازه شمیران‌اول خیابان خورشید ـ دکتر مقبلی : شمیران

تقویم اطلاعات

» پانزدهم اسفند ۱۳۳۸
» ششم مارس ۱۹۶۰
توپ سحر : ساعت ۵
طلوع آفتاب :ساعت ۶ و ۳۰دقیقه
ظهر شرعی :ساعت ۱۲ و ۱۵دقیقه
توپ افطار : ساعت ۱۸و۱۸دقیقه
دوشنبه نهم رمضان
توپ سحر : ساعت ۴و ۵۸دقیقه
طلوع آفتاب : ساعت ۶ و ۲۹ دقیقه
ظهر شرعی : ساعت ۱۲و ۱۵ دقیقه
توپ افطار : ساعت ۱۸ و ۱۹دقیقه

انواع شکم‌بند طبی ـ پشت بند ـ
جوراب واریس ـ فتق‌بند ـ ناصرخسرو
بازرگانی خلیل دردشتی
۱ـ۱۲ آ ـ ۴۴۹۲۲

امشب بکدام سینما میروید؟

سینماهای درجه یك

سینما آسیا (تلفن: ۴۲۹۰۹)
همسران خطرناك (دوبله بفارسی باشرکت: سیلواکوشینا ـدوریان‌گری شروع: ۱۰ر۳۰ صبح ـ ۲ر۳۰ ـ ۴ر۳۰ ـ ۶ر۳۰ و ۸ر۳۰ بعد ازظهر .
سینما امپایر(تلفن: ۶۷۲۵۲)
نوباوگان (سینما سکوپ ـ دوبله بفارسی) باشرکت: دوریان‌گری‌شروع ۱۰ صبح ـ ۳ ـ ۵ ـ ۷ ـ ۹ بعد ازظهر
سینما پالاز(تلفن: ۴۴۲۵۵)
هفت رعد (دوبله بفارسی) باشرکت: استفن بویـ دیرك بوگارد ـ شروع: ۱۰ر۳۰ صبح ـ ۲ر۳۰ ـ ۴ر۳۰ ـ ۶ر۳۰ ـ ۸ر۳۰ بعداز ظهر
سینما رادیوسیتی
تلفن (: ۴۳۳۲۰)
یك نوع‌لبخند(سینماسکوپ‌ـرنگی) باشرکت :دوسانوبراتزی ـجون‌فونتین شروع: ۱۰ر۳۰ صبح ـ ۲ر۳۰ ـ ۴ر۳۰ ـ ۶ر۳۰ وسه‌ربع ـ ۹بعدازظهر.
سینما وکس (تلفن: ۳۴۱۶۹)
هفت رعد (دوبله بفارسی) باشرکت: استفن بویـ دیرك بوگارد ـ شروع: ۱۰ر۳۰ صبح ـ ۲ر۳۰ ـ ۴ر۳۰ ـ ۶ر۳۰ ـ ۸ر۳۰ بعداز ظهر
سینما حافظ(تلفن: ۳۴۰۷۴)
نوباوگان (سینما سکوپ ـ دوبله بفارسی) باشرکت: دوریان گری شروع ۱۰ صبح ـ ۳ ـ ۵ ـ ۷ ـ ۹ بعد ازظهر
سینما پالازا(تلفن: ۴۴۲۵۵)
هفت رعد (دوبله بفارسی) باشرکت: استفن بویـ دیرك بوگارد ـ شروع: ۱۰ر۳۰ صبح ـ ۲ر۳۰ ـ ۴ر۳۰ ـ ۶ر۳۰ ـ ۸ر۳۰ بعداز ظهر
سینما رادیوسیتی
تلفن (: ۴۳۳۲۰)
یك نوع‌لبخند(سینماسکوپ‌ـرنگی) باشرکت :دوسانوبراتزی ـجون‌فونتین شروع: ۱۰ر۳۰ صبح ـ ۲ر۳۰ ـ ۴ر۳۰ ـ ۶ر۳۰ وسه‌ربع ـ ۹بعدازظهر.
سینما وکس (تلفن: ۳۴۱۶۹)
هفت رعد (دوبله بفارسی) باشرکت: استفن بویـ دیرك بوگارد ـ شروع: ۱۰ر۳۰ صبح ـ ۲ر۳۰ ـ ۴ر۳۰ ـ ۶ر۳۰ ـ ۸ر۳۰ بعداز ظهر
سینما کریستال
(تلفن: ۳۷۶۷۵)
ماراکایبو (ویستاویژن ـ رنگی ـ دوبله بفارسی ـ) باشرکت: کرنل وایلد ـ آبه لین. شروع: ۱۰ر۳۰ صبح ـ ۲ر۳۰ ـ ۴ر۳۰ ـ ۶ر۳۰ ـ ۸ر۳۰ بعداز ظهر
سینما مولن‌روژ
(تلفن ۳۰۳۰۳۰)
ماراکایبو (ویستاویژن ـ رنگی ـ دوبله بفارسی ـ) باشرکت: کرنل وایلد ـ آبه لین. شروع: ۱۰ر۳۰ صبح ـ ۲ر۳۰ ـ ۴ر۳۰ ـ ۶ر۳۰ ـ ۸ر۳۰ بعداز ظهر
سینما رویال(تلفن ۶۸۲۰۶)
از دختر ها بپرسید (سینماسکوپ ـ رنگی ـ دوبله بفارسی) با شرکت: داویدنیون ـ شرلی‌ملك‌لین. شروع: ۱۰ر۳۰ صبح ـ ۲ر۳۰ ـ ۴ر۳۰ ـ ۶ر۳۰ ـ ۸ر۳۰ بعداز ظهر
سینما مترویل(تلفن: ۳۹۴۱۰)
راه یکساله(دوبله بفارسی)باشرکت: سیلوانا پامپانی‌ـ الناروسی‌ـ دواگو ـ شروع: ۲ر۳۰ ـ ۴ر۳۰ ـ ۶ر۳۰ ـ ۸ر۳۰ بعداز ظهر
سینما هامای (تلفن: ۴۲۱۶۹)
آقای ۴۲۰ با شرکت راج کاپور ـ نرگس . شروع: ۱۰ر۳۰صبح ـ ۶ر۳۰ ـ ۹ بعد از ظهر

سینماهای درجه دو

سینما پردیس
نیزه شکسته(سینماسکوپ‌ـرنگی) باشرکت : اسپنس تراسی ـویجارد ویدمارك .شروع: ۱۰ر۳۰ صبح ـ ۲ر۳۰ ـ ۴ر۳۰ ـ ۶ر۳۰ ـ ۸ر۳۰ بعدازظهر.
سینما تاج (تلفن: ۳۳۰۶۴)
همه برادران شجاعند باشرکت روبرت تایلور ـ استوارت گرنجر. شروع ۱۰ر۳۰ صبح ـ ۲ر۳۰ ـ ۴ر۳۰ ـ ۶ر۳۰ و ۸ ومه ربع بعد از ظهر
سینما سیلوانا(تلفن: ۳۳۷۷۷)
تپه عشق (فیلم فارسی) باشرکت ویگن شروع: ۲ر۳۰ ـ ۴ر۳۰ ـ ۶ر۳۰ و۸ر۳۰ بعد از ظهر
سینما فردوسی(تلفن۳۵۷۴۸)
دلاوران جنگل (رنگی ـ دوبله‌بفارسی) باشرکت: فن‌تایلور. شروع: ۹ر۳۰ صبح ـ ۱۲ر۳۰ ـ ۲ر۳۰ ـ ۴ر۳۰ ـ ۶ر۳۰ ـ ۸ر۳۰ بعداز ظهر .
سینما فری (تلفن : ۲۷۸۹۳)
داماد میلیونر باشرکت: سیما ـ بهمنیار ـ شروع: ۴ر۳۰ ـ ۶ر۳۰ ـ ۸ر۳۰ بعداز ظهر
حسین کرد شروع: ۶ ـ ۸ر۳۰ بعداز ظهر

سینما دیانا (تلفن: ۴۲۰۱۰)
چشمه آب حیات (سینما سکوپ‌ـ رنگی) باشرکت.ایرن سمارلنـفردین شروع : ۱۰ر۳۰ صبح ـ ۱ر۳۰ ـ ۴ ـ ۶ر۳۰ ـ ۹ بعداز ظهر
سینما دنیا (تلفن: ۳۳۸۱۲)
فستیوال فیلمهای خارجی شروع : ۱۰ر۳۰ صبح ـ ۲ر۳۰ ـ ۴ر۳۰ ـ ۶ر۳۰ ـ ۸ر۳۰ بعداز ظهر
سینما رویال (تلفن ۶۸۲۰۶)
از دختر ها بپرسید (سینماسکوپ‌ـ رنگی ـ دوبله بفارسی ـ) با شرکت: داویدنیون ـ شرلی‌ملك‌لین. شروع: ۱۰ر۳۰ صبح ـ ۲ر۳۰ ـ ۴ر۳۰ ـ ۶ر۳۰ ـ ۸ر۳۰ بعداز ظهر
سینما سعدی تلفن : ۳۶۴۶۸
همسران خطرناك (دوبله بفارسی)با شرکت: سیلو اکوشینا ـ دوریان‌گری شروع ۱۰ر۳۰ صبح ـ ۲ر۳۰ ـ ۴ر۳۰ ـ ۶ر۳۰ ـ ۸ر۳۰ بعداز ظهر
سینما سپیلا (تلفن: ۳۶۴۲۴)
شوخی کردم دلخور نشو (دوبله بفارسی) باشرکت : ادی‌کنستانتین . شروع : ۱۰ر۳۰صبح ـ ۲ر۳۰ ـ ۴ر۳۰ ـ ۶ر۳۰ ـ ۸ر۳۰ بعد از ظهر .
سینماکاروون (تلفن: ۴۰۰۶۵)
داماد میلیونر باشرکت: بهمنیار ـ سیما. شروع: ۱۰ر۳۰ صبح ـ ۲ر۳۰ ـ ۴ر۳۰ ـ ۶ر۳۰ و۸ر۳۰ بعد ازظهر .
سینما کریستال
(تلفن: ۳۷۶۷۵)
ماراکایبو (ویستاویژن ـ رنگی ـ دوبله بفارسی ـ) باشرکت: کرنل وایلد ـ آبه لین. شروع: ۱۰ر۳۰ صبح ـ ۲ر۳۰ ـ ۴ر۳۰ ـ ۶ر۳۰ ـ ۸ر۳۰ بعداز ظهر
سینما سیلوانا(تلفن: ۳۳۷۷۷)
تپه عشق (فیلم فارسی) باشرکت ویگن شروع: ۲ر۳۰ ـ ۴ر۳۰ ـ ۶ر۳۰ و۸ر۳۰ بعد از ظهر
سینما فردوسی(تلفن۳۵۷۴۸)
دلاوران جنگل (رنگی ـ دوبله‌بفارسی) باشرکت: فن‌تایلور. شروع: ۹ر۳۰ صبح ـ ۱۲ر۳۰ ـ ۲ر۳۰ ـ ۴ر۳۰ ـ ۶ر۳۰ ـ ۸ر۳۰ بعداز ظهر .
سینما فری (تلفن : ۲۷۸۹۳)
داماد میلیونر باشرکت: سیما ـ بهمنیار ـ شروع: ۴ر۳۰ ـ ۶ر۳۰ ـ ۸ر۳۰ بعداز ظهر
سینما مراد(تلفن: ۳۷۳۸۹)
عشقهای کارمن (رنگی ـ دوبله بفارسی) با شرکت : ریتاهیورث ـ گلن فورد . شروع : ۲ ـ ۴ ـ ۶ ـ ۸ بعداز ظهر .
سینما مشعل(تلفن:۳۳۸۲۶)
آخرین دفاع (رنگی) با شرکت ویکتورماتیور . شروع : ۲ ـ ۴ ـ ۶ ـ ۸ بعد از ظهر

تآترها

جامعه باربد(تلفن: ۳۲۲۶۵)
آخرین لحظه باشرکت ۰ لروپ جعفری شروع : ۸ر۵ بعداز ظهر
تآتر تهران (سالن‌اول)
مرك موش با شرکت : بهمنیار ـ امید زاده‌شروع :۶ ـ ۸ر۳۰ بعدازظهر
تآتر تهران (سالن دوم)
حسین کرد شروع:۶ ـ ۸ر۳۰ بعداز ظهر

سینما مرکزی (تلفن: ۴۲۹۰۹)
همسران خطرناك (دوبله بفارسی باشرکت: سیلواکوشینا ـدوریان‌گری شروع: ۱۰ر۳۰ صبح ـ ۱ر۳۰ ـ ۴ ـ ۶ر۳۰ ـ ۹ بعداز ظهر .
سینما دنیا (تلفن: ۳۳۸۱۲)
فستیوال فیلمهای خارجی شروع : ۱۰ر۳۰ صبح ـ ۲ر۳۰ ـ ۴ر۳۰ ـ ۶ر۳۰ ـ ۸

گفتار رادیو ایران درپاسخ رادیو مسکو

منکر پل خرمشهر

هیچ خبر داشتید که اصلا هیچ پلی در خرمشهر ساخته نشده ؟

حتما خبر نداشتید پس باین خبر گوش کنید . (دستگاه تبلیغات تهران این روز ها هیاهو میکند که گویا پلی در خرمشهر ساخته شده است کیست نداند که این ادعاهای رادیو تهران اغلب بی اساس است شنوندگان ما میدانند که این‌قبیل کار ها بر فرض هم که ادعای آن درست باشد بسود زحمتکشان‌نیست آیا همه زحمتکشان ایران میتوانند در وضع کنونی هر یك اتومبیلی داشته باشند واز روی این پل عبور کنند پس این پل و نظایر آن‌برای مقاصد استعماری است تا وسائل ارتباطی بیشتر در دسترس عمال استعمار باشد ..)

بقلم رفیق زاخارف از رادیومسکو

باین ترتیب بنا بادعای زاخارف معلوم میشود که اصلا پلی بین خرمشهر و آبادان ساخته نشده و رفیق زاخارف تا خودش بیاید و به بیند قبول ندارد او مینویسد(دستگاه تبلیغات تهران ادعا میکند (که گویا) پلی ساخته نشده است کیست ندانند که این ادعاهای رادیو تهران اغلب بی اساس است)

خلاصه حرف رفیق این است که پلی ساخته نشده اما بعد از این حرف رفیق زاخارف دچار شك میشود که مبادا ساخته شده باشد پس اینطور مینویسد (این قبیل کار ها بر فرض هم که ادعای آن درست باشد بسود زحمتکشان نیست) بعقیده این رفیق زحمتکشان بهتر است مثل چند قرن پیش تا دیروز سوار قایق‌بشوند و از این طرف به آن طرف بروند پل میخواهند چه کنند؟ بله‌بسو دزحمتکشان نیست چرا؟ برای اینکه همه زحمتکشان نمیتوانند اتومبیل داشته باشند و آنوقت عمال استعمار سوار اتومبیل میشوند و از این پل استفاده‌میکنند

پس فایده ندارد‌باین‌ترتیب‌بعقیده رفقا فقط در ایران پل فایده ندارد. راه آهن فایده ندارد- فرودگاه‌فایده ندارد -اتومبیل فایده ندارد -جاده فایده ندارد .

حالا با این مقدمه به بینیم زحمتکشان اتحاد جماهیر شوروی سوسیالیستی در آن بهشت روی زمین‌همه اتومبیل‌دارند ؟ باین سند توجه بفرمائید .

(از مسکو -۲۸ نوامبر - یك روزنامه روسی بنام (عصر مسکو) که بتازگی در این شهر منتشر میشود وزارت بازرگانی شوروی را بسبب بهای سر سام آوری که‌برای اتومبیلها تعیین کرده مورد انتقاد قرار داده است .

(عصر مسکو) نوشته است که اتومبیلهای ساخت شوروی علاوه‌بر آنکه قابل رقابت در بازار های دنیا نیست بسیار گران است‌مثلااتومبیل کوچك و بی ارزش مسکویچ در داخله کشور ۳۷هزار روبل یعنی در حدود ۳۷ هزار تومان‌بفروش‌میرسد در صورتیکه همین اتومبیل در خارج به ثلث این قیمت بفروش میرسد باین ترتیب یك زحمتکش ویك کارگر روسی در دوره‌زندگی خود هر قدر هم فعالیت بکنددرآمد داشته باشد نخواهد توانست حتی فکر خرید اتومبیل را بمخیله خود خطور دهد ...)

حالا رفیق‌زاخارف حرف خودش را میزند رفیق زاخارف دلش برای زحمتکش روسی نمیسوزد اما قلبا‌و کباب است که زحمتکش ایرانی اگر بفرض محال ساختمان پل خرمشهر صحیح‌باشد چطور خواهد توانست بدون اتومبیل از روی آن عبور کند ؟! بله واما حرف‌شنیدنی دیگر .

(یك نگاه باطراف خود بیندازید به بینید چطور کشور های بی طرف آسیا نظیر هندوستان و اندونزی روز بروز علیرغم ایران از بودجه نظامی خود کسر میکنند تا آنرا صرف هدفهای مسالمت آمیزسازند این نتیجه سیاست بیطرفی‌آنهاست)

نقل از سخنان روز ۱۰ اسفند رادیو مسکو

حالا باین خبر هم توجه فرمائید، خیلی شنیدنی است و مشت سخنگویان مسکوی را یکبار دیگر باز میکند .

از دهلی - خبر گزاری‌آسوشیتد پرس - ۲۹فوریه - امروز دولت هندوستان اعلام کرد که امسال ۲۰در صد ببودجه نظامی خودافزوده است این مبلغ صرف هزینه های دفاعی خواهد شد که پس از تجاوز قوای چین کمونیست بهند توسعه یافته است)

اینهم دولت بیطرف هندوستان سخنگویان مسکو ادعا میکنند که هندوستان بیطرف از بودجه خودکم کرده این خبر در تمام دنیا منتشر شده خبر پنهانی هم نیست . فلسفه این اضافه بودجه هم فقط و فقط‌این است که حکومت چین کمونیست متحد اتحاد جماهیر شوروی سوسیالیستی بیطرفی سرش نمیشود وخاك هند را بازور تصرف کرده . واما آخرین حرف شنیدنی امروز. (در ایران بارسنگین مالیات ها بدوش طبقه سرمایه دار نیست آیا یکبار دیده شده است که‌مسئولین امور ایران با قدرت قانون ازسرمایه داران مالیات بگیرند ؟)

نقل از سخنان روز چهارشنبه ۲۶ آبان رادیو مسکو

واین حرف هم جالب است .

(این روز ها مطبوعات ایران مینویسند که گویا وزارت دارائی اعلام کرده است که مودیان بزرك مالیاتی را توقیف میکند میدانیدعلت چیست ؟ علت این فشار و تهدید خلق این است که احتیاجات‌نظامی ایران دریافت مالیات بیشتری را ایجاب میکند)

این است نمونه هائی از پر روئی وبی حیائی و دروغگوئی و ضد و نقیض گوئی ها.

ابرازتنفر دانشجویان ایرانی‌مقیم مصر

از تبلیغات بیگانگان

نمایندگان دانشجویان ایرانی مقیم جمهوری متحدعرب نامهٔ زیررا بمنظور ابرازتنفر ازتبلیغات سوء بیگانگان‌بعنوان‌حزب ملیون ارسال داشته‌اند .

دکتر کاسمی دبیر کل حـــزب ملیون - تهران

ما امضاء کنندگان زیرمحصلین ایرانی دانشگاه‌های‌مصر بنمایندگی از طرف قاطبه جوانان ایرانی مقیم جمهوری متحد عرب با ابراز خشم و تنفر شدید از اعمال‌ناروای تبلیغات بیگانگان و کشور های اسیر ودست نشانده کمونیست بمقدسات ملـــی ایران که هدف آن محو استقلال و بقاء و موجودیت میهن عزیز ما می باشد اعلام وآمادگی کامل‌خود را تا سر حد فداکاری آخرین‌قطره خون خود برای حفظ شاهنشاهی و بزرگی و استقلال میهن عزیزاعلام داشته و باهم‌میهنان همصدا شده و صریحا بجهانیان خاطر نشان مـــی نمائیم که ایرانی مرگ را بر اسارت و بندگی ترجیح میدهد وما تا زنده هستیم در راه بقای تخت و تاج و استقلال و تمامیت ارضی ایران جانبازی خواهیم کرد واراده تزلزل ناپذیر ایران را هیچ قدرتی نمیتواند متزلزل کند وپیوند شاهنشاه‌محبوب و ملت دلیر ایران ناگسستنی‌است زنده باشد شاهنشاه . پاینده ایران

مرتضی شیرازی -محمد غفرانی - محمد حنیف فقیهی-حسین سخاوتی بهرام ناشوت

آقای دکتر کاسمی دبیر کل حزب ملیون طی جوابی بنام حـزب ملیون ازاحساسات دانشجویان‌مزبور تشکر و تقدیر بعمل آورده است

فروش سه دستگاه وسیله نقلیه

سازمان خوار بار و کشاورزی جهانی در ایران‌سه دستگاه وسیله نقلیه خود را بشرح زیر :

۱-لندروز شماره سرویس ۲۳۶ مدل ۱۹۵۵ شماره موتور ۱۷۳۶۰۱۲۸۹

۲-لندروز شماره سرویس۲۳۷ مدل ۱۹۵۵شماره موتور ۱۷۳۶۰۱۲۷۰

۳- لندروز شماره سرویس ۲۳۸ مدل ۱۹۵۵ شماره موتور ۱۷۳۶۰۱۲۸۵

از طریق مزایده بفروش میرساند . طالبین ممکن است اتومبیلهای مزبور را در روزهای اداری بین ساعت هشت تادوازده ونیم در خانه‌ساز مان ملل متحد واقع در حشمت الدوله خیابان‌کیوان ملاحظه نمایند علاقمندان بخرید این اتومبیلها بایستی پیشنهاد خود را در پاکت لاك و مهر شده بانضمام مبلغ پنجهزار ریال وجه نقد تسلیم آقای هوهن لوهه رئیس امور اداری سازمان خوار بار و کشاورزی جهانی درسازمان برنامه خیابان استخر بنمایند .درخواستها تاساعت ۹صبح‌روز چهارشنبه ۱۸ اسفند ماه جاری پذیرفته میشود و درساعت ۱۰ صبح همانروز در حضور پیشنهاد دهندگان باز و قرائت خواهد شد - هرپیشنهادیکه پذیرفته شود بایستی تمام وجه آن تاقبل از خاتمه وقت اداری همان روز بوسیله خریدار پرداخت‌شود ومعامله فیصله یابد - در صورتیکه از طرف پیشنهاد دهنده ای این شرط انجام نشود و ازپرداخت وجه پیشنهادی وانجام معامله خودداری نماید سپرده وی مسترد نمیشود و اتومبیل به برنده‌بعدی فروخته خواهد شد - این اتومبیلها با وضعی که دارد و در محلی که موجود است تا قبل ازساعت ۲بعد از ظهر روز بعد از مناقصه بخریدار تحویل خواهد شد نمایندگی سازمان خواربار و کشاورزی‌جهانی هیچگونه مخارجی را از قبیل هزینه تعمیرات و یا حقوق گمرکی وسایر عوارض‌بعهده نخواهد گرفت و پرداخت آنها کلا بعهده خریدار میباشد .

نمایندگی سازمان خوار بارو کشاورزی جهانی‌خود را ملزم به قبول قطعی هر پیشنهادی‌ندانسته ودر مورد رد و قبول هر یك از آنها مختار میباشد و پیشنهاد دهندگان حق اعتراض در اینمورد ندارند .

۳-۱ آ-۴۵۴۹۲

آگهی مناقصه

سازمان چای وزارت گمرکات و انحصارات ۲۷۸ بند کاغذ صد ده گرمی ۷۲×۹۰ سوئدی را از طریق مناقصه خریداری مینماید سپرده شرکت در مناقصه سی هزار ریال خواهد بود . پیشنهادات تا آخر وقت اداری روز سه شنبه ۱۵ فروردین ماه ۱۳۳۹ قبول و دو ساعت ده صبح روز بعد در محل سازمان چای واقع در کاخ وزارت گمرکات و انحصارات باز و قرائت میشود .

داوطلبان بایستی برای اطلاع از شرایط و مشخصات و ملاحظه نمونه کاغذ مزبور بدفتر سازمان چای مراجعه نمایند .

سازمان چای

۴۵۱۳۴ - آ

آگهی حراج

اداره حسابداریکل انتشارات و رادیو مقداری اموال واشیاء ولوازم فنی فرسوده و غیر قابل استفاده را از طریق حراج بفروش میرساند طالبین میتوانند تا آخر روزسه شنبه ۲۴ر۱۲ر۳۸ جهت ملاحظه صورت ریز اموال واشیاء و مشخصات‌بدفتر اداره حسابداری‌واقع در میدان ارك مراجعه و درساعت چهار بعد ازظهر روز چهارشنبه ۲۵ر۱۲ر۳۸ برای خرید حضور بهمرسانند .

رئیس اداره حسابداریکل انتشارات و رادیو غفاری

۴۵۴۹۶-آ

آگهی مناقصه خرید ماشین‌آلات فنی

وزارت صنایع و معادن خرید تعدادی ماشین آلات و لوازم فنی‌مورد احتیاج کارگاه فلزو مکانیك مرکز تعلیمات حرفه ای کرج را طبق صورت ریز و برك شرایط موجوده در اداره تدارکات بمناقصه میگذارد شرکت کنندگان در مناقصه باید پیشنهادات خود را باتوجه به برك شرایط مربوطه در پاکت لاك و مهر شده تاساعت ۱۰ صبح روز یکشنبه اول خرداد ماه ۱۳۳۹ به اداره دفتر وزارت صنایع و معادن تسلیم نمایند پیشنهادات واصله درساعت ۱۱صبح همان روز باز و خوانده خواهد شد حضور پیشنهاد دهندگان درجلسه مناقصه آزاد ووزارت صنایع و معادن نیز در رد ویا قبول یك یاکلیه پیشنهادات مختار خواهد بود .

۴۵۵۰۲-آ **از طرف وزارت صنایع و معادن**

برای مشاهده مدلهای مختلف و شنیدن صدای استروفونیك بشرکت الکترون‌شاه‌آباد خیابان باغ‌سپهسالار مراجعه فرمائید . آگهی‌مودت ۴۵۳۷۶-آ

فرش عمواوغلی

شرکت فارو تخت جمشید

۱-۵ آ- ۴۵۲۹۶

آگهی مزایده اجاره خالصه

اداره خالصجات استان تهران در آمد اراضی مزروعی باقلازار وشاه‌آباد شمیران را در سه ساله زراعی ۳۹-۴۰-۴۱ از طریق مزایده باجاره برگذار مینماید‌طالبین‌میتوانندبامراجعه و دریافت شرائط ازاداره‌خالصجات استان تهران پیشنهاد خود را تا آخر وقت اداری روز چهارشنبه ۱۰ فروردین ۱۳۳۹ بدفتر اداره کل کشاورزی استان تهران واقع درخیابان ویلا چهارراه تخت جمشید تسلیم ورسید دریافت دارند پیشنهادات رسیده درساعت ۱۰ صبح روز ۱۱ فروردین ماه ۳۹ باز و قرائت خواهد شد .

رئیس‌اداره خالصجات‌استان تهران -مهندس‌مهاجر

بامصرف‌منظم پلاسنتوبکس وکرم‌سویلان برجوا نی وزیبائیتان بیفزائید ومدت یکهفته‌مجانا در زیباترین شهر های اروپا گردش نمائید

تهران - شرکت محترم سهامی توام

نماینده انحصاری کارخانه « مرز » درایران

چون پلاسنتو بکس تنها کرم برطرف کننده چین وچروك پوست وعالی ترین فرآورده زیبائی وجوانی‌بخش که درسراسر دنیا موفقیت بی‌نظیری دارد درکشور شاهم (ایران) با استقبال شایان توجهی روبرو شده است این‌کارخانه با کمال مسرت ازیك بانو یا دوشیزه مصرف کننده پلاسنتو بکس که بحکم قرعه انتخاب شود رسماً دعوت مینماید که. مدت یکهفته مهمان ما در کشور آلمان باشد خواهشمند است این دعوت صمیمانه ما را باطلاع مصرف کنندگان عزیز پلاسنتوبکس وهموطنان گرامیتان برسانید .

با تقدیم احترام - کمپانی مرزا

شرکت توام بمنظور انتخاب یك‌مصرف‌کننده خوش‌شانس

پلاسنتوبکس که باهواپیمای لوفت‌هانزا که دارای عالیترین سرویس است

باروپا اعزام میگردد کلیه جعبه هـای پلاسنتوبکس را شماره‌گذاری کرده است و قرعه‌کشی از روی شماره‌های مذکور انجام خواهدگرفت.

بنابراین تااعلام نتیجه قرعه‌کشی جعبه‌های پلاسنتوبکس را نگهداری فرمائید

پلاسنتوبکس برای هرنوع پوست و هرسنی مفید و مناسب است

۴۴۹۷۴

پلاسنتوبکس :	عصاره جفت درسرم شیر تنها کـرم‌زیبائی بخش و برطرف‌کننده چین وچروك پوست
کرم سویلان :	عالیترین کرم مغذی‌وویتامینه که برای تکمیل اثرپلاسنتو بکس باید بعداز آن مورد استفاده قرار گیرد .
صابون سویلان	حاوی‌پلاسنتوبکس بهترین صابون زیبائی ونرم‌کننده پوست
لوسیون سویلان :	تمیزکننده بی‌ضرر وبسیار جالب پوست

آ- ۴۵۴۷۸

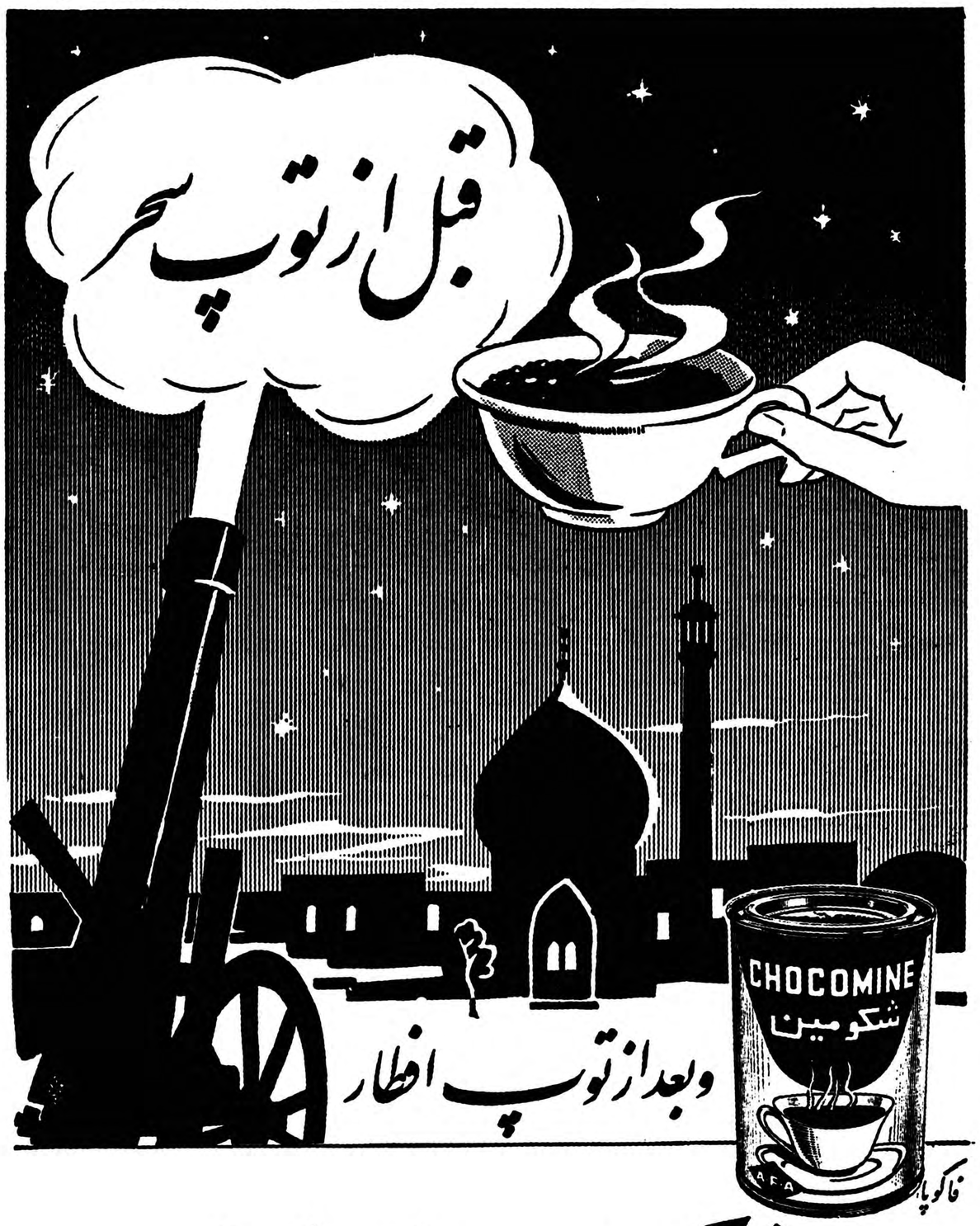

شکومین بنوشید

تابرای روزه‌داری و برای عبادت وکار و کوشش روزانه نیرو و انرژی کافی داشته باشید . شکومین محتوی ویتامینهای A B6 B12 BC D3 PP وکلسیم پنتوتنات - کلسیم - شیر - کاکائو - شکر و وانیلین

یکدنیا لذت در یك فنجان شکومین

مذاق مرباخوری شکومین را دریك فنجان آب یـا شیرگرم بریزید و بنوشید .

محل فروش شکومین : کلیه داروخانه ها و مغازه های معتبر کشور

مرکز فروش وپخش شکومین : دفتر لابراتوار دکتر عبیدی و شرکاء تهران خیابان ناصرخسرو کـوچه خراسانیها تلفن ۵۰۳۷۵

آ- ۴۵۴۸۰

اجتماعی

سخن روز

چرا ...

چرا در ایران تعداد «کتاب خوان» با افزایش تعداد باسوادان بالا نمیرود ؟ برای این «چرا» دو نوع جواب می‌توان داد .

ممکنست گفت که لابد قیمت کتابها گران است ،لابد جلد کتابها قشنك نیست ،لابد چاپ کتابها خوب نیست ، لابد خوب نمی‌توانند کتاب را عرضه کنند !

از این «لابدها» زیاد است ،ولی هیچکدام دلیل اساسی نیست . البته اگر دلایلی از این قبیل آورده شود که ترجمهٔ کتابها خوب‌نیست ویا اینکه عدهٔ قابل توجهی بزبانهای خارجی آشنا شده‌اند و باین دلیل استفاده از اصل را بر ترجمه ترجیح میدهند ـ باز یك حرفی . گرچه این‌دومورد‌راهم‌بعنوان‌دلایل اساسی نمی‌توان ذکر کرد . زیرا چه بسیار ترجمه‌های بسیار بد که خریدار زیاد دارد حتی چه بسیار نوشته های بی‌ارزش که مورد «استقبال» عمومی است .

مثلا در سالهای اخیر کتابهائی در ایران با تیراژ نزدیك بیست هزار جلد و یا بیشتر هم چاپ شده است ،ولی چه کتابهائی ؟!

کتابهائی باب طبع عامی ترین آدمها و مطابق ذوق خام‌ترین سلیقه‌ها !

این نکته‌هم که‌افزایش تعداد آشنایان بزبانهای‌خارجی موجب کاهش صوری تعداد کتاب خوان در ایران است،دلیل اساسی‌نمیباشد. زیرا اکثریت کسانی که در سالهای اخیر بزبانهای خارجی «آشنا» شده‌اند قصدشان تجارت بازبان بوده است نه استفاده از آن . فلان اداره ویا فلان شرکت خارجی کسی را استخدام نمی‌کند مگر اینکه بفلان زبان خارجی «آشنا» باشد.

خلاصه امروز بکسی پول‌وحقوق‌خوب‌نمیدهند ، مگر اینکه‌بیکی‌از زبانهای خارجی «آشنائی» داشته باشد .و معلوم است کسانی که‌برای گرفتن حقوق بیشتر زبان خارجی یاد میگیرند آن زبان را در راه پول هم بکار میبرند ولاغیر .وتازه اینگونه اشخاص باید برای «رتق‌وفتق» امور بزبان خارجی «آشنا» باشند نه اینکه آنرا «بدانند» . یعنی آن قسمت از زبان بیگانه را یاد بگیرند که بدرد کارشان میخورد.

پس هیچیك از این دلایل که آوردیم برای بیان علت کمی کتاب خوان در ایران ،دلایل اساسی نمی‌باشند .

در انجمن های محلی شهر

جوادیه را فراموش کرده‌اند

درجوادیه فروشگاه خواربار تاسیس نمائید

جلسه هفتگی انجمن محلی منطقه۶ جوادیه در دبیرستان پیرایش با حضور کلیه اعضا تشکیل گردید آقای مختاری گفت روزنامه اطلاعات ازبدو فعالیت انجمن‌برشد ما وسایر محافل اجتماعی شهر کمك کرده است. وی‌اعلام کردکه اقدامات عمرانی جوادیه تعطیل شده و بنظرمیرسد که شهرداری حوادیه را فراموش کرده است درجلسه انجمن ازانتصاب رئیس جدیدمنطقه اظهار خوشوقتی شد.

انجمن دراین جلسه از خطرات کارخانجات زهتابی محل و گاوداریها گفتگوکرد کلیه اعضا تائید کردند که وجود این‌قبیل اماکن بابهداشت وسلامت مردم ناسازگار است.

آقای پاك‌گهر درباره لوله کشی جوادیه مطالبی گفت وبا یادآوری کمبودآب در تابستان تقاضا کردکه هرچه زودتر شهرداری ترتیب این کار رابدهد ناطق سپس افزودکه ازهم اکنون درمقابل شیر های آب کارخانجات جوادیه صفوف طویلی‌ازمردم که برای آب نوبت گرفته‌اند بچشم میخورد .

رئیس انجمن گفت مااز شهرداری انتظار داریم که بمنظور کمك بساکنین این محل فروشگاه بزرگی‌در جوادیه تاسیس نماید و درخاتمه تقاضاشد برتعداد فروشگاه نان‌ماشینی در جوادیه‌اضافه گردد.

گورستان رستم‌آباد دانش‌آموزان را ناراحت میکند

جلسه انجمن محلی رستم آباد شمیران درمنزل آقای حاجی محمد محسنیان تشکیل گردید.

آقای علی‌اکبر بازرگانی گزارش دادکه براثر اقدامات انجمن چند روزاست‌که از طرف شرکت واحد باجه‌فروش بلیط درتکیه رستم آباد دایر گردیده است اعضا ونمایندگان محل از اقدام انجمن و شرکت واحد اظهار رضایت کردند.

آقای عرب گفت یکی از ساکنین محلی بانجمن اطلاع داده است‌که درنظر دارد چاهی درمحل حفرنمایدتا مردم و سکنه رستم آباد ازآب‌آن استفاده کنند این موضوع ازطرف انجمن ببرزن دروس اطلاع داده‌شد وقرار شد محل‌چاه تعیین گردد.

آقای اصغر فرشچی از وضع روشنائی محل صحبت‌کرد وی گفت قسمتی از خیابان اختیاریه تاچهار راه رستم‌آباد شبها تاریك است و از انجمن تقاضا کرد که شرحی دراین موردببرق شمیرانات نوشته شود آقای سرهنك زرین‌مهر تقاضا کرد که شرحی در مورد اسفالت خیابان رستم‌آباد تاکارخانجات مهمات سازی نوشته شودوی افزود که خیابان مخصوص اکبرآباد دربین دواسفالت واقع شده‌وبیش ازچهار صدمتر نمی‌باشد وی توجه انجمن و شهرداری رانسبت باین موضوع جلب‌کرد.

ناطق دراین موقع ازگورستان و غسالخانه رستم آباد سخن گفت وخاطرنشان ساخت که وضع موجودبرای رستم آباد بسیار زننده است درجنب گورستان دبستانی واقع‌شده دفن اجساد موجب ناراحتی روحی و وحشت نوآموزان میگردد انجمن تصمیم گرفت که بهزینه افراد نیکوکار اطراف گورستان دیوار بکشد و شرحی نیز بشهرداری برای تعیین‌تکلیف این کار نوشته شد

در این جلسه از کمبود بارندگی اظهار نگرانی شد و انجمن تقاضا کرد که‌ضمن شرحی موافقت اداره تسلیحات ارتش را برای جریان آب هفتگی ساکنین کوی پل‌سفید راطبق برنامه جلب نمایند در موردیکسره شدن اتوبوسهای سلطنت‌آباد ورستم آباد تاتهران طبق پیشنهاد آقای اصغرعرب اقدامات جامعی صورت گرفت.

چراغهای فلورسنت در خیابانهای شهر

امروز شهردار تهران بخبرنگار ما گفت که برای تامین زیبائی خیابانهای شهر تهران مامورین اقدام بتعویض چراغهای کهنه‌وفرسوده قدیمی کرده اند طبق این نقشه میدان ۲۸ مرداد (مخبرالدوله) باچراغ فلورسنت روشن شد و در روزهای آینده در خیابان اسلامبول نیز چراغ های فلورسنت نصب خواهد گردید .

عصر امروز چراغهای فلورسنت بولوار کرج باحضورآقای‌ذوالفقاری شهردار تهران روشن میشود در سرتاسر بولوار پایه های فلزی با لامپهای فلورسنت نصب گردیده است

وزیر کشور گفت:

باید علل بدبینی مردم بشهرداریها ازبین برود

امروز آقای ارحمت اتابکی وزیر کشور دریك مصاحبه مطبوعاتی درباره‌سفر خوزستان اطلاعاتی در دسترس خبرنگاران جرائد گذارد.

وزیر کشور گفت درشرفیابی شهرداران مراکز استانهای کشور شاهنشاه پیرامون کنفرانس شهرداران فرمودند در این کنفرانس بایدعلل عدم اعتماد عمومی و بدبینی مردم نسبت بشهرداریها و انجمن های شهر ابررسی شود.

سازندگان لوازم آرایش مهلت‌میخواهند

امروز عده‌ای‌از نمایندگان وسازندگان لوازم‌آرایش باداره روزنامه آمدنداین عده درباره تصمیم اخیروزارت‌بهداری مبنی برمحدودیت سازندگان لوازم آرایش اظهار نظر کردند .

وزارت بهداری اعلام‌کرده است‌که موسسات سازنده لوازم آرایش جنبه داروئی دارند وبهمین علت‌از کار و فعالیت آنعده ازسازندگان که فاقد لابراتوار ماشین‌آلات‌بوده‌اند.جلوگیری کرده است

سازندگان لوازم آرایش‌میگویند حرفهٔما مشمول‌آئین نامه‌وزارت بهداری نیست درصورت مشمول بودن نیز تهیه ماشین آلات موردلزوم ازحدود توانائی مالی‌این افراد خارج است ، درخاتمه نمایندگان این عده تقاضای مهلت کردند واضافه نمودند که‌تمام کالاهای تولیدشده ازطرف آنان با رعایت اصول کامل بهداشتی وبقیمتی نازلتر از لوازم آرایش خارجی عرضه می‌گردد که‌مورد پسندمردم نیزمیباشد.

لطفا یادداشت فرمائید

درانجمن ایران وامریکا

از ساعت ۷بعد از ظهر بینگو

برنامه امشب تلویزیون

ساعت ۰۰ر۶ـ آغاز برنامه
ساعت ۰۳ر۶ برنامه‌وزارت کشور
ساعت ۱۵ر۶ ـ کارتون
ساعت ۳۰ر۶ برنامه‌خردسالان
ساعت ۰۰ر۷ـ برنامه‌جوانان
ساعت ۳۰ر۷ ـبرنامه‌بهداشت
ساعت ۰۰ر۸ـبرنامه هنرهای‌زیبا
ساعت ۳۰ ر۸ـ اخبار
ساعت۴۵ر۸ـ برنامه‌حسن انتخاب
ساعت ۰۰ر۹ ـ فیلم‌سینمائی
ساعت ۰۰ر۱۱ـ پایان برنامه

برنامه تلویزیون آمریکا کانال ۸

شروع برنامه ۵بعداز ظهر
پایان برنامه ۱۰بعداز ظهر

هیئت‌مدیره جدید جمعیت راه نو

هیات مدیره جدید جمعیت راه‌نو

هفته گذشته هیات مدیره جدیدو جمعیت‌راه‌نو واعضای‌اصلی وعلی‌البدل آن بشرح‌زیر انتخاب گردیدند :

بانو، دکتر مهرانگیز دولتشاهی رئیس ـملکه حکمت‌نایب رئیس‌اعظم پناهی عضوهیئت مدیره ـفاطمه‌پیرزاده دبیراول ـپری‌پرتوی‌دبیردوم ـنصرت مکی نژاد خزانه‌دار ـعشرت افشار کارپرداز .

بانوان پریچهر شمس (حکمت)، عفت همایونی وشکوه نقابت اعضای علی‌البدل .

بانو توران هدایت بازرس کل.

بدستور شاهنشاه

پل خرمشهر بوسیله شهرداری خرمشهر اداره میشود

خبرنگار ما در خرمشهر اطلاع داد که شاهنشاه هنگام شرفیابی فرماندار این شهر دستور فرمودند که اداره پل خرمشهر زیر نظر شهرداری این شهر اداره شود . این پل که چند روز پیش بدست شاهنشاه افتتاح گردید قبلا قراربود زیر نظر گمرك باشد .

شاهنشاه درفرودگاه آبادان‌ضمن ابراز رضایت از پیشرفت کار های عمرانی در خرمشهر به آقای دکتر شهریاری فرماندار خرمشهر دستور فرمودند که‌شهرداری خرمشهراداره کلیه‌امور مربوط به پل را بدست بگیرد .

دراین کارخانه روغن تقلبی میساختند

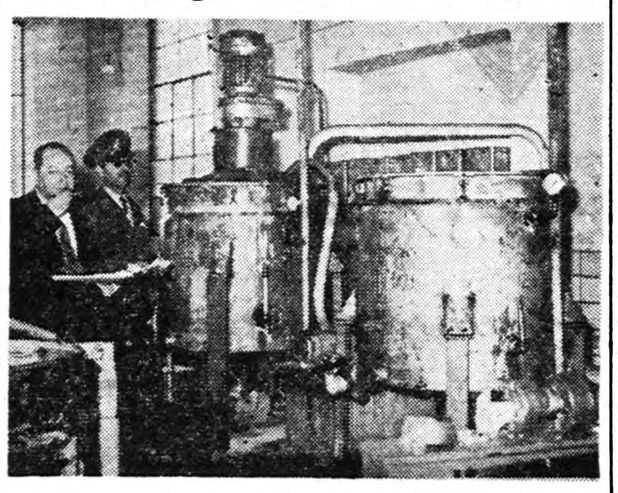

امروز سخنگوی وزارت بهداری اعلام داشت که‌دراثر فعالیت‌مامورین وزارت بهداری یك کارخانه بزرك روغن های‌تقلب‌سازی کشف گردید.

این کارخانه که‌در خیابان‌منصور آباد جنب پل سیمان شهر ری‌قرار داشت بنام « گلچهره » می باشد. سخنگوی وزارت بهداری افزود ظرفیت تولیدی این کارخانه روزانه در حدود دو تن روغن تقلبی بود . این کارخانه علاوه بر ساختن روغن های تقلبی مقادیر زیادی پیه صنعتی نظیر آنچه در مراکش تولید فلج کرده روغن نارگیل ـ روغن تخم پنبه ـ پارافین جامد ـ اسانس مصنوعی ـ کره و رنگهای غیرمجاز و یکنوع علفی خوش بو که ممکن است در آن گیاه مسموم کننده هم باشد.

این مواد تماما توقیف و درب کارخانه مهمور و متخلفین پس از تشکیل پرونده بدادسرای تهران تسلیم شدند.

سخنگوی وزارت بهداری‌درپایان اظهارداشت از چندی قبل گزارشاتی از مامورین مربوطه بوزارت بهداری رسیده که‌دردکانهای‌بقالی‌وفروشگاه های خواربار روغن تقلبی زیاد در معرض فروش قرار گرفته این موضوع مورد توجه مخصوص‌وزارت بهداری است و مامورین همواره درصدد دستگیری سازندگان این قبیل روغن ها هستند.

چندکارخانه بازرسی شد

سخنگوی وزارت کار بخبرنگار ما گفت بطوریکه از اداره کل میزانها و بازرسی کار اطلاع میرسد در بهمن ماه گذشته بازرسان کار از کارخانجات وکارگاههای جوراب بافی ـ بافندگی ـ ذوب مس ـتهیه اکسیژن ـقند ریزی بازدید و نسبت برفع نواقص موجود تذکرات و دستورات لازم بمسئولین مربوطه داده اند .

سخنگوی مزبور افزود در همین ماه کارخانجات استانهای هفتم و نهم و هشتم وسیله بازرسان کار مورد بازرسی قرار گرفته و دستورالعمل های حفاظتی برای بهبود وضع کارگران بمدیران کارگاهها ابلاغ گردیده .

مسابقه ۲۰ سوآلی

ریکا چیست ؟

به ۳ نفر از کسانیکه جواب صحیح بدهند ، ۶۰ سکه طلا جایزه داده میشود !

پرویز: توی آشپزخانه بیشتر مصرف میشه؟ پروین : تقریبا بله، ولی درخانه بدرد خیلی کارها میخوره !

سوآل هیجدهم

...وشما خواننده عزیز میتوانید ظرف ۵ روز پس‌از پایان سئوال بیستم پاسخ خودرا به :
سازمان آوازه ـ خیابان فردوسی پاساژ ۲۶ بفرستید

جایزه ما : نفر اول ۳۰ سکه طلا ـ نفر دوم ۲۰ سکه طلا ـ نفر سوم ۱۰ سکه طلا

آوازه

آ ـ ۴۵۳۶۸

سالنامه ۱۳۳۹ سالنامه

هر نوع تقویم لوکس بخواهید شرکت سهامی تحریر ایران برای سال ۱۳۳۹ تهیه نموده .

تقاویم بغلی کوچك و بزرك بانواع مختلف ـ رومیزی روزانه ـ دیواری‌روزانه هفتگی دیواری ـ پانزده روزه دیواری ـ دوماهه دیواری ـ سالیانه دیواری

کلیه تقاویم سال ۱۳۳۹ تا پانزده اسفندماه کاملا در دسترس هم میهنان عزیز قرار خواهد گرفت و تا این تاریخ اکثر آنها پخش شده است .

شرکتها و تجارتخانه هارا متوجه این تقاویم بی‌نظیر می‌نمائیم زیرا از نظر نفاست و زیبائی تقاویم تهیه شده شرکت در تاریخ تقویم ایران بی‌سابقه است .

درمرکز ازشرکت سهامی تحریرایران و روزنامه فروشان و درشهرستانها از کلیه نمایندگان ما خریداری فرمائید .

شرکت سهامی تحریر ایران
چهارراه اسلامبول ـ لاله‌زار
تلفن ۳۶۲۲۴ ـ ۳۶۱۰۱

۱ـ۳ آ ـ ۴۴۲۹۴

آگهی مناقصه حمل دوهزار تن بارهای متفرقه سال ۳۹ شرکت سهامی کارخانجات قند ایران

شرکت سهامی کارخانجات قند ایران حمل در حدود دو هزارتن بار های متفرقه سال ۱۳۳۹ بکارخانجات تابعه را از طریق مناقصه واگذار مینمایند .

شرایط و مشخصات مربوطه در اداره باربری شرکت سهامی کارخانجات قند ایران واقع در خیابان شاهرضا مقابل خیابان فرصت موجود و پیشنهادات واصله تا آخر روز اداری ۱۰ر۱ر۳۹ پذیرفته میشود ودر ساعت ۱۰ صبح روز بعد رسیدگی خواهد شد .

شرکت در مناقصه بمنزله قبولی کلیه شرایط مناقصه است شرکت در رد یاقبول یك و یا کلیه پیشنهادات واصله مجاز است .

۱ـ۲ آ ـ ۴۵۵۰۶

TELE FUN KEN

محصولات کارخانهٔ تلفونکن آلمان

تلویزیون ، رادیوگرام
رادیو ، ضبط‌صوت

تلفونکن

درزیبائی واستحکام بی‌نظیراست

فروشندگان تهران وشهرستانها مغازه‌های معتبر رادیوفروشی

نماینده شرکت دیتون خیابان شاهرضا چهارراه کالج

TELEFUNKEN

رتینت ۱A

کُداك

وسایر دوربین های کُداك

هدایائی ارزنده ، متناسب و دل پسند هستند

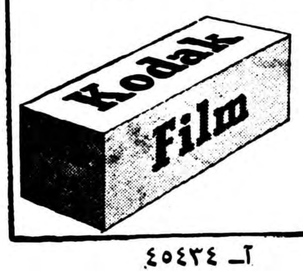

داشتن بهترین وطبیعی ترین عکسها بافیلم های حساس ودقیق کداك میسر است

آ ـ ۴۵۴۳۴

مارگارت، خواهر علیاحضرت

داستان شورانگیز شاهزاده خانم عاشق پیشه قرن

-۳-

شجاعت عظیم

داستان عشق مارگارت و تاونزند یك تراژدی عصر حاضر است ولی شجاعت مارگارت از حدت این تراژدی کاست.

در کودکی مارگارت شعری زمزمه میکرد که مفهوم آن‌این‌بود: **«عشق آرام است ولی رنج میدهد - عشق از مرك هم‌قویتراست»**

سه صفت بزرك عشاق در مارگارت جمع بود. او امید به‌سعادت و رسیدن بمطلوب خودرا هیچگاه از دل بیرون نمیداد، بعشق خود ایمان داشت و حاضر بود همه کار را بخاطر این عشق انجام دهد. و بالاتر از همه مارگارت عزت نفسی داشت که این عزت نفس با خودخواهی شدید یك شاهزاده خانم توام بود.

شاهزاده عاشق پیشه اکنون درسی بتمام عشاق جهان میدهد. از روزیکه مارگارت تصمیم گرفت از مردی که سالها معبود و کعبه آمال اوبوده صرفنظر کند همه کس در سراسر جهان شجاعت او را ستود.

مارگارت اکنون بیست‌و نه سال دارد. برای مردم عادی این سن ابتدای زندگی‌است، ولی برای مارگارت بیست‌ونه سالگی شروع پیری می باشد زیرا این شاهزاده خانم رنجهائی کشیده که یك شخص عادی قادر بدرك آنها نیست. مردم عقیده دارند که عشق آرامش بخش است واز خود می پرسند که آیا رنجهای مارگارت عظیم بوده است؟ آری عشق آرامی بخش می باشد ولی ممکن است انسان در حین آرامش رنج بکشدو مارگارت بعقیده نزدیکانش بیشتر از آنچه یك انسان قدرت تحمل آنرا دارد رنج کشیده و بیش‌از تمام دختران عالم گریه کرده‌است.

تما م‌انگلستان سالها برای او دعای سعادت خواند ولی در تمام طول این سالها چشمان افسرده مارگارت در میان لبخندی مصنوعی‌حالت خود را حفظ کرد.

زندگی خانوادگی و علاقه شدید خواهر ومادرش توانست کمی از اندوه مارگارت بکاهد ولی قدرت آنرا نداشت که بتواند احساسات او را رهبری کند. مارگارت در انتخاب همسر آزاد بود ولی پس‌از تاونزند دیگر نمیتوانست دل بگرو عشق دیگری دهد.

قیافه مارگارت اصولا قیافه شاهزاده خانمهای افسانه‌ای است. حال که او بخوشبختی افسانه‌ای راه نداشت حداقل می بایست بتواند کاشانه‌ای برای خود داشته و آینده زندگیش را خود ترسیم کند. می بایست حداقل این حق‌را داشته باشد که مرد مورد نظر خودرا انتخاب کند و سعادتی که سالها در جستجوی آن بوده بدست آورد.

مارگارت ایمان و امید داشت و تا پیدا کردن عشق واقعی‌عشق خانوادگی اورا تسکین میداد. وعشق بزرگترین و عالیترین صفتی‌است که بشر از آن برخوردار می باشد.

هیچکس نمی دانست که دو سال قبل دریك مجلس میهمانی در لندن مارگارت باشوهر آینده اش آشنا شده است زیرا در آن مجلس جشن هیچکس متوجه حضور «تونی» آرمسترانك جونز نشده این عدم توجه در تابستان گذشته در کاخ «بال مورال»ودر زمستان جاری در کاخ «سان درینك هام» ادامه داشت. امروزه همه کس میداند که تونی تعطیلات آخر هفته خودرا در کاخ سلطنتی ویندسور گذرانده وسعادت بی پایانی اکنون انتظار شاهزاده خانم ناکام را می کشد.

ازهم اکنون زبانهای طعنه آمیز شروع به پچ وپچ کرده ومیگویند که این شخص لیاقت همسری باخواهر علیا حضرت ملکه را ندارد. اغلب اظهار میدارندکه مارگارت می‌توانست صدها هزارجوان نجیب‌زاده وثروتمند را بهمسری برگزیند. کسی نیست باین اشخاص بگوید چرا؟ آیا این دختر رنج دیده نباید بالاخره پس‌از سالها قلب خودرا بکسی که می خواهد واگذار نماید. وآیا ازدواج بایك فرد عامی گناه است؟.

ناتمام

دانشکده‌های ملی

بقیه‌از صفحه شانزدهم

کنیم نتیجه‌اش این میشود که ازاین دانشکده بازی کار علم و معرفت بابتذال و رسوائی کشد وچنانکه آقای وزیر فرهنك در مصاحبه خود گفتند «خیلی از بالا خانه های تهران تبدیل بدانشکده شود».

ماخاطره های بدونامطلوبی از بعضی از مدارس ملی داریم، هنوز فراموش نکرده‌ایم که در برخی از آنها در مدارکی که بشاگردان خود میدادند نظرهای شخصی‌رادخالت میدادندچطور میتوانیم مطمئن‌شویم این‌گونه‌دانشکده هاهم‌محل‌تجارت‌مدارك‌علمی‌نشود، اینجا سر زمین اشخاص و اغراض است هر چیز خوبی تغییر شکل میدهد واز آن‌سوءاستفاده میشود، حسن اجرای چنین افکاربلند ملی درمملکتی که‌هنوز اکثرمردم آن‌از حس مسئولیت‌اجتماعی وتعاون عمومی عاری هستند بدون نظارت دقیق دولت محال است.

فقط دولت است که باید در این گونه موارد وظیفه رهبری خود راادا کند و افکار کسانی را که در شئون مختلف اجتماع خود را آماده خدمت معرفی میکنند براه صحیح هدایت نماید.

تاسیس دانشکده خرج زیاد دارد، اگر کسی پیدا شود که همه مخارج هنگفت آنرا از پول استاد گرفته تا آزمایشگاه های مجهز تامین کند، وزارت فرهنك باید اول به بیند چنین دانشکده‌ای مورد احتیاج ضروری‌کشور است یا نه؟اگر نیاز مبرم به آن‌داریم آنگاه آن پیشنهاد را مورد مطالعه‌قرار دهد والااگر بخواهند علوم نظری را بیاموزند و پشت میز نشین تحویل دهند اصلا تاسیس چنین دانشکده‌ای عمل لغوی است و نتیجه‌ای جزخسران ندارد، مملکت ما امروز احتیاج به دانشکده‌هائی‌داردکه‌به صنعت‌واقتصاد ملی ما کمك کند و ما را از مصنوعات بیگانه بی نیاز سازد و مردان کار و هنرمند برای ما به‌پروراند.

چنانکه در سر مقالات مکرر روزنامه اطلاعات نوشته شد ایجاد مدارس حرفه‌ای تنهاراهی‌است که میتواند بعد از چند سال کشور مارا از این فقر اقتصادی و صنعتی نجات بخشد، علیهذا اگر دانشکده های ملی هم بناباشد تاسیس شود باید صرفاومحضادروره تکمیلی‌مدارس حرفه‌ای وهنرستان های صنعتی باشد و هنر سراهای عالی مجهزی در فنون مختلف صنایع و هنر از قبیل برق و مکانیك و شیمی صنعتی، پولی تکنیك‌و متالورژی تاسیس گردد وبرای اینکه ظن‌سوءاستفاده از مدارج علمی آنها برده نشود باید بانظارت وزارت فرهنك تمام مقررات دانشگاه تهران‌اعم ازانتخاب استاد و پذیرفتن شاگرد بشدت در آنها مجری گردد و اگر چه با هزینه ملی اداره میشود ولی باید وابسته به انستیتو پولی تکنیك وزارت فرهنك یا دانشکده فنی دانشگاه‌تهران باشد.

برای تاسیس چنین دانشکده هائی که‌اداره آن بودجه هنگفتی میخواهد دولت میتواند از جلب سرمایه های خارجی نیز استفاده کند البته آنها هم باید از لحاظ انتخاب استاد و پذیرفتن شاگرد تابع مقررات دانشگاه تهران وتحت نظارت وزارت فرهنك باشند وتعهد کنندبه‌تبلیغات مذهبی‌و سیاسی نپردازند.

لوستر کریستال

عالیترین لوستر دنیا

«از کریستال بوهم»

ثمره یک دنیا ذوق و هنر طراحان و صنعتگران عالیقدر جهان است

فروشگاه توکل خیابان ناصرخسرو روبروی وزارت دارائی تلفن ۵۰۰۰۵

انواع و اقسام لوسترهای عالی متنوع کریستال وغیره

جدیدا برای فروشگاه توکل رسیده است ناصرخسرو مقابل وزارت دارائی

آگهی مناقصه حمل ۶۰۰۰ تن کك موردنیاز کارخانجات تابعه

شرکت سهامی کارخانجات قند ایران حمل در حدود ششهزار تن کك مورد نیاز واحد های‌تابعه رااز طریق مناقصه واگذار می نماید.

شرایط ومشخصات مربوطه دراداره‌باربری شرکت واقع در خیابان شاهرضا مقابل خیابان فرصت موجود و پیشنهادات واصله تاآخر روز اداری ۲۴ر۱۲ر۳۸ پذیرفته می شود ودر ساعت ۱۰ صبح روز بعد رسیدگی خواهد شد.

شرکت در مناقصه بمنزله قبولی کلیه شرایط مناقصه است شرکت در رد ویا قبولی یك ویا کلیه پیشنهادات واصله مجاز است. ۱-۲ آ-۴۵۳۱۴

برای حفظ نسل حیوانات همکاری نمائید

توجه آقایان‌شکارچیان محترم‌رابه‌آغازممنوعیت فصل مرال - شوکا - قوچ‌ومیش - کل وبز وحشی قرقاول ودراج و جیرفتی - کبك وتیهو جلب‌مینماید

کانون شکار ایران

دوزندگی مهدخت

باپول کم- فرصت‌کم

لباسهای عید شما

تحت‌نظر بانوی دیپلمه ازآلمان دوخته میشود

نشانی- خیابان زرین نعل-کوچه ۶ متری زرین‌نعل کاشی ۶ آ-۴۵۳۵۰

نماینده انحصاری شرکت مراد ایفل - خیابان نادری

۲-۲ آ-۴۵۳۳۶

بخاطر کسانیکه متوجه آگهیهای ما وبرنامه‌های متنوع ایام عید نشده وتلفنا توضیحاتی خواسته‌اند

متل قو

برای باردیگر برنامه‌های متنوع ایام نوروز را باطلاع دوستداران خود میرساند

۱- شب نشینی‌ها
- الف شب نشینی سال نو با مسابقات وجوائز متنوع وانتخاب ملکه سال
- ب بالماسکه نپتون باجوائز ومسابقات مختلف وانتخاب ملکه بالماسکه
- ج انتخاب ملکه قو درسالن نپتون

۲- سرگرمی کودکان
- الف بالماسکه مخصوص کودکان بامسابقه وجوائز
- ب انتخاب زیباترین کودك
- ج انواع جدید تاب وسرسره
- د انواع سه چرخه ودوچرخه
- ه خرسواری
- و چرخ وفلك

۳- مسابقات ورزشی (مابین مسافرین)
- الف مسابقه والیبال
- ب مسابقه کشیدن طناب
- ج مسابقه پینك‌پنك
- د مسابقه فوتبال دستی

۴- برنامه‌های ورزشی و تفریحی محلی
- الف جنك ورزو (گاوهای نر)
- ب کشتی محلی وانتخاب قهرمان سال قو باجایزه‌وکاپ سالیانه
- ج بندبازی ورقص وآواز محلی

۵- وسائل سرگرمی مختلف
- الف کتابخانه
- ب پینك‌پنك، والیبال، بدمینتون وفوتبال دستی
- ج انواع قایقهای موتوری تندرو وکندرو وانواع‌دوچرخه وبازی روزانه بینگو

متل‌قو بابرنامه‌های فوق وباند شاد وجوان‌موزیك‌شش نفره وتمام‌کارکنان خود سعی داردکه‌شما بهترین‌وخوش ترین ایام را درمتل‌قو گذرانده وبا خاطرات شیرین و خوشی سال نورا شروع نمائید.

متل‌قو برای شما وبخاطر آسایش و استراحت بیشتر شماست

محل رزرو جا خیابان پهلوی (بوت‌کلاب سابق) تلفن ۶۴۴۴۹

هنگام ورود بواشنگتن

والاحضرت شهناز واردشیر زاهدی پیامهائی بهموطنان خود فرستادند

آقای اردشیر زاهدی و والاحضرت شهناز هنگام‌ورود به‌واشنگتن‌بتقاضای نماینده صدای آمریکا پیامهائی‌بشرح زیر برای هموطنان خود فرستادند.

آقای زاهدی گفتند:

دراین موقع که‌برحسب اراده‌مبارك ملوکانه اعلیحضرت همایونی‌شاهنشاه بپایتخت سرزمین آمریکا واردشده‌ایم برای والاحضرت شاهدخت شهناز و اینجانب ومهناز جای خوشوقتی است که‌از صمیم قلب درود صمیمانه خودرا بهم‌میهنان عزیز بفرستیم. امیدوارم باتاییدات خداوندمتعال وتحت‌رهبری شاهنشاه‌عظیم‌الشان‌درانجام وظیفه‌ایکه بعهده‌ام محول گردید توفیق حاصل نمایم وبیش‌از پیش درتحکیم روابط حسنه بین دوملت‌دوست وبرادر ایران وآمریکا کوشا باشم.

والاحضرت شهناز نیز چنین‌گفتند:

دراین موقع که‌برحسب اراده پدر تاجدار عزیزم اعلیحضرت همایونی باتفاق همسرم واردواشنگتن شده‌ام‌از دوربه هم‌میهنان عزیز درود فراوان میفرستم وسلامت وسعادت همه رااز خداوند خواستارم. امیدوارم باهمراهی همسر عزیزم‌بتوانیم‌بیش‌از پیش‌روابط دوملت دوست ایران وآمریکا رابهم نزدیکتر سازیم.

انعکاس در جراید.

روزنامه واشنگتن پست‌سه‌ستون از شماره دیروز خود را بورود آقای اردشیر زاهدی و همسرایشان والاحضرت شاهدخت شهناز پهلوی تخصیص داده‌بود همچنین عکس‌بزرگی از آقای زاهدی و والاحضرت شهناز درحالیکه ازیك‌دوشیزه خردسال‌ایرانی دسته گلی قبول میکند دربالای صفحه چاپ نموده بود.

مطبوعات دیگر آمریکا نیزاخبار مربوط بورود سفیر جدید ایران را بطور کامل انتشار داده‌اند.

طبیب نفرستید

بقیه از صفحه اول

خیرخواه. هدف‌خودرابرای جمع‌آوری و تمرکز هرچه بیشتر کمکهای نقدی و جنسی وارسال آن دراسرع وقت بسوی اقادیر اعلام میدارد. این کمکها تماما وسیله روزنامه در جمعیت شیرو خورشید سرخ متمرکز و بلافاصله باقادیر فرستاده میشود.

در مرحله اول کلیه کمکها در دو هواپیمای ارتشی ارسال میشود و قسمتی از آن هم بوسیله شرکت هواپیمائی آلیتالیا حمل میگردد. کمکهای بعدی که از طرف مردم میرسد با وسایل دیگر فرستاده خواهد شد.

تلگرام والاحضرت شمس

پس‌از پیش آمدن حادثه اقادیر این تلگرام از طرف والاحضرت شاهدخت شمس پهلوی ریاست عالیه شیرو خورشید سرخ ایران بریاست هلال احمر مراکش والاحضرت شاهزاده خانم لیلی‌ملکه رئیس هلال‌احمر پاداشه آن‌کشور و دختر پادشاه مراکش رسید.

«بانهایت» تاثر و تالم خاطر از پیش آمد حادثه‌اقادیرمراتب‌تسلیت و همدردی خود و شیرو خورشید سرخ ایران را بدینوسیله ابراز میدارد.

شمس پهلوی

تلگرام نخست وزیر

جناب آقای عبداله ابراهیم - نخست وزیر مراکش - رباط باتاثر شدید از وصول خبردردناك زلزله‌ای که مراکش را سوگوار نموده از آن جناب متمنی است همدردی قلبی اینجانب‌و عمیق‌ترین‌احساسات دولت و ملت ایران بپذیرید.

دکتر منوچهر اقبال - نخست وزیر

تلگرام وزیر خارجه

آقای وزیر امورخارجه‌مراکش-رباط با تاثر فراوان از واقعه مولمه‌ای که در اقادیر رخ داده اطلاع‌حاصل کردم لذا از آن جناب خواهشمندم که بدین مناسبت مراتب تاثر و همدردی عمیق اینجانب‌را بپذیرید.

عباس آرام - وزیرامورخارجه

تلگرام‌دبیر کل

همچنین از طرف آقای دکتر عباس نفیسی دبیر کل جمعیت شیروخورشید سرخ تلگرام زیر بهلال احمرمراکش مخابره گشت:

از پیش آمد حادثه زلزله اقادیر که موجب مرك هزاران نفر گردید بینهایت متاثر شدیم و بدینوسیله مراتب تسلیت صمیمانه خودرا تقدیم میداریم. مقدار یك تن داروهای آنتی‌بیوتیك - سرم - داروهای مسکن وشربتهای مقوی و همچنین مقدارده تن خواربار و مواد غذائی باهواپیما ارسال خواهیم داشت.

دکتر عباس نفیسی

اقدام شیروخورشید سرخ

شیرو خورشیدسرخ ایران‌بلافاصله اقدام نمود تا از طرف نیروی هوائی شاهنشاهی هواپیما جهت حمل لوازم امدادی در اختیار جمعیت گذاشته شود نیروی هوائی شاهنشاهی‌حسب‌الامر مطاع ملوکانه دو فروندهواپیمای داکوتا در اختیار گذارده‌است که‌فردا وسائل امدادی جمعیت را که شامل داروهای مختلف و خواربار و پوشاك است بمراکش حمل نمایند و نیز شرکت هواپیمائی آلیتالیا موافقت‌کرده است که قسمتی از وسائل امدادی جمعیت را مجانا حمل کنند و احتمال دارد بقیهٔ وسائل توسط کشتی حمل شود.

تلگرام صلیب سرخ

از طرف اتحادیه بین‌المللی صلیب سرخ در باره حادثه تاثر انگیز اقادیر تلگرام ذیل شیرو خورشید ایران مخابره شده و تقاضای‌مساعدت کرده‌است:

شیرو خورشید سرخ - تهران

حادثه زلزله اقادیر وحشت‌انگیز است. مقامات‌مربوطه تصمیم گرفته‌اند خرابه‌های شهر رابمنظور جلوگیری از شیوع بیماریها باآهك‌ضدعفونی‌کنند تعداد مردگان تاکنون قریب به ٤ هزار نفرومجروح‌٥هزارنفر بازماندگانی که‌ازاین مصیبت مصون مانده‌اند به ۲٥هزار نفربالغ میگردند. دکتردماره پزشکان وپرستاران بین‌المللی راکه برای مبارزه‌بابیماریهای فلج‌درمراکش بودند بخدمت‌زلزله‌زدگان‌گماشته است جمعیت هلال‌احمر مراکش اعلام‌کرده است تعداد پزشکانی که‌تاکنون به محل رسیده‌ویادرراه هستند کافی‌است ولی تقاضادارد تعداد بیشتری پرستار اعزام گردد. جمعیت بین‌المللی صلیب سرخ ترتیب‌اعزام آنرا داده‌است. جمعیت مزبورهمچنین تقاضا کرده‌است وسائل زخم‌بندی (آتل وغیره) پتو- تختخواب سفری -لباس-چادر -برنج- عدس -قندوشکر -روغنهای خوردنی- قوطی کنسروشیروسبزی-قهوه -چای ارسال گردد. هرنوع‌وسائلی بایدبه نشانی هلال‌احمر مراکش یا وزارت بهداری دررباط فرستاده شود وضمنا روی بسته بندی باوضوح‌کامل نوشته شود «برای مصدومین اقادیر»

آیابرای جمعیت شیر وخورشید سرخ امکان دارد که دراینزمینه با اتحادیه همکاری کند. دبیرکل اتحادیه

تشکر مراکش از اطلاعات

این تلگرام ازطرف وزارت امور خارجهٔ مراکش بسفارت آن کشور در تهران رسیده‌است:

سفارت مراکش

ازخبراقدام روزنامه اطلاعات مطلع بسیار ازهمدردی انسانی ممنون دارو وخواربار مورداحتیاج مبرم‌احتیاج به طبیب برآورده شده‌است

وزارت خارجه

کمکهای فوری

تلگرام دیگری که‌ازوزارت خارجه مراکش بسفارت آن کشور درتهران رسیده است:

سفارت مراکش

تنها کمکهای بسیار فوری داروو خواربار ووسائل خواب است.

وزارت خارجه

کمك شیروخورشید

آخروقت امروز اطلاع پیدا کردیم که‌جمعیت شیروخورشید سرخ ایران فردا مقداری انواع‌دارو. پتو، چادر و برنج‌باقادیر خواهد فرستاد.

تشکر ازپزشکان

روزنامه اطلاعات از آقایان‌پزشکان نوعدوستی که‌حاضر شدند همراه اکیپ‌ما باقادیر بروند صمیمانه تشکر میکنند. این پزشکان عبارتند از آقایان دکتر روح‌اله کیهان، دکترسیاهپوش، دکترمحمدطباطبائی دکتر شریفی، دکتر همتی، دکتر احمد حدادیان، دکتر مهدی خرمی دکتر فتح‌اله کنی، دکتر خطیبی، دکتر فرزام، دکتر علیرضا نور صالحی، دکتر امیرصحی، دکتر شاهپور دیانی، دکترعباس بهتاش وجمع کثیر دیگر که‌مایل نبودند نامشان ذکر گردد.

تشکراز انجمن پرستاران

همچنین از انجمن پرستاران‌دیپلمه ورئیس آن خانم سعیده نگینی که آمادگی ٤٠پرستاررا برای همراهی باگروه اطلاعات اعلام داشته بود، و نیز ازکلیه پرستاران دیگر که‌در اینمورد داوطلب شده بودند، تشکر میکنیم.

آماده کمك

خانم دکتر کوکب معارفی رئیس اداره خدمات امور پزشکی‌وبهداشتی امروزاطلاع‌دادکه مقداری پتو وآرد ووسایل دیگر برای کمك‌به‌آسیب دیدگان اقادیر دراختیار روزنامه ا...

مقدمات حرکت سیاوش باروپا فراهم‌شد

شرکت هواپیمائی اس.آ.اس تسهیلاتی بوجود می‌آورد

امروز مقدمات حرکت سیاوش طفل بیماری که چند روز قبل وضع‌بیماری او را باطلاع‌خوانندگان رساندیم باروپا فراهم شد آقای بشارتی پدر سیاوش‌به معرفی موسسه اطلاعات جهت دریافت گذرنامه باداره شهربانی مراجعه‌کرد و ...کت هواپیمائی ا س - آ - اس حاضر شده است تسهیلات لازم‌را برای‌بردن ...ش باروپا فراهم سازد.

درباره اختلاف ساعات اذان صبح در تقاویم

در چند روز اخیر نامه هائی از خوانندگان دریافت داشتیم مبنی براینکه ساعات اذان صبح تقویم دکتر ریاضی و دیگر تقاویم بیست دقیقه اختلاف دارد.

آقای دکتر ریاضی رئیس کمیسیون تقاویم در این باره ضمن توضیحات مفصلی که جنبه علمی دارد استخراج خودشان را صحیح میدانند.

سخنرانی وزیراسبق اطلاعات فرانسه در تالار موزه موقوف گردید

آقای «میشل سولیه» وزیر اسبق اطلاعات فرانسه که قرار بود امروزبرای اقامت چند روزه وارد تهران‌شود. طی تلگرافی که از پاریس مخابره نموده اطلاع داده‌است مسافرت وی چندروز بتعویق افتاده و روز چهارشنبه ۹ مارس (۱۸ اسفند) وارد تهران خواهد شد و روز بعد (پنجشنبه) بعزم شرکت در کنفرانس بین‌المللی روزنامه نگاری رهسپار توکیو خواهد گشت. بهمین جهت سخنرانی ایشان که قرار بود در تالار موزه ایران‌باستان روزسه شنبه بعمل آید موقوف‌گردید.

میشل سولیه روز چهارشنبه ساعت ٥ و نیم بعد از ظهر در تالارانستیتوی ایران وفرانسه سخنرانی خواهد داشت.

براثر افزایش تعداد مسافرین راه‌آهن

مسافرت کارمندان راه‌آهن ممنوع گردید

به نسبت افزایش مسافر بر تعداد قطارها اضافه میشود

امروز اطلاع حاصل شد که بر تعداد مسافرین راه آهن در خط جنوب‌فوق‌العاده اضافه شده‌است و از هم‌اکنون معلوم شده‌است که قسمت اعظم مسافرین درایام عید بجنوب‌خواهند رفت مسافرین‌خطوط شمال و آذربایجان و خراسان نیز محسوسا افزایش یافته است و راه آهن دولتی از روز بیست و پنجم اسفند ماه روزانه دو قطار بر تعداد قطار های خود افزوده است تعداد قابل توجهی سالن برای حرکت قطار های دیگری از هم اکنون آماده گردیده و بهمین لحاظ از امروز مسافرت مامورین راه آهن در تمام خطوط ممنوع گردیده‌وفقط آنعده از کارکنان که اضطرارا ناچار از رفت‌و آمدمیباشندمیتوانند باقطار ها رفت و آمد نمایند این تصمیم براثر ایجاد تسهیلاتی برای مسافرین در ایام عید اتخاذگردیده اکنون روزانه چهار قطار در خط جنوب وچهار قطار در خط شمال و چهار قطار در ناحیه شمالغرب‌وچهار قطار در ناحیه شمالشرق و دو قطار در خط کاشان رفت و آمدمینمایند براین تعداد در ایام عید به‌نسبت افزایش مسافر اضافه خواهد شد

سه سئوال ازدولت

سئوالات زیر درجلسه امروز مجلس شورایملی‌تقدیم‌شد

ریاست مجلس‌شورایملی

تقاضا دارم امر ومقررفرمائیدسئوال ذیل را برای عرض پاسخ خدمت جناب آقای دکتر مهران وزیر محترم‌فرهنك ارسال نمایند.

جناب آقای دکتر مهران‌وزیرمحترم فرهنك تقاضا دارم برای‌پاسخ‌بسئوالات ذیل شخصا به مجلس شورای ملی تشریف بیاورید.

۱- برای ترمیم حقوق آموزگاران و دبیران چه تصمیمی گرفته شده؟

۲- اجرای حقیقی قانون تعلیمات اجباری در تمام کشور باین معنی که اطمینان حاصل شود که این‌قانون‌بدون استثناء در تمام نقاط کشور اجرا شده، در آینده فرد بی سوادی در کشور نخواهیم داشت چه برنامه تنظیم و بودجه آنرا از چه محل تامین فرموده اید؟

۳- برای عمومیت دادن به‌دبیرستان های حرفه ای در تمام کشورچه‌تصمیمی اتخاذ و از چه محلی هزینه آن‌تامین خواهد شد؟

٤-برای بالا بردن سطح معلومات د. دبیرستان ها و دانشکده ها چه برنامه دارند؟

٥- آیا سازمان برنامه در قسمت فرهنگی بودجه خود را بانظروزارت فرهنك تنظیم و با نظارت وزارت‌فرهنك اجرا می کند؟

ریاست محترم مجلس شورایملی

تقاضا دارم امر و مقرر فرمایند سئوال ذیل را برای عرض پاسخ‌خدمت تیمسار سرلشگر انصاری وزیرمحترم راه ارسال نمایند.

تیمسار سرلشگر انصاری وزیر محترم راه چهار سال است وزارت راه وعده‌اسفالت خیابان‌شهرشاهپوررا که محل عبور و مرور تمام وسائل نقلیه که به شهرستانهای آذربایجان‌حرکت می کنند از آن خیابان است‌داده‌اند تاکنون‌اقدامی نشده و چه تصمیمی اتخاذفرموده اند؟

ریاست‌محترم‌مجلس شورایملی

تقاضا دارم امر و مقر رفرمایندسئوال ذیل را برای عرض پاسخ خدمت‌جناب آقای‌مهندس هدایت وزیر مشاورو قائم مقام سازمان برنامه ارسال نمایند.

جناب آقای مهندس هدایت بیش‌از یکسال است که لوله‌کشی‌شهرشاهپور از طرف سازمان برنامه به مناقصه گذارده شده و تا کنون اقدامی برای لوله کشی از طرف سازمان برنامه‌نشده تقاضا دارم در این قسمت از طرف سازمان برنامه چه اقدامی شده است در مجلس توضیح داده شود.

نورالدین امامی

محاکمه سه ملوان نروژی

بقیه از صفحه اول

بوسیله مقامات انتظامی خرمشهر برای رسیدگی باتهام آنان به دادگستری اهوازاعزام شدند ودر زندان شهربانی این شهرستان زندانی گردیدند از طرف سفارت نروژ در ایران آقای‌تفضلی بسمت وکیل مدافع سه‌نفر متهمین‌نروژی تعیین گردید و باتشکیل پرونده برای رسیدگی باتهام آنان روز شانزدهم اسفندماه «فردا» تعیین وقت شد.

فرداساعت هشت صبح جلسه علمی دادگاه جنائی استان خوزستان‌برای رسیدگی‌بپرونده‌سه‌نفر ملوان نروژی تشکیل میشود. دراین جلسه آقایان‌صادقی رئیس دادگستری استان ونورها سامان رئیس دادگاه جنائی خوزستان‌حضور خواهند داشت

جلسه دادگاه درسالن طبقهٔ‌زیرین دادگستری اهواز باحضور کلیهٔ‌اعضای دادگاه وعده زیادی تماشاچی تشکیل میشودوبپرونده‌متهمین نروژی‌رسیدگی بعمل می‌آید.

خبرنگار ما اضافه میکند که‌روز گذشته وکیل مدافع‌ملوانان نروژی‌در زندان شهربانی اهواز بامتهمین‌نروژی ملاقات‌کرد.

سه‌نفر ملوانان نروژی بنام آنیونس، هاگی وفالترم، که‌در هنگام دستگیر شدن‌بجززبان نروژی‌باهیچ‌زبان دیگری آشنائی نداشتند هم‌اکنون درزندان‌با زبان انگلیسی آشنائی حاصل نموده‌و بزبان فارسی نیزآشناشده‌اند.

مهدی همت مقتول

اطلاعیه دبیرخانه

بقیه از صفحه اول

ملت‌ایران میرسد وازکلیه جمعیت‌های دفاع‌ملی استانهاوشهرستانها همچنین محافل ومجامع ملی‌وانجمن های‌محلی‌و شوراها ودستجات وطبقات ملت‌ایران که‌درگذشته بندای‌میهن‌پرستانه‌جمعیت مرکزی پاسخ مثبت دادند ودرخلال یك‌ماه‌گذشته مراجعات بسیار نموده‌و اصرار داشتند خاموش نباشیم واز حقانیت واستقلال کشور خود دفاع نمائیم دعوت میشود که‌دراین مبارزه مقدس همچنان هم‌آهنك ومقاوم‌باشند وروابط خودرا بادبیرخانه جمعیت‌که درمحل دبستان‌بهبهانی‌خیابان سیروس افتتاح میگردد آغاز نمایند واین هدف مقدس ملی را تعقیب ودین‌خود رابرای نگاهداری اساس‌ملیت‌و قومیت خویش ادانمایندوتاوقتی‌یاوه گوئیهای بیگانه موقوف نشده‌وظیفه ملی خودرا بنحو شایسته انجام دهند.

دبیر خانه جمعیت دفاع ملی - آموزشگاه حرفه‌ای بهبهانی خیابان سیروس

درجلسه امروز مجلس شورایملی تمدید مدت

لایحه دعاوی اشخاص علیه دولت‌تصویب گردید

قسمتی ازلایحه‌شهرداری‌تصویب‌گردید ویکی ازنمایندگان د بعنوان بعدازدستور پیرامون سفر شاهنشاه بجنوب وافتتاح پل‌جاویدان‌واحساسات‌مردم‌خوزستان صحبت‌کرد

ساعت یازده صبح امروز مجلس شورای‌ملی بریاست آقای عماد تربتی «نایب رئیس» تشکیل‌جلسه داد.

دعاوی اشخاص علیه دولت

پس از انجام امور مقدماتی‌آقای نورالدین امامی‌سه‌سئوال ازوزارت خانه‌های فرهنك وراه و سازمان برنامه تقدیم داشت.

سپس نامه وزارت جنك درمورد اینکه لایحه تمدید اختیار کمیسیون رسیدگی‌بدعاوی‌اشخاص علیه دولت بقید یك فوریت در دستور رسیدگی قرار گیردمطرح و مورد موافقت قرار گرفت و فوریت لایحه مطرح گردید وپس از تذکرات آقای نورالدین امامی تصویب شد.

درماده واحده و کلیات آخر لایحه نیز نظری ابراز نشد وبشرح زیر بتصویب رسید و بمجلس‌سنا ارجاع گردید:

ماده واحده: مدت اختیارکمیسیون رسیدگی بدعاوی اشخاص علیه دولت موضوع قانون ۷مرداد ۱۳۳۷ برای مدت دوسال از تاریخ‌اسفند ماه ۱۳۳۸ تمدید میشود.

لایحه شهرداریها

آنگاه لایحه مربوط به سازمان شهرداریها وانتخابات انجمن شهر که تاماده ٦۳آن درجلسات قبل به‌تصویب رسیده بود مطرح ومورد رسیدگی قرار گرفت.

درماده ٦٤ آقای عمیدی نوری‌در مورد اداره امور شهرداریها مطالبی ایراد کرد وبااین ماده مخالفت‌کرده وتقاضای حذف این ماده رانمود.

سپس‌مواد ٦٥و٦٦ و٦۷قرائت شد درماده ٦۸آقای آقایان معتقد بودکه باید شهرداری‌ها صورت بودجه و درآمد خودرا منتشر کنند تا مردم ازبودجه وخرج ودخل آنها آگاه شوند وبتوانند‌درموردانتخاب‌شهردار خوب قضاوت کنند.

ناطق آنگاه ضمن تمجیدازشهردار تهران گفت: ازروزیکه آقای ذوالفقاری شهردار تهران شدند روزی ۲٥۰هزارتومان بر عایدات اضافه شده‌درصورتیکه عوارض‌همان عوارض است درهرصورت بنده معتقدم شهرداریها بایستی بودجه های خودرا منتشر نمایند.

درماده ۸٤ درمورد حساب‌درآمد و هزینه شهرداری آقای فضایلی اظهار داشت: بنده ضمن‌پیشنهادی تقاضا کردم که وزارت کشور موظف باشد که‌دراردیبهشت‌هرسال تفریغ بودجه سال گذشته هر شهرداری را، چه انجمن شهر داشته باشد و چه خود وزارت کشور قائم مقام آن باشدبه‌دیوان محاسبات بفرستد و تقاضا میکنم باین پیشنهاد توجه بشود.

آنگاه مواد دیگری از لایحه‌و پیشنهادات رسیده درآنها قرائت شد ورسیدگی به‌سایر مواد بجلسه آینده موکول گردید.

سپس آقای مهندس سلطانی بعنوان بعداز دستور اظهار داشت:

شاهنشاه درخوزستان

مردم شاهدوست وایران پرست خوزستان که‌درتمام دورهٔ حیات سیاسی خوداز بوته آزمایش‌تاریخ سربلند وپیروز بیرون آمده‌اند و مراتب شاهپرستی وایران دوستی خودرا باایثار جان ونثارمال بمنصه ثبوت رسانده‌اند ازچندماه قبل‌باین طرف درآرزوی زیارت شاهنشاه روزشماری میکردند تااینکه‌درهفته پرسعادت وفراموش نشدنی گذشته انتظارشان برآورده شد وچشمهای آرزومندشان‌بدیدارشاهنشاه‌محبوب وخردمند وشه‌بانوی گرامی وارجمند ایران روشن شد وسراسرخوزستان غرق‌درشادی وسرور گردید.

آری اهالی خوزستان عشایرغیور کوه‌نشین، برزگران و کشاورزان دشت نشین، کارگران وپیشه‌وران شهرنشین همه مردم زحمتکشی که دراین استان زندگی میکنندچنان احساسات پرشور وصادقانه‌ای‌نسبت بشاهنشاه ابراز داشتند که خودی‌و بیگانه راتحت تاثیر قراردادوامواج این احساسات بی‌شائبه ومهرآمیز توام باسپاسگزاری نسبت بشاهنشاه بقدری وسیع وعظیم‌بودکه آوازهای نامناسب بلندگویای دشمنان شاه وملت راخاموش وگویندگانش را منفعل وسرافکنده خواهد ساخت.

گذشته از پیوندهای ملی ومعنوی وسنتهای تاریخی وباستانی که‌شاه وملت ایران رابهم پیوسته است ایرانی شهریاران بزرك ونامدار خود راکه مظهر ناسیونالیسم ملی میباشند بدلایل عقلی ومنطقی می‌پرستند زیراناسیونالیسم مثبت و خلاقهٔ ایران مظاهر عمرانی‌وآبادی دارد درهفته گذشته‌که شاهنشاه به خوزستان تشریف فرما گردیده بودند وهرروز ازیکی از کارهای بزرك و خجسته پرده برداری میشد وبهره‌برداری آغاز میگردید. این حقیقت بیش‌از پیش متجلی بود.

ازجمله کارهای بزرك عمرانی که درخوزستان بانجام رسیده وبهره‌برداری ازآن نیز آغاز شده است ساختمان پل‌جاویدان وعظیمی است که‌خرمشهر وآبادان را بیکدیگر متصل میسازد.

این‌پل که‌بامر وارادهٔ نیرومند شاهنشاه بزرگوار ماساخته شده‌و بآرزوی‌دیرین‌اهالی آبادان‌وخرمشهر تحقق بخشیده است یکی ازموفقیت های بزرك ودرخور تحسین بنیاد پهلوی است.

باتوجه باین حقایق بودکه روز نهم اسفند امسال خوزستان جشن گرفته بود زیرا هم شاهنشاه گرامی و علیا حضرت محبوب رامهمان خود میدید و هم شاهد تحقق یافتن بزرگترین آرزوهایش بود. بهمین جهت همانطور که خبرنگاران خبرگزاریهای خارجی و داخلی گزارش کردند روز نهم اسفندکه مراسم افتتاح پل جدید بانجام رسید شاهنشاه ایران درمیان توده‌ای از عشایر و کشاورزان و کارگران و بازرگانان و اصناف قرار گرفته بودند مانند نگین گرانبهائی که از حلقه نیرومندی احاطه شود.

خارجیها بدانند...

خارجی ها باید بدانند که این حلقه نیرومند که چیزی جز افراد ملت شریف و مسلمان ایران نیست همواره برای دفاع از تاج و تخت وسلطنت اعلیحضرت محمد رضاشاه پهلوی آماده‌است.

هرچند در همانروز تاریخی نهم اسفند که پل عظیم خرمشهر افتتاح شد همکار و سرور ارجمندم جناب آقای موسوی بنام مردم خوزستان مراتب سپاسگزاری و حقشناسی‌اهالی این استان را حضورا بعرض رساندند وشاهنشاه بزرگوار نیز شاهدقدردانی بی‌آلایش و توام با صفا و صداقت مردم بودند لیکن بربنده لازم بود که از طرف نمایندگان خوزستان نیزدر مجلس شورای ملی نظرات مردم منعکس شود و یکبار دیگر در این مرکز مقدس سپاس بی پایان وتشکر فراوان اهالی خوزستان به پیشگاه مبارك اعلیحضرت همایون شاهنشاه تقدیم گردد و این حقیقت را باردیگر متذکر شود که کلیه آحادو افراد خوزستان اعم از روحانیون و علماء وعشایر و ایلات بازرگانان وپیشه‌وران و کارگران و کشاورزان چنانکه در مواقع مهم وموارد خطیر نشان‌داده‌اند مرز داران‌لایق و جانباز وطن‌وسربازان فداکار و از جان گذشته شاهنشاه بوده برای فداکاری در راه اعلیحضرت محمد رضا شاه پهلوی و عظمت و بقای ایران عزیز آماده و حاضرند.

(صحیح‌است -احسنت)

ختم جلسه

نزدیك یکساعت بعدازظهرجلسه ختم شد و جلسه آینده بروز سه شنبه موکول گردید.

سازمان تهیه مایحتاج

بقیه از صفحه اول

خواهد بود و روسای‌دوائر مختلف‌این سازمان انتخاب شده‌اند. درشهرستان هاریاست کل بعهده دوازده پیشکار استان و ۱٤اداره درجه یك شهرستان های مستقل خواهد بود.

طبق برنامه‌ای که تنظیم شدحداکثر تا دوسال دیگر در سراسر کشور در هر منطقه‌ای که ادارات دولتی وجود دارد فروشگاه دولت تاسیس خواهد شد.

در فروشگاه تهران در اردیبهشت ماه حداقل برنج، حبوبات، قند و شکر. دخانیات. نان. روغن و دیگر اقلام خوار بار عرضه خواهد شد و هم‌اکنون مشغول مذاکره هستند تا تمام لوازم مورد احتیاج کارمندان را ازاجناس داخلی و خارجی تامین‌نمایند این عمل در تثبیت قیمت اجناس نقش موثری خواهد داشت.

خبرنگار ما اطلاع میدهد که طبق دستور وزیر دارائی تیمسار سرتیپ نویسی مدیر کل شیلات برای خرید برنج بشمال عزیمت نمود و تا اوایل اردیبهشت برنج از شمال بتهران‌حمل میشود تا در دسترس کارمندان دولت قرار گیرد.

شنبه ۱٤ اسفند ۱۳۳۸.

بیمارستان نامداران

جناب آقای دکتر مؤدب میرفخرائی

رونوشت روزنامه اطلاعات

این نامه‌راازبیمارستان درحالی که دوران نقاهت رابا بهبودی کامل میگذرانم بشما می‌نویسم. امیدوارم همین چندسطر بتواند زبان گویای احساسات قلبی‌من نسبت بجنابعالی باشد.

روش صحیح وحسن عملی که آن جناب ازاولین روزهای بارداری تاهنگام وضع‌حمل درموردمن که‌یك بیمار عادی نبودم بکار برده‌ایدآنقدر ارزنده‌و پرارزش است‌که جای‌آن دارددر اینجا متذکر شوم‌که اطباء اروپاهم در تشخیص ودرمان این‌بیماری نتوانسته بودند هنری ازخودنشان دهند، اماآنچه امروزمرا سپاسگزار زحمات وحسن دقت شمامیسازد این نیست که‌پس‌از ده‌سال فرزندی رابلطف خداوندی بمن بخشیده‌ایدبلکه بیداری‌وجدان و دلسوزی وفداکاری شما است‌که باید هرکسی که‌نام مقدس پزشك رابرخود می‌نهد ازآن برخوردار باشد.

جناب آقای دکتر این‌موهبت راخدای بزرك بشما ارزانی داشته و همین است‌که دلهای مرضاپس ازتوکل بفیض لایزال خداوندی بمهارت‌و کاردانی‌شما گرم‌و امیدوار میشود وآرزو میکنم این نورایزدی پیوسته روشنی‌بخش زندگی پزشکی جنابعالی باشد.

مهین تجدد

آ-٤٥٥۸۲

خانواده های فرشچی - فولادوری - بازرگان -سلیمی- حقیقی -مدنی - شاکرین - مخزنی - شکوهی - قاسمیان - فولادفر -شریفی

با کمال تاسف فوت ناگهانی مرحومه مغفوره بانوفرشچی متعلقه حاجی عزیزاله فولادوری را باطلاع دوستان و آشنایان میرساند مجلس ترحیم مردانه آنمرحومه روزسه شنبه ۱۷ اسفند ماه از ساعت ۳ الی ٥ بعد از ظهر در مسجد ارك منعقد است و مجلس ترحیم زنانه روز دو شنبه ۱٦ اسفند ماه از ساعت ۳الی ٥ بعد از ظهر در منزل شخصی واقع در انتهای خیابان سپه کوی مبین کاشی ۳۱ منعقد خواهد بود.

حاج محمد جعفر فرشچی - حاج عزیزاله فولادوری - سید محمود مدنی - منصور وعلی بازرگان - حاج حسین سلیمی -اکبر حقیقی - اصغر و اکبر شاکرین - حاج محمد و باقر مخزنی -حسین شکوهی - حاج حسین آقاقاسمیان - محمد فولاد فر -عباس شریفی

آ-۳٦۲۱٥

بعموم بازماندگان آنمرحومه‌مصیبت‌وارده راتسلیت میدهیم

آگهی های تسلیت

فیروز عزیز در غم تو شریکیم — عباس حسینی -رضادك‌نما

در گذشت پدر گرامی دوست عزیزمان آقای فیروزالهامی را بایشان و خانواده محترم الهامی تسلیت میگوئیم.

دانش آموزان سال ششم طبیعی دبیرستان ساسان

فیروز عزیز

این مصیبت بزرك را بتو تسلیت می گوئیم.

آ-۳٦۱۸٥ بهروز کتیرائی -حسن رجالی

دانش آموزان سال دوم الف دبیرستان بابا طاهر

مصیبت وارده را بجناب آقای حسن لطیف پور دبیر ارجمند تسلیت عرض میکنند.

آ-۳٦۲۱۷

آقای فیروز الهامی

فوت پدر ارجمندتان را تسلیت عرض نموده در غم‌شما شریکم

خسرو صارمی

فوت ناگهانی مرحوم حسنعلی صدری را ببازماندگان آنمرحوم خصوصا سرکار ستوان کورس‌صدری‌تسلیت عرض می نمایم

ستوان دوم زرهی - علیرضا عسگری

با نهایت تاسف مصیبت وارده را بدبیر گرامی خانم زند تسلیت عرض میکنیم.

آ-۳٦۱۳۱ دانش آموزان چهارم ۲دبیرستان‌نصر

مصیبت وارده را بجناب آقای منشی زاده بویژه جناب آقای مظاهری ریاست برزن ۱۳ تسلیت میگوئیم.

آ-۳٦۱۳٥ رئیس انجمن امور محلی حشمتیه- چوبین

افسران و درجه داران و افراد هنك ژاندار مری‌سمنان در گذشت سرکار سرگرد باقرنورافسر درستکار وخدمتگذار هنك ژاندارمری سمنان را بخانواده‌محترم نور و سایربستگان سعید فقید تسلیت عرض مینماید.

سمنان -فرمانده‌هنك‌ژاندارمری سمنان-سرهنك‌ناصراشرفی

تیمسار اعتصامی مصیبت وارده را بجنابعالی‌تسلیت عرض میکنم

سرگرد مهندس کریمی

جناب آقای سجادیان مدیر کل وزارت فرهنك

در مصیبت وارده به آنجناب خود را شریك میدانیم

آ-٤٥٥٦٤ ناصر علی مصفا و بانو

ناصر زدیده رفتی خون بارم از دو دیده
مانند تو جوانی گیتی بخود ندیده

فوت جانگداز جوان ناکام ناصر نجفی را بفامیل محترم نجفی و موسوی صمیمانه تسلیت میگوئیم.

محمد علی حقیقت -پرویز حقیقت - کاظم نبوی -رجبعلی طنانی

آ-۳٦۱٦۷

جناب آقای دکتر زهتاب

با کمال تاسف در گذشت پدر بزرگوارتان را تسلیت عرض میکنیم.

کارورزان بخش جراحی آقای دکتر کیافر -بصیر - جباری -ربانی -شمس -کهنموئی

آ-۳٦۱۹۹

افسران لشگر ۱۰ پیاده فارس در گذشت شادروان ابوالفتح‌عمیدی را بخانواده محترم عمیدی بخصوص تیمسار سپهبد عمیدی ریاست اداره بازرسی وتیمسار سرتیپ‌عمیدی ریاست ستاد سپاه ٥ تسلیت عرض سلامتی و تندرستی بازماندگان ارجمند را از درگاه باری تعالی مسئلت مینمایند

آ-٤٥٥٥۱٤ سرتیپ معتمدی کردستانی

با کمال تاسف مصیبت وارده را بجناب آقای دکتر غلامحسین زهتاب تسلیت عرض مینمایم.

آ-۳٦۱۰۹ دکتر حسین حمید زاده

جناب آقای دکتر غیاث‌الدین جزایری

مصیبت وارده را بجنابعالی تسلیت میگوید.

آ-٤٥٥۷۸ شرکت تجارتی مراد

متن لایحه جدید تقسیمات کشوری

فرمانداری کل بندرعباس حذف میشود وبندرعباس بشهرستان درجه ۱ تبدیل خواهدشد

درشماره‌های گذشته‌جدول تقسیمات کشوری مربوط باستان هـای مرکزی ـهمدان ـاراك ـ لرستان آذربایجان شرقی وآذربایجان‌غربی انتشار یافت اینك دنباله لایحـه تقسیمات جدید کشوری

استان کرمان

مرکز استان کرمان شهرکرمان میباشد شهرستانهای درجـه اول این استان عبارتست از کرمان‌ـ بندرعباس میباشد

شهرستانهای درجه ۲کرمان

سیرجان ـرفسنجان ـبم ونرماشیر (مرکزبم)

شهرستانهای درجه ۳و ٤ کرمان

میناب ـجیرفت ـبافت

بخش‌های درجه ۱کرمان

شهداد (مرکز شهداد) ـماهان (مرکز ماهان) ـزرند (مرکززرند) راور (مرکز راور)

بخش‌های درجه ۲کرمان

حومه(مرکز کرمان)ـچترود(مرکز رنگی آباد)ـ کوك(مرکز کوك)

بخش‌های درجه ۱بندرعباس

قشم (مرکز قشم)ـ سعادت‌آباد (مرکز حاجی آباد)

بخش‌های درجه ۲بندرعباس

حومه (مرکز بندرعباس)ـ فین (مرکزفین) بندرخمیر (مرکزبیاهو)

بخش‌های درجه ۱و۳ سیرجان

بردسیر (مرکزشیز) ـ حومـه (مرکز سیرجان) ـپاریز (مـرکز پاریز)ـ تنکوبه (مرکز تنکوشیر)ـ بلورد (مرکز بلورد)

بخش های درجه ۳رفسنجان

حومه (مرکز رفسنجان) ـآنار (مرکز آنار)خنامان (مرکزخنامان)

بخش‌های درجه ۱و۳ بم ونرماشیر

راین (مرکزراین) ـحومه(مرکز بم)ـ دیسکان (مرکز رحمت‌آباد)

بخش‌های درجه ۱و۳ میناب

ودان (مرکز دمبارز)ـ حومـه (مرکز میناب)ـ بندر جاسك(مرکز جاسك‌نو) ـبشاگرد (مرکزبارمان بیابان) (مرکز سیرك)

بخش‌های درجه ۲جیرفت

جبال بارز (مرکز مسکون) ـ ساردویه ـساردویه (مرکز دل‌فارد) رودبار (مرکز کهنوج)

بخش های درجه ۲بافت

حومه (مرکز بافت)ـ خیر(مرکز خیر) ـرابر (مرکزرابر)

استان خوزستان

مرکز استان خوزستان اهـواز میباشد. شهرستانهای درجه یـك این استان عبارتست از اهـواز ـ آبادان ـخرمشهر وبهبهان میباشد شهرستان درجه ۲خوزستان فقط دزفول است.

شهرستانهای درجه ۳خوزستان

شوشتر ـدشت میشان (مرکز سوسنگرد) مسجد سلیمان ـ بندر معشور.

شهرستانهای درجه٤خوزستان

رامهرمز ـایذه

بخش‌های درجه ۱۲اهواز

حومه (مرکز اهواز) ـویس (مرکزویس)

بخش‌های درجه ۲آبادان

حومه (مرکزآبادان) ـقصبه مرکز (قصبه)

بخش‌های درجه ۱و۲ خرمشهر

شادکان (مرکز شادکان) ـ حومه (مرکز خرمشهر) صلبوخ (مرکز صلبوخ)

بخش های درجه۱ و۲ بهبهان

زیدون (مرکز سردشت) ـآغا جاری (مرکز آغاجاری) طیبی (مرکز لنده) ـگچساران (مـرکز گچساران) حومه (مرکز بهبهان) دیلم (مرکز دیلم)

بخش‌های درجه ۱و۲ دزفول

شوش (مرکز شوش)ـاندیمشك (مرکز اندیمشك) ـسردشت(مرکز سردشت) ـموسیان (مرکزموسیان) حومه(مرکز دزفول)

بخش‌های درجه ۲و۳ آیذه

جانکی (مرکز باغ‌ملك) ـ حومـه مرکز (ایذه) ـدهدز(مرکز دهدز)ـ اندیکا (مرکز لالی) دنباله دارد

بولوارکرج روشن شد

خیابان ومیدان بولوار توسعه مییابد

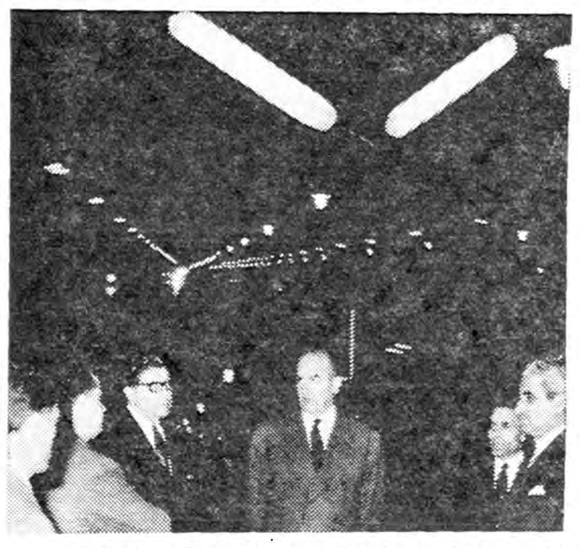

دیشب چراغهای بلوارکرج باحضور آقای ذوالفقاری شهردار تهران روشن‌گردید

شب گذشته چراغهای خیابان بولوار کرج روشن شد و چهار ردیف چراغهای فلورسنت آن که برروی پایه های فلزی نصب شده است ، جلوه خاصی ببلوار داد .

شهردار تهران و مدیر کل بنگاه برق تهران در این محـل حضور داشتند شهردار تهران گفت خیابان بولوار بصورت یك محل نمونه در می‌آید در محل برخورد این دو خیابان میدان‌بسیار بزرگی احداث و سپس خیابان از دوجهت تا شرق و غرب‌امتدادمییابد توسعه خیابان بولوار موجب خواهد شد که از تمرکز شدید وسائط نقلیه در خیابانهای شاهرضا وتخت جمشید کاسته شود .

در وسطخیابان‌بلوارحوضچه‌هائی ساخته میشود تادر صورت‌قطع‌شدن آب رودخانه کرج بزیبائی خیابان نقصی واردنیایدطبق‌دستورشهرداری ساختمانهای مسیر این خیابان‌باید بسبك بسیار زیبا و چند طبقه‌ساخته شود و شهرداری‌از احداث‌ساختمان های بدون نقشه جلوگیری می کند در سرتاسر خیابان بولوار درخت فراوان کاشته شده و گل کاریها و چمن های خیابان را دوچرخه سواران برزودی در تمام مدت روز حراست مینمایند میدان شرقی خیابان بولوار که در آینده احداث خواهد شد یکی از بزرگترین میدانهای شهر خواهد بود .

سخنرانی آقای صدرالاشراف درباشگاه مهرگان

ساعت هفت بعد از ظهر چهارشنبه هیجدهم اسفند ماه آقای‌صدرالاشراف رئیس مجلس سنا در باره اوضاع عمومی ایران از قبل انقلاب‌مشروطیت تا امروز در باشگاه مهرگان سخنرانی مینمایند .

در شهرستانها

راننده گناهکار دستگیرشد

خبرنگار ما در شیمـران گزارش میدهد : دیروز مامورین پاسگاه ژاندارمری مهر آباد ضمن گشت دختربچه ۷ ساله ای را که در چاه کم عمقی افتاده بود و بشدت می گریست از داخل چاه بیرون آوردند و طی تحقیقاتی معلوم شد یکنفر راننده دختر مزبور را از تهران بجاده کرج آورده و سپس او را بداخل چاه انداخته است .

این دختر ۷ ساله نشانیهائی‌از وضع راننده مزبور در اختیار مامورین گذاشت و مامورین راننده را بنام کمال مشهودیان ۲۸ ساله دستگیر کردند و هم اکنون بوضع او رسیدگی میشود .

حادثه اتومبیل

بابل روز گذشته اتومبیل جیپ شماره ۱۹۲ برانندگی قاسم حبیب زاده و بسر نشینی سه نفر بنام منصور شیر افکن ، محمد مـدی و حسین شهدائی که از بابل عازم بابلسر بود براثر سرعت زیاد در چند کیلومتری بابلسر واژگون گردید دراین واقعه سرنشینان جیپ‌بسختی مجروح شدند و حسین شهدائی یکی از مجروحین که دانش آموزدبیرستان قناد بابل‌میباشدبعلت شدت‌جراحات جان سپرد . جریان باطلاع مامورین انتظامی و قانونی بابل رسید و برای دستگیری راننده جیپ که متواری میباشد اقدام شد ضمنا طی بازرسی از داخل اتومبیل یك لنگه کفش زنانه بدست آمد ولی هنوز علت وجود این لنگه کفش زنانه در داخل جیپ معلوم نشده است .

ورود

* آقای پروفسور مارسل‌بالتازار رئیس موسسه انستیتو پاستور از پاریس .
* آقای علی فرداد رئیس گمرك تهران از آنکارا .
* آقای مهندس امیر حسین‌امیر پرویز مدیر کل وزارت کشاورزی از آنکارا .
* آقای دکتر مصطفی منصوری مشاور شورایعالی اقتصاداز آنکارا.
* هیئت نمایندگان وزارت کشاورزی مرکب از آقایان‌مهندس کوثری ـ مهندس نصر ـ مهندس فرح‌بخش و مهندس فروتن از شوروی .
* آقای دکتر افشین از مشهد
* آقای اریت‌اهلر کنسول‌اتریش در ایران از وین .

خروج

* تیمسار سرلشگر فریدون کوشیشی به آنکارا .
* آقای عباس آیرملو دبیردوم سفارت ایران در کلنی به آلمان
* آقای ویلیام باستون‌سرکنسول امریکا در ایران به بیروت .
* آقایان پروفسور شمس‌ودکتر قریب باصفهان .

انتصابات

دروزارت دارائی

آقای هوشنگ آگاه رئیس دایره نظارت در اداره بهبود امور اداری

حوادث وقایع

دریکی ازخانه‌های اصفهان سه مرد قویهیکل

پسر یکی ازتجاررا حبس‌کرده با تهدید ازوی هفتصدهزار ریال سفته گرفتند

وقتی «هدا» بانتظار آمدن حاجی ومذاکره درباره فروش اتومبیل خود نشسته بود دونفر باچاقو ویرا وادار بامضاکردن سفته‌ها نمودند ـ مهاجمین این جوان‌دالخت کرده ازاو عکسبرداری کردند

دیروز جوان ثروتمندی از اهالی اصفهان بنام « هدامنقالی» که‌فرزند یکی از مالکین و بازرگانان‌معروف اصفهان میباشد بـدادستان این شهرستان شکایت کرد که شب گذشته شخصی مرا بعنوان خرید اتومبیلم بخانه ای برد و در آنجا همراه با عده‌ای دیگر مجبورم کرد که معادل هفتصد هزار ریال سفته امضا کنم و علاوه بر آن سند مالکیت اتومبیل خودرا نیز بوی واگذار نمایم . جوان مزبور افزود کـه هم اکنون سفته هائی کـه امضاء کرده‌ام همراه با اتومبیل و سند مـالـکیت آن نزد آن شخص میباشد . هدامنقالی در شکایت خود عامل اصلی اینکاررا شخصی بنام عباس قنادیان معرفی نمود و بلافاصله از طرف دادستان برای دستگیری عباس اقدام‌گردید و قضیه تحت تعقیب قرار گرفت .

فروش اتومبیل

خبرنگار ما در اصفهان جریان مشروح این واقعه را چنین گزارش میدهد از چندی قبل هدا منقالی قصد داشت اتومبیل خودرا بفروشد وبجای آن اتومبیل‌جدیدی‌خریداری نماید برای انجام اینمنظور بچند نفر از دلالان مراجعـه کرده و جریان رابه آنان گفته بود تا مشتری مناسبی برای اتومبیلش در نظر بگیرند . سه روز قبل از این واقعه هوشنك ترکمن‌چای بـه هدامنقالی مراجعه نمودواظهارداشت که مشتری خوبی برای اتومبیل‌شما دارم ولی چون این مشتری یکی‌از حاجیهای بازار است و روزه میگیرد باید یکروز هنگام عصر به منزل او برویم .

تهدید با چاقو

بالاخره عصر روزپنجشنبه‌گذشته هوشنك بسراغ هدامنقالی آمد و اورا برای فروش اتومبیل بخانه ای واقع در خیابان مشیر اصفهان‌برد. هنگامیکه هدامنقالی وارد خانه مزبور شد مشاهده کرد ساکنین خانه که تعدادشان از دو نفر مرد قویهیکل تجاوز نمیکند رفتار مشکوکی دارنـد . هنوز مدت کوتاهی نگذشته بود و هدامنقالی بانتظار ورود حاج آقا و مذاکره‌در باره فروش اتومبیل بود که‌ناگهان دو نفر مرد قویهیکل‌که یکی‌عباس قنادیان و دیگری خواهر زاده‌اش رضا طباطبائی بودند به اطاقی که هدامنقالی و هوشنك ترکمن چای نشسته بودندواردشدند و هدامنقالی را با چاقو تهدید بقتل کردند . هوشنك ترکمن چای نیز که‌تا این هنگام‌مانندیکنفردلال معامله‌مشغول مذاکره با هدامنقالی بودبطرفداری از عباس قنادیان و رضا طباطبائی برخاست . سه نفر مزبور ، جوان ثروتمند را بحدی تهدید کردند که سرانجام وی تسلیم نظریات آنان شد و قبول کرد که هفتصد هزار ریال پول و سند واگذاری اتومبیل خودرا به سه نفر مزبور بدهد ولی چون پول نقد و سندمالکیت‌اتومبیل را نزد خود نداشت هفت برك سفته یکصد هزار ریالی امضاء کرد و ضمنا قولنامه‌ای مبنی بر واگذاری اتومبیل و دریافت کلیه بهای آن تسلیم عباس قنادیان و دو نفر همدستانش نمود .

مراجعه بصرافی

عباس قنادیان‌برای اطمینان‌ازصحت امضای‌هدامنقالی‌درحالیکه‌ویرادرخانه زندانی کرده بودسفته ها را بوسیله هوشنك ترکمن چای یکی از همدستانش‌بصرافی‌فرستاد و صراف نیز صحت امضای هدامنقالی را گواهی نمود .

ضمن انجام اینکار ، عباس‌قنادیان و رضاطباطبائی که بانتظاربازگشت هوشنك ترکمن چای بخانه‌هدا منقالی را زندانی کرده‌بودندمجددا شروع به‌تهدید وی نمودند ولی ایـن تهدیدات هدا منقالـی را لخت کرده ودرهمین حالت ازوی عکسبرداری کردند هنگامیکـه هوشنك ترکمن چای‌از نزدصراف بازگشت و صحت امضای هدا منقالی را تائید نمود عباس قنادیان وهمدستانش پس ازتهدیدات‌بسیار هدا منقالی‌راآزادکردندوبویژه‌تاکید نمودند که چنانچه ازاین جریان بکسی اطلاعی دهد آنها تیزعکس هائی را که از وی برداشته‌اند منتشر خواهند کرد .

شکایت بدادستان

هدامنقالی پس از آزادی ،شبانه بمنزل دادستان اصفهان رفت و جریان را اطلاع‌داد. آقای مدرسی دادستان اصفهان نیزدرهمان‌هنگام رئیس آگاهی را احضار نمود و دستور تعقیب فوری سه نفر مزبور را صادر نمود ، مامورین آگاهی تاکنون باابتکارات قابل تحسینی شش برك از سفته هائی را که‌هدا منقالی باجبار امضاء کرده‌است به دست آورده‌اند وسه‌نفر متهمین‌را نیز دستگیر کرده‌اند گفته میشود درهنگام دستگیری عباس قنادیان، برادرش اصغر قنادیان نسبت به مامورین توهین نموده و حتی تیراندازی کرده‌است که مامورین دراین مورد نیز شکایت‌کرده‌اند.

فیلم‌هارا پس نمیدهند

شایع است که سه نفر متهمین مزبور بجای تحویل دادن‌فیلم‌اصلی عکسی که از هدامنقالی گرفته‌اند، یك حلقه فیلم سیاه شده تحویل داده‌اند و هنوز فیلم اصلی این عکس همراه بایکبرك از سفته‌هائی که‌هدا منقالی باجبار امضاء کرده بدست نیامده‌است اتومبیل هدا نیز که بوسیله سه نفر متهمین تصرف شده‌بود توقیف گردید و هم‌اکنون در اداره آگاهی اصفهان می‌باشد . طبق اظهار هدامنقالی‌از روز گذشته تاکنون که متهمین متوجه وخامت‌اوضاع‌شده‌اندبوسیله چند نفر پیغام فرستاده‌اند که بیاآشتی کنیم و چنانچه آشتی نکنی فیلم عکسهائیرا که‌گرفته‌ایم پس نمیدهیم .خبرنگارما اضافه میکند که اهالی اصفهان از اعمال وحشیانه عباس قنادیان‌وهمدستانش که تاکنون سابقه نداشته‌است به شدت متنفر می‌باشند .

صدور قرار بازداشت

خبرنگار ما در پایان اضافه کرد که نیمساعت پس از نیمه شب‌گذشته پس از بازجوئیهای بسیار ازعباس قنادیان و دونفر دیگر سرانجام آقای مدرسی دادستان اصفهان و آقای میثم بازپرس شعبه ۵ بابدست‌آوردن دلایل و مدارك کافی قرار بازداشت هرسه نفر را صادر کرد

دزد قلم خودنویس ادعای شرف میکرد

امروز مردی باتهام سرقت یك قلم خود نویس به ٦ ماه حبس‌محکوم شد او بااینکه ۲۵ سال داراداتاکنون ۳۸ فقره سابقه سرقت دارد .

اصغر سه هفته قبل هنگامیکه در طبقه دوم اتوبوس خط ۲۷ سوار بود از جیب جـوانی یك قلم خود نویس معمولی را دزدید امـا یکی از مسافرین اتوبوس متوجه‌شد واو را رسوا کرد ولی‌اصغر خود- نویس را از اتوبوس به خیابان انداخت و منکر سرقت شد و علیه مسافر مزبور ادعای شرف کرد . بالاخره کار بکلانتری کشید و در آنجا معلوم شد که او ۳۸ فقره سابقه سوء دارد از این جهت‌پرونده بدادگاه ارسال گردید و دیروز شعبه ۳۷ دادگاه جنحه تشکیل شد واصغر را با توجه به سوابقش بزندان محکوم کرد .

افسر شوهرکرد، کاظم بازداشت شد!

دیروز بازپرس ناحیه دادسرا قرارباز‌داشت جوانی بنام کاظم راصادر کرد . کاظم پریشب باکمك چندتن از دوستانش راننده‌ای بنام‌حسن رابشدت مضروب‌کرده ،توسط مامورین کلانتری ۲۳دستگیر شده بود.

کاظم که‌بیش‌از ۱۷سال‌ندارد، همبازی دختر ۱٤ساله‌ای بنام افسربودو وچون یکماه پیش‌پدرومادرافسر این‌دختر رابعقد حسن‌درآورده بودند وی‌دست ، باین عمل‌زده بود .

پس از ۱۸ سال

پیرمرد ٦۲ ساله‌ای باتهام قتل محاکمه میشود

امروز شعبه اول دادگاه عالی‌جنائی بریاست آقای طاهری‌برای رسیدگی‌به پرونده مردی بنام مسلم حسین آبادی فرزند علی اکبر ٦۲ ساله اهل یکی از دهات اراك تشکیل گردید مسلم متهم است بایراد ضرب و جرح منتهی‌بفوت شخصی بنام علی فرزند حاجی اهل قریه «قازران» اراك بوسیله ضربه بیل در آبان ماه سال ۱۳۲۰

نزاع در گورستان

طبق‌محتویات پرونده ما بین خانواده مسلم و علی از مدتها قبل اختلاف بود و علی چند سال قبل یکی از بستگان مسلم را بشدت مضروب‌کرده بود مسلم در صدد تلافی‌بود تا اینکه عصر یکی از روز های پنجشنبه آبان ماه سال بیست هنگامی که علی باتفاق‌چند نفر از اهالی قریه از فاتحه خوانی اموات‌خود از گورستان قریه‌بر می گشت مسلم فرصت را غنیمت شمردمو- هنوزعلی‌باراازقبرستان‌بیرون نگذاشته بود که مسلم با چند ضربه بیل او را ازپای درآورد ومتواری‌گردیدبلافاصله علی بقریه منتقل گردید .ولی همان شبانه در اثر شدت جراحات وارده در گذشت و مسلم باتهام قتل وی تحت تعقیب قرار گرفت .

۱۸سال طول کشید

در مدت این ۱۸ سال مسلم بقید کفیل آزاد بود و پرونده جریان عادی خود را طی کرده بدادگاه عالی‌جنائی احاله گردید و مسلم نیز هشت ماه قبل دستگیر و تحویل زندان گردید.

امروز دادگاه برای‌خاتمه دادن باین پرونده بیست ساله تشکیل گردید.

متهم ٦۲ ساله مثل اینکه از نتیجه رای دادگاه بیم داشت زیرا بسختی حاضر شد وارد سالن دادگاه شود و هنگام آغاز دادرسی نیزبدنش‌میلرزید و حتی بگریه افتاده بود .

دادگاه تا آخر وقت امروز مشغول رسیدگی باین پرونده بود .

رای دادگاه

آخر وقت امروز دادگاه مسلم رابه پنجسال زندان محکوم کرد .

حوادث روز

خفگی درحوض

دیروز جنازه طفل ٤ساله‌ای بنام پروانه آشتیانی فرزند نصرت الـه که‌درحوالی خیابان قصرالدشت بر- اثر خفگی درآب درگذشته بـود بوسیله آقای دکتر میرحقانی مورد معاینه قرار گرفت وجواز دفن‌صادر شد.

بچه سر راهی

دیروز طفل نوزاد پسری را که درخیابان شاهرضا حوالی کـوچه درختی سرراه گذاشته بودند یکی ازپاسبانان کلانتری ۱۳ بـه آن کلانتری برد .این طفل طی‌نامه‌ای بشیرخوارگاه تحویل گردید.

«حسن روسه» مرد

دیشب مردی بنام حسن معروف به‌حسن روسه»درحالیکه از خیابان شاه‌آباد عبور میکرد ناگهان بحال اغما افتادوجان سپرد. جنازه بـرای تعیین علت مرك باداره پزشکی قانونی فرستاده شد.

سقوط از چوب بست

دیروز قدرت کریم ۳۵ ساله که درساختمانی واقع دربخش۹ مشغول کاربود ناگهان ازبالای چوب بست بزمین سقوط کرد ودردم جان‌سپرد

«عیدی» انتحار کرد

دیشب مرد ۲۸ ساله ای بنام ترابعلی عیدی که بقصد انتحار خود را آتش زده بود و بوسیله پاسبان شماره ۸۱۱ به بیمارستان حکیم- الملك منتقل گردیده بود دو گذشت علت انتحار او معلوم نیست .

ترابعلی در یکی از کوچه های‌خیابان مولوی بطور مجرد زندگی میکرده است .

۱٤ نفر دراثرحوادث مختلف مجروح‌شدند

در۲٤ساعت‌گذشته ۷نفر باسامی عباس شعبانی، علی‌فرزندموسی،محمد سجادی فرزندعلینقی ،نصرت‌اله اقدسی فرزندمحمد،حسن هجران فرزندخالق، غلامرضا واکر فرزند حسین، محمود عظیمی فرزند عبدالعلی، حسین کلتومی فرزند رحمان دراثرحوادث رانندگی ویك‌نفر بنام علی طلائی‌فرزند حنیفه در نتیجه نزاع‌وسیدکمال احمدی فرزند سید محمد بعلت سقوط ازبلندی و۵نفر باسامی عبدالله عبدالعظیمی ، امیراکبری، قاسم محمدی ،عباس نوروزی،فاطمه میرزائی دراثر سوختگی مجروح شده‌اند .

برای عده‌ای اززندانیان سیاسی نیزتقاضای‌عفوشده‌است

صبح‌امروز کمیسیون عفو وبخشودگی درداره فنی وزارت‌دادگستری تشکیل گردیدخبرنگار ماگزارش میدهد که تاآخر وقت امروز کمیسیون عفو وبخشودگی به‌پرونده ۹۵نفر زندانی رسیدگی کرده‌است درمیان تقاضاهای رسیده برای عده‌ای اززندانیان سیاسی نیز تقاضای عفو وبخشودگی شده است کمیسیون مزبور باین تقاضا هم رسیدگی خواهدکرد وتاآخر وقت روز ۲٤اسفند ماه صورتی اززندانیان سیاسی‌و غیرسیاسی که استحقاق بخشودگی دارند تهیه خواهد کرد تابوسیله آقای وزیردادگستری بعرض ملوکانه برسد وبعداز توشیح شاهنشاه زندانیان مزبور مشمول عفووبخشودگی شوند.

پیش‌بینی وضع هوا

پیش‌بینی وضع‌هوای ایران تاظهر فردا طبق‌گزارش اداره پیش‌بینی کل‌هواشناسی بدین قرار است :

هوای تهران صاف تاکمی ابری‌ودربعضی ساعات توام بامقدار بیشتری ابرودرروزهمراه بابادنسبتا شدیددرسطح زمین پیش‌بینی‌میشود.

هوای نواحی خراسان ابری همراه بابارندگیهای محلی که‌متدرجا ازمقدار ابرها کاسته خواهد شد، هوای نواحی آذربایجان قسمتی‌ابرودربعضی نقاط تمام ابری توام بابارندگیهای پراکنده وهوای سایر نقاط صاف تاکمی ابری

حداکثر درجه حرارت هوای شهرتهران درروز گذشته ۱۹(۳درجه‌گرمتر ازروز قبل)وحداقل آن ۸درجه سانتیگراد بالای صفربوده‌است .

گرمترین نقاطی که‌ایستگاه هواشناسی دارند در۲٤ساعت گذشته‌بندرعباس باحداکثر۲۹درجه سانتیگراد بالای‌صفر وسردترین نقاط شهرکرمانشاه‌باحداقل ۳درجه زیرصفر بوده‌است .

چند بلیط راه‌آهن پیدا شده

امروز تلفنی بسرویس حوادث اطلاع داده‌شد تعدادی بلیط راه‌آهن‌که روزشنبه چهارده اسفند گمشده ،پیداشده است.

صاحب این بلیط هامیتواندر سازمان برنامه اطاق شماره ۱۱۷بآقای دکتر غفاری مراجعه نماید و با دادن نشانی‌بلیط های خودرا دریافت کند.

چند صندوق لوازم‌اتومبیلهای مسروقه درتبریز کشف‌شد

چندی قبل نوشتیم که اعضای باندی مسافرین‌اتومبیل بنام‌منوچهر مصلحی ،احمد نیك بخت وسیمون اوانسیان توسط مامورین آگاهی دستگیر شدند. دربازجوئی هائیکه بعمل آمد نامبردگان‌اعتراف کردند که‌اسباب ولوازم اتومبیل هـای مسروقه رابه‌باطری سازی درتبریز فروخته‌اند.

مـامورین بدنبال این اطلاعـات روانه تبریز شدند واز مغازه باطری سازمزبور چند صندوق لـوازم اتومبیل‌های فولکس واگن واوپـل وشورلت کشف کرده وبه تـهران آوردند که‌اکنون درداره آگاهی موجود است.

بقرار اطلاع‌پرونده سارقین‌ماشین دزد بزودی‌جهت‌رسیدگی بدادرسی ارتش فرستاده خواهدشد.

آمار حوادث در هفته‌گذشته ۱۷۷ نفر

درهفته گذشته ۱۷۷نفر در اثر حوادث مختلف درتهران وحومـه مجروح ومسموم شده‌اند از این‌عده ۵۱نفردر اثر حوادث رانندگی ۱۲ نفر درنتیجه نزاع ۲۵نفر در اثـر سوختگی ۱۷نفر بعلت سقوط از بلندی مجروح‌شدند.

درهمین مدت هفتاد نفردر اثـر خوردن غذای‌فاسدوافراط‌درنوشیدن مشروب وخوردن نفت واستنشاق گاز زغال مسموم شده ودونفربقصد انتحار خودرامسموم کرده‌اند.

قربانی حریق گوره

بطوریکه دیروز اطلاع داده شد در اثر آتش گرفتن یك کوره آجر پزی در هاشم آباد عده‌ای مجروح شدند دیشب یکی از مجروحین این حادثه که بداله پناهی فرزند محمد نام داشت و در بیمارستان ـ حکیم- الملك بستری بود درگذشت .

یك داروساز بجرم حمل‌مواد مخدره بزندان‌وجریمه‌محکوم‌شد

امروز شعبه دوم دادگاه عالی جنائی برای‌رسیدگی به‌پرونده داروسازی بنام سورن‌هاروطونیان فرزند بغوز تشکیل گردید.

طبق کیفرخواست دادسرای تهران سورن‌هاروطونیان متهم به‌حمل مواد افیونی ومخدره بود پرونده‌ای که‌در این مورد تشکیل شده حاکی‌است که چندماه قبل نامبرده هنگام عبور ازخیابان نادری توسط مامورین انتظامی دستگیر شد ودربازرسی بدنی درکلانتری مقدار ۳۷۰گرم مواد مخدره ومقدار دوشیشه هروئین مایع‌ازوی‌کشف گردید.

امروز دادگاه برای رسیدگی به‌پرونده ایـن داروساز تشکیل گردید وبادرنظرگرفتن علل مخففه اورا بشش‌ماه زندان وپرداخت صدوهشتادوپنج‌هزارریال جریمه نقدی محکوم کرد.

تقویم گل سپید و سیاه

یکسال زینت منزل شما خواهدبود

بمناسبت تصادف

نوروز باایام سوگواری

شماره‌مخصوص‌عیدسپیدوسیاه

این جمعه منتشر میشود

تابلوهای عالی دورنك وسه رنك سپیدوسیاه دراین هفته از میان عالیترین آثار هنرمندان ایرانی وخارجی انتخاب شده است

شماره مخصوص سپید و سیاه

عیدو بهار را درماه اسفند بخانه شما می‌آورد

سخنان شاهنشاه در اهواز

بقیه از صفحه اول

بعداز ظهر دیروز علماءوروحانیون وسپس روسای سازمانهای اداری و بعداعضاء اطاق‌بازرگانی اهواز درکاخ اختصاصی بحضور شاهنشاه‌رسیدند.

در شرفیابی روسای سازمانهای اداری شاهنشاه ضمن سخنان خود فرمودند :

موضوع تامین مسکن وتاسیس‌شرکت های تعاونی برای کارمندان موردتوجه است وباید این دوکار هرچه زودتر عملی گردد .

شاهنشاه افزودند :

خوزستان بااین منابع زرخیزخدا دادی طبیعی که‌دارد باید بصورت یك استان نمونه‌درآید شاهنشاه فرمودند سازمانهای اداری باید درراه تامین درخواستهای مردم‌ازهیچگونه کوششی خودداری نمایند این شرفیابی تا ساعت یك‌وپانزده دقیقه بعداز ظهر ادامه داشت .

موسسات راه آهن

درساعت پنج وده‌دقیقه بعدازظهر دیروز شاهنشاه ازموسسات مختلف ناحیه راه‌آهن جنوب دراهواز دیدن کردند . دربازدید وزیرراه ومدیر کل بنگاه راه‌آهن حاضر بودند .

درتالاربزرك راه‌آهن ، شاهنشاه ازمیزان درآمدبنگاه راه آهن پرسش فرمودند باستحضار رسید که‌راه‌آهن جنوب بعلت حمل کالای‌زیاد ومسافر دوسوم درآمد کلیه‌بنگاه‌راه‌آهن‌کشور را تامین میکند .

شاهنشاه درمورد مسکن کارکنان راه آهن پرسش فرمودند باستحضار رسید گروهی از کارمندان راه آهن هم اکنون در خانه های سازمانی زندگی میکنند و بجمع دیگری که اهل محل هستند برای ساختمان خانه زمین داده شده است.

شاهنشاه به آقای وزیر راه‌دستور فرمودند باید ترتیبی داده شودکه کلیه کارکنان و کارگران راه‌آهن دارای مسکن گردند.

شاهنشاه درباره نیرو وکشش راه آهن ایران‌پرسش کردند وفرمودند باید نسبت بتکمیل برنامه دیزلی کردن راه آهن اقدام فوری بعمل آید و کلیه لکوموتیو هائی که در همه خطوط کار میکنند چه ازلحاظ حمل بار و چه مسافر باید تبدیل بلکوموتیو های الکتریکی شوند.

شاهنشاه به آقای وزیر راه‌دستور فرمودند باید از محل وام بانك صادرات و واردات نسبت به تعویض خطوطی که دارای لکوموتیو های الکتریکی نیستند استفاده شود.

شاهنشاه فرمودند نرخ راه آهن ایران نسبت بنرخ راه آهن های بین المللی فوق العاده ارزانتر است و باید بمیزانی شود که‌با حمل کالا با کامیون های سنگین قابل‌رقابت باشد و آنها نیز زیان‌نه‌بینند.

شاهنشاه از آموزش کارمندان‌راه آهن وکودکان آنها پرسش‌فرمودند باستحضار رسید در همه خطوط‌راه آهن برای‌آموزش‌و پرورش‌فرزندان کارگران و کارمندان دبستانها و دبیرستان هائی بنا شده است و از طرف وزارت‌فرهنك آموزگار و دبیر در اختیار این آموزشگاه ها گذارده شده است و بزودی برای ایجاد وسایل تفریحات سالم مانند پارك‌ـ جنگل مصنوعی وباشگاه های‌مختلف اقدام خواهد شد.

شاهنشاه در مورد تعویض ریل‌ها پرسش فرمودند پاسخ داده شد با وسایل تازه‌ای که راه آهن هم اکنون در اختیار دارد قسمتی ازریل های‌فرسوده تعویض شده‌و بتدریج بقیه ریل‌ها نیز تعویض خواهد شد و خطوط جدیدی هم به شبکه راه آهن فعلی افزوده میشود.

شاهنشاه دستور فرمودند راه‌آهن گرگان بندر شاه باید بزودی‌ساخته شود و ساختمان این راه آهن‌بدون وقفه‌تاگنبد قابوس‌ادامه یابدهمچنین باید از راه آهن کاشان‌تا اصفهان بزودی بهره برداری گردد.

شاهنشاه در مورد برنامه های آینده راه آهن پرسش فرمودند باستحضار رسید که بنگاه راه‌آهن هم اکنون‌سرگرم بررسی‌روی مسیر راه آهن (اصفهان ـ شیراز ـ یزد کرمان)کرمان ـزاهدان و زاهدان ـبندر عباس است.

شاهنشاه فرمودند پیوستن‌راه‌آهن کرمان به بندر عباس از لحاظ اقتصادی و حمل کالا های‌صادراتی استان کرمان بخارج فوق العاده مهم‌است و باید ساختمان این راه در درجه اول قرار گیرد.

شاهنشاه بوزیرراه‌تاکید فرمودند که راه شوسه بندر معشور باهواز از راه خلف آباد باید بزودی پایان بذیرد .شاهنشاه از نقشه مربوط‌بپل فلزی شالوکه بطول صدوهشت متر وبا دهانه پنجاه و هفت متر بر روی رود کارون بنا خواهد شد دیدن کردند و فرمودند : قطعات فلزی این پل بخرمشهر رسیده و باید نصب آن هرچه زودتر آغاز گردد زیرا گذشته از اینکه ایجاد این‌پل در نگهداری پل خرمشهر ـ آبادان موثر خواهد بود از لحاظ حمل و نقل کالا در وضع اقتصادی دردو بندر آبادان و خرمشهر تاثیر دارد.

شاهنشاه درباره ایجادراه آهن های تازه پرسش فرمودند پاسخ داده شد ساختمان راه آهن یزد تا اردکان آغاز شده و طبق دستور شاهنشاه ساختمان راه آهن شرفخانه بمرز ترکیه نیز بزودی آغاز خواهد شد.

در این هنگام شاهنشاه سالن‌بزرك ناحیه راه آهن جنوب را ترك گفتند واز شرکت‌تعاونی مصرف کارگران راه آهن ـ شرکت تعاونی سیار و وسایل جدیدتعویض خطوط‌ـ کنترل لکوموتیوها بازدید کردند و درهر قسمت توضیحات لازم باستحضار میرسید.

ایستگاه‌الکترونیکی کنترل‌محور های‌راه آهن فوق‌العاده مورد توجه واقع شد در اینجا باستحضار رسید از سال گذشته تاکنون که این دستگاه در اختیار راه آهن قرار داده شد از شکستگی مخفی‌شصت و هفت محور اطلاع پیدا کردیم و اینکار از لحاظ سلامت مسافران‌و دوام‌لکوموتیوها فوق العاده اهمیت دارد.

پس از بازدید از این قسمت شاهنشاه‌ازمیان‌صف‌طولانی کارگران که هر یك دسته های گل‌و پرچم های سه رنك ملی را در دست‌داشتند گذشتند.

شاهنشاه از چند تن از کارگران پیرامون وضع زندگی آنان‌پرسش هائی فرمودند و برای تامین رفاه وآسایش آنان دستوراتی‌بمسئولین مربوط صادر فرمودند.

در پایان شاهنشاه از قسمت‌های تعمیرات لکوموتیو ها ـ باشگاه کارمندان وکارگران راه آهن‌دیدن کردند .

میهمانی دیشب

دیشب بافتخار اعلیحضرت‌همایونی و علیا حضرت ملکه فرح پهلوی‌از طرف تیمسار انصاری وزیرراه ضیافتی درباشگاه راه‌آهن اهواز ترتیب داده‌شد باشگاه راه‌آهن اهواز بطرز بسیار زیبائی آراسته شده بود و بیش از پانصد تن از رجال ،معاریف‌ومحترمین‌خوزستان وروسای دوایر دولتی لشکری و کشوری همراه بابانوانشان‌در این ضیافت دعوت شده‌بودندساعت هفت و چهل و پنج‌دقیقه بعدازظهر اعلیحضرت‌همایونی‌وعلیاحضرت‌ملکه بااتومبیل از کاخ اختصاصی‌اهواز بطرف باشگاه راه‌آهن عزیمت فرمودند .در مسیر موکب اعلیحضرتین عده زیادی از اهالی اهواز اجتماع کرده بودند وهنگام عبور اتومبیل حامل شاهنشاه‌وملکه بشدت ابراز احساسات میکردند. اعلیحضرتین درمیان‌ابرازاحساسات گرم میهمانان که‌بانتظارتشریف فرمائی اعلیحضرت و ملکه دقیقه شماری میکردند به‌باشگاه راه‌آهن نزول اجلال فرمودندهنگام‌تشریف فرمائی شاهنشاه و علیا حضرت ملکه کودکی خردسال ضمن‌عرض خیرمقدم دسته گل زیبائی بعلیا حضرت ملکه تقدیم کرد آنگاه بانوکاویانی همسرآقای مهندس رئیس ناحیه راه‌آهن جنوب که یك بانوی آلمانی است بزبان فارسی خیر مقدم عرض کرد که مورد تحسین اعلیحضرتین و همه میهمانان قرار گرفت در ساعت‌نه اعلیحضرتین درمیان ابرازاحساسات مدعوین بسرمیز شام‌تشریف‌بردند و پس‌از صرف شام شاهنشاه وعلیا حضرت ملکه بسالن باشگاه راه‌ـ آهن تشریف فرماشدند و سایر مدعوین نیز بهمان محل راهنمائی گردیدند درسالن باشگاه راه‌آهن ابتدا دانش آموزان هنرمند دبستان و دبیرستان انصاری اهواز در پیشگاه همایونی نمایشنامه جالبی اجرا کردند و سپس ماه‌منیر خواننده تلویزیون تهران کنسرتی اجرا نمود . درساعت یازده شب گذشته اعلیحضرتین باشگاه را ترك کردند و برای استراحت به کاخ استانداری بازگشتند .

چهار قرارداد هوائی جدید

در آستانه سال جدید دولت شاهشاهی ایران چهار قرار دادهوائی با چهار کشور خارجی منعقد خواهد کرد .

ازهم اکنون اداره حقوقی وزارت خارجه مشغول تنظیم اسناد مربوط بقرار داد ها میباشد و بزودی آماده امضاء خواهد شد .

قرار داد هائیکه در دست تهیه است عبارت از قرار داد هوائی ایران و هند ـ ایران و فرانسه‌ـ ایران و آلمان و قرار داد ایران و انگلستان میباشد .

جریان‌تشریف‌فرمائی اعلیحضرتین

بقیه ازصفحه ۱۰

این بازدید در حدود نیم‌ساعت طول کشید شاهنشاه و علیا حضرت ملکه سپس رهسپار شهر شدند .

طاق‌نصرت وگل

در طول راه بیش از سی طاق نصرت بسیار زیبا و باشکوه از طرف طبقات مختلف مردم شهر اهواز برپا شده بود از فرودگاه تا شهر که هیجده کیلو متر مسافت دارد بیش از ده هزارنفر از طبقات مختلف مردم اهواز و نقاط مختلف خوزستان گردآمده بودند وبا نثار گل نسبت بشاهنشاه وعلیاحضرت ملکه با علاقه و شور خاصی ابراز احساسات میکردند .

احساسات مردم باندازه‌ای بود که در چندین نقطه اتومبیل شاهنشاه و علیاحضرت ملکه مجبور به توقف گردید و شاهنشاه باتکان دادن‌دست به احساسات پر شور مردم پاسخ میگفتند .

فریاد های زنده باد شاهنشاه وعلیا حضرت ملکه در تمام مدت طنین انداز بود .

هنگامیکه اتومبیل شاهنشاه و علیاحضرت ملکه از پل معلق کارون گذشت یکباره از طرف دانش آموزان و پیش‌آهنگان وورزشکاران هزاران دسته گل‌نثارمقدم اعلیحضرتین گردید بطوریکه سطح‌خیابان‌واتومبیل‌شاهنشاه از محل پل تا اقامتگاه اختصاصی از گل‌پوشیده شده بود .

درکاخ اختصاصی

ظهر امروز هنگامیکه شاهنشاه و علیاحضرت ملکه‌به محل کاخ‌اختصاصی قدم نهادند یك دوشیزه خرد سال‌دسته گل بسیار زیبائی تقدیم علیاحضرت نمود در این هنگام پرچم سلطنتی بر فراز کاخ اختصاصی افراشته شد و دختران دانش آموزا که در محوطه کاخ اجتماع کرده بودند با فریاد های شادی و نثار دسته های گل نسبت به شاهنشاه و علیاحضرت ملکه ابراز احساسات کردند .

فرهنگیانی که درخانه‌های دولتی مسکن‌دارند ازکرایه‌معافند

امروز از طرف وزارت دارائی بکلیه ادارات حسابداری و پیشکاری‌های دارائی ابلاغ شد که چون طبق ماده چهار قانون تعلیمات اجباری مقرراست که به آقایان آموزگاران . کمك آموزگاران و دبیرانیکه در خارج از محل‌خود خدمت مینمایند از طرف دولت خانه داده شود از این جهت در صورتیکه در استانها و شهرستانها خانه های دولتی مورد استفاده آقایان کمك آموزگاران‌ـ آموزگاران و دبیرانیکه در فرهنك آنجا بخدمت اشتغال دارند قرار گرفته باشد از پرداخت کرایه منزل معاف میباشند .

عرصه اعیانیهای خوزستان بمردم واگذار شد

امروز سخنگوی وزارت کشاورزی به‌خبرنگارما گفت عرصه‌اعیانی های شهرهای آبادان و خرمشهر واهواز که حداکثر ۳۰۰متراست از طرف دولت مجانا به‌صاحبان اعیانی واگذارشد .

همچنین عرصه اعیانیهائیکه درسایر شهرستان‌های خوزستان‌باشد اگر از ۳۰۰ متر هم تجاوز کند مجانا بصاحبان اعیانی واگذارمیگردد. خبرنگارما اضافه میکند تقریبا بیشتر خالصه واراضی خوزستان متعلق بدولت است وخانه‌های مردم درشهرهای خوزستان اغلب روی اراضی متعلق بدولت بناشده .

سفیرایران درچین ملی استوارنامه خودرا تسلیم‌کرد

آقای دکتر جواد صدر سفیر دولت شاهنشاهی در چین ملی عصر دیروزطی مراسمی استوارنامه خودرا به ژنرالیسم چیانکایچك رئیس جمهوری آن‌کشور تسلیم کرد.

آقای دکتر صدرطی نطق کوتاهی در این مراسم تاکید کردکه دولت ایران خواستارتوسعه مناسبات خودبا چین‌ملی است.

چیانکایچك در پاسخ سخنان آقای صدر گفت ایران‌و چین ملی وظیفه مشابهی به‌عهده گرفته‌اند وآن حفظ تمامیت وآزادی کشور خود ودفاع بین‌المللی است.

یازده پاسگاه وصول عوارض ازکوره‌ها احداث شد

امروز اداره درآمد شهرداری اعلام کرد که یازده پاسگاه جدید برای وصول عوارض برسر راه‌کوره‌ها تاسیس نموده است. این‌پاسگاه‌ها دراسمعیل‌آباد ـهاشم آباد ـجاده آرامگاه و خیابان سپهبد رزم‌آراتاسیس گردیده‌و مامورین این پاسگاه‌ها اقدام‌بوصول عوارض از کامیونهای‌حامل مصالح ساختمانی خواهند نمود ودرصورت لزوم کامیونها را متوقف‌و ده درصد محمولات کامیون رابعنوان عوارض شهرداری دریافت خواهندکرد اداره درآمد شهرداری معتقد است که‌رقم درآمد شهرداری از این ممر بطور محسوس افزایش خواهد یافت.

رئیس هیئت مستشاری امریکا درایران تغییر کرد

وزارت دفاع امریکا اعلام داشت که ژنرال جان هیدن بریاست هیئت مستشاری و فرماندهی مبسیون نظامی امریکا در ایران منصوب گردیده وازماه مه مشغول کار خواهد شد . دراعلامیه وزارت دفاع گفته شده‌است که ژنرال هیدن جانشین ژنرال لیندکوئیست خواهند شد که ازماه اکتبر سال ۱۹۵۸ درایران مشغول انجام وظیفه‌بوده‌است.

گزارش خبرنگارما حاکی است که ژنرال لیندکوئیست تاماه‌مه (اردیبهشت‌ماه) در پست فعلی خود انجام وظیفه خواهد کرد .

نام محصولات باید بفارسی نوشته شود

امروز این اطلاعیه از طرف وزارت صنایع و معادن منتشر شد .

چون غالبا مشاهده میشود کارخانه های داخلی کشور روی مصنوعات و کالا های کارخانه خود مشخصات نام کارخانه و محل ساخت را بیکی از زبان های خارجی قید مینمایند و نظر باینکه این رویه علاوه بر آنکه موجب گمراهی مصرف کنندگان میگردد اهمیت وارزش کار سازندگان مصنوعات داخلی را که میتوان گفت کالای آنها بخوبی با مشابه خارجی میتواند رقابت نمایند از بین میبرد . وزارت صنایع و معادن بدین وسیله بکلیه صاحبان کار خانه ها و سازندگان محصولات داخلی اخطار مینماید که میبایستی ترتیبی بدهند که از آغاز سال ۱۳۳۹ روی کلیه مصنوعات و کالاهای خود تمام مشخصاتیکه بزبانهای خارجی نام میبرند بفارسی نیز عینا قید نمایند .بدیهی است در صورت عدم رعایت این‌مطلب متخلفین برابر مقررات تعقیب خواهند گردید .

طبیب نفرستید!

موسسه اطلاعات را در قسمت اعزام گروه پزشکی بر هم ریخت ، جنبش و فعالیتی که در این راه پیدا شده‌بود متوقف‌ساخت و تصمیم گرفته شدبه کلیه آقایان اطباء نوع‌پرست خیرخواه که د راین دو روزه ،با کمال‌جوانمردی و فتوت آمادگی خود را برای قبول این خدمت پر مشقت و رفتن میان آسیب‌دیدگانی که‌اکنون‌با خطر بیماری دست بگریبانند ، اعلام داشته اند اطلاع داده شودکه از این فکرانصراف حاصل نمایند و همچنین به رئیس انجمن پرستاران دیپلمه همین مطلب ضمن تشکر و سپاسگذاری گفته‌شود.

مدیر عامل جمعیت شیرو خورشید سرخ‌در پایان گفتگوی‌تلفنی خوداعلام نمود که این جمعیت بنمایندگی ملت عزیزایران هر کمکی که‌مورددرخواست هلال‌احمر مراکش باشد از حیث‌ارسال دوا و مواد غذائی انجا مخواهد داد .

شما مرد م‌نوع‌پرست و خیر خواه ایران را که پیوسته در این سوانح‌ما را کمك و یاری می کنند دعوت نمائید ، مساعدت های خود را با این جمعیت ادامه دهندتاشیروخورشید سرخ ایران که بنمایندگی از ملت خیرخواه ایران در این کارهای‌انسانی قیام می کند پیوسته‌مجهز بتمام‌وسایل باشد و با نیروی کامل‌قدم‌پیش‌گذارد.

ما کمال خوشوقتی داریم که‌چنین موسسه مجهزی را دارا هستیم واین جمعیت ملی می تواند هر موقع و در هر فرصت زودتر از هرکس‌با کمکهای اولیه ببالین مجروحین برسد ، آلام مصیبت دیدگان را تسکین دهد و جراحات آنانرا التیام بخشد .

ملت‌ایران این موسسه را بایدیاری کند ، قدرت مالی آنرا تقویت نماید و این امر هم با پرداخت کمکهای‌نقدی و جنسی به جمعیت شیرو خورشید سرخ میسر خواهد بود .

ما ضرور می دانیم مراتب سپاس‌و تشکر خود را از عواطف انسان دوستی عده‌زیادی‌ازآقایان اطبای‌شریف کشور که از تهران و حتی شهرستانهادست برادری خود را برای کمك به‌برادران مسلمان مراکشی دراز کرده اند ، همچنین طبقات مختلفی که آمادگی خود را برای پرداخت اعانه اعلام‌داشته و اعاناتی چه بوسیله روزنامه اطلاعات و چه مستقیما بجمعیت شیرو خورشید سرخ پرداخته اند ابراز داریم ، این احساسات پاك و بی آلایش نشانهٔ‌یك ملت زنده وبیدار و نوع‌پرستی‌است‌که سوابق درخشان تاریخی در گیتی دارد و باین صفات و خصال پسندیده معروف و متصف می باشد .

ما یقین داریم این همدردی و احساسات پاك که از صفای قلب ملت ایران برخاسته است هم اکنون بملت مراکش اعلام شده و خود وسیله ای برای تسکین آلام و مصیبت های مردم آسیب دیده‌این‌کشور مسلمان‌میباشد

شمع

کلیه اجناس لوکس را میتوانید بقیمت ارزان از این مغازه ابتیاع فرمائید آدرس خیابان شاه چهارراه شیخ هادی اول رازی تلفن۶۴۲۶۳ آ‌ـ۳۶۱۹۵ ۱ـ۵

آگهی ابلاغ اجرائیه طبق ماده ۱۳ آئین‌نامه اجرائی به آقای هوشنك علائی

یکفقره اجرائیه نسبت بسندصداقیه شماره ۷۰۸ دفترخانه ازدواج ۲۲ شهر ری بمبلغ یکصد هزار و یکصد ریال از طرف آقای مصطفی قرشی وکیل طلبکار علیه شما صادر و پرونده آن بکلاسه ۴ـ۱۸۷ تشکیل‌وچون محل اقامت شما که طبق‌سند ازدواج تهران خیابان جمال الحق کوچه رئیسی‌منزل شخصی بوده و طبق گزارش مامور در محل تعیین شده شناخته نشده لذا طبق‌تقاضای وکیل بستانکار و بدستور ماده ۱۲ مذکور مراتب بوسیله این آگهی که در ظرف پانزده روز هر پنج روز یکمرتبه منتشر می گردد بشما ابلاغ می شود که از حق قانونی خود استفاده نمائید و پس از انقضاء مدت مزبور و انتشار آخرین آگهی عملیات اجرائی‌تعقیب‌خواهدشدو آگهی‌دیگری بجز آگهی مزایده (در صورت لزوم) منتشر نخواهد شد .

تاریخ انتشار نوبت اول ۹ر۱۲ر۳۸ نوبت دوم ۱۴ر۱۲ر۳۸ نوبت سوم ۱۹ر۱۲ر۳۸

رئیس اجرای ثبت شهر ری احمری

۱ـ۳ آ‌ـ۳۴۸۰۷

تلفن ۳۳۷۰۶ و ۳۳۶۰۹

۱ـ۳ آ‌ـ ۳۵۵۷۱

بخش دوم

اطلاعات سالانه

تاریخچه سازمانهای دولتی ومؤسسات ملی

مجلس سنا چگونه تشکیل یافت وچرا برای مدت‌کوتاهی تعطیل شد و مجددافعالیت خودرا ازسر گرفت. نحوه انتخابات سنا چگونه است وشرائط نمایندگی چیست.

مجلس مؤسسان دوم وکنگره مجلسین چگونه دوره چهارساله مجلس شورایملی را بوجود آوردند وچرا عده‌ای ازنمایندگان از سمت خود استعفا کردند

درطول مدت سه سال یك نخست‌وزیر و۲۷ وزیر هیئت دولت را تشکیل دادند ولی بیش از هفت نفر از وزراء همکاری خودرا بادولت حفظ نکردند

وقتی ناصرالدین شاه ازسفر فرنك برگشت بفکر ایجاد رابطه میان تجار ودولت‌افتاد واز آن تاریخ وزارت تجارت دائرشد. سازمان وزارت صنایع ومعادن که جانشین همان وزارت تجارت است چیست وروابط او باسازمانهای صنعتی واقتصادی کشور چگونه است

وقتی اولین کارخانه برق درتهران بکارافتاد اسپند دودکردند ولی مردم ازاستفاده برق وحشت داشتند.

اکنون وضعیت کارخانجات برق دولتی وبرقهای اختصاصی چگونه است ورابطه آنها بامردم بچه نحو است

اعلیحضرت فقید در موقع افتتاح راه‌آهن دولتی ایران خطاب بکارمندان این‌موسسه چه‌گفت وازآن تاریخ تاکنون چه اقداماتی برای توسعه این مرکز ارتباط بعمل آمده است

..... وصدها مطالب دیگرکه بازحمت فراوان برای اطلاع هم میهنان عزیز از وضعیت سازمانهای دولتی وملی تهیه وتنظیم شده‌است. قسمتی از مندرجات‌بخش دوم اطلاعات سالانه است

پانصدهزار ریال جایزه

جایزه بزرك حساب سپرده اختیاری بانك بیمه بازرگانان پانصد هزار ریال است.

ده درصد

بمعرف برندگان جوائز سپرده اختیاری ده در صد جایزه پاداش داده میشود.

بیمه مجانی

دارندگان حساب سپرده اختیاری بانك‌بیمه بازرگانان مجانا تا مبلغ پنجاه هزارریال در مقابل حوادث بیمه می‌باشند.

قرعه‌کشی

کسانی در قرعه‌کشی حساب سپرده اختیاری شرکت می‌کنند که تا آخر فروردین‌ماه ۱۳۳۹ دفترچه سپرده‌اختیاری دریافت نمایند. قرعه کشی‌در خرداد ماه ۱۳۳۹ انجام‌خواهد شد.

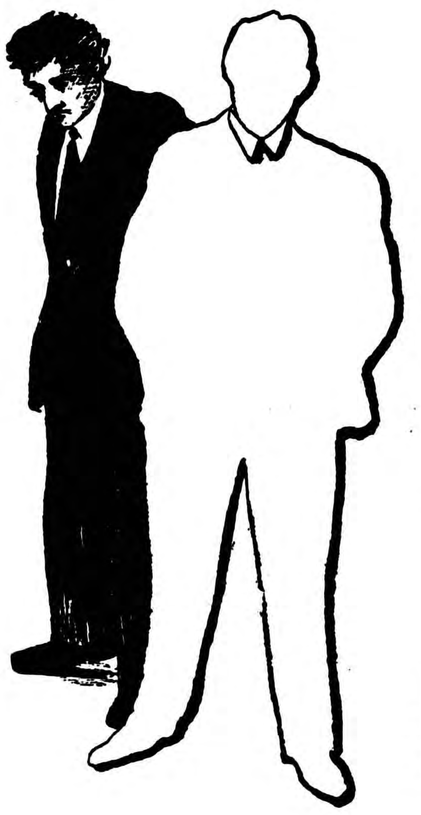

بانك بیمه بازرگانان

بهتر زیستن یکی از آرزوهای درخشان بشری است

حساب‌سپرده اختیاری بانك بیمه بازرگانان زندگی شما را درخشان میکند .

فرصت را ازدست ندهید

برای افتتاح حساب سپرده‌اختیاری دربانك‌بیمه‌بازرگانان همه روزه می‌توانید بشعب‌زیر مراجعه فرمائید.

در تهران

شعبه بازار مقابل مسجدشاه — شعبه سعدی خیابان سعدی جنب سینگر

شعبه ری خیابان ری جنب صدرالاشراف — شعبه دخانیات مقابل دخانیات

شعبه گمرك میدان گمرك — شعبه بوعلی انتهای بازارکفاشها سرای بوعلی

درشهرستانها رشت ـ سنگر ـ پهلوی ـ لاهیجان ـ لنگرود ـ بابل ـ شاهی ـنکاء ـزیرآب‌ـگنبد آ‌ـ۴۳۳۱۴ ـ۱ـ

آگهی مزایده فروش چوب درسوادکوه

سازمان جنگلبانی ایران مقدار ۵ر۶۵۰۱ متر مکعب چوب صنعتی و مقدار ۲۰ر۵۹۳۶ متر مکعب چوب‌هیزمی از انواع درختان سرپا جنگلهای‌املاکی حوزه سواد کوه را بدین شرح .

۱ـجنگل مچه کتی ۲ر۹۱۳ متر مکعب چوب صنعتی و ۷۰ر۸۸۷ متر مکعب چوب هیزمی .

۲ـجنگل لرك سرك ۵۵۹ متر مکعب چوب صنعتی و ۸۰ر۵۵۴ متر مکعب چوب هیزمی .

۳ـجنگل رجوك ۸۰ر۷۴۱ مترمکعب چوب صنعتی و۷ر۷۳۳ متر مکعب چوب هیزمی

۴ـجنگل اسراك ۵ر۴۲۸۷ متر مکعب چوب صنعتی و۳۷۶۰ متر مکعب چوب هیزمی

از طریق مزایده بفروش میرساند طالبین می توانند بادریافت برك مشخصات وشرایط از اداره حسابداری سازمان در مرکز وسرجنگلداری‌سواد کوه (شاهی) پیشنهادات خود را نسبت بخرید درختان یك جنگل و یاکلیه جنگلهای فوق تاآخر وقت اداری روز سه شنبه ۲۴ اسفند ماه ۳۸ در تهران بدفتر سازمان ودرشاهی بدفتر سرجنگلداری تسلیم و رسید دریافت دارند پیشنهادات واصله درساعت ۱۱ صبح روز ۴ شنبه ۲۵ اسفند ماه۳۸ در کمیسیونهای مربوطه باز و قرائت خواهد شد سازمان در رد یا قبول پیشنهادات آزاد است .

۱ـ۲ آ‌ـ۴۵۴۲۴ از طرف رئیس سازمان جنگلبانی ایران سرتیپ خواجه‌نوری

مژدگانی

دریوم جمعه ۶ر۱۲ر۱۳۳۸ مقداری اسناد وپول نقد ویك قطعه چك‌بانك ملی ایران شعبه حافظ شماره ۹۱۴۳۷۰ ـ۱۲ر۱ ۱۵ر۱ر۱۳۳۹ بمبلغ پنجاه هزارریال راگم کردم جویندگان به‌چهارراه امیر اکرم عکاسی فوکس‌تلفن ۶۸۱۱۰ مراجعه مژدگانی خودرا دریافت دارند.

آ‌ـ۳۶۱۶۹

اداره محترم روزنامه اطلاعات

شوهر اینجانبه بنام‌عبداله خان زرین افسر ازتاریخ مرداد ماه۱۳۳۸ بدون اطلاع قبلی خانه‌خودرا ترك‌ومرامدت یکسال‌و نیم است که‌سرگردان وویلان نموده استو هیچ اطلاعی ازجاومکان اوندارم بدین‌وسیله مراتب راباطلاع ایشان میرسانم تامحض رضای خداونوع پروری تکلیف این کمینه‌راکه قادر بامرار معاش خودنیستم روشن نماید. اشرف‌تقوی

آ‌ـ۳۶۱۷۱

اطلاعیه شرکت سهامی تعاونی مصرف آزاد

چون طبق ماده ۳۰اساسنامه کلیه دفاتر ومدارك مالی‌شرکت باید بنظر بازرسان برسدوبرای تشکیل مجمع‌عمومی که موقع آن‌نزدیك است‌باید ترازنامه وبیلان شرکت آماده گردد ازکلیه شرکاء محترم‌تقاضا داردبرك سهام‌خودرا همه‌روزه بعداز ظهرهاتاآخر اسفند ماه جاری بدفتر شرکت واقع درخیابان بوذرجمهری سرای جواهری شماره ۲۵تسلیم‌نمایند

آ‌ـ۳۶۱۸۹

باکمال‌مسرت باطلاع علاقمندان‌میرساند

شکلاتهای کارخانه کدبری انگلستان

درقوطی‌های‌شیك‌وارد ودرمغازه‌آغاسی‌ـپاساژمرکزی‌ـخیابان اسلامبول بمعرض فروش گذارده شد .

نماینده انحصاری درایران شرکت گری‌مکنزی خیابان فردوسی ساختمان امینی تلفن ۳۵۱۸۳

قابل توجه آقایان مهندسین

یکنفر مهندس فنی‌با سابقه‌درامور کارخانجات برای‌مدیریت فنی کارخانه‌شرکت سهامی صنایع پارس‌وآمریکا استخدام‌میشود برای کسب شرایط واطلاعات بیشتر همه روزه‌از ساعت ۴الی۶بعد ازظهر به‌خیابان نادری کوچه مسعودسعد کاشی ۱۵ تلفن۶۶۴۰۶ مراجعه نمایند.

آ‌ـ۴۵۵۶۶

اطلاعات

یکشنبه هشتم رمضان‌المبارک۱۳۷۹ـ ششم مارس۱۹۶۰

سال سی‌وچهارم ـ شماره ۱۰۱۵۶

درکمیسیون دارائی سنا

رسیدگی بلایحه بودجه پایان یافت

ساعت ۹بامداد امروز کمیسیون دارائی مجلس‌سنا بریاست آقای محمد علی وارسته و باحضور آقایان سرلشگر ضرغام وزیر دارائی ، مهندس‌انصاری وزیر کار و دکتر عاملی معاون‌وزارت دادگستری برای رسیدگی به بقیه لایحه بودجه کل کشور تشکیل جلسه‌داد در این جلسه از تبصره ۴۸ لایحه قرائت و با اصلاحاتی به تصویب رسید . و گزارش کمیسیون در مورد لایحه بودجه آماده خواهد شد و لایحه درجلسه روز چهارشنبه سنا مطرح می شود .

بقرار اطلاع در جلسه امروز در مورد تبصره های غیر مالی بودجه نیز مذاکراتی صورت گرفت و کمیسیون چند تبصره‌دیگراز لایحه را علاوه بر تبصره هائیکه‌در مجلس شورایملی غیر مالی تشخیص داده شده‌بود غیر مالی دانسته است . نظر مجلس سنا در مورد این نوع تبصره ها تصویبی خواهدبود. دانسته است . نظر مجلس سنا در مورد این نوع تبصره ها تصویبی خواهدبود.

هیئتی بریاست فرمانده نیروی هوائی ایران‌بکراچی‌میرود

بقرار اطلاع‌روز دوشنبه (۷ فروردا) والاحضرت شاهدخت فاطمه‌پهلوی وهمسر ایشان تیمسار سرلشکر محمد خاتمی فرمانده نیروی هوائی شاهنشاهی بدعوت نیروی هوائی پاکستان به کراچی عزیمت خواهندکرد.

همچنین نیروی هوائی پاکستان برای شرکت در جشن هوائی آن کشوراز سه‌نفر از افسران نیروی هوائی شاهنشاهی نیز دعوت کرده است که‌این هیئت نیزدوشنبه باتفاق تیمسار سرلشکر خاتمی و همسرشان عازم‌کراچی خواهند شد این‌عده عبارتند از تیمسار سرتیپ تدین فرمانده تیپ‌فنی‌ـ سرکار سرهنگ شاهرخی فرمانده‌تیپ شکاری و آقای‌سروان دادگر .

وقتیکه بانک بخانه شما می‌آید

ازبامداد امروز سرویس سیاربانک ایرانیان شروع‌بکار کرد.

آقای ابوالحسن ابتهاج مدیر عامل بانک ایرانیان دراین مورد بخبرنگار ماگفت : وضع‌عبور ومرور تهران باندازه‌ای مشکل است که مشتری های ما برای پرداخت پول مدتی ازوقت خودرا صرف ایاب وذهاب مینمایندو ازطرفی دراین شلوغی احتمال مخاطراتی برای پول در دست حمل‌وجود داردکه همه‌آنها موجب شدبانک ایرانیان برای مشتریان خود باتاسیس سرویس سیار تسهیلاتی فراهم کند.

ازاین پس هرمشتری بانک که بخواهد مبلغی بیش‌از پنجاه هزار ریال ببانک بسپارد تلفنی‌ببانک اطلاع میدهدو سرویس سیار به آدرس مربوطه رجوع میکندو پس‌از دریافت پول قبض رسیدآنرا در همان محل تسلیم مشتری مینماید. باین‌ترتیب تمام مخاطرات را خود بانک بعهده گرفته است.

توزین کامیونها موقتا موقوف میشود

امروز آقای آذر فر رئیس اتحادیه کامیون داران کشور از اهواز باتلفن بخبرنگار ما اطلاع داد که بر حسب استدعای‌اتحادیه کامیونداران‌شاهنشاه دستور فرموده‌اند تا وزارت‌راه‌در امر توزین کامیونها موقتا تجدید نظر نماید .

اعضای هیئت مدیره کامیونداران که هم اکنون در اهواز میباشند با استفاده از تشریف فرمائی شاهانه بجنوب رفته و مشکلات کار خود را هنگام افتتاح پل کارون‌بعرض ملوکانه رساندند شاهنشاه دستوراتی بوزیر راه صادر فرموده‌اندکه نظرکامیونداران تامین شده است .

آقای آذر فر افزود که پس ازصدور این دستور با تیمسار سر لشگر انصاری وزیر راه ملاقات و قرارشده است تا تشکیل کمیسیون عالی حمل و نقل که در آن به پیشنهادات‌اتحادیه کامیونداران رسیدگی می شود موقتا توزین کامیونها موقوف گردد ودرخلال این مدت کامیون های سنگین درجاده های اسفالت شده از راه فرعی عبور نمایند

مهمانی افطار وزارت‌خارجه

امروز کسب اطلاع‌شدکه از طرف آقای آرام وزیرامور خارجه ضیافتی بافطار درروز یکشنبه‌بیست ودوم اسفند (پانزدهم رمضان)داده خواهدشد.

دراین ضیافت آقای نخست‌وزیر روسای دومجلس وعده‌ای از آقایان وزیران ورجال وروسای هیئت‌های نمایندگی سیاسی‌اسلامی درتهران شرکت خواهند داشت.

دومین جلسه کمیته عالی اداره مسابقات

تاریخ مسابقات کاپ طلای شاهنشاه قطعی‌شد

دومین جلسه کمیته عالی اداره مسابقات کاپ طلای‌شاهنشاه‌ساعت ۵بعد ازظهر دیروز در حضور والاحضرت شاهپورغلامرضاپهلوی ریاست افتخاری مسابقات درکاخ اختصاصی تشکیل گردید .

دراین جلسه تیمساران سپهبد علوی مقدم سرلشکر امیرصادقی، سرتیپ پیروز و آقایان ناصر ذوالفقاری شهردار تهران ،معینیان معاون‌نخست‌وزیروسرپرست‌انتشارات و رادیو سناتور مسعودی مدیر موسسه اطلاعات سرهنگ مکری دبیر کمیته و سرهنگ وشمگیر رئیس کمیته تشریفات حضور داشتند .ضمنا آقایان حاج‌عظیمی به‌نمایندگی از طرف تیمسار سرلشکر دفتری رئیس سازمان تندرستی جوانان و تربیت بدنی ایران و سرکار سرهنگ مجاهدی به‌نمایندگی از طرف تیمسارسپهبد عزیزی نیز درجلسه‌شرکت‌داشتند، پس از قرائت صورت‌جلسه هفته قبل بحث پیرامون تاریخ‌برگزاری مسابقات کاپ طلای شاهنشاه‌پیش آمد . به‌پیشنهاد سازمان تندرستی باتوجه به‌مسافرت اعلیحضرت همایونی بکشورهای اروپائی درسال آینده و گرمی هوا و تعمیرات استادیوم امجدیه باموافقت والاحضرت و اعضاء کمیته عالی تاریخ‌مسابقات به‌نیمه دوم مهرماه آینده موکول گردید .

برنامه مسابقات طوری تنظیم میشود که کاپ طلای شاهنشاه‌در روز جشن ورزشی۴ آبان‌به‌تیم‌برنده اهداء گردد .

والاحضرت درخاتمه‌جلسه‌تاکید فرمودند که روسای انتخابی هر کمیته باید بااستفاده ازاین‌فرصت مناسب مقدمات برگزاری این مسابقه بزرگ بین‌المللی رابه‌بهترین وجهی فراهم نمایند .

جلسه کمیته عالی درساعت ۶ بعدازظهر پایان یافت و قرار شد درسومین جلسه اعضاء کمیته‌های وابسته بحضور والاحضرت معرفی شوند .

نخست‌وزیر به بهترین راننده اتوبوس‌کاپ نقره میدهد

ساعت ۶بعدازظهر امروزدرتعمیرگاه نارمك طی مراسمی به سه‌نفر از منظم‌ترین راننده‌های شرکت واحد اتوبوس رانی از طرف آقای دکتراقبال نخست‌وزیر سه کاپ نقره جایزه داده خواهد شد.

تشویق‌رانندگان مرتب یکی از پیشنهادهائی است‌که درکمیسیون بررسی نظرات‌مردم‌درنخست‌وزیری مطرح شد ومورد‌پسند اعضای کمیسیون واقع گردید. از این‌پس نیز در نظر است به نحو موثرتری از رانندگان منظم ازطرف نخست‌وزیری وشرکت‌واحداتوبوس رانی تشویق شود.

وزیر بازرگانی به‌بانکوك رفت

ساعت هفت صبح امروز آقای حسنعلی منصور وزیر بازرگانی و دبیر کل شورایعالی اقتصاد باتفاق اعضای هیئت ایرانی مامور شرکت در کنفرانس اقتصادی آسیا و خاور دور مرکب از آقایان‌احمدمجیدیان قائم مقام مدیر کل بانك ملی‌ایران مهندس باقر مستوفی مدیر شرکت سهامی نفت ایران ، دکتر علینقی عالیخانی ، دکتر غلامرضانیك پی ، دکتر جعفر ندیم و منصورالدین جهانبانی باهواپیما بسوی بانکوك پایتخت‌تایلند محل‌تشکیل کنفرانس عزیمت نمودند .

شانزدهمین دوره اجلاسیه کنفرانس اقتصادی آسیا و خاور دور با شرکت ایران و چهارکشور بزرك امریکا و انگلستان وشوروی و فرانسه و بیش از سی کشور آسیائی از هیجدهم تا بیست‌ونهم اسفند ماه تشکیل میشود تا مسائل و مشکلات اقتصادی و بازرگانی آسیا و روابط اقتصاد بین‌المللی را مورد بررسی قرار دهد .

رسیدگی درشرکت واحد اتوبوسرانی؟

بطوریکه قبلا اطلاع‌دادیم بازرسان نخست وزیری در شرکت واحد مشغول بررسی اموزفنی ومالی شرکت هستند بطوریکه کسب اطلاع‌شد بازرسان مزبور اخیرا بسوابق مربوط به‌خرید های‌خارجی از قبیل باطری ولنت‌وروغن و غیره رسیدگی می کنند ، گفته میشود تاکنون مدارکی بدست آمده که امکان سوء استفاده‌هائی را ثابت میکند.

کنفرانس تعلیمات اساسی درشیراز افتتاح شد

آخر وقت امروز خبرنگار ما در شیراز تلفنی گزارش داد که‌اولین‌جلسه کنفرانس تعلیمات اساسی‌کشور طی مراسمی بوسیله آقای دکتر پیراسته استاندار فارس و بنادر جنوب افتتاح شد . در این مراسم آقایان پریسا رئیس اداره تعلیمات اساسی‌و کفیل ادارهٔ فرهنگ استان فارس و ایرج جهانشاهی رئیس جلسه کنفرانس درباره هدف کنفرانس مزبور سخنرانی کردند . در این کنفرانس که مدت ده روز ادامه خواهد داشت ۴۳نفر از سر پرستان تعلیمات اساسی استان های کشور شرکت دارند .

آخرین خبرها ۴ بعد از ظهر

صنایع لهستان ازبرنامه عقب مانده‌اند

ورشو ـ۶مارس ـ یونایتدپرس ـروزنامه «تریبونالودا» ارگان حزب‌کمونیست لهستان گزارش‌می دهد که بسیاری از رشته های صنایع سنگین نتوانسته‌است برنامه های خود را انجام دهد . در کنفرانسی که اخیرا تشکیل شد مشکلات جدی‌مربوط‌به مواد لازم برای ادامه کار مطرح شد و آشکار گشت که ۹رشته از صنایع سنگین و از جمله‌کارخانه های موتورسازی ، کشتی‌سازی‌والکتریکی نتوانسته اند برنامه خود را انجا م‌دهند .

بن‌گوریون بادادن اسلحه بمصرمخالفست

تل‌آویو ـ ۶مارس ـ یونایتدپرس ـ احتمال دارد که داویدبن گوریون نخست‌وزیر اسرائیل از دول غرب درخواست کند تا اقداماتی برای جلوگیری از فرستادن اسلحه فراوان به جمهوری متحده عربی از طرف شوروی بعمل آورند . او باحتمال این درخواست را طی مسافرت خود به امریکا و بریتانیا خواهد نمود .

تئوری جدید درباره منشاء انسان

لندن ـ رویتر ـ ۶مارس ـ سرآلیستر هاردی پروفسور ۶۴ ساله‌اکسفورد در رشته جانورشناسی ، تئوری تازه ای درباره منشاء انسان بیان کرد . طبق این تئوری منشاء انسان از بوزینه دریائی است . سر آلیستری اظهار داشت‌که مدت سی‌سال است برای اثبات تئوری خود به جمع‌آوری مدرك و سند مشغول هستم و تازه توانسته‌ام نتیجه گیری هائی بکنم . در تئوری‌خود تکامل بوزینه دریائی را مرحله بمرحله ، طی هزاران‌سال تشریح کرده است . باید دانست که در مورد منشاء انسان ، دانشمندان فرضیه های ثابت نشده گوناگونی را بیان کرده‌اندکه تئوری سر آلیستری ، نیز یکی از آنهاست .

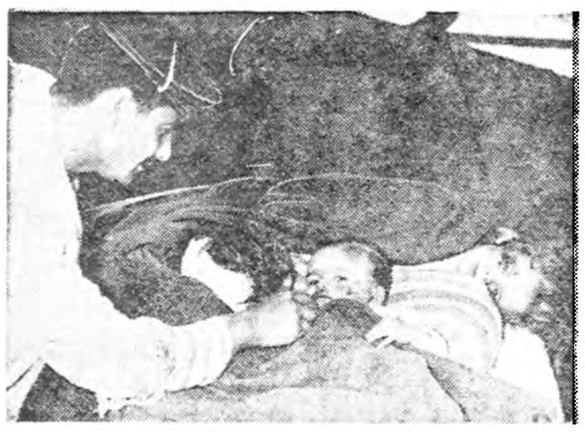

این اولین عکسی است که از کودکان مجروح آقادیر به تهران رسیده است. چشم‌های بی فروغ این کودکان، نگران‌کمکهای شماست. به ندای وجدان خود، در هرجا که هستید وهرکه هستید، پاسخ دهید!

کودکان عزیز

شمارهٔ مخصوص

نوروز ۱۳۳۹

اطلاعات کودکان

در۶۸ صفحه بامزایائی‌که تاکنون سابقه نداشته

روز ۲۵ اسفند منتشر میگردد.

بهای شماره مخصوص فقط ۵ ریال

کارخانجات معظم سیمان ـ برق ـ ریسندگی‌وبافندگی ـ یخسازی

شرکت‌های مقاطعه‌کاری ـ تعمیرگاهها‌واتوسرویسها

روغن‌موتور اینترنول‌واینترلوب اچ ـ دی

«محصول امریکا»

عالیرین روغنی است‌که منظور کامل‌صاحبان انواع موتورهای دیزلی وبنزینی را تامین نموده وبگواهی مصرف‌کنندگان محترم :

روغن‌موتور اینترنول واینترلوب اچ‌ـدی

شایستگی خودرا برای حفظ وتنظیم ودوام همه‌گونه موتور باثبات رسانیده‌است

نمایندگی انحصاری ـ کاظم لاری تلفن ۶۵۵۹۰ آ ـ ۴۵۵۴۶

استخدام بلیط فروش

(درایوین سینما)

بیك دوشیزه ویا بانوی بلیط فروش جهت (درایوین سینما) سینمای صحرائی تهران پارس نیازمندیم.

طالبین می‌توانند درخواستهای خودرا بانضمام یك قطعه عکس بصندوق پستی ۷۱۸ ارسال‌دارند.

ساعات کار برای داوطلبان همه روزه از ساعت ۵ر۴ بعدازظهر الی ۱۱ شب

تضمین کافی یکی ازشرایط استخدام خواهدبود

آ ـ ۴۵۵۴۰

سیراتلویزیون

مدل ۱۹۶۰

واردشد

نمایندگی سیراتلویزیون ورادیو

شرکت مراد ایفل خیابان نادری تلفن ۴۳۷۷۲

ـ۱ـ آ ـ ۴۵۳۰۲

شماره تلفن مرتضی لاجوردی

از۳۴۴۸۸ به ۴۸۰۷۰ تغییر کرد

آ ـ ۳۶۱۵۷

آگهی افتتاح

شعبه فردوسی بانك تهران

باطلاع عموم میرساند در محل اولیه بانك تهران واقع در چهارراه اسلامبول ـ فردوسی شعبه ای بنام «شعبه فردوسی» از هفته فروردین ماه ۱۳۳۹ شروع بکار خواهد کرد .

چون‌هدف این‌شعبه مانند شعب دیگر بانك تامین رفاه اهالی محترم تهران است لذا ساعات کار آن تا اطلاع ثانوی بشرح زیر اعلام‌میگردد:

صبح ها همه روزه حتی ایام تعطیل ازساعت هشت الی دوازده ونیم.

عصر ها همه روزه باستثنای ایام تعطیل ازساعت چهارونیم الی نه بعد از ظهر

ـ۱ـ آ ـ ۴۵۴۵۲ بانك‌تب ان

همه شب در سالن مجلل‌ترین کاباره دانسینك خاورمیانه

کیت کات

طالارکسری سابق

عالیترین ومتنوع‌ترین برنامه‌ها ازجمله بالت‌دیدنی

شب‌های‌پاریس

شاهرضا ـ نبش بهار

تلفن ۶۲۵۰۰

آ ـ ۴۵۶۳۰ ۱ـ۲

دکتر جمیله یگانه (علوی)

پس‌از گذراندن دوره تخصص در مامائی و جراحی بیمارستان‌زنان از امریکا مراجعت و از بیماران محترم عصر ها پذیرائی مینماید.

نشانی ـ خیابان‌جامی(بین‌آشیخ هادی و پهلوی)

۳ـ۳ آ ـ ۳۵۲۶۹

اگر بلطافت پوست بدن خود علاقمندید صابون

پالموگل

محصول جدید کارخانجات صنعتی تهران رامصرف کنید

PALMOGOL

مرکز فروش سرای چیت ساز تلفن: ۲۲۴۴۴ - ۲۳۰۲۹

روغن نباتی قوطی کره دارد

هدیه. تعارف. سوغات ـ چشم روشنی ـ طلا ـ نقره ـ ساعت صنایع دستی‌ایران وانواع کادو ـ همه در فروشگاه کادو اصفهان ـ چهارباغ زیر نظرحسن امامی ۱ـ۶

آ ـ ۴۵۵۱۰