پس از ۶۲ ساعت راه پیمائی وطی ۳۹۲،۱۴۰ کیلومتر مسافت؟

موشك امریکا در کره ماه نشست

اطلاعات

۲۰ صفحه

شنبه ۱۰ مرداد ماه ۱۳۴۳ . . . . . سال سی و نهم
. . . . . شماره ۱۱۴۴۹ . . . . . تکشماره ٤ ریال

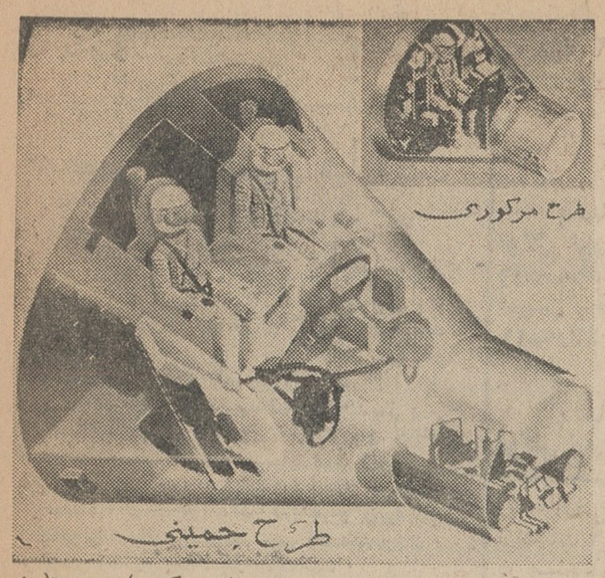

تصویر خیالی چگونگی اجرای طرح مرکوری(سفر یکنفره) و«جمینی»(سفر دونفره) به کره‌ماه ،آمریکا طرح سومی بنام «اپولو»،(سفر سه نفره) بکره‌ماه نیز اینك در دست اجرا دارد .

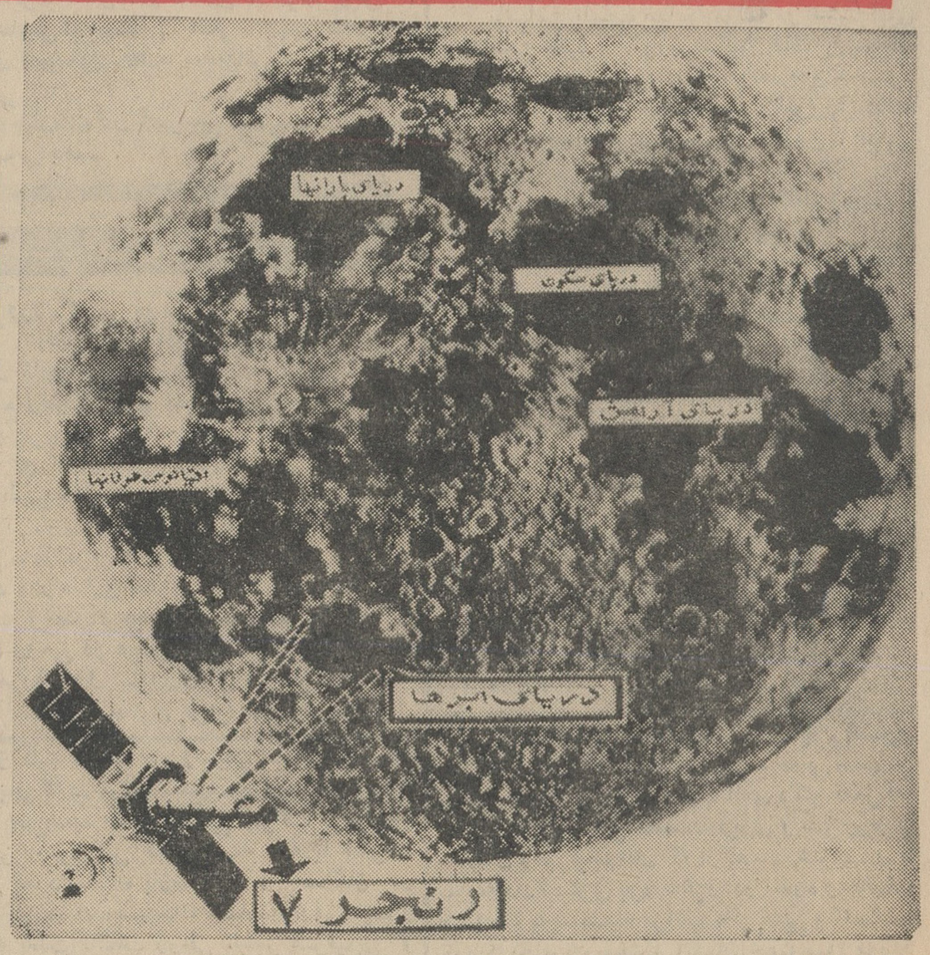

این عکس نیمکره‌روشن ماه‌را نشان میدهد ودر قسمت پائین (سمت چپ) محل تقریبی فرود آمدن «رنجر-۷» مشخص شده است .طرح خودماهواره «رنجر-۷» نیز درهمان گوشه عکس بچشم میخورد .
(عکس رادیوئی اطلاعات)

- «رنجر-۷» با فرستادن ٤ هزار عکس وضع ماه‌را برای بشر روشن کرد
- بااستفاده ازاین عکسها بزودی پای بشر به کره ماه باز میشود
- «رنجر-۷» در محلی نشست که قرار است نخستین انسان در کره‌ماه فرود آید درصفحه ۳

کارمندان دولت

درانتظار پرداخت اضافات و ترفیعات هستند

- وزیر دارائی می تواندبا استفاده ازاختیارات‌قانونی مشکل پرداخت اضافات و ترفیعات را حل کند

باوجود تصویب بودجه کل هنوز تکلیف حسابداریهای وزارتخانه ها در مورد پرداخت وجوه اضافات و ترفیعات کارمندان‌روشن نشده‌است.

خبرنگار ما اطلاع میدهد بودجه کل هنوز بوزارت دارائی ابلاغ‌نشده است ولی احتمالا در هفته آینده بودجه بوزارت دارائی ابلاغ خواهد شد .

یك مقام حسابداری در این مورد توضیح داد که بودجه پس ازابلاغ بوزارت دارائی بوزارتخانه های‌دیگر ابلاغ خواهد شد و ممکن است‌همراه بودجه دستور العملی نیز از طرف وزیر دارائی برای ذیحسابان صادر گردد .

وی اضافه کرد در مورد ترفیعات وضع نامعلوم است .

بقیه در صفحه هفدهم ستون‌اول

جوانان مشمول مشکلات خودرا شرح میدهند

مشمولین تحصیلکرده‌وعادی

در مورد رفع مشکل بزرك زندگی خود چشم‌بتصمیم‌دولت‌دوخته‌اند

- یك فارغ التحصیل ایرانی که از امریکا بوطن بازگشته مشکلات نظام وظیفه خودرا شرح‌میدهد
- بابرك تکفل یك ساله، یك جوان‌دیپلمه‌خیابانگردی میکند !

ششصد هزار نفراز جوانان‌کشور، سال هاست که‌ازنظر وضع خود در مقابل نظام‌وظیفه‌در سرگردانی‌ونگرانی بسر میبرند وبعضی ازفارغ‌التحصیلان مشمول دانشگاههای خارج و داخل کشور ومشمولین دیپلمه و عادی‌متولد سالهای ۱۳۱۲ تا ۱۳۲۳ داستانهای رقت‌انگیزی از بلاتکلیفی ونگرانی‌خود دراین مورد تعریف میکنند .

درددل یك فارغ‌التحصیل امریکا

از روزیکه قضیه بلاتکلیفی دهها هزار جوان مشمول بوسیله سناتور مسعودی درسنا مطرح شدو سپس دنباله بحث درباره این مسئله مهم بروزنامه اطلاعات کشید ، عده زیادی از دانشجویان و فارغ‌التحصیلان و مشمولین عادی بروزنامه مراجعه‌کردند ویا بوسیله نامه وضع خود را باما درمیان گذاشتند .

یکی‌از دانشجویان ایرانی متولد سال ۱۳۱۳ که تحصیلات خود را در رشته علوم اجتماعی درامریکا بپایان رسانیده واخیرا بتهران آمده و۵سال قبل درامریکا ازدواج نموده و دارای یك‌فرزند هم میباشد امروز در هیئت تحریریه روزنامه اطلاعات حضوریافت

بقیه درصفحه هفدهم ستون‌دوم

فردا

وحشت نکنید!

هواپیمای جدید نیروی هوائی فردا باصدای مهیبی دیوار صوتی را در تهران میشکند شرح درصفحه‌آخر

کلاس

کمك آموزگاران تعطیل نمیشود

در صفحه ۱۹

- با خرابکاری در برج مراقبت فرودگاه نیکوزیا :

بجان ماکاریوس سوء قصد شد

در صفحه ٤

- وزیر کشاورزی اعلام‌کرد :

مرحله دوم اصلاحات ارضی

حداکثر باید تایکسال دیگر پایان یابد

شرح‌در صفحه ۱۹

یك آمریکائی همسر خودرا درتهران کشت

شرح در صفحه‌حوادث

پروانه باشگاه

شاهین لغو شد

- فوتبالیست های‌شاهین اعلام کردند بتمرین خود در مدت محرومیت‌ازشرکت در مسابقات ادامه‌میدهند

چون شش تن از بازیکنان باشگاه شاهین‌بدستور مدیر باشگاه‌ازقوانین ومقررات فدراسیون فوتبال سرپیچی کرده و برای مسافرت به شوروی از شرکت در تیم ملی امتناع کرده بودند علاوه بر محرومیت ورزشکاران از شرکت در مسابقات بنا باستدعای سازمان‌تربیت‌بدنی ،شاهنشاه‌موافقت فرمودند که پروانه باشگاه شاهین نیز بمدت دو سال لغو گردد .

تمرین بازیکنان

امروز آقای حمید شیرزادگان‌یکی از بازیکنان شاهین که از شرکت در مسابقات محروم‌شده است بخبرنگار ما گفت : ما شش تن بازیکنان که به مدت یکسال از شرکت در مسابقات محروم شده‌ایم‌همچنان بتمرین خود ادامه‌میدهیم تاپس‌از پایان یکسال محرومیت مجددا در مسابقات‌شرکت کنیم .

نخست وزیر امروز دررشت گفت:

دولت کارخانجات ورشکسته‌را اداره‌میکند

ما نمیگذاریم کارگران بیکار بمانند و با شکم گرسنه ابراز احساسات کنند

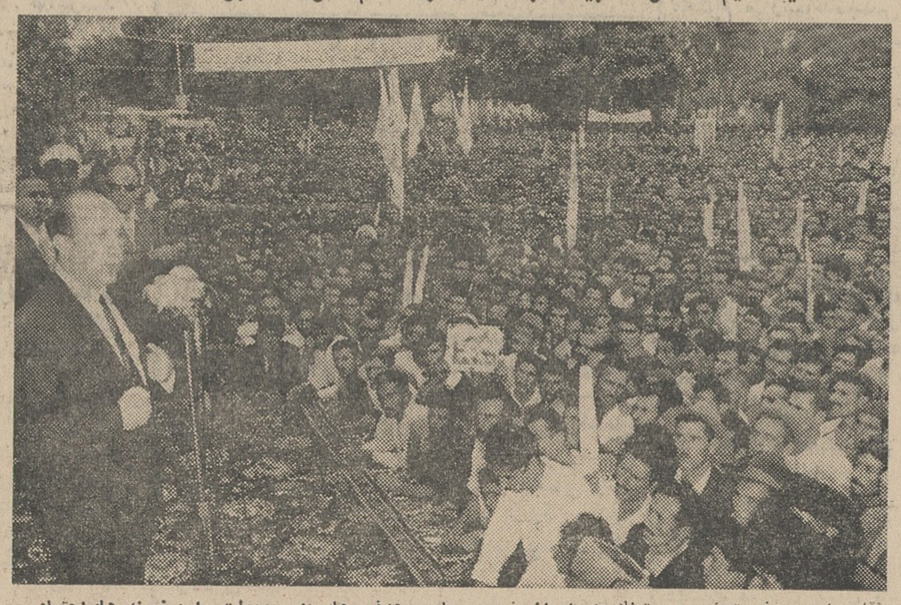

آقای منصور نخست‌وزیر درمیتینك‌حزب‌ایران نوین ساری هدف های‌حزب ودولت را درزمینه های‌اجتماعی واقتصادی تشریح نمود .

بقیه‌در صفحه هفدهم‌ستون ششم

چند خبرفرهنگی

کنگره دانشگاهها

برای تجدیدنظر در روشهای تعلیماتی تشکیل میشود

- بجای فارغ التحصیلان مراکز تربیت معلم که حاضر بخدمت نباشند آموزگار دیپلمه استخدام میشود
- فارغ التحصیلان سابق دبیرستان دارائی‌میتوانند در امتحانات ششم‌شرکت کنند

شرح درصفحه۱۷

پاریس به دوویل
لندن به برایتون
نیویورك به لانك آیلند

مردم مردم تهران به؟

درصفحه ۱۶

احمدمرعشی خبرنگاراعزامی اطلاعات به‌فبرس گزارش‌میدهد:

برادر کشی با انفجار یك بمب

درقبرس آغاز شد

در صفحه ۹

- دنباله یادداشت های جالب آقای‌دولوخبرنگار اعزامی‌اطلاعات بخاور دورباعنوان :

وحشت از ویت کنك همه جارا فراگرفته‌است

در صفحه۶

برندگان جوائز قرعه‌کشی

صندوق پس‌انداز ملی

بانو ربابه فتوره‌چی برنده جائزه ممتاز دو میلیون و پانصد هزار ریالی دارنده حساب شماره ۷۹۵۶۷

بقیه درصفحه ۱۷

خداحافظی

در اینموقع که برای مطالعه و معالجه عازم سفردوماهه‌اروپا می - باشم از بیماران محترم که‌ازعیادت ومعالجه آنان معذورم و همچنین ازبستگان و دوستان محترمی که موفق بتودیع‌باآنان نشده‌ام‌بدین - وسیله پوزش میطلبم

دکتر محمدرضا پایا

کارپل کشنده حشرات

بمدت چهارهفته

جایزه ممتاز بلیطهای اعانه ملی ۵۰۰ هزار تومان شد

باستحضار هموطنان عزیزمیرساند. باتوجه بعلاقه روز افزون نیکوکارانی که اعتقاد دارند خرید بلیطهای اعانه ملی‌موثرترین و صحیح ترین شکل انجام خدمات خیر وعام المنفعه است و بادرنظر گرفتن اینکه جایزه ممتاز بلیطهای مشابه در همه کشورهای بزرك انچنان ارقام درشت و سرسام آوری است که برنده را بتمام ارزوهای خود میرساند. بنگاه اعانه ملی، باکمال خوشوقتی اعلام میدارد بمدت چهار هفته وبطورفوق‌العاده بهای بلیطهای اعانه ملی به ۵ تومان و جایزه ممتاز آن به ۵۰۰ هزار تومان افزایش یافته است، بااین امتیازکه ۵۰۰ هزار تومان هر هفته‌خالص وبدون‌مالیات نقدا به برنده ممتاز بلیطهای اعانه ملی پرداخت میگردد و۲۲۱ هزار و ۲۶۰ تومان‌مالیات آنرا بنگاه اعانه ملی راسا بوزارت دارائی میپردازد.

مبلغ ۵۰۰ هزار تومان خالص‌وبدون‌مالیات مبلغ عظیم و قابل توجهی است که میتواند هرکس را از هر طبقه بهمه ارزوهایش برساند.

ضمنا صورت جامع جوایز بلیطهای اعانه ملی بشرح زیر باطلاع هموطنان میرسد:

یك جایزه ممتاز	۵،۰۰۰،۰۰۰	ریالی
یك جایزه	۱،۰۰۰،۰۰۰	«
ده جایزه	۲۰۰،۰۰۰	«
صد جایزه	۱۰،۰۰۰	«
هزار جایزه	۱۰۰۰	«
ده هزار جایزه	۲۰۰	«
صد هزار جایزه	۱۰۰	«

دوجایزه صد هزار ریالی برای ماقبل ومابعد جایزه ممتاز
دوجایزه ۵۰هزارریالی برای‌ماقبل‌ومابعدجایزه‌یکمیلیون‌ریالی
۲۰ جایزه ده هزارریالی برای ماقبل ومابعد ۲۰۰هزارریالی

اولین سری بلیطهای فوق‌العاده اعانه ملی با ۵۰۰ هزار تومان جایزه‌ممتاز روز بیستم مردادماه در سراسر کشورمنتشر میشود.

بنگاه اعانه ملی

انستیتو خواربار و تغذیه ایران

دانشجو می‌پذیرد شرح درصفحه ششم

برای تهیه غذای سالم وسبك خصوصا درفصل تابستان محصولات‌کارخانه روغنکشی ورامین را مصرف‌نمائید

۱- روغن سالاد ورامین
۲- روغن زیتون ورامین
۳- روغن آفتابگردان ورامین
٤- روغن کنجد ورامین
۵- روغن نباتی ورامین

برای خرید بفروشگاههای: خیابان استخر- میدان بهارستان- خیابان‌امامیه وعاملین‌فروش‌تهران‌وشهرستانها مراجعه فرمائید. ۱-٤ آ-۱۲٤۵۶

جریان روز

سرپرستی ها ؟

موضوع دیگری که بدنبال مسئله نظام وظیفه و بلاتکلیفی گروه کثیری از جوانان ، ازپشت تریبون سنا بانمایندگان محترم دولت درمیان گذاردم واینك بحث دراطراف آن میپردازیم لزوم تجدید نظر درکار سرپرستی های دانشجویان ایرانی مقیم خارج بود .

خوانندگان عزیز ما میدانند که ازچندسال پیش اداراتی بنام سرپرستی دانشجویان ایرانی مقیم خارجه در اغلب کشورهای خارج ایجادشده است وبمرور بر عرض و طول تعداد کارمندان وبودجه و مخارج این ادارات افزوده شده ، درحالیکه احساس عدم احتیاج بوجودچنین سازمانهائی هرروز بیش ازروز پیش نزد دانشجویان و مردم وحتی زعمای دولت آشکار گشته است .

مقدمتاً لازم است نکته‌ای را تذکر دهیم که بحث ما درباره ادارات سرپرستی ناظر به اشخاصی که درگذشته یاحال تصدی این ادارات را بعهده داشته ودارند نیست وچه بسا شخصیتهای لایق صحیح العمل ظرف چندسالی که ادارات سرپرستی بوجود آمده بعنوان سرپرست دانشجویان تعیین وبکشورهای مختلف اعزام گشته و هم اکنون برسر کارند . اماچون تشکیلات سرپرستی ، تشکیلات مفید واثر بخشی نیست همین اشخاص مثبت و مؤثر که امکان داشته وجودشان درمقامات و مشاغل دیگر مثمرثمر و منشا اثری واقع شود بااحراز این سمت عملا چندسالی عاطل وباطل مانده‌اند .

سازمانهای سرپرستی ، باین شکل و قواره موجود درحکم چاه حاجی میرزا آقاسی است که اگر چیزی ازآن درآید نان برای این و آن است لکن این چاه برای دانشجویان ایرانی و ملت ودولت ایران نمی پس نمیدهد.

پس چه لزومی دارد درمیان اینهمه گرفتاریها ، دولت مخارج قابل ملاحظه تشکیلاتی را تحمل کند که نه بدردخودش میخورد ، نه مردم قبولش دارند ، نه دانشجوی ایرانی زیربارش میرود !

چندی پیش . میان نامه‌هائی که از محصلین ایرانی مقیم خارج بدست ما رسیده و در روزنامه منعکس شده بود ، نامه‌ای بود که طی آن یکی از دانشجویان به تشکیلات سرپرستی «اداره مهرو امضاء» لقب داده بود واگر انصاف راشرط قضاوت قرار دهیم نقش ادارات سرپرستی درحال حاضر غیرازین نیست . برای اینکه دانشجویان ما درخارج دودسته‌اند. یك دسته دانشجویانی که باارز آزاد یعنی بخرج خودشان درس میخوانند و آنها از قید نظارت ادارات سرپرستی بکلی فارغند . نه ادارات سرپرستی را بآنها کاریست ونه آنانرا به ادارات سرپرستی نیازی .

باقی میماند دسته دوم ، یعنی محصلینی که باارز دولتی درکشور های خارج تحصیل میکنند و ادارات سرپرستی منحصرا برآنها سرپرستی دارد . حالا بپرسید این ادارات سرپرستی که غیراز یك سرپرست کل و معاون کل ، عده‌ای کارمندرسمی و جمعی کارمندبومی دارندو بهمه این کارمندان حقوق و اضافه حقوق و فوق العاده میدهند . برای اداره سرپرستی خانه‌ای مقتضی شئون مملکت اجاره کرده وکرایه آنرا میپردازند ، بعلاوه درمرکز کشور ادارات مخصوصی برای تمرکز امور مربوط به سازمانهای سرپرستی با همین تشکیلات وعرض وطول در فعالیتند و خلاصه حسابش راکه بپرسید می‌بینید یك اعتبار هنگفتی ازبودجه مملکت صرفاً صرف همین ادارات سرپرستی میشود برای همان دسته از محصلین ، یعنی محصلینی که با ارز دولتی در خارج مشغول تحصیلند چه میکنند . بپرسید یك محصل ایرانی درسال چندمرتبه بطورمتوسط باادارات سرپرستی تماس دارد ؟ بپرسید ادارات سرپرستی در تمام مدت این چند سالی که موجودیت پیداکرده‌اند درخشانترین کارشان برای محصلین کدام بوده‌است ؟ بپرسید چند نفر دانشجو درمیان همه دانشجویان ایرانی مقیم خارج میتوان پیدا کرد که از وضع گذشته خود ناراضی بوده وبراثر اقدامات ادارات سرپرستی راضی ودعاگو شده‌اند؟ بپرسید بینی وبین‌الله اگرامروز دولت بیك فهرست ساده ازعده دانشجویانی که درخارج تحصیل میکنند و رشته تحصیلی و وضعیت تحصیل آنها حاجت پیداکند آیا ادارات سرپرستی چنین فهرستی در دسترس دارند که نیازدولت رابرطرف کندو آیا اساساً قادرند چنین صورتی تهیه کنند ؟!

با اطمینان بشما جواب میدهیم که پاسخ مجموع این سئوالات منفی است ولی متقابلا اگرشما بخواهید آمار بگیرید که طرزکار ادارات سرپرستی چقدر نارضایتی درمیان محصلین ما ایجاد کرده‌اند به نتیجه تاسف انگیزی برمیخورید .

این مقدمه بحث ما ، تاآنکه درشماره بعد بطور مبسوط راجع به ادارات سرپرستی گفتگو کنیم .

هیئت‌مدیره و هیئت رئیسه صنف عینك ساز و عینك فروش تهران بدینوسیله فوت مرحوم **حاجی محمد علی عینکچی** را به اطلاع همکاران ودوستان می رساند مجلس ختم آن مرحوم در مسجد ارك ازساعت ۵ الی ۷ بعد از ظهر روز یکشنبه منعقد خواهد بود .

رئیس هیئت‌مدیره سید علی هراتی

بانهایت تاسف فوت مرحوم مغفورجنت مکان **حاج محمد علی عینکچی بزرك خاندان عینکچی** و اخوی حاج حسین بصیرت پوررا به اطلاع فامیل ودوستان می رساند مجلس ختم مردانه آنمرحوم ازساعت ۵ بعد از ظهر روز یکشنبه ۱۱ر۵ر۴۳ در مسجد ارك و ختم زنانه در همان ساعت در منزل شخصی آنمرحوم واقع در میدان شاهپور بازارچه معیر کوچه پشت آب انبار معیر منعقد می باشد .

حاج حسین بصیرت‌پور . محمد تقی عینکچی علی اصغر عینکچی . علی اکبرعینکچی. ابراهیم عینکچی . محسن عینکچی . حسن عینکچی .محمد حسین روشن ضمیر .سرتیپ غازی‌راد .اسمعیل کلانتری‌پور . احمد اللهیاری . قاسم فرازیان . سرگرد شفقی . حاج سید رضا دادخواه

به خانواده محترم آنمرحوم بویژه بازماندگان مصیبت وارده‌را تسلیت میدهیم .

بعلت گرمای فوق‌العاده روز چهلم شادروان **سرهنك حسینقلی آهنین** منعقد نخواهد بود. مخارج مربوطه صرف امورخیریه میگردد .

خاندان آهنین

مجالس ترحیم و یاد بود

باکمال تاسف درگذشت شادروان حسین توکلی نوری که از قضات بازنشسته وباسابقه وزارت دادگستری بودند باطلاع عموم میرساند . مجلس ترحیم ازساعت ۹ تا ۱۱ صبح روزیکشنبه ۱۱ر۵ر۴۳ در مسجد مجد منعقد است .

وزارت دادگستری

بانهایت تاسف درگذشت شادروان **حسین توکلی نوری** قاضی بازنشسته دادگستری و پدر ارجمند همکار گرامی آقای دکتر نصرالله شیفته را به اطلاع می رساند . مجلس ترحیم آنمرحوم ازساعت ۹ تا ۱۱ روز یکشنبه یازدهم مرداد ماه در مسجد مجد برپا خواهد بود .

عباس مسعودی . دکتر مصباح زاده . دکتر رحمت مصطفوی . مهندس عبدالله والا .صفی‌پور ابوالحسن احتشامی . محسن موقر . زهتاب‌فرد دکتر مصطفی الموتی . ابوالفضل مرعشی . دکتر عظیمی . محمد کشاورزیان . لطف‌الله ترقی. دکتر مدرسی .دکترشریعت . دکتر رحمتی . دکتر عسگری .دکتر بهزادی . صادق بهداد . سلیمان انوشیروانی . محسن دولو . نعمت‌الله جهانبانوئی . فری‌پور . عبدالکریم طباطبائی . کاظم مسعودی . علی سپهر .احمد هاشمی . حسن توفیق .قاسم‌مسعودی .سیداحمدیزدانبخش عباس‌شاهنده . رزم‌آراء . حافظی . محمود رجا. مهندس کردبچه . دکتر سمسار . نجفقلی‌پسیان

خانواده های : **توکلی نوری .شیفته .روئین‌فر فقیه . حسینی . نقیبی . ایمانی**

باکمال تاسف فوت شادروان **حسین توکلی نوری (موید‌الاسلام)** قاضی بازنشسته دادگستری را به اطلاع اقوام و دوستان وهمکاران آنمرحوم می رساند .

مجلس تذکر روزیکشنبه (فردا) ساعت ۹ صبح تا ۱۱ بامداد در مسجد مجد و مجلس ختم زنانه در همان روز از ساعت ۵ تا ۷ بعد از ظهر در منزل شخصی آنمرحوم در سه راه فخرآباد کوچه مهدوی برپا خواهد بود .

مصیبت وارده‌را بدوست و همکار ارجمند آقای دکتر نصرالله شیفته فرزند آنمرحوم و سایر اعضاء خاندان تسلیت می گوئیم .

خانواده های :**منزوی . معیری . لشکری . ویژه .قانونی . بهفروزی . رضائی . سنجیده . لقمانی . فرشچی.لنکرانی** باکمال تاسف درگذشت **بانو حاجیه‌منزوی** والده آقای مهندس حبیب منزوی را به اطلاع خویشان و آشنایان می رسانند . مجلس ترحیم آنمرحومه ازساعت ۹ تا ۱۱ روزیکشنبه یازدهم مرداد (فردا) در مسجد حاجی حسن نزدیك میدان شاهپور برقرار است .

بعموم بازماندگان آنمرحومه مصیبت وارده‌را تسلیت میدهیم .

بانهایت تاسف فوت مادرعزیزمان **رقیه‌مرزوقی** بزرك فامیل را به اطلاع خویشاوندان وآشنایان می‌رساند . مجلس ترحیم آنمرحومه روزیکشنبه ۱۱ر۵ر۴۳ از ساعت ۹ صبح تا ۱۲ ظهردرمسجد جامع دربند شمیران منعقد است و مجلس زنانه همانروز در منزل شخصی منعقد است .

حسین مرزوقی . حسن مرزوقی . رضا مرزوقی

در این فاجعه مولمه خانواده های زیرعزادارند

حاج سید حسن میری . عبدالله مرزوقی . مرتضی مرزوقی . سعید رضا میری . سید جواد میری. سیدمحمد میری . سید حسین میری . حسن‌حیدربیگی . ابراهیم‌کریمخانی. سیدحسین دربندی

آ-۱۵۳۵۴

بعموم بازماندگان آنمرحومه مصیبت وارده‌را تسلیت میدهیم .

بدینوسیله درگذشت مرحوم مغفور **آقای غلامحسین‌اردبیلی** فرزندآقای حاجی‌میرزاعبدالله اردبیلی‌را که از منسوبین حقیر می باشد باطلاع می‌رساند . مجلس ترحیم آنمرحوم روز یکشنبه ۱۱ مرداد از ساعت ۵ الی ۷ بعد از ظهر درمسجد ملك‌واقع در بازار عباس آباد منعقد است .

آ-۸۸۹۷ **مهدی‌الحسینی انگجی**

بعموم‌بازماندگان آنمرحوم مصیبت وارده را تسلیت میدهیم .

به مناسبت فوت‌اخوی **آقا سید علی‌ضیائی** مجلس ختم آنمرحوم روز یکشنبه ۱۱ر۵ر۴۳ از ساعت ۹الی ۱۱ در مسجد امام زاده زید منعقد می باشد .

الاحقر حاج سید علی اصغر خوئی . الاحقر سید ابراهیم علوی‌خوئی . الاحقر حاج سیدمحمد حسین کبیری . الاحقر آقا سید یعقوب رزاقی . الاحقر شیخ عبدالصمد خوئی . حاج محمد صادق نجمی . حاج اسماعیل اکبرزاده . حاج علی‌فروتن حاج حسین نازکی . مرتضی مشعینچی . اصغر فکری . حاج‌فیض ...عمرانی . حاج سید رضا ضیائی

آ-۸۸۹۹

بعموم‌بازماندگان آنمرحوم مصیبت وارده‌را تسلیت میدهیم .

روزیکشنبه یازدهم مرداد ماه که مصادف باسالروز درگذشت شادروان جنت‌مکان جوان ناکام **دکتر ضیاءالدین دبیری اردکانی** است بواسطه گرمی هوا مراسمی برگزارنخواهد شدو هزینه مربوطه برای شادی روح آن فقید سعید صرف اطعام فقرا خواهد شد .

پدر ومادر وخواهر داغدیده دبیری

درگذشت مرحوم **حاج عباس افضلی** را به اطلاع خویشان و آشنایان می رساند مجلس‌ختم آن مرحوم روز یکشنبه ۱۱ مرداد ماه از ساعت پنج الی هفت بعد از ظهر در مسجد شیشه واقع در خیابان حاج شیخ هادی و مجلس زنانه در همین روز در منزل آن مرحوم واقع در خیابان جنوبی پارك شهر کوچه‌افضلی برقرارخواهدبود

حاج علی اصغر افضلی . اکبر افضلی . محمود افضلی . احمد افضلی . سرتیپ محمدعلی افضلی . علی‌افضلی . داریوش‌افضلی . ابوالفتح افضلی . لطف‌الله افضلی . حسن اسفندیاری . احمد اسفندیاری . سرهنك علی‌افضلی .سرهنك حسین افضلی. سرهنك علیرضا افضلی .سروان محمدپارسا . سروان عباس مرادی . ستوان‌یکم ابوالقاسم بی‌باك . حاج اسدالله نیازی .ابراهیم فرهومند .

آ-۸۸۸۳

به خانواده محترم افضلی بویژه تیمسار افضلی وآقای داریوش افضلی رئیس ناحیه ٤ شهرداری تهران مصیبت وارده‌را تسلیت میدهیم .

باکمال تاسف و تاثر فوت مرحوم **اسدالله نورائی** کارمند بازنشسته این وزارت را به‌اطلاع می رساند .

مجلس ترحیم آنمرحو م‌روز دوشنبه ۱۲مرداد ماه ازساعت ۵ تا ۷ بعد از ظهر در مسجد مجد برگزار خواهد شد .

وزارت پست‌و تلگراف و تلفن

درگذشت نابهنگام وتاسف انگیز شادروان **اسدالله نورائی** که از شخصیت های مورداحترام اهالی کرمان بودند بدینوسیله باطلاع می رسد. باین مناسبت مجلس ترحیمی از ساعت ۵ تا ۷ بعد از ظهر روز دوشنبه دوازدهم امرداد ماه در مسجد مجد منعقد خواهد بود .

دکتر مظفربقائی کرمانی . سید محمد هاشمی. محمد رضا صالحی‌کرمانی . دکترملك منصور اسفندیاری . دکترسام . ابوالقاسم هرندی . غلامرضا آگاه

آ-۱۵۳۵۰

بانهایت تاسف‌درگذشت‌شادروان **اسدالله نورائی** را به اطلاع اقوام و بستگان ودوستان محترم می‌رساندمجلس تذکرآنمرحوم روز۲شنبه دوازدهم امرداد ماه ازساعت ۵ تا ۷ بعد از ظهردر مسجد مجد منعقد خواهد بود ومجلس ترحیم‌زنانه همانروز وهمان‌ساعت در منزل آقای علی اصغر نورائی ـ تهران نو ، میدان آشتیانی، کوی‌غزالی شماره ۸۲ برگزار می شود .

علی‌اصغر نورائی . علیرضا نورائی .منوچهر نورائی .مهندس‌محمدتقی‌نورائی.هوشنك‌نورائی فاطمه نورائی .مهری نورائی .جعفرنورائی . مهندس نصرالله‌نورائی .جواد نورائی.حبیب‌الله نورائی . نعمت‌الله نورائی .مرتضی نورائی . یوسف نورائی .علیمحمدانبرز . نواب.نبی‌ناظمی سرهنك فائض . فرود نورائی

آ-۱۵۳۵۰ ۱-۲

درگذشت مرحوم اسدالله نورائی کارمند صدیق عالیرتبه دولت که باسی سال اقامت و خدمات صادقانه در شمار شخصیت های صاحب نفوذمورد احترام اهالی کرمان شناخته می شد و بکرامت طبع وحسن خلق ومکارم اخلاقی اشتهار داشت موجب کمال تاسف است این ضایعه را بعموم بازماندگان‌خصوصا خانواده‌محترم نورائی تسلیت می گوئیم .

چهلم روانشاد بانو مرآت الملوك ایلخانی‌پور

به آگهی خانواده های‌وابسته ـ دوستان و آشنایان میرساند که‌مراسم‌چهلمین‌شب‌درگذشت روانشاد **بانو مرآت‌الملوك ایلخانی پور** از ساعت ۵ تا ۷ بعد از ظهر یکشنبه (فردا) در امامزاده عبدالله آرامگاه بدر برگزار خواهد شد .

خانواده های : **حمیدی .فرخ‌نیا.ایلخانی‌پور منوچهری . وزیری . ضرابی . صادقی . نیو .**

بانهایت تالم و تاثر درگذشت مادر گرامم **بانوعذرا بهزادی** را درروز ۳ر۵ر۴۳ در نهاوند باستحضار خانواده های محترم‌ورهرام‌ـ بهزادی سادات عقیلی .صدیقی . نوری اسفندیاری . صدیق بهزادی. پازوکی.کیا .معظمی .طهماسبی مرعشی . غیاثیان . رازانی . آگاه . رحیمی . نجفیان. مدیری.انتظامی میرساندمجلس‌ترحیم مردانه درمسجد سرداب ومجلس‌زنانه درمنزل برگزارگردید. **حسن ورهرام. عذرا رازانی مریم رازانی . خسرو ورهرام. شیرین‌ورهرام. فرهاد ورهرام . کیان ورهرام**

آ-۱۵۶۸

بعموم بازماندگان آنمرحومه مصیبت وارده‌را تسلیت میدهیم .

باقلبی مملو از اندوه و تاثرفوت ناگهانی **بانوثابته مهتدی** را به‌اطلاع کلیه اقوام‌ودوستان وآشنایان می رساند .

مجلس تذکر آن مرحومه ساعت ۷ بعد ازظهر روزیکشنبه یازدهم مرداد ماه در منزل آقای محمود مهتدی واقع در خیابان ویلا خیابان خوشبین شماره ۳۹ برگزار می شود .

خانواده های : **مهتدی . فتح اعظم . ضرغام اشرف . دکتر محمودی . محمودی**

آ-۱۵۳۷۸

بعموم‌بازماندگان آنمرحومه مصیبت وارده‌را تسلیت میدهیم .

باکمال تاسف فوت مرحوم **سید صادق‌ذوالفقاری کردستانی** کارمند راه آهن دولتی ایران را بدین وسیله اعلام میدارد مجلس ترحیم آنمرحوم روز دوشنبه ۲ امرداد ماه جاری از ساعت ۵ الی ۷ بعد از ظهر در مسجد علوی واقع در چهارراه گمرك سی متری جنوبی منعقد است .

خانواده های :**ذوالفقاری . خرقه پوش . سید محسن ارجستانی . ملکی . مهدی طاهرزاده سروان شهسوار.محمد سماواتی.نبوی.علی‌زاده بسیجی**

آ-۸۹۲۱

بعموم‌بازماندگان آنمرحوم مصیبت وارده را تسلیت‌می دهیم .

سپاسگزاری

سروران گرامی دوستان و همکاران محترم اقوام ارجمند

مرك مادر آنهم مادری فرشته صفت که با علو طبع وفداکاری کم نظیری وظایف مقدس‌خود را به بهترین وجهی انجام داده برای فرزندانش ضایعه ای است بس دردناك چون در مقابل مشیت‌الهی جز صبر چاره ای نیست ضمن‌عرض تشکر از ذوات محترمی که در مراسم تدفین و یادبود مادر عزیزم **بانو بلقیس احمدی** درمشهد شرکت ودر ساری حضورا و تلگرافا وکتبا ابراز همدردی و لطف‌فرموده‌اند رجا دارم اگر بواسطه تالمات روحی در عرض سپاسگزاری تاخیر شد عذرم مورد قبول سروران گرام واقع گردد .

ساری عزیزاحمدی فردوسی

از کلیه علماء اعلام و حجج اسلام‌و دوستان وآشنایان که در مراسم تشییع‌جنازه‌و ختم وهفته مرحوم **حاج‌سید حسین‌فاطمی** شرکت فرمودندو همچنین سرورانی که بوسیله نامه یا تلگراف مرهمی بدرد جانکاه بازماندگان و بستگان آن مرحوم گذارده اند صمیمانه سپاسگزاری نموده و چنانچه بعلت تالمات روحی تاخیر شرفیابی و عرض تشکر حضوری روی داده پوزش می طلبیم

آ-۱۵۳۲۲ **خاندان فاطمی**

از منسوبین وهمشهریان ودوستان گرامی که بخاطر فوت برادر عزیزمان **عبدالحمید ظرفی** قدما و قلما اظهار همدردی فرمودند نهایت سپاسگزاریم توفیق همگی را ازخداوندخواهانیم

آمل ـ اسمعیل ظروفی وبرادران

از ذوات محترم وسروران گرام و ارجمند که در تشییع جنازه و مجالس ترحیم **بانو عطیه فیض‌پور** شرکت نموده و یا بوسیله تلگراف و نامه و درج در روزنامه تسلی خاطر بازماندگان را فراهم نموده‌اند صمیمانه‌سپاسگزاری‌مینمائیم واگر بواسطه تالمات روحی درشرفیابی حضوری تاخیری رخ دهد پوزش طلبیده انتظار عفو داریم.

آ-۱۵۳۴۲ **خانواده فیض پور**

تسلیت

سرکار سروان جهانگیر عنایتی

مرا در غم و اندوه خودتان شریك بدانید .

ر . اعتمادی

بانهایت تاسف ضایعه مولمه درگذشت‌آقای **بهاءالدین حکیم** را که‌ازفرهنگیان فاضل‌وشریف خوزستان بشمار میرفتند بخانواده های محترم (آیت‌الله‌حاجی سید محمدحسن‌جزایری‌وآیت‌الله حاجی‌سید نجفی‌جزایری حکیم .محمدی . تهامی وصمدی) تسلیت می گوئیم

دکترمحمود مرعشی . دکتر کاظم شمس . دکتر حمید آبآب . سیدحسین شمس

سرکار ستوان دوم نوروز زهرائی

مصیبت جانکداز وارده‌را از طرف دوستان و همکاران به‌جنابعالی و بانو وفامیل‌محترم‌تسلیت عرض می نماید .

هرمز مقصودی

درگذشت آقای حسن حسینی عضو این شرکت‌را به عموم دوستان بویژه آقای حسینی وخانواده ایشان تسلیت می گوئیم .

شرکت‌تعاونی اهالی‌چنگوره(خراقان)مقیم‌مرکز

جناب آقای دکتر شیفته مدیر کل نخست وزیری وسرپرست سازمان رهبری جوانان

مرك پدر آن جناب‌را عموم کارمندان واعضاء باشگاه مرکزی جوانان بشما تسلیت میدهند .

آ-۸۸۹۵ **باشگاه مرکزی جوانان**

کارمندان و خدمتگزاران سازمان رهبری جوانان از درگذشت اسف‌انگیز مرحوم حسین توکلی نوری ابوی‌گرام جناب آقای دکتر نصرالله شیفته مدیریت کل نخست‌وزیری و سر پرست سازمان رهبری‌جوانان که از قضات شریف و با سابقه دادگستری بودند غرق در اندوه و تاسف هستند وبدینوسیله مراتب تاثر قلبی و تسلیت خودرا بخانواده محترم ایشان خصوصا فرزند برومندشان جناب آقای دکتر نصرالله شیفته صمیمانه تسلیت عرض می نمایند .

گرامی دوستم آقای احمد سمیعی

من هم در غم شما شریك هستم مصیبت وارده‌را بشما وخاندان محترم تسلیت می گویم.

آ-۸۹۰۹ **علی‌کیا**

بانو حبیبه و آقایان عیسی و محمد وموسی هجرت مصیبت وارده را به آن‌خانواده محترم تسلیت عرض می نمایم .

رئیس‌بانك کشاورزی نجف‌آباد- ابطحی

جناب آقای دکتر نصرالله شیفته

باکمال تاسف و تاثر مصیبت وارده‌را به جنابعالی تسلیت عرض کرده سلامت و موفقیت شمارا آرزومندیم . **مجمع ملی‌فعالیتهای اجتماعی**

دکتر یحیی شهردار متخصص جهاز هضم

از بیماران محترم متمنی است که برای مراجعه به مطب ۲٤ ساعت قبل طرف صبح توسط تلفن ۳۷۰۳۵ وقت بگیرند.

شاه‌آباد ـ خیابان باغ‌سپهسالار-شماره۱۵٤

حمله گرازها بمردم

خبرنگار ما در خرمشهر گزارش داد : صبح دیروز سه گراز که از بی‌آبی در شادگان به تنك آمده‌بودند بسوی منطقه «حفار» خرمشهرآمدند و در کنار نهر آب حفار بطرف زنی که در کنار نهر آب نشسته و رخت میشست حمله کردند و او رامجروح نمودند .

براثر داد و فریاد زن عده‌ای از اهالی درحدود سیصد چهارصد نفر در آن محل اجتماع کردند و یکی‌از آنها بنام سامیر کامیلی با بیل بطرف گراز ها حمله ورشد ولی گزار های وحشی او را نیز مجروح کردند در اینموقع اهالی با تفنك بطرف گرازها شلیك کردند و دوگراز وحشی بعد از مجروح کردن عده‌ای پابفرار گذاشتند ولی سومین‌گراز وحشی همچنان بحملات خود ادامه میداد تا اینکه‌با شلیك‌چندین گلوله‌از پادرآمد مجروحین این واقعه به آبادان‌منتقل و تحت معالجه قرار گرفتند .

مراجعت

دکتر علی‌اصغر هنجنی

متخصص بیماریهای زنان ازکنفرانس مسکومراجعت نمود. مطب جدید خیابان ویلای شمالی خیابان خیبر

تلفن ٦۹۲۸۰

آ-۸۹۰۷ ۱-۲

مجله

یغما

شماره چهارم، تیرماه ۱۳٤۳

بامقالاتی از: استاد جلال همائی، محیط‌طباطبائی،دکتر محمد علی اسلامی ندوشن، دکتر رجائی، دکتر افشار ، جعفر شعار ، ایرج افشار و حبیب یغمائی.

منتشر شد

برنامه امشب سینماهای

درایوین-اونیورسال

فیلمی که نمایش آن ۱۴ ماه در لندن ۹ ماه در پاریس و ۷ ماه در رم ادامه داشت

تجسمی از زندگی بی بند وبار و پل جوان وسرکش ، فیلمی بی پروا گستاخ . تکان دهنده

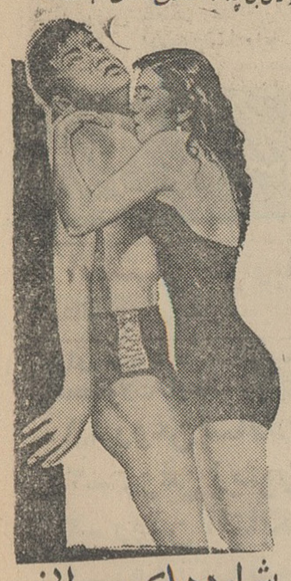

شراره‌های جوانی

(دوبله بفارسی)

فیلمی که آخرالامر مردم تهران بعد از دو سال و نیم انتظار برای اولین بار موفق بدیدن آن میشوند

موشك امریکا در کره ماه نشست

واشنگتن ـ ۳۱ ژوئیه

ماهواره امریکائی «رنجر ـ ۷» پس‌ازطی مسافت ۳۹۲،۱۴۰ کیلومتر درمدت ۶۲ ساعت و ۷ دقیقه‌و۳۵ثانیه‌درساعت ۱۷ امروز بوقت تهران به‌کره‌ماه‌اصابت کرد. «رنجر» بافرستادن تقریبا ٤ هزارعکس ازکره‌ماه بزمین ماموریت خودرا باکمال موفقیت انجام داد وصفحه‌تازه‌ای درتاریخ پیشرفتهای بشر در زمینه تسخیر فضا گشود.

شش دوربین تلویزیونی «رنجر ـ ۷» تاقبل ازاصابت آن به«دریای ابرها» در کره ماه ، بخوبی کارکرده و عکسها و اطلاعات ذیقیمتی ازوضع کره ماه در اختیار ساکنین کره زمین قرار دادند. عکسهای فرستاده‌شده‌از«رنجر ـ ۷» کاملا روشن وواضح است.

طبق برنامه

«رنجر» باسرعتی برابر ۹۹۳٤کیلو متر درساعت طبق برنامه پیش بینی شده به‌کره ماه اصابت کرد . این ماهواره که ۳٦۳ کیلوگرام‌وزن‌داشت فرستادن نخستین عکس را از فاصله ۱٦۵۰ کیلومتری کره ماه شروع کرد وتا لحظه اصابت به‌کره ماه چهارهزار عکس ازکره ماه بزمین‌فرستاد ،درحالی که «لونیك‌سوم» ساخت شوروی در۱۲ سپتامبر ۱۹۵۲ ازفاصله ٦۰ هزار کیلومتری از کره‌ماه عکسبرداری‌کرده بود .

عکس برداری رنجر ازکره ماه ۱۳ دقیقه و نیم طول کشید . **سازمان‌ملی هوانوردی امریکا اعلام کرد بزودی نتایج علمی که‌از ماموریت «رنجر ـ ۷» بدست آمده دراختیار دانشمندان‌جهان قرار میگیرد .**

رنجر درهمان محلی فرود آمد که قرار است‌تاچندسال دیگر فضانوردان درکره ماه‌فرود آیند .

تشکر رئیس جمهوری

پرزیدنت جانسون پس‌از اطلاع‌از پیروزی ماموریت«رنجر ـ ۷» پیامی‌برای دانشمندان فضائی امریکا فرستاده‌و از آنها بنام دولت و ملت امریکاتشکر نمود.

پرزیدنت جانسون‌درپیام خودگفت عکس های ارسالی رنجر ـ ۷ برای‌سفر آینده انسان به‌کره‌ماه بسیار ذیقیمت است. زیرا این‌عکس ها شرائطی را که‌باید درآن فضانوردان ما در کره‌ماه فرود آیند بخوبی روشن میکنند .

رئیس جمهوری امریکا گفت:رنجر پس‌ازچهار بارشکست‌سرانجام‌ماموریت خودرا باموفقیت انجام داد اما شوروی ها زیاد شکست خورده‌اند و هرگز شکست های خودرا افشا نکرده‌اند .

دوماهواره دیگر

سازمان‌ملی هوانوردی امریکا اعلام کردکه درآغاز سال جاری دورنجردیگر بکره‌ماه فرستاده میشود. وی‌در مورد طرح «آپولو» وفرودآمدن‌انسان درکره ماه‌گفت برای‌فرودآمدن نخستین‌انسان درکره ماه‌یك تاحیه‌مسلح درنظرگرفته خواهد شد.

برای انجام این نقشه مهمترین‌مسئله این‌است که‌سفینه‌فضائی حامل‌انسان درمحلی فرودآید که محکم باشد وفرو نرود .

خبرگزاری تاس پیروزی ماموریت رنجر ـ ۷ را تبریك‌گفت‌و اعلام داشت. درتاریخ ۱٤سپتامبر۱۹۵۹ لونیك‌سوم شوروی به‌کره ماه اصابت کرده‌است.

عکسبرداری ازماه

پیروزی«رنجر ـ ۷»دررسیدن به کره‌ماه‌وعکسبرداری‌موفقیت آمیز وبی‌سابقه‌ای که ازاین کره کرده‌است،درزمینه مسائل فضائی حیثیت امریکارا تامیزان زیادی بالابرد .این پیروزی‌نشان داد که امریکائیها برای جبران‌عقب‌ماندگی خوددراین‌زمینه‌از شوروی سخت دست‌بکار شده‌اند و نتایج کوشش‌های پی‌گیر آنان بتدریج ظاهر میشود . پیروزی «رنجر ـ ۷» از لحاظ‌سیاسی نیز اثری قابل ملاحظه‌داشت‌وبه‌تقویت وضع جانسون‌و تحکیم موقع دولت دموکرات کمك موثرکرد .

خروشچف ازامریکا اعتبار طویل‌المدت خواست

مسکو ـ ۳۱ژوئیه ـ رویتر ـ خروشچف نخست‌وزیر شوروی امروزبه«دیوید راکفلر» سرمایه‌دار آمریکائی گفت که خواهان افزایش بازرگانی بین شوروی و آمریکاست .

«دیوید» که برادر نلسون‌راکفلر فرماندار نیویورك‌است‌وبرای‌شرکت در کنفرانس روشنفکران منعقده در لنینگراد بشوروی آمده مدت دو ساعت و ۱۵ دقیقه با خروشچف در کرملین مذاکره کردو بعدا به خبرنگاران اظهارداشت‌درباره‌مسائل مختلفی که مورد علاقه دو کشور بوده با خروشچف صحبت کرده و خروشچف اطلاع داده که حاضر است مسائل مربوط به قانون وام واجاره راحل کند ، بشرط آنکه یك اعتبار طویل‌المدت از طرف آمریکا بشوروی داده شود .

(طبق معاملات‌قانون وام و اجاره شوروی مبلغی درحدود ۱۰ میلیارد دلار به آمریکا بدهکار است)

راکفلر گفت خروشچف‌درباره گلدواتر بخصوص صحبتی نکرد !ما نام گلدواتر هنگام بحث درباره وضع‌عمومی‌سیاسی آمریکابمیان‌آمد .

راکفلر دراین ملاقات‌به‌خروشچف خاطرنشان کرد مسائل سیاسی‌وعدم تامین مانع تشویق سرمایه‌داران امریکائی به توسعه بازرگانی با شوروی است و دادن اعتبار به‌کشور هائی که زیر قرضهای خود زده‌و آنرا پس نداده‌اند طبق قانون‌ممنوع است .

آزمایشهای موشکی شوروی

مسکو ـ ۳۱ژوئیه ـ رویتر ـ شوروی امروز آزمایشهای تازه موشك های حامل سفینه های فضائی را آغاز و اعلام‌کرد در دو منطقه در اقیانوس آرام برای مدت ۳ماه نباید دریانوردی انجام گیردتا کار این آزمایشهادچار اختلال نگردد و صدمه‌ای‌به کشتی‌هائی که‌ازاین مناطق میگذرندوارد نیاید .

اولین‌دوره‌آزمایش‌از روزسه شنبه همین هفته آغاز میشود .

اعلام این مطلب باعث شده‌است که در محافل مطلع گفته شود شوروی یك اقدام فضائی تماشائی و مهم در آینده نزدیك انجام خواهد داد که ممکن است یك سفر فضائی دو نفری یا میعاد فضائی باشد . اما احتمال اینکه شوروی درسال جاری فضانورد دیگری به فضا بفرستد بعید است . آخرین‌فضانوردان‌شوروی«بیکوسکی » و«ترشکوا»بودند که‌درماه ژوئن سال گذشته جمعا ۱۳۱ بار زمین را دور زدند.

باتلر دست خالی ازمسکو برمیگردد

مسکو ـ ۳۱ ژوئیه ـ خبرگزاری فرانسه ـ ریچارد باتلرواندره گرومیکو وزرای امور خارجه دو کشورانگلستان وشوروی امروزنیز مدت سه ساعت مذاکره کردند .

منابع موثق خاطرنشان می سازند که شوروی همچنان طالب تشکیل کنفرانسی جهت حل مسئله لائوس است . این منابع می افزایند که هیچگونه پیشرفتی در زمینه مذاکرات مربوط به لائوس صورت نگرفته و در مورد خلع سلاح نیز موفقیتی حاصل نشده است .

بدین ترتیب ظاهرا باتلر با دست خالی از مسکو مراجعت خواهد کرد منتهی در بعضی مسائل جزئی ، در زمینه مبادلات بازرگانی ، توافقی بین باتلر ـ گرومیکو شده است .

ریچارد باتلر طی نطقی که شب گذشته از رادیوتلویزیون مسکوایراد نمود گفت :از این‌پس غیر ممکن‌است که از انگلستان بعنوان یك کشور استعمارگر نام برد . وی افزود از سال ۱۹٤۵ تا کنون انگلستان به‌بیش از ٦۵۰میلیون تن از مردم جهان استقلال داده است .

نخست‌وزیر عراق گفت:

اجرای تصمیمات اخیر درعراق

مرهون قدرت نیروهای مسلح کشور است

قاهره ـ ۳۰ژوئیه ـ خبرگزاری فرانسه ـ طاهریحیی نخست‌وزیر عراق امروز طی مصاحبه با مجله مصری «المصور» چاپ قاهره گفت: دولت عراق در مرحله اول اجرای قوانین سوسیالیستی با بعضی مخالفتها روبرو شد .

وی‌افزود این مخالفتهااز جانب کسانی صورت گرفت که‌باتصمیمات سوسیالیستی مخالف بودند .

نخست‌وزیرعراق‌اجرای‌تصمیمات سوسیالیستی را در عراق مرهون قدرت نیروهای مسلح کشوردانسته واز آن تقدیر کرد .

تفسیر جراید

خبر منتشره درروزنامه «الثور ـ العربیه» در مورد کشف توطئه‌علیه رژیم کنونی‌عراق‌موردتفسیر مطبوعات امروزصبح بغداد قرار گرفت .

روزنامه «المنار»دراین‌باره‌می ـ نویسد : توطئه‌گرانی که سعی‌می‌ـ کردند نتایج انقلاب ژوئیه ۱۹۵۸ عراق راخراب کنند ، اینك درچنك ارتش و ملت‌هستندوبه کیفرخواهند رسید .«المنار»میافزاید رهبران‌این جنبش‌اخلال گرانه‌توطئه گران‌احمقی هستند که مدتها است‌از حکومت ارتش وملت‌طرد شدند. آنهامی ـ خواستندمانع‌الحاق‌عراق‌به‌جمهوری متحد عربی شوند وبدین ترتیب نگذارند وحدت عرب‌و سوسیالیسم اجرا شود .

«المنار» میافزاید: آنها ازاربابان خود در خارج کشور دستوراتی دریافت کرده‌بودند که‌در کارخود شتاب کنند وبخوبی‌میدانستند که زمان بنفع انقلاب‌عراق پیش‌میرود.

ازهمین هفته‌درسینماهای

آسیا ـ ب.ب.

حافظ

آیا ـ اوقصد بوسیدن مرا دارد یا قتل مرا ...!

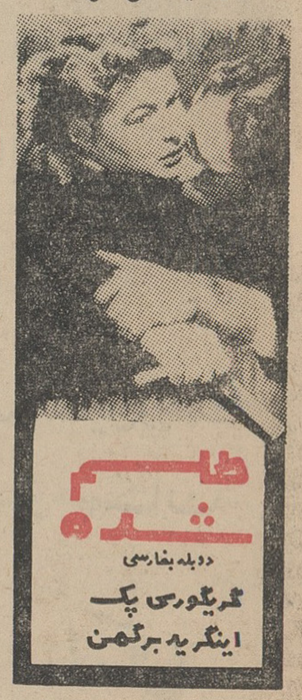

اثر: آلفرد هیچکاك

۲ دسته شورشی کنگو بهم پیوستند و:

تمام کاتانگا بدست هواداران لومومبا افتاد

گاستون سومیالوت، یك سیاهوست ٤۵ساله که‌سابقا شغل‌او بقالی بوده، اینك درراس قسمت مهمی از شورش کنگوقرار گرفته است .

این عکس سومیالوت را درحالی‌که‌ازنیروهای تحت فرماندهی خویش‌سان می‌بیند نشان میدهد .

لئوپلدویل ـ ۳۰ ژوئیه ـ یونایتدپرس آتش شورش در سه ایالت کنگو در ۱۰۰ کیلومتری پایتخت زبانه کشید. بلافاصله پس‌از باز گشت چومبه از سفر هفت‌روزه‌اش معلوم شد که شورشیان در منطقه مثلثی شکل‌بین «کواموت» و «بولوبو» نفوذ کرده‌اند . راس این مثلث در ۱۰۰ کیلو متری پایتخت است .

چومبه در این باره گفت هنوز مطمئن نیست که شورشیان در این منطقه سازمانی داشته باشند وتصور می کند این شورشیان افرادی باشند که از هرج‌ومرج سوءاستفاده کرده بغارت و چپاول دست زده‌اند .

● بیکدیگر پیوستند

اخبار رسیده از الیزابت‌ویل حاکی است که شورشیان پیرو « سومیالوت» و «پیر مولل » بیکدیگرپیوسته و تمام‌کاتانگای شمالی رازیر تسلط دارند

روسای‌جمهوری ایالات کاتانگای شمالی و جنوبی از دولت مرکزی خواسته است که کمك فوری برای مقابله با شورش به آنان برساند . این روسای جمهوری ایالتی ازدولت مرکزی‌خواسته‌اند که فرماندهان قوای محلی و دولتی با آنها همکاری نمایند .

● تخلیه پایگاه

از پایگاه نظامی«کامینا »گزارش میرسد که بعلت‌نزدیك‌شدن‌شورشیان باین پایگاه تخلیه آن شروع شده استو یك هواپیما فردا ۲۰۰ نفر اروپائی مقیم پایگاه را بیرون خواهد برد .

نایب کنسول بلژیك زمام امور تخلیه پایگاه را بدست دارد . در ضمن پیامهائی بین روسای جمهور ایالتی رد و بدل می شود که سازمان دفاع مشترکی‌در برابرشورشیان‌بوجود آورد .

آگهی مزایده اجناس باطله

کارخانه چیت‌سازی بهشهر وابسته‌بقسمت صنایع نساجی شرکت سهامی کارخانجات ایران‌پانزده قلم‌اجناس‌باطله خودرااز طریق مزایده بفروش میرساند .

خریداران میتوانند همه‌روزه غیرازایام تعطیل اجناس‌مورد مزایده رادرانبار کارخانه‌بازدیدوبرگ‌شرائط مزایده راازدفتر کارخانه دربهشهر ویاازاداره فروش قسمت صنایع نساجی ـ تهران‌خیابان سپه خیابان استخر شرکت سهامی کارخانجات ایران دریافت و پیشنهاد خودرا تا آخر وقت اداری یك‌شنبه مورخه ۱۱ر۵ر٤۳ بدفتر کارخانه تسلیم ورسید دریافت دارند پیشنهادات‌در ساعت‌ده (۱۰) صبح‌روز دوشنبه ۱۲ر۵ر٤۳ در دفتر ریاست کارخانه بازوقرائت خواهد شد .الف ۳۰۰۵

کارخانه چیت‌سازی بهشهر

آ ـ ۱۵۱٤۰ ۱ـ۲

آگهی مزایده

پیروآگهی‌شماره ٤۵٤۷ر۷۵۲۲ـ۲ر۳ر٤۳ـسازمان‌جنگلبانی ایران مندرج‌درشماره۱۱۲۹۸۰ـروزنامه‌اطلاعات و شماره ٦۱٤ـروزنامه رسمی کشور اجرای طرح‌جنگلداری الندان راباشرایط قبلی تجدید آگهی مینماید .

۱ـ پیشنهاد دهندگان بایستی قبلا بدفتر اداره بازرگانی مراجعه ویك نسخه از برك مشخصات مربوط به طرح فوق‌راباأخذ رسید دریافت‌وپس‌ازمطالعه وامضای آن بضمیمه پیشنهاد خود(که لازم است بدون خدشه‌وباتعیین‌نام‌ونشانی کامل‌ومحل‌دائمی‌اوباشد) ویکبرك‌ضمانت‌نامه بانکی حداکثر بمدت بیست روز یااسناد خزانه‌درپاکتی لاك‌ومهرشده (روی پاکت عنوان مربوط بطرح جنگلداری الندان قید میشود)ومنتهی تاساعت ۹صبح‌روز ۱۷ مرداد بدفتر سازمان جنگلبانی ایران واقع در بلوار کرج‌نبش خیابان سهیل تسلیم ورسید دریافت دارند .

۲ـ پیشنهادات رسیده در ساعت ۱۰ صبح همانروز با حضور کمیسیون مربوطه بازوقرائت خواهد شد .

۳ـ حضور پیشنهاد دهندگان درجلسه مزایده آزاد و سازمان دررد‌ویاقبول یك‌یاکلیه پیشنهادات مختار خواهد بود .

٤ـدرصورتیکه برنده مزایده یك هفته پس‌ازابلاغ سازمان‌حاضر بانعقاد قرارداد باسازمان جنگلبانی نشود سپرده بنفع‌سازمان جنگلبانی ضبط خواهدشد .

۵ـهزینه درج آگهی وثبت پیمان و هرگونه مالیات وعوارض وغیره وآنچه درحال حاضر یابعدا تعلق گرفته و مقرر گردد تماما بعهده برنده مزایده خواهد بود . الف ۳۰۵٦

رئیس سازمان‌جنگلبانی ایران سرهنك معصومی

آ ـ ۱۵۱٤٤

برنامه آینده

ادئون ـ رادیوسیتی

بیگانه‌ای درکار نیست

سینماسکوپ ـ دوبله بفارسی

درچهارگوشه جهان

پادشاه افغانستان بچین میرود

توکیو ـ خبرگزاری چین‌جدید گزارش داد که محمد ظاهرشاه پادشاه افغانستان دعوت رئیس جمهوری‌چین کمونیست رابرای بازدید از این کشور پذیرفته است و در ماه اکتبر رسما به پکن سفر خواهد کرد.

ویلسون دراستکهلم

استکهلم ـ هارولد ویلسون رهبرحزب کارگرانگلستان برای شرکت‌درکنفرانس سران‌احزاب سوسیالیست اروپاوارداستکهلم گردید .

در این کنفرانس که دو روز طول‌میکشد ویلی برانت‌شهردار برلن غربی و جمعی از رهبران احزاب سوسیالیست اروپا شرکت خواهند کرد .

پایان سفر

نیویورك ـ اوتانت دبیر کل سازمان ملل متحد پس از پایان سفرخود در کشور های مختلف جهان به نیویورك بازگشت .

وبا در هند

دهلی‌جدید ـ مقامات‌بهداشتی هند اعلام کردند که بیماری‌وبا در هند مرکزی شیوع یافته و از ۱٦ ژوئیه تاکنون ۲۰۲ نفردر اثر ابتلاء باین بیماری در ـ گذشته‌اند .

جلسه بدون نتیجه

بیروت ـ پنجاه و چهار نفر از نمایندگان مجلس لبنان که اصرار دارند پرزیدنت فواد ـ شهاب برای دومین بار ریاست جمهوری این کشور را بعهده بگیردامروز ازجلسه فوق‌العاده پارلمان که برای انتخاب رئیس جمهوری جدید تشکیل شده‌بود بیرون رفتند و باین ترتیب جلسه بدون نتیجه پایان‌یافت.

دبیرکل تازه ناتو

پاریس ـ «مالینو بروسیو» دیپلمات ٦۷ ساله ایتالیائی از امروز بجای دیرك استیکر در مقام دبیر کلی سازمان پیمان اتلانتیك شمالی‌مشغول کارشد.

«بروسیو» یکی از وزیران‌سابق کابینه ایتالیا است و مدتها سمت سفیر کبیری آن کشور را در مسکو ، لندن ، واشنگتن و پاریس بعهده داشته است.

اعلامیه مشترك

پاریس ـ مذاکرات فرانسه‌و رومانی باصدور اعلامیه‌مشترکی پایان یافت .

در این اعلامیه گفته شده است که دو کشور موافقت کرده‌اند میزان مبادلات‌بازرگانی خود را افزایش دهند و برای این منظور قرار داد بازرگانی جدیدی بین دو کشور امضاء خواهد شد .

برنامه امشب سینما آریا عظیم‌ترین وپرفروش‌ترین اثر سینمای آمریکا

بر باد رفته رنگی ـ دوبله بفارسی باشرکت کلارك گیبل ـ ویوین لی

شروع سانسها ۳۰ر۹ صبح ۱ـ۳۰ر٤ تراس ۸ بعدازظهر

بجان ماکاریوس سوء قصد شد

آتن - ۳۱ ژوئیه

امروز در آتن گفته شدازطرف یك خرابکار ناشناس، تجهیزات فنی برج مراقبت فرودگاه نیکوزیا، درست بیست‌دقیقه‌قبل‌ازآنکه‌هواپیمای حامل ماکاریوس رئیس جمهوری قبرس وارد فرودگاه شود، ازبین برده شده است.

این خرابکارمیخواسته‌هواپیمای‌ماکاریوس را بسقوط بکشاند وباعث مرك وی شود. اما دراثر اشتباه یك دستگاه را دست نخورده گذاشته و هواپیمای ماکاریوس بوسیله‌تماس باآن سالم بزمین نشسته است.

دولت قبرس نیز رسما تایید کرد که این خرابکاری بمنظور توطئه برضد جان ماکاریوس صورت گرفته است.

● **اسید ریخت**

خرابکار روی دستگاه های‌رادیوئی اسید ریخته تا نتواند دستور های فرود آمدن و نشستن را بهواپیمای ماکاریوس بدهد . اما اعلامیه دولت قبرس حاکی است که این‌دستگاهها دربرج مراقبت نبوده ، بلکه در دفتری بود که با برج مراقبت‌تماس نزدیك داشته است .

پلیس اعلام کرد که دو نفر ترك راکه ممکن بود برای تحقیق در اطراف قضیه مفید باشند بازداشت کرده است .

سخنگوی سازمان ملل گفت : ۱۲ نفراز اعضاء گارد ملی قبرس‌یك «لندرور» متعلق بسازمان ملل راکه سرنشینانش انگلیسی‌بودندمحاصره کرده و بسوی آن شلیك نمودند ، تا آنکه یك زره‌پوش سازمان ملل رسید و آنرا نجات داد .

وزارت اطلاعات قبرس توضیح‌داد که سرنشینان این اتومبیل روش تحریك آمیزی داشتندو بدون‌اطلاع قبلی به اسکله نزدیك شدند و پاسداران قبرسی ناچار شدند از حرکت آن جلوگیری نمایند .

سرنشینان اتومبیل حاضرنشدند به سئوال های بازرس قبرسی جواب دهند و گفتند به‌قبرسی ها نمیشود اطمینان کرد .

● **آغاز مانور**

واحد های دریائی ترکیه امروز مانور خود را بین اسکندرون و مرسین شروع کردند. هواپیماهای جت‌پایگاه «دیار»بکر نیز در این مانور شرکت داشتند و همزمان با آن واحد های پیاده نظام در ساحل مانور میدادند .

مانور دریائی ترکیه یکهفته دیگر خاتمه خواهد یافت . در این مانور مهمات واقعی بکار خواهدرفت وبرای‌آنکه آسیبی به کشتی های تجارتی نرسد ، همه اینگونه کشتیها از بندر اسکندرون بیرون رفته‌اند .

● **متهم کرد**

دولت ترکیه یونان را متهم کرد که در مذاکرات ژنو برای حل مسئله قبرس خرابکاری مینماید . دراین کنفرانس «دین آچسن»وزیر خارجه سابق و نماینده آمریکا پیشنهاد ٤ ماده‌ای سازش درقبرس را مطرح کرده است . وزارت‌خارجه ترکیه اعلام کردکه اگر مذاکرات ژنو شکست بخورد ، سازمان ملل نباید مسئولیت های خود را در قبال ترکیه فراموش کند و از قبرس دست بشوید .

(آسوشیتد پرس - رویتر)

چاشنی سالگل

نازیهای اطریش وزراء را توقیف کردند

وینه - اخبار واصله حاکی است که اوضاع اطریش‌وخیم‌تر گردیده ونازیها عمارت‌رئیس پلیس را اشغال و عده ای را هم در آن‌بودند توقیف کرده‌اند .

بطوری‌که اطلاع‌میدهند خود دلفوس رئیس‌الوزراءاطریش ومأژور «مای» هم فیمابین وزرائی بوده‌اند که از طرف نازیها توقیف شده اند .

نقل از اطلاعات ۱۰مرداد ۱۳۱۳

راسك وزیر خارجه امریکا اعلام کرد:

مبارزات انتخاباتی سیاست امریکا را تغییر نمیدهد

واشنگتن-۳۱ژوئیه-رویتر-دین‌راسك وزیرخارجه‌امریکادریك کنفرانس مطبوعاتی گفت: درماه‌آینده چند هزا رنفر دیگر ازنیروهای‌امریکائی به ویتنام جنوبی فرستاده خواهند شد .

بی‌افزودآنچه لازم است‌به ویتنام می‌فرستیم‌و آنچه‌لازم‌نیست‌از آنجا به‌امریکابرمیگردانیم وتعدادافرادی که‌مادر ویتنام داریم ماه‌بماه‌به‌اطلاع افکار عمومی خواهد رسید .

راسك افزود ما تعهدات کاملی در آسیای جنوب شرقی داریم که باید به‌آنهاوفا دار بمانیم .**درباره اختلاف چین و شوروی راسك گفت این اختلافات عمیقتر میشودواولین اثرآن در آسیای جنوب شرقی عدم اجرای قرارداد های ژنوبوده‌است .** نکات دیگر سخنرانی راسك‌ازاین قراربود :

ازمایش اتمی - امریکا مطمئن است که‌شوروی‌قراردادمنع‌آزمایش های اتمی را نقض نکرده است .

کنگو - امریکا ازچومبه‌نخست‌وزیر برای وحدت کشور کنگو حمایت میکند .

کوبا- امریکا از متحدین خود خواهد خواست هم‌بستگی خود را باکشورهای امریکائی‌برضد کوبا نشان دهند .

مبارزه انتخاباتی-این مبارزه در سیاست خارجی امریکا تغییر مهمی بوجود نخواهد آورد ، واگر بهر دلیلی تغییری در سیاست امریکا بوجودآید مردم امریکاآن‌تغییر را خنثی خواهند کرد، زیراسیاست امریکا از طرف مردم آن تعیین شده‌است.درباره‌شایعات اختلافات بین ژنرال خان و ماکسول تایلور سفیر امریکا درویتنام‌جنوبی‌راسك گفت:وی این‌مسئله رامطالعه کرده ورسما اختلافی بین آندو ندیده است .

بین بن‌بلاو بومدین اختلاف افتاد

الجزایر - ۳۰ژوئیه - رویتر - بن‌بلارئیس جمهور الجزایر امروزیك دادگاه نظامی تشکیل داد تابه‌پرونده های افراد متهم به خیانت علیه‌کشور وبی انضباطی نظامی رسیدگی کند. طبق فرمان رئیس جمهوری تصمیمات این دادگاه قابل تجدید نظر وفرجام نیست و جلسات دادگاه مخفی خواهد بود .

تشکیل این دادگاه دست بن‌بلارا در سرکوبی بقایای شورشیان و مخالفان قوی‌تر و بازتر خواهد نمود.

استعفای وزیر

دیشب بن‌بلا استعفای «کید»وزیر جهانگردی کابینه خود را پذیرفت . اماوی همچنان عضو کمیته مرکزی جبهه نجات ملی الجزایر خواهدبود.

قبل از استقلال «کید» با نام مستعار سرگرد سلیمانی‌ازدوستان وهمکاران نزدیك «بومدین» وزیر دفاع فعلی بود .

دوست دیگر بومدین ، که وزیر کشور بود نیز چند روز پیش‌استعفا داد.

محافل سیاسی استعفای دوستان «بومدین» را دلیل اختلاف‌بین‌رهبران الجزایر بخصوص بن‌بلا و بومدین تلقی میکنند .

جانسون واگنررابرای معاونت درنظر گرفته‌است؟

واشنگتن-۳۱ژوئیه-آسوشیتدپرس پرزیدنت جانسون امروز انتخاب رابرت کندی وعده‌ای‌دیگر رابعنوان نامزدمعاونت‌رئیس‌جمهوری‌از طرف حزب‌دمکرات‌رد کرد.این‌عده‌عبارت بودندازمکنامارا‌وزیردفاع، شرایور (فرمانده سپاه صلح) دین راسك وزیرخارجه واستیونسون نماینده آمریکا در سازمان ملل، فریمان وزیر کشاورزی .

نحوه ردا‌ین‌افرادازطرف‌جانسون این فکر رابوجودآورده که‌جانسون میخواهد باعتبارشخصیت‌ومحبوبیت خود در انتخابات شرکت کند،نه آنکه کسی‌را دراین‌راه‌باخودشریك نماید وازاعتبار اواستفاده کند .

البته جانسون از همه‌این‌افراد در مبارزه انتخاباتی استفاده خواهد کردو ممکن است ازرابرت‌کندی رسما بخواهد که‌بنفع‌اودرانتخابات فعالیت نماید . دراین هفته واگنر شهردار نیویورك مهمان جانسون است و محافل مطلع‌احتمال‌میدهند معاون جانسون در انتخابات ریاست جمهوری واگنر باشد ،اما جانسون هنوز نظر قطعی خود را نداده است.

● **مصاحبه مطبوعاتی**

لیندون جانسون رئیس جمهوری آمریکا طی یك کنفرانس‌مطبوعاتی بمسائل زیر اشاره کرد :

واگنر

۱-حقوق مدنی :

رئیس جمهوری آمریکا ازتمام هم‌میهنان خود خواست تا قوانین جدید حقوق مدنی آمریکارااجرا کرده‌وبه آن احترام بگذارند.

پرزیدنت جانسون تظاهرات‌خیابانی رامحکوم کرده‌وازملت‌آمریکاطلب نمود تشنج نژادی را دامن‌نزنند .

۲-سیاست اتمی :

پرزیدنت جانسون قانون محدود منع‌آزمایشهای اتمی‌مسکوراستود. وی گفت با امضاء این‌قرارداد که یك سال پیش صورت گرفت‌هوائی که‌امروز بشریت استنشاق میکند تمیزتر وسالم تراست .

۳-کنفرانس سازمان کشورهای قاره آمریکا .

پرزیدنت جانسون دراین مورد گفت :کنفرانس سازمان کشور های قاره آمریکا نشان داد که قاره آمریکا حاضر بمقابله‌باهر وضع فوق‌العاده‌ای‌است که‌ممکن‌است‌براثر تجاوز کوبا بوجود آید. تصمیماتی که‌علیه کوبا اتخاذ شد نشان‌داد که کشورهای قاره‌آمریکا خرابکاری و تجاوز را تحمل نمیکنند .

در رودزیا، زنی علیه انگلیس قیام کرد

● این زن به پیروان خود گذرنامه داده تادرصورتی که در جنك کشته شدند باآن گذرنامه یکسره به بهشت بروند!

لوراناکا- رودزیای شمالی- ۳۰ژوئیه- آسوشیتدپرس -امروز تعداد کشته شدگان اغتشاشات داخلی رود زیای شمالی مستعمره انگلیس به ۱۰۶ نفر رسید .

یك سخنگوی دولتی گفت‌در یك زد وخورد۶۵ نفر از پیروان کلیسای‌لومپا کشته‌و ۵۰ نفر زخمی شده‌اند. اعضای این فرقه که‌با دولت محلی مخالفند بوسیله نیزه چندین بار به حمله‌های خود کشی مانند، به نیروهای مسلح دست زدندو شش سرباز دولتی دراین ماجرا زخمی شدند .

در نقاط دیگر کشور نیز اعضای فرقه مذهبی لومپا به‌تمرکز قوا دست زده‌اند

فراریان ازمناطق‌زدو خورد خبر داده‌اند که در حدود ۲۰۰ نفر ،ازجمله زنان وکودکان، بوسیله‌پیروان متعصب «آلیس»(زنی که بعضی افریقائیان بخصوص اعضاء فرقه لومپا او راپیغمبر میدانند) کشته شده‌اند .

نیروهای دولتی هنوز نتوانسته‌اند خودرا به این‌دهکده برسانند ودرباره صحت و سقم این اخبار تحقیق کنند. «آلیس»به پیروان خود گذرنامه‌هائی داده‌است که اگر در جریان جنك با نیروهای دولتی وپلیس کشته شدند، باستناد آن گذرنامه ها یکسره به بهشت خواهند رفت !

پسران گلدواتر در جان پدر بیمناکند

واشنگتن- ۳۱ژوئیه- آسوشیتدپرس- پرس - پسران‌سناتور گلدواترامروز افشاء کردند که خانواده آنها ، از سوء قصد به‌جان گلدواتر نگران و هراسان است . «بری» ۲۶ ساله و «مایك» ۲٤ ساله که تعطیلات خودرا در «هاوائی» میگذرانند گفتند اقدامات احتیاطی برای حفظ جان پدرشان بعمل آمده‌است . این دو پسر از هواداران پروپا قرص پدرشان هستند و دشمنان اورا «هارو زهرآگین » نامیدند ، و گفتند هر لحظه ممکن است یکی از این افراد پدرشان را بکشد و آنها باید بااین نگرانی‌بسر برند .

● **مخلوط کرده**

هاری ترومن رئیس جمهوری اسبق امریکا طی نطقی که در شهراستقلال در ایالت «میسوری» ایراد نمود گفت: این احمقی که در سانفرانسیسکو انتخاب شده (منظور گلدواتر است) موضوع سیاست خارجی را با مبارزه انتخاباتی مخلوط کرده‌است .

هاری ترومن اضافه کرد طرح‌مسئله حقوق مدنی درمبارزه انتخاباتی‌بسیار طبیعی است اما باید مسئله سیاست خارجی را از آن دور نگهداشت .

آب میوه گیری براون BRAUN

آب میوه گیری براون آب انواع میوه‌ها باسانی تهیه میکند.

فروش در کلیه فروشگاههای معتبر

نماینده انحصاری:

شرکت نیالا

خیابان شاه‌چهارراه حاج شیخ هادی اول خیابان رازی ۱۱

تلفن: ۶۹۰۳۷ و ۴۸۸۲۲۲

از شهرستانها نماینده فعال می‌پذیریم

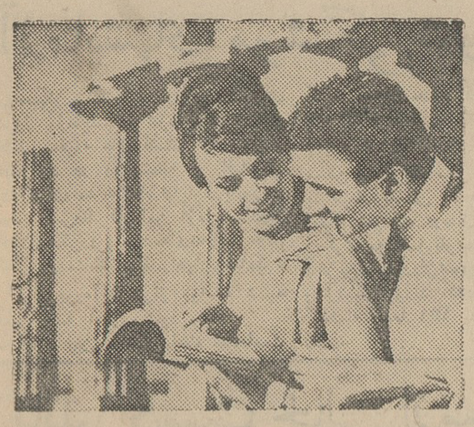

از طریق اروپا

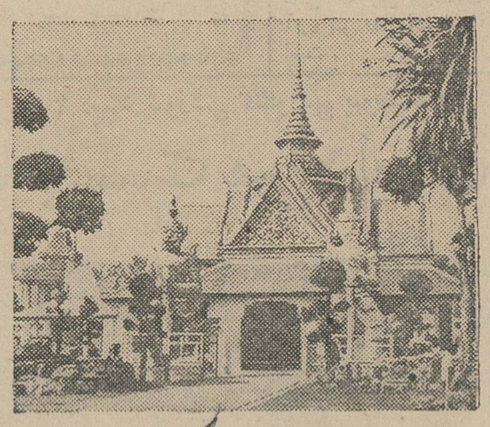

از طریق اقیانوس کبیر

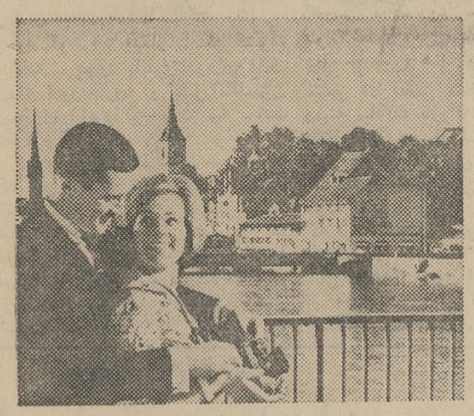

هنگام پرواز باجت های رُولزرُویس بی.او.اِ.سی بآمریکا

از طریق اروپا یا اقیانوس کبیر

جت های پُرشکوه وبااطمینان رُولزرُویس بی.او.اِ.سی پشتوانه بی نظیری برای یک سفرد لنشین وراحت

اگر قصد سفر به‌امریکا را دارید بهتراست‌که با بی.او.ا. سی پروازکنید بی.او.ا.سی انتخاب راه پرواز را بمیل شما میگذاردکه از طریق اروپا ولندن به‌غرب یاازطریق خاوردوروافیانوس‌کبیر به‌شرق امریکا بروید . هنگام پرواز با بی.او.ا.سی شما میتوانید در مسیرراهتان هرکجاکه مایل‌باشید بدون اضافه‌کرایه ، توقف کنید وسپس سفرخودرا ادامه بدهید .

مسافران بی.او.ا.سی چه درجه یك یااکونومی هنگام‌پرواز ازاغذیه لذیذ وسرویس مشهور ومهمان‌نوازی گرم وصمیمانه‌ای بهره‌مند میشوند .

پرواز باجت‌های رولز رویس بی.او.ا.سی نوید یك‌سفرراحت و اطمینان بخش‌را میدهد .

برای کسب اطلاعات بیشتردرباره بلیط های اقساطی به‌آژانس مسافرتی خود ویابنمایندگی بی.او.ا.سی

تهران شرکت ایرتوك تلفن ۴۳۰۷۶ - ۴۳۵۰۹ - ۶۶۱۵۷ - ۶۹۱۶۰ - ۶۹۳۳۹ - ۶۹۸۴۴

آبادان بی.او.ا.سی فلکه بریم تلفن ۲٤۷۱ و ۲۱۵٤ اهواز بی.او.ا.سی فلکه ۱۸ خیابان ۲٤متری تلفن ۲۲۹۲

بندر عباس : حاجی رئیس حسن رئیس سعدی و شرکاء ، نماینده فروش‌کل بی. او. ای. سی مراجعه فرمائید .

در سراسر جهان

بی.او.ا.سی

از شما مواظبت میکند

شرکت هوائی بریتیش نیائی ماوراء بحار باهمکاری کانتاس خطوط هوائی هندوستان

محصولات شرکت سهامی کارخانجات شیشه ایران

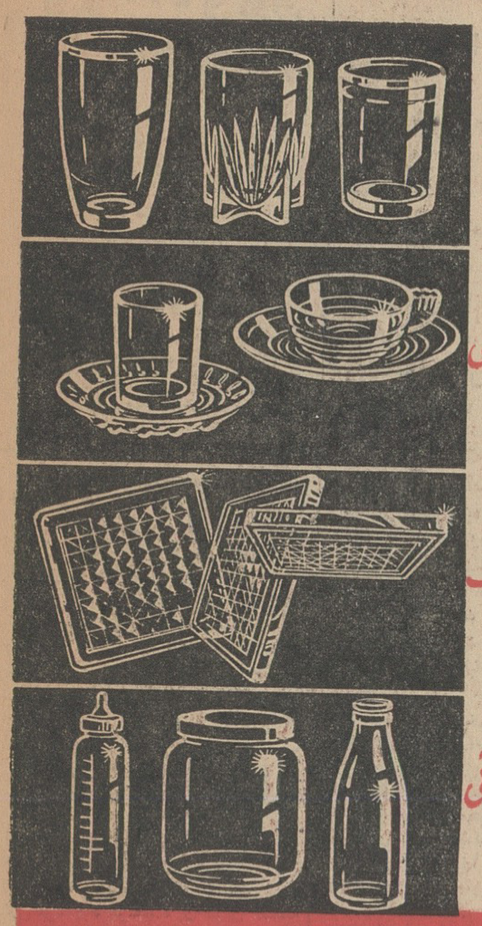

انواع لیوانهای آبخوری

انواع استکان نعلبکی و فنجانهای بلوری

آجرهای بلوری باندازه های مختلف

انواع بطری و شیشه های دهانی

وهمچنین انواع کریستال وظروف بلوری وچینی خارجی

شرکت کالای شیشه وبلور

خیابان سعدی - کوی یاسمی ساختمان پارس - تلفن ۳۱۳۴۰

نوشته: والترلیپمن

دنیای خیالی گلدواتر فرو میریزد

حمله سناتور گلدواتر به سیاست خارجی مادست کم یك نتیجه مفید داشته است . این حمله همه جا ما راوادار میسازد آنچه را که رویهمرفته به آن اعتقاد داریم بخاطر آوریم و آن را در قالب کلمات بریزیم و علت حمایت خود را از آن روشن سازیم . سیاست ما آن است که باکشور های کمونیستی در همزیستی مسالمت آمیز بسر بریم.

درعین حال که از توسعه وافزایش تعداد آنها جلوگیری می کردیم برای تخفیف بحرانهای جهانی به سازش ومصالحه تن در میدهیم . گلدواتر این سیاست را از اصل ردمی کند. وی میگوید که اگر رئیس جمهور باشد شجاعت . اراده و قدرت آن را دارد که به همزیستی با کشور های کمونیستی پایان دهد .

و میگوید در عوض مصالحه وسازش میتواند چین و شوروی را وادار سازد که سرزمین های اسیر را رها سازند و علاوه براین می - تواند اتحاد شوروی را نیز تجزیه کند . این برنامه کار یك انسان فانی نیست بلکه کاری است که از عهده انسانهای برتر و فوق انسان معمولی برمی آید . بموجب این برنامه دشمنان و مخالفین ما از طریق دریافت فرمان ازبین می- روند . این برنامه بامریکائیها قول میدهد که احساس قدرت مطلق بودن را در آنها بوجود آورد . طبق این برنامه ما باید از اینکه در مناطق بحرانی با حزم و اعتدال رفتار می کنیم شرمنده باشیم .

علت اساسی اتخاذ شیوه اعتدال درسیاست خارجی که گلدواتر آن را محکوم میسازد این است که مادر عصر اتم زندگی میکنیم .

اشتباه گلدواتر دراین است که این حقیقت را در نظر نمی گیرد که ما در عین داشتن برتری در قدرت اتمی دارای برتری مطلق اتمی نیستیم . برتری نیروی اتمی ما بدان معنی است که میتوانیم بوسیله آن اتحاد شوروی را ازاستعمال و یا تهدید باستعمال سلاح اتمی باز داریم برتری نیروی اتمی ما بدان معنی نیست که بتوانیم شوروی راوادار بتسلیم سازیم شوروی میتواند ۳۰ میلیون امریکائی رادر جنك نابودسازد و امریکا را غیرقابل زندگی سازد این قانون قدرت است که اعتدال و احتیاط را چاره ناپذیر و پیروزی بدون قید و شرط را غیر ممکن میسازد . این از آن نظر غیر ممکن نیست که پرزیدنت کندی یا جانسون و یاقبل از آنها پرزیدنت آیزنهاور خون سرخ برای آختن بمب اتمی نداشته اند.

این پیشنهاد که دشمن بدون قید و شرط تسلیم شود و نیز این هدف که دشمن را تجزیه سازیم فقط میتواند یك دلیل منطقی و غیر قابل فرار برای جنك متقابل در اختیار دشمن بگذارد

اشکال عمده کار گلدواتر آنجا است که امریکا را قدرت مطلق میداند او گمان می کند اگر ما افرادی داشته باشیم که این قدرت را بکار برند همه چیز مطابق میلمان انجام میشود این توهم او را بیك سری پیشنهادات بی اساس رهبری می کند . او می خواهد باتمام کشورهای کمونیستی و سوسیالیستی یکسان رفتار کند ، بنا بر این او ناچار باید با چین و شوروی یکسان معامله نماید ودر همان حال آنها را در آغوش یکدیگر بیاندازد او با لهستان نیز مانند آلبانی رفتار می کند وازاینکه لهستانی بار دیگر تمام امید خودرا بمسکو بدوزند نگرانی ندارد. با چنین بی تفاوتی که گلدواتر نسبت به واقعیات قدرت در دنیای امروز دارد از فداکاری درراه ناتو و سایر اتحادیه های ما لاف میزند گوئی اروپا، خاور- میانه ، آسیا و استرالیا از قبل برای جنك صلیبی گلدواتر نام نویسی کرده اند . سناتور در عالم رویا بسر می برد.

او هنوز این حقیقت را درك نکرده است که در دنیای فعلی مخالفینی هستند که نمی توان نابودشان ساخت و دوستان و متحدینی هستند که نمی توان نظرات خودرا به آنها دیکته کرد. جنك صلیبی گلدواتر آنطور که تصور می کند اتحادیه ها را احیاء نمی سازد بلکه آنهارا از ریشه نابود میسازد .

عقایدو اقدامات تمامی متحدین امریکا در اروپا و آسیا با آنچه گلدواتر میخواهد مخالفت می ورزند. باین ترتیب گلدواتریسم در سیاست خارجی دشمنان مارا متحد میسازد و روحیه دوستانمان راتضعیف می نماید. زیرا گلدواتریسم بر اساس قضاوت صلح درباره توازن نظامی و نیرو های سیاسی دنیای امروز پایه گذاری نشده بلکه از سخنان تند و ایده های آرزومند ترکیب یافته است .

اطلاعات

صفحه ۵

شنبه دهم مردادماه ۱۳۴۳

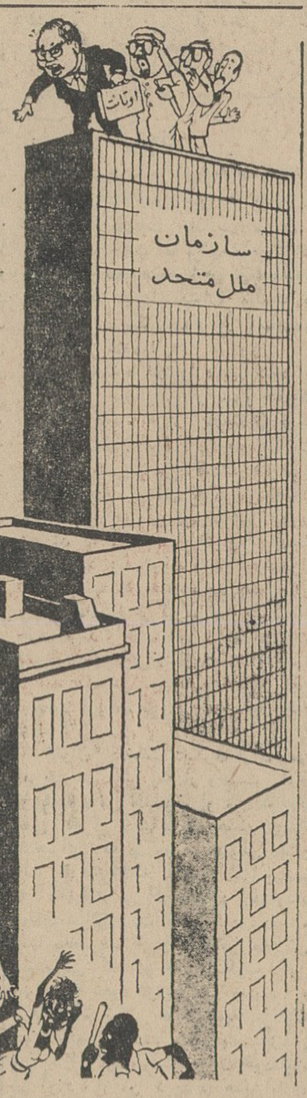

اوتانت ازمقر سازمان ملل درنیویورك - اگر برای میانجیگری دروقایع هارلم ازمادعوت شود، لااقل این بار «میان» واقعه هستیم!

از دیلی اکسپرس
- چاپ پاریس

از صبح چهارشنبه ۱۴ مرداد

مهتاب - کریستال - امپایر

از : لوموند (چاپ پاریس)

امریکادر برابر «بن بست» مسئله ویتنام

تظاهرات و میتینگهائی که هفته گذشته بمناسبت دهمین سالگرد پایان جنك هندوچین در سایگون بر پاشد ظاهرا واشنگتن رادچار یکنوع تشویش و نگرانی ساخته است .

دراین روزها تظاهر کنندگان عکس های دوگل را پاره کرده و بنای یادبود شهدای جنك فرانسه را خراب نمودند سفارت فرانسه در سایگون نیز توسط دانشجویان «کماندو» موردحمله قرار گرفت .

نگرانی آمریکا

اما ظاهرا جنبه فرانسوی این تظاهرات چندان باعث تشویش خاطر و دلواپسی امریکائیها نشده است بلکه چیزی که بیشتر آنها را دچار نگرانی واضطراب کرده است مضمون نطق ژنرال «خان» در یکی از این میتینك ها بود که در آن موضوع «یورش بسوی شمال» رامطرح ساخت .

این همان جمله ای بود که آمریکائیها سالها از دهان «سینگمان ری» دیکتاتور کره جنوبی (که سر انجام ناچار شد از کشور خود به «هونولولو» جلای وطن کند) می شنیدند . این موضوع که ژنرال خان نیز اکنون شعار «حمله بسوی شمال» را برای خود انتخاب کرده است نشان میدهد که نخست وزیر ویتنام جنوبی برای سفیر کبیر جدید امریکا در سایگون ژنرال ماکسول تیلور مخاطب و طرف صحبت مشکل پسند وپر توقعی خواهد بود .

از طرف دیگر اظهارات اخیر فرمانده نیروی هوائی ویتنام جنوبی دایر بر اینکه چتر بازان کماندو برای عملیات خرابکاری در شمال مدار ۱۸ درجه عرض جغرافیائی پیاده شده اند نشان میدهد کار کشاندن دامنه جنك بویت نام شمالی که یکی از موضوعهای مبارزه انتخاباتی امریکارا تشکیل میدهد هم اکنون آغاز شده است .

معذلك پرزیدنت جانسون درمصاحبه مطبوعاتی اخیر خود گفت که ایالات متحده درنظر ندارد دامنه جنك را بویت نام شمالی بکشاند ولی فردای آن روز در پایتخت امریکا گفته شد که بزودی شش هزار نفر دیگر از نیرو های امریکا به سایگون فرستاده خواهند شد. این امر نشان میدهد که باردیگر تحول محسوسی در نظریات امریکا نسبت بویت نام جنوبی روی داده است

تهدید شوروی

آخرین اقدام مسکو درباره لائوس نیز دیپلماسی امریکا را در جنوب شرقی آسیا با مشکل تازه ای روبرو ساخته است دولت شوروی پیشنهاد کرده است که ماه آینده کنفرانس چهارده جانبه ژنو بار دیگر برای رسیدگی به بحران لائوس تشکیل شود تهدید کرده است که اگر درخواست آندولت قبول نشود ازریاست دوجانبه کنفرانس کناره گیری خواهد کرد.

دولت شوروی هنگامی باین ابتکار دست زد که ریچارد باتلر وزیر خارجه انگلستان تازه وارد مسکو شده بود این تهدید برای انگلستان بیشتر باعث ناراحتی است زیرا دولت بریتانیا با شوروی ریاست مشترك کنفرانس ژنو را بعهده دارند .

دولت شوروی ظاهرا بااین تهدید خواسته است به انگلستان فشاروارد آورد تابرای حل مسائل مربوط به هندوچین کوشش بیشتری بخرج دهند

دولت انگلیس در مورد عدم همکاری باامریکا پیرامون مسائل مربوط به هندوچین دچار شك وتردید شده است زیراخودش درمسئله مالزیا به پشتیبانی امریکا احتیاج دارد

در هر صورت باتلر در مدت اقامت خود در مسکو کوشش خواهد کرد از زمامداران شوروی قول بگیرد که تا انتخابات پائیز آینده در مورد مسئله لائوس سیاست صبرو انتظاردر پیش گیرد .

اطلاعات کودکان
مجله محبوب
خردسالان
در ۴۴ صفحه
۵ ریال
روز های سه‌شنبه
منتشر میشود

خالص وبدون مالیات

۵ تومان فدای ۵۰۰،۰۰۰ تومان

به مدت چهار هفته

جایزه ممتاز بلیط های اعانهٔ ملی ۵۰۰ هزار تومان شد

بلیطهای ۵ تومانی اعانه ملی با پانصد هزار تومان جایزه ممتاز که خالص وبدون مالیات ببرنده پرداخت میشود روز بیستم مرداد ماه بمدت چهار هفته در سراسر کشور منتشرمیگردد .

۲۰ مرداد بلیط های فوق العاده اعانه ملی منتشر میشود

انتقاد

احمد احرار

قدیمی‌ها و جدیدی‌ها!

گفتند آقای دکتر متین دفتری در یکی از جلسات اخیر سنا حکایتی نقل کرده است از دوران نخست‌وزیری خود که وقتی من آقای علی معتمدی را بردم حضور اعلیحضرت فقید بسمت معاون معرفی کنم اعلیحضرت پرسیدند رتبه اداری‌تو چیست ؟ معتمدی جواب داد رتبه هشت هستم . اعلیحضرت گفتند بهتراست اول بروی رتبه ۹ بشوی بعد ها فرصت و تجربه کافی برای این قبیل مشاغل خواهی داشت .

از قضا آقای معتمدی طبق پیش بینی اعلیحضرت فقید بعد ها هم بمعاونت رسید، هم بوزارت ، هم بولایت و هم بسفارت. جالبتر اینکه دکتر متین دفتری خودش از جوانترین روسای دولت در نیم قرن اخیر است و اگر ظنی وجود داشته باشد که رضاشاه باسپردن کار بجوانان مخالف بود انتصاب دکتر متین دفتری بریاست دولت آنهم در حالیکه رجال معمر مشهور معاصر ایران اغلب حیات داشتند این ظن را بکلی باطل میکند. در ایران اساساً روی کار آمدن جوانان چیز تازه درآمدی نیست واگر شما بتاریخ ایران نگاه کنید می‌بینید خیلی اوقات جوانی بسرعت مراحل ترقی را طی کرده واز پیرمرد ها جلو افتاده است. اما این مسئله هم هیچوقت مطرح نبوده که جوانها منتظر باشند هنوز از گرد راه نرسیده و عرقی خشك نکرده یك منصب خیره کننده با عناوین دهان پرکن و مخلفاتی ازقبیل اتومبیل دولتی ومنشی مخصوص واطاق مجهز به کولر و شوفاژ وحمام ویخچال پیشکش آنها کنند.

این طرز فکر است که در سنوات اخیر مد شده و سطح توقع جوانهای فرنك‌دیده مارا متاسفانه بدرجه‌ای بالا برده‌است که اگر مشاغلی با شرایط مذکور در فوق، بلافاصله در آغاز شروع بزندگی اجتماعی و باز گشت از اروپا و امریکا به آنها تفویض نشد لامحاله دلخور میشوند و اغلب بارخود را می بندند و ازراهی که آمده‌اند بر میگردند .

در مقاله‌ای که قبلا پیرامون این موضوع داشتیم ،دلایلی ذکر کردم دایر بر اینکه تقصیر از جوانها نیست و تقصیر از ماست که موجبات چنین توقعی رابرای جوانان بخصوص طبقه تحصیلکرده فراهم میکنیم ،

امروز کسی‌برای من نقل میکرد که اخیراً دریکی از وزارتخانه ها کارمند جوانی را بسمت مدیر کل تعیین کرده‌اند و چون شرایط منصب مدیر کلی تابع قانون استخدام کشوری است وزارت دارائی اخطار میکند که این انتصاب قوت قانونی ندارد. شما لابد تصور میکنید وزارتخانه مربوط طبق اخطار وزارت‌دارائی آقای مدیر کل جدید الانتصاب را بجای اولش بر می گرداند و دیگری را که‌واجد شرایط مدیر کلی است انتخاب میکند. اما اولیای وزارتخانه آن کار را نمی‌کنند که شما خیال می کنید . بلکه حکم مدیر کلی رااز طرف میگیرند، برایش حکم قائم مقام معاون وزارتخانه‌صادر میکنند چون برای تفویض این‌مقام دیگر حاجتی به موافقت‌قانون استخدام کشوری نیست !

چه خوب میگفت آدم عامی که‌شرط استخدام یك سیور حد اقل دارا بودن تصدیق ششم ابتدائی است . برای استخدام یك پاسبان لااقل داشتن گواهینامه‌سیکل‌اول دبیرستان‌ضروری است. کارمند عادی را دولت‌استخدام نمیکند مگر دیپلمه یا لیسانسیه‌باشد اما طبق قانون شرط وکالت مجلس فقط سواد خواندن و نوشتن است و معاونت ووزارت حتی همین شرط راهم ندارد !

بااینحال آنروزهائی که‌برای‌معاونت ووزارت هیچ شرطی وجود نداشت ، معاونت ووزارت و قائم مقام معاون و معاون‌وزیر اینقدر داوطلب نداشت که حالادارد، زیراآنوقتها مردم عیدیدند کسی وزیر و وکیل میشودکه از اول عمر در احزاب سیاسی گریبان پاره کرده ، زیر بیدق مشروطه سینه زده، اعتدالی و دمکرات دیده ، لااقل در صحنه توپ بستن مجلس گیوه وچارقی بجای گذارده و گریخته باشد. این میشد سابقه سیاسی آدم . بعدباید انسان با کله‌گنده‌های‌عالم‌سیاست سروسری بر قرار کند، رجال شناس بشود، بعد کم کم بمحفل رجال‌راه یابد پای منقل رجال بنشیند ، قلیان برای رجال آب بزند، در روضه خوانی‌رجال سینی چای بگرداند و خلاصه همینطور خرده خرده ضمن آنکه سری توی سرها در می آورد الفبای سیاست را هم از طریق‌حضروشر بارجال سیاست بیاموزد تابرای خودش‌بشود نیمچه‌رجال ورجل و رجل مشهور . آنوقت اگر کابینه‌ای لق شدو بوی الرحمن آن‌به مشام رسید اسم خودش را بین‌نامزد های معاونت ووزارت کابینه آینده شایع‌کند. دوبار ، سه‌بار ، ده بار شانس‌خودش رابااین ترتیب‌در هنگام تعویض و تبدیل کابینه ها بیازماید تا یکروز بالاخره همای اقبال بال زنان بیاید و روی شانه‌اش بنشیند ویکی از رجال پاور رکاب او را به بیندو بیازماید و به پسندد مثلا بعنوان رئیس کابینه وزیر معارف وارد کار دولت شود. بعد مدیر کل ، بعد معاون و بالاخره وزیر !

البته طی این مراحل هم چنانکه میدانید و محتاج بذکر نیست یك عمر طول میکشد و بالاخره وقتی یك‌چغاله سیاسی بمقامات عالی سیاسی میرسید که موئیش چون برف سفید شده و قوزش درآمده باشد.

ولی حالا دوره ، دوره دیگر بست و همانطور که اثری از منقل‌و محفل و پف و نم قلیان رجال قدیمی باقی نمانده رسم و عرف قدیمی ها نیز با خودشان بخاك رفته است. بقول آن عرب‌مردهای قدیمی اسبهای قدیمی را سوار شدند و رفتند!

گفتگوی تلفنی

با تلفن ۳۰۰۱۰

اهالی محترم تهران ازساعت ۶ تا ۷٫۳۰ بعد از ظهر هر روز میتوانند گرفتاریهاودرد دلهای خودرا با ما در میان بگذارند .

● شکر نعمت

سال گذشته نوبت‌آب منصورآباد هردو ماه یك دفعه بود. حالاحدود چهل روزاست که الحمدالله وضع توزیع‌و تقسیم آب این منطقه‌سرو صورتی پیدا کرده و نوبت ازشصت روز به پانزده روز رسیده است . بمصداق آنچه میگویند شکر نعمت نعمت‌افزون کند، ماهم‌سپاسگزاری میکنیم‌بلکه نوبت آب‌فاصله‌اش از اینهم کمتر بشود .

محمد کلیاس- عباس نسترن تهرانی

● ارزانی خودتان !

از لوله کشی خیابان ۲۷ متری خاتم در منصور آباد چند هفته‌ای میگذرد و طی این مدت جز هرزه آب‌متعفن‌بکاسه ماریخته‌نشده‌است تازمانیکه باین نحو است ارزانی سازمان آب باشد . من‌میدانم سازمان آب فورا جواب میدهد چند روز دیگر شیر های خود را باز بگذارید کم‌کم آب قابل شرب میشود ولی باید عرض کنم ماگنج قارون نداریم که به لوله های سازمان بریزیم این‌کاررا خودشان بکنند یا اینکه تایکماه از مابول آب نگیرند .

ساکن محل

● سنك را آب میکند !

روز چهار شنبه رفتم تلفن کنم به رشت . گفتند خراب است یك شنبه رفتم گفتند درست نشده ، ولی یکی از دوستان من صبح روز یکشنبه که به کاریر مراجعه کرد اول باوهم همین جمله را گفتند اما بالاخره زعمای قوم رادید و بخاطر او خط را دایر کردند . ببینید اینکه میگویند پارتی را روی سنك بگذارید آنراآب میکند درست است ونباید شك بیاورید.

بانوی بی پارتی

● بابرانکار !

اینکه میگویم فرهنگیان از همه طرف بدشانسی آورده‌اند بیخود نیست نمونه هائی‌ازاین بدشانسی را بارها شنیده‌اید حالا از ماجرای بیمه ما هم مطلبی بنویسید .البته بنده به دکتر بیمه و ماجرای سر نسخه های آن وداستان‌اینکه یك فرهنگی بیمه شده خوب معاینه میشود یانه کاری ندارم میخواهم بگویم یك بیمار حتی اگر دم مرك هم باشد باید شخصا به‌داروخانه بیمه مراجعه کند اگر نتوانست یاباید بمیرد ویا اینکه او را با برانکار در داروخانه حاضرکنند.

معلم

● خیابان کولی ها !

خیابان سلسبیل شمالی که خوشبختانه یك‌محله آبرومندشهر ماست ، مدتهاست بوسیله عده‌ای از کولی ها بصورت زننده ترین محلات پایتخت درآمده . اینهادر محوطه خیابان وسائل زندگی خود را پهن کرده‌اند ، زباله های خود را در اطراف خیابان پراکنده‌اند وبالاخره کم‌کم این خیابان را از صورتی که‌اول‌داشت خارج‌کرده‌اند بنویسید شهرداری‌برای‌اینهافکری بکند آنها را ماوی و مسکن دهد واین خیابان را از این وضع‌خارج کند.

نادر

● شوخی میکنند ؟

من یکی از ساکنین نازی آباد هستم میخواهم‌سئوال کنم‌بالاخره شهرداری برای‌کمبودآب این‌منطقه چه فکر کرد. مثل اینکه هرچه ما فریاد میزنیم اینها خیال می کنند شوخی میکنیم ! اینکه کاری ندارد یکروز بخودتان زحمت بدهید سری به کلبه های محقر وخشك ما بزنید ببینید ازبی‌آبی چه میکشیم .

کشمقانی

● این درست نیست !

این درست نیست که دانشگاه در یك رشته به داوطلبان ارفاق کند ودر رشته های دیگر نکند . اصولا ارفاق مفهومی ندارد واگر خیلی مایلند باید حد نصاب رادر تمام رشته ها یك نمره پائین بیاورند تا حقی از کسی ضایع نشود .

قنبر کاروانی

● پس چطور شد ؟

در روزنامه‌خواندم وزارت‌فرهنك تصمیم دارد اجازه دهد فارغ‌التحصیلان تربیت معلم که پنج سال سابقه تدریس دارند پس از گذراندن‌دوره‌یکساله، دردبیرستان ها با شرایط مخصوصی تدریس کنند . پس چطور شد ؟ مثل‌اینکه این یکی‌هم‌وعده بود وعمل‌نداشت.

آموزگار

سومین قسمت از گزارش آقای دولو خبرنگار اعزامی اطلاعات بخاوردور

وحشت از «ویت کنك» همه جارا فرا گرفته

ازسرمایه داران بزرك گرفته تا دخترهای کاباره همه وبه ویت‌کنك مالیات میدهند!

اسرار نظامی نیروهای دولتی را دخترهای باربدست می‌آورند و دراختیار ویت‌کنك میگذارند

بیش‌از چند ساعتی از ورودم به سایگون نمی‌گذرد وتا کنون‌بوسیله صحبت‌بامیهماندار هواپیما ،یك‌همسفر محلی ، یکی دو تا از افسرانی که هنگام خوردن ناهار در هتل با آنها آشنا شده ام و پیشخدمت اطاقم توانسته‌ام یك دورنمای کلی وسطحی از اوضاع درذهنم مجسم کنم . اما برای من که پی کسب مطالب دست اول آمده ام ، این اطلاعات کافی نیست . تصمیم می گیرم طرف عصر ابتداگردشی در خیابانها بکنم ولی بدون کمك یك راهنمای محلی این کار عملی بنظر نمیرسد . با سر پیشخدمت هتل موضوع‌را در میان می گذارم . او که زبان فرانسه رامانند زبان مادریش صحبت می کند سری فرود می آورد و چند دقیقه بعد باتفاق مرد کوتاه قدی در برابرم سبز می شود :

«تران‌وان‌خوت دراختیار شمااست» سرو وضعش نسبتا منظم است. تقریبا در اولین نگاه از قیافه او بدم نمی‌آید چهل ساله بنظر میرسد و قامتی کوتاه دارد .

باهم دست میدهیم و اندکی بعد مثل دو دوست قدیمی از هتل خارج‌می شویم .

«تران» لاینقطع صحبت می کند و حرفهایش بیشتر جنبه سئوال دارد . درست بر خلاف آنچه من میخواهم . اصولا این روحیه کنجکاوی ،و یا بعبارت بهتر «محیط جاسوسی» را از همان ساعات اول ورود به سایگون بخوبی می توان حس کرد . همه کس بیشتر گوش میدهد و اگر حرف بزنند معمولا سئوال می کند . جاسوسی جزو زندگی روزمره مردم شده است . همه کس جاسوسی می کند ، یابرای دولت یا برای ویت‌کنك غالبا برای هردو !

در یك «بار»

باو میگویم « تران »... تصور می کنم‌باندازه کافی سئوال کرده‌ای ... میدانی که من روزنامه نویس هستم و اگر فرار باشد از ما دو نفر یکی سئوال کند ،طبیعی است که‌من‌بیشتر این حق‌راداارم.تبسمی لب‌های کوچکش رااز هم باز می‌کند و اندکی آرام می شود . بنظرم میرسد اگر اورابیك بار دعوت کنم و کمی سرش گرم شود بهتر می توان از او استفاده کرد .

او نیز این شوق وعلاقه‌اش را با نگاههای دزدکی که به کافه ها و وبهترین مشروب فروشی ها می کند نشان می دهد . قدم زنان به‌محله ای میرویم که از مراکز مهم زندگی شبانه در سایگون است. دوروبرمان را لامپهای نئون با حروف نورانی پوشانده است . بار «سوزی‌ونك » ، «لاگون‌آبی» ، «سکسوراما» چنددقیقه بعد روی دو چهارپایه در داخل یکی‌از بارها نشسته ایم و دو گیلاس مشروب برنج‌جلویمان قرار دارد . تران کم کم به حرف می آید ، منتهی نه مانند دفعه قبل - دیگر اظهاراتش جنبه سئوال ندارد . بتدریج اعتمادش جلب وکله‌اش گرم می شود و برای من از همه جا و همه چیز سخن می گوید .

مشتری های بار به تدریج افزایش میبابند و با ورودهر مشتری، بخصوص اگر آمریکائی باشد چهار پنج‌دختر بالباسهای نیمه غربی ونیمه محلی اطرافش‌رامی گیرند . پس ازچنددقیقه مشتری‌ازحال طبیعی خارج‌است‌و کنترل خودرا از دست میدهد .

آنوقت اگر مشتری نظامی باشد سئوالات دختر ها و موضوع بحث‌رنك دیگری بخود می گیرد دخترهاماهرانه مطالبی را طرح می کنند و نتایجی‌از سئوالات خود می گیرند که‌اگرانسان دقت کند اصل ماجرا را بخوبی می فهمد . یك تصمیم با ارزش نظامی و یایك اطلاع محرمانه بسادگی فاش‌می شود . آنوقت یکی از دختر ها به بهانه ای چند لحظه مشتری‌را ترك میگوید و بسوی یك کابین تلفن می‌رود «ویت‌کنك» از ماجرا مطلع شده است !

با نارنجك

موضوع را با «تران» صادقانه در میان می گذارم واو نیز نظر مراتایید می‌کند واطلاعات جالبتری میدهد .

اگر دختر ها برای «ویت‌کنك» جاسوسی نکنند ، و اگر مرتب‌قسمتی از درآمد خودرا بعنوان مالیات در اختیار آنها نگذارند ، بار با نارنجك منفجر می شود !

مشتری‌تازه ای وارد می شود . قیافه اش محلی و از سرو لباسش بنظر میرسد که از کارمندان دولت است.با اشاره دست و حرکات لب تقاضای مشروب می کند . «تران » اندکی اورا می نگرد و به من‌لبخندی میزند . از او می پرسم چرا حرف نمیزند ؟ لال است؟ «تران» آهسته می گوید :به «ویت‌کنك» حرف‌نزده است‌و آنها تار های صوتی‌حنجره‌اش را بریده‌اند ! هرکس‌برای«ویت کنك» حرف نزند و جاسوسی نکند تار های صوتی حنجره‌اش را از دست میدهد و تا ابد خاموش می شود . نظیر این شخص هزاران نفر در سایگون‌وجود دارند ! »

«تران» داستان دیگری برای من تعریف می کند که از وحشت عرق برپیشانیم می نشیند . او می گویدتا وقتی که در سایگون هستم مطلقا یادخترانی که در مجامع عمومی رفت‌و آمد دارند آشنا نشوم . می پرسم چرا وآنوقت می گویدمیان آنهاتعداد زیادی فدائی ویت‌کنك وجود دارد . آنها مخصوصا خودرا بامراض مقاربتی آلوده می کنند و حتی میکرب این امراض‌را بخود تزریق می نمایند ، تا اگر آمریکائی ها با آنها نزدیك شوند بیمار گردند .بنظرم‌باورنکردنی می‌آید اما برای اثبات حرف خوددلیل می آورد . او می گوید در همین باری که نشسته ایم دو نوع دستشوئی‌وجود دارد ،یکی معمولی که استفاده از آن مجانی است و دیگری دستشوئی استرلیزه شده که برای ورود به آن باید ۵ پیاستر بپردازید . این کار فقط بخاطر توسعه وحشتناك وعمدی امراض مقاربتی در ویتنام ، بدستور دولت در تمام اماکن عمومی انجام‌شده است .

سطح زندگی

از وضع عمومی مردم سئوال می کنم ومی گویم با پول هنگفتی که امریکائی ها به ویتنام میریزند مسلما سطح در آمد عمومی بالا است.«تران» سرش‌را تکان میدهد و می گوید در سایگون پول بسرعت برق دود می شود و از کشور خارج می گردد .اثر دولاری‌که به کشور،سرازیر است فقط‌بالا بردن سطح قیمت ها است . اما خود دلار ها در کشور نمیماند . در تمام کشور ، از هر دختری سئوال کنید چه آرزوئی دارد می گوید : زن یك امریکائی شوم ازویتنام‌بیرون بروم .پدر ها نیز تنها ارزویشان پیدا کردن شوهر امریکائی برای دختر-هایشان است تا باین وسیله ثروت خودرا از کشور خارج‌سازند .

احساس گرسنگی می کنم، چون به غذاهای محلی مطلقا آشنائی ندارم دستور یك ساندویچ ژامبون میدهم. قیمت واقعا سرسام آور است .باتعجب از «تران » میپرسم آیا همه جاقیمت ها بهمین‌گرانی است ؟ می گوید البته نه باین گرانی ولی ما با مشکل کمبود غذا مواجه هستیم . ویت‌کنك‌راه‌آذوقه رابروی‌چهار ایالت شمالی که دردست دولت است بسته است . وقتی که یك خانواده (در اصطلاح ویتنامی‌خانواده یك واحد در حدود دو هزار نفری است) از گرسنگی بجان بیاید با ویت‌کنك تماس می گیرد و اظهار انقیاد می کند آنوقت ویت‌کنك اجازه میدهد«پوس‌پوس» (ارابه‌ای‌که انسان آنرا می کشد و معمولا در ویتنام این کار را زنها انجام میدهند) های آن خانواده به محل قطع جاده رفته و با بسته های خواربار مراجعت کنند. عملا ویتکنك بر همه چیز مسلط است . حتی‌سرمایه داران درجه اول که با امریکا روابط بازرگانی دارند قسمتی از درآمد خودرا بعنوان مالیات وحق تمبربه ویت‌کنك‌میدهند . علت عدم توفیق‌دولت در سرکوبی آنها نیزهمین است که در همه جا رخنه کرده‌اند و مردم عادی از کشاورز و دهقان تا صاحب سرمایه بشدت مرعوب وتحت تاثیرآنها قرار گرفته اند .

بنظرمیرسد که‌وحشت‌از ویت‌کنك مراهم تحت تاثیر قرارداده‌است پس ازشنیدن ودیدن این‌ماجرا ها،صدای موزیك جازیك‌حال تحریك عصبی در من ایجاد کرده است . در وسط بار چند نفر امریکائی و محلی باچند دختر میرقصند می پرسم رقص تاکی ادامه دارد . می گوید از ۱۱ صبح شروع می شود وسحرگاه روزبعدقطع می گردد . پیشنهاد می کنم از بار خارج‌شویم وقدری در خیابان قدم بزنیم.فکرویت‌کنك از مغزم خارج نمی شود . می خواهم آنها را ببینم. میخواهم از نزدیك باآنها آشناشوم. به هتل‌باز می گردم، در حالیکه این وسوسه لحظه ای آسوده‌ام‌نمی گذارد درسالن هتل چند نفری جمع هستند. نزدیك آنها می نشینم و دستور یك نوشیدنی خنك میدهم وسر صحبت‌را باآنها باز می کنم . بزودی متوجه می شوم که‌در این جمع‌دوسه‌نفرروزنامه‌نویس هستند. با آنها گرم میگیرم یکی‌از آنها بنام «چارلی‌اسمیت» که از «سیدنی» آمده یك هفته است در سایگون اقامت دارد صحبت ما گل می اندازد و موضوع صحبت فقط در اطراف «ویت‌کنك»دور میزند . چارلی خبرنگار عکاس است و اجازه گرفته که فردا صبح همراه یك واحد دولتی بطرف‌یکی از مواضع ویت‌کنك حرکت کند ...

(درشماره آینده: من ناظر یك صحنه نبرد بودم

تبریکات

جناب آقای دکتر جهانشاهی وزیر محبوب فرهنك

حسن انتخاب و انتصاب شایسته خانم دکتر پروین صوفی بریاست اداره فرهنك ناحیه ۲ که از بانوان علاقمند به‌پیشاهنگی و دوستدار ماپیشاهنگان هستند صمیمانه تبریك‌میگویم

پیشاهنگان دبیرستان کیوان

جناب آقای شاکرین معاون محترم ومحبوب وزارت‌فرهنك

کمیته رسد ۷ پیشاهنگی دبیرستان کیوان شایسته‌ترین انتصاب خانم دکتر پروین صوفی که از بانوان فرهنك‌پرور ودانشمند می‌باشند بریاست اداره فرهنك ناحیه ۲ موجب امیدواری و سر فرازی کمیته پیشاهنگان گردید .

رئیس کمیته رسد پیشاهنگی ـ اقدس حاجیلاری

آ ـ ۸۸۳۷

جناب آقای دکتر جهانشاهی وزیر محبوب فرهنك
وجناب آقای شاکرین معاون محبوب وزارت فرهنك

حسن انتخاب و انتصاب بسیار شایسته خانم دکتر پروین‌صوفی که از افتخارات بانوان کشور می‌باشند بریاست اداره فرهنك ناحیه ۲موجب امیدواری وسرفرازی عموم فرهنگیان بویژه‌بانوان فرهنگی و دبیران وکارمندان دبیرستان دختران کیوان گردید.

طوبی مینو ـ بهکیش ـدکتر طوسی حائری ـ بواسحقی ـ احدزاده پناهپور ـ پاکروان ـ حکمت ـ خسروی جم ـ خلفی ـ رشیدی ـ ساعدی ـ دکتر شاورنیك ـ شاهرضائی ـ شاه بهرامی ـ شمس حکیمی ـ شهرناز ـ عبدالله‌زاده ـ فرهودی ـ قلی‌پور ـ محدث ـ نوریزاده ـ نیازمند علمی نوائی ـ سفیری ـ سعادت ـ ششکلانی ـعیسی‌پور ـقنادی‌شرق ـ حفاری ـ علی بابائی ـصدری

آ ـ ۸۸۴۱

جناب آقای دکتر جهانشاهی وزیر محبوب فرهنك

انتصاب بجا و شایسته خانم دکتر پروین صوفی بریاست‌اداره فرهنك ناحیه ۲ موجب‌امیدواری وسرفرازی بانوان فرهنگی کشور گردید این حسن انتخاب را به‌آن جناب و عموم فرهنگیان کشور صمیمانه تبریك عرض مینماید .

معاون دبیرستان کیوان ـطوبی‌مینو

آ ـ ۸۸۳۵

جناب آقای دکتر جهانشاهی وزیر محبوب فرهنك

شایسته‌ترین انتصاب بانو دکتر پروین صوفی را بریاست‌اداره فرهنك ناحیه ۲ که علاقه خاص بماپیشاهنگان وپیشرفت‌دوشیزگان و بانوان دارند صمیمانه تبریك میگوئیم .

از طرف پیشاهنگان دبیرستان کیوان ـ طوبی مینو

آ ـ ۸۸۳۳

جناب آقای هوشنك نگهبان

انتصاب بجا و شایسته جنابعالی را بریاست اداره امتحانات فرهنك استان تبریك عرض میکنم .

مهدی مجاهدی

آ ـ ۸۱۷

جناب آقای دکتر نصرالله منتظری

انتصاب جنابعالی را بمقام مدیریت کل فرهنك استان مرکز صمیمانه تبریك میگویم موفقیت‌شما را درخدمت بخلق و اعتلای فرهنك ایران بیش از پیش از درگاه ایزد دادگر آرزومندم .

دادگاه‌بندرعباس ـمعتمدی

آ ـ ۱۵۱۶۸

جناب آقای دکتر جهانشاهی

انتصاب بجائیکه مبنی‌برتشویق خدمتگزاران صالح و طردافراد نادرست انجام گردیده است نتیجه احاطه کامل جناب آقای‌دکتر سام می‌باشد بدین‌وسیله فرهنگیان ناحیه ۳ این انتصاب را صمیمانه تبریك میگویند

هوشنك کشوری

آ ـ ۱۵۲۲۴

جناب آقای ابوالحسن‌منصوریان

انتصاب شایسته آنجناب را بریاست بخش ٦ فرهنگی تبریك میگویم .

علی قدس ـ سمنان

آ ـ ۱۵۲۴۰

سرکار خانم دکتر صوفی

برای شما از طرف خود و کارکنان دبیرستان در مسئولیتی که بعهده گرفته‌اید آرزوی موفقیت مینمائیم.

خدیجه عبائیان رئیس دبیرستان مرجان

هاشم فرهنك رئیس‌دبیرستان خوارزمی

آ ـ ۱۵۱۹۶

اظهار تشکر از جناب آقای دکتر نبوی
ریاست محترم بیمارستان رضاپهلوی

بمنظور قدردانی از زحمات طاقت‌فرسا وبی‌شائبه جناب آقای دکتر نبوی که در عمل جراحی معجزه‌آسای بنده‌زاده احمدآل‌آقا مبذول فرمودند بمصداق‌من یشکر الناس‌لم یشکر الخالق‌بدین‌وسیله دوام عزت و بقاء سلامت معظم‌له را در راه خدمت بخلق‌ازخالق‌یکتا خواستارم

محمدآل آقا (سعید)

آ ـ ۸۸۵۷

دفتر فنی استان فارس

عملیات تخریب زیرسازی و اسفالت میدان آستانه شیراز را بمناقصه برگزار مینماید .

داوطلبان شرکت در مناقصه که سابقه کارداشته و مجهز بماشین‌آلات لازم باشند میتوانند از این تاریخ تا۱۷٫۵٫۴۳ بدفتر فنی استان هفتم برای دریافت اسناد مناقصه مراجعه نمایند

الف ۳۰۶۰ **هوشیدر رئیس دفتر فنی استان‌هفتم**

آ ـ ۱۵۱۷۰ ۲ـ۲

انستیتو خواربار و تغذیه ایران دانشجو می‌پذیرد

برای دوره چهارم رشته علوم تغذیه تعدادی دانشجوی دختر و پسر باشرایط زیر می‌پذیرد :

۱ـتابعیت ایران

۲ـدارابودن گواهینامه دوره کامل متوسطه (طبیعی یاریاضی)

داوطلبان میتوانند از روز دوشنبه دوازدهم مرداد تاآخر وقت یکشنبه بیست و پنجم مردادهمه روزه صبح و عصر به‌دفترانستیتو واقع در بهجت‌آباد ـ خیابان زاهد ـ ساختمان‌بیمارستان فیروزگر بادردست داشتن مدارك زیر و پرداخت پانصد ریال حق‌نام‌نویسی مراجعه نمایند .

الف ـ اصل یارونوشت مصدق و یافتوکپی گواهی‌نامه

ب‌ـچهار قطعه عکس ٤×٦

ج‌ـدوبرك رونوشت شناسنامه

دانشجویان مورد احتیاج از طریق مسابقه و مصاحبه انتخاب می‌شوند.

مسابقه روز جمعه ۳۰٫۵٫۱۳۴۳ برگزار خواهد شد

آ ـ ۱۵۱۸۲ ۱ـ۲

خون مایهٔ زندگی است

شماهم می توانید با اهداء مختصری از خون خود که مسلما تاثیری درسلامت شما ندارد جان یکی از همنوعان خودرا نجات دهید.

مراکز انتقال خون شیروخورشید سرخ‌واقع‌درخیابان ناصرخسرو جنب دارالفنون آماده‌است تاخون شما را در اختیار بیماران نیازمند قراردهد.

۱ـ۱

بنام خدا

آگهی تاسیس شرکت‌سهامی روستائی و دامپروری ناحیه فردوس خشکرود

در تحت توجهات اعلیحضرت همایون شاهنشاه که‌نسبت‌به‌پیشرفت مملکت از هرلحاظ بالاخص امر کشاورزی پیشقدم می‌باشند و بامرحمت لوایح ششگانه بملت ایران گام محکمی بجلو و بنفع کشاورزان و خورده مالکین برداشته‌اند وظیفه افراد این مملکت است که بندای اصلاح‌طلبانه پدر تاجدار خود پاسخ مثبت دهند اینك ماخشکرودیهائی که در اثرسیستم غلط‌گذشته امکان فعالیت و دلگرمی برای آباد نمودن محل آباء واجدادی خودرا نداشتیم بدین‌وسیله باطلاع‌خشکرودیهای محترمی که از این موضوع بی‌اطلاعند میرسانیم مجمع عمومی‌شرکت‌سهامی‌روستائی ودامپروری خشکرود تشکیل و پس از تصویب‌اساسنامه و انتخاب هیئت‌مدیره بمنظور فعالیت در امر کشاورزی ودامپروری درناحیه فردوس خشکرود زرند ساوه مشغول بکارگردیده ومقدمات کار از لحاظ حفر چاه عمیق ورمین که از زمین‌های معروف بااشقونلوق خشکرود است و فراهم و اینکار بااستقبال بی‌سابقه ساکنین محترم قریه که شفاها و کتبا باکثریت تام این عمل را تائید نموده‌اند مواجه گردیده است لذا طالبین خرید سهام میتوانند حداکثر تاپایان مرداد ماه سال جاری برای خرید سهام این شرکت به‌آدرس جوادیه خیابان بیست متری کوچه فرج‌زاده کاشی ۲۲ مراجعه فرمایند و بدون شك در این راه که جز آبادانی محل آباء واجدادی خود که گوشه‌ای از وطن‌عزیزماست هدف دیگری دربین نیست از لطف پروردگارومراحم‌عالیه‌شاهنشاه ترقی خواه از هرلحاظ مادی و معنوی برخوردار بوده و خالی از هرگونه تردید نخست‌وزیر محبوب ما جناب آقای منصور ووزیر محترم کشاورزی در صدد تشویق و ترغیب و کمك‌بماخواهند بود

درخاتمه از جناب آقای مهندس ناصر بهبودی نماینده محترم مجلس شورای ملی که در این راه مارا تشویق و از کمك های فکری ایشان برخوردار بوده‌ایم کمال تشکر وامتنان رادارایم از طرف پانصد نفر خریداران سهام شرکت سهامی روستائی ودامپروری ناحیه فردوس خشکرود ـالاحقر علی‌دبیری ـحسین زرندیان ـحاج‌حسن‌دبیریان‌ـداوددبیریان‌ـ ولی‌الله حبیب‌زاده محمودبیان ـ شمس‌الدین دبیر ـ عباس دلیر ـ اسماعیل‌لسانی‌ـ حسین اکبریان ـقربانعلی شجاعی ـ حمدالله نعمتی ـ عبدالله بیان ـ مرادعلی دلیریان ـ تقی دبیریان ـتقی‌دلیر

آ ـ ۸۸۱۵

شرکت‌سهامی رادیو تلویزیون ایران

سرویس و تعمیر گیرنده‌های تلویزیون آ . سی . آ

تحت نظر متخصصین کارآزموده

مجهزترین تعمیرگاه تلویزیون ایران

تلفن ٦١٣٤٦٦ ـ ٦١٣٤٦٥

خیابان آیزنهاور ـ خیابان جیحون ـ جنب پپسی‌کولا

آگهی رسمی

نظربماده ۸ آئین‌نامه اصلاحی ثبت موسسات غیر تجارتی و بموجب نامه وارده شماره ۳۲۸٦ـ۶٫۳٫۱۳۴۳ منضم به مدارك مربوطه مفاد ثبت تغییر در اتحادیه مخابرین تهران ثبت شده بشماره ۷۳ موسسات غیرتجارتی بشرح زیر برای اطلاع عموم آگهی میگردد ـ اسامی وسمت ومدت فعالیت اعضای هیئت مدیره ـ آقایان ابوطالب خوش طینت رئیس‌وعلی‌اصغراسفندیاری نائب رئیس ـ محمدعلی محسنی لنگرودی دبیر ـ احمد احمدیان رکوچك بازرس ویژه ـ جعفر جهانبخش حسابدار حسن ملت‌خواه مقدم صندوقدار ـ حجت‌الله رحیم‌زاده زاد کارپرداز برای مدت دوسال از تاریخ ۱۵٫۷٫۴۲ دارندگان حق‌امضاء کلیه اوراق و اسنادمالی باامضای رئیس و یانائب رئیس وبازرس متفقاباستثنای قبوض وصولی باامضای رئیس یانائب رئیس و صندوقدار متفقا و اوراق‌غیرمالی باامضای رئیس یانائب رئیس و یادبیرمنفردامعتبر می‌باشد .

رئیس‌اداره ثبت شرکتها و مالکیت‌صنعتی.مهدی‌نراقی

ماشین حسابداری «باروز» سری ۱۰۰۰

برای محاسبه سریعتر ودقیقتر

ماشین حسابداری وتحریر « باروز » قادر است‌که بطور خودکار صورتحسابهای متعددی را مترادفاً تهیه کند .

از اختصاصات مهم و قابل توجه این ماشین قسمت ماشین تحریر آن است‌که دارای ۸۴ حرف میباشد که تماماً در یك‌کادر کوچك جای دارد وبآسانی قابل تعویض میباشد . « پانل » کنترل مرکزی آن که درواقع یك « مغز مکانیکی » است میتواند در یك لحظه بیش از چهارکار مختلف را انجام دهد وماشین حسابداری را بطور خودکار درچندین عمل محاسباتی‌هدایت کند .

ماشین تحریر حسابداری ۱۰۰۰ ـ F از جمع شدن کار برای محاسبات آخر ماه جلوگیری میکند و باگزارش‌هائی‌که روزانه تهیه میکند مدیریت مؤسسه را در جریان کوچکترین‌عملیات مؤسسه قرارمیدهد ودر نتیجه بمیزان قابل توجهی از وقت کارمندان دفتری نیز صرفه جوئی میشود . ماشین تحریرحسابداری « باروز » بسود هرمؤسسه وبرای صرفه جوئی دروقت کار آنهاست .

ازنماینده فروش بخواهید طرزکار بااین ماشین را برای شما نمایش دهد .

نماینده انحصاری و فروش در ایران

اتو تهران ـ شرکت سهامی ساختمان اتو تهران ـ خیابان شمیران

تلفن : ۹۵-۷۰۸۹۱

Burroughs

اطلاعات اجتماعی

سخن امروز

از :ذوالفقاری

خرج «اتینا»!!

چندی‌قبل‌راجع به یك تومانی که در میدان«میگون»ازاتومبیل هامیگیرند مطلبی نوشتیم‌و توضیح خواستیم که‌شهردار یابحشدار میگون جواب دهند این پولها خرج کجا می شود و اگر منظور فقط گرفتن باج از مردم است آنرا هم روشن کنند تا کسیکه گردنش کلفت است‌و اهل باج دادن نیست واحیانا زورش‌رسید این پول‌راندهد .

وقتی مسئولان مربوطه جوابی ندادند رفتم از اهل محل‌پرسیدم،

علی آقا و عظیم خان‌میگونی گفتند :راستش ما هم نمیدانیم این‌پولها کجا خرج می شود . (منظور از پولها ، مبلغی است که از هر اتومبیل بابت توقف‌در میدان میگون وجاده‌میگون بی قبض‌وباقبض‌اخذمیشودوگاهی به ۲۵۰ تومان‌هم در روز میرسد)

این سئوالهای من که ازروی کنجکاوی دنبال می شد همه جا بی‌جواب‌میماند تا اینکه مامور وصول خیالم را راحت کرد : دو روز پیش وقتی برای چندمین بار از او سئوال‌کردم آقای‌عزیز ممکن است توضیح بفرمائیداین یك تومان که از من میگیرید خرج کجا میشود ؟نه گذاشت‌و نه برداشت جواب داد : خرج «اتینا» می شود ! من چه‌میدانم کجا خرج می شود؛ بمن گفته‌اند روزی‌ده تومان مزد بگیر این پولهارا وصول کن‌من هم وصول می کنم ؛ هرکس هم ندهدکتك میخورد !

وقتی متصدی وصول عوارض توقف در میدان میگون؛ این جوا برداد من دلم‌خنك‌شدزیرا بعقیده خود به جواب خیلی از سئوالهای دیگری که هر روز برای من و امثال من‌در مورد پولهای عجیب وغریبی که به عناوینی مانند «حق توقف در میدان» از مردم میگیرندمطرح است رسیده بودم ؛ ..

نامه‌ها ونظرات اصناف و پیشه وران درباره طرح تعطیل هفته

رقابت زندگی اصناف را مختل کرده

بااجرای طرح تعطیل هفته آسایش‌چند میلیون نفر ازمردم کشورما تامین‌میشود

● اجرای طرح تعطیل‌هفته را از صنف خوار بار فروش ، بزرگترین صنف تهران باید آغاز کرد

درساعت پنج‌ونیم عصر روز یکشنبه چهارمین جلسه کمیته بررسی طرح تعطیل هفته اصناف وپیشه‌وران در موسسه اطلاعات تشکیل خواهد شد .

دراین کمیته آقایان دکتر شادمان شهردار تهران، معاونان وزارتین کشور و کار ومهدی کوشانفر رئیس اصناف و علی‌اصغر پیرزاد نماینده اصناف اطاق بازرگانی و سناتور عباس مسعودی مدیر اطلاعات شرکت خواهندکرد وچهارمین کمیته بررسی طرح تعطیل هفته اصناف تصمیم لازم رادرباره این امرمهم ومورددعلاقه‌دهها‌هزارنفر پیشه‌وران تهران و شهرستانها اتخاذ ودر همان جلسه اعلام خواهد داشت .

انتشار خبر تشکیل چهارمین‌جلسه کمیته تهیه طرح تعطیل برای اتخاذ تصمیم در مورد این مسئله در شماره گذشته روزنامه مورد استقبال اصناف واقع‌گردید و امروز بوسیله دهها تلفن از موسسه اطلاعات و شورایعالی اصناف واطاق بازرگانی تهران که درراه بتصویب رساندن طرح پیشقدم بوده‌اند سپاسگزاری شد .

تایید شورایعالی اصناف

آقای مهدی کوشانفر رئیس شورای عالی اصناف امروز گفت : انتشارخبر تشکیل چهارمین جلسه کمیته بررسی برای اصناف‌مسرت‌بخش‌بود وپیشه‌وران آگاهی یافتند که موسسه اطلاعات برای احقاق حقوق صنفی اصناف و خوانندگان خودموضوع‌را باعلاقه کامل دنبال کرده است .

وی گفت شورایعالی اصناف از طرف قاطبه پیشه‌وران تهران تمام سعی‌خود را برای اجرای طرح تعطیل مبذول خواهد داشت وخوشوقت‌است که‌اصناف طرح‌را باعلاقمندی اجرا خواهند کرد.

نامه‌های اصناف

آقای جعفر خوروند مدیر آرایشگاه مترو کرمانشاه طی نامه‌ای بسرویس اجتماعی‌روزنامه اطلاعات مینویسد : تعطیل جمعه وتحدید ساعات کاربرای صنف آرایشگر از هر جیزی لازم‌تر استو ما همچنین از اطلاعات که مبتکر این فکراست میخواهیم تا اجرای طرح‌رادرباره تمام‌اتحادیه ها تعمیم دهند .

آقای خلیل رنجبرقناد تهران می‌نویسد: هراقدامی که‌در باره اجرای طرح تعطیل هفته بعمل آید یك‌کار جمعی واجتماعی‌است مبتکرین‌این فکر ازاستراحت و آسایش اصناف غافل نیستندو همین‌امر برای ما اصناف موجب افتخار و سرفرازی است قناد تهرانی می نویسد: همت عالی اطلاعات موجب تشکیل کنگره گردید وبا پشتکار روزنامه و شورایعالی اصناف‌واطاق‌بازرگانی مقدمات اجرای طرح‌فراهم شدو حال دردل‌همه‌ما بارقه‌امیدی‌پیدا شده است .

نامه‌ای ازشاهی

آقای علی‌نادری یکی از پیشه‌وران شاهی‌مینویسد : تعطیل جمعه و تحدید ساعات کارمورد علاقه اصناف‌است نود وپنج درصد اصناف بعلت رقابت‌کسبی فاقد برنامه زندگی میباشند آنها در تاریکی وروشنائی ، قبل از طلوع آفتاب وبعداز غروب آن کارمیکنند. یك‌پیشه‌ور سحرگاه ازخانه‌خارج شده ونیمه‌های شب بمنزل باز میگردد و پیشه‌وران باافراد خانواده‌خود نمیتوانند باشند و باینطریق از لذت زندگی محروم‌اند .

این سیستم کار سلامتی را ازآنها میگیرد وزودتر از دیگران فرسوده میشوند .

دراین نامه افزوده شده است : اصناف تامین ندارند ، بظاهر مردمانی مرفه بنظر می‌آیند ولی حقیقت غیراز اینست، یك کاسب که‌امروز صاحب زندگی است فردا ممکن است هیچ نداشته باشد شماکه بحث تعطیل‌هفته راپیش آورده‌اید انشاءالله موفق خواهید شدولی فراموش نکنید که‌این اقدام موجب‌آسایش یك‌میلیون‌انسان درتهران وچند میلیون انسان دیگر در شهرستانها خواهدشد

از صنف خواربار فروش

آقای حسین صفوی خواربار فروش می‌نویسد : اطلاعات وظیفه بزرگی بدوش گرفته ، هرروز یك صفحه روزنامه راباین امراختصاص داده و ما ازاین کار ممنونیم. صنف‌خواربارفروش بزرگترین صنف تهران است وهمه‌ما درخواست میکنیم تعطیل‌را ازاین‌صنف آغاز کنید تادیگر صنوف از افراد این اتحادیه تبعیت نمایند .

آقای اژدری مغازه‌دارخیابان نظامی می‌نویسد : ماامید زیادی به‌کمیته بررسی‌طرح داریم ،از اعضای کمیته میخواهیم که‌در جلسه چهارم به‌بحث‌پایان داده‌و شروع اجرای طرح‌رااز صنف خواربار فروش اعلام کنند .

نامه‌ای بشهردار

آقای محمدرضا نمك‌کوبی، پیشه‌ور تهران درنامه‌ای که‌خطاب به آقای دکترشادمان شهردار تهران نوشته و از طرف‌ایشان‌بسرویس اجتماعی روزنامه اطلاعات ارجاع شده‌است مینویسد : بطوریکه میدانید درسراسر جهان تمام افراد هفته‌ای یك‌روز ،تعطیل‌می‌کنند واینکار درهندوستان، پاکستان ترکیه‌هم عمل میشود .

بحث اجرای طرح تعطیل اصناف موجب مسرت پیشه‌وران است واز شما میخواهیم که‌هرچه زودتر کمك کنید طرح‌اجرا شود و متخلفین رانیز شهرداری جریمه نقدی نماید .

۱۰۴ دهکده

باصندوق پست مجهزشد

وزارت پست وتلگراف امروز اعلام داشت که در یکصد و چهار دهکده‌از توابع شهرستان کرمان صندوق‌پستی نصب‌شده و مبادلات نامه‌ها و امانات آغاز گردیده است .

نصب دفاتر پست در سراسرچهل ونه هزار دهکده ایران ادامه می‌یابد و کدخدایان ، سپاهیان دانش و شرکت های تعاونی روستائی کار این دفاتر را اداره خواهند کرد .

عکس روز :

درجستجوی سبزه وآب ودرخت ..

جدول کلمات متقاطع شماره ۲۷۵۰

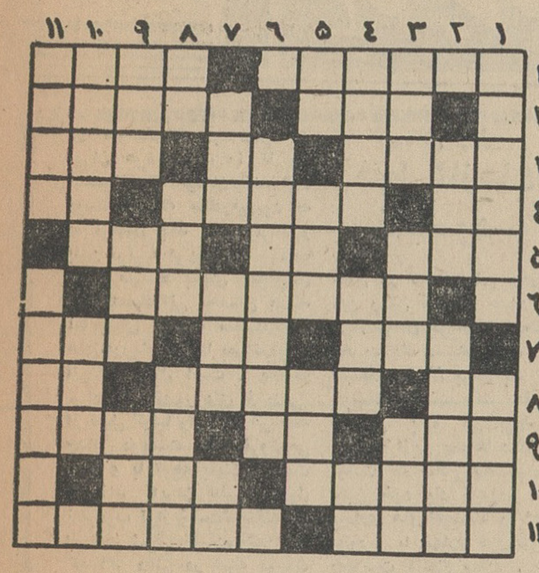

افقی :۱ـ از سرداران معروف تاریخ قدیم‌ـ عاشق بی‌قرار۲ـچون سعادت‌افسانه‌ای بیش نیست مرغ آن هم افسانه‌است ـقهرمان یکی از پیسهای مولیرکه مظهرگیجی و پریشان حواسی است۳ ـ صدای آشنارا میشاسد ـ فلزی است ـ گیاهی برای‌سرشستن ٤ـضمیری است ـ از انواع دست‌بند برای شکنجه ـ مادرتازی هـ برای مراجعت به‌رم در چشمه‌ای‌می‌اندازند ـ معکوس جنس لطیف ـ خوابگاه خاکی ٦ـ معاشرت ۷ ـ آدمیت استو جوانمردی و ادب‌ـ راه‌میان‌بر ـخیلی گرم است !۸ـ از عشاق فرنگی ـ نویسنده بزرك انگلیسی ـ جزیره‌ای‌در مدیترانه۹ـ از پارچه های زنانه ـحرف نفی ـ هرگز کسی‌ندیده‌است‌اماانشاءالله همه خواهیم دید ۱۰ ـ دستنبو در اصطلاح کرمانشاه ـباگل‌می‌نشیند ۱۱ـگناه کاری‌رابه‌کسی‌بستن ـاز مرغوبترین انواع شمع .

عمودی : ۱ـ جد بزرك پیانو ـ دستمال جیب بالا۲ـ مرتب و آراسته‌وخوش‌پوش ـصاحب‌علم‌و دانش بسیار ۳ـ سردکوفتنش کنایه از کار بیحاصل کردن است ـسرسرا ـحرف‌عصای‌وارونه ! ٤ ـ مکیدنی بیکار ـ ادامه دهنده ـاندکی از یك متر کمتر است ٥ـ حرف شگفتی ـهمه‌آسان میدهند اماکیست که پذیرد ـآزاد٦ـ یك نوع‌آهنك که معمولا از ترانه های محلی استقبال شده‌وشوپن از آن نوع‌آهنك فراوان‌دارد ۷ـ سالمندـ گروـحرف نفی ۸ ـسنك ریزه ـ حدش آنجاست که‌پیش رفتن امکان ندارد ـشبش راکم‌از صبح پادشاهی ندانسته‌اند ۹ـ گل نومیدی ـآدمهای بی‌اصل‌ونسب اززیر آن درمی آیند ـ شهری در آمریکای جنوبی ۱۰ معشوق‌ـ دعای زیرلب ۱۱ـ عزیزتر‌ـچشم‌کشیده را چنین وصف کرده‌اند .

حل جدول شماره ۲۷۴۹

	۱۱	۱۰	۹	۸	۷	٦	٥	٤	۳	۲	۱
۱	■	و	ا	ن	ی	د	ن	ا	ک	س	■
۲	ف	ص	ت	■	د	ر	گ	ب	ش	■	ه
۳	ق	ل	■	ب	ج	ا	و	■	ک	ش	ت
٤	د	■	م	ی	■	ز	ن	ک	■	ه	م
٥	■	۱	ض	ق	ن	ا	■	ن	د	ر	ا
٦	ک	ت	ر	ا	ف	■	ب	ج	ا	و	م
۷	و	ز	ر	ا	■	م	س	ا	ر	ا	■
۸	ک	■	ل	ر	م	ع	■	ل	ا	■	ع
۹	ت	ی	ل	و	ل	ا	ه	■	گ	س	■
۱۰	ا	■	د	ی	د	ن	ل	■	و	و	ل
۱۱	ر	ت	ر	ا	س	ل	پ	ن	ا	ژ	■

هوای مطبوع بهار را درگرمای طاقت‌فرسای تابستان باکولر گیبسون تامین کنید

کولر گیبسون باظرفیتهای :
۷۵۰۰ الی ۸۹۰۰ BTU معادل یك تن
۱۱۵۰۰ الی ۱٤۳۰۰ BTU معادل‌یك‌تن‌ونیم
۱٦۱۰۰ الی ۲۰۹۰۰ BTU معادل دوتن
۲۲۰۰۰ الی ۲۸٦۰۰ BTU معادل‌سه‌تن

شرکت محور ـ خیابان شاه شماره ۲۵ـ تلفن ٦٤۸۳۸

از هرخانواده یکنفر برنده است

۱۱

ریال : جایزه حساب ذخیرهٔ بانك اصناف ایران در انتظار شماست

مزایای
حساب ذخیره بانك اصناف

۱ـ بموجودی شما تا ٦٪ بهره تعلق خواهد گرفت .
۲ـ اگرتمام افراد خانواده شما حساب ذخیره داشته باشند یکنفربطور مسلم برنده خواهد شد .
۳ـ باشرایط بسیار آسان میتوانید دریکی ازشعب بانك اصناف درتهران و شهرستانها حساب ذخیره بازکرده ودرقرعه‌کشی شرکت کنید .

ازهم اکنون در بانك اصناف ایران حساب ذخیره بازکنید

کاسپین

فقط با ۲۵۰ ریال میتوانید دربانك اصناف حساب ذخیره باز کنید و ۱۱۰۰۰۰۰ ریال جایزه ببرید
این فرصت بی‌نظیر فقط تاپایان مردادماه‌در اختیار شماست
آ ـ ٤٦۳۲

سایه روشن

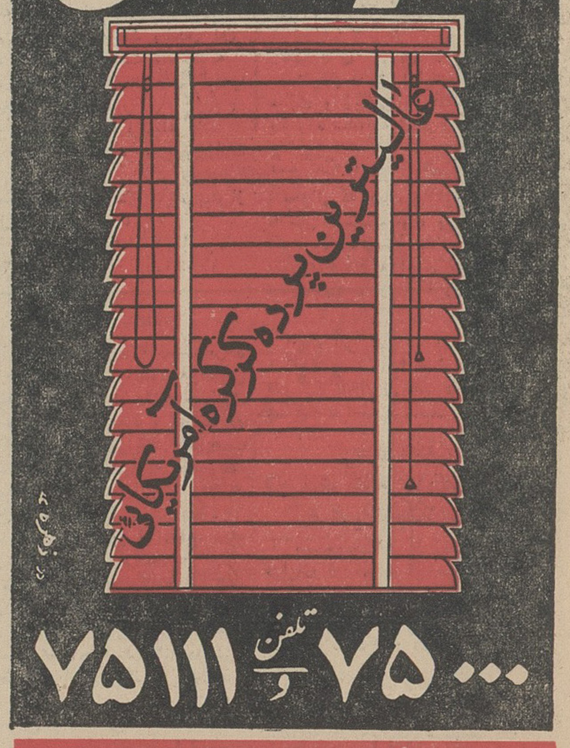

۷۵۰۰۰ و تلفن ۷۵۱۱۱

خیابان قدیم شمیران ، بالاتر ازسه راه زندان

نمایندگان سایه روشن در شهرستانها ـ مشهد فلکه جنوبی فروشگاه خیامی تلفن ۳۲۷۱ ـ کرمانشاه میدان‌سپه تجارتخانه برادران حدیدی تلفنهای ٤۷٤۹ـ۲۲۸٤ ـگرگان میدان پهلوی فروشگاه هوفمان حسین مسکوب ـ رشت سبزه‌میدان فروشگاه خزرمحمدحسین قوام‌زاده تلفن٤۳٥٦ـ شیراز خیابان لطفعلی‌خان زند چهارراه پمپ بنزین‌فروشگاه شرق سید باقر مستجابی تلفن ٤۰٦٥

آگهی مناقصه لکه‌گیری اسفالت خیابانهای شهرکرج

آگهی شماره ٤۸٤۱ـ۱٤ر٤ر٤۳ موضوع لکه‌گیری آسفالت خیابان‌های شهر کرج بدین‌وسیله باشرائط مندرجه در آگهی مذکور تمدید و داوطلبین شرکت در مناقصه میتواند از تاریخ نشر این آگهی تاآخروقت اداری روزشنبه ۱۷مرداد٤۳ بامراجعه بشهرداری و اخذ مشخصات پیشنهادات‌خودرا بدفتر شهرداری تسلیم و رسید اخذ نمایند .

پیشنهادات‌درساعت۱۰ صبح روز یکشنبه ۱۸ مرداد ٤۳ باز و قرائت خواهد شد .

آ ـ ۱٥۲۰۲

اطلاعات اقتصادی

مسائل روز
فقط گازها دود نمیشود

در آمدصادرات پوست‌گوسفند ایران هرساله بین۴۵ تا ۵۰ میلیون‌تومان نوسان‌میکند‌تعداد پوستهائی که صادرمیشود به ده میلیون جلد بالغ میگردد و باین ترتیب هریك جلد پوست بطور متوسط ببهای پنج‌تومان در آمدصادراتی تحصیل میکند اما بهای پوست سالم‌دربازار های اروپاو امریکا بمراتب‌بیش ازپنجاه ریال است . پوست صادره از کشور های افریقائی از قبیل کینیا واوگاندا هر جلد حداقل دویست ریال بفروش‌می رسد و با توجه باینکه پوست گوسفند ایران علی الاصول نامرغوب تراز‌پوست‌گوسفندهای افریقای شرقی نیست‌روشن‌است که اگر دقتی در تهیه پوست بعمل آید در آمد ایران از محل صادرات پوست‌حداقل سالانه به دویست میلیون‌تومان‌ویا۲۵ میلیون دلارافزایش خواهدیافت واین رقم یك پنجم کل‌صادرات مملکت است .

اما مراقبت در تهیه پوست احتیاج‌به مخارج گزاف و یا ایجاد کارگاه های بزرك و اختصاص بودجه جدید وغیره ندارد.خراب‌شدن‌پوست‌گوسفند وتقلیل ارزش آن ناشی از دو عامل است :اولالطمه‌ئی که در کشتارگاه ها به جلد پوست وارد می‌آید و ثانیا بیماریهای گوناگون از قبیل کنه و ابله و یك کرم بنام منجور . قریب سی در صد از پوست گوسفند های ایران بیماراست‌ودرنتیجه برای‌آنکه بارزش واقعی بفروش برسد میبایست برنامه های نسبتا طولانی برای مبارزه با امراض دامی طرح واجرا شود اما هفتاد در صداز پوستهاچه در تهران و چه درشهرستانها- هنگامی که بکشتارگاه میرسد سالم است و تقلیل ارزش آن ناشی از روش نا صحیحی‌است که در قصابخانه برای کندن پوست گوسفند اعمال میشود. این روش چنین است که‌کشتار کننده پس از ذبح گوسفند پوست‌آنرا با دهان‌باد میکندو بعد با کمك کارد پوست‌را از گوشت جدا میکند و در اغلب موارد کارد به پوست میگیردو پوست را زخمی‌میکند وهمین‌امر باعث میشود که قیمت پوست بیك چهارم و گاه‌یك‌پنجم تقلیل پیدا کند . معذلك راه چاره بسیار آسان است و آقای‌دکتر حاج آوردمتخصص موسسه استاندارد که چندین ماه از جانب سنتودرکشورهای‌مختلف تهیه کننده وصادر کننده‌پوست آفریقا وآمریکا مطالعه کرده روش بسیار ساده‌ای برای جلوگیری از زخمی شدن پوست ها به کشتارگاه تهران پیشنهاد کرده که از چندی پیش‌تاکنون اعمال میشود و میزان تولید پوست های سالم را درحدود چهل در صدافزایش داده‌است این روش فقط در حدود چهل هزار تومان خرج‌دارد و منحصر بخرید یك دستگاه پمپ باد و استفاده از آن برای باد کردن گوسفند هاست دکتر حاج‌آورد د راین باره می گوید :«با استفاده ازین پمپ‌ها دیگر لازم نیست که سلاخ پوست را با دهان خود باد کندودر نتیجه بیماری های گوسفند را احتمالا بخود و یا بیماری های خود را به‌پوست منتقل سازد . علاوه براین ، کار جدا کردن پوست ازگوشت نیز سریع‌تر و آسان تر و نظیف تر صورت میگیرد.»

اما روش جدید بآسانی‌مورد استقبال سلاخ ها قرار نگرفت و علت آنهم‌روشن بود . تهیه پوست‌سالم گرچه‌موجب‌افزایش درآمد صادرکنندگان و افزایش صادرات پوست‌وافزایش درآمد ملی خواهد شد ولی مستقیما چیزی عاید سلاخ نمیسازد و بهمین جهت مذاکراتی با صادر کنندگان پوست‌و مدیران‌کشتار گاه‌تهران صورت گرفت تا سلاخ ها بنحوی از انحاء در تهیه پوست‌سالم ذینفع‌بشوند. این مذاکرات مدت دو ماه طول کشید و بالاخره‌طرحی که از طرف موسسه استاندارد تهیه شده بود مورد موافقت صادر- کنندگان پوست و کشتارگاه تهران واقع شد .باین نحو که نماینده صادر کننده هر روزدر کشتارگاه حاضر شود و درازای هر پوست سالم که از سلاخ تحویل میگیرد سه ریال باو جایزه بپردازد و در مقابل سلاخان نیز درازای هرپوست زخمی ناچار باشند مبلغ پنجاه ریال جریمه بکشتار گاه به پردازند . این روش و پرداخت فوری جوایز به سلاخانی که‌در کار خود مراقبت میکردندموجب شد که میزان تولید پوست سالم‌درکشتارگاه تهران‌افزایش قابل توجه پیدا کند واینك‌به موجب ارقام‌موسسه استاندارد در حدود چهل در صدازپوستی که‌در کشتار گاه‌تهران تهیه‌می شود از جمله پوستهای مرغوب است و میزان پوست سالم‌دو بافزایش میباشد واحتمال می رودکه‌در آینده نزدیك قسمت اعظم‌پوست تهیه شده در - کشتارگاه تهران سالم و بدون زخم از کشتارگاه خارج گردد در کشتارگاه تهران روزانه بطور متوسط نه هزار راس گوسفند کشتار میشود واگربه کمك روش جدید فقط یك سوم از پوست ها سالم از کشتارگاه خارج شود در آمدی که ازین محل‌نصیب خواهد شد روزانه حداقل‌به چهارصد هزار ریال بالغ‌میشود واین رقم درحدود رقمی است‌که برای‌خریددستگاه پمپ بادصرف شده است .باین ترتیب با خرج درآمدی که‌فقط دریك روز از اجرای روش‌جدید حاصل میشود روزانه بیش از چهار صد هزار ریال بردر آمد صادرات پوست افزوده شده است و حال آنکه اگر کلیه پوست تولیدی کشتارگاه‌تهران بطریق‌جدید تهیه شود باتوجه باینکه هفتاد در صد پوست ها بدون ابتلای به بیماری‌های‌دام بکشتارگاه میرسد این در آمد حداقل بدوبرابر خواهدرسیدو اگر روش جدید در کلیه‌کشتار گاه های کشور اعمال شود با توجه باینکه کشتار تهران در حدودیك سوم کل‌کشتارکشور است این رقم سه برابر دیگر نیزافزایش پیدا خواهد نمود و حداقل برقم ۲٫۵ میلیون‌ریال در روز بالغ خواهد گشت .

باین ترتیب خسارتی که‌از محل عدم توجه کشتار گاه ها بسلامت پوست‌به مملکت وارد می آید بی شباهت بخساراتی که از محل دودشدن گازهای‌چاه های‌نفت حاصل میشود نیست و حال آنکه برای جلوگیری از خسارات ناشی از زخم خوردگی پوست فقط کافی است که یك پمپ باد چهل هزار تومانی در کشتارگاه نصب شود ولی برای بهره برداری از گاز های نفت بسرمایه گذاری های هنگفت نیازهست .

اینك مامورین موسسه استاندارد کوشش دارند که استفاده از پمپ های بادردر شهرستانها نیزمعمول کنند و مذاکراتی باشهرداری های‌تبریز ومشهد صورت‌گرفته واحتمال میرود که در کشتارگاه های اهواز و آبادان نیز پمپ های‌باد بادنصب شود .

«پانزده تا بیست میلیون دلار در آمد اضافی از محصولی که درآمد فعلی‌آن از شش میلیون دلار متجاوز نیست رقم عظیمی است.» این مطلبی است که مامورین استاندارد به آن‌اعتقاد پیدا کرده‌اند و عقیده‌دارند‌که همانطوریکه کشورهای آفریقای شرقی فقط در ظرف پنج سال اخیر توانسته‌اند با استفاده‌از روش های تازه سالانه ده ها میلیون دلار پوست صادرکنند ایران نیز خواهد توانست به آسانی‌رقم درآمدصادرات پوست راحد اقل برقم در آمدصادرات پنبه که اولین رقم صادراتی ایران است برساند .معذلك پوست‌تنها رشته‌ئی‌نیست‌که‌عدم توجه‌به‌آن تاکنون‌موجب خسارات فراوان شده است واگرفرصتی دست داد در باره مواردديگر- که متاسفانه تعداد آن کم‌نیست نیز صحبت خواهیم کرد .

برای جلوگیری از اجحاف بمردم
وزارت اقتصاد پروانه‌های جدید صنعتی صادر میکند

سه‌کارخانه یخچال‌سازی ،چهارکارخانه اجاق‌گاز ، یك کارخانه ساختن پودر رختشوئی ،یك کارخانه صابونسازی ویك کارخانه‌موتوسیکلت‌سازی‌جدیدتاسیس‌میشود

قسمت صنعتی وزارت اقتصاد ، با صدور پروانه برای سه کارخانه یخچال سازی چهارکارخانه اجاق‌گاز، یك کارخانه ساختن پودر رختشوئی یك‌کارخانه صابون‌سازی‌و یك‌کارخانه موتوسیکلت‌سازی موافقت بعمل‌آورد.

خبرنگار ما در زمینه صدور پروانه های جدید گزارش داد که وزارت‌اقتصاد در حال حاضر در نظر دارد با بهبود اوضاع اقتصادی و افزایش قدرت جذب بازار بتدریج در برخی از رشته ها پروانه های جدیدی‌صادرنماید و با ایجاد رقابت از اجحاف بمصرف کننده‌جلوگیری کند وزارت اقتصاد هم اکنون‌معتقد است که برخی از محصولات تولیدی داخلی گران تر از مصنوعات مشابه خارجی تمام میشود و حمایت هائی که از آنها بعمل آمده است دیگر ضرورت ندارد ادامه پیدا کند .

مقامات وزارت اقتصاد میگویند ، صدور پروانه در این رشته ها تاکنون باین علت صورت نمیگرفت که مردم قدرت خرید کافی نداشتند و خود بخوداگر محصول زیادتری واردبازار میشد قیمتها تنزل میکرد و ممکن‌بود برخی از سرمایه گذاران ورشکست شوند ، ولی اکنون این مانع‌برطرف شده است و باید با ایجاد رقابت از کارخانجاتی حمایت کرد که‌واقعا قدرت وصلاحیت کار دارند و قیمت محصولات ومصنوعات‌آنها نیزمناسب میباشد .

این رویه‌برای متقاضیان مونتاژرادیو و تلویزیون تعقیب میشود و قرار است پرسشنامه های خاصی ظرف چند روز آینده برای ٦٦ متقاضی رادیو و تلویزیون ارسال گردد .

طبق مفاد این پرسشنامه ها،برای احداث این کارخانه های مونتاژ شرایط خاصی در نظر گرفته شده است‌که صددر صد صلاحیت وسابقه کار متقاضیان آنها در نظر گرفته‌شده است .

ظرفیت بنادر شمال دوبرابرمیشود
طول دیوار ساحلی بندرپهلوی از ۳۰۰ متر به ٤٨٦ متر توسعه داده میشود

ظرفیت بنادر شمال‌کشور تاحدود دو برابر فعلی افزایش داده میشود .

خبر نگارما گزارش میدهد: با انعقاد و اجرای قرارداد ترانزیت ایران و شوروی درحال حاضربیشتر کالا های صادراتی ایران از راه شوروی حمل میشود و کوتاهی‌راه وارزانتر بودن کرایه حمل باعث‌شده است که استفاده ازخطوط‌ترانزیت دو کشور افزایش پیدا کند .

بدین جهت‌چون استفاده از بنادر شمال افزایش یافته لذا سازمان بنادرو کشتیرانی‌طبق برنامه‌جدیدی ظرفیت و اسکله های این بنادر را توسعه میدهد .

طول دیوار ساحلی بندر پهلوی‌از ۳۰۰ متر به ٦٨٤ متر توسعه داده میشود . لنگر گاه بندر پهلوی نیز توسعه خواهد یافت‌تابجای ۲ کشتی که هم اکنون در آن واحد دراین‌بندر پهلو میگیرند ۳کشتی بتواند لنگر بیاندازند .

ظرفیت بندرپهلوی‌نیز که‌هم‌اکنون سالانه حد اکثر حدود ۳۰۰ هزار تن میباشد به ٦۰۰ هزار تن افزایش داده میشود . لاروبی بندر پهلوی توسط کشتی های لاروبی آغازشده تاکشتی های بزرك ٤۰۰۰تنی بتوانند در این بندر پهلو بگیرند .

ظرفیت بندر نوشهرنیز از ۹هزار تن بحدود ۱۸ هزار تن توسعه‌داده میشود . تا بجای یك کشتی ۲تا۳ کشتی تجارتی‌بتوانند در آن واحد در بندر نوشهر پهلو بگیرند.

از آنانکه ولگا دارند بپرسید
ولگا چگونه اتومبیلی است؟
شرکت سهامی ایرانشوق - خیابان اکباتان
تلفن ۳ - ۳۰۲۱۸۱

محمدخسروشاهی‌در آخرین قسمت نطق خودگفت :

بیکاری وکم کاری خطر آینده است

صادرات را باید با تضمین کافی حمایت کرد

ثبات اوضاع سیاسی کشور ما بزرگترین موقعیت برای‌جلب سرمایه‌خارجی‌است

بیم‌ازتقلید یکی‌ازموانع روانی سرمایه‌گذاری‌خصوصی است

آخرین قسمت نطق آقای محمدخسرو شاهی در زمینه صادرات، بیکاری،ارز آزاد ، و چند مطلب دیگر بنظر خوانندگان عزیز میرسد .

جلو گیری از تقلید :

۸- تشویش ونگرانی سرمایه‌داراز تقلید، بزرگترین آفت سرمایه‌گزاری خصوصی است فقط با سواد و اهل اطلاع سرمایه دار نیست .

وچون هنوز دید وسیعی در مقابل مردم قرار ندارد غالبا در صدد تقلید بر آمده روزگار خود و دیگران را تباه میسازند .

تعیین صحیح بخشهای قابل‌انتخاب استعداد گسترش یك واحد اقتصادی مفید و قابلیت جذ ب‌آن کالا دربازار بعهده دستگاه تنظیم کننده اقتصادو سرمایه گزاری است بیم از تقلید یکی از موانع روانی سرمایه گزاری خصوصی است .

بالابردن ضریب سرمایه

۹-تعیین ضریب سرمایه گزاری بمیزان منطقی و بمنظور بالابردن‌نسبت تولید و سرمایه یکی دیگر ازوظایف دستگاه تنظیم کننده اقتصاد کشور است .

میدانیم که ضریب سرمایه در کشورهای پیشرفته بطور متوسط یك برسه است .

بعبارت دیگر برای تولید یکصد دلار کالا ۳۰۰ دلارسرمایه گزاری‌می کنند.

و حال آنکه این ضریب در کشورهای در حال رشد بیش از یك در برابر پنج است .

این اختلاف فاحش ناشی از عوامل متعددی است از جمله قدرت مدیریت، مهارت، سطح اطلاعات فنی ، شرایط کار، میزان مزد و حقوق بنسبت‌تولید و ارزش کالا، ارزش مواد خام ، طرز توزیع، رسوم و عادات و عقاید و بسیاری علل دیگر .

قسمتی ازاین موجبات در اختیار سرمایه گزارو کار فرماست و قسمت دیگر منوط باجرای صحیح برنامه- گزاری از طریق دستگاه تنظیم کننده اقتصاد کشور است .

توزیع منطقی سود

۱۰- اتخاذ تدابیر لازم برای توزیع سود سرمایه‌گزاری بین طبقات‌مختلف و هدایت آنها در جهت معقولو منطقی ضروری است .

هدف برنامه‌های اقتصادی‌ومخصوصا طرح‌های سرمایه گزاری خصوصی‌این نیست‌که منافع طبقه خاص رعایت‌شود

البته باید سود سرمایه گزاربنحو شایسته تامین باشد لیکن صرفنظراز این بحث درآمد ملی‌باید بصورت متناسب و عادلانه بین تمام طبقات‌تقسیم شود وگرنه قسمتی از سود بجای‌آنکه در مجرای صحیح پس انداز قرارگیرد در راه های غیر اقتصادی و احیانامضر بکارخواهد رفت .

تعیین صحیح روابط کارگر وکارفرما مالك و کشاورز - تثبیت نرخ ها و مخصوصا تثبیت مواد اولیه وضروری از عواملی هستند که هدف مذکور را تامین مینماید .

جلب سرمایه خارجی

۱۱-مسئله مهم دیگری که در رونق سرمایه گذاری خصوصی اثر عمیق خواهد داشت جلب اعتماد و اطمینان سرمایه داران خارجی است . جلب سرمایه‌های‌خارجی‌احتیاج‌بطرح‌و برنامه جداگانه‌دارد.هرسرمایه خواه داخلی خواه خارجی فقط بمنظور بهره‌برداری گذاشته میشود . سرمایه گذارخارجی باید از جهت اصل و بهره‌سرمایه‌خود کاملا مطمئن و تضمین شود تا با رغبت و شتاب رو باین سوآورد و تجربیات علمی و فنی خود راباسرمایه خود همراه بیاورد .

اکنون قریب به ٦٥ میلیارد دلار سرمایه‌های امریکائی که ٤٥ مليارد متعلق به ثروتمندان آن کشوراست بیش از ۱۵ مليارد سرمایه انگلیس و ۵ مليارد سرمایه های خصوصی سوئیس درنقاط‌مختلف دنیاپراکنده‌اند آلمان غربی سالیانه ۵۰۰ مليون دلار در کشورهای دیگر سرمایه گذاری میکند . صدور سرمایه از کشورهای پیش‌رفته بجای صدور کالا بشرط‌وجوج شرایط‌ضروری-استعدادسرمایه‌گزاری و ضمانت کافی- کاریست عادی و امکان پذیر باید دید دلیل اینکه‌سهم قابلی نصیب ما نمیشود چیست؟

سلب مالکیت هائیکه حتی در زمان صلح در مصر ،اندونزی ، سوریه و کوبا حقوق ومنافع عده کثیری از صاحبان‌سرمایه‌های اروپائی‌وامریکائی رادر معرض خطر و سقوط‌قطعی قرار داد موجب احتیاط ونگرانی ثروتمندان خارجی برای سرمایه گذاری در خارج از کشور خود گردید. اطاق تجارت بین‌المللی برای تضمین این سرمایه گذاریها اساسنامه مخصوصی تدوین و بسازمان ملل پیشنهاد کرده،آلمان و سوئیس پیشنهاد کرده‌اند قرار داد بین المللی بر اساس منشور ملل متحد منعقد شود و عاقدین این قرار داد تمام ملل صادروارد کننده‌سرمایه باشند. این پیشنهادات اکنون مورد بررسی سازمان ملل است و شك نیست که اگرعلاقمندان بجلب‌سرمایه این مسئله را تعقیب کنند و بثمر برسانند ودر این میان با عقد قرارداد های دو جانبه اقدام شود اثرات‌قابل توجه‌در سرمایه گذاری خصوصی‌خواهد داشت .

بزرگترین موقعیتی که‌مابرای‌جلب سرمایه های خارجی داریم ثبات‌اوضاع سیاسی کشور ماست که در اثرتدابیر خردمندانه اعلیحضرت همایونی بوجود آمده و لازمست که از چنین موقعیت و اعتباری حد اکثر بهره برداری را برای جلب سرمایه های خارجی‌وبهبود وضع اقتصادی خود بعمل آوریم .

آمار

۱-مسئله‌آمار یکی دیگر از شرایط ضروری‌برای توسعه و رغبت مردم در سرمایه گزاریهای خصوصی است . سازمان‌آمارو اطلاعات بایدترکیبی از کارشناسان ورزیده و محققین علمی و متخصصین فنی باشد علاوه بر ارقام واعداد قریب بیقین مطالعه درسطح معلومات فنی وفرهنگی‌وامکانات مالی درنقاط مختلف کشور و نتیجه گیری منطقی وآگاه کردن بخشهای مختلف اقتصادی رغبت بسرمایه گزاری را رونق‌خواهد داد .

چون بخش خصوصی ناگزیر با حساب عقلانی قدم برمیدارد هر اقدام حساب نشده ممکن است باعث یاس‌و ناکامی او بشود و هر اطلاعی که در اختیار او گذاشته‌شودموج بامیدواری و تشویق بیشتر خواهد شد .

ارز آزاد

۱۳-باوجودیکه آمار دقیق از ارز هائیکه بوسیله سیستم‌بانکی وبصورت ارز آزاد از کشور خارج‌میشودنداریم بطور تقریب سالیانه حدود ۷۰ تا۸۰ میلیون دلار از دارائی مملکت‌بصورت های گوناگون و غیر قابل بر گشت خارج میشود .

در کشورهای دیگر بجبران‌مسافرینی که‌برای گردش و معالجه و استراحت بخارج میروند عوامل وسرمایه‌گذاری های لازم برای جلب سیاح و تعدیل پرداختها فراهم میمایند .

آنهائیکه احتیاج‌بجلب کارگردارند در عوض مهندس و کارشناس باحقوق های گزاف به خارج میفرستند .

باایجاد وتوسعه موسسات مجهزباربری ومسافر بری سرمایه وارز جذب‌میکنند

سرمایه گذاری درتمام این شئون در بخش خصوصی ممکن است لیکن ارشاد و راهنمائی دولت لازم میباشد

بقیه درصفحه ۱۹

ماشین بسته‌بندی یونجه وعلوفه - ماشین درو ذرت- دستگاه یونجه چین و علف‌بر - دستگاه علف جمع کن وارد شد
شرکت تجارتی ایران و انگلیس - خیابان فردوسی مقابل خیابان ثبت اسناد - تلفن ۳٤۷۲۸ - ۳۰۲۷٤۱ - ۷۲۰۰۳

نماینده انحصاری در ایران شرکت تجارتی ایران و انگلیس خیابان فردوسی مقابل خیابان ثبت تلفن ۳۴۷۲۸ - ۳۰۲۷۴۱

ماشین جوشکاری دیزل ۳۰۰ آمپر وارد شد
شرکت تجارتی ایران و انگلیس - خیابان فردوسی -مقابل خیابان ثبت‌اسناد - تلفن ۳٤۷۲۸ - ۳۰۲۷٤۱ - ۷۲۰۰۳
آ-۱۵۲۳۲ «وگا»

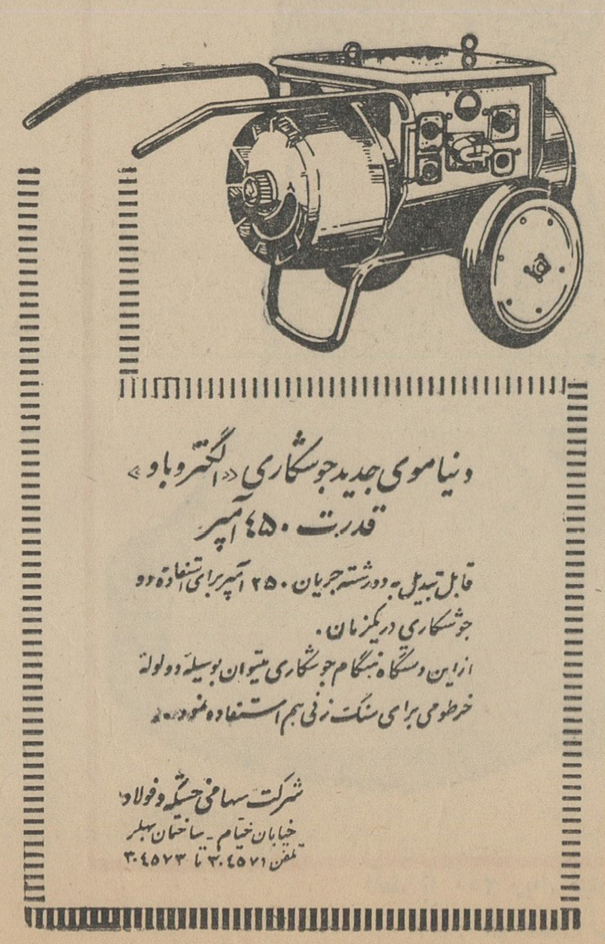

آگهی فروش ماشین

سه دستگاه موتور دیزل پترمستعمل باکلیه لوازمات‌هریك‌بقدرت ۱٦۰ اسب آماده فروش می‌باشد از کسانی که مایل بخرید و ملاحظه آن می‌باشند ، خواهشمند است بکارخانه صنایع پشم اصفهان مراجعه فرمایند. کارخانه صنایع پشم اصفهان

آ-۸۸٦۳ ۱-۲

نیازمندیها

استخدام

یکنفر دوشیزه یابانو

جهت اداره دفتر آموزشگاه نیازمندیم داوطلبان به هنرستان ایران آکورد سعدی چهارراه سیدعلی مقابل بانك اصناف مراجعه فرمایند .

۱-۲ آ-۱٦۵۹

استخدام مهندس

بدونفر مهندس راه و ساختمان که فارغ‌التحصیل دانشکده فنی تهران یا دانشگاههای خارج‌ازکشور باشندبرای کار درکارگاههای دور از پایتخت نیازمند است خواهشمند است به‌تلفن ٦۲۳۸۳۳ مراجعه فرمایند .

۱-۲ آ-۱٦۵۵

خانم محترم

اگر ماشین‌نویسی میدانیدومایلید کارکنید از ٤ - ۸ به ٤۹٤۹٤ تلفن کنید .

۱-۱۰ آ-۱۷۲۱

شرکت سهامی کارخانجات صنعتی ایران ناسیونال برای سازمان فروش‌خود احتیاج به‌سه نفر فروشنده با تجربه SALESMAN دارد داوطلبین برای مصاحبه حضوری از ساعت ۱۷ الی ۱۸ به اداره مرکزی شرکت خیابان اکباتان شماره ۱٦۱ مراجعه فرمایند .

آ-۱۵۱۲٦ ۱-۲

دفترفنی‌استان‌آذربایجانغربی

برای خدمت درنقشه‌برداری راهها بوجود اشخاص زیر نیازمند است :

۱- یکنفر نقشه‌بردار برای تصدی اکیپ نقشه‌برداری باحداقل ده سال سابقه درامرنقشه‌برداری

۲- یکنفر نقشه‌بردار حداقل باپنج سال سابقه‌کار

از داوطلبان خدمت خواهشمنداست مدارك و سوابق کار و همچنین میزان دستمزد مورد درخواست و آدرس مستقیم خود را بدفتر فنی استان آذربایجانغربی (رضائیه) ارسال و از مراجعه مستقیم خودداری نمایند .

رئیس‌دفترفنی استان آذربایجانغربی
مهندس فروردین

آ-۱٤۹۳٤ ۱-۲

موسسه خاکشناسی

احتیاج به دوازده نفر دیپلمه کامل متوسطه و سه‌نفر دیپلمه‌ای که‌کلاس نقشه‌برداری را گذرانده باشندویکنفر ماشین نویس لاتین و فارسی دیپلمه که‌بزبان انگلیسی آشنائی کامل‌داشته باشدبطور روز مزدارد .

داوطلبین میتوانند تا آخر وقت اداری ۱۹ر۵ر٤۳ بدفتر مؤسسه خاك- شناسی واقع در خیابان امیرآباد - کوی دانشگاه مراجعه وبرای ثبت‌نام وشرکت درمسابقه مدارك زیر رابدفتر مؤسسه تسلیم دارند .

۱- دیپلم یارونوشت مصدق آن
۲- سه‌برك رونوشت شناسنامه
۳- برك خاتمه خدمت نظام وظیفه یا برك معافی
٤- برك عدم سوء پیشینه
۵- معرفی از اداره کاریابی‌وزارت کار .

ضمنا سن داوطلبان نباید بیش‌از ۲۵سال باشد . الف ۳۰۵۵

مؤسسه خاکشناسی

آ-۱۵۱٤٦ ۱-۲

آگهی استخدام

سازمان آب و برق خوزستان‌برای طرح احیای نیشکر درهفت تپه احتیاج به یکنفر لیسانسیه در رشته مدیریت اداری و یا صنعتی دارد . تسلط در زبان انگلیسی از شرایط حتمی‌است

متقاضیان باید تاریخچه تحصیلات وتجربیات علمی خود را کتبا و بطور مشروح به صندوق پستی شماره۱۷٦۹ تهران درمدت ۱۵ روز از تاریخ درج آگهی فوق ارسال دارند .

سازمان آب و برق خوزستان

آ-۱٤٦۲٤ ۱- ۳

مؤسسه تخت جمشید ۲۰ نفردوشیزه بشرایط زیر ازطریق کنکور استخدام میکند .

۱- سن از ۱۸ الی ۲۸ سال
۲- معلومات‌حدود ششم متوسطه
۳ - دانستن زبان انگلیسی بطور متوسط

علاقمندان میتوانند همه‌روزه غیراز روزهای‌تعطیل‌بدفتر موسسه‌تخت جمشید مقابل شرکت ملی نفت خیابان تخت جمشید از ۸صبح الی ۱۱ برای ثبت نام مراجعه فرمایند .

استخدام موتوریست

شرکت برق نیاوران و حومه تلفن ۸۸۰٦٦۵ با تضمین و معرف استخدام مینماید

جوان دیپلمه ریاضی و یاطبیعی بامعافیت‌نظام‌وظیفه برای کمك‌حسابداری استخدام میشود عصر یکشنبه یازدهم بشرکت پارت‌موتورخیابان سعدی۵۸۸ مراجعه شود

دو نفر آشپز زن

بسیار تمیز ومرتب فوری احتیاج داریم تلفن ۳۷۳۳۱

آ-۱۷۵۷ ۱-۳

جویای کار

یك‌بانوی تحصیلکرده

وارد بامور ماشین‌نویسی لاتین و فارسی جویای‌کار است لطفا بتلفن ٤٤۳۸٤ مراجعه فرمائید

آ-۸۷٤۳ ۱- ۳

راننده‌ای باگواهینامه پایه ۲شخصی وتحصیلات سیکل وباسابقه ۸ سال جویای‌کار است براهنمای شماره۲۳۸ اطلاعات مراجعه شود

گم شده

پاسپورت اینجانب عباس قجر عضدانلو تحت شماره ٦۳۰۰۲۵ بانضمام شناسنامه‌ای بنام بانو اعظم صیرفی ومبلغ دوهزار وپانصد ریال وجه نقد در کیفی قهوه ای رنك مفقود گردیده است از جوینده محترم تقاضا دارم‌بنام انسانیت مبلغ داخل کیف را بعنوان مژدگانی‌بردارد و پاسپورت‌وشناسنامه را به آدرس خیابان شاه پاساژ ٤۸ نمایشگاه کارخانجات مقدم ارسال دارد قبلا از محبت یابنده کمال تشکر را دارم . عباس عضدانلو

سالن مد و آرایش

آموزشگاه آرایش و زیبائی‌هنگامه

باامتیاز رسمی وزارتفرهنك

دیپلمه پاریس ورم کلیه‌متدآرایش سروصورت را علمی و عملی با ۳۰۰ تومان درمدت کوتاه تا اخذ‌گواهینامه رسمی تضمین مینماید .

خیابان‌شاه جنب ایران‌کالا خیابان دقیقی شماره ۱۵۵

آ-۱٦۲۵ ۱-۱۵

آموزشگاه آرایش زیبائی‌هنر

باامتیاز رسمی وزارت فرهنك

تعلیم آرایش سرو صورت درمدت کوتاه ۳۰۰۰ ریال . رنك مو ۲۰۰ ریال فرتنی ۲۰۰ ریال .میزانپلی۲۰ ریال اصلاح‌سر۲۰ ریال ضمنا سه نفراز دانشجویان واجد شرایطمجانا باروپا اعزام سه‌رامزاله‌مقابل‌ساختمان مجلس تلفن ۳۰٤٤۷۳

آ-۱۵۵۸ ۱-۲۵

آموزشگاه آرایش زیبائی‌موج

باامتیازرسمی‌وزارتفرهنك

دوره کامل‌آرایش رادرمدت کوتاهی ۲۵۰ تومان‌تعلیم‌میدهد شاهرضامقابل دانشگاه خیابان فخر رازی شماره ۵۳

آ- ۱۵۵٤ ۱-۳۰

آموزشگاه آرایش ماهدخت

برای دوره جدید هنرجو میپذیرد نارمك اول جویبار تلفن ۷۹۹۹٤

آ- ۱۳۳۲ ۱-۲٦

آموزشگاه آرایش وانستیتو زیبائی (لی‌لی اعتضادی)

زیرنظر متخصص ودکتر فن دیپلمه انگلستان و فرانسه دوره کامل دوماهه جهت‌لاغرکردن بوسیله ماساژ و حمام بخار (چهارصدتومان)

میزانپلی عالی با ۵۰ ریال

هنرجو جهت آرایش‌گیسو و کرم سازی و زیبائی با پانصد تومان در یکدوره سه‌ماهه تلفن ۷۳٤۷٦

شرکت سهامی‌مهندسی‌ایران

بجوانی‌که بماشین نویسی لاتین و فارسی مسلط بوده بزبان انگلیسی آشنا وبایگانی نیز بداند نیازمنداست تقاضای کتبی به آدرس شرکت ۳۳۲ تخت‌جمشید ارسال گردد .

چند نفر کارگر دوشیزه جهت بسته‌بندی درکارخانه استخدام‌میشود. بشرکت لاجوردی باب همایون سرای همایون مراجعه فرمائید

آ-۱۵۱۸۰ ۱-۲

شرکت هاله درخدمت افکار و امور اجتماعی

بصدوپنجاه‌نفر دوشیزه-بانووآقابا مزایای فوق‌العاده نیازمند است همه روزه صبح و عصر به‌نشانی چهارراه امیراکرم شماره ۱۳۵ طبقه پنجم مراجعه فرمایند .

آ-۸۸٦۷ ۱-۲

یکنفر متخصص نخریسی دیپلمه باسابقه‌کار ویکنفر متخصص‌بافندگی دیپلمه باسابقه کار مورد احتیاج است به‌تلفن شماره ۲٤۹٦۱ مراجعه شود .

آ-۸۸٦۹ ۱-۵

چندنفر دکتر داروساز جهت‌تکمیل کادر تبلیغاتی داروئی در تهران مورد احتیاج است . داوطلبانی که خدمت وظیفه را انجام داده ویا معاف دائم میباشند و بیکی‌از زبانهای انگلیسی یا فرانسه آشنائی دارند تقاضای کتبی خودرا بضمیمه یك قطعه عکس وباذکر مشخصات کامل به‌آدرس صندوق‌پستی ۷۰۳ تهران قسمت علمی‌ارسال دارند.

آ-۱۵۱۲٤ ۱-۲

بیك دکتر دندانپزشك برای

شهرستان نیازمندیم تلفن ۳۲۷۸۳

آ-۸۸۰۹ ۱-۲

به‌یك‌نفر نقشه‌بردار که اطلاع کامل نقشه کشی‌هم داشته‌باشد جهت‌عملیات راهسازی مورد نیاز است به تلفن ٤۸۳۷۹ رجوع فرمایند .

آ-۸۸۱۳ ۱-۲

ز: احمد مرعشی

خبرنگار اعزامی اطلاعات بقبرس

با انفجار یك بمب توسط یونانیها

برادر کشی در قبرس شروع شد

مسئله قبرس ، باتمام کوششی که از طرف مراجع بین‌المللی و قدرت‌های‌بزرك برای‌حل آن بعمل می‌آید ، هنوز بصورت یك‌معمای لاینحل باقیمانده است . بلحاظ اهمیت این جزیره وتاثیری که‌تحولات آن در سرنوشت کشورهای‌مدیترانه‌ای منطقه خاورمیانه دارد، روزنامه اطلاعات آقای احمد مرعشی را مامور کرد تاسفری به قبرس کرده و گزارش دست‌اولی از جریان اوضاع تهیه کند. انتشار این گزارش که بشناسائی قبرس و مشکلات آن کمك موثری خواهد کرد از شماره امروز دراطلاعات انتشار میابد .

نام قبرس و یاد آوری حوادثش وحشتی دردلها افکنده است حتی‌وقتی جهت رزروجا برای پرواز به قبرس در (تل‌آویو) به شرکت هواپیمائی مراجعه کردم متصدی‌مربوطه باوحشت مرا برانداز کرد و پرسید :

-باچه جراتی عازم قبرس هستید مطمئن باشید که‌فقط شماتنها مسافر هواپیما خواهید بود .

راستش رابخواهیدوقتی ساعت‌نه صبح هواپیمای (رایپروس‌ار) از فرودگاه تل‌آویو برخاست تافاصله ۵۰دقیقه‌ای بین اسرائیل و قبرس رااز فرازدریای مدیترانه پرواز کند دل منهم تاپید. جزیره نسبتا سرخرنك قبرس از هوا چون مرجانی‌درآغوش‌دریای مدیترنه، لبریز از صلح وآرامش بنظر میرسید واین آرامش تسکین و قوت قلبی‌بود برای هفت‌تن مسافری که در انتهای سالن طویل و خالی هواپیما نزدیك هم نشسته بودند . وجالب اینستکه‌از این هفت نفر فقط پنج نفرمان در فرودگاه نیکوزیا پیاده شدیم .

فاصله فرودگاه تاشهر نشان داد که آش به‌آن داغی هم نیست و یا اینکه ظاهرا آبها از آسیاب‌ها عجالتا افتاده است‌در شهر نیکوزیا که‌تحت اختیار کامل یونانی‌های قبرسی است زندگی جریانی عادی داشت‌ولی آنچه که در نظر اول جریان را تااندازه‌ای غیرعادی نشان میداد پراکنده بودن سربازان آفتاب سوخته نیروی پلیس صلح سازمان ملل درخیابانها و رفت وآمد فراوان‌جیپ‌های‌زردرنك نیروهای سازمان‌ملل بود . پشت‌سر هرجیپ پرچم سازمان ملل هوا است و باد میخورد ولی جالب‌تر اینستکه این سربازان مسلح نیستند و روی‌بازوبند آنها میتوان خواند که متعلق بکدام کشوری میباشند .

قبل‌از آنکه به‌تعریف سایر گفتنی هابپردازم بهتر است اندکی صحبت‌از مسائلی بمیان آورم که تاکنون در باره قبرس ناگفته مانده است وکسب اطلاع در آن‌باره تجزیه و تحلیل در باره اوضاع این‌کشور را مفهوم‌تر میسازد .

قبرس دارای یك تاریخ چهارهزار ساله میباشد . و سرآغاز این‌تاریخ از موقعی بود که (فنیقی) هاجزیره مس)متعلق به‌یونان راتصرف کردند، نام جزیره قبرس دراصل (کیپروس) است واین کلمه درزبان یونانی‌بمعنی (کوپفر) یعنی (مس) میباشد بهمین دلیل آن را (جزیره مس) نیزمیتوان گفت . این نام کاملا بامسمائی است زیرا که دراین جزیره معادن مس بیشماری وجود داشت و (فنیقی) ها برای دست یافتن بدین معادن بودکه بالاخره ، براین جزیره تسلط‌یافتند. پس‌از فنیقی‌ها بترتیب آشوریها ، مصری‌ها و ایرانی‌ها براین جزیره آقائی کردند سپس نوبت به‌اسکندر مقدونی رسید . ولی رومیها بزودی قدرت خود را جانشین قدرت اسکندر نمودند درست درهمین دوران بود که یکی‌از رسولان بنام (بارناباس) برای اولین‌بار یك کلیسای ارتدوکس مستقل و خودمختار درجزیره بوجود آورد

اسقف ماکاریوس‌با رئیس‌جمهوری که فعلا برجزیره حکومت میکند از اعقاب مستقیم و بدون واسطه‌همین (بارناباس) میباشد .

پس از انحطاط امپراطوری روم حکومت «بیزانس» بمدت هشتصدسال برجزیره‌حاکم‌شد وسرانجام‌امپراطوری بیزانس جزیره‌را طی‌جنگی به(ریشارد شیردل) واگذار کرد. پس اززیشارد شیردل حکومت (ونیز) قبرس‌را مهار کرد. نیروهای ونیزی در ۱۵۷۱ از قشون ترك شکست خوردند .

ترك‌ها چندی‌بعد مجبور گشتند جزیره را تسلیم انگلیسی ها کنند .

یونانی‌هاازآقائی انگلستان‌برجزیره باجشن وسرورفراوان استقبال‌کردند. زیرا امیدوار بودند که حکومت انگلستان بزودی جزیره قبرس رانیز مثل شبه جزیره (ایونی) به یونان ملحق‌سازد .وچنین امیدی تا امروز نقش برآب میباشد.بدوا قبرس‌اهمیتی جزیك شاهراه دریائی‌بسوی مستعمره هندوستان نداشت . و این اهمیت نیزچنان اندك بود که انگلستان حاضر شد بسال ۱۹۱۴ آن‌را به یونان‌ملحق کندمنتهی بشرطی که یونان درصف ملل متفق وارد جنك بین‌المللی اول گردد . ولی این معامله انجام نشد . درنتیجه یونان بیطرف و جزیره‌قبرس هم انگلیسی باقی ماندو کمال‌اتاتورك وقتی روی کارآمد بعوض جانبداری‌از انگلیسی ها،راه دوستی با یونانی ها ادامه‌یافت ترك‌ها ازصمیم قلب‌همکاری وهم پیمانی بایونان را پذیرفته بودند بدوا عضو پیمان نظامی بالکان وسپس عضو سازمان دفاعی اتلانتیك شمالی شدند .

امروز وقتی اتفاق صحبت با یك روزنامه‌نگار یونانی قبرسی دست داد بحث برسرهمین مسئله‌بین‌ما درگرفت وی مدعی بودکه «انگلستان هنوزهم درقبرس سیاست (اختلاف بینداز و حکومت پنهانی‌کن) را دنبال می‌نماید اگر تحریکات انگلیسی‌ها نبودقبرسی ها بهمزیستی باماادامه‌میدادند وهرگز اینهمه دردسر برای خودشان بوجود نمی‌آوردند .»

به‌تاریخ۶سپتامبر ۱۹۵۵دراستانبول تظاهراتی صورت‌گرفت که بموجب‌آن تظاهرکنندگان فاضل کوچوك رهبر ترك‌های قبرسی را بشدت‌مورد تحسین وستایش قرار دادند . درأثنای این تظاهرات بودکه ناگهان بمبی جلوی خانه زادگاه آتاتورك یا درحقیقت‌معبد ملی ترك‌ها منفجر گردید. طبعاًاین‌بمب یك بمب یونانی بود .

درتعقیب این حوادث ، همزیستی درقبرس بهم خورد ، برادرکشی آغاز گردید وباید یونانیان قبرسی را عامل اصلی برهم خوردن این همزیستی دانست .

عکس‌العملی که انگلستان دراین ماجرا از خود نشان داد عجولانه و اشتباه آمیز بود وآن عبارت از این بودکه فرماندار انگلیسی جدیدی بنام (سرجان‌هاردنیك) برای‌قبرس‌برگزید هاردنیك کسی‌بودکه قبلا درمبارزه با شورشیان (مائومائو) در(کینیا)امتحان سنگدلی خودرا داده بود .

ماکاریوس درمقابل یك سرهنك بازنشسته ارتش یونان بنام‌گریواس را فرا خواند و او سازمان تروریستی اوگا را بوجود آورد .

گریواس همراه تروریست‌ها به جنگلها وکوهها پناه برد و انگلیسی ها برای سرش جایزه معین‌کردند . ولی تازمان‌استقلال قبرس موفق‌نشدند اورا بچنك آورند .

هاردنیك ضمنا اسقف ماکاریوس را دستگیر ساخت و بیکی‌از جزایر اقیانوس هند تبعید‌کرد .

نتیجه این‌کار طوفان ضدانگلیسی عجیبی بودکه درقبرس بپاشد . وچند سال‌بعد جزیره قبرس استقلال‌خودرا بدست آورد و یك جمهوری کوچك عرض‌اندام نمود و عضو سازمان ملل گردید .

حل این مسائل ، تجدید همزیستی را بدنبال نداشت . زیرا قبرس نیز درست مثل برلن و آورشلیم ازوسط شهرهایش بدوقسمت تقسیم گردید و بین این دوقسمت منطقه‌ای بیطرف‌تحت نظارت سازمان ملل بوجود آمد .

دنباله دارد

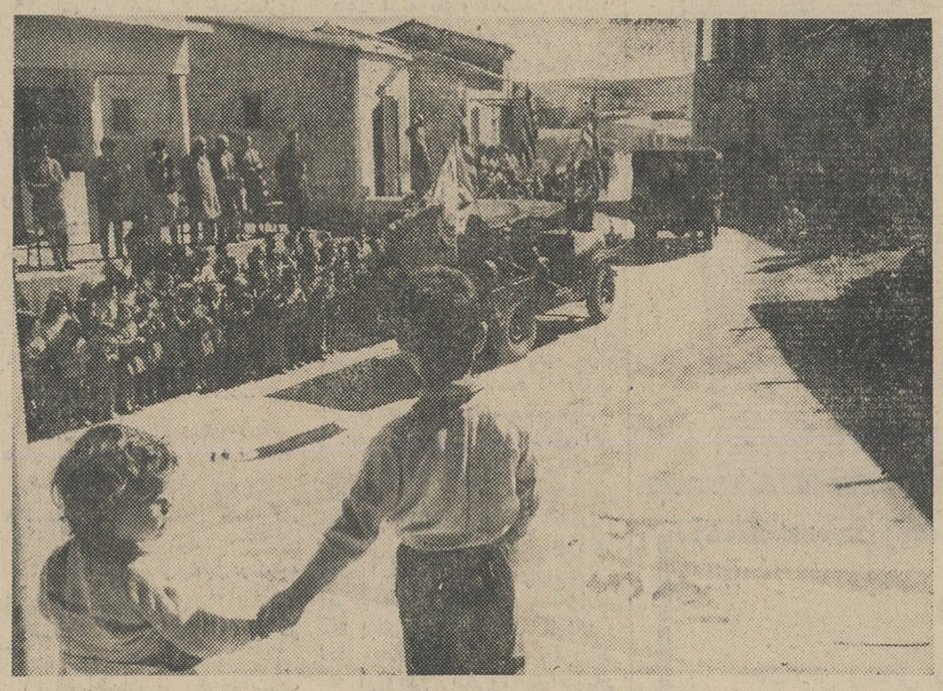

یك منظره از خیابانهای نیکوزیا

از صبح ۴شنبه ۱۴مرداد

●راج کاپور - وحیده‌رحمان در فیلم

یکدل و صد افسانه

در سینما های

میامی- ایران

تهران - سیلوانا

محصول ۱۹۶۳ هندوستان

معادل پس اندازتان جایزه میدهیم

از حالا بفکر باشید

اطلاعات کودکان

مجله محبوب

خردسالان

سه‌شنبه ها منتشر میشود

متل قو

برنامهٔ خانوادگی متل قو بازهم بعلت‌استقبال‌خانواده‌ها ادامه خواهد داشت .

از ۱۷تا۲۲ مرداد ۱۹۹۹ ریال

از ۲۴ تا ۲۷ مرداد ۱۱۹۹ ریال

شامل ناهار - شام - صبحانه - اطاق باحمام و استفاده مجانی از برنامه های کنسرت گوگوش و عارف در سالن شب‌نشینی نپتون .

خانواده ها برای رزرو جا هرچه زودتر به دفتر رزرو متل‌قو خیابان پهلوی بالاتر از سینما رادیوسیتی بوت‌کلاب سابق **تلفن ۶۴۴۴۹** مراجعه فرمایند .

سلیدا

ساعت درجه اول سویس

SOLIDA - SUISSE

"گی گز"

شیرخشك گی گز و غذای گی گز - خوراك شاهان و شاهزادگان است

• • •

Elonac guigoz

الوناك گی گز

دارو و غذای موثر در اختلالات غذائی ودرجلوگیری ومعالجه اسهالهای کودکان

• • •

SULFOBIS

سولفوبیس

(سولفوگوانیدین بیسموته)

سولفوبیس مؤثرترین داروی ضد عفونی در بیماریهای امعاء (دیسانتریهای باسلی اسهال حاد و اسهال مزمن) میباشد

• • •

قرص پورگویدیس سیاه ۴عددی‌اوانس‌رسید

۵ تومان فدای ۵۰۰،۰۰۰ تومان

خالص وبدون مالیات

به مدت چهار هفته

جایزه ممتاز بلیط های اعانهٔ ملی ۵۰۰ هزار تومان شد

بلیطهای ۵ تومانی اعانه ملی با پانصد هزار تومان جایزه ممتاز که خالص وبدون مالیات ببرنده پرداخت میشود روز بیستم مرداد ماه بمدت چهار هفته در سراسر کشور منتشرمیگردد .

۲۰ مرداد بلیط های فوق العاده اعانه ملی منتشر میشود

فعالیت و تلاش دستگاه شهرداری اصفهان در آبادانی این شهر تاریخی تحسین آمیز است

شهردار کاردان و فعال اصفهان در مدت یکماه قدم های بسیار مهم و مثبت در راه عمران و آبادی این شهر برداشته است

با مشاهده اقدامات انجام شده و در دست اقدام شهرداری مردم حق‌شناس اصفهان امیدوارند که شهر آنها بزودی بصورت شهر نمونه‌ای درآید

● هر روز که میگذرد یك اقدام ثمربخش درراه‌عمران وآبادی این شهر تاریخی بوسیله شهردار کاردان اصفهان برداشته میشود

● کوشش وسرعت عمل آقای ستار مدیر شرکت مقاطعه‌کاری برزین در انجام کار اسفالت چهار خیابان اصفهان مورد توجه مردم اصفهان قرار گرفته است.

این روز هادر هرگوشه‌وکنار شهرتاریخی‌اصفهان‌صحبت‌ازکارهای عمرانی است که‌ازبدوورود آقای سجادی شهردار اصفهان شروع شده و هر روزدراین شهر قدم‌موثر تری در راه آبادانی برداشته‌میشود که موجب امیدواری اهالی شده است . شهر اصفهان که بلحاظ وجود آثار باستانی‌وتاریخی وسابقه درخشان‌هنری‌موردتوجه‌جهانگردان میباشد و هر روز عده زیادی از چهارگوشه دنیا بمنظور دیدن بنا های شگفت‌انگیز باین شهر وارد میشوند ، بایستی یك شهر آباد و تمیز باشد تا اصفهانی در مقابل مهمانانی که هرروزازدروازه های این شهر وارد میشوندسربلند باشد. متاسفانه درگذشته آنطوری‌ـ که باید وشاید باین مسئله بزرك و مهم توجهی نمیشد و کسانیکه وارد اصفهان میشدند در دقایق اولیه متوجه میشدند که این‌شهر تاریخی نقائص زیادی‌دارد واحتیاج بیك رفورم عمیق درراه‌امورآبادانی وعمرانی است .

خوشبختانه شهردار فعلی باین مسئله توجه کامل دارد که باید اصفهان را بصورت شهری درآورد که‌درشان اینهمه آثار باستانی و ذیقیمت‌باشدوبحق‌بایدشهرداراصفهان شب وروز تلاش کندتااصفهان را آباد وزیبا و تمیز بکند. ازروزیکه آقای سجادی باین شهر وارد شده طرحهای شهرداری از کمیسیون وجلسه و حرف‌پا فراتر گذاشته‌و بصورت عمل درآمده است و این اقدامات بقدری محسوس‌میباشد که امروز همه‌اصفهانیان قدرشناس وعلاقمند بامور عمرانی و آبادی برای‌العین میبینند که‌شهرآنها روز بروز آبادتر میشود.اقدامات‌وسیعی که‌باتوجه آقای استاندار در امور اسفالت ـ لوله‌کشی ـسدسازی ـ ساختمان پل ـرختشویخانه‌و جدول سازی و غیره شروع گردیده با علاقمندی و سرکشی و نظارت‌دائم شهرداراصفهان انجام‌میشود.نظری باقدامات انجام شده مدت بسیار قلیل شهردار اصفهان این‌نکته را مسلم و مسجل میدارد که‌شهردار اصفهان بوظیفه سنگین خود توجه کامل دارد و خوب احساس‌می ـ نماید که اصفهان رابایدازصورت فعلی خارج ساخت وآنرا بشکلی درآورد که خیابانها وکوچه‌وبازار آن در کنار اینهمه آثار ارزنده وصله ناجوری نباشد .

یکماه واینهمه کار های مثبت

شهردار اصفهان که در حدود یکماه است باین سمت منصوب و مشغول کار گردیده است قریب هفتادفقره کارهای‌عمرانی‌و آبادانی انجام داده که قسمتی از آن‌بپایان رسیده و قسمت‌دیگر در دست‌انجام میباشد . برای اینکه‌بمیزان‌فعالیت دستگاه شهرداری در اینمدت قلیل پی‌ببریم جا دارد به اقدامات مثبت ذیل توجهی بشود :

عملیات اسفالت‌ریزی‌سواره رو خیابانها

۱ـ تنظیم و عقد قرارداد بیست ملیون ریال اسفالت خیابانها

۲ـ شروع بعملیات زیر سازی خیابان حکیم نظامی از خیابان‌نظر تاخیابان فرح‌آباد

۳ـ شروع‌بعملیات زیر سازی خیابان شاه عباس از خیابان‌نشاط تا خیابان بزرگمهر

۴ـ شروع بعملیات زیرسازی و جدولسازی خیابان میر ازخیابان چهارباغ هزار جریب تاخیابان‌فیض

۵ـ شروع بعملیات‌زیر سازی خیابان سروش

۶ـ انعقاد قرارداد اسفالت‌خیابان های فرح ومحمدرضاشاه

۷ـ شروع بعملیات زیر سازی خیابان فرح

۸ـ شروع بعملیات زیرسازی خیابان محمدرضاشاه

۹ـ شروع بعملیات زیرسازی و اسفالت خیابان فرح

۱۰ـشروع بعملیات زیرسازی و اسفالت خیابان‌محمدرضاشاه‌پهلوی

۱۱ـ شروع بعملیات زیرسازی و اسفالت خیابان ملك

۱۲ـشروع بعملیات زیرسازی و اسفالت خیابان رحیم‌خان

عملیات اسفالت ریزی کوچه ها

۱۳ـ اسفالت ریزی کوچه چهار سوق جلفا بخش ۵ .

۱۴ـ اسفالت کوچه سنگتراشها مقابل بیمارستان حکمت نژادبخش ۵

۱۵ـ اسفالت کوچه باقلعه از خیابان نشاط تا ابتدای خیابان‌ملك

۱۶ـ شروع‌بعملیات‌اسفالت‌ریزی کوچه بیمارستان مسعود

۱۷ـ شروع‌بعملیات اسفالت‌ریزی کوچه مریم بیگم

۱۸ـ اسفالت جلوخان میرزافضل‌ـ الله بخش چهار

۱۹ـ شروع بعملیات اسفالت‌ریزی کوچه مسرور

۲۰ـشروع بعملیات‌اسفالت کوچه پشت بیمارستان ثریا

۲۱ ـانجام عملیات اسفالت‌ریزی کوچه میرزافضل‌الله خان دربخش ۴

برزین بازدید می‌نمایند

۲۲ـعملیات‌تسطیح‌خیابان‌خورشید

۲۳ـعملیات تسطیح خیابان آپادانا

۲۴ـ عملیات تسطیح جدول‌سازی ساحل نهر نیاصرم

عملیات سد سازی

۲۵ ـسدسازی نهر جویشاه در خیابان صارمیه در دو قسمت

۲۶ـ سدسازی نهر نیاصرم در خیابان فردوسی

۲۷ ـسدسازی ابتدای کوچه سیروس دربخش ۵ محله‌تبریزیها

۲۸ـ شروع بعملیات جدول سازی کوچه وسگان

۲۹ـ شروع بعملیات جدولسازی خیابان رهنان

۳۰ـ سدسازی قسمتی‌ازشهرمادی سیچان در دو قسمت

۳۱ـ سدسازی کنار مادی فسدن کوچه نشاط‌انگیز

۳۲ـ سدسازی کوی خرم‌حیابان وحید

۳۳ـجوی‌وجدولسازی کوچه‌فرعی خیابان انوشیروان

۳۴ـ جدولسازی خیابان‌منوچهری

۳۵ـسدسازی‌مسیر کوچه‌الهوردی خان‌دربخش ۵

۳۶ـسدسازی‌انتهای کوچه‌تبریزیها

۳۷ـ شروع بعملیات‌سدسازی کنارنهر خیابان الله‌وردیخان‌بخش ۵

عملیات پل سازی

۳۸ـ ساختمان پل مقابل کشتارگاه ابتدای خیابان سروش

۳۹ـ ساختمان‌یکرشته‌پل‌در کوچه قوام محله تل‌واژگون

۴۰ـساختمان یکرشته پل در کوچه فرساد احمدآباد

۴۱ـ ساختمان پل کوچه‌آسیاب درخیابان حکیم نظامی

۴۲ـ شروع بعملیات ساختمانی پل شکرچیان جلفا

۴۳ـ ساختمان چهار رشته پل در خیابان بزرگمهر

۴۴ـ ساختمان پل مسیر خیابان ملك

۴۵ ـساختمان یکرشته پل در مسیر خیابان بزرگمهر مقابل‌مادی آسیاب

۴۶ـ پل‌سازی کوچه عارف در خیابان دروازه تهران

۴۷ـ ساختمان دو رشته پل‌مارنان وکوی محمدی

۴۸ـ پل جلو آتش نشانی خیابان سپه

۴۹ـ پل‌سازی جلو دبستان چهارم آبان خیابان فرح‌آباد

۵۰ـ ساختمان پل روی نهر در خیابان آذر

۵۱ـ ساختمان سیفون‌جاده سابق زینبیه

۵۲ـساختمان چهار رشته پل در خیابان فروغی

عملیات‌نقشه‌برداری‌خیابانها

۵۳ـتهیه نقشه تفصیلی امتداد خیابان محمدرضاشاه وتنظیم‌صورت ارزیابی مربوطه

۵۴ـتهیه‌نقشه‌تفصیلی‌میدان‌طوقچی وتنظیم صورت ارزیابی مربوطه

۵۵ـ تهیه نقشه تفصیلی امتداد محمدرضاشاه تا همایونشهر

۵۶ـ تهیه صورت‌ارزیابی‌خیابان گلزار

۵۷ـ تهیه نقشه تفصیلی خیابان مولوی

امیدواری مردم

این بود قسمتی از کارهائی که در مدت یکماه شهرداری آقای سجادی انجام گردیده و باتوجه بمدت شروع‌این اقدامات و حجم و میزان آنان هرشخص منصف و فهمیده‌ای متوجه میشود که واقعا دستگاه شهرداری اصفهان براه افتاده ومیرودبجائی برسد که‌آرزوی دیرین مردم این سرزمین‌میباشد و همه علاقمندان به آبادی این شهر تاریخی باامیدواری زیادی‌به کارهای شهردار چشم دوخته‌اندو اینهمه کوشش و فعالیتی که‌درراه آبادانی اصفهان میشود بفردای روشن‌این‌شهرامیدوارندواز‌مسئولین امر صمیمانه متشکروسپاسگزارند که برای آنها شهردار کاردان و فعال وعلاقمندی را انتخاب کرده‌اند که آرزویش زیبائی‌وآبادی‌اصفهان است ..

بدنبال فعالیتهای بیش ازحدآقای سجادی شهردار اصفهان چند روز پیش در چهار خیابان‌اصلی‌اصفهان عملیات اسفالت وزیرسازی آغاز گردید در موقع شروع عملیات آسفالت وزیرسازی‌این‌چهارخیابان که (محمدرضاشاه‌پهلوی) ـملك ـ رحیم‌خان ـفرح‌پهلوی) نام دارد آقای استاندار ـ آقای‌هداوندمعاون استانداری ـ آقای سجادی شهردار مخبرین جراید وگروهی‌ازشخصیت ها و معتمدین محلها حضورداشتند که طی مراسم مخصوصی‌به نام شاهنشاه بوسیله استاندار عملیات مذکور آغاز گردید. برنده‌مناقصه این چهار خیابان یکی از شرکتهای معتبر اصفهان بنام شرکت برزین میباشد که مدیریت آنرا آقای ستار عهده‌دار است این شرکت‌در کارهائی که قبلا انجام داده امتحان حسن عمل خودرا بثبوت رسانیده وامیدواری هست که زودتر از تاریخ پایان قرارداد اسفالت خیابان مذکور را تحویل شهرداری‌دهد .

آقای استاندار باتفاق آقای شهردار از کار های شرکت

دهها کامیون‌شرکت‌برزین در اسفالت خیابانهای اصفهان شب وروز مشغول کار هستند

آقای شهردار مرتبا از کار های مقدماتی شرکت مذکور بازدیدمی‌ـ نمایند وازسرعت کارشرکت‌برزین اظهاررضایت میکنند .

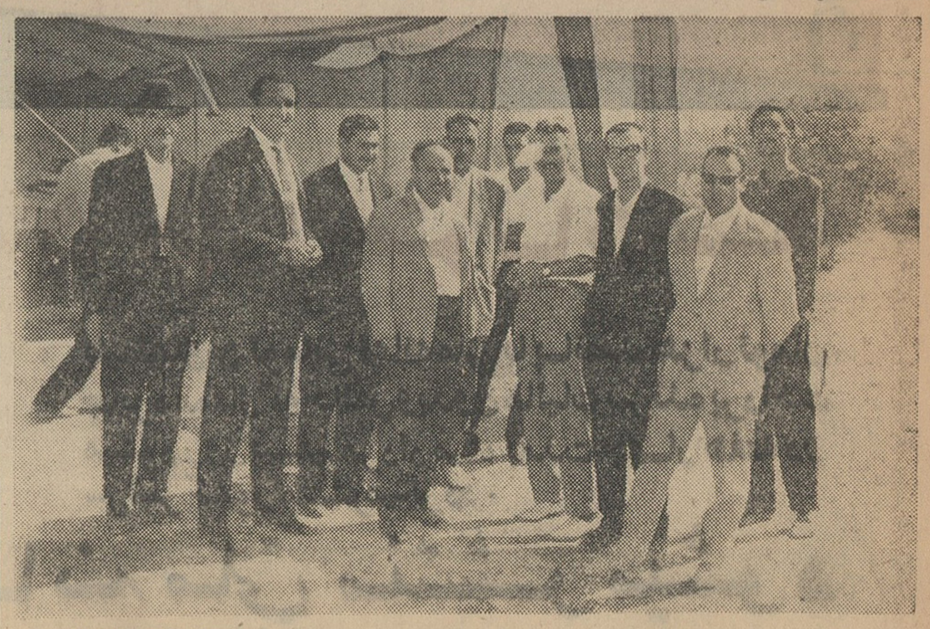

آقای ستار مدیر شرکت برزین در میان مهندسین سازمان برنامه و همکاران

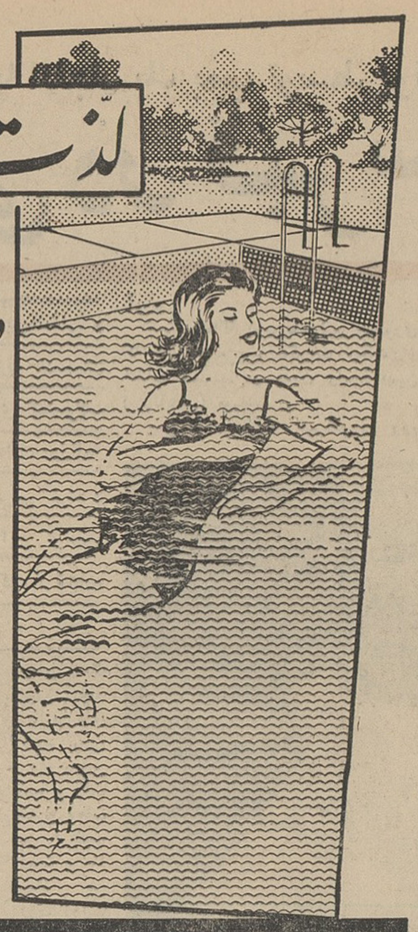

لذت واقعی شنا....

با دیمانین آ

در استخری زلال، پاک، ضدعفونی

دیمانین پودر بی‌بو وضد عفونی کننده‌ایست که محلول رقیق آن برای چندین هفته امکان رشد هرگونه خزه‌آبی را ازبین برده وازلیز شدن پاشوره ودیواره های استخر جلوگیری میکند .

خاصیت ضد عفونی کننده دیمانین باعث تحریك چشم و پوست بدن نشده ومیتوان ازآب استخر در آبیاری باغ استفاده کرد .

همین امروز دیمانین را از شرکت

بایرایران‌شیمی

خیابان خیام پاساژ امیر سلیمانی تلفن ۹ ـ ۵۳۰۰۶ ابتیاع فرمائید

هتل ونك

باعالیترین وسائل در باصفاترین باغها و مطبوعترین و لذیذترین غذاها شب و روز آماده پذیرائی است‌مخصوصامجلل ترین جشنهای عروسی و میهمانی های بزرك شمارا به بهترین وضع باعالیترین وسائل و سهل ترین شرایط بارضایت کامل شما برگزار مینماید. دوروز قبل ازوقت مراجعه فرمائید.

جاده پهلوی ـ سه‌راه ونك ـ هتل‌ونك تلفن ۶۲۴۵۵۱

رزرواسیون‌هتلهای بنیادپهلوی‌خیابان بهار تلفن ۷۵۶۰۹۵

آ ـ ۱۵۲۳۶ ۱ ـ ۴

الیست !

استعمال جوهر نامرغوب ممنوع ! برای قلمهای‌خودجوهرسوپر کوئینك پارکر یعنی‌جوهریکه دارای ماده محافظ قلم بنام سالو ـ اکس میباشد بکار برید . سوپر کوئینك قلمهای نو را سالم نگهداشته حتی کمك میکندکه قلمهای کهنه مجددامثل قلمهای نو بنویسند .

یکی‌ازمحصولات شرکت قلم پارکر

THE PARKER PEN COMPANY

شرایط پذیرش دانشجو

دانشکده صنعتی (پلی‌تکنیك تهران) در سال تحصیلی ۴۳ـ۴۴ تعداد ۱۹۲ نفر دانشجو از بین فارغ‌التحصیلان متوسطه شعبه ریاضی از طریق مسابقه و مصاحبه برای سال اول رشته‌های مهندسی ساختمان الکترونیك و الکتروتکنیك ـ مکانیك‌ـنساجی وشیمی بشرح زیر میپذیرد :

۱ـ ساختمان ۴۸نفر ۲ـ مکانیك ۴۸ نفر ۳ـ الکتروتکنیك و الکترونیك ۴۸ نفر ۴ـ شیمی ۲۴ نفر ۵ـنساجی۲۴ نفر .

۱ـ مدارك لازم برای ثبت‌نام عبارتند از :

الف ـ رسید بانکی بمبلغ سی‌ودوهزار ریال که بحساب‌شماره ۴۴ ۵۰۰۰ دانشکده صنعتی در بانك ملی شعبه دانشگاه پرداخت شده باشد : توضیح آنکه این مبلغ بابت بهاء مواد مصرف‌شدنی در ۳۱ ساعت کار هفتگی درکارگاهها وآزمایشگاهها که جمعا به۹۹۲ ساعت در سال تحصیلی بالغ میگردد و همچنین تهیه کتب وپلی‌کپی مجانی وپرداخت حق بیمه انفرادی دانشجویان اختصاص میابد .

ب ـ ۱۲ قطعه عکس ۶×۴(پشت عکسها بایستی نام و نام خانوادگی ونام پدر وشماره شناسنامه وتاریخ تولد نوشته شده باشد.)

ج ـ مدرك قبولی ششم ریاضی باذکر نمرات امتحانات مواد دوگانه کتبی درامتحانات نهائی ششم متوسطه ریاضی .

د ـ چهاربرك رونوشت مصدق شناسنامه .

ه ـ برك معافی نظام‌وظیفه برای مشمولینی‌که ترك تحصیل داشته‌اند .

۲ـ متقاضیان مقیم شهرستانها بایستی مدارك فوق را بوسیله پست به‌آدرس دبیرخانه دانشکده صنعتی خیابان شیراز ارسال دارند .

۳ـ قبول تقاضا از روز دوشنبه پانزدهم تیرماه شروع وتاپایان وقت اداری پنجشنبه بیست‌ودوم مردادماه ادامه‌خواهدیافت‌وبه‌تقاضاهائی که بعد از آخروقت‌اداری روز پنج‌شنبه بیست‌ودوم مرداد ماه بدانشکده برسد یاقبلا بطور ناقص رسیده باشد ترتیب‌اثر داده نخواهد شد . داوطلبان باید روز شنبه ۲۴ مردادماه برای دریافت کارت ورودی جهت شرکت درمسابقه مراجعه نمایند . ساعت ۸ صبح روز یکشنبه ۲۵ مردادماه از مواد ریاضیات فیزیك و شیمی در سالن دبیرستان البرز امتحان مسابقه بعمل می‌آیدوباقبولشدگان در مسابقه برای انتخاب رشته تحصیلی مصاحبه خواهدشد.

۴ـ مبلغ پرداختی متقاضیانیکه جز دانشجویان دانشکده‌صنعتی محسوب نگردند باکسر مبلغ پانصدوپنجاه ریال بعنوان هزینه مسابقه ورودی به‌آنان مسترد خواهد شد .

۵ـ محصلینی که جمع نمرات امتحانات کتبی خردادماه سال ۱۳۴۳ ششم متوسطه شعبه ریاضی آنان از ۱۵۰ نمره به‌بالاباشد در صورتیکه عدم بضاعت آنان برای شخص رئیس‌دانشکده‌صنعتی تایك‌هفته قبل از انجام امتحان مسابقه محرز گردد با اجازه هیئت امناء از پرداخت شهریه معاف میگردند مشروط براینکه در مسابقه قبول شده و تعداد آنهاازده درصد قبولشدگان درامتحانات ورودی دانشکده صنعتی تجاوز ننماید و درصورت تجاوز از بین محصلین بی‌بضاعت آنهائیکه دارای نمرات بیشتری در مسابقه باشند تعداد ده‌درصد انتخاب میگردند .

۶ـ از نظر تشویق محصلین بااستعداد بده‌درصد از قبولشدگان که در امتحانات آخرسال تحصیلی هرکلاس در هریك از پنج رشته دانشکده بهترین معدل ونمره انضباط رابدست آورندبیست تاسی‌هزار ریال بمادرجه انضباط واستعداد جایزه داده خواهدشد.

۷ـ کلیه دانشجویان در مقابل حوادث کارگاه‌ها وآزمایشگاه‌ها بیمه میشوند و مادت سال قبل کتب مورد نیاز وپلی‌کپی دروس بطور رایگان دراختیار دانشجویان قرار داده میشود .

۸ـ در صورتیکه عدم صحت یکی از مدارك ارسالی بعد از پذیرفته‌شدن دانشجوئی در دانشکده محرز گردد مانند سال‌قبل علاوه براینکه دانشجوی مزبور از دانشکده اخراج میگردد مبلغ پرداختی مشارالیه بنفع صندوق دانشجویان بی‌بضاعت دانشکده ضبط میگردد.

۱ـ۳ آ ـ۱۰۵۴۴ رئیس دانشکده صنعتی

آگهی احضار

بدین‌وسیله بغیرنظامیان ۱ـحسن افخمی ۲ـ ـ رجبعلی ۳ ـ حاجی محمد که محل سکونت خودراتاش علیا تعیین نموده ولی‌اکنون‌مجهول‌ـ المکان می‌باشند ابلاغ میگردد که شما باتهام تقلب و دسیسه در امور نظام‌وظیفه دراین بازپرسی تحت پیگرد می‌باشید لذا از تاریخ نشر اولین‌آگهی که سه نوبت متوالی‌در یکی از روزنامه‌های کثیرالانتشار کشور درج‌میگردد ظرف دوماه‌خود را به‌بازپرسی دادگاه عادی ۲۰۴ ارتش دوم درگرگان معرفی‌ودر غیر آن به‌پرونده اتهامی شما غیابا رسیدگی و قرار مقتضی‌صادرخواهد شد .

بازپرس دادگاه عادی ۲۰۴ ارتش دوم درگرگان

آ ـ۱۴۷۳۶ ۱ـ۳

آگهی تمدید مناقصه تعمیر موتور برق

آگهی شماره ۴۸۸۰ـ۱۵ر۴ر۴۳ موضوع‌تعمیر۳دستگاه موتور های مولد برق شهرداری کرج‌بدین ـ وسیله باشرایط مندرجه‌درآگهی مذکور تمدید و داوطلبین شرکت در مناقصه میتوانند از تاریخ نشر این آگهی تا آخروقت‌اداری روز دوشنبه ۱۹ر۵ر۴۳ با مراجعه به شهرداری‌واخذ مشخصات‌پیشنهادات خودرا بدفترشهرداری‌تسلیم‌ورسید اخذ نمائید .

پیشنهادات در ساعت ۹ صبح‌روز سه‌شنبه ۲۵ر۵ر۴۳ باز و قرائت خواهد شد . رع

شهرداری کرج

آ ـ۱۵۰۷۶ ۱

شرکت سهامی رن‌پولانك مالك اختراع شماره ۲۲۶۶ مربوط به : (آنتی‌بیوتیك جدید وطریقه تهیه آن)

میل دارد باصاحبان صنایع در ایران برای بهره برداری اختراع خودوارد مذاکره شود. برای‌اطلاع بیشتر بدفتر حقوقی دکتر الکساندر آقایان و همکاران خیابان سوم اسفند مراجعه فرمایند .

آ ـ۸۸۵۹

آگهی مناقصه

شرکت سهامی آ بو برق رضائیه حمل حدود ۲۵۰ تن لوله های چدنی ۱۰۰و ۱۵۰میلی متری‌رااز محل کارخانه سازنده درتهران به انبار شرکت در رضائیه بمناقصه می گذارد .

تخلیه لوازم دررضائیه با مقاطعه کارمی باشد . همچنین مقاطعه‌کار مسئول هرنوع شکستگی در محمولات می باشد .

داوطلبین می‌توانند پیشنهاد های خودرا تاروز دوشنبه ۱۹ مردادماه ساعت ۱۰ صبح بدفتر شرکت واقع‌در تهران اول‌خیابان فروردین‌بنگاه مستقل آبیاری تحویل و رسید دریافت دارند .

پیشنهاد ها در همان‌روز باز و قرائت و برنده‌مناقصه تعیین خواهد گردید .

برنده مناقصه می‌بایست در مدت ۱۰ روز تمامی لوله و متعلقات رابرضائیه حمل نماید .

هر پیشنهاد دهنده می بایست ضمانتنامه بانکی بمبلغ بیست و پنجهزار ریال همراه پیشنهاد خود نماید .

آ ـ۱۴۹۹۴ شرکت سهامی آب و برق رضائیه

از کرمان

خانه های سازمانی کرمان

تایکسال دیگر تکمیل‌وآماده بهره‌برداری خواهد شد

براثر مساعی اولیای شرکت کوهین و آقای مهندس جهانشاهی نماینده شرکت درکرمان طی چندماه اخیر صد دستگاه ساختمان‌درطبقه اول بزیرپوشش رسیده‌است

از روزیکه ساختمان خانه های سازمانی در کرمان واقعیت پیدا کرده در قسمتی از اقتصادیات این شهر تکانی ایجاد شده‌است و روزانه بیش‌از ۵۰۰۰ نفر عمله و بنا و صاحبان حرفه‌های گوناگون در کارگاه قطعه‌یك‌مربوط‌بشرکت کوهین مشغول کار هستند بدین ترتیب عده‌ای از کارگران بیکار علاوه‌برداشتن کارممراعاشه‌ای‌نیز پیداکرده‌اند از اول اردیبهشت ماه سال جاری که شرکت کوهین ساختمان ۱۲۹ دستگاه از خانه های سازمانی رادرکرمان آغازنمود تاکنون سه‌ماه‌میگذرد براثرعلاقه‌مندی اولیای شرکت و فعالیت و پشتکار و جدیت آقای مهندس جهانشاهی صد دستگاه آن بزیر پوشش رسیده و کارگران رشته های مختلف زیر نظروی‌با فعالیت کم‌سابقه‌ای سرگرم انجام کارهای ساختمانی هستند انتخاب آقای مهندس جهانشاهی که امور فنی این ساختمانها زیر نظرو فعالیت وراهنمائی وی اداره میشود ازروی دقت و مطالعه انجام شده‌ایشان‌دو سال‌قبل‌دررشته مهندسی‌ساختمان‌از دانشکده‌فنی‌فارغ‌التحصیل‌شده‌سپس کارهای‌فنی‌راشروع کرده‌ودرساختمان خانه های کارخانه کودشیمیائی وزارت صنایع ومعادن مشغول‌کار شده‌است وی‌درشیراز پی‌ریزی۱۶۹ دستگاه ساختمان واجرای پروژه کلیه خیابانهای شهر و ساختمان سد حفاظی آن‌وبالاخره‌اجرای‌پروژه تاسیسات آب و فاضل آب و ساختمان کانال هدایت سیلابهای شهر را بعهده داشته وبا هوش وابتکار و فعالیت وعلاقه تحسین آمیزی اینهمه را بانجام رسانده است آقای مهندس جهانشاهی‌پس‌از انجام این مهم در شرکت کوهین بسمت رئیس کارگاه‌خانه سازی کرمان مشغول کارشدطی تماسی که توسط نگارنده باوی‌بعمل آمد آقای مهندس جهانشاهی اظهار داشت کادر فنی و اداری شرکت کوهین سعی میکنند که‌ساختمان ۱۲۶ دستگاه خانه‌های سازمانی کرمان‌راکه‌مربوط‌به‌شرکت کوهین برنده‌مناقصه‌شماره۱ میباشدبابهترین اسلوب باتمام رسانده و هرچه‌زود تر تحویل بدهند تا مورد استفاده قرار بگیرد . وی افزود پروژه‌شهر سازی خانه های سازمانی کرمان که‌بهمت‌گروه مهندسین مشاور اترس‌زیرنظرآقای‌مهندس‌ابراهیمی که سمت مهندس ناظر کارگاه بعهده وی میباشد . تهیه شده‌است چه از نظر نکات فنی و تکنیك و مبنای بهداشتی وچه‌از لحاظ تطبیق باشرایط جوی کرمان کاملابا اصول علمی و فنی‌تطبیق‌میکندوهمه این جهات بنحو کامل‌العیار در پروژه مزبوررعایت شده‌است‌ایشان اضافه کرد تاکنون سابقه نداشته که‌درعرض چند ماه صد دستگاه ساختمان مدرن ومجهزبزیرپوشش برسد این نیست جز فعالیت و جدیت مدیران و مسئولین شرکت کوهین نگارنده ازنزدیك ساختمان های خانه های سازمانی را بازدید نمود انصافا رعایت زیبائی‌دربناهای مزبور شده است واستحکام آنها نیز با مصالح و موادیکه مصرف شده قابل تردید نیست اسکلت ساختمانها درست طبق‌پروژه‌تنظیمی قالب‌ریزی‌شده و نسبت‌باستحکام وقوام آنهانیز دقت ریاضی خاصی بعمل آمده‌است فعالیت و کوشش آقای مهندس جهانشاهی و دقت و حسن توجه وی‌درامر ساختمان این خانه ها قابل ستایش است امیدواریم بکوشش وی و دیگر مسئولین دقیق و فعال و مبتکر شرکت کوهین هر چه زودترخانه های مزبور تکمیل شده‌و آماده بهره‌برداری گردد .

آگهی مناقصه (۲۳ر۳ر۴۳) شماره ۵

تیپ ۱۳رضاپور تعمیرات ۲ دستگاه ساختمان پادگان ساری‌را بشرح زیر :

الف ـ ساختمان شماره ۱۴ بیمارستان پادگان ساری بمساحت ۳۲ر۴۰۴ متر مربع

ج‌ـساختمان شماره ۵ آسایشگاه بمساحت ۶۴ر۵۴۲ متر مربع که اعتبار آن بالغ‌بر ۱۴۰۰۰۰۰ ریال یك میلیون و چهار صدهزار ریال می‌باشد ضمن عقد پیمان بمناقصه میگذارد

۱ـشرکت کنندگان در مناقصه میتوانند از تاریخ انتشار آگهی تاآخر وقت اداری روز دوشنبه ۲ر۶ر۴۳ بدفتر مهندسی واقع در پادگان ساری یابدفتر پست مهندسی لشگر گرگان مراجعه و نقشه و مشخصات آن را دریافت دارند .

۲ـ پیشنهاددهندگان می‌بایستی مبلغ ۷۰۰۰۰ ریال اسناد خزانه بعنوان سپرده شرکت در مناقصه ضمیمه‌پیشنهادخودنمایند.

۳ـشرکت کنندگان پیشنهادات خودرا قبلا در دونسخه تنظیم یك نسخه آن را به اداره بازرسی کل ستاد بزرك ارتشتاران‌تسلیم و نسخه دیگررادرپاکت لاك ومهرشده که شامل مشخصات کامل مورد مناقصه بانضمام اسناد خزانه و رسید اداره بازرسی کل ستاد بزرك ارتشتاران که بگواهی پیشنهاد دهنده رسیده باشد بدفتر مهندسی تیپ وتسلیم و رسید آن رادریافت‌دارند .

۴ـ پیشنهادات واصله در ساعت ۱۰ صبح روز ۳ر۶ر۴۳ درحضور کمیسیون باز و قرائت خواهد شد و حضور پیشنهاددهندگان‌در جلسه مناقصه آزاد است .

۵ـبه‌پیشنهادات مبهم و مشروط و فاقد سپرده یاعدم رعایت هریك از قرارداد فوق ترتیب‌اثرداده نخواهد شد .

۶ـ در صورتیکه برنده مناقصه از پیشنهاد خود عدول نماید سپرده او بنفع ارتش ضبط خواهد شد

۷ـهزینه نشر آگهی وهرگونه عوارض ومالیات بعهده برنده مناقصه خواهد بود

۱ـ۲ مهندسی‌تیپ۱۳ رضاپور سروان احمدی

آگهی مناقصه

سازمان‌آب و برق خوزستان ساختمان های‌بتون آرمه وبتون‌ریزی قسمتی‌از کانالهای طرح‌آبیاری دزفول را بمناقصه میگذارد . علاقمندان بشرکت در مناقصه میتوانند اطلاعات و جزئیات‌مناقصه منجمله اطلاعات راجع بمدت و محل‌کار راکه‌در اسنادمناقصه مندرج است از دفترطرح‌آبیاری آزمایشی دزفول‌درمقابل‌پرداخت ۵۰۰۰ریال سپرده‌دریافت‌دارندوپیشنهادهای‌خودراحداکثر تاساعت ۱۱ صبح روز ۱۹ مردادماه ۱۳۴۳ تسلیم طرح آبیاری در دزفول نمایند مبلغ پنجهزار ریال فوق‌پس از تسلیم اسناد مستردخواهد گردید .

بهریك از پیشنهاد ها سپرده‌ای معادل مبلغ ۱ر۹۰۰ر۰۰۰ ریال بصورت ضمانتنامه بانکی بدون قید وشرط با اعتبار ۹۰روزه باید ضمیمه باشد .

پیشنهادهای‌واصله درساعت ۱۱صبح روز دوشنبه ۱۹ مردادماه ۱۳۴۳ در اداره طرح‌آبیاری سازمان واقع در دزفول بازخواهد شدو حضور پیشنهاد دهندگان در جلسه مناقصه آزاد است .

سازمان حق‌ضبط سپرده مزبور راموقعی که برنده مناقصه حاضر بانعقاد قرارداد نشود دارد . این ترتیب در مورد نفر دوم برنده مناقصه نیز اجرا میگردد . سازمان در رد یا قبول تمام‌یاهریك از پیشنهادها مختار است .

۱ـ۳ سازمان‌آب وبرق خوزستان

آگهی انتخاب استادیار

دانشکده پزشکی وداروسازی دانشگاه‌تبریزبرای هر یك ازبخشها وآزمایشگاههای زیر :

۱ـبخش۲ جراحی‌زنان‌بیمارستان پهلوی۲ـبخش‌میزراه بیمارستان پهلوی ۳ـ بخش جراحی زنان بیمارستان پهلوی ۴ـبخش‌داخلی بیمارستان پهلوی ۵ـ آزمایشگاه شیمی آلی ۶ـ کالبدشناسی۷ـ بهداشت وطب‌پیشگیری ـاحتیاج‌بیکنفر استادیار دارد که‌ازطریق مسابقه انتخاب مینماید داوطلبان میتوانند از تاریخ ثبت این‌آگهی دریکی از جراید کثیرالانتشار تامدت دوماه بادردست داشتن مدارك زیر .

۱ـ دانشنامه دکتری پزشکی برای رشته های مربوط بپزشکی و دکتری داروسازی برای رشته مربوط بداروسازی .

۲ـ دفترچه‌خاتمه‌خدمت‌زیرپرچم یا برك معافی از خدمت

۳ـگواهی حداقل سه‌سال خدمت دستیاری در رشته مربوط

۴ـ مدارك وسوابق استخدامی (در صورت وجود سابقه‌استخدام)

۵ـ دوبرك رونوشت مصدق شناسنامه

۶ـشش قطعه عکس

۷ـ برك معرفی ازسازمان هدایت فارغ‌التحصیلان کشور

۸ـ مبلغ پانصد ریال حق ثبت نام .

در تهران باداره کل تعلیمات عالیه ودرتبریز بدفتر دانشکده پزشکی و داروسازی مراجعه و ثبت نام نمایند. استخدام‌پذیرفته شدگان موکول بتامین اعتبار خواهد بود . الف ۲۹۴۹

۱ـ۳ دانشکده پزشکی و داروسازی تبریز

آگهی مناقصه شماره شش

تیپ ۱۳ رضاپور بمنظور لوله‌کشی وسیم کشی پلاژ فرح‌آباد وسایل مورد نیاز را که اعتبار آن بالغ‌بر ۸۰۳۰۰۰ ریال‌میباشد از طریق مناقصه خریداری مینماید .

۱ـشرکت کنندگان‌درمناقصه میتوانند از تاریخ انتشارآگهی‌تاآخر وقت اداری درشنبه ۲۶ر۵ر۴۳ بدفتر مهندسی واقع در پادگان ساری یا به دفتر پست مهندسی لشگر گرگان مراجعه و مشخصات اجناس‌لوله‌کشی‌وسیم کشی‌رابطوررایگان‌دریافت‌دارند

۲ـ پیشنهاددهندگان می‌بایستی مبلغ ۴۰۱۵۰ ریال اسناد خزانه بعنوان سپرده شرکت در مناقصه ضمیمه پیشنهاد خود نمایند .

۳ـشرکت‌کنندگان پیشنهادات خودرا قبلا در دونسخه تنظیم و یك نسخه آ نرا به اداره بازرسی کل ستاد بزرك ارتشتاران تسلیم و نسخه دیگر را در پاکت لاك ومهرشده که‌شامل‌مشخصات کامل مورد مناقصه بانضمام اسناد خزانه ورسید اداره‌بازرسی کل ستاد بزرك ارتشتاران که بگواهی پیشنهاد دهنده رسیده باشد بدفتر مهندسی تیپ و یامهندسی لشگر ۵ گرگان تسلیم و رسید آن را دریافت دارند .

۴ـ پیشنهادات واصله در ساعت ۱۰ صبح روز ۲۷ر۵ر۴۳ در حضور کمیسیون بازوقرائت خواهد شد حضور پیشنهاددهندگان در جلسه مناقصه آزاد است .

۵ـ به‌پیشنهادات مبهم و مشروط و فاقد سپرده یاعدم رعایت هریك از موارد فوق ترتیب اثرداده نخواهد شد

۶ـدر صورتیکه برنده مناقصه از پیشنهادخود عدول نماید سپرده او بنفع ارتش ضبط خواهد شد

۷ـهزینه نشر آگهی وهرگونه عوارض ومالیات بعهده برنده مناقصه خواهد بود .

۱ـ۲ مهندسی تیپ۱۳رضاپور

تجدید آگهی مناقصه شماره ۱ ازشرکت سهامی‌تلفن ایران

شرکت سهامی تلفن ایران تهیه وتحویل ۴۸۰۰ (چهارهزار و هشتصد)عدد دالو قید و درب حوضچه و تیرچه بتون مسلح وپیره شده رااز طریق مناقصه تحویل انبارشرکت واقع در پشت بیمارستان ۵۰۰ تختخوابی درتهران خریداری می نماید .

داوطلبان شرکت در مناقصه بایستی با پرداخت یکهزار ریال وجه نقد بابت بهای نقشه ها بصندوق شرکت ومراجعه به اداره کارپردازی واقع درخیابان شاه کوچه لاله یك‌نسخه ازشرایط معامله وهمچنین نمونه قرارداد و نقشه هارا دریافت و موافق مقررات و شرایط مربوطه پیشنهادات خود را تنظیم وامضاء نموده تاآخر وقت اداری روز سه شنبه بیستو هفتم مردادماه ۱۳۴۳ بدفتر شرکت واقع درخیابان شاه کوچه لاله تسلیم ورسید دریافت دارند . الف ۳۰۳۸

۱ـ۲ آ ـ۱۵۱۴۸ شرکت سهامی تلفن ایران

آگهی مناقصه

شهرداری قزوین تعداد پنجاه عددتیر بتونی ششصد کیلوئی ۹ متری با آرماتور ۱۶ میلی‌متری برای شبکه برق و نصب درخیابان‌ها ازطریق مناقصه خریداری می نماید .

۱ـ پیشنهاد دهندگان بایستی قبلا ده هزار ریال اسناد خزانه از بانك ملی‌دریافت و ضمیمه پیشنهاد خود نمایند .

۲ـ پیشنهاد دهندگان بایستی محل تحویل تیرهارا درپیشنهاد خود قید نمایند .

۳ـ مالیات و عوارض و هزینه های مربوطه نسبت به تکمیل‌تیرها به استثناء هزینه حمل درعهده برنده مناقصه خواهد بود .

۴ـ پیشنهاد دهندگان بایدپیشنهاد خودراکه درپاکت‌لاك‌ومهر شده است تاآخر وقت‌روز ۱۴ر۵ر۴۳ بدفتر شهرداری تسلیم‌نماید پیشنهادات واصله درساعت ۱۰ صبح روز پانزدهم مرداد ماه ۴۳ در کمیسیون صلاحیتداربازو قرائت خواهد شد حضور پیشنهاد دهندگان در جلسه اختیاری است وشهرداری دررد و قبول یك یاکلیه پیشنهادات مختار است .

۵ـ برنده مناقصه بایستی تیر های بتونی‌را حداکثر درمدت ۲ماه تحویل نماید .

۶ـ شهرداری می تواند ۲۵ درصد اضافه یاکسر نماید .

شهردار ـ اتابکی

اطلاعیه

در اجرای ماده ۵ از قانون کمك بتوسعه‌صدور بعضی از اقلام‌کالا های صادراتی مصوب ۱۷خرداد ۱۳۴۳ وزارت اقتصاد باطلاع عموم‌صادر کنندگان کالا بژاپن میرساند که کالاهای‌صادراتی بژاپن‌باستثنای پشم‌وپنبه) که برای آنهاقبل‌از ۲۷خرداد۴۳ در یکی‌ازبانکهای‌مجاز ایران‌اعتبارااسنادی‌افتتاح شده‌و یا برای صدور آن‌اظهارنامه خروجی تنظیم‌و یکبرك تسلیم گردیده و یابرای آن تعهدارزی تسلیم‌گردیده ویاپروانه خروجی صادرشده‌است‌چنانچه کلیه اسناد مربوطه همراه تقاضا تا تاریخ ۲۷شهریورماه ۱۳۴۳ بدفتر وزارت اقتصاد برسدمشمول دریافت ۲۵ درصدجایزه مخصوص‌صادرات بژاپن خواهد بود .

بعداز انقضای تاریخ فوق بتقاضاهای وارده ترتیب اثرداده نخواهد شد . الف ۳۰۶۱

آ ـ۱۵۳۰۸ وزیر اقتصاد

آگهی تجدید مناقصه شماره ۲ر۴۳

اداره کل کارپردازی وزارت پستو تلگراف و تلفن تعداد یکهزار وپانصد اصله تیرآهنی مخروطی نمره ۸ (ته‌تیر ـ سرتیر ـ طوق ـ طاوه) ویکهزار عدد بازوی چوبی یکصد و هشتاد سانتی متری‌طبق مشخصات وبرك شرایط وطرح قرارداد موجوداز طریق مناقصه خریداری‌می نماید داوطلبان شرکت درمناقصه می‌توانند بامراجعه باین اداره ودریافت مدارك مناقصه پیشنهادات خودرا طبق مفاد برك مشخصات و برك‌شرایط وطرح قرارداد در جوف دو پاکت بشرح مندرج دربرك شرایط‌مناقصه تاساعت ۹ صبح روز ۲۷ر۵ر۴۳ بدفتر اداره کل کار پردازی واقع‌درخیابان سعدی جنوبی ساختمان بیمه پارس تسلیم داشته ورسید دریافت دارند پیشنهادات واصله ساعت ۱۰ صبح همان‌روز بازو قرائت خواهد گردید . الف ۳۰۵۸

۱ـ۲ آ ـ۱۵۱۵۰

آگهی مناقصه نوبت دوم

سر رشته داری لشکر گرگان مقدار ۱۲۶۰۰۰ کیلو گوشت گوسفند مصرفی واحد های مشروحه‌راکه‌دوسوم شیشك دنبه‌دار و یك سوم میش دنبه‌دار باشد .

۱ـ پادگان چهل دختر ۴۶۰۰۰ کیلو

۲ـ پادگان نوده ۱۵۴۰۰ کیلو

۳ـ پادگان گرگان ۵۶۹۰۰ کیلو

۴ـ پادگان گنبد ۷۷۰۰ کیلو

ازطریق مناقصه و عقد پیمان خریداری مینماید داوطلبان‌بایستی پیشنهادات خودرا تنظیم وتا ساعت ۹ صبح روز پنجشنبه۲۹ر۵ر۴۳ بدفتر سر رشته داری لشکرتسلیم‌داشته رسیداخذنمایندو کمیسیون مناقصه ساعت ۱۰ صبح همانروز دردفتر سررشته داری لشکر تشکیل خواهد شدو نسخه دوم رالاك و مهر نموده باپست سفارشی بعنوان اداره بازرسی کل‌ستاد بزرك ارتشتاران به‌تهران ارسالو قبض پستی‌مربوطه را ضمیمه پیشنهاد خود نمایند میزان سپرده جهته شرکت در مناقصه برای پادگان گرگان مبلغ ۱۷۰۷۰۰ ریال نوده ۴۶۲۰۰ ریال چهل دختر ۱۳۸۰۰۰ ریال و گنبد ۲۳۱۰۰ ریال می باشد که داوطلبان بایستی معادل مبلغ فوق اوراق خزانه بعنوان سپرده بضمیمه پیشنهاد تسلیمی خود نمایند .

پیشنهاد دهندگان می توانند کلا ویابرای هریك از پادگان های نامبرده که مایل بانعقاد و پیمان باشند پیشنهادات جداگانه داده و بهمان نسبت سپرده پرداخت نمایند .

داوطلبان بایستی قبل از تنظیم وتسلیم پیشنهاد بدفتر سررشته داری لشکر گرگان مراجعه و برك مشخصات مربوطه‌را دریافت و پس از قرائت واطلاع کامل از مفاد آن امضاء نموده ضمیمه پیشنهاد خود بنماید .

رئیس سررشته داری‌لشکر گرگان ـ سرگرد پاوند

آگهی مزایده

کارخانه شیرپاستوریزه تهران فاضل آب سالیانه کارخانه را که‌درحدود دوسنك می‌باشد از طریق مزایده واگذارمینماید علاقمندان میتوانند بامراجعه بدفتر کارخانه برك شرایط شرکت درمزایده را دریافت و پیشنهادات خودرا تاساعت ۹ صبح اداری روز ۲۰ر۵ر۴۳ بدفتر کارخانه تسلیم دارند پیشنهادها ساعت ۱۰ صبح همان روز مفتوح و حضور پیشنهاددهندگان درجلسه‌مزایده آزاد می‌باشد .

مدیر عامل کارخانه .مهندس داراب اسعد

بروم وید

نیروئی که نشانهٔ پیشرفت است

کمپرسور وابزار هوای فشرده بروم وید بامرغوبیت وقابلیت اطمینان‌بطور روزافزون مورد نیازمردم جهان‌وشب و روز در انجام پروژه‌های جدیددر سراسر دنیا مورد استفاده میباشد

سنگ شکن مدل RB770C برای انجام کار های سنگین یك چکش پرقدرت وسخت ضربه و خوشدست میباشد سنگ شکن مدل RB 445 که‌بنسبت وزن‌خودفوق‌العاده قوی میباشد برای انجام کار های نیم سنگین بکار میرود ـ انواع لوازم مربوطه هم در دسترس شماست .

هم‌اکنون‌مشخصات‌مربوطه رابخواهید:

کمپرسور و ابزارهای فشرده

بروم وید

بهترین خرید شماست

برای ملاحظه وخرید انواع گوناگون‌کمپرسور و ابزار هوای فشرده بروم وید

بنماینده انحصاری آن در ایران :

شرکت سهامی بازرگانی سوسن

۳۹۲ ـ خیابان شاهرضا ـ نزدیك میدان فردوسی

تلفن ۴۲۶۹۴ مراجعه فرمائید .

Issued by: Broom & Wade Ltd., Contractors Plant Division, P. O. Box- 37, High Wycombe, England.

دارای شعب و نمایندگی درتمام دنیا.

O.333 E&S

تلمبه های پلوگرشناور به اندازه های مختلف ساخت آلمان

برای چاه تا عمق ۱۲۰ متری

بابرق یك فاز وسه فاز

کارمیکنند

PLEUGER

شرکت تهرانشهر محدود ـ خیابان سعدی ـ تلفنهای ۳۴۳۵۳ / ۳۰۲۱۱۵

با ۲۰ درصد تخفیف

۱ـ۳ آ ـ۱۵۱۹۰

آگهی مناقصه

شهرداری آمل خرید و مونتاژ نور افکنها و الکتروپمپ ها وفواره های میدان ششم بهمن را با شرایط زیر بمناقصه‌می گذارد .

۱ـ پیشنهاد دهندگان‌بایستی قبلا بدائره ساختمان شهرداری آمل مراجعه و باتوجه به مقررات و شرایط برك مشخصات مناقصه را ضمن پرداخت مبلغ ۲۰۰ ریال وجه نقد از دائره ساختمانی دریافت دارند .

۲ـ پیشنهاد دهندگان بایستی معادل ۵درصد مبلغ پیشنهادی‌اوراق خزانه و وجه نقد ضمیمه پیشنهاد خود نمایند .

۳ـ داوطلبان مناقصه باید پیشنهاد های خودرا دردوپاکت الف و ب سربسته و لاك و مهر شده تاآخر وقت اداری روز شنبه ۱۷ر۵ر۴۳ در قبال اخذ رسید بدفتر شهرداری تسلیم نمایند پس از رویت پاکات الف و احراز صلاحیت پاکات بقرائت خواهد شد .

۴ـ به پیشنهاداتی که فاقد سپرده بوده و یا دیرتر از موعد مقرر برسد ترتیب اثر داده نخواهد شد .

۵ـ فقط شرکت های الکتریکی واشخاصی که صلاحیت فنی در این کار را داشته و مورد تایید کمیسیون مناقصه قرار گیرند حق شرکت در مناقصه را خواهند داشت .

۶ـ پیشنهاد های رسیده درساعت ۱۰ صبح روز بعددر کمیسیون مربوطه باز و قرائت خواهد شد و شهرداری دررد ویا قبول یك یا کلیه پیشنهاد ها مختار است .

۷ـ هزینه‌های مربوط به آگهی و مالیات و غیره و هزینه حمل لوازم و اثاثیه مورد نیاز از تهران به‌آمل بعهده برنده مناقصه وحضور پیشنهاد دهندگان در جلسه مناقصه آزاد است .

آ ـ۱۴۸۲۶ شهردار آمل ـ دکتر هاشمیان

آگهی مناقصه

شرکت سهامی کارخانجات ایران (قسمت صنایع شیمیائی و مواد غذائی) مقدار ۶۵۰ تن‌گوشت گوسفند رابرای مصرف کارخانه‌کنسرو شاهی ازطریق مناقصه طبق شرایط ومشخصات و طرح قرارداد موجود دردفتر قسمت خریداری می نماید .

داوطلبین شرکت در مناقصه می‌توانند همه روزه درساعات اداری باستثنای ایام تعطیل برای دریافت برك شرایط و مشخصات وهمچنین طرح قرار داد بدفتر قسمت واقع در خیابان استخر شرکت سهامی کارخانجات ایران‌و یادر شهرستان شاهی بدفتر کارخانه کنسروشاهی مراجعه نمایند .

پیشنهادا ت‌بایستی تاآخ روقت اداری روز ۲۶ر۵ر۴۳ بدفتر قسمت واصل که‌درساعت‌ده صبح‌روز بعدبازو خوانده خواهد شد. الف ۳۰۰۶

۱ـ۳ آ ـ۱۵۱۳۸ قسمت صنایع شیمیائی و مواد غذائی

تجدید آگهی مناقصه شماره ۵

اداره اردنانس ارتش ۶۲ قلم موادخام (وسایل نجاری جوشکاری) مورد احتیاج خودرا از طریق مناقصه خریداری می نماید .

۱ـ فروشندگان می‌توانندهمه روزه‌بدائره پشتیبانی‌اداره اردنانس ارتش جهت اخذ برك مشخصات و شرایط مورد مناقصه و به آمادگاه اردنانس تهران (اتاق نمونه شعبه دریافت) جهت مشاهده بعضی‌اقلام مراجعه نموده سپس برای کلیه یا قسمتی ازآنها مبادرت به تنظیم و تسلیم پیشنهاد نمایند .

۲ـ پیشنهاد دهندگان بایستی یك‌نسخه از پیشنهاد خود را در پاکات سربسته ولاك و مهر شده به اداره بازرسی کل ستاد بزرك ارتشتاران واقع درجاده‌قدیم شمیران تحویل ورسیدآنرا درجوف‌پاکت لاك‌و مهرشده محتوی پیشنهاد واجد سپرده‌تا آخروقت اداری۲۶ر۵ر۴۳ بدفتر اداره اردنانس واقع در عباس آباد تحویل دهند .

۳ـ پیشنهادات رسیده درساعت ۹ صبح روز ۲۷ر۵ر۴۳ در حضور کمیسیون بازو قرائت خواهد شد .

۴ـ اداره اردنانس ارتش دررد یاقبول یك یا کلیه پیشنهادات مجاز است .

آ ـ۱۵۳۱۴ اداره اردنانس ارتش

اطلاعات کودکان

مجله محبوب

خردسالان

سه‌شنبه‌ها منتشر میشود

ماکله‌شق نیستیم

بما میدان بدهید.

از : ر. اعتمای ۸

نامه دیگریست از یك جوان دیگر بنام محمد ریاحی‌نژاد که ضمن شرح مفصلی درباره گرفتاریها و مشکلات نسل نو مینویسد !

«هروقت دهان باز میکنیم‌که سخنی بگوئیم میگویند شماخام هستید، بی تجربه هستید ، هروقت از تبعیض مینالیم می‌گویند شما تند رو و عصبانی هستید، هروقت‌چیزی میخواهند بما تحمیل کنند و زیربار نمی رویم میگویند شما کله شق هستید» ....

این واقعیتی است که‌جامعه امروز بآن مواجه است‌وباید تکلیف خود رادر برابر نسل‌نو روشن کند. آنها میگویند : ماکله‌شق نیستیم ولی‌باما«بازی» نکنید ، وعده سرخرمن ندهید، ماازکاغذ بازی، از سرگردانی متنفریم ،ماطرفدار سرعت‌عملیم چون نمیخواهیم در دنیای‌پیشرو امروز بما بانظر تحقیر نگاه‌کنند ماصاحب‌فرهنك درخشانی‌هستیم که میخواهیم گردو غبار زمان‌را ازچهره‌اش پاك کنیم، میخواهیم باکهنگی بجنگیم ، با خمودگی مبارزه کنیم. پس بما میدان بدهید تا پیش بیائیم . البته چه‌بخواهید و چه نخواهید این میدان برای ماباز خواهد شد ، این حکم طبیعت است که میدان زندگی ازنسلی به نسل دیگر منتقل شود اما اگر باهم کنار بیائیم بنفع جامعه ایست که‌در آن زندگی میکنیم . درغیراین صورت گروهی از ما مایوس‌می شوند ، همه اعصاب پولادین ندارند ، آدمیزادگان همه ازیك قالب ساخته نشده‌اند که بیك نحو با سختی ها برخوردکنند جمعی اعصابی ظریف‌و شکننده دارند. آنها همین کسانی‌هستند که ناملایمات خسته‌شان‌میکندو گاهی دست به‌خودکشی میزنند. ریاحی مینویسد «جز یکمشت خاطرات ملال‌آوروحزن انگیزچیز دیگری برای من بجای نمانده است» چرا؟چرا اوبایددربهترین روزهای عمر با یکمشت‌خاطرات ملال انگیز دست بگریبان‌باشد.

جوان دیگری بنام اصلانی‌می نویسد : چه بسا استعداد های نهفته ایست که‌بعلت فقرمادی و نداشتن وسیله ، در کالبد جوانان خشك‌وخمود مانده‌است. شاه بیت استدلال اصلانی اینست که باید استعداد ها را کشف کرد . باید وسائلی‌برای جوانان فراهم شود که همه بتوانند استعداد هایشان را پرورش دهند .

اصلانی نکته دیگری تذکر داده که جالب توجه است اومی گوید شما استدلال کرده‌اید آنعده از جوانان که میخواهند نیروی جوانی خود را بنمایش بگذارند و جلب توجه بکنندچون وسیله‌ای برای این نمایش ندارند بپوشیدن لباس های رنگارنك متوسل میشوند اما بسیاری از این جوانان هستند که «لباس رنگارنك» هم ندارند که بپوشند . تکلیف اینها چه میشود ؟

برای اینکه جامعه ماز این تظاهرات غیرمعقول کنار بماند، جوانان مابمواد مخدره-بقاچاق-باعتیاد تریاك و هروئین آلوده نشوند بایددر درجه اول‌وزارت فرهنك و سپس تمام سازمان‌ها بطرح نقشه هائی برای حمایت از جوانان مشغول شوند .این نقشه ها چگونه باید طرح و چگونه باید اجرا شود . ما در شماره آینده در این زمینه‌سخن خواهیم گفت .

فرهنگی ورزشی

مسابقات‌سالانه قایقرانی

در سدکرج بمسافت ۵۰۰ متر انجام شد

مسابقه سالیانه فدراسیون‌قایقرانی در محل تمرین فدراسیون واقع در سد کرج برگزار شد در این مراسم عده‌ای از شخصیتهای‌ورزشی ،جمعی از علاقمندان شرکت داشتند .

ابتدا آقای سرگرد فرزانه رئیس فدراسیون قایقرانی کشور گزارش یکساله فدراسیون را باطلاع رسانید

سپس آقای رضا افضلی برنامه مسابقه را اعلام نمود و گفت کلیه کسانیکه مایل باشند میتوانند در فدراسیون عضویت پیدا بکنند و روزهای سه‌شنبه و جمعه برای‌تمرین در این محل حضور یابند تا مربیان فن قایقرانی را بآنها بیاموزند در اینموقع مسابقات قایقرانی باقایق های یکنفره و دو نفره «اسلالوم» انجام‌گردید و نتایج زیر بدست‌آمد.

درمسابقات باقایق یکنفره صالح نژاد بارکورد ۳٫۱۰ دقیقه مسافت ۵۰۰ متر را پیمود و اول شد .شاه خلیلی و شهبازی بترتیب دوم و سوم شدند .

در مسابقه باقایقهای دونفره در همین مسافت آقایان رضا افضلی‌و صالح نژاد بارکورد ۳٫۲۰ دقیقه‌اول شجاعی و شهرام دوم رشیدی و دهکدلوئی سوم شدند . در پایان جوایز قهرمانان وسیله رئیس‌سازمان توزیع گردید .

بازدید از غار کهك

هفت نفر از کوهنوردان سازمان کوهنوردی بانك ملی مرکب ازبانوان نادری ،تشویری ، معصومی ،شهریان وآقایان ایرج‌چاوشی تهران ،بدیع‌اله معصومی و فرخ احمدی از غار کهك بازدید کردند .

در عکس بالا نامبردگان در دهانه غار دیده میشوند .

تجلیل از قهرمان قدیمی دوصد متر

از طرف سازمان تربیت بدنی و تفریحات سالم ضیافتی بافتخارآقای دکتر نورالدین عصار اولین قهرمان دو صد متر کشور برگزارشد. آقای دکتر نورالدین عصار که در سال ۱۳۱۸ برای اولین بار مقام قهرمانی دو صدمتر را بدست آورده هم‌اکنون پس از ۱۵ سال تحصیل در کشور فرانسه بایران باز گشته وباسمت مشاور شهردار مشغول خدمت است.

شطرنج قهرمانی کشور

از هفده دوره مسابقه شطرنج قهرمانی کشور چهارده دوره انجام گردید و تاکنون آقایان کیائی ازتهران صفوت از تهران جلوه ، فریورمستوفی از تهران ،زعفرانیان از زاهدان، زندیفر از اصفهان، گئولد از تهران بترتیب‌امتیازبیشتری دارندمسابقات برای انجام سه دوره آخر ادامه دارد .

شناگران خردسال

مسابقه دادند و جایزه گرفتند

مسابقه شنای تشویقی دختران و پسران خرد سال در استادیوم‌شهناز پهلوی زیرنظرشورای ورزشی بانوان انجام گردید و نتایج زیر بدست آمد .

در دسته پسران تا ۱۱ سال عبدالرضا امیری اول هدایت آزاد دوم و مرتضی میر فخرائی سوم شد درشنای آزاد دختران تا ۱۴سال نازی سعادت اول شهلا نامدار دوم فرح سعادت سوم شد .

درمسابقه چهارطول قورباغه مهشید مدنی اول هما باقی دوم شیده‌نامدار سوم شد .

در دو طول قورباغه پسران تا ۱۱ سال علی کروری اول مرتضی کروری دوم مهیار شریف محمدی سوم شد.

در مسابقه شنا پسران و دختران تا ۹سال .

مهشید مدنی اول فرشته نامدار دوم سعید رحیم‌زاده سوم شد.

در مسابقه امدادی ۵ × ۳۰ متر ایرج اسکندری ، مرتضی میرفخرائی فرهام مشك سایان ، عبدالرضاامیری ودوشیزه مهشید مدنی اول شدند.

در مسابقه امدادی ۵ × ۶۰ متر نازی سعادت شهلا نامدار مهشید مدنی‌شیده‌نامدار، هایده فرح اول‌شدند

در خاتمه مسابقه جوایز قهرمانان خرد سال اهداء گردید .

استاندار خوزستان اعلام داشت

که در تمام شهرهای خوزستان شوراهائی برای بررسی پیشنهادات ورسیدگی بشکایات مردم تشکیل خواهد شد برنامه اصلاحات‌شهری باتوجه به‌نظریات مردم و امکانات دولت طرح‌ریزی و اجرا خواهد شد .

روز سه‌شنبه ششم مرداد ماه آقای عبدالرضا انصاری استاندار خوزستان برای بازدید از شهر های دزفول واندیمشك به ناحیه شمال خوزستان عزیمت نمود . آقایان مهندس ایازی مدیر کل کشاورزی خوزستان و مهندس توانا رئیس تاسیسات سد کرخه و چند تن از کارشناسان سازمان آب و برق خوزستان در معیت آقای استاندار بودند . فرماندار و روسای ادارات شهرستانهای دزفول و اندیمشك و وجوه اهالی ونماینده‌طبقات مختلف از آقای استاندار استقبال‌نمودند. آقای‌استاندار درجلسه‌ای که باحضور نمایندگان انجمن‌شهر و روسای ادارات و نمایندگان کشاورزان تشکیل گردید شرکت نموددرجلسه مزبور نماینده انجمن بیاناتی ایراد داشت وسپس آقای استاندارضمن ابراز تشکر از محبت اهالی‌وطبقات مختلف‌مردم چنین اظهار داشت : اقدامات‌عمرانی که‌درچندسال‌اخیردر ناحیه شمال خوزستان انجام‌گرفته تاکنون در ایران بی‌سابقه بوده و اثرات آن دراقتصاد ناحیه بخوبی مشاهده میشود واکنون وقت آن رسیده است که اصلاحات شهری باهمت و همکاری مردم که بنیه مالی‌شان نیز تقویت شده‌است‌انجام پذیرد زیرا عادلانه نیست که‌پس‌از صرف مبالغ هنگفتی که‌از وجوه عمومی برای عمران و آبادی این منطقه مصرف شده‌است اینك‌برای اصلاحات شهری نیزاز وجوه‌دولت که‌در حقیقت مالیاتهای مردم سایر نقاط کشوراست درشهر دزفول‌خرج شود بلکه بایستی ازطریق‌ازدیاد درآمد شهر قسمت اعظم‌اصلاحات شهری انجام گیرد .

سپس آقای استاندار افزود : من به پیشنهادات ونظریات‌اصلاحی مردم احترام خاصی قائل میباشم روی همین‌اصل‌درتمام‌شهرستانهای خوزستان شوراهائی با شرکت‌افراد صلاحیتدارو‌علاقمندان‌برای‌بررسی‌و اظهار نظر در امور اقتصادی - بازرگانی -اداری -اصلاحات‌شهری تشکیل‌خواهد شد وکلیه کسانیکه پیشنهاداتی در مسائل مربوطه‌دارند میتوانند نظریات خودرا کتبا یا شفاهی‌باطلاع‌شورای‌مزبوررسانیده وباتوجه به نظریات ابرازشده ودر نظرگرفتن امکانات دولت برنامه های‌لازم طرح‌وبموقع اجراگذارده خواهد شد .

برای کسانیکه درمحلی آغشته به‌گردهای گوناگون مشغول کارند بکاربردن‌ماسك(۳-ام)برای حفظ‌سلامتی‌شان ضروری است

ماسك «۳-اِم»

شاهکار جدید کارخانه (۳-ام) آمریکا

فیلترماسك (۳-ام) برای حفاظت شخص دربرابر گرد ذرات دیگربکار میرود . هنگام کاربابکار بردن ماسك(۳-ام) میتوان براحتی تنفس کردو میتوان بدون برداشتن ماسك صحبت‌کرد چون این ماسك فوق‌العاده‌سبك است‌وهیچگونه فشاری بصورت وارد نمیکند .

ماسك (۳-ام)فوق‌العاده ارزان(۲۰ ریال)

قدرت تصفیه ماسك (۳-ام) ۵ برابر ماسك‌های‌معمولی‌است

نماینده کل - شرکت شبرنگ

خیابان‌تخت جمشید مقابل سفارت آمریکا

تلفن ۶۶۹۶۶-۶۶۹۷۷

3M BRAND FILTER MASK

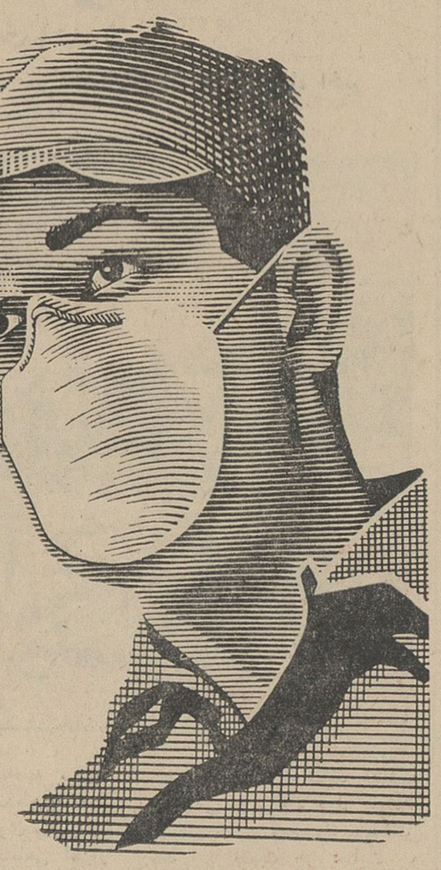

کارخانجات شرکت سهامی داطا

انواع پایه‌های فولادی مخروطی‌را ازاندازه‌های مختلف برای اولین بار در ایران تقدیم میکند

آدرس - خیابان پهلوی ، مقابل بیمارستان شماره یک ارتش نمایشگاه داطا تلفن ۱۲۰۴۴۵

اطلاعیه

در اجرای تبصره بندب از ماده یك قانون کمك به توسعه صدور بعضی از اقلام کالاهای صادراتی مصوب۲۷ خرداد ۱۳۴۳ وزارت‌اقتصاد، بدینوسیله باطلاع عمومی بازرگانان صادر کننده سبزه - سالامبور- سنك آهن - سنك سرب - سنك منگنز - سنك کرومیت وسنك روی میرساند که در ششماهه اول سال ۱۳۴۳ نیز جایزه صدور باخذ حداکثر پیش بینی شده در قانون پرداخت خواهد شد .

الف ۲۰۶۱ ۱-۲ آ ۱۵۳۰۶ وزیر اقتصاد

آگهی مناقصه

اداره کل مهندسی زراعی با استفاده‌از برنامه‌سوم ۲۵۰ تن کود گوسفند مرغوب مورد احتیاج راکه محل تحویل آن مزرعه نمایشی کرج (جنوب شهر صنعتی کرج) میباشد بمناقصه میگذارد .

داوطلبان شرکت در مناقصه می‌توانند به دفتر اداره کل مهندسی زراعی واقع در میدان فردوسی مراجعه و برك مشخصات و شرایط مناقصه را دریافت نمایندو پیشنهادات خودراتا ساعت ده‌صبح‌روز بیست ویکم‌مرداد ماه به دفتر نامبرده تسلیم دارند . الف ۳۰۵۳

۱-۲ آ-۵۱۴۲ ۱ رئیس‌اداره‌کل مهندسی‌زراعی . مهندس‌اصغرآذرنیا

لینولئوم

شرکت سهامی پخش لینولئوم ایران

چهارراه کالج جنب پپ بنزین تلفن ۴۷۰۷۰ ۴۱۰۴۰

INOLEUM

کانون بهبودوپرورش معلولین

باکانون بهبود و پرورش معلولین ایران‌که بخاطر رفاه معلولین ایران تشکیل شده‌است همکاری کنید .

۳۷۹۹-آ ۱-

اکنون ...

بدون توقف

باسدار جت

تهران-بیروت

(حرکت‌ازتهران‌چهارشنبه‌ها ساعت ۸٫۳۰دقیقه‌صبح)

با تماس فوری

به

آتن

پاریس

لندن

برای اطلاع بیشتر با آژانس مسافرتی خودویا شرکت ایرتوك خیابان فردوسی شماره ۷۱ ، تلفن ۶-۶۱۳۹۶۵مراجعه فرمائید .

MEA سدار جت

شرکت هواپیمائی میدل‌ایست

۱-۴ آ-۵۳۳۰۲

فروش اتومبیل

اولین بازار اتومبیل درایران
دربازار اتومبیل ۹۴۰ خریدوفروش ویا معاوضه اتومبیل بقیمت روز معادله انجام میشود سرچشمه توقفگاه کاروان تلفن ۳۱۳۲۷
آ ـ ۱۶۳۴ ۱ـ۲۶

فروشگاه اتومبیل شرق
معاملات همه نوع اتومبیل خیابان‌ـ شاهرضا شرقی‌ایستگاه آسیا ۷۵۸۰۰۰

کالیج بار اثاثیه منزل شما را (بسته‌بندی) وبیمه مینماید تلفن ۶۱۱۱۱۱

یکدستگاه‌ماشین‌فولکس‌واگن
مدل ۵۸ خیلی تمیز بمبلغ ۹۵۰۰۰ ریال بفروش میرسد . خیابان‌نادرشاه کاشی ۱۱۶ از ساعت ۳ الی ۸ به‌آقای مارکل مراجعه شود
۱ـ۴ آ ـ ۸۵۳۷

فروشگاه اتومبیل حیدری
میدان سپه نزدیك باغشاه ۴۷۵۹۶
۱ـ۲۶ آ ـ ۱۷۱۴

د. کا. و
اتوسوپر خریدار همه نوع اتومبیل د.کا.و از مدل ۵۶ الی ۶۴ امیریه . منیریه . تلفنهای ۴۸۰۰۷ و۶۷۵۶۹
۱ـ۳۰ آ ـ ۱۷۴۵

ایزابلا مدل ۶۴
اتومبیل ایزابلا بورگوارت خیلی تمیز گمرك شده باشماره ایرانی‌وبیمه بعلت مسافرت بدون واسطه فروخته میشود تلفن ۸۵۱۲۷۸
۱ـ۳ آ ـ ۱۷۳۹

اتومبیل اپل کادت سفید با رادیو گرام پانزده هزار کیلومتر کارکرده بعلت مسافرت خارج نقدا بدون‌واسطه فروخته میشود بتلفن ۶۵۲۷۶ مراجعه فرمائید .
۱ـ۲ آ ـ ۸۸۲۱

تعمیرات

تعمیرگاه تلویزیون امپریال
وتلویزیون‌کوبا تلفن ۶۸۸۳۲
۱ـ۳۰ آ ـ ۱۳۸۱

تعمیرگاه الکترونیکی F.M
تعمیر انواع تلویزیون ، گرام ، یخچال ، کولر باسرویس مجهز تلفن ۴۹۰۷۴
۱ـ۲۶ آ ـ ۱۶۴۲

سرویس تلویزیون گارانتی
تعمیر انواع مارکهای تلویزیون در منازل باسرویس مجهز سیار تحت نظر متخصصین آزموده تلفن ۶۲۲۴۷۲
آ ـ ۱۳۷۴

شهیر ومارکاریان تلفن ۶۱۲۹۲۰
تعمیر انواع تلویزیون پاساژرستم آبادیان
۱ـ۲۶ آ ـ ۱۳۴۸

تلفن ۳۰۵۱۷۰
تعمین تلفن ومراکز تلفن وتلویزیون ورادیو گرام در منازل‌و موسسات
۱ـ۳۰ آ ـ ۱۲۹۳

تعمیرگاه تلویزیون تلفونکن
خیابان منیریه تلفن ۵۸۱۳۱۱
۱ـ۲۶ آ ـ ۱۳۳۳

تعمیرگاه یخچال‌یورك هایکاز
تعمیریخچال‌کولر سردخانه ۳۸۵۴۰
۱ـ۳۰ آ ـ ۱۶۶۰

تعمیرگاه یخچال نوریك
تحت‌نظر متخصصین فنی کارآزموده تلفن ۶۲۳۶۷۴
۱ـ۵ آ ـ ۸۵۵۱

آموزشگاههای رانندگی

آموزشگاه رانندگی شهاب
خیابان امیر آباد شعبه مقابل سینما امپایر تلفن ۶۱۱۲۲۱

آموزشگاه رانندگی ایفل
تعلیم رانندگی بانازلترین قیمت در اسرع وقت تلفن ۶۸۱۸۸
۱ـ۳۰ آ ـ ۱۴۶۱

آموزشگاه رانندگی مهران
یك دوره کامل ۳۰۰ تومان تا اخذ گواهینامه شاهرضا پیچ شمیران
۱ـ۲۶ آ ـ ۱۴۹۰

نیازمندیهای روزنامه اطلاعات تلفن: ۳۱۵۳۳

مستغلات

درحدودعین‌الدوله
دو خانه در نارمك ویك خانه در خیابان مولوی بایك خانه درحدود عین الدوله تا ژاله مبادله می شود داوطلبان معامله با تلفن ۳۱۵۱۵ مذاکره فرمایند.
۱ـ۳

نارمك ـ بازرگانی امینی ۷۹۰۰۹۰
معاملات زمین وخانه نقد واقساط‌ویول

برای‌اجاره منازلتان‌بخارجیان
باتلفن ۶۰۰۰۰ تماس بگیرید
۱ـ۱۰ ۱۱۶۹۰ـ۱

زمینهای عباس‌آباد را نقدا خریداریم
خیابان پهلوی بالای پمپ بنزین بازرگانی جلالی تلفنهای ۶۲۶۴۱۱ ـ ۶۲۴۱۹۳ مراجعه فرمائید

زمین و خانه نقدو اقساط
موجود بازرگانی مهران تلفن ۷۹۲۳۹۷
۱ـ۱۵ آ ـ ۱۵۹۰

خرید زمینهای نیروی‌هوائی ۳۱۸۰۳
۱ـ۲۶ آ ـ ۱۶۱۶

مستغلات سه‌طبقه دو نبش
درسید خندان هرطبقه سه اطاق باوسایل مجزا ۱۳۰ هزار تومان‌بنگاه خندان تلفن ۷۵۵۸۴۸
۱ـ۶ آ ـ ۱۶۵۰

زمینهای‌عباس‌آباد ـ کشاورزی
سازمان را خریداریم آژانس‌محمدی ۷۵۱۲۳
۱ـ۲ آ ـ ۱۷۳۳

قبوض اصلاحات ارضی خریداریم
فرخی‌خیابان فروردین تلفن ۴۵۱۴۲
۱ـ۲۰ آ ـ ۱۷۱۸

مستغل فروشی درلاله‌زار بقیمت ۶۶ هزار تومان
با اجاره ۶۶ هزار ریال لاله‌زار ۳۹۷۸۴ بنگاه کوشان
۱ـ۲ آ ـ ۱۴۹۲۸

در خیابان پهلوی
مستغلات نوساز و آپارتمان لوکس ۶ اطاقه بادوسرویس عالی برای‌فروش واجاره و رهن و تصرف تلفن ۴۴۴۷۲

بفروش میرسد

یکباب خانه در دروس
شمیران با برق ـ تلفن فروخته میشود بتلفن ۸۸۰۴۰۷ مراجعه‌نمایند.
۱ـ۵ آ ـ ۸۵۱۹

قطعات ۱۲۰ متری
زمین ساختمانی با آب و برق با ۵۲۰ تومان پیش قسط وبقیه فقط‌ماهی ۳۰ تومان آژانس ۷۷۷ تلفن ۳۴۳۵۶
۱ـ۱۵ آ ـ ۱۴۳۴

نزدیك چهل‌متری ایرانشهر
منزل فروشی نوساز ۲½ طبقه ده اطاق باسرویس و حمام کامل تلفن ۶۲۴۴۶۰
۱ـ۲ آ ـ ۱۶۹۹

در خیابان ایرانشهر
منزل دوطبقه دونبش ۷ اطاق با یك سرویس و حمام‌کامل گاراژ . آب . برق و تلفن بفروش میرسد ۶۲۴۴۶۰
۱ـ۲ آ ـ ۱۷۰۰

منزل سه‌طبقه مستغلاتی
نوساز شخصی ۱۵ اطاق وسرویس وحمام‌کامل آب وبرق تلفن ۶۲۴۴۶۰
۱ـ۲ آ ـ ۱۷۰۲

حدود خیابان خردمند
منزل نوساز چهارطبقه چهار اطاقی مستغلاتی باهال و سرویس کامل و آب‌وبرق‌بفروش میرسد تلفن ۶۲۴۴۶۰
۱ـ۲ آ ـ ۱۷۰۳

کارخانه تشك فنری بفروش میرسد
باصندوق پستی ۲۳۷۰ مکاتبه‌فرمائید
۱ـ۴ آ ـ ۸۸۰۳

در سید خندان
مستغل فروشی با ۷۴۰ تومان‌اجاره بقیمت ۵۰هزار تومان تلفن ۷۵۱۲۳
۱ـ۲ آ ـ ۱۷۵۳

محل مناسبی برای گاوداری
ومرغداری که دارای باغ مشجر و آب و ساختمان میباشد برای فروش آماده میباشد بتلفن ۷۱۷۸۰ و۷۱۱۱۸ مراجعه شود
۱ـ۷ آ ـ ۱۷۵۲

واگذار می شود

مطبی در خیابان فروردین واگذار میشود بعداز ظهرها از ساعت ۶ تا ۸ به‌تلفن ۴۶۱۰۳ مراجعه شود
۱ـ۴ آ ـ ۸۷۷۷

مابین سه‌راه شاه و چهارراه کاخ دوباب مغازه خیلی‌بزرك واگذارمیشود طالبین به‌تلفن ۴۲۹۵۹ مراجعه‌فرمایند
آ ـ ۱۵۱۸۴

صاحب امتیاز و مدیر مسئول: عباس مسعودی
جای اداره: خیابان خیام بنگاه اطلاعات

اجاره داده میشود

برای اجاره
بهترین منازل مبله در شهر و شمیران بامناسب‌ترین قیمت لطفا با تلفن ۳۲۳۶۸ توریست ایران مذاکره فرمائید .
۱ـ۵ آ ـ ۱۶۴۵

از تخت جمشید ببالا
خانه و آپارتمان اجاره موجود ۶۲۴۴۶۰
۱ـ۱۰ آ ـ ۱۷۰۱

یك‌مغازه بازیرزمین‌متصل‌بهم
سه راه شاه اجاره داده میشود تلفن ۶۱۱۶۶۲
۱ـ۲ آ ـ ۱۷۵۵

یك اطاق از طبقه سوم آپارتمانی باآب‌وبرق و حمام
در خیابان دامپزشکی چهار راه قصردشت‌که در اختیار یك خانواده سه‌نفری است بخانمی‌که کارمنداداره باشد اجاره داده میشود لطفا بدایره نیازمندیهای اطلاعات راهنمای ۲۳۴ مراجعه شود .
۱ـ۳ آ ـ ۱۷۵۱

معاملات پول

هر قدر پول شرطی دارید بدفتر بو بورس معاملات شرطی اطلاع دهید ۶۹۲۲۷
آ ـ ۱۶۱۰

پول شرطی موجود تلفن ۶۹۵۴۴
۱ـ۲۰ آ ـ ۱۵۷۹

پول دوشاهی در مقابل‌مبیع
همیشه موجود است تلفن ۳۱۹۵۸
۱ـ۲۰ آ ـ ۱۳۸۸

پول برای مبیع
مورد نیاز است بازرگانی مرند تلفن ۳۱۹۵۸
۱ـ۵ آ ـ ۱۶۲۹

پول‌تومانی دوشاهی ۷۳۲۴۲
۱ـ۲۰ آ ـ ۱۷۴۹

معاملات نقدی

فروش تلفن نقد واقساط ۳۰۳۳۳۳
۱ـ۲۶ آ ـ ۱۶۱۴

شماره‌تلفن وفیش خریداریم ۳۰۳۳۳۳
۱ـ۲۶ آ ـ ۱۶۱۵

خرید شماره تلفن نقدا ۵۶۳۲۹
فروش شماره تلفن باقساط ۵۳۸۴۰
وام درمقابل شماره تلفن ۵۳۸۴۰

تلفن وفیش تلفن خریداریم ۵۵۴۹۶
۱ـ۲۶ آ ـ ۱۳۶۲

خرید وفروش ومعاوضه تلفن‌وفیش تلفن نقد واقساط ۴۴۲۲۰ و ۶۰۰۲۵
۱ـ۲۶ آ ـ ۱۵۷۶

تلفن‌نقد واقساط فروشنده‌ایم ۵۵۴۹۶
۵ ـ ۳۰ آ ـ ۱۳۶۱

بورس تلفن البرز ۳۹۳۲۰
۱ـ۳۰ آ ـ ۱۴۸۱

خریدو فروش تلفن
نقد واقساط ۵۵۶۴۶ تعمیرات‌هرنوع تلفن درمحل ۵۸۴۴۳
۱ـ۱۲ آ ـ ۱۴۴۴۸

تلفن جنابعالی را نقدامیخریم
وماهی ۲۰۰ تومان بخودتان‌میفروشیم تلفن ۵۱۹۶۱ ـ ۵۲۴۱۸
۱ـ۳ آ ـ ۱۵۳۸

ساختمان

شرکت بوزارت
رنك آمیزی و تزئینات ساختمان های شمارا با شرایط سهل انجام میدهد تلفن ۷۳۱۴۲
۱ـ۱۵ آ ـ ۱۴۷۵

«آجرماشینی»
بفاصله یکروز تحویل داده می‌شود تلفن ۳۰۴۶۹۶
۱ـ۳۰ آ ـ ۱۱۶۱

ساختمان باقساط ۵۰ ماهه
ساخته میشود تلفن ۶۹۰۲۵
۱ـ۲۶ آ ـ ۱۶۳۳

نقاشی و دکوراسیون
باقساط زیرنظر متخصصین فن ۶۸۴۱۴

تهیه نقشه ساختمانهای
مناسب راحت و زیبا تلفن ۶۲۱۱۱۰

مخصوص شب
حلقه موسیقی
فقط مخصوص
جشن‌ها و مراسم شب
با صرف میوه و داروئی تماید
تلفن ۵۲۵۹۶

آموزشگاههای فنی وحرفه‌ای

انگلیسی وماشین‌نویسی‌نژاد
دیپلمه‌ا کسفورد انگلستان‌شاه ۴۱۸۵۹

آموزشگاه فروزنده اربابی
خیابان ژاله تلفن ۳۲۰۴۷
۱ـ۲۶ آ ـ ۱۴۶۰

آموزشگاه‌عالی‌خیاطی بهارنو
تجربش دزاشیب سه راه نیاوران بدانش آموزان تخفیف کلی میدهد.
۱ـ۲۶ آ ـ ۱۳۱۱

دبستان نمونه ملی اعتماد
بمحل جدید خود واقع در خیابان ایرانشهر شمالی چهارراه کامیاراانتقال یافته و همه روزه ثبت نام میکندتلفن ۶۲۳۲۶۱

دبیرستان‌همایون‌شماره۱و۲
از اول تیرماه همه روزه صبحها از ساعت ۸ تا ۱۱ جهت کلاسهای سال آینده و تجدیدی و تقویتی‌متوسطه و ابتدائی و کلاسهای شبانه ثبت‌نام می نماید تلفن شماره یك ۶۲۳۷۰۱ و تلفن شماره ۲ ـ ۴۴۵۳۲
۱ـ۱۶ ـ۲۵ آ ـ ۱۲۷۹

دبستان ملی پسرانه جهان حکمت
همه روزه ثبت‌نام مینماید وکلاس های تقویتی وتجدیدی ابتدائی‌متوسطه نیز دائر است وسیله رفت وآمدمهیا میباشد .
خیابان شمیران خیابان شادمان تلفن ۷۲۰۳۱ و ۷۳۵۰۷
۱ـ۲ آ ـ ۱۷۲۴

سازمان فرهنگی سپهر
کودکستان‌دبستان ودبیرستان‌دخترانه در محل مجزا همه روزه ثبت نام مینماید ضمنا کودکستان و کلاسهای تقویتی و تجدیدی درتابستان نیز دائر میباشد وسیله رفت وآمد مهیا است. خیابان شمیران ـ خیابان شادمان تلفن ۷۲۵۰۷
۱ـ۲ آ ـ ۱۷۲۷

کلاسهای تابستانی‌آموزشگاه خیاطی و آرایش مهران
خیاطی بامتدگرلاوین وغیره بمدت یکماه با تخفیف کلی بدانش آموزان می‌آموزد .
شاهپور اول ادامنه تلفن ۵۳۹۴۱
۱ـ۳ آ ـ ۱۷۱۹

دبیرستان امروز
ملی پسرانه
برای تمام کلاسهای دبیرستان
شعبه‌های ریاضی وطبیعی ثبت‌نام میکند:
نشانی. اول خیابانهای بهار و شمیران کوی مهمان
تلفن ۷۲۹۶۶

ماشین نویسی فارسی و لاتین
کاخ‌دانش با یکصد وبیست‌دستگاه ماشین تحریر فارسی و لاتین ـ مدرن اپتیما و رویال مجهزترین مؤسسه ماشین‌نویسی درایران است . پس از پایان دوره بمعرفی ما در مؤسسات بزرك استخدام خواهید شد .
هفدهم مرداد ماه
۴ کلاس جدیددر کاخ دانش‌تشکیل میشود . قبلا نامنویسی کنید. مؤسسات بزرك فقط فارغ‌التحصیلان کاخ‌دانش را استخدام میکنند .
۱ـ حسابداری و دفترداری دوبل .
۲ـ منشی‌گری باجدیدترین روش متد اولیه درجهان .
۳ ـ کلاس خیاطی با متدگرلاوین پاریس .
۴ـ یك کلاس مبتدی انگلیسی زیر نظر استاد فارغ‌التحصیل ازانگلستان
کاخ دانش
خیابان نادری ـ پاساژ معتمد
خیابان فرانسه ـ کوچه مرجان

تدریس خصوصی

کلیه‌دروس‌تلفن ۴۹۳۵۴ صبحها
۱ـ۵ آ ـ ۸۵۵۷

تدریس خصوصی‌زبان‌آلمانی
بوسیله فارغ‌التحصیل آلمان تلفن ۷۴۷۹۲
۱ـ۲ آ ـ ۸۷۰۷

دروس دبیرستانی توسط
دانشجوی فنی
تلفن ۳۷۷۹۳ ـ ۵ر۷ـ۵ر۵ بعدازظهر

ریاضیات ـ فیزیك ـ شیمی ـ انگلیسی
دانشجوی پلی‌تکنیك‌تلفن ۲۲۳۹۸
۱ـ۳ آ ـ ۱۶۶۱

مناقصه
شرکت آژانس مرکزی سه‌فروند هواپیمای کوچك دوموتوره ویك‌موتوره از طریق مناقصه خریداری مینماید برای اطلاع بیشتر و مشخصات به خیابان پهلوی چهار راه شاه‌کوچه سیمرغ کاشی ۲۸ مراجعه کردد .
مدیرعامل شرکت
۱ـ۳ آ ـ ۱۵۲۰۴

راهنمای پزشکی اطلاعات

واریس وبواسیر دراسرع
وقت بوسیله انژکسیون کاملامعالجه میشوند دکتر هوشنك سیاح ـ خیابان فرهنك کوچه سیاح ۸۷ پذیرائی از ۱۰ تا ۱۲ واز ۶ تا ۸ بعدازظهر
۱ـ۲ آ ـ ۸۷۲۷

روماتیسم .اگزما . آلرژی
دکتر اخترزاد سرچشمه ۳۱۲۷۸
۱ـ۱۰ آ ـ ۱۷۲۲

بیمارستان و زایشگاه خصوصی‌شهناز زایمان طبیعی ۲۵۰ تومان زیرنظر ماماهای مجرب ۷۱۸۳۴

ترك تریاك دکتر رحمانی
متخصص امراض اعصاب وروح از دانشگاه لندن خیابان پهلوی‌بالاتر از چهارراه امیر اکرم تلفن ۴۵۱۱۴

دکتر جلال استقامت‌دندانپزشك
خیابان پهلوی روبروی سینماامپایر پذیرائی ۴ تا ۸ ـ ۶۲۶۵۳۹

درمان کامل سوزاك
ضعف قوا و ناتوانی جنسی مردان بادستگاههای طبی الکتریکی دکتر احتیاطی ـ دارای گواهینامه‌از امریکا قصردشت ـ چهارراه هاشمی تلفن ۶۸۸۲۹

دکتر عباس نیك نژاد
متخصص از دانشگاه پاریس‌بیماری های معده ، روده ، کبد ، لوزالمعده ، درمان بواسیر بدون عمل ، فیستول فیستول ، متد موثر دروازه شمیران خیابان گرامی پذیرائی ۴ تا ۷ بعد ازظهر

دکتر سروشیاری متخصص اطفال شاهرضا مقابل آلیتالیا تلفن ۶۴۰۵۴
۱ـ۲۶ آ ـ ۱۷۳۴

زنان ـ زایمان ـ طب‌عمومی
«دکتر جباربور»
رزیدنت سابق بیمارستان نمازی شیراز ـ یوسف‌آباد چهارراه رسائی تلفن ۶۲۱۷۲۴

ترك تریاك و هروئین
بامتدجدید دکتر اسلامدوست‌حشمت الدوله چهار راه گلشن تلفن ۶۱۳۰۶۷

دکتر فرنوش تلفن ۴۸۵۵۵
داخلی ، مقاربتی (سفلیس وسوزاك) گواهینامه ازدانشگاه پاریس‌پذیرائی صبح‌و عصر امیریه اول منیریه

دکتر تراب همایون
جراح و متخصص چشم پذیرائی عصر ها سه راه شاه‌تلفن ۶۸۷۶۸

دکتر در طب پولوسا
متخصص بیماری‌های مقاربتی ، (سوزاك‌تازه و کهنه‌وسیفلیس)امراض مجاری ، ادراروتناسلی‌ـخیابان‌فردوسی شمالی کوچه صادق پذیرائی ۹ تا ۱۲ و۵تا ۸ تلفن ۴۶۵۸۹

دکتر فرهودی ـچهار راه پل چوبی شاهرضا بعدازظهر وشب ۷۵۶۲۸۳

دکتر آسایش
بیماریهای امیزشی و مجاری ادرار خیابان منوچهری کوچه ارباب‌جمشید شماره ۱۱ پذیرائی ۵تا۸ونیم بعدازظهر

علاج‌سریع و قطعی‌انسداد
عروق بدون جراحی
دکتر حسن بهره‌مند خیابان‌شاه‌آباد مقابل سینما حافظ تلفن ۳۶۶۳۸

دکتر دانشگر
امراض‌مقاربتی وجلدی‌وسوزاك تازه وکهنه ورم پروستات ضیق مجراسستی وبواسیر امراض زنانه‌و نازائی خیابان سپه مقابل پستخانه ۳۰۲۴۱۶

درمان کامل سوزاك وامراض‌مقاربتی خیابان شاهپور جنب سینما جهان نرسیده بسه‌راه بوذرجمهری دکترجلال بهی‌زاد

درمان قطعی سوزاك تازه و کهنه وتقویت قوای تناسلی
دکتر عباس جناب‌زاده دارای گواهی نامه از دانشکده طب‌فرانسه. خیابان منوچهری مقابل کوچه ژاندارك اول کوچه مهر صبح و عصر

دکتر منوچهر انصاری
جراح‌ـدندانپزشك تخت جمشیدتلفن ۷۵۶۴۸۴ پذیرائی با تعیین وقت قبلی

مطب دکتر حسن‌شاهکار
طبیب اطفال بخیابان روزولت‌سه‌راه دیبا کوی نظامی تلفن ۶۲۶۴۳۵انتقال یافت پذیرائی عصر ها

پلی کلینیك رازی
(پلی کلینیك سابق‌دکتر مجاهدی‌ـدکتر صدیقی)
بخش ۶ پزشکی ـسازمان بیمه کارمندان دولت‌دارای بخشهای داخلی ریوی‌ـ اطفال ، چشم ، گوش وحلق و بینی ،جراحی و زنان ، دندانپزشکی، پوست‌و مقاربتی ، ترك مواد مخدره و الکل ، تحت نظر پزشکان متخصص از ۸صبح‌تا ۸شب از بیماران محترم پذیرائی‌مینماید. تلفن ۴۹۵۲۶ـ در غیر این ساعات به تلفنهای ۴۴۱۱۹ـ ۶۹۷۲۴مراجعه فرمائید . خیابان شاه روبروی مسجد سجاد .

خرید اثاثیه

نمایشگاه‌وفروشگاه‌ایران‌کالا خیابان شاه‌نرسیده‌بچهارراه گلشن تلفن ۴۵۶۸۹و۴۵۶۸۶
کلیه لوازمات منزل شمارا بهر اندازه‌و مبلغی که باشد بقیمت عادلانه در منزل خریدار است در ضمن‌قالی وقالیچه‌های کهنه و مستعمل شما برای صادرات به آمریکا و اروپا بقیمت بسیار خوب خریداری میکردد .

فروشگاه فروردین ۶۱۱۶۵۵
قالی . یخچال . تلویزیون . رادیو گرام وسایر اثاثیه منزل شما را خریدار است خیابان شاه مقابل‌سینما چارلی نرسیده به چهارراه سیمتری شماره ۳۵۱
۱ـ۲۶ آ ـ ۱۶۴۳

فروشگاه‌گلشن تلفن ۶۸۷۱۴
منصف ترین خریدار کالای دست دوم درهرموقع آماده است که با یك اطلاع تلفنی درخدمت شما حاضرشده و هر نوع قالی و قالیچه ، یخچال ، ضبط‌صوت ، ماشین‌رختشوئی ، مبل چراغ‌گاز وکلیه لوازم منزل شما را نقدا خریداری نماید .
۱ـ۲۶ آ ـ ۱۶۱۷

فروشگاه‌سلیمی (خالقی‌سابق)
مجهز ترین و باسابقه ترین موسسه خرید لوازم منزل هر نوع‌قالی ـ یخچال تلویزیون ، رادیو گرام ، اجاق گاز شمارا نقدا در محل بقیمت عادلانه خریداری مینمائیم سه‌راه امین حضور تلفن ۳۲۸۷۶
۱ـ۲۶ آ ـ ۱۴۷۷

فروشگاه حاجیان
یخچال‌ـ قالی ـ تلویزیون‌ـرادیو گرام و سایر لوازم منزل شما را عادلانه خریداریم سه‌راه امین‌حضور ۳۸۸۳۸
۱ـ۲۶ آ ـ ۱۶۱۳

فرش پیروز
خریدارفرش نو و کهنه و هر نوع اثاثیه منزل بقیمت عادلانه ۶۸۱۳۸
۱ـ۲۶ آ ـ ۱۴۱۸

فروشگاه پارس تلفن ۶۱۳۸۴۷
بهترین خریدار اشیاء خانگی شما
۱ـ۳۰ آ ـ ۱۲۹۲

فروشگاه سمساری صمد
خریدار همه رقم فرش کهنه وسایر لوازم منزل واشیاء قدیمی . اجناس کلی را در موقع فروش بماطلاع‌دهید تلفن ۴۹۹۸۵
۱ـ۳۰ آ ـ ۱۵۶۰

فروشگاه فردوست ۷۵۷۶۸۵
باحسن شهرت ده‌ساله خریدار هرنوع یخچال ـ تلویزیون ـ اجاق‌گاز ـ رادیوگرام ـ ضبط صوت . فرش خیابان شهناز بالاتر ازمیدان‌ژاله
۱ـ۳۰ آ ـ ۱۱۶۳

فروشگاه‌سلطانی تلفن ۳۸۵۷۷
یخچال. تلویزیون . ضبط صوت قالی و قالیچه شمارا خریدار است .
۱ـ۲۶ آ ـ ۱۳۲۴

فروشگاه‌آسیا تلفن ۶۱۲۸۳۲
مؤسسه خرید و فروش لوازم منزل خیابان شاه چهارراه پیروز
۱ـ۲۶ آ ـ ۱۵۷۵

فروشگاه ماه تلفن ۳۳۶۷۵
کلیه اجناس شمارا بانضمام فرش نو وکهنه بیشتر از دیگران‌خریداریم
۱ـ۳۰ آ ـ ۱۱۹۰

فروشگاه محمد حسان
تنها فروشگاهی است‌که میتواند کلیه اثاثیه منزل شمارا بقیمت‌عادلانه خریداری کند تلفن ۵۸۱۵۵۸
۱ـ۲۶ آ ـ ۱۶۳۶

درشمیرانات‌سمساری‌جعفری
خریدار هرنوع فرش واشیاء دست دوم منزل تلفن ۸۳۱۲۱
۱ـ۶ آ ـ ۱۶۴۸

فروش اثاثیه

رادیوگرام‌مبله
نقدو اقساط ایران صنعت ساختمان پلاسکو شماره ۳۵ پائین فادری سینما ایفل شب نما ۴۶۸۴۷
۱ـ۳۰ آ ـ ۱۴۷۰

فروش اثاثیه‌منزل وماشین‌پلیموت ۵۷ بعلت مسافرت اروپا ضبط صوت اثاثیه منزل جزئی ویکجا بفروش می رسد تلفن ۶۲۰۶۹۸
۱ـ۲ آ ـ ۸۷۷۹

سرویس گارانتی
متخصص تعمیر انواع مارك های تلویزیون های کوبا ـ امپریال‌ـزیمنس‌ـ سیلوانیا‌ـ پای ـ آدا ـ صبا ـ تحت‌نظر ورزیده‌ترین کار شناسان مجرب و در اسرع وقت وبا سرویس مجهز سیار آماده میباشد بتلفن ۶۲۲۴۷۲ مراجعه فرمائید .
۱ـ۲ آ ـ ۱۷۳۸

برنامه سینماها....

● **تاماهین ـ سینماسکوپ ـ رنگی ـ نانسی کوان ـ جان‌فریزر** رادیوسیتی (۴۳۳۲۰) ۱۱ـ ۳ـ ۵ـ ۷ـ ۹ر۱۵ ادئون (۳۸۱۱۸) آستارا (۸۴۰۲۲) ۳۰ر۱۰ـ ۳۰ر۲ـ ۳۰ر۴ـ ۳۰ر۶ـ ۳۰ر۸

● **خبرنگار ماجراجو ـ (هندی) ـ چیترا ـ فیروز** دنیا (۳۳۸۱۲) فلور (۲۸۰۹۳) ۳۰ر۱۰ـ ۳۰ر۲ـ ۳۰ر۴ـ ۳۰ر۶ ۳۰ر۸ پلازا (۴۴۲۵۵) ۱۱ـ ۳ـ ۵ـ ۷ـ ۹ نادر (۳۹۰۹۵) ۹ـ ۱۱ـ ۱ـ ۳ـ ۵ـ ۷ـ ۹ مراد (۷۳۳۸۲) ۱۰ـ ۱۲ـ ۲ـ ۴ـ ۶ـ ۸ رامصر (۵۲۰۶۰) جهان (۶۰۳۰۵) فری (۲۷۸۹۳) ۳ـ ۵ـ ۷ـ ۹

● **اسپارتاکوس ـ سینماسکوپ ـ رنگی ـ کرك‌داگلاس** تراس نیاگارا (۶۵۳۰۷)۸ر گس (۳۴۱۶۹)۳۰ر۱۰ـ ۲ـ ۳۰ر۵ـ ۹ همای (۳۰۲۱۶۹) ۱۰ـ ۳۰ر ۱ـ ۵ـ ۳۰ر۸

● **۱۰ گلادیاتور ـ سینماسکوپ ـ راجربرون** سهیلا (۳۶۴۲۴) میامی (۷۴۳۲۹) ۳۰ر۱۰ـ ۳۰ر۲ـ ۳۰ر۴ـ ۳۰ر۶ـ ۳۰ر۸

● **بندباز ـ سینماسکوپ ـ رنگی ـ برت‌لنکستر ـ تونی کورتیس** مولن روز(۷۲۹۲۹) مهتاب (۴۷۷۷۷) ۱۱ـ ۳ر۳ ـ ۵ر۳۰ـ ۷ر۳۰ـ ۹۳۰ دیانا (۴۷۳۶۵) کریستال (۳۷۶۷۵) ۳۰ر۱۰ـ ۳ـ ۵ـ ۷ـ ۹ ایفل (۳۷۲۷۷) برلیان(۳۳۵۳۵)۱۰ـ ۱۲ ۲ـ ۴ـ ۶ـ ۸ـ ۱۰ازهره(۳۰۴۸۰۸) اسکار(۴۵۷۹۷) ۳۰ر۹ـ ۳۰ر۱۱ـ ۳۰ر۲ ـ ۳۰ر۴ ۳۰ر۶ـ ۳۰ر۸

● **داستان وست‌ساید ـ رنگی ـ جرج‌چاکریس ـ ریچاردبیمر** تراس دیانا ۳۰ر۷ـ ۱۰ تراس کریستال ۸

● **تفنگداران وحشی ـ سینماسکوپ ـ رنگی** البرز (۳۰۴۲۵۸) ۳۰ر۸ـ ۳۰ر۱۰ـ ۳۰ر۱۲ـ ۳۰ر۲ـ ۳۰ر۴ـ ۳۰ر۶ـ ۳۰ر۸

● **تیغه‌برهنه ـ جنائی** مونت‌کارلو (۷۹۷۴۱) ۳۰ر۱۰ـ ۳۰ر۲ـ ۳۰ر۴ـ ۳۰ر۶ـ ۳۰ر۸ـ

● **مرد بی‌ستاره ـ کرك‌داگلاس** المپیا (۶۵۷۹۸) ۱۰ـ ۱۲ـ ۲ـ ۴ـ ۶ـ ۳۰ر۸

● **شراره های جوانی** ب مب (۶۹۶۴۱) ۳۰ر۱۰ـ ۳۰ر۲ـ ۳۰ر۴ـ ۳۰ر۶ـ ۳۰ر۸ آوئیورسال (۶۶۹۵۳) ۱۱ـ ۳ـ ۵ـ ۷ـ ۹درایوین (۷۹۱۵۴۳) ۳۰ر۷ـ ۳۰ر۹

● **حمله بزرك ـ محصول شوروی** تهران (۳۸۱۶۵) ۱۰ـ ۱۲ـ ۲ـ ۴ـ ۶ تراس ۳۰ر۷ـ ۳۰ر۹

● **جان‌پل‌جونز ـ رنگی ـ رابرت‌استاك ـ پیتر کاشینك** امپایر (۶۲۳۹۴۲) ۱۱ـ ۳ـ ۵ـ ۷ـ ۹ تراس‌ـ سامی‌بجنوب میرود ۸ـ۱۰

● **تونل ۲۸ ـ دان‌موری ـ کریستین کوفمن** آسیا (۴۲۹۰۹) رویال (۴۹۷۸۵) ۱۱ـ ۳ـ ۵ـ ۷ـ ۹ سانترال(۶۹۲۸۱) ۱۱ـ ۳۰ر۳ـ ۳۰ر۵ـ ۳۰ر۷ـ ۳۰ر۹

● **نگاهی از تراس ـ سینماسکوپ ـ رنگی ـ پل نیومن** تخت‌جمشید (۴۳۵۵۰) ۱۱ ـ ۴۵ر۲ ـ ۵ ـ ۱۵ر۷ ـ ۳۰ر۹

● **هفت دختر دریا ـ آن‌اسمیرنر ـ پان‌هندریکس** متروپل (۳۹۴۱۰) حافظ (۳۴۰۷۴)۳۰ر۱۰ـ ۳۰ر۲ـ ۳۰ر۴ـ ۳۰ر۶ـ ۳۰ر۸

● **ماجرای جهانی ـ بوب‌هوپ ـ ایوان‌دوکارلو** چارلی (۶۸۴۶۱)۱۱ـ۳ـ۵ـ۷ـ۱۵ر۹

● **سالهای آتش ـ محصول شوروی ـ رنگی** پرسپولیس (۵۸۱۰۸۳) ۹ـ ۱۱ـ ۱ـ ۳ـ ۵ـ ۷ـ ۹ـ

● **ستاره سوزان ـ رنگی ـ الویس پریسلی** ماندانا (۷۹۹۸۲) ۲ـ ۴ـ ۶ـ ۸

● **شمشیر سحرآمیز ـ رنگی** فردوسی (۳۵۷۸۴) ۹ـ ۱۱ـ ۱ـ ۳ـ ۵ـ ۷ـ ۹ ژاله (۳۰۴۱۲۰) ۱۰ـ۱۲ـ ۲ ـ ۴ـ ۶ـ ۳۰ر۸

● **سرگذشت یك زن ـ هندی ـ نرگس** باغ گلستان (۵۳۲۷۶)۳۰ر۷ بعدازظهر

● **بوسه مادر (فارسی) ـ شهلا** خورشید (۳۳۵۷۸) ۱۱ـ ۳ـ ۵ـ ۷ـ ۹

● **برباد رفته ـ رنگی ـ کلارك‌گیبل ـ ویوین‌لی** آریا (۳۹۸۸۴) ۳۰ر۹ ـ ۱ـ ۴ تراس ۳۰ر۷

● **عبور از رودخانه گنك ـ راج‌کاپور ـ نرگس** پارك (۳۹۶۳۷) ۳۰ر۱۰ـ ۲ـ ۱۵ر۴ـ ۳۰ر۶ـ ۴۵ر۸

● **زراك‌خان ـ سینماسکوپ ـ رنگی ـ ویکتورماتیور** سیلوانا (۳۳۷۷۷) ۳ـ ۵ـ ۷ـ ۹

مخصوص بانوان

لباس عروس

یادداشت فرمائید فروشگاه منصف بهارستان خیابان صفی علیشاه

خانواده‌های محترم‌بهترین لباس‌عروس جهت فروش و اجاره و دوختن باکلیه لوازم را از فروشگاه منصف تهیه فرمائید بهارستان صفی علیشاه‌منصف تلفنهای ۳۰۴۰۵۶ـ۷۹۱۲۳۰
۱ـ۳۰ آ ـ ۱۴۷۳

**نمایشگاه مبل

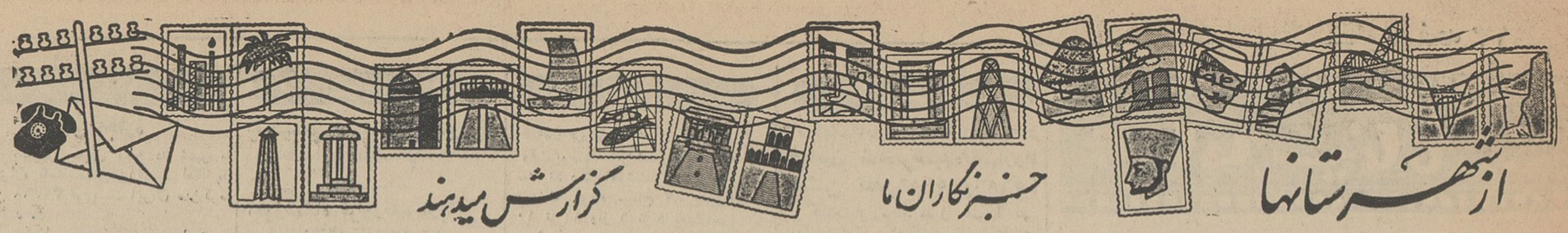

با توسعهٔ فعالیت های نفتی در منطقه بنادر و جزایر خلیج فارس ، در آینده نزدیک

بهره برداری از ۸ چاه نفت در «خارك» شروع میشود

برای کشیدن لولهٔ سوم انتقال نفت از گچساران بخارك فعالیت هائی شروع شده است

فعالیت نفتی در منطقه بنادر و جزایر خلیج فارس روز بروز توسعه مییابد و مقدمات کشیدن لوله سوم انتقال نفت «از گچساران، بخارك» از طریق بندر گناوه فراهم شده‌است.

هم اکنون اسکله نفتی جزیره خارك دارای چهارپست کشتی نفتی است که حتی کشتی های یکصد هزار تنی میتوانند به آستانی در آن پهلو بگیرند با این همه مقامات مربوطه در نظر دارند باسکله و تاسیسات نفتی جزیره خارك توسعه بیشتری بدهند و برای این منظور برنامه هائی تهیه شده‌است . از جمله اقداماتی که در آتیه نزدیك عملی میشود اتصال جزیره خارك به «خارکو» میباشد (خارکو جزیره‌ای است که در شمال جزیره خارك قرار دارد)

همچنین موج شکنهائی بین این دو جزیره ایجاد میشود و کلیه تاسیسات کنسرسیوم در جزیره خارك تمرکز می یابد .

در حال حاضر نفت خامی که از جزیره خارك صادر میشود ، نفتی است که از چاههای گچساران بوسیله لوله بخارك منتقل میگردد ولی مقامات مربوطه در قسمت مغرب جزیره خارك اقدام بحفر ۸ حلقه چاه نفت کرده‌اند که تاکنون ۵ حلقه از این چاهها بنفت رسیده و میزان نفت آنها نیز رضایت بخش است و بزودی نفت چاههای مزبور بخارج صادر خواهد شد. علاوه براینها شرکت نفتی «پان امریکن» هم مبادرت بحفر چند چاه نفت در حوزه قرار داد خود نموده که همه بنفت رسیده و درحال حاضر مهندسین و کارشناسان شرکت مزبور برای بهره برداری از چاهها و صدور نفت بخارج مشغول ایجاد اسکله و تاسیسات نفتی میباشند. البته در حال حاضر شرکت «پان امریکن» بیش از ۳ منبع نفت و اسکله کوچك و محدود در خارك نخواهد ساخت و در آینده چنانچه میزان نفت این چاهها رضایتبخش باشد، شرکت تاسیسات خود را توسعه خواهد داد .

همچنین شرکت «سریپ» نیز چند حلقه چاه نفت در منطقه‌ای بنام بحرگان نزدیك بندر دیلم حفر نموده و تاسیسات بندری در محلی بنام «امامزاده حسن» بین بندر دیلم و بندر گناوه ایجاد کرده است. در این مورد باید گفت که لوله‌ای بقطر ۱۲ اینچ و بطول ۶۰ کیلو متر از چاههای بحرگان به محل امامزاده حسن کشیده شده که با انتقال نفت به این محل گازو شن و ماسه آن بوسیله دستگاه مخصوصی جدا میشود و سپس بالوله دیگری که تا ۸ کیلو متر در دریا کشیده شده و روی سکوئی کار گذاشته شده انتقال می یابد و کشتی های نفتکش در همان محل بار گیری میکنند. ناگفته نماند که در امامزاده حسن فرودگاه مجهزی ساخته شده و خانه های متعددی برای کارمندان و کارگران ایجاد گردیده است .ضمنا در منطقه بوشکان برازجان و منطقه «بی‌بی‌حکیمه» فعالیت های نفتی شروع و چند حلقه چاه نفت از طرف مقامات مربوطه شروع بحفر شده که بموقع بهره برداری از آنها شروع خواهد شد. گزارش بالا را خبرنگار مادر بندر بوشهر اطلاع داده‌است .

طوفان در مامونیه زرند

طبق گزارش خبرنگار مادر مامونیه زرند، طوفان مهیب در مامونیه زرند آسیب زیادی بمزارع صیفی کاری بخصوص مزارع خربزه وارد کرد .

طوفان که توام با گردوغبار بود باندازه‌ای شدت داشت که وسائط نقلیه قادر به عبورومرور از جاده اصلی نبودند وبعقیده معمرین چنین طوفانی درمامونیه زرند کمتر سابقه داشته است.

قاضی بازنشسته کشته شد

خانواده وی نیز در تصادف دیگری مجروح شدند

خبرنگار مادر تبریز اطلاع میدهد بعدازظهر پریروز اتومبیل فولکس واگن ۱۵۰۲۵۳ برانندگی آقای علی جوادی قاضی بازنشسته دادگستری آذربایجان شرقی و بسرنشینی محمد جوادی فرزند وی که از آذرشهر عازم تبریز بود در فاصله ٤ کیلومتری خسروشاه با کامیون شماره ۲۰۷۳۲ برانندگی خلیل رجائیان که در جهت مخالف حرکت میکرد بشدت تصادف کرد، دراین حادثه آقای علی جوادی کشته شد و فرزندش مجروح گردید .

بمحض اینکه خانواده مرحوم جوادی از این جریان مطلع شدند همسر و پسر دیگر ۱۵ ساله وی با اتومبیل سواری کرایه عازم محل حادثه گردیدند ولی اتومبیل آنها نیز درخیابان بولوار راه آهن دچار حادثه شد و همسر و پسر قاضی مقتول هم مجروح گردیدند که برای معالجه به بیمارستان اعزام شدند .

مسابقات قهرمانی وزنه برداری کشور در خرم آباد ادامه دارد

قهرمانان اول تا ششم دسته‌های مگس وزن و خروس وزن تعیین شدند

بطوریکه قبلا باستحضار خوانندگان عزیز رسید ، مسابقات قهرمانی وزنه برداری کشور در خرم آباد آغاز شد ودر شب اول مسابقات قهرمانان دسته های مگس وزن و خروس وزن تعیین شدند .

در قسمت مگس وزن آقای محمد نصیری از تهران توانست رکوردی معادل ۲۹۲٫۵ کیلو گرم بدست بیاورد و در قسمت پرس با بلندکردن وزنه ۹۵ کیلوئی در حدود سه کیلو گرم رکورد ایران و آسیا را که متعلق بخودش بود بشکند. باین ترتیب وی مقام اول رابدست آورد و آقایان نادر جعفر زاده از خوزستان بارکورد ۲۵۵ کیلو گرم دوم سیف اله قیصری از اصفهان بارکورد ۲۴۷٫۵ کیلو گرم سوم آقای صفاری از کهکیلویه با رکورد ۲۴۰ کیلو گرم چهارم ، آقای محبوب از مازندران با رکورد ۲۳۵ کیلو گرم پنجم و آقای نظریان از کرمانشاه با رکورد ۲۳۵ کیلو گرم ششم شدند .

*در خروس وزن

در قسمت خروس وزن آقایان مرتضی سیف زاده از اصفهان با رکورد ۳۰۵ کیلو گرم اول ، قاسم غزالیان از مازندران با رکورد ۲۸۲٫۵ دوم روح اله غفاری ازتهران بارکورد ۲۷۷٫۵ کیلو گرم سوم ،رسول رودباری ازخوزستان بارکورد ۲۷۷٫۵ کیلو گرم چهارم ، آذری از اصفهان با رکورد ۲۶۵ کیلو گرم پنجم و رحمانیان ازفارس بارکورد ۲۵۵ کیلو گرم ششم شدند

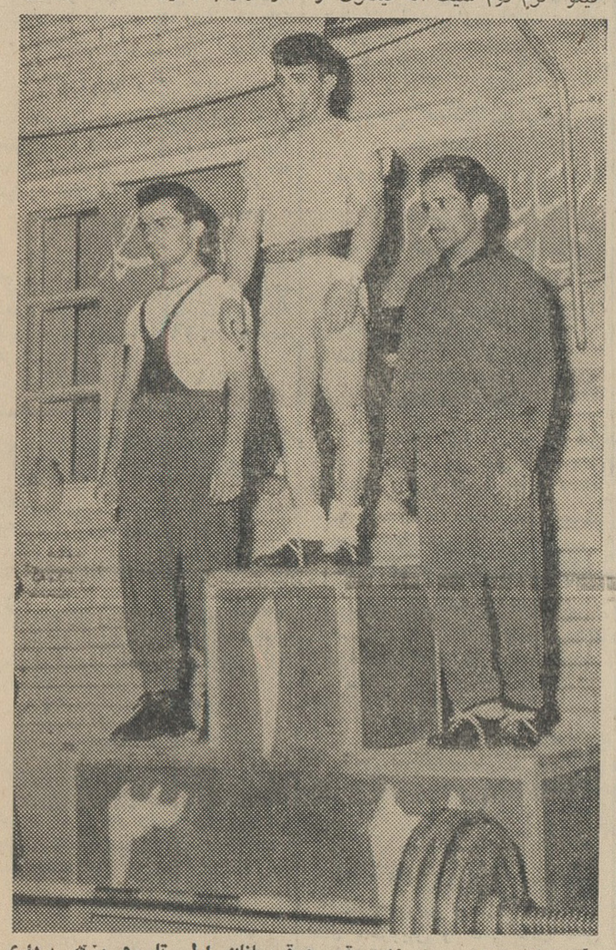

آقایان نصیری ، جعفر زاده وقیصری قهرمانان اول تا سوم وزنه برداری «دسته مگس وزن» برروی سکوی افتخار

نمایندگان اطلاعات در خدمت مردم

مردم شهرستانها بوسیلهٔ نمایندگان اطلاعات خواستهای خود را شرح میدهند

دادگاه خلخال یك قاضی دارد

عده‌ای از نمایندگان اهالی و معتمدین محلی خلخال بدفتر نمایندگی اطلاعات آمدند وضمن اشاره بمشکلاتی که نقص کادر قضائی دادگاه این شهرستان برایشان ایجاد کرده است گفتند : با اینکه خلخال درحدود صد پارچه آبادی دارد و جمعیت آن روز بروز افزایش مییابد ، دادگاه آن از نظر قاضی و کارمندان اداری فوق‌العاده درمضیقه است وبهمین جهت کارهای دادگاه بکندی انجام میشود . طی دوسال اخیر دونفر از اعضای دادگاه بازنشسته شدند و مدیر دفتر آن نیز بشهر دیگری انتقال یافت وتنها رئیس آن باقی ماند که وی اکنون هم عهده‌دار ریاست دادگاه است وهم بامور قضائی و دفتری و غیره رسیدگی میکند ، معلوم نیست اگر روزی رئیس دادگاه بیمار شد ویا بعلت دیگری نتوانست مدتی درسر کار خود حاضر شود چه کسی بجای او امورمربوطه را انجام خواهد داد وبکار مردم رسیدگی خواهد کرد ..؟

آیا هنوز باید برای اعزام چندنفر قاضی و کارمند و تکمیل کادر قضائی واداری دادگاه خلخال انتظار کشید ؟

کشاورزان «ورده» استمداد میکنند

جمعی از خرده‌مالکین وزارعین قریهٔ «ورده» خرقان ساوه ، بدفتر نمایندگی اطلاعات مراجعه کردند و گفتند ، سال گذشته وضع محصول ما چندان رضایتبخش نبود وبهمین جهت مبالغ زیادی منتظر شدیم واکنون زندگیمان بصورتی درآمده که قدرت ادارهٔ زندگی خود وعائله‌مان را نداریم .. منتظریم تا اولیای امور کمك کنند وبا گذاشتن وام کافی وبذر لازم دراختیار ما ترتیبی دهند که بتوانیم کماکان بکشت وزرع ادامه دهیم ..

تصادف در تصادف !

کامیونی واژگون شد و اتومبیلی باکامیون واژگون شده تصادف کرد!

دراین حادثه یکنفر کشته ودو نفر مجروح شدند

براثر حادثه شدید وپی‌درپی اتومبیل در ۱۸ کیلومتری میمه اصفهان ، یکنفر کشته و دو نفر مجروح شدند .

خبرنگار مادر میمه اطلاع میدهد ، چند شب قبل کامیون شماره ۱۲٤۷۹٦ برانندگی رمضانعلی باوفا که حامل گوسفند بود وازاصفهان بطرف تهران میرفت در ۱۸ کیلومتری میمه با کامیون شماره ۹۸٦٤۲ که درجهت مخالف حرکت میکرد بشدت تصادف نمود واژگون شد. پس ازاین حادثه که منجر به مجروح شدن راننده کامیون واژگون شده گردید ، اتومبیل سواری شماره ۱۱۹٦۹۸ برانندگی «رضانوش کاران» که فرزند وبرادر همسروی نیز درآن بودند وباسرعت سرسام آوری بطرف اصفهان در حرکت بو دبمحل حادثه نزدیك شد ولی چون سرعت آن زیاد بود راننده نتوانست بموقع ترمز کند ودر نتیجه اتومبیل باشدت بکامیون واژگون شده برخورد کرد .

این تصادف باندازه‌ای شدید بود که قسمت جلوی اتومبیل داخل اطاق کامیون گردید و متلاشی شد ورضا نوشکاران وفرزند ۱۵ ساله‌اش بنام محمد بسختی مجروح گردیدند و به بیمارستان ثریا اصفهان منتقل شدند ولی معالجات درباره راننده مجروح که فاقد گواهینامه رانندگی بود موثر واقع نشد وجان سپرد و محمد نوشکاران بستری گردید که اکنون حالش فوق‌العاده وخیم است . باحضور آقایان رحیمی بازپرس دادسرا وستوان عرفانی کاردان فنی راهنمائی ورانندگی اصفهان وآقای کلانتری رئیس پاسگاه ژاندارمری میمه در محل موضوع تحت رسیدگی قرار گرفت.

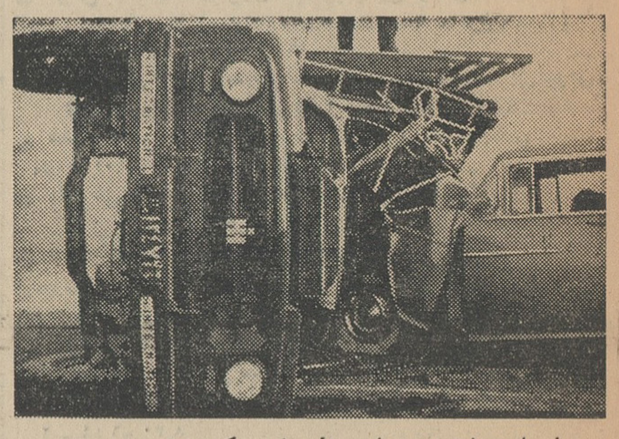

صحنه‌ای از تصادف شدید اتومبیل سواری و کامیون شماره ۱۲٤۷۹٦ که در ۱۸ کیلومتری میمه روی داد .

مسابقات قهرمانی بسکتبال

باشرکت تیمهای ٦ استان دررضائیه انجام میشود

چندروزقبل ورزیده‌ترین تیمهای بسکتبال تهران ، مشهد ، آذربایجان شرقی وغربی ، خوزستان واصفهان برای شرکت در مسابقات قهرمانی بسکتبال کشور که در رضائیه انجام میشود باین شهر وارد شدند ومورد استقبال قرار گرفتند ودر دبیرستان ابن‌سینا که قبلا برای اقامت آنان درنظر گرفته شده‌بود اقامت نمودند .

این‌عده ، پس‌از ورود باصفوف منظم بمیدان ششم بهمن رضائیه رفتند وتاج گل زیبائی نثار مجسمه اعلیحضرت فقیدرضاشاه کبیر نمودند . هم‌اکنون مسابقات قهرمانی بسکتبال کشور در استادیوم ورزشی رضا پهلوی رضائیه انجام میشود .

انتقال به فومن

خبرنگار مادر شهرری اطلاع میدهد آقای سیدرضا موسوی عربانی رئیس بخش یك ثبت احوال شهر ری بریاست اداره ثبت احوال فومن منتقل شدو بمحل جدید ماموریت خود عزیمت کرد .

وی از کارمندان فعال وصحیح العمل ثبت احوال است .

زنها ..

مردها را بجان هم انداختند

چندنفر زن ساکن خانه‌ای درشهر ری برسر کارهای منزل باهم بمشاجره پرداختند و با مداخله مردهای خانه دراین مشاجره کار بزدوخورد کشید وهمگی باچوب و چماق بجان هم افتادند درنتیجه یکی از آنها بنام «اسمعیل کورشلی» براثر ضربات چوب بشدت مجروح ومصدوم گردید که به بیمارستان فیروزآبادی منتقل شدو ۵ نفر باسامی علی‌اصغر، صفرعلی مختاری ،عزت‌اله اسحقی، احمد بهرامی و قدمعلی مهتاب دستگیر شدند وموضوع تحت رسیدگی قرا رگرفت .. این گزارش راخبرنگار مادر شهر ری ارسال داشته است .

اتومبیلی که بمقصد نرسید

طبق گزارش خبرنگار مادر قم نیمه‌شب چندشب قبل آقای ستوان صمدزاده رئیس دایره مبارزه با قاچاق شهربانی قم هنگام گشت باتومبیل بنز کرایه شماره ۸۳۱۸۳ برانندگی حسین رجبیان وبسرنشینی احمد عابدینی که عازم تهران بودظنین شدو آنرا موردبازرسی قرارداد ودرنتیجه مقدار ۲۷۲ گرم تریاك کشف نمود . متهمین بدادسرا اعزام و باصدور قرار قانونی زندانی شدند .

غرق شد

خبرنگار ما فومن اطلاع میدهد کودك ۹ ساله‌ای بنام محمدفرزند علی سمیعی اهل قریه «پنجشنبه بازار سنگان» فومن که برای آب تنی برودخانه رفته بود، بعلت عدم آشنائی بفن شنا غرق گردید .

جنازه طفل بوسیله اولیایش ازآب رودخانه گرفته شدوبا انجام تشریفات قانونی مدفون گردید .

بدریا رفت و باز نگشت!

هنگام شنا در دریا غرق شد

جوان ۲۲ ساله‌ای بنام ولیعهد معیری اهل گرگان که برای گردش واستفاده از آب دریا به فرح‌آباد ساری رفته بود هنگام شنادر دریا غرق شد.

خبرنگار مادر گرگان اطلاع میدهد، جوان مزبور که مامور مراقبت اداره ریشه کنی مالاریای گرگان بود باتفاق عده‌ای از دوستانش به فرح‌آباد رفته بود که سر انجام این گردش شوم بقیمت جانش تمام شد و جنازه‌اش دراماامزاده عبدالله مدفون گردید.

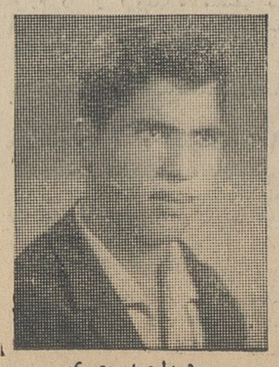

مرحوم ولیعهد معیری

درقریهٔ «عالم آباد» محلات

وزیر کشور اولین کلنك ساختمان دبستانی را بزمین زد

وضع خیابانهای ساوه موردبازدیدوزیر کشورقرارگرفت

طبق گزارش خبرنگار مادر محلات، آقای دکتر صدر وزیر کشور ضمن مسافرت بمحلات بشکایات وتقاضاهای عده‌ای از اهالی رسیدگی کرد واز کلاس سپاه دانش در قریه «عالم آباد» محلات دیدن نمود .

هنگام ورود بقریه عالم آباد دوشیزه خردسالی دسته گلی تقدیم کرد و سپاهی دانش قریه ضمن خیر مقدم گزارش اقداماتی را که انجام داده است باستحضار رسانید. آنگاه آقای وزیر کشور از کلاس سپاه دانش بازدید کردو طی مراسمی اولین کلنك ساختمان دبستان سه کلاسه‌ای را بزمین زد. وی پس از ساعتی استراحت رهسپار «نیمور» گردید و دراجتماع دهقانان این قریه بیانات موثری پیرامون توجهات عالیه شاهنشاه نسبت بطبقه کشاورز ایراد کرد. آقای دکتر صدر پس از صرف ناهار عازم دلیجان شد

*در ساوه

شهر ساوه نیز مورد بازدید آقای دکتر صدر وزیر کشور قرار گرفت و وی بااتومبیل از خیابان سلمان ساوجی میدان شهرداری، خیابان فروغی، خیابان اصفهان میدان ولیعهد و میدان ششم بهمن که مدتی است ویران شده و منظره زننده‌ای پیدا کرده‌است دیدن نمود و تقاضاهای مردم را مورد رسیدگی قرار داد .

برای شکایت از همسرش بکلانتری رفت ولی

شاکی بزندان رفت!

کرمانشاه: چندروزپیش مردی بنام نور محمد از اهالی کرمانشاه بیکی از کلانتریهای این شهرستان مراجعه و ازهمسرش بانو سکینه شکایت کرد که مقداری از اثاثیه منزل او را بسرقت برده‌است .

بلافاصله بانو سکینه بکلانتری احضار شد ولی وی گفت: نور محمد بی جهت بمن تهمت میزند. حقیقت اینستکه وی مدتی است بمن خرجی نمیدهد ودیروز که باو اعتراض کردم مرا بباد کتك گرفت و بدنم را زیر ضربات زنجیر کبود کرد! با رسیدگی بموضوع نور محمد مقصر شناخته شد و از طریق دادسرا روانه زندان گردید .

کشف تریاك

خبرنگار مادر قلهك مینویسد مامورین گشت کلانتری ۳ قلهك شخصی بنام غلامحسین نهالی ۷۵ ساله ساکن قیطریه راکه به‌او ظنین شده بودند مورد بازرسی بدنی قرارداد‌ند وازوی مقدار ۱۹۰ گرم تریاك کشف شد . وی باتریاك مکشوفه به مقامات مربوطه تحویل گردید .

توديع با رئیس سابق دانشگاه تبریز

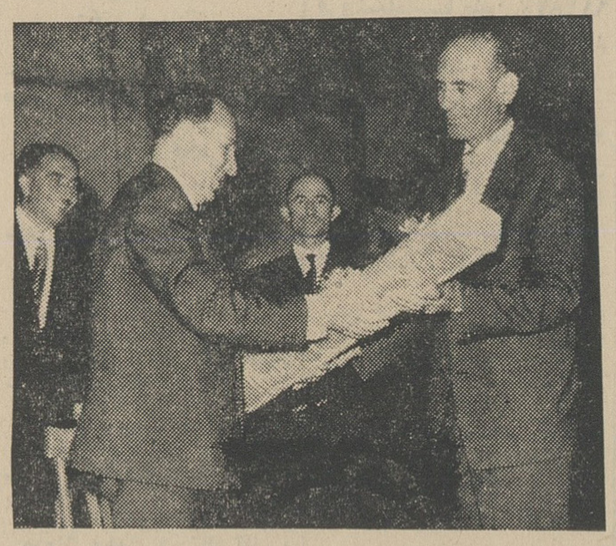

بمناسبت انتقال آقای دکتر بازرگان رئیس دانشگاه تبریز به تهران ، مجلس تودیعی باحضور آقایان اعتمادی معاون استانداری آذربایجان شرقی، تیمسار سرتیپ کیوان معاون لشکر ، صادق‌وزیری فرماندار و جمعی ازروسای سازمانهای اداری تبریز و دانشگاهیان درمحل باشگاه دانشگاه برگزار شد.

دراین مجلس آقایان دکتر تاجبخش رئیس دانشکده ادبیات ، دکتر حسینقلی‌زاده رئیس دانشکدهٔ پزشکی ، دکتر آزمون معاون دانشگاه واعتمادی معاون استانداری بترتیب باایراد بیاناتی از خدمات فرهنگی آقای دکتر بازرگان قدردانی کردند وهدایائیکه از طرف دانشگاهیان تهیه‌شده بود بوسیله معاون استانداری به‌آقای دکتر بازرگان اهداء گردید که صحنه‌ای از آن درعکس بالا دیده میشود. همچنین بخانم بازرگان نیز که عضو هیئت‌مدیره کمیتهٔ شورایعالی بانوان درتبریز بود هدایائی ازطرف بانوان عضو کمیته اهداء گردید .

احداث جاده

عملیات نقشه برداری برای ایجاد راه فرعی بخش خرقان شروع شده و بزودی جاده مزبور شروع بساختمان خواهد شد .

این جاده ازمنطقه غرق‌آباد مزلقان شروع میشود ودهات بیوران ،چمران، بجیگرد، ازبزان، چلسیان، عین‌آباد، دوزج، علیشار وچند منطقه دیگر را بهم متصل خواهد کرد. اهالی ازاینکه باساختمان جاده مزبور مزلقان به‌خرقان متصل میشود اظهار خشنودی میکنند.

منحل گردید

چندروز پیش بدستور سازمان کل ترویج خانه‌داری وزارت کشاورزی کلاس ترویج خانه‌داری سنقر منحل گردید طی مدتیکه کلاس مذکور دراین شهر دائر بود عده زیادی از بانوان ونوشیزگان این منطقه بفنون خانه‌داری ،آشپزی و خیاطی آشنا شده بودند واهالی انتظار داشتند نقائص این کلاس مفید مرتفع گردد تامورد استفاده بیشتر قرار گیرد متاسفانه نتیجه معکوس گرفته‌شد وکلاس مفید و عام‌المنفعه مذکور که توانسته بود قدمهای مثبتی بر دارد بطور کلی منحل گردید اهالی از مسئولان امور انتظار دارند نسبت به افتتاح کلاس ترویج خانه‌داری سنقر مجددا اقدام لازم بعمل آید.

در حوض افتاد

دختربچه ۳ ساله‌ای بنام زهره تمیزی فرزند ابوالقاسم تمیزی اهل ساوی براثر غفلت اولیایش بر سر حوض آب منزل رفت و درحوض افتاد وخفه شد .

باحضور پزشك قانونی در محل جوازدفن صادرگردید و جنازه بخاك سپرده شد .

نان قندی فاسد

یك کودك راکشت و سه کودك رامدهوش کرد

خبرنگارما درشیراز گزارش میدهد : پریروز چهار کودك بنام پریوش ۹ ساله ، خدیجه ۱۰ ساله، زهرا پنجساله و عباس ۳ ساله فرزندان عزیز زحمتکش یکی از اهالی شیراز که براثر خوردن نان قندی فاسد وکرم‌زده دچار مسمومیت شده‌بودند به بیمارستان نمازی منتقل‌شدند . عباس از شدت مسمومیت فوت کرد وسه کودك دیگر بحال اغماء میباشند . بقال فروشندهٔ نان قندی فاسد دستگیر شده وقضیه تحت تعقیب است .

سه نفر قربانی حادثه شدند

اسب خشمگین باضربهٔ لگداز صاحب خودانتقام گرفت !

*طبق گزارش خبرنگار مادر مشهد ، اتومبیل بنز شماره ۱۸۹۲۲٦ هنگام عبور از خیابان تهران شهرستان مشهد با عابری بنام رضا کرمانی ۳۰ ساله تصادف کردو عابربلافاصله کشته‌شد باوقوع این حادثه اتومبیل بوسیله مامورین متوقف شدو دونفر سرنشین آن باسامی حسین حسن پور و پرویز تهرانی دستگیر شدند ولی هنوزمعلوم نشده کدامیك از آنها هنگام وقوع تصادف در پشت فرمان اتومبیل بوده‌اند

عابر بمقصد نرسید

خبرنگار مادر قزوین اطلاع میدهد، چند شب قبل در منطقه «آقابابا» بین راه قزوین ، رشت اتوبوس شماره ۸۹۰۱۰ برانندگی صمد افشاریان که از رشت عازم تهران بود عابر جوانی را زیر گرفت و اورا بشدت مجروح کرد مجروح که هنوز هویتش معلوم نشده دربیمارستان بستری گردید و راننده تحت تعقیب قرار گرفت .

قربانی نزاع

بطوریکه خبرنگار مادر گرگان گزارش میدهد: در قریه «نارلی علیا» از توابع مراوه تپه گرگان بین چندنفر ازاهالی بعلت اختلافات قبلی زدوخورد شدیدی رویداد و طرفین با چوب و چماق بجان هم افتادند دراین زدو خورد پیرزن ۵۰ ساله‌ای بنام «طفان گل» بر اثرضربات چوب بسختی مجروح و مصدوم گردید که تا رسیدن بپزشك فوت کرد وعده‌ای باتهام قتل وی دستگیر شدند .

اسب ، تلافی کرد

همچنین کودك ۸ ساله‌ای بنام حسن زراعتی اهل یکی ازقراء اطراف گرگان که از جنگل بااسب هیزم حمل میکرد، برای آنکه اسب سریعتر حرکت کند ضربه‌ای باچوب به‌آن زد واسب که از ضربه مزبور ناراحت شده‌بود عمل اورا تلافی! کردو لگد محکمی باوزد و کودك ۸ ساله نقش برزمین شد و بیهوش گردید چندنفر از کارمندان جنگلبانی که متوجه جریان شده‌بودند حسن را به بیمارستان گرگان انتقال دادندولی معالجات در باره او موثر واقع نگردید و جان سپرد .

افتتاح شعبهٔ بانك رهنی در اراك

پس از سالها انتظار یکی از خواستهای دیرین اهالی اراك برآورده شد و شعبهٔ بانك رهنی دراین شهر گشایش یافت .

خبرنگارما در اراك مینویسد ، شعبه بانك رهنی اراك که بکوشش آقایان سپهرنیا فرماندار ، فضل‌اله پروین نمایندهٔ مجلس شورای ملی و مدیرعامل بانك رهنی تاسیس شده طی مراسمی بوسیلهٔ آقای سپهرنیا افتتاح شد .

عکس بالا آقای فرماندار «نفر سمت راست» وسرپرست بانك رهنی وسه نفر ازکارمندان بانك را نشان میدهد .

برنامه تلویزیون ایران

فرستندهٔ آبادان

یکشنبه : ۱۱٫۵٫٤۳

ساعت ٦ بعداز ظهر موسیقی با تصویر
ساعت ٦٫۳۰ سلام شاهنشاهی واعلام برنامه
ساعت ٦٫۳۲ فیلم کارتن
ساعت ۷ درس انگلیسی
ساعت ۷٫۳۰ گناه باکیست
ساعت ۸ فیلم مردسوم
ساعت ۸٫۳۰ اخبار
ساعت ۸٫٤۵ ساز سلو
ساعت ۹ فیلم سینمائی
ساعت ۱۱ پایان برنامه

فرزند مجلس عوام خانه نشین شد

چرچیل بزرگترین «سیاستمدار قرن» پس از ٦٤ سال نمایندگی مجلس عوام انگلستان در سن ۹۰ سالگی از سیاست کناره گرفت

مجلس عوام انگلستان در میان سکوتی پرهیجان باسروینستون‌چرچیل سیاستمدار سالخورده وداع گفت .

سروینستون چرچیل که تصمیم‌دارد در دوره آینده انتخابات شرکت‌نکند و از این پس در جلسات دوره‌کنونی پارلمان نیز حاضر نشود برای‌آخرین بار روی صندلی مخصوص خودکه٦٤ سال پیش برای اولین بار روی آن نشسته بود قرار گرفت .

نمایندگان‌لایه‌ی‌راتصویب کردند که در آن رسما از خدمات بی نظیر چرچیل بانگلستان تقدیر شده‌است .

چرچیل درماه نوامبر ۹۰ ساله خواهد شد وساعت ۵٫۵ بعداز ظهر روز۲۷ ژوئیه ۱۹٦٤ که درآن چرچیل برای همیشه سیاست را وداع گفت برای مردم انگلستان اهمیت تاریخی بسزائی خواهد داشت . صدها نفر از مردم لندن جلوی درپارلمان‌گرد آمده بودند تا نسبت به « بزرگترین سیاستمدار قرن بیستم انگلستان » ادای احترام‌کنند .

موقعیکه چرچیل برای آخرین بار با قامت خمیده درحالیکه دو نفر از همکارانش زیر بغلش را گرفته بودند وارد سالن مجلس عوام شد تا روی صندلیش بنشیند نمایندگان چنان دچارهیجان شده‌بودند که حتی‌یك کلمه هم برزبان نیاوردند .

طرحی‌که بموجب آن از چرچیل عمیقا قدردانی وستایش شده بامضای رهبران احزاب محافظه‌کار ، کارگر ولیبرال رسیده است . طرح مزبور به اتفاق آراء تصویب شد .

ضمنا یکی‌ازنمایندگان‌حزب کارگر که مدتها باسیاست‌چرچیل بسختی مبارزه میکرد برای ادای احترام بمنزل او رفت .

چرچیل برای‌اولین‌بار درسال۱۹۰۰ بنمایندگی مجلس عوام برگزیده شد و طی ٦٤ سال که از آن تاریخ می گذرد او فقط دوسال نماینده پارلمان نبود .

او میگوید :

« من فرزند مجلس عوام هستم » کمااینکه هیچوقت حاضر نشد لقب لردی‌را قبول کند چون دراینصورت مجبور میشد از نمایندگی مجلس‌عوام دست بشوید .

دراین جلسه عده زیادی ازدیپلمات های خارجی هم شرکت داشتند سیاستمدار سالخورده چند ماه پیش اعلام کرده‌بود که قصد دارد ازسیاست کناره گیری کند . لایحه تمجیدآمیز را برروی یك قطعه «پوست » نوشته بودند و آن را در قابی از چرم و ابریشم نهاده‌بودند . یك کمیته‌پارلمانی مرکب از سران احزاب این لوحه را درمنزل چرچیل باو تقدیم داشت .

سرتوماس‌مور یکی‌از نمایندگان مجلس‌که بشدت دچار هیجان شده‌بود هنگامیکه چرچیل سالن مجلس راترك میکرد گفت :

ـ رفتن چرچیل از مجلس عوام خلائی ایجاد میکندکه بهیچوجه نمی توان آنرا پرکرد. مطبوعات‌جهان

عبور از پنج قاره

دو جوان بایك قایق از اقیانوس اطلس عبور کردند

لوری پولیون‌ورینووالیما دو جوان فنلاندی بعداز آنکه اقیانوس اطلس را ظرف ۳۹ روز بایك قایق نه متری طی‌کردند وارد بندر هلسینکی شدند

این دوجوان از جزیره برمودا تا هلسینکی را بدون توقف طی‌کرده‌اند و هنگام ورود اظهار داشتند که مسافرتشان قرین آرامش بوده است فقط درسواحل اسکاتلند مجبور شده بودند مدتی با توفان دست و پنجه نرم کنند .

از شما چه پنهان

* مطابق آخرین آمار فرانسویها هرسال ۱٫۳۰ میلیارد تومان برای بچه‌هایشان اسباب بازی میخرند دراین کشور طی‌هرماه کارخانه های اسباب بازی سازی یك میلیون اتومبیل کوچولومیسازندوکارخانه های اتومبیل سازی ۸۹۸۰۰ اتومبیل .

اگرقطار های بچگانه برقیراکه طی یکسال درفرانسه بفروش میرسند دنبال‌هم قراردهند طول آنها مساوی فاصله‌بین‌پاریس‌ـبخارست خواهدشد .درحالیکه طول قطارهای واقعی فرانسه مساویست بافاصله بین پاریس‌ـرم

* انجمن طرفداران خواب راحت که‌دردوسلدورف‌آلمان‌تشکیل شده است نتیجه مطالعات خودرا درموردهنرراحت خوابیدن بدین‌شرح خلاصه کرده‌است :

۱ـ تختخواب نباید بیش‌از ٤۰ سانتیمتر ارتفاع داشته باشد .

۲ـ درجه حرارت اطاق خواب‌باید بین۱٤ تا۱٦ درجه‌سانتیگراد باشد .

۳ـ درصورت امکان‌باید ازدونفری روی یك تخت خوابیدن صرفنظر کرد .

٤ـ خوابیدن درزیر روپوشهای رنگین بهتراست .

*گاری‌گرانت هنرپیشه معروف با وصف اینکه ٦۰سال دارد هنوز قوی‌است . او درطی تهیه آخرین فیلم خود سه‌سیاهی لشگر را ازغرق‌شدن نجات داددرحالیکه مامورین نجات غریق ازاینکارباز مانده بودند . مطبوعات جهان

پلیس رم علیه سروصدا بمبارزه پرداخت

هرکس ازسروصدای‌همسایگانش ناراحت شود فورا میتواند از پلیس کمك بخواهد

تابحال تمام‌اقدامات مامورین‌مسئول برای مبارزه با سروصدا بی‌نتیجه‌مانده است .

سازمان جهانگردی رم طی برنامه های متعددی از مردم خواسته است‌که به آسایش و راحت دیگران احترام بگذارند .

از این پس هرکس از دست سرو صدای‌اطرافیان و همسایه‌هایش‌ناراحت شود میتواند بپلیس تلفن‌کند و کمك بخواهد .

یکی‌از بزرگترین ناراحتیهای مردم رم وجود جوانانیست که شب هنگام دسته‌جمعی سوار موتوسیکلت میشوند وغوغائی درخیابانها راه میندازند که نظیر ندارد .

پلیس رم مبارزه علیه سروصدا را آغازکرد . تمام نیروهای پلیس دراین مبارزه شرکت دارند و هدف آنها بخصوص نجات جهانگردان از چنك سروصدای‌سرسام‌آورشهر رم‌میباشد. شبها سروصدا درپایتخت ایتالیا غوغا میکند : اتومبیل ، موتوسیکلت،رادیو وتلویزیون برقابت برمیخیزندتاصدای خودرا هرچه بیشتر بلندکنند و این سروصدا خواب و راحت را برمردم این شهر زیبا حرام میسازد .

چندی قبل‌مردی چنان ازسروصدای این«موتوسیکلت سواران شب»ناراحت شدکه یکی‌از آنها را بضرب گلوله کشت . وحالا مامورین پلیس دستور دارندکه این جوانها را دستگیر کنند.

بعلاوه گذاشتن بوقهای پرصدا روی اتوموبیلها ممنوع شده است .ازطرف دیگر هزاران نفر مامور پلیس مامور شده اند تا سیل جهانگردان را که اکنون به‌رم آمده‌اند از چنك دزدها و جوانهای شروریکه‌مزاحم آنهامیشوند نجات دهند .

یکی دیگر از گرفتاریهای پلیس بازداشتن‌مردم و جهانگردان‌ازانداختن قلوه سنك واشیاء دیگر درچشمه‌های معروف این شهر میباشد .

فیگارو

صحرا درکنار پاریس

این عکس از صحرای سوزان‌افریقا گرفته نشده بلکه ناحیه «ارمانویل» چند کیلو متری پاریس‌را نشان‌میدهد. هنرو ذوق عکاس چنان صحنه را زنده کرده‌است که هر کس در نظر اول تصور میکند با منظره ای از صحرای افریقا روبرو است .

این عکس در مطبوعات فرانسه بعنوان عکس هفته شناخته شد .

هواپیمای جت مرغها را از تخم‌میاندازد

نیروی هوائی‌انگلستان تصمیم‌گرفته است کلیه خساراتی راکه دراثرپرواز هواپیمای جت بخانواده‌ها وارد می گردد بپردازد .

پرواز هواپیماهای جت درارتفاع کم ومخصوصا برفراز منازلی که در اطراف فرودگاه هوائی‌قراردارندباعث خردشدن شیشه پنجره ها میگردد وبهمین علت نیروی هوائی‌انگلستان با گروهی پلیس محلی هر میزان خسارتی که‌دراثرصدای پروازهواپیما های جت بخانواده ها وارد شده ویا باعث‌بیماری وناتوانی‌حیوانات‌گردد‌می‌پردازد. چندروزقبل یکی‌اززارعین‌اطراف فرودگاه ادعا نمود که میزان تخم ـ گذاری مرغ‌های او دراثر صدای‌جت ها کاهش فوق‌العاده‌ای‌پیدا کرده‌است وبا گواهی کارشناسان مربوطه مبلغ ۲۰۰۰ تومان بابت خسارت سه ماه گذشته دریافت داشت .

مایوی «یك تکه»درکشور های کمونیستی

روزیکشنبه این هفته مایوی بدون سینه‌بند برای اولین‌بار درپلاژ یکی‌از کشورهای کمونیستی رویت شد و یك زن‌جوان لهستانی درحالیکه مایوی‌یك تکه پوشیده بود درپلاژی در نزدیکی بندر دانزیك ظاهر گردید .

ورود این‌خانم که بیشتر بدنش‌لخت بودسروصدای زیادی درپلاژراه‌انداخت ومردم او را مجبور کردندکه بخانه‌اش برگردد . مطبوعات لهستان این مد جدیدرا «گستاخانه» و«غیرقابل تحمل» نامیده‌اند .

آگهی مناقصه

شهرداری اردبیل عملیات زیر سازی و اسفالت‌خیابانهای اردبیل رابشرح‌زیر :

۱ـ قسمت دوم خیابان شیخ‌صفی

۲ـ اول خیابان پهلوی (ورودی‌جاده تبریز)

۳ـ انتهای خیابان پهلوی (جاده آستارا)

٤ـ قسمت شمالی خیابان شاه

باشرایط‌زیر بمقاصه واگذار مینماید (مساحت‌طولی و سطحی اسفالت خیابان مزبور درقرارداد تعیین خواهد شد)

۱ـ بهای تقریبی کل کاردرحدود بیست‌ملیون ریال برآورد شده است .

۲ـ شرکتهای ساختمانی و پیمانکارانیکه‌دارای سوابق و مدارك فنی که صلاحیت آنهااز طرف سازمان برنامه یادفتر فنی سازمان برنامه‌تائید شده یا دارای گواهینامه اسفالتکاری‌ازوزارتخانه و موسسات دولتی وشهرداریهای درجه اول درحدود مبلغ مورد مناقصه باشند میتوانند باپرداخت مبلغ یکهزار وپانصد ریال بشهرداری مراجعه مشخصات وفهرست بهاء را از دایره ساختمانی وفنی‌شهرداری دریافت و نمونه قراردادرا مطالعه وذیل آنرا امضاء نموده وباعلم واطلاع‌کامل از نحوه کاروچگونگی وکیفیت ونوع عملیات در مناقصه شرکت نمایند.

۳ـ پیشنهاد دهندگان بایستی دارای مدارك و اسناد مالکیت ماشین آلات و وسایل کافی از قبیل کارخانه اسفالت وسنك‌شکن و غلطك سبك و سنگین و وسائل حمل ونقل وسایر لوازم‌مربوطه باشند .

٤ـ پیشنهاد دهندگان باید قبلا مبلغ‌یك ملیون‌ریال اسناد خزانه بعنوان سپرده بصندوق‌شهرداری اردبیل تودیع‌ورسید آنرا ضمیمه پیشنهاد خودنمایند .

۵ـ پیشنهاد دهندگان بایستی پیشنهادات خودرا از تاریخ صدور آگهی در دوپاکت لاك‌ومهرشده (الفوب) که روی آن جمله(مربوط‌بمناقصه‌اسفالت خیابانهای اردبیل) قید گردیده باشد .

پاکت(الف) محتوی اسناد مالکیت ماشین آلات و مدارك و صلاحیت فنی و مالی ورسید سپرده وبرك تعهد عدم مشمولیت قانون منع مداخله کارمندان دولت در مناقصه که ذیل کلیه اوراق بطورخوانا امضاء شده باشدو پاکت (ب) محتوی برك‌تعهدانجام کارومیزان تخفیف از فهرست واحدبهاء که بطور وضوح و تمام حروف بدون دست خوردگی نوشته وامضاء شده باشد منتهی تاآخر وقت اداری روز یکشنبه مورخ هیجدهم مردادماه۴۳ بدفترشهرداری تسلیم ورسید دریافت دارند .

٦ـ پیشنهادات واصله ساعت ده صبح روزدوشنبه مورخ نوزدهم مردادماه ۴۳ باحضور کمیسیون‌مربوطه درشهرداری بازوابتدا پاکتهای الف مورد رسیدگی درصورتیکه صلاحیت فنی و مالی پیشنهاد دهنده مورد قبول کمیسیون قرا رگیرد پاکت ب‌بازخوانده خواهد شد و تشخیص صلاحیت فنی‌ومالی پیشنهاد دهنده بعهده کمیسیون میباشد .

۷ـ حضور پیشنهاد دهندگان در موقع‌بازکردن پاکت (ب) در جلسه آزادخواهد بود .

۸ـ به پیشنهاداتیکه فاقد سپرده و یا مشروط و مبهم ویابعدازموعد مقرر در آگهی تسلیم‌شود ترتیب اثر داده نخواهد شد .

۹ـ مدت‌انجام کار از تاریخ تنظیم قرارداد مدت یکسال شمسی خواهد بود .

۱۰ـ در صورتیکه برنده مناقصه پس‌ازاخطار شهرداری به آدرس تعیین شده در پیشنهاد ظرف مدت‌مقررحاضربانعقاد رسمی قراردادنگردیده‌سپرده او به نفع شهرداری ضبط و قرارداد بانفر دوم مناقصه منعقد و چنانچه نفردوم نیزازقراردادا‌ستنکاف نماید سپرده اونیز به نفع شهرداری ضبط‌خواهدشد وضمنا سپرده نفر دوم برنده مناقصه تا انعقاد قرارداد وشروع‌بکار برنده اول مسترد نخواهدشد.

۱۱ـبرنده مناقصه ملزم است پس از انعقادقرارداد منتهی ظرف‌دوهفته ماشین آلات مربوطه رادراردبیل آماده و شروع بکار نماید در غیر اینصورت قرارداد فسخ وجه سپرده بسود شهرداری ضبط خواهد شد .

۱۲ـ طرز پرداخت بهای کار های‌انجام یافته مقاطعه کارپس‌از تنظیم صورت وضعیت موقت (سیتواسیون)ازطرف‌مهندس‌ناظریامهندس‌شهرداری یکدهم بهای عملیات انجام‌یافته پرداخت و بقیه‌از تیرماه سال ۱۳٤۵ باقساط ماهیانه چهار صدهزار ریال پرداخت خواهد شد و ضمناده‌درصد بهای کار بعنوان حسن‌انجام کار برداشت و مالیات و عوارض شهرداری ازوجه سیتواسیون ها کسر خواهدشد.

۱۳ـ هرگونه مالیات و عوارض وحق‌الثبت و مخارج چاپ آگهی و غیره بعهده برنده مناقصه خواهد بود .

۱٤ـ شهرداری مجاز است کار مورد آگهی راتا میزان بیست و پنج درصد بمبلغ کار اضافه ویا کسر نماید و پیمانکار موظف است کار اضافی رابا احتساب تخفیف پیشنهادی براساس قرارداد انجام و حق‌ادعائی نیز در موقع‌کاهش نخواهد داشت .

۱۵ـ شهرداری در ردوقبول‌یك یاکلیه‌پیشنهادات مختار است .

۱ـ۱٤۸۸۲ شهردار اردبیل . خسرو محتشمی

نوشته : سناتورگلدواتر

چرا پیروز نشویم؟

ترجمه : منوچهر حقیقی

ـ۲۳ـ

من تصریح میکنم‌که این ارزیابی جاهلانه فی‌نفسه اهمیتی ندارد وتنهاممکن است اشخاص بیهوده ، اشخاصی ازمیا ن‌ما که بطرز علاج‌ناپذیری دچار عارضه احساساتی بودن میباشند بخاطر نفس این موضوع، یعنی بدلیل اینکه قدرت امریکا چنانکه باید برمردم و کشورهای‌خارجی اثرنمیگذارد، ناراحت شوند وخدای نخواسته از ناراحتی خوابشان نبرد .

بنظرمن موضوعی که‌درواقع میباید بخاطرآن ناراحت شدوبخواب نرفت، اثرات ناشی ازین‌توهم است . یعنی آن‌کاری که ایندسته از مردم بعد ازاستنتاج غلط ازمحاسبه جاهلانه‌خود بین قدرت امریکاو شوروی ممکن‌است انجام‌دهندوبتصور اینکه‌ما ازحریف ضعیف‌تریم طرف‌ما را رهاکنند و بسوی طرفی که احتمال میدهند برنده باشد بگروند .

واینهم تقصیر خودماست .

باعدم مداخله درکوبا ، با نگاه بی‌تفاوت باین بحران مهم‌نیمکره غربی، مادرحقیقت ازمردم بیطرف ودول مختلف جهان دعوت میکنیم که‌ادعاهای شوروی را دائر به‌شکست ناپذیری دژکمونیسم بپذیرندودر جنك باکمونیسم ،جانب مارا بگذارند و بصف دشمن ملحق شوند !

میتوانید مطمئن باشیددشمنان ما ، ازبی‌تصمیمی وبی‌تفاوتی و عدم علاقه‌مابرای درك مفهوم حقیقی واهمیت واقعی حصاری که‌کمونیست هادرسواحل جنوبی برپا کرده‌اند منفعت تبلیغاتی زیادی میبرند . متاسفانه اززمانی که می‌بایستی مامفهوم و حقیقت غلبه کمونیسم را برکوبادرك کنیم مدتهاگذشته‌است . واین ، اقوی دلیل مهمترین‌پیروزی حریف‌مادر «جنك کمونیسم » بوده که منجر به‌استقرار جمهوری دمکراتیك توده‌ای کوباشده است وایجاد جمهوری دمکراتیك توده‌ای امریکای جنوبی رانیز درآینده نزدیك نویدمیدهد !!

ما باید بصراحت و باقاطعیت اعلام کنیم ونشان بدهیم که دولتهای کمونیستی در نیمکره غرب تحمل نخواهند شد وچون رژیم فیدل کاسترو نمونه یك‌چنین حکومتی است بطور قطع محو شده وازبین خواهدرفت

مابايد ، همچنین آشکار سازیم‌وبدنیا اثبات کنیم‌که‌آماده‌ایم تاقدرت نظامی واقتصادی خودرا برای‌دفاع ازآزادی ،بدون تردیدوتامل، مورداستفاده قرار دهیم .

موقعی فرا رسیدکه ما قادربودیم اینکاررا بکنیم و چقدرباعث شرمساری است که‌ما بوعده خودمان ، بقولی که‌بدوستان کوبائی خود داده‌بودیم عمل‌نکردیم و باین جهت موقعیت ازدست مارفت وتلاشمان بیحاصل شد .

اگر پرزیدنت کندی تصمیم اولیه خود را درخصوص حمله بکوبا، بدان نحوکه طرح آن‌ریخته شده بود ،بمعرض عمل واقدام می‌ـ گذاشت شاید امروز مامیتوانستیم یکبار دیگر کوبای آزاد رادرکنار خودمان ببینیم .

امابدبختانه درهمان شب حمله بکوبا، یکی ازاعضای دولت اصرار کرد تارئیس جمهوری حمایت نیروهای هوائی ودریائی راچنانکه ماوعده کرده‌بودیم پس‌بگیرد وپافشاری او درمقابل رئیس جمهوربه موفقیت منتهی شد. هیچ فرماندهی اگرواقعا عقلش سرجایش باشد حمله‌ای ازین قبیل رابدون آنکه درحمایت نیروهای هوائی و دریائی باشد تجویز نمیکند . باوجود این‌ما حتی برای پیاده کردن نیروهای زمینی‌ودریائی خود درزیرآتش سنگین توپخانه دشمن‌توانائی وبرتری داریم. اماچون‌حمایت نیروهای دریائی وهوائی سلب شد تلاش‌نسبتا آسان وکم‌خرجی که باحمایت این‌دونیرو یقینا بموفقیت میانجامید ، بدون حمایت آنها بشکستی شرم آور تبدیل گشت .

امروز دیگر پرداختن بشرح جزئیات این شکست ننگین‌فایده‌ای ندارد .این جزئیات بتوسط نویسندگانی که صلاحیتشان بیش‌از من بوده شرح داده شده‌است . گذشته ازآن سرزنش کردن مشاورین ترسوی چهارنفری رئیس جمهور درمسائل خارجی که تصمیم رئیس جمهور راعوض کردند نیز بحل مشکلات ما کمکی نمی کند .

چیزی‌که بایستی ازشکست فراگرفت .تجربه است !

● **واشنگتن : تعداد افراد خانواده های آمریکائی کم‌میشود**

طبق بررسیهای متخصصین آمار در آمریکا تعداد افراد خانواده های آمریکائی سال بسال کاهش میابد . وحدمتوسط اطفال خانواده‌از ۳٫۲ به ۲٫۹ تنزل پیدا کرده است .

بااین حساب جمعیت آمریکا که قبلا در۱۹۷۰ درحدود ۲۱٤ میلیون نفر پیش‌بینی شده بود به ۲۰٦ میلیون نفر تنزل پیدا خواهد کرد . و ممکن است این رقم بعدا نیز کاهش پیدا کند .

● **لوس‌آنجلس : مدرن‌ترین زایشگاه گربه‌ها**

مدرن‌ترین و مجلل‌ترین زایشگاه جهان برای حیوانات «زایشگاه مخصوص‌گربه» درلوس آنجلس میباشد .

دراین زایشگاه برای هرگربه حامله اطاق انفرادی باکمد وزنبیل مخصوصی تهیه شده که یك مستخدم مخصوص نیز به زائو خدمت میکند . غذای هرگربه قبل‌از زایمان و بعداز زایمان طبق‌دستور دکتر مربوطه داده میشود و کلیه هنرپیشگان هالیود گربه‌های خود را برای وضع حمل به بیمارستان میفرستند .

مطبوعات جهانی

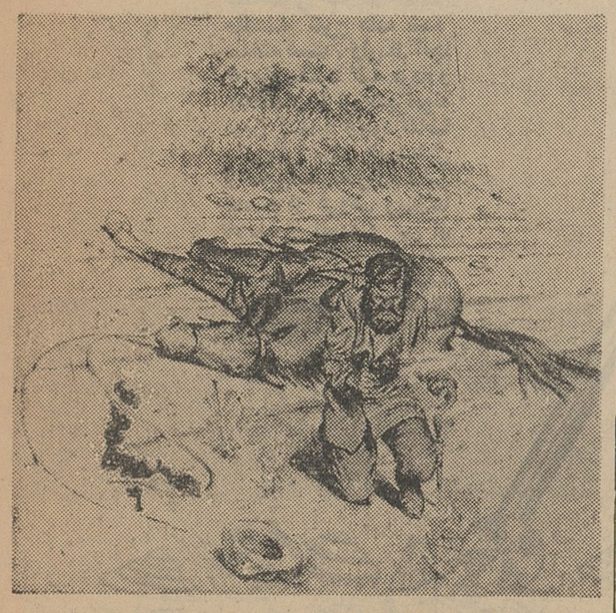

دلیجانی پراز پول باید به شهر برسد ـ سه‌برادر ، سه ششلول بند ، سه مرد شجاع و جسور نگهبان این دلیجان هستند . آیااین دلیجان به شهر خواهد رسید ؟ این سئوالی‌است که‌تا آخرین لحظه خواننده را در چنگال خود میفشارد .

این ماه‌کتاب جیبی دختران و پسران، متنوع‌تر، جالبتروشیرین‌تر ازماه‌های پیش منتشر خواهد شد . قبل‌ازآنکه کتاب جیبی دختران وپسران نایاب شود آنراتهیه کنید .

حالا گلمو در ۴ نوع مختلف

هر گل بوئی دارد هر موگلموئی مخصوص

گلموباتیکت آبی برای موهای شوره دار

گلموباتیکت قهوه‌ای برای موهای خشك

گلموباتیکت سبز برای موهای چرب

گلموباتیکت زرد حاوی زرده تخم مرغ برای موهای معمولی

شامپو گلمو مانند صدها فراورده معروف جهانی دیگر در تیدی ایران تهیه میگردد .

آغوش حیات‌بخش دریا ، آفتاب درخشان ساحلی ، وبستر ماسه های گرم ونوازش دهنده ، باعصاب آرامش میبخشد ، خستگی را از جان و تن رفع میکند و آمادگی برای کار وفعالیت مجدد فراهم میسازد .

بهمین جهت در نزدیکی هریك از شهرهاوپایتخت های بزرگ‌جهان یك شهر ییلاقی ساحلی وجوددارد وخانواده هائی که بسلامت خود توجه دارند ، تعطیلات را در ویلاهای شخصی ، دراین شهرهای ساحلی میگذرانند .

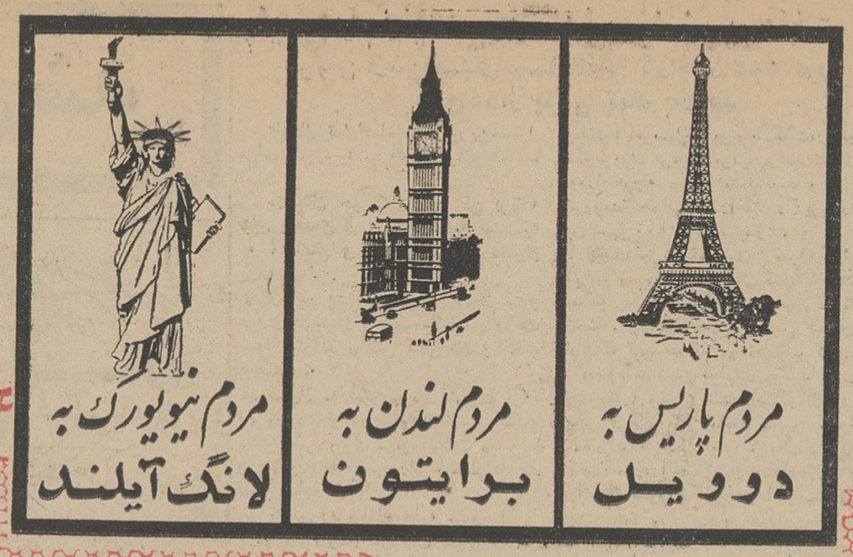

مردم تهران به دریاکنار

بادریاکنار آشنا شویم

دریا کنار یگانه شهرییلاقی ساحلی است‌که با استفاده از کاملترین اصول شهر سازی در کنار دریا ما بین بابلسر و فریدون کنار در مناسبترین خطه ساحلی دریای خزر بنیاز گرفته . این شهر ساحلی زیبا وسیله شرکت آتی‌ساز با همکاری گروه مهندسین سوئیسی وفرانسوی که بیشتر شهرهای ییلاقی ساحلی دنیا را ساخته‌اند طرح ریزی و ساخته شده وطبق پروژه دقیقی در حال توسعه است

خیابانها

کلیه خیابانهای دریاکنارآسفالته است وبا اتومبیل‌میتوانید از خیابانهای آسفالته تاداخل ویلای‌خودعبورکنید .

پلاژ

پلاژ دریاکنار از مجهزترین‌پلاژهای دنیاست وهمه‌گونه وسائل تفریح‌وورزش وآسایش برای آن پیش‌بینی‌شده است .

احتیاجات عمومی

درشهر زیبای ساحلی دریاکنار پیش‌بینی‌های لازم‌برای رفع احتیاجات‌عمومی خانواده‌ها بعمل آمده و هم‌اکنون دارای برق وآب‌لوله‌کشی ، رستوران ، بار و خیابانهای اسفالته است‌و پروژه‌های ایجاد تلفن ،سوپرمارکت و درمانگاه و داروخانه ، پست و باغ‌تفریحات مخصوص‌کودکان،وسایر وسائل ضروری زندگی برای آن منظورشده‌که بزودی برای استفاده‌آماده میشود .

مشخصات ویلاهای دریاکنار

هم‌اکنون درشهر زیبای‌دریاکنار یك‌صد دستگاه ویلا باهمه وسایل مدرن آسایش باندازه‌های مختلف‌باشرائط سهل وباقساط‌آماده فروش است .

هرویلا روی یك سطح‌مربع بمساحت تمام بنابقطر ۳۰ سانت ازبتن‌آرمه ساخته شده بدین ترتیب‌ویلاها دارای فونداسیون‌کامل ومحکمی متناسب با شرائط آب وهوای ساحلی‌است .

* دیوارها از بلوك‌سیمانی‌ساخته شده بهمین جهت‌ساختمانها عایق گرما و سرما وصدا میباشد .
* ساختمانها دارای تراس‌است که قابل استفاده‌برای خوابیدن شبها و استفاده از منظره زیبای‌دریاست .
* هرویلا دارای دو در ورودی است .
* محوطه جلوی ویلا برای‌پارك اتومبیل جا دارد .
* درسالن پذیرائی‌هرویلا یك بخاری از آجر نسوز ساخته شده که قابل استفاده با چوب و ذغال‌میباشد ودر زمستان‌منظره‌بدیعی بوجود میآورد ، علاوه‌براین درتمام اطاقها‌جا برای لوله بخاری‌منظورشده است .
* دستشوئی ، حمام ، آشپزخانه هرویلا از نظربهداشتی و زیبائی مجهز بمدرن‌ترین وسائل است.
* هرویلا دارای برق ، لوله‌کشی آب میباشد .
* هرویلا مجهز بآبگرم‌کن‌است که آب گرم برای‌تمام‌قسمتهای ویلا تامین‌میکند
* هرویلا دارای آگوی مخصوص میباشد .

شما

باخرید یك ویلا دردریاکنار با پرداخت اقساط طویل‌المده وبا استفاده از شرائط سهل وآسان‌فروش‌هم همه ساله از پرداخت‌کرایه سنگین هتل صرفه جوئی کرده‌اید ، هم بدون‌آنکه بنظرتان بیاید صاحب‌یك ویلای شخصی خواهید شد که همیشه سرمایه‌موجود و نقدی است سرمایه‌ای که به‌موازات توسعه شهر دریاکنار روزبروز درحال افزایش است

توجه

شرکت آتی‌ساز ... دستگاه ویلای‌نمونه طبق مشخصاتی که در همین صفحه شرح داده شده ساخته است . ولی از آنجا که مایل است کلیه مردم و علاقمندان از این شهرنمونه دیدن کنند با وجود تقاضا های مکرر برای خرید‌قبل از تعطیلات سه روزه همین هفته از فروش ویلاها خودداری نموده و پس از تعطیلات به ترتیب برای اولین پیشنهادات رسیده درمورد خرید ویلاها حق تقدم قائل است

چهارشنبه - پنجشنبه - جمعه ، روزهای تعطیل همین هفته

وعده ما دریاکنار

دریاکنار ، بین بابلسر و فریدون کنار (از راه هراز)

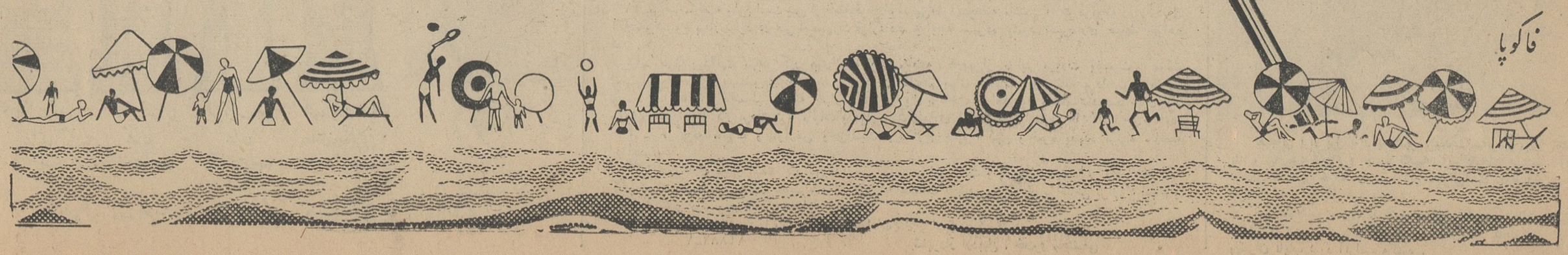

فاکوپا

شروع کارهای مقدماتی بورس ایران

برای انتخاب سهام، پرسشنامه‌های مخصوصی بشرکت‌های سهامی تسلیم‌میشود

● کار مقدماتی مرکز بورس قبل از تصویب لایحه بورس آغاز میگردد

● معاملات اسناد خزانه ممکن است بمرکز بورس محول شود

● شرکت‌های فامیلی محدود و شرکت های بزرك با سرمایه های کوچك مردم تامین میگردد

اولین مرکز بورس سهام و اوراق بهاءدار (بورس ایران) برای تهیه و عرضه‌سهام شرکت های واقعی ببازار بورس ، پرسش نامه های مخصوصی بشرکت های سهامی واجد شرائط تسلیم میکند .

در این پرسش نامه ها ۱۰ بانك موسس‌بورس که کمیته مرکزی بورس ایران‌راتشکیل داده اند کلیه‌اطلاعات لازم را از شرکت های سهامی بدست میآورند .

پس از بررسی پرسشنامه های تکمیلی ، سهام شرکت های واجد شرائط‌برای خرید و فروش دربورس انتخاب میگردد .

برای آنکه عملا مسائلی که در اولین مرکز بورس سهام ایران‌بوجود میآید رفع شود ، قرار است قبل از تصویب لایحه بورس توسط مجلسین بطور مقدماتی معاملات بورس‌ایران آغاز شود .

پس‌از تصویب‌قانون بورس‌معاملات رسمی سهام و اوراق بهاءدار شروع خواهد شد . یك مقام‌رسمی اظهار داشت مطابق معمول همه کشور ها غیر از معاملات سهام شرکتها باید معاملات اوراق بهاءدار نیز باین‌مرکز ارجاع شود . بدین جهت پیش‌بینی میشود معاملات اسناد خزانه را نیز دولت ببورس ایران ارجاع نماید .

باشروع‌کار بورس در ایران‌شرکت های فامیلی محدود خواهد شد و شرکت های سهامی بزرك واقعی‌برای ایجادکارخانجات و موسسات تولیدی بآسرمایه های کوچك مردم بوجود خواهد آمد .

چون منافع‌معاملات بورس نیززیاد است لذا پیش‌بینی میشود مردم استقبال زیادی‌از بورس‌ایران نمایند و پس‌انداز های بلا استفاده خود را بخرید سهام اختصاص دهند .

این مقام افزود بانك مرکزی ایران یك نماینده در جلسات کمیته بانك های موسس بورس دارد و از جانب دولت‌در نحوه عملیات‌بورسی نظارت میکند . هزینه بورس بادریافت‌حق عضویت و ورودیه از اعضا تامین میشود و معاملات توسط کارگزاران مخصوص انجام خواهد شد .

مشمولین تحصیلکرده و عادی

بقیه از صفحه اول

واظهار داشت :با معلوماتی که ظرف مدت ده‌سال تحصیل درامریکا کسب کرده‌ام فکر میکردم در ایران میتوانند ازمن دررشته‌تخصصی مربوط‌استفاده بنمایند، تااینکه مدت دوسال مرا بخدمت سربازی ببرند . البته مقصود دراین نیست که‌من از انجام خدمت مقدس سربازی شانه‌خالی میکنم،ایمان دارم که‌اگربخدمت‌سربازی بروم‌انسان کاملتری بیرون خواهم آمد .ولی‌مطلب دراین است که‌بارفتن بخدمت‌سربازی اولا شیرازه زندگی من‌ازهم پاشیده خواهد شد. ثانیاازن‌وبچه من‌چه‌کسی نگهداری خواهدکرد؟ مخصوصا زن‌و بچه‌ای که‌به محیط ایران بهیچوجه آشنا نیستند .

وقتی تصمیم گرفتم بایران باز گردم دوستانم جملگی آمدن مرا اشتباه قلمدادمیکردند. آنهامیگفتند: بمجرد اینکه‌بایران بروی‌تورا بخدمت‌سربازی میبرند ومشکلات زیادی پیدا خواهی کرد. من بااینکه در استان‌کالیفرنیا ماهانه ۸۰۰ دلار حقوق دریافت می داشتم و زندگی خودو زن و بچه‌ام‌در نهایت خوبی اداره میشد به دوستان خود گفتم : که‌بایران خواهم رفت و سعی میکنم دینی راکه بوطن خوددارم ادا کنم .

شوق‌باز گشت‌بوطن

این شخص‌در حالیکه خیلی افسرده وناراحت بنظر میرسید به سخنان‌خود ادامه داد و افزود : من بحدی‌مشتاق دیدن‌وطن‌خودبودم که هنگامیکه‌قدم‌از هواپیما بزمین نهادم زمین فرودگاه مهرآباد را بوسیدم و چنان اشك‌شوق در دیدگانم حلقه زده بود و بغض گلویم را میفشرد که قادر نبودم به افسر شهربانی مامور فرودگاه که‌از من سئوالاتی میکرد پاسخ گویم .

من بااین شوق بوطن خودباز گشتم که خدمتی به کشور خود و هم‌میهنان خود انجام دهم . ولی متاسفانه باوجود این نیت پاك و مقدسی که دارم‌مواجه بامشکل بزرك خدمت سربازی‌شده‌ام.

بلاتکلیف و بیکار

فارغ‌التحصیل نامبرده اضافه کرد بااینکه تادیماه «هنگام قرعه‌کشی» اینجانب طبق‌قانون‌معاف‌هستم، بااینحال اداره نظام وظیفه حاضر نیست که برك‌معافی‌تااین مدت حتی کمتر هم در اختیار من بگذارد ، تابتوانم‌در موسسه‌ای‌مشغول کارشوم. مسئله مهمتر اینکه با زن و بچه باید نزد پدر و مادر زندگی کنم و وبا ل‌گرد ن‌آنها باشم . قسم میخورم از روزیکه‌بایران آمده‌ام حتی نتوانسته‌ام خانم خودرا یکبار به سینما ببرم، زیرا از پدرو مادرم که مخارج خودو زن و بچه‌ام را تامین میکنند و مبالغ هنگفتی برای تحصیلاتم‌خرج کرده‌اند خجالت‌میکشم وشرم‌دارم که‌پول توجیبی‌هم بگیرم . پدرو مادر و بستگانم انتظار داشتند که پسرشان پس از ده سال تحصیل در امریکا و مراجعت بایران لااقل‌خواهد توانست گلیم خودرا ازآب خارج کند نه اینکه مخارج خودو عائله‌اش هم بعهده آنها باشد .

این‌فارغ‌التحصیل سپس گفت:چشم نه‌تنها دوستان من در لوس آنجلس کالیفرنیا ،بلکه دیدگان عده‌کثیری از دانشجویان ایرانی در امریکا که تحصیلات آنها در شرف پایان است بمن وامثال من دوخته شده که در اینجا باما چه‌معامله‌ای میشود وبعدا از روی آن تصمیمات خود رااتخاذ نمایند ، که آیا در امریکابامشاغلی که بدست آورده و می‌آورند باقی بمانند یابوطن بازگردند ؟

دربین این عده دانشجویان و دوستان من متخصصین رشته های الکترونیك ، فیزیك ، روان شناسی مهندسین کشاورزی ، جاده سازی ، آبیاری و جامعه شناسی وجود دارد که از هرلحاظ مملکت بوجود آنها احتیاج فراوان دارد .

نامه یك مشمول

یکی دیگر از مشمولین طی‌نامه‌ای بروزنامه اطلاعا ت‌مینویسد : اکنون که امور مربوط به نظام وظیفه به وزارت‌کشور واگذار شده، بلاتکلیفی ششصد هزار نفر مشمولین مشکل بزرگی برای این اداره بوجود آورده است .

در حالیکه اگر وزارت کشور این عده از مشمولین را بدون شرکت در قرعه‌کشی بادریافت مبلغ ۵ هزارریال درزمان صلح از خدمت معاف سازد ، نه‌تنها مبلغی عاید خزانه دولت می کند بلکه از ادامه از هم گسیختگی زندگی جوانان جلوگیری‌خواهد کرد. وبسادگی موفق خواهد شد بکار مشمولین هردوره رسیدگی کرده و وضع آنها را در همان سال روشن سازد ، تا این چنین پرونده ها رویهم انباشته نشود .

نامه یك دیپلمه

جوان دیپلمه دیگری طی نامه‌ای که بروزنامه اطلاعات ارسال داشته مینویسد : بنده جوان دیپلمه‌بیکاری هستم که سال قبل دوره دبیرستان را تمام کرده و باصطلاح ورداجتماع شده ام و مانند همه جوانان درصدد پیدا کردن کاری برآمدم تاقسمتی‌از بارطاقت‌فرسای‌هزینه‌زندگی‌خانواده‌ام را بردوش بکشم .

برای انجام این مقصود و روشن ساختن وضع سربازی خود به حوزه نظام‌وظیفه رفتم متاسفانه مدت دوماه و نیم اطاقها و راهرو های حوزه‌نظام وظیفه ، وزارت دادگستری ، کلانتری محل ،شهربانی‌کل و اداره ثبت‌احوال را روزانه چندین بار زیرپاگذاشتم تاعافیت‌بعلت داشتن پدری که‌متجاوز از ۶۰ سال سن دارد و ازنظر آنکه تنها فرزند ذکور خانواده بودم موفق بدریافت برك تکفل یکساله شدم . ولی‌ایکاش هرگز پس از آنهمه‌دوندگی موفق بگرفتن این برك تکفل نمیشدم دلیلش را هم عرض میکنم : پس از گرفتن این برك معافی خوشحال و خندان آن را همراه باسایر مدارك تحصیلی زیر بغل گذاشته و این بار راه ادارات و بانکها و بنگاهها رادر پیش‌گرفتم و بهرکجا که برای‌اشتغال بکاری مراجعه کردم با جمله شوم : «متاسفیم . برك تکفل یکساله قابل قبول‌نیست» مواجه شدم. باین‌ترتیب از آن تاریخ بنده را وادار ساختند که خیابان گردی را پیشه خودسازم و هنوز که یکسال از این موضوع می گذرد وبال گردن پدر پیرم هستم و با داشتن برك معافی تکفل یکساله‌و دیپلم برسر سفره پدر می نشینم !

آیا برای جوانی چون من شرم‌آور نیست که بااین سن و سال وهزینه گزافی که پدرم تا بحال متحمل‌شده بازهم‌سربار او باشم ؟ وضع جوانان چنین است که در حال حاضر بکسی برك معافیت دائم نمیدهند مگر آنکه با خدمت سربازی را انجام دهد و یا اینکه در قرعه کشی شرکت کرده و قرعه پوچ بنام او اصابت نماید. برك‌تکفل را هم یکسال بیکسال‌تجدید میکنند که برای بدست آوردن کار مورد قبول نیست ، و پس از ۵ سال متوالی که مشمولی برك تکفل گرفت (آنهم در صورت تکفل چند نفر) باو برك معافی دائم خواهند داد و ،در نتیجه ۵ سال باید اینگونه جوانان عاطل و باطل درخیابانها پرسه بزنند وسربار جامعه و افراد خانواده خود باشند .

سیمین بهبهانی بااتومبیل دوکودك‌را مجروح کرد

صبح امروز خانم سیمین بهبهانی «شاعره معروف» هنگامیکه از جاده تهران نو میگذشت بادو کودك‌که‌هنوز هویت آنها معلوم نیست تصادف‌کرد دراین حادثه هردو کودك مجروح‌شدند و توسط مامورین ژاندارمری مرکز به بیمارستان سینا منتقل گردیدند .

خانم سیمین بهبهانی پس ازتکمیل پرونده بدادسرای تهران فرستاده‌شد.

کارمندان دولت

بقیه از صفحه اول

ظاهرا از مفادبودجه‌چنین برمیآید که اعتبار فوق باید از صرفه جوئی اعتبارات فصول اول و دوم وسوم که مربوط به حقوق ومزایا میباشد تامین گردد . رویه هم چنین بودکه صرفه جوئی درماه آخر سال معلوم واعلام میشد اما باوضعی که دولت در سال جاری باتصویب بودجه‌اولی بوجود آورده احتمال اینکه بشود پرداخت وجوه ترفیعات و اضافات را تاآخر سال‌بتعویق انداخت‌بسیار بعید بنظر میرسد .

زیرا تمام وزارتخانه ها طبق‌مجوز تبصره چهار بودجه قبلی ، احکام ترفیعات و اضافات را صادر کردند ولیست مربوطه را تنظیم وبوزارت دارائی ارسال داشتند .

بنا بر این نمیشود لیست وجوه ترفیعات و اضافات کارمندانی را که چند سال از دریافت ترفیع‌و اضافه محروم شدند مدت هفت تا هشت ماه‌دروزارت دارائی نگهداشت

یك مقام وارد بامور مالی گفت : راه‌حلی که‌چندی‌قبل درروزنامه‌اطلاعات عنوان شد راه‌حل منطقی و قابل اجرا بنظر میرسد وهم‌اکنون مقامات‌وزارت دارائی آنرا تحت بررسی دارند راه‌حل مزبوراینست که‌وزیردارائی ازاختیارات قانونی خود استفاده کند ، ودستور العملی بهمه‌وزارتخانه‌ها صادر کند ، که اعتبار لازم برای ترفیعات‌واضافات وزارتخانه‌خود رااز سه فصل‌اول‌و دوم وسوم (بارعایت وحفظ مخارج قطعی‌و ضروری) پیش‌بینی و معین نمایند .

میزان تعیین شده ازهر فصل‌راکه جمع آن بمیزان اعتبار ترفیعات و اضافات وزارتخانه یا سازمان مربوطه خواهد بود، بوزارت‌دارائی اعلام‌دارند. اداره کل بودجه اعتبار اعلام شده را ازفصول مربوطه کم‌و بلوکه نماید . سپس دستور پرداخت وجوه اضافات وترفیعات را از اعتبار بلوکه شده‌صادر نماید .

طبیعی است که‌این کار حداکثر بمدت یك‌تادوماه انجام شدنی است .

دراینجا نکته‌ای باید ذکر شود و آن اینست که‌در برآورد اعتبار باید طوری پیش‌بینی واقدام کرد تادراواخر سال درپرداخت‌حقوق‌ومزایای‌استحقاقی وقطعی تزلزلی‌بوجود نیاید .

وزرا درهیات وزیران قبول کردند که‌اعتبار ترفیعات واضافات را ازبودجه خود تامین و پرداخت کنند . راه‌حل فوق میتواند قول مزبور رابدون تعویق وهرچه زودتر بمرحله اجرا درآورد .

۸ هزار پرونده

درماه گذشته بدادسرای تهران رسیده است

امروزدادستان‌تهران‌طی‌یك مصاحبه مطبوعاتی آمارخردادماه دادسرای تهران را در اختیارخبرنگاران - گذاشت .

بموجب این آمار درماه گذشته ۸۳۴۰ پرونده‌ازنقاط‌مختلف‌تهران بدادسرای‌تهران رسیده تعداد ۱۲۰۱۷ پرونده مختومه‌شده است .

آقای فیلسوفی دادستان تهران گفت:درماه آینده سعی میشود گزارشی بمردم تهران‌داده‌شود که شامل‌آمار دقیقی از نوع جرائم باشدوشناخت جرائم و علل آن ممکنست در پائین آمدن جرائم موثرباشد .دادستان‌تهران‌افزود : ظرف‌یك هفته اخیرنسبت‌به‌تعقیب کسانیکه در دادسرا تظاهربوکالت میکنندباشدت‌عمل‌رفتارشدو۴۰نفر از این اشخاص دستگیرشدند که ۲۰نفر آنها زندانی وبقیه‌با صدور قرار آزاد شده‌اند .

ضمنا بمنظور اجرای ماده ۵۵ قانون وکالت دستور دادم از قبول دادخواست این قبیل اشخاص در مراجع دادسرا خودداری شود. از این پس‌هرکس بدون‌داشتن پروانه وکالت در دعاوی دادسرا دخالت نماید تحت تعقیب قرار خواهد گرفت .

چند خبر فرهنگی

از طرف اداره کل امتحانات برنامه امتحانات آبانماه سال۱۳۴۳ داوطلبان شعب ششم متوسطه‌متفرقه ادبی- طبیعی -ریاضی وخانه‌داری اعلام گردید .

بموجب این‌برنامه شعب ششم متوسطه ازروزیکشنبه‌سوم‌آبان آغاز خواهد شد .

استخدام آموزگار

اداره کل‌تعلیمات ابتدائی اعلام داشت .

درصورتیکه‌بعللی‌فارغ‌التحصیلان مراکز تربیت معلم دانشسراهای عشایری و تربیت بدنی نتوانند به خدمت‌آموزگاری‌ادامه‌دهند وزارت فرهنك از محل اعتبار حقوقی‌فارغ- التحصیلان مذکور آموزگاردیپلمه استخدام خواهد کرد .

ضمنا وزارت دارائی نیزبمنظور اجرای طرح توسعه‌تعلیمات‌ابتدائی با پرداخت دستمزد آموزگاران مذکور از محل اعتبار ماده یك موافقت نموده است .

شرکت در امتحانات

شورایعالی فرهنك بنابه‌پیشنهاد اداره‌کل امتحانات مبنی برتحصیل مجوز برای شرکت‌فارغ‌التحصیلان سابق دبیرستان دارائی درامتحانات سال ششم متوسطه ماده واحده‌زیر را در هزارو هفتادو پنجمین جلسه خود تصویب کرد .

«هرتصمیمی راجع‌به دیپلمه های متوسطه شعب‌های مختلف‌دبیرستان در شعبه دیگر تاکنون گرفته‌شده است راجع‌بفارغ‌التحصیلان مدرسه دارائی نیزبهمان منوال عمل گردد.»

ثبت نام تربیت معلم

ثبت‌نام داوطلبان‌تحصیل‌در کلاس های تربیت معلم که‌چندروزبتعویق افتاده‌بود از امروز در بخش های دهگانه تهران آغاز شد .

ثبت‌نام داوطلبان تاروز۲۰ مرداد ماه ادامه دارد ودرروز ۳۱ مرداد ازکلیه داوطلبان در سراسر کشور امتحان بعمل می‌آید . خبرنگارما مینویسد وزارت فرهنك درنظردارد فقط درمواد زبان فارسی واطلاعات عمومی از داوطلبان امتحان بعمل آوردضمناداوطلبان‌بایددرمصاحبه‌ای نیزکه از آنان میشود قبول‌بشوند.

کنگره دانشگاهها

امروز کسب اطلاع‌شد که‌برای تجدید نظر در روش تعلیماتی - دانشگاههای کشور کنگره‌ای در اواسط شهریورماه باشرکت کلیه روسای دانشگاهها و دانشکده های کشوردرتهران برگزار خواهدشد.

مرده‌ها

بترتیب حروف الفبا دفن میشوند

شهردار تهران امروز اعلام کردکه گورستان جدید تهران آماده شده و اقدامات بهداری‌شهرداری برای‌خیابان کشی، تامین‌برق،آب‌ووسیله رفت‌وآمد باین محل‌که چهارکیلومتر دور تراز مسگرآباد واقع‌شده‌آغاز گردیده‌است.

گورستان مسگرآباد بیست سال پیش دایر شدو حال نزدیك به‌نیم میلیون نفردر آنجا مدفون میباشند. دهسال بعد میتوان مجددا درگورستان مسگرآباد مرده دفن کردو بدین‌منظور تااین مدت‌گورستان هاشم‌آبادبظرفیت ششصد هزار قبر آماده شده است .

شهردار تهران‌میگوید ازاین پس درنظر داریم‌اجسادرا بترتیب حروف الفباء وبردیف بخاك بسپاریم تابعدا کسان آنها برای پیدا کردن قبردچار مشکلات نشوند .

گورستان جدید درجاده خراسان واقع است

پرداخت اضافه کارکارمندان شهرداری اهواز

بطوریکه اطلاع حاصل کرده‌ایم مدت چند ماه بود که اضافه کار کارمندان شهرداری اهواز به‌علل اداری پرداخت نشده‌بودچون کارمندان مزبور اکثرا دارای حقوق ناچیز می باشند و مبلغ اضافه کار درزندگانی آنها نقش موثری دارد . مراتب به استحضار آقای عبدالرضا انصاری استاندار خوزستان‌رسیدووی‌دستور داد که مطالبات معوقه کارمندان شهرداری هر چه زودتر پرداخت گردد .

موفقیت یك‌دانشجوی ایرانی

آقای ایرج گنج‌بخش نرزند آقای دکتر حسین گنج‌بخش استاددانشکده پزشکی که موفقیت‌کم نظیری‌درکشور فرانسه کسب‌کرده‌است بدعوت‌وزارت اطلاعات امشب از فرانسه وارد تهران میشود. نامبرده دهروز مهمان وزارت اطلاعات خواهد بود در این مدت‌طبق برنامه‌ای ازپیشرفت‌های کشورخویش بازدید خواهد کرد.

این دانشجودرسن ۱۷سالگی‌رشته زبان فرانسه موسسه زبان دانشگاه تهران‌را باموفقیت بپایان رساند ودر کنکور ورودی دانشکده‌پزشکی درسال ۱۳۳۸ شاگرد اول شدو درسن ۲۲ سالگی توانست‌مقام‌انترنای‌بیمارستان های پاریس را احراز کند .

سفر هیئت حسن‌نیت‌ایران بافریقا

هیئت حسن نیت ایران درکشور های آفریقائی صبح سه‌شنبه این‌هفته تهران راترك خواهدگفت مدت‌مسافرت این هیئت‌یکماه‌ونیم‌طول خواهدکشید. ریاست هیئت‌مزبور باآقای‌هوشنك انصاری سفیرکبیر ایران‌در کشورهای آفریقائی میباشد .

در هیئت مزبور آقایان دکترمهدی بهره‌مند مدیر کل وزارت اقتصاد ، مصطفی درخشش رئیس اداره سازمان های بین‌المللی وزارت اقتصاد ودکتر ابوالحسن بختیار معاون‌اداره‌اقتصادی وزارت امور خارجه عضویت دارند .

رنجر-۷ راه سفر انسان‌را بفضا گشود

پاسادنا - کالیفرنیا - اول اوت- خبرگزاری فرانسه-نخستین‌عکس‌هائی که توسط رنجر هفتم از کره ماه گرفته شده نشان میدهد محلی که ماهواره رنجرهفتم‌سقوط‌کرده یك‌جای دشت مانندی است که‌دارای صد ها دهانه آتش فشان میباشد .

تاکنون ازچهار هزار وسیصدوشانزده عکسی که رنجر هفتم از کره ماه گرفته است‌پنج‌تای‌آنها بین خبرنگاران توزیع شده و این عکس ها دهانه‌های آتش فشانی متعددی راکه بوسیله تلسکوپ قابل‌رویت‌نبود نشان‌میدهد.

دکتر «کوپیر» رئیس آزمایشگاه فضائی دانشگاه آریزونا هنگام نمایش فیلم‌های مربوطه توضیح داد که این‌دهانه‌های آتش‌فشان بوسیله صخره های عظیم که آتش فشان «کوپرنیك» واقع در ۳۲۰ کیلومتری شمال دریای ابرها پرتاب کرده‌بوجود آمده‌اند .

این دهانه ها قبلا دیده نمیشدند. دکتر «کوپیر» افزود که‌وجود این‌دهانه ها برای انسان هائی که باسفینه‌های فضائی درآنجا فرود آیند بمنزله سم است وباید ازنزدیك شدن به آنها احتراز کرد.

این‌عکس‌ها بخوبی نشان میدهد که برخلاف آنچه که‌قبلا پیش بینی‌میشد محلی که‌رنجر هفتم فرود آمده دریك منطقه وسیع‌گرد وغبارمتراکم تشکیل نیافته است .قبلا کارشناسان سازمان فضائی امریکا اظهار عقیده کرده‌بودند که سطح کره‌ماه در منطقه وسیع‌غبار- آلود تشکیل شده که ورود نخستین فضانوردان را به این کره فوق‌العاده دشوار میکند .

دکتر «کوپیر» گفت منطقه‌ای که رنجرهفتم سقوط کرده است برای فرود آمدن فضانوردان با دهانه های متعدد آتش فشانی که‌در آنجا وجود دارد وقطر بعضی ازآنها از۱۵ تا۹۰ متر میرسد مناسب نیست .

دولت کارخانجات ورشکسته‌را اداره میکند

● حکومت برای‌خدمتگزاری است واگر حکومتی قادر بخدمت نبود کنار میرود

آقای‌نخست‌وزیر روزپنجشنبه‌شعبه حزب‌ایران نوین رادر ساری افتتاح کرد ودراجتماع مردم این شهر طی نطقی اعلام کرد که‌حکومت باید برای خدمتگزاری بمردم بوجود بیاید واگر قادربه خدمت نبود کنارمیرودوکسان دیگری جانشین آن میشوند .

استان تاریخی

درمیدان رضاشاه‌کبیر ساری که میتینك روستائیان، کارگران ،پیشه - وران، فرهنگیان،بانوان‌ودانش آموزان مردم مازندران درآنجا تشکیل شد ، پس‌از سخنان آقای شهردار ساری و نمایندگان بانوان ، کشاورزان و کارگران‌آقای نخست وزیرطی‌سخنانی اظهار داشت :

شما گوشه‌ای از سرزمین پهناور ایران را تشکیل داده اید که یکی‌از تاریخی ترین استانها ویکی از نقاط مردپرور کشور ایران است ، نقطه‌ای که روزی سردار بزرك ایران‌رضاشاه کبیر در آن پابعرصه وجودگذاشت .

آقای نخست وزیر آنگاه اشاره‌به تشکیل دولت خود کرد و گفت : ما مبعوث شخصی هستیم که این انقلاب و این‌تحول‌را در مملکت بوجود آورد و کلیه رشته هائی را که مانع از اجرای هدفهای انقلابی و رسیدن به زندگی بهتر برای همه بودگسیخت‌و این دولت را مصدر خدمت کرد تا ما بتوانیم جبران عقب ماندگی های گذشته را باسرع وقت بنمائیم . از طرفی‌خوشحال وسعادتمند و مفتخریم واز طرف دیگر بسیار بیمناك و هراسناك که وظیفه خطیر و مشکلی برعهده‌این دولت و برعهده این‌حزب که‌پاسدار انقلاب شناخته شده گذاشته‌شده‌است .

ولی ما اساس و شالوده ای را برای تشکیلات حزب ایران نوین و برای حکومتهای آینده میگذاریم که شاهنشاه ایران بتوانند آسوده خاطر باشند . یعنی اگر خدمتگزاری ما توانست قسمتی‌از مشکلات را مرتفع کند ، کسان دیگری که همکاران ما هستند و در این راه و در این مکتب تربیت میشوند در آینده این خدمت را تکمیل میکنند . ولی دیگر عقربه ساعت بعقب برنمیگردد . افکار پلید وافکار کهنه و پوسیده نگذاشته‌است شما و فرزندان شما آنطوریکه دنیای مترقی امروز اقتضاء میکند دارای زندگی مرفهی باشید . زمان لازم‌است تا جبران این قصور و عقب ماندگیها بشود .

مابايد با سرعت پیشرفت کنیم و شما باید با اطمینان صبر و شکیبائی داشته باشید و بدانید که تمام‌دقایق وقت رهبر عالیقدر ایران مصروف بهبودزندگی‌ملت میشود وخدمتگزاری بیست و چهار ساعته این دولت جز صداقت و ایمان و خدمتگزاری‌بشما ملت شریف ایران چیز دیگری‌نیست

ثروت ایران

ایران کشوری است که از دریای شمال تا خلیج فارس منافع و ثروت دارد این ثروت زیر زمینی و روی زمینی و این نیروی انسانی و این ثبات سیاسی و این رهبری‌شاهنشاه واین دولت‌مترقی بدون تردیدثبات‌و استحکامی در این کشور بوجودآورده است که در خاورمیانه و در بین کشور های آسیائی و در بین کشور های دنیای مترقی امروز بی نظیر است . ما باید از این ثبات سیاسی حسن استفاده را بکنیم . باید ارکان سیاسی مملکت با هم هماهنك‌بشوند واگر نشوند ما آنها را کنار خواهیم گذاشت . هر قدرتی را نیروی ملت خرد خواهد کرد ، برای اینکه راه پیشرفت مسدود نشود برای بثمر رسانیدن هدفهای انقلاب باید نیروی خلاقه ملت را تجهیز کرد ، تماس دولت و ملت تنها باتعداد محدودی از مامورین دولت نیست باید افکار مترقیانه و برنامه و هدفهای‌صحیح انقلاب در اقصی نقاط ایران و در بین روستاها و نقاط کارگری رسوخ پیدا کند .

وظیفه حکومت

آقای منصور سپس به انقلاب‌شاه ومردم اشاره‌کردوافزود: امروزکسانی که‌جز بدخواهی وحسودی وجزنادانی وکوته نظری چیزی ندارند باین حزب مانند دستجات امروز و فردای‌سیاسی نگاه میکنند ولی اتکای مابشماست . اتکای مابرهبری‌توانای‌شاهنشاه‌است. اتکای مابصداقت- درستکاری -ایمان وعقیده وتوانائی درکار است . ایمان به اینست که اگر روزی ما نبودیم خدمتگزاران مشابه‌ماخواهند بودوباین جهت‌از هرگونه خلاف کاری درراه دوروز حکومت‌بیشتر جلوگیری‌خواهیم کرد حکومت باید برای خدمتگزاری بمردم بوجود بیاید واگر قادر باین خدمت نبود کنار میرودو کسان‌دیگری جانشین آن میشوند و دیگر نباید به‌تشبثات این‌وآن اعتناء کرد وتصور کرد که‌اگر امروز کسی درخانه‌اش بنشیند وکلیه کسانی‌را که‌دراثر این انقلاب‌واین‌حوادث‌کنارگذاشته‌شده‌اند دورخود جمع کند، میتواند قلوب‌شما رابخود نزدیك کند .

این اشتباه محض است . این‌کهنه پرستی است. این افکار تباه وسیاه ونادانی است. پس ما از اینگونه‌افراد وسیاستمداران و گروه معدودی که چیزی را ازدست داده‌اند ولی شما نعمتی را بدست آورده‌اید بهیچوجه نمیهراسیم . پشتیبانی‌شما ملت‌ایران ازاین دولت وازاین‌حزب موجب‌توفیق بالا رفتن سطح زندگی ملت ایران آسایش‌ملت‌ایران-خوشنودی‌شاهنشاه ایران‌و خوشنودی پروردگار ماخواهد بود.

افتتاح شعبه حزب

آقای نخست‌وزیر همچنین روز پنج- شنبه شعبه حزب ایران نوین‌را در ساری گشود و طی نطقی پیرامون‌امور مربوط بحزب ایران نوین، تشکیلات کمیته استان و هدفهای حزب سخن گفت. دراین مراسم اعضای شورای مرکزی و نمایندگان استان مازندران در مجلس شورایملی حضور داشتند.

در شهرهای دیگر

گزارشهای خبرنگاران ما ازشمال حاکیست که آقای نخست‌وزیر پس‌از ساری از شهرهای بابل و بابلسر و محمود آباد نیز دیدن کرد وشب جمعه رادر نوشهر گذرانید. آقای نخست‌وزیر وهمراهان دیشب را نیز در رامسربسر بردندو صبح امروز آقای منصور شعبه بانك اعتبارا ت‌و تعاون روستائی رادر لنگرود گشود و پس از بازدیدلاهیجان برای افتتاح شعبه حزب ایران نوین‌در رشت عازم رشت شدم

نخست‌وزیر در رشت

خبرنگار ما در رشت گزارش داد: ساعت دهو پانزده دقیقه صبح امروز آقای نخست‌وزیر و ۸ نفر از آقایان وزراء و عده زیادی از همراهان وارد رشت گردیدند واز طرف استاندار فرماندار ، روسای ادارات دولتی ، فرهنگیان و عده زیادی از اهالی‌مورد استقبال قرار گرفتند .

نخست وزیر ضمن تشکر اظهار داشت :

خوشوقتم بسرزمینی قدم میگذارم که فرهنگدوستی و مجدوترقی آن زبانزد خاصو عام است . آنچه‌لازمه انقلاب بود تاکنون عملی گردید و همه میدانیم راهی که میبایستی‌برای عظمت و اعتلای مملکت جلوی پای ملت گشوده میشد بفرمان شاهنشاه گشوده شد . برما است که برای نوسازی خانه خودمان و زندگی‌آینده ملت و رضای پروردگار و شاهنشاه قیام کنیم .

من آرزو دارم همه مردم در راهی که برهبری شاهنشاه انتخاب شده است موید و موفق و سربلند و خوشبخت باشند .

سپس آقای نخست وزیر وهمراهان در اجتماع مردم درمیدان شهرداری رشت حضور بهمرسانیدونطق‌مشروحی ایراد کرد .

آقای نخست‌وزیر ضمن سخنرانی ۲۰ دقیقه‌ای خود در میدان‌شهرداری رشت گفت: ماآجازه‌نمیدهیم کارخانجاتی که‌مواجه‌بامشکلات‌هستندویابراثر محاسبات‌غلط بورشکستگی کشیده شده‌اند بلااستفاده بماند .

اقدامات دولت درراه تجدید فعالیت صنایعی که‌در بوته تعطیل مانده‌است تشدید میشودوصنایع مزبور بکار میافتد. مانمیگذاریم کارگران بیکار بمانند وباشکم گرسنه ابراز احساسات کنند .

عده‌ای که‌باسفسطه میخواهند درکار کارخانجات و پیشرفت‌راهی که دولت درپیش گرفته است مانع شوند باید بدانند که‌اگر صاحبان کارخانجات اقدام به تجدید فعالیت کارخانه ها نکنند دولت راسا سرمایه‌گذاری میکندو کارخانه‌های تعطیل رابکار میاندازد ولی بهتر است صاحبان کارخانجات خودشان برای بازکردن آنها پیشقدم شوند.

آنگاه شعبه حزب ایران نوین در رشت توسط آقای‌نخست وزیر افتتاح گردید و پس از برگزاری یك جلسه مصاحبه مطبوعاتی و خاتمه میتینك، صرف ناهار آقای نخست وزیر و همراهان در ساعت سه بعد از ظهر عازم تهران شدند . در راه عزیمت بتهران آقای نخست وزیر ازتاسیسات سد سپیدرود نیز بازدید کرد .

ازفردا صبح درسینما

چارلی

سوفیالورن

ماگزیمیلیان شل

فردریک مارچ

رابرت واگنر

رگردانی

دیتوریو دسیکا

تبریکات

دوست ارجمند جناب آقای دکتر ناصرعلی سیادت

بدینوسیله انتصاب جنابعالی را بریاست بیمارستان نجات بحضورتان تبریك عرض کرده موفقیت حضرتعالی‌را درخدمت بهموطنان عزیز آرزومندم.

دکتر طهمورث فروزین

جناب آقای دکتر شادمان شهردار محبوب معظم

گرچه کارگران و رانندگان اداره کل‌باربری باانتقال آقای مهدی نواب شیخ‌الاسلامی‌رئیس‌اداره‌فنی‌وتعمیرات کل‌باربری‌وزارت‌دارائی به‌شهرداری رئیس محبوب ولایق‌خود از دست‌میدهندولی از لحاظ همکاری باآن‌جناب که هدف‌مقد ستان خدمت بمردم است . این انتصاب بجارا تبریك عرض مینماید .

از طرف کلیه کارگران ورانندگان اداره کل باربری وزارت‌دارائی

ابوالقاسم آرام

جناب آقای دکتر محمدوفائی

حسن انتخاب آنجناب‌رابریاست ناحیه ۱۰ فرهنك تهران ازصمیم قلب تبریك وازخداوند توفیق‌شما رادرراه خدمت به شاهنشاه‌و ملت عزیز ایران خواستارم .

هوشنك‌شکوهیده

جناب‌آقای نخست‌وزیر محبوب -رونوشت سازمان اصلاحات ارضی استان گیلان - اینجانبان خرده مالکین‌وزارعین منطقه «خرش‌توم»بخش‌املش مقدم آنجناب‌را دررشت‌برای تشکیل حزب ایران نوین تبریك عرض نموده و آرزو داریم‌باتشکیل حزب‌ایران نوین بتوانیم وطن‌پرستی و شاهدوستی خودراثابت بکنیم‌از طرف دهقانان واعضای شورای ده دهبان قانونی حاج مهدی فتوحی - ریاست شورای منطقه خرش‌تو م علی فتوحی

صورت جوائزممتاز قرعه‌کشی‌سال۱۳۴۲صندوق پس‌انداز ملی‌که در ساعت۶ بعد ازظهر روز ۵ر۵ر۱۳۴۳ در بانك‌ملی‌ایران‌شعبه مشهد انجام یافته است.

جایزه ممتاز ۲ر۵۰۰ر۰۰۰ ریالی

بانو ربابه فتوره‌چی — دارنده حساب شماره ۷۹۵۶۷ — اداره صندوق پس‌اندازملی

جایزه ۱ر۰۰۰ر۰۰۰ ریالی

آقای اسدالله شجاعی — دارنده حساب شماره ۵۵۰۳۷۴ — شعبه سعدی (باجه خوزستان)

جایزه ۵۰۰ر۰۰۰ ریالی

آقای علی‌محمد مایلی — دارنده حساب شماره ۵۶۶۹ — شعبه بروجرد

جایزه ۲۵۰ر۰۰۰ ریالی

آقای احمد پاشائی — دارنده حساب شماره ۱۷۷۷۹۴ — اداره صندوق پس‌اندازملی

ورود

آقای دکتر غلامرضا شیخ که برای شرکت در کنگره امریکائی بیماریهای قلب‌وعروق‌به امریکا مسافرت کرده بودبتهران‌بازگشت.

آقای دکتر علی اصغر هنجنی متخصص‌

یك امریکائی ۳۹ ساله، همسر ۴۱ ساله خود را کشت

همسایه‌ها که ازصدای دادوفریادزن‌و شوهر بیدارشده‌بودند متوجه ماجراشده جریا ن را بکلانتری محل خبردادند

دیشب یك آمریکائی ۳۹ ساله همسر ۴۱ ساله خودرا کشت . حادثه در آپارتمان این زن و شوهرواقع در خیابان سنائی اتفاق افتاد. ساعت ۱۱ دیشب بکلانتری ۵ تهران اطلاع داده شد که در طبقه اول منزل آقای هوسپیان‌درکوچه شفائی‌خیابان‌سنائی جنایتی اتفاق‌افتاده و یك‌امریکائی‌زن خودرا کشته است .

ضربه مشت

ازطرف کلانتری آقای ستوان افراسیابی بمحل‌رفت و پس ازتحقیقات اولیه اطلاع یافت‌که در طبقه اول‌این خانه آقای «رابرت برایدن» فرزند ادوارد مشاور و مقاطعه‌کار ۳۹ساله آمریکائی با همسر ۴۱ ساله خود «ریتاکان‌بین» زندگی می‌کند .

افسر پلیس‌در بازرسی اولیه‌مشاهده کرد که جسد بیجان «ریتا» دریکی از اتاق ها افتاده و رابرت برایدن شوهرش در روی صندلی نشسته‌است جریان به آقای فیلسوفی دادستان تهران خبر داده شد و ساعتی بعد بازپرس شعبه ۲۶ دادسرا و آقای دکتر خلعت‌بری پزشك قانونی بمحل آمدندو تحقیقاتی‌انجام دادند. پزشك قانونی پس از معاینه جنازه «ریتا» اظهار نظر کرد که قتل این زن در نتیجه ضربه‌ای نظیر مشت بوقوع پیوسته و هیچگونه آثار ضرب وجرح دربدن مقتول دیده نمی‌شود وباحتمال قوی وی دچار خونریزی مغزی شده است

تحقیقات بازپرس

همسایه ها شهادت دادند که‌بین این زن و شوهر اختلافی بوده وآنها صدای‌داد و فریاد آنهارامی‌شنیده‌اند پس از چند دقیقه صداها ناگهان خاموش شد و بدنبال آن متوجه‌شدند که «ریتا» درگذشته است . آقای بازپرس دادسرا با کمك مترجم از «رابرت برایدن» بازپرسی کردو این تحقیقات تاساعت ٦ صبح امروز طول کشید وسپس بازپرس قرارباز‌داشت «رابرت‌برایدن» راصادر کردوتحقیقات از صبح امروز ادامه یافت .

مست بوده

چون ضمن تحقیق احساس شد که رابرت درحال غیر طبیعی بسر می برد و مشروب الکلی خورده است لذا نامبرده به اداره پزشکی قانونی اعزام گردیدو مست بودن وی‌تایید شد .

هنوز بطور دقیق علت اختلاف‌این زن و شوهر آمریکائی روشن نشده است ولی‌رابرت دربازپرسی در این باره مطالبی گفته و چون او درحال طبیعی بسر نمی‌برده بازپرس‌درانتظار تحقیقات بعدی خود می باشد .

یك امریکائی محکوم بزندان شد

«جری» که متهم بود بیك پلیس‌ایرانی‌سیلی زده است در دادگاه اظهار ندامت کرد وپس ازشنیدن حکم محکومیت‌خودازرئیس دادگاه تشکر نمود.

شعبه ۲۹ دادگاه جنحه یك گروهبان امریکائی راکه درنیمه یکی‌ازشبهای اسفندماه‌سال‌گذشته ضمن توهین بپاسبان پست یك سیلی بصورت‌اوزده‌بودبزندان‌محکوم کرد .

ریاست دادگاه با آقای‌بابازاده عضوعلی‌البدل دادگاه شهرستان بود . این آمریکائی که«جری‌تانکر سلی»فرزند لوئیزنام‌دارد در اداره مستشاری ارتش امریکادر ایران خدمت میکرد وبیش از ۲۵ سال نداشت وی‌باحضور یك مترجم از طرف دادستانی مستشاری ارتش امریکا بدادگاه آمده بود .

درجلسه دادگاه‌ابتدا کیفرخواست صادره از طرف دادستان‌علیه«جری» قرائت شد ومترجم‌مفادکیفرخواست رابرای «جری» ترجمه کرد.بموجب کیفرخواست‌صادر نیمه های شب بیستم اسفند ماه سال قبل‌درحالیکه سرپاسبان طاعتی‌زاده‌سرگرم کنترل وبازدید قفل مغازه‌های خیابان‌شیراز بود«جری»باتفاق ۲ نفر دیگر از دوستان خوددرحالیکه مشروب‌الکلی صرف کرده‌بود باپاسبان گلاویز شده‌ویك سیلی بصورت اوزده‌بود. هنگامیکه جری باپاسبان مذکور گلاویز بود پاسبان‌دیگری بکمك آمد و«جری»رابکلانتری برد.سر ـ پاسبان وسیله بهداری شهربانی معاینه‌شد و مدت‌سه‌روز برای او درمان تعیین گردیدسپس‌پرونده‌با تنظیم‌اوراق‌بازجوئی‌بدادسرافرستاده شد .

درمراحل تحقیق«جری تانکرسلی» گفته‌بود خودم نمیدانم چطور شد من نمیدانستم او پلیس‌است واز عمل خودنادم‌و پشیمان‌هستم . در جلسه دادگاه نیز«جری»همچنان ابراز ندامت کرده وتکرار میکرد من نمیدانستم این مرد پلیس‌است وگرنه دست بچنین عملی نمیزدم

دادگاه پس از استماع بیانات سرپاسبان مضروب‌و مدافعات و اظهارات متهم‌برسیدگی خاتمه داد وجری را بدوماه زندان قابل‌تبدیل به‌جزای بقرار روزی یکصد ریال محکوم کرد .

نکته جالب آنکه «جری تانکر سلی» پس از اطلاع از مفاد رای دادگاه به‌مترجم خود گفت‌از قول من بنویسید : از دادگاه تشکر میکنم که‌باکمال حقانیت بکار من رسیدگی کردورای صادره را هم قبول دارم .

گمشده‌ها

(عکس‌بالا) حسین حیدری ۱٦ ساله شاگرد خیاط دراراك‌سلطان آباد، دوماه است بتهران آمده و اطلاعی‌ازوی‌دردست‌نیست‌خواهشمند است هرکس اطلاعی ازوی‌دارد در اراك‌بنشانی بازارکوچه بانکملی قنادی حیدری خبر دهد .

دختر ۱٦ ساله‌ای بنام‌معصومه ترك فرزند حسن (عکس بالا)که ساکن ملارد شهریار است از ۹روز پیش ناپدید شده‌است معصومه از ساعت ۹صبح ازخانه بیرون رفته و دیگر کسی اورا ندیده است . پدر و مادر این دختر درخواست میکنند چنانچه از وی خبری دارید لطفا به‌نشانی ملارد شهریار منزل حسن ترك اطلاع دهید .

قتل در اوشان

برسر سوار کردن مسافر بین دونفر اختلافی درگرفت ویکی ازآنها باضربه کارد کشته شد

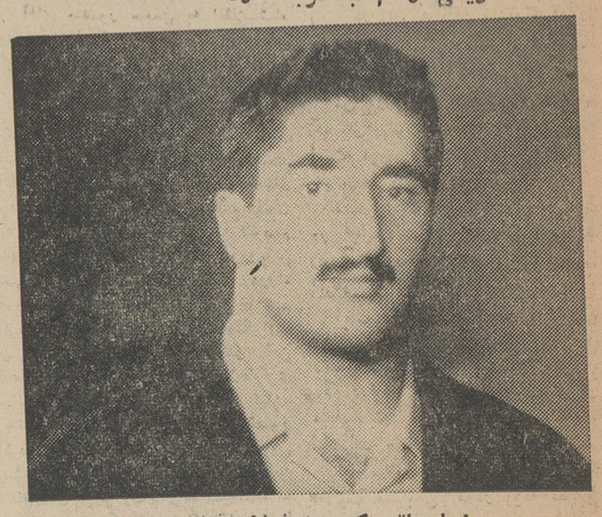

رضا حاتمی که دراوشان بقتل رسید

دادستان برای قاتل تقاضای اعدام کرد

پریشب ضمن نزاعی دریکی از قهوه‌خانه های اوشان مردی بنام‌رضا حاتمی بایك ضربه کارد کشته‌شد .

گزارش خبرنگار ماشان میدهد که زدوخورد در ساعت ۱۲ شب و میان رضا حاتمی از یکطرف وعباس مساعد معروف به عباس کله‌پز از طرف دیگر روی داده است .

چند روز پیش اتومبیل رضاحاتمی که دراوشان چند اتومبیل سواری دارد ، با اتومبیل عباس مساعد که دراین دهکده ییلاقی قهوه‌خانه‌ای‌دائر کرده تصادف نمود و اختلاف میان‌این دونفر از همین تصادف آغاز شدزیرا هریك از طرفین دیگری را متهم می کرد که عمدا باعث‌تصادف شده‌است.

نزاع خونین

ازاین موضوع دوروز گذشت ودر ساعت ۱۲ پریشب (شب‌جمعه) رضا حاتمی باچند نفر از دوستانش‌بقهوه‌خانه عباس مساعد وارد شد و پس از چند دقیقه نزاع آنها که از مشاجره شروع شده بود به زدوخورد خونینی مبدل گردید و ضمن این نزاع‌رضا حاتمی بایك ضربه کارد که برانش اصابت کرد بسختی مجروح شد .

مامورین ژاندارمری مرکز در اوشان مداخله کردند و نزاع را پایان دادند و رضا را برای معالجه به طرف‌تهران فرستادند و سایر شرکت کنندگان در نزاع را نیز دستگیر کردند و بپاسگاه خودبردند .

رضا در میان راه درگذشت وجسد او بجای انتقال به بیمارستان به‌اداره پزشکی قانونی حمل شد .

از طرف دادسرای تهران دیروز بازپرس کشیك عصر به اوشان‌رفت وضمن تحقیقات مفصلی دستورتوقیف عباس را صادر کرد .

عباس در تهران نیز دو مغازه کله‌پزی در خیابان ناصر خسرو و خیابان اسلامبول دارد مقتول و متهم به قتل هریك دارای زن وسه فرزند می باشند . مقتول در حدود ۳۳سال داشت و متهم بقتل نزدیك ٤۲سال دارد .

علت نزاع

یکی از مامورین تحقیق‌بخبرنگار ما گفت : اختلاف بین عباس و رضا بر سر سوارکردن مسافر اوشان به تهران ایجاد شده بود . عباس مساعد که هرروز صبح برای رسیدن به مغازه‌اش در اسلامبول به تهران می آمد ، با اتومبیل دوج خود با گرفتن ۲۰ تا ۲۵ ریال از اوشان مسافر می آورد چندبار رضا به او اعتراض کرده بود که چرا مسافر سوار می کند و نرخ کرایه راکه ٥تومان است میشکند ، اما عباس اعتراض اورا رد کرده بود . پریشب رضاوارد مغازه عباس‌شد دراین‌هنگام عباس مشغول درست کردن‌گوشت کبا ب‌بود ، رضا بطرف عباس رفت وبا مشت اورا به‌زمین انداخت وموقعی که می خواست دوباره بطرف عباس برود عباس باکاردی که گوشت را آماده می کرد ضربه‌ای به ران رضا زد و همین ضربه باعث مرك اوشد.

تقاضای اعدام

صبح‌امروز آقای فیلسوفی دادستان تهران‌برای عباس مساعد کیفر خواست جنائی صادر کرد و با تقاضای مجازات اعدام برای‌متهم پرونده‌رابدادگاه‌جنائی فرستاد.ازساعت وقوع‌قتل تا صدور کیفرخواست جنائی بیش از ۳۲ساعت بطول‌نیانجامیده‌است .

دادستان تهران بخبرنگار ما گفت آلت جرم که کارد خون آلود میباشد بدست آمد و متهم نیز در تحقیقات اعتراف کرد که‌با کارد رضا حاتمی را مضروب کرده‌است.دادستان‌تهران‌افزود این قتل در نتیجه رقابت کسبی‌اتفاق افتاد ومن برای آنکه تنبیهی ایجاد شود برای متهم تقاضای مجازات اعدام کرده‌ام

دوفرانسوی

مجروح شدند

عصر دیروزاتومبیل سواری‌شماره ٦۳۸٥ بسرنشینی دونفرفرانسوی بنام «رن میشل لوسین» و «لورتاردولاژ» که‌از تهران‌به تبریز میرفت‌بااتومبیل سواری‌شماره ٤۲٦٤۰ برانندگی‌سرگرد شیرانی افسر دبیرستان نظام که‌از تبریز به تهران می آمد در جاده زنجان تصادف کرد دراین حادثه هر دونفر فرانسوی مجروح شدند وجهت معالجه به تهران منتقل گردیدند .

● پروانه درحوض افتاد

دیروز کودك یکساله و نیمه‌ای به نام پروانه کیانپور که‌درخانه خود بازی می کرد ، در حوض افتاد وخفه شد .

سوخت و مرد

دیروز زن٦۰ ساله‌ای بنام زیبا ملاعلی خانی که‌چندروز پیش دراثر سوختگی شدیدا مجروح شده و در بیمارستان بستری بود درگذشت .

شامپو سولفورین نجات دهنده موی سر از شوره و چربی محصول دکتر دراله آلمان

سرمایه، وام

وآینده ای بزرگ و باشکوه

حساب تشکیل سرمایه بانك عمران شمارا به پس انداز منظم ماهیانه عادت میدهد

هنگامیکه پسر شما مسئولیت اداره یك خانواده را بعهده میگیردهدیه شما بعروس زیبایتان‌افتتاح یك حساب تشکیل سرمایه است‌که عادت پس‌انداز را در خانواده جدید تقویت میکند .

شعبه مرکزی ـ خیابان اسلامبول،شعبه رودکی خیابان سلسبیل چهارراه دامپزشکی

شعب شهرستانها ـ شاهی ـ بابل ـ بابلسر ـ شهسوار ـ مشهد ـ بجنورد ـ گرگان ـ گنبد

آگهی مزایده شماره ۲۰

شرکت سهامی اکتشاف‌و تولید نفت ایران اجناس مازاد براحتیاج‌مشروحه زیرراکه در۱۳گروه متمایز طبقه بندی‌شده و هریك گروه بطور تفکیك بمعرض فروش‌گذارده شده‌از طریق مزایده کتبی بفروش میرساند .

گروه ۱ـ لوازم وادوات ماشین حفاری . گروه ۲ـ لوازم آلات الکتریکی . گروه ۳ـ اسباب و لوازم یدکی موتورهای مختلف . گروه٤ـ مصالح‌مختلف ساختمانی . گروه ٥ـ اجناس متفرقه .گروه٦ـ اسباب و لوازم یدکی کمپرسور. گروه ۷ـ اسباب‌و لوازم جراثقال . گروه۸ـ اسباب ولوازم ماشین‌آلات ساختمانی . گروه ۹ـ اسباب و لوازم یدکی نصب‌واتصال لوله . گروه ۱۰ـ اسباب و لوازم یدکی‌تلمبه های مختلف . گروه ۱۱اسباب‌و لوازم‌یدکی‌یخچال ودستگاه تهویه . گروه ۱۲ـچادر . گروه ۱۳ـ اسباب‌و لوازم یدکی وسائط نقلیه موتوری .

علاقمندان میتوانند برای‌کسب اطلاعات بیشتر ودریافت دفترچه شرایط شرکت در مزایده باداره سرویسهای پیمانکاری این‌شرکت در مسجد سلیمان ویا باداره‌سرویس های پیمانکاری شرکتهای عامل نفت‌در تهران مراجعه‌نمایند پیشنهادات باید منتهی تاآخر وقت‌اداری روز سه شنبه‌دهم شهریورماه ۱۳٤۳ بدفتر رئیس کل‌مناطق نفتخیز مسجد سلیمان و یا باداره سرویسهای پیمانکاری شرکت های عامل نفت در تهران واصل گردد .

۱ـ۲ آـ۱٤۳۳۸

پس ازابلاغ بودجه بشرکت ملی نفت:

شرکت ملی صنایع پتروشیمی تاسیس میشود

بنگاه کود شیمیائی درشرکت جدید ادغام میگردد

● تمام فعالیت‌های مربوط به پتروشیمی بشرکت‌ملی نفت واگذار میگردد

تا اواخر ماه‌جاری شرکت‌ملی‌صنایع «پتروشیمی» زیر نظر شرکت ملی نفت تشکیل خواهد شد .

بنگاه کودشیمیائی که‌فعلا تحت نظر وزارت اقتصادمی باشد درشرکت جدیدالتاسیس ادغام می شود و کلیه فعالیت هائی که بعنوان توسعه‌صنایع پتروشیمی توسط واحد های تابعه وزارتخانه ها و سازمان های مختلف دولتی‌انجام می‌گرددتحت اداره‌شرکت ملی صنایع پتروشیمی قرار خواهد گرفت .

گاز بلامصرف

شرکت ملی نفت پروژه بزرگی برای استفاده از گاز بلامصرف‌نفت جنوب و تبدیل آن به مواد اولیه و کالاهای مورد احتیاج پلاستیکی در **دست مطالعه دارد که طی چندسال باسرمایه خارجی‌و داخلی‌آنرا درنقاط لازم بموقع اجرا خواهد گذاشت**

پس از آنکه بودجه کل وتبصره مربوطه به‌شرکت ملی‌نفت ابلاغ شد آقای دکتر اقبال رئیس هیات مدیره یك‌یاچندنفرراماموردتدوین‌اساسنامه برای‌شرکت ملی صنایع پتروشیمی و به ثبت رساندن آن خواهد کرد شرکت تابعه

اساسنامه مزبور قبل‌از ثبت به نظر شورایعالی پتروشیمی که درآن رئیس هیات مدیره شرکت ملی نفت ووزیر اقتصاد عضویت دارند خواهد رسید. ازآن‌پس شرکت ملی‌صنایع پترو شیمی شرکت تابعه شرکت ملی نفت ایران و تحت نظارت‌عالیه شورایعالی پتروشیمی خواهد بود .

استفاده از اعتبار فرانسه

ضمنا دولت مکلف شدکه کلیه دیون و تعهداتی که تاتاریخ انتقال بنگاه کودشیمیائی از بابت تاسیس آن بنگاه وجود داشت به پردازد و ازاین مورد تعهدی بدوش شرکت ملی نفت نباشد .

خبرنگار ما اطلاع میدهد برای تاسیس قسمتی ازکارخانه وتاسیسات اولیه پتروشیمی از اعتبار ۳۰۰میلیون فرانکی فرانسه استفاده خواهد شد.

فرانسوی ها در مورد تاسیس پترو شیمی هم از لحاظ مالی و هم ازلحاظ مطالعه وتهیه پروژه ، کمك های فراوانی بعمل آوردند .

کلاسهای کمك آموزگاری تعطیل نمیشود

وزارت فرهنك موافقت‌کرد کمك‌آموزگاران در طول تشکیل کلاسهای امتحان بدهند ورتبه خودرا تبدیل به‌آموزگاری نمایند

امروزکسب اطلاع شد که طبق تصمیم وزارتفرهنك قرار است از کمك آموزگارانی که چند روز قبل امتحان آنان لغو شده بود در طول تشکیل کلاسهاامتحان شودوکلاس های آنان نیز دیگر تعطیل نگردد.

ضمنا برنامه‌ای که برای انجام امتحان از کمك آموزگاران ترتیب داده شده بود و قرار بودکه از فردا از آنان امتحان‌بشود با اتخاذتصمیم جدید لغو گردید .

علت لغو امتحان

وزارت‌فرهنك چند روز قبل اعلام کردکه چون در جریان امتحان کلاس های کمك آموزگاران بی ترتیبی هائی مشاهده شده امتحان کمك آموزگاری را لغو میکند و کمك آموزگاران مجددابایدامتحان بدهند .

تصمیم وزارت فرهنك مورداعتراض کمك آموزگاران قرار گرفت و سرانجام با مذاکراتی‌که انجام‌شد تصمیم بالا اتخاذ گردید .

همچنین برای کسانیکه قبلا در امتحان کمك آموزگاری مردود شده‌اند و نسبت به نحوه امتحان اعتراض داشتند کلاسهائی تشکیل میشود و از آنان نیز در طول مدت کلاس‌امتحان بعمل‌می‌آید وچنانچه در امتحان موفق شوند این افراد نیز میتوانند رتبه خود را از کمك‌آموزگاری به آموزگاری تبدیل نمایند .

درجشنواره فیلمهای آموزشی و فرهنگی ایران

«رومانی» دو جایزه اول ربود

بعداز ظهر روز پنجشنبه درحضور والاحضرت شاهپور غلامرضا دومین جشنواره بین المللی فیلم های آموزشی و فرهنگی وزارت فرهنك که‌از مدتهاقبل با شرکت ۲۸ کشور مختلف جهان در محل دبیرستان رضا شاه کبیر آغاز شده بود طی مراسمی باتمام رسید .

در این مراسم آقای وزیرفرهنك ضمن نطقی اظهار داشت : تشکیل جشنواره هائی‌نظیر این‌فستیوال‌یکی از عوامل مهم دوستی و تفاهم بین ملتها و شناساندن متقابل‌کشور ها بیکدیگر است .

وزیر فرهنك در باره اهمیت‌تشکیل جشنواره ها صحبت کرد و گفت: که دردنیای امروز دیگر تنها کتاب و تخته سیاه و دفتر و قلم ، وسایل آموزش و فرهنگی بشمار نمی‌آید بلکه وسائل مدرن و تازه‌ای مانند رادیو و فیلم هر روز وظیفه بیشتری را در آموزش و پرورش نو نهالان بر عهده میگیرند .

آقای جهانشاهی اظهار داشت سومین جشنواره بین المللی فیلم وزارت فرهنك‌ایران در تابستان‌سال اینده در تهران تشکیل خواهد شد وکشور های علاقمند میتوانند از هم‌اکنون خود را برای شرکت در این جشنواره آماده کنند .

دراین موقع جوائزفیلم های‌برنده توسط والاحضرت شاهپور غلامرضا به کارداران سفارتخانه ها اهداء شد .

فیلم هائی که د راین جشنواره برنده اعلام شد عبارتند از در رشته های هنری (فای کا) ازکشور رومانی برنده جایزه اول شد و فیلم های (خواب پطر کوچك) و (سرامیك) به‌ترتیب از شوروی و ایران برنده جایزه دوم و سوم شدند .

در رشته تربیتی فیلم (دروغگوی کوچولو) از کشور رومانی برنده جایزه اول شد (مداد گم شده) از یوگسلاوی دوم ،(کودکستان) از کشور کانادا برنده سوم گردید در رشته آموزش (کهکشان) از کانادا برنده جایزه‌اول (سنگهای چکنده)و (میراث‌جنگل) به ترتیب از کشور رومانی و سوئد برنده جایزه دوم‌و سوم شدند .

در رشته جهان شناسی (سویت‌ـ لهستان) ازکشور لهستان برنده‌اول و (اسب در تعطیلات) از کشور دانمارك برنده دوم و (هلند امروز)از کشور هلند برنده سوم شد . باین ترتیب رومانی با گرفتن دو جایزه اول مقام خوبی بدست آورد .پس ازتوزیع‌جوائز فیلمهای‌برنده ،پرچم های کشور های شرکت کننده در جشنواره بوسیله پیشاهنگان پائین آورده شدو در خاتمه چند حلقه‌فیلم از فیلم هائی که در جشنواره برنده شده بود نمایش داده شد .

نتایج کنکور

آماده اعلام است

امروز کسب اطلاع شدکه کار تصحیح و شمارش و نمره گذاری اوراق امتحانی شرکت کنندگان در کنکور دانشگاه ها روز گذشته به اتمام رسید و نتایج برای اعلام آماده است

این نتایج امروز یافردا دراختیار دانشگاه‌ها قرارخواهد گرفت تانسبت باعلام آن اتخاذ تصمیم شود .

خبرنگار ما می‌نویسد : اگرنمرات شرکت کنندگان بحد اقل نمره دانشکده‌ای که می‌خواهند در آن تحصیل کنند رسیده باشد به آن دانشکده معرفی می شوند .

عده‌ای ازشرکت کنندگان‌طی‌نامه های خود بدانشگاه نوشته‌اند که ما می‌خواهیم‌در دانشکده‌ای غیر ازآنچه که در تقاضای خود نوشته‌ایم‌تحصیل کنیم .

خبرنگار ما دراین مورد بایکی از مقامات دانشگاهی تماس گرفت‌و نظر او را دراین مورد سئوال کردوی اظهار داشت اگر شرکت کنندگان نمره‌قبولی دانشکده‌ای راکه‌میخواهند درآن تحصیل کنند بدست آورده باشند می توانند درآن دانشکده به تحصیلات‌خودادامه دهند. رویهمرفته سطح نمرات شرکت کنندگان پائین است .

وزیرکشاورزی بکارکنان اصلاحات ارضی رضائیه اظهارداشت:

مرحله‌دوم‌اصلاحات‌ارضی

حداکثر تایکسال دیگر بپایان میرسد

● تاکنون رسم براین‌بوده است که ماموران دولت پشت میز بنشینند واین بدترین سیستم‌اداری‌است وباید ترك شود

تیمسارسپهبدریاحی‌وزیرکشاورزی ضمن مسافرت خود در آذربایجان از کشتزار های نمونه لشکر چهار رضائیه وهمچنین نحوه کار سربازان برروی ماشین های کشاورزی واداره کشاورزی استان آذربایجان غربی دیدن کرد .

آقای وزیر کشاورزی در اجتماع کارکنان اصلاحات ارضی و ماموران کشاورزی رضائیه گفت :

تاکنون رسم براین بوده است که ماموران دولت پشت میز بنشینند و این بدترین سیستم اداری است و باید ترك شود . ما اکنون با مرحله دوم اصلاحات ارضی کشور خود روبرو هستیم به من پیشنهاد شدکه از وجود کارمندان دیگری برای‌پیش‌ـ بردن این مرحله استفاده کنم ولی من مخالفت کردم زیرا معتقدم که وزارت کشاورزی بحد کافی کارمند دارد .

این است‌که وظیفه شما ماموران وزارت کشاورزی و اصلاحات ارضی بسیار مهم‌و سنگین است ودرحقیقت مرکز ثقل اجرای این ماموریت‌بزرك وجود شما است . برای اجرای این ماموریت ما وقت زیادی نداریم و دومین مرحله اصلاحات ارضی باید حداکثرتایکسال‌دیگر به‌پایان‌برسد.

آئین نامه تازه اصلاحات ارضی هم بسود مالك وهم به نفع زارع است . کار ما در دنیا اهمیت‌بسیار داردو بنابراین‌درانجام‌آن کوچکترین سستی و سهل انگاری نباید بخرج داد .

کارمندان وزارت کشاورزی نباید پشت میز بنشینند تمام ماموران‌جوان این وزارتخانه باید به دهکده ها و روستا ها بروند و برای اجرای مرحله دوم اصلاحات ارضی‌بکوشند.

من اول تمنا و درخواست می کنم اگر نتیجه نگرفتم کارمند خاطی‌را بدیوان کیفر می فرستم

این است که‌فعلا از شما تمنامی کنم که‌درکارخود صداقت وعلاقمندی نشان بدهید . متاسفانه در یکی دو نقطه کشور ما مامورانی بودند که دچار اشتباهاتی شدند و من امیدوارم که این وضع دیگر تکرار نشود .

آقای وزیر کشاورزی سپس از کشتزار های نمونه چغندر دیدن کرد و آنگاه دو مزرعه نمونه دیگر که بوسیله اداره کشاورزی آذربایجان غربی ایجاد شده است مورد بازدید قرار گرفت .

آقای وزیر کشاورزی سپس‌برای بازدید از فعالیت های کشاورزی و کلاس ترویج خانه‌داری وفروشگاه تعاونی روستائیان دهکده (بند) به آنجا رفت .

در دهکده (بند) یکی ازدهقانان که سمت مدیر عامل شرکت تعاون روستائی دهکده خودرا برعهده دارد پیش آمد و باآقای وزیر کشاورزی دست داد و ضمن گفتن خوش آمد اظهار داشت :

شاهنشاه ما آنچنان بند های اسارت و بردگی را از دستو پای‌ما گشوده‌اند که مااموزباوزیر کشاورزی خود دست میدهیم‌واز نزدیك‌مشکلات خودرا با او درمیان می گذاریم.

آقای وزیر کشاورزی در این هنگام دهقان آذربایجانی را درآغوش گرفت و گفت : وزیر کشاورزی‌شما نه فقط با شما دست میدهد بلکه روی گشاده شمارا نیز میبوسد .

آقای وزیر کشاورزی سپس در باره کارو زندگی دهقانان از آنها پرسش هائی کرد ودر ساعت دوزاده به رضائیه بازگشت .

برنامه تفریحات سالم برای فرهنگیان

طبق برنامه‌ای‌که از طرف فرهنك استان تهران ترتیب داده شده است ازاین به بعد در روزهای جمعه‌برنامه های تفریحات سالم از طرف فرهنك استان جهت فرهنگیان‌و خانواده‌آنان درمحل باغ فردوس ترتیب داده می شود دراین برنامه ها عده‌ای از هنرمندان رادیو نیز برنامه هائی جهت فرهنگیان و خانواده آنان اجرا خواهند کرد .

ضمنا وسایل نقلیه نیز در اختیار بخش های هفتگانه فرهنگی تهران قرار می گیرد وفرهنگیان میتوانند به بخش های مربوطه مراجعه و از آنجا به باغ فردوس عزیمت‌نمایند.

آگهی اصلاحی دعوت مجمع عمومی عادی وفوق‌العاده
شرکت سهامی ایتال سقف

پیروآگهی منتشره در شماره ۱۱۴۴۵ مورخ ۴۳ر۵ر۴ روزنامه اطلاعات مجامع‌عمومی‌شرکت‌بدون تغییر دستور جلسات درساعت ده صبح روزپنج‌شنبه۴۳ر۵ر۲۹تشکیل خواهدشد.

آ ـ ۸۸۷۹ — **شرکت سهامی ایتال سقف**

اتحاد ایران ـ ترکیه وپاکستان

بوحدت مسلمانان سراسر جهان کمك میکند

پرزیدنت ایوبخان طی نطقی در اجتماع کارگران حزب «مسلم لیك» گفت : موافقت نامه اخیر استانبول رشته‌های «ایده‌ئولوژی» اسلامی را تقویت می کند و بوحدت مسلمانان سراسر جهان کمك می نماید .

ایوبخان‌افزود : انعقاد این‌موافقت نامه نشانه روشن این حقیقت است که‌بین‌سه‌کشور حس‌عمیق همکاری و تفاهم وجود دارد . پرزیدنت در پایان گفت : این موافقت نامه آینده‌ای پراز امید به پیشرفت و رفاه مردم این سه کشور و سایر ملت های مسلمان بوجود میآورد .

دانشجوی فنی

قربانی برق گرفتگی شد

خبرنگارمادرمسجد سلیمان‌گزارش داد:دیروز دانشجوی ۱۹ ساله‌ای بنام ایرج طلوعی که‌سال آخردانشکده‌فنی آبادان را میگذرانیدو برای دیدار کسانش به مسجد سلیمان آمده بود هنگامیکه از راهروی‌منزل یکی از بستگان خودبه حیاط میرفت‌دستش به سیم لخت برق‌اصابت کرد و دچاربرق گرفتگی شدو جان سپرد

بیکاری وکم کاری

بقیه از صفحه هشتم

تاافراد مفید و مولدثروت تشویق وبه حرکت در آید .

۱۴ـ کشورما احتیاج مبرم و تردید ناپذیر بسرمایه گذاری در راه‌تولید برای صادرات دارد .

سرمایه گذاری دراین بخش احتیاج بکمك دولت ندارد لیکن دولت‌باید وسایلی فراهم نماید که سرمایه‌صادر کننده تضمین و زیان او تامین‌گردد معاف کردن صادر کننده ازمالیات و عوارض گوناگون برای چندسال‌در بسیاری از کشور ها مرسوم است و برای اینکه بعد ازآنهم گرفتارناراحتی ونگرانی نشود و نتیجه سالها مطالعه و تحقیق و بازاریابی بهدر نرودضمانت بیشتر و بادوامی لازم خواهدبود .

بیکاران

دراینجا که میخواهم بعرایض خود خاتمه دهم باید متذکر شوم‌که تعداد بیکاران کشور رادر حدود یك‌میلیون تخمین میزنند، افزایش جمعیت نیز سالیانه بیش از پانصد هزار نفر است و هرسال بتنهائی متجاوز از ده هزار نفر جوان دیپلمه آماده کار و بیکارند علاوه بر اینها بیکاری مخفی وکم کاری نیز در بخشهای کشاورزی از مشکلات اقتصادی بشمار میرود .

بااین حساب اگر در حدود ده‌درصد جمعیت کشور را طبقه بیکاران تشکیل دهند واگر دراین نصاب ، تعداد زنان کشور رانیز که‌هنوز کاملا در ردیف قشرهای فعاله قرار نگرفته‌اند بحساب آوریم نسبت حیرت انگیزی بدست خواهد آمد که بمنزله آژیرو هشدار پر طنینی مارا به‌مسئله حیاتی لزوم سرمایه گذاری و تولید کار متوجه میسازد .

ماباید باین واقعیت اقتصادی‌ایمان داشته باشیم که بزرگترین عامل ورشکستگی اقتصادی بیکاری است و ضروری ترین شرط رفع‌بیکاری‌سرمایه گزاری است .

بنابراین‌مسئله توسعه‌سرمایه‌گزاری که اولین شرط رشد اقتصادی است،امروز برای ما حیاتی ترین موضوع بشمار میرود و من اطمینان دارم که‌خداوند متعال برهبری خردمندانه شاهنشاه در این تلاش عظیم اقتصادی و جنبش بیسابقه و همه جانبه، میهن و مردم ایران رادر میان ملل مترقی دنیاموفق و سر افراز خواهد فرمود .

پایان

دبیرستان روزانه آذر
گروه فرهنگی آذر
برای تمام کلاسهای دبیرستان
شعبه های طبیعی و ریاضی
همه روزه ثبت نام می کند
خیابان شاه ـ چهارراه شاه تلفن ۴۳۵۰۳۰

دکتر جمال‌الدین نوربخش
متخصص در بهداشت وبیماریهای کودکان
از دانشگاه پاریس
معتادین به‌الکل، تریاك، مرفین کوکائین و هروئین
راباسابقه سی‌سال‌مطالعه‌وتجربه‌وبهترین‌متد درمان‌مینماید.. نشانی: خیابان‌شاهرضاچهارراه پهلوی. پذیرائی ٤تا۸ بعدازظهر تلفن‌مطب: ٦٥٥٥٧ منزل ٤٤٧٨٩ (۱)

«گروه فرهنگی مهران»
دبیرستان شماره یك پسران
دروازه شمیران خیابان کیوان سیکل اول‌ـ چهارم و پنجم طبیعی و ریاضی وششم طبیعی.
دبیرستان فخر دخترانه
دوره کامل متوسطه خیابان نظام‌آباد چهارراه‌امیرشرقی
دبستان پسرانه کامیاب
خیابان گرگان ایستگاه کاشیها ـ همه روزه صبح‌وعصر ازاول تیرماه ثبت‌نام مینماید تلفن ۷۵۹۲٤۹

دبستان آریو
ARIO. SCHOOL
موسسه نمونه درایران
بامعلمین ایرانی و آمریکائی
خیابان پهلوی ـ بین شاهرضا وتخت جمشید ـ تلفن ٤۷۹٥۲
ثبت نام همه روزه

گروه فرهنگی خیام
دبیرستان شماره یك پسران
برای دوره اول و دوم (ادبی ـ طبیعی ـ ریاضی) ثبت نام مینماید . نشانی خیابان شاه چهارراه سیمتری اول نشاط تلفن ٦۱۳۰٥۲

موسسه تربیتی نمونه
((مکتب پارس))
باروش اختصاصی نشانی پهلوی خیابان بزرگمهرشماره ۱۰۰ تلفن ٤۲٤۱٤ نامنویسی ازدهم مرداد.

کنسرسیوم سهندشت
لوازم آلیس چالمرز ـ کاترپیلار ـ انترناش ـ وجی‌ام
دفترمرکزی ۲۷۳ شاهرضا مقابل ویلا تلفن ٦٤۳۳۲ ٦٦٤۸۳ فروشگاه ـ راه آهن مقابل انبار توشه تلفن ۲۳۳٦٥

دکتر دانشگر
امراض مقاربتی و جلدی و سوزاك تازه‌و کهنه ـ ورم پروستات ضیق مجرا ـ سستی و بواسیر امراض مبانه و نازائی خیابان سپه مقابل پستخانه ۳۰۲٤۱٦

درمان قطعی سوزاك تازه وکهنه وتقویت‌قوای‌تناسلی
دکتر عباس جناب زاده دارای‌گواهی نامه از دانشکده طب فرانسه ـ خیابان منوچهری مقابل کوچه ژاندارك اول کوچه مهر عصر ها از ٤ تا ۸

بیماریهای آمیزشی ـ مجاری ادرار ـ سستی وناتوانی مردان خیابان صفی‌علیشاه . دکتر یحیی صدری.

گروه فرهنگی ساسان
دبیرستان پسران
برای سال تحصیلی ٤٤ـ٤۳ همه روزه صبح‌هاازساعت۸ الی ۱۲ ثبت‌نام میشود
امیراکرم کوچه آذر تلفن ٤٦۹۱۰ـ ٤۳۳۰٥

گروه فرهنگی انوشه
جاده‌پهلوی ـ جنب‌پست‌وتلگراف ـ یوسف‌آباد دبیرستان شماره۱ پسران‌انوشه
همه روزه ثبت نام مینماید تلفن ٦۲۰۹۷٦

دبستان تعلیم وتربیت
شاهرضا ـ چهارراه پهلوی ـ جنب بانك تهران تلفن ٤٤٦۸٤
دبستان تعلیم وتربیت برای کلاس‌های اول، دوم وسوم برطبق برنامه‌وزارت فرهنك ثبت‌نام میکند.
اوقات ثبت‌نام همه روز صبح از۹ تا۱۲ عصر از٥ تا۸
سرپرست دبستان ـ ع. حری
فارغ‌التحصیل انستیتو تعلیم وتربیت دانشگاه لندن .

ازهمین هفته درسینماهای
اونیورسال تراس سالن **سهیلا**
رابرت میچم / والتربرنان / باربارابل‌گیس
خون روی ماه دوبله بفارسی

دبیرستان ایرانمهر
همه روزه صبح وعصر برای دوره اول ودوم (طبیعی‌و ریاضی) ثبت‌نام مینماید. ثبت‌نام کلیه دانش آموزان اول مدارس مجانی است علوم ریاضی‌ـ تحت نظر آقایان‌بهمنیار صداقت‌کیش‌ـ مهندس کچوری‌ـ رکنی‌ـ شاهمیرـجعفری‌ـ علوم تجربی‌ـ ایازی‌ـ بزازی‌ـ بهتاش‌ـ دکتر صادقی ـ امیدوارـ دکترمساواتی‌ـ ایزدپناه‌ـ رجائی.
زبان‌ـ پرماس ـ طغرائی‌ـ رهبری.
تخت‌جمشید خیابان ملك‌الشعرای بهار تلفن۷٥٦٥۰۹

آموزشگاههای خزائلی
قابل‌توجه داوطلبان امتحانات آبانماه
در آموزشگاههای دخترانه و پسرانه خزائلی برای امتحانات آبانماه کلاسهای فشرده تشکیل می‌شود وافتتاح این کلاسها بین دهم تاپانزدهم امرداد خواهد بود.داوطلبان هرچه زودتر باید ثبت‌نام نمایند. موقع ثبت‌نام صبح و عصر همه روزه جزایام تعطیل خواهد بود.
نشانی: خیابان شاه‌آباد ـ کوچه ظهیرالاسلام ـ آموزشگاههای خزائلی تلفن ۳۸٤۹۳
۱ـ۳ — آ ـ ۱٤٦۹۰

مجهزترین پانسیون
شبانه روزی شفیع
مخصوص کودکان دانش آموزان و دانشجویان شاهرضا مقابل دانشگاه خیابان مشتاق شماره ۷۹ تلفن ٤۰۳۰۱ و ٤۷۳۸٤

موسسه زبانهای خارجی
وابسته بانجمن زباندانان اروپا
دوره کلاسهای جدید مبتدی آلمانی ـ فرانسه ـ ایتالیائی سه‌ساعت و شش ساعت در هفته از یازدهم مردادماه ٤۳ شروع میشود برای ثبت‌نام‌بخیابان شاه‌ساختمان‌آلومینیوم طبقه پنجم شماره ٥۲۱ مراجعه فرمایند تلفن ٦۰۸۲۹

سازمان‌فرهنگی رشدیه
زیر نظر بانو جمیله رشدیه
دبستانهای پسرانه آزاده ودخترانه رشدیه و کودکستان همه روزه ثبت نام مینماید.
خیابان شاه چهار راه پیروز گلشن تلفن ٤٥٥۹۸و ٤۳۳۳۱

اطلاعات

شنبه
- اول اوت ۱۹۶٤
- ۲۲ ربیع‌الاول ۱۳۸٤
- شماره ۱۱٤٤۹
- سال سی و نهم

باخرید ٤ واحد تولیدی برق

برق تهران تقویت میشود

امروزخبرنگار ما کسب اطلاع کرد که سازمان برنامه در جریان امضای دو قرار داد با کشور های امریکاوفرانسه میباشد که مطابق آن چهار واحدجدید تولید نیروی برق در تهران بکارخواهد افتاد . چهار واحد تولیدی برق که تصور میرود بهره برداری از آنها ظرف دوسال آینده صورت بگیرد شامل دو واحد هفتاد هزار کیلو واتی و دو واحدسی هزار کیلو واتی‌میباشد از این چهار واحد ، دو دستگاه بقدرت ۱٤۰ هزار کیلو وات در فرح‌آباد نصب خواهد شد که نیروی این دستگاهها بمصرف نقاط جنوبی شهر میرسد .

دو واحد دیگر که هریك قدرت تولید ۳۰هزار کیلووات برق‌را دارد، در آلستوم نصب میشود باین ترتیب تادو سال دیگر ۲۰۰ هزار کیلو وات‌برق جدید در تهران تولید خواهد شد و کمبود نیروی برق‌را که در حال حاضر در تهران محسوس است، جبران‌خواهد کرد.

مقدمات انعقاد قرار دادهای مربوطه بین سازمان برنامه و دو کمپانی آمریکائی وفرانسوی فراهم شده و بزودی‌قراردادهای‌مزبور بامضاءمیرسد.

برای کمك باجرای برنامه سوم

انگلیس ٤ میلیون لیره وام میدهد

امروز خبرنگار ماکسب اطلاع کرد که دولت انگلستان‌برای کمك‌باجرای برنامه سوم بابت دوساله اول مبلغ ٤ میلیون لیره وام دراختیار ایران میگذارد .

براثر مذاکراتیکه‌قبلا بین‌نمایندگان دوکشور صورت گرفته بود ،انگلیس موافقت خودرا باپرداخت دو میلیون لیره کمك برای‌سال اول برنامه‌اعلام کرده بود ولی اخیرا مقامات‌انگلیس قبول کردند که کمك مزبور رابرای دوسال بایران بدهند .

لازم بتذکر است که پس از این مدت باحتمال قوی دولت انگلیس کمك خودرا ادامه خواهد داد «روبرت‌ماتیو» معاون پارلمانی وزارت امور خارجه دیروز در مجلس عوام انگلستان‌اعلام کردکه انتظار میرود قرارداد وام بزودی در تهران امضاء شود . وی گفت تصمیم گرفته شده است که کلیه کمکهای انگلستان به اجرای دوسال اول برنامه سوم یکجابمبلغ چهار میلیون لیره در اختیار ایران گذارده شود ، مدت این وام ۲۰ سال و بهره آن ٦ درصدخواهد بود.

دربلوچستان سیل جاری شد وراهها را خراب‌کرد

آخروقت امروز خبرنگار ما در زاهدان گزارش داد : دیروزبدنبال بارندگی‌شدید شروع گردیدو در خاش، ایرانشهر ، نیکشهر و چاه بهار ریزش باران سیل آسا ازصبح ناهمس ادامه داشت . براثر این بارندگیهای شدید و سیل آسااغلب راههای بلوچستان مخصوصا راه زاهدان ـ خاش خراب شد و دربیشتر راهها و نقاط اطراف سیل جاری گردید . جریان سیل خساراتی در نقاط اطراف بلوچستان وارد آوردکه هنوز از میزان خسارات وارده اطلاع صحیحی در دست نیست ولی این بارندگی در شهرستان زاهدان‌خفیف بودو خساراتی وارد نیامد .

سفیر امریکا بتهران بازگشت

یکربع بعداز نیمه‌شب دیشب ،آقای «جولیوس هومز» سفیرکبیر امریکادر ایران باهواپیما وارد تهران شد .

آقای «هومز» که مدت نزدیك به دوماه برای استفاده از تعطیلات از کشور های اروپائی دیدن میکرد ، مسافرتی نیز بشوروی نمودو از اکثر شهر های آن کشور دیدن کرد .

فردا وحشت نکنید !

بقیه از صفحه اول

همانطور که ضمن اخبار روزپنجشنبه باطلاع خوانندگان عزیز رسیدساعت ۸بامداد فردا طی‌یك پرواز آزمایشی در فرودگاه مهرآباد با یك فروند هواپیمای شکاری تاکتیکی «اف‌ـ٥»که طبق برنامه کمك نظامی امریکابکشور های متحد تحویل ایران شده است دیوار صوتی شکسته خواهد شد .

خبرنگار ما گزارش میدهد : چون سرعت این نوع‌از هواپیما ها مافوق سرعت صوت است ضمن پرواز فردا صدای‌مهیبی با شکستن دیوار صوتی درفضای تهران طنین خواهد افکند . و بهمین جهت بمردم پایتخت هشدار میدهیم که‌از این‌صدا وحشت نکنند. خبرنگار مادر گزارش خود میافزاید تیمسار سپهبد خاتمی فرمانده‌نیروی هوائی شاهنشاهی نخستین خلبانی خواهد بودکه‌فردا بااین هواپیماپرواز خواهد کرد.

پس‌از ایشان‌چندتن دیگر ازخلبانان نیروی هوائی شاهنشاهی که دوره آموزش پرواز بااین هواپیما ها را درآمریکا گذرانده‌اند پرواز خواهند کرد. قرار است روز ۲٥ مرداد ماه ٤فروند دیگراز این‌نوع هواپیما ها تحویل نیروی هوائی شاهنشاهی شود بامداد فردا قبل از پرواز سرلشکر بازنشسته نیروی هوائی امریکا «تی.بی. تیمبرلیك» در مراسم‌نمایش این هواپیما در فرودگاه مهرآباد‌سخن خواهد گفت .

ورود بتهران

آقای دکتر طهمورث فروزین که از سال گذشته بدعوت‌شورای فرهنگی بریتانیادردانشکده‌پزشکی سنت توماس ودانشکده پزشکی سنت‌بارتولومیوس لندن‌در رشته جراحی شکم و عروق مشغول کار شده‌بود پریشب وارد شد .

تختی

بمسابقات المپیك میرود

● ازامروز تختی قهرمان کشتی در اردوی کشتی‌گیران شرکت نمود

صبح امروز سازمان تربیت بدنی وفدراسیون کشتی از آقای غلامرضا تختی قهرمان جهان دعوت نمود که در اردوی المپیك شرکت نماید و خودرا برای مسابقات المپیك ۱۹٦٤ که‌مهر ماه‌در توکیو انجام‌میشود آماده‌نماید.

پس از این دعوت امروز آقای غلامرضا تختی به اردو رفت و مورد استقبال‌کلیه شرکت کنندگان دراردو قرارگرفت . نامبرده‌از امروزتمرینات خود را پس از مدتی کناره‌گیری آغاز مینماید .

١٤ سال پیش

تختی پس‌از مسابقات‌جهانی ۱۹٦۲ بعلت کسالت کشتی را کنار گذاشت وی از سال ۱۳۲۹ یعنی چهارده سال قبل کشتی را آغاز نمود و پس از چند ماه تمرین قهرمان کشور شددر مسابقات جهانی ۱۹٥۱ مقام اول را بدست آورد . در المپیك ۱۹٥۲مقام دوم را حائز شد در المپیك ۱۹٥٦ مقام اول و در المپیك ۱۹٦۰ هم‌دوم شد .

و این چهارمین المپیکی میباشد که تختی شرکت مینماید . گفته می شود تاکنون هیچ قهرمانی در دنیا چهار بار در المپیك شرکت نکرده است . آقای تختی در خلال چهار المپیك‌در یازده مسابقه جهانی‌شرکت کرده و جمعا یازده مدال طلا و نقره در المپیك و مسابقات جهانی و آسیائی گرفته است «تختی» آخرین بار در مسابقات جهانی ۱۹٦۲ آمریکا شرکت کرد و در مسابقه فینال با «مدویف» قهرمان شوروی مساوی‌کرد ولی چون مدویف سبك‌تر بود قهرمان اول و تختی با ٤۰۰ گرم اضافه وزن دوم شد .

شاهنشاه

آرم جشنهای ۲٥۰۰ ساله را تصویب فرمودند

امروز خبرنگار ماکسب اطلاع کرد که در کمیسیون‌نهائی بررسی مدال های جشن دو هزاروپانصد ساله شاهنشاهی که روز پنجشنبه در هنر های زیبا تشکیل شدهیات ژوری از میان طرحهای مختلفی‌که از دانشکده هنرهای زیبا،هنرکده تزئینی وسایر هنرمندان کشور رسیده‌بود طرح آقای یحیی ذکاء رئیس موزه مردم‌شناسی را بعنوان بهترین آرم‌جشن‌بحضوراعلیحضرت معرفی نمود .

این مدال که طرحی نیم تنه از شاهنشاه باتفاق کورش کبیراست با اصلاحات جزئی مورد تائید اعلیحضرت قرارگرفت‌وبرای‌جشن های دوهزاروپانصد ساله بعنوان‌آرم جشن انتخاب شد .

همینطور در کمیسیون دیگری انتخاب طرحی بعنوان آرم تاج ـ گذاری‌موزدبررسی است که نتیجه آن بزودی اعلام خواهد شد .

وزیر خارجه پاکستان بکراچی بازگشت

ساعت یازده بعداز ظهر دیروزآقای ذوالفقار علی بوتو ، وزیر امورخارجه پاکستان که‌باتفاق همسرو دو فرزندش بدعوت آقای‌عباس آرام وزیر امور خارجه ،بمدت دو روز در تهران توقف داشت تهران را بقصد پاکستان ترك کرد

آقای بوتو دراین مسافرت در باره روابط دو کشور و پیمان سه جانبه ایران ،ترکیه و پاکستان مذاکراتی با مقامات مسئول ایرانی بعمل آورد و بحضور شاهنشاه باز یافت .

بعد از ظهر روز پنجشنبه‌شامی بافتخار آقای بوتو از طرف آقای‌طیب حسین سفیر پاکستان ترتیب داده شده‌بودکه در آن عده‌ای از شخصیت های‌سیاسی ایران شرکت داشتند .

اهدای نشان بوزیرخارجه ترکیه

آقای دکتر خسروانی سفیر کبیر ایران در آنکارا روز ٥ شنبه مدالی ازطرف شاهنشاه به فریدون جمال ازکین وزیر امور خارجه ترکیه‌اهداء کرد .

کمال نبی صدر
وکیل پایه یك دادگستری
تلفن ٤۱۰۸۰ـ ٤۰۳٦۷

کارخانهٔ لباس شوئی برف
برای خشك شوئی وآب‌شوئی درکلیه ۲٥ شعبه خود
چهل در صد تخفیف میدهد
تا پنجشنبه پانزدهم مرداد از این تخفیف تابستانی استفاده‌فرمائید

مرغوب ترین و باصرفه ترین سیمانها

سیمان تهران — سیمان شمال

خیابان شاهرضا ـ کوچه فتوحی تلفن ٦٤٨٦۹

از حسین‌عمومی‌خبرنگاراطلاعات در اصفهان

هر روز که میگذردیك‌اقدام ثمربخش درراه عمران وآبادانی اصفهان بوسیله شهردار برداشته میشود.

آقای استاندار اولین کلنك‌اسفالت خیابان ملك‌رابزمین میزنند . شرح‌در صفحه دهم

تلفن جدید نرگس‌وسلمکی
۷۸۸۲۱

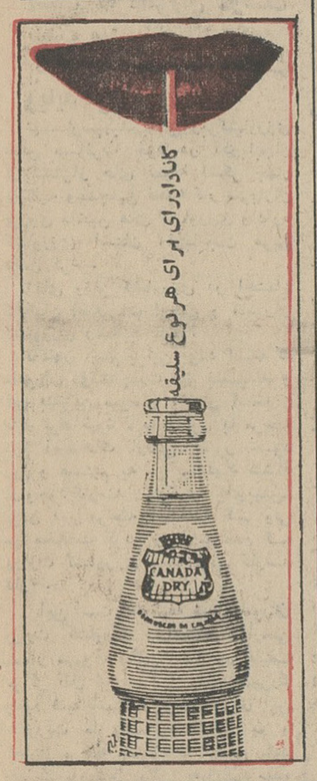

رئیس دبیرخانه همکاری عمران منطقه‌ای ایران ـ پاکستان ـ ترکیه

آقای دکتر جواد وفا معاون واحد طرحهای برنامه‌بسمت‌رئیس‌دبیرخانه همکاری‌عمران‌منطقه‌ای‌انتخاب‌شدند.

آقای دکتر جواد وفا تحصیلات ابتدائی و متوسطه خودرا درایران به پایان رسانده سپس‌برای‌تکمیل معلومات‌خودبکشورامریکامسافرت نموده‌و موفق‌باخذ درجه لیسانس و فوق‌لیسانس در رشته اقتصادودرجه دکترا در رشته تعلیم و تربیت شدند .

آقای دکتر وفا پس‌ازبازگشت بایران ابتدا مدت سه‌سال‌و نیم سردبیرروزنامه‌تهران ژورنال بودند وسپس مدت‌سه‌سال‌درسازمان‌برنامه بعنوان رئیس قسمت نیروی‌انسانی انجام وظیفه کردند ودرهمین‌سمت مسئولیت وتنظیم برنامه سوم رادر رشته نیروی انسانی بعهده‌داشتند. آخرین سمت‌ایشان در سازمان برنامه معاونت واحدطرحها وبرنامه بودواز امروز بعنوان‌رئیس‌دبیرخانه همکاری عمران ومنطقه‌ای‌سه کشور ایران ـپاکستان ـ ترکیه انجام وظیفه مینمایند . علاوه‌برتحصیلات رسمی فوق‌آقای دکتر رفادوره کالج اداری پاکستان راتمام کرده و همچنین در دوره شش ماهه‌موسسه توسعه اقتصادی بانك بین‌المللی شرکت نموده‌اند .

از
محصلین کالج آمریکائی سابق‌ودبیرستان دخترانه‌آمریکائی
خواهشمند است برای ملاقات
دکتر بریك یانك و خانمشان
روز دوشنبه دوازدهم مرداد ساعت هفت بعد از ظهربه باشگاه دانشگاه تشریف بیاورند . **امیر بیرجندی**

مسافرت جالب وارزان باروپا
ازراه ترکیه
باکشتی وهواپیما
نماینده شرکت کشتیرانی ترکیه(دینزجیلیك‌بانکاسی)درایران
آژانس مسافرتی سمندری
خیابان آیزنهاور ـ ۹۰
تلفن ٤۹۲۷٤ـ ٦۷۳۸٦ـ٦۱۱۹٤۱

آگهی استخدام تندنویس
مجلس‌سنا بچند نفر تندنویس باشرایط زیر احتیاج دارد که‌از طریق مسابقه انتخاب خواهد کرد.
۱ـ دانشنامه لیسانس.
۲ـ حداکثرسن ۳۰ سال.
۳ـ معافی نظام وظیفه یابرك خاتمه خدمت.
داوطلبان برای ثبت‌نام میتوانند تا بیستم ماه‌جاری باداره دفتر مجلس سنا مراجعه وثبت نام نمایند.
شرکت کارمندان دولت که واجد شرایط فوق باشند بلامانع است.

۱۳ـ ۱٤ ـ۱٥ـ۱٦ مرداد
پیك‌نیك چهار روزه
باشگاه مرکزی جوانان
با
۵۵۰ریال در پلاژ نوشهر
رفت‌وبرگشت با ماشینهای تی‌بی‌تی‌ـصبحانه‌ـ شام‌وناهارو محل استراحت بعهده باشگاه خواهد بود نشانی ـ خیابان رودسرپشت شرکت ملی نفت شماره ۱۱۸ تلفن ٦٦۷٥۳

۵ تومان فدای ۵۰۰،۰۰۰ تومان
خالص وبدون مالیات

به مدت چهار هفته
جایزه ممتاز بلیط های اعانهٔ ملی ۵۰۰ هزار تومان شد

بلیطهای ۵ تومانی اعانه ملی با پانصد هزار تومان جایزه ممتاز که خالص‌وبدون مالیات ببرنده پرداخت میشود روز بیستم مرداد ماه بمدت چهار هفته در سراسر کشور منتشرمیگردد .

۲۰ مرداد بلیط های فوق العاده اعانه ملی منتشر میشود