ایران و شوروی در مورد گاز توافق کردند

روابط بازرگانی و همکاری های اقتصادی ایران و شوروی گسترش می‌یابد

در صفحه ٤

اطلاعات

شنبه ۲۶ مرداد ماه ۱۳۵۳ - شماره ۱٤٤۸۵ تکشماره ۱۰ ریال

بفرمان شاهنشاه

۱۲۸ نفر از محکومین دادگاههای نظامی مشمول عفو شدند

اداره دادرسی نیروهای مسلح شاهنشاهی، بموجب اطلاعیه زیر اعلام داشت که ۱۲۸ نفر از محکومین دادگاه های نظامی مشمول عفو ملوکانه قرار گرفته‌اند.

اطلاعیه

بفرمان مطاع مبارک اعلیحضرت همایون شاهنشاه آریامهر بزرگ ارتشتاران، بمناسبت قیام ملی ۲۸ مرداد ماه تعداد ۱۲۸ نفر از محکومین دادگاههای نظامی مورد عفو ملوکانه قرار گرفتند.

فرمان مطاع مبارک شاهانه به زندان های کشور ابلاغ گردید تا این محکومین را فردا، روز ۲۷ مردادماه از زندان آزاد نمایند.

اداره دادرسی نیرو های مسلح شاهنشاهی

هشتمین جشن هنر در پیشگاه شهبانو

شهبانو از آزمایشگاه های دانشگاه پهلوی بازدید کردند

در صفحات ۷ و آخر

علیاحضرت شهبانو در شب افتتاح هشتمین جشنواره هنر شیراز پنجشنبه گذشته در سرای مشیر، لباس زیبائی با طرح ایرانی به تن داشتندکه نشانه توجه معطلها به نقش و دوخت‌های سنتی ایران بود. این لباس که از پارچه ظریف‌بافت ایران با گل‌بته‌های هنری تزیینی قدیم آراسته‌شده بود، بشدت توجه بینندگان و حضار در این فستیوال‌راجلب کرد.

شاهنشاه در سلام‌مبعث فرمودند:

برای پیشرفت ایران همه عوامل فراهم است

امیدوام تعالیم اسلامی پیوسته موجب استحکام مبانی مملکت باشد.

سلام مبعث - امیر عباس هویدا نخست وزیر، عیدمبعث را به پیشگاه همایونی تبریک میگوید. جمشید آموزگار وزیر کشور، عباس خلعتبری وزیر خارجه، هادی هدایتی وزیر مشاور و منصور روحانی وزیر کشاورزی در عکس دیده میشوند.

در صفحه۱۳ستون اول

۲۰۰ هزار یونانی از مناطق اشغالی ترکها فرار کردند

قبرس تقسیم شد

با اشغال چند شهر مهم توسط نیروهای ترکیه:

ارتش ترکیه با تصرف شهر های «فاماگوستا»، «کرنیا»، «مورفو» و «لفکا» و نیمی از «نیکوزیا» سراسر مناطق شمالی قبرس راکه‌دربالای خط «آتیلا» قرار دارد زیر کنترل خود درآورد.

در نقشه مناطق تصرفی‌ترکیه با هاشور مشخص شده است.

رئیس جمهوری و اعضای کابینه قبرس از نیکوزیا فرار کردند

درصفحه۲

بغداد برای شکست مذاکرات استانبول میکوشد

جبهه ملی عراق مدعی توطئه ایران علیه‌اعراب شد!

صفحه۴ ستون سوم

نیکسون به‌دادگاه احضارشد

جرالدفورد دستور داد نوارهای نیکسون را باو پس ندهند

درصفحه۲

قیمت صنایع خانگی کاهش می‌یابد

یخچال، بخاری، آبگرمکن، آب‌سردکن، اجاق‌گازوکولر ارزان میشود

صفحه ٤ ستون پنجم

شاهنشاه در مراسم معرفی معاونان‌ومقامات جدید وزارتخانه‌ها فرمودند:

فسادرا ریشه‌کن میکنیم چون‌تا فساد هست نمیشود کار کرد

معاونین جدید ۲وزارتخانه، دبیر کل شورای مرکزی‌دانشگاهها، رئیس سازمان‌اموردانشجویان و رئیس مرکز توسعه صادرات معرفی شدند

درصفحه٤

یک سپهبد ۲ سرتیپ و دو سرهنگ

ازارتش اخراج شدند

درصفحه٤

آگهی استخدام

جمعیت شیر و خورشید سرخ دشت میشان برای تکمیل‌کادرکمکمهیاری‌بیمارستان رضا پهلوی سوسنگرد به ۱۲ نفر دوشیزه یا خانم با شرایط زیر نیازمند است:

تابعیت ایران - مذهب اسلام - مدرک تحصیلی سیکل (سوم متوسطه) - سن ۱۸ الی ۳۰ سال - گواهی صحت مزاج.

داوطلبان‌میتوانندهمه روزه بجز ایام تعطیل برای کسب اطلاع بیشتر از تاریخ نشر آگهی لغایت پانزدهروز به امور اداری بیمارستان مراجعه نمایند.

رئیس جمعیت شیر و خورشید سرخ‌دشت‌میشان آرمند

آگهی استخدام

سازمان صنایع نظامی افراد مشروحه زیر را جهت بهداریهای تابعه خود با حقوق مکفی استخدام مینماید.

۱- پزشک متخصص گوش، حلق، بینی.
۲- پزشک عمومی
۳- پزشک متخصص زنان
٤- تکنیسین دندانپزشکی
۵- تکنیسین سم‌شناسی و آزمایشگاه
٦- بهیار

داوطلبین میتوانند همه روزه باستثنای ایام تعطیل و روزهای پنجشنبه از ساعت ۸ الی ۱۲ به دفتر اطلاعات سازمان صنایع نظامی واقع در سلطنت‌آباد مراجعه‌نمایند.

م الف ۱۰۱٤٤ سازمان صنایع نظامی

آگهی تأسیس شرکت صنایع سیمان غرب

(سهامی عام)

بصفحه ۱۱ مراجعه شود

سرکار خانم فروغ خواجه‌نوری(همایونفر)

با نهایت تاسف درگذشت پدر گرامی‌تان راتسلیت گفته. سلامت و سعادت سرکار را از خداوند مسئلت دارم.

شاهرخ هدایت

جناب آقای وزیر دادگستری

مدیران و شرکاء کارخانه ریسندگی در شرف تاسیس واقع در جاده لاهیجان رشت (قریه جعفرآباد) بدین وسیله از مقامات دادگستری شهرستان رشت نسبت به اجرای کامل قانون که در نهایت جدیت و در اسرع وقت انجام گردیده سپاسگزاری و قدردانی مینمایند.

آقاجان عمرانی و شرکاء

ضایعه اسفناک فوت آقای حاج محمد فاتح‌بازرگان خوشنام و نیکوکار را بجامعه بازرگانان مخصوصاًفرزند برومندش جناب آقای مهندس محمود فاتح همچنین به مدیریت عامل شرکت محترم سهامی جهان و سایر همکاران اداری خود صمیمانه تسلیت عرض نموده بقاء و سلامتی بازماندگان را از درگاه حضرت احدیت خواستارم.

دفتر تجارتی مشورت سید مرتضی مویدی

روز دوشنبه ۲۸ مرداد ماه مصادف با هفتمین روز درگذشت شادروان حسین شالچی میباشد.

باین مناسبت مجلس یادبود مردانه و زنانه از ساعت ٦ بعد از ظهر در منزل دختر آن مرحوم فروغ خواجه نوری (همایونفر) برگزار میشود.

خانواده های شالچی، خواجه‌نوری، رحیمی لاریجانی، همایونفر، اعلم، افجه، پرویز، احمدی.

آدرس: جاده پهلوی خیابان پسیان انتهای کوی ماکوئی پور منزل دکتر همایونفر.

اطلاعیه

سازمان رادیوتلویزیون ملی ایران

دعوت از برگزیدگان رشته تکنولوژی آموزش

در صفحه ۱۳

آگهی استخدام پزشک

در صفحه ۱۳

زندگی بهتر افتخار بیشتر آینده‌ای مطمئن در انتظار جوانان ایرانی

در صفحه ۱۲

شرایط ثبت‌نام قبولشدگان دانشکده نفت آبادان

در صفحه آخر

دنیای ورزش منتشر شد

اطلاعیه وزارت علوم وآموزش عالی قابل‌توجه‌پژوهشگران علمی کشور

در صفحه ۱۱

انستیتو عالی علوم بیمارستانی آگهی پذیرش دانشجو

صفحه ۱۱

شرکت صنایع هواپیمائی ایران آگهی پذیرش دانشجو

در صفحه۱۳

یکباب خانه ویا زمین

برخیابان پهلوی از میدان ونك الی محمودیه بدون واسطه خریداریم، طالبین بتلفن ٤۰۰۹٦ مراجعه فرمایند.

یک باغ زیبا

باضافه

مرسدس بنز ۷۴

و

۸۰۰ هزار تومان

پول نقد

در انتظار شماست

تصمیم:

نخستین‌وبزرگترین تصمیم‌در زندگی هر جوان مربوط به انتخاب شغل است.

پیش از گرفتن چنین‌تصمیم‌حیاتی، به‌امتیازات‌استثنائی خدمت در نیروی هوائی شاهنشاهی توجه فرمائید.

در صفحات ۳و۱۳وآخر

آگهی ثبت نام برای کلاس تقویتی واحد زبان انگلیسی در دانشگاه آذرآبادگان

شرح در صفحه ۷

آموزشگاه کودکیاری جمعیت خیریه فرح پهلوی

آموزشگاه کودکیاری جمعیت خیریه فرح پهلوی برای هشتمین دوره در سال تحصیلی ۵۴-۱۳۵۳ داوطلب میپذیرد

در صفحه ۷

آگهی ثبت نام پذیرفته‌شدگان مسابقه‌ورودی دوره‌شبانه دانشگاه‌تهران‌در تیرماه ۱۳۵۳

در صفحه ۵

دانشگاه ملی ایران

پذیرش دانشجو برای دوره لیسانس علوم آزمایشگاهی

در صفحه ۵

نیکسون بدادگاه احضار شد

واشنگتن ـ رویتر ـ ریچارد نیکسون رئیس جمهور سابق آمریکا دیروز از طرف دادگاه احضار شد تا به عنوان یکی از شهود پرونده پرده پوشی حقایق ماجرای واترگیت در محاکمه جان‌ارلیکمن که زمانی از شهود پرونده پرده پوشی بوده است حاضر شود.

طبق اخطاری که از طرف یکی از دادگاههای فدرال آمریکا برای نیکسون ارسال گردیده به وی دستورداده‌شده است که ماه آینده برای ادای شهادت در دادگاه حاضر شود.

این دادگاه علاوه‌بر ارلیکمن ۵ نفر دیگر از مشاوران‌سابق و طراز اول کاخ سفید و عده‌ای از روسای درجه اول کمیته فعالیتهای انتخاباتی نیکسون را که همگی متهم‌اند در توطئه برای پرده‌پوشی رسوایی واترگیت شرکت داشته‌اند محاکمه میکنند.

از طرف دادگاه دستور داده شده است که طبق تشریفات قانونی ـ یکی از ماموران ابلاغ دادگستری فدرال آمریکا احضاریه‌ای را که برای نیکسون صادر شده است در ویلای شخصی وی در «سان‌کلمنت» به رویت وی برساند. یکی از مقامات دادگستری آمریکااظهار داشت که هرگاه نیکسون از رویت برگ احضاریه خودداری کند و یا حاضر نشود در دادگاه شهادت بدهد ممکن است به اتهام استنکاف از تمکین کردن دربرابر حکم دادگستری‌فدرال آمریکا شخصا تحت‌بیگرد‌قرار گیرد.

در ماه مارس گذشته یکی از شعبات دیوانعالی‌تمیز‌آمریکا حکم داده بود که نیکسون نیز بدون آنکه رسما متهم شده باشد، از جمله‌اشخاصی‌بوده است که در توطئه پرده‌پوشی حقایق قضیه واترگیت شرکت داشته‌اند. در آن هنگام لئون یاورسکی بازپرس فوق‌العاده پرونده واترگیت اظهار نظر کرده بود که طبق‌قوانین‌آمریکا رئیس جمهوری را که برسر کار است نمیتوان به اتهام ارتکاب جرایم جنایی به طرق عادی تحت تعقیب قرار داد.

از هنگامیکه نیکسون از ریاست جمهوری استعفا کرده این شایعه دایما قوت گرفته است که اکنون دادگستری آمریکا ممکن است او را به عنوان یک مجرم عادی تحت تعقیب قرار دهد و درصدد مجازات و محکوم کردن وی برآید.

فورد دستور داد نوارها را به نیکسون پس ندهند

واشنگتن ـ یونایتدپرس ـ جرالد فورد رئیس جمهور آمریکا دیروز از دستور دادکه تمام‌نوارها و مدارک‌نیکسون رئیس جمهور سابق این کشور که به‌ماجرای‌واترگیت مربوط میشوند موقتا و تا هنگامیکه بطور کامل مورد بررسی «لئون یاورسکی» بازپرس فوق‌العاده پرونده واترگیت قرار نگرفته‌اند، قانونا در کنترل کاخ سفید باقی بمانند.

«جری‌ترهورت» سخنگوی جدیدکاخ سفید اظهارداشت که جرالد فورد این تصمیم را به توصیه یکی از رایزنان خود بنام «فیلیپ بوچن» و با مشورت یاورسکی‌اتخاذ کرده است.

سخنگوی کاخ سفید به خبرنگاران گفت که طبق اظهار مشاور رئیس جمهور جدید آمریکا فرمانی که در مورد محدودیت نقل و انتقال نوارها و مدارک باقیمانده از نیکسون گرفته شده بهیچوجه به این معنی نیست‌که حتی مالکیت‌نیکسون نسبت به مدارک و نوارهای مذکور ازوی سلب شده‌باشد.

دو روز قبل دو نفر از وکلای نیکسون اظهار نظر کرده بودند که تمام نوارها و مدارکی که از نیکسون‌در کاخ سفید باقی‌مانده و تا آخرین روز زمامداری از او مطالبه نگردیده و یا انتشار نیافته‌است قانونا جزء اموال شخصی او به حساب می‌آیند.

سخنگوی جدید کاخ سفید خاطرنشان کرد که‌تاجائیکه وی خبر دارد نیکسون‌تاکنون تقاضا نکرده است‌که‌نوارها و مدارک مذکور بمشخص بوی پس داده شود و ازکاخ سفید خارج گردد.

ملک حسین‌وجرالدفورد مذاکره‌کردند

واشنگتن ـ خبرگزاری‌فرانسه ـ ملک‌حسین پادشاه اردن که اکنون در واشنگتن بسر می برد‌بداز ظهر دیروز در کاخ سفید واشنگتن با پرزیدنت جرالدفورد ملاقات‌کردو مدتی پیرامون آخرین تحولات اوضاع خاورمیانه با وی به گفتگوپرداخت‌هنری کیسینجر وزیر امور خارجه آمریکا و زیدالرفاعی نخست وزیراردن نیز در مذاکرات رهبران دو کشور شرکت‌داشتند. مهمترین مسئله‌ای که در مذاکرات پادشاه اردن‌با رهبران‌آمریکا مورد بررسی قرار میگیرد کنفرانس آینده ژنو و مسئله جداسازی نیروهای اسرائیل و اردن است.

ملک‌حسین دیروز در کاخ وزارت امور خارجه با کیسینجر وزیر امور خارجه آمریکا و زیدالرفاعی نخست وزیراردن دو

سیل‌های ناشی از ریزش مداوم و بیسابقه باران بنگلادش رابایک فاجعه‌واقعی روبرو کرده است. علاوه بر هزاران نفری‌که در جریان سیل از بین رفته‌اند صدها هزار نفر نیز در معرض ابتلای بموبا قرار گرفته‌اند و حدود ۲۰ میلیون نفر دچار خسارت شده‌اند. در عکس یک مادر بنگلادشی دیده‌میشود که‌اندوه ازدست‌دادن‌زندگی‌چهره‌اش‌را پوشانده ودرحالیکه آب تقریبا نیمی‌ازبدن اورا پوشانده بادو کودک خود خانه‌اش راکه زیر سیلاب فرو رفته رها کرده و به‌نقطه نامعلومی میرود. عکس رادیوئی یونایتدپرس

قذافی سادات را بخدمت برای امپریالیسم متهم کرد

کویت ـ خبرگزاری فرانسه ـ سرهنگ معمر قذافی‌ضمن مصاحبه‌ای باروزنامه کویتی «السیاسه» پرزیدنت‌انورالسادات را به انجام ابتکار بیسابقه به نفع دشمن و خدمت کم‌نظیر به امپریالیسم متهم کرد.

رئیس شورای انقلاب لیبی گفت‌درتمام تاریخ عربحتی یک رئیس کشور یاپک رهبر عرب را نمی‌توان یافت که چون انورالسادات با پاسخی که برئیس جمهوری لیبی در باره حضور هواپیما های میراژ لیبی در مصر داده به امپریالیسم خدمت کرده باشد.

قذافی گفت طبق احکام اسلام احترام بزرگترها را لازم شمرده مابه پرزیدنت سادات احترام میگذاریم زیرا هرچه باشد او بزرگتر از ما است و روی‌این اصل او اگر بما اهانت هم بکند ما از اهانت باو خودداری‌میکنیم.

قذافی درباره کنارگیری نیکسون‌گفت این مسئله بما مربوط نیست به آنهائی ارتباط دارد که میلیون میلیون برای ابراز احساسات نسبت بوی به‌خیابانها ریختند. (هنگام سفر نیکسون‌به‌قاهره ۳۰ میلیون نفر از او استقبال کردند) رئیس شورای انقلابی لیبی افزود راه حل واقعی برای مسئله خاورمیانه در دست نیکسون و یا فوردها نیست بلکه در دست ملت عرب است.

قذافی از اینکه اعراب در ماجرای قبرس دخالت ندارند اظهار شگفتی‌کرد و گفت قبرس برای جهان عرب همان اهمیت مالت، خلیج فارس و باب‌المندب را دارد.

در باره‌نفت سرهنگ قذافی گفت‌محدود کردن تولید نفت به نفع اعراب است. خطر در افزایش میزان تولید است‌که متاسفانه برخی کشور های عربی نظیر عربستان سعودی خیال آن را دارند. من امیدوارم که عربستان سعودی در آینده میزان تولید نفت خود را کم‌کند.

قذافی بار دیگر بروابط مصر و لیبی اشاره کرد و گفت ما در حال حاضردر نظر نداریم به مبارزه اطلاعاتی مصر پاسخ دهیم و از این رو در موردروابط خود با مصر تصمیمی‌نگرفته‌ایم. ماخود را بالاتر از این مبارزات میدانیم زیرا این یک شیوه احمقانه است و کسانی که در مصر باین گونه مبارزه‌ها دست میزنند خائن و بیشتر دشمن ملت مصر هستند تا دشمن انقلاب اول سپتامبر.

قذافی گفت باید پیوسته توجه ملت مصر را به سرزمین های اشغال شده معطوف داشت زیرا تا وقتی که حتی یک وجب ازخاک مصر در اشغال‌دشمن باشد این کشور از حاکمیت واقعی برخوردار نخواهد بود.

سرهنگ قذافی در مورد اتهاماتی که در باره «خرید» برخی روزنامه‌های بیروت به لیبی وارد میشود گفت: خرید روزنامه‌ها و مجله‌ها در بیروت چیز تازه‌ای نیست. کلیه کشورها در بیروت روزنامه های مخصوص بخود دارند وکسی‌از آنها یاد نمی‌کند. مصر، عراق، عربستان سعودی و الجزایر تصور میکنم حتی کویت، ایالات متحده و شوروی‌ها در بیروت روزنامه هائی‌را «خریده» باشند پس چرا چنین‌اتهاماتی به آنها وارد نمی‌شود؟

همسر رئیس ـ جمهوری کره جنوبی‌درگذشت

سئول ـ خبرگزاری‌فرانسه ـ همسر ۴۹ ساله ژنرال «پارک چونگ‌هی» رئیس جمهوری کره جنوبی که در جریان یک سوء قصد ازناحیه سرزخمی شده بود دربیمارستان سئول براثر جراحیات وارده درگذشت.

سوء قصد بجان رئیس جمهوری و همسرش هنگامی روی داد که پرزیدنت «پارک چونگ‌هی» بمناسبت بیست‌و نهمین سالگرد آزادی کشور از اشغال ژاپن در مراسمی در تئاتر ملی مشغول سخنرانی بود. رئیس جمهوری کره جنوبی از این سوء قصد که توسط یک جوان کره‌ای مقیم ژاپن صورت گرفت جان سالم بدر برد ولی همسرش که بشدت زخمی شده بود پس از چند ساعت در بیمارستان درگذشت.

ناظران‌سیاسی‌درتوکیواظهار داشتند که بدنبال کشته شدن همسر پرزیدنت پارک بدست یکجوان‌ساکن ژاپن مناسبات توکیو و سئول وارد یکمرحله بحرانی شده است.

امپراطوراتیوپی

اختیارات خودرا از دست داد

ادیس ابابا ـ خبرگزاری فرانسه ـ از بعد از ظهیر دیروز واحد های ارتش خیابان های ادیس ابابا را اشغال کردند. در حالی که دهها تانک، کامیون های حامل سرباز با مسلسل های سنگین در شهر گردش می‌کردند شکارچیهای جنگنده نیروی هوائی برفراز پایتخت پرواز مینمودند. نمایش‌قدرت ارتش بسیاری از مردم را بوحشت انداخته‌بود. بطوری که مردم اتومبیل های خود را رها کرده و فرارمیکردند.

رادیو اتیوپی اعلام داشت که هدف‌این اقدامات‌احتیاطی عقیم گذاردن تلاش عناصری است که ممکن است درصدد مخالفت با جنبش انقلابی نظامیان برایند.

در ساعت شش ونیم بعد از ظهر به واحد های‌نظامی دستور داده شد که به‌پادگان های خود باز گردند.

ناظران سیاسی اظهار داشتند که این قدرت نمائی نشانه آن است که ارتش میخواهد در اقدامات خودباز هم جلوتر برود. کارد های امپراطوری که از مدافعان سرسخت امپراتور بشمار می روند‌نیزدیروز درکنارسربازان لشکر چهارم در رژه نظامی شرکت کردند.

در تمام مدت دیروز شایعات هیجان انگیزی در ادیس‌ابابا بر سر زبانها افتاده وگروهی اظهار عقیده میکردند که‌دولت اتیوپی استعفای خود را به امپراطور تسلیم کرده است. از سوی دیگرکمیته هماهنگی نظامی، دیشب انحلال سه سازمان اصلی وابسته به امپراطور را اعلام داشت. با انحلال این سازمان ها، امپراطور بسیاری‌ازاختیارات خود را از دست داد.

شورای سلطنتی عالی‌ترین ارگان امپراطوری که ازچهل نفر تشکیل میشود یکی از سه سازمان منحله را تشکیل میدهد. با اینکه دوازده نفر از اعضای این شورا قبلا بازداشت‌شده‌بودند. امپراطور میتوانست روی‌این شورابرای حفظ باقیمانده اختیارات‌خود حساب کند.

یگی دیگر از سازمان‌هائی که دیروز انحلال آن اعلام شد ستادویژه امپراطوراست. این ستاد در حقیقت تا این اواخر در میان نیرو های مسلح اتیوپی یک نوع دولت در داخل دولت‌بشمارمی‌آمد.

دیوان ویژه وابسته بکاخ امپراطوری که تاکنون حکم «دیوان عالی»را داشت‌سومین سازمانی است که انحلال‌آن از طرف کمیته هماهنگی‌اعلام شد.

از طرف دیگر ۲۳ تن از نمایندگان ایالت «اری‌ترہ» در جلسه دیروزپارلمان استعفای خود را از نمایندگی اعلام داشتند.

نمایندگان استان اری‌ترہ سه علت برای استعفای خود ذکرکرده‌اند، اول اینکه دولت اتیوپی از آغاز بحران‌کنونی به تحول اوضاع در اری‌ترہ و بویژه اسمارا که در «آستانه مرگ» قرار گرفته توجهی‌نمی کند دومین علت کشتاری‌است که ارتش اتیوپی در«اری‌ترہ» براه انداخته است.

علت دیگری که نمایندگان اری‌ترہ‌برای‌استعفای خود از نمایندگی مجلس ذکرکرده‌اند این است که با وجود اعلام عفو عمومی هنوز زندانیان سیاسی اری‌ترہ در پشت‌میله های زندان بسر میبرند.

بسیاری از نمایندگان‌پارلمان اتیوپی کوشش‌کردندکه‌وکلای اری‌ترہ را از تصمیم خود باز دارند ولی تلاش آنها به نتیجه نرسید. در«اری‌ترہ» که مسلمان‌نشین است‌گروهی از تجزیه‌طلبان‌مشغول فعالیت برای جدا کردن این ایالت از اتیوپی هستند.

معجون ویتامینی برای کمک به سیگاریها والکلی‌ها

فیلادلفیا ـ آسوشیتدپرس ـ طبق نتایج بدست آمده از اکتشافات یک گروه از پژوهشگران دانشمند آمریکایی معجونی از دو نوع ویتامین باضافه عصاره‌ای از بعضی مواد غذائی که پروتئین زیادی دارند ممکن است انسانها را در برابر بسیاری از اثرات زیان بخش مصرف زیاد الکل و یا استعمال سیگار فراوان حفظ کند. دانشمندانی که در تحقیقات منتهی به این کشف ها شرکت داشته‌اند عقیده‌دارند که مصرف کنندگان‌الکل وسیگار زیاد ممکن است بکمک ویتامین ها و اکسیری که اکنون کشف شده است از مبتلا شدن به‌بیماریهای قلب و سایر عوارض مصرف مقادیر زیاد سیگاروالکل پیشگیری کنند.

یکی از ویتامین هایی که میتواند نقش موثری داشته باشد ویتامین ث معروف است. ویتامین دیگر در اصطلاح علمی تیامین شناخته میشود ولی بنام‌ویتامین ب۱ معروف تر است. سومین اکسیر عبارت از ماده‌ای بنام سیستین است که در اغلب غذاهایی‌که پروتئین فراوان دارند پیدا میشود.

این کشف ها در آزمایشگاه «کاتسویل» واقع در بیمارستان دولتی پاسادنا انجام گرفته است.

فرار رئیس جمهوری و اعضای دولت قبرس از نیکوزیا

نیکوزیا ـ آسوشیتدپرس ـ در برابرحملات مداوم نیروی هوائی ترکیه‌به‌نیکوزیا دیروز رئیس‌جمهوری و اعضای‌کابینه‌یونانی قبرس از نیکوزیا به خارج از پایتخت فرارکردند. «کلری‌دس» کفیل رئیس جمهوری و وزرای او اکنون مقر حکومت خودرا در شهر لیماسول‌مستقر کرده‌اند. بسیاری ازکارمندان عالیرتبه‌نیزهمراه رئیس‌جمهوری‌فرار کردند. آنها برای خروج از نیکوزیا آنقدر عجله داشتند که اغلب وزارتخانه ها و ادارات دولتی را بحال خود رها کردند بدون آن که حتی مهمترین پرونده هارا بتوانندهمراه ببرند.

شورای امنیت قطعنامه‌ای علیه ترکیه تصویب کرد

سازمان ملل ـ خبرگزاری فرانسه ـ شورای امنیت سازمان ملل‌متحد دیشب با تصویب قطعنامه‌ای که از طرف فرانسه پیشنهاد شده بود رسما تمام اقدامات نظامی یکجانبه‌ای را که علیه جمهوری قبرس صورت گرفته است محکوم کرد و از طرفهای متخاصم در دعوای قبرس خواست که بی‌درنگ و بدون فوت وقت مذاکرات خود رابارو همکاری سازنده از سرگیرند.

درقطعنامه تاکید شده است که نتیجه این مذاکرات نباید بهیچوجه تحت تاثیر امتیازاتی که یکی از طرفین دعوا در زمینه نظامی و در میدان جنگ تحصیل کرده است قرار گیرد.

قطعنامه پیشنهادی فرانسه با اکثریت ۱۱ رای موافق و سه رای ممتنع که از طرف نمایندگان اتحاد شوروی ـ بیلوروسی وعراق دادهشدبه‌تصویب رسید. نماینده چین از شرکت در دادن رای خودداری کرد.

نمایندگان شوروی و بیلوروسی و عراق توضیح دادند که چون فرصت نداشته‌اند از دولت های متبوع خود دستورالعمل های لازم را دریافت کنند ناچار رای ممتنع داده‌اند.

متن قطعنامه‌ای که از طرف فرانسه پیشنهاد شد ۳۰ ساعت تمام مورد بحث قرار داشت و طی این مدت اصلاحاتی در طرح قطعنامه صورت گرفت تا نمایندگان کشورهائی که‌مایل نیستند‌ترکیه را برنجانند و اقدامات نظامی آنرا در قبرس کاملا قابل نکوهش بشمارند راضی شوند.

درجریان بحثهای سختی که بدنبال تصویب قطعنامه درگرفت عثمان‌اوکلای نماینده ترکیه دولت و سیاست فرانسه را بشدت مورد حمله قرار داد، اوکلای که تاکنون معمولا تمام سخنرانیهایش را در سازمان ملل بزبان فرانسه ایراد می کرد برای اینکه خشم و نارضائی دولت ترکیه را علیه فرانسه نشان دهد این‌بار بزبان انگلیسی سخن گفت بطوری که نمایندگان تمام کشور های دیگر عضو شورای امنیت را دچار تعجب کرد. نماینده‌ترکیه‌گفت که‌کاخ‌الیزه پاریس (کاخ ریاست‌جمهوری فرانسه) مستقیما بخاطر سیاستی که‌دراین‌کشور در جهت دشمنی ورزیدن با ترکیه در پیش گرفته شده مسئول است.

بعداز سخنان عثمان اوکلای ـ نوبت به نماینده یونان رسیدکه‌دریشت میکرفن قرار گرفت و پس از ستایش بیدریغ فرانسه، بشدت ترکیه را مورد حمله قرار داد. تعجب‌آور این بود که نماینده یونان در سازمان ملل نیز تاکنون معمولا بزبان انگلیسی سخنرانی میکرداما شاید برای اینکه از یک طرف نفرت یونان و یالااقل نارضائی آن را از آمریکا نشان دهدواز‌طرف دیگر از فرانسه سپاسگزاری کند این بار نطق خود را بزبان فرانسه ایرادکرد. نماینده یونان گفت که فرانسه باقطعنامه‌ای که‌پیشنهاد کرد و ازتصویب شورای امنیت گذشت آبروی سازمان ملل و شورای امنیت را خریده است.

نماینده فرانسه ژاکلوکنت به حملات خصمانه نماینده‌ترکیه‌جواب داد و اظهار داشت‌که‌سخنان اهانت‌آمیز و پر ازنیش و کنایه آقای عثمان اوکلای تردید های فراوان ایجاد کرده است که آیا دولت ترکیه‌به‌مفاد قطعنامه های شورای امنیت درقبرس‌احترام خواهدگذاشت

درقبرس آتش‌بس برقرار شد

ترکیه، قبرس رادوقسمت کرد

نیکوزیا ـ رویتر ـ خبرگزاری فرانسه ـ پس از شصت‌ساعت نبرد های شدید وپس‌ازآنکه شمال قبرس بتصرف ارتش‌ترکیه درآمد و قبرس به دو قسمت شد در ساعت هفت و نیم بعد از ظهر دیروز (بوقت تهران) در سراسر قبرس آتش‌بس اعلام شد.

«بلنداجویت» نخست وزیر ترکیه سه ساعت بعد از ظهر دیروز در یک کنفرانس مطبوعاتی اعلام داشت که ترکیه به هدفهای نظامی خود در قبرس دست یافته و فرمان آتش‌بس سازمان ملل‌متحد را از ساعت هفت و نیم بعد از ظهر بمرحله اجرا درخواهد آورد. اجویت توضیح داد که کشور جدید فدرال عملا در قبرس بوجود آمده است.

اجویت گفت قبل از عملیات دو روز اخیر ماهفته ها برای رسیدن بهدف خود از راههای دیپلماتیک تلاش کردیم ولی میدانستیم که از این کار نتیجه‌ای بدست نخو اهیم آورد واکنون ناچاریم که سیستم جدیدی در قبرس بوجود بیاوریم. البته مسئله احتیاج به زمان دارد اما حالا دیگر ما وقت کافی داریم. نخست وزیر ترکیه توضیح داد که عملیات نظامی از هدفهائی که قبلا تعیین شده بود تجاوز نکرده است.

اجویت گفت ترکیه اکنون حاضراست‌به محض آمادگی طرف دیگر در کنفرانس ژنو شرکت کند.

توران گونش وزیرامور خارجه ترکیه در همین جلسه مطبوعاتی گفت کنفرانس ممکن است خیلی زود شروع بکار کند و در آن نمایندگان پنج طرف ذینفع شرکت خواهند کرد.

ضمنا نخست وزیر ترکیه شایعه پیشروی نیرو های‌ترکیه رابسوی«لارنکا» در جنوب قبرس تکذیب کرد و گفت ما بهیچ‌وجه خیال رفتن به«لارنکا» را نداریم. اجویت تاکید کرد که هدف ترکیه اشغال قسمتی از خاک قبرس بود که این دولت‌درخواست خود مختاری آن رادر چهار چوب یک دولت فدرال میکرد.

نخست وزیر ترکیه ضمن اشاره به عکس‌العمل برخی از کشورها در برابر بحران قبرس و تصمیم یونان در مورد خروج از اتحادیه نظامی آتلانتیک گفت شوروی درجریان این بحران روش سازنده‌ای پیش‌گرفت.روش آمریکا نیز سازنده بود وواشنگتن برخلاف لندن هیچگاه زیادی نشان نداد.

نخست وزیر ترکیه از اقدام یونان‌درخارج شدن از اتحادیه ناتو اظهارتاسف کرد وگفت بعقیده‌ما سازمان‌آتلانتیک‌شمالی هنوز باید نقش مهمی ایفاء کند.

اجویت گفت باتشکیل «فوری یک دستگاه اداری غیر نظامی لازم‌تر از یک‌دستگاه نظامی است.

بدنبال برقراری آتش بس در قبرس از ساعت دوونیم دیشب حالت آماده باش جنگی در ترکیه برطرفشد.

کلیه هواپیما های ترکیه که در دومین مرحله عملیات قبرس شرکت کرده بودند عصر دیروز به‌پایگاههای خود بازگشتند و کلیه محدودیت‌هائی که برای پرواز هواپیما ها وحرکت کشتی‌ها برقرار شده بود لغو گردید.

نیروی دریائی ترکیه دیشب اعلام داشت که کشتی رانی درسواحل دریای سیاه، دریای اژه و مدیترانه هیچگونه خطری ندارد پس از اعلام آتش‌بس کلیه فروگاههای ترکیه بروی هواپیما های بازرگانی بازشد.

دیشب برای نخستین بار پس از آغاز نبرد، جزیره قبرس در آرامش کامل بسر برد. آخرین قربانیان جنگ دو خبرنگار جنگی و پنج‌سرباز سازمان ملل‌متحد بودند که‌درنزدیکی فرودگاه کشته شدند.

درحالیکه آتش‌بس درترکیه‌باخوشحالی و احساسات پرشور تلقی شد درآتن با خشم و ناراحتی افکار عمومی روبرو گردید و درپایتخت یونان تظاهرات عظیمی برپا گردید.

کارامانلیس نخست وزیر و «ماورس» وزیر امور خارجه یونان دیروز هنگامی که نبرد در قبرس ادامه داشت اعلام کردند که این کشور بعلت بعد مسافت نمی‌تواند نیروهای خود را به کمک یونانیهای قبرس بفرستد و درغیر اینصورت دفاع خاک یونان بخطر خواهد افتاد.

«کلری‌دس» رئیس جمهوری قبرس پس از شرکت در یک جلسه فوق‌العاده هیئت دولت اظهار داشت که‌مقررات آتش‌بس را پذیرفته و بواحدهای گارد ملی دستور داده است که دست از نبرد بکشند.

دیروز شدیدترین نبردها در منطقه نیکوزیا روی داد و درتمام مدت روز هواپیماها و توپخانه سنگین ترکیه حومه غربی پایتخت را درهم می‌کوبیدند.

ظاهرا هدف حملات نیروهای ترکیه محاصره فرودگاه و قطع ارتباط آن با پایتخت بود ولی دراین راه توفیقی بدست نیاوردند. درجریان نبردهای دیروز درمواضع طرفین در مناطق نزدیک به نیکوزیا تغییری روی‌نداد.

مرکز ستاد نیروهای سازمان ملل‌متحد که درنزدیکی فرودگاه قرار دارد مورد اصابت چندین گلوله توپ قرار گرفت و شش سرباز وابسته بسازمان ملل‌متحد که سه نفر آنها انگلیسی، دو نفر دانمارکی و یک نفر فنلاندی بود زخمی گردیدند باین ترتیب تعداد تلفات نیروهای سازمان ملل‌متحد ظرف سه روز نبرد به سه کشته و سی زخمی رسید.

اشغال شهرها

آتش‌بس هنگامی برقرار شد که ارتش ترکیه خط دفاعی جدیدی را که از خلیج «مورفو» در مغرب جزیره شروع شده تافاماگوستا در مشرق ادامه می‌یابد اشغال کرده‌است. شهر های فاماگوستا، کرنیا و مورفو اکنون در منطقه تحت تصرف ترکیه قرار دارند.

شهر مهم «مورفو» نزدیکی های ظهر دیروز باشغال نیروهای ترکیه درآمد و گارد ملی آنجا را بطور کامل تخلیه کرد. واحدهای ترکیه پس‌از اشغال «مورفو»بسوی مواضع «لفکا» درنزدیکی منطقه «کوکی‌نا» در مغرب‌این شهر هجوم بردند.

درتمام مدت دیروز ستونهای غلیظ دود آسمان نیکوزیا را سیاه کرده بود. درحالی که هواپیماها بپایی از آسمان باران بمب فرومی ریختند واحد های زره‌پوش مواضع یونانیهای قبرس در مغرب شهر را درهم می‌کوبیدند.

تاسیسات گارد ملی قبرس در مغرب نیکوزیا نیز هدف بمب های آتش‌زا قرار گرفت.

دوخبرنگاری که در آخرین ساعات جنگ زخمی شدند یکی آمریکائی و دیگری آلمانی است که اکنون در بیمارستان نیکوزیا بستری شده‌اند.

درتمام مدت دیروز دهها هزار پناهنده یونانی قبرس درستونهای طولانی بسوی مناطق جنوب درحرکت بودند. آنها میخواستند قبل از آنکه خط «آتیلا» بروی‌شان بسته شود خود را به آن سوی این خط برسانند. خط آتیلا به خطی گفته میشود که مناطق تحت کنترل ارتش ترکیه را از قسمتهای دیگر قبرس جدا میکند.

دیروز دویست هزار یونانی قبرس توانستند خود را به آنسوی خط برسانند درحالی که ۸۰ هزار یونانی دیگر هنوز در مناطقی که تحت کنترل ترکها درآمده است‌زندگی می‌کنند درتمام مدت دیروز هزاران اتومبیل، اتوبوس، کامیون و موتوسیکلت در راهی که بپایگاه نیرو های انگلیس منتهی میشود درحرکت بودند.

بعدازظهردیروز نیروهای ترکیه سی‌و پنج اسیر یونانی را به نمایندگان صلیب‌سرخ بین‌المللی تحویل دادند.

خبرگزاری اناتولی ترکیه گزارش داد که اسیران یونانی قبرس دوساعت قبل از برقراری آتش‌بس آزاد شدند تاکنون بیش‌از سی‌هزار نفر جزیره قبرس راترک گفته‌اند.

امروز باعزیمت دویست و بیست زن حامله بوسیله هواپیمای مخصوص تخلیه قبرس از غیرنظامیان انگلیسی و خارجی پایان می‌یابد.

دراین هواپیما ها از لحاظ احتیاطی وسائل‌مخصوصی برای زایمان درحال پرواز کار گذاشته شده است.

نخست‌وزیر یونان دعوت فورد را برای سفر به واشنگتن رد کرد

آتن ـ خبرگزاری فرانسه ـ هنری کی‌سینجر وزیر امور خارجه آمریکا دیروز قبل از اعلام آتش‌بس در قبرس تلفنی با کارامانلیس تماس گرفت و تاکید کرد که ایالات متحده عملیات نظامی ترکیه درقبرس را تایید نمیکند و حاضر است برای پیدا کردن یک راه‌حل مسالمت‌آمیز برای مسئله قبرس مداخله کند. کی‌سینجر دراین مکالمه تلفنی ضمنا به نخست وزیر یونان اطلاع داد که پرزیدنت جرالدفورد مایل است در واشنگتن با وی ملاقات کند ولی کارامانلیس بااظهارتشکر دعوت رئیس جمهوری‌آمریکا را رد کرد و گفت بحران قبرس به و یامکان خروج از یونان را نمی‌دهد.

ضمنا کی‌سینجر اعلام داشته است که حاضر است درصورتی که از وی دعوت شود به قبرس رفته و بین طرفین ذینفع‌برای حل‌مسالمت‌آمیز مسئله جزیره‌میانجیگری کند. ترکیه و قبرس باین پیشنهاد پاسخ داده‌اند اما یونان تاامروز تصمیمی نگرفته بود.

پاپاندرو به‌آتن بازگشت

آتن ـ آسوشیتدپرس ـ «آندریاس پاپاندرو» که تاقبل ازروی کار آمدن رژیم‌نظامیان درسال ۱۹۶۷ درخشان ترین ستاره صحنه سیاست یونان بود، روز جمعه در میان استقبال گرم و پرشور بیش از ۲۰ هزار نفر هموطنانش به کشور خود بازگشت.

در فرودگاه آتن انبوه‌مردم صف پلیس را شکستند تا پاپاندرو ۵۵ ساله را که سابقا استاد اقتصاد دانشگاه آمریکایی کالیفرنیا بوده است بردوش‌خود سوار کنند و او را مورد تجلیل قرار دهند.

پاپاندرو که از ۱۹۶۳ تا ۱۹۶۴ وزیر کابینه های وقت یونان بوده است طی سال هایی که‌درخارج از کشورش در کانادا بسر میبرد رهبری مبارزات یونانیان را برضد رژیم این کشور و علیه نفوذ آمریکادریونان برعهده‌داشت.

پاپاندرو در ژانویه ۱۹۶۸ پس از آنکه رژیم نظامی‌دختر وی راازندان آزاد کرد از یونان خارج شد.

هریمن: نقشه های پنتاگون در اقیانوس‌هندخطر جنگ باشوروی را در بردارد

دهلی نو ـ آسوشیتدپرس ـ وزارت خارجه هند اعلام کرد که دولت انگلستان به هند اطمینان داده است که عجله‌ای ندارد تا به‌آمریکا اجازه دهد که در جزیره «دیاگوگارسیا» دراقیانوس هند یک‌پایگاه نظامی‌دریایی ایجاد کند.

پال‌سینک وزیرمشاورامور خارجه هند که این مطلب‌را دیروز در پارلمان کشورش بیان میکرد افزود که‌دولت انگلیس مضافابه‌هنداطمینان داده است که قبل از عقد هرقراردادی‌درمورد واگذاری جزیره «دیاگوگارسیا» به آمریکا باتمام‌دولتهای‌ممالک مشترالمنافع بریتانیا و از جمله دولت هند مشورت خواهد کرد.

پال‌سینک گفت که کنگره آمریکا اعتبار لازم ازجهت تاسیس یک پایگاه نظامی‌در جزیره دیاگوگارسیاتصویب کرده است و ساختمان این پایگاه به محض تحصیل اجازه از دولت کارگری موجود لندن آغازخواهدشد.

از طرف دیگر آورل هریمن یکی‌ازمشاوران‌سیاستمداران کار کشته آمریکایی که مدتها قبل بعنوان سفیرسیار آمریکا و مرد مبارزه با بحران و آشوب های جهانی شهرت یافته بود دیروزاعلام خطر کردکه وزارت دفاع آمریکا با روشی که بطور کلی در پیش گرفته و مخصوصا با اسراری که برای دایر کردن پایگاه نظامی در جزیره «دیاگو گارسیا» در اقیانوس هند بخرج میدهد آمریکا را در معرض خطر درگیری نظامی با اتحاد شوروی قرار داده است. هریمن اظهار داشت که نقشه وزارت‌دفاع آمریکا برای دایر کردن تاسیسات نظامی در جزیره دیاگوگارسیادیوانگی‌محض است.

او اخطار کرد که‌اگر آمریکا در دیاگوگارسیا پایگاه نظامی بسازد ممکن است موجبات وقوع ناگوارترین درگیریها راباشوروی‌بدست خود فراهم کند.

هریمن که‌اکنون ۸۶سال دارد تاکید کرد که تورم بین‌المللی برای امنیت ملی آمریکا خطری به مراتب بزرگتر از مخاطرات ناشی‌از قدرت نظامی‌شوروی وبرژنف دربر دارد و برای مبارزه با تورم لازم است که ۴ تا ۵ میلیارد دلار از مخارج‌نظامی آمریکا کاسته شود.

معجون ویتامینی برای کمک به سیگاریها والکلی‌ها

فیلادلفیا ـ آسوشیتدپرس ـ طبق نتایج بدست آمده از اکتشافات یک گروه از پژوهشگران دانشمند آمریکایی معجونی از دو نوع ویتامین باضافه عصاره‌ای از بعضی مواد غذائی که پروتئین زیادی دارند ممکن است انسانها را در برابر بسیاری از اثرات زیان بخش مصرف زیاد الکل و یا استعمال سیگار فراوان حفظ کند. دانشمندانی که در تحقیقات منتهی به این کشف ها شرکت داشته‌اند عقیده‌دارند که مصرف کنندگان‌الکل وسیگار زیاد ممکن است بکمک ویتامین ها و اکسیری که اکنون کشف شده است از مبتلا شدن به‌بیماریهای قلب و سایر عوارض مصرف مقادیر زیاد سیگاروالکل پیشگیری کنند.

یکی از ویتامین هایی که میتواند نقش موثری داشته باشد ویتامین ث معروف است. ویتامین دیگر در اصطلاح علمی تیامین شناخته میشود ولی بنام‌ویتامین ب۱ معروف تر است. سومین اکسیر عبارت از ماده‌ای بنام سیستین است که در اغلب غذاهایی‌که پروتئین فراوان دارند پیدا میشود.

این کشف ها در آزمایشگاه «کاتسویل» واقع در بیمارستان دولتی پاسادنا انجام گرفته است.

اخبار کوتاه جهان

رئیس جمهوری جدید هند

● دهلی‌جدید ـ چهار هزار وچهارصد و هشت نماینده پارلمان هند امروز رئیس جمهوری جدید این کشور را انتخاب میکنند.

حزب کنگره «فخرالدین‌علی احمد» مسلمان ۶۹ ساله و وزیر سابق کشاورزی راکه از حامیان باوفای خانم گاندی است بسمت نامزد ریاست‌جمهوری معرفی‌کرده است. رقیب منحصربفرد فخرالدین چودری عضو حزب سوسیالیست انقلابی است‌که از پشتیبانی احزاب افراطی چپ و راست برخوردار است.

شورش در کلیسا

● شیکاگو ـ رویتر ـ شورای کلیساهای آمریکا بدنبال تصمیمی‌که اخیرادرکنفرانس اسقف های آن گرفته شده‌و زنان روحانی آمریکایی را موظف به رعایت اکید تمام مقررات شورای‌کلیسا ها و یاطرد شدن از جامعه روحانیون کرده است ـ اکنون درمعرض‌یک شورش داخلی قرار گرفته است.

گردباد ۱۵ نفر را کشت

● دهلی جدید ـ رویترـ گرد باد مهیبی‌درمنطقه«میرناپور» چهل هزار هکتار زمین مزروعی را بشدت درهم کوبید و دست کم پانزده نفر را کشت‌وبیش از پنجاه نفر را زخمی ساخت.

گردباد که سرعت آن ۱۵۰ تادویست کیلو متر درساعت ب

درفینال پرشکوه جام ولیعهد ۶ بار دروازه‌ها فرو ریخت

خوزستان جام جوانان ایران را فتح کرد

جوانان خوزستان فاتحین شادمان جام جوانان ایران درحالیکه جام افتخار را روی دست بلند کرده‌اند.

★ پیروزی ۲ـ۴ تبریز بر اراک مقام سوم را به آذربایجانی ها بخشید

در حضور والاحضرت شاهپور غلامرضا پهلوی ریاست عالیه کمیته ملی المپیک ایران بعداز ظهر دیروز دیدار نهائی سومین دوره مسابقات فوتبال قهرمانی جوانان ایران (جام والاحضرت همایون ولیعهد) در استادیوم نهم آبان اصفهان برگزار شد و تیم خوزستان با پیروزی ۲ـ۴ برابر لرستان فاتح جام شد.

در آغاز دسته موزیک شیر و خورشید اصفهان سرود ملی ایران را نواخت و سپس کامبیز آتابای رئیس فدراسیون فوتبال گزارشی از چگونگی سومین دوره بازی‌ها به عرض رسانید و بدنبال آن تیمهای شرکت‌کننده مراسم رژه را با نظمی خاص برگزار کردند.

دیدار نهائی با پیروزی ۲ ـ ۴ خوزستان سبب شد سرانجام جنوبیها به آرزوهایشان دست یابند و جام ولیعهد رادرآغوش گیرند، جوانان جنوب که برای تصاحب این جام سه سال بود بیتابی نشان میدادند، درسومین دوره این بازیها با شایستگی و برتری کامل به فتح آن‌نائل گردیدند.

در دور مقدماتی خوزستان با مشکلات فراوانی همراه بود و به سختی توانست در جمع ۸ تیم برگزیده قرار گیرد ولی در دیدارهای یک چهارم نهائی و نیمه نهائی فوق‌العاده پرفروغ و با قدرت ظاهر شد.

حریف دیدار نهائی خوزستان، تیم پرتوان و امیدوار لرستان بود، تیمی که شگفتی آفرین دور سوم نام گرفت ودرخششی فوق تصور از خود نشان داد و گروهی اعتقاد دارندکه ظهور لرستان نظام جام سوم را درهم ریخت چه این تیم دیداربدیدار پرفروغ‌تر ظاهر شد.

در این میان تیم خوب اراک نیز که تا بازیهای نیمه نهائی درخششی فوق تصور داشت در روز پایان به سکوی سوم دلبسته بود ولی درخشش‌آخیره کننده مردی بنام چرندابی از تبریز در دقایق ۳۹ـ۴۵ـ۴۹ـ۶۸ که سه بار دروازه تیم اراک را فتح کرد اجازه نداد اراکی‌ها شانسی برای حفظ امید خود داشته باشند.

در حالیکه تبریز با درخشش مقابل اراک با کسب عنوان سوم در این دوره بازیها موجودیتی دلپذیر بدست آورد.

دیدار رده‌بندی

دیدار رده‌بندی صبح جمعه در استادیوم ۹آبان‌اصفهان برگزار شد، داوری این مسابقه را منوچهر نظری برعهده داشتو یزدان پناه ـ امجدزاده او را کمک میکردند.

نتیجه بیروزی ۲ـ۴ بود برای تبریز، گلهای تبریز در دقایق ۳۹ـ۴۵ و ۴۹ و ۶۸ به‌وسیله محمد حسین چرندابی به ثمر رسید و مسعود برزآبادی در دقایق ۶۴ـ۵۸ گلهای اراک را بثمر رساند بازیکنان دو تیم به این شرح بودند.

تبریز: احمدمتین ـ بهنام‌کاظمی ـ ابراهیم کلاهی ـ حسن آذرنیا ـ مجید زندمدل ـ محمد صدقی‌زاده ـ عباس احتشام (مقصودزینوائی از دقیقه ۴۶)، علی باقری ـ جلال صدیق احمدی ـ محمد حسین خلیل چرندابی ـ حسن توتونچی، مربی بیوک صباغ.

اراک: محمد بیاتونی ـ احمد مهرور ـ فرج‌اله آقابگلو، علیرضا ذوالفقاری، علی‌ذبیحی، عبدالرضا محتشمزاده ـ محمدصادق آزاد، محمود نقدعلی زنجانی، فریدون بهروزی، مصطفی ناطقی، مسعود برزآبادی، مربی محمودعسگری.

فینال

بازی سرنوشت نیز چون دیدار رده‌بندی در جام سوم بازی پرگل و دلپذیری بود، نزدیک به ۸ هزار تماشاگر برای تماشای این مسابقه گرد آمده بودند و این درحالی بود که اصفهان تیم میهماندار غایب بود.

داوری این مسابقه را محسن زمانی بعهده داشت و غیاثی ـ خوشخوان او را کمک کردند، نخستین گل دیدار فینال در دقیقه ۸ بدست آمد و این‌فضل‌اله میرزائی مهاجم لرستان بود که با بدست آوردن این گل هیجان و شادمانی تیم خود و دوستدارانش را به اوج رساند ولی شادی لرستان ۲ دقیقه‌بیشتر بطول نیانجامید زیرا محمد زراعتکار دردقیقه ۱۰ گل مساوی را بثمر رساند.

رویدادهای فینال لحظه به‌لحظه شکل میگرفت و هیجانی‌خاص به بازی داده بود ولی‌سرانجام آخرین گل در دقیقه ۶۵ برای خوزستان بثمر رسید و این تیم با پیروزی ۲ـ۴ جام جوانان ایران را فتح کرد.

گل‌های خوزستان را دردقایق ۱۰ـ۴۴ زراعتکار ۳۳ـ۶۵ طاهر موسوی و حبیب شریف به ثمر رساندند، در حالیکه فضل‌الله میرزائی وسیروس ثوثرزی در دقایق ۸ و ۵۰ گلهای تیم خود را بدست آوردند، بازیکنان دو تیم به‌این شرح بودند.

خوزستان فاتح جام: عبدالرضا وداعی ـ غلامرضا دانائی، سیاوش ابوالحسنی، سعید سودائی، حسن سلیمان‌نژاد ـ سید عزیز موسوی، سید طاهر موسوی، محمد دشتی، حبیب شریفی (کاپیتن تیم)، ناصر محمدیان (از دقیقه ۷۰ سیروس منجزی)، محمد زراعتکار (از دقیقه ۷۶ سامانی‌نژاد). مربی فارق‌فتاحی.

لرستان: ناصر حدادی ـ (از دقیقه ۴۶ حمید معماری) ـ کاظم خوشکوار، مهرداد صحرائی، غلامیک، عبدالرضا خدامیان، جعفر سپهوند، فضل‌اله میرزائی (فضل‌اله حیدری از دقیقه ۷۰)، محمد یاراحمدی، ناصر میرزائی، سیروس گودرزی، جمشید مهدیخانی. مربی عباس‌گیشوئی.

در پایان رده‌بندی به این شرح اعلام شد: ۱ـ خوزستان ۲ ـ لرستان ۳ـ تبریز ۴ـ اراک ۵ـ گیلان ۶ـ خراسان ۷ـ مازندران ۸ـ اصفهان.

تیم ملی فوتبال ایران ۳ فنرباغچه ترکیه صفر

★ پنجشنبه ۲۴ مرداد ۱۳۵۳، استادیوم امجدیه، (دیدار دوستانه). تیم ملی فوتبال ایران ۳ (پرویز قلیچ خانی دقیقه ۳۲ـ غلامحسین مظلومی دقیقه ۴۲ و علی‌جباری دقیقه ۶۰)، تیم باشگاه فنرباغچه ترکیه صفر، داوری خوب جعفر نامدار، کمکداوران مصطفی اعتمادی و مصطفی ممیز، زمین چمن خوب، هوا گرم، تماشاگر نزدیک به ۲۰ هزار تن. بازیگن اخطار گرفته «ضیا» از فنرباغچه. بازیکنان دو تیم.

تیم ملی ایران: ناصر حجازی (دروازبان)، از نیمه دوم منصور رشیدی ـ ابراهیم آشتیانی، پرویز قلیچ‌خانی (کاپیتن)، از دقیقه ۷۵ مسیح مسیحنیا)، اکبر کارگرجم، عزت‌جانملکی (از نیمه دوم جعفر کاشانی) ـ علی پروین، علی جباری، کاروحق‌وردیان ـ محمدصادقی، غلامحسین مظلومی، رضا عادلخانی (از دقیقه ۶۰ محمد دستجردی). مربی: فرانک اوفارل.

تیم فنرباغچه ترکیه: یاور (دوازبان)، از نیمه دوم عادل) ـ آلب ارسلان، یلماز، ضیا (کاپیتن)، سرکان ـ صلاح‌الدین، آیدین (از دقیقه ۵۹ مصطفی)، ظفر ـ اندر، عثمان (از دقیقه ۵۹ ایوب)، جمیل. مربی: دی‌دی.

● فنرباغچه باعنوان جذب کننده فاتح جام قهرمانی باشگاه های ترکیه، در اختیار داشتن ۸ بازیکن ملی پوش و رهبری مرد بلند آوازه‌ای چون «دی‌دی»، نتوانست حریفی‌درآن حدقابل انتظاربرای تیم ملی ایران باشد و سرانجام نیزبا آرامشی‌خاص باسه‌بار تسلیم‌شدن دروازه‌اش طول ۹۰ دقیقه وقت بازی بی آنکه شانس فروریختن سنگر میزبان‌را داشته‌باشد مغلوب شد.

باین ترتیب ترکها بدنبال اقامتی سه‌روزه، تهران را باخاطره یک شکست ۰ـ۳ و جبهانی سنگین از ۱۵۰۰۰ دلار (۱۰۵۰۰۰ ریال) دریافتی برای تنها مسابقه برگزاری، ترک گفتند.

۲۶۹ ورزشکار چینی وارد تهران شدند

قهرمانان چینی هنگام ورود بتهران در فرودگاه مهرآباد از طرف حسن رسولی دبیر کمیته ملی المپیک ایران و سایر مسئولین بازیهای آسیائی مورد استقبال گرم قرار گرفتند.

گروه ۲۶۹ نفری ورزشکاران چینی روز گذشته وارد تهران شدند و مستقیما از فرودگاه مهرآباد به محل سکونت خود در دهکده بازیهای آسیائی راهنمائی گردیدند. طول امروز و فردا یک گروه ۱۰۱ نفری‌دیگر از قهرمانان چین برای شرکت در بازیهای آسیائی به تهران خواهند آمد.

دربین گروه ۲۶۹۰ نفری ورزشکاران چین که دیروز بعنوان اولین ورزشکاران خارجی شرکت کننده دربازیهای آسیائی به تهران آمدند ۳۴ شناگر و مربی حضور دارند، درحالی که پس از مخالفت دو هفته اخیر فدراسیون جهانی‌شنا برای حضور شناگران چینی در مسابقات شنای بازیهای آسیائی و باوجود تقاضای سریع ایران از این فدراسیون برای رسیدگی مجدد تقاضای‌چین، هنوز فدراسیون جهانی اجازه شرکت شناگران چینی رادر بازیهای تهران نداده است.

در گروه ۲۶۹ نفری ورزشکاران چینی ۱۸۲ مرد و ۷۸ زن حضور دارند.

تعمیرات ایرانگاز
۸۲۳۰۵۲-۵۳
ایران گاز
نصب و سرویس آبگرمکن
۸۲۳۰۵۱

Kodak
کداکالر 2
فیلمی جدید تر و بهتر از کداکالر X
کداکالر 2 برای هرنوع دوربین و کسانیکه عکس رنگی بهتر میخواهند.

دفتر مرکزی و مرکز پخش
آجر ماشینی سوفالین
تهران: خیابان شاهرضا. روبروی هتل تهران پالاس
شماره ۸۵ طبقه ششم
تلفن ۴۳۲۲۵ و ۴۲۴۷۸
از شهرستانها نماینده می‌پذیریم
و در هریک از نواحی شهرداری
تهران نیز یکنفر نماینده پذیرفته میشود

یك نمایشگاه دیگر
مولن موکت
بهترین فرش برای اطاق شما
خیابان تاج سه راه فرزانه
تلفن ۹۷۳۸۰۶

تلویزیون بر جام جهان نما

گروه شرکتهای تولیدی وواردات ماشین آلات راه‌سازی و ساختمانی
ارکان ماشین. ونده
ماشین رول. رولر
خیابان آیزنهاور ـ مقابل دانشگاه آریامهر شماره ۶۲۸ و ۶۴۶
تلفن: ۸۸ـ۹۵۰۰۸۱ـ۹۵۸۵۵۵

واکر (آلمان) WACKER
کمپاکتور
رامر
ویبراتور بتون بنزینی و برقی
نماینده انحصاری: شرکت ارکان ماشین

شرکت سهامی تولیما
فروشنده انواع بیل هیدرولیکی
پوکلین
Poclain
تهران ـ خیابان آیزنهاور ـ مقابل وزارت کار تلفن‌های: ۹۵۹۲۴۴ـ۹۵۴۴۶۰

تبلیغ نیست فقط اطلاع است
فروشگاه ناتالی با بهترین کلکسیون
پارچه افتتاح شد ناتالی خیابان زرتشت جنب کاخ

آکوستیک آلومینیومی ـ نسوز ـ قابل شست و شو
داپا
دوبرادر تلفن ۶۲۷۹۶۴ ـ ۶۲۹۰۳۲

انواع لباس زنانه مدروز از ۲۷ مرداد
در ایرانتال حراج میشود
تخت جمشید چهارراه ویلا پلاك ۱۴۴ تلفن ۸۳۸۷۲۱

میلیونها نفر خیال میکردند مسابقات ورزشی را باید در استادیوم‌ها دید تا وقتیکه
فیلم: هیجان در مونیخ
را ندیده بودند ...
موزیك متن از: هنری مانسینی
موزیك از: هنری مانسینی

آگهی

۱۰ر ه ر ۵۳
۱۳۳۵۳

شهرداری اردبیل در اجرای مواد ۱۶ و ۱۷ قانون نو سازی و عمران شهری عملیات احداث فضای سبز زمین واقع در جاده آستارا به آقای باتمانقلیچ وشهرداری بمساحت تقریبی ۱۰۲۴۰ متر مربع که نقشه و صورت ارزیابی آن طی شماره ۲۰۷۴۷ـ ۳ر ه ر ۵۳ بتصویب مقام استانداری رسیده و در سی و نهمین و چهل و هشتمین جلسه مورخ ۲۵ر ۲ر ۵۳ انجمن شهر تصویب گردیده جهت اطلاع مالکین مربوطه رسانیده و توجه آنان را به نکات زیر معطوف میدارد.

۱ ـ تعداد املاکی که در مسیر قرار میگیرد یك قطعه و مبلغی که بابت غرامت مصوبه بمالکین پرداخت خواهد شد بالغ بر ۶۱۴۴۰۰۰ ریال است

۲ ـ مفاد فهرست جامع ارزیابی برای ملاحظه به کریدور شهرداری و میدان سیمتری لصاق گردیده.

۳ ـ تاریخ شروع عملیات تخریبی و عمرانی از اول آبانماه سال ۵۳ و مدت تقریبی انجام عملیات سه‌ماه خواهد بود.

۴ ـ مهلت اعتراض از تاریخ انتشار این آگهی لغایت دو ماه می‌باشد.

۵ ـ کسانیکه به ارزیابی شهرداری اعتراض دارند می‌توانند اعتراض خود را بانشانی کامل و محل اقامت خود بدفتر شهرداری تسلیم ورسید دریافت دارند.

شهردار اردبیل ـ ضیغمی‌فر

استخدام در نیروی هوائی شاهنشاهی

نیروی هوائی شاهنشاهی تعدادی داوطلب برای تحصیل در آموزشگاه گروهبانی فنی با شرایط و امتیازات زیر استخدام مینماید.

الف ـ شرایط:

ـ تابعیت دولت شاهنشاهی ایران ومتدین بودن بیکی از ادیان اسلام، مسیحی، کلیمی و زرتشتی.

۲ـ داشتن حداقل گواهینامه سوم‌متوسطه (دارندگان مدارک تحصیلی بالاتر حق‌تقدم دارند) و داشتن حداقل سن ۱۵ و حداکثر ۲۴ سال کسانیکه خدمت زیر پرچم را انجام داده‌اند ۲۵ سال)

۳ـ داشتن صحت مزاج و تناسب اندام‌برابر گواهی بهداری نیروی هوائی و داشتن حداقل قد ۱۵۰ سانتیمتر.

۴ـ نداشتن پیشینه بد.

۵ـ نداشتن همسر و اولاد وکسان تحت‌تکفل و سپردن تعهد خدمت بمدت محدود.

ب ـ حقوق و مزایا:

۱ـ هنرآموزان در مدت تحصیل‌شبانه‌روزی بوده و علاوه براینکه هزینه‌ای متحمل نمیشوند ماهیانه ۳۰۰۰ ریال دریافت خواهندداشت و پس از احراز موفقیت در آزمایشات پایان دوره بدرجه گروهبان دومی فنی مفتخرو برابر قانون از ترفیعات بعدی بهره‌مند میگردند

۲ـ اولین حقوق و مزایای گروهبان‌دومی‌درمرکز ۱۴۰۸۰ ریال و در خارج از مرکز حداکثر ۲۴۱۶۰ ریال خواهد بود

۳ـ درجه داران از مزایای گوناگون‌نظیرپس‌انداز تامین آتیه که با کمک وزارت جنگ و بهره حاصله مبلغ آن در صورت ۳۰ سال‌خدمت در حدود ۱۷۰۰۰۰۰ ریال بالغ میگردد، وام مسکن باشرایط مناسب استفاده از خانه‌های سازمانی، درمان رایگان خود و خانواده خرید از فروشگاه های ارتشی با تخفیف قابل‌ملاحظه و اعزام بدوره های خارج از کشور و غیره بهره‌مند میگردند

داوطلبان برای استفاده از موقعیت و ثبت‌نام میتوانند هرچه زودتر باعین مدرک تحصیلی و فتوکپی آن عین شناسنامه (عکسدار)، و دوبرگ فتوکپی آن و ۲۲ قطعه عکس ۴×۳ تاتامین احتیاج همه روزه باستثناء تعطیلات رسمی ازساعت ۷ الی ۱۴ در تهران بفرماندهی آموزش های هوائی واقع در خیابان دماوند، ایستگاه‌فرودگاه ودر شهرستانها بپایگاه‌ها و ایستگاه های هوائی و تیم های سیار اعزامی مراجعه‌نمایند. الف ۳۳۶۸

اولین کنکور موسیقی رادیو تلویزیون ملی ایران
در رشته‌های ویولن و پیانو
۱۴ تا ۲۷ آبان ۱۳۵۳ ـ تهران
از علاقه‌مندان تقاضا میشود باآدرس زیر مکاتبه نمایند:
ژرژ مرادیان دفتر اركستر مجلسی رادیو تلویزیون ملی ایران
خیابان پهلوی، خیابان جام جم صندوق پستی ۲۰۰-۳۳

اخبار، رویدادها، شایعات و گفتگوها در

بازار سیاست

افزایش جزئی تثبیت بهای نفت

ایران ،الجزایر، کویت و ونزوئلا هنوز امیدوارند موافقت به‌افزایش مجدد، اما جزئی قیمت‌های نفت را پس‌از افزایش بی سابقه دسامبر گذشته جلب کنند. استدلال اوپک این است که افزایش مجدد بهای نفت در برابر ۱۲ تا ۱۴ درصد تورم در کشورهای صنعتی امری طبیعی وموجه است. اینک بایستی‌در انتظار اجلاسیه ۲۲ شهریور وزیران اوپک در ژنو بود که محتملا با هدف جلوگیری از هرگونه برخورد سیاسی‌باعربستان به تثبیت بهای نفت خام تا ژانویه آینده تصمیم گیرد. دراین میان منابع نزدیک به اوپک میگویند: بسبب مبارزه عربستان سعودی در تنزل بهای نفت، نفت تولید شده در حوزه خلیج فارس طی ۸ماه گذشته ۱۱٫۶۵ دلار از قرار هربشکه به معرض فروش گذارده شده است، درحالیکه بیش‌از نیمی از نفت اوپک که مستقیما تحت کنترل دولت‌های کشورهای تولیدکننده قرار دارد، بمراتب گرانتر از نفتی که بموجب قراردادهای اکتشاف مرحله می‌گردد، فروخته میشود.

استراتژی اعراب نسبت به‌طرح ایران

اعراب استراتژی کلی خود را نسبت به پیشنهاد ایران در زمینه غیراتمی شدن خاورمیانه دراجلاسیه آینده اتحادیه عرب روشن خواهند کرد. در این اجلاسیه که به دعوت محمود ریاض دبیر کل اتحادیه عرب، ماه آینده در قاهره تشکیل میشود ، گفتگو پیرامون پیشنهاد ایران در صدر دستور کار اجلاسیه قرار دارد. از میان ممالک عربی تاکنون مصر ، لبنان و کویت رسماازپیشنهاد ایران حمایت کرده‌اند. پیشنهاد ایران در زمینه غیراتمی شدن خاورمیانه در اجلاسیه آینده مجمع عمومی سازمان ملل متحد مطرح میشود و دیپلماسی ایران طی دوماه اخیر کوشش های خودرا معطوف تشریح جوانب این پیشنهادباهدف کسب‌پشتیبانی هرچه بیشتر دولت‌ها درحمایت ازاین طرح کرده است.پیش‌بینی برخورد عقاید نسبت به‌طرح در مجمع عمومی هنوز زود است ، اما برداشت‌های اولیه نشان میدهد که نتایج مباحث اجلاسیه مجمع عمومی مثبت خواهد بود .

مشکل طولانی شدن عمر انسان

کشف ماده «آختومایتسین» که براساس تحقیقات دانشمندان انگلیسی عمر انسان را به هزاران سال میرساند بحث های گوناگون را طی هفته اخیر در محافل علمی جهان برانگیخت و برداشت های متفاوتی را موجب شد .

پژوهشگران علمی در تهران هرچند در این زمینه بااحتیاط به اظهارنظر پرداخته‌اند ولی از ابراز امیدواری نسبت به نتایج این کشف خودداری نمی کنند و معتقدند موفقیت دانشمندان انگلیسی و نتیجه تحقیقات بخش دولتی پزشکی انگلیس یادآور قصه اسکندر و آب حیات است .

نظر جامعه شناسان نیز در این مورد شنیدنی است و یک کارشناس مسائل اجتماعی در مقاله‌ای نوشت : با دست‌یابی بشر به عمر جاودان می توان انتظار داشت همه تدابیر برای تعدیل جمعیت و جلوگیری از شماره بی‌حساب‌آدمیان عقیم ماند و در صورت تحقق چنین امری بشر نه تنها با ازدیاد نفوس بلکه مشکل طولانی بودن زندگی روبرو شود و بلای جمعیدی علاوه بر بمب اتم ، کمبود مواد غذائی تمدن و هستی زمینیان را تهدید می کند .

سفر وزیرخارجه بافغانستان

سفر رسمی عباس خلعتبری وزیر خارجه به ترکیه طیرغم ادامه بحران قبرس، تاآخر وقت امروز قطعی بنظر میرسید و هیچگونه تصمیمی نسبت به‌تعویق آن اتخاذ نشد. منابع وزارت خارجه می‌گویند تنها درصورتی‌که وضع نامساعدی بروز کند و احیانا تقاضای آنکارا، سفر خلعتبری به ترکیه به تعویق خواهد افتاد اماتاکنون آنکارا هیچگونه اشاره‌ای دراین زمینه بعمل نیاورده است. خلعتبری در بازگشت از سفر آنکارا ، چمدان‌سفر رسمی به‌همسایه دیگر ایران، افغانستان خواهد بست. سفر وزیر خارجه ایران به‌کابل که‌درپاسخ دیدار محمد نعیم برادر ومشاور عالیرتبه سیاسی پرزیدنت محمد داود صورت می‌گیرد، هنوز رسما اعلام نشده اما بنظر میرسد که این سفر در هفته اول شهریور صورت گیرد. خلعتبری نخستین شخصیت عالیرتبه سیاسی و دومین وزیر ایرانی است‌که بدنبال استقرار رژیم پرزیدنت داود، به کابل سفر میکند. او اوائل این ماه فریدون‌مهدوی وزیر بازرگانی در راس یک هیات عالیرتبه اقتصادی ایران‌به‌کابل رفت و با اعضای پروتکل همکاریهای وسیع اقتصادی وتجاری میان ایران و افغانستان که در تاریخ مناسبات دو کشور بی‌سابقه است، به تهران بازگشت. مذاکرات وزیر خارجه بارهبران کابل بیشتر مسائل سیاسی بین‌المنطقه‌ای را دربر می‌گیرد و در هرحال تحولی است در راه هموار ساختن بیشتر همکاری های دو کشور .

● دیدار ناگهانی «والنتین هرنانذر آگوستا» وزیر انرژی و معادن ونزوئلا از ایران توجه ناظران دیپلماتیک را بخودجلب کرده است. منابع رسمی درباره سفر ناگهانی وزیر ونزوئلائی که دیشب وارد تهران شد مطلبی ابراز نداشته‌اند، ولی منابع آگاه این دیدار را با تحولات اخیر نفتی و سیاست کشورهای عضو اوپک درباره قیمت نفت ، و کنفرانس قریب‌الوقوع وزرای اوپک مربوط می‌دانند. در حال حاضر خلیج فارس حساس‌ترین مراکز نفتی جهان است هر تصمیمی که در خلیج فارس اتخاذ شود فورا در مناطق دیگر تایید و به اجرا گذارده میشود. فعالیت و دیدوبازدید وزرای نفتی‌خلیج فارس در هفته‌های قبل‌بخصوص بعد از سفر سایمون گسترش چشمگیری داشت سفر وزیرونزوئلا را هم باید در تعقیب همین فعالیت و بی‌اثر گذاردن فعالیت و سفر سایمون دانست .

● رامساته سفیر هند در ایران و سی نفر دیگر از اعضای سفارت هند و هندیان مقیم ایران پنجشنبه گذشته در جشن‌بیست و هفتمین سالگرد استقلال هند و بمنظور بزرگداشت این روز خون خودرا به مرکز انتقال خون دانشگاه تهران اهداء کردند. ساته هنگام اهداء خون خود گفت، استقلال هند، نتیجه مبارزات مردم هند وکمک ملل دوست بدست آمده واز همین‌رو اوتصمیم گرفت خون خودرا بعنوان هدیه‌ای کوچک به ملت ایران اهداء کند .

● مناسبات و همکاری های ایران با کشور های اسکاندیناوی و شمال اروپا تحولات عمیقی را انتظار میکشد . بعداز دانمارک که با اعزام هیئت اقتصادی عالیرتبه‌ای به ایران به توافق های ضمنی قابل توجهی با تهران دست یافت ، اینک نوبت سوئد است که میخواهد هیئت مشابه‌ای بریاست شاهزاده برتیل در آبان ماه به تهران اعزام دارد . منابع استکهلم میگویند هیئت سوئدی که اعضای آنرا صاحبان صنایع،کارشناسان و نمایندگان سیاسی سوئد تشکیل میدهند و از حمایت اتحادیه صاحبان‌صنایع و شورای صادرات سوئد برخوردارند ، در دیدار از تهران ، پیرامون امکانات تازه همکاری با ایران مذاکراتی خواهند کرد.

جبهه ملی عراق مدعی توطئه ایران علیه اعراب شد

بغداد برای شکست مذاکرات استانبول میکوشد

بیروت ـ خبرگزاریها ـ جبهه ملی عراق بریاست نعیم حداد طی مصاحبه‌ای که در مرکز فرهنگی عراق در بیروت ترتیب داد ، سیاست عراق را در زمینه مسئله کردها ، روابط بامصر، سازمان مقاومت فلسطین ،ایران و اختلاف با شوروی تشریح کرد .

حداد در این مصاحبه راجع به کردها یادآور شد ، بعضی از مزدوران در شمال عراق که الت دست طرح های امپریالیستی و صهیونیستی و ارتجاع ایران بودند ، خواستند در مقابل‌اراده ملت سدی ایجادکنند ، این‌گروه از کارشناسان اسرائیلی‌وایرانی استفاده میکردند .اقدامات ملی در عراق موجب وحشت امپریالیست ها و صهیونست ها شد و از این رو تجاوزات‌ایران در مرز های عراق بهترین دلیل توطئه علیه عراق بشمار میرود و همزمان با آن تجاوز ایران در خلیج فارس و اشغال سه جزیره عربی‌وتقویت تسلط‌ایران برآب راه های‌خلیج فارس آغاز شد .

مرتجعین عرب که با ارتجاع ایران پیوند دارند میکوشند که نهضت ملی را در خلیج فارس بکوبندوعلیه جمهوری‌دموکراتیک یمن توطئه کنند .وی در مورد اختلاف ایران و عراق گفت میدانید که‌ارتجاع ایران‌همواره میکوشد تا عده‌ای مهاجر به خلیج فارس گسیل دارد بایدجلو این سیاست را گرفت‌ومانع شد که ایران قدرت‌خود را درآبهای ما و سرزمین های ما در خلیج فارس اعمال کند . مشکل ما با ایران مشکل آبهای شط‌العرب نیست . مشکل ما ریشه‌دارتر از آن است مشکل ما این است که ارتجاع ایران آلتی در دست امپریالیست ها برای کوبیدن نهضت ملیون عرب است البته این موجب‌نمیشود که اکرد‌ولتی سیاست خود را در قبال‌ماتغییر داد ما نیز روش خود را تغییر ندهیم . وضع داخلی ایران و ایستادگی انقلاب عراق موجب شد که ایران در این مورد همیشه اصرار کند و با ما سر یک میز بنشیند ما وقتی برای این منظور با ایران در سر یک میز می‌نشینیم همه افکار و طرح های خود را بهمراه میبریم و از هیچیک ازآنهاگذشت نمیکنیم ما خوب میدانیم ایران‌جناح راست شورشی کردها راتقویت میکند.

★ **واکنش تهران**

لحن تند و اظهار نظر غیر دوستانه نعیم حداد در محافل تهران بدون واکنش‌باقی نماند و منابع تهران گفتند این اظهارات همزمان بامذاکرات ایران وعراق در استانبول وبغداد باردیگرنقش تفرقه افکن خود را آشکارساخت و نشان‌دادکه این حکومت‌هدفی جزشکست این مذاکرات ندارد .

اکنون که ایران به پیروی از سیاست مستقل ملی خودوبدنبال کوشش همه جانبه‌اش برای‌رفع اختلافات دو کشور هیاتی برای بررسی نقطه نظر های دو کشور به استانبول‌اعزام‌داشته،حکومت بعث عراق میکوشد به شیوه همیشگی خود بار دیگر مانع موفقیت این اقدامات مسالمت ـ آمیز و صلحجویانه شود .

شمس‌الدین مفیدی حسین علیزاده محمد علی صیرفی هوشنگ اربابی انوشیروان رئیس دکتر رحمت حقدان

عبدالحسین‌پرویزنوائی

شرایط فروش خانه‌های دولتی اعلام شد

★ **۸۷ هزار واحد مسکونی برای کارمندان دولت ساخته میشود**

امروز اعلام شد که دولت مستقیما برای صاحبان درآمد گروه های یک و دو ۷۸ هزار واحد مسکونی خواهدساخت.

این واحد های مسکونی که در سراسر کشور بصورتخانه های تک واحدی و آپارتمان ساخته میشود به کارمندان دولت فروخته خواهدشد.

باین ترتیب ، عملا ۳۳ هزار واحد نسبت به تعداد پیش‌بینی شده دربرنامه پنجم عمرانی‌خانه اضافی ساخته خواهد شد .

قبلا قرار بود طی برنامه پنجساله عمرانی ، ۴۵ هزار واحد مسکونی برای صاحبان درآمدگروههای یک و دوساخته شود . صاحبدرآمد گروه یک کسی‌است که هر ماه بین ۷۵۰ تا ۱۲۵۰ تومان حقوق می‌گیرد حقوق صاحب درآمد گروهمر ماهبین ۱۲۵۰ تا ۲ هزارتومان محاسبه میشود .

واحد های‌مسکونی دولتی‌اکثرا دو و سه اتاقه خواهد بود و قیمت هر واحد آن بین ۳۰ تا ۶۰ هزار تومان پیش‌بینی‌می ـ شود.

این واحد های مسکونی در درجه نخست به کارمندان‌دولت فروخته میشود ودر صورتیکه در برخی‌نقاط از بین‌کارمندان متقاضی‌بحد کافی نبود خانه‌ها به افراد دیگر نیز فروخته میشود

پیش قسط واحد های‌مسکونی دولتی بین ۵تا ۱۵هزارتومان خواهد بود و بقیه بهای خانه بابهره۶درصد و درمدتی حدود ۱۵ سال دریافت میشود.

تقسیم بندی ساختمان های ارزانقیمت دولتی در هرمنطقه با توجه به نیاز مردم و تعداد جمعیت و هزینه کرایه خانه و سایر مشخصات محلی صورت میگیرد.

یخچال ، بخاری ، آبگرمکن ، آبسردکن اجاق گاز وکولر ارزان میشود

★ **حقوق گمرکی مواد اولیه‌و قطعات منفصل این مصنوعات لغو شد**

تقلیل قیمت یخچال، بخاری ، اجاق گاز، کولر، آبگرمکن و آبسردکن مورد بررسی جدی مدیران کارخانه های سازنده قرار گرفت. اولین جلسه‌گفتگو در این باره فردا انجام خواهد شد .

تصمیم بتقلیل قیمت‌این‌مصنوعات بدنبال تصویبنامه‌ایست که از سوی دولت صادرشد و بموجب آن حقوق گمرکی مواد وقطعات مورد نیاز کارخانجات داخلی برای ساخت یخچال، بخاری، اجاق گاز، کولر، آبگرمکن ، آب سردکن لغو شد .

در تصویبنامه‌ایکه بهمین‌مناسبت از هیات دولت گذشت ، تاکید شده که واردات این‌مواد و قطعات باید با تشخیص‌وموافقت قبلی وزارت صنایع و معادن باشد .

خبرنگار ما گزارش میدهد که دولت چندی قبل ورود چند قلم از این مصنوعات مانند یخچال، اجاق گاز و بخاری را آزاد اعلام کرد و بموازات این اقدام، حقوق گمرکی مواداولیه و قطعات منفصل مورد نیاز ساخت یخچال، بخاری، اجاق گاز،کولر،آبگرمکن و آبسردکن لغو شد تاضمن حمایت لازم از صنعت داخلی، امکاناتی برای تقلیل قیمت‌این محصولات‌بوجود آید. این دو مورد از عوامل اصلی تقلیل قیمت کالاهای‌فوق است که بزودی از طرف تولید کنندگان داخلی‌مورد بررسی‌و نتیجه آن اعلام میشود .

درکنفرانس بین‌المللی جمعیت والاحضرت اشرف ریاست هیئت نمایندگان ایران را برعهده دارند

صبح‌فردا والاحضرت شاهدخت اشرف پهلوی در راس هیئتی مرکب از معاون وزارت‌بهداری و کارشناسان امور جمعیت‌برای شرکت درکنفرانس بزرگ‌جهانی جمعیت‌ببخارست خواهند رفت.

این کنفرانس روز دوشنبه « پس فردا » بوسیله رئیس جمهوری رومانی در بخارست افتتاح خواهد شد .

برنامه کنفرانس بررسی زیان های ناشی از ازدیاد بی رویه جمعیت در جهان است .

به این مناسبت گزارشی در صفحه پنجم شماره امروزتحت عنوان « انفجار اتم ، بحران انرژی .. و حالا گرسنگی » درج شده است .

اعتبار صد طرح عمرانی برای جنوب تامین شد

یکصد طرح عمرانی براساس پیشنهاد مقامات محلی و تماس مستقیم با مردم در سفر آقای نخست وزیروچندتن از وزیران ومقامات مسئول به جنوبکشور موردتصویب قرار گرفت واعتبار آن بلافاصله تامین شد.

اجرای این‌طرحها که‌بتدریج ازماه‌جاری‌آغاز میشود‌مشکلات این منطقه را مرتفع میکند و زمینه اجرای طرح های وسیع‌و بزرگ صنعتی و عمرانی آتی را فراهم خواهد کرد .

یکی از طرحهائی که درسفر دو روزه آقای نخست وزیر به جنوب‌بتصویب رسید تامین آب آشامیدنی بوشهروسایر بنادر و جزایر جنوب کشور است . براساس این‌طرح دربوشهر یک دستگاه شیرین کردن آب شور نصب میشود که ۵۰ هزار متر مکعب ظرفیت‌داردوازاین مقدار ۸ هزارمترمکعب تا پایان‌امسال بهره‌برداری خواهد شد.

همچنین بوشهر تبدیل به‌یک ناحیه صنعتی میشود و صنایع پتروشیمی و پالایشگاه نفت در مقیاسی بزرگ در این بندر استقرار می‌یابد.

ایجاد سردخانه‌هزار تنی‌دیر، سردخانه ۲۰۰ تنی بوشهر و مجتمعی از کارخانجات تولید و عرضه‌کنسرو ماهی ، قسمتی از طرحهای‌تازه‌این‌منطقه محسوب میشود .

یك سپهبد ، دو سرتیپ ودو سرهنك از ارتش اخراج شدند

آخر وقت روز پنجشنبه خبری دائر به کشف سوء استفاده در اداره ترابری نیروی زمینی شاهنشاهی و رای‌دادگاه نظامی درباره متهمین بدست ما رسید که در چاپ دوم روزنامه منتشر شد . چون‌گروهی‌از خوانندگان عزیز ما چاپ دوم روزنامه را ندیده‌اند ، مجددا متن خبر منعکس میشود . ضمنا توجه خوانندگان گرامی‌را به سرمقاله «اطلاعات» درهمین‌زمینه صفحه ششم جلب میکنیم :

روابط عمومی ستاد بزرگ ارتشتاران اعلام کرد : بطت وجود نادرستی‌هاو سوء جریانات مالی در اداره ترابری نیروی زمینی شاهنشاهی ، افسران مشروحه زیر مورد پیگرد واقع شدند و علاوه بر اینکه پرونده آنان بدادگاه نظامی ارسال‌شد، اجرای ماده ۱۱ قانون استخدام نیرو های مسلح شاهنشاهی تنبیهات زیر درباره آنان اعمال شد .

سپهبد کیومرث صالح به تنزیل دو درجه و اخراج از ارتش

شاهنشاهی ، سرتیپ حسن رهنمای‌آذر با تنزیل یک درجه و اخراج از ارتش شاهنشاهی، سرتیپ نصرت‌الله وثوق باتنزیل یک درجه و اخراج از ارتش شاهنشاهی ، سرهنگ مصطفی همراز با تنزیل یک درجه و اخراج از ارتش شاهنشاهی .

همچنین سرهنگ دوم بازنشسته محمود ناظمی که در اجرای مقررات ماده۹۶ قانون استخدام نیرو های مسلح شاهنشاهی به خدمت دعوت‌شده‌بود ، ازخدمت در ارتش شاهنشاهی طرد شد.

تظاهرات ضدایرانی درآلمان نگرفت !

بن ـ حزب کمونیست آلمان غربی و اتحادیه دانشجویان کمونیست آلمان و اتحادیه ضد امپریالیسم وابسته به حزب کمونیست باهمکاری‌دانشجویان منحرف ایرانی در شهر کلن به پخش اعلامیه‌هائی برای انجام تظاهرات علیه ایران اقدام کردند در متن اعلامیه تظاهر کنندگان به همکاری ایران و کروپ وفروش اسلحه ازطرف امریکا به ایران اعتراض کرده بودند .

گزارش های رسیده حاکیست که روز یکشنبه هفته پیش نیز عده بسیار کمی از کمونیست های آلمان به اتفاق چهارتن از ایرانیان منحرف به‌پخش‌اعلامیه پرداختند که عمل آنان‌بامخالفت شدید مردم کلن روبرو شد به نحوی که اهالی کلن از گرفتن اعلامیه‌ها خودداری کردند.

عتاب وخطاب نبود !

آقای توانا استاندار گیلان درتوضیح‌قسمتی ازخبرمذاکرات کنفرانس بررسی مسائل استان گیلان‌راجع به مباحثه‌استاندار و مدیر کل تعاون و اصلاحات ارضی که روز چهارشنبه درج شده بود توضیح داد : در کنفرانس سعی میشد مشکلات با صراحت و بدون پرده‌پوشی ولی درمحیط حسن تفاهم‌مورد تجزیه و تحلیل قرار گیرد . بنا بر این عتاب و خطابی در بین نبوده است .

ایران و شوروی درمورد گاز توافق کردند

مقارن‌ظهر امروز قرارداد جدیدی برای تعیین قیمت جدید گاز صادراتی ایران به شوروی از طرف معاونین وزارت بازرگانی دو کشور به امضاء رسید و به این ترتیب اختلافی که از هفدی قبل‌وجود داشت برطرف شدو به‌بهای‌گاز صادراتی ایران و شوروی قریب ۲۷ سنت‌افزوده شد .

آقای‌معمارزاده‌معاون بازرگانی خارجی وزارت بازرگانی پس از امضاء موافقتنامه جدید مربوط به افزایش نرخ گاز صادراتی به شوروی اعلام‌کرد: مذاکرات مربوط به افزایش قیمت گاز که از تاریخ ۱۵مرداد ماه‌سال‌جاری بین هیئت‌نمایندگی دولت شاهنشاهی ایران‌و هیئت نمایندگی دولت اتحاد جماهیر شوروی سوسیالیستی‌درمحیط حسن تفاهم کامل ادامه داشت منجر به توافق شد و قیمت جدید گاز از اول ژانویه۱۹۷۴ به ۵۷ سنت افزایش‌یافت به‌این ترتیب به بهای گاز تحویلی‌برای هر هزار فوت مکعب نسبت به نرخ قبلی درحدود ۸۵ درصد افزوده شد، طرفین ضمن مذاکرات در افزایش حجم مبادلات بازرگانی و توسعه همکاریهای اقتصادی بمنظور حفظ تعادل در مبادلات تبادل نظر نمودند. با توجه به‌برنامه های وسیع توسعه اقتصادی ایران درآینده پیش‌بینی میشود که روابط بازرگانی و همکاری های اقتصادی بین دو کشور گسترش یابد .

تاسیس دانشگاه درگیلان مورد بررسی قرار گرفت

وزارت کشور امروز کار کنفرانس هفته استان گیلان را مورد بررسی و ارزیابی‌قرار داد دبیرخانه کنفرانس اعلام کرد استان گیلان از یک رشد بیسابقه اقتصادی(تاسیسد درصد)برخوردار است .

در کنفرانس هفته گیلان پیرامون نیاز های مردم این استان ومسائلی نظیر تاسیس دانشگاه ، بالا بردن شرایط کیفی آموزش دشواری از کارچایکاران، جلب توریست، احداث راه‌آهن‌قزوین، آستارا، توسعه بنادر پهلوی و آستارا احداث شهر صنعتی رشت ، تسریع‌اجرای‌طرح آگودرگیلان اتوبان رشت ـ پهلوی، اجرای طرح آبرسانی‌شهرها،ساختمان سد رودسر ، اجرای طرحهای راهسازی ، ساختمان خانه های ارزان، تامین اعتبار اجرای‌طرح های جامع شهر ها ، احداث راههای کمربندی و توریستی در شهر های رشت و پهلوی ، افزایش اعتبار عمران‌روستائی توسعه شبکه برق مورد بحث و تبادل نظر قرار گرفت‌دولت با انجام کلیه این تقاضا ها موافقت کرده است .دبیرخانه کنفرانس همچنین اعلام کرد که بدستور دولت هیئتی از استادان مامور مطالعه درزمینه تاسیس‌دانشگاه‌دررشت‌شده‌اند مطالعه برای احداث راه‌آهن قزوین ـ رشت‌وساختمان‌اتوبان رشت ـ پهلوی و سد رودسر به کارشناسان مربوطه محول شده است

دریا از رونق افتاد

۷۰ هزار وسیله نقلیه طی ۲ روز گذشته تهران‌رابسوی شهر های مختلف ساحلی و ییلاقات ترک کردند .

مقایسه آمار ۲ روز گذشته پلیس راه ژاندارمری با آمار هفته های قبل نشان می دهد که با نزدیک شدن شهریور و پایان فصل گرما از عده مسافران دریا کاسته می‌شود . هفته‌های گذشته تعداد اتومبیل‌هائی که روز های پنجشنبه و جمعه از تهران خارج می‌شدند از ۱۰۰ هزاردستگاه زیادتر بود حال آنکه این رقم در دو روز گذشته ۳۰ هزار دستگاه کاهش داشته است .

خبرهای کوتاه

تلگرام تسلیت شاهنشاه آریامهر

بمناسبت درگذشت همسر حضرت رئیس جمهوری کره تلگرام تسلیتی از جانب شاهنشاه آریامهر به عنوان حضرت‌ژنرال‌پارک چونگ‌هی مخابره شد .

متن تلگرام همایونی باین شرح است :

حضرت ژنرال پارک‌ـ چونگ‌هی ـ رئیس جمهوری کره ـ سئول .

شهبانوومن‌از خبراسفناک درگذشت همسر ارجمند آن حضرت که طی سوء قصد ناجوانمردانه به جان ان حضرت صورت گرفت عمیقا متاثر و متاسف شدیم . ما این عمل پلید را شدیدامحکوم میکنیم و بدین‌وسیله مراتب همدردی عمیق و تسلیت های صمیمانه خودمان رابمناسبت این ضایعه به آن حضرت و اعضای خانوادهتان ابراز میداریم .

محمد رضا پهلوی

تلگرام تبریك شاهنشاه آریامهر

شاهنشاه آریامهر طی‌تلگرامی سالروز استقلال اندونزی را به حضرت ژنرال سوهارتو رئیس جمهوری آن کشور شادباش گفتند .

متن تلگرام شاهنشاه‌آریامهر باین شرح است :

حضرت ژنرال سوهارتو‌رئیس جمهوری اندونزی ـ جاکارتا .

خیلی خوشوقتم که بمناسبت سالروز اعلام استقلال‌جمهوری اندونزی صمیمانه‌ترین شادباش ها همراه بابهترین ارزو های خویش را برای‌سلامت‌وسعادت شخص آن حضرت و رفاه روزافزون ملت اندونزی ابراز دارم .

محمد رضا پهلوی

کلنك دانشگاه کرمان

والاحضرت شاهدخت اشرف پهلوی بعد از ظهر امروز کلنگ دانشگاه کرمان را در این شهر بزمین زدند . والاحضرت ساعت یک و نیم بعد از ظهر به کرمان تشریف فرما شدند و مورد استقبال استاندار ، نمایندگان کرمان در دو مجلس و مقامات‌محلی قرار گرفتند . در این سفر چند تن از مقامات مملکتی والاحضرت را همراهی می‌کنند .

پرواز های «هما» عادی شد

هواپیمائی ملی ایران اعلام داشت که از صبح امروزپرواز های اروپائی «هما» باستثنای آتن بصورت عادی درآمده است . «هما» همچنین اعلام کرد ، مسافرانیکه به علت‌قطع پروازهای اروپائی در چندروز اخیر سفرشان به تعویق‌افتاده بود با برقراری مجدد پروازها و پروازهای‌فوق‌العاده بمقاصد مورد نظر پرواز خواهند کرد.

شمیران نیاز به معلم جدید ندارد

امروز اعلام شد که اداره آموزش و پرورش شمیران ، دیگر نیازی به معلم ندارد و ظرفیت آن از نظر معلم تکمیل شده است.

مقامات وزارت آموزش و پرورش‌از معلمان متقاضی انتقال به شمیران خواسته‌اند که‌از ارسال‌تقاضا،فعلا صرفنظر کنند.

نرخ امروز ارزها

نرخ فروش ارز های عمده امروز بشرح زیر از جانب بانک ملی ایران اعلام شد .

یک دلار آمریکا بازرگانی و غیر بازرگانی ۷۰ر۶۷ریال، یک لیره انگلیسی بازرگانی ۲۵ر۱۵۹ ریال ، غیربازرگانی ۳۵ر۱۵۹ ریال . یک مارک آلمان غربی بازرگانی ۱۰ر۲۶ ریال ، غیر بازرگانی۱۵ر۲۶ ریال ، یک فرانک سوئیس بازرگانی ۹۰ر۲۲ ریال غیر بازرگانی ۹۵ر۲۲ ریال . یک فرانک فرانسه بازرگانی ۲۰ر۱۴ ریال ، غیر بازرگانی ۲۵ر۱۴ ریال ، یکصد فرانک بلژیک بازرگانی ۲۵ر۱۷۷ ریال ، غیر بازرگانی ۱۷۱ ریال،یکصدلیر ایتالیابازرگانی ۴۰ر۱۰ ریال ، غیر بازرگانی ۱۰ر۱۰ ریال ، یکصد ین‌ژاپن بازرگانی ۶۰ر۲۲ ریال .

بهره‌تقسیط‌حقوق‌گمرکی اتومبیل مسافری کاهش یافت

بهره تقسیط حقوق گمرکی و سود بازرگانی اتومبیل های مسافری درسر رسید های شش ماهه‌به‌شش درصد کاهش یافت .

قبلا بهره تقسیط این‌نوع اتومبیلها ۱۲ درصد بودو۶ درصد هم گمرک میگرفت‌که رویهم ۱۸ درصد میشد .

امروز سخنگوی گمرک ایران ، ضمن اعلام این‌خبر گفت : بمنظور ایجاد تسهیل بیشتر در ترخیص کالاهای وارداتی‌بازرگانان وصاحبان صنایع و تخلیه سریع‌انبار های گمرکی ، به کلیه گمرکات کشور دستور داده شد ، کالا های وارداتی را در برابر اخذ ضمانت نامه بانکی و به سررسید شش ماه با بهره شش درصد ، ترخیص کنند ، بشرط‌آنکه بازرگانان حداکثر در مدت دو ماه پس از رسیدن کالا به گمرک ، نسبت‌به ترخیص آن‌اقدام کنند .

انحلال دانشسراهای شبانه

طبق گزارش خبرنگار ما، دانشسراهای شبانه راهنمائی تحصیلی از امسال منحل می شود .

در این دانشسراها معلمان شاغل مشغول‌تحصیل بودند. عده دانشجویان این‌دانشسرا ها سال گذشته ۴٫۴۰۰ تن بود .

هنرمندان‌در سرپرستانها

امروز از سوی رادیو ـ تلویزیون ملی ایران دوگروه به زاهدان و بزد سفرکردند تا در جشن ۱۸ مردادسرکت کنند .

مارسل بهمراهی خوانندگان مرضیه ،سلی و زیبابزاهدان، ناصر مسعودی ، مرجان و بینا و شهرام به یزد رفتند.

فرداگروه دیگری‌بخورستان اعزام میشوند ، سرپرست گروه عطاءاله خرم است ، سیما بینا ، فریدون فرهی و سیاوش منتشری همراه این گروه هستند .

وفا و شیدا و شهابی به اراک میروند تا در مراسم برگزاری جشن‌ها در این دو شهر شرکت کنند .

تشکیل اردوی تعلیماتی

اردوی تعلیماتی رهبران ومربیان سازمان‌جوانان شیرو خورشید سرخ ایران باشرکت ۴۰۰ نفر از رهبران و مربیان سراسر کشوراز بامداد امروز درمحل اردوگاه‌اداره کل امور تربیتی‌در رامسر گشایش یافت. درمراسم افتتاح اردو معاون وزارت آموزش و پرورش و قائم‌مقام‌وزیر آموزش‌وپرورش در سازمان‌جوانان و معاونین سازمان جوانان و چند تن از مقامات محلی حضور داشتند. این اردو به مدت یک هفته ادامه خواهد داشت و درآن تعلیمات سازمانی، اصول‌امداد وکمکهای نخستین‌ونحوه‌اداره گروههای سازمان جوانان به مربیان و رهبران تعلیم داده خواهد شد.

مرحله دوم کنکور دانشسرایعالی

مرحله دوم‌انتخاب دانشجو برای دانشسرای عالی‌فنی بابل درهنرستان‌صنعتی‌تهران‌صورت میگیرد.

در مرحله‌اول‌ازمیان‌داوطلبان ۳۰۰ تن انتخاب شدند و در مرحله دوم از میان این ۳۰۰ تن ۲۰۰ نفر برگزیده خواهند شد.

انتصابات

چهارمین سری انتصابات تازه در وزارت تعاون وامور روستا ها امروز انجام شد . انتصابات بدین‌شرح اعلام‌شد: آقایان‌علی‌اصغر توسلی‌بسمت رئیس‌هیئت‌مدیره و مدیر عامل سازمان‌مرکزی تعاون، جمشید خزیمه‌علم عضو هیئت مدیره سازمان،حسین مشتاق‌مدیرکل بازرسی ، ابوالفتوح امام مدیر کل تعاون و امور روستا های اصفهان، عبدالحسین‌ملکانیان مدیرکل کرمانشاه ، محمد رزاق‌پناه رئیس‌تعاون وروستا های یزد ، و ضیاءالدین پاک‌نشان سرپرست دفتر روابط عمومی .

پیش‌بینی هوا

اسمان سواحل دریای مازندران نیمه ابری در بعضی نقاط ابری است .

آسمان استان‌های آذربایجان کردستان ، نواحی غربی ، جنوب غربی ، سیستان و بلوچستان صاف تاکمی ابری در روز با وزش باد در سطح زمین و غبار محلی است .

آسمان تهران صاف تا کمی ابری گاهی قسمتی ابری و غبارآلود میباشد .

اسمان سواحل خلیج فارس و جزایر آن و سایر نقاط صاف در بعضی نقاط غبار آلود است .

اوقاف، شناسنامه داوطلبان حج را مهر می زند

برای جلوگیری از سفر مجدد زائران امسال بیت‌الله الحرام به مکه‌معظمه ، سازمان اوقات به‌شناسنامه‌آن‌ها مهرمخصوصی می‌زند . دکتر آزمون معاون نخست‌وزیر و سرپرست‌سازمان اوقاف ضمن بیان این مطلب هشدار داد که طالبان زیارت خانه خدا بهنگام مراجعه به مراکز درمانی برای‌معاینه، باید کارت شناسائی خود را ارائه دهند .اوتاکید کرد که هرگاه داوطلبی درزمان تعیین شده‌به مراکز معاینه اوقاف مراجعه نکند ، نامش از لیست زائران امسال خانه خدا حذف خواهد شد

دکتر آزمون گفت برای ۵۱۵۰۰ متقاضی سفر خانه خدادعوتنامه حج‌ارسال شد . این متقاضیان بر اساس برنامه تنظیم شده از هفته‌آینده در ۵۸ مرکزدرمانی و بیمارستان‌های شیروخورشید سرخ ایران در پایتخت و شهرستانهامورد معاینه قرار می‌گیرند تا استطاعت جسمانی آنان برای این سفر مقدس از طرف پزشکان تایید شود .

تیم‌های دوو میدانی ایران در بازیهای آسیائی معرفی شدند

روز گذشته فدراسیون‌دوومیدانی اعضای تیمهای ملی دختران و پسران ایران برای شرکت در بازیهای آسیائی را باین شرح معرفی کرد :

زنان : مریم صدارتی ، زهرا حسینی ، سهیلا لبنانی ، آچاک، پروین صفوی ، توران‌شادپور ، شهلا صفوی ، سهیلا اشراق ، مسیح ناصری ، زهرا صدارتی ، اکبری ، اسلامی ، شورورزی ، پروانه جوانبخت .

مردان : فرهاد نواب ، عزیز کریم‌آبادی، محمودیان،حمیدزاده، بداوی ، مکاریها ، ارشدی ، میری ، انتظاری ، کویتی‌پور ، عالیپور ، رئیسی ، صابر،فهیمی، ربی ، نادری‌فرد، وجدان‌زاده ، حبیبی، گودرزی،خرمی،سماوات، جباریان ، آصف ، پارسا، یاقی، چنگ ، غیاثی، نعیمی،مقامی‌نژاد، کشمیری ، حسام ، جاویدارا ، علیجانی ، زندی ، جاویدآرا ، حاج‌علی‌اکبری ، صالحنیا ، شمشیری .

ضایعه روحانی

با کمال تاسف اطلاع یافتیم که حجت‌الاسلام حاج سید احمد احمدی طباطبایی بروجردی‌دومین فرزند ذکور مرحوم ایت‌الله حاج آقاحسین بروجردی ، در سن ۳۴ سالگی بعارضه سکته قلبی در تهران بدرود حیات گفته‌است. مرحوم حجت‌الاسلام حاج سید احمد بروجردی ، در سال های اخیر ، امام جماعت مسجدتکوی نیروی هوایی تهران بود .

آمریکا ، کانادا واسترالیاهم که زمانی به ممالك کم غذا کمك میکردند، اکنون‌مواد خـوراکی را در قبال مبالغ کلان می فروشند

سوکارنو معتقد بود: اگر روزی چند میلیون دهـان برکره زمین باز میشود ،باکی نیست . باهر دهان که باز میشود ، دو دست‌نیز به کار می‌افتد. امـا امروز ثابت شده‌که عقیده‌سوکارنو نادرست است

روز بروز بر شماره انسان‌ها ـ بویژه در ممالک عقب افتاده و یا رو به توسعه ـ افزوده می شود . این خطریست که بحران جدی و مرگبار کمبود موادغذائی را به دنبال آورده است . درین تصویر ، میزان انسان هائی که درهریکهزار کیلومتر مربع قاره های مختلف زندگی می کنند ، مشخص شده است .

انفجاراتم، بحران انرژی...وحالا: گرسنگی!

بحران کمبود مواد غذایی، خطرناکترین بحران تاریخ زندگانی انسان است

گرسنگی ، همراه با افزایش سریع جمعیت ، دنیای ما را با یک خطر کاملا جدی روبـرو کرده است .

این بحران بزرگی است که از بحران نفت و انرژی و حتی از خطر انفجار اتمی ریشه‌دار و هراس انگیزتر می نماید . تاریخ به یاد ندارد که منابع غذایی بشر همچون‌امروزتا این حدنارسا و ناکافی بوده باشد.

از سوی دیگر ، جمعیت‌جهان هرگز با چنین آهنگ وسرعتی، روبه افزایش نبوده است .

مرز خطر

جمعیت کنونی جهان از مرز سه میلیارد و ۷۰۰ میلیون نفر گذشته و اگر آهنگ رشد آن کاهش نیابد ، تا پایان قرن‌اخیر ـ حدود ۲۵ سال دیگر ـ بـه مرز ۷٫۵ میلیارد نفر خواهد رسید

در مقابل ، میزان منابع‌غذائی جهان در حال حاضر آنچنان کاهش یافته که فقر و گرسنگی دو سوم از مردم کره زمین را با خطر مرگ گریبانگیر ساخته است . اگر چه ملل ثروتمند در جلوگیری از توزیع‌عادلانه مواد غذائی نقش عمدیی داشته و دارند، اما رشد جمعیت آنچنان وحشتناك شده‌که اگرسیل مواد غذائی بطور عادلانه هم بـه سراسر جهان سرازیرشود، باز میلیون ها دهانی را که هر روز برای ملکیدن پستان مادر و پس از آن ، بلعیدن مواد غذائـی زمینی باز می شود ، نخواهد بست

پنج سال پیش « سی . جی . اسنو» ـ نـویسنده معروف انگلیسی ـ هشدار داده بود که تا دهسال دیگر ، میلیون ها نفر در کشور های فقیر خواهنـد مرد . این هشدار ترسناك رادر آن زمان ـ لااقل بشدت امروز ـ کسی جدی نمی گرفت ، امـا واقعیات در همین‌چند سال‌اخیر نشان داد که هشدار نویسنده انگلیسی تا چه حد واقع بینانه بوده است . هم اکنون نیمی از جمعیت جهان ، با گرسنگی دائمی و نسل بی‌نسل درگیرند. قیمت غذا هم ـ بعلت افزایش خرید ممالک صنعتی ـ در چند سال اخیر ، بالا رفته است . همین میرساند که کشور های صنعتی‌هم از کمبود مواد غذایی در سال های آینده بیمناکند .

مسابقه مرگ وزندگی

زمانی سوکارنو ـ رئیس جمهوری فقید اندونزی ـ گفته بود : « از اینکه هر روزمیلیون ها دهان بر کره زمین بازشود، چه باك ؟ با هر زبان ، دودست نیز بحرکت در می آید که همه مشکلات را حل خواهدکرد ، اما تجربه سال های اخیر ، این شعار سوکارنو و مخالفان برنامه های جلوگیری از رشد جمعیت را بی اعتبار ساختـه است . حقیقت این است که هم‌اکنون ، مسابقه‌یی میان غذا و انسان درگرفته است و کارشناسان‌ومحققان موادغذائی نسبت به نتیجه این مسابقه بسیار بدبین هستند

یکی از این کارشناسان می ـ گوید : « ما تقریبا از همه زمین های قابل کشت خود استفاده کرده‌ایم و امکانات آبیاری ، برای بهره برداری بیشتر از زمین نیز بسیار محدود است. مخارج استفاده از هرگونـه زمین غیر قابل کشت هم بسیار بالا رفته است . از سوی‌دیگر،

بقیه در صفحه ۱۱

گره‌های قانون استخدام را اینطور باز کنید!

کارمندان دولت ، در میـز گـرد بررسی مشکلات و مسائل قـانون استخدام‌کشوری گفتند: حرف‌های ما اگرراهگشاهم نباشد ، به یقین راهنماست

چرا کارمند ، در زمـان اشتغال ازمزایای خودنیز کسور بـازنشستگـی می‌پردازد ، اما در زمان بازنشستگی دیناری از این مزایا نمی‌گیرد ؟

شرکت کنندگان در میزگرد بررسی مشکلات قانون استخدام کشوری ، می گفتند : هیچکس مثل ما ، مشکلات و مسائل موجود را ، از نزدیك وبی فاصله احساس‌نمی کند...

« ماکارمندان دولت ، پیرامون ضوابط فعلی قانون استخدام کشوری ، حرفهاداریم ، حرفهای بسیار ، که اگر راهگشاهمنباشد، به یقین راهنماست ».

این ، سرآغاز حرفهاودرددل‌ها و پیشنهاد های گروهی از کارمندان دولت است که بـه نمایندگی انبوه کارمندان دولت ، درمیزگرد اطلاعات شرکت کرده بودندوازجانب تمامی مستخدمان دولت حرف میزدند . آنها در همان آغاز می گفتند : حالا که تصمیم گرفته‌اند.دراین ضوابط ، بخاطر عدم انطباق آنها بانیاز های روزافزون کارمندان و مشکلات موجود در مسائل‌اداری واستخدامی،دگرگونی هایی پدید آورند ، بهتر آن است‌که‌حرفهای ماراهم بشنوند، ماکارمندان‌دولت درصف اول کسانی قرارداریم که با این قانون رودررو هستند واز این‌رو ، مسائل‌ومشکلات مربوط به آن را ، از نزدیك وبی هیچ فاصله‌یی حس می‌کنیم .

دراین‌میزگرد آقایان حسن نهرانچی،دکتر احمدمحمودی، علی‌اشرف غفاربور ، یوسف رحیمی ، محمدعلی فیروزی ، مهدی‌نوبر ، محمد حسن خاکسار ، محمدعلی نگهدار تهرانی ، محمدمحسنی واصغر حسینی کارمندان وزارت کارو امور اجتماعی ، آقایابراهیم روشن کـارمنـد وزارت کشور و آقـای حسن مجد کارمند دانشگاه تهران شرکت داشتند ، ودربحث و گفتوگویی طولانی ، مسائـل موجود وراه حل های آن را بدینگونه طرح کردند .

باتوجه به این نکات پیشنهاد می‌کنیم : درفصل هشتم قانون استخدام که درباره بازنشستگی و وظیفه است ، تبصرمیی بـه یکی از مواد آن اضافه شود ، تا براساس این تبصره دولت مکلف باشد هرگاه قرار استکارمندی بازنشسته شود قبل‌ازصدور حکم بازنشستگی ، حکمپایه هـای استحقاقی عقب افتاده آن‌هارا صادر وابلاغ کند .

غیرازاین ، درماده ۷۱ قانون استخدام نیز باید تجدیدنظرشود. ضوابط مقرر دراین ماده حکم میکند که هرماه ۸٫۵ درصد از حقوق ومزایای کارمندان ، بـه عنوان کسور بازنشستگی‌کسر گردد ، درحالیکه حقوق زمان بازنشستگی ، براساس‌حقوق‌زمان اشتغال کارمندان داده میشود ، نه‌براساس مجموع حقوق و مزایا .

از این‌رو ، لازم است نقص ماده نیز برطرف شود ، بدین‌شکل که : یاکسور بازنشستگی فقط از حقوق کسر گردد نه از مجموع حقوق و مزایا ، یاوقتی ازمزایاهم این کسور را کسر می کنند ، مقداری از مزایای کارمندان ، با رعایت ضوابطی ، درتعیین حقوق بازنشستگی نیز منظور ومحسوب دارند .

پایه‌ها ازبین میرود !

براساس ماده۳۵قانون‌استخدام، کارمندان‌درازاهردوسال‌خدمت، یک پایه ترفیع میگیرند وغالبا دیده شده است که به عللی‌دادن پایه های استحقاقی کارمندان دولت به تعویق افتاده است .

این تاخیر دردادن پایه هـای استحقاقی ، در مورد کارمندان شاغل چندان تاثیری ندارد ، زیرا دیده‌ایم که پس از مدتی، بادکر تاریخ استحقاق ، در احکام بعدی پایه یا پایه های عقب افتاده به آنان داده شده است .اما در مورد کارمندانی که در خلال‌این مدت بازنشسته میشوند وضع دیگری پیش می آید و پایه های عقب‌افتاده آنان ازبین میرود ! در این مورد مثال زنده‌یی هست: کارمندانی‌که‌درسال ۵۲ بازنشسته شده‌اند از اول سال ۵۱ یکپایه ترفیع استحقاق داشته‌اند کـه نگرفته‌اند .

خدمات رسمی وغیر رسمی

تبصره یک ماده ۸۵ این قانون نیز مورد ایراد و بحث شرکت کنندگان درمیزگرد اطلاعات بود: براساس این تبصره ، مستخدم غیررسمی میتواند به عنوان‌کسور بازنشستگی سالهای خدمت‌غیر رسمی خود ، وجهی به صندوق بازنشستگی پرداخت نکند. امادر این صورت ، حقوق بازنشستگی یاحقوق وظیفه او ، براساس یك‌چهلم متوسط حقوق ضرب در سال های خدمت غیر رسمی، به علاوه یك سی‌ام متوسط‌حقوق ضرب‌در سالهایی که با عنوان مستخدم رسمی خدمت کرده است» محاسبه خواهد شد .

بدینگونه می‌بینیم‌فقط آن‌مدت از خدمت غیررسمی مستخدم محاسبه می شود کـه‌به علاوه مدتخدمت او در استخدام رسمی ، به سی‌سال برسد و سال های اضافه برآن، به‌حساب نمی آید .

تعیین رقم یک سی‌ام ، که براساس سی‌سال سابقه‌خدمت

بقیه در صفحه ۶

آگهی ثبت نام پذیرفته شدگان مسابقه ورودی دوره شبانه دانشگاه تهران در تیرماه ۱۳۵۳

نام نویسی کلیه پذیرفته شدگان دوره شبانه دانشگاه تهران روز های ۲ تا ۷ شهریور ماه ۱۳۵۳ صبح ها از ساعت ۷ تا ۱۲ و بعدازظهر ها از ساعت ۲ تا ۷ در مرکز امور دانشجوئی دانشگاه (خیابان ۲۱ آذر ـ ضلع غربی دانشگاه برگزار می گردد .

مدارك لازم برای نامنویسی

۱ ـ اصل گواهی نامه ششم متوسطه و دو نسخه فتوکپی آن برای دیپلمه های سال های قبل واصل جواز و یا کارنامه قبولی که بتائید اداره آموزش و پرورش مربوطه رسیده باشد و دو نسخه فتوکپی آن برای دیپلمه های خرداد ۵۳ .
توضیح ـ کسانیکه احتیاج به اصل مدرك قبولی ششم خود دارند با تسلیم یک نسخه فتوکپی اضافی اصل آنرا دریافت خواهند کرد .
۲ـ برگ رسید درخواست ارزش تحصیلی ششم متوسطه از اداره کل امتحانات وزارت آموزش و پرورش (جاده قدیم شمیران ـ آموزش و پرورش استان مرکز) بعنوان امور آموزشی دانشگاه تهران .
۳ ـ اصل شناسنامه و دو نسخه رونوشت آن .
۴ ـ ۱۲ قطعه عکس ۴×۳ که در سال جاری گرفته شده باشـد .
توجه : پذیرفته شدگان باید مشخصات کامل (نام و نـام خانوادگی شماره شناسنامه ، محل صدور و تاریخ تولد) و نام رشته تحصیلی خودرا بطور خوانا در پشت عکس ها بنویسند .
۵ ـ برای کلیه پذیرفته شدگان اصل و دو نسخه فتوکپی معافیت از خدمت وظیفه عمومی یا دفترچه خاتمه خدمت می بایستی ارائه گردد . خانم هائی که قبل از سال تحصیلی ۵۳ ـ ۱۳۵۲ موفق باخذ دیپلم شده‌اند می توانند با در دست داشتن اصل و دو برگ فتوکپی معافیت دائم ثبت نام کنند .
۶ ـ رسید بانکی بحساب شماره ۲۲۴۵ بانک مرکزی که در شعب بانک ملی ایران نیز قابل پرداخت است بشرح زیر :

پذیرفته شدگان علوم تجربی

الف ـ مبلغ کل ۱۲۴۰۰ ریال برای پذیرفته شدگان رشته علوم تجربی (فیزیک ، شیمی ، زیست شناسی و زمین شناسی) که نمره زبان خارجی آنان در مسابقه ورودی بیشتر از ۵۰ درصد می باشد ، بقرار ذیل :
۱) ۸۴۰۰ ریال بابت انتخاب ۱۴ واحد درسی (برای هر واحد درسی ۶۰۰ ریال)
۲) ۴۰۰۰ ریال بابت ساعات اضافی کلاس زبان خارجه .
ب ـ مبلغ کل ۱۳۴۵۰ ریال برای پذیرفته شدگان رشته های فوق (علوم تجربی) که نمره زبان خارجی آنان در مسابقه ورودی کمتر از ۵۰ درصد میباشد و در کلاس آمادگی زبان در تابستان سال ۵۳ شرکت نکرده‌اند بشرح زیر :
۱) ۷۲۰۰ ریال بابت انتخاب ۱۲ واحد درس (برای هـر واحد درسی ۶۰۰ ریال)
۲) ۴۰۰۰ ریال بابت ساعات اضافی کلاس زبان خارجه.
۳) ۲۲۵۰ ریال بابت شرکت در کلاس آمادگی زبان خارجه که در خلال نیمسال اول سال تحصیلی ۵۴ ـ ۵۳ دائر خواهد شد .

پذیرفته شدگان علوم نظری :

الف ـ مبلغ ۱۱۰۰۰ ریال برای پذیرفته شدگان رشته علوم نظری (سایر رشته ها بجز رشته های فوق) که نمره زبان خارجه آنان در مسابقه ورودی بیشتر از ۵۰ درصد میباشد بشرح زیر :
۱) ۷۰۰۰ ریال بابت انتخاب ۱۴ واحد درس (برای هر واحد درس ۵۰۰ ریال)
۲) ۴۰۰۰ ریال بابت ساعات اضافی کلاس زبان خارجه.
ب ـ مبلغ کل ۱۲۲۵۰ ریال برای پذیرفته شدگان رشته های فوق که نمره زبان خارجی آنان در مسابقه ورودی کمتر از ۵۰ درصد میباشد و در کلاس آمادگی زبان در تابستان سال ۱۳۵۳ شرکت نکرده‌اند بشرح زیر :
۱) ۶۰۰۰ ریال بابت انتخاب ۱۲ واحد درس (برای هر واحد درسی ۵۰۰ ریال)
۲) ۴۰۰۰ ریال بابت ساعات اضافی کلاس زبان خارجه.
۳) ۲۲۵۰ ریال بابت شرکت در کلاس آمادگی زبان خارجه که در خلال نیمسال اول سال تحصیلی ۵۴ ـ ۵۳ دائر خواهد شد .
تبصره ـ هر دانشجو در نیمسال دوم علاوه برپرداخت شهریه واحد های انتخابی ، مبلغ ۲۰۰۰ ریال باید بابت ساعات اضافی زبان بپردازند .
۷ـ آموزگارانی که از معافیت مخصوص وظیفه عمومی آموزگاری استفاده می کنند باید اصل و دو برگ فتوکپی دائم آموزگاری خود را تسلیم نمایند .
۸ ـ افسران و درجه داران ارتش شاهنشاهی در موقع نامنویسی باید موافقت نامه واحد مربوط مبنی بربلامانع بودن تحصیل در دوره شبانه دانشگاه تهران را تسلیم نمایند .
۹ ـ دوشیزگان و بانوان دیپلمه سال ۱۳۵۲ و قبل از آن باید هنگام ثبت نام از لحاظ مشمولیت وضعشان روشن باشد .

تاریخ مراجعه برای نامنویسی

چون قبل از نامنویسی باید از دانشجویان معاینه کامل پزشکی بعمل آید لذا بمنظور حسن جریان نام نویسی لازم است قبولشدگان هر رشته طبق برنامه تنظیمی زیر برای معاینه پزشکی در مرکز بهداشتی دانشگاه و ثبت نام به مرکز امور دانشجوئی دانشگاه واقع در خیابان ۲۱ آذر ، جنب ضلع غربی دانشگاه تهران مراجعه نمایند .

۲و۶و۱۳۵۳ شنبه پذیرفته‌شدگان رشته های زبـان آلمانی ، ادبیات فارسی ، زبان عربی
۳و۶و۱۳۵۳ یکشنبه پذیرفته شدگان رشته های‌زبان فرانسه ، زبان انگلیسی ، جغرافیا
۴و۶و۱۳۵۳ دوشنبه پذیرفته شدگـان رشته هـای قضائی ، علوم اجتماعی و تعاون
۵و۶و۱۳۵۳ سه‌شنبه پذیرفته شدگان رشته های‌علوم اداری ـ مدیریت بازرگانی
۶و۶و۱۳۵۳ چهارشنبه پذیرفته‌شدگان رشته های اقتصاد، زیست شناسی ـ زمین شناسی
۷و۶و۱۳۵۳ پنجشنبه پذیرفته شدگـان رشته هـای شیمی ، ریاضی ، فیزیك

یادآوری مهم

۱ ـ کسانیکه بموقع برای نامنویسی مراجعه نکنند پذیرش آنان در دانشگاه موکول به توفیق مجدد در امتحانات ورودی خواهد بـود .
۲ـ دانشجویانیکه موفق به ثبت نام در موعد مقرر نشوند باید در ازای هر روز تاخیر یکصد ریال (تا ۳ روز اول) و روزی دویست ریال (برای ۴ روز بعد) بحساب ۱۰۸۴ دانشگاه در بانک مرکزی که در شعب بانک ملی ایران نیز قابل پرداخت میباشد ، بپردازند ورسید آنرا در موقع مراجعه تسلیم دارند .
تبصره ـ مدت تاخیر در هر حال نباید از ۷ روز تجاوز نماید.
۳ـ کسانیکه در شناسنامه خود تغییراتی داده‌اند می باید فتوکپی صفحات مربوط به تغییرات شناسنامه خو درا نیز تهیه و تسلیم نمایند .
۴ـ کلاس های درس دانشگاه از روز دوم مهر ماه ۱۳۵۳ دائر خواهد بود . برنامه هفتگی ، محل و ساعات شروع هر درس بطور جداگانه در محل دانشکده های مربوط آگهی خواهد شد .

م الف ۹۸۱۰
آ ـ ۸۸۹۸۹
دانشگاه تهران

«آگهی مزایده»

وزارت‌اقتصاد تمامی سه دانگ‌مشاع از ششدانگ یك قطعه زمین بمساحت ۴۷۵۰ متر مربع پلاك شماره سی و یك فرعی ازسی‌وسه‌اصلی‌واقع‌در رستم‌آباد شمیران بخش ۱۱ تهران ، ملکی خود را که طبق سند مالکیت صادره محـدود است :
«شمالا بطول ۴٫۵ متر بخیابان فرمانیه ، شرقا بطول ۱۱۰ متر به‌حریم خیابان جدیدالاحداث جاده‌قدیم اختیاریه سلطنت آباد ، جنوبا بطول ۸۷ متر به نهرچیذر ، غربا بطول ۱۲۳ متر بخیابان اسفالته از اراضی فرمانیه احداث‌شده» ازطریق مزایده بفروش‌میرساند،طالبین بایستی پیشنهادکتبی خود را در پاکت لاك و مهر شده که روی آن جمله(مربوط بمزایده سه دانگ مشاع قطعه زمین‌پلاك ۳۳٫۳۱ بخش ۱۱ تهران)قید شده‌باشد حداکثر تا ساعت ۹ صبح روز دوشنبه ۵۳٫۶۲۴ بدفتر وزارت اقتصاد تسلیم دارند . ضمنا پیشنهاد دهندگان بایستی معادل پنج درصد کل‌بهای پیشنهادی خود رابعنوان سپرده شرکت در مزایده نقدا بحساب جاری شماره۱۹۰۵ وزارت اقتصاد در بانك مرکزی تودیع و رسید آنرا ضمیمه پیشنهاد خود نمایند.
پیشنهادات رسیده در ساعت ۱۰ صبح همان روز در کمیسیون مربوطه‌باز وپس از قرائت‌برنده‌مزایده تعیین‌خواهد شد.به‌پیشنهادات‌فاقدسپرده یامشروط، ومخدوش وهمچنین پیشنهاداتی که‌بعداز وقت مقرر برسد ترتیب اثر داده‌نخواهد شد و چنانچه برنده مزایده ظرف‌ده روز از تاریخ اخطار نسبت‌به پرداخت بهای مورد معامله اقدام ننماید سپرده اوبنفع دولت ضبط میگردد و سپرده برنـدگان ردیف دوم و سوم‌تا تعیین نتیجه مسترد نخواهد شد.
وزارت اقتصاد دررد یاقبول یك یـا کلیه پیشنهادات مختار است و پرداخت هرگونه مالیات و عوارض متعلقه وهرینه تنظیم سند بعهده خریدار میباشد و حضورپیشنهاددهندگان درجلسه‌مزایده آزاد است.

م‌الف ۹۲۶۹
وزارت اقتصاد

آگهی مزایده

هیئت تصفیه بانک منحله بیمه بازرگانان سه رقبه غیر منقول های ملکی بانک منحله‌مزبور واقع در تهران را طبق مشخصات و شرائط‌ذیل از طریق مزایده بفروش میرساند :
۱ـ ششدانگ یکدستگاه‌ساختمان‌چهارده طبقه واقع در بر خیابان فیشرآبادنزدیك خیابان کریمخان زند بـه پـلاك شماره ۳۴۰٫۳۳۸ ۶۹۲۳ شماره ثبت ۲۳۸۴۷ ـ فتر ۲۱۵ صفحه ۳۳ بخش ۲ تهران بمساحت ۳۱۲ مترمربع ویك‌قطعه‌زمین‌متصل به‌آن (محل پارکینگ‌ساختمان) پلاك۳۳۸٫۶۹۳۳ شماره ثبت ۲۹۵۵۱ دفترخـانـه ۲۵۷ صفحه۱۴۲ بخش ۲ تهران بمساحت ۳۰۰ مترمربع با تاسیسات ساختمـان عبارت از دو دستگاه آسانسور هر یك بظرفیت ۴ نفر دستگاه تهویه ـ امتیاز ۹شماره تلفن‌و یك‌برق ۴۰۰ آمپرسه‌فاز بحداقل بهـا ۸۱٫۴۰۰٫۰۰۰ ریال .
۲ـ ششدانگ یك قطعه زمین واقع‌در برخیابان شاه عباس شمال کوچه شیوا پلاك۶۹۳۳٫۱۹۲۲ شماره ثبت۲۵۵۳۳ دفتر۲۲۷صفحه۸۹بخش۲ تهران بمساحت ۶۱۲٫۵۰ مترمربع دارای ده شماره‌تلفن های شماره ۸۳۷۲۴۴ الی ۸۳۷۲۵۳با لوله‌کشی آب وبرق‌حداقل بهای زمین ـ ۱۵٫۴۰۰٫۰۰۰ ریال .
۳ـ یك قطعه زمین محصور واقع در دروازه غار خیابان ابتدائی پلاك شماره ۴۷۲۶٫۶۹ شماره‌ثبت۱۲۴۷۵دفتر۱۱۷ صفحه ۵۲۳ بخش ۶ تهران‌بمساحت ۱۱۹۷۳ مترمربع که محل انبار کالای بازرگانی بوده ودارای انبار قدیمی با اسکلت‌فلزی‌و شیروانی فلزی‌و انبارباریا اسکلت‌آجری‌وشیروانی‌چوبی‌وساختمان های دفتر انبار باپوشش تیرآهن جمعا به مساحت ۱۶۰۰ متر مربع میباشد به بهای حداقل ۱۷٫۶۰۰٫۰۰۰ ریال .
داوطلبان شرکت در مزایده میتوانند همه‌روزه در ساعات اداری به اداره کاربردازی بانک منحله بیمه بازرگانان واقع در خیابان‌شاه‌مراجعه و با راهنمائی اداره مزبور محل مورد نظر را بازدید و سایر شرائط مزایده رامطالعه وپیشنهادات خود را کتبا و در پاکت لاک ومهر شده که روی آن نام محل مورد نظر قید شده‌باشد در مقابل اخذ رسید باداره کاربردازی تسلیم نمایند .
پیشنهاد دهندگان باید معادل ده در صد از مبلغ پیشنهادی خود را بابت هر محل جداگانه محاسبه و به حساب شماره ۱۲ نزد بانک ملی ایران شعبه نادری پرداخت و قبض رسید آنرا ضمیمه پیشنهاد خود بنمایند . بـه‌پیشنهاد های مشروط یا فاقد سپرده ترتیب‌اثر داده نخواهد شد جلسه مزایده در ساعت ۱۰صبح روز شنبه ۱۶ شهریور ۱۳۵۳ در اداره مرکزی بانک منحله بیمه بازرگانان در حال‌تصفیه واقع در خیابان شاه بین ۲۰ متری اول و دوبها حضور پیشنهاد دهندگان تشکیل و پیشنهاد های رسیده باز و قرائت میشوند برنده مزایده منتهی تابیست روز پس از ابلاغ کتبی باید برای پرداخت بقیه بهای غیر منقول وتنظیم سند اقدام نماید والا سپرده وی ضبط ومعامله با نفر دوم انجام و برای همین منظور سپرده نفر دوم تا انجام قطعی معامله مسترد نخواهد شد .
کلیه هزینه های مربوط به‌انجام معامله و مالیات متعلقه بعهده خریدار میباشد و هیئت تصفیه بانک منحله بیمه بازرگانان در رد یـا قبول یک یا کلیه پیشنهادات مختار میباشد .

هیئت تصفیه بانک منحله بیمه بازرگانان (درحال تصفیه)

۱ـ۲ آ ـ ۸۹۰۴۵

آگهی فروش سهام

طبق تصویب مجمع عمومی فوق‌العاده‌صاحبان سهام مبلغ یکهزار و پانصد میلیون‌ریال‌بسرمایه شرکت اضافه و مقرر گردید که صاحبان سهام فعلی برای استفاده از این افزایش سرمایه حق تقدم دارند بنابراین‌مراتب بدینوسیله‌باستحضار می رسد تادر صورت تمایل حداکثر تایکماه از این تاریخ برای خرید سهام بشرکت مراجعه فرمایند .

شرکت سهامی عام سیمان فارس وخوزستان ـ منوچهرسالور

آگهی مناقصه

شهرداری شهریار بنا باجازه مقام استانداری استان‌مرکزی ساختمان یک واحد مسکونی تا حدود مبلغ چهار میلیون و پانصد هزار ریال جهت سکونت خود را مطابق‌نقشه و مشخصات‌مربوطه ظرف مدت پنجماه از طریق مناقصه واگذار می نماید خواستاران می توانند ضمن مراجعه بشهرداری و اطلاع کامل از شرایط مناقصه پیشنهادات خود را حداکثر تا ساعت ده صبح روزشنبه ۵۳٫۶٫۹ تسلیم نمایند .

پرویز آرین نژاد شهردار شهریار

دانشگاه ملی ایران

پذیرش دانشجو برای دوره لیسانس علوم آزمایشگاهی

دانشکده پزشکی دانشگاه ملی ایران برای‌سال‌تحصیلی ۵۴ـ۱۳۵۳ در دوره لیسانس علوم آزمایشگاهی تعدادی دانشجو با شرایط زیر از طریق مسابقه ورودی میپذیرد:
۱ـ دارا بودن گواهی قبولی‌ششم متوسطه (ریاضی یا طبیعی)
۲ـ سن بین ۲۲ تا ۳۰ سال
۳ـ داوطلب باید طبق گواهی مرکز پزشکی دانشگاه ملی ایران از سلامت کامل برخوردار باشد .
۴ـ ارائه برگ انجام خدمت وظیفه یا معافی دائم (غیر از معافی پزشکی)
۵ـ ارائه برگ عدم سوء پیشینه .
۶ـ موفقیت در امتحانات ورودی و مصاحبه
۷ـ ارائه فیش بانکی به مبلغ یکهزار ریال بابت حق‌الثبت در امتحانات ورودی بشماره ۱۰۰۱ بانکملی ایران به شعبه دانشگاه ملی ایران
۸ـ شهریه دانشجویان در هر سال مبلغ ۴۰۰۰۰ ریال میباشد و مدت تحصیلات این دوره ۴ سال با ۱۴۰ واحد میباشد که لااقل در هشت نیمسال تحصیلی انجـام میگیرد .
(داوطلب رتبه اول در امتحانات‌ورودی از پرداخت شهریه معاف خواهد بود .)
۹ـ فارغ‌التحصیلان دوره های کمک آزمایشگاهی که اساسنامه آن به تصویب شورای عالی فرهنگ‌یاشورای مرکزی دانشگاه ها رسیده باشد و همچنین کسانی که‌در آزمایشگاه های دانشگاهی یا موسسات دولتی یا وابسته به دولت حداقل مدت ۵ سال کار کرده و حائز شرایط بند ۱ و ۲ این آگهی باشند حق تقدم دارند .
ثبت نام از تاریخ نشر این آگهی تا ۴ شهریور ماه ۱۳۵۳ در دفتر دانشگاه پزشکی (واقع در اوین) همه روزه از ساعت ۸ تا ۱ بعد از ظهر بجز (پنجشنبه هاو جمعه ها) انجام خواهد شد .
امتحان ورودی ساعت ۹ با مداد ۵ شهریور ماه ۱۳۵۳ دردانشکده پزشکی دانشگاه ملی ایران برگزار میشود .

دانشگاه ملی ایران

اطلاعات
سال چهل نهم ـ شماره ۱۴۴۸۵
صاحب امتیاز : عباس مسعودی
زیر نظر : فرهاد مسعودی
محل اداره : خیابان خیام ـ ساختمان اطلاعات ـ تهران
تلفن : ۳۱۱۰۷۱ تا ۳۱۱۰۷۹
تلکس : ۲۳۳۶ ـ تلگرافی : اطلاعات ـ تهران

ارتش، پیشقدم مبارزه بافساد

روز پنجشنبه ، در چاپ دوم « اطلاعات» خبری را منتشر کردیم که از تنزل درجه و برکناری یک سپهبد ، دو سرتیپ ودو سرهنگ حکایت داشت . این عده به اتهام تخلفات مالی تحت تعقیب قرار گرفته و بموجب ماده ۱۱۵ قانون استخدام نیرو های مسلح شاهنشاهی در دادگاه نظامی محکومیت پیدا کرده‌اند .

تنزل درجه و انفصال و اخراج این اشخاص که دارای درجات و مشاغل مهم نظامی بوده‌اند ، بر اجرای دقیق و سخنگیرانه اصل مبارزه با فساد در ارتش شاهنشاهی دلالت دارد . چنان که قبلا نیز فرمانده ژاندارمری کل کشور و تعدادی از امرا و افسران ارشد ژاندارمری به همین کیفیت مشمول مجازات قرار گرفتند . معهذا ، اصل مبارزه با فساد تنها برای ارتش وضع نشده و برنامه‌یی است که در کلیه سازمان های مملکتی باید با قاطعیت اعمال شود .

در کنفرانس اخیر رامسر که به منظور تجدید نظر در برنامه پنجم عمرانی تشکیل شده بود ، شاهنشاه ضمن تشریح خطوط اصلی برنامه مملکت ، برموضوع مبارزه با فساد انگشت گذاردند و تاکید فرمودند که فساد را به هیچ عنوان تحمل نمی کنیم . فساد در هر کجا و به هر صورت که مشاهده شود ریشه‌کن خواهد شد و عوامل فساد در هر لباس و هر مقامی که باشند از تعقیب مصون نخواهند ماند .

احکامی که در باره افسران عالیرتبه ارتش و ژاندارمری صادر شده ، هشداری است برای کسانی که محتملا هنوز هم تصور کاملا جدی از مساله مبارزه با فساد ندارند و شاید هم به روش مماشات و ملاحظه در قبال انحرافات مالی و یا انواع دیگر فساد امیدوارند . چنین روشی متاسفانه درگذشته ها سابقه داشته که وقتی صاحبان مقامات و درجات بالا در معرض اتهام به فساد قرار می گرفتند نسبت به آنها رعایت ملاحظاتی میشده است . اینگونه رعایت ها را نیز یا مقتضی حفظ ظواهر و شئونات سازمانی می دانستند و یا قائل به این نکته بودند که خدمات و سوابق اشخاص از سنگینی گناه آنها می کاهد . این هر دو فرض به عقیده ما مبتنی براشتباه است. زیرا اولا کسانی که مناصب و مشاغل مهمتری را به عهده دارند باید مسوولیت بیشتری حس کنند و برای زیر دستان خود نمونه و الگو باشند، پس خطائی که از ناحیه این قبیل اشخاص به ظهور میرسد کمتر قابل عفو و اغماض است . ثانیا کشف فساد و مجازات عوامل فساد نه تنها به اعتبار سازمان ها لطمه نمی زند بلکه باعث تنفیذ و افزایش حیثیت آنهاست . آنچه سازمانی را خفیف و بی اعتبار می کند تحمل فساد است نه دفع فساد .

گذشته ازین ، هنگامی که فساد از ناحیه صاحبان مقامات و مناصب بالا تحمل نشود و در باره آنها شدت عمل به کارود، خود بهترین وسیله برای تنبیه و عبرت دیگران است . چه ، جای تردید باقی نمی گذارد که عوامل فساد در گروه هاودرجات پائینتر بطریق اولی از تعقیب و مجازات مصون نخواهند بود .

ارتش شاهنشاهی از آنجا که در میان سازمان های مملکتی ، عنوان یک سازمان نمونه و پیشرو را در زمینه نظم اداری و استخدامی حائز است در موضوع مبارزه با فساد نیز همین اقدمیت را حفظ کرده و جا دارد روش قاطع و جازم سازمان های نظامی در امر مبارزه با فساد که مورد توجه اکید رهبر مملکت قرار دارد ، سرمشق سایر سازمان ها واقع شود .

دولت بجای شهرداری

وزارت بهداری برای اندازه گیری میزان آلودگی هوا، اقدام به خرید ۵ دستگاه اتوماتیک کرد که بزودی در میادین ومراکز پرجمعیت شهر تهران نصب خواهد شد . این اقدام در حدود وظایف وزارت بهداری قابل ستایش است ، اما در حد دولت و شهرداری تهران یادآور این سئوال میشود ، که اصولا برای مبارزه باآلودگی هوای تهران تاکنون چه کاری انجام گرفته ؟ یاآیا مشکل آلودگی هوای تهران در سنجش «میزان» آنستیابی دفاعی این شهر بزرگ در مقابل آلودگی ؟

ظاهرا برای این سئوالات پاسخ روشنی وجودندارد و یا اگر دارد ما و مردم بخوبی از آن مطلع نیستیم . شهرداری تهران که اصولا میبایستی خود دستگاه مبارزه با آلودگی هوا باشد متاسفانه آلوده کننده اصلی شناخته میشود . عوامل مهم آلوده کردن هوای تهران دود اتوبوس و زباله ها است که هردومتعلق و مربوطبه شهرداری است . در مورد دود اتوبوسها سالها است صحبت از گازی کردن آنست که هیچ عملی‌دیده نشده و در مورد زباله هم که در گوشه و کنار شهر بصورت بسیار بدوآلوده کننده‌ای بچشم می خورد فکر اساسی نشده است. دوداتومبیل‌های باری و اتوبوس دولتی و غیر دولتی ، دود و فاضل آبهای کارگاهها وکارخانه های اطراف شهر بنوبه خود ازعوامل مهم دیگر آلودگی است که در مورد آنها هم شهرداری قادر بمقابله ومبارزه نیست. ظاهرا مشکل اساسی شهرداری تهران بی‌پولی مستمر و کم اعتباری دائمی آنست. یک نگاه از آسمان برتهران میزان آلودگی و غلظت و عمق آن را روشن می کند مشکل هوای تهران درسنجش «میزان» آلودگی نیست بلکه دربی دفاع‌بودن‌آن در مقابل عوامل مختلف آلودگی است .

بنظر ما کاری که‌وزارت بهداری انجام داد باید گسترش بیشتری پیدا کند. یعنی اعتبار دولت به خرید ۵ دستگاه سنجش محدود نگردد ، بلکه اعتبار تمام طرح مبارزه با آلودگی از طرف دولت تامین و پرداخت شود .

مسئله آلودگی اگر به امید بهبود اعتبار شهرداری گذارده شود حداقل‌درسال های پرتحرک آینده سرانجام نمی‌پذیرد . در حالی که تهران بموازات گسترش امور عمرانی مملکت و بالارفتن سطح درآمد مردم مثل همه‌ی پایتخت ها و شهر های بزرگ جهان آلوده‌تر خواهد شد .

اگر امروز دولت اقدام نکند فردا مجبور به دخالت است. پس‌چه بهتر از همین امروز همراه با برنامه های‌وسیع دیگر دست‌بکار شود تا تهران که هنوز قادر به نجات است سرنوشت پایتخت های بزرگ جهان را پیدا نکند .

تسلیم یونان در قبرس

ارتش ترکیه بااشغال یک‌سوم از خاک قبرس درشمال، شرق‌و غرب‌این جزیره، ماموریت خودرابه پایان‌رساند.

باضربه‌های کاری‌نیروهای هوائی، دریائی‌و زمینی ترکیه شیرازه گارد ملی (ارتش قبرس)روز پنجشنبه از هم‌پاشید و اظهارات نخست‌وزیر یونان که‌در آن تسلیم دولت خودرا دربرابر آنچه در قبرس پیش‌آمده اعلام‌داشت وتاکید کرد که‌ارتش‌یونان درقبرس مداخله نخواهد کرد آخرین ضربه‌را به باقیمانده افراد گارد ملی وارد کرد. باین‌ترتیب ارتش ترکیه بدون‌آنکه در برابر خود مقاومت چشمگیری ببیند‌ودرحالی که دیگرتهدیدجنگ با ارتش یونان رانیز درمقابل خودنداشت بسرعت شهر های فاماگوستا و «مورفو»راتصرف کردو باپیوند زدن نقاط تصرفی خود در شمال باشرق وغرب قبرس حدودیک سوم از خاک این کشوررابطور کامل وبیوسته بهم دراختیار گرفت‌و بدنبال آن نخست‌وزیر ترکیه‌اعلام کرد که وظیفه‌ارتش ترکیه‌درقبرس‌پایان گرفته و دولت‌ترکیه آماده است درباره باقی مسائل، در کنفرانس ژنو بانمایندگان یونان‌وانگلیس وارد مذاکره‌شود.

با این اظهارات بحران نظامی قبرس فروکش کرد و گرفتاری مسائل سیاسی که‌باید نظم‌جدیداین کشور را تاییدبدو تثبیت کند‌جای آن‌راگرفت .آنچه بقیمت ریختن خون‌صد ها بی‌خانمان‌شدن هزاران تن‌تحقق یافته‌همان‌تقاضائی است که‌ترکیه از آغاز مرحله‌جدید بحران قبرس‌برای رسیدن‌به آنهاپافشاری میکرد.

نخست‌وزیر ترکیه‌بعد ازپیروزی نظامی‌این کشوردرقبرس تاکید کرد‌که دربی تقسیم وتجزیه قبرس نیست‌وآنچه میخواهد استقرار یک حکومت فدرال ،یا دو منطقه خودمختار ترکها و یونانی ها در یک قبرس مستقل است.

دولت‌یونان با اعلام این‌که قصد ندارد دربرابر ارتش ترکیه در قبرس وارد عمل شود فتوحات ارتش ترکیه را دراین جزیره کم‌وبیش پذیرفته است ولی‌علیرغم‌سپیج نیروهاو تهدید های روزهای اخیر دردرجه‌اول ناشی از قدرت برتر ارتش‌ترکیه و دردرجه دوم ناشی از حمایت امریکا ازطرح خودمختاری ترکهای قبرس بودواین دو هیچیک مسائلی نبودند‌که از نظر زعمران یونان پوشیده باشند . با اینحال ترکیه ناگزیر شد طرح خودرابا‌توسل به‌قوه قهریه بمورد اجرا بگذارد.

یونان بعد از تسلیم شدن در برابر ترکیه

پنجشنبه‌شب نخستین کارامانلیس نخست‌وزیر رژیم جدید غیرنظامی یونان که درآن رهبران‌دولت نظامی سابق کشور را مسببان فاجعه قبرس معرفی کرد از طرف مردم یونان باواکنشی روبرو شد که آمیزه‌ای از احساس آرامش خاطر ورضا و توکل در برابر تقدیر و سرنوشت است .

نخست‌وزیر یونان مدعی شد که ابتکار های دیپلماتیک دولت وی موجب شده است کهترکیه در انظار جهانیان محکوم ودر عرصه بین‌المللی دچارانزوا شود . کارامانلیس بهرحال امکان‌وقوع یک درگیری نظامی میان کشورش و ترکیه را منتفی دانست‌واین بمنزله‌تسلیم یونان در برابر تقاضا های ترکیه است یونانیان اکنون از این بابت که خطر وقوع جنگ بین کشورشان و ترکیه از بین رفته است باطنا احساس آرامش خاطر میکنند معهذا خشمگین و افسرده‌اند که قیمت اجتناب از درگیر شدن نظامی یونان و ترکیه عبارت از تسلیم‌کردن یک سوم از خاک قبرس به ترکها بوده است .

هرچند نیروهای‌مسلح یونان هنوز در حال حداکثر آماده‌باش جنگی‌نگهداشته شده‌اند ، بهرحال این نکته آشکاراست که دولت‌آتن‌واکثریت بزرگ مردم‌یونان‌ـ گرچه با اکراه ـ خود را آماده کنند که ارتش ترکیه برمناطقی که درجریان مذاکرات صلح قبرس درژنو ، مدعی سیادت برآنها بود، سلطه‌داشته‌باشد . قسمتهائی از سخنان پنجشنبه‌شب کارامانلیس دایر براینکه دولت‌وی‌هنوز تمام امکانات مقابله‌کردن با اعمال‌ترکها درجزیره قبرس را از دست‌نداده‌است تاحدودی موجب تقویت اطمینان‌خاطر مردم یونان شد .

کارامانلیس گفت : از طرف دولت من تدابیر دیگری بکار بسته شده است و هنوزهم بکاربسته میشود .که عجالتا نمیتوان آنها را برای آگاهی تمام یونانیان فاش کرد. درپاره‌ای‌محافل قسمت اخیر سخنان کارامانلیس بدین معنی تفسیر شده است که ادامه‌تلاشها وتدابیر دیپلماتیک جاری‌دولت یونان ممکن است درآینده‌نزدیک‌به‌عقدپیمانهای دفاعی دوجانبه میان این کشور بایعضی از کشور های « دوست » منجر شود. واکنش بسیار خصمانه‌ای که‌فرانسه در برابر دخالت و اقدامات نظامی ترکیه درقبرس نشان داده نکته‌ای است کمدر محافل سیاسی آتن ، بعنوان‌پیش‌درآمد حمایتهای دفاعی موثری که یونان‌در آینده برای مقابله کردن با اعمال‌ترکیه درقبرس ودر جاهای دیگر از آنها برخوردار خواهد شد بسیار پراهمیت تلقی شده است .

دراین احوال منابع پیمان آتلانتیک شمالی درآتن میکوشند تا اهمیت‌خروج یونان را از ترتیبات نظامی پیمان ناتو ناچیز جلوه دهند ، معهذا امریکائیان مخصوصا نگرانند که خروج یونان از ناتو ممکن است به ترتیبات دوجانبه و قرارداد هائی که میان واشنگتن واتن بسته شده وواگذاری تسهیلات‌بندری‌به ناوگان ششم امریکا در مدیترانه از جمله آنهاست و همچنین برسرنوشت سایر تاسیسات دفاعی‌کمدرقلمرو یونان به نیرو های دریائی وهوائی امریکا واگذار شده است تاثیر ناگواریگذارد.

پنجشنبه شب گذشته وقتی یکبیانیه رسمی از طرف دولت یونان انتشاریافت ودرآن گفته شد که شایعات حاکی از امکان اخراج قریب‌الوقوع نظامیان امریکائی از یونان وکان‌لم‌یکن شدن قرارداد های دوجانبه امریکا ویونان درآینده نزدیک « غیردقیق » و «شتابزده » عنوان شده است بطور آشکارتری مقداری ابهام وآشفتگی ذهن برای مقامات ذینفع در این‌قضایا بوجود آمد .

باوجود این یکی از سخنگویان رسمی دولت یونان تاکید کرد که تصمیم این دولت درمورد خارج کردن نیرو هایش از چنا‌ح نظامی پیمان ناتو با همان شتابی‌که‌دریک تجربه مشابه قبلی ودریک کشور دیگر بخرج داده شده بود جامه عمل خواهد پوشید .

ناظران سیاسی این اظهارات اشاره روشنی به خروج فرانسه از ترتیبات نظامی پیمان ناتو درسال ۱۹۶۷میدانند. اقدام فرانسه باعث شد تا مقر پیمان آتلانتیک شمالی که تاآن وقت در پاریس قرار داشت به بروکسل منتقل شود ودولت فرانسه مضافا تقاضاکرد که تمام نیرو های ناتو خاک این‌کشور را ترک کنند.

دولت یونان دراین نکته تردیدی باقی نگذاشته است که اگر قرارباشد دکتر ژزف لونز دبیرکل ناتو درآینده نزدیک به یونان سفر کند ، میهمان‌ناخوانده‌ای تلقی خواهد شد واز وی پذیرائی گرمی بعمل نخواهد آمد .

ازسوی دیگر هنوز روشن نیست که اکنون دولت یونان حاضر باشد در مذاکرات آینده برای تعیین سرنوشت قبرس با ترکیه و بریتانیا که طبق‌پیمان ۱۹۶۰ دو کشور دیگری هستند که باتفاق یونان حفظ استقلال‌ویکپارچگی قبرس را ضمانت کرده‌اند ، شرکت کند .

نخست‌وزیر یونان در سخنرانی خود تردیدی باقی نگذاشت‌که نقشه‌پیشنهادی ترکیه ، یعنی خواه ایجادیک‌فدراسیون وخواه بوجود آوردن یکنظام‌باصطلاح «کانتونال » (به شیوه ایالت بندی کشور سوئیس) درقبرس ، بامعیارهای منطقی و عقلائی واخلاقی وملی غیرقابل قبول است و بنابراین ظاهرا ازنظر دولت یونان لازم است که تمام مسئولیت تعیین هر سرنوشتی برای حل‌مسائل جزیره قبرس به دولت یونانی قبرس و کفیل ریاست جمهوری آن «کلافکوس کلریدس » واگذار شود .

خبرگزاریها

تظاهرات ضد امریکائی درآتن

دراتن گروهی از جوانان در میدان « قانون اساسی » تظاهراتی علیه امریکا و بنفع ماکاریوس برپا کردند .

دراین تظاهرات یونانی‌ها به‌عدم مداخله نظامی دولت یونان درقبرس‌اعتراض‌کردند.

روی تابلو هائی که دردست تظاهر کنندگان‌بود‌این‌نوشته‌ها بچشم میخورد . «ماکاریوس راه نجات دهید . ، کی‌سینجر قاتل است .»

عکس‌رادیوئی آسوشیتدپرس

دستگاه رهبری غرب متشنج شده است

یدالله زندیه خبرنگار اطلاعات در لندن

خروج ناگهانی یونان از پیمان نظامی ناتو یکی ازروشن ترین ثمرات تشنج دستگاه رهبری امریکا وچند دستگی و نفاق اروپائیان برسر ماهیت حیاتی و امنیتی آتلانتیک شمالی برای غرب است پیمان نظامی‌ناتو ،بعد از ۲۵ سال تمام حیات پر منازعه سیاسی خود هرگز این‌گونه‌در برابر دوراهی آشکار و خشنی که جانبداری از طرفین‌مخاصمه را ناممکن میسازد قرار نگرفته است . مواد متعدد معاهده آتلانتیک شمالی هرگز موردی را مشاهده‌وضعیت کنونی‌برخورد بین یونان و ترکیه را پیش‌بینی نکرده است خلاموجود رهبران مقتدر سیاسی و دو دستگی‌های ملی ، ملت های امریکائی و اروپائی رابیش از پیش تضعیف ساخته است .

امریکای واترگیت زده‌ای را که به جرالدفورد سپرده‌اند امریکائی است که مردم آن بمعنای واقعی کلمه هیچ نوع توجیه سیاسی و نظامی برای حقانیت منازعه دوسوی‌آتلانتیک پیدا نمی کنند .

ظهور و ثبات دکتر کیسنجر معمار کاردان سیاست خارجی امریکا که همزمان بافورورفتن هرچه بیشتر نیکسون در غرقاب نفس‌گیر واترگیت روز بروز قدرت بیشتری‌برای‌اعمال‌ابتکارات خو دساخته خود در حل و فصل نیم‌بند مسائل سیاسی پیدا می کرد اینک باروی کار آمدن جرالد مورد ، شخصیتی که به غیر قابل انعطاف بودن «مشهور است نشانه های محدود کردن وعقب راندن او را در عرصه سیاست خارجی امریکا می‌توان مشاهده کرد . شایعات متعددی وجود دارد که بزودی تفاهم زودگذر دوران بعد از واترگیت مبدل به اختلافات سیاسی‌ژرفی میان کیسینجر و جرالدفورد خواهد شد .جرالدفورد‌علیرغم نگهداری کیسنجردرپست‌وزارت خارجه امریکا در جریان‌بحران قبرس شخصا کار مذاکرات تلفنی و دیپلماتیک امریکا را علیرغم خروج ناگهانی یونان ازپیمان نظامی‌ناتو تاکنون‌صدائی از کیسینجر از ورای دیوارهای مرموز وزارت خارجه امریکا به خارج درز نکرده است‌وبرخلاف سه هفته پیش ، مقارن باآخرین روزهای حکومت‌نیکسون‌که دکتر کیسینجر شخصا مذاکرات تلفنی و چانه زدن های سیاسی را با آنکارا ، آتن مسکو و لندن دنبال می کرد اینک او تنها به ملاقات های تشریفاتی سفرای خارجی‌درواشنگتن‌اکتفا می کند. تجدید عهد همه‌جانبه کشور های‌عضو ناتودربروکسل وامضاء منشور جدید آتلانتیک توسط کشور های مرددارو‌ئی با امریکا ، اینک تمام خوش بینی های محافل ناتو را که از زمان مسافرت اخیر نیکسون به بروکسل آغاز شده بودمورد تردید قرارداد. در بحران‌خونین مدیترانه ضعف بنیادی منشور آتلانتیک و برخورد های انزوا طلبانه سازمان های امنیتی و نظامی غرب نظیر برخورد شدید میان«سیا»و «ناتو» آشکار شده است .

اروپا برسریک مسئله خارجی اینک می توان مشاهده کرد که با وجود حمایت بروکسل و شورای وزیران بازار مشترک اروپا از همصدائی اروپا دربرابر مسائل خارجی ،تنها کشوری که به آهسته‌رانی در سواحل‌قبرس ادامه میدهد کشور انگلستان است که خواهان‌حفظ‌پایگاه‌های نظامی خود است .

مشکلات عظیمی که‌جرالدفورد رئیس جمهور انتصابی امریکا باآن مواجه‌است مشکلاتی کمتر از درگیری های‌واترگیت‌نیست چرا‌که جهان غرب امروزه بیش از هر موقعی در تاریخ دچارنفاق وخودسازی ویا خودویران‌سازی است

دکتر هنری کیسینجر در آخرین‌روزهای حکومت‌نیکسون بشدت از رفتار ودخالت‌سیادر امورداخلی قبرس‌وبرکنارکردن ماکاریوس انتقاد می کندوسفیر امریکا را در یونان که‌خودیکی از اعضای برجسته «سیا» است مامور می کند که مراتب را صریحا برژیم ژنرال های یونان اطلاع دهند «ایونودیس» مرد مقتدر کودتای ژنرال هاعلیرغم برخورداری همیشگی ازحمایت «سیا» پیشنهادا تو توصیه های سفیر امریکا را نادیده‌می‌گیرد وسرانجام قبرس را بخون و آتش می‌کشد .

عدم اطاعت مهره‌های‌سرشناس «سیا» از رهبران سیاسی‌امریکا وحالا عدم اطاعت وابستگان آین سازمان در یونان وقبرس نشان میدهد که مفهوم جدید«امنیت» غرب مفهومی نیست که حتی ظاهرا مورد توافق نیرو های قدرتمند نظامی و جاسوسی‌غرب و خصوصا امریکا قرار گرفته باشد .

اروپائیان ، صدای‌خود رامانند دوران جنگ ناگهانی اکتبر میان اعراب و اسرائیل ، دوباره در جریان بحران قبرس از دست داده‌اند و علیرغم درس هـای سنگین جنگ اکتبروچنددستگی آنها ـ که متجاوز از ده هزار ریال است ـ کسر می کنند و کارمند باید ماهانه بیش‌از۸۵۰ ریال بابت ایام خدمت غیررسمی خود بپردازد .

شرکت کنندگان در میز گرد، مفاد این تبصره را درست و عادلانه‌ندانستندو پیشنهاد کردند تبصره یاد شده به این صورت اصلاح شود :

«در صورتی که مستخدم کسور بازنشستگی مدت خدمت غیر رسمی خود را برمبنای هشت درصد (ضریب بازنشستگی گذشته) حقوق اسفند سال ۱۳۴۶ پرداخت کند (حداکثر حقوق زمان خدمت غیر رسمی) سوابق مذکور ، از لحاظ بازنشستگی ووظیفه ، جزوسابقه خدمت رسمی او محسوب‌خواهد شد .»

بدین ترتیب‌چون کارمند کسور بازنشستگی ایام خدمت‌غیر رسمی خود را بمیزان حداکثر حقوق ایام غیررسمی می پردازد ، نه بمیزان حد وسط و میانگین ، به صندوق بازنشستگی هم ازاین لحاظ ضرری نخواهد رسید .

**

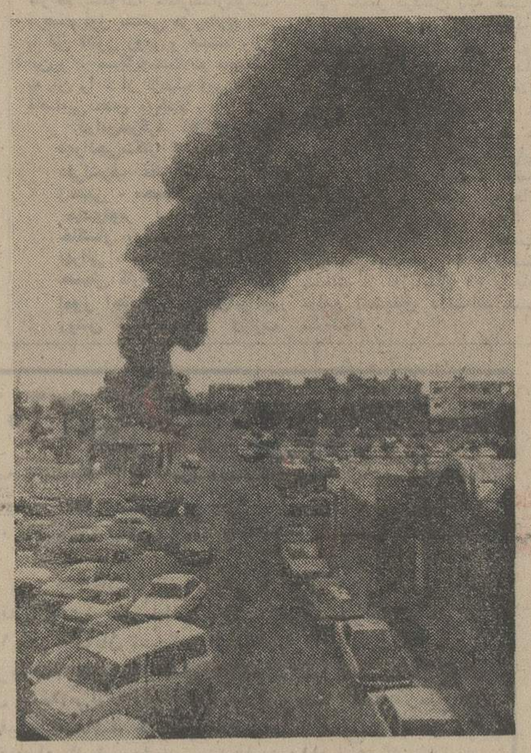

آتش سوزی ناشی از بمباران

براثر بمباران‌شدیدباقیمانده مواضع کارد ملی قبرس در نیکوزیا دیروز چند نقطه این شهر آتش گرفت . درعکس ستون عظیم دود که از یک مرکز نظامی دولت یونانی قبرس درنیکوزیا برخاسته و همچنین تعداد زیادی اتومبیل که در محل پارکینگ هتل هیلتون نیکوزیا متوقف بوده‌اند دیده میشود .

عکس رادیوئی آسوشیتدپرس

این‌سر کالباس، ازآن سر کالباس کیلوئی دو تومان گران تر است !

از وقتی که اصغرآقا رادر اینجا محاکمه کردیم ، رفتو پشت‌سرش راهم نگاه نکرد. دراین فاصله ، حتی اتومبیل بنز منیژه حجازی پیدا شدامااصغرآقای ما پیدایش نشد . بی‌انصاف ، حتی نیامدفرجام بخواهد.اما امروز اصغرآقای ما آمده ، باقیافه برافروخته ومتعجب .

ـ چه شده اصغرآقاجان ؟

ـ هیچی آقا . دیروزرفتیم کالباس بخریم ، آقای‌فروشنده یک کالبـاس درسته را به مانشان داد و گفت : « از کدام سرش می‌خواهی؟» ما گفتیم : « چه فرقی می‌کند که ازکدام سرش بدهی ؟ ». فروشنده گفت : « این‌سر کالباس کیلوئی دو تومان از آن سرش گران‌تر است » . برسیدیم : « چرا باید ، از این‌سرکالباس تا آن‌سرکالباس اینقدر تفاوت نرخ باشد ؟ ». فروشنده گفت : « برای اینکه اطاق اصناف آمده نرخ جدید را گذاشته این‌سر کالباس و هنوز به ان سرش نرسیده . تافرصت باقیست و آن سر کالباس مشمول نرخ جدید نشده ، کالباس را بخر و برو که پشیمان می‌شوی » .

از اصغرآقا می‌پرسم :

ـ بالاخره کالباس را به کدام قیمت خریدی ؟

می گوید :

ـ آقا ، ماتاآمدیم‌بخودمان بجنبیم ، فروشنده گفت : « دیرجنبیدی ! نرخ جدید کالباس ، به این سرش‌هم رسید »!

اصغرآقا از این ماجرا نتیجه گرفته که اطاق اصناف گرانی چیزهائی مثل کالباس را ، همچین یواش‌یواش به مردم حالی می‌کند !

گره‌های قانون استخدام را اینطور باز کنید

بقیه از صفحه ۵

کارمند است وضع مشخصی دارد، امابرای‌بیشتر کارمندان مشخص نیست که رقم یک چهلم از کجا و باچه نوع محاسبه‌یی بدست آمده‌است.

با درنظر گرفتن این نکات ، پیشنهاد می کنیم : این‌احتساب مدت ، به صورت مجموع‌سال های خدمت غیررسمی و سال های خدمت رسمی‌صورت گیرد. به این ترتیب که اگر کارمندی بیست و هشت سال سابقه خدمت رسمی شش سال سابقه خدمت غیررسمی دارد،حقوق‌بازنشستگی او براساس یک‌سی‌و چهارم متوسط حقوق ، ضرب‌در سال های خدمت غیررسمی ، به‌علاوه یک‌سی‌ام متوسط حقوق ضرب‌در سالهایی که به عنوان مستخدم رسمی خدمت کرده است،تعیین شود.

وضع کارمندان تبدیلی ...

در تبصره ۲ ماده ۸۵ قانون استخدام آمده است:درصورتی که‌مستخدم، کسور بازنشستگی خدمت غیررسمی خودرابرمبنای ۸٫۵ درصد حقوق پایه‌رسمی ـ که در تاریخ اول فروردین ماه ۱۳۴۷ باو تعلق داشته است ـ پرداخت کند سوابق مذکور از لحاظ بازنشستگی و وظیفه جزو سابقه خدمت رسمی او محسوب خواهد شد .

لازم‌بیادآوری‌است که‌درگذشته، کارمندان غیررسمی درسه‌دسته قرارداشتند و عبارت بودند از: دون‌پایه ، حکمی وپیمانی ، و حداکثر حقوق کارمندان دون پایه ۴۵۰۰ ریال ، حکمی۵۵۰۰ ریال و پیمانی ۶۰۰۰ ریال‌تعیین شده بود .

کارمندان غیر رسمی قدیمی که غالبا متجاوز از ۲۰ سال سابقه خدمت داشتند ، پس از تبدیل بکارمند رسمی «درسال ۴۷» حقوق ماهانه‌شان بیش از ده هزار ریال تعیین شد .

اکنون به استناد تبصره۲ماده ۸۵کسور بازنشستگی‌ایام‌خدمت غیررسمی کارمندان تبدیلی را که حداکثر حقوق زمان خدمت غیررسمی آنها بین ۴۵۰۰ تا ۶۰۰۰ ریال بوده است ـ به میزان ۸٫۵درصد از حقوق فعلی آنها ـ که متجاوز از ده هزار ریال است ـ کسر می کنند و کارمند باید ماهانه بیش‌از۸۵۰ ریال بابت ایام خدمت غیررسمی خود بپردازد .

شرکت کنندگان در میز گرد، مفاد این تبصره را درست و عادلانه‌ندانستندو پیشنهاد کردند تبصره یاد شده به این صورت اصلاح شود :

«در صورتی که مستخدم کسور بازنشستگی مدت خدمت غیر رسمی خود را برمبنای هشت درصد (ضریب بازنشستگی گذشته) حقوق اسفند سال ۱۳۴۶ پرداخت کند (حداکثر حقوق زمان خدمت غیر رسمی) سوابق مذکور ، از لحاظ بازنشستگی ووظیفه ، جزوسابقه خدمت رسمی او محسوب‌خواهد شد .»

بدین ترتیب‌چون کارمند کسور بازنشستگی ایام خدمت‌غیر رسمی خود را بمیزان حداکثر حقوق ایام غیررسمی می پردازد ، نه بمیزان حد وسط و میانگین ، به صندوق بازنشستگی هم ازاین لحاظ ضرری نخواهد رسید .

**

یونایتدپرس :

خروج یونان از ناتو برای امریکا یک فاجعه است

درصورتیکه یونان واقعا نیرو های مسلح خود را از پیمان ناتو خارج کند ، عملیات ناوگان جنگی امریکا در شرق مدیترانه بطور وخیمی دچار دردسر خواهد شدوبطوریکه فرماندهان نیروی دریائی امریکا اظهار میدارند این امر اعضای دفتر سیاسی کمیته مرکزی حزب کمونیست شوروی را «ازتمدن» شادمان خواهد کرد .

امریکا در یونان دوفقره پایگاه ویـا تاسیسات بزرگ برای ناوگان جنگی خود ودوپایگاه هوائی و تعداد زیادی مراکز ارتباطات ومخابرات در اختیار دارد . در صورتیکه تصمیم یونان در مورد خارج شدن از ناتو جامه عمل بپوشد آمریکا ناگزیر خواهد بودتمام تاسیسات و پایگاههائی را که به آنها اشاره رفت تخلیه کند .

درحال حاضر درحدود ۵ هزارنفر از نظامیان آمریکائی و ۶۵۰۰ نفر از اعضای خانواده های آنان دریونان مستقر هستند . وزارت دفاع امریکا که منبع این اطلاع است گرچه درباره استقرار سلاحهای اتمی ایالات‌متحده درخاک یونان رسما سکوت‌اختیارکرده است اما دیگر این « راز » از مدتها بیش‌برملا شده است‌که‌چنین‌سلاحهائی دریونان ودر پایگاههای نظامی امریکا وجود دارد .

دریایگاههای هوائی « هراکلیون » واقع در جزیره «کرت» ودرنزدیکی آتن هواپیماهای شکاری و جنگنده‌امریکائی مستقر شده‌اند واین نکته مورد تائید فرماندهان نیروی هوائی امریکاست. اما بهر تقدیر بود و نبود این‌پایگاهها ونقش کنونی آنها بصورتی نیست که تاثیر براهمیتی بر عملیات روزانه‌نیروی هوائی امریکا و سایر کشور های‌عضو پیمان ناتو در شرق مدیترانه باقی بگذارد .

با اینحال بطوریکه فرماندهان ناوگان ششم امریکا اظهار نظر کرده‌اند تاسیسات دریائی ایالات متحده در خلیج « سودا » در جزیره کرت و اطراف آتن دارای چنان اهمیتی است که آنها رابه مراکز ثقل عملیات‌نیروی دریائی امریکا تبدیل کرده است . چون این تاسیسات درواقع تنها و آخرین پایگاههائی هستند که برای‌پیمان ناتو در شرق مدیترانه باقی مانده‌اند .

از سالهاپیش ناگزیر خواهد بودتمام تاسیسات و پایگاههائی را که به آنها اشاره رفت تخلیه کند . اکنون درصورتیکه یونان باخارج‌کردن نیروهایش از ترتیبات نظامی پیمان‌ناتو حق پهلو گرفتن دربنادر یونان را از ناوگان ششم امریکا سلب کند ، برای کشتی های این ناوگان چاره‌ای‌نخواهد ماندجزاینکه منحصرا دربنادرمراکش‌ـ اسپانیا ـ ایتالیا و جزیره مالت‌مستقر شوند واین بنادر و پایگاهها تماما در غرب مدیترانه قراردارند . وزارت‌دفاع امریکا طی گزارشی که به کمیته‌روابط خارجی سنای این کشور تسلیم کرده وروی اهمیت استراتژیکی نکته اخیر و زیانهائی که برای امریکا و تمام پیمان ناتو در برخواهد داشت تاکید کـرده است .

انهائیکه از طرز کار وزارت دفـاع امریکا و مخصوصا ناوگان جنگی آن انتقاد میکنند به این عقیده گرایش دارند که از دست رفتن بنادریونان‌برای ناوگان ششم امریکا مشکلات جدی بوجود خواهد آورد، گرچه ایـن دشواریها بکلی غیرقابل تحمل نخواهد بود .

خروج یونان از ناتو برای تمام‌کشور های عضو این پیمان بطور اعم وبرای ناوگان ششم امریکا درمدیترانه‌ضایعه بزرگی خواهد بود . در محافل‌سیاسی ونظامی واشنگتن آنهائیکه نظریات محافظه‌کارانه‌ای دارند علنا اخطار میکنند که خروج یونان از ناتو کفایت دفاعی این پیمان بنحوی خطرناک مختل خواهد کرد .معهذا نظر دیگری نیز وجود دارد که متعلق بکارشناسان ومحافل اعتدالی است و بنوبه خود ارزش آن را دارد که مورد تعمق‌قرار گیرد . طرفداران این نظریات یادآوری میکنند که در ۱۹۶۷ وقتی که‌ژنرال دوگل کشور فرانسه را ازترتیبات‌نظامی ناتو خارج کرد تمام همکاریهای نظامی فرانسه و ناتو بکلی قطع نشدوبنابراین تاکنائیکه تجربه نشان میدهد ، اقدام جدید یونان نیز لزوما باین معنی نیست که دولت آتن پس‌ازترک ناتو بخودی‌خود در صف دشمنان این پیمان قرار گیرد.هواخواهان همین عقیده‌پیش‌بینی میکنند که اگر روزی تصادمی‌میان‌شرق وغرب روی دهد هم فرانسه وهم یونان ملاحظات مربوط به روشهای خاص خود راکنار خواهند گذاشت ودرکنار ناتو در برابر اتحاد شوروی خواهند ایستاد .

میان اکثریت یونانی واقلیت ترک این جزیره تظاهرکرد، بنوبه‌خودموجب شد که‌ازآن‌پس هروقت کشتی های جنگی امریکائی نیاز به پهلو گرفتن درسواحل ترکیه پیداکرده‌اند با شورشهای مکرر خشم‌آلود مردم این کشور روبروشدند ودرنتیجه اکنون سالهاست که تردد کشتی‌های امریکائی در سواحل وبنادر ترکیه بسیار انگشت‌شمار است .

اکنون درصورتیکه یونان‌باخارج‌کردن نیروهایش از ترتیبات نظامی پیمان‌ناتو حق پهلو گرفتن دربنادر یونان را از ناوگان ششم امریکا سلب کند ، برای کشتی های این ناوگان چاره‌ای‌نخواهد ماندجزاینکه منحصرا دربنادرمراکش‌ـ اسپانیا ـ ایتالیا و جزیره مالت‌مستقر شوند واین بنادر و پایگاهها تماما در غرب مدیترانه قراردارند . وزارت‌دفاع امریکا طی گزارشی که به کمیته‌روابط خارجی سنای این کشور تسلیم کرده وروی اهمیت استراتژیکی نکته اخیر و زیانهائی که برای امریکا و تمام پیمان ناتو در برخواهد داشت تاکید کـرده است .

انهائیکه از طرز کار وزارت دفـاع امریکا و مخصوصا ناوگان جنگی آن انتقاد میکنند به این عقیده گرایش دارند که از دست رفتن بنادریونان‌برای ناوگان ششم امریکا مشکلات جدی بوجود خواهد آورد، گرچه ایـن دشواریها بکلی غیرقابل تحمل نخواهد بود .

خروج یونان از ناتو برای تمام‌کشور های عضو این پیمان بطور اعم وبرای ناوگان ششم امریکا درمدیترانه‌ضایعه بزرگی خواهد بود . در محافل‌سیاسی ونظامی واشنگتن آنهائیکه نظریات محافظه‌کارانه‌ای دارند علنا اخطار میکنند که خروج یونان از ناتو کفایت دفاعی این پیمان بنحوی خطرناک مختل خواهد کرد .معهذا نظر دیگری نیز وجود دارد که متعلق بکارشناسان ومحافل اعتدال

هشتمین جشن هنر در پیشگاه شهبانو آغاز شد

جادوی جنگلهای برزیل، در سرای مشیر

شیراز ـ ابراهیم صفائی

پنجشنبه شب در پیشگاه علیاحضرت شهبانو، هشتمین جشن هنر در شیراز آغازشد. برنامه جشن هنر ساعت هشت بعد از ظهر با اجرای برنامه‌ای از گروه رقصندگان برزیلی بنام‌کوبوتراس درسرای مشیر برگزار گردید.

کابوتراس که گروه نامش را از آن گرفته، ترکیبی به قدمت‌چند قرن از رقص‌عامیانه و دفاع از خود است که بطور روزافزونی در برزیل عمومیت پیدا کرده ولی تا به حال در خارج از کشور اجرا نشده است.

نویسندگان معاصر اروپا خاصه «ژان‌ژنه» در مورد آئینهای بومی قبایل مختلف بخصوص‌قبایل‌آمریکای‌جنوبی، مطالب زیادی نوشته‌اند که به این ترتیب رابطه بین این نوع رقصهای مذهبی و بومی باادبیات معاصر آمریکانمایانده شده است.

این نوع رقصها در حقیقت تلفیقی است از آئینهای‌مذهبی قبایل آمریکای جنوبی باضافه آنچه‌که تمدن برده داری‌بهمراه آفریقائیان‌به آنجا آورده‌است. به این معنی که بسیاری از سنتهای بردگان آفریقائی و بسیاری از اسطوره های آنها در حرکات، آوازها، رقصها و ریتم موسیقی اینان دیده‌میشود، اماعناصرفرهنگی آمریکای لاتین در این‌رقصها کاملا متمایز و مشخص است.

بهرحال تلفیق عناصرآفریقائی با آنچه که در آمریکای لاتین بوده مسائل و داستانها و اسطوره های بوجود آورده که‌قسمتی از آنهادر کاپوئراس جلوه‌گر میشود قسمت اول آئینی‌است که قهرمانان‌داستان در مسیر مراحلی خاص‌بصورت غیمه خدائی درمی‌آیند و به سرحد کمال میرسند. اینان برای رسیدن به یک چنین قدرتی که ما نیز مشابه آن را درایران و هندوستان‌بصورت ریاضتهای گوناگون دیده‌ایم باید از مراحلی خاص و مشکل بگذرند که قسمتی از این‌مراحل همان حرکات سریع و دورانی و شدید رقصها است که بصورت حرکاتی موزون درمی‌آید.

آنها طبعا در این مسیر به انجام اعمال دیگری نیز نیاز دارند، که یکی از این اعمال گوسفند قربانی شد. این قربانی دادن و ریختن خون قربانی است که شامل خون انواع حیوانات می‌شود، در این نمایش مرغ. کبوتر و گوسفند قربانی شد.

این تشریفات و رسیدن به کمال را «کاپوئراس» بخوبی مجسم میسازد ـ که شاید بعنوان نمونه یکی از بهترین رقصهای آئین سنتی و اسطوره‌ای باشد که کمتر میتوان نظیر آنرا دید ـ خشونتی که رقصنده درکندن سر مرغ با دندان نشان می‌دهند، یک حالت آشناست که در اکثر قبایل وحشی‌آفریقا هنوزهم دیده میشود. قبائلی که هنوز اعتقاداتشان به ماوراءالطبیعه برجاست و بطور یقین وبا اعتقادی که در آنها هست این اعمال آنها را به رسیدن به کمال یاری میدهد. حرکات آفریقائی در رقصها و

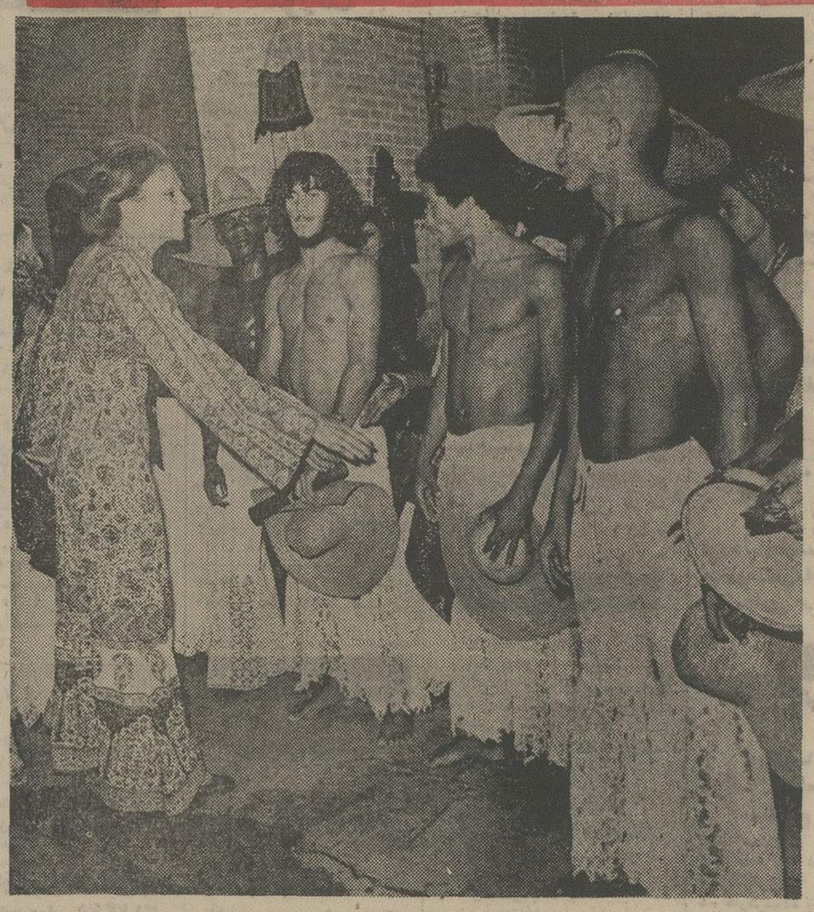

علیاحضرت شهبانو پس از پایان برنامه کابوئراس، هنرمندان‌برزیلی را بحضور پذیرفتند و مورد تفقد قرار دادند.

موسیقی‌شان دارای ریتمهائی است که بنظر بدوی و خام می‌رسد، در حالیکه در این‌گروه رقصها ریتم‌ها پخته‌و کاملترند، علت آن مربوط به فرهنگ گذشته وقدیمی و بخصوص‌دور ماندن آنهااز تمدن جدیدی‌است که به آنها تحمیل شده‌است.

اما مهمترین مسئله در ارائه اینگونه رقصها اینست که رقصندگان با این بظاهر رقص های آئینی مذهبی، چگونه می توانند با ساده ترین عوامل یک فضای دلهره انگیز و وحشتزا بوجود بیاورند.

در صحنه هائی که رقصنده سر مرغ را با دندان از تن‌جدا می کند و همراه با موسیقی و حرکات تند و سریع موزون و حساب شده مرد به مرحله خلسه میرسد، تماشاگر هر لحظه در انتظار یک واقعه و اتفاق غیر منتظره است. ایجاد فضائی این چنین کمتر دررقص ها و اتفاقی می افتد مگر آنکه جنبه تخیلی داشته باشد.

رقص آئینی یک ملت

گرچه گروه رقصندگان برزیلی تنها به کشتن یک مرغ اکتفا کردند اما قاعدتامیبایستی‌مرغها کبوتر ها و گوسفندی را که به صحنه آورده‌اند برای نیل به تکامل و سیر معنوی یک انسان عادی تا رسیدن به حد نیمه خدائی می کشتند، اما از کشتن آنها در اینجا صرفنظر کردند. زیرا که رسیدن به آن تکامل یک سیرطولانی میخواهد که همراه بااجرای بعضی‌سنت های دیگر توام است که امکان اجرای این آئین ها و سنتها در اینجا میسر نبود چه آنکه با کشتن یک مرغ عده‌ای منقلب شده بودند.

فرصت مغتنمی بود که یک اجرای پاک و بدوی از رقص های آئینی ملتی را تماشاگر باشیم.

نگاهی به دومین جشنواره فیلمسازان جوان منطقه آسیا

درجشنواره،شاهکاری نبود!

اگر هدف از تشکیل‌جشنواره فیلمسازان جوان منطقه آسیا، بسط ارتباط‌میان‌جوامع آسیائی وبهره گیری از تجارب‌وبدایع سینمائی آنها برای ایجاد یك سینمای متفکر وهوشمندباشد باید بگوئیم که جشنواره‌فیلم سازان‌جوانان منطقه آسیا از همان آغاز کار از این هدف دور افتاده است اساس آن بر ضوابطی نامعلوم ومتغیراستوار گردیده که خطر آن مستقیما متوجه فیلمسازان جوان است. بدین دلیل که در انتخاب و گزینش فیلمها، معیارهاوضوابط راستین فرهنگی و اجتماعی به کار گرفته نشده است. پراکندگی سلیقه ها گزینش فیلمی چون «آتشی آتش» را دراولین جشنواره طرد میکند و این‌بار بعنوان یك پدیده‌خوب عرضه‌میدارد. این عدم توجه به هدف و خط مشی اصلی جشنواره، فیلمساز جوان را که‌بخاطر جایزه‌فیلم‌به‌فستیوال می‌آورد سردرگم میکند.

شاهکاری ندیدیم

امانکته مهم این‌که دست اندرکاران فستیوال وقتی که یك فستیوال منطقه‌ای برگزار میکنند، میبایستی دقیقا به‌این مسئله توجه کنند که‌شرق‌ـ‌نه بمفهوم جغرافیائی بلکه‌بمفهوم فرهنگی‌ـ بعنوان ارزش‌نهائی‌و غالب مورد توجه باشدواشاعه این مفهوم که فرهنگ شرق میتواند تنها پل ارتباط بین اذهان جوان آسیاباشد هدف غائی این اقدام است در هدف جشنواره نیز چنین آمده‌است:

«هدف ارتقاء هنر فیلمسازی به عنوان یك عامل ارتباطی و وسیله‌ای برای بیان عقاید شخصی و همچنین ترویج این زبان هنری بین‌المللی بین طبقه جوان‌منطقه‌ی آسیااست» که متاسفانه فیلمهای‌منتخب مجموعا از نشانه های سینمای معاصر جوان در قاره آسیا عاری بود.

حال باید دید که چگونه کیفیت کار فیلمسازان جوان که شاهد آثار تفکر انگیزی از آنها درگذشته بوده‌ایم از سطح متعارف‌فیلمسازی معمول نیز پائین‌تر آمده‌است. «واهمه» یکی‌ازبهترین‌فیلمهای‌جشنواره را مثال میزنیم این فیلم باتر همیشگی بنی‌هاشمی چیزی پائین‌تر از آثار گذشته این فیلمساز جوان است و با همه تسلط فیلمساز به تکنیك و عوامل ریای دیگر، فیلم به خاطر توقف فیلمساز در یك محدوده معین‌از جهش‌ونوجوئی عاری بود که‌این توقف برای سینمای‌جوان، شکستی است. درحالیکه کمیت چشمگیری پیش روی ما قرار گرفته که خود نشانه توجه جوانان به فیلمسازی است، بویژه اینکه جوانان این جشنواره را، که امکانات وسیع رادیوتلویزیون را در اختیاردارد بعنوان‌پایگاه وتکیه‌گاه خودپذیرفته‌اند.

آیابراستی علت این سقوط واین توقف ها چیست؟ اگر بنی‌هاشمی ها امکانات بیشتری داشتند فیلمهای بهتری می‌ساختند؟ آیا تضاد میان خط فکری جوانان و بزرگتر ها و گردانندگان جشنواره ها که باجایزه‌شان خط‌مشی‌فستیوال ویا درحقیقت خط مشی فیلم سازی را تعیین میکنند پدید آمده است؟ آیا فیلمسازان جوان در قید فرم، کادر، پلان و محتوی گرفتارو سرگرم مانده‌اند؟

کدام‌یك؟ واصلاچه‌ضرورتی دارد که بجوان فیلمساز جایزه نقدی داده شود اگر سازمان های وسیع وابسته به فیلم‌سازی که بر کار فیلمسازان جوان نیز نظارت میکند و به ادعای خودشان آنها را در فیلمسازی یاری میدهد و امکانات را در اختیار آنها می گذارد دیگر جایزه‌چه‌مفهومی پیدا میکند؟

این جوانان قبل از جایزه به مساعدت و راهنمائی های صادقانه نیازمندند نه به پول و تشویقهای گمراه کننده.

باید ارزش فستیوال آنچنان باشد که شرکت دران نوعی‌جایزه محسوب گردد. بهرحال دومین جشنواره فیلمسازان نیز بپایان رسید درحالیکه با امیدفراوان چشم براه فیلمهای خوبی در این جشنواره بودیم، که بدبختانه نه تنها با هیچ شاهکاری مواجه نشدیم بلکه آنچه دیدیم از سطح یک سینمای متعارف غیرحرفه‌ای نیز پائین‌تر بود.

این کیفیت نامطلوب نه تنها در فیلمهای ایرانی بچشم میخورد بلکه‌فیلمهای ارائه شده ازکشور های خارج نیز در حدی پائین‌از یک سینمای متوسط غیرحرفه‌ای بود و گزینشی این چنین نشان میدهد که اولا جشنواره به ملاحظاتی فیلمهائی را پذیرفته است در صورتیکه قبل ازقبولی این ملاحظات‌حیثیت‌یک‌جشنواره مطرح است.

ثانیا پراکندگی عقاید درگزینش وانتخاب موجب عدم هماهنگی جشنواره بوده است. گواینکه میتوییددرغالب ورقه‌های‌انتخاب، امضاء تمام اعضا کمیته انتخاب، جزیکی دونفر که همه فیلمها را دیده‌اندوجود ندارد.

ثالثا همانطوریکه‌گفته شد بخاطر نبودن یک خط مشی معین در جشنواره بخاطر عدم ضوابط و معیارها مشخص شده‌ای باآنکه درحدود ۱۵۰ فیلم به جشنواره رسیده است بیش از چند فیلم خوب ارائه نشد که این خود از چگونگی و کیفیت کارجشنواره میکاهد.

ستاره بخت شما

فروردین ـ در فعالیت های اجتماعی و مفیدی شرکت می‌کنید.
اردیبهشت ـ بهتر است آنچه را که پیش می‌آید ندیده انگارید.
خرداد ـ با شخصی‌که‌دوستش دارید اختلاف نظر پیدامی کنید.
تیر ـ گذشت دیگران شما رابه تعجب وامی‌دارد.
مرداد ـ در زمینه کاریاتحصیل در موقعیت مناسبی قرار می‌گیرید.
شهریور ـ در یافت نامه یا پیغامی موجب رضایت شما خواهد شد.
مهر ـ نسبت به گرفتاریهای افراد خانواده بی تفاوت نباشید.
آبان ـ کارهای امروزتان رابه فردا محول نکنید.
آذر ـ ملاقاتهائی که انجام میدهید امیدوار کننده است.
دی ـ برای پیشرفت خود از تجارب گذشته استفاده‌می‌کنید.
بهمن ـ محیط خانه و کار برای شما دلپذیرتر خواهد شد.
اسفند ـ خبری هیجان انگیز و جالب می‌شنوید.

برنامه‌اول

شنبه
۱۸ـ۰۰ اخبار
۱۸ـ۰۵ برنامه روستائیان
۱۸ـ۳۰ فیلیپر
۱۹ـ۰۰ اخبار ورزشی
۱۹ـ۱۵ تکنوازی
۱۹ـ۳۰ ورزش نوجوانان
۲۰ـ۰۰ بیگانه‌ای در رم
۲۰ـ۳۰ مشروح اخبار
۲۰ـ۵۰ برنامه‌ای از هشتمین جشن هنر
۲۱ـ۰۵ مردم و برنامه پنجم
۲۱ـ۲۰ روزهای زندگی
۲۲ـ۲۰ موسیقی ایرانی
۲۲ـ۵۰ تئاتر
۲۳ـ۴۵ حامیان
۰۰ـ۰۵ بیست و چهار ساعت
یکشنبه
۱۲ـ۰۰ اخبار
۱۲ـ۰۵ کارگر
۱۲ـ۳۰ آواز و تکنوازی
۱۳ـ۰۰ سیرک بازان
۱۴ـ۰۰ اخبار

برنامه‌دوم

شنبه
۱۹ـ۳۰ موسیقی و تصویر
۲۰ـ۰۰ اتاق اخبار
۲۰ـ۰۵ لنسر
۲۰ـ۵۵ واریته
۲۱ـ۰۰ ایران زمین
۲۱ـ۳۰ اخبار از برنامه دوم
۲۲ـ۰۰ فیلم هفته: فستیوال آثار اینگمار برگمن
۲۳ـ۳۰ تکنوازی

مجله دنیای ورزش منتشر شد

تلویزیون آموزشی

شنبه
۱۵ـ۳۰ آهنگها و چشم‌اندازها
۱۵ـ۵۵ اعلام برنامه
۱۶ـ۰۰ زبان انگلیسی
۱۶ـ۱۵ فیزیک برای همه
۱۶ـ۳۵ گریدد انگلیش
۱۶ـ۵۰ مروری در علوم اول راهنمائی
۱۷ـ۱۰ فیلم آموزشی
۱۷ـ۲۵ مروری درریاضیات‌اول راهنمائی
۱۷ـ۴۵ فیلم آموزشی
یکشنبه کانال ۷ و ۱۱
۱۵ـ۰۰ خیابان سسامی
۱۶ـ۰۰ حرفه‌ونفن

تلویزیون امریکا

شنبه
۱۶ـ۰۰ خیابان سسام
۱۷ـ۰۰ آرزوئی‌بکن
۱۷ـ۳۰ دنیای دیگر
۱۸ـ۰۰ اخبار
۱۸ـ۳۰ دنیای حیوانات
۱۹ـ۰۰ دنیای یکزن
۱۹ـ۳۰ موسیقی
۲۰ـ۳۰ داستان پلیسی
۲۱ـ۳۰ نسل مانسینی
۲۲ـ۰۰ مشروح اخبار
۲۲ـ۱۵ ریچارددیاموند
۲۲ـ۴۰ شوی مایکداگلاس

چرا بیشتر خانواده‌ها از تویوتا مدل کارینا استقبال میکنند؟
چون تویوتا (مدل کارینا) جادار و مطمئنه
چون تویوتا (مدل کارینا) قوی و کم مصرفه
چون تویوتا (مدل کارینا) بسیار خوش رنگه و شیکه
وازهمه گذشته تویوتا (مدل کارینا) بتجهیزات ایمنی مجهزه

نماینده انحصاری: شرکت ایرتویا
خیابان عباس‌آباد جنب پمپ بنزین شماره ۱۵۸ـ۱۵۴ تلفن ۶۲۶۷۵۷

نمایندگان تهران:
ـ نمایشگاه تویوتا تهران ـ خیابان‌عباس‌آباد چهارراه فرح تلفن ۸۴۴۰۶۳
نمایشگاه اتومبیل تکرو ـ خیابان تخت‌طاووس بین چهارراه نادر شاه و شاه عباس تلفنهای ۸۳۲۳۴۹ و ۹ـ۸۳۲۴۰۵
نمایشگاه اتومبیل فرح ـ خیابان فرح جنوبی تلفن ۸۴۷۴۶۳

نمایندگان شهرستانها:
خرمشهر ـ تجارتخانه محمد یونس‌زاده ـ پاساژدورگی تلفن ۴۴۰۵ ـ ۲۰۵۸
اصفهان ـ نمایشگاه ذوالفاری ـ چهار باغ بالا مقابل شرکت نفت تلفن ۴۴۴۳۱ ـ ۴۰۷۴۹
مشهد ـ نمایشگاه دیانا ـ خیابان بهار تلفن ۲۳۸۰۰
تبریز ـ حاجی‌احمد آذری ـ خیابان فردوسی تلفن ۲۳۵۹۶ و ۳ـ۴۱۹۱۱ و ۲۲۷۷۸
کرمان ـ برادران عقابیان‌میدان ارگ تلفن ۴۴۰۰
رضائیه ـ محمود افشارجو ـ خیابان فرح مقابل شرکت برق منطقه‌ای تلفن ۸۷۴۷
گنبدکاووس ـ اراز محمدشیر محمدی ـ خیابان‌کاخ غربی تلفن ۲۵۰۹
گرگان ـ تجارتخانه محمدعلی خراسانی‌زاده ـ خیابان ششم بهمن تلفن ۲۰۶۵ ـ ۴۹۱۱
آمل و مجمودآباد ـ رمضان داودی ـ خیابان شاه تلفن ۲۸۴۹

تعمیرگاه و فروشگاه لوازم یدکی خیابان بهار جنوبی ساختمان تویوتا
تلفن ۷۵۲۹۰۶ ـ ۷۵۲۹۰۳

خضاب جمالیه
برای مشکی کردن مو
دربسته بندی جدید
که مدتی نایاب بود
درکلیه داروخانه‌ها
موجود است.
تهران ـ صندوق پستی ۱۴۸۵

آگهی ثبت نام برای کلاس تقویتی واحد زبان انگلیسی

بدینوسیله باطلاع پذیرفته شدگان زیردر مسابقه‌ورودی سال تحصیلی ۵۴ـ۵۳ دانشگاه آذرآبادگان که‌نمره آزمون‌زبانخارجی آنان کمتر از حدنصاب معینی می باشد می رساند که باید در کلاس فشرده‌تقویتی‌زبان انگلیسی که از تاریخ ۱/۶/۵۳ بمدت یکماه در محل دانشگاه تشکیل خواهدشد ثبت‌نام وشرکت نمایند ثبت‌نام برای کلاس مذکور در تاریخ ۲۹و۳۰ مرداد ماه ۵۳ با اخذمدارك زیر انجام خواهد گرفت.

۱ـ یکبرك رونوشت شناسنامه
۲ـ دو قطعه عکس ۴×۶
۳ـ رسید بانکی به مبلغ ۳۰۰۰ ریال که‌بحساب‌شماره ۹۳۲۶ دانشگاه آذرآبادگان در بانکملی ایران پرداخت شده باشد.

توضیح‌مهم ـ ثبت‌نام برای‌کلاس‌مذکور اجباری و اگر چنانکه از نامبردگان کسانی از ثبت نام خودداری و یا از عهده امتحانات این دوره برنیایند برابربند ۶ از شرایط اختصاصی دانشگاه آذرآبادگان مندرج در راهنمای کنکور ۵۴ـ۵۳ در هیچ یك از دونیم سال تحصیلی نمی توانندبیش از ۱۲ واحد درس انتخاب نمایند.

دانشگاه آذرآبادگان

شماره داوطلب	نام خانوادگی ونام			
۷۰۱۷۹۱	اجلی محمد حسن	۳۷۰۸۳۴	لقایبان میاندوآب عباس	۴۷۲۸۴۴
۷۰۲۳۸۸	پارسایی حیدر	۴۷۵۲۸۹	اعظمی احمد	۷۷۱۰۳۱
۴۲۴۸۰۱	اقاخانی مهدی	۴۷۴۴۶۲	ده‌نوی سید محمود	۳۷۰۴۷۲
۴۲۲۲۰۸	حلیمی خسروشاهی‌محمد حسین	۵۷۰۲۶۸	قمری خلیل	۴۷۴۴۵۳
۴۰۵۸۰۶	اوجی رحمان	۷۷۰۱۹۸	یزدی بحری سید ابوالقاسم	۴۷۸۹۱۸
۴۱۴۷۲۳	عظیمی سید ابراهیم	۳۷۰۶۲۵	افراز کامروز	۳۷۰۳۵۳
۴۰۶۸۶۵	میرحسینی سید نادر	۴۷۲۸۲۳	خرقانیان مجید	۴۷۰۴۸۶
۳۰۱۹۷۶	خدابنده علی اکبر	۴۷۲۳۷۰	ناصحی فیروزه	۳۷۰۶۱۵
۱۰۳۲۵۸	نیکوکار زنجانی مرتضی‌قلی	۴۷۶۴۸۳	چهاردولی رضا	
۴۱۶۵۵۴	موید صفاری حمید	۴۷۶۰۸۸	شادزیك فرهاد	۱۷۰۰۳۶
۳۰۳۱۱۴	عونی جواد	۳۷۰۰۸۶	روحانی میاندوآب فرهاد	۴۷۴۷۳۱
۴۲۳۸۲۳	اسبقی نمین سید حمید	۳۷۰۱۵۸	عباسی ملکی اکبر	۴۸۱۸۶۶
۶۰۱۶۵۰	باقرنژادجود	۴۷۰۳۰۴	احمد ننجی سعید	۴۷۰۱۰۶
۱۰۱۷۰۷	زارع بنادکوکی نصراله	۳۷۰۳۳۷	قدیمی سیه‌رود حسین	۴۸۱۸۵۴
۴۷۳۷۶۹	رودگر املی‌قاسم	۳۷۰۶۷۴	خادم حسینی محمد نقی	۵۷۰۰۴۰
۴۸۲۶۰۴	صعفوری داود	۴۸۱۸۷۴	صفری علیرضا	۳۷۰۱۷۳
۴۷۸۶۲۳	رضائی شیراز مهرداد	۶۷۰۰۲۳	فروتن شهرزاد	۳۷۰۵۲۶
۴۷۶۵۹۳	ناصری نژاد شهلا	۴۸۶۱۵۲	مودی مهدی	۳۷۰۲۱۳
۳۷۰۱۵۵	دهقانی محمد	۴۷۵۶۹۷	میرافضلی سریزدی سید احمد	۳۷۰۸۳۳
۳۷۰۵۰۲	نوربخش توفیق	۳۷۰۵۷۶	وصفی مرندی عباسعلی	۷۷۰۹۵۴
۳۷۰۰۵۳	مجاوریان نادر	۴۷۴۶۹۵	حسنی مریم	۶۷۰۵۷۷
۴۷۳۴۱۶	فتح‌اله‌زاده علیرضا	۲۷۰۲۶۱	پاکخصال یوسف	۷۷۰۵۳۵
		۵۷۰۰۶۰	خورشیدی عبداله	۶۷۰۵۰۴
				۷۷۱۰۰۸

۳۷۰۵۰۱	متشکری عبدالحمید	۲۷۰۰۴۸
۵۹۰۰۰۸	بابازاده بهروز	۴۷۳۹۱۲
۳۹۰۰۰۸	خیاطزاده‌حسنلویی‌عبدالعلی	۶۷۰۲۳۹
۳۹۰۱۸۱	ژاله‌پور باسمنج شهناز	۲۴۰۷۱۴
۴۷۲۵۴۳	مقیمی محمد رضا	۴۴۲۸۶۷
۲۷۰۴۵۶	کرم‌زاده دشتی عبدالرضا	۴۴۶۷۵۱
۴۷۰۴۳۸	محجوب حسین	۴۵۵۷۶۲
۴۷۵۶۴۹	وقوفی مهرداد	۴۴۳۸۴۴
۷۷۰۹۵۱	صلبی یدالله	۴۵۱۰۹۰
۴۷۸۳۵۹	رحیمی حاجی دلا محمود	۱۴۲۰۳۷
۲۷۰۰۲۸	عبدالمحمی پروین عادل	۳۴۰۶۶۲
۵۷۰۲۱۸	متین محمد رضا	۴۴۸۱۷۰
۴۷۰۴۳۹	عبدل ملکیان محمد حسین	۳۴۰۰۹۴
۳۷۰۰۷۵	متین ملك	۳۴۱۱۵۱
۳۷۰۴۷۵	خواصی مرتضی	۴۴۶۱۲۶
۳۷۴۹۲۷	عربی‌محسن	۳۴۰۴۹۰
۳۷۰۲۵۴	فرج‌پناهی جاوید	۳۴۱۰۶۷
۴۸۱۵۸۷	عبدالهیان خامنه علی‌اصغر	۴۴۸۸۶۰
۳۷۰۷۹۸	صدر الاسلامی میراحمد	۴۵۲۱۹۳
۳۷۰۶۳۷	سمساری پرابری رحمن	۴۶۰۵۶۳
	صبوری سیاهگورابی علی	۴۶۲۹۰۷
۴۷۲۸۴۴	محمدی صفرآبادی احمد	۵۶۰۲۱۸
۷۷۱۰۳۱	وجدان‌پرست حسین	۴۶۰۷۷۹
۳۷۰۴۷۲	امام‌زاده‌قاسمی‌فخرالسادات	۴۶۱۹۱۶
۴۷۴۴۵۳	رفیعی طاری زهرا	۴۶۰۷۲۸
۴۷۸۹۱۸	طاهرلاله اشرف	۴۶۱۳۹۳
۳۷۰۳۵۳	صالحی صدقیانی لیلی	۴۶۳۱۵۹
۴۷۰۴۸۶	عبدالعلی پورزکی محمد حسین	۲۶۰۲۶۳
۳۷۰۶۱۵		۲۶۰۲۲۹
	رضانیا ذبیح‌اله	۳۶۰۲۷۰
۱۷۰۰۳۶	باریکانی عبدالمجید	۴۶۴۸۹۴
۴۷۴۷۳۱	سام خانیانی رمضانعلی	۴۶۲۶۲۴
۴۸۱۸۶۶	رضائی عزت‌اله	۵۶۰۲۳۱
۴۷۰۱۰۶	تاجیك اسماعیلی عزیزاله	۴۶۱۴۸۹
۴۸۱۸۵۴	سیدولی زاده میرابراهیم	۳۶۰۰۳۱
۵۷۰۰۴۰	حاج‌آقایی خیابانی‌جواد	۴۶۳۵۳۱
۳۷۰۱۷۳	درفشان حسن	۴۶۴۱۶۸
۳۷۰۵۲۶	مهرانفر حسن	۴۶۳۲۴۲
۳۷۰۲۱۳	اسدی تبریزی‌کریم	۴۶۰۰۶۰
۳۷۰۸۳۳	قربانی حسنعلی	۴۶۱۱۰۱
۷۷۰۹۵۴	خسروی بهرام	۴۶۱۰۶۴
۶۷۰۵۷۷	نوریان مهرعلی	۴۹۰۸۳۹
۷۷۰۵۳۵	استخر مظفر	
۶۷۰۵۰۴	مباشری اسد	
۷۷۱۰۰۸		

۲۷۰۰۴۸	بهادری داریوش
۴۷۳۹۱۲	رضوانی قاسمی عصمت
۶۷۰۲۳۹	فخیمی محمد حسن
۲۴۰۷۱۴	ورقی عبدالرحیم
۴۴۲۸۶۷	دادخواه محمد
۴۴۶۷۵۱	هژبری اردی عباس
۴۵۵۷۶۲	سیفی اعلاناصرالدین
۴۴۳۸۴۴	صفویه حسام الدین
۴۵۱۰۹۰	نوری محمد حسن
۱۴۲۰۳۷	صادقی قوام‌آبادی علی
۳۴۰۶۶۲	نبوی‌دخوارفانی‌سیدحسن
۴۴۸۱۷۰	عینی رحیم
۳۴۰۰۹۴	فرشباف گلناری حسین
۳۴۱۱۵۱	کهفی قانع سید علی
۴۴۶۱۲۶	یاهودود
۳۴۰۴۹۰	زودفکر رضاعلی
۳۴۱۰۶۷	خراط اهری علی اکبر
۴۴۸۸۶۰	زهدی رسول
۴۵۲۱۹۳	تیموریان غلامرضا
۴۶۰۵۶۳	محسنی منیژه
۴۶۲۹۰۷	حاجی ملکی جمشید
۵۶۰۲۱۸	فرج‌زاده ترکان ربابه
۴۶۰۷۷۹	احمدی‌قومنی شادکاظم
۴۶۱۹۱۶	قربانی مازوکله پشته‌یونس
۴۶۰۷۲۸	جهانگیری‌زاده‌منجیلی‌فریده
۴۶۱۳۹۳	سیدی سید کاظم
۴۶۳۱۵۹	نسایی موغاری غلامرضا
۲۶۰۲۶۳	اسفندیاری شرمکی‌مراد
۲۶۰۲۲۹	مشکوته آقارضا
۳۶۰۲۷۰	ابراهیم نسبت رحیم
۴۶۴۸۹۴	عبدی‌زاده مقنی‌التفات
۴۶۲۶۲۴	آقاجانی یوسف
۵۶۰۲۳۱	پورامینی داشکن جعفر
۴۶۱۴۸۹	علیپار محمد طاهر
۳۶۰۰۳۱	مهدوی یوسفی غلامرضا
۴۶۳۵۳۱	ملایی هرسین حجت‌اله
۴۶۴۱۶۸	ولایتی حیدرقلی
۴۶۳۲۴۲	نافعی ربابه
۴۶۰۰۶۰	تیموریان حسین
۴۶۱۱۰۱	الموسوی میرعلی اصغر
۴۶۱۰۶۴	موسویان سید محمود
۴۹۰۸۳۹	صیرفی فرشته

آ ـ ۸۹۶۵۸

آموزشگاه کودکیاری جمعیت خیریه فرح پهلوی

آموزشگاه کودکیاری جمعیت خیریه فرح پهلوی برای هشتمین دوره در سال تحصیلی ۵۴ـ ۱۳۵۳ از طریق مسابقه ومصاحبه تعدادی دوشیزه داوطلب با مدارك ذیل می پذیرد

۱ـ فتوکپی گواهینامه سوم متوسطه
۲ـ فتوکپی شناسنامه
۳ـ عکس ۴×۳ شش قطعه
۴ـ رسید پرداخت مبلغ ۵۰۰ ریال برای ورودیه امتحانات به حساب ۲۳۸۹ بانك ملی شعبه کوروش (خیابان قدیم‌شمیران سه‌راه تخت‌جمشید)

واجدین شرایط با در دست داشتن مدارك لازم از ساعت ۸ صبح الی ۱۶ به آموزشگاه کودکیاری واقع در خیابان شاهرضا ـ پیچ‌شمیران مراجعه نمایند.

داوطلبان شهرستانهامیتوانند مدارك خودرا بوسیله پست سفارشی به آدرس آموزشگاه ارسال دارند. مسابقه در تاریخ ۲۰ شهریور ماه ساعت ۹ صبح در محل آموزشگاه انجام خواهد شد که در همان روز کارت شرکت در امتحانات توزیع خواهد گردید.

قبولشدگان در صورت تمایل در دوران تحصیل میتوانندازتسهیلات شبانه‌روزی آموزشگاه استفاده نمایند. پس‌از پایان‌دوره سه‌ساله آموزشگاه و موفقیت در امتحانات بفارغ‌التحصیلان آموزشگاه دیپلم کودکیاری داده خواهد شد که وزارت آموزش وپرورش ارزش تحصیلی آن را دیپلم کامل متوسطه در رشته کودکیاری شناخته‌است. کودکیاران بلافاصله باستخدام جمعیت‌خیریه فرح پهلوی درخواهند آمد. تلفن ـ ۳۹۳۰۶۷

نیازمندیهای اطلاعات تلفنی آگهی قبول میکند

۳۱۱۲۲۴-۳۱۱۲۲۵
۳۱۱۲۲۹-۳۱۱۲۳۰

اثاثیه

فروش دست‌دوم

سریع جدید آئینه
شیکترین لباسهای تابستانی و زمستانی دست اول تلفن‌رونک ۶۸۳۱۶۱ از ۴ تا ۷ آ- ۹۸۴۶

بعلت تغییر مکان فروش بی‌نظیر فقط ۳ روز
انواع لباسهای زنانه خارجی روز وشب بلوز و دامن (جین) تو سایز ۳۶ الی ۴۲کلی‌وجزئی بفروش میرسد با وقت قبلی ۶۲۰۶۲۰ آ- ۹۸۱۲

سرویس آلمان‌بزرگترین خشکشوئی مبلمان فرش موکت پرده در محل ۷۹۵۳۰۷

دوراکلین‌سرویس‌امریکا
با تکنیک برتر گرانتر مطمئن‌تر تلفن‌های ۸۴۸۳۹۵ و۸۴۸۳۹۶و ۸۴۵۶۸۳

کلین‌سرویس
خشکشوئی مبل فرش موکت با دستگاه و پرده بانصب‌مجانی تلفن ۹۵۲۵۴۶

خشکشوئی مبلمان ادیب یکدست ۵۰ تومان
خشکشوئی پرده بارچه‌ای و پرده کرکره
بانصب‌مجانی ۹۵۶۵۶۵

تعمیرات

تلویزیون

تعمیرگاه تلویزیون الکترون با تائیدوزارت کار ۷۶۳۶۸۲
تعمیرتلویزیونهای R.C.A-R.T.I شاوب‌لورنس ـ فیلیپس ـ سیبرا تلفونکن و سایر مارکهاسرویس مجهز سیار درشهرو شمیرانات

تعمیرگاه مجاز شماره ۱۱ شاوب لورنس
سرویس سیار فوری برای کلیه نقاط تهران و شمیرانات
۶۶۷۱۷۱
۶۶۹۵۱۴ تلفنهای
۴۲۷۳۳
SCHAUB-LORENZ

سرویس تلویزیون گارانتی تلفن ۶۲۸۳۷۱
سرویس‌سیار R.C.A-R.T.I سیبرا مدیاتور جنرال الکتریک وگراندیک وبویژه شمیرانات .

تعمیر تلویزیون نصب آنتن تمام کانال ۷۶۴۱۹۳
تعمیرگاه تلویزیون های تلفنکن، شاوب لورنس فیلیپس ، آر، تی ، آی‌و سایر مارکها ۷۷۶۹۴۴

SCHAUB-LORENZ
شاوب‌لورنس
سرویس فوری ۸۸۳۲۶۲

۸۲۸۳۴۷
تعمیر فوری تلویزیون

شاوب لورنس
SCHAUB-LORENZ
تلفن ۳۴۲۴۶۳

تلویزیون‌فوری‌در منزل تعمیر میشود ۵۴۷۵۴۶

خرید

بازرگانی فرش کیهان ۸۳۰۹۰۴ و ۸۲۳۷۷۶
خریدار نقدی همه رقم فرش کهنه و نوجهت‌صادرات‌وروزولت میدان ۲۵ شهریور .

نمایشگاه فرش شایان تلفن ۶۶۱۰۶۹ بهترین خریدار فرش و قالیچه های کهنه و نوبا قیمت عادلانه جهت صادرات

فرش کارلو ۴۲۶۴۱ هر نوع فرش شمار اعادلانه جهت صادرات خریداریم

ایران فرش ۷۷۴۹۷۲
فرشهای کهنه و سایرلوازم‌منزل بهر مبلغ نقدا بیشترازسایرین خریداریم تلفن ۷۷۷۰۲۵

فروشگاه آسیا ۹۲۲۸۳۲ خریدارفرش‌یخچال‌برقی ونفتی تلویزیون و غیره

فروشگاه آستارا ۹۲۶۴۰۲ بهترین خریدار یخچال برقی و نفتی . تلویزیون وغیره ..

جهان کالا ۹۲۵۴۵۸ خریدار یخچال‌تلویزیون ولوازم منزل شما .

فرش کرمانشاهی ۸۴۶۵۲۴
خریدار و فروشنده انواع‌فرش آ- ۹۴۵۱

فروشگاه آریا ۹۲۹۳۹۳
خریدار فرش‌و سایر لوازم‌منزل

فرش زنجانی ۳۴۹۴۳۸

کرایه

تایپ ناصر
کرایه انواع ماشین تحریرتلفن ۸۲۶۲۰۵ دروازه‌دولت مقابل سعدی

شستشوی مبل وفرش

کارخانه قالیشوئی ادیب تلفن های ۹۵۶۵۶۵ـ۹۵۲۴۵۴ـ۹۵۸۹۵۰

کارخانه‌قالیشوئی اطلس
تلفن ۹۵۲۵۴۶ و ۹۷۵۴۳۰

فروش اتومبیل

بی . ام . و ۲۰۰۲ مدل ۱۹۷۴
شرایط مناسب‌بفروش میرسد
تلفن ۸۴۴۹۷۲

بی . ام . و ۲۰۰۲ مدل ۷۴ نو رنگ سبز فروشی ۹۷۵۶۹۹
آ- ۹۷۵۵

پژو ۵۰۴
مدل ۷۱ بیواسطه‌تلفن ۸۲۲۵۰۴
۱ـ۲ آ- ۹۶۴۹

پژو ۵۰۴ مدل ۷۳رنگ‌متالیک تلفن ۷۵۵۷۱۲

مدل ۷۱
پژو ۵۰۴شمارفرانسه‌فوق‌العاده تمیز گمرک نشده تلفن های ۳۰۴۰۵۴ و ۲۴۵۷۹
آ- ۹۷۴۵

پژو ۵۰۴ مدل ۷۳ بفروش بفروش میرسد ۹۷۰۲۶۱
آ- ۹۶۳۹

پژو ۵۰۴ ترانزیت ۷۲ بعد از ظهر بیواسطه ۲۵ هزار تومان ۶۳۲۲۲۸

مدل ۷۴
پونتیاک فایربرد بیواسطه فروشی تلفن ۳۴۵۰۵۰
آ- ۹۸۸۷

ابل کادت ۴ درب مدل۶۷سفید رنگ فروشی تلفن ۸۵۵۱۹۸
آ- ۹۶۸۱

دوج کورنت مدل ۷۱ به فروش‌میرسد ۳۱۱۲۱۵

مینی‌مایتر ۷۲ مدل کلابمن بدون واسطه بفروش میرسد تلفن ۷۷۳۲۲۷
آ- ۹۷۶۱

فولکس ۱۳۰۰ اتوماتیک
فقط (گاز و ترمز) مدل ۶۸ خیلی تمیز با رادیو و گرام و بیمه ثالث بملت مسافرت۱۸ تومان مراجعه‌روز جمعه‌خیابان شاه خیابان کاخ پلاک ۱۵۰ خرسندی
آ- ۹۸۴۸

پیکان ۵۱ شیری کاملا تمیز بدون واسطه بفروش میرسد تلفن ۸۳۰۲۱۵ عصرها
آ-۹۸۶۷

رامبلر امریکن ۴۴۰ مدل ۶۴ بسیارتمیزفروشی‌تلفن۷۷۹۹۳۹
آ- ۹۸۶۶

یک دستگاه فورد موستنگ جی تی آی ا تی ۵ مدل ۷۴ دو لوکس ۶ سیلندر سفید رنگ سقف چرمی مشکی شماره ترانزیت به فروش میرسدتلفن ۶۳۷۰۹۴

یک دستگاه اتومبیل‌دوج‌دارت سوینگر مدل ۷۰ با موتورنو ۸سیلندر اسپرت فروشی تلفن ۸۹۰۶۹۵
۱ـ۲ آ- ۹۸۵۳

یکدستگاه اتومبیل
اپرت شکاری مدل ۷۴ بفروش میرسد تلفن ۴۶۶۹۹

کامارو ۷۴ بیواسطه ۸۴۱۱۲۴
آ- ۹۵۷۸

شورلت ایران نخویل فوری تلفن ۹۲۰۸۶۲ و ۹۳۷۱۴۸

شورولت۷۱ بسیار تمیز نمره‌شده‌اتوماتیک‌دوسال کارکرده بفروش میرسد تلفن ۴۶۶۹۹

شورلت

مدل ۶۹
یکدستگاه شورلت ۶۹ دودرب باکولر دست‌اول خیلی‌تمیز بفروش‌میرسد تلفنهای ۸۲۴۱۰۵ و ۸۲۴۱۰۶

یکدستگاه‌اتومبیل شورلت ایمپالا مدل ۱۹۶۹با کولربرنگسرمه‌ای بفروش میرسد. طالبین‌از ساعت ۸ صبح الی ۱ بعداز ظهرباتلفن ۶۶۳۱۹۷ تماس بگیرند .

جیپ استیشن آهو
دودیفرانسیل مدل ۴۷ بسیار تمیز و مرتب بمبلغ ۲۵ هزار تومان فروشی تلفن۹۲۲۳۱۸
۱ـ۲ آ- ۹۸۲۱

بنز ۲۲۰مدل ۱۹۷۰ شیری‌رنگ بدون گمرک باشرایط مناسب بفروش میرسد تلفن۸۹۲۳۷۶
آ- ۹۸۹۸

خرید و فروش اتومبیل‌ومشاور املاک نمایشگاه مرادی ۷۵۰۸۶۶

فروشگاههای اتومبیل

بنام‌خدا

اولین موسسه تحویل فوری پیکان ۵۳ جوانان ، دولوکس، کار، وانت در ایران نمایشگاه برادران منصوری آریانا بین کارون و قصرالدشت
تلفن ۹۵۰۹۰۵ و ۹۵۶۲۲۵

نمایشگاه اتومبیل
حاج‌مظفر
مرکز خرید و فروش همه رقم

پیکان
سیمتری پائین‌تراز میدان‌گمرک سه راه کارگران تلفن ۲۴۰۷۸
۵۳۰۷۶۰

کرایه

اتو لوکس
اتومبیلهای تشریفاتی با راننده برای داخل و خارج از تهران میدان فردوسی تلفن ۸۲۱۲۷۰ و ۸۲۶۶۰۵

کالج بار
بارکش شهروحومه
۶۶۱۱۱۱-۴۱۱۱۱

گیتی بار
بارکش شهروشهرستان
تلفن **۹۵۶۴۰۵**

موردنیاز
تعداد۱۵دستگاه اتومبیل پیکان جهت تعلیم در آموزشگاه نیازمندیم‌تلفن ۶۲۳۷۰۸

به تعدادی پیکان مدل بالا با راننده نیازمندیم آدرس تخت‌طاووس شرق خیابان میرهادی پلاک ۸۹

ماشین آلات

کمپرسور سیاروثابت

کمپرسور برای کندن آسفالت، چالزدن در معدنهای سنگ و شرکتهای جاده‌سازی‌کرایه‌داده می‌شود .
نشانی ـ شهرری ـ خیابان سیمان شماره ۹۲
تلفن ۵۹۰۰۳۰ اکبرپور

شرکتهای محترم ساختمانی انواع ماشین آلات‌راهسازی‌موجوددارید موسسه مشاورین فرید ۸۳۲۹۶۸ ـ ۸۲۲۱۰۶

استخدام

به یکنفر دوشیزه یا بانو که با حداقل‌معلومات دیپلم‌متوسطه و آشنا به ماشین نویسی فارسی نیازمندیم طالبین بین ساعات ۵ تا ۷ بعد از ظهر با تلفن ۳۱۲۲۱۳ تماس‌بگیرند.
آ- ۸۹۴۶۶

آگهی استخدام
کارخانه میخسازی ایران آماده استخدام تعدادی کارگر بشرح زیر میباشد
تراشکار با سابقه
صفحه‌تراش با سابقه
کارگر فنی
کارگر ساده
از داوطلبان خواهشمنداست با در دست داشتن برگ خاتمه خدمت یا معافی غیر پزشکی همه روزه از ساعت۹ صبح تا یک بعد از ظهر به دفترمرکزی شرکت خیابان بوذرجمهری غربی مقابل پمپ بنزین مراجعه فرمایند .
آ- ۷۰۰۵

چندنفر نقشه‌کش تاسیساتی با سابقه کار و خاتمه خدمت استخدام میشوند .
ویلا خیابان دامغان شماره ۶
۱ـ۳ آ- ۹۶۷۰

کارگر ورقکار وکارگر مونتاژچراغ برق‌وکارگر نقاش پیستوله کارمورد نیاز است‌تلفن۶۶۰۴۶۲

بچند نفر فروشنده سیار با پورسانت مکفی نیازمندیم تلفن ۸۲۰۳۵۲

بتعدادی دوشیزه کارگر نیازمندیم تلفن ۵۳۴۲۷۲

بیکنفر جهت قسمت حسابداری نیازمندیم با تلفنهای ۸۳۷۹۰۰ و ۸۳۷۹۰۱ تماس بگیرید

دوزنده پرده و نصاب تزئینات نیازمندیم تلفن ۷۷۸۸۶۴

دوشیزه یا بانو که به زبان انگلیسی آشنائی کامل داشته‌باشدوسلط به‌خدمات منشیگری‌باشد برای کار صبح ۹ تا ۱۳ مورد نیاز است .
صبح ۹ تا ۱۳ بعدازظهر ۵ تا ۷ تلفن ۶۶۹۲۸۱

DRAFTSMAN. REQUIRED
Full time road and bridge draftsmans "not tracers" are required to work in field near Tehran. Call 832155-6, 839589-90.

دوشیزه یا بانو که به ماشین نویسی فارسی‌و لاتین‌آشنائی‌کامل داشته باشد با حقوق مکفی استخدام میشود .
صبح ۹ تا ۱۳ بعدازظهر ۵تا ۷ تلفن ۶۶۹۲۸۱

بتعدادی دوشیزه نیازمندیم تلفن ۴۸۳۵۷و ۶۶۶۵۶۱

نرس ، بهیار کمک بهیار
موردنیاز است صبحها به بیمارستان باهر درخیابان شیخ‌هادی مراجعه‌شود

انیورسال شرکت سهامی خاص استخدام میکند
۱ـ قالبساز .
۲ـ راننده پایه دو همگانی
۲ـ کارگربرق.
۴ـ کارگرساده زن .
۵ـ خانم تلفنچی با تحصیلات در حدود دیپلم .
۶ـ متصدی‌نمایشگاه‌محصولات شرکت باداشتن تضمین .
۷ـ نگهبان باسپردن تضمین وانجام خدمت مقدس سربازی
۸ـ کارآموز جهت سرویس محصولات شرکت . با داشتن گواهی‌نامه‌رانندگی‌پایه۲شخصی
۹ـ بازاریاب با داشتن وسیله شخصی .
داوطلبان‌به‌محل کارخانه واقع در انتهای سی‌متری نارمک خیابان‌چهل جنب‌دانشکده علم وصنعت مراجعه فرمایند .

استخدام ویزیتور
ویزیتور برای پخش لوازم آرایش‌باشرایط زیر استخدام میشود .
۱ـ حداکثر سن ۲۵ سال .
۲ـ دارای معافی .
۳ـ متاهل وخوشبرخورد .
۴ـ تحصیلات سوم متوسطه.
۵ـ دارای اتومبیل شخصی‌و ضامن معتبر باظهر شرکت‌بین ساعت ۸ تا۹ صبح به‌کارخانه بلنداکس خیابان قدیم شمیران بالاتر از سه راه ضرابخانه انتهای کوی لاجوردی‌مراجعه فرمائید .
آ- ۸۹۷۰۶

شرکت بتون ۷۰
بمهندسیکه نمونه امضاء در شهرداری داشته باشد ویکنفر سکرتر نیازمند است تلفن ـ ۷۶۱۴۹۴
۱ـ۲ آ- ۹۹۰۶

آگهی استخدام
یک شرکت ساختمانی برای کار درجنوب یخدمات یکنفر مهندس راه و ساختمان‌نیازمند است لطفا باتلفنهای شماره ـ ۶۲۴۶۴۷ ـ ۶۲۹۵۵۲ تماس بگیرید .
آ- ۹۹۲۰ ۱ـ۲

استخدام کارگرزن‌ومرد تلفن ۹۵۴۷۱۱

چاپخانه گرافکو
به افراد زیر باحقوق مکفی‌و مزایانیازمند است .
۱ـ انباردار دیپلمه باسابقه‌کار
۲ـ ماشین‌چی ملخی .
۳ـ کارگر مبتدی چاپخانه .
داوطلبان بنشانی خیابان حافظ خیابان رشت اولین کوچه دست چپ پلاک ۲۳ مراجعه نمایند .
آ- ۹۸۸۸

یک نفر دوشیزه یا بانوی صندوقدار باتحصیلات سوم متوسطه و آشنائی کامل به تایپ فارسی مورداحتیاج‌است داوطلبان باتلفن ۳۹۱۵۹۴ تماس حاصل نمایند .
۱ـ۲ آ- ۸۹۶۶۸

یک شرکت معظم‌احتیاج بچند کارگر نصاب کاغذ دیواری پشت‌چسبدار باسابقه‌کاردارد واجدین شرایط باحقوق و مزایای مکفی استخدام میشود تلفن ۴۷۸۷۱ و ۴۵۰۱۰ و ۶۶۹۶۴۵
۱ـ۳ آ- ۹۸۵۹

کارخانه تولیدی زاکان‌در ۴۵کیلومتری جاده‌آبعلی سرپل بوم هند به افراد زیر احتیاج دارد.
۱ـکارگرکابینت ساز . درجه یك
۲ـجوشکار
تلفن ۳۵۸۶۳۹

آگهی استخدام
یکنفر تحصیلدار که از خود دارای موتور باشد با ۳۰هزار تومان ضمانت: استخدام‌میشود بلوار الیزابت خیابان میکده کو چشمه‌حسینی‌شماره ۹طبقه دوم از ۴ بعدازظهر ببعد .
۱ـ۲ آ- ۹۴۸۶

بچندنفرکارگر شیشه‌بر که‌اطلاعات‌فنی هم داشته باشند نیازمندیم تلفن ۷۵۵۶۴۵

مهندس راه‌و ساختمان
یکنفر مهندس راه و ساختمان‌با سابقه بیش از ۶ سال در امور راه‌سازی مورد نیاز مهندسین مشاور برای کار دردفترمرکزی تهران می‌باشد داوطلبان‌صبحها بخیابان قدیم شمیران مقابل بی‌سیم خیابان امیر ابراهیمی شماره ۳۳ مراجعه نمایند .
۹۷۲۷

بیک خدمتکارشبانه روزی‌برای نگهداری بچه نیازمندیم تلفن ۸۸۴۴۵۵
آ- ۹۵۷۹

استخدام نقشه کش‌برق باتجربه مورد نیازاست تلفن ۶۲۲۲۱۷

یک موسسه درمانی درتهران احتیاج‌به‌دو نفر مامای‌لیسانسیه دارد طالبین با تلفن ۳۵۲۰۰۳ دروقت اداری تماس حاصل نمایند .
آ- ۷۲۸۵

زن و شوهر بدون بچه برای نظافت و آشپزی نیازمندیم‌تلفن ۶۸۷۸۰۱ بین ۹ تا۱۲
۱ـ۲ آ- ۹۹۲۲

استخدام تمام وقت
نقشه‌کش‌تاسیسات‌تهویه‌مطبوع یکنفر بازاریاب ورزیده‌دونفر تلفن ۸۲۳۹۴۰
آ- ۹۹۱۵

بیک پرستار برای بچه‌۵ماهه تمام وقت نیازمندیم تلفن ـ ۶۸۷۸۰۱ بین ۱۲تا۹ صبح .
۱ـ۲ آ- ۹۹۲

آگهی استخدام

شرکت نوکاربا مسئولیت‌محدود جهت کار در جنوب‌وشرق‌ایران افراد زیر را با حقوق مکفی استخدام مینماید :
۱ـ مهندس راه و ساختمان‌سه نفر .
۲ـ تکنیسین‌ساختمان،متخصص در تهیه بتون با حداقل دهسال تجربه ۳ نفر .
۳ـ نقشه‌بردار دو نفر
۴ـ تکنیسین متخصص برق و با تجربه که بتواند برق‌کارخانه بزرگی را در جنوب‌ایران اداره نماید دو نفر
داوطلبان میتوانند همه روزه باستثنای تعطیل از ساعت ۸ صبح تا ۱۴ به آدرس خیابان تخت‌جمشید شرقی‌شماره۹۲۳یا تلفنهای ۷۵۳۵۸۰ ـ ۷۵۰۳۹۹ ـ ۷۵۰۰۲۱ مراجعه فرمایند .

متخصص آرایش‌وفروش گیسو با حقوق مکفی استخدام‌میشوند‌تلفنهای ۷۶۲۰۷۱ الی ۷۴ و ۶۶۵۶۷۶

یکنفر منشی باسابقه و خوش خط وارد به امور دفتراسناد رسمی نیازمندیم با تلفن ـ ۳۱۵۳۱۷ تماس بگیرید .
۱ـ۲ آ- ۹۶۹۶

بچندنفر کارگر ساده نیازمندیم تلفن ۷۹۷۱۵

بیکنفر دیپلمه مرد جهت یک شرکت ساختمانی نیازمندیم تلفن ۶۶۳۱۴۰
آ- ۹۹۰۱

بعده‌ای‌دوشیزه‌یابانوی‌فروشنده با تحصیلات سوم متوسطه و داشتن سابقه کار نیازمندیم . داوطلبان باتلفن ۳۹۱۵۹۴ تماس حاصل نمایند .
۱ـ۲ آ- ۸۹۶۶۹

تعدادی علاقمند از سیگل ببالا جهت کارآموزی نقاشی‌کشی ساختمان پذیرفته میشوند ـ ۳۱۴۸۰۵
۱ـ۱۲ آ- ۹۸۹۶

یکنفر تلفنچی (دوشیزه‌یامرد) وارد به ماشین‌نویسی فارسی استخدام میشود تلفن ۴۵۰۹۱
۱ـ۳ آ- ۹۹۰۲

دکتر داروساز جهت‌داروخانه نیازمندیم تلفن ۷۹۶۴۱۵
آ- ۹۸۷۸

بیکنفر که ماشین نویسی انگلیسی بداند نیازمندیم تلفن ۸۳۹۲۳۹
آ- ۷۳۱۳

آگهی استخدام
کارخانه آبجوسازی مجیدیه بیک نفر لیسانسه مواد غذائی تمام وقت که خدمت وظیفه را انجام داده باشد احتیاج دارد واجدین شرایط بادردست داشتن مدارک لازم به محل کارخانه واقع در ۲۰ متری مجیدیه مراجعه نمایند تلفن ـ ۷۷۱۵۵۲ و ۷۷۱۵۵۰
۱ـ۳ آ- ۷۲۸۷

بیکنفرمهندس‌راه و ساختمان‌یا تکنیسین کارکرده آسفالت‌جهت کار درساوه نیازمندیم تلفن ـ ۶۶۳۱۴۰
۱ـ۳ آ- ۹۸۳۰

سالن آرایش

تقی لادن

دونفر آرایشگر زن با سابقه جهت سروصورت ویك نفر نظافتچی زن مورد نیاز است تلفن ۸۹۴۷۲۸

چند نفر کارگر چرخکار تمام دوز نیازمندیم ۳۱۴۵۸۹

کارخانجات اتومبیل سازی

مزدا

استخدام میکند :
۱ـکارمندحبره‌ندارکات که سابقه کار داشته باشند دونفر
۲ـ مدیر کارخانه که فنی باشد وهمچنین در امور اداری تجربه‌داشته باشد یکنفر

تذکر :
کارمندان ردیف ۱ و ۲ به آدرس نبش‌اکباتان و ملت ساختمان سرباز دفتر مرکزی مزدامراجعه کنند

۳ـصافکار ۷ نفر
۴ـجوشکار برق ۵نفر
۵ـ مونتاژ کار ۵ نفر
۶ـ نقاش دو نفر
۷ـبازرس ۷ نفر
۸ـ سیمکش اتومبیل ۵ نفر
کارگر ها باید حداقل سواد ششم ابتدائی و برگ پایان خدمت داشته باشند .
واجدین شرایطبه ۲۱کیلو متری جاده قدیم کرج کارخانجات اتومبیل سازی مزدا مراجعه نمایند .

آگهی استخدام

یک شرکت بزرگ ساختمانی احتیاج‌بتعدادی‌جوشکارآزموده جهت کار دربندرعباس داردبین ساعت ۵ تا۷ بعدازظهربه‌آدرس تخت جمشید بین چهارراه بهار وخیابان شمیران شماره ۵۹۳ طبقه ۵ مراجعه نمایند .
تلفن ۷۵۲۰۹۲
۱ـ۳ آ- ۷۳۰۵

آگهی استخدام

چندنفر کارگر مونتاژکار جهت تعطیلات تابستانی مورد نیاز است .
تلفن ۱۱۸الی ۳۱۶۰۱۵

عکاسی کام
بیک دوشیزه یا بانو جهت دفترداری نیازمند است تلفن ۳۵۵۴۴۸

آگهی استخدام

یکی از بانکهای خصوصی یکنفرمسئول‌کارگزینی با تحصیلات لیسانس علوم اداری و یا مدیریت با ۵ سال سابقه کاردر امور پرسنلی .
و یکنفر کارشناس طبقه‌بندی مشاغل باتحصیلات لیسانس علوم اداری یا مدیریت با ۳ سال سابقه کار در طبقه بندی مشاغل با حقوق مکفی استخدام مینماید .
واجدین شرایط درخواست شغل خود را باذکر حقوق مورد درخواست بانضمام یکقطعه عکس به صندوق پستی شماره ۸۴۱ تهران ارسال دارند

تعدادی دوشیزه یا بانو برای پستهای اداری ، ماشین نویسی تصدی مرکز تلفن بامشخصات‌زیر استخدام میگردد .
۱ ـ تحصیلات دیپلم متوسطه (دیپلمه های منشیگری حق‌تقدم دارند)
۲ ـ دانستن زبان انگلیسی
۳ ـ داشتن سابقه کار
۴ ـ تسلط به ماشین نویسی فارسی و لاتین
علاقمندان با شرکت ترنتکست خیابان شاهرضا بین کالج و پهلوی ـ ۱۱۱ و یا با تلفن های ۱۸ـ۴۵۶۱۴ تماس بگیرند .

کارخانه سیمان تهران واقع در غنی‌آباد شهرری
یکنفر کارمند که حداقل چهار سال سابقه کار در انبارداری و سفارشات با تحصیلات دیپلم یا فوق دیپلم و آشنائی به زبان انگلیسی داشته باشد و یکنفر ماشین نویس فارسی و لاتین با معلومات دیپلم که حداقل دارای پنج سال سابقه کار باشد استخدام مینماید .
متقاضیان می‌توانند همه روزه به‌استثنای ایام تعطیل به کارگزینی کارخانه مراجعه نمایند

مهندسین مشاورجهت کادر نظارت راهسازی در منطقه استان‌ساحلی بوشهر افراد مشروحه زیر را استخدام مینماید :
۱ ـ سرمهندس‌راه‌باحداقل ۵ سال سابقه نظارت راهسازی
۲ ـ مهندس راه با حداقل ۵سال‌نظارت راهسازی
۳ ـ مهندس ساختمان‌حداقل ۲سال سابقه‌نظارت ساختمانی
۴ ـ نقشه بردار
۵ ـ تکنیسین دیپلمه با سابقه نظارت
واجدین شرایط همه روزه غیر از پنجشنبه و جمعه از ساعت ۸ تا ۳ بعد از ظهر با شماره‌تلفن ۷۷۹۰۳۴ـ۳۸ شماره داخلی ۱۳ تماس حاصل نمایند .

یک‌شرکت‌وارداتی
برای عرضه اجناس خود بچند نفر دوشیزه یابانو وارد بامور فروشندگی بعنوان نماینده شرکت‌در فروشگاههای بزرگ تهران‌باحقوق و مزایای‌مکفی استخدام میشوند . تلفن ۴۵۱۰۹ و ۴۷۸۷۱ و ۶۶۹۶۴۵

آگهی استخدام
مرکز ملی آموزش بزرگسالان
به یکنفر تلفن‌چی دیپلمه و آشنا به زبان‌انگلیسی برای تمام وقت نیازمند است،متقاضیان‌میتوانند از شنبه تا چهارشنبه‌بامسئول‌امور اداری تماس بگیرند .
تلفن : ۶۶۵۴۷۲
آدرس : خیابان وصال شیرازی شماره ۴۴۹

شرکت‌شوکومارس

۶ نفر ویزیتور فعال وبا ذوق با شرایط خوب استخدام مینماید برای مصاحبه همه روزه از ساعت ۵ الی ۷ بعدازظهر بدفتر شرکت شوکومارس خیابان بوذرجمهری غربی‌چهارراه شاهپورطبقه‌فوقانی بانکملی‌وبانک‌سپه مراجعه‌فرمائید

شرکت سهامی کارخانجات کفش وین
فروشگاه های کفش‌وین با محصولات‌شناخته شده که در حال حاضر بتمام کشور های‌شرق‌و غرب صادرمیگردد
هشتاد نفر فروشنده خیلی خوب را باحقوق وپورسانتاژ فروش با شرایط زیر استخدام مینماید .
۱) حداکثر سن ۳۵ سال
۲) معلومات حدود دیپلم
۳) خوش‌برخورد وخوش‌بیان
۴) داشتن برگ خاتمه خدمت سربازی یا معافیت غیرپزشکی متقاضیان‌میتوانند همه روزبین‌ساعت ۹ الی ۱۲ بکارگزینی شرکت واقع در جاده مخصوص کرج کیلومتر ۱۸ مراجعه نمایند
شرکت سهامی کفش وین

آگهی مزایده

کارخانجات مخابراتی ایران (شرکت سهامی خاص) یکدستگاه‌اتومبیل‌سواری‌رامبلرآمباسادور ۵۵۰ مدل ۱۹۶۶ خود را از طریق‌مزایده درمحل کارخانه واقع د رشیراز بلوار رضاشاه کبیر کیلومتر ۲ بفروش میرساند.
پیشنهادات بایستی در پاکت های لاک‌ومهر شده که روی آن جمله«مربوط به آگهی مزایده فروش اتومبیل» نوشته شده باشد بوده و تا آخر وقت اداری روز ۵ر۶ر۵۳ به دفتر کارخانه تحویل شده ورسید دریافت داشته باشند پیشنهادات واصله در ساعت ۱۰ صبح روز ۱۰ر۶ر۵۳در اطاق‌مدیریت مالی این‌کارخانه باز وقرائت خواهد شد وبه برنده مزایده‌ابلاغ خواهد گردید شرکت دررد یا قبول یك یا کلیه پیشنهادات‌مختار است مالیات و مخارج درج آگهی بعهده برنده مزایده میباشد حضور پیشنهاد دهندگان در جلسه قرائت پیشنهادات آزاد است.
کارخانجات مخابراتی‌ایران(شرکت سهامی‌خاص)

کارگر بسته‌بندی

به تعدادی کارگر بسته‌بندی (دوشیزه یا بانو) برای بسته‌بندی دارو مورد احتیاج است لطفا از ساعت ۵ تا ۸ بعد از ظهر به آدرس دوپار خیابان ویلای شمالی‌جنب‌کلیسای ارامنه ساختمان‌شماره ۳۴۵ مراجعه نمایند .

پانل ایر PANELIR
سقف پیش ساخته بتونی
باتیرچه‌وبلوك مجوف آماده تحویل‌فوری شاهرضا مقابل سینما دیانا شماره ۱۶۴
تلفن ۴۰۴۸۸

GENERAL ELECTRIC
سازمان فروش جنرال الکتریك
ازافرادوموسسات فنی که‌دارای اطلاعات‌ـمعلومات وتجربه کافی‌درکارنصب ماشینهای : رخت‌شوئی ـرخت خشك‌کنی ـ ظرف‌شوئی‌ویخچالهای‌مجهز به ماشین یخ‌ساز اتوماتیك ICE MAKER وکولر های گازی‌باشند برای‌همکاری‌دعوت‌مینماید
افراد و موسسات فنی واجد شرایط میتوانند برای تعیین وقت جهت مصاحبه حضوری‌ازساعت ۸ تا ۱۰ صبح با تلفنهای ۷۵۰۸۹۱ الی ۷۵۰۸۹۶ با آقای آبرام تماس حاصل نمایند .

حج‌عمره‌وزیارت‌شام

دیداری از شهر زیبای‌بیروت حرکت۲۴مرداد مدت ۲۱روز بمدیریت‌حاج‌ابوالقاسم جعفری بوذرجمهری‌غربی درخونگاه فرش کاشانی تلفن ۵۳۹۴۴۹و ۷۹۶۹۱۰

URGENTLY NEEDED EXECUTIVE SECRETARIES
HIGH salary, good fringe benefits, excellent working conditions.
Please apply in person, to PARS ELECTRIC MANUFACTURING CO. at 563 Eisenhower Avenue between 7:00 a.m. and 4:30 p.m.

نیازمندیهای اطلاعات تلفنی آگهی قبول میکند

۳۱۱۲۲۴-۳۱۱۲۲۵
۳۱۱۲۲۹-۳۱۱۲۳۰

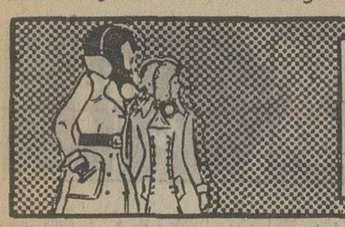

کارخانجات اتومبیل سازی مزدا

استخدام میکند

به تعدادی افراد واجد شرایط زیر نیازمنداست
۱ ـ صافکار ۵ نفر
۲ ـ جوشکار برق و کاربیت ۵ نفر
۳ ـ مونتاژکار ۵ نفر
متقاضیان باید دارای برگ خاتمه خدمت و سواد خواندن و نوشتن باشند لطفا به ۲۱ کیلو متری جاده قدیم کرج کارخانجات اتومبیل سازی مزدا مراجعه فرمایید

استخدام کمك حسابدار نیازمندیم صبح جمعه ۲۵ر۵ر۵۳ از ساعت ۹ الی ۱۱ به آدرس خیابان قزوین نرسیده به سه‌راه آذری پیمانکاری درودی پلاك ۱۷۴۱ و ۱۷۳۹ مراجعه نمائید .

دکتر داروساز جهت تهران و شهرستان ۳۱۶۴۵۰

بچند نفر دیپلمه ریاضی که دارای برگ خاتمه خدمت باشند جهت کار درتهران و شهرستان نیازمندیم داوطلبین با شماره ۴۰۵۹۶ تماس بگیرند .

کارگر دوشیزه یا بانو جهت فروشندگی خرازی نیازمندیم تلفن ۷۹۵۳۷۴

بیکنفر دوشیزه سکرتر با آشنائی بزبان های انگلیسی وفرانسه و ماشین‌نویسی فارسی ولاتین نیازمندیم لطفا صبحها از ساعت ۸تا۱ وبعدازظهرها ۵تا۷ باتلفن ۶۶۵۵۹۸ تماس حاصل شود .

دختر خانمی باتسلط کامل به ماشین نویسی برای کار تمام وقت موردنیاز است رادیولژی دکتر فرشیدپور خیابان پهلوی جنب پاستور شماره ۳۷۱

تعدادی مهندس پرتجربه راه و ساختمان جهت عضویت کادر های طرح‌ریزی‌ونظارت کارهای ساختمانی ، سدسازی شبکه های آبیاری وزه‌کشی فاضلاب وغیره استخدام میشود واجدین شرایط مشخصات کامل‌وحقوق درخواستی خود راهم برای تهران‌وهم برای نقاط‌دوردست بنشانی صندوق‌پستی ۷۴۶اعلام فرمایند

باحقوق مکفی استخدام میشود

ماشین نویس فارسی باتجربه و تلفنچی که بزبان انگلیسی آشنائی کامل داشته باشد. همچنین نامه‌رسان جوان باحقوق مکفی استخدام میشود.
داوطلبان میتوانند مشخصات کامل خود را به صندوق پستی ۲۱۴ ارسال نمایند

یک شرکت مهندسی بیکنفر سکرتر با آشنائی کامل به تایپ فارسی نیمه وقت‌از۸صبح تا یک بعدازظهر احتیاج دارد خانمهای آشنا به تایپ آلمانی مقدمترند تلفن ۸۳۷۶۶۲از۴تا۸ بعدازظهر تماس حاصل شود .

بیکنفر فروشنده زن یامرد تمام وقت مورد نیاز است.. خیابان کاخ بین شاه وامیراکرم نبش کوچه‌رازی‌فروشگاه‌اکسون‌تریکو ۳۲۱ آ ـ ۹۷۸۸

پرستار زن

بیک پرستار جهت‌نگهداری‌بچه بطور شبانه‌روزی‌باحقوق مکفی نیازمندیم تلفن ۸۹۲۱۵۳
۱ـ۳ آ ـ ۹۶۳۷

بیک پرستار بچه‌شبانه‌روزی با حقوق مکفی نیازمندیم ۶۸۳۶۲۸

چند نفر نقشه‌کش مورد نیاز است
طالبین به خیابان ثریاشماره۲۵ شرکت نوید مراجعه نمایند .

یکنفر دوشیزه یابانو
صبح و عصر برای مطب لازم است خیابان سپهمقابل‌بستخانه ـ دکتر دانشگر

بچندنفرکارگر درب وپنجره‌ساز نیازمندیم تلفن ۳۰۳۲۱۶
۱ـ۲ آ ـ ۹۸۰۴

بانوئی بیان سال مجردکه‌بتواند پرستاری دختربچه ۳ ساله را شبانه روزی در خانواده سرشناسی عهده‌دار شود مورد نیاز است نشانی خیابان نادری چهارراه یوسف‌آباد ساختمان تولیددارو
آ ـ ۹۸۱۶

استخدام‌انباردار
دونفر انباردار مرد کمتجربه کافی در امور مربوطه داشته باشند مورد نیاز است لطفا از ساعت۸الی ۱۴ باتلفن۸۳۶۶۶۲ تماس حاصل فرمائید .
۱ـ۳ آ ـ ۷۷۴۱

بیک نفر خانم وارد به امور مطبداری نیازمندیم تلفن ۳۱۵۸۶۱

فروشنده زن و مرد نیازمندیم خیابان کاخ بالاتراز شاهفوقانی بانک ملی سوپروایز

دوشیزه یا بانو چرخکار و دستکار ۹۷۱۱۱۵

برنامه نویس ارشد
بزبان کوبل باسابقه کار استخدام میشود تلفن ۸۲۱۳۵۹

Iranrah - Khuzestan Construction Company requires Farsi-Italian interpreters to work on a construction project. Interested parties call Mr. Martin at-832155-6 and 839589-90.

یکنفر خدمتکار مورد احتیاج است ۷۵۲۱۹۱

بچند نفر ویزیتور فعال‌با موتور نیازمندیم تلفن ۲۴۲۹۵

استخدام فوری
یکنفر برشکار شومیزمو پیراهن و تعدادی کارگر یقه‌دوز ـ تنه‌دوز ـ لائی چسبان ـ شلوار دوز ـ زنانه‌دوز با حقوق مکفی استخدام میشوند تلفن۷۶۰۲۸۶

بچند نفر کمك حسابدار وپل ساز جهت جنوب نیازمندیم
تلفنهای ۷۵۱۱۶۶
۷۵۳۳۲۱

استخدام کدبانو
جهت اداره منزل‌یکزن‌وشوهر یکنفر کدبانوی مطلع‌شبانه‌روزی استخدام میشود . طالبین به آدرس خیابان حافظ‌ساختمان تاج سفید طبقه چهارم شرکت کورمید مراجعه نمایند .

درمانگاه مرکزی نارمك
پزشک عمومی باپروانه دائم ۱۰ شب درماه دونفر .
بهیار ۳نفر .
آدرس : نارمك‌خیابان‌سیمتری جنب پست و تلگراف درمانگاه مرکزی نارمك .
۱ـ۲ آ ـ ۹۶۳۵

به یک نفرمهندس‌راه‌وساختمان یا تکنیسین کارکرده جهت‌کار در ساوه نیازمندیم . تلفن ۶۶۵۵۹۸

استخدام شوید
تعمیراتو مونتاژرادیووتلویزیون نقشه‌کشی برق و فشار قوی‌و رسم‌فنی . ماشین‌نویسی فارسی و انگلیسی را بیاموزید و با معرفی مجانی ما کار کنید. کار و آموزش تلفن ۴۹۴۹۴

فقط با ۵۰ تومان بطور کنتراتی
دوره ماشین نویسی فارسی و لاتین . دفترداری دوبل ، را در کمترین مدت با دریافت گواهینامه فرا گرفته آماده استخدام شوید .
بکسانیکه امروز یا فرداثبت‌نام نمایند ۲۵۰ ریال‌کتابهای‌مربوط رشته‌های بالا مجانی داده میشود میدان فردوسی بالای هواپیمائی ملی آموزشگاه‌ایران ۸۲۸۳۲۶

جویای کار

ماشین آریا با راننده جویای کار است تلفن ۵۳۴۵۹۰

مهندس معمار (آرشیتکت) تحصیل‌کرده آلمان باسابقه۵ سال کار درآنجا در ایران جویای کار است علاقه‌مندان‌به آدرس زیر مکاتبه نمایند .
Iran. Architekt, Deutschlandsstudium mit 5 Jahren Praxis in Deutschland sucht Wirkungskreis in Iran. Angebote sind zu richten an.:
8 München 71 — West. Germany Postfach 710847.
۱ـ۴ آ ـ ۸۷۳۱۰

بانوی جوان جهت پرستاری‌در خانواده مقیم اروپا جویای‌کار است تلفن ۶۶۱۸۲۸

آموزشگاهها

ماشین نویسی ربانی
شما را با بهای کم‌درزمانی‌کوتاه برای استخدام آماده‌میکندشاه‌آبادمقابل‌سینما حافظ۳۱۷۱۳۵
آ ـ ۴۷۴۶

ماشین نویسی
بیژن همتا ندارد
میتوانید امتحان کنید میدان‌ژاله تلفن ۳۴۸۳۸۴

تدریس خصوصی

۸۳۳۳۱۹
تدریس خصوصی
۸۳۳۳۱۹
کلاس مخصوص

تدریس‌انگلیسی تضمینی برای اعزام بخارج ۳۴۵۹۱۱

کلیه دروس دوره ابتدائی ـ دوره راهنمائی ـ سوم متوسطه ـ سیکل دوم و ششم طبیعی و ریاضی بویژه‌برای‌دانش‌آموزان دبیرستانهای البرز ، هدف ، خوارزمی . دکتر هشترودی ، اتفاق و مدارس خارجی زبان وسیله دبیران متخصص تلفن ۳۰۴۹۴۲ و ۸۷۴۵۶۸

تدریس‌ومکالمه‌انگلیسی‌خصوصی درمنزل ومحل کارشما۸۷۴۰۹۹
آ ـ ۹۸۱۰

انگلیسی درکوتاهترین مدت گرامرو مکالمه ۷۸۴۵۲۵

انگلیسی توسط بانوی انگلیسی ۴۷۱۴۱

زبان‌ایتالیائی در منزل‌تدریس میشود تلفن ۶۳۰۳۲۴
آ ـ ۹۹۰۳

مکالمه خصوصی‌زبانهای انگلیسی عربی فرانسه بطریقه مکاتبه‌ای وضبط نوار یاحضوری تلفن ۷۵۲۱۹۱ یا صندوق پستی۱۶۰۸ـ۱۴ مکاتبه فرمائید

دروس‌راهنمائی
توسط استادان دوره دیده
تلفن ۹۳۶۱۸۱

ریاضیات فیزیك شیمی و دوره راهنمائی تضمینی ۶۶۳۰۳۴

۶۲۲۴۵۷
تدریس خصوصی زبان های زنده دنیا
۶۲۲۴۵۷
تدریس خصوصی دوره راهنمائی ، ابتدائی، دبیرستان
۶۲۲۴۵۷
انگلیسی کنتراتی تضمینی

مکالمه انگلیسی
مقدماتی تا عالی
۹۳۶۱۸۱

مکالمه وگرامرانگلیسی در محل کار و منزل تلفن ۶۶۳۰۳۴

انگلیسی درسطح عالی توسط Mrs Elina
تلفن ۹۳۶۱۸۱

فیزیك شیمی ریاضیات و دوره راهنمائی در سیزده جلسه با تضمین قبولی توسط دانشجویان سال چهارم پلی تکنیك تهران باچهارسال‌سابقه تدریس خصوصی و دبیرستانی تلفن۷۹۵۱۱۴

پانسیون

پانسیون دانشجوئی بانوان‌اقبال تلفن ۸۴۱۱۰۳

املاک ومستغلات

فروش
خانه فروشی
فرح جنوبی خانه‌ای یکطبقه و نیم بمساحت ۲۳۰ متر با آب برق تلفن ۵۰۰ تومان مقطوع ۸۴۱۴۲۸ و ۸۴۹۶۰۴
رجبی

خانه‌های فروشی
ویلائی و مستغلاتی‌مدرن‌از۳۰۰ تا ۳ میلیون تومان ۸۴۴۰۲۳
آ ـ ۷۴۷۷

خانه ویلائی نوساز
بمساحت ۳۶۷ متر در بهترین نقطه نارمک بیواسطه بفروش میرسد جهت اطلاعات بیشتربا تلفن۸۵۵۳۹۸، ۴تا۷بعدازظهر تماس بگیرید .
۱ـ۳ آ ـ ۹۸۶۴

اکازیون
فروش ۴دستگاه خانه ویلائی در گوهر دشت کرج بعلت مسافرت به اروپا فوری با شرایط سهل و قیمت مناسب بفروش میرسد تلفن ۹۷۳۲۵۳

اکازیون
خیابان فرح‌آباد ژاله کوی دی جنب پمپ بنزین پلاک ۳۹ خانه‌ای شخصی‌ساز چهاراطاق آب ـ برق ـ کولر ـ پرده کرکره بدون واسطه مقطوع ۱۹۰ هزار تومان با تلفن ۸۴۱۰۸۹ تماس بگیرید .

خانه های نو ساز تهران پارس ۳ تا ۱۲ اتاقه با وام بانکی ۷۸۱۹۱۸

خانه فروشی ارزان
بمساحت ۲۷۷ متردارای۵اطاق ۲زیرزمین دو مغازه(حدود۲۵۰ مترزیربنا) واقع در خیابان تهران‌نو خیابان بهرامی مقابل بیمارستان بهرامی پلاک ۳۷ بمبلغ ۲۴۵ هزار تومان فروشی با تلفن ۹۲۲۳۱۸ مذاکره‌نمائید.
۱ـ۲ آ ـ ۹۸۲۲

خانه فروشی درداودیه
شمالی بمساحت ۱۲۰ متربمبلغ ۲۵۰ هزار تومان‌تلفن۷۷۶۸۱۱
۱ـ۳ آ ـ ۹۷۰۷

توجه فرمائید
خانه‌نو ساز در کوی کیشاسیمتری‌اول‌خیابان دهم ۶ دستگاه بمساحت ۱۶۲ الی۲۰۴ متر مربع جنوبی وشمالی‌مستغلاتی ۳ طبقه دارای چهار اتاق با سرویس کامل بقیمت ۴۷۰ الی ۴۹۰ هزار تومان بفروش میرسد برای اطلاع بیشتر با تلفنهای ۶۳۳۲۱۱ و ۶۳۰۱۶۱ تماس بگیرید

منزل فروشی
منزلی واقع در نواب جنوبی دارای ۶ اطاق بازیرزمین بقیمت ۱۶۰ هزار تومان تلفن ۸۴۵۳۰۶
۱ـ۲ آ ـ ۹۸۹۹

خانه مسکونی۳طبقه بمساحت ۱۶۰ متر دارای ۶ اطاق وهال وحمام و سرویس آب‌برق‌کولر بمبلغ ۲۶۰ هزار تومان‌خیابان امیریه کوچه قلمستان بدون واسطه بفروش میرسد تلفن ۲۴۵۳۶ تماس بگیرید .
آ ـ ۹۸۷۳

خیابان تلویزیون ۵۰۰ متر مساحت ۲ طبقه مهندسی ساز ۲ شماره تلفن شوفاژ روشن ۶۳۱۵۲۴

منزلی مهندسی شخصی ساز جنوبی واقع در خیابان‌تاج‌خیابان‌شادمان کوچه هوشنك بمساحت ۲۳۰متردوسرویس کامل ۸ اتاق بازیر زمین تلفن و شوفاژ و کولر تلفن ۹۷۳۳۷۶ دفتر ۱۱۰

نیاوران مستقلی ۳ طبقه ۵۰۰ متر مساحت و ۹۰۰ مترزیربنا شمالی جنوبی شخصی‌ساز با شوفاژ و تلفن‌وکولرموکت‌کرکره ۸۴۱۴۲۸ و ۸۴۹۶۰۴
رجبی
آ ـ ۹۷۶۲

خانه های فروشی
از۳۰۰هزار تومان به بالااملاک تابنده تلفن ۷۹۱۳۹۷

خانه فروشی بمساحت ۱۰۵ متر ۴ اطاق آب و برق تلفن واقع در خیابان امیریه‌ایستگاه گنجه کوچه مافی مقطوع ۱۷۰ هزار تومان تلفن ۳۰۳۴۰۴
آ ـ ۹۷۵۳

منزلی جنوبی دوطبقه‌هفت‌اطاق باآب و برق و تلفن و کولر با دوسرویس واقع در خیابان شمیران ایستگاه کلانتری‌سوار کوچه سعدی پلاک ۷ بمبلغ ۴۲۰۰۰۰ تومان بفروش میرسد تلفن ۸۴۹۰۲۷
۱ـ۲ آ ـ ۹۶۴۹

برای اطلاع مشاورین محترم املاك
فروش بنای‌چهارطبقه‌درخیابان حقوقی پلاک ۵۴ تخلیه‌سرایدار دارد مشتمل بر هشت دستگاه آپارتمان چهار اطاقه باهال و آشپزخانه حمام باوان باشوفاژ آماده یکجا میفروشیم یااجاره میدهیم محل رابه‌مشتریان‌خود ارائه در صورت پسند برای مذاکره ومعامله رجوع فرمایند لاله‌زار ۳۱۹۷۸۴به‌بنگاه‌کوشان
۱ـ۲ آ ـ ۸۹۵۳۶

خیابان کوروش کبیر نزدیك میدان تجریش نمایشگاه بادکوراسیون به مساحت ۹۰متر وزیر زمین بادکوراسیون ۲۵۰ متر باشوفاژ و تلفن ۸۷۱۱۵۳

سه‌راه‌زندان‌خواجه‌نظام‌الملك منزلی دو طبقه‌با آب و برق و تلفن وکولر بقیت ۱۵۰ هزار تومان بعلت مسافرت بفروش میرسد تلفن ۸۵۶۵۵۲از صبح تا ۴ بعد از ظهر

خانه ویلائی شمالی نو ساز
بمساحت ۳۶۶ متر درنارمک دارای ۷ اطاق باسرویس‌کامل بیواسطه بفروش‌میرسداز۳بعد از ظهر ببعد تلفن ۸۵۵۳۹۸
۱ـ۳ آ ـ ۹۸۶۵

اکازیون
خانه‌ای در خیابان۲۱۸شرقی تهران‌پارس نرسیده به فلکه چهارم‌با۲۱۰ مترمربع مساحت مجهز به تلفن ـ برق ـ آب ـ کولر و پرده کرکره‌ای بمبلغ ۲میلیون و سیصد هزار ریال بدون واسطه بفروش و یا ماهیانه ۱۸٫۰۰۰ ریال اجاره داده میشودبرای‌اطلاعات‌بیشتر بشماره ۷۸۸۹۷ازساعت۵تا۸ بعدازظهر تلفن فرمائید .
آ ـ ۹۹۲۳

خانه ویلائی و مستغلاتی ۶۰۰ هزارتومان ببالا و اجاره‌خانه بخارجیان تهیه مسکن کورش تلفن ۸۴۷۹۸۲ و ۸۵۳۷۳۶
۱ـ۴ آ ـ ۹۷۹۸

اجاره یکجا یا فروشی
برامیرآباد شمالی ساختمانی دارای ۴۲ اطاق با ۵ رشته‌تلفن وشوفاژ ـ کولر ـ آسانسور و یک سالن دوطبقه کمی فاصله‌از همکف خیابان با تلفن شوفاژ ، کولر ، سرویس باملک یابدون ملک تلفن ۶۳۱۹۶۸ و۴۵۷۳۴
آ ـ ۹۸۲۰ ۱ـ۲

چندین دستگاه ساختمانهای شخصی و مهندسی‌ساز ویلائی ومستغلاتی با مساحتهای‌مختلف در خیابانهای عباس‌آباد گاندی وزراء جردن پهلوی ونک‌آماده فروش تلفنهای ۶۲۲۰۶۵ و ۶۲۰۱۰۷
شرکت‌تهیه مسکن‌آسیانکو

فروش اکازیون
۴۵ متری سید خندان کاج دوم خانه یکطبقه ویلائی شمالی ۲۵۰ متر زمین ۲۴۰ متربناچهاراطاق ویک هال بزرگ‌وزیرزمین‌بزرگ کاغذ دیواری. موکت‌کرکره‌کولر وسرویس کامل تلفن ۷۷۲۲۲۲و ۷۷۳۲۸۵

یکباب خانه واقع درشمال میدان شهیاد بمساحت ۳۴۶ متر دارای ۱۵ اطاق درسه‌طبقه فروشی تلفن ۹۷۹۱۹۵
۱ـ۱۰ آ ـ ۸۵۹۳

قابل توجه
برای بانکهای معتبر و سوپر مارکت‌های بزرگ ۲۰۰۰ متر بنای درجه یک بر خیابان پهلوی مقابل پارکساعی جهت فروش آماده است بازرگانی ایرانشهر روزولت مقابل پمپ بنزین تلفن ۸۳۲۸۷۴

یك‌اکازیون واقعی منزل قدیمی ساز بمساحت ۱۴۶۶ متر با آب برق تلفن تخت‌جمشید اول بهاردو نبش ۷۶ متر بر خیابان بعلت مسافرت فورابفروش‌میرسدمتری ۱۶۰۰ تومان تلفن ۸۳۰۸۳۵ ـ ۸۲۸۳۴۹

خانه‌فروشی‌درعباس‌آباد تخت‌طاوس ۲۳۰متردوبر در دوطبقه ونیم دارای۶ اطاق با تلفن : دفتر افشین‌تلفن ۸۵۲۱۷۶

خانه‌ای جنوبی واقع در امیرآباد شمالی شیراز غربی پلاك ۱۲ دوشماره تلفن چهار رشته برق دکوراسیون‌عالی‌سرویس مدرن بمساحت ۴۰۰ متر زیربنا حدود ۸۰۰ متر قیمت‌یك میلیون وپانصد هزار تومان بدون‌واسطه تلفن۴۵۱۶۸ و۶۶۲۴۵۹ و۴۳۴۹۹

ساختمانی مناسب برای مدرسه و خانه بقیمت ارزان‌بفروش‌میرسدتلفن ۷۸۳۲۹۰

آپارتمان فروشی
۸ دستگاه آپارتمانهای بسیار لوکس و مجلل شخصی‌ساز با تهویه مطبوع ۲ بعد ازظهر به بعد ۶۲۱۹۹۷ ـ ۸۳۰۷۸۲ و ۶۲۰۴۵۵

چند دستگاه اپارتمان‌دربهترین نقطه بالاتر از میدان ونک‌بین جردن‌وپهلوی شخصی‌ومهندسی ساز مجهز و مدرن۴اطاق‌خوابه زیربنا ۳۱۱ متر تلفن‌مستقل‌برق اختصاصی شوفاژ و کولرتفکیک شده آماده فروش تلفنهای ۶۲۲۰۶۵ و ۶۲۰۱۰۷
شرکت تهیه‌مسکن‌آسیانکو
آ ـ ۹۷۹۵

فروش‌آپارتمانهای‌مدرن باکلیه تجهیزات خیابان فرح‌اندیشه ۸۴۶۹۶۰

آگهی جدید فروش
آپارتمان
حیاط های دو طبقه‌مستغلاتی نبشی و آپارتمان های ۲ و ۳ و ۴ و ۵ و شش اطاقی با شوفاژ روشن و موکت وگاراژ و بالکن و تراس و حیاط‌اختصاصی‌ونیز بدون‌شوفاژ و موکت‌دربهترین خیابان های نارمك‌به‌قیمت‌های ۱۱۵ و ۱۵۰ و ۱۶۰ و۱۷۰و ۱۸۰و ۱۹۰ و۲۰۰ و ۲۲۰ و ۲۳۰ و ۲۳۵ و ۲۴۰ و۲۴۵ هزارتومان به‌فروش‌میرسدونیز ساختمان ویلائی با ۳۱۲ متر زمین و ۲۳۰ متر بنا آئینه کاری درسقف و بوفه و بار وتلفن اختصاصی در تهران پارس به قیمت۴۰۰هزار تومان موجود است .
تلفن ۷۹۱۵۵۴
آ ـ ۹۵۸۵

چندین دستگاه آپارتمانهای مجهزومدرن شخصی‌ومهندسی ساز با زیربناهای۲۰۰الی۳۰۰ متر ۲ و ۳ و ۴ اطاق‌خوابه‌در خیابانهای وزراء پهلوی گاندی جردن ونک‌آماده‌فروش‌تلفنهای ۶۲۲۰۶۵ و ۶۲۰۱۰۷
شرکت تهیه مسکن‌آسیانکو
آ ـ ۹۸۶۲

آپارتمان‌فروشی
واقع در خیابان قدیم شمیران نرسیده به حسینیه ارشاد کوچه داروئی ویراپلاك ۳ سه طبقه نوساز هرطبقه۲۰۰ متر زیربنا ۶ اتاق و هال سرویس کامل کولر شوفاژ روشن و تلفن مستقل با آب و برق و سندمالکیت‌جداگانه‌قیمت هرطبقه ۴۵۰ هزار تومان تلفن۸۴۴۵۰۸و۷۷۱۴۸۸ صبح و عصر

آپارتمان در بخارست
فوق‌العاده لوکس فروشی ـ ۸۲۳۰۰۳
۱ـ۲ آ ـ ۹۸۶۳

اکازیون استثنائی
خیابان وزراء خیابان هیجدهم یکباب آپارتمان مجردی مدرن زیرزمینی بمساحت ۶۰ مترمربع قیمت فقط ۱۴۰۰۰۰ تومان و دارای ۳۴۰۰۰ تومان وامبانکی بین ساعت ۶٫۵ تا ۸٫۵ بعداز ظهر بتلفن ۸۸۰۴۰۷ مراجعه نمائید .
آ ـ ۹۷۰۴

آپارتمان فروشی
سه دستگاه آپارتمان باسرویس سه‌بر فروشی تلفن ۶۳۵۹۸۶
۱ـ۱۰ آ ـ ۹۶۷۳

قابل توجه
پزشکان‌وشرکتها
آپارتمان جهت مطب پزشکان و دفتر شرکتها به فروش میرسد تلفن ۸۲۳۵۶۷ از ساعت۵الی ۷ نشانی : کریمخانزند روبروی خیابان مدیری شماره ۳۰و۳۲

آپارتمان فروشی
خیابان گاندی تلویزیون وظفر کوی شهریار ۶۳۳۶۰۱ و ۶۳۳۴۲۶ ۶۳۰۲۷۴

امیرآباد شمالی . پهلوی و یوسف‌آباد آپارتمانهای شیک۳ الی ۶ اطاقه تلفن ۶۳۴۲۵۷

آپارتمانهای مجهزحوالی نادری مجاور پارك هتل آماده فروش شد۴۵۵۱۶

جبهه بلوار الیزابت آپارتمان های‌فروشی۳ اطاقی نقد و اقساط‌بدون بهره، بیواسطه۸۷۸۵۵۸

نقدو اقساط
لوکس‌ترین آپارتمان ۳ اطاقه‌با شوفاژ تلفن خیابان شمیران ـ ۸۴۴۰۲۳

آپارتمان های فروشی نقدواقساط بابهره‌بانکی چهارراه شاه سیمتری ۴۵۴۲۶

ویلا فروشی
اوکازیون
یک ویلا بمساحت ۷۰۰۰ متر در نوشهر به فروش میرسدبعد از ظهرها به تلفن ۳۱۵۳۵۰ مراجعه شود .
آ ـ ۹۷۴۰

ویلائی دو طبقه مهندسی
شمالی فوق‌العاده لوکس به مساحت ۳۵۰ متر کاملامجهز ۶ اطاق خواب در خیابان جمشید نیاوران به علت مسافرت فوری‌به فروش‌میرسد قیمت مقطوع ۹۲۰ هزارتومان تلفن ۶۳۹۴۰۳
۱ـ۲ آ ـ ۹۹۱۴

ویلائی مسکونی بین جردن و پهلوی ۴۰۰ متر و ۵۳۰ متربنا با استخر ، شوفاژ ، کولر و تلفن بیواسطه فروشی تلفن ۸۹۰۶۹۵
۱ـ۲ آ ـ ۹۸۵۲

سری دوم ویلاهای گلشهر ویلای کرج
نقد و مدت بفروش میرسد
۹۷۸۵۰۰

ویلا های کوی ارم کرج نقد و اقساط ۳۱۶۹۲۱

ویلای فروشی درشمیرانات‌تلفن ۶۳۹۲۴۵

باغ فروشی
یاغی محصور درکرج بمساحت ۸۰۰۰ متر مربع‌بایکدستگاه‌ویلا وساختمان باغبان و برق وتلفن وآب‌جاری‌یک‌کیلومتری خیابان چالوس سمت رودخانه بقیمت مناسب بفروش میرسد طالبین لطفا باتلفن های ۸۲۵۶۶۳ و ۸۲۳۹۷۹ تماس بگیرند .
۱ـ۳ آ ـ ۷۱۰۱

زمین فروشی
قطعه زمینی بمساحت۳۰۰۰متر مربع حدشمالی‌دریای‌مازندران و جنوبا محدودبه‌جاده اسفالته محمودآباد به نوشهر دارای اشجار جنگلی ومیوه و برق فشارقوی و آب لوله‌کشی‌وسند مالکیت بفروش میرسد . طالبین از ساعت ۹صبح تاظهر باتلفن ۶۶۱۴۹۸ تماس بگیرند .

کرج کوی بهروز ۴۶۶۸۵

در تمام ۲۴ ساعت جهت اطلاعات زمین
باتلفن
۹۷۳۲۶۴
تماس بگیرید

رودهن
زمین بقطعات کوچک دربهترین منطقه رودهن تلفن ۳۴۹۱۰۹ بعدازظهرها .
۱ـ۷ آ ـ ۹۵۴۲

زمین فروشی در منطقه صنعتی جاده کرج
یک قطعه زمین بمساحت بیست و یکهزار مترمربع سه‌برمحصور که برق و گاز از کناران‌میگذرد در منطقه صنعتی جاده کرج کیلومتر ۲۱ بفروش‌میرسدطالبین به بنگاه امامی تلفن ۸۶۱۶۷۶ مراجعه فرمایند .
آ ـ ۷۱۹۹

گلدشت کرج
برای‌خریداراضی گلدشت کرج‌جنب‌دانشسرایعالی بدفتر مرکزی تلفن ۸۳۹۱۹۶مراجعه‌فرمائید

قطعه زمین جنوبی به ابعاد ۳۵ × ۱۴ باپروانه ساختمان‌در ۳۲ متری شرق خیابان پهلوی زیرپارکوی بفروش میرسد . تلفن ۸۷۲۷۰۰ و ۸۷۰۷۴۰
۱ـ۳ آ ـ ۸۹۱۶۶

زمینی برخیابان۳۵متری روزولت‌شمال‌تخت‌طاوس
با تراکم زیاد جواز پروانه آماده جهت فروش بازرگانی ایرانشهر روزولت‌شمالی مقابل پمپ بنزین تلفن ۸۳۲۸۷۴

قابل توجه
کارخانه‌داران محترم
یکقطعه‌زمین محصور بمساحت سی هزاروهشتصدمتر درمنطقه صنعتی بایک حلقه‌چاه‌نیمه‌عمیق برجاده تهران مشهدکیلومتر۲۴ بفروش میرسد طالبین به تلفن ۳۵۳۳۶۲ تماس بگیرند .

بنفع شماست
قطعات ۹۰۰ و ۵۰۰متری اقبالیه کرج متری ۱۶ تومان زمین های شهر پرسپولیس کرج متری ۶۰ ریال ببالاقطعات ۱۰۰۰متری سلطان‌آباد کرج مقابل مهرشهر نقد واقساط
۳۱۶۹۲۱
موسسه ساختمانی زمین‌ومسکن مقابل دربشمالی‌کاخ‌دادگستری طبقه فوقانی‌بانک صادرات .

زمین فروشی بر دریا
بیست هزار متربین نوشهر و جنگل سی‌سنگان‌رجوع‌فرمایند ۳۱۹۷۸۴ به : بنگاه کوشان .
۱ـ۲ آ ـ ۸۹۶۹۵

اکازیون
زمینی بمساحت ۴۳۵۰ متر دیوارکشی بادرختان پرمیوه مقابل منظریه اوائل‌جاده‌ملارد متری ۸۵۰ ریال بفروش‌میرسد در مقابل ۱۰۰۰ متر آن مجانا واگذار میگردد تلفن ۹۷۵۹۱۸

برای ساختمان ویلا ویاشهرسازی بهترین زمین‌های‌رامسر در اختیار معاملات ملکی دانش‌پژوه است رامسر تلفن ۲۴۸
۱ـ۶ آ ـ ۸۹۶۷۴

زمینهای ارزان
در ارامنه کرج موجود است‌تلفن ۶۳۴۲۵۵

شهرك‌زیبای گلدشت کرج
با اسلوب شهرسازی در مصفاترین اب و هوا زمینهای مشجر به قطعات ۱۵۰۰ متر با آب‌جنب‌دانشسرایعالی باشرایط سهل ۸۴۳۲۷۸

۵۸۲ متر زمین واقع درفاز ۳ گوهردشت کرج فروشی تلفن ۸۴۳۵۱۵ عصرها .

فروش سرقفلی
مغازه واگذاری
ابتکار جالب
بجای پرداخت سرقفلی واجاره مالک مغازه خودشوید۴۰۵۷۸

نوبت دوم

آگهی دعوت مجمع عمومی سالیانه

چون روز چهار شنبه ۲۳ مرداد ۱۳۵۳ عده‌حاضر در جلسه‌اول‌مجمع عمومی سالیانه شرکت تعاونی تاکسیرانی تهران بحد نصاب قانونی نرسید، لذا بدینوسیله از کلیه اعضاء محترم شرکت دعوت میشود که در ساعت ۴ بعد از ظهر روز یکشنبه ۱۰ شهریور ماه ۱۳۵۳ برای تشکیل جلسه دوم مجمع عمومی سالیانه در محل سابق شورای‌عالی اصناف واقع در خیابان هدایت پلاك ۱٫۲۷۵ حضور بهمرسانند .

دستور جلسه عبارتست از :
۱ـ رسیدگی و اتخاذ تصمیم در باره ترازنامه سال قبل و حساب سود و زیان شرکت .
۲ ـ اتخاذ تصمیم نسبت به ذخائر و پرداخت سود سهام و مازاد برگشتی بر طبق‌اساسنامه
۳ ـ تصویب تغییرات سرمایه در دوره مالی‌سال ۱۳۵۲
۴ ـ تصویب بودجه سال ۱۳۵۳
۵ ـ تصویب آئیننامه استخدامی کارکنان‌شرکت و آئیننامه اجرائی آن
۶ ـ اعطای اختیار اجرائی به هیئت مدیره در خصوص فروش‌سهام بمنظور اضافه شدن‌سرمایه شرکت و تامین‌احتیاجات‌حرفه‌ای‌واجتماعی‌اعضاء
۷ ـ پرداخت بقیه سهم‌الشرکه شرکت لاستیك بریجستون ایران
۸ ـ اجازه اخذوام از موسسات دولتی یا اقتصادی همچنین اجازه بوثیقه گذاری تمام یا قسمتی از دارائی خود جهت تضمین شرکت تعاونی مسکن رانندگان تاکسی وکرایه تهران برای دریافت‌وام
۹ ـ انتخاب دونفر بازرس

رئیس هیئت مدیره ـ ظفرقندی

اجاره انبار
انباری به مساحت ۱۵۰۰ الی ۴۰۰۰ متر مربع با دفتر تلفن و برق در مسیر های ذیل مورد احتیاج است :
۱ ـ جاده رزم آرا از میدان شوش تا اول باسکول میهن .
۲ ـ خیابان فرح آباد خزانه
۳ ـ خیابان ضلع شرقی پارک فرح آباد خزانه تا میدان شوش
۴ ـ جاده قدیم کرج از سه راه آذری‌تا اول میدان شیر پاستوریزه .
خواهشمند است به تلفن های ۵۳۴۶۵ ـ ۲۹۵۱۳ یا به آدرس بوذرجمهری فروشگاه آهن حاجی بابا مکاتبه فرمائید .

آگهی استخدام

کارمندی‌بامشخصات‌زیر برای اشتغال در یکی از شرکتهای‌معتبرموردنیاز است .
واجدین شرایط با تلفن های:۶۲۳۸۰۴ـ۶۲۶۴۳۳ تماس حاصل فرمائید . سن : ۲۵ـ۴۰ سال
پایه تحصیلات : حداقل سیکل ـ دیپلم متوسطه
تجربیات:حداقل دوسال سابقه کار در امور حسابداری

سازمان تبلیغات استخدام میکند

چندنفر بانو و آقای فعال،خوش لباس،خوش‌بیان با حقوق مکفی و پورسانتاژ برای امور مطبوعاتی و تبلیغاتی نیازمندیم .
واجدین شرایط به میدان ۲۴ اسفند خیابان آیزنهاور خیابان جمالزاده جنب هتل‌پاسارگاد شماره ۲۷ طبقه اول مراجعه فرمایند .
تلفن ۹۳۵۲۸۷

شرکت نسبی کارخانجات مهندس سیروس ارجمند و شرکاء
استخدام مینماید .
۱ـ مهندس راه و ساختمان
۲ـ مترور ساختمان
۳ـ حسابدار کارگاه
۴ـ تکنسین ساختمانی
شرایط :
حداقل سابقه کار ۷ سال ومحل کارمنطقه‌ای در غرب ایران می‌باشد . تلفن۷۸۸۲۰ و۷۸۱۵۶۱

MANAGING DIRECTOR of an engineering sales company requires a first-class secretary, fluent in English, capable of independent correspondence, and able to take shorthand dictation.
Please telephone 310913/4 between 8 a.m. and 12 noon.

KHAVAR خاور

صافکاروجوشکار

گروه صنعتی خاور (شرکت سهامی عام)
برای تکمیل کادرپرسنلی کارخانه اتومبیل سازی‌خود تعدادی کارگر صافکار و جوشکاربرق و کاربیت را با شرایط ذیل استخدام مینماید .
۱ ـ دارابودن برك‌خاتمه‌خدمت یامعافیت‌غیرپزشکی
۲ ـ حداقل مدرك تحصیلی پیکار با بیسوادی
۳ ـ حداکثر سن ۳۵ سال
داوطلبان واجد شرایط میتوانند با در دست داشتن یك قطعه عکس بکارگزینی کارخانه واقع در جاده تهران ـ ساوه کیلومتر ۸ مراجعه نمایند

Organon

آگهی استخدام

شرکت داروئی ایران ارگانون جهت ویزیت دارو های خود احتیاج به تعدادی‌ویزیتور تمام وقت دارد .
شرایط :
۱ـ دیپلم کامل متوسطه (طبیعی)
۲ـ حداکثر سن ۲۷ سال
۳ـ دارا بودن گواهینامه رانندگی و اتومبیل شخصی .
۴ـ دارابودن برگ پایان خدمت سربازی یا معافیت دائم غیرپزشکی .
واجدین شرایط بین ساعت ۷٫۳۰ صبح الی ۱ بعد از ظهر با تلفن ۸۴۱۱۱۹ ویا ۸۴۲۱۲۷ تماس حاصل نمایند .

طراح گرافیک

شرکت امیکو یکنفر طراح وارد به امور آتلیه تبلیغاتی را با حقوق مکفی استخدام مینماید .
۹ صبح الی ۱ بعد از ظهر و ۲ الی ۵ بعدازظهر امیرآبادجنوبی ـ خیابان قوام ـ نبش جلالی شماره های ۵ و ۳

برای خریدوفروش خانه‌وزمین ومستغلات بیش از یك میلیون تومان‌وتهیه وام ازیك میلیون ریال ببالا با ما تماس بگیرید . پاکپور ۶۶۴۶۱۸ ـ ۶۶۶۲۶۳ ـ ۶۶۰۲۰۰

نیازمندیهای اطلاعات تلفنی آگهی قبول میکند

۳۱۱۲۲۵-۳۱۱۲۲۴
۳۱۱۲۳۰-۳۱۱۲۲۹

مغازه‌ای واقع در فرمانیه‌جنب کلانتری ۲ بفروش میرسدتلفن ۸۸۰۷۲۹
۱ـ۵ آ ـ ۹۵۱۳

۳ باب مغازه نجاری
درتهران‌نو باجواز تجدید شده ۵۰ هزار تومان تلفن ۷۶۰۴۱۹
۱ـ۲ آ ـ ۹۸۰۲

در خیابان تخت‌جمشید مقابل سفارت آمریکایک باب مغازه بمساحت ۴۰۰ متر واگذار میشود تلفن ۸۲۸۵۲۷

سالنی بمساحت۱۱۵متر در نارمک با ملک تخلیه فوری فروشی ۷۷۸۸۶۴

نمایشگاه اتومبیل مجهز باموقعیت عالی و جواز فروشی ۷۸۱۹۱۸

یکباب زیرزمین دو طبقه در سه قسمت حدود ۲۵۰ متر دارای ۲۵ آمپر برق سه‌فاز و تلفن و شوفاژ سرویس واقع‌در امیرآباد شمالی کمی بالاتر از پمپ بنزین جنب بانک کورش یکجا یا جداگانه با ملک یابدون ملک واگذارمیشودتلفن۶۳۱۹۶۸ و ۴۵۷۳۴
آ ـ ۹۸۱۹

خشکشوئی فروشی
بادرآمد حساب شده خالص ماهانه ۵۰۰۰۰ریال‌قیمت‌فروش مقطوع ۲۵۰۰۰۰ تومان تلفن ۹۷۵۹۱۸ از ساعت ۲۰ببعد.
آ ـ ۹۸۹۳

سه‌دانگ کافه رستوران آماده بکار با فروش روزانه ۵۰هزار ریال فروشی تلفن ۹۴۰۷۳۵
آ ـ ۹۵۸۰

۲ باب سالن واگذاری
چهارراه شاه سیمتری ۴۵۴۲۶
آ ـ ۹۷۳۶

دفتر محل کار دارای موقعیت عالی در بهترین مکانهای شهر شامل ۴ اتاق و هال‌وکلیه‌وسایل باتلفن‌که‌یکی از اطاقهای آن مبله است و دارای اجازه کسبی میباشد با اجاره ماهیانه ۸ هزار ریال واگذار مینماید تلفن صبح‌ها۶۳۰۹۸۴ و بعد از ظهر ها ۹۳۹۸۶۴

فروش سرقفلی
یکدستگاه سالن مسقف ۵۰۰متر زیربنا واگذار میشود تلفن ۷۹۱۷۹۰
آ ـ ۹۷۴۵

اجاره‌داده‌میشود

اپارتمان اجاره

منزلی واقع در جردن خیابان منشی نوساز شامل ۱۶ اطاق و سرویس کامل‌با تهویه‌مطبوع تمام طبقات پارکت ، سالن‌های مجلل آئینه‌بندی و گچبری هر طبقه ۳۰۰ متر زیربنا و ۶۰۰ متر حیاط با استخر .
به دیپلمات‌های فرانسوی و انگلیسی و سایر ممالک اجاره داده میشود . تلفن ۸۹۲۷۳۶
آ ـ ۹۵۸۱

خیابان وزراء

آپارتمان های ۲ تا ۸ اطاقه با سرویس کامل برای دفتر کارو سکونت وزراء نرسیدمبه‌خیابان یازدهم ساختمان ۱۲۸ طبقه سوم تلفن‌های ۶۲۲۹۵۴ و ۶۲۴۶۱۳ دریچه
آ ـ ۹۴۷۴

سه‌دستگاه آپارتمان هر طبقه شامل ۹ اتاق با تمام‌وسایل ازقبیل‌شوفاژ کولر ، آسانسور و تلفن مستقل‌جهت‌اجاره‌شرکت ها آماده میباشد طالبین ازساعت ۸ صبح الی ۶٫۵ بعدازظهر باتلفن ۸۵۲۹۵۰ تماس حاصل نمایند

اجاره داده میشود

خیابان روزولت و تخت‌طاوس وپهلوی و تهران‌پارس خانه و آپارتمان جهت‌دفترکاروسکونت اجاره داده میشود تلفن ـ ۸۵۰۸۶۱
آ ـ ۹۸۸۰

طبقه دوم آپارتمانی بادواطاق خواب هال مهمانخانه وغذاـ خوری کولروگراژ اجارمداده میشود بتلفن ۸۶۶۰۴۶
آ ـ ۹۹۱۹

یک اطاق مبله بیک دوشیزه دانشجو و یایک بانوی کارمند موقر اجاره داده میشود باغذا وبدون‌غذا تلفن ۹۷۰۸۰۰
آ ـ ۹۹۲۶

بهترین نقطه پهلوی ـ ونک

آپارتمانهای ۲ تا ۸ اطاقه با سرویس کامل جهت سکونت و محل کار برای اجاره تلفن ۶۲۲۹۵۴ و ۶۲۴۶۱۳ دریچه
آ ـ ۹۴۷۵

بهترین نقطه شمیران

آپارتمانهای لوکس۲ تا ۸اطاقه با سرویس کامل مدرن برای اجاره‌تلفن۶۲۴۶۱۳ ـ۶۲۲۹۵۴ دریچه .

چهار دستگاه آپارتمان دواطاقه با سرویس‌برای دفتر تجارتی یا مطب اجاره داده میشود تلفن ۹۵۹۸۴۸

قابل‌توجه‌موسسات‌دولتی و شرکتهای خصوصی برخیابان تخت‌جمشید مقابل سفارت امریکا ساختمانی دارای ۱۷۰اتاق و آسانسور با پارکینگ و تهویه مطبوع دارای ۵ رشته تلفن اجاره داده میشود طالبین با تلفن ۸۲۸۵۲۷ مذاکره نمایند

میدان ونک طبقه اول ٤ اطاق خواب ۲ هال سالن پذیرائی ۲ سرویس کامل تلفن مستقل کولر شوفاژ گاراژ ٤تا۷ تلفن ۹۷۳۵۳۸
۴ـ۱ آ ـ ۹۸۶۱

ویلای اجاره

دریاکنار تلفن ۸۲۶۹۶۲
آ ـ ۹۸۵۱

ویلای مبله دریاکنار اجاره داده میشود از۱۵بعداز ظهر تلفن ۶۲۲۱۹۸ طبقه دوم
۲ـ۱ آ ـ ۹۶۸۹

موردنیاز برای اجاره

بیك انبار یا منزل جهت مبلمان نیازمندیم تلفن ۳۹۱۴۳۷

یك باب خانه قدیمی‌ساز یا انبار سرپوشیده‌برای نگهداری کالای تجارتی اجاره میشود تلفن ۳۱۶۳۸۴

بیك سالن سرپوشیده درحدود ۴۰۰ متر مربع‌با آب و برق جهت اجاره موردنیاز است تلفن ۶۶۸۱۵۸ و ۴۰۵۹۰

موردنیاز برای خرید

زمین

خریدار زمین تهران‌پارس ـ ۷۹۱۳۶۶

زمین شما را فوری خریداریم تلفن۶۲۵۶۷۳

زمینهای اقسریه‌شاه‌آباد شرق مشیریه خریداریم ۳۵۹۴۰۸

خریدارزمین تهران‌پارس تلفن ۷۸۱۹۲۶

زمین تهران‌پارس خریداریم‌تلفن ۷۹۳۰۲۰

اراضی تهران پارس خریداریم ۷۸۰۰۶۱

زمین اقسریه‌خریداریم۳۴۱۳۵۹

اراضی تهران پارس خریداریم تلفن ۷۸۸۴۹

در شمال شهر چند قطعه زمین فوری خریداریم تلفن ۸۴۵۰۴۴

خریدار اراضی ساحلی‌وجنگلی شمال تلفن ۴۵۱۶۸ و۶۶۲۴۵۹

زمین در پهلوی جردن ونك فورا خریداریم ۸۷۳۸۸۰

بنگاههای معاملات املاک

مشاور املاك جهانگیر
زمینهای صنعتی برجاده کرج‌را خریدار و فروشنده‌ایم تلفن ـ ۹۶۱۸۶۹

بورس املاك تهران‌پارس ونارمك دفتر خرمی ۷۹۳۲۷۸

اراضی جاده قدیم کرج ویافت آباد خریدار و فروشنده‌ایم ۹۵۶۵۴۳ طهماسبی

خرید و فروش اراضی صنعتی ویافت‌آبادو کوی سینا ۹۶۰۸۹۶ صفرقلی

زمین ـ ویلا ـ مستغل خانه در شهر و شمیران
خریداریم ۳۱۹۷۸۴ بنگاه‌کوشان
۳ـ۱ آ ـ ۸۷۷۲۹

دفتر مرکزی جلالی
خرید اراضی سعادت‌آباد و عباس‌آباد و دره قشلاق و شمیرانات ومبارک‌آباد تلفن ـ ۶۲۴۱۹۳ ـ ۶۲۶۴۱۱
آ ـ ۹۷۰۷

دفتر پارس
مستغلات در شهر و مرکز معاملات املاك و عباس آباد و شمیرانات تلفن ۸۴۱۰۵۸

مهرشهر بزقش‌آباد و گلشهر سرحدآباد خریداروفروشنده‌ایم ۴۲۶۸۲
آ ـ ۹۷۹۳

اجاره بخارجیان و خرید وفروش‌ملك ۹۳۶۲۷۸

بورس املاك شمیران دفتربراتی ۸۷۳۵۷۵ـ۸۷۷۸۷۵

در تهرانپارس و نارمك معاملات زمین و خانه ۷۹۰۰۹۰

نیازمندیهای اجاره

سازمان نیازمندیهای خارجیان
خانه‌بخارجیان اجاره میدهد
۸۲۳۱۵۵ ـ ۸۲۳۹۳۹
۸۳۸۱۰۶

در شمال شهرخانه و آپارتمان جهت‌اجاره‌مورد نیاز است تلفن۸۵۰۸۶۱

اجاره‌خانه‌بخارجیان

مؤسسه نیازمندیهای خارجیان خانه‌بخارجیان اجاره میدهد
۸۳۰۰۸۲ ـ ۸۳۰۰۸۱
۸۲۱۸۱۱ ـ ۸۲۱۷۲۳
۳۶۱ تخت جمشید خیابان سفارت آمریکا

مؤسسه امپایر ۷۷۷۵۰۰
خانه بخارجیان اجاره میدهد
۷۷۸۹۵۵ ـ ۷۷۲۲۲۲

مؤسسه امور خارجیان
مرکز اجاره تخت جمشید جنب بار ۵۰۴
۷۵۱۷۸۲ ـ ۷۵۲۳۵۸

سازمان مسکن پارس
مرکز ۸۵۳۸۵۳
اجاره ۸۴۸۴۲۴
بخارجیان ۸۵۷۵۸۵

مؤسسه طفی ۷۷۷۷۴۶
خانه بخارجیان اجاره میدهد
۷۷۸۵۸۹ و ۷۷۸۶۰۰

بورس املاك ۲۴ ساعته
اخبار املاك شمال شهر و شمیران بخارجیان سازمان
فرخ ۷۷۹۱۱۸ ۷۹۹ ۷۷۸

۸۲۹۷۶۶ ـ ۸۳۵۱۲۰
سازمان کورش
اجاره مازل بخارجیان

مؤسسه کوثیک
خانه بخارجیان اجاره میدهد
۸۵۵۵۵۶ ـ ۸۵۵۶۰۵

جهت اجاره بخارجیان
مرنوع مستغلات در شهر و شمیرانات خصوصا طبقه‌اول‌ویا استخرنیازفوری‌است ۸۳۰۸۴۱
۸۳۰۸۴۲ ـ ۸۳۰۸۴۳

معاملات پول

پول موجود

مرکز پول شرطی تهران موسسه ۵۵۵ فقط روی خانه و مستغلات پول فوری میدهد ۸۳۰۸۳۵

پول

در مقابل چك کارمندی ملك ـ تلفن ـ اتومبیل
۴۳۵۲۸

پول

نیمساعته
بدون کمیسیون
هزاری ۱۵ تومان
در مقابل هرنوع سند اتومبیل‌شخصی ـ تاکسی ـ کرایه ـ تلفن بدون خرج محضر ساختمان‌با سود بانکی
۸۳۲۹۸۶
آدرس‌شاهرضابین‌رامسر وفرصت‌پلاك ٤٤٤موسسه ایرانشاد

پول

فوری در مقابل چك تاکسی ، سواری ،تلفن ملك
۸۳۶۷۳۵
وام بهرطریق
۹۳۱۷۳۱
قلك وام میدهد
درمقابل سپرده ارزنده فلك فورا وام میدهد تلفن ۷۶۵۷۴۵

پول فوری با سود بانکی در مقابل خانه مستغلات
۹۲۸۴۶۵

خانه پول ـ فرح شمالی مرکز معاملات پول تهران ۸۴۸۳۸۸

وام

قبل از اینکه میخواهید از موسسه‌ای روی چك ـ تلفن ـ اتومبیل ـ ملك خود وام بگیرید با ما تماس حاصل فرمائید .
بنفع شماست
۴۷۴۵۱ ـ ۴۶۳۵۷ ـ ۴۱۵۱۰ داخلی ۲۲

پول‌شرطی‌یا سودبانکی در مقابل خانه و تلفن :
۹۲۳۵۰۴

وام در مقابل تلفن قبض‌بانکی وفرش
تلفن ۴۴۹۸۱

وام به اتومبیل و چك
۴۴۲۲۰

پول ارزان و فوری
موجود است دفترسام۸۲۲۶۵۹

وام ۶ساله باربهره ۸٫۵٪
۸۳۲۹۸۶

مورد نیاز

پول راکد شما درمقابل مبیع چهاربرابر با سود عالی نیازمندیم۸۳۲۹۸۶

پول‌درمقابل خانه‌ارزنده نیازمندیم ۷۵۶۴۲۵

پول راکد شما باانتقال مبیع هزاری ۵۰ تومان سود میدهیم ۷۵۶۴۲۵

پول شرطی‌درمقابل‌خانه مستغلات فوراًنیازمندیم ۹۲۸۴۶۶

پول شرطی نیازمندیم ۸۲۸۳۴۹

پول شرطی نیازمندیم ۸۲۲۶۵۹

پول۵٫۱ر شاهی۶۲۴۸۷۳

قبوض

وام در مقابل

فرش و جواهر و مازادارزیابی قبوض فرش . زمین ومستغلو جواهر بانک کارگشائی تلفن ۴۵۱۶۸ و ۶۶۲۴۵۹ و۴۳۴۹۹

خریدار قبوض‌شهرداری ۴۵۹۵۷

معاملات تلفن

خرید فروش هر نوع شماره تلفن با نصب ۸۲۰۸۴۱

تلفن درهرمنطقه خریدار بانصب فروشنده‌ایم ۸۵۳۰۳۱

تلفن ٤ و ٦ و ۸۹ خریداریم ۸۹۴۰۵۰

خرید

تلفن ۲ و ۵ فوری خریداریم ۵۲۵۷۴۴

تلفن ۳و۷ و۶۲
خریداریم ۳۰۳۲۳۷

خرید و فروش تلفن ۶۶۷۶۶۸

تلفن بانصب فروشنده‌ایم ـ ۹۶۰۱۰۲

خرید و فروش تلفن ۲۱۷۴۳۷ اسلامبول‌کوهپایی ۲,۱۷

تزئینات‌ساحل۸۴۳۱۹۶
کلیه بنائی رنگ امیزی‌ساختمان

کاغذ دیواری فوری ۷۷۵۷۷۱

دیوارکوب پلاستیکی ۷۷۵۷۷۵

موکت فوری تلفن ۷۷۵۷۷۵

کفپوش همه‌نوع‌فوری ۷۷۵۷۷۵

برای ساختمان شما

پاکتان

انجام کلیه امور نظافتی نقاشی و دکوراسیون ساختمان تلفن ۸۳۸۱۷۲ و ۷۵۴۷۵۳

۳تومان

با روزی ۳ تومان و بایک‌تلفن انواع کاغذ دیواری ـ موکت ـ کفپوش‌وسایر محصولات‌تزئینی ساختمان برای منزل‌و محل‌کار شما نصب میشود تلفن های ۶۶۰۷۷۲ و ۴۸۷۵۱ و ۵۳۳۷۹۷ و ۴۴۰۴۱ و ۶۳۲۹۱۴ و ۶۳۱۹۴۷

برای سرپرستی دستگاه شوفاژ و برق ساختمان ۱۲طبقه شرکتهای واجد شرایط می‌توانند با تلفن ۴۵۴۳۱ تماس بگیرند .

سمپاشی آناهیتا
۷۹۵۳۰۷

پاکسازان

نظافت کلیه قسمت های ساختمان تلفن ۸۳۶۴۷۱

پیمانکاری ساختمانی ماه شهر خانه سازی، تعمیرات ، خاکبرداری ، آسفالت ۱۶ تا ۸۳۴۳۱۴

چکه‌سقف

ایزولاسیون با مشمع و روکش اسفالت تعمیرات بدون خرابی پشت‌بام
۷۵۰۶۳۴

کلیه تعمیرات ساختمان نقد و اقساط فوری تلفن ۹۳۶۱۸۱

دفتر نما تعمیرات ساختمان کلی و جزئی، بنائی،تخریب ، نقاشی، تزئینات ، تجاری نقد و اقساط تلفن ۸۲۷۷۲۱

ساختمان زمین شمارا نقد و اقساط میپذیریم تلفن۶۶۰۴۷۹

اکوستیک

فروش ونصب‌سقفهای کاذب صادکو تلفنهای ۸۱ـ ۷۶۱۲۸۰

آسفالت ، نقاشی ، تعمیرات مرغوب تلفن ۶۲۵۷۳۲

شرکت ساختمانی آسیا
سازنده اپارتمان ویلا . بیمارستان درتهران‌وشهرستانها تلفن ۸۴۷۲۸۸

لوله‌بازکنی

لوله‌بازکنی یکساعته
۷۶۵۲۴۴

لوله بازکنی ـ لوله‌کشی فوری جمشید آباد
۹۳۵۲۸۶

لوله‌بازکنی ولوله‌کشی مقدم ۹۲۵۲۷۴

۳تومان

باروزی ۳ تومان کاغذ دیواری کفپوش ـ کرکره و موکت

سانا‌ز

۶۶۸۳۴۰
نقدواقساط
کاغذ دیواری ، کفپوش، طرح و تهیه دکوراسیون‌وکلیه لوازم فلزی فوری ۹۳۶۱۸۱

دکوراتور

کاغذدیواری ، کفپوش و کلیه دکوراسیون و تعمیرات ساختمان فوری نقد واقساط
تلفن ۹۳۶۱۸۱

کاغذ دیواری و نقاشی
ساختمان با تخفیف کلی فوری ۹۷۸۴۲۰

دلخواه

فقط با یک تلفن دراسرع‌وقت متخصصین‌ما ازتزئینکترین‌شعبه شرکت پلاستر در اختیار شما میباشند و شما میتوانید با شرایط دلخواه منزل و محل کار خود را با بهترین انواع کاغذ دیواری ، موکت، کفپوش

پلاستر

تزئین نمائید شعبه‌مرکزی‌پهلوی بالاتر از چهارراه امیراکرم ساختمان شرکاعتجب‌کوچه‌بیدی
تلفن ۶۶۶۶۶۵
۴۴۰۴۱،۴۸۷۵۱
شعبه بازار بازار بین‌الحرمین بازار تحریر پاساژ زردوز
تلفن ۵۳۳۷۹۷
شعبه کیشا ـ سی‌متری‌اول‌کیشا ۶۳۱۹۴۷ و ۶۳۲۹۱۴
شعبه باغشاه سی متری سپه میدان باغشاه
تلفن ۶۶۰۷۷۲

۳تومان

با روزی سه تومان‌منزل‌و محل کار خود را با بهترین انواع کاغذ دیواری . پرده کرکره موکت و کفپوش تزئین فرمائید
تزئینات مارال۹۷۵۵۱۸

۳تومان

باروزی ۳ تومان کاغذ دیواری کفپوش ـ کرکره و موکت

سانا‌ز

۶۶۸۳۴۰
نقدواقساط
کاغذ دیواری ، کفپوش، طرح و تهیه دکوراسیون‌وکلیه لوازم فلزی فوری ۹۳۶۱۸۱

دکوراتور

کاغذدیواری ، کفپوش و کلیه دکوراسیون و تعمیرات ساختمان فوری نقد واقساط
تلفن ۹۳۶۱۸۱

کاغذ دیواری و نقاشی
ساختمان با تخفیف کلی فوری ۹۷۸۴۲۰

لوله‌بازکنی و تعمیرکولر وآبگرمکن دروازه دولت
۸۲۷۴۰۸

لوله‌بازکنی روزولت شبانه‌روزی ۷۱۴۳

رفع گرفتگی مرغوب لوله‌ساختمانی
باد دستگاه تراکم هوا ـ تلفن ۷۸۷۲۷

لوله بازکنی‌شاهین‌فوری تلفن ۷۵۰۹۱۶

لوله بازکنی ۱۵ تومان
۷۶۵۲۴۴

تخلیه چاه

تخلیه‌چاه

توالت و فاضلاب
لوله بازکنی تلفن
۹۲۳۳۵۹

تخلیه‌چاه

ولوله بازکنی پات با تخفیف مخصوص
تلفن ۴۷۶۳۴

لوله بازکنی ، لوله‌کشی تخلیه چاه تلفن
۷۵۹۷۲۱

تخلیه چاه ولوله بازکنی فوری ۸۷۰۰۹۱

گاز

گاز بوتان
BUTANE
قبول سفارشات گاز از ۷ صبح تا ۱۰ شب
باشماره‌های ۵۹ـ۹۵۳۰۵۱
صدورکارت‌اشتراك ۳۱۳۱۶۳
سرویس‌وتعمیرات ۳ـ۳۱۳۱۶۱
دفترمرکزی‌وفروش ۱۵ـ۳۰۴۷۱۱
شکایات‌گازرسانی ۹۶۳۰۶۰
بوتان

پرستی گاز
گازسرویس
ازساعت ۷ صبح الی ۱۰ شب
۶ـ۹۶۳۰۲۱
۶ـ۹۵۰۰۰۱
سرویس‌وتعمیرات اجاق
۹۶۳۰۳۰

گمشده

چهارصفره چك بشماره‌های ۲۵۱۹۳۴ و ۲۵۱۹۳۵ و ۲۵۱۹۳۶ و ۲۵۱۹۳۷ هریک بمبلغ ۲۰ هزارریال‌جمعابمبلغ ۸۰ هزارریال‌عهده‌بانك پارس شعبه داریوش جاری ۱۲۱که حکم جلب چکهای فوق بنام امرالله آگاه‌زاده از دادسرای تهران صادر گردیده و وجه آنها تصفیه شده و هنگام استرداد به صاحب حساب مفقود و با این آگهی ازدرجه اعتبار ساقط است .
۱ـ۲ آ ـ ۹۹۱۳

آگهیهای متفرقه

زمین شمارا با

سهلترین‌شرایط‌میسازیم
۶۲۵۶۷۳

آگهی استخدام

وزارت آب و برق برای خدمت در سازمان های آب و برق و آب منطقه‌ای در شهرستان های اهواز ـ خرم آباد ـ کرمانشاه ـ رضائیه ـ تبریز ـ رشت ـ بابل ـ ـ ـرکن ـ اصفهان ـ زاهدان ـ بندر عباس ـ شیراز ۱۲ نفر لیسانسیه با شرایط زیر طبق ضوابط سازمان های مذکور استخدام می نماید .
۱ ـ دارا بودن دانشنامه لیسانس در یکی از رشته های ریاضی ـ فیزیك ـ آبیاری .
۲ ـ داشتن گواهی پایان خدمت وظیفه
۳ ـ نداشتن سوء پیشینه
۴ ـ حداکثر سن ۲۷ سال و نداشتن نقص بدنی .
داوطلبان بایستی تقاضای خود را به پیوست فتوکپی مدارك بالا و تعیین محل خدمت در یکی از شهرستان های فوق‌الذکر بضمیمه دو قطعه عکس ۴×۶ و فتوکپی شناسنامه با پست سفارشی تا پایان وقت اداری روز ۵۳٫۶.۱۴ به آدرس خیابان کریمخان زند ـ ویلای شمالی کوچه لیلا ـ اداره کل آب های سطحی ارسال نمایند .
بتقاضاهائیکه بعد از تاریخ مذکور برسد ترتیب اثر داده نخواهد شد . امتحان و مصاحبه ساعت ۸٫۳۰ صبح روز چهارشنبه ۲۰٫۶٫۵۳ در موسسه آبشناسی واقع در [illegible] ـ کوچه قادسی ملاك ۶۴ بعمل خواهد آمد و اگر برای یک منطقه چند نفر داوطلب باشد فوری که در امتحان کتبی و مصاحبه نمره بیشتری داشته باشد مقدم خواهد بود قبول شدگان پس از سپردن تعهد خدمت بسازمان های آب و برق و آب منطقه‌ای مدت ۶ ماه در موسسه آبشناسی ایران کارآموزی خواهند نمود و در این مدت ماهانه ده هزار ریال کمك هزینه تحصیلی به آنها پرداخت خواهد شد و پس از طی دوره کار آموزی طبق مقررات سازمان های مربوطه استخدام و در محل خدمت خود بعنوان کارشناس آبهای سطحی مشغول کار خواهند شد .
م الف ۱۰۲۵۳
واحد آب وزارت آب وبرق

آگهی استخدام

نیروی دریائی شاهنشاهی تعداد ۱۵ نفر لیسانسیه زبان انگلیسی راجهت‌تدریس‌درپایگاه دریائی بندرپهلوی استخدام مینماید ، داوطلبین میتوانند بمنظور کسب اطلاع وانجام مصاحبه همه روزه باستثناء روز های پنجشنبه و جمعه به مرکزآموزش زبان نیروی دریائی شاهنشاهی واقع در خیابان بهار جنوبی بین شاهرضا وثریا ساختمان چهل ستون مراجعه نمایند.
م‌الف ۱۰۲۲۲

دربازکن برقی کالدر آلمانی
CALDER
باگوشی نشکن رنگی وزنگ پیانوئی
بوسیله تلفن نمایش دهید . نماینده انحصاری، تلفن ۶۸۱۰۱۱
فروش درکلیه الکتریکی‌ها درتهران و شهرستانها

شرکت ملی نفت ایران

شرکت ملی نفت ایران برای خدمت در بندر شاهپور بیك نفر جهت نصدی سمت مرئیس اداره خدمات ماشینی، با شرایط زیر نیازمند است :
۱ـ ملیت ایرانی .
۲ ـ شاغل نبودن در سازمان های‌دولتی و موسسات وابسته به آن .
۳ـ دارا بودن برگ خاتمه خدمت و یا معافیت از خدمت وظیفه عمومی .
۴ ـ دارا بودن درجه لیسانس در حسابداری و گذراندن دوره های تخصصی در ماشین های شمارگر الکترونیکی .
۵ ـ دارا بودن حداقل ۱۰ سال تجربه در امور مالی و حسابداری و همچنین تجربه کافی در بکار بردن ماشین های الکترونیکی .
۶ ـ حداکثر سن ۴۵ سال
۷ ـ تسلط کامل بزبان انگلیسی .
متقاضیان واجد شرایط میتوانند همراه با مدارك مربوطه و چهار قطعه عکس ۴×۶ و یکبرگ رونوشت شناسنامه در ظرف مدت دو هفته از تاریخ انتشار این آگهی از ساعت ۸ تا ۱۱ صبح روز های شنبه تا چهارشنبه در تهران به اداره کل استخدام و کاریابی شرکت ملی نفت واقع در خیابان کاخ شمالی شماره ۷۶ مراجعه فرمایند .
م الف ۹۹۷۷

دربازکن برقی اف‌پاکس
با فنل‌مرق اف اف
ساخت آلمان غربی
باگوشی نشکن و مغناطیسی منحصر بفرد
نماینده انصاری ومرکز پخش ، شرکت کاردو میدان ۲۵ شهریور
بانکها، ۸۲۲۳۸۴ ـ ۸۲۳۶۹۸ ـ ۸۳۱۸۷۷
سفارش دهید تا در اسرع وقت نصب وتحویل گردد .

ویلای کناردریا جنب کازینو(بهترین نقطه بابلسر) بامعماری بسیار زیبامشرف بدریا بمساحت یکهزار متر مربع دارای ۲ سالن بزرگ با ۶اطاق برای فروش یا معاوضه باخانه‌ای در تهران‌آماده است.
ساری تلفن ۲۱۳۰
بابل ۴۳۷۸

برنامه‌سینماها

تماشای‌فیلمهائی که باعلامت(×) مشخص شده برای اشخاص کمتر از ۱۸ سال‌ممنوع‌است

★ ازدها واردمی‌شود ـ رنگی ـ جان‌ساکون
امپایر (۶۲۳۹۴۲) ۱۵ر۱۱ـ۳۰ر۱ـ۳۰ر۳ـ۵ر۳۰ـ۷ر۳۰ـ۹ر۳۰
★ آپارتمان خصوصی ـ رنگی ـ لاندوبوزانکا
برلیان (۳۹۳۵۳۵) ۹ـ۱۱ـ۱ـ۳ـ۵ـ۷ـ۹
★ آتش‌افروزان ـ رنگی ـ بریژیت‌باردو
ایفل (۳۱۱۴۷۷) ۱۰ـ۱۲ـ۲ـ۴ـ۶ـ۸ـ۱۰
★ آقامهدی کله‌پز ـ فریده‌نصیری ـ صادقپور
پاساژگاه (۳۴۲۷۸۲) ۹ـ۱۱ـ۱ـ۳ـ۵ـ۷ـ۹
★ انقلابی‌قلابی ـ رنگی ـ وودی‌الن
شهرقصه (۶۲۷۲۹۰) ۱۱ـ۲ـ۴ـ۶ـ۸ـ۱۰
★ اولیس ـ رنگی ـ کرك‌دا کلاس
پردیس (۳۰۴۲۵۹) ۹ـ۱۱ـ۱ـ۳ـ۵ـ۷ـ۹
★ باران مشت ـ رنگی ـ سینما سکوپ
آسیا (۴۲۹۰۹) ۱۱ـ۱ـ۳ـ۵ر۱۵ـ۷ر۲۰ـ۹ر۲۰
شهوند (۴۰ـ۳۵۴) ۹ـ۱۱ـ۱ـ۳ـ۵ـ۷ـ۹
نیتون (۷۶۰۱۳۶) ۹ـ۱۱ـ۱ـ۳ـ۵ـ۷ـ۹
ژاله (۳۰۴۱۲۰) ۳۰ر۱۰ـ۲ر۳۰ـ۴ر۳۰ـ۶ر۳۰ـ۸ر۳۰
نادر (۳۱۴۴۹۵) ۸ـ۱۰ـ۱۲ـ۲ـ۴ـ۶ـ۸
★ بنده خدا ـ آغاسی ـ هاله ـ آرزو
نیاگارا (۶۶۵۳۰۷) ۱۱ـ۱ـ۳ـ۵ـ۷ـ۱۰ر۹
اروپا (۳۰۳۱۷۹) ۳۰ر۱۰ـ۲ر۳۰ـ۴ر۳۰ـ۶ر۳۰ـ۸ر۳۰
میامی (۷۵۴۳۲۹) ۱۱ـ۱ـ۳ـ۵ر۱۵ـ۷ر۳۰ـ۹ر۳۰
رکس (۳۱۵۲۹۳) ۳۰ر۱۰ـ۲ر۳۰ـ۴ر۳۰ـ۶ر۳۰ـ۸ر۳۰
الوند (۳۵۶۵۳۸) ۱۰ـ۱۲ـ۲ـ۴ـ۶ـ۸
کیهان (۵۴۶۳۶۰) ۹ـ۱۱ـ۱ـ۳ـ۵ـ۷ـ۹
مارلیک (۹۶۳۶۱۶) ۳۰ر۱۰ـ۲ر۳۰ـ۴ر۳۰ـ۶ر۳۰ـ۸ر۳۰
شهرام (۸۴۵۰۴۹) ۱۰ـ۱۲ـ۲ـ۴ـ۶ـ۸
سیلوانا (۲۹۳۷۷۷) ۳۰ر۱۰ـ۲ر۳۰ـ۴ر۳۰ـ۶ر۳۰ـ۸ر۳۰
سیلورسیتی (۸۶۱۲۰۵) ۳۰ر۱۰ـ۲ر۳۰ـ۴ر۳۰ـ۶ر۳۰ـ۸ر۳۰
ارانوس (۲۷۹۷۱) ۱۰ـ۱۲ـ۲ـ۴ـ۶ـ۸
شرق (۵۴۶۰۲۴) ۳۰ر۱۰ـ۲ر۳۰ـ۴ر۳۰ـ۶ر۳۰ـ۸ر۳۰
اسکار (۹۲۰۸۸۸) ۱۰ـ۱۲ـ۲ـ۴ـ۶ـ۸
★ بزن‌بریم ـ عارف ـ آرام
اونیورسال (۹۲۶۹۰۳) ۱۱ـ۱ـ۳ـ۵ـ۷ـ۹ر۳۰
پاسیفیک (۷۵۳۳۱۱) ۳۰ر۱۱ـ۲ر۳۰ـ۵ر۳۰ـ۷ر۳۰ـ۹ر۳۰
ایران (۳۱۶۳۰۴) ۹ـ۱۱ـ۱ـ۳ـ۵ـ۷ـ۹
سایا (۳۵۲۴۴۲) ۹ـ۱۱ـ۱ـ۳ـ۵ـ۷ـ۹
تیسفون (۹۵۸۸۸۲) ۱۰ـ۱۲ـ۲ـ۴ـ۶ـ۸ر۳۰
رنگین‌کمان (۳۴۶۷۶۰) ۱۰ـ۱۲ـ۲ـ۴ـ۶ـ۸ر۳۰
موناکو (۷۹۵۰۹۶) ۹ـ۱۱ـ۱ـ۳ـ۵ـ۷ـ۹
پرسپولیس (۵۲۸۰۸۳) ۸ـ۱۰ـ۱۲ـ۲ـ۴ـ۶ـ۸
کارون (۹۵۵۱۶۵) ۱۰ـ۱۵ر۱۲ـ۱۵ر۴ـ۶ر۱۵ـ۸ر۳۰
دریا (۳۴۱۷۴۶) ۹ـ۱۱ـ۱ـ۳ـ۵ـ۷ـ۹
آستارا (۸۷۴۰۲۲) ۳۰ر۱۰ـ۲ر۳۰ـ۴ر۳۰ـ۶ر۳۰ـ۸ر۳۰
تراس اونیورسال ۸ ـ ۱۰
★ پاپیون ـ رنگی ـ استیومك کوئین
شهرتماشا (۹۲۸۶۸۶) ۱۱ر۱۵ـ۲ر۴۵ـ۴ر۲۰ـ۷ر۱۵ـ۹ر۱۰
ونک (۶۸۴۱۱۶) ۲۰ر۱۱ـ۲ر۱۵ـ۵ر۴۵ـ۷ر۳۰ـ۱۰
پارامونت (۴۸۳۲۱) ۳۰ر۱۰ـ۱۵ر۱ـ۴ـ۶ر۴۵ـ۶ر۳۰ـ۹ر۳۰
ریولی (۷۵۷۷۷۷) ۱۱ـ۲ـ۴۵ر۴ـ۷ر۲۰ـ۱۰
★ پاداش گناه ـ رنگی ـ ناتالی‌سته
آریا (۳۱۹۸۸۴) ۹ـ۱۱ـ۱ـ۳ـ۵ـ۷ـ۹
★ پنجره ـ بهروزوتوفی ـ گوگوش
فیروزه (۷۵۷۶۶۹) ۱۰ـ۱۲ـ۲ـ۴ـ۶ـ۸
★ ترنیتی ـ رنگی ـ ترنس‌هیل ـ بوداسپنسر
چرخ فلك (۹۵۰۵۵۸) ۹ـ ۱۱ـ ۱ـ ۳ـ ۵ـ ۷ـ ۹
★ حادثه نوماس کراون ـ استیومك کوئین
ماژستیك (۶۸۴۶۱) ۱۱ـ ۱ـ ۳ـ ۵ـ ۷ر۱۵ـ ۹ر۱۵
★ دورفیق ـ رنگی ـ آنتونی کوئین
آتلانتیک (۶۲۷۱۷۱) ۱۵ر۱۱ـ۳۰ر۲ـ۳۰ر۵ـ۷ر۳۰ـ۹ر۳۰
★ دو مرد در شهر ـ رنگی ـ الن‌دلون
بولیدور (۴۲۶۳۱) ۳۰ر۱۱ـ۳۰ر۱ـ۳۰ر۳ـ۵ر۳۰ـ۷ر۴۵ـ۹ر۴۵
★ دنیای دیوانه ، دیوانه ، دیوانه ـ ربی کسری (۸۲۶۹۳۹) ۱۰ـ۱ـ۴ـ۷ـ۱۰
★ دوزدز ـ رنگی ـ سینماسکوپ
توسکا (۵۳۹۰۴۴) ۱۰ـ۱۲ـ۴ـ۶ـ۸
★ دختر بی‌پناه ـ ناخدا ـ منوچ کومار
های (۳۱۱۶۶۹) ۳۰ر۱۰ـ۲ر۳۰ـ۴ر۳۰ـ۶ر۳۰ـ۸ر۳۰
★ راه سیاه ـ رنگی ـ دارمندرا
حافظ (۳۹۱۰۷۴) ۳۰ر۱۰ـ۲ر۳۰ـ۴ر۳۰ـ۶ر۳۰ـ۸ر۳۰
★ ریکادختر قهرمان ـ سینماسکوپ ـ رنگی
شهاب (۵۴۲۳۹۶) ۹ـ۱۱ـ۱ـ۳ـ۵ـ۷ـ۹
★ رئیس بزرك ـ رنگی ـ بروس‌لی
تاج ۳۱۳۸۶۴

در مرگ شیخ خلف ـ مرد ۱۳۰ ساله‌یی که ۱۳۲ بار زن گرفت:

۱۵ هزار سیاهپوش، ۹۰ روز عزاداری میکنند

عزاداران روزی ۴۵ هزار قرص نان ـ ۱۰۰ کیلو پنیر ـ ۲۶۰ گوسفند ـ ۱۲۰۰ تخم مرغ و ۲۲۰۰ مرغ میخورند!

۴۵ هزار قرص نان، یکصد کیلو پنیر، شصت کیلو کره، ۱۲۰۰ تخم مرغ، ۲۲۰۰ مرغ و ۲۶۰ گوسفند، خوراک روزانه کسانی است که در مراسم سوگواری شیخ خلف، بزرگ طایفه آل کثیر شرکت کرده‌اند!

مراسم سوگواری شیخ خلف، (برهمسرترین مرد ایرانی) مراسمی استثنائی و بی‌نظیر است که سه ماه ـ نود روز تمام ـ طول می‌کشد و برای مخارج آن دو میلیون تومان پول‌نقدکنار گذاشته شده‌است.

اکنون ـ روستای حسین‌آباد ـ زادگاه شیخ خلف ـ در ۱۳۰ کیلومتری شمال غربی اهواز، در عزا بزرگ از دست رفته خود یکپارچه سیاهپوش است و هرروز، صدای شیون و گریه عزاداران، که از صبحتا شب در آن به گوش میرسد، در روستا های اطراف نیز به وضوح شنیده می‌شود. این روزها پانزده هزار نفر از فرزندان، همسران، نوادگان و بستگان شیخ خلف وساکنان روستا های اطراف و اهالی هفتتپه، دزفول واندیمشک که خود را پیاده یا با اسب و قاطر یا وسایل‌نقلیه‌به‌حسین‌آباد رسانده‌اند، این‌عزاداری‌استثنائی و طولانی را آغاز کرده‌اند و نزدیکان شیخ خلف می‌گویند: تا چندروزدیگر، عده‌عزاداران از ۲۵ هزار نفر نیز خواهد گذشت.

مرد ۱۳۲ زنه!

شیخ خلف، که جز روستای حسین‌آباد، دارای ۲۴ پارچه آبادی‌و روستای دیگر دراطراف هفتتپه و دزفول و اندیمشک بود، زادگاه خود را بیش از هرجای دیگر دوست داشت و در نوسازی و آبادانی آن کوشش بسیار کرده بود: او در این روستا دو مدرسه، پنج حمام، یک بیمارستان کوچک، یک میهمانسرا، چند میدان ورزشی و تعداد یخانه به سبک خانه های‌شهری ساخت و چند دستگاه موتور مولد برق نیز در آنجا بکارانداخت که روشنائی روستا را تامین می‌کرد.

به علاوه، شیخ خلف، خانه بزرگ و خیره کننده خودرا به شکل زیبایی در این روستا ساخت و در آن غیراز یک حرمسرای بزرگ، ۳۶ خانه مخصوص بنا کرد که همه به هم راه داشتند و در هرکدام، یکی از همسران او زندگی می‌کردند.

شیخ خلف که در طول ۱۳۰ سال زندگی با ۱۳۲ زن‌ازدواج کرده بود در اواخرعمر خود با ۳۶ نفر از آنها زندگی می‌کرد: ۳۶ همسر بازمانده شیخ خلف، در اولین روز برگزاری مراسم سوگواری، مو های بلند خود را باقیچی چیدند و از دو طرف اسب او ـ که در این مراسم سیاهپوش کرده‌اند ـ آویختند.

اکنون هرروز پانزده هزار زن و مرد سراپا سیاهپوش، در مراسم سوگواری شیخ‌خلف شرکت می‌کنند. پس از مراسم

شیخ ۱۳۲ بار ازدواج کرد. در آخرین روز ها یزندگی نیز ۳۶ زن در کنارش‌بودند زنها، سیاه پوشیدند و گیسوان خود را به نشانه سوگواری چیدند.

چهلم شیخ خلف، حدود پنج هزار نفر از این عزاداران که با شیخ خلف نسبتی ندارند به سر کار و زندگی خود برمی‌گردندامامسران وبستگان و منسوبان شیخ، تا پایان نودمین روز به عزاداری‌ادامه خواهند داد.

پسر ۸۰ ساله!

تمام شرکت کنندگان دراین مراسم، از طرف پسر ارشداو (علی‌اکبر آل‌کثیر) که خود پیرمردی هشتاد ساله است، پذیرائی میشوند.

شیخ خلف وصیت کرده است که مبلغ یک میلیون‌تومان از ثروتش را صرف مخارج سوگواریش کنند، ولی‌فرزند ارشد شیخ می‌گوید: من‌برای هرچه بهتر شدن این مراسم یک میلیون تومان هم از خود خرج خواهم کرد تا با صرف دو میلیون تومان پول نقد، مراسمی شایسته‌بدرم‌انجام‌شود.

مراسم عزاداری هرروز از ساعت هفت صبح شروع میشود وتا ساعت هشت بعد از ظهر ادامه پیدا می‌کند. فقط‌ساعت دوازده (ظهر)، عزاداران‌یک ساعت از عزاداری دست برمیدارند و پس از ناهار، بار دیگر سوگواری از سر می‌گیرند. همه عزاداران در طول مراسم، سیاهپوش و پابرهنه‌اند. در پیشاپیش این جمعیت، چهل نفر از جوانان ورزیده طایفه آل‌کثیر، سوار براسب ـ در حالیکه هریک تفنگی در دست دارند ـ به حرکت درمی‌آیند و پیاپی تیر های هوایی شلیک می‌کنند.

در فاصله ده متری این چهل اسب سوار تیرانداز نیز اسب شیخ، که از نژادی اصیل و اسبی قیمتی است، بی‌سوار وسیاهپوش حرکت می‌کند.

بدنبال اسب شیخ، همسران، دختران، پسران و اعضای خانواده شیخ درحرکتند و بدنبال آنها، چندین هزار نفر عزاداران، شیون کنان راه میروند. عزاداران، عموما برسر و روی خود گل میمالند و عد مزیادی از آنها، با خود ببرق های سیاه‌محمل

شیخ خلف در ۱۳۰ سالگی نیز فکر نمیکرد، جان بسپارد. او که ۱۳۲ بار ازدواج کرد، رقم درست فرزندانش را نمیدانست!

اسب شیخ ۱۳۰ ساله را سیاه‌پوشاندند ... ۳۶ همسر شیخ‌که در آخرین روز های زندگیش‌درکنار او بودند، موهایشان را بریدند و به اسب سیاهپوش‌آویختند.

می‌کنند. در میان این عده پنجاه قاری نیز حرکت می‌کنند که دایما در حال تلاوت آیاتی از قرآن مجید هستند.

۱۵ هزار میهمان

تمامی شرکت کنندگان در مراسم، صبحانه و ناهار و شام را میهمان پسر ارشد شیخ خلف هستند و شب‌ها نیزعلاوه برمیهمانسرا و خانه های متعلق به شیخ و فرزندانش، دهها چادر بزرگ که در زبان محلی «مضیف» (میهمانسرا) نامیده می‌شود، برپا می‌کنند تا عزاداران در آنها بخوابند.

صبحانه این جمعیت چند هزارنفری هرروز دوازده‌هزار تخم مرغ، یکصد کیلو پنیر، شصت کیلو کره و پانزده هزار قرص نان است. برای ناهار و شام نیز ۲۶۰ گوسفند و ۲۲۰۰ مرغ سر بریده‌میشود که همراه با سی هزار قرص نان مصرف میشود.

برای تهیه غذا، پنجاه آشپز صبح تا شب مشغول کار هستند و ۴۵ هزار قرص نان مورد احتیاج روزانه این گروه نیز از روستا های اطراف اندیمشک و هفتتپه و دزفول تهیه میشود.

هنگام صرف غذا، در چادر هایی که برپا شده، سفره‌های بزرگ گسترده می‌شود وبرسر هرسفره چند صد نفر یکجا به خورنن غذا آماده میشوند.

برای خواب نیز عده‌یی که از روستا ها یاطراف آمده‌اند به روستای خود باز می‌گردند و ساعت شش صبح روز بعد برمی‌گردند تا خود را به مراسم برسانند، اما آنها که از راه های دور آمده‌اند، در ده هزار دست رختخوابی که برایشان گسترده می‌شود، می‌خوابند.

عزاداران مردی که خود نیز رقم درست فرزندان و نوادگان خود را نمیدانست و گفته میشود فرزندان او در تمام‌خوزستان پخش شده‌اند، هرروز ناهار خود را درساعت دوازده و شامشان را درساعت ۹ شب می‌خورند و ساعت‌ده شب همه به خواب میروند تا بتوانند روز بعد، صبح زود بیدار شوند و خود را به مراسم برسانند.

انفجار اتم، بحران انرژی...

بقیه از صفحه ۵

برخلاف پیش بینی بعضی از صاحبنظران، دریا هم‌دیگر نمی تواند مشکل غذائی کره زمین را حل کند. ناوگان های عظیم ماهیگیری، بسیاری از مناطق ماهیگیری قدیم را غیر قابل استفاده کرده است. نسل‌ماهی در بسیاری از نقاط زمین اصلا برافتاده است.

دریاهای آلوده

علاوه براینها، آلودگی دریا ها هم در آبهای کم عمق، تلفات زیادی به ماهی ها وارد کرده است. در مورد جنگل، وضع از اینهم بدتر است: **نسل پرندگان و حیوانات‌جنگلی کمکم ازبین میرود. کمبود زمینه های غذائی، آنچنان بحرانی در سطح‌جهانی‌ایجاد کرده‌است که حتی امریکا که بزرگترین تولید کننده‌مواد غذائی درجهان است و طی سال های اخیر بیش از بیست میلیارد دلار غذا به کشور های نیازمند داده، این کمک ها را در سال های اخیر کاهش داده‌است. توجیه امریکا ازغذا، بعنوان یکوسیله بذل و بخشش، عوض شده و این کشور می کوشد تا غذا را در قبال پول معامله کند.**

در واقع، کشور کانادا و استرالیانیز که پایه‌ای‌امریکا مازادمحصولات غذائیشان چشمگیر است توجه حریصانه‌ای در زمینه غذا پیدا کرده‌اند. اینهابا اضافه اسراف مردم ممالک صنعتی اروپای باختری، ژاپن و شوروی ـ که بیشترین غذا را مصرف می کنند ـ دست بدست هم داده تا طبق گزارش رسمی‌سازمان ملل دو سوم مردم جهان ـ که هر روز برتعداد آنها به نسبت وحشتناکی اضافه می شود ـ بیشتر در فقر و گرسنگی فرو بروند و با خطر مرگ، بیش از پیش روبرو شوند.

بحران ۲۵ ساله

این یک بحران ۲۵ ساله در تاریخ معاصر جهان است. رشد و افزایش سریع جمعیت دنیا ـ پس از جنگ‌دوم جهانی ـ هشداری برای ممالک دنیا بود. اماکشور های پیشرفته، بسیار زود متوجه این هشدار ـ بعنوان یک بحران وحشتناک ـ شدند. ازین رو، بدلیل بالا بودن حد فرهنگ عمومی، حربه های‌جلوگیری‌از افزایش جمعیت در این کشور ها خیلی زود موثر واقع شد. در واقع، ممالک پیشرفته صنعتی تبادل لازم را میان کاهش مرگ و میر ـ که نتیجه مستقیم پیشرفت و گسترش خدمات بهداشتی و درمانی‌بود ـ باافزایش جمعیت برقرار کردند تا جائی که رشد جمعیت در بسیاری از این‌کشور ها به حد۱٫۸ ـ که رشدی نمونه است ـ و دربعضی موارد حتی به صفر رسید. اما در ممالک رویه توسعه، برای حفظ تعادل و توازن جمعیت، این کوشش ها ناکام ماند.

از یکسو، بدلیل گسترش خدمات بهداشتی و رفاه نسبی عمومی، میزان مرگ و میر کاهش یافت و از سوی دیگر، بعلت پائین بودن سطح فرهنگ عمومی، از میزان تولد کاسته نشد و رشد جمعیت-در این کشور ها بصورت یک بحران همچنان ادامه یافت.

شکست بزرگ

در کشور های عقب مانده آفریقا، آسیا و امریکای‌لاتین، اگر چه بدلیل عدم برخورداری از امکانات بهداشتی، ازتعداد مرگ ومیر کاسته‌نشده، اما از آنجایی که میان فقر ونداری از یکطرف، و ازدیاد جمعیت از سوی دیگر، رابطه مستقیمی برقرار است، هر روز میلیون‌ها نفر برجمعیت این کشور ها افزوده می شود تا جائی که اکنون همه کوشش ها برای جلوگیری ازاین‌رشدسرسام‌آور، با شکست مواجه شده است. برای این جمعیت عظیم، علاوه برغذا، مشکل بازار کار، مساله تعلیم و تربیت ـ بعنوان اولیه ترین مسائل بشر امروز ـ نیز مطرح است.

این بحران، تا آنجا گسترده شده که دیگر هیچ جامعه‌ای نمی تواند نسبت به آن بی ـ تفاوتو بی اعتناء باشد. بحران جمعیت و گرسنگی، حتی عظیم تر و وحشتناکتر از همه‌بحران های دهه های اخیر است. در سال های آینده، بایدشاهد درگیری جدیتر بشریت با این بحران باشیم. بحران میلیارد ها انسان گرسنه ـ بی‌کار و بی فرهنگ که از شدت فقر و گرسنگی می میرند، و همچون برگ های خزانی برزمین‌می‌افتند.

آیا میتوان به سرانجام این بحران امیدوار بود؟ پاسخ‌همه کارشناسان و محققان در برابر این سئوال ناامید کننده است.

انستیتو عالی علوم بیمارستانی
آگهی پذیرش دانشجو

انستیتو عالی علوم بیمارستانی برای دوره‌تکمیلی‌علوم آزمایشگاهی ردیف الف: و سایر رشته های ردیف ب: بشرح‌زیر از طریق مسابقه دانشجو میپذیرد.

رشته تحصیلی	تعداد دانشجو	دیپلم های مورد پذیرش	حداقل‌دوره تحصیل	مدرک نهائی	اختصاصات
ردیف الف‌شامل: دوره‌تکمیلی علوم آزمایشگاهی	۴۰	ریاضی یا طبیعی	ـ	لیسانس	(منوط به گذراندن۱۰۴ واحددرسی)
ردیف ب شامل: بهداشت صنعتی	۹۰	ریاضی یا طبیعی	۴ سال	لیسانس	
بهداشت مدارس	۹۰	ریاضی یا طبیعی	۴ سال	لیسانس	
پرستاری (فقط بانوان)	۴۰	ریاضی یا طبیعی	۴ سال	لیسانس (B.S.)	(منحصرا از طریق‌مصاحبه)
علوم آزمایشگاهی	۴۰	ریاضی یا طبیعی	۴ سال	لیسانس	
رادیولوژی	۴۰	ریاضی یا طبیعی	۲ سال	فوق دیپلم	
مدارک پزشکی	۴۰	طبیعی، ریاضی، ادبی، فنی، خانه‌داری، منشی‌گری، بازرگانی	۲ سال	فوق دیپلم	(شرطسن و معدل ندارد)

مواد امتحان ردیف‌الف: (دوره تکمیلی علوم‌آزمایشگاهی)
هفتاد درصد از دروس اختصاصی علوم آزمایشگاهی شامل: میکروب‌شناسی، سرولوژی، انگل‌شناسی، بیوشیمی، هماتولوژی وسی درصد دیگر شامل: ادبیات فارسی، زبان انگلیسی و معلومات عمومی.

مواد امتحان ردیف ب: (باستثنای مدارک پزشکی).
فیزیک، شیمی، طبیعی، ریاضی، زبان انگلیسی، ادبیات فارسی و معلومات عمومی

مواد امتحان مدارک پزشکی:
ادبیات فارسی، زبان انگلیسی، معلومات عمومی و هوش.

شرائط اختصاصی ردیف الف (دوره تکمیلی علوم آزمایشگاهی)
۱ـ گذراندن حداقل دوره دوساله تکنسین آزمایشگاه طبی
۲ـ دارا بودن حداقل ۵ سال سابقه کار در آزمایشگاه ها، بیمارستانها و یا موسسات پزشکی دولتی مورد قبول انستیتو.
۳ـ دارا بودن دیپلم کامل متوسطه طبیعی و یاریاضی قبل از ورود بدوره فوق دیپلم.
۴ـ فقط ۲۰ واحد کارآموزی و ۱۶ واحد دروس آزاداز مجموع واحد های دوره‌فوق دیپلم‌پذیرفته خواهدشد. بعبارت دیگرپس‌ازموفقیت‌در مسابقات ورودی انستیتو، دانشجو در صورتی به اخذ درجه لیسانس نائل خواهد شد که طبق مقررات آموزشی انستیتو ۱۰۴ـ واحد درسی را با موفقیت بپایان برساند.
۵ ـ ساعات درس انستیتو برای ایندسته‌ازدانشجویان ۲ الی ۸ بعداز ظهر وساعات تدریس طبق برنامه انستیتو تعیین میگردد.
۶ـ حق‌الثبت امتحانات ورودی یکهزار ریال است

شرائط اختصاصی ردیف‌ب (سایر رشته ها)
۱ـ متولدین ۱۳۲۶ وببعد می‌توانند شرکت نمایند
۲ـ معدل ششم متوسطه آنان ۱۲٫۵ باشد. (داوطلبان رشتهٔ مدارک پزشکی از این دو شرط مستثنی‌هستند)
۳ـ داوطلبان باتوجه به نوع دیپلم خود فقط می‌توانند یکی ازرشته های تحصیلی را انتخاب و در برگ درخواست اعلام نمایند.
۴ـ کلاس های درسی از ۸ صبح‌الی۵٫۸بعد ازظهر خواهد بود و ساعات تدریس طبق برنامه انستیتو تعیین می گردد.
۵ـ انستیتو از نظر تامین غذا، مسکن ووام تعهدی ندارد.
۶ـ حق‌الثبت امتحانات ورودی ۵۰۰ ریال است.

شرائط عمومی (ردیف های الف وب):
۱ ـ میزان شهریه یک‌سال تحصیلی (مهر تا خرداد) ۳۶۰۰۰ ریال و ۵۰۰۰ ریال بابت آزمایشگاه است که علاوه بروجوه غیر آموزشی در هنگام ثبت‌نام ـ یکجا دریافت می گردد.
۲ـ زبان خارجه در مسابقه ورودی و در دوران‌تحصیل انگلیسی است.
۳ ـ کارت ورود بجلسه مسابقه برای عموم رشته ها درروز های پنجشنبه ۲۱وجمعه۲۲ شهریور ماه در محل انستیتو توزیع میگردد و محل مسابقه باطلاع‌داوطلبان‌خواهد رسید.
۴ـ مسابقه ورودی ساعت ۸ صبح روز شنبه ۲۳ شهریور ماه انجام خواهد شد.

مدارک لازم:
داوطلبان‌باید مدارک زیر را ازتاریخ این آگهی‌حداکثر تاپایان روز ۱۸ شهریور ماه به‌نشانی تهران ۱۵خیابان‌ویلا ـ خیابان اراک، انستیتو عالی علوم بیمارستانی ارسال دارند.
(مدارک ثبت‌نام منحصرا از طریق پست سفارشی دریافت میشود.
به مدارکی که پس از تاریخ مذکور به‌پست تحویل گردد ترتیب‌اثر داده نخواهد شد.

فرم‌درخواست‌ثبت‌نام درمسابقه‌ورودی انستیتو عالی علوم بیمارستانی

اینجانب: نام خانوادگی ... نام ... نام‌پدر ...
شماره شناسنامه ... محل صدور ... متولد سال ... محل تولد ...
نوع دیپلم ... بااطلاع ازشرائط‌آگهی داوطلب شرکت‌درمسابقه ورودی رشته ...
میباشم و بپیوست مدارک زیر را ارسال میدارم:
۱ـ قبض رسید بانکی شماره ... توسط بانک عمران شعبه ...
که بحساب ۶۱۰۶ بانک عمران مرکزحواله‌گردیده است.
۲ـ یک‌برگ فتوکپی صفحه اول شناسنامه
۲ـ سه قطعه عکس ۲×۳ که درپشت‌آن‌مشخصات اینجانب ذکر شده است
۴ـ نشانی: شهر ... خیابان ... کوچه ... پلاک ...
تلفن ... تاریخ امضاء داوطلب.

تذکر: وجه ثبت‌نام و مدارک ارسال بهیچ عنوان مسترد نخواهد شد.

آ ـ ۸۹۵۳۹

شرکت ملی نفت ایران

آگهی استخدام دیپلمه‌فنی

شرکت ملی نفت ایران به عده‌ای دیپلمه فنی مردبرای خدمت در شرکت ملی صنایع‌پتروشیمی در خوزستان، باشرایط زیر بعنوان کارآموز نیازمند است:
۱ ـ ملیت ایرانی
۲ ـ شاغل نبودن در سازمانهای دولتی و یا وابسته بدولت و عدم اشتغال بتحصیلات عالی
۳ ـ دارابودن دیپلم کامل متوسطه از یکی از هنرستانهای صنعتی کشور در رشته های برق ـ میکانیک ـ فلزکاری و اتومکانیک
۴ ـ دارا بودن دفترچه خاتمه خدمت وظیفه عمومی و یا معافیت دائم
۵ ـ متولد سال ۱۳۲۵ به بعد
۶ ـ مجرد
متقاضیان واجد شرایطمیتوانند همراه با اصل مدارک مربوطه واصل شناسنامه عکس‌دارو۴ قطعه عکس ۴×۶ و یکبرگ رونوشت شناسنامه‌ازتاریخ دوشنبه ۲۶ر۶ر۵۳تاپایان وقت‌اداری‌روزچهارشنبه ۶ر۶ر۵۳ جهت ثبت‌نام و مصاحبه به شرکت ملی صنایع پتروشیمی واقع‌درتهران‌خیابان کریمخان زند ـ مراجعه نمایند.

اطلاعیه

وزارت علوم وآموزش عالی قابل‌توجه پژوهشگران‌علمی کشور

بمنظور پیشبرد و گسترش امر تحقیق و تامین تسهیلات در امر پژوهش وزارت علوم و آموزش عالی در نظر دارد که از این به بعد طرح های پژوهشی پیشنهادی را سالی دو بار مورد قبول‌و رسیدگی قرار دهد. آخرین مهلت دریافت طرح برای بار اول آخر فروردین ماه و برای بار دوم آخر مهر ماه هرسال خواهد بود. پژوهشگران می‌توانند طرح‌های پژوهشی پیشنهادی را که در فرم های مخصوص تنظیم شده است تا تاریخ های تعیین شده به آدرس زیر ارسال دارند:
«وزارت علوم و آموزش عالی، دبیرخانه شورای توسعه و تشویق پژوهشهای علمی کشور، صندوق پستی شماره ۱۹۶۶ ـ ۱۱».

م الف ۱۰۲۴۹

آگهی تاسیس شرکت صنایع سیمان غرب (سهامی عام)

نظر باده یکصد و نودهفت قانون تجارت و ماده شش اثیننامه همان‌قانون خلاصه اظهارنامه و اساسنامه شرکت صنایع سیمان غرب (سهامی‌عام) که در تاریخ ۲۶ر۵ر۱۳۵۳ تحت شماره ۴۳۷ در این اداره ثبت و در تاریخ۲۲ر۵ر۵۳ از لحاظ امضاء ذیل ثبت تکمیل گردیده برای اطلاع عموم در روزنامه رسمی کشور و روزنامه کثیرالانتشار کیهان و اطلاعات آتی میگردد.
۱ ـ نام و نوع‌شرکت ـ شرکت‌صنایع سیمان غرب (سهامی عام)
۲ ـ موضوع شرکت ـ ایجاد و بهره برداری از کارخانجات سیمان و هرنوع خرید وسائل و تاسیسات و مواد و ماشین آلات موردنیاز کارخانه و فروش انواع محصولات‌آن‌وایجاد صنایع‌وابسته به مصالح ساختمانی خصوصا مربوط به سیمان‌وهرنوع فعالیت مجازبازرگانی مربوط به موضوع شرکت و مشارکت‌در شرکتهای دیگر
۳ ـ مرکز اصلی شرکت ـ کرمانشاه ـ بلوار طاق‌بستان ـ بلوارنوبهار ونشانی دفتر شرکت در تهران خیابان سپهبد زاهدی شماره ۷۰ میباشد.
۴ ـ مدت شرکت از تاریخ ۵ر۵ر۱۳۵۳ بمدت نامحدود.
۵ ـ تابعیت شرکت ـ ایرانی است.
۶ ـ سرمایه شرکت ـ مبلغ یکهزار میلیون ریال منقسم به یکصد هزار سهم با نام ده هزار ریالی میباشد سهام شرکت بدونوع تقسیم میگردد سهام‌نوع الف و نوع ب. سهام نوع ب متعلق‌به بانک اعتبارات صنعتی بوده و مادام که بانک مزبور مالک بیش از پانزده درصد از سهام‌نوع ب باشد انتخاب مدیر عامل و مدیر مالی‌شرکت با تائید بانک‌صورت میگیرد.
۷ ـ میزان سرمایه‌پرداختی و شماره فیش بانک مربوطه ومبلغیکه تعهد شده است ـ کلیه سرمایه شرکت تعهدگردیده و چهل درصد از کل سرمایه شرکت نقدا بحساب‌شماره ۳۷۸۵ بانک اعتبارات صنعتی (تهران) و حساب شماره ۳۶۴۰ بانک بین‌المللی ایران و ژاپن (تهران) و حساب شماره ۱۳۷۷۷ بانک ملی ایران شعبه کرمانشاه پرداخت گردیده است.
۸ ـ موسسین شرکت ـ بانک اعتبارات صنعتی ـ آقایان حاج‌سیدمحمودلاجوردی قاسم لاجوردی ـ اکبر لاجوردیان ـ احمد لاجوردی ـ حبیب لاجوردی ـ بانک بین‌المللی ایران و ژاپن ـ شرکت‌سهامی قند کرمانشاه ـ آقایان حسین اردکانیان عطاءاله افشار ـ پرویز تقی‌نیا ـ محمدرضا هاشم‌پور و عده‌ای دیگر.
۹ ـ اولین مدیران شرکت ـ بانک اعتبارات صنعتی (بانمایندگی آقای‌دکتر علینقی فرمانفرمائیان) و آقایان قاسم لاجوردی ـ اکبرلاجوردیان ـ حبیب‌لاجوردی احمدزنگنه ـ حسین اردکانیان‌ومحمدرضا هاشم‌پوربرای مدت‌دوسال‌بسمت‌اعضای هیئت مدیره شرکت انتخاب شدند که آقای دکتر فرمانفرمائیان رئیس هیئت مدیره و آقای‌حبیب‌لاجوردی نایب‌رئیس هیئت مدیره و آقای منوچهر فیلی نیز مدیر عامل شرکت میباشند بعلاوه‌آقایان. کترعلینقی‌فرمانفرمائیان ـ قاسم‌لاجوردی رئیس هیئت عامل شرکت میباشند. هیئت عامل شرکت‌دارای کلیه‌اختیارات هیئت مدیره میباشد باستثنای مواردیکه در صورت جلسه هیئت مدیره مورخ ۶ر۵ر۵۳ قید گردیده است.
۱۰ ـ اختیارات مدیر عامل ـ مدیر عامل شرکت برای انجام امور اداری شرکت دارای اختیارات کامل بوده ونماینده. شرکت در برابر اشخاص و کلیه ادارات و مراجع رسمی و دولتی و موسسات خصوصی در امور مربوط به شرکت بوده و مجری مصوبات هیئت مدیره و هیئت عامل شرکت میباشند.
۱۱ ـ روزنامه کثیرالانتشار که برای دعوتها تعیین شده است ـ روزنامه های کیهان و اطلاعات.
۱۲ ـ دارندگان حق‌امضاءدرشرکت ـ کلیه اسنادمالی‌واوراق تعهدآورشرکت همواره باید توسط آقای منوچهرفیلی (مدیر عامل) باتفاق هر یک از اعضای هیئت مدیره امضاء شده و ممهور بمهر شرکت باشد. مدیر عامل و هر یک از اعضای هیئت مدیره اختیار دارند حق امضای خود را بدیگری واگذار نمایند. چکهای شرکت تامبلغ یکصد هزار ریال باامضای تنهای مدیر عامل‌بامهر شرکت قابل پرداخت میباشد، مدیرعامل شرکت اختیار دارند این حق خود را به یک یا چند نفر بطور انفرادی یا تواما واگذار نمایند.
۱۳ ـ اولین‌بازرسان‌اصلی وعلی‌البدل شرکت ـ آقایان منوچهر ملکیان و احمد فاطمی (ازموسسه حسابرسی امین) برای مدت یکسال بسمت بازرسان اصلی و آقایان محمدباقر حبیبی و مهدی پایانی برای مدت یکسال بسمت بازرسان علی‌البدل شرکت انتخاب شدند.
۱۴ ـ انحلال شرکت ـ طبق ماده ۱۹۹ لایحه قانونی اصلاح قسمتی از قانون تجارت میباشد.

اداره ثبت شهرستان کرمانشاه

چهل سال قبل در چنین روز

پادشاه عراق نسبت به مذاکرات طهران اظهار خشنودی کرد

ملک غازی

اعلیحضرت ملک غازی پادشاه عراق اخیرا پارلمان و مجلس‌سنای عراق را با تشریفات رسمی افتتاح و ضمن خطابه‌ای که ایراد نمودند اظهار داشتند:« باعث‌خشنودی خاطر ماست که می‌بینیم روابط ما با دول خارجه براساس دوستی و مودت‌ادامه دارد . دولت ما کوشش‌خود را در راه رشد و استحکام این روابط مبذول میدارد . همچنین که اهتمام دارد مسائل معلقه را بروفق آنچه که مصالح مملکت اقتضا میکند حل و تسویه نماید . و اما قضیه اختلاف سرحدی عرضه شده بجامعه ملل مذاکرات در این باب بین ما و همسایه دوست خودمان ایران منتقل به طهران گردیده است وبسی امیدواریم مذاکرات مستقیمی که هم‌اکنون‌میان هیئت‌نمایندگان دولتین در جریان است ثمری موافق امید موجوده که عبارت از توافق نظر مملکتین در پیرامون تمام نقاط است بدهد و روابط دوستانه و برادرانه‌ای که این دو مملکت را بهم پیوسته است محکم و پاینده بدارد » .

مهمانی سفارت ترکیه

از طرف آقای سفیر کبیرترکیه در طهران بافتخار آقای نوری سعید پاشا وزیر امور خارجه عراق و همراهان ایشان‌دعوت شام خصوصی ساعت ۸ و نیم بعد از ظهر امشب در عمارت ییلاقی سفارت واقعه در پل رومی تجریش بعمل آمده‌است. آقای رئیس‌الوزراء ، آقای رئیس مجلس ، آقای وزیر امورخارجه ، آقای وزیرمختار عراق در طهران و عده‌ای از روسای ادارات وزارت امور خارجه بضیافت مزبور دعوت شده‌اند .

کنگره‌جنائی و قضائی

بطوری‌که اطلاع یافته‌ایم آقای دکتر متین دفتری که بسمت ریاست هیئت اعزامی دولت شاهنشاهی ایران در کنگره بین‌المللی جنائی و امورقضائی که دربرلن‌تشکیل میشود انتخاب و حرکت نموده بودند چند روز قبل وارد برلن شده و بکنگره مزبور معرفی شده‌اند. کنگره مزبورازطرف آقای دکتر فریک وزیر عدلیه آلمان افتتاح گردیده واکنون جلسات کنگره دائر و مشغول کار شده‌اند .

یکی از موسیقیدانهای قدیم

سنتور یکی از ساز های خوب و قدیم ایرانی است که اکنون شاید عده نوازندگان این ساز خوب در ایران تعدادشان از انگشتان دست تجاوز نکند و بکلی متروک و مهجورگردیده و نام و نشانی از آن در میان سایر آلات و ادوات موسیقی وجود ندارد . از جمله‌کسانی که در نواختن این ساز استاد فن و تخصص کامل دارندآقای محمد سلمکی « رفیع‌السلطان سابق » میباشند که در نواختن کمانچه هم که باز یکی‌از ساز های خوبی است که رفته رفته متروک میشود تخصص کاملی دارد . ما عقیده داریم که از این گونه اشخاصی که استاد فن و نگهبان چیز های خوب و قدیمی ما هستند بایدتشویق و تقدیر شود .

دکتر جهانشاه صالح

دکتر صالح

آقای دکتر جهانشاه خان صالح‌در۱۹۲٤ بخرج خود به آمریکا عزیمت نموده درکارخانجات اتومبیل سازی فورد بتحصیل پرداخته پس از اتمام دوره این رشته از تحصیلات وارد دررشته طب شده و در ظرف مدت قلیلی بقدری از خود استعداد و لیاقت نشان میدهند که در این قسمت نائل بدرجات عالی شده تا آنجا که چند ماه پیش در جراید آمریکا شرحی از لیاقت و معلومات ایشان‌منتشر گردید .ازطهران برای‌مراجعت ایشان بوطن خود خیلی‌مراجعه شد مخصوصا اخوان ایشان آقایان اللهیار صالح و علی‌یاشا صالح بایشان نوشته و اصرار کردند که برای خدمتگزاری بوطن و کشور خود به ایران مراجعت کنند . ایشان هم که البته اشتیاق بخدمت بوطن خود دارند شغل و مقام رفیع خود را در آمریکا ترک و از طریق بیروت عازم وطن خود ایران شده در همین هفته وارد میشوند .

« نقل از اطلاعات ۲٦ مرداد ۱۳۱٤ »

جدول های اطلاعات

جدول عادی — شماره ۷۸۱۵

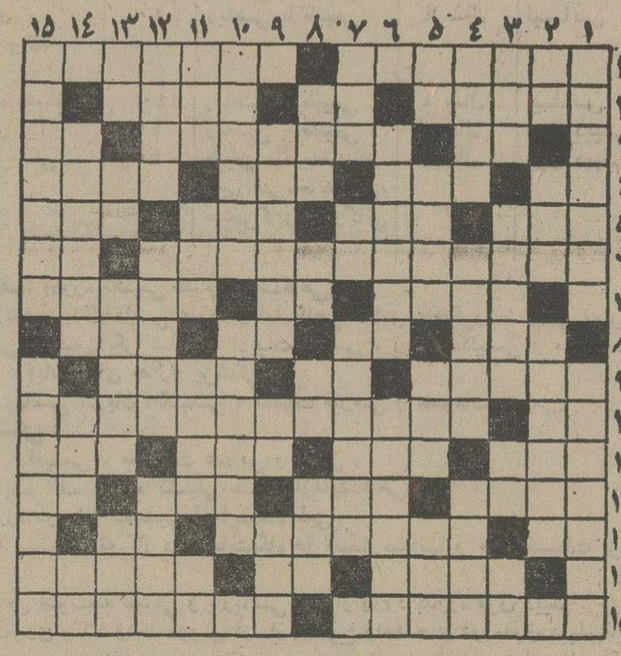

افقی :

۱ـ فرمانده کشتی ـ شهر چای خیز ۲ ـ نمای ساختمان در اصطلاح معماران ـ بلند شدن روز ـ گریه در شب چنین نماید ۳ـ جنس قوی ـ در آن جز درخت انگور نیست ـ حرف‌دلتنگی ٤ـ کله ـ آنسوی چیزی ـ حرف‌تصدیق ـ صحرای معروفی در خاورمیانه ٥ـ میوه مرکب ـ رقص‌خارجی ـ همیشه ناگهانی آمده ـ ماهی در سال عربی ٦ ـ سازمان پلیسی معروف کشور انگلستان ـ ضمیرجمع ۷ـ داروی نرم کننده مزاج ـ کاش دندمی کم نداشت ـ حلاج است و پنبه زن ۸ ـ ظرف نفت ـ حرس‌در زبان‌عربی ـ از علامات جمع ـ لای شراب ۹ـ کسی که صورتش‌طعنه‌بماه میزند ـ بلی به زبان اروپایی ـ خالص و بی‌غش ۱۰ـ آزاد ـ از جهانگشایان معروف که حریف فیلسوفی نشد ۱۱ـ بدیمن ـ از کرات آسمانی ـ نیکبختی ـ قرض ۱۲ـ کلاه فلزی ـ در بازو باشد ـ از انواع‌تسبیح ـ عددیست ۱۳ـ ضمیر اشاره ـ در خاورمیانه مدام سر جنگ دارد ـ قورباغه ۱٤ـ حتما زیباست که چنین اسمی برخود نهاده ـ باد سرد ـ موتور اتومبیل را می‌پوشاند ۱٥ ـ دوست صمیمی ـ لقب‌اصفهان.

عمودی :

۱ـ یکی از استانهای ایران ـ دقت و باریک بینی در کار ۲ـ ضمیربست ـ همسایه بزرگ خودمان ـرستم هم چنین بود ۳ـ پایتختی در آسیا ـ هیچ گونه نقصی ندارد ـ فلزیست ـ از امراض جلدی ٤ـ فلانی ـ دیدار کردن ـ دبیرستان عالی ٥ـ آب دیده ـ برنجش‌مرغوبتر بود ـ از امراض ریوی ـ خانه ٦ـ کشوریکه در قدیم سیام خوانده می‌شد ـ شهری در استان فارس ۷ـ نهال کوچک ـ کوئی‌دراطراف تهران ـ پایگاهی معروف در ویتنام ۸ـ قبل از هرواحدی بیاید آنرا ده برابر می‌کند ـ مقدار معینی دارو ـ بررودخانه می‌بندند ـ خرد و کوچک ۹ـ جای لخت شدن‌در حمام ـ خاک کوزه‌گران ـ از کشور های عربی ۱۰ـ چیرگی ـ فرزند ابراهیم نبی ۱۱ـ مارکی برسبگاری ـ چند تا رای ـ پاکیزمتر ـ مو برآن نتوان دید

حل‌جدول شماره ۷۸۱٤

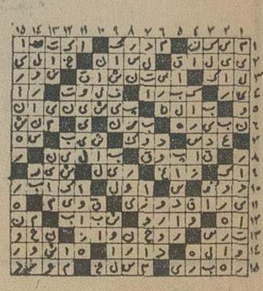

۱۲ـ پیامبری که چندی در دل ماهی جا خوش کرده بود ـ گامی کهنه میشود و بی‌درمان ـ آنچه که از رونق نیفتاده‌باشد ۱۳ـ کشیدن ـ زمین ـ فرانسوی میگوید آفرین ـ ظرف گل‌کشی ۱٤ـ یخ بستن ـ خلق‌الله ـ حرف تعجب ۱٥ـ شهری در استان اصفهان ـ کسیکه تن و بدنی سفید داشته باشد .

جدول ویژه — شماره ۱۷٥

افقی :

۱ـ بحرانی که عاقبت کار نیکسون را یکسره کرد ـ یکی از نخست وزیران معروف انگلستان ۲ـ درخشیدن ـ دباغی کردن پوست ـ زبان به عربی ۳ـ خدا نکند اصل چنین باشد ـ از انگلهای رودهی ـ ضمیر اشاره در زبان انگلیسی ٤ ـ بردگی و بندگی ـ لنگه بار ـ روی ساختمان ـ کتابی‌ازفروید ٥ـ صندوقچه جواهرات ـ هسته دارد اما میوه نیست ـ اولین داماد ـ پیر و فرتوت ٦ـ از استادان علم صرف و نحو که مداح سلاطین غزنوی بود و از او قصایدی به یادگار مانده ـ قدم یکپا ۷ـ از درختان بلند قامت ـ تازه ـ دسته پیستون‌است و آلتی در موتور اتومبیل ۸ـ افراد خانواده ـ صفت عدد ـ فحش و دشنام ـ حیله و نیرنگ ۹ـ طبیب مشهور یونانی که اکنون پزشکان به نام او سوگند میخورند ـ در کشتی به روی آن روند ـ سالک و زاهد ۱۰ـ اسب ترکی ـ حق قضاوت کنسولی برای یک دولت در کشور دیگر ۱۱ـ از کشیدنی‌ها ـ فرقه‌ایی‌در هند ـ از انواع بازی قمار ـ طلای‌سیاه ۱۲ـ خموش و لب فرو بسته ـ میل خاطر ـ چاهی در جهنم ـ حرف ندا ۱۳ـ جنس قوی ـ با کاریکه پیشه کرده اعصابی ناآرام دارد ـ برادر ۱٤ـ بزرگ ـ حرف شرط ـ درخشندگی ۱٥ـ کتابی از تولستوی ـ تنگه‌یی که خشایارشا جنگی سخت با یونانیان در آن داشت .

عمودی .

۱ـ کتابی از جان اشتاین بک ـ از شاهزادگان خوش طبع و هنرمند نیموری که شاهنامه نفیسی از او باقیست ۲ـ عزیز همه ـ نزدیکی ـ توانایی ۳ـ رنج و سختی ـ اسم و لقبی در هند ـ از انواع زغال سنگ ـ شانه ٤ـ مانع و بازدارنده ـ آسمانها ـ جنب و جوش‌زیاد ٥ـ پسوند آلوده ـ ازکارآگاهان معروف ـ خدا کند که همیشه خوش‌نشیند ـ فیزیکدان اتریشی که اصول مکانیک را بنیان نهاد ٦ـ به کسی توجه داشتن ـ سرنوشت را برآن می‌نویسند ۷ـ ازخبرگزاریها ـ تلخ ـ واضع مکتب مذهب لذت ۸ـ پیچ و خم زلف ـ از مابهتران ـ ورق کاغذ ـ پیش ۹ـ رودخانه‌یی در آفریقا که به‌اقیانوس اطلس میریزد ـ طرف ـ ازطوایف‌معروف عرب ۱۰ـ رودی در امریکا ـ مخترع میکروفون ۱۱ ـ از ظروف‌فلزی ـ سرشت و طبیعت ـ حیوان و سرگردان ـ تپه کوچک ۱۲ـ سهل و آسان ـ مددکار ـ روشنائی چراغ ۱۳ـ از کلمات نفی ـ صدای‌حشره ـ برسر الف که نشنید صدای‌نون میدهد ـ ناآزموده ۱٤ـ گفتگوی دو نفر ـ از معشوقه نتوان دید ـ شلوار مد روز ۱٥ ـ دشمن بید است ـ نمایشنامه‌یی از سوفوکل .

حل جدول شماره ۱۷٤

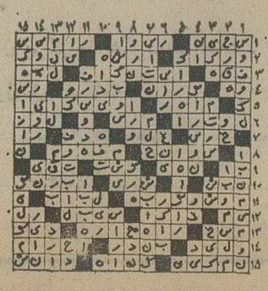

شمارا یاری می‌دهیم

پس انداز و وام مسکن کورش بزرگ شمارا یاری میدهد تا

هرچه زودتر صاحب خانه شوید

پس انداز و وام مسکن کورش بزرگ در کمترین مدت انتظار تا ۵،۰۰۰،۰۰۰ وام مسکن میدهد

واکنون

پس انداز و وام مسکن کورش بزرگ از کلیهٔ وامخواهانی که شمارهٔ حساب پس اندازشان در ذیل درج میگردد دعوت می نماید :

حداکثر تا پایان پانزدهم شهریور ماه جاری برای رسیدگی به نوبت دریافت وام خود

براساس حق تقدم حاصله از اصل « زود تر و بیشتر » ، با در دست داشتن اصل دفترچه پس انداز شخصاً به قسمت اعتبارات مرکزی شرکت مراجعه فرمائید

شعبه فرد وسی	شعبه فرد وسی	شعبه فرد وسی	شعبه فرد وسی	شعبه فرد وسی	شعبه فرد وسی	شعبه فرد وسی	شعبه فرد وسی	شعبه فرد وسی	شعبه ژاله امیرآباد کرج وشمیران
۲۱۲	۸۳۹۲	۱۲۲٦۳	۳۱۰٦۷	۳۱٥۱٦	۳۱۷۹۰	۳۱۸٦٥	۳۱۹۲۷	۳۲۰۰٥	۱ر۳۸٤۱۱
۹۰۹	۹۲۸۳	۱۲۳۲۱	۳۱۰۷۰	۳۱٥۲۹	۳۱۷۹۱	۳۱۸٦۸	۳۱۹۳۰	۳۲۰۰٦	۱ر۳۸٤۱۲
۹۲٦	۹۳۱۱	۱٥۰۸۲	۳۱۰۷۱	۲۱٥٤۷	۳۱۷۹۲	۳۱۸۷۰	۳۱۹۳٤	۳۲۰۱۰	۱ر۳۸٤۱۳
۱۱۱۲	۹۳۲۷	۳۰۰٥۸	۳۱۰۷۲	۳۱٥٥۷	۳۱۷۹٤	۳۱۸۷۱	۳۱۹۳٥	۳۲۰۱٤	۱ر۳۸٤۲۰
۱۱۲٤	۹۳۳٥	۳۰۱۱٤	۳۱۱۰۸	۳۱٥۸٤	۳۱۷۹٦	۳۱۸۷۳	۳۱۹٤۱	۳۲۰۱٦	۱ر۳۸٤۲۲
۱۷۳۸	۹٤٤۰	۳۰۱٤۸	۳۱۱۱٤	۳۱٦۰۰	۳۱۸۱۷	۳۱۸۷٤	۳۱۹٤٤	۳۲۰۱۷	۱ر۳۸٤۲٥
۱۹۰۲	۹٤۹۳	۳۰۱۷۹	۳۱۱۱۸	۳۱٦۱۲	۳۱۸۱۸	۳۱۸۷٥۰	۳۱۹٤٦	۳۲۰۱۸	۱ر۳۸٤۲۹
۱۹٥۲	۹٦۸٥	۳۰۳٦۳	۳۱۱۳٦	۳۱٦۱٥	۳۱۸۰۲	۳۱۸۷۷	۳۱۹٤۸	۳۲۰۲٤	۱ر۳۸٤۳۳
۳۱۷۸	۹۸۸۰	۳۰۳۷۲	۳۱۱۷٦	۳۱٦۱٦	۳۱۸۱٥	۳۱۸۷۸	۳۱۹٥۱	۳۲۰۳۳	۱ر۳۸٤۳۸
٤۳۹۹	۹۸۹۰	۳۰٥۳۳	۳۱۲۲۲	۳۱٦۳۰	۳۱۸۲۲	۳۱۸۷۹	۳۱۹٥٤	۳۲۰۳٥	۲ر۳۸۱٤٤
٤٤۹٥	۹۹۸۰	۳۰٥٥۳	۳۱۲۲٥	۳۱٦۳۱	۳۱۸۲٤	۳۱۸۸٤	۳۱۹٥٦	۳۲۰٤٤	۲ر۳۸۱٥۹
٤٥۸۳	۱۰٥۹۱	۳۰٥۸۸	۳۱۲۹۱	۳۱٦۳٤	۳۱۸۲۸	۳۱۸۸۹	۳۱۹٥۷	۳۲۰٤٥	۳۹۰۳۰
٤۹۰۲	۱۰۷۳۹	۳۰٥۹۳	۳۱۲۹۳	۳۱٦۳٥	۳۱۸۲۹	۳۱۸۹۰	۳۱۹٦۰	۳۲۰٥۰	۳۹۱۲۰
٥۹۸۰	۱۰۸۲٦	۳۰٦٥٦	۳۱۳۰۱	۳۱٦۳٦	۳۱۸۳٥	۳۱۸۹۸	۳۱۹٦٦	۳۲۰٥۳	۳۹۱۲٥
٦٤۱٥	۱۱۱۱۷	۳۰٦٦۱	۳۱۳۰٤	۳۱٦٥۳	۳۱۸۳۸	۳۱۸۹۹	۳۱۹٦۷	۳۲۰٥٥	۳۹۱۳۸
٦٥۹۱	۱۱۱٤۱	۳۰٦۹٦	۳۱۳۰۷	۳۱۷۰۱	۳۱۸٤۰	۳۱۹۰۳	۳۱۹۷٤	۳۲۰٦۱	۳۹۱٤۱
٦٦٦۹	۱۱۲۲۹	۳۰۷۰۰	۳۱۳۲۰	۳۱۷۰۲	۳۱۸٥۰	۳۱۹۰٤	۳۱۹۷٥	۳۲۰٦۲	۳۹۱٤۳
۷۰٦۱	۱۱٤٦۷	۳۰۷٦٥	۳۱۳٤۰	۳۱۷۱٥	۳۱۸٥۱	۳۱۹۰٥	۳۱۹۷٦	۳۲۰٦٥	۳۹۱٤٥
۷۰۹۲	۱۱٦۳۸	۳۰۸۰۳	۳۱۳٥٦	۳۱۷٤۷	۳۱۸٥٤	۳۱۹۰۸	۳۱۹۸٤	۳۲۰٦۷	۳۹۱٤٦
۷۲۸۲	۱۱۸۳٤	۳۰۸۷٦	۳۱۳۹۰	۳۱۷٦۸	۳۱۸٥٥	۳۱۹۱۰	۳۱۹۸٥	۳۲۰٦۸	۳۹۱٤۸
۷۹۰۰	۱۱۹۱٦	۳۰۸۷۷	۳۱۳۹٤	۳۱۷۷۸	۳۱۸٥۸	۳۱۹۲۰	۳۱۹۹۲	۳۲۰٦۹	۳۹۱٥۰
۷۹۰٤	۱۲۲۰٦	۳۰۸۸٤	۳۱٤۱۳	۳۱۷۸٥	۳۱۸٦۲	۳۱۹۲۲	۳۱۹۹٥	۳۲۰۷۰	۳۹۱۲٥
۸۲۱۸	۱۲۲٤۸	۳۱۰۱۲	۳۱٤٤٦	۳۱۷۸۸	۳۱۸٦۳	۳۱۹۲۳	۳۲۰۰۰	۳۲۰۷۱	۳۹۱۳۸
۸۲٥۹	۱۲٤٥۳	۳۱۰۳٦	۳۱٥۱۰	۳۱۷۸۹	۳۱۸٦٤	۳۱۹۲٦	۳۲۰۰٤	۳۲۰۷٤	۳۹۱۳۹
									۳۹۱٤۱
									۳۹۱٤۳
									۳ر٤۰۰۱۰
									۳ر٤۰۰۳۸
									۳ر٤۰۰٤٤
									۳ر٤۰۰٤٥
									۳ر٤۰۰٤۷
									۳ر٤۰۰٦۱
									۳ر٤۱۰۱٥

شعبه فرد وسی وژاله	شعبه فرد وسی	شعبه فرد وسی
۳۲۰۷٦	۳۲۰۰٥	۳۱۹۲۷
۳۲۰۷۷	۳۲۰۰٦	۳۱۹۳۰
۳۲۰۷۸	۳۲۰۱۰	۳۱۹۳٤
۳۲۰۸۰	۳۲۰۱٤	۳۱۹۳٥
۳۲۰۸٦	۳۲۰۱٦	۳۱۹٤۱
۳۲۰۹۰	۳۲۰۱۷	۳۱۹٤٤
۳۲۰۹٤	۳۲۰۱۸	۳۱۹٤٦
۳۲۰۹٦	۳۲۰۲٤	۳۱۹٤۸
۳۲۰۹۸	۳۲۰۳۳	۳۱۹٥۱
ژاله ۳۲۰ — ۱	۳۲۰۳٥	۳۱۹٥٤
۴۳۸ — ۱	۳۲۰٤٤	۳۱۹٥٦
۱/٥۳٤	۳۲۰٤٥	۳۱۹٥۷
۱/۷۰۷	۳۲۰٥۰	۳۱۹٦۰
۱ر۳۸۲۲۰	۳۲۰٥۳	۳۱۹٦٦
۱/۳۸۲٤۲	۳۲۰٥٥	۳۱۹٦۷
۱ر۳۸۳۲۸	۳۲۰٦۱	۳۱۹۷٤
۱ر۳۸۳۹٦	۳۲۰٦۲	۳۱۹۷٥
۱ر۳۸۳۹۷	۳۲۰٦٥	۳۱۹۷٦
۱ر۳۸۳۹۸	۳۲۰٦۷	۳۱۹۸٤
۱ر۳۸٤۰۰	۳۲۰٦۸	۳۱۹۸٥
۱ر۳۸٤۰۲	۳۲۰٦۹	۳۱۹۹۲
۱ر۳۸٤۰٤	۳۲۰۷۰	۳۱۹۹٥
۱ر۳۸٤۰۹	۳۲۰۷۱	۳۲۰۰۰
	۳۲۰۷٤	۳۱۹۲٦

شعبه فردوسی ـ خیابان شاهرضا بین فرصت وابرانشهرشماره ۳۹٦
شعبه ژاله ـ میدان ژاله اوایل خیابان شهباز
شعبه امیرآباد ـ خیابان امیرآباد شمالی شمال پمپ‌بنزین
شعبه شمیران ـ تجریش ـ پمپ‌بنزین ـ جنب باغ فردوس
شعبه کرج ـ خیابان پهلوی روبروی بیمارستان اسفند

شرکت پس انداز و وام مسکن کورش بزرگ

پس انداز و وام مسکن کورش بزرگ شمارا یاری میدهد

M-K-378

شاهنشاه در سلام بعثت فرمودند

برای پیشرفت مملکت همه‌ی عوامل بدست آمد

* امیدوارم تعالیم اسلامی پیوسته موجب استحکام مبانی مملکت گردد

شاهنشاه آریامهر دیروز در سلام‌عید مبعث‌فرمودند درتاریخ ملتها خیلی بندرت اتفاق‌می‌افتد که همه‌ی عوامل برای پیشرفت دست بدست هم بدهند . خوشبختانه امروز در ایران‌این شرایط کاملا فراهم شده است و ما باید حداکثر استفاده رااز این شرایط بعمل آوریم .

مطالب فوق را شاهنشاه در مراسم سلام عید مبعث در پاسخ آقای امان‌اله اردلان که از جانب نخست‌وزیران و وزیران‌ـ سفرا و استانداران و وزرای مختار پیشین عرض تبریک می‌ـ گفت ، بیان فرمودند .

در سلام دیروز که از ساعت نه‌ونیم صبح آغاز و دوازده ونیم پایان‌یافت‌ابتداعلماء وروحانیون شرفیاب شدندو عیدسعید مبعث را تبریک گفتند و شاهنشاه به‌تبریک‌آقایان روحانیون پاسخ فرمودند . سپس هیئت وزیران بحضور ملوکانه‌رسیدند وآقای هویدا نخست‌وزیر ضمن عرض تبریک به عرض رساند :مردم کشور ماباتبعیت ازفرمان الهی برای‌غنی‌ساختن فرهنگ اسلامی کوشیدند تا آنجا که معنویت اسلام در میهن مقدس ما درخشندگی و فروغ خاصی‌یافت وایرانیان‌به عنوان پیروان‌مومن و راستین حکم نبوی در این تجلی نامی‌بلند کسب کردند ، بویژه آنکه در عصر ما تحت رهبریهای شاهنشاه آریامهر ، حرکت مادی جامعه مترقی و پیشتاز ایران با معنویت اصلی اسلام آنچنان متوازن است که نظیر آن‌در سراسرتاریخ کشور هرگز مشاهده نشده است شاهنشاه‌متقابلاعید سعیدمبعث‌را به آقای نخست‌وزیر و اعضای هیئت دولت تبریک گفتند .

سپس نمایندگان مجلس‌سنا شرفیاب شدند و آقای شریف امامی رئیس مجلس سنا ضمن عرض تبریک و تجلیل از دین مبین اسلام و نقش ایران در توسعه و اشاعه آن گفت :

اکنون که نزدیک ۱۴ قرن از ظهور دین مبین ماگذشته این نکته بخوبی محسوس‌است که بعلت جامعیت اصول این دین که برواقع‌بینی های خاص و حقایق زندگی افراد وجوامع قرار گرفته است تعالیم مقدس آن برهر تمدنی و با هرگونه پیشرفت علمی وفنی و تکنولوژی جدید موافق و سازگار است و تردیدی نیست که‌پیروی ازاین دین مبین رفاه و سعادت ، آسایش و آرامش و بالاخره عدالت اجتماعی و از همه مهمتر صلح جهانی را بهترو مطمئن‌تر تامین میکند و بهمین جهت است که ما معتقدیم‌اسلام دینی ابدی و زوال ناپذیر است .

اینک موجب کمال افتخارو مباهات است که شاهنشاه اسلام‌پناه و باایمان ما از لوان کودکی و عنفوان جوانی و در تمام دوره زندگی اعتقاد قلبی وباطنی خود را در موارد عدیده نسبت به دین مبین اسلام عملا ظاهر و آشکار ساخته‌اند و در دوران شهریاری نیز هر کاری را درراه بهبود زندگی و سعادت ملت ، ودر راه حفظ حقوق انسانی و عدالت اجتماعی وصلح جهانی انجام داده‌اند همیشه از اسلام و فلسفه لایزال آن نیرو گرفته‌اند .

شاهنشاه نیز در پاسخ، عید سعید مبعث را به رئیس مجلس سنا و سناتورها تبریک گفتند و فرمودند : امیدوارم الهام از تعالیم عالیه اسلامی و روح و مفهوم اسلام پیوسته موجب استحکام روز افزون مبانی مملکت گردد .

ـ آنگاه نمایندگان مجلس شورایملی بحضور ملوکانه شرفیاب شدند و آقای عبداله ریاضی رئیس شورایملی ضمن عرض‌تبریک اظهار داشت : در چنین روز بزرگی پیامبر اسلام از جانب پروردگار عالمیان به رسالت مبعوث‌شد تا ریشه های بیداد و تباهی را برکند ، بیان معدلت و مساوات و برادری و برابری را بنا نهد و مردم را به پرستش خداوند یکتافراخواند و از بی‌راهه جهل و ظلم وفساد به راه فضیلت و انسانیت وتقوا هدایت فرماید .

تبریک اظهار داشت : ملت ایران مفتخر است که اکنون در سایه بلندپایه‌آن شاهنشاه‌اسلام پناه ، باپیروی از تعالیم مقدس دین مبین ، راه خود را در تحکیم‌هرچه بیشترمبانی اسلامی باایمان‌قلبی به شریعت اسلامی می‌پیماید. اجرای اصول مقدس انقلاب شاه و ملت که همه با الهام از تعالیم پیامبر بزرگوار اسلام و براساس استقرار اصول عدالت اجتماعی و محو آثار جهل‌و ناتوانی و نابرابری ، به ابتکار شاهنشاه طرح ریزی و اجراشده، ملت ما را باسرعت و متکی به معنویت و حقیقت انسانیت و اصول تقوی و اخلاق بمرز های تمدن بزرگ درانديشه بلندآن رهبر خردمند است ، میرساند .

شاهنشاه دریاسخ، این عید بزرگ‌ملی رابه‌رئیس ونمایندگان مجلس‌شورایملی تبریک گفتند .

درسلام دیروز آقای نخست وزیر مجددا باتفاق وزیران و معاونان و مدیران کل وزارتخانه ها و نقبات به پیشگاه شاهنشاه شرفیاب شدند . اینبار آقای هویدا از جانب کارکنان دولت تبریک عرض کرد و شاهنشاه متقابلا عیدسعید را به کارکنان دولت تبریک گفتند .

سپس‌روساو استادان دانشگاه ها و موسسات آموزش عالی به پیشگاه همایونی بار یافتندو آقای نهاوندی رئیس دانشگاه تهران عید سعید مبعث را به پیشگاه ملوکانه تبریک عرض کرد و شاهنشاه در پاسخ این عید خجسته را به روسا و استادان دانشگاه و موسسات آموزش عالی تبریک گفتند و سپس ازبرابر صف دانشگاهیان عبور فرمودند و در مورد برنامه های دانشگاه ها و مدارس‌عالی از روسا و استادان این مراکز سئوالاتی فرمودند که توضیحات لازم بعرض رسید .

آنگاه‌روسای‌بنگاه های ملی و بازرگانی و مدیران جراید به پیشگاه‌شاهنشاه شرفیاب شدند و آقای دکتر اقبال رئیس هیئت مدیره و مدیر عامل شرکت ملی نفت ایران ضمن عرض تبریک گفت:

ملت ایران مباهی و سربلند است که سرنوشت او بدست پادشاهی دین پرور و مهربان و دانشور سپرده شده که هر روز قدمی نو در راه پیشرفت کشوروراعتلای دین مبین اسلام و سعادت و رفاه ملت خویش برمیدارد و دیری نخواهد پائید که ایران در کنف توجه و عنایت شاهنشاه معظم به تمدنی درخشان تر از هر دوره از عظمت باستانی خود نائل گردد .

شاهنشاهنیز متقابلا عیدسعید مبعث را تبریک گفتند ، سپس شهردار پایتخت ، نمایندگان انجمن شهر ، نمایندگان انجمن های محلی و نمایندگان اصناف افتخار شرفیابی یافتند .

ساعت ۱۲ و۱۰ دقیقه‌امرای ارتش شاهنشاهی به پیشگاه شاهنشاه آریامهر بار یافتند و تیمسارارتشبد غلامرضا ازهاری از سوی افسران ، همافران ، درجه‌داران، سربازان‌و کارمندان ارتش شاهنشاهی، ژاندارمری، شهربانی و نیروی پایداری عید مذهبی را به پیشگاه مبارک اعلیحضرت همایون شاهنشاه آریامهربزرگ‌ارتشتاران‌شادباش عرض نمود و گفت :

از درگاه خداوند بزرگ خواهانیم که بما سربازان نیرو های‌مسلح شاهنشاهی و نیروی پایداری یاری دهد تا بتوانیم در انجام سوگندی که نسبت به شاهنشاه بزرگ و میهن گرامی یاد کرده‌ایم‌جان‌خود رادراجرای فرمان های اعلیحضرت همایون شاهنشاه‌آریامهربزرگ‌ارتشتاران فدا سازیم .

شاهنشاه متقابلا عید سعید مبعث را تبریک گفتند .

آنگاه تیمسار سپهبد شاهرخشاهی از طرف کانون افسران‌و درجه‌داران بازنشسته نیرو های مسلح شاهنشاهی عید سعید مبعث را به پیشگاه شاهنشاه‌آریامهر شادباش‌عرض کردو شاهنشاه متقابلا این عید بزرگ را به افسران و درجه‌ـ داران بازنشسته نیرو های مسلح شاهنشاهی تبریک گفتند. و مقارن نیم بعداز ظهر مراسم سلام پایان یافت و شاهنشاه آریامهربه‌کاخ‌سلطنتی بازگشتند.

فرمان شاهنشاه آریامهر :

مهلت مبارزه باگرانفروشی یکماه تمدید میشود

در شرفیابی نمایندگان جامعه اصناف پایتخت به حضور شاهنشاه پس از عرض تبریک عید سعید مبعث بوسیله شهردار پایتخت ، شاهنشاه آریامهر هنگام عبور از برابر صنف جامعه اصناف خطاب به رئیس اتـاق اصناف فرمودند :

مهلت یک ماهه برای مبارزه با گرانفروشی کافی نبوده است ، این مهلت یک ماه دیگر تمدید میشود .

رئیس اتاق اصناف بعرض رسانید طی این یک ماه اصناف با کمک مردم در زمینه مبارزه با گرانفروشی به نتایج قابل ملاحظه‌ای رسیده‌اند .

شاهنشاه آریامهر ضمن ابراز خرسندی فرمودند کوشش های اصناف برای مبارزه با گرانفروشی مالا بنفع خود آن‌ها تمام خواهد شد . اصولا وقتی ما در سایر زمینه ها موفق بوده‌ایم دلیلی ندارد در امور اصناف موفق نباشیم .

رئیس اتاق اصناف بعرض رسانید :

اصناف خدمتگزار شاهنشاه هستند و او امر مطاع ملوکانه را با جان و دل بموقع اجرا می‌گذارند .

عیدبزرگ مبعث جشن گرفته شد

در گراور صحنه‌ای‌ازچراغانی بازار بمناسبت عیدمبعث نشان داده شده است

دیروزمردم سراسر ایران‌با آذین بندی معابر و برگزاری مراسم‌خاصی‌روز فرخنده بعثت پیامبرگرامی‌اسلام‌حضرت‌محمد بن‌عبدالله (ص) را جشن‌گرفتند و بازار تهران و مغازه ها و فروشگاه‌های‌پایتخت‌را چراغانی کردند .

بمناسبت روز بزرگ مبعث همچنین در مساجد و منازل جلسات مذهبی پرشکوهی برپا شدووعاظ و سخنرانان‌مذهبی پیرامون شخصیت والای رسول اکرم واثرات ظهور آن حضرت در جامعه بشری سخنانی ایراد کردند .

بهمین‌مناسبت مجلس جشن باشکوهی بعد از ظهر دیروزاز طرف امور اجتماعی دربـار شاهنشاهی در کاخ گلستان برگزار شد که گروه کثیری‌از طبقات مختلف مردم در ایـن جشن مذهبی شرکت نمودند و از طرف آقای باهری معـاون وزارت دربار شاهنشاهـی از حاضرین پذیرائی بعمل آمد .

خبرنگاران‌ما از قم و مشهد اطلاع دادند که روز جمعـه (دیروز)هزاران زائر برای‌ادای فرائض مذهبی به آستان مطهر حضرت‌امام‌رضا و بارگاه‌مقدس حضرت معصومه مشرف شدند و شهر های مذهبی میهمانـدر جمعیت‌کثیری از مسافران‌بود .

اوقاف ، در مسجد الجواد تهران‌مجلسی‌بهمین منظور برپا داشت و چند تن از خطبا و دانشمندان اسلامی بذکر مناقب و سجایای بزرگوارانه رسول خدا پرداختند .

بازار تهران نیز در این روز فرخنده و عید بزرگ اسلامی با برپاداشتن مراسم ویژه‌ای‌در سراهاوتیمچه ها و ترتیب‌دادن مجالس وعظ‌وسخنرانی دراین آئین همگانی شرکت جست و در بیشتر نقاط بازار جلسات متعددی برگزار شد .

گزارش خبرنگاران ما از شهرستان ها حاکی است کـه در کلیه نقاط کشور مجالس‌و مراسم ویژه‌ای بمناسبت عیـد مبعث ترتیب داده شد و اهالی به تزئین خیابان ها و گذرگاه هاپرداختند و همه مراکزاداری و ساختمان های واحد های دولتی و ملی با پرچم ایران تزئین یافت .

خبرهای تلفنی شهرستانها

چاه به‌نفت رسید

سروستان فارس ـ چـاه شماره۴ منطقه سروستان‌دیشب در عمق ۵ هزارفوتی زمین ، به نفت رسید .

این چاه در ناحیه «سعادت اباد» سروستان حفر شده‌است وکارشناسان‌شرکت نفت‌معتقدند که برای کشف منبع اصلی‌نفت این چاه یکهزار پای دیگر ، باید حفر شود .

سروستان‌فارس، روی‌دریایی از مرغوبترین‌نفت جهان ،قرار دارد .

اعتراف متهم

تبریز ـ غلام ملکی متهم به قتل پدر و دختری که پس از ۸ ماه فرار ، در کرمان‌دستگیر شد و به تبریز انتقال یافت ، امروز در شعبه دو بازپرسی دادسرای این شهر به قتل زن برادر خودمدنیو علی‌طباطبائی پدر او اعتراف کرد .

انجام مسابقه ورودی

کرمانشاه ـ صبح دیـروز مسابقه ورودی دانشسرای راهنمائی تحصیلی کرمانشاه باشرکت۴۱۲ داوطلب‌در محل دبیرستان «شیرین» این شهـر برگزار شد.ازاین‌عده دویست نفر برای تحصیل در دوره دوساله فوق دیپلم دانشسرا پذیرفته میشوند تا پس از فراغت‌ازتحصیل ، کارتدریس در مدارس‌راهنمایی تحصیلی را شروع کنند.

آفت جدید برنج

شهسوار ـ نوعی آفت ناشناخته در شالیزار های روستای «فقیه‌آباد» شهسوار شایع شده و محصول برنج را تهدید میکند . این آفت غیر از آفت کرم ساقه‌خوار برنج است‌که‌دردو سال اخیر در مزارع برنج شمال بروز کرده است . این آفت باعث پوک شدن‌خوشه شده ومانع رشد دانه های برنج میشود.

ساختمان مسجدجمع

مشهد ـ بزودی ساختمان مسجدجامع شیروان ، بپایان میرسد . ساختمان‌این مسجد از سه ماه پیش شروع شده و کارهای ساختمانی آن ، به سرعت پیش میرود .

آقای ولیان نایب‌التولیـه آستانقدس رضوی واستاندار خراسان ، در بازدید اخیر خودازشیروان ، برای تکمیل ساختمان‌مسجدجامع‌این‌شهر، یکمیلیون و پانصدهزار ریال کمک کرد .

کمک به شهرداری

قم ـ دکتر دفتریان‌استاندار استان مرکز ،برای پیشرفت کارهای عمرانی‌قم،سه میلیون و پانصد هزار ریال ، بـه شهرداری این شهـر ، کمک کرد .

این مبلغ،در مراسم سلام رسمی عیدمبعث که دیروز بـا حضوراستاندار‌استان مرکز، در سالن «کورش» شهرداری قم برگزار شد . در اختیار شهردار قم ،قرار گرفت.

داروغه خفه شد

کرج ـ غلامحسن داروغه راننده کامیون کمپرسی شماره ۲۳۷۱۹ تهران الف ،دراستخر یکی از باغهای «عظیمیه» کرج غرق شد .

وی عصر دیروز ، کامیون خود را در گوشه‌ای از بـاغ پارک کرد و برای شنا و آبتنی وارد استخر شد ، اما بعلت ناآشنا بودن به فن شنا، در استخر خفه شد .

قتل با گلوله

کرمانشاه : دیشب مردی بنام‌محمددرخیابان «سنجابی» کرمانشاه با شلیک گلولـه شخص ناشناسی‌بقتل رسید. تحقیق در این زمینه ادامـه دارد و مامورین درصدد شناسائی و دستگیری قاتـل فراری هستند .

آگهی اصلاحی دعوت مجمع عمومی عادی گروه صنعتی ملی شرکت سهامی عام

در آگهی دعوت صاحبان سهام اشتباها محل سابق شرکت ذکر شده و اینک اعلام می شود که محل جدید شرکت (تهران خیابان ۲۱ آذر شماره ۷۶) میباشد از صاحبان سهام دعوت می شود که ساعت ده صبح روز سه‌شنبه پنج‌شهریور ماه ۱۳۵۳ در محل مزبور حضور بهم رسانند و دستور جلسه انتخاب هیئت مدیره است .

هیئت مدیره

آگهی انتشار تمبرجاری (پستی)

وزارت پست و تلگراف و تلفن باطلاع عموم میرساند تمبرجاری‌سری شانزدهم پستی در ۱۱ قطعه بارزشهای پنج دیناری ، ده دیناری ، پنجاه دیناری . یك ریالی . دو ریالی . شش ریالی . هشت ریالی . ده ریالی . چهارده ریالی . بیست ریالی و پنجاه ریالی از تاریخ این آگهی بتدریج بجریان پستی گذارده میشود .

فیلمسازان جوان ایرانی جوائزرا

بقیه از صفحه آخر

حرفه‌ای و ارزش های فنی فیلم تعلق گرفت .

۵ـ جایزه نقره‌ای رادیو تلویزیون همراه با ۵۰۰ دلار جایزه نقدی به فیلم «کار کیه؟» ساخته محمد پرام از ایران به جهت واقع‌بینی که به کمک پرداخت دقیق کارگردان ارائه شده ، گو اینکه اطاله برخی از صحنه ها بقدرت‌فیلم لطمه وارد کرده است تعلق گرفت .

۶ـ جایزه نقره‌ای‌رادیو تلویزیون همراه با ۵۰۰ دلار جایزه نقدی به فیلم «ختنه» ساخته باقر سنبلستانی از ایران به جهت پرداخت موجزوطنز چشمگیرآن و فاصله گذاری‌دقیق‌که با توجه به سن کمکارگردان قابل‌ستودن شناخته شد ، اعطاء شد .

۷ـ جایزه نقره‌ای رادیو تلویزیون همراه با ۵۰۰ دلار جایزه نقدی به فیلم «صبح روز یکشنبه» ساخته رابین مورفی‌از استرالیا به جهت پیش‌بینی کارگردان درپرداخت جزئی آن و تخیلات ، اعطاء شد .

۸ـ جایزه‌نقره‌ای رادیوتلویزیون همراه با ۵۰۰ دلار جایزه نقدی به «خانه ابری» ساخته ابراهیم حقیقی ازایران به جهت‌پروردن فضای حسی فیلم به ساده ترین شکل‌و استفاده‌منطقی کارگردان از درو دیوارو اشیاء وموسیقی برای القاء احساس عمیق فیلم علیرغم نقاط ضعفی که درترسیم شخصیت داستان به چشم می خورد ، تعلق گرفت

دیپلم‌های افتخار

علاوه بر این جوایز ، هیئت داوران فیلم های زیر را شایسته دریافت دیپلم افتخار دانستند .

۱ـ «این پیرمرد» ساخته کونکتاهی از کره به جهت پرداخت‌ماهرانه شخصیت‌اصلی فیلم به کمک بازگشت هائی بـه گذشته .

۲ـ «یکزن» ساخته سهیل حوری از لبنان به جهت تصویر موثر شخصیت فیلم ، علیرغم ضعفی که در ربط دراماتیک داستان دیده میشود .

۳ـ «واهمه» ساخته حسن بنی‌هاشمی به جهت دید حاد و احساس عمیقی که در فیلم بآن مواجه می شویم . درحالی که داستان آنچنانکه باید گسترش نمی‌یابد و پیوند اعضاء مشخص نیست .

۴ـ «سکـه» ساخته فـواد فرهمندپور از ایران به جهت باریک‌بینی کارگردان‌در انتخاب شخصیت های داستان وپرداخت طنزآمیز آن .

یک جلد شناسنامه با کارت‌پایان خدمت و گواهی نامه رانندگی وجه‌اله فلاح‌نفتی از تاریخ ۵۳ر۰۲۳ مفقود گردیده از یابندگان تقاضا دارم به تلفن ۶۳۳۱۱۹اطلاع دهند .

آ ـ ۸۹۶۹۶

آگهی استخدام پزشک

سازمان بیمه های اجتماعی برای خدمت در واحد های درمانی خود در سیرجان ، کرمانشاه ، کاشان ، امام حسن (منطقه نفتی بهرگان) معدن سرچشمه کرمان با حقوق مکفی پزشک استخدام می کند .

داوطلبان می توانند بمنظور آگاهی از شرایط استخدام باداره کل کارگزینی سازمان واقع در خیابان آیزنهاور مراجعه نمایند .

م ا لف ۹۹۸۷

سازمان بیمه های اجتماعی

مصوبه شماره ۴۴ مورخ ۲۰ر۹ر۱۳۵۲ شورایعالی حفاظت محیط زیست

باتوجه به بند ب ماده ۳ قانون شکار و صید موضوع محدودیتها و ممنوعیتهای مکانی ، منطقه ممنوعه هفتاد قله واقع در استان مرکزی شهرستان اراک (موضوع مصوبه شماره ۱۶ر۷ر۱۳۴۹ شورای عالی شکاربانی و نظارت برصید) با حدود و مشخصات ذیل حفاظت شده اعلام می گردد :

منطقه حفاظت شده هفتادقله

واقع در استان مرکزی ـ شهرستان اراک محدود بحدود زیر :

شمالا :

از دماغه کوه کرک در امتداد جاده اسفالته اراک ـ تهران پس از گذشتن از قراء شاهسواران ـ ابراهیم آباد تا قهوه خانه گلدشت و از قهومخانه گلدشت در امتداد جاده جیپرو بطرف جنوب پس از گذشتن از غرب باغ تقی وفائی و شرق تپه پشت کبود (معدن) تا چشمه بیدک و چشمه سنجدی و در امتداد همین جاده تا تقاطع آن با جاده گلشن آباد سپس در امتداد این جاده تا تقاطع آن با جاده قوچک به کهک و در امتداد همین‌جاده منتهی بقریه کهک .

شرقا :

از قریه کهک در امتداد جاده جیپرو بطرف جنوب پس از گذشتن از چاه مولی تا قریه الکان و در امتداد جاده الکان بطرف جنوب الی قریه ورعلیا وورسفلی .

جنوبا :

از قریه ورسفلی در امتداد جاده جیپرو بطرف غرب پس از گذشتن از قریه عیسی آباد الی قریه شانق و از قریه شانق در امتداد جاده جیپرو شانقبه بزیجان تا قریه بزیجان ، از بزیجان بطرف غرب در امتدادجاده مالرو بزیجان انجدان،در امتداد دره نصاربید،الی قریه انجدان .

غربا :

از قریه انجدان در امتداد جاده جیپروبطرف شمال تا اتصال این جاده با جاده جیپرو خط انتقال نیرو سپس در امتداد این جاده تا دکل شماره ۵۳۹ انتقال نیرو ، در امتداد جاده جیپرو پس از گذشتن از رشته قنات کرک تا دماغه کرک (معدن سنگ کرک) و از این قسمت در امتداد جاده جیپروتا اتصال این جاده با جاده اسفالته اراک ـ تهران .

مستثنیات

معادل شش هزار و ششصد هکتار از مراتع غیر مشجر معروف به قوچک و پنجهزار هکتار مراتع معروف به ابراهیم آباد (موضوع طرح های مرتعداری و کشت و صنعت سازمان جنگل ها و مراتع) جمعا بمساحت یازده هزار و ششصد هکتار که شمالا منطبق با ضلع شمالی منطقه و جاده اسفالته اراک ـ تهران میباشد ، و سایر اضلاع و حدود دقیق آن متعاقبا توسط سازمان جنگل ها و مراتع کشور تعیین خواهد گردید از محدوده فوق‌الاشعار خارج میباشد .

حدود منطقه حفاظت شده هفتاد قله که نقشه آن بتصویب رسیده‌است توسط سازمان‌حفاظت محیط‌زیست علامت گذاری خواهد شد .

م الف ۹۹۸۵

شرکت صنایع هواپیمائی ایران

درجهت پیشرفت های روز افزون صنعت هواپیمائی‌در ایران به تعدادی داوطلب علاقمند دررشته‌های‌تخصصی که واجد شرایط زیر باشند نیازمند است :

۱ ـ دارا بودن تابعیت کشور شاهنشاهی ایران
۲ ـ دارا بودن‌دیپلم کامل‌متوسطه (ریاضی‌یاطبیعی)
۳ـ دارا بودن برگ‌خاتمه خدمت نظام وظیفه (باستثنای معافیت پزشکی)
۴ـ حداکثر سن ۲۶ سال
۵ـ نداشتن همسر و افراد تحت تکفل
۶ـ عدم اشتغال در موسسات هواپیمائی درایران
۷ـ متدین بیکی از ادیان رسمی کشور شاهنشاهی ایران
۸ـ دارا بودن معلومات زبان انگلیسی
۹ ـ تعهد۸سال خدمت‌درشرکت صنایع هواپیمائی ایران پس از اتمام دوساله دوره آموزش
۱۰ـ دارا بودن صحت‌مزاج کامل طبق‌گواهی‌شرکت
۱۱ـ گذراندن آزمایش ورودی

واجدین شرایط فوق می توانند همه روزه تا تاریخ سی ویکم مرداد ماه (باستثنای روز های پنجشنبه و جمعه) بین ساعت ۸ الی ۱۱ صبح با در دست داشتن مدارک زیرشخصاجهت‌ثبت‌نام‌بشرکت‌صنایع‌هواپیمائی ایران واقع‌در خیابان پهلوی جنب پارک‌ساعی مراجعه نمایند

۱ـ رسیدوواریزمبلغ ۱۰۰ ریال بحساب شماره ۱۳۳۰ بانك ملی ایران شعبه پارك ساعی واقع در خیابان پهلوی بالاتر از سه راه عباس‌آباد .
۲ـ فتوکپی شناسنامه
۳ ـ فتوکپی برگ پایان خدمت نظام وظیفه یا معافی دائم (غیرپزشکی)
۴ـ دو قطعه عکس ۴ × ۳

کارآموزان در سال اول آموزش ۸۰۰۰ ریال و در سال دوم ۹۰۰۰ ریال بعنوان کمك هزینه تحصیلی دریافت نموده و پس از اتمام موفقیت‌آمیزدوره آموزش به‌اخـذ گواهی‌نامه تعمیر موتور هواپیما نائل و به استخدام شرکت در خواهند آمد

آگهی نوبت دوم دعوت مجمع عمومی عادی سهامداران شرکت‌تعاونی مرغداران تهران

چون جلسه مجمع عمومی عادی صاحبان سهام شرکت در ۲۶ر۵۳ بعلت عدم حصول اکثریت تشکیل نگردید طبق‌ماده ۲۵ اساسنامه جلسه مجمع عمومی عادی شرکت برای نوبت دوم در ساعت ۶ونیم بعد از ظهر روز چهارشنبه ۱۲ر۶ر۵۳ درمحل شرکت تشکیل میگردد .

از کلیه صاحبان سهام تقاضا میشود که در روز و ساعت مقرر در جلسه حضور بهمرسانند .

دستور جلسه :
۱ـ گزارش هیئت مدیره و بازرسان شرکت
۲ـ تصویب ترازنامه و عمل کرد سال ۱۳۵۲ شرکت
۳ـ انتخاب بازرسان شرکت

هیئت مدیره شرکت تعاونی مرغداران تهران

آگهی مزایده

کارخانجات ریسندگی و بافندگی ممتاز تعدادی ماشین آلات حلاجی و ریسندگی را از طریق مزایده بفروش میرساند . علاقمندان میتوانند تا تاریخ ۱۵ر۶ر۵۳ بدفتر کارخانجات ممتاز خیابان سپهبد رزم‌آرا مراجعه وبرگ مشخصات مزایده‌مرادریافت ودستگاههای مورد را از نزدیک ملاحظه فرمایند .

اطلاعیه

سازمان رادیو تلویزیون ملی ایران

براساس امتحانات کتبی و مصاحبه افرادیکه نامشان در این آگهی آمده است برای رشته تکنولوژی آموزش برگزیده شده‌اند . از نامبردگان دعوت میشود ساعت ۹ بامداد روز بیست‌و نهم مردادماه ۱۳۵۳ به سازمان رادیو تلویزیون ملی ایران واقع در خیابان پهلوی ـ بلوار جامجم مراجعه فرمایند .

فرنگیس فروتن ، اسماعیل شهبازی ، عذری خزائلی ، ابوالقاسم متقی، فرشته سهراب پرتوی ، استراگیس میوایان ، طلعت کاویان‌پور ، بهرام نادری ، هوتن یاسائی اردکانی ، ارشمیدس منجذب، بتول مقدم‌قزوینی،پریچهرنبیلی، پری ناظمی، شروین‌اسفندیاری، عبدالجلیل مستشاری ، منوش اردشیری ، قنبرعلی معصومی بندری ، حسین دانشفر ،فرزانه فرزان ، فریدون‌روزبی ، گلنار باقری ، ژاله ایزدی ، فهیمه فرزام ، برهان غلامپور ، میژه ضیائی ، سیداحمد حسن‌پورتی کلایی ، فاطمه بیگم حاج‌میر صادقی ، مهرآسا فرجاد ،شهلا پاشائی ، نیر داورپناهی آذر ، محمود کیهانی ،منیژه رحیم‌لوی ترابی ، محمد خیاط باهری ایرانی ، پوراندخت فاضلیان ، ابراهیم پورمنصوری ، منیژه کامیاب ، فرهاد اقوامی ، فاطمه قدمی ، فرنگیس شمسائی ، شایسته خزائلی ، شهین منوچهری ، فریده گلسرخی ، پورانددخت علیمددی ، جعفر نجفی قیداری ، مهرانگیز دستغیبی ، مهوش بهنام ، سید ابراهیم امیرحیدرشاه ، فرشته کاشفی ، مرضیه کریم نیا ، شهین‌دخت ترابی، فرشته نامبر پرویز شیبانی‌محبوبی ،داریوش دهقانی آذر ، شهلا اشرف ، فریده شبانفر ، منیژه نگهبان، شیدا ارشدی، مسعود ویس‌زاده، فروغ‌السادات مولای‌یزدان‌پناهی، محمد سبیغی، اکرم فامیل‌ذوقی، بهروز جزایری .

آگهی مناقصه

شماره ۶ تاریخ ۲۰ر۵ر۵۳

فرماندهی لجستیکی نیروی زمینی شاهنشاهی جهت مصرف یک قلم جنس مشروحه زیر را :

تصفیه آب استخر به تعدادیکه دربرگ شرایط و مشخصات معامله قید گردیده .

از طریق مناقصه خریداری می نماید .

پیشنهاد دهندگان میتوانند با مراجعه به انتظامات فرماندهی لجستیکی نیروی زمینی شاهنشاهی و ملاحظه مشخصات اجناس و دریافت برگ شرایط و مشخصات معامله پیشنهاد خود راطبق مفاد مندرج در شرائط معامله تنظیم و تا ساعت ۱۲ روزه۶ر۵۳ به انتظامات فرماندهی لجستیکی نیروی زمینی شاهنشاهی تسلیم نمایند .

و الف ۱۰۲۳۷

فرماندهی لجستیکی نیروی زمینی شاهنشاهی

وزارت جنگ

تجدید آگهی حراج وسائط ترابری مشروحه زیر بشماره ۲ تاریخ ۲۰ر۵ر۵۳ نوبت دوم

قسمت پشتیبانی مرکز آموزش ۵ کرمان		قلم۱۱ دستگاه مشروحه‌زیر میزان جنس
ردیف	شرح حراج	
۱	ـ تانکر آبی ۲۵۰ گالنی شماره ۵۵۷۲۲	
۲	ـ رمورک ۱ تن دوچرخ باری شماره ۵۵۶۸۸	۱۱ دستگاه
۳	ـ رمورک ۱ تن دوچرخ باری شماره ۵۵۶۸۹	
۴	ـ رمورک ½تن دوچرخ باری شماره ۵۵۷۱۱	
۵	ـ رمورک ½ تن دوچرخ باری شماره ۵۵۷۱۳	
۶	ـ رمورک ½تن دوچرخ باری شماره ۵۵۷۱۴	
۷	ـ رمورک ½تن دوچرخ باری شماره ۵۵۷۱۶	
۸	ـ رمورک ½تن دوچرخ باری شماره ۵۵۷۱۷	
۹	ـ رمورک ½تن دوچرخ باری شماره ۵۵۷۱۸	
۱۰	ـ رمورک ½تن دوچرخ باری شماره ۵۵۶۹۴	
۱۱	ـ رمورک ½تن دوچرخ باری شماره ۵۵۶۹۷	

از طریق حراج حضوری بشرح زیر بفروش میرساند .
۱ـ محل حراج‌پادگان‌سرآسیاب‌قسمت پشتیبانی
۲ ـ تاریخ حراج ۶ر۶ر۵۳ ساعت ½۹صبح
۳ ـ وجه حاصله پس از تعیین خریدار فی‌المحل اخذ خواهد شد .
۴ ـ پس‌ازتعیین خریدارتانکر ورمورک های حراج شده را باید بلافاصله تحویل و از پادگان خارج نماید .
۵ ـ کرایه حمل‌تانکرورمورکها ازپادگان بخارج بعهده خریدار خواهد بود .
۶ ـ درصورتیکه عوارض ـ مالیات و مخارج دیگر تعلق‌گیرد بعهده خریدارخواهد بود .

قسمت پشتیبانی‌مرکز آموزش ۰۵ کرمان

آ ـ ۸۹۶۹۹

استخدام‌در نیروی‌هوائی‌شاهنشاهی

نیروی هوائی شاهنشاهی تعدادی داوطلب (دختر و پسر) برای تحصیل‌در آموزشگاه‌گروهبانی بهیاری با شرایط و امتیازات زیر استخـدام می‌نمایند.

الف : شرایط :

۱ـ تابعیت دولت شاهنشاهی ایران ومتدین بودن بیکی از ادیان اسلام ، مسیحی ، کلیمی و زرتشتی .

۲ـ داشتن‌گواهینامه سوم متوسطه(دارندگان مدارک تحصیلی بالاتر حق تقدم دارند) و داشتن حداقل سن ۱۷ و حداکثر ۲۴ سال و برای‌کسانی که خدمت زیر پرچم را انجام داده‌اند ۲۵ سال و داشتن صحت مزاج و تناسب اندام و نداشتن پیشینه بد.

۳ـ نداشتن افراد تحت تکفل و سپردن تعهد خدمت برای مدت محدود.

ب ـ حقوق و مزایا :

۱ـ هنر آموزان در مدت تحصیل شبانه‌روزی بوده علاوه براینکه هزینه‌ای متحمل نمی‌شوند در سال یکم ماهانه ۲۰۰۰ ریال و در سال دوم ماهانه ۱۰۵۸۰ ریال دریافت خواهند نمودو پس ازاحراز موفقیت در آزمایشات پایان دوره بدرجه گروهبان دومی معتخر ـ وبرابر قانون از ترفیعات بعدی بهره‌مند می‌گردند.

۲ـ اولین حقوق و مزایای گروهبانی در مرکز ۱۳۴۲۵ ریال و در خارج از مرکز حداکثر ۲۴۳۵۰ ریال خواهد بود.

۳ـ درجه‌داران از مزایای مقیدی نظیرپس‌انداز تامین آتیه که با کمك وزارت جنگ و بهره‌حاصله مبلغ آن در صورت ۳۰ سال خدمت در حدود ۱۷۰۰۰۰۰ ریال بالغ می‌گردد،وام مسکن باشرایط مناسب ، امکان استفاده از خانه‌های سازمانی ، درمان خود و خانواده خرید از فروشگاه‌های ارتشی باتخفیف قابل ملاحظه بهره‌مند می‌گردند

داوطلبان برای استفاده از موقعیت و ثبت‌نام میتوانند هرچه زودتر با عین مدرک تحصیلی و فتوکپی آن ، شناسنامه (عکس‌دار) ، و دوبرگ فتوکپی آن و ۲۲قطعه عکس ۴ × ۳ تا تامین‌احتیاج همه روزه باستثناء تعطیلات رسمی از ساعت۷ الی۱۴ در تهران بفرماندهی آموزش‌های هوائی واقع در خیابان دماوند ، ایستگاه فرودگاه ، و در شهرستان‌ها به پایگاه ها و ایستگاه‌های هوائی‌و تیم‌های سیار اعزامی مراجعه نمایند.

م‌الف ۴۵۸۸

تلفن سرویس حوادث ۳۱۱۲۱۲

پوست صورت تازه داماد را کندند

★ تازه عروس نیز مفقودالاثر شده است .

جسد تازه دامادی که هنوز یک هفته از عروسیش نگذشته بود درشش کیلومتری سوسنگرد بدست آمد.

ابوالفضل خیرویی چندی پیش با استفاده از یک مرخصی ده روزه از سوسنگرد به سمنان رفت تا بادختر مورد علاقه‌اش «آملیلی» ازدواج‌کند ابوالفضل بعد ازعروسی همراه زن‌جوانش به تهران آمد تا ماه عسل‌خود را بگذرانند . از بستگان آندو هیچکس‌آنها را در تهران‌ندیده است تنها لاشه بلیطی که از جیب لباس ابوالفضل بدست آمده حکایت دارد که آندو تا ۱۳روز قبل در تهران بوده‌اند.

شواهد و قرائن حاکی‌است که جسدابوالفضل دو روز بعد از خروج از تهران در ۱۰کیلو متری سوسنگرد بدست آمده است . قاتل یا قاتلین با شلیک یک‌گلوله تفنگ‌شکاری‌ساچمه‌ای ابوالفضل را به قتل رسانده‌اند و سپس برای آنکه تشخیص هویت او را غیر ممکن کنند پوست صورتش را کنده‌اند و همراه برده‌اند .

ماموران انتظامی تنهاازطریق مدارکی که‌از جیب مقتول‌بدست آوردند توانستند هویت او را روشن کنند . مجیب این‌است که از همسر جوان ابوالفضل نه در سوسنگرد نه در سمنان و نه هم در تهران اثری بدست نیامده‌است و هنوز معلوم نیست که بعد از مرگ ابوالفضل ، بر سر «املیلی» چه آمده‌است.

چون‌منزل‌مادر املیلی دربخش ۱۵ تهران واقع است بازپرس دادسرای سوسنگرد پرونده جنایت را به دادسرای تهران فرستاد تا بازپرس دادسرای تهران تحقیقات خود را جهت روشن ساختن حادثه آغاز کند .

اکنون پرونده این جنایت‌نزد آقای کمالی بازپرس شعبه ۱۸ دادسرای تهران است .

همزمان با آغاز تحقیقات بازپرس دادسرای تهران بدر ابوالفضل‌یادداشت شکایت‌آمیزی تقدیم مقامات قضائی کرد . خیرویی در این یادداشت ادعا کرده است‌که خانواده عروسش پسر او را به قتل رسانده‌اند .

بازپرس شعبه ۱۸ دادسرای تهران نیز مادرنوعروس را به بازپرسی فرا خواند و تحقیقات خود راپیرامون چگونگی وعلت جنایت آغاز کرد.

شب خونین در اهواز!

۳نفر دریك نزاع خانوادگی به قتل‌رسیدند

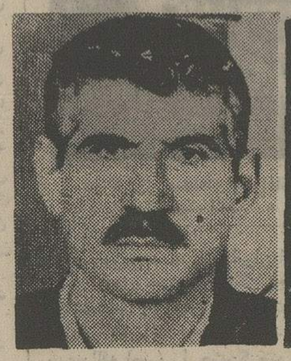

صالح زارعی یکی از مقتولین

حسن علیزاده پدر کریم . حسن نیز مجروح شده است .

درنزاعدو خانواده اهوازی سه نفر کشته شدند . مقتولین صالح زارعی ، کریم و نوحه علیزاده نام داشتند . در این نزاع خوانین دو نفر نیز به سختی‌مجروح شدند که امیدی بزنده ماندن آنها نیست .

ساعت ۹ شب در خیابان هشتم «آسیه آباد» اهواز ، صالح زارعی کارگر ۴۸ ساله شرکت نفت هنگامیکه باتفاق همسر و فرزندانش در حیاط خانه‌خود گرد یک سفرسنشسته و مشغول صرف غذا بودند ناگهان ۳ جوان خشمگین وارد خانه شدند و بیدرنگ با چوب‌و چاقو بجان صالح افتادند . فاطمه همسر و فرزندان‌صالح در حالیکه فریاد میکشیدند همسایگان را به کمک طلبیدند ولی‌فاطمه‌نیز از ضربات‌چاقوی مهاجمین بی‌نصیب نماند و به سختی مجروح شد .

۳ جوان خشمگین که بیرحمانه صالح را به قتل رسانده و همسر او را مجروح کرده بودند به یکباره متواری شدندواز نظر ها پنهان‌گردیدند

دومین وسومین قتل

خبرنگار اطلاعات از اهواز گزارش داده است :

در حالیکه بیش از یکساعت ازقتل صالح زارعی سپری‌نمی‌شد در خیابان نهم «آسیه‌آباد» چند نفر از بستگان صالح به خونخواهی‌او،باچوب و چماق به منزل «حسن علیزاده»هجوم بردند و کریم پسر ۱۹ ساله‌او را بقتل رساندند حسن و نوحه علیزاده پدر و مادر کریم که برای‌جلوگیری‌از اقدام ضاربین وارد نزاع شده بودند براثر ضربات چوب بسختی مجروح شدند و به بیمارستان انتقال یافتندولی نوحه (مادر کریم)نیز در بیمارستان جان سپرد .

جریان این نزاع زیر نظر بازپرس شعبه اول دادسرای اهواز تحت رسیدگی است و مامورین‌برای دستگیری‌ضاربین تلاش دامنه‌داری را آغاز کرده‌اند.

کریم علیزاده (مقتول)

مقنی‌ها نجات یافتند

دو مقنی که به اعماق‌چاهی سقوط کرده بودند بوسیله امدادگران گروه نجات آتش نشانی از مرگ نجات‌یافتند . این رویداد ساعت ۸ صبح‌روز گذشته ـ جمعه ـ اتفاق‌افتاد.

علی جلویی به‌اتفاق عبدالله جلویی صبح دیروز در موزه ایران باستان مشغول حفر چاه بودند که ناگهان خاک سست زیر پایشان ریزش‌کردو چاه آندو را به اعماق خود کشید .

بلافاصله‌جریان‌به امدادگران آتش‌نشانی اطلاع داده شد و ماموران گروه نجات‌با حضور در محل حادثه عملیات نجات را آغاز کردند .

پس ازمدتی‌تلاش‌امدادگران موفق شدند تا دو مقنی را از اعماق چاه بیرون کشند . علی جلویی به علت جراحات وارده ناشی از ریزش سنگو خاک‌در بیمارستان سینابستری شد. اما عبدالله که هیچگونه آسیبی ندیده بود به خانه رفت .

طلبکار بهنگام تعقیب بدهکار مرد!

رضا رضائی

راننده کامیونی که برای وصول دو هزارتومان طلب‌خود هیجان زده شده‌بود،هنگامیکه بدهکارش راکتک‌می‌زدبرزمین افتاد و مرد . این حادثه‌ساعت ۸ بعد از ظهر روز پنجشنبه گذشته در خیابان شوش اتفاق افتاد .

قربانی‌این‌حادثه‌علی‌فدایی‌راننده ۵۴ ساله یك کامیون بود . علی این اواخر دریافته بود درآمدش‌ازمحل راندن کامیون برای تامین معاش خانواده‌اش کافی نیست چند ماهی به خود سخت گذراند ، مقداری پول جمع کرد و در کنار شغل اصلیش به کار خریدوفروش سیمان مشغول شد . درجریان معاملات سیمان او با جوان۲۷ ساله‌ای به نام رضا رضیی آشنا و دوست شد . رضا رفته رفته واسطه کار های‌علی شد و برای او مشتری پیدا می کرد .

چندی پیش بدنبال یك‌معامله، علی هشت هزار تومان از رضا طلبکار شد. رضا که می‌دانست علی طلبکار خوبی نیستو به پول بیش از دوستی اهمیت میدهد به دست و پا افتاد و از دوست و آشنائش هزارتومان پول قرض کرد و به علی‌داد. عصر پنجشنبه‌گذشته‌علی‌فدایی در دکان نفت فروشی شخصی بنام جواد نفتی رضا رادید و از او دو هزارتومانش رامطالبه کرد.

رضا که جوان‌مجوبی‌است از علی خواست که‌تاروز شنبه که بانکها بازمیشود باومهلت دهد تا بقیه‌پولش رافراهم‌کند. اماوساطت جواد نفتی‌و خواهش های رضا دل علی رانرم کرد و او برای گرفتن طلبش حتی شروع به فحاشی کرد .

رضا چند دقیقه‌ای‌این‌وضع را تحمل کرد تا بلکه علی آرام شود و با مهلت درخواستی او موافقت کند ولی علی که‌تازه به هیجان آمده بود دست از فحش و فحش‌کاری برنداشت!

رضا ، تنها راه خلاصی از زیر رگبار فحش و ناسزای علی را در فرار دید و با یك خیز از دکان جواد نفتی‌بیرون پرید و به دو با بفرار گذاشت علی هم عصبانی تر از پیش‌با فریاد «بگیرید ، بگیرید» بدنبال رضا افتاد . ایستگاه قند و شکر خیابان شوش‌چند دقیقه‌ای شاهد تعقیب و فرارد‌و مرد بودتا اینکه‌مامور کلانتری بخش راه را بر رضا بست و او را نگهداشت .

علی نفس‌نفس زنان خود را به رضا رسانید دو مشت محکم به صورت رضا زد و بعد خود برزمین افتاد!

اهل محل دور علی جمع شدند و برایش آب آوردند‌اما نه آب‌ونه‌بوی گاه گل هیچکدام دردی را دوانکرد وعلی دیگر از زمین برنخاست .

پاسبان پست که شاهد ماجرا بود، باکمك اهالی محل بلافاصله علی رابه‌نزدیکترین بیمارستان انتقال داد . اما پزشکان اعلام کردند که علی‌در همان‌لحظات اولیه براثرهیجان‌ناشی‌از تلاش فراوان جان سپرده است،جسد علی برای تعیین علت مرك به پزشکی قانونی انتقال داده شد صبح دیروزرضا بسرانجام‌پرونده متشکله از طریق کلانتری۱۶ به بازپرس کشیك دادسرای تهران معرفی شد .

لباس سویل مأمورین آگاهی آمنه‌را بدام انداخت

حسن بابائی

بدنبال انتشار خبر فرار همسر مرد شماره ۲باند جواهردزدان ماموران آگاهی موفق شدند آمنه لکزاده همسر حسن‌بابایی راقبل از اختفای اموال‌مسروقه در قزوین دستگیر کنند.

عصر پنجشنبه اطلاع دادیم که آمنه لکزاده همسر حسن‌بابایی مرد شماره ۲ باند جواهردزدان در قزوین بدام افتاده است.

صبح امروز خبرنگار جنایی اطلاعات پس ازتماس بامقامات مسئول در خصوص نحوه دستگیری آمنه و کشف اموال مسروقه گزارش داد :

ماموران آگاهی بعد از اطلاع از فرار آمنه لکزاده به قزوین جهت فروش و یا اختفای‌اموال مسروقه، در معیت حسین‌بابایی رهبر باند به این شهرستان رفتند .

قرار بود که ماموران قلعه «نوهم» را که آمنه و حسین برای ملاقات نشان کرده بودند محاصره کنند در آنجا آمنه را بدام بیندازند. اما هنگامیکه ماموران عازم‌محل ملاقات‌بودند، آمنه در یکی از خیابان های قزوین پدرهمسر خودرا همراه چند نفر دیگر دید

چون کارآگاهان اداره آگاهی لباس سویل به تن داشتند، آمنه متوجه آنها نشد و گمان کرد که حسین با دوستانش بملاقات او آمده است. آمنه خوشحال و خندان خودرا به آغوش پدر همسرش افکند و شروع به احوالپرسی کرد. حسین که از این‌سهل‌انگاری‌زن‌پسرش‌ناراحت شده بود سعی کرد تا قضیه را به او تفهیم کند اما چون آمنه اصلا متوجه منظورش نشد با ناراحتی رو به یکی ازکارآگاهان کرد و گفت: «جناب سروان‌می شود این خانم را هم باخود ببریم.»

آمنه لکزاده همسر حسن‌بابائی

دراین‌موقع آمنه‌متوجه‌اشتباهش شدوخودرا به غش زد تا شاید راه فراری بجوید اما تمارضش فایده نکرد و ماموران آگاهی اورا دستگیر کردند .

همراه آمنه مقدار کمی‌جواهر بدست آمد اما تحقیقات بیشتر ماموران آگاهی روشن کرد که حسن بابایی باجعل یادداشتی‌از قول‌یکی‌از شخصیتهای‌سرشناس موفق به فروش ۵ تخته قالی نفیس کاشان شده است . مفاد این یادداشت نشان می دهد که حسن بابایی فرش‌ها را از یکی از آشنایان آن مقام خریداری کرده‌ویادداشت‌ضمیمه به‌جای توصیه مورد استفاده‌قرار گرفته است .

جالب اینجاست که حسن‌بابایی مرد شماره ۲ باند در هیچ مراحل تحقیق و بازجویی‌خود را بی‌سواد معرفی میکرد تا اینکه کارنامه کلاس ششم ابتدایی او به دست ماموران افتاد و معلوم شد که حسن برای فرار از بازجویی خود را به بی‌سوادی میزده است .

حسن بابایی برای ردگم کردن بارها به همسرش آمنه تذکر داده بود که از خریدن شیرینی و یا وسایلی که آدرس منطقه نارمک در پشت پاکت‌های کالا نقش بسته است خودداری کند ولی آمنه به‌این تذکر توجهی نمی‌نهاد و نه تنها از فروشگاههای نارمک خرید میکرد بلکه لباس های خودرا به لباسشوئی‌خیابان پدرتائی میداد و در عکاسی‌های همین خیابان عکس انداخته است .

اکنون آمنه به انتظار آغاز مراحل بازجویی در زندان بسر می‌برد .

کمپانی معظم Teletype-Corporation آمریکا با همکاری شرکت تلکس اینترنشنال ایران دستگاه تلکس مدل Teletype 32 را با تخفیف ۲۵٪ نسبت به دستگاه مشابه در اختیار خریداران میگذارند .

خیابان ایرانشهر جنوبی ساختمان ۵۵
تلفن ۸۲۸۴۰۳

پلاستر
کاغذدیواری
موکت کفپوش
تلفن مرکز پخش و نصب :
۶۶۶۶۶۵
۴۴۰۴۱

ترمز برید، جوان کشته شد

ساعت هفت صبح امروز کامیون ۴۴۳۵۲ در خیابان سلطنت‌آباد مقابل باشگاه‌بانک ملی پس از برخورد با چند اصله درخت و شکستن انها با جوان ۱۴ ساله‌ای به نام محمود نوروزی تصادف کردو باعث مرگ وی شد . بنا به گزارش خبرنگار مادرشهریران کاردان فنی علت حادثه را بریده شدن ترمز اعلام کرده است .

۶ قاچاقچی هروئین به دام افتادند

گروه ضربت دایره مبارزه با مواد مخدر شهربانی کل کشور در یک یورش سریع، ۶ قاچاقچی را که‌درپخش ۱۵ پایتخت فعالیت می‌کردند بدام انداختند. قبلا گزارش هائی درمورد فعالیت این اشخاص به دایره مبارزه بامواد مخدر رسیده بود .

کارآگاهان گروه ضربت باستناد این‌گزارش‌ها وپس از یک سلسله تجسس موفق شدند حمزه آگوبی و رحمت یکرنگ ، دونفر از اعضای باند پخش وتوزیع مواد مخدر را با چند بسته هروئین دستگیر کنند .

در تحقیقات اولیه دستگیر شدگان سایر همدستان خودرا معرفی کردند و در نتیجه بدنبال یک یورش سریع، گروه ضربت چهارتن دیگر از اعضای باند به نام های محمد وطنی، جانعلی افشار، خالق وردی، لطفعلی‌زاده و علی هادی زادمرا بامقداری تریاک وهروئین‌در بخشهای ۱۵ و ۱۶ تهران بدام انداختند. کلیه متهمان‌باپرونده‌های متشکله به‌مقامات قضائی معرفی شدند .

مهمترین رویداد های امسال ایران
بازیهای آسیائی.. و صلوة ظهر

ازصبح چهارشنبه ۳۰ شهریور درقویترین گروه سینمائی پایتخت

برگزیدگان جشنواره سینمائی سپاس
ناصر ملك‌مطیعی ـ فرزانه‌تائیدی ـ فرامرز قریبیان
در فیلمی بکارگردانی : سعید مطلبی
صلوة‌ظهر
تهیه کننده : جمشید شیبانی ـ محصول سازمان تصاویر

لطیف ـ گستاخ ـ مردمی
زیرپوست‌شب
با صدای استریوفونیك در سینما گاپری
فقط امشب و فردا

ازصبح چهارشنبه درسینما
گلدن‌سیتی

ورزش، هرگز اینچنین انسانی تلقی نشده بود
که در فیلم
هیجان در مونیخ
فیلم مسابقات المپیك ۱۹۷۲
موزیك متن از : هنری مانسینی

استخدام درهواپیمائی نیروی زمینی شاهنشاهی

هواپیمائی نیروی زمینی شاهنشاهی امکانات تحصیلی شمارابا بهترین‌وجهی فراهم نموده و از هم اکنون شما را با داشتن مدارك تحصیلی مشروحه زیر استخدام مینماید . استخدامیان واجد شرایط پس از طی دوره های تخصصی‌و کارآموزی در ایران برای دوره های تکمیلی فنی و خلبانی‌بکشورآمریکا اعزام‌میگردند.

الف : شرایط عمومی

۱ـ تابعیت دولت شاهنشاهی ایران
۲ـ متدین بودن به یکی از ادیان (اسلام ، مسیحی ، کلیمی ، زردشتی)
۳ـ دارابودن گواهی نامه ششم متوسطه ریاضی ، طبیعی ، ادبی . برای داوطلبین افسری‌جزءخلبانی، گواهی‌نامه ششم متوسطه ریاضی ، طبیعی ،فنی ، (برق ومکانیك) برای ،همافری ، قبولی‌چهارم متوسطه (ریاضی،طبیعی، ادبی) برای داوطلبین ستوانیاری خلبانی و گواهی‌نامه سوم متوسطه برای‌آموزشگاه نروهبانی .
۴ـ سن داوطلبین افسری خلبانی از ۱۷ تا ۲۴ و همافر فنی از ۱۸ تا۲۴ و ، ستوانیاری خلبانی از ۱۶تا۲۴ودرجه‌داراز ۱۵ تا ۲۴ سال برای اشخاصی که برك خاتمه خدمت سرباری‌دارند حداکثر سن تا ۲۵ سال می‌باشد.
۵ـ نداشتن پیشینه بد.
۶ـ داشتن صحت مزاج وتناسب‌اندام طبق گواهی بهداری نیروی‌زمینی شاهنشاهی
۷ـ سپردن تعهد خدمت در ارتش‌شاهنشاهی
۸ـ قد داوطلبین از ۱۶۰ سانتیمتر ببالا.
۹ـ نداشتن عیال تحت تکفل

ب : داوطلبین افسری جزء خلبانی: مدت تحصیل در آموزشگاه افسری‌جزء خلبانی یکسال و بطور شبانه روزی‌بوده وکلیه مخارج دانش جویان بعهده ارتش شاهنشاهی خواهد بود. دانشجویان درمدت تحصیل ۵۲۵۰ریال وپس‌از شروع اولین پرواز ۱۱۵۰۰ ریال و پس ازنیل بدرجه افسری خلبانی از ۲۲۵۲۰ ریال حقوق و مزایا استفاده خواهند کرد و ترفیعات بعد آنان طبق مقررات ، قانون استخدام نیرو های مسلح شاهنشاهی‌خواهد بود ضمنا در صورت خدمت در خارج ، از مرکز حداکثر مبلغ ۲۴۰۴۰ریال دریافت خواهند نمود.

پ داوطلبین همافر فنی

مدت‌تحصیل در آموزشگاه همافری۲ سال بوده و کلیه مخارج هنرجویان بعهده ارتش شاهنشاهی خواهد بود هنرجویان درسال‌یکم مبلغ ۴۱۶۶ ریال ودر سال دوم مبلغ۵۴۱۰ ریال و پس‌ازنیل به درجه همافر سومی‌مبلغ ۲۰۷۷۰ ریال‌ودرصورت خدمت در خارج ازمرکز مبلغ ۳۲۲۹۰ریال‌دریافت خواهندداشت وترفیعات بعدی آنان طبق‌مقررات قانون‌استخدام نیرو های مسلح شاهنشاهی خواهد بود.

ت: داوطلبین ستوانیاری خلبانی

مدت تحصیل در آموزشگاه‌ستوانیاری خلبانی‌دوسال‌وبطورشبانه روزی بوده و کلیه مخارج هنرجویان‌بعهده ارتش شاهنشاهی خواهد بود هنرجویان قبل از پرواز ماهانه ۲۰۰۰ریال وپس از شروع اولین‌پرواز ۵۷۵۰ ریال و پس از نیل بدرجه‌ستوانیارسوم‌خلبان مبلغ ۲۸۴۷۰ ریال که بمرور افزایش خواهدیافت‌دریافت‌خواهدداشت اضافه حقوق و مزایای آنهاطبق مقررات قانون‌استخدام‌نیروهای‌مسلح‌شاهنشاهی‌خواهد بود ضمنا در صورت خدمت در خارج از مرکز حداکثر مبلغ ۲۷۱۹۰ریال دریافت خواهد نمود.

ث: داوطلبین آموزشگاه درجه‌داری

۱ـ مدت تحصیل در آموزشگاه درجه‌داری یکسال وبطور شبانه روزی بوده و کلیه مخارج دانش آموزان‌بعهده‌ارتش شاهنشاهی خواهد بود دانش آموزان درمدت تحصیل مبلغ ۲۰۰۰ریال‌وپس از نیل بدرجه گروهباندومی مبلغ ۱۰۵۸۰ ریال که بمرور افزایش خواهد یافت دریافت خواهند داشت و اضافه حقوق ومزایای آنان طبق مقررات قانون‌استخدام نیروهای مسلح شاهنشاهی خواهد بود ضمنا در صورت خدمت درخارج از مرکز حداکثر مبلغ ۲۰۶۶۰ریال دریافت خواهند نمود.

ج : به‌فارغ التحصیلان سالیانه تامیزان دوبرابر حقوق ماهانه بعنوان پاداش در آخر سال پرداخت میگردد.

چ :فارغ‌التحصیلان از مزایای بسیاری نظیر پس‌انداز مسکن ، تامین آتیه ، بانك سپه که برای دوران خدمت ۳۰ ساله با توجه بمبلغ پس‌انداز ومبلغ معادل آن که بلاعوض از بودجه وزارت‌جنك اضافه میشود و بهره مربوطه .

وام مسکن بانك سپه ، استفاده‌ازخانه های سازمانی با توجه به برنامه افزایش سالیانه خانه‌سازی برای‌پرسنل هرسازمان عمومیت خواهدداشت،درمان رایگان خود و خانواده تحت تکفل‌وخریداز فروشگاه های ارتش با تخفیف قابل ملاحظه‌وغیره‌بهره‌مندمی‌شوند داوطلبین برای‌ثبت‌نام‌و کسب اطلاعات‌بیشترمیتوانند همه روزه باستثنای پنجشنبه و جمعه و ایام تعطیل از ساعت ۷ الی ۱۴ درتهران بپادگان باغشاه خیابان کاشان دایره‌استخدام و روانسنجی هوانیروز و در شهرستانها به‌اکیپ های استخدامی دردژبانی وشهرستانهائی که دژبانی ندارند به‌ژاندارمری محل مراجعه نمایند. م‌الف ۷۵۶۵

هواپیمائی نیروی زمینی شاهنشاهی

«آگهی استخدام»

فرماندهی لجستیکی نیروی زمینی شاهنشاهی فعلاجهت خدمت‌درهنرستان فنی و حرفه‌ای ن . ز . ش تعدادی غیر نظامی در تخصص های مصرحه برابر قوانین استخدام کارمندان و افزارمندان طبق مقررات ارتش با حقوق و مزایای مقرره با شرایط زیر استخدام مینماید

۱ ـ تابعیت دولت شاهنشاهی ایران
۲ ـ متدین بیکی از ادیان (اسلام ، مسیحی ، کلیمی ، زرتشتی) باشد
۳ ـ دارا بودن حداقل سن ۲۰ و حداکثر ۳۵ سال سپردن تعهد ۱۰ سال خدمت در ارتش شاهنشاهی

الف : حقوق و مزایا

حقوق و مزایای داوطلبین در تخصص های مربوطه با درنظر گرفتن سابقه‌کار و میزان مهارتشان برابر جدول حقوقی مندرجه در قانون استخدام کارمندان‌در ارتش شاهنشاهی بصورت رسمی و پیمانی و قانون افزارمندان خواهد بود.

داوطلبین از مزایای پیش‌بینی شده در قانون از قبیل بهداشت‌رایگان وبیمه و بازنشستگی و مزایای گرمسیری و خرید مایحتاج زندگی از فروشگاههای ارتش با تخفیف جهت خود و عائله تحت تکفل طبق مقررات مربوطه میتوانند استفاده نمایند .

«تخصص های موردنیاز»

ردیف	نوع تخصص موردنیاز	میزان تحصیلات
۱	مترجم شفاهی کتبی زبان انگلیسی	فوق لیسانس یا لیسانس
۲	دبیرزبان انگلیسی	« «
۳	دبیر ریاضی	
۴	دبیر علوم	« «
۵	استاد الکترونیك	« «
۶	استاد رادار	«
۷	استادارتباط از راه‌دور	
۸	سرپرست امور ورزش	
۹	حسابدار جنسی (کارتیست)	دیپلم طبیعی یا ریاضی
۱۰	نویسنده و یا ماشین‌نویس	دیپلمه متوسطه باسابقه‌کار
۱۱	متصدی کار های اداری و پرسنلی	« «
۱۲	کتابدار	« «
۱۳	متخصص عکاسی	« «
۱۴	نقشه‌کشی عمومی	« «
۱۵	نقشه‌کش فنی و طراح	« «
۱۶	کمك‌سرپرست امور ورزشی	
۱۷	مربی ورزش	سوم متوسطه با سابقه‌کار
۱۸	انباردار عمومی وکمك‌انباردار	« «
۱۹	تکنیسین ماشین آلات	« «
۲۰	متصدی سیستم برق وسوخت	« «
۲۱	متصدی‌دستگاههای‌سمعی‌وبصری	« «
۲۲	استاد ماشین آلات‌کارگاهی	« «
۲۳	استاد جوشکاری	« «
۲۴	استادکارهای ورق فلزی	« «
۲۵	استاد آهنگری	« «
۲۶	استاد تهویه مطبوع	« «
۲۷	یخچال و شوفاژ	« «
۲۸	راننده بالابر نجار	پایه دو همکانی ـ ششم ابتدائی

داوطلبین میتوانند همه‌روزه‌باستثناء پنجشنبه‌وایام‌تعطیل جهت‌کسب‌اطلاعات بیشتر از ساعت ۷ الی ۱۴ با دردست داشتن مدرك تحصیلی و تخصصی و فتوکپی شناسنامه و ۲ قطعه عکس ۴ × ۶ درتهران بشعبه استخدام‌مدیریت‌پرسنل فرماندهی‌لجستیکی‌واقع‌درخیابان‌امیرآباد شمالی چهار راه آریامهر مهندسی‌ارتش و داوطلبین مقیم مناطق جنوبی کشور به‌مدیریت مرکز تعمیراتی مسجدسلیمان جهت ثبت‌نام مراجعه نمایند .

فرماندهی لجستیکی نیروی زمینی شاهنشاهی

مجالس ترحیم

بانهایت تاسف و تاثر درگذشت شادروان **محمد تقوی** اردکانی پدر بزرگوار آقایان : حسین تقوی - حسن تقوی- مهندس علی تقوی را باطلاع اقوام ، دوستان و آشنایان میرساندمجلس‌ختم‌آن مرحوم روز یکشنبه ۲۷ مرداد از ساعت ۵ تا ۷ بعد از ظهر در مسجد الجواد واقع در میدان ۲۵ شهریور برگزار میشود .

گروه فرهنگی دکتر هشترودی

آ-۸۹۷۷۳

بانهایت تاسف واندوه درگذشت شادروان **محمد تقوی** اردکانی پدر بزرگوار آقایان : حسین تقوی - حسن تقوی و مهندس علی تقوی را باطلاع اقوام و دوستا نمیرساند مجلس ختم آن مرحوم روز یکشنبه ۲۷ مرداد از ساعت ۵ تا ۷ بعد از ظهر در مسجد الجواد واقع در میدان ۲۵ شهریور برگزار میشود .

خانواده های : تقوی ، افضلی ، صدری ، صدر ، بهجتی ، طوسی ، محبوبی ، حائری ، فرساد ، فلاحتی ، شریفی ، حیدربور ،افشار ، ماجدی ، ملک افضلی ، مجد، کاظمی ، آسائی ، یاسینی ، دکتر انجام ، دکتر فیلسوفی، آرائی ، ملکزاده ، عامری .

آ-۸۹۷۴۶

مصیبت وارده را بخانواده های تقوی و بازماندگان آن مرحوم تسلیت میگوئیم .

بانهایت تاثر درگذشت دوشیزه ناکام **معصومه (یونه) حسنعلی** را به اطلاع دوستان و آشنایان میرساند .

مجلس ترحیم زنانه و مردانه آن مرحوم از ساعت ٤ الی ٦ بعد از ظهر روز یکشنبه ۲۷ مرداد ماه در مسجد ولی عصر واقع در خیابان حشمت‌الدوله غربی بعد از چهار راه کیوان منعقد خواهد بود .

سید محمد امامی خلخالی (امام جمعه) محمد باقرحسنعلی، سید علی مصدق خلخالی . فریدون اخوندی . تقی اخوندی . احمد شاهسوند اینانلو ، عبدالله شاهسوند اینانلو . سیدکاظم امامی رضوی ، سید عبدالله حمید امامی خلخالی ، مجید محمدیون . سید مصطفی هاشمی .

آ-۸۹۷۲۸

باکمال تاسف و تاثر درگذشت مادر و مادر بزرگ عزیزمان شادروان **بانو رخشنده بهبهانی** را باطلاع بستگان و دوستان میرساند مجلس ترحیم زنانه و مردانه روز دوشنبه ۲۸ امرداد ماه از ساعت ٤ تا ٦ بعد از ظهر در خانقاه صفی علیشاه برگزار خواهد شد .

زرین تاج‌فصیحی ، جواد ملکپور ، عباس بهبهانی، ملکپور . شمسی ملکپور ، مریم فصیحی (علوی) ، پوران بهبهانی (هنرمند) ، فرشته فصیحی ((نجات) ، مهوش فصیحی (صفرخانی) ، فریده فصیحی (کالیر) ، شیرین فصیحی (نواب) ، خسرو فصیحی ، فرهاد فصیحی .

آ-۸۹۷۴۱

بعموم بازماندگان آن مرحومه مصیبت وارده راتسلیت میگوئیم .

خانواده ها : حاجی محمد تقی کسائیان ، مسعوددانشجوی، ابوالفتحی ، ترابی ، هوشمند ، حاجی قیامی ، سجادی‌خرد، فلسفی و سایر فامیل های وابسته .

بانهایت تاثر و اندوه فراوان درگذشت بانوی مرحومه عیال حاجی کسائیان در دامغان باطلاع کلیه آشنایان و دوستان میرساند مجلس ترحیم مردانه آن مرحومه از ساعت ٤ الی ٦ بعد از ظهر روز دوشنبه ۲۸ مرداد ماه در مسجد جامع دامغان و مجلس ترحیم زنانه از ساعت ۸ الی ۱۰ صبح همان روز در منزل شخصی حاجی کسائیان واقع در بالامحله برگزار میگردد .

آ-۸۹۷۸۵

باکمال‌تاسف و تاثر درگذشت **بانو نوش‌آفرین‌کاشانی** مادرگرامی روح‌الله‌کاشانی ، عزت کاشانی ، اشرف کاشانی، ابراهیم کاشانی،داود کاشانی (میشائیل) را به اطلاع دوستان و آشنایان میرساند . مجلس ختم آنمرحومه در روز یکشنبه ۲۷ر۵ر۵۳ از ساعت۵الی ۷ بعد از ظهر در کنیسای ابریشمی واقع‌در بلوار البزابت خیابان کاخ شمالی کوچه لادن برگزار میشود .

عزت کاشانی (یونسی) . روح الله کاشانی . اشرف کاشانی(سافقیان) . ابراهیم‌کاشانی ، داود کاشانی (میشائیل). آقاجان توکل . خانواده های داود یونسی . شکرالله ساقیان. مرادی ، شمیل‌زاده ، یوسف سرودی ربیع و هوشنگ‌سافقیان شریف و موسی‌نظریان . دکتر نظریان . ناصر مسنن . حکیم . اقبال . عبدالله دهابیان . میخائیل ، دانیل‌پور ، معلم‌زاده ، یادگار ، روزبخش ، راسخ ، مساجی ، توفیق ، بروخیم ، صبا ، مروستی ، سرائی ،اخلاق‌فر ، هاسید .

آ-۸۹۶۵٤

با نهایت تاثر و تاسف فوت جانگداز همسر و پدر عزیزمان‌شاد روان مرحوم **احمد ظرفچی شیرازی** ، کارمند اداره غله و نان را در حین انجام وظیفه باطلاع بستگان و آشنایان میرساندند .

مجلس ختم زنانه و مردانه فقید سعید از ساعت ۱۷ تا ۱۹ روز یکشنبه ۲۷ر۵ر۵۳ در مسجد مجد برقرار میباشد.

مهین ظرفچی‌شیرازی (حکیمی) ، مهرداد ، بهزاد و فرشاد و خانواده های : ظرفچی شیرازی ، ممتاز طباطبائی ، نبوی‌زاده ، حکیمی ، پیراهن‌چی ، مهناد ، خسروانه ،زیادلو، لنکرانی ، تاج‌احمدی ،مقدس ، سلطانی ، مجتبائی ، ظهوری، فرزین ، نخعی ، کلاردشتی ، مجد ، حاتمی ، افغانی ، فرخ‌بخش ، نورمحمدی ، فدوی ، پورهاشمی و خانواده های وابسته .

آ-۷۳۹۱

مصیبت وارده را به خانواده های ظرفچی شیرازی و بازماندگان آن مرحوم تسلیت میگوئیم .

با نهایت تاسف و تاثر درگذشت **محمدرضا عارفزاده (غلامحسینی)** کارمند شریف شرکت دخانیات ایران و بزرگ خاندان را باطلاع دوستان و آشنایان میرساند .

مجلس ترحیم مردانه و زنانه آن مرحوم از ساعت ۵ تا ۷ بعدازظهر روز شنبه ۲۶ر۵ر۵۳ در مسجد مجد منعقد میباشد .

خانواده های : عارفزاده ، بنی‌اعمام ، ماجدی ، قانع بصیری .

با نهایت تاسف درگذشت بانو **ایران عالی (داعی)** مادر آقای **غلامعلی ادیب‌نصرت** وکیل پایه یک دادگستری راباطلاع آقایان قضات و همکاران میرساند

مجلس ترحیم فقیده سعیده روز یکشنبه ۲۷ر۵ر۵۳ از ساعت ۳ تا ۵ بعداز ظهر در مسجد الجواد واقع در میدان ۲۵ شهریور منعقد است .

رئیس کانون وکلاء دادگستری - سید محمدرضا جلالی نائینی

بدین وسیله فوت بانو **ایران عالی داعی** مادر بانو عصمت و غلامعلی (ادیب‌نصرت) را باطلاع خویشان و دوستان می رساند .

مجلس ترحیم زنانه و مردانه روز یکشنبه ۲۷ر۵ر۵۳ از ساعت ۳ تا ۵ بعداز ظهر در مسجد الجواد واقع در میدان ۲۵ شهریور تشکیل‌است .

خانواده های : عالی داعی ، ادیب نصرت و خانواده های وابسته

آ-۷۳۰۵

بعموم بازماندگان آن مرحومه مصیبت وارده را تسلیت میگوئیم .

با نهایت تاثر فوت ناگهانی **ابوالقاسم سعیدائی همسر ، پدر** و برادرمان را باطلاع دوستان و آشنایان میرسانیم .

مجلس ترحیم مردانه و زنانه روز دوشنبه ۲۸ر۵ر۵۳ ساعت ٦ تا ۸ بعداز ظهر درخانقاه صفی‌علیشاه منعقدمیباشد.

سیمین‌دخت‌ادیبی- یوسف- لیلی- عباس وکریم‌سعیدائی- حاج رضاقلی سعیدائی

خانواده های : سعیدائی - ادیبی - کارائی- هدایت- پاکانی - ذبیحی - معنوی - معصفری - منوچهری- عجمی- شمس ثریا - قاضی‌مراد - حاج نورالدین سادات تهرانی- صابر زاده نوبخت - نورافشان - شیلاتی - قدسی - سرهنگ راد - قربانی .

مصیبت وارده را بخانواده های سعیدائی و بازماندگان آن مرحوم تسلیت میگوئیم .

انا لله و انا الیه راجعون

درگذشت غم‌انگیز خواهر ومادر عزیزمان بانوی‌نیکوکار **حمیده قوامی آشتیانی (کشورالسلطنه)** را باطلاع خویشان و دوستان میرسانیم .

بنابروصیت آنمرحومه هزینه مجلس ترحیم بمصرف‌امور خیریه میرسد ومراسم یادبودشب‌هفت عصر دوشنبه۲۸ر۵ر۵۳ از ساعت ۵ بعدازظهر درمقبره خانوادگی (وزیر لشگر) واقع در صحن مطهر حضرت عبدالعظیم منعقد است .

سرلشگر اسدالله ارفع . مهین بانو قوامی آشتیانی . عبدالعظیم قراگزلو . مهدیقلی قراگزلو . امیر هوشنگ قراگزلو. سلیمان فریدونی .

و خانواده‌های وابسته: علی وثوق. بدرالسلطنه سنندجی. فرهاد معتمد. مهنا. اسمعیل مهرتاش . سرهنگ‌حسن‌نجم‌آبادی.

مصیبت وارده را بخانواده‌های قوامی آشتیانی و علی وثوق وبازماندگان آنمرحوم تسلیت میگوئیم .

بازگشت همه بسوی اوست

خانواده های : ترفع اصفهانی ، نورالثناء ، اصفهانی، آبدار اصفهانی ، مرشدزاده اصفهانی ، سرهنگ منوچهری ، سرهنگ غفاری ، خوروش اصفهانی ، فرشی اصفهانی ، بقائی اصفهانی ، علاف‌باشی اصفهانی و سلیمی .

با نهایت تاسف و تاثر فوت نابهنگام حاج **اصغر ترفع اصفهانی** را به اطلاع همشهریان مقیم مرکز و خویشان و آشنایان میرساند .

مجلس ختم مردانه و زنانه آن مرحوم در روز یکشنبه ۲۷ر۵ر۵۳ از ساعت٤الی٦ بعداز ظهر در حسینیه‌اصفهانیهای مقیم مرکز واقع در خیابان ری آب‌منگل منعقد است .

مصیبت وارده را به خانواده های ترفع اصفهانی و بازماندگان آن مرحوم تسلیت میگوئیم .

با نهایت تاسف درگذشت ناگهانی شادروان **فتح‌الله‌زندی** را باطلاع فامیل و دوستان میرساند .

مجلس ختم مردانه و زنانه از ساعت ٤ تا ٦ بعدازظهر یکشنبه ۲۷ر۵ر۵۳ درمسجد حاج‌حسن واقع در شاهپورارامنه منعقد خواهد بود .

خانواده های : تفنگدار ، زندی ، حاتم ، سلیمی ، زندی‌پور ، میرابریشمی ،میرهمایون طباطبائی ، مولوی ، صیرفی ، رفقا ، شیرازی ، مینوئی ، وطن‌شناس ، حمیدی ، موسوی .

مصیبت وارده را به خانواده های تفنگدار و عموم بازماندگان تسلیت میگوئیم .

با کمال تاسف و تاثر درگذشت نابهنگام شادروان **عزیزالله یاوری‌نوری** را باطلاع میرساند .

مجلس ترحیم مردانه و زنانه آن مرحوم از ساعت ٤ الی ٦ بعداز ظهر روز یکشنبه ۲۷ مرداد ماه در مسجد سجاد واقع در خیابان شاه برگزار میشود .

شرکت سفزسازی ایران

آ-۸۹۷٤٤

با کمال تاسف و تاثر درگذشت نابهنگام شادروان **عزیزالله یاوری نوری** دوست و همکار عزیزمان را باطلاع می رساند .

مجلس ترحیم مردانه و زنانه آن مرحوم از ساعت ٤ الی ٦ بعداز ظهر روز یکشنبه ۲۷ امرداد ماه در مسجد سجاد واقع در خیابان شاه برگزار میشود .

کارمندان و کارکنان شرکت سفزسازی ایران

آ-۸۹۷٤٥

با نهایت تاسف و تاثر فوت نابهنگام عزیز ازدست رفته **عزیزالله یاوری‌نوری** را باطلاع فامیل و دوستان میرساند .

مجلس ترحیم زنانه و مردانه از ساعت ٤ تا ٦ بعداز ظهر روز یکشنبه ۲۷ر۵ر۵۳ در مسجد سجاد واقع در خیابان‌شاه منعقد است . حضور شما در این مجلس سبب شادی روح آن مرحوم و تسکین خاطر بازماندگان خواهد بود .

خانواده های : یاوری نوری ، مفتون ، جنتی‌پور ، برادران اکبرزاده ، مهران ، رهبان ، مامنو ، عنبرافشان ، دهگان ، عباجی ، میربلوک ، کرمی ، دارابی ، لاهیجی ، آذرگار ، کاوندی ، میرشفیعی .

آ-۸۹۷٤۲

مصیبت وارده را به خانواده های یاوری نوری‌و بازماندگان تسلیت میگوئیم .

با نهایت تاثر و تالم درگذشت شادروان **سید محمدحسینی فردعراقی** پدر عزیزمان را باطلاع اقوام و دوستان و آشنایان میرسانیم .

مجلس ترحیم زنانه و مردانه آن مرحوم از ساعت ٤ تا٦ بعداز ظهر روز یکشنبه ۲۷ مرداد در مسجد فخرالدوله واقع در خیابان فخرآباد منعقد میباشد .

فرزندان آن مرحوم : مسعود ، پری ، بدری، روحی، خانواده های : حسینی فرد عراقی ، جعفری ، ناصر قصری، صالحی ،سهرابیان ، محرر خوانساری ، بهرامی ، فرهادی ، کیهان و خانواده های وابسته .

آ-۷۲۹۷

مصیبت واردەرا به خانواده های حسینی فردتهرانی به ویژه به فرزندان آن مرحوم تسلیت میگوئیم .

اتحادیه صنف پوشاک

بانهایت تاسف و تاثر درگذشت مادر گرامی آقای انصار **دماوندی** عضو هیئت مدیره این اتحادیه را به اطلاع‌عموم افرادصنف‌میرساند. مجلس‌ترحیم‌مردانه آنمرحومه‌روزیکشنبه ۲۷ر۵ر۵۳ از ساعت ۹ الی ۱۱ صبح در مسجد حاج سید عزیزاله واقع در بازار و ختم زنانه روز دوشنبه ۲۸ر۵ر۵۳ از ساعت ٤ الی ٦ بعد از ظهر در منزل شخصی آن مرحومه واقع در دروس بیمارستان هدایت کوی پنجم پلاک ۲٤ برگزار می‌شود .

اتحادیه صنف پوشاک تهران و حومه - محمود اسکندری

آ - ۸۹۷۸۰

انا لله و انا الیه راجعون

بانهایت تاسف درگذشت گرامی مادرمان **بانو ربابه مقنی‌باشی (انصاری)** را باطلاع میرساند . مجلس ترحیم مردانه آن مرحومه روز یکشنبه ۲۷ر۵ر۵۳ از ساعت ۹ الی ۱۱ صبح در مسجد حاج سید عزیزاله واقع در بازار و ختم زنانه روز دوشنبه ۲۸ر۵ر۵۳ از ساعت ٤ الی ٦ بعد از ظهر در منزل شخصی آن مرحومه واقع در دروس بیمارستان هدایت کوی پنجم پلاک ۲٤ برگزار میگردد .

خانواده های : انصاری - بروجردی - صیرفی- حیدر- حاجیها - معینی - صادقی - حداد - پهلوان - غفوری - منافی - رحیمی .

آ - ۷۳۳۵

مصیبت وارده را بخانواده های انصاری و بازماندگان آن مرحومه تسلیت میگوئیم

با نهایت تاسف درگذشت مادر گرامیمان **گلبانوملکان** را باطلاع دوستان و بستگان میرسانیم .

مجلس ختم مردانه و زنانه آن مرحومه روز دوشنبه ۲۸ر۵ر۵۳ از ساعت ۲ تا ٤ بعداز ظهر در خانقاه صفی‌علیشاه برگزار میشود .

رضا ملکان ، ناصر ملکان ، علی ملکان ، هانی‌ملکان ، احمد شهیدی ، ننه خانم ملکان ، عزیز کیائی ، توران محمدبیگی ، خدیجه ملکان ، لعیا برنجی .

آ-۷۳۰۳

یادبود

مراسم شب هفت شادروان جوان ناکام **بیژن‌واعظ زاده حکیم الهی** از ساعت ٤الی ٦ بعد از ظهر روزیکشنبه ۲۷ر۵ر۵۳ در اراک مسجد حاج آقا صابر برگزار میشود.

اراک - خانواده واعظ زاده حکیم‌الهی و بستگان

آ-۸۹۷٦٦

روز دوشنبه ۲۸ر۵ر۱۳۵۳ مصادف با یکمین‌سال درگذشت شادروان محمدعلی نوائی میباشد .

طبق وصیت آنمرحوم هزینه برگزاری مراسم صرف امور خیریه گردید .

خانواده نوائی

تسلیت

همکار محترم آقای پیروز مفتون

مصیبت وارده را به جنابعالی و بانو تسلیت میگوئیم.

غلامحسین رومینا - ایرج دوستدار

همکار ارجمند جناب آقای پیروز مفتون

با نهایت تاسف مصیبت وارده را به آن جناب و خانواده محترم تسلیت عرض مینمائیم .

باشگاه استادان دانشکده علم و صنعت ایران

سرکار خانم سیمین یاوری - جناب آقای پیروز مفتون

با کمال تاسف مصیبت وارده را تسلیت عرض مینمائیم.

صالحی و بانو - بوررحمتی و بانو - کیوانی و بانو

جناب آقای پیروز مفتون

ما هم عمیقا در اندوه شما شریکیم .

زمانی - قشقائی - میرزائی - عناصری

جناب آقای پیروز مفتون

مصیبت وارده را تسلیت عرض مینمائیم .

سیاوش - ارسطو - رامین‌فر - احمدی - شهیدپور

آقای پیروز مفتون

مصیبت وارده را تسلیت عرض نموده و در غم شما سهیم میباشیم .

مجتبی نصرالهی. احمد همایون. ستار حیدری. نعمت رسولی. پرویز اقبالی. خسرو شاهین .

جناب آقای عبدالکریم برومند

مصیبت وارده را به آن جناب و فامیل های محترم برومند تسلیت عرض مینماید .

هیئت مدیرمصنف خشک شوئی اصفهان

جناب آقای اسماعیل خان ترکمان و جناب آقای دکتر ترکمان

مصیبت وارده را به شما و خانواده محترم رسولی‌و عموم فامیل تسلیت عرض میکنم .

اصفهان - دکتر حسن مومنی

جناب آقای فیروز باقرزاده

هیئت کاوشهای علمی معبد آناهیتا مصیبت وارده را از صمیم قلب تسلیت میگویند .

کامبخش فرد

آقای حمید فاریابی

بانهایت تاسف درگذشت پدر بزرگوارتان را تسلیت گفته ، بقاء عمر آن فامیل گرامی را خواستاریم .

شاپور ثریا و کارمندان شرکت آیزدکار

بانهایت تاسف و تاثر درگذشت نابهنگام جناب آقای محمدصادق فاتح را بکلیه بازماندگان آنمرحوم تسلیت‌میگویم.

منجیل - تقی محمد پور

همسلک و دوست گرام جناب آقای دکتر حیدر قلی برومند معاونت دبیر کل و ریاست سازمان اصناف ایران‌نوین

بانهایت تاسف و تاثر درگذشت عموی گرامیتان را از سوی خود و فردفرد اعضاء تسلیت عرض نموده بقای عمر آنجناب و بازماندگان را از خداوند متعال خواهانم .

رئیس اتحادیه صنف داردگان رستوران و کافه رستوران و سلف سرویس های پایتخت - ضرابیان فرد

جناب آقای مهندس فاتح

مصیبت وارده را بفامیل محترم فاتح تسلیت عرض نموده موفقیت شما را خواهانیم

شرکت سهامی اوژین کولمن شیمی ایران (فرانکولور)

جناب آقای مهندس محمود فاتح

با نهایت تاسف مرگ جانگداز پدر ارجمندتان جناب‌آقای حاج محمد صادق فاتح مرد نیکوکار و بزرگ صنایع ملی‌ایران را بجنابعالی و خانواده‌های محترم تسلیت میگوئیم .

از طرف مدیر کارکنان سازمان توزیع وپخش‌پارچه و پتو عبدالرحیم جلالی

دوست عزیزم سرکار سرهنگ علی شادخو

با اندوه فراوان حادثه جانگداز و مصیبت وارده را تسلیت گفته خود در غم اندوه تو شریک میدانم .

کریم خدایار مهادی

خانواده های محترم شادخو و شاملو

با نهایت تاسف و تالم درگذشت نابهنگام و جانگداز همکار بسیار عزیزم **سرهنگ دو مهندس منوچهر شادخو و همسر و فرزندان** ارجمندش را به کلیه خانواده های عزادار و دوستان و همکاران آن شادروان بخصوص سرکار سرهنگ ستاد علی شادخو برادر داغدیده صمیمانه تسلیت میگویم و برای بازماندگان خانواده وی صبر جمیل خواهانم .

پاریس - سرهنگ ستاد خسروانی‌نژاد و بانو

تیمسار سرلشگر سیف الله برومند - جناب آقای عبدالغفار برومند - جناب آقای علیرضا برومند .

باتاسف و اندوه مصیبت وارده را تسلیت میگویم .

شاهین شهر - مدیر سوپر رضوان - احمد رضوان

تیمسار سرلشگر سیف الله برومند - جناب آقای عبدالغفار برومند - جناب آقای علیرضا برومند .

باتاثر بسیار مصیبت وارده را تسلیت عرض میکنیم .

شاهین شهر - بورس خانه محمد مطیفی‌فرد

تیمسار سرلشگر سیف الله برومند - جناب آقای عبدالغفار برومند - جناب آقای علیرضا برومند .

بانهایت تاسف مصیبت وارده را تسلیت عرض میکنم.

شاهین شهر- مدیر فروشگاه واعظی - حسن واعظی

تیمسار سرلشگر سیف الله برومند - جناب آقای عبدالغفار برومند - جناب آقای علیرضا برومند .

با قلبی آکنده از اندوه مصیبت وارده را تسلیت‌عرض نموده برای بازماندگان سلامتی آرزو دارم .

شاهین شهر - رئیس خط اتوبوسرانی شرکت واحد- مظاهری

تیمسار سرلشگر سیف الله برومند - جناب آقای عبدالغفار برومند - جناب آقای علیرضا برومند .

با تاسف و تاثر مصیبت وارده را به آن جنابان و بازماندگان تسلیت عرض مینماید .

نماینده ایران گاز در شاهین‌شهر - عنایتی

تیمسار سرلشگر سیف الله برومند - جناب آقای عبدالغفار برومند - جناب آقای علیرضا برومند .

باتاسف و اندوه مصیبت وارده را تسلیت عرض‌نموده سلامتی و سعادت بازماندگان را آرزو داریم .

شاهین‌شهر - مدیر فروشگاه پلاسکو - هاشمی

تیمسار سرلشگر سیف الله برومند - جناب آقای عبدالغفار برومند - جناب آقای علیرضا برومند .

مصیبت وارده را صمیمانه تسلیت عرض مینماید وبرای بازماندگان سلامتی و سعادت آرزو دارد .

شاهین‌شهر - مدیر فروشگاه پرطائی - نعمت‌اله قاسمی

تیمسار سرلشگر سیف الله برومند - جناب آقای عبدالغفار برومند - جناب آقای علیرضا برومند .

با تاثر وتاسف مصیبت واردەرا تسلیت عرض نموده و برای بازماندگان سعادت آرزو دارم .

شاهین‌شهر - مدیر فروشگاه پیروز - احمد معینی

تیمسار سرلشگر سیف الله برومند - جناب آقای عبدالغفار برومند - جناب آقای علیرضا برومند .

مصیبت وارده را تسلیت عرض مینمایم .

شاهین‌شهر - مدیر آموزشگاه رانندگی شاهین - نعمت‌اله‌نظیفی

تیمسار سرلشگر سیف الله برومند - جناب آقای عبدالغفار برومند - جناب آقای علیرضا برومند .

باتاسف واندوه فراوان مصیبت و اردە را تسلیت‌میگویم.

شاهین‌شهر - مدیر میوه فروشی - محمد بابائی

تیمسار سرلشگر سیف الله برومند - جناب آقای عبدالغفار برومند - جناب آقای علیرضا برومند .

با تاسف و اندوه مصیبت و اردەرا تسلیت میگویم .

شاهین شهر - مدیر کارگاه درب و پنجره‌سازی - حسین بی‌نظرنژاد

تیمسار سرلشگر سیف الله برومند - جناب آقای عبدالغفار برومند - جناب آقای علیرضا برومند .

با اندوه بسیار مصیبت و اردەرا تسلیت میگویم .

شاهین‌شهر - مدیر گرمابه مهر - حسن قربانی

تیمسار سرلشگر سیف الله برومند - جناب آقای عبدالغفار برومند - جناب آقای علیرضا برومند .

باندوه فراوان مصیبت و اردەرا تسلیت میگویم .

شاهین‌شهر - مدیر آرایشگاه شهره - زهرا محقق‌دولت‌آبادی

جناب آقای حسن مجیدی

مصیبت وارده را بشما و خانواده محترمتان تسلیت عرض مینمائیم .

بابک مشیری ، حمید ارسطوئی ، خطیب قبادی ، کیکاوس جرجانی ، بهزادعسکری ، محمدجوادرسولی ، بهمن‌خاکپور ، محمدصادق منوچهری .

جناب‌آقای علی‌اکبر میثاقی

باندوه بسیار مصیبت وارده را بجنابعالی و کلیه فامیل محترم تسلیت عرض نموده از خداوند صبر و شکیبائی آرزو می‌نمائیم .

حسین زارع. بهمن نکوئی . خسرو شیرین‌زاد . نادر شهبازی . محمود رضا پرورشی . علمدار خسروی . موریس باقرزاده . عبدالمحمود نائینی‌زاده .

سرکار سروان زمانیان

درگذشت مادر گرامیتان را صمیمانه تسلیت گفته وبقای عمر آن خاندان محترم را آرزو مینمائیم .

مسعود تهرانی. فیض عزیزالهی. وحید محمودی. محسن خسروی . حمید باقری . شریف امامی . باقر نوذری . کریم کاظمی .

جناب آقای لطف‌اله برومند

بانهایت تاسف درگذشت عموی ارجمندتان را از صمیم قلب بشما و خانواده محترمتان تسلیت گفته بقاء عمر و سلامتی شما و سایر بازماندگان را از درگاه خداوند بزرگ آرزومندیم .

عبدالحسین اقبالی. سید علی مطلبی . عباس کرمی . حسین جلیلی. رضا قنبری. کمال دریانی. ساسان مطیعی .

جناب آقای حسین مخملی

فوت خواهر گرامیتان موجب تاثر فراوان گردید. تسلیت قلبی ما را بپذیرید .

محمد حسین شهبازی. صدرالدین نوری. احمد نبی‌زاده. علی میرزائی. امراله نراقی. علیداد مولوی. علی‌اکبر امیری. بابک معزی .

جناب آقای مهندس نقشین

مصیبت وارده را بجنابعالی تسلیت گفته و امیدواریم ما را در غم خود شریک بدانید .

فرخ سینائی. جعفر مهدوی . محمد ابراهیمی . محمد شریعتی. احمد شریفی. نبی اقبالی. صادق جمالی .

جناب آقای عباس متینی مقدم

با نهایت تاسف درگذشت مادر گرامیتان را تسلیت عرض نموده بقاء عمر جنابعالی و بازماندگان محترم را از خداوند متعال مسئلت دارد .

شهاب راسخی فرد

جناب آقای مهندس مهدی نقشین

باندوهی فراوان مصیبت وارده را تسلیت گفته بقای عمر جنابعالی و خانواده محترم را از درگاه‌احدیت‌خواهانیم .

موحد مسعودی. محمد رضا صفاری. محمد علی پرویزی. پرویز رضاپوریان. فیض رستگار . علی عباسی. محمد رضا سجادی. مجتبی ریحانی. احمد ساراخانی .

جناب آقای حاج‌غلام مبانعی

با نهایت تالم و تاسف مصیبت وارده را تسلیت گفته بقای عمر جنابعالی و خانواده گرامی را از خداوند متعال خواستاریم .

بهنام محمدی. محمد رضا مهدیانی. فریبور فرزاد . علی باقری. محمودبرنجی. حمیدرضاپوست‌فروش. جلال‌ترابزاده.

جناب‌آقای دکتر لاری‌زاده

مصیبت وارده را صمیمانه تسلیت عرض نموده ، بقای عمر شما و خانواده محترمتان را از خداوند متعال خواستارم .

شاهرخ کازرونی

جناب‌آقای حسن‌قراگزلو

مصیبت وارده را تسلیت عرض نموده بقاء عمر جنابعالی و آن خانواده محترم را از خداوند متعال آرزومندم .

بابک‌انصافی

جناب‌آقای ناصر شاملو تهرانی

مصیبت وارده را تسلیت عرض نموده ، سعادت وسلامت و بقای عمر شما را از ایزد یکتا خواستاریم .

مصطفی سپاسی ، حسین میرزائی ، رحیم عبدالهی ، رسول راهبی ، خسرو پرهیزگاری ، اسدالله موحدی .

جناب‌آقای غلامحسین اصحابی

باندوه فراوان مصیبت وارده را تسلیت گفته صبر و شکیبائی آن خانواده محترم را از خداوند متعال مسئلت دارد.

ایرج معزوفیان

آقای فرخ‌صفری

بانهایت تاسف مصیبت وارده را تسلیت عرض نموده بقای عمر آنجناب و خاندان محترم را از درگاه خداوند متعال خواستاریم .

کامران قنبری ، قاسم تقی‌پور ، حبیب‌الله وحدتی ، اصغر کاظمیان ، مصطفی مجدی‌پور .

جناب‌آقای محمدعلی غضنفری

باکمال تاثر و تاسف‌مصیبت وارده را از صمیم قلب‌تسلیت عرض نموده بقای عمر جنابعالی و خانواده های محترم را از درگاه ایزدمتعال آرزو داریم .

منوچهر لاری‌زاده ، یدالله شجاعی ، محمدعلی‌قاضی‌پور، سیدجلال وحیدی ، اصغر کامیابی .

جناب‌آقای محمدحسین جورابچی

باندوه فراوان فقدان غمانگیز را تسلیت گفته بقای عمر شما را از درگاه ایزدمتعال خواستاریم .

محمود بشیری ، سعید زمردیان ، بهزاد غلامرضائی ، شهباز خسروی ، اصغر نصرالهی ، وحیدپورداد .

جناب آقای محمدحسین فاریابی

مصیبت وارده را بجنابعالی تسلیت گفته و امیدواریم ما را نیز درغم خود شریک بدانید .

علی‌اکبر فریبور . احمد سهیلی . محمد رضا احمدی . کامبیز فرزاد. فیروز انارکی. رضا حمیدی .

خانواده محترم رسول خانی

باکمال تاسف و تاثر مصیبت وارده را به آن خانواده ارجمند تسلیت گفته برای بازماندگان سلامت و سعادت آرزو می‌نمایم .

غلامرضا درویش‌زاده

تیمسار سرلشگر سیف‌الله برومند - جناب آقای عبدالغفار برومند - جناب آقای علیرضا برومند .

مصیبت وارده را به‌آن‌جنابان تسلیت عرض مینماید.

شاهین شهر- مدیر میوفروشی چهارفصل- رمضان‌جعفری

تیمسار سرلشگر سیف‌الله برومند - جناب آقای عبدالغفار برومند - جناب آقای علیرضا برومند .

با اندوه بسیار مصیبت و اردەرا تسلیت عرض مینماید.

شاهین‌شهر- مدیرفروشگاه سوپرمسعود - حفیظ‌الله معینی

تیمسار سرلشگر سیف‌الله برومند - جناب آقای عبدالغفار برومند - جناب آقای علیرضا برومند .

با قلبی سرشار از اندوه مصیبت وارده را تسلیت عرض نموده و سلامتی خاندان برومند را آرزو دارم .

شاهین شهر- رئیس بهداری ومدیر عامل جمعیت شیر و خورشید - دکتر داوری

تیمسار سرلشگر سیف‌الله برومند - جناب آقای عبدالغفار برومند - جناب آقای علیرضا برومند .

با اندوه فراوان مصیبت و اردەرا تسلیت عرض مینمایم.

شاهین شهر- حسین انصاری چهارسوقی

تیمسار سرلشگر سیف‌الله برومند - جناب آقای عبدالغفار برومند - جناب آقای علیرضا برومند .

باقلبی اندوهبار مصیبت‌و ارده را تسلیت عرض مینمایم.

شاهین شهر - بهمن ابدالی

تیمسار سرلشگر سیف‌الله برومند - جناب آقای عبدالغفار برومند - جناب آقای علیرضا برومند .

باتاسف و اندوه مصیبت و اردەرا تسلیت میگویم.

شاهین شهر- مدیر میوفروشی چهارفصل- رمضان‌جعفری

تیمسار سرلشگر سیف‌الله برومند - جناب آقای عبدالغفار برومند - جناب آقای علیرضا برومند .

با اندوه بسیار مصیبت و اردەرا تسلیت عرض میناید.

شاهین‌شهر- مدیرفروشگاه سوپرمسعود - حفیظ‌الله معینی

تیمسار سرلشگر سیف‌الله برومند - جناب آقای عبدالغفار برومند - جناب آقای علیرضا برومند .

با قلبی سرشار از اندوه مصیبت و اردە را تسلیت عرض نموده و سلامتی خاندان برومند را آرزو دارم .

شاهین شهر- رئیس بهداری ومدیر عامل جمعیت شیر و خورشید - دکتر داوری

تیمسار سرلشگر سیف‌الله برومند - جناب آقای عبدالغفار برومند - جناب آقای علیرضا برومند .

با اندوه فراوان مصیبت و اردەرا تسلیت عرض مینمایم.

شاهین شهر- حسین انصاری چهارسوقی

تیمسار سرلشگر سیف‌الله برومند - جناب آقای عبدالغفار برومند - جناب آقای علیرضا برومند .

باقلبی اندوهبار مصیبت‌و ارده را تسلیت عرض مینمایم.

شاهین شهر - بهمن ابدالی

تیمسار سرلشگر سیف‌الله برومند - جناب آقای عبدالغفار برومند - جناب آقای علیرضا برومند .

باتاسف و اندوه مصیبت و اردەرا تسلیت میگویم.

شاهین شهر- مدیر میوفروشی چهارفصل- رمضان‌جعفری

تیمسار سرلشگر سیف‌الله برومند - جناب آقای عبدالغفار برومند - جناب آقای علیرضا برومند .

با نهایت تاسف مصیبت و اردەرا تسلیت میگویم .

شاهین شهر- مدیرفروشگاه پلاسکو - هاشمی

تیمسار سرلشگر سیف‌الله برومند - جناب آقای عبدالغفار برومند - جناب آقای علیرضا برومند .

مصیبت وارده را صمیمانه تسلیت عرض مینماید وبرای بازماندگان سلامتی و سعادت آرزو دارد .

شاهین‌شهر- مدیر فروشگاه پرطائی- نعمت‌اله قاسمی

تیمسار سرلشگر سیف‌الله برومند - جناب آقای عبدالغفار برومند - جناب آقای علیرضا برومند .

با تاثر وتاسف مصیبت واردەرا تسلیت عرض نموده و برای بازماندگان سعادت آرزو دارم .

شاهین‌شهر- مدیر فروشگاه پیروز - احمد معینی

تیمسار سرلشگر سیف‌الله برومند - جناب آقای عبدالغفار برومند - جناب آقای علیرضا برومند .

مصیبت وارده را تسلیت عرض مینمایم .

شاهین‌شهر- مدیر آموزشگاه رانندگی شاهین- نعمت‌اله‌نظیفی

تیمسار سرلشگر سیف‌الله برومند - جناب آقای عبدالغفار برومند - جناب آقای علیرضا برومند .

باتاسف واندوه فراوان مصیبت و اردەرا تسلیت‌میگویم.

شاهین‌شهر- مدیر میوه فروشی- محمد بابائی

**تیمسار سرلشگر سیف‌الله برومند - جناب آقای عبدالغفار برومند

سال چهل و نهم ـ شماره ۱۴۴۸۵

اطلاعات

شنبه ـ بیست و ششم مرداد ماه ۱۳۵۳
بیست‌و هشت‌رجب ۱۳۹۴ ـ هفدهم‌اوت ۱۹۷۴

ساعات شرعی — استخراج دکتر ریاضی کرمانی

اذان مغرب . . . . . ساعت ۷ و ۱۳ دقیقه
اذان صبح (فردا) . . . ساعت ۳ و ۴۵ دقیقه
طلوع آفتاب (فردا) . . . ساعت‌و ۳۴ دقیقه
ظهر شرعی (فردا) . . . ساعت ۱۲ و ۸دقیقه

شهبانو از آزمایشگاههای دانشگاه پهلوی بازدیدفرمودند

★ شهبانو ازچندبنای تاریخی و یك کارگاه قالی‌بافی دیدن فرمودند

علیاحضرت شهبانو دیروز از آزمایشگاه‌های دانشکده‌دندانپزشکی که یکی از مراکز علمی مجهز دندانپزشکی ایران است بازدید فرمودند در عکس دکتر فرهنگ‌مهر رئیس‌دانشگاه پهلوی ،دکتر بهرام جاوید رئیس‌دانشکده‌دندانپزشکی در حضور علیاحضرت دیده می شوند.

دیروز علیاحضرت‌شهبانوی‌ایران از آزمایشگاه‌های دانشکده دندان پزشکی ، دانشگاه پهلوی، مرکز آموزش پزشکی و طرح توسعه بیمارستان نمازی بازدیدفرمودند.

دکتر فرهنگ مهر رئیس‌دانشگاه پهلوی ضمن گزارشی به عرض رساند که لابراتوار هـای‌دندان پزشکی تازه ساخته شده‌دانشکده از جهت تجهیزات در منطقه کم نظیر است .

در بخش آموزش پزشکی‌روش های نوین آموزش و همچنین روشهای جدید ارزیابی معلومات دانشجویان که برای نخستین‌بار در دانشگاه پهلوی درایران اجرا میشود ارائه خواهد شد .

رئیس دانشگاه پهلوی توضیح‌داد که از سه سال پیش دانشکده پزشکی دانشگاه پهلوی به عنوان مرکز آموزش معلمین پزشکی در شرق خاورمیانه انتخاب شد و هم‌اکنون سومین کارگاه اموزش منطقه‌ای با شرکت نمایندگان ده دانشگاه منطقه تشکیل است و مورد بازدید علیاحضرت قـرار میگیرد .

سپس شهبانوی ایران ازواحد های دانشکده دندان پزشکی کـه مجهز به دستگاه‌های «فانتوم‌ها» و مدرن‌ترین دستگاه‌های کلینیکی است بازدید کردند و درهرقسمت از طرف آقای دکتر بهرام جاوید رئیس دانشکده و همکارانشان توضیحات لازم بعرض رسید .

سپس علیاحضرت از مرکـز آموزش پزشکی دیدن کردند ودر هرمورد آقای دکتربهمن‌جورابچی نحوه‌های جدید اموزش از راه استفاده از شبیه‌سازی ـ وسائل سمعی و بصری و روش هـای جدید ارزیابی از معلومـات دانشجویان توضیحاتی دادوآنگاه علیاحضرت به جلسه‌سومین‌کارگاه بین‌المللی تشریف‌فرما شده از اعضای شرکت کننده و اساتید دانشگاههـای اسکندریـه ـ عین‌الشمس و قاهره از مصر ـ دانشگاه خارطوم از سودان و دانشگاه‌های لاهور و پیشاور از پاکستان و دانشگاههای ملی ـ اصفهان و پهلوی و مرکز طبی دارویش کبیر در ایران سئوالاتی فرمودند .

در پایان بازدید آقای دکتر خسرونصرو مهندس ایرانی‌درباره توسعه بیمارستان نمازی‌وطرحهای ساختمانی توضیحاتی به عرض رساندند و دکتر نصر مذکرشد که ساختمانهای آینده بیمارستان نمازی بنحوی ساخته میشود که جوابگوی احتیاجات آمـوزشی دانشگاه بوده و ضمنا بصورت‌یک مرکز پژوهشی و تحقیقاتی عمل کرده و احتیاجات درمانی استان را برطرف کند .

مجتمع بیمارستان نمازی در زمینی‌بمساحت ۲۰۰ر۰۰۰مترمربع ساخته شده‌است. سطح‌بیمارستان فعلی ۱۵۰۰۰ متر مربع ودارای ۲۰۰ تخت است که به ۵۰۰ تخت خواهد رسید . هـزینه ساختمان جدید به بیش از یکصد میلیون تومان بالغ میشود .

علیاحضرت شهبانو پس ازاظهار تفقد نسبت به اساتید مخصوصا تاکید فرمودند که مطالعه نسبت‌به مسائل آموزش پزشکی که در دانشگاه پهلوی شروع شده باید توسعه یابد و در سایر رشته‌ها تعمیم پیدا کند و در خاتمه بـه استدعای دانشجویان‌با آنهاعکس گرفتند .

بازدید علیاحضرت شهبانو بیش از یکساعت بطول انجامید .

بازدید از حمام وکیل

علیاحضرت شهبانو در دومین روزاقامتشان در شیراز ازحمام وکیل و خانه و مسجد نصیر-الملک دیدن کردند .

حمام‌وکیل از مجموعه‌عمارات کریمخانی است که جنب‌مسجد وکیل قرار دارد و در حـدود ۲۳۰ سال قدمت آن است از نظر معماری سنتی اهمیت‌دارد علیاحضرت شهبانو و همراهان سپس‌بخانه‌ومسجد نصیرالملک تشریف فرما شدند خـانه نصیرالملک از نظر معماری تـا حد زیادی تحت تاثیر معماری زمان‌زندیه است . خانه‌ومسجد نصیرالملک در خیابان لطفعلی خان زند واقع شده و حدود یکصد سال قدمت دارد .حمام وکیل ، خانه‌و مسجدنصیرالملک بنا بامر علیاحضرت شهبانـو توسط دفتر مخصوص معظم‌لها بمنظور حفظ و اشاعه معماری سنتی ایران خریداری شده و پس از مرمت بصورت مراکز توریستی درخواهد آمد.

بازدید از کارگاه قالیبافی

علیاحضرت شهبانو بعد از ظهر دیروزاز آموزشگاه‌قالیبافی دختران عشایر بازدید کردند.

علیاحضرت شهبانو پس از ورود از نمونه کار چند گروه از دختران عشایر که در حال بافتن قالی و گلیم بودنددیدن‌و با آنها در مورد نحوه کار و زندگی آنان گفتگو کردند . معظم‌لها همچنین از خوابگاه دختران عشایـری در ایـن آموزشگاه دیدن کردند .

و در اینجا در مورد توسعه و تکمیل آموزشگاه دستوراتی صادر فرمودند و در پایان این بازدید دختـران دانشسرای عشایری یک برنامه رقص محلی در پیشگاه علیاحضرت شهبانو اجرا کردند و یک قطعه فرش دستباف دختران قالیباف‌عشایر بحضور علیاحضرت تقدیم شد.

شهبانو آموزشگاه را در میان ابراز احساسات شدید دختران عشایر ترک کردند .

برندگان جشنواره فیلم سازان جوان منطقه آسیا اعلام‌شدند

فیلم‌سازان جوان‌ایرانی جوائز رادرو کردند!

علیاحضرت شهبانـو دیشب جوائز برندگان «جشنواره فیلم سازان جوان منطقه آسیا» را در باغ‌عفیف‌آباد شیراز اهداء کردند .

با رای هیئت داوران ، ۱۲ جایزه ودیپلم‌بدون درنظر گرفتن فیلم های مسابقه و جنبی بـه برندگان تعلق گرفت .

هیئت داوران‌عبارت بودنداز: سون‌ایل‌چونگ ازکره ،سرجارلز موزز از استرالیا ـ کیکتن از استرالیا و منوچهر انور ریاست هیئت داوران را بعهده داشت .

۱ـ جایزه طلائی اتحادیه آسیائی رادیو تلویزیون همراه‌با یکهزار دلار جایزه نقدی بـرای بهترین فیلم به مفهوم مطلق به «آن‌سوی آتش» ساخته کیانوش عیاری از ایران بـه‌جهت موفقیت این فیلم در ارائه تلاش انسان برای ادامه زندگی در محیطی ناسازگار وشرایطی توان‌فرسا ، تعلق گرفت . با اینکه چاپ فیلم از لحاظ فـنی عیوب فـراوان داشت ولی توفیق آن در ارائه شخصیت ها وداستان محلی در قالب بین‌المللی مورد توجه قرار گرفت .

۲ـ جایزه طلائی رادیو تلویزیون همراه با ۵۰۰ دلار جایزه نقدی برای بهترین‌فیلم‌در رده‌حرفه‌ای، به «جرس» یا «ساربانان کویر» ساخته کیومرث‌درم‌بخش ازایران به جهت اصالت برداشت مستند همراه با برخورد رافت آمیز کارگردان به آدم های گرفتار در شرایط مرگبار کویر تعلق گرفت.علیرغم چند ضعف کوچک فنی ، این نخستین اثر کیومرث درم‌بخش به سبب شکیبائی آودر پرداخت جزئیات و فیلمبرداری موفق و دشوار آن مورد توجه هیئت داوران قرار گرفت .

۳ـ جایزه طلائی‌رادیو تلویزیون همراه با ۵۰۰ دلار جایزه نقدی برای بهترین فیلم در رده آماتور به‌فیلم‌ماجورساخته پاپادوفولوس از استرالیا به جهت توفیق آن در ترسیم دقیق یکایک شخصیت های داستان و درعین حال نشان دادن هوشمندانه روابط‌حساس با وابستگی های غیرعادی آنها بیکدیگر و فیلمبرداری و نور ـ پردازی ماهرانه فیلم اعطاء شد.

۴ـ جایزه نقره‌ای رادیو تلویزیون همراه با ۵۰۰ دلار جایزه نقدی به فیلم مستند وممتاز «بچه های کوین‌هن» ساخته باری‌سلون از استرالیا به جهت ارائه آگاهانه رنج انسان ونیز مهربانی‌انسان بی‌اینکه از اشک و آه کمک بگیرد و برداشت

بقیه در صفحه ۱۳

کنگره پـزشکی رامسر عـوارض مصـرف دارو را بررسی میکند

بیماریها و عوارض ناشی از مصرف دارو در کنگره پـزشکی رامسر مورد بحث قرار میگیرد . کنگره پزشکی رامسر از روز ۱۱ شهریورماه به ابتکار قسمت بهداشت بنیاد پهلوی در رامسر تشکیل میشود. در این کنگـره گروهی از پزشکان داخلی و خارجی شرکت خواهند کـرد. موضوع بحث امسال‌کنگره‌بررسی عوارض و بیماریهای ناشی از مصرف دارو است .

امار نشان میدهد که میلیون‌ها انسان هر سال با روش هـای غیر علمی یعنی بدون مراجعه بـه پزشک و تجویز اطبا به خـود درمانی» می‌پردازند و با استعمال قرص‌ها ، کپسول‌ها و حتی‌تزریق امپول‌های مختلف ، عـوارض جسمانی زیان‌بخش و گاهـی مسمومیت‌های‌شدید برای‌خویشتن بوجود می‌آورند .

از جمله این داروها که امروزه به فراوانی بین مردم رواج یافته است آنتی‌بیوتیکها هستند .

در سال جاری اطبای کشوردر این کنگره علمی اجتماع میکنند و آراء و عقاید خود را پیرامون عوارض «خوددرمانی» ابـراز خواهند کرد .

کرایه‌حمل‌بارباکشتی افزایش یافت

کنفرانس کشتیرانی بیـن بنادر خلیج فارس ـ بنادرشمال اروپا هزینه حمل و نقل کـالا را از این بنادر به مقصد بنادر خلیج فارس هر۷ درصدافزایش داد .

نرخهای جدید از اول ماه اوت (دهم مرداد ماه) اجراشده است . کنفرانس ، علت اتخاذ تصمیم خود را افزایش دائمـی هزینه های حمل و نقل کالا اعلام کرد .

کنفرانس مذکور همچنین اطلاع داد که در اوایل سال ۱۹۷۵ نیز افزایش دیگری در نرخها صورت خواهد گرفت که ارقام آن در اواخر سال جاری مسیحی تعیین خواهد شد .

افزایش نرخ حمل‌و نقل‌کالا از بنادر شمال اروپا به خلیج فارس شامل کالا های وارده به ایران نیز میشود .

خبرنگار ما اضافه می‌کند : افزایش نرخ حمل‌و نقل شامل کالاهای صادراتی ایران‌نخواهد شد و قیمت حمل‌و نقل کالاهای صادراتی همان قیمت های سابق میباشد .

کمپانی معظم 3M
ماشینهای فتوکپی مختلف
برای مصرف‌کننده‌های مختلف عرضه میکند.
هرنوع مصرف‌کننده فتـوکپی هستید به شرکت شبرنگ تلفن‌کنید تا ماشین متناسب‌کار شما برای آزمایش بمدت کافی (بدون تعهد خرید) در اختیار شما قرارداده شود
شرکت شبرنگ
تخت‌جمشید مقابل سفارت‌آمریکا
تلفن ۹-۸۲۸۰۴۵

آگهی مربوط به مسابقات ورودی مدرسه عالی پارس
بـرای دوره لیسانس روز هـای پنجشنبه ۳۱ مرداد و پنجشنبه ۷ شهریور در روزنامه اطلاعات درج میگردد .

دعوت‌ازشرکتهاومؤسسات‌ساختمانی
بانك رهنی ایران بـرای اجـرای برنامه خانه‌سازی‌وآپارتمان سازی‌وسیع درنظر دارد از روشهای پیش‌ساخته و صنعتی استفاده نماید و بدین منظوراز کلیه موسسات و شرکت‌های ساختمانی ذیصلاحیت که آمادگی برای شرکت در اجرای چنین برنامه‌ای را دارند دعوت میشود تا آخر ساعت‌اداری‌روز چهاردهم شهریور ماه سال جاری آمادگی خود را کتبا به‌ضمیمه اسناد و مدارك مربوط به سوابق کار و روشهای ساختمانی مورد عمل و ظرفیت انجام کار و هـر گـونه اطلاع مفید دیگری به اداره مهندسی بانك واقع در خیابان فردوسی تسلیم نمایند ، بانك رهنی ایران از موسسات وشرکت هائی که توانائی انجام‌سریع‌کارراداشته باشند برای تسلیم پیشنهادنهائی قبل ازپایان شهریور دعوت‌بعمل خواهدآورد
م الف ۱۰۲۵۰
بانك رهنی ایران

آگهی تمدید مسابقه نصب مجسمه درمیادین پایتخت
شهرداری پایتخت به‌منظور زیباتر ساختن شهر تهران‌در نظر دارددرمیدان های ولیعهد ـ تجریش ـ و منوچهری به‌نصب‌پیکره‌های‌تزئینی وآب‌نماهائی که با پیکره های مذکور هماهنگی و ترکیب داشته باشد مبادرت نماید لذا تهیه‌طرح پیکره ها و آب‌نما های فوق را بـا مشخصات زیر بمسابقه میگذارد .
۱ـ میدان ولیعهد . باتوجه به‌آب نماهای موجود در میدان در نظر است یك یا دو پیکره تزئینی با ترکیب فواره های تزئینی که ارتفاع آن در حـدود پنج متر پیش‌بینی میشود تهیه گردد چنانچه شرکت‌کنندگان طرحی که‌شامل دو پیکره باشد ارائه‌نمایند تعیین‌ارتفاع آن بانظر مجسمه‌ساز خواهد بود . تهیه طرح و نظارت و نصب بعهده برنـده‌مسابقه میباشد هزینه پیش‌بینی شده حداکثر برای دو مجسمه شش میلیون ریال و برای یك مجسمه ۳ر۵ میلیون ریال خواهد بود .
۲ـ میدان تجریش ـ شهرداری در نظر دارد فضای سبز میدان مـوجود را بنحوی توسعه دهد که دو برابر مساحت فعلی شود و در وسط میدان مبادرت به احداث آب‌نما و فواره گردد و این‌مجموعه ازنظر نوروارتباط حرکت فواره‌ها بانوای موزیك توام باشد تهیه نقشه های اجرائی طرح پیشنهادی و نظارت بعهده برنده مسابقه خواهد بود و چنانچه طرح پیشنهادی شامل پیکره های تزئینی باشد برای طرح و تهیـه و نصب‌و نظارت‌حداکثر مبلغ‌چهار میلیون ریال هزینه پیش‌بینی میشود .
۳ـ میدان منوچهری درنظر است مجسمه تزئینی همراه با آب‌نما در محل فوق نصب شود . ارتفاع پیکره تزئینی‌حدود ۲ متر و هزینه تهیه و نصب و اجرا و نظارت کلا مبلغ هفتصد و پنجاه‌هزار ریال پیش‌بینی میشود .
کلیه شرکت کنندگان در مسابقه باید ماکت مربوطه را به مقیاس یك پنجم همراه با پرسپکتیوها از زوایای مختلف میدان تهیه نمایند که‌شامل کلیه‌مجموعه پیشنهادی باشد . بدیهی است هزینه تهیه ماکت و نقشه‌های پیشنهادی به عهده شرکت کننده خواهد بود .
به نفرات اول و دوم و سوم که با نظر کمیسیون انتخاب میگردند بترتیب نفر اول یکصدو پنجاه هزار ریـال (۱۵۰ر۰۰۰) ریال .
نفر دوم یکصد هزار ریال (۱۰۰ر۰۰۰ ریال) .
نفر سوم پنجاه هزار ریال (۵۰ر۰۰۰ ریال) جایزه پرداخت خواهد شد .
۴ـ شرکت کنندگان در مسابقه بایستی طرحهای خود را تا آخر وقت اداری روز ۱۲ر۱۰ر۵۳ به واحد زیبا ـ سازی شهر تهران واقع در خیابان عباس آباد جنب پمپ بنزین خیابان‌یکم تسلیم و رسید دریافت دارند .
م‌الف ۹۹۹۳
شهردار پایتخت

یک باغ زیبا
باضافه
مرسدس بنز ۷۴
و
۸۰۰ هزار تومان
پول نقد
در انتظار شماست

قابل توجه صاحبان سهام شرکت تعاونی مرغداران تهران
در صفحه ۱۳

یک سفر باشکوه، هیجان انگیز وفراموش نشدنی برای ۳ دختر ایرانی
اطلاعات بانوان از میان‌دختران ایرانی ۳ دختر برگزیده را به آلمان میفرستد
سه‌شنبه همین هفته مجله اطلاعات بانوان‌را مطالعه کنید و خودرا برای این سفر بزرك آماده سازید .

استخدام‌در نیروی‌هوائی‌شاهنشاهی
نیروی هوائی شاهنشاهی‌تعدادی داوطلب‌برای تحصیل در آموزشگاه همافری با شرایط و امتیازات زیر استخدام مینماید :
الف ـ شرایط :
۱ـ تابعیت دولت شاهنشاهی ایران ومتدین بودن بیکی از ادیان : اسلام ،مسیحی، کلیمی و زرتشتی .
۲ـ داشتن گواهینامه‌دوره کامل‌دبیرستان «ریاضی ـ طبیعی» و داشتن حداکثر سن ۲۴ سال ، برای کسانی که خدمت زیر پرچم را انجام داده‌اند ۲۵ سال، و داشتن صحت مزاج و تناسب اندام و نداشتن پیشینه بد .
۳ـ نداشتن افراد تحت تکفل و سپردن‌تعهد خدمت برای مدت محدود .
ب ـ حقوق و مزایا :
۱ـ هنرجویان در مدت دو سال تحصیل شبانه روزی بوده و علاوه بر اینکه هزینه‌ای متحمل نمیشوند درسال یکم ماهانه مبلغ ۴۱۶۶ ریال و در سال دوم مبلغ ۵۴۱۰ ریال دریافت خواهند داشت و پس از احراز موفقیت در آزمایشات پایان دوره بدرجه همافر سومی مفتخر و برابر قانون از ترفیعات بعدی‌بهره‌مند میگردند
۲ـ اولین حقوق ومزایا پس‌از پایان‌دوره در مرکز ۲۰۷۷۰ ریال و در خارج از مرکز تا ۳۲۲۹۰ ریال خواهد بود .
۳ـ همافران از مزایای مفیدی نظیر پس انداز تامین آتیه که با کمک وزارت جنگ و بهره حاصله مبلغ آن در صورت ۳۰ سال خدمت در حدود ۲۷۶۰۰۰۰ ریال بالغ میگردد وام مسکن با شرایط مناسب ، امکان استفاده از خانه های سازمانی ، درمان رایگان خودو خانواده ، خرید از فروشگاه های ارتشی با تخفیف قابل ملاحظه و اعزام بدوره های خارج از کشور بهره‌مند و با آموزش عالی تخصصی که فرا میگیرند پس از خاتمه‌تعهداولیه چنانچه بادامه خدمت مایل نباشند آینده‌روشنی خواهند داشت .
داوطلبان برای استفاده از موقعیت وثبت نام میتوانند هرچه زودتر با عین مدرك‌تحصیلی و فتوکپی آن ، شناسنامه «عکس‌دار» و دوبرگ احتیاج همه روزه به استثناء تعطیلات رسمی‌از ساعت ۷ الی ۱۴ در تهران بفرماندهی آموزش های هوائی واقع در خیابان دماوند ،ایستگاه فرودگاه و در شهرستان‌ها به‌پایگاه ها و ایستگاه های هوائی و تیم‌های سیار اعزامی مراجعه نمایند .
آ ـ ۸۷۷۱۰
م‌الف ۳۶۵۰

اعلامیه
برای خریداران سهام جدید شرکت سهامی عام کارخانجات سیمان صوفیان
پیرو آگهی های پذیره نویسی مندرج در روزنامه کیهان شماره ۹۲۷۰ مورخ ۸ر۳ر۵۳ و روزنامه اطلاعات‌شماره ۱۴۴۱۷ مورخ ۸ر۳ر۵۳ مربوط به پذیره نویسی سهام مبلغ ۱۰۵ میلیون ریـال افزایش سرمایه شرکت نظر باینکه در ظرف مدت پذیره نویسی سهام مزبـور (از تاریخ ۱۱ خرداد الی آخر وقت روز ۱۵ مرداد ۱۳۵۳) بیش‌از سرمایه‌عرضه شده سهام جدید پذیره نویسی‌گردیده است هیئت مدیره شرکت ضمن تشکر فراوان از استقبالی که برای خرید سهام این شرکت بعمل آمده با توجه بمقررات ماده ۱۸۱ قانون شرکتهای سهامی عام و خاص تعداد سهام هر یك از تعهـد کنندگان را تعیین و بشرح زیر اعلام مینماید :
۱ـ کسانیکه تا ۵۰ سهم خریداری کرده‌اند مالك تمامی سهام خریداری تا ۵۰ سهم خواهند بود .
۲ـ کسانیکه ۵۴ سهم خریداری کرده‌اند مالك ۵۲ سهم میباشند .
۳ـ کسانیکه ۵۶ سهم خریـداری کرده‌اند مالك ۵۳ سهم میباشند .
۴ـ کسانیکه ۶۰ سهم خریـداری کرده‌اند مالك ۵۵ سهم میباشند .
۵ـ کسانیکه ۷۰ سهم خـریداری کرده‌اند مالك ۵۹ سهم میباشند .
۶ـ کسانیکه ۷۶ سهم خـریداری کرده‌اند مالك ۶۳ سهم خواهند بود .
۷ـ کسانیکه ۷۷ سهم خریـداری کرده‌اند مالك ۶۴ سهم میباشند .
۸ـ کسانیکه ۸۰ سهم خریداری کرده‌اند مالك ۶۴ سهم میباشند .
۹ـ کسانیکه ۱۰۰ سـهم خریـداری کرده‌اند مالك ۷۷ سهم میباشند .
به بانکهای اعتبارات صنعتی(تهران) و همچنین بانك اعتبارات ایران شعبه تبریز دستور داده شد وجه سهم‌اضافه خریداری شده را به خریداران مسترد نمایند .
به کلیه سهامداران جدید شرکت سهامی عام کارخانجات سیمان صوفیان که بیش‌از ۵۰ سهم خریداری کرده‌اند اعلام‌میشودکه باهمراه داشتن برگ‌پذیره نویسی بـلافـاصلـه بهـر یك‌از بانکهای فوق که در آنجا پذیره‌نویسی کرده‌اند مراجعه‌و وجوه‌اضافی رادریافت نمایند .
هیئت مدیره شرکت سهامی عـام کارخانجات سیمان صوفیان

از نامبردگان زیر که در امتحانات کتبی قبول شده‌اند دعوت میشود که در تاریخهای مشروحه ذیل برای‌انجام مصاحبه در اداره مرکزی شرکت ملی صنایع پتروشیمی واقع در تهران‌خیابان کریمخان زند حضور بهمرسانند .

لیسانسیه‌های شیمی
الف ـ روز مصاحبه یکشنبه ۲۷ر۵ر۵۳ ساعت ۷ صبح

نام ـ نام خانوادگی	شماره کارت
۱ ـ حسین شبیری	۲۴۳
۲ ـ ناصرالدین افتخار	۲۰۲
۳ ـ ژوژرت‌گورک عراقی	۲۶۹
۴ ـ ایرج شریفی	۲۵۶
۵ ـ محمود تمیزی	۲۱۹
۶ ـ جعفر ناصح غفوری	۲۱۴
۷ ـ داود زینالیان مهربانی	۲۵۵
۸ ـ سید علی‌موسوی ترشیزی	۲۷۳
۹ ـ محمد حسن صفاریان	۲۰۶
۱۰ـ فرامرز صدری جهانشاهی	۲۴۸
۱۱ـ مسعود حسن‌پور فردخراشاد	۲۲۰
۱۲ـ محمد حسن پیوندی ثانی	۲۶۸
۱۳ـ ماندنی دراتی	۲۲۸
۱۴ـ یوسف رستمی	۲۰۳
۱۵ـ مسعود مرشدی	۲۵۸
۱۶ـ اکبر شکوری اسکوئی	۲۱۲
۱۷ـ ابوالفضل وفائی سلمانی	۲۴۹
۱۸ـ حجت‌اله امینی	۲۶۴
۱۹ـ سعید منصوری	۲۴۴
۲۰ـ یداله دلاویز	۲۱۸

لیسانسیه‌های شیمی
ب ـ روز مصاحبه دوشنبه ۲۸ر۵ر۵۳ ساعت ۷ صبح

نام ـ نام خانوادگی	شماره کارت
۲۱ـ احمد اعتمادفر	۲۲۵
۲۲ـ ناصر فرنیا	۲۱۶
۲۳ـ سهراب خسروپانی	۲۵۳
۲۴ـ فرامرز اکبریان کلجاهی	۲۳۰
۲۵ـ حسین یزدان‌پناه یزدی	۲۷۴
۲۶ـ حبیب طوسی	۲۵۱
۲۷ـ حمید صفرزاده	۲۶۶
۲۸ـ علی‌اصغر قنادی‌اف	۲۵۰
۲۹ـ بهزاد ناجی	۲۵۹
۳۰ـ حسن مریخی حقی	۲۴۲
۳۱ـ مرتضی کاشفی‌الاصل	۲۵۲
۳۲ـ علامعلی حاجی سلطانی	۲۳۷
۳۳ـ محمد بهاری	۲۱۰
۳۴ـ ابراهیم قیامتی یزدی	۲۷۰
۳۵ـ غلامرضا رسولی سرابی	۲۶۵
۳۶ـ عباس دانائی	۲۲۴
۳۷ـ علی‌آقا فتح‌العلومی	۲۲۶
۳۸ـ محمود عقلائی	۲۷۱
۳۹ـ کمال ادیبی	۲۲۹
۴۰ـ رضا اکبری	۲۶۷

لیسانسیه‌های فیزیك
ج ـ روز مصاحبه سه‌شنبه ۲۹ر۵ر۱۳۵۳ ساعت ۷ صبح

نام ـ نام خانوادگی	شماره کارت
۴۱ـ حسن ملک‌اسمعیلی	۲۶
۴۲ـ سید تقی طباطبائی مهریزی	۳۲
۴۳ـ یوسف زایا	۴۱
۴۴ـ محمد معتمدی	۲۷
۴۵ـ قدرت‌اله کیهانی‌راد	۲
۴۶ـ محمد جعفر شمس‌زاده	۱۶
۴۷ـ عبدالحمید احمدی	۲۸
۴۸ـ محمود بدری	۳۱
۴۹ـ علی فضلیانی	۲۰
۵۰ـ محمود نوری	۱۵
۵۱ـ غلامرضا عصمت‌پناه	۳۷
۵۲ـ عباس ساموئی	۴۸
۵۳ـ علی محمد سعدی‌نام	۳۸
۵۴ـ احمد مضطرزاده	۱۰
۵۵ـ محمد علی فروین اصفهانی	۲۹
۵۶ـ مرتضی فروزان‌مهر	۷
۵۷ـ داود اسلام‌پناه	۳۳
۵۸ـ عباس اسمعیل‌نیا شیروانی	۴
۵۹ـ نوروزعلی کرمدوست	۱۸
۶۰ـ خیبر قاضی‌نژاد	۱۴
۶۱ـ محمدعلی بهروز	۲۹
۶۲ـ تقی مشکواتی	۱
۶۳ـ سهیل ایقانی صفادی	۴۳
۶۴ـ عظیم اربابی	۳۶
۶۵ـ عبداله شمسیان	۴۵

لیسانسیه‌های ریاضی
د ـ روز مصاحبه چهارشنبه ۳۰ر۵ر۵۳ ساعت ۷ صبح

نام ـ نام خانوادگی	شماره کارت
۶۶ـ طه صفائی محمدآبادی	۱۱۰
۶۷ـ ایاز عیسی‌زاده	۱۰۱
۶۸ـ علی‌اصغر سلیمانی آشتیانی	۱۱۲
۶۹ـ ایرج نکاوند	۱۱۴
۷۰ـ سیدعلی میرسعیدی	۱۲۳
۷۱ـ عباس دلالی اصفهانی	۱۱۷
۷۲ـ مسعود نصراصفهانی	۱۱۸
۷۳ـ ابوالفضل حمیدی قلعه‌جیق	۱۲۲
۷۴ـ باقر نیکنام خواجه پاشا	۱۰۳
۷۵ـ فضل‌اله کاویانی مرام	۱۲۱
۷۶ـ محمود حمزه‌لویان	۱۱۳
۷۷ـ کیومرث فردی‌پور	۱۰۵
۷۸ـ عبدالعظیم مساحی ایلخچی	۱۰۶
۷۹ـ محمدرضا حرانی محمدی	۱۰۸
۸۰ـ رضا کمالیان کوپائی	۱۱۶
۸۱ـ سیدعبدالحمید مهدوی‌خواه مهرآباد سالکی مهوش	۱۸۵۶
آ ـ ۸۱۹۵۵	

م‌الف ۹۹۴۰