کی‌سینجر :

ایران در اقیانوس هند میتواند نقش تثبیت کننده داشته باشد

کی‌سینجر وهمسرش، دیشب‌شام رادرحضور شاهنشاه و شهبانوصرف کردند .
ریچارد هلمزسفیرامریکا دردربار شاهنشاهی نیز افتخار حضور داشت که‌درعکس دیده میشود .

★ وزیر خارجه امریکا برای نخستین بار بجای کاهش قیمت نفت ، خواهان تثبیت‌قیمت آن شد .

★ امریکا با گفتگوی میان کشور های تولیدکننده و مصرف کننده نفت موافقت کرد .

★ نظرات‌ایران‌و امریکا دربارهٔ خاورمیانه بهم نزدیک است .

★ عرضه مواد غذائی نباید با تحویل نفت ارتباط داشته باشد.

★ مذاکرات شاهنشاه‌با کی‌سینجر دو ساعت ونیم بطول انجامید .

★ ایران و امریکا کمیسیونهای‌مشترک سیاسی ، اقتصادی‌و علمی با ریاست کی‌سینجر و انصاری تشکیل دادند .

درصفحه ٤ستون سوم

۲۰ صفحه

اطلاعات

شنبه ۱۱ آبان‌ماه۱۳۵۳- شماره۱٤٥٤٨ تکشماره ۱۰ ریال

برای مذاکره درباره تشکیل کنفرانس‌تولید کنندگان و مصرف‌کنندگان نفت

نماینده‌ویژه رئیس‌جمهوری‌فرانسه به‌تهران می آید

درصفحه آخرستون اول

فورمن به‌پیروزی محمدعلی اعتراض کرد

★ مفسران‌وداورمسابقه: ادعای فورمن‌بی‌اساس است .

★ مربی‌فورمن: شمارش داور هیچ‌ایرادی نداشت

★ محمدعلی: حاضرم‌در هر روزهفته فورمن‌را دوباره بزنم .

★ در شیکاگو ، امروزرا روز «محمدعلی» نامگذاری کردند

درصفحه۱۷ ستون اول

اسرائیل میخواهد باجادو موشکهای اعراب‌را خم کند!

★ «یوری گلر» جادوگر معروف اسرائیلی پیش‌بینی کرد که بزودی جنك اعراب‌و اسرائیل‌آغاز میشود

درصفحه۲ستون چهارم

وزیر دفاع اسرائیل گفت :

جنگ خاورمیانه ظرف چند هفته آینده ممکن است آغاز شود

★ شمعون پرز : احتمال دارد سوریه بزودی جنك را آغاز کند .

سادات ،عرفات و بسیاری‌دیگر از رهبران عرب‌برای شرکت‌درمراسم سالگرد انقلاب‌الجزایر واردابن‌کشور شده‌اند . در عکس از راست به‌چپ سادات ، بومدین و عرفات در الجزایر دیده میشوند .
درصفحه۲ عکس رادیوئی آسوشیتدپرس

تغییر نرخ خدمات درمانی برای کارمندان دولت

درصفحه‌آخرستون هفتم

مشاجره وزرای خارجه فرانسه‌واسرائیل

درصفحه۲ ستون‌پنجم

دردعشق برسمیت‌شناخته شد !

درصفحه۲ ستون دوم

بین ۲۹ کشور

ایران مقام‌اول‌را بدست آورد

دانشجویان ایرانی مقیم کانادادر استقرار غرفه ایران همکاری کردند .

در صفحه آخر

نتیجه‌امتحانات استخدام معلم تا۴۸ساعت دیگر اعلام‌میشود

★قبول شدگان از روز شنبه آینده‌کارخود را در مدارس آغاز میکنند .

★ خانمهای کارمند ، از دست‌همکاران‌مرد به شغل معلمی پناه میبرند

درصفحه‌آخرستون هفتم

نخستین دوره آموزش خانواده

به پیروی از منویات شاهنشاه آریامهر، انجمن ملی اولیاء و مربیان ایران بمنظوربالا بردن سطح دانش افراد درباره فلسفه و هدف تشکیل خانواده و شناسائی مسائل و مشکلات اساسی خانواده و کوشش در حل و رفع آنها، مرکزی بنام «مرکز آموزش خانواده» تشکیل داده است . اولین دوره آموزش این مرکز از تاریخ ۲۵ آبان ماه جاری شروع می شود . این دوره ۲٦ جلسه (روز های شنبه، دوشنبه و چهارشنبه هر هفته ، ساعت ٥ تا ۷ بعداز ظهر) خواهد بود . در این دوره‌اساتید دانشگاه و محققان درباره تعلیم و تربیت و مسائل روانی ، مشکلات تحصیلی ، تغذیه ، بهداشت ، مسائل زناشوئی وروابط داخلی خانواده ،مسائل جمعیتی و تنظیم خانواده ،مسائل تربیتی ، اخلاقی و اجتماعی فرزندان سخنرانی کرده و آموزش لازم را خواهند داد .

شرکت در این جلسات برای عموم‌افراد آزاد و رایگان است.داوطلبان برای‌نام‌نویسی می توانند همه روز از ساعت ۸ تا ۱۲ و ٥ تا ۸ بعداز ظهر بدفتر انجمن واقع در خیابان فرح جنوبی ، چهارراه‌دیباتلفن های :۸٥٤۷۷۰ و ۸٥٦٤۹۱ مراجعه نمایند .

انجمن ملی اولیاء و مربیان ایران

بانك صنایع ایران
BANK SANAYE IRAN

بانك صنایع ایران

اطلاعیه

بانك صنایع ایران به اطلاع علاقمندان حساب پس‌انداز میرساند :

کلیه شعب بانك صنایع ایران از روز چهار دهم آبانماه سال ۱۳٥۳ آماده افتتاح حساب پس‌انداز میباشند .

به مانده‌های این حساب بدون درنظر گرفتن مبلغ‌آن حداکثر بهره تعیین شده حسابهای پس‌انداز پرداخت میگردد .

٥۳٥۲

جناب منوچهر نیکپور عزیز
با تمامی قلب خود در مصیبت جانکاهی که برای شما پیش آمده ، شریک هستم .
سیاوش بشیری

جناب آقای منوچهر نیکپور مدیرعامل بانک سپه
از ضایعه مولمه ناگهانی فرزند دلبندت نهایت‌متاثر در غم و اندوه شما شریک . بقاء عمر و سلامتی شما را از خداوند متعال خواستارم .
هژبر یزدانی

جناب آقای نیکپور
در این لحظات غم‌انگیز که همه‌علاقمندان ودلبستگان خاندان محترم نیکپور در سوگ جانگداز فرزنددلبندتان سخت اندوهگین می باشند مراتب صمیمانه ترین تسلیت خویش را ضمن ابراز همدردی عمیق بمناسبت این‌فقدان بزرگ ابراز میدارد .
بانک پارس

جناب آقای منوچهر نیکپور
ازخبر تصادف ودرگذشت فرزند عزیزتان درامریکا بسیار متاثر شدم باقلبی آکنده از اندوه‌و تاسف عمیق این مصیبت را تسلیت عرض نموده از خداوند متعال طول عمر وصبر جمیل بازماندگان محترم را مسئلت مینمایم .
اصغر حدادزاده

اتاق بازرگانی و صنایع و معادن تهران ضمن تسلیت و ابراز همدردی عمیق از مصیبت وارده به خاندان محترم نیکپور ازدرگاه خداوند متعال مسئلت مینماید که در این مصیبت جانگداز بعموم بازماندگان مخصوصا جناب آقای منوچهر نیکپور ریاست محترم بانک سپه و خانواده‌محترم اجری جزیل وصبری جمیل عنایت فرماید .

جناب آقای منوچهر نیکپور
من میدانم که چه ضایعه تاسف‌انگیز و تالم‌انگیزی‌وجود گرامیت را مجروح کرده است وارائه طریق و تکلیف به صبر و شکیبائی ازناحیه ارادتمند به‌آن جناب بمنزله حکمت آموختن به لقمان است اما از باب احساس وظیفه مراتب تاثر خودرا ابراز داشته امیدوارم خداوند به‌آنجناب صبر جمیل عنایت فرماید وروح آن فقید سعید را در اعلی‌علیین با ارواح طیبه ائمه‌اطهار محشور سازد .
بانک سپه ژاله . ابراهیم مهجوریان قمی

اندوه مرگ مادرمان آنچنان دردناك‌و غم‌افزابود که تنها همدردی دوستان و تسلیت همکاران عزیز می‌توانست باراندوهمان را سبکتر سازد بدین‌وسیله از همدردی شما دوستان عزیز و همکاران ارجمند تشکر نموده‌بقای‌عمر وتندرستی همگان را از خداوند متعال خواهانیم .
سلیم پیری - ناجی‌پیری - نعیم‌پیری - ویکی پیری و مهری پیری

بانهایت تاثر و اندوه فراوان درگذشت مرحوم آقای **حاج محمد صادق کاغذچی** پدر همسر عزیزم را باستحضار خویشاوندان ودوستان محترم میرسانم .
مجلس ترحیم زنانه ومردانه آن مرحوم روز دوشنبه ۱۳ر۸ر٥۳ ازساعت ۳ونیم تا٦ بعدازظهر درمنزل شخصی واقع در خیابان نیاوران - بعداز چهارراه مجد کوی۱۱۰ شماره ۱۳٤ منعقد خواهد بود .
نصرالدین موسوی

بانهایت تاثر واندوه فراوان درگذشت مرحوم آقای **حاج محمدصادق کاغذچی** پدربزرگواروعزیزم راباستحضار خویشاوندان ودوستان محترم میرسانم .
بنابوصیت آن مرحوم مجلس ترحیم زنانه ومردانه روز دوشنبه ۱۳ر۸ر٥۳ از ساعت ۳ونیم تا ٦ بعداز ظهر در منزل شخصی واقع در خیابان نیاوران بعداز چهارراه مجد کوی ۱۱۰ شماره ۱۳٤ منعقد خواهد بود .
سرور اقدس کاغذچی (موسوی)

جناب آقای منوچهر نیکپور
مقام محترم مدیریت کل بانک سپه
فقدان جانگداز فرزند عزیزتان را تسلیت عرض نموده بقاء عمر جنابعالی و خاندان محترم را از خداوند متعال مسئلت دارم .
جواد بهارمست

دوست عزیز جناب آقای منوچهر نیکپور
با اندوه‌فراوان مصیبت وارده را تسلیت گفته‌خود را در غم شما شریک میدانم .
عنایت بهبهانی

نیمسار سپهبد احمد علی محققی
معاونت محترم کل ژاندارمری
ارتقاء شایسته نیمسار معظم را تبریک عرض نموده، توفیق روزافزون آن جناب را در راه خدمت به شاهنشاه آریامهر مسئلت داریم .
خرمشهر - مهدی فقیرزاده - رضا اسدی

هیاهو فیلم برگزیده امسال
ازصبح‌چهارشنبه
فقط‌درسینما **کاپری**

آگهی ثبت نام

موسسه ملی حسابداری پژند
اولین مرکز نمونه آموزش کامل حسابداری‌در خاورمیانه ، به ده نفر از فارغ‌التحصیلان ممتاز اول‌تادهم خودبورس مجانی تحصیلی‌درانگلستان میدهد .
بقیه در صفحه ۷

جناب آقای منصور یاسینی
کوشش وتلاش جنابعالی درراه خدمت به شاهنشاه آریامهر همواره مایه افتخار ایرانیان وطن‌پرست بوده است. اجازه میخواهد موفقیت اخیر آنجناب را تبریک عرض نموده وتوفیق روزافزون سرکار را درانجام‌خدمات بیشتر ازدرگاه یزدان پاک مسئلت نماید .
کارخانجات تولیدی شیشه ایمنی میرال
(شرکت سهامی خاص)

جناب آقای منصور یاسینی
توفیق جنابعالی درانجام خدمات اجتماعی وخدمت به شاهنشاه آریامهر ومیهن عزیز موجب غرور و مباهات است. این موفقیت را بحضور عالی تبریک‌عرض‌مینماید.
میرابوالفضل آل‌طه

جناب آقای منصور یاسینی
موفقیت افتخارآمیز جنابعالی را در انجام خدمات ارزنده اجتماعی نسبت به شاهنشاه آریامهر و میهن عزیز تبریک عرض مینماید .
میرمحسن حسینیون

جناب آقای منصور یاسینی
بدینوسیله توفیق حضرتعالی را در انجام خدمات ارزنده نسبت به شاهنشاه آریامهر و وطن عزیز تبریک عرض مینماید .
مهدی فارسیان

جناب آقای منصور یاسینی
موفقیت بزرگ جنابعالی را ازصمیم‌قلب شادباش گفته و پیروزیهای هرچه بیشتری‌را در راه خدمت به شاهنشاه آریامهر و میهن عزیز برایتان آرزو مینماید .
شرکت سهامی خاص شیشه‌های ایمنی ایران

تیمسار معظم‌سپهبد محققی
بانهایت مسرت ارتقاء درجه‌آن‌تیمسار معظم‌رابحضرتعالی وخانواده محترم تبریك عرض مینماییم‌و از درگاه خداوندمتعال موفقیت بیشتری را در راه خدمت بشاهنشاه آریامهر برای وجود محبوبتان مسئلت دارم .
سرهنك نعمت‌اله - ناظمان

انتقال دفترخانه
دفترخانه ۷٦ تهران به سردفتری جناب آقای احمد امیرشاهی به محل جدید خیابان پهلوی اول سه‌راه تختطاوس شماره ٥۳۱ منتقل شده است . تلفن٦۲۱٤۲۱
سید جواد افقهی

استخدام‌در بانک‌ساختمان

به صفحه ۱۷ مراجعه فرمائید

افتتاح

شرکت مریخ (سهامی خاص) نماینده‌انحصاری کارخانجات مرسدس بنز آلمان افتتاح نمایشگاه جدید خود واقع در بلوار الیزابت دوم نبش‌کوچه سوم را باطلاع میرساند .
تلفن : ٦۳۹٥۳۷

فورد درباره سفر جاری کیسینجر با نیکسون گفتگو کرد

لانگ‌بیچ ـ آسوشیتدپرس ـ جرالدفورد رئیس جمهور آمریکا دیروز در بیمارستان موقوفه « لانگ‌بیچ » به‌دیدار ریچارد نیکسون رئیس جمهور سابق آمریکا رفت و حال وی راکماکان بحرانی یافت . فورد که ۲۰ دقیقه در بیمارستان بسر برده‌بود به خبرنگاران و در حدود ۳۵۰ نفر کسانی که به بیمارستان رفته بودند اظهار داشت‌که گرچه نیروی‌حیاتی محسوسی در نیکسون‌وجود دارد ولی وی هنوز هم بشدت بیمار است . فورد هنگامیکه راجع به‌نیکسون سخن میگفت از او بعنوان رئیس جمهوری تام برد واز علایم بهبودی که در حال نیکسون مشاهده کرده است ابراز خوشحالی کرد.رئیس جمهوری آمریکا گفت که تنها ۸دقیقه بر بالین‌نیکسون حاضر بوده و او را از آخرین تحولات سیاست آمریکا و از جمله سفرهایی که خودش بزودی به ژاپن و کره جنوبی در پیش دارد آگاه کرده است . و نیکسون با علاقه تمام به این خبرها گوش‌داده است . فوردافزود که راجع به نتایج سفر های هنری کی‌سینجر وزیرخارجه آمریکا به شوروی و هند و ایران و پاکستان نیز با نیکسون صحبت کرده‌است .

نیکسون بعدا به سخنگوی سابق کاخ سفید رنالد زیگلر گفت که‌از جرالد فوردبخاطر اینکه در بیمارستان‌به‌عیادتش آمده بسیار ممنون است و فورد کار بسیار خوبی کرده که به بیمارستان موقوفه لانگ‌بیچ آمده است تا از حال وی باخبر شود.

دکتر لانگرن پزشک خصوصی نیکسون به خبرنگاران اظهار داشت که قبلا به پزشک مخصوص‌کاخ سفیدگفته بودم که اگرجرالد فورد به عیادت نیکسون‌بیاید این امر تاثیر بسیار خوبی بر روحیه نیکسون و کمک به بهبود حال وی خواهد گذاشت . دکتر لانگرن‌اضافه کرد که خونریزی داخلی‌معده نیکسون بند آمده و اکنون گرچه‌حال‌وی کماکان‌بحرانی است اما پزشکان امیدوارند که آرام آرام‌بهبود یابد.

مخالفت گروههای مختلف سیاسی و تظاهرات‌دامنه‌دار موقعیت حکومت « وان‌تیو » رئیس جمهوری ویتنام جنوبی‌رابشدت بخطر انداخته است ، دیروز «وان‌تیو » از مردم خواهش کرد که آرام باشند اما مخالفان همچنان خواستار استعفای‌اوهستند. در عکس یک صحنه از زد و خورد تظاهر کنندگان و افرادپلیس ضد شورش در سایگون دیده میشود . در این تظاهرات حداقل ۳۰ نفر پلیس و ۶۰ نفر تظاهر کننده مجروح شدند .
عکس رادیوئی یونایتدپرس

کی‌سینجر : آمریکا به‌امنیت‌و تمامیت پاکستان علاقمند است

راولپندی ـ رویتر ـ هنری‌کی‌سینجر وزیر خارجه آمریکا در اسلام‌آباد اعلام کرد که دولت ایالات متحده‌به‌امنیت و وحدت تمامیت ارضی پاکستان و حق حاکمیت آن برسرنوشت خویش علاقمند است .

اما طی بیانیه مشترکی که در پایان مذاکرات طولانی کی‌سینجر باذوالفقار علی بوتو نخست‌وزیر پاکستان انتشار یافته بهیچوجه اشاره‌ای نشده است‌که آمریکا در مقررات ۹ ساله تحریم‌فروش اسلحه به پاکستان تجدید نظرخواهد کرد .

در بیانیه فقط گفته شده که امریکا موافقت کرده است با شرایط اعتباری سهل صد هزار تن گندم به پاکستان بدهد تابه تخفیف کسری غله پاکستان‌در سال جاری‌که‌۱رامیلیون تن است کمک شود .

سکوتی که‌دربیانیه بوتو و کیسینجر در مورد تقاضای پاکستان دایر بر دریافت اسلحه‌آمریکائی به چشم‌میخورد بسیاری ازناظران سیاسی را دچارتعجب کرده است چون بوتو در آستانه سفر کی‌سینجر به پاکستان تاکید کرده بود که دولت وی بطور جدی خواستار پایان یافتن مقررات تحریم فروش سلاح های آمریکائی به‌پاکستان است و حتی درجه گرمی روابط آینده دو کشور بستگی به نتیجه‌ای خواهد داشت که در مذاکرات وی با وزیر خارجه آمریکا در همین زمینه بدست خواهد آمد.

اخبار کوتاه جهان

استعفانامه آگنیو گم‌شد

● واشنگتن‌ـرویتر ـوزارت خارجه آمریکا اعلام کرد که نامه حاوی استعفای اسپیروآگنیو معاون سابق ریاست جمهوری‌این‌کشور ناپدید شده است‌و اکنون تحقیقاتی در باره علت‌و چگونگی گم شدن این مدرک‌تاریخی‌جریان‌دارد.

کابینه جدید لبنان

● بیروت ـ خبرگزاری فرانسه ـ رشید صلح نخست‌وزیری،پست‌وزارت اعضای کابینه خود را به پرزیدنت فرنجیه‌معرفی کرد .

رشیدالصلح علاوه بر نخست‌وزیری پست‌وزارت کشور را نیز بعهده دارد.

« فیلیپ‌تکله » یکی از شخصیت های‌غیرپارلمانی در کابینه جدید بوزارت امور خارجه منصوب‌شده است .

یك چهارم دیپلماتهای آمریکا عضو «سیا» هستند

● واشنگتن ـ خبرگزاری فرانسه ـ یک کارمند سابق‌وزارت امور خارجه آمریکا فاش کرد که بیش از یک چهارم کارمندان وزارت امور خارجه ایالات متحده که بعنوان دیپلمات در خارج کشور خدمت می‌کنند عضو سازمان « سیا » هستند. وی ضمن مقاله‌ای که در یکی از روزنامه های واشنگتن انتشار داده این مطلب‌راعنوان کرده‌است.

قطعنامه سازمان ملل درباره قبرس

● سازمان ملل متحد ـ خبرگزاری فرانسه ـ نمایندگان چهار کشور الجزایر ، هند، مالی و یوگوسلاوی دیشب‌طرح قطعنامه‌ای‌را تسلیم‌مجمع عمومی سازمان ملل‌متحد کردند که در آن مصراًاز کلیه نیرو های خارجی خواسته شده است تا خاک قبرس را تخلیه کنند .

در این قطعنامه اشاره شده است که مسئله قبرس باید در سازمان ملل متحد با شرکت‌کلیه نمایندگان کشور های ذینفع ودو جامعه ترک‌و یونانی بررسی شود.

عملیات ایجاد وحشت‌در اسرائیل

● بیروت ـ آسوشیتدپرس ـ سازمان کوماندوئی‌جبهه دمکراتیک خلق فلسطین اعلام کرد که ظرف۲هفته اخیر دست بیک سلسله عملیات برای ایجاد وحشت در اسرائیل زده که براثر آن زندگی عادی در شمال این کشور فلج شد.

جنگ خاورمیانه ممکن است تاچند هفته دیگر آغاز شود

وزیر دفاع اسرائیل گفت :

تل‌اویو ـ خبرگزاری فرانسه ـ شمعون پرز وزیر دفاع اسرائیل ضمن مقاله‌ای که در روزنامه معاریو انتشار یافته نوشته است که سوریه ممکن است در آینده خیلی نزدیک جنگ جدیدی را علیه اسرائیل آغاز کند . دراین صورت مصر و اردن نیز به پیروی از دمشق وارد نبرد شده و سیل « داوطلبان » از کشور های دیگر عربی به میدان های نبرد سرازیر خواهد شد .

وزیر دفاع اسرائیل توضیح داده است که جنگ جدید ممکن است طی چند ماه یا چند هفته آینده روی دهد و از این رو ما باید با سرعت زیاد خود را برای مقابله باهرگونه حادثه احتمالی آماده کنیم

وزیر دفاع اسرائیل نوشته است طی ده سال‌آینده سه دوران جدیددر خاورمیانه پیش خواهد آمد . دوران اول که چند ماه طول می‌کشد پس از جداسازی نیروها پیش می‌آید پس از آن‌یک دوران پنج تا هشت ساله آغاز میشود که درآن اعراب با استفاده از منابع ثروت به تجدید ساختمان کشورها و تقویت نیرو های شان‌مبادرت میورزند و در سومین دوران بیم آن میرود که اعراب سلاحهای اتمی وارد منطقه خاورمیانه بکنند . در هرحال خواه درآینده نزدیک و خواه در آینده دور جنگ‌جدیدی در این منطقه روی خواهد داد و ما باید کوشش کنیم که اشتباه جنگ کیپور تکرار نشود و برای این کار اسرائیل‌بایدنیرو های ذخیره خود را تقویت کرده و سلاحهای تکامل یافته‌تری دریافت نموده و فعالیت ستاد خود را پیوسته تقویت کند .

وزیر دفاع اسرائیل اظهار عقیده کرده است که تجدید ساختمان و تقویت ارتش اسرائیل پس از جنگ کیپور نتایج رضایت‌بخشی داده و اگرما باعراب امکان ندهیم که بار دیگر ما را غافلگیر کنند خواهیم توانست بهرگونه حمله‌آنها پاسخ دهیم . هدف ما این است که بسرعت تمام از متمرکز شدن نیرو های اعراب در مرز های‌مان جلوگیری کنیم .

آماده باش ارتش اسرائیل

تل‌آویر ـ رویتر ـ ژنرال مردخای‌گور رئیس‌ستاد نیرو های مسلح‌اسرائیل اعلام کرد که ارتش‌این‌کشور در مدتی که کنفرانس اخیر سران کشور های عرب در رباط جریان داشت بحال‌آماده‌باش کامل بود تا با هر حمله یا پیشامد احتمالی نظامی‌روبرو شود . ژنرال‌گور که درپایان مانور های ۵ روزه ارتش در ارتفاعات جولان خطاب به یکان های نیروی زمینی سخنرانی میکرد اظهارداشت که‌نیروهای‌اسرائیلی درجبهه شمال (سوریه)باید مخصوصا هشیاری و آمادگی رزمی خود را در بالاترین سطح حفظ کند .

جشن انقلاب در الجزایر

الجزایر بیستمین سالگرد آغاز انقلاب آزادی‌بخش خودرا با حضور ملک‌فیصل ، سادات ، عرفات و چند تن دیگر از رهبران عرب جشن گرفت در این مراسم «بومدین » رهبر الجزایر خواستار آزادی فوری کلیه سرزمین های اشغالی عرب شد . در عکس یک منظره از رژه‌مردم‌الجزایر در سالروز آغاز جنگ استقلال‌دیده میشود .
عکس رادیوئی آسوشیتدپرس

فلسطینی‌ها نیز مذاکره با اسرائیل را غیر ممکن دانستند

اسرائیل تقاضای فورد را برای مذاکره با فلسطینی ها رد کرد

اورشلیم ـ رویتر ـ روزنامه«هاارتز » از قول محافل سیاسی مطلع نوشت که اسحق‌رابین وایگال‌آلون بدون هیچ‌گونه ابهامی به واشنگتن اطلاع داده‌اند که اسرائیل نه بطور مستقیم و نه‌غیرمستقیم با سازمان آزادی‌بخش فلسطین وارد مذاکره نخواهد شد . رابین این‌مطلب را به پرزیدنت جرالد فورد اطلاع داده و ایگال‌آلون نیز در این باره یادداشتی برای وزارت امور خارجه آمریکا ارسال داشته است .

جرالدفورد در نطق اخیر خود اظهار امیدواری کرد که‌با وجود قطعنامه‌اخیر کنفرانس رباط مذاکراتی بین اسرائیل واردن و یا سازمان آزادی‌بخش‌فلسطین آغاز شود .

« هاارتز » اضافه کرده است که پس از کنفرانس رباط بدبینی شدیدی در محافل اورشلیم بوجود آمده و تنها یک معجزه ممکن است مذاکرات اعراب و اسرائیل‌رانجات‌دهد. کی‌سینجر که هفته آینده بار دیگر به خاورمیانه بازمیگردد با مشکل ترین ماموریت های دوران خدمات سیاسی‌اش روبرو خواهد شد. او تمام کوشش خود را بکار خواهد بردتا اسرائیل درهای مذاکرات رابروی اعراب نه‌بندد و ممکن است در این‌سفر مقدمات تخلیه قسمتی دیگر از صحرای سینا فراهم شود ولی حل و فصل کلی اختلافات که اعراب خواهان‌آن هستند باین زودی امکان پذیر نخواهد بود.

اسحق‌رابین ضمن نطقی در کنگره مدیران موسسات اسرائیل در تل‌اویو گفت اگر پادشاه اردن بخواهد از جانب سازمان آزادی‌بخش فلسطین به مذاکره به پردازد ماهرگز حاضربه‌گفتگونخواهیم شد.

درتونس «فاروق قدوحی » رئیس‌قسمت سیاسی سازمان آزادی‌بخش فلسطین گفت ما هرگز و تحت هیچ شرایطی با اسرائیل مذاکره نمی‌کنیم .

سادات طرح تخلیه سینارا ردکرد

قاهره ـرویتر ـ روزنامه های قاهره گزارش دادند که انورسادات رئیس جمهوری مصر طرح پیشنهادی آمریکا را برای خروج‌تنهای اسرائیل از سرزمین هائی که درجنگ ۱۹۶۷ در مصر تصرف کرده است ردکرد و خواستارتخلیه تمام اراضی اشغال شده‌کشور های عرب شد . سادات‌ضمن مصاحبه‌ای که در رباط ، محل برگزاری کنفرانس اخیر سران کشور های عرب انجام داد در جواب این سئوال‌که آیامصر حاضراست بااسرائیل بطور جداگانه تنها درباره تخلیه اراضی خودش مذاکره کند گفت که اسرائیل میکوشد بین اعراب تفرقه بیاندازد ، ولی ما میخواهیم که‌اسرائیل اراضی اشغال‌شده تمام کشور های عرب را تخلیه کند . سادات تائیدکرد که طبق طرح پیشنهادی هنری کی‌سینجر وزیر خارجه امریکا اسرائیل مکلف می شود که در مرحله اول حفظ صلح خاورمیانه تنهااراضی اشغالی مصر را تخلیه کند .

سوان‌یارك از اسرائیل خواست سازمان فلسطین را برسمیت بشناسد

مشاجره شدید وزیران خارجه فرانسه و اسرائیل

اورشلیم ـ خبرگزاری فرانسه ـ محافل سیاسی در پایان دومین روز گفتگو های « ژان‌سوانیارک » وزیر امور خارجه فرانسه بامقامات اسرائیلی اظهار عقیده کردند که اختلافات پاریس واورشلیم پس‌از سفر وزیرخارجه‌فرانسه باسرائیل عمیق‌تر شده است. ایگال‌آلون وزیر امور خارجه اسرائیل پس‌ازورودسوانیارک به اورشلیم از هر فرصتی برای انتقاد از سیاست‌پاریس استفاده کرده است .

وزیر امورخارجه اسرائیل در ضیافتی که شب گذشته بافتخار سوانیارک برپا شده بود تاکید کرد که سیاست فرانسه بجای آنکه به بهبود اوضاع در خاورمیانه کمک کند بیشتر زمینه را برای‌یک جنگ جدید آماده می کند.

سخنان تندایگال‌آلون سبب شد که وزیر امور خارجه فرانسه مجبور شد متن نطق خود راکه در پاسخ وزیر خارجه اسرائیل تهیه شده بود عوض کند و با سخنان تند پاسخ وزیر خارجه اسرائیل‌را بدهد معذلک کوشیدکه‌محیط میهمانی را مسموم نکند و همینقدر گفت که‌مسئله‌فلسطین را فرانسه « اختراع » نکرده است. مشاجره شدید وزیران خارجه دوکشورروابط این‌دو را تیره‌تر کرد .

محافل سیاسی اورشلیم اظهار عقیده کردند که رهبران اسرائیل عمدا شیاست فرانسه را در حضور سوانیارک بباد انتقاد قرار گرفته‌اند تا کشور های دیگر عضو جامعه اروپا از روش پاریس پیروی نکنند.

اسحق‌رابین نخست‌وزیر اسرائیل در جریان ملاقات با سوانیارک گفته است شکافی که فرانسه را از اسرائیل‌جدا می‌کند پرنشدنی است مگرآنکه فرانسه در سیاست خود نسبت به خاورمیانه تجدیدنظر کند . معذلک سوانیارک نخواسته است پل‌های موجود بین پاریس واورشلیم را بطور کامل از بین ببرد و اظهار امیدواری کرده که‌درمذاکرات «بدی‌ازشدت‌اختلافات موجود بین دوطرف کاسته شود .

روزنامه « داور » ناشر افکار دولت اسرائیل درتفسیر مذاکرات سوانیارک بامقامات اسرائیلی نوشته است که هیچگونه امیدی برفع‌اختلافات پاریس واورشلیم وجود ندارد.

این روزنامه اضافه کرده است که سوانیارک به رابین وایگال‌آلون گفته است که اسرائیل باید سازمان آزادی‌بخش فلسطین را برسمیت بشناسد تابدین ترتیب از در گیری یک جنگ جدید در خاورمیانه جلوگیری شود .وی افزوده است که یکصد میلیون عرب که از وسائل‌قابل‌توجهی برخوردار بوده ودرجنگ‌اکتبر اراده تزلزل ناپذیر خود را برای پیکاروبسیج‌دوستان‌شان به یک جنگ بزرگ نشان داده‌اند در برابر اسرائیل‌قرار گرفته‌اند و تا وقتی که‌به‌هدف نهائی خود دست نیابند ازپای نخواهند نشست .

اسرائیل میخواهد با «جادوگری» موشکهای اعراب را خم کند

تل‌اویو ـ خبرگزاری فرانسه ـ«یوری‌گلر» جادوگر جوان اسرائیلی که با عملیات حیرت‌انگیز خود جهان غرب را دچار شگفتی کرد پیش‌بینی کرده است که اسرائیل تا شش هفته دیگر به جنگ جدیدی کشانیده خواهد شد .

«یوری‌گلر» که با نگاه خود اشیاء فلزی و کارد و چنگال را خم می‌کند اکنون در امریکا بسر می‌برد.وی‌اخیرا درنیویورک با مسئول خرید اسلحه برای اسرائیل تماس گرفته واز وی خواسته است که پیام اورا هرچه زودتر باطلاع رهبران اسرائیل برساند .

«یوری‌گلر» در پیام خود میگوید: بین ۱۹ آبان و ۲۱ آذر جنگ جدیدی درخاور میانه درگیر خواهد شد و بااینحال‌هنوز نمی‌توانیم ساعت دقیق‌آغاز نبردرا پیش‌بینی کنم .

یک مقام عالی‌رتبه وزارت دفاع‌اسرائیل به خبرنگار روزنامه «اورشلیم‌پست» گفته است که ما پیام «یوری‌گلر» را دریافت کرده‌ایم .

شخصیت عالی‌رتبه وزارت دفاع‌اسرائیل اضافه کرده است عده‌ای ازاسرائیلی‌ها بما پیشنهاد کرده‌اند که اگر پیش بینی «جلر» به حقیقت پیوندد ارتش اسرائیل از قدرت خارق‌العاده جادوگری وی‌برای خم کردن موشکهای سام اعراب که از زمین بهوا پرتاب میشود استفاده کنیم.

کنفرانس سران مصر،سوریه، اردن وفلسطین تشکیل میشود

سازمان‌ملل متحد‌ـخبرگزاری فرانسه ـ سخنگوی سازمان‌ملل متحد اعلام کرد که بحث‌مجمع عمومی درباره مسئله فلسطین به روز ۱۳ نوامبر موکول‌شده است . قرارداد بحث عمومی درباره مسئله فلسطین ازروز چهارم نوامبر ۲ روز دیگرآغاز میشود ولی در آخرین لحظه محمود ریاض دبیر کل جامعه عرب درخواست کرد که بحث درباره این مسئله تا روز ۱۳ نوامبر به تعویق بیافتد تا هیئت های عربی و بویژه فلسطینی هابا توجه‌بتصمیمات کنفرانس سران عرب وقت‌کافی برای تهیه مقدمات مذاکرات داشته باشند . از سوی دیگر در قاهره‌روزنامه الاهرام‌نوشت که یاسر عرفات امروز برای مذاکره با پرزیدنت سادات و اسماعیل فهمی‌وزیر امورخارجه مصر وارد قاهره خواهد شد.

یک گزارش دیگر حاکی استکه بزودی کنفرانسی از سران کشور های سوریه ، مصر و اردن و سازمان آزادی بخش فلسطین درقاهره تشکیل‌خواهد شد . در این مذاکرات‌پرزیدنت سادات با ملک حسین ، حافظ اسد و عرفات درباره بحث آینده مجمع عمومی سازمان‌ملل متحد درباره مسئله فلسطین گفتگو و تبادل نظر خواهدکرد و پس از آن یاسرعرفات برای شرکت درمجمع عمومی‌سازمان ملل متحد به نیویورک‌خواهد رفت .

در کویت روزنامه «القبس» نوشت که ملک حسین پس‌از مذاکره با رهبران سه کشور عربی در قاهره فرمان عفو کلیه فلسطینی هائی را که در اردن زندانی هستند صادر خواهد کرد .

پیام بارزانی به پادشاهان و روسای جمهوری عرب

بیروت ـخبرگزاری‌فرانسه ـ ژنرال بارزانی رهبر کرد های عراق برای پادشاهان و روسای جمهوری کشور های عرب که هفته اخیر در کنفرانس رباط گرد آمده بودند پیامی فرستاد وازآنان خواست که با فرستادن یک کمیسیون به « محل » برادرانه کمک کنند تا جنگ در کردستان عراق پایان یابد .

بارزانی در این پیام از رهبران دنیای عرب تقاضا کرده است که برای نجات ملت عراق راه‌حل جامع و عادلانه‌ای بیابند . روزنامه لبنانی‌الحیات که این‌گزارش را منتشر ساخته نوشته‌است که‌بارزانی در پیام خودوضع موجود شمال عراق واثرات جنگ در این منطقه را از لحاظ اقتصادی و تاثیرهای آن را بر روحیه مردم‌شرح داده است .

برای جلوگیری ازحملات تروریستها

پلیس مسلح فرودگاه «هیثرو» لندن‌را اشغال کرد

لندن ـ رویتر ـ دیروز ماموران مسلح پلیس وارد فرودگاه « هیثرو » لندن‌که شلوغ ترین فرودگاه جهان است شدند تا در آنجابطور دایمی برای جلوگیری از حملات‌تروریستی به فرودگاه پاسداری بدهند .

ماموران پلیس انگلستان طبق یک سنت قدیمی معمولا اسلحه همراه ندارندوطپانچه یا تفنگ را تنها در مواقع فوق‌العاده و اضطراری‌حمل می‌کنند . «کریستوفرپاین » فرمانده پلیس در فرودگاه هیثرو به خبرنگاران گفت که اکنون برخلاف این سنت تقریبا به ۴۰۰ افسرو مامور پلیس در فرودگاه لندن طپانچه داده شده است

درد عشق برسمیت‌شناخته شد

بن ـ خبرگزاری فرانسه ـ درد عشق به عنوان یک‌بیماری در آلمان غربی برسمیت‌شناخته شد. بنابراین از این پس‌کسانی که براثر بیماری عشق نتوانند در سر کار خود حاضرشوند از مقرراتی‌که برای بیماری‌های دیگر در نظر گرفته شده است استفاده خواهند کرد .

دادگاه «هام» در «رنانی» آلمان غربی اخیرا در جریان یک دادرسی این مطلب راتاکید کرد .

دادگاه به شکایت کارمندیکی از موسسات آلمانی که بر اثر بیماری عشق نتوانسته بوددر سرکارخودحاضر شودرسیدگی میکرد . صاحب کارخانه‌حاضر نبود دستمزد روز های غیبت او را بپردازد ولی دادگاه‌پس از استماع بیانات طرفین رای داد که شاکی بیک نوع بیماری مبتلا بوده و در نتیجه باید کارخانه دستمزدروز های‌غیبت او را بدهد .

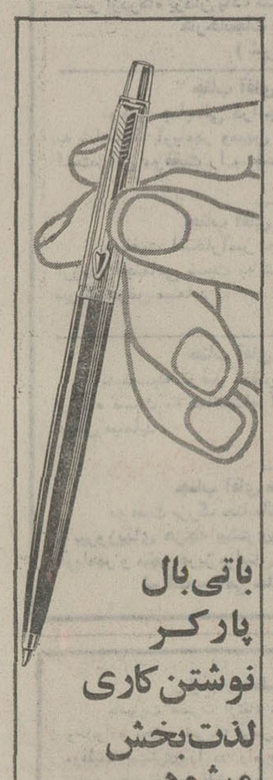

باتی‌بال پارکر نوشتن‌کاری لذت‌بخش میشود

تی‌بال پارکر یك خودکار معمولی‌نیست چون نوك آن متخلخل است وروی‌کاغذ نمیلغزد ، چندین برابرخود کارهای دیگرمی‌نویسد ـ به زیبائی و مرغوبیت یك خودنویس پارکر است ، هدیه‌آنرا هیچگاه فراموش نفرمائید .

PARKER
پارکر
سازنده‌مطلوبترین‌قلمهای‌جهان
نماینده انحصاری درایران
شرکت ادکا
ساختمان پارکرخیابان سپهبدزاهدی ـ ۲۴۵
تلفن ۸۳۰۵۲۸ ـ ۸۲۶۳۰۴
دارای سرویس مجهز
برای انواع قلمهای پارکر

جوهرسوپرکوئینك پارکر
در ۶ رنگ زیبا باشیشه‌های پلمپ شده عرضه میشود

مین نور
همه‌روز تهران ـ همدان مستقیم با
میهن تور
افتتاح سرویس مستقیم‌تهران ـ همدان راباطلاع میرساند .دفترتهران‌ـ شرکت میهن‌تور خیابان سوم‌اسفند پشت بانك‌رهنی.
دفترهمدان ـ خیابان اکباتان ـتلفن: ۳۸۶۰

موزائیک ماشینی ناهید
تلفن ۶۲۱۰۵۲ ـ ۶۲۱۰۵۳

دکتر داریوش سامی
متخصص بیماریهای اطفال از امریکامراجعت‌نمود
تخت‌جمشید غربی ۸۴ـ تلفن ۴۲۶۸۰ـ ۶۶۱۲۸۲

گرانیولیت ـ ماپلکسین ـ جی‌ام‌شش
را با اعتماد کامل در نمای ساختمان‌مصرف نمائید ، سالیان دراز ساختمان شما از حفاظت کامل برخوردار میباشد
سازمان پخش گرانیولیت، ماپلکسین، جی‌ام‌شش
بلوار الیزابت بین کاخ و پهلوی شماره ۳۴ طبقه اول تلفن ۴۹۱۶۸

تجدید آگهی مناقصه شماره ۱ر۵

نیروی دریائی شاهنشاهی وسایل مشروحه زیر را از طریق آگهی مناقصه خریداری مینماید.

میله های مسی، میله های استنلس‌استیل ، میله‌های گرد برنجی و میله های شش‌گوش برنجی .

پیشنهاد دهندگان بامراجعه به نیروی دریائی شاهنشاهی، لجستیک (تدارکات فنی) و دریافت‌برگ‌شرایط ومشخصات ونمونه پیمان پیشنهاد خود را برابر مفاد مندرج در برگ شرایط مناقصه تنظیم و تا ساعت ۹روز ۵۳/۸/۲۶ به تدارکات فنی نیروی دریائی شاهنشاهی تحویل نماید : م‌الف ۱۵۶۵۸

اداره مناقصه گذار :نیروی دریائی شاهنشاهی

صدای قوی و پرهیجان از کاست کوچک ماکسل

(باصدای فوق العاده‌قوی) UD Cassette
● با کیفیت عالی و پردوام
● مخصوص ضبط بطریق (های ـ فی)
مدلهای: UD C46, UD C60, UD C90, UD C120
(باصدای بسیار ملایم) LN Cassette
● ارزان ـ با خصوصیات ممتاز
● درنوع استاندارد برای مصارف عمومی
مدلهای : LN C30, LN C60, LN C90, LN C120

maxell ماکسل
مرکز پخش : شرکت امرسون الکتریك
خیابان شاه ـ ساختمان سانیو ـ شماره ۲۱
تلفن ۴۸۵۳۴ تهران

خبرهای کوتاه ورزشی

هاکی قهرمانی ایران

اهواز ـ کهگیلویه ۰ـ۲
همدان ـ کرمانشاه ۰ـ۰

بسکتبال جوانان ایران

کرمانشاه ـ چهارمحال بختیاری ۳۲ـ۵۴
سنندج ـ کرمانشاه ۵۵ـ۷۴
چهارمحال بختیاری ـ سنندج ۶۷ـ۳۴

رده‌بندی تیمی : ۱ـ کرمانشاه ۲ـ چهارمحال بختیاری ۳ ـ سنندج این مسابقه ها روز ـ های پنجشنبه و جمعه در کرمانشاه انجام گرفت

* آذربایجانشرقی ـ آذربایجان غربی ۷۰ـ۶۰

دیدار دو تیم بعد از ظهر دیروز در تبریز صورت گرفت

* گیلان ـ مازندران ۷۱ـ۷۶

دو تیم ، در آمل با هم پیکار کردند

چهارمین روز جام اروندرود

تاج مسجدسلیمان ـ شهباز سوسنگرد ۲ـ۰
تاج آبادان ـ شهباز بندرشاهپور ۲ـ۲
جم آبادان ـ شهباز خرمشهر ۱ـ۰
گمرک اهواز ـ پرسپولیس بهبهان ۲ـ۰
پاس دزفول ـ تاج خرمشهر ۰ـ۵
تاج اهواز ـ پاس اهواز ۳ـ۰

فوتبال زیر گروه

تراکتور سازی تبریز ـ پرسپولیس سنندج ۳ـ۱
زاینده رود اصفهان ـ معدن کرمان ۳ـ۱
برق شیراز ـ ابومسلم خراسان ۱ـ۰

نتایج روز چهارم جام امیر نویدی

امیر ـ جوانان ۳ـ۰
پتروشیمی ـ کارگران ۳ـ۱
پالایشگاه ـ گاز ۳ـ۰
حسابداری ـ اکتشاف و استخراج ۰ـ۰

رده‌بندی : ۱ـ امیر با ۸ امتیاز.

باشگاههای تهران

شهربانی ۲ـ بانک سپه ۱
حمید صفر ـ اقبال صفر

مصر قهرمان شد

اولین دوره مسابقات بسکتبال قهرمانی کشور های عربی که در بغداد پایتخت عراق برگزار میگردید با پیروزی جمهوری متحده عرب (مصر) در تصاحب عنوان قهرمانی خاتمه پذیرفت.

مصریها در دیدار آخر ۵۵ـ۹۵ عراق را شکست دادند.

مسابقات کشتی فرنگی باشگاههای تهران

مسابقات کشتی فرنگی باشگاه های عمومی تهران از بعد از ظهر روز یکشنبه (فردا) در تالار شماره یک فرح پهلوی آغاز میشود . در این دوره مسابقات برگزیدگان باشگاه های تهران رویا روی یکدیگر برای کسب عناوین قهرمانی و تیمی بمدت سه روز مبارزه میکنند .

سال گذشته تیم کشتی فرنگی تاج تهران با برتری مطلق بمقام قهرمانی رسید و اکثر عناوین بعدی نیز نصیب کشتی‌گیران تیم‌های افسر و دیهیم گردید. این بار نیز تاجیها بخت بیشتری نسبت به مدعیان دیگر برای تکرار عنوان قهرمانی خواهند داشت .

یك پیروزی دیگر برای کارپف

«آناتولی کارپف» استاد بزرگ شطرنج شوروی در هفدهمین دیدار خود برابر حریف هموطنش «ویکتور ـ کورچنوی» به پیروزی دیگر دست یافت و باین ترتیب به برتری ۰ـ۳ رسید.

اینبار در مرحله ماقبل نهائی مسابقات قهرمانی جهان بایکدیگر دیدار میکنند و برنده این مسابقه قرار است با «بابی ـ فیشر» آمریکائی که در حال حاضر عنوان قهرمانی جهان را در اختیار دارد ، روبرو گردد.

فورمن : شمارش سریع بوده است !

«جورج فورمن» قهرمان سابق بکس دسته سنگین وزن جهان که با شکست برابر «محمد علی» عنوانش را از دست داد : طی مصاحبه‌ای در زئیر اظهار داشت : هنگام بزمین افتادن او داور شمارش اعداد را سریعتر از حد معمول انجام داده است ، در حالیکه میبایست این کار آرامتر صورت میگرفته است.

فورمن همچنین درخواست کرد برای پی بردن به صحت اظهاراتش مدت زمانی را که او روی کف رینگ قرار داشته، با استفاده از نوار مسابقه اندازه گرفته شود.

فول تبال جام تخت جمشید

روز شگفتی ها

پرسپولیس ، ملوان، پاس مغلوب شدند!

« بانک ملی » با پیروزی ۰ـ۱ بر پرسپولیس خالق بزرگترین شگفتی بود ، عکس جمعی از یاران تیم پیروز را هنگام خداحافظی از تماشاگران پیش از خروج از میدان نشان میدهد

ذوب آهن در آبادان صنعت نفت را متوقف کرد!

هفدهمین روز بازی های جام تخت جمشید روز شگفتی های بزرگ بود، واوج این شگفتی‌ها را بانک ملی خلق کرد که در برابر حریفی چون پرسپولیس با حساب ۰ـ۱ به پیروزی رسید.

گل بانک ملی روی اشتباه خط دفاعی این تیم در رساندن توپ به دروازه‌بان بدست آمد که خیلی زود در دقیقه ۲ اتفاق افتاد ولی بانکی ها سرسختانه تا به آخر آنرا حفظ کردند.

شکست دور از انتظار و عجیب پرسپولیس بخت تاج برای تصاحب جام را تا بحد فوق‌العاده‌ای افزونی بخشید و حالا تاج ضمن اینکه بازی هفدهم خود مقابل عقاب را انجام نداده است ٤ امتیاز بر رقیب بزرگ برتری دارد .

شکست ملوان در اصفهان حادثه بزرگ دیگر بازی های این هفته بود واز سوی دیگر پاس با تمام امیدش ۰ـ۲ مقابل ستارگان هما از پای درآمد و به این حوادث ناگهانی باید توقف صنعت نفت در آبادان برابر ذوب آهن را افزود .

ذوب آهن باکسب این امتیاز با ارزش موقعیتی بهتر در جدول بدست آورد و سه امتیاز از نزدیکترین رقیبش آب و برق فاصله گرفت .

باین ترتیب براستی باید روز هفدهم بازیهای جام تخت جمشید را روز شگفتی ها دانست .

★ **راه‌آهن ۱ـ آب و برق صفر**

پنجشنبه ۹ آبان ۵۳ ، استادیوم امجدیه ، (دیدار های برگشت جام تخت جمشید)، راه‌آهن یک (دقیقه ۱۵ کریم غیاثی) ، آب و برق صفر، نتیجه دیدار رفت.

داوری خوب محمد ریاحی با کمک اخباری و رضوانخواه ، هوا آفتابی، زمین چمن ، تماشاگر حدود ۱۵ هزار تن .

دراین دیدار گرچه راه آهن با تنها گی که در دقیقه ۱۵ توسط کریم غیاثی بثمر رسید ، صاحب ۲ امتیاز حساس گردید ولی آب و برق بهیچ شکل سزاوار شکست نبود، این سیاست و اندیشه منطقی راه‌آهن بود که بشکلی حساب شده عمل کرد و پس از تصاحب گل پیروزی بخش در دقیقه ۱۵ تاپایان مبارزه از آن حراست نمود.

بانک ملی ۱ـ پرسپولیس صفر

امجدیه ـ پنجشنبه ۹ آبان ماه ۱۳۵۳ (جام تخت جمشید ـ دیدار های برگشت)

بانک ملی ۱ (عباس جواهری ، دقیقه ۲) ـ پرسپولیس صفر . نتیجه دیدار رفت (۲ـ۲). داوری خوب رضا حیدری. کمک داوران: هروس باغومیان و عظیمی وحدت. تماشاگر بیش از ۲۰ هزار تن هوا خوب. زمین نیمه چمن.

هنوز دقیقه دوم بازی به سر نرسیده بود که بانکی ها خود را بدروازه‌ی پرسپولیس نزدیک کردند واز یک موقعیت استثنایی که همراه با تعلل و بی‌خبری خط دفاع پرسپولیس بود ، سود بردند وگل خود و تنها گل این دیدار را برای پیروزی‌شان به ثبت رسانیدند.

گلی که «جواهری» بثمر رساند وپرسپولیس تا پایان وقت موفق بجبران آن نشد.

★ **هما ۲ ـ پاس صفر**

امجدیه ـ جمعه ۱۰ آبانماه ۱۳۵۳ (جام تخت جمشید ـ دیدار های برگشت)

هما ۲ (حبیب علیزاده ، دقیقه ۵ ـ مهدی غزال ، دقیقه ۶۹) ـ پاس صفر . نتیجه دیدار رفت (۰ـ۰)، داوری خوب جمشید اخباری ـ کمک داوران : ریاحی و صدرالاشراف . هوا خوب . زمین نیمه چمن . تماشاگر حدود ۱۵ هزار تن.

● طوفان «هما» در دقیقه ۵ اولین ضربه را به پاس زد که علیزاده دروازه آنرا گشود و در ۶۹، گل غزال امید حریف را برای رهائی از شکست مبدل به پاس ساخت .

★ **سپاهان ۲ ـ ملوان ۱**

ورزشگاه باغ همایون اصفهان ـ جمعه ۱۰ آبان ماه ۱۳۵۳ ، (جام تخت جمشید ـ دیدار های برگشت) . سپاهان ۲ (حمید ندیمیان ، دقیقه ۴۷، احمد جفاری، دقیقه ۸۱) . ملوان ۱ (علی نیاکانی ، دقیقه ۳۵) . نتیجه دیدار رفت ۰ـ۱ بسود سپاهان. داور داود حیدری، کمک داوران: ایرج نیکرفتار ، حسین فرخی . تماشاگر نزدیک به هشتهزار تن. هوا خوب . زمین نیمه‌چمن و ناهموار .

● اصفهانیها این‌بار نیز بازی رفت حریف شمالی را مغلوب کردند واین شکستی سنگین برای ملوانیها بود . سپاهان در حالی ۱ـ۲ پیروز شد که ملوان با پیشی ۰ـ۱ در وقت اول سخت امیدوار مینمود .

★ **صنعت نفت ۱ـ ذوب آهن ۱**

استادیوم رضاپهلوی آبادان ـ جمعه ۱۰ آبانماه ۱۳۵۳، (جام تخت جمشید ، دیدار برگشت) ذوب‌آهن یک (دقیقه ۳۲ سیاوش حیدری)، صنعت‌نفت یک، دقیقه ٤ جمشید بشاگردی) ، داوری خوب محمدصالحی با کمک مقدس‌زاده و رجبعلیان ، تماشاگر حدوده هزار تن، بازیکن اخطاری حسن‌نظری (صنعت نفت) .

● گل دقیقه ٤ بشاگردی نوید یک پیروزی پرگل برای نفتی‌ها را میداد ولی بازی سرانجام با درخشش اصفهانیها و باگلی که حیدری (دقیقه ۳۲) بثمر رسانید ۱ـ۱ پایان گرفت .

بازیهای انجام شده

بانک‌ملی ـ پرسپولیس	۱ـ۰
راه‌آهن ـ آب‌وبرق	۱ـ۰
هما ـ پاس	۲ـ۰
سپاهان ـ ملوان	۲ ـ۱
صنعت نفت ـ ذوب‌آهن	۱ـ۱

برنامه این هفته

یکشنبه ۱۲ آبان : تاج ـ عقاب (٤ بعدازظهر ـ امجدیه) .
پنجشنبه ۱۶ آبان : ملوان ـ پرسپولیس (٤ بعدازظهر ـ امجدیه) .
جمعه ۱۷ آبان : سپاهان ـ پاس (۳ بعدازظهر ـ امجدیه)، تاج هما (۵ بعدازظهر ـ امجدیه)، صنعت‌نفت ـ راه‌آهن (۳ بعدازظهر ـ آبادان) ، آب و برق ـ بانک‌ملی (۳ بعدازظهر ـ اهواز)، ذوب‌آهن ـ عقاب (۳ بعدازظهر ـ اصفهان).

رده بندی

نام باشگاه	بازی	برد	مساوی	باخت	زده	خورده	امتیاز
۱ ـ تاج	۱۶	۱۳	۳	ـ	۲۲	۵	۲۹
۲ ـ پرسپولیس	۱۷	۱۰	۵	۲	۲۳	۶	۲۵
۳ ـ هما	۱۷	۹	۵	۳	۱۸	۱۱	۲۳
٤ ـ پاس	۱۷	۹	٤	٤	۱۶	۷	۲۲
۵ ـ ملوان	۱۷	۷	۶	٤	۲۳	۱٤	۲۰
۶ ـ صنعت‌نفت	۱۷	۵	۸	٤	۱۸	۱٤	۱۸
۷ ـ بانک‌ملی	۱۷	۳	۱۰	٤	۱۲	۱٤	۱۶
۸ ـ عقاب	۱۶	۳	۷	۶	۱۱	۱٤	۱۳
۹ ـ راه‌آهن	۱۷	۳	۵	۹	۹	۱۸	۱۱
۱۰ـ سپاهان	۱۷	۳	٤	۱۰	۷	۲۲	۱۰
۱۱ـ ذوب‌آهن	۱۷	۳	۳	۱۱	۸	۲۷	۹
۱۲ـ آب‌وبرق	۱۷	۲	۲	۱۳	۱۰	۲٤	۶

تلویزیون بلر جام جهان نما

گروه شرکتهای تولیدی وواردانی ماشین آلات راه‌سازی وساختمانی
ارکان ماشین ـ ونتا
ماشین رول ـ رولر
خیابان آیزنهاور ـ مقابل دانشگاه آریامهر شماره ۶۲۸ و ۶٤۶
تلفن: ۸۸ـ۹۵۰۰۸۱ـ۹۵۸۵۵۵

واکر (آلمان) WACKER
کمپاکتور
رامر
ویبراتور بتون بنزینی و برقی
نماینده انحصاری: شرکت ارکان ماشین

یك نمایشگاه دیگر
مولن موکت
بهترین فرش برای اطاق شما
تبریز
خیابان پهلوی جنب سینما دریای نور

شرکت سهامی نمایشگاه های بین‌المللی ایران
بدینوسیله از کلیه صاحبان صنایع و بازرگانان و علاقه‌مندان دعوت مینماید که از پدیده های نوین صنعت بسته‌بندی در
اولین نمایشگاه بین‌المللی لوازم و ماشین آلات بسته‌بندی
۹ تا ۱۵ آبانماه ۱۳۵۳
بازدید فرمائید

GM IRAN
شرکت جنرال موتورز ایران
(شرکت سهامی خاص)
GENERAL MOTORS IRAN LTD.

شرکت جنرال موتورز ایران استخدام میکند

مهندس ساختمان بادوسال سابقه کار مسلط بزبان انگلیسی.	۳ نفر
مهندس مکانیک و تاسیسات با سه سال سابقه کار تسلط بزبان انگلیسی	۲ نفر
"Metallurgist" بادوسال سابقه کار تسلط بزبان انگلیسی	۲ نفر
سکرتر آشنا به شورت هند (زن) تسلط بزبان انگلیسی	۲ نفر
کمک شیمیست دیپلمه با دوسال سابقه کار ، انگلیسی در حد تکلم	۱ نفر
Parts Manager باده سال سابقه کار تسلط‌بزبان انگلیسی	۱ نفر
مترجم فنی انگلیسی	۲ نفر
کارمند توزیع اتومبیل فوق دیپلم یا لیسانس‌مسلط بزبان انگلیسی	۱ نفر
کارآموز فروش باگواهی رانندگی تجربه کافی‌در فروش اتومبیل ، سن تا ۳۰ سال مسلط بزبان انگلیسی	۱ نفر
کارمند وارد به امور ویزا و اجازه کار مسلط بزبان انگلیسی	۱ نفر
دیپلمه فنی اتومکانیک جهت کنترل اتومبیل درحال ساخت از لحاظ آزمایش جاده ، رنگ و تزئینات انگلیسی درحد تکلم	۱۰ نفر
سرکارگر خط تعمیرات ، رنگ ، تریم، صافکاری، خط نهائی باشرایط زیرین :	۱۵ نفر

۱ـ دیپلمه اتومکانیک یابالاتر
۲ـ ٦ سال سابقه کار
۳ـ انگلیسی درحد تکلم
٤ـ آشنائی به‌ابزار آلات دقیق
۵ـ قدرت سرپرستی

خواهشمند است واجدین شرایط با دردست داشتن ورقه خاتمه خدمت یامعافی از خدمت‌نظام وظیفه همه روزه غیر از پنجشنبه و جمعه به کارگزینی شرکت واقع در کیلومتر ۱٤ جاده‌کرج مراجعه فرمایند.
آ ـ ۹۸٤٤۸

قابل توجه کشاورزان و پیمانکاران محترم
حفر چاههای عمیق با دستگاههای مجهز و فروش پمپهای توربینی ٤۰۰ الی ۲۵۰۰ گالن و موتورهای دیزل شرکت سهامی خاص رگبار تهران سعدی جنوبی ساختمان نمازی ۷۵٤
تلفنهای ۳۰٤۱۳۰ـ ۲۰۳۰۹۲

قابل توجه داوطلبان استخدام در وزارت تعاون و امور روستاها
وزارت تعاون و امور روستا ها به اطلاع کلیه داوطلبان استخدام مشاغل کارشناس امورآموزش روستائی ،مهندسی راه و ساختمان ، تکنیسین راه و ساختمان ، تکنیسین تاسیسات و نقشه‌بردار که تاکنون ثبت‌نام نموده‌اند میرساند که امتحان ذیربط روز سه شنبه چهاردهم آبانماه جاری در سالن اجتماعات ساختمان شماره یك تعاون و امور روستاها برگزار خواهد شد و داوطلبان بمنظور اخذ کارت ورود بجلسه میتوانند روز دوشنبه ۱۳ر۸ر۵۳ بساختمان شماره ۱۱ واقع درخیابان محمد رضا شاه پهلوی مراجعه نمایند .
م الف ۱۵۶۲٤
مدیر کل کارگزینی ـ محمدنیك بخش تهرانی

آگهی از شرکت مخابرات ایران برای اطلاع متقاضیان تلفن در جاده شمالی کرج
شرکت مخابرات ایران در نظر دارد بمنظور تامین خطوط تلفن صاحبان صنایع و متقاضیان اطراف جاده شمال کرج در جاده مذکور اقدام بکابلکشی مجدد بنماید بدین لحاظ از متقاضیان این مسیر تقاضا میشود ظرف مدت ۳ هفته از تاریخ نشر این آگهی تعداد شماره‌تلفن مورد نیاز فعلی و همچنین تعداد شماره مورد نیاز آتی خودرا تحت‌شرائط خارج‌ازمرزضمن‌تنظیم‌و تسلیم کروکی محل مورد تقاضا به خیابان تخت جمشید چهار راه‌بهجت آباد شرکت‌مخابران ایران اداره‌امور متقاضیان اطلاع فرمائید . م الف ۱۵٤۸۱
شرکت مخابرات ایران

تصحیح آگهی سرجنگلداری مستقل فرمانداری کل سمنان
در ردیف ۳ آگهی تحت عنوان فوق مندرج در صفحه ۱٤ شماره ۱٤٤۲۰ مورخ ۱۲ر۳ر۵۳ (پلاک ۸۳ـ اصلی) غلط و صحیح آن (پلاک ۸۷ـ اصلی) میباشد که بدینوسیله توضیح و تصحیح میگردد.
آ ـ ۸۱۳۹٤

آگهی مناقصه شماره ۱۵۱ر۵۳
سازمان بنادر و کشتیرانی اجرای تعدادی ازطرح های ساختمانی واقع در اداره بندر و کشتیرانی خرمشهر را بمناقصه میگذارد .
متقاضیان شرکت درمناقصه میتوانند برای کسب اطلاعات‌بیشترو دریافت شرایط مناقصه ، اسناد و مدارک مربوطه از تاریخ ۱۳ر۸ر۵۳ لغایت ۱۶ر۸ر۵۳ بدفتر واحد اجرائی سازمان‌بنادر و کشتیرانی واقع درخیابان‌شاهرضا شماره ۲۶۲ مراجعه فرمایند .
م الف ۱۵۶۷
سازمان بنادر و کشتیرانی

آگهی مناقصه شماره ۱۶۸۰ر۵۳
راه‌آهن دولتی ایران مقدار ششصد تن ذغال کک مرغوب مورد نیاز را بر طبق شرایط و مشخصات مربوطه ازطریق مناقصه تحویل تهران انبار مرکزی ب خریداری مینماید.
داوطلبان شرکت در مناقصه میتوانند در ساعت اداری جهت دریافت اسناد مناقصه با تسلیم فیش بانکی به مبلغ ۲۰۰ ریال بحساب ۱۰۳۹ راه‌آهن نزد بانک مرکزی باداره کل کارپردازی مراجعه فرمایند شرکت کنندگان در مناقصه باید مبلغ یکصد و شصت هزار ریال (۱۶۰۰۰۰) به عنوان سپرده شرکت در مناقصه به حساب ۱۰۹۵ راه‌آهن نزد بانک مرکزی ایران پرداخت نموده‌و فیش آن یا معادل همان مبلغ ضمانت‌نامه بانکی صادر یکی از بانک های مجاز ایران‌که‌لااقل یکماه اعتبار داشته باشد به ضمیمه پیشنهاد خود تا ساعت ۹ صبح روز ۶ر۱۱ر۵۳ در صندوق پیشنهاد ها واقع در اداره کل کارپردازی‌بیاندازند. پیشنهاد های واصله ساعت ده روز مزبور باز وقرائت خواهد شد . حضور پیشنهاد دهندگان یانمایندگان مجاز آنها درجلسه مناقصه آزاد است و راه‌آهن در رد ویا قبول هریک یاتمام پیشنهاد ها مادامی که قرارداد مبادله نشده است جزا وکلا مختار میباشد به پیشنهاد فاقد سپرده و مشروط و مبهم و پیشنهادی که بعد از موعد مقرر برسد ترتیب اثر داده نخواهد شد سپرده برنده اول ونفر دوم مناقصه نگهداری و در صورت استنکاف از انجام معامله بدون‌تشریفات به نفع راه‌آهن ضبط خواهدشد . مالیات متعلقه و هرگونه عوارض‌دیگر به‌عهده برنده مناقصه میباشد . راه‌آهن میتواند تاصدی بیست وپنج از میزان معامله کسر یااضافه نماید .
م الف ۱۵٤۹۲
راه‌آهن دولتی ایران

بتون آماده
تهران بتون
«وابسته به گروه صنایع ساختمانی آکام»
بتون آماده . قابل تحویل در مدت ۲٤ ساعت
پمپاژ بتون تا ارتفاع ۱۰۰ متر
دفتر : سپهبدزاهدی (فیشرآباد) شماره ۲۸۵
تلفن : ۸۲۹۰۶۹

از صبح دوشنبه فقط در
سینما پارامونت
ماجرائی حیرت‌انگیز از مبارزه پنهانی گانگستر ها برای بدست آوردن قدرت و ثروت در شهری که پول مثل ریك روی زمین ریخته بود.

گیشه سینما پارامونت همه روزه بلیط رزرو می کند.

خانه دلخواه خود را فوراً قیمت کنید
و با استفاده از وام پس انداز مسکن بانك رفاه کارگران خریداری نمائید
بانك رفاه کارگران برای هر واحد مسکونی
تا ۳۰ برابر موجودی شما حداکثر ۳۰۰۰۰۰ ریال وام مسکن میدهد
با استهلاك : ۱۵ ساله

اخبار، رویدادها، شایعات و گفتگوها در

بازار سیاست

هدفهای سیاسی و اقتصادی مذاکرات کی‌سینجر در تهران

بررسی مسائل بین‌المللی و گسترش سیاست تفاهم جهانی و یافتن وجوه مشترک همکاری های بیشتر بین ایران و آمریکا از نکاتی است که در ارزیابی سفر اخیر کی‌سینجر تهران‌به‌آن اشاره میشود ولی آنچه بازدید رسمی وزیر خارجه ایالات متحده را واجد ارزشی خاص و استثنائی کرده است مذاکرات و گفتگو های کی‌سینجر با شخصیت های اقتصادی ایران است که محافل جهانی آنرا با اهمیت خاصی تلقی میکنند و معتقدند در حقیقت سفرهنری‌کی‌سینجر بدنبال بازدید از اتحاد جماهیر شوروی، هند، پاکستان، بنگلادش و افغانستان در تهران به نقطه اوج و مرحله نهائی خواهد رسید و باید انتظار داشت فرستاده رئیس جمهوری و شخصیت برجسته سیاسی آمریکا گذشته از نتایج‌رسمی این دیدار، امکانات جدیدی را از نظر اقتصادی نیز با ایران ـ بعنوان یک تولید کننده عمده نفت جهان ـ مورد گفتگو قرار دهد. ورود کی‌سینجر به تهران که از مدتی قبل تفسیر های مختلفی را موجب شده است در چند مرحله انجام خواهد پذیرفت که نخست تجدید نظر در شرایط همکاری های دو کشور در زمینه امور بین‌المللی است. نقطه نظر های سیاست جهانی ایران طی ماههای اخیر به آن مرحله از وضوح رسیده است که تصور نمیرود مذاکرات کی‌سینجر و مقامات ایرانی در این‌زمینه به نقطه ابهامی برخورد کند. شواهد نشان میدهد وزیر امور خارجه آمریکا در کیفیت و اصل تفکر سیاسی ایران، خاصه پیرامون صلح و امنیت منطقه اقیانوس هند، با کشور میهماندار خود موافقت کلی دارد و هر دو کشور به رفع‌مشکلات شبه‌قاره هندوجایگزینی نیرو های کشور های ساحلی واقیانوسیه بعنوان قدرت حافظ صلح در این منطقه اعتقاد دارند. از این‌رو میتوان اطمینان داشت که کی‌سینجر در این مرحله از مذاکرات، جهان نگری و سیاست خارجی ایران را تایید خواهد کرد و این گفتگو در نهایت سهولت‌به اتخاذ تصمیمات اساسی‌و مشترک می‌انجامد.

مرحله موفقیت آمیز دیگری که برای مذاکرات کی‌سینجر در تهران پیش‌بینی میشود توسعه مناسبات اقتصادی و افزایش حجم مبادلات اقتصادی بین ایران و آمریکاست که با توجه به واقعیت های پذیرفته شده اقتصادی و امکانات وسیعی که ایران از نظر پرداخت و بازار وسیع مصرف دارد، گفته‌میشود آمریکا به گسترش این روابط علاقه وافری نشان میدهد و بی‌تردید مذاکرات کی‌سینجر در این زمینه نیز ثمربخش ومثبت خواهد بود و بعید است که عاملی ناشناخته و یا پیش‌بینی نشده بتواند خللی در پشرفت مذاکرات پدید آورد بویژه آنکه در این مناسبات نوعی تعادل موازنه نیز بعلت آمادگی ایران برای اخذ تجربیات فنی و صنعتی و پرداخت عادلانه هزینه ها بچشم میخورد و باحتمال قوی طرح بهره‌برداری از انرژی اتمی، تاسیسات الکترونیک، ارتباطات و پتروشیمی در آینده نزدیکی امکان‌پذیر خواهد بود و در این قلمرو، ایران از جمله همکاران مطمئن و پرداخت کنندگان اصلی وسائل و ابزار های علمی و صنعتی در جهان بشمار می‌آید.

اگر چه میزان اعتقاد و دلبستگی کی‌سینجر به طرحهای کشور های مصرف کننده نفت را نمیتوان پیش‌بینی‌کرد. درمراحل نخست‌تصور نمیرودمذاکره پیرامون‌نفت‌و قیمت‌موادسوختی‌باسرعت و سهولت بنقطه توافق برسد. بی‌تردید ایران با اتکاء به پیشنهاد شاهنشاه آریامهر در مورد تعیین قیمت «پایه» و انطباق بهای این کالای ارزنده با کالا های صادراتی غرب از نظر خود عدول نخواهد کرد و در واقع کی‌سینجر در مذاکرات تهران ناگزیر از پذیرفتن استدلالهای ایران در این زمینه خواهد بود و حداقل آنکه مجبور خواهد بود دلائل منطقی ایران را با معیارهای تازه‌ای ـ سوای آنچه غرب صنعتی تاکنون در برخورد با موضوع به کار برده است ـ مورد بررسی و تعمق قرار دهد و این مرحله‌ایست که به سفر کی‌سینجر ارزشی خاص می‌بخشد و میتواند در سرنوشت آینده صنایع جهان و رفع بحران کنونی ناشی از نفت بسیار موثر واقع شود.

فردا شهردار تهران انتخاب میشود

نیکپی شهردار تهران امروز در دفتر کار خود حضور نیافت و امور شهر تهران بوسیله قائم‌مقام شهرداری اداره شد. دفتر مخصوص شهردار به خبرنگاران اطلاع داد که‌شهرداربعلت پایان دوره قانونی تصدی شهردار در شهرداری حضور نیافته است. همزمان با فرا رسیدن پایان دوران قانونی تصدی‌شهردار، دوره تصدی یک ساله هیئت رئیسه انجمن شهر نیز سرآمده و در اولین جلسه انجمن که فردا تشکیل میگردد، انتخاب شهردار و تجدید انتخابات هیئت رئیسه انجمن شهر تهران انجام خواهد شد. ظاهرا برای شهردار تهران کاندیدای دیگری نیست بهمین جهت پیش‌بینی می شود وی در اجلاسیه فردا مجددا انتخاب گردد.

شیوه تازه‌درمبارزات‌اقلیت ـ اکثریت

روزنامه ارگان رسمی حزب اکثریت، در جریان مجادلات قلمی با حزب اقلیت، سیمای تهاجمی پیدا کرده و در هر فرصت نیش انتقاد خود را متوجه حزب رقیب میسازد و گاهی نیز با «تیر های درشت» به حزب مردم حمله میکند. درحالی که شیوه متداول اکثریت این بود که در مقابل حملات قلمی حزب اقلیت، یا سکوت اختیار کند و یا با پاسخگوئی مختصر سروته قضیه را هم بیاورد تا مستقیما با «اقلیت» درگیر نشود. اما اکنون شیوه این روزنامه کاملا تغییر یافته مثلا امروز در صفحه اول روزنامه ارگان حزب حاکم: تحت عنوان «حزب مردم دکان بی‌متاعی‌است» حزب مردم را «نوازش» داده است. اینک باید دید که‌روزنامه حزب مردم چه واکنشی مقابل شیوه جدید ارگان رسمی حزب حاکم از خود نشان میدهد.

بومدین و تائید پیشنهادات شاهنشاه

محافل نفتی ضمن گفتگو در زمینه سخنان، حواری‌بومدین رئیس جمهوری الجزایر مبنی بر تایید پیشنهادات شاهنشاه‌برای تعیین قیمت نفت، اظهار میدارند که باحتمال قوی پیشنهاد شاهنشاه در کنفرانس رهبران کشور های نفت‌خیز که ازسوی الجزایر عنوان شده مطرح خواهد شد.

بنابرگزارش خبرگزاریها رئیس جمهورالجزایر خواستار تشکیل کنفرانسی در سطح سران کشور های بزرگ تولید کننده نفت برای بحث در باره جنبه های سیاست نفتی این ممالک شده‌است. بومدین گفته است که بحران انرژی‌به مسئله‌ای عالمگیر تبدیل شده و دیگر ممکن نیست که این مسئله راتنها در کنفرانس های در سطح‌وزیران حل کرد و یا صرفا از جنبه مالی این مسئله را مورد توجه‌قرارداد. بومدین افزود «تولیدکنندگان نفت باید سیاستی قاطع و روشی در پیش گیرند که در ان بین قیمت نفت از یک طرف و یک سلسله عوامل دیگر ارتباط وجود داشته باشد» این قسمت از سخنان بومدین، تایید پیشنهاد شاهنشاه ایران است که فرموده‌اند قیمت صادراتی نفت خام باید با در نظر گرفتن قیمت صادراتی ۲۰ تا ۳۰ قلم کالا های عمده‌ای که ممالک تولید کننده نفت وارد می‌کنند تعیین‌گردد.

بوسیله یك کنسرسیوم متشکل‌از چند کمپانی‌مهم انگلیسی

چند بیمارستان عظیم درایران ساخته میشود

لندن ـ یونایتدپرس ـ کنسرسیومی متشکل ازچند کمپانی مهم‌انگلیسی به سرپرستی شرکت مشاوران مدیریت بین‌المللی طرح عظیم ساختن چند بیمارستان را در ایران پیاده خواهند کرد.

سخنگوی این کنسرسیوم دیشب در لندن گفت مذاکره و بحث‌در باره ساختن این بیمارستان هابین مقامات ایرانی و مقامات‌کنسرسیوم ازچند ماه قبل‌ادامه داشته است. این سخنگو اضافه کرد مدیران کنسرسیوم هفته قبل برای مذاکره درباره پیاده کردن طرح‌بیمارستان ها سفری به‌ایران بعمل آوردند.

تمام کمپانی های شرکت کننده‌در کنسرسیوم تجربه های وسیعی درپیاده کردن طرح های‌ساختمانی درخاورمیانه دارند. وهدف آنها اینست که در مجموع به‌ارائه‌طرح هاو ساختمان ۲۰ بیمارستان برای وزارت رفاه و خدمات اجتماعی ایران کمک کنند.

مذاکرات مهم شاهنشاه و کی‌سینجر

کی‌سینجر در تهران، عقب نشینی کرد

هنری‌کی‌سینجر وزیر امور خارجه‌آمریکا باتفاق همسرش دیروز عصر وارد تهران شد ویکساعت‌پس از ورودبه‌پیشگاه شاهنشاه آریامهر شرفیاب شد.

آقای خلعت‌بری وزیر امور خارجه ازکی‌سینجر درفرودگاه مهرآباد استقبال کرد و باوجود آنکه پیش‌بینی شده بود که کی‌سینجر در فرودگاه مهرآباد بسراغ خبرنگاران برود و با آنها صحبت کند، وزیرخارجه ۵۱ساله آمریکا خندان‌وسرحال از مقابل خبرنگاران ایرانی و آمریکائی‌گذشت و با هلیکوپتر مهرآباد را ترک کرد.

کی‌سینجر ازکابل بتهران‌آمد. او دوهفته قبل از امریکا عازم شوروی شد، پس ازمذاکراتی که در مسکو داشت به هند رفت و بعد از مذاکراتی در بنگلادش و پاکستان و۱۸ساعت توقف درکابل بتهران آمد. وی که یک ربع به ساعت پنج بعد از ظهر وارد تهران شده بود، ساعت شش در کاخ سعدآباد به پیشگاه شاهنشاه آریامهر شرفیاب شد.

در مذاکرات دوساعت‌ونیمه شاهنشاه و کی‌سینجر ریچارد هلمز سفیر آمریکا در دربار شاهنشاهی حضور داشت.

«نانسی» همسر وزیر امور خارجه آمریکا نیز در ساعت هشت‌دیشب به‌پیشگاه‌علیاحضرت شهبانو شرفیاب شد و دیشب کی‌سینجر و همسرش شام رادر پیشگاه اعلیحضرتین در کاخ سعدآباد صرف کردند.

★ ملاقاتها

امروز صبح هنری‌کی‌سینجر که‌علاوه بر کارشناسان‌ومقامات دولتی، یک هیئت مطبوعاتی و رادیو تلویزیونی نیز او را همراهی می‌کند در کاخ وزارت دارائی باهوشنگ انصاری‌وزیر امور اقتصاد و دارائی ملاقات و مذاکره داشت و با حضوروی و انصاری، کمیسیون همکاری های مشترک ایران و آمریکا در کاخ وزارت دارائی تشکیل شد.

سفر کی‌سینجر سومین سفر او بتهران است، وی درست یکسال قبل در هجدهم آبان بتهران آمد و در توقف چند ساعته در تهران به پیشگاه شاهنشاه شرفیاب شد.

کی‌سینجر اولین بار بهمراه نیکسون رئیس جمهوری سابق آمریکا سه سال قبل بتهران آمد.

ولی در سفر این بار، وزیر خارجه آمریکا علاوه برتهران و مذاکراتش با مقامات ایرانی از اصفهان و شیراز نیز دیدن خواهدکرد و از شیرازمستقیما به بخارست میرود و بعد از بخارست‌ومذاکراتی‌باچائوشسکو نیز قرار است به بلگراد برود.

موضوعات مهم

رادیو لندن طی گزارشی در زمینه‌مذاکرات کیسینجرباشاهنشاه به نقل قول از یک مقام ارشد امریکائی خاطر نشان ساخت «کیسینجر اعتقاد دارد در این مذاکرات، مسئله‌بهای نفت در درجه سوم اهمیت قرار دارد.» بنظر وی‌موضوعات مهمترعبارتند از اوضاع خاورمیانه و رقابت سیاسی و نظامی‌در بدست‌آوردن قدرت در منطقه اقیانوس هند.

هنری کی‌سینجر وزیر خارجه آمریکا امروز صبح طی یک مصاحبه مطبوعاتی اظهار داشت که قبل‌از آنکه تاثیر قیمت نفت بر اقتصاد جهانی را ارزیابی کنیم، در حال حاضر باید تاثیر تورم رادر کشور های تولید کننده نفت مورد‌بررسی قراردهیم. وی افزود که‌باید منتظر شدودید که ایران به جلسه آینده اوپک چه پیشنهادی میدهد.

نقش ایران در منطقه

کی‌سینجر در جواب سئوالات خبرنگاران داخلی و خارجی اظهار داشت که آمریکا با گفتگو بین کشورهای تولید کننده و مصرف کننده مخالفتی ندارد. وی افزود که این ملاقات‌هاباید‌طوری صورت گیرد که نتیجه آن برای طرفین مطلوب باشد. کی‌سینجر ضمن اشاره بملاقات‌دوساعته‌اش باشاهنشاه گفت که طی این مذاکرات مسئله خاورمیانه نیز مطرح شد وافزود که در تجزیه وتحلیل نهائی، نظریات ایران‌و آمریکا درباره مسئله خاورمیانه یکی است. وی همچنین گفت که بادر نظر گرفتن منابع و ثبات داخلی ایران، این کشور میتواند در منطقه اقیانوس هند رل بس مهمو تثبیت کننده‌ای را ایفانماید.

وی همچنین گفت که در هفته آینده بکشور های مختلف خاور میانه مسافرت خواهد کرد تا در باره جدید ترین اتفاقات این‌منطقه با رهبران عرب مذاکره کند. کی‌سینجر افزود که وی نتایج‌این گفتگو هارا به‌اطلاع‌پرزیدنت‌فورد ومشاورینش خواهد رساند و همچنین گفت که انتظار نداردر سیاست کلی ایالات متحده‌نسبت بمخاورمیانه تغییری صورت‌گیرد.

وزیر خارجه آمریکا در باره امکان سرمایه گذاری ایران در شرکت های آمریکائی گفت که دولت امریکا هیچگونه مخالفتی با اینگونه سرمایه گذاریها ندارد. درباره آینده قیمت نفت‌کی‌سینجر گفت که درباره این موضوع به تفصیل با شاهنشاه مذاکره کرده است. وی افزود که ایران‌می‌تواند به‌تنهایی در این مورد تصمیمی بگیرد و باید باسایر اعضای اوپک مشاوره و تبادل نظر کند. وی قبول کرد که بین قیمت نفت و تورم جهانی رابطه مستقیم وجود دارد که باید در کلیه مذاکرات و اقدامات‌آتی‌راجع به‌قیمت نفت در نظر گرفته شود.

در جلسه مطبوعاتی کی‌سینجر که با حضور آقای هوشنگ انصاری وزیر اقتصاد و امور دارائی تشکیل شد، همچنین‌اعلام گردید که دو کشور ایران و آمریکا تصمیم به تاسیس یک سیستم مشترک در سطح وزیران گرفته‌اند که ازطریق آن روابط سیاسی، اقتصادی، علمی و فرهنگی‌دو کشورگسترش خواهد یافت.

قیمت نفت

در جواب این سئوال که آیا وی امیدی به کاهش قیمت نفت دارد یانه؟ کی‌سینجرجواب داد که قبل از قیمت های کمتر ابتدا باید قیمت ثابتی برای نفت داشت. وی افزود: در هر حال ایالات متحده امیدوار است که قیمت نفت در بازار های جهانی از سطح کنونی بالاتر نرود.

کی‌سینجر گفت، که درشرفیابی بحضور شاهنشاه درباره پیشنهاد معظم‌له درموضوع مرتبط شناختن قیمت نفت با قیمت ۲۰ـ۳۰ کالای صادراتی جهان غرب گفتگو کرده است ولی حاضر نشد جزئیات بیشتری را فاش کند. وی فقط افزود که پس از شرفیابی بحضور شاهنشاه خوشبینی او افزایش یافته است.

کی‌سینجر در باره تعیین یک قیمت ثابت برای نفت گفت که ایالات متحده بااین‌نظریه مخالفتی ندارد واکنون هم سرگرم بررسی بیشتر این طرح است. وی‌گفت که موضوع عرضه مواد غذائی با موضوع عرضه انرژی مربوط نیست ولی باید تشخیص دادکه جهان نمیتواند برای عرضه یک کالا سیاستی بین‌المللی اتخاذکند در حالیکه برای یک کالای دیگر که ارزش مشابهی دارد چنین کاری را نکند.

کی‌سینجر ضمن توضیح بیشتر در باره نقش ایران در خاورمیانه گفت که ایران میتواند کمک های زیادی به پیشرفت این منطقه از جهان بکند و بطور مثال رشته کشاورزی و تولید موادغذائی را ذکر کرد وافزود که تجربیات ایران درین مسائل میتواند کمک گرانبهائی بسایر کشور های این منطقه باشد.

سرمایه گذاری مشترک

کی‌سینجر ضمن اشاره مجدد به کمیسیون مشترک ایران و امریکا گفت که یکی از کارهای این کمیسیون بررسی امکانات سرمایه گذاری مشترک در کشور های دیگر است. وی افزود که علاوه بر گسترش روابط دوجانبه، کمیسیون مشترک پروژه های لازم برای پیشرفت منطقه را نیز مورد بررسی قرار خواهد داد. کی‌سینجر که درطول مصاحبه مطبوعاتی چند بار باهوشنگ انصاری‌بطور «پیچ‌گوشی»مشاوره کرد اظهار داشت‌که‌در مذاکراتش باشاهنشاه مسئله خریداسلحه و مهمات ایران از ایالات متحده نیز مطرح شد ولی افزود که ازاین لحاظ هیچ تغییری در روابط دو کشور داده نشده است.

در جواب سئوال یکی از خبرنگاران، هوشنگ انصاری‌گفت وقتی قیمت نفت را بانسبت تورم در کشورهای صدمه‌ی مربوط کنیم، ایندو میتوانندهمرایکدیگر زیاد شده یا تقلیل یابند. وی ضمن توضیح بیشتری گفت که چنین ارتباطی باید بین‌سطح‌کنونی قیمت نفت و نسبت تورم برقرار شود و نمیتوان سطح قیمت‌نفت رادراین رابطه مقدار کمتری از حد فعلی آن حساب کرد.

کی‌سینجر در مصاحبه مطبوعاتی امروز. هوشنگ انصاری وزیر امور اقتصادی و دارائی در عکس دیده میشود

تشکیل کمیسیون همکاری های ایران‌وامریکا

امروز اعلام شد که برای همکاری در زمینه اقتصادی‌ـ سیاسی ـ دفاعی‌ـ علمی‌ـ فرهنگی کمیسیونی در سطح‌عالی دولتی بین ایران و آمریکا تشکیل شد نام این کمیسیون که اولین جلسه آن صبح امروز در وزارت امور اقتصادی و دارائی منعقد گردید، کمیسیون مشترک همکاریهای ایران‌و آمریکا می باشد.

ریاست کمیسیون را کی‌سینجر از طرف دولت آمریکا وهوشنگ انصاری‌ازطرف ایران بعهده دارند. قبل از تشکیل اجلاسیه مشترک، آقایان انصاری وزیر امور اقتصادی و دارائی و کی‌سینجروزیرخارجه وهلمز سفیر آمریکا یک‌جلسه خصوصی تشکیل دادند وروی هدف ودستور کار کمیسیون مذاکره کردند سپس در اجلاسیه عمومی شرکت کردند.

در جلسه امروز اعضای هیئت ایرانی بشرح زیرشرکت داشتند: علی‌اکبر اعتماد معاون نخست وزیر و رئیس سازمان انرژی اتمی، دکتر جواد وفا معاون بین‌المللی وزارت امور اقتصادی ودارائی‌ـمهندس سپهری معاون وزارت‌کشاورزی‌ـ دریادار اردلان از صنایع الکترونیک، مهندس باقر مستوفی مدیر عامل شرکت ملی پتروشیمی‌ـخانم روحی مدیرکل‌وزارت بازرگانی ـ هاتف رئیس اداره آمریکا در وزارت امور خارجه فردشیشه کارشناس عالی‌رتبه وزارت صنایع ومعادن.

اعلامیه‌مشترک ایران‌وامریکا

مقارن ساعت یک بعداز ظهر امروز اعلامیه مشترک ایران و امریکا پیرامون سفر کیسینجر به تهران منتشر شد.

درین اعلامیه خاطرنشان‌گردیده که کیسینجر در شرفیابی به پیشگاه شاهنشاه، درود های گرم و اظهارات ستایش‌آمیزرئیس جمهوری امریکا در زمینه شیوه رهبری‌ونقش شاهنشاه درسیاست جهانی را باطلاع معظم‌لهرسانیده است.

در این اعلامیه همچنین گفته شده که در مذاکرات وزیرخارجه امریکا باشاهنشاه، اوضاع بین‌المللی و مسائل مورد علاقه دو کشور، باروح احترام وتفاهم متقابل‌ـ که ازویژگیهای مناسبات ایران وامریکاست‌ـ مورد بررسی قرار گرفت.

درزمینه اوضاع‌بین‌المللی‌طرفین، از پیشرفتی که درجهت بسط تفاهم جهانی حاصل شده ابراز رضایت کردند ودر زمینه وجود نیاز به کوششهای افزونتر، برای کاهش تشنجات،موافقت داشتند.

ایالات متحده، پشتیبانی مداوم خود را از برنامه‌های ایران‌برای تقویت خود و نیز همکاری با کشور های همجوار در خلیج فارس و ممالک اقیانوس هند ابراز داشت.

دردنباله اعلامیه آمده است: در این مذاکرات، طرح‌شاهنشاه برای گسترش همکاری اقتصادی میان کشور های ساحلی خلیج فارس، تشریح شده است.

طرفین حمایت دائمی خود رااز سنتو و نیز اهمیت این پیمان برای امنیت و توسعه اقتصادی منطقه ابراز داشتند.

وزیر خارجه امریکا کوشش های ایالات متحده را در زمینه چاره‌یابی برای حل اختلافات اعراب و اسرائیل تشریح کرد و ایران نیز حمایت خود را از این کوشش ها ابراز داشت.

طرفین با توجه به‌اوضاع کلی اقتصادی جهان مذاکرات‌سازنده و دوستانه‌ای در زمینه بهای جهانی نفت و عرضه آن بعمل آوردند.

طرفین همچنین جنبه های دیگر اوضاع اقتصادی جهان را مورد بررسی قرار دادند و در زمینه نیاز به همکاری برای مقابله با تورم موافقت داشتند.

ایران برنامه های خود را برای کمک به کشور های دیگر و نیز پیشنهادتاسیس یک‌سازمان بین‌المللی جدید را برای این منظور، تشریح کرد. ایالات متحده، نیز از سیاست های آینده نگرانه ایران در این‌زمینه استقبال کرد، طرفین موافقت کردند که در برنامه های جهانی و منطقه‌ای، برای رفع کمبود غذا در جهان همکاری کنند.

طرفین موافقت کردند یک کمیسیون مشترک ایرانی و آمریکائی تشکیل شود که وظیفه‌اش تحکیم و توسعه همکاریهای موجود بین دو کشور خواهد بود. ریاست کمیسیون مشترک را دکتر «هنری کی‌سینجر» وزیر امور خارجه آمریکا، و هوشنگ انصاری وزیر دارائی و امور اقتصادی‌ایران‌مشترکا عهده‌دار خواهند بود. اولین جلسه کمیسیون مشترک که امروز ـ دوم نوامبر ـ تشکیل شد، برنامه وسیعی برای همکاری های‌سیاسی،اقتصادی،فرهنگی، دفاعی، علمی و تکنولوژیکی بین دو کشور را تدوین کرد.

اجلاس آینده کمیسیون سال آینددرواشنگتن‌تشکیل‌میشود

عامل مهم در کار کمیسیون مشترک، تدوین برنامه‌یی در زمینه‌انرژی‌هسته‌یی‌ـ بخصوص ایجاد نیروی برق ـ خواهد بود، که در این زمینه طرفین مشغول مذاکره برای عقد قراردادی هستند.

در عین حال، قراردادهایی بین دو کشور امضاء شده که طی آن، ایالات متحده تعهد کرده است که برای دو راکتور تولید نیرو، سوخت غنی تامین کند.

همچنین قرارداد هایی برای تهیه سوخت شش راکتوردیگر، درآینده‌نزدیک بامضاء خواهد رسید. ایران درباره تاسیس این راکتورها با شرکتهای آمریکایی وارد مذاکره خواهد شد. ایران برای شرکت در ایجاد کارخانه تولید اورانیوم غنی‌تجارتی‌نیزاظهار علاقه‌مندی کرده است. تاسیسات ایجاد اورانیوم غنی، در ایالات متحده برپا خواهد شد.

ایران و ایالات متحده آمریکا در زمینه لزوم اعمال کنترلهای بین‌المللی و ملی بهتر و دقیق‌تر برمواد هسته‌یی و جلوگیری‌از افتادن آنها بدست افراد غیرمسئول، توافق کامل‌دارند. در زمینه های دیگر، همکاری های موجود میان دو کشور توسعه‌خواهدیافت‌ازجمله‌درزمینه های‌کشاورزی، توسعه صنایع الکترونیک و پتروشیمی و نیز دامداری، مخابرات، ایجاد شاهراهها، تکنولوژی فضائی، آموزش و پرورش و خدمات اجتماعی ـ به همکاری‌خواهند پرداخت.

زمینه های دیگر همکاری میان دو کشور، با پیشرفت کار کمیسیون مشترک، گسترش خواهد یافت.

شاهنشاه کیسینجر را در اتاق سبز بحضور پذیرفتند

خبرگزاریهای مختلف جهان گزارشهای مربوط به شرفیابی کی‌سینجر به حضور شاهنشاه آریامهر و مذاکرات انجام شده را بطور گسترده بسراسرجهان مخابره‌کردند. خبرنگار خبرگزاری یونایتدپرس که‌همراه کی‌سینجر بایران آمده‌طی گزارشی علاوه بر موضوعات کلی به برخی از نکات حاشیه‌ای این دیدار نیز اشاره کرده‌است. وی مینویسد:

شاهنشاه که‌گفته میشود برای کی‌سینجربعنوان‌یک سیاستمدار جهانی‌احترام‌خاصی قائل‌هستند، در «اتاق سبز» کاخ سعدآباد کی‌سینجر رابه‌حضور پذیرفتند. شاهنشاه درنخستین لحظات شرفیابی وزیر خارجه آمریکابه وی فرمودند «من‌نمیدانم که‌این برنامه‌سفر سنگین‌و هیجان‌انگیز را چگونه اجرا کردید.

کی‌سینجر گفت: این دیدارها باندازه سفر خاور میانه که در اواسط‌اکتبر صورت‌گرفت، سنگین نبود «زیرا در آن‌هنگام من در ظرف شش روز از هفت کشور خاور میانه‌بازدید کردم.

کی‌سینجر به شاهنشاه عرض کرد که در کابل به‌مشاهده یک مسابقه «بز کشی» رفته است. شاهنشاه فرمودند: «بزکشی بازی خشنی است».

کی‌سینجر پاسخ داد: «بله بازی خشنی است» و افزود: «افغانها مردم جالبی هستند. من برای اولین باربودکه از افغانستان دیدن میکردم».

از کی‌سینجر در کاخ‌پذیرائی ها که‌درکنار کاخ سلطنتی‌است پذیرائی میشود و این نکته روشنگر احترام خاصی است که برای وی قائل شده‌اند.

یکی از خبرنگاران بی‌بی‌سی در تهران گزارش داده است وبه نقل از وزیر خارجه آمریکا گفته میشود از آنجائی که شاهنشاه ایران قبول ندارند که قیمت نفت بسیار گران است، لذا در این موقعیت هرگونه کوششی دراین مورد بی‌فایده است». خبرگزاری آسوشیتدپرس نیز طی گزارشی از تهران یادآور شده است، درحالیکه در مذاکرات کیسینجربا شاهنشاه مسئله کاهش قیمت‌نفت مطرح است، منابع آگاه‌پیش‌بینی کردند که در کنفرانس کشورهای تولید کننده نفت که در دسامبر آینده برگزار میگردد نزدیک ۳۰ تا ۴۰ سنت به قیمت هر بشکه نفت افزوده خواهد شد.

خبرهای کوتاه

پیام های شادباش شاهنشاه آریامهر

از جانب اعلیحضرت همایون شاهنشاه آریامهر بمناسبت‌سالگرد جشن‌انقلاب الجزایر پیام شادباشی به حضرت‌هواری بومدین‌رئیس شورای انقلاب ورئیس‌هیات وزیران الجزایر به الجزیره مخابره شد. همچنین از جانب اعلیحضرت همایون شاهنشاه آریامهر بمناسبت سالروز اعلام جمهوری‌ویتنام پیام تبریکی بحضرت رئیس جمهوری آن کشور مخابره شد.

حفظ پست سازمانی گروهی از کارمندان

براساس تصمیم جدیددولت حفظ پست سازمانی‌کارمندان رسمی که به اتاقهای اصناف بعنوان مامور اعزام شده یا میشوندتاپایان‌سال۱۳۵۳بلامانع است، حقوق و مزایای‌مستمر یا فوق‌العاده شغل این قبیل‌از کارمندان از طرف سازمان مربوط قابل پرداخت است و تمدید ماموریت آنان‌درصورت نیاز مبرم اتاقهای اصناف با موافقت وزیر یارئیس موسسه مربوط حداکثر تا۶ ماه دیگر درسال ۱۳۵۴ بارعایت شرایط فوق مجاز است.

گشایش خط هواپیمائی جدید «هما»

امروزطی مراسمی خط پرواز جدید جت های «هما» به بندر لنگه‌باحضور استاندار استان ساحلی گشایش یافت.گشایش این خط جدید که درآن با هواپیمای جت بوئینگ ۷۳۷ «هما» پروازها انجام میشود از نظر ارتباطات سریع و گسترش‌فعالیت‌های اقتصادی و تجاری این منطقه حائز اهمیت بسیار است.

انتخابات انجمن شهرستان

در انتخابات هیئت رئیسه انجمن شهرستان تهران که پنجشنبه‌انجام شد آقایان مظفر زنگنه‌و اسمعیل رحیمی‌لاریجانی بسمت رئیس و نایب رئیس و آقای منصور مظفری و خانم آفری شاهرخی بسمت دبیران انجمن انتخاب شدند. آقایان علی ایمانی و مجید اسعدرزم آرا نیزبسمت نمایندگان انجمن استان معرفی شدند.

برنامه تئاتر در دانشگاه

گروه تاتر بلژیکی «پالانکه» ساعت هشت بعدازظهر یکشنبه (فردا) بدعوت گروه تئاتر و سینمای فعالیت امور فرهنگی دانشگاه در آن برنامه‌ای در تالار مولوی دانشگاه اجراء میکند.

جلسه شعر

ساعت شش بعد از ظهر فردا جلسه شعر با شرکت چند تن از شاعران در محل انجمن قلم دائر خواهد بود.

انتصابات

این انتصابات امروز در دانشگاه تهران صورت گرفت: دکتر کامبیزبه‌نیابت‌سمت رئیس دفتر رئیس دانشگاه، دکتر فریدون جوادی بسمت‌مشاور عالی رئیس‌دانشگاه، محمد ذوالریاستین بسمت مدیرکل امور عمومی دانشگاه.

هیئت سرمایه‌گذاران آمریکائی بتهران‌می‌آیند

یک هیئت مهم‌سرمایه‌گذاری امریکائی مرکب از ۲۵ تن از روسای بانکها و صاحبان صنایع بزرگ‌این‌کشورپس‌فردا وارد تهران میشود

اعضای این هیئت که ریاست آنرا توماس‌مایزبعهده دارد، در طی اقامت دوروزه خود در تهران بامقامات وزارتخانه های اموراقتصادی و دارائی، بازرگانی، صنایع ومعادن ایران ملاقات‌ومذاکره خواهند کرد. ضمنا پیش‌بینی میشود که این گروه در خلال ملاقات بامقامات عالیرتبه اقتصادی، با مقامات بخش خصوصی ایران نیز پیرامون سرمایه‌گذاری های مشترک در ایران بمذاکره پردازد.

آموزشگاههای حرفه‌ای مشمول فرمان شدند

همه دانش آموزان آموزشگاه های حرفه‌ای مقدماتی کشور مشمول‌فرمان تغذیه رایگان قرار گرفتند. این مطلب راسخنگوی وزارت آموزش و پرورش امروز اعلام کرد.

جشن فارغ‌التحصیلی

پیش از ظهر امروز مراسم جشن‌فارغ‌التحصیلی دانشجویان دانشکده پزشکی دانشگاه ملی باحضور پرفسورعباس‌صفویان در تالارابوریحان این دانشگاه برگزار شد.

در این مراسم گزارش‌سالانه دانشکده پزشکی خوانده شدو سپس جوائز و دانش نامه دانشجویان به آنها اهداء شد.

ضیافت بافتخار سفیر پاکستان

عباسعلی خلعت‌بری وزیر خارجه، پنجشنبه شب بمناسبت پایان‌دوره ماموریت حامدنوازخان سفیر جمهوری اسلامی پاکستان در دربار شاهنشاهی ضیافت شامی برپا کرد. در این میهمانی که گروهی از مقامات مملکتی حضور داشتند، حامدنوازخان‌پس‌ازسخنان‌خلعت‌بری‌که ازمناسبات نزدیک‌ایران وپاکستان‌یادمیکرد اظهارداشت‌نخست وزیر پاکستان چند روز پیش در سفرش به ایران بمن گفت‌اکثر پاکستانیها خواستار داشتن ماموریتی در ایران هستند، زیرا پست مهمتری از ماموریت در ایران وجود ندارد.

سفیر پاکستان خاطر نشان ساخت که در دوره ماموریتش در تهران از نزدیک شاهد پیشرفتهای درخشانی بوده، که تحت رهبری شاهنشاه نصیب ایران شده‌است.

پایان ماموریت سفیر ایران در کابل

رادیو کابل گزارش داد که جهانگیر تفضلی سفیر ایران‌در کابل که دوران ماموریت او به پایان رسیده است پنجشنبه گذشته با حسن شرق معاون صدارت‌عظمی افغانستان‌ملاقات و مذاکره نمود.

مذاکرات هیئت‌بازرگانی فیلیپین

اعضای هیئت بازرگانی فیلیپینی وابسته بصنایع چوب، سیمان و کاغذ این کشور روز پنجشنبه گذشته با فریدون مهدوی وزیر بازرگانی ملاقات ومذاکره کردند. ریاست این هیئت را که ۱۴ تن ازمقامات بازرگانی فیلیپینی تشکیل میدهند، ژنرال الوهیوبالائو بعهده دارد.

ضیافت در بیمارستان شوروی

شب پنجشنبه گذشته بمناسبت پایان کنفرانس مشترک پزشکی علمی شوروی و ایران مجلس ضیافتی در محل بیمارستان شوروی تشکیل‌شد. جمعی ازپزشگان ایران، مقامات شیروخورشید سرخ ایران و سازمان های پزشکی با بانوانشان در این ضیافت شرکت کردند.

دریافت مدال خدمات دیپلماتیک

سئول ـ آسوشیتدپرس‌ـ مهندس عبدالله ریاضی رئیس مجلس شورای ملی ایران که در راس یك هیئت حسن نیت از کره جنوبی دیدن می کند، مدال شایستگی خدمات دیپلماتیك این کشورراديروز طی مراسمی بوسیله رئیس جمهوری دریافت داشت.

٤ مرکز اموزشی در مراکز استان

وزارت اطلاعات وجهانگردی امروزاعلام کردبمنظور گسترش هرچه بیشتر سطح آموزش صنعت هتلداری در سراسر کشور و نیاز مبرمی که بوجود کارکنان آموزش دیده در مراکز پذیرائی‌احساس میشد، مطالعاتی برای تاسیس مراکز آموزشی دراستان های‌مختلف آغاز و تصمیم گرفته شدکه فعلا ٤ مرکز آموزشی‌درشهر های اصفهان، شیراز، مشهد و تبریز تاسیس شود.

معلمین مراکز آموزش خدمات جهانگردی وابسته به وزارت اطلاعات و جهانگردی‌با تجهیزات ووسائل‌آموزش‌کافی به آن شهر ها اعزام شدند و پس از تهیه مقدمات کار آموزش کارکنان مراکز پذیرائی را آغاز کردند.

کنفرانس سران عرب، کمیته‌ای را مامور میانجیگری، اختلاف ایران و عراق کرد

بیروت ـ خبرگزاریها، بنابه گزارش روزنامه السفیر چاپ لبنان کمیته‌ای‌از جانب‌کنفرانس سران عرب مامور میانجیگری میان ایران و عراق شده‌است.

میدان شهناز: بن بست!

گذرگاه زیرزمینی میدان شهناز گرهی از ترافیک کور شرق تهران نگشود

حرکت دورانی برگرد میدان شهناز، اثر راهروی مستقیم تهران نو ـ شاهرضا را خنثی می‌کند.

تراکم ترافیک زیر (باصطلاح!) گذرگاه زیرزمینی میدان شهناز.

وقتی که ترافیک تهران به آن حد ازبن‌بست رسید که‌در پروسعت ترین خیابانهای‌تهران هم رامبندان شد، مهندسان چند راه‌حل رابعنوان‌گره‌گشائی ترافیک تهران مطرح کردند:

۱ـ ایجاد مترو
۲ـ توسیع خیابانها
۳ـ ایجاد گذرگاه های‌هوائی
۴ـ احداث تراموای

ازآنجاکه تهران یک شهر قدیمی ودیرساز است، احداث مترو ـ گذرگاه‌ترن زیرزمینی ـ بعنوان نهائی‌ترین راه‌حل پذیرفته شد، اما بدان سبب که تهران شهری درون تهی‌و بواسطه حفرصدها هزار حلقه چاه خالی است، ونیزبواسطه ضعف مطالعات فنی در مورد امکانات پذیرش فشار برسطح این‌خاک ناآستوار، طرحریزی احداث شبکه مترو، و مطالعه پیرامون آن بیش از دو دهه بطول انجامید.

سرانجام‌هنگامیکه‌گره‌ترافیک تهران به‌ناگشاینده ترین کوری خودرسید، تصمیم به احداث گذرگاههای زیر زمینی گرفته شد. نخستین طرح اجرای این فکر تازه‌در تقاطع‌وسیعترین شاهراه حومه‌تهران‌انجام‌شد: ـ پلی بر تقاطع وسیعترین گذرگاههای حومه تهران: (تاج ـ ایوبی) کشیده شد، اما متاسفانه، بعلت عدم‌هماهنگی دستگاههای‌اجرائی‌این‌پل‌هوائی گرهی از کار فروبسته‌ترافیک تهران نگشود

ناکامی

نوید بعدی احداث گذرگاه زیر زمینی میدان شهناز ـ این پررفت وآمدترین میدان تهران ـ بود. اما مقاطعه کارتابدان‌حد در انجام وظائف خود کوتاهی کسب اختیار و اجاره ازانجمن کرد که سرانجام شهرداری با شهر پایتخت نسبت بخلع‌ید از این مقاطعه‌کاراقدام کرد.

شهردار وعده‌داد که‌دراندک مدت گذرگاه زیر زمینی میدان شهناز را به اهالی‌تهران تحویل دهد.

شهردار به وعده خود وفا کرد و روز نهم آبان ماه ۱۳۵۳ گذرگاه زیر زمینی میدان شهناز را به اهالی تهران تحویل داد، اما در نخستین روز، مردمی‌که از شرق به غرب‌تهران و یا بالعکس در تردد بودند مشاهده کردند که گرهی از کار فروافتاده عبورومرور بین غرب و شرق تهران گشوده نشده است!

گذرگاه (باصطلاح!) زیرزمینی میدان شهناز، گذرگاهی بدون سقف است، مضافا که در دو سوی آن پیاده‌روی مخصوص پیادگان ساخته‌اند. جز این گردش بدور میدان شهناز را آزاد گذاشته‌اند. درنتیجه، کسی که از محور تهران‌نوقصد ورود به خیابان شاهرضا را دارد ـ یا بلعکس میخواهد از شاهرضا به تهران‌نو برود ـ همان‌مسیری‌را میتواند طی کند که پیش از احداث این‌گذرگاه (باصطلاح!)زیرزمینی طی‌کند، درآن موقع، هیچگاه راننده‌ای که از شرق «خیابان تهران‌نو» میدان را دور میزد و وارد غرب «خیابان شاهرضا» میشد ناگهان خود را با یک وسیله نقلیه مواجه نمی‌دید اما اکنون هرراننده‌وسیله نقلیه‌که از شرق به غرب میرود یا از غرب به شرق می آید، پس از عبور از گذرگاه زیرزمینی میدان شهناز خود را با یک وسیله نقلیه کوچک جثه، یا عظیم‌الجثه روبرو می بیند.

به برکت چهل میلیون ریال مخارج‌احداث گذرگاه زیرزمینی میدان شهناز، اگر شما، فی‌المثل، از تهران‌نو قصد ورودبه‌شاهرضا را داشته‌باشید و از گذرگاه «زیر زمینی میدان شهناز» عبور بکنید، درمحلی که با لکه قرمز نشان داده‌شده است ـ احتمالا ـ به وسیله نقلیه‌ای که از خیابان شهناز یا از تهران‌نو به میدان شهناز، واردشده‌و قصد ورود به‌خیابان شاهرضا را دارد، برخورد می کنید.

«لطفا نقشه‌ای را که در متن این گزارش چاپ شده است دقیقا ملاحظه بفرمائید.»

بدون شک، شهرداری، و شهردار، عالما و عامدا، مایل و خواهان احداث‌گذرگاه زیرزمینی میدان شهناز بصورت کنونی‌نبوده‌اند، شاید یک عامل عمده عدم توفیق اجرائی طرح چهل‌میلیون‌ریالی‌گذرگاه‌زیرزمینی میدان شهناز ناگافی بودن مطالعات مهندسان مشاور، یاناظران‌فنی شهرداری‌بوده‌اند.

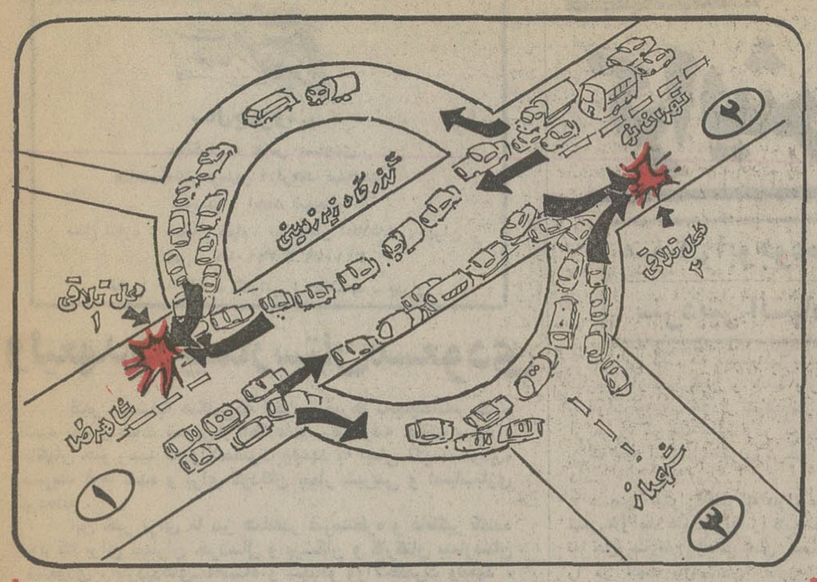

درنقشه بالا شماره ۱: به سوی شرق تهران. شماره ۲: به‌سوی غرب‌تهران وشماره ۳: به‌سوی جنوب تهران‌مشخص شده است...

ازشرق و غرب، عبور اززیر میدان شهناز یکطرفه‌ومستقیم آزاد است... ترافیک تهران‌نو، شاهرضا به‌زعم‌شهرداری‌آسوده شده است درحالیکه درمیدان شهناز بیش از هر موقع دیگر رامبندان است.

علت

میدان زیر زمینی شهنازیک میدان روباز است. هنگامیکه راننده اتومبیلی از شرق به غرب، یعنی از تهران‌نو به شاهرضا وارد می‌شود، ناگهان خود را درمقابل اتومبیلی می بیند که درمیدان شهنازگردش کرده‌اند. (همچنان که سابق گردش میکردند)

شماره های مذکور درنقشه نشان‌دهنده شرایط رانندگی درزیر وبالای میدان شهناز است

۱ـ خیابان شاهرضا
۲ـ خیابان تهران‌نو(دماوند)
۳ـ خیابان شهناز (قضاوت کنید اگر شما راننده اتومبیل بودید چه میکردید).

کلاسهای شبانه دبیرستان دخترانه همایون
برای رشته های **(طبیعی وخانه‌داری)** که از ۱۰ آبان تشکیل میشود
همه روزه از ساعت ۸ صبح الی ۴ بعدازظهر ثبت‌نام میکند
خیابان روزولت میدان ۲۵ شهریور تلفن ۸۲۳۷۰۱

آگهی تشکیل مجمع عمومی
مجمع عمومی فوق‌العاده شرکت خاص خدمات درمانی سپاهان در روز جمعه ۵۳/۸/۲۴ ساعت ۹ صبح در محل گروه واقع در پلاک شماره ۸ خیابان فردوسی تشکیل میگردد.
دستور جلسه:
۱ـ اتخاذ تصمیم در مورد محل گروه.
۲ـ تعیین حقوق مدیر عامل.
رئیس هیئت مدیره

پذیرش دانشجو
درپلی تکنیک تهران
آگهی پذیرش دانشجو در نیمسال دوم ۵۴و۵۳ در روزهای سه‌شنبه وپنجشنبه۲۱و۲۳ آبانماه‌دراین‌روزنامه‌اعلان خواهد شد. م‌الف ۲۵۶۳۷
دانشکده صنعتی (پلی‌تکنیک تهران)

شنبه یازدهم آبان
آغاز برنامه اول ۴ بعد از ظهر درسینما شهرقصه ۵بعد از ظهر در سینما شهرفرنک
پری دریایی کوچک (آمریکا)
۱۶ میلیمتری، رنگی، گروه ب ۲۵دقیقه
راهی بسوی چارلی (استرالیا)
۱۶ میلیمتری، رنگی، گروه ج ۱۱٫۵دقیقه
قهرمانان آینده (سوئیس)
۱۶ میلیمتری، رنگی، گروه د ۲۱دقیقه
آدم اول (ایران)
۳۵ میلیمتری، رنگی، گروه الف ۴٫۵دقیقه
سیرک (لهستان)
۳۵ میلیمتری، رنگی، گروه ب ۵ دقیقه
بچه ها مواظب باشید: چراغ قرمز (چکسلواکی)
۳۵ میلیمتری، ،رنگی، گروه الف ۷ دقیقه
اپرا (ایتالیا)
۳۵ میلیمتری، رنگی، ،گروه الف ۷دقیقه
اپرا (ایتالیا)
۳۵ میلیمتری، رنگی، گروه ج ۱۱ دقیقه
دوچرخه در رفت (شوروی)
۳۵ میلیمتری، رنگی، گروه الف ۱۲دقیقه

برنامه دوم
۶وربع بعداز ظهر در سینما شهر قصه
۷وربع بعداز ظهر در سینما شهرفرنک
روی طناب (چکسلواکی)
۳۵ میلیمتری، رنگی، گروه الف ۷ دقیقه
نگهبانان کوچک‌ساحل شرقی چین (چین)
۳۵ میلیمتری، رنگی،گروه‌ب ۲۰ دقیقه
دوباره نگاه کن (ایران)
۳۵ میلیمتری ،رنگی، گروه الف ۹ دقیقه
شکار رانجی (انگلستان)
۳۵ میلیمتری، رنگی، گروه د ۹۶دقیقه

شنبه ۱۱ آبان
۱۰ بعداز ظهر سینما شهر فرنک
بمب هیپی ۱۶ میلیمری ۱٫۳۰
باغ‌وحش‌خیالی ۱۶میلیمتری ۸٫۵۰
باغ وحش زیر دریا ۱۶میلیمتری ۳٫۳۰
حیواناتی که ممکن است وجود داشته باشند۱۶میلیمتری ۲٫۳۰
نزدیک چشم ۱۶میلیمتری ۶٫۰۰
باغ‌وحش عجیب ۱۶ میلیمتری ۶٫۱۶
داستان حیوانات ۱۶ میلیمتری ۹٫۲۴
باغ وحش ۲۰۰۰ ۱۶میلیمتری ۲٫۱۰
باغ وحش‌خیالی ۱۶ میلیمتری ۲٫۰۰
باغ‌وحش ۱۶ میلیمتری ۳٫۰۰
باغ‌وحش عجیب ۱۶میلیمتری ۴٫۳۰
باغ‌وحش خیالی ۱۶میلیمتری ۳٫۴۰
سک آهنی ۱۶میلیمتری ۳٫۰۰
۲ـ نمونه هایی دیگر از فیلم های ساخته کودکان و نوجوانان
زندگی ۹بار می شمارد (کانادا)
۱۶ میلیمتری، رنگی ۱۴ دقیقه
پیامها (آمریکا)
۱۶ میلیمتری، رنگی ۷ دقیقه
فیلم های نقاشی متحرک از آلاسکا (کانادا)
۳۵ میلیمتری، رنگی ۱۸½ دقیقه

یکشنبه دوازدهم آبان
آغاز برنامه اول ۴ بعداز ظهر در سینما شهرقصه ـ ۵بعدازظهردر سینما شهرفرنک
تیری بسوی خورشید (آمریکا)
۱۶ میلیمتری، رنگی، گروه ب ۱۲ دقیقه
پگاسوس (اسب بالدار) (بلژیک)
۳۵ میلیمتری، رنگی، گروه ج ۸٫۵دقیقه
باد (کانادا)
۳۵میلیمتری، رنگی، گروه د ۹٫۵دقیقه
بلبل (ایران)
۳۵ میلیمتری، رنگی، گروه ب ۱۱دقیقه
کدوتنبل (لهستان)
۳۵ میلیمتری، رنگی، گروه الف ۹دقیقه
شکارفیل (هند)
۳۵میلیمتری، رنگی، گروه د ۱۳دقیقه
اتوماتیک (چکسلواکی)
۳۵ میلیمتری ،رنگی، گروه ب ۵دقیقه
پروانه ۱۹۷۵ (هلند)
۳۵میلیمتری، رنگی، گروه د ۳٫۵دقیقه
جوجه (رومانی)
۵۳ میلیمتری، رنگی، گروه ج ۹ دقیقه
قارچ های بزرگ (چکسلواکی)
۳۵میلیمتری، رنگی، گروه الف ۶٫۵دقیقه
دکمه رافشاربده (مجارستان)
۳۵ میلیمتری، رنگی، گروه ب ۱۱دقیقه
برنامه دوم ۶ وربع بعداز ظهر در سینما شهرقصه ۷ و ربع بعداز ظهر در سینما شهرفرنک
اتصال (انگلستان)
۳۵ میلیمتری، رنگی، گروه ج ۱۶دقیقه
حسنی (ایران)
۳۵ میلیمتری، رنگی، گروه ب ۳۵ دقیقه
پلوک، گمشده در فضا (فرانسه)
۳۵ میلیمتری، رنگی، گروه د ۷۴دقیقه

یکشنبه ۱۲ آبان
۱۰ بعداز ظهر سینما شهرفرنک
نمونه‌هایی ازفیلم های اطلاعاتی وآموزشی
دریک عروسک چیست؟ (انگلستان)
۱۶ میلیمتری، رنگی ۱۶ دقیقه
ساختن یک‌باله (هلند)
۱۶ میلیمتری، ،رنگی ۳۶ دقیقه
بازکن سه زمی (امریکا)
۱۶ میلیمتری، رنگی ۲۷ دقیقه
فیلم: هنر غیر ممکن (امریکا)
۱۶ میلیمتری، رنگی ۲۷دقیقه
من پاریس را دوست دارم (فرانسه)
۳۵ میلیمتری، رنگی ۱۳دقیقه
هندسه‌ی پنهان (رمانی)
۳۵ میلیمتری، رنگی ۱۰ دقیقه

ازهرصنف وطبقه ای باشید
باپس انداز بهتر زندگی میکنید
دربانک عمران پس انداز کنید

اطلاعات
سال چهل و نهم
بنیانگذار : عباس مسعودی
صاحب‌امتیاز ومدیر : فرهاد مسعودی
سردبیر : احمد شهیدی
محل اداره : خیابان خیام . ساختمان اطلاعات . تهران
تلفن : ۳۱۱۰۷۱ تا ۳۱۱۰۷۹
تلکس : ۲۳۳۶ ـ تلگرافی : اطلاعات ـ تهران

گرایش امریکا بسوی فلسطینی‌ها

میشال ابوجوده
سردبیر النهار

میتوان گفت که فلسطینیها برهبری سازمان آزادی بخش و شاید بزودی با دولت تبعیدی خوداز لحاظ سیاسی از مبارزه کوچک علیه اردن به جهاد بزرگ علیه اسرائیل‌تغییر روش‌خواهند داد.

همچنین میتوان گفت که دول عربی سعی خواهند نمودامریکا را قانع‌سازند تا حق سازمان رهائی‌بخش فلسطین را در جهت بازستاندن سرزمینهای خویش برسمیت شناسد.

پرزیدنت فورد با سخنان خود در مورد تصمیمات کنفرانس سران عرب‌در رباط زمینه را برای این امر فراهم ساخت ویادآور شد که گفتگوها میان اسرائیل و هریک از دولتهای مصر و سوریه واردن و سازمان رهائی‌بخش باید ادامه یابد . رئیس جمهوری امریکا تعمدا از سازمان رهائی‌بخش بعنوان یکی‌ازطرفهای‌مناقشات‌خاورمیانه یاد کرد واین خود شبه شناسائی است نسبت به‌سازمان رهائی‌بخش و همچنین هماهنگی مثبت با قطعنامه‌های پادشاهان و روسای جمهوری کشور های عرب .

در حقیقت دولتهای عربی بوظیفه خود عمل کردند و این واقعیت را امریکا باید درک کند . زیرا کنفرانس سران عرب بدون اینکه نقش اردن را در شرکت در کنفرانس ژنو لغو کند این کشور را قانع ساخت که سازمان رهائی بخش فلسطین و حاکمیت آن را در ساحل غربی رودخانه اردن برسمیت بشناسد.

وبدین ترتیب حتی پس از اظهارات پرزیدنت فورد آنچه باقی می‌ماندروش عملی طرف دیگری است که دول عربی به‌آن اعتماد دارند یعنی امریکا.

انتظار میرفت که اسرائیل بلافاصله روش منفی اتخاذ کند و همه چیز را رد نماید... زیرا اسرائیل نه عرفات را میخواهد ونه سازمان رهائی بخش‌و نه دولت فلسطین را ... ولی‌موقعیکه روش ملک حسین کرسی اردن را از زیرپای اسرائیل در ساحل غربی رودخانه اردن کنار کشید اسرائیل دیگر چاره‌ای ندارد. جز ساختن منطق برای قانع کردن امریکا لذا میتوان از هم‌اکنون سختی روش امریکا را در قبال اسرائیل درک کرد . زیراو اشنگتن مرتبا به روش اردن تکیه میکرد و به بهانه آن از روبرو شدن باواقعیت فلسطین شانه خالی میکرد ... ولی **پس از کنفرانس سران عرب در رباط اینک خود را در برابر بیست دولت عربی از جمله اردن مییابد که از آن میخواهند از میان فلسطین و اسرائیل یکی را انتخاب کند و یا حداقل‌فلسطین واسرائیل را باهم انتخاب کند.**

اگر انگیزه وبهانه‌های‌اسرائیل برای نپذیرفتن دولت فلسطین همچنان بقوت خود باقی است ... ولی انگیزه‌های امریکا ... حتی ازقول پرزیدنت‌فورد.. از بین رفته است و فقط انگیزه‌هائی که به اسرائیل بستگی دارد باقی‌مانده است . بدین ترتیب در برابر دکتر هنری کیسینجر که در موعد مقرر به منطقه باز خواهد گشت فرصتهائی وجود دارد تا مانند پرزیدنت فورد در برابر دول عربی بویژه دول نفتی آن نظرات قاطع و حقیقی خودراابراز کند ... دیگر امریکا و اسرائیل‌یکی نیستند.

بدین ترتیب میتوان گفت کمکنفرانس رباط در تاریخ فقط کنفرانس آشتی ملک حسین و یاسرعرفات نخواهدبود بلکه کنفرانسی است که امریکا رادر برابر راه سخت انتخاب قرار داد .

لذا همینکه کنفرانس بپایان رسید و تصمیمات آن اعلام شد همه بانتظار ماندند تا بدانند روش امریکا چیست؟ وموقعیکه پرزیدنت فوردرئیس جمهور امریکا سخن گفت بهانه‌ای برای اعتراض به تصمیمات کنفرانس مزبور پیدا نکرد فقط گفت که امریکاقطعنامه کنفرانس را مورد مطالعه قرار خواهد داد . و معلوم نیست که چه اثری‌روی روش امریکا خواهد داشت .

البته نمیتوان باستناد روشهای‌علنی قبلی امریکا نسبت بروش آن بااعتماد کامل نظرداد زیرا آن روشها همیشه در برابر سازمان رهائی بخش فلسطین جنبه منفی داشته است ... و دکتر هنری کیسینجر نه فقط با یاسر عرفات ملاقات نکرد بلکه در جریان دعوت از سازمان رهائی بخش فلسطین بمجمع عمومی سازمان ملل متحد در جانبداری از اسرائیل رای داد.

بااینوصف بعضی از محافل عربی میگویند که فرانسه با هماهنگی بـــا امریکا از فلسطینیها جانبداری کرد تا محیط روانی را در اسرائیل فراهم سازد و بگفته همان محافل فقط از طریق گذشت و نرمش ایالات متحده امریکا است که دعوت از سازمان‌رهائی بخش فلسطین باآن اکثریت قابل توجه بتصویب رسید.

حتی بعضی از محافل میگویند که عدم ملاقات وزیر خارجه‌امریکا ورئیس سازمان رهائی بخش فلسطین دلیل آن نیست که ملاقاتها و تماسهائی‌میان امریکا و فلسطین صورت نگرفته‌است.

آیا سخنان پرزیدنت فوردر تقویت آن تماسها اظهار نشد ؟

در حقیقت آنچه پرزیدنت فورداظهار داشت باروش اسرائیل کاملا مغایرت دارد تاجائیکه انسان را وامیدارد تا بگوید امریکا راه بسوی فلسطینیها را آغاز کرده است.

ملک حسین پادشاه اردن هنگام بازگشت از کنفرانس سران عرب در عمان‌بااستقبال گرم مردم روبرو شد . در عکس ملک حسین هنگام ورود به عمان در میان مردم دیده میشود .
عکس رادیوئی آسوشیتدپرس

موجودیت حزب کمونیست فرانسه بخطر افتاده‌است

لوپوان

بخاطردردسریکه‌حزب‌کمونیست فرانسه با آن روبرو شده‌است چه کسی را باید ملامت کرد؟ سوسیالیستهای تحت رهبری میتران را ؟ شاید اما درتاکتیک های خود کمونیستهای‌فرانسوی نیز تغییراتی در ماه های‌اخیر پدید آمده که لااقل قسمتی از دلایل عروج ستاره اقبال حزب سوسیالیست وافول‌ستاره حزب کمونیست را توضیح‌می دهد . تجربه نیرومندترشدن بدون وقفه سوسیالیستها بـه خودی خودبسیاری‌ازکمونیست ها وخصوصا افراطیون آنهارا متقاعد کرد که وقتی‌قراراست بیشترین سود نصیب شریک سوسیالیست آنها در جبهه نیروهای چپ شود ، در ایـن صورت چه دلیلی دارد کـه کمونیستها برای‌جلب‌حمایت‌رای دهندگان یاغی احزاب دیگرو غیردست‌چپی از قبیل‌گلیستهای سابق‌یقه‌درانی کنند ؟

این تغییرتاکتیکی در رفتار کمونیستها بدون تردید یکـی‌از عواملی بود که درچندیـن‌فقره تجارب انتخاباتی اخیراحتمالا صدها هزار آرای‌رای‌دهندگان یاغی احزاب دیگر را بجای آنکه‌مانندگذشته‌نصیب‌کمونیست ها کند ، به نفع کاندیداهای حزب سوسیالیست که آشکارا شریک فعال تر وپرتحرک‌تر برنامه‌مشترک استواردصندوق کرد

ابعاد خطری که اینک طبق اعتراف ضمنی خود ژرژمارشه رهبرحزب‌کمونیست‌رابه‌مخاطره انداخته است تاقبل‌از انتخابات ریاست جمهوری ۵ ماه پیش تاحدود زیادی قابل‌چشم‌پوشی بود (برنامه مشترک احزاب چپ فرانسه مدتها قبل از آن انتخابات نیز وجود داشت)اما این خطراکنون که تجربه‌بزرگ انتخابات ریاست جمهوری‌سال جاری پشت سرنهاده شده‌است دیگر نمیتواند برای‌کمونیستهای فرانسوی قابل اغماض باشد . دراین موردمیتوان به دودلیل اساسی تکیه کرد . نخست اینکه عرض‌اندام بسیارموفقیت آمیز فرانسوامیتران در هر دو دور اول و دوم انتخاب ریاست جمهوری بروشنی‌نشان داد که پیروزی احزاب چپ در یک انتخابات ریاست جمهوری‌کاملا امکان پذیراست . اما دومین دلیل عبارت از این است که قدرت نمائی قابل ستایش‌میتران بعنوان نامزد عمده‌ترین‌نیروهای چپ در برابر ژیسکاردستن رئیس جمهور کنونی فرانسه تاثیر صاعقه آسائی برخود سوسیالیستها باقی گذاشت و به آنها چنان اعتماد بنفس بخشید که بسیاری ازآنان‌شاید بکلی فراموش کردند که سهم حزب کمونیست‌دربوجودآوردن نتایج خیره کننده انتخابات ریاست جمهوری اخیر ازسهمی که بوسیله خود میتران وحزب سوسیالیست وی ایفا شدبسیار بزرگتر بوده است .

این اعتماد به نفس‌میلیونها فرانسوی را متقاعد کرده است که از این پس میتوانند نه‌تنها پروائی از پیروزی دولتی یک حزب نیرومنددست چپی‌نداشته باشند بلکه عرض‌اندام کردن موفق حزب چپ گرای‌برقدرتی مانند حزب سوسیالیست‌فرانسه ضامن اطمینانی خواهد بود که‌از عهده جلوگیری ازاستیلای کمونیسم برخواهد آمدوفرانسه رابعداز انحطاط‌قابل پیش‌بینی سرمایه‌داری دربسیاری‌ازممالک صنعتی اروپای باختری (از قبیل ایتالیا ـفرانسه‌ـبریتانیاو غیره که با انبوه گرفتاریهای بنیان کن اقتصادی و اجتماعی روبرو شده‌اند) صاحب یک سوسیالیسم‌ویژه‌فرانسوی‌خواهد کرد .

گزارش علی‌اکبر کسمائی نویسنده اطلاعات از خاورمیانه عربی

نفت،مصر را به‌امریکا پیوند میدهد؟

نزدیك یکسال است که محافل سیاسی‌مصر وکشورهای علاقمندباوضاع خاورمیانه میپرسند چه رازی در کار است که با وجود آگاهی رهبران‌مصر بهمبستگی سیاسی‌ایالات‌متحده‌آمریکا و اسرائیل‌بازهم‌قاهره‌علاقمند یکسترش مناسباتش با آمریکاستو با آنکه‌تنها سرچشمه سلاح مصر کشور شوروی است ، چگونه است که مصر درطی یکسال‌اخیرچنین‌باشتاب‌بسوی‌همبستگی سیاسی با آمریکا شتافته است ؟»

رهبران مصر ترجیح میدهند که آشکارا وارد این موضوع نشوند زیرا در باره موضوعی که هنوز کاملاروشن نیست سخن گفتن خردمندانه نیست اما مقامات مصری این حقیقت را منکر نمیشوند که در دل خاکهای چندیـن هزار ساله مصر،سرچشمه‌های‌جوشان نفت وجود دارد وتنها آمریکاست که قادر باستخراج این‌طلای مذاب سیاه رنك است و از اینروست که ادامه‌و گسترش مناسبات مصر با آمریکا با وجود سرخوردگیهائی که‌پدید آورده، بنظر مقامات مصری ضروری است .

اینك این پرسش مطرح است‌که جای مصر در نقشه نفتی جهان‌کجاست و اگر در زیر خاکهای چندین هزار ساله مصر سرچشمه های جوشان نفت نهفته است ، چرا تاکنون در مصر چاههائی که نفت فراوان داشته‌باشد، کشف نشده ، با آنکه کشف نفت‌در مصر پیش از کشف نفت در ایران و خلیج‌فارس صورت گرفته است.

مسئولان شرکتهای نفتی آمریکائی که طی سالهای اخیر بکشف چاههای پر نفت مصر دست زده‌اند ، درپاسخ پرسش بالا میگویند شرایط و اصول سیاسی مصر در خلال سالهای آغاز قرن و در بیست‌وچند ساله اخیرموجب تاخیر عملیات اکتشاف جدی بـــرای رسیدن بعمق چاههای سرشار نفت‌مصر شد ، در خلال دوران اشغال مصر به توسط بریتانیا تنها شرکتهای‌انگلیسی بودند که در سراسر خاك مصر بـــه کشف نفت میپرداختند . ولی پولی که در این راه خرج میکردند آنقدر نبود که آنها را در کشف چاههای عمیق و سرشار موفق سازد و حال آنکه کشف و بهره برداری از چنین‌چاههائی هزینه های گزافی برمیدارد که تنها شرکت های نفتی آمریکائی قادر به تحمل آن هستند و گاه نیز پس از تحمل‌مخارج بسیار ، راه بجائی برده نمیشود و تمام پولهای مصرف شده بهدر میرود .

در سراسر جهان، تنها هفت‌شرکت نفتی بزرك قادر باکتشاف نفت وجود دارد که‌پنج‌تای آنهاآمریکائی هستند. حتی شوروی پس از شروع سیاست همزیستی مسالمت آمیز با آمریکا ، برای کشف چاههای‌نفت‌سیبری باهمان شرکتهای نفتی بزرك‌آمریکائی قرارداد بست‌که کاشف بیشتر چاههای نفت در خلیج فارس هستند پنج شرکت بزرك نفتی آمریکا سالانه هشت هزارمیلیون دلار خرج تولید نفت میکنند که در حدود دو هزار میلیون آن تنها صرف کشف چاههای جدید نفت میشود و همیشه هم به نتیجه مطلوب نمیرسد و یا نتیجه چندان سرشار نیست .

نفت سینا

درمصر ، پس از انگلیسیها ، کاشفان نفت با قوانینی روبرو شدند که‌چندان مشوق آنهانبود از اینرو تلاش‌آنها در این زمینه‌به‌لیبی‌معطوف شد.اماشرکت نفت انگلیس همچنان پی کوشش بهره‌برداری در مصر بکار ادامه می داد تا آنکه در سال ۱۹۶۱ بدنبال ملی شدن شرکت های خارجی و داخلی مصر،عملیات کشف نفت‌توسط خارجیها ، که بسیار کند و ناچیز صورت میگرفت متوقف شد و دوسال بعد ، چند شرکت آمریکائی موفق به‌تحصیل امتیاز کشف نفت درخاك مصر شدند ولی باز هم پولهائی که در این‌راه لازم بود خرج شود ، مصرف نمیشد. شرکت آمریکائی «اسو» نفت «بلاعیم» را درسینا کشف کرد ولی چون تصورمیکردکه چاههای«بلاعیم» نفت کمی دارند ، از امتیاز خـود صرفنظرنمودو شرکت ایتالیائی «انی» آن امتیاز را گرفت و جالب است که به نفت سرشار دست یافت ، و چاههای«بلاعیم»اینک‌دردست‌اسرائیل است .

از آن پس شرکت های نفتـی امریکا متوجه شدند که نباید بچاه های‌نفت‌مصر بدبین بود و لازم است تازه ترین‌شیوه های فنی و تکنولژی رابرای کشف چاههای سرشار نفت در مصر بکار برند و پول فراوان خرج‌کنندتا به نتیجه مطلوب‌برسند. یکی از شرکت های نفتی آمریکایی در سانفرانسیسکو ، طی یک سال سیصدوپنجاه میلیون‌دلار درصحرای غربی مصر بقصد اکتشاف نفت خرج کرد و نتیجه مطلوبی ندید . از سال ۱۹۶۴به‌بعد، پنج‌شرکت‌نفتی‌آمریکائی برای کشف نفت در مصر یازده چاه حفر کردند و پس‌از خرج شصت میلیون دلار در عمق نه هزار پا بـه نفت رسیدندولی‌اعلام کردند که نفت درمصراندك است‌وهزینه بهره‌برداری از آنرا جبران نمیکند .

تنها از یکسال پیش ، و درست پس از جنگ رمضان سال گذشته ، بار دیگر کم‌و بیش سخن از وجود چاههای سرشار نفت‌در مصر میرود. کاشفان نفتی‌از سانفرانسیسکو روانه مصر شدند و ده ها مهندس زمین ـ شناس را بکار کشف نفت در مصر گماشتند و برا ی‌این کار از مغز های الکترونیکی‌ونتایج گزارشهای ماههای مصنوعی‌در مورد سرزمینهای دارای نفت یاری گرفتند و خلاصه آنکه از آخرین پیشرفت های تکنولژی برای دستیابی بچاههای سرشار نفت در مصر، استفاده‌دقیق آغاز شده‌است .

نفت : درمان درد مصر

اینک در آمریکا و همچنین درخود مصر ، شور و هیجان‌برای رسیدن بچاههای‌سرشار نفت مصری بسیار است . چاههای کنونی نفت مصر که بمقدار اندک از آنهابهره برداری میشود ، در صحرای غربـی مصر، در «العلمین» ، «الرزاق» و «ابوالغراریق» وجوددارد . درجنوب قاهره و در خلیج سوئز نیز نفت هست وابراز خوشبینی بسیار برای دست‌یابی به نفت سرشار مصری میشود .

آیا این مهمترین راز گـرایش شتابزده مصر بسوی آمریکاست کـه بزرگترین‌و تواناترین‌شرکت های‌نفتی کاشف نفت را دربردارد ؟

قاهره در پاسخ ایـن پرسش گرچه سکوت میکند ولی «نه» نمی‌ـ گوید و فراموش نکنیم که نفت درمان بسیاری از درد های کنونی مصر خواهد بود .

عرفات در سازمان ملل

سازمان ملل متحد با تعویق بحث ها یمربوط به مسئله فلسطین موافقت کرد و ضمنا اعلام شد که عرفات شخصا در سازمان ملل از حقوق فلسطینی ها دفاع میکند .

دعوتی که‌اخیرا از سازمان فلسطین بعمل آمد تا هنگام رسیدگی مسئله‌فلسطین‌در مجمع عمومی‌سازمان‌ملل‌متحد شرکت کند موقعیت بین‌المللی این سازمان را تقویت کرد .

دراین موقعیت که چنین پیروزی نصیب سازمان آزادی بخش شده است ، این سازمان نباید هدف خود را فقط منحصر به تقاضای اجرای شعاری کند که خود میداند اوضاع روزمناسب برای اجرای آن نیست ، وگرنه همه پیشرفتی که در صحنه بین‌المللی کسب کرده است دچار شکست میشود و اسرائیل می‌ـ تواند اکثریت اعضای سازمان ملل متحد را علیه آن برانگیزدو اعلام کند که هدف سازمان فلسطین از بین بردن اسرائیل می‌ـ باشد . گذشته از این سازمان آزادی بخش فلسطین باید از فرصت پیش‌آمده و همچنین تشکیل کنفرانس سران عرب وگذشت های ملک‌حسین استفاده کند و اختلافات خود را بطور عمیق با اردن حل کند . قبلا گفته شده بود که ساحل غربی رودخانه اردن تازمانی که راه حل عادلانه‌ای برای مسئله فلسطین پیدا نشده باشد بطور «امانت» در دست اردن است و همینکه یک دولت فلسطینی عربی مورد تایید قطعنامه های سازمان ملل متحد تشکیل شود ، اردن دیگر ادعائی نسبت به آن قسمت نخواهد داشت . استناد ملک‌عبدالله پادشاه اسبق اردن در الحاق ساحل غربی رودخانه اردن این بود که قطعنامه «تقسیم فلسطین» اجـرا نشده بود .

گذشته از این وضع نهائی «موجودیت فلسطین» که‌نمایانگر شخصیت ملی فلسطین خواهد بود باید توسط ملت فلسطین تعیین شود نه دولت اردن و یا هرسازمانی از جمله سازمان آزادی بخش ، و تازمانی که ملت فلسطین سرنوشت خود را تضمین نکرده باشد تعهدات و وظایف دولت اردن در قبال ملت فلسطین و سرزمین فلسطین اسقاط نمیشود ، و این واقعیت یعنی تعیین سرنوشت از طرف ملت فلسطین صورت نخواهد گرفت ، مگر اینکه کنفرانس ژنو تشکیل شود و گامی بسوی صلح‌بردارد .

بدین ترتیب مسئله‌ای که کاملا روشن میباشد این است که تقاضای سازمان آزادی بخش فلسطین برا یاجرای قطعنامه تقسیم فلسطین اساس استواری برای‌روابط سازمان فلسطین‌با دولت اردن پایه‌گذاری میکند . زیرا فقط چنین اقدامی ازطرف سازمان آزاد بخش باعث میشود که نمایندگی ملت و سرزمین فلسطین از طرف سازمان ملل به سازما ن‌آزادی بخش واگذار شود .

سازمان فلسطین و تروریسم

LE FIGARO

از آن زمان کـه موجودیت سازمان آزادی بخش فلسطین در عرصه سیاست جهانی نادیده انگاشته میشد و آنرا چیزی جزیک دارودسته تروریست به حساب نمی‌آوردند سالیان درازی نمیگذرد، اما اکنون که سازمان ملل متحد از یکسو و فرانسه از سوی دیگر موجودیت این سازمان را به رسمیت شناخته‌اند و بیست کشور عرب نیز حامی و پشتیبان آن محسوب میگردند ، سازمان‌آزادیبخش فلسطین به گونه یک نیروی سیاسی در آمده است که طرفهای ذینفع در خاورمیانه هر یک بنوبه خود باید روی آن حساب کنند .

در این حال این سئوال پیش می‌آید که آیا فرانسه ،شوروی، سوریه و یا عربستان سعودی از نفوذ خود برای مخالفت با هر نوعی خشونت آمیخته به تروریسم که سازمان آزادیبخش فلسطین در گذشته همواره بر چسب آنرا با خود داشته بهره‌گیری خواهند کرد ؟

مقدمه جنك

Herald Tribune

سران کشور هـای عربی درربـاط پیروزی سیاسی عظیمی را بـه سازمان آزادیبخش فلسطین تفویض کردند ولی این پیروزی به گونه‌ای بود که شاید بتوان گفت زیر بنای جنگ هائی در آینده باشد .

سران عرب در رباط سرانجام پس از مباحثات مفصل اعلام کردند که سازمان آزادیبخش فلسطین رهبری دولت فلسطین را که در هریک از سرزمین های آزاد شده برپا گردد در دست خواهد داشت . اعلام این مسئله ظاهرا حلال اختلافی است که بین سران عرب از نوامبر گذشته تاکنون دو دستگی انداخته بود . ولی در عین حال این مسئله همچنان به قوه خود باقی میماند که اسرائیل و یا ایالات متحده امریکا تن به آزاد ساختن سرزمین های اشغالی از طریق مسالمت آمیز و مصالحه خواهند داد یا نه .

در عکس‌گروهی از افرادی که توسط ٤ شورشی‌زندانی در زندان «شوئینکن» هلند به گروگان گرفته شده بودند پس از آزادی دیده میشوند بیشتر کسانی که به اسارت درآمده بودند اعضای یک گروه آواز های دستجمعی بودند .
گروگان ها که‌تعدادشان‌در آخرین روز ۱٦ نفر بود پس از حمله ناگهانی تفنگداران هلندی به زندان آزاد شدند و هر چهار زندانی دستگیرشدند. عکس رادیوئی آسوشیتدپرس

هدف !

روز جمعه ، جایتان خالی، زدیم به کوه . در تهران،یك دهی هست به اسم «پس‌قلعه» که تهرانی های ندید بدید، به آن می‌گویند «کوه». در این کوه، هم کله‌پزی‌هست، هم چلوکبابی . آب انار و آبگوشت و املت و نیمـرو هم فراوان پیدا می‌شود . تازه باشگاه تفریحات سالم هم دارد که ملت میروند پینك‌پنك و فوتبال دستی و بیلیارد بازی می‌کنند . یك پیر مردی هم هست که یك تفنك دارد بایك سری ترقه، به عنوان هدف . بنده هوس کردم یك تیری درکنم . تفنك را نشانه رفتم ، یك ترقه را در نظر گرفتم ،ماشه

هادی خرسندی

را کشیدم ، خورد روی یك ترقـه دیگـر که یکوجـب آن‌طرف‌تر بـود ! صـدای وحشتناکی داد . مردم کف زدند ، رفقا هورا کشیدند ، صاحب تفنك هم یك تیر به بنده جایزه داد. یکنفر گفت: «بارك‌الله آقا . شما همیشه میزنید به هدف !» دیگری گفت : «واقعا زدید به گل! عجب نشانه‌ای !» . سومـی گفت :

«فکر نمی‌کردم شماتیرانداز ماهری باشید » ....

خلاصه آنقـدر تعریـف کردند که بنده دیگر رویم نشد توضیح بدهم که هدفم یك جای دیگر بوده و تیرم به یك‌هدف‌دیگر خورده‌است به اجبار ماهم بادی به‌غبغب انداختیم و گفتیم : «بله. ما اینیم» !.

اگر برای شما همچنین وضعی پیش آمده باشد ، تصدیق می‌کنید که‌آدمیزاد چقدر راحت هدفش را گـم می کند .

(۴۱)

دراین کتاب ادعا شده بود که استالین عملا از سال ۱۹۱۸ معاون لنین بوده‌است (بلی‌البته عینا اینطور در کتاب نـوشته شده) فرمانده انقلاب (لنین) در جبهه بـا شکست و بی‌نظمی روبرو شده بود و استالین باراهنمائی های خود اساس‌طرح عملیات«فرونز» راریخته‌بود (کاملادرواقع همینطور بود) چه‌اقبال بلندی ملت‌شوروی داشت که در روز های سخت جنگـهای بزرگ میهنی مابدست استالین بزرگ یک رهبر خردمند و پرتجربه رهبری میشدیم (البته که ملت‌شوروی بختی بلند داشت) همه مردم شوروی قدرت استدلال ومنطق استالین را می‌شناسند افکارش شفافیت‌بلور را دارد (فروتنی لازم نیست اینها همه حقیقت دارد) بویژه عشق‌او بملت‌شوروی رقت قلب اودر برابر همنوعانش وفروتنی اعجاب انگیزاو (فروتنی ...بلی اینها همه حقیقت دارند.) خیلی خوب با اینحال‌گفته میشود که کتاب فروش خوبی دارد پس از چاپ اول چاپ دوم را در پنج میلیون نسخه انتشار داده بودند وچون برای ملتی وسیع چون شوروی این مقدار کم بود قرار شد چاپ سوم در ۲۰میلیون نسخه منتشر شود و مستقیما در تمام مدارس، کارخانجات و مزارع اشتراکی به فروش رسد .

استالین در خود احساس اشوب‌وناراحتی کرد کتاب را روی میز گرد کوچکی که کنار تخت بود نهاد یك گلابی هندی پوست‌کنده برداشت و آن‌رابدهان برد وطعم مطبوعی که مزه «ید» داشت در دهان احساس می کرداستالین‌می‌دانست با مکیدن میوه آشوب او برطرف می‌شود وضع مزاجی او ماه بماه وخیم‌تر مـی شد ولی نمی‌خواست این حقیقت را قبول کند گاه دچار فراموشی میشد غالبا حال‌تهوع بـه او دست مـی‌داد و بـــا آنکه درد مشخصی در بدن نداشت‌ساعت های طولانی با ضعفی فوق‌العاده و دردناك روی تخت می ماند حتی خواب‌ازناراحتی او نمی‌کاست ووقتی از خواب بیدار می شد خود را همچنان ناتوان و خسته‌مانند ساعات قبل از خواب احساس می کرد. در قفقاز مردان هفتادساله هنوز جوان بودند با سهولت از صخره های کوهستان بالامی رفتند مانند اسبی‌تندرومی دویدند بازنها عشقبازی می کردند و این عجب که او با آن سلامتی که در سابق‌داشت و تصور میکرد تا نودسالگی شاداب زندگی خواهدکرد اکنون خودراضعیف احساس می کرد ازیك سال‌پیش‌استالین دیگر احساس نشاط از زندگی نمی‌کرد وغذا های لذیذرا که دوست داشت نمی خورد آب پرتغال زبانش را می آزرد خاویار بدهانش بیمزه‌بودوحتی‌آب گوشت های پرادویه گرجی در دهانش مطبوع نبودند غذاها را بابی میلی می خورد و شرابهای کهنه برایش ناگوار بود و شراب‌خواریها باسر درد های طولانی پایان می گرفت و کار بجائی رسیده‌بود که حتی فکر زن در وجودش ایجادتنفر میکرد استـالین برای خود هدفی معیـن کرده بود زندگی تا نود سالگی ولـی اکنون با خود می اندیشید که سال های آینده برای او جز حزن وملال‌چیزی‌ببار نخواهد آورد وباید بیست سال دیگر بخاطر سعادت جوامع بشری تحمل زجر ودرد را به خود رواداره .

یکی از پزشکان بوی هشدار داده بود (ولی این بیچاره را تیرباران کرده بودند) و اکنون بزرگترین پزشکان در حالی که گوشی پزشکی در دست آنها می لرزید به بالین استالین می آمدند استالین تزریق هر دارویی را بخودممنوع کرده بود وناچار پزشکان خوردن‌میوه‌ها را تجویز کردند .

استالین بار دیگر دندان در گلابی هندی فروبرد و چشمان خود را برهم‌نهاد سه‌روز پیش سالگرد تولد او بود و در سراسر کشور هفتادمین سال پرافتخار زندگی او را جشن گرفتند برنامه جشن چنین آغاز شده بود روز بیستم‌دسامبر «تراژیشو گوستف» را آنقدر زده‌بودندتا جان‌سپرده بود و در حقیقت هنگامی که نور زندگی دیدگان این سك را ترك گفته بود جشن های هفتادمین سال تولد استالین آغاز شده بود روزبیست و یکم یك شب‌نشینی مجلل در «بالشوی»تئاتر باحضور «مائوتسه‌تونك» و «ایباروری» رهبر کمونیست های اسپانیا و رفقـای دیگر برپا شده‌بود ونطقها ایرادگردیده بود و در پایان‌شب‌نشینی‌ضیافتی فراموش نشدنی به افتخار این میهمانان برجسته بپا شد شراب های کهنه اسپانیا در گیلاسها موج‌می زد ولی استالین گیلاس های خود را با احتیاط وتانی می نوشید و در چهره میهمانان خود علائم مکروخیانت را جستجو می کرد ولی در پایان‌استالین «لاورنتی» بنوشیدن شرابهای قفقازی و خواندن آواز های گرجی پرداخته بودند روز بیست‌ودوم یك پذیرائی‌رسمی‌سیاسی وروز بیست و سوم در حضور استالین فیلم نبرد استالین گراد اثر کارگردان «ویرتا» وسال فراموش‌نشدنی ۱۹۱۹ اثر کارگردان بزرك «ویشنفسکی»را نمایش داده بودند استالین با آنکه سخت خسته بود از دیدن این دو اثر بسیار رضایت داشت بویژه که هردو فیلم برنده‌جایزه استالین بودند در این دو فیلم نه‌تنها از نقش فرماندهی او در جنك‌بزرك‌میهنی جهانی دوم ستایش می‌شد بلکه در نقش سازنده او در جنگهای داخلی‌و به‌قدرت رسیدن کمونیزم درروسیه بهتر از سابق نمایان می شد و در این فیلمهابوضوح نشان داده می شد که استالینشان از روز اول چه مردبزرگی بوده است .

حافظه استالین به او یادآور میشد که چگونه‌درآغاز دوران کمونیزم‌خطاهای «لنین»را اصلاح کرده وبوی هروقت ضرورت می‌یافت هشدار میداد در این فیلم «ویشنفسکی»از زبان استالین می گفت :

«هرکارگر حق اظهارعقیده دارد و بالاخره یك روز ما در قانون اساسی شوروی این مطلب را طی‌یك‌ماده‌خواهیم گنجانید

این گفته استالین ثابت می کرد که در حین دفاع از شهر «پتروگراد» در برابر هجوم «یودنی‌تف» استالین در اندیشه تدوین یک قانون اساسی دمکراتیک‌برای ملت شوروی بود البته در آن زمان‌این قانون را «دیکتاتوری رنجبران» مـی ـ نامیدند ولی این چه اهمیت داشت مهم این بود که چنین افکاری حقیقتی بزرگ بود پرتوان بود آنچه که‌اهمیت داشت این بود که ملت رهبر خود را دوست داشت وبا او تفاهم داشت .

دنباله دارد

در تالار رودکی بمناسبت هفتمین جشن فرهنگ و هنر

سرآمدان هنر ایران در شب مولوی

چهارشنبه شب تالاررودکی، شب مولوی راعرضه کرد .

هدف این برنامه ارائه شناختی ازمولوی وبزرگداشت او بود

نخست ابراهیم صفائی محقق ومورخ معاصر ، «مولوی و حکایت های اورا» موضوع سخنرانی خود قرار داد و چنین گفت :

مثنوی مولوی یکی ازبزرگترین کتاب های عرفانی وهمطراز آثار جاودانی است .

یادآور شد که چون درک مفاهیم بلند این کتاب ، ازسطح آگاهی مردم عصر خویش بالاتر بود از اینرو مولانا نخست داستانی مقبول طبع عوام آورده تاتوجه آنها رابرانگیزد آنگاه دریس داستان به بیان اندیشه‌های عرفانی و اخلاقی خویش بپردازد .

ناطق سپس به ارزیابی داستانها پرداخت و گفت : پاره‌ای از این داستانها از قصص قرآن و حکایت رایج آن عصر الهام یافته و پاره‌ای اندک ساخته ذهن مولوی بوده‌است. بیش از سیصد قصه درشش دفتر مثنوی آمده که بعضی از آنها حکایات بسیاری رادر دل خود جای داده است . درآخر ۳ داستان از دفترهای مثنوی نقل کرد و بشرح مفاهیم اخلاقی آن پرداخت .

سپس امیرحیاتی ، درویش خوش آواز روی صحنه آمدو باصدای دوتارش، نغمه‌ای خوش سازکرد .

همایرتوی قطعه «شنوازنی» را از مثنوی برخواند که نی حسن ناهید آنرا همراهی می کرد ، سپس نوبت تکنوازی استاد عبادی رسید که اسمعیلی ساز او را بانتبک همصدا بود .

استاد عبادی پیر موسیقی ایران که نغمه های سه‌تارش گوئی از ژرفترین اقصای تاریخ موسیقی مامی آیدچنان چالاک وپرشور وحال نواخت که نیمه اول برنامه را رونقی بخشید وجانها را به وجدآورد .

استادعبادی که پنجه شیرینش، سالهاست در خدمت موسیقی ایرانی ، نغمه پرداز است در نواختن شیوه‌ای یگانه دارد و شیوه نواختن اوباچنان ظرائفی همراه است که شنونده‌ای آشنا به شعر و موسیقی و فرهنگ ایرانی از آن بهره کامل می یابد .

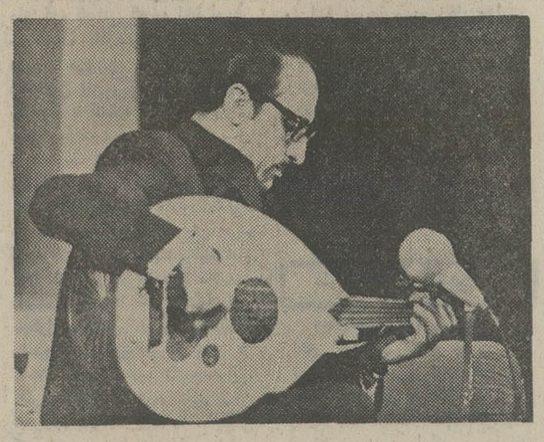

عبدالوهاب شهیدی

خاطره پروانه وعبدالوهاب شهیدی

دربخش دوم برنامه خاطره پروانه خواننده خوش الحان ترانه : «حیلت رهاکن عاشقا» رادر دستگاه شور خواند . موسیقی این بخش از فرامرز پایور نوازنده و آهنگساز با ذوقی است که ساخته هایش وفادار به موسیقی سنتی‌است و گاه آنچنان جذاب ورنگارنگ وپرشور است که درگوش جوانان شیفته موسیقی غربی نیز خوشایند وروحنواز است. با تشویق فراوان شنوندگان خاطره دوباره بروی صحنه خوانده شد تا قطعه‌ای بدلخواه حاضران اجرا کند .

بی توبسرنمیشود» عنوان قطعه‌ای بود که عبدالوهاب شهیدی خواند . آهنگ این ترانه را پایور در دستگاه‌شور تنظیم کرده بود و عبدالوهاب شهیدی چنان استادانه وظریف این غزل را اجرا کرد که دوستداران خود را به‌شگفتی آورد .

شهیدی که‌ترانه خرم‌آبادیش اورا محبوب جوانها کرده‌است واینروزها از راه این ترانه علاقه‌مندانش باسایر کارهای او آشنا میشوند درتالاررودکی چنان تحسین شد که باز بروی صحنه آمد و حاضران سالن که‌رسم رایج تالاررودکی ـ تشریفات وسکوت ـ رافراموش کرده بودند از او ترانه «زندگی» خرم‌آبادی راخواستار شدند. عبدالوهاب ترانه را خواند. شهیدی از هنرمندان معدودر روزگار ماست‌که شیوه‌ای‌خاص درخواندن وشیوه ویژه‌ای در زندگی کردن دارد ، گوشه‌گیر است و عارف ومستغنی از هیاهو ، برای دل خودش می خواند و برای آنها که دلی در سینه دارند ، این رفتار پر غناو آرامش،اوراز خوانندگان دیگر ممتاز میکند .

شب مولوی یکی ازدرخشان ترین برنامه‌هائی بودکه‌بمناسبت هفتمین جشن فرهنگ و هنر اجرا شد ، شاید بدنباشد خواستارشویم‌برای آنهاکه‌موفق بدیدن برنامه نشده‌اند ، این برنامه چند شب دیگر نیزاجرا شود ، سزاست که خانم‌سرلک سرپرست برنامه های ایرانی‌با مشاهده اینهمه استقبال و تحسین ، برنامه های برگزیده تالار را چند بار روی صحنه آورد .

خاطره پروانه

نقد ونظر درباره :

نمایش پالتوی آزرهایت ، سریال کیمیاگر ، برنامه دوخت و دوز و برنامه دوستت دارم ، دوستت دارم

زکام من وهجوم رادیوتلویزیونی

به اقتضای فصل زکام شده بودم، لاجرم چند شبانه روزپای رادیو و تلویزیون نشستم ،چند برنامه را شنیدم و دیدم که حرفهائی در باره آنها دارم .

پالتوی آرزوهایت

نمایشی از تلویزیون دیدم‌به نام «پالتوی آرزوهایت » . فوق العاده خوب بود . ابریشمی و نقشینه عهده‌دار نقشهای اصلی آن بودند . این نمایش که اقتباس آزادی از یك نمایشنامه فرنگی بود ، چنان دقیق و سنجیده تنظیم اجرا شده بود که تحسین‌انگیز بود . پیرمردی در یك انبار لباس کار می ـ کند ، این پیر مرد از سرما عاجز است مثل پدروپدربزرگش که از سرما مرده‌اند . ازدوست خیاطش میخواهد که‌پالتوی گرم ونوئی برای او بدوزد . در همین فاصله شغل خود را از دست‌می دهد و براثر سرما میمیرد ،پیر مرد از آسمانها فرود می آید تا پالتوی نو و گرمی از انبار لباس بدزدد در حقیقت حق خود را از کارفرما بگیرد و در باره به آسمان برود . نقشینه به نقش پیر مرد آنچنان خوب‌بازی میکرد که انگار به تماشای یك زندگی نشسته‌ای ، خیاط خوش جنس‌و کارفرمای بدجنس، بازیهای طبیعی‌ویکدستی داشتند نمایش یك لحظه افت نداشت پر هیجان وزنده و طبیعی آغاز شد وپایان گرفت‌این‌یکی ازبهترین نمایشهائی بود که‌از برنامه نمایش تلویزیون دیده بودم ، این نمایش چه شباهتی به«شنل» نوشته گوگول داشت .

سریال کیمیاگر

این سریال کیمیاگر آنچنان پرت و بی‌ربط است که چندبار خواسته‌ام در باره آن مطلبی بنویسم اما این‌نکته بذهنم‌آمده که از گفتن ما و نشنیدن‌مقامات چه سود ؟ قضایا که‌برگردانی مهملی از داستان «کنت مونت کریستو» است ، در دوره قاجار رخ میدهد ، داستان آدمی‌است که پدرش را می کشند وخودش را بزندان می برند و نامزدش‌هم اسیر دست دزدان ناموس است. بموضوع پرتش کاری‌ندارم‌غرضم کارکردانی و بازیگری این سریال است که تقلیدی و بی مایه است آدمهای دوره‌قاجار به شیوه آدمهای سریال «پیتون پلیس» رفتار میکنند پشت به همدیگر حرف میزنند ، نامزد قهرمان نمایش ، با نگاه او بار دار میشود و شش ماهه آبستن میگردد ریش قهرمان قصه در زندان دو روزه یك قبضه‌میشود، داروغه و حاکم چیزی که ندارند شناسنامه ایرانی است‌درحقیقت این کاریکاتوری آبکی از سال سریالهای داش‌پالکی و پهلوان نایب است‌از گردانندگان‌سریال استدعا داریم‌مردم‌رامثل‌خودشان ساده لوح نپندارند .

دوخت و دوز خیاطباشی

بالاخره خیاطباشی دوخت و دوز خود را صبح جمعه عرضه کرد . برنامه موفق نبود ،بچند دلیل : خیاطباشی خواسته بود کار تازه‌ای بکند نشان بدهد که برنامه تقریبا «زنده» پخش میشود . گرداننده ، با خواندن خبر محمدعلی‌و فورمن یااطلاعیه پلیس راه و تلفن های مکرر که نمره را اشتباهی می گرفتندسعی کرده بوداین‌تلقی‌رادرست جلوه بدهد که ساختگی‌بنظر میرسید. مصاحبه های فکاهیش با مردم در باره تلفن و تاکسی تصنعی بنظر میرسید اگر چه با سرو صدای خیابان درمتن مصاحبه‌ها خواسته بودند قضیه را واقعی جلوه بدهند . نقطه‌ضعف برنامه اجرای شعر های فکاهی همراه‌با آهنگهای قدیمی بودکه ازغایت تکرار بحد ابتذال رسیده است و این دلیل که مردم آنرا می خواهند نمی توانند توجیهی بر ادامه آن باشد . مردم آنچیزی را میخواهند که به آنها بدهی چه خوب چه بد . برنامه نکته های طنزآمیزی داشت که‌پاره‌ای از آنها بد نبود مثل لطایفی‌که خود خیاطباشی نقل میکرد .

این برنامه میتواند بهتر از این باشد و از برنامه‌ای چون شماورادیو(مجری: تابش)فاصله بگیرد بشرطی که خیاطباشی متکلم وحده نباشد و سطح گزارشها و لطیفه ها بالاتر از این باشد که شنیدیم .

دوستت دارم ، دوستت دارم

یك برنامه موفق اندیشمندانه و جالب اما نه عمومی .برنامه‌ای که حمید میر مطهری عرضه کرده است چنین است . این «شو» واره را که از برنامه دوم تلویزیون (پنجشنبه شب ساعت ۹٫۵) دیدم نخست حیرت کردم که چطور میر مطهری توانسته است اینگونه برخلاف‌رسم‌معهود برنامه‌ای عرضه کند که تنها برای عده معدودی جالب است. ارائه طنز های‌تصویری زیرکانه مثل برخوردهای آن زن و مرد در حالات گوناگون ، یاعرضه نمایش کوچك «خرج» که تك پرده‌ای هوشمندانه و پرکنایه بود و نمایش غریبی از عشق و جنون .

این برنامه نباید مرا بیاد «شوهای» گوناگون تلویزیون بیندازد ، اصلا در این خط نیست، مقداری مصاحبه آگاهانه است و چندتائی برنامه طنزآمیز حتی برنامه موسیقی‌اش ویژگی هائی دارد . یك خواننده(سیمین غانم) دو ترانه خواند که‌شعر هایش از «م آزاد» شاعر نوپرداز بود و آهنگهایش از شیداقرچه داغی وشهبازیان‌دوآهنگسازنوگرا

آذر فخر که بازیگر خوبی است در ارائه نقشهای‌گوناگون و متضاد ، تسلطی کم نظیر داشت.این برنامه‌برای‌بینندگان برنامه‌دوم‌مناسب‌است،امیدواریم که روزی از شبکه پخش شودو با تداوم آن تغییر ذائقه‌ای‌برای بینندگان برنامه هائی چون‌مراد برقی و دوخت و دوز بوجودآید. بشرطی که میر مطهری خسته نشود و گردانندگان تلویزیون از اعتراضهای‌کنونی تماشاگران نهراسند .

جامعه شناسی حقوق
ترجمه
دکتر ابوالفضل قاضی
ناشر
مؤسسه انتشارات و چاپ دانشگاه تهران
مراکزفروش :فروشگاه شماره ۱ خیابان غربی دانشگاه (۲۱ آذر) فروشگاه شماره۲ خیابان شاهرضا ایستگاه لاله‌زار

برنامه اول

شنبه
۱۷ـ۳۰ اخبار
۱۷ـ۴۰ روستائیان
۱۸ـ۰۵ باگلوها ـ سریال‌جدید
۱۸ـ۴۰ ورزش جوانان
۱۹ـ۰۵ اخبار ورزشی
۱۹ـ۱۵ بیگانه‌ای در ره
۱۹ـ۴۵ یکی‌بود یکی‌نبود
۲۰ـ۰۰ اخبار
۲۰ـ۳۰ موسیقی ایرانی
۲۱ـ۰۰ روزهای زندگی
۲۱ـ۳۰ دانش
۲۲ـ۰۰ مجله تئاتر و تئاتر

نیمروز یکشنبه
۱۲ـ۰۰ اخبار
۱۲ـ۰۵ کارگران
۱۲ـ۳۰ هاوائی
۱۳ـ۳۰ ادبیات جهان
۱۴ـ۰۰ اخبار

برنامه دوم

۱۹ـ۳۰ موسیقی و تصویر
۲۰ـ۰۰ اتاق اخبار
۲۰ـ۰۵ اسمیت وجونز: این‌هفته فراریان زندان شهر
۲۰ـ۵۵ واریته
۲۱ـ۰۰ اخبار از برنامه دوم
۲۱ـ۳۰ ایران‌زمین
۲۲ـ۰۰ فیلم هفته : کلکته
۲۳ـ۰۰ تکنوازی

تلویزیون آموزشی

برنامه صبح یکشنبه
۸ـ۱۵ ادبیات فارسی ۱
۸ـ۴۰ ادبیات فارسی ۲
۹ـ۰۵ ریاضی ۲
۹ـ۳۰ ریاضی ۱
۹ـ۵۵ زنگ تفریح
۱۰ـ۱۵ جغرافیا ۲
۱۰ـ۴۰ جغرافیا ۱
۱۱ـ۰۵ انگلیسی ۲
۱۱ـ۳۰ انگلیسی ۱

برنامه بعد از ظهر
۱۴ـ۳۰ علوم ۲
۱۴ـ۵۵ علوم ۱
۱۵ـ۲۰ علوم اجتماعی ۱
۱۵ـ۴۵ علوم اجتماعی ۲

توضیح :
عدد های ۱ مربوط به دوره اول راهنمائی
عددهای ۲مربوط به دوره‌دوم راهنمائی

تلویزیون امریکا

شنبه
۱۶ـ۰۰ اخبار
۱۶ـ۰۵ خیابان سسام
۱۷ـ۰۰ نمایش‌تفریحی باغ‌وحش
۱۷ـ۳۰ کمپانی برق
۱۸ـ۰۰ اخبار
۱۸٫۳۰ فوتبال
۲۰ـ۳۰ داستان پلیسی
۲۱ـ۰۰ فتح‌دردریا
۲۲ـ۰۰ مشروح اخبار
۲۲ـ۱۵ هاریگان و پسر
۲۲ـ۴۰ شوامشب

ستاره بخت شما

فروردین ـ درزمینه شغلی با تغییراتی مواجه می شوید که بنفع شماست .
اردیبهشت ـ در انجام یککار مهم موفق میشوید.
خرداد ـ احساس شادی و آرامش فراوان خواهید کرد.
تیر ـ شخصیت مورد نظر از شما قدردانی میکند .
مرداد : شخصیتی مهم درباره آینده شما صحبت میکند.
شهریور ـ از طرف شخص محترمی در انجام کاری‌بشا کمک میشود .
مهر ـ بااطرافیانتان اختلاف عقیده پیدا میکنید .
آبان ـ شخص موردعلاقه‌تان به کمک شما نیاز دارد.
آذر ـ در تصمیمی که دارید ثابت قدم باشید.
دی ـ در جوابگوئی زیادعجله نداشته باشید.
بهمن ـ هدیه یا پول‌قابل‌توجهی دریافت میدارید .
اسفند ـ خبر فوق‌العاده‌ای شما را غرق مسرت خواهد کرد .

کاشی سعدی
پیشرو صنعت سرامیک ایران

موکت فلنکو کاینه که زینت زمینه
موکت فلنکو
بلوارالبرزاست ـ میدان ولیعهد ـ کوچه ارزنگ شرکت فلنکو
تلفنهای : ۶۲۳۹۴۶ ـ ۶۲۷۷۸۲

وحالا تی ال برتر و بهتر از همه
TEAL
نامی مطمئن در صنایع الکترونیک ژاپن
با امکانات وسیع سرویس
نمایندگان انحصاری : بازرگانی حبیبی ـ خیابان فردوسی
مرکز پخش : شرکت صنایع رایانی . خیابان خردمند جنوبی . نبش کامیار پلاک ۱۸ طبقه چهارم تلفن ۸۳۹۴۵۵

آگهی مزایده معدن سنگ مرمریت کوه‌گری خرامه

اداره کل صنایع و معادن فارس بهره برداری از معدن سنگ مرمریت کوه‌گری خرامه را برای مدت دوازده سال از طریق‌مزایده واگذار مینماید .

داوطلبین میتوانند به اداره مذکور مراجعه و برگ مشخصات و مقررات مزایده را دریافت نموده و مبلغ سیصد هزار ریال وجه نقد به حساب ۲۵۱۳۵ اداره کل صنایع و معدان فارس نزد بانک ملی ایران شعبه شیراز واریز و پیشنهاد خود را به ضمیمه فیش رسید سپرده در پاکت لاک و مهر شده تا ساعت ۹ صبح روز ۱۳۵۳٫۸٫۲۵ مستقیما به دفتر اداره مذکور تسلیم و رسید دریافت دارند پیشنهادات رسیده درساعت ده صبح همان روز باز و برنده مزایده تعیین میگردد .

اداره کل صنایع و معادن فارس در رد یا قبول یک یا کلیه پیشنهادها مختار میباشد .

زمانزاده ـ مدیر کل صنایع و معادن فارس

مجله دنیای ورزش
بامطالب متنوع
روزهای شنبه
منتشر میشود

دانشگاه صنعتی آریامهر
برای موفقیت دانش‌آموزان در امتحانات‌زبده‌ترین دانشجویان رشته های‌فیزیك ـ شیمی ـ ریاضی ـ زبان را جهت تدریس معرفی مینماید .
تلفن : ۹۷۲۰۱۱ ـ ۹۷۲۰۱۴ داخلی : ۳۳۶

آگهی استخدام رسمی

وزارت تعاون و امور روستا ها طبق مفادقانون استخدام کشوری پانزده نفر از سربازان منقضی خدمت گاردشاهنشاهی را از طریق امتحان ومسابقه بشرح زیر استخدام می کند .

ردیف	عنوان طبقه شغلی	محل جغرافیائی خدمت	تعداد مورد نیاز
۱	نگهبان یك	تهران	۱۵ نفر

شرایط احراز براساس طرح طبقه‌بندی مشاغل	گروه
	۱

دارابودن مدرك‌پایان تحصیلات‌دوره‌ابتدائی داوطلبان واجد شرایط می توانند برك درخواست ذیل این آگهی را تکمیل کنند وبا دو قطعه عکس ۴×۳ ورسید بانکی به مبلغ ۱۵۰ ریال بحساب شماره ۹۸۰ بانك مرکزی ایران که در یکی از شعب بانك‌ملی ایران بعنوان حساب حق ثبت نام داوطلبان استخدام پرداخت شده باشد حداکثر تا ده روز پس از انتشار این آگهی باپست سفارشی به نشانی تهران ، خیابان پهلوی روبروی سینما آتلانتیك اداره کل کارگزینی وزارت تعاون وامور روستاها ارسال دارند بمدارکی که بعد ازاین تاریخ به‌پست تحویل داده باشند ترتیب اثر داده نخواهد شد . تاریخ و محل امتحان از طریق انتشارآگهی متعاقبا اعلام خواهد شد .

برك درخواست شغل از وزارت تعاون و امور روستاها

نام خانوادگی ـ نام ـ نام‌پدر ـ شماره‌شناسنامه
محل صدور ـ تاریخ تولد
مدرك‌ورشته‌تحصیلی ـ وضع خدمت وظیفه
شغل مورد تقاضا ـ شهر مورد تقاضا (فقط یك شهر)
نشانی کامل شهر ـ خیابان ـ کوچه
شماره منزل ـ امضاء داوطلب

م الف ۱۵۶۳۲ آ ـ ۹۸۳۷۲

آگهی ثبت نام
مؤسسه ملی حسابداری پژند
برای کلاسهای زیرکه ازتاریخ ۵۳٫۸٫۲۸ تشکیل میگردد ثبت نام مینماید
کلاسهای آموزش دوره های کامل حسابداری بازرگانی صنعتی وحسابرسی
کلاسهای آموزش دوره های کامل کارآموزی حسابداری بازرگانی صنعتی وحسابرسی
کلاسهای آموزش حسابداری بزبان انگلیسی واصطلاحات حسابداری بزبان انگلیسی
کلاسهای آموزش سرپرستی حسابداری
کلاسهای آموزش ماشین های حساب (دستی ، مکانیکی ، الکترونیکی)
کلاسهای آموزش کاردکس وحسابداری انبار
کلاسهای آموزش بودجه بخش خصوصی
مؤسسه ملی حسابداری پژند ، به فارغ التحصیلان ممتاز اول تا دهم خود بورس مجانی تحصیل حسابداری در انگلستان بمدت سه الی شش ماه میدهد.
تازمانی ازمتقاضیان ثبت نام بعمل میآید که کلاسها پرنشده باشد پس ازتکمیل شاگردان کلاسها ازنام نویسی خودداری میشود.
مؤسسه ملی حسابداری پژند تنها مؤسسه آموزش حسابداری است که حسابداری را عملا آموزد
ثبت نام همه روزه صبح وبعدازظهر درمحل مرکز آموزش مؤسسه ملی حسابداری پژند
مرکز آموزش تهران ـ خیابان پهلوی ـ خیابان بزرگمهر نبش صبا .

جی ـ وی ـ سی
نیویکو

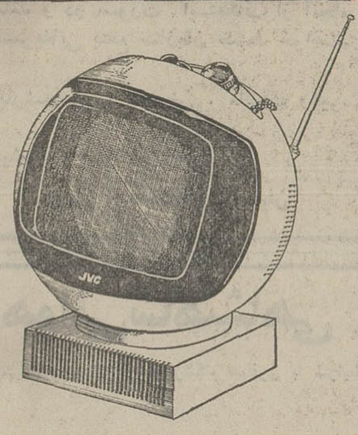

تلویزیون پرتابل برق وباطری
نیویکو درمدلهای مختلف

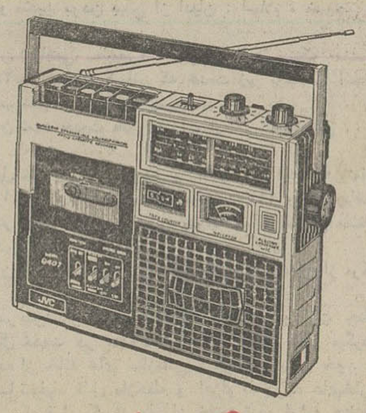

رادیو ضبط صوت کاست
نیویکو در ۱۱ مدل
JVC NIVICO
نیویکو یک محصول برتر
نماینده انحصاری ـ خیابان لاله‌زارنو شماره ۴۷۸ ـ تهران ـ تلفن ۳۰۳۲۸۸ ـ ۳۱۵۱۶۸

صاحب واقعی روزنامه کیست؟

از مهندس جواد ترابی

از وقتی که بواسطه گرانی سرسام‌آور کاغذ مجبور شدید بر قیمت روزنامه اطلاعات بیفزائید ، ستون نامه‌های مردم هم بدست فراموشی سپرده شد وتا مدتها، از انعکاس نامه‌های خوانندگان‌در صفحات روزنامه خبری نبود .

البته مدتی است که اطلاعات، دوباره هرچند شب یکبار، صفحه یا ستونی را به درج نامه‌های خوانندگان‌خود اختصاص‌میدهد، اما تعداد این صفحات و ستون‌ها در هفته و نامه‌هائی که در این ستونها درج میشود آنقدر کم است که جز خوانندگان دائمی و بسیار علاقمند روزنامه ، کسی متوجه نمیشود که اطلاعات ، نیم نگاهی هم به خوانندگان خود دارد .

شاید اشتباه باشد ، ولی من فکر میکنم برداشت شما مسئولان و نویسندگان روزنامه‌اطلاعات از خوانندگانشان ، جز به عنوان آدم‌هایی که فقط باید هر شب از بودجه‌خانواده خودبزنند و بهای روزنامه را بپردازند و آنرا مثل نان شب به خانه ببرند، چیز دیگری نیست. البته این برداشت ازیک نظر درست است : انتشار یک روزنامه کثیرالانتشار متضمن صرف هزینه‌های هنگفتی‌است که باید از همین ده ریالی‌های من و امثال من تامین شود.

اما نباید فراموش‌کرد که همین افراد عادی، از کارگر و بقال و نانوا گرفته تا مهندس و پزشک ومتخصص عالیقدر ، درواقع صاحبان واقعی روزنامه هستند. اگر این گروه عظیم دست بدست هم نمی‌دادند و خریدار و مشتری و خواننده روزنامه نبودند ، شما هرگز موفق به انتشار روزنامه نمی‌شدید . همین‌افراد، در همه بحرانهای فراوانی که روزنامه اطلاعات طی سالهای دراز عمرش باآنها روبرو شده، همیشه مدافع و پشتیبان آن بوده‌اند . اگر روزنامه در وضع بدی قرارگرفت، این افراد شانه‌های خود را بهم نزدیک کردند تا روزنامه بر این شانه‌های توانا تکیه دهد ودوباره بر پاهای خود بایستد ، اگر روزنامه گران شد ، تاوان آن را همین خوانندگان پرداختند ،

اگر ناچار شدید بر میزان آگهی‌ها بیفزایید ، باز همین خوانندگان بودندکه با مهرسکوتی که بعلامت رضا بر لب زدند ، ادامه راه شما را آسان کردند . اما در عوض شما برای انها چه کردید ؟ هیچ .. و از ان بدتر اینکه هر وقت گلیم خود را از پس این بحرانها، بیرون کشیدید، از آنها فاصله گرفتید و بخود پرداختید . انعکاس نامه‌ها و نظریات خوانندگان ، کمترین پاداشی است که شما به عنوان روزنامه پر تیراژ و معتبر و با نفوذ کشور میتوانید ، به انها بدهید .

اما در همین مورد خاص همه‌به صفحات خود بنگرید ، در هفته‌ٔ شماره روزنامه منتشر میشود که اگر هر شماره حداقل ۲۰ صفحه داشته باشد ، تعداد صفحات‌هر هفته به ۱۲۰ میرسد . ازمیان این ۱۲۰ صفحه جمعا چندصفحه را به خوانندگان خود اختصاص میدهید ؟ قطعا این رقم ، از یک صفحه هم کمتر است . لابد میخواهید بگوئید که خوانندگان روزنامه حرفهایی که جنبه عمومی داشته باشد و برای همه جالب‌و مفید بنماید ، ندارند که بزنند و بنظر من اشتباه شما همین‌است.

در قلب یکایک خوانندگان‌شما ، دریائی از حرف و پیشنهاد در حال جوش و خروش است که جز از طریق روزنامه ، از هیچ طریق و روش دیگری نمیتوانید آنها را بازگو کنند . اما شما نسبت به آنها بی‌اعتنائی و بی‌تفاوتی عجیبی بخرج‌میدهید

برای یک‌خواننده‌انعکاس‌پیشنهاد سازنده خواننده دیگر خیلی ، از دهها گزارش چند صفحه‌ای که مثلا درمورد رقص ، و برخوری و نامه‌های‌عاشقانه‌ٔاکلین‌اوناسیس و غیره غیره می‌نویسید ، جالبتر، دلچسب‌تر و گویاتر است . امیدواریم این واقعیت را دریابید و به آن عمل کنید .

من به اطلاعات علاقه دارم . چهل سال است که هر شب اطلاعات را میخوانم ، مطالعه‌هر روزه اطلاعات برای من یک‌عادت ثانوی شده است و بدلیل همین علاقه و عادت است که به شما میگویم : بمیان مردم بروید ، به اعماق قلب‌و روح هزارهاخواننده خود سفر کنید ، آنها را در روزنامه‌تان شریک سازید وحتی اگر مجبور شوید هرشب نیمی‌از صفحات روزنامه را به همین‌مردم اختصاص دهید .

اطلاعات : بله ! صاحبان واقعی روزنامه اطلاعات مردم هستند .

خواننده چهل ساله اطلاعات هستند ، باید بخاطر داشته باشند که شعار گردانندگان روزنامه ما همیشه این بوده : «اطلاعات متعلق به مردم‌است‌و برای آن‌ها منتشر میشود .» شاید بدلیل ان‌که نامه های خوانندگان کمتر چاپ‌میشود ، ایشان حق داشته باشند که تصور کنند ما از مردم‌فاصله گرفته‌ایم ، اما واقعیت این نیست. علت اصلی تعطیل ستون نامه‌ها ، کاهش اجباری صفحات روزنامه به ۱۶ صفحه بوده است . اما از روزی که این امکان پیدا شد که روزنامه را در ۲۰ صفحه منتشر کنیم، تا آنجا که توانسته‌ایم ، ستون‌هایی را به درج نامه‌هاو انعکاس عقاید و پیشنهادهای مهم خوانندگان اختصاص داده‌ایم و به یقین ، درآینده فضای بیشتری دراختیار خوانندگان گرامی خواهیم گذاشت . درعین‌حال انتقاد آقای دکتر جاوید و همه خوانندگان نه تنها ما را نمی‌رنجاند ، بلکه راهنمای ما به سوی کمال است .

نامه به سردبیر

روزنامه اطلاعات
خیابان خیام
تهران

تلفن بین شهری، بنده را مقروض کرد

بسیاری از مظاهر صنعتی غرب وقتی از کشورما سردرمیاورد ، آنقدر برای مردم خرج می‌تراشد که دیگر استفاده از آنها ، لذتی ندارد که هیچ ، بقیه مردم راهم از استفاده ازاین وسایل میترساند .در این مورد مثالهای فراوان هست که من فقط باختصار ، به‌یک مورد اشاره میکنم:

مکالمات تلفنی بین شهری ، مرا و بسیاری از مردم را تاخرخره زیربار قرض ، انداخته‌است. هرکس به‌منزل من میاید قبل از احوالپرسی،فورا دفترچه تلفنش را در میاورد ، شماره‌سپرخاله‌عمه نامادریش را در اصفهان، شیراز، اهواز و غیره پیدا میکند و بعد، سه ساعت تمام باتلفن بی‌زبان بنده‌ور میرود و باآن وراجی میکند.

این ماه وقتی قبض مکالمات تلفنی دو ماهه بنده به‌دستم رسید، دود از کله‌ام بلند شد،میدانید چقدر بود ؟ درست ۵۷۰ تومان بیش از کل حقوق ومزایای دو ماهه من !

از زمان رویت این قبض، به‌چنان وضعی دچار شده‌ام که حالا از اسم تلفن، ریخت وقیافه وزنگ تلفن وحشت میکنم، اما مگر میتوان بدون تلفن زندگی کرد یا جلوی میهمان ودوست و

آشنا را از این مکالمات طولانی بین شهری گرفت ومهمتر از آن به شرکت مخابرات گوشزد کردکه: این نرخ عجیب وغریب مکالمات بین شهری براساس چیست و چرا از این وسیله راحت و رفاه، بصورت یک وسیله ایجاد ناراحتی وبلا بهره‌برداری میکنید.؟

سمنان ـ فرهنگ نخعی

اطلاعات برای همه

بدقولی وزارت‌راه وترابری

گروه زیادی از کارمندان فنی، اداری و مالی وزارت‌راه وترابری ـ که هرکدام بیش از سی سال سابقه خدمت داشته‌اند- بامید آنکه مشمول مقررات مرحله دوم قانون استخدام کشوری خواهندشد، تقاضای بازنشستگی کردند.با این تقاضا موافقت شد، اما گرچه در متن کلیه احکام صادره قید شده بود که‌مرحله دوم قانون استخدام کشوری در مورد این افراد اجرا خواهد شد، وقتی صدورحکم ها پایان یافت ، وزارت راه‌و ترابری‌زیر قول‌و امضای خود زد وحالا، مدتهاست که به بهانه‌های مختلف ما را سر می‌دواند.

اصفهان- علیمحمد معتمدی

زبان ، یکی ۵۵ ریال !

در گرماگرم گرانی کالاهای مختلف همه‌جا صحبت ازنرخ ارزان که پاچه بود وچنین برمی‌آید که فقط این یک‌کالا از قافله گرانی‌عقب مانده‌است. اما حالا که از سروصدای گرانی اجناس مختلف تا حدودی کاسته شده، نرخ‌کله وپاچه باسرعت بالا میرود . پریروز دریک‌کله پاچه فروشی «قم» ، نزدیک چهارراه «ارم»، یک زبان ساده را ۵۵ ریال بامن حساب کردند در حالیکه تاده بیست روز پیش قیمت همین زبان ۳۵ ریال بود .

ماشاالله قدرتی

از دیروز تا امروز

چهل سال قبل درچهین روز

تاسیس رشته مخصوص آثار باستان در دانشکده ادبیات

درسنه گذشته رشته مخصوص آثار باستانی در دانشکده ادبیات تاسیس گردیده و برطبق مقررات دانشکده کسانی که به اخذ چهار شهادتنامه نائل‌شوند لیسانس‌آزاد دریافت میدارند. اینکه‌برای‌تشویق داوطلبان این رشته در تعقیب پیشنهاد دانشکده ادبیات شورای عالی معارف مواد سه‌گانه ذیل را تصویب نموده تا به اساسنامه دانشکده ادبیات اضافه گردد :

۱ـ شهادتنامه باسم «آثارباستانی» در دانشکده ادبیات تاسیس می‌گردد ۲ـ رشته‌ای باسم لیسانس آثار باستانی در دانشکد «ادبیات تاسیس میشود که تحصیل آن موکول بداشتن پنج شهادتنامه راجع به «تاریخ ایران پیش از اسلام‌و بعدازاسلام، تاریخ‌عمومی، آثار باستانی، دوره عالی زبان خارجه» خواهد بود. ۳ـ کسانی که علاوه برشهادتنامه‌های رشته آثارباستانی یک شهادتنامه علوم تربیتی تحصیل نمایند لیسانسیه دانشسرای عالی شناخته شده‌واز امتیازات قانون‌تربیت‌معلم استفاده خواهند نمود .

درکانون بانوان

هاجرتربیت

ساعت شش بعدازظهر دیروز با حضور آقای فروغی رئیس‌الوزراء . آقای اسفندیاری رئیس مجلس شورای ملی ، آقایان وزراء و نمایندگان مجلس و عده زیادی از خانمها و آقایان کنفرانسی در کانون بانوان منعقد شد بدوا آقای دکتر سید ولی‌الله نصر مدیر کل وزارت معارف شرح مختصری دایر به لزوم تعلیم و تربیت زمان و اهمیت وظایفی که از لحاظ زندگانی اجتماعی بعهده بانوان هرکشوری میباشدبیان‌کردند وسپس‌خانم آقای تربیت مدیرکانون‌بانوان پشت میز خطابه‌رفته ونطق‌مبسوطی‌راجع به اهمیت‌تربیت زنان‌ووظایف‌اجتماعی آنان بیان کردند.

تنزل قیمت بنزین

قیمت بنزین که در اثر قانون اخیر عوارض نفت و بنزین ترقی نموده بود دو روز است تنزل‌یافته وازقیمت قبل‌از قانون نیز کمی پائینترآمده است‌چنانچه هرشیشه پنج‌لیتری بنزین را که پمپ‌ها قبل از قانون شش ریال و ده‌دینار و بعد از قانون شش ریال و شصت دینار میفروختند دو روز است بقیمت شیشه‌ای شش ریال میفروشند و عمده فروشی هر پوط که هیجده لیتر است ۲۲ ریال و بیست وپنج دینار فروخته میشود. قیمت نفت تغییری نکرده و بلکه ترقی حاصل نموده‌و از قرارمعلوم علتش اینست که ماخذ نرخ نفت از روی مظنه‌های بین‌المللی تعیین میگردد .

تقسیم گندم بین‌رعایا

زاهدان ـ مقداری از هزار خروارگندم اختصاصی که‌بلاعوض به رعایا و ساکنین بلوچستان از طرف وزارت مالیه تصویب و از زابل وبیرجند خریداری شده بود این‌دوروزه واردزاهدان ومتدرجا بمخاش و سراوان حمل خواهد شد . ساکنین بلوچستان از این توجه و مرحمت مسرور و عموما به ذات‌مقدس اعلیحضرت‌همایونی دعاگو و سپاسگزارند.

جشن محصلین

محمدباهری

مکتوب شیراز حاکی است که شب چهارم‌آبان بمناسبت تولد والاحضرت همایون‌ولایتعهد محصلین مدارس شیراز در دبیرستان سلطانیه جشن باشکوهی منعقد نموده و عده زیادی‌ازمحترمین و روسای ادارات و استادان و آموزگاران‌دبیرستانها ودبستانهای شیراز در جشن‌مزبور حضوریافته و پس از مراسم پذیرائی آقای محمد باهری یکنفر از محصلین شیرازی خطابه‌ای درجشن‌مذکور ایراد نموده منجمله گفت : در چهارم آبان سال ۱۲۹۸ شمسی والاحضرت محمد رضا پهلوی ولایت‌عهد عظمی چشم بدنیاگشود و با قدم‌خیر و میمون خودرسیدن روز سوم اسفند ۱۲۹۹ راعلام فرمود. این فرخنده‌پی ومبارک‌قدم پیش‌آهنگ فرشته سعادتی بودکه شانزده ماه بعد بر کشور ما بال گشود .

«نقل از اطلاعات ۱۱ آبان ۱۳۱۴»

صاحبان صنایع وبازرگانان کشور

الاخاء

تنها مجلهٔ عربی زبان ایران ازگروه نشریات مؤسسهٔ اطلاعات باداشتن نمایندگی در ۱۲ کشور عربی، روزهای شنبه منتشر میشود

توضیحی بر مقاله آقای احمد احرار در باره گمرک

گمرک : ماجرای تلویزیون رنگی وکفشهای ایرانی ، باور نکردنی است

روزنامه اطلاعات

در دو شماره ۱۴۵۰۷ مورخ ۲۱ر۶ر۵۳ و ۱۴۵۱۳ مورخ ۲۸ر۶ر۵۳ آن روزنامه بقلم آقای احمد احرار نویسنده متتقد ومبرز آن روزنامه مقالاتی منتشر شده است که گمرک ایران پس ازبررسی دقیق موضوع و رسیدگیهائی که معمول داشت لازم میداند توضیح زیر را برای روشن شدن‌افکار عمومی داده تا در اولین شماره آن روزنامه درج فرمایند.

۱ـ براساس بررسی‌های انجام شده در ماه های مرداد و شهریور سال جاری تنها در دو مورد برای تلویزیون وارد پروانه مرجوعی صادر گردیده که مورد اول‌مربوط به یکدستگاه تلویزیون مستعمل همراه بامقداری ابزار متعلق به یکنفر پاکستانی بوده که از کشور خارج شده است.

مورد دوم مربوط به دودستگاه تلویزیون بزرگ و کوچک بوده که با آنکه پروانه مرجوعی صادر شده صاحب کالا تاکنون کالا را ازکشور خارج نکرده و در انبار گمرک موجود است.

ضمنا باتوجه باینکه‌قیمت صادراتی یکدستگاه تلویزیون رنگی حدودا بیش از سی‌الی چهل‌هزار ریال نیست و صددرصد حقوق گمرکی و سود بازرگانی آن نیز حدودا سی‌الی چهل هزار ریال خواهد بود مطلقا خلاف منطق است که کسی‌برای بیرون بردن آن بطور غیر مجاز باتبانی مبلغ‌پنجاه هزار ریال پرداخت کرده و مرتکب جرم قاچاق نیز بشود در نتیجه نویسنده محترم مقاله بی‌آنکه خداقل بمخود ایشان مدرکی ارائه شده باشد،در مقاله خود اتهام سنگینی را به مامور یاسازمانی که از معرفی‌او خودداری میشودو ارد ساخته‌اند.

۲ـ در مورد تعویض کفش و ارداتی باکفش محصول داخلی نیز باتوجه باینکه ترخیص کننده کالا یاگیرنده کالا بدون هیچگونه اشکالی میتوانسته است بمجرد برخورد با امربه گمرک ایران مراجعه و شکایت نماید واز چنین کاری خودداری کرده و ظاهرا این موضوع را فقط در مجالس خصوصی طرح مینماید قطعی بنظر میرسد که ادعائی بدون منطق است .

ضمنا این موضوع نیز قابل توجه است‌که کارخانجات کفاشی ایران در حال حاضر از طریق همکاری با موسسات بزرگ کفاشی جهانی مدلهای نظیر کفشهای خارجی تولید مینماید و همچنین کارخانجات داخلی کالای خود را به کشورهای خارج صادر میکنند.

در خاتمه یادآور میگردد که گمرک ایران علاوه براینکه بمنوشته‌های روزنامه‌های کشورکه منعکس کننده افکار عمومی هستند احترام‌میگذارد وبابررسی در جهت رفع نواقص گام برمیدارد در تمام موارد به اطلاعاتی که از طرف اشخاص چه کتبی چه شفاهی و چه تلفنی دریافت کند توجه داشته واز اینگونه اطلاعات برای رفع‌نارسائیهای سازمان خود بهره‌برداری میکند .

روابط عمومی گمرک ایران

مزایده نوبت دوم

سازمان آب منطقه‌ای اصفهان‌تعدادی‌وسایط نقلیه موجود در محل سد شاه عباس‌کبیر وسد آبشار را ازطریق مزایده عمومی بفروش میرساند .

۱ـ علاقمندان شرکت در مزایده‌می توانند در قبال پرداخت مبلغ ۱۰۰۰ریال در تهران به دفتر تهران این سازمان واقع در خیابان میکده‌ساختمان‌امیرکبیر ودراصفهان به صندوق حسابداری‌اداره مرکزی واقع در بلوار آئینه خانه ،جنب پل‌خواجو ، برگ مشخصات و شرایط مزایده را دریافت و با دردست داشتن آن تا تاریخ ۳۰ر۸ر۵۳ روز های شنبه ودوشنبه و چهار شنبه از ساعت ۸الی ۱۷ به سد شاه‌عباس کبیر واقع در ۱۰ کیلومتری غرب اصفهان و محل سد آبشار در شرق‌اصفهان نزدیکی پل شهرستان برای بازدید و رویت مورد مزایده مراجعه نمایند کسانیکه اسناد مزایده نوبت اول را خریداری کرده‌اند میباشند .

۲ـشرکت کنندگان درمزایده‌بایستی از پرداخت ۱۰۰۰ ریال مذکور معاف بصورت‌ضمانتنامه بانکی معتبر تاتاریخ ۵٪کل مبلغ پیشنهادی را بعنوان‌سپرده شماره ۸ـ۹۱۵۰۲ـاین سازمان نزد ۱ر۱۱ر۵۳ و یا بطور نقد بحساب‌جاری رسید آنرا بضمیمه پیشنهاد خود نموده بانك ملی ایران شعبه اصفهان منظورو ۱۳۵۳ در پاکت سربسته و لاك و مهر و تا ساعت ۱۰ صبح روز شنبه ۲ آذر وسایل مازاد ساختمان سد شاه‌عباس شده که روی آن جمله ، مربوط‌به‌مزایده دفتر اداره‌مرکزی این‌سازمان دراصفهان کبیر و سد آبشار نوشته شده باشدبه

۳ـ پیشنهادات رسیده در ساعت۱۰ تسلیم ورسید دریافت دارند .

حضور کمیسیون مربوطه دراداره‌مرکزی صبح روز شنبه ۲ آذرماه ۱۳۵۳ با حضور پیشنهاد دهندگان در جلسه سازمان باز و قرائت خواهد شد . فقط

۴ـ پیشنهادات بایستی صریح و مزایده آزاد خواهد بود .

به پیشنهادات فاقد سپرده و مبهم و روشن و بدون شرط و ابهام باشد . از ساعت مقرر واصل شود ترتیب اثر مشروط و همچنین به پیشنهاداتیکه‌بعد داده نخواهد شد .

۵ـ سپرده نفر اول و دوم (حائزین حداکثر قیمت) برندگان مزایده تا قطعیت معامله نزد سازمان باقی خواهد ماند و در صورت استنکاف از انجام معامله سپرده آنان بدون هیچگونه تشریفاتی بنفع سازمان ضبط خواهد شد .

۶ـپرداخت کلیه هزینه های قانونی کارشناسی ، عوارض ، مالیات وغیره کلا بعهده برنده مزایده خواهد بود.

۷ـسازمان در رد یا قبول یك یاکلیه پیشنهادات مختار است .

سازمان آب منطقه‌ای اصفهان

استخدام در نیروی هوائی شاهنشاهی

نیروی هوائی شاهنشاهی تعدادی داوطلب‌برای تحصیل در آموزشگاه همافری با شرایط و امتیازات زیر استخدام مینماید :

الف ـ شرایط :

۱ـ تابعیت دولت شاهنشاهی ایران و متدین بودن بیکی از ادیان : اسلام ، مسیحی ، کلیمی و زرتشتی .

۲ـ داشتن‌گواهینامه دوره کامل‌دبیرستان (ریاضی ـطبیعی) ، (برق و الکترونیک ،ماشین های افزار اتومکانیک) و داشتن حداکثر سن ۲۴ سال «برای کسانی که خدمت زیر پرچم را انجام داده‌اند ۲۵ سال» و داشتن صحت مزاج وتناسب‌اندام و نداشتن پیشینه بد .

۳ـ نداشتن افراد تحت تکفل و سپردن تعهد خدمت طبق مقررات ارتش شاهنشاهی .

ب ـ حقوق و مزایا :

۱ـ هنرجویان در مدت دو سال تحصیل شبانه روزی بوده و علاوه بر اینکه هزینه‌ای متحمل نمیشوند در سال یکم ماهانه مبلغ۱۰۵۰۰ریال و در سال دوم مبلغ ۱۱۷۵۰ ریال دریافت خواهند داشت و پس از احراز موفقیت در آزمایشات پایان دوره بدرجه همافر سومی مفتخر و برابر قانون از ترفیعات بعدی بهره‌مندمیگردند.

۲ـ اولین حقوق و مزایا پس از پایان دوره در مرکز ۲۰۷۷۰ ریال و در خارج از مرکز تا ۳۲۲۹۰ ریال خواهد بود .

۳ـ همافران از مزایای مفیدی نظیر پس‌انداز تامین آتیه که با کمک وزارت جنگ و بهره حاصله مبلغ آن در صورت ۳۰ سال خدمت در حدود ۲۷۶۰۰۰۰ ریال بالغ میگردد وام مسکن با شرایط مناسب ، امکان استفاده از خانه های سازمانی ، درمان رایگان خود و خانواده ، خرید از فروشگاه های ارتشی با تخفیف قابل ملاحظه و اعزام به دوره های‌خارج از کشور بهره‌مند و با آموزش عالی تخصصی که فرا میگیرند پس از خاتمه تعهد اولیه چنانچه بادامه خدمت مایل نباشند آینده روشنی خواهند داشت .

داوطلبان برای استفاده از موقعیت وثبت نام میتوانند هرچه زودتر با عین مدرک تحصیلی و فتوکپی آن ، شناسنامه «عکس‌دار» و دوبرگ فتوکپی آن‌و ۲۷ قطعه عکس ۴×۳ تا تامین احتیاج همه روزه به استثناء تعطیلات رسمی ازساعت ۷ الی ۱۴ در تهران بفرماندهی آموزش های هوائی واقع در خیابان دماوند ، ایستگاه فرودگاه و در شهر ستان‌ها به پایگاه ها وایستگاه های هوائی و تیم های سیار اعزامی مراجعه نمایند .

م‌الف ۳۶۵۰

سازمان اوقاف

برای اطلاع زائران خانه خدا

برای تامین‌رفاه‌بیشتر زائران بیت‌الله‌الحرام از نظر صرفه‌جوئی دروقت وجلوگیری‌از سرقت‌و گم‌شدن پول،سازمان اوقاف‌باهمکاری ومعاضدت‌بانك ملی‌ایران ترتیبی داده‌است‌که‌کلیه زائران حج سال جاری‌بجای پول‌نقد یادفترچه حساب‌پس‌انداز ،از «چك مسافرتی » استفاده کنند. زائران‌گرامی بامراجعه به شعب بانك ملی‌ایران درتهران‌وشهرستان ها‌که مشخصاتشان‌ذیلا درج میشود در مقابل پرداخت‌پول نقدچك مسافرتی مخصوص‌حج را دریافت خواهند داشت، بدیهی است باین‌ترتیب دیگربه افتتاح حساب‌پس‌انداز نیازی‌نخواهد بود.

★ شعب تهران

۱ـ شعبه سرچشمه
۲ـ « چرچیل
۳ـ « ملت
۴ـ « سعدی
۵ـ « حافظ
۶ـ « کریم‌خان زند
۷ـ « شکوه
۸ـ « ژاله
۹ـ « شوش
۱۰ـ « خاقانی
۱۱ـ « امیرکبیر
۱۲ـ « پامنار
۱۳ـ « خیام
۱۴ـ « میدان کلانتری
۱۵ـ « بازار
۱۶ـ « میدان ثریا
۱۷ـ « پارك فرح
۱۸ـ « آریاشهر
۱۹ـ « نمازی
۲۰ـ « دانشگاه
۲۱ـ « رودکی
۲۲ـ « شاهین
۲۳ـ « اردیبهشت
۲۴ـ « لولاگر
۲۵ـ « ۲۵شهریور
۲۶ـ « بوذرجمهری غربی
۲۷ـ « مولوی
۲۸ـ « شاهپور
۲۹ـ « راه‌آهن
۳۰ـ « امیریه
۳۱ـ « عسگری
۳۲ـ « حسام‌السلطنه
۳۳ـ « میدان فرحناز
۳۴ـ « منیریه
۳۵ـ « باغشاه

★ شعب شهرستان

۱ـ شعبه اصفهان
۲ـ « آمل
۳ـ « اردبیل
۴ـ « آذرشهر
۵ـ « اسکو
۶ـ « آباده
۷ـ « اهواز
۸ـ « آبادان
۹ـ « اردکان
۱۰ـ « اراك
۱۱ـ « ابهر
۱۲ـ « بجنورد
۱۳ـ « بیرجند
۱۴ـ « بابل
۱۵ـ « بهشهر
۱۶ـ « بافق
۱۷ـ « بروجرد
۱۸ـ « بیجار
۱۹ـ « بوشهر
۲۰ـ « بندرعباس
۲۱ـ « تربت حیدریه
۲۲ـ « تبریز
۲۳ـ « تفرش
۲۴ـ « جهرم
۲۵ـ « خوی
۲۶ـ « خدابنده
۲۷ـ « خرم‌آباد
۲۸ـ « داراب
۲۹ـ « دزفول
۳۰ـ « دامغان
۳۱ـ « رضائیه
۳۲ـ « رشت
۳۳ـ « رفسنجان
۳۴ـ « زنجان
۳۵ـ « زاهدان
۳۶ـ « سبزوار
۳۷ـ « ساری
۳۸ـ « سراب
۳۹ـ « ساوه
۴۰ـ « سیرجان
۴۱ـ « سمنان
۴۲ـ « سنندج
۴۳ـ « شهرضا
۴۴ـ « شهرکرد
۴۵ـ شهسوار
۴۶ « شیراز
۴۷ـ « شاهرود
۴۸ـ « طبس
۴۹ـ « فسا
۵۰ـ « قوچان
۵۱ـ « قم
۵۲ـ « قزوین
۵۳ـ « کاشمر
۵۴ـ « کازرون
۵۵ـ « کاشان
۵۶ـ « کرمان
۵۷ـ « کرمانشاه
۵۸ـ « گناباد
۵۹ـ « گرگان
۶۰ـ « کنبد
۶۱ـ « لاهیجان
۶۲ـ « مشهد
۶۳ـ « میمه
۶۴ـ « مراغه
۶۵ـ « مهاباد
۶۶ـ « محلات
۶۷ـ « ملایر
۶۸ـ « نیشابور
۶۹ـ « نطنز
۷۰ـ « نائین
۷۱ـ « نور
۷۲ـ « همدان
۷۳ـ « یزد
۷۴ـ « نورآباد ممسنی
۷۵ـ « گرمسار
۷۶ـ « ورامین
۷۷ـ « دماوند
۷۸ـ « شهرری
۷۹ـ « کرج

م‌الف ۱۵۶۲۰
آ ـ ۹۸۳۹۸

دفتر نمایندگی یو . بی . اس لیمیتد

نماینده

یونیون بانک سوئیس

افتتاح نمایندگی خودرا باطلاع میرساند

آدرس ما :
دفتر نمایندگی یو بی اس لیمیتد
تهران ـ خیابان پهلوی شماره ۵۷۱
تلفن‌های : ۸۸۰۲۸۴ ـ ۶۲۷۳۱۹

از ما بعنوان یك بانك عظیم بین‌المللی در قلب اروپا چه انتظاری دارید ؟ هدف ما برقراری یك دوستی پایدار با ارائه انواع خدمت بانکی است ـ بعنوان متخصص دربازار سویس ـ بعنوان میانجی در کار های تجارتی ـ و بعنوان مشاور در کلیه امور مالی .
و بعنوان یك بانك در مملکتی که باسنن دیرینه‌خود مقام والائی در نقشه‌مالی جهان پیدا کرده

SUBS G
Union Bank of Switzerland

اداره مرکزی در زوریخ

آگهی تشکیل مجمع عمومی فوق‌العاده
شرکت سهامی خاص کشت وصنعت دشت کمالان ـفاضل‌آباد

طبق تصویب هیئت مدیره در جلسه ششم‌آبان‌ماه جاری جلسه مجمع عمومی فوق‌العاده سهامداران شرکت ساعت سه بعد از ظهر روز شنبه بیست وپنجم آبانماه ۱۳۵۳ در محل شرکت فاضل‌آباد گرگان ساختمان آقای دکتر ترابی تشکیل میگردد .

دستور جلسه بشرح زیر است :

۱ـ تغییر و اصلاح پاره‌ای از مواداساسنامه شرکت .

۲ـ تقلیل سرمایه شرکت به میزان سرمایه‌پرداخت شده .

باستناد بند ٤ از ماده ۷ اساسنامه مصوبه‌دارندگان سهام مشمول ماده ۳ قانون اصلاحی قسمتی از قانون تجارت مصوب اسفند ۱۳۴۷ وبند۲ از ماده ۷ اساسنامه (سهامدارانی که قسط دوم سرمایه نقدی را پرداخت ننموده‌اند) حق حضوردر جلسه و دادن رای را نخواهند داشت .

طبق بند ۸ از ماده ۱۰ اساسنامه مصوبه هر صاحب سهم که مایل به حضور در مجمع عمومی فوق‌العاده باشد باید تا یکساعت قبل از تشکیل‌جلسه بدفتر شرکت مراجعه و کارت ورود به جلسه را دریافت نماید .

بموجب بند ۹ از ماده ۱۰ اساسنامه حضور وکیل و یا نماینده و قائم مقام قانونی صاحب سهم به شرط ارائه مدارک وکالت یا نمایندگی بمنزله حضور خود صاحب سهم میباشد .

آ ـ ۹۸۴۶۸

رئیس هیئت‌مدیره شجاع‌الدین طباطبائی

دیداری از نمایشگاه سرامیك در رشت:

نقش هفت هزار سال هنر و تمدن بر سفالینه ها

یک ظرف تزئینی سرامیک

سفال‌های سیلک وری‌ونیشابور که امروز آن را بعنوان آثار هنری تحسین میکنیم ، بهنگام ساخته شدن ، به قصد یک اثر هنری ساخته نشده بلکه پدید آمدنش از سر نیازی ساده بوده است .

پیشه‌وری که در کنج خانه یا کارگاه خودش‌به ساختن این‌آثار پرداخته ،کاسه‌ای ساخته،یا پیه‌سوزی درست‌کرده ، راحتی‌خود و دیگران را با این ابزار فراهم آورده است .

نقش و نگار و لعاب و طرح های بدیع تنها برای زیباتر کردن یک وسیله زندگی بوده است . چنین است که هنر از زندگی مایه میگیرد و در آن ریشه می ـ بندد .

صنعتگر ایرانی آنچه را که برای زندگی لازم آمده ازوسیله غذا تا افزار جنگ و افزارزینت، همه را به کمال و درحد زیبائی ساخته و پرداخته و از آنهمه زیبائی‌وچشمنوازی ، زیباترکردن زندگی خود و دیگران‌راخواسته است .

صنعتگر ایرانی آنچه را که سفال های دست ساخته چند هزار سال‌پیش، به مهارت‌پرداخته شده و برآن نقش های هندسی استوار و ماندگاری رقم زده‌اند شکل ظرفها بتدریج دگرگون‌شده است اگر نقشها از آغاز یادآور نماد های آئینی بوده و نشانه هائی از پرستش مظاهر طبیعت ، برکت خواهی و حکایتگری درآن بوده ، پس از چندی ، زیبائی صرف ، جای آن شکل های‌خاص آئینی را گرفته است .

نقش زدن ماهی در کاسه لعابی که در آن آب‌می‌آشامند ، یا نقش پرنده وگل‌در بشقاب های‌خوراک و تصویری از حکایات ملی بر بدنه سفالینه‌ها وچینی ها،نشانگر روح زیبا پسند سازنده آنست .

عمر سفالسازی ایران از ۷۰۰۰ سال بر میگذرد در کاوش های کاشان وری ، سفالینه هائی با این عمر و کهنگی بدست آمده است .

شاید نخستین‌ظرفها چوبی بوده و روزنه ترکه های بافته را با گل می‌اندوده‌اند تا ساختن ظرفهای گلی را آموخته‌اند . ظرف های پیش از تاریخ ایران نشان میدهد که این قوم مهارتی تحسین آمیز در ساختن ظرف های سفالین داشته‌اند نمونه های زیبائی که در شوش وری و کاشان‌و دامغان و تخت جمشید بدست آمده ، شاهکار های‌سادگی و زیبائی‌اند.

زیباترین سفالینه ها را از نظر «شکل» در پیش از تاریخ سراغ داریم ، گاو ها و مرغهائی که پیه‌سوز و روغندان یا ظرف آب و شراب بوده‌اند چنان به مهارت پرداخته شده‌اند که زیبائی و حرکت و طرح و رنگشان بهترین ساخته های هنرمندان نوین را به مقابله میخواند،نقشها غالباهندسی و نمادین است و تا حد نهایت پالایش یافته است .

پس از اسلام سفالینه ها کمتر به شکل حیوانات ساخته شد ، هنرمندان‌پیکره‌سازی راو انهاده‌اند ظرفها از نقش آدمی و جانور و نباتات آذین دارد .

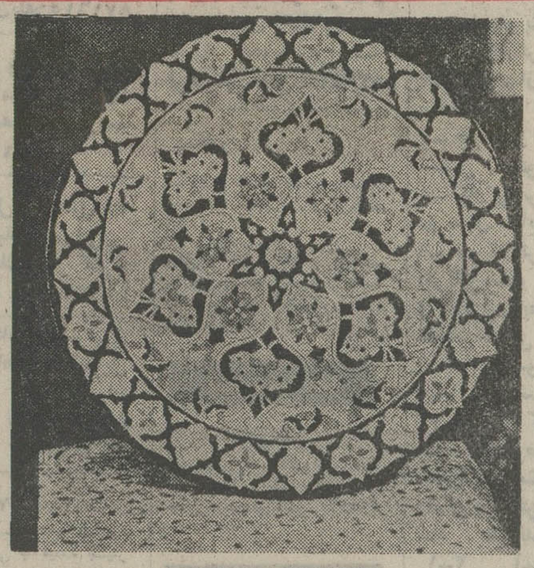

بشقاب بزرگ سرامیک

لعابهای پایدار و چند جداره، طرحهای استادانه ، رنگ آمیزی های بی نظیر که از طبیعت‌رنگا ـ رنگ پیرامون الهام یافته ، ظرف های دوره اسلامی را بحدی از زیبائی رسانده که آثار سلجوقی و صفوی را فرنهایی مانند ودور از تقلید نگاهداشته است .

در حصاری از سفالینه ها

نقش سفال و کاشی را درمنازل ایرانی نمیتوان ندیده گرفت از سر درسرای گرفته تا هر گوشه خانه و نهان های در زیر زمین ، همه‌جا جلای کاشی و گونه گونی کار برد سفالینه ها به چشم می‌ـ آید .

کاشیها و سفالینه های قدیمی‌بر در و دیوار خانه بر کف اهل خانه ، ارتباط عاطفی را با گذشتگان حفظ‌میکند و ضرورت زیبائی را از هر سو درزندگی یادآور میشود .

در دوران ما گرچه سفالگری رونق ایام پیشین را ندارد و از گونه گونی‌تجربه ها در شهرهای کاشان و اصفهان و نیشابورکمتر اثری هست‌اماهنوز کاشی وسفال نفس میکشد . کارگاه سرامیک فرهنگ و هنر بامروری‌برتجربه های گذشته این فن و آشنائی با تازه‌ترین آگاهی ها در زمینه‌رنگ های ثابت و ترکیب های جدید به ساختن کاشیها و سفالینه هائی دست زده‌است که گرچه ادعای برابری با آثار گذشته را ندارد اما اینقدر هست که دنباله روی کاروان گذشته این هنر باشد و آنرا بخاطر آورد .

این نمایشگاه که دستاوردهای کارگاه سرامیک فرهنگ و هنر را پیش روی آورده است حاصل تجربه وذوق‌استادان وصنعتگران معاصر است که باین پیشه عشق میورزند دستکار آنان را پیشانی بناهای تازه ، در ظرفها و گلدان هائی که در خانه هاست و دیباز پیرائی آثار قدیمی میتوان دید و تحسین کرد .

نهمین‌فستیوال‌فیلم بین‌المللی کودکان ونوجوانان آغازشد

داوران فستیوال دریك مصاحبه‌مطبوعاتی

واقعیت را باید از کودکان پنهان کرد؟

پنجشنبه شب نهمین فستوال بین‌المللی کودکان‌و نوجوانان گشایش یافت .

پس‌از گزارش خانم لیلی امیرارجمند سرپرست کانون پرورش فکری کودکان و نوجوانان ، نمایش فیلمهاشروع شد .

فیلم پولچینلا از ایتالیا و فیلم ژالی از لهستان نمایش داده شد .

روزبعدداوران نهمین‌فستیوال فیلم کودکان و نوجوانان در یك جلسه مطبوعاتی شرکت کردند .

ابتداء ، فریدون معزی‌مقدم داوران را معرفی کرد که‌عبارت بودند از :

خانم‌رادکابوچواروا فیلمساز کودکان از کشور بلغارستان و آقایان کن‌ولاشین مدیر برنامه های فستیوال‌لندن منتقد و نویسنده سینمائی ، یوهان هاگل باخ‌فیلمساز معروف‌سوئدی و معلم آموزش فیلم کودکان، یرژی اسکولوموسکی‌از کشور لهستان هنرپیشه سناریست و کارگردان فیلم‌های سینمائی و پرویز دوائی از ایران .

پس‌از معرفی هیئت ژوری یرژی اسکولوموسکی‌در پاسخ این سئوال که هیئت داوری براساس چه ضوابطی فیلمهارا داوری خواهند کرد گفت:فیلم ها ضوابط را می‌سازند باید منتظر نمایش آنها ماند .

سئوال شدآیا بین‌فیلمهای آموزشی و سرگرم کننده‌برای کودکان فرقی هست ؟

کن‌ولاشین پاسخ داد : یك فیلم آموزشی نمیتواند از جنبه سرگرم کنندگی خالی باشد اگر بخواهیم یك فیلم خوب بسازیم باید جوانب آموزشی و تربیتی و سرگرم کنندگی در آن رعایت شود .

سئوال شد : آیا کسی از هیات داوران برای کودکان فیلم ساخته‌اند ؟

یرژی اسکولوموسکی گفت: جوانترین قهرمان فیلمهای من پانزده ساله بود .

هاگل باخ گفت من‌درقسمت آموزش‌فیلم کودکان کارمیکنم و جوانها از ۱۰ تا ۱۵ ساله در تهیه فیلم‌ها و بازی در آنها شرکت دارند .

سئوال شد آیا کارکردن‌با بچه‌هاتاثیری‌درشناخت فیلمهای کودکان دارد؟وقتی هیئت‌داوری بر مسند قضاوت فیلم های کودکان می‌نشیند باید ازدید کودکان آنرا قضاوت‌وبررسی نماید ؟

کن‌ولاشین گفت : من‌یك پسر ۱۳ ساله دارم که برای شناخت من از این زمینه‌سنی کافی است .

آنچه که مسلم است بچه‌ها هم در باره فیلمهای خودشان توافق نظر ندارند البته این اختلاف‌نظر همانقدر است که‌در مورد بزرگسالان نیز هست .

واضافه کرد که من وقتی فیلم برای فستیوال‌لندن انتخاب میکنم اگر بپرسید چطور این انتخاب صورت میگیرد نمیتوانم پاسخ بدهم ولی تجربه و طرز تلقی من همواره اینطور بوده است .

بهرحال بازهم بگویم فیلم برای کودکان مثل فیلم های بزرگسالان یا بد است‌یاخوب، اصالت موضوع ، شیوه کار، توجه به نکات‌ظریف فیلم ،همه اینها میتوانند در بد یا خوب بودن فیلم موثر باشند .

یرژی اسکولوموسکی ادامه داد در فیلم های کودکان طنز و ذوق دو مسئله مهمی است که باید رعایت شود .

خانم رادکابوچواروادرپاسخ سئوالی گفت : هرکس قبل‌از اینکه فیلمی را بسازدسلیقه‌ای دارد که هرکس میخواهد با ایده و عقیده مخصوص خودش بچه ها را بزرك کند .

اما باید به بچه‌ها چیزهائی را بدهیم که گمراه کننده و ناراحت کننده نباشدو احساس نکنند که در دنیای تازه خود را گم کرده‌اند .

گفته شد اگر قرار است‌به بچه ها پیامی داده شود باید آنها را به تامل و تفکر وادار کنیم چه‌باك اگر گم‌شوندچون دوباره خود را پیدا خواهند کرد .

کن ولاشین پاسخ داد ؟ کودکان جدا از بزرگتر ها نیستند من اصولا با تماشای فیلمهای‌خشونت‌بار توسط‌بچه‌ها موافق نیستم‌ولی‌این همان‌چیزی است که بچه ها آنرامی‌بینند.

سئوال شد آیا باید برای بچه‌ها سن معینی را برای‌بیان مسائل مختلف اجتماعی ازجمله «خشونت» درنظر گرفت ؟

کن‌ولاشین گفت : من سال بخصوصی را نمیدانم ولی معتقدم که یك بچه در سنی‌که در دایره تامین اخلاقی خانواده زندگی میکند و نمیتواند خارج از این هاله خانوادگی باشد باید آنها را از این مسائل بدور نگهداشت ولی ممکن است بچه‌ای‌هم باشدکه بتواند خارج از دایره خانواده زندگی کند که ناگزیر با این‌مسائل روبرو خواهد شد .

یرژی اسکولوموسکی گفت: فیلم مثل زندگی است . اگر در پارك بابچه‌تان راه میروید و پرنده‌ای را مرده یافتید آیا بچه را کنار می‌کشید ؟ یا اینکه به او توضیح میدهیدکه مرك چیست و چگونه این پرنده مرده است ؟

بنظر من هروقت کودك توانست مسئله‌ای را درك کند باید او را در جریان آن گذاشت

وزارت کشاورزی و منابع طبیعی
سازمان جنگلها و مراتع کشور

۱۲۴۹۱
۵۳٫۸٫۶

سرجنگلداریکل استان اصفهان

«آگهی مناقصه»

سرجنگلداریکل استان اصفهان‌بمنظور اجرای طرحهای ابلاغی در نظرداردتعداد ٤ حلقه چاه و لوله گذاری آن‌بامشخصات شرح زیردرمحل‌های بادرود ،اردستان، چوپانان وخور حفر نماید .

الف ـ
۱ـ چاه دربادرود نطنز بعمق۸۰ متر
۲ـ قطرلوله جدار ۱۲ اینچ
۳ـ محل حفر چاه ٦۰۰ متری غرب چاه عمیق اداره اوقاف

ب ـ
۱ـ چاه در زواره اردستان بعمق ٦۰ متر
۲ـ قطر لوله جدار ۱۲ اینچ
۳ـ محل حفر چاه ٤۰۰ متری شمال خشك‌کار قنات و متروك عباس‌آباد

ج ـ
۱ـ چاه در چوپانان نائین بعمق۱۰۰ متر
۲ـ قطر لوله جدار ۱۲ اینچ
۳ـ محل حفر چاه مورد نظر ۷۰۰ متری شمال خشك کار قنات حجت‌آباد

د ـ
۱ـ چاه در خورنائین بعمق ٤۰متر
۲ـ قطر لوله جدار ۱۲ اینچ
۳ـ محل حفر چاه مورد نظر حدود ۳ کیلومتری شمال مادر چاه قنات‌مهین دشت‌وحدود۲کیلومتری شمال‌خشك‌کار قنات ده‌زیر .

۱ـ چاههای مورد آگهی بایستی از طرف برنده مناقصه بمدت ۲٤ ساعت آزمایش و میزان آبدهی آن برای‌خرید موتور پمپ تعیین گردد .
۲ـ شرکت کنندگان میتوانند پیشنهاد خود راتاپایان‌وقت اداری‌روز ۵۳٫۸٫۲۵ در پاکت لاك‌و مهر شده تسلیم دفتر سرجنگلداری کل نموده ورسیددریافت دارند .
۳ـ پیشنهادات واصله در ساعت ۱۲ همانروز با حضور نمایندگان ذیصلاح دولت باز و قرائت خواهد شد .
٤ـ داوطلبین میبایست معادل ۱۰٪ میزان پیشنهادی چهار حلقه چاه را بعنوان سپرده تجویل دارائی محل‌نموده وقبض سپرده را ضمیمه پیشنهاد خود نماید .
۵ـ به پیشنهادات مبهم و مشروط ترتیب اثر داده نخواهد شد .
٦ـ داوطلبین میتوانند برای کسب اطلاع بیشتر باداره حفاظت خاك‌وآبخیز داری سرجنگلداریکل استان اصفهان مراجعه نمایند .
۷ـ سپرده نفر اول و دوم تا عقد قرارداد قطعی نگاهداری خواهد شد .
۸ـ سرجنگلداریکل در رد یا قبول کلیه پیشنهادات آزاد است.

امین‌الدین پور سعادت
سرجنگلدار کل استان اصفهان

برنامه‌های جشن فرهنگ وهنر درسراسر کشور

یکشنبه‌دوازدهم آبان

همسگالی باستانشناسی
فیلم ایرانی «کمك،کمك، مریخی‌ها ».
نمایشگاه نقاشی
نمایشگاه نقاشی‌و طرح‌وپروژه‌وموسیقی ایرانی
شب شعر
میزگرد مفاهیم فرهنك و خانواده
گروه کر هنرآموزان
سخنرانی و نمایش
نقالی در قهوه‌خانه رضا فتحعلی
نقالی در قهوه خانه حاج‌ابراهیم آدابی
نقالی در قهوه‌خانه اسمعیل تقی پور
نقالی در قهوه خانه حاجی عباس‌دولابی
نقالی در قهوه خانه قاسم خراسانی
نقالی در قهوه خانه حاج‌آقا حسین
نقالی در قهوه خانه قاسم جعفری
نقالی در قهوه خانه خوانسالار
نقالی در قهوه‌خانه برادران
نمایشگاه کتابهای برگزیده

نمایشگاه کتابهای برگزیده
کشایش کنگره شعر
موسیقی
شب شعر
نقالی
نمایشگاه کتاب
تئاتر روحوضی
نمایشگاه کتابهای برگزیده
نمایشگاه کتابهای برگزیده
برنامه هنری
نقالی و نمایش تخت‌حوضی
نمایش و سخنرانی
نمایش و سخنرانی
موسیقی
موسیقی شاد
نمایشگاه کتابهای برگزیده
موسیقی شاد

موزه جدید ایران باستان صبح وعصر
تالار رودکی ساعت ۱۷٫۳۰
مدرسه عالی دختران ـ ساعت۱٦
دانشکده علم و صنعت ساعت ۱٦
دانشسرایعالی سپاه دانش ساعت ۱۹٫۳۰
مدرسه عالی کامپیوتر ساعت ۱٦
کاخ‌مرکزی جوانان ساعت ۱۹٫۳۰
دانشسرایعالی ساعت ۱۸
باغ فردوس ساعت ۱۷
سه راه عین‌الدوله ساعت ۱۸
میدان غار ساعت ۱۹
سرآسیاب دولاب ساعت ۱۷
چهار راه‌قصرالدشت ساعت ۱۸
بازارچه شاهپور ساعت ۱۷
خزانه ـ فلکه چهارم
خیابان وزراء ساعت ۱۳
بی‌سیم نجف‌آباد ساعت ۱۷
پاوه ـ سنقر ـ کنگاور ـ صحنه ـ هرسیس (کتابخانه‌عمومی)

کرمانشاه ـ کتابخانه عمومی
کرمانشاه ـ تالارشهر
خرم‌آباد ـ کوهدشت
خرم‌آباد ـ شیروخورشید
ملایر ـ قهوه‌خانه زرگران
تویسرکان ـ کتابخانه عمومی
کاشان ـ خانه فرهنك‌روستائی نوش‌آباد
بابل ـ کتابخانه عمومی
نشتارود ـ کتابخانه عمومی
نوشهر ـ دبیرستان شاهدخت
رشت ـ روستای لیجه‌گوراب ـ خاج‌کین
بندرعباس ـ دانشسرای مقدماتی
میناب ـ دانشسرا
بندرعباس ـ روستای قلعه قاضی
بندرعباس ـ میدان شهربانی
بندرعباس ـ کتابخانه ملی اوزیها
بندرعباس ـ روستای فارغان

نقالی و نمایش تخت حوضی
نمایشگاه کتاب ، عکس، موسیقی و سخنرانی
برنامه هنری
نمایشگاه کتابهای برگزیده
نمایشگاه لباسهای محلی
نقالی
سخنرانی و موسیقی
نقالی و نمایش تخت حوضی

موسیقی
شاهنامه خوانی
نمایشگاه عکس پیشرفتها
سخنرانی و شعر خوانی
سخنرانی
سخنرانی
نمایشگاه کتابهای برگزیده
رقص و آواز محلی
نمایش برای کودکان
سخنرانی دکتر رستگار
نمایشگاه عکس
سخنرانی
گروه تئاتر کرمان
نمایش
اجرای موسیقی محلی
گروه تئاتر ساری
نمایش بهترین بابای دنیا
نمایشگاه کتابهای برگزیده
نمایش مستاجر
سخنرانی و شعر خوانی
موسیقی
نمایشگاه مردم شناسی
نمایش
نمایشگاه کتابهای برگزیده
نمایشگاه کتابهای برگزیده
نمایشگاه کتابهای برگزیده
نمایشگاه کتابهای برگزیده
نمایشگاه کتابهای برگزیده

بوشهر ـ چاه موئی و کوه بلند
اردکان
زاهدان ـ مدرسه رودابه
بانه ـ کتابخانه عمومی
قروه ـ کتابخانه عمومی
دیواندره ـ خانه های فرهنك
دهگلان ـ دبستان اسدی
سنندج ـ روستای سرچاوه و پادگان
مریوان
گنبدکاوس ـ کلاله
رامیان ـ مدرسه مولوی
قزوین ـ آوج
قزوین ـ کتابخانه
سیرجان ـ دبیرستان بدر
بردسیر ـ دبیرستان سعید
رفسنجان ـ کتابخانه عمومی
بردسیر ـ میدانهای شهر
بافت ـ دبیرستان ۲۵ شهریور
شیراز ـ دانشسرای ۲ساله
فسا
رضائیه ـ خانه فرهنك
رضائیه ـ کاخ جوانان
میاندوآب ـ دبیرستان پهلوی
پیرانشهر ـ آموزشگاهها
اهواز ـ سالن کورش
مسجد سلیمان ـ تالار امور تربیتی
ماه شهر ـ کتابخانه عمومی
مشهد ـ شیروخورشید
طبس
مشهد ـ تالار شیروخورشید
اردبیل
میاندوآب ـ دبیرستان پهلوی
بجنورد ـ کتابخانه عمومی
شهرکرد ـ کتابخانه عمومی
سمیرم ـ کتابخانه عمومی
شهرضا ـ کتابخانه عمومی
خاش ـ کتابخانه عمومی

نیازمندیهای اطلاعات تلفنی آگهی قبول میکند

۳۱۱۲۲۵-۳۱۱۲۲۴
۳۱۱۲۳۰-۳۱۱۲۲۹

اثاثیه

فروش دست‌دوم

لباس‌نو و دست دوم خارجی بفروش میرسدخیابان‌کریمخان زند (بین ایرانشهر وخردمند) پلاک ۵۰ طبقه چهارم .

بعلت مسافرت مقداری البسه نو و دست‌دوم به قیمت خیلی نازل موجود است فقط سه روز تلفن ۸۷۴۱۲۶

یك بار و پاراوان تمام صدف کار چین بفروش میرسد ۶ تا ۸ بعدازظهر ۷۵۳۳۷۱ ۱ـ۲

ارگ الکتریکی هامون مدل۷۴ ساخت امریکا باریتم و ضبط بفروش میرسد۶۲۹۳۳۶جمشید آ ـ ۱۶۱۰۸

یك پیانوی رویاشیمل وست استریوفونیك بفروش میرسد تلفن ۸۶۱۷۷۱ ۱ـ۳

لباس دست دوم پاشیزه تلفن ۸۴۲۱۰۴ آ ـ ۱۶۱۷۲

بعلت مسافرت فروش دو یخچال برقی۲۴فوتی بزرك نو دودرب مدل۷۴ در صندوق از ساعت ۱۰ صبح تا ۴ بعد از ظهر رجوع‌شودتلفن۵۳۳۸۲۷ ۱ـ۲ آ ـ ۱۰۹۵۷

فروش دست اول

خرید

بازرگانی فرش کیهان ۸۳۰۹۰۴ و ۸۲۳۷۷۶
خریدار نقدی‌همه رقم فرش کهنه‌ونوجهت صادرات‌روزولت میدان ۲۵ شهریور .

نمایشگاه‌فرش شایان تلفن ۶۶۱۰۶۹ بهترین خریدار فرش وقالیچه های کهنه و نو با قیمت عادلانه جهت صادرات

فروشگاه‌آستارا ۹۲۶۴۰۲ بهترین خریدار یخچال برقی و نفتی .تلویزیون و غیره ...

فروشگاه آسیا۹۲۲۸۳۲ خریدارفرش یخچال‌برقی و نفتی تلویزیون وغیره

جهان کالا ۹۲۵۴۵۸ خریداریخچال‌تلویزیون و لوازم منزل شما .

ایران فرش ۷۷۴۹۷۲ فرشهای‌کهنه و سایرلوازم‌منزل بهرمبلغ نقدا بیشتر ازسایرین خریداریم تلفن ۷۷۷۰۲۵

فروشگاه آریا۹۲۹۳۹۳ خریدارفرش و سایرلوازم‌منزل

فرش کرمانشاهی ۸۴۶۵۲۴ خریدار و فروشنده‌انواع‌فرش ۱ـ۱۳ ـ ۱۵۷۶۷

فرش زنجانی ۳۴۹۴۳۸

کرایه

تایپ ناصر

کرایه انواع ماشین تحریرتلفن ۸۲۶۲۰۵ دروازه‌دولت مقابل سعدی

شستشوی مبل وفرش

کلین سرویس

خشکشوئی مبل فرش موکت‌با دستگاه وپرده بانصب مجانی تلفن ۹۵۲۵۴۶

دوراکلین‌سرویس‌امریکا

باتکنیک برترگرانتر مطمئن‌تر تلفن‌های ۸۴۸۳۹۵و۸۴۸۳۹۶و ۸۴۵۶۸۳

سرویس‌آلمان بزرگترین

خشکشوئی مبلمان فرش‌موکت پرده
در محل ۷۹۵۳۰۷

کارخانه قالیشوئی ادیب

تلفن های ۹۵۶۵۶۵ ۹۵۸۹۵۰ و ۹۵۲۴۵۴

خشکشوئی مبلمان‌ادیب یکدست ۵۰ تومان

خشکشوئی پرده‌پارچه وکرکره بانصب مجانی۹۵۶۵۶۵

موسسه کورش۹۵۸۳۰۹

قالیشوئی، رفوگری ، لکه‌گیری ۱ـ۸

کارخانه‌قالیشوئی‌اطلس

تلفن ۹۵۲۵۴۶ و ۹۷۵۴۳۰

تعمیرات

تلویزیون

تعمیرگاه تلویزیون الکترون با تائیدوزارت کار۷۶۳۶۸۲
تعمیرتلویزیونهای R.C.A-R.T.I
شاوب‌لورنس . فیلیپس.سیرا تلفونکن و سایر مارکهاسرویس مجهز سیار درشهروشمیرانات

تعمیرگاه مجاز شماره ۱۱
شاوب لورنس
سرویس سیار فوری برای کلیه نقاط تهران و شمیرانات
تلفنهای ۶۶۷۱۷۱ ۶۶۹۵۱۴ ۴۲۷۳۳
SCHAUB-LORENZ

ایران‌الکترونیك

تعمیرگاه انواع‌تلویزیون های‌لامپی‌وترانزیستوری

۷۷۶۹۴۴

سرویس تلویزیون
گارانتی تلفن ۶۲۸۳۷۱
سرویس‌سیار R.C.A-R.T.I
سیرا مدیاتور جنرال الکتریک وگراندیک بویژه شمیرانات

تعمیرگاه شاوب لورنس

۹۲۹۸۸۱

JOINT TECHNICAL SERVICES ORGANISATION

موسسه فنی

سرویس مشترك
تعمیر شاوب‌لورنس R.T.I
فیلیپس ـ بلر ـ غیره و
سیستم رنگی
نصب آنتن‌های تمام‌کانال وضد زنك جی‌ـبی‌ـسی
با ۱۰۰ تومان

۳۴۵۶۶۱
۹۶۳۵۸۷

SCHAUB-LORENZ

شاوب لورنس

سرویس فوری۸۸۳۲۶۲

سرویس رادیو تلویزیون ضیاء ۷۵۵۹۶۹

تعمیرگاههای مجاز تلویزیون در تهران

تعمیرگاه مجاز شماره۲۶ شاوب لورنس.فیلیپس‌ـشمیران ۷۷۸۰۹۳

تعمیرگاه مجازشماره۲۷ شاوب لورنس . آر. تی. آی شمیران ۷۷۵۳۰۸

تعمیرگاه مجاز شماره۲۸ شاوب لورنس . ناسیونال . گیشا ۶۳۲۸۴۳

تعمیرگاه مجازشماره۲۹ شاوب لورنس . آر . تی . ای آلستوم ۹۷۷۳۵۵

تعمیرگاه‌مجاز شماره۳۰ گروندیک . تفلنکن .عباس‌آباد ۸۵۰۳۱۴

تعمیرگاه مجازشماره۳۱ شاوب لورنس . آر . تی.ای بهبودی ۹۷۹۹۵۵

تعمیرگاه مجاز شماره۳۲ شاوب‌لورنس . بلر خیابان شادمان ۹۷۱۵۱۶

تعمیرگاه‌مجاز شماره۳۳ شاوب‌لورنس . فیلیپس خیابان شاه ۹۲۱۲۹۶

تعمیرگاه مجازشماره۳۴ شاوب‌لورنس . آر . تی . آی نواب سالار ۵۴۰۹۵۳

تعمیرگاه‌مجاز شماره۳۵ شاوب‌لورنس. فیلیپس.نظام‌آباد ۸۵۴۷۹۴

تعمیرگاه‌مجاز شماره۳۶ شاوب لورنس . آر . تی.آی فرح ۸۴۵۰۲۷

تعمیرگاه‌مجاز شماره۳۷ شاوب‌لورنس ـ بلر ـتهران‌نو ۷۹۵۱۷۷

تعمیرگاه‌مجاز شماره۳۸ شاوب لورنس . ار . تی.ای سیمتری نارمک ۷۹۱۴۰۲

تعمیرگاه مجازشماره۳۹ شاوب لورنس . ار . تی . ای تهران‌نو ۷۹۳۹۵۶

تعمیرگاه‌مجاز شماره۴۱ بلر ـ تلفنکن ـ تهران نو ۷۸۳۶۵۰

تعمیرگاه‌مجاز شماره۴۲ شاوب‌لورنس . بلر خیابان‌شاه اردیبهشت ۶۶۰۶۶۹

تعمیرگاه‌مجازشماره ۴۴ شاوب لورنس . بلر. شمیران ۸۷۰۰۸۵

تعمیرگاه‌مجاز شماره۴۶ گروندیک ـ بلر ـ امیرآباد ۶۳۱۵۵۶

تعمیرگاه‌مجاز شماره۴۷ توشیبا . شاوب لورنس . مازندران ۷۵۶۶۱۵

تعمیرگاه‌مجاز شماره۴۸ شاوب لورنس . گروندیک . شاهرضا ۴۸۸۷۷

تعمیرگاه‌مجاز شماره ۵۰ شاوب‌لورنس . آر . تی . ای شهرآرا ۹۷۲۲۱۰

تعمیرگاه‌مجازشماره ۵۱ بلر ـ گروندیک ـ میرداماد ۷۷۲۴۲۹

تعمیرگاه‌مجاز شماره ۵۲ شاوب لورنس ـ بلر . تجریش ۸۷۰۴۰۷۹

تعمیرگاه مجازشماره۶۱ شاوب لورنس . بلر ـ سبلان ۷۶۳۰۴۷

تعمیرگاه مجازشماره۶۴ آر.تی.آی. گروندیک شادمان ۹۷۶۶۱۱

تعمیرگاه‌مجاز شماره۶۷ شاوب‌لورنس . آرتی.آی فرح شمالی ۷۷۶۱۱۷ آ ـ ۱۶۰۳۸

تعمیرگاه‌مجاز شماره۶۸ گروندیک ، ناسیونال . شهباز ۳۴۸۶۵۳

شوفاژ

سرویس‌ونصب‌ونگهداری شوفاژ شبانه روزی
تلفن ۷۹۳۸۹۷

عامل نصب و سرویس کولر ـ آبگرمکن نفت سوز وگازسوز ـ اجاق گاز ـ یخچال ـ ماشین لباسشوئی ـ کانال‌کشی ساختمان
تلفن ۸۳۱۸۰۷

تکنیکال شوفاژ
تعمیر وگارانتی تهویه مطبوع، تهویه سیستم ابی ، کوره هوای گرم شوفاژ .
تلفن۷۹۳۸۱۱

سرویس آبگرمکن‌بخاری ۷۶۵۲۴۴

تعمیر شوفاژ وازگن ۸۴۶۷۹۳

سرویس شوفاژ

۸۳۶۸۳۶
۸۳۶۸۳۷
۸۲۱۰۶۱

موسسه‌شاهی

سرویس‌آبگرمکن، بخاری کولر وروکش ۷۵۰۹۱۶

سرویس و رنك بخاری آبگرمکن ، شوفاژ فوری ۳۱۸۴۱۴

کارگاه فني خالقی

آماده جهت برقراری شوفاژ نصب و کلیه تعمیرات بایکبار سرویس ۶ ماه مجانا گارانتی میشود ۸۶۵۳۱۲

کارگاه فنی کاوه

رنك پخته کوره‌ای
سرویس و تعمیر و نصب‌بخاری و آبگرمکن تلفن ۳۵۱۳۱۶

شرکت رام‌شین نصب ـ سرویس و نگهداری شوفاژ تلفن ۹۳۹۷۳۲ـ۳۱

نصب شوفاژ ـ تهویه و تاسیسات آبرسانی‌وبرق ساختمان اکتیویته تلفن ۶۶۵۰۷۵

نصب‌وسرویس‌نگهداری شبانه روزی شوفاژ ۷۹۶۱۰۳

سرویس آبگرمکن فوری ۴۷۷۹۹

کولر

تعمیرگاه مجاز ۱۳۱ارج سرویس نصب رنگ‌آمیزی آبگرمکن بخاری و روکش برزنتی کولر و کانال‌کشی ساختمان عباس‌آباد نظامی ۸۵۲۵۶۸ و ۸۴۱۱۲۵

روکش‌برزنتی جهت هر نوع کولر تلفن۷۶۵۲۶۴

راهنمای سرویس
ارت
درسراسرکشور
۹۶۲۰۴۵
ازساعت ۷½ صبح تا ۷½ بعدازظهر

یخچال

تعمیرات‌یخچال‌سردخانه نصب‌و نگهداری شوفاژ
تلفن ۷۹۳۸۹۷

تعمیرگاه سیدحسین
تعمیرهمه‌نوع‌لباسشوئی یخچال‌آبگرمکن۸۸۲۴۳۸

تعمیرگاه‌یخچال‌فریجیدر اثاث یدکی موجود ۸۴۸۷۵۶

تعمیر یخچال‌فریژیدر۸۳۹۲۲۵

فروش اتومبیل

بی.ام.و ۲۰۰۲ مدل ۱۹۷۴ شرایط مناسب‌بفروش میرسد تلفن ۸۴۴۹۷۲

ب ام ۲۰۰۲ مدل۷۲ رنگ کوچه فرنگی نمره نشده بی واسطه بفروش میرسد ـ ۷۵۳۲۴۷

بی‌ام‌و ۲۰۰۲ مدل ۷۰ ترانزیت بسیار تمیز تلفن ۳۰۹۸۳ ۱ـ۲

پژو ۷۲ رنك شیری تمیز ومرتب گمرك نشده بفروش می رسد ۴ تا ۷ بعد ازظهر تلفن ۹۲۸۴۷۰

بنز
مرسدس‌بنز ۲۸۰ اس‌مدل ۷۴ رنگ کاهوئی متالیک‌کولررادیو استریو و کلیه وسائل اضافه بفروش میرسد از ساعت۸تا۱۷ باتلفن ۸۳۷۶۲۶ از ساعت ۱۷تا۲۰ باتلفن ۷۷۶۰۹۰ تماس بگیرید .
۱ـ۴ آ ـ ۱۵۸۸۶

بنز ۲۰۰ مدل ۷۲ آسمانی رنگ بسیار تمیز فروشنده‌ایم تلفن ۶۲۵۲۸۳

فیات ۱۲۴ کوپه گمرك نشده مدل ۷۱ سربی متالیک بفروش میرسد تلفن ۹۲۱۰۶۳

پیکان دولوکس ۴۹ با لوازم اضافی نقدا ۲۰ هزارتومان‌تلفن۸۷۱۶۱۵

یکدستگاه وانت شورلت کمپرسی مدل ۶۵ بدون واسطه بفروش میرسد تلفن ۷۹۴۷۴۹

اولدزموبیل ۹۸ مدل ۷۴ فول‌اتوماتیك‌سقف‌چرمی رنك متالیك سبز کمرك شده نمره نشده۴۵۱۴۲

۱۵ دستگاه اتومبیل فایبرد وکامارو۷۵تحویل فوری در اروپا یاایران می‌فروشم تلفن۸۳۶۴۳۵ ۱ـ۳ آ ـ ۱۶۰۳۷

ماکوان ۷۳
کار نکرده بسیار تمیز با کلیه وسایل اضافی با قیمت بسیار نازل به فروش میرسد تلفن ۷۷۳۰۰۲ آ ـ ۱۶۱۶۹

(رنولت مدل ۷۰)
بسیار تمیز با رادیو پخش و موتور تازه تعمیر وبوق‌شیپوری نقد ۱۸ هزار تومان تلفن ۴۸۴۲۱ آ ـ ۱۶۱۷۰

موریس
موریس ۱۱۰۰ مدل ۶۵ خیلی تمیز با پخش‌صوت استریو و بخاری بدون واسطه ۱۷هزارو پانصد تومان تلفن ۳۱۹۸۱۹از ۸ صبح الی ۴ بعد از ظهر . آ ـ ۱۶۱۸۶

شورلت ۶۶ تلفن ۳۵۵۰۷۵ ۱ـ۳

آریا
مدل ۵۰
اریا مدل ۵۰ اکازیون بدون واسطه ۸۵۱۳۱۰ آ ـ ۱۶۱۰۵

سه دستگاه اتومبیل
بعلت‌ماموریت بدون واسطه بفروش میرسد
۱ـبیوك سنچوری مدل ۷۳ فول‌اتوماتیك با رادیو اف ام وآ ام، ضبط صوت، کولر ، شیشه رنگی ، در ها و قفل‌ها وصندلی‌های برقی در بهترین وضع و بهترین رنك.
۲ـب ام و ۵۲۰ مدل ۷۴ با رادیو و شیشه پخ‌گیر .
۳ـمرسدس بنز ۲۸۰ اس مدل ۶۸ باشیشه رنگی وکولر وپخش صوت ورادیو دربهترین وضع.
برای خرید و رویت‌باتلفن های ۸۲۰۹۲۵و ۸۲۰۳۸۸تماس بگیرید.
۱ـ۲ آ ـ ۹۸۳۸۸

فروشگاههای اتومبیل

فروشگاه برادران گلپایگانی
مرکز فروش اتوبوس و مینی‌بوس تلفن ۲۷۹۰۰ و۵۳۶۳۰۱

به اطلاع خریداران اتومبیل۷۵فایبردوکامارو ۶ یا ۸ سیلندر میرسانم برای دیدن کاتالوك و تاریخ تحویل مراجعه فرمایند .تلفن ۸۳۶۴۳۵

پیکان

پیکان نو اماده نقد و اقساط شاهرضا چهارراه گرگان‌پلاك ۱۰۶۸

پیکان‌نو آماده نقد و اقساط یا تعویض با اتومبیل شما شاهرضا اول نظام‌اباد شمالی پلاك ۵۸

کرایه

اولوکس

اتومبیلهای تشریفاتی با راننده برای داخل و خارج از تهران میدان فردوسی تلفن ۸۲۱۲۷۰ و ۸۲۶۶۰۵

کالج بار
بارکش شهر وحومه
۶۶۱۱۱۱-۴۱۱۱۱

مورد نیاز
اتوبوس ۳۰۲
شیشه‌خم جهت اجاره لازم است
تلفن : ۲۷۷۷۷ و ۲۰۴۷۱

ماشین آلات

دو دستگاه پمپ پیرلس ۱۶ اینچ به ۱۴ اینچ ساخت امریکا با قیمت مناسب بفروش میرسد تلفن ۸۴۶۶۱۱ ۱ـ۴

یکدستگاه موتور جی‌ام ۲۶۰ اسب با جعبه‌دنده ۵۶دنده‌ای بقیمت مناسب بفروش میرسد تلفن ۸۴۶۶۱۱ ۱ـ۴

نیل هیدرولیکی پوکلین
کمپرسور ـ غلطك چرخ لاستیکی برای اجاره موجود است
شرکت ساریکا تلفن:
۹۵۷۴۰۹ـ۹۵۱۸۴۶

چند دستگاه بتونیر ۴۰۰ لیتری و ویبراتورسیمان مخلوط کن و کمپوسور ۴ چکشه با موتور جی‌ام بفروش میرسد تلفن ۸۴۶۶۱۱ ۱ـ۴

استخدام

بیك سکرتر نیازمندیم
ساعت کار ۹ تا ۱ صبح و ۴ تا ۸ بعدازظهر . اپرانشهر شمالی جنب کنسولگری امریکا شماره ۱۶۸
آ ـ ۱۵۷۳۶

استخدام

۱ـانباردار با سابقه
۲ـ سرکارگر کمدساز
۳ـ کمد ساز با دوسال سابقه کار
۴ـ جوشکار استنلس ـ استیل (آرگون)
۵ـ کارگر تراشکار با دو سال سابقه کار
۶ـ سرکارگر مبل‌ساز (فرنگی‌ساز) باسابقه‌کار
واجدین‌شرایط‌درصورت داشتن معافی نظام‌وظیفه و حداقل سواد چهارم ابتدائی از ساعت ۸ الی ۱۱ صبح به کیلو متر۱۶ جاده مخصوص کرج مقابل پمپ بنزین‌شرکت وارکو ویاتلفن ۹۵۵۷۱۷ تماس بگیرند .
۱ـ۳ آ ـ۱۶۱۷۶

دیپلمه

پالایشگاه اسو برای خدمت‌در قسمت تولید ، نوبتکار، چند نفر جوان دیپلمه طبیعی یا ریاضی را با حداقل معدل ۱۲٫۵ ازطریق مصاحبه و امتحان استخدام مینماید .
داوطلبانی که دارای برگ خاتمه خدمت یا معافی غیر پزشکی بوده و سن آنان متجاوز از ۲۵ سال نباشد میتوانند با در دست داشتن یک قطعه عکس برای تکمیل پرسشنامه از ساعت ۸ الی ۱۱ صبح‌روزسه‌شنبه۱۴٫۸٫۵۳ به آدرس خیابان ایزنهاور خیابان استوار لشگری پلاك ۶۲۴ مراجعه نمایند .
آ ـ ۱۶۱۹۹

بیك نفر حسابدار که حداقل ۴ سال سابقه‌کار درشرکت هاداشته‌باشد برای تمام وقت‌استخدام میشود از متقاضیان ـ خواهشمنداست‌به‌آدرس خیابان حافظ ساختمان بانك ایرانیان‌شماره۲۸۵ طبقه چهارم شرکت کورمید مراجعه فرمایند.

چندنفر حسابدارصنعتی
از طریق مصاحبه استخدام میشود :
طالبین درخواست کتبی خود را با ذکر میزان تحصیلات و تخصص ، سابقه کار ، سن‌و حقوق درخواستی بانضمام‌یک قطعه عکس ۴×۶ و آدرس‌و شماره تلفن به نشانی خیابان بوذرجمهری شماره ۱۰۳۷ ارسال دارند تا ترتیب‌مصاحبه داده شود .
روی پاکت جمله (مربوطبه استخدام حسابدار قید گردد).
آ ـ ۹۸۴۰۵

سر نقشه کش

مهندسین مشاور برای کار های ساختمانی و صنایع سنگین یك نفر سر نقشه کش‌آشنا به زبان انگلیسی برای‌دفتر مرکزی در تهران احتیاج دارد لطفا با صندوق پستی ۱۱۲۸ر۱۴ مکاتبه نمائید .

استخدام مهندس و تکنیسین
برای کارهای راهسازی در استان‌های خوزستان‌ومازندران به تعدادی مهندس وتکنیسین بشرح زیر نیازمندیم :
۱ـ مهندس راه وساختمان با حداقل پنج سال سابقه خدمت
۲ـ تکنیسین‌راه‌سازی‌دارای دیپلم کامل متوسطه باحداقل هفت سال سابقه
داوطلبان میتوانند صبحهابه خیابان شمیران مقابل بی‌سیم خیابان امیرابراهیمی شماره۳۳ مراجعه نمایند .

خدمتکار زن

نصف روز برای یك‌منزل یك نفری نیازمندیم‌تلفن ۶۶۱۵۱۶
۱ـ۲ آ ـ۱۵۹۹۹

آگهی استخدام

تجارتخانه الکترو فروزان‌برای تمام وقت با تعهد حداقل دو سال کار افراد ذیل را باتوجه به استعداد و کاردانی با حقوق مکفی استخدام مینماید.
سن بین ۲۵ الی ۳۵
۱ـ خانم با تحصیلات‌دیپلم به بالا مسلط به مکالمه و مکاتبه تجاری انگلیسی .
۲ـ خانم با تحصیلات منشی‌گری با حداقل دو سال سابقه کار .
۳ـ آقا با تحصیلات دیپلم ریاضی آشنا به دفتر نویسی (حسابداری)
۴ـ آقا با تحصیلات دیپلم مسلط به انجام امور اداری خارج از تجارتخانه دارای گواهینامه رانندگی .
۵ـ انباردار با تحصیلات سیکل به بالا مسلط به امور انبارداری .
۶ـ راننده با تحصیلات سیکل به بالا با حداقل۵ سال سابقه رانندگی .
متقاضیان فقط روز های یکشنبه ـ سه‌شنبه و پنجشنبه بین ساعت ۵ الی ۷ بعد ازظهر لطفا در اولین‌فرصت‌به‌چهارراه تخت‌طاووس روزولت (تخت طاووس شرقی) شماره ۱۲ مراجعه فرمایند . تلفن ۸۴۵۰۶۶ـ۶۷
آ ـ ۱۶۲۰۷

حسابدار باسابقه

شرکت‌شهرصنعتی‌البرز بیکنفر حسابدارباسابقه نیازمند است داوطلبان غیر از پنجشنبه هروایام تعطیل از ساعت ۸ صبح تا۱ بعداز ظهر بدفتر شرکت واقع در خیابان کریم‌خان زند روبروی شاه‌عباس کبیر شماره ۶۳و۶ یا تلفن های ۸۳۰۷۳۶ ـ۸۲۱۴۳۴ مراجعه نمائید.

آگهی استخدام

کارخانجات‌اتومبیل‌سازی

مزدا

افراد زیر را با داشتن برك پایان خدمت استخدام مینماید .
۱ـ تعدادی صافکار با سواد خواندن و نوشتن
۲ـ تعدادی‌برزس‌باسوادسیکل
۳ـ دونفرکاردکس با معلومات سیکل
واجدین‌شرایط‌بکارگزینی کارخانجات اتومبیل سازی مزدا واقع در ۲۱ کیلومتری جاده قدیم کرج مراجعه نمایند .

ماشین نویس برای نمام وقت با حقوق مکفی استخدام میشود

تلفن ۸۳۷۰۰۴

بچندنفر دوشیزه‌یابانودست‌دوز وردست نیازمندیم ۸۳۷۸۵۲

شرکت آرمتر بامسئولیت محدود استخدام میکند

۱ـتعدادی دوشیزه‌یابانو حسابدار ورزیده جهت کار در تهران .
۲ـ تعدادی دیپلمه مرد جهت فراگیری نقشه ـ برداری در شهرستانها.
۳ـ راننده پایه‌دوهمگانی با سابقه کار
استخدام‌میشود لطفا به محل شرکت یوسف‌آباد خیابان محمد رضا شاه ایستگاه اول ساختمان درمانگاه بیستون‌شرکت آرمترمراجعه‌شود. ۱ـ۲

آگهی استخدام

شرکت هادکو بیکنفر دوشیزه‌یا بانوی ماشین‌نویس درجه یک که حداقل یکسال سابقه‌ماشین نویسی داشته و معلوماتش فوق دیپلم باشد نیازمند است از واجدین شرایط‌خواهشمند است به نشانی خیابان‌تهران‌نو ایستگاه دفتر شماره ۱۰۱۵ مراجعه نمایند .
اداره پرسنل
آ ـ ۹۸۴۸۱

دوشیزه یا بانوی‌تلفنچی با تجربه که آشنائی به دستگاه های سانترال‌را داشته‌باشدنیازمندیم‌لطفا از ساعت ۹صبح تا ۱۲ و ۴تا۷ بعداز ظهر باتلفن ۶۶۲۷۳۷ تماس‌بگیرید.
۱ـ۲ آ ـ ۹۸۲۹۰

احتیاج به تعدادی‌کارگر
برق‌کار برای کار در تهران میباشد بتلفن ۸۳۶۸۵۰ تماس بگیرید
آ ـ ۱۶۰۸۸

افراد ذیل استخدام‌میشوند
۱ ـ مهندس مکانیك :
۵ سال سابقه کار ـدوسال‌آن در امور براورد خطوط لوله و انبارهای مواد نفتی مسلط به زبان انگلیسی .
۲ ـ مترور :
فارغ‌التحصیل در رشته سیویل یا مکانیك یا دارای دیپلم تخصصی دررشته‌تعیین مقادیر و تهیه صورت‌وضعیت کارهای ساختمانی و انبارهای مواد نفتی مسلط به زبان انگلیسی.
داوطلبین میتوانند همه روزدبا
آ ـ ۱۶۱۱۰

آگهی استخدام

به ۵ نفر کارگر ساده و ۵ نفر کارگر پرده کرکره‌نیازمندیم ادرس : خیابان برق آلسنوم مقابل کارخانه برق دفترکرکره اریا تلفن ۹۷۶۷۶۴
آ ـ ۱۶۰۸۴

خیاط

بچند نفر دوشیزه یا بانوی خیاط پرده‌دوز نیازمندیم ۸۷۰۰۶۹
آ ـ ۱۶۱۷۴

بیك دوشیزه فروشنده علاقمند به موسیقی مورد نیازاست‌تلفن ۸۵۸۶۸۶
۱ـ۲ آ ـ ۱۵۱۹۸

گروه صنعتی کی. بی. سی (تولیددارو)

افراد زیر را با حقوق مکفی و مزایای خوب استخدام میکند .
۱ـ برقکار با حداقل سه سال سابقه کار در کارخانجات صنعتی .
۲ـ بسته بند (زن)با تحصیلات حدود ششم ابتدائی . نشانی : تولید دارو خیابان نادری شماره ۲۴۷
۱ـ۳

کاغذ پارس (شرکت سهامی عام)

به یك خانم یا دوشیزه برای دستگاه تلکس خودویك خانم تلفنچی که به‌زبان انگلیسی‌آشنائی داشته باشند نیازمند است . از متقاضیان خواهشمند است جهت تعیین وقت ملاقات‌توسط تلفنهای ۲۵ـ ۶۶۵۱۲۱ با اداره‌کارگزینی‌شرکت تماس حاصل نمایند .

استخدام فوری کارگرپرسکار ـ کارگر ساده ـ کارگر باربر

شرکت ژنرال الکتریك ایران‌برای کارخانه تولیدات خود واقع درجاده کرج به عده‌ای کارگر با شرایط زیر احتیاج دارد .
۱ـ کارگر پرسکار با سابقه کافی در این امر حدود ۱۰ نفر
۲ـ کارگر ساده ـ جوان‌وقوی‌بنیه حدود ۱۰ نفر
۳ـ کارگر باربر ـجوان وقوی‌بنیه حدود ۵ نفر
شرایط:
حداکثر سن ۲۸ سال ـ حداقل دارای کارنامه قبولی چهارم ابتدائی یا گواهی پیکاربا بیسوادی‌ـکارگران باید خدمت زیر پرچم را انجام داده یا دارای برك معافیت دائم باشند.
افرادی که سابقه کار و معلومات بیشتری داشته باشند در استخدام حق تقدم خواهند داشت .
داوطلبان با دردست داشتن عین شناسنامه عکس دار و سوابق کار ـ مدرك تحصیلی ـ معافی یا برك پایان خدمت وظیفه خودمیتوانند همه‌روزه صبحها (از ساعت ۷ تا ۱۱٫۳۰) به محل کارخانه تولیدات شرکت واقع در جاده مخصوص کرج کیلو متر۱۵ بین کارخانجات کیم و مینو مراجعه یا با تلفنهای :۹۵۲۴۰۵ ـ۹۷۶۰۲۵ تماس حاصل نمایند .
۱ـ۴

شرکت نساجی چوفا

بیك نفر دوشیزه یابانو بامعلومات دیپلم‌جهت ماشین‌نویسی فارسی و لاتین فوری نیازمندیم. لطفا به راهنمای روزنامه اطلاعات شماره۱۲۹۰ مکاتبه نمائید .
۱ـ۳

استخدام

بعده‌ای دوشیزه یا بانوی با سواد جهت فروش انواع پوشاك و پارچه زنانه و مردانه بکارکنان دولت با تضمین کافی نیازمندیم ، داوطلبان بین ساعت ۱ الی۴ بعد از ظهربه‌آدرس زیر مراجعه فرمایند : خیابان آریامهر کوچه غزالی شماره ۱۶.
شرکت تامین احتیاجات عامه

آگهی استخدام

یك مؤسسه معتبرجهت‌تکمیل کادر محاسبات الکترونیك (آی . بی.ام) تعدادی برنامه نویس سابقه دار باحقوق مکفی تحت شرایط زیر استخدام مینماید .
۲ سال‌سابقه کار دربرنامه‌نویسی (زبان R.P.G)
برك معافی یا پایان خدمت .
تحصیلات، دیپلم به بالا.
داوطلبان واجد شرایط مشخصات کامل خود را همراه بایك قطعه عکس تا تاریخ۱۵ر۸ر۱۳۵۳ به راهنمای روزنامه اطلاعات شماره۱۲۸۹ارسال دارند .
۱ـ۳

قابل‌توجه دارندگان کامیون

از دارندگان کامیون های ۱۰ چرخ کشنده دعوت میشود برای عقد قرارداد های درازمدت به شرکت بازرگانی مکا بلوار کریمخان زند شماره ۱۳۲ طبقه اول مراجعه نمایند .
تلفن ۲ـ۸۳۵۸۰۱

بزودی تعداد محدودی کامیون با سردخانه برای حمل گوشت و سایر مواد غذائی در داخل ایران آماده کار خواهد بود نیازمندان بین‌ساعات ۹تا ۱۲ روزهای ۱۲و۱۳ر۸ر۵۳ باتلفن ۳۱۹۸۲۷ و ۳۹۳۵۲۴ تماس بگیرند .

گوهر

ماهنامه تحقیقی از انتشارات بنیاد نیکوکاری نوریانی شماره هفتم‌سال دوم در ۹۰ صفحه و آثار۲۲شاعر ونویسنده انتشار یافت .

KAUFMANN
MIT RENNTNISSENIN
DEUTSCHER SPRACHE
شرکت مریخ (سهامی خاص)
برای تکمیل کادر پرسنلی خود بهمکاری یك نفر که در امور اداری یا فروش سابقه کارمفید و آشنائی به زبان آلمانی داشته باشد استخدام می نماید .
داوطلبان میتوانند با یك قطعه‌عکس بکارگزینی واقع در بلوار الیزابت دوم کوچه سوم مراجعه نمایند .
۱ـ۲

قابل توجه خریداران کالا های تجارتی از آلمان

آژانس تجارتی ایران وآلمان

در شهر فرانکفورت وسایل ارتباط تجارت شما را با شرکت ها و کارخانجات آلمان فراهم کرده و توسط متخصصین اقتصاد ایرانی و آلمانی خود شما را درگرفتن نمایندگی و خرید فرآورده های صنعتی آلمان کمك نموده و مناسبترین عرضه را در اختیار شما میگذارد .
تلفن های مادرآلمان ۹٫۷۸۱۷۰۸ و یا ۰۶۱۷۱٫۷۳۷۶۲
آدرس ما در آلمان .
Deutsch-Iranische Handelsagentur
6374 Steinbach bei Frankfurt
postfach 0214 (West-Germany)
جهت اطلاعات بیشتر با تلفن شماره ۹۲۰۴۸۸ و یا ۹۷۶۵۱۰ در تهران تماس بگیرند .
آ ـ۱۱۰۸۳

قابل توجه معلمان محترم کشور

کتابهای ریاضیات نمونه

تالیف : غلامرضا رئیسی
مورد استفاده معلمان محترم ریاضی دوره راهنمائی منتشر شده است
انتشارات بنیاد میدان‌بهارستان تلفن ۳۰۲۰۲۵

استخدام‌مهندس‌مکانیک

شرکت کریرترموفریک

یکنفر مهندس میکانیك ناظر تاسیسات را با حداقل سه سال تجربه کار برای کارخانه واقع در شهر صنعتی البرز (قزوین) استخدام مینماید واجدین شرایط خواهشمنداست بادردست‌داشتن مدارك و سوابق‌بدفتر مرکزی شرکت واقع در تهران خیابان تخت‌جمشید نزدیك چهار راه بهار ساختمان بلر طبقه سوم مراجعه فرمایند .

نیازمندیهای اطلاعات تلفنی آگهی قبول میکند

۳۱۱۲۲۴-۳۱۱۲۲۵
۳۱۱۲۲۹-۳۱۱۲۳۰

شرکت ساختمانی مایار
بیکنفر ماشین‌نویس وارد به امور بایگانی نیازمند است داوطلبان به تلفن‌های ۸۲۱۰۷۵ ـ ۸۳۳۵۱۱ مراجعه نمایند.
آ ـ ۱۶۱۶۶

استخدام بازاریاب

چندنفر جوان دیپلمه شیك پوش و خوش‌بیان علاقمند به کار های مطبوعاتی تمام وقت با حقوق و مزایای قابل توجه استخدام‌میشوند. داوطلبین‌مشخصات کامل خود را به‌راهنمای‌شماره ۱۲۸۸ روزنامه اطلاعات ارسال دارند.

شرکت صنعتی بارقه
افراد زیر را با حقوق‌ومزایای مکفی استخدام میکند.
۱ـ استادکار فلزکاری
۲ـ استادکار مونتاژ تابلوی برق
آدرس خیابان سپهبد رزم‌آرا ایستگاه چرمسازی مقابل انبار بانك ملی تلفن ۵۹۱۲۹۱
آ ـ ۱۶۲۰۶

شرکت تولیدی واقع در بلوار الیزابت احتیاج‌به تعدادی‌کارگر ساده برای بسته‌بندی دارد. تلفن: ۴۸۲۲۷
آ ـ ۱۶۲۲۰

انستیتو می‌ماکس
برای فروش ماشین حساب بعده‌ای سلزمن‌ورزیده‌ویا تجربه با حقوق مکفی و پورسانتاژ نیازمند است.
ساختمان الومینیوم طبقه‌چهارم از ساعت ۹صبح‌الی۵بعدازظهر
آ ـ ۱۴۶۹

کارخانه‌صنعتی‌ایران‌برنا
به افراد زیر نیازمند است.
۱ـ تکنیسین برای سرپرستی کارگاه قالبسازی دیپلم فنی۲ـ طراح‌ونقشه‌کش‌قطعات ماشین دیپلم فنی ۳ـ قالبساز قالبهای تزریقی ٤ـ تراشکار ـ صفحه تراشکار ـ فرزکار ردیف ۳و٤ سیکل اول و نقشه‌خوانی لازم است ۵ـ ریخته‌گرفلزات‌رنگین جاده جنوبی‌کرج‌تلفن۹۵۵۱۳۱
۱ـ۲ آ ـ ۱۶۱۳۰

شرکت تریکو سانترال استخدام‌مینماید‌به‌کارگر کشباف ـ برشکار ـ کنترلچی ـ دست دوز ـ کوك‌زن ـ بخار کار ـ جرخکار ـ گلدوز ـ دانه گیر ـ خدمتکار و پادو کارآموز نیازمندیم. تخت جمشید شماره ۶۱۹ تلفن ۷۵۰۳۰۱ ـ ۷۵٤۷٤٤

تعدادی تکنیسین راه و ساختمان
با سابقه جهت کارگاههای ساختمانی در کرمانشاه مورد نیاز است افراد داوطلب به آدرس: تهران خیابان سعدی جنوبی ساختمان تقی‌نیا طبقه چهارم شماره ٤۰۵ و ٤۰۷ مراجعه فرمایند.
آ ـ ۱۶۱۸۸

بچند دوشیزه برای فروشندگی نیازمندیم چهار راه‌امیراکرم‌کرست فروشی‌انارمانس ٤٦٤٨٢

چند نفر دوشیزه یابانو جهت بسته بندی‌جوراب نیازمندیم تلفن۵۳۹۲۳۵

استخدام راننده
شرکت سهامی تولیدا سه نفر راننده پایه یکم استخدام می‌نماید، سن ۳۵ الی ۵۰سال خیابان‌آیزنهاوررو‌بروی وزارت کار شماره ٤۳۲ مراجعه ٤الی ٦ بعد از ظهر.
آ ـ ۱۶۱۹۸

شرکت ساختمانی پل و شسه
بیکنفر انباردار مرد و چندنفر تلفنچی ماشین نویس دوشیزه‌و بانو باحقوق مکفی جهت کار تمام وقت احتیاج دارد بهار شمالی اول مزین‌الدوله شماره ۹۲ طبقه ششم تلفن ۷۵۸۵۱۶
۱ـ۲ آ ـ ۱۶۰۰۱

دیپلمه دوشیزه یا بانو برای تمام وقت استخدام میشود تلفن ۸۳۷۰۰٤

فروشنده پارچه
مرد یازن که تا حدودی تجربه فروشندگی داشته باشدباضامن معتبر مورد نیاز است تلفن ـ ۳۰۵۱٤٦
۱ـ۲ آ ـ ۱۶۰۳۱

استخدام
یک کارخانه تولیدی تعدادی سمباده‌کار و پولیش‌کار تشمه وچندنفر وردست‌نجاراستخدام می‌کند.
داوطلبین که خدمت وظیفه یا معافی دائم داشته باشند در وقت اداری باتلفنهای۹۵٦۲۹۷ و ۹۵۳٤۲٦ تماس بگیرند.
۱ـ۲ آ ـ ۱۶۰۵۹

بیك‌دوشیزه‌ماشین‌نویس
با تجربه نیازمندیم به میدان شهناز اول خیابان شهناز نرسیده به چهارراه صفاجنب پمپ بنزین آموزشگاه فنی و حرآفه‌ای افشارمراجعه‌نمایند.
تلفن: ۷٦۳۷٤٤
آ ـ ۱۶۱۸٤

یک خانواده فرانسوی به یک راننده میان‌سال و با تجربه که تا حدودی به زبان فرانسه‌یا انگلیسی‌آشنائی داشته باشد با حقوق مکفی احتیاج دارند تلفن ۷۷۱۸۲۲
آ ـ ۱۶۰۲۸

موتور سوار برای تحصیلداری استخدام می‌شود تلفن ۸۳۷۰۰٤

به بانوئی‌جهت‌نگهداری بچه بطور شبانه روزی نیازمندیم تلفن۷۷۹۱۱٦

جهت نظارت امور راه‌سازی

مهندس با سابقه کار ۵ تا ۱۰ سال درامرراه‌سازی و نقشه برداری فارغ ـ التحصیل انستیتو ـ تکنولوژی رشته راه و ساختمان مورد احتیاج است واجدین شرایط با تلفن ۸٤۹۷۱۹ تماس حاصل فرمایند.

تلفنچی ورسپشنیست
با تجربه آشنا به زبان انگیسی مورد نیاز است تلفن ٦۹ـ۸۳٤۰٦٦

جهت کار در مطب
بدوشیزه یابانوئی نیازمندیهبین ۱۱ر۳۰ الی ۱۲ر۳۰ تلفن ـ ٤۹۵۲٦
۱ـ۲ آ ـ ۱۶۰٦٤

خانم صندوقدار فوری نیازمندیم عصر ها ۳۵۲٦۵۹

کارگر پادو مورد نیاز است تلفن ۸۳۳۸٦۷

کمك حسابدار ورزیده
باحداقل سه سال سابقه مورد نیاز است به تلفن های ۸۵٦۰۰۱ ـ ۸۵٦۰۰۲ مراجعه نمایند.

تعدادی کارگر باتجربه پرداخت کار استین‌لس‌ـ صافکار ـ کابینت‌ساز ـ یخچال وسردخانه‌ساز‌ـ نجار و مدل ساز ـ با حقوق مکفی و خوب استخدام میشوند. تلفن۶۳۳۱۰۳و۶۳۲۰۷۲ از ۸صبح تا ۵ بعدازظهر
۱ـ٦ آ ـ ۱۵۷٤۷

تعدادی تکنیسین و نقشه‌کش باتجربه‌درپروژه‌های راهسازی برای خدمت درتهران‌وتعدادی نقشه‌بردار ـ مترور ـ تکنیسین و ناظرفنی باتجربه در نظارت راهسازی جهت خدمت در اطراف تهران باحقوق مکفی استخدام میشوند.
طالبین درساعات اداری به تلفنهای ۷٦ـ۸۳۲۰۷٤ مراجعه فرمایند.
۱ـ۵ آ ـ ۱۵۹٦۲

به‌سه‌نفر حسابداردیپلمه جهت کار در شهرستان مورد نیاز است به تلفن ۸۲۸۹۹۳مراجعه‌فرمایند

مبل ادوارد
به تعدادی کارگر نجاروآهنگر نیازمند است.
آدرس ایرانشهر شمالی جنب کنسولگری امریکا شماره ۱٦۸
۱ـ٦ آ ـ ۱۵۷۳٦

شرکت صنعتی مدرن تکنیك
بیکنفر انباردار فنی باتجربه‌که آشنائی بزبان انگلیسی داشته باشد نیازمندیم واجدین‌شرایط از ساعت ۳ تا ۵ بعد از ظهر به خیابان تخت طاووس مقابل امیراتابک مراجعه نمایند.
آ ـ ۹۸٤۸۲

شرکت تاسیساتی بوران

احتیاج بیک منشی زن وارد به امور ماشین نویسی دوزبانه و تسلط به زبان انگلیسی‌دارد تلفن ٤٦۵۵۰ پهلوی جنب سینما رادیوسیتی کوچه گیلانشاه شماره ۱۱
آ ـ ۱٦۱۸۹

بدو نفر خانم که آشنائی به کارها ی‌اموردفتری دارندبرای بعد از ظهرها نیازمندیم تلفن ٦۲۸۳٦٦
آ ـ ۱٦۲۲۸

چند نفر حسابدار ورزیده و با تجربه مورد نیاز یک شرکت بزرگ تولیدی‌و وارداتی‌میباشد لطفا با تلفن‌های: ۸۲۱۵۱۱ و ۸۲۲۹۷۸ و ۸۲۳۵۳۱ تماس بگیرید.
آ ـ ۱٦۲۱۹

شرکت ساریکا

بیکنفر تکنیسین برق ماشین آلات ساختمانی احتیاج‌داردتلفن۹۵۱۸٤٦

استخدام دوشیزه‌یا بانو بیکنفر دوشیزه یا بانو جهت کارهای‌دفتری‌تمام وقت نیازمندیم تلفن ۳۱۵۰۳۳

کارگر ساده احتیاج‌است بالای شهرآراکوی‌گیشا خیابان هفدهم کارخانه چم مراجعه شود

بدو نفر شاگرد جهت صنایع دستی هنری نیازمندیم نارمک روبروی دادسرا پلاک ۳۲۰ تلفن ۷۹۱۵۲۷
آ ـ ۱٦۱٦۵

راننده وانت با ضامن معتبر نیازمندیم تلفن ۳۰۵۱٤۵
آ ـ ۱٦۱۳۳

دوشیزه یا بانو

بچند نفر دوشیزه یا بانوکمک حسابدارو خوش‌خط‌نیازمندیم تلفن ٤۲۸۸۵
آ ـ ۱٦۱۹۱

بدونفر دست‌دوز زن‌نیازمندیم تریکو ریولی چهارراه کلوبندک سرای‌سیگارچی‌طبقه‌دوم۲۸۷۹٤
آ ـ ۱٦۰۸٦

استخدام فوری
بچند نفر ویزیتورمردوفروشنده خانمها پورسانتاژ نیازمندیم‌تلفن ۸٤۱۲٤٦
آ ـ ۱٦۱۰٦

انباردار

بیکنفر انباردار با تضمین‌مکفی نیازمندیم تلفن ٤۲۸۸۵
آ ـ ۱٦۱۷۹

بیک آرایشگر و سرپیچ‌مجرب مرد نیازمندیم خیابان نادرشاه نبش کوچه چهارم آرایش ادموند
آ ـ ۱٦۲۲۵

یکنفر میکانیك درجه یك ماشین‌آلات ساختمانی جهت استخدام درتهران نیازمندیم تلفن های ۸۳۱۳۱٦ ـ۸۲۳۵٦۵
۱ـ۲ آ ـ ۱۵۹۳۳

به تعدادی کارگر که‌تحصیلات انها تا حدود ٦ ابتدائی‌باشد برای ساخت پرده کرکره نیازمندیم تلفن ٦٦۹۷۹۵
آ ـ ۱۵۸۲۲

مانیکوریست و سرپیچ درجه یك استخدام می شود تلفن ٦۲۲٦۷٦ ـ ساعت ٤تا٦ بعدازظهر

آگهی استخدام
باشگاه ورزشی شاهنشاهی احتیاج به تعدادی باغبان‌دارد متقاضیان میتوانند به خیابان پهلوی جنب بیمارستان قلب باشگاه ورزشی شاهنشاهی مراجعه نمایند.
۱ـ۲ آ ـ ۱۰۹٦۹

برای کاردرمطب دندان‌پزشکی خانمی نیازمندیم تلفن٦٦۹۰۳۳
آ ـ ۱٦۲۳۱

پزشك و پزشکیار نیازمندیم‌تلفن ۳۵۰۵۰۰

کارگر وردست نازك‌کار نیازمندیم تلفن۷۷۲۲۳۸

بچند نفر کارگر ساده جهت‌کارخانه‌مواد غذائی نیازمندیم تلفن۳۵۵۰٦۷

تعدادی‌کارگرپیراهن‌دوز وردست یقه دوز زیکزال دوز و خرجکارچی زن و مرد نیازمندیم تلفن ٦۳۰۸۲۰
۱ـ۲

تعدادی علاقمندازسیکل به‌بالا جهت کارآموزی نقشه کشی ساختمان پذیرفته میشوند ـ ۳۱٤۸۰۵

مستخدم زن

برای کار منزل دو نفرو نگهداری یك‌پسره‌ساله مورد نیاز است تلفن ۸۲۷۱۵۰
۱ـ۳

متخصص کشاورزی
برای سرپرستی مزرعه‌ای در شهرستان نطنز مورد نیازاست داوطلبان با تلفن ۹۷٦۰۹۰ به خانم افشار مراجعه فرمایند.

بیك فروشنده وسائل ورزشی
نیازمندیم تلفن ۸٤٦٤٦۱
آ ـ ۱۵۹۵۳

به تعدادی کارگر کمك‌ـ برقکار نیازمندیم تلفن ۷۵۹۲۱٦

برشکار و کارگر زنانه‌دوز نیازمندیم تلفن ۸۲۵۸۰۹
آ ـ ۱۵۸۵۷

استخدام مکانیك ماشین های بسته‌بندی تلفن ۹۵٤۷۱۱

ماشین نویس فارسی فرانسه استخدام میگردد تلفن های ـ ۸۲۸۵٦٤ و ۸۳۲۷۸۷
۱ـ۱۰ آ ـ ۱۰۰۷۹

سکرتر
بیکنفر خانم تحصیلکرده برای کار سکرتری‌تمام‌وقت‌نیازمندیم تلفن ٤۲۲۲۷
آ ـ ۱۵۸۹۹ ۱ـ٤

استخدام سکرتر دیپلمه وارد به ماشین نویسی ٦٦۷۷۰۱

استخدام کارگر زن‌ومرد تلفن ۹۵٤۷۸٤

فقط با ٤۹ تومان بطور فشرده
دوره ماشین نویسی فارسی و لاتین، دفترداری دوبل، حسابداری، منشیگری،بایگانی را در کمترین مدت با دریافت گواهینامه فراگرفته آماده استخدام شوید. به کسانیکه امروز یا فردا ثبت‌نام نمایند ۲۵۰ ریال کتابهای مربوطه رشته‌های بالا مجانی داده میشود. میدان فردوسی بالای هواپیمائی ملی آموزشگاه ایران تلفن ۸۲۸۳۲٦
آ ـ ۱٦۳۰٤

جویای کار

مهندس مجرب در امر تدریس خصوصی برای دروس فیزیك، شیمی، ریاضیات دبیرستان، راهنمائی، جامع ونظری دانش آموز می پذیرد ۹۵٤۳۷۹

مهندس راه و ساختمان
جویای کار است تلفن۶۸۷۹۲۸
آ ـ ۱٦۱۸۷

DEUTSCHSPR
BAUINGENIEUR
MIT 6 JARIGER
PRAXIS
SHUCHT HALB ODER
GANZTAG
ARBEIT
Tel:-8495421-16-18-Uhr

دونفر دانشجو وارد به امور اداری و فروشندگی صبحها جویای کار ۳٤۹۵۹۸

آموزشگاهها

ماشین‌نویسی ربانی
شما را بابهای‌کم درزمانی‌کوتاه برای‌استخدام آماده‌میکندشاه‌ـ آبادمقابل‌سینماحافظ ۳۱۷۱۳۵

ماشین نویس
بیژن همتاندارد
میتوانید امتحان‌کنیدمیدان‌ژاله تلفن ۳٤۸۳۸٤

رانندگی جاوید
قبولی شما را تضمین مینماید کلاس آئین‌نامه مجانی است تلفن ۹۵۰۸۵۳
آ ـ ۱۵۲۷٦

تدریس خصوصی

استاد خارجی
ماهی ۱۰۰ تومان
۸۳۳۳۱۹

دوره نظری وجامع تدریس ریاضیات‌عمومی، حساب، جبر، هندسه فیزیك و شیمی توسط مهندس مجرب. تلفن ۹۵٤۳۷۹

تدریس فیزیك، شیمی، ریاضیات، ادبیات،زبان، خارجه‌وسیله‌دانشجویان دانشگاه تهران تلفن ۶۱۱۲۶۶۹ـ۹۲٤۵۰۰ م‌الف ۱٤٦۱۰ ۱ـ۱۰

باهفته‌ای‌یك‌جلسه‌تدریس در کلیه دروس قبولی شما را تضمین میکنیم دانشجویان سال چهار پلی‌تکنیك با چهار سال سابقه تدریس خصوصی ۷۵۳۵۸۳

انگلیسی درسطح عالی
MISS ELINA
۹۳٦۱۸۱

تدریس خصوصی زبان‌انگلیسی و آلمانی دوره راهنمائی تحصیلی و دبیرستان توسط لیسانس زبان از دانشگاه تهران و کالج لندن تلفن ۷۹٤۲۸۷

انگلیسی توسط بانوی انگلیسی ٤۷۱٤۱

۸٤۹٦۳۵
انگلیسی کنتراتی تضمینی
٦۲۲٤۵۷

انگلیسی فرانسه
مقدماتی تا عالی
مکالمه خصوصی‌زبانهای انگلیسی عربی فرانسه بطریقه مکاتبه‌ای وضبط نوار یا حضوری تلفن ۷۵۲۱۹۱ یا صندوق پستی ۱٦۰۸ـ۱٤مکاتبه فرمائید
۱ـ۱۰

ریاضیات، فیزیک، شیمی توسط دانشجوی سال پنجم دانشکده فنی ٦۳۰۸۲۲ مرشدیان

تضمینی
ریاضیات، فیزیك دبیرستان ۹ـ٦۳۰۰٦۰ داخلی ۳۷۱ رشیدی

انگلیسی کنتراتی
تضمینی
۸۳۳۳۱۹

فیزیك ششم
تضمینی ۷٦۳۲٦۱

تدریس خصوصی تضمینی دانشجویان باتجربه دانشگاه آریامهر تلفن ۳۵٦۷۱۱

تدریس خصوصی پیانو تلفن ۸۸۵۲۷۳ از ٦بعد

انگلیسی فرانسه‌آلمانی ۸۳۳۳۱۹

املاك‌ومستغلات

فروش

خانه فروشی
خانه مستغلاتی جنوبی
دو طبقه ۹۰ متر ٤ اطاق دو هال تلفن زیرزمین ۱۵۵۰۰۰ تومان نظام‌آباد تلفن ۷٦۵۸۷۵ عصرها

در الهیه شمیران خانه یکطبقه و دو طبقه فروشی ـ ۸٦٤۹۵۱

خانه فروشی
نوساز بر جاده‌تهران‌نودونیش ٤۰۰ متر ۷ اطاق مجهزبتلفن ۷۹۱۲٦۱ مراجعه شود
آ ـ ۱٦۲۱٦

دو ملک بر خیابان نادرشاه مناسب برای کار و سکونت بمساحت ۱۵۰ متر با ۲۰۰متر ساختمان و ۲۳۰ متر با ٦۰۰ متر ساختمان بفروش میرسداز ۲ تا ۸ بعد از ظهر ٦۲۱٦۰۹
آ ـ ۱٦۲۰۵

خانه‌های شخصی‌ومهندسی‌ساز ویلائی و مستغلاتی با مساحت های مختلف در خیابان های شمال شهر عباس‌اباد، وزراء جردن پهلوی ونک آماده‌فروش تلفن‌های ٦۲۰۱۰۷ و ٦۲۲۰٦۵ شرکت تهیه مسکن آسیانگر
آ ـ ۱٦۱۸۱

خانه فروشی
بمساحت ۳۱۷ متر دارای ۱۱ اطاق دوطبقه و نیم بادوکولرو ۲رشته برق تلفن ۷٦۲۲٦٦

خانه های نوساز تهران پارس ٤ تا ۱۲ اتاقه با وام بانکی ۷۸۱۹۱۸

بهترین نقطه خیابان تاج
خانه‌ای دو طبقه هر طبقه ۳ اطاق و هال بزرگ با سرویس کامل مستقل ۱۵۰ مترمساحت ۲٦۰ متر زیربنا با کولر ابو برق و تلفن و روکار سنگ به مبلغ ٤۵۰ هزار تومان‌تلفن ۹۷۲۲٤٤
آ ـ ۱٦۲۲۳

مستقل دو طبقه نوساز با استخردربهترین‌نقطه شمال‌شهر ۸٤٤۰۲۳ و ۸٤۵۷۰۱

منزلی شخصی‌ساز بمساحت ۷۲۰متر ۲ طبقه و نیم دارای ۱۰ اطاق مجهز در اراضی باغشاه بعلت مسافرت فوری بفروش میرسد تلفن ۵٤٤۲۳۳
آ ـ ۱٦۱۲۸ ؟

خانه‌ای در تهران‌پارس‌جنوبی بمساحت ۱۳۸ متر، زیربنا ۱۱۸ متر دارای سه اطاق، سرویس کامل، تلفن، کولر مقطوع ۲۳۰ هزار تومان‌تهران پارس خیابان ۱۷٦ پلاک ۲۷ تلفن ۷۸٤۲۲۸

تهران پارس‌خانه‌های‌مستغلاتی و ویلائی، وآپارتمانهای فروشی ۷۸۲۱۲۸
آ ـ ۱۵۲۰۹

خانه های ۳ تا۱۲اطاقه نوساز در تهران پارس فروشی ۷۸۱۳۷۳

خانه‌های اجاره و فروشی موجود ۹۳۲۷٤۷
آ ـ ۱۵٤۳۹

خیابان شیخ‌هادی ۳ دستگاه منزل قدیمی بفروش‌میرسدتلفن ٦۸٤۷۳٦ و ٦٦۲۸۵۷
آ ـ ۱٦۱۷۱

بین‌سیدخندان‌وسه‌راه‌ضرابخانه شمالی ۲نبش مستقل مهندسی شخصی‌ساز ۲ طبقه ۱۰اطاقی سرویس کامل شوفاژتلفن‌بدون واسطه ۸۰۰ هزارتومان ـ ۷۷۲۵۳۵
۱ـ۲ آ ـ ۱٦۰٤۵

منزلی بمساحت ۵٦۰متر مربع جنوبی ۳ طبقه تیر آهن قدیمی ساز باتلفن خیابان قوام‌السلطنه بر خیابان ایرج پلاك ۲۰متر مربعی ۲۰۰۰ تومان ۸۳۰۸۳۵ یا ۸۲۸۳٤۹

بر خیابان محمدرضاشاه خانه مهندسی و نوساز مساحت ٤۰۰ متر ٤طبقه هر طبقه ۵ اطاق با سرویس کامل و شوفاژ مقطوع یك میلیون و هفتصدهزارتومان‌فروشی تلفن۸۳۰۸۳۵و۸۲۸۳٤۹
۱ـ۳ آ ـ ۱٦۱۹۵

منزلی شمالی‌دو طبقه بمساحت ۲۱۲ متر دارای سه اطاق خواب سالن نهارخوری سه انباری دو سرویس وآشپزخانه با تلفن و کولر در خیابان ابوریحان ناهید غربی بدون واسطه به فروش میرسد قیمت ٤٤۰۰۰۰ تومان تلفن ٦٦٤۹۳۵
آ ـ ۱٦۳۹۱

منزلی در بهترین نقطه امیریه دو طبقه نوساز بمساحت ۱۱۸ متر شمالی دونبش مستغلاتی با دربماشین‌رو هر طبقه ۳ اطاق و هال و سرویس کامل زیرزمین بزرگ حیاط خلوت با کولر و فیش تلفن پرده کرکره اف اف مقطوع ۳۵۰ هزار تومان آدرس امیریه خیابان البرزکوچه‌حمام‌سعادت پلاك ۸۳ منزل قنبرزاده از ساعت ۸ صبح تا۱۰ شب
آ ـ ۱٦۰۰۳

روزولت

مستغلاتی مدرن دارای ۱۸ دستگاه ۱۳اطاقی‌یکجا بفروش میرسد تلفن ٦۳٤۲۵۵

خانه‌ای بمساحت ۲۷۵ متر سه طبقه ۱۲ اطاق باسرویس و ۲ باب مغازه در خیابان فردوسی کوچه بلژیک به مبلغ ۵۵۰ هزار تومان‌بفروش‌میرسد تلفن ۳۱٤۷۷۳ و ۳۱۰٤٤٦

در سید خندان خانه‌ای ۲۷٦ متر شمالی دو طبقه برق وآب و تلفن کولر تلفن ۷۷۰۵۳۷
آ ـ ۱٦۰۹۱

IFFBOX
دربازکن برقی
اف‌باکس
باقفل‌برق اف اف
ساخت آلمان غربی
باگوشی‌شکن ومغناطیسی منحصربفرد
نمایندهٔ انحصاری ومرکزپخش، شرکت‌کاردو میدان ۲۵شهریور
باتلفنهای: ۸۲۳٦۹۸ـ۸۲۲۳۸٤ـ۸۳۱۸۷۷
سفارش دهید تادراسرع وقت نصب وتحویل گردد.

اطلاعیه سفارت آمریکا

سفارت‌ایالات متحده آمریکا جهت اجاره آپارتمان‌و ویلابرای کارمندان دولت آمریکا در تهران قسمتی‌بنام اداره منازل افتتاح نموده. از صاحبان ویلاوآپارتمان که مایل به اجاره هستند تقاضا میشود جهت ثبت‌آدرس‌و مشخصات به سفارت آمریکا واقع در خیابان تخت جمشید مراجعه فرمایند.

استخدام میشود

شرکت بلر فردی را که دارای تجربه کافی‌در امور بازرگانی خارجی بوده و حداقل پنجسال سابقه کار در این رشته را داشته باشد با حقوق مکفی استخدام میکند.
داوطلب باید به زبان انگلیسی ومکاتبات بازرگانی خارجی تسلط کامل داشته باشد.
واجدین شرایط برای مصاحبه حضوری لطفا از ساعت ۵ تا ۷ بعداز ظهر به شرکت بلر ـ تخت جمشید ـ بین چهارراه روزولت‌وبهار ـ ساختمان بلر مراجعه کنند.
۱ـ۳

شرکت سهامی آرین کار وابسته به گروه صنعتی بهشهر افراد زیر را استخدام مینماید.
۱ـ منشی با آشنائی کامل‌به ماشین نویسی فارسی و لاتین با حداقل سه سال سابقه کار.
۲ـ ماشین نویس دو زبانه با حداقل یك‌سال سابقه کار.
۳ـ کارمند واردات با آشنائی کامل‌بزبان انگلیسی با حداقل سه سال سابقه کار.
٤ـ کارمند دفتری دیپلمه با حداقل دو سال سابقه کار در امر خرید.
۵ـ تحصیلدارباداشتن گواهینامه‌موتوردنده‌ای وتضمین ملکی.
داوطلبانیکه موانع قانونی استخدام نداشته باشند میتوانند جهت انجام مصاحبه همه‌روزه باستثنای روز های تعطیل از ساعت ۹ صبح الی ۱۲ به آدرس خیابان پهلوی روبروی سینما ـ آتلانتیك شماره۳۸۳ قسمت امورکارمندان‌مراجعه نمایند.
۱ـ۳

استخدام

مرکز ملی آموزش بزرگسالان به اشخاص باتجربه‌زیر نیازمنداست:
کاخدار یکنفر دیپلمه و آشنا به امور فنی
انباردار یکنفر با ضامن معتبر
متقاضیان می توانند همه روزه غیراز پنجشنبه وروز های تعطیل در ساعات اداری با مسئول امور اداری، تلفن ٦٦۵٤۷۲ تماس بگیرند.
آدرس: خیابان وصال شیرازی ـ شمال‌انجمن ایران و امریکا شماره ٤٤۹

نقشه‌کش

DRAUJHTSMAN
تعدادی نقشه کش مرد با ٤ سال سابقه کار مورد نیاز است.
داوطلبان از ۸صبح تا۱۳ بوسیله تلفن های ۸۲۸۲۵۷ و ۸۲۱۸۰۸ با آقای موافق تماس بگیرند
۱ـ۲

شرکت ساختمانی فسان استخدام میکند

۱ـ مترجم فارسی به انگلیسی با حداقل تحصیلات لیسانس و سه سال تجربه ـ برای خدمت در تهران.
۲ـ ماشین نویس درجه یك فارسی (مرد) با حداقل سه سال سابقه و داشتن دیپلم کامل دبیرستان ـ برای خدمت در تهران
۳ـ لیسانسیه حسابداری با آشنائی کامل‌به زبان انگلیسی‌ـبرای‌خدمت درمنطقه‌مس‌سرچشمه ـکرمان.
٤ـ نقشه‌کش با تجربه ـ برای خدمت در منطقه مس سرچشمه ـکرمان.
۵ـ ماشین نویس درجه یك انگلیسی‌وفرانسه (مرد) برای خدمت در منطقه مس سرچشمه ـ کرمان.
واجدین شرایط با دردست داشتن مدارك‌لازم به امور اداری شرکت فسان خیابان‌آناتول‌فرانس شماره ۹۹ مراجعه فرمایند.
۱ـ۲

کارخانه‌صدف

با حقوق ومزایای‌مکفی‌سرویس رفت‌وبرگشت ونهار تعدادی کارگر زن ومردرابطور جداگانه جهت بسته بندی مواد غذائی استخدام مینماید علاقمندان میتوانند از تاریخ۱۱ الی ۳۰ آبان‌همه روزه صبحها از ساعت ۱۰ الی ۱۲ به‌خیابان شمیران سه راه ضرابخانه اول‌سلطنت‌آبادکوچه ده‌متری محل کارخانه مراجعه نمایند.

فرصت بسیارمناسب

موسسه مهندسین مشاور برای کار مداوم‌در سطح بالا با حقوق خوب‌احتیاج به‌تعدادی‌مهندس معمار و نقشه‌کش با سابقه دارد.
مشخصات و سوابق تحصیلی با ذکر نام‌دانشگاه یا موسسه و تاریخ پایان تحصیلات و سوابق حرفه‌ای خود را براهنمای شماره ۱۲۸۷ روزنامه اطلاعات ارسال دارید.

KHAVAR
خاور

لیسانس فیزیك‌یااقتصاد

گروه صنعتی خاور (شرکت سهامی‌عام)
برای تکمیل کادر پرسنلی سفارشات، برنامه ریزی و تشکیلات و برنامه نویسی کامپیوترچند نفر لیسانس فیزیك و یا اقتصاد را بهمکاری دعوت مینماید.
بهترین امکانات و محیط‌کار با حقوق و مزایای مکفی بشما عرضه میشود تا ابتکاروقدرت‌خلاقیت خودرا نشان دهید.
افراد با تجربه کاری مفید و آشنا بزبان انگلیسی یا آلمانی حق‌تقدم خواهند داشت.
داوطلبان با یك قطعه عکس بکارگزینی واقع در بلوار الیزابت دوم کوچه سوم مراجعه‌نمایند.

شرکت فرش مولن‌روژ
مولن موکت
مدیر فروش پر تحرك ولایق را با امکانات وسیع پیشرفت و حقوق بسیار خوب استخدام مینماید. لطفا به آدرس خیابان قدیم شمیران شماره ٤۵۱ مراجعه فرمائید.
۱ـ۳

ASEA IRAN CO.

member of the worldwide ASEA group require
— Electrical Engineers
— Electrical Technician
with experience in industrial or power application.
Fluent in Farsi and English.
After initial training in Iran qualified applicants will be given training at our Swedish head office.
Please send complete resume to: P.O. Box 3264, Tehran, or Call Tel: 835027-9 between 8.00 A.M. to 4.00 P.M. for appointment

آگهی استخدام

شرکت تولیدی ایران رول تعدادی‌کارگرساده با سواد که‌دارای شرایط زیر باشند با حقوق مکفی استخدام میکند:
۱ـ دارا بودن کارت خاتمه خدمت‌وظیفه‌عمومی یا معافی قانونی.
۲ـ دارا بودن‌برك‌عدم‌سوءپیشینه‌ازدادگستری که تاریخ صدور آن‌دهم مهرماه سال جاری ببعد باشد
۳ـ دارا بودن تندرستی کامل
٤ـ داشتن ضامن یا معرف معتبر
داوطلبان میتوانند شخصا با دردست داشتن مدارك خود همه روزه باستثنای پنجشنبه هاو ایام تعطیل از ساعت ۳تا٦بعدازظهر به‌کارگزینی شرکت واقع در جاده قدیم کرج سرآسیاب مهرآباد نرسیده به‌کارخانه‌کانادادرای مراجعه نمایند.

شرکت ایران رول

مهندسین مشاور لیگ

احتیاج بچندنفر نقشه‌کش برق وتاسیسات با حداقل دو سال تجربه کار، متقاضیان روز های شنبه تا چهارشنبه از ساعت ۲الی٦ بعداز ظهر به آدرس خیابان ثریا بین فرصت‌وایرانشهر پلاك ۱۳۰ طبقه هشتم مراجعه فرمایند.

احتیاج بماشین‌نویس فارسی و انگلیسی با حداقل دو سال تجربه کار، متقاضیان روز های شنبه تا چهار شنبه از ساعت ۲الی٦ بعداز ظهر به آدرس خیابان ثریا بین فرصت و ایرانشهر پلاك ۱۳۰ طبقه هشتم مراجعه فرمایند.

ایران گاز

شرکت سهامی خاص ایرانگاز بیك نفرکارمند برای تصدی شغل معاون امور اداری وکارگزینی و یك نفر کارمند زن‌برای شغل‌سرپرستی‌قسمت تلفن پخش گاز که واجد شرایط مندرج‌زیرباشند نیاز دارد.
الف: معاون امور اداری
۱ـ دارا بودن مدرك تحصیلی لیسانس یافوق لیسانس در امور اداری یا بازرگانی با حداقل سه سال سابقه کار در امور اداری وکارگزینی.
۲ـتسلط بزبان انگلیسی
ب: سرپرست قسمت تلفن پخش گاز (زن)
۱ـ دارا بودن مدرك تحصیلی دیپلم با حداقل یکسال سابقه کار در امر سرپرستی.
۲ـ دانستن زبان انگلیسی در سطح مکالمه
شرائط عمومی: دارا بودن برك خاتمه خدمت یا معافیت دائم غیر پزشکی.
حداکثر سن ۳۵ سال
واجدین شرایط درخواست خود را به‌صندوق پستی ۱٤۵۸ تهران ارسال داشته و یا به کارگزینی شرکت واقع در خیابان فیشرآباد ـ خیابان نیکو ـ شماره ۵ مراجعه فرمایند.
۱ـ۲

قابل توجه کارخانجات صنعتی وشرکتهای ساختمانی بکسانیکه‌ساختمان‌دردست‌اقدام‌دارند ماآهن‌مورد نیاز شمارا باشرایط سهل‌ونازلترین اقساط دراسرع‌وقت دراختیارشما میگذاریم. فروشگاه‌آهن‌آلات صنعتی ساختمانی پرضا تلفن ۳۹۱۴۵۲

نیازمندیهای اطلاعات تلفنی آگهی میپذیرد — تلفنهای ۳۱۱۲۲۵-۳۱۱۲۲۴ ۳۱۱۲۳۰-۳۱۱۲۲۹

آپارتمان فروشی
لطفا
توجه و مقایسه فرمائید
آپارتمانهای
۳ و ٤ و ٥ اطاقی نوسازمدرن با شوفاژ روشن‌و کارآژوحیاط و تراس و بالکن و بعضی‌بدون شوفاژ به قیمت هـای : ۱۶۰ و ۱۷۰ و ۱۸۰ و ۱۹۰ و ۲۰۰ و ۲۳۰ و ۲۳۵ هزار تومان در بهترین نقاط تهران پارس و میدان فرح‌در آخر ٤٥ متری سید خندان و خیابان‌های سرسبز و فرجام و مینو با سه امتیاز ارزانی مرغوبیت‌و عدم کمیسیون‌بفروش میرسد
تلفن ۷۹۱۵۵٤
آ ـ ۱۶۱۵۷

آپارتمان فروشی
خیابان گاندی ۶۳۳۶۰۱ و ۶۳۳٤۲۶ و ۶۳۰۲۷٤
٤ دستگاه از آپارتمان های حوالی نادری و یك دستگاه همکف جهت دفتر کار باقیست
۱ ۳ـ۱ ۶۶۵۵۱۹

آپارتمان های فروشی‌در شمال شهر ۸٤٥٥۰٤

دو دستگاه آپارتمان‌با سرویس بفروش میرسد تلفن ۶۳۵۹۸۶
آ ـ ۱۵۸۶۳

آپارتمان فروشی
سه اطاقه و ٤ اطاقه باوسیله کامل درنارمک تلفن ۷۹٤۶٥٤
۱ـ۶ آ ـ ۱۵۷۱۱

آپارتمان فروشی پهلوی بالاتر از رستوران ـ چاتانوگا کوی شناسا پلاك ۱۸ تلفن ۶۳۳۶۰۱و ۶۳۳٤۲۶ ۱ـ٥

اپارتمان ۲ اطاقه و سه‌اطاقه بامغازه وزیرزمین درخیابان شاه‌آباد اول‌ظهیرالاسلام‌بفروش میرسد تلفن ۳۱۱٤۸۲
۱ـ۳ آ ـ ۱۵۷۸٤

آپارتمان های فروشی نقدواقساط بابهره‌بانکی چهار راه شاه سیمتری ٤٥٤۲۶

آپارتمان فروشی ٤۹۷٤۰

ویلای فروشی
ویلا
در گوهردشت
کرج
بمساحت ۱۰۰۰ متر مربع زیر بنا ۲۰۰ متر مربع با تمام وسایل بفروش میرسد تلفن ۷۹۰٥۶۸
۱ـ٥

ویلافروشی
ویلا ی‌مدرن مهندسی‌با آب‌وبرق و کلیه وسائل مجهز مبله در باغی بمساحت ۱۵۰۰ مترمربع در اوشان بفروش میرسد یابا زمینی‌درشمال‌شهریاشمال‌اطراف مثل‌قومعاوضه میگردد . تلفن ـ ٦٨٤۲٦٦ ازساعت۲بعدازظهر
آ ـ ۱۶۰۳٥

ویلای فروشی
به قیمت زمین متری ۲٥۰ تومان
ده هزار متر با تلفن برق چاه آب استخر بزرگ‌گلخانه‌مفصل مشجر باشجار زمینی و میوه با سه اطاق خواب سالن و نهارخوری هال و حمام اطاق باغبان و خدمه در جـاده مخصوص کرج کیلومتر ۲۰ رجوع فرمائید لالمزار۳۱۹۷۸٤ به بنگاه کوشان
آ ـ ۹۸٤٥۹

ویلاهای مجلل
با آب و برق تلفن بـا نازلترین قیمت نقد و اقساط در حومه کـرج ۶۸۱۳٥۹ و ۶۸۱۸٤۰

ویلائی بسیار مدرن
٤ اطاق خوابه با استخر ۶۰۰ متر در بهترین نقطه شمال‌شهر فروشی ۸٤٤۰۲۳ و ۸٤٥۷۰۱
آ ـ ۱٥۸٥۶

ویلا های کوی ارم کرج نقد و اقساط ۳۱۶۹۲۱

باغ فروشی
دو قطعه باغ جدید در بهترین نقطه طـاوسیه کـرج بقیمت مناسب بیواسطه فروشی ۷ تا ۹ بعداز ظهر تلفن ۹۷۹٤۱۲

دو قطعه باغ جدید۱۰۰۰ متری در بهترین نقطه طاوسیه کرج به قیمت مناسب بیواسطه‌فروشی ۷ تا ۹ بعداز ظهر تلفن ۹۷۹٤۱۲

زمین فروشی
نیاوران‌خیابان‌جمشیدیه زمین جنوبی ۷۰۰ متـر بفروش‌میرسد ۶۳۱٥۲٤

۱۲ کیلو متری میدان شهیاد زمین باقساط
۲٥ ماهه
متری ۶۰ تومان
۹۷۳۲۶٤

اکازیون بی نظیر
حدود ۱۱۰ قطعه ۱۲۰ متری
نزدیک محدوده بـا داشتن اتوبوس‌واحدو برق شهرداری بانضمام آب لوله‌کشی‌خصوصی بیواسطه مقطوع متری ۶۰۰ ریال تلفن ۸۳۶۹۲۰
آ ـ ۱٥٤۲۳

بعلت‌مسافرت ۲۰قطعه‌زمین۲۰۰ و ۳۰۰ متری یکجا و جداگانه درشهر ورامین باسند مالکیت قابل ساختمان بیواسطه‌بفروش میرسد ۶ تا ۸ بعـدازظهـر ۷٥۹۲۱۶

دربند مقابل کاخ سعد ـ آباد زمینی با جـواز ساختمان دو طبقه ونیم بـه مساحت ۳٤۸ متـر ۲۸ × ۱۲٫٥مقطوع‌متری ۱۳٥۰ تومان فـروشی ۸۳۰۸۳٥ و ۸۲۸۳٤۹
۱ـ۳ آ ـ ۶۱۹٤

زمینهای فروشی
منطقه تجارتی خیابـان شاه کریم‌خان‌زند کوشک
۳۱۹۷۸٤ بنگاه کوشان
۱ـ۳ آ ـ ۹۸۱٤۹

خیابان تاج‌دریان‌نوخیابان‌سوم ۲قطعه‌زمین ۳۲ × ۷۰٫۱۲ پر۲ خیابان بفروش‌میرسد۸٤۹٤۲۳
۱ـ۲ آ ـ ۱۶۰٥۶

منطقه شمیرانات
۱۰۰۰الی ٥۰۰۰ هزار متری مشجر در محمودیه ـ فرمانیه ـ الهیه‌باموقعیت عالی‌وساختمان شخصی‌ساز
تلفن ٤۰۰۰۰ و ۶۶۰۰۰۰
۱ـ٥ آ ـ ۱۶۱۲۷

بنفع شماست
قطعات ۹۰۰ و ٥۰۰متری اقبالیه کرج متری ۱۷ تـومان زمین هـای‌شهر پرسپولیس کـرج متری ۶۰ ریال ببالا قطعـات ۱۰۰۰ متری سلطان‌آباد کرج مقابل مهر شهرنقد و اقساط
۳۱۶۹۲۱

موسسه ساختمانی‌زمین‌ومسکن مقابل‌درب‌شمالی‌کاخ‌دادگستری طبقه فوقانی بانک صادرات .

مژده مژده
بهترین منطقه‌باغ‌فیض‌وشهران جنب ساختمانها قطعات ۳۰۰ متری و کلیه اراضی شمال‌غرب تهران به نازلترین قیمت‌بفروش میرسد فلکه دوم آریاشهردفتر تلاشتلفن ۹۷۰۸۱۸ و۹۷۶۸۶۶
آ ـ ۱٥۷۸٥

۱۰۰۰ هکتار زمین
در بهترین موقعیت بر جـاده مناسب جهت‌ایجاد کارخانجات و مجتمعهای کشاورزی تلفـن ٤٥۱٤۲

اقبالیه کرج
متری ۱۷۰ ریال‌تلفن۸۳۶۹۲۰
آ ـ ۱٥۷۱۲

الهیه چندقطعه زمین
فـوری بفروش میرسد تلفن ۸۶٤۹٥۱
آ ـ ۱٥۰٤۰

زمینی ۳۰ × ۱۲ در بهتریـن نقطه نیاوران فروشی تلفـن ۸۸۰۱۶۹
آ ـ ۱۶۰۰٥

فروش سرقفلی
مغازه واگذاری
مغازه‌ای برای فروش بـا دکور و تلفن در منطقه یوسف‌آباد تلفن۶۳۳٤۶۳

یك مغازه کبابی باتمام وسائل بفروش میرسد
خیابان مازندران یک کیلومتر بالاتر از سه راه تهران‌پارس نبش تعمیرگاه شمال‌نو .
طالبین صبحها‌ازساعت۹الی۱۱ و بعدازظهرها از ساعت ٤تا٦ باتلفن ۷۹۳٤۱۳ تماس حاصل نمایند .
۱ـ۳ آ ـ ۱۶۰٤

بدون سرقفلی
مالکیت دوباب مغازه دو دهنه نوساز بمساحت های ۱۳۰ و ۱۶۰ متر مربع با کلیه وسایل مدرن در کوی ماه امیراکرم فروشی ٤۰٥۷۸

یکباب مغازه در لالهزارجنوبی نیازمندیم تلفن ۳۰۳۷۷۳
آ ـ ۱٥۸۳۷

مغازه ۳ نبش لوکس‌فروشی‌در خیابان شاه فروشی ۹۲۹۰۸۶
آ ـ ۱۶۲۲۶

یک کارخانه کەدرجاده‌جنوبی کرج در کیلومتر ۱۸ واقع‌است بمساحت ۶ هزار متر مربع که دارای ۱۶۰۰ متر سالن و ساختمان باآب و برق میباشد بفروش میرسد تلفن ۳٥۰۹۰۳
۱ـ۳ ۱٥۰٥۶

سالن غذاخوری با جواز رستوران بعلت مشغله کاری واگـذار میشود نادری پاساژ عباسیان ۶۶٥۱۷۷ و ۶۶۶۱۰٥٥ ـ داخلی ٤٥
۱ـ۲

جهت انبار
ابتدای جاده آبعلی ۳۰۰۰متر مجاز برای ساختن انباربفروش میرسد تلفن ٥۳۲۶۷۹

اجاره‌داده‌میشود

آپارتمان اجاره
اپارتمان چهار اطاقه حوالی۲٤ اسفندجهت‌محل کار موجـود است تلفن ۹۲۷۹۸٤
آ ـ ۱۶۳۹۱

یك دستگاه آپارتمان در ساختمان‌آلومینیوم‌شامل یك هال بزرك و ٥ اطاق آماده‌برای کارهای‌تجارتی با دو شماره‌تلفن‌مستقیم واگذار میشود تلفن ۶۶۹۸۸۶ و۶۶٤۲۷۸

آپارتمان اجاره
واقع در عباس‌آباد با ۳ اطاق خواب ۲٥۰ متر زیربنا استخر پارکینگ اختصاصی تلفـن ۶۲٥٥۹۳ بعد از ظهرها از ساعت ۶ تا ۹
آ ـ ۱۶۱۶۷

ساختمان اجاره
چهار اطاق‌خواب و سالن،تلفن در امیرآباد شمالی بتلفـن ـ ۹۲٥۸۶۳از ساعت ۳ تا۸ .
۱ـ۲ آ ـ ۱۶۰٥۳

درکاخ حشمت‌الدوله
طبقه اول باحیاط مشجر ۲ اطاق‌خواب سالن نهارخـوری هال سرویس کامل اجاره‌داده میشود تلفن ۶۸٥۷۳۷
۱ـ۲ آ ـ ۱۶۰۱۱

موردنیازبرای‌اجاره

خانه‌های‌ویلائی در شمال شهر برای سفارت مورد نیاز است ۶۲۷٤۳٥ و ۶۲۰٥۰۸
آ ـ ۱٥٤۱٥

سالن حدود ۱۰۰۰متر مربـع با برق۳فاز نیازمندیم ۷۶۱۷۶٥
۱ـ۲ آ ـ ۱۶۰٥۰

موردنیازبرای‌خرید

منزلی با ٤۰۰ مترزیربنا و یکهزار متر مساحت‌در حوالی شمیرانات مورد نیاز است تلفن۸٥۰٤٥۰ ـ ۸٤۹۶۶۳
۱ـ۲

زمینهای
ساختمانی باجواز
فوری نقدا خریداریم
۶۲۹۶٥۲ و۶۲٥۶۷۳

ساختمان
ساختمانهای مستغلاتی ـ ویـلائی و زمین هـای ساختمانی بالا تـر از خیابان شاه تا شمیران خریداریم خیابان شاه ساختمان آلومینیوم ـ شماره ۱٥ همکف تلفـن ۶۶۶٤۹۲
۱ـ۸

مرکز خرید آپارتمان‌ویلا ساختمان ٤٥۱٤۲

زمین
تهران پارس
خرید زمین و خانه ۷۸۱۹٥۷ فرامرزپور

اراضی تهران پارس خریداریم ۷۸۰۰۶۱

اراضی تهران پارس خریداریم تلفن ۷۸۸٤۹

زمینهای‌افسریه‌شاه‌آباد شرق‌مشیریه خریداریم ۳٥۹٤۰۸

خریدار اراضی‌ساحلی‌و جنگلی شمال تلفن ٤٥۱۶۸و۶۶۲٤٥۹

خریدار زمین تهران‌پارس تلفن ۷۸۱۹۲۶

خریدار زمین تهران‌پارس ـ ۷۹۱۳۶۶
۱ـ۱۲ آ ـ ۱۳۹۷۶

زمین تهران‌پارس خریداریم‌تلفن ۷۹۳۰۲۰

خریدار زمین تهران پـارس ۷۸۱٤۳٤
آ ـ ۱٤٥۲٥

زمین‌های شمس‌آباد و مبارک آباد راخریداریم‌تلفن ۷۷۷۶٥٥

زمین افسریه‌خریداریم۳٤۱۳٥۹

بنگاههای‌معاملات‌املاك

زمین صنعتی کارخانه و انبارجاده قدیم کرج،جاده مخصوص ، جاده ساوه خریدار و فروشنده‌ایـم تلفن ۹٥۹۷٥٥

دفتر مرکزی جلالی
خرید اراضی سعادت‌آباد و عباس‌آباد و دره قشلاق و شمیرانات و مبارک‌آباد تلفن ـ ۶۲۳٤۱۱ ـ ۶۲٤۱۹۳

دفتر پارس
مستغلات در شهر و مرکز معاملات املاك و عباس آباد و شمیرانات تلفن ۸٤۱٥٥۸

بازاربزرك‌زمین
برای خرید زمین با مادر تماس باشید تا شمارادر جریان مجتمعی ازاراضی و باغات خود در کرج، تهران و حومه قراردهیم. تلفن ٤۸۶۷۱ ۱ـ۱٥

اگر خریدار یا فروشنده املاك ساحل بحرخزر یا تهران و شمیران باشید صبحها با ۳۱۹۷۸٤ یا پست لالمزار به بنگاه‌کوشان‌بفرمائید

مهرشهر برقش‌آباد و کلشهـر سرحدآباد خریدارو‌فروشنده‌ایم ٤۲۶۸۲

بورس املاك شمیران دفتربراتی ۸۷۷۸۷٥ـ۸۷۳٥۷٥

خانه‌های فروشی‌و اجاره‌مطالبیم ۹۳۳۷٤۷

نیازمندیهای اجاره

سازمان نیازمندیهای خارجیان
خانه شماره اجاره میدهد ۸۲۳۱٥٥ ۸۲۳۹۳۹ ۸۳۸۱۰۶

اجاره‌خانه بخارجیان

مؤسسه نیازمندیهای خارجیان خانه بخارجیان اجاره میدهد
۸۳۰۰۸۱ - ۸۳۰۰۸۲
۸۲۱۸۱۱ - ۸۲۱۷۲۳
۳۶۱ تخت جمشید مقابل سفارت آمریکا

مؤسسه امپایر ۷۷۷٥۰۰
خانه بخارجیان اجاره میدهد
۷۷۸۹٥٥-۷۷۲۲۲۲

مؤسسه امور خارجیان
مرکز اجاره تخت جمشید جنب بهار ۵۰۳
۷٥۱۷۸۲-۷٥۲۳٥۸

مرکز اجاره بخارجیان
خانه شما را در کمترین مدت با بهترین شرایط برای خارجیان اجاره میدهیم
تلفن ۷۷۶۶۲٥

۸۳٥۱۲۰ - ۸۲۹۷۶۶
سازمان کورش
اجاره منازل بخارجیان

سازمان مسکن پارس
مرکز ۸٥۳۸٥۳
۸٤۸٤۲٤
اجاره ۸٥۷٥۸٥
بخارجیان

۲٤ ساعته
اجاره بخارجیان
۷۷۸۷۹۹
۷۷۹۱۱۸
سازمان نیازمندیهای بین المللی

مؤسسه ظفر ۷۷۷۷٤۶
خانه بخارجیان اجاره میدهد
۷۷۸۶۰۰-۷۷۸٥۸۹

ASIAN CO
شرکت آسیا کو
تلفن: ۶۲۰۰۷-۶۲۲۰۶٥
مرکز اجاره
خانه‌های اجاره بخارجیان وایرانی اجاره میدهد

شرکت سلحشور
باگروه مهندسی خلیج مرج اجاره بخارجیان
۶۲۳۶۷۴ و ۶۲۷٤٥٥

آژانس بین‌الملل
بخارجیان هر نوع مستغلات شما را مبله و غیر مبله‌اجاره میدهد ۸۳۰۸٤۲ ـ ۸۳۰۸٤۳

معاملات‌پول

پول موجود
پول
در مقابل چك کارمندی ملك ـ تلفن ـ اتومبیل
٤۳٥۲۸

پول
فوری با سود ارزان در مقابل خانه و مستغل
۸۳۰۸۳٥

پول‌ارزان
مقابل اتومبیل تلفن و ساختمان‌هزاری۱۲تومان ۸۲۲۳٤۱ ـ ۸۳۲٥٥۸
شاهرضا مقابـل لالـه‌زارنـو موسسه جهان .

داد و ستد پول از یکمیلیون ریال ببالا پاکپور ٦٦٤٦۱۸ ـ ٦٦۰۲۰۰ ـ ٦٦٦۲٦۳

وام بهر طریق
۹۳۱۷۳۱

پول فوری با سودبانکی در مقابل خانه مستغلات ۹۲۸٤٦٥

موسسه همکاریهای بنیادی توکل پول شمارا در مقابل سند ساختمان زمین اتومبیل بمعامله می دهد
تلفن ٦۳۰۸۲٦

پول ارزان و فوری
موجود است‌دفترسام ۸۲۲٦٥۹

وام با چك کارمندی
۷٥٤٤۹۲

وام درمقابل تلفن قبض بانکی وفرش .
تلفن ٤٤۹۸۱

پول شرطی باسودبانکی در مقابل خانه و تلفن : ۹۲۳٥۰٤

پول‌فوری بابهره‌ارزان در مقابل خانه‌ومستغلات ۸۳۹٥۰۰

قلك وام میدهد
درمقابل مبیع ارزنده قلك‌فورا وام میدهد تلفن ۷٦٥۷٤٥

پول فوری با بهره بانکی روی سند ملکی،اتومبیل وچك‌کارمندی ۷٥٦۰۲۳

خانه پول ـ فرح شمالی مرکز معاملات پول تهران ۸٤۸۳۸۸

وام به اتومبیل و چـك ٤٤۲۲۰

پول٥ر۱ شاهی۶۲٤۸۷۳

مورد نیاز
پول شرطی درمقابل‌خانه مستغلات فوری‌نیازمندیم ۹۲۸٤٦٦

پول شرطی خود راجهت خانه و مستغلات بجائی اطلاع دهید که مرکـز معاملات پول شرطـی تهران است ۸۲۸۳٤۹

بپول راکد شما درمقابل سفته وچك معتبرهزاری ۸۰ تومان بهره‌باتضمین میدهیم تلفن ۹۳۱۷۳۱ـ ۹۳۱۷۲۱ و ۹۳۱۸۲۱

پول
نیاز پولی شما را به اسرع وقت در مقابـل چك ـ اتومبیل ـ ملك و غیره برآورده میسازیم تلفن ٤۲۲۲۷

پول
بهر مبلغ از پول راکـد شما هزاری ۸۰ تومان بهره میدهیم تلفن :
۸۳٦۷۳٥

پول در مقابل خانه نیازمندیم‌تلفن ۷٦۳۸٤۰

پول درمقابل خانه‌ارزنده نیازمندیم ۷٥٦٤۲٥

پول شرطی نیازمندیم ۸۳۹٥۰۰

پول شرطی نیازمندیم ۸۲۲٦٥۹

قبـوض

وام درمقابل
فرش و جواهر و مازادارزیابی قبوض فرش زمین و مستغل و جواهر بانک کارگشائی تلفن ـ ٤٥۱٦۸ و ٦٦۲٤٥۹ و٤۳٤۹۹

خریدارقبوض‌شهرداری ٤٥۹٥۷

معاملات‌تلفن

تلفن‌در هر منطقه خریدار با نصب فروشنده‌ایم . ۸٥۳۰۳۱

هرنوع تلفن خریدار و با نصب فروشنده‌ایم ٦۳۱۲۱۲

خرید فروش هـر نوع شماره تلفن بـا نصب ۸۲۰۸٤۱

بورس تلفن
خرید وفروش تلفن ٥۳۳۳۳۳و ۲٤۰۹۰

خرید و فروش تلفن ۳۱۷٤۳۷ سلامبول کمپانـی ۱۷و۲

خریدو فروش‌انواع‌تلفن با نصب ٦٦۷۸٥۰

بورس تلفن شاهین ۳۱۱۷۷۱

فروش
فروش هر نوع شماره تلفن با نصب فوری ٦٦٥۷٥۷

فروش تلفن در هرمکان فوری تلفن ۷۷۰۰٥۸

تلفن با نصب فروشنده‌ایـم ۹٦۰۱۰۲

فروش تلفن ٥۳۳۰۳۰

خرید
خرید هر نوع تلفن ٦٦٥۷٥۷

تلفن ۳و۷و۶۲
خریداریم ۳۰۳۲۳۷

خرید و فروش تلفن ٦٦٥۸۰۸

تلفن ٤ و ٦ و ۸۹ خریداریم ۸۹٤۰٥۰

تلفن ۲ و ٥ فوری خریداریم ٥۳٥۷٤٤

خرید تلفن در هر مکان فوری تلفن ۷۷۰۰٥۸

تلفن خریداریم تلفن ۹٦۰۱۰۲
آ ـ ۱٥۹۲۷

خریدار تلفن ۲۳۰۳۰

تزئینات‌ودکوراسیون

دلخواه
فقط با یک تلفن در اسرع‌وقت متخصصین ماازنزدیکترین‌شعبه شرکت پلاستر دراختیار شما میباشند و شما میتوانید بـا شرایط دلخواه منزل و محـل کار خود را با بهترین انواع کاغذ دیواری ، موکت،کفپوش تزئین نمائید مارال ۹۷٥٥۱۸
۱ـ۲٤ آ ـ ۱٥۷٦٤

۳تومان
باروزی ۳ تومان کاغذ دیواری کفپوش ـ کرکره و موکت
سانـاز
۹۲۳۹۲۰

کاپیتال موکت
موکت ایده‌آل ۷٦۰۷٦۳

کاغذدیواری فوری ۷۷٥۷۷۱
دیوارکوب پلاستیکی ۷۷٥۷۷٥
موکت فوری تلفـن ۷۷٥۷۷٥
تزئینات‌ساحل۸٤۳۱۹٦ کلیه بنائی رنگ‌امیزی‌ساختمان
کفپوش همه‌نوع‌فوری۷۷٥۷۷٥
۱ـ۲٦ آ ـ ۱٥۷٦۳

برای‌ساختمان‌شما

پاکتان
انجام کلیه امور نظافتی نقاشی و دکـوراسیون ساختمان ۸۳۸۱۷۲ و ۷٥٤۷٥۳

آسفالت گرم و سرد
کلیه کارهای آسفالت کاری ، انبارها ، خیابانها و بامهادر اسرع وقت با نازلترین قیمت تلفن‌های ٥٤۲۲٤ـ٥٤۳۷۹۷

سرامیک آسیا
تولید کننده انـواع سرامیك لعابی ، جاده ساوه کیلو متر ۱٦املاك بختیاری تلفن ۹٥۹۱۹۱

۳تومان
با روزی ۳ تومان و بایک‌تلفن انواع کاغذ دیواری ـ موکت ـ کفپوش وسایرمحصولات‌تزئینی ساختمان برای منزل‌ومحل‌کار شما نصب میشود تلفن هـای ٦٦۰۷۷۲ و ٤۸۷٥۱ ٥۳۳۷۹۷ و ٤٤۰٤۱ ٦۳۲۹۱٤ و ٦۳۱۹٤۷ ۸۷٤۳۰۲

اسفالت وعایق
شمیران قلهك ـ تلفن
۸٦۱۳۲۷

اکوستیک رابیتـز
فروش و نصب سقف‌های کاذب صادکوتلفن‌های ۸۱ ـ۷٦۱۲۸۰

شرکت ساختمانی آسیا
سازنده آپارتمان ویـلا بیمارستان در تهـران و شهرستانها تلفن ۸٤۷۲۸۸

شرکت نشتگیر
تعیین و تعویض محل اسیب‌ـ دیدگی لوله های اب۸۲۷٤۰۸

ایزولاپ پشت‌بام
اسفالت راه با تضمین ۸٥٤۸۲٥ و۸٤۸۹۷۹

آسفالت نقد و اقساط ۹۷۹٤۱۳

اسفالت و تعمیرات پیشروتلفن ٦٦۰٤۷۹

آسفالت و نقاشی ٦۲٥۷۳۲

لوله‌بازکنی
لوله‌بازکنی‌ولوله‌کشی مقدم ۹۲٥۳۷٤

لوله‌بازکنی روزولت شبانه‌روزی ٤۷۱٤۳

لوله بازکنی‌ولوله‌کشی دروازه دولت ۸۲۷٤۰۸

لوله بازکنی فوری
۸٥۲٥٦۸ـ۸٤۱۱۲٥

لوله‌بازکنی فوری ٤٤۲٤٦

لوله بازکنی یکساعته ۷٦٥۲٤٤

نخلیه چاه
تخلیه‌چاه
ولوله بازکنی
تلفن : ٥۳۱۷۰٥

تخلیه چاه و لوله‌بازکنی فوری ۸۷۰٥۹۱

تخلیه‌چاه
ولوله بازکنی
تلفن: ٥۳۲٥٥۰

تخلیه‌چاه
٥۳۷۸۱۷ و٥۳۸۳۲۷

تخلیه‌چاه
ولوله بازکنی
تلفن: ۵۳۷۱۸۳

تخلیه‌چاه
و لوله باز کنی پات با تخفیف مخصوص
تلفن ٤۷٦۳٤

تخلیه چاه فوری
تلفن ۹۲۳۳٥۹

گـاز

بوتان گاز
BUTANE
بوتان
قبول‌سفارشات‌گازازا صبح‌تا۹شب
باشماره‌های ۵۹-۹٥۳۰٥۱
صدورکارت‌اشتراك ۳۱۳۱٦۳
سرویس‌وتعمیرات ۲-۳۱۳۱٦۱
دفترمرکزی‌وفروش ۱٥-۳۰٤۷۱۱
شکایات‌گازرسانی ۹٦۳۰٦۰
بوتان

گـمشده

یکفقره‌چک به‌شماره۵۷۲۸۹۸ به تاریخ ۵ر۸ر۵۳ بـه‌مبلغ ۲۰۰۰۰ ریال از حساب‌جاری ۳۲ بانک صادرات شعبه‌لولاگر منطقه ۱۵ شعبه ۸۹٦ مفقود شده از درجه اعتبار ساقط است .
آ ـ ۱٦۱۷۷

اگهی فقدان پروانه مالکیت خودرو شرکت هایوی کارت مالکیت موتورسیکلت شماره ۸۲۳٥ تهران ـ ۳٦ را مفقود و تقاضای صدور مجدد آنرا دارد . مراتب در ۳ نوبت هر ۱۰ روز یکبارآگهی‌میگردد درصورت عدم اعتراض ۱۰روز بعد از نشر این اگهی المثنی مربوط تنظیم و تسلیم نامبرده خواهد شد .
آ ـ ۱٦۱٦۲

پاسپورت اینجانب فـاطمه فروزندی باتفاق فرزندم در تاریخ ۷ر۸ر۵۳ بین خیابان‌ری و تخت‌جمشید مفقود گردیده، از یابنده خواهشمند است به تلفن‌هـای ۳٥۹٤٤۲ ـ یـا (٦٦۹٥۲٥ ـ داخلی ۲٥٤) اطلاع داده و مژدگانی دریافت دارند .
آ ـ ۱٦۲۱۸

دسته چک ٥۰ برگی ازحساب جاری شماره٥۰۲بانک‌اعتبارات تعاونی و توزیع شعبه تجریش که ٥ برگ آن مصرف شده مفقود گردیده از درجه‌اعتبار ساقط‌است‌از یابنده‌خواهشمند است به تلفن ۸۷۷۱۳۱ اطلاع دهد .

آگهیهای‌متفرقه

ترجمه ارزان
رسمی و غیر رسمی ـ اخـذ پذیرش ـ تحریرات فارسی و لاتین ـ ماشین‌نویسی ربانی ـ شاه‌آباد ـ تلفن ۳۱۷۱۳٥

کرکره‌چوبی
میشلر MISCHLER
سرما ، گرما و نور از کرکره چوبی میشلر عبور نمیکند
پارکت BW
نمایشگاه : شاهرضا کوچه فتحی
۸۲۹۳۹۰-۸۲٤۳۰۷
۸۲٤۸۷۰-۸۲۹٥۹٦

تعدادی دروپنجره‌چوبی‌بفروش میرسد تلفن ۹٥۷۰٦۸
۱ـ۲ آ ـ ۱٥۱۹۹

آماده ترجمه درمنزل۸۸٥٥۰٥
آ ـ ۱٦۰۳٦

درباز کن برقی کالدر آلمانی
CALDER
باکوشی نشکن رنگی وزنگ پیانوئی
بوسیله تلفن سفارش دهید. نماینده انحصاری، تلفن ٦۸۱۰۱۱
فروش درکلیه الکتریکی هادرتهران و شهرستانها

اطلاعیه

بدین‌وسیله باطلاع کلیه مشتریان محترم و شرکت های تاسیساتی میرساند این شرکت از تاریخ ۲۲ر۳ر۵۳ امتیاز نمایندگی انحصاری فروش دیك های چدنی حرارت مرکزی ساخت کارخانجات خود را از شرکت آکت بعلت عدم اجرای تعهدات لغو نموده وپخش دیگهای تولیدی فعلا توسط قسمت فروش شرکت انجام میپذیرد .

تلفن قسمت فروش : ۹٥٤۲٥۷ و ۹٥۹۱٦٥

شرکت سهامی خاص ایرفو

استخدام

برای مدیریت یك واحد بزرك صنایع غذائی در تهران یك نفر مدیر تحصیلکرده و با تجربه کافی در امور اداره واحد با حقوق کاملا مکفی استخدام میشود.
واجدین شرایط پیشنهاد خود را همراه بایك قطعه عکس و توضیحات سابقه‌کار به صندوق پستی شماره ۷۳٤ تهران ارسال دارند.

آگهی استخدام

سازمان بیمه های اجتماعی برای خدمت در مشهد بـه یک نفر ماما نیاز دارد . داوطلبان میتوانند بمنظور آگاهی از شرائط استخدام به بیمه های اجتماعی منطقه خراسان در مشهد یا به اداره کل کارگزینی سازمان در خیابان آیزنهاور مراجعه نمایند .
م‌الف ۱٥۳۳
سازمان بیمه های اجتماعی

آگهی استخدام

مدیریت خدمات ماشینی وزارت کشاورزی و منابع طبیعی تعدادی افراد لیسانسیه به‌بالا دررشته‌های فیزیك، کامپیوتر، تحقیق درعملیات، اقتصاد، مدیریت ،ریاضیات ، آمار ، مهندسی سیستم، رشته‌های مختلف کشاورزی‌و همچنین چند نفر متخصص عکاسی SENSITOMETRY و متخصص تفسیر عکسهای هوائی راکه مسلط به زبان انگلیسی باشنداز طریق مسابقه و مصاحبه می‌پذیرد.
از داوطلبان خواهشمند است بنشانی خیابان کاخ‌شمالی کوچه رهبان شماره ٤۲مراجعه فرمایند.
م‌الف ۱٥٦٤۲

آگهی استخدام

سازمان‌صنایع دستی‌ایران‌وابسته به وزارت صنایع و معادن

برای اجرای طرح های عمرانی در زمینه ایجادوتوسعه صنایع دستی در مراکز استان ها و فرمانداریهای کل‌تعدادی کارشناس اقتصادی ، بازرگانی ، فنی و هنری (مربوط بـه صنایع دستی) را با داشتن حداقل مدرك تحصیلی لیسانس و برگ پایان خدمت نظام وظیفه عمومی یا معافیت دائـم بطور خرید خدمت بکار میگمارد .
از داوطلبان واجد شرایط دعوت میشود از تاریخ درج این آگهی لغایت پانزدهم آبان ماه سال جاری درساعات اداری به ساختمان مرکزی سازمان واقع در خیابان ویلای شمالی ، شماره ۲۹٦ به امور اداری مراجعه فرمایند .
م‌الف ۱٥٦٥۹

THE GENERAL TIRE & RUBBER COMPANY OF IRAN

SEEKS FOR ITS EXPANDING OPERATIONS
ELECTRICAL ENGINEERS
MECHANICAL ENGINEERS
CHEMICAL ENGINEERS
CIVIL ENGINEERS
INDUSTRIAL ENGINEERS
ASSISTANT PERSONNEL MANAGER

INTERESTED CANDIDATES WITH THE FOLLOWING QUALIFICATIONS SHOULD APPLY:

1) Iranian Nationality
2) Military Service Completed or Exempted
3) University Degree
4) Fluency in both Written and Spoken Farsi and English

NOTE: Expatriates will also be considered for the Engineering Positions

APPLY TO: Personnel Manager, The General Tire & Rubber Company of Iran, P.O. Box 2922, Tehran or Telephone 976001 for an interview.

راننده‌پایه‌یک

تعمیرگاه خاور چند نفر راننده با سواد را با شرایط زیر استخدام مینماید.
۱ـ داشتن ٥ سال سابقه رانندگی
۲ـ حداکثر سن ٤۰ سال
۳ـ داشتن برك خاتمه خدمت‌نظام یا معافیت غیر پزشکی
داوطلبان واجد شرائط با دردست داشتن‌یك قطعه عکس و گواهینامه رانندگی بکارگزینی تعمیرگاه واقع در کیلومتر ۸ جاده تهران ـ ساوه مراجعه نمایند .
۱ـ۲

۱۲۰ هزار تن پرتقال و نارنگی شهسوار

برای بسته بندی و حمل به تهران آماده می‌شود

روزانه بین ۳ تا ۵ کامیون پرتقال و نارنگی نوبرانه به تهران حمل می‌شود

حمل پرتقال و نارنگی نوبرانه شهسوار ، بتهران و سایر شهرستانها شروع شد و در حال حاضر روزانه ۳ تا ۵ کامیون پرتقال و نارنگی از شهسوار بتهران حمل میشود و از اول آذر ماه حمل عمده مرکبات شهسوار ببازار آغاز خواهد شد .

پرتقال و نارنگی که اکنون ازشهسوار بشهرهای دیگرحمل میشود نوبرانه است و با آنکه سبز و قدری نارس است ولی طعم و مزه‌ای مطبوع دارد و توانسته است‌در بازار تهران و شهرستانها مشتریان فراوانی داشته باشد .

خبرنگار اطلاعات در شهسوار نوشته است : معمولا درختان مرکبات شمال یکسال درمیان بیار می‌نشینند و باآنکه امسال باصطلاح باغداران‌سال «نیاور» محصول است ولی با این‌وصف محصول مرکبات امسال نسبت به سال گذشته فقط ۲۰ درصد کاهش دارد که این خود می‌تواند مایه شادی کلیه باغداران باشد .

هم‌اکنون تنها در شهرستان شهسوار ، هشت هزار هکتار باغ زیر کشت مرکبات است و حدود ۳ میلیون درخت پربار، جلوه‌ای‌دل انگیز به روستاهای این دیار بخشیده است و میزان محصول مرکبات حدود یکصد و بیست‌هزارتن‌تخمین زده‌میشود.

مشکل سلف خری

مساله بزرگی که باغداران مرکبات در سال های گذشته‌با آن روبرو بودند ، نحوه فروش مرکبات بود که در حقیقت باغدار ، اسیر دست دلالها و واسطه‌هاو سلف خرها میشد و هنگام شکوفه کردن درختان مرکبات ، بدلیل‌نیازی که برای تامین زندگی خود به پول داشت محصول سال آینده‌خودرا به کمک واسطه ها پیش فروش می کرد و باین ترتیب سلف‌خرها ، یکه‌تاز میدان مرکبات شمال بودند . مرکبات را با سلف خری ببهای بسیار نازلی ازباغداران خریدار می‌کردندو بموقع خود آنرا با قیمت گزاف به میدان‌داران و خریداران عمده می‌فروختند .

گروه‌دیگری‌ازباغداران مرکبات از میدانداران وامهای نقدی میگرفتند و تعهد میسپردند که در ازاء آن محصول مرکبات خودرا ـ به نرخی کاملاارزان‌ـ دراختیار آنها قرار دهندکه‌این کار هنوز کم و بیش ادامه‌دارد ولی سرانجام وزارت تعاون و امور روستا ها که باین مشکل باغداران وقوف داشت ضوابطی بوجود آورد که براساس آن دست سلف‌خرها و واسطه ها از باغها ی‌مرکبات شمال‌کوتاه شد .

وزارت‌تعاون‌و امور روستاها ترتیبی دادکه‌وام، گودشیمیائی، سم و دیگر احتیاجات باغداران را خود تامین کند و مرکبات شمال در سه شعبه اصلی در رامسر ، شهسوار و نشتارود از باغداران (بانرخی که اتاق اصناف تهران تعیین کند) خریداری شود . باین‌ترتیب‌می توان گفت که از امسال (تا حدودی) و از سال آینده بکلی دست سلف‌خرها و واسطه از دسترنج باغداران مرکبات شمال کوتاه خواهد بود .

پرتقال و نارنگی ارزان‌تر

امسال، باین جهت باغداران ازناحیه‌سلف‌خرها و واسطه ها آسایش خیال کامل ندارند که هنوزقراردادهایشان باآنهاپایان نرسیده است ولی از سال آینده مرکبات شمال تحت ضوابطی که‌وزارت تعاون و امور روستا ها تعیین کرده است ، از باغداران‌خریداری‌وببازار عرضه خواهد شد و بدیهی است که پرتقال یا نارنگی با بهای بسیار ارزانتری‌بدست‌مصرف کنندگان تهرانی و شهرستانی خواهد رسید .

شعب‌شرکتهای تعاونی وابسته بوزارت‌تعاون‌و امور روستا ها از اول آذر ماه جار ی، خرید اصلی خودرا آغاز خواهد کرد ولی آن عده از باغداران که تعهداتی نسبت به واسطه هاو میدانداران دارند ، از نیمه‌دوم آبانماه مرکبات را روانه تهران و دیگر شهرستانها خواهند کرد .

دراینجا بایدخاطر نشان کرد که کمی بارندگی نیز ، از مشکلات مهم باغداران است زیرا در حال حاضر بعلت نیامدن باران بمقدار کافی ، بعضی از درختان مرکبات تشنه مانده‌اندواگربزودی باران نبارد خطر درختان پربار را تهدید خواهد کرد .

★ ۳ میلیون درخت پربار پرتقال و نارنگی ، جلوه‌ی دل‌انگیز به روستا های شهسوار بخشیده است ...

برای وصول ۳ هزار تومان طلب خود ۲۰ هزار تومان خرج کرده است!

«۶۰۰ نامه وتلگراف، به‌مقامات استان آذربایجان شرقی ومرکزی فرستاده‌ام تا در راه وصول۳هزار تومان طلب من از پسر و شوهر خواهرم، مرایاری دهند. بیش از ۲۰هزارتومان خرج عریضه‌نویسی و تلگراف و ایاب و ذهاب ونظایر آن کرده‌ام تا مسئولان استان و مرکزرا قانع‌کنم که‌حق من‌پیرمرد، تضییع میشود، ولی از هیچکس جواب‌مثبت نشنیده‌ام. تصورنکنید این بی‌اعتنایی‌ها ، مرا ازتصمیم راسخ خودم منصرف میکند . اگر ۲۰ هزار تومان‌دیگر هم خرج‌کنم، پسر و شوهر خواهرم را محکوم خواهم کرد و پولمرا ازآنهاخواهم گرفت».

حسین‌عباسی پیرمرد ۶۰ ساله «آذرشهر»ی قصد دارد ، تا پای جان به این مبارزه ادامه دهد و میگوید: عریضه‌نویس‌های‌تبریز هم بی‌انصاف هستند، باوجود آنکه مشتری‌همیشگی‌شان‌هستم، کمترین تخفیفی برای‌من قائل نمی‌شوند و هنوز در قبال نوشتن یک عریضه ۵۰ ریال‌به آنها میپردازم .

این پیرمرد به خبرنگار ما در تبریزگفت : دوسال پیش بود که براثر کسالت در بیمارستان شیرو خورشیدسرخ تبریز بستری شدم. چون قرارداد فروش خانه کوچکم را با خریدار بسته بودم ، از بیمارستان به «عسگر» و «قلی» ـ پسر و شوهر خواهرم ـ پیغام دادم که پیش من بیایند ، تاوکالت فروش خانه را به آنها بدهم .

عسگر و قلی ، با دریافت وکالت‌نامه ، ترتیب فروش خانه‌را دادند ولی هرچه انتظار کشیدم تا بیایند و پول خانه رابمن‌بدهند، خبری از آنها نشد. وقتی از بیمارستان مرخص شدم، بازمدتی صبر کردم . اما عسگر و قلی ، باز هم به‌سراغ‌من نیامدند. ناگزیر خودمن به‌جستجوی آنها پرداختم و پس‌از مدتی هردو را یافتم و گفتم : این‌خانه با خون جگر من بنا شده بود، و پواش هم بمن میرسد. اماشوهرخواهر و پسرم، شانه بالا انداختند وبرای‌حرفهای من تره هم خرد نکردند !

پیرمرد افزود : چون مدرکی در دست نداشتم ، تابه مقامات ذیصلاح ارائه دهم ناگزیرشدم که حضورا ، درد خود را به مقامات مسئول بگویم . در تبریز به هردر زدم، بسته بود. بارها با عریضه نوشتن و نامه‌فرستادن، از آنها طلب کمک کردم . اما نه کسی‌بود حرفم را باورکند، نه کسی بود دستم را بگیرد !

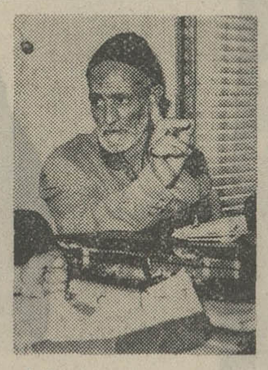

حسین‌عباسی ، پیرمرد ۶۰ساله‌یی که ۲۰ هزار تومان خرج کرده اما ۳ هزار تومان طلب خود را نگرفته است.

وقتی در تبریز نومید شدم ، دست‌بدامن مقامات مسئول تهران شدم . بارها راه تهران ـ تبریز راپیموده‌ام . انواع هزینه‌ها را تحمل کرده‌ام و بیش از حد ، به سازمانهای مسئول رجوع کرده‌ام، ولی باوجود این، هنوز کسی‌راه درستی پیش پایم نگذاشته است که چطور ۳ هزار تومان پول بی‌زبانم را از حلقوم پسر و شوهر خواهرم بیرون بکشم !

حسین عباسی درحالیکه رسید دهها تلگرافرا در دست داشت ، درپایان گفت : مطمئن باشید ، تا این دو مال‌مردم‌خور را تسلیم نکنم، دست‌بردار نخواهم بود. اما وصیت من بشما اینست که با آدم‌های ناباب ونادرست، ولوآنکه نزدیکترین بستگانتان‌باشند، بدون مدرک وارد معامله نشوید و به آنها اعتماد نکنید .

آگهی استخدام

شرکت دخانیات ایران ۳ نفر ماشین نویس درجه یک فارسی براساس آئین‌نامه استخدامی کارمندان‌پیمانی با شرایط و مشخصات زیر :

۱ـ تابعیت دولت شاهنشاهی ایران
۲ـ سن کمتراز ۱۸ و بیشتر از ۳۵ سال نباشد ۳ـ متدین به یکی از ادیان (اسلام ، مسیحی، کلیمی ، زرتشتی).
۴ـ معتاد بمواد مخدر نبوده و محکومیت جزائی از نوع موثر نداشته باشد
۵ـ حداقل تحصیل سوم متوسطه
۶ـ دارای صحت مزاج و تندرستی بگواهی اداره بهداشت شرکت دخانیات ایران .
۷ـ در صورتیکه شرکت کنندگان مرد باشند بایستی دفترچه پایان خدمت نظام یا معافی دائم ارائه نمایند و چنانچه داوطلبان زن و دیپلمه باشند بایستی خدمات اجتماعی زنان راانجام داده ویا برگ معافی ازسازمان مذکور ارائه‌نمایند.

از طریق‌آزمایش و مصاحبه استخدام‌مینماید متقاضیان بایستی تقاضای کتبی خود را همراه بافتوکپی مدرک ماشین نویسی و مدرک تحصیلی با پست سفارشی بنحوی ارسال نمایند که تا آخر وقت‌اداری روز پنجشنبه ۵۳/۸/۱۶ بدبیرخانه شرکت واقع در خیابان ایرانشهرشمالی شماره (۲۰۵) واصل گردد روز و محل مصاحبه و آزمایش متعاقبا وسیله اداره کارگزینی اعلام خواهد گردید به‌تقاضا های رسیده خارج‌از وقت‌تعیین شده یا وسیله افرادترتیب اثرداده‌نمیشود

م‌الف ۱۵۶۳۹ آ ـ ۹۸۳۸۲
شرکت دخانیات ایران

آگهی پذیرش دیپلمه

شرکت سهامی کل معادن و ذوب فلزات ایران وابسته بوزارت صنایع و معادن‌جهت تربیت کادر فنی معادن برای مدت یکسال بطور شبانه روزی تعدادی دیپلمه‌میپذیرد. داوطلبان میتوانند برای کسب اطلاعات مورد لزوم از تاریخ ۵۳/۸/۱۱ تا تاریخ ۵۳/۸/۱۸ در ساعات اداری به مراکز زیر مراجعه فرمایند .

تهران ـ خیابان تخت جمشید شماره ۴۶۷ شرکت سهامی کل معادن وذوب فلزات‌ایران .
اصفهان ـ اداره معادن استان دهم
معادن نخلک ـ ۱۲۰ کیلو متری شمال شرقی شهرستان نائین
کرمان ـ اداره معادن کرمان
مشهد ـ خیابان پهلوی ـ خیابان جنت دفتر اداره معادن ذغال
بندرعباس ـ اداره معادن هرمز
معادن عباس آباد ـ ۱۳۴ کیلومتری شرق شهرستان شاهرود
معادن گاجره ـ ۸۰کیلو متری شمال شهرستان کرج .
ایو انکی ـ خیابان پهلوی اداره معادن گچساران
مرند ـ خیابان شاه‌بختی شماره ۳۴ اداره معادن

م‌الف ۱۵۶۶۳ شرکت سهامی کل معادن وذوب فلزات ایران

آگهی پذیرش داوطلب

دانشکده‌دامپزشکی بمنظور تربیت تکنیسین دامپزشکی و دامپروری برای خدمت در استانهای مختلف کشور در سال تحصیلی (۵۴ـ۵۳) ۱۰۰ نفر داوطلب مرد از طریق مسابقه با شرایط و مقررات زیر میپذیرد .

الف ـ شرایط ثبت‌نام

۱ـ دارا بودن گواهینامه دوره کامل متوسطه شعبه طبیعی یا ریاضی و یا کشاورزی (پروانه قبولی تحصیلی‌جاری مورد قبول است)
۲ـ از متولدین سال ۱۳۲۳ ببعدثبت نام بعمل می‌آید .
۳ـ برگ خاتمه خدمت نظام‌وظیفه یا معافیت دائم غیر از معافیت پزشکی
۴ـ یکبرگ رونوشت یا فتوکپی شناسنامه
۵ـ سه قطعه عکس ۴ × ۳ که درسال جاری گرفته باشند .
۶ـ پانصد ریال حق ثبت نام که داوطلب باید بحساب شماره ۳۲۰ دانشکده دامپزشکی در بانک رهنی‌شعبه امیرآباد شمالی پرداخت نماید .

ب ـ مقررات

۱ـ دوره مذکور دو سال بوده وفارغ التحصیلان گواهینامه فوق دیپلم اعطاء میشود .
۲ـ کسانیکه در مسابقه ورودی پذیرفته شوند ضمن اینکه از پرداخت شهریه معاف هستند از کمک هزینه تحصیلی بمبلغ ۳۰۰۰ ریال در ماه نیز استفاده خواهند کرد . قبول شدگان باید تعهد ثبتی‌دائر به قبول خدمت در محل مورد نظر سازمان دامپزشکی بسپارند .
۳ـ داوطلبان جهت ثبت نام‌ودریافت کارت مسابقه ورودی میتوانند تا تاریخ ۱۸ آبان ماه ۵۳ بدانشکده دامپزشکی واقع در خیابان آیزنهاور مراجعه کنند.

م‌الف ۱۵۴۴۷ دانشگاه تهران

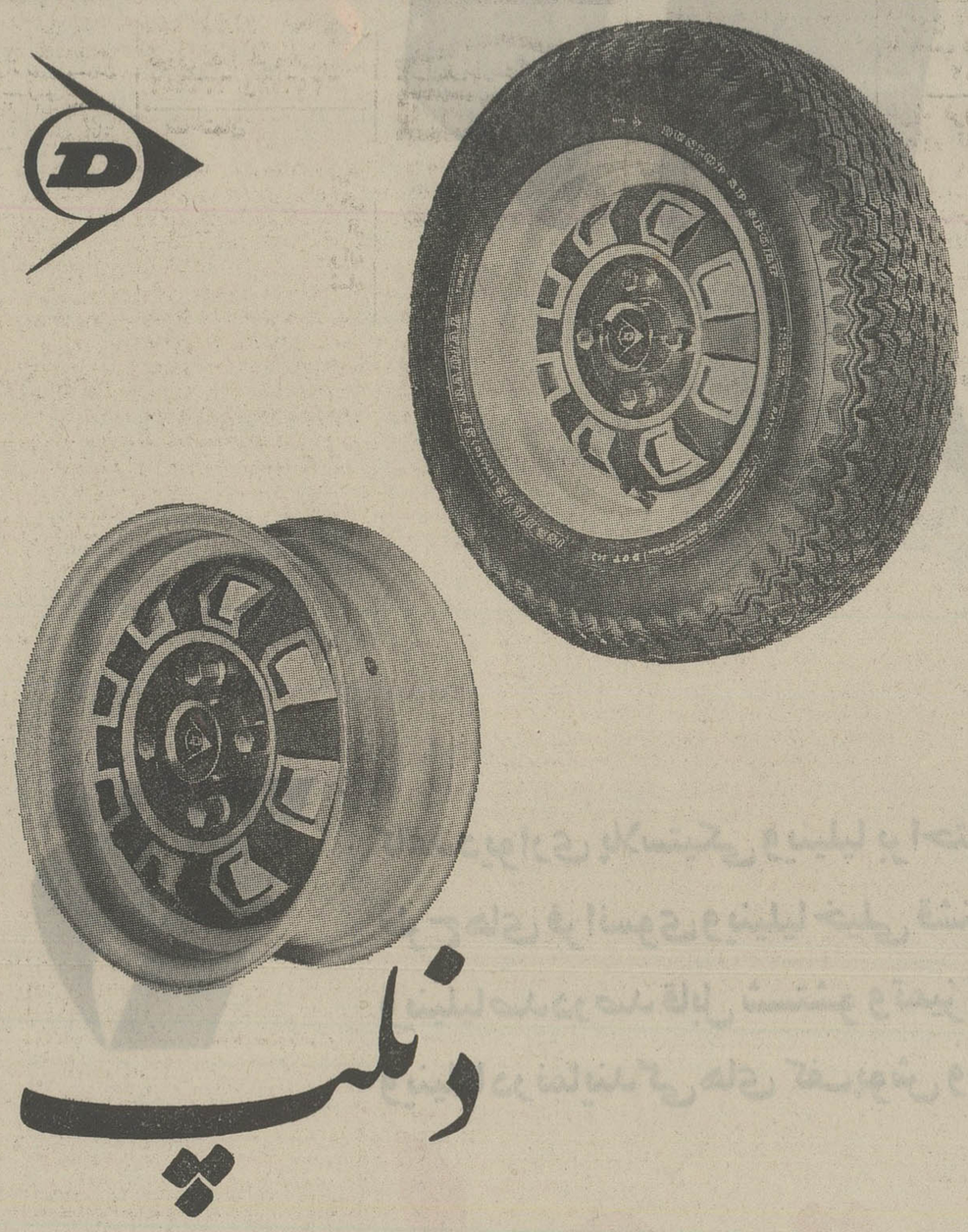

دنلپ

طوقه رینگهای جدید دنلپ ازفلزمخصوصی است که هرگزنمی شکندواین امتیازرینگهای دنلپ برانواع مشابه است .

لاستیک رادیال ورینگ مخصوص دنلپ برای پیکان وب ۱۰ ام ۰ و

DUNLOP

شرکت سهامی ایران وغرب
خیابان شاهرضا ۱۱۶ تلفن ۹ـ۶۶۶۱۴۶

امشب در کسری : روسینای پیشخدمت

برنامه‌سینماها

تماشای فیلمهائی که با علامت (×) مشخص شده برای اشخاص کمتر از ۱۸سال‌ممنوع است

★ **آتش برفراز تلمارك ـ رنگی ـ کرك‌داگلاس**
برلیان (۳۹۳۵۳۵) ۹ـ۱۱ـ۱ـ۳ـ۵ـ۷ـ۹

★ **ابرمرد ـ ناصر ملك‌مطیعی ـ آرام**
نیاگارا (۶۶۵۳۰۷) ۱۱ـ۱ـ۳ـ۵ـ۷ـ۹٫۱۵
رکس (۳۱۵۲۹۳) ۳۰ر۱۰ـ۳۰ر۲ـ۳۰ر۴ـ۳۰ر۶ـ۸٫۳۰
میامی (۷۵۴۳۲۹) ۱۱ـ۱ـ۳ـ۵ـ۷ـ۹٫۱۵
الوند (۳۵۶۵۳۸) ۱۰ـ۱۲ـ۲ـ۴ـ۶ـ۸
کیهان (۵۴۶۳۶۰) ۹ـ۱۱ـ۱ـ۳ـ۵ـ۷ـ۹
مارنیک (۹۶۳۶۱۶) ۱۱ـ۱ـ۳ـ۵ـ۷ـ۹٫۱۵
اسکار (۹۲۰۸۸۸) ۱۰ـ۱۲ـ۲ـ۴ـ۶ـ۸٫۱۵
ارانوس (۲۷۹۷۱) ۱۰ـ۱۲ـ۲ـ۴ـ۶ـ۸
شهرام (۸۴۴۵۴۹) ۱۱ـ۱ـ۳ـ۵ـ۷ـ۹
سیلوانا (۳۹۳۷۷۷) ۴۵ر۱۰ـ۱ـ۳ـ۵ـ۷ـ۹
سیلورسیتی (۸۶۱۲۰۵) ۳۰ر۱۰ـ۳۰ر۲ـ۳۰ر۴ـ۳۰ر۶ـ۸٫۳۰
ادئون (۳۱۸۱۱۸) ۱۵ر۱۱ـ۱۵ر۳ـ۱۵ر۵ـ۷٫۱۵ـ۹٫۱۵
★ **بیا در آغوشم ـ رنگی ـ ششی‌کاپور**
همای (۳۱۱۶۶۹) ۳۰ر۱۰ـ۳۰ر۲ـ۳۰ر۴ـ۳۰ر۶ـ۸٫۳۰
★ **تعطیلات آقای هالو ـ رنگی ـ آنی‌ژیراردو**
گلدن‌سیتی (۶۶۳۲۶۹) ۱۵ر۱۱ـ۳۰ر۳ـ۳۰ر۵ـ۷٫۳۰ـ۹٫۴۵
★ **تهمت ـ منوچهر وثوق ـ هاله ـ بهمن مفید**
آسیا (۴۲۹۰۹) ۱۱ـ۱ـ۳ـ۵ـ۷٫۱۵ـ۹٫۳۰
اروپا (۳۰۳۱۷۸) ۳۰ر۱۰ـ۳۰ر۲ـ۳۰ر۴ـ۳۰ر۶ـ۸٫۳۰
شهوند (۳۵۴۰۴۰) ۳۰ر۱۰ـ۳۰ر۲ـ۳۰ر۴ـ۳۰ر۶ـ۸٫۳۰
لیدو (۹۵۱۲۸۲) ۹ـ۱۱ـ۱ـ۳ـ۵ـ۷ـ۹
نپتون (۷۶۰۱۳۶) ۹ـ۱۱ـ۱ـ۳ـ۵ـ۷٫۱۵ـ۹٫۳۰
ژاله (۳۰۴۱۲۰) ۳۰ر۱۰ـ۳۰ر۲ـ۳۰ر۴ـ۳۰ر۶ـ۸٫۳۰
المپیا (۹۲۶۷۹۷) ۴۵ر۱۰ـ۱ـ۳ـ۵ـ۷ـ۹
چرخ‌فلک (۹۵۰۰۵۸) ۱۰ـ۱۲ـ۲ـ۴ـ۶ـ۱۵ـ۸٫۱۵
توسکا (۵۳۹۵۴۴) ۳۰ر۱۰ـ۳۰ر۲ـ۳۰ر۴ـ۳۰ر۶ـ۸٫۳۰
پاسارگاد (۳۴۲۷۸۲) ۹ـ۱۱ـ۱ـ۳ـ۵ـ۷ـ۹
شرق (۵۳۴۰۲۴) ۳۰ر۱۰ـ۳۰ر۲ـ۳۰ر۴ـ۳۰ر۶ـ۸٫۳۰
★ **ترینیتی ـ زن و شمشیر**
پردیس (۳۰۴۲۵۹) ۹ـ ۱۱ـ ۱ـ ۳ـ ۵ـ ۷ـ۹
★ **چهار مرد بی‌آرام ـ رنگی ـ استیفن‌بوید**
ریولی (۷۵۷۷۷۷) ۱۱ـ۳۰ر۳ـ۳۰ر۵ـ۷٫۳۰ـ۹٫۳۰
★ **خشت وآینه ـ تاجی احمدی ـ پری صابری**
کاپری (۹۲۸۴۰۱) ۱۱ـ۴۵ر۲ـ۵ـ۷٫۱۵ـ۹٫۳۰
★ **دختر له‌شده ـ سینماسکوپ ـ رنگی**
آریا (۳۱۹۸۸۴) ۹ـ۱۱ـ۱ـ۳ـ۵ـ۷ـ۹
★ **دنیای مسخره جاسوسان ـ رنگی ـ الیوت‌گولد**
پارامونت (۴۸۳۲۱) ۱۵ر۱۱ـ۳۰ر۳ـ۳۰ر۵ـ۷٫۳۰
★ **روسینای پیشخدمت ـ رنگی ـ اوائولین**
کسری (۸۲۶۹۳۹) ۳۰ر۱۰ـ۲ـ۴ـ۶ـ۸ـ۱۰
★ **رابطه لطیف ـ رنگی ـ میافارو ـ توپول**
شهرقصه (۶۲۷۲۹۰) ۱۱ـ۲ـ۴ـ۶ـ۸ـ۱۰
★ **رگبار مرك ـ رنگی ـ ایزاك هیز**
رادیوسیتی (۴۳۳۲۰) ۱۵ر۱۱ـ۱۵ر۱ـ۱۵ر۳ـ ۱۵ر۵ـ۱۵ر۷ـ۹٫۱۵
شهرتماشا (۹۲۸۶۸۶) ۱۵ر۱۱ـ۳۰ر۳ـ۳۰ر۵ـ ۳۰ر۷ـ۴۵ر۹
★ **زیر درخت نارون ـ رنگی**
تراس آتلانتیک ۸ ـ ۱۰
★ **زنهای ضد مرد ـ رنگی ـ سینماسکوپ**
امپایر (۶۲۳۹۴۲) ۱۵ر۱۱ـ۳۰ر۱ـ۳۰ر۳ـ۳۰ر۵ـ۷٫۳۰ـ۹٫۴۵
★ **زنجیر ـ رنگی ـ جایابهادری**
حافظ (۳۹۱۰۷۴) ۳۰ر۱۰ـ۳۰ر۲ـ۳۰ر۴ـ۳۰ر۶ـ۸٫۳۰
★ **زنجیر های گسیخته ـ سینماسکوپ ـ رنگی**
پارک (۳۱۹۶۳۷) ۹ـ۱۱ـ۱ـ۳ـ۵ـ۷ـ۹
★ **سه تفنگدار ـ رنگی ـ راکل‌ولش ـ اولیوررید**
دیاموند (۸۲۸۴۰۰) ۱۵ر۱۱ـ ۴۵ر۱ـ۳۰ر۳ـ ۳۰ر۵ـ ۳۰ر۷ـ ۴۵ر۹
★ **سربلند ـ رنگی ـ جودون‌بیکر**
شهرفرنگ (۶۲۷۶۲۸) ۱۱ـ۱ـ۳ـ۱۵ر۵ـ۳۰ر۷ـ۴۵ر۹
★ **سرحد قدرت ـ رنگی ـ جیم‌براون**
مولن‌روژ (۷۵۲۹۲۹) ۱۱ـ۳۰ر۳ـ۳۰ر۵ـ۳۰ر۷ـ۹٫۳۰
دیانا (۴۷۳۶۵) ۳۰ر۱۰ـ۳۰ر۲ـ۳۰ر۴ـ۳۰ر۶ـ۸٫۳۰
★ **شب زفاف ـ پانزده مرد خبیث**
البرز (۳۰۴۲۵۸) ۳۰ر۸ـ۱۲ـ۳۰ر۳ـ۷ـ۸٫۳۰
★ **ضربه های برق‌آسا ـ رنگی ـ سینماسکوپ**
رویال (۸۲۹۷۸۵) ۱۰ـ۱۲ـ۲ـ۴ـ۶ـ۸ـ۱۰
سانترال (۹۲۸۶۸۶) ۱۱ـ۱ـ۳ـ۵ـ۷ـ۹٫۱۵
متروپل (۳۱۹۴۱۰) ۹ـ۱۱ـ۱ـ۳ـ۵ـ۷ـ۹
★ **ضریب مرك ـ رنگی ـ کلینت‌ایستوود**
تخت‌جمشید (۴۳۵۵۰) ۱۱ ـ۳۰ر۲ـ۵ـ۵۰ر۷ـ۱۰
★ **(×) عروسکهای جزیره شیطان ـ رنگی**
سهیلا (۳۱۶۴۲۴) ۴۵ر۱۰ـ۴۵ر۲ـ۴۵ر۴ـ۴۵ر۶ـ۸٫۴۵
مراد (۷۵۳۳۸۲) ۳۰ر۱۱ـ۳۰ر۱ـ۳۰ر۳ـ۳۰ر۵ـ۷٫۳۰ـ۹٫۳۰
پلازا (۴۴۲۵۵) ۱۵ر۱۱ـ۱۵ر۳ـ۱۵ر۵ـ۷٫۱۵ـ۹٫۱۵
ناهید (۳۴۹۵۰۹) ۱۰ـ۱۲ـ۲ـ۴ـ۶ـ۸
داریوش (۲۶۲۶۵) ۴۵ر۱۰ـ۴۵ر۲ـ۴۵ر۴ـ۴۵ر۶ـ۸٫۴۵
★ **عشق نامادری ـ خوشگل ونترس**
ستاره (۵۳۹۷۲۱) ۹ـ۱۱ـ۱ـ۳ـ۵ـ۷ـ۹
★ **غریب ـ بازگشت فانتوماس**
آسمان‌آبی (۳۴۱۶۶۸) ۹ـ۱۱ـ۱ـ۳ـ۵ـ۷ـ۹
★ **کلئوپاتراجونز ـ رنگی ـ شلی‌وینترز**
پولیدور (۴۲۶۳۱) ۳۰ر۱۱ـ۳۰ر۱ـ۳۰ر۳ـ۳۰ر۵ـ۷٫۳۰ـ۹٫۴۵
★ **(×) کاملیا ۲۰۰۰ رنگی ـ دانیل‌گوبر**
ب.ب (۸۲۹۶۴۱) ۱۰ـ۱۲ـ۲ـ۴ـ۶ـ۸ـ۱۰
★ **کلید معما ـ رنگی ـ باری نیومن**
ماژستیک (۶۶۸۴۶۱) ۱۱ـ۳ـ۵ـ۱۵ر۷ـ۹٫۱۵
★ **(×) گناه ورهائی ـ رنگی ـ دیاناکیانر**
ونک (۶۸۴۱۱۶) ۳۰ر۱۱ـ۲ـ۴ـ۶ـ۸ـ۱۰
★ **گذرگاه تاریك ـ رنگی ـ اسکوپ**
ری (۲۲۵۷۸) ۹ـ۱۱ـ۱ـ۳ـ۵ـ۷ـ۹
★ **مزد جسارت ـ رنگی ـ رابرت دوال**
گلدیس (۶۲۸۷۱۳) ۳۰ر۱ـ۳۰ر۳ـ۳۰ر۵ـ۷٫۳۰
★ **نخاله‌ها در المپیك ـ رنگی ـ گروه‌شارلو**
تراس امپایر ۷ـ۹
★ **ناجور ها ـ فردین ـ بیك‌ایمانوردی**
اونیورسال (۹۲۶۹۵۳) ۱۱ـ ۱ـ ۳ـ ۵ـ ۷ر۱۵ـ ۳۰ر۹
پاسیفیک (۷۵۳۳۱۱) ۱۵ر۱۱ـ۳۰ر۳ـ ۳۰ر۵ـ ۳۰ر۷ـ ۳۰ر۹
ایران (۳۱۶۳۴۵) ۹ـ ۱۱ـ ۱ـ ۳ـ ۵ـ ۷ـ ۹
ساینا (۳۵۲۴۴۲) ۹ـ ۱۱ـ ۱ـ ۳ـ ۵ـ ۷ـ ۹
نیسفون (۹۵۸۸۸۲) ۳۰ر۱۰ـ ۳۰ر۲ـ ۳۰ر۴ـ ۳۰ر۶ـ۸٫۳۰
رنگین کمان (۷۵۶۷۶۰) ۹ـ ۱۱ـ ۱ـ ۳ـ ۵ـ ۷ـ۹
موناکو (۷۹۵۵۹۶) ۹ـ ۱۱ـ ۱ـ ۳ـ ۵ـ ۷ـ۹
دریا (۳۴۱۷۴۶) ۳۰ر۱۰ـ ۳۰ر۲ـ ۳۰ر۴ـ ۳۰ر۶ـ ۳۰ر۸
پرسپولیس (۵۳۸۰۸۳) ۱۰ـ ۱۲ـ ۲ـ ۴ـ ۶ـ ۸
کارون (۹۵۵۱۶۵) ۳۰ر۱۰ـ ۳۰ر۲ـ ۳۰ر۴ـ ۳۰ر۶ـ ۳۰ر۸
آستارا (۸۷۴۰۲۲) ۳۰ر۱۰ـ ۳۰ر۲ـ۳۰ر۴ـ۳۰ر۶ـ۸٫۳۰
★ **نبرد مردان پرنده ـ سینماسکوپ ـ رنگی**
دروازه‌طلائی (۳۵۲۱۶۰) ۹ـ۱۱ـ۱ـ۳ـ۵ـ۷ـ۹
★ **(×) وجود داغ ـ رنگی ـ روساناپودستا**
آتلانتیک (۶۲۷۱۷۱) ۱۵ر۱۱ـ۳۰ر۳ـ۳۰ر۵ـ۷٫۳۰ـ۹٫۳۰
★ **(×) والدین عزیز ـ رنگی ـ ماریااشنایدر**
بولوار (۶۶۰۲۹۲) ۱۱ـ۱ـ۳ـ۵ـ۷٫۱۵ـ۹٫۳۰
★ **۱۰۰۱ خنده ـ لورل هاردی**
سینه‌موند (۴۸۳۲۲) ۱۱ـ۳ـ۵ـ۷ـ۹
★ **۷ شال زرد ـ رنگی ـ سیلواکوشینا**
تاج (۳۱۳۸۶۴) ۱۰ـ۱۲ـ۲ـ۴ـ۶ـ۸ـ۱۰

سانس انگلیسی
گلدیس ساعت ۹٫۳۰ (مزد جسارت)

Vinylia

کاغذ دیواری پلاستیکی وینیلیا براحتی نصب میشه
طرح های فرانسوی وینیلیا خیلی قشنگه
وینیلیا صد درصد قابل شستشو و تمیز کردنه
وینیلیا در نمایندگی های کف پوش وینیلیوم

نصب راحت میشه

خانه وینیلیا
خیابان آیزنهاور
خیابان کندی
تلفن : ۲-۹۲۹۱۰۰

publiciteam

مریخی‌ها به امریکا حمله کرده‌اند!

هم اکنون ۱۲ مریخی در اسارت امریکایی‌ها بسر میبرند

گروهی ازاین مریخی‌ها، هم‌اکنون در امریکابسر میبرند و تحت نظرقرار دارند.

اما دولت امریکا، نهایت کوشش خودرابکار می‌برد تا مانع از انتشار خبر درباره اسرای مریخی بشود. ازسوی دیگر، درز کردن خبرهایی درباره موجودات اسیر شده مریخی، مردم آمریکا را به خشم واداشته است!

آمریکایی‌های خشمگین میگویند: «اگر ماجرای مریخی‌ها واقعیت ندارد، چرا دولت آن را تکذیب نمی‌کندو حاضرنیست اطلاعیه‌ی رسمی در باره این موضوع که روزبروز اهمیتی بیشتر می‌یابد، انتشار دهد؟» بسیاری ازین آمریکایی‌های خشمگین که بدنبال افشاء عملیات پنهانی و اترگیت و فعالیتهای «سیا»درشیلی، اطمینان به دستگاه حاکمه را از دست داده‌اند، معتقدند:

«مریخی‌ها به‌ماحمله کرده‌اند! اما دولت براین واقعیت نیزمانند افتضاح‌واترگیت، سرپوش نهاده است!»

کوچولو های یخزده

همزمان با انتشار شایعه‌حمله مریخی‌ها به‌امریکا و اسیر شدن گروهی از آنها، روزنامه معروف «دیلی‌میرور» ـ پرفروشترین روزنامه لندن ـ نوشت:

«آمریکایی‌ها خواستار اعلام حقایق هستند زیرا احتمال‌میدهند که بار دیگر روی یک موضوع مهم، سرپوش گذاشته شده است». دیلی میرور می‌افزاید: «آیا نیروی هوایی ایالات متحده دوازده موجودکوچولوی موزرد یخزده فضایی را درآلاباما اسیر کرده است؟».

«دیلی‌میرور» با اشاره‌به اینکه «حتما تعجب کرده‌اید ولی بهتر است، بقیه ماجرا را بخوانید»، می‌نویسد:

«یکی بود، یکی نبود... چهار سال پیش، در یک نقطه نامعلوم از سرزمین ایالات‌متحده آمریکا، حادثه راز آمیزی رخ داد که نگذاشتند سروصدایش بلند شود اما از آنجایی که آفتاب برای همیشه پشت ابر نمیماند، عده‌یی گفتند که حادثه در صحرای (موجاد) کالیفرنیا اتفاق افتاده است!.

«درین صحرا، یک چوخه نیروی هوایی آمریکا به شئی عجیب و غریب برخورد که‌بنظر می‌آمد یک سفینه فضایی باشد. وقتی این سفینه را کاویدند به پیکردوازده‌سرنشین‌آن‌برخوردند. در زیر پوششی‌از ماموران‌امنیتی امریکا، بدون آنکه کسی با خبر شود، سرنشینان عجیب وغریب سفینه را به‌پایگاه نیروی هوایی (رایت پترسن). در ایالت‌اوهایو بردند.

آزمایش عجیب

پیکردوازده کوچولوی‌فضایی را در آنجابه متخصصین‌سپردند تا مورد آزمایش قرار گیرند. آزمایش، نتیجه شگفتی انگیزی دربی داشت. از قول دکتر ـ رابرتکارسیکی‌از جراحان و متخصصان شرکت کننده در آزمایش ـ نقل شده است:

«ـ من کاملا یکه‌خورده بودم. آنچه میدیدم باور کردنی نبود!

«دکتر (رابرتکار) استاد عالیقدر دانشگاه‌فلوریدای جنوبی، همچنین گفته است:

«ـ این موجودات فضایی هرکدام بین ۹۰تا ۱۲۰ سانتی‌متر قدشان بود و موهای زردمتمایل به سفید تمام تنشان‌را پوشانده بود و چشمانی آبی رنگ‌داشتند. «موجودات کوچولو ـ که به احتمال خیلی زیاد باید مریخی باشند ـ مغزهایی بسیار بزرگتر از آن داشتند که با هیکلشان متناسب باشد.

«مغزهای آنان بمراتب پیشرفته‌تر از مغز انسان بود.»

اسیران وحشتناك

اسیران مریخی، یخزده‌اندو نگهبانان آمریکائی آنها هر لحظه وحشت این را دارند که‌مریخی ها از خواب زیر صفرخودبیدار شوند و دردسر بوجودآورند.

دولت امریکا در سالهای‌اخیر حاضر نشدکوچکترین توضیحی در باره پیدایش بشقاب پرنده‌ها بدهد. بنابراین‌احتمال میرودکه وقایعی بنظر برخوردبا ساکنان کرات دیگر، در فضا در جریان باشد بدون آن که رسما حرفی در باره آنها، به‌میان آید.»

به‌هرحال، چند روزنامه‌نگار گرم تحقیق در این خصوص شده‌اند تا شاید بتوانند یک «واترگیت فضایی» از آن بسازند مگر آن که خود دولت پیشدستی کند و ازاین ماجرای عجیب‌پرده بردارد.

ببر «سیبری» را به شیوه انسانی عمل کردند

ببر بیچاره، از«آب‌مروارید» رنج میبرد

او قبلا نیز یک پلنگ سرطانی را بوسیله اشعه معالجه کرد ویک بچه‌گوریل را که خون در مغزش لخته شده بود عمل کرد. دکتر فیشربرای آخرین بار اتاق عمل را بازدید کرد، وقتی همه چیز راآماده دید روپوش جراحی را بتن کرد، ماسک بصورت زد، پلکهای چشم ببر رابالا زد وعمل شروع شد.

قبلا دست و پای ببر را به برانکار مخصوصی بسته بودند و آمپول بیهوشی هم تزریق شده بود.

در این حالت، ببر باغ‌وحش شیکاگو، با آن جثه عظیم و پرابهتش، نای‌نفس‌کشیدن‌نداشت. بعد وقتی باند چشم ببر باز شد، دیگر از آب مروارید رنج نمیبرد. اینک بروتوس سلامت و چالاکی گذشته را بازیافته است.

دکتر فیشر معتقد است در عمل کردن حیوانات باید از همان تکنیک‌های خاص جراحی‌استفاده کرد که در مورد عمل انسان‌ها بکار میرود. فقط دستگاههای‌عمل جراحی باید دستگاههای خاصی باشد، مثل همین دستگاهی که چشم‌بروتوس درزیر آن‌موردعمل قرار گرفت: این دستگاه ۱۲۵ هزار فرانک ـ حدود ۱۸۰ هزار تومان ـ قیمت دارد.

در باغ وحش شیکاگو یکببر بیمار بنام «بروتوس» تحت عمل جراحی قرار گرفت. وقتی ببر به اتاق عمل آورده میشد، همه‌چیز آماده بود. پزشکان، پرستاران ومدرن‌ترین وسایل عمل.

ببربیچاره خیلی‌رنجور مینمود. دیگر ازآن برق گیرا در چشمان بروتوس خبری نبود، برقی که میتوانست شجاع‌ترین شکارچیان را بشدت بترساند و زهرمشان را آب کند. آب مروارید مضاعف، جذبه این برق را گرفته بود و حیوان، دیگر آن حاکم بی‌چون‌و چرای جنگلی نبود.

این را مسئولان باغ وحش شیکاگو از مدتها قبل فهمیده بودند. ترس از کوری ببر معروف و چست‌و چالاک باغ وحش، آنها را به دست‌وپا انداخت تا کار به دکتر لسترفیشر رسید، جراح معروفی که در معالجه حیوانات باغ وحش تخصص داشت.

جمعیت شیر و خورشید سرخ تبریز

فرخنده زاد روز والاحضرت شاهدخت شمس پهلوی را جشن گرفت

استاندار هنگام بریدن کیک‌مخصوص زادروز والاحضرت شمس پهلوی، در عکس آقای جوادی سمت چپ، دیده میشود.

بمناسبت زاد روز والاحضرت نیکوکار شاهدخت شمس پهلوی ریاست عالیه جمعیت شیر و خورشید سرخ مجلس باشکوهی با حضور تیمسارارتشبد ضرغامی استاندار آذربایجان‌شرقی برگزار شد.

در این مراسم آقای جوادی معاون مدیر عامل مرکزی ضمن ایرادبیانات‌مفصل پیرامون‌خجسته روز های چهارم و ششم آبان و فعالیت های پرتلاش مسئولان‌شیر و خورشید اظهار داشت: بیشرفت های جمعیت های ایران بعد از عنایات الهی و توجهات‌شاهنشاه آریامهر درسایه سرپرستی مستقیم والاحضرت شاهدخت‌شمس‌پهلوی و نتیجه‌کار دسته جمعی و پر تلاش مسئولان بوده است. جمعیت تبریز نیز سهم بزرگی در تحقق بخشیدن هدف های‌شیر و خورشید داردو امیدواراست بتواندراجرای منویات شاهنشاه آریامهر بیش از همیشه موفق باشد.

سپس نشان جمعیت‌ایران‌توسط آقای استاندار به‌آقای‌دکتر انگجی جراح بیمارستان شیر وخورشید اعطاء گردید و آقای استاندار با بریدن کیک مخصوص این‌روز خجسته را تبریک گفت و مراسم در میان پذیرائی گرم از مدعوین خاتمه پذیرفت.

سنفورایزد (SANFORISED) مشهورترین نام درجهان

سانفورد کلوئت Sanford Cluett مخترع از اسم اول اوعلامت تجارتی Sanforised گرفته‌شده است.

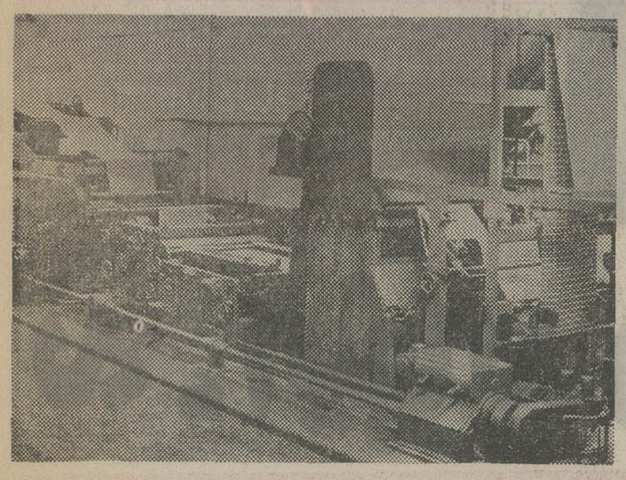

انواع و اقسام (کلوئت) برای انقباض های کمپرسی وکنترل‌شده.

اتیکت کوچك سنفورایزد Sanforised روی پیراهن، لباس‌کار، شلوارجین و غیره شاخص اطمینان و برتری در تمام دوران میباشد.

وجود این علامت حتما بدان معنی است که پارچه هنگام شستن‌بیش از یك‌درصد آب نمیرود.

امروزه مصرف کننده براین عقیده است که پوشاك پنبه‌ای وهر اندازه خود را حفظ میکند و گویا فراموش کرده و یا بکلی نمیداند اندازه خود را حفظ نماید یك قمار بزرك بود و همه تلاشش‌این‌بود آنرا تضمین ننموده و خیلی بندرت میشد پارچه یالباسی تهیه نمود از همان قماش و از همان تولید کننده‌ای خرید کند که یکبار، خریدار وکلاوت پیبادی و شرکاء (نیویورك) یعنی بزرگترین تولید کننده پیراهن و یقه در جهان‌حل کرده است.

در حدود ۴۰ سال پیش «سنفورد کلاوت» این مشکل رابرای تا آنزمان کسی موفق به اتخاذ روش موثری جهت تولید کیلو نگردیده بود. زیرا تنها روش عملی آن‌بود که پارچه را قبلا در آب بعلاوه کدرشدن ظاهر پارچه نیز میگردید. این وضعیت تا مدتها گردید ـ در ابتدا وی مبادرت به تشریح مشکلات بشرح‌زیرنمود.

* علت آب رفتن پارچه آنست که هنگام یافتن و پرداختن تارو پودآن به هر سوکشیده شده و در نتیجه کش می آید. بنابراین بایستی روشی اتخاذ نمود که پس از اتمام کار بافندگی مجددابحالت اولیه بازگردد. راه حل این مشکل در واقع بطور تصادفی بدست‌آمد. بدین ترتیب که روزی سانفورد کلاوت پشت میزش نشسته بود تکه پارچه‌ای که روی میزش قرار داشت بدست گرفته و تاروپود آنرا بسوی هم فشار داد. همانگونه که تارو پود پارچه‌جمع‌وگسترده‌می ـ شدند، یك فکر جدید در وی بوجود آمد. در این‌هنگام‌با شتاب از دفتر خویش خارج شده و در جستجوی یك قطعه چوب منحنی‌شکل بطول تقریبا ۳۰ سانتی‌متر برآمد. دراینهنگام‌به‌پشت‌میز کارش‌برگشته ویك قطعه پارچه خیس شده ۱۵ سانتی‌متری را بروی چوب قرارداده و روی آن نیز یك نوار پلاستیکی که عرض آن نیز ۱۵سانتیمتربود نهاد، سپس قطعه لاستیکی را طوری روی آن قرارداد که روی‌پارچه با فشار قرار گیرد سپس فشار دست را بتدریج از روی‌لاستیك کاهش دادتاکش‌آن خوابید و سپس آنرا از سطح پارچه دور نمود. پس از آن یا اندازه‌گیری پارچه دریافت که همانطور که‌لاستیك بتدریج جمع میگردد، عرض پارچه نیز از ۱۵سانتیمتر به‌۱۳½ سانتیمتر تقلیل‌یافته در حالیکه در پارچه هیچگونه چروکی پدیدار نمیگردد.

سانفورد کلاوت مردی حقیقت‌بین بود و میدانست همانطور که ممکن است نمونه کوچکی از پارچه را باین حالت درآورد به احتمال زیاد میتوان با همان روش هزاران هزار متر از آنرا نیز روزانه‌بهمین ترتیب تولید نمود. دستگاههائی که امروزه در سراسر جهان مشغول بکارهستند نیز به ترتیب زیرعمل میکنند.

ابتدا یك نمونه پارچه را مورد آزمایش شستشوقرار میدهند تابه فوق طوری تنظیم میکنند که پارچه را پس از اتمام و پرداخت‌مقداری آب رفتگی در روی پارچه مشخص گردد در آخرین آزمایش باشد.

این بدان معنی است که پارچه نبایستی بیش از ۱٪ از طول‌کش تقریبا ۵٪ از منسوجات تا صدی‌پانزده میباشد. شرکت کلاوت‌پیبادی بکمك‌همین روش پیراهن جدیدی را ببازار عرضه کرد وسطح فروش روش آن پیروی نمودند.

امروز متجاوز از۵۰۰ صاحب امتیاز در بیش از۶۷ کشورجهان و شرکتی وابسته به‌کلاوت پیبادی امتیاز این روش را تحت عنوان محصولات آن کارخانه بچشم میخورد. پارچه هائی که بحد ۱+٪ میشود. لباسهای دوخته‌و سایر اجناس پارچه‌ای‌فقط موقعی‌میتوانند دارای علامت سنفورایزد Sanforised باشندکه پارچه آنها با روش‌آن تهیه شده باشد.

این کلمه سنفورایزد Sanforised نام خود را از اسم مخترع‌مورد بحث موسوم به سانفورد میگیرد. استفاده از اولین نامهای کلاوت بعنوان اتیکت آنچنان افزایش خارق‌العاده‌ای یافته است که مشکل بتوان تعداد مصرف کنندگان آنرا تخمین زد. کافی است به این نکته توجه کنید که «تولید سالیانه منسوجات سنفورایزد Sanforised در جهان بالغ‌بر ۳ میلیارد متر میگردد که برابر است با هفت برابر فاصله زمین تا ماه».

امتیاز استفاده از روش سنفورایزد Sanforised درایران اکنون متعلق به شرکت سهامی ریسندگی و بافندگی کاشان است‌که در حال حاضر تنها تولید کننده پارچه های سنفورایزد در کشور می باشد.

معذلك عده‌ای دیگر از کارخانجات معروف نساجی نیز نسبت‌به استفاده از امتیاز سنفورایزد Sanforised ابراز علاقه نموده‌اندو بدین جهت احتمال قوی میرود در آینده نزدیك تولید کنندگان بیشتری قادر به عرضه پارچه‌های سنفورایزد Sanforised در ایران باشند

۹۸۵۲۴ـ۱

آگهی سرجنگلداری مستقل استان سیستان و بلوچستان

باستناد اختیارات قانونی در اجرای ماده۵۶ قانون حفاظت وبهره‌برداری از جنگلها و مراتع کشور وباتوجه بماده ۱ قانون ملی شدن جنگلها و مراتع اراضی منابع ملی واقع در حوزه فرمانداری شهرستان سراوان بحدود اربعه.

شمالا از غرب بشرق از سه راهی جاده‌خاش ـ سراوان ـ زابلی (امامیه میله۱) در مسیر جاده سراوان تا ۴۰ کیلومتری خاش مینه ۳و از آنجا در مسیر دره تاقله موربیش ارتفاع ۲۶۱۰ متری میله۳ و از میله۳ در امتداد یال سلسله‌کوه‌های موربیش تابرسد بدره کشت مینه ۴ درامتداد دره کشت تاآبادی کلک گشت میله۵ مجددا درامتداد یال سنسله کوه‌های موربیش و سیاهان تابرسد بانتهای یال بدره میله۶ و از میله ۶ بخط مفروض مستقیم تامیله ۷ مرز ایران و پاکستان‌و از میله۷ در امتداد مرز ایران و پاکستان تابرسد بحد شرقی کوهک میله ۸

شرقا از میله ۸ در امتداد مرز ایران و پاکستان تابرسد برودخانه ماشکید.

جنوبا ازابتدای مرزمیله۹در امتداد رودخانه ماشکید تابرسد به‌آبادی کوهپاره.

غربا از آبادی کوهپاره بخط مستقیم در راس سلسله جبال کوه بیرک تابرسد برودخانه مرشاك جاده ایرندگان بخاش میله ۱۰ در امتداد جاده ایرندگان تامیله ۱۱ و از آنجا بخط مفروض مستقیم تا میله یک سه راهی خاش، سراوان ـ زابلی (امامیه) مراتع مشجرو غیر مشجر واراضی جنگلی تشخیص و باستثنای مستثنیات قانونی مندرج در این آگهی جزء منابع ملی اعلام میشود

۱ـ اراضی مزروعی‌و ساختمانها و نخلستان‌آبادی بیرسیر یکفقره بمساحت ۲۸ هکتار
۲ـ اراضی مزروعی ونخلستان و خانه مسکونی حق‌آباد یکفقره بمساحت ۲۱ هکتار
۳ـ اراضی مزروعی و نخلستان و ساختمانهای گل‌گوشه چهار فقره جمعا بمساحت ۱۶ هکتار
۴ـ اراضی مزروعی و نخلستان و ساختمانهای مسکونی گهنداب علیا و گنداردو فقره جمعا بمساحت ۱۹ هکتار
۵ـ اراضی مزروعی و ساختمان و نخلستان‌کتران (کتوران) یک فقره بمساحت ۱۱ هکتار
۶ـ اراضی مزروعی و ساختمان تنگ تنوریک فقره بمساحت ۲۰ هکتار
۷ـ اراضی مزروعی و نخلستان کله هوک یک فقره بمساحت ۸. هکتار
۸ـ اراضی مزروعی و نخلستان‌و ساختمان‌کله‌هو یک فقره بمساحت ۱۵ هکتار
۹ـ اراضی مزروعی و نخلستان‌و آبادی‌سرسوره دوفقره جمعا بمساحت ۲۷ هکتار
۱۰ـ اراضی مزروعی و نخلستان سیادک یکفقره بمساحت ۳ هکتار
۱۱ـ اراضی مزروعی و ساختمان کشی‌آباد چهار فقره جمعا بمساحت ۴۴ هکتار
۱۲ـ اراضی مزروعی و ساختمانهای مسکونی کریم بقعه میرآباد سه فقره جمعا بمساحت ۲۴۷ هکتار
۱۳ـ اراضی مزروعی و نخلستان دامنه کوه مورپیش چهار فقره جمعا بمساحت ۳۵ هکتار
۱۴ـ اراضی مزروعی ونخلستان شرق دامنه‌کوه بیرک دوفقره ۲۵ هکتار
۱۵ـ اراضی مزروعی و ساختمان کناری یکفقره ۳۰ هکتار
۱۶ـ اراضی مزروعی محمودی (سوران) یکفقره ۵۱ هکتار
۱۷ـ اراضی مزروعی و ساختمان چاه اسدی یک فقره ۳۶۶ هکتار
۱۸ـ اراضی مزروعی و ساختمان شیر محمد و حاجی مرادبخش (چاه‌پلی) یکفقره ۲۱ هکتار
۱۹ـ اراضی مزروعی ونخلستان‌قلعه حسن‌دوفقره جمعا بمساحت ۱۶ هکتار
۲۰ـ اراضی مزروعی و ساختمانهای‌شق بند دو فقره جمعا بمساحت ۱۱۱ هکتار
۲۱ـ اراضی مزروعی دهرید و غریب‌آباد یک فقره جمعا بمساحت ۴۶ هکتار
۲۲ـ اراضی مزروعی ونخلستان گز مرکب دوفقره باغات و ساختمانهاطبق نقشجات تهیه ۳۱ هکتار
۲۳ـ اراضی مزروعی دشت مرادآباد شمالی و زاهدان کلا بمساحت ۷۴۰ هکتار
شده‌موجوددرمرکز سرجنگلداری مستقل دشت مرادآبادجنوبی‌طبق‌نقشجات تهیه
۲۴ـ اراضی مزروعی و ساختمانها و باغات کلا بمساحت ۱۶۳۸ هکتار
شده موجوددر مرکز سرجنگلداری مستقل‌زاهدان دوفقره جمعا بمساحت ۱۴ هکتار
۲۵ـ اراضی مزروعی و نخلستان گورکانی بمساحت ۴۳ هکتار
۲۶ـ اراضی مزروعی و ساختمان آبدان یکفقره بمساحت ۱۸ هکتار
۲۷ـ اراضی مزروعی مرگوک دوفقره جمعا مسکونی گراوه (گوهرده) سه فقره جمعا بمساحت ۴۶هکتار
۲۸ـ اراضی مزروعی ونخلستان و خانه‌های ۳۰ـ اراضی مزروعی و آبادی کهنک ۲ فقره‌جمعا بمساحت ۸ هکتار
۲۹ـ اراضی مزروعی‌مزرعه زیارت یکفقره۲۳هکتار یک فقره ۴ هکتار
۳۱ـ اراضی مزروعی و ساختمان آبادی کنک متصل بهم‌هستندشامل اراضی مزروعی
۳۲ـ اراضی‌مزروعی‌و نخلستان‌و ساختمانهای‌سیبکه کهن‌ملامحمد ـ کهن‌محتاج ـ کهن‌کشان ـ
ونخلستان وساختمانهای ـ ستارآباد ـ سردریگال ـ چشمه غلامان ـ مرافات ـ دشتوک
چشمه سرابچک ـ کهن حاج دادالله ـ کهن‌درازان ـ کوشلوک ـ وهان ـ گورناکان کلا
سولان آبسر ـ کلک ـ سی‌نان ـ شهرنازل بمساحت ۲۱۰۰ هکتار.
۳۳ـ اراضی مزروعی و نخلستان و ساختمان های سوران طبق نقشجات تهیه شده
موجود در مرکز سرجنگلداری مستقل زاهدان کلا بمساحت ۲۵۰ر۱۸۲۹ هکتار
۳۴ـ اراضی مزروعی و نخلستان و ساختمانهای هوشک طبق‌نقشجات‌تهیه‌شده موجود
در مرکز سرجنگلداری مستقل استان زاهدان بمساحت ۱۲۰ر۱۸۷ هکتار
۳۵ـ اراضی مزروعی‌و ساختمان دومار حومه‌شهر سراوان طبق نقشجات تهیه شده ۷۸۹۰ر۴۴ هکتار
۳۶ـ اراضی مزروعی و نخلستان و باغات و همچنین شهر سراوان‌و حومه طبق نقشجات تهیه شده ۳۵۹ر۸۳۷ هکتار
۳۷ـ اراضی مزروعی و ساختمانهای قلعه‌خندق ـ داورپناه ـ سیرکان ـ کلسر ـ قلعه زنگیان ـ محمدی آسپیج ـ گولک ـ قلعه دشتک‌کلا بمساحت ۶۷۵ هکتار
۳۸ـ اراضی مزروعی و ساختمان و نخلستان زیارت قلعه‌گزان زیارتگاه حاجی بابا شش فقره بمساحت ۱۱۷ هکتار ۳۹ـ اراضی مزروعی و نخلستان و ساختمانهای نگان وقلعه خرابه سه فقره جمعا بمساحت ۶۶ هکتار
۴۰ـ اراضی مزروعی و نخلستان سرجو یکفقره بمساحت ۱۰۰ هکتار
۴۱ـ اراضی مزروعی و ساختمان کله (دامنه‌کوه دبه) دوفقره جمعا بمساحت ۱۸ هکتار
۴۲ـ اراضی مزروعی و نخلستان مجاوررودخانه باتکور دوفقره بمساحت ۹ هکتار
۴۳ـ اراضی مزروعی و نخلستان مجاور کوه سیاهان دوفقره جمعا بمساحت ۲۱ هکتار
۴۴ـ اراضی مزروعی و ساختمانهای پالزان و گزاواتی چهار فقره بمساحت ۳۶ هکتار
۴۵ـ اراضی مزروعی گداریکفقره بمساحت۸ هکتار ۴۶ـ اراضی مزروعی و ساختمانهای آبادی سرچشمه دوفقره ۳۹ هکتار
۴۷ـ اراضی مزروعی مجاور کوه‌بیرک سه فقره جمعا بمساحت ۳۱ هکتار
۴۸ـ اراضی‌مزروعی‌و ساختمانهای آبادی قادرآباد یک فقره بمساحت ۸ هکتار
۴۹ـ اراضی مزروعی و ساختمانهای سیاه‌گامیک فقره بمساحت ۸ هکتار
۵۰ـ اراضی مزروعی و نخلستان و ساختمانهای گشت و گشت‌بالا بمساحت ۱۴۸ هکتار
۵۱ـ اراضی مزروعی و ساختمانهای کهن‌داود (شمس‌آباد) یکفقره بمساحت ۱۵۰ هکتار
۵۲ـ اراضی مزروعی و نخلستان آبادی‌چاهوکان یکفقره بمساحت ۶ هکتار
۵۳ـ اراضی مزروعی مجاور رودخانه ماشکید یکفقره بمساحت ۱۰ هکتار
۵۴ـ اراضی مزروعی و ساختمانهای کهن کهور سه فقره جمعا بمساحت ۱۳ هکتار
۵۵ـ اراضی مزروعی‌کلاتک دوفقره جمعابمساحت ۸ هکتار
۵۶ـ اراضی مزروعی و ساختمانهای کهن‌شاه‌سلیم یکفقره بمساحت ۱۶ هکتار
۵۷ـ اراضی مزروعی و ساختمانهای کوه‌پاره یک فقره بمساحت ۲۳ هکتار
۵۸ـ اراضی مزروعی و ساختمانهای مهرناگان دوفقره جمعا بمساحت ۱۴ هکتار
۵۹ـ اراضی مزروعی مجاور رودخانه روتک دو فقره جمعا بمساحت ۱۳ هکتار
۶۰ـ اراضی مزروعی و آبادی ماشکید یکفقره بمساحت ۱۰ هکتار
۶۱ـ اراضی مزروعی و نخلستان و ساختمانهای آبادی دهک دو فقره بمساحت ۱۲۹ هکتار
۶۲ـ اراضی مزروعی و آبادی دریدان (دریدر) یک فقره ۹ هکتار
۶۳ـ اراضی مزروعی کناردان یک فقره بمساحت ۱۸ هکتار
۶۴ـ اراضی مزروعی و آبادی گپارک و سعیدآباد ۲ فقره جمعا بمساحت ۲۶ هکتار
۶۵ـ اراضی مزروعی و نخلستان کلپگان سه‌فقره بمساحت ۳۶ هکتار
۶۶ـ اراضی مزروعی و نخلستان شمال شرقی دریدان دوفقره بمساحت ۶ هکتار
۶۷ـ اراضی مزروعی و نخلستان مورت یکفقره بمساحت ۲۰ هکتار
۶۸ـ اراضی مزروعی و نخلستان درید ـ میرآباد پنج فقره جمعا به مساحت ۵۱ هکتار
۶۹ـ اراضی مزروعی و آبادی اسفندک یکفقره ۴۲ هکتار
۷۰ـ اراضی و نخلستان شمال شرق اسفندک‌دو فقره بمساحت ۹ هکتار
۷۱ـ اراضی مزروعی آبادی کمربست (کتاربست) یکفقره بمساحت ۱۰ هکتار
۷۲ـ اراضی مزروعی ونخلستان کناردان یکفقره بمساحت ۷ هکتار
۷۳ـ اراضی مزروعی و نخلستان آبادی‌کرکدوک ـ کله‌داد پنج فقره بمساحت ۴۰ هکتار
۷۴ـ اراضی مزروعی و آبادی کهنوک یک فقره بمساحت ۵ر۷ هکتار
۷۵ـ اراضی مزروعی و نخلستان رجنه‌گماچ و مجاور آن پنج فقره بمساحت ۴۲ هکتار
۷۶ـ اراضی مزروعی کهن‌بلوچان یک فقره بمساحت ۱۲ هکتار
۷۷ـ آبادی و اراضی مزروعی و قلعه خرابه و نخلستان‌و باند فرودگاه کوهک کلا بمساحت ۳۵۰ هکتار
۷۸ـ اراضی و نخلستان رس کان ۳ هکتار

اشخاص اعم از حقیقی ویاحقوقی که بر تشخیص مذکور معترض باشند میتوانند حداکثر ظرف مدت یکماه از تاریخ انتشار این آگهی اعتراض خود را همراه مدارك و با ذکر دلایل بدفتر سرجنگلداری مستقل استان سیستان و بلوچستان واقع در زاهدان خیابان شاهپور مقابل سینما مهریان و یا بجنگلداری سراوان ضمن‌اخذ رسید تسلیم نمایند تا در کمیسیون مقرر درماده ۵۶ قانون اصلاحی قانون حفاظت و بهره‌برداری از جنگلها و مراتع کشور مورد رسیدگی قرار گیرد بدیهی است به‌اعتراض‌های واصله پس از انقضای مهلت پیش‌بینی شده در آگهی ترتیب‌اثر داده نخواهد شد.

منصور تاجیك

سرجنگلدار مستقل استان سیستان و بلوچستان

آ ـ ۹۸۴۷۵

شرکت ملی نفت ایران

شرکت ملی نفت ایران

آگهی مزایده شماره ۴۰۰

شرکت ملی نفت ایران تعداد ۲۳ دستگاه خودرو مختلف مستعمل و فرسوده از قبیل کامیون بارکش و اتومبیلهای سواری ـ وانت ـ جیپ و استیشن‌و ۲ قلم کالای مربوط به‌خودرو ـ تعدادی مخزن مستعمل ـ تعدادی یخچال برقی و اجاق گاز و سایرلوازم مستعمل مقداری لوازم یدکی نو مربوط به موتور های مختلف و تلمبه های برقی موجود در انبار مازاد کرمانشاه را به وضع موجود در ۶ گروه مجزاواز طریق‌مزایده عمومی بفروش میرساند.

۱ـ علاقه‌مندان به شرکت‌در مزایده میتوانندازساعت½۸ تا½۱۱صبح روزهای ۱ـ دوشنبه ۲۰ر۸ر۲۵۳ ـ سه‌شنبه ۲۱ر۸ر۱۳۵۳، ۳ـ چهارشنبه ۲۲ر۸ر۱۳۵۳ به صندوق اداره کل حسابداری شرکت در تهران ـ خیابان تخت‌جمشید طبقه همکف و درکرمانشاه به اداره حسابداری منطقه کرمانشاه مراجعه نموده و مبلغ یکهزار ریال به‌صندوق بپردازند. سپس با در دست داشتن رسید وجه فوق در تهران‌باداره اجناس مازاد طبقه دوم‌اطاق ۲۰۶مرکزی دوم شرکت ملی نفت ایران واقع درخیابان سپهبد زاهدی و یا به امور اداری منطقه کرمانشاه مراجعه نموده و برك مشخصات و شرایط شرکت در مزایده را دریافت نمایند.

۲ـ پیشنهاد دهندگان می‌توانند قبل‌از تسلیم پیشنهادخود ازساعت½۸ الی½۱۱ روزهای ۱ـشنبه ۲۵ر۸ر۱۳۵۳ ۲ـ یکشنبه ۲۶ر۸ر۱۳۵۳، ۳ـ دوشنبه ۲۷ر۸ر۱۳۵۳ دراداره انبارها وتدارکات کالا پالایشگاه کرمانشاه حضور یافته‌به اتفاق نماینده شرکت ملی نفت ایران از کالای مورد مزایده بازدید نموده وسپس پیشنهاد خود را برای یك و یا هرچند گروه که مایل باشند باتوجه به مفاد برك مشخصات و شرایط مزایده‌تنظیم‌و تسلیم نمایند.

۳ـ سپرده شرکت در مزایده برای هرگروه دربرك مشخصات تعیین‌گردیده و بایستی بصورت پرداخت وجه نقد به‌صندوق شرکت و یا ضمانتنامه بانکی مورد قبول شرکت که ۶۰ روز از تاریخ‌آخرین مهلت قبول پیشنهادات معتبر باشد ضمیمه پیشنهاد گردد.

۴ـ پیشنهادات فقط تا ساعت ۱۲روز یکشنبه ۱۰ر۹ر۱۳۵۳ در تهران توسط اداره اجناس مازاد و یا درکرمانشاه توسط دفتر امور اداری‌منطقه کرمانشاه پذیرفته میشود و در ساعت ۹ صبح روز سه‌شنبه ۱۲ر۹ر۱۳۵۳ در کمیسیون معاملات واقع در ساختمان مرکزی دوم باز و قرائت خواهد شد.

۵ـ شرکت دررد یاقبول یك یاکلیه پیشنهادات واصله بدون آنکه محتاج‌به ذکر دلیل باشد مختار است.

م‌الف ۱۵۳۰۲

منوچهر در یک دیدار غم‌انگیز با خانواده‌اش هیچکدام از بستگان خود را به یاد نیاورد:

کرامت الله فرح قدوسی، برادر منوچهر، بر وضع و حال برادر جوانش می‌گرید دائی منوچهر او رادلداری می‌دهد.

بانو رضوان مادر پنجاه ساله منوچهر فرزند خودرا با شوق و اندوه می بوسد، اما منوچهر نمیداند این زن کیست که برگونه او بوسه مهرمیزند ...

نه، اینها پدر و مادر من نیستند!

منوچهر وقتی افراد خانواده‌اش او را بوسیدند وگریستند، باحیرت گفت: اینها کیستند؟ اول مرا بوسیدند، حالا گریه می‌کنند، مگر کسی مرده است؟...

ـ منوچهر، نگامکن، سعی کن به یاد بیاوری، این مادر توست، این پدرت، این‌برادرت این ....

منوچهر گیج وگنگ، نگاه ثابتش را که گویی در ورای چهره اطرافیانش دنبال مجهولی نیافتنی می‌گشت، به چهره‌یکایک حاضران دوخت، بعد سرش. راتکان داد، شانه هایش را بالا انداخت و آرام وغمگینانه گفت:

ـ نه... اینها رانمی‌شناسم... اینها پدر ومادر و خواهر و برادر من نیستند ... هیچکدام اینها را تا امروز ندیده‌ام ...

بغض در گلوی حاضران ترکید. بیش ازهمه بانورضوان مادر منوچهر ـ بی‌تابی میکرد. صورتش را میان دست‌هایش گرفته بود، اشک میریخت و می‌نالید:

ـ پسرم ... پسرم ...منوچهر من ... خدایا، چرا اینطور شد، چرا؟...

منوچهر قریب پنجاه روزپیش در راه اهواز دچار یک حادثه شدید رانندگی شد. او وقتی‌چشم باز کرد روی تخت بیمارستان جندیشاپور اهواز بود. پزشکان معالجه او را که از چند روزپیش ـ هنگامی که هنوزمنوچهربیهوش بود ـ آغاز کرده بودند، اینک با تلاش و جدیت ادامه میدادند. اما ... بزودی معلوم شد که او گذشته خود را بکلی فراموش کرده است و از آغاز کودکی تا لحظه تصادف، همه چیز را از یاد برده است. اما درعوض، او هوش واستعدادوقدرت‌فراگیری حیرت‌اوری بدست آورده بود. منوچهر با همین‌هوش واستعداد، یک زندگی ذهنی جدید را آغاز کرد: او با کمک پزشکان و پرستاران و کارکنان بیمارستان جندیشاپور، مخصوصا با تلاش دکتر بلاغی ـ پزشک معالج‌خود ـ شروع به آموختن کلمات، نام اشیاء و مفاهیم مسائل جاری‌کرد و در مدتی کوتاه، در این‌زمینه استعداد عجیبی از خود نشان داد.

اسرار وجود منوچهر

انتشار ماجرای‌حیرت‌اورمنوچهر در روزنامه اطلاعات، علاوه بران که توجه و تعجب مردم را برانگیخت، در محافل‌پزشکی نیز بحث‌ها و گفت‌وگو های فراوان به‌وجود آورد. تا آنجاکه عده‌یی از پزشکان تهران بر آن شدند تا از نزدیک منوچهر را ملاقات کنند تا شاید پی به‌اسرار وجود او ببرند.

منوچهر، همراه خبرنگار ما در اهواز، به تهران امد. چند تیم پزشکی او را معاینه کردند. یک کمیسیون بزرگ پزشکی در بیمارستان روزبه تشکیل شد و طی آن، عده‌یی از پزشکان برجسته به سرپرستی پروفسور بریمانی، حالات روانی‌منوچهر را تجزیه و تحلیل کردند.

و سرانجام، پزشکان گفتند: منوچهر، براثر ضربه مغزی، نوعی واکنش روانی ناخودآگاه نشان داده است و فراموشی او رفته رفته از بین خواهد رفت.

بویژه ان که پزشکان گفتند: دیدار منوچهر با خانواده‌اش به بازگشت حافظه و گذشته او، کمک فراوان خواهد کرد.

از این‌رو تصمیم گرفته شد منوچهر با خانواده‌اش مواجهه داده شود. اما چون مهلتی که خبرنگار ما در اهواز، برای خارج کردن منوچهر ازبیمارستان جندیشاپور ـ از پزشک معالج او ـ گرفته بود، به پایان‌رسید، ناگزیر منوچهر به اهواز بازگشت داده شد تا افراد خانواده‌اش، برای دیدار او از شیراز به‌اهواز بروند.

سفری با بیم و امید

خبرنگار ما در اهوازمینویسد: منوچهر به محض بازگشت به اهواز، دربیمارستان جندیشاپور، تحت معالجه دکتر بلاغی و تیم پزشکی بیمارستان جندیشاپورقرار گرفت. در چند روز گذشته، کارکنان بیمارستان و خبرنگاران اطلاعات در اهواز و گروهی از مردم اهواز منتظر ورود خانواده منوچهر به اهواز بودند. زیرا روانشناسان برای ملاقات منوچهر باافرادخانواده‌اش اهمیت‌فراوانی قائل بودند و احتمال فراوان می‌دادند که این جوان حیرت‌انگیز، در یک دیدار پرهیجان باخانواده خود، براثر یک شوک ناگهانی همه گذشته‌اش را به‌یاد آورد.

خانواده منوچهر که از حدود پنجاه روز پیش به این طرف، از فرزند خود خبری نداشتند، در جستوجوی او، هرجا راکه احتمال میدادند منوچهر در آنجا باشد زیر پا گذاشتند. آنها حتی به چند شهر دور و نزدیک سفر کردند. ولی‌بیفایده بود... تاآن‌که ماجرای حیرت‌انگیز منوچهر، همراه با عکس‌های او دراطلاعات چاپ شد وخانواده منوچهر ازاین طریق به آنچه اتفاق‌افتاده بود، پی‌بردند. و... پس ازقریب پنجاه روز دوری و بی‌خبری ازمنوچهر، سرانجام آنها با دل‌پرازان ازبیم و امید به اهواز سفر کردند ... اما ... وقتی‌آنها با منوچهرروبرو شدند، همه‌چیزبرخلاف‌انتظارشان ازکار درآمد: منوچهر با دیدن آنها، هیچ واکنشی ازخود نشان نداد!

اینها چرا گریه می کنند؟

خبرنگار ما در اهواز می‌نویسد: آن‌روز، در دفتررئیس بیمارستان جندیشاپور، همه‌چیز برای یك ملاقات شورانگیز، رقت‌آور و تعیین کننده آماده بود. رئیس بیمارستان، با التهاب کنار میز خود ایستاده بود و گروهی از پزشکان و کارکنان بیمارستان نیز باشور و هیجان در اتاق اوبودند. وقتی افراد خانواده منوچهر، به‌اتفاق دائی او وارد بیمارستان شدند، کارکنان بیمارستان آنها را به اتاق رئیس راهنمایی کردند.

مادر منوچهر، چنان التهابی داشت که دیگران زیر بغل او را گرفته بودندو دایمادلداریش میدادند. رئیس بیمارستان از آنها خواست تا اعصاب خود را کنترل کنند و آرام روی صندلی ها بنشینند. و بعد دستور داد، منوچهر را به‌اتاق بیاورند..

وقتی منوچهر وارد اتاق‌شد، نفس از هیچکس‌در نمی‌آمد. افراد خانواده منوچهر، بدیدن او چنان به هیجان آمده‌بودند که رنك از چهره‌شان پریده بود، اما به سفارش رئیس بیمارستان، همه خودرا کنترل می‌کردند و برای‌آن که خطایی مرتکب نشوند، لب های خود را به دندان می‌گزیدند.

منوچهر، آرام و با قدم‌های شمرده، از آستانه‌در گذشت، طول اتاق را پیمود، نگاهی آرام و حاکی از ناآشنایی به چهره یکایک افرادخانواده‌اش انداخت و بعد، همانطور آرام پیش رفت و در گوشه‌یی‌ایستاد.

در این هنگام، افراد خانواده منوچهر، به‌اشاره رئیس‌بیمارستان از جا برخاستند، آرام بطرف منوچهر رفتند، او را درمیان گرفتند و شروع به بوسیدن سروررویش کردند.

دراین میان، صحنه برخورد بانو رضوان ـ مادر منوچهر ـ با او، رقت‌انگیزتر بود. پیر زن ۵۰ ساله، فرزندش را تنگ در آغوش گرفته بود و با تمام‌وجود او را می‌بوسید و میگریست. اما منوچهر هیچ واکنشی ازخود نشان نمیداد. حتی وقتی گریه اطرافیانش شدیدتر و بیشترشد، او حیرت‌زده رو به خبرنگار مادر اهواز کرد و پرسید:

ـ اینهاچه میگویند؟ چراگریه میکنند؟ اصلابامن چه‌کاردارند؟! تعجب میکنم. آنها اول مرا بوسیدند، ولی حالا گریه‌میکنند، مگر کسی مرده است؟..

حرفهای منوچهر بیش از پیش روی حاضران اثر میگذاشت. بطوری که دیگر حتی پزشکان و کارکنان بیمارستان هم غمگین و افسرده شده بودند و اشک در چشمانشان حلقه زده بود.

یکی از پزشکان به منوچهر گفت:

ـ چطور اینها را نمی‌شناسی؟ این مادر توست، این خواهرت، این برادرت، این ...

ولی منوچهر بسرعت حرف او را قطع کرد:

ـ نه... اینها را نمی‌شناسم... اینها مادر و خواهر و برادر من نیستند ...

خبرنگار ما می‌نویسد: دراین هنگام یکی ازعکس‌های‌منوچهر که چهارماه پیش گرفته شده بود و مادر او آن را همراه آورده بود به منوچهر نشان داده شد، ولی او گفت:

ـ صاحب این عکس را نمی‌شناسم. فقط این را می‌فهمم که این‌عکس بامن‌خیلی‌شباهت‌دارد...

دکتر حسن بلاغی، روانپزشک و متخصص اعصاب ـ پزشک معالج منوچهر ـ که در این‌دیدار رقت‌انگیزحضورداشت، به‌خبرنگار ما گفت: علت این که منوچهر نتوانست اعضای خانواده‌اش را بشناسد این است که او درحال حاضر آمادگی پذیرائی ذهنی ندارد.

دکتر بلاغی قول‌داد که‌معالجات منوچهر را طوری‌ادامه دهد که او بزودی این آمادگی پذیرائی ذهنی را بدست آورد.

اوکم خواب و باهوش بود.

رضوان علائی (فرح‌قدوسی) مادر منوچهر درحالیکه بغض گلویش رامی‌فشرد، به‌خبرنگار ما گفت: این سومین‌باری‌است که‌منوچهر دچار حادثه‌رانندگی می‌شود، ولی تاکنون هرگز دچار چنین حالتی نشده بود من جزمنوچهر پنج فرزنددیگر دارم که‌همه‌شان درکمال‌سلامت هستند. حالتی که‌اکنون‌منوچهر به‌آن دچار شده، نه درخانواده ما، بلکه درمیان تمام افراد فامیل مان نیز سابقه و نظیر نداشته است.

وی در مورد زندگی منوچهر توضیح داد: منوچهرهمیشه به‌کارهای فنی بسیار علاقه‌مند بود. او تمام اوقات بیکاری خود را صرف تعمیر رادیو، تلویزیون، تلفن و دیگرابزار و آلات برقی می‌کردو ازعهده این کار ها بخوبی برمی آمد، بطوری که بستگان‌ما، همه، از هوش‌واستعداداودرکارهای‌فنی در تعجب بودند ...

کرامت‌الله‌فرح‌قدوسی، برادر منوچهر گفت: برادرم همیشه آرام و مهربان وخونگرم بود. او بسیار کم میخوابید و بیشتر اوقاتش را به مطالعه کتاب، آموختن زبان‌خارجی‌وپرداختن به‌کارهای فنی می‌گذراند.

و دائی منوچهر که درتمام مدت بقیه‌افرادخانواده‌مرادلداری میداد، گفت: این باید از عجایب مغزآدمی‌باشدکه‌منوچهر پس ازتصادف هوش‌واستعدادو قدرت فراگیری حیرت آوری پیدا کرده است، اما هنوزنمی تواند نزدیک‌ترین کسان خود رابه‌یاد آورد ...

اکنون، یکی‌از مهم‌ترین تیرهایی که درترکش پزشکان معالج منوچهر بوده، نیزخالی شده‌است: دیدار منوچهر با خانواده‌اش نیز کاری از پیش نبرده و گذشته او را به‌یادش نیاورده است.

ولی‌هنوز پزشکان معالج‌او می‌گویند نباید قطع‌امید کرد. سرانجام‌ادامه‌معالجات‌منوچهر، حالت روانی فعلی اورا تغییر خواهد داد.

اما ... آیا براستی روزی منوچهر گذشته‌اش را به یاد می‌آورد ومی‌تواند باز بازبان خودازگذشته‌اش و ازمدتی که دچار فراموشی بوده حرف‌بزند و به‌کشف‌اسرارمغزووجود خود کمک کند؟..

★ مادر، برادر منوچهر درکنار خبرنگار اطلاعات در اهواز، می‌کوشند تا نقش خود را در ذهن منوچهر زنده کنند، اما منوچهر فقط می خندد بی‌آنکه مادر و دائی‌اش راشناخته باشد ...

جدول های اطلاعات

جدول عادی شماره ۷۸۷۸

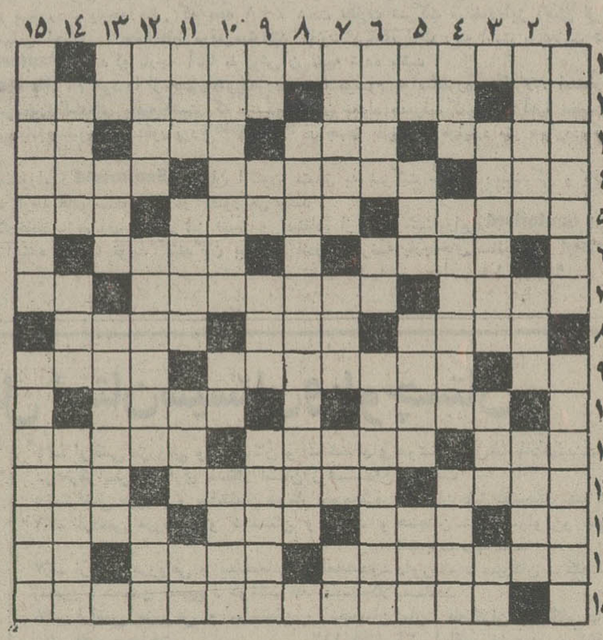

افقی:

۱ـ برغم سلام کرد و معروف شد ۲ـ صورت ـ از گلها تابستانی ـ نشان ثبات و رونق است ۳ـ کبوتر صحرایی ـ بچه‌ها باطناب میخورند ـ عقاید ـ بچه از بهرروزی می‌زند ٤ـ مجلس رقص‌خارجی ـ همیشه صفت تن معشوقه بوده! ـ اذان می‌گفت ٥ـ ناراحت ودرهم‌ـ گاوگلیله‌ودمنه ـ ظاهر ساختمان ٦ـ از امراض روحی ـ از خواندنی ها ۷ـ با ان ورزش می کنند ـ غریبه‌رادرآن راهی‌نیست ـ رودی‌در اروپا ۸ـ زورگو ـ خوی‌وطبیعت ـ باد در کله دارد ۹ـ برای رفع دلخوری می زنند ـ از دور باید شنید ـ قوی بیشتر دارد ۱۰ـ روان بودن‌کلام ـ یکی ازمجلسین ۱۱ـ بخشیدن چیزی به کسی ـ به پایان رساندن‌ـ فراعنه ثلاثه ساختند ۱۲ـ خون‌میریزد امامجازاتش نمی کنند ـ برابری و مساوات ـ مارادم‌خوار ۱۳ـ قاعده‌وروش ـ تناجیی بین فرانسه والمان ـ حاکم باعمال بدن نیست ـ بانتطاز سایه می‌نشیند ۱٤ـ سکه که‌باشد نیکوتر است ـ حکومت زمان جنگ فرانسه ـ حرف‌ندا ۱٥ـ ترکیه را باستقلال وترقی رساند.

عمودی:

۱ـ جزریانمی داند ـ قارچی که شراب راضایع می کند. ۲ـ بآن سروصورت خشک می کنند ـ گاهی نان چنین‌شود ـ نادان ها ۳ـ ایالت یخ‌زده‌امریکا ـ ستاره‌یی دردب‌اصغر ـ ازغزال خوشتر است ٤ـ کیست که ندارد؟ ـ ازورزشهای‌پرسروصدا ـ پاکی و سادگی ٥ـ عددیست ـ کهواره ـ خواب ـ حرفی در دستور زبان ٦ـ اب به زبان خارجی ـ تنکخال‌ورق ـ درخواست تجدید رسیدگی به دعوا ۷ـ دریائی درکره ماه ـ کسی از ان نباید خبر داشته باشد ـ بی‌کم وکاست ـ خیابانی در تهران ۸ـ دانشمند ضداستعمار انگلیسی ۹ـ مانند سرابر ـ آواز خوان‌نیش می‌زند ـ کسیکه درنماز به پیشنماز اقتدامی‌کند ۱۰ـ لوله‌کشی برش انداخت ـ بیکاره ـ فراموشی ۱۱ـ ایستگاه راه‌اهن ـ وسیله سفر بود ـ حرف ترس ـ وارفته ۱۲ـ گاهی بارسوم‌اید ـ شکارچی دربی آنست ـ واحدی در ارتش ۱۳ـ توانائی ـ در دوربین عکاسی بکار اید ـ درخت بهشتی ۱٤ـ آزاردوبهم زنی دارد! ـ پست وفرومایه ـ ولگردان ۱٥ـ از گلهای گلدانی ـ بلندترین کوه

حل جدول شماره ۷۸۷۷

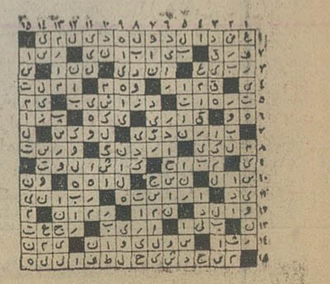

جدول ویژه شماره ۲۳۸

افقی:

۱ـ وسایل ارتباط جمعی ۲ـ حرف ندا ـ بیش از آنچه بپوشاند برهنه میگذارد ـ علف گربه ۳ـ ابرای معروف اتریایی ـ قالبروان ـ شکلک تئاتری ـ علامت جمع ٤ـ به معنی‌مشروب هم آمده است ـ زن بدکار ـ از عشاق کلئوپاترا ٥ـ بطور همیشگی ـ از بیماریهای دهان و دندان ـ مال عشقش را با نقدجان باخته‌اند ٦ـ قرینه عین نسبت به قلب ـ عشوه مشتری ۷ـ نیغ سوسمار ـ از سریال های تلویزیونی ـ کوچک ۸ـ خواب آور ـ بی‌هوا ـ سارق ۹ـ لنگ ـ سابقا همراه آسپرین وپیرامیدون می‌آمد ـ زبان گیرا ۱۰ـ رنگ چشم ـ دسته‌اش نمی‌برد ۱۱ـ میگویند خانم بیشتر دارند ـ از سرداران سفاک ـ بر سر عروس افشانند ۱۲ـ از سران آمریکای جنوبی ـ نشاسته فرنگی ـ گشایش ۱۳ـ پوکر وطنی ـ سوسک تازی ـ بدچشم وبی‌حیا ـ اسم اختصاری یکی از پیمانهای معروف ۱٤ ـ پایتخت جزیره پرجنجال ـ از وسایل سرخ کردن رخسار ـ حرف تعجب ۱٥ـ از شاعران برهنه خوشحال و خوش قریحه ایران.

عمودی:

۱ـ بازده ـ منطقه‌ای در فرانسه‌و مشروب مرغوبی بهمین نام ۲ـ از پادشاهان نامدار ایران قدیم ـ شهری در شمال ـ از اقسام دندان ۳ـ نویسنده‌ای که یکی از آثارش در ایران موفقیت بسیار یافت ـ شهری در ترکستان ـ با آب کباب شود ٤ـ ظاهر ـ دفتردار خزانه ـ صحبت درگوشی ٥ـ علامت جمع ـ گاف میخواهد تا شهری شود ـ منبع و سرچشمه ـ فارغ از گرفتاری عیالات ٦ـ شکوه و بزرگی ـ به غزال برازد ـ از کشور های کهنسال اروپا که تازگی مرد بیمار قلب گرفته است ۷ـ در سبک آنالیز عقده معروفی‌است ـ ناقص و اندک ـ آب در آن جسته‌اند ـ اطوی شکسته ۸ـ تولیترا به نیابت انجام دهد ۹ـ پهلوان ـ بی‌چون و چرا از لوازم موفیت است ـ از سخنوران کلیله ودمنه ـ مکمل ایلیاد ۱۰ـ از شهر های جنوب ـ لفظ منفی ـ فعالترین مهره شطرنج ۱۱ـ آقابالاسر صغیر ـ عاشق سینه‌چاک عروس چمن ـ شنای پریشان ـ لعل شکسته ۱۲ـ از پسران زئوس‌که خدای تجارت و دزدی بود ـ والده صمد آقا ـ روشن ۱۳ـ تکرار یک حرف ـ از وسایل اخبار ـ سوغات رمضان ۱٤ـ یقه راشق ورق میکند ـ کم پشت ـ منطقه آتش اقلیمی ۱٥ـ از خانواده های ناجنس کتاب بینوایان ـ از سلاطین‌دادگستر

حل جدول شماره ۲۳۷

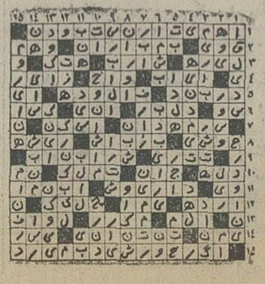

کلاس های کنکور برای تمام رشته‌ها
ششم طبیعی و ششم ریاضی
فضیلت
خیابان امیریه نبش منیریه
آموزشگاه فضیلت
تلفن ۴۲۶۴۵
پهلوی
مقابل کاخ مرمر
دبیرستان سهند
تلفن ۴۳۰۵۹
در کلاسهای قراردادی کلیه شرکت‌کنندگان پذیرفته شده در کنکور دوره‌های شبانه‌روزی ثبت‌نام شدند.

آخرین کلاس نهم
فضیلت
امیریه اول منیریه تلفن ۴۲۶۴۵

Westinghouse
مقایسه لازم نیست!
با اطمینان خاطر:
وستینگهاوس را انتخاب کنید
مشخصات انحصاری تلویزیون پرتابل وستینگهاوس:
● تصویر ۱٤ اینچ پانورامیک
● مجهز به تایمر اتوماتیک مخصوص
● مجهز به تیونر باحافظه الکترونیک
● دارای مدارهای مجتمع یکپارچه I.C.
● بابرق وباطری کار میکند
● مجهز به سیستم رابط مخصوص برای استفاده در اتومبیل
● دارای آنتن تلسکوپیک سرخود
وستینگهاوس
باسرویس مجهز در سراسر ایران
تلویزیون پرتابل برق و باطری ۱٤ اینچ
وستینگهاوس
تلویزیون مبله در ۱٤ مدل متنوع
پنکه برقی
کولر گازی
لباسشوئی اتوماتیک
یخچال امریکائی
نماینده انحصاری ـ خیابان لاله‌زارنو شماره ۴۷۸ ـ تهران ـ تلفن ۳۰۳۲۸۸ ـ ۳۱۵۱۶۸

فورمن، به پیروزی محمد علی اعتراض کرد

★ مربی فورمن : شمارش داور ، هیچ‌ایرادی نداشت

★ مفسران‌وداور مسابقه : ادعای فورمن بی‌اساس است .

«فعلا ـ دست‌کم تا شش‌ماه ـ تصمیم‌به‌دفاع‌از عنوان قهرمانی جهان ندارم .»

محمدعلی در توقف کوتاهی که در «مونرئال» داشت ، برای اولین بار ـ پس از پیروزی غیرمترقبه‌اش در برابر جرج فورمن ـ رسما به مساله بازنشستگی خود اشاره کرد و یادآور شد که باحتمال قوی در جهان مشتزنی باقی‌خواهدماند چون علتی ندارد که ازدستمزد های چند میلیون دلاری چشم بپوشد .

قهرمان پیروزمند حاضر نشد درباره حریفان آینده‌اش ـ بطور اخص ـ صحبت کند . سکوت محمدعلی ، همزمان‌بود با انتشار این خبر که یک دلال لندنی ، پیشنهاد ده‌میلیون دلار دستمزدبه‌قهرمان مسلمان داده است تا یک بار دیگر با «جوباگنر» قهرمان انگلستان و اروپا مسابقه دهد . (جوباگنر همان مشتزنی‌است که پارسال در یک مسابقه دوازده روندی در حالی از محمدعلی شکست خورد که از سر و رویش‌خون می‌بارید .).

از سوی دیگر در پاریس نیز اعلام شده بود که محمدعلی باحتمال قوی برای سومین بار با «فلویدپترسون»قهرمان‌پیشین مشتزنی جهان پیکار خواهد کرد . قهرمان مسلمان ، بدون آنکه این احتمال را ضعیف بشمارد ، گفت : «پترسون‌برای من خیلی پیر است !»

(پترسون در دومسابقه قبلی خود با محمدعلی ، با ناک‌اوت شکست خورد ، در حالی که فشار شدیدی را نیز متحمل‌شد و باصطلاح مشتزنان حرفه‌یی، دو برابر یک مسابقه ، کتک خورد .)

محمدعلی که سیل خبرنگاران در فرودگاه «مونرئال» به‌دورش حلقه زده بود ، درها را برای مسابقه‌دومی با«جرج فورمن»ـ هراس‌انگیزترین مشتزنی که تاریخ بیاد دارد و مفسران معتقدند که او از سانی‌لیستون نیزخطرناکتر است ـ بازگذاشت. محمدعلی وقتی با این سئوال که آیا به جرج فورمن فرصتی دوباره خواهد داد یا نه ، لبخند زنان وبا طنز مخصوص‌خودش گفت :

★ حاضرم فورمن را بزنم !

«جرج فورمن ؟ این اسم‌بنظرم آشنا می‌آید . بله ، بله، البته! اورا خیلی خوب می‌شناسم . همان که مشتهایش خیلی‌سنگین است ولی خیلی بد مشتزنی میکند ؟! من برای مشتزنی‌مثل جرج فورمن ، بیش از حد سریع و زیرکم . بهرحال ، حاضرم بار دیگر حسابش را برسم . من میتوانم در هریک از روزهای هفته که بخواهید، جرج فورمن را بزنم .»

محمدعلی دومین مصاحبه خود را هنگامی انجام داد که در راه خانه‌اش (چری‌هیل ـ نیوجرزی) در شیکاگو توقفی کوتاه داشت .

★ بیمارستان برای‌مسلمانان

در شیکاگو نیز قهرمان‌جهان، سخنی از بازنشستگی بمیان نیاورد و اعلام داشت :

« در مسابقه بعد ـ با هرکه باشد ـ فشار چندانی را متحمل نخواهم شد . چون تصمیم گرفته‌ام درین مسابقه ، نوعی تمرین کنم و در همان حال ، حریفم را بزانو درآورم .»

قهرمان پیروز که بدنبال سفر دور و درازش از «کین‌شاسا» خسته می‌نمود ، تاکید کرد که درآمد مسابقه آینده خود را صرف ساختن یک بیمارستان خواهد کرد ، محمدعلی افزود:

« اگر من فقط به خودم فکر میکردم ، حتما کنار میرفتم و بازنشسته می‌شدم و خوشگل ماندن خودم را صد در صد تضمین میکردم ! ولی من به‌فکر دیگران هم هستم . بنابرین باز مسابقه خواهم داد اما کاری خواهم کرد که حریفانم نتوانند ذره‌یی آسیب به من وارد آورند و مسابقات‌آینده ، برایم جنبه تمرینی داشته باشد !»

قهرمان شگفتی انگیز جهان مشتزنی ، ادامه داد :

« ده میلیون دلار دستمزد ، کم پولی نیست وبا آن میتوان یک بیمارستان مدرن برای مسلمانان بی‌بضاعت ساخت .»

محمدعلی توضیح داد که طرح این بیمارستان را « عالیجاه محمد » ـ بانی ۷۸ ساله توسعه اسلام در آمریکا ورهبر مسلمانان‌سیاهپوست‌درانداخته است. محمدعلی که در اقامتی کوتاه در شیکاگو به دیدار عالیجاه محمد خواهد رفت ، تاکید کرد که‌بیمارستان‌مسلمانان در شیکاگو ساخته خواهدشد.

محمد علی برای مسابقه آینده خود ، دو پیشنهاد ده میلیون دلاری دریافت داشته است ،یکی از طرف «جان دیلی‌انگلیسی‌برگزارکننده‌مسابقات حرفه‌یی و دیگر از طرف یک کشور عرب که نام آن هنوز فاش نشده است .

★ روز محمدعلی

محمد علی ، هنگامی که امروزصبح برای دیدار شهردار شیکاگو(ریچرددیلی)به‌ساختمان شهرداری رفت ، با اجتماع عظیمی از اهالی شیکاگوروبرو شد که آمده بودند تا او را ببینند و برایش آرزوی خیر و توفیق بیشتر کنند .

استقبال مردم شیکاگو از قهرمان مسلمان چنان بیسابقه بود که شهردار ، امروز را در سراسرشیکاگو رسما روزمحمد علی نامگذاری کرد .

محمد علی در حالی که‌یک عصای چوبین کنده‌کاری شده (هدیه‌موبوتوسه‌سه‌کو رئیس جمهوری زئیر) را در دست داشت،درباره جوباگنر حریف احتمالیش در مسابقه بعد ـ به شوخی گفت : « اگر با باگنر مسابقه بدهم ، رینگ مبدل به مسلخ خواهد شد !»

★ فورمن اعتراض کرد

از سوی دیگر ، در حالی‌که یک میلیارد تماشاگر به پیروزی محمد علی شهادت دادند و هیچیک‌ازخبرنگاران ومفسرین حاضردرمحل‌پیکار ،کوچکترین نقصی در پیروزی کوبنده‌محمد علی‌ندیدند ،جرج فورمن‌ناگهان دیروز ، به‌باخت خود اعتراض کرد .

جرج فورمن که صورتش از ضربه های فنی و سریع محمد علی در روند سرنوشت باد کرده‌وزخمی بود ، اعلام‌داشت که داور مسابقه ، با سرعتی بیش از حد معمول ، به‌شمارش پرداخته است .

فورمن که بعد از مسابقه‌به شکست خود رسما اعتراف کرده و گفته بود که‌محمدعلی قهرمان واقعی دنیاست و باید همه دنیا قهرمانی او رامحترم بشمارند ، دیروز ناگهان تغییر رای داد و در یک مصاحبه تلویزیونی گفت :

«وقتی داور به شمارچهار رسید ، من از گیجی بدرآمده بودم اما قبل از آن که بتوانم واکنشی نشان بدهم ، داورهمه چیز را تمام شده اعلام کرده بود !»

از سوی دیگر ، داورمسابقه «زاکاری کلیتون» آمریکایی ، توضیح داد که فورمن دنبال بهانه میگردد تا شکست خودرا موجه جلوه دهد : «شمارش‌من کاملا طبیعی‌بود. من ، شمارش را بنابر قوانین مشتزنی ، وقتی باید شروع میکردم که زانوی فورمن با رینگ آشنا شد . با اینحال ، شمارش را دیرترآغاز کردم چون داشتم محمد علی را از فورمن دور میکردم واو را به گوشه خودش در رینگ میبردم . در حالی که قانونا نیازی به این کار نبود .»

داور مسابقه افزود : فورمن میگوید که در چهارمین شماره‌از گیجی بدرآمده بوده‌است‌درحالی که وقتی من رقم چهار را بصدای بلند اعلام میکردم ، پشت اوبکف رینگ چسبیده بود. این بهانه جویی ها ازمشت زنی مثل فورمن بعید است . تازه ، فورمن چنان خسته و منگ بود که اگر بلند میشد ، حتماباباد مشت های‌محمد علی دوباره زمین می‌خورد .

محمد علی ، بموقع فورمن را به رینگ کوبید ، درست وقتی‌که فورمن وسط رینگ بودوبنابرین دستش به طناب ها نمی رسید تا آن رابگیردو روی پاهایش‌بایستد وقتی من بشماره ۹رسیدم،فورمن تازه روی زانوانش بلند شده‌بود و وقتی شماره ده را اعلام کردم هنوز یکی از زانوانش با کف رینگ تماس داشت .

اغلب مفسرین جهانی‌نیزگفته‌اند حتی اگر فورمن از روی رینگ بلند میشد باز نمی توانست‌کاری از پیش ببرد ونتیجه مسابقه‌فرقی نمی‌کرد .

محمد علی درین‌باره گفت : «اینها دیگر به من مربوط نیست . شاید هم جرج راست بگوید ولی قدر مسلم آن که من سرحال‌بودم و او خسته ،بنابراین اگر هم مسابقه ادامه می یافت، نتیجه فقط این میشد که فورمن مشت های بیشتری بخوردو آنوقت ناک‌اوت شود . بهر حال ، روی رینگ من و فورمن‌تنها نبودیم و شمارش داور را هم دنیا بطور زنده دید. چه طور شده‌که فقط فورمن‌چنین کشف درخشانی کرده است؟ بهر صورت باید بگویم اگر حق‌با فورمن باشد ، داور به او لطف کرده که‌اجازه نداده کتک‌بیشتری بخورد . حتی مشت زن های آماتور هم می توانند ، حریفان ناک دان شده خود را دوباره‌و سه‌باره به زمین بزنند .

دیک سدلرمربی فورمن همگفته است : من در شمارش داور کوچکترین ایرادی ندیدم . همه چیز درست بود و همه دیدندکه فورمن‌دیگرنمی تواند ادامه دهد.

★ جدول قهرمانان

از سوی دیگر سازمان جهانی بوکس ، امروز رسما اعلام کرد که محمد علی قهرمان جدیدمشت زنی سنگین‌وزن دنیاست.همزمان «جان‌کنته» مشتزن میان سنگین بریتانیایی به عنوان مشت زن برگزیده ماه گذشته معرفی شد . «کنته» باامتیاز در برابر«اهومدا» آرژانتینی با امتیاز پیروز شد و به مقام قهرمانی جهان رسید .

جدول رسمی ، سازمان جهانی بوکس ، رده بندی قهرمانی مشت زنی سنگین وزن را اینطور اعلام کرد :

محمد علی (قهرمان جهان ـ از آمریکا)
۱ـ جوفریزیر امریکا
۲ـ جورج فورمن آمریکا
۳ـ ران‌لایل امریکا
٤ـ جوباکنر بریتانیا
٥ـ کن ورتون امریکا
٦ـ اسکاربوناومنا آرژانتین
۷ـ جری کواری آمریکا
۸ـ هنری کلارک ـ
۹ـ جیمی‌الیس
۱۰ـ هوارداسمیث(همه ازامریکا)

★ اعتراض دولت بلژیک

دولت بلژیک به محمد علی که حریف شکست خورده‌اش را بلژیکی خوانده بود ، اعتراض کرد . محمد علی پیش‌از مسابقه خود رازئیری‌وفورمن را بلژیکی نامیده بود . دولت بلژیک در اعتراض خود گفته است :محمد علی برای کسب محبوبیت بیشتر خود را زئیری (حریفش را بلژیکی معرفی کرده است ، حال آنکه فورمن مطلقا بلژیکی‌نیست . باید دانست زئیر (کنگوی‌سابق بلژیک) قبلا مستعمره بلژیک بوده است .

آخرین خبر

آخرین اطلاع رسیده حاکی است که به‌احتمال زیاد محمدعلی برای بازی آینده خود ۲۰میلیون دلار دستمزد خواهد گرفت .این موضوع پس از آنکه مقامات‌آگاه عنوان کردند ده میلیون دلار پیشنهاد شده بوسیله یک دلال انگلیسی و ده میلیون دلاری که یک کشور عرب ناشناس برای بازی آینده و به عنوان دستمزد به‌محمدعلی‌پیشنهادکرده‌بود تواماو برای فقط یک مسابقه به او داده خواهد شد . مسابقه در کشور عرب که ده میلیون دلار رامی‌پردازد برگزار خواهد شد .

خبر ها حاکی است در این بازی جوفریزر که قبلا بوسیله محمد علی مغلوب شده در برابر قهرمان جهان‌قرار گرفت.دوستان محمد علی می گویند او به این علت با فریزر مسابقه خواهدداد که دوبار او را مغلوب کرده باشد و بعد خود را بازنشسته کند .

در خجسته زادروز والاحضرت همایون ولایتعهد

پارک وبولوار آئینه‌خانه دراصفهان گشایش یافت

پارک یکصدهزارمتری، بولواروخیابان آئینه‌خانه ظرف‌مدت هجده‌ماه‌با فعالیت‌قسمت‌امانی‌شهرداری اصفهان بوجود آمده

به میمنت خجسته‌میلادو الاحضرت همایون رضا پهلوی ولایتعهد ایران طی مراسم پرشکوهی‌پارک

وبولوار آئینه خانه اصفهان‌که در ساحل جنوبی زاینده رود احداث شده گشایش یافت‌و بهره برداری از آن آغاز گردید.

دراین آئین که‌آقای‌زاد استاندار آقای مانی شهردار اصفهان‌هنگام سخنرانی درمراسم گشایش پارک و بلوار آئینه خانه دراصفهان

آقای اکبرزاد استانداراصفهان‌با قطع نوار سه رنگ بنام شاهنشاه آریامهر ،پارک زیباو بلوارآئینه‌خانه رادر زادروز والاحضرت همایون ولایتعهد افتتاح میکند.

اصفهان ، چند تن از مدیران کل و گروهی از مقامات اداری و انتظامی‌و نمایندگان طبقات‌مختلف مردم اصفهان حضور داشتند . آقای مانی شهردار اصفهان پس از تبریک سالروز میلاد مسعود والاحضرت همایون ولایتعهد ایران طی گزارشی اظهار داشت: مجموعه‌ای که امروز بنام پارک وبولوار آئینه خانه مورد بهره برداری قرار میگیرد خیابان و پل چهار باغ رادر ساحل جنوبی زاینده رود به پل خواجو متصل میسازد . این مجموعه شامل خیابانی بطول یک هزار و هشتصد متر و عرض هیجده‌متر می‌باشد . سطح آسفالت آن سی وچهار هزار متر مربع است که برای ایجاد آن بیش از بیست میلیون ریال به مصرف رسیده است . سطح پارک متجاوز از یکصد هزار متر مربع است . که ازاین مساحت بیست و پنج هزار مترمربع به پیاده‌روهای پارک اختصاص یافته و هفتاد و پنج هزار مترمربع دیگر فضای سبز است . شهردار اصفهان افزود در ایجاد پارک سبز بالغ‌برهیجده میلیون‌وهفتصدهزار ریال خرج شده‌است.مدت‌زمانی‌که برای‌ایجاد این پارک و بولوار واحداث خیابان صرف شده هیجده ماه بوده است و قسمت امانی و فضای سبز شهرداری اصفهان عملیات ساختمانی و پارک سازی را انجام داده است . آقای مانی شهردار اصفهان در پایان گزارش خودازاستاندار اصفهان خواست به میمنت فرخنده زاد روز والاحضرت همایون ولایتعهد با قطع نوار سه رنگ پارک و تاسیسات آنرا افتتاح نمایند و آقای زاد استاندار اصفهان بنام شاهنشاه آریامهر باقطع نوار سه رنگ پارک مذکور را افتتاح کرد .

فاطمه دهقان متولد یزد ۷۰ ساله مدت دوماه است ازمنزل خارج وتاکنون مراجعت‌ننموده است هرکس اطلاعی ازنامبرده دارد لطفا بنشانی خیابان دامپزشکی غرب جاده نظامی شماره ۹۵ یا با تلفن ۹۷۵٤٤۰ تماس حاصل نمایند .

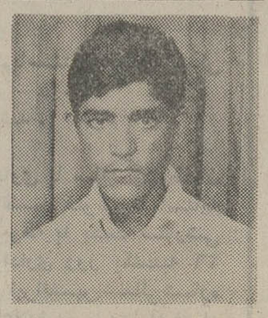

جعفر نادری فرزند محمود نادری ۱۹ ساله حدود ٦ ماه است از وی خبری نیست خواهشمند است هرچه زودتر به نشانی شهر اراک خیابان مرغ فروشان قهوه‌خانه آقای ابو الفضل میر حسینی اطلاع‌دهد
آ ـ ۱۱۰۸۹

خبرهای تلفنی شهرستانها

پرده‌برداری از پیکره شاهنشاه

بوشهر ـ با حضور استاندار بوشهر و فرمانده پایگاه دریائی بوشهر ، مدیران کل و روسای ادارات ، از پیکره شاهنشاه آریامهر در محوطه نیروی دریائی پرده‌برداشته شد .

در پایان این مراسم که با شرکت‌جمع کثیری از اهالی بوشهر انجام گرفت ناخدا شیلاتی فرمانده پایگاه‌دریائی سخنرانی کرد .

برف در کلاردشت

کلاردشت ـ دیشب ، بمدت نیمساعت در ارتفاعات«علم‌کوه» و «تخت سلیمان» کلاردشت ، برف بارید و این مناطق را سفیدپوش کرد.

صبح امروز آسمان کلاردشت صاف و آفتابی بود . ولی‌باد سردی در شهر میوزید .

ارتباط تلفنی مشهد ـ چناران

مشهد ـ ارتباط تلفنی بین چناران ـ مشهد و چناران ـ قوچان و چناران ـ بجنورد برقرار شد .

نرخ مکالمات تلفنی چناران‌ـ مشهد و چناران ـ قوچان ۳ دقیقه و کمتر ۱۲ ریال و هر دقیقه اضافی ٤ ریال و نرخ مکالمات تلفنی چناران‌ـبجنورد برای ۳ دقیقه و کمتر ۱۸ ریال و هر دقیقه اضافی ٦ ریال تعیین شده است ونرخ مکالمه بین چناران تهران و سایرنقاط کشور مانند نرخ مسیر غیر خودکار مشهد با سایر نقاط کشور است .

انفجار در جزایر قطبی

کرمانشاه ـ ساعت ٥صبح امروز به‌وقت گرینویچ‌انفجار عظیمی با قدرت تخریبی٦ر٦ در جزایر قطبی شوروی صورت‌گرفت . دستگاه زلزله شناسی‌کرمانشاه‌وابسته‌بموسسه ژئوفیزیک دانشگاه تهران‌این انفجار را در ساعت ٥ و۷ دقیقه ٦ر۸ثانیه بامداد امروز به ثبت رسانید.

۷۵۰ خانه ارزانقیمت

کرمانشاه ـ دیروز باحضور استاندار کرمانشاهان، بهره برداری از ۷۵۰ دستگاه خانه های ارزانقیمت در کرمانشاه ، آغاز شد .

این خانه‌ها برای سکونت کارمندان دولت در کرمانشاه ساخته شده است . از این تعداد ، چهارصد دستگاه به کارمندان واگذار شده وبقیه به ترتیب در اختیارکارمندان دولت ، گذاشته میشود .

همچنین دیروز استاندار کرمانشاهان ، اولین کلنگ ساختمان پانصد خانه دیگر را در جوار این ساختمانها، بزمین زد .

حریق در جنگل

کلاردشت ـ در پی آتش سوزی در جنگلهای گیلان و مازندران ، دیروز قسمتی از جنگل «لرگان» کلاردشت نیز ناگهان طعمه حریق شد. آتش که سطح پوشش جنگل را فرا گرفته بود چند ساعت بعد توسط مامورین اداره منابع طبیعی و گارد جنگل مهار شد .

گروهی از مامورین برای جلوگیری از هرگونه آتش سوزی احتمالی دیگر درمحل مستقر هستند .

مهار حریق در جنگل

گرگان ـ قسمت های‌وسیعی از جنگل های گرگان ودشت که ازچند روز پیش،دستخوش آتش شده بود ،وسیله افراد گارد جنگل گرگان ، خاموش شد .

آتش سوزی در ۱۲ نقطه‌از جمله خوجه صالح ،قانچی، فارسیان ، قلعه‌قافه ، نام نیک، دوجین و «دوزین» روی داده بود .

گفته میشوددر یکی ازجنگل های اطراف گرگان ، یکسگ رمه از چوپان گله‌قهر کرده‌و به لای درختان انبوه جنگل‌پناه برده بود و چوپان که برای بیرون کشیدن سگش از لای درختان ، دود براه انداخته بود ، باعث آتش سوزی در جنگل شده بود .

هدیه برای محمد علی «کلی»

ازطرف آقای عباس خاندانی رفسنجانی ، بمناسبت‌پیروزی محمد علی «کلی» یک عدد قاب نقره که نام ایران بطرزی زیبا از فیروزه روی آن تعبیه شده ، همچنین یک تخته قالی کرمان و مقداری پسته بعنوان هدیه برای این قهرمان مسلمان ارسال گردید .

تلفن سرویس حوادث ۳۱۱۲۱۲

متهم قتل درقهوه‌خانه دستگیر شد

جعفرقلی جعفری متهم به قتل حسین ترمزی در دادسرا

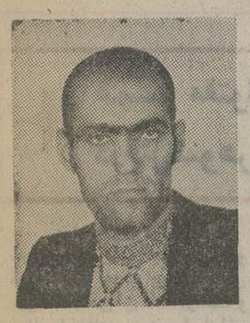

حسین شامحسینی معروف به حسین‌ترمزی که بدنبال یک‌اختلاف قدیمی کشته شد .

ماموران کلانتری ۱۰سرانجام پس‌ازسه‌روزجستجو ، جعفر قلی جعفری ، هروئین فروش جوانی که‌دوستش حسین‌ترمزی را به ضرب چاقو به قتل‌رسانده بود ـ در خانه دوست دیگرش بدام انداختند .

جعفرقلی ، غروب چهارشنبه گذشته ، حسین شامحسینی معروف به حسین ترمزی را که تازه از زندان آزاد شده بود به ضرب‌چاقو به قتل‌رساند و سپس خود گریخت .

حسین ترمزی برای خرید هروئین به قهوه‌خانه پاتوق جعفرقلی رفته بود . حسین وقتی جعفرقلی را دید به جای خریدهروئین به او پرخاش‌کرد که چرا پشت سرش حرف زده است ؟ بدنبال این اعتراض حسین و جعفر قلی به جان یکدیگر افتادند .

جعفر قلی با کارد بلندی به حسین حمله کرد و او را از ناحیه‌سفید ران به شدت‌مجروح کرد.جعفرقلی بلافاصله‌ازقهوه‌خانه گریخت و حسین نیز در راه بیمارستان جان سپرد.

با ارجاع پرونده از طریق کلانتری۱۰ به دادسرای‌تهران آقای گیلانی بازپرس شعبه سیزده دادسرای تهران دستور دستگیری جعفرقلی را صادر کرد .

جعفر قلی امروز در خانه دوستش بدام افتاد و نزد بازپرس اعزام شد

هم‌اکنون‌بازپرس‌تحقیقات‌خودرا از جعفر قلی جعفری متهم به قتل حسین ترمزی ، آغازکرده است .

کلاهبردار ۱۰ میلیون تومانی را همسرش بدام انداخت

بقیه از صفحه حوادث

در این روز ها ، عبدالله که از طریق‌این کلاهبرداری‌نوظهور، ثروت هنگفتی بهم زده‌بود ،بدون اطلاع همسر قبلی‌اش‌بازن‌دیگری ازدواج کردو همسراول‌او،همینکه از ماجری مطلع شد ، برای‌آن که از شوهرش انتقام گرفته باشد ، به سید حسین حسینی تلفن زد و گفت که عبدالله از او کلاهبرداری کرده و ۹۵ هزار تومانی را که از او گرفته ، در جیب خود گذاشته است‌واتومبیل حسینی ، در حقیقت بطور قاچاق در تهران حرکت می کند .

وکیل مدافع حسینی افزود : موکل من با اطلاع از جریان‌به عبدالله مراجعه کردو عبدالله‌که رازخودرا فاش‌شده‌میدید یاچک یکصد هزار تومانی به او داد . حسینی قصد داشت پس ازوصول چک ۹۵ هزار تومان آن را به گمرک پرداخت کند .اما در این زمان عبدالله‌بافاش‌شدن‌اسرارش دستگیر شدو حسینی هم‌که یاك چک یکصد هزارتومانی به‌امضای عبدالله نزد او بود ، به عنوان همدست عبدالله دستگیر شد .

هم اکنون بازپرس دادسرای تهران سرگرم تحقیقات است‌تا هر چه زودتر تکلیف حسینی را که به‌گفته وکیل‌مدافعش قربانی دسیسه عبدالله‌شده است،روشن شود .

کارگران میدان جشن گرفتند

کارگران میدان های بارفروشی تهران روز پنجشنبه سالروز تولد ولیعهد ایران را جشن گرفتند بدین منظور چندین هزار نفر در باغ جنت اجتماع کرده و کارگران با سخنرانی ها و ابراز احساسات مراتب شاهدوستی و میهن پرستی خودرا ابراز داشتند .

در این مراسم آقای سرگرد رحیمی رئیس میدان و جمعی از مسئولان کارگری میدان و بارفروشان حضور داشتند .

آگهی

بنگاه تعاون و صنایع زندانیان فعالیتهای دوارزشی (آموزشی و تولیدی) در کارخانجات زندان های مرکز را که عبارت از حرفه‌مختلفه زیر میباشد .

سراجی ، کفش پلاستیک سازی ، ریخته‌گری ،تریکوبافی ،لوستر سازی ، کفاشی ، تراشکاری ، زیلوبافی ، نماجی ، خاتمکاری ، عکاسی ، حولبافی ، نجاری ، قالیبافی هنری لابراتوار دندانسازی. موزائیک سازی با افزار آلات و وسایل کارگاهی موجود در محل کارگاه را جهت آموزش زندانیان و استفاده و فروش مصنوعات تولیدی آموزشی را به‌داوطلبین‌صلاحیتدار واگذار مینماید .متقاضیان میتوانند با مراجعه باین بنگاه ضمن اطلاع از چگونگی شرائط موجود پیشنهادات خود را از تاریخ نشر آگهی الی آخر وقت اداری روز ۵۳ر۸ر۲۲ بدفتر این بنگاه واقع در جنب ندامتگاه‌مرکزی تسلیم نمایند بدیهی است‌پس از انقضای موعدتعیین شده به‌پیشنهادات واصله ترتیب اثر داده نخواهد شد .

مدیر عامل ـ سرهنگ خلیل‌الله رضائی

فروش سینما مهر و پاسارگاد بابل

شش دانگ سینما مهر و۳ دانگ از شش دانگ سینما پاسارگاد بابل متعلق به‌اینجانب ابوالقاسم معتقدی که هردو دارای پروانه از وزارت فرهنگ و هنر میباشد و در حال حاضر نیز مشغول کار است بفروش میرسد . خریداران میتوانند باتلفن ۲۳٤۰ یا دفتر اینجانب در بابل در مورد نحوه فروش مذاکره نمایند.

بابل ـ میدان ششم بهمن ـ ابوالقاسم معتقدی

شماره ۱۵۲٤۰ـ ۵ر۸ر۵۳

شهرداری ساری

تجدید آگهی مزایده

شهرداری ساری باستناد تصویب نامه شصت و هفتمین جلسه مورخ ۵۲ر۱۰ر۱۷ انجمن شهر تعداد بیست‌ویک‌قلم اموال و اثاثیه اسقاطی موجود در انبار شهرداری راازطریق مزایده بفروش میرساند داوطلبان میتوانند با مراجعه بشهرداری اموال را از نزدیک مشاهده و پیشنهاد خودرا تاساعت ۱۰ر۵ صبح روز سه‌شنبه مورخ ۵۳ر۸ر۲۱ همراه بافیش بانکی بمبلغ ۵٪ پیشنهاد را بحساب ۱۲۵٦٤ سپرده شهرداری نزد بانک ملی ایران شعبه ساری واریز در پاکت لاک و مهر شده بدفتر شهرداری تسلیم و رسید دریافت نمایند.

۲ـ برنده مزایده مکلف است ظرف یک هفته‌پس از اطلاع کتبی شهرداری نسبت به پرداخت وجه اموال واثاثیه اقدام نمایند.

۳ـ هرگاه برنده اول مزایده حاضر بتحویل اموال و اثاثیه نشود سپرده او بنفع شهرداری ضبط و با نفر دوم‌و سوم بهمین ترتیب اقدام خواهد شد.

٤ـ به‌پیشنهادات مخدوش و مشروط و مبهم که‌دیرتر از موعد مقرر برسد ترتیب اثر داده نخواهد شد.

۵ـ شهرداری در رد یا قبول یک یاکلیه پیشنهادات‌مختار است.

٦ـ کلیه هزینه مربوط اعم از هزینه آگهی و مالیات وغیره بعهده برنده مزایده میباشد .

۷ـ حضور پیشنهاد دهندگان در جلسه مزایده آزاد است.

۸ـ پیشنهادات رسیده در ساعت ۱۲ همانروز باز و قرائت خواهد شد.

م‌الف ۱۵۵۱۵ ابطحی ـ شهردار ساری

سازمان اوقاف

اطلاعیه

باطلاع زائران عزیزی که تاکنون گروه مورد نظر خود را شخصا انتخاب نکرده‌اند میرساند که از این بابت جای نگرانی نیست و همانطور که در دفترچه راهنمای زائران اعلام شده است ، سازمان اوقاف راسا آنها را در گروه های حج منظور خواهدکرد و بموقع عازم زیارت خانه خدا خواهندشد.

م‌الف ۱۵۸۰۵

دبیرستان شبانه دولتی‌میرافضلی

برای رشته طبیعی ثبت‌نام مینماید

ایرانشهر جنوبی تلفن ۸۲۸۳۹۱

دکتر حمید ثابتی

متخصص بیماریهای گوش و حلق و بینی از مسافرت مراجعت کرد و مطابق معمول بیمار می‌پذیرد

آدرس ـ بلوار الیزابت کوچه دوم ساختمان پزشکان

تلفن ٦۲۳۳۵٦

آگهی مناقصه

شرکت دخانیات ایران دویست وده متر کابل موردنیاز خود را از طریق مناقصه خریداری مینماید. داوطلبان باید قبلا برای دریافت برگ مشخصات و شرایط مناقصه باداره خرید داخلی این شرکت مراجعه نموده پس از امضای تمام صفحات‌برگ مشخصات‌و شرایط‌مناقصه‌و همچنین‌پیشنهادخود تاساعت۹ صبح روز۵۳ر۹ر۱۰ باداره دفتر شرکت دخانیات ایران واقع در خیابان ایرانشهر شمالی تسلیم نمایند پیشنهاد های رسیده در ساعت ده صبح همان روز ۵۳ر۹ر۱۰ درشرکت دخانیات ایران باز و قرائت خواهد شد.

م‌الف ۱۵٦۷٤ شرکت دخانیات ایران

بانک صنایع ایران

استخدام میکند

بانک صنایع ایران جهت شعب شهرستانهای تبریز ـ کرمانشاه و یزد تعدادی کارمند محلی‌در سطوح مختلف استخدام میکند .

متقاضیان میتوانند تقاضای خود را با ذکر کلیه مشخصات و آدرس کامل همراه یك قطعه عکس به اداره کارگزینی و رفاه بانك واقع در چهارراه تخت‌جمشید ـ خیابان سپهبد زاهدی شماره ۱۰٦ ارسال دارند .

آگهی استخدام

بانك ساختمان از طریق مصاحبه چندتن کارشناس‌اقتصادی و مالی ویکنفر رئیس حسابداری که دارای شرائط زیرباشند استخدام مینماید :

ـ حداقل لیسانس در رشته اقتصاد یا حسابداری .
ـ آشنائی به امور مالی و اقتصادی و حداقل پنج سال سابقه کار در امور تجزیه و تحلیل اقتصادی و مالی .
ـ در مورد رئیس حسابداری حداقل مدت پنج سال تجربه در مقام مسئول حسابداری .
ـ تسلط کامل به زبان انگلیسی .
ـحداکثر سن ۳۵ سال .
ـ پایان خدمت وظیفه عمومی یا معافیت دائم .
ـ ملیت ایرانی

واجدین شرائط میتوانند روز های شنبه الی چهارشنبه جهت دریافت پرسشنامه و تعیین وقت برای مصاحبه با تلفن های ٦٦٥۳۱۰ـ٦٦٥٤۹۸ـ٦٦٥۸٦۱ باآقای‌محمود حکیمی‌تماس حاصل فرمایند .

بانك ساختمان

سازمان اوقاف

برای آگاهی داوطلبان سفرحج

از کلیه داوطلبان سفر حج بیت‌الله‌الحرام که در مهلت مقرر نام‌نویسی کرده در معاینات پزشکی پذیرفته شده و سایر تشریفات سفر را انجام داده‌اند درخواست میشود از روز شنبه ۲۷ مهر ماه جاری تا پایان وقت روز ۵ شنبه۳۰آبان ، برای مایه‌کوبی به‌مراکز وزارت بهداری مراجعه کنند و دفترچه زردرنگ مایه‌کوبی بین‌المللی دریافت دارند (مایه کوبی درسراسر کشور رایگان است و هیچکس نباید از بابت آن پولی بپردازد) بدیهی‌است کسانیکه در مهلت کافی مقرر برای مایه‌کوبی مراجعه نکنند و دفترچه مایه‌کوبی‌نداشته باشند نخواهندتوانست به سفر حج بروند.

م الف ۱۳٦۳۹

متهم به قتل مردی که در خواب کشته شده است ، از مخفی‌گاه خود برای ماموران نوشت:

ماشاءالله را من کشته‌ام، بیائید مرا دستگیر کنید!

★ همسر مقتول نیز به اتهام شرکت در قتل شوهر خود دستگیر شده است

متهم به قتل مردی که در خواب باضربات چوب وچاقو کشته شده بود،برای دستگیری خود به ماموران نامه نوشت و محل اختفای خود را فاش کرد .

این‌جنایت چند روز قبل در روستای «قلعه خیابان» ـ ۳ کیلومتری مشهد ـ رخ داد و طی آن ماشاءالله بهنام ، ۳۵ ساله ، با ضربات‌چوب و چاقو کشته شد .

خبرنگار ما در مشهد می‌نویسد :

بدنبال‌قتل‌ماشاءالله ، همسر او «زرین» به ماموران پاسگاه ژاندارمری«قلعه‌خیابان» گفت : نیمه شب دو مرد واردخانه ما شدند که من یکی از آنها را می‌شناختم . او محمد همتی معروف به محمد سردار بودکه با یکی از دوستان خود به‌خانه ما آمده‌بودند .

زرین‌افزود :محمد از مدتی پیش عاشق من بود و هرگاه فرصتی بدست می‌آورد بمن اظهار عشق می‌کرد . او حتی چندبار از من خواست تا از شوهرم طلاق بگیرم و با او ازدواج کنم‌وتهدید کرد که در غیر این صورت ، شوهرم را خواهد کشت .

★ چگونگی‌قتل از زبان‌زرین

زرین ، همسر مقتول ، در باره سابقه دشمنی محمدهمتی با شوهرش گفت : یکسال‌پیش محمدهمتی به شوهرم مراجعه کردوپیشنهادکرد که باپرداخت ۵هزار تومان پول ، با شوهر من در کار فروش مصالح ساختمانی شریک شود . ولی شوهرم‌پیشنهادمحمدرانپذیرفت و همین باعث شد که محمدکمر به قتل شوهرم ببندد .

زرین ماجرای شب حادثه‌و چگونگی قتل شوهرش رابرای ماموران اینطور تعریف کرد : شب حادثه محمد با یکی از دوستانش وارد خانه ما شد . درآن‌ساعت شوهرم غرق‌خواب بود ولی من هنوز بیدار بودم و خوابم نمی‌برد . همینکه محمد وارد شد من وحشت زده ازجا برخاستم ، اما محمد اسلحه کمری‌اش را بطرف من‌گرفت و تهدید کرد که اگر کوچکترین سروصدایی بپاکنم مرا خواهد کشت .

زرین افزود : من که‌ازترس زبانم بند آمده بود ، ناچار سکوت کردم . در این موقع محمد با چوبدستی ضخیمی که‌همراه داشت دو ضربه‌محکم برسرشوهرم‌وارد آورد وسپس باچاقو به جان او افتاد . در عرض چند لحظه شوهرم زیر ضربات چاقو جان سپرد و بسترش غرق خون شد .

همسر مقتول اضافه کرد : محمد که در کمال خونسردی مرتکب جنایت شده بود ، پس از قتل شوهرم میخواست‌جنازه او را به داخل چاه خانه‌مان بیندازد اما من که تازه به‌خود آمده بودم و متوجه میشدم چه حادثه‌وحشتناکی رخ داده‌است مانع‌ازاین کار شدم . محمدنیز در آنجا درنگ نکرد و فورا سوار موتوسیکلت خود شد و خانه ما را ترک گفت .

ماموارن،با شنیدن ماجرای جنایت از زبان زرین ، به‌محل حادثه رفتند و جسد محمد را در حوضچه‌یی از خون یافتند. درآن زمان،سه کودک‌خردسال مقتول ـ حسین۱۲ ساله ،زری ۸ ساله و مرضیه ۹ ماهه ـ جسد پدر خود را احاطه کرده بودند و شیون می‌کردند .

★ بانو زرین ، همسر مردی که در خواب کشته شد : او نیز به اتهام شرکت در قتل شوهرش بازداشت شده است .

★ مرا دستگیر کنید !

خبرنگارما در گزارش خود می‌افزاید : با حضور پزشک قانونی و بازپرس شعبه سوم دادسرای‌مشهددر محل‌جنایت، جواز دفن مقتول صادر شدو ماموران پاسگاه «قلعه خیابان» کار تعقیب متهم به قتل راآغاز کردند .

اما هنوز جست‌وجوی آنان به‌نتیجه نرسیده بود که‌نامه‌یی از محمد همتی بدست ماموران رسید . محمد در این نامه ، نوشته بود که بدنبال ارتکاب جنایت به مشهد گریخته ودر گاراژ حاج لقمان ـ در خیابان «سرخس» مشهد ـ پنهان شده است . وی در نامه خود از ماموران تقاضا کرده بود به گاراژ حاج لقمان رفته او را دستگیر کنند .

ماموران بیدرنگ به گاراژ مزبور مراجعه کردند و متهم به قتل را دستگیر و روانه زندان ساختند.

همزمان‌با دستگیری محمد، ماموران«زرین» ، همسر مقتول را نیز بازداشت کردند واکنون گفته‌می‌شود که زرین نیزدرقتل شوهرش دست داشته و با همکاری محمد همتی ، پدر سه فرزند خود را در خواب کشته است .

تحقیق در مورد این جنایت فجیع ادامه دارد .

کلاهبردار ۱۰ میلیون تومانی راهمسرش بدام انداخت!

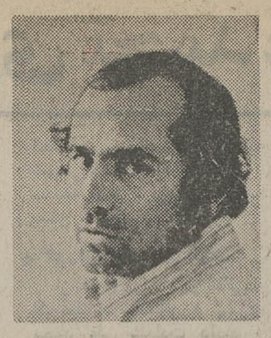

عبدالله دائمی به بهانه ترخیص کردن اتومبیل از صاحبان اتومبیل‌ها پول می گرفت و آنها را به جیب میزد .

★ صاحبان اتومبیل هایی که عبدالله‌دائمی آنها رابدون پرداخت حقوق و عوارض گمرکی نمره کرده بود ، از جریان اطلاعی نداشتند

عبدالله دائمی ـ متهم اصلی کلاهبرداری ۱۰ میلیون تومانی براثر انتقامجویی همسرش به‌دام افتاد !

عبدالله دائمی با جعل اوراق سبز گمرکی بیش از ۵۰اتومبیل را بدون پرداخت حقوق و عوارض گمرکی ترخیص کرده و از این راه حدود ده‌میلیون‌تومان بدست آورده بود . او بخاطر وضع‌مالی رضایتبخشی که پیدا کرده بود، بدون اطلاع همسر قبلی‌اش بازن دیگری ازدواج کردوهمسر او با اطلاع‌ازجریان ازدواج دوم‌عبدالله اسرار کلاهبرداری او را فاش کرد .

صبح امروز حسن شهیدی ، وکیل مدافع‌سید حسین‌حسینی‌ـ معاون تعمیرگاه بوش و یکی از دستگیر شدگان این ماجری ـ در بارهٔنحوهٔ کلاهبرداری عبدالله دائمی و چگونگی دستگیری او اطلاعات تازه‌یی‌در اختیارخبرنگار ما گذاشت .

وکیل مدافع حسینی گفت : عبدالله دائمی‌ازمشتریان‌دائمی تعمیرگاه بوش بودو بخاطر رفت و آمد زیاد به آنجا ، با سید حسین حسینی ـ موکل من ـ که معاون تعمیرگاه‌است دوست‌شده بود .

چندی قبل حسینی،درباز گشت از سفر اروپا یك دستگاه‌اتومبیل بنز با خود به ایران آورد.روزی که عبدالله دائمی به تعمیرگاه رفته بود ، وقتی متوجه شد که یك دستگاه اتومبیل بنز نمره نشده در گوشه تعمیرگاه پارك شده است از حسینی پرسید که چرا اتومبیلش را نمره نمی کند و حسینی جواب داد که گرفتاری های کار روزانه در تعمیرگاه ، برای او فرصت مراجعه به‌گمرك و پرداخت حقوق‌و عوارض‌گمرکی ونمره کردن اتومبیل را باقی‌نمی گذارد .

عبدالله اتومبیل حسینی راهمراه خود برد و پس از ۲۴ ساعت ، آن را نمره کرده برگرداند و از حسینی مبلغ ۹۵ هزار تومان به عنوان حقوق‌وعوارض گمرکی ومخارج نمره کردن اتومبیل ، پول گرفت .

وکیل مدافع حسینی افزود : در این فاصله‌چند نفرازمشتریان تعمیرگاه هم‌که شنیده بودند عبدالله با زرنگی‌فراوان می‌تواند اتومبیل های بدون نمره را در کمترین مدت ممکن نمره کند به او مراجعه می کردند .عبدالله از آنها پول می گرفت و پس‌از ۲۴ ساعت ، اتومبیل‌شان را نمره شده تحویل میداد . و صاحبان اتومبیل نمی‌دانستندکه عبدالله ، پولی را که بابت حقوق وعوارض گمرکی می گیرد در جیب خود می گذارد و با جعل اوراق سبز گمرکی به‌صاحبان‌اتومبیل‌وانمود می‌کند که اتومبیل آنها را بطور قانونی ترخیص کرده است .

بقیه در صفحه۱۷

تلفن سرویس حوادث ۳۱۱۲۱۲

سارقین موتوسیکلت دستگیر شدند

۸مرد که‌باتهام سرقت ۸ دستگاه موتوسیکلت دستگیر شده‌اند در حیاط کلانتری سیزده تهران دیده میشوند آنها موتور هارا پس از سرقت رنگ میکردند و با شماره جدید به فروش می رساندند.

افراد باندی که از خیابان های‌تهران‌موتوسیکلت‌می‌دزدیدند و پس از تغییر رنگ و شماره موتورها آنهارا به فروش می‌رساندند ، بدام افتادند.

چندی پیش‌مردی‌به ماموران کلانتری سیزده مراجعه کرد و گفت:

چند روز قبل موتوسیکلت مرا از جلوی مغازه‌ام دزدیدند و هنگامی که برای پیدا کردن موتور به همه جا سر میزدم برحسب اتفاق به مغازه سید هاشم مهدیان واقع در سه‌راه آذری ، سی‌متری مهرآباد، به موتور خود برخوردم .

بااطلاع از این جریان‌ماموران کلانتری سیزده بمغازه تعویض روغن سید هاشم رفتند و اورا دستگیر کردند.

سید هاشم در بازجوئی های مقدماتی سرقت موتور را منکر شد و گفت که پسرش محمد موتور را نزد او آورده است واو از جریان سرقت اطلاعی ندارد .

با پی‌گیری ماموران روشن شد که سید هاشم مهدیان ۴۸ ساله‌صاحب‌مغازه‌تعویض روغن به اتفاق محمد ۲۴ ساله وجعفر ۱۸ساله‌رنگ‌موتور های‌مسروقه راعوض‌میکنند و پس ازنصب شماره جدید با دستگاه شماره‌زنی که‌دراختیار داشتند موتور ها را به کریم باقری ، یداله صالحی ، کریم مرادی ، حسن متین و علی‌اصغر تاجیک می‌فروختند.

مالخرها نیز دستگیر شدند واز مخفیگاه آنها ۸ دستگاه موتوسیکلت مسروقه‌بدست آمد. جریان ازطریق کلانتری سیزده تحت رسیدگی‌است.

سازندهٔ کرم تقلبی بانوان، زندانی شد

مردی که در مغازه‌اش کرم تقویت صورت تقلبی میساخت دستگیر شد و در کارخانه‌اش هزاران قوطی «کرم صورت بانوان» کشف شد .

چندی قبل به آقای ناظم‌پور معاون دادسرای تهران و مامور خدمت در اداره گمرک، اطلاع رسیدکه‌مردی در خیابان آیزنهاور کارخانه‌یی اجاره کرده و کرم صورت تقلبی‌تهیه میکند .

ناظم‌پور به همراه ماموران انتظامی به کارخانه اسحاق ارجمندی رفت . اسحاق در داخل کارخانه بدون وجود لوازم آزمایشگاه و لابراتوار مجهز ، در سطلهای آهنی ، کرم تقویت‌صورت میساخت و در قوطی هایی با آرم «کرم صورت با گوزنی» به فروش میرساند .

ماموران انتظامی مشاهده کردند که‌کرم بانوان‌بااستفاده از مواد گوناگون شیمیائی و بدون توجه بموازین بهداشتی تهیه میشود .

در داخل کارخانه یک برگ پروانه ساخت لوازم آرایشی بدست‌آمدکه‌معلوم‌شد «اسحاق» پروانه را نیز جعل کرده است.

اسحاق با قرار قانونی از سوی بازپرس به اتهام تقلب در ساخت لوازم آرایش و جعل پروانه روانه زندان شد.

به دستور بازپرس سطل‌های محتوی کرم‌صورت برای‌تعیین مواد شیمیائی مصرفی به آزمایشگاه وزارت بهداری تحویل شد .

زمینی بزرگ

برای‌اجرای‌پروژه‌ای‌خاص‌داخل یا خارج‌ازمحدوده بدون واسطه خریداری میشود. تلفن ۸۳۶۷۵۷

تهران خوراک

غذاهای جشنها و میهمانی های شما را تهیه و در منزل تحویل و پذیرائی مینماید

تلفن : ۳۰۱۲۱۶

پلاستر

کاغذ دیواری

موکت. کفپوش

تلفن مرکز پخش ونصب: ۶۶۶۶۶۵ ۴۴۰۴۱

آگهی استخدام

یك‌نفر دکتر داروساز مردیازن نیازمندیم با تلفن ۳۳۰۷و ۲۸۵۷ گنبدکاوس حیدری تماس گیرید.

ایزولاسیون بام وپی

با ۱۵ سال تضمین

ترمیم ونوسازی آسفالتهای فرسوده

باماده روف کوتینگ (آسفالتکس)

شرکت تک کو

تلفن: ۸۷۰۲۸۸

پرویز حجازی صیاد بزرگ ستاره ها

تقدیم میکند

در

پیشرو کاباره های ایران

گوگوش
شاه‌ماهی هنر ایران

ویگن
سلطان جاز ایران

حمیرا
ملکه‌خوانندگان موسیقی اصیل ایران

جمیله
زیباترین رقاصه ایران

و...افشین
بالت‌دختران انگیسی
بالت‌دختران کره‌ای • احمد نیک‌نژاد و....

کمدین های محبوب برادران رسولی

تلفنهای رزرو ۶۲۸۲۰۸و۶۲۵۱۷۷

آگهی مزایده فروش سهام نقدی شرکت سهامی خاص کشت و صنعت دشت کمالان

با استناد به مواد ۳۵و۳۶و ۳۷ قانون‌اصلاح قسمتی از قانون تجارت مصوب اسفند ماه ۱۳۴۷ و بند ۲ و ۳ازماده ۷ اساسنامه مصوب‌شرکت و تصویب هیئت مدیره در جلسه ششم آبانماه ۱۳۵۳ تعداد یکهزار و یکصد و هجده سهم از سهام نقدی بانام شرکت (سهام طبقه ب) که ارزش اسمی هر سهم ده هزار ریال و مبلغ سه هزار ویانصد ریال از هر سهم تادیه شده و با وجود نشر آگهی‌در شماره۱۴۴۸۲ روزنامه‌اطلاعات وانقضاء مدت یك ماه از تاریخ صدور اخطار تلگرافی ظرف مهلت مقرر قانونی صاحبان سهام قسط دوم سرمایه نقدی را پرداخت‌ننموده‌اند از طریق مزاید به فروش میرسد .

صورت مشخصات و تعداد و نام صاحبان‌این گونه سهام در قسمت امور مالی شرکت موجود است و داوطلبان خرید سهم‌مذکورمیتوانند به‌دفتر شرکت در فاضل‌آباد گرگان مراجعه ومشخصات سهام راازقسمت‌اموزمالی دریافت‌دارند .سهامداران شرکت که اقساط سرمایه نقدی خودراپرداخته‌اند برای خرید سهام مورد مزایده در صورت‌تساوی حق تقدم دارند .

تاریخ انجام مزایده روز شنبه شانزدهم‌آذر ماه ۱۳۵۳ از ساعت ۸ تا ۱۳ و از ساعت ۱۵ تا ۱۹ همان روز خواهد بود لذا باتذکرقسمتی‌ازماده ۳۷ قانون که عینا نقل میشود :

ماده ۳۷ ـ دارندگان سهام مذکور درماده ۳۵ حق حضور و رای در مجامع عمومی صاحبان سهام شرکت رانخواهندداشت‌ودراحتساب‌حدنصاب تشکیل مجامع عمومی تعداد اینگونه سهام ازکل تعداد سهام کسر خواهدشد.... الخ. درصورتیکه صاحبان سهام مورد مزایده تا آخر روزشانزدهم آذر ماه نسبت‌به‌پرداخت بقیه‌سهام خود باخسارات دیرکرد وهزینه‌های متحمله طبق بند ۳ ازماده ۷ اساسنامه مصوب شرکت اقدام نمایند شرکت‌از فروش سهام آنان خودداری‌والابرابرمقررات قانون رفتار خواهد شد .

آ ـ ۹۸۴۶۷ — رئیس هیئت مدیره شجاع‌الدین طباطبائی

آگهی استخدام تکنیسین

شرکت دخانیات ایران بمنظور حفظ ونگهداری وسائل‌فنی‌رستوران‌بخصوص سیستم کازرسانی آشپزخانه به یکنفر تکنیسین‌رشته تاسیسات با مشخصات زیر احتیاج دارد که از طریق آزمایش عملی و مصاحبه برای خدمت در تهران استخدام مینماید .

شرائط مستخدم :

۱ـ تابعیت دولت شاهنشاهی ایران
۲ـ داشتن دیپلم در رشته تاسیسات
۳ـ سن داوطلب نبایستی از ۳۵ سال متجاوز باشد .
۴ـ خدمت نظام وظیفه را انجام داده‌یا دارای معافی‌دائم‌باستثنای معافی‌پزشکی
۵ـ نداشتن سابقه محکومیت از نوع موثر
۶ـ دارای صحت مزاج کامل بوده‌ومعتاد بمواد مخدر نباشد .
۷ـ متدین بیکی از ادیان رسمی کشور
۸ـ کسانیکه دارای سابقه کار هستند در شرائط مساوی با سایر داوطلبان حق تقدم دارند و متقاضیان بایدتقاضای کتبی خود را بانضمام فتوکپی‌شناسنامه وفتوکپی کارت‌پایان خدمت‌نظام‌وفتوکپی دیپلم رشته مربوطه با پست سفارشی ارسال‌دارندوتقاضای آنهامیبایدحداکثر تا پایان وقت اداری روز یکشنبه ۲۶ آبانماه جاری باداره دبیرخانه شرکت واقع در خیابان ایرانشهر شمالی‌شماره ۲۰۵ واصل گردد. به‌پیشنهادات‌رسیده خارج از موعد اعلام‌شده یا وسیله افراد ترتیب اثر داده نخواهد شد . فردقبول شده بدوا براساس آئین‌نامه استخدام کارمندان پیمانی استخدام وپس‌ازاجرای مقررات استخدام شرکت های دولتی برطبق مفاد آن تبدیل عنوان پیدا خواهد نمود . تعیین محل و زمان آزمایش و مصاحبه‌وسیله اداره کارگزینی شرکت به متقاضیان ابلاغ خواهد گردید.

م‌الف ۱۵۶۷۵ — شرکت دخانیات ایران

تمدید آگهی مناقصه

مهلت قبول پیشنهادات مربوط به مناقصه تاسیسات و تجهیزات لوازم مرغداری حصارک از تاریخ ۲۰ر۸ر۵۳ به ده صبح تاریخ دوم آذرماه ۵۳ تمدید و اصلاح میشود.

م‌الف ۱۵۶۳۶

مصطفی محمدی
مجری‌طرح احداث مرغداری حصارک

شنبه‌ها دنیای ورزش

تجدید آگهی مناقصه خرید تجهیزات مدارس خدمات

پیروآگهی شماره ۷۷۹۷ـ۹ر۶ر۵۳چون پیشنهادات‌واصله در مورد مناقصه ماشینهای تحریر و حساب بدون حافظه‌با توجه به مشخصات ارائه شده مورد قبول قرار نگرفت لذابدین وسیله مناقصه خرید تعداد ۸۰۰ دستگاه ماشین تحریرفارسی و ۲۰۰ دستگاه ماشین حساب بدون حافظه با شرایط معینی تجدید میگردد داوطلبان شرکت در مناقصه میتوانند بامراجعه بدفتر تهیه و اجرای طرحهای عمرانی واقع در خیابان تخت جمشید نبش خیابان ایرانشهر طبقه ششم ساختمان وزارت آموزش و پرورش مراجعه و شرایط مناقصه را دریافت و در صورت موافق‌بودن با شرایط پیشنهادات خود را در پاکت‌لاك و مهر شده تا آخر وقت اداری روز بیستم آبانماه جاری به دبیرخانه دفتر تسلیم داشته رسید دریافت دارند پیشنهادات واصله روز سه‌شنبه ۲۱ آبانماه ۵۳ در جلسه کمیسیون باز خواهد شد حضور پیشنهاد دهندگان در جلسه آزادو کمیسیون در رد یا قبول یك یا کلیه پیشنهادات واصله مختار است.

م‌الف ۱۵۶۲۱

مدیر کل . حسینی

سمینار اولتراسون پزشکی درمرکز پزشکی داریوش کبیر

بدینوسیله باطلاع عموم علاقمندان میرساند که در روز های ۱۳ و ۱۴ آبان ماه سال ۱۳۵۳ سمیناری در باره اولتراسون تشخیصی از ساعت ۹الی ۱۲در مرکز پزشکی داریوش کبیر منعقد خواهد بود و در پایان همه روزه بیماران مربوطه عملا مورد بررسی با اولتراسون قرار خواهند گرفت . ورود برای اطباء و دانشجویان پزشکی آزاد میباشد م‌الف ۱۵۴۸۲

مرکز پزشکی داریوش‌کبیر

آگهی مناقصه حمل مالچ

سازمان جنگلها و مراتع کشور (طرح مالچهای نفتی) حمل حدود سی میلیون لیتر مالچ را از پالایشگاه تهران به مناقصه میگذارد داوطلبان شرکت در مناقصه با مراجعه بطرح مالچهای نفتی واقع در ابتدای خیابان سی متری عباس‌آباد ساختمان دکتر اصانلو و دریافت برگ شرایط شرکت در مناقصه پیشنهاد خود را بانضمام برگ شرایط امضاء شده ورسید بانکی ۵٪ مبلغ پیشنهادی که قبلا بحساب شماره۵۵۲۱ سپرده سازمان جنگلها و مراتع کشور نزد بانک اعتبارات کشاورزی پرداخت نموده‌اند در پاکت لاک و مهر شده‌تا ساعت ۹ صبح روز یکشنبه ۲۶ آبان به دبیرخانه مرکزی سازمان جنگلها و مراتع کشور واقع در بلوار الیزابت دوم نبش خیابان سهیل تسلیم و رسید دریافت دارند پیشنهادهای رسیده در ساعت ۱۰ صبح همان روز با حضور کمیسیونی باز و قرائت خواهد شد حضور پیشنهاد دهندگان در جلسه مناقصه آزاد است.

م‌الف ۱۵۶۹۹

سازمان جنگلها و مراتع کشور

تبریکات

جناب سرهنگ نصرالله امیر جوپانی

ارتقاء درجه جنابعالی را بشما و خانواده محترم تبریک عرض نموده و موفقیت شما را در راه خدمت به شاهنشاه آریامهر و میهن عزیز آرزومندیم .

کرج ـ حاج حسین عظیمی‌ـمهدی‌عظیمی‌آزاد ـمنظور نادری ـ ناصر عظیمی ـ حسین آئینه‌ساز ـ پرویز نعمت‌زاده ـ شاه بهرام یزدانی ـ پرویز عظیمی ـ حسین مقدم ـ احمد عظیمی ـ بهزادپور ـ شامگل ـوعده‌ای دیگر .

تیمسار معظم سپهبد احمد علی محققی

ارتقاء درجه تیمسار گرامی را از صمیم قلب تهنیت عرض‌مینمایم.

دکتر شاهپور علی عامری

جناب سرهنگ دیوسالار

انتصاب شایسته جنابعالی را بریاست شهربانی شاهی صمیمانه تبریک عرض مینمائیم .

رئوف کریمی ـ هدایت‌اله کریمی ـ محمد حسن کریمی

تیمسار معظم سپهبد محققی

ارتقاء درجه جنابعالی را صمیمانه تبریک عرض نموده موفقیت روزافزون آن تیمسار معظم را در راه خدمتگزاری به شاهنشاه‌آریامهر آرزومندم .

سرگرد محمد قائمی

تیمسار معظم سپهبد احمد علی محققی

ارتقاء درجه جنابعالی را صمیمانه تبریک میگویم .

حاجی پرهیزکار ـ حسین پرهیزکار ـ مهندس پرهیزکار

تیمسار سپهبد احمد علی محققی

ارتقاء درجه جنابعالی را صمیمانه تبریک عرض نموده موفقیت شما را در راه خدمت به شاهنشاه آریامهر و میهن عزیزخواستاریم .

رحمت‌اله شفیقی ـ محسن شفیقی ـ محمد علی شفیقی ـ ذبیح‌اله شفیقی .

تیمسار سپهبد احمد علی محققی

ارتقاء درجه جنابعالی را از صمیم قلب تبریک میگوئیم .

دکتر محمد مرآتیان ـ شهلا محققی

تیمسار سپهبد احمد علی محققی

ارتقاء درجه آن تیمسار معظم را تبریک میگوئیم .

از بادرود ـ علی اصغر فیروزی ـ نوراله فیروزی

تیمسار سپهبد احمد علی محققی

باکمال مسرت و شادمانی ارتقاء درجه آن جناب را تبریک عرض نموده موفقیت آن سرور گرامی را در راه خدمت به شاهنشاه آریامهر آرزومندیم .

حاج علی جامعی ـ حاج عباس علی جامعی ـ حاج علی جامعی ـ حاج حسین یگانه .

تیمسار سپهبد احمد علی محققی

مفتخرا ارتقاء درجه جنابعالی را تبریک میگوئیم .

محمد تقی یاسری ـ احمد یاسری ـ حسین یاسری ـ علی‌محمد طیبی .

تیمسار سپهبد احمد علی محققی

مفتخرا ارتقاء درجه تیمسار معظم را تبریک عرض مینمائیم .

رضا انصاری ـ حسین انصاری

تیمسار سپهبد احمد علی محققی

مفتخرا ارتقاء درجه تیمسار معظم را تبریک عرض نموده توفیق آن جناب‌را در خدمت به شاهنشاه آریامهر آرزومندیم .

احمد علی مدنی ـ رحمت‌اله شاهرخی ـبهمن مدنی ـ حسین مدنی

تیمسار سپهبد احمد علی محققی

ارتقاء درجه آن تیمسار معظم را از صمیم قلب تبریک عرض می‌نمائیم .

حاج مصطفی ابراهیمی ـ محمود ابراهیمی‌ـ ستوان عباس ابراهیمی

مجالس ترحیم

ان الی ربک المنتهی

درگذشت مسلمان باتقوی مرحوم **ناصر رحیمی** بر اثر سانحه درفصل جوانی اطمینان دیرباوران بمرگ را در هم ریخت همه را هشیار و دوستان و بستگان را اشکبارساخت. شرکت در مجلس آمرزش‌خواهی آنمرحوم که انشاءاله موجب غفران او و تنبه ما و تسکین آلام بازماندگان است به‌همگان توصیه میشود.

العبد یحیی نوری

بدینوسیله درگذشت دوست عزیزمان جوان ناکام **ناصر رحیمی** را باطلاع همگان میرساند. مجلس ختم مردانه‌آنمرحوم روز یکشنبه ۱۲ر۸ر۵۳ از ساعت ۳ الی ۵ بعدازظهر درمسجد آذربایجانیها واقع در انتهای بازار کفاشها منعقد است شرکت در مجلس مذکور موجب شادی روح آنمرحوم و تسلی بازماندگان میباشد.

محسن اولیائی. محمد کیانی‌فرد. حسین سجادی. محمد رضا امینی. احمد طاهباز. رحیم ابوحسین. امیر حسین‌زاده. عزیز علاءالدینی. جلیل ابوالحسنی. حسن نوکلی. سیدهاشم رزاقی. صادقی. ناصر. محمود. عباس کیانی‌فرد. منوچهر مقدم. مهدی طاهباز. قاسم یراقی. اکبر ناظم‌زاده. امامی. نصراله یراقی. حسین کریمخانی. ناصر یراقی. خسرو یراقی. اکبرزارع‌نژاد. عباس نوشاد. مصطفی صالحی. ناصر انصاری. نعمت فیروزآبادی. محمود شیرازیان. طورچی. محسنی. پرنیان‌پور. عمرانی.

دوستان و همکاران آقای مهدی رحیمی زند درموسسه کار و تامین اجتماعی مصیبت تالم‌انگیز فوت برادر ناکامش را تسلیت میگویند و بقا و سلامت خانواده ویرا از خداوندمسئلت مینمایند.

محل ختم مردانه آن مرحوم ساعت ۱۵ تا ۱۷ روزیکشنبه ۱۲ آبانماه در مسجد آذربایجانیها در بازار و ختم زنانه همان روز وساعت در حسینیه مکتب علی وزهرا واقع در قلهک خیابان دولت چهارراه شیبانی برگزار میشود.

اسماعیل پیروان

بدینوسیله درگذشت جانگداز جوان ناکام **ناصر رحیمی** برادر گرامی اینجانبان حاج محمد. حسن. منصور. محمود. دکتر علیرضا و محسن رحیمی را باطلاع کلیه فامیل ودوستان میرساند مجلس ختم مردانه آن شادروان روز یکشنبه۱۲ر۸ر۵۳ ازساعت ۳ الی ۵ بعدازظهر در مسجد آذربایجانیها واقع در انتهای بازار کفاشها منعقد و مراسم ختم زنانه در همانروز از ساعت ۳ الی ۵ بعدازظهر در حسینیه ومکتب علی وزهرا(ع) واقع درخیابان دولت چهارراه شیبانی کوچه حسینیه‌منعقد خواهد بود.

خانواده‌های: رحیمی. بازرگانی. صفدری. دل‌شکیب. ایلچی کبیر. میرزائی. انصاری. پروانه کبرینی. صوفی. بهزادی. کریمی. اسکوئی. فدائی. غفاری. آشتیانی. رمضانی. امینی. امیری. شهریاری. آزرمی. قبادلو. نظیف‌پور. محمدی. نیکزاد. موفق. آیت‌اله‌زاده. مولائی. حاجی کریمی. تهرانی. بروجردی. کبیری. اسداللهی.

ناصر عزیز رفتی وقلب دوستانت را جریحه‌دار کردی ما در سوکت گردهم جمع میشویم واز ساعت ۳ الی ۵ بعد ازظهر روز یکشنبه ۱۲ر۸ر۵۳ در مسجد آذربایجانیها انتهای بازار کفاشها در ماتمت اشک می‌ریزیم.

سرلشگر دکتر پروانه. رحیم ابوحسین. سید محمدخادم. امیرحسین‌زاده. حسن حقیقت‌فرد. عیسی فتحیه. ضیاء بصیر آزاد. سیدحسین هاشمی. ناصر حیدری. رضا اشتری.

حادثه ناگوار را بعموم افراد خانواده‌های عزادار بویژه آقای محمدعلی بازرگانی همکار عزیز و سایر بازماندگان آن مرحوم تسلیت میدهیم.

هو الباقی

با نهایت تاثر درگذشت جوان متقی **آقای حاج‌علی‌آقا سعید پورزنجانی** را باطلاع میرساند.

مجلس ترحیم مردانه روز یکشنبه ۱۸ شوال مطابق ۱۲ر۸ر۵۳ ازساعت ۳ تا ۵ بعدازظهر در مسجد ارک منعقد خواهد بود.

الاحقر عزالدین الحسینی. یحیی عابدی

ضمنا مجلس زنانه نیز همانروز و ساعت در منزل شخصی آنمرحوم واقع در سه‌راه امین‌حضور کوچه معاون‌السلطان کوچه خسروانی پلاک ۹ برگزار میگردد.

خانواده‌های: سعیدپور. نجات. قنادیان. گوهریان.

مصیبت واردمرا ببازماندگان آنمرحوم تسلیت میدهیم

باتاسف و تاثر بسیار درگذشت **آقای حاج قاسم منصور** پدر و پدر بزرگمان را باطلاع خویشاوندان دوستان وآشنایان میرسانیم مجلس ترحیم آن بزرگوار از ساعت ۳الی ۵ بعداز ظهر روز دوشنبه ۱۳ آبان ماه در خانقاه صفی‌علیشاه منعقد خواهد بود.

محمدعلی منصور ـ دکتر منصور ـ احمد منصور ـ اقدس منصور (ناصری) ـ دکتر محمود منصور ـ دکتر امین منصور ـ دکتر فرهنگ منصور ـ سرگرد هوشنگ منصور ـ سرگرد دکتر منوچهر منصور ـ مهندس ایرج منصور ـ دکتر مهین منصور ـ مهندس هرمز منصور.

مسئولین وکارکنان پناهگاه کودکان

بانهایت تاسف درگذشت **حاج محمد قاسم منصور** پدر بزرگوار آقایان دکتر محمود منصور و دکتر فرهنگ منصور را باطلاع میرسانند. مجلس ترحیم آن شادروان روزدوشنبه ۱۳ آبان ماه از ساعت۳ الی۵ بعدازظهر در خانقاه صفی‌علیشاه برگزار میگردد.

هو الباقی

بااندوه فراوان درگذشت شادروان **حاج قاسم منصور** بزرگ خاندان منصور پدر آقایان محمدعلی منصور ـ اکبر منصور ـ احمدمنصور دکترمحمد منصور ـ دکترامین‌منصور ـ دکترفرهنگ منصورو پدرهمسر آقای‌دکترفرج‌الله ناصری‌راباطلاع‌خویشاوندان، دوستان و آشنایان میرساند مجلس ترحیم زنانه و مردانه آن فقید سعید از ساعت ۳تا۵ بعداز ظهر روز دوشنبه ۱۳ آبان مادرخانقاه صفی‌علیشاه منعقد خواهد بود.

خانواده های: منصور ـ ناصری ـ نمکی ـ شریفی ـ توفیق ـ باقری ـ کریمی ـ فرهی ـ خرازی ـ نادری ـ غفاری ـ تاجریان ـ دانشمند ـ شاهین ـ جعفری ـ صدوق ـ پروین ـ بدیعی ـ توتونی

مصیبت وارده را بعموم افراد خانواده های عزادار بویژه بازماندگان و فرزندان آن مرحوم تسلیت میدهیم.

باکمال تاسف و اندوه فراوان درگذشت جانسوز شادروان **فرانک هشترودی** فرزندبرومند جناب‌آقای‌پروفسور هشترودی استاد گرانمایه و عالیمقام دانشگاه و عضو محبوب هیئت امناء مدرسه عالی غزالی را به استحضار می رساند. مجلس ترحیم آن مرحومه از ساعت ۵ الی ۷ بعد از ظهر روز یکشنبه ۱۲ آبان ماه در خانقاه صفی علیشاه منعقد خواهد بود.

مدرسه عالی غزالی

همکاران گروه ریاضی دانشگاه تهران بانهایت‌تاثر درگذشت نابهنگام دوشیزه **فرانک هشترودی** فرزند دانشمند گرانمایه و استاد ممتاز دانشگاه تهران جناب آقای‌دکتر محسن هشترودی را به‌ایشان و خاندان محترم هشترودی تسلیت می‌گویند و خود را دراین سوک بزرگ شریک می‌دانند.

مجلس ترحیم آن مرحومه روز یکشنبه دوازدهم آبان ماه جاری ازساعت ۵تا۷ بعدازظهر در خانقاه صفی علیشاه برگزار می‌شود.

همکاران گروه ریاضی دانشگاه تهران

فوت‌ناگهانی فرزندلبندمان **فرانک هشترودی** رابه‌اطلاع‌دوستان میرساند مجلس ختم مردانه و زنانه آن مرحومه یکشنبه‌دوازدهم ابان ازساعت ۵الی۷ بعداز ظهر در خانقاه صفی‌علیشاه برگزار میگردد.

رباب هشترودی ـ دکتر محسن هشترودی ـ و خانواده های: هشترودی ـ مدیری ـ دکتر کار ـ جزایری ـ سالهی ـ معینی ـ شاهرخی ـ جمهری ـ خاتمی ـ شبگیر ـ طبی ـ رکنی ـ اتحادیه ـ اعلاباف ـ دهمند ـ دخانچی ـ فهید ـ شمیرانی نیز دراین مصیبت شریک وعزادارند.

آ ـ ۱۱۰۲۳

فوت نابهنگام **آقای حسین پورباقری** کارمند صدیق خود را در کارگاه خرم‌آباد باستحضار دوستان و همکاران‌گرامی میرساند مجلس ختم مردانه وزنانه درساعت ۱۴ الی۱۶ روز ۱۳ر۸ر۵۳ در مسجد الجواد میدان ۲۵ شهریور منعقدمیباشد.

شرکت ساختمانی پرسیزیون

خانواده‌های: خادم مقدم. لبیب. کیارش. ارتشبدشفقت. هنرپرور. صدرالفضلائی. دکترماهوتچی. دکترهومند. سرهنگ ژوبین. دکتر هدایتی. نیکو. نوروزی. مهندس صدری. عبادی. کریمیان. نویدی. مهندس شیخ. پارسانکو. اقبال‌آذر. نیموری مقدم. عموئی. دکتر فرهان.

باکمال تاسف درگذشت فقید سعید مرحوم **عبدالحسین خادم مقدم** کارمند عالیرتبه بازنشسته گمرک آذربایجان را به استحضار دوستان و آشنایان میرسانند.

مجلس ختم زنانه ومردانه آنمرحوم ازساعت ۱۵ تا ۱۷ روز یکشنبه ۱۲ر۸ر۵۳ در مسجد مجد منعقد خواهد بود.

مصیبت وارده را بعموم خانواده‌های عزادار تسلیت میدهیم

باکمال تاسف درگذشت **بانو حرمت تحویلدار** همسر ارجمند آقای اصغر مقدم را باطلاع می‌رساند. مجلس ختم‌روز یکشنبه ۱۲ر۸ر۵۳ ازساعت ۳ تا ۵ بعدازظهر در خیابان ناصر خسرو مسجد خان‌مروی منعقد است.

خانواده‌های: جان‌فدا. مقدم‌فر

آ ـ ۱۱۱۶۹

مصیبت واردمرا ببازماندگان آنمرحومه تسلیت میدهیم

در مسجد سلطانیه اصفهان

درگذشت دردناک‌همسر همکار عزیز آقای مهندس‌ابراهیم طاهبازیان عضو هیئت موسس و معاون آموزشی مدرسه عالی کورش کبیر همه دانشجویان هیئت علمی وکارکنان این‌مدرسه عالی را غرق در ماتم ساخته است برای بیان همدردی و عرض تسلیت به این همکار باتقوی خویش، کارکنان و دانشجویان مدرسه در روز یکشنبه ۱۲ آبانماه جاری از ساعت ۱۰ تا ۱۲درمسجد سلطانیه اصفهان گرد هم می‌نشینند تا به این همکار فرهنگی شایسته و خدمتگزار تسلیت بگویند. شرکت در این همدردی مایه امتنان هیئت علمی ودانشجویان این مدرسه عالی خواهد بود.

مدرسه عالی کورش کبیر اصفهان
انواری

آ ـ ۹۸۶۰۹

باتاثر وتاسف درگذشت شادرون **آقای حاج احمدنهضت** یکی از همکاران باسابقه و خدمتگزار مطبوعات را باطلاع همکاران محترم میرساند مجلس ترحیم آنمرحوم روز دوشنبه از ساعت ٤الی ٦ بعداز ظهر در مسجد الجوادمنعقد است.

جواد اقبال رئیس اتحادیه ناشران و کتاب‌فروشان

آ ـ ۱۱۱۵۹

باکمال تاسف فوت جانگداز همسر عزیزم **آقای حاج‌احمد نهضت** را باستحضار اقوام ودوستان میرساند.

مجلس ختم زنانه ومردانه در روز دوشنبه ۱۳ر۸ر۵۳ از ساعت ٤تا٦ بعدازظهر در مسجد الجواد واقع در خیابان روزولت میدان ۲۵ شهریور برپاست.

بهجت نهضت (خیر)

آ ـ ۱۱۱۵۹

باکمال تاسف فوت جانگداز و ناگهانی جناب **آقای حاج احمد نهضت** را باستحضار اقوام و دوستان میرساند.

مجلس ختم زنانه ومردانه روز دوشنبه ۱۳ آبان ماه از ساعت ٤تا٦ بعدازظهر در مسجد الجواد برپاست.

خانواده‌های: نهضت. خیر. لباف. کازرونی. اقبال. دکتر کریمی. سلیم. گرانپایه. خردبخش. فهیما. عباچی. عربشاهی. متعبد. لطفی. آیت‌اله‌زاده. فردوست. جهرمی. کوشانپور. کتابچی. کتابچی مهدی‌زاده. فرهومند. کلاهی. باستان. دفتریان. سدیفی. شبیف. محیط. صابر. ثامنی. تقوی. امان. کریمی. صرافی. قاسم‌زاده. یزدان‌شناس.

آ ـ ۱۱۱۵۹

مصیبت واردمرا بعموم خانواده های عزادار بویژه بازماندگان آنمرحوم تسلیت میدهیم

بار دیگر دست اجل غنچه‌ای را از جمع ما پرپر کرد و **مصطفی افوضی** مربی تیم ملی را بزیر خاک‌بردو همه‌دوستان وآشنایان و شاگردان خودرا عزادار ساخت. بهمین مناسبت از ساعت ۳تا۵ فردا یکشنبه ۱۲ آبان مجلس ختم فقید سعید در مسجد حضرت آیت‌اله عبادی واقع در خیابان شاه‌آباد ظهیرالاسلام منعقد خواهد بود.

فدراسیون بسکتبال ایران

آ ـ ۱۱۱۴۱

تسلیت

جناب آقای نیکپور

درگذشت جانگداز فریدون عزیز را به آن جناب و سرکار خانم از صمیم قلب تسلیت میگویم و از خداوند بزرگ برای ن جناب و مادر داغدیده‌اش صبر و شکیبائی مسئلت دارم.

ایرج آزرمی

جناب آقای منوچهر نیکپور

درگذشت فریدون عزیز جگرگوشه آن دوست ارجمند را به آن دوست عزیز و سرکار علیه خانم با قلبی مملو از اندوه تسلیت گفته صبری بزرگ در تحمل این مصیبت برای آن خانواده محترم از خداوند درخواست میکنم.

مسعود محبی

جناب آقای نیکپور
مدیر کل محترم بانک سپه

درگذشت جانگداز فرزند ارجمندتان را صمیمانه تسلیت میگوئیم و از خدای بزرگ برای آنجناب صبر و شکیبائی آرزو می‌کنیم.

بانک شهریار

جناب آقای مهندس ابراهیم طاهبازیان

بااندوه فراوان مصیبت وارده را به جنابعالی وخانواده محترم تسلیت عرض می‌نمائیم.

اصفهان ـ مهندس غزنوی و بانو

جناب آقای منوچهر نیکپور مدیرکل محترم
و محبوب بانک سپه

با نهایت تاثر از مولمه جانگداز به نمایندگی از طرف کلیه کارکنان منطقه اصفهان مصیبت وارده را به آن جناب و خانواده ارجمند تسلیت عرض نموده بقاء عمر و شکیبائی برای آن‌جناب وخانواده محترم مسئلت می‌نماید.

سرپرست منطقه اصفهان ـ فریدون دیهیم

جناب آقای منوچهر نیکپور ریاست محترم
هیئت مدیره و مدیرکل بانک سپه

خبرفوت ناگهانی جوان ناکام شادروان فریدون‌نیکپور فرزند گرامی جنابعالی که‌در سانحه تصادف اتومبیل درامریکا جان خودراازدست داده موجب اندوه ومأتم فراوان‌سرپرست منطقه وکلیه کارکنان گردید بدینوسیله از طرف خود وعموم کارکنان منطقه خراسان این ضایعه اسفناک را به آن جناب و خانواده محترم و سایر بازماندگان آن فقید سعید تسلیت عرض نموده سلامتی و بقاء عمر و صبر و شکیبائی برایتان آرزومند است.

سرپرست بانک سپه منطقه خراسان ـ ناصر حسن‌زاده

جناب آقای منوچهر نیکپور مقام معظم مدیریت‌کل‌بانک‌سپه

باکمال تاسف واندوه فراوان درگذشت پسر گرامیتان‌را تسلیت عرض نموده سلامتی وطول عمر آن‌جناب و خانواده محترم را ازخداوند متعال مسئلت داریم.

خرم‌آباد لرستان ـ کارکنان بانک سپه

جناب آقای منوچهر نیکپور ریاست محترم
هیئت مدیره و مدیر کل بانک سپه

فوت جانگداز فرزند گرامیتان فریدون نیکپورکه سانحه تصادف اتومبیل درامریکا موجب مرگ ایشان گردید از طرف خود وکلیه کارکنان شعبه مشهد به جنابعالی وخانواده محترم وسایر بازماندگان تسلیت عرض نموده واز خداوند متعال برای آن‌جناب و خاندان محترم صبر جمیل و شکیبائی آرزو می‌نماید.

از طرف کارکنان بانک سپه ـ شعبه مشهد ـ احمدصادق‌النجاة

جناب آقای نیکپور ریاست هیئت مدیره
و مدیر کل محترم بانک سپه

بانهایت تاثر و تاسف درگذشت ناگهانی فرزند گرامی آنجناب را از جانب خود وکارکنان شعبه صیقلان رشت‌تسلیت عرض نموده سلامت آنحضرت و اعضاء خانواده محترم را از خداوند بزرگ مسئلت دارد.

ازطرف کارکنان شعبه صیقلان رشت ـ احمد شهریاری

جناب آقای منوچهر نیکپور مقام مدیریت بانک سپه

بانهایت اندوه وتاثر ضایعه اسفناک را بحضورتان‌تسلیت عرض وبقاء عمر آنجناب وخاندان ارجمند را از درگاه‌ایزد متعال خواستاریم.

رجائی‌پور و کارکنان شعبه فارابی

جناب آقای ناصر یغموری

باکمال تاثر وتالم فوت پدر بزرگوارت را به جنابعالی و خانواده محترم تسلیت عرض‌نموده واز خداوندبقاء و سلامتی شما را مسئلت داریم.

میانه ـ جعفر و اسماعیل مسلمی و غلامعلی درهمجانی

جناب آقای نیکپور ریاست هیئت مدیره
و مدیریت کل بانک سپه

بانهایت تاسف مصیبت وارده را تسلیت عرض نموده بقاء عمر جنابعالی و خاندان محترم را از درگاه ایزد متعال مسئلت دارد.

از طرف کارکنان بانک سپه کرمان ـ گوهری

جناب آقای منوچهر نیکپور مدیریت کل بانک سپه

بانهایت تاسف وتاثر فوت جانگداز فرزند عزیزتان را به حضور آنجناب و خانم محترم تسلیت عرض نموده بقاء عمر و شکیبائی برای آن‌جناب و خانواده محترم مسئلت مینماید.

از طرف کارکنان بانک سپه شعبه شهسوار ـ محمدرضائی

سرکار خانم اقدس بیژن

کارکنان دبیرستان شبانه شاهدخت باتاثر فراوان‌مصیبت وارده را تسلیت میگویند وخودرا درغمتان شریک میدانند.

جناب آقای سید محمود نبوی‌نژاد

بانهایت تاسف مصیبت وارده را به‌جنابعالی وخانواده محترم تسلیت عرض مینماید.

مطهره روحانی‌رفتار

استاد ارجمند جناب آقای پروفسور هشترودی

مصیبت وارده را تسلیت عرض مینمائیم.

دانشجویان مدرسه عالی غزالی

جناب آقای فیاض
استاد محترم دانشگاه تهران

فوت والده محترمه معظم آنجناب را صمیمانه تسلیت عرض وصبر و شکیبائی برای جنابعالی و خانواده محترم را از خداوند متعال مسئلت دارم.

علی‌اکبر ـ تابش

جناب آقای منوچهر نیکپور وبانو

ما را در سوگ دردناک فرزند دلبندتان شریک و سهیم بدانید.

کارکنان دفتر روابط عمومی

تیمسار سرتیپ فرزام فرماندهی محترم تیپ آموزشی ۰۲ چهلدختر

ازجانب خود و کلیه روسای ادارات شهرستان‌شاهرود بانهایت تاسف مصیبت وارده را تسلیت میگوید.

فرماندار شاهرود ـ شمسی

جناب آقای منوچهر نیکپور ریاست محترم هیئت
مدیره و مدیر کل بانک سپه

بانهایت تاسف و تاثر مصیبت وارده را تسلیت عرض نموده، بقاء عمر آن جناب و بازماندگان را از خداوند متعال آرزو مندیم.

رئیس و کارکنان بانک سپه آمل

جناب آقای منوچهر نیکپور
ریاست محترم هیات مدیره و مدیرکل بانک سپه

بانهایت‌تاسف و تالم حادثه دردناک و نابهنگام درگذشت فرزند گرامی آن جناب را از طرف خود و کلیه کارکنان‌منطقه آذربایجان تسلیت عرض نموده و از درگاه ایزدمنان صبر و شکیبائی برای جنابعالی و خاندان محترمتان آرزومند است.

سرپرست منطقه آذربایجان ـ محمد کاظم توحیدی‌پور

جناب آقای حسن صمدی

مصیبت وارده را تسلیت می‌گویم.

علی‌کاظمی

جناب آقای منوچهر نیکپور
مقام معظم مدیریت کل بانک سپه

بااندوه فراوان درگذشت جانگداز فرزند دلبندتان را در آمریکا تسلیت گفته برای عموم بازماندگان شکیبائی و سلامت آرزو مینمائیم.

کارکنان شعبه کندی

جناب آقای منوچهر نیکپور
ریاست محترم هیئت مدیره و مدیر کل بانک سپه

بانهایت تاسف و تالم مصیبت وارده را بمجنابعالی وفامیل ارجمند تسلیت عرض مینماید.

از طرف کارکنان بانک سپه شعبه بوعلی
علی اشرف دقتی

خانواده محترم آقای سمیعی

کارکنان مدرسه عالی ترجمه درگذشت فقید سعید مرحوم علی سمیعی خسروشاهی را از صمیم قلب تسلیت عرض نمودهو خود را دراین غم بزرگ سهیم میدانند بقای عمر بازماندگان را از خداوند متعال خواستاریم.

از طرف کلیه کارکنان و کارمندان مدرسه عالی ترجمه
محمد اخوان.

جناب آقای منوچهر نیکپور مدیر کل ارجمند بانک سپه

بااندوه فراوان از جانب خود و کلیه کارکنان شعب بانک سپه منطقه تهران مصیبت وارده را از صمیم قلب بجنابعالی تسلیت عرض از خداوند قادر متعال برای سرکار و خانواده محترم سلامت و شکیبائی مسئلت دارد.

سرپرست منطقه تهران علیرضاانصاری

جناب آقای منوچهر نیکپور مدیر کل ارجمند بانک سپه

باقلبی آکنده از تاثر وتالم درگذشت فرزند دلبندتان را از سوی خود و کارکنان منطقه مرکزی به حضور جنابعالی و خانواده ارجمندتان تسلیت عرض نموده و خودرا درغم واندوه دردناک شما سهیم و شریک میدانیم.

هوشنگ دیده‌ور

جناب آقای منوچهر نیکپور ریاست محترم هیئت مدیره‌و مدیریت کل بانک سپه

بانهایت تاثرو قلبی اندوهبار درگذشت ناگهانی شادروان فریدون نیکپور فرزند ونورچشم عزیزتان را در امریکا ازطرف خود و کارکنان بانک سپه شعبه بابل حضور آن‌جناب وسرکار علیه خانم تسلیت عرض نموده، شادی روح فقید سعید وسلامتی وصبروشکیبائی جنابعالی و خاندان محترم را از درگاه حضرت احدیت مسئلت دارد.

رئیس بانک سپه شعبه بابل ـ محمدشیخ‌رضائی

جناب آقای نیکپور ریاست محترم هیئت مدیره ومدیریت کل بانک سپه

باقلبی آکنده از تاثر و تالم حادثه دردناک و نابهنگام درگذشت فرزند آن حضرت را از طرف خودو کلیه کارکنان منطقه خوزستان تسلیت عرض نموده، از خداوند متعال صبرو شکیبائی برای جنابعالی و خاندان محترمتان آرزو مینمایند.

سرپرست منطقه خوزستان ـ داود ایرجی

آقای مهندس مجید لیاقت

درگذشت مادر گرامیتان را صمیمانه تسلیت میگوئیم.

اهواز ـ یزدانی ـ بیرامی ـ باوریان ـ سروشی ـ کیخا ـ فاطمی ـ رسمنیان ـ مزینی ـ سبحانی ـ سیادت‌نژاد ـ محسن زادگان ـ لطیف پور ـ شیرازی ـ اخوین ـ عسگری.

جناب آقای منوچهر نیکپور ریاست محترم هیئت مدیره‌و مدیر کل بانک سپه

مصیبت وارده را به جنابعالی و خانواده محترم تسلیت عرض مینماید.

دفتر برنامه ریزی بانک سپه مسعود ریاضیات

جناب آقای منوچهر نیکپور مدیر کل ارجمند بانک سپه

بانهایت تاثر و تالم مصیبت وارده را به‌آن‌جنابو خانواده محترم تسلیت عرض نموده وبرایتان صبرو شکیبائی مسئلت مینماید.

از طرف کارکنان شبه مرکزی احمد نورشرق

جناب آقای محسن نوری

با نهایت تاسف درگذشت برادر گرامیتان را بشما و خانواده محترم تسلیت عرض مینمائیم.

بندربوشهر ـ دکتر هوشنگ شرف‌دوست. دکتر ابوالقاسم واعظی. دکتر عباس معمار کرمانی. دکتر محمد رضا افزار. دکتر حسام مساوات. علی تسلط. محمد خلیل مریسی. عباس لاوری. حیدر علیپور. پرویز تعالی. عبدالحسین مهدوی. اردشیر دوانی. افراسیاب جان احمدیان. فرهاد امینی. علی رحیمی. واهیک مینائیان. مهدی میرفارسی. حمیداله حقی. علیرضا چوبک. عبدالحسین لیزاوی‌زاده. عبدالحسین‌دارابیان. ماندنی قربانی. رحیم ذخیره. عباس دهقانی. احمد بنیادی. ابراهیم مهرابی. منصور پورکریمی. هرمز منیسی. اللهکرم رحیمی. قنبرعلی سیمکش. ماشااله محمودی.

جناب آقای محسن نوری

بانهایت تاسف درگذشت‌جانگداز شادروان برادر گرامیتان را به جنابعالی و خانواده محترم تسلیت عرض نموده سلامتی وبقای عمر بازماندگان را از خداوند متعال مسئلت داریم.

بندر بوشهر ـ علی تسلط ـ منیژه فاخری

جناب آقای علی‌اکبر نوری

باکمال تالم و تاسف درگذشت فرزند گرامیت را تسلیت گفته، سلامت وبقای آن خانواده محترم را از خداوند متعال خواستاریم.

بندر بوشهر ـ علی تسلط وبانو

جناب آقای منوچهر نیکپور مدیرکل ارجمند بانک سپه

واقعه اسفناک درگذشت ناگهانی فرزند دلبندتان‌راتسلیت عرض نموده، سلامتی جنابعالی و خانواده محترمتان را از خداوند متعال مسئلت داریم.

بانک سپه نادری شاهپور آذربایجان ـ کریم سیدغفوری. محسنعلی ملکزاده.

آ ـ ۹۸۶۱۷

جناب آقای منوچهر نیکپور مدیرکل ارجمند بانک سپه

باقلبی آکنده از تاسف واندوه درگذشت فرزند دلبندتان را تسلیت عرض مینمائیم.

کارکنان شعبه خیابان تاج

جناب آقای منوچهر نیکپور ریاست هیئت‌مدیره
و مدیر کل بانک سپه

بانهایت تاسف وتاثر مصیبت وارده را به‌حضور جنابعالی و فامیل محترم تسلیت عرض نموده برای آن‌جناب وبازماندگان صبر و شکیبائی آرزو داریم.

از طرف کارکنان بانک سپه بهشهر
پرویز ترابلی

هو
۱۲۱
«تسلیت بمقام (صدق ـ محبت ـ تقوی)
حضرت انسان

گرگ اجل که ـ یکایک ـ ازین گله ـ می‌برد
این گله را ببین:؟ که‌چه ـ آسوده ـ می‌چرد

با قلبی اندوهبار ارتحال جانگداز برادر عزیز مرحوم دکتر غلامحسین صابری رضی‌الله تعالی عنه را که ایامی (فرصت اعطائی مغتنم) را بصداقت و محبت و صفای‌بی‌شائبه سپری نمود به‌آن مقام شامخ تسلیت عرض مینماید.

مهربان پروردگار بخشنده ـ جبران ضایعه اسفناک را که بی‌شک در اعتلای صفات ملکوتی، شادی‌بخش روان پاک اوست ـ فقیرانه ـ فقط ـ میتوان ازتو مسئلت نمود.

محمد حسن عسکری نجفی و خانواده

با یکدنیا تاثر وتاسف درگذشت ناگهانی همکار عزیزمان علی قاسملو را به‌خانواده محترم آن شادروان تسلیت عرض نموده سلامتی و بقاء عمر بازماندگان را از خداوند یکتا خواستاریم.

مدیران و کارکنان شرکت سی. سی. ال

جناب آقای منوچهر نیکپور مدیرکل محبوب بانک‌سپه

بااندوه و تاسف فراوان درگذشت نابهنگام فرزند برومندتان را تسلیت عرض مینمائیم و با احساس این غم‌بزرگ خودرا در مصیبت عظیمی که‌دارید عمیقا شریک دانسته و از خدای بزرگ صبر و شکیبائی برای شما و خاندان محترم مسئلت داریم.

کارکنان بانک سپه شعبه کورش بزرگ

یادبود

با اندوه فراوان درگذشت دردناک روانشاد **فریدون نیکپور** فرزند آقای منوچهر نیکپور را در رویداد تلخ اتومبیل در آمریکا به آگاهی میرساند.

مجلس یادبود آن شادروان از ساعت ۵ تا ۷ بعد از ظهر شنبه یازدهم آبانماه امروز در خانقاه صفی علیشاه برگزار می‌گردد.

خاندان نیکپور ـ خاندان کامرانی

سپاسگزاری

بدینوسیله از حضرات آیت الله صدوقی، جناب آقای دکتر طباطبائی موتمنی استاندار محترم و مدیران کل و روسای ادارات، دوستان و همشهری‌های عزیز چه درتهران، یزدورفسنجان‌درکلیه مراسم شادروان **حاجیه خدیجه اربابی** شرکت و ابراز همدردی فرموده‌اند و تلگرافا و حضورا موجبات‌تسلی‌مارا فراهم آورده‌اند نهایت تشکر وسپاسگزاری مینماید. چنانچه بعلت تالمات روحی در عرض تشکر حضوری تاخیر روی دهد، پوزش میطلبد.

خانواده های: اربابی ـ دکتر افشار ـ افشار ـ دکتر مرتاض.

ازکلیه سروران ارجمند دوستان اقوام و همکاران‌عزیز بویژه هیئت مدیره محترم بانک بازرگانی ایران وکارکنان‌محترم سازمان بیمه‌های اجتماعی و شرکت پارس توشیبا وهمشهریان عزیز واهالی محترم بندر پهلوی و بازرگانان محترم شهرستان رشت وتهران که‌در مراسم تشییع و تدفین و مجالس ترحیم مرحوم **رضا معاون‌التجار** درتهران و رشت و بندر پهلوی شرکت فرموده‌اند ویا بوسیله تلفن و تلگرام و درج تسلیت‌در روزنامه‌ها ابراز همدردی فرموده‌اند سپاسگزاری می‌نمائیم و چنانچه بعلت تالمات روحی نتوانستیم از یکایک سروران عزیز تشکر نمائیم بدین‌وسیله پوزش می‌طلبیم.

معاون. اباسهل. نقرچی. معراجی و خانواده‌های وابسته.

آ ـ ۹۸۶۱۹

از سروران گرامی که در مراسم تشییع و مجلس ترحیم مرحوم **غلامحسین معارفی** پدر ودائی ارجمندمان بذل لطف فرموده‌اند سپاسگزاریم واز جناب آقای مدیرکل فرهنگ ودبیر حزب ایران نوین و خویشاوندان که در کرمانشاه و تهران محبت نموده‌اند تشکر مینمائیم.

هوشنگ وسیاوش وپریچهر معارفی واسماعیل علائی.

جناب آقای منوچهر نیکپور
ریاست محترم هیات مدیره و مدیرکل بانک سپه

با اندوه فراوان مصیبت وارده را صمیمانه تسلیت‌عرض نموده آرزومند صبر فراوان برای آن جناب و خاندان‌محترم میباشیم.

از طرف هیات مدیره و کلیه اعضاء اتحادیه صنف خرازی و وابسته ـ حاج اکبر پور کاظمی

جناب آقای منوچهر نیکپور
خاندان محترم نیکپور

با زبانی قاصروالکن ازبیان تاثرات و احساسات‌درونی و قلبی آکنده از تاسف و تاثر مصیبت و سوگ درگذشت نورچشمی دلبند فریدون عزیز را بجنابعالی و سرکار علیه خانم و سایر داغدیدگان و خاندان جلیل نیکپور و کامرانی صمیمانه تسلیت عرض نموده از درگاه باریتعالی مسئلت و استغاثه دارد که سلامت و صبر جمیل بشما و سرکار علیه خانم و عموم بازماندگان عنایت فرموده روح پرفتوح آن‌جوان ناکام را با اعمه‌اطهار محشور گرداند.

محمد تقی گلچینی ـ بانک داریوش

جناب آقای منوچهر نیکپور مدیریت کل‌بانک سپه

درگذشت فرزند عزیزت را تسلیت گفته ما را در غم‌خود شریک بدانید.

مهندس عباس افراشته. عبدالعلی ملکی

جناب آقای منوچهر نیکپور

از درگذشت ناگهانی فرزند عزیز و ناکامتان نهایت متاثر و مصیبت وارده راتسلیت میگویم.

سید محمد میرطاهری

جناب‌آقای ناصررشنوادی رئیس‌اداره‌امورعمرانی

بانهایت تاسف همکاران شما در دفتر خدمات اجتماعی زنان وزارت آموزش و پرورش مصیبت وارده را تسلیت میگویند.

فامیل محترم قدیمی

درگذشت نابهنگام آقای مهدی قدیمی و همسرش را تسلیت میگوید.

کانون پرورش فکری کودکان و نوجوانان

جناب آقای منوچهر نیکپور ریاست محترم هیئت مدیره
و مدیریت کل محبوب بانک سپه

با نهایت تاسف و تاثر مصیبت وارده را از صمیم قلب به جنابعالی و فامیل محترم تسلیت عرض نموده، بقاء عمر و سلامتی آن جناب و بازماندگان را از درگاه ایزدیکتا آرزومندیم.

از طرف کارکنان شعبه بانک سپه اسدآباد ـ سیدمحمود سیادتی

دانشمند بزرگوار جناب آقای دکتر محسن هشترودی
استاد ممتاز دانشگاه تهران

اعضای انجمن ریاضی ایران با نهایت تاثر مصیبت جانگداز درگذشت نابهنگام دوشیزه فرانک هشترودی را به جنابعالی و خاندان محترم هشترودی تسلیت می‌گویند و با همدردی صمیمانه برای شما ارزوی شکیبائی دارند.

انجمن ریاضی ایران

بانهایت تاثر وتاسف درگذشت شادروان دکترغلامحسین صابری را بعموم بازماندگان بویژه خانم همسر آن مرحوم تسلیت عرض کرده خودرا در ماتم‌آن‌مرد نیکوکار ونوعدوست شریک می‌دانیم.

پروین مدرسی ـ بابابخانی

دوست و همکار گرامی آقای مهندس‌حسین توکلی

تسلیت ما را در سوگ درگذشت پدر بپذیر.

**کمال فروغی ـ مسعود کنگری

سال چهل و نهم ـ شماره ۱۴۵۴۸

اطلاعات

شنبه ـ یازدهم آبان ماه ۱۳۵۳
هفدهم شوال ۱۳۹۴ـ دوم نوامبر ۱۹۷۴

استخراج دکتر ریاضی کرمانی

ساعات شرعی	اذان مغرب	ساعت ۵ و ۲۷ دقیقه
	اذان صبح(فردا)	ساعت ٤ و۵۵دقیقه
	طلوع آفتاب(فردا)	ساعت٦ و۲٦دقیقه
	ظهرشرعی(فردا)	ساعت ۱۱و٤۸دقیقه
	اذان‌مغرب(فردا)	ساعت۵و۲٦ دقیقه

علیاحضرت شهبانو در مصاحبه‌ای فرمودند

دوران جدیدی در فیلمهای ایران آغاز خواهد شد

علیاحضرت شهبانو در مراسم افتتاح فستیوال بین‌المللی فیلم های کودکان و نوجوانان باجمعی از کودکان و نوجوانان صحبت می‌فرمایند.
خانم لیلی امیرارجمند مدیر عامل کانون پرورش فکری کودکان و نوجوانان‌نیزافتخارحضور دارد.

★ درتمام زمینه های زندگی نباید فرهنگ و سنت های خودمان را فراموش کنیم

درپیشگاه علیاحضرت شهبانو عصر روزپنجشنبه نهمین‌فستیوال بین‌المللی فیلم های کودکان و نوجوانان گشایش یافت. علیاحضرت شهبانو باتفاق والاحضرت همایون ولایتعهد و والاحضرت ها علیرضا، فرحناز ولیلا پهلوی درحالیکه خانم قطبی ندیمه علیاحضرت‌و تیمساربدره‌ای فرمانده گارد شاهنشاهی درالتزام بودند، به سینما شهر فرنگ محل برگزاری‌فستیوال تشریف ـ فرما شدند واز جانب وزیران کشور وسرپرست امور اداری و استخدامی، فرهنگ و هنر، مشاور و رئیس سازمان برنامه‌و بودجه، اطلاعات وجهانگردی، آموزش و پرورش، پست و تلگراف و تلفن ورفاه اجتماعی مورد استقبال قرار گرفتند.

علیاحضرت شهبانو پس از گشایش نهمین فستیوال‌بین‌المللی فیلمهای کودکان‌و نوجوانان طی مصاحبه‌ای در مورد نتایج وضرورت کنفرانس، مسائل‌تولید وتوزیع فیلم‌برای‌کودکان‌فرمودند: البته باعث خیلی خوشوقتی‌شده یک چنین کنفرانسی تشکیل شدو باعث خوشوقتی ماست که در ایران وپیش‌از تشکیل فستیوال فیلم، فیلمهای کودکان اصولا از موقعی‌که‌فستیوال فیلم‌کودکان شروع شد واشخاص مختلفی از تمام دنیا آمدند یک عقاید و یک فکرهایی داشتند، یک راه حل هایی برای بهتر کردن توزیع و درست کردن این فیلم ها ارائه دادند. اگر یک تصمیم از طرف دولت ویاازیک سازمان بین‌المللی گرفته نمیشد تقریبا مثل یک آرزو می‌ماند. نتایج کنفرانس بطور دقیق‌و قطعنامه‌ای که‌درآمده‌هنوز من اطلاع‌ندارم‌ولی میدانم‌که‌راجع بچه مسائلی صحبت‌کرده‌اند و امیدوارم که این قطعنامه ونتیجه این کنفرانس که برای تمام ممالک وملکت ما بخصوص برای بچه های تمام دنیا مفید باشد.

★ دوران جدید

علیاحضرت در مورد تلاش و پیشرفت در سینمای کودک فرمودند: باید بگویم که واقعا امکاناتی که‌در این سال‌های اخیر به جوانان ماداده شد نوجوانان مابرای نشان دادن استعداد خودشان روز بروزکوشش‌کردند واعتقادو عقیده من نیزبه‌استعداد وهنر عده زیادی از جوان های ما اضافه میشود و من مطمئنم با امکاناتی که‌ما میتوانیم به‌اینها بدهیم طبعا یک دوران جدیدی اصولا راجع به فیلم در ایران و بخصوص فیلم برای بچه‌ها که تازگی بیشتر دارد آغاز خواهد شد ووجود یک چنین فستیوال هایی ودیدن فیلم های مختلف وبرخورد باافراد مختلفی که در کار فیلم هستند طبعا خیلی مفید خواهد بود برای فیلمسازان ما و مطمئنم‌که تجربه های جالبی برای آینده کسب خواهد کرد.

علیاحضرت شهبانو در پاسخ سئوال وجودیک مرکز تهیه فیلم ومسائل‌مربوط بکودک فرمودند:

ـ البته همانطور که میدانید در سال های اخیر خوشبختانه هر سال یک برنامه جدیدی و یک محل جدیدی در ایران برای کودکان ایجاد شد وامیدوارم که باهمین برنامه ها در سال های آینده ادامه پیدا کند البته توسط کانون پرورش فکری یک مرکز فرهنگی برای بچه ها ساخته خواهد شد واین یک فکری بود که پارسال راجع به آن صحبت میشد و عده‌ای از خانمها و آقایان روزنامه نگار سئوال‌می‌کردند که آیا چنین مرکزی ایجاد میشود یانه. من خوشوقتم که میگویم تقریبا بعداز یکسال نقشه های این مرکزآماده خواهد شد. این مرکزی خواهد بود مجهز به سالن فیلم و تئاتر و نمایش عروسکی و آتلیه های مختلف‌کار های دستی که برای بچه ها بخصوص خواهد بود البته تمام این وسائل و امکانات دراختیار کتابخانه ها کمو بیش هست مثلا این‌یک مرکز کاملتری خواهدبود انشاءالله مابتوانیم در آینده نظیر این مرکز در سایر نقاط ایران بسازیم.

★ سنت ها

در پایان سئوال شد:

علیاحضرت همیشه بر آداب و سنت های بومی ما تکیه‌داشته‌اند وامر فرموده‌اند که براین سنت ها باید تکیه کرد واز یاد نبرد بخصوص در جشن هنر، آخرین جشن هنربودکه ضرورت وجود این سنت‌ها را تاکید فرمودندآیا در سینمای کودک هم پرداختن باین سنت‌ها را لازم میدانند؟

علیاحضرت پاسخ فرمودند: من فکر میکنم در تمام زمینه های زندگی نباید فرهنگ و سنت های خودمان را فراموش کنیم البته این مطلبی است که راجع به آن خیلی صحبت میشود که سنت های خوب را نگهداریم و سنت هائیکه خوب نیست به‌کناربگذاریم البته‌این خیلی مشکل‌است که‌یک عده‌ای‌بنشینند و قضاوت‌کنندکه کدام‌سنتهاخوب‌هست وکدام‌نیست ولی‌بهرصورت‌هرچه‌در بیشتر ما بدنبال‌پیداکردن‌شخصیت خودمان باشیم و راه حل هایی در فرهنگ و سنت خودمان پیدا کنیم طبعا بیشتر خودمان را پیدا کرده‌ایم و فکر میکنم این بنظر من یکی از بزرگترین مسائلی است که الان برای مامطرح است، برای مملکتی مثل ایران باداشتن سابقه‌فرهنگی وسنت های زیاد که در حال توسعه و پیشرفت سریع است ما باید خود را با این پیشرفت ها منطبق کنیم و بدون اینکه جنبه های فرهنگی وانسانی زندگی‌مان را از دست بدهیم واقعا باید در تمام زمینه ها هم تاآنجا که‌امکان دارد این کاررا بکنیم.

نتیجه امتحانات استخدام معلمین تا ۴۸ ساعت دیگر اعلام میشود

★ خانمهای داوطلب، شغل معلمی را مانع خانه‌داری نمیدانند.

★ دانشجویان برای معافیت از شهریه به شغل معلمی روی آورده‌اند.

دیروز ۵ هزار و ۸۶۰ دیپلمه برای‌احراز۱۲۰۰ پست‌آموزگار پیمانی مدارس جنوب تهران در یک امتحان مسابقه شرکت جستند. عده‌ی ثبت‌نام کنندگان بیش از شش هزار نفر بودکه مدارک بقیه ناقص تشخیص داده شده است.

بیشتر این عده را خانمها تشکیل می‌دادند.

برای‌آموزگاری‌در ناحیه هفت یکهزار نفر، برای ناحیه‌شش یکهزار و پانصد نفر برای ناحیه‌دوازده یکهزار و ششصد وسی‌نفر برای ناحیه ۱۳یک هزار و هفتصد و ۳۰ دیپلمه‌ثبت نام کرده بودند که هر ناحیه فقط به۳۰۰ معلم پیمانی نیاز دارد.

برای تصحیح اوراق کتبی، از ماشین استفاده می‌شود و یک عده ۵۰ نفری نیز اوراق کتبی‌را پس از تصحیح‌ماشین، کنترل می‌کنند.

★ تصحیح اوراق

آقای زارع رئیس امتحانات تهران گفت تصحیح کتبی و کنترل ظرف ۴۸ ساعت آینده تکمیل میشود و اندکی‌بعدنتایج اعلام‌می‌گردد و برای هر ناحیه ۴۵۰ نفر قبولی اعلام می‌شودو سپس مصاحبه برگزار میگردد. هدف از مصاحبه آن است که از میان۴۵۰ نفر،سیصدنفرشان که شایستگی‌بیشتری برای‌شغل معلمی دارند انتخاب شوند و کوشش ما این است که این عده از شنبه آینده درمدارس مربوط مشغول تدریس شوند.

★ گفت و شنود

خبرنگار ما که دیروز در حوزه های امتحانی با چندین تن از داوطلبان گفت و شنود کرده نوشته است:

خانمها می‌گفتند به این‌لحاظ شغل معلمی‌رامی‌خواهندانتخاب کنند که در سال ٤ ماه‌تعطیلی دارد، از طرفی کار آنها قبل از ظهر تمام می‌شود و می‌توانند برای ناهار شوهرشان و یا پدرشان غذا تهیه کنند و اگر هم بعداز ظهر کلاس‌داشته باشند، ساعات صبح در منزل هستند و لطمه‌ای به‌کار «خانه» آنها وارد نمی‌شود

چند نفر از این خانمها که می‌گفتند در جای دیگر شاغل خدمت‌هستند اظهار داشتند که به اصرار شوهرانشان در این کنکور شرکت کرده‌اند و اگر قبول شوند با اینکه می‌دانند حقوقشان نصف می‌شود، ولی از کار اول استعفا میکنند و به معلمی می‌پردازند، چون به نظر شوهرانشان تماس معلم در مدرسه با «مرد» کمتر است و بعلاوه امرونهی نمی‌کند و غرورشان حفظ می‌شود.

دختر خانمها شغل معلمی‌را ایده‌آل می دانستند و می‌گفتند که تنها با این شغل است که می‌شود به تحصیلات عالی‌ادامه داد و منت اداره را نکشید و تابستان ،ماههابه ییلاق، خارجه و یا کنار دریا رفت.

در میان داوطلبان دیده می‌شدند کسانی که در سازمانهای خصوصی کار می‌کنندو یا شغل آزاد دارند و می‌خواهند معلمی را نیز یدک بکشند و با وجود تاکید آقای‌نواب‌مدیر کل‌آموزش و پرورش تهران، بسیاری از شرکت کنندگان‌در مسابقه دیروز «دانشجو» هستند یکی از این دانشجویان می‌گفت‌تصور نمی‌کند کار معلمی به درس او لطمه بزند و به علاوه برای تعهدی‌که سپرده است‌تاشهریه‌مدرسه عالی نپردازد خوبست و پس‌از گرفتن لیسانس چون معلم تهران است مامور خدمت در شهرستان نمی‌شود.

بیشتر داوطلبان می‌گفتند امسال کارمان‌سخت خواهدبود، زیرا باید مسئولیت کلاسهائی را برعهده بگیریم که شاید تا این تاریخ درس‌موثری نخوانده‌باشند چون از سال تحصیلی ٤۰ـ۵۰ روز میگذرد.

نرخ ۱۳۹۲ نوع خدمت درمانی برای کارمندان دولت تغییر میکند

★ برای جراحی معده از ۱۲۰۰ تا ٤۰۰۰ تومان پرداخت خواهد شد

ضریب ارزش ریالی خدمات پزشکی بیمه درمانی تغییر میکند وبرنرخ ۱۳۹۲نوع درمان‌افزوده میشود. این افزایش موجب خواهدشدپزشکان طرف قرارداد سازمان تامین درمان مبلغ‌بیشتری بابت حق‌العلاج‌و حق‌العمل ازاین سازمان دریافت کنند.

وزارت رفاه هفته پیش درنرخ (کا) که مخفف اصطلاح ارزش ریالی خدمات‌پزشکی‌است، تجدید نظر کرد ودر نتیجه این، نرخ‌از ۸۰ ریال تا ۱۰۰ ریال افزایش یافت. از سوئی بواسطه همین تجدید نظر در نرخ ۱۳۹۲ نوع درمان تجدید نظر خواهد شدو ازاول‌آذرماه حق‌العمل وخدمات درمانی بر اساس نرخ جدید به پزشکان پرداخت میشود.

بموجب ضریب تازه، از اول آذر امسال نرخ برخی از اعمال جراحی برای کارمندان دولت و منجمله فرهنگیان‌بشرح‌زیرخواهد خواهدبود:عمل‌جراحی‌برای‌برداشتن طحال ۲ هزار تومان- جراحی معده از ۱۲۰۰ تومان تا ٤ هزار تومان- جراحی کبد از ۱۵۰۰ تومان تاه‌هزار تومان- زایمان طبیعی بوسیله‌مامایاپزشک‌عمومی ٦۰۰ تومان ـ زایمان طبیعی توسط پزشک متخصص توام با مانور های‌زایمان یا «فورسپس» ۱۰۰۰تومان- زایمان‌طبیعی برای نوزاد مرده توام با امیریوتومی ۱۰۰۰ تومان ـ زایمان از طریق سزارین ۱۵۰۰ تومان- زایمان زودرس و سقط جنین ٤ تا ٦ ماهه۷۵۰تومان-برداشتن قسمتی ازریه٤ هزارتومان -عمل‌جراحی روی عروق بزرگ قفسه صدری ٤ هزار تومان.

همچنین از اول آذر ماه آینده‌نرخ ویزیت پزشکان عمومی طرف قرارداد بیمه های درمانی وسازمان تامین درمان در تهران وشهرستانها ۱۵۰ ریال و نرخ ویزیت پزشکان متخصص ۳۰۰ ریال خواهد شد.

ایران مقام دوم را در اندوخته پولی اوپک دارد

واشنگتن ـ خبرگزاری فرانسه- صندوق بین‌المللی پول اعلام داشت که عربستان سعودی در آخر سپتامبر از لحاظ اندوخته پولی در میان کشورهای جهان مقام چهارم را داشت.

بموجب آمارماهانه صندوق بین‌المللی ذخایر ارزی عربستان سعودی (طلا وارز) در آخر سپتامبر به یازده میلیارد وپانصد میلیون دلار بالغ میشد.

هنوز آلمان غربی با ۳۲ میلیارد وپانصد میلیون‌دلار، آمریکا با۱۵ میلیارد و هفتصد میلیون دلار وژاپن با ۱۳ میلیارد ودویست میلیون دلار در مقام اول، دوم وسوم قرار دارند.

جمع اندوخته‌های ارزی‌اعلام شده ۹ کشور صادر کننده نفت در آخر ماه سپتامبر بالغ بر ۳٤ میلیارد دلار بوده که به‌ترتیب‌زیر بین آنها تقسیم میشد:

عربستان سعودی: یازده‌میلیارد وپانصد میلیون دلار، ایران: ٦ میلیارد و سیصد میلیون دلار، ونزوئلا: ٤ میلیارد و نهصد میلیون دلار، نیجریه: ٤میلیارد دلار، لیبی سه میلیارد و هفتصد میلیون دلار، عراق ۲ میلیارد و نهصد میلیون دلار، الجزایر ۲ میلیارد دلار، اندونزی یک‌میلیارد وششصد میلیون دلار و کویت یک میلیارد دلار.

ایران بین ۲۹ کشور مقام‌اول را بدست آورد

★ دانشجویان ایرانی مقیم کانادا در استقرار غرفه ایران همکاری کردند.

مونترال- کانادا- جایزه اول غرفه های ملل شرکت کننده در نمایشگاه جهانی «آستا» به‌ایران تعلق گرفت.

کاپ مزبور که سمبل «آستا» میباشد از طرف رئیس اتحادیه «آستا» به رئیس هیئت نمایندگی ایران در کنگره تسلیم گردید.

چهل وچهارمین کنگره آستا باشرکت بیش از پنجهزار تن از شخصیتهای جهانگردی بین‌المللی در، روز ۲۷ اکتبر بمدت ٦ روز در روز ۲۷ اکتبر بمدت ٦ روز گردید. همزمان بابرگزاری کنگره نمایشگاه بین‌المللی جهانگردی با شرکت ۲۹ کشورو۲۲۵ موسسه جهانگردی درهتل کوئین الیزابت مونترال مستقرشدکه‌درآن علاوه برمعرفی جاذبه‌های جهانگردی ممالک مختلف، تکنولوژی عصر حاضر در خدمت جهانگردی نیز بمعرض نمایش درآمد.

غرفه ایران که توسط وزارت اطلاعات و جهانگردی‌وباهمکاری هواپیمائی ملی ایران ترتیب‌یافته بود در مدخل در اصلی نمایشگاه قرار داشت و با تزئینات خاص ایرانی و ارائه هنر قالیبافی که بوسیله دوشیزه قالیباف با لباس محلی ایران‌انجام‌میگرفت وعرضه صنایع دستی ایران از اولین‌روز گشایش نظر بازدید کنندگان را بخود جلب کرد. بااعلام نتیجه رای واینکه غرفه ایران در این نمایشگاه مقام‌اول را حائزگردیده است، اکثریت اعضای شرکت کننده‌در کنگره این موفقیت‌بزرگ رابه‌اعضای هیئت نمایندگی ایران تبریک گفتند.

همچنین‌گروهی‌از دانشجویان ایرانی مقیم کنادا که در استقرار غرفه ایران‌باهیئت اعزامی‌وزارت اطلاعات و جهانگردی همکاری صمیمانه داشتند باتفاق دوستان خوددر تالار پذیرائی ایرانو‌اقع در هتل کوئین الیزابت حضور یافته و بابزرگداشت شخصیت جهانی شاهنشاه آریامهر موفقیت ایران را جشن گرفتند.

شرکت ایران در کنگره «آستا» درسال جاری بنحو گسترده‌ای صورت گرفت.

در سال‌جاری علاوه بر هیئت اعزامی از طرف وزارت اطلاعات وجهانگردی و هواپیمائی ملی ایران بیش از ۱۵ نفر از روسای آژانس‌های جهانگردی،و مدیران میهمانخانه های ایران نیز در کنگره شرکت داشتند.

آقای «جیم آبنی» تهیه کننده برنامه های رادیوئی غرب‌امریکا در تالار پذیرائی ایران حضور یافت و برنامه رادیوئی جالبی مرکب از موسیقی اصیل‌ایرانی و مصاحبها اعضای هیئت اعزامی در زمینه پیشرفتهای ایران، جاذبه‌ای های جهانگردی کشور وگسترش‌شبکه پرواز های‌هوائی ملی ایران بویژه پرواز به امریکا را ضبط نمودکه‌از ٤۰۰ ایستگاه رادیوئی امریکا پخش خواهد شد.

افتتاح نمایشگاه (ایران‌در دوره‌پیشرفت) مسکو

بعد از ظهر پنجشنبه‌نمایشگاه ایران در دوره پیشرفت که از طرف وزارت اطلاعات و جهانگردی در مسکو ترتیب یافته است طی مراسم خاصی با حضور جمعی از مقامات شوروی، نمایندگان وسایل ارتباط جمعی، دانشجویان و ایرانیان مقیم مسکو افتتاح شد. دانشجویان و ایرانیان مقیم مسکو هنگام افتتاح این نمایشگاه با شورانگیز ترین احساسات نسبت به شاهنشاه آریامهرنمایشگاه‌راگلباران‌کردند و با صدای موسیقی ایرانی‌که درمحوطه نمایشگاه پخش‌میشد برقص و پایکوبی پرداختند وبا فریاد های جاویدشاه صحنه‌ای جالب و دیدنی بوجود آوردند روی‌درب‌ورودی نمایشگاه‌ایران در مسکو تمثال بزرگ‌شاهنشاه آریامهر و سخنانی از معظم‌له بخط روسی و همچنین‌عکسی از حضرت نیکلای پادگورنی با بیاناتی از ایشان‌ونیز عکس هایی ازتحولات و جاذبه های توریستی ایران بنمایش گذاشته شده است. در مراسم افتتاح نمایشگاه وزیر فرهنگ اتحاد جماهیر شوروی و آقای بهنام کاردار سفارت شاهنشاهی مطالبی بیان داشتند. دراین نمایشگاه همچنین غرفه هایی به صنایع دستی ایران کتابهای ایران، نمونه تمبر های ایران اختصاص یافته است. پس از گشایش نمایشگاه، فیلم فروغ جاویدان نمایش‌داده شد. این نمایشگاه بدرخواست مقامات شوروی یک هفته پیش از مدت تعیین شده قبلی برای بازدید گروههای طبقات مردم دایر خواهد بود.

جناب آقای نیکپور ریاست محبوب هیئت مدیره و مدیریت کل بانک سپه

باقلبی آکنده از تاثر و تالم حادثه دردناک و نابهنگام درگذشت فرزند گرامی آن حضرت را از طرف خود وکلیه کارکنان منطقه فارس تسلیت عرض نموده، از خداوندمتعال صبر و شکیبائی برای جنابعالی و خاندان گرامیتان آرزو مینماید.

سرپرست منطقه فارس ـ علی‌اکبر شاه امیری

آ ـ ۹۸٤۵۱

آگهی برای خطاطان شاغل در وزارتخانه ها و سازمانهای دولتی

عطف به‌مصوبه مورخ ۸ر۵ر۱۳۵۳ شورای سازمان امور اداری و استخدامی کشور درمورد طبقه‌بندی رشته شغلی خطاط بدینوسیله باطلاع خطاطان می‌رساند که میتوانند جهت امتحان تعیین درجه خطبا در دست داشتن معرفی‌نامه از امور اداری و سازمان مربوطه، سه قطعه عکس اصل‌و یک نسخه فتوکپی شناسنامه حداکثر تا تاریخ دهم دیماه ۱۳۵۳ همه روزه از ساعت ۳۰ر۱٦ تا ۱۸ به انجمن خوشنویسان ایران واقع در خیابان صفی‌علیشاه شماره ۲۱۱ مراجعه نمایند.

آ ـ ۹۸٤۲۰

مجله دنیای ورزش
بامطالب متنوع
روزهای شنبه
منتشر میشود

۲هزار مشمول لیسانسیه وفوق‌لیسانس ثبت‌نام شدند

۲ هزار نفر از مشمولان لیسانسیه و فوق لیسانس که آموزش نظامی حین تحصیل را طی‌نکرده‌اند امروز برای اعزام بخدمت زیر پرچم ثبت نام‌شدند.

این مشمولان که متولدسال ۱۳۲۳ تاپایان‌سال ۱۳۳٤هستند وامروزدرسالن‌ورزشی غلامرضا پهلوی ثبت‌نام شدند بایدروز ۲ر۹ر۱۳۵۳برای‌اعزام بخدمت‌به سالن‌ورزشی غلامرضا پهلوی واقع در خیابان‌پولوار مراجعه کنند.

فردا از مشمولان لیسانسیه وفوق‌لیسانس‌متولد سال ۱۳۲۳ تا پایان سال ۱۳۳٤ که آموزش نظامی حین تحصیل را طی کرده‌اند،ثبت نام بعمل خواهد آمدو پس فردا مشمولان گروه پزشکی ثبت نام میشوند.

سازمان وظیفه اطلاع داد به آن گروه‌ازمشمولان لیسانسیه به بالا که فردا و پس‌فردا ثبت نام میشوند و هنوز موفق به دریافت دفترچه آماده بخدمت نشده‌اند امروزو فردانیز دفترچه آماده بخدمت داده میشود.

مشمولانی که فردا ثبت نام میشوند روز ۳ر۹ر۱۳۵۳ و مشمولانی که پس‌فردا در سالن ورزشی غلامرضا پهلوی ثبت‌نام میکنند روز ٤ آذر ماه بخدمت اعزام خواهند شد.

مشمولان لیسانسیه ببالا که در تهران‌و شهرستانها سکونت دارند، از تهران بخدمت اعزام خواهند شد و گروهی که آموزش حین تحصیل ندیده‌اند در تهران دوره آموزش نظامی خواهند دید و مشمولانی که آموزش حین‌تحصیل دیده‌اند، دوره تخصصی مقدماتی رادر تهران‌و شهرستانهاطی خواهند کرد.

وظیفه عمومی یادآور شدکه مشمولان لیسانسیه به بالاباید هنگام اعزام ٤ برگ رونوشت شناسنامه و ۱۲ قطعه عکس همراه داشته باشند و گروهی که آموزش حین تحصیل را طی کرده‌اند باید عین ورقه طی این دوره را ارائه دهند.

همکاری ایران و آلمان

در زمینه های طرحهای کشاورزی و ماهیگیری

ژوزف آرتل وزیر کشاورزی و خواربار آلمان غربی در فرودگاه مهرآباد مورد استقبال مهندس منصور روحانی وزیر کشاورزی‌و منابع طبیعی قرار گرفت.

ایران ـ آلمان درزمینه تولیدات کشاورزی ودامی باخوشبینی خاصی مینگرند.

برای بررسی‌امکانات‌همکاری‌بیشتر درزمینه های کشاورزی‌بین‌دوکشور ایران و آلمان، ژوزف آرتل وزیر خواربار وکشاورزی آلمان به‌ایران وارد شد.

وی که بدعوت آقای مهندس منصور روحانی وزیر کشاورزی ومنابع طبیعی‌ایران آمده است، درزمینه مشارکت گسترده آلمان درفعالیت های کشت وصنعت وماهیگیری وبرنامه ریزی برای تامین‌خوراک‌استاندار شدن‌تغذیه دانش‌آموزان ایران مذاکرات وتبادل‌نظر هائی انجام میدهد.

ژوزف آرتل فکه فدرراس‌یک‌هیات عالیرتبه آلمانی بایران وارد شده است تاچهاردهم آبانماه جاری در ایران توقف‌خواهدداشت‌وباوزرای تعاون وامور روستاها، بازرگانی‌و رئیس بانک توسعه کشاورزی‌ایران مذاکراتی انجام خواهد داد.

آلمانغربی تاکنون درزمینه فعالیت های صنعتی باایران همکاری‌داشته است واینک طرحهای دامپروری‌و دامداری وتولیدات محصولات کشاورزی را بررسی‌میکند. محافل آگاه، به‌مذاکرات سرمایه‌گذاری برای انعقاد کنفرانس نفتی بین تولیدکنندگان و مصرف‌کنندگان

نماینده‌ویژه‌رئیس جمهوری فرانسه بتهران می‌آید

پاریس ـ رویتر ـ ژیسکار دستن رئیس جمهور فرانسه بزودی نمایندگان عالیمقامی با اختیارات وسیع‌به اطراف جهان خواهد فرستاد تا درباره طرح پیشنهادی وی دایر بر تشکیل یک کنفرانس‌سه‌جانبه با شرکت نمایندگان کشورهای تولید کننده و ممالک مصرف کننده نفت و کشور های جهان سوم مذاکره و تحقیق کنند. ژیسکار دستن پیشنهاد کرده است که در این کنفرانس تنهانمایندگان۱۰ تا۱۲ کشور و گروه کشور ها شرکت داشته باشند.

تاکنون تنها کشور های تولید کننده‌نفت‌به پیشنهادرئیس جمهور فرانسه علاقه نشان داده‌اند.

ژیسکار دستن گفته است که هدف وی از پیشنهاد کردن‌این طرح کمک به تقویت همکاری به جای معارضه و صف‌آرائی های خصمانه برای یافتن راهی جهت پایان دادن به بحران نفتی است و کنفرانسی‌که وی‌پیشنهاد می کند باید از یک طرف دوام درآمد های‌عادلانه نفتی رابرای کشورهای‌تولید کننده نفت‌تضمین کند و ازطرف‌دیگر برای تخفیف کسری موازنه پرداخت های خارجی ممالک مصرف کننده و جهان سوم که براثر گران شدن نفت مخارج سنگین‌تری رامتحمل شده‌اند چاره‌جوئی نماید.

رئیس جمهور فرانسه اظهار امیدواری کرده است که این کنفرانس در اوایل سال آینده گشایش یابد و جلسه مقدماتی برای تدارک برگزاری آن در اواخر ماه جاری بدنبال کوشش هائی که فرستادگان‌وی به‌کشور های مختلف دنیا انجام خواهند داد تشکیل گردد. به‌عقیده رئیس جمهور فرانسه عربستان‌سعودی، ایران، ونزوئلا و الجزایر می توانند بعنوان نمایندگان کشور های تولیدکننده نفت درکنفرانس پیشنهادی‌وی شرکت‌کنندوازکشور های صنعتی مصرف کننده نفت آمریکا و ژاپن و بازار مشترک اروپا از جهان سوم هند وبرزیل وزئیردر کنفرانس شرکت نمایند.

طبق گزارش منابع صلاحیتدار فرانسوی بزودی «آندره‌بتانکور» و «ژان‌لیپکووسکی» وزیران‌سابق فرانسوی بترتیب به عربستان سعودی و ایران خواهند رفت و فرستاده دیگری نیز از طرف ژیسکار دستن به ونزوئلا سفر خواهد کرد. «ژان‌پیربرونه» مشاور طراز‌اول اقتصادی‌وزارت خارجه فرانسه قرار است بنوبه خود برای‌انجام ماموریت مشابه به واشنگتن برود، و ژان سوانیاگ وزیر خارجه فرانسه نیز در ۲۱ نوامبر به ژاپن خواهد رفت. بزرگ ترین مانعی که در برابر عملی شدن پیشنهاد ژیسکار دستن وجود دارد سیاست نفتی آمریکاست چون این دولت خودش در بوجود آوردن گروه کشور های صنعتی مصرف کننده نفت بنام گروه ۱۲ گانه پیشقدم شده و توصیه کرده است که این گروه برهبری آمریکا جبهه واحدی برای مبارزه با بحران نفت تشکیل دهد. اخیرا در این گروه شکافی ایجاد شده که‌باعث تضعیف آن گردیده و حتی نام آن را از گروه ۱۲ گانه به گروه یازده کشور تبدیل کرده است چون نروژ که قبلا در این‌گروه عضویت داشت اکنون از آن خارج شده است.

فرانسه از ابتدا این گروه را تحریم کرده چون عقیده دارد که دسته‌بندی کشورهای صنعتی مصرف کننده‌نفت برهبری‌آمریکا نوعی صف‌آرائی برای دشمنی ورزیدن با کشورهای تولیدکننده نفت خواهد بود.

«زیدون» بهبهان روی دریای نفت قرار دارد

★ تاچند روز دیگر نصب دو دکل در روستای «اباذر» زیدون آغاز میشود

بهبهان-خبرنگاراطلاعات-حفاریهای نفتی ایران در دومین بخش‌نفت خیز بهبهان -بخش زیدون -وارد مرحله تازه‌ای شد.

ظرف چند روز آینده، باآغاز نصب دو دکل‌دیگر، مقدمات حفاری دوچاه نفت در روستای «اباذر»- از توابع بخش زیدون فراهم‌میشود.

مطالعه و تحقیق پیگیر هیات های نفتی -مرکب از مهندسان و کارشناسان نفتی و متخصصان خاک‌شناسی، دربهبهان نشان می دهدکه در اغلب روستا های دوزو نزدیک بخش «اباذر» منابع نفت وجود داردوبه‌این‌جهت، مهندسان و کارشناسان حتی از مطالعه پیرامون تنها «زیارتگاه» اباذر فروگذار نکرده وتشخیص‌داده‌اند که زیراین زیارتگاه و شعاع اطراف بنا منابع نفت وجود دارد.

یکی از کارشناسان ضمن تشریح‌نحو محفاری‌دراین‌منطقه‌گفت طبق برنامه، در ۷ نقطه دور ونزدیک ساختمان «زیارتگاه» اباذر، دست به حفاری ۷ حلقه چاه نفت خواهیم زد، بی آنکه‌به ساختمان آن آسیبی وارد آید. جمعی از مردم خوزستان در ایام عید، و بیشتر روز های تعطیل فصل بهار برای زیارت باین‌محل می‌آیند.

خبرنگار ما در ضمن گزارش خود اضافه کرده که قرار است، دستگاه «پرد کشن» نفت، در روستای اباذر نصب شود. بطور کلی در بخش «زیدون» بهبهان روستاهائی وجود دارد که طبق تحقیق‌و بررسی کارشناسان، دارای ذخایر نفتی میباشند.

مجموع تعداد چاه هائی که‌در بخش زیدون حفرشده‌یادر دست حفاری میباشد به ۳٦ حلقه می رسد که‌ازاین تعداد، ۹ حلقه‌چاه آماده بهره‌برداری شده‌است.

چاه های آماده بهره برداری عبارتند از: چاه‌شماره ۷،۹،۱۱، ۱۲،۱۵،۱٦،۱۹،۲۰و ۲۱.

نصب دکل

در حال حاضر در مرکزبخش زیدون -سردشت- چاه شماره ۲۳ در دست حفاری میباشد که بنابه گفته آقای مهندس نظر آفائی، مسئول خاک شناسی و زمین شناسی باحفر ۲٤۰۲ فوت این چاه به نفت خواهدرسید.

وی افزود: تاچند روز آینده، نصب دو دکل در روستای «اباذر» نیز آغاز میشودتا حفاری نفتی این روستا، در دو نقطه دیگر شروع گردد.

باحفر این دوچاه، تعدادچاه های نفتی روستای «اباذر» که سرتاسر آن پراز طلای سیاه است سربه ۹حلقه چاه خواهد زد. درروستای «داربهاره»زیدون، بدنبال نصب یک‌دستگاه«پرد کشن» استخراج نفت ازآن سوی‌رودخانه شروع شده‌و در صورتی که در اکتشافات نفتی ۳٦ حلقه چاه دیگر، حادثه‌ای مشابه آتش سوزی چاه نفت آغاجاری رخ ندهد، اکتشافات نفتی در ۳٦ حلقه چاه‌نفت این‌منطقه، بدون هیچگونه‌مشکلی،تحقق‌خواهدیافت

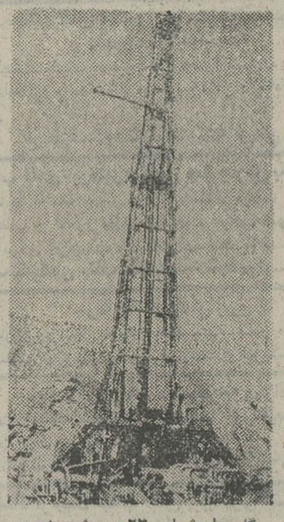

دکل چاه شماره ۲۳ سردشت زیدون که اخیرا نصب شده است

★ موضوع بخش زرخیز «زیدون»

بخش طلاخیز «زیدون»، حدود ۹هزار نفر جمعیت دارد، بعد از آغاجاری، بزرگترین بخش تابع شهرستان بهبهان بشمار می‌آید، شماره روستاهای این بخش، بالغ بر ٤۰ روستا است.

آخرین گزارش خبرنگار ما در بهبهان که دیشب مخابره‌شد، حاکیست که مقامات مسئول و مهندسان مامور فعالیت در بخش «زیدون»، نظر داده‌اند که این بخش، بطور کلی‌روی دریای‌نفت قرار دارد و ازنظر خاک‌شناسی، خاک روستا های زیدون‌و مرکز بخش، از مرغوبیت ویژه‌ای برخوردار میباشد.

بخش زیدون از جنوب بابندر دیلم، از شرق با دوگنبدان، ازغرب‌باآغاجاری و هندیجان، و از شمال با بهبهان همسایه‌است.

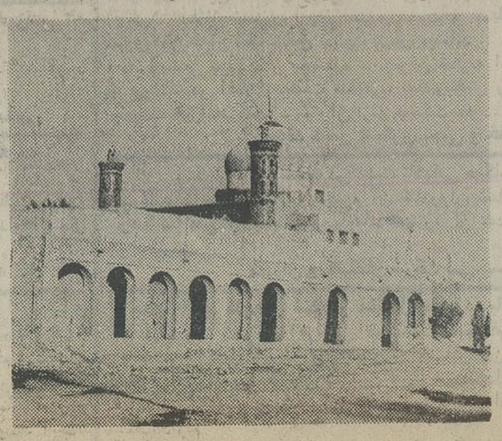

هفت چاه نفت در اطراف زیارتگاه«اباذر» بهبهان حفرمیشود

اصلاحیه برنامه‌عمرانی پنجم آماده تقدیم مجلس شد

لایحه اصلاحیه قانون برنامه پنجم عمرانی کشور آماده‌شده است و در آینده‌ای نزدیک، تسلیم مجلس شورای ملی میشود.

این لایحه که بدنبال تشکیل کنفرانس تجدید نظر برنامه پنجم در رامسر تدوین شد. نخست‌درشورای اقتصادبررسی میشود و پس از تصویب در این شورا تقدیم مجلسین خواهد شد.

براساس این اصلاحیه رقم اعتبارات عمرانی کشور در طول سالهای ۵۲ تا آخر سال ۱۳۵٦ از چهار هزار و پانصد میلیارد ریال خواهد گذشت. این اعتبارات تقریبا بیش ازدو برابر بودجه عمرانی پیش‌بینی شده در قانون برنامه پنجم است.

افزایش اعتبارات عمرانی‌برنامه پنجم از سال جاری در لوایح بودجه منظور میشود و بهمین جهت قسمتی‌ازافزایش‌اعتبارات در لایحه بودجه ۵۳ـ۵٤ کل کشور پیش بینی شده است.

یک مقام مطلع گفت: لایحه اصلاحیه برنامه پنجم باحتمال قوی در آبان ماه‌جاری تقدیم مجلس میشود و مطابق تصمیماتی که در کنفرانس رامسر اتخاذ شده برنامه‌های عمرانی کشور سالی یک بار با برنامه ریزی تازه تنظیم و هدف های جدید در لوایح بودجه اعمال خواهد شد.

بنابراین، از این پس علاوه بربررسی مداوم برنامه ریزی ۲۰ ساله و تدوین قانون‌برنامه های عمرانی پنج ساله، برنامه ریزی سالیانه نیز بعمل می‌آید و این برنامه ریزی با توجه به رشد بخش های اقتصادی‌و و صنعتی، و ضرورت اعمال اولویت های تازه، صورت می‌گیرد.

این مقام همچنین توضیح داد: برا ی‌برنامه‌ریزی‌های اقتصادی و اجتماعی مطالعات و بررسی های کارشناسان سازمان‌برنامه به کمک دستگاههای اجرایی بصورت مستمر ادامه