برای دفاع مثبت و دفاع تخریبی، کلیه دستگاههای کشور باید آماده شوند

شاهنشاه در دانشگاه پدافند ملی اعلام فرمودند

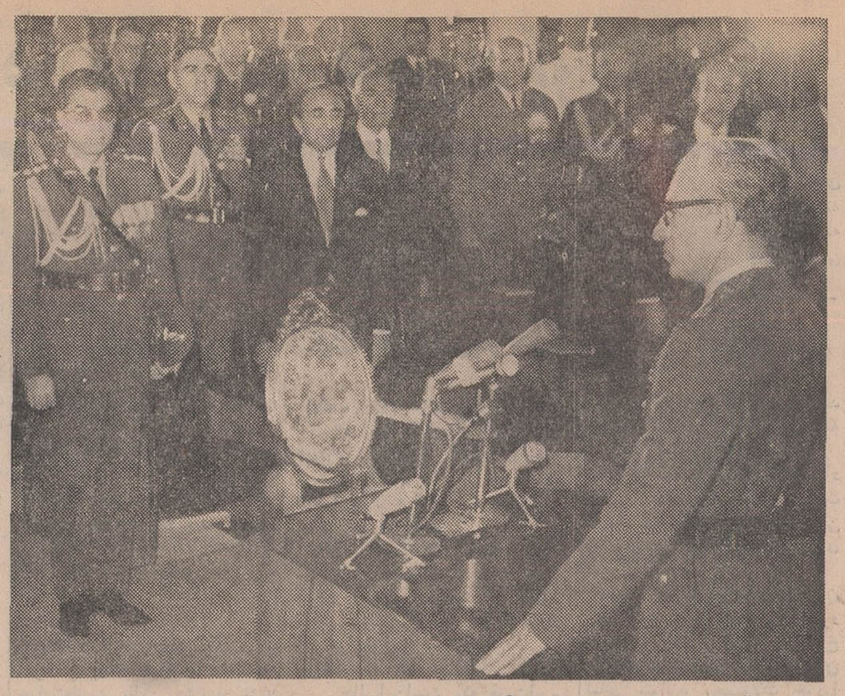

شاهنشاه آریامهر بعد از ظهر دیروز در دانشگاه پدافند ملی اصول سیاست نظامی ایران را طی بیانات مشروحی تشریح فرمودند.

در این عکس والاحضرت شاهپور غلامرضا پهلوی، آقای علم وزیر دربار شاهنشاهی، آقای عبداله ریاضی رئیس مجلس شورایملی، تیمسار ارتشبد جم رئیس ستاد بزرگ ارتشتاران، آقای منصور وزیر اطلاعات و امراء وفارغ‌التحصیلان دوره اخیر دانشگاه‌پدافند ملی درحالیکه سخنان شاهنشاه را استماع میکنند، دیده میشوند.

- همانطور که دردفاع ازاین مرز وبوم افراد از بین خواهندرفت، وسائل این مملکت هم برای آنکه‌مورد استفاده‌دشمن قرار نگیرد، نابود میشوند
- ما باتمام ممالک دنیادوست هستیم‌وهم‌چنین معاهداتی داریم که در موقع خطر بکمک ما بیایند ولی ما سرنوشت‌خود را به این دوستی ها نمیسپاریم
- انگیزه دفاع ازکشوراینک تنها جنبه تاریخی وجنبه حفظ شرف و حیثیت‌ملی ندارد

درصفحه ۲۱

اطلاعات

پنجشنبه دهم مهر ماه ۱۳۴۸ شماره ۱۳۰۰۸
سال چهل و چهارم تکشماره ۴ ریال

۲۴ صفحه

در جلسه فوق‌العاده انجمن شهر

شهردار جدید تهران انتخاب شد

غلامرضا نیك پی

- وزیر سابق آبادانی ومسکن شهردار تهران شد

جلسه فوق‌العاده انجمن شهر تهران عصر دیروز بدنبال استعفای شهردار تشکیل شد وپس‌از تصویب استعفای آقای جواد شهرستانی آقای غلامرضا نیك‌پی را به‌سمت‌شهردار تهران انتخاب کرد.

در ساعت چهار بعدازظهر دیروز جلسه فوق‌العاده انجمن شهر تهران باحضور بیست و شش نفر از نمایندگان در تالار انجمن واقع‌در خیابان تخت جمشید تشکیل شد. ریاست این جلسه را آقای حسین فرهودی بعهده داشت.

استعفا

در ساعت چهارو نیم رئیس‌زنك جلسه را نواخت و رسمیت جلسه انجمن شهر اعلام شد وآنگاه آقای فرهودی خطاب به نمایندگان گفت: رسمیت پنجاه و چهارمین جلسه انجمن شهر تهران را اعلام‌میکنم و اظهار داشت که این جلسه فوق‌العاده است و بدین مناسبت صورت جلسه‌ای خوانده نمیشود.

بقیه‌درصفحه‌چهارم ستون‌چهارم

سفیر شوروی گفت: برای تیره کردن روابط اعراب و شوروی توطئه کرده‌اند

روابط شوروی و لبنان بشدت تیره شد

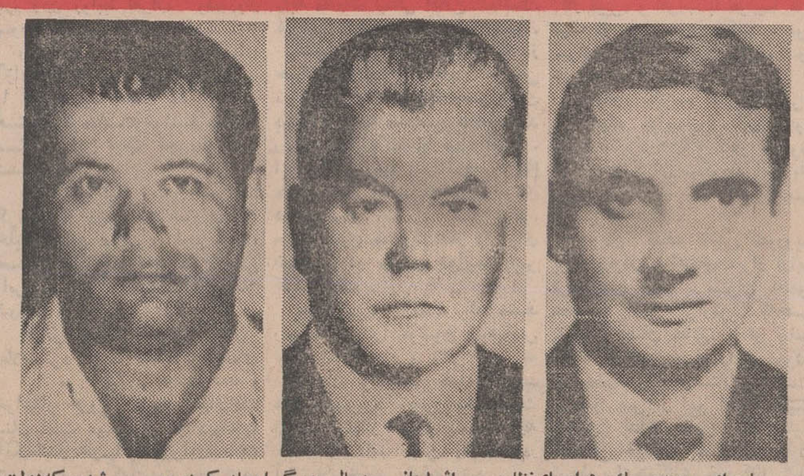

ماجرای ربودن یك هواپیمای نظامی میراژ لبنانی جنجال بزرگی ایجاد کرده و سبب شده که‌دولت شوروی شدیدا به دولت لبنان‌حمله‌کند. دراین عکس سه نفرعاملین توطئه ربودن هواپیما از راست به چپ «واسیلیف»، «خومیاکف» دیپلماتهای شوروی و حسن محمد بدوی(خلبان سابق لبنانی) لبنان دیده میشوند.

عکس رادیوئی اطلاعات

- لبنان دستورداددیپلمات های شوروی فورا ازخاك لبنان خارج شوند
- دولت شوروی شدیدا به لبنان اعتراض کرد
- لبنان اعلام کرد دیپلمات های شوروی میخواستند هواپیما را به آذربایجان شوروی ببرند
- خلبان لبنانی برای‌ربودن هواپیما ۲۰۰ هزار دلار رشوه گرفته بود
- مقامات لبنانی مذاکرات دیپلماتهای‌شوروی‌وخلبان لبنانی را ضبط کردند
- شوروییها میخواستند با ربودن هواپیما به اسرار میراژ پی ببرند

در صفحه ۲

اسامی ۳۹۰ نفر ذخیره‌های هنرسرایعالی ومدرسه عالی بازرگانی

- هنرسرایعالی اسامی ۱۴۰ نفر را که درکنکور سراسری‌شرکت کرده‌اند، مدرسه عالی‌بازرگانی اسامی ۲۵۰ نفرراکه درکنکور سراسری وکنکور کلاسهای شبانه نامنویسی کرده‌اند امروزاعلام کرد

درصفحات ۲۱ و ۲۳

مقررات عبور و مرور در روزهای برگزاری نمایشگاه آسیائی

امروز ازطرف‌شهربانی استان مرکز مقررات خاص عبور ومرور در روزهای برگزاری نمایشگاه آسیائی بشرح زیر اعلام شد.

برنامه خط سیر وسائط نقلیه (الف ــ روز های عادی) ۱ ــ از ساعت ۷ صبح الی ۱۶ ترافیك جاده پهلوی و خیابان های مجاور وموازی معمولی بوده و تغییری نخواهد کرد.

۲ــ از ساعت ۱۶ الی ۲۰ جاده‌پهلوی از میدان ونك تا «پارك‌وی» ازجنوب بشمال یکطرفه خواهد بود و در این فاصله زمانی در تقاطعهای سمت غرب جاده پهلوی از تابلو گردش براست ممنوع ودر تقاطع های سمت شرق جاده مذکورتابلوی گردش بچپ‌ممنوع استفاده خواهد شد.

بقیه در صفحه‌چهارم ستون‌ششم

بعلت هجوم خریداران

قیمت دلار در بازار آزاد کمی بالارفت

- قیمت مسکوکات طلا در بازار آزاد حدود ده ریال کاهش یافت

امروز قیمت مسکوکات در بازار آزاد حدود ۱۰ ریال لتنزل یافت و معاملات روی انواع ارز ها درسطحی پائین‌تر از عادی انجام شد.

نرخ خرید و فروش نقدی ارزهای عمده در بازار آزاد امروز بدین قرار بود: مارك آلمان غربی خرید ۲۰٫۷۵ ریال، فروش ۲۱ ریال. لیره انگلیسی خرید ۱۸۶ ریال، فروش ۱۸۸ ریال. دلار آمریکا خرید ۷۹ ریال، فروش ۷۹٫۵۰ ریال. فرانك فرانسه خرید ۱۴٫۲۵ ریال، فروش ۱۴٫۵۰ ریال.

بقیه در صفحه چهارم ستون هشتم

ورود مواد خوردنی وآرایشی بموافقت وزارت بهداری نیاز دارد

بانك مرکزی ایران ضمن بخشنامه‌ای اطلاع‌داد: وزارت اقتصاد بنابدرخواست وزارت بهداری اعلام داشت: ورودمواد خوردنی، آرایشی آشامیدنی وبهداشتی که به‌منظور بازرگانی یا تبلیغاتی‌وارد کشور شود منوط بموافقت قبلی وزارت بهداری میباشد.

بنابراین قبول تقاضای ثبت سفارش برای کالا های زیر که‌ورود آنهابطبق مقررات عمومی واردات‌و صادرات سال مجازباشد) موکول به کسب موافقت قبلی وزارت بهداری ورعایت مقررات عمومی واردات سال می‌باشد.

این کالاها عبارتست از فرآورده های گوشتی. فرآورده های ماهی وپرندگان. شیرو فرآورده های آن. غذاهای تقویتی. فرآورده های انواع‌میوه‌جات. فرآورده‌های سبزی های خوردنی. انواع‌چربی هاوروغن های خوردنی. فرآورده های‌غلات. انواع شیرینی و قند. نوشابه های الکلی وغیر الکلی. شربت هاوترشی ها و فرآورده های آنها. چای‌و کاکائو، قهوه ومشابه فرآورده های آنها. مواد آرایشی وتقویت کننده هاگندزا ها وحشره‌کش ها. موادبهداشتی

بقیه در صفحه چهارم‌ستون هشتم

توزیع پرسشنامه بین زنان ودختران لیسانسیه مشمول

- محل خدمت لیسانسیه‌ها باتوجه به پاسخ‌پرسشنامه ها تعیین میشود
- تاکنون ۹۰۰ لیسانسیه ثبت‌نام کرده‌اند

زنان‌و دختران لیسانسیه‌مشمول، محل خدمت خود را تعیین و به وزارت آموزش و پرورش اعلام‌می دارند. این عمل ازطریق پرسشنامه هائی که از طرف وزیر آموزش و پرورش دراختیار لیسانسیه هاقرار میگیرد انجام می شود.

خبرنگار ما گزارش میدهدامروز از طرف خانم فرخ‌رو پارسای وزیر آموزش و پرورش پرسشنامه ها دراختیار اداره سپاه دانش گذاشته شد تا میان لیسانسیه‌ها توزیع‌شود. دراین پرسشنامه ها نوع خدمات لیسانسیه ها درنقاط مختلف‌مملکت تعیین شده است. این خدمات شامل خدمات‌آموزشی (دبستان، دبیرستان، موسسات عالی)، خدمات فرهنگی شامل(خانه های فرهنك روستائی، امور هنری

بقیه در صفحه چهارم‌ستون هشتم

طرح ایمنی سینماها تهیه شد

- فاصله صندلیها، عرض راهرو ها وگنجایش سالن ها تعیین گردید
- سینما نباید مجاور ابنیه مذهبی قرار گیرد
- داشتن پارکینك برای‌سینما ضروری است

درصفحه‌آخر

فردا شب

رئیس کل ماك امریکا به تهران میآید

رایموندراردون

زنون هانسن

- رئیس هیئت مدیره ومدیر عامل کل‌ماك آمریکاتوسعه کارخانجات شرکت سهامی تولیدی وصنعتی کاوه را مطالعه خواهد کرد
- در این مسافرت مسئله ساخت‌موتور ودیگرقطعات ماك درایران مطرح خواهد شد

آقای زنون، هانسن رئیس هیئت مدیره و مدیر عامل کل کمپانی ماك امریکا فردا شب به‌تهران می‌آید. دراین سفر آقای رایموند رردون رئیس‌اجرائی ماك‌بین‌المللی همراه آقای زنون، هانسن میباشد.

رئیس هیئت مدیره ومدیر عامل کل کمپانی ماك‌امریکابرای توسعه کار کارخانجات‌ماك‌ایران وافزایش تولیدات این کارخانه در تهران اقدام خواهد کرد و ضمن بررسی این نکته با مسئولان و مدیران کارخانجات شرکت سهامی تولیدی وصنعتی کاوه «ماك» درتهران‌نصر خواهد داد که‌در تهران چه‌فرآورده هائی ازماك مانندموتور، گیربکس وسایر قطعات باید ساخته شود.

رئیس کل ماك درایران‌طی مدت دو روز اقامت خود از نمایشگاه آسیائی دیدن کرده واز کلیه تاسیسات و کارخانجات شرکت سهامی صنعتی و تولیدی کاوه از نزدیك بازدید خواهد کرد.

مهاتما گاندی

نابغه‌ایکه حقیقت و نیکی را جستجو میکرد

امروز دوم اکتبر ۱۹۶۹ مصادف با یکصدمین‌سالروز تولد مهاتما گاندی «پدر ملت هند» ونابغه و متفکر انساندوست قرن بیستم‌است باین مناسبت در صفحه‌پنجم شماره امروز مختصری از افکار و عقاید و شرح حال گاندی بچاپ رسیده است.

قیمت فرانك فرانسه‌هم تنزل کرد

ده کشور بزرك صنعتی جهان با انتشار طلای کاغذی موافقت کردند

درصفحه ۲

چین وشوروی نیرو های خود را در مرز های یکدیگر تقلیل دادند

ناظران سیاسی گفتند تقلیل نیرو های مرزی مقدمه مذاکرات طرفین برای رفع اختلافات‌است روزنامه گارديان نوشت شوروی مصمم است تاسیسات اتمی چین را بمباران کند

درصفحه ۳

کابینه ائتلافی آلمان برهبری سوسیالیست ها دوشنبه آینده تشکیل میشود

کیزینگر به حزب‌دمکرات آزاد پیشنهاد یك ائتلاف ده ساله داد

درصفحه ۲

اطلاعیه شرکت تعاونی تاکسیرانی تهران

تاکسی‌های تلفنی از بامداد روز شنبه شروع بکار مینمایند

مسافران تاکسی‌های تلفنی میتوانند وسیله تلفنهای ۷۲۱۱۱ و ۷۴۲۱۱ تاکسی احضار نمایند

شرکت تعاونی تاکسیرانی، بمنظور فراهم آوردن تسهیلات بیشتر ورفع احتیاجات‌ضروری‌برای اهالی محترم پایتخت باتعداد‌محدود تاکسی مبادرت به دایر نمودن سرویس اختصاصی تاکسیرانی تلفنی در تهران نموده است، که از ساعت ۶ صبح روزشنبه ۴۸٫۷٫۱۴ تاکسیهای تلفنی آماده احضار میباشند.

کلیه این تاکسیها مجهز به بی سیم است و طبق دستور مرکز بی‌سیم مبادرت بسوار کردن‌مسافران مینمایند. با اینکه سعی شده‌است، تا جائیکه مقدور بوده، پیش‌بینی های لازم برای بر قراری نظم کافی در امر تاکسیرانی تلفنی، بعمل آید، معهذا مسلم است چون‌برای اولین بار در کشور، سرویس تاکسی تلفنی بکار می‌افتد خالی از عیب و نقص نخواهد بود از اهالی محترم پایتخت تقاضامیشود، در انجام این خدمت اجتماعی با ابراز نظریات مفید و انتقادات اصولی، کارکنان شرکت‌تاکسیرانی را یاری فرمایند.

از صبح روز شنبه ۴۸٫۷٫۱۴ علاقمندان می‌توانند باگرفتن‌شماره تلفن ۷۲۱۱۱ ویا ۷۴۲۱۱ بهرمحلیکه در تهران و شمیرانات مایل‌باشند، تاکسی احضار نمایند. چون‌تلفن های مذکور برروی ۲۰ شماره تلفن منتقل «رله» می‌شود، بنابراین اخذ تماس مشکل نخواهد بود.

تاکسیهای تلفنی، در مواقعی که مسافر ندارند، فعلا در ۸ ایستگاه به نشانی ذیل:

۱ــمیدان فردوسی ۲ــ خیابان شاهرضا جهارراه پل چوبی ــ ۳ــ جاده قدیم شمیران سه راه ضرابخانه‌ ٤ــمیدان تجریش‌ ٥ــجاده تهران نو سه راه نارمك ٦ــخیابان پهلوی سه راه عباس آباد ۷ــ خیابان سپه سه راه موزه ۸ــخیابان سی متری چهار راه منیریه.

متوقف خواهند شد و مسافران می‌توانند با مراجعه به ایستگاه نیز از تاکسیهای تلفنی استفاده نمایند. ایستگاههای میدان‌فردوسی، سه راه ونك، خیابان ملك نیز بزودی شروع بکار خواهند نمود.

بقیه در صفحه ۱۶

چه کسی میگوید مصالح ساختمانی گران شده است؟

ما موزائیك مرمری **فاپکا** را از امروز بقیمت موزائیك های معمولی بشما میفروشیم. چون تولید زیاد ما را قادر ساخته است موزائیك مرمری **فاپکا** را بیقمت موزائیك های معمولی بشما عرضه کنیم.

نمایشگاه شرکت فاپکا: خیابان قدیم شمیران نرسیده به باغ صبا نبش خیابان کاج

تلفن ۷۵۸۷۰۰ ــ ۷۱۷۵۴

فروشگاه بزرگ ایران

جمعه‌ها از ساعت ۹ صبح الی یك بعداز ظهر باز است

آهنگ روز

شرکت تولیدی با مسئولیت محدود

خیابان پهلوی جنب فروشگاه بتهوون شماره ۹۱ــ۸۹

تلفن ٦٤٠٥٣

ازتهران‌وشهرستانها نماینده فروش میپذیریم

بانك مرکزی ایران باطلاع میرساند،

خزانه جواهرات سلطنتی ایران روز دوشنبه‌چهاردهم مهرماه ۱۳۴۸ استثنائا بازنخواهدبود.

آگهی استخدام

سازمان آب وبرق خوزستان برای خدمت در استان خوزستان مهندس برق و مکانیك استخدام مینماید. از داوطلبان خواهشمنداست بادر دست داشتن مدارك ٤قطعه عکس برای ثبت‌نام وکسب اطلاعات لازم در روز یکشنبه سیزدهم مهرماه از ساعت ۷٫۳۰ لغایت ۱۲ و از ساعت ۱٫٦ الی۱۸ بدفتر تهران این سازمان به آدرس بلوار الیزابت ــ خیابان میکده ــ شماره ۱۲ مراجعه نمایند. ــ

سازمان آب وبرق خوزستان

۱ــ۳ آ ــ ٤٦٨٧٤

مرکز آموزش تلویزیون ملی ایران از پذیرفته‌شدگان کارآموزی «منشیگری صحنه» و «مباشرت تهیه» بشرح زیر در روز های ۱۲ــ۱۳ــ۱٤ مهر ماه ثبت‌نام میکند

۱ــ خانم طناز سپهبدی ۲ــ خانم میترا دیوشلی ۳ــ خانم سیلویا هارطون بگیان ٤ــ خانم‌الهه قانع ٥ــ خانم فرحناز ملك‌یزدی ٦ــ خانم پروانه مهین ۷ــ خانم زهرا جوادی ۸ــ خانم فرشته سپاه منصور ۹ــ خانم همایون رفیعی ۱۰ــ خانم کبری عنبر طهرانی ۱۱ــ خانم فاطمه خسروانی ۱۲ــ خانم مهرانگیز یارمند ۱۳ــ خانم خجسته سلطان‌زاده ۱٤ــ خانم فاطمه قابله کلهر.

مباشرت تهیه

۱ــ آقای منوچهر قطری ۲ــ آقای اسفندیار جنتی ۳ــ آقای امیر نظران ٤ــ آقای علی‌صیرفی‌پور ٥ــ آقای محمدخسروابریشمی ٦ــ رضافدایی ۷ــ آقای حسین استاد علینقی کاشانی ۸ــ آقای مسعود مهجور ۹ــ آقای رمضانعلی افضل‌آبادی ۱۰ــ آقای محمود قوامی ۱۱ــ آقای علی‌اصغر شهبازی جونوشی ۱۲ــ آقای مسعود بهبد ۱۳ــ آقای واهن نماگردهارتونیان ۱٤ــ آقای مرتضی جوهری.

مدارك مورد نیاز: مدارك فتوکپی آخرین مدرك تحصیلی فتوکپی معافیت دائم یابرك‌پایان خدمت نظام ٦ برك رونوشت شناسنامه ۱۲ قطعه عکس ٤×٦ ــ ٦قطعه عکس ۲×۳ــ یکبرك عدم‌سوءپیشینه آ ــ ٤٧٦٩٤

سرمقاله

چو ایران نباشد تن من مباد!

روزیکشنبه هفته جاری، شاهنشاه درمراسم فارغ‌التحصیلی دانشکده فرماندهی وستاد اصول سیاست دفاعی ایران راتشریح فرمودند و خاطرنشان ساختند که ایران وقایعی را که برخورنده به‌شرف و حقوق حقه و افتخارات تاریخی آن‌باشد تحمل نخواهد کردو قوای مسلح ایران بوسائل جدیدتر وقوی‌تر و بهتر مجهز خواهد شد.

دیروز عصر، در دانشگاه پدافندملی باردیگر فرصتی دست‌داد که اعلیحضرت همایونی بیانات مهم و مبسوطی در زمینه دفاع ملی ایراد کنند.

پیرامون سخنان شاهنشاه در دانشکده فرماندهی وستاد ،ما مقاله‌یی نوشتیم زیرعنوان «تفسیر سیاست دفاعی» و متذکر شدیم تجارب تلخ‌تاریخی ملت‌ایران را به‌آندرجه هشیار ونسبت بمصالح ملی‌خود آشنا ساخته است‌که به‌خوشباوری بی‌منطق تسلیم نشود وسرنوشت خودرا بتقدیر و تصادف نسپارد. این نکته در حقیقت منطق سیاست دفاعی ایران را تشکیل میدهد .سیاستی که‌رهبر مملکت بصریح‌ترین بیان در اظهارات دیروز خود مورد تجزیه و تحلیل قرار دادند:

«قوای مسلح مملکت باید روزبروز از لحاظ علمی وروحی تقویت بشود ... هرروز تاجائی که امکانات مالی مملکت اجازه میدهد بوسائل بیشتری مجهز شود ودرعین حال برای آنکه‌هیچ وقت غافلگیر نشویم تمام پیش‌بینی های قبلی‌رابابد کرد تاکوچک‌ترین ثروت این مملکت بدرد هرکسی که سوءنیتی نسبت باین مملکت داشته باشد نخورد ... همانطوری که‌افراد این مملکت برای دفاع ازین مرزوبوم ازبین خواهند رفت وسائل این مملکت هم نابود خواهدشد. این جزو وظایف ملی‌ماست .دفاع مثبت باهر وسیله‌یی که ممکن است ودفاع منفی و تخریبی باهر وسیله‌یی که میسر است».

این، مفهوم همان اصلی است‌که حماسه سرای بزرگ کشورما بعنوان شعار ملی ایرانیان‌در قالب دوبیت خلاصه کرده‌و بعداز هزارو اندی‌سال همچنان بازگو کننده احساس قلبی مردم این سرزمین اعم از سپاهی و غیر سپاهی است :

چو ایران نباشد تن من مباد
درین بوم وبر ، زنده یکتن‌مباد
همه سربسر تن بکشتن دهیم
ازآن به‌که کشور بدشمن دهیم

درمراسم دیروز دانشگاه پدافند ملی،وقتی شاهنشاه تاریخ نیم‌قرن اخیر را مرور میکردند واز حوادثی سخن میگفتند که‌در جریان جنگ دوم‌جهانی براثر عدم آمادگی وعدم تجهیز وسائل دفاعی و بالاخره عدم آشنائی مردم وارتش ایران باروش های‌دفاعی درین سرزمین صورت وقوع یافت ، تاثرات ناشی از خاطره تلخ دوران اشغال واسارت‌ایران سیمای معظم‌له راآشکارا از اندوهی عمیق‌پوشانیده بود ودر قیافه ایشان بوضوح خوانده میشد که‌اگر روزی مقدر شودمیان انهدام کامل‌همه منابع ثروت ووسائل ارتباطی وغیره‌یا اسارت ایران یکی را انتخاب کنند ، بی‌شك تن‌به‌اسارت نخواهند داد. کمااینکه بیاناتشان نیز حاکی از همین اعتقاداست: «حالا که بعقب نگاه میکنیم میتوانیم بافرصت کافی بگوئیم که ایکاش میتوانستیم پیش‌بینی کنیم و می‌فهمیدیم علت اشغال این مملکت چه‌بود ... ما می‌بایستی باپیش‌بینی لازم تمام پل‌ها،نقاط استراتژیکی ، منابع بزرگ ثروت خودمان مثل‌نفت‌و غیره رامین‌گذاری میکردیم بطوریکه طرف‌میدانست اگر کوچکترین تخطی باستقلال و حاکمیت ما مینمود و بقصد استفاده‌ازین راههاو یا ازین ثروتها وارد مملکت ماميشد ازآنها چیزی باقی‌نمیماند. یعنی نه‌فقط خودما مقاومت میکردیم وازبین میرفتیم بلکه این ثروتها وآن انگیزه‌یی که آنها را باین مملکت آورده بود نیزنابود میشد».

حوادث تاریخی نشان داده است تنها ملتهایی میتوانند ازعهده حفظ استقلال و حاکمیت ملی‌خود برآیند و زیربار اسارت‌نروند که‌درمقام دفاع ازآب‌وخاك خودشان تا ایندرجه آمادگی وپایمردی دارند.

درتمام ادوار تاریخ این‌اصل معتبر بوده وتا امروزنیز که‌عوامل ووسایل وکیفیت جنگها و روش های دفاعی نسبت بگذشته‌تغییر کلی پیدا کرده، اصل مزبور همچنان لایتغیر باقی مانده است.

همانطورکه‌شاهنشاه اشاره فرموده‌اند در جریان جنگ‌بین‌المللی دوم که تعهدات‌بین‌المللی ارزش خود را ازدست داده‌بود وطرفین جنگ‌درشکستن مرزها و نقض حاکمیت دیگران کمترین پروائی بخود راه نمیدادند کشورهائی درقلب میدان جنگ توانستندبیطرفی خود را حفظ‌یادر حقیقت بممالك متخاصم تحمیل کنند و آنها ممالکی بودندکه یافوای دفاعی قدرتمند داشتند یا آمادگی کافی برای دفاع از وطن واستقلال و حاکمیت خود .کشورهائی بودند که‌به‌آسانی تسلیم شدند و دولتهایی بودند که تصور میکردند با متارکه و تسلیم ،میتوانند مظاهرفرهنگ‌و تمدن وهمینطور نفوس کشورخودرا از آسیب جنگ محفوظ نگهدارند ، اما عملا آنها بیش‌از کشورهایی که‌در مقام پایداری برآمده و تسلیم نشده بودند تلفات دادند و خسارت دیدند و دست‌آخر نه‌تنها ازتمدن وفرهنگ ،بلکه ازاستقلال آنها نیز اثری برجای نماند و مثل گوشت قربانی میان فاتحان جنگ تقسیم شدند ، کماآنکه اگر خواست خدا و درایت شاهنشاه نبودچنین سرنوشتی برای کشور مانیز مقرر شده بود!

تاریخ‌قطور جهان رابردارید و از ابتدای خلقت تابامروز ورق بزنید وببینید کدام کشور و کدام ملتی را میتوان سراغ کرد که‌ازتسلیم به‌شکست واسارت، حتی درقبال جابرترین‌جهانگشایان عالم، سودی برده و چیزی بدست آورده‌باشد. بلکه‌ضعیف‌ترین اقوام نیز هنگامی که‌با آمادگی رزمی و حتی آمادگی روحی در مقابل تجاوز بدفاع برخاسته‌اند ، سرانجام پیروزمند وسربلند و برنده واقعی‌جنگ بوده‌اند. اینست که شاهنشاه در بیانات خود میفرمایند : «سرنوشت ما در درجه اول بستگی بخود ما داردو آنهم وابسته به‌آمادگی ماست . نه‌فقط آمادگی قوای مسلح ، بلکه آمادگی فردفرد افراد این مملکت برای دفاع از مرز وبوم وخانه خودشان» .

بانوان داوطلب خدمت سپاهی

عصر ۱۲ مهر باید در تالار فرهنگ حضور یابند

بدین وسیله بکلیه بانوان دیپلمه داوطلب خدمت سپاهی و دارندگان مدرك تحصیلی فوق‌دیپلم و لیسانس و مدارك بالاتر از لیسانس مشمول خدمات اجتماعی زنان در سال ۱۳۴۸ که تا این تاریخ ثبت‌نام نموده‌اند ابلاغ میشود برای روشن شدن‌وضع مشمولیت خود ساعت سه‌ونیم بعداز ظهر روز ۱۲ر۷ر۴۸ در تالار فرهنگ جنب دبیرستان رضاشاه کبیر خیابان حافظ حضور بهمرسانند . م‌الف ۷۴۰۸

اداره کل آموزش و پرورش استان مرکز

اعراب و اسرائیل در سه جبهه به‌نبرد پرداختند

خبرنگاران جنگی‌اسرائیل حاکی است‌که بر اثراین بمباران های مداوم‌بسیاری‌ازمواضع‌واستحکامات مصر در ساحل غربی کانال‌سوئز منهدم گردیده است.

مصری هادرتمام شب به ساختن سنگر های جدید مشغول بودند.

سخنگوی نظامی اسرائیل در «تل‌آویو» اظهارداشت که کلیه هواپیما های‌اسرائیل پس ازبمباران هدفهای نظامی به فرودگاه های خودباز گشتند.

ستاد فرماندهی مصر اعلام‌داشت که‌هواپیما های اسرائیل‌نتوانستند به هدفها ی‌خود دسترسی پیدا کنند ودراثرشلیك شدید آتشبار های ضد هوائی مجبور به فرارشدند.

دیشب‌خاك اسرائیل از طرف مرز سوریه نیز مورد حمله قرار گرفت.

سخنگوی نظامی‌اسرائیل اظهار داشت که دهکده«نهال» درارتفاعات جولان بوسیله راکت بمباران شدو پس از آن ۲۰ گلوله خمپاره‌بسوی این‌دهکده شلیك گردید.

سخنگوی اسرائیل اضافه کرد که‌دراین‌تیراندازی به نیرو های اسرائیل تلفاتی‌وارد نیامد وتوپخانه اسرائیل بشدت محلهائی را که از آنهابسوی دهکده تیراندازی‌می شدزیرآتش گرفت.

خاورمیانه

بیروت-خبرگزاریها-ماجرای ربودن‌یك‌هواپیما نظامی‌میراژازفرودگاه‌بیروت توسط دو دیپلمات روسی وحمایت دولت شوروی از این دو نفر روابط شوروی و لبنان را تیره کرد . دیروزپس از آنکه شایع شد یکی ازدو دیپلمات روسی در بیمارستان نظامی بیروت‌دست‌بخودکشی‌زده‌است دولت لبنان دستور داد دیپلمات های مزبور در اولین فرصت که وضع مزاجی آن برای مسافرت مناسب شد خاك لبنان را ترك کنند.

تل‌آویو - خبرگزاری فرانسه- طی بیست‌وچهار ساعته‌اخیر نبرددر جبهه های اردن ، سوریه ومصر بااسرائیل بشدت‌ادامه داشت.

سخنگوی اردن در عمان اظهار داشت‌که در نبرد واحد های‌تانك وتوپخانه که بعد از ظهر در دره اردن روی داد اسرائیلی هایـك تانك از دست دادندو دراین جنك پنج تن ازسربازان اسرائیلی نیز کشته شدندوعده‌ای زخمی گردیدند

در جبهه کانال سوئز دیروزبرای هیجدهمین روز متوالی جت های جنگنده اسرائیل هدفهای خلیج سوئز را بمباران کردند گزارش خبرنگاران جنگی‌اسرائیل حاکی است‌که بر اثراین بمباران های مداوم‌بسیاری‌ازمواضع‌واستحکامات مصر در ساحل غربی کانال‌سوئز منهدم گردیده است.

مصری هادرتمام شب به ساختن سنگر های جدید مشغول بودند.

سخنگوی نظامی اسرائیل در «تل‌آویو» اظهارداشت که کلیه هواپیما های‌اسرائیل پس ازبمباران هدفهای نظامی به فرودگاه های خودباز گشتند.

ستاد فرماندهی مصر اعلام‌داشت که‌هواپیما های اسرائیل‌نتوانستند به هدفها ی‌خود دسترسی پیدا کنند

برسر ماجرای ربودن هواپیمای میراژ

روابط شوروی و لبنان تیره شد

اعتراض شوروی به لبنان

قبل از اینکه دولت لبنان دستور اخراج دودیپلمات روسی را صادر کند سفیر شوروی بملاقات شارل‌حلو رئیس جمهوری لبنان رفت ویك یادداشت رسمی اعتراض تسلیم اوکرد .

سخنگوی وزارت خارجه لبنان گفت اخراج دو دیپلمات شوروی مطابق نظرمقامات دادگستری و طبق‌سنت های دیپلماتیك بوده است و جای اعتراض ندارد .

آخرین خبر حاکی است که محافظان مسلح دو دیپلمات شوروی را ازبالای بالین‌آنها در بیمارستان نظامی برداشته‌اند .

سفارت شوروی هجوم پلیس به آپارتمان دیپلمات هارایك توطئه امپریالیستی‌بمنظور بی آبروکردن شوروی درچشم‌اعراب نامید.سرعت وقایع متوالی از پریروز تا امروز دو دولت شوروی و لبنان را به آستانه یك بحران دیپلماتیك کشاند .

ابتدا سفیر شوروی در لبنان شخصا به پرزیدنت شارل حلو شکایت‌کرد ونسبت‌بتوقیف و حمله به خانه‌دودیپلمات شوروی اعتراض نمود .

بعد «سورن شیرویان»، وابسته سفارت شوروی یك کنفرانس مطبوعاتی تشکیل داد و حمله‌پلیس را عملی تحریك آمیز که‌توسط توطئه‌گران لبنانی و خارجی برای بهم زدن روابط اعراب وشوروی صورت گرفته است » نامید .

وی گفت : سفارت تقاضای آزادی فوری دو دیپلمات شوروی را که در بیمارستان نظامی‌زندانی هستند کرده‌است‌وخواستار مجازات مسئولین این توطئه تحریك آمیز شده است .

بعد منابع نیمه رسمی لبنان‌افشا کردند که دودیپلمات شوروی، یك خلبان سابق لبنانی را اجیر کرده، قصد داشتند هواپیمای میراژلبنانی رابربایندوبه باکو(پایتخت آذربایجان شوروی) ببرند .

بالاخره وزارت خارجه لبنان اعلام کرد که دو دیپلمات شوروی سر نامطلوب »میشناسد و خواستار خروج سریع آنهازخاك لبنان است .یکی از دو دیپلمات آلکساندر خومیاکف‌دبیراول‌سفارت شوروی است که‌بشدت زخمی‌شده است .

نفر دیگر «ولادیمیر واسیلیف» است که کارمند قسمت بازرگانی سفارت بود که‌باید بمحض‌بهبودی خارج‌شود . هجوم به آپارتمان واسیلیف که در ۶۰۰ متری‌سفارت شوروی است انجام گرفته بود.

شیرویان ، وابسته سفارت‌شوروی افشا کرد که ۵ گلوله به شکم خومیاکف خورده است.وی‌گزارش مطبوعات را دایر بر این که «خومیاکف »میخواسته خودکشی کندبه مسخره گرفت .

منابع لبنانی میگویند : شوروی ها ۲۰۰ هزار دلار به حسن بدوی خلبان سابق نیروی هوائی لبنان برای دزدیدن میراژ پیشنهادکرده بودند و مشغول اجرای آخرین مرحله نقشه خود بودندکه‌توقیف شدند .

دیروز عصر دولت لبنان عکس اسلحه ، چك ۲۰۰ هزار دلاری و پول های نقد راکه در آپارتمان واسیلیف پیدا شده است منتشر کرد .همچنین برای اولین بار افشا شد که یك‌نفر دیگر در این ماجرا شرکت داشته که سروس ها را کلاه گذاشته و موضوع رابه مقامات لبنانی اطلاع‌داده‌است. نام این شخص افشا نشده است .

عکس چك نشان میداد که از حساب یك شعبه بانك تجارت‌خارجی شوروی ، امانه در وجه حسن بدوی بلکه در وجه شخصی بنام« محمد رضا مطار »کشیده شده است . این محمد رضا پدر شخصی بنام محمود مطار است که ستوان‌نیروی هوائی لبنان است . گفته میشود حسن بدوی محمود مطار را برای همدستی در ربودن هواپیما اجیر کرده است .

منابع مزبور گفتند که محمد رضامطار (پدر) موضوع رابه‌پلیس لبنان اطلاع داد و وقتی آنها به آپارتمان واسیلف حمله کردند همراه‌آنها بود . هنوز معلوم‌نیست بی سردومطار (پدرو پسر) چه آمده است‌اما حسن بدوی در آپارتمان خودش توقیف شد .

شیرویان وابسته سفارت شوروی در برابر سئوال مربوط به عکس چك گفته بود :این چك هم‌جعلی است و ماخبری از آن نداریم . «شیرویان » بالحنی‌خشمگین‌افزود: این اولین بار در تاریخ شوروی است که افرادی به آپارتمان یك دیپلمات شوروی هجوم مسلحانه برده‌اند . وی این خبر را که دیپلماتهای روسی مسلح بوده‌اند و دو نفر پلیس را مجروح کرده‌اند تکذیب کرد.

خبرگزاری خاورمیانه از قاهره خبرداد که شورویها به شارل حلو گفته‌اند :تمام این ماجرارا«سازمان سیای آمریکا » ترتیب داده تا تلاش اسرائیل را برای ربودن طرح های میراژ در کشورسویس بیوشاند .

درست معلوم نیست بفرض‌صحت ادعای لبنان ، شورویها میراژ را برای چه میخواسته‌اند . یك نظر این است که آنها میخواسته‌اند جزئیات طرز کار و جنبه های‌مثبت و منفی آن را در برابر میك های شوروی بررسی کنند .

اسرائیل و « سیا » هواپیماهای میراژ را در حمله‌برضد اعراب به کار میبرد و اعراب با هواپیما های میك از خود دفاع میکنند . نوع میراژی که قرار بود دزدیده شود نیز معلوم نیست .

عده‌ای میگویند این یك میراژ ٤ ، یك هواپیمای مدرن مافوق صوت با برد ۳۲۰۰ کیلو مترببوده است . دیگران میگویند این یك میراژ ۱۱۱- ال بوده که‌نوع‌قدیمی تر میراژ است .

جریان کشف تلاش شورویها برای ربودن هواپیمای میراژ ازاین قرار بوده است . ستوان محمود مطار به پلیس گزارش‌داد که‌حسن بدوی ، خلبان سابق، با او تماس گرفته و همکاری او را در ربودن هواپیمای میراژ خواستار شده‌است.

مطار پس از این اطلاع به‌پلیس یاحسن بدوی تماس گرفت و آمادگی خود را اطلاع داد و دو شرط برای‌همکاری خود قائل شد.

یکی‌این که تضمین داده شود که‌او‌وخانواده‌اش‌درامان و سلامت خواهند بود دیگر آنکه ۲۰۰هزار دلارپول که به او پیشنهاد شده ، بصورتی داده شود که‌در صورت لو رفتن قضیه مدرکی علیه او نباشد (در صورتی که قصد اواین بود که ازاین پول بعنوان مدرك استفاده کند.)

مقامات امنیتی تمام مکالمات محمود مطار و حسن بدوی را از طریق یك ضبط صوت کوچك که همراه مطار بود ضبط کرده‌بودند. این مطالب در اطلاعیه مقامات‌لبنان افشا شد .

سخنرانی رئیس آموزش و پرورش مراغه

آقای انوش صوفی رئیس اداره آموزش و پرورش شهرستان‌مراغه در جمع فرهنگیان‌و کارکنان‌اداره ومسئولان ورزشی اظهار داشت :

همگام با انقلاب عظیم و مقدس فرهنگی بایدروح هم‌آهنگی درتمام افراد و سازمانهای فرهنگی تقویت گردد تا کلیه نیروها با ایمان‌پاك در یك راه صرف شودو در رسیدن به هدفهای صحیح تعلیم و تربیت تسریع گردد . برای بهبود وضع پرورش برنامه‌های‌وسیعی تهیه‌شده

وی بنده معتقدم تاکار انجام نیافته نباید بذکر آن پرداخت تنها چیزی که برایم بسیار قابل‌اهمیت است رسیدگی دقیق‌به پیشرفت امر سپاهیان دانش و فعالیت در امر مقدس پیکار بابیسوادی‌است. مسلما باتوجه‌مستقیم‌مقامات محترم‌وزارت متبوع برنامه‌های‌فرهنگی این شهرستان پیشرفت محسوسی خواهد کرد .

کابینه «ائتلاف کوچك» آلمان دوشنبه آینده تشکیل‌میشود

بن- رویتر - ویلی‌برانت رهبر حزب سوسیال دمکرات ووالترشیل رهبر حزب دمکرات آزاد که برای تشکیل یك کابینه«ائتلاف کوچك» تلاش میکنند باردیگر باهم ملاقات کردند . بدنبال این ملاقات اعلام شد که طرفین درباره بسیاری از مسائل و سیاست داخلی و خارجی کشور باهم بتوافق رسیده‌اندوگمان نمی رود که تشکیل یك کابینه ائتلافی از این دو حزب بااشکال روبرو شود . اگر تفاهم کنونی‌بین این دو حزب‌ادامه یابد انتظارمیرود که تادوشنبه آینده کابینه «ائتلاف کوچك» در آلمان زمام امور را بدست گیرد . (منظور از ائتلاف کوچك ائتلاف‌حزب کوچك‌دمکرات آزاد با حزب سوسیالیست است ،

ائتلاف حزب دمکرات مسیحی و حزب سوسیال دمکرات به ائتلاف «ویلی‌برانت» و «والترشیل» رهبر دمکرات های آزاد ادامه یافت و مقام معاونت‌صدراعظم و وزارت‌خارجه به شیل پیشنهاد شد .

اگر ائتلاف این دوحزب صورت گیرد ، ویلی‌برانت خواهد توانست با اکثریت ۲۵۴ رای (۲۲۴ رای حزب خودش‌و۳۰رای حزب‌دمکرات آزاد) حکومت را تشکیل دهد .

«کوهن» اعلام کرد که حتی‌اگر سوسیال دمکرات ها در ایالت وستفالی در سال آینده اکثریت مطلق را هم بدست بیاورند ، بازهم دو مقام وزارتی دراختیار دمکرات های آزاد خواهد بود .

این پیشنهاد ها ، برای دمکرات های آزاد که در انتخابات خیلی کم‌رای آورده‌اند بسیار جالب‌است.

کیزینگر صدراعظم ورهبر حزب دمکرات مسیحی آلمان غربی ، به حزب کوچك دمکرات‌آزاد پیشنهاد «شرکت دهساله» کرد.این پیشنهاد برای آن است که دمکرات های آزاد را از همکاری با سوسیال دمکرات ها منصرف کند .

وی گفت : این شرکت وائتلاف دهساله هم شامل حکومت فدرال و هم شامل حکومت های ایالتی می شود .

قیمت فرانك فرانسه هم تنزل یافت

فرانکفورت - آسوشیتدپرس بانك مرکزی آلمان دیروزوارد بازار معاملات ارزی شد تا قیمت دلار را پائین آورد .این بانك به بانکهای عضو وابسته خود اعلام کرد حاضراست دلار را به‌قیمت ۳٫۸۳ مارك به آنهابفروشد ، در حالی که قیمت دلار در بازار آزاد غروب سه‌شنبه ۳٫۸۴۵ مارك بود.

یك بانکدار آلمانی گفت :به نظر من بانك مرکزی آلمان خواسته‌است بااین پیشنهاد نشان دهدکه‌قیمت مارك تا چه حدودی‌می تواند بالابرود.

سخنگوی بانك مرکزی گفت: فروش دلار از طرف ما چیزی غیرعادی‌نیست .ولی‌حاضر نشدراجع به اینکه چرابانك ارزانتر ازقیمت بازار آزاد دلار را میفروشدتوضیح دهد.

در دومین روز پس از سلب حمایت دولت‌آلمان از قیمت‌رسمی مارك ، بطور متوسط نوسان این پول ۵در صد بالاتر از قیمت‌رسمی آن‌بود . بااینکه دیروز بانك مرکزی آلمان دلار را به قیمت ۳٫۸۳ مارك عرضه کرد خریداری برای آن پیدانشد.

(قیمت‌رسمی دلار معادل چهار مارك است)یك‌بانکدار گفت :علت نبودن خریدار این‌است که ده‌روز دیگر قیمت دلار به ۳٫۷۵ مارك هم خواهدرسید ، بنابراین صرف نمیکند که کسی دلاربخرد .

جالب‌این‌است که قیمت‌لیره انگلیسی متعادل ماندو سقوطنکرد، بلکه بامقایسه با دلار وضع آن اندکی بهبودیافت.

دیروز توریست های خارجی که به‌آلمان آمدند ، ناچارمارك کمتری دربرابر دلارهای خود گرفتند ، بطورمتوسط آنها۶ر۶در صد بالاتر از قیمت‌رسمی (چهار مارك معادل یك دلار)پرداختند.

فرانك نیز اندکی تقلیل‌قیمت در برابر مارك پیداکرد وقیمت‌صد فرانك فرانسه از ۶۹ مارك در هفته پیش‌به ۶۴٫۵ مارك‌رسید.

نوسان قیمت مارك در بازار آزاد درکشور های بازار مشترك بحث شدیدی راجع به آثار احتمالی آن برقیمت محصولات کشاورزی ایجاد کرده‌است.

عده‌ای عقیده دارند دولت‌آلمان برای حمایت از کشاورزان خود تصمیم به عدم حمایت از نرخ رسمی مارك گرفته‌است تاکشاورزان آلمانی بتوانند محصولات خودرا به‌قیمت بیشتری بفروش برسانند وواردات کشاورزی برای آلمان ارزانتر تمام شود .

در حالی‌که دولت‌فرانسه که‌خود صادر کننده مواد کشاورزی نیز هست ، طرفدار تثبیت قیمت مارك است تامنافع کشاورزان فرانسه‌حفظ شود. جلسه مشورتی بازارمشترك نیز دیروز تشکیل شد تا اثر ۵در صد ترقی مارك را بر صادرات کالا های کشاورزی سایر کشورها به‌آلمان غربی‌بررسی کند.

• **طلای کاغذی**

وزیران دارائی ده کشور بزرگ صنعتی موافقت کردند که ازنقشه صندوق بین‌المللی پول دایر بر نشر «طلای کاغذی» حمایت کنند .

«شوایترز» رئیس‌صندوق تصمیم گرفته بود که درسه سال‌آینده معادل ۹ میلیارد دلار برای این کار تخصیص دهد .

قبلا در جلسه پاریس وزیران دارائی نیز دراین باب گفتگوشده بود و موافقت وزیران با تصمیم صندوق برای‌محافل‌مالی غیرمنتظره نبود .

دکتر آسایش

بیماری‌های آمیزشی . مجاری‌ادرار
خیابان منوچهری ابتدای کوچه ارباب جمشید پذیرائی۶تا ۹ بعداز ظهر.

مؤسسه انتشارات امیرکبیر
برای خرید هر کتاب در تهران به فروشگاههای مؤسسه انتشارات امیرکبیر و شهرستانها به نمایندگان این مؤسسه مراجعه فرمائید

شرکت جهانگردی مهاجری و شرکاء تقدیم میکند

۲۳روز گردش و دیدار از عجایب خاوردور
بازدیداز : مانیل- توکیو - کیوتو - نارا -تایپه - هنك‌کنك - بانکوك -دهلی
قیمت برای یك نفردر اطاق دونفره ۷۸۸۰۰ ریال خواهد بود که شامل بلیط هواپیما ، هتل های خوب با حمام- صبحانه‌و ناهار همچنین صبحانه ناهار وشام‌در دهلی- کیوتوو نارا ورودیه موزه‌ها - نقل وانتقال از فرودگاه به هتل وبالعکس - عوارض فرودگاه ها می‌باشد .
راهنمای فارسی زبان برای گروه بیش از ۱۵ نفر
تاریخ حرکت ۲۲ آبان ۱۳۴۸
خیابان ونلا شماره ۱۳طبقه دوم تلفن ۶۸۳۴۳

آ-۴۶۰۰۰

کانون زبان انگلیسی پایه

آغاز سال تحصیلی‌جدید خودرا از۱۲ مهرماه اعلام میدارد
ثبت‌نام از شنبه ۲۹ شهریور
میدان فردوسی تلفن ۳۱۲۷۷۴ ۱-۶

گروه فرهنگی هدف

همه روزه از ۵ تا ۹ بعد ازظهر برای کلاسهای کنکور حقوق . ادبی . بازرگانی . علوم‌اداری. علوم تربیتی و موسسه عالی حسابداری ثبت نام می کند
خیابان شاه - محل دبیرستان شماره٤ هدف تلفن ٤٧٨٥٢

گروه فرهنگی هدف

برای کلاسهای کنکور (پزشکی - فنی- کشاورزی-علوم)و کلاسهای شبانه چهارم. پنجم و ششم (ریاضی و طبیعی) در دبیرستان شماره۱ هدف ثبت نام مینماید

خیابان پهلوی جنب کلانتری مرکز تلفن ۶۶۸۲۳ ازساعت ۵ تا ۹ بعدازظهر

قابل توجه شرکتهای ساختمانی و مقاطعه کاران

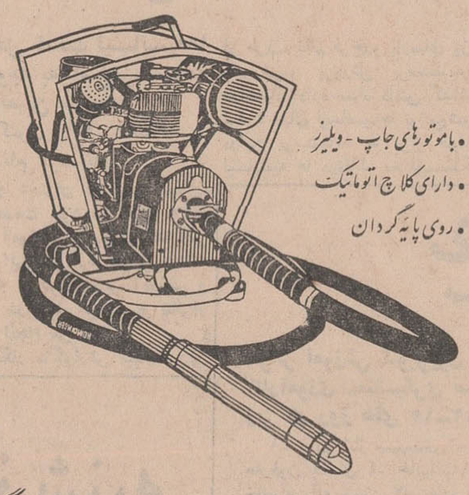

• با موتورهای جاپ - ویلیز
• دارای کلاچ اتوماتیك
• روی پایه گردان

ویبراتورهای بتون موتوری برقی مارك **فاین - هومدینگر**
FYNE-HUMDINGER ساخت انگلستان
با مشخصات بی نظیر و عمر طولانی برای کارهای مداوم

نماینده انحصاری : **شرکت تیکوا** بامسئولیت محدود
خیابان سعدی جنوبی شماره ۵۹۲ تلفن ۳۳۶۲۶۵-۳۳۴۶۸۷

فردوس برین

کودکستان - دبستان (دبیرستان دخترانه)
با همکاری مربیان ایرانی و خارجی همه روزه‌ثبت نام مینماید وسیله آمد و رفت آماده است .
آدرس - بالای سه‌راه‌ونك کاوسیه - خیابان برون
تلفن ٦٢٥٨٥٤

کلاس کنکور بوسیله مکاتبه
آموزشگاه فرهنگی دُرّه صندوق پستی ۱۱۱۲۳۴

آسانسور شیندلر
شرکت ابوالحسن دیبا و شرکاء
خیابان حافظ مقابل پارك هتل تلفن ۶۱۲۸۵۵ ۶۱۳۱۹۷ ۶۴۷۳۱ ۴۲۹۱۷ ۴۵۳۷۴

گروه فرهنگی کیهان نو

برای کلاسهای متفرقه شبانه و تقویتی دوره‌اول و دوم از ساعت ۵ تا۹ بعد از ظهر هر روز ثبت نام میکند .
نشانی . خیابان آیزنهاور اول جمشیدآباد تلفن های ۶۶۷۷۹-۴۷۸۷۵

چین وشوروی نیروهای خود را در مرزهای یکدیگر تقلیل دادند

هنك كنك . خبرگزاری فرانسه، لین‌پیائو معاون رئیس جمهوری و وزیر دفاع چین کمونیست ضمن نطقی که به مناسبت بیستمین سالگرد جمهوری چین در میدان بزرك «دروازه صلح آسمانی» ایراد کرد به «سوسیال امپریالیست‌ها» وامپریالیستهای آمریکائی اخطار کرد که اگر بخواهند بیك جنك تجاوزکارانه علیه چین مخصوصا با کمك سلاحهای اتمی دست بزنند مردم چین و جهان آماده هستند آنهارا از روی زمین محو ونابود کنند .

لین‌پیائو که درحضور مائوتسه‌تونك وپانصد هزار نفر ازمردم‌چین سخن می‌گفت اضافه کرد که ملت باید بادقت و هوشیاری مراقب اوضاع باشد و خود را برای جنك بمنظورازبین‌بردن مهاجمان‌احتمالی آماده کند زیرا چینی‌ها که بافکار مائوتسه‌تونك مسلح هستندشکست ناپذیر می‌باشند .

لین پیائو گفت هرگاه دشمن بخواهد جنك را بما تحمیل کند ماتاآخر به نبرد ادامه خواهیم‌داد وچین به گورستان دشمن تبدیل خواهد شد . لین‌پیائو بار دیگر پشتیبانی چین را از آلبانی وویت‌نام ،تایلند و فلسطین و کلیه‌ملت هائی که در پنج قاره جهان در راه انقلاب مبارزه می‌کنند اعلام‌داشت.

لین‌پیائو سپس به موفقیت های بزرگی که در چین نصیب انقلاب رژیم مائو شده اشاره کردو اظهار داشت که چین کمونیست امروزه یك غول بزرك در شرق و نماینده یك نیروی سیاسی عظیمی است.

معاون رئیس جمهوری چین گفت مابدون آن که علیه ما تحریکاتی‌صورت گیرددست‌بحمله نخواهیم زد ولی بدون شك اگر مورد حمله‌قرار گیریم به‌حمله متقابل دست خواهیم زد . وزیر دفاع چین کمونیست در نطق خود مستقیما نام شوروی را برزبان‌نیاورد بلکه از آنها بعنوان «سوسیال - امپریالیست» نام برد .

پس‌از پایان سخنرانی لین‌پیائو رژه ارتش دربرابر مائوتسه‌تونك‌و چهار تن دیگر از رهبران عالی‌رتبه چین آغاز شد .

درآغاز دسته های عظیم کارگری که حامل عکس های بزرك مائو و لین‌پیائو بودنداز برابر جایگاه رژه رفتند .

در پایان مراسم پرزیدنت مائو لین‌پیائو دست مهمانان رافشردند. باین ترتیب رهبر حزب کمونیست چین که‌از چهار ماه قبل دیده‌نشده بود باردیگر دریك مراسم رسمی ظاهر شدو بشایعاتی که در باره بیماری وی انتشار یافته بود پایان داد .

مائو در حالیکه به‌نظر میرسید از سلامت کامل برخوردار است در میان کف زدن های شورانگیز مردم وارد میدان شد و باقدمهای محکم بطرف جایگاه مخصوص‌خود رفت .

رادیو پکن که مراسم دیروز را مستقیما پخش میکرد گفت حال پرزیدنت مائو بسیار بسیار خوب است در چین رسم است شخصیت های بزرگی که در یك مراسم عمومی شرکت میکنند نطق هائی ایراد کنند ولی مائوتسه‌تونك در مراسم دیروز نطقی ایراد نکرد . باین ترتیب رهبر حزب کمونیست از آوریل گذشته‌که کنگره حزب کمونیست تشکیل شد لب بسخن نگشوده است و «لین‌پیائو» نطق‌خود رابنام مائو ایراد کرد .

خبرنگاران خارجی‌در این‌مراسم بیش‌از چنددقیقه نتوانستند مائوتسه تونك را به‌بینند زیرا محلی که برای آنهادر نظر گرفته شده بود دور از جایگاه قرار داشت ولی‌آنها دراین فاصله‌دیده‌اند که‌مائولبخندی برلب داشت .

حمله به تاسیسات اتمی چین

روزنامه گاردیان چاپ لندن در گزارشی که بامضای «ویکتورزورا» کارشناس مسائل کمونیستی‌انتشار داده نوشته است : اتحاد شوروی تصمیم گرفته است تاسیسات اتمی چین را منهدم سازد .

«ویکتورزورا» همان کسی است که حمله نیرو های پیمان ورشو را به‌چکسلواکی پیش‌بینی کرده بود مفسر روزنامه گاردیان در گزارش خود بمقاله اخیر «ویکتوریوس» روزنامه‌نگار شوروی که در روزنامه «ایونینك‌نیوز» لندن اشاره کرده‌و نوشته است که جناح تندرو کرملین اکنون برای ازبین بردن تاسیسات اتمی چین کمونیست اختیار تام گرفته‌اند .

این روزنامه نوشته است دسته شاهین‌ها در کرملین عقیده‌دارند هیچگونه دلیلی نیست که شوروی ازبکار بردن «دکترین برژنف» پیرامون محدودیت حاکمیت کشور های سوسیالیستی‌درباره چین‌خود داری کند .

خبرگزاری یوگوسلاوی گزارش داد که چین کمونیست و شوروی بتدریج نیروهای خود رااز مرزهای دوکشور عقب‌می‌کشند .

خبرگزاری یوگوسلاوی از قول یك منبع مطلع گزارش داده‌است که کاهش نیروها از مرزهائیکه اخیرا صحنه زدو خورد های‌شدیدی بوده آغاز شده‌و شوروی و چین- کمونیست هم‌اکنون تعدادی ازنیرو های خودرا از مرزهای سین کیانك وقزاقستان اوسوری و آمور عقب کشیده‌اند .

ناظران سیاسی اظهارعقیده می‌کنند که تقلیل نیرو های مرزی مقدمه آغاز مذاکرات بین پکن و مسکو برای حل اختلافات موجود بشمار میرود . ظاهرا این مسئله‌در مذاکرات اخیر بین چوئن‌لای و کاسیگین دربکن مورد موافقت‌قرار گرفته است .

کشته های سیل تونس به۳۵۲ نفر رسید

تونس - آخرین گزارش های رسیده از میزان تلفات سیل و طوفان اخیر تونس حاکی است که تاکنون جسد ۳۵۲ نفر ، که در این حادثه اسفناك جان داده‌اند کشف شده است‌ولی احتمال میرود که هنوز اجساد زیادی زیر آوار وگل‌لای مدفون شده باشداین گزارش‌همچنین‌حاکی است که برائرسیل ۴۳۹۶۰ خانه منهدم شده و بیش از ۹۱۰۵۷ نفر بی‌خانمان شده‌اند.

شهر سفاکس بیش‌ازمناطق دیگر در معرض هجوم سیل قرار گرفت و در این شهر بیش‌از ۱۳۵ نفر کشته و گروهی ناپدید شده‌اند .

رادیو تونس گزارش داد که عملیات نجات هنوز ادامه دارد و مامورین نجات هنوز نتوانسته‌اند به‌بسیاری ازمناطق سیل‌زده راه یابند زیراکلیه خطوط ارتباطی این مناطق با خارج قطع‌شده است .

صدمین سال تولد گاندی وشورش های مذهبی

دهلی‌نو- هند ، که‌ازوقایع شورش مذهبی‌هندو ومسلمان درگجرات تلخکام است ، از امروز شروع به‌برگزاری‌جشن های صدمین سال تولدمهاتما گاندی ، رهبر استقلال خود میکند .

جنك مذهبی در ایالت‌گجرات که محل تولد گاندی بوده است و بیش‌از هزار کشته‌بر جا گذاشته از شور وشوق‌این جشن ها کاسته است .

«گیری» رئیس جمهوری هند در یك نطق رادیوئی به مناسبت تولد گاندی گفت واقعه گجرات یادآور این نکته بود که ما هنوز خود را پاك نکرده‌ایم‌و تعلیمات‌گاندی را فرا نگرفته‌ایم. اینهاعلامت مرضی‌است که‌گریبان‌سیاست وزندگی اجتماعی ما را گرفته است.»

آیاما هنوز میتوانیم پیام‌او (گاندی) رابرای عدم خشونت وهماهنگی اجتماعی‌تبلیغ کنیم؟ «گاندی» که مراسم صدمین سال تولداو جشن گرفته‌شده باهرگونه خشونت مخالف‌بود.

سرنشینان آپولو ۱۲ اسرار ماه را بزمین میآورند

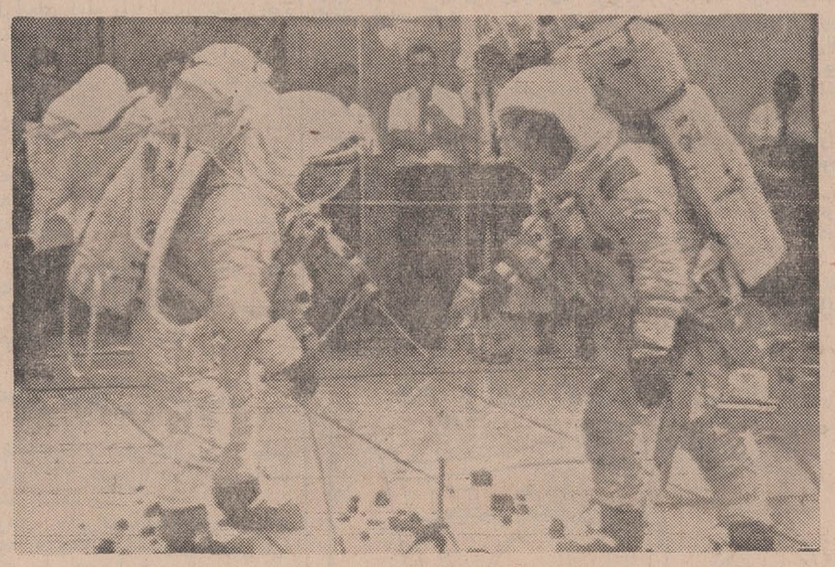

دومین دسته مسافران‌ماه بزودی‌با سفینه آپولو -۱۲ عازم کره‌ماه خواهندشد.
«چارلز کنراد»و «آلن‌بین» دوتن‌از سرنشینان آپولو -۱۲ که‌قراراست در سطح ماه پیاده شوندکار هائی را که باید در سطح ماه‌انجام‌دهند بسرعت تمرین میکنند . این‌عکس آنهارا در حال تمرین خاك- برداری ازسطح ماه نشان میدهد .«چارلز کنراد» مشغول برداشتن«خاك‌ماه» است‌و«آلن‌بین» دهانه کیسه‌ای باز نگهداشته تا خاك درآن ریخته‌شود .

کیپ کندی - آلن‌بین ودو همسفر فضائی اوکه قراراست در آینده نزدیك در دریای طوفانها درکره ماه‌پیاده شوند دیشب‌دریك‌کنفرانس‌مطبوعاتی درکیپ کندی‌شرکت کردند.

دو سرنشین سفینه «لم» اظهار امیدواری کردند که بتوانند روز ۱۹ نوامبر سفینه خود را در نزدیکی محلی که «سورویور۳» در سطح کره‌ماه فرود آمده است بنشانند . «سورویور ۳» در ماه آوریل ۱۹۶۷ به‌آرامی درسطح کره ماه نشست .

سفینه آپولو ۱۲قرار است ظهر روز ۱۴ نوامبر (بوقت تهران) از برج شماره ۳۹ پایگاه کیپ کندی‌بسوی کره ماه پرتاب شود . و در ساعت ده و سی و هفت دقیقه بامداد روز ۱۹ نوامبر سفینه لم به‌آرامی در سطح کره ماه فرود خواهد آمد . دراین حال ریچارد گوردون فرمانده سفینه آپولو درارتفاع ۱۱۰ کیلو متری در مدارکره ماه گردش‌خواهدکرد.جریان پیاده شدن سفینه«لم» درسطح کره ماه مستقیما بوسیله تلویزیون پخش خواهد شد . سخنگوی سازمان ملی فضائی آمریکا گفت که ماموریت دو سرنشین سفینه «لم» بمراتب جالب توجه تر از ماموریت سفینه آپولو ۱۱ خواهد بود .

نمونه خاك و سنك ریزه هائی که آنها باخود بزمین می‌آورند اسرار کره ماه را بیش‌از پیش برای دانشمندان روشن خواهد کرد .

شایعه ربودن چهار ژنرال سوری

تل‌آویو - دولت اسرائیل شایعه ربودن چهار ژنرال سوریه‌ای و نگهداری آن ها را بعنوان گروگان دو مسافر اسرائیلی که‌در سوریه‌زندانی هستند تکذیب کرد ، یك‌مقام عالیرتبه اسرائیلی گفت منهم این شایعات را شنیده‌ام اما اینها شایعه‌ای بیش نیستند.

کنکورددیوار صوت را شکست

پاریس -هواپیمای کنکورد که مشترکا توسط انگلیس و فرانسه ساخته شده روز چهارشنبه بار دیگر به‌یك پرواز آزمایشی دست‌زد تا برای اولین‌بار دیوار صوت را بشکافد .

«ژان‌تروکا» خلبان هواپیما توانست ۳۸ دقیقه پس‌از برخاستن به‌سرعت ۱۱۵۰ کیلو متر درساعت برسد و دیوار صوت‌را بشکند و صدای شکستن آن در زمین شنیده شد .

کنکورد بزرگترین هواپیمای مسافری است که با سرعتی بیش‌از سرعت صوت پرواز میکند .

ازهم‌اکنون «کمیته ضد صدا» در امریکا و فرانسه علیه هواپیماهای مافوق‌صوت دست بفعالیت زده واعلام داشته است که ازاین هواپیما ها نباید در حمل‌و نقل مسافرین استفاده شود زیرا صدائی که‌از شکستن‌دیوار صوت حاصل میشود برای مردم مناطقی که هواپیما ازفراز آن پرواز می‌کند فوق‌العاده خطرناك است .

هواپیمای کنکورد در آزمایش دیروز خود درارتفاع ۱۲هزار متری‌با سرعتی بیش‌از سرعت صدا پرواز کرد.

دومین آزمایش اتمی شوروی در یك هفته

واشنگتن -کمیسیون انرژی اتمی امریکا اعلام داشت که شوروی‌یك آزمایش دیگر اتمی دست زده‌است. دومین آزمایش اتمی شوروی در ظرف یك‌هفته در استالین‌گراد صورت گرفت .دومین آزمایش اتمی شوروی باندازه ۲۰۰ هزار تن ماده منفجره تی‌ان‌تی قدرت‌داشت.

بازی با آتش

کراچی -شش نفر ازرهبران مذهبی مسلمان‌از مولانا‌بشانی رهبر ۸۰ ساله‌مذهبی سیاسی پاکستان خواستند که«با آتش بازی نکند» وروز جمعه را روز اعتراض علیه شورشهای ضداسلامی هنداعلام ننماید. یك روزنامه کراچی ازقول این شش نفر نوشته است :برافراشتن پرچمهای سیاه وترتیب میتینك‌اعتراض درروز جمعه‌ممکن است‌اقلیت های ساکن هند را به خطر بیندازد .

تلویزیون
بلر
جام جهان نما

آرمه
ARMEH

آرمه
طوری آرمه- مخصوص درب و پنجره مدرن و صنایع مختلف. زنگ نمیزند. باصرفه وارزان است و برای مصارف صنعتی درمقابل حرارت- رطوبت ومواد مختلف شیمیائی مقاوم است.
شرکت سهامی جهان چیت - کارخانجات آرمه
خیابان شیراز (بهجت آباد) شماره ۳۴۵ تلفن ۳۴۳۸۶۰۶۸۸۷۵

بانك اعتبارات تعاونی توزیع
ده خانه مدرن
۵۰۰ سکه پهلوی طلا
بدارندگان حساب پس‌انداز «تامین مسکن» که حداقل موجودی آنها یکهزار ریال باشد، بحکم قرعه جایزه میدهد
باافتتاح حساب پس انداز «تامین مسکن» در
بانك اعتبارات تعاونی توزیع
از ۵۰۰ سکه پهلوی طلا و ده خانه مدرن باقساط ده ساله بدون بهره استفاده فرمائید

بنگ سازی
از ½ تا ۲۰ تن در روز
مدرن تکنیك
خیابان ایرانشهر نبش ثریا تلفن ۶۹۰۵۷

از صبح سه‌شنبه ۱۵ مهرماه فقط در سینما
شهر فرنگ
اولین سینمای ممتاز ٤ ستاره ایران
★ ★ ★ ★
تازه‌ترین فیلم دوهنرمند پرقدرت ومحبوب سینما
استیومك کوئین . فی‌داناوی در فیلم

«حادثه توماس کراون»
پاناویژن رنگی
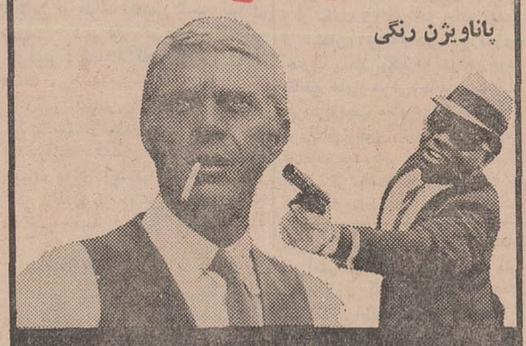
باشرکت : پل‌بورك ـ جك‌وستون
کارگردان : نرمن‌جوئیسن موزیك از : میشل‌لوگراند
محصول کمپانی یونایتدآرتیست
United Artists
از پذیرفتن اطفال کمتراز ۵ سال معذوریم
رستوران شهر فرنگ باغذاهای مخصوص آماده پذیرائی میباشد .

آغاز پنجمین هفته پرموفقیت
نمایش شاهکار کمدی انتقادی سینمای امریکا در
رستوران سینما
و
درایوین سینما ونك
روسها دارند میآیند
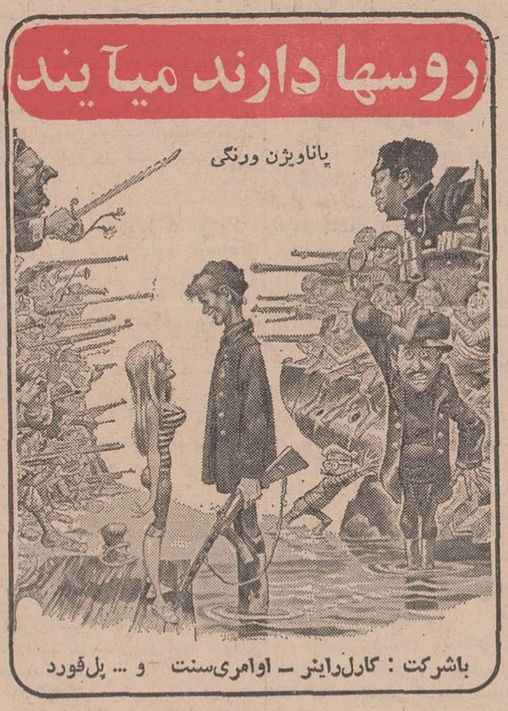

ازامشب سئانسها ۶ر۳۰ ـ ۹ر۳۰
بعدازظهر
پخش به دوزبان فارسی وانگلیسی

آغاز دومین هفته
نمایش آتش افروزان وجاودان سینمای هند
درسینما
دنیا
سنگام
دودبد فارسی رنگی

عشق برای او زندگی بود.

درنظر او پیمان لزدواج بالاتر از عشق بود.

اطلاعات
صفحه ٤
پنجشنبه ۱۰ مهرماه ۱۳٤۸
شماره ۱۳۰۰۸

اجلاسیه جدید مجلسین چهاردهم مهر افتتاح میشود

خبرهای روز

سومین اجلاسیه پنجمین دوره قانونگذاری مجلس سنا و بیستو دومین دوره قانونگزاری مجلس شورای ملی در ساعت ده بامداد روز دوشنبه چهاردهم مهرماه توسط شاهنشاه آریامهر در کاخ مجلس سنا افتتاح میشود .

خبرنگار مادر باره برنامه افتتاح اجلاسیه جدید مجلسین مینویسد: روز دوشنبه شاهنشاه آریامهر و علیاحضرت شهبانو برای شرکت در مراسم افتتاح مجلسین از کاخ سلطنتی با اسکورت مخصوص حرکت فرموده و در ساعت نه‌وسه ربع بمجلس سنا نزول‌اجلال‌خواهند نمود . پیش از وقت نیرو های انتظامی در مسیر خواهند ایستادو یك گروهان گارد احترام با یك دسته موزیك در مقابل کاخ سنا بمنظور انجام تشریفات‌نظامی‌مستقر خواهند شد .

در محلی‌که موکب اعلیحضرتین نزول‌اجلال میفرمایند والاحضرتها، نخست‌وزیر ، روسای مجلسین ، وزیر دربار شاهنشاهی ، رئیس کل تشریفات‌شاهنشاهی و هیات‌وزیران درجلو مدخل عمارت مجلس بانتظار موکب ملوکانه خواهند بود .

هیات رئیسه مجلسین وامراء لشکر در داخل سرسرای عمارت حاضروازموکب مبارك‌اعلیحضرتین استقبال خواهند نمود .در موقع تشریف‌فرمائی شاهنشاه آریامهرو علیاحضرت شهبانو به‌مجلس‌درفش شاهنشاهی دربالای کاخ‌سنا‌افراشته میشود .

شاهنشاه‌آریامهر و علیاحضرت شهبانو بعداز تشریف‌فرمائی به مجلس‌سنا‌یك‌ربع در اطاق‌مخصوص توقف فرموده هیئت رئیسه‌مجلسین و هیئت وزیران داخل طالارجلسه شده و درجای خود قرار خواهند گرفت . در موقع مقرر رئیس کل تشریفات شاهنشاهی تشریف‌فرمائی اعلیحضرتین را بطالار جلسه اعلام و دراین موقع حضار قیام خواهند کرد.

شاهنشاه آریامهر در جلو میز مخصوص تشریف‌فرماشده و نطق افتتاحیه را که بوسیله رئیس دفتر مخصوص شاهنشاهی تقدیم میشود ایراد خواهند فرمود . در موقع تشریف‌فرمائی شاهنشاه آریامهردر جلو میز خطابه سه‌تیرتوپ شلیك خواهد شد .

بعداز اختتام نطق شاهنشاه‌آریامهر وعلیاحضرت شهبانوی ایران به‌ترتیبی که تشریف‌فرماشده‌بودند معاودت‌خواهند فرمود

تشکیل جلسه علنی

نیم‌ساعت بعداز پایان مراسم افتتاح اجلاسیه نوزدهم‌سنا(سومین اجلاسیه پنجمین دوره قانونگزاری) جلسه علنی سنا برای‌تجدیدانتخاب رئیس و اعضای هیئت‌رئیسه‌تشکیل میشود . ریاست این جلسه رایکی از نواب‌رئیس بعهده دارند و پس‌از انتخاب رئیس نایب‌رئیس کرسی ریاست رابه رئیس‌میدهد و جلسه ادامه میابد .

آنگاه برای انتخاب دونایب‌رئیس شش منشی و سه کارپرداز اخذ رای بعمل می‌آید و سپس اقتراع شعب ششگانه برای تعیین نامزد های‌دوازده کمیسیون بعمل می‌آید.

در شورا

مجلس شورای ملی نیز فردای روز گشایش اجلاسیه جدیدجلسه علنی دارد در این جلسه انتخاب رئیس و اعضای هیئت رئیسه‌تجدید میشود و هنگام تجدید انتخاب رئیس اداره جلسه با یکی ازنواب رئیس است . پس از تعیین رئیس جدید نایب‌رئیس اداره جلسه رابه رئیس میدهد و دنباله اخذرای‌برای انتخاب اعضای هیئت رئیسه ادامه می‌یابد پس از انتخاب اعضای کمیسیونها و تجدید انتخاب هیئت رئیسه آن ، مجلس شورای ملی نیز کار پارلمانی خودرا رسماآغاز میکند .

حاکم دوبی شرفیاب شد

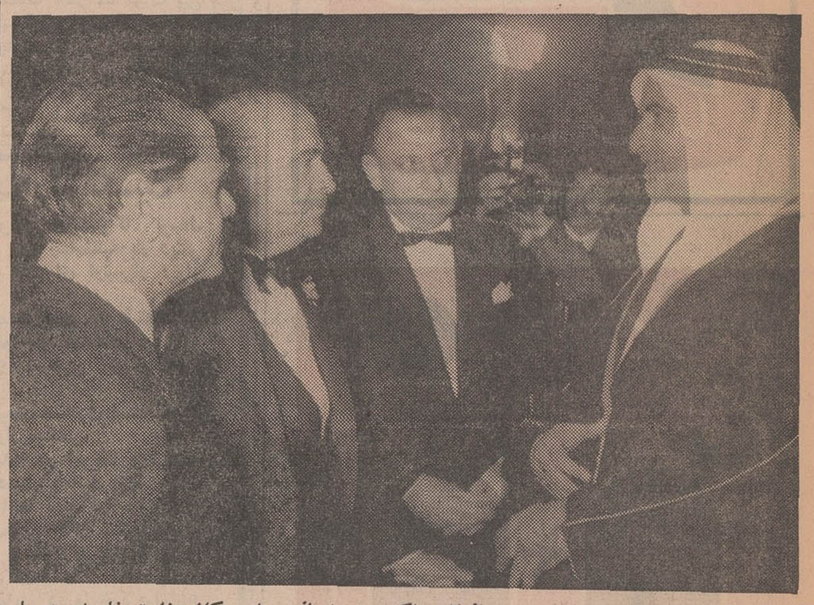

از طرف آقای هویدا نخست وزیر دیشب بافتخار حاکم دوبی ضیافتی بشام درکاخ وزارت خارجه برپا گردید . این عکس حاکم دوبی و نخست وزیر را هنگام گفتگو در ضیافت دیشب نشان میدهد درسمت چپ عکس آقای عباس آرام دیده میشود .

حضرت شیخ راشدبن‌سعید آل‌مکتوم حاکم دوبی ظهر امروز به پیشگاه شاهنشاه آریامهر شرفیاب شد .

حاکم دوبی که‌دیروز بعنوان‌میهمان رسمی دولت ایران وارد تهران شد امروز با آقای هویدا نخست‌وزیر و وزیر آموزش وپرورش‌بطور جداگانه ملاقات و گفتگو کرد .

در ملاقات باوزیرآموزش وپرورش که ساعت ۹ بامداد امروز در دفتروزیر آموزش و پرورش صورت گرفت مذاکراتی در جهت توسعه همکاریهای ایران و دوبی صورت گرفت .

حاکم دوبی دیروز در ساعت پنج بعد از ظهر با تیمسار سپهبد نصیری معاون نخست‌وزیر و درساعت هفت بعد از ظهر با آقای عباس خلعتبری معاون سیاسی وزارت خارجه ملاقات کرد .

حاکم امارت دوبی شب گذشته در ضیافتی که از طرف آقای هویدا نخست‌وزیر بافتخار وی در کاخ وزارت خارجه‌برپاگردید شرکت‌نمود. در این ضیافت سفیران کشور های اسلامی و گروهی از شخصیت های مملکتی حضور داشتند .

نمایشگاه آسیائی یکشنبه افتتاح میشود

دومین نمایشگاه آسیائی که در آن چهل کشور آسیائی ، اروپائی وآمریکائی شرکت دارند، بعدازظهر روزیکشنبه در پیشگاه شاهنشاه آریامهر و شهبانوی ایران گشایش خواهدیافت .

درمراسم گشایش نمایشگاه ، چند تن از وزراء و شخصیت های اقتصادی کشور های شرکت کننده، نخست وزیر، روسای مجلسین ، وزیران و نمایندگان دو مجلس و مقامات و شخصیت های اقتصادی شرکت خواهند داشت .

در این مراسم وزیر اقتصاد و احتمالا اونیون دبیرکل اکافه گزارشی بعرض خواهند رسانید و ممکن است شاهنشاه آریامهر نیز بیاناتی ایراد فرمایند .

اعلیحضرتین سپس از نمایشگاه آسیائی دیدن خواهند فرمود .

بازگشت وزیر مشاور

آقای دکتر حسین کاظم‌زاده وزیر مشاور و سرپرست سازمان امور اداری واستخدامی کشور که به مانیل عزیمت کرده بود ، شب‌گذشته بتهران‌مراجعت کرد .

در این مسافرت سرپرست سازمان امور اداری و استخدامی کشور در چهارمین شورای اجرائی حوزه شرقی سازمان امور اداری شرکت نمود .

اهداء نشان

بنابه معرفی وزارت کار وامور اجتماعی وپیشنهاد شورای نشان آبادانی‌وپیشرفت آقایان سید قدوسی رئیس خانه کارگرمازندران وحسین مجیدیان نماینده کارگران بخش نفت اراك ، به مناسبت خدمات شایسته‌ای که در اجرای برنامه های عمرانی‌و اقتصادی‌کشور انجام داده‌اند بدریافت نشان‌آبادانی وپیشرفت مفتخر گردیده‌اند .

نشانها واحکام آنها‌توسط‌استانداران مربوطه به آنها اهداء خواهد گردید.

بازگشت از مراکش

آقای احمد شهیدی سردبیر ژورنال دوتهران که ازطرف‌موسسه اطلاعات برای حضور در جلسات کنفرانس کشورهای اسلامی به مراکش مسافرت کرده بود به تهران بازگشت .

عزبست

آیت‌اله حاج شیخ ضیاءالدین خافی امام جماعت مسجد سلطانی برای‌زیارت آستان قدس رضوی عازم مشهد مقدس شد .

پارك نیاوران افتتاح میشود

درساعت یازده بامداد فردا تاسیسات پارك نیاوران دربیشگاه شاهنشاه آریا مهر و علیاحضرت شهبانوافتتاح میشود . این پارك درمنطقه بین میدان نیاوران و سلطنت‌آباد واقع شده‌و دارای شصت و چهار هزار وششصد متر مربع مساحت می‌باشدوتاسیسات بسیار زیبائی دراین محوطه‌ساخته شده‌است.

دراین مراسم آقایان نخست‌وزیر وزراء ، سناتور ها، نمایندگان مجلس وجمعی از شخصیت های اجتماعی تهران شرکت خواهند کرد.

هیئت اولیاء و مربیان ایران در مالزی

سر کارعلیه بانوفریده دیبادیشب ازبانکوك وارد کوآلالامپور پایتخت مالزی گردیدند و هنگام‌ورود د باین شهر مورداستقبال آقای عبدالرحمن یعقوب وزیر آموزش و پرورش و بانو فاطمه هاشم وزیر رفاه مالزی قرار گرفتند .

سر کار خانم دیبا درراس هیئت انجمن اولیاء و مربیان ایران مدت پنج روزازمالزی دیدن خواهند کرد وامروز با علیاحضرت ملکه‌مالزی ملاقات میکنند .

گزارش رسیده از بانکوك‌حاکیست که ازطرف سازمان خدمات‌اجتماعی تایلند بافتخار سر کار بانو دیبا و هیئت انجمن اولیاء و مربیان‌ایران ضیافتی بناهار ترتیب یافت که در آن مقامات برجسته دولتی امنای خدمات اجتماعی و آموزشی تایلند حضور داشتند .

دراین‌ضیافت بدنبال‌بیانات بانو دیبا، خانم آصفه آصفی مدیر عامل انجمن اولیاء و مربیان ایران سخنان مبسوطی در زمینه طرز کار انجمن در ایران واثرات‌آن در پیشرفت جامعه ایران و همکاری مردم بیان داشت.

سفیر جدید آمریکا هفته آینده بتهران‌میاید

«دوگلاس‌مك‌آرتور »سفیرجدید ایالات متحده در دربار شاهنشاهی طی هفته آینده به تهران وارد خواهدشد.

سپرده های مردم نزد بانك ملی افزایش‌یافت

طبق اطلاع حاصله ، جمع کل سپرده های مردم نزد بانك ملی ایران در پایان مرداد ماه ۱۳٤۸ بالغ بر ۷۲ میلیاردو ۳٦٦ میلیون‌و ۱۲ هزارو ۵۵۸ ریال بوده است .

سپرده های دیداری که درپایان مرداد سال قبل ۱٤ میلیاردو ۹۵۱ میلیون‌و ۵۰ هزارو ٦٤٤٫۹۰ ریال بوده به ۱۷ میلیاردو ٦٤۰ میلیون‌و ۹٤۲ هزارو۱۵٦٫۸۵ ریال‌و سپرده های ثابت از ۱۲ میلیاردو ۷۵۷ میلیون‌و ۱۸٦ هزارو ۵۰٤٫۵۰ ریال به ۱٦ میلیارد و ٦٦۰ میلیون‌و۳۵۳ هزارو ۸۵۱٫۷۹ ریال و مانده‌حساب های پس‌انداز ملی از ۱٦ میلیاردو ۹٤٤ میلیون‌و۱۱۰هزارو ۲۰۵ریال به ۱۹ میلیاردو ۹٦۷میلیون‌و ۸٤۳ هزارو ٤۲۷٫۵۵ ریال افزایش‌یافته است .

جمع کل سپرده های مردم نزد بانك ملی در پایان مرداد ماه سال جاری نسبت به ماه مشابه سال قبل حدود ۱۱ میلیارد ریال فزونی‌داشته که نشانه بالا رفتن درآمد مردم و اعتماد کامل آنها به بانك ملی ایران می باشد.

ورود

آقای مجیدیکتائی که بدعوت دولت های اتحاد جماهیرشوروی وافغانستان به آن کشور ها مسافرت کرده‌و به‌تهران بازگشت

قطعنامه‌سمینار منطقه‌ای آبله و وبا

جلسات سمینار پیمان همکاری منطقه‌ای که از سه‌شنبه بمدت‌سه روز باحضور نمایندگان کشورهای عضو منطقه و نمایندگان سازمان بهداشت‌جهانی و دانشکده‌بهداشت دانشگاه تهران و دانشکده ملی برای بررسی وبا و آبله دروزارت بهداری تشکیل شده بود پس از تبادل نظر وبحث پیرامون بیماری های آبله ووبا امروز بکار خود پایان داد .

دراین سمینار مساعی ایران در ریشه کنی آبله بطوری که در ٦ سال اخیر حتی یك مورد هم در ایران دیده نشده و اقداماتی که بمنظور پیشگیری ازبیماری وبا بعمل آمده مورد تقدیر قرارگرفت و توافقهائی بمنظور هماهنك کردن اقدامات سه کشور در زمینه ریشه‌کن کردن بیماریهای فوق در این منطقه و همکاریهای آینده بین کشورهای عضو بعمل آمد .

روابط‌دولت‌وحزب

در فراکسیون پارلمانی حزب ایران نوین مورد بحث قرار گرفت

تعداد حوزه های پارلمانی و مجلسین تعیین شد

فراکسیون پارلمانی حزب ایران نوین بعداز ظهروز شنبه باتشکیل جلسه فوق‌العاده‌ای‌نامزدهای‌عضویت درهیئت رئیسه مجلس شورایملی‌را انتخاب خواهد کرد .

حزب ایران‌نوین در این هفته آئین‌نامه جدید فراکسیون پارلمانی حزب‌را تصویب کردواین آئین‌نامه درجلسه دیشب هیئت اجرائی حزب باحضور آقای هویدا نخست‌وزیر ، منوچهر کلالی دبیر کل حزب تصویب‌شد .

آقای نخست وزیر که اخیرا به ریاست هیئت اجرائی‌و دفترسیاسی حزب ایران نوین انتخاب گردیده است در این جلسه طی سخنانی تاکید کرد بحث‌پیرامون دولت و حزب‌بطور جداگانه مفهوم مربوط بخود تامین کنند .

جلسه دیشب هیئت اجرائی‌حزب تصویب کرد که تعداد حوزه‌های پارلمانی در مجلس شورا دوازده حوزه و هریك باحداکثر پانزده‌نفر عضو باشد و در مورد حوزه های پارلمانی درسنا تصویب شد تعداد حوزه ها سه‌حوزه و هریك حداکثر ده‌عضو داشته باشند .

ندارد دولت و حزب از یکدیگرجدا نیستند و هدف باید این باشد که وزرای مسئول حداکثر استفاده را از هم‌فکریها وراهنمائی کمیسیون های تحقیقاتی حزب و اعضاء فراکسیون پارلمانی در تنقیح لوایح مربوطه‌وزارت‌خانه خود بنمایند .

آقای هویدا گفت اعضای‌فراکسیون پارلمانی حزب نیز بموجب آئین‌نامه داخلی خود از آزادی مطلق دربیان عقیده درهرمورد‌برخوردارند وآنچه مسلم است این تبادل‌نظر ها در فراکسیون هرقدربیشتر باشدلوایح منقح‌تر ومفیدتر از مراحل قانون‌گذاری خواهد گذشت .

آقای هویدا گفت وزیران حزبی کابینه موظفند درهرمورد که‌کمیته مرکزی فراکسیون لازم بداند در جلسات این‌کمیته‌شرکت ونظریات اعضای کمیته‌را در مورد لوایح مربوط جداگانه مفهوم منطقی

توصیه اداره نظارت بر مواد غذائی به‌خانمها

سالاداولیویه‌درست‌نکنید

اداره نظارت بر مواد غذائی‌به خانم های خانه‌داری که تعهد کرده‌اند از میهمانان نمایشگاه آسیائی پذیرائی کنند توصیه‌کرد که از درست کردن « سالاداولویه» خودداری نمایند .

خبرنگار بهداشتی ما گزارش میدهد : برای کنترل مواد غذائی، غذا های رستوران ها ،هتل ها ۱۱ گروه کنترل کننده آماده کار شدند این گروه ها ۲٤ ساعته کشیك خواهند داشت و هر کدام در مناطق تحت مسئولیت‌خودسلامت غذا ها را کنترل خواهند کرد .

این اقدامات با همکاری سازمان های جلب سیاحان ، اداره کل نظارت بر مواد غذائی ، اتحادیه‌هتل داران انجام میشود . اداره کل نظارت بر مواد غذائی نیز از ساعت ۷٫۳۰ صبح تا۷٫۳۰ شب آماده خواهد بود .

برای مراجعه اشخاص تلفن ۵۵۵۷۵ در دسترس عمومی قرار داده شده است .

*** توصیه به خانمها**

اداره نظارت بر مواد غذائی از طریق‌سازمان نمایشگاه‌ها‌بروشوری حاوی دستورات بهداشتی درمورد نگهداری غذا و نحوه جلوگیری از مسمومیت های غذائی برای خانواده هائی که تعهد پذیرائی از میهمانان نمایشگاه کرده‌اندارسال داشته است .

دراین دستورات بهداشتی‌استفاده از خامه و تهیه سالاد الیویه منع شده‌است .

شهردار جدید تهران

بقیه از صفحه اول

رئیس انجمن گفت :علت‌تشکیل جلسه فوق‌العاده انجمن رسیدگی‌به استعفای آقای جواد شهرستانی شهردار تهران است . این‌استعفا به انجمن تسلیم گردیده وسپس از منشی هیئت رئیسه‌انجمن‌خواست تاآنرا قرائت کند . متن‌استعفانامه بشرح زیر خوانده شد:

ریاست محترم انجمن‌شهرتهران بدین وسیله استعفای خود را از سمت شهرداری تهران تقدیم‌می نمایم . با احترام .جوادشهرستانی.

پس از قرائت متن استعفا نامه رئیس انجمن گفت : در تبصره دو ماده قانونی که من متن آنرا میخوانم نوشته است « دوره‌خدمت شهردار در موارد زیر خاتمه می پذیرد. اول استعفای کتبی .بنابر- این با استعفای ایشان که قرائت شد خدمت شهردار در شهرداری روی‌اصل اقدام خود ایشان پایان یافته است .

آنگاه رئیس اظهار داشت که آقای جواد شهرستانی شهردار انتخابی تهران در مدت یکسال خدمات مفید و موثری در زمینه اصلاحات تهران انجام داد (نمایندگان : صحیح است) امیدوارم در آینده نیز ایشان خدمات مفیدی انجام‌دهد(نمایندگان انشاءالله).

رئیس انجمن سپس گفت :بنابر این دستور جلسه ماانتخاب‌شهردار است .

آقای فرهودی اظهار داشت که از ساعت ده صبح تا این لحظه که ربع ساعت به پنج بعد ازظهر داریم ، استعفای‌خواست اسامی آقایان من بوده و مادر مشاوره و بحث بسر بردیم و برای انتخاب شهردار جدید اشخاص مختلف‌وخصوصیات آنها را از جهات مختلف‌سنجیدیم و نظر به این که انتخاب شهردار برای تهران ضرورت دارد و بسبب کارهائی که‌در تهران‌میشود مانند تشکیل نمایشگاه و دیگر کار ها مصلحت ندیدیم که این مطالعات طولانی بشود در نتیجه بعد از شش ساعت بحث به نتیجه‌رسیدیم و از آقای سپهر خواهش داریم که نتیجه مذاکرات و مباحثات را به اطلاع نمایندگان محترم که‌خودشان دراین بحث ها وارد هستندو‌همچنین آگاهی مطبوعات برسانند .

شهردار جدید

آنگاه آقای سپهر شروع به صحبت کردو گفت : در درجه اول در مورد انتخاب شهردارنظر‌اعضای انجمن این بود که شهردار تهران باید شخصی باشد که در حد وزارت ردیف شغلی داشته و از نظر اجتماعی و شهری واردو آشنا بامور شهر و مسائل شهر تهران باشد و مطالعاتی شد که چنین شخصی را در نظر بگیریم . ناطق گفت :این شخص آقای دکتر علامرضا نیك‌پی وزیر سابق‌ا بادانی و مسکن است

شرح‌حال

آنگاه ناطق شرح حال شهردار جدید را بدین شرح قرائت کرد: آقای‌دکتر غلامرضا نیك پی درجه دکترا در اقتصاد ازدانشگاه انگلستان مشاور اقتصادی‌درموسسه بین‌المللی اکافه ، سابقه وکالت دادگستری باپروانه درجه یك از صاحب منصبان عالی رتبه شرکت ملی نفت که از بزرگترین سازمان های صنعت و فنی کشور است ، معاون نخست وزیر ، وزیر مشاور، وزیر آبادانی و مسکن ، ریاست شورای عالی شهر سازی ، ازکار های مهمی که انجام داده ، نو سازی مناطق زلزله زده خراسان که از لحاظ سرعت عمل وانجام کار مورد توجه ذات اقدس شاهانه قرار گرفته است .

عضو شورای عالی حزب ایران نوین و عضو هیئت اجرائیه حزب و دبیر هیئت اجرائیه ریاست کاخ جوانان‌است . وی برای جلوگیری از گرانی مصالح ساختمانی‌اقدامات مجدانه مبذول داشت و در انجمن شهر حضور یافت و با قاطعیت‌عمل کرد . برای استرداد اراضی‌دولت از دست غاصبین‌خدمات‌بسیار کرده و برای اصلاحات شهری‌و عمران دهات متحمل زحمات فراوان شده است .

پس از پایان اظهارات آقای سپهر، رئیس‌انجمن گفت‌نمایندگان محترم درحال حاضر غیر از آقای دکتر غلامرضانیك‌پی‌شخص‌دیگری رادرنظر دارندیانه نمایندگان گفتند خیر کاندیدای دیگری در نظر نداریم رئیس سپس اظهار داشت‌بنا براین شروع‌میکنیم به‌اخذرای‌برای انتخاب شهردار تهران و از آقایان نمایندگان درخواست‌دارم بهر کسی که‌در نظر دارند رای بدهد .

رئیس آقای کیائی راماموزجمع آوری آراء کرد واز آقای دکتر همایونی نیزخواست اسامی آقایان را موقع دادن رای قرائت وتعداد آنهارا شمارش نماید .

پساز اخذ آرا شمارش وقرائت آراء شروع شدو رئیس نتیجه را بشرح زیر اعلام کرد :

عده حاضر در جلسه بیست و شش نفر تعداد آراء موافق بیست‌و شش وبنابراین آقای دکترغلامرضا نیك‌پی از طرف انجمن شهر تهران بسمت شهردار تهران انتخاب گردید : نمایندگان گفتند مبارك است .

رئیس انجمن در پایان گفت‌حالا من بااستناد ماده پنجاه و دوقانون از وزارت کشور استدعای صدور فرمان برای ایشان خواهم کرد و اگر آقایان فرمایشی ندارند جلسه را خنم‌وجلسه آینده‌را بروزیکشنبه موکول میکنم .

جلسه‌آینده

انجمن شهر تهران بعداز ظهر روز شنبه جلسه فوق العاده‌دارد. وزارت ردیف شغلی داشته و از نظر اجتماعی و شهری واردو آشنا بامور شهر و مسائل شهر تهران باشد و مطالعاتی شد که چنین شخصی را در نظر بگیریم . ناطق گفت :این شخص آقای دکتر علامرضا نیك‌پی وزیر سابق‌ا بادانی و مسکن است

شرح‌حال

آنگاه ناطق شرح حال شهردار جدید را بدین شرح قرائت کرد: آقای‌دکتر غلامرضا نیك پی درجه دکترا در اقتصاد ازدانشگاه انگلستان مشاور اقتصادی‌درموسسه

مقررات عبور و مرور

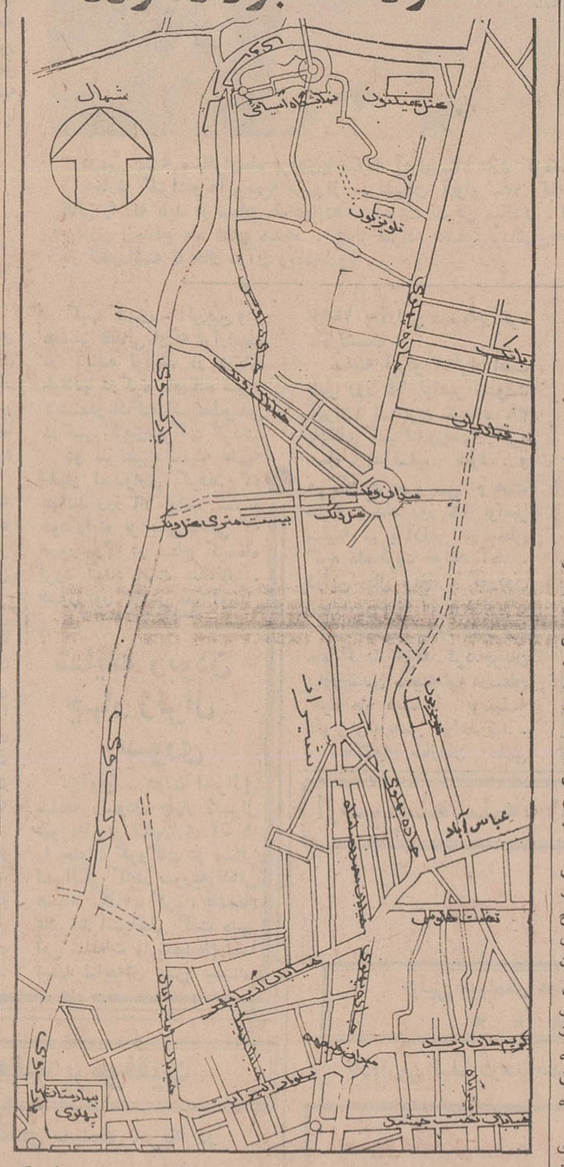

دراین نقشه مسیر « پارك وی » و محل نمایشگاه و خیابان هائی که به جاده پهلوی متصل گردیده مشخص شده‌است .

بقیه از صفحه اول

۳ــ در روز های عادی از ساعت۲۰ الی ۲۳ جاده پهلوی دوطرفه و جاده اوین و خیابان‌ونك‌رو بجنوب‌یکطرفه خواهد شد .

(ب ــ روز های جمعه) ۱ــ تاساعت ۹صبح ترافیك وضعیت معمولی‌خواهد داشت لکن از ساعت ۹ صبح الی پاك بعد از ظهر جاده پهلوی از میدان‌ونك تا «پارك‌وی» از جنوب یکطرفه خواهد بود و در این فاصله زمانی‌نیز در تقاطعهای سمت غرب جاده پهلوی از تابلوی گردش براست ممنوع ودر تقاطعهای سمت شرق از تابلوی گردش بچپ ممنوع استفاده خواهد شد.

۲ــ از ساعت ۱۳ الی ۱٦ نیز ترافیك بحالت معمولی درخواهد آمد و از ساعت ۱٦ الی ۲۰ جاده پهلوی از میدان «ونك» الی «پارك‌وی»از جنوب شمال یکطرفه خواهد بودودور تقاطع های شرقی جاده از تابلوی گردش بچپ ممنوع ودر تقاطع های غربی از تابلوی گردش براست ممنوع استفاده میشود .

۳ــ از ساعت ۲۰٫۳۰ الی ۲۳ جاده پهلوی ازتقاطع «پارك‌وی» الی سه‌راه «عباس‌آباد» از شمال بجنوب یکطرفه میگردد و در این مدت از تابلو های گردش براست ممنوع در سمت شرق‌و گردش بچپ ممنوع در سمت غرب استفاده میشود ضمن‌اینکه جاده«اوین» رو بجنوب یکطرفه و نیز عبور وسائط نقلیه از خیابان«وزراء» بطرف سه‌راه «عباس‌آباد» ممنوع خواهد بود .

همچنین خیابان وزراء» از جنوب به شمال تا تقاطع کوچه «نصیری» دو- طرفه و از آن ببعد رو بشمال یکطرفه خواهد بود . ضمنا خیابان ۲۰ متری شرقی میدان «ونك» از تقاطع‌امتداد خیابان تلویزیون بسمت غرب ممنوع میگردد .

توقف

شهربانی استان مرکز اعلام کرد در دوطرف جاده پهلوی درساعاتی که‌عبور و مرور یکطرفه میشود و در دو طرفه جاده (پارك‌وی) نیز توقف ممنوع خواهد بود .

در طول نمایشگاه آسیائی از عبور و مرور وسائط نقلیه سنگین و سه چرخه های موتوری و انواع وسائط نقلیه کندرو در جاده پهلوی وپارك‌وی نیز جلوگیری به عمل خواهدآمد.

شهردار تهران‌حضور خواهندداشت ومراسم معارفه شهردار به وسیله آقای وزیر کشور انجام خواهدشد. خبرنگار اطلاعات می نویسد که دراین جلسه احتمالا شهردار تهران برنامه‌کار خود ورئوس اقداماتی را که‌باید در شهر تهران صورت گیرد برای نمایندگان انجمن‌شهر تهران تشریح خواهد کرد .

رئیس‌انجمن شهر تهران امروز اعلام کرد که باحتمال قوی‌مراسم معرفی شهردار جدید تهران به پیشگاه ملوکانه صبح روز فردا صورت خواهد گرفت.

درشهرداری تهران امروز کار هایه‌صورت عادی جریان داشت و آقایان قائم مقام ومعاونان وماموران هر یك در سر کار خود بودند .

شهردار تهران تا ظهر امروز به شهرداری نیامدوگفته می شود که پس‌از معرفی شهردار به حضور ملوکانه شهردار همراه آقای‌وزیر کشوربه‌شهرداری آمده‌و مراسم معارفه باکارمندان در آنجا صورت خواهد گرفت.

برنامه‌کار

شهردارتهران امروزبرای افتتاح کاخ‌جوانان‌به‌رشت میرود و غروب فردابه تهران مراجعت خواهد کرد . شهردار در تماس باخبر- نگاران امروز گفت : در مورد برنامه کارم در شهرداری مطالعه میکنم‌واین مطالعه طولانی نخواهد بود.

دنباله اخبار خارجه

پاکستان طرفدار تاسیس یك سازمان دائمی اسلامی است

سازمان ملل ــ یونایتدپرس ــ پاکستان دیروز اظهار امیدواری کرد که سرانجام یك‌سازمان‌دائمی کشور های اسلامی بوجود آید و این سازمان نه تنها منافع مذهبی این کشور ها را حراست‌وتضمین کند بلکه موجب شود که یك همکاری در امور سیاسی بین‌کشور های عضو این سازمان ایجاد گردد.

آقاشاهی نماینده پاکستان در سازمان ملل متحد در یك‌کنفرانس مطبوعاتی به خبرنگاران گفت : کنفرانس سران اسلامی درمراکش خواستار تشکیل کنفرانس دیگری داد.

در ماه مارس آینده درعربستان سعودی گردیده تا علاوه بر بحث و شور در مسائل دیگر ایجاد یك دبیرخانه دائمی باعضویت کشور های مسلمان را نیز مورد بررسی قرار دهد.

نماینده پاکستان سپس افزود اما پاکستان مایل‌نیست این‌سازمان بطور دائمی بکار خود ادامه‌دهد زیرا کنفرانس اخیر سران اسلامی صرفا متعاقب آتش سوزی مسجد- الاقصی در اورشلیم تشکیل یافتو حفظو حراست‌اماکن‌مقدسه‌اسلامی را هدف اساسی و اولیه خود قرار داد.

زلزله‌شدیددرامریکاو«پرو»

لیما- خبرگزاری فرانسه‌ــشب گذشته زمین لرزه شدیدی مناطق مرکزی کشور «پرو» رابه سختی تکان داد.

نخستین گزارش ماموربن نجات که‌به مناطق زلزله زده‌اعزام‌شده‌اند حاکی‌است که‌دهکده « کوماس » براثر زلزله کاملا منهدم گردیده است وتاکنون جسد هشت‌نفر را از زیرآوار خارج کرده‌اند .

زلزله مدت چندین ساعت به طور متناوب ادامه‌یافته‌است .

ضمنادیروز زلزله نسبتاشدیدی منطقه‌وسیعی از نواحی اطراف خلیج‌سانفرانسیسکو را تکان‌داد.

بااینکه هنوز گزارشی از خسارات‌وارده داده نشده لیکن ساکنین منطقه گفتند که زلزله خانه های آنها را چند دقیقه بشدت تکان داده است.

حمله‌نیروهای‌هوابردمصر به‌مواضع‌اسرائیل

قاهره ــ خبرگزاری فرانسه ــ کماندو های هوابرد ارتش زمینی و نیروی دریائی مصر سپیده دم امروز در یك جبهه ۱۳۷ کیلومتری بین«راس متارمه» و «راس معالبه» در ساحل شرقی خلیج سوئز بیك عملیات مشترك کماندوئی علیه مواضع اسرائیل دست زدند .

سخنگوی ارتش مصر که این خبررا در اختیار خبرنگاران گذاشت گفت کلیه افرادی که در این حمله شرکت داشتند سالم به پایگاه های خود بازگشته‌اند . طرف یك هفته این دومین عملیات هوابرد ارتش مصر درساحل شرقی کانال سوئز است .

سخنگوی نظامی مصر توضیح داد که در عملیات هوابرد امروز واحد های کماندو در یك زمان به سه حمله علیه مواضع اسرائیل دست زدند . در دو حمله اول مواضع دشمن در ساحل‌شرقی خلیج‌سوئزدرده کیلومتری «راس سودر» و ۲۵ کیلومتری «ابوزنیما» و در سومین حمله که در آن کماندو های نیروی دریائی‌شرکت داشتند مواضع اسرائیل در «راس‌ــ متارمه» و «راس معالبه» در ساحل شرقی کانال مورد حمله قرار گرفت.

پس از پایان جنك شش روزه این نخستین عملیات مختلط کماندو های مصری درساحل شرقی کانال سوئز است .

سخنگوی نظامی مصر گفت که این بار نیز اسرائیلی‌ها کاملا غافلگیرشده و عملیات کماندوئی با موفقیت کامل انجام شد .

دولت اسرائیل اظهارات سخنگوی مصری را تکذیب کرد و گفت فقط یك هواپیمای مصری برمنطقه «راس سودر» پرواز کرد و بمب هائی فرو ریخت .

قیمت‌دلار در بازار آزاد

بقیه از صفحه اول

اعلام نشد

نرخ مسکوکات نیز بدین شرح‌بود: پهلوی خرید ۹۵۰ ریال ، فروش ۹٦۰ ریال . نیم پهلوی خرید ٤٦۰ ریال ، فروش ٤۷۰ ریال و نیم پهلوی خرید ۲٤۰ ریال ، فروش ۲۵۰ ریال . در ایران انتشار می‌یابد امروز برای چهارمین روز نرخ مارك اعلام نشده است . در نرخهای اعلام شده نوسانات جزئی دیده میشود . نرخ های خرید و فروش‌لیره انگلیسی و فرانك‌فرانسه مختصر ترقی پیدا کرده است .

نرخ رسمی بعضی از ارزها بدین قرار است : دلار آمریکا خرید ۷۵ ریال ، فروش ۷۵٫۷۵ ریال . لیره انگلیس خرید۱۷۸٫۸۹٤ ریال ،فروش ۱۷۹٫۳۱٤ ریال . فرانك فرانسه خرید ۱۳٫٤٦۹ ریال فروش ۱۳٫۵۰۱ ریال.

قیمت دلار

درحالیکه قیمت دلار در بورسهای آمریکا در حدود سه در صد تنزل داشته است ، رکود معاملات مارك در بازار آزاد ارز تهران این اثر رابجای گذاشت که قیمت دلار کمی ترقی پیدا کند زیرا خریداران مارك بیشتر به خرید دلار روی آورده‌اند .

باین ترتیب بازار تهران انعکاس بورسهای خارجی را در خصوص‌تقلیل قیمت دلار تاکنون نپذیرفته است ولی مقامات پولی اظهار نظر میکنند که ظرف یکی دو روز آینده با روشن‌شدن بیشتر ارزش مارك و دلارو تثبیت‌وضع آنها بازار آزاد تهران نیز تحت تاثیر قرار گیرد .

مواد خوردنی

بقیه از صفحه اول

وتنظیفی . ظروف وبسته بندی مواد خوردنی ، آشامیدنی، آرایشی ظروف تهیه و تولید و ساخت ویخت مواد خوردنی ، آشامیدنی ، آرایشی و بهداشتی‌وسایل مراکز نگهداری مواد خوردنی ،آشامیدنی آرایشی و بهداشتی ووسایل‌سرد- خانه ها.

ضمنا بانك مرکزی طی نامه دیگری‌اعلام‌داشت : چون کلید های‌گالایی وترمینال‌های پلاستیکی در داخل کشور ساخته میشود ، لذا کالای مذکور مشمول‌پرداخت سود بازرگانی مقرر در تعرفه۸۷۸ مقررات عمومی واردات وصادرات سال جاری خواهد بود .

توزیع پرسشنامه بین زنان

بقیه از صفحه اول

در این جلسه وزیر آموزش و پرورش با حضور لیسانسیه های ساختمانی)خدمات بهداشتی‌شامل (امور درمانگاهی و بیمارستانی) مشمول به وضع آنان رسیدگی خدمات رفاه‌عمومی شامل(کشاورزی و دامپروری ، ترویج) می باشد .

ثبت‌نام مشمولین

خبرنگار ما در گزارش خود اضافه میکند تاکنون ۹۰۰لیسانسیه‌ثبت‌نام کرده‌اند که وضع آنان دراجتماعی که روز شنبه (پس‌فردا) در تالار فرهنك تشکیل میشود روشن‌خواهد شد .

پیش بینی هوا
هوای استانهای آذربایجان کمی ابری که بتدریج برمقدار ابرها افزوده شده و در آخر وقت همراه با رگبار پراکنده و رعد و برق در نواحی کوهستانی
هوای شهرستانهای غربی ایران کمی ابری که بتدریج برمقدار ابرها افزوده میشود .
هوای کرانه های دریای مازندران کمی تا قسمتی ابری هوای تهران صاف و غبارآلود که بتدریج قسمتی ابری خواهد شد . هوای بقیه نقاط صاف که در بعضی از این نقاط بالکه‌های ابر و غبار آلود خواهد بود .
ضمنا درجه حرارت تهران نسبت به روز گذشته ۲ تا ۳درجه گرمتر میشود . گرمترین نقطه درفول با حداکثر ٤۳ درجه و حداقل ۲۵درجه خنك‌ترین نقطه تربت حیدریه با حداکثر ۳٦ حداقل ۲ درجه

بمناسبت یکصدمین سالگرد تولد بانی‌هندجدید

مهاتما گاندی نابغه‌ایکه (حقیقت و نیکی) را جستجو میکرد

گاندی

- مردی که نیروهای اخلاقی و معنوی مردم‌را برانگیخت‌ومظهر بزرك ونمایان پیروزی روشنهای مسالمت‌آمیز بود
- رهائی بخش ، آزادیخواه ، انساندوست‌و مقدس بود
- متفکری که در «مبارزات» روش خاص انسانی را اختراع کرد
- مردی که درجستجوی جامعه دورازخشونت بود

» باکمال فروتنی و بدون تکبر میتوانم بگویم که پیام «دوبرادر» با اصول تصوف آشنا و روشهای من در حقیقت برای استفاده همه مردم‌جهان است و موجب اطمینان‌خاطرم میگردد، هنگامیکه درمی‌یابم که هم‌اکنون در غرب ،عده زیاد و روز افزونی از زنان و مردان استقبال‌شگفت‌انگیز از این روش کرده‌اند .در اعماق قلبم چنین احساس میکنم که امروزه جهان،بمنتها درجه از خونریزی بیزار استودرصدد یافتن راه‌حلی برای قطع‌جنك می‌باشد .

امروز بسیاری از مردان متفکرجهان میخواهند «یك فدراسیون»ازکشورهای‌مستقل ودوست بوجود آید.

من علاقه دارم که ملل‌جهان بایکدیگر همکاری داشته باشند، ولی مللی آزاد ، که قابلیت این همکاری را داشته باشند.

هند آزاد و دموکراتیك‌برای تشکیل یك نظام حقیقی‌جهانی که اساس آن براصول‌آزادی و دموکراسی باشد فعالیت خواهد کرد ، تا از علم و دانش و منابع جهانی برای پیشرفت جامعه‌بشری استفاده شود.

من معتقد هستم که تنها «عدم خشونت» میتواند دموکراسی حقیقی را بوجود بیاورد ، زیرا یك دموکرات حقیقی تنها به نیروی اخلاقی که کشوراو میتواند دراختیار جهان بگذارد متکی میشود. مایل نیستم‌دیوارهای بلندی در اطراف خانه من کشیده شود بلکه میخواهم نسیمی از تمام تمدنهای جهان‌در اطراف خانه‌ام باآزادی هرچه تمامتر بوزد ، اما در عین حال اجازه نمی‌دهم که آن نسیم مرا با خود ببرد.

من با اصل «آسیا برای آسیائیها» موافق نیستم زیرا این اصل موجب خواهد شد که فعالیت آسیائی‌ها محدود شود .

امیدوار هستم کشورهای مختلف آسیا حداکثر مساعی خودرابرای برقراری یك‌جهان متفق مبذول دارند.

شاید حدسیاتی که امروزه درباره آینده زده میشود در هیچ زمانی زده نشده باشد. آیا خشونت برای همیشه‌در جهان وجود خواهد داشت ؟ آیا فقر و گرسنگی و نکبت برای همیشه باقی خواهد بود؟ آیا تغییرات زیادی درجامعه ما بوجود خواهد آمد ؟

دنیای فردا باید دارای جامعه‌ای باشد که اساس آن براصول عدم خشونت استوار باشد. این‌نخستین قانون‌است وسعادت و خوشبختی از این راه بدست می‌آید . بوجود آوردن چنین جامعه‌ای ممکن است دورباشد، ولی غیرممکن نیست.ما میتوانیم برای دست یافتن بچنین جامعه‌ای کوشش خود را آغاز نمائیم .

بنظر من دنیای فردا ،فقر وجنك و انقلاب و خونریزی، دربرنخواهد داشت و در آن عقیده بشر به خداوند عمیق‌تر از همه ادوار گذشته خواهد بود .

بمعنی وسیعتر ، وجود جهان براساس مذهب متکی خواهد بود و تمام کوششها برای از بین بردن آن با عدم موفقیت روبرو خواهد گشت .

سازمان فدراسیون جهانی رامیتوان براساس عدم‌خشونت بناکرد و در امور جهانی خشونت باید کاملا از بین برده شود».

این بود مختصری از عقاید‌مهاتما- گاندی به قلم خوداو .امروز یکصد سال تمام ازتولد این نابغه‌می گذرد او روز دوم اکتبر ۱۸۶۹ در شهر پوربندر در ناحیه کاتیاوار (درهند جنوب غربی) متولد شد .خانواده گاندی از اشراف شهر خودبودند، پدر بزرگش وزیر ایالت خویش بود .

گاندی از دوران دبیرستان‌مایل بود دیگران را تربیت کند وبراهی که صحیح می‌پنداشت هدایت نماید.

در ۱۳ سالگی ازدواج کرد در سال ۱۸۸۸ برای تحصیل علم‌حقوق به لندن رفت و ۳ سال‌بعدباافکاری نو که در نتیجه مطالعه « تاریخ ادیان » در او ایجاد شده بود به هند بازگشت .

او در لندن ضمن معاشرت با «دوبرادر » با اصول تصوف آشنا شد در بمبئی به کار و کالت عدلیه پرداخت ولی موفقیتی در کارش نبود . پس از مدتی از جانب یك شرکت هندی به افریقای جنوبی اعزام شد تا پرونده این شرکت‌را در محکمه محلی تعقیب کند و همین سفر در واقع مقدمه مبارزات سیاسی و اجتماعی او بشمار می‌رود.

در آن زمان نیز روش دولت افریقای جنوبی نسبت به غیر اروپائیان مخصوصا هندیها بسیار ناپسند بود ومقاومت‌های‌سرسختانه ولی مسالمت آمیز گاندی دربرابر قوانین ظالمانه دولت افریقای‌جنوبی موجب شهرت وی گردید ،بطوری که هندیها او را نماینده خود دانستند و دستور های او رابکار می‌بستند .

مبارزات گاندی سبب شد که یك هیئت انگلیسی در سال ۱۹۱۴ به افریقای جنوبی رفت و قسمتی از قوانین ظالمانه این دولت را لغو کرد.

وی پس از ۳سال اقامت در فدراسیون افریقای جنوبی به هند بازگشت و تصمیم گرفت ملت‌هند را از بی عدالتی هائی که نسبت به هندیان در افریقای جنوبی روا می داشتند مستحضر گرداند.

مبارزات گاندی در شبه قاره هند از سال ۱۹۱۹ میلادی آغاز شد دراین زمان،اسلوب«مقاومت منفی » رابی افکند ، پیراهن‌ساده هندی به بر کرد و از شیر بز خوراك ساخت . اغلب دستش را بدوك نخریسی‌اش مشغول‌میداشت، چه اینها همه نمونه ومظهرعقایدش بودو میگفت که هندی بایدبصنایع ملی خود تکیه زند .

هر روز بر شماره پیروانش افزوده میشدواو در کار خوداستوار- تر می‌گشت . قدرت معنوی‌ونفوذ کلام او به آنجا رسید که بسال ۱۹۲۱ کنگره ملی همه‌اختیاراتش را به وی تفویض کردو حتی حق تعیین جانشین را باوواگذاشتند . او با شیوه خاص مبارزات آرام خود یعنی « مقاومت منفی وخود- داری از مساعدت » کشمکشهائی بوجود آورد ، تاآنجا که در سال ۱۹۲۲ او رابزندان انداختندوبجرم توطئه علیه حکومت بمحاکمه‌اش کشیدند و به شش سال حبس محکومش کردند ،اما بیش از دو سال در زندان نماند و پس از آزادی ، برپاست کنگره ملی هندوستان برگزیده شدوباپشتکار بمبارزه علیه سلطه بیگانگان ادامه داد . باز انگلستان او را بزندان افکند ، اما هر بار « اعتصاب غذا» و محبوبیت جهانیش سبب رهائی‌او میشد . رنجش او از انگلستان آنچنان بود که «در جنك جهانگیر دوم توصیه کرد تا ملت هند از ژاپونیها پشتیبانی کنند.

مبارزات منفی او به «هرتل»معروف شد. در نخستین هرتل که روز سیزدهم آوریل ۱۹۱۹ انجام شد، فرمانده انگلیسی‌بادگان احمدآباد دستور تیرباران ۱۲۰۰ هندی را صادر کرد ، ولی همان روز گاندی بخاطر قتل یك افسر انگلیسی بدست پیروان خود ۳ روز اعتصاب غذا کرد.

مبارزه منفی گاندی با «قانون- نمك» نتیجه درخشانی برای ملت هند داشت شعار گاندی در طول جنك دوم‌جهانی«از هندخارج‌شوید» بود .

وی برای وحدت پیروان ادیان مختلف در هندو رفع اختلافات‌آنها کوشش بسیار کرد ، بطوریکه برای بهبود زندگی افرادی که «نجس» خوانده شدندآنها را«فرزند خدا» نامید .

قتل گاندی

گاندی پس از رفع اختلافات پیروان ادیان مختلف ، پی‌دربی‌از شهری به شهر دیگر میرفت وهر کجا که بامشکلی‌روبرو میشدروزه میگرفت ومردم فورا توصیه‌های او میپذیرفتند و او افطار میکرد. گاندی سرانجام در سی‌ام ژانویه ۱۹۴۸، در آن تاریخ که طرح انگلستان برای دادن استقلال به هند در شرف‌اجرا» بود هدف‌گلوله یك هندوی متعصب قرارگرفت و کشته‌شد باین ترتیب گاندی‌قربانی سیاست خود مبنی‌بر وحدت پیروان وادیان مختلف هند شد.

از گاندی ۳۱ تالیف برجای مانده است .

و اینك خلاصه‌ای ازآنچه را که در بارهٔ گاندی گفته‌اند نقل‌میکنیم:

* بانو ایندیرا گاندی نخست - وزیر فعلی هند نوشته است : مهاتما گاندی احساس خوف و ترس رااز افکار ملت هند بیرون کرد ، استقلال سیاسی هند بمنزله محصول فوری آزاد شدن روحیه‌مردم این کشور بود . مهاتما گاندی‌مردم هند ددرا ببالاترین سطح معنوی که انسان میتواند برسد راهنمائی کرد .

او همه مردم را دوست میداشت بانو گاندی نوشته است : نخستین «هرتل» گاندی که باعث‌کشته شدن ۱۲۰۰ هندی بدست انگلیسی ها در احمدآباد شد ، به‌تنهائی ملت هندرا به‌هیجان درآوردو درآیندهٔ امپراطوری انگلستان موثر واقع نشد بانو گاندی اضافه کرده است : مهاتما گاندی همواره درجستجوی حقیقت و نیکی بود او میگفت : راههای فراوانی برای رسیدن به حقیقت وجود دارد وهر یك ازما ، جزئی از حقیقت کل را می بیند .

گاندی میگفت هنگامیکه شك‌و تردید برشما غلبه میکند و یاهنگامی که خود خواهی عرصه روحتان رابیش از حد فرا میگیرد وضع و حالت‌فقیر ترین و ضعیف ترین شخصی را که دیده‌اید بخاطر آورید ، آنگاه‌ازخود سئوال کنید این گامی راکه‌اکنون میخواهم بردارم‌آیا کوچکترین‌سودی به‌آن شخص خواهد رسانید یا نه؟

* آلبرت انشتاین درباره گاندی نوشته‌است: گاندی درمبارزات آزادی خواهانه یك‌روش خاص‌انسانی‌اختراع کرد این دانشمند اتمی سپس تاثیر اخلاقی و معنوی گاندی را درتفکرات مردم جهان مورد ستایش قرار داده است .

* رومن رولان نویسنده فرانسوی درباره گاندی میگوید : این توصیه گاندی که گفت وقتی مابرروح خود چیره شویم هیچ قدرتی درروی‌زمین وجود نخواهد داشت که بتواند برما مسلط شود ارزشی فراوان دارد .

* خانم اتل‌مانین انگلیسی‌درباره گاندی نوشته است : گاندی قدرتی رابر مردم مکشوف ساخت که ازتوپها و تفنگها ناشی نمیشد .

* دکتر رادا کریشنان درباره«پدر ملت هند» گفت : گاندی مردی‌بود که نیروهای اخلاقی و معنوی مردم‌را برانگیخت . او درتمام طول عمر خود ازجستجوی حقیقت و نیکی بازنایستاد

* دکترراجندرا پراشاد درباره گاندی گفت : او مردی رهائی بخش، انساندوست و مقدس بود .

* لورنس هاوزمان درباره گاندی گفته است : گاندی مظهر بزرك و نمایان پیروزی روشهای مسالمت آمیز بود .

* دکتر ماریاموتسوری «گاندی» رامردی‌که درآرزوی تشکیل جامعه‌ای دوراز خشونت بود توصیف کرده است .

نوشیروان کیهانی‌زاده

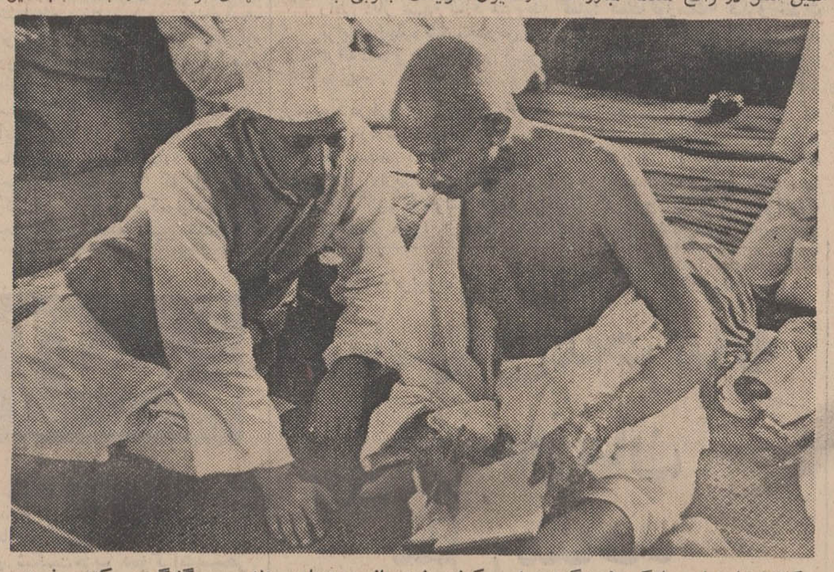

گاندی با همان سادگی همیشگی‌درمحل سکونت خود بانهرو درباره‌مسئله مهمی گفتگو می کند . نهرو یکی‌از صدیقترین پیروان گاندی‌بود.

آگهی استخدام پرستار و بهیار

پیرو آگهی قبلی‌بیمارستان جندیشاپور اهواز وابسته‌بدانشکده پزشکی برای تکمیل کادر پرستاری خود بتعداد ۲۷ نفر پرستارو ۴۲ نفر بهیار که فارغ‌التحصیل یکی از آموزشگاههای عالی پرستاری کشور باشد باشرایط زیر احتیاج دارد .

الف ـ استخدام پرستار

۱ـ میزان حقوق ماهیانه نسبت بسابقه کاربین بیست تابیست و پنجهزار ریال .

۲ـ حق شیفت درماه یکهزار و پانصد ریال .

۳ـ مسکن برای خانمهای مجرد آماده می‌باشد .

ب ـ استخدام بهیار

۱ـ میزان حقوق ماهیانه چهارده هزار ریال .

۲ـ حق شیفت درماه یکهزار ریال .

۳ـ مسکن برای خانمهای مجرد آماده می‌باشد .

داوطلبان میتوانند مدارك مشروحه زیر را مستقیما به دفتر بیمارستان تسلیم و یا ارسال نمایند تا ترتیب استخدام آنها داده شود .

۱ـ عکس ۶×۴ ۶ قطعه

۲ـ رونوشت شناسنامه ۴برگ

۳ـ عدم سوء پیشینه ۱ برگ

۴ـ اصل مدرك تحصیلی بایکبرگ فتوکپی ازمدرك تحصیلی

۵ـ نداشتن تعهد به‌آموزشگاهی که فارغ‌التحصیل شده‌اند.

سرپرست اداری ومالی بیمارستان جندیشاپور ـ دکتر بیدل

کلاس گویندگی

تقی روحانی

برای دوره پائیزه هر روز صبح وعصر نام نویسی‌میکند

خیابان شمیران ـ باغ صبا ـ روبروی ساختمان کیا ـ ساختمان عکاسی نگرو ـ طبقه سوم ـ تلفن ۷۱۷۱۲

آ ـ ۴۷۳۶۲ ۱ـ۳

کودکستان حوا

زیرنظر خانم پورآذر خیابان تخت طاووس شاه عباس جنوبی مقابل بانك ملی ایران تلفن : ۶۲۹۷۱۶ آ ـ ۴۷۴۵۲

تیلرتراکتورهای اشتاد میتسوبیشی پیشتاز وپیروز

با ۱۲ سال سابقه درخشان درایران با قدرتهای مختلف

مناسب با بودجه هرکشاورز ایرانی نفتی وگازوئیلی

برای مصارف :
- دیسك وتلیج وبذرپاشی
- وجین علفهای هرزه
- سم‌پاشی باغات ومزارع خشکه باتلاقی

سم‌پاشی باغات ومزارع
آبکشی ازرده‌خانه وچاه وبارکشی
نهرکنی ـ کرت بندی وپشته زنی
خردکنندگی انواع جوبات ودانه‌های روغنی

ARM

شرکت سهامی صنایع تولیدی اشتاد ایران سازنده ماشین آلات کشاورزی تهران خیابان وصال شیرازی ساختمان اشتاد تلفن ۴۶۶۹۷ ـ ۶۹۹۹۰

علاقمندان میتوانند برای دیدن‌ماشین آلات و دریافت اطلاعات بیشتر به غرفه این شرکت واقع در نمایشگاههای آسیائی تالار شماره ۱۰ غرفه‌های صنایع داخلی مراجعه فرمایند. آ ـ ۴۷۳۷۲

به آنها که دوستشان دارید بگوئید...

شوره سر برازنده شخصیت شمانیست

سلسون SELSUN

درمان قطعی: شوره سر

که اطباء درسراسر جهان آنرا تجویز میکنند

فروش درکلیه داروخانه ها

سلسون محصولی از گروه کارخانجات ابوت آمریکا

ساخته شده درایالات متحده آمریکا

ABBOTT

سوزه

ژیان

ساخت سیتروئن ایران

شاهکاری در اوج پیشرفت صنعت اتومبیل سازی جهان

اطلاعات ۱۳۰۴

صفحه ۵ پنجشنبه ۱۰ مهرماه ۱۳۴۸ شماره ۱۳۰۰۸

بیست سال از استقرار رژیم مائوتسه‌تونك گذشت

چین سیاست همزیستی مسالمت آمیز را رها کرده است

از : سرویس سیاسی خبرگزاری فرانسه
ترجمه : علی بهارلو

چین: بیست سال پس از انقلاب

مراسم بیستمین سالگرد تاسیس جمهوری چین کمونیست باحضور صد ها هزارنفر که در میدان «تین-آن‌من» اجتماع کرده‌بودند آغاز شد.

حضور مائوتسه‌تونك دراین مراسم بیش از هر چیز دیگر مورد توجه قرارگرفت زیرا درروز های‌اخیر شایع شده‌بود که مائو سخت‌بیمار است‌وحتی چندین بار نیز خبر مرك او ازطرف خبرگزاری های جهان انتشار یافت.

امادر هر حال شك نیست‌مائو اکنون ۷۶سال دارد .او مدت ها قبل بیمار است ونوع بیماری او تاکنون فاش نشده است .

سازمان های «سیا »و «ك.ژ.پ» عکس هائی را که هر چند یکبار از رهبرچین کمونیست منتشر می شود بدقت بررسی میکنندتا شاید بتوانند بیماری اورا بیابند.

آنچه در زیر امده چکیده رپرتاژیست در زمینه تحولات‌سیاسی درمناسبات چین وشوروی طی‌بیست سال‌اخیر.

***

در اول‌اکتبر۱۹۵۹ نیکیتاخروشچف هوشی‌مین‌وپالمیرو تولیاتی که از رهبران بزرك نهضت‌بین‌المللی کمونیستی بشمار میروند برای برپا کردن مراسم دهمین سالگرد تاسیس جمهوری چین در اطراف مائوتسه تونك گرد آمده‌بودند .

اکنون که ده سال از آن روز می‌گذرد خروشچف یك پیر مرد بازنشسته است ،هوشی‌مین‌وتولیاتی نیز چشم از جهان بربسته‌اند واز وحدت اردوگاه سوسیالیستی جز خاطره دور و دراز چیزی برجای نمانده است امادر همان سال۱۹۵۱ علائم بحران در روابط چین و شوروی به وجود آمد وچین بین پیروزی بدون قید وشرط از « مدل شوروی »وانزواطلبی راه دوم را در پیش گرفته بودواینك این انزوا طلبی به جدائی کامل بین‌مسکو و پکن منجر شده‌است .

وقتی که سرانجام ملیون طرفدار چیانکایچك در جنك با کمونیست ها شکست خوردند چین که تازه ازهرج ومرج چهل ساله وجنگی که۲۰سال قبل آغازشده‌بود رهائی می‌یافت می‌بایستی دوران بسیار مشکلی را که مستلزم تجدید ساختمان کشور بودبدرانداز. مائو و طرفداران وی با الهام از روش های [illegible] در صدد صنعتی کردن سریع کشور برآمدند.

• پیمان سی ساله

یك سال بعداز جنك کره پای لشکر های ژنرال مك‌آرتور رابه مرز «یالو» باز کرد و منجر به ورود «داوطلبان » چینی در این جنك گردید.

درسال ۱۹۵۲ پس ازمذاکرات طولانی دشواری که در مسکوبین مائوتسه‌تونك‌واستالین انجام یافت یك پیمان سی‌ساله بین دوطرف امضاءشد .

بموجب‌این قرارداد شوروی ها می‌بایستی به صنعتی کردن چین کمونیست کمك کنند ومستشاران شوروی نتیجه تجربیات و آزمایش های خود را در زمینه اتمی دراختیار چینی‌ها بگذارند.

در حقیقت از سال ۱۹۵٤ بود که‌چین کمونیست به‌عنوان یك‌قدرت مستقل در صحنه بین‌المللی نمودار شدوچوئن لای بعنوان نخست‌وزیر چین در کنفرانس بین‌المللی ژنو شرکت‌کرد . همین کنفرانس بود که‌پس از شکست فرانسوی ها در نبرد «دین‌بین‌فو» به جنك هند وچین پایان داد.یکسال بعد چوئن‌لای در کنار پاندیت نهرو در کنفرانس معروف باندونك قیافه واقعی‌کشور خود را که در عین حال هم «متبسم »وهم« انعطاف‌ناپذیر» بودنمایان ساخت . در آن‌هنگام بنظر میرسید که چین در راه همزیستی‌مسالمت‌آمیز قدم‌برمیدارد ولی‌حوادث بعدی خلاف‌این راثابت کرد.

• وحشت

درسال ۱۹۵۷ باز مائوتسه‌تونك در مسکو با نمایندگان ۱۶ حزب کمونیست که قدرت را در کشور های خود بدست داشتند اعلامیه مشترکی علیه «امپریالیسم »امضا کردولی‌سخنان مائو در جلسه‌سری مذاکرات زمامداران شوروی را سخت متوحش‌ساخت.

مائو دراین جلسه گفت که در صورت وقوع یك جنك اتمی که در آن نیمی از جمعیت جهان‌از بین میرودشانس‌پیروزی‌سوسیالیم بسیار زیاداست.

یکسال پس از این مذاکرات بود که نخستین بمب اتمی درچین کمونیست آزمایش شد .

شورش «لهاسا » پایتخت تبت در ماه مارس ۱۹۵۹ وفرار دالائی لامابه دهلی نو به ماه عسل‌چین پایان داد وچین مبارزه‌شدیدی را علیه خط«مك‌ماهون » آغاز کردو بدنبال آن حوادث خونینی درمرز های‌دوکشور روی داد.

روز ۱۶ اکتبر سال ۱۹٦٤روزی که نیکیتاخروشچف سرسخت‌ترین دشمن پکن سقوط کرد چین کمونیست نخستین بمب اتمی خود را که از اورانیوم تهیه شده‌وقدرت مخربه آن‌برابر۲۰مگاتن بودساخت ولی سقوط‌خروشچف‌بهبودی درمناسبات مسکو و پکن بوجود نیاورد.

چندهفته بعد مسافرت چوئن‌لای به مسکوبرای شرکت در مراسم سالگرد انقلاب اکتبر نشان داد که بنظر رهبران پکن در میان دارو دسته تجدید نظرطلبان برژنف و کاسیگین بهتر از خروشچف نیستند . از آن پس دیگرتماسی بین رهبران دو کشور روی نداده بود تا اینکه الکسی‌کاسیگین نخست‌وزیر شوروی در بازگشت از هانوی بطور ناگهانی در پکن با چوئن‌لای ملاقات ومذاکره کردولی همانطور که پیش‌بینی می شد تا کنون از این مذاکرات نتیجه‌ای بدست نیامده‌است.

اینك بیست‌سال از استقراررژیم کمونیستی درچین می‌گذرد و در پکن مائوتسه‌تونك تمام رقبای‌خود را به نحوی از بین برده است.

بدین‌ترتیب بیستمین سالروزایجاد حکومت کمونیستی در چین در شرایطی برپا می شود که‌مائوتسه‌تونك‌راهی چون استالین دیکتاتور روسیه‌شوروی طی میکند .و هنوز «انقلاب‌فرهنگی » برسراسر چین سایه‌افکنده وجنك وستیز دراکثر ایالات چین بین مخالفین وموافقین مائوتسه‌تونك ادامه دارد و مردانی چون «لیوشائوچی» که از بنیان گذاران حکومت کمونیستی در چین بودند خانه نشین شده‌اند.

کاسیگین و چوئن‌لای- این عکس در پنجم‌نوامبر۱۹٦٤درفرودگاه مسکو گرفته شده‌است‌پس از آن‌مناسبات دوکشورهرروز تیره‌تر شد تا آنکه سرانجام‌درماه گذشته‌این دیدار در پکـن تجدید شد لکن یخهای سردمناسبات دو کشور چین‌وشوروی‌راآب نکرد. عکس ازخبرگزاری‌فرانسه

نویسنده : آرت‌بوخوالد — مترجم : پرویز ایرانزاد

مالیات بر «خشونت»

دوستم «مك‌کورمیك» فکر میکند که پاسخ به کلیه پرسش های مربوط به خشونت در فیلم های سینمائی و تلویزیونی آمریکا را در آستین دارد.

پرسیدم : چطور ؟...

گفت : جوازنامه‌هائی مانند جوازهای شکارچیان تهیه وآنهارا به‌قیمت های گزاف به تهیه کننده های سینمائی و تلویزیونی بفروشیم. ترتیبی دهیم که‌این‌جماعت بدون داشتن جواز نامه مخصوص حق «لت وپار» کردن موجودی اعم از انسان و حیوان را نداشتـه باشند . به قیمت گزاف گفتم توضیح میدهم که مثلا کشتن مرد هزار دلار - زن دو هزار دلار-وطفل معصوم٥ هزار دلار برای سینماچیان آب‌بخورد !...

پرسیدم : در ایـن کشت و کشـتار محدودیتی هم‌باید قائل‌بود یانه؟

گفت : در ابتدای کار نه ، بگـذار تهیه کننده هرچه دلش خواست راهی دیار عـدم سازد مشروط براینکه اجازه نامه مخصوص را ارائه دهد و حق دولت را نیـز بپردازد .

پرسیدم : درباره روش های این‌کشت وکشتاردرسینما ویاتلویزیون چه نظر میدهی ؟...

گفت : کشتن داریم تاکشتن- مقرراتی وضع کنیم که خواستاران روش های غیر معمول از قبیل آتش زدن ، پرت کردن‌خلایق ازبالای بلندی ها و ساختمان های‌بسیار بلند مشمول مالیات های سنگین بشود . اما معتقدم با تیر زدن یا با نیش چاقو راهی دیار عـدم کردن جزو رده همان نفری یك هزار دلار باقی بماند .

گفتم: «مك‌کورمیك» فکرو نظرت را تحسین میکنم . اما بااجرای طرح هزینه‌فیلم های «کاوبوی» سر بجهنم خواهد زد .

گفت : درست است فقط در اینصورت است که تهیه کنندگان سینما و تلویزیون درکشت و کشتار های آینده جانب حزم و احتیاط را گرفته و آنها را از درو کردن «سیاهی لشکر» جلو دوربین‌باز خواهد داشت .

من‌باب مثال اگر تهیه کننده سه جوازکشتن‌داشت ملزم‌خواهدبود فقط سه قربانی را از میان انبوه متقاضـیان با دقـت و وسواس برگزیند و الباقی را باامان خدا رها سازد !...

پرسیدم : و این از کشتار بی‌محابای سرخ پوستان جلوگیری خواهد شد.

گفت : تا آنجا که‌به فیلم‌های «جنگی‌و سراسر بزن و بکش» مـربوط میشود ماباید‌تبصره‌ای به‌قرارداد اضافه کنیم . بااینصورت که تهیه کننده درازای‌پرداخت ۱۰۰هزار دلار رخصت داشته باشد فقط‌یك گردان از لشکر آلمان نازی را در فیلم های «جنك دومـی» راهی دیار عدم کند !... و یـا اینکه یك ناو هواپیمابر را بـا کلیه سرنشینان و جاشویان و ملوانانش به اعمـاق اقیانوس اعزام دارد !...

پرسیدم : برای زخمی کردن وناقص-العضو کردن اشخاص در فیلم های سینما و تلویزیون هم جواز لازم است ؟

گفت : در این مورد بخصوص‌پیشنهاد میکنم کارت هائی چاپ و در دسترس قرار گیردکه‌برای مشت بازی منجر به «ناك‌اوت» ۱۰ دلار ، برای زد و خورد های منجر به خونریزی های شدید مغزی ٥۰۰دلار و برای زخم‌های مهلك وخونریزی های‌شدید۱۰۰ دلاراضافه برسازمان‌ازتهیه‌کننده سینما و تلویزیون وصول شود.

گفتم: بنظرم قیمت‌ها کمرشکن و طاقت‌فرساست .

گفت : تنها راه جلوگیری از خشونت طرف همانا هدف پیدا کردن رك خواب‌طرف‌است واین رك‌خواب در فیلمسازان‌وجماعت تلویزیون پول است . پول !..

از طرفی معتقدم تهیه کنندگان فیلم های بی‌کشت و کشتارباید از پرداخت مالیات معاف شوند. اگر تهیه کننده‌یی فیلمی ساخت که در آن خون از دماغ کسی جاری نشد حتی استحقاق پیـدا کند که مبلغ هنگفتی بعنوان جایزه دریافت کند .

گفتم : ایده جالبی را ارائه میدهی.

گفت : اما کنگره‌ای پیدا کن که‌جرات تصویبش را داشته باشد .

گفتم : و چگونه است ماجرا ؟..

گفت : اتحادیه طرفداران خشونت در واشنگتن خط و نشان کشیده‌که اگر شیر پاك خـورده‌ای به «خشونت» مالیات‌ببندد‌افرادش ناگزیر «کفش سمتی» بپاکرده ودمار از روزگار آن‌برخواهند آورد !

از : گاردین

ویلی برانت صدراعظم آینده آلمان

حکومت آلمان فدرال از زمان جنك جهانی دوم به‌بعد دردست حزب نیرومند دموکراتهای مسیحی بوده و این حزب مجالی ازبرای اظهاروجود دیگر احزاب بوجود نیاورده است .

اما در سالهای اخیر این حزب رفته رفته و بتدریج قسمتی از توان سیاسی خود را«خواسته و ناخواسته» بـه احزاب دیگر که درراس آنها حزب سوسیال دموکرات ویلی‌برانت قرار دارد تفویض کرد واین فعل و انفعالات در پس پرده سیاست‌آلمان بودکه در انتخابات کنونی اینکشور متجلی گردیدو کشمکش های نهائی برای‌کسب قدرت‌وایجاد دگرگونی درروش حکومتی آلمان‌را آشکارساخت.

مسیحی که سالهای‌دراز بی‌منازع ومدتها به‌اینکشور فرمان رانده و حکومت کرده در انتخابات امسال ضعف خود را بروز داد وتقریبا دوساعت به‌بسته شدن‌حوزه های رای‌گیری انتخابات آلمان فدرال مانده بود که تفوق حزب کزینگر بر احزاب دیگر بظهور رسید . پیش‌از اعلام نتایج رای‌گیری گفته میشود .

۹ دموکراتهای مسیحی بار دیگر و برای چهارسال‌دیگر بعنوان «حزب‌حاکم» درعرصه سیاست آلمان فدرال ظاهر خواهندشد .

ششمین انتخابات عمومی آلمان پس‌از خاتمه جنك دوم جهانی را هاله‌ای از ابهام دربر گرفته است. زیرا باوجود پیروزی حزب کیزینگر در انتخابات هنوز تکلیف کرسی «صدارت عظمی» در این کشور روشن نیست واین ابهام تابدان اندازه است که‌ویلی‌برانت مدعی شد : «رای دهندگان حزب مارا برای رهبری آلمان برگزیدند».

درانتخابات این‌بار آلمان فدرال ،بطور غیرمترقبه و پیش‌بینی نشده‌ای لیبرال‌ها ودموکرات های‌آزاد شکست فاحشی‌بخود دیدند. این دو حزب از سال پیش که احزاب دموکراتهای مسیحی وسوسیال دموکراتها باهمدیگر به‌ائتلافی بزرك‌دست زده‌اند با دولت کیزینگر از در مخالفت شدیدی برآمده‌اند .

• برد نهائی

ویلی‌برانت ،مرد نیرومند آلمان ووزیر خارجه کنونی و رهبر حزب سوسیال دموکرات این کشور در این خوشبینی زیاده از حد خویش مبنی بر بردنهائی انتخابات بیشترین امید خود را به‌ائتلاف بالیبرالها بسته است . برانت امیدوار است با ائتلاف بااین حزب بتواند حزب نیرومند کیزینگر راشکست دهد و با بدست آوردن کرسی بیشتر در پارلمان این‌کشور زمام امور آلمان فدرال را در دست‌گیرد. اما اگر این ائتلاف تحقق نپذیرد آرزوی برانت نقش برآب خواهد شد وانگهی ناظران سیاسی در «عملی» بودن این ائتلاف‌نیز تامحدوده های نومید کننده‌ای اظهار تردید دارند .

رهبر حزب لیبرال ها دربحبوحه انجام انتخابات اظهار داشت حزب او خوب ندرخشیده است . او اشاره نکرد که این «بدرخشیدن» مازادونتیجه گرایش این حزب به آغاز یك دوره چپ گرائی است اما در عوض تلویحا گفت که در مبارزه سرسختانه‌ای که حزب وی بادو حزب نیرومند آلمان داشت توان لازم‌از برای پیروز شدن در انتخابات راازدست داده بود . رهبر لیبرال هاهمچنین اشاره کرد که اگر این ضعف و ناتوانی که اکنون در حزب وی پدید آمده ازمیان برداشته نشود وی قادر نخواهد بود از برای یك «ائتلاف بزرك و نیرومند» با حزب سوسیال دموکرات ویلی‌برانت کنار آید.

عدم آمادگی حزب لیبرال آلمان برای ائتلاف و شکست‌حزب دموکرات‌مسیحی کیزینگر،انتخابات آلمان‌را دربلاتکلیفی قرار داده است اما کیزینگر را بابدست آوردن آراء نسبتا پیروزی ساز فعلا به پیروزی نائل آورده است . از طرفی ویلی‌برانت که درسال‌های‌اخیر محبوبیت چشم‌گیری درمیان مردم آلمان بدست آورده در راه جلب رضایت لیبرال ها از برای ائتلاف همچنان به کوشش خود ادامه میدهد . شانس‌برانت در بدست گرفتن قدرتی‌که اکنون‌تقریبا کیزینگر آن را داراست در گرو جلب موافقت لیبرال ها در جبهه بندی مقابل حزب نیرومند دموکرات مسیحی است .

در حساس ترین دقایق انتخابات‌آلمان که پیروزی کیزینگرتقریبا قطعی‌گردیده بود لیبرال ها ناگهان اعلام داشتند که حاضرند با سوسیال دموکرات ها ائتلاف کنند . اعلام آمادگی لیبرال ها شانس پیروزی ویلی‌برانت را افزایش داده و وی اکنون به قیاس مساوی با کیزینگر در راه احراز کرسی‌صدارت عظمی‌آلمان پیش میرود .

از: هرالدتریبون — نوشته : جیمزرستون

تماسهای محرمانه در سازمان ملل متحد

در خارج از کاخ شیشه‌ای سازمان ملل متحد چه مذاکراتـی صورت میگیرد ؟

بیشتر وزرای خارجه کشور های مختلف عضو سازمان ملل متحد برای شرکت در بیست و چهارمین اجلاسیه این سازمان ، هم اکنون در نیویورك بسر میبرند . دریکی ازروز های هفته های آینده آنهادر فرودگاه بین‌المللی کندی اجتماع خواهند کرد تا عکاسها از صورت های متبسم ایشان عکس بردارند ولی بغیر ازاین آنها کار های‌بسیار مهمی دارند که ظرف‌این مدت‌باید انجام دهند .

سازمان ملل متحد ،بغیر ازکار های دیگر ، عملی مفید انجام‌می‌دهد و آن گرد آوردن نمایندگان ملل مختلف دریك محل است ،هر چند آنچه‌آنها در فرودگاه یا در جلسه های مجمع عمومی بر زبان می‌آورند قابل پیش‌بینی است .لکن نیویورك شهری دیگراست .شهری بزرك است که قدرت بلع کلیهٔ آنها را دارد واز طرف دیگر محققا میتواند پرجمعیت ترین و در عین حال خصوصی ترین محل امریکا باشد. بدین‌ترتیب هر کس که با مسئله‌ای بین‌المللی مواجه است اگر بخواهد،قادربه‌انجام مذاکرات خصوصی باطرف مقابل خوددر مسئله موردبحث هست واین‌اهمیتی بسزا دارد .

مذاکره

ویلیام راجرز وزیر امور خارجهٔ امریکا هنگامی که در نیویورك مسند قضاوت داشت مکان مخفی ویژه‌ای برای خود بدست آوردکه آنرا تاباامروز حفظ کرده است . وزیر خارجه شوروی ، یعنی«آندره گرومیکو» نیز نظیر چنین مکانی را در «مانهاتان» و «لانك‌آیلند» دارد .اعراب،اسرائیلیها، بریتانیائی ها، فرانسویها و آلمانیها در تمام نیویورك-متفرق شده‌اند .در این میان مطبوعات نیویورك عمال خودرا در سراسر شهر پراکنده‌اند .به نحوی که خبرنگاران در همه جا حاضر واز همه چیز آگاه هستند .

باوجود این کمتر سخن یا عملی است که مخفیانه انجام میشود واز چشم آنها مخفی نمی‌ماند .

پرسشی که پیش می‌آید این است که آیا وزرای خارجه حقیقتا حاضر به‌مذاکره بایکدیگر هستند یاخیر. سازمان‌ملل‌متحد وظیفه‌خود را بخوبی انجام داده است .وزرای خارجه اکنون در شهری وسیع و پرجمعیت هستند که هیچ خبرنگار یا گروه خبری نمی‌تواند به‌آسانی دریابد که آنها تمام اوقات خود را چگونه‌وباچه گفتگوهائی گذرانده‌اند -هرچند که بسیاری از خبرنگاران وافراد عادی در تمام مدت شب و روز مشغول مراقبت و حدس زدن دراین مورد هستند .

وضع بسیار قابل توجه است .از زمانی که پرزیدنت نیکسون به ریاست جمهوری‌امریکاانتخاب‌شده درمورد گفتگو با شورویها مطالب بسیاری برزبان رانده است ولی تاکنون نشانه‌ای دال‌بر تماسهای جدی دومافوق قدرت جهان بدست داده نشده است .

درخفا

اعراب و اسرائیل هم‌اکنون در جنگی غیر مستمر شرکت دارند که‌برخی از ناظران سیاسی آنرا مایه بیم‌و هراس وقوع نبردی بزرك بین دو طرف‌میدانند. ملل‌آفریقائی نیز مسائلی دارند که جرات‌نمیکنند دربارهٔ آنهارسما بایکدیگرمذاکره کنند ولی‌نمایندگان‌تمام ملل‌متنازع و متخاصم اکنون در نیویورك پراکنده‌اند و شاید در مکان هائی که کسی ازآن آگاه نیست گفتگو هائی سری انجام میدهند .

حتی برخی از ملل دنیا ،نظیر چین کمونیست که نماینده سازمان ملل متحد ندارند محتملا برخی از عوامل خود را مامور بررسی و تفتیش این گفتگوهای مخفیانـه کرده‌اند .

این یکی‌از خصوصیات بارز سازمان‌ملل‌متحداست که‌نمایندگان کشور های عضو آن در اطاق های هتلها ، خانه ها وسایر مکانهائی که خالی از اغیار است ، به‌آسانی درمورد مسائلی که دولت های‌آنها جرات مطرح کردنش راندارندبحث و گفتگو میکنند .

آنچه گفته‌شد بدین معنی‌نیست که نمایندگان همواره از فرصت هائی مناسب در نیویورك استفاده کرده و میکنند . معمولا وزرای خارجه چند بیانیهٔ رسمی صادرمی-کنند و احیانا سخنرانی هائی در مجمع عمومی - سپس به بهترین رستورانهای نیویورك میروند و از آنجا به‌خانه‌هایشان . بدون اینکه کوچکترین قدمی درراه حل‌مسائل بین‌المللی برداشته شود ولی بیست وچهارمین مجمع عمومی ملل‌متحد تقریبا وضعی ویژه دارد .

مسائل

وضع جبهه های جنك ویتنام ، خاورمیانه ،عربی‌ونیجریه هما کنون رضایت‌بخش نیست .مسکو و پکن برسر دوراهی مصالحه و جنك‌قرار دارند و نمیدانند بین دونسل کهنه ونوی رهبران کدامیك‌را برگزینند.

دراروپای پس‌از دوگل مذاکره در موردورود بریتانیا به‌بازارمشترك آغاز شده است و کشور های مهم امریکای لاتین یعنی برزیل و آرژانتین بامشکلات‌داخلی وخارجی دست بگریبانند .

بیست‌و چهارمین مجمع عمومی ملل متحد محققا برای حل این مسائل اعمال قابل توجهی انجام نخواهد داد - وحتی ممکن است اوضاع را بدتر کند ولی‌مذاکرات خصوصی وسری که خارج ازحیطهٔ دید خبرنگاران و نور فلاشهای عکاسان انجام‌میگیرد فرصت‌بهتری برای رفع مشکلات جهانی بدست میدهد .

این آزمایش مهم برای ویلیام راجرز وزیر خارجهٔ امریکا است . اکنون او فرصتی برای رهبری و نشان دادن خود دارد . زیرا از زمانی که به‌وزارت خارجه رسیده تاکنون کار بسیار قابل توجهی ارائه نکرده است -محتملا بعلت اینکه شخصی میانه‌رو است - ولی اکنون شانس مذاکره و گفتگوی مخفیانه بابسیاری از وزرای‌خارجه کشور های مهم جهان یعنی کسانی که حتی برخی‌ازآنهااورا ندیده‌اند دارد واگر ازآن بخوبی استفاده کند میتواند وجهه‌ای‌بدست آورد.

از این گوشه تا آن گوشه دنیا

ماده مخدر

وزیر بهداری فرانسه بـه پسری بنام«برناربولن» دانش-جوی سال دوم‌ادبیات ماموریت داده است که مبارزه دامنه-داری را علیه مواد مخدر در بین دانشجویان آغاز کند .

کودکان عجیب

«اولیویه دوهامل» پسر ۲۰ ساله وزیر کشاورزی فرانسه اکنون سرگرم‌نوشتن‌نخستین کتاب خود می‌باشد .

عنوان کتاب «چگونه پدرو مادرم را تربیت میکنم»می - باشد . پدر نویسنده نیز مقدمه‌ای برای‌این کتاب‌نوشته است .

نفت آلاسکا

شورویها در سالهای اخیر مخصوصا ازهنگامی که‌معادن نفت در آلاسکا کشف شده است باین منطقه توجه زیادی مبذول میدارند .

آنها عقیده دارند که‌سیبریه‌و آلاسکا مکمل یکدیگرند واز این رواز«والترهیکل» معاون وزارت امور خارجه امریکا دعوت کرده‌اند که از معادن نفت سیبریه دیدن کند .

برج ایفل برلن شرقی

روز هفتم اکتبر بمناسبت بیست‌ویکمین‌سالگردجمهوری دموکراتیك آلمان‌شرقی والتر اولبریخت در برلن شرقی‌برج تلویزیونی جدید این‌شهر را افتتاح خواهد کرد . ارتفاع این برج۳٦٥ متریعنی ٤۵متر از برج ایفل پاریس بلندتر است .

چین وجنك

چینی ها خود رابرای جنك آماده می‌کنند .

آنها تاسیسات اتمی خود را درایالت «سین کیانك» بدقت استتار می کنند و از شش‌هفته قبل این منطقه رااز کلیه‌زنان و کودکان تخلیه کرده‌اند.

کاروانهای نظامی اسلحه‌و مهمات بسوی شمال‌در حرکت هستند ودرمناطق‌جنوب جوانان بخدمت زیرپرچم فرا خوانده میشوند .

لباس برای درختان

یك شیمیست جوان شوروی بنام «ریساکوندراتنکو» شیوه ساده‌ای برای حفظ درختان‌از آفت موش ها و خرگوش ها ابداع کرده است .

برای این‌کار کافی است که تنه درختان به «کلورور - پلی‌وینیل» اندود شود . جوندگان مثلاموش‌وخرگوش ازبوی این«لباس»بشدت نفرت دارند وهرگز بدرختی که‌این بو ازآن استشمام‌شود نزدیك نمی‌شوند . وقتی که‌یك لیتر «کلورورپلی‌وینیل» بساقه درخت مالیده شد بوی آن سالها دوام پیدا میکند .

مطبوعات جهان

دهانت را بازکن

-دکتر: دهانت را بازکن ، آآآآآ.هه‌هه !

خوب ،حالامی‌بینم . اوضاع چندان روبراه نیست !...

بیمار ،- دکتر ، وضعم خیلی وخیم‌است ؟...

-نه ، ناراحت نباش باچند روز پرهیز همه چیز درست میشود ،توصیه می کنم ورزش کنید مخصوصاورزش‌زمستانی برای شما بسیار مفید است .

عکس از: خبرگزاری فرانسه

دانشمندان انگلیسی بادقت درصدد دستگیر ساختن این اژدها هستند

اژدهای سیصد میلیون ساله در انگلستان

تصور میرفت کـه تسخیر کره ماه بدست انسان هابه داستان «مارهای» دریاو «غول» دریاچه «لوچ‌نس» که ازسالها قبل در میان مردم این نواحی رایج است پایان خواهدداد .

این شایعات همه ساله مخصوصا در فصل تابستان که مردم به کنار دریا و خارج شهرها پناه‌می‌برندبیشتر رواج پیدا میکند .

• ۳۰۰ میلیون سال‌قبل

آقا واقعا میتوان تصور کرد که‌در عصری که بشر در کره ماه راه میرود حیواناتی که‌به سیصد میلیون سال قبل‌تعلق داشته باشند توانسته باشند خود را با شرایط فعلی زمین هماهنك سازند ؟در هر حال میگویند که چنین حیوانـی اکنون در یکی از دریاچه‌های اسکاتلند زندگی میکند .

مردم این منطقه از مدتها قبل در باره یك «غول» یك اژدها و یایك مار بزرك که دراین دریاچه سکنی دارد صحبت‌میکنند .

درسال ۱۹۳۳عده‌ای‌از ناظران که‌در صحت گفتار آنهانمی-توان تردید داشت «حیوانی» را دیدند و توانستند از آن عکس‌برداری کنندولی‌متاسفانه مه‌غلیظ اسکاتلند مانع از آن شد که عکس های خوبی از این«حیوان» تهیه شود .

• پنج متری

گفته میشود طول«اژدهائی» که‌در این دریاچه‌زندگی می-کند در حدود پنج متر است وروی گردن آن ده‌برآمدگی بزرك دیده میشود .

دانشمندان برای‌پایان‌دادن‌باین شایعات اکنون‌باوسایلی‌کاملا مدرن ازجمله اشعه «لازر» و وسائلی که‌اعماق دریاچه را مثل روز روشن میکنند در جستجوی این غول افسانه‌ای هستند .

مجلس اعیان انگلیس یك جلسه خودرا به‌بحث پیرامون این غول دریائی اختصاص‌داد.

لرد های انگلیسی توصیه کردند که در جستجوی این حیوان باید نهایت احتیاط‌به عمل آید وباید مامورین‌تمام تلاش خود را بکار ببرند تا مبادا «بوجود مبارك» این‌غول دریائی آسیبی برسد .

گفته میشود که‌این «غول» منحصربفرد نیست‌بلکه‌احتمالا درهمان دریاچه چندغول دیگر نیز ازاین نوع زندگی‌میکند.

اورور

مسابقات فوتبال قهرمانی باشگاههای کشورهای اروپا

آ.ث.میلان قهرمان سال گذشته اروپا در رم درهم شکست!!

اسکاتلند- رقابت هیبرنیان و دو نفر ملاین در اوج
آلمان غربی- بایرن مونیخ در پایان هفته ششم در صدر
پرتغال- بنفیکا در تعقیب اسپورتینگ

ورزش

اسکاتلند

در ششمین روز مسابقات فوتبال قهرمانی باشگاههای اسکاتلند، بیش از هر چیز شکست غیرمنتظره تیم صدر جدول، مورتون باعث حیرت شد. چه مورتون که تا هفته پیش تنها یک امتیاز از دست داده بود این هفته در برابر تیم «آیر» با نتیجه «۰-۱» مغلوب شد. مورتون در حالی دربرابر تیم آیردجار شکست شده که تا دقیقه ۸۷ مسابقه را با نتیجه مساوی و بدون رد و بدل گل گذرانده بود. با شکست مورتون، تیم دونفرملاین که با کسب دو امتیاز این هفته خود می توانست بصدر جدول صعود کند، در مقابل تیم ریت در یک بازی جنجالی و پرحادثه «۱-۱» مساوی کرد و یک امتیاز از دست داد.

تیم امیدهیبرنیان، تیمی که هفته پیش در رده سوم جای داشت، این هفته با پیروزی «۰-۲» بر تیم هرتس برده نخست جدول دست یافت و این نخستین باریست که طول شش هفته گذشته، هیبرنیان در صدر قرار میگیرد

سلتیک تیم قهرمان سال پیش مسابقات که هفته گذشته بر- بزرگترین رقیب خود در گلاسکو، تیم رنجرز غلبه کرد این هفته در برابر تیم کلاید یک پیروزی دیگر دست یافت و با نتیجه «۱-۲» این تیم را مغلوب نمود.

نتایج کلی بازیها

سلتیک با کسب این دو امتیاز دیگر فاصله امتیازی خود را باتیم صدر جدول به سه امتیاز رسانید هر چند که از لحاظ رده بندی جدول در مقام هفتم و حتی در رده بعد از تیم رنجرز قرار دارد.

نتایج تمام مسابقات این هفته، باشگاه های اسکاتلند از این قرار است

آبردین ۱، دانڈی ۱، مورتون ۰، آیر ۱، سلتیک ۲، کلاید ۱، دانڈی یونایتد ۱، سنت جانستون ۰، هیبرنیان ۲، هرتس ۰، مادرول ۲، آیردرای ۲، پاتریک ۱، رنجرز ۲، ریت ۱، دونفرملاین ۱، کیلمارانک ۲، سنت میران ۰

جدول رده بندی تیمها در پایان ششمین روز مسابقات فوتبال قهرمانی باشگاههای اسکاتلند:

۱- هیبرنیان ۱۰ امتیاز ۲- دونفرملاین ۱۰ امتیاز ۳- مورتون ۹ امتیاز ۴- مادرول ۹ امتیاز ۵- دانڈی یونایتد ۸ امتیاز ۶- رنجرز ۷ امتیاز ۷- سلتیک ۷ امتیاز ۸- آیر ۷ امتیاز ۹- آبردین ۶ امتیاز ۱۰- سنت جانستون ۶ امتیاز ۱۱- کیلمارانک ۶ امتیاز ۱۲- هرتس ۵ امتیاز ۱۳- دانڈی ۴ امتیاز ۱۴- ریت ۴ امتیاز ۱۵- آیردرای ۳ امتیاز ۱۶- کلاید ۳ امتیاز ۱۷- سنت میران ۲ امتیاز ۱۸- پاتریک ۲ امتیاز

ایتالیا

گرانقیمت ترین تیم حال حاضر باشگاههای ایتالیا که سال پیش فاتح جام باشگاههای اروپا شد یعنی تیم آ.ث. میلان این هفته در رم، در برابر بیش از چهل هزار تماشاگر طرفدارتیم «لازیورم» که جزو تیمهای درجه دو دسته یک باشگاهها محسوب میشود مغلوب شد و در پایان «۰-۱» در برابراین تیم درهم شکست!

این نخستین شکست آ.ث. میلان در مسابقات امسال باشگاهی بود، در حالی که در دو روز گذشته دو پیروزی پیاپی بدست آورده بود.

ستاره مسابقه این هفته بایرن، بکن بائر بازیکن ملی پوش این تیم بود که سه گل اول از چهار گل تیم خود را وارد دروازه حریف کرد.

روتوایس اوبرهازن تیم پیشتاز مسابقات تا هفته قبل، این هفته در اشتوتگارت و در برابر تیم این شهر مجبور به توقف شد و باوجودیکه در وقت اول (۱-۲) بر این تیم پیروز شده بود، در پایان با نتیجه مساوی (۳-۳) زمین مسابقه را ترک کرد.

روتوایس اوبرهازن با ازدست دادن این یک امتیاز باوجود داشتن امتیاز مساوی با بایرن بخاطر معدل گل بدتر، در جدول رده بندی در رده دوم قرار گرفت.

نتایج تمام مسابقات این هفته از این قرار است.

برلین ۱- کلن ۰، دوبز بورک ۲- اوبرهازن ۱، هامبورک ۲- مونیخ ۰، بایرن مونیخ ۴- اینتراخت فرانکفورت ۰، برانشویک ۰- شالکه ۱- وردربرم ۰ اکسلا شاپل ۱- هانوور ۱، دورتموند ۲- موشن گلاد باخ ۱- کیسر، سلاترن ۲- اینتراخت فرانکفورت ۰، روتوایس او برهازن ۳- اشتوتگارت ۳.

رده بندی کلی

جدول رده بندی تیمها در پایان هفته ششم:

۱- بایرن مونیخ ۹ امتیاز ۲- روتوایس اوبرهازن ۹ امتیاز ۳- هامبورک ۸ امتیاز ۴- هانوور ۸ امتیاز ۵- شالکه ۸ امتیاز ۶- برلین ۸ امتیاز

اسپانیا

درپایان سومین روز مسابقات فوتبال باشگاههای اسپانیا، سه تیم آتلتیکو بیلبائو، رئال مادرید و سابادل هریک باازدست دادن یک امتیاز وبامجموع پنج امتیاز مشترکا در صدر جدول مسابقات فوتبال قهرمانی باشگاه ها قرار دارند.

رئال مادرید تیم صاحب نام باشگاه های اسپانیا که از هفته اول دربرابر تیم آتلتیکو بیلبائو، دچار نتیجه مساوی شد و هر دو تیم در اولین مسابقه خود یک امتیاز از دست دادند، این هفته در لاس پالماس در برابر حریف بزرگ و دیرینه خود تیم لاس پالماس قرار گرفت.

لاس پالماس در دقیقه ۱۴ نیمه اول نخستین گل مسابقه را توسط گوش چپ خود «آلمانیتو» بثمر رسانید، ولی فوروارد های رئال پس از این گل سه گل پیاپی وارد دروازه لاس پالماس کرده و باوجودیکه در وقت دوم هر دو تیم یک گل بدست آوردند، در پایان بازی رئال دیدار جنجالی خود را بالاس پالماس (۲-۴) برد.

دو تیم دیگر صدر جدول مسابقات نیز در هفته سوم به پیروزی رسیدند.

آتلتیکو بیلبائو (۰-۲) تیم ساراگوز را مغلوب کرد و تیم سابادل با گل دقیقه ۸۹ بغل راست خود، (۱-۰) از نتیجه مساوی در برابر تیم ماژورک گریخت.

نتایج سایر مسابقات هفته سوم از این قرار است:

پونتودرا ۰- بارسلون ۰، لاکورون ۱- الش ۰، رئال سوسیداد ۲- گرنادا، آتلتیکو ۲- والس ۰، سویل ۳- سلتا ۰.

پرتقال

تیم فوتبال بنفیکا قهرمان سال پیش مسابقات باشگاههای پرتقال باشکستی که در هفته اول مسابقات امسال بدون ستاره سیاه خود، اوزه بیو نصیبش شد، همچنان مجبور به تعقیب تیم حریف خود اسپورتینگ که درصدر قرار دارد می باشد.

اسپورتینگ برخلاف بنفیکا در هر چهار مسابقه تاکنون خود باشایستگی به پیروزی رسیده است و دیدار این هفته خود را با تیم باریرس (۰-۳) بسود خویش پایان داد.

بنفیکا نیز در مسابقه با تیم دانشگاه باهمین نتیجه به پیروزی رسید، در حالیکه برخلاف اسپورتینگ در نیمه اول با حریف مساوی کرده بود و هر سه گل خود را در نیمه دوم مسابقه بدست آورد.

اوزه بیو که پس از ماهها مبارزه با مسئولین باشگاه بنفیکا برای عهد قرار داد تازه، بالاخره از هفته دوم مسابقات امسال، قرار داد جدید خود را با باشگاه بنفیکا امضاء نمود، در دیدار با دانشگاه، موفق شد دوگل از مسابقه را به تنهائی بثمر رساند.

نتایج تمام مسابقات این هفته باشگاه های پرتقال از این قرار است.

ستوبال ۲- لیکسوس ۱، براگا ۱ تومار ۱، اسپورتینگ ۳- باریرس ۰، پورتو ۲- بواویستا ۱، وارزیم ۲- سی. یو. اف ۰، بنفیکا ۳- دانشگاه ۰، بلنانس ۲- گیمارز ۱.

شناگران ایران در رومانی

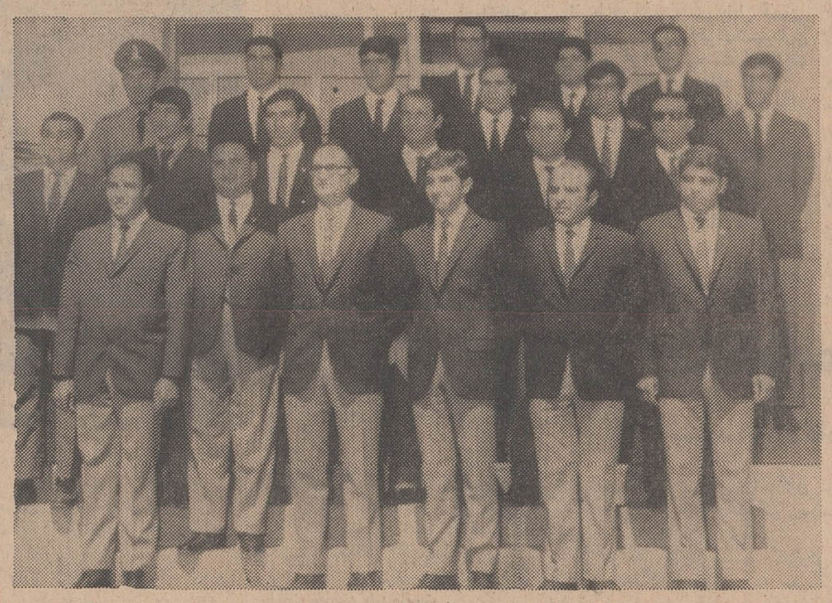

صبح دیروز ۱۸ چهره برگزیده از قهرمانان شنا، شیرجه و واترپلوی تهران باتفاق سه همراه برای دیدار باشناگران رومانی عازم این کشور شد.

سرگرد کیومرث راستین رئیس فدراسیون شنای کشور سرپرستی کاروان را بعهده دارد و ایرج احرابی فرد مربی تیم ملی شنا و رضا جلیلی بعنوان مربی واترپلو همراه تیم هستند، آقای واعظ تهرانی دبیر فدراسیون شنای کشور که طول فصل گذشته با برنامه های گوناگون مددکار این ورزش بود، ضمن آنکه در لیست اعزامی قرار داشت بعللی از همراهی تیم خودداری نمود.

بهرحال گذشته از همراهان نفرات اعزامی به این شرح میباشد.

شنا: حیدر شنجانی، شهرام آذرفر، اصغر تاجیکی، حسین مجیدی، قدرت شیرازی، حسین نسیم، بهمن نسیم، رحیم حسین زاده.

شیرجه: محمود پاکیزه تن، حسین صدری، باشت باوی.

واترپلو: حسین شریعت، منوچهر تربتیان، منصور گروسی، خسرو امینی، فیروز محمدی، نورالدین طالبی، جهانگیر توکلی.

این تیم ضمن دیدار با تیم ملی رومانی ممکن است در چند مسابقه دیگر با تیمهای برگزیده این کشور روبرو گردد، عکس نفرات اعزامی را قبل از حرکت به اتفاق سرپرست و رئیس فدراسیون شنا سرگرد راستین نشان میدهد.

قلمهای اِورشارپ

در آغاز سال تحصیلی خودنویسی تهیه فرمائید که امسال و هرسال در خدمت شما باشد

یکی از محصولات کارخانجات پارکر

EVERSHARP

نماینده انحصاری شرکت سهامی ادکا

۲۴۵ خیابان سپهبد زاهدی (فیشرآباد) تلفن ۶۲۶۳۰۴

افتتاح رستوران بزرگ لوسکا

شنبه ۱۲ مهر

شاهرضا. خیابان ویلا شماره ۲۷

شرکت باران بنیان گذار آبیاری بارانی در ایران

۵۹۳ خیابان آیزنهاور جنب دانشگاه صنعتی آریامهر تلفن ۹۵۰۱۰۹

رالی دریای خزر

مسابقه رانندگی خوب در روز های پنجشنبه اول و جمعه دوم آبان از تهران تا کرانه های زیبای شمال و مراجعت

نام نویسی از روز نهم تا ۲۷ مهر صبح و عصر در

کانون جهانگردی و اتومبیل کلوپ شاهنشاهی ایران

خیابان ورزش «شمال پارک شهر» شماره ۳۷

۱-۳ آ-۴۷۰۰۶

لوموپرینت

«ساخت آلمان»

جدیدترین سریعترین کاملترین و باصرفه ترین فتوکپی جهان را عرضه میکند

نماینده انحصاری در ایران

شرکت سهامی ادکا

خیابان سپهبد زاهدی شماره ۲۴۵ (ساختمان پارکر) تلفن ۶۲۶۳۰۴

قبل از خرید هر نوع دستگاه فتوکپی از لوموپرینت الکترو ستاتیک دیدن کنید

امسال سیل جمعیت بنمایشگاه آسیائی حمله خواهد کرد

کاغذ دیواری مانیس

وانت های مدل ۱۹۶۹

مزدا ۱

مخصوص جاده های سرسخت و مناسب با آب و هوای ایران ساخته شده است

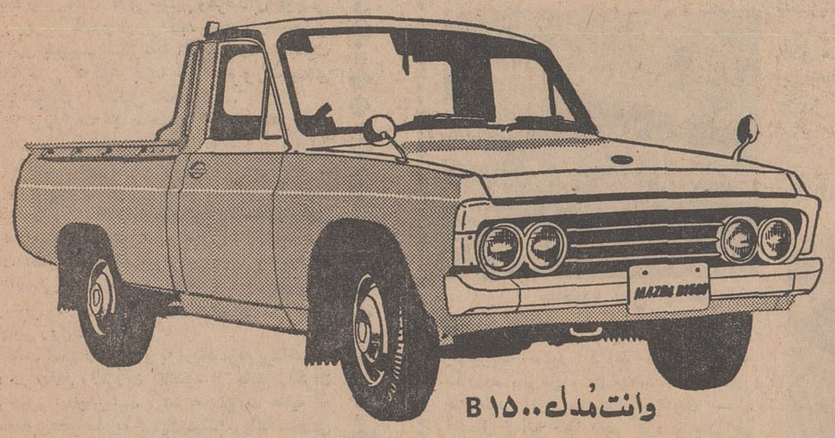

وانت مدل B ۱۵۰۰

بقدرت ۷۲ اسب - ۴ سیلندر، ظرفیت استاندارد ۱۰۰۰ کیلو، ۳ مسافر، با سرعت ۱۲۰ کیلومتر در ساعت

وانت مدل ۱۰۰۰

بقدرت ۴۸-۱ اسب - ۴ سیلندر - ظرفیت استاندارد ۵۰۰ کیلو ۲ مسافر، با سرعت ۱۰۰ کیلومتر در ساعت

سرچرخ بارکش مدل T ۶۰۰

بقدرت ۲۱-۲ اسب، ۲ سیلندر، سوپاپ دار، ظرفیت استاندارد ۵۰۰ کیلو

● رادیاتور سه لول ● شاه فنروکمک فنرهای بسیار قوی ● بلبرینگ محکم چرخهای عقب

وسایر مزایای جدید، نشانهٔ برتری وانت های مزدا است.

From the world's most progressive automotive plant. MAZDA Toyo Kogyo Co., Ltd., Hiroshima, Japan

Manufacturers of the Mazda Rotary Engine: Licensed by NSU/Wankel

نماینده انحصاری در ایران شرکت ایران کالا با مسئولیت محدود - خیابان خیام ۵۶۵ - ساختمان صادقی - تلفن ۵۱۸۶۵ تا ۵۱۸۶۸

نمایشگاه: خیابان قزوین - روبروی پادگان جی پلاک ۱۹۲۶ - تلفنهای ۹۵۳۱۱۸ و ۹۵۵۸۳۶

و خیابان بوذرجمهری نو - شماره ۱۲۹۳ - تلفن ۳۵۳۵۷۲

لوازم یدکی در تمام ایران با قیمت مناسب و فراوان

بارانی مردانه در ایرانتال تخت جمشید چهارراه ویلا پلاک ۱۴۴ تلفن ۴۶۹۶۵

خریدار نقره

هر نوع اشیاء نقره ساخته شده کهنه یا از مدل افتاده برای فروش یا تعویض با مدل جدید خریداری میشود.

دارندگان به مغازه هاشم نقره چی لاله زار مقابل سینما ایران، تلفن ۴۳۵۲۴۶ مراجعه فرمایند

باطرحهائی که برای صنعتی شدن خوزستان در دست تهیه است

خوزستان، به کارشناس و تکنیسین بیشتر نیاز دارد...

• سرمایه گذاران ، برای ایجاد واحدهای صنعتی حمایت وراهنمائی میشوند

خوزستان ، بسرعت در راه صنعتی شدن پیش میرود و باایجاد واحد های صنعتی که چه از طرف دولت و چه توسط بخش خصوصی دراین ناحیه تاسیس میشود و طرحهای آن‌از هم‌اکنون آماده شده است، نیروی فعالهٔ استان بنحو قابل ـ ملاحظه‌ای افزایش خواهد یافت.

این مطلب را آقای سالوراستاندار خوزستان ، در سفر به‌آبادان به خبرنگار مادر این شهر اظهار داشت .

وی گفت : باوجود سد عظیم‌محمد رضاشاه پهلوی و تاسیسات‌نیشکر هفت‌تپه خوزستان ، بلحاظ داشتن وسعت ، موقعیت و استعداد طبیعی بازهم نیاز به تاسیسات وسیع کشاورزی و صنعتی دارد .

برای این منظور ، همه‌گونه کمك و راهنمائی نسبت به سرمایه گذاران میشود که بانظر وزارت اقتصاد ، در رشته‌هائی که موردنیاز این استان است سرمایه گذاری کنند ، استانداری نیز باعلاقمندی کامل ، سرمایه‌گذاران‌را درایجاد واحدهای صنعتی مورد نیاز حمایت وراهنمائی خواهد کرد .

آقای سالور گفت : باطرحهائی که برای صنعتی‌شدن خوزستان‌در دست تهیه است احتیاج مبرم به کارشناس‌وتکنیسین بیشتراحساس میشود و امید میرود با تاسیس هنرستانهای صنعتی و مدارس حرفه‌ای‌بتوانیم این کمبودرابرطرف کنیم .

تمدید ثبت نام

مهلت ثبت‌نام دختران داوطلب در خدمت سپاه دانش‌حوزه‌اصفهان تاروز سه‌شنبه پانزدهم مهر ماه جاری تمدید شد .

دیپلمه‌های فارغ‌التحصیل خرداد ماه ۴۸ و ماقبل این تاریخ‌میتوانند برای ثبت‌نام به اداره سپاه دانش اصفهان مراجعه نمایند .

انعکاس شهرستانها

پروفسور «کاپ‌لینز» در آبادان

روز گذشته پروفسور «الوی کاپلم» سرطان شناس معروف که به دریافت جایزه علیاحضرت فرح پهلوی شهبانو مفتخر گردیده‌است وارد آبادان شد و پس از بازدید از نقاط دیدنی این شهر به اهواز عزیمت کرد و ناهاررا با آقای سالور استاندار صرف نمود .

استاندار فارس درمیان روستائیان ...

آقای صدری استاندار فارس که برای بازدیداز کارهای عمرانی روستاهای فساوبزمین‌زدن‌اولین کلنك ساختمان مهمانسرای جلب سیاحان این‌شهر به‌فسا رفته بود درباز‌گشت از روستاهای صحرارود و سنان به‌فسا درقریه «دستجه» از کلاس‌های دبستان سپاهی دانش قریه مذکوردیدن‌کرد. استاندار فارس در اجتماع کشاورزان واهالی‌قریه «دستجه» شرکت نمود واز نزدیك خواستهای اهالی این قریه را مورد بررسی قرار داد.
در عکس بالا استاندار فارس‌و همراهان درمیان عده‌کثیری از اهالی قریه «دستجه» دیده میشوند .

هنگام شستشو در غسالخانه نوزاد مرده ، زنده شد

نوزاد مرده در غسالخانه زنده شد .

این حادثه در دوگنبدان اتفاق افتاد و نوزاد چهل روزه‌ای که جسد آن برای تغسیل به غسالخانه حمل گردیده بود هنگام غسل دادن زنده شد .

این کودك که تنها نوزاد پسر خانواده‌ایست روز گذشته بظاهر فوت کرد و بستگانش جسدش را به غسالخانه دوگنبدان حمل کردند ولی هنگام تغسیل برائر ریختن آب سرد روی بدنش زنده شد وپدر و مادر او ، با شادی فراوان ، کودك را بخانه بردند .

در جوار دانشگاه تبریز موسسات «تکنولوژی» دائر میشود

وزارت علوم و آموزش عالی باپیشنهاد دانشگاه تبریز مبنی بر تاسیس موسسات «تکنولوژی» در جوار دانشگاه موافقت کرد. همچنین از طرف وزیر علوم و آموزش عالی از مقامات مسئول و موسساتی که قراراست در عملی کردن‌این‌پیشنهاد همکاری کنند دعوت بعمل آمده‌تا دراین زمینه بررسیهای لازم بعمل آید .

یك مقام دانشگاهی در دانشگاه تبریز به خبرنگار ما در این شهر گفت : کارخانه ماشین‌سازی‌تبریز ووزارت کشاورزی در اجرای این برنامه موافقت خودرا اعلام کرده‌و قراردادهای لازم‌بین‌مسئولین مبادله شده‌است .

قسمتی از طرحهای پیشنهادی دانشگاه تبریز بشرح زیراست :

موسسات تکنولوژی برای‌تربیت کادر متوسطه در کنار دانشگاه تاسیس گردد .

اداره این موسسات بعهده‌بخش خصوصی و سازمانهائی که مجری طرح‌های عمرانی هستند خواهدبود.

داوطلبان ورود باین موسسات‌از میان دارندگان گواهینامه ششم متوسطه برگزیده میشوند .

هنرجویانی که دورهٔ آموزش‌دو ساله رابایکسال کارآموزی که جمعا سه‌سال میشودبه‌پایان‌برسانند میتوانند در امتحانات ورودی سال سوم دورهٔ لیسانس دانشگاه شرکت کنند و بطور نیمه‌وقت بقیه دورهٔ لیسانس را حداقل در سه‌سال بگذرانند .

در زمینهای اطراف‌گورستان نیشابور بولوار بزرگی ایجاد میگردد

دیروز آقای پیرنیا استاندار خراسان از نیشابور بازدید کردو در مورد اجرای طرح‌های عمرانی و آبادانی دراین شهرستان دستوراتی به مسئولین مربوطه داد .

خبرنگار مادر مشهد گزارش داد : طبق دستور استاندارخراسان قرارشد ، شش هکتار از اراضی مقابل سه‌راه خیام وسیله شهرداری نیشابور جنگل کاری شود ، همچنین چهل هزار متر از اراضی اطراف گورستان جدید بصورت بولوار درآید ، این بولوار که سه‌هزارو-پانصد متر طول و شصت متر عرض خواهد داشت ، از طرف اداره‌راه اسفالت میشود . بااجرای طرح‌های مزبور شهر نیشابور بصورت یکی از شهرهای زیبای ایران درخواهد آمد. آقای پیرنیا استاندار خراسان سپس بمنظور بازدید از کاشمر عازم این شهرستان شد .

بررسی امور اصلاحات ارضی

سمینارمسئولان ادارات اصلاحات ارضی وتعاون روستائی شهرستان های تابعه استان خوزستان و فرمانداری کل کهکیلویه وبویر-احمد بمدت‌دوروز در اهواز تشکیل گردید.

درجلسات این سمیناراجرای قانون جدید تقسیم و فروش‌املاك مورد اجاره به زارعین مستاجر بررسی‌شد و در مورد تسریع در انجام امور مربوطه تصمیماتی‌اتخاذ گردید.

خانه های سازمانی برای کارمندان آماده شد

۹ دستگاه دیگر از ساختمانهای منازل سازمانی کارمندان راه‌آهن منطقه «سنجری» اصفهان آماده شد .

گزارش خبرنگار مادر«سنجری» اصفهان حاکیست : این ساختمان ها هر‌کدام دارای چهار اطاق‌مجهز به آشپزخانه و حمام میباشد که جهت سکونت کارمندان رسمی خط آهن سنجری و خانواده‌های آنان ساخته شده‌است .

ایجاد مهمانسرا دربابل

از طرف شهرداری بابل قسمتی اززمینهائی که در اطراف‌شهرداری این شهر قراردارد جهت ایجادیك مهمانسرا اختصاص یافت .

این مهمانسرا شامل چندین اطاق و یك سالن بزرك باوسائل لازم خواهد بود وبرای ایجاد آن یك میلیون ریال هزینه پیش‌بینی شده است .

بنابگزارش خبرنگار ما دربابل از مهمانسرا برای پذیرائی از سیاحان و برگزاری مراسم‌عروسی بطور رایگان استفاده میشود .

۱۵ تن کشمش خراسان بکشورهای خارج صادر گردید

ظرف دو ماه گذشته تعداد سی‌و یکهزارو ششصدو هفتادوپنج کارتن کشمش خراسان بوزن پانزده هزارو نهصدوسی‌و هفت کیلو از طریق شهرستان های قوچان و شیروان بکشور های خارج صادر گردید .

بنابگزارش خبرنگار ما در مشهد : کشمش های صادراتی‌وسیله مامورین اداره حفظ نباتات خراسان معاینه شد و چون از نظرقرنطینه آفتی مشاهده نگردید اجازه ترخیص بصاحبان کالا و گمرك داده‌شد. طی همین مدت جمع کل کالای ترانزیت صادرات معادل پانصدوپنجاه هزارو چهارصدو پنجاه وهفت کیلو بوده است .

۱۱۰ راننده متخلف در مشهد بدادگاه اعزام شدند

یکصدوده نفر از رانندگان موتوسیکلت و دوچرخه در مشهد که فاقد گواهی‌نامه رانندگی بودند وسیله مامورین شهربانی این شهر بدادگاه اعزام گردیدند .

خبرنگار ما در مشهد گزارش داد : همچنین یکصدوسی‌وشش نفر از رانندگان متخلف که مقررات راهنمائی و رانندگی را رعایت نکرده بودند به پرداخت بیست‌ودو هزارو ششصد ریال وجه‌نقد‌محکوم شدند .

از این عده ۳۵ نفر فاقد گواهی‌نامه رانندگی بودند که به شورای داوری این شهر معرفی گردیدند .

مبارزه با مالاریا

خبرنگار مادر ایذه‌خوزستان گزارش‌داد :اکیپهای سپاه ریشه کنی مالاریا به منظور جلوگیری از اشاعه بیماری مالاریا در قراء وقصبات ایذه مشغول سمپاشی شدند .

نمایندگان اطلاعات در خدمت مردم

تلفن «سروستان» و تقاضای مردم

مکالمات تلفنی سروستان باشیراز در روز دوبار آنهم‌در ساعات هفت صبح و هفت‌بعد از ظهر انجام میشود و هربار مراجعین فقط یکساعت‌فرصت مکالمه دارند و در ساعات مزبور اکثر ادارات تعطیل است ولی در ساعاتی که‌مردم واقعا احتیاج به‌تلفن دارند بین شیراز ـ سروستان خط تلفنی برقرار نمیباشد !عده‌ای از اهالی سروستان که برای عنوان‌کردن مطالب بالا بدفتر نمایندگی روزنامه اطلاعات مراجعه کرده بودند ، تقاضا کردند ترتیبی داده شود که وقت مکالمات تلفنی شیراز-سروستان همزمان با ساعات کار ادارات و مردم تعیین شود .

روستای «سنجری» برق میخواهد

در ایستگاه راه‌آهن سنجری اصفهان که بیش از ۲ کیلو متر با قریه «سنجری» فاصله دارد ، موتور برق نصب شده است ولی قریه سنجری برق ندارد ، باتوجه باین امر که هم‌اکنون اکثر روستاهای‌دور افتاده مملکت از نعمت برق برخوردارنـد ، بهتر است مقامات مسئول به تقاضای ساکنان روستای « سنجری » نیز پاسخ مساعد دهد وآنان رادر استفاده از برق موتـور عظیم ایستگاه راه‌آهن‌سنجری سهیم سازند ، مطالب بالا وسیله عده‌ای از اهالی قریه «سنجری» در دفتر نمایندگی روزنامه اطلاعات‌عنوان‌گردید.

دختران چابکسوار در صحنهٔ مسابقه

دختران سوارکارشیراز ، مسابقهٔ مهیج چابکسواری که همه‌ساله در این شهر برگزار میشود شرکت کردند و قهرمان مسابقه تعیین شد.این‌مسابقه با حضور گروه کثیری‌تماشاچی‌وهمچنین‌معاون‌استانداری فارس‌وفرماندار شیرازوفرمانده‌ارتش‌سوم در محل مرکز زرهی شیراز برگزار گردید و در نتیجه دوشیزه نازی‌جهانبانی بین کلیه شرکت کنندگان مقام اول رابدست آورد .

خبرنگار مادر شیراز گزارش داد : همزمان با آغاز این‌مسابقه مسابقات سالانه شنا نیز در ۸رشته بین شرکت‌کنندگان انجام شد. درپایان جوائز برندگان وسیله فرمانده ارتش سوم اهداء گردید .

عکس بالا چندتن از دختران سوارکاررا نشان میدهد .

قرار داد تامین روشنائی «صحرارود» فسا

قرارداد تامین روشنائی روستای «صحرارود » شهرستان فسا بین اداره کل آبادانی ومسکن فارس‌و پیمانکار مربوطه مبادله‌شد .

بموجب گزارش خبرنگار مادر شیراز : هزینه‌اجرای این برنامه دومیلیون وهفتصد هزار ریال‌پیش بینی شده که یك میلیون و هفتصدوپنجاه ریال آن از محل کمکهای بلاعوض‌اداره کل‌آبادانی ومسکن استان‌وبقیه ازمحل‌سهمیه عمرانی انجمن درروستای مذکور تامین‌وپرداخت‌میگردد .

اجرای‌این طرح بمدت یکصدو پنجاه روز بطول میانجامد.

پرداخت وام بکشاورزان خوزستان

در نیمه اول شهریور ماه گذشته تعداد چهارصدوسه فقره وام زراعی بمبلغ یکمیلیون‌ونهصدو هفتادو ـ یکهزاروپانصد ریال از طرف اداره کل اصلاحات ارضی‌وتعاون‌روستائی خوزستان و کشاورزان‌عضوشرکت های تعاونی و روستائی شهرستان هـای : خرمشهر ، ایذه ، بهبهان و فرمانداری‌کل کهکیلویه و بویراحمد پرداخت شده است.

گزارش خبرنگار مادر آبادان حاکیست : این مبلغ بمنظور تهیه بذر و وسائل زراعی در اختیار کشاورزان گذاشته شده‌است .

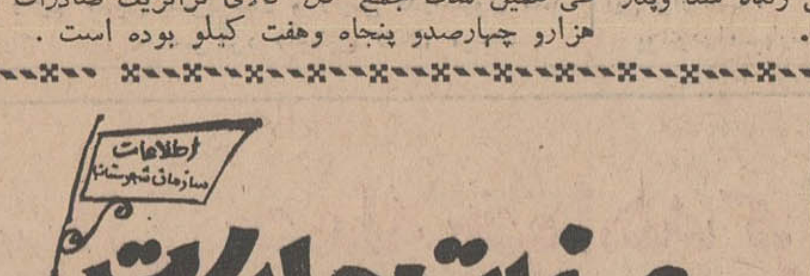

قبل‌ازعمل وبعدازعمل!

سوغات شاه‌آباد غرب

چندسالی است که دستگاه های زلزله نـگار ، وسسه ژئوفیزیـك دانشگاه تهران اطلاع میداد که در میدان مرکزی شهر شاه‌آباد غرب مرتبا زمین‌لرزه‌های شدیدی روی‌میدهد. دانشمندان زلزله‌شناس از مسئولین‌شاه آباد غرب میپرسیدند که آیاچنین‌چیزی حقیقت دارد ؟ و مسئولین مربوطه جواب میدادند که نه‌خیر بجان شما حقیقت ندارد !

پیاده‌رو قبل از عمل

کم‌کم کاربجائی رسید که دانشمندان ژئوفیزیك تصور کردند دستگاه زلزله نگارزده بسرش و خراب‌شده ، لذا می‌خواستند آنرا بیاندازند توی سطل آشغال ! اما خدا رحم کرد و یکی از این دانشمندان که هفتهٔ گذشته به‌شهر ما آمده بود ، متوجه شد که دستگاه زلزله سنج خراب نشده و در میدان مرکزی شاه‌آباد غرب مرتبا زلزله‌هائی روی میدهد که مسئولین مربوطه، شاید بعلت حالت‌بی‌وزنی ! متوجه آن نمیشوند در حالیکه فغان مردم روزوشب از دست این‌زلزله‌ها بهوارفته .

سرچشمهٔ این زمین‌لرزه‌ها کارخانه‌آردی است که در میدان مرکزی شهر قرار گرفته و باسروصدای‌عجیب‌وگوشخراش خود باعث شده خانه‌های اطراف مثل بید مجنون بلرزند .

دراینجا بمصداق مثل معروف گل بود به‌سبزه‌نیز آراسته شد بـایـد باطلاع برسانم که همه‌روزه چند فروند ! گاری والاغ هم برای حمل و نقل آردها ، توی این خیابان صف میکشند . والاغ های محترم به‌ترتیب قد شروع می‌کنند بـه عرعرکردن . وتازه اسب‌ها و الاغ‌ها که پیاده‌رو و خیابان راخالی کردند، گونی های پراز آردجای آنها را پرمی‌کنند که جایشان خالی نباشد ودل‌اهالی‌تنگ‌نشود!

یکی‌ازاهالی

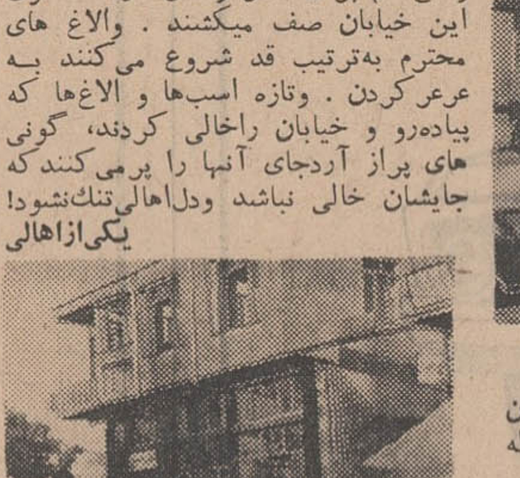

پیاده رو بعدازعمل..

پیه گوسفند مساوی با۳/۱۴!

سوغات‌گلپایگان

این گفتگو بین یك معلم و یـك شاگرد گلپایگانی‌در کلاس درس صورت میگیرد .

ـ آقااجازه هست ؟

ـ بعله . بفرمائید .

ـ آقا میگم «پیه» به‌چه‌درد میخوره .

ـ «پی»باین درد میخوره که وقتی خواستیم مساحت دایره‌رو بدست‌بیاوریم از اون استفاده می کنیم .

ـ آقا یعنی میریم دردکـون قصابی میگیم یکخرده «پیه» بده برای دایره؟!

ـ نه‌آقا «پی» با «پیه» فرق داره .

«پی» مساویست با سه‌عدد صحیح و چهارده‌صدم .

ـ اقا «پیه» هم مساویست باکیلوئی چهارده‌عدد صحیح و سه‌دهم ریال !خیلی گرونه آقا !

ـ آقاجان هی‌میگی «پیه» . بابا«پیه»که برای مساحت دایره بدرد نمیخوره.

ـ چرا آقا ، اتفاقا مساحتش چرب‌تر درمی‌آید !

ـ نه‌جانم برای دایره باید از «پی» استفاده کرد .

ـ آقا ما از «پیه» استفاده می‌کنیم .

ـ از «پیه» برای ساختن‌صابون‌استفاده می‌کنند نه‌برای دایره .

ـ آقا ما از عدد «پی» برای ساختن صابون استفاده می‌کنیم واز «پیه» برای دایره !

ـ لااللهالی‌الله . بچه‌جون چرا تو اینقدر عوضی هستی ؟!یك چیزی میگم بگو خوب‌دیگه .

ـ چشم آقا «پیه» مساویست باسه‌عدد صحیح‌و چهارده‌صدم !

معلم دیگر عصبانی میشود ، شاگردرا از کلاس میاندازد بیرون و میگویدبرو «ولی» خودرا بیار .

بچه‌هم میرود شاگردقصاب‌سر‌کوچه‌شان راکه اسمش «ولی» است می‌آورد و به معلم میگوید آقا رفتیم«ولی»روآوردیم !

معلم از ولی می‌پرسد چرا این بچه مرتب دم از «پیه» میزند . مگر خدای نکرده زده‌بسرش ؟

ولی میگوید نه‌خیرآقا . چون اینها می‌ا بنداز قصابی ماگوشت‌می‌گیرنـدو اوستای من‌مرتب جـای گوشت «پیه» بخورد آنها میدهد لذا این بچه مرض «پیه» گرفته !

معلم میگوید ، پیه رابرای ساختن صابون بکار میبرند ، نه برای خوردن.

«ولی» میگوید بلـه ، اما قصابهای گلپایگان ازاین‌قاعده مستثنی هستند و تمام پیه‌ها رابجای گوشت‌و به قیمت گوشت بمردم قالب می‌کنند .

معلم میگوید برای همین است که شاگردان فرق پی وپیه را با هم قاطی می‌کنند .

ولی میگوید بعله‌آقا .

شاگرد میگویدبعله‌آقا . وزنك‌تفریح میخورد ...

سوغاتچی ـ خداراشکر .

سیمای شهرستانها

از: ا. مسعود

«۴۳۸»

هالهٔ رنگین افسانه‌ها...

تاریخچه علم وهنر اصفهان را درخود‌گرفته است ..

یکبار بیش از این نیز اشاره کردیم ، اصفهان در جهان تنها شهری است که زیبائی و کمال و عظمت را بامظاهر زندگی امروزی بهم پیوسته و ازاین مجموعه اضداد شکل هماهنگی ساخته و بهمه خصوصیات تحمیلی تمدن معاصر رنك دلنشین ایرانی داده است . این شهر ، تاریخ وتمدن ، فرهنك ودانش حتی شرح احوال بزرگان و هنروران خود را در طیف لطیفی از افسانه‌های دلکش فرو پوشیده است در اصفهان حتی هنر بصورت افسانه درآمده ، البته نه بشکل مغرب‌زمین ، بدانگونه که هنرمندان ، پیکرتراشان و نقاشان از افسانه‌های کهن الهام بگیرند و برمبنای اساطیر ملی شاهکار هائی بسازند که در حقیقت بوسیله آن آثار خلاقه افسانه‌ها جاودان شده‌اند ، بعکس دراصفهان ، افسانه‌هارا مردم می‌سازند و جاودان می‌کنند ومردم افسانه‌هارا برمبنای زندگی شخصیت هاوهنروران نامدارخویش ابداع میکنند .

در این شهر شما از زبان هر رهگذری وهر مرد عامی میتوانید صدها قصه دلکش و غرورامیز از زندگی بزرگان‌و مشاهیر اصفهان بشنوید ... وقتی که‌بازدید مسجد شاه‌میروید، راهنمای پیر شما ، باشیرین زبانی خاص اصفهانی و بالحنی غرورامیز بشما توضیح میدهد :

«... این سنگی که می‌بینید دراینجا نصب شده خاصیت عجیبی دارد که تاکنون هیچ کس نتوانسته از راز آن چیـزی بفهمد .

رمز این سنك صیقلی در اینست که در تمام فصول سال ودرطی قرنها ، یعنی از وقتیکه علامه دهر ومرد وارسته حق شیخ‌بهائی انرا در اینجا نصب کرده تاکنون همیشه ، بطور لایتغیر شعاع آفتاب تیغ ظهر بالبه آن مماس میگردد ... سپس با لحنی غرورآمیز که از ستایش عظمتهای ملی رنك میگیرد اضافه میکند .

«تاکنون خیلی از دانشمندان خارجی و عـلمای فرنك آمده و این سنك را دیده‌اند ، سالها وقت صرف کرده‌اند که از راز این سنك عجیب چیزی بفهمند . اما کوشش آنها بیهوده بوده و تلاششان بی‌حاصل ، بارها این دانشمندان سعی کرده‌اند که سنك دیگری باهمین خصوصیات کار بگذارند که‌این خاصیت عجیب را پیدا کند اما عرض خود را برده و زحمت ما رافراهم کرده‌اند درایکار نه‌تنهاتوفیقی بدست نیاروده‌اند، بلکه درعالم اسرار بیشتر سردرگم شده‌اند ، مثل اینکه این سنك ومحل آن درعالم منحصر بفرد است ...»

سرگذشت شیخ بهائی ، عارف بلند پایه ودانشمند عالیقدر خود بشکل افسانه‌ای شورانگیز درآمده وداستان گرم شدن‌حمامی که شیخ ساخته بود و فقط بوسیله دو شمع کوچك گرم میشدو تاچند سال پیش نیز این حمام سحرآمیز کار میکرده است ، نقل محافل و سرفصل افسانه‌هائی است که از کارهای شیخ بهاءروایت میکنند .

در مسجد شاه جائی هست که می‌ایستیم وهرصدای کوچکی بنحوی شگفت‌اور بزرگتر شده و درزیر گنبد مسجد بارهامنعکس میشود ، این معماری پیچیده است که‌به افسانه‌ها رنك واقعیت داده است ، افسانه هائی که سینه بسینه نقل شده و گنجینه‌ای پرارزش از تاریخ اصفهان را تشکیل داده است ...

این افسانه‌ها و روایات تنها ساخته و پرداخته ذهن مردم عادی اصفهان نیست ، از بزرگان این شهر به نقل از تواریخ معتبر داستانهائی شگفت انگیز شنیده میشود که مبین شخصیت متعالی و عظمت لایزال مردان حق وراستان وارسته‌این دیاراست.

وقتی به قصد زیارت بقعه و خانقاه شیخ ابومسعود رازی عارف وارسته و محدث عالیقدر قرن سوم هجری عازم میشویم ، یکی از همراهان اصفهانی ما که پیرمردی پارسا و صوفی ساده دل ونیك اندیشی است از قول حافظ اصفهان ابوصالح عبدالرحمن شهرستانی که از مریدان شیخ بوده درباب احوال شیخ ابومسعود چنین روایت میکند :

«شیخ یکدله‌اقامت اصفهان گزید و به ارشاد مردم پرداخت».

همه روزه در جامع رنگرزان (مقصود از جامع رنگران به تحقیق مسجد حکیم اصفهان است ، اما نه بصورت حالیه که تمام‌بنای آن از معماری‌عصر صفویه حکایت میکند ، بلکه مسجدی قدیمی است که ویران شده و به‌جای آن مسجد جورجیر ومسجد حکیم را بنا کرده‌اند) بمنبر رفته ضمن ارشاد خلق چهار حدیث نبوی در عظمت یکی از صحابه رسول خدا (ص) باز میگفت بدون اینکه از آن صحابه نام ببرد .

ـ۱۷ـ

ـسرچهارراه ، مواظب‌باش .

ـخودم میدانم .

در تقاطع‌جاده «سنت‌ماکزیم» با «سنت تروپز» راننده بسمت راست پیچید وپس ازطی جاده مارپیچی به ژنوا گفت :

ـنقاب‌رابزن. حالا میتوانی ازشردوشس راحت شوی، اورا بفرست جلو .

سپس اتومبیل را نگاهداشت . پس‌از اینکه هردو نقابها را بچهره زدند ، «والری» پیاده شد و پهلوی راننده جای گرفت و پهلودست او درسمت در نیز «ژنوا» نشست تامبادا هوس بازکردن در بسروالری بزند . اتومبیل بسرعت در حرکت بود، نسیم خنك شبانگاهی ماه اوت میوزید. «والری» احساس‌سرما می‌کرد. شمدرا بدور خودش پیچید وازآندو نفر پرسید .

ـمرا کجا میبرید ؟

راننده بجای پاسخ، باغرشی مهیب‌به همکارش دستور داد :

ـ چشمانش را ببند.

بیست دقیقه بعد بیك جاده جنگلی رسیدند که سربالا و خشك‌بود .اندکی بعد بجاده‌ای رسیدند که لامپ‌برق دایره های نورانی درهوا ترسیم میکرد.

«تریکو» جیپ‌را دراین مسیر پیچید و مقابل عمارت‌کهنه‌ای‌که تابلوی‌مهمانخانه دربالای آن نصب شده‌بود توقف کرد ، آنجا یکی از قهوه‌خانه های کنار جاده بود که چند اطاقی هم برای مسافران داشت .پیرمردی ریشو باهیکلی‌غول-آسا دم‌در انتظار تازه واردین را میکشید.

درداخل مهمانخانه کنار جاده، مختصر اثاثیه‌ای بچشم میخورد . دیوار هانمناك ومانند جذامی ها پرلك‌وپیس بود . اولین چیزی که‌نظر «والری» را جلب کرد ، کثافت این‌محل بود . ولی با وجود این باتمام دلزدگی و نفرتی که ازاین محل داشت ، دیدن قیافه پیرمرد ریشو ،برایش نفرت‌انگیز تربود . پیرمرد چشمانی‌ریز ومحیل داشت که شیطنت وحیله از آن می‌بارید .

«تریکو» زن زندانی را جلو انداخت و گفت :

ـنازنازی خانم ، میخواهم این «پیر کوهستان»را بتو معرفی کنم . یکی از آن‌دوستان مورد اعتماد است .تو دراینجا اقامت خواهی کرد و همین جا غذاخواهی خورد. مطمئن باش ازتو مواظبت میکند وتو میتوانی روی اینشخص که صاحب همین مهمانخانه است ، حساب کنی .

سپس روبمهمانخانه‌چی کرد و گفت :

ـکینك‌کنك، اینطور نیست ؟

مهمانخانه‌چی دهان بدون دندانش راباز کرد و گفت :

ـ با این پولی که‌شما میپردازیدحاضرم سراپایش را طلا بگیرم .

ـ و تو ، نازنازی خانم ، مبادا بعضی خیالات بسرت بزند و بفکر فرار بیفتی. ما همه چیز را پیش‌بینی کرده‌ایم .هنوز چندقدم‌دور نشده‌ای که گورت در همین جا کنده خواهدشد . برای اینکه‌بیشتر مطمئن شوی بیابا هم برویم تا خودت برای‌العین ببینی که‌در ده قدمی همین‌جا گور تازه‌ای کنده‌ایم که مخصوص تو است . کمترین شانس فرار و یاشانس اینکه دیگران ترا پیدا کنند نداری . حتی سگهای پلیس‌هم قادربه‌پیدا کردنت نخواهند بود ومافکر آنهارا هم‌کرده‌ایم. فهمیدی ؟ حالا بگوببینم خواب‌شوهرت سنگین است ؟ و یا ثقل سامعه دارد ؟

ـ گوشش ناشنواتر از شما نیست.

ـ پس چرا جواب تلفن را نمیدهد؟ امشب بیرون منزل خوابیده ؟ مگر سر شب هردو با هم در هتل کاپیتو مهمان آن یارو ، روبنسون ، نبودید ؟

مگر او جلوتر از تو بمنزل نرفت‌که ساعت ده خودش را بمنزل برساند ؟ پس‌چطور شده تا حالا‌که سه بعداز نیمه شب است و پنجساعت میگذرد ،بخانه نرسیده ؟ لابد خبر داری ، جواب بده !

ـ همینقدر مطمئنم که او بخانه رفته است .

ـ پس چرا گوشی تلفن را بر نمی‌دارد ؟

ـ شاید کابلهای تلفن را تعمیر میکنند . شاید عیب و نقصی در کابلها پیدا شده کمااینکه هفته‌قبل هم‌همینطور شد ... او هیچوقت در خارج از خانه نمیخوابد ، شبها زود میخوابد و صبحها هم خیلی زود از خواب بیدار میشود ...

ـ من ازاین‌تلفن ذله شده‌ام .هرکار که‌دست دولت افتاده افتضاحش بالاآمده است . همه دستگاه های دولتی افتضاح است . من نمیدانم‌دولت چه اصراری‌دارد که ...

«تریکو» سخنش را قطع کرد و به والری گفت :

ـ در هر حال مابايد هرچه زودتر باشوهرت تماس بگیریم . آزادی تو بستگی به تماس مابا اودارد و الا تو تا قیام قیامت همینجا خواهی بود . فعلا یك چهارپایه بردار و پشت میزبنشین.

زن بینوا اطاعت کرد . تریکو دست در جیب نمود یك دفترچه یادداشت و یك خودنویس بیرون آورد صفحه‌ای از دفترچه‌را کندوباخودنویس جلوی‌والری گذاشت و گفت :

ـ هرچه میگویم‌بنویس ... تومردت را چه صدا میزنی ، عزیزم ، محبوبم ، شوهرم ، ملوسم !

و هر دو جنایتکار بنا کردند به خندیدن . سپس تریکو چنین دیکته کرد :

ـ بنویس « عزیزم ،من حالم خوب است و با من بسیار خوشرفتاری شده، از تو خواهش میکنم رضایت خاطر این مردان شرافتمند و نجیب را فراهم کن . اینها فقط پول میخواهند یعنی چیزی که در اختیار تو است . آیا من برای تو اینقدر ارزش ندارم که چند شاهی پولی که این آقایان مطالبه میکنند ، برای ایشان بفرستی ؟ آنها اطلاعات کافی در باره تو بدست آورده و میدانند پولی‌که مطالبه میکنند در مقابل‌ثروت توازچند شاهی هم‌کمتر است. عزیزم مخصوصا مواظب باش که پلیس را در این‌ماجرا وارد نکنی ، اگر کوچکترین خبری به پلیس بدهی ، باجان‌من بازی کرده‌ای ! تو پول باندازه کافی داری ، تنهاتکلیف توانیست که‌پولی‌راکه میخواهندبرایشان بفرستی . من هیچوقت درزندگی مثل امروز برای تو پر خرج نبوده‌ام . من عجله دارم هرچه زودتر این محبت ترا جبران کنم و ... »

روده درازی لازم نیست ، همین را امضاء کن کافی است .متشکرم‌خوشگله و«اندوه‌ولد» بااین‌نامه ، یقین پیدامیکند که تو در پنجه ما اسیری ،اینطور نیست ژنوا ؟

با اطلاعات در دومین نمایشگاه آسیائی

تهیه و تنظیم از: سرویس مخصوص اطلاعات در دومین نمایشگاه آسیائی

شکوه بزرگترین «بازار» آسیا در دامنه البرز

رپرتاژ جالب از گذشت لحظات در دومین نمایشگاه آسیائی

در اینجا لحظات بسرعت میگذرد و آنچه هست تلاش و کوشش است

خواب، غذا و استراحت برای سازندگان دومین نمایشگاه آسیائی مفهومی ندارد

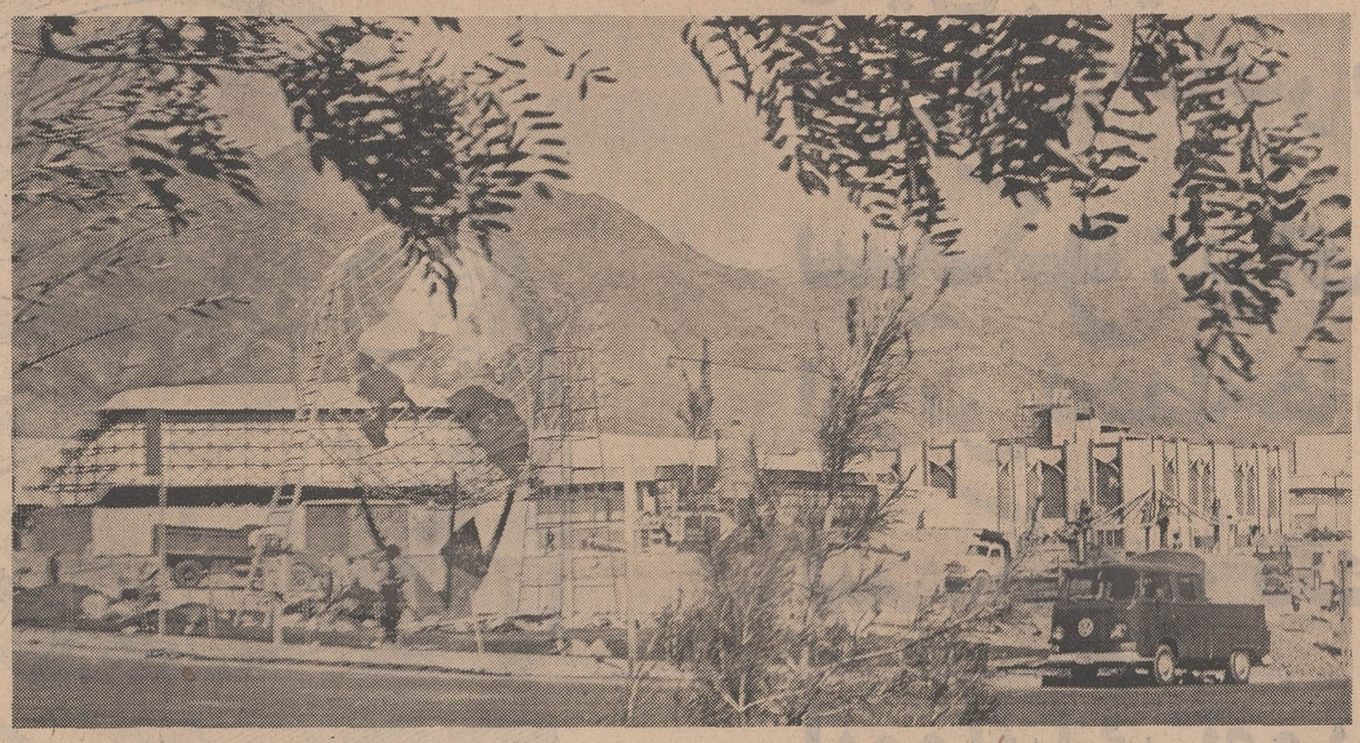

دامنه البرز هرگز چنین کوشش عظیمی را ندیده است. در دامنه سلسله البرز شهری مدرن بوجود آمده که با تهران رقابت میکند.

یك کارگر ایرانی: دومین نمایشگاه آسیائی یادگاری از تلاش و همت ملتی کهنسال است

اثر تلاش بی‌وقفه، کوشش خستگی ناپذیر در چهره همه دیده میشود. در زیر نور آفتاب پائیزی تهران که هنوز پر حرارت است همه میدوند، همه عرق میریزند. حساب ناهار وشام وصبحانه از دست در رفته است برای آنان که دست اندر کار ایجاد بزرگترین نمایشگاه بازرگانی آسیائی هستند، ساعت و زمان فراموش شده است. فقط یك روز دیگر برای کار غرفه ها باقی‌است. همه غرفه‌ها، تمام محوطه نمایشگاه برای بامداد روز شنبه باید از هر جهت آماده باشد. آنجا حساب ساعت و دقیقه مطرح است. مهندسین تکنیسین ها و کارگران ایرانی‌دست بدست‌هم‌داده‌اند، عرق میریزند، زحمت می‌کشند تاغرفه ها بموقع آماده شود. فقط تا فردا شب (جمعه) وقت باقیست آه! که زمان برای نمایشگاه چه‌تند میگذرد.

جرثقیل های عظیم در گوشه و کنار نمایشگاه، در غرفه های مختلف مشغول کار است و مرتبا جعبه های بزرك و کوچك را از کامیون‌ها وتریلی ها پیاده میکند یا بغرفه ها منتقل مینماید. بطور متوسط درهر ده دقیقه یك کامیون بزرك‌یا تریلر وارد نمایشگاه‌میشود وجلوی غرفه خودش‌توقف می کند.

همکاری صمیمانه

مدیر یکی از غرفه های خارجی بمن گفت (خبرنگاراطلاعات) کارها مطابق برنامه‌ای که پیش‌بینی‌شده بود درست در روز قبل ازنمایشگاه بکلی آماده خواهد بودو ما هیچ کاری نخواهیم داشت جز اینکه منتظر روز افتتاح باشیم.

از وی پرسیدم برای ایجادغرفه خودتان یا آوردن کالاها بنمایشگاه دچار مشکلاتی شدید یاخیر. وی گفت مهندسین، تکنیسین ها و کارگران ایرانی بسیار خوب هستند. همکاری بسیار خوبی باما کردند البته گاهی بدقولی یاتاخیر جزئی درکارشان وجود داشت‌ولی رویهمرفته ما راضی هستیم. همه کالاهای مارسیده و چیزی درراه نداریم.

نظرش را در باره موفقیت نمایشگاه‌آسیائی پرسیدم گفت: ما با امید فراوان در نمایشگاه آسیائی تهران شرکت کرده‌ایم و امیدواریم نتایجی که بدست می آوریم بسیار رضایت بخش‌باشد.

هدف مافروش کالاهای مصرفی مردم نیست‌چون‌می‌بینیم که‌اینگونه کالا ها درخود کشور های شرکت کننده در نمایشگاه نیز ساخته میشود. ما سعی کرده‌ایم کالاهائی را در نمایشگاه تهران عرضه کنیم که‌فکر میکنیم برای توسعه‌صنعتی و عمران وآبادی این کشور ها،در نتیجه پیشرفت اقتصادی آنها میتواند مفید باشدو ضمنابازرگانان ما نیز از نزدیك در سیصد غرفه ایران با محصولات کشور شما آشنا میشوند و خرید های زیادی خواهند کرد.

نمایشگاه بازرگانی محل دادو ستد است ما خیلی از کالا های خود را ممکن است به کشور های شرکت کننده در نمایشگاه بفروشیم درعین حال کالاهای‌زیادی هم بخریم. همانطور که شما یا کشور های دیگر ممکن است بکالا های ما احتیاج داشته باشید ماهم بکالا های شما احتیاج داریم.

تجربه بزرك

از مدیر یکی از غرفه‌های‌ایرانی که غرفه جالبی درست کرده‌است نظرش رادرباره علت شرکتش در نمایشگاه پرسیدم، میگفت:

ایجاد نمایشگاه بزرك آسیائی در تهران اقدام بزرك و افتخار آمیزی است که تاکنون سابقه نداشته است. اگر کشور های دیگر و کمپانیهای آنها سالهاست در نمایشگاه های جهانی شرکت میکنند و سابقه دارند، برای صنایع ایران و آنکه کم وبیش در نمایشگاه های مختلف داخلی وخارجی‌شرکت کرده‌اند،شرکت‌در نمایشگاه عظیم تهران تجربه‌ای است بسیار ارزنده.

اگر از غرفه های چند کشور بزرك صنعتی و پیشرفته که در نمایشگاه شرکت کرده‌اندبگذریم من اطمینان دارم که غرفه های صنایع ایران در نمایشگاه‌آسیائی در برابر غرفه های دیگر کشور های درحال پیشرفت بسیار خواهد درخشید و تصمیم قاطع صاحبان صنایع ایران را در زمینه پیشرفت صنعتی بخوبی نشان‌خواهند داد.

امروز ایرانی با غرور وافتخار میتواند‌در نمایشگاه آسیائی‌شرکت کند مردمش مصمم هستند مرزهای پیشرفت رایکی بعد از دیگری پشت سر بگذارند وخود را بپای کشور های مترقی صنعتی جهان برسانند. من فکر میکنم این‌هدف همه ایرانیان غیرتمند است.

میخواهم بگویم دلیل عمده شرکت من درنمایشگاه همین‌بوده و فکر میکنم دیگر همکاران هم بهمین علت در نمایشگاه شرکت کرده‌اند.

اگر ما امروز نمی‌توانیم نشان دهنده صنایع سنگین ماشین‌آلات مدرن ووسایل گوناگون صنعتی دیگر باشیم دلیل ندارد که در آینده نتوانیم.

من بشما اطمینان میدهم در نمایشگاههائی که سالهای آینده‌در همین محل تشکیل خواهد شد ما هم نمایش دهنده صنعت پیشرفته خود همپای پیشرفته ترین کشور های صنعتی خواهیم بود.

این یك خیال یا تصور نیست بلکه حقیقتی است که آینده آن را ثابت خواهد کرد.

بدون یك لحظه استراحت

یکی از مهندسان ایرانی را که امور تاسیساتی نمایشگاه را زیر نظر دارد، پیدا کردم. مانند یك کارگر بالباس پر گرد وخاك، عرق میریخت، بیلی بدست‌گرفته بود و بکارگری یاد میداد کاری را که باو محول شده چگونه انجام دهد.

پیداست درآن گیرودار و کمی وقت مجالی برای صحبت کردن

بقیه در صفحه یازدهم

پلار اولین سازنده
آبگرمکن نفتی اتوماتیک در ایران
متکی به ۱۹ سال تجربه ثمر بخش در صنعت
آبگرمکن سازی است
پلار
پلار
پلار
پلار
آبگرمکن پلار
درسه‌اندازه ۳۰-۴۵ ۶۰ گالنی دررنگهای متنوع ودلخواه
شرکت پلار - اصفهان - تهران جاده قدیم شمیران ساختمان گالستیان تلفن ۷۵۸۴۵۳
از غرفه پلار در سالن شماره ۳ نمایشگاه آسیائی از ۱۳ مهر تا ۲ آبان ۴۸ بازدید فرمائید

اطلاعیه
شرکت شوکومارس با مسئولیت محدود
شکومارس پیشرو ومبتکر تهیه محصولات
عالی و بین‌المللی در ایران
امسال مانند هر سال محصولات جالب وبی‌نظیری را عرضه میدارد.
ما ازشما دعوت میکنیم تا در غرفه شکومارس واقع در سالن شماره ۱۵ نمایشگاه آسیائی بااین محصولات جدید مخصوصا
سان کوئیك
(عصاره طبیعی پرتقال ولیمو)
بیشتر آشنا شوید
دفترمرکزی شکومارس بوذرجمهری سرای سینا تلفن ۵۵۲۹۷
کارخانه شکومارس جاده مخصوص
کرج تلفن: ۹۵۳۰۴۴ ۹۶۰۰۶۶ ۹۶۰۰۶۷

امسال سیل جمعیت بنمایشگاه آسیائی حمله خواهد کرد
کاغذ دیواری مانیس

سیکو

دقیق باشید
سروقت حاضر شوید

سیکو: برای آنان که
ارزش لحظه‌ها را میدانند

سیکو: زنگ دار،
اتوماتیک تقویم دار
واترپروف و ضدضربه

از نمایشگاه زیبای ساعتهای سیکو و بشقاب پرنده
سیکو در نمایشگاه آسیائی دیدن فرمائید
سالن شماره ۲

SEIKO
Modern Masters of Time

سیکو: بزرگترین سازنده ساعت در جهان

تهیه و تنظیم از:
سرویس مخصوص اطلاعات
در دومین نمایشگاه آسیائی

فقط یکروز به‌عرضه‌عظیم‌ترین کارایران‌در سطح جهانی مانده‌است

بقیه از صفحه نهم

ندارد. گفتگو با اینگونه اشخاص یعنی وقت کشی. چاره نبود. سعی کردم که بیش از دوسه دقیقه‌وقت اورا بگیرم.

پرسیدم تصور می‌کنید ساختن محوطه. گل کاری، چمن کاری و سایر کارها تاروز جمعه تمام‌خواهد شد یانه.

جوابم داد... باید تمام شود. غیر ازاین حرفی‌ندارم بگویم‌جواب که چیزی نیست. اگر آدم ازکره ماه هم لازم باشد فراهم خواهیم کرد تا روز و ساعتی که قراراست کار تمام شود. این یك کار داخلی نیست که خوب و بدش بخود ما مربوط باشد. ما دست بیك کار جهان‌نما زده‌ایم. حیثیت‌وشرف‌ملی مردم ایران‌در گرو آن است اگر اینکار خوب، بموقع و بی نقص انجام گیرد ما نه درمقابل‌خارجیان بلکه در برابر هموطنان خودمفتخر و سربلند خواهیم بود و خستگی بیش از دوسال زحمت از تن بدر خواهد رفت.

فقط دو شب!

در گوشه دیگری به راننده جرثقیل عظیمی که متعلق بیکی از موسسات خصوصی تهران است برخورد کردم. منتظر بود تا پنج دقیقه دیگر کامیون بزرگی ازراه برسد تاجعبه عظیم محتوی کالارا پیاده کند. از او پرسیدم چند روز است اینجا کار می‌کنید گفت:

یك‌ماه است اینجا کار می‌کنم واز پانزده روز پیش تاکنون فقط دو شب راحت توانسته‌ام به خانه‌ام‌سر بزنم. حساب روزها از دستم‌در رفته نمی‌دانم امروز چه روزی‌است به بیخوابی هم عادت کرده‌ام چون میتوانم فقط پشت‌فرمان جرثقیل چند ساعت یا چند دقیقه باصطلاح‌بخوابم بمحض اینکه .. کار این غرفه تمام شد باید فورا سراغ غرفه دیگر بروم و بارهای آنها را خالی کنم.

پرسیدم از این طرز کارناراحت نمی‌شوی، گفت چرا ناراحت‌شوم. اولا پول خوبی میگیرم. ثانیا از پول گذشته‌این کارمال همه‌ماست. مال مملکت‌ماست. آبروی ماست. دیگران که بایران آمده‌اند باید بدانند اینجا ایران است مردم زحمتکش و با هوشی دارد. بارها شده که برای تخلیه جعبه‌های بزرك یا منتقل کردن آن بداخل غرفه‌ها مهندسین خارجی درماندند که چه‌کنند وچطوری کار راانجام دهند که زود کلکش کنده شود. زیرا راهی که آنها میگفتنداغلب مشکل بود. آدم اضافی ووسیله دیگر میخواست و مهمتر از همه چند ساعت طول می‌کشید. وقتی همان کار را در عرض نیم ساعت یا یکساعت بسهولت انجام میدادم. برایشان باور کردنی نبود که یك کارگر ایرانی کاری را که ازنظر آنها مشکل ولی از نظر من خیلی ساده بود به آن‌سهولت انجام‌دهد.

• افتخار

من وقتی در قیافه آنها می‌دیدم که از کار من چقدرخوشحال و ممنون هستند. افتخار می‌کنم. فقط می‌خواهم به خارجی‌ها که میهمان ما هستند بفهمانم‌که ایرانی کار بلد است انچه را آنها با سالها تحصیل بدست می‌آورند ما ایرانیها با کار وتجربه به دست می‌آوریم.

• روز آخر

در این میان یکی دیگراز مسئولان نمایشگاه را که عهده‌دار امور غرفه‌های‌ایرانی است دیدم که‌بسرعت بطرف یکی از سالنها میرود. فرصتی بود تا درباره وضع غرفه‌های ایرانیها بپرسم با هم به آن سالن رفتیم.

کارها خیلی خوب‌پیشرفت کرده بود فقط دو سه غرفه کارشان بظاهر قدری عقب بود. آنهم با توضیحاتی‌که متصدی غرفه داد معلوم شد ترتیبی داده‌اند که تا جمعه با کار شبانه روزی کار را برسانند بطوریکه روز جمعه عصر کلیه کارشان تمام‌خواهد شد. از وی پرسیدم وضع غرفه‌های ایران چگونه است جواب شنیدم که مجموعا پیشرفت خوبی دارد و تا روز گشایش همه غرفه‌ها آماده خواهد بود. ولی چقدر خوب بود که ما ایرانیها قدری بیشتر ارزش وقت‌را میدانستیم و حساب زمان دستمان بود. هستند غرفه‌هائی که از ده روز پیش کارشان را تمام کرده‌اند و غرفه‌شان آماده است در مقابل غرفه‌هائی هم هستند که قسمت اعظم کارشان را برای همان چند روز آخر گذاردند و ناچار شدند با تلاش فوق‌العاده، بپرحال غرفه راآماده کنند. آن روز که ما به صاحبان غرفه‌ها می‌گفتیم بجنبید و کارتان هرچه زودتر انجام دهید لابد باخودشان میگفتند چه عجله‌ای است‌حالا که‌وقت داریم!.

من فکر میکنم این گونه غرفه‌ها بهر صورت آماده شده اگر با فرصت بیشتری ساخته میشد خیلی بهتر و زیباتر از آب درمی‌آمد و بیشتر از این جلوه داشت.

مطلب دیگر بی‌تصمیمی قلیلی از صاحبان صنایع‌بود که در کارما تاثیر گذاشت. عده‌ای ابتدا با شور و شوق آمادگی خودرا برای شرکت در نمایشگاه اعلام کردند و نام نویسی کردند در مدت کمی که به تاریخ افتتاح نمایشگاه باقی بود اطلاع دادند که از ایجاد غرفه صرفنظر کرده‌اند ونمیتوانند غرفه‌ای داشته باشند نتیجه این شد تعداد غرفه‌های‌ایران کمتر از آن حدسی شد که پیش بینی میشد ولی در هر صورت آنچه که شده کار ارزنده‌ای است وصاحبان‌غرفه ها هریك در حدود مقدورات خود تلاش کرده‌اند تاغرفه‌ای شایسته در نمایشگاه داشته باشند.

• از کوهستان

فکر کردم با یکی از کارگرانی که‌مشغول تسطیح زمین چمنی بود صحبت کنم وببینم نظرش درباره این‌همه تلاش و کوششی که در نمایشگاه میشود چیست.

جوانی بود بلند قامت و رشید با چهره مردم‌کوهستان با حرارت و سرعت کارمی‌کرد. چیزی که دیده‌نمیشد باصطلاح تنبلی در کار وشل کار کردن بود.

ـ خدا فوت‌گفتم وپرسیدم چندروز است در نمایشگاه کار میکنید و درباره‌نمایشگاه چه فکر میکنید.

ـ گفت پنج ماه است در اینجا مشغول شده‌ام. روزی پانزده تومان‌مردمیگیرم. به‌ما خوب میرسند ماهم خوب کار می‌کنیم، من در این مدت باندازه‌دوسال عایدی داشته‌ام. میدانم که بیکارباید هرچه زودتر تمام شود بنابراین‌هر چه درقوه‌دارم زحمت‌میکشم. پیش فرنگی‌ها نباید خجالت بکشیم.

دامنه البرز و قله توچال از روزی که وجود داشته چنین تلاش عظیمی را هرگز بخاطر ندارد. آنجا ماشینهای عظیم در غرفه‌ها نهاده‌شده‌اند و انسانها همچون ماشین‌بدون وقفه کار می‌کنند. پیکاری است حیرت‌انگیز ودلپذیر با زمان. تلاشی است عظیم و غول آسا برای ایجاد هرچه بیشتر تفاهم بین ملت‌ها و به خاطر رفاه و سعادت وزندگی صلح‌آمیز آنان.

در آنجا از همه نژاد سیاه و سفید و زرد دیده میشود. در چهره‌ها کینه و نفرت نقش نبسته است آنچه بچشم میخورد محبت‌است‌و صمیمیت. دست‌ها به گرمی فشرده می شود، در نگاهها تفاهم و برادری خوانده میشود.

بدون‌شك نه آنهائی که باری و مسئولیتی درنمایشگاه بر عهده دارندبلکه همه‌مردم ایران‌آرزومندند که‌نمایشگاه آسیائی تهران با شکوه و عظمت هرچه تمامتر برگزار گردد و یادگاری فراموش نشدنی از روح میهمان‌نوازی و بشر دوستی ملت ایران‌در اذهان کسانی که به ایران آمده‌اندیا خواهند آمد باقی گذارد و نشانه‌ای ازتوانائی‌و کارآمد بودن ملت ایران برای دست یافتن به ترقیاتی که در خور آن است باشد.

با رئیس «اکافه» آشنا شویم

اونیون که از ده‌سال پیش سمت دبیر اجرائی کمیسیون اقتصادی سازمان ملل متحد برای آسیاو خاوردور (اکافه) را داشته است در سال ۱۹۵۱ به اکافه پیوست و اولین مقام وی در این کمیسیون، ریاست اداره صنایع و بازرگانی آن بود. وی در سال ۱۹۵۵ به معاونت دبیر اجرائی اکافه منصوب گشت وچهار سال بعد، یعنی در سال ۱۹۵۹ عالیترین مقام در این کمیسیون را احراز نمود و دبیراجرائی آن شد.

اونیون مانند اوتانت، دبیرکل سازمان ملل متحد، تبعه‌برمه است و ۵۸ سال پیش یعنی در سال ۱۹۱۱ متولد شده است. وی تحصیلات خود را در دانشگاه رانگون، دانشگاه اقتصاد لندن و دانشکده مطالعات شرقی دانشگاه لندن انجام داده‌است. اونیون در سال ۱۹۳۱ وارد خدمت دولت هندوستان گردید و پس‌از استقلال برمه به معاونت وزارت صنایع و بازرگانی برمه و سپس به وزارت صنایع و بازرگانی برمه منصوب شد و این مقام را از سال ۱۹۴۸ تا ۱۹۵۰ حفظ نمود.

اونیون چند سال پیش نیز سفری‌به ایران نمود.

امسال سیل جمعیت بنمایشگاه آسیائی حمله خواهد کرد

کاغذ دیواری مانیس

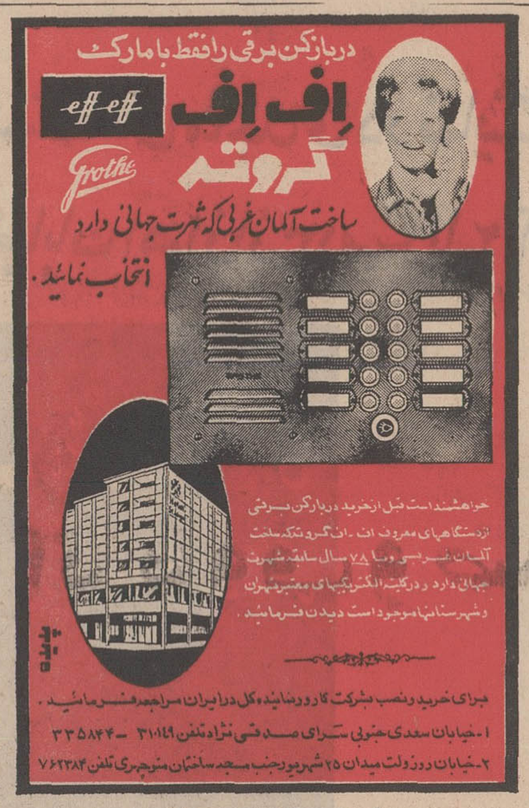

در نمایشگاه آسیائی
از ۱۳ مهر الی ۲ آبان از غرفه اف‌اف
درسالن شماره ۱۹ دیدن فرمائید

همزمان باآغاز نمایشگاه آسیائی وگسترش‌صنایع پتروشیمی آبادان اولین‌کتاب:

شیمی و تکنیك پلاستیك (برای عموم)

نوشته حسین صادقیان

منتشرخواهدشد. مجموعه‌ای بسیارآموزنده برای‌علاقمندان بصنایع پلاستیك سازی - تکنوپلاستیك‌ایران تلفن ۴۶۴۹۰

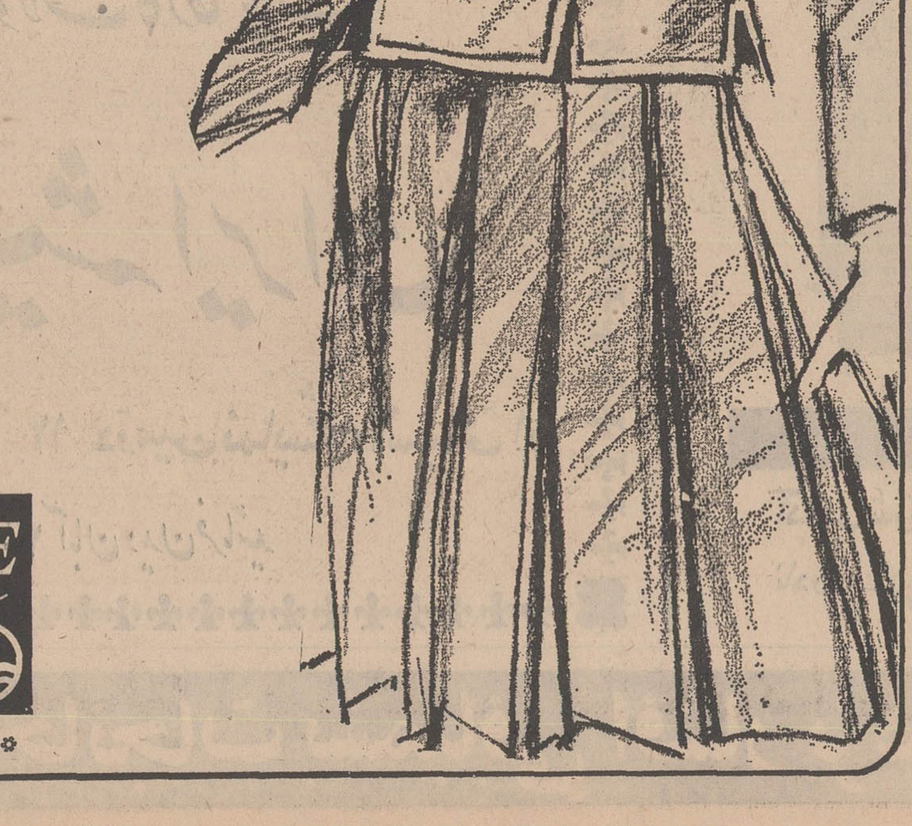

تریلین

در جستجوی پارچه ها و البسه‌ای باشید که از جنس تریلین باشد.
لباسهائی که از تریلین ساخته میشود همیشه شیك میماند و مواظبت از آن بسیار آسانست.
ازدوخته‌های تریلین درغرفه کارخانجات آی. سی. آی انگلستان در نمایشگاه آسیائی دیدن کنید.

TERYLENE ICI

* تریلین علامت ثبت شده کارخانجات آی. سی. آی

لوله و ماشین سازی ۸۱ ایران

شرکت سهامی لوله و ماشین سازی ایران

پیشرو صنایع سنگین در کشور

نتیجه سالها کوشش و تجربه مهندسین مجرب و استادکاران

ایرانی را در سالن شماره ۱ نمایشگاه آسیائی عرضه میدارد

با اطلاعات در دومین نمایشگاه آسیائی

تهیه و تنظیم از: سرویس مخصوص اطلاعات در دومین نمایشگاه آسیائی

بازرگانان چهل کشور جهان در تهران

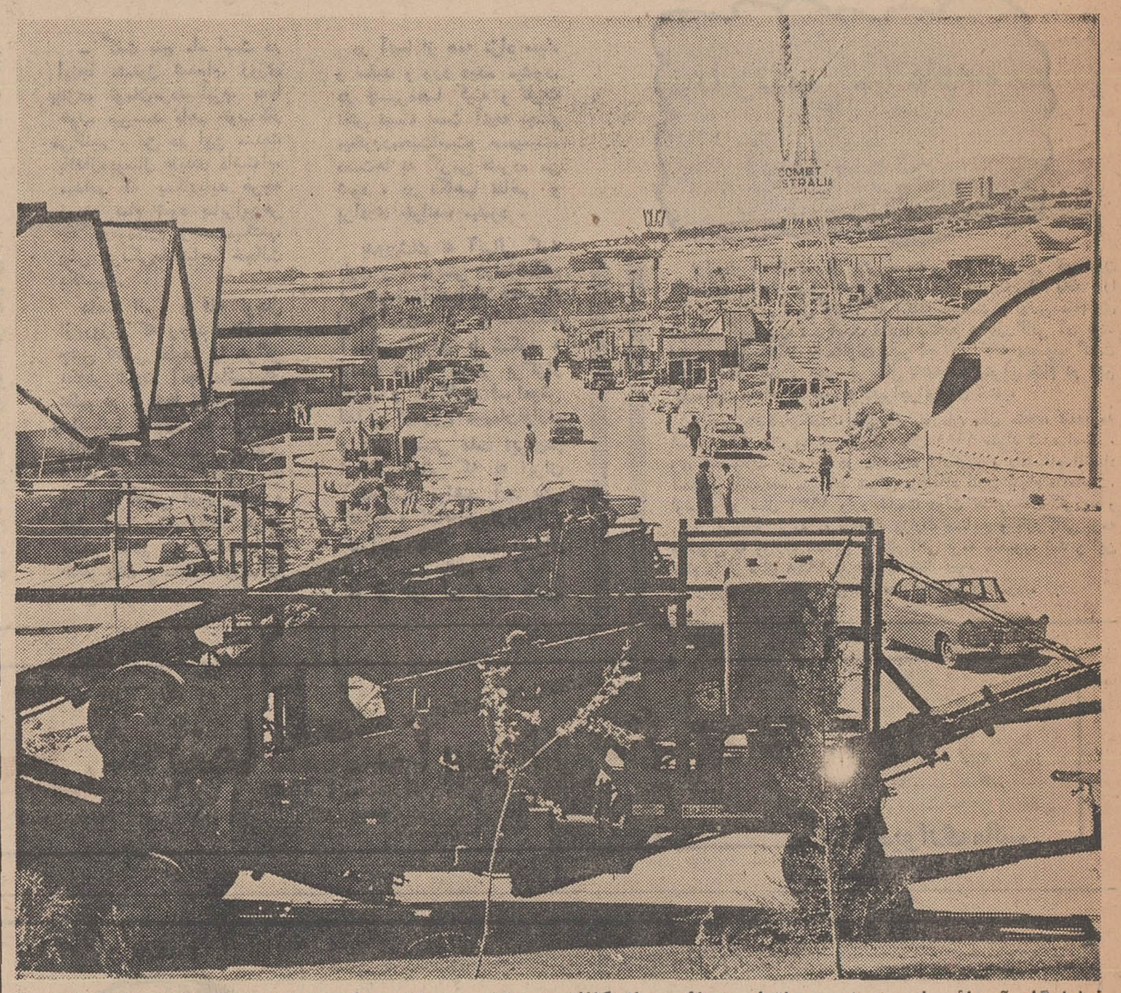

نمایشگاه آسیائی شهری است باتمام وسائل وبازرگانان چهل کشور درآن بزرگترین دادوستد را در طول تاریخ اقتصادی آسیا انجام میدهند

در مدت تشکیل نمایشگاه، سمینار بازاریابی نمایشگاه آسیائی تهران بمدت پنج روز تشکیل خواهد شد و بازرگانان چهل کشور جهان در آن شرکت خواهند کرد.

در جلسات این سمینار دوموضوع اصلی «فراورده‌های کشور های در حال رشد» و «مقررات‌وارداتی‌کشور های صنعتی» مورد بحث و تبادل نظر قرار خواهد گرفت.

امکانات صدور کالا

این سمینار با همکاری کمیسیون اقتصادی ملل متحد برای آسیا و خاور دور «یونیدو» برگزار میشود ومهمترین هدف‌آن آشنائی‌صاحبان صنایع و مدیران مؤسسات بازرگانی کشورهای در حال رشد با امکانات صدور کالا به بازار های عمده جهان میباشد.

سهم بیشتر از تجارت دنیا

مقامات «یونیدو» و نمایشگاه آسیائی معتقدند گرفتن سهم بیشتری از تجارت دنیا، یکی از عوامل‌اصلی توسعه و پیشرفت اقتصاد کشورهای در حال رشد است زیرا‌تنها‌باتحصیل هرچه بیشتر ارز خارجی است که کشورهای در حال رشد میتوانند ماشین‌آلات و مواد و همچنین دانش لازم برای تسریع در رشد اقتصادی خود را بدست آورند.

مهمترین مسائل مربوط به‌مبادلات بازرگانی آسیاوجهان‌در تهران مطرح میشود

جذب تولیدات صنعتی

در چنین شرایطی، بازارهای‌جدید برای جذب تولیدات صنعتی این ممالک حائز کمال اهمیت است زیرا کشور های در حال توسعه به‌سرعت‌در کار تاسیس و استقرار صنایع جدید هستند و تولیدات این صنایع علاوه بر تامین احتیاجات داخلی باید‌در بازارهای عمده جهان نیز‌مصرف‌گردد.

سمینار بازار یابی‌نمایشگاه‌آسیائی تهران میتواند صاحبان‌صنایع‌ومدیران مؤسسات بازرگانی کشورهای درحال رشد را با بازارهای عمده جهان آشنا کند و امکانات صدور تولیدات این ممالک را تشریح نماید.

کمیسیون اقتصادی ملل متحدبرای آسیا و خاوردور (اکافه) وکنفرانس ملل متحد مطالعات و بررسی هائی راجع بامکانات صدور تولیدات کشورهای آسیائی بعمل آورده‌اند که نتایج‌آنرا درسمینار‌بازاریابی‌منتشر خواهند کرد.

بطور مثال تایلند برای صدور قلع - نشاسته - آرد نشاسته - اجناس ابریشمی - چین ملی برای صدور منسوجات چینی - انواع‌لباس- غذاهای کنسروشده و تولیدات الکترونیکی و کره جنوبی برای‌صدور منسوجات پنبه‌ای امکانات وسیعی در اختیار دارند.

سمینار بازار یابی این امکان را بوجود خواهد آورد که کشورهای مذکور از امکانات جذب تولیدات‌خود در کلیه بازارهای مصرف جهان مطلع گردند.

شرایط و مقتضیات خاص

سمینار همچنین شرایط ومقتضیات خاص هریك از بازارهای عمده دنیا برای جذب کالاهای بخصوص رامورد بررسی قرار میدهد.

مثلا یك سازنده وسایل ابزار جراحی در هند، از امکانات فروش تولیدات خود به شوروی‌با یك کارخانه سازنده کفش در ایران از امکانات عرضه تولیدات خود در استرالیا و ژاپن وهمچنین یك‌صادر کننده‌افغانی ازامکانات‌فروش‌خشکبار‌افغانستان‌در کشورهای بازار مشترك آگاهی یابند.

بحث درباره یك کشور

برای این منظور هر یك ازجلسات سمینار به بحث در باره بازار های مصرف یك کشور صنعتی اختصاص داده شده است. مثلا در جلسه مخصوص استرالیا نماینده این کشور توضیح میدهد که ازایران‌چه کالاهائی را به چه مقدار و با چه شرایطی خریداری خواهد کرد.

صادرات کشورهای در حال رشد

فراورده های کشورهای در حال رشد که موضوع سخنرانی وارد کنندگان کشورهای صنعتی درجلسات واسباب بازی.

۷- کالاهای خاص‌دیگر(محصولات برقی و لوازم فلزی و غیره).

مقررات واردات کشورهای صنعتی

کشورهای صنعتی جهان در این سمینار مقررات وارداتی کشورهای خود را مطرح خواهند کرد و شرایط لازم برای جذب کالای کشورهای در حال رشد را بازگو مینمایند.

مسائلی که این کشور ها مطرح خواهند کرد عبارتند از:

۱- روش‌های اصلی بازاریابی
۲- خصوصیات بازاریابی
۳- دوره های رونق بازار
۴- مرغوبیت، طرح و مقدار
۵- قیمت متوسط وارداتی
۶- میزان کمیسیون‌هائی که‌بایستی به نمایندگان وارد کننده پرداخت شود.
۷- مالیات و محدودیت هائی که برای واردات تنظیم شده است
۸- حقوق گمرکی‌وعوارض‌وارداتی

واردکنندگان کشورهای صنعتی

از جمله اقداماتی که دراین‌سمینار و مذاکره شوند.

صورت خواهد گرفت این است که کشورهای صنعتی واردکنندگان عمده و مشخصات کالاهای وارداتی آنهابین صاحبان صنایع و مدیران موسسات بازرگانی کشور های شرکت کننده توزیع خواهد شد تا بتوانند برمبنای اطلاعاتی که بدست آورده‌اند باآنها برای صدور کالا های خودواردمکاتبه

شرکت ماجدی

وارد کننده انواع ماشین آلات بافندگی

ازغرفه اختصاصی ماجدی در نمایشگاه بازرگانی آسیائی واقع درخیابان اهواز از ۱۳ مهر تا ۲ آبان دیدن کنید

فوگه هارا ماشین گرد بافندگی

یکی از بهترین و بزرگترین ماشینهای بافندگی دردنیا

FUKUHARA

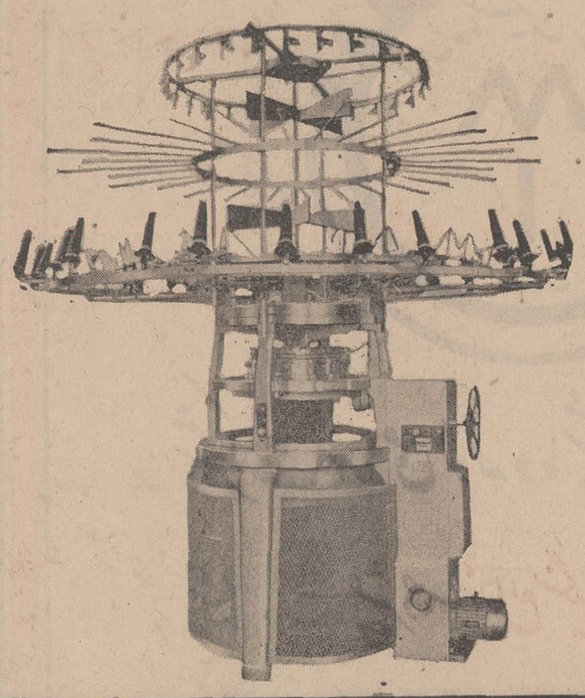

فاف ماشین دوزندگی صنعتی

مشهورترین ومطمئن ترین نام درصنعت دوزندگی

PFAFF

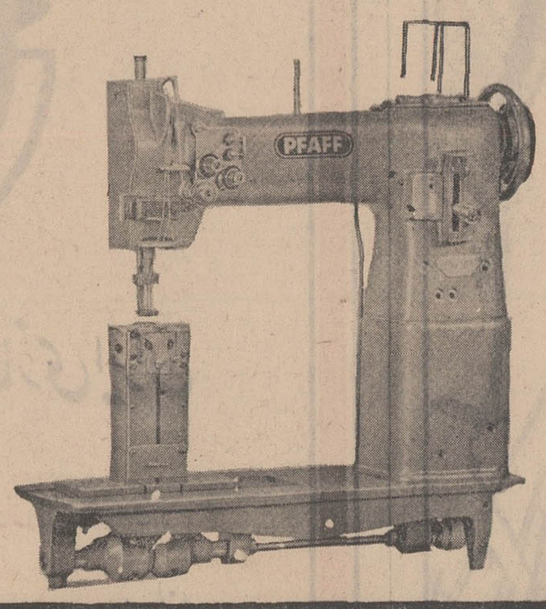

آدرس شرکت: تهران بازار سلطانی شماره ۴۸-۲۸ و ۳۸-۳۲ تلفن ۲۹۲۲۲-۲۳۵۵۶-۵۴۸۷۹

نادری - چهارراه قوام السلطنه ساختمان فرقانی طبقه اول شماره ۲ تلفن: ۴۲۴۲۱

ازغرفه محصولات کارخانجات

شیشه ایران

درسالن شماره ۱۴ دومین نمایشگاه آسیائی از

۱۳ مهر تا ۲ آبان دیدن فرمائید

ازغرفه کارخانجات پشمبافی اقشار یزد در سالن شماره ۱۰ بازدیدفرمائید

غرفه ژاپن در دومین نمایشگاه آسیائی

۶۶ شرکت ژاپنی در دومین نمایشگاه آسیائی

مدیرکل غرفه ژاپن ضمن مصاحبه بامخبرین جراید

آقای «ناگورد» مدیر کل غرفه ژاپن در دومین نمایشگاه آسیائی طی یك مصاحبه مطبوعاتی جزئیات اقدامات ژاپن رادر نمایشگاه آسیائی تشریح کردند که از نظر اهمیت موضوع خلاصه آن در زیر آمده است .

در این مصاحبه سفیرکبیر ژاپن نیز حضور داشت .

بانوان و آقایان محترم . بسیار خوشوقتم که بشما در غرفه ژاپن در دومین نمایشگاه بین‌المللی آسیائی خیرمقدم گویم . همانطوری که ملاحظه میفرمائید غرفه مازیاد بزرك نبوده ولی کاملا مملو از کالا های مختلفی است که نمودار کامل صنایع ژاپن میباشد . این کالاها کاملامتنوع و شامل فرآورده هائی از آلات سنجش دقیق مانند ساعت تا تلویزیون مدرن رنگی است ولی مسلما بیشتر برماشین آلات سنگین و کالا های سرمایه‌ای تکیه شده است .

بخش دولتی وبخش خصوصی

دراین غرفه هم بخش دولتی و هم بخش خصوصی ژاپن مشاهده میگردد . نمایندگی بخش دولتی با «جترو» یعنی سازمان بازرگانی خارجی ژاپن میباشد . هدف ما دراینجا مانند سایر جاها توسعه بازرگانی خارجی ژاپن است . موسسه ما فقط نسبت به صدور کالا از ژاپن ذیعلاقه نبوده بلکه در عین حال در پی افزایش واردات نیز میباشد زیرا ما معتقدیم که بازرگانی دو جانبه که بنفع طرفین باشد موجب استحکام تفاهم وصلح بین‌المللی است .

اما سازمان جتروعلاوه برفعالیت های بازرگانی نسبت به گسترش فرهنك و هنر ژاپن نیز علاقمند است زیرا چنین فعالیت هائی به حصول تفاهم بین‌المللی مساعدت مینماید .

نمایندگی بخش خصوصی در اینجا بعهده شرکت های ملی است که طبیعتا قسمت اعظم غرفه را بخود گرفته و نمودار صنایع سبك وسنگین ژاپن هستند . شرایط طبیعی و جوی ژاپن بسیار شبیه ایران است و بهمین دلیل نیز لوازم کشاورزی و ماشین آلات راهسازی که پس از آزمایش های سخت امتحان و تکمیل شده است برای شرایط ایران بسیار مناسب میباشد.

مشارکت فعالانه بیش از ۶۶ موسسه معروف ژاپن در این نمایشگاه مظهر علاقه شدیدی است که امروزه چه در محافل دولتی و چه در بین موسسات خصوصی ژاپن نسبت به بسط تجارت نه فقط با ایران بلکه با سراسر قاره آسیا احساس میشود .

ژاپن که درجهان سومین کشور عظیم تولید کننده و همچنین بزرك‌ترین کشور تولید کننده آسیاست مسلما بزرگترین خریدار وفروشنده بالقوه کالا های سایر کشورهای آسیا نیز میباشد .

امیدواریم که کلیه کسانی که ازنمایشگاه مادیدن مینمایند چیزی که مورد علاقه‌شان میباشد مشاهده فرمایند .

***

پس از بیانات مدیر کل غرفه ژاپن سئوالاتی از طرف خبرنگاران ازایشان بعمل آمد که به هر یك از آنها پاسخ داده شد .

در خاتمه از قسمت های مختلف غرفه ژاپن بازدید بعمل آمد و در حدود ساعت ۷ با پذیرائی چای و شیرینی این مراسم پایان یافت.

غرفه ژاپن

برای آنکه خوانندگان عزیز با غرفه ژاپن آشنا شوند وبهنگام دیدار از آن بهتر به نوع کالا های ژاپنی پی ببرند. در زیر اطلاعات لازم در مورد این غرفه چاپ شده است .

***

غرفه ژاپن که بمساحت دوهزار متر مربع میباشد میتواند ادعا کند که در هر متر مربع خود بیش از هر غرفه برابر خویش کالاهای متنوع بمعرض نمایش گذارده است. دراین غرفه هشتاد و هشت قسمت وجود دارد که کلیه آنها توسط ۶۶ شرکت وموسسه معروف ژاپونی گرفته شده و معرف کلیه رشته های صنایع سبك و سنگین ژاپن میباشد .

در این غرفه دو مرکز اطلاعات در اختیار کلیه مراجعه کنندگان قرار دارد و آماده‌اند که هرگونه اطلاعات و راهنمائی های لازم را به بازرگانان و صاحبان صنایع ارائه دهند .

صنایع سنگین

در قسمت صنایع سنگین شرکت های معظمی مانند موسسه صنایع سنگین کاواساکی سازنده کشتی- هواپیما - واگن های راه آهن - ابنیه فولادی - کارخانجات صنعتی اتوبوس و موتوریا شرکت تولیدی کوماتسو تولیدکننده تراکتور ، بولدوزر ، بیلهای مکانیکی ، کامیون کمپرسی لیفت‌تراك وغیره دیده میشود .

در رشته کشاورزی شرکت - کنندگان شامل شرکت موتورسازی هوندا است که تولیدکننده تیلر های موتوری ، پمپ آب ، آب‌پاش و یا شرکت شیکوتانی تولید - کننده سمپاش های کوله پشتی و دستی و همچنین شرکت میتسوئی سازنده گاریهای دستی و سمپاش کوچك و غیره میباشند .

در زمینه لوازم الکتریکی و الکترونیکی و مخصوصا در قسمت مخابرات دور میتوان شرکت الکتریك نیپون را نام برد که از هم‌اکنون در ایران بمناسبت احداث شبکه میکروویو شهرت دارد ولی این شرکت از نظر تولید شبکه مخابرات ماهواره‌ای - ماشین های حساب الکترونیکی و لوازم خانگی نیز معروف است و یکی ازشرکت های وابسته به آن متخصص تولید تلویزیون رنگی ، دستگاه های ضبط صوت عادی و استریوفونیك و لامپهای فلورسنت میباشد .

در رشته حمل و نقل علاوه بر شرکت هوندا شرکت های اتومبیل سازی نیسان و یاماها نیز وسایط نقلیه خود را از جمله موتوسیکلت بمعرض تماشا میگذارند .

یاماها ضمنا موتور قایق ووسیله نقلیه رو ی برف نیز تولید مینماید.

مسلما دراین مختصر نمیتوان از کلیه کالا های مورد تماشا نام برد .

لوازم هوای مطبوع

ولی علاوه بر شرکت های تولید- کننده موسسات صادراتی ووارداتی نیز در این قسمت سهمی دارند . این موسسات شامل شرکت میتسوبیشی -شوجی کایشا میباشد که کالا های متنوعی از جمله لوازم هوای مطبوع میتسوبیشی دایا و بیلهای تراکتوری والبسه و پیراهن های رایونی خیمه و چادر -روکش کامیون - شیلنك و طناب بمعرض میگذارد . شرکت مزبور ضمنا وارد کننده پارچه های تویورایون نیز میباشد .

شرکت دیگری که در امر صادرات و واردات فعالیت مینماید شرکت میتسوئی است که انواع آهن و فولاد و سایر فلزات - ماشین آلات - مواد شیمیائی و دارو - محصولات پلاستیکی - کود شیمیائی و غیره صادر و وارد میکند .

شرکت نیچیمن نیز از جمله شرکت هائی است که در صادرات و واردات منسوجات - ظروف - وسایط نقلیه - واگون های راه آهن - ماشین آلات ، فلزات ، مواد کانی ، مواد شیمیائی وتقریبا هرنوع جنس دیگری تخصص دارد.

البته در اینجا نباید شرکت الکتریکی شیبائورا (توکیو) را از نظر دور داشت که فروشنده عمده لوازم برقی و الکترونیکی از جمله تلویزیون رنگی - گرامافون استریوفونیك - فرالکترونیکی و سایر لوازم خانگی میباشد .

از جمله کالا های مورد علاقه دیگر انواع فرآورده های آموزشی و مخصوصا لوازم سمعی و بصری برای تعلیم و تربیت است .

شصت و شش شرکتی که در غرفه ژاپن دیده میشوند سازنده و فروشنده تقریبا هر نوع کالائی است که تماشاچیان ممکن است نسبت به آن ذیعلاقه باشند و این کالاها شامل آسیائی مانند ساعت یا ماهی‌تابه - واگن راه‌آهن یا الیاف مصنوعی - لوازم مخابرات دور تا چرخ خیاطی - موتور های دوار تا فندك ومته برقی تامشروب- خوری موزیکال میباشد .

دومین نمایشگاه آسیائی به صلح وتفاهم بین ملل کمك میکند

آلمان غربی بزرگترین غرفه چین ملی وسیلان کوچکترین غرفه‌ها رادارند

از چهل کشور شرکت کننده در نمایشگاه بین‌المللی بازرگانی آسیائی تهران عده‌ای از کشورها غرفه های مستقل ساخته‌اند و در طول مدت نمایشگاه نیز یك روزرابنام «روزملی» کشور خویش اعلام داشته‌اند و در آن روز برنامه‌های مخصوص وبسیار جالب توجه اجرا خواهند کرد .

مساحت غرفه هریك از کشورهای مختلف میتواند وسعت و عظمت هریك از غرفه ها را نشان دهد .

۱- غرفه انگلیس در مساحت ۶۵۰۰ مترمربع
۲- غرفه امریکا در مساحت ۴۰۰۰ متر مربع
۳- غرفه کانادا در مساحت ۱۰۰۰ متر مربع
۴- غرفه استرالیا در مساحت ۳۰۰۰ مترمربع
۵- غرفه آلمان در مساحت ۱۰۰۰۰ مترمربع
۶- غرفه اطریش در مساحت ۱۶۰۰ مترمربع
۷- غرفه ژاپن در مساحت ۲۰۰۰ مترمربع
۸- غرفه فرانسه در مساحت ۶۴۰۰ مترمربع
۹- غرفه هند در مساحت ۳۰۰۰ مترمربع
۱۰ غرفه مالزی در مساحت ۱۹۷۰ مترمربع
۱۱- غرفه شوروی در مساحت ۲۵۰۰ مترمربع
۱۲- غرفه ایتالیا در مساحت ۴۰۰۰ مترمربع
۱۳- غرفه اسپانیا در مساحت ۲۶۰۰ مترمربع
۱۴- غرفه پاکستان در مساحت ۱۵۰۰ مترمربع
۱۵- غرفه ترکیه در مساحت ۱۳۰۰ مترمربع
۱۶- غرفه هلند و بلژیك ولوکزامبورك (کشورهای بنلوکس) در مساحت ۴۰۰۰ متر مربع
۱۷- غرفه یوگسلاوی در مساحت ۱۷۰۰ مترمربع
۱۸ غرفه سوئیس در مساحت ۱۰۰۰ مترمربع

غرفه‌های سالن ملل

علاوه بر غرفه های مستقل تعدادی از کشورها در سالن ملل نمایشگاه دایر کرده‌اند این کشور ها عبارتند از :

۱- غرفه مجارستان در مساحت ۷۰۰ مترمربع
۲- غرفه بلغارستان در مساحت ۴۰۰ متر مربع
۳- غرفه سوئد در مساحت ۴۰۰ مترمربع
۴- غرفه مراکش در مساحت ۲۰۰ متر مربع
۵- غرفه اندونزی در مساحت ۱۰۰ مترمربع
۶- غرفه چین‌ملی در مساحت ۴۸ متر مربع
۷- غرفه تایلند در مساحت ۱۰۰ مترمربع
۸- غرفه دانمارك در مساحت ۱۰۰ مترمربع
۹- غرفه رومانی در مساحت ۷۵۰ مترمربع
۱۰- غرفه افغانستان در مساحت ۵۵۰ مترمربع
۱۱- غرفه چین ملی در مساحت ۱۰۰۰ متر مربع
۱۲- غرفه کویت در مساحت ۲۰۰ مترمربع
۱۳- غرفه چکسلواکی در مساحت ۹۰۰ مترمربع
۱۴- غرفه لبنان در مساحت ۱۰۰۰ مترمربع
۱۵- غرفه کره جنوبی در مساحت ۱۰۰۰ مترمربع
۱۶- غرفه سیلان در مساحت ۴۸ متر مربع
۱۷- غرفه عربستان سعودی در مساحت ۳۰۰ متر مربع

ایران پل اقتصادی بین شرق وغرب

اونیون دبیراجرائی کمیسیون اقتصادی سازمان ملل متحد برای آسیا و خاوردور (اکافه) که برای شرکت در مذاکرات توسعه بازرگانی بین‌المنطقه‌ای اکافه وارد تهران شده است به مخبر سازمان ملل متحد اظهار داشت که تشکیل این جلسات و نیزبرگزاری نمایشگاه آسیائی در تهران در این زمان حائز اهمیت ویژه ایست زیرا ما از هم اکنون خود را برای دومین دهه توسعه ملل متحد که از سال ۱۹۷۰ آغاز می شود . آماده میسازیم . وی ایران را که بصورت پلی میان شرق و غرب در آمده است محل مناسبی برای این مذاکرات و تشکیل نمایشگاه آسیائی دانست . اونیون زحمات و لیاقت دولت ایران را در برگزاری این دو واقعه مهم ستود و اظهار اطمینان کرد که هردو واقعه باموفقیت کامل همراه خواهد بود .

اونیون در ماه ژوئیه گذشته هنگامیکه عازم شرکت در چهل و هفتمین جلسه شورای اقتصادی و اجتماعی سازمان ملل متحد در ژنو بود سر راه خود در تهران توقف کوتاهی نمود و از محل نمایشگاه آسیائی بازدید کرد . وی معتقداست که نمایشگاه آسیائی از هرحیث با بزرگترین نمایشگاه‌هائی که تاکنون در دنیا برگزار شده قابل مقایسه است .

در مورد اهمیت توسعه همکاری منطقه‌ای ، وی اظهار عقیده نمود که اولین قدم در زمینه از میان برداشتن شکاف عمیقی که میان جهان سوم و کشور های صنعتی وجود دارد همانا توسعه همکاری منطقه‌ای است و افزود که توسعه بازرگانی مهمترین نقش را در این زمینه ایفا می‌کند .

استرالیا سرگذشت خود را میگوید

سرگذشت استرالیا داستانی است از عمران وآبادی که از پروژه‌های هیدرو الکتریك و آبیاری وآبادانی زمین سخن میگوید . این داستان در باره احداث راه و راه‌آهن در طول مسافات زیاد ودستیابی به معادن توسعهٔ صنعت و ایجاد شهرها وبنادر جدید است .

این سرگذشت درقسمت‌های مختلف غرفه ۲۵۰۰ متر مربع استرالیا از نظرشما خواهد گذشت .

در اینجا شما با نمونه عکس - تصویر - ماکت - ماشین آلات وفنون و روشهای تولید کلیه بخشهای صنعتی استرالیا آشنا خواهید شد.

لوازم کشاورزی وصنعتی مدرن - بهترین لوازم ومصالح ساختمانی وسائط نقلیه - لوازم الکتریکی واقلام وکالاهای مختلف دیگری که مخصوصاً برای کشورهای عضو اکافه انتخاب شده دربرابر شما خواهد بود.

شمار این غرفه داستان استرالیا درسال ۱۹۶۹» است .

در اینجا میبینید استرالیائیها چگونه کشور خودرا ترقی داده وچگونه در این راه بسایر ممالك در حال توسعه نیز مساعدت مینمایند .

خواهشمنداست وارد این قسمت شده وبا نمایندگان استرالیا درباره بازرگانی صحبت کنید .

استرالیا را در دومین نمایشگاه بین‌المللی آسیائی به‌بینید .

از غرفه استرالیا در نمایشگاه دیدن کنید :

صبحها : فقط بازرگانان
عصرها : عموم مردم

وزارت تجارت و صنایع استرالیا

از طرح ریزی کامل به ساختن کارخانجات کامل

شرکت صادراتی کارخانجات صنعتی سکوپ عمل طرح ریزی وساختن ومونتاژ وآماده نمودن متجاوز از ۲۰۰ نوع کارخانجات مشروحه زیر را راسا انجام میدهد :

ماشینهای مولد برق
کارخانجات قند
کارخانجات تهیه مصالح ساختمانی
ماشین‌آلات مربوط به امور ساختمانی
کارخانجات مربوط به صنایع مهندسی

سکوپ دارای :
- نمایندگی ۴۸ موسسه صنعتی لهستانی
- نمایندگی ۳۵۰ کارخانه
- ۲۲۳٫۰۰۰ کارگرماهر
- ۳۶٫۰۰۰ مهندس متخصص
- ۱۰۰ مرکز تحقیقاتی، طراحی‌وساختمانی میباشد

سکوپ به ۴۹ کشور مختلف جهان کارخانجات وتاسیسات ذیل را صادر نموده و مینماید :
- ۲۶۰ کارخانه کامل صنعتی
- ۸۲۰ ساختمان سیلو وانبارغله وتانك (مخزن)

مکاتبات و مخابرات خودرا به‌نشانی زیر عنوان نمائید :

CEKOP Export of Industrial Plants
Warszawa, Koscielna 12
Phone: 31-20-01, telex 814-234
P.O. Box: 367
Cables: CEKOP — Warszawa

CEKOP

لطفا از غرفه مادر دومین نمایشگاه بازرگانی بین‌المللی آسیا سال ۱۹۶۹ در روزهای ۵ تا ۲۴ اکتبر ۱۹۶۹ (۱۳ مهر تا ۳ آبان ۱۳۴۸) بازدید فرمائید .

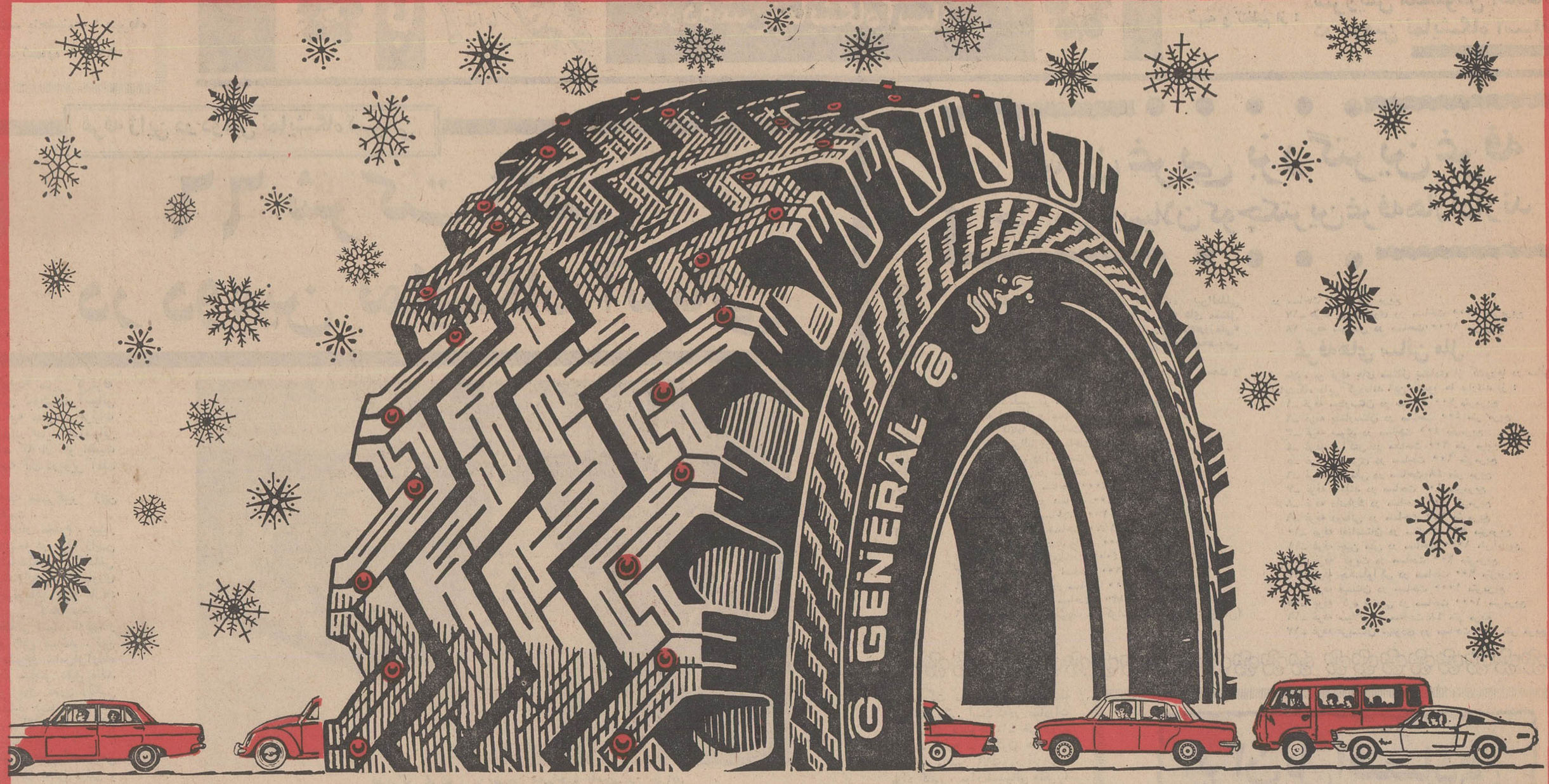

لاستیک یخ شکن جنرال

لاستیک جنرال
GENERAL

شرکت جنرال تایر ایران با کمال خوشوقتی ساخت لاستیک مشهور یخ شکن جنرال را که با میخهای مخصوص فولادی مجهز گردیده در ۱۰ اندازه مختلف برای انواع سواری ساخت ایران وخارج به اطلاع میرساند. یخ شکن جنرال لاستیکی است با نقش مخصوص که دارای دو ردیف میخهای پولادین برروی عاج آن میباشد وبه این دلیل قادر است برروی برف وجاده های یخ زده به راحتی حرکت نماید. لاستیک یخ شکن جنرال شما را از زحمات بستن و باز کردن زنجیر چرخ میرهاند بطوریکه در ابتدای پائیز اتومبیل خود را با یك جفت لاستیک یخ شکن مجهز نموده و در آغاز بهار این یک جفت لاستیک را در میآورید. لاستیک یخ شکن جنرال در ۱۰ اندازه به شرح زیر، در اختیار شماست.

اندازهٔ لاستیک	نوع اتومبیل
۵۶۰×۱۳	پیکان - فورد انگلیسی (مدلهای مختلف) - فیات (مدلهای مختلف)
۵۹۰×۱۳	فورد آلمانی - بی ام و ۱۶۰۰ - اپل رکورد
۶۷۰×۱۳	مرسدس بنز - دوج کورونت - شورلت کوچك - دوج والیانت
۷۲۵×۱۳	مرسدس بنز ۱۹۰ و ۲۰۰ و ۲۲۰ و ۲۳۰ (مدلهای مختلف)
۶۴۵×۱۴	رامبلر - ولوو - بی ام و ۲۰۰۰ - مرسدس بنز ۲۲۰ و ۲۳۰ (مدلهای ۶۸ و ۶۹)

اندازهٔ لاستیک	نوع اتومبیل
۶۹۵×۱۴	فوردماستنگ (مدلهای ۶۸-۶۹)
۷۰۰×۱۴	شورلت - کامارو - مرسدس بنز ۲۵۰ و ۲۸۰ - دوج - پلیموث
۷۵۰×۱۴	شورلت ایمپالا (مدلهای ۵۸ تا ۶۹) فوردماستنگ (مدلهای ۶۵ تا ۶۷)
۵۶۰×۱۵	فولکس واگن ۱۳۰۰ - آلفا رومئو (مدلهای مختلف) - هیلمن
۶۰۰×۱۵	فولکس واگن ۱۵۰۰ و ۱۶۰۰ - ولوو - پژو

برای کسب اطلاعات بیشتر وتهیهٔ لاستیک یخ شکن جنرال لطفاً به نمایندگان جنرال در سراسر کشور مراجعه فرمائید

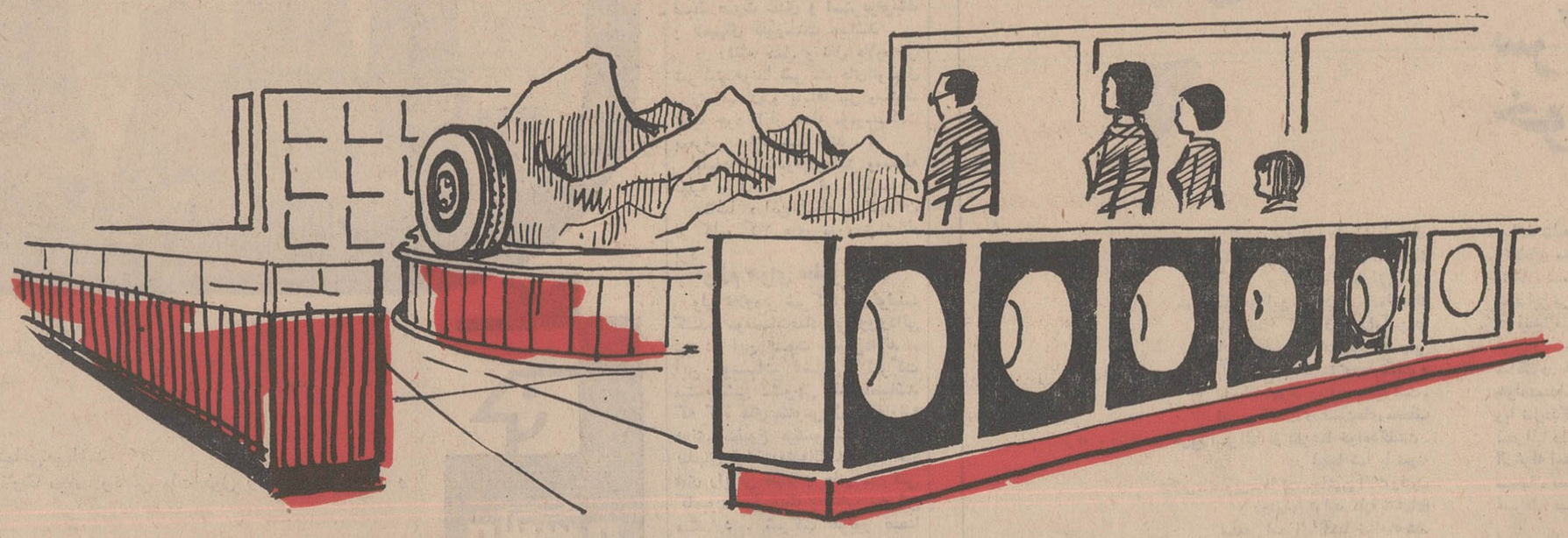

از غرفه جنرال تایر ایران در دومین نمایشگاه آسیائی بازدید کنید تا از نزدیك انواع لاستیک مشهور یخ شکن جنرال را مشاهده فرمائید

آوازه

تفسیر اقتصادی روز

مارك در رقابت آزاد (۲)

بحث روز گذشته را بااین وعده بپایان رساندیم که امروز درباره اثر اقدام آلمان در آزاد گذاشتن معاملات مارك گفتگو کنیم .

بدوا باید تذکر داد که اصولا معاملات پول در کشورهای اروپائی آزاد است مگر مواقعی که بحران پولی بروز کند که در اینگونه مواقع موقتا در معاملات پولی کشورهای اروپائی محدودیت ایجاد میشود. متاسفانه طی سالهای اخیر اروپا به بیماری مزمن پولی مبتلا بوده است و تعداد دفعاتی که بورس ارزها بسته شده و معاملات ارزی متوقف گشته است بیش از حد معقول بوده است .

تعطیل اخیر معاملات ارزی در آلمان غربی در جریان انتخابات عمومی این کشور اتخاذ شده بود تا از احتکار ارز و بروز بحران تازه در جریان انتخابات جلوگیری شود. بااینهمه از هنگام بروز بحران در لیره انگلیس و هجوم به پول قوی آلمان ، کنترلی بر معاملات مارك اعمال گردیده بود .

بهر صورت اقدام اخیر دائر به آزاد گذاشتن معاملات ارز بطوریکه مارك بتواند نرخ برابری واقعی خود را با پول سایر کشورها بدست آورد، از نظر آلمان به پول و اقتصاد این کشور قدرت تحرك تازه‌ای خواهد بخشید. افزایش ارزش مارك بهر صورت که باشد سبب میشود که واردات آلمان افزایش و صادرات آن کاهش یابد این اقدام ظاهرا منفی در وضع اقتصادی کنونی آلمان اثر مثبت برجای میگذارد زیرا به اقتصاد آلمان تعادل می‌بخشد واین تعادل سبب تحرك عوامل تولید در این کشور میگردد .

از نظر اروپا مبادله سایر پولها با مارك آنقدر ادامه خواهد یافت که هر خریدار وفروشنده مارك و سایر پولها به آزادی و رضای خاطر به تعویض مبلغی معین مارك باسایر پولها بشود و نقطه تعادلی در قدرت خرید پولهای اروپائی و نهایتا پول جهانی یعنی دلار بعمل آید. مفهوم دیگر این موضوع اینست که از این پس دلار ـ فرانك ـ لیره و سایر پولها مورد حمایت مقامات پولی آلمان قرار نخواهد گرفت وخریداران مارك باید براساس قدرت واقعی مارك مبلغ بیشتری از پول خود بدهند تا مارك بدست آورند. از نظر بازار مشترك اقدام آلمان مشکلات فراوان به بار می‌آورد . زیرا تعادل قیمت محصولات کشاورزی بین کشورهای عضو دچار نوسانات شدید خواهد شد و صدای اعتراض کشور های مزبور بلند خواهد شد واگر اقدام آلمان موقتی نباشد و نوسانات قیمت مارك شدید باشد ، برقراری قیمت جدیدی بین محصولات کشاورزی اعضای بازار مشترك ضروری خواهد بود .

تاامروز افزایش قیمت مارك در بازارهای آزاد ارز به ۵ درصد رسیده است و جهت افزایش هنوزهم وجود دارد .

سرمایه گذاری در بازارهای نفتی سیاست ایران است

- **پالایشگاه مدرس نصف پالایشگاه تهران ظرفیت دارد**
- **رئیس ایرانی پالایشگاه برای تصدی این پست در آمریکا امتحان داد**

علی باستانی خبرنگار اعزامی ما به هند که در مراسم گشایش پالایشگاه مدرس شرکت داشت از روابط نفتی ایران و هند و سیاست نفتی ایران در کشور های خارج مطالبی تهیه کرده است که ذیلا بنظر خوانندگان محترم میرسد .

پالایشگاه مدرس که روز اول این هفته با تشریفات خاصی در مدرس افتتاح شد برای هندنهمین پالایشگاه ، اما برای ایران اولین پالایشگاهی بود که با مشارکت ایران در خارج از کشور افتتاح میگردید . بهمین جهت بیش از هندیها علاقه داشتیم که این پالایشگاه هرچه زودتر افتتاح گردد.

هدف اول

من در مراسم کلنك زدن این پالایشگاه بدست خانم گاندی نخست وزیر هند و هم در مراسم افتتاح آن بدست حضرت «گ‌ری» رئیس جمهور هند حضور داشتیم و از نزدیك دلهره آنروز و پیروزی امروز را در چهره متخصصین ایرانی دیدم . ما برای پالایشگاه مدرس تا ۱۷ سال‌سالی ۲٫۵ میلیون تن نفت فروخته‌ایم و اگر برای پالایشگاه هدف هائی قائل باشیم فروش نفت اولین هدف ماست زیرا شرکت ملی نفت در وضع فعلی بازار نفت ، و در تقسیم‌بندی سلطه کنونی کمپانیهای نفتی در جهان ، راهی جز اینکه در کشور های متقاضی نفت سرمایه گذاری کند . و با آنها شریك شود تا بازار ثابتی بدست آورد ، ندارد. بهمین جهت از چندی پیش‌سیاست بازار یابی شرکت ملی نفت براین قرار گرفت که با سهیم شدن‌و سرمایه گذاری کردن در بازار مورد نظر مصرف اضافه آن بازار را جذب کند . برای عملی کردن این هدف راه حل های مختلفی در نظر گرفته شد که اولین آن در هند انجام گرفت .

پتروشیمی

در پالایشگاه مدرس هندوستان ۷۴ در صد سهام را در دست دارد از ۲۶ درصد بقیه شرکت ملی‌نفت و کمپانی پان‌آمریکن بطور مساوی هر یك ۱۳ سهم را در اختیاردارند و چون هر دو در منطقه فلات‌قاره دارپوش شریك هستند ، لذا نفت این منطقه بمیزان ۴۲ میلیون تن به قیمت ثابت به پالایشگاه مدرس فروخته شد و قرار است هر سال ۲٫۵ میلیون تن آن به پالایشگاه تحویل شود . این پالایشگاه با وجودی که‌قریب‌یك‌هشتم‌پالایشگاه آبادان و نصف پالایشگاه تهران است معهذا تولید روغن آن بیش از سه برابر پالایشگاه عظیم‌آبادان میباشد ، و سالی ۲۰۰ هزار تن روغن موتور تولید میکند . دراین مورد آقای فخیمی یکی ازمجریان طرح توضیح داد که در هندبنزین مصرفش کم است و اکثراتومبیل ها و خود رو ها از گازوئیل‌استفاده میکنند در نتیجه مصرف روغن‌هند خیلی بیشتر از ایران است روی این ضرورت تولید روغن پالایشگاه را افزایش دادند و در عوض‌تولید بنزین آن تقلیل پیدا کرد .

بهمین علت پس از چندی متخصصین تصمیم گرفتند برای استفاده از نفت که شد که مواد اولیه بنزین است ، کارخانه پتروشیمی در جنب پالایشگاه تاسیس کنند. **در بازدید اخیر این کارخانه که در دست ساختمان است از دور دیده میشد . در کارخانه مزبوردر حال حاضر ما سهم نداریم‌اما اجازه داریم دو ماه پس از بهره برداری از کارخانه اگر مایل باشیم با پرداخت مبلغ ۴٫۵ میلیون دلار بیست و چهار و نیم درصد ازسهام کارخانه ۱۰ میلیون‌دلاری‌پتروشیمی را دریافت کنیم . در حقیقت پولی که ما میدهیم قیمت سهام روز تاسیس است .**

علت اینکه ما در کارخانه‌از روز اول شریك‌نشدیم‌اینست که وام گرفتن از امریکائی ها دوچار بن بست میشد . وام‌آمریکابرای تاسیس این کارخانه‌حیاتی‌بودبهمین‌جهت قرار داد طوری تدوین شد که ما در موقع وام گرفتن شریك نباشیم ،اماحق‌داشته باشیم با همان مزایاوشرایط در ماه بعد از بهره برداری شریك شویم .

برتری ایرانیان

در تقسیم وظایف و کار پالایشگاه مدرس قرار شد که امریکائی ها امور فنی را زیر نظر داشته باشند و ایرانیها امور پرسنلی و اداری وخدمات وتاسیسات‌ساختمانی رابهمین جهت ایندارئیس‌پالایشگاه از طرف امریکائی ها تعیین شده بود اما بعد که در عمل معلوم شد متخصصین ایرانی بیش ازهمه‌آنها لیاقت احراز پست های فنی رادارند آقای استپانیان باین سمت تعیین شد وی بعد در مصاحبه وامتحانی که از او در امریکا بعمل آمد بهتر از نامزد های دیگر شناخته شد ، و از طرف خود امریکائی‌ها برای ریاست پالایشگاه نامزد شد. درمورد‌طراحی‌وتاسیسات پالایشگاه باوجودیکه مهندس مشاور ایتالیائی عهده‌دار این وظیفه بودمعهذا ایران تمام این امور را بدست گرفت. فریدون ظلی کارشناس ایرانی بهمین علت مفتخر بدریافت نشان درجه پنج همایون شد .

سهم شایسته هند

سهم خود هندیها در تاسیس این پالایشگاه بزرگ وقابل‌ستایش بود . هندیها قریب ۵۵ در صد لوازم قسمت اصلی پالایشگاه را خود ساخته و ۴۵ درصد دیگر را از خارج وارد کردند قسمت فرعی پالایشگاه از قبیل مخازن عظیم‌نفت و نظایر آن صد در صد در خود هند و بدست هندیها ساخته شد .

پالایشگاه مدرس مشکلات‌فراوانی داشت که هند بعلت پیداری‌وسیع و نیروی انسانی عظیم مایل نبود تا جایگاه مردم هند میتوانند داری را با دست انجام دهند آنرا به ماشین واگذار کنند ، بهمین‌علت بسیاری از کارهائیکه‌حتی‌باجرثقیل میبایستی انجام گیرد بدست ده‌ها نفر هندی انجام گرفت این امر از سرعت کار میکاست و بسیاری از امور در موعد معین به‌پایان‌نمی رسید.

اما ایرانیها در این موارد هم مشکل هند را می فهمیدند‌وتفاهم زیادی نشان دادند و کوشش می کردند . که مشکلات را حل کنند، بهمین جهت امید زیادی برای توسعه روابط نفتی بین ایران‌وهند وجوددارد، ایران‌مایل است‌برای‌نفت منطقه فلات فاره خلیج فارس که هند و کمپانی فیلیپس امریکائی شریك شرکت ملی نفت هستند پالایشگاه جدیدی در هندوستان تاسیس شود . این فکرهنوزمراحل امیدوار کننده و قطعی را طی نکرده اما مذاکراتی اغاز شده‌و طبیعی است که اگر ایران درهند وضع ثابتی داشته باشد و اطمینان به فروش نفت خود پیدا کند. متقابلا تضمین و ثبات بیشتری برای هند در ایران نیز فراهم میشود . این ضرورت متقابل باعث امیدواری زیادی است و امکان توسعه‌روابط نفتی ایران و هند را افزایش می دهد

صرفه‌جوئی ارزی

در مورد پتروشیمی و فروش فرآورده های امونیاك و مشتقات آن نیز هم اکنون مذاکرات دامنه‌داری در جریان است وامید بسیار وجود دارد که در آینده نزدیك این مذاکرات منتج‌به‌انعقاد قرار داد بزرگی بشود و ایران‌با فروش فرآورده های پتروشیمی که مشابه ضریب چندین صد میلیون دلار بشود کالا های صنعتی از قبیل واگن راه آهن و لوازم و تاسیسات برق و دیگر کالا های سرمایه‌ای خریداری کند . این نوع مبادلات برای هند و ایران هر دو ضمن تامین کالا های مورد لزوم که موجب صرفه‌جوئی ارزی فراوانی خواهد شد و برای مردم دو کشور آینده روشنی ازهمکاری منطقه‌ای بوجود می‌آورد .

مذاکرات ترانزیت ایران وشوروی

مذاکرات ترانزیت ایران وشوروی از دیروز آغاز شد .
در این عکس هیت نمایندگی‌شوروی‌بریاست‌آقای گاوریلوف معاون وزارت‌حمل و نقل آن کشور طرف‌راست‌عکس و هیئت نمایندگی ایران بریاست آقای مهندس همایون‌مدیر عامل شرکت معاملات خارجی‌در طرف چپ دیده میشوند .

زن در پیشگاه اسلام

دکتر محمدرضا صالحی کرمانی

روز عظیم و بزرگی بود . روزی بود که پس ازهشت سال با جلال و شکوهی پر ابهت قدم بمکه می‌گذارد . هشت سال پیش بود که بزرگان این شهرو بت‌پرستان قریش‌برای قتلش توطئه کرده بودند .

چهل جوان نیرومند را از قبائل مختلف عرب انتخاب کرده به‌آنان ماموریت داده بودند تا در نیمه شبی تاریك بخانه‌اش حمله برند و او را در بسترش بقتل برسانند.

محمد(ص)ازاین جریان‌مطلع گشت ودرهمان‌نیمه‌شب‌ازمکه قدم بیرون‌نهادوراه مدینه‌رادر پیش گرفت، او از شهر خود در بدر شد وسربکوه ودشت نهاد، مکه تعالیم اورا نفهمید، وهاضمه فکری بزرگان ستم پیشه از هضم مکتب عادلانه او درمانده و عاجز بود . ناچار مکه ظلم‌آلود را پشت سر نهاد وبصورت فرار بسوی مدینه رهسپار گشت.

اکنون درست هشت سال از آن شب سیاه و ظلمانی می‌گذرد.

در طول این هشت سال شرائط تغییر فاحشی کرده است،واین تغییردرهمه حال بنفع محمد و اسلام بوده است، پیامبردر مدینه آزادانه فعالیت پی‌گیر و مداوم خود را شروع نمود،افکار آسمانی او همچون آب زلالی که به تشنه کامی رسد، بروح‌مردم مظلوم وستمکش صفا ونیرو ، بخشید، واینك مردم‌ستمدیده وازهم جدا ، در پرتو تعالیم محمد بصورت حلقه‌های بهم پیوسته زنجیری در آمده‌اند که هیچ نیروئی قادر به ازهم گسیختن آن نیست ، وروز بروزهم بردامنه و گسترش این قدرت افزوده می گشت قبائل یکی بعد از دیگری‌سر به‌آستان‌محمدفرودمی‌آوردند واسلام هرروز رونق وشکوه تازه‌تری می‌یافت، ولی باتمام این موفقیتها ، پیغمبر همیشه نگران مکه بود، بتهای‌بزرك وستمگرهای نابکار همه در مکه جای گرفته بودند ،بت پرستی و ستمگری از مکه و بزرگان مکه‌منشاء می گرفت. وتا مکه سقوط نکند ،اسلام ومسلمین نمی‌توانند آسوده خاطرشوند.

رسول خدا تصمیم به‌فتح مکه گرفت ، خیلی محرمانه قوا را بسیج کرد و محرمانه براه افتاد. پس از هشت‌سال باقدرت‌و نیروئی که‌زمین‌حجاز تا آنروز بخود ندیده بودبه نزدیکیهای مکه ورود کرد.

ابوسفیان بزرك مکه و پیشوای ستمگران ، که کهو بیش از جریان باخبر شده بود . در همان شب دست‌یکی از دوستان‌خود را گرفت. وبا او ازشهر خارج شد، خواست تا از تاریکی شب استفاده کند ودور از چشم مسلمین خود شخصا نیروی آنان را به‌بیند ، تپه‌های ریز ودرشت را یکی پس از دیگری پشت‌سر گذارد، تااینکه بصحرای «مرالظهران» رسید ، سپاهی عظیم صحرا را پر کرده‌بود، شبیه اسبان لرزه بر کوه می‌افکند ، و بهمراه‌آن اندام ابوسفیان نیز بلرزه درآمد ، اوه این چه‌نیروی عظیمی‌است که در برابر خودمی‌بینم .

اینها از کجا و برای چه آمده‌اند ، چه قدرتی می‌تواند باآینها مقابله کند، راستی این محمد است که اینهمه نیرو گرفته و تا این اندازه عظمت و شوکت پیدا کرده ابوسفیان در آن شب‌پایه‌های حکومت ظالمانه خودرا لرزان ومضطرب دید و تشخیص داد که دیگر روزگار سروری و سالاری ستمگرانه او بپایان رسیده‌است ، ناچار در همان شب و بهمراه ابن‌عباس به محضر پیغمبر رفت واسلام آورد.

ابوسفیان باروحی متزلزل‌و پریشان بسوی مکه بازگشت‌و بدنبال آن سپاه اسلام باجلال وشکوهی بیمانند قدم به آستان خانه خدا و شهر خدا نهادند.

محمد یتیم و همان شخصیتی که هشت‌سال‌قبل‌بجرم عدالت خواهی وخداپرستی ناچار به صورت فراراز این شهرخارج شده بود . اکنون با پیروزی وعظمت بشهر ورود می کند ، وسپاه او علیرغم بت‌پرستان فریاد تکبیر سرداده‌اند ، نام خدا بتهای کعبه را بلرزه در انداخت وسرانجام هم بادست علی بن‌ابیطالب‌از سریرخدائی سرنگون شدند .در آنروز پیغمبر خطابه‌ای برای مردم ایراد کرد و اصول اسلام را که برپایه ایمان بخدا ویکتا پرستی قرارداشت برای مردم توضیح داد ، توده جمعیت تاکنون از این مطالب‌نشنیده بودند ، عدالت برای آنان مفهومی ناآشنا بود، مساوات وبرابری را نمی‌شناختند ، آنها باستمکشی خو گرفته بودند واین برای آنان‌طبیعت دومی شده بود ، هرگز باور نمی کردند که کسی پیداشود ودر مقابل‌چشم ابوسفیانها و سایر گردنکشان سخن از برابری فقیر و غنی بگوید ، وحشمتها و جلال‌های موهوم‌و ظالمانه را درهم فرو کوبد ، این مسائل‌برای مردم فوق‌العاده جالب بود ، احساس می کردند که تازه دارند از خوابی گران برمیخیزند ، می‌دیدند که سخنان محمد بینائی تازه‌ای به آنهامی‌دهد ویا در حقیقت روح تازه‌ایست که بکالبد بی‌جانشان می‌دمد، خطابه پیغمبر اثر خود را بخشید، بمغزها و روحیاتکان داد ،قلبها را تسخیر کرد ،و زاویه‌های نوی در برابر دیدگان مردم محروم بگشود.

سیل‌جمعیت بسویش روانه گشت ودسته دسته بنام بیعت دست در دست رسول خدا نهادند، در همان صبح اول، جمعیت عظیمی اسلام آورد و آنگاه نوبت بخانمها رسید.

بانوان مکه عصر آنروز بمحضر رسول خدا شرفیاب شده و بیعت نمودند و در حقیقت این بانوان جهان بودند که آنروز در پیشگاه اسلام قرار می‌گرفتند ،اسلام مکه و غیر مکه ، شرقی و غربی،قدیم وجدید نمی‌شناسد اسلام دینی است جهانی و برای تمام بشر در تمام اعصار وقرون‌اکنون به‌بینیم که‌پیامبر از زنان بنام چه اصولی بیعت گرفته است و از بانوان‌جهان چه خواسته است.

پیغمبر بانوان را بحضور‌طلبیدوبموجب دستور صریح قرآن اصول زیر را به آنان عرضه داشت .

۱ـ یکتاپرستی

زن مسلمان باید بخدای یکتا ایمان داشته باشد و درهمه جا و در همه حالات‌او را ناظر برخود وحاکم برخود بداند.

۲ـ امانت

زن مسلمان بایدامین باشد و هیچگاه دست خیانت و تجاوز بمال شوهر و یاامـوال دیگران دراز نکند .

۳ـ عفت

زن مسلمان باید هرگز از مسیر عفت‌و پاکدامنی خارج نشود وتن بزناو اعمال‌منافی باعفت ندهد.

٤ـ کسی‌را نکشد

یك بانوی مسلمان هیچگاه دست به قتل نفس نمی‌زند و آدم نمی‌کشد .

۵ـ بهتان نزند

ویا بعبارت دیگر فرزندنامشروع خودرا که‌از شوهرش نیست بشوهر نسبت ندهد.

٦ـ گناه نکند

اوامر الهی رااطاعت نماید و از محرمات‌و گناهان پرهیزد و اسلام را همانطور که هست به‌پذیرد و به مقررات آن عمل کند.

واینها بود اصول اولیه‌ایکه پیغمبر اسلام در نخستین روز فتح مکه به جامعه بانوان آن شهر و به گروه زنان جهان عرضه داشت‌واز آنان‌خواست تا زندگی اسلامی خود رابر پایه این اصول آسمانی قرار داده و با قبول و انجام دادن آنها در حلقه جامعه اسلامی وارد گردند .

غرفه انجمن کتب مقدسه
پرفروش ترین کتاب دنیا

غرفه انجمن کتب مقدسه ازهمه بازدیدکنندگان محترم نمایشگاه آسیائی دعوت مینماید از غرفه کتب مقدسه که شامل کتاب عهد عتیق (تورات) و عهدجدید (انجیل) وسایرجزواتیکه مربوط به‌این کتاب آسمانی است و به ۱۳۰۰ زبان ترجمه و در تمام دنیا منتشر و مطالعه میشود دیدن فرمائید.

غرفه انجمن‌کتب مقدسه در نمایشگاه‌آسیائی درطبقه دوم ساختمان شماره ۱۹ میباشد

از غرفه ارج

درسالن شماره ۱۰ در نمایشگاه آسیائی دیدن فرمائید

نام مشخصات محصولاتی که عرضه میشود

یخچال شش مدل از ۵ تا ۱۵ فوت هر مدل در سه رنگ

کولر نه مدل کافی برای خنك کردن ۲۵ تا ۳۷۰ متر مکعب

بخاری نه مدل برای مساحت ۱۵ تا ۲۰۰ متر مربع هر مدل در دو یاسه رنگ

اجاق گاز پنج مدل‌چهار و پنج شعله با فرو کباب‌پز هر مدل در سه رنگ .

آب گرمکن چهار مدل از ۲۵ تا ۵۰ گالن هر مدل در سه رنگ

مجله جوانان دوشنبه ها منتشر میشود

اگهی قبول دیپلمه برای شرکت در دوره خانه‌داری هتل

سازمان جلب سیاحان بمنظور تربیت و تعلیم عده‌ای‌خانمهای دیپلمه جهت خدمت در هتلهای بزرك بعنوان مدیره وسرپرست خانه‌داری، دوره‌های آموزشی کوتاه مدتی‌تشکیل خواهد داد . داوطلبان پس ازخاتمه تعلیمات‌لازم واخذ‌گواهینامه برای‌خدمت به‌هتلها معرفی خواهند شد لیکن‌سازمان جلب سیاحان‌هیچگونه تعهدی برای استخدام آنها نخواهد داشت. داوطلبان میتوانندتا تاریخ ۴۸٫۷٫۱۵ برای ثبت‌نام واخذ هرگونه اطلاع به مرکز آموزش خدمات جهانگردی خیابان پهلوی بالاتر از سینما رادیو سیتی خیابان دمشق شماره ۱۳ مراجعه نمایند. مالف ۷۳۴۴

سازمان جلب سیاحان

D. Z.

اطلاعیه

ازغرفه محصولات کارخانجات شکلاتسازی داداش زاده

درسالن شماره ۱۴ دومین نمایشگاه آسیائی درایران بازدید فرمائید

شرکت تضامنی یدالله داداش زاده‌وپسران افتخار دارد محصولات‌بی‌نظیرخود را درنمایشگاه آسیائی‌سال ۱۳۴۸ به‌بازدیدکنندگان محترم عرضه بدارد کمال خوشوقتی است که محصولات این‌شرکت‌همیشه مورد پسند خاطر عموم ملت ایران قرارگرفته .

کارخانجات داداش زاده بنیان‌گذار صنعت شکلات سازی تمام اتوماتیك‌ومدرن ایران بوده ومواد اولیه‌مورد مصرف‌ازمیوه های طبیعی فصل تهیه میگردد .

تلفن ۲۴۱۴۱ ـ ۵۲۴۳۸ محصولات داداش زاده مورد اعتماد همه

موکت mazmette

سمبل زیبائی های قرن ما

ازغرفه موکت شرکت دادفر

درنمایشگاه آسیائی در سالن شماره ۱۲ از ۱۳ مهر تا ۲ آبان‌دیدن فرمائید

دفتر مرکزی بلوار الیزابت نبش کاخ تلفن ٦٤٢٢٨ ـ ٦٤٢٢٢

تاکسیهای تلفنی

از بامداد روز شنبه شروع بکار مینماید

ساختمان شرکت تعاونی تاکسیرانی و مرکز تاکسی تلفنی از مجهزترین ساختمان های تهران است .

بقیه ازصفحه اول

● نحوه احضار تاکسی

۱ـ احضار وسیله مشترکین ـ مشترکین تاکسیهای تلفنی درموافعی که برای احضار تاکسی تلفن مینمایند ، پس از دادن شناسائی و شماره تلفن و نشانی محلیکه باید تاکسی در آنجا حاضر شود ، تاکسی اعزام می گردد . چون شناسائی مشترکین بوسیله شماره مخصوص بعمل می آید ، لذا مشترکین می توانند از کلیه تلفنهائی که در دسترس باشند، حتی از کیوسکهای تلفنهای همگانی نیز تاکسی احضار نمایند.

۲ـ احضارعادی ـ علاوه ازمشترکین کلیه اشخاص می توانند با تلفن، تاکسی احضار نمایند.

در این مورد متصدی تلفن به منظور حصول اطمینان از صحت احضار ،ناچار است ارتباط تلفنی را بااحضار کننده قطع و مجددا همان شماره را بگیرد و سپس مبادرت به اعزام تاکسی نماید ، شرکت از عموم صاحبان تلفنها تقاضا دارد مواظبت فرموده واجازه ندهند تا از تلفن آنان به قصد ایجاد مزاحمت برای احضار تاکسی استفاده شود ، زیرا صرفنظر از نحوه عمل که اصولا پسندیده نیست شماره تلفنهائیکه از آنها به قصد مزاحمت مبادرت به احضار تاکسی بشود یادداشت می گردد و شرکت در آینده از اعزام تاکسی به نشانی تلفنهای مذکور معذور خواهدبود. احضار عادی چون مستلزم شناسائی است لذا برای احضار تاکسی از تلفنهای همگانی نمیتوان استفاده کرد.

● احضار تاکسی برای ساعت معین (رزرواسیون)

کسانیکه تمایل دارند درموارد خاصی از قبیل رفتن به فرودگاه و یا ایستگاه راه آهن و یابنگاههای مسافربری ویاسایر موارد ، درسر ساعت معین تاکسی در محل آنان حاضر باشد می توانند حداقل دو ساعت قبل از وقت تلفن نمایند و برای ساعت مقرر تاکسی «رزرو» کنند، چون سازمان تاکسی تلفنی برای اینکه بتواند درسرموعد معین تاکسی را در محل حاضر کرده و در اختیار احضار کننده بگذارد ضرورت دارد حداقل نیمساعت قبل از وقت مقرر تاکسی مورد نظر را از کار بازداشته وآماده نگهدارد لذا در این گونه موارد مبلغ ۵۰ ریال علاوه از کرایه مندرج در تعرفه ، بعنوان «حق رزرواسیون» کرایه تعلق می گیرد.

● «تعرفه»

باتوجه به اینکه برای تاکسی تلفنی اتومبیل نوع بزرگ لوکس (شاهین) اختصاص داده است و نظر بضرورت وطبیعت کار آنها که ذیلا تشریح میشود:

۱ـ دستگاه بی سیم بر روی آنها نصب شده تا بتواند دائما بامرکز در تماس باشند .

آن از کار کرد تاکسیها تامین منظور خواهد شد. در مواردی که مسافران از ایستگاه سوار شده باشند حداحل مذکور برای مسافران عادی ۵۰ وبرای مشترکین ۴۵ ریال خواهد بود.

در صورتیکه ساعت سوار شدن مسافران بین ساعات ۲۴ و ۶ باشد، راننده کلید مخصوص اضافه را نیز خواهد زد و این مبلغ بدرقمی که صفحه وسط نشان میدهد علاوه خواهد شد.

چنانچه احضار کننده پس از آمدن تاکسی به محل ، ازاستفاده تاکسی انصراف حاصل کند ، مبلغ ۷۰ ریال و برای مشترکین ۶۵ ریال باید بلغ ۵۰ ریال خسارت به راننده پرداخت و تاکسی را بلافاصله مرخص کند . درصورت تاخیر در مرخص کردن باید کرایه مدت توقف را اضافه بپردازد .

سرنشینان تاکسی می توانند بهر مدتی که بخواهند تاکسی را متوقف و بحال انتظار در اختیار نگهدارند ، رانندگان موظفند طبق دستور سر نشینان منتظر بمانند . برای هر یکدقیقه انتظار مبلغ ۲ ریال کرایه تعلق خواهد گرفت و مدت انتظار وسیله تاکسی متر محاسبه خواهد شد بنابر این در این قبیل موارد نیز تاکسیمتر مبلغ قابل پرداخت را مشخص خواهد کرد

در تمام مراحل برای مشترکین مبلغ ۵ ریال از مبالغ قابل پرداخت در هر بار سوار شدن تخفیف منظور گردیده است مشترکین میتوانند با ارائه کارت اشتراک مبلغ ۵ ریال کمتر پرداخت نمایند .

در مواردی که مسافرین برای استفاده از تاکسی های تلفنی مستقیما بایستگاه های مشخص شده مراجعه و سوار تاکسی می شوند، نظر باین که استفاده از تاکسی با احضار نبوده و تاکسی مسافتی را برای رسیدن به محل احضارنمی پیماید ، لذا مبلغ ۲۰ ریال ورودیه تعلق نمی گیرد . رانندگان موظفند در مورد این قبیل مسافران مبلغ ۲۰ ریال کمتر از مبلغی که تاکسیمتر نشان میدهد دریافت دارند.

ضمنا طبق تصمیم کمیسیون تاکسیرانی این تعرفه ها جنبه آزمایشی داشته و پس از سه ماه شرکت با راهنمائی های اهالی محترم پایتخت موظف است ، با توجه به تجارب حاصله از کار ـ کرد سه ماه بهترین تعرفه متعادل را مورد مطالعه قرار داده ومراتب را به کمیسیون تاکسیرانی گزارش نماید تاپس از بررسی مجدد تعرفه قطعی با انجام تشریفات مربوطه مشخص و برای اطلاع عموم اعلام خواهد شد.

باتوجه به شرایط و مراتب فوق ـ الذکر تعرفه ای براساس هر ساعت ۱۲۰ ریال کرایه تنظیم گردیده و برای مدت سه ماه بطور آزمایش اجرا می گردد بشرح زیر:

۱ـ ورودیه ۲۰ ریال ۲ـ هر کیلو متر مسافت پیموده شده از محل سوار شدن تامقصد مسافر ۱۰ ریال ۳ـ هردقیقه توقف اجباری یا طبق دستور مسافران ۲ ریال ۴ـ اضافه نرخ شب برای مسافرانی که بین ساعت ۲۴ تا ۶ سوار می شوند . ۲۰ ریال .

یك نمونه از تاکسی‌های تلفنی تهران که مجهز به بی‌سیم هستند

۲ـ فقط بادستور متصدیان بی‌سیم مرکزی ویا متصدیان ایستگاهها مبادرت به سوار کردن مسافر خواهند نمود و حق سوار کردن مسافر آزاد ندارند.

۳ـ در ایستگاههای معین شده مدتی توقف کرده و منتظر مسافر خواهند بود.

۴ـ از ایستگاه و یاهر نقطه شهر که احضار می‌شوند، تا رسیدن به محل احضار مسافتی را بدون اینکه از تاکسیمتر استفاده کنند و یا کرایه دریافت نمایند طی خواهند کرد و همچنین پس از پیاده کردن مسافران در مقصد مقداری راه خواهند پیمود تا به ایستگاه برسند، وبطور متوسط جمع طول این دو مسافت که تاکسی‌ها بدون مسافر خواهند پیمود، بیشتر از مسافتی خواهدبود که با مسافرین می‌پیمایند.

۵ـ تعداد مسافران در میزان کرایه موثر نیست یعنی برای مسافران اضافی (نفرات سوم و چهارم وپنجم طبق آنچه که در تاکسیهای معمولی مقرر است) اضافه کرایه منظور نگردیده است.

۶ـ کلیه هزینه‌های عمومی از قبیل حقوق کارکنان سازمان تاکسی تلفنی و خرید و هزینه نصب و تعمیرات و نگهداری بی‌سیم وامثال مبلغ ورودیه و مسافت پیموده شده ودقایق توقف موضوع ردیف‌های ۱و۲و۳ را صفحه وسط تاکسیمتر ومبلغ اضافه نرخ شب را قسمت دست چپ صفحه تاکسیمتر ، در موقع پیاده شدن مسافر نشان خواهد داد.

۵ـ حق رزرواسیون در مواردی که تاکسی برای ساعت مشخصی قبلا رزرو می‌شود ۵۰ ریال ۶ـ خسارت احضار و برگردانیدن تاکسی بدون استفاده از آن ۵۰ ریال ۷ـ تخفیف اختصاصی برای مشترکین درهر بار سوار شدن ۵ ریال ۸ـ تخفیف برای کسانیکه در ایستگاه سوار میشوند ۲۰ ریال .

پرداخت کرایه و طرز محاسبه آن

رانندگان تاکسی ازهر نقطه شهر که برای سوار کردن مسافر اعزام می‌شوند ، موظفند در موقع سوار کردن مسافران تاکسیمتر را بکار اندازند و پس از رسیدن به مقصد مطابق مبلغی که رقم آنرا صفحه وسط تاکسیمتر نشان میدهد ،بادر نظر گرفتن سایر تعرفه‌ها وتخفیف‌ها کرایه دریافت دارند.

اگر صفحه وسط تاکسیمتر بعلت کوتاه بودن خط سیر مسافران کمتر از ۷۰ ریال را نشان دهد ، در احتساب کرایه برای مسافران عادی

اینجا اطاق کنترل شرکت تعاونی تاکسیرانی تهران است که خانم‌های تلفنچی مدام به مسافرانی که تاکسی تلفنی احضار میکنند پاسخ میدهند

Copeland

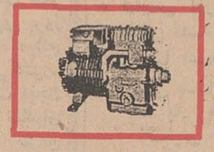

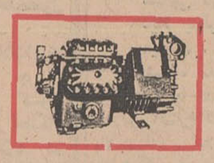

کمپرسور کوپلند «فریون ۱۲، ۲۲»

از ۳ تا ۳۵ تن برودت برای مصارف صنعتی ـ سردخانه وغیره موجود میباشد

COPELAND COMPRESSORS (FREON 22/12) FROM 3 TO 35 TONS REFRIGERATION, READY IN STOCK

نماینده انحصاری :

شرکت مهندسی ساراول : ویلا ـ خیابان دامغان شماره ۶ تلفن ۶۱۲۲۲۹ / ۴۳۹۵۲

وزارت جنگ

آگهی مزایده شماره ۳ تاریخ ۱ر۷ر۴۸

آمادگاه ۱۰۲ صحرائی مراغه اقلام مشروحه زیر را:

ردیف	نوع	میزان جنس
۱ـ	۳۱۳ قلم قطعات یدکی خودروهای جنگ دوم جهانی مندرجه در برگ شرایط و مشخصات اجناس	

از طریق مزایده بفروش میرساند .

پیشنهاد دهندگان میتوانند با مراجعه به شعبه پیمان آمادگاه ۱۰۲ صحرائی مراغه و ملاحظه نمونه مشخصات اجناس ودریافت برگ شرایط و مشخصات معامله پیشنهاد خودرا طبق مفاد مندرج در شرائط معامله تنظیم و تاساعت ۹ صبح روز ۲۷ر۷ر۴۸ بدفتر آمادگاه ۱۰۲ مراغه واقع در پادگان رضا پاد تسلیم ورسیداخذ نمائید

اداره مناقصه گذار ـ آمادگاه ۱۰۲ صحرائی مراغه

آ ـ ۴۷۴۵۰

آگهی دعوت از داوطلبان استخدام درادارہ کل گمرك

پیرو آگهی قبلی بدینوسیله باطلاع کلیه داوطلبان لیسانس ومهندس که برای مشاغل مترجمی و متصدی امور قضائی وراه وساختمان کارشناس مهندس ماشین آلات وکارشناس صنایع نساجی که در اداره کل گمرك ثبت نام نموده‌اند میرساند جهت دریافت کارت ورود بجلسه امتحان و مسابقه حداکثر تاآخر وقت اداری روز ۵شنبه ۱۷ر۷ر۴۸ به آموزشگاه کل گمرك واقع در خیابان داور مراجعه نمایند تاریخ و محل امتحان در ذیل کارت ورود بجلسه امتحان ومسابقه داوطلبان قید گردیده است . م الف ۷۴۰۱.

اداره کل گمرك .

۸ـ۲ آ ـ ۴۷۵۴۲

Atlas Copco

اطلس کوپکو سازنده انواع واقسام کمپرسورهای ثابت ومتحرك چکشها برفوراتور سبك و سنگین ـ دژبرهای مختلف ـ پمپ ـ ابزارهای هوائی جهت صنایع ودستگاه‌های رنگ پاشی صنعتی و وابسته‌های خط هوای فشرده میباشد.

این شرکت همچنین مته های سر الماسی (کاربیت تونگستن) ساخت کارخانجات ساندویکن کورومانت ووسائل ویبراسیون زمین وبتون ساخت کارخانجات ویبرو ورکن را بفروش میرساند.

در زیر تصویری از دستگاه واگن در ریل خودرو باراندمان حفاری فوق العاده وهمچنین کمپرسورهای روتاری پیچی مدل PR – 600 ، لوازم حفاری ساندویك کرومانت و دستگاه واگن دریل مدل BVB–23 ملاحظه میشود.

شرکت ایران و سوئد ـ قسمت اطلس کوپکو

خیابان سوم اسفند شماره ۲۹ تهران ـ تلفن ۹ـ۳۰۱۰۶۶

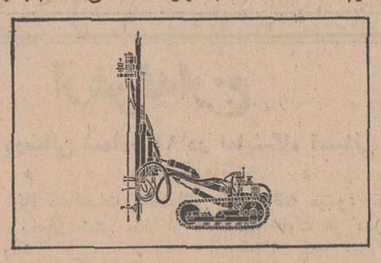

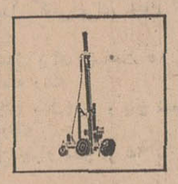

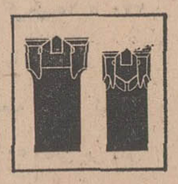

آگهی مسابقه ورودی

دانشکده دامپزشکی بمنظور تربیت تکنیسین در قسمتهای دامپزشکی در سال تحصیلی جاری (۴۸ـ۱۳۴۹) از طریق مسابقه ورودی پنجاه نفر داوطلب پسر باشرایط و مقررات زیر میپذیرد .

الف ـ شرایط ثبت نام

۱ـ دارا بودن گواهینامه دوره کامل متوسطه شعبه طبیعی یاریاضی

۲ـ سن داوطلب از سی سال تجاوز نکند.

۳ـ برگ خاتمه خدمت نظام وظیفه یا معافیت دائم غیر از معافیت پزشکی

۴ـ یکبرگ رونوشت شناسنامه

۵ـ سه قطعه عکس ۶×۴

۶ـ پانصد ریال حق ثبت نام که داوطلب باید بحسابداری دانشکده پرداخت و قبض رسید دریافت نماید.

ب ـ مقررات

۱ـ دوره تحصیلی دوسال ومعادل چهار سمستر و براساس واحدی است.

۲ـ حداکثر مدت تحصیل سه سال و معادل شش سمستر است

۳ـ داوطلبان در مدت تحصیلی تابع مقررات دانشگاه تهران هستند.

۴ـ بفارغ التحصیلان گواهینامه تکنیسین دامپزشك (فوق دیپلم) اعطاء میگردد .

۵ـ میزان شهریه هرسال تحصیلی پنجهزار ریال است که اول هرسال یکجا دریافت میشود .

داوطلبان برای ثبت نام لازم است از تاریخ ۱۳ تا ۱۷ مهرماه جاری صبح وبعدازظهر بساختمان شماره ۲ دانشکده دامپزشکی واقع در خیابان آیزنهاور مراجعه کنند . م الف ۷۴۱۰

۱ـ۲ آ ـ ۴۷۵۵۰

تبریکات

جناب آقای دکتر جمال حداد

انتصاب شایسته جنابعالی بمعاونت بانك مرکزی ایران موجب نهایت خوشوقتی است ارتقاء شما به مقامات بالا و توفیق شما درانجام خدمات ارزنده آرزوی منست .

احمد فرهنگی

آ ـ ۴۷۵۰۲

جناب آقای علی علامه حائری

انتصاب شایسته جنابعالی را بسمت مدیریت امور اداری و مالی موسسه استاندارد و تحقیقات صنعتی ایران صمیمانه تبریك میگویم

رودسر ـ حمید ترابزاده

آ ـ ۴۷۴۰۴

جناب آقای علی علامه حائری

انتصاب شایسته جنابعالی را بسمت مدیریت امور اداری و مالی موسسه استاندارد و تحقیقات صنعتی ایران صمیمانه تبریك میگویم

رودسر ـ میرنژاد

آ ـ ۴۷۴۰۶

جناب آقای علی علامه حائری

انتصاب شایسته جنابعالی را بسمت مدیریت امور اداری و مالی موسسه استاندارد و تحقیقات صنعتی ایران صمیمانه تبریك میگویم

رودسر ـ سرهنك شفیعی

آ ـ ۴۷۴۰۸

جناب آقای علی علامه حائری

انتصاب شایسته جنابعالی را بسمت مدیریت امور اداری و مالی موسسه استاندارد و تحقیقات صنعتی ایران صمیمانه تبریك میگویم

رودسر ـ محمود غلامی

آ ـ ۴۷۴۱۰

جناب آقای علی علامه حائری

انتصاب شایسته جنابعالی را بسمت مدیریت امور اداری و مالی موسسه استاندارد و تحقیقات صنعتی ایران صمیمانه تبریك میگویم

رودسر ـ اردشیر میررئیسی

آ ـ ۴۷۴۱۲

جناب آقای هوشنك نگهبان

انتصاب جنابعالی رابسمت معاون مدیریت کل استان تهران تبریك گفته سعادت و موفقیت شما را از خداوند خواهانم .

آبادان ـ محمد ساده

آ ـ ۴۷۳۶۰

تلفنی میباشد ، بنابر این درمواقعی تهیه و بطور محرمانه به مشترك که مشترك بخواهد از اشتراك انصراف حاصل کند مبلغ مذکور بوی مسترد خواهدشد .

در موارد زیر خسارات وارده از محل سپرده جبران خواهد شد .

۱ـ عدم پرداخت حق احضار

۲ـ تاخیر در پرداخت وجه اشتراك.

۳ـ پرداخت وجه اشتراك :

وجه اشتراك سالانه دویست ریال میباشد که هریك از مشترکین میتوانند سه ماهه یاششماهه و یا یکساله پرداخت نمایند.

وصول وجه اشتراك بدین ترتیب خواهد بود که قبوض اشتراك در اختیار تمام رانندگان تاکسیهای تلفنی قرار داده میشود تامشترکین در مواقعی که تاکسی احضار می نمایند در صورت تمایل با دریافت قبض وجه اشتراك را به راننده تاکسی پرداخت نمایند . و نیز مشترکین می توانند به نمایندگان سازمان تاکسی تلفنی در ایستگاه ها مراجعه و وجه اشتراك خود را بپردازند .

ب ـ صدور کارت برای مشترکین

پس از وصول نشانی محل سکونت و اعلامیه بانکی و یانسخه دوم قبوضی که از طرف ایستگاه ها صادر می گردد برای هر یك از مشترکین کارت مخصوصی باقید شماره رمز و طرز استفاده از آن، تهیه و بطور محرمانه به مشترك تسلیم خواهد گردید .

● مزایای اشتراك

۱ـ چون نشانی مشترکین برای سازمان تاکسی تلفنی ، مشخص است بنابر این فقط با یك تماس تلفنی تاکسی برای آنان فرستاده خواهد شد و مستلزم تحقیقات بعدی که موجب اتلاف وقت احضار کننده است نمی باشد .

۲ـ حق تقدم در اعزام تاکسی با مشترکین است .

۳ـ مشترکین در هر بار استفاده از تاکسی بانشان دادن کارت اشتراك مبلغ ۵ ریال کمتر از اشخاص عادی ورودیه خواهند پرداخت ، یعنی ورودیه برای عموم ۲۰ ریال و برای مشترکین ۱۵ ریال است .

۴ـ در مواقعی که مشترکین در ایستگاه های تاکسی تلفنی سوار تاکسی شوند چون در این موارد ورودیه تعلق نمی گیرد مبلغ ۵ ریال تخفیف اختصاصی مشترکین از اصل کرایه کسر گذارده خواهد شد .

۵ـ مشترکین نیاز به شناسائی مجدد ندارند . لذا میتوانند ازهر محل حتی از کیوسك های تلفن همگانی برای احضار تاکسی استفاده نمایند .

شرکت تعاونی تاکسیرانی تهران ـ سرهنك حکمتی

چهل سال قبل در همین روز

اطلاعات ۱۳۰۴

خودداری از اعزام شاگردان متوسطه بطهران

نظر باینکه در مدارس متوسطه فعلی طهران دیگر محلی برای پذیرفتن شاگرد نیست و ممکن است محصلین از ولایات بطهران عزیمت نمایند از طرف وزارت معارف به بعضی از نقاطی که مدارس متوسطه دارد از جمله اصفهان نوشته شده است که چون در خود محل مدرسه متوسطه موجود است ودرطهران محل برای پذیرفتن شاگرد جدید نیست لذا از حرکت محصلینی که برای تحصیل قسمت متوسطه بطهران می‌آیند جلوگیری شود.

خرید کارخانه قندسازی

به آقای محمود فاتح مامور اعزامی جهت خرید کارخانه قند سازی دستور داده شده بود که نتیجه مطالعات خود را بدهد. از قراریکه اطلاع میرسد برای اینکه احتیاج مملکت از نقطه نظر مصرف قند تامین شود خرید پنج یا شش دستگاه کارخانه قند سازی منظور نظر میباشد که در نقاط مختلفه ولایات و ایالات کار گذارده شود.

برای طبع اسکناسهای جدید

چون در خرداد ۱۳۱۰ بایستی ازطرف بانك‌شاهنشاهی اقدام بجمع آوری اسکناس های فعلی بشود و درتیر ماه همان سال نیز دولت باید اسکناس های جدید را توسط بانك ملی ایران انتشار دهد از طرف مقامات مربوطه تاکید شده است که نقشه های اسکناس جدیدچه آنهائی که‌در طهران‌توسط نقاشان‌ایرانی ترسیم‌گردیده و چه آنهائی که در اروپا نقاشی شده است موردمطالعه قرارگیردتازودتر بطبع اسکناس های جدید اقدام شود.

بلیط بخت‌آزمائی

دکتر امیر اعلم

شیر و خورشید سرخ بامضای نایب‌رئیس اول جمعیت آقای دکترامیر اعلم و خزانه‌داری کل آقای اسمعیل ممتاز (ممتاز الدوله) اعلام میدارد که‌چون متاسفانه و برخلاف انتظار بلیط های‌بخت‌آزمائی بمنفعت سیل‌زدگان‌تبریز بمقدار کافی بفروش‌نرفته است هیئت مرکزی کل جمعیت تصمیم گرفته است که بلیط های فروش رفته را جمع‌آوری نموده وقیمت آنهارا مستردداردد، لذا بوسیله این‌اعلان باستحضار هموطنان محترمی که بلیط‌های مزبور را خریداری فرموده‌اند میرساند که از این تاریخ الی انقضاء مدت یك‌ماه همه شب از ساعت ۷ تا ۹ بعد از ظهر میتوانند بلیط های بخت آزمائی مزبور را بدفتر جمعیت تسلیم نموده و قیمت آنرا دریافت فرمایند. بلیط هائی که در ظرف این مدت بدفتر جمعیت تسلیم‌نشود از درجه اعتبار ساقط است و قیمت آنها به حساب اعانات عمومی منظور خواهد شد.

ایتام در لقانطه

یکصد نفر از اطفال دارالایتام بلدیه از طرف‌آقای غلامحسین‌خان مدیر لقانطه بصرف ناهار دعوت شده‌اند که بوسیله اتومبیل آنها را به اتفاق کارکنان دارالایتام آوردند و پس از صرف چلو کباب معاودت داده شدند.

انتشار فرمان همایونی

فرمان همایونی راجع باجرای قانون نظام وظیفه‌و تشکیل مجالس‌سربازگیری در کلیه مملکت از طرف حکومت ایالتی طهران در شهر انتشار یافته است.

اداره‌نظام وظیفه‌بنوبه‌خود ازمشمولین دعوت نموده است که در ۱۵ مهر ماه در مجلس سربازگیری مرکز حضور بهم رسانند. اداره مذکور باشخاصی که قانونا معاف میباشند ارائه طریق کرده که میتوانندواوراق‌تکفل‌از کمیساریای‌نواحی بطور مجانی‌گرفته و ستون‌های مخصوص آنراپر کرده‌و بتصدیق کمیساریارسانیده و دارائی تحقیقی خود را نیز در آن ذکر نموده بمجلس سرباز گیری درموقع مقرر تسلیم کنند.

محصلین مشمول قانون نظام وظیفه بایستی ورقه تصدیق ادامه تحصیل خودرا از وزارت معارف دریافت کرده وارائه بدهند و ضمنا اخطار لازم بعمل آمده کسانیکه بدون اطلاع اوراق تکفل را تصدیق نمایند مورد تعقیب و مجازات قانونی واقع خواهند شد.

حرکت بلرستان

آقای ظهیرالملك والی ایالت‌لرستان و آقای احتشامی حکمران بروجرد بعد از ظهر امروز بصوب ماموریت و مقر ایالت خود خرم‌آباد حرکت کردند.

نماینده شوشتر

محمود ناصری

در نتیجه استخراج‌و قرائت آراء شوشتر و توابع آقای محمود خان ناصری حائز اکثریت گردیده است.

نمایندگان سبزوار

شیخ‌الرئیس افسر

آقای میرزا حسن آقا زاده‌و شاهزاده‌محمد هاشم‌میرزاافسر(شیخ‌ـ الرئیس) از حوزه های سبزوار و حومه به نمایندگی‌مجلس انتخاب شدند.

نماینده دماوند و فیروزکوه

آقای منتصر السلطان خواجوی پس از خاتمه قرائت آراء حائز اکثریت گردید و بنمایندگی دوره هشتم مجلس انتخاب شد.

نماینده محمره

آقای میرزا حسین‌خان موقر درنتیجه خاتمه انتخابات حوزه محمره و اطراف بسمت نمایندگی مجلس انتخاب گردید.

تاریخ اروپا برای‌محصلین

نصراله فلسفی

تاریخ اروپادر قرون ۱۹ و ۲۰ تالیف آقای میرزا نصرالله خان فلسفی مطابق پروگرام وزارت جلیله معارف برای محصلین کلاسهای چهار علمی و شش ادبی در تحت طبع است و قریب نصف آن از طبع خارج شده حاضر است. محصلین میتوانند با تادیه قیمت کتاب‌مزبور جزوه های موجود را دریافت دارند و پس از یکماه که طبع کتاب باتمام میرسد کتاب جلد شده را با جزوه‌ها مبادله نمایند. کتابخانه خاور.

(نقل از اطلاعات ۱۰ مهر ۱۳۰۹)

تز تعاونی حاج میرزا آقاسی!

از: حسن نوده
دانشجوی رشته تعاون

انتقاد

مرحوم حاجی‌میرزا آقاسی صدراعظم معروف‌دوره‌قاجاریه بدو کار علاقه مفرط داشت، یکی ریختن توپ و تجهیز سپاهیان ایران بسلاح های ناریه، یکی دیگر حفرقنوات وجاری ساختن آب. نهایت چون حاجی آدمی ناخن‌خشك بود و به شعرا و مورخان‌نمی پس نمیداد، آنها هم بجای آنکه سیاست حاجی راتائید کنند همین را بهانه قرارداده بودند برای ساختن مضامین وهجو کردن صدر اعظم. چنانکه شاعری درین مقوله میگوید:

نگذاشت به‌ملك شاه ،حاجی، درمی
شد صرف قنات و توپ ، هر بیش‌و کمی
نه بر لب دوستان از آن‌آب نمی
نه بر دل دشمنان از آن‌توپ غمی

از آثار عمرانی حاج میرزا آقاسی که نامش قبل‌ازجلوس بر مسند صدارت ملا عباس بود، بازار عباس آباد است در امتداد بازار بزرك و محله عباس آباد در فاصله دو جاده قدیم و جدیدشمیران. معروف است وقتی حاجی دستورداده بود چند حلقه قنات دراراضی عباس آباد حفر شود و برای اطمینان از پیشرفت کارخودش روز ها بصورت ناشناس سر چاهها میرفت و سر کشی میکرد. یکروز در جریان این سرکشی ها بالای چاهی میایستد و از مقنی که درته چاه مشغول تنقیه قنات بوده است میپرسد:

عمو، به آب رسیده‌ای یا نه؟ مقنی جواب میدهد: حاج میرزا آقاسی بدلش برات شده است که برای کبوتر ها لانه بسازد، والا این چاه برای حاجی آب نمیدهد. حاجی سرش را پائین تر برده می گوید: اگر به حاجی آب نمی دهد، بتو که نان می‌دهد!

امامزاده‌یی داریم به اسم تعاون که اینروز ها زیاد معجزه میکند و چون‌بازارش داغ است متولیان از هرطرف بسوی آن هجوم آورده‌اند. متولیان این امامزاده عدیم‌ـ النسب همگی به تب تعاون دچارند، تعاونی فکر میکنند، تعاونی حرف میزنند، تعاونی مینویسند و سراپای‌وجودشان تعاونی است بدون آنکه با اساس علم تعاون آشنا باشند و از اقتصاد تعاونی چیزی دریابند. البته این متولیان هوای همدیگر راهم دارند و فی‌المثل در برنامه آموزش تعاونی، تدریس کتابی منظور شده که آن را موسسه آموزش و تحقیقات تعاونی بچاپ رسانیده‌ومنتشر کرده است. کتابی باعنوان: «تعاون در متون ادبیات فارسی».

این کتاب مستطاب می‌ـ خواهد بدانشجوی رشته‌تعاون دانشگاه بیاموزد و بقبولاند که اولا «تعاون» با رشته های ظریفی به ادبیات مربوط میشود و ثانیا بقراری که آثار مدون ادبی حکایت‌دارد تعاون، پدیده تازه‌ای نیست و در ایران سابقه ممتدداشته است، برای اثبات این نظر نیز مدارك و دلایلی بدست میدهد که چند نمونه از آنرا محض مزید استحضار نقل میکنم. مولف محقق‌درصفحه ۲۸۰ از قول «ابن بطوطه» سیاح معروف مراکشی چنین افاده مرام میفرمایند: «دسته برادران و جوانمردان درهر شهر و آبادی و قریه ازبلاد روم وجود دارد. این گروه در غریب نوازی و اطعام و برآوردن حاجات مردم و دستگیری از مظلومان درتمام دنیا بی نظیرند ... من‌پرسیدم مقصود ازین کشمکش‌چیست؟ گفت همدانیان ازجوانمردان میباشند. دسته اول پیروان اخی سمنان و دسته دوم پیروان اخی تومان هستند و بر سر مهمانداری شما باهم درآمیخته‌اند»!

هر آدم عامی که این‌چند سطر از رحله ابن بطوطه را مرور کند به آسانی متوجه میشود غرض سیاح مغربی چیزی جز توضیح مراتب جوانمردی و میهمان نوازی پیروان اخی تومان و اخی سمنان نیست و حال آنکه مولف دانشمند این داستان‌را بعنوان یك «ماجرای تعاونی» تلقی کرده و خواسته است مهمان نوازی و جوانمردی را از مبانی تعاون علمی قلمداد کند ... در قسمت‌دیگر کتاب ـ ماخوذ ازدستور الکاتب ـ بر میخوریم بمقاله‌یی زیر عنوان رفع دزدان و حرامیان وراهزنان: «پس بر پادشاه واجب است که بدفع آن مفسدان مشغول شودوبندگان خدایتعالی را که بدو سپرده از تعرض ایشان صیانت کند وامراء دولت و وزراء حضرت را نیز بدین معنی امر فرماید ...» اینجا هم مولف دانشمند نتیجه میگیرد که دفع مفسدان و حرامیان‌نوعی از تعاون است! کما آنکه در حکایتی دیگر عمل خواجه نظام‌الملك را در مورد«تقسیم مقداری پول بین فقرا» از مقوله تعاون‌در ادبیات فارسی قلمداد کرده و در مقاله‌ای بنام محبت، بنقل ازکشف‌ـ المحجوب، ریشه لغوی‌محبت را شرح میدهد که محبت از حب است و حب دانه‌هائی است که در زمین میکارند و باینقرار محبت هم یکی از مباحث تعاون بشمارمیباشد... خلاصه آنکه بر این منوال ۲۸۶ صفحه کتاب، سیاه شده است از حکایاتی در زمینه آداب همنشینی،فضیلت ادب، حقوق همسایگان، حکایت مرد حلواگر،فضیلت محبت، وجه‌تسمیه اصفهان، نوشیروان و دختر همسایه‌و قس علیهذا ... از نگارش این سطور قصد عیبجویی و انتقاد مغرضانه ندارم،مقصودم هشداری است به مقامات دانشگاه که درشرایط‌انقلاب آموزشی، در زمانی که‌میرود اقتصاد ملی ما بر مبنای‌اصول تعاونی استوار شود و نظم اقتصاد تعاونی عمومیت پیدا کند، در زمانی که صد ها کتاب ورساله پیرامون مبحث تعاون و نظم تعاونی به زبان های مختلف ـ از جمله بفارسی ـ در دسترس می‌ـ باشد چه لازم است که قصه حسین کرد و تسیم‌عیار را بعنوان آموزش تعاونی توی مغز دانشجوی رشته تعاون‌فرو کنید. اگر شما تعاون رابه عنوان یك رشته‌علمی‌تشخیص میدهید و در برنامه آموزش عالی منظور میدارید، لااقل باید بدانید مسئله‌تعاون‌چیزی غیر از فضیلت ادب و محبت و حکایت مردحلواگر و وجه تسمیه شهر اصفهان است. منتهای مراتب ما در همه‌کار، حتی در کار علم، مقلدمکتب تعاونی حاج میرزا آقاسی هستیم که فرمود اگر برای من آب نمیشود چه غم، برای تو که نان میشود.

موجودی شهرداری بوشهر توقیب شد.

مسائل روز از نظر نویسندگان اطلاعات

مدرسه پایه‌گذار شخصیت

گمان نمی‌رود، اثرات شگرف تعلیم و تربیت، در دنیای امروز، برکسی پوشیده باشد و از آنجائی که جوانان بزرگترین سرمایه انسانی هر کشور بوده و آینده بدست‌ایشان است، ایجاد محیطی مناسب برای‌پرورش شخصیت‌فردی واجتماعی آنان بایستی مورد توجه باشد و نبایستی نقش مدرسه رادر پایه‌گذاری شخصیت فردی و اجتماعی از نظر دور داشت.

بمنظور آنکه جوانان امروز بتوانند خواسته های فردای کشور رابه نحوی شایسته برآورند، باید به برنامه های آموزشی آنان‌نهایت توجه را مبذول نمود، زیرا در زمانی که هر روزدری از علوم جدید بروی پژوهندگان دانش گشوده میگردد و هر زمان فکری نو، پرده از مجهولات برمیدارد اکتفا نمودن به تدریس وتحصیل علومی که ازسالها پیش موردتوجه بوده، بمنزله درجا زدن در جاده تمدن و تکامل است.

بدون شك کشور ما که از قدیم مشعلدار تمدن بوده، آینده‌ای درخشانتر و چشمگیرتر خواهد داشت وادارهٔ آن بعهده افرادی خواهد بود که به زیور رشته‌های تازه‌ای ازعلوم که‌مورد نیازمملکت است آراسته باشند. برای تحقق بخشیدن باین آرمانها باید از هم‌اکنون که درهای‌مدارس بروی نوباوگان و جوانان ما باز شده مسئولین امور آموزشی در تمام سطوح آموزشی‌وتربیتی باین‌نکات توجه داشته باشند.

در وهله اول باید توجه کاملی به امر تدریس معطوف کرد و با جدیدترین اصول وروشهای‌تدریس آموزگاران و دبیران را آشنا ساخت و در امر تدریس نیز از آخرین وسائل سمعی و بصری استفاده کرد. همچنین بحث گروهی و کاردسته جمعی‌رامتداول ساخت و سعی‌نمودکه دانش‌آموزان به پژوهش فردی عادت کرده و روح تحقیق و تتبع در آنان تقویت گردد.

همانطوریکه در سیستم های تربیتی پیشرفته معمول است به منظور راهنمائی‌تحصیلی ،حرفه‌ای واجتماعی دانش آموزان دبیران ویژه‌ای را بسمت راهنما برای هر گروه از دانش آموزان تعیین‌کرد تا در جهت رفع مشکلات تحصیلی و اجتماعی دانش‌آموزان بتوانند قدم های موثری بردارند.

بلحاظ آنکه لازم است دانش‌ـ آموزان بمنظور وسعت اطلاعات‌در ساعات خارج‌ازکلاس‌نیز مطالعاتی داشته باشند، در ایجاد کتابخانه در مدارس و همچنین تجهیز آن کوشش بعمل آورد. در موردتفریح دانش آموزان دراوقات بیکاری اقدام‌به‌تشکیل‌انجمن های‌ورزشی، ادبی و اجتماعی نمود تا دانش‌ـ آموزان بتوانند از اوقات آسایش خود بنحو صحیح استفاده نمایند.

احمد مرادی

اطلاعات و مردم

خرابتر شده است

۳۱۱۰۸۰

من معلمی هستم که در یوسف‌آباد ساکن میباشم و بعلت کمبود اتوبوس هرروز دیرتر به‌کلاس درس‌میرسم. البته شاگردانم بهمین نحو گرفتاری دارند و آنها هم‌دیر می‌آیند! جالب اینستکه به عوض آنکه به تعداد اتوبوس های این منطقه اضافه شود، چند دستگاه اتوبوس را هم اختصاص تابلواروليعهدداده‌اند وکار ساکنین مناطق بالاترا خوابتر کرده‌اند...

معلم

اسفالت شده‌ولی روشن‌نیست

اخیرا شهرداری تهران خیابان قادسی را که بین بلوار الیزابت و خیابان آریامهر واقع شده اسفالت نموده وبهمین جهت تردد وسائل نقلیه در خیابان مزبور فوق‌العاده افزایش یافته ولی متاسفانه بعلت نداشتن روشنائی کافی در نیمی از خیابان‌و تاریکی مطلق بخاطرفاقد بودن تیر برق در نیم‌دیگر تصادفات شدیدی که غالبا منجر به‌جرح می گردد درآن به وقوع می‌پیوندد و تعداد تصادفها باندازه‌ای زیاد شده که ما امضاء کنندگان زیر شاهد حداقل یك تصادف در هر شب می باشیم و آقایان افسران راهنمائی که جهت بررسی تصادف در محل حاضر می‌شوند عموما علت را تاریکی خیابان میدانند. اینك با توجه باینکه در حال حاضر بیشتر کوچه های تهران هم با چراغهای فلورسنت دارای روشنائی‌شده‌برای جلوگیری از تصادف و حفظ جان ساکنین خیابان مورد بحث دستور مقتضی در مورد تامین روشنائی سراسر خیابان قادسی با لامپهای فلورسنت صادر فرمایند.

بامضای عده‌ای از اهالی

دیوار خرابه باغ

۳۱۱۰۸۰

درمنطقه دروازه شمیران، خیابان فخرآباد قطعه زمینی مشجر قرار دارد که گویا وقف می‌باشد، ولی یك طرف این دیوار خرابشده که‌شبها باعث ناراحتی اهالی می‌باشد، تاکنون چندبار باداره اوقاف مطلب رایادآور شده‌ایم، ولی هنوز اقدامی نشده است.

محمودسلیمی

اطلاعات و مردم

۳۱۱۰۸۰

همه روزه ازساعت ۶ تا ۷ بعد ازظهر نظریات شمارا منعکس می کنند

مهرشدن نسخه!

۳۱۱۰۸۰

اخیرا مرسوم شده است که نسخه بیماران بیمه را پس از آنکه طبیب معرفی شده می نویسد، بایستی بیمار نسخه‌را به مرکز بیمه کارمندان دولت واقع در خیابان ایرانشهرشمالی ببرد و در این محل نسخه را مهر کنند و بعد برگردد و از داروخانه داروی نوشته شده را دریافت کند. انجام همین چند کلام که عرض شد، باعث تلف شدن حداقل یك وقت بیمار می گردد، تا بتواند برای مهر کردن نسخه به‌این‌مرکزمراجعه کند، زیرا مقامات‌مسئول‌بوضع ترافیك تهران واقف هستند و شایسته است از مهرکردن نسخه طبیب صرفنظر وبطریقی دیگر این کنترل انجام شودکه موجب ضایع شدن وقت بیمار نگردد.

بیمار

کدام گروه‌قرار میگیرم؟

درسال ۱۳۴۱ با داشتن مدرك تحصیلی پنجم طبیعی وارد خدمت آموزش وپرورش شدم و بعنوان آموزگار غیررسمی در اوز فارس لارستان بسمت آموزگار مشغول انجام‌وظیفه گردیدم، با اجرای مرحله اول قانون استخدام، مرا درگروه دو قرارداده‌اند و همان حقوق سابق را بمن میدهند، حال آنکه معلمین‌که گواهینامه سوم متوسطه داشته‌اند درگروه سه‌قرار گرفته، لطفا مقامات مسئول‌وزارت آموزش وپرورش و یاسازمان امور اداری و استخدامی معلوم‌کنند آیا حکم آنان که با گواهینامه سوم متوسطه درگروه سه قرارگرفته‌اند درست است، یاحکم من که با داشتن پنجم متوسطه درگروه دو قرارگرفته‌ام.

محمدعلی سلمانپور ـ آموزگار اوزفارس لارستان

جویها کثیف مانده

۳۱۱۰۸۰

من در خیابان دامپزشکی ساکن هستم، و تنهاموردی‌که بیش از همه چیز باعث ناراحتی است، عدم نظافت جویهای‌این منطقه میباشد.

البته ناگزیر بذکر این مطلب هستم که خوداهالی هم از این‌بوی تعفن رنج میبرند سهم بسزائی در بوجود آوردن آن دارند، زیرا باریختن‌اشغال منازل مغازه‌ها بداخل محبس‌آب باعث بوجود آمدن این وضع میشوند.

از آنجائیکه بغیر از شهرداری مرجع دیگری را نمی شناسم، تقاضا میشود، ضمن تذکر باندسته از اهالی که رعایت بهداشت خود و دیگران را نمی‌کنند، دستور دهند که جویهای این منطقه را ضمن بازرسی دقیق و مداوم تمیز نگاهدارند.

بهرامی

بنده زاده را قبول کنید، خرجش بامن!

درخبرهای روزنامه آمده بود که معلمی از دست شاگردانش دست بخودکشی زده است. وقتی اصل ماجرا راخواندم، حقیقتا از سستی‌این همکار محترم‌عصبانی شدم، لجم گرفت و خونم بجوش آمد و سردردیکه بسبب پیشه معلمی و ناراحتی های ناشی از آن سهم حقیر شده‌است شدت گرفت، و حالا له به‌برکت چند قرص‌مسکن آرامشی‌یافته‌ام میخواهم‌چند کلمه بااین همکار عزیز درددل کنم، مشروط براینکه تاچاپ شدن این سطور ایشان نیز حالشان جاآمده باشد:

این همکار محترم مثلاینسته اخیرا از کره‌مریخ تشریف‌آورده‌اند و فلسفه مدرسه رفتن اکثریت جوانان ما رانمی‌ـ دانند،شاید هم در ولایت ایشان رسم‌غیر از ولایت ماست، چون دردیار مانه‌تنها دانش آموزان «نمره»میخواهند، واز نظر آنها نمره‌اوردن «هدف»است نه«وسیله»، بلکه اولیاء دانش‌آموزان نیز متاسفانه‌غیر از نمره قبولی فرزندانشان توقعی از معلم و دستگاه اموزش و پرورش ندارند.

در ولایت‌ما اکثریت قریب باتفاق اولیاء شاگردان سالی دوبار بمدرسه می‌آیند. یکبار در آغاز سال تحصیلی، برای‌اینکه بچه‌وسیله شده شهریه نپردازند ویکبار هم درپایان سال برای اینکه بهر تقدیر فرزندشان بکلاس بالاتر برود! دراینجا پدری در حضور فرزندش از دبیرمربوطه میخواهد که برگه امتحان فرزندش را دراختیار اوبگذارد تا مقداری‌از معلومات خودرا که‌در جلسه امتحان‌فراموش کرده وبعداز چند روز بخاطرش رسیده در ورقه بنویسد و نمره‌اش تغییر کند ودفتر مدرسه نیز کارنامه اورا عوض کند!!

در دیار ما پدری گفت: شما هر کاری مایل‌باشید میتوانید بکنید، بنابراین دلیل ندارد یکسال عمر فرزندم و پول‌مرا که بضاعت چندانی ندارم تلف کنید! پدری دیگر باقدری خجلت مصنوعی در گوش مدیر مدرسه میگفت: من‌میدانم قبول شدن بنده‌زاده خرج دارد و درانجام فرمایش شما حاضرم، هم‌مزد و‌هم منت، بچه‌ام‌را دریابید!!

وحالا از همکار عزیز سئوال میکنم‌با این تفاصیل آیا خودکشی حق‌ما است یاایشان؟برای مزید اطلاع عرض‌میشود که مخلص تا اطلاع ثانوی زنده‌خواهم بود و فعلاقصد خودکشی ندارم.

اسدالله ارجمند

دبیر دبیرستانهای رفسنجان

جدول کلمات متقاطع

شماره ۴۱۴۸

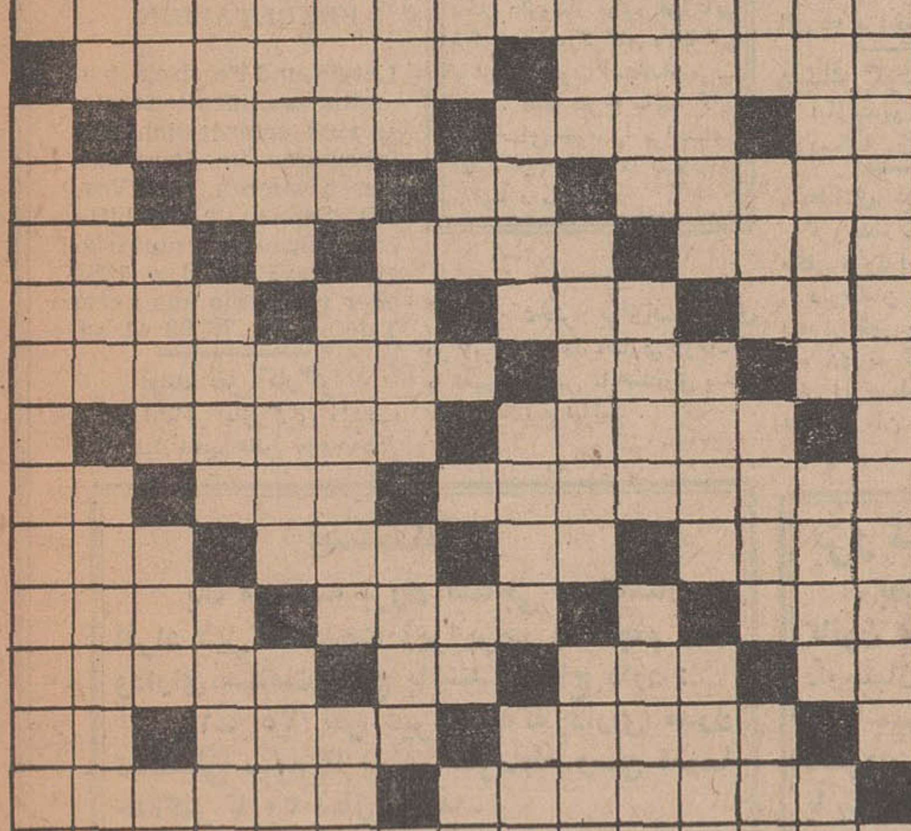

افقی: ۱ـ پس‌ازسالها حزب اکثریت آلمان فدرال را بخطرانداخته ۲ـ مقدار و حد ـ از اقسام‌لر ۳ـ یکی‌ازالفبای لاتین ـروایت کننده ـ بزرگترین نویسنده کلاسیك فرانسه ۴ـ قاعدتا در تقاطع چند خیابان پدید می‌آیدـ عیب و نقص ـ واحد بین‌المللی‌اندازه گیری طول‌ـخشکی‌وپهلو ۵ـ اگر فارسی بخوانید بی‌دین است و اگر عربی بخوانید دین‌دار تراست ـ دنباله اسم چند نوشابه غیرالکلی ـ بوسه خودمانی ۶ـ اسم و آوازه ـ دشمن ملخ است و وقتی‌می پرید آش سردمیشد. نفس و خون ـدریائی بین فرانسه وانگلیس ۷ـ مورد علاقه خانم و بلای جان آقا ـ بهر حال عار نیست ـفعلی که به فاعل برمیگردد ۸ـ محافظ جلوی ساختمان ـ کاری برخلاف میل انجام دادن ۹ـ سراینده‌نغمه های شاعرانه ـ از شهرهای قدیم ایران ـپهلوان و دلیر ۱۰ـ غیر ممکن ـسب ولی فرصتش‌عیرممکن نیست ـ علامت جمع ـجوابش‌هوی است‌ـ خانم روی دوش میاندازد و قهرمان بدست میگیرد ۱۱ـ میوه هندی ـآهنگر انقلابی ـ گوشش خوب میشنود ۱۲ـ سامان واندازه ـ حیوان نجیبی است ـ بنده و جنابعالی ـنفسی که بیرون‌میدهیم ۱۳ـ آنچه زود بدست میآید وبه آنچه دست میرسد ـ در مقابل تحویل گرفتن پول و کالامیدهند ـاشاره بدور ۱۴ـ جنبه‌تئاتری‌دارد ـ از نخست وزیران اسبق‌ایران ۱۵ـ صوفی بزرك اوائل که‌باابوعلی سینا ملاقاتی داشت.

عمودی: ۱ـمرجع دادخواهی بین‌المللی ۲ـ بخشی از اوستا‌ـاز اسماء پیامبر اسلام ـاکبرواصغرش در آسمان است ۳ـ جلوی آب می‌بندند ـزراعت بامید خداـ گاهی ازروزگار آدمی‌برمیآورندـ برداشت محصول ۴ـ شاعر از آنها چشم یاری داشت ـنوعی شنا ـپایه‌ها و رکن‌ها ۵ـ مالك و صاحب‌ـنوعی شمشیر بازی ـصاحب سخن را بر سر ذوق آورد ۶ـ کار بیهوده ـ ورزشی برای دفاع از خود ـ حرف تعلیل ۷ـ مددکار و کمك کننده ـمنطقه‌ای در کنار رود هراز ـ با داد می‌نشیند و بمعنی خرید است ۸ـ فلز هادی ـ اگرطبیب‌بودسر خود را هم دوا میکرد ـمادرتاری‌ـ ویتامین انعقاد خون ۹ـنوعی‌هوس‌ـ دعوی کاری داشتن ـفریادی ازته دل ۱۰ـ بهترینش را کوتاهترین‌و رساترین آن دانسته‌اند ـ پادشاه بزرك سلجوقیان ـدرخت بی‌خزان ۱۱ـ موجب رضای‌خداست‌ـبازارچه ومدرسه‌اش در تهران است‌ـبرجی درایتالیا ۱۲ـ آنچه بزمان‌مانزدیك است ـزندگی و کسب ـسه‌حرف اولش خوش حال است ودو حرف آخرش شراب‌انگوری ۱۳ـازماهی های دریای جنوب ـوسیله لازم‌در بنائی ـگنج عرب ـ و اینهم برادر عرب۱۴ـمخفف نام‌گردی‌خانمانسوز ـخانم منزل ـمحل حفظ و تربیت وبهره برداری از گاو ۱۵ـدومحله وخیابان قدیمی در تهران.

حل‌جدول شماره ۴۱۴۷

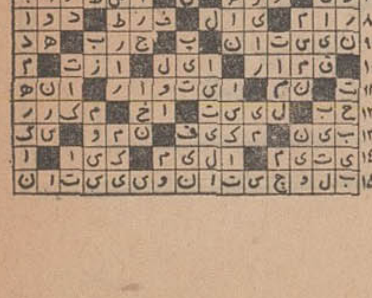

تقویم اطلاعات

پنجشنبه ـ دهم مهرماه ۱۳۴۸ ـ نوزدهم رجب ۱۳۸۹ـ دوم اکتبر ۱۹۶۹

ساعات شرعی

استخراج دکتر ریاضی کرمانی

اذان صبح ساعت ۴ و ۴۷ دقیقه طلوع آفتاب ساعت ۵ و ۵۷ دقیقه ظهر شرعی ساعت۱۱ و ۵۴ دقیقه اذان مغرب ساعت ۶ و ۷ دقیقه.

تلویزیون ملی ایران

کانال ۷

برنامه امشب

۴۵ـ۱۶ اسلاید و موزیك
۳۰ـ۱۷ اعلام برنامه
۳۲ـ۱۷ خلاصه اخبار
۳۶ـ۱۷ جیمی ملك‌فیترز
۳۰ـ۱۸ آقای تماشائی
۰۰ـ۱۹ اخبار
۱۵ـ۱۹ آموزش روستائی
۰۰ـ۲۰ راهبه پرنده
۳۰ـ۲۰ مشروح اخبار همراه با فیلم های خبری
۰۰ـ۲۱ سرکار استوار
۳۰ـ۲۱ معرفی صنایع آلمان
۰۰ـ۲۲ موسیقی ایرانی
۳۰ـ۲۲ فیلم داستانی

برنامه فردا

۴۵ـ۱۰ اسلاید و موزیك
۰۰ـ۱۱ اعلام برنامه
۰۲ـ۱۱ موسیقی ایرانی
۳۰ـ۱۱ ستارگان
۰۰ـ۱۲ تفسیر وقایع هفته
۳۰ـ۱۲ غرب وحشی
۳۰ـ۱۳ واریته استودیوب
۰۰ـ۱۴ ورزش
۳۰ـ۱۴ اختاپوس
۰۰ـ۱۵ ویرجنیائی
۱۵ـ۱۶ کودکان «آقاخرسه»
۰۰ـ۱۷ ماجرا
۳۰ـ۱۷ واریته
۰۰ـ۱۸ آقای نواك
۰۰ـ۱۹ شما و تلویزیون
۳۰ـ۱۹ جاد
۳۰ـ۲۰ مشروح اخبار همراه با فیلم های خبری
۰۰ـ۲۱ گزارش استرنج
۰۰ـ۲۲ شناسائی موسیقی ایرانی

برنامه نیمروز شنبه

۱۵ـ۱۲ اسلاید و موزیك
۳۰ـ۱۲ اعلام برنامه
۳۲ـ۱۲ سرکاراستوار
۰۰ـ۱۳ اخبار
۱۵ـ۱۳ واریته
۳۰ـ۱۳ ... های زندگی

کانال ۳

برنامه امشب

۰۰ـ۱۸ آهنگهای درخواستی
۳۲ـ۱۸ بحران
۰۰ـ۱۹ هنر عکاسی
۳۰ـ۱۹ سرگذشت واقعی
۰۰ـ۲۰ مسابقه بیسابقه
۳۰ـ۲۰ مشروح اخبار همراه با فیلم های خبری
۰۰ـ۲۱ موسیقی ایرانی «سیمین غانم»
۳۰ـ۲۱ ورزش
۰۰ـ۲۲ روهاید
۰۰ـ۲۳ فیلم های مستند
۳۰ـ۲۳ آخرین اخبار

برنامه فردا

۰۰ـ۱۸ اسلاید و موزیك
۳۲ـ۱۸ واریته
۰۰ـ۱۹ بعدا اعلام میشود
۰۰ـ۲۰ موسیقی اصیل‌ایرانی
۳۰ـ۲۰ مشروح اخبار همراه با فیلم های خبری
۰۰ـ۲۱ انسانها
۰۰ـ۲۲ فیلم سینمائی

تلویزیون آمریکا

برنامه بامدادی

۳۲ـ۶ نیایش
۳۵ـ۶ ورزش
۴۵ـ۶ مضحك‌قلمی
۰۰ـ۷ اخبار
۱۵ـ۷ موسیقی ایرانی
۳۰ـ۷ زن مصلحتی

برنامه امشب

۱۷ـ جواب
۷٫۳۰ ـ۱ ـ اطلاعات مخصوص
۱۸ـ خلاصه اخبار
۱۸٫۱۶ـ ورزشکاران آمریکا
۱۹٫۰۵ـ برنامه ملودی
۲۰ـ روآن و مارتین
۲۱ـ پری میسن
۵۰ر۱ـ ... سینمایی

برنامه فردا

۵ر۵ ۱ـ مسابقه گلف
۱۶٫۴۵ ـ نمایش مایك داگلاس
۸ ۱ـ خلاصه اخبار
۱۸٫۱۶ ـ برنامه جورج‌پاون
۸٫۴۲ ۱ـ بورلی هیل‌بیلیز
۱۹٫۰۵ـ موسیقی
۲۰ـ برنامه مخصوص
۲۰٫۴۵ ـ مسابقه بوکس‌قرن

تلویزیون آموزشی

برنامه امشب

۰۰ـ۱۶ آهنگها و چشم‌انداز
۳۰ـ۱۶ برنامه کودکان
۵۰ـ۱۶ فیلم آموزشی
۰۰ـ۱۷ فیزیك دوره دوم
۳۰ـ۱۷ برنامه هنری دانش آموزان
۴۰ـ۱۷ ریاضیات کلاس ۶
۱۰ـ۱۸ فیلم آموزشی
۲۰ـ۱۸ طبیعی دوره دوم
۵۰ـ۱۸ تدریس زبان فرانسه
۱۰ـ۱۹ ادبیات فارسی

برنامه فوق‌العاده جمعه

۰۵ـ۸ آهنگهای درخواستی
۳۰ـ۸ برنامه کودکان
۰۰ـ۹ مسابقه جدول هوش و حوصله
۳۰ـ۹ مجله تلویزیونی
۰۰ـ۱۰ مسابقه تلفنی‌ضرب‌ـ المثل و شعر مصور
۳۰ـ۱۰ برنامه هنری
۵۰ـ۱۰ ره‌آورد
۰۰ـ۱۱ فیلم سینمائی

نیازمندیهای شما
تلفنهای ۳۱۱۲۲۴ و ۳۱۱۲۲۰

استخدام

داوطلبان استخدام
تعداد ۲۰ نفر خانم و آقا پس از گذراندن یکدوره کامل دفترداری دوبل و حسابداری یا ماشین نویسی فارسی و لاتین ویا دوره کامل منشیگری باپرداخت فقط ۱۰۰ تومان شهریه مجانا پس از دریافت گواهینامه به موسسات داوطلب برای استخدام معرفی میشوند آموزشگاه فرهنگ شاهرضا نبش ایرانشهر
۱-۱۰ آ-۲۳۹۱

آگهی استخدام کارگرزن
یکی از کارخانجات تولیدی تعدادی کارگر زن که سن آنها بین ۲۰ تا ۴۰ سال بوده و حداقل تحصیلات چهارم ابتدائی داشته باشند ، استخدام مینماید.
داوطلبان همه روزه بین ساعات ۹ تا ۱۱ صبح به خیابان آیزنهاور چهار راه خوش - کوچه برق شهاب شماره ۱ مراجعه نمایند.
۱-۱۰ آ-۴۵۹۲۰

خانمی برای شستن وپیچیدن
پوستیژ از صبح تا ساعت ۸/۵ بعد از ظهر استخدام میشود همه روزه بکمپانی آی - بی - اس خیابان پهلوی جنب سینماامپایر شخصا مراجعه نمایند.

PHARMAZEUTISCHES INDUSTRIEUN-TERNEHMEN
sucht einen bilanzsicheren
BUCHHALTER
mit guten Steuerrechts- und fliessenden Deutsch-kenntnissen, Englisch Wünschenswert. Abgeleisteter Militaerdienst ist Voraussetzung. Senden Sie bitte Ihre Bewerbungsunterlagen an P.O. Box 1885 oder rufen Sie uns unter Telefon Nr. 78 02 41 an.

آگهی استخدام
شرکت سهامی سیمان شمال چند نفر الکتریسین وورزیده برای نصب ترانسفورموتور و الکترو موتور و کابل کشی فشار قوی استخدام مینماید حائزین شرایط با در دست داشتن مدارک میتوانند تا تاریخ ۱۵ مهر ماه ۴۸ بین ساعت ۹ تا ۱۲ بکارگزینی شرکت مراجعه نمایند - خیابان کوشک انتهای ارباب جمشید.
۱-۳ آ-۴۶۹۳۸

چند نفر کارگر جعبه‌ساز
مورد احتیاج است تلفن ۵۲۵۶۳
۱-۱۰ آ-۲۴۵۱

PHARMAZEUTISCHES INDUSTRIEUN-TERNEHMEN
sucht
eine junge iranische Dame, die die deutsche Sprache gut beherrscht (mündlich und schriftlich), als
SEKRETAERIN.
Latein-und Persisch-Schreibmaschinenkenntnisse sind erforderlich. Erfahrungen im Personalwesen waeren von Vorteil. Senden Sie bitte Ihre Bewerbungsunterlagen an P.O. Box 1885 oder rufen Sie uns unter Telefon Nr. 78 02 41 an.

بچند نفر کارگر
که آشنائی بازرگری داشته باشند نیازمندیم تلفن ۵۹۱۴۳۷

بتعدادی جوان
که معلومات آنها در حدود دیپلم باشد جهت امور بازاریابی نیازمندیم . علاقمندان براهنمای شماره ۶۴۶ روزنامه اطلاعات مراجعه نمایند.
۱-۵

یک بانوی معلم دبستان ساکن شمیران برای تدریس بعد از ظهر ها مورد احتیاج است . به تلفن ۸۸۱۷۸۵ مراجعه شود.
۱-۲ آ-۴۷۱۰۴

شرکت سهامی تهران فارما استخدام میکند
۱- یک نفر دیپلم طبیعی تمام وقت باتضمین کافی برای تهران.
۲- یک نفر دیپلم طبیعی تمام وقت با تضمین کافی برای استان خراسان.
متقاضیان باید دارای برگ خاتمه خدمت وظیفه عمومی بوده و همچنین قادر به به سپردن تضمین ملکی باشند.
واجدین شرایط مشخصات کامل خود را همراه با یک قطعه عکس به صندوق پستی تهران ۱۰۸۶ ارسال نمایند.
۱-۲ آ-۴۷۰۸۰

یک کارخانه بزرگ مواد غذائی
احتیاج به استخدام دو نفر مهندس برق ومکانیک با مشخصات ذیل دارد :
۱- درجه مهندسی در رشته برق وم کانیک
۲- برگ خاتمه خدمت
۳- حداقل ۳ سال سابقه در کارخانه های صنعتی واجدین شرایط باتلفن ۲۰۵۳۳ تماس حاصل نمائید.
۱-۲ آ-۲۵۷۸

کارخانجات کفش بلا
بعده‌ای راننده پایه دو همگانی با حقوق مکفی نیازمند است واجدین شرایط که مانع استخدامی نداشته باشند بکارخانه کفش بلا واقع در کیلومتر ۲۳ جاده اصلی تهران کرج مراجعه نمایند.
۱-۲ آ-۲۵۷۷

خانمی تحصیلکرده
باضامن معتبر برای سرپرستی کارگاه مورد احتیاج است با داشتن گواهینامه رانندگی حق تقدم‌دارد تلفن ۲۱۳۸۴
۱-۳ آ-۲۵۷۰

چند نفر دوشیزه یا بانو
جهت بسته‌بندی موردنیاز است بعد از ظهر ها بخیابان پهلوی دوراهی یوسف آباد اول خیابان محمد رضا شاه شماره ۳۸ مراجعه نمایند.

دونفر دوشیزه خوش‌بیان
جهت سرپرستی و عده‌ای نماینده جوان فعال باحقوق مکفی استخدام می‌نماید. داوطلبان ۹ تا ۱۱ صبح و ۵ تا ۷ بعد از ظهر بمیدان ژاله پاساژ لاله مراجعه فرمایند.
مدیر سازمان پاک
۱-۳ آ-۲۵۵۱

شرکت معظم داروئی یک دکتر داروساز بطور فول‌تایم برای‌ویزیت گرگان واطراف باشرائط خوب استخدام می‌کند . لطفا شرح سابقه کار و تقاضای خود را براهنمای شماره ۶۴۹ روزنامه اطلاعات مرقوم فرمائید.
۱-۲ آ-۲۶۲۹

کارگر دختر برای‌بسته‌بندی
در لابراتوار داروسازی لازم‌است با تعیین آدرس با صندوق پستی ۱۳۷۷ مکاتبه نمائید.
آ-۲۱۴۰۱

یکنفر خدمتکار زن
برای‌تمام وقت نیازمندیم ۶۲۵۴۷۲
۱-۲ آ-۲۵۴۷

بچند نفر کارگر
در و پنجره فلزی - جوشکار اسکلت سازنیازمندیم ، به تلفن ۷۹۳۶۱۷ مراجعه شود.
۱-۴ آ-۲۵۹۲

دبیر حسابداری و انگلیسی باسابقه
مورد نیاز است
اول شاه آباد شماره ۲۳۳ کانون بهروز نو
آ-۲۵۹۵

کارمند کاملا واردبامور تزریقات و پانسمان ۹۵۰۵۱۴
۱-۲ آ-۲۵۹۶

حسابدار-منشی استخدام‌میشود
کارخانه صنعتی سعید وارسته بیک نفر حسابدار که حداقل ۵ سال سابقه کار داشته باشد برای تمام روز استخدام مینماید و همچنین بانوئی که‌بزبان انگلیسی مسلط باشد بعنوان منشی‌استخدام مینماید.
آدرس : خیابان تهران‌نو ایستگاه فرح آباد تلفن ۷۸۱۳۱۱
۱-۲ آ-۲۶۰۳

کارخانه صنعتی سعیدوارسته
کارگران زیر را استخدام مینماید.
کمدساز ده نفر
مونتاژ کار اجاق گاز ۵ نفر
پرس‌کار قالب‌بند ۲ نفر
نقاش پیستوله کار ۳ نفر
داوطلبان میتوانند همه روزه ازساعت ۸ الی ۱۷ با در دست داشتن برگ معافیت بدفتر کارخانه واقع در خیابان تهران‌نوایستگاه فرح آباد تلفن ۷۸۱۳۱۱ مراجعه نمایند.
۱-۲ آ-۲۶۰۴

یک کارخانه مدرن پنبه پاک‌کنی
احتیاج بیکنفر استاد کار و دو نفر سرکارگر جین دادد علاقمندان به تلفن ۲۰۵۳۳ مراجعه نمایند.
۱-۲ آ-۲۵۷۹

یکنفر فروشنده زن یا مرد
با حقوق ماهیانه ۳ هزار ریال باضامن‌معتبر نیازمندیم خواهشمند است به نشانی بانک ملی شعبه سرچشمه‌ویاتلفن ۳۱۳۶۸۶منصوری از ۷ صبح الی ۱ بعد از ظهر مراجعه نمایند.
۱-۲ آ-۲۶۰۹

بانو ویا دوشیزه‌ای
که بزبان آلمانی یا انگلیسی و ماشین نویسی فارسی و لاتین تسلط کامل داشته باشدنیازمندیم تلفن ۹۵۳۰۴۵ - ۹۵۳۰۴۶ یا با صندوق‌پستی۲۹۷۳ مکاتبه‌فرمائید
۱-۲ آ-۲۶۲۱

دکتر داروسازجهت‌شهرستان
نیازمندیم تلفن ۳۳۶۴۵۰
۱-۱ آ-۲۱۳۳۳

شرکت روغن موتور ایران احتیاج به افراد مشروحه زیر دارد
دو نفر تکنیسین (کمک مهندس شیمی) که دارای حداقل‌معلومات دیپلم متوسطه باشند کسانی که در کارخانه های تصفیه روغن فعالیتی‌داشته‌اند حق تقدم‌دارند
دو نفر فروشنده مواد روغنی دارای حداقل معلومات سیکل اول متوسطه بوده و گواهینامه رانندگی اتومبیل داشته باشند.
دو نفر ماشین‌نویس فارسی مرد با معلومات حداقل سیکل اول متوسطه و مطلع از امور دفتری و بایگانی با شرائط استخدامی
داوطلبین بدفتر شرکت روغن موتور ایران واقع در خیابان بوذرجمهری مقابل مسجد شاه سرای امید پلاک ۴ از ساعت ۸ الی ۱۵ مراجعه نمایند.

پزشک گوش وحلق و بینی
نیازمندیم تلفن ۸۵۱۷۹۴
۱-۳ آ-۲۴۹۲

تعدادی دوشیزه یا بانوی
فروشنده بازاریاب با حقوق مکفی مورد احتیاج است.
داوطلبان در ساعت ۶ الی ۸ بعد از ظهر روز شنبه ۱۲ مهر ماه ۴۸ به آدرس خیابان بهار نبش ایرج طبقه ۴ ساختمان تبلی فیلم سازمان نگاه مراجعه‌نمائید.
آ-۴۷۵۶۴

جویای کار

دیپلمه حسابدار باتجربه
جویای کار است تلفن۷۹۳۲۲۲
۱-۵ آ-۲۵۲۴

تکنیسین لوله‌کشی
و تاسیسات تمام وقت جویای‌کار است تلفن ۸۵۱۹۴۴
آ-۲۱۳۶۱

خانمی برای آشپزی
و پرستاری بچه باضامن حاضر است لطفا براهنمای شماره ۶۴۸ روزنامه‌اطلاعات مراجعه‌فرمائید.
آ-۲۱۳۳۷

آموزگاری جویای کار
نیمه‌وقت‌است براهنمای ۶۳۹ اطلاعات مراجعه فرمایند.
آ-۲۱۳۳۱

گمشده

دسته چك از شماره ۶۴۵۳۳۴ تا ۶۳۵۳۵۰ بانك صادرات‌شعبه اشرف پهلوی از حساب ۲۷ مفقود شده و ااز درجه اعتبار ساقط است.
ذبیح الله‌استرآبادی
آ-۲۱۳۸۹

۲ برگ چك امضاء شده بدون تاریخ‌ومبلغ بشماره های ۴۵۴۹۷۴ و ۴۵۴۹۷۲ بانك رودکی حساب جاری۲۲۴۱ مفقود شده و ازدرجه اعتبار ساقط است.
سیدعلی محمد مایلی
آ-۲۱۴۱۵

دو برگ سفته سفید پنجاه‌ریالی بدون تاریخ و مبلغ بامضای مصطفی محمودی که آدرس‌متعهد در ته چك سفته ها قید شده است در راه تهران و قم در اتوبوس مفقود گردیده از درجه اعتبار ساقط است.
آ-۲۱۴۰۹

گواهی موقت اینجانب
دکتر رضا سوداگر مفقود شده از یابنده خواهشمند است بتلفن ۷۰۱۰۷ اطلاع دهند
آ-۲۱۴۳۹

از درجه اعتبار ساقط است
دسته چك سفید از شماره۹۲۶۲۰۱ الی۹۲۶۲۲۵ و چك‌شماره۸۶۰۴۵۴ بدون تادیخ حساب ۴۵۶۳ بمبلغ ده هزار ریال و چك شماره ۲۵۰۶۸ بمبلغ صد هزار ریال‌در وجه اینجانب هر سه فقره مربوط ببانك ملی شعبه اراك در تاریخ ۴۸/۷/۲ مفقود گردیده و ازطرف هرکس ارائه شود از درجه‌اعتبار ساقط خواهد بود.
غلامرضا ربیعی
آ-۲۱۴۲۵

شرکت سهامی صنعتی قند لرستان
۱- یکنفر مترجم مرد که تسلط کامل بزبان انگلیسی داشته و از عهده ماشین‌نویسی فارسی نیز بخوبی برآید برای کارخانه قند لرستان واقع در بروجرد.
۲- یکنفر دوشیزه یا خانم سکرتر که ماشین‌نویسی‌انگلیسی بداند جهت اشتغال در تهران استخدام مینماید.
متقاضیان همه روزه از ساعت ۸ صبح تا دو بعد از ظهر به دروازه دولت ساختمان فیات مراجعه فرمایند.
۱-۲ آ-۲۵۶۹

تعدادی کارگر ساده و فنی بشرح زیر استخدام میشوند
خم‌کار - گنجه‌ساز - سوهان کار - نقاش کارهای فلزی - لوله‌کش-یخچال ساز - جوشکار برق و کاربید - پرس‌کار - صافکار - آهنگر.
داشتن سواد کافی - خواندن و نوشتن و سابقه کار و معافیت نظام وظیفه ضروری است.
متقاضیان از ساعت ۸ صبح تا ۵بعدازظهر با تلفن های۹۵۳۵۰۴ و ۹۶۳۴۷۲ تماس بگیرند.
۱-۲ آ-۲۱۲۵۵

۱۵ نفر خانم و آقای دیپلمه
پس از یکدوره کارآموزی حسابداری و دفتر داری دوبل مشغول بکار خواهند شد تلفن ۳۳۵۰۴۰
۱-۵ ا-۲۵۲۵

سازمانهای فنی وفرهنگی

کودکستان - دبستانها و دبیرستانهای شهپرست و هوشمند
باوسائل ایاب و ذهاب همیشه در خدمت فرزندان شماست تلفن های۴۷۶۲۸- ۲۱۹۷۷-۵۱۹۲۷

کلاس منشیگری وحید همه روزه ثبت نام می‌کند آدرس - دروازه دولت - اول سعدی کلاس منشیگری وحید
۱-۳ آ-۴۶۵۶۶

هنرستان عالی رقص
گروه هنری والنتینو زیر نظر استاد مسلم رقص **آلفرد لازاریان**
منحصرا دراین هنرستان‌تعلیم میدهد رقصهای مدرن سالن با متد صحیح و رقص گازاچك در کمترین مدت خیابان حافظ‌نبش کوچه ایرج ساختمان مینا طبقه دوم شماره ۸ تلفن ۴۹۷۵۴
آ-۲۵۸۹

تعلیم رانندگی

هنرستان فنی پرستو
مرکز آموزش صحیح‌رانندگی، مکانیکی ،ترافیك‌مجهز به‌بهترین ومدرنترین وسیله آموزش تهران خیابان شاهپور چهار راه گمرك تلفن ۲۳۹۱۶

آموزشگاه رانندگی سعدی
مرکزآموزش صحیح رانندگی و مکانیکی مجهز به مجرب‌ترین مربیان و مدرنترین وسیله‌آموزش قلهك روبروی بانك عمران‌تلفن ۸۵۱۲۱۵

آموزشگاه رانندگی‌و مکانیکی بهمن
بامجرب‌ترین مربیان درخدمت شما نشانی - خیابان فرح آباد. چهار راه کوکاکولا تلفن های ۷۹۱۱۵۶ - ۷۹۴۵۷۲
۱-۴ آ-۲۱۷۲

آموزشگاه عالی رانندگی شهران
در کمترین مدت قبولی شمارا در امتحانات رانندگی تضمین مینماید نشانی کوی کن شهر زیبا بلوار بلوك ۳۵ تلفنهای ۹۵۰۰۹۰ و ۹۵۹۶۶۶
۱-۴ آ-۲۶۱۲

آموزشگاه رانندگی ومکانیکی تشکری
جهت دانشجویانیکه واجد شرائط رانندگی باشند صدی بیست تخفیف قائل شده است . خیابان خیام . بین سیدنصر-الدین و اعدام . تلفن ۲۳۵۵۵
آ-۴۷۳۴۲

تدریس خصوصی

انگلیسی یا فرانسه
توسط خارجی تلفن ۴۷۱۴۱

مکالمه انگلیسی توسط‌خارجی
ساعتی فقط ۱۰ تومان تلفن ۴۲۵۰۶
۱-۱۲ آ-۲۳۲۸

تدریس زبان انگلیسی
و مکالمات روزمره امریکائی در منزل شما - تلفن ۵۱۰۷۰
۱-۳ آ-۲۱۲۰۵

ریاضیات فیزیك شیمی
متوسطه بویژه ششم و ریاضیات عالی و دانشگاهی توسط مقدم‌تلفن ۹۵۳۸۸۷

فیزیك شیمی ریاضیات
توسط‌دانشجویان‌پلی‌تکنیك۲۲۶۶۰
۱-۵ آ-۲۰۷۲۹

معلم‌درس انگلیسی برای‌منزل شما تلفن ۶۴۱۳۳
۱-۴ آ-۲۱۴۱۹

پانسیون

پانسیون مریم
آسایش بانوان و دختران‌دانشجو را تامین مینماید جاده پهلوی ایستگاه زهره پلاك ۵۱۱ تلفن ۸۵۱۴۲۳

سالن‌های آرایش

قابل توجه اهالی محترم
آموزشگاه آرایش روز
دارای امتیاز رسمی از وزارت کار و امور اجتماعی و دیپلم تخصصی از پاریس - هامبورك و وارشتات‌بیست متری فرحجنوبی بالاتر از اجرائیات پلیس پلاك ۲۳۷ تلفن ۷۶۲۹۳۴
آ-۲۵۸

مسافربریها

سرویس‌عدل همه روزه با اتوبوس های مجهز آخرین سیستم به‌زرند ساوه‌نوبران حومه همدان-تفرش ایاب و ذهاب مینماید مسافرین محترم نیز میتوانند بتلفن۲۱۳۳۶ مراجعه نمایند.

سرویس مسافری تهران هراز
مسافرت بتمام نقاط با مینی‌بوس‌و سواری های لوکس مرکز : جاده تهران نو جنب پمپ بنزین قاسم آباد تلفن ۷۹۱۷۴۸ - ۷۹۲۵۹۸- ۳۳۴۴۱۲

سرویسهای مسافرتی میهن‌نورد
همه‌روزه با اتوبوس های‌دولوکس به‌اصفهان - شیراز- یزد کرمان اراك - ملایر - خرم آباد - بروجرد - اندیمشك - اهواز- خرمشهر آبادان و مشهد حرکت میکند . بوذرجمهری شرقی تلفن ۲۱۹۳۷ - ۲۵۶۵۵

موسسات حمل ونقل

شرکت‌سهامی حمل و نقل بین‌المللی پارا
نماینده شرکت بین‌المللی هرمان لودویك در ایران و افغانستان دارای سرویس منظم برای حمل محمولات با راه آهن ، کشتی ، کامیون ، به اروپای غربی و کشور های غربی و افغانستان تلکس ۲۱۵۶ - صندوق پستی ۲۸۶۴ تلفن ۶۶۵۴۶ - ۶۹۰۶۴ - ۴۹۲۱۹

شرکت اتوبار جنوب بامسئولیت محدود
نشانی : خیابان رزم آراء شماره ۳۰۰ تلفنهای ۵۸۹۳۱ - ۵۵۶۶۰ ویژه - اهواز - خرمشهر - شیراز - اصفهان - بوشهر - لار بندر عباس و نقاط آذربایجان

پیمانکاری و باربری سعیدی
تهران- خیابان سپهبد رزم‌آراء تلفنهای ۲۵۲۴۳ - ۲۱۴۱۳ - ۵۸۱۰۶۵ حمل بار به اصفهان نجف‌آباد - همایونشهر - شیراز اهواز - خرمشهر - آبادان - یزد و کرمان.

شرکت حمل‌و نقل اتوبار
جاوید . خیابان شوش سه‌راه خیام تلفنهای ۲۰۰۷۱ - ۵۷۵۰۰ حمل بار بتمام نقاط کشور . آذربایجان . گیلان . مازندران.

باربری و پیمانکار خاورنو
خیابان قزوین - مقابل‌خیابان کبریت‌سازی تلفنهای ۹۵۷۸۱۲- ۹۵۷۸۱۳ - ۹۵۷۸۱۴ ویژه‌آبادان خرمشهر - اهواز - کردستان - اردبیل - سراب - تبریز

شرکت اتوبار امید
خیابان خراسان تلفنهای ۳۵۶۳۰۵ و ۳۵۰۰۴۳ قبول حمل کالا و اثاثیه منزل بتمام نقاط کشور بویژه سمنان - دامغان - شاهرود سبزوار - نیشابور - مشهد - ملایر - بروجرد - خرم آباد- اهواز - خرمشهر - آبادان .

شرکت‌باربری اصفهان خیابان رزم‌آرا
تلفنهای ۲۲۵۲۰ - ۲۷۲۷۶حمل باربتمام‌نقاط کشور بویژه‌اصفهان شیراز . خوزستان

باربری شمس
حمل بار بتمام نقاط آذربایجان میدان اعدام تلفنهای ۲۲۰۷۹ - ۵۳۸۵۷ - ۲۹۴۹۱

باربری حافظ
حمل بار بنقاط خوزستان‌فارس واصفهان میدان‌شوش اول‌خیابان حضرت عبدالعظیم تلفن ۲۸۱۴۷ و ۴۱۴۹۰

اتوبار جنوب
حمل بار به اصفهان شیراز و اهواز و آبادان و خرمشهرخیابان رزم‌آرا شماره ۳۰۰ تلفن های ۵۵۶۶۰ و ۵۸۹۳۱

اتوبار صابر
حمل بار بنقاط خوزستان‌استان نهم و دوم و سوم خیابان شوش میدان زاهدی تلفن‌های ۲۷۴۶۴ - ۲۷۵۷۵ و ۵۵۰۲۶

بنگاه باربری سعدی
خیابان شیر و خورشید بین چهار داه عباسی و استخر حمل محمولات تجارتی بتمام نقاط شمال بویژه نوشهر - چالوس - شهسوار - رودسر - لنگرود لاهیجان -رشت ، پهلوی در تمام روز یکسره آماده کار است تلفن ۹۵۵۸۸۱

دفاتر اسناد رسمی

دفتر اسناد رسمی درجه اول شماره ۱۲ قلهك
گواهی امضاء ازدواج۲۲ - طلاق ۱۲
سردفتر محمدرضا خلیل هدایت قلهك نبش کوچه شیرین تلفنهای دفتر ۸۶۸۱۱و ۸۵۱۲۱۹
۱-۳ آ-۲۰۳۷

دفتراسناد رسمی شماره ۱۱
و دفتر گواهی امضاء بسردفتری علی اصغر بهبهانی . شهر ری خیابان ششم بهمن پاساژلاجوردی تلفن ۵۹۴۱۱

دفتر اسناد رسمی درجه اول شماره ۳ بسردفتری‌خلیل‌خلیلی
سرپل‌تجریش‌اول خیابان‌شهرداری تلفن ۸۵۱۹۹۹

دفتراسناد رسمی شماره۳۱۱
و دفتر گواهی امضاء بسردفتری حسین افشار .شاهرضا پیچ شمیران تلفن ۷۵۵۹۱۵

دفترخانه ۳۱۱
دفتر اسناد رسمی درجه اول بسردفتری منوچهر شریف ،شاهرضا ایستگاه آسیا تلفن : ۷۵۷۷۸۸

دفتراسناد رسمی‌شماره ۲۴۷
ازدواج‌شماره۳۸۴ و گواهی‌امضاء بسردفتری سید ابوالقاسم‌گلابی طباطبائی
خیابان تهران‌نو - ایستگاه‌پل نبش‌خیابان‌پدرثانی تلفن۷۹۰۱۹۴

دفتراسناد رسمی شماره ۴۴۱
بسردفتری احمد کریمی آشتیانی جوادیه-اول خیابان ۲۰متری مقابل‌مسجد سادات نلفن ۲۱۴۷۵- ۵۲۳۴۰

دفتر خانه درجه اول
شماره ۶ و دفتر گواهی امضاء بسردفتری‌حسن زمانی .شهرری اول خیابان احمد نیریزی تلفن ۵۹۳۴۶

دفتر اسناد رسمی شماره ۷
ازدواج شماره ۹ و طلاق شماره۱۱ و دفتر گواهی امضاء بسردفتری خلیل علائی شهر ری میدان‌مجسمه ساختمان طباطبائی تلفن۵۹۰۷۲

دفتر اسناد رسمی درجه‌اول شماره ۴
دفتر ازدواج ۱۴ و گواهی‌امضاء بسردفتری حاج محمد اسماعیل صادقی قلهك اول خیابان دولت مقابل بانك عمران تلفن ۸۱۲۶۴

دفتر اسناد رسمی ۳۳۰
و دفتر گواهی امضاء بسردفتری مثنوی . خیابان آیزنهاور تلفن ۹۵۹۵۴۷

دفتر اسنادرسمی شماره ۲۱۳
ازدواج شماره ۸۲ - طلاق شماره ۴۰وگواهی‌امضاء سردفتر - علی بحرینی - اول خیابان شهناز- روبروی بانك اعتبارات تلفن ۷۴۷۵۴ - برای تشویق جوانان درامرازدواج تخفیف کلی قائلیم

دفتر اسناد رسمی شماره ۲
و دفتر گواهی امضاء بسردفتری محمد بهنیا . خیابان شاهرضا مقابل لاله‌زاد نو پاساژ قندهاری پلاك ۴۹۸ تلفن ۶۹۵۵۰

دفتر اسناد رسمی شماره۳۷۸
واز دواج ۳۹۸ و طلاق ۱۶۷ و گواهی امضاء بسردفتری سید عطاءالله موسوی محلاتی - مقابل بازار کوچه تکیه دولت تلفن : ۲۱۳۹۷ - ۲۴۲۰۹

دفتر اسناد رسمی شماره۴۱۸
ودفتر گواهی امضاء بسردفتری محمد حاجیلو خیابان‌ری‌مجاور بانك ملی شعبه شوش تلفن- ۵۸۸۱۳

دفتر اسناد رسمی شماره ۱۴۱
ودفتر ازدواج شماره ۱۰۲ و دفتر طلاق شماره ۳۲ وگواهی امضاء . امیریه روبروی‌فرهنك تلفن -۵۵۸۷۷

دفتر اسناد رسمی شماره ۴۴۳
دفتر ازدواج شماره ۸۴ و دفتر طلاق شماره۲۱ بسردفتری‌سید باقر مهدوی میدان شوش‌تلفن ۲۷۹۲۷

دفتر اسناد رسمی درجه‌اول
شماره ۲۶۰ودفتر گواهی‌امضاء بسردفتری مصطفی جشنانی خیابان خیام جنب‌سیدنصرالدین تلفن -۵۸۱۶۹۲

دفتر اسناد رسمی درجه‌اول
شماره ۲۷۷ ودفترگواهی‌امضاء بسردفتری عبدالکریم ادیب خیابان جمشیدآباد شمالی‌چهار راه نصرت تلفن- ۶۱۳۸۴۰

دفتر اسناد رسمی ۲۷۹
ودفتر گواهی امضاء بسردفتری احمد خادمی خیابان‌شوش‌میدان غار(میدان زاهدی)تلفن۵۷۸۱۷

دفتر اسناد رسمی درجه اول ۳۲۹
ودفتر گواهی امضاء بسردفتری ایرج شجاعی خیابان اکباتان مقابل شرکت تلفن - تلفن - ۳۱۰۶۱۵- ۳۰۴۸۵۵

دفتر اسناد رسمی شماره ۳۵۳
ودفتر گواهی امضاء بسردفتری سید محمد رضا ضیاء نارمك خیابان سیمتری ایستگاه بیمه تلفن -۷۹۵۴۰۴- ۷۹۲۴۰۰

دفتر اسنادرسمی شماره ۳۵۵
ودفتر گواهی امضاء بسردفتری حسن صدر دانش خیابان‌نادری اول کوچه شاهرخ پاساژسعید تلفن ۶۱۳۱۲۳

دفتر اسناد رسمی درجه اول شماره ۲۸۳ ودفترازدواج۲۳۷
و گواهی امضاء بسردفتری سیدفتح الله مجتبائی امیریه بین منیریه و انتظام تلفن ۵۳۸۴۱

متفرقه

کود بیولوژیك
هوموس‌ژنور-موجود
تهران . خیابان سپه شماره۵۲۴ تلفن ۳۰۳۷۰۶ عسگرنیا

برای خرید و فروش داروخانه‌ها به تلفن ۵۵۸۵۰ و ۵۶۲۳۹ مراجعه شود.

برای خرید و مشورت درمورد
هرگونه ماشین های دوزندگی صنعتی‌وبافندگی به شرکت‌ماجدی مراجعه فرمائید.
خیابان‌نادری چهار راه قوام-السلطنه ساختمان فرقانی طبقه اول شماره ۲ تلفن ۴۲۴۲۱

مشمع
قیراندود
ایرانوئید
محصول شرکت سیبی
برای جلوگیری از نفوذ آب باران ورطوبت
تخت جمشید ۲۴۳ تلفن ۶۸۲۱۴ نماینده فروش - فروشگاه ناصر و لوازم بهداشتی امیر آباد - امیر آباد شمالی تلفن ۶۳۱۰۰۶
۱-۳ آ-۱۵۹۳

اگر دندان مصنوعی دارید احتیاج به
کورگا و پولیدنت دارید
کورگا- دندانهای مصنوعی شمارا دردهان محکم و ثابت نگهمیدارد
پولیدنت- جرم دندانهای مصنوعی را پاك وشفاف وبهداشت دهان ودندانهای شمارا تامین مینماید
فروش درتمام داروخانه‌ها
مرکز پخش تلفن : ۷۴۸۱۶

آگهی فروش ماشین‌آلات
کارخانجات ریسندگی و بافندگی شهنازاصفهان تعدادی ماشین‌آلات مجهز آماده بکار بشرح زیرزائد براحتیاج خود موجود دارد که میخواهد بفروش برساند ، کسانیکه مایل بخرید آنها هستند برای مشاهده و انجام معامله بدفتر کارخانه شهناز در اصفهان مراجعه نمایند.
۱- ماشین شست و شوی ۶ حمامی ساخت کمپانی هازالمان هرحمام ۲۱ متر ظرفیت پارچه بدون دستگاه خشك‌کن.
۲- دستگاه آبگیری ساخت کمپانی کرانتس آلمان وسیله دستگاه مکش.
۳- دستگاه پخت سفیدگری ساخت کارخانه اشترایشه استوتکارد بظرفیت ۱۷۵۰ کیلو گرم.
۴- دستگاه سفیدکنی ساخت کارخانه بنتلر با سرعت ۲۰ تا ۱۰۰ متر در دقیقه بانضمام کلندرآبی ، دستگاه شست و شو دودستگاه لوله‌کنی.
۵- رنك‌صاف‌کنی ۲ دستگاه.
۶ - ماشین گلزنی‌نمونه‌گیری یکدستگاه.
۷- ماشین بوبین رنك‌کنی یك دستگاه.
۸- ماشین گاز یکدستگاه.
۹ - دستگاه سفیدکنی مجهز یك سری کامل.
۱۰ - فاخ ماشین ۸ دستگاه
۱۱ - دستگاه شافت ریز ۴لنگه و ۵ لنگه ۱۰۰ دستگاه.
۱۲ - ماسوره کنی یکدستگاه.
۱۳ - پرموتیت کوچك یك دستگاه.
۱۴ - کلاف کنی یکدستگاه.
۱۵ - کمپرسور هواکش یك دستگاه.
۱۶ - دستگاه هواکش یك عدد.
۱۷ - شش لاکنی ۴ جعبه‌ای۱۵ دستگاه.
۱۸ - درافت فلایر ۸ دستگاه.
۱۹ - درافت رینك ۴۸ دستگاه
شرکت سهامی ریسندگی و بافندگی شهناز اصفهان
۱-۳ آ-۴۶۸۸۲

دیزل ژنراتور
۱۱ کیلوات ۳ فاز هزاردور حداکثر ۳۰۰ ساعت کارکرده با تابلو کامل بعلت مسافرت به نصف قیمت کمپانی۷۵۰۰ تومان سپه‌بازرگانی عسکرنیا بعد از ظهر ها از ساعت ۵ تلفن ۳۳۴۴۵۷
۱-۳ آ-۲۶۱۳

اطلاعات
صاحب امتیاز و مدیر مسئول
عباس مسعودی
خیابان خیام - ایران چاپ
تلفنخانه اطلاعات
۳۱۱۰۷۱ تا ۳۱۱۰۸۹
شعبه آگهی‌ها ۳۱۱۲۱۳

راهنمای پزشکی اطلاعات

فشارخون‌وبیماریهای‌مزمن‌درمان‌فلج.چپی‌چشم‌ورماتیسم
با روش هموپاتیك بیسابقه در ایرا ن‌دکتر حسن بهره‌مند ازدانشگاه هند با۴۱ سال سابقه- سعدی‌شمال بیمه تلفن ۳۰۱۶۱۷و۸۶۳۲۸

فیزیوتراپی
دکتر قیصر درمان فلج ها - درد های عصبی و عضلانی و روماتیسم و سیاتیك تخت جمشید چهار راه بهار کوچه آفتاب تلفن ۷۶۵۶۱۴

متخصص بیماریهای جهاز هاضمه
بیماریهای معده ، کبد و روده ، بواسیر بدون عمل جراحی دکتر رفیعی‌متخصص ازدانشگاه پاریس -جامی اول کوچه پاریس تلفن۴۸۱۸۹

متخصص بیماریهای ریوی وسل
دکتر هوشنك طبیب‌زاده‌خیابان پهلوی‌نزدیك سینما مهتاب ۴۰۵۰۲

متخصص بیماریهای چشم
دکتر هوشنك برجیس جراح و متخصص چشم از آمریکا دارای تخصص در عینك نامرئی خیابان بزرگمهر شماره ۶ تلفن ۶۹۰۱۲ پذیرائی صبح و عصر

بیماریهای پوست وموی سر
دکتر نوری - متخصص بیماری پوست وموی سر تلفن ۳۳۴۷۳۲ جاده قدیم شمیران باغ صبا ایستگاه سلیم ۳ تا ۶ بقیه با تعیین وقت قبلی
دکتر خشنود متخصص بیماریهای پوست
شاهرضا مقابل لاله‌زار نو پذیرائی بعد از ظهر ها ۴ تا ۸ تلفن ۴۹۶۳۲

جراحی پلاستیك
دکتر فریدون مهران متخصص جراحی پلاستیك وزیبائی خیابان شاهرضا - دروازه دولت مقابل خیابان خاقانی شماره ۷۴۷- تلفن ۳۳۵۱۰۳ پذیرائی ۴تا۸بعد ازظهر

جراحی عمومی‌واستخوان
دکتر رفیعی سرشکی از دانشگاه پاریس چهار راه ناهیدفروردین تلفن ۴۹۵۳۰

بیماریهای داخلی
دکتر سید محمد کاظم طباطبائی تجریش متخصص و استادیار بیماریهای داخلی ، میدان سرپل اول مقصود بك تلفن ۸۵۳۵۶
دکتر محمودعالم چهار راه شاه‌اول کوچه سیمرغ‌تلفن۶۱۱۲۱۲ - ۷۵۸۶۴۳

متخصص بیماریهای اطفال
دکتر رمضانخانی بیماری های اطفال قلهك دولت عصر ها ۸۱۱۷۰

جراحی مغزواعصاب
دکتر اسلامدوست خیابان جامی شماره ۱۳۹ تلفن ۴۸۳۳۳

جراحی فك وصورت
دکتردرطب‌ودکتر دندانپزشك‌ایرج مودت‌متخصص جراحی‌فك‌وصورت از آلمان‌و سوئیس پهلوی اول آریامهر تلفن ۶۲۰۱۶۵ از ۴ تا ۸

متخصص خون
دکتر نصرت‌الله گرجی دروازه دولت از دانشگاه پاریس ۳۳۴۳۸۹

دندانپزشکان
دکتر بیامی‌دندانپزشك گواهینامه از آمریکا ۷۴۳۳۷ عصرهاوزیه

جراحی زنان وزایمان
دکتر فرپورساجدجنوب میدان۲۵شهریور عصرها ۷۶۲۵۵۷

متخصص غدد مترشحه داخلی
دکتر داود حکیمیان چهار راه عزیز خان اول سوم اسفند۴۶۱۵۸

درمان بواسیر بدون عمل جراحی
فیسور و فیستول با متد موثر - دکتر عباس نیك نژاد - پذیرائی عصر ها خیابان روزولت شمالی زیر تخت‌طاووس کوی مدائن پلاك ۳۵

اورژانس قلب ومسمومین
بیمارستان‌تخت‌جمشیدواقع در خیابان بهارشمالی تحت نظرپزشکان متخصص‌از آمریکاواروپابطورشبانه‌روزی‌و بدون‌تعطیل۷۴۹۳۹- ۷۵۶۷۹۲

بیماریهای آمیزشی
دکتر ضیائی شاهرضا مقابل پمپ بنزین فوزیه ۷۵۶۷۳۳

کلینیك
کلینیك شبانه روزی بدون تعطیل دکتر جوانشیر تلفن ۴۹۶۳۲ مجهزبه‌آمبولانس - اکسیژن - آیروسل شاهرضا مقابل لاله‌زار نو

داروخانه‌ها

داروخانه شبانه روزی پارس
جاده پهلوی شمال پارك ساعی تلفن ۶۲۰۲۷۹ و ۶۲۹۴۹
داروخانه مهران خیابان شیرو خورشید چهارراه‌استخر تلفن۹۵۴۰۰۷

موی‌سر-پوست

دکتر مرتضی سرفراز
از آمریکا مراجعت نموده با جدیدترین وسایل درمانی مربوطه خیابان شمیران سید خندان مقابل ۴۵ متری پذیرائی صبح و عصر تلفن ۷۷۵۱۷۴

نیوسویفت
دقیقترین ، سریعترین ومطمئن‌ترین
دستگاههای آتش‌نشانی ساخت انگلستان
خیابان سپهبدزاهدی ساختمان ۱۰۲ تلفن ۶۱۲۷۳۷

بزرگترین تخفیف مخصوص سال

بمناسبت بیست ودومین سال تاسیس
کانون فنی‌وفرهنگی بهروزنو باین منظور از داوطلبان‌استخدام که علاقمندند بعنوان‌سکرتر - ماشین نویس فارسی ولاتین حسابدار و دفتردار دوبل - تعمیرکار رادیو تلویزیون و یا یخچال وکولر در سازمانهای دولتی،شرکت نفت ، بانکها، ذوب اهن ، موسسات ملی ، کارخانجات باراهنمائی ما استخدام و مشغول کار شوند وگواهینامه باامتیاز رسمی وزارت آموزش و پرورش از مطمئن‌ترین مرکزآموزش دریافت نمایند فقط تابیست‌ودوم‌مهر ماه‌جاری باتخفیف مخصوص ثبت‌نام مینماید .
میدان مخبرالدوله -اول شاه‌آبادساختمان ده‌طبقه‌شماره ۲۳۳ تلفن ۳۳۵۹۹۳

شورت هند

کلاسهای انگلیسی مبتدی . متوسطه . عالی . مکالمه (عادی) کلاسهای‌مجهز بماشین نویسی آموزش: فیلم . نوارو صفحه (سریع) . کلاسهای فرانسه ، آلمانی و کلیه زبانهای دیگردایراست شورت هند ، تندنویسی و ماشین‌نویسی بیاموزید و شهریه را بعد از آموختن و استخدام بپردازید (تحصیلات حدود دیپلم) بعد ازسه جلسه آزمایش (رایگان در صورت تمایل ثبت‌نام نمائید) آکادمی زبانهای دنیا مجهز بشوفاژ و کولر و آسانسور دروازه دولت اول روزولت ساختمان جم طبقه چهاره تلفن های ۷۵۸۲۱۳ و ۷۶۴۸۲۵
آ-۲۵۹۰

شرکت ایران انستال

تهیه ونصب انواع ورق ولوله‌های فشاری ایرانیت- خیابان‌قدیم‌شمیران‌اول‌تخت‌جمشید ساختمان نبش طبقه ٤ تلفن ۷۲۸۴۰

استخدام

یک موسسه بزرك نساجی در کاشان به افراد ذیل‌که خدمت زیر پرچم را انجام داده ودارای سلامت مزاج باشند احتیاج دارد :
۱- ۲۵ نفر غیردیپلمه‌که دارای مدرك تحصیلی سوم تا ششم متوسطه وسن آنها حداکثر تا ۳۰ سال باشد.
۲- ۲۵ نفرکه دارای مدرك تحصیلی ۶ ابتدائی تاسوم متوسطه وحداکثر سن ۳۰سال باشند.
۳- افراد منتخب بمدت‌سه‌ماه درکلاس-های مخصوصی کارآموزی خواهند نمود و هزینه دوره‌کارآموزی بعهده‌موسسه‌خواهدبود
۴- افراد فوق درصورتیکه دوره مزبوررا باموفقیت بپایان برسانند بترتیب باحقوق ماهیانه ۶۵۰۰ ریال و ۴۵۰۰ ریال استخدام خواهند شد .
۵- داوطلبان شهرستانها یا افرادیکه‌در صنعت نساجی تجربه داشته باشندارجحیت خواهند داشت .
۶- داوطلبان فرم زیر را تکمیل وهمراه یك قطعه عکس حداکثر تا ۱۸ مهرماه ۱۳۴۸ بنشانی تهران - صندوق پستی (۱۷۹۴-۱۱) ارسال دارند .
نام ونام خانوادگی
محل وتاریخ تولد
تاریخ صدور برك معافیت‌ازخدمت‌وظیفه
آخرین مدرك تحصیلی باذکرمعدل
شغل فعلی یاآخرین شغل باذکر نوع مسئولیت ومشخصات موسسه مربوطه
نشانی محل سکونت فعلی
شماره تلفن جهت دعوت برای مصاحبه

موسسه علمی پازند

آموزش مدیریت بازرگانی- مدیریت صنعتی- منشیگری - دوره‌کامل‌حسابداری - ماشینهای حسابگر الکترونیکی - انگلیسی- فرانسه شورت هند زیرنظراستادان‌دانشگاه
نشانی : تخت جمشید غربی- روبروی دبستان فردوسی - کوچه توانا شماره ۱۴ تلفن : ۴۰۱۲۱

موزیك ژوزف

خرید و فروش ، تعمیر ، کوك و کرایه پیانو و سایر آلات موسیقی با ۳۵ سال سابقه کار تلفن ۷۳۱۷۹

نیازمندیهای شما
تلفنهای ۳۱۱۲۲۴ و ۳۱۱۲۲۰

خرید و فروش اثاثیه

خرید

فرش کیهان تلفن ۷۶۳۷۷۶
خریدانواع قالی وقالیچه
در منازل می‌باشد لطفاً یادداشت فرمائید برای معاملات همه نوع فرش با تلفن ۷۶۳۷۷۶ فرش کیهان مکالمه فرمائید خیابان روزولت میدان ۲۵ شهریور

فرش رضوی تلفن ۷۶۴۸۰۰
خریدار انواع فرشهای کهنه و نو صادراتی سنگین قیمت و فروشنده بهترین فرش های نو کاشان روزولت میدان ۲۵ شهریور

فرش پارس نو تلفن ۷۳۳۰۶
فرشهای کهنه و سنگین قیمت جهت صادرات با وجه نقد از منازل باعالیترین قیمت خریداریم فرشهای کهنه بانو معاوضه می‌شود.

فروشگاه حاجیان
تلفنهای ۳۵۱۸۳۸ و ۳۵۰۱۴۴
انواع قالی وقالیچه کهنه و نو جهت صادرات وهمچنین یخچال تلویزیون و سایر لوازم منزلشما را عادلانه توسط کارشناسان مبرز خریداری مینمایدانتهای امیر کبیر سه‌راه امین‌حضور

فروشگاه فرش فروردین
تلفنهای ۶۱۱۶۵۵ و ۴۳۰۸۵
با پول نقد و قیمت عالی فرشهای کهنه را جهت صادرات خریداریم خیابان شاه چهار راه اردیبهشت

نمایشگاه فرش گلشن
تلفنهای ۶۲۸۳۵۵ و ۶۲۱۴۲۱
انواع فرشهای نو از تمام شهرستانها موجود می‌باشد قیمت یک کلام در ضمن فرش نو و کهنه خریداریم.

فرش اردیبهشت تلفن ۶۸۱۶۴
بمدیریت اسماعیل اسدی
فرشهای کهنه و قدیمی شمارا با عالیترین قیمت خریداریم. خیابان شاه مقابل سینما مارستیک

فروشگاه بختیاری
تلفن ۷۵۹۳۳۹
منصف‌ترین خریدار کلیه لوازم منزل کولر-پنکه - رادیو-فرش

فروشگاه خالقی
تلفنهای ۳۰۳۰۸۰ و ۳۵۴۰۹۰
فرش کهنه و نو ویخچال، تلویزیون و لوازم منزل شما را خریداریم.

فرش طوسی تلفن ۷۵۹۰۲۹
فرشهای کهنه مخصوصا سنگین قیمت شما را برای صادرات از سایرین بهتر خریدار است.

فروشگاه ایران فرش
تلفن ۷۷۴۹۷۳
کلیه لوازم شما بهر مبلغ باشد بیشتراز سایرین نقد خریداریم

فروشگاه و نمایشگاه آسیا
یخچال - تلویزیون - اجاق گاز و فرش عادلانه خریداریم شاه چهارراه پیروز تلفن ۶۱۲۸۳۲

فروشگاه ارمان تلفن ۶۹۶۳۴
بهترین خریدار تلویزیون فرش چراغ‌گاز و هرنوع یخچال‌نفتی

فرش محسن
بورس فرش‌تبریز فرش های‌کهنه و نو شما نقدا خریداری و معاوضه‌می‌شود تلفن ۶۰۹۴۰
سیمتری بین شاه و حشمت‌الدوله
۱ــ۲۶ آ ــ۲۴۶۳

موسسه فرش‌بهمن ۹۳۱۸۰۰
خریدار قالی و قالیچه جهت صادرات
۱ــ۲۶ آ ــ۲۲۹۳

فروشگاه صمد تلفن ۴۹۹۸۵
خریدار همه رقم فرشهای‌کهنه و نو و اشیاء قدیمی و لوازم‌منزل

فروشگاه‌شایان تلفن ۶۱۳۳۸۱
قالی و قالیچه جهت صادرات خریداریم

فروشگاه آریا ۴۹۳۹۳
بهترین خریدار یخچال نفتی و برقی ، فرش ، تلویزیون خیابان شاه

فرش تخت طاوس ۶۳۷۸۶۵
خریدار فرشهای کهنه ، نو ترسلی

فروش دست دوم

یک پالتو مینک کرم
مناسب بفروش میرسد تلفن ۶۴۸۱۱
۱ــ۳ آ ــ۲۱۲۸۷

بعلت مسافرت
مقداری البسه نو و دست دوم ایرانی و خارجی بفروش میرسد پنجشنبه بعد از ظهر و جمعه تمام وقت خیابان فرح شمالی پالیزی غربی - خیابان شهلا پلاک ۱۸

فروش دست‌اول

فروشگاه رویال ۳۳۸۹۷۵
رادیو گرام تلویزیون شما مبله میشود سعدی‌شمالی جنب‌سینما ائون
۱ــ۲۶ آ ــ۲۵۶۷

فروشگاه فرش صدری
خیابان بهار بالاتر از بیمارستان شهربانی
تلفن ۷۶۵۲۹۴

نمایشگاه های مبل

کارخانه مبل پارس
همه نوع سفارش و مبلمان‌زیبا و تعمیر و پیراهن دوزی مبل با تخفیف کلی در اسرع‌وقت‌تحویل می نماید. نشانی - سپه شیخ‌هادی چهار راه جامی تلفن ۶۷۹۲۹

نمایشگاه مبل ابتکار ۹۵۳۷۳۶
همه نوع مبلمان مدرن نقد و اقساط بفروش میرسد از این نمایشگاه دیدن فرمائید سلسبیل مقابل سینما خرم.

قبل از خرید مبل‌از سالنهای مبل حبیبی دیدن فرمائید
نقد و اقساط با شرایط سهل فقط با روزی ۴۰ ریال شاهپور جنب فرهنگ ساختمان حبیبی‌تلفن ۵۸۱۶۹۹

نمایشگاه مبلمان‌زندگی‌جدید
سازنده و فروشنده زیباترین مبلمان و اطاق خواب و سرویس ناهارخوری ژاله فرح آباد‌مقابل سینما پاسارگاد تلفن ۷۹۱۴۵۸

نمایشگاه و فروشگاه مبل‌تاج
انواع مبلمان را با نازلترین قیمت در اختیار مشتریان محترم قرار می دهد عباس آباد چهار راه فرح تلفن ۷۴۳۸۷

پرده‌دوزی ارجمند ۳۴۷۳۷۰

پیراهن مبل ۳۳۹۵۰۵
تعویض پارچه مبل ۳۳۹۵۰۵
پرده دوزی شهرزاد ۳۳۹۵۰۵

شستشوی مبل و فرش

شستشوی مبل‌و فرش کلین
سرویس‌مهر مبتکر و پیشرو نظافت مبل و فرش در جای‌خود با مواد آزمایش‌شده با دستگاه منحصر بفرد تلفن ۹۵۲۵۴۶

دوراکلین سرویس آمریکا
خشکشوئی مبلمان . فرش . نگارخانجات تاول ماستر ایران ۷۵۸۳۹۵ و ۷۵۸۳۹۶ و ۷۳۶۸۳

سرویس فرش ومبل‌شوئی‌نوین
مجهز ترین موسسه نظافت فرش - موکت و تشک اتومبیل تلفن ۲۷۲۹۰ و ۹۲۴۹۰۰

شستشوی مبل‌و فرش‌ادیب
مبل و فرش تشکهای ماشین در جای خود تمیز مینمایید ۹۵۲۴۵۴

شستشوی مبل و فرش ساحل
نظافت مبلمان و پلیش بوسیله دستگاه‌برقی درجای خود ۹۵۶۵۶۰

کارخانه قالی شوئی‌داوند
فردوسی ۱۳۱ تلفن ۳۱۲۵۴۲

گاز مورد نیاز شما

ایساگاز
از ۷ و نیم صبح تا ۷ و نیم شب تلفن پخش‌گاز و سرویس ۴۴۸۰۲ - ۴۶۷۶۶ - ۶۹۷۴۵
دایره فروش ۶۱۲۴۷۱
۱ــ۲۶ آ ــ۲۵۸۰

سرویس‌پخش‌گاز جنرال
تلفنهای:
۹۵۸۲۵۲-۹۵۷۶۹۳
۹۵۹۱۶۴-۹۵۷۷۹۴
پخش گاز در تمام ایام هفته

پخش‌گاز شرکت بوتان
از ساعت ۷ و نیم صبح تا ۸ بعدازظهر با تلفن های‌شماره: ۹۵۳۰۵۱ تا ۹۵۳۰۵۵ و ۳۳۸۲۲۱ و ۳۳۸۲۲۲ و ۳۳۲۹۲۴ آماده قبول سفارشات مشتریان محترم خود در تهران میباشد.

ایران‌گاز
همه روزه
از ساعت ۷ صبح الی ۱۱ شب تلفن پخش گازوسرویس
۶۱۱۳۰۱
۷ شماره

در صنایع الکترونیکی، دربازکن برقی
B.K.D بکد
همچنان میدرخشد
خیابان پهلوی مقابل پارک ساعی شماره ۶۸۰
تلفن : ۶۲۷۸۸۲-۶۲۸۷۷۴

تعمیرات

تعمیرگاه تلویزیون الکترون
تلفن ۷۶۳۶۸۳
تعمیر تلویزیونهای R.C.A شاوب لورنس- تلفنکن - سیبر، فیلیپس ، وسایر مارکها و نصب کنورتور و آنتن تمام کانال با سرویس‌مجهز سیار بویژه شمیرانات

سرویس تلویزیون خاورمیانه تلفن
۳۳۳۳۱۷ - ۳۳۴۳۷۹
تعمیر تلویزیونهای . فیلیپس . R.C.A بلاپونکت دمونت‌وغیره باسرویس سیار

سرویس تلویزیون‌گارانتی
سرویس سیار RCA - RTI مدیاتور جنرال الکتریک درتهران بویژه شمیرانات تلفن ۶۲۸۳۷۱

شرکت تلویزیون سرویس آر- سی- آ R.C.A
تعمیر انواع تلویزیون ۳۱۳۲۷۸ و ۳۱۳۲۶۲

تعمیرگاه تلویزیون‌حمید
فیلیپس- RTI-RCA
شارب لورنس- ۳۱۳۱۴۷

اهم الکترونیک سرویس
یگانه‌تعمیرگاه مجهزتلویزیونهای شاوب لورنس
فیلیپس تلفنکن آرتی آی - گروندیک و کنورتور ۶۲۴۸۱۷

موسسه فنی تلویزیون
تعمیر تلویزیونهای فیلیپس R-T-I تلفنکن گروندیک - شاوب لورنس و کنورتو ۶۲۰۱۲۸

استریو سرویس
تعمیر امپلی فایر ، گرام ضبط صوت ، و رادیو استریو تلفن ۶۱۳۷۶۰

تعمیر انواع‌تلویزیون یخچال
وشوفاژ با تضمین ۷۶۱۴۹۵

موسسه فنی یونر
تعمیرگاه تلویزیون های «آر- سی - آی» و «آر - تی - آی» و تلویزیونهای اروپائی و آمریکائی سرویس در منازل تلفن ۷۶۳۲۱۸

موسسه فنی نوریکار
نصب و تعمیرات و رنگ‌آمیزی یخچال . لباسشوئی . اجاق گاز. آبگرمکن بخاری تلفن ۴۰۶۶۴

تعمیرگاه یخچال فریجیدر
تحت نظر متخصص ۳۰ سال تجربه در امور یخچال - لوازم یدکی موجود است تلفن ۷۲۳۳۶

تلویزیون سرویس‌مارکاریان
نماینده تعمیر تلویزیون پای و تعمیر تلویزیونهای ترانزیستوری و اورک برقی نادری پلاک ۴۴۲ تلفن ۳۱۲۵۹۸

غروب الکتریک
۴۰ درصد تخفیف
جهت نصب کنورتور اتوماتیک آلمانی با آنتن‌تمام کانال خارجی تعمیر انواع تلویزیون با سرویس سیار تلفن ۷۵۴۵۰ و ۷۶۵۲۱۷
۳ــ۲۶ آ ــ۲۴۸۴

بخاری

کارگاه فنی فردوسی
رنگ و سرویس بخاری با حمل ونقل‌۶۰ تومان سرویس درمنزل ۲۰ تومان روپوش برزنتی برای همه رقم کولر تلفن ۹۶۰۹۰۴

جنرال سرویس
رنگ‌سرویس‌انواع‌بخاری آبگرمکن ۷۹۳۰۵۷

تعمیرگاه‌فنی کلمن ۳۱۰۳۴۰
سرویس بخاری آبگرمکن رنگ

ap
تعمیرگاه اپی تنظیم کننده کاربراتور آب گرم کن و بخاری بادستگاه مخصوص تلفن ۳۳۹۳۸۹

شوفاژ و تهویه گرم
سرویس و تعمیرات
تلفن ۶۴۴۸۵ مسعود

روکش کولر
برای حفاظت هرنوع کولر تلفن ۷۶۵۲۶۴

چلوکبابی‌ها

بهترین چلوکباب
در چلوکبابی شهره
فرح آباد نیروی هوائی ژاله (جمال‌احمدخانلو) تلفن ۷۹۲۶۵۴

قابلمه‌مجانی
مشتریان محترمیکه جمعه ۱۸ مهر ماه ساعت ۹ الی ۱۱ صبح از چلوکبابی فردتهران خریداری فرمایند قابلمه مجانی دریافت مینمایند تلفن ۴۸۸۶۶
۱ــ۷ آ ــ۲۶۱۶

باطلاع اهالی محترم شمال شهر و عباس‌آباد میرساند
چلوکباب ایران با بهترین‌غذا وسرویس بانضمام دکوراسیون جدید افتتاح شد. عباس‌آباد جنب پمپ بنزین ابتدای خیابان شهداد تلفن۶۲۲۲۳۰ مدیر سابق چلوکبابی بهار (آشنا)

درخدمت مردم
سالن چلوکباب وزیری
خیابان پهلوی - جنب سینما مهتاب - اول کوچه وزیری تلفن ۶۴۱۳۲
برای برگزاری جشن و مهمانی ازمشتریان محترم پذیرائی مینمایید

معاملات املاک و مستغلات

فروش

اراضی نارمک تهران‌پارس
پول شرطی امینی تلفن ۷۹۰۰۹۰
۱ــ۳۰ آ ــ۱۹۹۱

چنددستگاه‌مستغلات و ویلا
در شمال شهر بفروش میرسد دفتر هدیه تلفن ۷۷۱۵۰۸
۱ــ۱۳ آ ــ۲۴۲۳

لاله‌زار بنگاه کوشان ۳۳۹۷۸۴
فروشنده املاک در همه جا لطفا با تلفن‌دستور فروش‌بفرمائید
۱ــ۶ آ ــ۴۶۳۴۰

نزدیک میدان ۲۴ اسفند
خانه ۲۰۰ متری ۲ طبقه فروشی با تلفن ۶۰۰۸۳
۱ــ۶ آ ــ۲۴۸۶

در داودیه
چند قطعه زمین ۳۰۰ متری و ۴۲۰ متری برخیابانهای ۱۵متری و ۱۰ متری و ۸ متری بفروش میرسد تلفن ۷۵۶۹۵۷
۱ــ۲ آ ــ۲۵۶۳

بعلت مسافرت‌فوری
منزلی بمساحت ۲۴۰ متر یک طبقه ۴ اطاق با زیرزمین جنوبی قواره سوم از خیابان انصاری سیدخندان بفروش میرسد دفتر هدیه تلفن ۷۷۱۵۰۸
۱ــ۳ آ ــ۲۵۶۰

مبیع ارزنده چهار میلیون تومانی
در شمال شهر بدون واسطه به چهار صد هزار تومان احتیاج فوری میباشد به تلفن ۷۵۶۹۵۷ مراجعه شود.
۱ــ۲ آ ــ۲۵۶۴

دربهترین نقطه قیطریه
زمینی بمساحت ۵۵۰۰ متر سه نبش و تفکیک شده بقطعات ۵۵۰ متری یکجا و یاتفکیکی بفروش میرسد تلفن ۷۵۶۹۵۷
۱ــ۲ آ ــ۲۵۶۶

خانه های ۳ اطاقه ۱۵۰
متری بدون کمیسیون ۴۳هزار تومان ۱۳ هزار تومان نقد بقیه ماهی ۴۰۰ تومان خانه های ۵و۶ اطاقی موجود تلفن ۳۳۴۳۵۶
۱ــ۲۰ آ ــ۲۴۵۸

آژانس نقره‌چی ۷۶۵۱۹۵
آپارتمانهای ۳ و ۴ و ۵ اطاقی باشوفاژ و بدون شوفاژ دربست موجود است.
۱ــ۲ آ ــ۲۵۵۲

در الهیه شمیران
باغات مشجرو زمین وساختمان های نو و قدیمی برای فروش موجود میباشد با تلفن ۸۵۰۰۵۹ تماس بگیرید.
۱ــ۵ آ ــ۲۰۵۵۷

پنج قطعه زمین یونجه‌کاری
چاه آب و برق دولتی سالن برای پرواربندی گاوداری و مرغداری برجاده علیشاه عوض مقابل گاوداری‌آقای‌داراب اسعدبفروش میرسد تلفن ۳۱۲۴۹۸
۱ــ۳ آ ــ۲۴۶۸۰

شمیران -یخچال
خانه ۱۱۰۰ متری مشجر باتلفن ۳۰۰هزارتومان دفترسالکی ۷۰۷۴۳
۱ــ۳ آ ــ۲۶۰۶

مستقل سه طبقه فروشی بقیمت ۱۴۰ هزار تومان
هر طبقه چهار اطاق مجزا تخلیه نزدیک خیابان فردوسی و میدان سپه برای دیدن و مذاکره رجوع فرمائید.
لاله‌زار ۳۳۹۷۸۴ : بنگاه‌کوشان
۱ــ۳ آ ــ۴۷۴۷۰

زمین فروشی
بین چهار راه پهلوی و تخت جمشید خیابان رشت کوی دکتر ستوده یک قطعه زمین به مساحت ۲۹۱مترمربع فوری بفروش می‌رسد تلفن ۸۳۶۳۶
۱ــ۲ آ ــ۴۷۳۷۸

خانه‌های ۳ اطاقه
یک طبقه ۱۵۰ متری بقیمت ۴۳ و ۴۵ هزار تومان با ۱۴ هزار تومان پیش قسط بقیه باقساط ماهی ۴۰۰ تومان ببالا در ضمن خانه های ۴ تا ۷ اطاقی نصف‌نقد مدت ۶ ماه موجوداست میدان بهارستان مقابل کلانتری آژانس ساختمانی (تهران زمین) تلفن ۳۳۳۰۵۸
۱ــ۴ آ ــ۲۶۰۸

ویلای فروشی در خرمشهر
واقع در جاده آبادان به خرمشهر نزدیک فلکه و پپسی‌کولا ملکی تیمسار دبیر علائی به مساحت ۲۵۰۰ متر با ساختمان یک طبقه ویلائی آب و تلفن که بمبلغ ۳۵۰ هزار تومان ارزیابی شده علاقمندان محل را ملاحظه نظریه خود را وسیله پست یا با ۳۳۹۷۸۴ به بنگاه کوشان اعلام فرمایند اقدام شود.
۱ــ۲ آ ــ۴۷۴۷۲

مستقل چهار طبقه فروشی
محصول کار مهندسی‌معروف پهلوی ماقبل تخت‌طاوس
قطعه پنجم از پهلوی بمساحت ۴۰۰ متر عرض ۱۳٫۵ متر هرطبقه پنج اطاق و هال وسیع و کلیه لوازم‌مجزا با لوله‌کشی و سرویس گاز برای تمام طبقات هر طبقه دارای دو بخاری گازی و کولر بانضمام سه رشته تلفن استخردر اختیار آژانس شایسته ۳۰۵۳۴۹
۱ــ۴ آ ــ۵۳۴۸

خریداری میشود

خانه و مستغلات شمارا در شهر و شمیرانات برای مراجعین خود فورا خریداریم سازمان تعاون تلفن ۴۵۰۵۷

دفترپارس هر نوع خانه
، مستغل وزمین درعباس‌آباد ، شمیرانات برای شما خریداری ، معاوضه میمناید تلفن ۷۶۱۵۵۸

اراضی طرح عباس‌آباد فوری
خریداریم دفتر اندیشه ۷۶۱۷۴۷
۱ــ۲۶ آ ــ۲۳۵۰

املاک نیک ۶۲۱۶۰۶
مرکز خرید و فروش اراضی‌ونک و یوسف آباد و کوی مکانیر
۱ــ۱۵ آ ــ۲۵۷۳

دفتر پارس اراضی ۴۰۰
متری عباس آباد را خریدار است تلفن ۷۶۱۵۵۷
۱ــ۱۰ آ ــ۲۵۸۸

خانه‌های صددستگاه و
اطراف کوکاکولا خریداریم ۳۳۳۰۵۸
۱ــ۴ آ ــ۲۶۱۰

زمینهای ساختمانی و خانه‌های دست دوم اطراف جمشید آباد امیرآباد غرب بیمارستان پهلوی خریداریم‌دفترجمشید تلفن ۴۸۰۸۸

بازرگانی نراقی تلفن ۸۴۱۴۳
۱ــ۲۶ آ ــ۲۴۷۴

دفتر مسعود ۷۷۰۲۴۱
زمینهای داودیه - دروس - دره قشلاق خریدار است

زمینهای زعفرانیه دره قشلاق مکانیر وسعادت‌آباد، عباس آباد ، فرحزاد
را خریداریم بازرگانی جلالی خیابان پهلوی‌تلفن های ۱۲۶۴۱۱ و ۱۲۴۱۹۳

بورس املاک شمیران
دفتر براتی باغ‌فردوس ۸۵۲۵۷۰

پهلوی‌دره قشلاق داودیه
قیطریه ولنجک عابدی ۸۵۰۰۹۵

اجاره داده می‌شود

قابل توجه موسسات دولتی شرکتهای‌خصوصی‌و بنگاه‌معاملات املاک
یک دستگاه ساختمان با سه‌هزار متر مربع زیربنا دارای ۴ طبقه هر طبقه با ۱۷ اطاق مجهز به آسانسور - کولر - شوفاژ وتلفن مناسب برای محل کار ادارات دولتی و شرکتهای خصوصی‌واقع در خیابان آیزنهاور مقابل کاخ وزارت کار یکجا ویا هرطبقه جداگانه باجاره واگذار میشود. طالبین لطفا با تلفنهای ۹۵۹۴۹۲ و ۴۶۵۸۰ تماس بگیرند.

حدود تلویزیون
آپارتمان مجلل طبقه دوم وسوم هریک ۶ اطاق با لوازم و سرویس کامل اجاره داده می شود. تلفن: ۳۵۰۰۸۷
۱ــ۴ آ ــ۲۵۴۴

چند منزل دربست
و چند دستگاه آپارتمان چهار اطاقه بالای تخت جمشید خیابان بهار برای اجاره آماده است‌تلفن ۷۵۶۹۵۷
۱ــ۲ آ ــ۲۵۶۵

طبقه دوم و سوم آپارتمان
سه‌طبقه‌ای که هر طبقه دارای ۶ اطاق و هال و سرویس مجهز به کولر و شوفاژ می باشد واقع در روزولت شمالی چهار راه تخت طاوس اجاره داده میشود به‌تلفن ۷۹۶۵۳۳ مراجعه شود.
۱ــ۴ آ ــ۲۵۴۱

کاخ شمالی زرتشت
نواختر رامین پلاک ۷ چهار اطاق هال حمام آشپزخانه حیاط ۶۲۸۸۸۹
آ ــ۲۱۳۳۹

شمال پل تجریش
ساختمان دو طبقه با آب .برق تلفن‌دارای سه اطاق خواب .سالن پذیرائی. غذاخوری . هال .تراس بزرگ اجاره داده میشود طالبین تلفن ۷۵۵۵۵۴ مراجعه فرمایند.
آ ــ۲۱۳۹۵

اجاره میشود

خانه و مستغلات شمارا درشهر وشمیرانات‌فورا اجاره میدهیم . سازمان تعاون ۴۵۰۵۷

برای اجاره
جهت خانواده‌های اروپائی بتعدادی منازل مدرن احتیاج داریم تلفنهای ۶۱۲۹۶۴ و ۴۹۷۱۳

موسسه امور خارجیان
مخصوص اجاره منازل تخت‌جمشیدشرقی کاشی ۵۰۳ - ۷۱۷۸۴

قبوض اصلاحات ارضی

خریدار قبوض اصلاحات‌ارضی وسهام . پاکیور ۴۴۷۲۹ و ۶۲۷۹۹۷

قبوض قالی
قبوض فرش بانک
کارگشائی را چند در صد اضافه‌تر از قیمت ارزیابی خریداریم سبزه میدان سرای حاج‌رحیم خان عبدالله‌محسنی تلفن ۲۳۱۱۰

قبوض قالی بانک کار - گشائی اضافه ترازقیمت ارزیابی شده خریداری میشودفرش اردهالی‌اول بازار کفاشهاسرای‌مهدبه تلفن ۲۳۴۸۲

قبوض قالی و قالیچه بانک
کارگشائی را بحد اکثر قیمت خریداریم . سبزه‌میدان اول‌سرای حاج‌رحیم‌خان‌خامسی تلفن ۵۸۶۶۰

قبوض فرش بانک کارگشائی
بقیمت عادلانه خریداریم اول خیابان خراسان رئوفی تلفن ۳۵۲۴۲۷

فروش اتومبیل

پونتیاک پاریزین ۶۴
بدون واسطه بفروش میرسد‌تلفن ۸۸۰۲۴۰
۱ــ۳ آ ــ۲۱۰۵۳

فروشگاه توکل‌جیپ و لندور
میدان باغشاه سپه تلفن ۴۷۰۷۵

شورلت ایمپالا
مدل ۶۹ مشکی کاملا نو سفارشی از آمریکا دو در بی ستون اسکورت کوپ سه هزار مایل کار کرده فوری بفروش میرسد . تلفن ۸۳۶۳۶
۱ــ۲ آ ــ۴۷۳۷۶

کرایه

اتو لوکس
اتومبیلهای تشریفاتی باراننده برای‌داخل و خارج تهران میدان فردوسی تلفن ۴۴۶۰۵ و ۶۱۱۲۷۰

کاج بار
بارکش‌شهر و حومه
بیمه‌اثاثیه‌منزل
تلفن
۴۱۱۱۱
۶۱۱۱۱۱

شرکتهای ساختمانی

کلیه تعمیرات ساختمانی وتکمیل نواقص‌ساختمان بهادر تلفن ۶۵۴۶۴

پیمانکاری بهادر
برای شما و در زمین شما مطابق ذوق و سلیقه شما
خانه میسازد
باقساط چهار ساله تا ۱۵ ساله‌تلفن ۵۶۴۹۴

برای ساختمان شما

کاغذدیواری ونقاشی‌ساختمان
جانفدا باقساط تلفن ۷۸۱۹۷۷

کالای شیشه‌مهدی احمدیان
فروشنده انواع شیشه های ساختمانی کلی و جزئی گلوبندک مقابل بانک سپه پلاک ۵۳۲ تلفن ۵۵۱۰۷

کارخانه صنعتی هائری
مجهزترین کارخانه جهت ساخت درب و پنجره واشیاء فلزی و آلومینیومی جاده کرج - کیلومتر ۵ تلفن ۹۵۰۹۱۳

رفع گرفتگی ادرار ساختمان
در ۲ دقیقه سازمان تراکم
تلفن ۸۸۱۶۸۱

لوله بازکنی فاضل آب
بادستگاه تراکم هوا
مقدم ۶۴۶۳۵

لوله بازکنی فاضل آب
بادستگاه تراکم هوا
تلفن ۷۶۳۲۸۶

لوله بازکنی فاضل آب
بادستگاه تراکم هوا
تلفن ۷۵۶۴۰۸

رفع گرفتگی هرنوع لوله ساختمانی
بادستگاه تراکم هوا- تلفن ۷۸۷۲۲

معاملات پول

مورد نیاز
برای پول شرطی شما
در شمال شهر مبلغ مطمئن همیشه آماده است تلفن ۷۶۲۶۵۹

پول موجود است
پول شرطی در تهران و شمیرانات در مقابل خانه و مستغلات همیشه و فوری باتومانی دوشاهی موجود است سماواتی تلفن ۷۶۲۶۵۹

پول در مقابل املاک شمال‌شهر وشمیرانات موجود است بتلفنهای ۳۳۹۰۹۷ و ۳۳۶۸۸۵ مراجعه‌شود
۲۶ آ ــ۲۴۰۵

وام درمقابل تلفن‌میدهیم ۳۳۹۳۲۰ و ۳۳۳۳۰۳
لاله‌زار نو ساختمان البرز طبقه‌اول
۱ــ۲۶ آ ــ۲۴۸۰

پول شرطی با قیمت
بانک موجود است تلفن ۴۵۱۴۲
۱ــ۲۶ آ ــ۲۴۹۴

وام درمقابل تلفن فوری ۳۳۷۴۳۷

پول تومانی دوشاهی تلفن ۷۳۵۴۱

وام در مقابل تلفن ۳۳۷۴۳۷

وام در مقابل تلفن ۳۰۱۳۲۴

وام درمقابل تلفن ۷۶۵۶۸۸

وام درمقابل تلفن ۷۵۷۶۲۹
۱ــ۲۶ آ ــ۲۲۶۱

جمعه
بازاراتومبیل

اتومبیل کوروش
نمایندگی رسمی پیکان
بیوک (وایل کت) ۶۹ لیموزی اوزمبیل تورنادو ۶۹ صورتی رنک .
بیوک ریورا ۶۹ کامل
فورد مستانک مغز پسته‌ای و سفید رنک مدل ۶۹
شورلت مدل۶۹ آبی و سفید کاپریس
شورلت مدل ۶۹
مرسدس‌بنز ۲۸۰ سفیدوسورمه‌ای
مرسدس بنز ۲۳۰ سورمه ای۶۹
ب . ام .و ۲۰۰۰ کوپه‌آلبالوئی
اپل جی تی کوپه مدل ۶۹
نمایشگاه و فروشگاه اتومبیل کوروش بورس معاملات همه‌نوع اتومبیلهای‌دست دوم باغ‌صباتلفن ۷۶۵۰۱۱
آ ــ۲۶۰۰

آژانس اتومبیل امیر
نماینده رسمی اتومبیل ژیان نقد و اقساط
فوردمستانک مدل ۶۶ سورمه‌ای متالیک دولوکس ۴۳ هزار تومان
آدریا ۴۷ آبی نقد و اقساط۳۰ هزارتومان
شاهین ۴۸ سفید نقد و اقساط ۳۴ هزار تومان
فیات ۱۲۵ مدل ۶۸ رنک کرم ۳۵ هزار تومان
فیات ۱۲۴ مدل ۶۹ رنک قرمز ۳۲ هزار تومان نقد و اقساط
میدان محمد رضا شاه تلفنهای ۹۵۰۰۹۰ و ۹۵۹۶۶۶
آ ــ۲۶۰۲

نمایشگاه وفروشگاه اتومبیل دلیجان
فورد مستانک مدل ۶۶ با کولر فابریک پنج دنده و شیشه رنگی بنزل مدل ۲۲۰ر۶۱ طوسی رنک پیکان مدل ۴۷ بابدهی خردلی رنک
آیزنهاور - ایستگاه کاوه‌تلفن ۶۷۳۳۳

فروشگاه اتومبیل پیروز
نماینده رسمی آریا- شاهین و پیکان
آریا مدل ۴۸ دودی متالیک قیمت ۳۳۵۰۰۰ ریال
شاهین مدل ۴۸ سفید رنک ۲۹۵۰۰۰ ریال
ژیان مدل ۴۸ قیمت ۱۴۹۰۰۰ ریال زرد رنک
ولو مدل ۶۶ رنک سفید
دوج مدل ۶۵ رنک مشکی
خیابان شاه چهار راه سیمتری تلفن ۶۱۱۶۹۹
آ ــ۲۶۱۸

فروشگاه اتومبیل کارمن
پژو مدل ۶۵ سرمه‌ای ۲۲ هزار تومان
فولکس ۱۵۰۰ قهوه‌ای رنک ۱۳ هزار تومان
اپل کاپیتان ۵۸ سبز ۷ هزار تومان
اپل ۶۵ رنک آبی آسمانی ۱۹ هزار تومان
امیریه نرسیده به چهار راه پهلوی روبروی درمانگاه ۵۰۱ ارتش تلفن ۶۱۱۴۸۷

نمایشگاه اتومبیل توکل
میدان باغشاه تلفن ۴۷۰۷۵
جیپ استیشن مدل ۶۷ مبلغ ۲۸ هزار تومان
لندرور استیشن ۶۵ مبلغ ۲۸ هزار تومان
لندرور ۶۶ اطاق فلزی کوچک ۲۷ هزار تومان
جیپ وانت ۶۷ پنج دنده ۳۳ هزار تومان
جیپ استیشن مدل ۶۳ بمبلغ۱۵ هزارتومان
جیپ کوچک ۶۲ کروکی ۱۲ هزار تومان.

اتومبیلهای موجود برای فروش
در نمایشگاه اتومیلان
بنز ۲۰۰ مدل ۶۶ سفید
رامبلر مدل ۶۴ سفید
ب . ام . و ۲۰۰۰ مدل ۶۸
اپل رکورد مدل ۶۳
مینی‌ماینر مدل ۶۷ سفید
اپل ۶۴ سفید دودر
قبل از خرید و فروش هرگونه اتومبیل‌با نمایشگاه اتومیلان خیابان‌قدیم شمیران مقابل‌وزارت بهداری‌تلفنهای ۷۶۵۰۵۰و۷۱۹۶۴ مشورت نمائید .

اتومبیل گیلان بین شاه و وحشمت‌الدوله ۶۶۰۷۸
شورلت ۶۸ آبی ۵۴ تومان
بنز ۲۲۰ با کولر ۴ سیلندر دنده‌اسپیک مدل ۶۹ سرمه‌ای ۶۷ تومان
اپل‌رکورد ۶۷ آبی ۳۰ هزار تومان
مینی ماینر ۶۴ آبی ۹۵۰۰ تومان
آدریامدل ۴۷ آبی ۲۵۰۰۰تومان
بنز ۱۹۰ مدل ۶۳ فیلی ۲۷ هزار تومان

آژانس اتومبیل پریش
واقع در خیابان شاه روبروی سینما نیاگارا مفتخر است که کلیه اتومبیلهای دست دوم را در اختیار مشتریان قرار دهد.
اتومبیل پریش تلفن۶۴۵۸۸

نمایشگاه اتومبیل شریف ۴۳۴۴۷
نماینده رسمی آریا و شاهین و جیپ به نقد و اقساط اتومبیل شما پیش قسط قبول میشود.
۱ــ۱۰ آ ــ۲۶۱۴

نمایندگی فروش ژیان
فروشگاه اتومبیل تاج قلهک
تحویل فوری با شرایط سهل ۸۶۳۹۷
۱ــ۵ آ ــ۲۶۱۱

تعمیرگاههای اتومبیل

یگانه تعمیرگاه مجهز موریس ومینی‌ماینر
آدرس اول خیابان قدیم شمیران کوچه بیرجند تلفن ۷۲۸۳۰

اتو سرویس وتعمیرگاه اتومبیل
آلفا خیابان روزولت پلاک ۵۳ و ۵۱ تلفن ۷۵۶۷۷۱

یگانه تعمیرگاه مجهز موریس ومینی‌ماینر
آدرس اول‌خیابان قدیم‌شمیران کوچه بیرجند تلفن ۷۲۸۳۰
۱ــ۷ آ ــ۲۳۷۲

تعمیرگاه و فروشگاه‌سیار مجاز شماره ۲۷ پیکان
مجهز به دستگاه های میزان‌فرمان بالانس چرخ - قیر پاش این تعمیرگاه سیار اتومبیل شما را در هر نقطه پس از تعمیر در اسرع وقت تحویل میدهد . خیابان شمیران - جنب سینما مولن‌روژ تلفن ۷۵۱۸۳۰
۱ــ۴ آ ــ۲۳۰۸

تعمیرگاه و فروشگاه‌مجاز شماره ۱۸ پیکان
مجهزبه دستگاه های مدرن زیر نظر مهندسین و متخصصین ایران ناسیونال‌اداره‌میشود . واتومبیل شما را در برابر تصادفات کلی بطور اقساط تعمیر مینمائیم . خیابان شهناز ایستگاه کلانتری تلفن ۷۵۷۸۵۵
۱ــ۴ آ ــ۲۳۰۷

تعمیرگاه مجاز شماره ۱۶ پیکان
مجهز به دستگاه های میزان فرمان بالانس چرخ - قیرپاش خیابان کریم خان زند . خیابان بهجت آباد تلفنهای ۶۲۵۷۰۸ - ۶۲۹۲۲۹
۱ــ۴ آ ــ۲۳۰۶

تعمیرگاه و فروشگاه‌مجاز شماره ۲۴ پیکان
اتومبیل شما را پس از تعمیر در اسرع وقت تحویل میدهد . خیابان فرح جنوبی بیست متری منصوری و بیست ... ی خشنود تلفن-۷۶۵۳۶۵
۱ــ۴ آ ــ۲۳۰۵

تعمیرگاه و فروشگاه مجاز شماره ۲۳ پیکان
مجهز به دستگاه های میزان فرمان-بالانس‌چرخ-انال‌اسکوپ خیابان سلسبیل چهار راه وثوق تلفنهای - ۹۵۵۹۵۲ - ۹۵۵۹۵۱
۱ــ۴ آ ــ۲۳۰۴

تعمیرگاه مجازشماره ۱۵ پیکان
مجهز به دستگاه های میزان فرمان بالانس چرخ - قیرپاش جمعه ها تا ظهر تعمیرگاه و فروشگاه دائر است .
انتهای خیابان خیام اول‌خیابان مختاری خانی آباد تلفن ۵۳۲۶۱
۱ــ۴ آ ــ۲۳۰۳۳

تعمیرگاه و فروشگاه‌مجاز شماره ۱۰ پیکان
مجهز به سرویس سیار دراسرع وقت‌اتومبیل‌شمارا تعمیر وتحویل میدهد.
جاده قدیم شمیران مقابل‌وزارت بهداری تلفنهای ۷۶۵۰۱۴ - ۷۶۵۰۵۰ - ۷۱۹۶۴
۱ــ۴ آ ــ۲۳۰۲

تعمیرگاه مجاز شماره ۴ پیکان
مجهز به دستگاه میزان فرمان و بالانس چرخ در اسرع وقت اتومبیل شما را تحویل میدهد . خیابان اکباتان جنب وزارت آموزش و پرورش تلفن ۳۳۲۹۵۱
۱ــ۴ آ ــ۲۳۰۱

تعمیرگاه مجاز شماره یک پیکان (لچمن)
مجهز به بهترین وسائل تعمیرات و دستگاه میزان فرمان . خیابان پهلوی‌نرسیده به تخت‌جمشیدجنب خیابان بزرگمهر تلفن ۴۴۹۰۶
۱ــ۴ آ ــ۲۲۹۸

تعمیرگاه مجاز شماره دو پیکان
خیابان آیزنهاور روبروی دانشکده دامپزشکی اول خیابان رستم تلفن ۴۳۳۴۱
۱ــ۴ آ ــ۲۲۹۹
۱۰۶

تعمیرگاه مجاز شماره ۸ پیکان
خیابان‌شوش‌شرقی‌جنب خط آهن سابق
تلفن - ۵۸۹۳۴
۱ــ۴ آ ــ۲۳۰۰

تعمیرگاه و فروشگاه مجاز شماره ۳ پیکان
مجهز به دستگاه های میزان فرمان . بالانس چرخ - قیرپاش و دستگاه تنظیم موتور . خیابان قدیم شمیران سید خندان روبروی بانک بازرگانی تلفن ۷۷۱۴۵۱
۱ــ۴

تعمیرگاه مجاز شماره یک کارخانجات صنعتی ایران‌ناسیونال
مجهزبه مدرن ترین و بهترین دستگاه ها برای تعمیر اتوبوس و مینی‌بوس.
خیابان تهران نو ایستگاه ارباب مهدی - تلفنهای- ۷۹۰۰۰۴ - ۷۹۰۵۷۳

تعمیرگاه و فروشگاه مجاز شماره ۹ پیکان
مجهز به دستگاه های میزان فرمان- بالانس چرخ - دستگاه تنظیم موتور - قیرپاش .
تحویل دهنده اتومبیل شمادر اسرع وقت خیابان تهران‌نو ایستگاه‌ارباب‌مهدی تلفن۷۹۰۵۱۴

صداگیری اتومبیل
در اسرع وقت با نازلترین قیمت زیر نظر
متخصصین فن‌عبدالله‌عطائی‌و محمدکریم‌پور
شاه‌رضاپل‌جوبی‌جنرال سرویس‌تلفن۷۱۸۱۷

برنامه سینماها

* دردسر ازدواج ژاندارم -رنگی- لوئی‌دوفونس
شهرفرنگ (۶۲۷۶۲۸) ۱۵ر۱۱-۳۰ر۳-۳۰ر۵-۳۰ر۷-۴۵ر۹

* مکانی برای عشق-رنگی- فی‌داناوی -مارچلوماسترویانی
گلدن‌سیتی (۶۱۳۲۶۹) ۱۵ر۱۱-۳۰ر۳-۳۰ر۵-۳۰ر۷-۴۵ر۹
* مانون -رنگی- کاترین‌دونود -الزامارتینلی
امپایر (۶۲۳۹۴۲) ۱۵ر۱۱-۳۰ر۳-۳۰ر۵-۳۰ر۷-۴۵ر۹

* راشل، راشل -رنگی- جوآن‌وودوارد
پارامونت (۴۸۳۲۱) ۱۱صبح.
* قلعه عقاب‌ها- سینماسکوپ-رنگی -ریچاردبرتون
ب.ب (۶۹۶۴۱) ۳۰ر۱۰-۴۵ر۱-۳۰ر۴-۱۵ر۷-۱۰

* بازیچه یک‌زن- رنگی- راک‌هودسن- کلودیاکاردیناله
آتلانتیک (۶۲۷۱۷۱) ۱۱-۳۰ر۳-۳۰ر۵-۳۰ر۷-۳۰ر۹

* ۷ دزد ویک هالو -رنگی -ادواردجی‌رابینسون -هنری‌سیلوا
رادیوسیتی (۴۳۳۲۰) ۱۵ر۱۱ - ۳۰ر۳- ۳۰ر۵- ۳۰ر۷ - ۳۰ر۹ نیاگارا (۶۵۳۰۷) ۱۱-۳-۵-۷-۹ ادئون (۳۳۸۱۱۸) ۳۰ر۱۰-۲-۴-۶-۸-۱۰
* سرافینو -
دیاموند (۶۲۸۴۰۰) ۱۱-۳۰ر۳-۳۰ر۵-۳۰ر۷-۳۰ر۹

* عشق وکینه‌توزی -رنگی- آنتونی‌کوئین
تراس نیاگارا ۳۰ر۶-۳۰ر۸

* ماشین سحرآمیز -رنگی -دین‌جونز- میشل‌لی
سینه‌موند (۴۸۳۲۲) ۴۵ر۱۰- ۳ - ۵- ۷- ۹ پارامونت (۴۸۳۲۱) ۳۰ر۳- ۳۰ر۵-۳۰ر۷-۳۰ر۹
* روسپها دارند می‌آیند -رنگی- اوامری‌سنت
درایوین ونک (۶۲۲۵۵۷) ۳۰ر۶-۳۰ر۹

* رابطه- آرمان -قادری- نیلوفر- شهلا
لیدو (۹۵۱۲۸۲) اسکار (۹۵۰۸۹۸) همای (۳۱۱۶۶۹) رکس (۳۳۵۲۹۳) آستارا (۸۴۰۲۲) ۳۰ر۱۰ - ۳۰ر۲ - ۳۰ر۴- ۳۰ر۶-۳۰ر۸پاسارگاد (۷۹۲۷۸۲)ارانوس(۲۷۹۷۱) ۱۰- ۱۲-۲- ۴- ۶- ۸ مهتاب(۴۷۷۷۷)شهوند(۳۵۴۰۴۰) نپتون (۷۶۰۱۳۶) ۱۱- ۱- ۳- ۵- ۷-۹ دیانا (۴۷۳۶۵) مولن‌روژ (۷۲۹۲۹) ۱۵ر۱۱-۳۰ر۳- ۳۰ر۵- ۳۰ر۷ -۳۰ر۹ تراس دیانا ۷-۹

* رستوران بزرگ- سینماسکوپ- رنگی-لوئی‌دوفونس
درایوین (۷۸۱۷۹۵) ۷-۹

* قبل از آغاز زمستان -رنگی- دیویدنیون-توپول
کاپری (۴۸۴۰۱) ۱۱- ۳- ۵-۷-۹ ریولی (۷۵۷۷۷۷) ۱۵ر۱۱- ۳۰ر۳- ۳۰ر۵- ۳۰ر۷- ۴۵ر۹

* کیلرکید -سینما سکوپ- رنگی- آنتونی‌استیفن
کریستال (۳۳۷۶۷۵) ۳۰ر۱۰- ۳۰ر۲-۳۰ر۴-۳۰ر۶-۳۰ر۸

* نبرد العلمین -سینماسکوپ -رنگی- ربرت‌حسین
حافظ (۳۴۰۷۴) ۳۰ر۱۰-۳۰ر۲-۳۰ر۴-۳۰ر۶-۳۰ر۸
* زن وسواسی -رنگی -رکس‌هاریسون -لوئی‌ژوردان
تخت‌جمشید (۴۳۵۵۰) ۳-۵-۷-۹
* ورق سرنوشت -رنگی- دین‌مارتین -رابرت میچم
سانترال (۴۸۶۸۶) ۱۱- ۱- ۳- ۵- ۷- ۱۵ر۹ رویال (۴۹۷۸۵) ۱۱- ۳- ۵- ۷- ۹ پولیدور (۶۴۵۸۵)۳۰ر۱۱- ۳۰ر۳- ۳۰ر۵- ۳۰ر۷- ۴۵ر۹ ایفل (۳۱۱۴۷۷) ۱۰- ۱۰- ۲- ۴-۶-۸- ۱۰ متروپل (۳۳۹۴۱۰) ۳۰ر۱۰- ۳۰ر۲- ۳۰ر۴- ۳۰ر۶- ۳۰ر۸

* نسل شجاعان- سینماسکوپ-رنگی -فخرالدین- نیلوفر
اونیورسال (۶۶۹۵۳) ۱۱- ۱- ۳- ۵- ۱۵ر۷- ۳۰ر۹ تراس ۳۰ر۶ - ۳۰ر۸ اروپا (۳۰۳۱۷۹) میامی (۷۴۳۲۹) ۳۰ر۱۰ - ۳۰ر۲- ۴۵ر۴- ۴۵ر۶-۹ ایران (۳۳۶۳۰۴) ۱۰- ۱۲-۲- ۴- ۱۵ر۶-۳۰ر۸ ساینا (۳۵۲۴۴۲) تیسفون (۹۵۸۸۸۲) داریوش (۲۶۲۶۵) مونت‌کارلو (۷۹۷۴۱) ۳۰ر۱۰ - ۳۰ر۲- ۳۰ر۴- ۳۰ر۶- ۳۰ر۸ پانوراما (۷۹۳۵۷۰) ۱۱-۱- ۳- ۵-۷-۹

* پهلوان پهلوانان -سهیلا -ایلوش
پلازا (۴۴۲۵۵) ری (۲۲۵۷۸) فردوسی (۳۳۵۷۸۴) پرسپولیس (۵۸۱۰۸۳) ۱۱-۱-۳-۵-۷-۹ سهیلا (۳۳۶۴۲۴) الوند (۳۵۶۵۳۸) کیهان (۹۵۷۳۶۰) مراد (۷۳۳۸۲) کارون (۹۵۱۰۶۵) دریا(۷۹۱۷۴۶)شرق (۵۴۰۲۴)۳۰ر۱۰- ۳۰ر۲- ۳۰ر۴- ۳۰ر۶- ۳۰ر۸

* شب جوانان -رنگی- ژان‌پرن- استلابلن
بولوار (۶۰۲۹۲) ۱۱-۲-۴-۶-۸-۱۰
* بوس ولی گازم‌نگیر -رنگی- شارون‌تیت
ماژستیک (۶۸۴۶۱) ۱۱- ۳- ۵- ۷- ۹ پارک (۳۳۹۶۳۷) ۳۰ر۱۰-۳۰ر۲-۳۰ر۴-۳۰ر۶-۳۰ر۸

* خشم مراکش -سینماسکوپ -رنگی- استیفن فورسایت
نادر (۳۱۴۴۹۵) فلور (۲۸۰۹۶) ۹-۱۱-۱-۳-۵-۷-۹

* یکه‌بزن- بیک‌ایمانوردی -فرانک
جهان (۶۰۳۵۰) ۹-۱۱-۱-۳-۵-۷-۹
* کتاب آفرینش -رنگی- اواگاردنر- پیتراوتول
ماندانا (۷۹۹۸۲) ۳۰ر۱۰-۳۰ر۲-۳۰ر۵-۳۰ر۸
* گلدجینجر -رنگی- چیچو-فرانکو
فری (۹۵۳۳۳۶) ۳۰ر۱۲-۳۰ر۲-۳۰ر۴-۳۰ر۶-۳۰ر۸
* سنگام -رنگی -راج‌کاپور- ویجنتی‌مالا
دنیا (۳۳۳۸۱۲) ۱۰-۳۰ر۱-۳۰ر۵-۳۰ر۸
* اینترلود -رنگی- اسکاورتر
گلدیس (۶۲۸۷۱۳) ۳۰ر۳ - ۳۰ر۵ - ۳۰ر۷ (۳۰ر۹ بزبان اصلی)

* مکتب عشق -رنگی - ربرت حسین -ناتالی‌دلون
کسری (۷۵۶۹۳۹) ۳۰ر۱۰-۲-۴- ۶ -۸- ۱۰
* قهرمان شهرها- فاضلی- نانسی‌کواک
شهرام (۷۷۴۵۴۹) ۹-۱۱-۱-۳-۵-۷-۹
* ۱۲ مرد خبیث -رنگی- سینماسکوپ -لی‌ماروین
آریا (۳۳۹۸۸۴) ۹-۱۲-۳-۶-۹

INTERNAL AUDITOR

A WELL-KNOWN industrial firm has a vacancy in Tehran for this position. Applicant should have College education with at least ten years Accounting experience of which five years must be in Auditing and be under 45 years of age. Qualified applicant can contact Mr. Khodadoost, telephone 65300, 40077, 49667 and 44285.

SENIOR COST ACCOUNTANT

A WELL-KNOWN industrial firm has a vacancy in Abadan for this position. Applicant should have College education and five years practical experience in modern Cost Accounting or ten years experience with High School diploma and be under 35 years of age. Qualified applicants can contact Mr. Khodadoost, telephone 65300, 40077, 49667 and 44285.

اطلاعات
صفحه ۲۰
پنجشنبه ۱۰ مهرماه ۱۳۴۸
شماره ۱۳۰۰۸

سالروز درگذشت مهندس عاطفی

ساعت چهار تاپنج بعد از ظهر امروز مراسمی بمناسبت سالروز درگذشت مهندس عاطفی مدیر کل سابق رادیو در مقبره ظهیرالدوله برگزار می‌گردد.

بازگشت گوگوش

هفته گذشته شنیدیم که گوگوش پس از سه ماه که از خواندن در رادیو محروم شده بود مجددا برادیو باز گشته است و قرار است برنامه‌هائی همانند سابق داشته باشد.

خانم الهه نیز که همین محرومیت در باره‌اش اجراء شده بود از همان روز بطور کلی برادیو مراجعه نکرده است و هنوز معلوم نیست پس از رفع محرومیت چه تصمیمی خواهد گرفت

خوانندگان رادیو بخود آمده‌اند!

با پایان فصل تابستان خوانندگان وآهنگسازان رادیو تلاش بیشتری را آغاز کرده‌اند

پرویز خطیبی - حسین مدنی-منوچهر ا شتهاردی- عباس پهلوان - احمد الوندو هادی خرسندی نویسندگان برنامه «شما ورادیو» که هرکدام ازطنز نویسان‌معروف کشورند.

حسین سرفراز

برنامه فردا پس از مقدمه‌بایك شعر ضربی انتقادی‌درمورد تاکسی ادامه می‌یابد.

سپس مرضیه ترانه (بیدادزمان) را می‌خواند و بعدنمایشنامه‌ای می‌شنویم با عنوان (ماجرای‌نیمه‌شب). از مهستی ترانه (سکوت‌جاویدان) را می‌شنویم و آنگاه‌ضمن‌برنامه‌ای هنرمندان‌شما ورادیوازضرب‌المثل‌های جدید سخن می‌گویند و از ترانه های قدیمی (کبوتربهشتی) را می‌شنویم با صدای روحبخش.

● **واریته هفته**

در این موقع نوبت به برنامه واریته هفته می‌رسد.

ابتدا نمایشنامه‌ای پخش میشود تحت عنوان (سرماخوردگی) که‌از آدمهای تازه بدوران رسیده‌صحبت می‌کند. آنهائیکه در زمستان هم می‌خواهند کولر خود را به رخ دیگران بکشند.

(حاضرالشعرا) در مورد شعرائی است که درهر محفلی دم از شعر و شاعری می‌زنند.

کنسرت رسائی شامل دوقسمت است قسمت اول ترانه (امروز و فردا می‌کنی) نام دارد که آهنك آنرا حسن لشگری به نیکوئی تصنیف کرده است. رسائی در برنامه دوم خود یك ترانه فرنگی می‌خواند.

بعداز هیپی‌های بدلی‌وتوریست‌های‌هیپی‌نما سخن‌بمیان‌میآیدوقنبری ودختری بنام شاهین ترانه‌ای هم‌در همین زمینه می‌خوانند.

از برنامه های قدیمی که مورد توجه بوده است قطعه‌ای‌است‌تحت عنوان (سرپل دزفول) که تکرار می‌گردد وبعد داستان (مم‌باقر) را می‌شنویم که همه شهرها را می‌گردد ودر شهر خودش اصفهان‌با دردسر زبان خارجه مواجه می‌گردد.

آنگاه عارف ضمن کنسرتی‌سه ترانه (خطا- نگی که بمن نگفتی‌و عذر عشق) را می‌خواند.

شعرترانه‌خطا ازنویسنده و شاعر خوب امروز حسین سرفراز است که برای اولین بار درقالب‌تصنیف می‌رود.

(قسط باغ‌وحش)! هم از جمله برنامه های با مزه فردای شماو رادیوست وپس از آن‌نقاره‌شیرازی را می‌شنویم.

باشاهرخ که خواننده‌ای است آماتور گفتگو می‌شود واز اوترانه (مهتاب رویائی) پخش میگردد.

یك آهنك غربی و سپس شعر ضربی جالبی در مورد (مستخدم)ها ارائه می‌گردد.

سوسن برای چندمین بار در برنامه شما ورادیو گل می‌کند.او آهنگی از پازوکی باشعری از امیر مهموری بنام «از من بگذر» می‌خواند و ترانه‌های دیگری‌بنام‌های سفر وخدانگهدار.

نمایشنامه کوتاهی از نظارت‌کنندگان می شنویم. و سپس هنرمندان شما ورادیوبه‌لطیفه‌گوئی می‌پردازند پس از دومین‌نمایشنامه نظارت کنندگان، برنامه بررسی آهنگین به بررسی ترانه‌هائی‌می‌پردازد که مضمون خاصی دارا هستند.

از ویگن ترانه (یاد) پخش‌می‌شود و آنگاه برنامه (رنك‌ووارنك) را می‌شنویم.

پوران ترانه قشنك (دستی‌نگیرد دست من) را می‌خواند و بعد نمایشنامه بزرگی تحت عنوان (عوضی‌ها) پخش می‌گردد.

فاخته‌ای هنرمند شایسته رادیو قطعه آوازی در مخالف‌سه‌گاه‌می‌خواند که اسداله ملك هم او را همراهی می‌کند.

نوبت به مستجاب‌الدعوه می‌رسد که برنامه (مسابقه و سرگرمی)را اجرا کند.

پس از مسابقه ترانه‌ای پخش می‌گردد وبرنامه فرداپایان‌می‌یابد.

ازمن بگذر

تو میگفتی بمن وفا کنی - تا زنده هستم
خطا کردم که با تو بیوفا - پیمان به بستم
دیگر از دیار تو ره سفر بگیرم
تو هم‌ازمن‌دگر بگذر که ازعشق توسیرم
از این دیر آشنائی - پس از این بی‌وفائی
چه خوش باشد جدائی
توره وفا ندانی - که بمن نامهربانی
دیگر از دیار خود ره سفر بگیرم
تو هم‌ازمن دگر بگذر که از عشق تو سیرم
پیمان مرااز چه‌شکستی دربزم رقیب‌من‌نشستی
دیگر از دیار تو ره سفر بگیرم
تو هم‌ازمن دگر بگذر که از عشق تو سیرم

حسن لشگری آهنك تازه‌ای برای امیر رسائی‌ساخته‌است

سوسن باتفاق ارکستر خود سه ترانه‌می‌خواند

ازغرفه
شرکت تولیدی لوازم طبی و بهداشتی فردال
سازنده دستکش‌های لاستیکی - خانگی - کارگری و بهداشتی
درسالن شماره ۱۲ نمایشگاه‌آسیائی از۱۳ مهر تا۲ آبان دیدن‌کنید
دفتر مرکزی بلوار الیزابت نبش‌کاخ تلفن ۶۴۲۲۸ - ۶۴۲۲۲

تجارتخانه توماجیان
در دومین نمایشگاه بازرگانی بین المللی آسیائی تهران جدیدترین ماشینهای بافندگی صنعتی راعرضه میدارد

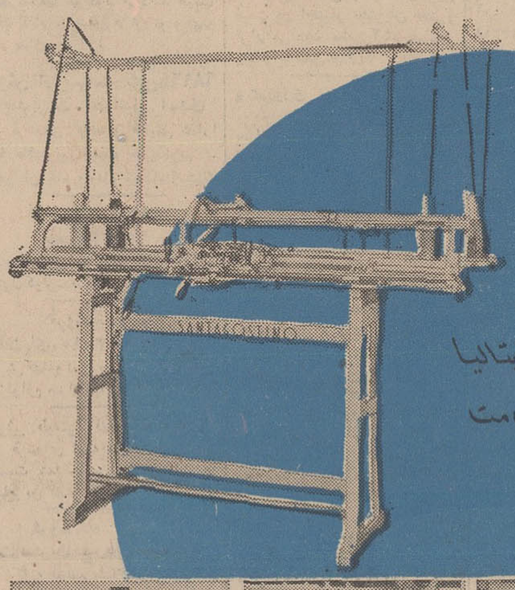

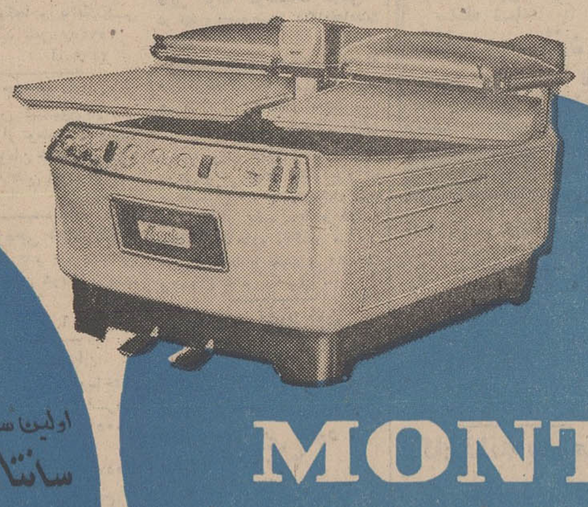

اولین سازنده ماشینهای بافندگی در ایتالیا
سانتا گستینو در سراسر جهان درخدمت صنعت بافندگی است

MONTI
ماشین تمام اتوماتیک اطوی بخار برای صنعت تریکوبافی مونتی سازنده انواع واقسام ماشینهای اطوی بخار جدیدترین مدل خود را در سالن گروه صنعتی ایتالیا بمعرض نمایش گذاشته است

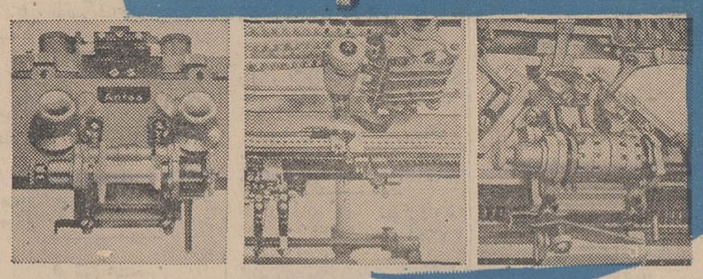

exacta
اگزاکتا یگانه ماشین دانه گیری تریکو وجوراب بی رقیب درجهان
مشاهده این نوع ماشین را بعموم کارخانه ها وکارگاههای بافندگی توصیه می کنیم

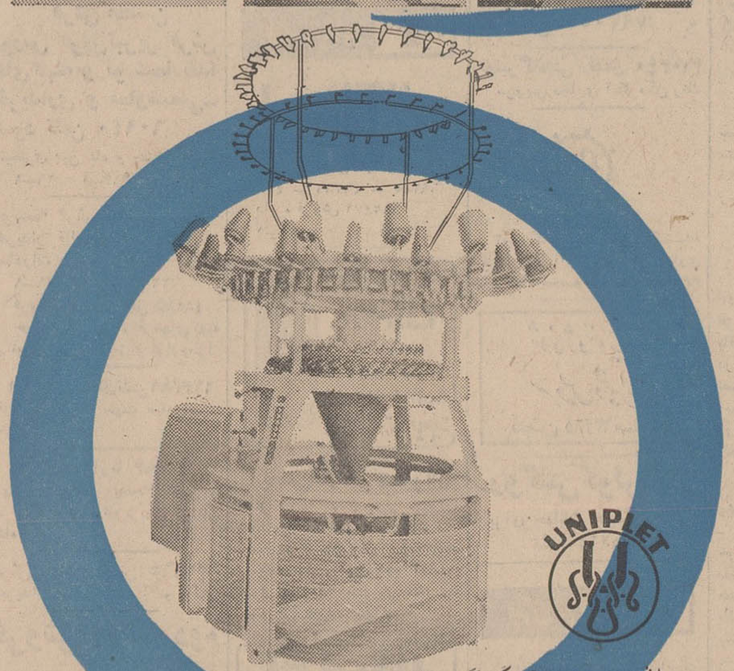

UNIPLET
ماشین های بافندگی گرد انترلوک وژاکارت
شاهکار کشور صنعتی چکسلواکی است که اینک برای کارخانجات تولیدی بافندگی درسالن گروه صنعتی چکسلواکی معرفی میگردد

Knittax
نیتاکس ماشین اتوماتیک بافندگی برای خانواده‌هاکه بطور خودکار وبه سهولت درعرض نیم‌ساعت یک بلوزمی بافد. انواع البسه بافتنی را ازقبیل بلوز وژاکت و کلاه ودامن وکت وشال گردن ودستکش وغیره را باصدها نقش جالب دراندازه‌های مختلف مردانه وزنانه وبچه گانه بانیتاکس بیافید.
نیتاکس معرف شخصیت بانوان هنرمند

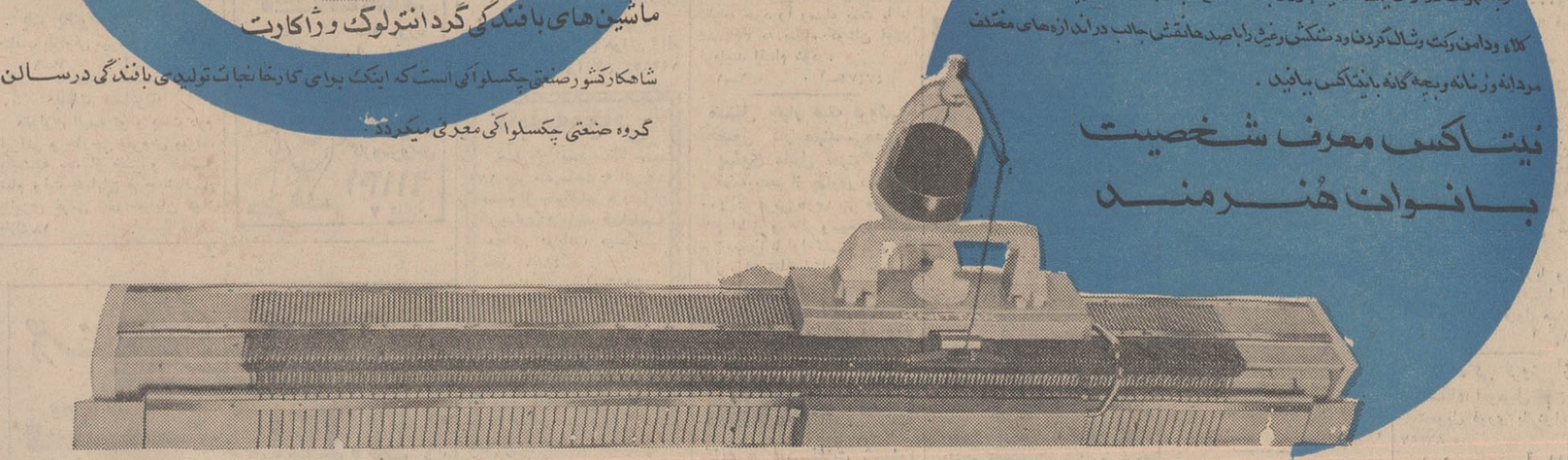

توماجیان معرف ماشینهای بافندگی ودوزندگی صنعتی
ومبتکر ترویج صنایع تولیدی تریکو در ایران
آدرس تجارتخانه توماجیان: لاله‌زار پاساژ ایران طبقه فوقانی تلفن ۳۳۴۵۴۴

استخدام استاد - دانشیار ودبیر

۱ - نیروی هوائی شاهنشاهی بمنظور تدریس در رشته های ریاضی- فیزیك ومکانیك -مقاومت مصالح- متالوژی و شیمی‌به تعدادی استاد- دانشیار ودبیر در رشته‌های مزبور نیازمنداست.

۲- ساعات تدریس صبح یا بعداز ظهر باتمایل داوطلبان خواهد بود.

۳- میزان حق‌التدریس برای استادان و دانشیاران بشرط ارائه گواهینامه دایر به‌اشتغال بسمت استادی یا دانشیاری و همچنین میزان حق‌التدریس‌دبیران درهر ساعت‌بشرح‌زیراست.

الف- استادان از ۴۰۰ الی ۶۰۰ ریال

ب- دانشیاران از ۳۰۰ الی ۴۰۰ ریال

پ- دبیران به نسبت درجات تحصیلی از دکتر تا لیسانس بترتیب ۳۰۰- ۲۵۰-۲۰۰ ریال.

۴- از داوطلبان واجد شرایط خواهشمند است‌همه روزه‌بجز روزهای پنجشنبه از ساعت ۷ الی ۱۴ به‌مرکز آموزشهای‌هوائی واقع در جاده تهران‌نو ایستگاه فرودگاه شعبه برنامه‌هامراجعه ویا باتلفنهای ۵-۷۹۲۶۶۱ داخلی ۳۳۱۵ مذاکره نمایند.

م الف ۷۳۴۳

نیروی هوائی شاهنشاهی

آگهی احضار

به غیر نظامی حسن عباسی‌فرزند علی ساکن زنجان قریه آزادعلیا که فعلامجهول‌المکان میباشدابلاغ میگردد که باتهام اهانت برئیس مملکت در شعبه ۱ بازپرسی دادستانی ارتش واقع‌در خیابان‌قدیم شمیران نرسیده به چهارراه قصر تحت تعقیب میباشیدلازم است‌ظرف دو ماه از تاریخ انتشار آخرین آگهی خود را باین شعبه معرفی نمائید در صورت عدم حضور و انقضای مهلت مقرره‌غیابا به‌پرونده امر رسیدگی و قرار مقتضی صادر خواهد شد. این آگهی سه نوبت متوالی در روزنامه رسمی و یکی‌از جراید کثیرالانتشار محلی درج میگردد. م‌الف ۷۳۹۸

شعبه۱ بازپرسی دادستانی‌ارتش
۱-۳ ۱-۴۷۵۳۶

IRAN BEVERAGES CO. EX. ARARAT
از غرفه محصولات شرکت نوشابه سازی ایران - آرارات مجهز ترین واحد تولیدی انواع نوشابه الکلی در ایران
درساختمان شماره ۵
د ردومین نمایشگاه آسیائی دیدن کنید
از ۱۳ مهر تا ۲ آبان ۱۳۴۸

توجه کنید:
هم اکنون بیماری نیازمند خون شماست
عادت خبر نمیکند، شاید شما هم روزی محتاج خون بشوید
مرکز انتقال خون شیر وخورشید سرخ آماده است
بشما خون بدهد ویا خون شما را در اختیار نیازمندان بگذارد
خیابان ناصرخسرو جنب دارالفنون
تلفن ۳۰۴۴۷۵

شاهنشاه در دانشگاه پد افند ملی اعلام فرمودند :

برای دفاع مثبت و دفاع تخریبی، کلیه دستگاههای کشور باید آماده شوند

بعداز ظهر دیروز در پیشگاه شاهنشاه آریامهر جشن پایان تحصیلی دوره هشتم فرماندهی عالی وستاد مشترك ودوره یکم مدیریت عالی دانشگاه «پدآفند ملی» برگزار شد .

دراین مراسم والاحضرت شاهپور غلامرضا پهلوی ، آقایان هویدا نخست‌وزیر ، مهندس شریف امامی و مهندس ریاضی روسای مجلسین، علم وزیر دربار شاهنشاهی ، چندتن از وزراء ، تیمسار ارتشبد جم رئیس ستاد بزرك ارتشتاران، تیمسار ارتشبد عظیمی ژنرال آجودان، تیمسار سپهبد مین‌باشیان فرمانده نیروی زمینی و جمعی از شخصیت های مملکتی و امرای ارتش شرکت داشتند .

شاهنشاه آریامهر در ساعت چهار بعداز ظهر با هلیکوپتر وارد محوطه دانشگاه «پدآفند ملی» شدند و تیمسار سپهبد شفقت فرمانده ارتش دوم و تیمسار سرلشکر هاشمی‌نژاد درالتزام رکاب بودند .

تیمسار سپهبد خزاعی فرمانده دانشگاه پدآفند ملی گزارش نظامی معروض داشت و احترامات نظامی بعمل آمد وشاهنشاه از گارد احترام وامرای ارتش و فارغ‌التحصیلان این دوره دانشگاه سان دیدند و سپس ازمقابل صف شخصیت های مملکتی گذشتند و وارد اطاق فرماندهی دانشگاه شدند و از مدارك آموزشی فارغ‌التحصیلان دیدن فرمودند .

آنگاه شاهنشاه از تمرین های سیاسی نظامی و تمرین جنك و باشگاه دانشگاه بازدید فرمودند و بسالن امفی‌تاتر تشریف‌فرما شدند.

● عرض گزارش

دراینجا ابتدا تیمسار سپهبد قاسم خزاعی گزارشی از تاریخچه و تاسیس دانشکده فرماندهی وستاد مشترك و تشکیل دانشگاه پدآفند ملی وسازمان و ماموریت این دانشگاه و حدود آموزش ،فلسفه آموزش ، طول دوره و تقسیم‌بندی مواد آموزشی ودرباره دوره مدیریت عالی بعرض رسانید واز شاهنشاه آریامهر استدعا کرد که گواهینامه های فارغ‌التحصیلان را بمعاون آموزشی دانشگاه پدآفند ملی مرحمت فرمایند.

● بیانات شاهنشاه

شاهنشاه آریامهر ضمن اعطای گواهینامه‌ها سئوالاتی فرمودند که جواب لازم بعرض رسانیده شد . شاهنشاه سپس بیاناتی باین شرح ایراد فرمودند :

موفقیت‌افسران فارغ التحصیل و همچنین افرادیگری را که ازوزارت‌خانه های مختلف در این دوره ها شرکت کرده‌اند تبریك میگویم . صحبت ماهرسال که می گذرد به نسبت پیشرفت مملکت و همچنین پیشرفت نیرو های مسلح با صحبت های گذشته تغییر می کند. مملکت ایران در جنك اول ودوم بین‌المللی به‌سبب کافی نبودن نیرو های دفاعی ملی اشغال شدومی توان گفت که هر دفعه معجزه‌ای این مملکت رااز نیستی کامل نجات داد.

کشور های بیطرف قوی

در صورتی که دیدیم ممالك دیگری که خواسته بودند سیاست بی‌طرفی اتخاذ بکنند و توانستند آن را انجام بدهند فقط برای این که دارای قوای نظامی مجهزی بودند و دارای چنان اراده ملی برای دفاع ازوجب بوجب خاك خود بودند که دشمن احتمالی یا مملکتی که میخواست ازخاك آنها برای پیشبرد مقاصد انتظامی واستراتژیك خود استفاده بکند حساب کردو دید قیمتی که باید برای این کار بپردازد آن ارزش راندارد .

بعنوان مثال از سوئیس ،سوئد وترکیه نام میبرم . کشوری مثل سوئیس که معروف به بیطرفی است ودرجریانات بین‌المللی وارد نیست واصلا عضو سازمان ملل متحد هم نمی‌باشد بعد از اینکه جنك بین‌المللی دوم تمام شده‌بود و به اصطلاح دعوا ها خاموش بود و هرکسی بمنزل خودش میرفت در ۱۹۴۸ من سفری به آنجا کردم ودرآنموقع هنوز کشور سوئیس نصف‌بودجه ملی خودرا به‌نگهداری وتقویت‌قوای نظامی تخصیص داده بود.

کشورسوئد که توانست در دوجنك بیطرفی خود را حفظ بکند کشوریست که امروز بودجه‌نظامی آن به‌بیش از یك میلیارد دلار یا اگرحتی بخواهیم دقیق تر بگوئیم نزدیك به یك میلیارد و صد میلیون دلار بودجه نظامی دارد و همچنین کشور همسایه‌و دوست و متحد ماترکیه با نگاهداری ارتشی نزدیك به‌هشتصدهزارنفردر تمام مدت طول‌جنك دوم توانست موقعیت خودرا حفظ‌بکند.

اشغال ایران

متاسفانه ایران آن فرصت را پیدانکرد . درآنوقت ایران کشور جوانی بود واز موقعیکه پدرمن ارتش نوین ایران را ایجاد کرده‌بود مدت زمانی نمی گذشت ،تعداد افسران ماهنوز محدود بود ، ثروت ملی ما بما اجازه تجهیزات کامل رانمیداد و ما بانیروی نظامی نتوانستیم سیاست خود را اجرا بکنیم و البته باید اضافه بکنم که غافلگیر هم شدیم . غافلگیری باضافه‌ضعف قوای‌نظامی ،ماراشکست داد .نتیجه شکست، اشغال مملکت بودومناظر دلخراشی که شاید همه شما ها آنقدر سن‌داشته باشید که به‌خاطر داشته‌باشید . البته حالا که به‌عقب نگاه می کنیم میتوانیم با فرصت کافی‌بگوئیم که‌ایکاش می‌توانستیم پیش‌بینی بکنیم و میفهمیدیم که علت‌اشغال این مملکت چه بود . علت‌اشغال این مملکت استفاده از راه های این مملکت‌برای‌مقاصد استراتژیکی وضمنا استفاده از ثروتهای این مملکت یعنی نفت بود. پس مامیبایستی با پیش بینی لازم تمام پلـها- نقاط حساس استراتژیکی - منابع بزرك ثروت خودمان مثل‌نفت‌وغیره رامین‌گذاری میکردیم که طرف میدانست اگر کوچکترین تخطی باستقلال و حاکمیت ماميشود و بقصداستفاده ازاین راه ها ویا از این ثروت‌ها واردداین‌مملکت می‌شد از آن ها چیزی باقی نمیماند ، یعنی نه فقط خودمابعنوان فردوانسان مقاومت می‌کردیم واز بین میرفتیم بلکه‌این ثروتها وآن‌انگیزه‌ای که آنهارا باین مملکت می‌آورد نیز نابود می شد.

● لزوم آمادگی

اماحالا وضع فرق کرده است. مابا تمام ممالك دنیا دوست هستیم و همچنین معاهداتی‌داریم که براساس آن دوستان ما متعهد هستند که در موقع خطر به‌کمك مابیایند ولی سیاست مستقل ملی ما اینست که این دوستی‌ها را مغتنم میشماریم ولی نمیتوانیم سرنوشت خود را براساس این دوستی‌ها معین‌بکنیم ویا سرنوشت خودمان راصرفا بدان بسپاریم ، بلکه سرنوشت ما در درجه اول بستگی بخود ما داردو آنهم وابسته به‌آمادگی ما است . نه‌فقط قوای مسلح مملکت بلکه آمادگی فردفرد افراد این مملکت برای دفاع ازاین مرزوبوم و خانه خود ، یعنی آن زارعی که بنا به وظیفه ملیش حتی قبل از اصلاحات ارضی تفنك بدوش میگرفت،امروز که خودش مالك است از این آب و خاکی که‌چنان زندگی را برای او فراهم کرده است دفاع میکند. آن کارگری که باتمام مزایائی که مابراو فراهم کرده‌ایم از خانه خود واز وطن خود دفاع بکند،حتی آن‌زن ایرانی که امروزدارای‌حقوق مساوی با پیشرفته‌ترین اجتماعات دنیا و جوامع زنهای دنیا است‌همین سهم رادارد .

همه طبقات رانمی‌خواهم ذکر بکنم ولی هر طبقه‌ای دراین‌مملکت انگیزه‌ای دارد که هم ازلحاظ‌غرور ووطن‌پرستی و تاریخ و هم ازلحاظ شخصی از این آب و خاك تاسرحد جان دفاع کند .

قوای مسلح مملکت نیز باید روز بروز از لحاظ علمی و روحی تقویت بشود و هرروز آموزش قوی‌تر و پیچیده‌تری باید داشته باشد .

هرروز تاجائی که امکانات مالی مملکت اجازه میدهد به وسائل بیشتری مجهز بشود و در عین‌حال برای اینکه هیچوقت‌غافلگیر نشویم تمام پیش‌بینی‌های قبلی را باید کرد تاکوچکترین ثروت این مملکت بدرد هرکسی که سوءنیتی نسبت باین مملکت داشته باشد نخوردو کوچکترین وسیله این مملکت از لحاظ تردیدبابربری بکار کسی‌نیاید همانطوریکه افراد این مملکت‌برای دفاع از این مرزوبوم از بین‌خواهند رفت وسائل این مملکت هم نابود خواهد شد .

امسال این رشد احیانا بازهم‌درعین ثابت‌ماندن قیمت‌ها به ۱۲ درصد خواهد رسید ، چنان دورنمائی‌برای آینده مجسم میکند که وظیفه‌حفظ و حراست چنان آینده درخشانی‌را روزبروز سنگین‌تر میکند.

فقط لحظه‌ای فکر بکنیم که‌این مملکت بااین آهنگ پیشرفت تاده سال دیگر(وحتی در پنج‌سال‌دیگر) چه خواهد بود ، وبهمان تناسب‌ما ناچار هستیم وسائل دفاع از این‌مرز و بوم واین آینده رابرای نسل‌فعلی و نسل آینده فراهم بکنیم ونگاه‌داری بکنیم .

ازاین وظیفه ملی وازاین‌وظیفه‌ای که حتی عقل‌ساده نیز بما حکم‌می کند آنی غفلت نخواهیم کرد .در این میان آنچه ضروری است از ملت ایران کوشش و تلاش‌وفراهم کردن وجوه لازم و کافی‌ازدستگاه مملکتی تخصیص وجوه لازم برای تجهیز ارتش شایسته چنین مملکت واز شما افسران و نیروهای مسلح مجهزشدن باآخرین اطلاعات علمی به‌بالاترین روحیات نظامی و بزرك ترین شجاعت‌هائی است که میشود درهرفرد بشری پیداکرد .

● پایان مراسم

شاهنشاه در پایان‌مراسم درحالی که والاحضرت شاهپور غلامرضا ، آقای نخست‌وزیرو فرماندهان‌نظامی معظمه‌را مشایعت کردند دانشگاه پدآفند ملی را با هلیکوپتر ترك فرمودند .

در بیرون دانشگاه پدآفند جمعیت انبوهی اجتماع کرده نسبت به شاهنشاه آریامهر ابراز احساسات میکردند .

آقای یگانه وزیرآبادانی و مسکن دیروزبعدازظهر آقای منوچهر بهرون راباحفظ سمت بعنوان نماینده تام‌الاختیار وزیرآبادانی و مسکن درسازمان مسکن انتخاب‌نمود. آقای منوچهر بهرون از کارمندان عالیرتبه شرکت ملی نفت و قبلا قائم مقام مدیرعامل وعضو هیئت مدیره سازمان مسکن بوده‌ودر حال حاضر عضویت هیئت مدیره بانك رهنی رابعهده دارد .

۹ عرتومان

برندگان سری ۹۸۰ بلیطهای اعانه ملی

چهارشنبه ۴۸/۷/۹

۴۰ ۱۵ تومان

ده‌هزارتومان	هفت‌هزارتومان	شش‌هزارتومان	پنج‌هزارتومان	دوهزارتومان	یک‌هزارتومان
۰۱۰۹۱۴۷	۰۱۰۶۴۱۳	۰۱۳۰۱۶۹	۰۱۰۲۱۴۸	۰۱۱۹۰۶۶	۰۱۹۶۹۸۱
۰۲۰۹۱۴۷	۰۲۰۶۴۱۳	۰۲۳۰۱۶۹	۰۲۰۲۱۴۸	۰۲۱۹۰۶۶	۰۲۹۶۹۸۱
۰۳۰۹۱۴۷	۰۳۰۶۴۱۳	۰۳۳۰۱۶۹	۰۳۰۲۱۴۸	۰۳۱۹۰۶۶	۰۳۹۶۹۸۱
۰۴۰۹۱۴۷	۰۴۰۶۴۱۳	۰۴۳۰۱۶۹	۰۴۰۲۱۴۸	۰۴۱۹۰۶۶	۰۴۹۶۹۸۱
۰۵۰۹۱۴۷	۰۵۰۶۴۱۳	۰۵۳۰۱۶۹	۰۵۰۲۱۴۸	۰۵۱۹۰۶۶	۰۵۹۶۹۸۱
۰۶۰۹۱۴۷	۰۶۰۶۴۱۳	۰۶۳۰۱۶۹	۰۶۰۲۱۴۸	۰۶۱۹۰۶۶	۰۶۹۶۹۸۱
۰۷۰۹۱۴۷	۰۷۰۶۴۱۳	۰۷۳۰۱۶۹	۰۷۰۲۱۴۸	۰۷۱۹۰۶۶	۰۷۹۶۹۸۱
۰۸۰۹۱۴۷	۰۸۰۶۴۱۳	۰۸۳۰۱۶۹	۰۸۰۲۱۴۸	۰۸۱۹۰۶۶	۰۸۹۶۹۸۱
۰۹۰۹۱۴۷	۰۹۰۶۴۱۳	۰۹۳۰۱۶۹	۰۹۰۲۱۴۸	۰۹۱۹۰۶۶	۰۹۹۶۹۸۱
۱۰۰۹۱۴۷	۱۰۰۶۴۱۳	۱۰۳۰۱۶۹	۱۰۰۲۱۴۸	۱۰۱۹۰۶۶	۱۰۹۶۹۸۱
۱۱۰۹۱۴۷	۱۱۰۶۴۱۳	۱۱۳۰۱۶۹	۱۱۰۲۱۴۸	۱۱۱۹۰۶۶	۱۱۹۶۹۸۱
۱۲۰۹۱۴۷	۱۲۰۶۴۱۳	۱۲۳۰۱۶۹	۱۲۰۲۱۴۸	۱۲۱۹۰۶۶	۱۲۹۶۹۸۱
۱۳۰۹۱۴۷	۱۳۰۶۴۱۳	۱۳۳۰۱۶۹	۱۳۰۲۱۴۸	۱۳۱۹۰۶۶	۱۳۹۶۹۸۱
۱۴۰۹۱۴۷	۱۴۰۶۴۱۳	۱۴۳۰۱۶۹	۱۴۰۲۱۴۸	۱۴۱۹۰۶۶	۱۴۹۶۹۸۱
۱۵۰۹۱۴۷	۱۵۰۶۴۱۳	۱۵۳۰۱۶۹	۱۵۰۲۱۴۸	۱۵۱۹۰۶۶	۱۵۹۶۹۸۱
۱۶۰۹۱۴۷	۱۶۰۶۴۱۳	۱۶۳۰۱۶۹	۱۶۰۲۱۴۸	۱۶۱۹۰۶۶	۱۶۹۶۹۸۱
۱۷۰۹۱۴۷	۱۷۰۶۴۱۳	۱۷۳۰۱۶۹	۱۷۰۲۱۴۸	۱۷۱۹۰۶۶	

صدهزارتومان ۱۳۲۳۹۷۱

پنجاه‌هزارتومان ۰۳۲۳۹۷۱

برندگان جوایز ۵ هزار تومانی به بالا که حداکثر تا روز چهارشنبه هفته آینده برای دریافت جایزه خود به بنگاه اعانه ملی مراجعه کنند ، میتوانند در قرعه‌کشی قهرمان شانس شرکت نمایند.

اسامی ذخیره‌های مدرسه‌عالی بازرگانی در کنکور سراسری دانشگاهها

تقی‌زادگان محمد ۶۱۱۴۰۰	قعقابی‌دلارستاقی رحمت ۱۱۰۴۸۶	غربی مهدی ۶۱۱۰۸۸	خسروی تورج ۱۱۰۱۹۲
شهرابی عبدالحمید ۱۴۰۶۵۵	بشر بهمن ۱۱۱۱۰۴	حاجی‌بابازهرا ۱۱۷۰۸۳	رجبیان جلال ۱۳۳۲۷۰
ابراهیمی غلامرضا ۱۲۵۰۵۸	سیاه‌مکون حسن ۱۱۱۵۶۰	مسقطی محمد ۱۳۹۲۹۴	ساحلی مقومی انوش ۱۳۳۵۶۹
خرم مهدی ۱۱۰۷۹۹	زمردی اردبیلی شهنام ۱۱۹۴۳۷	کرمپور فریبرز ۱۱۰۵۳۱	افضلی مهین ۱۳۶۹۳۵
بوستانی کاوس ۱۲۲۳۲۷	ادابی زهره ۱۱۸۰۳۷	خطیبی علی‌رضا ۱۱۷۵۸۶	آزادگان مهوش ۱۳۲۸۸۹
زمانی کریم ۱۲۲۸۹۵	بیك‌اوغلی اردبیلی جواد ۱۱۹۲۰۱	عقیقی مهدی ۲۱۳۴۲۷	میرفخرائی سعید ۱۳۵۳۰۵
بحرالعلومی مسعود ۱۲۵۳۴۶	عدالت علیرضا ۱۳۷۲۱۹	نیکبخت همدانی فرشاد ۱۲۳۶۵۴	قنبرپور حمید ۵۱۰۶۴۰
اتفاق شهلا ۱۳۵۸۴۰	جبارزاده خویی فیروز ۷۱۱۲۸۳	اخوی‌زادگان محمد ۱۲۷۷۹۰	کرامتی شیجانی رسول ۱۱۹۲۱۵
سادات شیرازی سید مصطفی ۱۴۱۶۲۲	رهبر روشندل حسن ۱۲۹۹۲۷	عمرانی مقدم‌پور داود ۱۲۴۴۷۲	اوواساپیان جبرائیل ۱۲۲۶۴۱
بهجت محمود ۱۲۰۸۷۱	امام سید مرتضی ۵۱۱۲۲۲	مظفری سیدجمال الدین ۱۳۴۵۲۷	هروی مسعود ۱۳۵۸۱۹
رحیمی مسعود ۱۳۵۶۴۵	عبدالله‌زاده‌زارع عسگر ۱۱۷۸۶۷	شرافتیان جهرمی محمداسماعیل ۱۳۶۲۴۰	محمد قاسمی اسفرجانی
نوشزاد جمشید ۶۱۰۶۷۰	چراغچی جهانگیر ۱۲۴۴۴۷		ایرج ۴۱۳۵۸۱
ساسانی محمدصادق ۱۴۰۷۶۰	هاشمیه انارکی محمود ۱۳۳۳۷۴	بخیرثیامیرحسن ۱۲۱۵۱۹	کمال زارع علی ۱۱۳۰۴۴
مجوبی محمدرضا ۱۲۴۶۶۲	باکمالی شیرین ۱۲۴۳۲۱	مستشاری میرمحمدحسین ۱۲۶۸۱۱	پهلوان مقدم صدیقه ۳۱۰۴۰۳
اسمایی معصومه ۱۳۳۴۲۳	عسکریان‌عباس ۱۲۵۷۸۷	بیگدلی محمد ۱۳۹۲۷۰	قره محمد ۳۱۰۵۴۳
نقیایی علی ۱۳۳۷۰۶	فرقانی محمدتقی ۱۳۳۰۷۶	احمدپور خلیل ۶۱۲۰۳۵	امیرشاهی میراحمد ۱۲۱۲۹۸
زارع‌مهرجردی محمدرضا ۱۳۹۳۷۴	خلاقی علی‌اصغر ۱۴۰۵۳۵	زندیه مجید ۱۲۹۵۰۵	حدادی طهارم صفر ۱۱۷۳۵۰
حاج‌علی‌احمد مجید ۱۳۹۹۹۴	شادلو فرامرز ۳۱۲۰۱۲	ملکی‌نورعینی هوشنك ۱۳۵۰۸۷	جلالی فر علی ۱۱۴۲۰۱
اسپهبدی مرتضی ۱۱۳۰۴۳	ایوب‌میگونی‌عین‌اله ۱۳۲۸۹۵	ملك احمدی مریم ۴۱۱۴۶۵	عدالت مجتبی ۱۲۲۲۹۶
گلکاری هدایت ۱۲۲۵۶۷	تمیم‌داری رضا ۱۲۸۰۱۲	حمزوی‌فرد نزهت ۱۱۹۵۸۹	دفتریان سیدعبدالحسین ۱۳۲۵۳۸
امیراحمدی غلامرضا ۱۲۴۸۵۸	تالیزی راضیه‌پوران ۱۲۹۷۸۱	ملکی اسفستانی صابر ۱۳۹۲۶۲	عاشوری‌راد حسن ۲۱۳۳۴۱
آل‌اسحق یحیی ۱۱۳۰۸۳	شریف‌نجفی شهرزاد ۱۳۳۹۷۱	اردکانی ابوالقاسم ۲۱۱۳۱۷	عطارزاده محمد ۱۳۵۱۶۰
خلیلی میبدی محمدرضا ۱۱۴۳۴۷			
زارعی سهراب‌علی ۱۲۶۳۶۳			
دلروز مسعود ۱۳۴۲۸۹			
عظمی‌پناه‌نادره ۱۲۸۴۵۰			
صدیقی مشکانانی محسن ۱۳۶۴۶۰			
پورزنجانی مهرداد ۱۱۹۳۳۹			
هدایتی ناصر کیاده سید هاشم ۱۳۳۴۵۸			
صدرایی غلامرضا ۶۱۲۰۰۰			
سعیدزاده محمدعلی ۱۱۱۵۱۱			
نوروزی ـ لرکی فتحعلی ۶۱۱۹۵۵			
سیفی علی ۱۱۸۱۶۳			
علوی‌زهره ۱۲۱۷۴۰			
مینائی شهناز ۱۳۳۶۲۴			
منجمی مینو ۱۱۴۹۰۵			
آیت‌اله موسوی‌سیدمحمود ۱۳۶۸۷۴			
اروند صدیقه ۱۳۷۲۵۹			
ترمه‌چی شاهرخ ۱۲۴۲۹۹			
اصفهانیان محمدعلی ۱۲۶۷۲۳			
سلیمانی املی‌منفرد فاطمه ۱۱۵۳۹۷			
طایی‌تهرانی حسین ۱۳۳۹۷۷			
بدیع‌الزمانی بدیع ۱۳۸۶۲۹			
ترکمن بهمن ۱۱۶۱۳۲			
چاوشی مجرد علی‌محمد ۱۲۹۹۶۴			
معینی‌پور سیروس ۱۴۰۶۹۵			
ستاری بیدگلی بهرام ۱۲۹۷۶۶			
حاتمی شریف آبادی غلامرضا ۱۴۰۰۰۹			
منصوری علی ۱۴۰۶۷۵			
موتمنی اورنك ۱۱۶۳۸۱			
اسمعیل زاده هنجی عباس ۱۱۶۵۴۹			
سریعی محمدحسن ۱۲۷۱۲۹			
توماسیان اشین ۱۲۵۸۳۴			
بنی‌نوع حسن ۱۱۴۴۴۵			
ریاحی مجید ۱۲۴۷۶۷			
باستان هوشنك ۱۳۲۴۵۲			
فردوسی حسین آبادی محمدعلی ۱۱۶۵۳۴			
نورمحمدی حسن ۱۱۶۲۹۶			
هاشمی فاطمه ۱۱۹۷۳۵			
صادقیان مطلق‌شهین دخت ۱۲۵۳۱۹			
مسلم علی ۱۳۰۱۷۷			
هزاوه سیدنصرالله ۱۲۴۴۰۳			
زاهدی ابوالفضل ۱۲۶۲۶۸			
حمزه رضاقلی ۱۲۸۵۷۹			
ره‌آورد فریدون ۱۱۱۴۶۶			
محمد ابراهیم محمد ۱۲۱۴۱۷			
شکوبی‌اقدم روشن ۱۱۳۶۵۳			
مولایی احمد ۱۳۵۷۷۶			
کارکیا محمد رضا ۱۱۴۵۰۵			
لنگری زاده ماه طلعت ۱۱۸۰۳۲			
خرمی بروزادی مجید ۱۲۶۰۳۹			
محلاتی صدیقه ۱۳۸۹۳۷			
داعی محمد ۵۱۰۶۱۵			
نخکه‌ای حاجی ۵۱۱۳۴۴			
معتمد محمد ۱۱۳۹۰۴			
ماهوتچی سعید خلیل ۲۱۳۷۲۲			
یادگاریان حاجی‌آبادی وارتکس ۴۱۰۵۰۳			
رنجبران‌جهرمی علی‌محمد ۱۱۱۷۳۲			
باقدسریان پروانه ۱۲۱۸۶۵			
درمنش مرتضی ۱۲۶۷۵۶			
اختراعی‌صناعی محمود ۱۲۰۵۲۵			
عزیزی علیرضا ۱۲۷۲۶۴			
امینی فرخ ۱۲۹۲۲۸			
کتیرائی بروجردی‌احمد ۱۳۴۷۹۸			
آگاه احمدرضا ۴۱۱۴۳۵			
احرامپوش علی‌اصغر ۶۱۱۴۷۸			
باقری طولابی نورالدین ۲۱۰۴۰۰			
حسین‌زادگان منوچهر ۲۱۱۷۰۹			

اسامی ذخیره‌های کنکور دوره شبانه مدرسه عالی بازرگانی

چون با اعلام نتایج امتحانات سراسری دانشگاه ها و مدارس عالی عده‌ای از داوطلبان تحصیل در کلاس‌های شبانه دوره لیسانس مدرسه عالی بازرگانی بسایرموسسات عالی مراجعه و ثبت‌نام نموده‌اند . بدین وسیله اسامی۹۷ نفر بترتیب تقدم نمرات آگهی‌و اعلام میشود که این‌عده باید تاپایان ساعت اداری روز ۱۵ مهر ماه نسبت‌به‌ثبت نام خود اقدام نمایند داوطلبان شهرستان ها چنانچه امکان حضور آنان در تاریخ‌فوق نباشد باید مراتب را تلگرافی اطلاع دهند که تاروز پنجشنبه ۱۷ مهرماه جای آنها محفوظ بماند . داوطلبان باید با۱۲ قطعه عکس واصل شناسنامه و فیش بانکی بمبلغ ۱۱۰۰۰ ریال که بحساب ۱۹۱۲ بانك مرکزی واریز شده باشد شخصا برای ثبت نام مراجعه نموده و بلافاصله در کلاس درس حضور بهمرسانند ۴۰

هارطونیان هوسبق	اعرابی هاشمی عباس	قاضی‌سعیدی جواد	
الله‌وردی محمدرضا	کمالی حسین	نجفی عبدالحسین	
بهروزی باویل ربابه	فامیل ذاکریان حسن	امام‌جمعه سید احمد	
متقی‌زاده حسین	فدائی سیدعلینقی	رئیسی اردکانی رحمت‌الله	
حدادیان مریم	مرعشی مهری	مسقطی محمد	
ثمین علی	کازرونی سیدجلال	ثبوتی زنجانی داود	
افشارقتلی مهرانگیز	فردین اصغر	صمدی حسینیه	
صفا بافتی احمد	فتحی عبدالحسین	سیاح سینا ناصر	
کامیابی محمدخلیل	ناجی عبدالمجید	پریشانی فروشانی مرتضی	
صاحب‌الزمانی عباس	مظلومی گلهرودی پروین	شفیعی حسن	
دلیای یزدی عبدالحسین	مستوفی قمی مهرداد	زادا کبر حسن	
شرافتیان جهرمی محمداسماعیل	یوسفی محمود	انصاریان غلامحسین	
ملك‌محمدی غلامعباس	اختراعی صناعی محمود	معظمی جمشید	
موصلی حلیمه‌خاتون	شیخ‌الاسلامی فرهاد	رفیعی شهناز	
اولاد عظیمی بیژن	ماجدی محمدمسعود	مسقطی منوچهر	
پورقاسم عبدالحسین	هاشمی سیدعباس	بیات احمد	
پورصادقی محسن	جلالی کامران	شیرزادی اصفهانی حسن	
گرنیانی موسی	جعفری ناثینی ناهید	بری‌قوی فکر کاظم	
رزم‌آریا اسدالله	کریمی‌ها جمشید	روچل الیاس	
سرهنگیان حسن		ملك‌لو حسین	
پازوکی ابوالقاسم		اسدی‌سنبل‌آبادی ابراهیم	
اهرابیان مرتضی		جلالی‌فر علی	
سلیمان‌زاده حبیب		خلقی محمود	
نخعی محمدرضا		موفریان‌پور پطروس	
شیخ‌غلامحسین مرتضی		دهقانی‌ساری محمدرضا	
غفاری کامران		جدیری اسلامی حبیب	
فتح‌الهی مقدم احسان		سپه‌نیا امیرحسین	
جباری علی		فانی ارژنك	
فروزان فرزانه		کاکائی علی‌مراد	
صدیقان مصطفی		دانشمند رضی محسن	
بخشی حبیب‌الله			
خرم همایون			
مینائی علی‌اکبر			
حاجیان محمد کاظم			
پایوار ژاله			
عبدالله‌زاده زارع اصغر			
ماری‌اوریاد امان‌الله			
مصداقی منصور			
ذوالفقاری سیدحسین			
صدری محمود			
فیضی مجید			
عرفان غلامحسین			
مصطفوی احمدرضا			
رامین محمدتقی			
مجتبوی احمد			
الهی علیرضا			

تبریکات

جناب‌خان‌دکترفرخ روپارسای وزیر دانشمند آموزش‌وپرورش

حسن‌انتصاب جناب آقای‌علی‌اکبر مینو را که‌یکی‌از فرهنگیان صدیق می‌باشند به جنابعالی‌تبریك عرض نموده‌وتوفیق‌ایشان‌را در خدمت بفرهنك کشور از خداوند متعال مسئلت داریم .

دبیران دبیرستان روشنگر -ناحیه۴تهران

آ-۲۱۴۲۱

جناب آقای عصار

انتصاب شایسته آقای مشکوة‌رابه مدیرکلی اوقاف مرکز بجنابعالی تبریك میگوئیم.

اعضاءحوزه های مشترك ۷۲-۲۳-۱۵ حزب ایران نوین

آ-۲۱۴۲۷

جناب آقای علی‌اکبرمینو

انتصاب شایسته آنجناب را بمدیریت کل‌آموزش وپرورش لرستان صمیمانه تبریك گفته‌توفیق جنابعالی را در راه خدمت‌بشاهنشاه آریامهر وفرهنك کشور از خداوند بزرك مسئلت‌مینماید .

از طرف‌انجمن فرهنگی گنج‌دانش - هوشنك‌امامی

آ-۲۱۴۳۳

همکار ارجمندجناب آقای ناصرمقدم

ارتقاء جنابعالی‌را بسمت‌ریاست آموزش‌وپرورش شهرستان ملایر تبریك گفته‌سعادت وموفقیت‌روزافزون جنابعالی‌را خواهانیم.

مدیر وآموزگاران دبستان نمونه یادبود

آ-۲۱۴۴۹

جناب آقای دکتر غلامرضا نیك‌پی

انتخاب شایسته جنابعالی را بمقام شهردار پایتخت صمیمانه تبریك گفته موفقیت و سرافرازی روزافزون آنجناب را از خداوند بزرك مسئلت دارم .

اردشیر شجاعی

آ-۲۱۵۰۱

جناب آقای انوش صوفی

انتصاب شایسته شما را بسمت ریاست آموزش و پرورش شهرستان مراغه تبریك عرض مینمایم .

لنگرود -محمد فرقانی

آ-۴۷۵۸۲

انجمن دوستداران بانوان

برنامه سینمائی روز یکشنبه ۱۳ مهر

هرچه زودتر اورا بدام اندازید

تمام رنگی محصول ۱۹۶۹ کلمبیا

باشرکت- جودی‌کیسون هنرمند معروف فیلم

تقدیم باعشق

برای تهیه‌کارت ورودی بدبیرخانه انجمن‌دوستداران و بانوان خیابان بهارشمالی مراجعه نمائید .

مجمع عمومی فوق‌العاده شرکت‌سهامی کنسرسیوم وارداتی ایران

درتاریخ۴۸ر۷ر۳۰ ساعت پنج بعداز ظهر در محل شرکت واقع در سرای امید تشکیل میشود از آقایان صاحبان سهام دعوت میگردد که در ساعت مقرر در محل شرکت حضور بهم رسانند .

دستور جلسه : ادامه کار یا انحلال شرکت در صورت‌ادامه کار ، تعیین بازرسان .

آ-۲۱۴۵۵

آگهی

از صاحبان سهام شرکت سهامی چاپ گهر تقاضا میشود که روز ۲۶مهر ماه ساعت ۶بعداز ظهر در محل چاپخانه حضور بهمرسانند .

دستور جلسه :

۱- خروج شریك و دخول شریك دیگر و تغییر سهامداران

۲- تعیین هیئت مدیره و مدیر عامل و صاحب امضاء

آ-۲۱۵۱۱

شرکت سهامی لوبل

از صاحبان سهام دعوت مینماید در مجمع عمومی فوق‌العاده، که‌درساعت ۱۰صبح روزچهارشنبه هفتم‌آبان۱۳۴۸در محل شرکت تشکیل میگردد حضور بهمرسانند . دستور جلسه : انتخاب یك عضو هیئت‌مدیره بجای جناب آقای دکتر احمد مقبل است که از عضویت هیئت مدیره و مدیریت عامل شرکت استعفا داده‌اند وضمنا باطلاع میرساند که هیئت مدیره بانولیدا مسکین را بسمت مدیریت عامل شرکت انتخاب نموده است .

هیئت مدیره

آگهی دعوت

ازصاحبان‌سهام شرکت‌سهامی ستوار برای انعقاد مجمع‌عمومی فوق‌العاده در تاریخ۴۸ر۷ر۲۵ دعوت‌میشود تادر محل شرکت حضوربهمرسانند.

دستور جلسه

۱-گزارش عملیات گذشته‌شرکت

۲- تقسیم سودسال ۱۳۴۷

۳- تبدیل سهام‌شرکت‌ازبی‌نام به‌بانام

۴- تعیین مقدارسهام هریك‌از صاحبان‌سهام

شرکت‌سهامی ستوار

شوهرش را مسموم کرد و به زندان محکوم شد

«عالیه» شوهرش را که دوزن داشت بدنبال یك مشاجره با ریختن سم در غذایش کشت !

زن ۴۵ ساله‌ای بنام «عالیه فراهانی» که شوهرش را با خوراندن سم به قتل رسانده بود ، در شعبه سوم دادگاه جنائی تهران به ۶ سال حبس با اعمال شاقه محکوم گردید.

عالیه متهم بود که درشهریور ماه سال گذشته براثر اختلافی که با شوهرش داشته مقداری ماده سمی در غذای او ریخته و او را کشته است .

کیفر خواست حاکی است که شوهر عالیه دارای دو همسر بود و عالیه با هووی خود همیشه اختلاف داشت و گاهی این اختلاف بالا می گرفت و بین عالیه وهمسرش دعوا میشد .

روزی عالیه که بدنبال یك مشاجره با شوهرش ، ناراحت شده بود ، تصمیم به قتل او گرفت و باتهیه مقداری سم و ریختن آن در غذای همسرش او را کشت .

چون فوت شوهر عالیه برای اطرافیانش مشکوك بنظر رسید ، جریان را به مامورین انتظامی گزارش دادند و هنگامی که جسد در پزشکی قانونی کالبد شکافی شد پزشك قانونی نظر داد که وی بوسیله سم بقتل رسیده است .

به‌دنبال اعلام این نظربه‌دستور دادستان تهران یکی از بازپرسان دادسرای تهران مشغول رسیدگی به حادثه شد و بازپرس پس از مدتی تحقیق ، «عالیه» را بجرم قتل شوهرش بازداشت نمود و دادستان‌تهران نیزبرای‌وی‌ازدادگاه جنائی تقاضای مجازات‌اعدام کرد. هیات دادرسان شعبه‌سوم دادگاه جنائی به ریاست آقای دکتروزیری روز گذشته عالیه را محاکمه‌نمودند

« عالیه » سعی داشت که در جلسه دادگاه به جرم خوداعتراف نکند ، ولی سئوالات رئیس‌دادگاه رازش رافاش ساخت و هیات دادرسان او را قاتل شناختند.

دادگاه باتوجه به این که«عالیه» دارای کودکان خردسال است ، او را به شش سال حبس با اعمال شاقه محکوم نمود .

۴۸۰ کیلو چای قاچاق کشف شد

مقدار چهارصد و هشتاد کیلوچای قاچاق‌از دوقاچاقچی در ارتفاعات اطراف قریه «برخی » واقع در ۳۶ کیلو متری مشهد کشف شد .

خبرنگار ما در مشهد گزارش داد: چایهای مذکور وسیله مامورین ژاندارمری کشف گردید و قاچاقچیان که‌محسن و غلامعلی نام دارند دستگیر گردیدند .

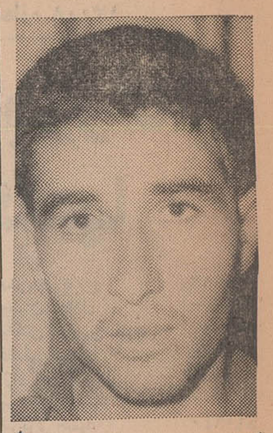

«مینی بوس» جوانی را کشت

جوانی در تصادف مینی‌بوس کشته شد . وی غلامحسین در- افشان نام داشت و ۲۲ ساله بود.

طبق گزارش خبرنگار ما در شوش : مینی‌بوس شماره ۷۵۹۵۴ تهران براندگی سید حسین ابطحی که با سرنشینی ۱۵ نفراز دزفول عازم تهران بود در ۶ کیلومتری شوش واقع در جاده اهواز — تهران باجوان مذکور تصادف کرد و منجر بمرگ وی شد .

گدای هروئین فروش دستگیر شد

زنی که یك‌جوان گدارابرای فروش هروئین استخدام کرده بود ، بعلت عدم پرداخت بهای هروئین بمامورین‌انتظامی‌معرفی کرد و در نتیجه هردو نفر دستگیر وروانه‌زندان شدند.

این زن که صغری شاه‌حسینی نام دارد وچهل ساله است در کلانتری اظهار داشت : چند ماه پیش جوانی‌رادر حال تکدی نزدیکی خانه‌ام دیدم و اورا به خانه آوردم وبرایش کفش و لباس خریدم‌و محلی‌را هم برای سکونت در اختیارش گذاشتم.

«صغرا» سپس گفت چون مقداری هروئین داشتم ، از او خواستم که آنها را بمرور برایم بفروشد و این جوان که اصغر بیات نام دارد و ۲۱ساله است روز های اول ، در نهایت صداقت هر مقدار هروئین می‌فروخت ، بهای آنرا بمن میداد ولی مدتی بود که دیناری بمن نمیداد .

«اصغر» نیز اظهارات صغری را تایید کرد و گفت : چون احتیاج به پول داشتم ، نتوانستم وجوهی را که از بابت فروش هروئین بدست‌میآوردم‌به صغری بدهم و او بهمین دلیل از من شکایت کرد !

ماموران پس ازتنظیم پرونده صغری‌واصغررا بدادسرای‌تهران فرستادند .

شوخی بیجا مرگ آفرید!

دانش‌آموزی درسنندج وسیله دوستش بقتل‌رسید .مقتول جوان ۱۷ساله‌ای بنام واحد میرانی بود که‌در کلاس چهارم‌دبیرستان «بوعلی» سنندج به تحصیل اشتغال داشت .

گزارش خبرنگارما درسنندج حاکیست : این حادثه بدنبال یك شوخی بیجا اتفاق‌افتاد ودانش‌آموزی بنام فتحیانی با وارد کردن ضربه‌ای بشکم میرانی موجب مرگ وی شد .

پدر مقتول پس از شنیدن‌مرگ فرزندش به حال اغماء افتاد و هم‌اکنون در یك حالت بحرانی بسر میبرد .

سازنده هروئین به ۱۴ سال حبس محکوم شد

یکی از زنان متعدد «لطیف» ، از او انتقام گرفت‌ورازش رانزدمامورین فاش ساخت

لطیف افشاری قاچاقچی و سازنده سابقه‌دار هروئین که دارای همسران متعدد است ، چندی پیش دست‌یکی از زنان خود راشکست‌و زنش‌نیزبه تلافی آن به مامورین انتظامی مراجعه نمود واورا تحویل قانون داد و مامورین یك کارگاه مجهز هروئین سازی و سیصد گرم هروئین از وی بدست آوردند.

«لطیف» روز گذشته در شعبه دوم دادگاه جنائی تهران به ۱۴ سال حبس‌بااعمال شاقه‌وپرداخت ۹۰۰ هزار ریال جریمه محکوم شد .

لطیف افشاری که از قاچاقچیان سابقه‌دار هروئین است و چندین بار به مجازات های مختلف محکوم شده بود ، آخرین‌بار بسی‌ماه زندان‌محکوم گردیده بود و هنگامی که اززندان خارج شد ، درخانه شاگرد خود «علی» مبادرت به ساختن هروئین کرد.

زنش را کتك زد !

لطیف که همسران متعدد داشت در یکی از روز های بهمن ماه سال گذشته با زن دومش «فاطمه» اختلاف پیدا کرد و در یك کتك‌کاری دست او را شکست و فاطمه نیزمحل هروئین‌سازی لطیف را به مقامات انتظامی گزارش داد.

مامورین انتظامی با راهنمایی فاطمه به خانه «علی» شاگرد لطیف رفتند و زن «علی» آنهارا به خانه مادرعلی برد .

مامورین در خانه علی ابزار وآلات و یك آزمایشگاه بزرك هروئین سازی کشف کردند و همچنین سیصد گرم هروئین ساخته شده بدست آوردند و علی و لطیفرا دستگیر ساختند .

لطیف افشاری در شعبه دوم دادگاه جنائی تهران‌به ریاست‌آقای امیرحسین امیررضوانی ، با توجه به اینکه محکومیتهای قبلی ، موجب تنبیه او نشده ، ویرا از لحاظ ساختن هروئین به۱۴ سال‌حبس بااعمال شاقه وپرداخت نهصد هزاررریال جریمه به‌صندوق‌دولت واز لحاظ شکستن دست همسرش به سه سال حبس با اعمال شاقه و «علی» شاگرد لطیف نیز به دوسال حبس‌مجرد محکوم شد .

دومین سرقت در امامزاده «کاخك»

سارقین برای دومین بار ضریح حضرت«معصوم زاده(ع) کاخك رامورددستبردقرار دادند ومقداری جواهر آلات واشیای نفیسی که وسیله زائرین بداخل ضریح ریخته شده بود بسرقت رفت .

ماه گذشته نیز ضریح امامزاده مزبورموردستبرد قرارگرفت و هفت نفر از خدام امامزاده برای بازجوئی بدادگاه گناباد احضار شدند.

دوشب قبل نیز سارق یاسارقین‌قفل ضریح امامزاده را شکسته و موجودی داخل ضریح و همچنین صندوقچه طلاآلات را بسرقت بردند .

بدنبال سرقت‌جواهرآلات صندوقچه امامزاده «معصومزاده(ع)» مامورین ژاندارمری از محل بازدید کردند و ضمن بازرسی‌صندوقچه‌راکه محتویاتش ربوده شده‌بود ، روی پلکان های پشت بام آرامگاه یافتند .

نامه سارق به حضرت !

سارق یا سارقین پس از ارتکاب سرقت نامه‌ای از خود در داخل‌ضریح بجا گذاشته‌اند که در آن نوشته شده است : «خدایا رحم کن ، ای پسر موسی‌بن جعفر تو شفیع شو» .

در این مورد پرونده‌ای در دادگاه کناباد تشکیل شد و جریان از طرف ماموران ژاندارمری تحت تعقیب قرار گرفت .

خبرنگار ما در مشهد گزارش داد: آرامگاه امامزاده «معصومزاده (ع)» کاخك که در جریان زلزله سال گذشته آسیب فراوان دیده بود ، به همت عده‌ای‌ازافرادنیکوکاربطرز باشکوهی مرمت شد ، و داخل آن وسیله عده‌ای از هنرمندان‌مشهدی آئینه‌کاری گردید

سارق حرفه‌ای دستگیر شد

سارق حرفه‌ای در مدتی کمتر از نیم ساعت فرش‌های خانه‌ای را بسرقت برد .

چندی قبل هنگامی که نوکر آقای صدقیان در آشپزخانه مشغول روشن کردن سماور بود ، پس از نیم ساعت که از آشپزخانه خارج شد ، باکمال تعجب مشاهده نمود که قالی و قالیچه های سالن‌بسرقت رفته است و بلافاصله جریان به مامورین اداره آگاهی اطلاع داده شد و مامورین با توجه به نحوه سرقت ، به «عباد پایدار» که یکی از سارقین زبردست‌و حرفه‌ای‌تهران است مظنون شدند و او را دستگیر کردند .

بزودی در
سینما آتلانتیک
فیلمی که خاطره دلپذیرآنرا تاآخر عمر فراموش نخواهید کرد .

کلیف رابرتسون
برنده جایزه اسکار برای همین فیلم در
چارلی
CHARLY
تکنی‌استوپ . رنگی

باشرکت : کلر بلوم
لیلیا اسکالا . لئون جانی
کارگردان : رالف نلسون
محصول کمپانی سینه راما
FROM CINERAMA RELEASING CORPORATION

فردین
ظهوری
در فیلم
دنیای پر امید

ثریا
سوسمبرو
در محیطی آرام و با دکوراسیونی عالی افتتاح شد
تخت جمشید - جنب سینما تخت جمشید

ازامشب در
کاباره
افق طلائی
ایرنه‌هایراپتیان

بانضمام
شیدا - پروا
ستارزاده - کورس
رقص : هما - ژرنی
گروه‌نوازندگان شیرازی آذربایجانی گیلانی
بزم باباطاهر عریان
تلفنهای رزرو :
۲۳۴۰۳۱-۲۰۴۴۵۵
لاله‌زار جنب پیرایش دآرای پارکینگ اختصاصی از خیابان سعدی

برنامه آینده سینماهای
اونیورسال .
اروپا - میامی - ایران - ساینا - تیسفون
پانوراما - داریوش - مونت کارلو
وآستارا (تجریش)

پوری بنائی . ایرج قادری
قاعر مقامی و ظهوری
جدائی

ازامشب
درسینماهای
ازامشب
رادیوسیتی - ادئون - نیاگارا
«والت‌دیسنی» جادوگر نابغه سینما یکبار دیگر فیلمی کمدی، شیرین وجذاب تقدیم علاقمندان‌آثارخود مینماید اثری که از«پروفسورکم حافظه»و«مربی‌کم‌تجربه» بالاتروبهتراست

ازامشب در
سینما دیاموند
اثری شیرین‌و دلپذیر که در جشن هنر شیراز موردتوجه فراوان قرار گرفت و جایزه اول فستیوال‌فیلم مسکو را بدست آورد

برای نقشه کشی دقیق از لوازم فابر - کاستل استفاده فرمائید

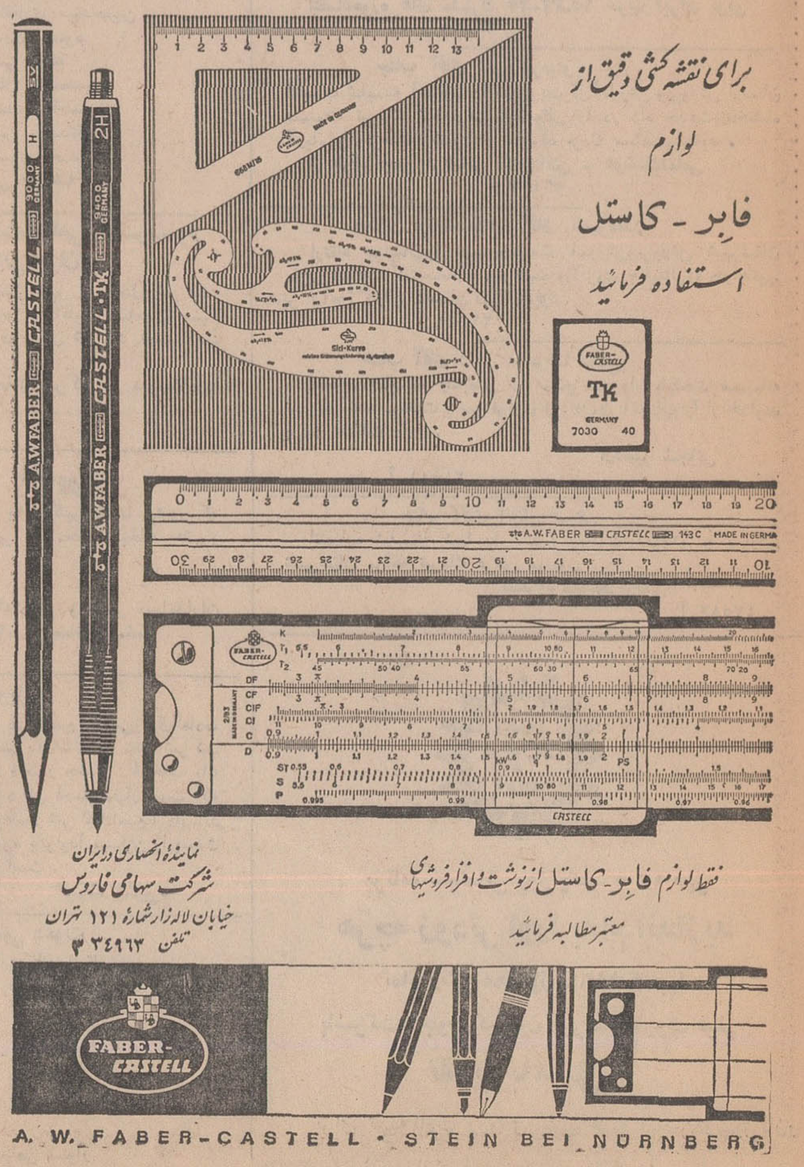

نماینده انحصاری در ایران
شرکت سهامی فاروس
خیابان لاله‌زار شماره ۱۲۱ تهران
تلفن ۳۴۹۶۳ ۳

فقط لوازم فابر - کاستل از نوشت‌افزار فروشیهای معتبر مطالبه فرمائید

FABER-CASTELL
A. W. FABER-CASTELL · STEIN BEI NÜRNBERG

مجالس ترحیم

بانهایت تاسف درگذشت دوست عزیزم شادروان خانزاده‌پناه پدرآقایان سرهنگ علی‌اکبردهپناه ، سرهنگ‌علی‌اصغردهپناه، ابوالقاسم دهپناه و سروان شهربانی علی‌دهپناه رابااطلاع‌عموم میرساند . مجلس ختم مردانه وزنانه آنمرحوم روز یکشنبه سیزدهم مهرماه از ساعت ۳تا۵ بعدازظهر در مسجدمجد منعقد است .

اسداله‌علم

بانهایت تاسف درگذشت شادروان حاج‌خانزاده دهپناه‌بزرگ خاندان دهپناه رابااطلاع بستگان ، دوستان و آشنایان‌محترم میرساند . مجلس ختم‌مردانه وزنانه آنمرحوم روز یکشنبه سیزدهم مهرماه از ساعت ۴تا۶ بعدازظهر در مسجدمجد منعقد است .

سرهنگ علی‌اکبر دهپناه ، سرهنگ‌علی‌اصغردهپناه ، ابوالقاسم دهپناه ، سروان‌علی دهپناه ، سرهنگ‌قاسم‌یزدگردی سرهنگ‌لك‌مظاهری ، علی‌ناصری ، هوشنگ افتخاری ، دکتر قدرت‌اله‌پهلوان ، محسن رسولی ، دکتر رحیم امداد ، علی نورائی ، محسن خلج ، سروان‌قاسم‌لاله ، محمد احمدی ، حسین‌نموی ، محمدلواسانی ، صدرالدین‌رضوی ، قاصرانی

۱_۲ آ_۴۷۶۷۴

مصیبت وارده را بعموم بازماندگان آن مرحوم تسلیت میدهیم

باانده فراوان درگذشت جانگداز همکار ارجمندشادروان جعفر شهیدی معاون مدیر عامل شرکت سهامی بیمه ایران که از صاحب‌منصبان مطلع ، صدیق وپاکدامن شرکت‌بوده و منسوب بخاندان تقوی ودانش‌اند به‌آگاهی دوستان‌میرساند مرگ ناگهانی این مرد شریف کارکنان شرکت سهامی‌بیمه ایران را سوگوار نموده است .

مجلس یادبود فقیدسعید از ساعت نه‌تا یازده بامداد شنبه دوازدهم مهردر مسجد مجدبرپاست .

مدیر عامل ورئیس هیئت مدیره شرکت سهامی‌بیمه‌ایران

۲_۲ آ_۴۷۳۹۰ فرهنگ‌مهر

بانهایت تاسف درگذشت شادروان‌جعفر شهیدی بـرادر آقای‌باقر شهیدی، مستشار دیوانعالی کشور رابااطلاع‌میرساند. مجلس ختم آنمرحوم از ساعت ۹الی ۱۱ صبح روز شنبه ۱۲ مهرماه جاری در مسجد مجد برگزارخواهد شد .

وزیر دادگستری

۲_۲ آ_۲۱۳۵۹

باکمال تاسف فوت شادروان جعفر شهیدی برادر آقای مهندس احمد شهیدی مدیر کل ودائی آقای مهندس رضا نخشب کارشناس این وزارت‌رابااطلاع عموم همکاران‌میرساند مجلس ختم آن مرحوم روز شنبه ۱۲ مهرماه از ساعت ۹تا۱۱ صبح در مسجد مجد منعقد است .

وزیر آبادانی و مسکن

۲_۲ آ_۲۱۳۵۹

بانهایت تاسف فوت ناگهانی آقای‌جعفرشهیدی معاون شرکت‌بیمه‌ایران‌شوهر همشیره آقای دکترمحمدمحتشم‌نوری استادیار دانشکده پزشکی را بااطلاع میرساند . مجلس ختم آنمرحوم روز شنبه۱۲ مهرماه از ساعت ۹تا۱۱ در مسجدمجد برقرار خواهد بود .

دانشگاه تهران آ_۲۱۴۹۱

فوت تاسف‌آور آقای جعفر شهیدی معاون شرکت‌بیمه ایران را به‌آقای عباس‌لسانی مدیر کل امور نواحی شهرداری و سرپرست شهرداری شمیران خاله‌زاده آنمرحوم تسلیت میگوید . مجلس ختم روز شنبه ۱۲ مهرماه از ساعت ۹تا۱۱ در مسجد مجد تشکیل خواهد بود .

شهرداری پایتخت

۲_۲ آ_۲۱۳۵۹

باکمال تاسف درگذشت ناگهانی آقای جعفر شهیدی شوهر همشیره آقای حسین محتشم نوری مدیر کل این وزارت رابااطلاع میرساند . مجلس ختم آنمرحوم روز شنبه ۱۲ مهرماه جاری از ساعت ۹تا۱۱ بامداددرمسجد مجدمنعقد خواهد بود .

وزارت تولیدات کشاورزی و مواد مصرفی

آ_۲۱۳۹۷

ضمن اظهار تسلیت و همدردی باجناب آقای مرتضی‌مصور رحمانی باستحضار دوستان و همکاران میرساند .

که مجلس ترحیم شادروان جعفرشهیدی از ساعت ۹تا ۱۱ صبح وز شنبه ۱۲ مهرماه جاری در مسجد مجدمنعقد میباشد .

شرکت سهامی کارخانجات ایران

بمناسبت درگذشت نـابـهنگام شادروان جعفرشهیدی خاله‌زاده محترم جناب آقای عباس لسانی مدیر کل نواحی شهرداری تهران و سرپرست شهرداری شمیران و عضوهیئت مدیره اتحادیه مراتب‌همدردی و تاسف عمیق اعضای اتحادیه رابحضور معظم‌له و همکاران گرامی اخوان محترم لسانی ابراز داشته و بااطلاع اعضای وابسته به‌اتحادیه میرساند که مجلس ختم آنمرحوم از ساعت ۹الی ۱۱ صبح روز شنبه ۱۲ مهرماه‌جاری در مسجد مجد برگزار خواهد گردید .

رئیس اتحادیه جواهر - طلا - ساعت‌ونقره‌-صمد رضوان

آ_۲۱۴۷۷

آه‌وافسوس که از چشم‌حسود‌مه‌ومهر
درلحدماه‌کمان ابروی‌مامنزل کرد

خانواده‌های : شهیدی ، محتشم‌نوری ، نخشب ، اسلامی رافتیان ، لسانی ، مشگین،اعتمادشهیدی ، زندیه،خورشیدیان جلالی ، دفتری ، مصوررحمانی ، وفائی ، شکرائی ، خلعتبری سلامت ، صدوقی .

باقلبی مملو از تاثر و تالم درگذشت ناگهانی وجانگداز مرحوم جعفر شهیدی نورچشم وجگرگوشه خاندان رابااطلاع میرسانند . مجلس ختم مردانه وزنانه روز شنبه ۱۲ مهرماه از ساعت ۹تا۱۱ در مسجد مجدبرقرار است . در مراسم‌هفته یکشنبه ۱۳ مهرماه از ساعت ۴تا۶ بعدازظهر خویشان و دوستان برمزار آن فقید ناکام در حضرت عبدالعظیم صحن بزرگ مقبره دولتشاهی بیادش طلب مغفرت میکنند .

باقرشهیدی ، مهندس‌احمد شهیدی ، دکتر عباس،محتشم نوری ، دکتر حسین محتشم نوری ، دکتر محمد محتشم‌نوری مرتضی مصوررحمانی ، مهندس‌رضانخشب ، عباس لسانی، عزیزاله لسانی ، امیرلسانی ، پرویز لسانی ، منوچهر اسلامی مسعود اسلامی ، منصور اسلامی ، مهندس کاظم شهیدی، اسداله شهیدی ، حاج‌رضامشگین ، سعید مشگین ، دکتر مرجائی ، غلامحسین رافتیان،هرمز خورشیدیان ، علی‌شهیدی آمدی

۲_۲ آ_۲۱۳۵۹

درمسجد جامع کرج

بانهایت تاسف وتاثر فوت مرحومه حاجیه ربابه‌چراغی همسرآقای حاج‌محمدچراغی راکـه از خادمین خامس‌آل‌عبا علیهم‌السلام میباشد بااطلاع عموم میرساند . مجلس ختم آن مرحومه روز شنبه دوازدهم مهرماه از ساعت ۳الی ۳۰ر۵بعد ازظهر در مسجد جامع کرج منعقد است .

الاحقر حاج‌سیدحسن مدرسی

آ_۴۷۶۶۶

کل نفس ذائقة‌الموت

خانواده‌های : چراغـی ، آینه‌ساز ، بـرادران تهرانی (پارس‌لوستر) جشنی ، بابازاده ، محمدعابدی،نیکی‌کاری‌مقدم سوهانی ، خرسندنیا ، افوزی ، مهینی ، دستمالچی ، بقائی، میرزاعلی بشیری ، طاهری

بانهایت تاسف وتاثرفوت مرحومه حاجیه‌ربابه چراغی همسر آقای حاج‌محمدچراغی رابااطلاع دوستان و بستگـان میرساند . مجلس ختم آنمرحومه روز شنبه ۱۲ر۷ر۴۸ از ساعت ۳الی۳۰ر۵ بعدازظهر در مسجد جامع کرج و مجلس ختم زنانه همانروز و ساعت در منزل شخصی جنب پمپ‌بنزین کرج منعقد است .

آ_۴۷۶۶۴

بعموم‌بازماندگان آنمرحومه مصیبت وارده را تسلیت میدهیم

باتاسف فراوان فوت ناگهانی مرحوم علی‌اوسط‌مظفری رابااطلاع فامیل و آشنایان میرساند . مجلس ترحیم‌آنمرحوم از ساعت ۳ونیم تا۵ونیم بعدازظهر روز شنبه ۱۲ر۷ر۴۸ در مسجد ارك منعقد ضمنا مراسم هفته آنمرحوم در روزیکشنبه ۱۳ر۷ر۴۸ از ساعت ۳تا۵ بعدازظهر در مزار آنمرحوم در ابن‌بابویه منعقد میباشد .

حاج‌محمدحسین مظفری ، حاج‌یوسف‌بیات ، جوادمظفری، دکترمحمودبیات ، رمضان‌فربد ، سروان‌مهدی مظفری،موسی ریاحی ، عبدالرضا کریمی ، مهدی مولائی ، علی‌اشرف‌مظفری رسول مظفری

بانهایت تاسف وتالم حادثه‌ناگوار وجانگداز فوت‌ناگهانی مرحوم علی‌اوسط‌مظفری رابااطلاع‌دوستان و آشنایان‌وهمکاران گرامی و کارگران محترم چاپخانه‌های تهران میرساند . بدین‌مناسبت مجلس تذکری ازساعت ۳ونیم تا۵ونیم بعدازظهر روز شنبه ۱۲ر۷ر۱۳۴۸ در مسجد ارك منعقد است . شرکت دوستان و همکاران موجب تسلی بازماندگان خواهد بود .

قدرت‌اله رئیسی نماینده کارگران چاپخانه اطلاعات

درگذشت ناگهانی امیرفیروزبیرجندی را در شهر کلن (آلمان) بااطلاع میرساند . مجلس ترحیم آنمرحوم از ساعت ۸ونیم صبح تا۱۰ونیم روز یکشنبه ۱۳ مهرماه جاری درخانقاه صفی‌علیشاه برگزار میگردد .

خزیمه‌علم ، محمدعلی منصف ، دکترامیرعلی شیبانی،

بانهایت تاسف درگذشت آقای امیرفیروزبیرجندی‌برادر ارجمند آقای خسرو بیرجندی کارمند شرکت ملی ذوب‌آهن ایران راکه در شهر کلن برحمت ایزدی پیوسته‌اند بااطلاع میرساند . مجلس ختم آن مرحوم سعیدروزیکشنبه۱۳ر۷ر۴۸ از ساعت ۸ونیم تا۱۰ونیم درخانقاه صفیعلیشاه برگزار خواهد گردید .

شرکت ملی ذوب‌آهن‌ایران

۱_۲ آ_۴۷۵۲۶

بانهایت تاسف فوت نابهنگام امیرفیروزبیرجندی فرزند آقای غلامعلی بیرجندی رادر شهر کلن‌آلمان‌بااطلاع‌خویشان ودوستان‌میرساند‌مجلس ترحیم‌مردانه ازساعت۸ونیم تا۱۰ونیم صبح ومجلس ختم زنانه از ساعت ۱۱صبح تایك بعدازظهر روز یکشنبه ۱۳مهرماه جاری در خانقاه صفی‌علیشاه خیابان خانقاه برگزار خواهد شد .

حسن بیرجندی ، خسروبیرجندی ، هادی‌کشوری،محمد کشوری ، دکتر پرویز کشوری ، مهندس فرهاد کشوری ، محمدبیرجندی ، علیرضابیرجندی ، عباس بیرجندی ، کاظم بیرجندی ، حاج‌علیرضا بیرجندی ، سیدمحمدطباطبائی ، فخرالدین‌طباطبائی ، باقرنیك‌انجام ، یحیی‌طباطبائـی ، تقی نیك‌انجام ، حسین‌عشیری ، امیرعشیری ، سرهنگ‌دکترجواد حاذق‌اعظم ، محمود ماهوتچیان ، مهندس نامورپدرام ، محمد علی‌روشن، علیمحمدروشن ، محمودسنجری ، احمد مجیدی، علی‌احدی ، اکبر سلیمانی ، مجیدفرداتش ، کـوروش جمشیدنژاد ، دکتر فریزکاظمی ، حسن خرازی،پرویزعطائی مهندس‌فرامرز شاه‌بختی ، جوادتات ، سرتیپ‌امام‌وردی ، سرهنگ‌دکتر مستوفی ، دکتر مصطفی‌جیرسرائی ، دکتریحیی جیرسرائی ، اکبر جیرسرائی ، دکتر منوچهر طهماسبی

۱_۲ آ_۴۷۶۴۲

بعموم‌افراد خانواده‌های عزادار‌بویژه آقای غلامعلی بیرجندی مصیبت وارده را تسلیت میدهیم

بـاکمال تـاثـر و تاسف درگذشت شادروان مرحومه اخترفرخ‌آذری متعلقه مرحوم غلامحسین‌فرخ‌آذری (ساعدنظام) راباستحضار میرساند . مجلس ختم زنانه و مردانه آنمرحومه روز شنبه ۱۲ مهرماه از ساعت ۹تا۱۱ در مسجد الجوادمیدان ۲۵ شهریور - خیابان روزولت برگزار خواهد شد . ضمنا مراسم شب‌هفت روز دوشنبه ۱۴مهرماه از ساعت ۳تا۶ بعداز ظهردر امامزاده عبداله - آرامگاه فتوحی منعقد خواهدشد.

تاج‌الملوك فرخ‌آذری ، امیرفرخ‌آذری ، بدری قهاری، منوچهر فرخ‌آذری ، ابوالحسن محوی ، فخرالدین قهاری ، الهه‌محوی ، هنگامه‌محوی ، رضاموسوی ، محمد موسوی، علی‌موسوی ، سرهنگ علی‌بامدژ ، محمد اتقائی ، محموداتقائی حسین‌فرامرزی

آ_۲۱۴۵۹

بعموم بازماندگان آن مرحومه مصیبت وارده راتسلیت میدهیم

بانهایت تاسف درگذشت آقای احمدپاشائی را که از صاحب‌منصبان سابق بانك ملی ایران بوده‌اند بااطلاع‌میرساند مجلس ترحیم مردانه و زنانه آن مرحوم از ساعت ۳الی ۵ بعدازظهر روز شنبه ۱۲مهرماه جاری درتالار مسجد الجواد واقع در میدان ۲۵ شهریور دائر میباشد .

بانك‌ملی‌ایران آ_۴۷۶۳۶

بانهایت تاسف درگذشت شادروان احمدپاشائی(پاشایوف) پایور سابق بانك ملی و پایور عالیرتبه بازنشسته بانك‌مرکزی ایران رابااطلاع بستگان و دوستان آنمرحوم میرساند.مجلس ترحیم مردانه وزنانه از ساعت ۳تا۵ بعدازظهر روز شنبه ۱۲ مهر ۱۳۴۸ در تالار تبلیغ مسجد الجواد واقـع در خیابان روزولت میدان ۲۵ شهریور برگزار میشود .

خانواده‌های : پاشائی ، آذرنوش ، شهابی ، پوررسول احراری ، کوشا ، دهنة ، سعادتمند ، آرام ، محمودزاده ، اصلاح ، بهادری ، مرزوان

آ_۲۱۴۳۵

گروه فرهنگی آذر باکمال تاسف درگذشت مرحـوم احمدپاشائی پایور عالیرتبه بازنشسته بانك مرکزی ایران را بااطلاع میرساند . مجلس ترحیم آنمرحوم (مردانه وزنانه) از ساعت ۳تا۵ بعدازظهر روز شنبه ۱۲ مهر ۱۳۴۸ در تالار تبلیغ مسجد الجواد واقع در میدان ۲۵ شهریور برگـزار میشود .

آ_۲۱۴۳۵

دوستان‌وارادتمندان مرحوم احمد پاشائی که باازدست‌دادن یکی از صمیمی‌ترین وصدیق‌ترین و مهذب‌ترین دوست خود بسیارمتالم و متاسف هستند ضمن عرض تسلیت به‌بازماندگان آنمرحوم بااطلاع میرسانند . که مجلس‌ترحیم مردانه وزنانه آنمرحوم روز شنبه ۱۲ مهر ۱۳۴۸ ازساعت ۳تا۵ بعداز ظهر درطالار تبلیغ مسجدالجواد واقع در میدان ۲۵ شهریورمنعقد میباشد .

ازطرف دوستان - غلامحسین‌مرزوان

آ_۲۱۴۳۵

بعموم بازماندگان آن مرحوم مصیبت وارده را تسلیت میدهیم

بمناسبت فوت ناگهـانـی سرگـرد بازنشسته علی‌اصغر یاوری (دامغانی) مجلس ترحیم مردانه روز جمعه ۱۱ر۷ر۴۸ از ساعت ۹الی ۱۱ در مسجد فخرالدوله (دروازه شمیران) برگزار میگردد . مجلس ترحیم زنانه درهمان روز ازساعت ۴الی ۶ بعدازظهر در منزل‌آن‌مرحوم خیابان آیزنهاورشادمان کوچه هورکاشی ۴منعقد میگردد .

خانواده‌های : یاوری ، رنگریزفرد ، فرد تهرانی ، آشتیانی تهرانچی ، هاشم‌زاده ، رادمهر ، خوش‌نژاد ، فیلی ، طاقی، ناصری ، شاکری ، عبداله‌زاده

آ_۲۱۴۴۵

بعموم بازماندگان آن مرحوم مصیبت وارده را تسلیت میدهیم

یادبود

بمناسبت شب‌هفت شادروان سروان ارتش اکبربهروز وزیری مجلس یادبودی برسر مزار آن مرحوم واقـع در شهرستان قم‌قبرستان حاج‌شیخ از ساعت ۳الی ۵ بعدازظهر روز جمعه ۱۱ر۷ر۴۸ منعقد است ، از عموم دوستان واقوام انتظار دارد که در مجلس مزبور شرکت فرمایند .

ابوالحسن بهروزوزیری - سیدمحمدشیخ‌الاسلامی

آ_۲۱۴۵۷

روز شنبه ۱۲ مهرماه مصادف با پنجمین سال درگذشت محمدرضاخلیلی‌عراقی است درضمن اینکه مخارج تشریفات سال مصروف امورخیریه خواهد شد از ساعت ۲ونیم‌تا۴ونیم بعدازظهر مقبره آن مرحوم واقع در حضرت عبدالعظیم باغ طوطی‌بمنظور قرائت فاتحه مفتوح خواهد بود .

آ_۲۱۴۶۹

جمشیدعزیزم

توهمچو آفتاب پرتوبخش شمع‌وجود مادربودی وشبهای تاریك‌مادرراروشن میساختی . توگل شاداب من‌بودی ، هنوز نشکفته پرپرشدی . تودرراه انجام‌وظیفه شهیدشدی و من‌در ماتم‌توداغدار .

جمشیدعزیز گفتی فردا بخانه بازخواهم گشت ،
اما دیگر فردائی نبود که‌توازدر درآئی

سال ۲۵ ، مهرماه ، چشم بجهان گشودی - سال ۴۷ مهرماه چراغ عمرت خاموش‌شد ، سال ۴۸ مهرماه دوستان دانشجویت فارغ‌التحصیل شدند اما تو در بسترخاك‌آرمیده

بمناسبت سالروز درگذشت فـرزنـد ناکامم شادروان جمشیدزندی دانشجوی سال‌سوم دانشکده پلیس از تمام‌اقوام، دوستان و آقایان افسران و دانشجویان دانشکده پلیس‌دعوت میشود که درروز شنبه ۱۲ مهرماه ازساعت ۳ونیم الی ۵ونیم بعدازظهر در امامزاده‌صالح تجریش حضور بهم‌رسانند تادل مادرداغدار و برادران غمزده راتسلی بخشند .

مادر داغدار و خانواده زندی

هزینه سال‌برای امور خیریه مصرف خواهدشد

آ_۴۷۵۸۰

بیادبود پانزدهمین سال سیروس‌رزمجو

چومهرآمد دگـرروز عـزاشد
جوان سروقـداز مـا جداشد

بروح‌تو درود میفرستیم .

۲۱۴۷۱ عزت‌الملوك‌هدایت

روز جمعه ۱۱ مهرماه چهلمین روز درگذشت عزیزمان ستوان یك‌محمدفکور میباشد . بـااطلاع فـامیل و دوستان میرساند . مراسم یادبود از ساعت ۳الی ۶ بعدازظهر در منزل آنمرحوم در خیابان اسکندری پلاك ۴۱۰ برگزار است .

دادگستر - فکور - علافی

آ_۱۸۱۰۵

درتخت‌فولاداصفهان

بدینوسیله بااطلاع دوستان و آشنایان میرساند کـه روز جمعه یازدهم مهرماه جاری مصادف با سالروز درگذشت مرحوم حسین صرام میباشد شرکت در مراسمی که بدین مناسبت برمزار آنمرحوم واقع در تکیه کازرونی از ساعت ۳تا۶ بعدازظهر برقرار میباشد موجب شادی روح آنمرحوم وامتنان بازماندگان است .

خانواده‌های : صرام ، سمسار ، میرعنایت ، قنادیان ، ستاری ، مهذب

۲_۲ آ_۴۶۶۵۰

سپاسگزاری

تسلاباد برهمه‌آنهائی که‌در سوك جلال‌آل‌احمدسوگوارانند واگر بتعزیت ایشان که بتعزیت ماآمده‌اند نمی‌رویم ویـا در جواب همدردی‌هـایشان درمانده‌ایـم به‌این علت‌است که دراین مصیبت همه‌باهم شریك بوده‌ایم و هرجا بوده‌ایم‌همه باهم گریسته‌ایم .

سیمین دانشور - شمس آل‌احمد

۱_۲ آ_۲۱۴۸۱

بدینوسیله از ذوات مقدس علماء و روحانیون ودوستان مقیم خـرمشهر و آبـادان که در مجلس ترحیم حضرت آیت‌اله‌العظمی آقای حاج‌سیدهدایت‌اله تقوی شیرازی عالم مجاهد و مبارز بزرك اسلام شرکت فرموده‌اند و همچنین‌از دوستان ارجمند که تلگرافا تسلیت گفته‌اند موجب کمال تشکر و سپاسگزاری است .

خرمشهر - ایرانمنش

آ_۴۷۶۷۲

ازکلیه اقوام و آشنایان که در مراسم تشییع جنازه‌و ختم وشب‌هفت شادروان آقـای سیدمحسن حسینی لواسانی شرکت فرموده‌اند بدینوسیله سپاسگزاری می‌نمائیم‌وچنانچه بعلت تالمات روحی حاصله بعرض تشکر حضوری‌توفیق‌نیابیم پوزش‌می‌طلبیم .

خانواده‌های : حسینی‌لواسانی ، جعفری

آ_۲۱۴۶۷

از عموم سروران معظم و ذوات محترمی که در مصیبت بزرك درگذشت شادروان دکتر مهدی ابوالفتوح با حضورو شرکت‌در مراسم تشییع و مجالس ختم و شب هفت آنمرحوم یا باارسال نامه و تلگراف ابراز مرحمت و همدردی فرموده‌و قلوب داغدیده بازماندگان را مرهم نهاده‌اند از صمیم‌قلب متشکر و سپاسگزاریم . چنانچه بعلت تالمات روحی درعرض تشکر حضوری تاخیری پیش‌آید امید عفو و اغماض داشته وتمناداریم بداغداری مابخشایند .

خاندان ابوالفتوح وفامیلهای وابسته

آ_۲۱۴۸۷

مجالس وعظ وسوگواری

بسمه‌تعالی

بمناسبت ایام شهادت امام‌هفتم موسی‌بن‌جعفر علیهما‌السلام وبعثت حضرت خاتم‌النبیین صلی‌الله‌علیه‌وآلـه طبق معمول سنواتی از روز جمعه بیستم رجب‌الخیر (۱۱ر۷ر۴۸) تا آخر ماه از ساعت ۷بعدازظهر الی ۱۰ دربندمنزل مجلس وعظ و نشر معارف دینی برقرار است .

شرکت عموم مومنین و هیئات دینی خاصه علماء اعلام دامت‌برکاتهم و سلسله جلیله اهل منبر موجب تعظیم شعائر است .

الاحقر سیدحسین شجاعی موسوی

نشانی : شهباز - غیاثی ، چهارراه عارف

آ_۲۱۳۸۵

بمناسبت فرارسیدن ایام شهادت هفتمین‌امام شیعیان حضرت‌موسی‌ابن‌جعفر (ع) طبق معمول سنواتی از شب شنبه ۲۱ ماه‌رجب‌الی‌ده‌شب ازساعت ۸الی ۱۰ بعدازظهر در مسجد هدایت واقع در دروس چهارراه قنات مجلس سوگواری‌ونشر حقایق مذهبی منعقد است از عموم طبقات دعوت میشود دراین مجلس شرکت فرموده واز بیانات واعظ شهیر آقای حاج‌شیخ احمد کافی درك‌فیض فرمایند .

حاجی‌علی‌اصغرانصاری

آ_۲۱۴۷۹

ذخیره‌های هنرسرایعالی

که در کنکور سراسری شرکت کرده‌اند

● اسامی۱۲۲نفرازداوطلبان رشته ریاضی و ۱۸ نفر از داوطلبان‌رشته‌طبیعی‌بعنوان ذخیره اعلام شده است

اسامی داوطلبان‌ذخیره رشته‌های ریاضی و طبیعی امتحانات سراسری کشور مربوط به هنرسرای عالی «نارمك» که از آنان تا آخر روز چهاردهم مهر ماه ۴۸ در دبیرخانه هنرسرای عالی ثبت‌نام بعمل خواهد آمد .

دیپلم ریاضی

غیاسی محمدرضا ۱۳۲۳۶۵
روشنفکرپاچه کناری احمد ۱۱۳۱۲۳
محمدی تهرانی فریدون ۱۲۰۵۸۹
کاشفیان نائینی جعفر ۴۱۳۰۳۴
احدیان‌فرد صفر ۱۳۵۸۳۶
یعقوب‌زاده پرویز ۱۲۹۳۳۳
مظفرنژادمطلق مجید ۱۲۶۶۲۵
سبزخو علیرضا ۱۲۲۱۲۷
شهزادی داریوش ۱۱۷۶۲۶
قربانی‌اقدم محمد ۱۱۴۳۷۶
صادقی ابراهیم ۱۲۸۲۵۲
حاجی‌آقازاده منوچهر ۱۱۱۱۸۴
مرمرچی حسین ۲۱۰۴۹۲
لاری یوسفعلی ۱۱۱۴۷۳
محسنیان احمد ۱۲۴۰۰۹
نقیب طباطبائی سیدمحمد ۳۱۰۸۵۰
افراسیابی سید فضل‌الله ۱۲۵۲۸۷
پری‌قوی‌فکر کاظم ۱۲۴۹۶۳
حقیقت دامغانیون حمید ۴۱۱۶۲۲
بهنام رودسری حمزه ۱۲۱۹۴۲
صفی ناصر ۱۲۴۲۶۱
دانشمند بهمن ۲۱۳۲۸۰
پوردشتی‌آذر حبیب‌الله ۱۱۷۰۳۷
پیراسته حسین ۱۱۱۹۵۷
صادقی‌نژاد فیروز ۱۱۲۸۲۸
طهماسبی‌طالقانی‌ابوالقاسم ۱۲۶۸۲۵
رجائی احمد ۸۱۰۰۰۶
نیك‌مهر حسین ۲۱۳۷۳۹
فضیلت فرجی هوشنك ۱۳۵۱۹۳
سیدزاده خرازی میرعلی ۲۱۲۵۳۰
خرم علی ۶۱۰۸۵۴
امیدوار محمدرضا ۱۲۰۰۴۴
سمایی بتول ۱۲۷۵۲۴
نظام‌دیبا مجتبی ۱۱۹۷۱۱
شرقیان محمود ۱۴۱۳۶۱
امامی سیاوش ۱۱۰۱۷۵
تشت‌زر منوچهر ۱۳۵۵۱۰
حامداکبری طوسی حمید ۳۱۰۷۲۲
توکلی عیسی ۲۱۱۷۰۴
صراف محمد ۴۱۱۹۷۸
مشتاقیان سیدباقر ۴۱۳۸۲۰
خطیبی محمود ۱۱۹۳۰۰
متقیان مهشاد ۱۱۴۲۶۵
خانواده رودسری حسین ۱۱۲۳۴۸
ثابت‌قدم محمد ۱۲۶۰۷۰
حاج‌نجفی عزیز ۲۱۱۹۵۷
رحیمی محمدحسین ۴۱۲۰۱۰
تقی‌پوری تبریزی یوسف ۱۳۴۷۷۵
ابراهیمیان ابوالقاسم ۴۱۲۰۴۱
کرباسی‌باب‌الدشتی‌محمد ۴۱۰۲۱۷
حجازیان محمدحسین ۱۲۹۶۶۳
قرشی سعید ۱۳۲۹۱۴
نبیلی علیین جهانگیر ۱۲۰۱۱۱
شکوهی علیرضا ۱۳۴۲۹۴
پاکروان علیرضا ۴۱۳۶۳۳
ضیغمی محمدحسین ۱۲۷۵۷۴
کامیابی محمدحسن ۱۳۰۸۱۳
عمو حیدرعلی ۶۱۱۷۹۹
موثقی بهرام ۱۳۹۴۹۱
صالحپور حسن ۲۱۰۷۶۰
اختری حسن ۱۳۶۴۵۴
برقعی داود ۱۴۰۱۹۱
مقردیچی‌ارامیانس‌رایموند ۱۱۸۶۱۰
طاهری‌دولت‌آبادی‌حیدرعلی ۲۱۱۰۰۴
رشید تبریزی شهاب ۱۱۲۶۲۲
برومندی بهروز ۴۱۱۲۵۶
حکیم داور حسین ۷۱۰۹۹۵
حیدری مجید ۱۱۹۷۶۳
دهقانی شهرام ۱۳۳۴۰۷
حکمی مهدی ۱۳۳۸۰۲
باجه کیان رضا ۱۴۰۹۶۹
طبیبیان علی ۱۱۱۵۰۹
خندان‌راد محمود ۱۲۰۹۷۱
بنده‌احمدی غلامحسین ۱۲۸۴۴۷
اختیار کریم ۱۲۷۳۳۶
طاهر علی ۱۱۹۲۸۴
غافل‌اصل حسین ۱۲۵۴۷۷
آسیابانها ابوالقاسم ۱۳۷۶۹۱
صدیق‌بهزادی امیراکبر ۱۲۷۳۵۰
دانشور عسگری ۱۳۴۷۰۷
مجتهدی اردبیلی عظیم ۲۱۳۷۶۰
زارعی محمدعلی ۱۱۱۰۶۴
ملکی هدایت‌الله ۱۲۳۵۲۳
امیریان عزت‌الله ۶۱۱۶۰۳
عظیمی سید عبدالحمید ۱۲۶۲۰۶
مرشدیان جلیل ۱۲۳۳۸۳
شریعتمداری جهرمی سید محمد ۱۲۵۶۰۴
حکیم حق‌نظر بهروز ۱۲۹۳۲۲
حقوقی محمد ۱۲۹۸۸۲
هوشمندیارجانی‌بدیع‌الله ۱۲۵۸۴۷
علمی سرابی ایرج ۱۲۱۰۴۲
سپه‌پور علی ۱۳۳۴۲۰
انصاری رنانی قاسم ۱۳۵۷۹۲
رسولی بهرام ۱۳۴۸۷۳
عظیم‌زاده تهرانی مسعود ۱۲۳۵۳۴
حسنی کیا علیرضا ۱۳۶۸۷۰
اگوپیانس مارکار ۸۱۰۰۶۷
طالب‌زاده بهمن ۱۳۱۶۷۷
سبحانی حسن ۱۳۴۰۶۸
الهیاری حسین‌علی ۱۲۵۹۹۹
کشوردوست عبدالحسین ۱۳۶۴۵۳
قاینی سعید ۱۳۳۶۰۶
شاه‌ولی ناصر ۱۲۰۰۶۳
مومن‌زاده سیداسدالله ۱۲۲۴۳۲
طبیعت‌نژاد محمد ۱۲۲۸۱۳
عیسی‌زاده خرمیان خسرو ۱۳۴۹۳۸
ابراهیم اخوان بیژن ۲۱۲۹۱۱
بهروز حسین ۱۲۵۹۸۲
سمیعی‌پورخیلی نورالدین ۱۳۷۲۹۰
حقیقی‌طلب خسروپرویز ۱۱۴۲۸۸
شیروانی‌ارانی علی ۱۲۵۲۳۷
حسابگر منفردسیدعلی‌اکبر ۱۱۴۹۹۵
پورجعفری محمدحسن ۱۳۶۴۰۳
عبدالحسین‌زاده احمد ۱۲۸۲۱۸
بنی‌نوع حسن ۱۱۴۴۴۵
صدرزاده محمدابراهیم ۱۲۴۹۶۴
دلیل‌صفائی علی‌محمد ۱۳۶۱۴۵
غلامان کریم ۱۳۷۱۶۸
قضائی علی‌اکبر ۳۱۰۴۲۳
رفیع‌بی محمد ۱۳۳۴۳۷
رودباری سیدعباس ۶۱۰۰۶۵
سیفی مهدی ۱۳۳۹۶۴

رشته طبیعی

سیاحتگر اشرف ۱۲۶۱۶۹
مرادی‌نیا ایرج ۱۱۴۰۷۵
شجاعی باغینی منصور ۱۲۵۶۷۳
حق‌سای خشه‌چی‌سعید ۲۱۲۰۰۵
ابراهیم‌زاده محسن ۱۱۰۸۴۷
رفیع‌زاده پروین ۱۳۷۸۷۶
واحدی سعید ۱۳۷۴۲۲
داودیان‌حداد بهجت ۱۱۶۹۸۸
فولادی سمنان عباس ۱۱۷۷۸۲
رستم‌زاده خیرآبادی عبدالعلی ۶۱۱۹۲۲
قایمی حبیب‌الله ۱۱۶۳۱۵
پنبه‌دانه‌نژاد محمدباقر ۵۱۰۹۱۰
رودکی محمدهاشم ۶۱۰۷۷۱
رحمانی اسدالله ۶۱۱۰۲۴
یوسف‌بیگی علی‌اکبر ۱۱۳۰۱۸
کاظمی‌زاده‌نیشابوری علی ۳۱۱۶۲۲
خراسان‌زاده حسین ۴۱۰۸۲۳
جهان‌پناه هما ۳۱۱۹۴۷

تسلیت

استا دارجمند جناب آقای آذرنوش

کارمندان ، دبیران و دانش‌آموزان‌دبیرستان‌انوشیروان دادگر مصیبت وارده را بجنابعالی و خانواده محترم تسلیت گفته وبرای شما بقای عمر آرزو میکنند .

آ_۲۱۴۷۵ باهره‌فرهنك

جناب آقای آذرنوش‌جناب آقای کوشا

دبیران و کارکنان وشاگردان دبیرستان آذر دختران خودرا در مصیبت وارده شریك میدانند و برای بازماندگان از پیشگاه خداوند صبر جمیل واجرجزیل خواستارند .

آ_۲۱۴۶۵

جناب آقای آذرنوش

مصیبت وارده را بشما تسلیت میگوییم .

آ_۲۱۴۷۳ یداله‌باقربیك

سرکارخانم زهرا محتشم‌نوری

استادان - دبیران - کارکنان انستیتوتکنولوژی‌تهران رشته‌حسابداری و آمار و هنرستان خواجه‌نوری مصیبت‌وارده رابه‌جنابعالی و خانواده محترمتان تسلیت گفته سلامت و سعادت شما راازخداوند خواستارند .

آ_۴۷۶۵۰

جناب آقای محمودحبیبی

درگذشت مرحوم ابوی‌گرامی آقای فرج‌الله حبیبی‌رابه جنابعالی و خانواده محترم تسلیت عرض نموده بقای عمرو سلامت و سعادت بازماندگان آنمرحوم را از خداوند متعال خواستارم .

اندیمشك - حسین هرمزخانی

آ_۴۷۶۶۲

باکمال تاثر وتاسف درگذشت شادروان بزرك خاندان دهپناه را به‌سرکار سرهنگ اصغر دهپناه و جناب آقای‌محسن خلجی و جناب سروان علی دهپناه‌وخانواده‌های وابسته‌تسلیت عرض می‌نمایم و خودرا دراین غم بزرك شریك میدانم .

کریم‌فیاض

بانهایت تاسف درگذشت بزرك خاندان دهپناه رابه‌خانواده های محترم دهپناه بخصوص جناب آقای خلجی تسلیت‌عرض می‌نمائیم .

کارکنان سینمابلوار

جناب آقای محسن‌خلجی

مصیبت وارده را بجنابعالی و خاندان محترم دهپناه‌تسلیت میگوئیم .

تقی فیاض ، کاظم‌فیاض ، عباس فیاض ، حسین‌صیام

جناب آقای محسن‌خلجی

مصیبت وارده را بجنابعالی و خانواده محترم‌دهپناه‌تسلیت میگوئیم .

هوشنك تندری ، علی‌غنی ، ناصرقره‌خالی ، صادق‌روغنی، منوچهر کلائی

آ_۴۷۶۸۰

سرکار سرهنك ۲ ناصر منصوری راوندی

من‌ازطرف خود و کلیه همکارانم مصیبت وارده راتسلیت میگویم .

سرلشگرمحسنی‌شبستری آ_۴۱۴۸۳

آقای حسن سیمردهکارگرامی

کارکنان سازمان پیش‌آهنگی ایران بانهایت تاسف خود رادرغم مصیبت وارده بشما سهیم میدانند و این اندوه بزرك راتسلیت میگویند .

حسین بنائی رئیس سازمان ملی‌پیشاهنگی‌ایران

آ_۴۷۶۴۸

آقای محمدجاویدان

مصیبت وارده را صمیمانه تسلیت میگوئیم

کارمندان شرکت سهامی‌یزدباف

آ_۲۱۴۶۱

محمدعزیز

دوستان همدوره‌ات مصیبت وارده را بشما و خانواده داغدارات تسلیت گفته‌خودرا درغم بزرگت شریك میدانند.

دانشجویان سال سوم دانشکده افسری شهربانی

آ_۲۱۳۹۹

سرکار سرگرد عبدی

بانهایت تاسف مرك‌برادرتان را به‌جنابعالی و کلیه بازماندگان آنمرحوم تسلیت عرض مینمائیم .

حاجی‌بخشعلی قراعینی‌وبانو

آ_۲۱۴۲۳

درگذشت نابهنگام وجانگداز شادروان دکتر مهدی ابوالفتوح رابه‌خویشان و یاران آن مـرحوم تسلیت عـرض میکنیم .

آغاباجی‌خسروی - امان‌الله قرشی

آ_۲۱۴۵۱

بانهایت تاسف وتاثر درگذشت شادروان سید محمد خلیلی فراهانی لنکرانی رابخانم خلیلی و سایر بازماندگان تسلیت عرض نموده خودرا در غم آنها شریك میدانیم .

تویسرکان - مهندس‌سلطانی وبانو

آ_۴۷۴۰۰

مصیبت جانگداز درگذشت نـابهنگام دوست ارجمندم مرحوم سیدمحمدخلیلی فراهانی لنکرانی رابخانواده وکلیه فامیل محترم آنمرحوم از صمیم قلب تسلیت عرض مینمایم.

تویسرکان - رحمت‌الله‌سوری

آ_۴۷۴۰۲

جناب آقای آذرنوش - جناب آقای کوشا

کارمندان و دبیران دبیرستان شماره یك آذر بانهایت تاسف مصیبت وارده را به‌آن‌جنابان و خانواده محترم تسلیت عرض نموده وبقاء بازماندگان راازصمیم قلب مسئلت‌دارند.

دبیرستان آذرشماره ۱- محمودعظیمی

آ_۴۷۶۴۰

جناب آقای آذرنوش - جناب آقای کوشا

مصیبت وارده را از صمیم قلب به‌آن‌جنابان و خانواده محترم تسلیت عرض نموده وبقاء عمربازماندگان را ازخداوند مسئلت دارد .

دکترموسی هاشمی ، دکترعلی‌صادقی ، افتخاری ،لسانی‌عبدی رضی‌زاده ، کاظم‌مهین‌بخت ، محمدرضا خسروی ، حسین حسینی‌شهرستانی ، فیروزپیله‌رودی ، کیومرث‌مهرگان

آ_۴۷۶۳۶

جناب آقای آذرنوش - جناب آقای کوشا

گروه فرهنگی آذر مصیبت وارده را به‌آن‌جنابان وخانواده محترم تسلیت عرض مینماید .

آ_۴۷۶۳۸

سرکار سرهنك منصوری

مصیبت وارده را صمیمانه تسلیت میگوئیم

استادان کمیته عملیات لشگر

آ_۲۱۴۱۷

خانواده‌محترم پاشائی ، آذرنوش ، کوشاواحراری

مصیبت وارده را صمیمانه تسلیت گفته‌بقای‌عمربازماندگان راآرزومندیم .

خانواده‌های جعفری - پوداد

آ_۲۱۴۶۳

استاد ارجمند جناب آقای آذرنوش

فارغ‌التحصیلان رشته ریاضی دبیرستان انة‌ق باتاثر عمیق مصیبت وارده را به‌حضور جنابعالی تسلیت عرض نموده‌خود رادر غم شما شریك میدانند . سعادت و بقای عمر آن استاد ارجمندم و کلیه اعضاء آ ن‌خاندان جلیل را از درگاه خداوند متعال خواستارم .

الیزابت ابراهیم‌زاده

آ_۲۱۴۴۳

اطلاعات ۱۳۰۴

پنجشنبه
۱۹ رجب ۱۳۸۹
دوم اکتبر ۱۹۶۹
شماره ۱۳۰۰۸
سال چهل و چهارم

طرح ایمنی سینماها تهیه شد

همانطور که قبلا اطلاع داده‌ایم وزارت کشور سرگرم مطالعه در وضع سینما ها از نظر ایمنی‌شده است.

سخنگوی وزارت کشور امروز طرح مطالعات مربوط به‌ساختمان سینما ها را در اختیار خبرنگارما گذاشت. خبرنگار مامینویسد: هدف‌از مطالعات وزارت کشورتعیین اصول، مشخصات‌فنی، مقررات و ضوابطی‌است که‌بموجب آن ایجاد سینما هااختلالی‌درترافیك حوالی سینمابوجود نیاورد، تماشاچی در بروزسوانح از هرگونه خطری ایمن باشد، هیچ گونه صدمه‌ای بعلت‌عدم رعایت نکات‌فنی و کار دستگاه های مختلف‌متوجه تماشاچی نگردد. بهداشت کامل درفضا ومحیط سینمارعایت شود. تماشاچی بتواند در حالت کاملا طبیعی‌وراحت وبدون وجود مانع ومزاحمتی ازتماشای فیلم‌استفاده نماید.

براساس مطالعات انجام شده پیش‌بینی گردیده است که اسکلت ساختمان سینما هابایدبا بتن مسلح یافلزی ساخته‌شود و عنوان شده است که‌استفاده از پوشش مقاوم در مقابل آتش‌سوزی برای قسمت های مختلف‌ساختمان سینماضروری است. بکاربردن خرپای چوبی در پوشش ساختمان سینمامجاز نمی باشد.

● محل سینما

محل سینما باید بایك خیابان عریض که عرض آن کمتر از۲۰ مترنباشد رابطه مستقیم داشته‌باشد داشتن پارکینك برای‌سینماضروری است‌ونباید فاصله آن تاسینما بیشتر از ۱۰۰ مترباشد.

سینمانباید در کنار میادین و چهارراه هاقرار گیرد و باید در کناریك خیابان حداقل ۲۰ متری باشد.

سینمانباید مجاور ابنیه مذهبی قرار گیرد، محل آن‌بایدمتناسب باوضع ترافیك باشد. در باره مشخصات سالن سینما این‌پیش‌بینی هاصورت گرفته‌است.

● صندلی

صندلی هابایدطوری قرارگیرند که‌صندلی جلوئی‌مانع دید صندلی عقبی نگرددوبرای این منظور با توجه به شیئی که‌برای کف‌انتخاب میشود، صندلی ها ردیف بندی میگردند.

عرض صندلی هابدون‌جای‌دست نمی‌تواند کمتر از ۰٫۵ متر باشد.

حداکثردسته صندلی ها ۲۵ سانتی‌متراست « چنانکه تاشو باشد»

عمق‌صندلی نباید کمتر از۰٫۵۰ مترباشد چنانچه ضخامت پشتی صندلی بیش‌از ۰٫۲ سانتی متر باشدمابه‌التفاوت ضخامت اضافی باید به ۰٫۵۰ مترافزوده شود.

فاصله پشت‌تاپشت دو ردیف صندلی‌نمی‌تواند کمتر از ۹۰سانتی‌مترباشد.

تعداد صندلیها که در یك ردیف قرار میگیرند. نمی‌تواند از ۱٤ صندلی تجاور کندوچنانچه در یك ردیف از صندلی بیشتر استفاده گرددباید راهروی‌طولی بعرض حداقل ۱٫۰ متربیش‌بینی شود.

صندلی‌ها باید روی کف سالن بنحوی ثابت شده باشدکه بتوان به آسانی آنها را جدانمود.

پایه های ثابت‌شده صندلی روی زمین از لحاظ عرضی نباید بیش‌از ۲۵ سانتیمتر جابگیرد. صندلی پس‌ازتاشدن نبایدبیش‌از۳۵ سانتی مترجابگیرد.

درجهت‌طولی سالن هم کف برای هر ده ردیف‌ودرقسمت‌بالکن برای هرچهار ردیف بایدراه عبورعرضی که کمتراز ۱٫۵۰ متر نباشدتعبیه شود.

حداقل‌عرض‌پله های‌ورودی به بالکن ۱٫۵ مترمیباشد.

راهرو های ورودی و خروجی باید از یکدیگر مجزاباشند.

عرض درهای خروجی از سالن براهرونباید برای هر یکصدنفر کمتر از یك مترباشد.

عرض درهای ورودی به سالن‌و بالکن باید بازاء هر یکصد نفر حداقل ۰٫۵ مترباشد.

حداقل عرض هر در خروجی ۱٫۵ متراست.

حداکثر عرض هر در خروجی ۲٫۵ متراست.

حداقل در های سالن براهرو خروجی اصلی ۳عدداست.

حداقل عرض در های خروجی اصلی به خیابان یا فضای‌آزاد به ازاء هر یك نفر نیم متراست.

عرض حداقل برای راهرو های مجاورسالن که‌در های‌ورودی‌به آنها باز میشوند ۱٫۵ متراست.

عرض حداقل برای راهرو های خروجی‌مجاورسالن تا ظرفیت۳۰۰ نفر۱٫۵ متروبازاء هر یکصدنفر گنجایش اضافی ۲۰ سانتی متر بایدبعرض حداقل مجاز افزوده بشود.

حداقل فاصله‌صندلی های کناری تا دیوار طرفین سالن و یا بالکن نباید کمتر از یکمتر باشد.

در مقابل هر درخروجی باید راهرو عرضی درسالن وجود داشته باشد که عرض حداقل آن۱٫۵ مترباشد.

حداقل فاصله اولین ردیف تا پرده‌سینما ۷متراست حداقل‌فاصله بلندگو تاپشت‌پرده ۱٫٦ متر.

تمام‌در های سالن‌سینماوبالکن بایستی از داخل بخارج‌بازشود.

شیب کف سالن با توجه‌بابعاد شکل‌و همچنین طرز قرارگرفتن صندلی های سینماتعیین میشود.

بایددر کلیه قسمت های ساختمان سینما اعم از سالن راهرو ها و سرسرا هاومحل‌بوفه و غیره از مصالح مقاوم‌در مقابل آتش‌سوزی استفاده شود.

عرض تصویر برای فیلم ۳۵ میلی‌متری از ۱۱ متربرای ۷۰ میلیمتری از۱۹٫۵متروبرای‌سینما‌اسکوپ از ۱۳٫۵ متر نبایدبیشتر باشد.

حداکثر ظرفیت مجازبالکن‌باید ۵۰درصد ظرفیت سالن باشد.

برای‌سایر قسمت های سینماها نیز پیش‌بینی هائی‌در طرح ایمنی شده‌است.

مذاکرات نفتی ایران و کنسرسیوم دوشنبه آغاز میشود

● در این مذاکرات افزایش تولید نفت‌درسه‌سال‌آینده مورد بحث خواهد بود

صبح روز شنبه آقای دکتر اقبال در راس هیئتی برای مذاکره بانمایندگان کنسرسیوم نفت به‌لندن عزیمت میکند. مذاکرات ساعت ده صبح دوشنبه آغاز خواهد شد.

دستور مذاکرات مسائل و مواردی است که معمولا هر سال، مهرماه در لندن و اسفند ماه در تهران بین‌شرکت ملی نفت ونمایندگان کنسرسیوم انجام میگیرد.

در این اجلاسیه اختلاف نظر هائی که در کارهای اجرائی بوجود می‌آیدو یامسائلی که مورد تقاضای یکی از طرفین است مورد طرح وبررسی قرار میگیرد تا توافق و تفاهم پیدا شود.

● قیمت‌گذاری

مهمترین مسئله‌ای که مدتها است در چند اجلاسیه مطرح شده وهنوز بحث روی آن ادامه‌دارد مسئله قیمت‌گذاری نفت گچساران است که‌هریك ازطرفین نظراتی دارند و هنوز در این مورد بتوافق نرسیده‌اند.

مطلب مهم دیگر افزایش ظرفیت حمل نفت از مناطق گچساران و آغاجاری به خارك است، با وجودیکه هم‌اکنون طرحی در دست اجرا است که ظرفیت حمل را تا چهار میلیون بشکه در روز افزایش دهد معهذاایران معتقد است که این ظرفیت باید به‌پنج میلیون بشکه در روز برسد، زیرا در سالهای نزدیك آینده دوباره بایدطرح تکمیل و سرمایه‌گذاری گردد. در سال آینده طرح جدید پایان می‌یابد و ظرفیت به ٤ میلیون بشکه در روز میرسد. نظر ایران اینست که با تکمیل همین طرح میتوان مشکل سال های بعد از ۱۹۷۰ را هم از بین‌برد.

● افزایش درآمد

دو مسئله دیگر که خارج از موارد ومسائل جاری‌واجرائی‌در این‌اجلاسیه مطرح میشود و شاید تمام وقت را اشغال کند یکی طرح خط لوله نفتی اهواز ــ اسکندرون ودیگری میزان افزایش درآمد ایران درسه سال آینده است.

در مورد افزایش درآمد مذاکرات مقدماتی در بیست روزقبل انجام گرفت اما به نتیجه نهائی نرسید، ولی ممکن است در این دوره به نتیجه نهائی برسد. در مورد افزایش درآمد، کنسرسیوم طبق معمول خود را قادر بتامین همه درخواست ایران نمیداند، ایران برای سال ۱۳٤۹ از محل کنسرسیوم‌درآمدی‌معادل ۱۱۵٦میلیون دلار تقاضا دارد. در مذاکرات لندن اگر تصمیم‌نهائی دراین‌باره اتخاذنشود لااقل وضع کلی آن‌روشن خواهد شد.

● خط لوله

مسئله دوم مذاکره با کنسرسیوم برای احداث خط لوله نفتی اهواز ــ اسکندرون است. دراین مورد ایران طرح خود را برای کنسرسیوم تشریح خواهد کرد و اقتصادی بودن آنرا ثابت خواهد نمود. در این خصوص از کنسرسیوم توقع مالی وجود ندارد، ولی کنسرسیوم باید نفت مورد حمل این خط را تامین سازد.

در حال حاضر کمپانیهای عضو کنسرسیوم نفت سهمیه خود را از بنادر ایران تحویل میگیرند و باکشتی‌های خودبنقاط دیگرحمل‌مینمایند. بنابراین اگر آنها طرح را اقتصادی بدانند، مسلما نفت خود را بجای کشتی باهمین لوله حمل خواهند کرد. مذاکرات لندن هم پیرامون همین موضوع دور خواهد زد.

● سرمایه

در مورد مسئله اعتبار و امور مالی و سرمایه‌گذاری طرح فوق، ایران راسا اقدام کرد و موافقت دوکمپانی بزرك را جلب نمود. بموجب طرحی که در این زمینه بشرکت ملی نفت داده شده سرمایه مزبور کلا تامین و خط لوله پس‌از ساختمان واستهلاك در چند سال تحویل ایران میگردد. البته در این زمینه هم مذاکرات اصلی ونهائی انجام نگرفت اما خطوط کلی این مذاکرات روشن و تفاهم اصلی پیرامون آن بوجود آمده است.

توافق با کنسرسیوم موجب خواهد شد که مذاکرات نهائی با دوکمپانی سرمایه‌گذار و مذاکرات مشارکت با ترکیه و سهم آن کشور در این خط شروع شود.

آقای دکتر اقبال روز پنجشنبه هفته آینده بتهران باز خواهد گشت.

نطق سالیانه وزیر خارجه در مجمع عمومی سازمان ملل

آقای اردشیر زاهدی وزیرخارجه که‌برای شرکت‌در بیست‌وچهارمین دوره مجمع عمومی سازمان ملل‌متحد به نیویورك رفته است طی چند روز گذشته با وزیران خارجه کشور های عضو ملل متحد ملاقات و تبادل نظر کرد.
این عکس وزیر خارجه ایران‌را هنگام فشردن دست آندره ـ گرومیکو وزیر خارجه شوروی در مقرر سازمان ملل متحد نشان می دهد.
عکس رادیوئی اطلاعات

آقای اردشیر زاهدی وزیرخارجه امروز درراس‌هیئت نمایندگی‌ایران نطق سالیانه خویش را در برابر بیست‌وچهارمین مجمع‌عمومی‌سازمان ملل متحد ایراد خواهد کرد.

محافل سیاسی در تهران برای سخنان وزیر خارجه درسازمان‌ملل اهمیت خاصی قائلند. وزیر خارجه دراین نطق سیاست‌عمومی وخارجی ایران را در قبال مسائل ومشکلات بین‌المللی برای نمایندگان دول جهان تشریح خواهد کرد.

آقای زاهدی هفته گذشته برای شرکت در مجمع عمومی سازمان ملل به نیویورك رفت و پیش‌بینی‌می شودتاسفر رسمی شاهنشاه آریامهر به ایالات متحده در امریکا باقی بماند.

ورزش وجوانان
جدائی ناپذیرند
مجله جوانان با تفسیر دقیق، بیغرضانه از
تحولات جهان ورزش شما را دقیقاً در
جریان رویداد ها میگذارد
جوانان

اطلاعیه شرکت سهامی تلفن ایران

بمنظور تسهیل در مکالمات تلفن خود ثار مشترکان محترم شهر های اصفهان، شیراز، تبریز، کرمان، قم، زنجان، کاشان، یزد، رضائیه، کرج تعداد ٤٤ هزار جلد دفتر راهنمای تلفن چاپ و برایگان از روز پانزدهم مهر ماه جاری توزیع خواهد گردید.

از مشترکان محترم شهر های فوق تمنا دارد چنانچه ظرف یك هفته راهنما تحویل نگردید به مراکز تلفن جهت دریافت آن مراجعه نمایند.

مدیر عامل شرکت‌سهامی‌تلفن‌ایران ـ همایون انصاری

آ ـ ٤٧٦٢٨

سخنرانی آقای دکتر آوری‌جونز

بدینوسیله باطلاع همکاران محترم میرساند که آقای دکتر اوری‌جونز که از متخصصین معروف بیماریهای دستگاه گوارش میباشند روز شنبه ۱۲ مهرماه ساعت ۱۰ صبح راجع بخونریزی دستگاه گوارش و روز یکشنبه ۱۳ مهرماه‌ساعت ۱۰ صبح‌راجع به ضایعات التهابی کولون سخنرانی خواهند کرد. ازهمکاران محترم که مایل بشرکت در این کنفرانسها باشند خواهشمند است در ساعت معین در سالن کنفرانس انستیتو سرطان حضور بهمرسانند. م‌الف۷٤۰۹

سرپرست دانشکده پزشکی. دکتر ضیائی

۱ـ٤٧٥٥٤

آگهی مناقصه شماره ۴۸٫۷۳۱

شهربانی کل کشور خرید « لیموخشك و زردچوبه» راطبق نمونه ومشخصات برك شرایط‌جداگانه بمناقصه‌میگذارد داوطلبان مایل بشرکت در این مناقصه برای دریافت برك شرایط بدائره قراردادهای اداره کارپردازی مراجعه و پیشنهادات خودرا در پاکتهای سربسته‌ولاك‌ومهر شده تاآخر وقت اداری روز۴۸٫۷٫۲۹ بدائره دبیرخانه این اداره تسلیم و رسید دریافت نمایند پیشنهادات واصله در ساعت ۱۰ صبح روز ۴۸٫۷٫۳۰در کمیسیون مناقصه بازو قرائت خواهد شد. حضور پیشنهاددهندگان در جلسه کمیسیون الزامی است و کمیسیون مزبور در رد و قبول یك یاکلیه پیشنهادات مختار است م‌الف ۷٤۰٦

شهربانی کل کشور

آ ـ ٤٧٥٤٦ ۱ـ۲

آگهی استخدام

وزارت کشور ۱۷۰ نفر لیسانسیه رشته های حقوق « سیاسی ـ قضائی »، علوم اجتماعی « اقتصاد ـ جامعه شناسی » علوم‌اداری. عمران ملی را که دارای شرائط عمومی مندرج‌درقانون استخدام کشوری باشند از طریق امتحان و مسابقه میپذیرد.

انتخاب شدگان در سمت بخشدار و درگروه موقت شش‌برای خدمت در نقاط مختلف کشور بطور رسمی باستخدام درخواهند آمد

داوطلبان واجد شرائط میتوانند فرم ذیل را تکمیل نموده همراه با فتوکپی مدرك تحصیلی و یك برك رونوشت شناسنامه دو قطعه عکس ٤×٦ و فتوکپی برك خاتمه خدمت وظیفه و یا برك معافیت دائم‌خود حداکثر تا تاریخ۴۸٫۸٫۵ باپست سفارشی باداره آموزش وزارت کشور ارسال دارند.

داوطلبان نباید شاغل خدمت رسمی در وزارتخانه یا سازمان های دولتی باشند.

تاریخ‌و محل امتحان بعدا درهمین روزنامه آگهی خواهد شد. حق تقدم با داوطلبانی خواهد بود که خدمت سپاهی را انجام داده باشند. م‌الف ۷٤۰۰

وزارت‌کشور

فرم درخواست	
نام خانوادگی	نام
نام پدر	شماره شناسنامه
محل‌صدور	تاریخ تولد
مدرك تحصیلی	رشته تحصیلی
وضع خدمت وظیفه عمومی	
نشانی‌کامل پستی	
شماره تلفن	امضاء داوطلب

آ ـ ٤٧٥٣۰ ۱ـ۳

درباشگاه‌ورزشی برق‌منطقه‌ای

بنابدعوت باشگاه ورزشی‌شرکت برق منطقه‌ای تهران، تیم‌فوتبال برق‌منطقه‌ای خراسان برای انجام دومسابقه دوستانه به‌تهران‌آمد.

اولین‌دیدار این‌تیم روز جمعه گذشته در زمین شماره یك‌امجدیه دربرابر تیم‌جوانان برق تهران‌انجام شد.

دراین بازی برق منطقه‌خراسان ۳بریك از جوانان برق‌تهران شکست خورد دومین‌دیدار روز یك شنبه گذشته در امجدیه برگزار شدوباشگاه برق تهران دو بریك تیم فوتبال برق‌خراسان‌راشکست‌داد.

چلوکباب مخصوص
فروشگاه باقلاپلو
باگوشت بره
آلبالو پلو با مرغ
وغذاهای متنوع
ناهار فردا جمعه در سلف سرویس رستوران
فروشگاه بزرگ ایران
ساعات‌کار سلف سرویس و رستوران ۹ صبح تا ۳ بعد ازظهر.
فردا جمعه فروشگاه‌بزرك ایران از ساعت ۹ صبح الی یك بعدازظهر بازاست.

تلویزیون آمریکائی
وستینگهاوس
باتصویر فوری

وزارت بهداری
اداره کل بهداری تهران

بدینوسیله باطلاع‌ساکنین محترم پایتخت‌میرساند تلفنهای بیمارستان مسمومین از تاریخ بیستم مهرماه ۱۳٤۸ بشماره‌های زیرتبدیل یافت:

۹٦۱۱۱۱
۹٦۲۲۲۲

اداره‌کل بهداری تهران

آ ـ ٤٧٥۱٦ ۱ـ۳

بزودی

پیدا شده

پیرو آگهی مورخ ۱۳٤۸٫٦٫۱۹ در روزنامه های شریفه اطلاعات و کیهان مجددا باطلاع میرساند که یك عدد ساعت مچی زنانه روز دوشنبه ۱۷ شهریور ۱۳٤۸در بازار روز میوه و تره‌بار فروشگاه فردوسی در میدان تجریش پیدا شده است از صاحب آن تقاضا میشود به دبیرخانه شرکت سهامی فروشگاه فردوسی مراجعه و با دادن نشانی ساعت گمشده خود را دریافت دارد.

فروشگاه فردوسی

آ ـ ٤٧٥٧۸

شرکت سهامی کود شیمیائی ایران

آگهی فروش کود شیمیائی

حدود ۱۵۰۰ تن نیترات آبدیده و ۳۰۰ تن کودمخلوط ۲۰ ـ ۲۰ ـ ۰ آبدیده درانبارهای کارخانجات کودشیمیائی شیراز واقع درعلی‌آباد مرودشت برای فروش‌حاضراست. متقاضیان میتوانند بهرمقدار در مقابل قیمتهای پیشنهادی درصورت موافقت کارخانه بطورنقد مستقیما از کارخانه تحویل گیرند. کارخانجات‌کودشیمیائی شیراز

آ ـ ٤٧٥۱۰ ۱ـ۳

اطلاعیه قصریخ

قابل توجه اسکی‌بازان

بافرارسیدن فصل پائیز و خنك‌شدن‌هوا پیست‌اسکی تمام فصل قصریخ آماده استفاده شد قهرمانان اسکی، علاقمندان به‌این ورزش مفرح زمستانی میتوانند ازپیست اسکی قصر یخ برای آماده‌کردن بدن خود استفاده کنند ضمنا مربیان باشگاه که از میان قهرمانان اسکی‌کشور انتخاب شده‌اند برای آموزش اسکی روی‌برف به‌علاقمندان آماده‌اند.

آ ـ ٤٦۸۰٤

آگهی استخدام

یك شرکت وابسته بدولت بیست‌نفردیپلم‌ریاضی واجد شرایط زیر را از طریق مسابقه ومصاحبه بخدمت میپذیرد.

۱ـ انجام خدمت وظیفه یامعافیت دائم غیرپزشکی
۲ـ عدم تعهد خدمت و اشتغال بکار در سایر موسسات.
۳ـ حداقل معدل دیپلم چهارده.

داوطلبان میتوانند حداکثر تا ۱۷ مهرماه ۴۸ تقاضای خود را با ذکر نشانی کامل و شماره‌تلفن وسیله صندوق پستی شماره ۳٤۳۷ ارسال‌دارند تا مورد رسیدگی قرار گرفته و از افراد واجد شرایط دعوت بعمل آید.

آ ـ ٤٧٥۸۸ ۱ـ۲

نمایشگاه پارکت BW
وگرکره های چوبی عمودی و افقی میشلر
خیابان شاهرضا ـ مقابل لاله‌زار کوچه فتوحی تلفن ٦۹٥۹٦ ٦۹۳۹۰

آگهی انتشار تمبر

وزارت پست‌و تلگراف و تلفن باطلاع عموم می‌رساندبمناسبت روز خانه انصاف یك سری تمبر یادگاری در یك قطعه بارزش ۸ ریال که در چاپخانه دولتی ایران بچاپ رسیده در روز ۲۱ مهر ماه ۱۳٤۸ منتشر خواهد شد و از همان روز در مناطق پستی و باجه های مرکزی پست بطور خورده فروشی بمتقاضیان فروخته خواهد شد کسانی که بصورت ورق احتیاج دارند باید تا پیش از روز انتشار درخواست کتبی و بهای تمبر را به مدیریت کل مناطق پستی تهران تسلیم دارند مدت اعتبار این تمبر تا پایان روز ۲۱ فروردین ماه ۱۳٤۹ بوده و پس از آن فاقد ارزش پستی خواهد بود تمبر های مذکور در اولین روز انتشار با مهر روز در تهران و مراکز استان ها ممهور شده و مهر آن در پایان روز انتشار معدوم خواهد شد.

آ ـ ٤٧٦۳۰

اطلاعیه به اهالی محترم تهران‌پارس
فروشگاه و تعمیرگاه مجاز شماره ۲۵ پیکان
واقع در فلکه دوم تفتی غربی افتتاح گردید
تلفن‌های ۷۸۸۸۰ و ۷۸۲۲۷۸

بمنظور رفاه ساکنین محترم پایتخت سرویس‌امداد فوری بیمارستانهای بهداری کل تهران بدینوسیله‌اعلام‌میگردد

۱ـ بیمارستان شماره یك (مولوی) واقع در خیابان مولوی
۲ـ بیمارستان شماره دو (لولاگر) واقع درخیابان «خوش
۳ـ بیمارستان شماره سه (لقمان‌الدوله‌ادهم) واقع درخیابان «بهار
٤ـ بیمارستان شماره ٤ (شفایحیائیان) واقع درخیابان «ژاله
٥ـ بیمارستان شماره ٥ (کودکان اخوان) خیابان امیریه ـ جنب البرز
٦ـ بیمارستان شماره ٦ (مسمومین) «مخصوص

ضمنا سرویسهای امداد فوری وسیله تلفنهای:
٦۹۰۰۰ ـ اورژانس شماره یك‌بهداری‌تهران ـ خیابان جنوبی پارك شهر
۲۳۰۰۰ ـ اورژانس شماره دو بهداری‌تهران ـ خیابان سپهبد رزم آرا
۷٦٥۰۰۰ ـ اورژانس شماره سه بهداری تهران ـ ابتدای خیابان تهران نو در تمام مدت بیست‌و چهار ساعت جهت راهنمائی مراجعین‌وانجام کمك های اولیه در اختیار ساکنین محترم پایتخت میباشد

مدیرکل بهداری تهران دکتر سعید ط. موتمنی

۱ـ٤٧٥۲۲ ۱ـ۲

فوتبال انگلیس ـ آلمان

بین اتباع دو کشور که مقیم تهران هستند در ساعت ٤ونیم بعداز ظهر روز جمعه ۱۱ مهرماه ۱۳٤۸ در استادیوم امجدیه

تیم‌ملی آوب

در ساعت ٦ بعداز ظهر روز جمعه ۱۱ مهر ماه ۱۳٤۸

عواید این مسابقه پس‌ازکسر مخارج برای کمك بخرید لباس ووسایل ورزشی نفرات تیم ملی اختصاص داده میشود.

HAWI LUX
هاویلوکس
معتبرترین نام در صنعت رنگسازی

بانک کشاورزی ایران ۵٫۵ درصد بهره که حداکثر بهره بانکی است
بهر مبلغ موجودی که در حساب پس‌انداز شماباشد پرداخت مینماید.
م‌الف ۷۳٤٥