اطلاعات

۲۸ صفحه

دوشنبه ۱۸ شهریورماه ۱۳۴۷ . . . . . شماره ۱۲۶۸۴
. . . . . سال چهل‌وسوم . . . . . تکشماره ٤ ریال

شاهنشاه طی پیامی بمناسبت روز جهانی پیکار بابیسوادی فرمودند :

در پیکار بابیسوادی ، هنوز راه درازی در پیش داریم

● نوسوادان باید به‌مسائل حرفه‌ای و فنی مورد نیاز مشاغل خود هدایت‌شوند

*والاحضرت‌شاهدخت‌اشرف پهلوی در پیامی اظهار داشتند : مقصود ما باید این باشد که ایران‌کشور باسوادان شود

ساعت شش و نیم بعد از ظهر دیروز بمناسبت هفدهم شهریورروز جهانی پیکار با بی سوادی مراسمی با پیام شاهنشاه آریامهر درتالار وزارت فرهنك وهنر برگزارشد:در آغاز آقای علم‌وزیردربارشاهنشاهی پیام شاهنشاه را باین شرح‌قرائت کرد :

به مناسبت سالروز ۱۷شهریور ماه که طبق تصمیم کنگره بین‌المللی وزرای آموزش و پرورش روز جهانی پیکار با بی سوادی

بقیه در صفحه چهارم

شدیدترین جنگ توپخانه بین مصر واسرائیل درگرفت

کانال سوئز بتوپ بسته شد

در شهر سوئز و پرت توفیق و اسمعیلیه بسیاری ازخانه‌هاویران شد

جلسه شورای امنیت به تقاضای‌اسرائیل‌تشکیل شد

درصفحه ۲

صدراعظم آلمان وارد تهران شد

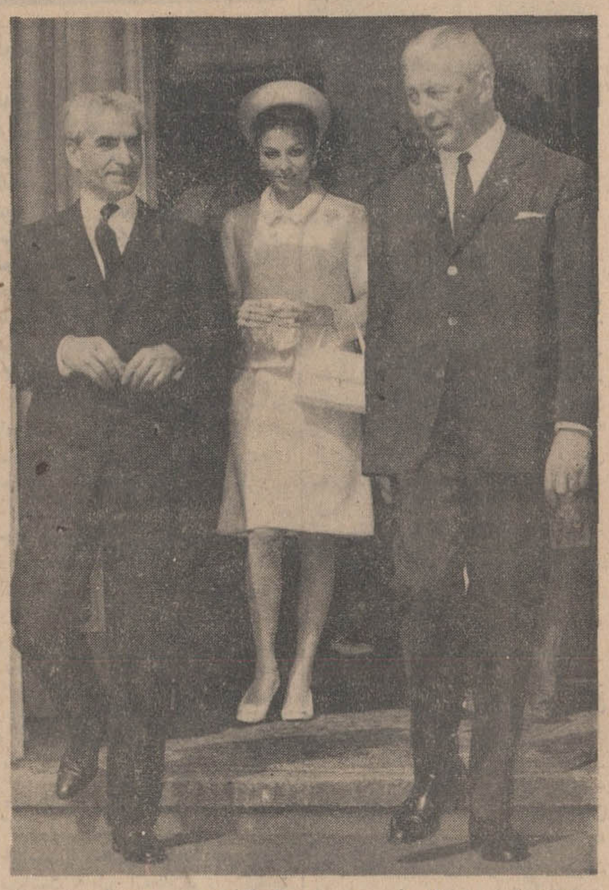

شاهنشاه و شهبانو فرح دربهار سال گذشته بدعوت رئیس‌جمهوری آلمان غربی از آن کشور دیدن کردند و این سفردرتحکیم‌مناسبات ایران‌وآلمان‌موثربود.

عکس فوق گئورك کیزینگرصدراعظم آلمان غربی را که امروز بدعوت دولت ایران وارد تهران‌شد درالتزام رکاب‌اعلیحضرتین هنگام خروج از هتل محل اقامت شاهنشاه‌وشهبانو برای شرکت‌دریك‌ضیافت نشان میدهد .

● مذاکرات اقتصادی و سیاسی ایران و آلمان پیش از ظهر فردا در پیشگاه شاهنشاه‌آریامهر آغاز میگردد

● سفر کیزینگرراه رابرای سرمایه گذاری بیشتر سرمایه داران آلمان در ایران‌هموار خواهدساخت

* یك موافقتنامه پرداخت‌وام بمبلغ ۸۰۰ میلیون ریال بین ایران وآلمان ظهر دیروز بامضاء رسید

«گورت گئورك کیزینگر» صدر اعظم آلمان غربی و بانو بعداز ظهر امروز هنگام ورود بتهران با استقبال گرمی از طرف امیرعباس هویدا نخست وزیر و بانو، اعضاء

بقیه‌در صفحه چهارم

بمناسبت سفر کیزینگر صدراعظم آلمان‌فدرال ،امروز ۸صفحه اضافه به‌مناسبات ایران‌وآلمان،سوابق‌بازرگانی دوکشورمعرفی رئیس‌جمهوری وسوابق تاریخی این کشور اختصاص داده شده است.

آقای علم وزیردربارشاهنشاهی هنگام قرائت پیام شاهنشاه‌آریامهر بمناسبت روزجهانی‌پیکاربابیسوادی. دررديف جلو آقایان عبدالله‌ریاضی رئیس مجلس شورایملی ،هادی‌هدایتی وزیر مشاور ، خانم دکتر فرخ‌روپارسای‌وزیر آموزش‌وپرورش‌وآقای شفا معاون وزارت‌دربار شاهنشاهی دیده میشوند .

اعلامیه جمعیت خیریه فرح پهلوی در مورد

نگهداری اطفال یتیم مناطق زلزله زده

در صفحه بیست‌وپنجم

احتیاجات خدمات‌زنان درسپاهها اعلام شد

در صفحه بیست‌وپنجم

اسامی قبولشدگان دانشکده دندانپزشکی دانشگاه ملی

در صفحه بیست‌وپنجم

بمناسبت رساندن کمکهای فوری به آسیب دیدگان و بازماندگان زلزله

شاهنشاه از نخست‌وزیر و هیئت دولت قدردانی فرمودند

در صفحه بیست‌وپنجم

مشمولین فارغ‌التحصیل به‌دوگروه تقسیم شده‌اند

● گروه اول در مهر ماه و گروه دوم در فروردین‌ماه سال بعد بخدمت اعزام میشوند

● در مرحله اعزام حق‌تقدم با مشمولین سنوات قبل و فارغ التحصیلان‌خرداد است

باانتشار اعلامیه وظیفه عمومی‌تاریخ اعزام کلیه مشمولین فارغ‌التحصیل وشرایط‌صدور برك‌معافیت‌تحصیلی برای دیپلمه‌هائیکه قصد دارند در خارج از کشور به تحصیلات خود ادامه دهند تعیین و اعلام‌شد.

بموجب مواد این اعلامیه که‌در شماره دیروز روزنامه‌اطلاعات‌انتشار یافت مشمولین‌فارغ‌التحصیل دیپلمه ببالا بدو گروه تقسیم شده‌اند .

گروه اول مشمولینی هستندکه در مهرماه بخدمت اعزام میشوندو این گروه شامل‌مشمولین لیسانسیه وبالاتر گروه پزشکی و دیپلمه‌های فارغ‌التحصیل خرداد و سنوات‌قبل میباشد (فارغ التحصیلان سنوات قبل بایه عذرغیبت‌موجه ارائه‌دهند) گروه دوم مشمولینی هستند که بعلت کمی جا در مراکز آموزش نظامی در فروردین ماه سال آینده بخدمت اعزام میشوند این گروه شامل فارغ التحصیلان لیسانسیه رشته‌های غیر پزشکی و دیپلمه‌های فارغ‌التحصیل متفرقه وشهریورماه ٤۷ میگردد .

بقیه در صفحه بیست‌وپنجم

در مسابقات تیراندازی

تیم‌ارتش‌شاهنشاهی‌ایران

برتیم‌های آمریکا، انگلیس وترکیه پیروزشد

● روی هم درسه‌جنك‌افزار تفنك ـ تیر بار سبك و طپانچه کلت ارتش شاهنشاهی ایران ۳۱۹۵ امتیاز کسب کرد .

شرح درصفحه ورزشی

تحویل ۷۱ کودك زلزله‌زده خراسان

بسازمان شاهنشاهی خدمات اجتماعی

ازآنجا که در سوانح‌وحوادث‌کودکان بیش از همه مورد قهر طبیعت قرار میگیرند .کارخانجات ایران‌ناسیونال بمحض دریافت خبر تاسف انگیز زلزله خراسان یك گروه از کارکنان‌و کارگران داوطلب خود رابرای‌کمك بجمع آوری این‌کودکان بی‌سرپرست بمناطق‌زلزله‌زده‌خراسان‌اعزام‌داشت. گروه اعزامی پس از چند شبانه روز تلاش و کوشش با همکاری مقامات مسئول ۷۱ کودك را جمع آوری‌کرد تا برای نگهداری و تربیت بتهران اعزام دارد .

با آنکه کارخانجات ایران ناسیونال‌مایل بود افتخار دائمی این خدمت مقدس را برای خود حفظ‌نمایدبمجرد اطلاع از تصمیم سازمان شاهنشاهی خدمات اجتماعی و با توجه بعلاقه خاص شاهنشاه آریامهر و شهبانوی محبوب باین مسئله مهم کودکانی را که بامداد امروز بتهران وارد شدند بسازمان‌شاهنشاهی خدمات اجتماعی تحویل داد و تقبل نمود هزینه‌زندگی آنها را تا هنگامیکه سازمان نگهداری‌اطفال زلزله زده خراسان ایجاد شود پرداخت نماید .

گروه امدادی کارخانجات ایران‌ناسیونال تا لحظه‌ایکه آخرین کودك بی‌سرپرست زلزله‌زده خراسان‌تحویل‌شود بهمکاری خود با سازمان شاهنشاهی خدمات اجتماعی ادامه خواهد داد .

کارخانجات صنعتی ایران ناسیونال

خطوط اتوبوسرانی برقی در زیر زمین تهران احداث میشود

طرح مشترك مهندسین ایرانی و بلژیکی در زمینه احداث خطوط اتوبوسرانی برقی زیرزمینی تهران بمرحله عمل نزدیك میشود . دراین مورد‌سازندگان‌وسائط نقلیه‌داخلی، شرکت های مقاطعه‌کاری دارنده وسائل مدرن حفاری ، شرکت‌برق منطقه‌ای اعلام همکاری کرده‌اند.

بقیه در صفحه بیست‌وپنجم

ناگهان روز دوم...

درصفحه ٥

اداره مرکزی صندوق پس انداز ملی

استثنائا روزچهارشنبه ۲۰ شهریور جاری ازساعت ۱۲ تعطیل خواهدبود . آ ـ ۳٦۰٤٦

بانك‌سپه

نمایندگیهای جدید این بانك بشرح زیر :
نمایندگی شهرستان فریمان(خراسان) از۱٦شهریور٤۷
« « بردسیر (کرمان) از۱۸ شهریور ٤۷
افتتاح و آماده انجام امور بانکی میباشند . آ ـ ۳٦۰۳۸

برنامه هنرمندان پاکستانی بنفع زلزله زدگان

ساعت ۸ونیم بعد از ظهر روزسه‌شنبه ۱۹شهریور برجسته‌ترین هنرمندان کشور پاکستان برنامه هنری جالبی شامل‌موسیقی‌ورقص های دسته جمعی درتالار وزارت فرهنك و هنر اجرا خواهند کرد که کلیه عواید این برنامه بنفع‌آسیب‌دیدگان زلزله خراسان اختصاص‌داده خواهدشد .

محل های فروش بلیط : دفتر اطلاعات وزارت فرهنك و هنر ـ قسمت روابط فرهنك سفارت پاکستان ـ خیابان ایرانشهر گیشه تالاررودکی ـ نمایندگی هواپیمائی بین‌المللی پاکستان پی‌آی‌ای خیابان ویلا ـ رزیدانس خیابان ویلا ـ هتل‌ونك ـ هتل‌دربند وقنادی شاهرضا خیابان کاخ‌شمالی

آ ـ ۳٥۷۷٦ ۲ـ۱

کمك‌کارخانه قندشیرین بزلزله زدگان خراسان

بانك بازرگانی ـ رونوشت استاندارمحترم خراسان
رونوشت شیرین ـ رونوشت روزنامه اطلاعات

باابراز همدردی نسبت به‌آسیب‌دیدگان زلزله خراسان مبلغ هفتصدهزارریال از حساب شیرین‌دراختیار جناب آقای نخست‌وزیر محترم بگذارید .

مدیرعامل ـ اسدالله صوفی

آگهی استخدام

شرکت ملی ذوب‌آهن ایران برای تکمیل کادر شرکت‌اشخاص زیررا از طریق مصاحبه انتخاب و استخدام مینماید .

تخصص	تعداد نفرات مورد نیاز	سابقه کار	محل‌خدمت
مهندس بهداشت	۲	۲سال	کرمان‌ـاصفهان
تخصص ماشین چاپ افست	۱	٥سال	تهران
استادکارصحافی	۱	٥سال	تهران

واجدین شرایط میتوانند روز دوشنبه ۱۸ شهریورماه‌ازساعت ٥تا۷ بعدازظهر بادردست داشتن ٦ قطعه عکس ودوبرك رونوشت شناسنامه به‌اداره کاریابی این شرکت واقع در خیابان تخت جمشید چهارراه پهلوی طبقه دوم مراجعه نمایند م الف٥۸۳۰

آ ـ ۳٥۰۷۸ ۳ـ۱

آگهی ثبت‌نام در انستیتو تکنولوژی دختران تهران

درصفحه ۹

آگهی‌مسابقه ورودی

انستیتوهای تکنولوژی تهران وشهرستانها

درصفحه ۱٤

مؤسسات صنعتی و بازرگانی کشور

بامامورین آمارگیروزارت اقتصادهمکاری و همفکری خواهند فرمود

(مامورین دفترآمار دارای کارت شناسائی‌هستند)

بانك‌کشاورزی‌ایران‌باطلاع‌عموم‌میرساند

که شماره تلفن های این بانك از این تاریخ‌بشرح‌زیر :
شماره‌های از : ۳۱۱۰۰۱ تا ۳۱۱۰۰۹
شماره های از : ۳۱۱۰۱۱ تا ۳۱۱۰۱٦
و شماره ۳۱۱۰۰۰
میباشد . ۲۱ آ ـ ۳٥۸٥۰

سرمقاله

خیر مقدم ، آقای صدراعظم!

آقای «کورت کی‌زینگر» صدراعظم آلمان فدرال‌وبانو امروز بعد ازظهر بعنوان میهمان رسمی دولت ایران وارد تهران میشوندو چند روزی در مملکت ما اقامت خواهند کرد.

درین سفر آقای «کی‌زینگر» ریاست یك‌هیات عالیرتبه‌سیاسی‌ـ اقتصادی آلمان را نیز بعهده دارند وبنابراین مسافرت ایشان‌علاوه برآنکه وسیله‌ایست برای آشنائی نزدیك وبلاواسطه باایران و تمدن و فرهنك کهن و سیمای امروزی آن ، فرصتی فراهم‌میاورد جهت مذاکرات سیاسی و اقتصادی بین مقامات رسمی دوکشوری که باهم سوابق دیرینه مودت و همکاری دارند.

آلمان یکی از کشورهای بزرك اروپاست که در مشرق زمین بیشتر مورد اعتماد و توجه مردم است تادر غرب . واین موقعیت البته تصادفی حاصل نشده ، بلکه مولود و معلول سیاست عمومی آلمان است طی دوران درازی که این کشور با ممالك شرق‌ـ از جمله شرق‌میانه و بالاخره باایران ـ رابطه سیاسی و اقتصادی‌و همکاریهای فنی وبادوستد بازرگانی داشته است.

همسن وسالهای آقای کی‌زینگر در آلمان قطعا فراموش‌نکرده‌اند که در جریان جنك‌دوم جهانی،علیرغم سیاست فاشیستی وتجاوزکار وجنك افروز رژیم آنروزی آلمان ، مردم ایران علائق قلبی خودرا نسبت بملت آلمان همواره حفظ کردند و باوجود آنکه ایران در گروه کشورهای متفق‌قرار گرفت و به دولت وقت آلمان‌اعلان جنك داد مع‌الوصف ایرانیها قلبا راضی نبودند ملت آلمان درجنك شکست بخورد و این احساس خودرا حتی در شرایط زمان جنك پنهان نمیداشتند.

احساسات آنروز ملت ایران البته متوجه رژیم فاشیستی هیتلر نبود بلکه از علائق دیرینه‌میان دو ملت ریشه میگرفت و درحقیقت بخاطر ملتی بود که در طول چند قرن مراوده سیاسی و اقتصادی وبازرگانی و همکاریهای فنی باایران بخلاف اغلب دول اروپائی زیر عنوان دوستی و همکاری مقاصد استعماری نداشت و طی دورانی که سیاستهای خارجی از شمال وجنوب برای کسب‌منافع بیشتری در ایران گاهی از راه تحبیب ، گاهی از راه تهدید و گاهی از راه تطمیع وارد میشدند ، گاهی باهم در ستیز بودند ، گاهی ساخت و پاخت میکردند و خلاصه اینکه آنی ملت ایران‌را از دغدغه و تشویش و هراس فارغ نمیگذاشتند، این ملت اروپائی جز در طریق صمیمیت و تفاهم و دلسوزی وبی غرضی درمناسبات خود باایران قدم برنمیداشت و طبعا در قلوب مردم‌ایران تخم احترام و اعتماد وعلاقه متقابل میکاشت .

باوجود تحولات فراوانی که‌در حیات سیاسی و اجتماعی هردو کشور روی داده، این علائق دوجانبه میان ملتین ایران و آلمان از چند صد سال پیش تاکنون همچنان محفوظ مانده است‌وامروزه علاوه بر مناسبات نزدیکی که دولتین ما با یکدیگر دارند ، میان ملتهای ما نیز رابطه وسیع وبسیطی برقرار است .

گذشته از گروه کثیری از طبقات مختلف مردم ایران که همه ساله بمنظور مطالعه وسیاحت و گردش ومعالجه و دیدن کسان خود به‌آلمان میروند ، عده قابل ملاحظه‌ای از ایرانیان بطور کلی آلمان را وطن دوم خود قرار داده و در بازارها و کارخانه‌ها و مدارس ایالات مختلف آلمان فدرال بتجارت ، به‌کارآموزی وکار وبه تحصیل اشتغال دارند، همینطورهم آلمانی‌ها درایران .

بنابهمه این جهات ، دیدار صدراعظم آلمان فدرال ازایران‌یك دیدار بااهمیت تلقی میشود . دیداری که به صدراعظم آلمان‌فرصت میدهد ایران را بیشترازپیش بشناسند وموقعیت ممتازواستعدادهای کم نظیر آنرا ازنزدیك ببینندولمس کنندوبابرنامه‌های مترقیانه‌ای که صورت اجتماع واقتصاد این کشور را دگرگون ساخته و آینده‌ای پر کوشش و پر ثمر را در مقابل ملت ایران گسترده است . همچنین بانیات و مقاصد وبرنامه‌های شاهنشاه و نظرات دولت ایران آشنائی حاصل کنند. در عین حال که مسافرت‌ایشان فی‌حدذاته قدمی است در راه تحکیم روابط دوستی و همکاری‌و تقویت مبانی تفاهم و علائق متقابل دو ملت .

بقرار مسموع در دستور مذاکرات آقای کی‌زینگر بامقامات ایرانی پاره‌ای مسائل مورد علاقه دو کشور که بحث و حل آنها تاثیر فراوان در توسعه همکاریها و مناسبات موجود آلمان وایران خواهد داشت ، قید شده است و ما امیدواریم این مسائل در مذاکراتی که باحسن تفاهم کامل آغاز میشود صورت قطعیت پیدا کند و دو ملت ایران و آلمان بیش از پیش از ثمرات همکاریهای فنی و اقتصادی وبازرگانی و همچنین برکات سرمایه‌گذاری برخوردار شوند .

از جانب عموم طبقات مردم به آقای صدراعظم و بانو کی‌زینگر وهمراهان خیر مقدم میگوئیم . آرزو داریم این سفر برای ایشان خاطره انگیز و برای ملتین آلمان وایران منشاء فواید و اثرات فراوان واقع شود.

بکشورما خوش آمدید آقای صدراعظم !

عصر دیروز سخت‌ترین جنك توپخانه بین مصرواسرائیل شروع شد

اسرائیل سه‌شهر مصری را بتوپ بست

توپهای مصری واسرائیلی دیروز ودیشب مدت سه ساعت ونیم ازفرازکانال سوئزبسوی‌یکدیگر شلیك‌کردند و۱۸ نفر را ازدوطرف کشتند و۵۰ نفر را زخمی‌کردند تاآنکه ناظران سازمان ملل پس ازغروب آفتاب دوباره توانستند آتش بس را برقرارکنند .

ارتش مصر اعلام کرد به خانه‌ها و تاسیسات بندری شهرهای سوئز وپرت توفیق خسارات زیادی وارد آمده امامصریهاتوانسته‌اند۱۴ تانك و۶ زره پوش‌اسرائیل‌را منهدم‌کنند . ۱۹آتشبار توپخانه آنرا ازکاربیندازند. ۵ غیر نظامی‌مصری کشته و۲۰ نفر رخمی شده‌اند . ۵ سربازمصری نیزکشته و ۱۲ سرباز زخمی شده‌اند، باین ترتیب تلفات مصر ۱۰کشته و ۳۲ زخمی است. اسرائیل تلفات خودرا ۸ سربازکشته و۱۷ نفر مجروح اعلام‌کرد . دوتا از پاسگاههای نظارت سازمان ملل‌نیز درساحل کانال سوئزمنهدم‌شد. رادیو قاهره اسرائیل را به توپ اندازی‌به‌نواحی پرجمعیت شهرهای سوئز واسمعیلیه متهم‌کرد، در حالیکه اسرائیل مصر را به شروع‌تیراندازی متهم نمود . جنك توپخانه دوطرف تقریبادرتمام طول کانال سوئز ادامه داشت و پس از جنك پارسال خاورمیانه یکی از شدیدترین جنك های دوطرف بوده است .

● **شورای امنیت**

اسرائیل به نماینده خود درشورای امنیت دستور داد تقاضای تشکیل جلسه شورا را بکند و تجاوزمصر را درآن مطرح سازد.شورای‌امنیت هم‌اکنون مشغول بحث در باره‌خاور میانه میباشدوجلسات خودرابعنوان تنفس تاامروزعصر تعطیل کرده‌بود.

بعدا اعلام شد که ژوزف‌تکواه نماینده اسرائیل تقاضای شفاهی‌از نماینده کانادا را که رئیس شورای امنیت است بعمل آورده تا جلسه رابرای رسیدگی به تجاوز مصر تشکیل دهد.

دیروز قبل از جنك توپخانه‌مصر واسرائیل لوی‌اشکول نخست‌وزیر اسرائیل اعلام کرد که اسرائیل سیاست خودرا در مناطق اشغالی عوض نخواهد کرد.

* **علت نبرد**

سخنگوی ارتش اسرائیل گفت علت شروع‌نبرداین بودکه‌مصری‌ها در ساحل شرق کانال سوئز دوعدد مین کار گذاشته بودند. یکی از این مین‌ها در ناحیه راس‌الجندی منفجر شد و یك سرباز اسرائیلی را کشت و چندتن را زخمی کرد. یك مین دیگر در نزدیکی مقر یك تیپ اسرائیلی کار گذاشته شده بود. پس از مداخله ناظران‌سازمان ملل اسرائیل بلافاصله اعلام کرد که آتش بس‌را میپذیرد اما مصر گفت بشرطی آتش بس را قبول میکندکه اسرائیل‌ازتقویت‌نیروهای خود در ساحل شرقی کانال سوئز خودداری کند .

* **تشکیل شد**

آخرین خبر حاکی است که شورای امنیت صبح امروز (بوقت تهران) جلسه فوق‌العاده خودرا تشکیل داد و این جلسه هنوزادامه دارد.

در این جلسه نماینده اسرائیل مصر را به نقض آشکارو غیرموجه اتش‌بس متهم کرد و اعلام نمودکه در اثر تیراندازی توپخانه مصر نه‌تنها دو پاسگاه سازمان ملل ویران شده است‌بلکه یك سرگرد آرژانتینی که از ناظران سازمان ملل بود زخمی شده است.

نماینده اسرائیل گفت مصر مدت ۲۰ دقیقه پس ازبرقراری آتش‌بس به شلیك توپخانه خود ادامه‌میداد، در حالیکه اسرائیل بلافاصله در ساعت هشت و چهل وپنج دقیقه‌شب (بوقت تهران) که قراربود آتش‌بس برقرار شود از شلیك خودداری نمود.

● **زدوخورد در مرز اردن**

در عمان اعلام شد که درمرز اردن و اسرائیل نیز زدوخوردکوتاه مدتی رخ داد . توپخانه دو طرف بیکدیگر شلیك کردند ولی‌تلفاتی بر هیچ یك وارد نیامد.

تظاهرات روز معراج

کمیته اجرائیه جبهه اسلامی که بلافاصله پس‌از جنك اعراب و اسرائیل در ژوئن گذشته در اردن تشکیل شده تصمیم‌گرفته است در روز نهم‌اکتبرامسال به مناسبت سالروز معراج حضرت محمد (ص)مراسمی بر پا کند و از این فرصت برای بسیج نیرو های‌اعراب ومسلمانان استفاده نماید.

جبهه اسلامی‌ازروشنفکران همه کشور های‌عرب‌ومسلمان جهان دعوت خواهد کرد تا در اجتماع و تظاهرات‌بزرگی که روز نهم اکتبر در عمان برپا خواهد شدشرکت کنند.

هدف جبهه اسلامی ازبر پا کردن این مراسم جلب حمایت وسیع کشور های مسلمان جهان از اردن‌است.

در عمان روزنامه‌های الدفاع و الدستور امروز اسرائیل رابمناسبت اخراج چهار نفر از برجستگان‌عرب از اورشلیم اشغالی مورد حمله‌قرار دادند و آنرا اقدامی‌بمنظور «تسلط ملیت یهود و مرعوب کردن روشنفکران و خفه کردن کسانی که حقیقت را میگویند» تلقی نمودند. این چهار نفر کمال‌دجانی قاضی ووزیر کشور سابق اردن، داودالحسینی و«یا سرعمرو» وخانم زلیخا شهابی رئیس اتحادیه زنان اورشلیم بوده‌اند. این چهار نفر ظاهرا از مقاوم‌ترین افراد بر ضد نیروهای اشغالگر اسرائیلی در اورشلیم‌بوده‌اند . روزنامه‌هانوشتند اسرائیل اجازه نداده است که نماینده اوتانت درباره اخراج این چهار تن‌تحقیق کند.

* **فرود اجباری**

دوهواپیمای خصوصی‌یك موتوره که خلبانان آنها دوتن انگلیسی بودند بعلت اینکه برفراز یك‌منطقه نظامی در غرب فرودگاه قاهره‌پرواز کرده بودند به اجبار در فرودگاه قاهره فرود آورده شدند . بعداز آنکه خلبانان بمقامات مصری توضیحات لازم را دادند و گفتند که راه را گم کرده‌اند به‌آنهااجازه داده شدکه به پرواز خودبسوی سودان ادامه دهند.

● **گذرنامه جدید**

دولت‌مصر اعلام کردکه گذرنامه‌های آوارگان فلسطینی را که درنوار غزه هستند هرموقع درخواست کنند تجدید خواهد کرد.

این تصمیم توسط اتحادیه عرب گرفته شد و هدف آن است که فلسطینی‌های مقیم مناطق اشغالی همواره‌بعنوان اتباع‌دول‌عربی‌شناخته شوند.

* **حمله کوماندوها**

سازمانهای کوماندوئی عرب اعلام کردند که پریشب‌ضمن برخوردی بایك واحد اسرائیلی چند سرباز اسرائیلی‌راکشته‌و مجروح کرده‌اند ودو وسیله نقلیه آنها را از بین برده‌اند .

این برخورد در جنوب دریای جلیله بوده است . سازمان الفتح اعلام کرده که عمال آن پس ازاین زدوخورد سالم به پایگاه‌های خود برگشته‌اند.

● **کنفرانس همبستگی**

کنفرانس سه روزه همبستگی‌آسیا و افریقا با ویتنام دیروز در قاهره تشکیل شد ونمایندگانی از ۵۰ کشور درآن شرکت کردند هدف کنفرانس این است که به امریکا فشار آورده شود تا از ویتنام‌خارج شود. در این کنفرانس یك هیئت نمایندگی از ویتنام شمالی شرکت کرد و قرار است‌یك هیئت ازصلح طلبان ویتنام جنوبی نیز در آن شرکت کند . رویهمرفته ۲۰۰ نماینده در این کنفرانس شرکت دارند.

* **تقویت اسرائیل**

سازمان فروش قرضه اسرائیل در امریکا قصد دارد تا پایان‌سال جاری معادل ۱۰۰میلیون دلارقرضه دولتی اسرائیل‌رادر امریکابفروش برساند تا اقتصاد اسرائیل رادراین دوره بحرانی تقویت کند علاوه‌بر این قرار است هیئتی از بانك‌جهانی عازم اسرائیل شود تا ترتیب اعطای قرض‌قابل توجهی از بانك جهانی‌به اسرائیل بدهد همزمان با این‌در لندن اعلام شد که دومین کشتی‌از سه کشتی که‌درانگلیس به‌سفارش اسرائیل ساخته میشودامروز کارش تمام شد و بزودی به آب‌انداخته خواهد شد. این کشتی‌ها توسط یك کمپانی کشتیرانی اسرائیلی سفارش داده شده است.

* **حمایت ازاسرائیل**

آرتور گلدبرك نماینده سابق امریکا درسازمان ملل‌امروزازفکر مجبور کردن اسرائیل باجت‌های جنگنده. فانتوم طرفداری کرد . گلدبرك گفت این کاربرای جلوگیری از بهم‌خوردن موازنه قدرت‌هادرخاورمیانه ضرورت‌دارد اما درعین حال کوشش برای پایان دادن به‌مسابقه‌تسلیحاتی‌درخاورمیانه باید کماکان یکی ازاصول‌سیاست خارجی آمریکا را تشکیل دهد . گلدبرك که‌درجلسه‌زنان‌صهیونیست امریکا نطق میکرد گفت دولت ایالات متحده بایدبه‌شوروی‌بفهماند که اجازه نخواهد داد اسرائیل‌به چکسلواکی دوم تبدیل گردد. گلدبرك ضمنا از رهبران‌واشنگتن خواست که‌اسرائیل را به‌پیروی‌از سیاست قابل انعطاف‌تری تشویق کنند‌درهمان حال‌اعراب‌رانیزمتقاعد سازند که همزیستی بااسرائیل‌تنها راه‌حل بحران خاورمیانه است .

ماسامبادیا

بدنبال حوادث اخیراز مقام خود کناره ـ گیری کرد .در اعلامیه ای که از طرف شورای ملی انقلاب صادر گردید گفته شده است که‌اوضاع واحوال ایجاب می‌کردکه«ماسامبا» ازمقام خود استعفا کندو رئیس جمهوری دیگری بجای وی انتخاب شود

جوائز فستیوال سینمائی ونیز

فستیوال بین‌المللی فیلم ونیز دیشب پایان یافت و جوائزفستیوال ضمن مراسمی بین برندگان آن توزیع شد .

«شیرطلائی» جایزه اول فستیوال نصیب «الکساندر کلوك» تهیه کننده ، نویسنده و فیلسوف جوان آلمانی گردید . وی بخاطر تهیه فیلم «هنرپیشگان» از طرف هیئت داوران برنده جایزه اول اعلام‌شد.

«لورابتی» بخاطر ایفای نقش اول در فیلم تئورم برنده جایزه بهترین هنرپیشه زن اعلام شد .

از فردا در سینما گلدیس
(یوسف‌آباد بالا ـ تلفن ۶۲۸۷۱۳)
گریگوری پك ـ سوزان هیوارد ـ اواگاردنر
دراثری از ارنست‌همینگوی
برفهای کلیمانجارو (رنگی)

سئانسها ۳ـ۵ـ۷بعد از ظهر بزبان‌فارسی و ۹٫۳۰ بزبان‌انگلیسی

هنرستان ملی باله ایران
وابسته به وزارت فرهنك وهنر
واقع درخیابان ورزنده (خیابان جنوبی‌امجدیه) تااول مهرماه ۱۳۴۷ همه روزه از ساعت ۸٫۳۰ الی ۱۲ و۱۷ الی ۱۹ نام نویسی مینماید . تلفن ۷۶۴۰۵۶
آ ـ ۳۵۷۰

گروه فرهنگی خیام
دبیرستان شماره یك پسران
با ۱۵ سال سابقه
کادر بسیار قوی و مجهزوتشکیلات جدید برای‌دوره‌اول و دوم (طبیعی و ریاضی) .
دانش‌آموز می‌پذیرد
خیابان شاه چهارراه سی‌متری اول نشاط تلفن ۶۹۷۴۰
آ ـ ۳۵۹۲۰

دبستان نوگل
زیرنظر مربیان باتجربه ایرانی و آمریکائی ثبت‌نام میکند کودکان شما در دبستان نوگل از روشهای جدید آموزشی همگام باسایر کشور های پیشرفته جهان بهره‌مند میگردند .
شخصیت کودکان شما که ضامن آینده درخشان آنهاست در محیط سالم وفعال دبستان بنحوی صحیح و مطلوب بارورمیشود
هیئت مدیره: بانوان نلی‌بدلیان ، لولاکاتراد ، استلامرادآو آقایان دکتر ودانیال ،ش‌پلیسیان ، ج کرم
جاده پهلوی خیابان آریامهر ،خیابان امام،۱۸ متری سوم‌کاشی ۳۷تلفن ۶۲۰۷۴۰

دبیرستان ملی دخترانه اختردانش
همه روزه صبح و عصر برای دوره اول ثبت نام‌مینماید
خیابان تهران‌نو قاسم‌آباد ۱۵ متری سوم تلفن ۷۹۱۷۸۲
۱ـ۴ آ ـ ۱۸۴۱۷

دبیرستان انوشیروان دادگر
افتخار دارد از خانمهای : دری ، امجدی ، گلبادی ، پارینه ، وآقایان : آذرنوش،چاوشیان ، ادیبی،مهندس‌خوئی،مهماندوست، خضرائی ، گجگینی ، بروخیم ، خیامی،افتخاری ، غیاثیان‌ونویم، هروی جلالی .
دبیران بی‌نظیر وارزنده‌ای که باتلاش فراوان خود موجبات موفقیت‌های درخشان دانش‌آموزان این‌دبیرستان را در کنکور های دانشکده‌های مختلف ایران فراهم ساخته‌اند سپاسگزاری نموده و مراتب حق‌شناسی خودرا ابراز دارد.
دبیرستان ضمن تبریك به‌دانشجویان موفق درکنکورها از ایشان دعوت مینماید برای صرف چای بادبیران خود روز ۲۷ شهریور ساعت ۶در محل دبیرستان حضور بهمرسانند .
آ ـ ۱۸۴۷۷

درمیدان‌کندی . خیابان نصرت‌غربی
کودکستان ودبستان
گروه‌فرهنگی آروین
همه روزه ثبت‌نام مینماید .
وسیله آمدو رفت آماده است . تلفن ۹۴۱۸۱
آ ـ ۳۴۰۷۴

کلاسهای شبانه‌شاهین
با همکاری دبیران ورزیده ثبت نام مینماید
شاهرضا روبروی دانشگاه تلفن ۴۱۲۷۷ آ ـ ۳۵۶۳۲

دبستان آریو وکودکستان
ARIO SCHOOL
موسسه نمونه ـ بامعلمین ایرانی وخارجی
زیرنظر آقای احمدی لیسانسیه تعلیم‌و تربیت Mrs. Bevelly
استاد زبان دانشگاه برای آماده کردن شاگردان جهت اخذ گواهی نامه زبان از دانشگاه کمبریج انگلستان. ثبت‌نام‌صبحها خیابان پهلوی بین شاهرضا و تخت‌جمشید تلفن ۴۷۹۵۲

دبیرستان ارس
باداشتن‌چندین‌سال‌سابقه درخشان بادبیران بسیار مجرب و قوی بکلاس‌های دوره اول و دوره دوم‌وششم‌های(طبیعی‌ـ ادبی ـ ریاضی)ثبت‌نام مینماید نشانی‌ـمیدان۲۴اسفنداول امیرآباد تلفن ۴۵۲۱۰

رشته ادبی
دبیرستان فخر رازی
بکادر قوی مجهز است
کوچه جنب فروشگاه فردوسی(میرشکار) تلفن ۳۳۴۵۳۴
آ ـ ۳۵۸۸۴

دبیرستان شماره ۱ پسران
گروه فرهنگی یکان «سپیده‌گیتی»
برای کلاسهای ۲۵ نفری
صبح وعصر ثبت نام مینماید . تخت جمشید ـپهلوی روبروی هتل سینا تلفن ۴۴۸۱۱

کانون تربیت
باکادر مجهز وفضای زیبا و منحصر بفرد خود همه روزه برای دبستان‌و کودکستان‌صبح وعصر نامنویسی‌میکند
یوسف‌آباد پهلوی انتهای‌خیابان بیمه‌ـ ۶۲۶۸۲۵
۱ـ۱۰ آ ـ ۱۷۵۲۹

گروه فرهنگی بوستان تربیت
در دبستان شماره ۱ صدیق (امیرآبادشمالی خیابان کاشان شماره ۵۵)زبانهای انگلیسی و آلمانی را تحت‌نظر متخصصین فن از دانشگاه‌های اروپا تدریس مینماید تلفن ۶۳۰۴۹۵
آ ـ ۱۸۴۳۱

مؤسسه‌فرهنگی‌شاندیز
دبستان ـ کودکستان
زیرنظر متخصصان فنی تعلیم و تربیت وروان‌شناسی کودك با استفاده از وسائل سمعی و بصری در برنامه های آموزشی وزبان انگلیسی همه روزه ثبت نا مینماید .
ناهار گرم ووسیله رفت و آمد مهیا است
شاهرضا ـ جنب سینما رویال ـ خیابان رامسر ـ
تلفن ۶۹۹۳۸ ۱ـ۵ آ ـ ۳۵۷۳۰

دبیرستان فخر رازی
از دانش‌آموزان‌دوره اول و رشته های (ادبی‌ـ ریاضی وطبیعی) ثبت نام میکند .
کوچه جنب‌فروشگاه‌فردوسی (میرشکار)تلفن ۳۳۴۵۲۴

گروه فرهنگی آئین دانش
دوره‌کامل ششم طبیعی، ریاضی، ادبی ثبت‌نام مینماید.
پشت مجلس ساختمان جدید: تلفن ۳۳۱۹۱۷
۱ـ۵ آ ـ ۳۱۰

اگراجتماع فردا فرزندتان رانپذیرفت ، هیچ بهانه‌ای قابل‌قبول نیست
زیرا در زمان ما :
«هیچ کودکی غیر قابل پرورش نیست»
هرمشکلی‌که درامر تعلیم وتربیت‌کودکانتان دارید با ما درمیان گذارید .
خیابان پهلوی مقابل‌کاخ مرمر
تلفن ۴۵۹۴۱ـ ۴۶۷۹۷
فرهنگ کودک

FARSIT
مطب
دکترانوشیروان بیدل
جراح و متخصص جهاز هاضمه بخیابان پهلوی چهارراه امیر اکرم ساختمان کاشانی‌انتقال یافت تلفن ۴۱۵۶۹

خطر تازه برای دوبچک

امروز شوروی علنا به رهبران چکسلواکی گوشزد کرد که در «عادی کردن» اوضاع چکوسلواکی کوتاهی می کنند.

روزنامه پراودا در شماره امروز خود در یك مقاله دو هزار کلمه‌ای با صراحت کامل منظور شوروی رااز «بازگردانیدن اوضاع بحال عادی در چکسلواکی» تشریح کرده و نوشته است که منظور از بازگشت اوضاع بحال‌عادی برقراری آرامش ظاهری در خیابانهانیست.

پس‌از امضای قرارداد های‌مسکو این‌نخستین بار است که پراودا در باره ارزش‌این‌قراردادقضاوت‌میکند ارگان حزب کمونیست شوروی‌می‌نویسد که بازگردانیدن اوضاع بحال عادی کار بسیار دشوار و بغرنجی است ولی بعضی ها درغرب ومتاسفانه در خود چکسلواکی هم موضوع راخیلی ساده تلقی کرده‌و مفهوم یکجانبه برای‌آن قائل‌می‌شوند.

این مقاله ظاهرا خطاب برهبران چکسلواکی نوشته شده است.

● دو مفهوم

پراودا اضافه‌کرده‌است: در پراك بعضی ها تصور می‌کنند کافی است‌که در خیابانهای شهر نظم و آرامش برقرار شود تا نیرو های بیگانه خاك آن کشوررا ترك‌گویند حتی بعضی ها تصور می کنند تا هنگامی که نیرو های پیمان ورشو در چکسلواکی اقامت دارند مسئله باز گردانیدن اوضاع بحال عادی عملی نخواهد شد ولی‌بنظر آنهائی که از اعلامیه مسکو الهام می‌گیرند برقراری «وضع‌عادی» مفهوم دیگری دارد. البته در کشوری‌که نیرو های ضد سوسیالیستی درحال فعالیت هستند نمی توان چشم‌بسته درباره اوضاع قضاوت کرد.

● دو نتیجه

وضع عادی هنگامی در چکسلواکی برقرار میشود که فعالیت‌مطبوعات وسایر وسایل اطلاعاتی تحت نظم درآیند. پراودا از مقاله خودچنین نتیجه میگیرد:

۱- ملت شوروی که همیشه دوست وبرادرملت چکسلواکی‌بوده وهست‌امیدواراست که‌همه کارگران کشور دورنیرو های میهن‌پرست و سالم گرد آیند ونیرو های مخالف و ضدسوسیالیستی را عقب‌برانند.

۲- درمورد عقب‌نشینی نیرو ها که باید بتدریج که اوضاع بحال عادی بازمیگردد انجام شود نباید دوچار تصورات باطلی شد. هیچ کس نباید در تصمیم نیرو های متحدین به‌اجرای وظیفه شرافت‌مندانه‌ای که‌بعهده‌دارند کوچکترین تردیدی بخود راه دهد.

روزنامه پراودا در مقاله‌مفصلی نوشته است که تعبیری که مسکو از عادی‌شدن‌اوضاع‌درچکوسلواکی بعمل می آورد متفاوت است. مقاله پراودا بسیار تند است. در این مقاله گفته شده است. نظم سوسیالیستی تنها آرامش در خیابان نیست بایدنقاب‌ضدانقلابیون رادرید و آن هارا از بین برد. ناظرین امور سیاسی خاطر نشان می‌سازند که این نخستین نشان بی صبری رهبران کرملین نسبت به روش رهبران چکوسلواکی‌است این محافل تائید می کنند که‌اینك روشن شده‌است که‌آمدن کوزنتسف معاون وزارت امور خارجه شوروی به چکسلواکی بعلت همین‌بیصبری است.

ناظرین امورسیاسی مقاله پراودا را سر آغاز بحرانی تازه بین چکسلواکی و شوروی می دانند و آنرا خطری بزرك برای الکساندر دوبچك وهمکاران او میشمارند.

● فقط ۲۴ ساعت

ناظران غربی مقیم پراك تائید می کنند که رهبران چکوسلواکی فقط ۲۴ ساعت وقت دارندتا عقیده خودرا در مورد عادی شدن اوضاع چکوسلواکی از نظر مسکو اعلام کنند. کوزنتسف طی مذاکراتی که با رهبران چکوسلواکی‌ازجمله دوبچك بعمل آورده است، انتظار مسکورا از عادی شدن اوضاع چکوسلواکی باطلاع آنها رسانده واینك گروه دوبچك ۲۴ ساعت وقت دارند تا عقیده خودرا ابراز کنند مذاکرات امروز کوزنتسف با دوبچك ٤ ساعت طول کشید.

مایکل استوارت وزیر امور خارجه انگلستان شب گذشته‌وارد رومانی شد. مایکل استوارت که پس‌از بحران اخیر اروپای شرقی‌از رومانی دیدن می کند مورداستقبال گرم رهبران رومانی قرار گرفت.

او امروز مذاکراتی پیرامون توسعه مناسبات بازرگانی‌وفرهنگی بین رومانی و انگلستان بعمل می آورد.

بایدخاطرنشان کرد که انگلستان نیز مانند رومانی مداخله نظامی شوروی‌را در چکوسلواکی محکوم کرده است. ناظران امور سیاسی برای مایکل استوارت به رومانی ومذاکرات او با رهبران این کشور اهمیت خاصی قائل اند ولی شوروی بشد با این اقدام دولت انگلیس مخالف است آنرا «خرابکاری در اردوی سوسیالیسم» تلقی می کند.

کنفرانس بیطرف ها

کنفرانس کشور های غیرمتعهد پیرامون قرارداد جلوگیری از گسترش سلاح های اتمی در ژنو ادامه دارد.

بدنبال بحران چکسلواکی وپدیدار شدن وضع تازه در مناسبات شرق و غرب اکثر کشور های غیرمتعهد با احتیاط بیشتر در این زمینه‌سخن میگویند. ازلحن سخنان آنهاپیداست که‌معتقدند کشورهای غیرمتعهدنمی توانند به حدت گذشته از قرارداد منع گسترش‌سلاح‌های اتمی‌دفاع کنند، زیرا امنیت‌و استقلال‌آنها توسط کشورهای‌بزرك درخطر است نمایندگان یوگسلاوی، آلمان غربی، اطریش‌و رومانی بشدت‌بکار بردن زور را برای حل اختلافات محکوم کردند.

تلفن سرخ پراگ - مسکو

بلگراد - روزنامه «بوربا» در شماره امروز خود نوشته است که دولت شوروی برهبران چکسلواکی پیشنهادکرده است که یك «تلفن سرخ» بین مسکو و پراك کار گذاشته شود تارهبران دو کشور بتوانند در صورت لزوم بایکدیگر مستقیما تماس بگیرند.

خبرنگار «بوربا» در پراك نوشته است که واسیلی کوزنتسف پیامی از جانب الکسی کاسیگین نخست‌وزیر شوروی به‌الدریخ چرنیك، نخست‌وزیر چکوسلواکی تسلیم کرده است.

در این پیام کاسیگین گفته است که هرآن آماده است بوسیله خط تلفن مستقیم بارهبران چکوسلواکی تماس بگیرد.

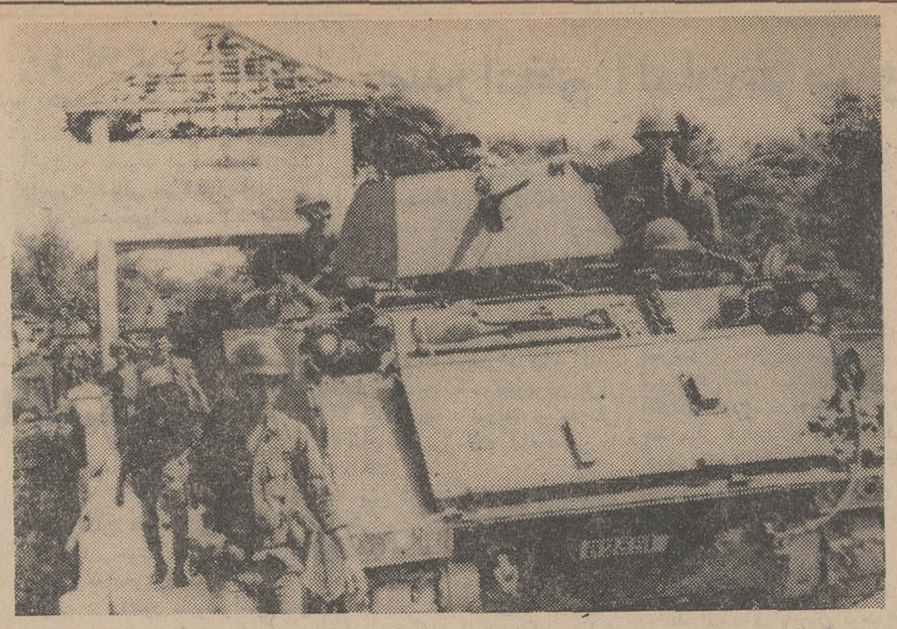

از هنگام تخلیه پایگاه «خسان» از طرف تفنگداران دریائی امریکا نیرو های ویت‌نام شمالی بیش از پیش از منطقه خلع سلاح شده‌وارد ویت‌نام جنوبی می شوند و نبرد های خونینی در این منطقه روی میدهد

این عکس یك‌واحد از نیروهای زره‌پوش ویت‌نام جنوبی رادر حال عبور از پل رودخانه «کام‌لی» در منطقه دانانك نشان میدهد. دراین ناحیه دیروز ویت‌کنك به حمله شدیدی دست زد.

دومین بمب هیدرژنی فرانسه

فرانسه دومین بمب هیدروژنی خودرادر اقیانوس آرام‌منفجر کرد.

این بمب توسط بالنی درارتفاع ششصدمتری منفجر شد تاحتی‌الامکان از پراکندن‌خاکستروذرات رادیو آکتیو جلوگیری شود. قدرت انفجاری دومین بمب هیدروژنی فرانسه دومگاتن بود و کارشناسان اعلام کردند که آزمایش باموفقیت کامل صورت گرفته است.

کارشناسان سلاحهای اتمی‌تائید میکنند که دومین آزمایش بمب هیدرژنی فرانسه قدرت‌اتمی این کشوررا افزایش داده‌است. اگرچه چندسال‌طول‌خواهد کشیدتافرانسه بتواند از این‌اسلحه برای مقاصد نظامی استفاده کند، لکن فرانسه باکم کردن‌وزن بمب های هیدرژنی ازنظر تکنیك موفقیت‌قابل‌ملاحظه‌ای بدست آورده است، زیراکاستن وزن‌بمب‌با افزودن قدرت انفجاری آن موجب خواهد شد که بهتر تحت کنترل قرار گیرد و ازمسیر تعیین شده‌منحرف نشود.

وزارت خارجه ژاپن شب گذشته به آزمایش دومین بمب هیدرژنی فرانسه در اقیانوس آرام اعتراض کرد وخواستار قطع فوری این‌قبیل آزمایشهادرآینده گردید.

فرانسه دومین بمب هیدرژنی‌خود را روز گذشته در جنوب شرقی پاپیت‌واقع‌دراقیانوس آرام مورد آزمایش قرارداد اولین‌بمب‌هیدرژنی فرانسه ۱۵روزپیش‌آماده‌شده بود. دولت ژاپن تاکنون علیه آزمایش های اتمی همه کشور های بزرك‌و از جمله امریکا و شوروی وچین کمونیست نیز اعتراض کرده‌است.

دو میلیارد دلار برای نجات لیره

بال- سوئیس- بانکهای‌مرکزی ممالك بزرك غربی امروزبرپرداخت یك ودوهزار میلیون‌دلاری به انگلستان به منظور تقویت لیره استرلینك موافقت کردند.

این قضیه در جلسه‌ای که‌شب گذشته روسای بانکهای مرکزی ۱۳کشور اروپای غربی وامریکا وکانادا و ژاپن در شهربال واقع در سوئیس تشکیل شده بوداتخاذ گردیده است.

طبق اظهار رئیس بانك‌فدرال آلمان غربی عمده ترین کاری که پس از توافق دیشب بانکهای مرکزی غربی باقی مانده تصویب نهایی اعطاء ۲۰۰۰ میلیون دلار وام به انگلستان از طرف هیئت مدیره بانك تسویه بین‌المللی است.

مانور در قبرس

یك گروهان از نیرو های انگلستان مرکب از ششصد نفر سر باز و افسر بزودی برای‌انجام مانوری وارد پایگاه های نظامی انگلستان در قبرس خواهند شد.

منابع موثق نظامی تائید کردند ورود این نیروها برای شرکت در مانور نظامی بزرگی است که‌قرار است در این منطقه صورت‌گیرد.

مانور روز ۱۷ سپتامبر آغاز می شود و در اپیگاه اصلی انگلستان در قبرس انجام‌می‌گیرد.

طی دو ماه این دومین باراست که همین گردان‌مانور وارد قبرس میشود.

روزپیکار بابیسوادی

درعربستان سعودی

ریاض- وزارت آموزش‌عربستان سعودی امروز روز جهانی پیکاربا بیسوادی را با مراسم‌مهمی‌برگزار کرده در این روز از همه‌بیسوادان کشور دعوت شد در کلاسهای شبانه‌به‌تحصیل‌بپردازند. وزارت کار عربستان سعودی تصمیم گرفت‌در دو شهر که کلاس شبانه وجود ندارد کلاسهائی باز کند تا افراد در آن درس بخوانند. همزمان‌با این- مقامات بهداشتی این کشور به اقدامات فوق‌العاده برای‌کنترل مسافرانی که از پاکستان وارد میشوند دست زدند که مباداآلوده به وبا باشند.

ورود بعضی مواد غذائی از پاکستان نیز ممنوع شده است.

کیزینگر: ناتو وسیله دفاع است

کورت کیزینگر صدراعظم‌آلمان غربی دریك‌جلسه‌مصاحبه مطبوعاتی که دیشب در استانبول تشکیل داد گفت: اگر ما درخواست افزایش نیرو های‌اتلانتیك‌رامیکنیم‌هدف‌مان تقویت این پیمان بعنوان وسیله دفاعی است و هیچگونه منظور تهاجمی و تجاوزکارانه‌ای از این پیشنهاد نداریم.

صدراعظم آلمان غربی ضمن بحث از بحران چکسلواکی گفت که نقل و انتقال نیرو های پیمان ورشو به نزدیك مرز های آلمان بعضی مسائل تکنیکی بوجود می‌آورد.

کیزینگر تاکید کرد که‌سفروی به ترکیه بهیچوجه ناشی از بحران اخیر چکسلواکی نبوده است.

کورت‌بیرن‌باخ نماینده‌مخصوص کیزینگر صدراعظم آلمان‌غربی‌روز گذشته وارد واشنگتن‌شدتا درباره دگرگونی هائی که پس از اشغال چکسلواکی دروضع‌اروپا پدیدآمده با مقامات امریکائی گفتگو کند.

بیرن‌باخ که در کمیته امور خارجی پارلمان آلمان غربی عضویت دارد در محافل بن کارشناس شماره‌یك مسائل اتمی شناخته میشودو بهمین دلیل انتظار میرود وضع و نظر آلمان غربی را در قبال قرارداد بین‌المللی منع گسترش تسلیحات اتمی برای مسئولین وزارت خارجه امریکا تشریح کند.

آن مارگرت
سوئنگر
The SWINGER
رنگی - سینماسکوپ
فقط در سینما دیانا
«برنامه آینده»

آخرین پدیده
تهویه مطبوع سیستم فن کویل
بدون مصرف برق و۵۰در صد ارزانتر
شرکت مهندسی حرارت سنج تلفن ۶۹۹۷۸ آ-۱۸۲۵۷

FORK LIFT TRUCK
TCM
«پارتی جدید»
فورک - لیفت - تراک
ت.ث.م
وارد شد
نماینده انحصاری درایران: شرکت سهامی اتفاق
تهران - شاهرضا - پیچ شمیران - تلفنهای ۷۲۷۹۹-۷۲۷۹۸-۷۶۰۳۲۴

ازفردا صبح
در سینماهای
ازفردا صبح
رادیوسیتی - ب.ب. - ادئون
تراس سالن نیاگارا
فیلمی که‌اعجاب و تحسین همگان رادر سراسر جهان برانگیخته و بالاترین رقم فروش رابدست آورده‌است.
لی مارووین
هنرمند با قدرتی که در «کت‌بالو» جایزه اسکار گرفت، در «حرفه‌ایها» غوغا بپا کرد و در «۱۲مرد خبیث» همه را به تحسین واداشت، اینك در یك اثر بزرك و پرحادثه و قوی
درست بهدف
POINT BLANK
MGM
بشرکت انتی دیکینسون . کینان وین
محصول کمپانی متروگلدوین‌مایر
سینماسکوپ . رنگی

HÜBNER
پمپهای شناورهوبنر
ساخت آلمان در
اندازه های مختلف
باآبدهی از ۵۰ تا
۸۰۰۰ گالن در دقیقه
نماینده انحصاری: شرکت تسبی
جمشید رعیتی وشرکاء
فردوسی جنوبی ۳۳۷-تلفن ۳۳۷۸۰۴

اوج حادثه- اوج قدرت- و... بالاخره اوج وسرآمدفیلمهای وسترن فصل ...
عظمت تکنیك وشدت هیجان این‌فیلم‌باهیچ اثرمشابه‌دیگری قابل مقایسه نیست.
از صبح
چهارشنبه
در سینماهای
سهیلا - رویال - سعدی
محصول ۱۹۶۸
شکست اسلحه
(جو دینامیت)
سینماسکوپ رنگی
JOE DYNAMITE
باشرکت ریک وان نوتر
هلنا زالوسکا - مرس کاسترو
رنا تو بالدینی - بارنا بارنی
نمایش فیلم موفق «۷ مرد دلیر» فقط ۲ روز دیگر ادامه دارد

۳۳ هزار و ٤۰۰ کارگر
در کلاسها سرگرم تحصیل میباشند

سخنگوی وزارت کار و امور اجتماعی گفت : تاکنون ۳۳ هزار و ٤۰۰نفر از کارگران زن و مرد درکلاس‌هایی که برای آنان در سراسر کشور تاسیس گردیده سرگرم تحصیل می‌باشند .

براساس آخرین آمار ۱٤هزارو ۳۰۰نفر از کارگران دوره‌چهارساله کلاسهای مبارزه بابیسوادی را باموفقیت به‌پایان رسانیده وبرابر آئین‌نامه مصوب این عده‌ازه‌درصد دستمزد اضافی بهره‌مند شده‌اند.

این سخنگو اضافه کرد :برنامه تشکیل ۵۰۰ کلاس‌دیگر برای کارگران درسراسر کشور تنظیم گردیده استوبزودی بمرحله‌اجراء گذاشته خواهد شد .

در پیکار با بیسوادی

بقیه از صفحه اول

اعلام شده‌است خوشنودی خویش را ازاقدامات‌امیدبخشی که‌درایران وجهان د رامر پیکار با بی سوادی بعمل می آید اظهار میداریم .

در دی ماه ۱۳٤۳ که به‌تشکیل کمیته ملی پیکار جهانی بابیسوادی فرمان‌دادیم در چند نقطه کشور اقدامات آزمایشی از نظر انتخاب روشی صحیح و مطمئن در این امر مهم بعمل آمد وراههائی که مارا سریعترو بهتر به نتیجه برساندبه محك امتحان گذاشته شد .

پس‌از برگزاری کنگره بین - المللی تهران که بدعوت ایران و به سرپرستی یونسکو با شرکت بیش‌از ۸۰ کشور جهان‌درشهریور ماه ۱۳٤٤ تشکیل گردید ، بتدریج در سراسر ایران کمیته‌های ملی‌پیکار با بی‌سوادی بوجودآمد و بااستفاده از تجربه هائیکه در مراحل آزمایشی بعمل آمده بود امر خطیر پیکار بابیسوادی ازمهر ماه ۱۳٤٦ گسترش روزافزون‌یافت بطوریکه تا کنون قریب۴۰۰٫۰۰۰ نفر در این کلاسهاباسواد شده‌اند وهم اکنون بیش‌از نیم میلیون‌نفر در کلاسهای پیکار به تحصیل اشتغال‌دارند . این‌پیشرفت که‌ناشی از استقبال پرشور مردم و کوشش وتلاش معلمان ومتصدیان پیکاربا بیسوادی در اقصی نقاط کشوراست از هر جهت موجب خوشوقتی است ولی‌باید در آینده باز هم سریعترو بیشترشود . بدین منظور همانطور که قبلا هم گفته ایم میباید کلیه نیروها و منابع انسانی و مالی کشور تجهیز گردد و همه سازمانهای‌ملی ودولتی که با امرپیکار با بیسوادی ارتباط دارند مخصوصا ارتش - سازمان برنامه -وزارت کار . وزارت آموزش‌و پرورش با کمیته ملی پیکار جهانی‌بابی‌سوادی از هر حیث همکاری ومعاضدت کامل بنمایند .

همگام با پیشرفت های حاصل باید نوسوادان از آنچه‌یادگرفته‌اند درزندگی استفاده کنند و به مسائل حرفه ای و فنی مورد نیازدر مشاغل روزمره خود هدایت‌شوند.

درزمینه پیکارجهانی‌با بیسوادی ما بکلیه کشور ها پیشنهاد کردیم که سهمی از اعتبارات نظامی خودرا بدین منظوردراختیار سازمان علمی وفرهنگی ملل متحد بگذارندوخود نیزدر آن سال با تخصیص یکروز ازبودجه نظامی سالانه خویش‌در این راه پیشقدم شدیم زیرا مایلیم درپیکار با این بلای بزرك که‌هنوز دامنگیر توده های عظیمی از مردم جهان است وظیفه انسانی خود را در یك مقیاس جهانی انجام دهیم.

هرچند نتایج حاصل ازفعالیت‌ها وکوششهای گذشته در امرپیکار با بی‌سوادی تاکنون مورد رضایت ما بوده‌است اما هنوز راه درازی‌در پیش داریم . ما باید این جهاد مقدس را روز بروز وسیعترومو ثرتر سازیم تا بیاری خداوند متعال‌و کوشش مردان وزنانی که در این راه صمیمانه تلاش‌می کنندبیسوادی راادر کشور خود از میان برداریم واین کارباید حداکثر در ظرف دهسال انجام پذیرد .

توفیق همه مردم نیك‌اندیش جهان وسازمانهائیکه در راه پیکار بابیسوادی گام برمی‌دارندوسازمان جهانی یونسکورادر این‌جهادمقدس خواستاریم .

روز تاریخی

پس‌از پایان قرائت پیام‌شاهنشاه بوسیله وزیر دربار شاهنشاهی‌خانم دکتر فرخ‌روپارسای وزیر آموزش وپرورش پیام والاحضرت شاهدخت اشرف پهلوی نیابت ریاست‌عالیه کمیته ملی پیکار جهانی بابیسوادی را که به مناسبت روز پیکار جهانی بابیسوادی فرستاده‌اند باین‌شرح خواند .

هموطنان عزیز

موج بخوشوقتی من است که این‌روز تاریخی را که مبداء تحول عظیمی در کشور ما وسراسرجهان است‌به همه ایرانیان تبریك‌بگویم. دراین روزبود که بدعوت برادر وباهمکاری یونسکو مجلسی از وزیران آموزش‌و فرهنك‌همه کشور های جهان در تهران تشکیل شدو تصمیم مهم و تاریخی پیکارجهانی‌با بیسوادی که یکی از مهمترین اقدامات جامعه انسانی است‌اتخاذ گردید .

براثر این تصمیم بود که کمیته ملی پیکار جهانی با بی‌سوادی تاسیس شد وشاهنشاه آریامهر شخصاریاست عالیه این کمیته را برعهده گرفتند ونیابت ریاست‌این کمیته را به من محول فرمودند . چنانکه میدانید این سازمان در سال گذشته به موفقیت بزرگی نائل شد .

شك نیست که این موفقیت‌تاحد وسیعی نتیجه شوق و استقبال هموطنان عزیزاست که‌اهمیت‌موقع واقتضای زمانه را بخوبی درك کرده وبرای پیشرفت و هماهنگی بادنیای امروز کمال علاقمندی و کوشش را نشان‌داده‌اند .اما موفقیتی که تاکنون بدست آمده هنوز کافی نیست .

شرکت و صرف همت همه‌افراد کشور برای رسیدن باین مقصد عالی‌در نهایت ضرورت است باید دراین قسمت شعار ملی ما وغایت مقصود ما این باشد که ایران کشور با سوادان شود.

نمایش فیلم

پس‌از قرائت پیام والاحضرت شاهدخت اشرف پهلوی یك قطعه شعر که‌بمناسبت روز پیکار جهانی بابیسوادی سروده شده‌بود قرائت گردید . سپس قائم مقام مدیر عامل کمیته جهانی پیکاربابیسوادی درزمینه اقداماتی که درراه پیکار بابیسوادی‌انجام شده است سخن گفت‌و در پایان مراسم یك حلقه فیلم مربوط به پیکار با بی‌سوادی ونیز فیلم چهره ۷۵ نمایش داده‌شد

صدراعظم آلمان غربی وارد تهران شد

بقیه از صفحه اول

هیئت دولت و شخصیت های برجسته مملکتی روبرو شد.

در پای پلکان هواپیما روسای دو دولت ایران و آلمان بگرمی دست یکدیگر را فشردند و صدر اعظم آلمان اعضاء هیئت سیاسی و اقتصادی خویش را معرفی کرد.

روسای دو دولت ایران و آلمان سپس در جایگاه مخصوص قرار گرفتند و دسته موزیك سرود ملی آلمان وسپس سلام شاهنشاهی را نواخت.

پس از عبور از برابر گارد احترام، کیزینگر از برابر صف اعضاء هیئت دولت، شخصیت‌های برجسته مملکتی،نمایندگان‌سیاسی مقیم دربار شاهنشاهی گذشت ودر گوشه دیگری از فرودگاه‌مهرآباد کودکان مدرسه آلمانی تهران و آلمانی های مقیم تهران نسبت به صدر اعظم کشور خویش‌احساسات پرشوری ابراز داشتند.

پس از پایان مراسم استقبال صدراعظم آلمان غربی و همراهان به‌محل اقامت در کاخ پذیرائی نخست وزیر عزیمت کردند.

انعقاد موافقتنامه

در آستانه سفر رسمی صدر- اعظم آلمان غربی بایران بعد از ظهر دیروز یك موافقتنامه پرداخت وام بمبلغ هشتصد میلیون ریال بین ایران و آلمان بامضاء رسید.

این موافقتنامه را ازطرف دولت ایران آقای اصفیاء مدیر عامل سازمان برنامه و از جانب دولت آلمان‌فدرال «کئورك‌فون‌لیلینفیلد» سفیر آلمان در تهران امضاء کردند.

وام دولت آلمان جهت تامین هزینه یك یا چند طرح عمرانی در ایران میباشد. در موافقتنامه دیروزشرایط وام‌وطرحهائی که‌می- بایدازمحل‌این‌وام‌بمرحله‌اجرادرآید تعیین نگردیده است.

شرایط وام در موافقتنامه‌دیگری بعدا بین دولت ایران‌و موسسه «کردیت انشتالت» آلمانی تعیین خواهد شد.

توجه عمیق

محافل نزدیك به روابط ایران‌و آلمان دیدار صدراعظم آلمان را از ایران مرحله جدیدی در روابط اقتصادی و همکاریهای فنی بین‌دو کشور تلقی میکنند.

دیدار کیزینگر از ایران و دو کشور دیگر ترکیه و افغانستان‌بر اساس سیاست جدید خارجی‌آلمان درجهت توسعه روابط با کشورهای خاورمیانه صورت میگیرد .

در یکی دوسال گذشته بازرگانان وصاحبان سرمایه در آلمان نسبت به‌امر توسعه و افزایش میزان سرمایه‌گذاری درایران‌توجه‌خاصی مبذول داشته‌اند و این توجه‌بگفته خود مقامات آلمان بعلت ثباتی‌است که ایران در منطقه پرآشوب خاور میانه از آن برخوردار است.

محافل اقتصادی آلمان در حال حاضر بایران بعنوان کشوری که بسرعت در حال صنعتی شدن گام برمیدارد نگاه میکنند و پیش‌بینی آنان براین است‌که ایران درظرف چند سال آینده در ردیف یکی از کشورهای صنعتی‌جهان قرارخواهد گرفت که قادر است نیازمندیهای صنعتی خودرادر داخل مملکت‌تهیه کند.

باتوجه باین جوانب مثبت است که دولت آلمان نسبت‌به امرتوسعه روابط اقتصادی بایران توجه‌خاصی مبذول داشته و مقامات مطلع اظهار نظر میکنند که سفر کیزینگربه ایران راه را برای سرمایه‌گذاری بیشتر سرمایه داران آلمان‌درایران هموار خواهد ساخت .

آغاز مذاکرات

مذاکرات اقتصادی‌و سیاسی ایران وآلمان براساس احترام و همکاری متقابل پیش از ظهر فردا درپیشگاه شاهنشاه آریامهر صورت خواهد گرفت .

در این مذاکرات علاوه برروسای دو دولت ایران و آلمان ، همراهان برجسته کیزینگرو مقامات سیاسی واقتصادی کشور افتخار حضور خواهند داشت.

این مذاکرات عصر فردا درکاخ نخست‌وزیری بوسیله آقای هویدا وکیزینگر دنبال خواهد شد.

برنامه امروز

صدراعظم آلمان‌بعد ازظهرامروز پس از ورود بتهران تاج گلی‌نثار آرامگاه رضاشاه کبیر نمودوسپس در کاخ نخست‌وزیری‌با آقای‌هویدا نخست‌وزیر ملاقات کرد .ملاقات امروز روسای دو دولت ایران و آلمان بیشتر جنبه تشریفاتی‌داشت.

میهمان دولت ایران عصر امروز باآلمانی‌های مقیم تهران درسفارت آلمان ملاقات خواهد کرد .

امشب از طرف آقای نخست‌وزیر وبانو یك ضیافت شام در کاخ‌وزارت خارجه بافتخار کیزینگر وهمراهان ترتیب خواهد یافت.

برنامه فردا

صدراعظم آلمان فردا قبل از شرفیابی بحضورشاهنشاه‌از مدرسه آلمانی در تهران و سپس از کاخ گلستان دیدن خواهد کرد . عصر فردا از طرف سفیر آلمان ضیافت عصرانه‌درمنزل ایشان ترتیب‌میابد وصدراعظم آلمان فردا شب بطور خصوصی با آقای نخست‌وزیر شام میخورد.

میهمانان دولت ایران بامداد چهارشنبه به رامسر میروند وعصر اینروز بتهران‌مراجعه خواهند کرد.

نبرد پهلوانان

نوشته کاظم کاظمینی مؤلف کتابهای نقش پهلوانی و نهضت عیادی در تاریخ اجتماعی و حیات سیاسی ملت ایران - داستانهائی شگفت انگیز از تاریخ پهلوانی - زورخانه وتحلیل‌ورزش باستانی - مقام جهانی ایران در بیانگزاری روح قهرمانی‌وگسترش خصال عالی ورزشی-زورخانه بزبان انگلیسی‌و ده جلد کتاب دیگر در انواع‌و اقسام ورزشهای امروزی .

کتاب نبرد پهلوانان حاوی هفت داستان هیجان‌انگیز و پرماجرا و آموزنده که‌درخشانترین صحنه‌های نبرد پهلوانان بزرك تاریخ ایران رادر راه‌آزادی و استقلال ملی وازدوره بعد از اسلام‌تا قرون اخیر تصویر کرده است .

انگیزه تلاش و پیکار قهرمانان این‌داستانها نام آوری و برتری جوئی نیست ، بلکه روح جوانمردی و همت بلند وخصال عالی‌انسانی‌است که‌پیوسته آنان رابه پیش میراند .

کتاب فروشیهای تهران و شهرستانهامی- توانند برای درخواست کتابهای مصرفی خود به باشگاه بانك‌ملی ایران مراجعه کنند .

مؤسسه انتشارات امیرکبیر
برای خرید هر کتاب در تهران به فروشگاههای مؤسسه انتشارات امیرکبیر و در شهرستانها به نمایندگان این مؤسسه مراجعه فرمائید

تقویم روز - پیش بینی هوا - برنامه تلویزیونها و رادیو

تقویم اطلاعات

دوشنبه - هجدهم شهریور ماه ۱۳٤۷ - پانزدهم جمادی الثانی ۱۳۸۸ - نهم سپتامبر ۱۹٦۸

ساعات شرعی
استخراج دکتر ریاضی کرمانی
اذان صبح ساعت ٤و۸ دقیقه
طلوع آفتاب‌ساعت ۵و٤۱دقیقه
ظهر شرعی ساعت۱۲و۲ دقیقه
اذان مغرب ساعت ٦و۳۹دقیقه

برنامه امشب

تلویزیون ایران

۱۷-۰۰ آغاز برنامه
۱۷-۰۳ تقویم روز
۱۷-۱۰ شهر شادی
۱۷-٤۵ خردسالان
۱۸-۱۵ باشگاه تاج
۱۸-۳۰ بررسی مطبوعات
۱۸-٤۵ تغذیه‌وبهداشت کودك
۱۹-۰۰ جوانان و تلویزیون
۱۹-۳۰ اخبار
۲۰-۰۰ موسیقی وزارت‌فرهنك وهنر
۲۰-۳۰ تسخیر ناپذیر
۲۱-۳۰ مهاجمین
۲۲-۳۰ اخبار
۲۲-۳۵ درخلوت دل
۲۲-٤۵ اندیشه های روشن
۲۳-۱۵ پایان برنامه

برنامه نیمروز فردا
۱۳٫۰۰ آغاز برنامه
۱۳-۰۱ نیازمندی ها
۱۳-۱۵ درخلوت دل
۱۳-۳۰ ایستگاه اتوبوس
۱٤-۳۰ اخبار ، پایان برنامه

برنامه امشب

رادیو ایران

۱۸ اخبار
۱۸٫۰۳ اعلام‌برنامه بخش‌سوم
۱۸٫۰٦ برنامه دهقان
۱۸٫۳۰ اسرار تندرستی
۱۹ اخبار
۱۹٫۰۳ برنامه اقتصادی (امروز درخدمت فردا)
۱۹٫۱۵شاخه گل
۱۹٫۳۰ برنامه ارتش
۲۰ اخبار -تفسیر داخلی
۲۰٫۳۰ موسیقی ایرانی
۲۰٫۵۳ آگهیهای تجارتی
۲۱ نغمه‌ای در خاموشی
۲۱٫۳۰ گلها
۲۲ داستان شب
۲۲٫۳۰ موسیقی ایرانی
۲۳ اخبار
۲۳٫۰۳ موسیقی کلاسیك
۲۳٫۵۹ پایان بخش سوم

پیش بینی هوا

پیش بینی وضع هوای‌ایران تاظهر فردا

هوای تهران و کلیه نقاط ایران صا فدر بعضی نقاط کمی تا قسمتی ابری همراه‌با غبارپیش بینی‌میشود، گرمترین نقطه در ۲٤ ساعت گذشته ایرانشهر با حداکثر ٤۳ و خنك‌ترین نقطه شهر کرد با حداکثر ۳۲و حداقل ۷درجه، حداکثر درجه حرارت‌تهران در ۲٤ ساعت گذشته ۳۲ و حداقل ۱۹ درجه بوده است. ضمنا حداکثر درجه حرارت امروزتهران ۱تا۳درجه‌گرمتر خواهد شد.

برنامه امشب

تلویزیون سلطنتی ایران

۱۸-۰۰ صفحات درخواستی
۱۸٫۳۰ اعلام برنامه
۱۸٫۳۳ خلاصه اخبار
۱۹-۰۰ برنامه بچه ها
۱۹-٤۵ واریته
۲۰-۰۰ هنر و اندیشه
۲۰٫۳۰ اخبار
۲۱-۰۰ فیلم افسونگر
۲۱٫۳۰ فیلم سینمائی
۲۳-۰۰ پایان برنامه

برنامه بامدادی فردا

٦٫۳۰ آغاز برنامه
٦٫۳۳ نیایش
٦٫۳۵ ورزش
٦٫٤۵ مضحك قلمی
۷-۰۰ واریته
۷٫۳۰ اخبار
۷٫۳۵ فیلم راز بقاء
۸-۰۰ پایان برنامه

برنامه امشب

تلویزیون آمریکا

۱۸-۰۰ خلاصه اخبار جهان
۱۸-۱۵ اخبار نیروهای مسلح
۱۸-۳۰ برنامه مخصوص
۱۹-۰۰ کنفرانس وزارت‌دفاع
۲۰-۰۰ مریخی محبوب من
۲۱-۰۰ خلاصه اخبار
۲۱-۰۵ ادسالیوان
۲۱-۵۵ نمایش امشب

از امشب فقط در
سینما بولوار
انتهای بولوار - مقابل پارك فرح
UNIVERSAL CITY STUDIOS
مارلون براندو - دیوید نیون
شرلی جونز
درفیلم رنگی
"Bedtime Story"
The Funniest story ever put Between covers!
داستان تختخواب
سئانسها ۱۱صبح ۲-٤-٦-۸-۱۰ بعداز ظهر

کودکستان، دبستان، دبیرستان وپانسیون شبانه‌روزی
جام جم
زیرنظر بانو دکتر ملکه طالقانی (کریمی)
همه‌روزه صبح‌و عصرنامنویسی میکند .کودکستان و دبستان پسرانه ودخترانه ودبیرستان دخترانه است (دبیرستان دارای رشته های طبیعی ،ریاضی و ادبی میباشد)ماشین وغذای گرم نیز برای دانش‌آموزان روزانه آماده است تلفن ۷۸۳٦۳
نشانی - روبروی گرمابه تهران‌پارس

اطلاعیه

شرکت ملی نفت ایران باطلاع اشخاصیکه مایل باشنددرمحلهای‌مشروحه زیر باسرمایه شخصی جایگاه فروش فرآورده های نفتی احداث نمایند میرساندکه از تاریخ بیستم شهریورماه ۱۳٤۷ تاآخر وقت اداری روز بیستم مهرماه ۱۳٤۷ رونوشت سند مالکیت زمین مناسبی را که باید بنام شخص متقاضی باشد با کروکی آن به شرکت ملی نفت ایران - قسمت پخش اداره کل فروش واقع درخیابان‌سپه تهران تسلیم وهمچنین برای اخذیك‌نسخه شرایط جایگاه به‌محل‌مزبورمراجعه‌فرمایند هرگاه برای یك محل بیش‌از یك متقاضی واجد شرایط وجود داشته باشد اجازه تاسیس جایگاه به‌قید قرعه واگذارخواهد شدبه‌تقاضاهائی‌که خارج از مهلت مقرر مزبورتسلیم شده‌باشد ترتیب اثر داده نخواهدشد

شرکت ملی نفت ایران دررد یاقبول هریك ازتقاضاها مختار است .

شماره ردیف	محل
۱	تهران -خیابانهای-پهلوی و امیریه بین بلوار وچهارراه گمرك
۲	تهران- جبهه شمالی خیابان‌شاه بین خیابانهای سیمتری و پهلوی
۳	تهران - بین چهارراه شاه‌ومیدان بهارستان
٤	تهران - خیابان تخت جمشیدبین‌جاده قدیم شمیران و خیابان پهلوی
۵	تهران - خیابان سیمتری بین چهارراه لشگرو میدن ۲٤ اسفند
٦	تهران - خیابان جوادیه نرسیده به کشتارگاه
۷	سرچم - مسیر جاده ترانزیتی بازرگان - تاکستان بین زنجان ومیانه
۸	سلطانیه - مسیر جاده ترانزیتی بازرگان - تاکستان بین‌خرم‌دره و زنجان
۹	شیرین سو - بین قزوین ومنجیل
۱۰	گلوگاه - مسیر جاده اصلی بهشهر - گرگان
۱۱	قریه مرزکلا - مسیر جاده بابل-شیرگاه
۱۲	رضائیه -دروازه شهرچائی(پارك شاهنشاهی) انتهای خیابان زنگنه
۱۳	کرمانشاه - درقسمتی‌ازخیابان اصلی بنام خیابان‌شاه‌یاخیابان‌فرعی‌منشعب درمیدان ۲۸ مرداد بطرف خیابان شیرو خورشید
۱٤	آبادان - در مسیر جاده جدید آبادان -ماه‌شهر درحوالی تقاطع‌جاده‌مزبور باجاده آبادان -اهواز
۱۵	کشار - سه‌راهی بندرعباس -لار- بندرلنگه
۱٦	بندرعباس - احداث یك جایگاه ثابت دربندرعباس جهت توزیع نفت گاز به‌موتور لانچها در کناراسکله قدیم
۱۷	قوچان - درخارج از شهر قوچان درمحل انحراف راه جدید قوچان- مشهد

این ماه
سخن
برای اولین باردر خواهیدخواند
مجله ادبیات و دانش وهنر امروز
اشاره‌ای به تاریخ ادبیات چکسلواکی- باترجمه‌دوائر ازنویسندگان معاصر چك‌داستانی از میگل‌آنجل‌آستوریاس برندهٔ جایزه نوبل سال ۱۹٦۷
ده شعراز کارل‌کرولو شاعر معاصر آلمانی
و :
فلسفه بحث الفاظ است - ازمنوچهر بزرگمهر
دوداستان ایرانی- ازبهرام حیدری و جهانگیرهدایت
سه‌شعرتازه از: فریدون‌مشیری- اسماعیل خوئی
وپرویز خانقی و مطالب متعدد دیگر .
شمارهٔ چهارم دورهٔ هجدهم منتشرشد.
آ-۳٦۰٤٤

دبستان و دبیرستان ایران فردا
کادر دبیران ششم طبیعی و ریاضی را بشرح زیر اعلام میدارد آقایان : ذوالقدر - احسانی - طاهری- شیخان - معلم- غازی-فرهی- کتیرائی-دکترخسروی طوفانی - جوادی- مساوات - دکتر صادقی - نعیمی-
(ضمنا ناهارگرم جهت دانش آموزان دبستان و دبیرستان نیزفراهم‌شده‌است) خیابان بهار تلفن ۷۵٦۰۱۰ و۷۵٦۸۲۲

من ازقلب مثلث مرك می‌آیم !
درباره زلزله مرگبار خراسان مطالب بسیاری‌خوانده اید .ولی‌آنچا نویسندگان تهران مصور پس‌از یکهفته اقامت در محل بادیدی عمیق‌وانسانی نگاشته اند ،باهمه آن مطالب تفاوت دارد ...مطالعه این گزارش برای همه آنها که قلب‌یك‌انسان در سینه هایشان می طپدضروری‌است.
دهها‌مطلب‌جالب‌وخواندنی‌دیگردرشماره این‌هفته‌تهرانمصور .
آ-۳٦۰۸۸۸ ۱-۲

دیگر نمیتوان موضوع بشقابهای پرنده رابشوخی گرفت

سرنشینان یک بشقاب پرنده بزمین پیاده شدند

درحضور عده‌ای سرنشینان بشقاب پرنده بزبان اسپانیولی صحبت کردند

عجالتا مسافرین کرات دیگر یا سرنشینان بشقاب های پرنده کشور آرژانتین را برای فرود آمدن و تحقیقات در زندگی ساکنین کره خاکی بمناطق دیگر جهان ترجیح داده‌اند.

روزی نیست که در روزنامه ها و مجلات این کشور صحبت ازموجودات عجیب الخلقه یا موجودات کرات دیگر سخنی بمیان نیاید.

روزنامه های شهر «مندوزا» و یك شهر دیگر آرژانتین گزارش های خود را با تصاویری که از بشقاب های پرنده گرفته شده مستند ساخته‌اند و باین ترتیب انظار کارشناسان – و دانشمندان امور فضائی و جوی متوجه آرژانتین گردیده است.

مطبوعات «مندوزا» مشاهدات یك زن و دو مرد یکی از کازینو های این شهر رادرج کرده و ازقول آنها نوشته‌اند:

«از کازینو بخانه باز می گشتیم که مشاهده کردیم شیئی نورانی باسرعت بطرف زمین می آید. پشت کامیونی که در کنار جاده متوقف بود پنهان شدیم. جسم پرنده در فاصله تقریبی دو متری زمین توقف کرد وپنج موجود «خپله» که دارای سر های بزرك و غیرعادی بودند از آن پیاده شدند و روی زمین علائم عجیب و غریبی نقش کردندو چون ما از این علائم چیزی نفهمیدیم بزبان اسپانیولی شروع به صحبت کردند و گفتند: «ما ساکنین یکی از کرات دور دست هستیم و عجالتا اجازه نداریم نام و مشخصات آنرا بر شما فاش سازیم. تعجب نکنید مازبان شما را بخوبی میدانیم. از مدت ها پیش درباره زبان، زندگی و آداب و رسوم شما به مطالعه وتحقیق پرداخته‌ایم و این سومین سفر ما بکره خاکی است.»

لباس از فسفر

سر های موجودات خپله عموما طاس بود و هر پنج نفر لباس هائی برنك آبی آسمانی بتن داشتند که مانند فسفر می درخشید. در این هنگام یکی از آنها دنباله سخنان خود را گرفت و ادامه داد:

«آفتاب چیز خوبی است. بدون آن زندگی امکان پذیر نبود. درآینده با شماساکنان کره خاکی تماس های بیشتری خواهیم داشت.»

پس از آن باشاره موجود خپله‌ای که بنظر میرسید بر دیگران ارشدیت داشت چهار موجود دیگر رشته باریك درخشانی را از سفینه خارج کردند و بعد همگی سوار شدند و جسم نورانی باغرشی بهوا بلند شد و در یك چشم بهمزدن از نظر ما ناپدید گردید.

کارکنان کازینو که از این حادثه شگفت انگیز سخت دچار وحشت گردیده بودند یکسر به نزدیك‌ترین پادگان نظامی رفته و ماجرا را با فرماندهان پادگان درمیان گذاردند. افسران آرژانتینی نخست مقداری آب به آنها دادند و سپس هرسه را برای معاینه پزشکی به بیمارستان فرستادند. در ضمن به چند تن ماموریت دادند که ازمحل فرودآمدن بشقاب پرنده بازدید بعمل آورند.

● شگفت‌زده

نتیجه معاینات پزشکی و تحقیقات سربازان آرژانتینی افسران را شگفت زده ساخت زیرا پزشکان رسما تائید کرده بودند که هرسه کارمند کازینو سالمند و سربازان نیز تائید نمودند درمحلی که گفته میشد بشقاب پرنده توقف کرده تمام گیاهان و شاخه های درختان در یك شعاع ده‌متری کاملا سیاه شده‌اند.

محلی که کارمندان کازینو مدعی دیدن بشقاب پرنده و صحبت با سرنشینان هستند در نزدیکی محلی است که چندی پیش یك درجه‌دارارتش و چند کارمند آرژانتینی فرود آمدن جسم مرموزی‌را دیده بودند.

مرد در حمام زنانه کیسه میکشید و کسی کاری بکارش نداشت!

فیروزآباد: محمدی–خبرنگار اطلاعات– مردی بابائی نام فرزند چراغ که دارای گیسوانی بلند – صورتی بی‌مو بود و از نظر شکل و ظواهر شباهت تامو تمامی به زنان داشت به سهیلا تغییر نام داد و بسادگی توانست خودرادرجرگه کیسه‌کشان جابزند.

اوبسادگی آب خوردن توانست در یکی از حمام‌های زنانه‌دربخش قیرمشغول بکار شود. و پس از چندی حمام های کارزین را درنوردد وآخرالامر ازحمامهای جهرم سردرآورد! و شگفتا که در این مدت کسی به هویت این مرد زن‌نما پی نبرد. یعنی بخود زحمت اینرا نداد که در احوال وی و دگرگونی های رفتار و حرکاتش دقیق شود و پرده از راز ونیت پلیدش بردارد! و لذامرد زن‌نماهمچنان درمیان زنان لولید و تا چند روز پیش که مامورین ژاندارمری دستگیر و روانه بیمارستانش کردند همچنان بکار خود ادامه داد.

و این دلیل‌قاطعی است بربی‌توجهی‌ها، بی‌دقتی ها و اهمال کاری های آن‌قبیل گرمابه‌دارانی که با مسامحه و عدم دقت در استخدام کارگران خود آبروو حیثیت زن و بچه مردم را ملعبه خویش قرار داده‌اند...

خوك ها اعتصاب کردند

جماعت انبوهی مشغول‌بازدید و تماشای عملیات نمایشی محیرالعقول خوك های دریائی نمایشگاه مونترال در کانادا بودند. چندین چشمه، شعبده‌بازی‌وعملیات آکروباسی به این خوك ها یاد داده‌بودند و هر روز هزاران نفر برای دیدن نمایشگاه و تماشای عملیات خوك ها به نمایشگاه می آمدند. اما هفته گذشته درحالی که عده زیادی در محوطه نگهداری خوك های دریائی جمع شده و مشغول تماشا بودند ناگهان خوك‌ها دست‌از کار کشیدندوباصطلاح اعتصاب کردند. آنها برای اینکه دل تماشاچیان علاقمند را هرچه بیشتر بسوزانندجلو نرده های تماشاچیان آمده، مقابل آنها چمباتمه زدند. و از جای خود تکان نخوردند! مسئولان نمایشگاه ناگزیر شدند پول تماشاچیان را پس بدهند و با عذرخواهی آنهارا تا دم در بدرقه نمایند. آنها توضیح دادند که‌بعلت کثرت تماشاچیان خوك ها را چند ساعتی بیش از معمول به‌کار واداشتیم و آنها نیز برای اعتراض باین امر دست به اعتصاب زدند!...

مطبوعات جهان

نام و نشانی دارد!

کوی بهروزواقع درجاده آبادان و خرمشهر خلاف آنچه از عنوان پرطمطراقش پیداست برای‌ساکنان این کوی «بهروزی» ببار نیاورد. نخستین‌موضوعی که جلب توجه نمود این بود که خانه ها نیم متر از جاده پائین‌ترند– حیاط‌منزل‌لطفی‌نداردو سیمانکاری– موزائیك های کف هم چنگی بدل نمیزند.

اهالی و ساکنان جدید کوی‌بهروز یواش یواش با مشکلات عدیده دیگری نیز خود را روبرو یافتند زیرا دیدند محل به آن بزرگی تلفن عمومی ندارد – دبستان و دبیرستان ندارد – از درمانگاه‌اثری و از وسیله ایاب و ذهاب خبری نیست. حمام عمومی ندارد. خلاصه در معنی کوی بهروز با اینکه کوی هست ولی از کوی بودن فقط نامو نشانی دارد.

حیوانات هم گاهی گلو ترمی کنند!

«گلودتك» مدیریکی ازباغ‌وحش های فرانسه‌ازحیوانات درنده‌جنگلی موجوداتی بی‌آزار و دوست داشتنی بوجود آورده است.

او غالبا با دو دوست مورد علاقه خود که اولی یوزپلنگی است و دومی گرگ عظیم‌الجثه بنام گالوپ بگردش وسیاحت‌میپردازدو زندگی وحشی گروهی از موجودات دوپای پاریسی را به آندو نشان میدهد و پس‌از آنکه از گشت و گذارخسته شدند باتفاق بکافه‌ای میروند و گلوئی تر میکنند – در عکس کلود و دوستان بی‌آزار وی را در حال «گلوتر کردن» مشاهده میکنید.

عکس از: خبرگزاری فرانسه

گزارش از پایتخت‌های جهان

ایران و جهان در اطلاعات ... ایران و جهان در اطلاعات ... ایران و جهان در اطلاعات ...

● قهرمان سبیل

رم: «ژوزف کارلوس» تاجر ونیزی در مسابقه‌سالانه بزرك ترین و جالب ترین سبیل ایتالیا برای چهارمین‌سال مقام اول را بدست آورد. این مرد که‌سبیل های‌پرپشتش تابناگوش میرسد آنچنان بر سبیل داشتن عشق میورزد که چند سلمانی و آرایشگر بهمین منظور در استخدام‌خود دارد و روزانه چند ساعت از وقت گرانبهای خود را صرف رسیدگی به «سبیل» او میکنند!...

*** دستبرد به موزه**

دهلی‌نو: پلیس اعلام نمود که سارقین بدون اینکه ازخود اثری برجای بگذارند جواهرات و سکه های‌موزه ملی دهلی‌نو را بسرقت بردند. جواهرات سرقت شده درحدود هشتصد هزار پوند (معادل ۱۶٫۰۰۰٫۰۰۰ ریال) ارزش دارند. پلیس در جستجوی سارق یا سارقین است.

*** مسابقه زشت ترین مرد سال !!...**

مادرید: مسابقه سالیانه زشت ترین مرد اسپانیا چندی پیش انجام گردید. در این مسابقه زشت ترین و کریه‌المنظر ترین چهره ها شرکت می جویند وداوران ازمیان آنها مردی را بعنوان زشت ترین و کریه ترین چهره سال انتخاب می کنند.

در پایان مسابقات امسال داوران باتفاق آراء «جز–پارو» را برای چهارمین سال‌بعنوان زشت ترین‌مرداسپانیا انتخاب کردند.

*** تصادف با فیل**

پاریس: در شهر «گرونوبل» یك‌نفردر اثرتصادف بافیل کشته و سه نفر دیگر بسختی مجروح گردیدند. جریان از این قرار بود که چند فیل از باغ‌وحش این‌شهر برای شستشو و آب‌تنی حرکت داده شدند. برسرراه عده‌ای برای تماشا ایستاده بودند که ناگهان یکی از فیلها به آنها حمله نمودند. فیل‌های دیگر نیزازوی تبعیت کردند و پس از آنکه یکی را کشته و سه تن را مجروح کردند راه خود را پیش گرفته و بطوری که گوئی هیچ اتفاقی نیفتاده باشد بطرف محل آب‌تنی و شستشو روان گردیدند!...

*** فقرا را انتخاب میکرد!**

بمبئی: یك جانی خطرناك که چند روز پیش توسط پلیس بمبئی دستگیر گردید تاکنون ۲۷ بیگناه را بدیار عدم فرستاده است. اسلحه‌ای که این جانی بکار میبرد تیغه‌ای نظیر تیغه چاقو بوده است. وی کلیه قربانیان‌خود را ازمیان مردم فقیر بمبئی انتخاب میکرده است!...

*** هرکاری را همه‌جا نمیشود کرد!**

لندن: چند نفر از اعضای یك کلوب رقص که از یك پارتی برمیگشتند. دربین‌راه رادیوی اتومبیل خود را روشن گذارده و با آهنگی که پخش میگردید به رقص در اتومبیل مشغول شدند درنتیجه حواسشان پرت شد و دراثر تصادف با اتومبیلی که از روبرو می آمد جملگی جابجا کشته شدند.

مطبوعات جهان

ناگهان روز دوم...

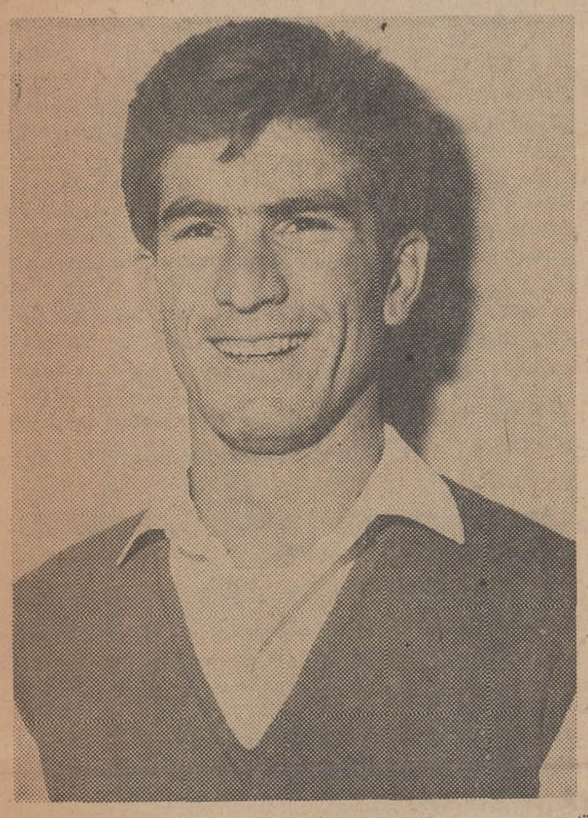

آقای حسین یعقوب نژاد مکانیك ۱۹ ساله که با خرید یك بلیط اعانه ملی برنده جایزه ممتاز بلیط های اعانه ملی شد.

یکسال تمام کار کرده بودیم. یکسال بدون تعطیلی. چنان خسته شده بودم که دیگر دستو دلم بکار نمی رفت. نا چار طرح یك مسافرت را ریختم وبادونفردیگر از رفقایم قرار گذاشتیم از دزفول حرکت کنیم. دو روز در تهران بمانیم و سپس عازم مشهد شویم. چندروزی هم‌آنجا زیارت‌و گردش واستراحت نمائیم و به دزفول باز گردیم. حساب کرده بودیم‌ده‌روز خوش و آرام و لذت بخش را بگذرانیم. چون من در کارگاه میکانیکی پدرم کار میکنم از او مرخصی گرفتم و با رفقایم بطرف تهران حرکت کردیم. وقتی به تهران رسیدیم، تمام وجودمان‌از خوشی و شادی لبریز شده‌بود. اما نمیدانم چرا مرتب من فکرمیکردم شادی بزرگتری در انتظارمن‌است. ناگهان روز دوم بیادم افتاد..... آقای حسین یعقوب‌نژاد، مثل‌اینکه دچار هیجان و التهاب شده است. سکوت کرد. نفس بلندی کشید وگفت:

–ناگهان‌روز دوم‌بیادم‌افتادهنگامیکه از دزفول خارج میشدیم. من یك بلیط اعانه ملی خریداری کرده‌ام والان سه روز از قرعه‌کشی‌بلیط‌ها میگذرد. با عجله خود را به یك فروشنده بلیط اعانه ملی رساندم وبلیطم را با شماره های برنده تطبیق کردم و فهمیدم صد هزار تومان برده‌ام.....

آقای حسین یعقوب‌نژاد مکانیك۱۹ ساله دزفولی که با خرید یك‌بلیط اعانه ملی برنده جایزه ممتاز شده بود ادامه داد:

–اولین کاری که کردم دریافت پولم از بنگاه اعانه ملی بود. سپس تصمیم گرفتم هزینه‌مسافرت‌رفقایم را بمشهد به عهده بگیرم.

آقای حسین‌یعقوب‌نژاد در مورد چگونگی‌بهره‌برداری از این پول اظهار داشت:

–بااجازه‌پدرم یك کارگاه‌مکانیکی بزرك ومجهز در دزفول تاسیس خواهم کرد. بقیه پولم را نیز در بانك میگذارم تا بعدا باصلاحدید پدرم ازدواج کنم و خانه و زندگی مناسبی تشکیل دهم.....

برنده پانصد هزار ریالی

هفته گذشته. مجدا جایزه ممتاز یك میلیون ریالی، یك شماره مشابه داشت که برنده پانصدهزار ریال‌بود. این جایزه که بعد از جایزه ممتاز بزرگترین جایزه بلیط های اعانه ملی است، نصیب دو همکار باسامی آقایان نباتعلی الهیاری و سیروس بیات ماکوئی کارمندان شرکت هواپیمائی ملی ایران‌شد. آقای‌الهیاری که۵۱سال دارد میخواهد با سهم خودخانه‌ای خریداری کند واز اجاه نشینی راحت شود و آقای بیات ماکوئی نیز سهم خود را برای تامین‌هزینه تحصیلات فرزندانش‌در بانك‌خواهد گذاشت.

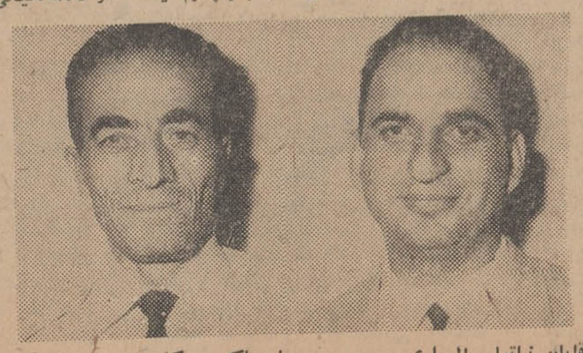

آقایان نباتعلی الهیاری و سیروس بیات‌ماکو– کارمندان شرکت هواپیمائی ملی که برنده جایزه پانصد هزار ریالی بلیطهای اعانه ملی شدند

کشتی کنکوردیاوایکینك M/S "CONCORDIA VIKING

هم‌اکنون‌درخرمشهر مشغول تخلیه‌میباشد ودر ضمن برای بنادردیل‌بارگیری مینماید.

نیویورك – بستن – فیلادلفیا – بالتیمور – نورفلك

هوستن – نیواورلئان

این کشتی تا ۳۰ شهریور برای‌بنادر فوق بار صادراتی قبول مینماید.

کشتی کنکوردیاتاج M/S "CONCORDIA TADJ

در حدود ۵ مهر به خرمشهر واردمیشود.

برای کسب اطلاعات بیشتر و تامین جابنمایندگی کل در ایران

شرکت سهامی لوانت‌اکسپرس

ترانسپورت ایران

خیابان سعدی کاشی ۴۴۷ تلفن های ۳۰۵۳۱۳ – ۳۰۵۳۱۴

یا بشعبات این شرکت در خرمشهروتبریز مراجعه فرمائید.

دومیلیون ریال جایزه ممتاز

وهزاران جایزه نقدی دیگر

علاوه بر پرداخت حداکثر بهره به‌سپرده شما از روز افتتاح‌حساب‌وهمچنین استفاده از یك برابرونیم سپرده پس از ۱۸ ماه بعنوان وام پانزده ساله با بهره ۷٪ از مزایای

حساب پس‌اندازمسکن بانك رهنی ایران

است ضمنا اگر مایل نباشیدکلیه سپرده‌را یکجا بحساب خود منظور نمائید می توانید باپرداخت ۳۶ قسط مساوی ماهانه‌از مزایای فوق بهره‌مند شوید.

حالاحالا «دردست اقدام» خواهد بود!...

آبادان: خبرنگار اطلاعات – با عده‌ای‌از جوانان خوب و تحصیل‌کرده صحبتی داشتیم. رشته صحبت به وضع جوان ها کشیده شد و سر درد دل ها – و شکوه‌ها باز شده میگفتند:

* وقتی پیش اولیای امور شکایت می بریم که محیط خوب برای ورزش نداریم – مکانی برای فعالیت های هنری نداریم – انجمن نداریم و فلان و بهمان نداریم پاسخ میشنویم: بزودی همه این ناراحتی‌ها برطرف‌خواهد شد. قدری تحمل داشته باشید – اما نشان آن نشان که الان چند سالیست مراجعه میکنیم و این جمله‌تکراری را میشنویم: دردست اقدام است!

سینما های آبادان آنقدر در نمایش دادن فیلم های «مزخرف» مصرند که ترجیح میدهیم از جلو سینما ها رد نشویم چه‌برسد به‌صف کشیدن و بلیط خریدن!...

سرویس ظهور آگفا کولور در ایران

اخیرا یکی‌از مدرنترین ماشین های ظهور فیلم‌های ریورسال آگفاکولوردرایران نصب شده است. این ماشین بطور اتوماتیك فیلمها رادر یك زمان مداوم ظاهر وخشك میکند و مرغوبیت آن برطبق معیارهای آزمایشگاه نمونه آگفاگورت تضمین میگردد. مواد شیمیائی و تجزیه شستشوها و همچنین بررسی آزمایش هامداوما دریك آزمایشگاه مخصوص انجام میپذیرد. بعلاوه کلیه امور تحت سرپرستی کامل آگفاگورت انجام میشود بدین معنی که فیلمهای آزمایشی آماده برای ظهور روزانه را جهت بررسی به‌آلمان میفرستند.

این نتایج دراثر توسعه آزمایشگاه های آگفاکولور سرویس درایران حاصل شده که یك سرویس سریع برای کلیه فیلم های ریورسال آگفاکولورتاسیس نموده و بدین وسیله عکاسها میتوانند بدون تاخیر اسلاید هاو فیلمهای خود رامشاهده کنند. این تسهیلات مورد توجه جهانگردان خارجی درایران نیز که تعداد آنها روزافزون است قرار خواهد گرفت. در قسمت دیگر آزمایشگاه کارکنان‌ورزیده کارهای ظهورو چاپ فیلمهای‌نگاتیف آگفاکولوررا انجام میدهند. چاپ عکسها روی کاغذ آگفاکولور موجب ارائه رنگهای زنده و طبیعی می‌باشد وکاغذهای مذکور از این لحاظ شهرت جهانی دارند.

آزمایشگاه آگفاکولور سرویس بوسیله کارخانجات آگفا–گورت که‌بزرگترین تولید کننده محصولات عکاسی در اروپا می‌باشد و باهمکاری نماینده انحصاری خود در ایران شرکت هامازاسب مارتین و شرکاء تاسیس گردیده است.

خراسان، یک واحد صنعتی طلبکار است

در این استان باید تأسیسات سازنده کارخانجات قند دائر شود

اطلاعات در مشهد که باحضور آقای مهندس منجذب مدیر عامل کارخانه نخریسی مشهد تشکیل شد ،پیرامون لزوم تاسیس یك واحدبزرك صنعتی درخراسان مذاکرات دامنه داری صورت گرفت. در این جلسه از توجه دولت بیکی از پیشنهادات هیئت مشورتی روزنامه اطلاعات مبنی بر اسفالت جاده قوچان مشهد و قوچان ـشاه پسند اظهار تشکر شد . تفصیل مذاکرات اعضای هیئت ـ مشورتی در جلسه اخیرطبق گزارش خبرنگار ما در مشهد بشرح زیر از نظر خوانندگان ارجمندمیگذرد.

آرزوئی که برآورده شد

«... یك مسئله مهم و اساسی که‌ازسالهاقبل موردبحث‌وگفتگوی مردم خراسان و اعضای هیئت مشورتی روزنامه اطلاعات درمشهد می باشد ، موضوع اسفالت جاده قوچان ـ مشهد و قوچان‌شاه‌پسند است که خوشبختانه مورد توجه دولت قرار گرفته وکارجدولبندی و زیر سازی آن آغاز گردیده است ... »

نایب رئیس هیئت مشورتی (آقای برهمند) که مطلب فوق‌را اظهار داشت سپس گفت :

جای خوشبختی است که‌بالاخره پیشنهادات هیئت مشورتی‌در مورد اسفالت این جاده ،بمرحله عمل نزدیك شد و بطوریکه آقای‌پیرنیا استاندار خراسان وعده داده‌اند عملیات اسفالت جاده مذکورظرف دو ماه آینده خاتمه خواهد یافت و عنوان « جاده مرك » از روی‌این شاهراه بزرك خراسان برداشته خواهد شد . اکنون‌فرصت‌مغتنمی است که ازتوجه‌استاندار خراسان و سایر متصدیان امر نسبت به اسفالت جاده قوچان تشکر و ـ سپاسگزاری نمائیم و آرزو کنیم که بسایر خواستها و احتیاجات مردم مشهد و دیگر شهر های استان توجه لازم معمول گردد .

*** صنعتی یاکشاورزی**

ناطق آنگاه‌رشته سخن‌راتغییر داد و ضمن اشاره بلزوم‌بالا بردن سطح اقتصاد در استان خراسان گفت :

متاسفانه هنوز نمیدانیم که مسئولین امر ، استان‌خراسان«یك منطقه صنعتی بحساب می آورندیا کشاورزی ؟»

اگر خراسان یك منطقه‌کشاورزی تشخیص داده شده ، باید عرض کنم که سطح کشت و نحوه‌ی برداشت در این استان ، ازتمام استانها کمتر و عقب مانده‌تراست زیرا کشت و زرع آب میخواهدو خراسان همواره باکمبودآب‌روبرو است .

اگر بگوئیم استان ما یك‌منطقه صنعتی است ، سخنی بیهوده گفته‌ایم چون تمام استانها دارای کارخانجات و تاسیسات صنعتی و تولیدی هستند و خراسان هنوز یك کارخانه بزرك صنعتی ندارد! راستی چرا استان خراسان ازنظر کارخانجات و واحد های عظیم صنعتی که هر روز طرح آن در گوشه‌ای از مملکت پیاده میشود، سهمی ندارد ؟

● چه میشد اگر ...؟

آقای زاهدی عضوهیئت‌مشورتی در تعقیب موضوع گفت : قدر مسلم اینکه هر گونه بی توجهی در مورد تاسیس واحد های بزرك صنعتی دراین‌استان،باعث دلسردی مردم و کوچ آنان به تهران یا سایر نقاط صنعتی کشور میشود و خراسان بتدریج نیرو ها و سرمایه های خود را از دست‌می دهد .

از مقامات وزارت اقتصاد می پرسیم چه میشد اگر پروانه یکی از صد ها کارخانه عظیم که در اطراف تهران ایجاد شده است برای استان خراسان صادرمیشد؟ مگر موقعیت صنعتی خراسان کمتر از حومه تهران است ؟ مگرآب‌و خاك این استان با آب وخاك‌مسیر جاده کرج که محل استقراردهها واحد عظیم صنعتی گردیده است فرق دارد ؟

مگر نباید از تمرکز کارخانجات در یك نقطه جلو گیری کرد و واحد های صنعتی را به توجه بموقعیت و استعداد هر شهر و هر استان در نقاط مختلف کشور تاسیس نمود ؟

چرا همه‌ی استانها در این‌مورد سهم داشته‌اند و استان خراسان با همه آمادگی و استعدادش ، از داشتن یك واحد عظیم صنعتی محروم مانده است ؟

*** پیشنهاد جالب**

آقای تیمور سهامی‌ناطق بعدی جلسه دردنباله‌اظهارات آقای زاهدی گفت : بدون تردیداستان خراسان یك واحد صنعتی بزرك از دولت طلبکار است ووزارت اقتصاد باید برای گسترش صنایع در این استان فکری بکند. از آنجا که کشت چغندر در ایران رواج دارد و هر روز در نقاط مختلف کشور به تاسیس کارخانه قند نیاز بیشتر پیدا میکنیم ، پیشنهاد ما اینستکه دولت با کمك مردم این استان اقدام به تاسیس یك واحد عظیم‌صنعتی جهت ساختن ماشین آلات قند سازی بنماید . با ایجاد چنین کارخانه‌ای ، علاوه بر اینکه احتیاجات داخلی تامین میشود ،میتوان‌تعدادی از کارخانه ها را بکشورهای همجوار نیز صادر کرد و بر رونق‌اقتصادی استان افزود. گذشته از این ، وقتی ـ کارخانجات قند سازی در ایران ساخته شودو باقیمت ارزان و شرایط متعادل به بخشهای‌خصوصی‌وکشاورزان فروخته شود ، میتوان‌به‌سطح کشت چغندر و میزان تولید قند کشور افزوده‌ومازادقند و شکر را به خارج صادر کرد. اگر دولت‌تصمیم‌بگیرد یك کارخانه تولید کننده ماشین‌آلات قند سازی در استان خراسان تاسیس‌نماید، من اطمینان دارم که مردم‌با میل و رغبت از آن استقبال میکنند و سهام مربوطه را خریداری مینمایند .

ناطق افزود : شما تصور میکنید اکثر واحدهای‌صنعتی در کشور های اروپائی که کارخانه قند میسازند و آنرا بابهای سنگین بمامیفروشند، تمام دستگاههای کارخانه را در کشور خودشان درست میکنند ؟

من که در این رشته تخصص دارم باید توضیح بدهم قسمت اعظم هر کارخانه تشکیل میشود از مقداری لوله ، تلمبه و دیگهاومخازن مخصوص و کشور لهستان که یکی از صادر کنندگان کارخانه قند در دنیا میباشد اکثر آلات و ادوات هر کارخانه را از کشور های مختلف تهیه میکند ...

پس چه بهتر که اینکاررا ما در کشور خودمان‌وبدست خودمان انجام دهیم و ایران را در ردیف یکی از کشور های سازنده و صادر کننده کارخانه های قندسازی‌جهان قرار دهیم .

توسعه کارخانه نخریسی

در این هنگام آقای مهندس منجذب مدیرعامل کارخانه‌نخریسی مشهد که در جلسه حضور داشت رشته سخن را بدست گرفت و چنین گفت : با راهنمائیها و پیشنهادات و تذکرات شماعضای محترم هیئت مشورتی ،نظر مقامات وزارت اقتصاد نسبت بتوسعه و ترمیم کارخانه نخریسی مشهد جلب‌شدوهمانطور که‌مستحضرند اقدامات دامنه داری برای توسعه این کارخانه معمول گردیده و سیصد دستگاه ماشین بافندگی و ریسندگی که از کشور های چکسلواکی و انگلستان‌خریداری شده بتدریج بمحل کارخانه حمل خواهد شد . لازم میدانم از توجه اعضای هیئت مشورتی نسبت باین موضوع صمیمانه تشکر نمایم .

وی آنگاه در باره قدرت عمل و استعداد فراگیری کارگران خراسانی مطالبی بیان داشت و افزود: متاسفانه سطح درآمد کارگران خیلی پائین است و یك کارگر در مقابل ده‌تا دوازده ساعت کار مداوم ، آنقدر درآمد ندارد که مخارج روزانه خودوزن و فرزندش را تامین کند . باید باایجاد واحد های صنعتی ،هم‌از وجود افراد بیکار استفاده کرد و هم سطح دستمزد را بالا برد...

● ظلم به خراسانیها

آقای حاج محمدی عضو هیئت مشورتی ضمن تایید سخنان آقای منجذب اظهار داشت : با در نظر گرفتن موارد فوق باید اعتراف کنیم که از جمیع جهات‌بخراسان وخراسانیها ظلم شده است ! اگر غیر از این بود، لااقل طی چندسال اخیر یکی از صد ها واحد عظیم صنعتی که در نقاط مختلف‌کشور ایجاد شده ، در یکی از شهرهای خراسان تاسیس میشد و یا یك دهم از کل وامی‌که برای توسعه امور صنعتی کشوراختصاص‌یافته، به صاحبان بخشهای خصوصی در خراسان داده میشد !

گوشه‌ای از جلسه هیئت مشورتی‌روزنامه اطلاعات در مشهد که باشرکت مدیرعامل کارخانه نخریسی در محل اداره‌سرپرستی‌اطلاعات در خراسان تشکیل شد .

مدیر عامل کارخانه نخریسی مشهد هم از پائین بودن‌سطح‌دستمزد کارگران‌دراستان‌خراسان ناراحت است !

خراسان اگر یك منطقه کشاورزی است چرا با مضیقه آب روبرواست‌و اگر یك منطقه صنعتی محسوب‌میشود، چراهیچ واحد صنعتی‌درخراسان تاسیس نمیشود ؟!

کارخانه نخریسی‌مشهد در آینده نزدیك توسعه می‌یابد

جدولبندی و زیرسازی جاده قوچان آغاز شده‌و طبق وعده استاندار ، اسفالت آن تادوماه‌دیگر بپایان میرسد

استعداد کارگران‌خراسانی و قدرت یادگیری آنان درخور توجه است

عدم تاسیس واحد های صنعتی‌درخراسان موجب فرار نیروها و سرمایه های این استان بتهران وسایر نقاط‌مملکت‌میشود

در چهل وچهارمین‌جلسه هیئت مشورتی روزنامه ـ

اخبار شهرستانها

نانوایان‌متخلف ، توقیف شدند

شصت نفراز نانوایان تبریز که قصد داشتند نرخ‌نان را دراین شهر بالابیرنداز طرف استانداری تحت تعقیب قرار گرفتند .

بنابگزارش خبرنگار مادر تبریز: چندی قبل عده‌ای ازنانوایان تبریز به‌شهرداری این شهرستان مراجعه کرده و تقاضای افزایش‌نرخ نان‌راکردند اما چون باتقاضای آنان موافقت نشد، بعنوان اعتراض دست‌از کار کشیدند و عده‌ای دیگر بدون‌توجه به‌نرخ‌شهرداری ،قیمت نان‌را افزایش دادند!برای رسیدگی به‌پرونده‌این گرانفروشان ،پریروز جلسه‌ای باحضور آقای سرلك استاندار آذربایجان شرقی‌در تبریز تشکیل شدودرپایان ، آقای استاندار دستور داد متخلفین تحت‌تعقیب قانون قرار گیرند .

کلاه‌مال،قاچاقچی بود!

قزوین- مامورین انتظامی بخش بود که دستگیر شد و باپرونده ۳قزوین موفق‌شدندازیکنفرقاچاقچی مقدار ۱۹کیلو تریاك و یکصدونه گرم هروئین کشف نمایند . مواد مکشوفه متعلق به‌شخصی‌بنام حسن رضائی معروف به حسن کلاه‌مال تنظیمی تحویل دادسرا گردید.

کشت نیشکر

عملیات کشت نیشکر هفت تپه خوزستان که‌از مردادماه سال‌جاری آغاز شده است همچنان‌ادامه دارد.

بنا بگزارش خبرنگار ما در اهواز : عملیات کشت نیشکر در ابتدای کار روزانه‌در مساحتی بالغ بر۱۰ هکتار انجام میشد ولی هم اکنون روزانه ۱۸ هکتار کشت‌می‌ـ گردد .

درسال جاری مجموعا ۹۳٤هکتار اراضی آماده‌شده‌جهت کشت‌نیشکر هفت‌تپه، بزیر کشت خواهد رفت .

قطع‌ارتباط تلفنی

لار براثر طوفان شدید و بی‌ـ سابقه‌ای که پریروز در شهرستان لار درگرفت ، بیش از ده تیرتلفن ودهها درخت کهنسال‌درهم شکست وارتباط تلفنی شهر جدید لار ،با شهر قدیم قطع‌شد.

فرهنگیان سراب ، بیل و کلنك بدست گرفتند !

بمنظور احداث یکباب دبستان دخترانه درشهرستان سراب ،آقای پورزاهد رئیس اداره آموزش و پرورش سراب باتفاق عده‌ای از فرهنگیان این‌شهر در محل زمین دبستان حضور یافتند و بمدت یك روز ، کار پی‌کنی و «شفته‌ریزی» پایه های ساختمان را انجام دادند!

این دبستان‌با هزینه فرهنگیان‌و کمك اهالی سراب ساخته میشودو قرار است‌تاچهارم‌آبانماه سال‌جاری آماده افتتاح گردد. عکس، آقای پورزاهد رئیس آموزش و پرورش سراب و چندتن از فرهنگیان این شهر را که بیل و کلنك بدست گرفته‌اند و سرگرم «شفته ریزی» وکمك بکارگران ساختمان می‌ـ باشند ،نشان میدهد .

خبرنگار : دادخواه

افتتاح آزمایشگاه بهداری طبس

توسط آقای افتخار فرماندار طبس آزمایشگاه اداره بهداری این‌شهرستان‌طی مراسمی‌بنام‌شاهنشاه آریامهرافتتاح شد .

طبق گزارش‌خبرنگار ما در طبس : درمراسمی که بدین منظوربرپاگردید آقای دکترضائی‌رئیس بهداری وبیمارستان طبس پیرامون چگونگی ایجاد این آزمایشگاه وطرز کار آن سخنانی ایراد نمودو ضمنا اقدامات چندماهه انجمن بهداری این شهررا تشریح کرد.

پس‌از افتتاح آزمایشگاه حاضران درمراسم از آن‌بازدید کردند. دراین‌بازدید وسایل‌وتجهیزات آزمایشگاه‌مذکور مورد توجه‌قرار گرفت این‌آزمایشگاه توسط آقای‌دکتر اکبرمالك‌زاده اداره‌می‌شود.با افتتاح این آزمایشگاه که بهمت آقای دکتر رضائی صورت گرفته گام موثری‌در امر درمان بیماران این منطقه برداشته شده‌است .

چند خبر کوتاه

● شهرضا :

نمایندگی ثبت‌اسناد و املاك سمیرم منحل شد و انجام‌امور ثبتی نمایندگی مزبور به‌اداره ثبت اسناد واملاك شهرستان شهرضا محول گردید.

● ساری :

بمنظور کمك بیشتر به کشاورزان و تولید کنندگان برنج در استان‌مازندران ،امسال برنامه خریدمحصول‌برنج‌توسط شرکت های تعاونی روستائی عمل خواهد شد . باین ترتیب، دست واسطه‌ها و دلالان ازسر شالیکاران کوتاه میگردد .

*** تبریز :**

انتخابات هیئت‌مدیره‌جمعیت شیرو خورشید سرخ تبریز با حضور آقای سرلك استاندار آذربایجان شرقی در محل‌سالن جمعیت شیر و خورشید انجام شد ودر نتیجه آقایان دکتر مولوی ، بالاآقا اردبیلی ،دکتر شاهیدهـ اسماعیل‌امینی ، قاضی طباطبائی ، عطائی ، مهندس علیزاده ، دکتر حسن علیزاده ، حاج‌احمد عماد ،محمدمجتهدی، دکترعلیزاده خسروشاهی،میرزا علی‌اصغر مجتهدی، مولوی ، حاج‌احمد جوادی و اسماعیل مهنیا مسکوچی بااکثریت‌آراء بعنوان اعضای هیئت مدیره برگزیده شدند م

قنوات قاین در حال خشکیدن است

بمنظور رسیدگی به چگونگی‌خشکیدن قنوات قاین اعضای شورای بخش ایس شهر تشکیل جلسه دادند گزارش خبرنگار ما درقاین‌حاکیست: در این جلسه که آقای صروی بخشدار قاین نیز حضور داشت گفته شد که حفر چاه های نیمه عمیق از طرف وزارت آب و برق موجب گردیده که دیگرآب در قنوات قاین جریان نیابدو در نتیجه مردم این شهر با مشکل بزرگی روبرو گردند .

در این جلسه یکی از اعضای شورای بخش قاین یادآوری کرد که اگرازعملیات حفر چاههای نیمه عمیق مذکور جلوگیری نشود ، ظرف یکی‌دو سال دیگر قاین تبدیل به کویر میگرددو ده‌هزار نفر ساکنان این بخش مجبور به ترك شهر و دیار خود میشوند

نرده‌کشی میشود

زنجان:بیمارستان شهنازشهرستان زنجان توسط انجمن بهداری این شهرستان بهسازی گردیدومقداری لوازم از قبیل پنکه و سایر وسایل بهداشتی‌خریداری گردید و مورد استفاده قرار گرفت . ضمنا قرارشد دیوارهای بیمارستان مزبور نرده کشی شود .

کشف دوربین های یك چشم !

مامورین مبارزه با قاچاق هنك ژاندارمری همدان ازداخل اتومبیل سواری شماره ۳۷۹۸ دریکی‌از جاده های‌حومه‌شهر، تعداد ۲٤۸۱ دستگاه دوربین یك‌چشم و ۹۹ ثوب لباس خارجی‌قاچاق بدست آوردند. رانندگی‌اتومبیل را شخصی‌بنام علی‌اشرف فرزند اکبر بعهده داشت که‌هنگام برخورد بامامورین بقصد فرار برسرعت اتومبیل افزود اما براثر تیراندازی هوائی مامورین ناچار بتوقف شدو دستگیر گردید .

برنامه جشن هنر شیراز

سه‌شنبه۱۹ شهریور

ساعت ۹و ۱۱- سینما :«روزهای یخ» از کواچ .

ساعت ۲۰- تاتر هوای آزاد : کاتاکالی ـصحنه‌هائی ازمهاباراتا.

ساعت ۲۲٫۳۰ـحافظیه:موسیقی اصیل شرقی و ایرانی.

برنامه تلویزیون ایران

فرستنده آبادان

سه‌شنبه ۱۹ شهریور

ساعت ٦-۰۰ سلام شاهنشاهی
ساعت ٦-۰۱ اعلام برنامه
ساعت ٦-۰۳ تقویم روز
ساعت ٦-۱۰ لورل‌هاردی
ساعت ٦-٤۰تغذیه‌و بهداشت کودك
ساعت ۷-۰۰ تك‌مضراب
ساعت ۷-۳۰موسیقی وزارت‌فرهنك و هنر
ساعت ۸-۰۰ التهاب
ساعت ۹-۰۰ اخبار با فیلم خبری
ساعت ۹-۳۰ درخلوت دل
ساعت ۹-٤۵ فیلم سینمائی
ساعت ۱۱-۱۵ پایان

بهار و خون و افیون

نوشته احمد احرار

-۷٦-

این کشتار ظاهرا بعنوان انتقامجوئی و تصفیه حیدر میرزائیان ادامه داشت‌درحالیکه‌طرفداران شاخص وشناخته شده حیدر میرزا ظرف همان سه روز اول قتل عام گشته وازمیان رفته بودند و حتی آنها که در شب‌فاجعه فرار اختیار کرده و قزوین را به‌پریخان خانم ویارانش واگذاشته بودند ، ازین سرنوشت شوم درامان نبودند وهرکدام از آنها در گوشه‌ای شناخته وبافضاحت ورسوائی گرفتار میشدند.

پریخان خانم از اینکه نقشه‌او باموفقیت بانجام رسیده و توانسته بود سیل‌عنان گسیخته شورش را بطرف دشمنان‌خود هدایت کند احساس آرامش و غرور میکرد. شادمان بود شهری را برای‌ورود برادر تاجدار خود آراسته که گرچه با خون و خاکستر مفروش شده است، از مدعی و دشمن در آن خبری نیست.

دهمین روز حکومت موقت پریخان خانم باجمعه مصادف‌بود واو تصمیم داشت که قیافه شهر را تغییر داده بحال طبیعی باز گرداند . ازینرو متعاقب مذاکراتی‌با یاران خود ، دستور داد تا در شهر جار بزنند و اعلام کنند از بامداد روز جمعه جان و مال وناموس کلیه اهالی شهر ازهر صنف وجماعت وطبقه‌ای درحمایت حکومت قراردارد‌وهرکس‌متعرض‌دیگری شودیا دست‌از آشوب‌وخیره‌سری‌برندارد بدون هیچگونه ترحم مجازات میشود.

برای استقرار نظم و تثبیت اوضاع، پریخان خانم ازمیان یاران‌خود سلطانعلی میرزاقاجار رابرگزید وبداروغگی شهر گماشت . سلطانعلی میرزا بلافاصله دست بکار شد اولین اقدام وی ترتیب دادن اجتماعی از بزرگان مملکت در مسجد جامع بود. مامورات حکومت و گروهی از مردم شهر که داروغه جدید بهمکاری خوانده بودتمام شب را تحت سرپرستی وی فعالیت کردند تاباقیمانده اجساد از معابر جمع‌آوری و تخته‌بندها در کوچه‌ها گشوده و خونها از درودیوار شسته شد و شهر حالت عادی بخود گرفت.

حرکت رجال و شاهزادگان وامنای دولت وروسای قزلباش که باتشریفات رسمی و جامه‌های فاخر برای شرکت‌در اجتماع بزرك سران مملکت به مسجد جامع میرفتند بسایر مردم نیز قوت‌قلب بخشید و اهالی تدریجا در خانه‌ها را گشوده بااحتیاط بکوچه و خیابان قدم میگذاشتند. تابالا آمدن‌آفتاب،شبستانها وصفه‌ها و صحن مسجد جامع راگروه گروه شخصیت‌های برجسته مملکتی‌و سایر طبقات مردم اشغال کرده بودند و جمعیت در داخل و خارج مسجد موج میزد . نخستین خطیب اجتماع آنروز، پس از آنکه برپله منبرقرارگرفت خطبه خود را بامرثیه شیوا و غرائی در تعزیه شاه فقید آغاز کرد .

بیتی‌ازین مرثیه که‌بامصرع «شهریست پرزمحنت وغم ،شهریار کو؟» آغاز میشد شور و فغانی در میان جمعیت‌برانگیخت وخطیب ناچار شد آنرا چندین مرتبه تکرار کند. مردم که از حوادث‌آن چند روزه بامان آمده بودند و تصور میکردند همای تیز پرواز و گریزپای امنیت‌همراه پادشاه جدید بازگشته ، پایتخت را زیر بال خواهد گرفت، بشنیدن این مصرع چنان بهیجان آمده بودند که سراز پا نمیشناختند و هر بار خطیب مصرع را به‌تقاضای مردم تکرار می‌کرد غریو احساسات بیشتر اوج میگرفت.

درمیان همین احساسات خطبه سلطنت نیز بنام‌اسمعیل‌خوانده‌شد.مردم همدیگر راتبریك گفتند و ازمسجد بطرف بازارها رفته ، دکانها را گشودند و به کسب‌و کار مشغول شدند .

هنگامیکه اجتماع بهم خورد ، حسینقلی خلفا در حالیکه گروهی از امرااو را ملازمت میکردند بطرف دولتخانه حرکت کرد و در دولتخانه بوی اطلاع دادندکه پریخان خانم در خانه خود انتظارش را میکشد.

در ملاقات باحسینقلی ، پریخان خانم‌باو گفت:

ـوقایع چندروزه پایتخت‌اگرچه اندکی بیش‌از حدانتظار طول کشید و صدمات وخسارات آن زیاد بود اما بهرحال سبب دفع‌اعداء شد و از بابت معاندین در اینجا دغدغه‌ای باقی نیست .اما چنانکه شنیده‌ام بعضی امرای قزلباش دروازیات دور و نزدیك سگان فراری را پناه‌داده‌و لانه فسادی فراهم آورده‌اند که سردسته ایشان پیری بیك قوچلو است ...

خلفا قول پریخان‌خانم را تایید کرد و گفت :

ـچنین است که میفرمائید . پیری‌بیك که از منافقان بنام است باتکاء قلعه «ورامین» و گروهی یراقدار و تفنگچی که باختیار دارد در مقام ضدیت با دولت قاهره و پناه دادن فراریان برآمده‌است واگر رای عالی برآن قرار گیرد که‌قبل از ورود پادشاه در گوشمالی‌اواقدام شود البته کوتاهی نخواهد شد ...

پریخان خانم گفت :

ـمقصود من همین است ... و چون امیرخان موصلوی ترکمان در کفایت اموری که بعهده وی محول‌بوده تاکنون اهتمام لازم بخرج داده‌وخدمات اومنظور نظر است ، میل دارم او رابجهت دفع فتنه پیری بیك مامور کنید.

وقتی طبیعت بر ضد انسان قیام میکند

طوفان نوح قدیمی ترین حادثه طبیعت

وحشتناکترین زمین‌لرزه ها ۱۴۲۸۰۷ نفر تلفات داشت

●

عظیم‌ترین آتش‌فشانها از مسافت ۳۳۰ کیلو متری مشاهده میشد

●

تگرك استراسبورك در سال ۱۹۵۸ حدود یك کیلووتگرك نواحی‌غربی اسپانیا در سال ۱۹۵۹ دو کیلوگرم وزن داشت

●

حوادث طبیعی موجبات بروز وقایع مضحکی گردیده که‌درعین گریستن مردم را خندانیده است

در دنیائی که ما زندگی می کنیم شگفتیهای‌بسیاری‌بوجودآمده، برخی از این شگفتیها مربوط به طبیعت است و برخی مربوط بانسان.

دستگاه آفرینش پدیده ها و حوادث‌شگفت انگیزی‌بوجودآورده که اطلاع بر آنها شخص را دچار تحیر و تعجب میسازد.

*** قدیمی‌ترین حادثه**

قدیمی ترین حادثه طبیعت که در کتابهای مختلف‌مذهبی ثبت‌شده طوفان نوح است. طوفان نوح را اینگونه کتابها خشم الهی‌نامیده‌اند

در کتب مذهبی آمده‌است در سرزمین آسیا که‌محل خلق‌اولین انسان بود مردی بنام‌نوح زندگی میکرد.

در آن ایام فساد و تباهی‌عنان گسیخته‌ای زمین را فرا گرفته‌بود، مردم ولع عجیبی نسبت بخوشی ها و لذت های زشت و ناهنجار پیدا کرده بودند. روح‌سودجوئی وظلم وجور برهمه کس تسلط یافته بود، مردم از دروغ، دزدی و جنایت ابا نداشتند. خداوند از آفرینش این ارواح خبیث متاسف بود.

روزی هنگامیکه نوح از مزرعه باز میگشت‌درزیر درختی‌باستراحت پرداخت، صدائی همچون وحی بوی گفت:

ـ ای نوح، تو تنها فردی هستی که مرتکب‌اعمال شرم‌آورنشده‌ای، من اراده کرده‌ام که هنگام‌ویران ساختن دنیا فقط تو وخانواده‌ات را نجات دهم و همچنین از هرتیره‌ای از حیوانات دو راس، یکی نر و یکی ماده نگهدارم تو باید دست بکار ساختن‌یك کشتی عظیم‌ومحکم بشوی. هروقت ساختمان کشتی‌تمام شد وتو وخانواده‌ات در آن‌جای گرفتی من آبشارهای آسمان را خواهم گشود و زمین را با تمام موجوداتش در زیر سیلهای باران غرق خواهم ساخت. وقتی زمین خشك شد تو با کلیه موجوداتی که در کشتی داری کره زمین راپر جمعیت میسازید.

*** طوفان نوح**

از فردا ساختمان کشتی عظیم شروع شد و مردم شروع‌باستهزاء نوح کردند. پس از اتمام کشتی شروع به جمع آوری حیوانات مختلف شد.

آنگاه مشیت الهی انجام گرفت و طوفانی سهمگین شروع شد که تمام زمین را فراگرفت. مدت‌چهل روز باران و طوفان ادامه داشت و کلیه موجودات زمین را همچون کفنی در خودپوشانیده معدوم‌نمود. پس از این مدت نوح و کسانش‌در دامنه کوه آرارات روی شنهائی که هنوز مرطوب بودبسجده‌افتادند ویکبار دیگر زندگی از نو شروع شد.

ادامه تلاش

پس از طوفان نوح طبیعت با حوادث بسیار خود زندگی بشر را دستخوش تحولات ونابودی‌ساخت، آتش فشانها، زمین لرزه ها، سیل ها، آتش سوزی ها، بارانها، طوفان ها، برفها، تگرك‌هاوبسیاری از عوامل طبیعی دیگرزندگی‌انسان راهزارهابار درهم کوبید ولی‌هربار زندگی ازنوآغاز شد وتلاش‌انسان ادامه یافت.

شاید حادثه‌ای مانند طوفان نوح تمام زمین را یکجادرهم‌نکوبید ولی بسیاری از نقاط جهان دچار حوادث سهمگینی گردید، که جز ویرانه چیزی بر جای نماند اما این حوادث‌هرگز زندگی رابرای همیشه محو ونابود نساخت.

زمین لرزه‌ها

شدت لرزش های زمین رابوسیله زلزله سنج اندازه می گیرند. شدیدترین زمین‌لرزه هادردومورد وبشدت ۶و۸ ضبط‌شده است. اولین زلزله روز ۳۱ ژانویه ۱۹۰۶ درنقطه انتشار زیردریا و درایالت کالیفرنیا وقوع یافت. دومین زلزله در ۱۵ اوت ۱۹۵۰ در خلیج ساگامی ژاپن رخ داد.

طوفان‌عظیم ژاپن‌در سال ۱۳۴۵

زلزله کوانتو ژاپن ازحیث‌میزان تلفات بیسابقه بوده است. براثر این زلزله در اول سپتامبر ۱۹۲۳ تعداد کشته شدگان و مفقودالاثر ها بر ۱۴۲۸۰۷ نفر بالغ شد. خسارت وارده در حدود ۲۳۰۰۰ فرانك فرانسه بود.

(هر فرانك در حدود ۱۷٫۵ ریال)

آتشفشانی ها

جمع کل آتشفشانها بالغ بر ۴۸۵ آتشفشان در سطح زمین و ۱۸۰ آتشفشان درزیر دریاست. حجم کل و گدازه‌های آتشفشانی که در آتشفشان جزیره سومباوای اندونزی از دهانه تامبارو بیرون آمد، بالغ بر ۱۵۰ کیلومتر مربع بود. جالب اینستکه از ارتفاع آتشفشان ۱۲۲۰ متر کاسته‌شود دهانه‌ای باندازه ۱۱ کیلو متر مربع بوجود آمد. گدازه هائیکه از دهانه کراکاتو فوران کرد بالغ بر ۱۸ مترمکعب بود فشار درونی ناشی از این فوران آتشفشانی به ۳٫۲۰۰٫۰۰۰ کیلوگرم برسانتیمتر مربع میگردید.

شدیدترین انفجار تاریخی در ساعت ۲ و۵۶ دقیقه روز ۲۷ اوت ۱۸۸۳ بهنگام فوران آتشفشان کراکاتو جزیره کوچك‌تنگه‌سوند واقع در بین جاوه‌و سوماترا اتفاق افتاد.

سنگهائیکه از دهانه‌این آتشفشان بیرون می‌آمد تاارتفاع ۵۰ کیلو متری‌بالامیرفت‌و خاکسترهای‌آتش فشانی تا ده روز بعداز آن، در مسافت ۳۳۰ کیلو متری دیده میشد. صدای انفجار تا ۴۸۰۰ کیلو متری میرسید. گمان می رود که این انفجار، قدرتی صد برابر انفجار بمب های بزرك ـ ئیدروژنی، داشته است.

بزرگترین آتشفشان های‌درحال غلیان، آتشفشان کولاتره (۶۰۶۰ متر) واقع در منطقه استوا است. این آتشفشان در سال ۱۹۵۹ فوران کرد.

آتشفشان آنتوفالو، نیز (با ارتفاع ۶۱۰۰ متر) که درآرژانتین قرار دارد همواره غلیان میکند.

تنها دریاچه‌ای که از مواد آتشفشانی در جهان تشکیل شده است، دریاچه گدازه های سوزان نیراگونگو جمهوری کنگو است که درجه حرارت آن‌بالغ‌بر ۱۲۰۰ درجه است.

*** تگرك**

روز ۱۱ اوت سال ۱۹۵۸ درشت ترین تگرکها در استراسبورك بارید هر یك از این تگرك ها ۹۷۲ گرم وزن داشت اما یکسال بعد یعنی در سپتامبر سال ۱۹۵۹ تگرك نواحی غربی اسپانیا رکورد تگرك استراسبورك را شکست. هر دانه از این تگرك ها دو کیلو گرم وزن داشت.

سرما و گرما

برای سنجش هوا و میزان متوسط حرارت نقاط مختلف‌زمین گزارشهای هواشناسان را از ۱۴۰ سال قبل به اینطرف بلاك باید قرار داد، زیرا قبلا گزارشها مبالغه آمیز و نا مطمئن وتوام با حدسیات بوده است. درجه‌حرارت متوسط در سرتاسر جهان ۱۵ درجه بالای صفر است ولی روز ۱۳ سپتامبر ۱۹۲۲ در شمال شرقی لیبی. درعزیزیه گرما تا ۵۸ درجه بالای صفر در سایه رسید. گرم‌ترین نقطه در سال ۱۹۳۳، سان لوئیس (مکزیك) بود که در روز ۱۱ اوت همانسال درجه حرارت آن از ۵۸ نیز گذشت.

سردترین نقطه در ۲۴ اوت سال ۱۹۶۰ دروستك شوروی ۸۸٫۳۰ درجه زیر صفر گزارش شده است.

گرمترین نقطه در سال ۱۹۵۰ در صحرای داناگیل به ۷۰ درجه رسید.

لازم نیست گفته شود این‌سرما ها و گرماها عده زیادی تلفات ببار آورد.

*** کسوف و خسوف**

اولین کسوف بطور مشخص‌در ۲۱ آوریل ۱۲۰۵ قبل از میلاد مسیح ثبت گردیده است و اولین‌خسوف در دهم نوامبر ۱۲۰۶ قبل از میلاد رویت شده است.

البته قبلا در خاومیانه به سال ۳۴۵۰ کسوفهای متعددی ظاهر شده و خسوفی نیز در ۴۲۰۰ قبل از میلاد، پدیدار گردید.

محاسبه شده است که رویهمرفته ۴۳ بار خسوف و کسوف در قرن بیستم در پاریس مشاهده خواهد شد.

حداکثر مدت خسوف ۷ دقیقه‌و ۵۸ ثانیه است و چنین خسوفی‌فقط در مناطق استوائی روی میدهد.

طولانی ترین خسوفی که‌تاکنون از طرف هواشناسان ومنجمان‌ضبط شده است خسوف مجمع‌الجزایر فیلیپین است که‌در ۲۰ ژوئن ۱۹۵۵ رخ داد و ۷ دقیقه و ۸ ثانیه بطول انجامید.

دفعاتی که ممکن است خسوف روی بدهد در طی یك سال ۷ بار است. چنانکه در سال ۱۳۹۵، ۵ بار خسوف و دوبار کسوف عارض‌شد. برآورد شده است که در سال ۱۹۸۲، هفت بار کسوف‌و خسوف رخ خواهد داد. کمترین حد ماه‌و خورشید گرفتگی در طی یکسال دوبار است.

طوفان

تلفات طوفان در دنیا خیلی‌عظیم و وحشتناك بوده است در سالهای اخیر طوفانهای مختلف بیش از ۲۰۰ هزار تلفات داشته است چنانکه‌در سال ۱۳۴۲ در نتیجه‌حدوث گردباد در منطقه خلیج ساحلی بنگال خسارت زیادی وارد شد. بادهای سهمگینی که سرعتشان به ۳۰۰ کیلومتر در ساعت‌میرسید برخی‌از جزائر را بکلی منهدم ساخت. این گردباد مدت ۱۵ ساعت دوام‌داشت و بیش از ۵۰ هزار نفر را بدیار عدم فرستاد.

تاثر آور و مضحك

گاهی اتفاقات و حوادثی‌طبیعی یعنی خشم و قهر طبیعت با وقایع مضحکی توام میشود که انسان را در حال گریه کردن به خندیدن وادار می کند. در همین زلزله اخیر خراسان ساعتی که بر اثر زلزله بکارافتاد مردم متاثری راکه باخبار زلزله گوش میکردندوادار به خندیدن کرد.

از جمله این وقایع حادثه‌عجیبی بود که باد در تهران خلق کرد و این حادثه عجیب بدینقرا ربود:

در اوائل مرداد سال ۴۲ تراشکار ۱۸ ساله‌ای‌بنام‌محمد بمیدان گمرك رفت تایك تختخواب کهنه برای خودش بخرد. محمد پس ازجستجوی فراوان یك تختخواب مستعمل بیمارستان را که دارای چرخ بود خریداری کرد و آنرابه خانه‌آورد ابتدا رنگش را تغییر داد و آنرا به پشت بام برد وپوش خوابید. اما چون تخت خواب چرخ و پشت بام شیب داشت نیمه شب تختخواب‌در اثر وزش باد بحرکت درآمدو از پشت بام یکراست بداخل کوچه افتاد!

در این حادثه محمد مجروح گردید و بیهوش شد. کسانش‌او را به بیمارستان سینابردندواز آنجا به‌بیمارستان کارگران‌منتقل کردند.

در پرتاز روز

دختران و پسران ایران
روز سه‌شنبه هرهفته فقط
یك مجله می‌خوانند.
اطلاعات
دختران و پسران

بزودی
پرفروش‌ترین فیلم تاریخ
برای اولین‌بار روی
پرده عظیم ۷۰ میلیمتری
وصدای سحرانگیز
استریوفونیك ۶ باندی

DAVID O. SELZNICK'S PRODUCTION OF MARGARET MITCHELL'S
"GONE WITH THE WIND"
کلارك گیبل ویوین‌لی
اولیویادوهاویلند
لسلی‌هوارد
در شاهکار جاویدان سینما
برباد رفته
رنگی
برنده ۱۰ جایزه اسکار
محصول افتخارآمیز
کمپانی متروگلدوین‌مایر
آ ـ ۳۵۹۷۸

کاشی
ایران
تنها کاشی استاندارد شدهٔ ایران
پیشرو

قابل توجه
صاحبان ساختمان و آرشیتکتها

کارخانه عظیم **اوتیس** موفق بساختن آسانسورهای استاندارد بطور سری و باندازه معین شده است.
درابتدای عملیات ساختمانی به مهندسین مسئول آسانسور دراین شرکت مراجعه فرمائید تا نقشه و دستورات آماده نمودن محل آسانسور رابطور رایگان دراختیار بگذارند.
آسانسورهای **استاندارد** درکمترین مدت حمل ونصب میشود.

شرکت شعله خاور ـ خیابان تخت جمشید چهارراه بهار تلفن ۴۵-۷۵۶۱۴۱

آگهی

شرکت ملی نفت ایران برای رفت و آمد کارکنان خود در تهران و حومه‌وهمچنین برای مسافرت به شهرستانها برای انجام‌ماموریتهای اداری احتیاج بتعدادی‌اتومبیل سواری دارد که از طریق مناقصه محدود کرایه خواهد شد.
بدینوسیله از کلیه بنگاه ها ـ موسسات‌و پیمانکاران مسافربری صلاحیت‌دار دعوت میشود برای دریافت پرسشنامه هائیکه به‌منظور تشخیص و تعیین‌صلاحیت‌موسسات مسافربری تهیه شده به ساختمان مرکزی‌شرکت ملی نفت ایران طبقه ۱۹ اطاق ۹۱۶ مراجعه‌وپس از تکمیل فرمهای مزبورآنهارا حداکثر تاپایان وقت اداری روز یکشنبه تاریخ ۲۴٫۶٫۱۳۴۷ در پاکت های لاك ومهر شده و به نشانی بالا تسلیم‌و رسید دریافت دارند.
پس از بررسی و مطالعه پرسشنامه های‌مذکور برای آن عده‌ازپیشنهاد دهندگانی که صلاحیت آنان مورد تائید شرکت باشددعوتنامه شرکت در مناقصه ارسال خواهد شد.
تشخیص شرکت درامرصلاحیت موسساتی‌که بشرح فوق پرسشنامه های مربوطه‌را تکمیل و مسترد نموده‌اند قاطع بوده ودراین‌باره محتاج به اقامه دلیل نخواهد بود.

آ ـ ۳۵۶۲۴ ۱ـ۳

از : نوول ابزرواتور — ترجمه : علی بهارلو

اسرار مذاکرات سران چکسلواکی و شوروی

شوروی: هم مذاکره هم لشکرکشی

حتی طرفدار نووتنی از دوبچك پیروی میکنند !

در ماه ژانویه گذشته دستگاه رهبری حزب کمونیست چکسلواکی که همه سازمانهای حزبی ارتش و پلیس را کنترل می‌کند بدست یك گروه مخالف سقوط کرد : تاآنموقع در تاریخ هیچیك از کشورهای کمونیستی چنین وضعی پیش نیامده بود ، بنظر شوروی جنجال ازهمان هنگام در پراك آغاز گردیده است . رهبران کرملین بزودی اطمینان یافتند که «دوبچك» از پشتیبانی آنها بمنظور برپاکردن یك «توطئه» علیه سوسیالیسم استفاده کرده است .

از همین‌جابود که به مخالفت وی کمر بستند .

در حقیقت «جنایت!» دوبچك دراین‌بود که نشان داد ممکن است رهبران یك حزب کمونیست را از راه قانونی‌ومسالمت آمیز از کاربرکنار ساخت .

از ماه آوریل گذشته شوروی‌هابتدریج کمونیستهای خارجی را از دوبچك‌برحذر میداشتند ولی ازاین کار نتیجه‌معکوس بدست آمد . بطوریکه در آوریل ماه مه گذشته لوئیجی لونگو رهبر حزب کمونیست ایتالیا بزرگترین احزاب کمونیست اروپا بدون توجه باتهاماتی که کرملین به‌دوبچك وارد میکرد رهسپار پراك شد و بادوبچك اعلامیه مشترکی امضاء کرد وباین ترتیب کمونیست‌های ایتالیا در صف کمونیست‌های‌چکسلواکی قرار گرفتند .

در اوایل ماه ژوئیه روش خشن‌تری درپیش گرفته بطور نیمه‌رسمی به رفقای خارجی فهماندند که مدارکی در باره خیانت دوبچك ودوستان او دردست‌دارد.

*** استدلال کرملین**

طرز استدلال رهبران کرملین بجای آنکه کمونیستهای اروپا را قانع کندآنها رادوچار بی‌نظمی و آشفتگی شدیدی میساخت .

«والدك‌روشه» رهبر حزب کمونیست فرانسه و «چیان کارلوپاجتا» یکی از رهبران حزب کمونیست ایتالیا با شتاب رهسپار مسکو شدند و بایك دیوارو... که از سوء تفاهم بوجود آمده‌بودبرخورد کردند . آنها بلافاصله پس از بازگشت از مسکو پیشنهاد کردند که بیدرنك یك کنفرانس بین‌المللی با شرکت همه احزاب کمونیست اروپا تشکیل شود .

حمله مسکو حتی‌درداخل‌حزب کمونیست چکسلواکی هم کوچکترین انعکاسی بوجود نیاورد . شوروی ها در برابر این مقاومت‌ها ناچار شدند باردیگر بادوبچك ملاقات کرده و بمقاصد باطنی او پی ببرند. ولی کنفرانس «سیرنا» ثابت کرد که «دوبچك» باین آسانی از میدان در نمی‌رود .خود برژنف در جلسه افتتاحیه بخود زحمت شرکت در مذاکرات رانداد وبجای او «شلست» و «شلپین» دست به حمله زدند وگفتند : «آقایان (آنها از بکاربردن کلمه رفقا ، خودداری کردند) مابايد بدانیم در میان شما کسانی‌هستند که‌برای امپریالیسم کار میکنند . ولی ما اخطار میکنیم که توطئه شما به‌نتیجه نخواهد رسید . »

پس از آن شرح مفصلی در اثبات‌دعاوی خود بیان داشتند ولی دوبچك فقط ،بایك جمله به‌آنها پاسخداد و گفت : «اگر خیال می‌کنید که در پرزیدیوم حزب کمونیست‌چکسلواکی عوامل‌امپریالیستی وجود دارد مذاکرات بی‌نتیجه است».و پس از گفتن این جمله از جای خود برخاست و واگن قطار را که مذاکرات در آنجا انجام میشد ترك گفت . سایر رهبران چکسلواکی از جمله آنهائی که به«نووتنی» وفادار بودند پشت سر اواز جلسه خارج شدند .

● قطار شوروی

دراین هنگام قطار شوروی بداخل خاك آن کشور باز گشت و مذاکرات در حدود ۲۴ ساعت بتعویق افتاد.

ولی فردای آنروز برژنف در حالیکه لبخندی برلب داشت به‌رفقای‌چکسلواکی درود فرستاد و گفت:«شلست» و«شلپین» عقیده شخصی خودرا بیان داشته‌اند .

ولی پیدا بود که در کنفرانس باین مهمی هیچیك از رهبران شوروی نمی‌توانست بدون جلب موافقت همکارانش چنین اتهاماتی به‌طرف وارد کند.

حال باید دید که در این بیست‌وچهار ساعت چه‌وقایعی در «سیرنا» روی داد .

کلیه رهبران شوروی با اصل مداخله مسلحانه در چکسلواکی موافق نبودند معذلك بعضی ها عقیده داشتند که این کار بایدهنگامی صورت گیرد که‌ازوسائل فشار دیگر نتیجه‌ای بدست نیاید . طرفداران تعویق مداخله نظامی‌میگفتند لشکرکشی در جریان مذاکرات‌موقعیت «جناح دشمن» را در پراك تقویت خواهد کرد.

در اقلیت

باین ترتیب هواداران مداخله مسلحانه درچکسلواکی در جریان‌مذاکرات‌سیرنا در اقلیت قرار گرفته‌وباین ترتیب‌قرارداد «سیرنا» بامضاء رسید .

ولی اختلاف‌نظر در این باره همچنان ادامه داشت . در مذاکرات کاخ کرملین «کاسیگین» یقین داشت که ماجرای چکسلواکی عجالتا باید از راه مذاکرات حل‌وفصل شود زیرا امریکائیها پیشنهاد کرده‌اند که یك کنفرانس عالی بین سران دوکشور تشکیل شود و ممکن است جانسون برای این منظور بمسکو سفر کند . بنابه‌پیشنهاد کاسگین روز ۱۹ اوت مسکودعوت‌نامه‌ای برای‌پرزیدنت جانسون به واشنگتن ارسال داشت ولی رهبران «ضدچك» که بیم آن داشتند مذاکرات امریکا و شوروی چندین هفته بطول انجامد و در این مدت دوبچك‌وضع خودرا استوارتر سازد پیشنهاد تشکیل کمیته مرکزی حزب کمونیست شوروی را کردند .

کمیته مرکزی حزب کمونیست شوروی که فردای آن روز تشکیل جلسه داد نظریه طرفداران مداخله فوری را در چکسلواکی تائید کرد و در همان شب تانکهای شوروی از مرز چکسلواکی گذشتند .

ویت‌کنك‌ها برای مبارزه باسربازان امریکائی از همه وسائل‌و امکاناتی که در دسترس دارند استفاده میکنند .
آنها برای مقابله با چتربازان‌امریکا مناطق وسیعی را از نیزه‌هائی که از چوب خیزران تهیه‌می کنند می‌پوشانند و این‌کار اغلب‌بدست زنان ویت‌کنك انجام‌میشود دراین عکس یك‌ویت‌کنك زن هنگام‌نصب‌نیزه‌درمنطقه کوانك‌تری‌دیده میشود . عکس ز اخبرگزاری فرانسه

نویسنده : آرت‌بوخوالد — مترجم : پرویز ایرانزاد

طلسم را شکستم!..

قبول کنیم که کنوانسیون اخیر دموکراتها برروی هرکدام از ماینحوی از انحاء تاثیر گذارده ـ و عموم کسانی که بهنگام برگزاری کنوانسیون در شیکاگو بسر بردند هنوز دست بگریبان اثرات ناشی ازجاروجنجال‌دموکراتها هستند

بمحض اینکه جلسات پایان یافت احساس کردم که به‌آدمی گیج و منك تبدیل شده‌ام . بزعم خودم بفکرچاره افتادم . دست زن و فرزند راگرفتم و به‌باغ رستوران مصفای «مارتا» در ماساچوست رفتم .

وقتی برسر میز شام نشستیم به‌زن و بچه‌هایم گفتم:
ـ «بگوئید به‌بینم استوارنامه‌هایتان کجاست؟»
زنم باتعجب گفت :

ـ «استوارنامه ـ کدام استوارنامه ؟!
ـ«استوارنامه‌های ورودبه‌این رستوران‌مجلل‌ـ تاکسی استوارنامه‌های مربوطه را نشان ندهد از شام خبری‌نیست. تازه پس‌از اینکه استوارنامه‌های مربوطه رابه‌مامورین مربوطه ارائه دادی باید آنهارا دورگردن خود حمایل‌وار آویزان کنی وتاشام تمام نشود . حق‌نداری آنرااز گردن بازکنی !

زنم پوزخند معنی‌داری زد :
ـ«خنده‌داراست . مسخره است»!
پسرم طرف مادرش را گرفت .
ـ«پاپاـ فکر نمیکنی مغزت آسیب دیده باشد؟!»
باعصبانیت گفتم :

ـ«دارید مرا تحریك می‌کنید که عکس‌العمل نشان دهم . اما کورخوانده‌اید . من بیش‌از آنچه شما هافکر می‌کنید به‌اعصابم مسلطم.»

شام در سکوت محض صرف شد .
سکوت راشکستم :
ـ«بسیار خوب ، شام را قاچاقی خوردید . اما دیگر محال است شماها را بدون استوارنامه واجازهٔ مخصوص به‌سالن راه دهند.»

دخترم باتمسخر گفت :
ـ«شامش هم از سرمازیاد بود و خواهش‌میکنم‌اینقدر تشخص خودت را برخ مانکش پاپا!» ...

زنم از دخترش جانبداری کرد :
ـ«چرا سعی نمی‌کنی یك‌کم بخوابی‌ـاین یك هفته کنوانسیون دمار از روزگارت درآورده» ..!
سرزنم فریادکشیدم :

ـ«طرف بچه‌هارا می‌گیری و آنهارا نسبت‌بمن‌براق‌و یاغی میکنی ـ بفکر قانون و مقررات هم نیستی . آنهارا وادار میکنی بدلخواه رفتار کنند واز عاقبت کارنترسند!»
زنم که هواراپس دید بچه‌هارا مخاطب قرارداد:

ـ«شنیدید پدرتان چی گفت . یاالله خلوت کنید. بگذارید به‌بینم حرف حساب این حضرت آقاچیست؟!»
به‌زنم وبچه‌ها اخطار کردم :

ـ«نه‌ـنه‌ـ ازجایتان تکان نخورید ، بچه‌هائیکه استوارنامه نداشته‌باشندحق‌ندارند توی باغ گردش کنند»!

***

زنم ازکوره در رفت :
ـ«آخرش این مزخرفات رابس میکنی یانه ؟بااین خل‌بازی‌ها داری از کوره بدرم میکنی ومثل اینکه‌تصمیم داری نگذاری این مسافرت بماها خوش بگذرد!» ...
توی میکروفونی که برای احضارکردن گارسون جلومیز گذارده بودند باصدای بلند فریادزدم :
ـ« توجه ! توجه ! هرکسی از جای خود تکان بخورد زنده از اینجا بیرون‌نخواهد رفت »!

زن و فرزندانم مانند اینکه بایك دیوانهٔ زنجیری روبرو شده‌اند باتعجب توی صورتم زل‌زدند .
زنم بادستپاچگی گفت :
ـ«وقت‌خواب رسیده»
باز توی میکروفون فریادزدم :
ـ«توجه ! ـ توجه ! یکی یکی بلند شده و بی‌آنکه پشت سرتان را نگاه کنید گورتان را گم کنید. اگر کسی در صدد مقاومت برآید دمار از روز وروزگارش درخواهم آورد»!
پسرم نخستین کسی بود که مقاومت کرد!
ـ«من نمیروم بخوابم و میخواهم به‌بینم چکارمیکنی پاپا» ؟!

و دخترم به‌او پیوست :
ـ«منهم همینطورـ»

حاضران باچشمانی ازحدقه‌درآمده منتظر عاقبت‌کار بودند و مخالفت از داخل خانواده خود مشروع شده‌بود.
از جایم بلند شدم ـ شلاقی راکه توی کیفم پنهان کرده بودم بیرون آوردم و آنرا در فضای میز بگردش درآوردم . زن و فرزندانم فرار کردند . حاضران در رستوران بعجله محوطه راترك کردند و من یکه‌تازمیدان شدم . صدا از موجودی درنمی‌آمد و «قانون وامنیت» با موفقیت اجراشده بود . تاصبح همانجا بیدار ماندم‌ومترصد بودم مخالفتی ـ دمونستراسیونی و خلاصه موردی‌مشاهده کنم که نیاز به‌اعمال زور باشد اما آب‌از آب‌تکان‌نخورد.

آفتاب که دمید همانجا و برسرمیز بخواب عمیقی فرورفتم ووقتی بیدار شدم خودرا توی قایق و برروی‌آبهای مواج یافتم . و هنوزهم بیاد آنشب گاهی اوقات شلاق‌را دورخودم بچرخش در می‌آورم باین امید که نامم بعنوان نخستین مجری «قانون وامنیت»در ایالات متحده آمریکادر صفحات زرین تاریخ ضبط و ثبت شود !!...

از : لوموند (چاپ پاریس)
ترجمه : محمدعلی‌طاهبازیان

کمونیسم غربی به‌شوروی نیاز ندارد!

قطب سومی در جهان کمونیسم پدیدار گشته است

مداخله نظامی شوروی در چکسلواکی مسئله قطب‌سوم درجهان کمونیسم را مطرح کرده است ، این قطب بهیچوجه نزدیك به دوقطب موجود یعنی شوروی وچین نیست .

از نظر مائوتسه‌تونك ، خواه الکساندر دوبچك تجدیدنظرطلب‌تر از برژنف و کاسیکین باشد و خواه اینکه رهبران کرملین برای درهم شکستن‌رهبران‌پراك از شیوه‌های استالینی پیروی کنندتانظر چین را جلب کنند هیچکدام کافی‌نیست که مائو درباره آنها نظر مساعدی‌داشته باشد .

مائوتسه‌تونك مفهوم‌اقدام نظامی‌شوروی در چکسلواکی رابخوبی درك کرده‌است هدف‌این اقدام تائید و شناسائی آزادی عمل یك دولت بزرك‌در منطقه نفوذ خود از طرف دولت بزرك دیگر و سکوت‌در برابر اقدام این دولت است .

شناسائی

مسلما اقدام نظامی شوروی در پراك بمنزله شناسائی و تائید اقدام آمریکادر دومینیکن می‌باشد .
اقدام نظامی شوروی‌درچکسلواکی‌سبب میگردد که سیاست‌آمریکا در امریکای لاتین تقویت و مستحکم گردد .

کمونیسم مسکو از ۲۱ اوت ۱۹۶۸ نشان داد که قادربه تامین آینده کشور های مدرن و صنعتی نیست واگرحقیقت مسئله در نظر گرفته شود کمونیسم مسکو هرگز نتوانسته بود آینده‌کشور های صنعتی را تامین نماید.

لنین پس از سال ۱۹۱۷ امیدواربود که انقلاب آلمان واروپای غربی قریب‌الوقوع بوده واین انقلابات‌رهبری‌نهضت کمونیسم رابدست گیرد از آن زمان به‌بعدهمیشه برخی از جنبه‌های شوروی‌شدن روسیه مانع پیشرفت احزاب کمونیست فرانسه وایتالیا و سایر کشورهای اروپای غربی میگردید .

قدرت

تازمانیکه احزاب کمونیست‌اروپای‌غربی از قدرت دور بودند مسئله بصورت حاد درنمی‌آید . در سالهای اخیرتحول‌اوضاع در شوروی و کشورهای دموکراسی توده‌ای این فکر را بوجود اورده بودکه شکاف موجود میان مبانی کمونیشم و احتیاجات فنی و سیاسی و فرهنگی کشور های غربی در حال از میان رفتن است و سیر حوادث امیدواری رابوجود می‌آورد که دموکراتیك‌کردن کشورهای اروپای شرقی‌امکانات بقدرت رسیدن کمونیست هادر غرب را فراهم سازد ولی‌امروزدیگر این تصور بمغز کسی رسوخ نمیکند ، اشغال‌نظامی چکسلواکی نشان‌میدهدکه شوروی مصمم است از دموکراتیك ـ کردن عمیق اروپای شرقی جلوگیری کند . اگرچه شوروی‌ها به خشونت مجارستان اقدام نکردند (زیرا مقاومت مردم شکل دیگری داشت) ولی در این نکته شکی وجود ندارد که تانکهای شوروی وضع وخیم و جدی برای آینده کمونیست بوجود آورده‌اند .

*** ترس**

دوازده سال قبل هدف‌شوروی‌جلوگیری از انحلال و درهم‌ریختن پیمان ورشوبود ولی امروز شوروی سعی دارد اصول دموکراتیك‌کردن داخلی‌کشورهای‌شرقی راقلج کند و دلیل اقدام شوروی ترس‌از گسترش آزادی است .

*** دو دسته**

دریك نکته نباید دچار اشتباه شد ، منافشه‌ای که ماه گذشته‌رهبران‌شوروی را بدودسته تقسیم کرد . بهیچوجه‌مقابله عناصر لیبرال و عناصر هوادارروش‌خشن نبود بلکه عبارت از مقابله هواداران مداخله نظامی و طرفداران فشار های سیاسی و اقتصادی برای نیل بیك هدف یعنی حفظ وحدت کمونیسم ، بود وگرنه در دستگاه رهبری شوروی عناصر لیبرال واقعی وجود ندارد .

امروز در فنلاند کمونیست‌ها از سال ۱۹۶۶ در دولت شرکت دارند ، شرکت کمونیست‌ها در دولت فرانسه بعیدبنظر نمیرسد ، در ایتالیا کمونیست‌ها بدولت نزدیك میشوند . در مقابل یك‌سوسیال دموکراسی اداری ، یك کمونیسم لیبرال باید جای خودرا به سوسیالیزم کشورهای مترقی واگذارد .
درحال حاضر مسکو بنظر میرسد که از حل مسائل کشورهای صنعتی وتوسعه نیافته عاجز است .

*** دورشدن ازشیوه انقلابی**

فعالیت‌های شوروی بعنوان یك کشور بزرك اتمی و مساعی این کشور در راه برقراری روابط با امریکاتوسعه‌اقتصادی این کشور سبب میگردد که این کشوراز شیوه‌های انقلابی دور شود و به این وسیله زمینه را به‌حمله چین آماده کند، از طرف دیگر امتناع شوروی از قبول اصل خودمختاری احزاب کمونیست وحساسیت آن کشور به دموکراسی سیاسی سبب میگردد که این کشور ار احتیاجا ت‌ملل صنعتی دور شود و زمینه برای بوجودآمدن وپیشرفت‌یك کمونیسم اصیل غربی آماده گردد .

***

● قدرت

مسلما کمونیسم شوروی دارای‌اهمیت فراوانی است بدون انقلاب ۱۹۱۷ توسعه سوسیالیزم در جهان بطئی وکند میشد، بدون قدرت شوروی که بتواند در مقابل آمریکا عرض اندام کند سرمایه‌داری توسعه بیشتری مییافت و جنبه استیلا ـ جویانه بیشتری بخود میگرفت . چینی‌ها دراینکه شوروی را دشمن تلقی‌میکنند بی‌انصافی میکنند و احتمالادر ارزیابی هدفهای انقلابی خود دچار اشتباه میشوند میتوان گفت که اقدام احزاب کمونیست اروپای غربی در خودداری از قطع رابطه بامسکو بیشتر واقع‌بینانه‌تر است .

استالین در دوران حکومت خودشوروی را بصورت یك کشور حافظ سیستم مخصوص درآورد ، او شوروی رابصورت یك قلعه استوار درآورد ، امروزشوروی نمیتواند افکار و عقاید خودرا در کشور های صنعتی باندازه کشورهای توسعه‌ـ نیافته توسعه دهد ، شوروی هنوز میتواند خیلی چیزهابه کمونیست‌های چین‌بیاموزد ولی چیزی ندارد که به کمونیست های اروپائی یاد بدهد چه شوروی از قبول اصل‌دموکراتیك‌کردن و لیبرالیسم امتناع دارد و میخواهد مدل شوروی را بعنوان اصل تحول و پیشرفت قرار دهد .
ولی اگر شوروی از این مسئله دست بردارد ممکن است خیلی چیزها از کمونیست‌های اروپای غربی بیاموزد که بکار کمونیسم موثر خواهد بود.

***

هنگامی که هجوم به چکسلواکی آغاز شداحزاب کمونیست اروپای غربی باعدم تائید اقدام‌شوروی راه جدیدی‌راگشودند کمونیست های اروپای غربی میگویند دلیلی وجود ندارد که کشورهای‌توسعه نیافته رابعنوان عامل محرکه‌تاریخ‌بدانیم بلکه نقش اساسی در پیش‌بردن کمونیسم بعهده کشورهای صنعتی است .

پاسخ بنامه های مردم

مراجعه کنید

گرامی نامه اطلاعات محترم در مورد شکوائیه آقای یداله صدیری مندرج درشماره ۱۲۶۵۸ خواهشمند است شاکی به بهداری تهران واقع در خیابان تخت جمشید جنب فرمانداری مراجعه نمایند یاچنانچه آدرس مشخص دارد اعلام فرمایند تابانامبرده تماس حاصل ورسیدگی بعمل آید .

بهداری تهران

سمپاشی شده

روزنامه گرامی اطلاعات باتوجه بشرح مندرج در شماره ۱۲۶۵۴ بندر گناوه در اسفند سال گذشته با د.د.ت سمپاشی شده و درمرداد ماه جاری نیزباحشره کش مالایتون تحت برنامه سمپاشی قرار گرفته.

ایرج نودوشنی
رئیس دفتر اطلاعات و روابط عمومی

۹۹۹ نفر

باتوجه بشرح مندرج درشماره ۱۲۶۲۶ .

طبق سرشماری که اخیرا بعمل آمده جمعیت بیناباج ۹۹۹ نفر می باشد نه ۱۰ هزار نفر وبا توجه به تعداد جمعیت تاسیس درمانگاه و اعزام پزشك جهت روستای مزبور مقدور نیست .

ایرج نودوشنی
رئیس دفتر اطلاعات وروابط عمومی

شروع شده

اداره محترم روزنامه اطلاعات عطف بشرح مندرج درشماره ۱۲۶۵۳ عملیات پل سازی وزیر سازی راه ملك کندی ناتمام رسیده وازتاریخ ۴۷/۵/۱۳ اسفالت ریزی این مسیر از طرف ملك کندی به میاندوآب شروع گردیده است .

با اظهار تشکر
رئیس اداره اطلاعات و روابط عمومی وزارت راه بیداریان

رفاه اهالی

اداره محترم روزنامه اطلاعات عطف بشرح مندرج در شماره ۱۲۶۴۷ تسطیح ومرمت راه زرند که مورد تقاضای اهالی این منطقه بود توسط ماشین آلات فنی وزارت راه صورت گرفت و از نظر رفاه بیشتر اهالی قرار شد درسال جاری ضمن اسفالت راه ساوه جاده زرند نیز که طول آن دو کیلومتر و منشعب از راه ساوه ـ تهران می باشد اسفالت گردد .

با اظهار تشکر
رئیس اداره اطلاعات و روابط عمومی وزارت راه ـ بیداریان

درسال ۴۸

روزنامه اطلاعات عطف بمطلبی که تحت عنوان مجیدیه بدتر از جنوب شهراست ،درشماره ۱۲۶۴۷ نصب انشعاب آن قسمت از منطقه مجیدیه که جز آگهی شماره ۹۰ قبول درخواست انشعاب است طبق نوبت و ردیف در سال ۱۳۴۸ آغاز خواهد شد .

مدیر عامل سازمان آب منطقه‌ای تهران

مقدور نیست

اداره روزنامه محترم اطلاعات عطف بشرح مندرج درشماره ۱۲۶۲۸ـ تا قبل از اجرای کامل پروژه توسعه و تکمیل طرفیت سیستم مخابراتی پیمان مرکزی که در دست اقدام میباشد افزایش مدارات تلفنی تهران- تبریز مقدور نیست.

علی‌اکبر سرکش
رئیس اداره اطلاعات ومطبوعات

کشیك دارد

روزنامه گرامی اطلاعات باتوجه بشرح مندرج در شماره ۱۲۶۶۷ـ بخش اورژانس بیمارستان چالوس در تمام مدت ۲۴ ساعت شبانروز یك کشیك دارد که پیوسته پاسخ گوی مراجعین میباشد .

ایرج نودوشنی
رئیس دفتر اطلاعات وروابط عمومی

موظف است

روزنامه گرامی اطلاعات باتوجه بشرح مندرج در شماره ۱۲۶۴۸ـ بمنظور رسیدگی بوضع بهداشت ودرمان اهالی قراء اطراف بخش سروستان پزشك بهداری مزبور علاوه بر انجام وظیفه درمرکز بخش موظف است روزانه بقراء اطراف حوزه ماموریت خود سر کشی نماید

ایرج نودوشنی
رئیس دفتر اطلاعات وروابط عمومی

تامین میشود

اداره محترم روزنامه اطلاعات عطف بشرح مندرج در شماره ۱۲۶۹۳ـ بطوریکه از اداره کل تلفن اطلاع میدهند بزودی نصب دستگاههای ارتباطی فسا . شیراز و سایر مراکز تلفنی استان فارس خاتمه یافته و نظر اهالی ازهرحیث فراهم خواهد شد .

با احترام علی‌اکبر سرکش
رئیس اداره اطلاعات ومطبوعات

تسلیم گواهی نامه

بموسسه روزنامه اطلاعات خواهشمند است نشانی آقای مهدی صمدی را که شکوائیه ایشان در شماره ۱۲۶۲۴۶ ـ ۲۲ر۱۳۴۷۴ روزنامه اطلاعات مبنی برتاخیر تسلیم گواهی نامه درج گردیده بود باین اداره اعلام دارد .

از طرف رئیس پلیس تهران ـ سرتیپ مهدی رحیمی

راهنمائی شده

عطف بمطلب مندرج درشماره ۱۲۶۴۱ جهت مبارزه با بیماری غربالی زرد آلو راهنمائیهای لازم وسیله مامورین فنی این اداره کل چه بطور مستقیم و چه از طریق رادیو با توجه به بارندگیهای مداوم صورت گرفته

رئیس اداره اطلاعات و مطبوعات
وزارت کشاورزی ملك حسین سپهر

آگهی به شرکت کنندگان واجد شرایط استخدامی سازمان سپاه بهداشت

پیرو آگهی استخدام قبلی بدین وسیله باطلاع شرکت کنندگان واجد شرایطی که مدارك خودرا به سازمان سپاه بهداشت تسلیم نموده اند میرساند که جهت اخذ کارت ورودی برای شرکت در امتحانات مربوطه ازتاریخ ۱ر۷ر۴۷ تا ۷ر۷ر۴۷ باداره کارگزینی این سازمان مراجعه نمایند تاریخ ومحل امتحانات بشرح زیر اعلام میگردد:

ردیف	عنوان	محل امتحان	تاریخ امتحان	تعداد شرکت کنندگان	تعداد لازم
۱	ماشین نویس	سازمان اموراداری واستخدامی کشور	۱۰ر۷ر۴۷	۱۵ نفر	۱ نفر
۲	کمك دارگزینی و بایگان	دانشکده ادبیات دانشگاه تهران	۱۲ر۷ر۴۷	۳۶۳	۳نفر
۳	کمك کارشناس آموزش	سازمان اموراداری واستخدامی کشور	۱۳ر۷ر۴۷	۳۰	۱ نفر
۴	کارشناس آموزش	سازمان اموراداری واستخدامی کشور	۱۴ر۷ر۴۷	۲۹ نفر لیسانس	۲نفر
۵	انباردار	سازمان اموراداری واستخدامی کشور	۱۵ر۷ر۴۷	۸۲	۷نفر
۶	کمك کارشناس اداری	سازمان اموراداری واستخدامی کشور	۱۶ر۷ر۴۷	۷۱	۶نفر
۷	کارشناس آمار و آمارگر	سازمان اموراداری واستخدامی کشور	۱۷ر۷ر۴۷	۸نفر لیسانس آمار ۵۰ نفر آمارگر	۱نفر ۳نفر
۸	کمك داروساز	سازمان اموراداری واستخدامی کشور	۲۰ر۷ر۴۷	۱۲ نفر	۱ نفر
۹	کارپرداز	سازمان اموراداری واستخدامی کشور	۲۱ر۷ر۴۷	۲۷	۳نفر
۱۰	نقشه کش	سازمان اموراداری واستخدامی کشور	۲۲ر۷ر۴۷	۱۷	۲نفر

مدیر کل وزارت بهداری وسرپرست سازمان سپاه بهداشت دکتر دادگر .
آ ـ ۳۵۹۹۴ ۱ـ۳

آگهی استخدام داوطلب دیپلمه برای آموزشگاه سرپاسبانی درجه‌داری شهربانی کل کشور

شهربانی کل کشور بمنظور کادر انتظامی «پلیس تهران» تعدادی داوطلب مرد یادوشیزه باشرایط زیر می پذیرد .

الف شرایط ورود :

۱ـ تابعیت دولت شاهنشاهی ایران
۲ـ متدین بیکی از ادیان رسمی
۳ـ دارابودن گواهی‌نامه ششم متوسطه ادبی ، ریاضی ، طبیعی
۴ـ سن داوطلبان نباید از هیجده سال تمام کمترو از ۲۸ سال بیشتر باشد
۵ـ حداقل قد ۱۶۵ سانتی‌متر
۶ـ داشتن بنیه قوی و تندرستی کامل و تناسب اندام وتوانائی برای انجام کاری که بمنظور آن استخدام میشوند .
۷ـ مبتلا نبودن به بیماری روانی
۸ـ عدم محکومیت به جنایت و جنحه هائی که بموجب قوانین جزائی مستلزم محرومیت از خدمت دولت می گردد .
۹ـ عدم اعتیاد بمواد مخدره و الکل
۱۰ـ عدم معروفیت بفساد عقیده و اخلاق داشتن حسن پیشینه
۱۱ـ تعهد پنجسال خدمت در شهربانی کل کشور پس از پایان دوره آموزشگاه
۱۲ـ داوطلبان باید در بدو ورود یکنفر معرف و یکنفر ضامن معرفی و برك تعهد تکمیل و ارائه نمایند .
۱۳ـ موفقیت در آزمایش ورودی

ب ـ مدت تحصیل و امتیازات

۱ـ مدت تحصیل در آموزشگاه سرپاسبانی یکسال تمام از تاریخ شروع دوره خواهدبود .
۲ـ دوره آموزشگاه دانش آموزان شبانه روزی بوده وکلیه هزینه آنها از قبیل خوراك و پوشاك و مسکن بعهده شهربانی کل کشور است و دوره آموزشگاه برای داوطلبان دوشیزه روزانه بوده و از ناهار و لباس خدمت استفاده خواهند نمود .
۳ـ بدانش آموزان در مدت تحصیل کمك هزینه تحصیلی معادل نصف حقوق مبنای حقوق پرداخت خواهدشد .
۴ـ دانش آموزان پس ازخاتمه دوره آموزشگاه وموفقیت در آزمایشات مربوطه بدرجه سرپاسبان دومی نائل می گردند .
۵ـ بفارغ التحصیلان باتوجه به نحوه فعالیت و ابرازشایستگی علاوه بر حقوق و مزایای مقرره ماهیانه حداکثر تامعادل سه هزار ریال اضافه پرداخت خواهدشد .
۶ـ سپاهیان دانش خاتمه خدمت ارجحیت خواهند داشت .
۷ـ فارغ التحصیلان پس از سه سال خدمت در صورت احراز شایستگی می‌توانند در کنکور دانشکده افسری شهربانی شرکت و پس از پنجسال خدمت بدون کنکور حق شرکت در دانشکده افسری شهربانی راخواهند داشت .

داوطلبان می توانند همه روزه باستثنای ایام تعطیل تا آخر وقت اداری بادر دست داشتن مدارك زیر جهت ثبت نام بدانشگاه پلیس و آموزش شهربانی مراجعه نمایند.

مدارك لازم برای ثبت نام

۱ـ عین گواهی‌نامه ششم متوسطه یا جواز قبولی
۲ـ برك عدم سوء پیشینه از دادسرای تهران
۳ـ عین شناسنامه عکس‌دار
۴ـ سه برك رونوشت شناسنامه
۵ـ ۲ ۱قطعه عکس ۴×۶
۶ـ تقاضای کتبی بامضای داوطلب

مالف ۶۰۲۱ ۱ـ ۳ آ ـ ۳۶۰۰۶

شماره های جدید
تلفنخانه مؤسسه اطلاعات
۳۱۱۰۸۲ تا ۳۱۱۰۷۰

تبریکات

تیمسار عزیز سرتیپ امیر فرهنك شاهین

از ارتقاء رتبه آن فرزند عزیز مسرور و مشعوفیم . از خدای کریم مسئلت داریم که شمارا بخدمتگزاری شاهنشاه عظیم‌الشان وملك و ملت موید و موفق بدارد .

حسن کشاورز و بانو

آ ـ ۱۸۴۱۹

تیمسار معظم سرتیپ فرهنك شاهین.

باکمال مسرت ارتقاء درجه جنابعالی را تبریك عرض نموده توفیق شما را در اجرای منویات شاهنشاه آریامهر و کشور عزیز خواهانم .

فرماندار شهرستان نور ـ رضی

آ ـ ۳۵۸۶۴

تیمسار معظم سرتیپ داوش

ارتقاء درجه تیمسار معظم را از صمیم قلب تبریك عرض نموده توفیق خدمتگزاری بیشتری را برای جنابعالی آرزومندیم

شاهپور کیانی ـ عباس جمشیدی آزاد

آ ـ ۳۵۷۴۲

تیمسار سرتیپ محمد فرمند

ترفیع درجه را به جنابعالی تبریك عرض میکنم .

احمد میرسعید

آ ـ ۱۸۴۱۱

تهران وزارت اموزش وپرورش سرکار خانم دکتر پارسای

انتصاب اولین بانوی ایرانی را بمقام وزارت که‌نشانه بارزی از رشد اجتماعی و سیاسی نیمی از مردم مملکت میباشد تبریك عرض نموده واطمینان داریم که ان بانوی ارجمند بنحواتم و اکمل مجری نیات شاهنشاه آریامهر در امر انقلاب آموزشی تعلیمات ابتدائی و متوسطه و مبارزه با جهل و بیسوادی خواهند بود و با کمك معلمان زحمت کش و خادم گامهای موثری در پیشبرد این امر مهم حیاتی کشور برداشته و در پیشگاه مقدس شاهنشاه آریامهر و ملت ایران ثابت خواهند نمود که بانوان ایران زیرلوای رهبری خردمندانه ناجی خودلیاقت وشایستگی احراز مقامات عالیه را دارند موفقیت کامل ان معلم ارجمند را در انجام این هدف مقدس آرزومندیم .

مسئولان دبیرستان های شهر کرمان ، هنرور ، نعمت ، مصطفائی ، کشورمزدیسنا ، علی‌اکبر ابراهیمی ، بهرامپور ، توانا ، دقاقی ، ساوه ، سیستانی ،شعاعی ، عبدالرحمانی ،کاویانی، نکوئی ، محزونی . آ ـ ۳۵۷۹۲

آگهی دعوت

از عموم صاحبان سهام شرکت سهامی تخته ممتاز تمنا مینماید که در مجمع عمومی فوق‌العاده شرکت که روز پنجشنبه چهارم مهر ۱۳۴۷ ساعت نه صبح دراداره مرکزی شرکت تشکیل خواهد شد حضور بهمرسانند .

دستور مجمع :
ازدیاد سرمایه یا تقلیل ان

شرکت سهامی تخته ممتاز

آ ـ ۱۸۴۶۳

وزارت آموزش و پرورش

آگهی ثبت نام انستیتو تکنولوژی دختران تهران

انستیتو تکنولوژی دختران تهران برای سال تحصیلی ۴۸ر۱۳۴۷ تعدادی دانشجو از بین فارغ التصیلان هنرستانهای دخترانه ـ ششم منشیگری ، دبیرستانی ، ششم ریاضی و طبیعی برای رشته های طراحی ساختمان و دکوراسیون، منشیگری صنعتی و عالی حسابداری و آمار از طریق مسابقه ورودی می پذیرد . برای اطلاع از شرایط ثبت نام در روزهای شنبه ۲۳ ویکشنبه ۲۴ شهریورماه بمحل انستیتو واقع در خیابان شاه آباد کوچه ظهیر الاسلام مراجعه فرمائید

آ ـ ۳۵۸۴۴ ۱ـ۲ سازمان تعلیمات فنی وحرفه‌ای

آگهی

چون شرکت ملی نفت ایران برای انجام عملیات خود بقسمتی از اراضی پلاکهای ۱۰۴ اصلی قریه چقاون و ۹۹ اصلی قریه بروان و۹۷ اصلی قریه درمیان ـ۹۲ اصلی قریه تقی آباد ـ ۶۶ اصلی قریه ملا محمد رضا ۱۲۰ اصلی قریه سیاه‌کلا ـ ۲ر۱۲۰ قریه باباخونی ـ ۱۲۲ قریه سندرگان ـ۱۳۰ اصلی ملاسرخه و ۱۳۲ اصلی قریه آب‌کت علیا واقع در حوزه ثبتی درود احتیاج دارد ونظر باینکه بمالکین اراضی مذکور آقایان حسن ساکی وخانی دیناروند ـ مسعود وامیر حسین تاجبخش رضا قاضی زاده ـ حسن و کمال سیفی بیدآبادی ـ حبیب‌اله وحسینعلی فولادی ـ قاضی نور ـ غلامرضا و سیدعبدالکریم موسوی ـ اسداله رحمتی سیدعلی موسوی ـ کامران شیروانی ـ رحمان و کریم و آزاد آریائی و برخوردارو پاپی باجلان ـ علی آب کنی ـ میرزا آقا آریان ـ همایون پور سرتیپ ـ نصرت‌اله باجلان فرخی ـ اسکندر آریان ساعدی ـ تقی باجلان و بانوان پروین صالحی ـ پوراندخت تاجبخش جمال روزبه ـ عزت‌الملوك فولادوند ـ بهجت معصومی ـ خانزاده باجلان ـ ربابه آروان ـ زهرا خدائی وکوچك آغاو ملیحه آریان ـ مهرالملوك ابوالفتحی ومرضیه سرهنگی وهمچنین سایر مالکین وزارعینی که اراضی مذکور به آنها منتقل گردیده دسترسی نیست . لذا بتجویز ماده ۱۱ قانون اساسنامه شرکت ملی نفت ایران مراتب بدینوسیله آگهی میشود تا مالکین نامبرده بادر دست داشتن اسناد مالکیت خود بقسمت امور حقوقی شرکت ملی نفت ایران مراجعه نمایند . درغیر این صورت نسبت به تحصیل اراضی مزبور ازطریق هیئت سه نفری اقدام خواهدشد .

شرکت ملی نفت ایران

دخترها و پسرها
سه‌شنبه این هفته مجله
اطلاعات دختران و پسران
را فراموش نکنید
روی جلد جالب وزیبائی از
مهراب شاهرخی
فوتبالیست بزرك ایران که هفته قبل دست بخودکشی زد و چند پاورقی جدید و جالب و مهیج همه در شماره اینهفته .
اطلاعات دختران و پسران
بنظرتان خواهد رسید

توشیبا
انواع ضبط صوت های

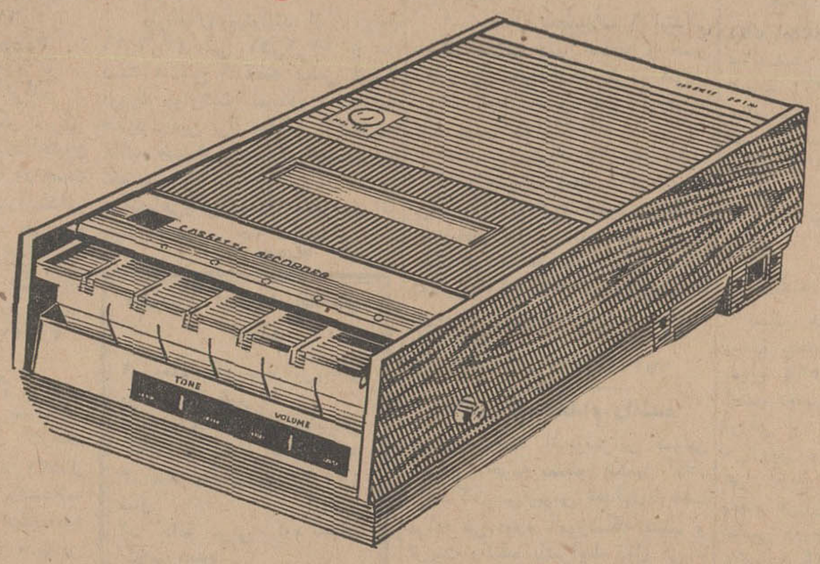

ضبط صوت ظریف وزیبای کاست توشیبا
بابرق، باطری خشك وباطری اتومبیل کارمیکند. کاست آن بافشاریك تکمه براحتی عوض میشود ودرصورت لزوم میتوان بایك عمل ساده آنچه راکه ضبط شده است غیرقابل پاك کردن نمود وبرای همیشه ویامدتی معین نگاهداری کرد

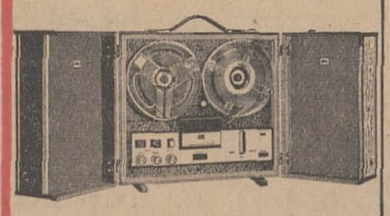

ضبط صوت مدل GT ۸۴۰S استریوچهاردلیه تمام ترانزیستور، بلندگو هادارای قدرت زیاد و بسادگی از دستگاه جدا میشوند، کارکردن باآن بسیار ساده است

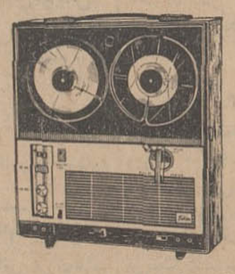

ضبط صوت مدل GT ۶۰۱V بفرم عمودی وافقی برای فراگیری زبان و سایردروس تمام ترانزیستوردر موقع ضبط بطوراتوماتیك کنترل میشود

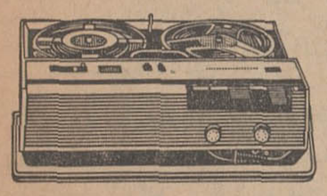

ضبط صوت مدل GT ۶۱۱ P ترانزیستوری توشیبا با برق وباطری بهترین ضبط صوت درنوع خود.

توشیبا سازنده بیش از ۶۰۰۰ نوع لوازم الکتریکی و الکترونیکی است
Toshiba

نیازمندیهای شما

تلفن ۳۱۱۲۲۰ ـ ۲۵۷ ـ ۳۱۱۰۷۰

شماره جدید نیازمندیهای اطلاعات
۳۱۱۲۲۰ و ۲۵۷ ـ ۳۱۱۰۷۰

استخدام

شرکت جنرال فیلم برای تهیه فیلم های سینمائی نیازمند به تعدادی دوشیزه وبانو است علاقمندان می توانند مشخصات خودرا همراه با دو قطعه عکس به‌آدرس شرکت ساختمان آلومینیوم طبقه ۸شماره ۸۰۷ ارسال دارند .

آگهی استخدام
کارخانه پارکت سازی B·W وکارخانه کرکره‌سازی میشلر به تعدادی نجار و آهنگر مجرب که دارای برك خاتمه خدمت و یامعافیت دائم باشند نیازمند است. داوطلبان به‌شرکت سهامی ساختمانهای کشوری خیابان شاهرضا مقابل لاله‌زارنو کوچه‌فتوحی‌تلفن ۶۰۳۰۷ و۶۹۳۹۰ مراجعه نمایند.
۳ـ۱ آ ـ ۳۲۹۶

شرکت تعاونی دانشکده
هنرهای زیبا بیکنفر فروشنده احتیاج دارد شرایط :
حداکثر سن۲۰سال وتحصیلات در حدود سیکل‌اول‌وداشتن تضمین کافی. داوطلبان همه‌روزه از ساعت ۱۰تا ۱۲به رستوران دانشکده‌هنر های زیبای دانشگاه تهران مراجعه نمایند .

موسسه خرم‌بار بچندراننده
پایه دوشخصی و همگانی نیازمند است سلسبیل‌چهارراه وثوق‌خرم‌بار
آ ـ ۸۳۸۱ ۱ـ ۲

آگهی استخدام
۱ـ جوان فعال مسلط بزبان انگلیسی جهت معرفی و فروش لوازم آزمایشگاهی .
۲ـ فروشنده سیار جهت فروش لوازم مختلف به داروخانه ها و بیمارستانهای تهران و شهرستانها باگواهی نامه رانندگی و درصورت امکان وسیله نقلیه شخصی .
۳ـ جوان فعال مسلط بزبان انگلیسی جهت معرفی و فروش خوراك دام وطیور .
علاقمندان میتوانند مشخصات کامل خود را به صندوق پستی۳۰۶ تهران ارسال دارند .
۲ـ۱ آ ـ ۱۸۳۵۳

راننده کامیون جزثقیل‌دار
برای خارج از تهران استخدام میشود ۴۲۱۵۵و ۶۱۳۶۶۵
۲ـ۱ آ ـ ۳۵۵۵۰

کارگاه زیمنس ایران
به‌عده‌ای کارگر آهنگر وبرق که در کار خود ماهرباشند احتیاج دارد داوطلبان میتوانند با در دست داشتن مدرك تحصیلی چهارم‌ابتدائی ومعافیت دائم نظام وظیفه همه‌روزه از ساعت ۸الی۱۰صبح به کارگزینی کارگاه زیمنس واقع در مهرآباد جنوب پادگان جی مراجعه نمایند
۷ـ۱ آ ـ ۳۲۲۴۲

آگهی استخدام
یکنفر خسابدار دفتر ساده‌سن ۲۰تا ۳۵ و یکنفر برای کارهای داخلی وبانکی سن ۱۸تا ۳۰سال هردو دارای ضامن معتبر باشندهمه روزه از ۸تا ۱۱ صبح مراجعه‌نمایند بوذرجمهری غربی سرای حمیدین طبقه دوم شماره ۵۱
۳ـ۱ آ ـ ۱۷۹۷۵

آگهی استخدام راننده
بهداریکل راهها برای خدمت‌در بهداری‌های طول راههای خارج از حوزه مرکز احتیاج به چند نفر راننده که دارای حداقل گواهینامه تحصیلی شش ساله ابتدائی و رانندگی درجه دو بوده و سن‌آنها حداکثر از چهل سال بیشترنباشد دارد.
از داوطلبان‌واجد شرایط‌خواهشمند است بادردست داشتن مدارك لازمه به‌بهداریکل راهها واقع درخیابان دروازه شمیران روبروی‌پارك امین‌الدوله مراجعه فرمایند.
بهداریکل راهها
۱ـ۳۵۴۷۰

کانون اتومبیل ایران
برای تکمیل کادر ویزیتوری خود ده نفر ویزیتورباتجربه برای تمام وقت باحقوق ثابت وپورسانتاژ خوب استخدام میکند دارندگان اتومبیل و کسانی که بزبان انگلیسی آشنائی داشته باشند مقدمند کانون اتومبیل ایران،خیابان قدیم شمیران‌ایستگاه‌عوارضی شماره ۶۳۷ تلفن۷۶۴۹۴۲
۷ـ۱ ۱ـ۱۴۳۳

استخدام راننده
اداره مهندسی نیروی زمینی شاهنشاهی سه نفر راننده که‌دارای گواهینامه بوده وحد اقل تحصیلات آنها ششم ابتدائی باشد استخدام مینماید داوطلبان میتوانند درساعات اداری بدفتر دایره نوسازی مراجعه نمایند .
۲۱ آ ـ ۱۷۱۲۵

استخدام استاد
موسسه زبانهای خارجی عده‌ای استادان زبان‌ـ انگلیسی را بطور تمام وقت یا نیمه وقت که حداقل دارای درجه لیسانس در زبان انگلیسی‌وسابقه‌تدریس داشته استخدام‌مینماید داوطلبان می توانند بین ۹ صبح الی یك بعداز ظهر و ۵ الی ۸ بعداز ظهر با داشتن یك‌قطعه عکس ومدارك تحصیلی به خیابان‌شاه‌ـساختمان آلـومینیوم طبقه پنجم مراجعه نمـایند تلفن ۶۰۸۲۹ ـ ۶۰۶۷۸

آگهی استخدام
اداره آجودانی کل ارتش‌شاهنشاهی تعدادی کارمند درمشاغل‌زیر برابر قانون استخدام کشوری از طریق مسابقه انتخاب واستخدام مینماید.
شرایط عمومی :
۱ـ تابعیت ایران . متدین بیکی از ادیان رسمی کشور . دارا بودن ورقه خاتمه خدمت یا معافیت (به استثنای معافیت پزشکی).
الف. مترجم زبان انگلیسی ۶نفر حداقل مدرك تحصیلی دارابودن دانشنامه لیسانس
ب. ماشین نویس فارسی و لاتین درجه۱ ۷نفرحداقل مدرك‌تحصیلی سیکل اول متوسطه دارندگان‌دیپلم متوسطه حق‌تقدم دارند .
ج- متصدی تهیه اسلاید یك نفر حداقل مدرك تحصیلی سیکل اول متوسطه .
داوطلبان میتوانند از تاریخ ۱۹ر۶ر۴۷ الی ۲۱ر۶ر۴۷ با در دست داشتن ۶ قطعه عکس ۴×۶ دوبرك رونوشت مصدق شناسنامه جدید . عین برك معافیت یا دفترچه خاتمه خدمت . مدارك تحصیلی و تخصصی باداره آجودانی کل ارتش شاهنشاهی‌واقع‌درجاده قدیم‌شمیران چهارراه‌قصر مراجعه نمایند .
آ ـ ۳۵۹۹۲

دبستان آریو استخدام میکند
۱ـ معلم انگلیسی‌یا امریکائی برای بعداز ظهر ها
۲ـخانم معلم انگلیسی‌ایرانی که بتواند بخوبی صحبت کند
۳ـ ناظم متاهل بین ۳۰ تا ۴۰ سال
۴ـ خانم مربی کودکستان کلاس دیده
۵ـ راننده ۲ همگانی متاهل.
۶ـ اشپز مرد متاهل
۷ـ خانم مهماندار ماشین کودکستان
۸ـ پیشخدمت زن
۹ـ سرایدار متاهل بدون‌بچه
خیابان پهلوی اول خیابان رشت تلفن ۴۷۹۵۲ مراجعه ۵تا۶ بعداز ظهر
۳ـ۱ آ ـ ۱۳۳۴

استخدام ماشین‌نویس
دونفر ماشین‌نویس درجه یك فارسی که‌دارای‌دیپلم کامل‌متوسطه باشند استخدام میشوند داوطلبان میتوانند حد اکثر تا روز پنجشنبه ۲۸ شهریور ماه ۱۳۴۷ به‌نشانی چهارراه کالج خیابان‌شیراز شماره ۴۵ مراجعه فرمایند .

افرادزیر استخدام میشوند
چندنفر نقشه‌کش فنی برای‌قالب های پلاستیکی چند نفر رنگ‌کار و پولیش‌کار برای نجاری چند نفر آشپز .
داوطلبان بادردست داشتن‌رونوشت شناسنامه و یك قطعه عکس وبرك خاتمه خدمت یا معافیت دائم‌نظام وظیفه بشرکت کارخانجات پارس الکتریك خیابان آیزنهاور جنب بی.اف.گودریچ شماره۵۶۳مراجعه نمایند
۳ـ۱ آ ـ ۳۵۹۴۶

چندنفر ویزیتور وسلزمن
که‌دارای حداقل تحصیلات سیکل بوده سن‌بین ۲۳تا ۲۵سال باضامن معتبر .وبرك خاتمه خدمت وتداشتن سوءپیشینه‌استخدام‌میشونددداوطلبان به‌امیرآباد شمالی خیابان شیراز شرقی شماره ۶۳ر۱طبقه دوم‌مراجعه فرمایند .
۳ـ۱ آ ـ ۳۵۹۱۲

مستخدم زن و شوهر
بدون بچه مورد نیاز است ۵بعد ازظهر تلفن ۶۱۲۱۴۲
آ ـ ۱۸۴۱۳

به بانوی جوانی
برای امور دفتری و جوان دوچرخه داری نیازمندیم تلفن ۶۲۵۰۳۲

یك شرکت بزرك تولیدی
به‌افراد زیرباضامن معتبرنیازمند است .
۱ـ مهندس و تکنیسین فنی ۲ـ انباردار ۳ـ چندنفر دیپلمه آشنا بزبان انگلیسی .داوطلبان میتوانند باارائه یك قطعه عکس باصندوق پستی ۱۴ر۱۳۳۱ وذکر شماره‌تلفن خود مکاتبه نمایند .
آ ـ ۱۸۴۵۳

کارگر قالبساز وسوهانکار
کارگاه پیشرو صنعتی آریادو نفر کارگر قالبساز ویکنفر کارگر تراشکارنیازمنداست‌خیابان‌قزوین‌ـ اول خیابان غفاری کارگاه قالبسازی آریا با آقای جواد خدائی تماس بگیرید .
آ ـ ۱۸۴۴۹

کارخانجات شیشه امید
استخدام مینماید
چندنفر دیپلمه صنعتی باسابقه‌کار. چند نفر کارگر فنی باتجربه چند نفر کارگرفنی برق افرادیکه سابقه کار بیشتر داشته باشند مقدمند
داوطلبان بتلفن ۹۴۵۲۰بین ساعات ۱تا ۵ بعداز ظهر مراجعه‌نمایند .
۳ـ۱ آ ـ ۱۸۴۸۳

آگهی استخدام
کارخانه جدیدالتاسیس احتیاج‌به یك عده کارگردارد که واجدشرایط زیر باشند :
۱ـ حداقل تحصیلات ۶ ابتدائی
۲ـ دارای حسن سابقه و حسن اخلاق واستعداد مکانیکی و فنی.
۳ـ انجام خدمت زیر پرچم یا دارا بودن معافیت دائم .
۴ـ سن بیش‌از ۲۵ سال‌نباشد.
از واجدین‌شرایط بالادرخواست میشود که نشانی‌و همچنین‌مشاغلی که‌تابحال دارابوده‌اند بطور کامل‌و خوانا نوشته توسط صندوق پستی شماره ۱۱۶۷ ـ ۱۱تهران برای ما بفرستند تاترتیب‌مصاحبه واستخدام داده شود .
۲ـ۱ آ ـ ۳۵۷۶۶

آگهی استخدام راننده
شرکت واحد اتوبوسرانی عمومی تهران و حومه بمنظور تکمیل کادر رانندگان می‌نیبوس تعدادی‌داوطلب برای طی دوره آموزشگاه تعلیم و تربیت راننده باشرایط ذیل می ـ پذیرد.
۱ـ تابعیت دولت شاهنشاهی
۲ـ داشتن سواد کافی
۳ـ دارا بودن گواهینامه پایه دوم شخصی
۴ـ داشتن صحت مزاج طبق گواهی پزشکان تعیین‌شده‌از طرف‌بهداری شهربانی کل کشور .
۵ـ داشتن دفترچه خاتمه خدمت ویابرك معافیت از خدمت نظام
۶ـ سن ۲۳ تمام تا ۳۵ سال .
۷ـ نداشتن پیشینه بد
۸ـ تعهد یکسال خدمت درشرکت واحد
داوطلبان میتوانند برای ثبت‌نام بادردست داشتن عین گواهینامه پایه دوم شخصی واصل شناسنامه وبرك خاتمه خدمت یا معافیت از خدمت ازتاریخ شنبه ۲۳الی ۵شنبه ۲۸شهریور ماه۴۷بین ساعت ۳۰ر۷ الی ۱۲ بدفتر آموزشگاه تعلیم و تربیت راننده شرکت واحد واقع‌در نارمك مراجعه نمایند .
مدت تعلیم در آموزشگاه یکماه وکارآموزانی که پس از طی‌دوره موفق باخذ گواهینامه پایه دوم همگانی گردند ، مبلغ ۳۰۰۰ریال بابت حقوق‌دوره کارآموزی دریافت وبرابر مقررات شرکت استخدام خواهند گردید .
شرکت واحداتوبوسرانی عمومی تهران و حومه
۳ـ۱ آ ـ ۳۵۸۳۰

بیکنفر دوشیزه یابانو
فروشنده وارد بامور قنادی‌استخدام میشود طالبین‌با تلفن ۸۴۵۶۲تماس بگیرند .
۲ـ۱ آ ـ ۱۴۹۶

فردای کودك بچند راننده
که دارای گواهینامه‌پایه ۲همگانی وچند نفرپرستار ومستخدم نیازدارد (در صورتیکه زن و شوهر با هم باشند حق تقدم خواهند داشت) داوطلبان بدفتر فردای کودك از ساعت ۷ الی ۹بعداز ظهر مراجعه فرمایند .
خیابان محمدرضاشاه ،کوچه آهی، تلفن ۶۲۷۱۵۷
آ ـ ۳۵۸۴۰

بچندنفر کارگر در وپنجره
ساز و اسکلت ساز و جوشکار نیازمندیم جاده کرج‌ـبعداز کارخانه ایران ناسیونال کارخانه کوپال تلفن ۹۵۰۱۴۳
۳ـ۱ آ ـ ۱۴۸۶

کاریاب‌تاسیساتی‌مجرب‌وفعال
نیازمندیم . حقوق و کمیسیون تلفن ۶۶۷۲۳ عصرها
۳ـ۱ آ ـ ۱۸۴۷۹

جویای کار

دانشجوی پزشکی
دانشگاه پهلوی شیراز جویای کار است تلفن ۷۶۰۷۹۸
۲ـ۱ آ ـ ۱۸۴۷۳

مهندس راه و ساختمان
فارغ‌التحصیل فنی مسلط بزبان انگلیسی جویای کار در کارگاه‌و یا محاسبات فنی است . براهنمای ۲۱۲ اطلاعات مراجعه شود .
۲ـ۱ آ ـ ۱۸۴۰۱

کاریابی

برای استخدام درموسسات ملی ودولتی
شاهرضا اول روزولت ساختمان جم طبقه سوم پلاك ۳۰۷ مراجعه فرمائید تلفن ۷۵۷۶۲۹و ۷۶۵۶۸۸
۱۵ـ۱ آ ـ ۱۴۷۰

گم شده

چك شماره ۹۹۹۴۹۰
بانك اصناف شعبه دانشگاه میدان ۲۴اسفند مربوط بحساب جاری شماره ۳۱۷۲۰ بمبلغ۱۸۵۰۰ ریال مفقود شده واز درجه اعتبار ساقط است ازیابنده تقاضا دارد به تلفن شماره ۶۵۲۶۲ ویا ۲۲۸۲۰ اطلاع دهند .
حاج اسلام عزیزی
آ ـ ۱۸۴۰۹

سفته های ۳۰ر۹ر۴۷
بمبلغ هزارریال و ۱۲ر۱۰ر۴۷ بمبلغ پنجاه‌هزارریال‌و ۲۰ر۱۰ر۴۷ بمبلغ ۳۶۵۶۵ ریال بامضای آقای احمد تحصیلی دروجه آقای‌مرتضی نورانی و ۱۲ر۱۰ر۴۷ بمبلغ‌پنجاه هزارریال و۲۱ر۱۰ر۴۷ بمبلغ‌پنجاه هزار ریال و ۲۹ر۱۰ر۴۷ بمبلغ پنجاه هزارریال بامضای آقای‌محمد عباسی دروجه آقای احمد تحصیلی وشماره ۳۷۶۸۲۴ ۲۵ر۹ر۴۷ به مبلغ ۲۵۹۷۰ ریال و ۳۲۹۴۴۳ ۲۵ر۹ر۴۷ به مبلغ‌پنجاه‌هزار ریال و ۵۵۸۳۸۰ـ۲۵ر۹ر۴۷ بمبلغ یك صد هزار ریال بامضای آقای سید ضیاءالدین هاشمی در وجه آقای محمدعلی اربابیان مفقود شده واز درجه اعتبار ساقط .است یابنده به آدرس خیابان بوذرجمهری سرای جواهری طبقه دوم محمد عباسی مراجعه و مژدگانی خود رادریافت دارد تلفن ۲۱۰۸۴
آ ـ ۱۸۴۶۱

از محرم علی قربانی (عکس بالا) از دوماه پیش تاکنون خبری نیست هرکس از نامبرده اطلاعی دارد خواهشمند است بشماره تلفن ۶۹۷۷۵ اطلاع داده و پدر پیرمرا حشنود سازد .

سازمانهای فنی و فرهنگی

ماشین نویسی فارسی ،
انگلیسی و آلمانی را با۳۰ تومان شهریه بیاموزید .
کارو آموزش تلفن ۴۹۴۹۴
۲۶ـ۱ آ ـ ۱۳۹۲

در آموزشگاه رقص آیدا
رقصهای مدرن را بیاموزیدتحت جمشیدچهارراه ملك‌الشعرا۷۵۶۷۳۱
۲۶ـ۱ آ ـ ۱۳۰۰

سازمان فرهنگی شهپرست و هوشمند
کودکستان ـدبستان ودبیرستان دخترانه و پسرانه همه‌روزه ثبت‌نام میکند تلفن ۲۱۹۷۷ و ۵۱۹۲۷ و ۴۷۶۲۸
۱۵ـ۱ آ ـ ۱۱۵۶

گروه فرهنگی نمونه
کودکستان دبستان (پسرانه و دخترانه) و دبیرستان برای سومین سال متوالی در امتحانات نهائی‌مقام اول‌را احراز کرده است نشانی امیرآباد شمالی خیابان کاشان‌ولعل تلفن ۶۳۲۸۴۲و ۶۳۰۳۵۳
۱۵ـ۱ آ ـ ۱۴۶۶

گروه فرهنگی شادمان نقشه‌کشی ونقشه برداری
باتوجه باحتیاجات روز افزون برنامه‌های عمرانی کشور بوجود تکنیسین‌های ورزیده : شما هم‌در کلاسهای‌نقشه‌کشی و نقشه‌برداری شادمان شرکت نموده پس از طی دوره علمی وعملی در سازمانهای‌ملی ودولتی استخدام شوید. خیابان شمیران ـ بالاتراز سینما مولن‌روژـ ایستگاه تعمیرگاه
۵ـ۱ آ ـ ۱۳۶۷

برای استخدام فوری
در آموزشگاه‌فائز ماشین‌نویسی را با متد جدید بیاموزید شاه‌آباد اول اکباتان تلفن ۳۳۵۷۵۷
۱۳ـ۱ آ ـ ۱۲۷۹

فقط پنج نفر دیگر
برای کلاسهای‌رادیوو تلویزیون ترانزیستوری نقشه‌کشی .برق و فشارقوی‌میپذیریم بفارغ‌التحصیلان گواهینامه رسمی داده میشود کار وآموزش تلفن ۴۹۴۹۴
۱۵ـ۱ آ ـ ۱۴۸۸

زبان انگلیسی را در انگلیس بیاموزید
آموزشگاه زبان‌انگلیسی پیتمان که‌ارزش آن‌از طرف‌وزارت‌آموزش وعلوم انگلیس‌برسمیت‌شناخته‌شده است. طی‌دوره های یکساله‌آموزش زبان انگلیسی را بعلاقمندان‌عرضه میکند .
این دوره شامل زبان انگلیسی کلاسیك و مکالمه و تلفظ ونامه نگاری و ادبیات و گواهینامه پروفیشنسی می‌باشد .
دوره های فشرده کلاس های تابستانی در لندن ـ آکسفورد ـو ادینبورو در ماههای ژوئیه ـ اوت وسپتامبر برای استفاده علاقمندان آماده می‌باشد . مدرسه پیتمان در تهیه محل اقامت شما را کمك‌می‌ـ کند و همچنین شاگردان میتوانند بدون پرداخت‌حق‌عضویت ازباشگاه پیتمان وسرگرمی های اجتماعی و فرهنگی وورزشی آن‌استفاده‌نمایند.
برای کسب اطلاعات بیشتر به نشانی زیر مکاتبه فرمائید .
R. Steven, Principal,
THE PITMAN SCHOOL OF ENGLISH,
46 Goodge Street, London, W.I.
A—35774

تدریس خصوصی

انگلیسی توسط بانوی انگلیسی
فرانسه توسط بانوی فرانسوی تلفن‌های ۴۷۱۴۱و ۴۲۰۸۶
۲۶ـ۱ آ ـ ۱۴۱۷

سالن مد وآرایش

زیبائی خودرا دو چندان‌کنید
متخصص گریم موسسه زیبائی فلوردیپلمه‌اونیورسیته‌سدیپ‌پاریس طرز آرایش صحیح صورت وماساژ متدیك روزانه رابشما میاموزد .به هنرمندان تاترتلویزیون سینماوباله بیش از ده مدل ماکیاژ و گریم صحنه‌ای با تخفیف کلی آموخته میشود .
میدان کندی‌خیابان تاج‌روبروی نمازی دوم موسسه زیبائی فلور
۳ـ۱ آ ـ ۱۸۰۸۹

شرکتهای ساختمانی

مهندسین محترم مشاور پیمانکاران ـ دفاتر فنی
خواهشمند است برای تهیه هر نوع ماکت ساختمان ـسدپل وغیره بتلفن ۶۵۲۵۰ مراجعه فرمائید
۱۰ـ۱ آ ـ ۱۵۶۸۱

برای ساختمان شما

نقاشی ساختمانی جانفدا
فوری ارزان باقساط ۷۸۱۹۷۷
۲۶ـ۱ آ ـ ۱۳۷۲

رفع گرفتگی لوله ساختمان در ۲ دقیقه سازمان تراکم
تلفن ۸۸۱۶۸۱

معاملات هر مقدارکاه وهیزم
بقیمت واقعی تلفن ۷۰۴۴۷
۱ـ ۲۸۲۹۰

رفع گرفتگی برنوع لوله ساختمانی
بادستگاه تراکم هوا ـ تلفن ۷۸۷۲۷

تسطیح اراضی وخاکبرداری
بوسیله بولدوزر با نازلترین قیمت ۶۱۱۲۳۸
۱۰ـ۱ آ ـ ۱۴۲۶

نقاشی ساختمان اخوان
بتعدادی ویزیتور مرد نیازمنداست نبش میدان تجریش .
آ ـ ۳۵۴۹۰

لوله بازکنی فاضل آب
تلفن ۷۶۳۲۸۶

متفرقه

تانکرسازی لوپ
تانکر از۵۰۰تا ۵۰۰۰۰ لیترموجود سفارشات ۴۸ ساعته انجام میگردد خیابان قزوین تلفن ۹۴۴۱۴

DIE POST
اولین شماره هفته نامه سیاسی پست بزبان آلمانی روز دوشنبه ۱۸ شهریور (۹سپتامبر) منتشر میشود.
۶ـ۱ آ ـ ۳۴۳۱۶

سفارش بما بنفع شما
تابلوهای‌تبلیغاتی ـتزئینات‌ساختمان کنتراتی ـموسسه‌سانترال۹۵۰۶۸۰
۲ـ۱ آ ـ ۱۸۳۸۹

سرویس پخش گاز جنرال

سالن ستاره بلوار
با بهترین دکوراسیون برای برگزاری جشن های عقد و عروسی بلوار الیزابت مقابل پارك فرح تلفن ۶۰۳۱۳ـ ۴۷۳۷۱
آ ـ ۳۵۸۱۸

کلاس منشیگری
دوره جدید کلاس منشیگری کاخ دانش از ۲۵ شهریور ماه تشکیل میشود . نامه نگاری . حسابداری . بایگانی . ماشین نویسی فارسی و لاتین و قوانین اجتماعی قسمتی از دروس این کلاس است . قبلا نامنویسی کنید .
کاخ دانش
خیابان نادری پاساژ معتمد . خیابان فرانسه . کوچه مرجان

راهنمای پزشکی اطلاعات

متخصص غدد ترشحی داخلی
دکتر امین مصباح استاد دانشکده پزشکی
داخلی وغدد ترشحی داخلی ـ۴بعداز ظهر و باوعده قبلی بذیرائی مینماید فخررازی ـ کوچه مشتاق‌شماره ۱۹۰ تلفن ۴۳۱۹۷

مفاصل‌استخوان ـمتخصص‌ارتوپدی
دکتر کیوان گوهر درخشان ـ خیابان کاخ جنوبی کوچه هلالی شماره ۱۱ بذیرائی ۵تا۸ بعدازظهر تلفن ۴۱۷۰۴

متخصصین جراحی عمومی
درمان‌سریع واریس ـ هادی فرزانه
متخصص در جراحی عمومی‌ازژنوو انگلستان نشانی مطب ،روبروی هواپیمائی ملی ایران،خیابان دامغان پذیرائی ۴ـ۸ تلفن ۶۷۱۳۹.

متخصصین بیماری زنان
دکتر جمشید کاوه ـ متخصص وجراح امراض زنان‌وزایمان ونازائی از آلمان تشخیص و درمان زودرس سرطان خیابان پهلوی ـ چهارراه امیر اکرم شماره ۱۴۵ تلفن ۶۵۰۶۷

متخصصین بیماری چشم
دکتر لبوی متخصص چشم
خیابان پهلوی‌پائین چهار راه شاه کوچه ملك۲تا۵ بعداز ظهر،

دکتر هوشنك برجیس جراح و متخصص چشم از آمریکا دارای تخصص در عینك نامرئی خیابان بزرگمهر شماره ۶ تلفن ۶۹۰۱۲ بذیرائی صبح و عصر

دکتر عبدالرضا سعیدیان.متخصص و جراح بیماریهای چشم شاه ـ ابتدای کاخ جنوبی شماره ۲۲۰ بذیرائی ۴تا۸ بعداز ظهر

دکتر سعیدی متخصص عینك ـعینك نامرئی ـ سردرد ـانحراف‌ـ وورزشهای چشمی از انگلستان ـامیرآباد فرصت غربی ۷۷ عصرها تلفن ۴۶۱۰۰

متخصصین بیماری پوست
دکتر خشنود ـ متخصص بیماریهای پوست
شاهرضا مقابل لاله‌زارنو تلفن ۴۹۶۳۲ بذیرائی با تعیین وقت قبلی

بهداشت زیبائی پوست
دکتر آبدین ـتناسب اندام ـشاهرضا خابان فرصت تلفن۶۵۶۸۷

متخصصین بیماری خون
دکتر گرجی متخصص بیماریهای خون
و انواع کم خونیها از دانشگاه پاریس دروازه دولت تلفن ۳۳۴۳۸۹

متخصصین جراحی مغز
دکتر محمود عالم ـ متخصص جراحی مغز و اعصاب
چهار راه شاه اول کوچه سیمرغ تلفن ۶۱۱۲۲۱و ۷۵۸۶۴۳

متخصصین‌بیماری جهاز هاضمه
بیماریهای معده ، کبد وروده ،بواسیر بدون‌عمل جراحی دکتر رفیعی متخصص از دانشگاه پاریس جامی اول‌کوچه پاریس تلفن ۴۸۱۸۹

پلی‌کلینیك فرح شبانه روزی
تحت نظر پزشکان متخصص عباس‌آباد ـفرح شمالی تلفن ۷۶۰۸۶۱

درمان فلج
معالجه فلج ، فشارخون با روش هموپاتیك بیسابقه در ایران دکتر حسن‌بهره‌مند از دانشگاه هند با چهل سال سابقه سعدی شمال بیما ۳۰۱۶۱۷ ـ۸۶۳۲۸

بیماریهای داخلی
بواسیر بدون جراحی فیستول‌ـ فیسوربامتد موثر دکتر نیك‌نژاد خیابان گرگان جنوبی گرامی عصرها تلفن ۷۵۵۷۷۵

دکتر احمد تهذیبی امیریه مقابل‌انتظام صبح‌و عصر ۵۷۸۴۰

بیماریهای آمیزشی
دکتر یحیی صدری ـ بیماریهای آمیزشی و مجاری ادرار
میدان بهارستان خیابان صفی‌علیشاه

دکتر محمدرضا مسدد‌ـ بیماریهای آمیزشی و مجاری ادرار دیپلمه آمریکا دروازه دولت تلفن ۳۳۴۳۸۹

دکتر جناب‌زاده مقاربتی مجاری‌ادرار منوچهری مقابل ژاندارك

بیماریهای آمیزشی مجاری ادرار ـ دکتر احتیاطی دیپلمه آمریکا سه چهار راه پهلوی تلفن ۶۸۴۸۷ .

داروخانه‌ها

داروخانه شبانه روزی تخت جمشید
درتمام‌ساعات شبانه‌روزی‌درخدمت‌شمااست‌تلفن ۶۸۱۰۱ و۶۷۸۲۳

داروخانه شبانه روزی پارس
جاده پهلوی شمال پارك ساعی تلفن ۶۲۰۲۷۹و ۶۲۹۴۹۱

داروخانه مهران تلفن ۹۰۴۰۷ شمیر وخورشید چهارراه استخر

نیازمندیهای شما
تلفن ۳۱۱۲۲۰ ـ ۲۵۷ ـ ۳۱۱۰۷۰

خرید و فروش اثاثیه

خرید

فرش کیهان تلفن ۷۶۳۷۷۶
انواع قالی وقالیچه کهنه و نو
محصوصا قالی‌های مسکین‌فیمت راخریداریم بهتراست برای معاملات هرنوع فرش باسازمان فرش کیهان تماس بگیرید چون مشاورین مجانا در اختیار شما خواهند بود.
۱ـ۳۰ ا ـ۷۳۴

فرش رضوی ۷۶۴۸۰۰
روزولت میدان۲۵ شهریور خریدار فرشهای نوو کهنه صادراتی تحت نظر کار شناس مطلع با قیمت منصفانه می‌باشدموقع خریدوفروش باتلفن ۷۶۴۸۰۰ مکالمه فرمائید.

فروشگاه حاجیان تلفنهای ۳۵۰۱۴۴ و ۳۵۱۸۳۸
قالی و قالیچه کهنه و نو شمارا جهت صادرات درمنزل نقدا خریدار است همچنین یخچال - تلویزیون وسایر لوازم منزل- کار کنان این فروشگاه باوسیله مجهزی که در اختیار دارند بدون وقفه در محل اجناس راعادلانه خریداری مینمایند
۱ـ۲۶ آ ـ۱۲۳۷

بازرگانی ایران فرش تلفن ۷۶۵۹۷۲
بهترین خریدار لوازم دست دوم قالی وقالیچه کهنه و نویخچال برقی و نفتی تلویزیون ـاجاق گازمبلمان اشیاء قدیمی و عتیقه‌جات شمارا در منزل نقدا خریداری مینمایدجاده قدیم شمیران سیدخندان جنب بانك صادرات .
۱ـ۲۶ آ ـ۱۴۸۴

فرش ملك تلفن ۷۶۴۶۱۷
فرش کهنه نقدا خریداریم
فرش های نو موجود است فرش ملك خیابان قدیم شمیران باغ صبا مقابل ملك ۷۶۴۶۱۷

فرش گلشن تلفنهای ۶۲۱۴۱۵ و ۶۲۱۴۲۱
انواع فرشهای نو از تمام‌شهرستان های ایران موجود میباشد و فیمت یك کلام در ضمن فرش نوو کهنه خریداریم .

فروشگاه معینی
علاوه‌بر خرید قالی کهنه شمافرش را با صدی ۲۰ تخفیف عرضه‌می - نماید بوعلی جنب بانك سپه شماره ۳۷تلفن ۲۸۹۶۴
۱ـ۲۶ ا ـ۱۱۱۰

فرش میمنت (عطابخشی)
بهترین خریدارفرشهای کهنه و فروشنده عالیترین فرشهای بـافت ایران‌نقدواقساط تلفن ۹۴۷۱۵
۱ـ۲۶ آ ـ۱۲۶۲۷

فروشگاه ونمایشگاه آسیا
یخچال ـ تلویزیون ـ اجاق گاز وفرش عادلانه خریداریم‌شاه ـچهار راه پیروز تلفن ۶۱۲۸۳۲
۲۶۱ آ ـ۱۴۶۰

فروشگاه و سمساری صمد تلفن ۴۹۹۸۵
عمده خریدار همه رقم فرش کهنه واشیاء قدیمی و سایر لوازم
۱ـ۲۶ آ ـ۱۳۴۴

فروشگاه خالقی
تلفن های ۳۰۳۰۸۰ و ۳۵۳۰۹۰
فرش کهنه و نو و یخچال - تلویزیون و لوازم منزل شما را خریداریم .
۱ـ۳۰ ا ـ۱۲۳۱

فروشگاه صفا تلفن۳۵۲۸۷۶
کلیه لوازم منزل شما رادراسرع وقت بااطلاع تلفنی در محل نقدا عادلانه خریداری مینماید

فروشگاه آرمان تلفن ۶۹۶۲۳
بهترین خریدار تلویزیون فرش چراغ گاز و هرنوع یخچال نفتی
۱ـ۲۶ آ ـ۱۴۸۲

فروشگاه سعید- سرچشمه
خریدار اثاث خانگی و فرشهای سنگین قیمت ۳۳۸۶۶۷و ۲۳۳۷۶
۲۶ـ ا ـ۱۳۱۹

فرش فروردین تلفن۴۳۰۸۵
بهترین خریدار فرش های کهنه‌ونو
۱ـ۲۶ ا ـ۳۲۱

فروشگاه آریا ۴۹۳۹۳
بهترین خریدار یخچال برقی ، نفتی ، فرش ،تلویزیون خیابان‌شاه
۱ـ۱۵ آ ـ۱۴۴۱

فروش

خانواده آمریکائی
اشیاء منزل و همچنین وسائـل اسکی و لوازم عکاسی فورا بفروش میرسانند . از ٤ بعداز ظهر بتلفن ۷۵۶۸۶۱ مراجعه شود .

نمایشگاههای مبل

پیراهن مبل ۳۳۹۵۰۵
تعویض پارچه مبل ۳۳۹۵۰۵ برده دوزی شهرزاد ۳۳۹۵۰۵
۱ـ۲۶ آ ـ۱۳۳۹

پرده‌دوزی ارجمند ۳۳۷۳۷۰
۲۶۱ آ ـ۱۳۳

شستشوی مبل و فرش

شستشوی مبل‌وفرش‌ساحل
مبل و فرش . تشك‌های‌ماشین‌در جای‌خودتمیز مینمایدتلفن ۹۵۲۴۵۴

شستشوی‌مبل‌وفرش‌ادیب
نظافت مبلمان‌وپلیش وسیله‌دستگاه برقی در جای خود تلفن ۹۱۵۶۵

شستشوی مبل وفرش کلین سرویس مبل مبتکر پیشرو
نظافت مبل و فرش درجای خود با مواد ازمایش شده با دستگاه منحصر بفرد تلفن ۹۵۲۵۴۶
۱ـ۳۰ آ ـ۱۳۸۷

تعمیرات

تعمیرگاه تلویزیون الکترون تلفن۷۶۳۶۸۲
آماده برای نصب کنتورتورجهت فرستنده دولتی وآموزش و پرورش روی هرنوع تلویزیون و تعمیر - تلویزیون آر . سی . آی ، شاوب لورنس ، تلفنکن ، سیبرا ، فیلیپس و سایر مارك‌ها ، سرویس مجهز سیار در منزل به‌ویژه شمیرانات
۱ـ۱۵ آ ـ۱۰۷۰

تعمیرگاه تلویزیون غرب ۳۰درصد تخفیف
جهت تعمیر انواع تلویزیون و نصب کنورتور اتوماتیك آلمانی‌در منازل‌با سرویس سیار تلفن ۷۵۴۵۰
۱ـ۲۶ آ ـ۱۰۳۳

سرویس تلویزیون گارانتی
تعمیر تلویزیونهای‌سیبرا R.C.A اداجنرال الکتریك تلفونکن و نصب کنورتور در تمام نقاط تهران بویژه شمیرانات تلفن ۶۲۸۳۷۱
۱ـ۲۶ آ ـ۴۵۱

شرکت سهامی رادیو تلویزیون ایران
جهت‌نصب کنورتوروتعمیر تلویزیون های **R.T.I. - R.C.A.** که‌تحت نظر متخصصین کار آزموده‌انجام میگیرد به تعمیرگاه خودتان به شماره های ۹۰۳۱۹ و ۹۰۳۲۰ و ۹۰۳۲۱ مراجعه نمائد

سرویس R.T.I. - R.C.A.
در تمام ساعات برنامه آماده تعمیر انواع تلویزیون مـی‌باشد خیابـان نادری ۶۴۳۴۸ و ۴۸۵۳۳
۱ـ۳۰ آ ـ۹۷۱

شرکت ایران‌تکنیك
یگانه تعمیرگـاه مجهز تلویزیون تلفن ۶۹۵۱٤ و ۴۲۷۳۳
۱ـ۳۰ آ ـ۲۱۱۱

نصب‌کنورتور
تعمیر انواع تلویزیون . رادیو گرام در منزل شما فقط‌بایك‌تلفن
تلفن ۶۲۴۸۱۷
۱ـ۲۵ آ ـ۱۴۱۸

تعمیرگاه یخچال فریجیدر
بعلت‌انحلال تعمیر گاه مرکزی تعمیرات یخچال و لباسشوئی تحت نظر مهندسین شرکت انجام‌وضمنا وسایل یدکی موجود تلفن۷۲۳۳۶
۱ـ۲۶ ۹۶۴

قبوض

قبوض اصلاحات ارضی بیواسطه خریداریم‌باکیور ۲۲۷۲۹،۶۲۷۶۹۷
۱ـ۲۶ ا ـ۹۵۹

معاملات املاك و مستغلات و اتومبیل

فروش

تلفن ۴۰۰۰۰ و ۶۰۰۰۰
اجاره منازل بخارجیان‌وخرید و فروش ویـلا و مستغلات مدرن شهر وشمیرانات
۱ـ۲۶ آ ـ۱۳۵۲

خرید وفروش‌اراضی‌نارمك تهران پارس - در دشت
بازرگانی امینی تلفن ۷۹۰۰۹۰
۱ـ۳۰ ا ـ۱۰۸۸

زمین فروشی
زمینی بمساحت ۵۰ هزارمتر مربع در کیلو متر ۲۶ تهران و کرج بر جاده اسفالت کرج و سه‌قطعه زمین ده هزار متری بین اتوبان و جاده اسفالته کرج بفروش میرسد تلفن ۷۶۱۱۰۹
۱ـ۱۰ ا ـ۱۳۶۹

شاهرضا خیابان صبا
آپارتمان اجاره طبقه دوم دارای چهار اطاق وهال وسرویس کامل وتلفن مستقل برای‌محل یاسکونت اجاره داده میشود سازمان تعاون تلفن ۴۵۰۵۷
۱ـ۲ آ ـ۱۴۸۰

در عباس‌آباد خانه
دوطبقه ونیم بازیرزمین‌دارای ۷ اطاق وهال وسرویس کامل باآب وبرق و تلفن بمساحت ۲۰۰متر مربع زیر بنا ۳۰۰متر روکار سنك بفروش میرسد سازمان تعاون ۴۵۰۵۷
۱ـ۲ آ ـ۱۴۷۷

جاده قدیم شمیران
نزدیك دانشکده پلیس خانه‌سه طبقه بمساحت ۱۰۰ متر دارای ۵ اطاق دوانبار و آشپزخانه وسرویس کامل ماشین روباآب وبرق و تلفن بقیمت ۶۵ هزار تومان بفروش‌می‌رسد سازمان تعاون ۴۵۰۵۷
۱ـ۲ آ ـ۱۴۷۸

مابین خیابان شاه‌وشاهرضا
خانه دوطبقه شمالی بمساحت۱۲۰ متر مربع ماشین‌رو دارای ۶ اطاق وهال وزیرزمین وسرویس کامل‌با آب وبرق و تلفن بقیمت ۱۰۵هزار تومان بفروش میرسد سازمان‌تعاون ۴۵۰۵۷
۱ـ۲ آ ـ۱۴۷۵

در خیابان روزولت
خانه دوطبقه شمالی روکار سنك ماشین‌رو بمساحت ۱۸۵ متر مربع دارای ۷اطاقو دوهال وسرویس کامل بقیمت ۱۵۵ هزار تومان به فروش میرسدسازمان‌تعاون۴۵۰۵۷
۱ـ۲ آ ـ۱۴۷۵

زیر چهل متری ایرانشهر خانه شخصی ساز ولوکس
۳۱۰ متر ۸۰۰ متر بنای مدرن ٤طبقه مستغلاتی ۳۲۰ هزار تومان نقد ۳۳۲۹۷۱

ویلای فروشی در شمیران
در چیذر ۱۱۰۰ متر با شش‌اطاق وشوفاژ ۳۳۹۷۸۴ بنگاه کوشان
۱ـ۳ آ ـ۳۵۳۵۶

عمارت چهارطبقه فروشی دراجاره بماهی ۲۲۰۰ تومان میفروشیم ۲۳۰ هزار تومان ۳۳۹۷۸۴ بنگاه کوشان
۱ـ۳ آ ـ۳۵۳۵۸

فروشی خیابان پهلوی
ویلا هزار متر بانه اطاق شوفاژ سه زیرزمین دو حمام ۳۳۹۷۸۴ بنگاه کوشان
۱ـ۳ آ ـ۳۵۳۶۲

زمین فروشی بمساحت ۶۶
متر در خیابان صفا شهنازبرخیابان بقیمت هزار تومان فروخته میشود به تلفن ۲۰۹۱۰ مراجعه شود.
۱ـ۲ آ ـ۱۸۲۶۵

باغ فروشی در شمیران
باآب جاری اشجار کهن ۳هزار متر ۳۳۹۷۸۴ بنگاه کوشان
آ ـ۳۵۸۳۴

یکباب منزل دارای
دو دستگاه مستغلاتی مجزا هر دستگاه دارای۳اطاق‌وهال وسرویس کامل بابرق وآبو تلفن به مبلغ شصت‌هزار تومان بفروش میرسد تلفن ۷۶۳۶۳۸ خیابان گرگان نزدیك میدان ثریا کوچه ۸متری شفاهی پلاك ٤۹ .

املاك مازیار ۷۷۱۳۶۷
فروشنده‌خانه‌های مدرن درشمیران
۱ـ۱۰ ا ـ۱۳۸۶

زیرتخت‌جمشید بین خیابان شمیران و بهار خانه نوساز
۲۸۰ متر ۳۵۰متر بناده اطاق‌شمالی باسرویس ۱۳۵هزارتومان۳۳۲۹۷۱ و۳۳۱۸۵۳ نقدو معاوضه
۱ـ۳ آ ـ۱۴۹۱

خریداری میشود

بورس اراضی جنت‌آباد
باغ‌فیض ـپونك ـ حاجی‌آباد - حسن‌آباد - کن‌وهاشمی خرگوش دره- کوهك- ام.ام. سی - جاده کرج تلفن ۶۱۱۷۷۱
۱ـ۲۶ آ ـ۱۴۹۵

دفتر پارس خریدار زمین
و خانه‌های ویلائی و مستغلات درعباس ابادوشمیرانات۷۶۱۵۵۸
۱ـ۲۶ ۱ ـ۱۳۳۳

دفتر براتی- شمیران
خیابان پهلوی‌باغ‌فردوس ۸۵۲۵۷۵
۱ـ۲۶ آ ـ۱۲۷۴

بورس اراضی پونك باغ فیض‌جنت‌آباد
سازمان برنامه - حسن‌آباد - حاجی‌آباد و خانه‌های ویلائی دفتر باستان اول جاده کن ۹۵۲۷۱۰
۱ـ۵ آ ـ۱۳۶۴

اراضی جنت آبادباغ فیض
کوهك فروشنده‌ایم ۴۵۶۲۵
۱ـ۲۶ آ ـ۱۲۷۱

آژانس غروی ۸۶۱۸۱
خریدار و فروشنده اراضی قلهك- داودیه دره قشلاق‌چالهرز مبارك‌آباد
۱ـ۲۶ آ ـ۱۳۴۹

جنت‌آباد باغ فیض‌کیشا
پونك هاشمی خریداریم ۴۸۴۶۳
۱ـ۲۶ آ ـ۱۳۴۷

کوهك خرگوش دره‌حسن‌آباد
خریداریم دفتر گوهر ۶۶۲۰۳
۱ـ۲۶ آ ـ۱۳۷۸

زمینهای زعفرانیه دره‌قشلاق
عباس آباد سعادت آباد را خریداریم بازرگانی جلالی جاده پهلوی ۶۲۶۴۱۱و ۶۲۴۱۹۳
۱ـ۳۲۸۲۸ آ ـ۲۶

پهلوی دره قشلاق داودیه
قیطریه مبارك آباد عابدی۷۷۰۴۷۷
۱ـ۲۶ آ ـ۱۴۳۷

اراضی عباس‌آبادکاظم‌آباد
جنت آباد فوری خریداریم۷۵۴۸۵
۱ـ۲۶ آ ـ۱۴۳۹

اراضی یوسف آباد
نقدا خریداریم ۶۲۲۳۸۰
۱ـ۱۰ آف ـ۱۴۴۷

دفتر مسعود ۷۷۰۲۴۱
خریدار اراضی دره قشلاق‌داودیه دروس ، مبارك‌آباد . تهران
۱ـ۲۶ آ ـ۱۴۵۶

آژانس شهرزاد ۸۸۱۷۰۹
مرکز خرید و فروش اراضی فرمانیه اراج . چیذر و حصاربوعلی
۱ـ۱۵ ا ـ۱۳۰۹

اراضی مبارك‌آباد نیاوران
خریدار و فروشنده‌ایم ۷۷۱۳۶۷
۱ـ۱۰ آ ۱۳۷۵

اراضی‌دره قشلاق ولنجك
ونك خریداریم تلفن ۶۲۸۶۲۹
۱ـ۵ ا ـ۱۴۴۹

اراضی یوسف آباد
بانك ساختمانی خزیداریم۶۲۹۴۶۵
۱ـ۱۰ آ ـ۱۴۴۸

اراضی مبارك آباد - ازگل
نیاوران - داودیه - دروس دره‌قشلاق بقطعات کوچك و بزرگ خریداریم دفتر مازیار (راشدی) تلفن های ۷۷۱۳۶۷ ـ۷۷۲۵۰۴
۱ـ۱۰ آ ـ۱۸۸۷

اجاره داده میشود

در خیابان پهلوی
آپارتمان اجاره دارای ٤ اطاق‌و هال و سرویس کامل باشوفاژ و آب وبرق بقیمت ۸۰۰ تومان اجاره داده میشود سازمان تعاون ۴۵۰۵۷
۱ـ۲ آ ـ۱۴۷۶

شرکت های بزرك توجه فرمایند
برتخت‌طاوس جنوبی زمین دونبش مستغلاتی آماده برای هر نوع ساختمان‌باآب وبرقو تلفن۷۰۴۴۸
۱ـ۲ آ ـ۱۴۸۳

اجاره
ساختمان ده اطاق ۶۰۰ مترفضا برق آب و تلفن مناسب تاسیسات آموزشی بهداشتی درمانی شرکتها نزدیك چهارراه تخت جمشید بهار با تلفن ۸۵۱۹۲۱ مذاکره‌فرمائید
۱ـ٤ آ ـ۱۴۶۱

برای اجاره
خانه‌ای باسه اطاق خواب ـسالن وناهار خوری ـیك اطاق اضافی - زیرزمین - انبار دو حمام - باغچه بمساحت ۷۰۰ متر با تلفن واطاق مستخدم ووسایل شستشوی مجزا واقع درجاده پهلوی محمودیـه - خیابان فرشته کوچه ژاله شماره ۱۳۹ مبلغ ۱۸۰۰۰ ریال اجاره‌داده میشود.
برای بازدید از ساعت ۵تا ۷بعداز ظهر مراجعه فرمائید تلفن:۸۳۹۸۳

بهترین نقطه شمیران
باغ‌فردوس برخیابان پهلوی یك دستگاه آپارتمان ۵اطاق هال‌شوفاژ آسانسور اجاره تلفن ۳۳۶۶۴۱ - ۸۳۲۳۶
۱ـ٤ آ ـ۱۸۴۰۵

تعداد یازده دستگاه
آپارتمان مدرن دواطاقه وسه اطاقه باهال وشوفاژ سانترال وسایر لوازم واقع‌درخیابان روزولت جنوبی سینما دیاموند باجاره واگذار می- شود خواستاران بتلفن ۸۴۵۳۳ مراجعه فرمایند .
۱ـ٤ آ ـ۱۸۳۳۵

یك خانه نوساز دارای
۱۶اطاق در دوطبقه باتمام لوازم مدرن شمالی واقع در حوالی دانشگاه تهران ـ خیابان شاهرضا خیابان سزاوار مبلغ‌اجاره‌یکهزارو دویست تومان تلفن ۶۳۱۳۸۷
۱ـ۳ آ ـ۱۸۳۷۵

خانه‌های دربست
آپارتمانهای اجاره در تمام نقاط شهر و شمیرانات برای‌اجاره آماده است سازمان تعاون ۴۵۰۵۷
۱ـ۲ آ ـ۱۴۷۹

اجاره میشود

موسسه امور خارجیان
منازل شمارا بخارجیان اجاره‌میدهد تخت جمشید شرقی۵۰۳ـ۷۱۷۸۲
۱ـ۲۶ ا ـ۱۳۹۲

اجاره منازل بخارجیان
مبله و غیر مبله تلفن ۴۲۳۸۲
۱ـ۱۰ ا ـ۱۴۳۸

دو خانواده خارجی
به دو ویلای مدرن با ۶ اطاق- شوفاژ - کولر - تلفن ـاستخر - در مسیر داودیه دروس - گلستان فوری نیازمندند تلفن ۴۸۹۹۶
۱ـ۳ آ ـ۱۴۶۹

برای کارخانه
سالنی به‌مساحت ۲۰۰ متردارای برق سه‌فاز برای اجاره یا خرید نیازمندیم تلفن ۳۰۳۵۵۸
۱ـ۲ آ ـ۱۸۳۸۳

بخارجیان مستغلات شما را
درشهر وشمیرانات اجاره‌میدهیم تلفن های ۶۱۲۹۶٤و ۴۹۷۱۳می- باشد . ۱ـ۱۵ آ ـ۱۴۶۵

محل مناسبی در خیابان
شاهرضا روبروی‌لاله‌زارنو جهت اجتماع کلینیك های تخصصی‌تلفن ۴۹۶۳۲ ـ۱۱تا ۱۲ صبح مراجعه گردد .
۱ـ۳ آ ـ۱۴۹۳

واگذار میشود

چند باب مغازه دربهترین
مکان خیابان شاه جنب کوچه لاله شماره ۱۶۷ واگذار میشود طالبین بدفتر ساختمانی‌محل‌مراجعه مایند.
۱ـ۵ آ ـ۱۸۱۴۵

سالن آرایش زنانه
دربهترین محل شمال شهر - مجهز به‌تمام وسایل‌و موقعیت‌خاص واگذار میشود به تلفن ۳۳۶۲۱۵ مراجعه فرمائید .
۱ـ۳ آ ـ۱۸۴۷۱

یکباب مغازه واقع
درخیابان کریمخان زند(شماره ۶ر۷) واگذارمیشودباتلفن۶۲۹۴۷۲ مکالمه نمائید .
۱ـ۵ آ ـ۳۴۹۱۲

فروش اتومبیل

انواع فولکس واگن‌های‌نورا
از شرکت سهامی عباد خیابان امیر کبیر خیابان ملت تلفن های ۳۰۴۱۸۱ و ۳۰۴۴۷۲ خریداری فرمائید .
۱ـ۲۶ ا ـ۱۲۳۲

اولین بازار اتومبیل‌درایران
خریدوفروش ومعاوضه اتومبیل به قیمت‌روزوعادله‌انجام‌میشود سرچشمه توقفگاه کاروان ۳۰۱۳۲۷
۱ـ۲۶ ا ـ۱۴۱۰

اتومبیل فروشی
اپل ۱۹۶۵ رکورد ۱۷۰۰ ال با تمام لوازم تلفن ۷۷۲۷۳۳ بین۶تا۸ عصرها
۱ـ۲ آ ـ۱۸۳۴۳

پونتیاك ۱۹۶٤
۷۵۰۰۰ کیلو متر ، معاف ازحقوق گمرکی ۳۰۰,۰۰۰ ریال ، تماس تلفنی از ۹تا ۱۲صبح ۶۶۰۴۳ و یا مراجعه از۱۲تا۲ بعدازظهر ،خیابان رودسر ۷۶.
۱ـ۳ آ ـ۱۸۱۰۹

بنز فروشی ۲۰۰ مدل ۶۶
ترانزیتی برنك آلبالوئی خیلی نوو مرتب صبحها از ساعت ۸تا ۱۲ وبعداز ظهرها از ٤تا ۸ شب تلفن ۳۰۳۸۷۲
آ ـ۱۸۳۳۷

اتومبیل اپل‌رکورد ٦٤
یا ۶۵عادی یاکوپه بدون واسطه خریدارم از ساعت ۸تا ۱۱ صبح تلفن ۲۸۵۳٤
۱ـ۲ آ ـ۳۵۸۲٤

اپل رکورد ۶۶ دو در
بسیار تمیز شماره موقت بدون واسطه ۷۵۰۰۰ ریال‌تلفن ۴۷۱۷۰
۱ـ۲ آ ـ۱۸۴۲۳

بنز (اس) ۲۳۰ مدل ۶۶
رنك سرمه‌ئی با رادیو فابریك بلوك پنت سه موج و انتن اتوماتیك خیلی تمیز دست اول بدون‌واسطه مقطوع ۴۲۰۰۰ تومان . تلفن ۷۵۹۹۹۹ و ۷۵۶۳۳۴
۱ـ۳ آ ـ۱۸۰۶۱

کرایه

اتولوکس
اتومبیل های تشریفاتی با راننده برای داخل و خارج تهران میدان فردوسی ۴۴۶۰۵ و ۶۱۱۲۷۰
۱ـ۲۶ آ ـ۱۴۴۰

مینی‌بوس‌استیشن‌بنز‌مدل۶۶
بارانده در اختیار دبیرستانهاو دبستانها و کودکستانها وادارات دولتی و شرکت ها و غیره می - باشد لطفانیازمندان بتلفن۲۲۵۴۰ مراجعه فرمائید .
۱ـ۳ آ ـ۳۱۸۵۰

معاملات پول

چکهای برگشتی را نقدا خریداریم ۶۵۴۶۴
ا ـ۶۷۷

پول تومانی ۵ر۱ شاهی۶۴۴۸۷۳
۱ـ۱۰ آ ـ۱۰۳۰

پول‌شرطی نیازمندیم۴۸۴۶۳
۱ـ۲۶ ۱ ـ۱۳۴۶

پول باسود بانکی ۴۸۴۶۳
۱ـ۲۶ آ ـ۱۳۴۵

پول‌تومانی۲ شاهی ۷۳۵۴۱
۱ـ۲۶ آ ـ۱۴۸۱

پول تومانی۲شاهی۶۲۸۰۹۰
۱ـ۲۶ آ ـ۱۳۳۴

اطلاعات ۱۳۰۴
صاحب امتیاز و مدیر مسئول
عباس مسعودی
خیابان خیام ـ ایران چاپ
تلفنخانه اطلاعات ۳۱۱۰۷۰تا ۳۱۱۰۸۲
شعبه‌آگهی ها ۳۱۱۲۱۳
نیازمندیها ۳۱۱۲۲۰

برنامه سینماها

● **ایا پاریس می‌سوزد** ـ رابرت استاك ـ ژان‌پل بلموند
دیانا (۴۷۳۶۵) ۱۰ر۳۰ـ ۳ـ ۶ر۱۵ـ ۹ر۳۰
ازدواج بله ، بچه‌نه ـ رنگی ـ دیویدنیون ـ دبوراکار
دیاموند (۶۲۸۴۰۰) ۱۱ر۳۰ـ ۱۱ـ ۳ر۳۰ـ ۵ر۳۰ـ ۷ر۳۰ـ ۹ر۳۰
● **بخاطر چندلار بیشتر** ـ سینماسکوپ ـ رنگی ـ
مولن‌روژ (۷۲۹۲۹) پلازا (۴۴۲۵۵) ۱۱ـ ۲ر۳۰ـ ۵ـ ۷ر۳۰ ـ ۱۰ مهتاب (۴۷۷۷۷) ۱۰ر۳۰ـ۲ـ۴ر۳۰ـ۷ـ ۹ر۳۰ کریستال (۳۳۷۶۷۵) اسکار (۹۵۰۸۹۸) ۱۰ر۳۰ـ ۱ر۳۰ـ ۴ـ ۶ر۳۰ـ ۹ ایفل (۴۵۳۷۷) ۹ر۳۰ـ ۱۲ـ ۲ر۳۰ـ ۵ـ۷ر۳۰ـ۱۰ برلیان (۳۳۵۳۵) ۱۰ـ ۱۲ر۳۰ـ ۳ـ ۵ر۳۰ـ ۸
● **توبروك** ـ رنگی ـ راك هودسن ـ جرج پپارد
متروپل (۳۳۹۴۱۰) ۱۰ر۳۰ـ ۲ر۳۰ـ ۴ر۳۰ـ ۶ر۳۰ـ ۸ر۴۵ ریولی (۷۵۷۷۷۷) پولیدو (۶۴۵۸۵) ۱۱ر۱۵ ـ ۳ر۳۰ـ ۵ر۳۰ ـ ۷ر۳۰ـ ۹ر۴۵ کاپری (۴۸۴۰۱) ۱۱ـ ۳ـ ۵ـ ۷ـ ۹ر۱۵
● **اسکار** ـ رنگی ـ استیفن بوید ـ الکه زومر
تراس دیانا ۷ر۳۰ـ ۹ر۳۰
● **جك‌فراست** ـ رنگی ـ محصول‌شوروی
سینه‌موند (۴۸۳۲۲) ۱ر۴۵ـ ۳ـ ۵ـ ۷ـ ۹
● **خانمها وآقایان** ـ ویرنالیزی ـ گاستون موشین
تراس امپایر ۷ر۳۰ ـ ۹ر۳۰
● **دیدنیهای روسیه** ـ رنگی ـ سینه راما
آتلانتیك (۶۲۷۱۷۱) ۱۱ـ ۳ر۳۰ـ ۶ر۳۰ـ ۹ر۳۰
● **درکمال‌خونسردی** ـ پاناویژن
پارامونت (۴۸۳۲۱) ۱۱ـ ۲ر۳۰ـ ۵ـ ۷ر۳۰ـ ۱۰
● **راهنمای مردماهل** ـ رنگی ـ تری‌توماس
ماژستیك (۶۸۴۶۱) ۱۱ـ ۳ـ ۵ـ ۷ـ ۹
● **تنها در تاریکی** ـ رنگی ـ ادری هپبورن ـ آلن آرکین
گلدن‌سیتی (۶۱۳۲۶۹) ۱۱ر۱۵ـ ۳ر۳۰ـ ۵ر۳۰ـ ۷ر۳۰ـ ۹ر۴۵
● **۵۵ روز درپکن** ـ سینماسکوپ ـ رنگی ـ چارلتون‌هستون
تاج (۳۳۳۰۶۴) ۱۰ر۴۵ـ ۱ـ ۳ر۱۵ـ ۵ر۳۰ـ ۷ر۴۵ـ ۱۰
● **سلطان و من** ـ سینماسکوپ ـ رنگی ـ یول برینر ـ
امپایر(۶۲۳۹۴۲) ۱۱ر۱۵ـ۳ـ۵ر۱۵ـ۷ر۳۰ـ۱۰ سانترال (۴۸۶۸۶) ۱۱ـ ۲ر۳۰ـ ۴ر۴۵ـ ۷ـ ۹ر۳۰
● **داستان تختخواب** ـ رنگی ـ مارلون‌براندو ـ دیویدنیومن
بولوار (۶۰۲۹۲) ۱۱ـ ۲ـ ۴ـ ۶ـ ۸ـ ۱۰
● **سلطان قلبها** ـ فردین ـ آذرشیوا ـ همایون
انیورسال (۶۶۹۵۳) لیدو (۹۵۱۲۸۲) ۱۰ر۳۰ـ ۱ـ ۳ر۱۵ـ۶ر۳۰ـ ۹ تراس اونیورسال ۷ر۱۵ـ ۱۰ مونت کارلو (۷۹۷۴۱) ۱۱ـ ۱ر۳۰ـ ۴ـ ۶ر۳۰ـ ۹ حافظ (۳۳۴۰۷۴) الوند (۵۵۰۳۸) ایران (۳۳۶۳۵۴) ۱۰ر۳۰ـ ۱ـ ۳ر۳۰ـ ۶ـ ۸ر۳۰ ژاله (۳۰۴۱۲۰) ۱۰ ـ ۱۲ر۳۰ ـ ۳ر۱۵ـ ۶ـ ۹ پاسارگاد (۷۹۲۷۸۲) ۹ر۳۰ـ ۱۲ر۱۵ـ ۳ـ ۵ر۴۵ـ ۸ر۳۰ آستارا (۸۴۰۲۲) ۱۰ر۳۰ـ ۱ر۴۵ ـ ۴ـ ۶ر۳۰ ـ ۹ نپتون (۷۶۰۱۳۶) ۹ـ ۱۱ر۳۰ـ ۲ـ ۴ر۳۰ـ ۷ـ ۹ر۳۰
● **چشم بسته** ـ رنگی ـ راك هودسن ـ کلودیا کاردیناله
درایوین (۷۸۱۷۹۵) ۷ر۳۰ـ ۹ر۳۰
● **خانه مادریها** ـ رنگی درك بوگارد
گلدیس (۶۲۸۷۱۳) ۳ـ ۷ (۹ر۳۰ بزبان اصلی)
● **خشونت درشهر** ـ سیدنی پواتیه ـ جان‌کاساوتیس
رادیوسیتی (۴۳۳۲۰) ۱۱ر۱۵ـ ۳ر۳۰ـ ۵ر۳۰ ـ ۷ر۳۰ ـ ۹ر۴۵ ب. ب (۶۹۶۴۱) ۱۰ر۱۵ـ ۲ـ ۴ـ۶ـ ۸ـ ۱۰ نیاگارا (۶۵۳۰۷) ۱۱ـ ۳ـ ۵ـ ۷ـ ۹ر۱۵ ادئون (۳۳۸۱۱۸) ۱۰ر۳۰ـ۲ر۳۰ـ ۴ر۳۰ـ ۶ر۳۰
● **دختر وژنرال** ـ رنگی ـ ویرنالیزی ـ روداستایگر
تخت جمشید (۴۴۵۵۰) ۱۱ـ ۳ـ ۵ـ ۷ـ ۹
● **لوطی قرن بیستم** ـ بیك ایمانوردی ـ بوتیمار ـ شیده
اروپا (۳۰۳۱۷۹) ۱۰ر۳۰ـ ۱ـ ۳ـ ۵ـ۷ـ ۹ پاسیفیك (۷۳۳۱۱) ۱۱ر۳۰ـ ۳ر۳۰ـ ۵ر۳۰ـ ۷ر۳۰ـ ۹ر۳۰ میامی (۷۴۳۲۹) المپیا (۹۱۷۹۶) ری (۲۲۵۷۸) ۱۱ـ۱ـ۳ـ۵ـ۷ـ ۹ آسیا(۴۲۹۰۹) پرسپولیس (۵۸۱۰۸۳) ۱۱ر۱۰ـ ۱ر۱۵ـ ۳ر۱۵ـ ۵ر۱۵ـ۷ر۱۵ـ ۹ر۱۵ رکس (۳۳۵۲۹۳) همای (۶۴۶۶۹) تیسفون (۸۸۲ ۹۳) سیلوانا (۳۳۳۷۷۷) ناتالی (۹۵۴۵۳۴) ارانوس ۱۰ر۳۰ـ ۲ر۳۰ـ ۴ر۳۰ـ ۶ر۳۰ـ ۸ر۳۰ .
● **۷ مرد دلیر** ـ سینماسکوپ ـ رنگی ـ راجربراون
سعدی (۳۳۶۴۶۸) سهیلا (۳۳۶۴۲۴) ۱۰ر۳۰ـ ۲ر۳۰ ـ ۴ر۳۰ ـ ۶ر۳۰ـ ۸ر۳۰ تراس سهیلا ۷ر۳۰ـ ۹ر۳۰ کیهان (۹۲۳۶۰) ۱۰ ـ ۱۲ـ ۲ـ ۴ـ ۶ـ ۸ رویال (۴۹۷۸۵) ۱۱ـ ۳ـ ۵ـ ۷ـ ۹
● **تندربال** ـ رنگی ـ شون کانری ـ کلودین لوژه
پانوراما (۷۹۳۵۷۰) ۱۰ر۳ـ۱ـ۳ر۳ ـ۶ـ۸ر۳
● **مربی‌کم تجربه** ـ رنگی ـ سوزان پله شت
تراس نیاگارا ۷ر۳۰ـ ۹ر۳۰
● **شب ژنرالها** ـ سینماسکوپ ـ رنگی ـ پیتراوتول
پارك (۳۳۹۶۳۷) ۹ـ ۱۱ر۳۰ـ ۲ـ ۴ر۳۰ـ ۷ـ ۹ر۳۰
● **تاریکی‌های زندگی** ـ رنگی ـ راج‌کمار ـ مالاسینها
مراد (۷۳۳۸۲) ۹ـ ۱۱ـ ۱ـ ۳ـ ۵ـ ۷ـ ۹
دریا (۷۹۱۷۴۶) ۹ر۳۰ـ ۱۱ر۳۰ـ ۳ر۳۰ـ ۵ر۳۰ـ ۷ر۳۰ـ ۹ر۳۰
نادر (۳۳۹۰۹۵) ۹ـ ۱۱ـ ۱ـ ۳ـ ۵ـ ۷ـ ۹
رامسر (۳۵۲۱۶۰) ۱۱ر۴۵ـ ۳ر۴۵ـ۵ر۴۵ـ۷ر۴۵ـ ۹ر۴۵
دنیا (۳۳۳۸۱۲) ۱۰ر۳۰ـ ۲ر۳۰ـ ۴ر۳۰ـ ۶ر۳۰ـ ۸ر۳۰
کارون (۹۵۱۰۶۵) ۹ر۱۵ـ ۱۱ر۱۵ـ ۳ر۱۵ـ ۵ر۱۵ـ ۷ر۱۵ـ ۹ر۱۵
جی (۹۱۲۰۷) ۱۰ـ ۱۲ـ ۲ـ ۴ـ ۶ـ ۸
ماندانا (۷۹۹۸۲) ۱۰ر۱۵ـ ۲ر۱۵ـ ۴ر۱۵ـ ۶ر۱۵ـ ۸ر۱۵
فلور (۲۸۰۹۶) ۹ـ ۱۱ـ ۱ـ ۳ـ ۵ـ ۷ـ ۹
جهان (۶۰۳۵۰) ۱۱ر۳۰ـ ۳ر۳۰ـ ۵ر۳۰ـ ۷ر۳۰ـ ۹ر۳۰
شرق (۵۴۰۲۴) ۱۰ر۱۵ـ ۱۲ر۱۵ـ ۲ر۱۵ـ ۴ر۱۵ـ ۶ر۱۵ـ ۱۵.
● **مردان بازو طلائی** ـ نامه‌های عقرب
البرز (۳۰۴۲۵۸) ۸ر۳۰ـ ۱۲ـ ۳ر۳۰ـ ۷ـ ۸ر۳۰
● **شجاعان تنها هستند** ـ سینماسکوپ ـ کرك داگلاس
پردیس ۱۰ر۳۰ـ ۱۲ر۳۰ـ ۲ر۳۰ـ ۴ر۳۰ـ ۶ر۳۰ـ ۸ر۴۵
● **دوستی** ـ شوشیل‌کمار ـ لیلا میترا
مشعل (۳۳۴۸۲۶) ۱۰ر۳۰ـ ۲ر۳۰ـ ۴ر۳۰ـ ۶ر۳۰ـ ۸ر۳۰
● **داستان وست ساید** ـ رنگی ـ ناتالی وود
کسری (۷۵۶۹۳۹) ۱۱ـ ۲ر۳۰ـ ۴ر۴۵ـ ۷ـ ۹ر۱۵
● **زیبا ولی خطرناك** ـ سینماسکوپ ـ رنگی ـ راکل ولش
آریا (۳۳۹۸۸۴) ۹ـ ۱۱ـ ۱ـ ۳ـ ۵ تراس ۷ـ ۹
● **بازی سرنوشت** ـ آرمان ـ پوری بنائی ـ بوتیمار
فری (۹۵۳۳۳۶) ۱ـ۳ـ۵ـ۷ـ۹
● **ببرد غولها** ـ بیك ایمانوردی
مشعل (۳۳۳۸۲۶) ۱۰ـ ۱۲ـ ۲ـ ۴ـ ۶ـ ۸

اظهارات داور راجع بانبار غله و نان

۳۰ سال قبل در همین روز

مجلس بریاست آقای دادگر تشکیل گردید و پس از اظهاراتی که آقای فیروز آبادی درباره عدم خرید غله از طرف دولت کرد و گفت تا وقتیکه کارخانه نداریم باید از فلاحت تشویق کنیم . و این وضعی که دولت پیش گرفته موافق مصلحت نیست آقای داور وزیر عدلیه چنین پاسخ داد :

بیانات آقای فیروزآبادی در عالم کلیات خوب است ولی در عمل درست از آب درنمیآید اداره ارزاق که تاسیس شده باید دید چرا تاسیس شده شما میدانید وضعیت نان سابقا در این شهر چه بود وقتی یك آفتی به محصول می‌رسید نرخ نان چقدر بالا میرفت و چقدر مردم بواسطه نایابی نان تلف میشدند آمدند واین فکررا عملی کردند که انبار غله جنس خریداری کند و بیك نرخ معین بفروشد بنده نمیخواهم تابلوی وضعیت گذشته را هر روز بنظر آقایان مجسم کنم ولی چون میبینم فراموش میشود ناچاریادآورمیشوم حالا میفرمائیددولت بیاید جنس موجودی را دور بریزد و ضررهائی که قبلاداده تحمل کند و چون امسال غله حومه تهران خوب و فراوان شده است باید ضرر آن سال را از بودجه مملکتی بدهد و شما میگوئید چرا اعلان‌میکندهشتادهزار خروار غله بیشتر احتیاج‌نداریم‌اساسااین مقدار هم محتاج نیستیم‌ولی چون اداره ارزاق اعلان کرد که ۸۰ هزار خروار گندم خریدمی‌کنند عده‌ای فورا جنس خود را حمل کردند غله آمد حتی صحن حیاط انبار را هم اشغال کرد و برای آنکه بتوانند جمع‌آوری‌کنند ثانیا اعلان کردند که‌چون جانداریم اشخاصی که میخواهند جنس خود را بانبار حمل کنند صبر کنند تا جنسی که تحویل گرفتیم وارد انبارکنیم بعد بقیه‌را خریداری کنیم بعلاوه آقا فراموش‌کرده‌اند که اگر فروش جنس را هم‌آزادبگذارندگندم باین قیمت خریدار ندارد امسال خروار ۲۲ تومان دولت خریداری‌میکندبرای اینکه رعیت‌بتواند زندگی کند شما خودتان از اشخاصی هستید که میگوئید خرج بی ربط نباید کرد بیش از این مقدار که اعلان شده طرف احتیاج نیست و ۲۲ تومان هم خریداری میشودآنهاکه فکر میکنند صد دینار ممکن است نان ارزان‌تر بخرندباید وضعیت چند سال قبل را هم در نظر بیاورند .

جواز صدور تریاك بخارجه

برحسب تصویب نامه هیئت وزراء ازاول‌مهرماه ۱۳۰۸ قیمت جواز صدور تریاك‌بخارجه برای هرصندوق ۲۴ من‌و نیم ۲۷۵ تومان خواهد بود مراتب تلگرافا بعموم ادارات مالیه های ولایات ابلاغ و دستور داده شده که باطلاع عامه رسانیده و از اول مهرماه‌بموقع اجرا گذارند .

در سفارت افغانستان

عبدالعزیز خان وزیر داخله سابق امان‌الله خان که در مشهد مقیم بود عازم تهران گردید و محمد یعقوب خان وزیر دربار سابق امان الله خان که بابرادرو فامیل های خود از مشهد حرکت کرده بودند وارد تهران شدند و در عمارت سفارت افغانستان منزل کردند .

عزیمت محصلین و انتخاب سرپرست

طبق‌تصمیم‌وزارت معارف صبح شنبه ۲۳ شهریور ماه دومین کاروان علم و ادب یعنی دسته یکصد نفری محصلین اعزامی باروپا از تهران حرکت خواهند کرد .تمام‌وسایل مسافرت از حیث لباس واثاثیه‌ولوازم سفر فراهم‌گردیده‌و آقای میرزااحمدخان سعیدی رئیس کل‌اوقاف که سال گذشته هم با محصلین باروپا عزیمت نموده امسال هم محصلین‌اعزامی تحت نظرایشان از تهران حرکت خواهند کرد . آقای‌طائر رئیس محاسبات وزارت معارف‌باتفاق‌آقای سعیدی برای‌رسیدگی بامور محصلین و آقای دکتر علیم الملك هم‌از نقطه نظر احتیاجات طبی محصلین حرکت میکنند .

انتصابات جدید

آقای میرزا حسن خان فرزانه قنسول سابق ایران درولادی قفقاز بسمت عضو اول اداره سیاسی امور جماهیرشوروی بجای آقای ابوالقاسم‌خان اعتصامی منصوب و مشغول کار گردید . آقای میرزا یحیی‌خان محمودی (حاج مشاور الوزاره) از طرف وزارت مالیه بسمت معاونت اداره ارزاق وانبار غله انتخاب گردید . آقای سید کاظم خان‌بهبهانی بسمت کفالت معارف گیلان وارد رشت گردید و اداره معارف را از آقای میرزا علی اکبر خان آصف کفیل سابق تحویل گرفت .

(نقل از اطلاعات ۱۸ شهریور ۱۳۰۸)

جدول کلمات متقاطع شماره ۳۸۳۵

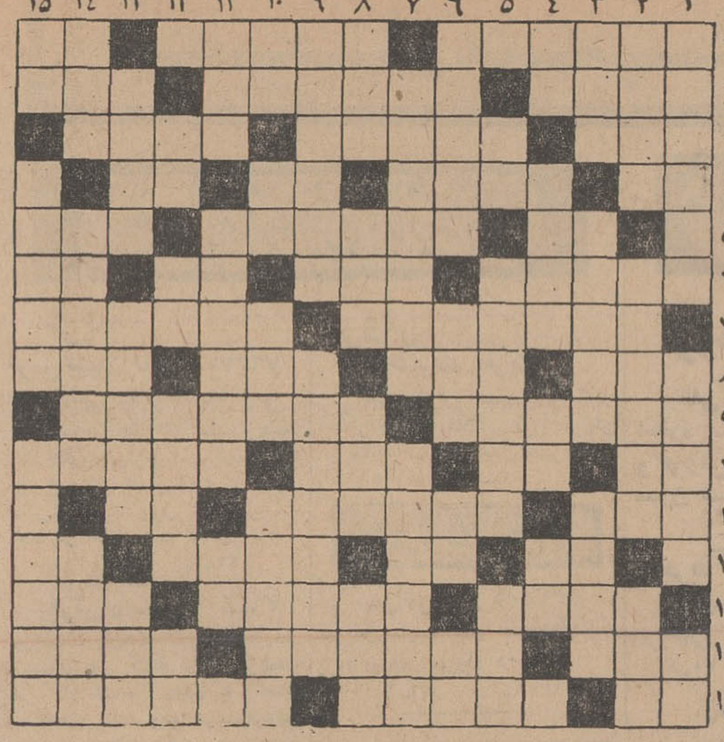

افقی : ۱ـ منطقه‌ای در حدفاصل استان گیلان و مازندران ـ واصل شدن و نائل گشتن ـ مال چشم شور سیاه است ۲ ـ در آمریکا بیش از هر کشوری به ان اهمیت میدهند ـ نمایندگان مجلس ـ همنشین کتل ۳ ـ نیم پرده صدای‌نت را بالا میبرد ـ میگویند به عقل است نه بسال ـ پدر مرده ٤ـ اثر و جای پا ـ پیغمبرنقاش ـ باریك ترین قسمت دست و پا ـ بنده و شما ٥ـ واحد کشیدن وزنهای زیاد ـ قبل از انتخاب خانه بایدروی آن مطالعه کرد ـ کلاهش بر سراکثر روستائیان ماهست ٦ـ نام ندارد ـ به خاطر زخمیان زلزله و در ایام اخیر خیلی ها اهداء کردند ـ اثر رطوبت ـ می‌بندند ـ مشهور و جویای نام و شور و غوغا و آشوب ـ اسم را مشخص‌ترین علامت بیماری ۷ ـ آوازه ـ افسردگی وملال ۲ـ ادمی مبدل به صفت میکند ۱۲ـ مایه اصلی آهنك ـ از علائم مفعول صریح ـ اسب سرکش ـ مزه‌ای نامطبوع ۱۳ـ آشکار و هویدا ـ آرزوها ـ یقه‌صاف ۱٤ـ یکی از پسران فریدون ـ به پایان‌رسیده و تمام کرده و دارای حد و حدود ـ عضو اول اداره ۱٥ـ ازشهر های مذهبی ایران ـ گاهی در برابر تقدیر عاجز است ـ دوست بچه .

عمودی : ۱ـ رختخواب را در آن ظاهرامیل به آبادانی است ولی در بند کشیدن ملل‌ضعیف است ـ پریشانی خاطر ۸ـ پیغمبر و رسول ـ گزی بدبو ـ سائل و بی‌چیز ـ خزنده گزنده ۹ـ کاموای پرپرز ـ فرقه‌ای در تصوف ۱۰ ـ بالا آمدن آب دریا ـ پیچیدن‌و بانشر صنعتی درشعر است ـ باگذشت و فداکار ـ وسایل واشیاء مورد علاقه شخص ۱۱ـ کبرو نخوت و حقیر کردن دیگران ـ پدر تاریخش میدانند ـ بیماری سینه‌سوز ۱۲ـ دانهٔ‌خوشبو ـ هدف بوسه‌شیرین ـ نژاد ما ـ از اسماء باریتعالی ۱۳ـ مقصود و آرزو ـ از مناطق نفتی ایران ـ علامت سئوال و حرف ندا ۱٤ ـ بزرك جلوه‌دادن چیزی‌یا کسی‌بدان حد که‌شایسته آن نباشد ـ لباس مردان قدیم ـ فرار ۱٥ـ فلز هادی ـ جسم و ماده و جوهر ضدعرض ـ کسب خبر بنفع دشمن ویا کسب خبر مخفیانه در کشور دیگر . به‌آن زنده است ـ حتما جوینده بود که چنین شد ـ مزه‌ای‌مرکب از ترش و شیرین ۳ـ مرغ بلند پرواز شکاری ـ نسق‌بندی کردن‌و آراستن ـ نخست‌وزیر اسبق و معروف هند ٤ـ رودخانه ناشنوا ـ واحد پولی در روسیه ـ آزاد و بی بندو بار ـ نت منفی ٥ ـ حرف همراهی ـ آشناشدن دونفر با یکدیگر ـ غذای بعداز غذا ٦ـ سوراخ ـ هرغذائی داره ـ زمام است و بدست مست نسپارید ـ بالا و صورت ۷ـ موسس سلسلهٔ زندیه ـ روی خانمهای قدیم را از دیدار نامحرم حفظ میکرد ۸ ـ انشاءاله که درکفش شما نیست ـ از زدنیها ـ اولین طایفه آریائی که در ایران بسلطنت رسید ـ چراغ دریائی ۹ـ پیغمبر باحشمت ـ رقیب جانسون در انتخابات گذشته ۱۰ـ حرف ندا ـ از حروف سئوال ـ جهان چون کوه است وفعل، چون این ـ رواج‌دادن ۱۱ـ پست‌و فرومایه ـ

حل جدول شماره ۳۸۳٤

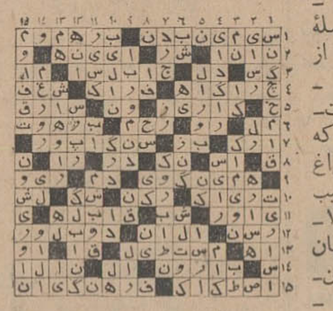

ثبت نام

دوره مترجمی عادی دانشکده ادبیات وعلوم انسانی

تاساعت ۷ بعدازظهر روز چهارشنبه بیستم شهریور درساختمان ۲دانشکده ادبیات‌و علوم انسانی ادامه دارد .

امتحان ورودی ساعت ٥بعدازظهر روز جمعه بیست و دوم شهریور ماه جاری در ساختمان شماره ۱ دانشکده واقع در دانشگاه تهران (خیابان شاهرضا) برگزار خواهدشد .

دانشکده ادبیات و علوم انسانی

۲ـ۱ آ ـ ۳۵۷۹٦

آگهی دعوت

بدین وسیله از کلیه سهامداران شرکت سهامی چ.ت.چ دعوت میشود که روز سه‌شنبه دوم مهرماه ۱۳٤۷ ساعت چهار بعداز ظهر در محل شرکت برای اخذ تصمیم در مورد ذیل حضور بهمرسانند .

دستور جلسه

چون اقای فرخ تبریزچی بسن قانونی رسیده نسبت به تفویض اختیار سهام خود بمشارالیه .

آ ـ ۱۸٤٥۹

ربوده شده

شب اول آبان ماه ٤٦ تعداد دوازده برك از سهام بی‌نام شرکت سهامی استاندارد ایران به شماره های ٥ و ٦ وازشماره ۱۱۱تاشماره ۱۱٤ وشماره ۱۲۳ وشماره ۱۲٦ تا شماره ۱۲۸ وشماره ۱۳۰ ویك شماره دیگر که قیمت اسمی هر قطعه از سهام یکصد هزار ریال است از داخل اتومبیل در خیابان ایرانشهر ربوده شده . پس از اطلاع مراتب به اداره آگاهی شکایت شده وپرونده امر بشماره ۲۳٦۲۲۳ در شعبه ششم آگاهی تحت تعقیب قرار گرفت ویك‌قطعه از سهام ربوده شده کشف وبقیه بدست نیامد، مراتب به‌اطلاع‌عموم میرسد ،که از سهام مذکور فقط شماره های ٥ و٦ ازحیث امضاء تکمیل بوده وبقیه فاقد امضاء کامل بوده است که طبعا بی‌اعتبار است وچون تاحال غیرازیك برك ازسهام بقیه بدست نیامده بی اعتباری اوراق سهام مسروقه مذکوررااعلام میدارد

رئیس هیئت مدیره شرکت سهامی سیب استاندارد ایران قبادیان

۲ـ۱ آ ـ ۳۵۷۸۲

اطلاعات دختران و پسران روزهای سه‌شنبه منتشر میشود

آگهی انتخاب استادیار

دانشکده هنرهای زیبا دانشگاه تهران برای رشته های زیر :

۱ـ معماری عملی

۲ـ شهرسازی

احتیاج به‌دوتن استادیار دارد که‌از طریق مسابقه انتخاب و استخدام مینماید .

داوطلبان میتوانند از تاریخ نشراولین آگهی تامدت چهار ماه همه روزه باستثنای ایام تعطیل باتسلیم‌مدارك زیر :

۱ـ کلیه مدارك تحصیلات عالی ودانشنامه دکتری یامعادل آن دررشته مربوط

۲ـ برك انجام خدمت زیرپرچم یا معافی از خدمت

۳ـ مدارك وسوابق استخدامی (درصورتیکه سابقه استخدامی داشته باشند)

٤ـ شش قطعه عکس ودوبرك رونوشت مصدق شناسنامه

٥ـ برك معرفی از سازمان هدایت فارغ‌التحصیلان کشور بدبیرخانه دانشکده مراجعه و ثبت نام نمایند . م‌الف ٥٤۱۹

آ ـ ۳۵۷٤٦

آگهی بداوطلبان استخدام رسمی

بدینوسیله باطلاع داوطلبان استخدام درسازمان امور اداری و استخدامی کشور میرساند که‌امتحان و مسابقه داوطلبان دیپلمه برای شغل کارگزین‌در ساعت ۸٫۳۰ صبح‌روز سه‌شنبه ۱۹شهریور وامتحان و مسابقه داوطلبان لیسانسیه و فوق لیسانس درساعت ۸٫۳۰ صبح‌روزچهارشنبه سوم مهر ٤۷ بعمل‌خواهدآمد. داوطلبان برای اخذ پروانه ورود به جلسه‌امتحان‌طبق دعوتنامه‌ای که برای آنان ارسال شده‌باید یك روز قبل ازتاریخ برگزاری امتحان و مسابقه با مدارك لازم باین سازمان مراجعه کنند.

سازمان امور اداری و استخدامی کشور

م‌الف ٥۸٥۸ ۲ـ۱ آ ـ ۳٥٦۹٤

بوته امتحان

از : مسعود فقیه

زمین لرزه‌ای که برخراسان حادث شد ، دردناك بود ، مصیبت بار بود . دردناکتر از آنچه گفته شود و مصیبت‌بارتر از آنچه در تخیل آدمی بگنجد .

خراسان بیش ازهراستان دیگربه‌گردن ایران وایرانی حق دارد . چه اولین کوشش های ملی و نهضت های استقلال طلبی‌علیه حکومت جابرانه عمال خلفای اموی و عباسی از خراسان آغاز گشت .

زبان فارسی دری در آن سامان شکل و نضج گرفت، اولین شعرا و نویسندگان پارسی گوی ازاین دیار برخاستند . بزرگترین‌حماسه سرای ملی ایران دهقان‌زاده‌ای خراسانی بود ورجال علم‌و هنر و عرفان ایران همچون ابن سینا ، بیرونی ، رودکی ، خیام ، فارابی ، ابوسعید ابوالخیر ، عطار ، سنائی ، مولوی و صد ها تن نامدار دیگر که بنیان‌فرهنك و افتخار ملی ما بشمار می آیند خراسانی هستند

اینان که امروز به بلای زلزله دچار شده‌اند فرزندان ان بزرگان ودلیران‌هستند که دست تقدیر پس از ترکتازی مغول‌و تاتار قلم فراموشی بر نام‌و دیارشان کشیده بود و امروز که نام خراسان‌دوباره بر سر زبانهاست باز بخاطر مصیبتی عظیم است نه‌افتخاری نوین ...

کاخك ویران شدو با اطمینان خاطر میتوانم بگویم قبل از ویران شدنش از صد تن ایرانی یکی به سختی می توانست بگوید کاخك کجاست ...

براستی دل آدم‌میسوزد..

دل آدم میسوزد ، بخاطر آنکه بیش از دوازده هزارفرد فعال و زحمتکش بخاك‌وخون غلطیدند ولی بهر حال آنها به آرامش ابدی دست یافتند و اگر دل سوختنی در کار است بیشتر بخاطر آنهاست که مانده‌اند .

آنها که عزیزان خود را از دست داده و با همه رنجها و تالمات روحی دوباره باید مسئولیت سازندگی سرزمین خودرا بعهده بگیرند .

واقعا باید بحال اینها که زنده هستند گریست . چون سرزمینی غنی از بین رفت مردمی که برای خوددر شهر کوچك خویش موتور برق برده و مقدمات لوله‌کشی آب رافراهم ساخته بودندو بدون اتکاء به شهر وشهر نشینان قدم بجلو برمیداشتند، یکباره در حالی که نیمی از نیروی انسانی خود را از دست‌داده و خود از نظر روحی به‌بدترین وضع دچار شده‌اند ، تمام رشته ها را پنبه می‌بینند .

مردم صمیمانه به این مصیبت دیدگان کمك کردند ولی آنها که باید کمك کنند کمتر از جای جنبیدند و بدون رودربایستی بایدگفت همین بی تفاوتی اغنیا و تظاهر کردن های بیموردشان بجای برداشتن قدمهای اساسی ، مردم را بدبین میسازد .

چندسال قبل که دهات دشت قزوین به مصیبتی مشابه خراسان دچار شده بود حداقل این خوشبختی در میان بود که مردم تهران‌خود مستقیما نیز کمك میکردند. ولی این بار دهات‌زلزله زده از تهران دور است و کمك مستقیم مردم براحیاءاین‌نقاط مشکل ... ناچار باید کمك ها از طریق مسئولین امر برای زلزله زدگان گسیل گردد

وهمین امر بوته امتحانی برای همه آنهاست که امیدوارم ازاین بوته سرافراز بیرون آیند .

حقیقتی است دردناك که در دیار ماکسانی که تمکن دارند ، نسبت بوسع وتوانائی خویش در اوضاع غیر عادی

انتقاد

اقدام نمیکنند و انچه از آنها دیده‌میشود بیشتر جنبه تظاهر دارد هزاران نفر از مردم خون خود را اهداء کردند ولی اهدای خون وزراء و مسئولین دولتی‌بابوق و کرنا همراه بود که‌ای مردم ببینید ماچقدرازخودگذشتگی داریم !

حتی موقعی که شهبانوی کشور خون خویش را اهداء کردند یك خبرنگار عکاس وجود نداشت که عکسی بگیرد ولی از فلان مسئول که خود برای تبلیغ قبلا به همه جراید اطلاع داده بود دهها عکس در روزنامه ها درج شد.و ایکاش‌بی‌تکلفی شهبانوبرای مسئولین‌سرمشق میشد . بهر حال بگذاریم و بگذریم . ولی همین آقایان بنحوی از انحاء در نو ـ سازی دهات ویران شده‌فردا سهمی خواهند داشت‌و ترس همه از این است که‌بازتظاهر بر واقعیت و کار بچربد.

ایکاش مسئولین کار ها نیز مانند مردم عادی و عامی در کار خیر و اصولا در هر کاری که برای کشور و ملت انجام میدهند تظاهر نداشتند.

یکی از رجال که چند سال قبل دعوت حق را لبیك گفت تعریف‌میکرد که روزجمعه‌ای مادرش بدرود حیات گفت،در حالیکه او بیش از سی‌تومان پول نداشت ، نه اداره‌ای باز بود که پولی به‌مساعده بگیرد و نه بانکی که بفرض از حساب خویش برداشت کند. در عین حال مادر را باید به خاك میسپرد و به غسال و گورکن و تلقین خوان هم نمیشد چك داد !

میگفت : در عین گیجی و تاثر که از بی پولی و مرك مادر تواما بمن دست داده‌بود برای تمرکز حواس خویش متوسل به نقشه تهران شدم تا با دیدن‌اسامی خیابان ها وکوچه ها به‌بینم که به کدام دوست و اشنا میتوانم متوسل شوم اولین کاری که نمودم شهر تهران را از جهت شرق‌و غرب در مسیر خیابان سپه در روی نقشه دوقسمت کردم و با خود گفتم : شمال راول کن ! و به‌جنوب بچسب! بانگاه کردن به نقشه ناگهان بیادم آمد که بنائی ساکن کوچه شترداران‌میدان شاه با من اشنائی قدیمی دارد ، بدون معطلی بمنزل‌او شتافتم . در زدم و او را خواستم ، لحظه‌ای بعد در حالیکه چشمهایش از تعجب گشاد شده بود به استقبالم آمد . سلام و احوالپرسی کردیم . گفت چه عجب از این طرفها ، حتما کاری بامن دارید ؟

گفتم : فلانی وضع ازاین قرار است ، جنازه مادر روی زمین مانده و پولی‌در بساط نیست . بدون معطلی داخل منزل رفت و کفش‌و کلاه کردو به‌اول میدان شاه آمد، دوسه اتوبوسی کرایه و جمعی را صدا کرد . وبایش از صد نفر از کسبه واهالی اطراف میدان شاه بطرف‌منزل ما راه افتاد . جنازه را با احترام از زمین بلند کردندو لااله‌الاالله گویان رهسپار گورستان شدند و کلیه کار هارا انجام دادند . در حالی که من فقط در این میان‌یك ناظر بودم و اطمینان داشتم که محبت او را هرگز نمی توانم جبران کنم ...

در موارد بزرگتر چون زلزله قزوین و خراسان باز چنین است ، کمك فردفرد طبقات پائین‌نسبت بزندگیشان از کمك اغنیاء بیشتر است و تظاهرشان کمتر ...

خدا کند که‌این بارحقیقتا هر کاری برای زلزله زدگان میشود که حتما خواهد شد بدون تظاهر باشد و از این بوته امتحان مسئولین‌سرافراز بیرون ایند .

۵ مطلب از ۵ نویسنده

بخشنامه روپوش

من وقتی نوشتم مدیران بعضی از مدارس دخترانه بخصوص مدارس ملی دخترانه در مورد نحوه تهیه روپوش به اولیاءدانش آموزان نظرات سوئی را تحمیل میکنند انتظار نداشتم وزارت آموزش و پرورش قضیه را جدی بگیرد و طی بخشنامه‌ای دراین زمینه بمدیران مدارس تذکراتی بدهد . زیرا قبلا این نوع مسائل را جدی نمیگرفتند و هرچه مردم میگفتند مثل باد هوا از این‌گوش میگرفتند ، از آن گوش در می‌کردند.راستش ما از این‌بخشنامه ها زیاد دیده ایم منتها بشکلی که مدیران مدارس ملی آنها را میگذاشتند در کوزه آبش را می‌خوردند ! کما اینکه در موردگران نکردن شهریه همین کار راکردند و کسی نتوانست جلوشان را بگیرد .

بنظر من تنها تفاوتی که این بخشنامه با بخشنامه های قبلی دارد اینست که زیر این یکی را یك وزیر زن امضاء کرده است، وزیری که خود مادر است ، خود معلم بوده ، مدیر بوده وسلسله مدارج اداری را تا آخرین حد پله پله بالا رفته است و میداند که چکارمیکند ، مدیران‌مدارس ملی رامیشناسدخوبشان را از بدشان تشخیص میدهد و بالاخره میداند اگر به اولین بخشنامه صادرشده از طرف او توجه نشود کسی دنبال اجرای آن نباشد چه پیش خواهد آمد و چطور قضیه شل گرفته میشود تا حدی که آنرا هم‌مثل بخشنامه های قبلی بگذارند در کوزه ، من بر عکس بعضیها که میگویند از این بخشنامه هم چشممان آب نمیخورد معتقدم‌که قصاص قبل از جنایت نباید کرد بایدگذاشت‌بعد از صدوربخشنامه یکی‌دومورد خلاف دیده شود مردم مراجعه‌کنند و خلافکاران‌رامعرفی کنند بعد اگر طبق مندرجات بخشنامه عمل نشد و متخلف را تحت تعقیب قانونی قرار ندادند آنوقت گفت مدارس ملی درست شدنی نیستند و از دست این‌وزیر هم کاری ساخته نیست .

داود ذوالفقاری

عدم راههای ارتباطی

شیر و خورشید سرخ ایران اینبار ثابت کرد با تجربه بیشتری آماده مقابله با حوادث و مصیبت های ملی و بین‌المللی است . اما چنانچه در ۲۴ ساعت بعد از وقوع زلزله نتوانسته است بطور شاید و باید به کمك آسیب‌دیدگان برسد اینرا باید از بخت‌بد وبگردن عدم وجود راههای ارتباطی مناسب بین شهر های خراسان گذاشت .

واقعه تاسف آور زلزله حداقل موید این حقیقت بود که راههای ارتباطی در بعضی از نقاط دورافتاده کشور ما تا چه اندازه در مرحله اولیه هستند . بطوریکه برای طی راه بین مشهد مرکز استان وگناباد شهری که نزدیك به قراء زلزله زده قرار داشت میباید شش‌ساعت‌وقت‌اختصاص داد . بعلت بدی راه‌اتومبیل های کرایه مبالغ هنگفتی مطالبه میکنند .

من برای کرایه یك اتومبیل که مرا از شهر مشهد به گناباد ببرد مبلغ چهار هزار و پانصد ریال پرداختم در حالیکه این مسافت را در جاده های آسفالت می‌توان سه ساعته طی کرد و مبلغی که برای آن مطالبه میشود حداکثر یکهزار ریال است . دلیل راننده‌کرایه برای مطالبه آن مبلغ هنگفت این بود که راه خراب است و استهلاك اتومبیل فوق‌العاده . او درست‌میگفت روز قبل شیشه جلوی اتومبیل اش در اثر در رفتن سنك از زیر چرخ شکست و در همان سفری که با آن به گناباد کردم دو «کمك فنر» شکست . ایجاد راههای آسفالت و ارتباطی بنظر میرسد از لحاظ اقتصادی و باتوجه به ارزی که از راه خرید وسائل یدکی‌اتومبیل از کشور خارج میگردد امری درخور توجه باشد .

یکی دیگر از نتایج اجرای چنین تصمیمی نزدیك کردن شهر های هر استان به مرکز آن استان است .

عدم‌وجودفرودگاه ها در شهرهای استان خراسان یکی دیگر از مشکلات در راه رسانیدن کمك به مردم‌در هنگام وقوع چنین حوادث ناگواراست .

از تهران به مشهد حتی یك فرودگاه که مناسب نشستن هواپیما های سنگین در مواقع اضطراری‌باشد وجود ندارد حداقل مخارج برای تهیه یك فرودگاه درجه دوم بیست میلیون تومان است و بنظر میرسد ایجاد آن در شهری در حدود وسط راه تهران مشهد امری عاقلانه باشد .

محمدپورداد

زنك‌مدارس

چند روز دیگر ، سال جدید تحصیلی شروع میشود و زنك مدارس بصدا در میآید .

ارتعاش زنك مدارس فقط در صحن مدرسه و کلاسها طنین نخواهد داشت ، بلکه در واقع ناقوس بزرگی بصدا در میآیدکه طنین آن بگوش تمام ارکان‌مملکتی خواهد رسید . و بدین ترتیب اعلام شروع سال تحصیلی هزاران محصل را بگوش آنان میرساند.

در تابستان امسال مطالب زیادی پیرامون آموزش و پرورش گفته شده است و حتی کاربجائی رسید که ارکان مدیریت کلیه دانشگاه‌هادگرگون شد وجانشینان جدیدی برای آنها در نظر گرفتند ودر این اواخر وزیر آموزش و پرورش هم عوض شد و کار ها بدست بانوپارسای وزیر جدید سپرده شد .

در اینکه آموزش و پرورش با انقلاب‌فرهنگی‌کوچکترین هماهنگی نداشته است شکی نداریم ، ولی آیا برای اینکه این هماهنگی برقرار شود ، فکری ، طرحی و یا نقشه ای کشیده شده است ؟ وزارت آموزش و پرورش درسال تحصیلی آینده چه برنامه ای ارائه خواهد داد ؟ آیا از این برنامه خبری هست ؟ یا اینکه مثل سابق بازهم در بهمان‌پاشنه خواهد گشت . در سال تحصیلی آینده‌چه‌فکری برای ایجادمدارس حرفه‌ای شده است ، تا چه‌اندازه وزارت آموزش و پرورش‌توانسته است کمبود معلم را برای سال تحصیلی جبران نماید .

آیا طبق گفته وزیر کشور که «امسال هیچ محصلی در جنوب شهر پشت در مدرسه سرگردان نخواهد بود»برنامه ای اجراءشد؟ و بالاخره این فکر و یا این دستور تا بکجا بعمل نزدیك گردیده‌است. آیا در حال حاضر دیگر در جنوب شهر طفلی نیست که بدبستان یا دبیرستان راه نیافته باشد؟

طنین‌زنك مدارس آیا مسئولین فرهنگی را بیدار خواهد کرد ؟ تنها چند دستور روی کاغذ دادن و بعنوان مدارس تهران ارسال داشتن درد را دوا نمیکند ، زیرا من‌هنوزدستوری‌ندیده‌ام که بمورد اجراء گذاشته شود ! قرار بوداز امسال مدارس حرفه‌ای افزایش یابد و اصولا بجای مدارس‌فعلی مدارس حرفه‌ای جایگزین شود ، ولی آیا کوچکترین قدمی در راه ایجاد مدارس حرفه‌ای‌برداشته شده‌است و بالاخره آیا مسئولین نزدیك شدن شروع کار مدارس را حس کرده‌اند ؟ یا باری بهر جهت امسال هم مانند دهها سال قبل خواهد گذشت .

سیاوش سیروس

شکایت

چند روز پیش پیرمردی به دادسرای تهران آمد و از یکی از نگهبانان کاخ وزارت دادگستری نشانی اطاق دادستان را خواست .

پیرمرد را به گوشه ای آوردم و برروی یکی‌از سکو های طبقه هم کف کاخ نشاندم و از وی‌پرسیدم بادادستان چه کار داری ؟ گفت ، سی سال پیش همسرم مرد و چون عهد کرده بودم پس از مرك‌او همسر دیگری اختیار نکنم و از طرفی جای او را نمیتوانستم خالی به‌بینم ترك‌مولد اصلی خود کردم و از مشهد بتهران آمدم و در منزل شخص خیرو نیکوکاری بعنوان نوکری شروع بکار کردم در این خانه زندگی راحت داشتم و خانم و آقا هم ازکار من رضایت داشتند .

یکسال بعد خانم صاحب پسری شد ولی براثر زایمان که سخت انجام شده بود فوت کرد و بچه را به دایه سپردند . دو سال پیش آن مرد خیرخواه عمرش را به شما داد و تمام عنان و اختیار خانه و ثروت فراوانی که از آقای من مانده بود به یگانه فرزندش رسید .

پیرمردافزود هنوز سه ماه از درگذشت پدرش نگذشته بود که بهانه جوئی این جوان آغاز شد چه شبها که تا صبح با زنان ولگرد در میخانه‌ها ومجالس قمار گذرانده و ثروت پدر را در این راهها بمصرف میرساند . من چون سی سال در این خانه نان و نمك خورده بودم تاکنون هر چه کوشش کرده ام تا از راه پند و اندرز جوان را از این کار ها بازدارم نه تنها موفق نشدم بلکه دیروز این جوان بی‌تجربه و بی خرد من پیر مرد را کتك زد و از خانه ای که سی سال در آن زحمت کشیدم و جوانی‌راپشت‌سرنهاده و به پیری گرائیده‌ام بیرون کرد . حتی فرش و اثاث و لوازمی که از اندوخته سی سال خدمت فراهم کرده بودم از من ستانده است اکنون آمده ام تا به‌دادستان عرضحالی بدهم با توجه به وصیتنامه ای که از آن مردنیکوکار باقی مانده حقی برای من در نظر گرفته شده‌است.

این پیر مرد به اطاق دادستان راهنمائی شد تا بتواند از طریق عدالت حق خود را بگیرد .

فردوس قربانی

آثار حرکت

در جامعه ما آثاری از حرکت پیدا شده‌است و مسئولان دولتی بصورتی عمل میکنند که کم وبیش در مردم این فکر پیدا میشود که بتدریج کار ها بدست افراد باعقیده‌ای سپرده میشود .

در منطقه زلزله زده آقایان وزیران خیلی خوب عمل کردند ، وزیر راه شب را نخوابید و تا صبح به اقدامات ماموران که برای ساختن و تسطیح باند موقتی فرودگاه گناباد معمول می شد نظارت کردو برای تسطیح راههای فرعی و کم رفت و آمد برق‌آسا اقدام کرد . وزیر کشور خود عامل حرکت در منطقه‌زلزله بشمار میرفت و همه امکانات وزارت کشوررادر اختیار امدادگران گذاشته بود.تاچند شبانه روز در تلاش بود . و اما کار ماموران پست و تلگراف خیلی جالب و چشمگیر بود و این موجب سرفرازی وزیر پست و تلگراف و کارکنان این وزارت گردید . در سراسر مناطق زلزله زده آقای شاکری مامور وظیفه شناس تلگراف و تلفن در زیر آسمان و در کنار خیابانها دستگاه های خود را دایر کرده و با سراسر استان خراسان و تهران و حتی بمنظور رفع احتیاجات خبرنگاران خارجی‌با دنیای خارج ارتباط برقرار کرده بود .

در دهکده خضری یك افسر گمنام ارتش نمونه انسانیت شده بود و آقای ملکیان خلبان نیروی زمینی با حالت بیماری پرواز میکرد و هنگامیکه‌در آسمان برای آوردن واکسن و خون حرکت میکرد دودرجه‌تب داشت و این نشانه دلبستگی فوق‌العاده وی به وظایف انسانی و نظامی خود بود دیدن این مناظر رنج و غم را از سرمردم حادثه دیده بدر میکرد و این فداکاریها این فکر را پیش میاورد که جامعه باینطریق بهتر بجلو خواهد رفت .

شریف مشگین

شماره جدید

گفتگوی تلفنی

۳۱۱۰۸۰

از ساعت ۶ تا هفت بعد ازظهر نظریات شما را منعکس میکند

● از شما وازآنها

برای اینکه متوجه شوند تذکر مردم درستون گفتگوی تلفنی روزنامه شمامورد توجه مقامات مسئول‌قرار گرفته‌اند، لذا باطلاعتان‌میرسانیم که‌پس از گذشتن ده شب ازانتشار گلایه اهالی خیابان یخچال ، شهرداری محل‌نسبت باسفالت خیابان وترمیم‌پیاده روهااقدام نمود که بدینوسیله هم از شماو هم‌ازشهرداری که‌توجه فوری نموده تشکر میکنیم .

ناصر شیخان

*** مزاحمت**

من میخواهم در منزلمان در خیابان سپه غربی کوچه مهربانی پلاك ۳۳ درس‌بخوانم ولی همسایه‌دیواربدیوارمزاحم است ومرتب صدای رادیو ، تلویزیون واگر آنها نباشد صدای گرام را بحداکثر باز میکند ،آیا اینگونه مزاحمت ها جرمی‌محسوب نمی‌شود و جریمه‌ای ندارد .

الف ـ محمدی

● نور علی نور !

هریالیهای خط ۳۶۱ را که براستی خدمتی بالاتر از اتوبوسرانی و تاکسیرانی تهران برای مسافرین این مسیر انجام میداد جمع کردند و حتی بجای آن مینی‌بوس‌هم نگذارده‌اند ، بفرمائید بااین کاری که‌انجام‌داده‌اندنظرشان چه بوده، ماکه باندازه کافی ناراحت بودیم ، دیگر چرا نورعلی‌نور کردند !

رزمیانفر

● باورش نمیشود

آقا جان دو ماه است که اداره ثبت قباله ازدواج ندارد ومن دوماه است که زنم را بخانه آورده‌ام و جلوی همه بهانه‌های اورا گرفته‌ام بجز این یکی که‌باورش نمیشودکه اداره ثبت قباله نداشته باشد و مرتب قرمیزند که نکندسر من کلاه گذاشته باشی ، بفرمائید من تازه داماد را در اول زندگی اینهمه ناراحت نکنند واین قباله ها رافراهم نمایند .

معتمدی

نیرو

برای بحرکت آوردن زمین

نیرو برای راه آهن
لکوموتیوهای دیزل دویتس
دویتس سازنده لکوموتیو بقدرت ۷ تا ۴۰۰۰ اسب
انواع واگن لکوموتیوهای معدنی وانواع برگی میباشد

سرچشمه نیرو هومبلت
دفتر مرکزی گلوکزهومبلت‌دویتس درکلن
دراین ساختمان فعالیت‌وهمکاری ۲۵۰ نمایندگی درسراسرجهان‌از ۱۳۵ کشورمختلف‌متمرکزمیگردد

نیرو برای ماشینهای ساختمانی و راهسازی .
موتورهای صنعتی دویتس
لودر وبولدوزر زنجیری‌دویتس
موتور های صنعتی دویتس‌مظهر قدرت ودوام هستند. توجه‌کاملی که از اولین مراحل طرح موتور به کلیه مسائل ممکن مبذول میشود موجب میشود که بعدا اشکالی پیش نیاید .
دویتس در کلیه مراحل طرح ـ نولید و تکمیل محصولات‌باطمینان وایمنی توجه شایانی دارد. همین توجه نیز در طرح و ساخت لودر و بولدوزر زنجیری‌دویتس‌مبذول‌میگردد

نیرو برای کشاورزی
تراکتورهای کشاورزی دویتس
تراکتورهای سری جدید ۰۶ دراندازه‌های مختلف بقدرت ۲۲ الی ۹۱ اسب

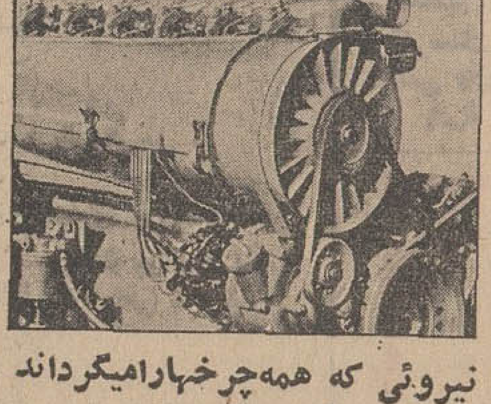

نیروئی که همه‌چرخهارامیگرداند
موتور دیزل دویتس
موتورهای دویتس‌حرکت‌چرخهارا ممکن میسازند .
دویتس سازنده موتورهای دیزل هوا خنك و آب خنك بقدرت ۶ تا ۶۵۰۰ اسب
مولد های برق و موتورهای جت و توربین گاز میباشد !

نیروی محرکه پیشرفت‌ماشین‌آلات وکارخانه‌های کامل ساخت‌هومبلت.
روشهای جدید ـ ماشین آلات و کارخانه های کامل برای آماده کردن مواد معدنی ؛
کارخانه های کامل ذوب‌فلزات و کارخانه های سیمان کارخانه و تجهیزات برای صنایع شیمیائی ـ سیستم‌های کنترل اتوماتیك ودستگاههای اتوماتیك ـ کنتروکسیونهای فلزی ازهرنوع

نیرو در همه‌جا
کامیونهای سنگین دویتس برای حمل ونقل
کامیونهای آتش نشانی .
کامیون از ۵ر۷ تا ۱۶ تن
کامیون با دیفرانسیل جلو وعقب
کامیون مخصوص استفاده شهرداریها
اتوبوس ومینی بوس
کامیونهای آتش نشانی
نیرو در همه‌جابا محصولات‌مطمئن و مدرن دویتس

نمایندگان انحصاری در ایران :

شرکت اتوکاویان : تهران ـ خیابان سعدی شماره ۱۶۸ **برای موتورهای مولدبرق و موتورهای صنعتی‌دویتس ـ کامیون‌های ماگروس‌دویتس وکامیونهای مخصوص‌استفاده شهرداری ها .**
شرکت اخترماشین : تهران‌ـ‌خیابان کریمخان‌زندشماره۱۷ **برای ماشین‌آلات راهسازی دویتس**
شرکت پارس‌لوکس : تهران پارس‌ـ جاده آبعلی برای ساختن اتوبوسهای ماگیروس‌دویتس
شرکت پالم : تهران ـ خیابان ویلا شماره ۸۹ برای تجهیزات معدنی هومبلت و کارخانه‌های سیمان‌سازی
شرکت مهکشت : تهران ـ خیابان‌سعدی‌شماره۵۶۹ برای تراکتورهای دویتس‌وموتوردویتس برای‌مصارف کشاورزی

یازده مرکز تربیت معلم

گزارش از: سیمادبیرآشتیانی

بمراکز سپاههای دختران اختصاص یافت

دختران سپاهی مانند دختران فارغ‌التحصیل مراکز تربیت معلم د رمراکز استان خدمت میکنند دوره تربیت دبیر راهنما از سال آینده ایجاد میشود

خانمها بیشتر از سایر مشاغل به آموزگاری علاقمندند و در این شغل افراد موفق هم هستند.

این علاقه و توجه خانمها هم دلیل روشنی دارد چون. این کار با احساسات لطیف خانمها بیشتر سازگاری دارد.

امسال با اجرای قانون خدمات اجتماعی زنان آموزشگاههای تربیت معلم در مراکز استانهای جای‌خود را به مراکز سپاههای زنان میدهند وفقط در شهرستانهایی که‌ضروری تشخیص داده شد دانشسراهای مقدماتی ومراکز روستائی‌و تربیت معلم فعالیت خواهند داشت.

مصاحبه‌ای که با خانم پروین صوفی مدیر کل تربیت‌معلم انجام شده وضع مراکز تربیت معلم‌رادر سراسر کشور روشن می کند.

دختران سپاهی

مدیر کل تربیت معلم: یازده مرکز تربیت معلم یکساله که‌برای دبستانهای سراسر کشورآموزگار تربیت می کردند جای خود را به سپاه دانش دختران میدهند. چون دختران سپاهی پس از گذراندن شش ماه دوره کار آموزی برای تدریس به‌مدارس اعزام میشوند.از این طریق مسئله کمبود آموزگار حل میشود و پس از گذراندن دو سال خدمت طبق نیاز دستگاه‌های آموزشی کشور به استخدام در خواهند آمد و مشمول مقررات استخدامی سپاهیان‌پسر خواهندبود. دربعضی شهرستانهامراکز تربیت معلم یکساله باقی می‌ماند و مثل گذشته فعالیت خواهند داشت.

درمورد دانشسرا های مقدماتی وضع بهمان طریق سابق‌است‌یعنی دوسال تحصیل شبانه روزی پس‌از پایان دوره اول دبیرستان الزامی است واستخدام رسمی این فارغ‌التحصیلان برای خدمت دربخش‌ها وروستاها انجام می پذیرد.

دانشسراهای عشایری

دانشسراهای عشایری که فارغ‌التحصیلان آنها بهترین کارکرد معلمی را دارند بهمان ترتیب‌سابق فعالیت خواهد داشت. این‌دانشسرا ها برای آموزش لازم داوطلبان عشایر ایجاد شده وفارغ‌التحصیلان آنها که بهمراه ایل کوچ می‌کنند مثل‌آموزگاران شهری‌ساعت کار ندارند بلکه از صبح تا شب بلاانقطاع کار می کنند.

* دوره تربیت دبیر

خانم صوفی در مقابل این‌سئوال که برنامه تربیت دبیر راهنما چه موقع بمورد اجرا گذاشته میشود گفت: برای نظام جدید آموزش‌به دبیران راهنما نیازفراوان است که طرح برنامه‌آموزشی‌این‌دبیران‌تنظیم شده‌وپس‌ازتصویب اجرا میشودولی تصور نکنم امسال بتوانیم این‌دوره دوساله‌رابرای تربیت دبیران‌راهنما برقرار کنیم.

مدیر کل تربیت معلم در مورد وظائف اداره تربیت معلم گفت: یکی از کارهای ما نظارت درکار معلمین است که پس از پایان‌دوره های تربیت معلم درمراکزآموزشی مشغول‌بکار هستند. نواقص کار این عده ومشکلاتی که باآن‌روبرو هستندضمن سمیناری که‌دررضائیه تشکیل شده بود بررسی گردیدو قرار است در برنامه مراکز تربیت معلم ودانشسراهای مقدماتی تجدید نظری بعمل آید.

معلمی هنر است

در پایان خانم صوفی اضافه کرد: نباید دختر هائی که‌عشق به آموزگاری ندارند این کاررا فقط برای ارتزاق انتخاب کنند. معلمی کار سهل و ممتنعی‌است و نیاز به عشق‌وعلاقه و حوصله‌ودقت دارد وکسی که این کار را مثل یك گذرگاه میداند هم‌خودش‌رنج میبرد و هم دستگاه آموزشی از وجود او استفاده‌ای نخواهد کرد.

معلم بودن یك هنر است واین هنر ذوق میخواهد که اگراین‌ذوق وجود نداشته‌باشد‌کاری کسل کننده خواهد شد.

خانم پروین صدقی
مدیر کل تربیت‌معلم

پاشنه‌های فلزی

کفش های فنر دار، کالای جدیدی است که یکی از کارخانه های معروف کفاشی نیویورك برای بانوان‌امریکائی ببازار عرضه کرده است.

در پاشنه کفش های‌جدید فنرهای‌مخصوصی کار گذاشته میشود که هنگام‌راه‌رفتن‌بازو بسته‌میشود وباین‌ترتیب‌حالت مخصوصی بوجود می آورد.

بانوانی که کفش جدیدرا آزمایش کرده‌اند عقیده‌دارند که‌راه رفتن با این کفش‌جدید بسیار راحت و لذت بخش است.

شاهین آمریکا

«شرلی تمپل»دختر اعجوبه سینما در بیش از بیست سال قبل، از هنگامی که جهان هنر هفتم را ترك گفته به سیاست علاقمند شده است.

برنامه سیاسی او در این چند کلمه خلاصه میشود: «کمونیستهای ویتنام رابايد زیر بمب نابود ساخت.» همین طرز فکر سبب شد که اورا خانم شاهین لقب داده‌اند، شرلی تمپل که در جریان انتخابات کالیفرنیا شکست خورداکنون چهل‌سال‌داردواز طرفداران پروپاقرص ریچارد نیکسون نامزدریاست‌جمهوری حزب جمهوریخواه‌درانتخابات امریکا استوبنفع اوتبلیغات می‌کند. شرلی تمپل اکنون برای تبلیغ به نفع نیکسون وارد شهر رم شده است تا امریکائیان مقیم ایتالیا را تشویق کند که در انتخابات ریاست جمهوری ماه نوامبر به‌نامزدحزب‌جمهوریخواه‌رای بدهند.

تلفنهای روزنامه اطلاعات

شماره های جدید تلفن‌های اطلاعات

شماره‌های جدید تلفنهای‌موسسه اطلاعات بشرح زیر میباشد:

تلفنخانه از	۳۱۱۰۷۰ تا ۳۱۱۰۸۲
سردبیر روزنامه	۳۱۱۲۱۰
سرویس اقتصادی ـ سیاسی	۳۱۱۲۱۱
سرویس حوادث	۳۱۱۲۱۲
شعبه آگهی‌ها	۳۱۱۲۱۳
نیازمندیها	۳۱۱۲۲۰
سازمان تنظیم آگهی	۳۱۱۲۱۴
سازمان تنظیم آگهی	۳۱۱۲۱۵
آگهی سینمائی	۳۱۱۲۱۶
سازمان شهرستانها	۳۱۱۲۰۱
سازمان شهرستانها	۳۱۱۲۰۲
آگهی شهرستانها	۳۱۱۲۲۱
اطلاعات هفتگی	۳۱۱۲۰۴
اطلاعات بانوان	۳۱۱۲۰۰
اطلاعات جوانان	۳۱۱۲۰۵
اطلاعات کودکان	۳۱۱۲۰۶
مجله الاخاء	۳۱۱۲۰۳
ژورنال دوتهران و تهران جرنال	۳۱۱۲۱۸
آبونمان ژورنال دوتهران	۳۱۱۲۱۷
آگهی مجلات	۳۱۲۰۸
سازمان وصول	۳۱۱۲۰۷
آرشیو	۳۱۱۲۱۹

آگهی پذیرش دانشجو

دانشکده هنرهای زیبا برای دوره عالی شهر سازی در سال تحصیلی ۴۸ـ۱۳۴۷ تعدادی دانشجو می پذیرد.

داوطلبانیکه واجد شرایط زیر می باشند باید بادر دست داشتن مدارك لازم تاتاریخ ۲۶ شهریور ۱۳۴۷ به دبیرخانه دانشکده هنرهای زیبا مراجعه و ثبت نام نمایند.

۱ـ داشتن‌مدرك تحصیلی معادل فوق لیسانس در رشته‌معماری

۲ـ ارائه مدرك انجام خدمت زیر پرچم یامعافیت از خدمت وظیفه

۳ـ چهار قطعه عکس و ۴برك رونوشت شناسنامه

۴ـ ارائه فیش بانکی بمبلغ پانصدریال که بحساب ۱۰۸۴ بانك مرکزی پرداخت شده باشد.

۵ـ امتحان و مصاحبه ساعت نه صبح روز۲۷ شهریورانجام خواهد شد.

۱ـ۲ آ ـ ۳۵۸۰۰ دانشکده‌هنرهای‌زیبا

آگهی مسابقه ورودی
انستیتوهای تکنولوژی تهران و شهرستانها

وزارت آموزش و پرورش درسال تحصیلی ۴۷ ـ۴۸ ازبین فارغ‌التحصیلان هنرستان های صنعتی کشور برای هر یك از انستیتو های تکنو لوژی زیر:

۱ـ تهران در رشته های برق (الکترونیك)، مکانیك (ماشین های افراز، اتومکانیك، ماشین سازی) ـ ساختمان (محاسبات عمومی و اسکلت های فلزی، طراحی ومساحی ونساجی)

۲ـ اصفهان در رشته های برق و مکانیك.

۳ـ تبریز در رشته های برق، مکانیك و ماشین‌سازی.

۴ـ شیراز در رشته های برق (جریان ضعیف‌الکترونیك)و مکانیك.

۵ـ بابل در رشته های برق و مکانیك.

۶ـ اهواز در رشته های برق، مکانیك، پتروشیمی.

۷ـ مشهد در رشته های برق و مکانیك.

ثبت نام مینماید تاریخ ثبت نام تا آخر وقت اداری روزپنجشنبه ۲۸ شهریور ماه خواهد بود. پس ازانجام مسابقات برای‌هریك از رشته های انستیتو های فوق‌الذکر حداقل ۱۵ نفر به‌ترتیب معدل انتخاب خواهد شد.

مدارك ثبت نام بشرح زیر میباشد.

۱ـ رونوشت‌مصدق‌یا فتوکپی گواهینامه یا جواز قبولی دوره کامل هنرستان.

۲ـ سه قطعه عکس ۳×۴ که در سال جاری گرفته شده باشد و مشخصات داوطلب در پشت آن نوشته شود.

۳ـ یکبرك رونوشت مصدق شناسنامه.

۴ـ گواهی حسن اخلاق از هنرستان مربوطه.

۵ـ فتوکپی معافی یابرك آماده بخدمت (در صورتی که داوطلب مشمول باشد).

۶ـ گواهی صحت مزاج‌واستعدادبدنی برای انجام کارهای فنی ازبهداری آموزشگاهها.

۷ـ رسید بانکی بمبلغ‌پانصد ریال که بحساب شهرستان ها به‌ترتیب زیر ریخته شده باشد.

تهران حساب شماره ۲۱۷۲بانك ملی ایران
اصفهان حساب شماره ۲۵۵۳۱ بانك ملی اصفهان
تبریز حساب شماره ۹۲۴۹ بانك ملی هنرستان تبریز
شیراز حساب شماره ۲۵۱۴۸ بانك ملی شیراز
بابل حساب شماره ۴۱۹۶ بانك ملی بابل
مشهد حساب شماره ۵۵۶۶ بانك‌ملی مشهد
اهواز حساب شماره ۲۰۲۲۶ بانك ملی اهواز

مدارك فوق‌بایستی وسیله پست سفارشی طوری ارسال شود که حداکثر تا آخر وقت اداری روز ۲۸ شهریور ماه بدفتر انستیتوی مربوطه برسد.

مواد امتحانی عبارت خواهد بوداز:

۱ـ ریاضی (جبر ومثلثات)

۲ـ فیزیك۳ـ شیمی ۴ـ رسم فنی ۵ـ درس فنی ۶ـ زبان خارجه.

تحصیل در این انستیتو ها شامل یك دوره دو ساله‌خواهد بود و فارغ‌التحصیلانی که از عهده امتحانات مربوطه برآیندبه دریافت گواهینامه تکنیسین عالی نایل خواهند آمد.

تاریخ مسابقات بشرح زیر اعلام میگردد.

۱ـ تهران و تبریز روز دوشنبه اول مهرماه

۲ـ اصفهان، شیراز، اهواز روز چهار شنبه سوم مهرماه

۳ـ بابل و مشهد روز شنبه ششم مهر ماه.

سازمان تعلیمات فنی وحرفه‌ای‌وزارت آموزش‌و پرورش

۲ـ۲ آ ـ ۳۵۰۴۴

پیشگاه مبارك شاهنشاه آریامهر

جان‌نثاران امضاء کنندگان این عریضه سرگشاده بشرفعرض پدرتاجدار میرسانیم بنابراصل منویات ملوکانه درشیراز مبادرت به‌تشکیل شرکت تعاونی توزیع گوشت نموده ودر ثبت شرکت هابه‌ثبت رسانیده ولی چندروز قبل ازاینکه توسط این شرکت کشتاری بعمل‌آید با تحریك عده‌ای سودجو حادثه‌ای رویداد که موجب توقف فعالیت های شرکت شد. امضاء کنندگان زیر هرکدام چندین سهام خریداری و پول آنرا ببانك تعاونی توزیع شیراز پرداخته‌ایم لذا چون این جریان پیش آمده واز طرفی هم عده‌ایکه بمنظور اصلی خودشان نائل آمده‌اند ازکشتارشرکت جلوگیری مینمایند بدین جهت جان‌نثاران ازآن پدر تاجدار که همیشه بفکر رفاه و آسایش افرادملت می‌باشند استدعای‌عاجزانه داریم که‌دستور اکید صادر فرمایند تابه‌این کار رسیدگی‌شده تابا صدور اوامر ملوکانه و مساعدت اولیای امور شرکت تشکیل شده وبکار خود ادامه دهد یااینکه مقررشود وجوهات پرداختی که‌طبق فیش‌های معینی بحساب منظور گردیده است مسترد نمایند. درخاتمه دوام سلطنت آن‌پدرتاجدار وسلامتی خاندان‌جلیل سلطنتی رااز خداوند متعال مسئلت مینمائیم.

جان‌نثاران: حسین‌عدل پیشه‌دارای پروانه شماره ۲۶ـ۴۴
محمدجبیران‌زاده دارای‌پروانه شماره ۱ـ۴۳
حسن سلطانی دارای پروانه شماره ۴۲ـ۴۲
حاج‌علی‌آقای مهرشاد دارای پروانه شماره۶۹ـ۴۵ و چندین امضاء دیگر.

آ ـ ۳۵۸۳۲

هنرستان دولتی موسیقی ملی

برای کلاسهای پنجم وششم ابتدائی و اول متوسطه‌هنرجوی دختر و پسر می‌پذیرد هنرجویان پس‌از اخذ دیپلم هنرستان تحصیلات دانشگاهی خودرا ادامه داده‌وباحقوق مکفی‌بکارگمارده خواهند شد. علاقمندانی که مایل باشند آوازویاسازهای‌مختلف و آهنگسازی رابطور آزاد و باروش صحیح فراگیرند میتوانند از کلاسهای شبانه هنرستان‌آزادموسیقی‌ملی که زیر نظر مستقیم وزارت فرهنك وهنر اداره میشود استفاده نمایند دفتر هنرستان (واقع در خیابان کاخ جنوبی بین شاه و حشمت‌الدوله تلفن ۴۳۴۵) همه‌روزه صبح و عصر برای ثبت‌نام دائراست.

۱ـ۹ آ ـ ۱۷۱۳۳

۱۲,۰۰۰,۰۰۰ ریال
جوایز حساب سودبخش
بانك سپه

۱	جایزه	۲,۵۰۰,۰۰۰ ریالی
۱	〃	۲,۰۰۰,۰۰۰ 〃
۱	〃	۱,۰۰۰,۰۰۰ 〃
۳	〃	۵۰۰,۰۰۰ 〃
۱۰	〃	۱۰۰,۰۰۰ 〃
۴۰۰	〃	۱۰,۰۰۰ 〃

بدارندگان حساب سودبخش بانك سپه درسال ۱۳۴۷ که حداقل یکصدتومان موجودی درحساب خود داشته باشند تعلق میگیرد

کاشی
ایرانا
تنها کاشی استاندارد شدهٔ ایران
پیشرو

آگهی ثبت نام

هنرستان نساجی ورنگرزی تهران برای سال چهارم ۳۵ نفر هنرجو باشرایط زیراز طریق امتحان ورودی میپذیرد.

۱ـ کارنامه ویاگواهی قبولی سال سوم دبیرستان
۲ـ گواهی حسن اخلاق
۳ـ فیش بانکی بمبلغ ۳۰۰ریال بحساب ۱۵۰۴ بانك‌مرکزی
۴ـ عکس ۴×۶دوقطعه
۵ـ رونوشت شناسنامه‌یك‌برك

مواد امتحانی ـ ریاضی ـ شیمی ـ دیکته فارسی ـ دیکته زبان انگلیسی نام نویسی روزهای شنبه دوشنبه‌و چهارشنبه بعمل می‌آید امتحان ورودی روز سه‌شنبه ۲۷ر۶ر۴۷ انجام میگردد و نتیجه روز شنبه ۳۰ر۶ر۴۷ اعلام میگردد. م‌الف ۵۸۴۷

رئیس‌هنرستان نساجی ورنگرزی ـ مصطفی سلیمی

۱ـ۳ آ ـ ۳۵۴۳۴

اعلامیه شورای عالی اصناف

الذین ینفقون اموالهم فی سبیل‌اله ثم‌لایتبعون ماانفقوامناولا اذالهم اجرهم عندربهم ولاخوف علیهم و لاهم یحزنون.

قرآن کریم.

به حکم این دستور اسمانی‌انفاق کنندگان به راه خدا در درگاه لایزال الهی بی پاداش نخواهند ماند و بیمناك نمیشوند و در دنیا و آخرت دچار اندوه نمیشوند.

برادران اصناف

هم‌اکنون خواهران و برادران مادر فاجعه جانسوز زلزله خراسان در ماتم مرك عزیزان وناله های دلخراش مجروحین‌اشك حسرت از دیده میریزند: اطفال صغیر و معصوم. پیران ناتوان و جوانان داغدار بی خانمان و دربدر بیابان شده. بفرمان‌شاهنشاه مهربان اقدامات وسیعی برای التیام آلام ستمدیدگان قهر طبیعت بعمل امد و حتی شهبانوی رئوف ایران از ایثار خون خود دریغ نکرد. شیرو خورشید سرخ بوظایف انسانی خود قیام کرد ولی دامنه فاجعه چنان وسیع و وحشتناك است که کمك و معاضدت عمومی ضروری و تکلیف هر فرد انسانی شده. شما اصناف محترم به شکرانه سلامت وامنیت خود و فرزندان عزیزتان به دستور قرآن کریم بیاری درماندگان سرگردان و نالان خراسان همت کنید.

شورای عالی اصناف با اعتماد تمام به حسن جریان اعمال و دقت دلسوزی اولیای شیرو خورشید سرخ بمنظور معاضدت و کمك به زلزله زدگان خراسان حسابی بشماره ۷۶۳۳۳ در بانك ملی مرکز بنام (کمك اصناف به زلزله زدگان خراسان) مفتوح و یکصد هزار ریال پرداخته است و طی نامه شماره ۶۰۱۸ ۴۷ر۶ر۱۳ به بانك ملی اعلام نمودیم که حق استفاده ومصرف از حساب مذکور منحصرا باشیرو خورشید سرخ است ولاغیر:

شما برادران اصناف در هر کجای کشور هستید با پرداخت هر مقدار وجهی که در قدرت و استطاعت شما باشدبه بانك ملی مرکز یاشعبات ان در شهرستان ها به‌این ندای انسانی پاسخ مثبت دهید:

رئیس شورای عالی اصناف ـ قبادیان

آ ـ ۳۵۹۹۰

جامعه لیسانسیه های کادر اداری دولت

از عموم طبقه تحصیل کرده کشور مخصوصا اقایان دکتر ها و لیسانسیه های اداری توقع و انتظار دارد دراین موقع که فاجعه زلزله خراسان قلوب جهانیان را جریحه‌دار نموده از بذل کمك و مساعدت سریع نسبت به اسیب دیدگان دریغ نفرموده و بدین وسیله مراتب نوعدوستی خود را بیش از هر موقع دیگر به ثبوت و ظهور رسانند.

ابوالقاسم قاضی زاده
نماینده مجلس شورایملی و رئیس جامعه لیسانسیه های کادر اداری دولت.

مصطفی پیروزیان
دبیر جامعه لیسانسیه های کادر اداری دولت.

آ ـ ۳۵۷۴۰

جناب آقای پیرنیا استاندار خراسان

بانك بیمه بازرگانان در شعبه مرکزی خود حسابی بشماره ۱۰۰۰۰۰ بمنظور کمك‌به آسیب دیدگان زلزله خراسان باز نموده، روسای شعب و کارمندان بطیب خاطر معادل یك یا چند روز حقوق خویش را به‌ان حساب پرداخت و میپردازند.

آقای احمد شرافت موسس این بانك شخصا مبلغ ۱۰۰۰۰۰ ریال مساعدت نمودند. کلیه وجوه جمع آوری شده‌به شعبه مشهد بانك بیمه بازرگانان انتقال داده میشود که تحت نظر جنابعالی بمصرف زلزله زدگان برسد.

یقین دارم زحمت انجام این امر خیر را تقبل خواهیدفرمود

سپهر

آ ـ ۳۵۸۴۲

کمك کارکنان بیمارستان فیروزآبادی و بهداری شهرری

پزشکان و جراحان و کارمندان بیمارستان فیروز آبادی و بهداری شهر ری ضمن اعلام امادگی خودبرای هر نوع خدمتی به زلزله زدگان و عزیمت بمحل برای مداوای بیماران معادل مبلغ نود ویك هزار و دویست وهشتاد ریال حقوق یکروزه خود و همچنین انجمن بهداری شهر ری مبلغ پنجاه هزار ریال که مجموعا ۱۴۱۲۸۰ ریال می باشد طی دو فقره چك بوسیله مقام وزارت بهداری برای زلزله زدگان خراسان اختصاص‌داده‌اند.

آ ـ ۳۵۷۸۴

اطلاعیه شرکت آردنانوایان

به پیروی از منویات اعلیحضرت همایون شاهنشاه آریامهر شهریار دادگستر و شهبانوی گرامی بمنظور کمك به زلزله زدگان خراسان شرکت های تعاونی نانوایان تهران و حومه در جلسه مخصوص به‌این امر حسابی دربانك تعاونی توزیع شعبه میدان ۲۴ اسفند به شماره ۵۹۰ افتتاح نموده و از همکاران خود تقاضا دارد علاوه بر کمکی که در روز کمك به آسیب دیدگان نموده‌اند با پرداخت مبلغی به یاری برادران و خواهران زلزله زده خراسانی بشتابند و فیش بانك انرا به شرکت‌ارائه و رسید دریافت دارند.

هیئت مدیره شرکت‌های تعاونی نانوایان تهران و حومه

آ ـ ۱۸۴۴۳

هو

کانون جوانمردان

هیاتی مرکب از بانوان و اقایان عضو کانون جوانمردان بزودی بهزینه خود عازم یکی از محل های ویران شده زلزله خراسان میباشد تاکمك های کانون جوانمردان را مستقیمابه خواهران و برادران مصیبت زده برسانند.

کسانی که مایل به مساعدت بیشتری هستند میتوانند اعانات خودرا به حساب ۱۵۹۱ کانون جوانمردان‌بانك‌ملی‌شعبه‌کریمخان زند واریز فرمایند.

مریزاد دستی که مرخستگان را دوای دل و راحت‌جان فرستد

آدرس کانون جوانمردان خیابان سنائی کوچه تاجری‌شماره ۱۳ تهران

آ ـ ۳۵۹۲۶

آگهی به‌سهام داران بی‌نام

طبق اختیارات حاصله باستناد صورتجلسه مورخه ۲۸ر۳ر۱۳۴۷ باطلاع کلیه صاحبان سهام شرکت سهامی ساختمانی افرند میرساند از تاریخ نشر این آگهی ظرف ششماه کلیه سهام بی‌نام خودرا برای تبدیل به سهام بانام تسلیم شرکت مذکور نمائید.

۱ـ۲ آ ـ ۱۷۱۲۱ مدیر عامل شرکت

رئیس جمهوری فدرال آلمان و اختیارات او

رئیس جمهوری فدرال آلمان رئیس کشور آلمان می باشد . وی بمدت پنجسال ازطرف مجمع ایالات فدرال که مشتمل از اعضاء پارلمان فدرال و تعداد مساوی اعضاء نمایندگان ایالات است انتخاب میگردد . انتخاب مجدد به این سمت فقط یکبار دیگر ممکن است .

رئیس جمهور «بوندس پرزیدنت» معرف آلمان درمقابل کشور های خارج است .وی بنام جمهوری فدرال آلمان معاهدات باکشور های خارجی را منعقد میکند . نمایندگان خارجی را بحضور پذیرفته و استوار نامه هایشان را امضاء میکند .

رئیس جمهوری فدرال آلمان نامزد صدارت عظمی را که در درجه اول براثر پیشنهاد وی ازطرف پارلمان انتخاب میشود تعیین و همچنین وزراء را براثر پیشنهاد صدراعظم انتخاب میکند . بنابر تقاضای پارلمان صدراعظم او براثر پیشنهاد صدراعظم وزراء را مستعفی مینماید . رئیس جمهور در مواقع حساس مجاز است که پارلمان را منحل نموده و یا حالت اضطراری تقنینیه را اعلام دارد . وی همچنین میتواند هر موقع تقاضای تشکیل جلسه پارلمان را بنماید .

رئیس جمهور المان فدرال تصمیمات اخذ شده ازطرف پارلمان را مربوط بموجودیت حالت دفاعی اعلام میدارد . چنانچه موانع غیرقابل حلی درراه تشکیل جلسه پارلمان آلمان فدرال موجود باشد ، وی میتواند درصورت موجود بودن خطر براثر تاخیر باتوافق و امضاء صدراعظم خود تصمیمی درآن باره اتخاذ کند .

رئیس جمهور قوانین فدرال را که ازطرف قوای تقنینیه بامضاء یکی از اعضاء دولت رسیده باشد از نقطه نظر انطباق باقانون اساسی مورد آزمایش قرار داده وسپس اجازه اعلام آنرا در جریده قوانین فدرال میدهند .

بطور کلی نصب و عزل قضات و کارمندان فدرال و همچنین افسران و درجه‌داران ارتش آلمان (بوندس‌وهر) به عهده رئیس جمهور میباشد . وی در بعضی از موارد دارای حق عفو می‌باشد .

رئیس جمهور دارای بالاترین مقام کشور می‌باشد .وی جوائز و نشانهای افتخار را اعطاء میکند .

رئیس جمهور بعلاوه اختیاراتی که ازطرف قانون اساسی صریحا تعیین شده‌اند نفوذ خود رابه‌جهت پیشبرد خواسته های مختلف مربوط بعموم بکار می‌بندد . مثلا توجه خاص رئیس جمهور معطوف مسائل علمی و پژوهشی وهمچنین تربیتی میباشد . این امر اینگونه نشان داده میشود که وی اعضاء شورای علوم و شورای تعلیماتی را به‌تشکیل جلسه دعوت میکند . یکی دیگر از موارد مربوط برئیس جمهور زمینه وسیع کمکهای خارجی می‌باشد . رئیس جمهور در تاسیس سرویس کمکهای خارجی بطور موثر شرکت‌داشته است . یکی دیگراز برجسته‌ترین وظایف رئیس جمهور تخفیف نیازمندیهای مردم میباشد . برای انجام این منظور مبلغی از بودجه عمومی و قسمت جزئی دیگری که وسیله یك بورس اعانه بشخص رئیس جمهور داده میشود تامین میگردد .

رئیس جمهور در مجموع بعنوان بالاترین ارگان کشور اتحاد ملت آلمان راکه علیرغم تجزیه کنونی آلمان غیرقابل تجزیه میباشد نشان میدهد . ازاین نقطه نظر دکتر افتخاری هاینریش لوبکه رئیس جمهور فدرال آلمان بوظایف خود مانند رئیس جمهور پیشین پروفسور هویس‌مینگرد .این‌امر باین مقام رفیع عنوان و وزنی میدهد که بمیزان خاصی به تحکیم دموکراسی آلمان کمك مینماید .

یکقرن روابط بازرگانی ایران و آلمان

ایران و آلمان بیش از یك قرنست که روابط بازرگانی و تجارتی با یکدیگر دارند روابط تجاری ایران که بیش از یکقرن است ادامه دارد بخصوص در سال های اخیر بسیار خوب شده است. علت عمده کثرت مبادلات بین دو کشور را باید وجود تعدادمتنابهی از موسسات و بازرگانان ایرانی‌در آلمان دانست . بتنهائی درهامبورك تعدادی در حدود ۲۵۰ موسسه ایرانی‌و ۴۰۰ بازرگان عمده‌ایرانی بکار تجارت مشغولند . طبعا وجود این موسسات و بازرگانان درآلمان که بکار های مختلف مشغولند تحرك نسبتا زیادی در امر مبادله بین دو کشور گردیده‌است‌و گرچه تعداد موسسات و بازرگانان آلمانی مقیم ایران بهیچوجه قابل مقایسه با تعداد بازرگانان و موسسات ایرانی مقیم آلمان نیست معهذا بیش از هزار تجارتخانه آلمانی نیز با ایران معامله می‌کنند .

بعلاوه روابط بسیار خوب بین دو کشور از قدیم الایام ، حسن شهرت‌فراورده های‌آلمانی‌درایران و ثبات وضع سیاسی و پیشرفت سریع اقتصادی ایران و همچنین وجود اطاق بازرگانی آلمان‌وایران که پس از جنك مجددا فعالیت خود را در هامبورك از سر گرفت باید از جمله عوامل مهم از لحاظ وجود روابط خوب تجاری بین دو کشور بحساب آید .

عوامل فوق‌الذکر باعث شده است که جمهوری فدرال در بازرگانی خارجی ایران در سال های اخیر همیشه رتبه اول یادوم را داشته باشد و ایران نیزبافاصله بسیار زیادی‌مهمترین شریك‌تجاری آلمان در خاور نزدیك و میانه گردد و حجم مبادلات بین دو کشور در سال ۱۹۶۷ به ۱۵۸۸٫۵۹ میلیون مارك بالغ گردد .

صادرات ایران بالمان بامحاسبه مشتقات نفت در سال ۱۹۶۳ بالغ بر ۸۸۵٫۵۴ میلیون مارك درسال ۱۹۶۴ بالغ بر ۷۰۱٫۱۱ میلیون مارك‌ودر سال ۱۹۶۵ برابر ۶۲۰٫۹۶ میلیون مارك در سال ۱۹۶۶ برابر ۶۸۶٫۱۲ میلیون‌مارك‌ودرسال ۱۹۶۷ برابر ۶۶۰٫۱۰ میلیون مارك بوده است .

از ارقام فوق باید نتیجه گرفت که متاسفانه در سالهای اخیرحجم صادرات ایران بالمان کاهش‌یافته و گرچه مجموع معاملات بین دو کشور ازدیاد یافته ومثلا در سال ۱۹۶۷ معاملات ایران با آلمان در حدود ۲۰در صد کل تجارت خارجی ایران را تشکیل میداده ولی صادرات ایران بالمان کاهش یافته و باعث بوجود آمد ن‌یك‌عدم توازن فاحش در تجارت باآلمان گردیده است و اگر ارقام مربوط بنفت را بحساب نیاوریم نسبت واردات ایران از آلمان بصادرات ایران به آلمان که دراواخرسال ۱۹۶۶ ، ۳ به ۱ بود در حال حاضر تقریبا به ۴ به یك رسیده است. قسمت عمده صادرات آلمان بایران را اجناس ساخته شده تشکیل‌می دهد این کالاها که بین ۹۰ تا ۹۵ در صد صادرات آلمان بایران را بالغ میشود مرکب است از : انواع اشیاء فلزی ، ماشین‌آلات مختلف ، اتومبیل و کامیون وغیره لوازم الکتریکی ، داروجات و لوازم آرایش و انواع محصولات شیمیائی ، رنك و لوازم رنگرزی، اشیاء ساخته شده از شیشه .

لازم بتوضیح نیست که باتحولی که در امر صنعتی شدن کشور ایران بوجود آمده امکان صدور قطعات ساخته شده برای ایجاد صنایع مختلف روزبروز بیشتر می شود . از این جهت لازمست که‌هر دو کشور ایران و آلمان اقداماتی برای توازن بیلان تجاری انجام دهند. چگونه‌میتوان‌این‌نسبت۱به ۴ را کاهش‌داد ؟این‌مسئوال‌بسیار مهمی است متصدی امور اقتصادی سفارت شاهنشاهی ایران در کلن معتقداست بنظرمیرسد که‌بهترین راه برای توسعه مبادلات سعی در ازدیاد صادرات ایران به‌آلمان‌ونیز تشویق سرمایه گذاران آلمانی خصوص سرمایه گذاری‌خصوصی در صنایع ایران باشد . علاوه بر این اقدامات ذیل حائزاهمیت است : ۱– ایجاد تسهیلات‌بیشتری توسط مقامات آلمانی برای قبول فرآورده‌های بیشتری از ایران – تشویق‌جهانگردان‌آلمانی‌بازدیداز ایران، در اینمورد همکاری‌سازمان های توریستی آلمان وایران حائز اهمیت است . شرکتهای آلمانی میتوانند بکمك شرکتهای ایرانی در استخراج و تهیه مواد اولیه‌ای که در آلمان مورد احتیاجست همکاری کنند .

۲– تقویت دستگاههای اقتصادی و فرهنگی ایران در آلمان بمنظور آشنا شدن قاطبه مردم آلمان با تمدن ، فرهنك و تاریخ وامکانات صنعتی و اقتصادی و محصولات منابع‌طبیعی‌ایران.این‌دستگاهها‌باید با همکاری مراجع اقتصادی آلمانی روابط تجارتی را توسعه داده و در تسهیل کار شرکتهای مختلف

بقیه در صفحه ۲۰

آلمان را بشناسیم

آلمان کشوری است که درسال ۱۹۴۷ پرجمعیت‌ترین کشور اروپای مرکزی بود و درسال ۱۹۴۵ به دوقسمت تقسیم شد . استانهای خاوری آلمان‌تاعقد قرارداد صلح‌تحت نظارت لهستان و قسمت جزئی هم به‌عهده شورویها واگذار شده‌اند .

تقریبا یك ربع تمام‌آلمان که شامل‌قسمت های‌شمال و مرکز باشند تحت اشغال روس های شوروی می باشد .

ازسال ۱۹۴۹ در آلمان فدرال غربی یازده استان‌نسبت به جمعیت آنها بوجود آمده که عبارتند از

رن شمالی و وستفال * باویر* بادن و ورتنبرك
ساکس سفلی * هسن * راینلاند و فالس
شلسویك‌هولشتاین * برلن * هامبورك * سار * برمن

دولت آلمان فدرال غربی تنها جانشین دولت آلمان سابق بوده‌و دارای مجلس شورائی است که نمایندگان آن کاملا آزاد انتخاب شده و همین دولت است که قائم مقام دولت سابق آلمان بوده و طبق قرارداد های بین‌المللی هم برسمیت شناخته شده است . حکومت فدرال آلمان غربی یك‌دولت اجتماعی بوده و حاضر است از عهده‌تمام تعهدات قضائی دولت آلمان بربیاید وهمین دولت است تمام‌تقصیرات گذشته این کشور را که‌اکنون متاسفانه بدو قسمت‌تقسیم شده‌است بعهده‌گرفته وباوجود اینکه‌تقصیری نداردر حدود بیش‌از ۲۶ میلیارد مارك (تقریبا ۵۲ میلیارد تومان)خسارات جنگی به‌پردازند .

امروزه آلمان‌غربی طرف‌اطمینان همه کشور ها قرار گرفته و توانسته است اعتماد و اطمینان همه را بخود جلب نماید .

همین دولت است که حتی‌المقدور سعی میکند به کشور های در حال تکمیل کمك‌مالی نموده و نیازمندیهای آنها را رفع نماید . قوانین اساسی آلمان غربی از رژیم اجتماعی و سوسیالیستی طرفداری نموده و مخالف‌ناسیونال سوسیالیستی و نازی‌گری میباشد و بقول معروف سعی‌دارد «حق‌رابه حقدار برساند» .

دول آزادیخواه دنیا طرفدار آلمان غربی هستند و از آنجائی که‌آزادی کامل‌در این‌کشور حکمفرمامیباشد‌کسی نمیتواند به دیگری «زور» بگوید . برلن‌غربی و آلمان غربی بکلی آزادی داشته و اظهار عقیده آزاد و قلم آزاد در اینجا تضمین شده است .دولت فدرال آلمان غربی سعی‌و کوشش دارد که بااقدامات خود تمام آلمان را که آرزوی هرآلمانی میباشد متحد و متفق نماید .

آگفاکولور سی تی ۱۸ – برای تهیه اسلاید بارنگهای درخشان
آگفاکولور سی تی ۱۳ – برای فیلمبرداری‌های دلپذیر
آگفاکولور سی کی ۱۷ – برای رنگهای طبیعی یا دوربین فیلمبرداری سوپر۸
آگفاکولور سی ان ۱۷ – برای عکس‌های رنگی زیبا

فیلمهای آگفاکولور برای هر نوع دوربین

برای چاپ عکسهای رنگی خود فقط کاغذ آگفاکولور انتخاب فرمائید .
خدمت ما به شما – سرویس ظهور ۲۴ ساعته برای کلیه فیلمهای آگفاکولور ریورسال است
آگفاکولور سرویس - تهران
صندوق پستی ۱۱۸۸-۱۳ تلفن ۳۳۹۵۸۵ ، خیابان استانبول
AGFA GEVAERT

شهردار روتنبورگ تنها مخالف نوسازی است !

اما نمیتوان او را سرزنش کرد ،

زیرا بیشتر ساختمانهای روتنبورگ در ۶۰۰ سال پیش ساخته شده و حفظ این آثار چشمگیر وظیفه اوست .

در حقیقت ، شهردار روتنبورگ میخواهد شما هم بروی حصارهای عظیمی گام بردارید ، که شوالیه‌های قرون وسطی تا مرز جانبازی ، از آنها دفاع کرده‌اند. در زیر زمین‌هائی از غذا و نوشابه لذت ببرید ، که زمانی نجبای روتنبورگ به روایات رولند ، تریستیان و جنگهای صلیبی گوش میدادند . و کلیساهائی را تماشا کنید ، که عبادتگاه روستائیان مؤمن در قرون پیشین بوده است .

در آلمان شهرهای فراوانی همانند روتنبورگ هستند . در همهٔ آنها یك‌وجه تشابه به چشم میخورد : برای پیشرفت ، اهمیت زیادی قائل نبوده‌اند .

برای اینکه لحظاتی را در عالم گذشته بسربرید ، میتوانید بسهولت از جدیدترین وسیله استفاده کنید : لوفت‌هانزا – خطوط هوائی آلمان .
هیچگاه بهای دیداری‌از سرزمین تماشائی‌آلمان مناسب‌تر از حالا نبوده‌است.
برای اطلاعات بیشتر درباره این سیاحتها به آژانسهای مسافرتی یا تا مراجعه فرمائید و یا نماینده کارشناس لوفت هانزا.

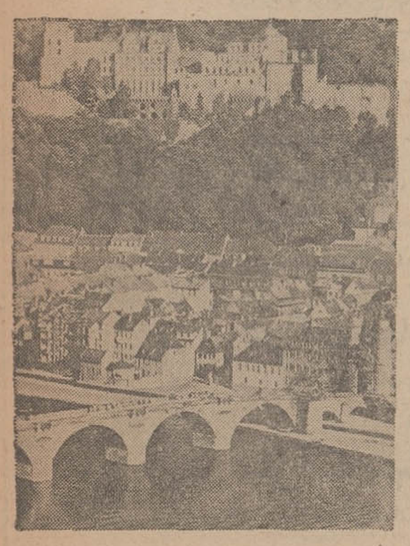

به آلمان ، سرزمین زیبای تعطیلات ، با لوفت هانزا

تهران، خیابان فردوسی ، تلفن ۳۰۵۱۶۵/۶۹ – آبادان : هانزالاین تلفن ۲۴۸۱ شیراز : تلفن ۷۰۶۸

سفیر ایران در آلمان طی مصاحبه‌ای گفت :

ایران امیدوار است که اتحاد آلمان

انجام پذیرد هزاران ایرانی بازبان و

تاریخ آلمان آشنائی دارند

تیمسار سپهبد مظفر مالك‌سفیر شاهنشاه آریامهر در آلمان اظهار خوشوقتی کرد که صدراعظم آلمان باوجود برنامه سنگین خود اقدام باین سفر میکنند .

سفیر شاهنشاه آریامهر قبلا بتهران حرکت میکند تا هنگام ورود صدراعظم در تهران باشد. بمناسبت این بازدید تیمسار مالك سفیر شاهنشاه آریا مهر نظریات خود را درباره روابط آلمان‌وایران ضمن مصاحبه‌ای بشرح زیر اعلام داشت :

*** پشتیبانی ازآرزوی آلمان**

دوکشور ودو ملت ایران‌وآلمان ازقرنهای گذشته دوستی‌و همکاری متقابلی باهم داشته و در قرن‌اخیر بستگیهای فرهنگی و اقتصادی‌و تجارتی آنان بوضع قابل توجهی بیشتر شده است. دانشگاههای آلمان تعداد زیادی از جوانان‌مارا تربیت کرده است .ملت ودولت ایران‌نیز درموارد مختلف‌ومخصوصا در دوران سلطنت سلسله جلیل پهلوی احساسات و تفاهم خودرا بملت وکشور آلمان نشان داده‌و باثبات رسانده‌اند.این دوستی‌تفاهم ارزش دارد و باید حفظ و تحکیم شود.

در حال حاضر دو کشور همکاریهای اقتصادی مفید باهم داشته و دارند ولی برای صنایع واقتصاد آلمان امکانات بیشتر بنفع هر دوکشور و مخصوصابنفع صنعت و اقتصاد آلمان وجودداشته ودارد واز این طریق میتواندر برنامه های عمرانی وبی ریزیهای وسیعی که برای صنعتی شدن‌و استفاده از منابع طبیعی کشور بابتکار وبفرمان اعلیحضرت‌همایون شاهنشاه آریامهر در دست انجام است شرکت و همکاری نمایدو خوشبختانه اخیرا تماسهای مفیدی گرفته میشود

دولت و ملت ایران نسبت‌بوضع آلمان همدردی داشته و از آرزوی آلمان‌برای‌اتحادکامل پشتیبانی می کنندایران‌معتقدبه‌حق اظهار نظرو عقیده برای تمام افراد بشر بوده‌و امیدواراست که اتحاد آلمان‌در آینده نزدیکی انجام پذیرد .

دوکشور ایران وآلمان روابط مفیدی در زمینه های مختلف‌دارند. در حال حاضر امکانات خوبی‌برای صنایع و بازرگانی آلمان‌بخصوص در زمینه سرمایه گذاری خصوصی در ایران وجود دارد . صنایع آلمان میتوانند بنفع خود دربرنامه های عمرانی ایران‌شرکت‌وهمکاری کنند. آلمانها همچنین میتوانندر استفاده از منابع طبیعی ایران‌که اخیرا کشف شده شرکت کنند. نه تنهای سرمایه آلمانی بلکه دانائی فنی آلمان نیز میتواندر اینمورد نقش مهمی را بازی‌کند. تمام این برنامه ها که بابتکار شاهنشاه آریامهر در دست‌انجام است احتیاج بکمك اقتصادی فنی وسرمایه گذاری خصوصی دارد. سفیر شاهنشاهی امیدوار است‌که مقامات رسمی که‌درمعیت صدراعظم آلمان بایران سفر میکنند از موقعیت استفاده کرده مذاکرات مفیدی درباره برنامه های عمرانی وصنعتی شدن کشور ایران انجام دهند. ایشان اضافه کردند که تماسهای مفیدی‌اخیرا بین‌دوکشور انجام گرفته است .

*** تماس سفارت بامقامات آلمان**

در مورد تماسهای سفارت‌با مقامات آلمانی و مردم عادی سفیر شاهنشاهی اظهار داشت: تماسهای این سفارت با دستگاههای دولتی آلمان صورت صمیمانه و همکاری کامل دارد تا حد اکثر امکانات موجود با مردم آلمان تماس‌حاصل میشود. خود اینجانب نیز هم‌بعنوان یك سفیر کشور دوست و هم‌مانند یك فرد ایرانی مانندسایرهموطنانم که علاقه قلبی‌خاصی بالمان‌وآلمانی دارند کوشش در تحکیم پیوستگی ودوستی بیشتری دارم. دانشجویان ایرانی نیز نقش‌مهمی دراین‌تماسها دارند.

آنها در خانواده های آلمانی‌زندگی کرده‌وشانه‌بشانه‌دوستان‌آلمانی‌خود در دانشگاهها کار میکنند .

● اثرات مسافرت

درباره اینکه آیا بازدیدمقامات دولتی و نخست وزیران دوکشور روابط‌حسنه موجودرابهتر می‌سازد اظهار داشت‌عزیمت‌وبازدیدمقاماتی مانند آقای لوکه‌وزیر سابق کشور در چند ماه قبل که اتفاقا در مـاه اوت دعوتی خصوصی‌از وزیر کشور شاهنشاهی آقای انصاری داشتند ودعوت آقای ویشنوسکی وزیر- همکاریهای اقتصادی در دوماه‌قبل و مخصوصا سفر حضرت‌صدراعظم آلمان وبرنامه های دیگری که‌در پیش است وسیله ایجاد تفاهم‌و همکاری بیشتری بین دوکشوربوده است وطبیعی است که هر چه‌این تماسها مداومتر باشد بهره آنها بیشتر خواهد بود

در مورد اینکه سفر صدراعظم بچه نحوی در روابط دوکشوردر آینده موثر خواهد بود اظهار گردید: ایران و آلمان از قرنهای گذشته دوستی و همکاری متقابلی بایکدیگر داشته‌اند. هزاران‌ایرانی بازبان وتاریخ آلمان‌آشنائی دارند ایشان مطمئن بود که صدراعظم آلمان مورد استقبال گرم مردم‌و دولت ایران واقع میشوند. صدر- اعظم آلمان در این سفر علاقه قلبی ملت ایران و آرزوی‌همکاری در زمینه های مختلف را احساس خواهند کرد.

بازدید صدراعظم موقعیت‌خوبی برای تحکیم روابط دو کشور خواهد بود.

مشاهده ترقیات و تحولات کشور شاهنشاهی که در اجرای نیات شاهنشاه آریامهر در شرف انجام ومشاهده آن مورد علاقه حضرت صدراعظم‌بوده‌است طبعاهمکاریهای فنی و صنعتی و فرهنگی بیشتری‌را میسر خواهد ساخت .

لاسن و شرکاء

حمل ونقل بین‌المللی

دریائی - زمینی - راه‌آهن - کامیون - هوائی

نماینده کل درایران

شرکت‌سهامی پرس اکسپرس

خیابان سعدی - تلفن ۹۵- ۳۳۴۲۹۱

HOCHTIEF AKTIENGESELLSCHAFT

اسن
آلمان غربی
۱۸۷۰

خانه سازی
ساختمانهای آبی
ساختمانهای صنعتی
ساختمانهای ترافیکی
سد سازی وساختمانهای تولید انرژی آبی
تونل سازی

شرکت سهامی ایرانی
هوختیف
تهران
۱۹۳۲

HOCHTIEF هوختیف

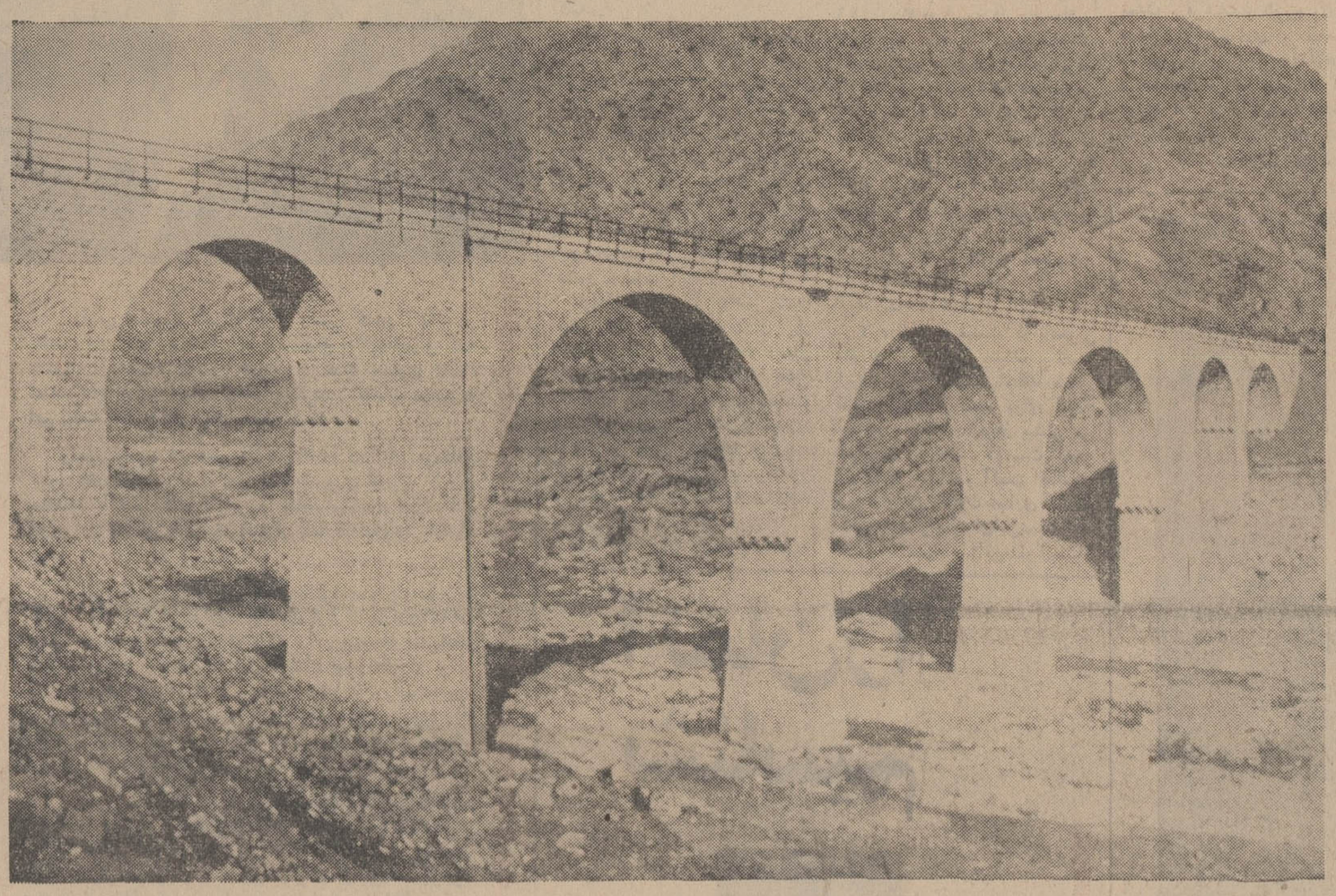

پل راه آهن آبی مامون(ایران) که توسط شرکت هوختیف در سال ۱۹۳۸ ساخته شده است

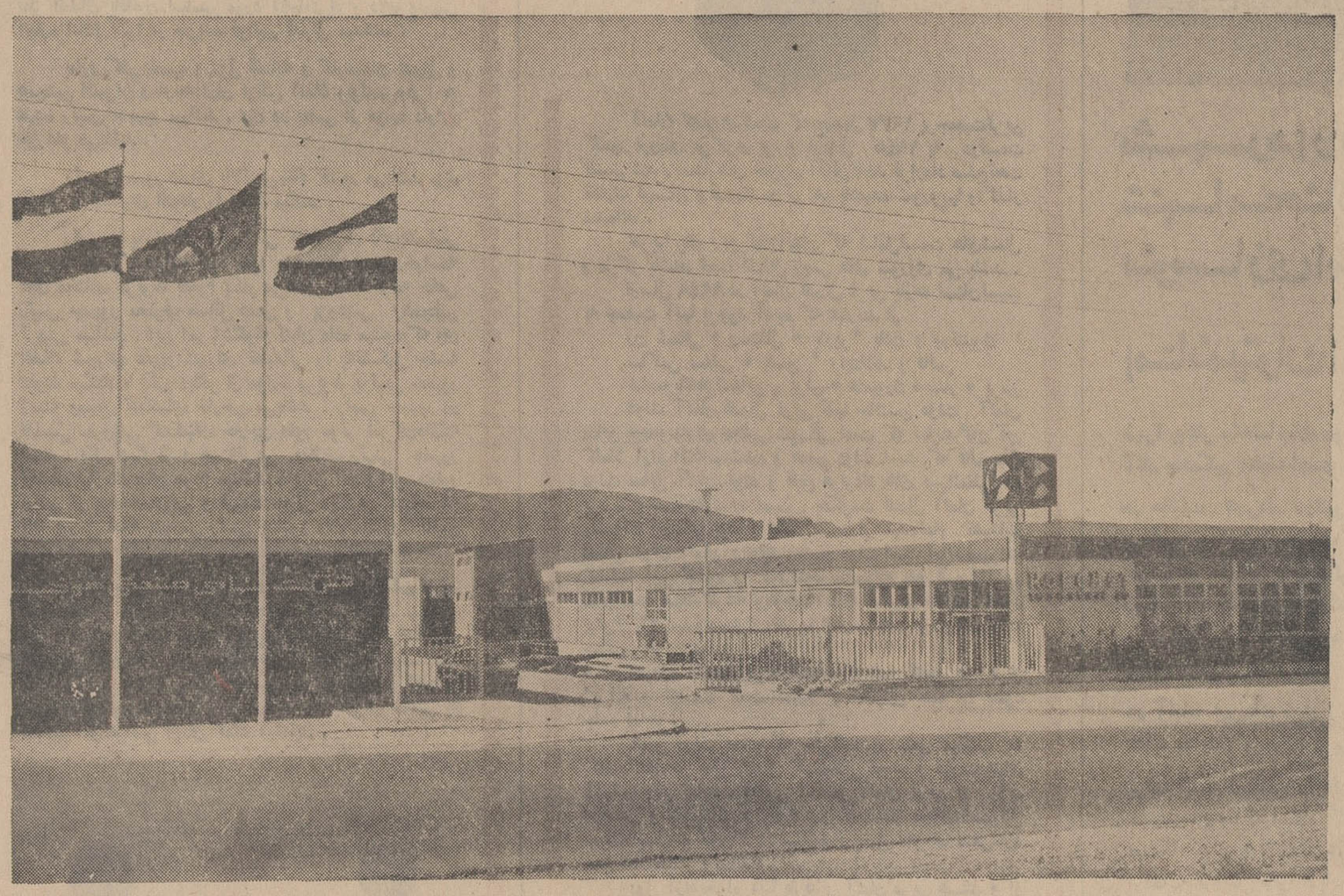

تولید محصولات هوخست درایران

کارخانجات هوخست آلمان که یکی از مؤسسات عظیم شیمیائی جهان‌است اخیراً به پیروی از برنامه صنعتی کردن کشورما اقدام به تولید محصولات خود درایران‌کرده‌است.

شرکت سهامی صنایع هوخست اکنون روکش‌های پلاستیك ساختمانی پلی و نیل‌استات را که بنامهای موویلیت و آیرتان شهرت جهانی دارد در ایران تولید میکند. یك کارخانه داروسازی نیز تولید خودرا درآینده‌نزدیکی آغاز خواهد کرد.

درایران برای رفع نیازمندیهای روزافزون این‌کشور که درحال پیشرفت سریع است کلیه محصولات کارخانجات هوخست‌آلمان و شرکت سهامی‌صنایع هوخست مانند:

مواد شیمیائی	مواد داروئی
مواد پلاستیکی	مواد رنگی
الیافهای مصنوعی	محصولات صنایع چاپ
کودهای شیمیائی	سموم دفع‌آفات نباتی

بوسیله شرکت ایران هوخست پخش میگردد

شرکت سهامی صنایع هوخست

تهران پارس تلفن ۷۸۰۲۲۳

نماینده پخش :

شرکت سهامی ایران هوخست

خیابان کریمخان زند - تهران تلفن ۶۲۵۲۲۷

IRAN HOECHST AG. HOECHST INDUSTRIE AG.

مهندسی تهیه نصب

تولید نیرو
انتقال نیرو
و توزیع

لوازم کارخانجات
صنعتی و
حمل و نقل

الکترونیک

شبکه ارتباطات
لوازم سنجش
اسباب برقی خانگی

AEG

شرکت سهامی آ اِ گ

BROWN BOVERI

BBC

شرکت سهامی براون باوری

SIEMENS

شرکت سهامی زیمنس

پیشرفت در دنیای برق

نگاهی بگذشته یک خط کشتیرانی

با استفاده از فرصتی که بمناسبت دیدار رسمی جناب آقای کی‌زینگر صدراعظم دولت جمهوری فدرال آلمان از کشور ایران بدست آمده نگاهی بگذشته کشتیرانی آلمانی هانزا نموده و بخاطر می‌آوریم که این شرکت یکی از اولین خطوط کشتیرانی بوده که در گذشته سرویس منظمی ببنادر ایران دائر نموده بودند.

در زمانیکه بیشتر شرکت های خارجی که درحال حاضر در ایران تشکیلات معتبری دارند کوچکترین ارتباطی با ایران نداشتند شرکت کشتی رانی هانزا در ایران دارای نمایندگی بوده و پرچم شرکت در تمام بنادر خلیج فارس آن زمان شناخته شده بود. خط کشتیرانی هانزا شاهد پیشرفت سریع ایران از کشوریکه در آن نشانه های کمی ازصنعت وجود داشت بکشوریکه اکنون دارای پایه های اقتصادی محکمی میباشد بوده است. بطوریکه میتوان گفت ایران در حال حاضر از لحاظ اقتصادی در آستانه قرارگرفتن نقطه مقابل ژاپن در آسیا بوده و از این لحاظ مدیون منابع سرشار طبیعی و درایت هیئت حاکمه خود میباشد. خط کشتیرانی هانزا افتخار دارد که باکمك بحمل کالاهای وارداتی و صادراتی ایران پشتیبان این پیشرفت سریع بوده است. درزمانیکه سایرامکانات حمل و نقل بعللی قادر بفعالیت نموده که ازمدرنترین تکنیك سرویس سریع ومطمئن خود را در اختیار واردکنندگان ایران قرار داده وهمیشه سعی نموده که از مدنترین تکنیك موجود در سرویس های خود از اروپا و آمریکا بایران و بالعکس استفاده نماید.

تسهیلات تازه‌ایکه در امر حمل و نقل در اختیار وارد کنندگان ایرانی گذاشته‌شده سیستم حمل یکسره کالا میباشد که باین ترتیب وارد کنندگان میتوانند محمولات خود را با صرف هزینه کمتر و مدت حمل کوتاهتر درتهران دریافت دارند. قدم دیگری که درراه پیشرفت تکنیك کشتیرانی برداشته شده تجهیز کشتیها به جرثقیل‌های سنگین است بطوریکه ازلحاظ قدرت حمل محمولات سنگین وزن خط کشتیرانی هانزا یکی از مهمترین خطوط کشتیرانی دنیا میباشد.

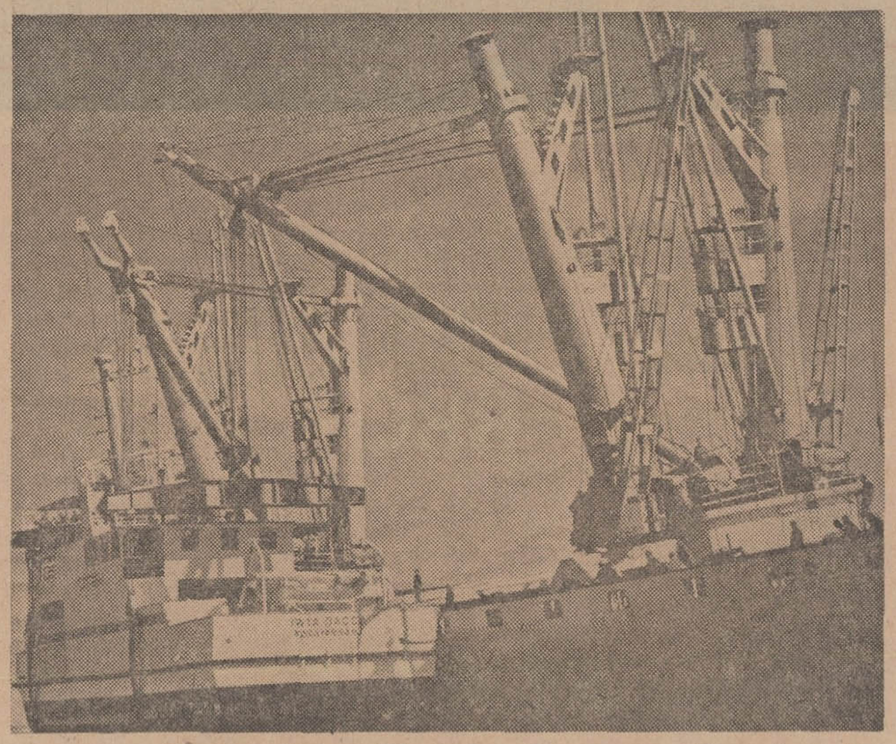

کشتی (نروین فلتز) در حال بارگیری کشتی گذاره ۲۵۰ تنی بپاکستان

با آغاز قرن بیستم هیئت مدیره مآل‌اندیش شرکت نقطه نظر صنعت مدرن راکه بمنظور تسهیل در امر حمل و تقلیل در هزینه نصب شروع بتولید و ساختمان قطعات بزرگتر ماشین‌آلات و لوازم کرد درك نموده وبجای کشتیهائیکه موتورخانه آنها وسط کشتی قراردارد وبیشتر مناسب حمل محمولات متفرقه میباشند کشتیهای تازه‌ای با نصب موتورخانه در عقب کشتی ومجهز بجرثقیل‌های سنگین بکار انداختند تا بدینوسیله بتوانند محمولات حجیم و سنگین را در عرشه پهناور کشتی جادهند. اولین کشتی از این نوع در سال ۱۹۲۹ که بوسیله خط کشتیرانی هانزا سفارش داده شد کشتی لیبن‌فلس بود که دارای جرثقیلی با قدرت ۱۲۰ تن بود. لازم بتذکر نیست که ساختمان این کشتی بادرنظر گرفتن امکانات فنی زمان شاهکاری دردنیای کشتیرانی بشمار میرفت و تمام قطعات سنگین وزن که در آن زمان تولید میشدند میتوانستند با جرثقیل کشتی بارگیری تخلیه شوند.

بعد از جنك دوم جهانی ساختمان این نوع کشتیها ادامه پیدا کرد و سه کشتی از نوع بارن‌فلس با قدرت جرثقیل ۱۶۵ تا ۲۰۵ تن بکارانداخته شدند. با موفقیتی که دراین راه بدست آمد کشتیهای دیگری با جرثقیلهای سنگین وارد کار شدند بطوریکه در حال حاضر از ۴۵ کشتی هانزا ۳۰ کشتی دارای جرثقیل با قدرت ۱۲۰ تا ۵۵۰ تن میباشند. پرواضح است که روزی کشتی‌هائی حتی با جرثقیل های سنگین تر بکارانداخته خواهندشد ولی بایستی درنظر داشت که تا آنروز کشتی اوهن‌فلس متعلق به خط کشتیرانی هانزا قهرمان جهانی کشتی های قادر بحمل محمولات سنگین وزن خواهد بود. بادرنظر گرفتن خصوصیات کشتی های هانزا این کشتیها نه تنها درخطوط قدیمی خود یعنی سرویس خلیج فارس و شبه قاره هندوستان رفت و آمددارند بلکه کشتیهای هانزا در تمام بنادر دنیا بخصوص در بنادریکه محموله‌ای باحجم یا وزن استثنائی بایستی تخلیه یا بارگیری شوددیده میشوند. ناگفته نماند در بین کشورهائیکه مقصد کشتی های هانزا میباشند کشور ایران دارای اهمیتی بخصوص بوده و بعلت صنعتی شدن سریع ووسیع کشور تحت رهبری خردمندانه شاهنشاه آریامهرودولت ایران پروژه های صنعتی یکی بعدازدیگری در حال پیاده شدن میباشند بطوریکه درحال حاضر بیشتر کشتیهای هانزا که مجهز به جرثقیل های سنگین میباشند در سرویس ایران مشغول بکارند.

شماره‌های برنده برچسب‌های اِسُو

شماره برنده برچسب اِسُو ۱۰ پهلوی طلا - هفته ششم

۱۶۸۸۵

شماره‌های برندگان برچسب های اِسُو ربع پهلوی طلا - هفته ششم

۱۰۴۶۱	۱۳۷۵۸	۱۷۸۸۲	۲۲۲۸۶	۲۷۲۰۷	۳۱۸۲۰
۱۰۶۱۰	۱۳۷۶۵	۱۷۹۶۲	۲۲۴۸۶	۲۷۵۱۶	۳۱۸۲۲
۱۰۶۸۳	۱۳۸۳۳	۱۷۹۸۴	۲۲۵۸۹	۲۸۰۳۴	۳۱۸۵۶
۱۰۷۶۵	۱۳۹۶۳	۱۸۲۶۱	۲۳۰۴۸	۲۸۰۳۶	۳۱۸۹۵
۱۰۸۷۶	۱۴۱۰۴	۱۸۳۷۱	۲۳۴۹۳	۲۸۰۷۶	۳۱۹۰۵
۱۰۹۹۷	۱۴۲۱۸	۱۸۴۹۲	۲۳۸۳۸	۲۸۰۷۷	۳۱۹۳۴
۱۱۱۳۱	۱۴۵۰۸	۱۸۶۲۱	۲۴۱۰۲	۲۸۲۱۵	۳۱۹۷۳
۱۱۳۸۷	۱۴۷۲۰	۱۹۰۱۳	۲۴۱۴۵	۲۸۴۲۶	۳۲۰۶۷
۱۱۷۱۹	۱۴۸۱۹	۱۹۷۲۸	۲۴۳۰۶	۲۸۵۱۱	۳۲۷۳۹
۱۱۸۷۹	۱۴۸۶۹	۲۰۴۹۶	۲۴۶۲۸	۲۸۷۴۲	۳۲۹۹۸
۱۱۹۶۸	۱۵۹۰۰	۲۰۵۲۹	۲۴۹۲۳	۲۸۹۳۴	۳۳۱۵۲
۱۲۲۱۰	۱۶۱۸۱	۲۰۶۲۸	۲۵۱۳۸	۲۹۰۶۸	۳۵۲۵۳
۱۲۲۴۸	۱۶۴۳۰	۲۰۶۵۲	۲۵۱۳۹	۲۹۲۱۹	۳۵۵۶۳
۱۲۳۹۸	۱۶۴۵۱	۲۰۶۷۳	۲۵۵۵۰	۲۹۲۲۲	۳۵۵۶۴
۱۲۶۶۶	۱۶۶۱۴	۲۰۷۰۸	۲۵۶۵۷	۲۹۲۹۶	۳۵۵۸۹
۱۲۶۷۹	۱۶۶۶۸	۲۱۴۰۷	۲۵۷۴۶	۳۰۶۷۰	۳۶۵۲۹
۱۳۰۹۵	۱۶۸۸۹	۲۱۵۵۰	۲۶۴۳۹	۳۰۷۱۶	۳۶۷۱۷
۱۳۱۷۳	۱۶۹۹۱	۲۱۷۷۹	۲۶۴۹۵	۳۰۷۳۱	۳۶۷۴۱
۱۳۱۹۰	۱۷۱۵۴	۲۲۱۲۸	۲۶۷۹۰	۳۰۷۸۱	۳۷۳۷۱
۱۳۲۴۴	۱۷۵۰۶	۲۲۱۸۷	۲۶۸۴۴	۳۱۲۸۸	۳۷۶۰۹
۱۳۴۶۵	۱۷۶۴۴	۲۲۲۷۲	۲۶۹۴۱	۳۱۸۱۹	

تذکر لازم: بیك اتومبیل فقط باید یك بر چسب اسوچسبانده‌شودودرصورتیکه صاحب اتومبیل چند بر چسب بر اتومبیل خود داشته باشد و برنده شود فقط جایزه یك برچسب را دریافت‌خواهد نمود.

قابل توجه برندگان تهران

کلیه برندگان تهران میبایست برای دریافت جایزه خود بشرکت آگهی‌زیباواقع درخیابان سعدی - ساختمان زیبا - شماره ۲۵۵ بین چهارراه سیدعلی و سینما ادئون مراجعه نمایند جایزه هنگامی ببرنده تسلیم خواهد شدکه نماینده شرکت زیبا برچسب را بر سپر عقب اتومبیل برنده ملاحظه نماید.

قابل توجه برندگان شهرستانها

برندگان شهرستانها باید مراتب را به صندوق پستی شماره ۶۹۲ تهران اطلاع دهند. جوائز برندگان شهرستانی توسط عاملین فروش اسو درشهرستانها ارسال خواهد شد.

جوائز قرعه‌کشی بزرگ اِسُو

این سه جایزه درآخر هفته هشتم به برندگان تسلیم میشود.

جایزه اول ۱۰۰ پهلوی طلا برای یکنفر
جایزه دوم ۵۰ پهلوی طلا » »
جایزه سوم ۲۵ پهلوی طلا » »

وهزار ربع پهلوی طلا برای هزار برنده خوشبخت که هرهفته ۱۲۵ جایزه به برندگان داده خواهد شد.

جایزه قرعه‌کشی‌های هفتگی: ۱۰ یك پهلوی طلاست

قرعه‌کشی های هفتگی اسو تا هفت هفتهٔ دیگر ادامه خواهد داشت وبدین ترتیب برچسب اتومبیل شما ۲ شانس دیگر درپیش دارد اگر برچسب ایمنی اسو را تاکنون به سپر اتومبیل خود نچسبانیده‌اید هم اکنون وبیدرنگ اقدام کنید.

مأموران مخصوص اِسُو با بازوبندهای مخصوص برچسب‌های ایمنی‌اسو را دراختیار شماقرار خواهندداد واگر به این‌مأموران دسترس نداشتید میتوانید مستقیماً به شرکت سهامی تولید وتصفیه روغن (خیابان آیزنهاور - خیابان جیحون) مراجعه‌وبرچسب ایمنی دریافت نموده درقرعه‌کشی بزرگ اسو شرکت کنید واز هزار و یك جایزه طلای اسو استفاده نمائید.

اِسُو مشهورترین سازنده فرآورده های نفتی وروغن موتور در جهان شما را بشرکت دراین قرعه‌کشی بزرگ دعوت میکند.

بخت یار شما باد!

Esso

شرکت سهامی تولید و تصفیه روغن

DEUTSCHE BANK

AKTIENGESELLSCHAFT

DÜSSELDORF · FRANKFURT (MAIN)

دویچه بانك - دوسلدورف - فرانکفورت (ماین)

که مهمترین موسسه‌بانکی در جمهوری آلمان فدرال میباشد دهها سال است که باایران و اقتصاد ایران‌دارای روابط‌نزدیك بوده است.

دویچه بانك با متجاوز از ۹۰۰ شعبه و نمایندگی در سراسر جمهوری آلمان‌فدرال ازجمله برلن غربی. رل قاطعی‌رادرتوسعهٔ روابط بازرگانی میان آلمان و ایران ایفا مینماید. شرکت موثر و جدی ما در بانك تجارت خارجی ایران وبانك توسعه‌صنایع و معادن ایران در تهران نشانهٔ بارزوعلاقه شدید باصلاحات در زمینه‌اوضاع‌اقتصادی ایران است که از طرف اعلیحضرت‌همایون شاهنشاه آریا مهر بشیوه‌ای بسیارجالب وممتاز بمرحله اجراء گذارده شده وبخوبی قرین موفقیت میشود.

دویچه بانك هیچگاه از بذل مساعی در زمینه تحکم روابط میان آلمان وایران درنك را جائز ندانسته و روی همین اصل مخصوصا از مسافرت‌حضرت‌گورت جورج کیزینگر صدر اعظم جمهوری آلمان فدرال حسن استقبال مینماید وامیدوار است از این مسافرت نتایج ارزنده ونیکوئی عاید گردد.

حمل ونقل بین‌المللی شکروشرکاء
سرویس اروپا به ایران

سرویس دریائی
به بنادر خلیج فارس

سرویس مختلط دریائی هوائی
ازطریق بیروت

سرویس راه آهن
ازطریق شوروی

سرویس مستقیم هوائی
به تهران وآبادان

سرویس کامیون
ازطریق ترکیه

سرویس دریای خزر - ولگا - بالتیك
ازطریق شوروی به بندرپهلوی و نوشهر

بیش از ۳۰ سال درخدمت روابط ایران وآلمان میباشد

آ-۳۵۲۵۸

از کارمندان بنگاه مانسمن Mannesmann بپرسید

...ask the man from Mannesmann

در سراسر جهان کارمندان مانسمن کاملا در دسترس شما هستند وهر کدام آنها معمولا کمتر از یکساعت پرواز باجت از شما دورند.

برای پاسخ دادن بسئوالات شما در مورد لوله کشی فولادی بدون درز واستفاده از صفحات فلزی شخصاً ، باتلفن ویا بوسیله نامه این کارمندان در اختیار شما قرار میگیرند آنها متخصصان فنی وطراحان شما برای خطوط لوله کشی آب، روغن وگاز بوده ودرمورد تأسیسات بارکردن تانکرها وتصفیه خانه‌ها برای کارخانجات شیمیائی وکارخانه‌های برق وتهیه فلزات مورد مشاوره قرار میگیرند ، دهها سال تجربه قبلی و تحقیقات تکنیکی پیشرفته مانسمن ، تسهیلات وسیع جهانی در تولید پیچیده ومدرن تهیه فولاد ، پشتیبان این متخصصین میباشند .

برای بهره برداری از حد اکثر پیشرفت ازمردان مانسمن کمک بگیرید.

MANNESMANN

MANNESMANN AG, Duesseldorf, West Germany

دیدار صدراعظم آلمان

از کشوریکه درحال نوسازی است

دیدار رسمی دکتر کورت کئورک کی‌زینگر صدراعظم آلمان ازایران درروزهای ۹ تا ۱۲ سپتامبر ۱۹۶۸ باتوجه به‌عوالم دوستی و مودت ایران و آلمان صورت می‌پذیرد. سفر صدراعظم آلمان به ایران ادامه سنت دوستی ایران و آلمان است که چندین قرن ادامه یافته وبویژه پس‌ازپایان جنگ‌جهانی‌دوم بسال ۱۹۴۵ از جانب هردو کشور تجدید حیات یافته‌است. دکتر کی‌زینگر که‌در سال ۱۹۵۶ بعنوان نماینده مجلس‌آلمان دیدار کوتاهی ازایران بعمل آورد درسفر کنونی خود به‌ایران رای‌العین ناظر پیش‌رفت های شگرف وتحول سریع ایران در جمیع شئون طی ۱۲سال اخیر خواهدبود . اودر برابر خود کشوری خواهد یافت شکوفا در زمینه صنعتی‌شدن‌ونوسازی کشوری که‌با کوشش فراوان‌پهنه‌وسیع‌اش راباراه های بیشماری می‌پوشاند و آموزش و پرورش را بشهر ها و دهات میکشاند، کشوری که‌ازلحاظ کوششهاوفعالیتهایش‌نمونه‌بشمارمی آید . دکتر کی‌زینگر صدراعظم آلمان ضمناً این موقعیت عالی را خواهد داشت که باخالق ایران‌نوین شاهنشاه آریامهر ملاقات نماید . دکتر کی‌زینگر همچنان درخواهد یافت که مناسبات اقتصادی ایران وآلمان را می‌توان بیش از پیش بکمك سرمایه‌گذاری صنایع آلمان درایران توسعه داد . این تحول در آغاز سال ۱۹۶۸ با دیدار وزیر همکاریهای اقتصادی وگروهی از صاحبان صنایع آلمان از ایران آغاز شد وتوجه اقتصاد آلمان را بمناسبات اقتصادی ثمربخش با ایران افزایش بخشید .

صدر اعظم آلمان با توجه به مناسبات پردامنه معنوی و فرهنگی بین ایران و آلمان که جلوه‌ای‌از آن تعداد بیشمار دانشجویان‌ایرانی در دانشگاههای آلمان میباشد با میل واشتیاق بدیدار مجدد کشوری می‌آیدکه چون پلی بین آسیا و اروپا پیوند ناگسستنی با تحولات اروپا دارد .

دکتر کی‌زینگر صدراعظم‌آلمان که‌از پایان سال ۱۹۶۶ مسئولیت سیاست ائتلاف بزرك یعنی ائتلاف احزاب دمکرات مسیحی وسوسیال دمکرات آلمان را برعهده‌دارد در برابر این حقیقت قرار گرفته که آلمان در حال حاضر یعنی ۲۳سال پس‌از پایان جنك جهانی دوم ملت تقسیم شده‌ای است . او میداند که مسئله آلمان تنهادر صورتی مطابق اصول و حقایق حل خواهد شد که آلمانیها موفق گردند نه‌تنها توجه وعلاقه تمام ملل ویا لااقل گروه کثیری از ملل‌جهان‌را جلب نمایند بلکه مساعدت و همفکری اخلاقی‌و سیاسی آنان را نیز برای مشکل خود کسب نمایند .

صدراعظم آلمان می‌داند که دوستان ایرانی تفاهم عمیقی برای مشکل آلمان دارند چون ملت ایران درگذشته بزرك خود بارها ناچار شده از وحدت وآزادی خود دفاع کند و آنرا دیگربار بکف آورد. همانطور که ملت ایران توسعه و آبادانی خود رادرهمکاری مسالمت‌آمیز باتمام‌ملل جهان‌تحقق می‌بخشد دولت آلمان فدرال نیز در همکاری نزدیك خود نه‌تنها با همسایگان و کشور های اروپائی بلکه باتمام ملل‌جهان‌راه حل‌مسئله آلمان را یافته‌است . بدین لحاظ دولت آلمان ایمان قاطع دارد که تنها بکمك رفع‌بحران وادامه‌دائمی این سیاست بین‌شرق‌و غرب‌آرزوی تمامی آلمانیها برآورده خواهدشد وملت آلمان خواهد توانست در آزادی و صلح وحدت مجدد خود رابیابد. بدین لحاظ دولت آلمان کار خود را براساس این هدف عظیم وعالی استوار نموده است . آقای ویلی براند وزیر امورخارجی آلمان این مطلب را در جملات‌زیر بیان داشته است .

«سیاست ما چه در قبل و چه در اکنون براین پایه استوار است‌که تاسرحد امکان بکوشیم صلح را مستحکمترنمائیم همکاری‌بین کشور ها وملل را بهبودی بخشیم وراه را برای ایجاد نظام صلح اروپا هموار سازیم. ما نمیتوانیم هدفی غیر از این داشته باشیم وهرگز نخواهیم توانست از داشتن حق اخذ تصمیم برای ملتها صرفنظر کنیم .»

یکقرن روابط بازرگانی ایران‌وآلمان

بقیه از صفحه ۱۵

آلمانی که تمایل بسرمایه گذاری و معامله با دولت ایران یاباشرکت های مختلف ایرانی‌هستند بکوشند و تبلیغ لازم‌در موردبه صرفه بودن سرمایه گذاری در ایران بنمایند.

لازم بتوضیح نیست که ایران از هر لحاظ کشور مناسبی برای سرمایه گذاری خارجی بشمار می رود و بخصوص طبق مطالعه‌ای که از طرف بعضی از موسسات‌آلمانی شده یکی از دو کشور مناسب برای‌سرمایه گذاری‌آلمانی‌شناخته شده است .

۳- دولت و موسسات تجارتی ایرانی باید در نظر داشته باشند که اجناسی که بخارج صادر می کنند طبق استاندارد تهیه شده و از لحاظ مرغوبیت و بها قابلیت رقابت با اجناس مشابه خارجی را داشته باشد بدیهی است که اقدامات جدید و موثری که‌دولت شاهنشاهی بفرمان اعلیحضرت همایون شاهنشاه آریا مهر جهت استانداردیزه کردن و مرغوب نمودن کالاهای صادراتی ایران نموده است روز بروز توسعه یافته و موجب تشویق و ازدیاد صادرات ایران بالمان خواهد شد . باین ترتیب ما حداکثر کوشش خود را برای بهبود روابط تجاری‌باآلمان انجام میدهیم و امیدواریم که‌وارد کنندگان آلمانی نیز کوشش متقابل بنمایند . شك نیست که آینده روابط تجاری بین کشور بسیار وسیع میباشد .

همکاری ایران وآلمان

درزمینه اقتصادی وفنی

جمهوری فدرال آلمان درزمینه اقتصادی‌وفنی‌باایران همکاری‌میکند دولت وملت آلمان تشخیص داده‌اند که برای اثبات دوستی و نیت‌خوب خودباید در زمینه‌های مختلف باکشور های درحال رشد همکاری کنند. یکی‌از بهترین طرق انجام اینکار توسعه کمکهای اقتصادی ، دادن اعتبار و کمکهای فنی میباشد و بدین ترتیب‌باین کشورها برای توسعه وضع اقتصادی وبالابردن سطح زندگی کمك میشود.

آلمان سالهاست باایران روابط بسیارنزدیك بخصوص درزمینه اقتصادی دارد و کمکها واعتبارات آلمان نقش مهمی رادر توسعه اقتصادی و صنعتی ایران بازی میکند.

ازسال ۱۹۶۱ تاکنون ۲۳۷ (۴۰ + ۱۹۷) میلیون مارك‌اعتبار دولتی با سودهای ۵ر۳و۴در صد بمدت۱۵سال جهت ایجادتاسیسات خطوط فشار قوی مانند خط فشار قوی منجیل -تهران و تاسیسات نیروی سدمحمدرضاشاه پهلوی ونیز ایجاد مراکز الکتریکی برای توسعه برق شهرهای کوچك به اختیار دولت شاهنشاهی گذاشته شده‌است. قسمتی از پروژه‌های مربوط باین اعتبارات تاکنون خاتمه یافته و قسمتی نیز در حال انجام است. من‌باب‌مثال ۲۲ میلیون مارك از اعتبار مزبور اختصاص به طرح فشار قوی منجیل -تهران که اجرای آن را شرکت‌زیمنس‌بعهده گرفته‌است داشته و ۴۷ میلیون مارك از آن نیز بعنوان اعتبار برای خرید دستگاههای مولد برق مربوط بخط فشار قوی از سد محمدرضا شاه پهلوی تاتهران دراختیار دولت شاهنشاهی قرار گرفته است.

بطوریکه‌در ذیل‌ملاحظه خواهدشد این اعتبارات و کمکهای‌فنی نقش مثبتی را در اقتصاد ایران بازی میکنند تا آخر سال ۱۹۶۴ لوازم مختلفی بقیمت ۲۶ میلیون مارك بعنوان کمك فنی دراختیار ایران گذاشته شده بود.

۴ر۱۰ میلیون مارك از این مبلغ اختصاص بمدرسه حرفه‌ای تهران داشت و۷ر۵ میلیون مارك آن‌نیزبرای‌مزرعه نمونه‌علی‌آباد در نظر گرفته شده بود. رویهمرفته آنچه که دولت آلمان بعنوان کمك فنی در اختیار دولت شاهنشاهی گذاشته از سال ۱۹۵۵تا ۱۹۶۷به ۷ر۳۱ میلیون مارك بالغ میشود ولی باید در نظرداشت که بعلت بتعویق افتادن امضای قرار دادهمکاریهای‌فنی‌اخیرا طرح عمده‌ای اجرا نشده ولی باامضا قرارداد مزبور که چندی قبل توسط آقای‌ویشنوسکی وزیر همکاریهای اقتصادی جمهوری‌فدرال درتهران‌پاراف گردید امید میرود که طرحهای جدیدی درکادر این‌قرارداد توسط دولت جمهوری فدرال پیش‌بینی واجرا گردد. علاوه بر کمك های اقتصادی همکاریهای فنی و سرمایه گذاری خصوصی کشورهای صنعتی میتوانند نقش عمده‌ای در توسعه دیگر کشورها بازی کند. بادرنظر گرفتن اینکه آلمان یکی‌از سه کشور بزرك صنعتی دنیاست متاسفانه آنطور که تصور میرود سرمایه گذاری خصوصی آلمان در توسعه اقتصادی ایران نقشی رابازی نمیکند. سرمایه گذاری خصوصی آلمان درایران طبق آمار بانك مرکزی ایران به‌نسبت حجم مبادلات تجارتی بین‌دو کشور مقدار متناسبی‌نبوده وجمهوری فدرال‌طبق‌آمار سالهای۱۹۶۲ تا۱۹۶۷ پس‌از ممالك متحده آمریکاوبریتانیا درردیف سوم‌قرار داشته وبعلاوه تفاوت بین سرمایه گذاری خصوصی آلمانی و فرانسوی و هلندی که‌بترتیب مقامهای چهارم وپنجم را داشته‌اند بسیار ناچیز بوده است .

مقدار سرمایه گذاری خصوصی آلمانی درایران درسالهای۶۲ تا۶۷رویهمرفته درحدود ۴ر۸ میلیون مارك بوده که تقریبا ۶۰۰ هزار مارك آن‌نیز به‌آلمان برگشت داده شده معهذا انتظار میرود که‌باتصویب قرارداد تشویق و حمایت متقابل سرمایه گذاری بین دولتین که‌سال قبل دربن مبادله گردید وباتوجه به‌ثبات سیاسی ورشد سریع اقتصادی ایران بمقدار قابل توجهی به سرمایه گذاری خصوصی آلمان درایران افزوده شود .

درباره آنده روابط اقتصادی‌دوکشور متصدی امور اقتصادی سفارت شاهنشاهی درکلن‌معتقداست :باتوجه به‌ثبات وضع‌سیاسی وپیشرفت سریع وضع‌اقتصادی ایران و علاقه بسیاری از کشور ها ازجمله جمهوری فدرال آلمان بسرمایه گذاری وازدیاد مناسبات اقتصادی خود با ایران وبخصوص باتوجه بگذشتن قرارداد تشویق وتضمین متقابل سرمایه گذاری بین دولتین و فعالیت هائی که اخیراز طرف موسسات مختلف آلمانی ازجمله اتحادیه فدرال صنایع آلمان برای توسعه وازدیاد سرمایه گذاری درایران میشود و نیزباتوجه بحسن‌شهرت فرآورده های آلمانی در ایران بنظر میرسد که تجارت بین‌دوکشور رانباید محدود بدادوستد کالا نمود بلکه باید سرمایه گذاران آلمانی راتشویق بسرمایه گذاری درایران به خصوص دربخش خصوصی جهت ایجاد صنایع جدید وتوسعه صنایع موجود نمود بعلاوه باید کوشید تا تفاوت وعدم توازن فاحشی راکه بین صادرات ایران به‌آلمان و واردات ایران ازآن کشور وجود دارد تاحدود امکان ازبین برد.

IBC

هیئت مدیره - کارکنان و کارمندان

شرکت سهامی کابل سازی ایران بایکا

اولین و بزرگترین کارخانه کابل سازی ایران

باهمکاری

کارخانه کابل سازی بایکای آلمان

تشریف فرمائی حضرت دکتر کرت - جورج کیزینگر

صدراعظم آلمان غربی را بایران صمیمانه تبریک می گویند

BASF

نوار ضبط صوت ب.آ.اس.اف

یکی از بیش از ۵۰۰۰

محصولی است که توسط: بادیش انیلین اوند سودا فابریک

لودویک هافن راین - آلمان ساخته شده

ودرایران منحصراتوسط: شرکت سهامی لوماشیمی

خیابان ویلا - خیابان شیرین شماره ۳ تلفن های ۳۷- ۴۹۲۳۵ و ۱۱۲- ۴۶۱۱۱ فروخته میشود

سایرمحصولات BASF عبارتند از: انواع رنگها و مواد تعاونی - پلاستیک - کودهای شیمیائی و سموم دفع آفات نباتی وغیره

امکانات تحصیلات و تحقیقات برای جوانان ایرانی در آلمان

اکنون جوانان آلمانی نیز امکان تحصیل در رشته‌های تخصصی درایران را دارند

مبادلات فرهنگی و علمی بین آلمان و کشور های خارجی وسیله سرویس مبادلات فرهنگی آلمان انجام میگیرد. این سرویس سازمانی غیر دولتی است که درسال ۱۹۲۳ تاسیس و بعداز جنك دوم جهانی دوباره فعالیت خود را آغاز کرده است. ایران و جمهوری فدرال آلمان بعداز سال ۱۹۵۰ تماسهای فرهنگی نزدیکی بایکدیگر داشته‌اند مهمترین اقدام در زمینه مبادلات فرهنگی در اختیار گذاردن بورس هائی وسیله سرویس مبادلات فرهنگی در اختیار فارغ‌التحصیلان ایرانی می باشد. برای اولین باردر سال ۱۹۵۱ بورسهائی در اختیار گذارده شد و از آنزمان تاکنون عده زیادی از ایرانیان تحصیلات خودرا دررشته های مورد علاقه خود مانند علوم طبیعی مهندسی کشاورزی وپزشکی در آلمان بپایان رسانیده‌اند عده زیادی ازاین فارغ‌التحصیلان بایران بازگشته و پستهای مهمی را در صنایع وتحقیقات بعهده گرفته‌اند. سرویس مبادلات فرهنگی آلمان نه تنها هنگام تحصیل در آلمان که معمولا سه تا چهار سال طول میکشد بلکه بعداز پایان تحصیل وبازگشت بایران نیز بااین ایرانیان تماس نزدیك دارد. از موقعیکه امکانات تحصیل در دانشگاههای ایران به میزان زیادی بیشتر شده است بورسهای سرویس مبادلات فرهنگی منحصرا بافرادی داده میشود که تحصیلات خود را در ایران بپایان رسانیده و لیسانس یا فوق لیسانس خود را در رشته مهندسی گرفته باشند.

* استادان آلمانی

درسال‌های اخیر جوانان فارغ ـ التحصیل آلمانی نیز امکان تحصیل در رشته‌های تخصصی در ایران را داشته و نتایج عالی در قسمت های جغرافی و کشاورزی حاصل کرده‌اند. علاوه براین سالهاست که تحصیل زبان آلمانی جزومواد درسی دانشگاههای ایران قراردارد. استادان آلمانی که‌وسیله سرویس مبادلات فرهنگی بایران اعزام شده‌اند در دانشکده های علوم ـ مهندسی و علوم انسانی بتدریس زبان و ادبیات آلمانی مشغولند. علاوه بر مبادله محققین و جوانان فارغ ـ التحصیل سرویس مبادلات فرهنگی آلمان در ایجاد تماس بین دانشگاه های ایران و آلمان و موسسات علمی کوشا بوده و تاکنون بیش از صد نفر از معلمین دانشگاه امکان تحقیق در آلمان را داشته‌اند. بسیاری ازاین مهمانان موقعیت اینرا یافتند که در دانشگاههای آلمان تدریس کنند و بدین‌ترتیب رشته دوستی بین دو کشور را محکمتر ساخته‌اند.

از جزئیات بالا آشکار میگردد که سرویس مبادلات فرهنگی آلمان درتماسهای علمی رشته‌های مهندسی کشاورزی و پزشکی بین ایران و آلمان بسیار فعال بوده است.

● ادامه کامل برنامه

این سرویس در نظر دارد که برنامه تماس‌های خود را برای سال های آینده بطور کاملتری ادامه دهد. در حال حاضر ۷۸ دانشجوی ایرانی باکمك سرویس مبادلات فرهنگی در آلمان بتحصیل مشغولند. این دانشجویان یا فارغ‌التحصیل دانشگاههای ایران بوده و یا در دانشگاههای آلمان بتحصیل مشغول بوده و امتحانات خودرا در مدت مقرر وبا نمرات خوب گذرانده‌اند. رشته‌های تحصیلی این دانشجویان عبارتند از علوم طبیعی مهندسی کشاورزی و پزشکی.

درحال حاضر ۲ معلم زبان و ادبیات آلمانی از طرف سرویس مبادلات فرهنگی برای تدریس به ایران اعزام شده‌اند. مسلما این تعداد در آینده افزایش خواهد یافت. یکی از پرفسور های زبان‌شناسی آلمان که وسیله اداره مبادلات دانشمندان آلمانی با خارج معرفی شده در دانشگاه تهران به تحقیق مشغولست.

بازدیدهای علمی محققین ایرانی

از سال ۱۹۶۰ شش دانشمندایرانی به مدت کمتر از سه‌ماه به آلمان دعوت شده‌اند. جزو این افراد اشخاص معروفی مانند پرفسور فریدون فرزین از دانشکده‌دندان‌پزشکی دانشگاه تهران و پرفسور حسن‌پورافضل از دانشکده کشاورزی دانشگاه پهلوی شیراز نیزمیباشند.

گردش‌های علمی دانشجویان ودانشمندان ایرانی

ازسال ۱۹۵۱ چهار گروه دانشجویان و معلمین کمکهای مالی برای اقامت در آلمان دریافت داشته‌اند.

کارآموزی فنی ـ درسال ۱۹۶۷ سه‌دانشجوی ایرانی برای کارآموزی علمی به‌آلمان آمدند. هزینه توقف دانشجویان مزبور که چند ماه در آلمان کارآموزی دیده‌اند وسیله سرویس مبادلات فرهنگی تامین شده است. هنگام بازگشت دانشجویان مزبور یك دانشجوی آلمانی برای کارآموزی بایران دعوت گردید. سرانجام برای سال آینده تعداد زیادی بورس دراختیار فارغ‌التحصیلان ایرانی گذاشته شده است. انتخاب افرادی که بورس میگیرند بزودی آغاز میگردد.

پارس

پارس اوکس

شرکت سهامی کارخانجات صنعتی پارس اوکس

که با لیسانس‌های کارخانجات کلوکزهومبولت دویتس آلمان غربی: اتوبوس ـ مینی بوس ووانت ماگیروس دویتس رادرایران میسازد، تشریف‌فرمائی حضرت دکتر کرت‌جورج کیزنگر صدراعظم آلمان غربی را بایران تبریك میگوید.

An international name in the
field of precious metals and chemicals

Degussa

۱ـ موسسه دگوسا در آلمان سالیان متمادی است که بعنوان سازنده محصولات صنعتی زیر در ایران سابقه دارد.
۲ـ محصولات دندانپزشکی ـ لحیم‌های نقره‌جوش ـ مواد شیمیائی آبکاری ـ رنك و لعاب سرامیك مواد فیلر Filler سفیدودوده Carbon Black برای صنایع لاستیك و رنك ـ ایروزیل AEROSIL دورفریت DURFERRIT کوره‌های مخصوص آب دادن فولاد مواد شیمیائی سفید کننده برای صنایع نساجی ـ ذغال آکتیو
چسب‌های مخصوص بنام اطلس آگو AS-AGO مواد کمکی ساختمانی بنام تریکوزال TRICOSAL
۳ـ کارخانجات وابسته به موسسه دگوسا بشرح زیر میباشد.
۴ـ
FUELLSTOFF GESELLSCHAFT
DR. L. C. MARQUART
L. VOSSEN & CO.
CHEMISCHE FABRIK
GRUNAU
۵ـ بمنظور خدمات بیشتر به صنایع ایران شرکت جدیدی تاسیس گردیده که از نیمه مهرماه سال جاری شروع به‌فعالیت خواهد نمود و نشانی آن بشرح زیر است.
شرکت سهامی دگوسا ایران
تهران ـ خیابان ویلا ـ کوچه خسرو ـ پلاك ۵۳ تلفن ۶۲۶۷۳۰

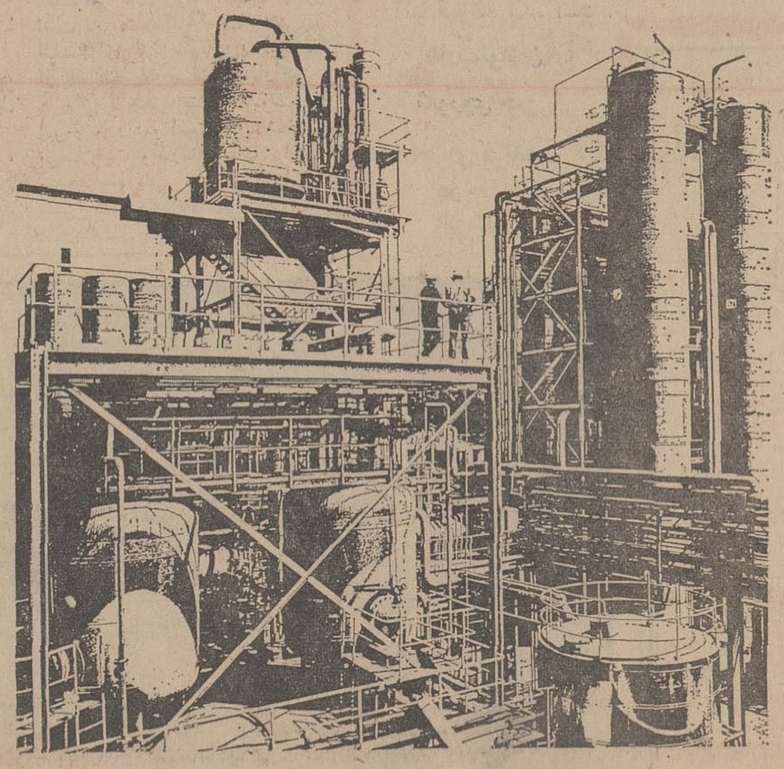

DEGUSSA

DEGUSSA · 6 Frankfurt / Main West Germany P.O. Box 3993

گزارش و مصاحبه های فرستادگان مخصوص روزنامه اطلاعات از جشن هنر شیراز

حنانه: عظمت موسیقی ایرانی اعجاب آور است

حنانه و پیژن امامی فرستاده مخصوص اطلاعات به جشن هنر شیراز

درباره برنامه و رهبری ارکستر مجلسی تولوز که شب اول درتخت جمشید دیدیم چه نظری دارید؟

قسمت اول برنامه بسیار عالی بود همخوانی سازها بایکدیگر، رهبری درست و سنجیده. البته بایدبه‌اکوستیك تخت جمشیدتوجه داشت که در آن فضا صدای‌سازها هریك جدا، جدا مشخص میشد در حالی که درسالن سازها همو‌زن می‌شوند، قاطی میشوند و ما یك مجموعه می شنویم.

رهبر ارکستر فرمی آکادمیك داشت حد دست رابدرستی می‌شناخت. نوازندگان همخوانی عجیبی بایکدیگر داشتند. کنترباس بسیار عالی بود. آنکسانی که از این برنامه ایراد میگیرند، کار های دیگر را ندیده‌اند.

شرقی یا غربی

ولی قسمت دوم چایکوفسکی را که سنجری اجرا کرد بیشتر بدرد برنامه آتش بازی میخورد. اصلا کار چایکوفسکی با آن فضای سردویخ زده رنك پریدگی و حالت عجیب مسکوی‌اش که‌باحالت داغ‌وکاهگلی وگرم ایران جور در نمی آید.

تازه سبك کارهای چایکوفسکی مشخص نبود.

اگر کار بتهوون را هم اجرامی کردند همینطور بود که‌اثرچایکوفسکی رازده‌اند.

استیلی در کار نبود. عدم‌هماهنگی وتوازن اثر را خراب کرده بود مثلا وقتی فلوت میزد، سازهای‌قوی زهی صدای آنرا خفه میکردند دو ارکستر سنفنیك شناخت‌موجودیت عده‌ای باهم خیلی اهمیت دارد.

موزیسین ها باید همدیگر را بشناسند و قدرت‌همدیگر رابدانند. حتی اینها دقت نکرده‌اند که تمام سازها از یك کارخانه باشد..

غریبهائی که اینجا آمده‌اند انتظار دارند در برابر برنامه های موسیقی ممالك خود که اجرا می‌کنند موسیقی‌اصیل‌ایرانی یاشرقی ترا بشنوند. واینکه ما آثار آنها را آنهم بطور ناقص برایشان اجرا کنیم سودی در بر ندارد این نکته می باید مورد توجه هیئت ژوری که برنامه های جشن را بررسی می‌کنند قرار گیرد.

بقول دانیلو، اجرای اینگونه آثار همانندقتل‌عام‌این معماری‌اصیل شمرده میشود.

گلوا ناقد فرانسوی میگفت، آهم انتظار دارد که این شخص دستش را هر طوری تکان میدهد ارکستر برخلاف آن رفتار کند.

-نظرتان درباره سرشارچیست؟

بنظر من سرشار خیلی خوب بود ولی در قسمت اول داشت‌بازی میکرد سالن کنسرت را باسالن تئاتر اشتباه کرده بود.

-فکر می کنید تخت جمشیداز نظر اکوستیك برای اجرای این برنامه ها مناسب استو بنظر شما چه آثاری بهتر بود.

چه آثاری بهتر بود در شب‌افتتاح اجرا میشد؟

-شب افتتاح من فکر می کنم، که باید یك کار ایرانی ارائه‌شود مثلا از ملك‌اصلانیان(که دربرنامه بود ومناسبتی هم داشت ولی اجراء نشد-) یا فرهت، ناصحی، پژمان باغچه بان، بهرحال حتی فرنگیها هم انتظار دارند در اول برنامه‌یك اثر خوب ایرانی ببینند.

(بگذریم از آن رقص دایره زنگی که شب اول بعنوان کار ایرانی اجرا شد.)

تخت جمشید هم بنظر من جای مناسبی است و اجرای برنامه‌درآن اشکالی ندارد بااین فرق که نباید شکوه و عظمت آنرا با برنامه های سطحی ناچیز کرد باید موسیقی مناسب با محل انتخاب شود.

● تفاوتها

-بنظر شماکه در زمینه‌موسیقی ملی کارهای خوبی ارائه داده‌اید آیا ترکیب عوامل غربی باموسیقی سنتی چه خطری پیش می آورد.

-بنظر من در اینجا مولف‌موسیقی است که تفاوتها رابوجود می‌آورد خوب عده‌ای از علاقمندان‌موسیقی میروند و درفرنك مطالعات‌موسیقی می‌کنند و برمیگردند میخواهند در اینجا کاری خوب ارائه‌دهنداین گروه به ۳ بخش تقسیم میشوند.

اول عده‌ای که اصول تئوریك موسیقی غربی را می خوانندوآنرا بکار می برند.

دوم -عده‌ای که نمی خوانند و بکار میبرند.

سوم - عده‌ای که‌پس از مطالعه دقیق موسیقی آنرا بکناری می‌گذارند و در زمینه موسیقی ملی خود چیز تازه‌ای بوجود می‌آورند.

موسیقی ایرانی آنقدر عظمت و گسترش دارد که اعجاب آور است. متاسفانه ما هنرمند شایسته‌ای نداریم تاچون فرنگیها از یك نت یك سنفنی ایجاد کند.

یکی از علل ابتذال موسیقی امروز ما رادیو است که باشخاص بی‌صلاحیت و کارمند مآب اجازه میدهد خط مشی موسیقی ایرانی‌را معین کنند وبه‌حفظوحمایت‌موسیقی دانان اصیل توجهی نمیکنند.

«بسم‌اله‌خان» مردی که موسیقی را بین مردم هند برد!

بسم‌اله‌خان که عنوان کاملاش «پادما،سری شهنه - نواز استاد بسم‌اله‌خان» است‌بزرگترین‌استاد «شهنه» درهندوستان‌است. شهنه سازی است شبیه طنبور و اززمره کهن ترین ساز های‌موسیقی‌سنتی هند به شمار میرود.

بر خلاف «سه تار» و«سارود» که در خارج هند نیز شهرت دارند، شهنه هنوز بخوبی به جهانیان شناسانده نشده است.

در اصل، شهنه فقط درمراسمی مانند عروسی، جشن و یا رژه نواخته می شود و بطور اساسی سازی بود ویژه معبدقصرمهاراجه و نه متعلق به توده های مردم. (خود اسم «شهنه» که ازفارسی گرفته شده مخفف «شاهانه» است).

بدین سان شهنه وظیفه‌ای جز عرضه موسیقی متن برای مراسم حکومتی نداشت. لازم بودبسم‌اله خان پیدا بشود تا شهنه بعنوان یك ساز مهم هندی بین توده‌های مردم نیز محبوبیت بیابد.

پدر بزرك بسم‌اله‌خان نوازنده دربار راجه بوجپور بود و عمویش علی بوکس خان (که در ضمن نواختن شهنه را به او یاد داد) موسیقیدان معبدمشهور«ویساوانتا» در بنارس بود.

خود بسم‌اله خان از نخستین روز هائیکه خود را در نواختن شهنه زیر دست یافت بر آن شد که این ساز را از معابد و کاخ‌ها بیرون ببرد و به توده های مردم بشناساند.

این وظیفه‌ای بود بس دشوار زیرا شهنه‌یك‌ساز کلاسیك‌است.

بسم‌اله خان‌و «شهنه»

اما بسم‌اله‌خان در این کار کاملا پیروزمند شد. او سپس به‌معرفی شهنه در کشور های اروپائی و آمریکائی پرداخت و در بسیار - فستیوال های‌جهان موسیقی‌شرکت جسته است.

نواختن شهنه بسیار دشوار تر از سازهای دیگر است زیرا در آن کلید وجود ندارد. در عوض هفت روزن دارد و یك نی‌مضاعف.

این ساز می تواند نغماتی‌برانگیزد که از هیچ ساز دیگری ساخته نیست اما بشرط آن که نوازنده کسی باشد چون بسم‌اله‌خان.

بخاطر هنرمندی کم نظیرخود، بسم‌اله‌خان، مهم‌ترین عنوان موسیقی یعنی «پادمی سری» را از دولت هند دریافت داشته‌است. برنامه بسم‌اله خان در جشن هنر شیراز بااستقبال بی‌نظیری‌روبروشد

موسیقی مشرق زمین می تواند به به‌تنهائی تکامل یابد

در میزگرد موسیقی سنتی پروفسور آلین گفت: موسیقی غربی و اروپائی تاثیر شگرفی بر روی موسیقی‌سنتی مشرق زمین نهاد. رادیو هاو تلویزیون ها ذائقه مردم‌را عوض کردند و موسیقی سنتی و باستانی‌مشرق زمین را به تباهی وفراموشی سوق‌دادند.

موسیقی که تلویزیون هاو رادیوها بسمع‌مردم رساندند در معنی موسیقی نبود که به ذائقه مردم شرق خوشایند باشد آنها سکوت و آرامش موسیقی خودرادوست‌میداشتند در صورتیکه موسیقی غربی دنیای پر هیاهو و بی آرامی‌را جلو آنان گشود و مردم‌مشرق آنرانه بعنوان یك موسیقی اصیل بلکه‌بعنوان زبانی‌مبهم و غیر قابل درك در مقابل‌خود یافتند.

پروفسور آلین پیشنهاد خودرا مطرح کرد پیشنهاد میکنم «موسیقی سنتی» به «زبان موسیقی ملی» تغییر نام‌پیدا کند.

موسیقی مشرق زمین قادر است به تنهائی و بدون‌بعاریت گرفتن از موسیقی غربی راه پیشرفت و تکامل خودرا به‌پیماید. زیرا موسیقی‌برخلاف ادبیات که میشود به‌زبان های گوناگون بیان گردد دارای زبان ویژه بخود استووقتی زبان موسیقی استقلال‌خودرا حفظ کند دیگر نیازی نیست به موسیقی بیگانه متوسل شد

موسیقی ژاپن درجشن‌هنر شیراز

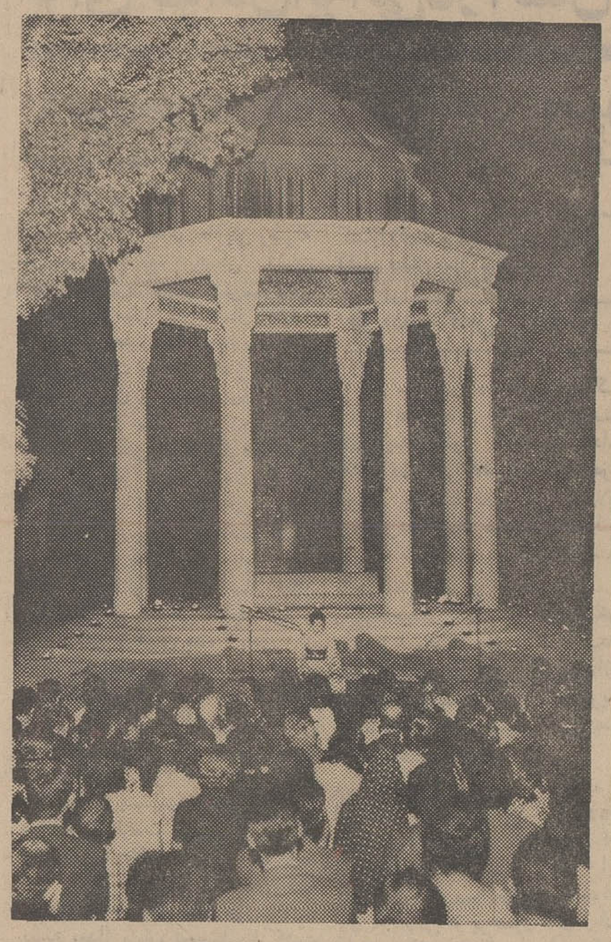

یکی از نوازندگان ژاپنی در حافظیه حین اجرای قطعه‌ای

یکی از برنامه های جالب جشن هنر شیرازتوسط هنرمندان ژاپنی اجرا شد.

آنها قطعه‌ای اجرا کردند که از پنج ترانه کوتاه تشکیل شده است و بازگو کننده چهار فصل در ژاپن هستند

ترانه اولی مقدمه و چهارتای بعدی از بهار، تابستان، خزان و زمستان سخن میگوید: این قطعه را «یامتوهاشی» (۱۶۸۵ - ۱۶۱۴) یکی ازبنیانگذاران موسیقی ژاپن‌است ساخته و ترجمه آنها چنین است.

***

۱- در بامداد بهار گل اذین
زیر سایه آفتابی گل ها عطر می پراکنند
فکر آدمیان آرام میشود
کوه ها نیز آرام به نظر می‌رسند

۲- بهار برای درخت آلو و بلبل خوب‌است،
گل هفشنك، تاج خروس و گل ساعتی،
در باریان که شاخه‌ای از شکوفه های گیلاس
رابدست دارند
فکر خود را معطوف گل می‌کنند.

۳- تابستان برای شکوفه های نارنج و پرتقال
خوب است،
شیرین بیان، گل شب‌بو و میخك،
باد هوای خنك می‌آورد،
مردم به آب فکر می‌کنند.

٤- بهار برای برك های بلوط و ناله های آهو
خوب است،
زنجره ها روی گل های خزانی
شامگاه، غاز های وحشی در آسمان فریاد
می زنند.
و مردم به ماه فکر می‌کنند.

هـ- زمستان برای باران سرد و یخبندان زودرس
خوب است،
تگرك، گل و باد سرد
بامداد، پس از شب سرد
مردم به برف فکر می‌کنند.

*مساله دیگر وجود دکتر تران‌وان که موسیقی‌شناس وموسیقی دان ویتنامی بود که بالحن گرم و گیرای خود روی شنوندگان تاثیر مطلوبی داشت و گاه که محتاج به‌نمونه دادن برای اثبات‌حرف هایش میشد با دهان‌صدای ساز ها یاخواننده هارا تقلید میکردو چه موفقانه!

حاشیه‌ای بر رویدادهای جشن‌هنر

انتوان گلوا ناقد فرانسوی که بی شباهت‌به‌خروس جنگی‌نیست میز گرد موسیقی سنتی رادچار اغتشاش و هیجان کرده‌بود گاه با کلمات تند وصدای بلند حرف سخنرانان خاصه همولایتی خود دانیلورا قطع میکرد وتا صدایش نمی‌گرفت بحث را قطع نمی کرد. مناقشه لفظی که‌بین او ودانیلو موسیقی شناس معروف فرانسوی در گرفت توجه همه روزنامه نگاران‌را بشدت جلب کرده‌بود دانیلو نمونه هائی از موسیقی اصیل ممالك را روی نوار ضبط کرده‌بود که در ابتدا فرم اصلی و بلافاصله فرم مسخ شده و باصطلاح گسترش یافته‌آن پخش میشد یکدفعه دیدیم داد گلوا بهوا رفت، که مرتب میگفت: بلابارتوك نیست، نیست و بعد دیدیم که حضرت با عصبانیت اعتراض میکند که چرانمونه‌ای راکه بلابارتوك روی فولکلوریك رومانی ساخته جزء نمونه های بد ذکر شده.

ودانیلو که از ابتدای میز گرد بیش از همه صحبت میکرد واظهار نظر در هر مورد (حق‌هم‌دارد) که رئیس مجمع بین‌المللی موسیقی سنتی و بسیاری عناوین دیگر است. پس‌از این اعتراضها. دم در کشیدو میدان‌رابرای دوستان دیگر خالی کرد.

مصاحبه فرستاده مخصوص اطلاعات به جشن شیراز با هارپ‌نوازان شوروی

هارپ نوازان شوروی که برای شرکت در جشن هنر شیراز به ایران آمده‌اند چهار نفر بوده و زن هستند. این عده در دنیا اشتهار زیادی دارند و همه مجامع هنری جهان آنهارا می شناسند.

هنرمندان شوروی قادرند از آهنك های کلاسیك گرفته تاآهنك های مدرن همه را بامهارت تمام بنوازند.

هنرمندان شوروی در پاسخ سئوال فرستاده‌مخصوص اطلاعات که احاطه آنها به موسیقی‌بچه وسیله حاصل گردیده است گفتند موسیقی در مدارس شوروی اجباری است و همین تمرین ها سبب میشود که موسیقیدان‌احاطه بیشتری داشته باشد و هر آهنگی را بنوازد.

هارپ نوازان شوروی حنانه‌و سنجری‌را خیلی‌خوب میشناسند و وقتی خبرنگار اطلاعات از آنها سئوال کرد که‌آنها را از کجا می شناسند گفتند در شوروی یك کمیته موسیقی وجود دارد و درباره موسیقیدانان همه‌کشور ها مطالعه میکند.

هارپ نوازان شوروی از حنانه خواسته‌اند که آهنگی مخصوص آنها بسازد و میگویند تااین آهنك ساخته نشود از ایران نخواهند رفت. از هارپ نوازان شوروی استقبال زیادی‌گردیده و کلیه بلیط های نمایش آنها فروخته شده است.

هارپ‌نوازان شوروی حین اجرای برنامه در جشن هنرشیراز

KÜHNE & NAGEL
حمل و نقل بین المللی
نمایندگی در ایران Transco شرکت سهامی ترانسکو اکسپرس
تهران - جلفا - بازرگان
خرمشهر - بندر شاهپور

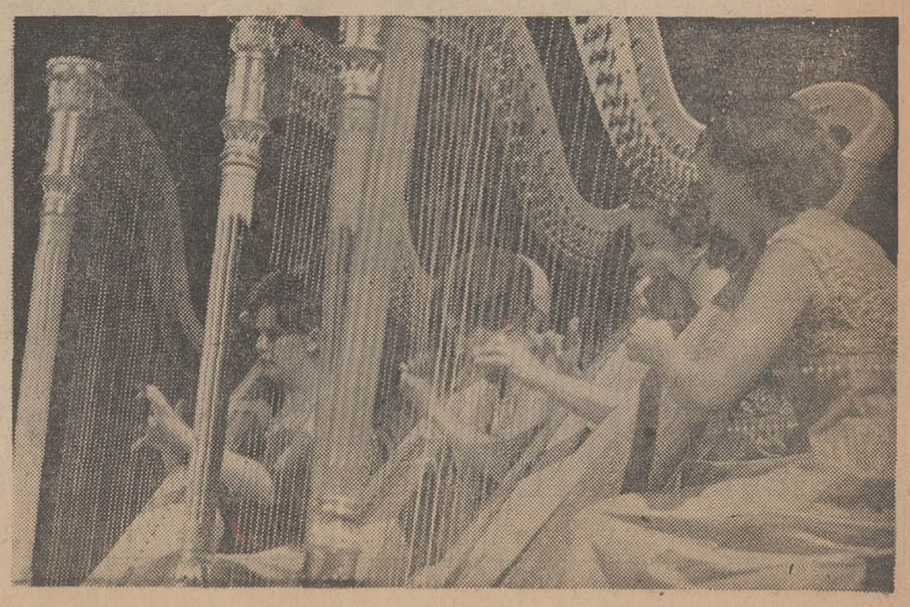

تفسیر اقتصادی روز

خوش آمدید

صدراعظم آلمان فدرال امروز وارد ایران شدوملت و دولت ایران قدم میهمان بزرگ خود را گرامی‌میدارد . دوستی و روابط ایران‌وآلمان مساله تازه‌ای نیست ونخستین پیمان بازرگانی بین دو کشور در ۹۵سال‌پیش بامضاءرسیده است .

در دوران پس ازجنگ‌دوم جهانی روابط ایران و آلمان بسرعت افزایش یافته است و طی آن دکتر ادنائر نخستین صدراعظم آلمان فدرال در سال ۱۹۵۷ازایران دیدن کرد و در سال ۱۹۶۳ پرزیدنت لوبکه سفری بایران کرد.

در روابط بین‌ایران و آلمان آنچه بیش از همه به چشم میخورداافزایش‌روابط‌بازرگانی دو کشور است . در سال ۱۳۴۶ بیش از ۲۳ درصد کل واردات ایران یعنی ۵۹۳هزار تن کالا بارزش ۲۰۹۱۴ میلیون ریال از آلمان وارد شده است و آلمان از این لحاظ مقام اول را در بین کشور های جهان بدست آورده است. کالا های وارداتی از آلمان شامل‌انواع‌ماشین های‌صنعتی، کود شیمیائی ، موادمصنوعی پلاستیك ، ترکیبات شیمیائی، دارو ، رنك ، نخ ابریشم مصنوعی ، الیاف نسجی، آهن، انواع موتور می باشد در مقابل در سال گذشته آلمان ۱۵ در صد از کالا های صادراتی ایران را بوزن ۲۱ هزار تن و بارزش ۲۰۵۶ میلیون ریال خریداری کرده است و از این نظر مقام‌دوم را در بین کشور های جهان دارا می باشد و اکثر کالا های صادراتی ایران به‌آلمان شامل فرش ، پنبه ،خشکبار، میباشد . با ارقامی که‌عرضه شد ملاحظه میشود که‌خرید های ایران از آلمان بیش‌از واردات آن کشور از ایران بوده است و در این موردلازم است که جهت تحکیم بیشتر روابط اقتصادی و بازرگانی دو کشور آلمان وارداتخود را از ایران افزایش دهد .

باچنین روابط بازرگانی نسبتا درخشانی که بین دو کشور وجود دارد سرمایه ـ گذاری خارجی این کشور در ایران بموازات‌توسعه‌بازرگانی افزایش پیدا نکرده است در این مورد امیدواریم باتوجه خاصی که دولت و ملت‌آلمان به نیروی اقتصادی و ثبات پول ایران دارند با اعطای تضمین های‌لازم‌همکاری های خود را با بخش خصوصی افزایش دهند .

امضای یك قرارداد اعطای وام ۴۰ میلیون مارکی حدود (۸۰۰ میلیون ریال) که‌عصر دیروز بین آقای اصفیاء مدیر عامل سازمان برنامه و سفیر جمهوری آلمان فدرال مبادله شده نشان میدهد که‌دو کشور بیش از پیش لزوم همکاری رامفید تشخیص‌داده‌اند .علاوه بر ان آلمان فدرال سهم موثری در لوله‌کشی‌سراسری گاز ایران بر عهده داردو همچنین در احداث پالایشگاه نفت تهران با سرمایه داران آمریکائی در ایران خدمات جالبی بمنصه ظهور رسانیده است .

ایران در حال حاضر به سرعت بسوی صنعتی شدن پیش میرود و رشد صنعتی کشورما در سالهای اخیر بین کشور های جهان‌بی سابقه بوده است ولی این‌پیشرفت‌ها ملت و دولت ایران را اغنا نمیکند و جهت رشدوتوسعه بیشتری‌ایران‌نیازمندبسرمایه‌ـ گذاریهای بیشتر خارجی و داخلی است ولی نباید این نوع سرمایه گذاری در رشته های صنایع سبك و مصرفی متمرکز شود چه این نوع سرمایه گذاریها با وضع فعلی وشرایط اقتصادی ایران سازگار نیست و فقط درآن رشته ها سرمایه های‌خارجی نیاز هست که سرمایه گذار ایرانی به ان رشته چندان علاقه‌ای نشان نمی دهد و یا از ان وحشت دارد و یابالاخره نسبت بایجاد چنین رشته‌ای اصولا بی‌اطلاع است .

محمدعلی نجیبی

از ابتدای سال تاپایان تیر ماه امسال

سفارش واردات کالا به ۲۲۷۷۸ میلیون ریال رسید

اقتصاد

سفارش واردات کالا ازابتدای سال تا پایان تیر ماه امسال به ۲۲۷۷۸ میلیون‌ریال رسیدکه نسبت بمدت مشابه سال گذشته ۴۷۱۲ میلیون ریال افزایش یافته‌است.

افزایش کالا تا حد زیادی‌مربوط به سفارش کالا های سرمایه‌ای‌از قبیل ورود انواع ماشینهای‌تولیدی بواسطه احتیاج زیاد آنها دربرنامه عمرانی چهارم‌کشور میباشد

بر اساس آمار بانك مرکزی ایران از ۲۲۷۷۸ میلیون ریال کالای سفارش شده ۱۲۶۱۴میلیون ریال آن اعتبارات اسنادی‌گشایش یافته می‌باشد و بقیه آن بروات دریافتی بوده است. در لیست سفارش کالا همچنین حمایت از محصولات داخلی‌حفظ شده‌وسفارش کالا های مصرفی کاهش یافته‌است حدود دو سوم از کالا های سفارش شده را کالا های‌سرمایه ای‌تشکیل میدهد و شامل انواع ماشینهای احتراق و بخار، ماشینهای حفاری، تخلیه و بارگیری و استخراج ، ماشینهای افزار، موتور های آبی و ماشینهای کشاورزی و تراکتور می باشد.

*** سفارش آهن**

سفارش آهن بشکل میله به ۵۹۳ میلیون ریال رسید و این مقدار نسبت بمدت مشابه سال‌قبل حدود ۵۵ درصد کاهش یافته‌است. سفارش آهن بشکل مفتول به ۱۵۲ میلیون ریال رسید و این‌مقدار همچنین نسبت بواردات آن در مدت سال قبل بیش از یك سوم کاهش داشته‌است اماواردات آهن ورق سفید، تسمه آهن و لوله های‌چدنی فولادی و آهنی و بست و زانو افزایش یافته است.

سفارش واردات کالا

سفارش اتومبیل

سفارش انواع‌اتومبیل سواری و شکاری درچهار ماهه اول‌امسال به ۱۵۹ میلیون ریال‌رسیدو نسبت‌به مدت مشابه سال قبل ۷۱میلیون ریال کاهش یافت.

*** تراکتور**

واردات تراکتور در مدت مورد بررسی به ۳۴۳ میلیون ریال‌رسیدو نسبت بمدت مشابه سال قبل ۱۰۰ میلیون ریال افزایش یافته است .

سفارش شاسی اتومبیل ، بدنه و قطعات منفصله به ۱۵۲۰ میلیون ریال رسید این رقم نسبت به‌چهار ماهه اول سال ۱۳۴۶ بالغ‌بر۵۶۰۴ میلیون ریال دفزایش یافته است

سیمان

در چهار ماه اول امسال واردات انواع‌سیمان به ۱۱۸ میلیون ریال رسیدو نسبت بمدت مشابه سال گذشته ۱۳۱ میلیون ریال کاهش یافته است .

ابریشم مصنوعی

درمدت مورد گزارش‌سفارش‌واردات انواع نخ ابریشم مصنوعی‌از۱۲۷۶ میلیون ریال بالغ شد و نسبت‌به مدت مشابه سال گذشته ۱۵۷ میلیون ریال افزایش یافته است . وآردات نخ پشم وکرك به ۵۲۵ میلیون ریال رسید و نسبت‌به چهار ماهه سال قبل ۳۵ میلیون ریال کاهش یافته است.افزایش تولیدات منسوجات پشمی در داخل کشور موجب شد که سفارش‌این‌نوع‌نسبت بمدت‌مشابه سال قبل‌به نصف برسد

دارو

سفارش واردات انواع دارو و ترکیبات از ۱۲۴۹ میلیون ریال بالغ شد ونسبت بمدت مشابه سال قبل ۳۶۱ میلیون ریال افزایش‌یافت

سیاست کشاورزی فرانسه تغییر میکند

پاریس وزیر جدید کشاورزی فرانسه در اجتماع‌زارعین لیموژپیش بینی کرد که سیاست کشاورزی فرانسه تغییرات مهمی خواهد کرد.

ده روز قبل همین شخص ازسیاست عمومی بازار مشترك در موردتولیدات کشاورزی‌انتقاد سختی بعمل آورده بودو آنرا علت فروش‌نرفتن‌محصول اضافی معرفی کرده بود .

وزیر کشاورزی فرانسه افزود که روش کشاورزی فرانسه مطابق سیاست ملی اقتصادی این کشور نیست و سال آینده زارعین مبلغ هفت میلیارد فرانك یعنی۵۷۰ میلیون لیره استرلینك برای پشتیبانی پرداخت هادریافت خواهند داشت‌و این مبلغ کمك می کند که کشاورزی مکانیزه فرانسه بیش از پیش‌رشد کند.

وی اضافه کرد که‌ما باید بزودی سیاست کشاورزی خود را تعیین کنیم‌محصول‌اضافی کشاورزی کشور های‌عضوبازارمشترك که اکنون به مقدارزیادوجود دارددرآینده بیشتر خواهد شد و در مصرف مشکل و گران خواهد بود.

کشاورزان فرانسه نباید درانتظار افزایش تدریجی قیمت‌های بازار مشترك باشند بلکه باید امیدوار باشند که قیمتها در سطح فعلی ثابت بماند.

وزیر کشاورزی فرانسه در مورد سیاست کشاورزی آینده این‌کشور اظهار داشت که دولت میخواهدبین کشاورزان کارآمد و لایق وزارعین دهد کشاورزان کارآمد بیش از بیکاره اختلاف قائل شود و اجازه پیش از کمکهای دولتی استفاده کنند

براساس موافقتنامه سه جانبه :

ایران به پاکستان نفت میفروشد

نفت

مبادلات مرزی

وزیران اقتصاد و بازرگانی کشورهای عضو تصمیم گرفتند که ظرف سه ماه آینده جهت بررسی امور مربوط به بازرگانی و توسعه مناسبات تجاری منطقه‌ای بین خوددر اسلام آباد تشکیل جلسه خواهند داد . همچنین امکانات توسعه و تسهیل امور بازرگانی و ترانزیت زمینی را جهت صدور کالادرداخل وخارج منطقه مورد بررسی قرارداده ونیز مسائل‌مربوط به استفاده از سرویس های کشتیرانی سازمان جهت توسعه بازرگانی داخلی و خارجی بمرحله عمل در می آید .

براساس مذاکراتی که بین‌مقامات شرکت ملی نفت ایران و مقامات اقتصادی پاکستان در جریانست‌این کشور سالانه مقادیری نفت‌ازایران خریداری خواهد کرد . تاکنون‌رقم قطعی‌فروش نفت معلوم نشده‌است بموجب موافقتنامه سه جانبه‌ای که اخیرا بین ایران . ترکیه وپاکستان بامضاء رسیدایران از ترکیه‌سالانه ۳۵۰هزار راس گوسفندخریداری میکند و در مقابل ایران‌محصولات صنعتی به ترکیه صادر میکند .

بموجب این موافقتنامه ایران و پاکستان سالانه ۴۰۰ هزار دلار بطور پایاپای کالا مبادله میکنند و ایران به پاکستان اتوبوس صادر میکند و در مقابل از آن کشورموز وارد میکند .

ذخایر طلاوارز

در فرانسه و انگلیس کاهش یافت و درسویس اضافه شد

لندن ـذخیره طلا و ارز بریتانیادر ماه اوت ۲۸ میلیون لیره استرلینك معادل ۶۷ میلیون و ۲۰۰هزاردلار کاهش یافت . این رقم از طرف خزانه‌داری انگلستان اعلام شد .

در پایان ماه‌اوت مجموع ذخایر انگلستان به ۱۱۱۱ میلیارد لیره معادل ۲۶۶۶ میلیارد دلار رسیددر حالیکه ۴۷ میلیون لیره‌و۱۲میلیون و۸۰۰هزار دلار از قروض خودرا پرداخت کرده‌است .

این کاهش ذخیره بدنبال یك ماه بدبرای لیره استرلینك در بازارهای ارز خارجی پدیدار شده است .

*** سویس**

زوریخ. بانك ملی سویس اعلام کرد ۱۲۹میلیون فرانك سوئیس معادل ۱۲میلیون و ۵۶۰ هزار لیره استرلینك طلاازبانك مرکزی‌دیگری خریداری‌کرده است لکن نام این بانك را افشانکرد .

در اطلاعیه بانك نوشته شده که بانك در مقابل طلا ، دلار آمریکا و فرانك سویس داده است و بدین ترتیب مجموع ذخیره طلای‌سویس به ۱۱میلیارد و ۳۷۷میلیون فرانك سویس معادل یك میلیارد و ۱۰۷ میلیون لیره‌استرلینك رسید .

فرانسه

پاریس : بانك مرکزی فرانسه اعلام کرد که در عرض یك هفته یعنی از هشتم تا پانزدهم اوت‌ذخیره ارزی و طلای فرانسه از ۲۳۵۳۶۰ میلیون فرانك به ۲۳۵۳۱۹ میلیون فرانك کاهش یافته است .

بدین ترتیب‌ذخیره طلاوارزفرانسه آرام آرام کاهش می یابد

وزیر کار هند در ششمین کنفرانس آسیائی کارگفت:

کمك سازمان بین‌المللی کار به‌آسیا ناچیزاست

دهلی نو. جیسوك لعل هاتی وزیر کارهندوستان ضمن سخنرانی در جلسه عمومی ششمین کنفرانس آسیائی سازمان بین‌المللی کارکه در توکیو تشکیل شده ازسازمان بین‌المللی کار درخواست کمك بیشتری به کشورهای آسیائی کرد. وزیر کارهند . سپس گفت:نسبت به مسائل متعددی که کشورهای آسیائی با آن روبرو هستند کمك سازمان بین‌المللی کار به این‌ناحیه بسیار کم است زیرا در حال‌حاضر کمك سازمان‌مزبور باین کشورها در حدود بیست در صد کلیه‌هزینه های سازمان در نواحی مختلف‌جهان است در صورتیکه تقریبا نیمی از جمعیت جهان دراین قاره زندگی‌می کنند .

وزیر کارهنداضافه کرد. مااحتیاجات دیگران رادرك میکنیم لکن این‌امر از اهمیت احتیاجات کشور های در حال رشد آسیا نمی‌ـ کاهد وی اظهار امیدواری کردکه کشورهای آسیائی با همکاری سازمان‌بین المللی کار بتوانندراهی برای افزایش منابع موجود در این ناحیه بیابند .

کنفرانس فوق که هم اکنون در جریان است از دو سپتامبر آغاز شده و تا ۱۴ همین ماه‌ادامه‌خواهد داشت .

افتتاح شعبه کانتیننتال بانك درخاورمیانه

کانتیننتال ایلینویز نشنال بانك اندتراست کمپانی شیکاگو Continental Illinois National Bank and Trust Company of Chicago)

اخیرا برنامه خودرا برای افتتاح یك دفتر نمایندگی در بیروت لبنان بمنظور انجام کارهای بانکی در خاورمیانه و آفریقای‌شمالی اعلان داشت

آقای دیویدام. کندی رئیس بانك کانتیننتال در این باره‌اظهار داشتند ، ازمدتها قبل ما تصمیم داشتیم سرویس های بانکی‌خود رادر خاورمیانه توسعه‌بدهیم. بااستفاده از بیروت بعنوان مرکز عملیات دفتر نمایندگی مابانجام کارهای بانکی در سراسر این منطقه مشغول خواهدشد .

کشور لبنان که‌در انتهای شرقی دریای مدیترانه واقع شده است از آنجائی که‌مرکزمالی ، ارتباطی وحمل و نقل در خاور میانه می‌باشد برای دفتر مرکزی انتخاب شده است . اقتصاد آن از تجارت بین‌المللی نفع بسیار میبرد و همچنین دارای‌سیستم پیشرفته‌ئی درامور بیمه و بانکی و صنعت توریسم می باشد و از طریق بندر آزاد بیروت مقادیر زیادی کالاهای تجارتی به‌سایر نقاط خاورمیانه حمل میشود.

افتتاح دفتر مزبور اولین قدم کانتیننتال بانك در راه توسعه در خاورمیانه می باشد باوجود اینکه این بانك از قبل اموربانکی بسیاری دراین منطقه انجام‌داده است .

آ ـ ۳۵۸۷۶

آگهی مناقصه ترخیص و حمل کالا

شرکت سهامی کارخانجات شیشه ایران ترخیص و حمل سالیانه حدود پنج هزار تن کالاهای خودرا از گمرکات خرمشهر بندر شاهپور ، بندر پهلوی ، جلفا و تهران و تحویل آنها رابه انبار شرکت واقع در نازی‌آبادخیابان سیلو به مناقصه می گذارد . پیشنهاد دهندگان بایستی قیمت ترخیص و حمل کالا رابرای محموله های تایکصد کیلو گرام و برای محموله های از یکصد کیلو گرام تایك تن و برای‌محموله های از یك تن تاده تن و برای محموله های‌ازده‌تن به بالا را جداگانه تعیین نمایند .

برای شرکت در مناقصه شرکت کنندگان بایستی‌مبلغ یکصدهزار ریال نقدا بصندوق‌شرکت بعنوان سپرده‌مناقصه پرداخت وقبض رسید آنرا ضمیمه پیشنهاد خودنمایند . ضمانت نامه بانکی به مبلغ فوق الذکر و بمدت یکماه نیز مورد قبول است . چنانچه‌پس از ابلاغ به‌پیشنهاددهنده‌وی ازانجام کارخودداری نماید سپرده مذکور بنفع شرکت ضبط خواهدشد .

پیشنهادات رسیده در ساعت ده صبح روز چهار شنبه ۲۷ شهریور ماه ۱۳۴۷ باز و قرائت خواهدشد . شرکت دررد و یا قبول هر یك از پیشنهادات مختار است .

آ ـ ۰۴۷۳۴

اطلاعات دختران و پسران با یکدنیا مطلب و عکسهای جالب روز های سه‌شنبه منتشر میشود

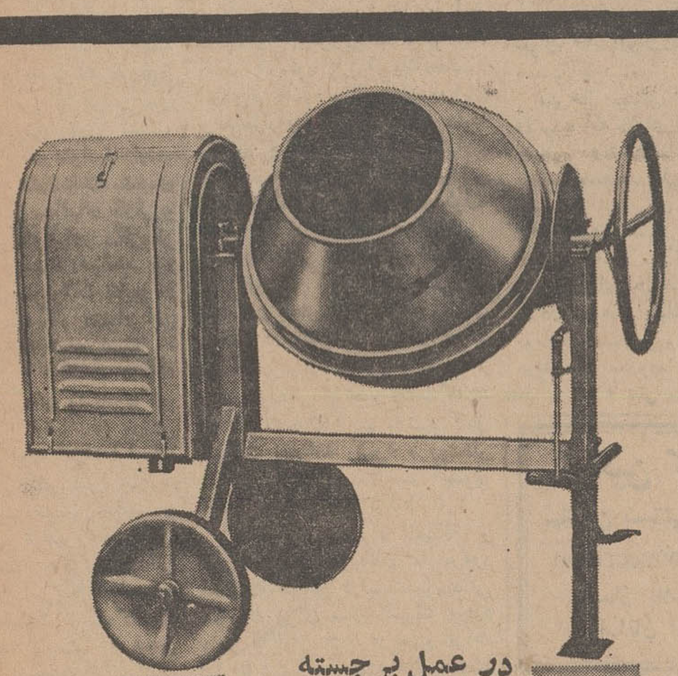

در عمل برجسته
در بهره برداری مطمئن و با صرفه

تجهیزات ساختمانی رومانی

غلطکهای جاده R -- 12 M بقدرت ۱۰ـ۱۲ تن
که‌درصورت‌تقاضا تنه آن‌بطورویژه‌سخت‌ومنطبق‌میشود
سنك شکنهای آسیابی (گردنده) c 600 / c 900 / c 1250
گرانولاتورهای آسیابی (گردنده) G 600 / G 900 / G 1250
مخلوط‌کن بتون U - 100 (بتونیه) بظرفیت ۱۰۰ لیتر
«با الکتروموتوریك فازیاموتور بنزینی»
مخلوط‌کن بتون BT - 250 بظرفیت ۲۵۰ لیتر
مخلوط‌کن بتون BT - 500 « ۵۰۰ لیتر
جرثقیل های برجی ۴۰ و ۱۰۰ تن متریك
مخلوط‌کن ملاط MD - 3
بارکن های چنگکی M - 60 (لیفتراك)

BUCHAREST MASINEXPORT ROMANIA

صادرکننده : ماشین اکسپرت بخارست رومانی

MASINEXPORT
FOREIGN TRADE STATE COMPANY • BUCHAREST ROMANIA
BUCHAREST - ROMANIA
7, Magheru Blvd. Telex : 216
Cables : MASEXPORT Bucharest

خواهشمنداست دعوت ما را برای دیداری‌ازنمایشگاه کالاهای صادراتی‌رومانی واقع‌درخیابان‌سعدی شمالی ساختمان زیبا شماره ۲۵۳ بپذیرید وبرای اطلاعات بیشتر به‌قسمت بازرگانی رومانی در خیابان شاهرضا کوچه باتمانقلیج شماره ۴۸۰ تلفن ۶۹۱۹۰ و ۶۵۶۴۴ مراجعه فرمائید

خط کشتیرانی هانزا نمایندگی تهران

بدینوسیله باستحضار آقایان بازرگانان و دارندگان‌باردر کشتی «لیختن‌فلس» سفر ۷۵۷ (از اروپا)

میرساند که این کشتی بنا بدستور سازمان بنادرو کشیرانی به بندر شاهپور اعزام و در تاریخ ۱۵ر۶ر۱۳۴۷ واردبندرمزبور گردیده است. کشتی تمام محمولات خرمشهر خودرادربندر شاهپور تخلیه‌خواهد نمود. ۳۵۹۵۰۲

آگهی مناقصه شماره ۴۸

شرکت سهامی‌برق‌منطقه‌ای‌اصفهان مقداری مواد رنگرزی مورد نیازخود رااز طریق مناقصه عمومی تحویل انبا راصفهان از محل‌طرح‌سازمان برنامه خریداری مینماید .

داوطلبان شرکت در مناقصه می توانند از تاریخ دو شنبه بیست و پنجم شهریور ماه چهل و هفت الی چهار شنبه دهم مهر ماه چهل‌وهفت باپرداخت مبلغ یکصد ریال مدارك مناقصه رااز دفتر این شرکت در تهران خیابان میکده جنب سازمان آب تهران و یا دفتر مرکزی این شرکت در اصفهان خیابان کمال‌ـ الدین اسماعیل شماره ۷۸ اخذو پیشنهاد خودرا حد اکثر تا ساعت ۹ صبح روز شنبه بیستم مهر ماه چهل‌و هفت در مقابل رسید بدفتر مرکزی این شرکت تحویل نمایند

م‌الف ۶۲۲

شرکت سهامی‌برق‌منطقه‌ای‌اصفهان
۱ـ۲ آ ـ ۳۶۰۰۰

آبیاری بارانی با روش و وسایل جدید

بارتشاب

اولین سازنده وسایل آبیاری بارانی در ایران
تهران ـ خیابان آناتول فرانس شماره ۹۹
تلفنهای ۶۱۲۸۳۴ - ۶۵۷۷۳ - ۶۷۷۲۸

سرویس اکسپرس ایران

سفرکشتی ازهامبورگ به بوشهر به خرمشهر
۱۷ - ۲۱ روز
۱۹ - ۲۳ روز

سرویس سریع و مستقیم به
برنامه های دوهفتگی
از برمن - هامبورگ به : بوشهر - خرمشهر

	بوشهر		خرمشهر	
کشتی «تروین فلس» (هانزا)	۱۷ سپتامبر	۲۰ سپتامبر	۲۵ اکتبر	۲۷ اکتبر
کشتی «سابانك » (اسکاندیناوی)	۱ اکتبر	۴ اکتبر	۳ نوامبر	۵ نوامبر
کشتی «کروستافلس» (هانزا)	۱۵ اکتبر	۱۸ اکتبر	۱۳ نوامبر	۱۵ نوامبر
کشتی «لاردرکرك» (هلندی)	۲۹ اکتبر	۱ نوامبر	۱ دسامبر	۳ دسامبر
کشتی «کیب‌فلس» (هانزا)	۱۲ نوامبر	۱۵ نوامبر	۱۱ دسامبر	۱۳ دسامبر

خط کشتیرانی هانزا ـ خط کشتیرانی هلند وخلیج فارس
خطوط کشتیرانی اسکاندیناوی‌وخاورمیانه

توضیح اینکه بواسطه اعزام کشتی ها از طریق دماغه امید مدت‌سفر آنها ببوشهر ۳۱ الی ۳۳ روز و بخرمشهر ۳۲ الی ۳۴ روز طول میکشد .

آ ـ ۳۵۹۴۸

تیم دوومیدانی شوروی در فاصله ۴۰ روز به المپیك چگونه است ؟

همه امیدهای «کاروپکوف» مربی ارشد تیم شوروی در پرشها خلاصه شده است!

ورزش

«الکساندرزولوتاریف» باعبورازمرز۱۷متر امید شوروی برای مدال طلای پرش سه‌گام

در فاصله‌ای حدود ۴۰ روز به آغاز بازیهای المپیك ۱۹۶۸ در مکزیکو سیتی ، چهره تیم های ملی کشورها تقریبا شناخته شده است واز مدتها پیش نفرات نامزد برای لباسهای ملی در هررشته و چهره های جوان وامید در اردو های آمادگی بسر میبرند .

بدون تردید همچنانکه رویداد های بزرك المپیك های گذشته نمایشگر آن بوده است دو غول بزرك ورزش شرق و غرب یعنی آمریکا ـ شوروی چون گذشته جدال سختی برای عنوانها دارند. گرچه در رشته های‌شناخته شده‌ی سایر کشورها از مدالهای طلائی و سکوهای بلند عنوانهادر مکزیکو چون گذشته بی‌بهره نخواهند بود ولی در هرحال سرنوشت نتایج در مجموع درگرو پیکار دشوار این دو کشور شناخته شده است ، شوروی بعد از شکست دردناك رشته های دوومیدانی وشنادرتوکیو المپیك ۱۹۶۴ کارشناسان ورزش خود را سخت مورد انتقاد قرارداد، از اینرو جمعی پیش بینی میکنند مکزیکو شاهد مقاومت سخت و تلاش خستگی ناپذیر قهرمانان شوروی در رشته های دوومیدانی وشنا در برابر آمریکا خواهدبود ولی آنچه از حوادث دو ماه گذشته بدست می‌آید اینست که ضمن همه کوششها همچنان دولت اقبال آمریکا در این دو رشته بخصوص شنا در سطحی بمراتب بالاتر از شوروی خیمه زند .

هفته گذشته آلکسی سربنیتسکی مفسر دوومیدانی خبرگزاری «نووستی» دیداری با مربی ارشد تیم ملی دوومیدانی انجام داده‌است که تا حدودی چهره دوومیدانی این کشور را در آستانه بازیهای المپیك روشن میسازد .

مربی تیم ملی دوومیدانی‌شوروی اولین جملات خودرا باامید آغاز نمیکندولی‌درجریان گفتگو کوشیده است گفتگو را در یك حالت امیدوار کننده برای آینده‌به‌پایان برساند واینست حاصل ۸۵ دقیقه گفتگو و بحث مفسر خبرگزاری «نووستی» بامربی ارشد دوومیدانی شوروی آقای گارویل کاروپکوف.

***

دوومیدانی منهای توریست!

گاوریل کاروپکوف خیلی‌آرام واطمینان بخش درحالیکه چهره‌اش سخت در اندیشه بود در جواب من که پرسیده بودم چند دونده در مکزیکوسیتی خواهیم داشت گفت: در المپیك ۱۹۶۸ تیم ما تمام کمال شرکت نخواهد کرد ، روشنتر بگویم ما ماتوریست به آنسوی اقیانوسها نخواهیم برد !

مسئله آموزش از المپیك و تجربه برای قهرمانان ما مردود است،نام نفراتی درلیست‌دوومیدانی شوروی برای سفر المپیك وجود دارد که قادر باشند در جمع نفرات اول تا ششم هر رشته جائی داشته باشند، بنا براین منظور کیفیت است نه کمیت .

از این جهت بعید بنظر میرسد که ما بیشتر از ۷۰ شرکت کننده در دو- پرش و پرتابها داشته‌باشیم.

● در رشته دو

ما در دوهای سرعت بخصوص‌در رشته های انفرادی آن نباید امید داشته باشیم، تنها چیزی که‌اگر سخت تلاش کنیم میتوانیم در آن صاحب عنوانی شویم دوامدادی ۱۰۰ × ۴ متر میباشد.ولادیسلاوا-سابه یا- فیودورپانکراتف و سرانجام «سینیایف» سریع‌ترین مرد شوروی که در فصل گذشته مرز صد متر را با زمان ۱۰٫۳ ثانیه برید تیم امدادی ما را تشکیل میدهند و اگر تمرینات این چهار نفر بدون حادثه به پایان برسدمن در مکزیکوسیتی عنوانهای دوم تا چهارم‌رابرای آنها پیش‌بینی‌میکنم. در گروه بانوان میلاتکا چنکو چهره‌ایست که امید فراوان درصد متربه‌او را داریم .

● ۴۰۰ متر آزاد

در چهارصد متر آزادماباوجود مردانی چون باریس ساوچوك و الکساندربراتچکوف اگر ازمرز۴۶ ثانیه بیرون بیایند خیلی امید خواهیم داشت، بهترین رکورد کشور ما در این رشته ۴۶ ثانیه از آن اردالین‌ایگناتیف است که در اواسط سال ۱۹۵۵ در مسکو بجا گذارده ولی امسال‌باریس ساوچوك با ۴۶٫۹ ثانیه قهرمان سراسری شوروی شدواین‌بار کورد کنونی امریکا قابل مقایسه نیست از این رو ما باید برای بدست آوردن استقامت بیشتر قهرمانان خود را یاری کنیم به این‌ترتیب اگر در ۴۰۰ متر آزاد چیزی بدست نیاوریم درهرحال ۴۰۰ × ۴ متر را از دست نخواهیم داد. چون گذشته از دو چهره‌یاد شده در ۴۰۰ متر روی پوری شابالین جوان ۲۰ساله مسکوئی‌را نیز باید حساب کرد .

بهرحال بیشتر از همه دوشیزه «لانید» که دارای رکوردی‌درسطح جهانی است در های سرعت بماامید میدهد ولی بااین همه‌مادر جمع مردان برای دو های ۱۰۰- ۲۰۰ و۴۰۰ متر هنوز چهره‌ای نداریم که با بزرگان آمریکاقادر به مبارزه‌ای هم سطح باشد.

در دو های سبك ما با وجود ویاچلاواسکو موروخف که‌در گذشته دونده‌های صدوده مترمانع‌بوده‌اند، فقط به ۴۰۰ متر مانع میتوانیم‌دل ببندیم .

در سه هزار متر مانع ویکتور کودنیکسی و آناتولی کوریان که دو سال قبل با شکست دادن «کاستون رولانتس» دونده‌بلژیکی ورکوردارجهان به‌ترتیب مدالهای طلا و نقره اروپا را بگردن آویختند هنوز دارای‌چیزهائی‌هستند که میتوان به آن سخت دلبست.

*** در رشته پرش**

گاوریل کاوپکوف مربی ارشد دوومیدانی شوروی اعتقاد دارد که والری‌اسکوارتف و والنتسین‌گاور پلوف قادر خواهند بود جای خالی والری برومل را پر کنند. در شرایط عادی ایندو از مرز ۲٫۲۰ براحتی عبور میکنند، ولی اختلاف فراوانی از نظر قدرت و ترکیب جسمانی بین ایندو وجود دارد.

اسکوارتف پر قدرت‌تر بنظر میرسد او به آسانی با یك وزنه ۱۸۰ کیلو گرمی برای تقویت عضلات پا کار میکند در حالیکه گاورپلوف از هالتر ۱۱۵ کیلوئی استفاده میبرد ، ولی در عوض ترکیب عضلات و نرمش‌و انعطاف پذیری این دومی دلپذیرتراست. در پرش طول ایگورتراوانسان محتاج شناسائی بیشترنیست‌اودر پائیز گذشته بمرز ۸متر و۳۵ سانتیمتر یعنی رکورد جهانی رالف بوستون قهرمان معروف آمریکائی رسید، بوستون در سال ۱۹۶۵این رکورد را بجا گذارد و مدت دو سال است همچنان پابرجا است.

خرسندی مربی ارشددوومیدانی شوروی از این است که‌دراین‌رشته مردی جوان از ایالت استونی‌بنام «تینولپیك» چنان صاحب نام شده قادر است«تراوانسیان» راتهدید کند، در شرایط معمول کارابکوف از مرز ۸متر و پنج‌سانتیمتر به آسانی عبور میکند .

رویهم ما در هر شماره‌موفقیت فراوان داریم درسه کام رکورد های ۱۶٫۶۹ برای بزرگان‌ما چیز پیش پا افتاده‌ایست‌والکساندرزو لوتارف با ۱۶٫۹۲ متر که‌اوائل ژوئیه ۱۹۶۷ بجا گذارد .گرچه در سال ۱۹۶۰ قهرمان بزرك لهستان «جوزف‌اسنچمیدت» با پرواز مرز ۱۷ متر و سه سانتیمتر رکورد استثنائی جهان را بجا گذارد که طول هشت سال هنوز پابرجامانده ولی از او که نزدیکترین رکورد به‌الکساندرزو لوتارف که در سال ۱۹۶۷ بدست آمده متعلق بخود قهرمانان‌شوروی است بااین حساب مابدون تردید مدالهای طلا و نقره را در این رشته خواهیم داشت .

در پرش با نیزه شانس برای ما بمراتب کمتر از شوروی است همه امیدها روی گنادی‌بلیزمتسوف خلاصه شده که ۵ مترو بیست سانتیمتر رکورد داد ولی درهرحال حاضر بعد از آنکه نیزه‌ای از فیبرگلاس که متناسب با اندام دستش باشد پیدا کرده می‌توان بیشتر از این از او انتظار داشت.

د راین قسمت تیم بانوان‌ما تاتیاناتالیشووا را در صدر دارد، متاسفانه چهره های جوان‌در گروه بانوان قادر نیستند او را خوب پشتیبانی کنند ، بعدازآنکه انتونینا اوکورو کووا رکورد شکن پرش تفاع شوروی بطور غیر مترقبه صحنه ورزش را ترك کرد معلوم نیست درپرش ارتفاع چه خواهیم کرد ، بخصوص مبارزه باچهره‌ای چون «ریتااشمیت» آسان نیست .

*** پرتابها**

در رده بندی جهانی یانیس‌لوسیس گرچه جای دوم را دارد ولی«ترجد پدرسون» صاحب رکورد جهانی‌در سال ۱۹۶۴ این حدنصاب ۹۱متر و ۷۲ سانتیمتر رابجاگذارده ودر حال حاضر قهرمانی نتوانسته در این رشته طول سال های ۱۹۶۷- ۱۹۶۸ از مرز ۸۹ متر عبور کند، بااین حساب ماشانس مدال طلا داریم در پرتاب دیسك فکر میکنم تیم مامسفری همراه نداشته‌باشد، چه جواز عبور برای این رشته بالای ۶۲ متر می‌باشد .

رویهم اگر بهترین‌نتایج‌ورکورد های ورزشکاران دوومیدانی‌شوروی و امریکا را که در فصل جاری بدست آمده مورد مقایسه‌قراردهیم حساب امتیازات بنفع مانخواهدبود ولی باید بیاد داشت این مقایسه غیابی چندان کاردرستی نیست او نمی‌تواند شبیه لحظاتی باشد که ورزشکاران در ورزشگاه روبروی یکدیگر قرار میگیرند .

گاوریل کاراپکوف در خاتمه اظهار میدارد :

بهرحال حتما مابرای کسب‌عنوان قهرمانی تیمی در مکزیکو - سیتی‌باایالات‌متحده آمریکامبارزه‌ای سخت وپی‌گیر خواهیم داشت

ارتش شاهنشاهی

قهرمان مسابقات تیراندازی سازمان پیمان مرکزی

ارتش ترکیه سوم تیم تیرانداز ارتش انگلستان چهارم.
تیرانداز تیربارسبك: تیم تیرانداز گارد شاهنشاهی به‌سرپرستی ستوانیکم میرهادی از ارتش شاهنشاهی‌ایران اول تیم تیرانداز ارتش انگلستان دوم تیم تیرانداز ارتش ترکیه سوم تیم تیرانداز ارتش آمریکا چهارم .

قهرمان مسابقات تیراندازی سازمان پیمان مرکزی

تیم جنك افزار ارتش شاهنشاهی ایران در پایان‌مسابقات تیراندازی جنك افزار سبك نشان«ه»سازمان پیمان مرکزی با ۳۱۹۵ امتیاز در مجموع عنوان قهرمانی مسابقات پیمان مرکزی «ارتشهای هموند» را بدست آورد وبا شایستگی‌بر تیمهای آمریکا -انگلیس و ترکیه پیروز شد. اختلاف امتیاز تیم آتش بار ارتش شاهنشاهی ایران‌با ارتش‌آمریکا که مقام دوم را بدست آورد ۱۹۹ پوئن بود.

تیم جنك افزار سبك ارتش شاهنشاهی ایران علاوه براین پیروزی در گروه تیراندازان تفنك‌نیز با ۱۶۳۷امتیاز رتبه اول را حائز گردید و برندگان این گروه عبارت بودند از گروهبان دوم جمعه برآهوئی از گارد شاهنشاهی با ۱۴۶ امتیاز یکم ستوانیکم‌لارنس دی‌شیلد از کشور آمریکا با ۱۴۵ امتیاز دوم و سرباز وظیفه داود اردوبادی از گارد شاهنشاهی با ۱۴۴ امتیاز سوم .

نتایج سایر رشته‌ها به این شرح اعلام شد.

تیراندازی کلت : گروهبان کینك از آمریکا اول گروهبان مانس‌ریدازآمریکادوم گروهبان مصطفی‌سلجوقی از ترکیه سوم.

تیراندازی تیربارسبك: گروهبان‌دوم برزگران وسرجوخه معروفی از ایران اول گروهبان سوم مختاری و سربازوظیفه حاجیان از ایران‌دوم گروهبان سوم آشتیانی و سربازوظیفه یادین ازایران سوم .

مسابقات تیمی

تیراندازی تفنك : تیم تیرانداز گارد شاهنشاهی به سرپرستی سروان بهرامی از ارتش شاهنشاهی‌ایران‌اول- تیم تیرانداز ارتش آمریکا دوم تیم تیرانداز ارتش‌انگلستان سوم - تیم تیرانداز ارتش ترکیه چهارم .

تیراندازی کلت : تیم تیرانداز ارتش آمریکا اول‌تیم تیرانداز گارد شاهنشاهی به سرپرستی سروان اشراف‌و استوار بیژن‌نیا از ارتش شاهنشاهی ایران دوم تیم‌تیرانداز

خبرهای کوتاه

*** توکیو (ژاپن)**

روبن‌ناوارو ، بوکسور دسته سبك وزن جوانان امریکا ، موفق شد در یك مسابقه غیررسمی برهیروشی کوبایاشی قهرمان دنیااز ژاپن با ضربه فنی پیروزشود.

*** رم (ایتالیا)**

از روز گذشته .مسابقات قهرمانی دوچرخه سواران آماتور دنیادردو قسمت‌مردان وزنان در ایتالیا آغازگردید.

در این دور از مسابقات شانزده کشور شرکت کرده‌اند

***سنت‌اتین - فرانسه**

تیم فوتبال باشگاه بایرن مونیخ آلمان برای انجام‌یك دیدار دوستانه باتیم ملی فوتبال فرانسه ،هفته‌پیش باین کشور سفر کرد و در شهر سنت‌اتین با این تیم روبرو شد .

نتیجه مسابقه این دوتیم (۱-۱) مساوی بود . در پایان وقت اول نیزهمین نتیجه‌بدست آمده بود .

رنگین کمان
بهترین بستنی آمریکائی
rainbowicecream
پاساژ پلاسکو -
خیابان اسلامبول
آ-۳۵۹۳۴

دبیرستان پسرانه اختراع
برای کلاسهای اول ،دوم ،سوم وچهارم ادبی ، چهارم طبیعی
ثبت‌نام‌مینماید.شهبازایستگاه‌خاقانی اول سراج‌تلفن ۳۵۶۲۰۰
آ-۳۴۰۸۰

آموزشگاه زبان طاهری
۱ - کلاس‌های فشرده اعزام دانشجو
«توسط آقای اسدالله طاهری» ۲ کلاس L.G. شروع‌از نیمه‌دوم شهریور»
نشانی : خیابان آناتول‌فرانس نبش ایتالیا شماره ۵۲-۵۳ تلفون :۴۳۸۵۵

سازمان فرهنگی عزیزی
دبستان های عزیزی امسال هم مانندسالهای قبل در خرداد ماه صد درصد قبولی‌داده است‌برنامه ما همه‌روزه شش ساعته بوده‌و یك ساعت آن‌اختصاص بزبان‌انگلیسی‌دارد
شماره یك پسران اسکندری شمالی چهارراه ساسان تلفن ۹۵۴۸۸۱
شماره ۲ دختران.دامپزشکی بین‌خوش و قصرالدشت تلفن ۹۵۲۵۹۲
وسیله ایاب وذهاب آماده است
آ-۳۴۶۸۴

گروه فرهنگی خرداد
برای کلاسهای شبانه‌دوره‌اول ودوم
دبیرستان رشته‌های ریاضی وطبیعی و
کلاسهای کنکورپزشکی وفنی وکشاورزی
وعلوم همه‌روزه‌درمحلهای زیر
سعدی شمالی - چهارراه سید علی کوچه حریر فروش تلفن های ۳۰۵۴۵۸ - ۳۳۱۶۹۸
میدان شهناز اول خیابان‌مهران‌تلفن ۷۴۹۱۱ از ساعت ۴ تا ۸ بعداز ظهر ثبت نام مینماید .
آ-۳۴۹۵۰

گروه فرهنگی خرداد
برای دوره‌اول ودوره دوم‌دبیرستان
(رشته‌های طبیعی وریاضی)
همه‌روزه‌صبح وعصر درمحلهای زیر:
۱- دبیرستان شماره ۱ خیابان سعدی‌شمالی کوچه حریر فروش تلفن ۳۰۵۴۵۸ و ۳۳۱۶۹۸
۲- دبیرستان شماره ۲ در ساختمان نوبنیاد خیابان مهران نزدیك‌میدان‌شهناز تلفن ۷۴۹۱۱ ثبت نام مینماید

دبیرستان دخترانه اخگر
در تهران مقام اول را بدست آورد
طبق گواهی حوزه های امتحانی در امتحانات نهائی ششم‌متوسطه امسال‌موفقیت‌بزرگی‌نصیب‌رشته های‌طبیعی و فنی وبخصوص رشته ادبی دبیرستان اخگر شده بطوریکه از لحاظ پورسانتاژ قبولی در بین‌کلیه‌دبیرستانهای تهران‌مقام‌اول رابدست آورده است .
دبیرستان همه‌روزه برای دوره اول دررشته‌های طبیعی -ریاضی ادبی-ف نام‌نویسی مینماید .
از دانش آموزانیکه تاکنون‌برای‌دوره اول نام نویسی نموده‌اندخواهشمند است برای‌شرکت در کلاسهای‌تقویتی هرچه زودتر بدبیرستان مراجعه نمایند .
خیابان امیرآباد شماره ۱۱۶ تلفن ۴۱۳۶۲

گروه فرهنگی پارت
کودکستان و دبستان شماره یك
ودو دیده بان
باپیشرفته‌ترین روشهای علمی‌وتجربی آموزش‌وپرورش جهان مترقی امروز اداره میگردد وباتوجه و اعتقاد باین عقیده جامعه شناسان جهان که شخصیت آدمی تاده سالگی بنیاد نهاده میشود میکوشد تا با استفاده از شیوه‌های‌سمعی وبصری کودکان رابفراگیری دروس مشتاق سازد .
آموزش ریاضیات وچهار عمل اصلی وحل مسائل هندسی باروش‌عملی‌ووسائل‌جدید
آموزش دروس همراه‌بافیلم ،اسلاید واستفاده‌ازموزه تاریخ طبیعی وآزمایشگاه علوم و کتابخانه مجهز و اختصاصی دبستان .
آموزش زبانهای انگلیسی وفرانسه با استفاده ازمتد های پیشرفته امروز ،زیر نظرمربیان خارجی
سیستم‌آموزش‌تمام‌وقت‌که‌بدانش‌آموزان امکان میدهد تکالیف شبانه را زیر نظر مربیان در محل دبستان انجام دهند .
کودکستان و دبستان شماره ۱
خیابان‌پهلوی‌بالاتراز تلویزیون ایران تلفن ۶۲۹۵۸۸
کودکستان و دبستان شماره ۲
خیابان ارفع شماره ۲۹تلفن ۴۳۰۱۸
نام‌نویسی همه‌روزه صبح وعصر . وسیله‌رفت‌وآمدآماده است.
آ-۳۴۳۵۰

خبرهای روز

دیدار شهبانو از نمایشگاه نشریات دیواری کودکان

درعکس بالاکودکان عضوکتابخانه مرکزی کودکان درحالیکه دورشهبانوجمع شده‌اند دیده میشوند. خانم لیلی امیر ارجمند مدیر عامل کانون پرورش فکری کودکان ونوجوانان نیز افتخار حضور دارند.

علیاحضرت شهبانو فرح ساعت یازده بامداد امروز از کتابخانه مرکزی پارك فرح و نمایشگاه نشریات دیواری و کارهای دستی کودکان و نوجوانان عضو کتابخانه های کانون پرورش فکری کودکان ونوجوانان دیدن فرمودند.

هنگام دیدار شهبانو نزدیك به دویست تن از کودکان سرگرم خواندن کتاب بودند و شهبانو در اطاق مخصوص کودکان خردسال به قصه «قصه‌گوی کودکان» گوش دادند.

شهبانو فرح درطی این دیداردر مورد کتابهای مورد علاقه کودکان و تعداد اعضاء این کتابخانه‌پرسش فرمودند.

خانم لیلی امیرارجمند مدیرعامل کانون پرورش فکری کودکان بعرض رسانید این کتابخانه پنج هزار عضو دارد.

پیرامون بازدید های هفتگی کودکان اطلاعاتی بعرض شهبانو فرح‌رسید ومعظم‌لها دستورفرمودند برتعداد بازدید های کودکان باید افزوده شود.

شهبانو گفتند باید از موقعیتها، ومسائل روز برای‌آشنائی کودکان استفاده کرد. بطور مثال همین بازدید صدر اعظم آلمان فرصت خوبی برای آشنائی کودکان با کشور آلمان است.

بازدید از انبارهای شیروخورشید

امروز سرکار علیه بانو فریده دیبا مادر گرامی علیاحضرت‌باتفاق همسر سفیر پاکستان در ایران از انبار های شیر و خورشید سرخ بازدید کردند هم اکنون عده‌ای از جوانان شیروخورشید سرخ و خانمهای عضو سازمان داوطلبان شیر وخورشید در انبار های شیر و خورشید مشغول تفکیك لباسها و کمکهای اهدائی ساکنین تهران هستند بتدریج که کار تفکیك کمکها پایان میپذیرد و مجددا بسته بندی میشود ارسال کمکها به مناطق زلزله زده صورت‌میگیرد

اعلامیه جمعیت خیریه فرح پهلوی

بمحض وقوع‌زلزله‌اخیرخراسان که متاسفانه خسارات مالی وجانی فراوانی ببار آورد از لحاظ اینکه پیش بینی و احتیاط وترتیب‌لازم برای نگهداری اطفال منطقه زلزله زده داده شود نایب رئیس جمعیت بلادرنك به محل حرکت و ضمن تماس با مسئولین امور و بازدید مناطق اقدامات وسیعی دراین‌مورد انجام گرفت. در اجرای امرمبارك علیاحضرت فرح پهلوی شهبانوی ایران ریاست عالیه جمعیت خیریه فرح پهلوی سازمانهای خود را از هر لحاظ در شهر های مشهد و بیرجند و قاین و تربت حیدریه مجهز کرده و گسترش داده است و درحال‌حاضر آماده‌قبول کودکانی که دراین جریان والدین خود را از دست داده ویا سرپرست‌دیگری ندارند میباشد لذا باتشکر ازحسن استقبال و نوع دوستی هم میهنان گرامی باطلاع میرساند که جای هیچگونه نگرانی و اضطراب در بین نبوده و جمعیت خیریه فرح پهلوی وظیفه خود را دراین‌موقع حساس با امکاناتی که در اختیار دارد از هر لحاظ بخوبی انجام خواهد داد.

جمعیت خیریه فرح پهلوی

سرپرست اداره سوم سیاسی وزارت امورخارجه

آقای محمدپور سرتیپ بسمت سرپرست اداره سوم سیاسی‌وزارت امور خارجه ، اداره مسئول امور مربوط به‌کشورهای اروپای غربی منصوب و مشغول کار گردید.

رئیس آموزش وپرورش مشکین شهر

آقای محمد باقر فاضل زاده‌ضیاء رئیس سابق اداره‌آموزش وپرورش شهرستان میناب بریاست اداره آموزش‌وپرورش شهرستان‌مشکین شهر منصوب گردید.

ورود

خانم سپهر خادم مدیر مجله پست‌ایران که بدعوت هیئت‌مدیره اتحادیه مرکزی زنان لهستان به آن کشور مسافرت کرده بود به تهران بازگشت.

شاهنشاه از نخست وزیر وهیئت دولت تقدیر فرمودند

شاهنشاه آریامهر دستخطی باین شرح بعنوان آقای نخست‌وزیر صادر فرمودند.

جناب امیرعباس‌هویدا نخست‌وزیر

بدینوسیله مراتب‌قدردانی خودرا از زحماتی که شما و اعضای‌هیئت دولت در مدت‌اقامت درمناطق زلزله‌زده خراسان به منظور رسانیدن کمك های‌فوری به آسیب‌دیدگان وبازماندگان‌این‌حادثه وایجاد هماهنگی بین سازمانهای مختلف متحمل شده‌اید ابراز میداریم.

کاخ‌سفیدسعدآباد ـ محمدرضاپهلوی
بتاریخ‌هفدهم‌شهریورماه ۱۳۴۷ شمسی

کمك به‌زلزله‌زدگان

سخنگوی جمعیت‌شیروخورشید سرخ‌ایران گفت : امروز نیز ۵ میلیون‌و۱۵۲ هزار و ۴۰۷ ریال بمنظور کمك به‌زلزله‌زدگان‌خراسان بحساب‌جمعیت شیروخورشید سرخ گذارده خواهدشد این سخنگو در پایان اظهارات خود تاکید کرد : جمع کمك‌های نقدی‌مردم‌چه‌بصورت پول‌وچه‌بصورت چك به‌زلزله‌زدگان خراسان بالغ‌بر ۵۶ میلیون‌و۴۷۸ هزار و ۷۲۴ ریال شده است.

اعلام آمادگی

افسران سابق ارتش در چندروز گذشته ضمن اهداء خون جهت مصیبت‌زدگان زلزله خراسان‌اعلام داشتند که‌آمادگی هر گونه‌خدمت درمناطق زلزله زده نیز می‌باشند.

*** مخارج نگهداری دوطفل**

یکی از نیکو کاران بروزنامه اطلاعات مراجعه‌نمود و اعلام‌داشت که تصمیم دارددوطفل بی‌سرپرست ازخانواده‌های زلزله زده خراسان‌را نگهداری و سرپرستی‌نماید‌منتهی چون شخصا آمادگی پذیرائی‌آنها را ندارد لذا کلیه مخارج آنهارا بیك پرورشگاه خصوصی‌ویا خانواده بدون فرزندی که مایل‌به پذیرائی از این دو طفل باشند می‌پردازد.

از پرورشگاه خصوصی ویاخانواده داوطلب تقاضا میشود بسرویس اجتماعی روزنامه اطلاعات مراجعه نماید تا ترتیب کار داده شود

سازمان بیمه کارمندان

سازمان بیمه کارمندان دولت‌مبلغ ۱۳۶ هزارو ۹۰۲ریال‌معادل یك‌روز حقوق کارکنان این سازمان را به حساب جمعیت شیر وخورشیدسرخ ایران واریز کرد.

*** تعهد صاحبان صنایع**

بدعوت وزیر اقتصاد . امروزدومین گروه صاحبان صنایع و بازرگانان که تعداد آنان ۲۸ نفر بود دردفتر ایشان حضور یافتند.

در این جلسه آقای عالیخانی از کمکهای موثر صاحبان صنایع و بازرگانان به زلزله زدگان مصیبت دیده خراسان تشکروقدردانی نمود ودر موردبرنامه‌هائیکه‌در این‌نواحی بمرحله اجرا گذاشته خواهدشد توضیحاتی داد.

آنگاه این عده مبلغ ۲۵ میلیون ریال برای کمك به زلزله‌زدگان تعهد کردند.

سخنگوی وزارت اقتصاد درپایان این جلسه اعلام داشت که تاکنون صاحبان صنایع و بازرگانان قریب ۷۰ میلیون ریال کمك‌های نقدی به‌آسیب دیدگان زلزله کرده‌اند.

سومین گروه صاحبان صنایع‌و بازرگانان صبح چهارشنبه در دفتر وزیر اقتصاد جهت کمك بزلزله زدگان حضور خواهند یافت.

یك میلیون ریال

سخنگوی شرکت ملی نفت‌ایران اظهار داشت مبلغ یك میلیون‌ریال از طرف شرکت نفت بین‌المللی دریائی ایران (ایمینو کو) که یکی از شرکتهای وابسته به شرکت ملی نفت ایران است برای کمك به‌آسیب دیدگان زلزله خراسان در اختیار آقای دکتر اقبال گذارده شد و این مبلغ تحویل جمعیت شیروخورشید سرخ گردید.

*** کمك شرکت شاپور**

سخنگوی شرکت ملی نفت ایران اظهار داشت که شرکت شاپور یکی ازپیمانکاران شرکت ملی‌نفت ایران برای کمك به‌زلزله‌زدگان خراسان مبلغ هفتصد و پنجاه هزار ریال دراختیار آقای دکتر اقبال گذارد.

بدستور آقای دکتر اقبال این مبلغ به‌جمعیت شیروخورشیدسرخ ایران تحویل شد.

تلگرام تبریك شاهنشاه

ازجانب شاهنشاه آریامهر بمناسبت سالروزجشن‌آزادی کشوربلغارستان تلگرام تبریکی باین شرح به صوفیه مخابره شد.

حضرت‌گئورگی ترایکف صدر هیئت رئیسه مجلس ملی‌جمهوری بلغارستان ـ صوفیه

باکمال خوشوقتی بمناسبت سالروزجشن‌آزادی کشوربلغارستان شاد باشهای صمیمانه خود را به آن حضرت ابراز میدارم.

تندرستی وشادکامی شخص‌آن حضرت و رفاه روز افزون ملت بلغارستان‌راازصمیم قلب‌آرزومندم.

محمدرضا پهلوی

درصورت رفع اختلاف بین مودی ووزارت دارائی

جریمه‌مالیاتی بخشوده‌میشود

امروز بخشنامه‌ای از طرف آقای سیرنك معاون مالیاتی‌وزارت دارائی به‌تمام پیشکاریهاوحوزه‌های مالیاتی صادر گردیددراین‌بخشنامه گفته شده‌طبق قانون مالیات در صورتیکه مودی ظرف۳۰روزاختلاف موجود بین خود ومميز یاسرممیز را باممیز کل رفع نماید یاقبولی خودرا نسبت ببرك تشخیص کتبا اعلام کند یامالیات مورد مطالبه‌را بماخذبرك تشخیص‌پرداخت‌یاترتیب پرداخت‌آنرا بادارائی بدهد پرونده امر از لحاظ میزان درآمد مشمول مالیات مختوم تلقی میگردد و دراین صورت از ۷۵درصدجریمه‌مقرر‌معاف خواهدبود.

چون حق‌واگذاری «سرقفلی» درصورتیکه از طرف مالك محل برای اولین‌بار واگذار و انتقال داده شودمشمول یك‌درصد حق تمبر است لذا درموردیکه‌دریافت‌سرقفلی مشمول حق تمبر است و درآمد مشمول مالیات مودی بنحومذکور درفوق قطعیت‌یافته‌مشارالیه‌استحقاق معافیت ازهفتادوپنج درصد جریمه مربوط‌بدرآمد مشمول مالیات را پیدا کرده باشد و ضمنا درنتیجه تشخیص قطعی درآمدمشمول‌مالیات مبلغ دریافتی‌اوبابت‌سرقفلی‌مشمول مابه‌التفاوت حق تمبر مذکور در تبصره ماده ۲۱۳ بشود تبعا ازهفتاد وپنج‌درصد جریمه متعلقه بحق‌تمبر هم‌معاف خواهد بود و همین قاعده نسبت مودی بموجب مدلول این مواد استحقاق استفاده‌ازبخشودگی شصت‌درصد یابیست و پنج درصد جریمه متعلقه را پیدا کند،نیزجاری خواهدبود.

راننده‌تاکسی پیدانمیشود!

*** ۵۰۰ تاکسی بتعداد‌تاکسی های تهران اضافه‌میگردد**

* تاکسیهای نو بی راننده مانده‌اند

مقامات شرکت تعاونی تاکسیرانی تهران پس از یکماه تلاش باین نتیجه رسیده‌اند که در شهرراننده واجد صلاحیت‌رانندگی تاکسی‌پیدا نمیشود بهمین جهت تاکسی‌های‌نو وآماده‌بخدمت در توقفگاهها بدون راننده مانده است!

مقامات شرکت اعلام کردند که برای رفع کمبود تاکسی هشتصد تاکسی در تهران تبدیل به‌احسن میشود و پانصد تاکسی نیز به‌تعداد تاکسی‌های موجود علاوه خواهدشد که تابحال دویست و هشتاد تاکسی از این‌تعداد،وارد خدمت شده‌است. اقدامات ماموران در جهت بکار انداختن تاکسی‌های‌تلفن‌نیز به‌نتیجه رسیده و جمعی از موسسات وافراد نیزدرخواست‌دایر کردن‌سرویسهای تلفن را داده‌اند ولی مسئولان در صورت انطباق پیشنهادات با اصل مالکیت راننده‌بااین نظرات موافقت خواهند کرد.

خبرنگار اطلاعات اطلاع داد که پلاك درشکه‌های تهران جمع‌آوری ودر اختیار شرکت تعاونی تاکسی بار تهران قرار خواهد گرفت.

احتیاجات‌خدمات‌زنان در سپاهها اعلام شد

۲۴۵۰ زن و دخترفارغ‌التحصیل بخدمت اعزام میشوند

با اعلام نتایج کنکور دانشگاه‌ها ومشخص شدن‌وضع زنان ودختران فارغ‌التحصیل امروزمیزان‌احتیاجات دولت برای خدمت در سپاه ها براساس قانون‌خدمات اجتماعی‌زنان اعلام شد.

بقرار اطلاع‌احتیاجات سپاه‌دانش دختران و زنان۲۴۵۰نفر تعیین‌شد است که از این عده ۲ هزار تن‌از دختران و زنان برای مبارزه بابی‌سوادی انتخاب و دراختیار وزارت آموزش و پرورش قرار خواهند گرفت و ۲۰۰ تن از آنان برای خدمات بهداشتی دراختیار وزارت بهداری و ۲۵۰ تن دیگر درخدمت وزارت آبادانی ومسکن درمی‌آیند.

خبرنگار مامی‌نویسد کارثبت‌نام زنان و دختران برای خدمت‌درسپاه دانش در اوائل مهرماه انجام‌خواهد شد و سپس دوره آموزش سپاه ـ دانش زنان آغاز خواهد شد.

سپاهیان مزبور بعد از گذراندن یك دوره تعلیماتی ۶ ماهه برای خدمات آموزشی و اجتماعی درشهر ها و نقاط مختلف مملکت بکار خواهند پرداخت.

خبرنگار ما در گزارش خود اضافه میکند که دختران و زنانی که در سپاه دانش زنان به کار مبارزه بابیسوادی میپردازند بعد از طی پایان دوره خدمت‌خود میتوانند برای اشتغال به کار معلمی بخدمت وزارت آموزش و پرورش درآیند.

اسامی قبولشدگان دانشکده دندانپزشکی دانشگاه ملی

مرحله دوم کنکور دانشکده دندانپزشکی دانشگاه ملی بصورت مصاحبه انجام گردید و در این مرحله از بین قبولشدگان کنکور کتبی (مرحله اول) ۳۵ نفرقبول و ۱۴نفربعنوان‌ذخیره‌انتخاب گردیدند ماشاء الله عشق آبادی، احمدرضا قندی، مرتضی نیکو بذل مفرد ، محمد بهرامی ، فریدون دفتری ، فریدون پورجبار، بهرام کشفیان، علی‌یزدانی همت آبادی ،محمد علی صرافی، سهیل خاضعی، محمدرضا کلانتری، علی‌اکبر حسین زاده ، منصور شریعتی ، محمود لاله ، محمد رضا قهرمانی ، محمودنعیمی اکبر ، شکوه السادات هاشمی ، محمد صادق نمازی‌خواه ، رحمت‌اله کلیمی ناسی ، فاطمه هاشمی ، میترا بنکدار ، میترا عشق پور ، بهروز روانگرد ، جواد سعیدیان طبسی لهستانی ، میرمحمود حبیب زاده اشرفی ، علی زاهد انارکی ، کامران مسرت ، فرنگیس یزدانی، محمد هادی قدیمی ، علی موسی رضا، علی پورامیری عبداله آبادی، اسداله حکیمی پور ، منوچهر منوچهری پور ، بهرام خوشخو ، سعید آذری مرهبی.

ذخیره ها

جواد معماری، موسی شمس‌مولوی، محمد باقر موزه ، غلامرضاداریانی انصاری کجوری، مهران‌جمشیدی، محمد باقرموزه، غلامرضادداریانی، خسرو مشگساران ، محمد علی فرید ، هاریتون بابلومیان اصفهان، جعفر معتقدی ،محمدحسن قدسی، موسی موسی‌اصفهانی ،سیدعلیرضا پیشوائی.

قبولشدگان باید تا آخرروز دوشنبه ۲۵شهریور ماه جهت ثبت نام وتکمیل پرسشنامه های‌لازم به دبیرخانه‌دانشکده‌دندانپزشکی‌مراجعه نمایند وچنانچه تاتاریخ فوق برای ثبت‌نام مراجعه ننمایندبجای‌آنان‌از ذخیره ها به ترتیب معدل انتخاب خواهد شد .منصرفین از تحصیل دردانشکده دندانپزشکی چنانچه انصرا ف‌خودرا تاساعت شش بعداز ظهر روز ۲۵ شهریور اعلام نمایند وجوه‌پرداختی آنان‌از اول لغایت پنجم مهر ماه مسترد خواهد گردید

طرحهای کشاورزی

بقیه از صفحه اخر

*** نکات مهم**

درمورد ساختمان هنوز دقیقاروشن نیست که چند خانه در چند محل باید ساخته شود ،مطالعات چندروز آینده این مسئله را روشن خواهد کرد و آنچه تاکنون بررسی‌شده نوع خانه وهزینه‌ساختمان هرخانه، و مصالح مورد احتیاج خانه ها و نقشه شهر سازی میباشد.

بموازات ساختن خانه ها ، واحد عمران روستا ها ، مسئله لوله کشی آب برای این دهات یا شهر های جدید ، برق برای روشنائی ، جاده های مورد احتیاج بین دهات ، تاسیس مدرسه و اماکن عمومی و بهسازی و امور بهداشتی آنرامورد عمل قرار خواهد داد.

باین ترتیب دگرگونی فوق‌العاده‌ای دراین مناطق بوجود خواهد آمد. این کار ها بعنوان کمك های غیرفوری تلقی میشود. و بعد از آنکه طرح های فوق بتصویب شاهنشاه آریامهر رسیدبلافاصله بموقع‌اجرا درخواهد آمد.

*** در هیئت دولت**

اقدامات لازم بمنظور نوسازی و تجدید بنای زندگی در مناطق‌زلزله زده خراسان ازطرف‌مقامات‌مسئول همچنان ادامه دارد. برای همین منظورو هماهنك کردن‌برنامه‌هایی که دراین زمینه بمرحله اجرا در می‌آید عصر دیروز جلسه هیئت دولت به‌ریاست آقای‌هویدانخست‌وزیرتشکیل شد.

در این جلسه گزارش اقدامات امدادی و کمك های اولیه‌درمناطق زلزله زده خراسان داده شد و برنامه های در دست اقدام‌برای‌نوسازی،همچنین‌فراهم‌آوردن‌تسهیلات کشاورزی ، اقتصادی ورفاه‌عمومی مورد بحث وبررسی قرار گرفت.

اعزام کارشناسان

عصر دیروز هیئتی مرکب از کارشناسان عمران شهری، دهات سازمان برنامه رهسپار مناطق‌زلزله زده استان خراسان شدند.

این هیئت بمنظور بررسی‌پیرامون نحوه اجرای طرح نوسازی ، از مناطق زلزله زده دیدن می‌نمایند ودر مراجعت به تهران گزارش جامعی در این زمینه تهیه وتسلیم آقای اصفیا مدیر عامل سازمان برنامه خواهند کرد.

پس از مراجعت چند هفته ای کارشناسان سازمان برنامه طرح نوسازی مناطق زلزله زده وارد مرحله اساسی‌واجرائی خواهدشد.

سرپرستی اطفال

امروز آقای نصیر عصار معاون نخست‌وزیر و رئیس سازمان اوقاف درموردنگهداری‌اطفال بی‌سرپرست مناطق زلزله‌زده‌بخبرنگار ماتوضیح داد. بنابه اوامر اعلیحضرتین در همان روز های اول وقوع زلزله سازمان اوقاف سرپرستی اطفال بی‌سرپرست این منطقه را بعهده گرفت معاون کل اوقاف بلافاصله به محل عزیمت کرد و در یکی از مدارس قدیمی گناباد، محل‌مناسبی برای نگهداری اطفال مزبور فراهم ساخت و تاکنون قریب چهل کودك در این محل زیر نظر پرستاران نگهداری میشوند امروزهم ازاوقاف مرکزدوتن‌ازبانوان برای‌سرپرستی بگناباد اعزام شدند و مدیرکل اوقاف استان خراسان نیز در محل برای همین کار اقامت دارد.

برای نگهداری دائمی و تربیت‌و تحصیل این عده نیز طرح هائی در اوقاف تهیه شده که‌بعرض شهبانو رسانده شده است تا بهرنوع که اراده‌فرمودند ترتیب‌نگهداری‌دائمی این اطفال داده شود.

گرمابه داران‌محترم طهران وحومه

کمك های نقدی خودرا می توانند بحساب شماره ۴۲۹۹ بانك اعتبارات‌تعاونی توزیع مرکز و یا شعب آن بنام خود واریز فرمایند.

آ ـ ۱۸۳۱۱

حمل‌ونقل بین‌المللی شنکر وشرکاء

درصفحه۱۸نام‌شنکر (شکر) چاپ شده که بدینوسیله تصحیح میشود

بسمه تبارك وتعالی

از حضرات آیات عظام و حجج اسلام و خطبای گرام‌دامت‌برکاتهم ورجال وتجار و آقایان لشگری و کشوری و اصناف حفظهم‌اله که‌دراین مدت صدوچندروز کسالت وبستری‌بودن احقر درمنزل اظهار مرحمت فرموده و عیادت‌نموده‌یااز شهرستانها تلگرافا و کتبا وتلفنا اظهار لطف فرموده‌اند اغلب در تهران و شهرستانها مجالس دعا تشکیل داده‌اند خداوند متعال به‌همه جزای خیرعنایت بفرماید واجرهمه باوجود مقدس بقیةاله‌ولی‌عصر عجل‌اله‌فرجه‌الشریف‌بوده‌باشد.

الاحقر هدایت‌اله التقوی الشیرازی

توضیح وزارت اصلاحات ارضی درباره معاملات برنج

روزنامه گرامی اطلاعات

در شماره دیروز (یکشنبه هفدهم شهریورماه جاری) آن‌روزنامه گرامی در صفحه‌چهارم خبری تحت عنوان «مدیر عامل شرکت برنج‌انتخاب‌شد» درج گردیده وضمن آن از قول یك مقام‌مسئول نوشته شده بود که شرکت‌های تعاونی روستائی موظف شده‌اند محصول برنج خودرابه‌شرکت‌سهامی برنج ایران بفروشند».

برای روشن‌شدن موضوع توضیح این‌مطلب‌ضروری است که شرکت‌ها و اتحادیه‌های تعاونی روستائی دارای‌استقلال‌وشخصیت حقوق بوده و هرکدام درانجام‌کارها و فعالیت‌های خود کاملا آزاد و مختار می‌باشند و برای انجام معاملات خود در هر مورد بنابمصالح کشاورزان عضو خود از طرف هیئت‌های مدیره‌شرکتها واتحادیه‌های تعاونی روستائی که منتخب اعضای آنها هستنداتخاذ تصمیم میشود.

خواهشمنداست دستور فرمائید این مطلب را برای‌روشن‌شدن موضوع درآن روزنامه گرامی درج نمایند.

وزارت اصلاحات ارضی و تعاون‌روستائی

۷۱ کودك بی‌سرپرست

تحویل سازمان شاهنشاهی خدمات اجتماعی شد

ساعت ده‌بامداد امروز ۷۱ کودك بی‌سرپرست زلزله خراسان که وسیله گروه امدادی کارخانجات ایران‌ناسیونال جمع‌آوری شده بودند ، باقطار واردتهران شدند.

آقایان دکتر آشتیانی مدیر عامل‌سازمان شاهنشاهی ، خدمات اجتماعی ، دکتر گل گلاب معاون سازمان ، محمود خیامی مدیر عامل کارخانجات ایران‌ناسیونال ، حسین دانشورآجودان کشوری شاهنشاه آریامهر ، گروهی از خبرنگاران جراید ، فیلمبرداران، عکاسان ، چند نفر از پرستاران آموزشگاه عالی پرستاری‌اشرف پهلوی و عده کثیری از مردم در ایستگاه راه‌آهن حضوریافته بودند.

پس‌از توقف قطار ، مراسم تحویل کودکان از طرف کارخانجات ایران‌ناسیونال بسازمان شاهنشاهی خدمات اجتماعی انجام شدو کودکان مصیبت کشیده به‌آموزشگاه حرفه‌ای رضاپهلوی منتقل ودرآنجا مستقر گردیدند.

کارخانجات ایران‌ناسیونال هزینه زندگی این کودکان راتا هنگامیکه سازمان نگهداری کودکان زلزله‌زده‌خراسان ازطرف سازمان شاهنشاهی خدمات اجتماعی ایجاد شود،تقبل نموده‌است.

شوروی با موافقت قبلی امریکابچکسلواکی حمله کرد

پراك ـ یونایتدپرس

طبق مندرجات یك سند ماشین شده سه صفحه ای که بوسیله یکی از نمایندگان چکواسلواکی در مذاکرات اخیر مسکو نوشته شده دولت شوروی پیش از آنکه مبادرت به اشغال مسلحانه چك‌اسلواکی کند بطور محرمانه نظر امریکا را درباره تصمیم خود استفسار کرده بود.

در این سند گفته شده که مقامات شوروی قبل از حمله به چك‌اسلواکی از مجاری محرمانه‌با دولت امریکا تماس گرفته و از آنها پرسیده بودند که‌آیامعاهدات یالتا و پتسدام کماکان ارزش و اعتبار دارد یا خیر؟

سند مورد بحث حاکی است که مقامات آمریکائی در پاسخ دولت شوروی تاکید کرده بودند که کماکان به معاهدات یالتا و پتسدام پای‌بند هستند و بهمین دلیل ایالات متحده‌خودرا بهیچوجه در منطقه اروپای شرقی وازجمله چك‌اسلواکی ذینفع نمیداند.

شورای امنیت مصر واسرائیل را نکوهش کرد

سازمان ملل ـ آسوشیتدپرس ـ

شورای‌امنیت سازمان ملل‌در پایان جلسه فوق‌العاده که‌برای رسیدگی‌به زدوخورد شدید دیروز نیرو های مصرو اسرائیل درطرفین کانال سوئز تشکیل داده‌بودازهردو کشورخواست که مقررات‌آتش‌بس رارعایت کنند.دربیانیه‌شورای‌امنیت هردو کشور به سبب نقض مقررات آتش‌بس مورد نکوهش قرار گرفته اند

دفاع همفری ونیکسون

واشنگتن ـ یونایتدپرس ـ هوبرت همفری‌معاون‌ریاست‌جمهوری‌امریکا امروز اظهار داشت که‌ایالات‌متحده ازاین پس نباید مانند گذشته‌تنها به حق موجودیت اسرائیل راضی باشد زیرااسرائیل به حق زندگی کردن نیز احتیاج دارد همفری وعده داد که کمکهای‌نظامی‌امریکا به اسرائیل در آینده نیز ادامه خواهد یافت

ریچارد نیکسون کاندیدای‌حزب جمهوری‌خواه د رانتخابات ریاست جمهوری امریکا نیزامروز باردیگر لزوم تحویل جنگنده های فانتوم‌رااز طرف امریکا به اسرائیل تاکید کرد

اسرائیل ادعا کرد : در تیراندازی افسران شوروی شرکت داشتند

تل‌اویو ـ ۹سپتامبر ـ خبرگزاری فرانسه ـ کارشناسا نظامی‌اسرائیل اظهارداشتند که در جریان دیروز کانال‌سوئزافسران‌شوروی‌تیراندازی توپخانه مصری‌را بسوی مواضع اسرائیل هدایت می کردند.

خطوط اتوبوسرانی برقی

بقیه از صفحه اول

مهندسان طراح امروز اعلام‌کردند که این‌طرح‌با فکرو سرمایه‌ایرانی وباماشین‌آلات‌ساخت کشوربمرحله اجرا درخواهدآمدوهمه مردم‌تهران و سرمایه‌داران ، بازرگانان و موسسات حمل ونقل و بانك ها و حتی دولت نیز میتوانند در این موسسه سرمایه گذاری نمایند.

خبرنگار اطلاعات اطلاع داد که این طرح در یکی از وزارتخانه‌های فنی کشوروزیرنظریکی ازمهندسان برجسته آن سازمان‌بطور خصوصی مطالعه میشود و مهندسان‌فرانسوی وبلژیکی اطلاعات‌لازم‌را دردسترس مهندسان ایرانی میگذارند.

تونل‌ها

این موسسه اعلام‌کرد که‌درنظر دارد ، زیر خیابان های تهران را بوسیله دستگاه های حفاردورانی که دراختیار دارد بی‌آنکه اشکالی در امر عبورو مرور ایجاد گردد حفاری کرده و تونل هائی برای حرکت اتوبوس های برقی دایر نماید.

مسیر و نقشه خیابان هائی که پس از تصویب طرح ،حفاری در آنجا شروع میشود تهیه شده و دراختیار شهرداری ودولت گذارده خواهد شد.

مشمولین فارغ‌التحصیل

بقیه از صفحه اول

سهمیه خدمت

در تامین احتیاجات مهرماه‌سهمیه خدمتی ارتش،ژاندارمری کل‌کشور از پزشکان مشمول تامین میشود پزشکانی که‌درخرداد ماه وشهریور ماه ۴۷ فارغ‌التحصیل شده‌اند به سپاه بهداشت اعزام میشوند.

روز اعزام

کلیه مشمولین گروه پزشکی‌سپاه بهداشت در ساعت ۷ صبح روز سه‌شنبه نهم مهرماه باید در سالن محمد رضا شاه حضور یابند تا ترتیب اعزام آنان داده شود.

*** دیپلمه‌ها**

دیپلمه‌های فارغ‌التحصیل خرداد وسنوات قبل در تامین احتیاجات مهرماه شرکت داده میشوند و این گونه مشمولین برای تامین قسمتی از سهمیه ارتش و سپاه دانش و سپاه ترویج و آبادانی کلیه سهمیه ژاندارمری کل کشور و گروه کمك پزشکی سپاه بهداشت بخدمت اعزام میشوند.

تاریخ اعزام دیپلمه‌های بالا در صورتیکه در تهران سکونت داشته باشندبه ترتیب‌زیرتعیین شده‌است. **متولدین ۱۳۲۵ بیائین روزسه‌شنبه ۱۶مهر ، متولدین ۱۳۲۶ و۱۳۲۷ روز ۴شنبه هفدهم مهر.**

مشمولین دیپلمه کشاورزی‌سراسر کشور و مشمولین ساکن حوزه مستحفظی گروهانهای تابعه هنك ۱ ژاندارمری‌درروز سیزدهم‌مهرماه از پادگان‌ژاندارمری به‌خدمت‌اعزام میشوند.

مشمولین دیپلمه سنوات قبل و خرداد ماه ۴۷ که تاکنون خود را معرفی نکرده اند میتوانندازفرصت استفاده کرده حداکثر تا روز یك‌شنبه ۱۴ مهر ماه در تهران به حوزه‌های وظیفه عمومی مراجعه کنند و خود را معرفی نمایند.

*** متولد ۲۸**

برای اینکه مشمولین فارغ‌التحصیل دیپلمه متولد ۱۳۲۸برای مهر ماه سال آینده باقی نمانند میتوانند بطور داوطلب‌درفروردین ماه بخدمت اعزام شوند. این‌ارفاقی است که در قانون نظام وظیفه به مشمولین جوان شده است.

حق تقدم

خبرنگار ما میافزاید: آنچه‌مسلم است باامکاناتی که مراکزآموزش نظامی از نظر گنجایش جادارند، تامین احتیاجات فارغ التحصیلان فعلا سالی دوبار انجام میشود یکی در مهر ماه دیگر در فروردین ماه سال بعد ازاین نظر برای مشمولین فارغ‌التحصیل سنوات‌قبل‌ومشمولین فارغ‌التحصیل خرداد ماه حق تقدم در اعزام قائل شده اند و مشمولین فارغ‌التحصیل شهریور را برای فروردین ماه باقی میگذارند.

در یک حادثه اتوبوس ۹ نفر کشته و ۱۳ تن مجروح شدند

ین حادثه در ۳ کیلومتری چالوس روی داد

در یك حادثه شدید رانندگی که بامداد امروز در حوالی «برد آبرود» (سه کیلو متری چالوس) روی داد ۹ نفر کشته شدند و سیزده نفر مجروح گردیدند.

گزارش خبرنگار ما در چالوس حاکیست ۷ صبح امروز هنگامی که اتوبوس شماره ۳۴۱۴ تهران ۳۹ برانندگی احمد که ازشهسوار عازم‌تهران بوددرحوالی «بردآبرود» واقع در سه کیلو متری چالوس با کامیون شماره ۸۲۹۳ تهران ۴۰ برانندگی غلامحسین صالحی که از چالوس عازم شهسوار بود بشدت تصادف نمود. شدت‌تصادف بحدی بود که رانندگان هر دو وسیله نقلیه و۷ نفردیگر از سرنشینان اتوبوس در دم جان سپردند و۱۳نفردیگرازمسافران اتوبوس مجروح شدند.

مجروحین این‌حادثه‌بیمارستان چالوس منتقل شدند و بستری گردیدند.

کارشناس تصادفات‌علت‌تصادف را انحراف بچپ اتوبوس و سرعت بیش از حد آن‌تشخیص داده‌است.

اسامی مجروحین

علی اصغر قاسمی، شیخ‌سلیمان طالقانی، سعید مرادیان، یعقوبعلی «همش گوری»، حیدر علی‌علیخانی، امان اله پارسا، محمد حسن‌سوزنی عبدالحسین قربانی ، بانو گلزار قربانی، شوکت قربانی ، بهجت قربانی، امیر قربانی و محمد علی آبادی» از مجروحین این حادثه هستند.

اسامی مقتولین

تاکنون اسامی ٦ نفراز کشته‌شدگان این حادثه معلوم‌شده که عبارتست از احمد آئین ، غلامحسین صالحی ، احمد رفیعی، باقرلیاری ، یحیی جعفری و بانوئی ناشناس ۲۳ ساله

سهل انگاری در بیمارستان خصوصی

شکایت یك معلم به دادسرای تهران مقامات قضائی را متوجه نکته جدیدی کرده است.

این شکایت که به شماره ۱۷۹ر۴۷ در دفتر آقای قوامی‌زاده دادیار ویژه دادسرا تحت‌رسیدگی است حکایت دارد که آقای‌هوشنك صفار زاده معلم فرهنك تهران چندی قبل همسر خود را برای وضع حمل به یك بیمارستان خصوصی برد.

در این بیمارستان در اثر بی‌مبالاتی پرستار، روی پای‌نوزاد ۳ روزه هوشنك صفار زاده‌آب‌جوش ریخت و اکنون وضع کودك‌بحرانی است و بیمارستان حاضر نیست اقدامی بکند و حتی مجانا کودك را معالجه نماید.

قانون مسئولیت‌مدنی راه‌دریافت خسارت را نشان داده، ولی در قانون جزا ماده ای که برای‌چنین سهل انگاری مجازات شدید تعیین کرده باشد وجود ندارد.

قربانی کمبود تاکسی

رضا ۲۹ساله که بعد از ظهردیروز بر اثر تصادف‌با اتومبیل شماره ۱۵۴۹مجروح شدودر بیمارستان‌سینابستری گردید گفت که‌قربانی«کمبود تاکسی» شده است .

رضا اضافه کرد ساعتهادر خیابان ایزنهاور منتظر تاکسی بودم ، ولی‌تاکسی خالی پیدا نکردم ووقتی هم که تاکسی خالی پیدا شد با چند نفر دیگر که مثل‌من‌منتظر تاکسی بودند برسر سوار شدن ، کارم به نزاع کشید و چون حریف آنها نمی‌شدم پابفرار گذاردم وضمن فرارباتومبیل شماره ۱۵۴۹ تصادف کردم‌و مجروح شدم !

۲ گمشده

احمد فهیمی مندری ۴۰ روز است که از خانه خارج شده و تاکنون باز نگشته است. کسانی که از وی اطلاعی دارند به: تهران چهارراه آذربایجان کافه نوشین‌و یا به شماره تلفن ۹۲۵۹۸ اطلاع دهند.

سعید نور آور ثانی در حدود دو ماه است گم شده و آخرین‌بار در سبزوار بوده است. از کسانی که اطلاعی از وی دارند درخواست میشود به خیابان لاله زار جنب مغازه پارچه فروشی گیو مبل فروشی احمد نورآور ثانی تلفن ۳۳۳۳۹۵ اطلاع‌دهند.

کشف مرکز فساد

دراین محل یك دختر دانش آموز نیز دستگیرشد !

۲ زن اززنان دستگیر شده

دادسرای ناحیه ۳ تهران‌دستور دستگیری زنی را که در خیابان سراب مرکز فسادی دایر کرده بود صادرنمود .

درخانه این زن که‌اکنون‌فراری است یك دختر و ۳زن دستگیر شده‌اند این چهاردختر و زن‌توسط چند مرد باین‌خانه آورده‌شده‌بودند. مجازات این زن فراری که‌خانه خودرا بصورت‌عشرتکده‌ای‌درآورده بود مطابق‌ماده ۲۱۳شش‌ماه‌تا۲سال زندان است .

دختری که دراین خانه دستگیر شده ۱٦ساله است وخودرا دانش‌آموز دبیرستان معرفی کرده‌است.

درجستجوی دزدماهر !

امروز آقای پرویز معیری درراهرو های اداره آگاهی بدنبال دایره سرقت اتومبیل می گشت .

آقای معیری می گفت دیروز درخیابان پهلوی نزدیك پمپ‌بنزین اتومبیلم که شماره‌اش۱۵۳۳قزوین ۷۴است بعلت‌بریدن کلاج‌ازحرکت باز ایستاد .آنرا باهل دادن بر گوشه‌خیابان رسانیدم درهایش را قفل کردم و به‌سراغ‌میکانك‌رفتم. نیم ساعت بعد موقعیکه بامیکانیك به‌محل خراب شدن اتومبیلم‌رسیدم ازآن خبری نبود اتومبیل به‌سرقت رفته بود و تعجب من دراینست که دزداتومبیل چطور توانسته دراین فرصت کم‌هم قفل اتومبیل راباز کند وهم‌خودش را تعمیر نماید و فرار کند !

چاقوکشی مقابل دبیرستان

دیروز در خیابان استخر مقابل یك دبیرستان پسرانه میان‌سه‌دانش آموز زدوخوردی روی داد و دو تن از آنها که پرویز و احمد نام‌دارند به ضرب چاقو مجروح شدند ودر بیمارستان سینا بستری گردیدند.

خفگی دراستخر

روز گذشته کودك ٥ ساله ای‌بنام حسین عرب پور در خیابان«مقصود بك» چهارراه حسابی شمیران در استخر آب افتاد وخفه شد.

شمیران: خبرنگار اطلاعات

افتتاح ششمین کنگره دندانپزشکان را که‌باتشریف فرمائی علیاحضرت شهبانوی‌گرامی ایران قرین است‌بعموم دندانپزشکان تبریك میگوئیم . آ_۱۸۵۵۳

سندیکای دندانپزشکان ایران ـ دکتر قدسی

از صبح چهارشنبه‌در سینماهای

سانترال تاج امپایر

اثری مافوق لطافت، مافوق سکس ، مافوق‌عشق‌ومافوق جاذبه جنسی

باشرکت‌چهارستاره‌درخشان بین‌المللی منجمله

کلودیاکاردیناله

در فیلم

عروسکها

رنگی

THE QUEENS

از فردا شب در

تراس دیانا

دنیای‌دیوانه،دیوانه

دیوانه،دیوانه

شروع سانس ۷ر۳۰ بعداز ظهر

بزودی

سنگ صبور

موزیك متن این فیلم از آهنگهای اصیل ایرانی استو توسط مهندس همایون خرم‌ساخته شده آ_٦٦٦

بزودی درسینماهای

اروپا_میامی ـ پاسیفیک ـ رکس_

آسیا_همای_تیسفون_سیلوانا ـ ناتالی_اورانوس

فیلمی که تاریخ راورق میزند و یکبارديگرفاجعه‌جانگداز بمباران اتمی هیروشیما را درخاطره‌ها زنده میکند .

راجندرا کمار ، سارا بانو ، بالراج ساهنی

در فیلم

امان

رنگی Aman

آنان‌که ویرانه‌های مرك زدهٔ زلزلهٔ اخیررا چه‌ازنزدیك وچه بر پرده تلویزیون‌دیده‌اند میتوانند قیاس‌بگیرندکه‌مردم هیروشیما وناکازاکی درساعتهای متوالی‌بمباران‌اتمی‌چگونه شاهد ازدست رفتن عزیزان دلبندشان بوده‌اند وچسان آتش‌شهوت عالمگیری مردی دیوانه میلیونها نفرمردم‌بیگناه جهان را به‌نیستی ونابودی‌کشاند این امان نمایشگر دردآور بمباران وحشیانهٔ هیروشیما وناکازاکی . آ_۳۵۹۸۲

از صبح چهارشنبه ۲۰ شهریور ماه درسینماهای

پلازا ـ ایفل ـ نادر ـ مراد

فلور ـ رامسر ـ کارون

جهان ـ جی ـ ماندانا ـ شرق

مسعود ـ دریا ـ پارک

یك فیلم نو ، براساس داستان زندگی انسانهای رنجدیده فیلمی که بعنوان شاهکاری از هیجان ، حادثه واضطراب هرگز از خاطره ها فراموش نخواهدشد .

ایرج رستمی و شهین درفیلم

شعله‌های خشم

رنگی

باشرکت: جک‌لرد ، ابراهیم نادری ، سرکوب

آراسته کارگردان: رضا صفائی

فیلمی ارزنده که برای نمایش‌درفستیوال جهانی «کابل» برگزیده شده است . آ_۳۵٦٥٦

بزودی، تازه ترین اثر «ساموئل خاچیکیان»

منهم گریه کردم

سینه‌موند

اولین سینمای خانواده ها و کودکان تهران

از صبح چهارشنبه نمایش میدهد

اثر فنا ناپذیر «ژول ورن» نویسنده مشهور بصورت شاهکاری بی‌همتاهمگان را مسحور خواهدکرد

بیست هزار فرسنگ زیر دریا

مجالس ترحیم

خانواده‌های : آرام ، آذرنوش ، سرلشکر سعادتمند، سروان مهندس محمودزاده ، فروهید ، محقق ، ملکی، صراف ، مشیرنوروزی ، ایزدآرا ، باقرزاده ، ثروتجو

بااندوه فراوان درگذشت شادروان بانوسرور آذرنوش همسر گرامی جناب آقای فرج‌اله آرام‌رابه آگاهی بستگان و دوستان و آشنایان میرساند. هزینه مجلس تذکر مردانه آنمرحومه وسیله سازمان شیرو خورشید سرخ‌برای زلزله‌زدگان اختصاص داده‌میشود. مجلس ختم زنانه از ساعت ۹تا۱۱ صبح روز چهارشنبه ۲۰ر۶ر۴۷ در خانقاه واقع در خیابان صفیعلیشاه منعقد خواهد بود .

۱ـ۲ آ ـ ۳۵۸۲۰

بعموم افراد خانواده‌های عزادار بویژه بازماندگان آنمرحومه مصیبت وارده را تسلیت میدهیم

بانهایت‌تاسف‌درگذشت بانوطاهره سهروردی‌زنجانی راباطلاع دوستان ، آشنایان و همشهریان میرساند. طبق وصیت آنمرحومه هزینه مجلس ترحیم برای کمك بزلزله‌زدگان خراسان اختصاص داده‌شده‌است. مجلس تذکر زنانه از ساعت چهارونیم تاشش‌ونیم بعدازظهر روزدوشنبه هیجدهم‌شهریورماه‌ومجلس تذکرمردانه‌روز بعد (سه‌شنبه) در همان ساعت در منزل سپهبدتدین جاده تهران‌نو خیابان مشتاق ، کوی افسران نیروی هوائی برقرار خواهدشد .

بتول سهروردی ، سپهبدفضائل‌تدین، خانواده‌های سهروردی ، امین ، تدین آ ـ ۱۸۴۸۵

بعموم بازماندگان آنمرحومه مصیبت وارده‌راتسلیت میدهیم

بدینوسیله درگذشت مرحومه نرگس‌پرچگانی راباطلاع خویشان و دوستان میرساند . مجلس ختم آنمرحومه روز ۱۹ر۶ر۴۷ از ساعت ۱۶ الی۱۸درمسجد توتونچی واقع در خیابان قزوین خیابان غفاری‌و ختم زنانه در همان ساعت در خیابان سینا کوچه فرهنك پلاك ۱۲۸ منعقد می‌باشد .

سرهنك داوطلبی ، هوشنك داوطلبی ، فرهاد داوطلبی ، اصغر داوطلبی ، حسن پرچگانی ، محمد پرچگانی آ ـ ۱۸۵۰۵

مصیبت وارده را بعموم بازماندگان آنمرحومه تسلیت میدهیم

فامیلهای : میرجهانگیری ، سپاه‌منصور ، حسن‌زاده عبادی ، یعقوبی ، کردبچه ، زینتی ، زارع‌مهندس ، مشگل‌گشا ، حقانی‌فر ، بهرام‌منش تهرانی،ایرج‌معظمی

باکمال تاسف فوت شادروان بانو منیرزمان‌ایرج معظمی متعلقه آقای داود میرجهانگیری ومادر آقایان علیرضا ـ عیسی ـ حسین ـ عباس ـ ایرج معظمی‌را باستحضار دوستان و فامیل میرساند مجلس ختم‌مردانه وزنانه آنمرحومه از ساعت ۴الی ۶ بعدازظهر روز سه‌شنبه ۱۹ر۶ر۴۷ در مسجد بنی‌هاشمی واقع‌درخیابان گرگان چهارراه معینیه منعقد خواهد بود .

آ ـ ۱۸۴۹۳

مصیبت وارده را بعموم بازماندگان آنمرحومه تسلیت میدهیم

باکمال تاسف درگذشت بانوطوبی میلانی مادر گرامی آقای علی‌اصغر بینش معاون اداره کل‌امتحانات وزارت آموزش و پرورش را باطلاع میرساند. مجلس ختم آنمرحومه ازساعت ۹تا۱۱ صبح روز سه‌شنبه ۱۹ر۶ر۴۷ در مسجد مجد برگزار میگردد .

آ ـ ۱۸۴۹۱ وزارت‌آموزش‌وپرورش

باکمال تاسف‌درگذشت بانو طوبی میلانی مادر گرامی آقای علی‌اصغر بینش معاون این‌اداره کل‌رابه اطلاع دوستان و همکاران میرساند . مجلس ختم آن مرحومه از ساعت ۹تا۱۱ صبح روز سه‌شنبه۱۹ر۶ر۴۷ در مسجد مجد برگزار میگردد .

رئیس اداره کل امتحانات ـ بزرگزاده

آ ـ ۱۸۴۹۱

دانشکده دندان‌پزشکی دانشگاه تهران

باکمال تاسف فوت بانوطوبی میلانی مادر گرامی آقای دکتر حسین بینش‌دانشیاردانشکده دندانپزشکی راباطلاع میرساند . مجلس ترحیم آن مرحومه‌ازساعت ۹الی۱۱ صبح روز سه‌شنبه ۱۹ر۶ر۴۷ در مسجد مجد منعقد میگردد .

معاون دانشکده دندانپزشکی ـ دکترمیزانی

آ ـ ۱۸۴۹۱

باکمال تاسف درگذشت بانوطوبی میلانی مادر گرامی آقای علی‌اکبر بینش‌بازرس اداره کل اسناد خزانه راباطلاع میرساند . مجلس ختم آنمرحومه از ساعت ۹تا۱۱ صبح روز سه‌شنبه ۱۹ر۶ر۴۷ در مسجد مجد برگزار میشود . آ ـ ۱۸۴۹۱

رئیس اداره کل اسناد خزانه واوراق بهادار

بانهایت تاسف درگذشت مادر عزیزمان‌بانوطوبی میلانی راباطلاع اقوام و دوستان و همشهریان‌میرساند. مجلس ترحیم مردانه آن مرحومه از ساعت ۹الی۱۱ صبح سه‌شنبه ۱۹ر۶ر۴۷ در مسجد مجد و مجلس‌زنانه همان روز از ساعت۴الی ۶ بعدازظهر در منزل شخصی آن مرحومه واقع در خیابان بهار ـ خیابان شیرین کوچه صدری پلاك ۱۲ منعقد میگردد .

هاجرمیلانی ، علی‌اکبر،علی‌اصغر ، دکترحسین بینش خانواده‌های : میلانی ، بینش ، نظری ، ابریشم‌چیان، رئیسی ، شفیعی ، ساعدی ، قائمی ، علوی

آ ـ ۱۸۴۹۱

بعموم‌افراد خانواده‌های عزادار مصیبت‌وارده‌راتسلیت میدهیم

«جلسهٔ تذکر»

درگذشت جناب طرازالله سمندری را باطلاع کلیه منتسبین و دوستان آنمرحوم میرسانیم جلسه تذکری در تاریخ سه‌شنبه ۱۹ و چهارشنبه ۲۰ شهریور۱۳۴۷ از ساعت پنج بعدازظهر ببعد بنشانی ذیل منعقدمیگردد بولوار الیزابت دوم ـ خیابان میکده ـ شمارهٔ ۵۱ منزل مهندس روح‌اله سمندری

آ ـ ۱۸۵۱۹ عائله سمندری و نبیلی

باکمال تاسف فوت مرحومه مریم واحدی والده مکرمه خودرا باستحضار اقوام و آشنایان‌میرساند . مجلس ختم مردانه روز سه‌شنبه ۱۹ر۶ر۴۷از ساعت ۴تا۶ بعدازظهر در منزل شخصی آنمرحومه واقع در خیابان امیرآباد شمالی ایستگاه سه‌راه کوچه تیمور پلاك۱۰ وختم زنانه نیز روز چهارشنبه ۲۰ر۶ر۴۷ از ساعت ۴تا۶ بعدازظهر برگزار خواهدشد .

ـ۱۸۵۶۹ باقرواحدی همدانی

باکمال تاسف مصیبت وارده را بعموم‌بازماندگان آنمرحومه مخصوصا خانواده‌هائی که عزادارند تسلیت میگوئیم .

باکمال تاسف درگذشت رضا آزمون را باطلاع بستگان و آشنایان میرساند . مجلس یادبود مردانه آنمرحوم روزسه‌شنبه ۱۹ر۶ر۴۷ از ساعت ۴تا۶ بعداز ظهر در مسجد فخریه خیابان امیریه وزنانه در همانروز وساعت در منزل آنمرحوم خیابان شاه ـ جمشیدآباد جنوبی شماره ۴۴ برپاخواهد بود .

اصغر آزمون ، بیگم آقامیری ، حاج سیدحسن آقامیری ، یحیی‌آقامیری ، حاج‌غلامعلی‌حداد ، حسین عظیمی ، احمد شکرابی ، سرهنك امیری‌فر ، سروان امیری‌فر ، عبداله امیری‌فر ، حسین‌نیك‌صفت ، هوشنك نیك‌صفت ، مجتبی نیك‌صفت

آ ـ ۱۸۵۸۹

بعموم بازماندگان آنمرحوم مصیبت وارده راتسلیت میدهیم

باکمال تاسف فوت والده مرحومه آقایان قاسم وحسین دریانی را باطلاع دوستان و آشنایان‌میرساند. مجلس ترحیم آنمرحومه روز چهارشنبه ۲ر۶ر۴۷ از ساعت ۴تا۶ بعدازظهر در مسجد ارك و مجلس زنانه‌در همان‌روز وساعت در منزل آقای قاسم‌دریانی واقع در خیابان شاه ـ کوچه یغما پلاك ۱۲ برگزار خواهدبود.

خانواده‌های : حاجی‌محمددریانی و برادران، حاجی علیقلی ابراهیمی دریانی،مهدی‌ابراهیمی‌دریانی،برادران مهانی و مهانیان خامنهٔ ، اخوان ابراهیمی دریانی،علی ساعدی و برادران ، احمد کریمی وبرادران ، جلال کریملوئی و برادران ، برادران گرامی ، برادران‌منافی برادران ملااکبری آ ـ ۱۸۵۷۹

به‌آقایان قاسم و حسین دریانی مصیبت وارده‌را تسلیت میدهیم

خانواده‌های : دشتی ، وکیلی‌طباطبائی ، دیانت، یغمائیان ، نظری‌زاده ، وکیلی ، کنعانی ، سروش ، یاسمی ، باغشمالی ، پوردشتی ، نظریان ، آذربایجانی، ایپلیکچی ، حمیدزاده ، سبکدست، شکوری،رفیع‌زاده صباغی

بانهایت تاسف درگذشت ناگهانی سرهنك‌وهاب دشتی افسر بازنشسته شهربانی بزرك خاندان دشتی را باطلاع اقوام و دوستان میرسانند . مجلس ختم مردانه فقید سعید روز سه‌شنبه ۱۹ شهریور ازساعت ۹تا۱۱ صبح در مسجد حاج‌حسن واقع‌درخیابان‌شاهپور(ارامنه) و مجلس ختم زنانه همانروز ازساعت ۵تا۸ بعدازظهر در منزل شخصی واقع در خیابان آریامهر ـ خیابان جمشید انتهای خیابان لعل‌شرقی کاشی ۹۲ منعقد خواهد بود . آ ـ ۱۸۵۳۷

بعموم بازماندگان انمرحوم مصیبت وارده‌راتسلیت میدهیم

خانواده‌های : میرشکرائی ، فتوت احمدی ، میرهاشمی ، هاشمی‌نژاد ، محی‌الدین ، اتفاق،صالحی، هاشمی ، مجتبائی ، حقیقی آزاد، نمجیدی ، هاتف ، سیاسی ، ضرغامی ، تجلی ، پرویزیان،مقدم،طبیب‌زاده یاوری ، نیری

بانهایت تاسف فوت ناگهانی آقای حاج سیدجواد میرشکرائی راباطلاع بستگان و دوستان میرسانند . مجلس ختم آنمرحوم روزسه‌شنبه ۱۹ر۶ر۴۷ ازساعت ۴تا ۶ بعدازظهر در مسجد مرحوم حاج‌حسن واقع در میدان شاهپور خیابان بوعلی (خیابان ارامنه) برقرار و مجلس ختم زنانه نیز در همانروز و ساعت در منزل شخصی آنمرحوم واقع در خیابان فرح‌آباد کوی‌نیروی هوائی خیابان شماره ۵ بالای فلکه دوم فرعی۳۴ منعقد می‌باشد .

سیدعلیرضا میرشکرائی ، سیدمحمدمیرشکرائی سیدجهانشاه میرشکرائی ، سیداحمد میرشکرائی ، حسین فتوت ، سرهنك هاشم میرهاشمی ، ابراهیم محی‌الدین ، مجید فتوت ، محمد اتفاق آ ـ ۸۵۴۹

بعموم بازماندگان انمرحوم مصیبت وارده‌راتسلیت میدهیم

یادبود

خانواده‌سالور باطلاع اقوام و دوستان میرساند. مراسم شب هفت وفات مرحومه بانوعفت ملك‌سالوردر روز سه‌شنبه ۱۹ شهریور ازساعت ۴تا۶ بعدازظهر در صحن مطهرحضرت عبدالعظیم‌مقبره‌مرحوم‌اعتمادالسلطنه برگزار میشود . آ ـ ۱۸۵۹۷

باطلاع خویشاوندان ـ دوستان ـ سروران‌ارجمند میرساند روز سه‌شنبه نوزدهم شهریورماه مصادف با چهلمین روز درگذشت جانسوزشادروان بهروزطالب‌لی است بهمین مناسبت مجلس تذکری از ساعت ۴ تا۶ بعدازظهر برمزارآن مرحوم در امامزاده عبداله‌آرامگاه بدر برگزار میشود .

خانواده‌های : طالب‌لی ، اسمعیلی ، نوروزی ، یگانه ، بانکی ، مژدهی ، وسایر خانواده‌های وابسته

۲ـ۲ آ ـ ۱۸۳۶۵

بهروز عزیز

غم هجرتوچه‌سخت دردناك و جانکاه است‌تحملش راچه‌سان‌توانم کرد . خداداند تورا هرگز از ضمیرم فراموشی نیست . وبیادبود چهلمین روز درگذشت‌تو که مصادف باروز سه‌شنبه ۱۹ر۶ر۴۷ می‌باشد ، از دوستان وآشنایانت دعوت مینمایم در مجلس‌تذکری که از ساعت ۴الی ۶ بعدازظهر در امامزاده‌عبدالله آرامگاه بدر تشکیل می‌باشد شرکت فرمایند وروان پاکت را شاد نمایند .

همسر داغدار تو سیمین‌طالبلی

خانواده دکتر حبیب‌الله اسماعیلی(روئین)

آ ـ ۳۶۰۹۸

بمنظور همدردی بابازماندگان فاجعه زلزله‌خراسان از ساعت ۲بعدازظهر روز جمعه مجلس‌ترحیمی‌درمسجد بنی‌هاشمی برگزار میگردد. شرکت شمادراین‌مراسم انجام یك وظیفه دینی وانسانی است .

هیئت شیخ کلخورانیهای اردبیل‌مقیم‌تهران

آ ـ ۱۸۵۶۵

شب‌چهل‌شدو برخیز خانه رامهیاکن
که دوستان‌و عزیزان بدیدنت‌آیند

چون روز سه‌شنبه ۱۹ر۶ر۴۷ مصادف‌باچهلمین شب درگذشت جوان‌ناکام (حمید حسینی یزدی) است از فامیل و دوستان و آشنایان دعوت‌میشود از ساعت ۳ تا ۶ بعدازظهردر ابن‌بابویه آرامگاه شکروی برسر مزار آن‌ناکام‌روحش را شاد فرمایند .

خانواده حسینی‌یزدی

آ ـ ۱۸۵۳۳

تسلیت

دوست بزرگوارم جناب‌آقای‌آذرنوش رئیس‌هیئت‌مدیره گروه فرهنگی آذر

منهم در غم شما شریکم

آ ـ ۱۸۵۵۷ تاج‌پورافشار

جناب آقای آذرنوش ـ جناب آقای آرام

دبیران و کارمندان گروه فرهنگی آذر خودرادر مصیبت وارده شریك و سهیم میدانند واز خدای بزرك برای خانواده‌های داغدار صبر جمیل واجرجزیل آرزودارند . گروه‌فرهنگی‌آذر

آ ـ ۳۶۰۷۴

جناب آقای فرج‌الله آرام

بااندوه فراوان درگذشت همسر گرامتان رابشما و خانواده محترمتان بخصوص فریدون عزیز تسلیت عرض مینمائیم .

هدایت‌الله اشتهاردی ، عنایت‌الله اشتهاردی ، ناصر اشتهاردی ، محمد اشتهاردی

آ ـ ۱۸۵۸۳

جناب آقای آرام مدیر کل محترم امور مالی وزارت دادگستری

بانهایت تاسف مصیبت وارده را به‌آنجناب تسلیت عرض مینمائیم .

باغستانی ـ عنایت‌اللهی ـ شاملو ـ مجتبی‌موسوی

آ ـ ۱۸۵۷۷

همکار عزیز جناب آقای دکتر نوراله برهانی

بانهایت تاثر مصیبت وارده را بجنابعالی تسلیت عرض مینمائیم .

خانم دکتر ضرغام ، دکتر محبی ، دکترحاتمی‌زاده، دکتر بخرد ، دکتر هنجنی ، دکتر آقائی،دکترنیکداد، دکتر ملامد ، دکتر کیهان ، دکتر لطفی ، دکترامین دکتر سیدی ، دکتر یمین ، دکتر طهماسبی

آ ـ ۱۸۴۸۱

جناب آقای ابوالقاسم محاسب

مصیبت وارده را صمیمانه تسلیت میگویم

خرم‌آباد لرستان ـ جعفر عتیقی

آ ـ ۳۶۰۱۲

جناب آقای ابوالقاسم محاسب

مصیبت وارده را بجنابعالی و خانواده محترم‌تسلیت عرض میکنم .

خرم‌آباد لرستان ـ بهبود بهرامی

آ ـ ۳۶۰۱۴

جناب آقای ابوالقاسم محاسب

مصیبت وارده را تسلیت عرض میکنم .

آ ـ ۳۶۰۱۸ خرم‌آباد لرستان ـ ساکی

جناب‌آقای ابوالقاسم محاسب

مصیبت وارده را صمیمانه تسلیت عرض، سلامتی جنابعالی و خانواده محترم رااز خداوند آرزومندم.

آ ـ ۳۶۰۱۶ خرم‌آباد لرستان‌ـماسوری

جناب آقای موسی‌آذرنوش

جناب آقای فرج‌اله آرام

باکمال تاسف مصیبت وارده را تسلیت عرض نموده بقاء عمربازماندگان محترم‌راازخداوندخواستاریم.

ناصر مریوانی ـ حشمت‌اله‌فروتن

آ ـ ۱۸۴۸۹

جنابان آقایان : یوسف‌ساعدی ، دکترسعید علوی ناصر علوی

کارکنان شعبه شماره ۲ سازمان بیمه های‌اجتماعی درگذشت مادر گرامی آن دوستان عزیز را تسلیت گفته و بقاء عمر شما و خانواده محترم را از درگاه حضرت احدیت آرزودارند .

آ ـ ۱۸۴۹۵

جنابان آقایان دکتر نادر علوی ـ ناصر علوی دکترسعید علوی ـ یوسف ساعدی

بدینوسیله مراتب تاثر عمیق خودرا نسبت به درگذشت والده محترمه ابراز داشته و به‌آن سروران عزیز و همه خانواده‌های وابسته صمیمانه تسلیت‌عرض مینمائیم . کریم ، بهمن ، سماك

آ ـ ۱۸۴۹۹

جناب آقای مهندس صدیقی

باقلبی مملو از اندوه مصیبت وارده را تسلیت عرض مینمایم .

آ ـ ۳۶۰۷۶ بهمن شبانیان

اهداء داروازطرف شرکت بایرایران به‌زلزله زدگان خراسان

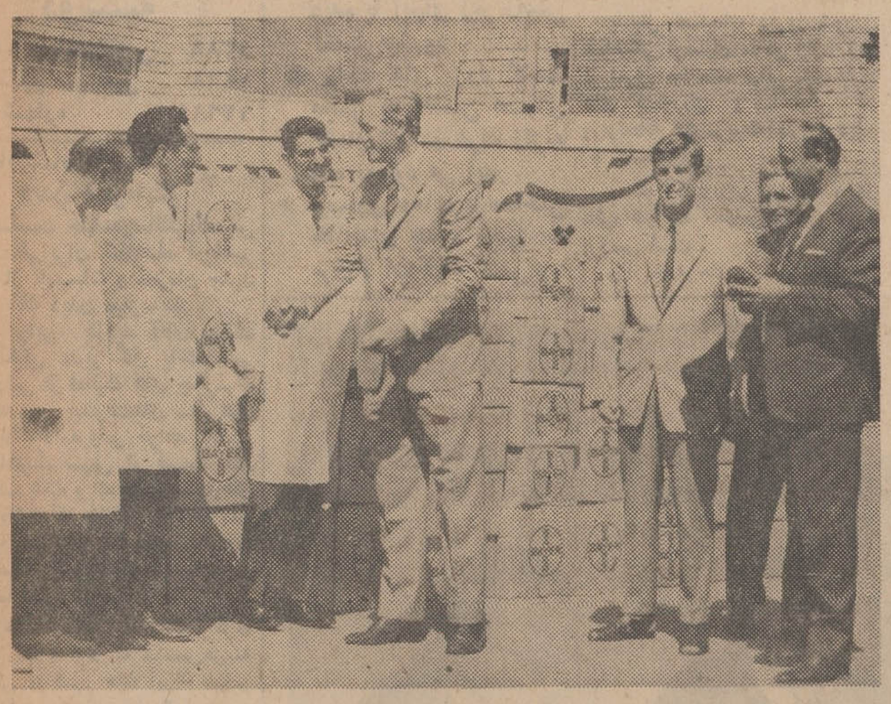

معادل پانصد هزار ریال‌پلاسمای‌خون (پریستون) آنتی‌بیوتیك سولفامید وقرص دلوپران ممسکن قوی از طرف شرکت بایر در ایران(کارخانجات‌دارو سازی‌بایرایران‌ـ بایر ایرانشیمی)به سازمان شیروخورشید سرخ ایران اهداء گردید تا در معالجه مصدومین حادثه اسف انگیز هموطنان‌زلزله زده خراسان بمصرف برسد .

در عکس فوق آقایان ارلیخ و مولرمدیران‌شرکت هنگام اهداء دارو به مقامات‌شیرو خورشید سرخ دیده میشوند.

سپاسگزاری

از لطف و مرحمتی که سروران عظام و آقایان قضات دادگستری وافسران گارد شاهنشاهی‌و روساو کارمندان راه‌آهن ایران و آقایان پزشکان و کلیه دوستان و بستگان که در مراسم تشییع‌و هفته‌ومجالس ختم مادر عزیزم بانوزهرامیرشکرائی نسبت به‌خانواده میرشکرائی و میرسپاسی و هاشمی‌نژادوسایربستگان مبذول فرموده‌اند وهمچنین ازبستگان ودوستان که بوسیله نامه و تلگراف باماهمدردی فرموده‌اندبی‌نهایت سپاسگزار می‌باشیم

آ ـ ۱۸۵۹۹ سیدعلیرضامیرشکرائی

از لطف ومحبت اقوام و دوستان که در مجالس ترحیم وشب هفت شادروان محمود شیبانی در کاشان وتهران ویا وسیله نامه و تلگراف ابراز همدردی فرموده‌اند صمیمانه سپاسگزاریم و خواهان شادی و سلامت آنها هستیم .

عنایت شیبانی ـ پروین شیبانی ـ علیرضا شیبانی

آ ـ ۱۸۵۸۱

بدینوسیله از کلیه آیات‌عظام و سروران گرام وشخصیتهای محترم واقوام و دوستان ارجمند که‌در مراسم تشییع و تدفین و مجالس ترحیم شادروان محمدحسن‌اصغرزاده پارسا شرکت نموده و یابوسیله تلگراف وجراید ونامه ابراز همدردی و بذل لطف فرموده‌اند صمیمانه سپاسگزاری مینمائیم و چنانچه بعلت تالمات روحی در عرض تشکر حضوری تاخیری رخ‌دهد پوزش میطلبیم .

آ ـ ۱۸۴۶۹ خانواده پارسا

سپاسگزاری

ازکلیه اقوام و دوستان واشنایانیکه باتشریف‌فرمائی خود در مراسم سوگواری پدر عزیزم مرحوم‌عباسقلی کیان‌ارثی روح آن مرحوم را شاد فرموده ویا وسیله روزنامه و تلگراف بنده را مورد عنایت قرارداده‌اند بدینوسیله تشکر نموده‌موفقیت همه را خواستارم .

کرمانشاه ـ سرگرد دکتر حسین کیان‌ارثی

آ ـ ۳۶۰۸۲

بدینوسیله از کلیه سروران گرام و دوستان عزیز و خویشاوندانی که در مراسم تشییع و مجالس ختم مردانه وزنانه وشب هفت‌مرحومه بانو ربابه‌شهامت شرکت فرموده یابوسیله تلگراف ونامه و جرایدابراز همدردی نموده‌اند صمیمانه سپاسگزاری مینمائیم و چنانچه بعلت تالمات روحی در عرض تشکر حضوری‌یا کتبی تاخیری‌رخ‌دهد پوزش میطلبیم .

آ ـ ۱۸۵۲۳ عبدالعلی پورمند وبانو

باکمال تاسف درگذشت آقای محمود بهی رابه کلیه اقوام تسلیت عرض مینماید .

آ ـ ۱۸۵۲۷ پرویز نصیرپور

جناب آقای فرج‌اله آرام‌مدیر کل محترم اداره کل امور مالی وزارت دادگستری

باکمال تاسف درگذشت‌همسرمحترمتان‌راتسلیت عرض نموده سلامتی وبقای عمر جنابعالی وآن خانواده محترم را از خداوند مسئلت مینمائیم .

آ ـ ۱۸۵۴۱ سقراطی وبانو

جناب آقای آرام مدیر کل امورمالی وزارت‌دادگستری

درگذشت همسر گرامی ونیکوکارآن‌جناب رااز صمیم قلب تسلیت عرض مینمائیم ودراین مصیبت‌بزرك باآن خاندان محترم سهیم وشریك هستیم .

حسن اربابی ، مهندس عبدالحسین‌متین ، محمد حسین موسوی ، عباس‌اسمعیل‌ناد ، منوچهر امینی ، عباس سعیدی‌پور ، قاسم موسوی ، محمود هژبری، تقی سوداگر ، علی‌اکبر زرکشیان ، عبدالحسین‌ضیائی باشا تطهیری ، علی نوروزی ، عسگر معینی

آ ـ ۱۸۵۳۱

جناب آقای دکتر حسین‌بینش‌ـجناب‌آقای‌دکترعلی‌اکبر بینش ـ جناب آقای‌علی‌اصغربینش

بانهایت تاسف درگذشت مادر گرامیتان رابه آنجنابان و خانواده محترم بینش تسلیت عرض‌مینمائیم

فاطمه لاجوردی ـ اصغر امینی

آ ـ ۱۸۴۹۷

خانواده محترم پناهپور

مهندسین ـ کارمندان ـ کارکنان شرکت‌مقاطعه کاری مجم بانهایت‌تاسف‌وتاثر درگذشت‌فاطمه‌جوانشیر راصمیمانه تسلیت عرض نموده صبر و شکیبائی عموم بازماندگان رااز خدای بزرك آرزو دارند .

داراب‌نیا ، تاری‌وردیان ، خیرالعموم ، شهامت‌دوست، مسیح‌زاده ، شیخ‌نیا ، بهاری ، فربهی،اسکوئی،رامینه

آ ـ ۱۸۵۰۷

تیمسار سرتیپ آریازند

باکمال تاسف مصیبت وارد مرا تسلیت عرض مینمائیم .

سرهنك ستاد موحدی وبانو

آ ـ ۱۸۵۰۹

دوست عزیزمان فلورا صادقیان

باقلبی مملو از تاسف خودمان را در غم شماشریك میدانیم .

مهشید رمضانی ـ فرشته حکمت

آ ـ ۳۶۰۹۲

باکمال تاثر مصیبت وارده را بخاندان محترم‌سالور بویژه جناب آقای مهندس منوچهر سالورتسلیت‌عرض نموده سلامتی و بقاء عموم بازماندگان معظم‌راازدرگاه حضرت احدیت مسئلت می‌نمایند .

کارکنان شرکت سهامی سیمان فارس‌و خوزستان

آ ـ ۳۶۱۰۲

جناب آقای بینش معاون محترم

اداره کل امتحانات وزارت آموزش و پرورش

میدانیم که مرك مادر یگانه گوهر گرانقدردستگاه آفرینش چقدر سخت و جانکاه است ، مادر این سوك بزرك خودرا شریك دانسته بااندوه فراوان‌مصیبت‌وارده راتسلیت عرض نموده برای جناب‌عالی و بازماندگان صبرجمیل آرزو میکنیم .

غیاثیان ، دکتر رسائی ، فروتن ، فروزانفر ، عقیلی ، صمیمی ، قوامی، پوررحیمی، ، جبارپور،عارفی، شیعه‌پرور ، محمدی ، بیدهندی ، خلج‌امیرحسینی ، خادمی ، دولتشاهی ، سلطانی ، رنجبران ، امیدی ، نومیری ، علیزاده ، خوشرو ، رحیمی،غفاری،کشاکی امینی ، قوامی لاهیجی

آ ـ ۱۸۵۷۱

سرکار خانم بتول علوی‌شیوائی

کلیه اعضاء انجمن مرکزی تهران‌پارس درگذشت همشیره گرام‌تان را بحضور سرکار تسلیت عرض نموده سلامتی آن خاندان محترم را از خداوند یگانه مسئلت داریم .

رئیس انجمن ـ سپهبدشاهرخشاهی

آ ـ ۱۸۵۷۵

جناب آقای دکتر نادرعلوی

کلیه اعضاء انجمن مرکزی تهران‌پارس مصیبت وارده رابه‌آنجناب تسلیت عرض نموده سلامت وبقاء بازماندگان شادروان‌مادر گرام‌تان را از خداوندمتعال مسئلت دارم .

رئیس انجمن ـ سپهبد شاهرخشاهی

آ ـ ۱۸۵۷۳

سرکار خانم فریده دشتی

ازدرگذشت پدربزرگوارآن همکار گرامی همه کارکنان فروشگاه بزرك ایران متاثر شدند و این مصیبت بزرك رابشما و خانواده محترم صمیمانه تسلیت میگویند .

شرکت سهامی فروشگاه بزرك ایران

آ ـ ۳۶۰۴۲

اطلاعات
۱۳۰۴

دوشنبه
* ۱۵ جمادی‌الثانی ۱۳۸۸
● نهم سپتامبر ۱۹۶۸
شماره ۱۲۶۸۴

طرحهای کشاورزی وساختمانی مناطق زلزله‌زده

۲۵۰۰ هکتاراراضی جدید در مناطق آسیب دیده با آبهای زیر زمینی کشت میشود

● واحد های بزرگ کشت مجهز به ماشین های کشاورزی در قراء زلزله زده بوجود می آید

*** نوسازی دهات با ساختن خانه‌های جدید مجهز به برق ، آب لوله کشی و تاسیسات بهداشتی انجام میگیرد**

بدنبال تصمیمات دیروز شورای هماهنگی نوسازی مناطق زلزله زده از امروز مطالعات نهائی روی طرح های کشاورزی و ساختمانی در وزارتخانه های مربوطه آغاز گردید.

*** کشاورزی**

مسئله کشاورزی این منطقه در قالب شرکت سهامی زراعی مورد بررسی است .

وزارتخانه های مختلف بخصوص وزارتخانه های آب‌وبرق و کشاورزی، اصلاحات ارضی و بانك کشاورزی دراین زمینه همکاری خواهندداشت.

هم‌اکنون هیئتی برای مطالعه و اکتشاف آبهای‌زیرزمینی این‌منطقه به‌محل عزیمت کرده‌است .متاسفانه منطقه مذکور یکی ازمناطق کم‌آب کشور است . آبیاری در قائنات وجود دارد که صاحب ۱۷ چاه بود که ده چاه آن دراثر زلزله خراب شده و فقط ۷ چاه آن قابل بهره‌برداری است .

*** مسئله آب**

در مذاکرات اینروز ، مقامات سازمان برنامه که سازمان مطلع تری نسبت باین مسائل است معتقد بودند که در این منطقه آب کافی و رضایت‌بخش بدست نخواهدآمد. ولی‌باوجود کم‌آبی‌این منطقه‌امکان بدست آوردن ۲۵۰۰ لیتر آب در ثانیه برای آبیاری ۲۵۰۰ هکتار اراضی جدید وجود دارد .

مهندسین اعزامی‌علاوه‌بر مطالعه خاك و آب دو دستگاه حفاری نیز باخود بمحل برده‌اند تا در صورت لزوم اقدام بحفر چاه های آزمایشی بشود .

● تصمیمات نهائی

در حال حاضر دشت بیاض ، سفیددشت ، میاندشت ، و دشت های شبیه آن‌که محل بسیارجالبی برای زراعت بزرك وماشینی میباشد اگر آب کافی داشته باشد میتواند بیك منطقه خوب کشاورزی تبدیل شود .

تصمیمات نهائی‌درباره‌این‌دگرگونی ها پس از پایان مطالعات علمی و فنی آب و خاك بعمل آمد .

برنامه فوری دیگر اینست که‌با کمك گرفتن از نیروی انسانی و اعانات و کارگران ومعماران شهر مشهد وافراد محلی قنوات مخروبه را تنقیه و چاه های مخروبه را آباد ساخت . این برنامه در حال حاضر دردست اجرا است .

● واحدهای پرثمر

درمورد کشت هدف اینست که توسط شرکت سهامی زراعی واحد های بزرك کشت بوجود آید ، و دهات کم‌ثمر و متفرقه فعلی را به واحد های پرثمر و متمرکز مبدل سازند . این طرح موجب ماشینی شدن زراعت و بهره دهی بیشتر و بالا رفتن درآمد زارعین و کم‌شدن زحمت آنها خواهد شد .

*** نوسازی**

بدنبال متمرکز کردن امور زراعت وبوجود آوردن قطب کشت، مسئله نوسازی دهات و ایجاد واحد های مسکونی بزرك بجای دهات مخروبه فعلی نیز مورد توجه قرار دارد . بسیاری از دهات موجود دیگر جای سکونت نخواهدبود. وزارت‌آبادانی و مسکن مامور مطالعه و مجری طرح های نوسازی گردیده است . در این وزارتخانه مسئله نوسازی‌به دو قسمت تقسیم شده است یکی امور ساختمانی وشهر سازی‌ودیگر مسئله برقو آب و به سازی وامور بهداشتی وعمران وواحد های‌جدید میباشد . بقیه در صفحه ۲۵

آقایان مهندس اصفیا مدیرعامل سازمان برنامه وجرج‌فن‌لیلینفیلد سفیر جمهوری آلمان درحال امضاء موافقتنامه پرداخت ۸۰۰ میلیون ریال وام بایران .

شاهنشاه از بانك ملی دیدن میفرمایند

بمناسبت چهلمین‌سالگرد‌تاسیس بانك ملی‌ایران شاهنشاه آریامهر فردا از تاسیسات و سازمان جدید این بانك دیدن میفرمایند .

دراین بازدید آقای یوسف خوشکیش مدیر کل بانك ملی گزارشی از فعالیت های چهل‌ساله و بخصوص پیشرفت‌های سال های اخیربانك رامعروض خواهد داشت.

شاهنشاه سپس از قسمت های مختلف بانك و همچنین‌دستگاه‌های «تله‌چك» که بتازگی دربانك ملی (شعبه مرکزی) نصب شده ودر خاورمیانه نظیر نداردديدن‌میفرمایند

شاخص هزینه زندگی

اداره آمار اقتصادی بانك‌مرکزی ایران اعلام کرد که شاخص‌هزینه زندگی در شهر های ایران درتیر ماه ۴۷ نسبت بماه قبل ۳ر۱ درصد کاهش یافته است .

بانك مرکزی اضافه کرد : رویهمرفته طی چهارماه اول سال ۴۷ شاخص هزینه زندگی درحدود مدت مشابه سال قبل بوده ولی۱ر۱ درصد بالاتر از سطح شاخص ماه مشابه سال ۱۳۴۶ بوده‌است .

تنزل فصلی بهای اکثر میوه‌هاو سبزیهای تازه عامل اصلی تنزل شاخص در این ماه بوده‌است .

اطلاعیه بنیاد پهلوی راجع به‌وام تحصیلی در داخله کشور

بمنظور تسریع و تسهیل در کار دانشجویانی که برابر مقررات می‌توانند از وام تحصیلی بنیادپهلوی در داخله کشور استفاده کنند از سال تحصیلی ۴۷ـ۴۸ اعتبار وام تحصیلی بنیاد پهلوی در اختیار دانشگاهها و مدارس عالی گذارده شده است تادانش‌جویان واجد شرایطی راکه تقاضای وام تحصیلی میکنندبه‌تعداد محلهایی که در اختیار دارند به‌بنیاد پهلوی‌معرفی کنند.

لذا دانشجویانی که تقاضای وام تحصیلی از بنیاد پهلوی‌دارند در سراسر کشور باید از مراجعه به‌بنیاد پهلوی یا مکاتبه با بنیادپهلوی خودداری و مستقیما بدانشکده خود مراجعه کنند.

۱ـ۳ آ ـ ۳۵۲۲۰ بنیادپهلوی

ایران‌فیبر

چون کارخانه فیبر بابلسر فیبرهای ۶۶ر۱×۶۶ر۳ متر خودرا مستقیما بفروش میرساند لذا ازخریداران‌محترم تهران وشهرستانها خواهشمنداست به نشانی زیرمراجعه فرموده وازتسهیلاتی‌که برای مشتریان محترم درنظرگرفته شده استفاده نمایند .

خیابان تخت جمشید نزدیك چهارراه‌بهارشماره ۵۴۷ تلفن ۷۲۳۹۱ ـ دفترکارخانه فیبر بابلسر .

۱ـ۴ آ ـ ۱۵۹۷۷

بانك پارس

حساب جاری ۸۸۸۸ بانك‌پارس

که بنام‌کمیته خیریه صاحبان صنایع و بازرگانان و اتحادیه های وابسته بمنظور کمك بزلزله‌زدگان خراسان در همه شعب ایران افتتاح گردیده است آماده دریافت‌کمك برای مصیبت‌دیدگان‌زلزله‌خراسان میباشد . آ ـ ۳۵۸۱۴

Danfoss

قابل‌توجه‌تعمیرگاههای یخچال‌وکولر

کمپرسور وکنترل‌های اتوماتیك ولوازم‌فرعی‌یخچال‌ساخت‌کارخانه

دانفوس

باقیمتهای مناسبتر از هر زمان در اختیار مشتریان محترم میباشد

نماینده انحصاری : شرکت شعله‌خاور خیابان تخت‌جمشید چهارراه بهار تلفن ۳ـ ۷۵۶۱۴۱

پیشگیری و درمان بیماریهای کودکان‌ـ داخلی

سرخك ـ فلج کودکان ـدیفتیری . سیاه‌سرفه. کزاز. آبله‌وحصبه

دکتر نوبان‌ـ واکسیناسیون پاستور

دروازه دولت. نبش روزولت. عصر ها. تلفن ۷۵۶۵۲۷

آ ـ ۳۵۹۳۲

سپید و سیاه

یک تحول بزرگ

دریك

مجله بزرگ

ازهفته اول مهرماه سپیدوسیاه جدید بزرگترین قدم را درراه منافع خوانندگان مطبوعات در ایران بر میدارد .

از هفته اول مهرماه

همه سپید وسیاه جدید میخوانند زیرا

سپیدوسیاه جدید

بی‌رقیب است

اطلاعیه

بمنظور راهنمائی کامل و دقیق خبرنگاران، عکاسان‌و فیلم‌برداران اعم‌از خارجی و داخلی ونیز برای تامین‌رفاه حال آنان دفتر مجهزی درسالن فرودگاه مشهد باهمکاری اداره کل اطلاعات ورادیو وسازمان جلب‌سیاحان خراسان ترتیب یافته است . این دفتر درتمام ۲۴ساعت آماده‌خدمت و فراهم‌ساختن وسیله نقلیه ، مسکن و سایر وسایل‌مورد نیاز خبرنگاران ،عکاسان و فیلم‌برداران است که برای تهیهٔ عکس و خبر از مناطق‌زلزله‌زده خراسان وارد مشهد میشوند . مراجعان محترم میتوانند با تلفنهای ۴۷۹۱ـ ۲۰۲۹ ـ ۲۱۰۷ ـ ۵۸۷۸ برای برخورداری از تسهیلات فراهم‌شده تماس حاصل فرمایند .

استاندارخراسان‌ـ پیرنیا

آ ـ ۳۵۸۵۶

مسابقه های وزنه‌برداری انتخابی بازیهای المپیك ۱۹۶۸مکزیك

ساعت ۵ بعد از ظهر ـ فردا در استادیوم محمدرضاشاه پهلوی

شعب بانك بیمه بازرگانان

درسراسر کشور برای دریافت کمکهای نقدی‌هموطنان‌عزیز به‌آسیب‌دیدگان زلزله خراسان‌آماده‌اند وجوه جمع‌آوری‌شده درحساب شماره ۱۰۰۰۰۰ شعبه مرکزی که‌قبلا باین منظور گشایش یافته است متمرکز و عینا بشعبه مشهد این بانك منتقل خواهد شد وزیرنظر جناب آقای استاندار خراسان و نیابت‌تولیت‌آستانقدس‌رضوی وشیروخورشیدسرخ بمصرف خواهد رسید .

شرکت سهامی کارتن سازی میهن

خیابان بوذرجمهری غربی‌شماره ۱۲۰ تلفن ۲۶۰۴۵ و ۲۶۷۵۷

سازنده همه نوع کارتن‌های قشنگی برای محصولات صنعتی وصادراتی

اطلاعیه باشگاه قصریخ

درروزچهارشنبه ۲۰ شهریورماه ازساعت۱۶ برای‌اولین باردرایران‌مسابقات پاتیناژ‌ـ سرعت‌نمایشی وکاراته‌در حضور والاحضرت رضاپهلوی‌ولایتعهد و والاحضرت فرحناز پهلوی برگزارخواهدشد. کلیه عواید ازفروش بلیط بمنظورکمك‌به‌زلزله‌زدگان‌اختصاص‌خواهدداشت.

آگهی استخدام مهندس کشاورزی ودیپلمه

وزارت کشاورزی تعداد ۷۵ نفرمهندس کشاورزی و۵۰ نفر دیپلمه طبیعی یا ریاضی برای خدمت در شهرستانها از طریق مصاحبه بر مبنای آئین‌نامه استخدام کارمندان پیمانی برای‌مدت‌یکسال‌استخدام می‌نماید .

داوطلبان می توانند فرم‌زیر را تکمیل وبه انضمام فتوکپی مدرك تحصیلی . رونوشت‌برك‌خاتمه خدمت زیر پرچم یا معافی از خدمت دو بـرك رونوشت مصدق‌شناسنامه دو قطعه عکس‌با پست سفارشی حداکثر تاتاریخ هفتم مهر ماه ۱۳۴۷به نشانی بلوار الیزابت دوم اداره کل کارگزینی‌ارسال دارند تاریخ مصاحبه بعدا اطلاع داده خواهد شد . م الف ۶۰۲۸

نام — نام خانوادگی — نام پدر
شماره شناسنامه — تاریخ تولد — نوع مدرك
نشانی‌کامل — شماره تلفن

آ ـ ۳۶۰۹۴ — وزیرکشاورزی

به‌دونفر دکتر داروساز یا دامپزشك تمام وقت برای‌ویزیت‌وسرپرستی د رمناطق‌گیلان‌ورضائیه با شرائط خوب احتیاج است . تقاضای خود را به صندوق پستی۲۱۸۴ ارسال فرمائید .

۱ـ۲ آ ـ ۳۵۸۶۸

دکترعلی تویسرکانی

متخصص قلب و عروق از آمریکا

از سفر خارج مراجعت و از روزچهارشنبه۲۰شهریور از بیماران محترم پذیرائی مینماید .

تلاقی شاه و شیخ‌هادی پلاك ۱۰۶ تلفن‌مطب۶۱۱۷۷۸ منزل ۷۶۵۰۳۳

آ ـ ۳۵۹۳۸

۸۸۲۴۹۰

شماره تلفن عباسقلی گلشائیان میباشد

۱ـ۲ آ ـ ۱۸۵۳۹

جامعه دندانپزشکی ایران

باطلاع‌میرساندکه بمناسبت فاجعه زلزله خراسان شب‌نشینی کنگره‌برگزارنمیشود دارندگان کارت ورودی لطفا با دبیرخانه جامعه تماس بگیرند آ ـ ۳۵۹۴۰

کاباره دانسینگ مولن‌روژ

امشب و هر شب

دلکش
گلپایگانی
ویگن
جمیله
سوسن
مسعودی
نازی‌افشار
شهپر
ستارزاده
آکروبات‌هنرمندان
بروبکروبکوازکشورفرانسه
برادران‌تقدسی
نادیا
باندفریدفر
فرشته
حجتی
آکروبات‌گروه‌روزرز
ازکشور آلمان
و برنامه‌های متنوع دیگر

تلفن‌رزرومیز ۳۲۹۲۲۷

اندیشه پس انداز را از کودکی در اطفال ایجاد نمائید.

صندوق پس انداز بانك ملی ایران

هرشماره پنجاه‌ریال

۵۰ شماره از «اطلاعات هفتگی» هفته گذشته‌ـ شماره ۱۳۹۷ مورخ جمعه ۱۵ شهریور ۱۰ برای آرشیو مجله هر شماره ۵۰ ریال خریداری میشود، لطفا کسانی‌که مایل به فروش باشند تاعصر چهارشنبه‌بدفترمجله مراجعه‌فرمایند.

دعوت‌سازمانهای‌ورزشی کارخانه‌های آزمایش به‌تماشای رکوردگیری قهرمانان تیم‌ملی وزنه‌برداری

سازمانهای ورزشی کارخانه های صنعتی آزمایش از عموم ورزشکاران و علاقمندان به وزنه برداری دعوت میکندکه از روز۱۹ شهریورماه برای تماشای رکورد گیری قهرمانان تیم ملی وزنه برداری و تشویق آنان در سالن محمد رضا شاه حضور بهمرسانند این رکورد گیری برای انتخاب افراد تیم ملی وزنه برداری جهت اعزام آنان بمسابقات المپیك مکزیکو صورت میگیرد . آ ـ ۳۵۱۵۲ ۱ـ۲

دراین نهضت انسانی سهیم شوید همه‌باهم بکمك کودکان آسیب‌دیده بشتابیم

هیچ کمکی کم نیست .

سازمان زنان ایران مترصد ایجادیك خانه برای‌کودکان آواره نقاط زلزله‌زده در شهر مقدس مشهد است . ازاینرو از کلیه هموطنان بالاخص بانوان تمنی‌داردبه هر میزان که امکان دارد کمکهای خودرابه **حساب شماره ۶۸۵** بانك ملی ایران شعبه‌موزه (خیابان سپه میدان موزه) واریز نمایند . آ ـ ۳۵۲۰۰