اطلاعات

۲۰ صفحه

سه‌شنبه ۱۸ تیرماه ۱۳۵۳ ـ شماره ۱۴۴۵۲ تکشماره ۱۰ ریال

اسرائیل تاسیسات دریائی لبنان را نابود کرد

اخطار فدائیان: انتقام خونینی خواهیم گرفت

درحمله عظیم دریائی اسرائیل ۳۳ قایق وچند اسکله لبنان منهدم شد سربازان لبنانی وفدائیان مهاجمین را عقب راندند فدائیان یك اتومبیل نظامی اسرائیل را درتل‌آویو منفجر کردند . صفحه۲

در این نقشه چگونگی حمله کشتی جنگی اسرائیل به‌بنادر لبنان مشخص شده است در این حملات دو کشتی و ۳۳ قایق لبنانی منهدم شد .

به هزینه شاهنشاه آریامهر

ضریح حرم مطهر حضرت رضا(ع) تعویض میشود

درصفحه۴ ستون پنجم

شانس قبولی داوطلبان کنکور افزایش یافت

یك کودك ۱۲ساله برای شرکت در کنکور کارت دریافت کرد

● برای پیروزی در آزمون هوش و استعداد باید ده شرط را رعایت کرد .

درصفحات۵ و ۱۷

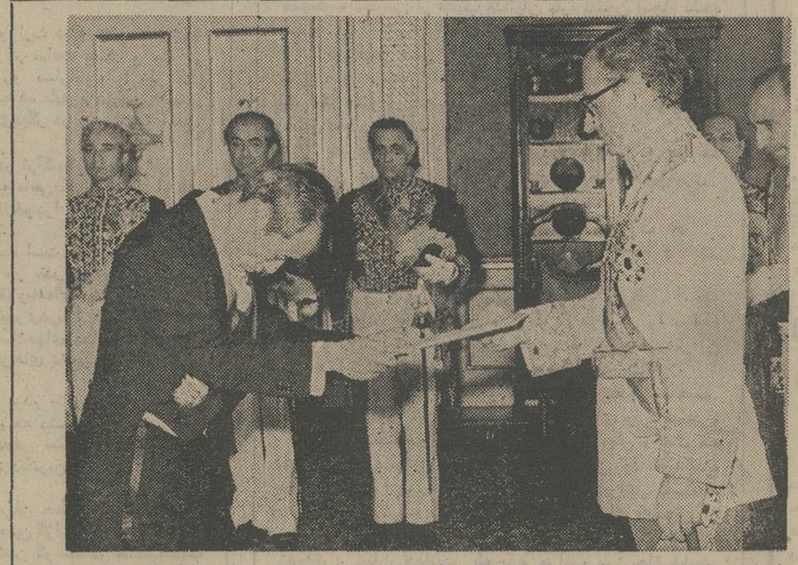

سفیرجدید ژاپن استوارنامه‌های خود را به‌پیشگاه همایونی تقدیم‌میکند. آقایان اسداله علم و نصرت‌اله‌معینیان افتخار حضور دارند . شرح در صفحه ٤

در جاده های سراسر کشور

اتومبیل های بدون بیمه‌نامه متوقف خواهندشد

درصفحه ٤

درصدور ویزا برای امریکا تسریع میشود

درصفحه‌آخر ستون اول

هوای تهران گرم‌میشود

امشب نیز در آسمان پایتخت رعدوبرق ظاهر خواهد شد . صفحه٤

یک کشیش امریکائی اعلام کرد:

زلف بلند ودامن کوتاه

در حکم پیروی از کمونیسم است !

صفحه۲ ستون دوم

ایران آماده مشارکت در عملیات پاسداری صلح‌سازمان ملل شد

یک واحد ارتش ایران در اختیار سازمان ملل قرار می گیرد

● کمکهای جنسی و مالی ایران به آوارگان فلسطین به میزان قابل توجهی افزایش یافت

● سفارت‌ایران درالجزایر بسته شد

● در سیاست‌ایران نسبت به اسرائیل تغییری حاصل نشده

عراق ایرانی‌هارا از مناطق مین ـ گذاری‌شده عبور داد

صفحه ٤ ستون سوم

WM 74

در مسابقه روزنامه اطلاعات برای پیش بینی نتایج جام جهانی

۳۰۰ هزار جدول شرکت درمسابقه رسید

اسامی شرکت‌کنندگانی که‌نام‌خانوادگی آنهابا الف ـ ب ـ پ وت شروع میشود و از جدول شماره‌یک صاحب ۵ امتیاز شده‌اند در این شماره بچاپ رسیده است . درصفحه۱۷

باتصویب‌این‌لایحه ، وظائف وزارت علوم جامع‌تر میشود

برنامه آموزش از کودکستان تادانشگاه توسط وزارت علوم تهیه خواهد شد

★ شورای‌آموزشی برای‌ایجادهماهنگی بین واحدهای مختلف آموزشی بوجود می‌آید .

★ یك شورای مرکزی دانشگاهها و موسسات آموزشی عالی نیز تاسیس میشود .

★ وزارت علوم اداره مدارس‌عالی «آشفته» را برعهده می‌گیرد

★ سازمان امور دانشجویان کشور تشکیل میشود . صفحه آخرستون سوم

نرخ خدمات درمانی تعیین می گردد

پرونده ۱۷ پزشك به دادسرای تهران ارسال گردید .

۹پزشك‌از یکماه‌تا۲سال به‌محرومیت از طبابت محکوم شدند

درصفحه۱۷ستون‌سوم

اساسنامه پژوهشگاه شاهنشاهی پزشکی وعلمی خراسان تهیه شد

★ انستیتوی تکنولوژی‌شکر با همکاری دولت بلژیك و آستان قدس رضوی در بررسی قرار گرفت

اساسنامه سازمان پژوهشگاه شاهنشاهی پزشکی و علمی خراسان تهیه شد تا پس از تصویب‌شاهنشاه آریامهرنسبت به تعیین و معرفی رئیس پژوهشگاه شاهنشاهی اقدام شود

آقای دکتر عبدالعظیم ولیان نیابت تولیت عظمی استانقدس رضوی و استاندار خراسان در یک تماس تلفنی این مطلب را مورد تائید قراردادواضافه کرد که‌اوامر شاهنشاه آریامهر هنگام شرفیابی باسمت نیابت تولیت عظمی شرفصدور یافته است و مقرر فرمودند که باید ترتیبی داده شود که خراسان ازنظر انجمن تحقیقات پزشکی و علمی بصورت پایگاهی جهت تامین احتیاجات منطقه وسایر مناطق همجوار درآید .

نیابت تولیت استانقدس‌رضوی اضافه کرد که بررسی های لازم که با همکاری دانشگاه فردوسی بعمل امده است و هنگام تشریف فرمائی‌ذات‌مبارک ملوکانه به شهر مشهد (چهارم خرداد ماه سال جاری) از شرفعرض ملوکانه گذشت و بر این اساس فرمان سازمانی‌بنام «پژوهشگاه شاهنشاهی پزشکی و علمی خراسان » وابسته به آستانقدس‌رضوی شرفصدور یافت .

در زمینه شروع فعالیت دکتر ولیان‌افزود که هم‌اکنون‌براساس پیشنهادی که از جانب دولت بلژیک دریافت شده ، تشکیل انستیتوی تکنولوژی شکر با همکاری‌دولت بلژیک‌واستانقدس رضوی در دست بررسی نهائی قرار دارد تا برحسب فرمان شاهنشاه آریامهر مادام که در استان‌خراسان‌دانشکده‌کشاورزی تشکیل نشده است این‌انستیتو بصورت یکی از واحد های تابعه پژوهشگاه شاهنشاهی پزشکی وعلمی خراسان‌مشغول بکار خواهد بود .

نظر به استدعای جناب عبدالعظیم ولیان نایب التولیه آستان قدس رضوی و استاندار خراسان بموجب این فرمان مقرر میداریم که بمنظور انجام تحقیقات علمی و پزشکی جهت تأمین نیازمندیهای استان خراسان و مناطق همجوار سازمانی بنام «پژوهشگاه شاهنشاهی پزشکی و علمی خراسان» وابسته به آستان قدس رضوی تشکیل شود تا به پیروی از مقررات و ضوابط پیش بینی شده در اساسنامه‌ای که بتصویب ما خواهد رسید وظایف محول را انجام دهد ضمناً مقرر میداریم که کلیه سازمانهای آموزشی و تحقیقاتی کشور برای تحقق بخشیدن به هدفهای مورد نظر با این سازمان همکاری لازم بعمل آورند . کاخ نیاوران . بتاریخ چهارم خردادماه ۱۳۵۳ شمسی

محمد رضا

دانشگاه آذر آبادگان برای آموزشگاه بهیاری مرند ۵۰ دوشیزه داوطلب میپذیرد

شرح در صفحه ۸

مراسم یادبود استاد فرامرزی

دوسال از مرك شادروان استاد عبدالرحمن فرامرزی بزرك خاندان فرامرزی گذشت و سوك بزرگش درقلب فرزندان‌و یکایك افرادخانواده‌اش باقی است .

مراسم یادبود آن شادروان از ساعت ٤ر٥ تا ٥ر٥ بعدازظهر روز چهارشنبه نوزدهم تیر برمزار آن مرحوم (بهشت‌زهرا مقبره خانوادگی) برگزار میشود

خانواده فرامرزی

پنجشنبه بیستم تیرماه دومین سالروز درگذشت استاد فقید عبدالرحمن فرامرزی مدیر کیهان است و باین مناسبت مراسم یادبودی از ساعت ٤ر٥ تا ٥ر٥ بعدازظهر روز چهارشنبه نوزدهم تیر از طرف موسسه کیهان بر مزار آن مرحوم (بهشت‌زهرا مقبره خانوادگی) برگزار میشود شرکت بستگان ، همکاران ، دوستان و آشنایان سعید فقید موجب شادی روح آن‌مرحوم خواهد بود .

موسسه کیهان

قابل توجه مؤدیان محترم مالیاتی

بکلیه مودیان مشمول ماده ۵۹ قانون مالیاتهای مستقیم و همچنین سایر اشخاص حقیقی که تاپایان تیرماه جاری مکلف به تسلیم اظهارنامه مالیاتی می‌باشند یادآوری میشود که‌تا فرصت‌باقی است بحوزه مالیاتی مربوط مراجعه و ضمن تسلیم اظهارنامه و ترازنامه (در صورت مکلف به تسلیم ترازنامه)مالیات متعلق را پرداخت فرمایند تا مشمول جریمه نشوند .

آ ـ ۸۵٤۳۱ وزارت امور اقتصادی و دارائی

آگهی پذیرش داوطلب برای تحصیل در دانشسرا های مقدماتی کشور درسال تحصیلی ٥٤ ـ ٥٣

شرح در صفحه ٥

جوانان عزیز پیروزیتان را درامتحانات خردادماه تبریک میگوئیم

اکنون که نوبت به انتخاب شغل ، یعنی اتخاذ بزرگترین تصمیم زندگیتان رسیده‌پیش‌ازگرفتن‌چنین تصمیم‌حیاتی، به امتیازات استثنائی خدمت در نیروی هوائی شاهنشاهی توجه فرمائید . شرح در صفحات ۱۳و۱٦

اطلاعیه

شرکت برق منطقه‌ای تهران

شرکت برق منطقه‌ای تهران بدینوسیله باطلاع‌عموم مشترکان برق میرساند که کلیه ماموران این شرکت‌همانطور که قبلا نیز باطلاع رسیده است دارای کارت شناسائی عکس‌دار بوده که بهنگام مراجعه برای قرائت کنتور و یا بازرسی انشعاب آنرا بسینه خود نصب مینمایند ، بنابر این کلیه مشترکان میتوانند از کسانیکه بعنوان ماموران این شرکت مراجعه مینمایند کارت شناسائی عکس‌دار که مشخصات مامور درآن ثبت شده باشد مطالبه نمایند .

م‌الف ۷٥٤٤

شرکت ملی ذوب آهن ایران

آگهی استخدام

شرح در صفحه ۷

مجله جوانان منتشر شد

آگهی ثبت نام مسابقات ورودی دانشسراهای راهنمائی درسال تحصیلی ۵۴-۵۳ دوره‌دوساله‌فوق دیپلم تخصصی

شرح در صفحه ۷

آگهی ثبت نام مسابقه ورودی روزانه دوره لیسانس دانشکده علوم کرمانشاهان

شرح در صفحه ۸

بهترین نوع گوشت گوساله بسن کمتر از ۲۰ماه که‌باذبح اسلامی کشتارگردیده از کشورفرانسه وارد و روز چهارشنبه نوردهم تیر ماه‌ازساعت۱۸

درفروشگاه شماره۱۰ شرکت تعاونی مصرف سپه

واقع‌درخیابان‌امیرآبادشمالی نبش ایران‌نوین‌در معرض دید و فروش عموم قرارخواهد گرفت.

قابل توجه شرکتهاوسایر اشخاص حقوقی

بدینوسیله باطلاع کلیه شرکت ها و سایر اشخاص حقوقی که طبق مقررات قانون مالیاتهای مستقیم‌مکلف‌به تسلیم اظهارنامه و ترازنامه و حساب سودو زیان مربوط بعملکرد سال ۱۳۵۲ و پرداخت مالیات متعلق تا پایان تیرماه جاری هستند میرساند که‌تا فرصت‌باقی است قبل‌از انقضاء موعد مقرر درتهران بحوزه مالیاتی مربوط در اداره‌کل‌مالیات بر شرکتها و ارث‌خیابان ناصر خسروو در شهرستانها بحوزه مالیاتی مربوط مراجعه‌وضمن‌تسلیم اظهارنامه‌وترازنامه مالیات متعلق را پرداخت فرمایند تا مشمول جریمه نشوند محل تسلیم اظهارنامه و پرداخت مالیات اشخاص حقوقی خارجی که در ایران دارای اقامتگاه‌یا نمایندگی‌هستند تهران‌است.

وزارت امور اقتصادی و دارائی

رودکی

شماره ۳۲ در ۳٦ صفحه به بهای ۱۵ ریال منتشر شد

م الف ۷٥٤۲

خاندان محترم خلیلی

درگذشت شادروان مهندس محمود خلیلی را به یکایک بازماندگان آن فقیدسعید صمیمانه تسلیت میگوئیم .

هوشنگ داروگر و بانو

دنیای ورزش شنبه‌ها منتشرمیشود

قاضی پرونده واترگیت گفت :
رفتار نیکسون قانون اساسی را بخطر انداخته

واشنگتن ـ یونایتدپرس ـ قاضی لئون یاورسکی‌بازپرس فوق‌العاده پرونده‌واترگیت دیشب در جلسه دیوانعالی آمریکا اخطار کرد که اگر ریچارد نیکسون رئیس جمهور ایالات متحده همچنان با سماجت در برابر دستورهای دادگاه‌بی‌اعتنائی‌کند و اطلاعات ونوارهائی راکه‌به‌حکم‌دادگاه درباره‌ماجرای واترگیت از وی مطالبه شده است ارائه ندهد نظام حکومت و قانون اساسی‌آمریکا در معرض خطر قرار خواهد گرفت .

«جمزسنت‌کلر» وکیل نیکسون در جواب قاضی یاورسکی اظهار داشت که رئیس جمهور آمریکا حق‌دارد ازاختیارات قانونی خود برای خودداری از ارائه دادن اسناد ونوارهائی که قاضی یاورسکی خواستار آنهاست استفاده کند. «سنت کلر» مضافا بازپرس فوق‌العاده پرونده واترگیت رامتهم کرد که بابکار بردن شیوه‌های نامشروع‌در تلاش است تادیوانعالی آمریکا را نیز در رسیدگی به مسئله عزل نیکسون از مقام ریاست جمهوری دخالت دهد . این مسئله از مدتی باینطرف در مجلس نمایندگان آمریکا بررسی میشود.

دیوانعالی آمریکا در جلسه دیشب خود سخنان قاضی یاورسکی ووکیل نیکسون‌را استماع کرد. یاورسکی مدعی‌است که‌رئیس جمهور آمریکا برخلاف موازین قانونی نوارهائی راکه به‌پرونده‌های شش نفر از همکاران سابق وی مربوط میشود و هر شش نفر از متهمین پرونده واترگیت‌هستند وبرای پرده‌پوشی حقایق‌آن دسیسه‌کرده‌اند در اختیار دادگاهی که‌به‌این پرونده‌هـــا رسیدگی میکند قرار نداده است .

دیوانعالی آمریکا قرار است در پایان استماع اظهارات یاورسکی و سنت‌کلرحکم دهد که آیا بازپرس فوق‌العاده پرونده واترگیت طبق قانون محق بوده است اسناد و نوارهائی را که نیکسون از ارائه دادن آنها اکراه دارد مطالبه‌کند یاخیرو آیا برعکس میتوان نیکسون را متهم کردکه با اینکار برخلاف قانون رفتار کرده است ، هنوز معلوم نیست که دیوانعالی آمریکا حکم خود را در این مورد چه وقت صادر خواهد کرد.

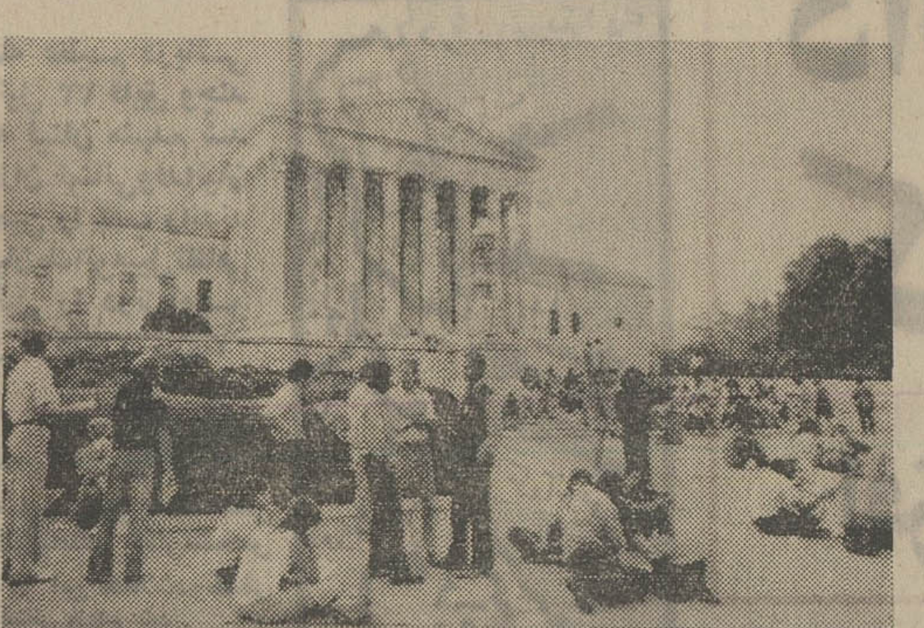

برای حضور در جلسه دیوانعالی آمریکا که به‌مسئله اتهام نیکسون در مورد واترگیت رسیدگی میکند صدها نفر ازمردم آمریکا ساعتها و حتی روزهای متوالی در پشت درهای ساختمان دیوانعالی انتظار کشیدند . برخی از این عده فقط‌توانستند چند دقیقه دادگاه را در حالیکه به‌سخنان دادستان‌ماجرای واترگیت‌گوش میدادتماشا کنند. در عکس گروهی از جوانان در اطراف ساختمان دادگاه در حال انتظار برای شروع کار دادگاه دیده میشوند. عکس رادیوئی اطلاعات

مشاور نیکسون منکر شد

جان‌ارلیشمن مشاور سابق نیکسون که محاکمه وی در واشنگتن جریان دارددیروز در مدافعات خود گفت که دستور دستبرد زدن به‌مطب دکتر فیلدسینگ روانپزشکی‌که پرونده معاینات روانپزشکی دانیل‌الزبرگ‌را در اختیار داشته از طرف وی صادر نشده است . الزبرگ که سابقا در وزارت دفاع آمریکا کار میکرد بعد از آنکه قسمتی از اسناد محرمانه مربوط به‌جنگ ویتنام را در اختیار بعضی از روزنامه‌ها گذاشت تحت تعقیب قرار گرفت ولی پس از برملا شدن رسوائی مربوط به دستبرد زدن به مطب دکترفیلدینگ از تمام اتهامات خـــود تبرئه شد . اتهام اصلی ارلیشمن این است که وی رهبری عملیات گروه معروف به لحیم‌گران کاخ سفید را برعهده داشته‌است.

این گروه که برای جلوگیری از درز کردن اطلاعات محرمانه کاخ سفید به‌خارج از دستگاههای دولتی وامنیتی آمریکا بوجود آمده بود ابتکار دستبرد زدن به مطب دکتر فیلدینگ را برعهده داشت اما موفق به‌انجام ماموریت طرارانه خـــود نشد .

ارلیشمن در جلسه دیروز دادگاه‌اظهار داشت که وقتی گروه لحیم‌گران کاخ‌سفید را بوجود میاورد حتی تصور نمی‌کرد که اعضای این گروه‌دست به‌اعمال تبه‌کارانه‌ای از قبیل دستبرد زدن به‌مطب‌یک روانپزشک بزنند تا باربودن پرونده‌معاینات روانپزشکی الزبرگ اورا از حقوق قانونی خود در دادگاهی که به پرونده‌اش رسیدگی میکرد محروم سازند. ارلیشمن ضمنا گفت که وی دو ماه قبل از ماجرای دستبرد زدن به‌مطب دکتر فیلدینگ بدستور نیکسون از ریاست گروه لحیم‌گران برکنار شده بود.

احضار کی‌سینجر

قاضی گرهارگزل رئیس دادگاه بخش واشنگتن دیروز به‌هنری کی‌سینجر وزیر خارجه آمریکا دستور داد که بعنوان‌شاهد در محاکمه جان‌ارلیشمن مشاور سابق کاخ سفید در دادگاه حضور یابد و در باره دستبرد زدن به‌مطب روانپزشک معاینه‌کننده دانیل‌الزبرگ (متهم به‌برملا کردن اسرار وزارت دفاع آمریکا در باره جنگ ویتنام) شهادت دهد . متهم اصلی این پرونده جان ارلیشمن است که سابقا ریاست گروه ضد اطلاعات (معروف به‌گروه لحیم‌گران‌کاخ سفید) را برعهده داشته است . کی‌سینجر قبلا کوشیده بود تا از ادای شهادت در محاکمه ارلیشمن خودداری کند اما حکمی که از طرف قاضی گزل صادر شده است وزیر خارجه آمریکا را مجبور خواهدکرد تاپس از احضار شدن‌در دادگاه حضوریابد وشهادت بدهد .

وکیل ارلیشمن نیز اعلام کرده است که شهادت کی‌سینجر برای دفاع از موکلوی یعنی ارلیشمن ضرورت دارد.

اسرائیل ۳۳ قایق و چند اسکله لبنان را منهدم کرد

بیروت ـ خبرگزاری فرانسه ـ رویترـ برای‌نخستین‌بار پس از پایان جلسه فوق‌العاده شورای دفاع مشترک عرب نزدیکهای نیمه شب دیشب (بوقت تهران) نیروهای اسرائیل به حمله جدیدی علیه لبنان دست زدند.

در این حمله که از طرف واحدهای نیروی دریائی و مردان قورباغه‌ای اسرائیل صورت گرفت ۳۳فروند کشتی ماهی‌گیری و چند اسکله لبنان در بندر کوچک « سارافان» وصور منهدم شد.

در نخستین اعلامیه رسمی وزارت دفاع لبنان گفته شده است که توپخانه دریائی دشمن در ساعت بیست و سه و چهارده دقیقه دیشب بنادر صورو «سارافان» را زیر آتش گرفته ودر هر یک از این بنادر به ده قایق ماهی‌گیری آسیب واردآوردند. یک کشتی ماهی‌گیری‌دیگر در بندر صیدا آسیب دید .

در اعلامیه اضافه میشود در تراکتهائی که اسرائیلی ها بوسیله هلیکوپتر فرو ریخته‌اند به ماهی گیران لبنانی اخطار شده است‌که‌قایق های ماهی‌گیری خودرا برای حمله‌باسرائیل در اختیار فدائیان فلسطین بگذارند.

دریک اعلامیه دیگر گفته شده است که ده دقیقه بعد از نیمه شب چند بمب ساعت شمار در بندر صیدا منفجر شد. این بمب ها هنگام حمله مردان قورباغه‌ای دشمن کارگذاشته شده بود.بلافاصله پس از حمله نیروی‌دریائی دشمن نگهبانان مرزی لبنان در سراسر ساحل باسلاحهای سنگین واحد های اسرائیل را زیر آتش گرفتند و ناوهای دشمن در جهت‌مغرب عقب نشینی کردند.

وزارت دفاع لبنان‌ضمنا به مردم بنادر توصیه کرده است که از دست زدن بهرچیزی که دشمن از خود برجای گذاشته خودداری کنند و به محض مشاهده یک شیئــی غیرعادی بیدرنگ مراتب را به نزدیکترین پاسگاه نیرو های امنیتی گزارش دهند.

خبرگزاری فلسطینی وفا جریان حمله دیشب واحدهای دریائی اسرائیل را به بنادر لبنان چنین گزارش داده است.

یک دسته از واحد های دشمن کوشید در مناطق‌مختلف بنادر « صور» و «سارافان» بمب و مواد منفجره کـــار گذارد. چریکهای مقاومت فلسطین با همکاری ارتش لبنان‌به شدت‌به‌حمله‌دشمن‌پاسخ‌دادندو اسرائیلی‌هابافرو ریختن‌تراکتهائی ماهی‌گیران بنادر را از همکاری بافدائیان برحذر داشته‌اند . خبرگزاری وفا در گزارش خود اضافه کرده است که در حمله دریائی دیشب‌شش یا هفت کشتی جنگی شرکت داشتند. این واحدها بیروت « آلون» و سارافان را گلوله باران کردند.

یک هلیکوپتر دشمن در پیدا کردن هدف ها به ناوگان اسرائیل کمک می کرده.

دریک گزارش دیگرگفته‌شده است گلوله‌باران سواحل لبنان درساعت بیست و سه ونیم آغاز شد درنخستین‌ساعات حمله دربرخی از مناطق توپخانه ساحلی لبنان به تیراندازی ناوگان اسرائیل پاسخ داد و پس از آن در سراسر ساحل آتشبار های سنگین لبنان بشدت واردفعالیت شدند .

هنگامی که توپخانه ناو های اسرائیل سواحل لبنان را زیر آتش گرفته بودند تقی‌الدین صلح نخست وزیر لبنان ضمن یک پیام رادیوئی اعلام داشت اسرائیل باردیگر به قلمرو ماتجاوز کرده است درحالیکه درروزهای اخیر هیچگونه عملیاتی از جانب فدائیان علیه دشمن انجام نشده است .

تقی‌الدین صلح اضافه کرد که هم‌اکنون اسرائیلی ها بنادر صور ، «سارافان» را درهم می‌کوبند و هنوز نمیدانیم که افکار عمومی جهانیان دربرابر این تجاوز غیرموجهٔ چه عکس‌العملی نشان خواهد داد .

خبرنگار خبرگزاری فرانسه درصور گزارش داد که درجریان عملیات دریائی دیشب۳۳کشتی‌کوچک ماهی‌گیری لبنان دربندر «صور» و «ساراخان»منهدم‌شد.

نزدیکهای نیمه‌شب یکواحد دریائی اسرائیل در بندر کوچک سارافان که درنیمه راه بین صیدا و صور قرار دارد پیاده شدند .

کماندو های اسرائیل پس از آنکه درطول اسکله موضع گرفتند پانزده قایق ماهی‌گیری موتوری را توقیف کرده و به ساکنان محل اخطار کردند که هرچه زودتر آن منطقه را ترک گفته و کودکان را به پناهگاه ببرند .

پس‌از آن بوسیله دینامیت ده قایق را منفجر ساختند. درجریان انفجار این قایق به کسی صدمه‌ای وارد نیامد .

یک سخنگوی نظامی در تل‌اویو اظهار داشت که عملیات دیشب بمنزله هشدار به دولت لبنان بود که اجازه ندهد فدائیان از سواحل آن کشور علیه اسرائیل دست به عملیات خرابکارانه بزند وی گفت که فدائیان فلسطین از سالها قبل از این بنادر لبنان علیه اسرائیل دست بعملیات زده‌اند . لبنان همانقدر که باید مراقب مرز های‌خشکی خود باشد وظیفه دارد از مرز های آبی نیز محافظت کند .

مفسران نظامی اسرائیل در تفسیر این حمله یادآور شده‌اند که اسحق رابین نخست وزیر اسرائیل پس از حمله فدائیان به دهکده معلوت گفته است که ما فدائیان را در هر کجا که باشند و در هرجا که بتوانیم سرکوب خواهیم‌کرد.

یک سخنگوی نظامی اسرائیل در تل‌اویو گفت که حمله دریائی دیشب ما به بنادر لبنان پاسخی بود کـه به عملیات ماه گذشته فدائیان داده شد . درآن هنگام عده‌ای از فدائیان از راه دریا وارد اسرائیل شده و حادثه «معلوت» را بوجود آوردند . علاوه براین فدائیان چندین‌بار دیگر از راه دریا به داخل اسرائیل نفوذ کرده‌اند وهدف ما از این عملیات آن بود که دولت لبنان به فدائیان‌اجازه ندهد از بنادر آن کشور علیه ما وارد عملیات شوند .

اسرائیل برای نبرد بافدائیان گروه مرگ تشکیل میدهد

تل‌آویو ـ رویتر ـ روزنامه معاریو گزارش داد که یک افسر سابق چترباز اسرائیلی دست‌اندرکارتشکیل گروه های مرگ مرکب از افراد داوطلب است که باید بر ضد چریکهای عرب درپایگاه های آنان در جنوب لبنان فعالیت کنند.

روزنامه معاریو هویت این افسر را ستوان «ایتان ـ ح» ذکر کرده و نوشته است که وی مرد بلند قامتی است و ورزشکار است و در جنگ اکتبرگذشته نیز تحت فرماندهی ژنرال آریل‌شارون در جبهه کانال سوئز شرکت داشته است. هدف ستوان «ایتان» این‌است‌که گروه های مرگ وی با حمایت نیرو های امنیتی اسرائیل اما باعملیاتی غیررسمی فدائیان فلسطینی را در جنوب لبنان نابود کنند.

ستوان «ایتان» برای تشکیل گروه‌های مرگ اسرائیلی از ژنرال شارن نیز کمک خواسته تا فرماندهی آنرا بعهده گیرد و تاکنون عده زیادی ازاسرائیلی ها به‌دعوت وی برای پیوستن به گروه های مرگ جواب مثبت داده‌اند.

اخطار هواپیمائی‌امریکا در مورد حمله فدائیان عرب

نیویورک ـ آسوشیتد پرس‌ـ اداره فدرال هواپیمائی آمریکا به شرکت های حمل‌ونقل هوائی هشدار داد که چریک های عرب ممکن است درصدد برآیند دست به سوء قصد ها و خرابکاری‌های تازه‌ای علیه هواپیما های غیرنظامی بزنند . مقامات آمریکائی اخطارکرده‌اند که مراکز توطئه هائی که احتمالا از طرف فدائیان عرب برضد شرکت های حمل‌ونقل هوایی تدارک دیده شده است در هلند و ژاپن قرار دارد . بسیاری از شرکت های هواپیمایی از قبیل ت.دبلیو.آ و ک.ال.ام و پان‌آمریکن تائید کرده‌اند که درجریان اخطارآژانس فدرال هواپیمایی آمریکا قرار گرفته و تدابیر احتیاطی لازم را برای مقابله با تهدیدهای‌چریک های عرب بعمل‌اورده‌اند.

در ژاپن نیز تدابیر مشابهی بکار بسته شده است .

ایزوستیا: فلسطینی‌ها باید درکنفرانس صلح شرکت کنند

مسکو ـ یونایتد پرس ـ روزنامه ایزوستیا ارگان دولت شوروی در یک مقاله اساسی تاکید کرد که کنفرانس‌صلح خاورمیانه باید هرچه زودتر کار خود را با شرکت نمایندگان ملت فلسطین ازسر بگیرد .

ایزوستیا نوشته است که باید به مردم فلسطین اجازه داده شود تا برای تعیین سرنوشت خود تصمیم بگیرند .

ایزوستیا محافلی را که سعی‌دارند جلوی ازسر گرفته شدن سریع کار کنفرانس صلح خاورمیانه را بگیرندمورد حمله قرار داده و تعهدات انها را غیرقابل چشمپوشی قلمداد کرده است.

عراق : سوریه در دومین روز جنگ خواستار آتش‌بس شد

بغداد ـ خبرگزاری فرانسه ـ محمد محجوب عضو فرماندهی منطقه‌ای حزب بعث‌عراق دریک میتینگ عمومی دربغداد اظهار داشت که سوریه در دومین روز جنگ اکتبر بدنبال تلفات سنگینی که به نیرو های آن کشور وارد شد از شوروی خواست‌که برای متوقف ساختن نبرد در ارتفاعات جولان مداخله کند .

محجوب گفت که سوریه کلیه واحد های زره‌پوش خود را از همان نخستین ساعات جنگ وارد نبرد کرده و در برابر حمله موشکی شدید اسرائیل قرار گرفته بود و برای مقابله با این حمله نیروی ذخیره‌دراختیار نداشت امااتحاد جماهیر شوروی از سوریه خواست تا آنجا که میتوانددربرابر اسرائیلی‌ها ایستادگی کند و آمادگی خود را برای تاسیس یک پل هوائی برای رسائیدن مواد جنگی لازم به نیرو های سوریه اعلام داشت .

محجوب گفت خائنانی که به بردگی امپریالیسم و اسرائیل گردن نهاده‌اند سرنوشتی‌بهتر از سرنوشت پیشینیان‌خود نخواهند داشت محجوب در نطق خود یادآور شد که صدام‌حسین معاون شورای انقلابی عراق پس از آتش بس اکتبر به قاهره ودمشق سفر کرد و پیشنهاد نمود برای جلوگیری‌ازیک‌راه‌حل شکست‌طلبانه سه‌دولت‌در جنگ علیه دشمن متحدشوند ولی رهبران رژیم های مصر و سوریه به هیئت نمایندگی عراق گفتند که مایلند و درچهارچوب قطعنامه های سازمان اختلافات خود را با دشمن ازراه‌دیپلماتیک ملل‌متحد حل کنند . این رژیم ها ترجیح دادندبا دولت‌های‌ارتجاعی‌عرب، عربستان سعودی‌واردن برای چگونگی آزاد کردن سرزمین های عربی وارد گفتگو شوند .

قذافی به‌نمیری پیشنهاد آشتی داد

خرطوم ـ خبرگزاری‌فرانسه ـ پرزیدنت جعفر نمیری رئیس جمهوری سودان‌اعلام داشت که سرهنگ قذافی در یک پیام شفاهی‌بوی‌پیشنهاد کرده است که روابط دو کشور سودان و لیبی بحال عادی بازگردد .

نمیری که از رادیو تلویزیون خرطوم سخن میگفت‌افزود که پیام قذافی بوسیله سفیر سودان در لیبی بوی ابلاغ شده است .

رئیس جمهوری سودان گفت‌ماحاضریم برای‌عادی‌شدن روابط دوکشور بارهبران لیبی وارد مذاکره شویم بشرط آنکه لیبی به توطئه های خود علیه سودان پایان دهد و مطبوعات و رادیو تریپولی از حمله علیه سودان دست بردارند.

نمیری درباره توطئه های لیبی علیه سودان توضیحاتی داده و گفت مزدوران سودانی چون‌محمدالفتوری و بابکرجرارو وهمچنین عبدالحلیم قاچاقچی موادمخدر که از لبنان و مصر اخراج شده‌اند اکنون به تریپولی پناهنده شده و میخواهند از آنجابه‌سودان آمده و به عملیات‌خرابکاری دست بزنند .

ابوجوده: ربایندگان‌مرا تهدید بمرگ کردند

بیروت‌ـخبرگزاری‌فرانسه‌ـ یونایتدپرس ـ میشال ابوجوده سردبیر روزنامه‌«النهار» دیشب در برنامه خبری تلویزیون بیروت در باره ماجرای ربوده شدن خودش بدست افراد مسلح توضیحاتی داد و گفت ماجرا جنبه سیاسی داشت و مـن نتوانستم به ملیت ربایندگان خود پی ببرم زیرا آنها چشم‌هایم را بسته بودندو تنها صدای آنها را می‌شنیدم که زبان عربی را با لهجه تکلم می‌کردند.

ابوجوده گفت در مدتی که در اسارت ربایندگان‌بسرمی‌بردم‌بارها موردبازجوئی قرار گرفتم و آنها در باره مسائل‌سیاسی و همچنین در باره بعضی احـــزاب و شخصیتها سئوالاتی از من نمودند .

سردبیر « النهار » اضافه کرد کـــه ربایندگان پیوسته مرا دست بدست‌می‌گردانیدندپس از آنکه بازجوئی یک‌گروه تمام میشد مرا به گروه دیگر تحویـــل میدادند و چندین بار اتومبیل مرا عوض کردند .

با اینکه در تمام مدت چشمهایم بستـــه بود ولی احساس کردم که از بیـــروت خارج شده‌ایم در این مدت مرا از جائی بجائی دیگر می‌بردند ودر سلول می‌انداختند ولی قادر بدیدن هیچ چیـــز نبودم .

سردبیر النهار گفت آدم دزدان با من بدر رفتاری‌نکردند ولی چندین بار بمرگ تهدیدم کردند و هر چند یک بارمیگفتند: میخواهیم شما را بکشیم ، میخواهیـــم گلوله‌ای به مغزت حواله کنیم .

گاهی لحن خود را تغییر میدادند در این هنگام احساس میکردم که آنها بر اثرروش دولت و محافل عمومی وتماس هائی که رئیس جمهوری گرفته است تحت فشار قرار گرفته‌اند .

اوبوجوده در باره آزادی خود گفت : آنها مرا بداخل یک اتومبیل انداختند و کمی بعد بیهوش شدم و از آن پس دیگر چیزی نفهمیدم و وقتی که بهوش آمدم خود رادر برابر سرهنگ « آنتوان » رئیس پلیس وعده زیادی از ماموران امنیتی دیدم .

خبرگزاری یونایتدپرس‌از قول‌«ابوجوده» گزارش داد که کماندو های فلسطینی او را ربوده بودند ابوجوده گفت با اینحال نمیداند کدام سازمان فلسطینی اینکار را انجام داده است .

سردبیر النهار گفت ربایندگان دائما از من میپرسیدند چرا در مقالاتم از حـــل مسالمت‌آمیز مسئله فلسطین دفاع کرده‌ام .

ابوجوده گفت آنها بمن گفتند مقالاتم به هواداری از امریکا نوشته شده . ابوجوده گفت من از روی لهجه ربایندگانم که‌صحبت میکردند نتوانستم بفهمم کجائی هستند در حالیکه من به تمام لهجه‌های مختلف و از جمله لهجه‌های لبنانی ، سوریه‌ای ، عراقی و فلسطینی آشنائی کامل دارم .

ابوجوده گفت فشار دولت و سازمان‌های فلسطینی که احساس مسئولیت دارنـــد ربایندگان مرا وادار به آزادیم کرد.

سلطان حسن : سال جاری سال مبارزه برای آزادی صحرا است

رباط ـ آسوشیتد پرس ـ سلطان حسن دوم پادشاه‌مغرب اعلام کرد که سال جاری سال مبارزه‌مشروع برای آزاد کردن اراضی صحرای مراکش از تسلط‌اسپانیاست. دولت‌اسپانیا اخیرا اعلام کرده است که در نظر دارد به صحرای اسپانیا (صحرای‌مراکش) خودمختاری داخلی اعطا کند. در روزهای اخیر مشاجرات لفظی بین دستگاه‌های تبلیغاتی مراکش و اسپانیا شدیدتر شده است.

صحرای مراکش جمعیـــت اندکی دارد و اما دارای معادن سرشار فسفات است که بوسیله اسپانیا بهره‌براری میشود ملک حسن دوم گفت که اگـر اسپانیا حقوق حاکمیت مراکش رابرصحرا برسمیت بشناسد دولت مراکش موافقت خواهد کرد که معادن فسفات صحرای مذکور مشترکا بوسیله دو کشور بهره‌برداری‌شودو حتی اسپانیا در صحرای مراکش پایگاه‌های نظامی داشته باشد.

آزمایش بمب هیدروژنی هند فعلا انجام نمیشود

دهلی‌نو ـ آسوشیتد پرس‌ـ دکتراستنابرجسته‌ترین دانشمند فیزیک اتمی هند و رئیس کمیسیون انرژی اتمی ایـــن کشوردریک کنفرانس‌مطبوعاتی اعلام کرد که هند فعلا درنظر ندارد یک بمب هیدرژنی برای آزمایش در زیر زمین تولید کند. استنا گفت که هرگـــاه چنین بمبی بمنظور کاوش‌نفت در زیر زمین در صحرای راجستان مورد آزمایش قرار گیرد بیم آن خواهد رفت کـــه کمیسیون انرژی اتمی هند را بامسئله پیچیده پراکنده شدن گاز «تری‌تیوم» روبرو کند (تری‌تیوم‌سنگین‌ترین ایزوتوپ هیدرژن است که به جای یک الکترون دراتم هیدرژن‌معمولی سه‌الکترون در مدار هسته اتم آن قراردارند).

یک خبرگزاری هندی چند روز قبل گزارش داده بود که دانشمندان هندی برای تکمیل اولین آزمایش اتمی‌این کشور که روز ۲۳ ژوئن گذشته در زیرزمین صحرای راجستان صورت‌گرفته‌است دست‌اندرکار آماده کردن‌مقدمات یک‌آزمایش هیدرژنی هستند. دولت هند این گزارش را بکلی بی‌اساس دانسته است.

موزائیک ماشینی ناهید
تلفن ۶۲۱۰۵۲ ـ ۶۲۱۰۵۳

شرایط خانم «آملیا» برای استفاده از ۳٫۵ میلیون تومان ارثیه

لیلاند (انگلستان) ـ آسوشیتد پرس ـ خانم «آملیاواتیز» از اهالی‌لانکاش دیروزاعلام کرد که بدون‌احساس هیچ‌ناراحتی بزرگی در انتظار مرارسیدن روزی است که بتواند معادل ۳٫۵ میلیون تومان ارثی را که با قید و شرط های فراوان برایش گذاشته شده است تصاحب کند. این ارث‌بوسیله دندان پزشکی که در دسامبر گذشته بدرودزندگی گفته‌برای خانم «واتیز» گذاشته شده است . ازجمله شرایطی که دندان پزشک فقید برای خانم «آملیا واتیز» تعیین کرده این است که وی تا مدت ۵ سال نباید با هیچ مردی معاشرت و یا نزدیکی کند و علاوه براین در تمام‌این ۵ سال باید هیچ نوع زیورآلات ازقبیل‌گردن‌بند و دستبند مورد استفاده قرار ندهد . حتی استفاده ازماتیک و یا مانیکور نیز برای خانم واتیز ممنوع است . و در صورتی که وی هریک از این شرایط را نقض کند از ثروت قابل توجهی که برایش‌به‌ارث گذاشتــه شده است محروم خواهد شد .

خانم «واتیز» چند سال بعنوان پرستاردر مطب‌پزشکی که میراث هنگفت نقدی را برای وی باقی گذاشته خدمت کرده است .

دیروز خانم واتیز بـه خبرنگاران اظهار داشت که رعایت اکید تمام شرایط برخورداری از ارث را کرده و این شرایط و ازجمله خودداری از نزدیکی کردن با مردان و یا آرایش کردن و غیره هیچ تغییری در زندگی وی بوجود نیاورده است .

بیش از ۱۰۰ نفر درطوفان ژاپن کشته شدند
طوفان وحشتناک به شوروی هجوم برد

ولادیوستیک ـ خبرگزاری فرانسه ـ طوفان«گیلدا» که‌در ۳ روز گذشته در کره و ژاپن دهها نفر را کشت و خسارات هنگفتی وارد ساخت امروزبه‌منطقه‌ولادیوستیک درخاک شوروی در کنار دریای ژاپن هجوم اورد .

خبرگزاری تاس‌گزارش داد‌که براثر هجوم امواج دریا بساحل مناطق وسیعی را آب فراگرفته و از طرف شورای شهرداری ولادیوستیک اقدامات سریع برای‌جلو گیری از خطر طغیان رودخانه ها بعمل آمده است .

سازمان هواشناسی ولادیوستیک اعلام داشته‌است که طوفان گیلدا بتدریج از دریای ژاپن گذشته و وارد دریای اخوتوسک خواهد شد .

پلیس ژاپن اعلام کرد‌که تعداد کشته ها درطوفان این کشور از یکصدنفر تجاوز کرده است . سیل در حدود ۱۰۰ هزار خانه رافراگرفته است در کره جنوبی نیز هزاران نفر بی‌خانمان شده‌اند .

ـ ریزش بارانهای سیل‌آسا از یـك هفته قبل در ایالت «ماهاراشترا» آغاز شده‌وتلفات وخسارات‌سنگینی به‌این قسمت از کشور هندوارد ساخته است .

گزارش خبرگزاری هند حاکی است که درجریان سه ریزش کوه در این منطقه بیستو چهار نفر زیر خروارها سنگ و خاک زنده‌بگور شده‌اند .

چهل و یك نفر نیز براثر جاری شدن سیل در بمبئی جان سپرده‌اند .

مقامات هواشناسی هند میگویند که از یکصدسال قبل ریزش چنین باران موسمی سیل آسائی در این کشور سابقه نداشته است .

در اکوادور واقع در امریکای لاتین نیز باران و سیل خسارت سنگینی وارد کرد و عده‌ای راکشت.لوله های نفت اکوادور براثر سیل بشدت آسیب‌دید .

بلندی زلف وکوتاهی دامن ضدیت با مسیحیت است !

ممفیس (آمریکا) ـ آسوشیتدپرس ـ واعظ یکی از کلیساهای تعمیدی ایالت تنسی فتوی دادکه‌بلند کردن زلفها بوسیله پسران و کوتاهی دامن‌های دختران نشان دهنده عصیانی ضد مسیحی و در حکم پیروی از کمونیسم است. در کلیسایی که‌واعظ‌مذکور بنام عالیجناب هوگود ریاست آنرا بر عهده دارد ترتیبی داده شده است تاپسران مسیحی که زلفان بلند دارند برای هدایت شدن به بهشت موهای خودرا کوتاه کنند و دامنهای دختران مسیحی نیز به منظور رستگاری آنها درروز قیامت ازبالای زانو به پائین زانو کشیده شود . هفته گذشته پسربچه ۸ ساله‌ای که زلفان بلند داشت باوعده دریافت ساندویچ و کوکاکولا بوسیله اتوبوس به کلیسای کشیش هوگود برده شد ودر آنجا به‌وی گفتند که اگر موهای سرش را کوتاه نکند به جهنم خواهدرفت . وپسربچه هم‌موهایش راکوتاه کرد. اما پدرومادر این پسربچه اکنون‌اعلام کرده‌اند که بخاطر تراشیدن زلفان پسرشان علیه کشیش هوگود شکایت خواهند کرد .

اخبار کوتاه جهان

انفجار بمب در دفتر حزب بوتو

● راولپندی ـ رویتـــر ـ خبرگزاری‌آسوشیتدپرس پاکستان گزارش داد دیروز یک انفجار روی سقف ساختمان دفترحزب خلق پاکستان درپیشاورـ مرکز ایالت مرزی شمال غربی روی داد. طبق گزارش های دیگر طی هفته اخیر چندین انفجار در مناطق مختلف شهردر سینما و مرکز فرهنگی و غیره انجام شده است . حیات‌محمدخان شیر پائو وزیرکشوراین ایالت‌اعلام کرد که ظرف ۱۰ مـــاه گذشته ۷۵ نفر به اتهام خرابکاری‌دستگیرشده‌اند. وی اخطار کرد دولت با عوامل ضد پاکستان کـــه ایجاد بی‌نظمی و قانون شکنی میکنند شدیدامقابله خواهد کرد .

تظاهرات زنان عرب در اسرائیل

● بیت‌المقدس ـ رویتر ـ در حدود ۸۰ نفر که اکثرا از زنان عرب تشکیل میشدنـــد دیروز در برابر مقـــر نمایندگی صلیب سرخ بین‌المللی‌درشرق بین‌المقدس تظاهراتی برپا کردند.تظاهر کنندگان تقاضا داشتند کـــه بستگان بازداشت شده آنها آزاد و یا محاکمه شوند. تظاهر کنندگان از صلیب سرخ بین‌المللی خواستند تا به‌نفع بازداشت شدگان که باتهام شرکت در فعالیتهای ضد امنیتی‌در اسرائیل‌زندانی شده‌اند مداخله کنند.

دو شورشی ظفار دستگیر شدند

● مسقط ـ رویترـ نیروهای ارتش عمان دیروز در حال گشت درخط دفاعی جنوب این امارت دوچریک دست چپی را که قصد داشتند از خط مذکوربگذرند وبطرف یمن جنوبی بروند مجروح ودستگیر کردند.یکی ازاین چریکها بعدا جان سپرد . مقامات ارتش عمان ضمنا گزارش دادندکه دونفردیگر از شورشیان دست‌چپی نیز خود را به‌مقامات نظامـــی عمان تسلیم کرده‌اند.

پیروزی « ترودو» در انتخابات کانادا

● مونترال ـ خبرگزاری فرانسه ـ حزب لیبرال «پیرترودو» در انتخابات قانون‌گذاری که دیروز در سراسر کانادا انجام شد با بدست آوردن اکثریت‌کرسی های پارلمان بر رقیب خود (حزب ترقیخواه محافظه‌کار) پیروز شد .

«رابرت ستانکید» رهبرحزب محافظه‌کار ضمن یک نطق رادیوئی به شکست خود در انتخابات اعتراف کرد .

پادگورنی وارد سومالی شد

● قـــاهره ـ خبـــرگزاری فرانسه ـ نیکلا پادگورنی صدر هیئت رئیسه شورای عالی اتحـــاد جماهیـــر شوروی برای یک دیدار رسمی از سومالی وارد موگادیشو شد .

رئیس جمهوری شوروی هنگامی که هواپیمـــای حامل وی برفراز خاک مصر پرواز میکرد پیامی بایـــن شرح بعنـــوان پرزیدنت سادات فرستاد. بمناسبت پرواز از قلمرو فضائی کشور دوست مـــا مصر گرمترین درود و تهنیت های دولت و ملت شوروی را بـــه شخص شما و ملت مصر میفرستم و اطمینان دارم که رشته های دوستی و همکاری که دو کشورمارابیکدیگر پیوند میدهد به نفع ملت های ما و تحقق یافتن‌یک صلح عادلانه و پایدار در خاورمیانه بیش از پیش تقویت و تحکیم خواهـــد شد .

ارتش اتیوپی وزیر کشور و رئیس‌شهربانی را بازداشت‌کرد

آدیس آبابا‌ـرویترـ‌ارتش اتیوپی دیروز «لیست سیاه» حاوی اسامی ۲۷ نفر را که رئیس شهربانی وعده‌ای از مشاوران نزدیك امپراطورو یك وزیر سابق و چند معاون وزیر سابق ولاحق از ان جمله هستند بعنوان مردانی که ارتش در تعقیب آنـــان است منتشر کرد.چند ساعت بعد بیانیه‌ای از طرف ارتش انتشار یافت و در آن گفته شد که ۱۰ نفر از ۲۷نفر رجال تحت تعقیب خود را معرفی و تسلیم کرده‌انـــد. ارتش اتیوپی از مردم‌خواسته است که پنهانگاه های رجال فراری و مخفی را اطلاع‌دهند ولی هنگام دستگیر کـــردن آنها از بکار بردن خشونت اجتناب ورزند.رئیس‌شهربانی اتیوپی ویکی از مشاوران نزدیك امپراطور و وزیـــر کشور خودرامعرفی کرده‌اند. ارتش اتیوپی که از ۱۱ روز قبل زمام قدرت را در این کشور قبضه کرده‌مدعی است که باتائید و موافقت هایـــل سلاسی امپراطور سالخورده این کشور درصدد بازداشت رجال فاسد برآمده است . تاکنون جمعا درحدود۷۰ نفر از این رجال بوسیله نیرو های مسلح اتیوپی بازداشت شده‌اند ویا برای دستگیری آنها تلاش میشود.

از طرف دیگر سخنگوی نیرو های مسلح اتیوپـــی گزارش خبرگزاری رویتر را دایر بر اینکه ششپست وزارت در کابینه اتیوپی به نظامیان این کشور پیشنهاد شده است تکذیب کرد .

سخنگوی مذکور ضمنا گفت که وزیران دفاع‌ـدربار و دارائی اتیوپی از جملـه کسانی هستند که دستور بازداشت انها صادر شده است .

دنیای ورزش روزهای شنبه منتشر میشود

دفتر ۴۶ تهران وازدواج ۱۵۲

به سردفتری امیر ـ انصاری ـ از خیابان مخصوص به خیابان آریامهر (ایران نوین) شمال پارک فرح مقابل هتل انتقال یافت . تلفن ۶۳۶۰۷۶

آ ـ ۸۵۴۹۲

BAYER IRAN

Gesucht wird zum sofortigen Eintritt
an selbstaendiges Arbeiten gewohnte
KONTORISTIN fuer allgemeine
kaufmaennische Arbeiten
Voraussetzungen: dt.Muttersprache
iran.Nationalitaet;Steno/Maschinen-
schreiben, weitere Fremdsprachen
nicht unbedingt erforderlich.
Tel. 78 23 61-64 App. 205

توضیحی درباره کودک پاد

برای فراگرفتن یک دوره ابتدائی به اضافه یک دوره متوسطه حرفه‌ای در مدارس دنیا ۱۳ سال یا به عبارت دیگر دوازده‌هزارو پانصد ساعت وقت صرف میکنند ولی کودک پاد جمعا در مدت شصت و پنج ساعت (۶۵ ساعت) یعنی در (۳۹۰ جلسه) ، هر جلسه (۱۰دقیقه) در نهایت سهولت بدون هیچگونه عوارض بعدی دوره ابتدائی‌و متوسطه حرفه‌ای را علما و عملا به‌کودکان می‌آموزد که بهیچوجه‌باسایرین‌قابل مقایسه نیست (۱۲۵۰۰ = ۶۵)، هم عمر کمتر صرف میشود ، هم هزینه مختصر خواهد شد ، هم محصول کار بشر به حد اعلای ترقی میرسد ، هم کودک۱۳ سال زجر نمیکشد و هم دروسی‌که میخواند فراموش نمیکند.

مخترع علم جدید کودک پاد مفتخر است که یک نفر ایرانی است و تاکنون با موفقیت برنامه خود را برای خدمت به‌میهن انجام داده و کودکان ۳ ساله تا ۵ ساله را بطور خصوصی تعلیم میدهد تلفن ۶۲۲۷۷۹ آ‌ـ۸۵۴۱۲

مواظب باشیدگران نخرید

قیمت یکهزارعدد اتیکت‌چسب دار برای قیمت‌گذاری کالا

فقط ۵۵ ریال است

قیمت مقطوع ......ریال
قیمت مقطوع ......ریال
قیمت مقطوع ......ریال
قیمت مقطوع ......ریال

قیمت مقطوع
......................ریال

قیمت مقطوع ......ریال
قیمت مقطوع ......ریال
قیمت مقطوع ......ریال
قیمت مقطوع ......ریال

مرکز پخش ـ کارخانه گرافکو خیابان رشت شماره ۲۳

تلفن ۴۲۹۴۸ و ۴۹۶۹۸

هلند قهرمان واقعی؟!

فوتبال جام جهانی ۱۹۷۴

همیشه نمیتوان به‌حق خود رسید!

سرانجام پیکار های داغ فوتبال جام جهانی ۱۹۷۴ خاتمه پذیرفت و آلمان غربی بعنوان تیم برتر و حاکم برفوتبال جهان جام را برای ٤ سال صاحب شد.

اما مسئله‌ای که در دهمین دوره مسابقات فوتبال قهرمانی جهان بعنوان یک نکته قابل بحث و مهم مورد توجه قرار گرفت درخشش تحسین‌انگیز و دلپذیر سرداران هلند بود که بنا برعقاید بسیاری شایسته و قهرمان واقعی جهان میباشند.

پدیده درخشان

چرا که این توپچیهای بی‌آرام که شیوه‌ای استثنائی در کار خود داشتند و بعنوان پدیده درخشان بازیهای جام شناخته شدند، آن چنان مقتدر و پرشکوه تابحال بفینال رسیدند که فتح جام را برای خود در نزد بسیاری از مفسران و صاحب نظران بدون تردید کرده بودند، بخصوص اینکه حریف فینالیست یعنی آلمان غربی تا رسیدن به فینال کمتر چهره یک تیم بزرگ در آن حد قابل انتظار را بنمایش گذارده بود.

ولی در پایان سوت ۹۰ دقیقه جدال هلند ـ آلمان غربی تابلو الکترونیکی استادیوم المپیک مونیخ پیروزی ۱ ـ ۲ آلمان غربی را نشان میداد و بدین ترتیب هلند از فتحی بزرگ که شاید استحقاق واقعی آنرا داشت بدور ماند.

ولی این مسئله بوده است که همیشه وجودداشته و در مسابقات جام جهانی نیز اتفاق افتاده تیمی‌که‌کمتر استحقاق داشته دیدار های سرنوشت را پیروز ترک گفته و تیمهائی که همه چیز حکایت از واقعیت قدرت‌برتر آنها کرده است، از حق خود بدور مانده‌اند و هلند نیز از این امر مستثنی نبوده است.

افتخار بزرگ برای لهستان

در جنگ هلند ـ آلمان غربی کاپیتنهای ۲ تیم نقطه هائی بودند که همه جا چشمها بدنبال آنها بود و ایندو یک وجه تمایز خاص با یکدیگر داشتند و آن اینکه «بکن‌بوئر» مظهر خونسردی و «کرایف» یک‌انسان‌عصیان زده بود که نتوانست تیم خود را به آنچه میخواست برساند و بدون تردید کاپیتن کرایف در سن ۲۷ سالگی هنوز به بدست آوردن این امتیاز حساس و آن قدرتی که بتواند خودرا نگاهدارد، نیاز دارد وشاید از هیچکس بهتر از بکن‌بوئر نتواند این امتیاز را بیاموزد.

گذشته از هلند و آلمان غربی که دیدار فینال را برگزار کردند، در مکان سوم تیمی چون لهستان قرار دارد که یک فوتبال دوستداشتنی بنمایش گذارد و سرانجام نیز با شکست برزیل به افتخاری بزرگ نائل آمد و ۲ سال بعد از فتح عنوان قهرمانی المپیک مونیخ، در همان استادیوم عنوان سوم جهان را بدست آورد و جالبتر اینکه مهاجمی از این تیم با نام «لاتو» بلطف ۷ گل زده سلطان گلزنهای بازیها گردیده است.

رکورد بد برزیل

برزیل صاحب عنوان چهارم بازیها اگرچه با تیمی دگرگون یافته نسبت به سال ۱۹۷۰ در بازیها حضور یافت، و نتوانست به آنچه ایده‌آل مردم متعصب و فوتبال‌دوستش باشد دست یابد از جهت شکل ظاهر کار نیز کیفیتی در خور نامش ارائه نداد و در طول بازیها یک بازیکن اخراجی و ۹ اخطار داشت و این سبب می‌گردید بدترین رکوردها برای برزیلیهای نامدار بوجود آید. در این دوره بازیها جمعا ۸۰ اخطار به بازیکن داده شده و ۵ بازیکن هم از میدان اخراج گردیدند.

در جمع دیگر تیمها، استرالیا، هائیتی و زئیر بطور کلی نتوانستند نمایشگر فوتبالی در سطح بازیهای جام جهانی باشند و اگرچه برابر حریفان بزرگ در حد توانائی جنگیدند ولی کیفیت کار آنها نمیتوانست درمقیاس وسیع جهانی باشد.

بهرحال بازیهای جام جهانی ۱۹۷٤ بپایان رسید ولی در خاطره جام دهم نام هلند همیشه زنده خواهد ماند. خاطره بازیهائی که میلیونها تن را در سراسر جهان ساعتها در پای صفحه های تلویزیون به تحسین واداشت و بدون تردید برای بسیاری از مشتاقان‌فوتبال در سراسر دنیا «هلند» فاتح و اقعی جام جهانی است!

۲ تیم منتخب جهان

در پایان بازیهای جام جهانی دو خبرگزاری بزرگ دنیا «آسوشیتدپرس» و «فرانسه» دست به گزینش تیم منتخب جهان از جمع بازیکنان حاضر در مسابقات زدند که این انتخاب ها باین صورت میباشد.

تیم منتخب از جانب خبرگزاری آسوشیتدپرس

دروازه‌بان: هلستروم (سوئد).

بکها: ووگتز (آلمان غربی)، پریرا (برزیل)، بکن بوئر (آلمان غربی)، برایتنر (آلمان غربی).

هافبکها: نیسکنز (هلند)، بابینگتون (آرژانتین)، اوورات (آلمان غربی).

فورواردها: رپ (هلند)، کرایف (هلند)، گادوشا (لهستان).

تیم منتخب خبرگزاری فرانسه

دروازه‌بان: هلستروم (سوئد)

بکها: ووگتز (آلمان غربی)، فیگویرا (شیلی)، بکن بوئر (آلمان غربی)، برایتنر (آلمان غربی).

هافبکها: وان هانگم (هلند)، دنیا (لهستان)، نیسکنز (هلند).

فورواردها: لاتو (لهستان)، کرایف (هلند)، گادوشا (لهستان).

رکورد جدید

● «اولریکه ریشتر» شناگر آلمان شرقی با طی مسافت ۱۰۰ متر با شنای کرال پشت در مدت‌یک دقیقه و ٤٫٤۳ ثانیه یک‌حدنصاب تازه‌برای شنای بانوان‌جهان بجای گذارد.

رکورد گذشته جهان یک دقیقه و ٤٫۷۸ ثانیه‌و متعلق به وندی کوک کانادائی‌بود.

والریکه ریشتر، ۱۵سال دارد و این رکورد را در جریان‌مسابقات‌قهرمانی‌آلمان شرقی بدست آورد.

دیدار تیمهای پینگ پنگ ایران و ژاپن

ساعت ۹ امشب‌یک‌اکیپ ۱۲ نفر پینگ‌پنگ از ژاپن با هواپیما واردتهران می‌گردند، این گروه مرکب از ۵ بازیکن پسرو ٤ دختر و همچنین ۳ همراه میباشند. اولین دیدار دوستانه بعد از ظهر ۵شنبه در سالن پینگ‌پنگ امجدیه انجام می‌گردد.

چندمربی تازه برای فوتبال ایران بخدمت گرفته‌میشوند

ویدینیک مربی تیم‌ملی زئیر

داریوش شاهرخی فرستاده موسسه اطلاعات‌به بازیهای‌فوتبال جام جهانی از «مونیخ» گزارش داد که «هوشنگ دیده‌بان» دبیر فدراسیون فوتبال ایران برای به خدمت گرفتن «ویدینیک» مربی یوگسلاوی الاصل تیم ملی زئیر وارد گفتگو شده است، ضمن اینکه گذشته از «ویدینیک»تلاش میشود تعداد مربیان استخدامی از یک نیز بیشتر باشد.

دیده‌بان در گفتگو با نویسنده موسسه اطلاعات اظهار داشته است، فدراسیون فوتبال قصد دارد برای گسترش فوتبال در شهرستانها و مسئله مهم، بدن سازی ایده‌آل در نزد فوتبالیست های شهرستانی مربیانی استخدام نماید که در این راه مربیان یوگسلاوی‌الاصل بیشتر مورد توجه قرار دارند.

دبیر فدراسیون در این مورد گفت:

مربیان یوگسلاو علاوه براینکه سخت کارآمد هستند از جهت مالی نیز ارزان قیمت میباشند.

بهرحال باید منتظر خبرهای تازه‌ای از مونیخ بود و دید که نتیجه مذاکرات و تماس های دبیر فدراسیون فوتبال ایران‌برای به خدمت گرفتن یک، یا چند مربی خارجی به کجا میرسد؟

ضمن اینکه مسئله استخدام «ویدینیک» مربی یوگسلاو تیم ملی زئیر شرایط روشن‌تری دارد و احتمال استخدام این مربی فراوان است‌بخصوص‌اینکه دراین‌باره صحبتهائی نیز انجام گرفته است.

تقی اکبری اولین دیدار را باپیروزی بپایان برد

تقی اکبری

★ بعد از ظهردیروزسومین روز مسبقات بزرگ تنیس ۵۰۰۰۰۰ ریالی جام شهیاد برگزار گردید، ضمن اینکه در این روز دشواری های ۲ روزگذشته‌از جهت‌شرایط جوی وجود نداشت و بازیهبطور کامل انجام پذیرفت.

دیدارهای تنیس جام شهیاد از طرف نشریه انگلیسی زبان «تهران ژورنال» وابسته‌بموسسه‌اطلاعات‌وبا همدری شرکت سهامی آبگینه‌در باشگاه شاهنشاهی برگزار میشود که‌در آن‌بزرگان تنیس‌ایران و بسیاری از امیدهای این ورزش در دو گروه بانوان و آقایان شرکت دارند.

دیروز بازیهائی در گروه «آ» مردان نیز برگزار گردید، ازجمله دیدار تقی اکبری با اصغرخدائی بود که پیروزی آسان نصیب‌اکبری شد و همچنین از دیدارهای خوب دیگر مسابقه درفشی‌جوان و یدالله بود که پیروزی ۰ ـ ۲ از آن درفشی‌جوان‌گردید.

در گروه مردان «ب» روبرت اسکات که از امیدهای تصاحب عنوان قهرمانی است «صالح» را مغلوب کرد و در مرحله بعد این بازیدن با «فرخدائی» روبرو میگردد.

در این گروه بازیهای دور یک شانزدهم به پایان رسید و ۱٦ بازیکن برای مرحله یک هشتم شناخته شدند.

نتایج بازیهای دیروز

انفرادی: شهید ثالث ـ صدری ۲ـ٦، ۲ـ٦ شهیدثالث، خدائی ـ حیدری ۳ـ٦، ۱ـ٦ خدائی، بشارت ـ شریفی ۳ـ٦، ٦ـ۳، ۱ـ٦ بشارت، بهزادپور ـ گیدئون ۰ـ٦، ۳ـ٦ بهزادپور، اکبری ـ پاسدار ۷ـ۵، ۱ـ٦، ٤ـ٦ اکبری، اسکات ـ صالح ۵ ـ ۷، ۳ـ٦ اسکات، خانلریان ـ نورآتش ۵ ـ ۷، ۳ـ٦ خانلریان، پوپه ـ کیلاتش ۱ـ٦، ۱ـ٦ پوپه، اکبری ـ خدائی ٦ـ۰، ۲ـ٦، ۲ـ٦ اکبری، هوانسیان ـ جاوید ٤ـ٦، ۰ـ٦ هوانسیان، صالح ـ یوشانی٦ـ٤، ۲ـ٦، ۲ـ٦ صالح، مرشد ـ شمس‌آوری ٤ـ٦، ٦ـ۸ مرشد، یسائی ـ مین‌باشیان ۱ـ٦، ٤ـ٦ یسائی، قطبزاده ـ کائهلر ۲ـ٦، ۷ـ۵، ۲ـ٦ قطبزاده، تقی‌اکبری ـ خدائی ۱ـ٦، ۲ـ٦ اکبری، بهرامی ـ یزدانی ۲ـ٦، ۲ـ٦ بهرامی، میلس ـ بنه‌لیمان ۲ـ٦، ۱ـ٦ میلس، آودیان ـ نوتاش۲ـ٦، ۰ـ٦ آودیان، چاپانس ـ پناهی‌زاده ۵ـ۷، میکائیلیان ـ بهزادپور ۲ـ٦، ۸ـ۱۰ میکائیلیان، حسن‌پور ـ شهیدثالث٤ـ٦، ۳ـ٦ حسن‌پور، معاضد ـ هـ ـ صالح ٤ـ٦، ۳ـ٦ معاضد، فرزاد معاضد ـ شاهیفی ۲ـ٦، ۳ـ٦، مینا ـ پورس ۰ـ٦ مینا، بزرگمهر ـ پروانه ۰ـ٦، ۱ـ٦ بزرگمهر، درفشی‌جوان ـ یداللهصالح۳ـ٦، ۰ـ٦درفشی‌جوان، شاهقلی ـ مرشد ٤ـ٦، ۳ـ٦ شاهقلی، هوانسیان ـ یسائی ۳ـ٦، ۲ـ٦ هوانسیان.

دوبل

(خدائی ـ خدائی)، (صدری ـ فیروزمینا) ۱ـ٦، ۱ـ٦(خدائی‌ها)، (خطیبی ـ طاهری)، (جمالی ـ بندلیان) ۲ـ٦، ۰ـ٦ (خطیبی ـ طاهری)، (مدنی ـ درفشی‌جوان) بعلت حاضر نشدن حریفان پیروز شدند، (صالح ـ شیخان)، هال اسکاو۲ـ٦، ۲ـ٦ (صالح‌ـشیخان)، (امامی ـ بشارت)، (سودآور ـ مرندی) ۳ـ٦، ٤ـ٦ (امامی ـ بشارت)، (کائهلر ـ فریگه)، (افتخار ـ روحانی) ۳ـ٦، ٤ـ٦، ٤ـ٦ (کائهلر ـ فریگه)، (برادران معاضد)، (حیدری ـ گیدئون) ٤ـ٦، ۳ـ٦ (برادران معاضد)، (امامی ـ بشارت)، (دووس ـ نیف) ۰ـ٦، ۲ـ٦ (امامی ـ بشارت).

پینگ پنگ دانشگاهها

مسابقات‌پینگ‌پنگ‌قهرمانی دانشگاهها و مدارس عالی ایران که از روز شنبه۸ تیر ماه‌جاری‌بسرپرستی عبدالرضا موزون‌در تهران آغازگردیده بود، بعد از ظهر دیروزخاتمه پذیرفت و در قسمت‌مسابقات تیمی دانشگاه تهران درهردو گروه اول شد.

۱ـ دانشگاه تهران(کامران مویدی، فضل‌الله مجتهدپور، روزبه خاوری، فرامرز ارجمند، منوچهر رادفر) ۲ـ مدرسه عالی ورزش (محمود طرقی، رضاموثقی، علی‌اکبر آرمند، هوشنگ بیاتانی، محمدباقر پسران) ۳ـ دانشگاه آذر آبادگان (تبریز سابق ـ محمدحسین زردوانی، دلربا، ثابت، برن، احمد زاده).

٤ـ مدرسه عالی بیمه ۵ـ دانشگاه ملی ٦ـ مدرسه‌عالی بازرگانی.

دختران: ۱ـ دانشگاه تهران (مینا کلیشادی، بدری خطیبی، مریم باختر، اعظم شکوه) ۲ـ مدرسه عالی ورزش (کارمن گالوستیان، وجیهه گیاهی، مریم ثابت رای، فاطمه خشنودی) ۳ـ دانشگاه پهلوی (شیرین رستگار، مهری فکوری) ٤ـ آذر آبادگان ۵ـ مدرسه عالی بیمه٦ـ مدرسه عالی پارس.

دنیای ورزش
شنبه‌ها منتشرمیشود

تلویزیون بلر جام جهان نما

جرثقیل تادانو TADANO
جرثقیل از ۵۰۰ کیلو تا ۷۵ تن تلکوپی هیدرولیک باوینچ
نماینده انحصاری: شرکت ارکان ماشین ـ آیزنهاور مقابل دانشگاه
آریامهر شماره ٦۲۸ تلفن ۸۸ـ۹۵۰۰۸۵ ـ ۹۵۸۰۰۰

شرکت ایران‌آرا به عرضه‌کننده انواع ماشین آلات راهسازی وساختمانی
جرثقیلهای هیدرولیکی توکیو ظرفیت‌های ۳ الی ۳٦ تن

انواع کمپاکتور صفحه‌ای ـ غلطک های ویبره ـ بمپاز بتن ـ کمپرسور ـ بیل هیدرولیکی
آدرس ـ خیابان سپهبد زاهدی خیابان اراک ساختمان ۳۲ تلفن ۵ـ۸۳۲۹۷۲

تصفیه آب استخر
دستگاه تمام ساخت امریکا دست اول ٤۵۰۰ تومان
شرکت باندور تلفن ۲ـ ۸۳۸۱۹۱
آـ۸۵۲۱٤

کلاس فشرده کنکور مدارس عالی ادبیات
کلاس فشرده کنکور مدارس عالی ترجمه
کلاس فشرده کنکور مدرسه عالی پارس
کلاس فشرده کنکور مدارس عالی ساختمان
کلاس فشرده کنکور مدارس عالی اقتصادکرج
آموزشگاه نخستین دهه انقلاب
آموزشگاه نخستین دهه انقلاب ششم
طبیعی ـ ریاضی
کنکور مدارس عالی
کلاسهای آمادگی برای شرکت درکنکور مدارس عالی، جهت اخذ لیسانس دررشته زبان وادبیات انگلیسی، مواد درسی: شامل: انگلیسی ـ فارسی هوش ومعلومات عمومی
تدریس کلاسهای فوق بعهده: ۱ـ دکترمظلومی استاد دانشگاه. ۲ـ دکترمقدم استاد دانشگاه
خیابان شاه ساختمان آلومینیوم ٦٦۱۱۵۵ـ٤۸٤۸۲

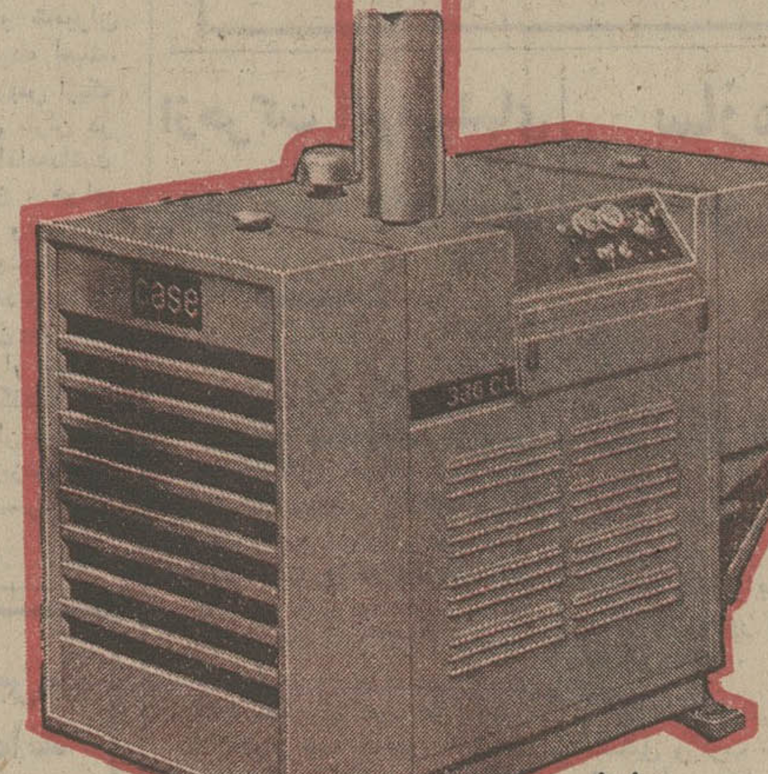

موتور چاه‌عمیق
کیس
case
بقدرت ۱۷۲ اسب
درموقع گرم شدن وکم نمودن روغن بطوراتوماتیک خاموش میشود.
نماینده انحصاری درایران
شرکت سهامی اتفاق
شاهرضا پیچ شمیران تلفنهای: ۹ـ۷۵۲۷۹۸

از فردا صبح در گروه ممتاز سینمائی پایتخت
آسیا ـ شهوند ـ نپتون ـ ژاله ـ ادئون ـ توسکا
چرخ فلک ـ پاسارگاد ـ المپیا ـ فیروزه ... و نادر
حماسه‌ای جاودانی از مرگ و زندگی در نبردی‌سهمگین در صحرائی که برفهای سوزانش مرگ و نیستی به ارمغان می‌آورد.

سینما شهوند علاوه بر برنامه فیلم کوتاه رنگی «تهران در سال ۵۱» را نیز نمایش می‌دهد.

از فردا صبح در
سینمالیدو

اخبار، رویدادها، شایعات و گفتگوها در

بازار سیاست

۵۰ میلیون سود اضافه برمعمول

همزمان با عنوان مجدد حقایق‌مربوط به سودهای سرشار کمپانی‌های نفتی از زبان شاهنشاه در مطبوعات فرانسه و اروپای‌غرب، روزنامه متنفذ انگلیسی، «گاردین» فاش کرد که سود کمپانی‌های نفتی در سه ماهه نخستین سال جاری مسیحی پنجاه میلیون لیره‌بیش از حدی که دولت نیز تعیین کرده بود تجاوز کرد. این مطلب سبب شد که کمیسیون دولتی قیمت‌ها در انگلیس باتقاضای مجدد کمپانی‌ها به‌افزایش بهای فرآورده‌های نفتی که به بهانه افزایش هزینه‌های ناشی از مشارکت عنوان شده بود مخالفت کند. کمیسیون قیمت‌ها درعوض بکمپانی‌ها گفته است تازمانیکه سود زیاده از حد معمول آنها جذب نشود موافقتی با افزایش بهای فرآورده‌های نفتی در میان نخواهد بود. کمپانی‌ها ازهر تحول وبهانه‌ای برای افزایش قیمت‌ها استفاده میکنند و با استفاده از وسائل تبلیغاتی وسیعی که دراختیار دارند گناه این افزایش را بهگردن کشورهای تولید کننده میاندازند. آخرین بهانه‌ای که کمپانی‌ها برای افزایش مجدد بهای فرآورده‌های نفتی پیدا کرده‌اند بهانه هزینه‌های ناشی از قراردادهای مشارکت در دیگرکشورهای حوزه خلیج فارس است. در هرحال افشای ارقام سود زیاده از حد دو کمپانی شل وبریتیش پترولیوم در گاردین که مورد تائید کمپانی‌ها نیز قرار گرفت، مبارزه پشت پرده‌ای رامیان کمپانی‌ها و گاردین سبب شد. هردو کمپانی گفته‌اند که این اضافه سود درنتیجه نامعلوم بودن هزینه مشارکت بوده است. بنابه‌گزارش گاردین از۵۰ میلیون لیره سود اضافه از حد معمول، ۳۲ میلیون لیره را کمپانی شل و بقیه را بریتیش پترولیوم به جیب زده‌اند.

سیاست انرژی امریکا واروپا

«کی‌سینجر» وزیر خارجه آمریکا که به مرد سفر وسیاست شهرت یافته اینک درادامه سفر به پایتخت‌های اروپای غرب در لندن است. وزیر خارجه آمریکا هنگام اقامت خود درآلمان فدرال ضمن مذاکره بارهبران این کشور موفق شد هیجان انگیزترین حادثه ورزشی سال، یعنی مسابقه فوتبال جام جهانی بین هلند- آلمان را در استادیوم المپیک مونیخ تماشا کند. خبرنگارانی که کی‌سینجر را محاصره کرده بودند وحتی بعضی از آنها به چهره او بیشتر ازمیدان مسابقه توجه داشتند، نتوانستند عکس‌العمل عاطفی را ازحالات چهره‌اش بشناسند و معلوم نشد که وزیر خارجه آلمانی‌الاصل آمریکا طرفدار کدامیک از دو تیم است! درهر حال دور از صحنه فوتبال در صحنه سیاست، کی‌سینجر با توضیحات خود برهبران آلمان فدرال درباره مذاکرات اخیر نیکسون - برژنف گویا موفق شد به آلمانها از نظر سیاسی اطمینان خاطر بدهد وآنهارا بیاری وحمایت آمریکا نسبت به متحدانش امیدوارسازد. اواکنون درلندن‌دور گفتگوی محرمانه‌ای را میگذراند که‌محافل سیاسی هدف آنرا کوشش مجددی به هم‌آهنگ ساختن سیاست انرژی بین‌المللی آمریکا، و متحدان اروپائی تلقی می‌کنند. این کوشش در شرایطی است که پاریس با حصول توافق‌های عظیم اقتصادی با ایران که موضوع انرژی را نیز دربردارد، «متحدان غرب» را غافلگیر کرد.

کویت همچنان مخالف است

مجلس کویت دیروز به پیشنهاد کاهش تولید نفت که توسط گروهی از نمایندگان مطرح شده بود رای مخالف داد. آمار ماه مارس نشان میدهد که میزان تولید نفت خام کویت ۲ر۸ میلیون بشکه در روز است و پیشنهاد این رقم را به ۱ر۵ میلیون بشکه تقلیل میداد. مجلس کویت به جناح های‌مختلفی تقسیم شده که انگیزه پیشنهاد دهندگان و مخالفین طرح را کموبیش روشن میکند. هدف پیشنهاد کنندگان مانوری علیه عربستان سعودی بود. مجلس باوجودی که با این پیشنهاد مخالفت کرد معهذا با تقلیل قیمت نفت هم که طرفدارش عربستان سعودی است مخالفت نمود. در خلیج فارس، ابوظبی و قطر نقش بظاهر بیطرف را درمقابل تقلیل قیمت زکی‌یمانی بازی میکنند ولی در باطن همگام مخالفین طرح ازجمله ایران هستند. اما کویت برخلاف ابوظبی و قطر علنا با طرح زکی‌یمانی مخالف است و حتی هشدار داده اگر عربستان بخواهد برای تقلیل قیمت نفت، تولید خود را بیش‌از حد معقول بالا ببرد، کویت میزان تولید نفت را پائین می‌آورد. مخالفت مجلس هنوز بمعنی لغو این قول وقرار با اوپک نیست. چون در حال حاضر نه تولید عربستان بیش‌ازحد معمول بالا رفته و نه اوپک علیه آن تصمیمی گرفته و نه ایران و الجزایر و دیگر کشور ها تولیدات خود را تقلیل داده‌اند. پیشنهاد کاهش تولید قبل‌از آنکه مربوط به سیاست کویت در مقابل اوپک باشد، ارتباط به بازی ها و مانور های جناح های داخلی مجلس آن کشور دارد و علیرغم همه‌چیز کویت همچنان در صف مخالفین تقلیل قیمت نفت باقی میماند.

● تحولات تازه‌ای در مناسبات اقتصادی ایران و آفریقای جنوبی مورد پیش بینی است. بنا برگفته آلن‌فریزر سرکنسول آفریقای جنوبی در ایران در حال حاضر مذاکراتی بین دو کشور در جریان است که هدف از آن همکاری ایران و آفریقای جنوبی در اجرای برخی پروژه های مشترک است. منابع آگاه اظهار میدارند که یکی از این پروژه‌ها مربوط باستخراج نفت و دیگری راجع به شرکت در بهره‌برداری از معادن آفریقای جنوبی است.

● فروش کتاب مجمع‌الجزایر کولاک‌اثر نویسنده تبعیدی روسی سولژنیتسین در کتابفروشی سازمان ملل در نیویورک جنجال بزرگی را بوجود آورده است. نمایندگان دولت شوروی به فروش این کتاب در کتابفروشی پارلمان جهان بطور ضمنی اعتراض کرده‌اند وموضوع تحت بررسی کورت والدهایم دبیرکل سازمان ملل متحد است. کتابفروشی سازمان ملل هیچگونه وابستگی رسمی به سازمان ملل ندارد ویک موسسه کاملا مستقل و انتفاعی است.

● بحران مطبوعات ناشی از افزایش سرسام‌آور کاغذ خام‌و دیگر هزینه‌های چاپ همچنان سایه سنگینی برآینده مطبوعات ایران‌و جهان دارد. بسیاری از روزنامه‌ها و مجلات در بسیاری از کشورها تعطیل شده‌اند. در انگلستان که روزانه نزدیک به‌سی‌میلیون نسخه مجله وروزنامه انتشار می‌یابد بحران سه روزنامه بزرگ و چهارهفته نامه روزهای یکشنبه را تهدید میکند. مدیر عامل شورای بین‌المللی مطبوعات در کنفرانسی در «نیواورلئان» هفته گذشته هشدار داد که تعدادی از روزنامه‌ها ومجلات انگلیسی که جمع تیراژ آنها به هفت میلیون نسخه میرسد، در نتیجه افزایش بهای کاغذ، دستمزدها و هزینه پست وکاهش آگهی‌ها، در معرض تعطیل قرار گرفته‌اند.

● اوائل مردادماه آینده، تغییرات تازه‌ای در تشکیلات وزارت تعاون و امور روستاها بعمل میاید. می‌گویند که تغییرات پستهای این وزارتخانه درمقامات حساس انجام می‌گیرد و مطالعات لازم برای‌تغییرات درشرف‌پایان‌است. سازمان‌و تشکیلات وزارت‌تعاون‌و امورروستاها خواهی‌نخواهی‌احتیاج‌بتغییراتی‌داردزیراوزارتخانه های بازرگانی وراه وترابری بموجب لوایحی که تقدیم شده قسمتی از سازمانهای وزارت تعاون و امور روستاها راجذب خواهند کرد. درمورد تغییر پستهای حساس این وزارتخانه پچ‌وپچ‌های زیادی بگوش میرسد، وشایع است که کاندیدا های جدید پست معاونت این وزارتخانه از کادر کنونی آن انتخاب خواهند شد. این شایعات در شرایطی وردزبان‌ها است‌که‌دیروز دوتن از مدیران کل این وزارتخانه به علت«سهل‌انگاری» از کار برکنار شدند.

● حزب مردم سیاست نگاه به جوانان را در برنامه خود پیش کشیده و پس از هیجده سال، هدفهای حزب را در باره جوانان از حساب هدفها ومرامنامه خود جدا ساخته و اساسنامه سازمان جوانان‌را باهدفهای مشخص تهیه کرده است. تا پیش از این سازمان جوانان حزب مردم اساسنامه معینی نداشت و تشکیلات سازمان جوانان در اساسنامه کلی حزب، تعریف شده بود. اقلیت باجداساختن اساسنامه مستقل، برای سازمان‌جوانان حزب، درصدد تجدیدنظر دراساسنامه وهدفهای کلی حزب نیز برآمده است وناظران حزبی عقیده دارند که بزودی شاهد اعلام هدفهای جدیدی از سوی اقلیت خواهیم بود.

● گروه پارلمانی حزب مردم از اینکه پس از مدت‌ها تلاش موفق شده تالوایح‌دولت‌را پیش‌ازآنکه تقدیم‌مجلس شود دراختیار آورد راضی است. کسب لوایح قبل‌از تقدیم به پارلمان، همواره از کوشش‌های مطبوعات واقلیت بود این نظام به اقلیت فرصت میدهد تا قبل از تقدیم هرلایحه‌ای با بررسی جامع آن در جلسات فراکسیون، سیاست خودرا نسبت به‌لوایح اتخاذ کند. در گذشته لوایح قبل‌از تقدیم به‌آسانی بدست مطبوعات هم میرسید امااینک مدتی است که لوایح قبل از تقدیم به پارلمان مهر «محرمانه»دارند. دراین بین روسای فراکسیونهای پارلمانی وظیفه دشواری دارند از جمله کنترل وکلا است‌تادرجلسات علنی مجلس درگیری‌سختی با رقبای خود پیدا نکنند.

یک واحد ارتش در اختیار سازمان ملل قرار میگیرد

دولت‌ایران از فکر ایجاد نیرو های آماده سازمان ملل برای تسهیل عملیات پاسداری صلح قویا پشتیبانی کرده و موافقت نموده است که یک واحد از ارتش خود را برای شرکت در این عملیات تربیت و آماده نماید.

این مطلب در کتاب سبزروابط خارجی‌ایران درسال ۵۲ افشاء شده است.

«روابط ایران و شوروی در سال ۵۲ براساس‌دوستی متقابل و حسن همجواری‌در زمینه‌های سیاسی، اقتصادی، فرهنگی‌و اجتماعی تحولات مطلوبی داشت».

«روابط دوستانه ایران و چین در سال ۵۲ با سرعت بیشتری توسعه یافت و در زمینه های سیاسی، اقتصادی، و فرهنگی و اجتماعی‌تحولات مطلوبی‌پیدا کرد.

« در سال ۵۲ شاهنشاه آریامهر و علیاحضرت شهبانو بدعوت‌رسمی‌نیکسون وهمسرش از ایالات متحده بازدیدفرمودند و مورد استقبال و پذیرائی گرم و بی سابقه دولت و ملت‌آمریکا قرار گرفتند».

این سه جمله‌درمقدمه گزارش روابط خارجی ایران در کتاب سبز -کتاب ویژه‌روابط‌خارجی ایران - مربوط به سال ۵۲ آمده است.

پنج صفحه ونیم از این‌گزارش به تشریح تحولات مناسبات ایران و چین، هفت صفحه به بازگو ساختن‌رویدادهای مربوط به روابط با امریکا، و شش صفحه‌و نیم به‌بیان‌تحولات‌روابط با شوروی اختصاص داده‌شده است.

کتاب سبز روابط خارجی ایران در سال ۵۲امروز انتشار یافت. این کتاب ۲۵۷صفحه‌ای شامل مروری‌برفعالیت دیپلماسی ایران در صحنه مناسبات بین‌المللی، و خلاصه‌ای ازگزارش محرمانه‌ایست که در پایان هر سال وزارت خارجه تقدیم شاهنشاه میکند. چاپ این گزارش بصورت‌یک‌کتاب‌مستقل از سال ۱۳۴۷ آغاز شد.

کتاب سبز روابط خارجی ایران در سال ۵۲ طبق معمول همه ساله با پیش گفتاری از وزیر خارجه و باتشریح اصول سیاست خارجی ایران اغاز شده است.

وزیر خارجه درپیش‌گفتارکتاب سبزمیگوید روابط ایران باجهان دراین سال به پیروی از اصل همکاری با همه ملل بدون توجه به رژیم سیاسی‌آنها بطور قابل توجهی توسعه و تحکیم یافت. دراین سال ایران با کشور های اکوادور، پرو، ترینیداد و توباگو، درآمریکای‌لاتین، زامبیا، نیجریه، موریتانی در آفریقا، جمهوری خلق کره، جمهوری دموکراتیک ویتنام، سنگاپور و زلاند نو درآسیا روابط سیاسی برقرار کرد. ایران در همین سال به‌تقاضای دول ذینفع به عضویت‌کمیسیون بین‌المللی‌کنترل ونظارت‌برآتش‌بس ویتنام درآمد.

بعداز مناسبات باابر قدرت ها، اشارات کتاب سبز درمورد روابط با تعداد معینی از کشور ها پرمعنی است.

روابط با عراق

کتاب سبز میگوید روابط دوستانه ایران و افغانستان در سال ۵۲ براساس همکاری و حسن‌تفاهم ادامه یافت. کتاب، مناسبات با همسایگان ایران را عموما دوستانه توصیف میکند. برخلاف سالهای گذشته که صفحات متعددی‌به‌تشریح موارد سیاست خصمانه عراق بر علیه ایران اختصاص میافت، در کتاب امسال‌به دو صفحه‌گزارش مربوط به روابط با عراق قناعت شده است.

همین گزارش میگوید که‌بحران در روابط با عراق در نیمه اول سال ۵۲ ادامه یافت و علیرغم آمادگی ایران‌به رفع اختلافات، بغدادنه‌تنها هیچگونه عکس‌العمل مساعدی در این زمینه ابراز نداشت، بلکه اقدامات متعددی در جهت تشدید بحران از قبیل توقیف غیرقانونی ایرانیان مقیم عراق، اخراج آنان بصورت های زننده و خلاف انسانی، عبور دادن‌عده‌ای‌از ایرانیها از مناطق مین‌گذاری شده، ادامه تبلیغات سوء علیه ایران تحریف حقایق تاریخی و قلب واقعیت های جغرافیائی‌واعزام عوامل نفوذی وخرابکاری تعلیم دیده به ایران وتجاوزات مرزی دیگر را انجام دادند.

کتاب سبز بعد از اشاره به تجدید روابط ایران و عراق در مهرماه‌گذشته و اشاره به تجاوز های‌نیرو های مسلح مرزی‌عراق به‌ایران‌میگوید «عراق‌بجای پاسخ به‌اعتراض‌ایران‌وجبران خسارت و تامین خونبهای مقتولین و تنبیه‌مامورین‌مسئول‌این حوادث، ازایران به شورای امنیت‌شکایت کردو کوشید افکار عمومی‌جهان را گمراه نماید.

گزارش نتیجه می‌گیرد که روش عراق موجب شد که علیرغم برقراری مجدد رابطه سیاسی بین دو کشور، در بحران روابط دو کشور تخفیفی حاصل نشود.

مناسبات با الجزایر

کتاب سبز روابط ایران و الجزایر را در سال ۵۲ تقریبا بدون تحرک توصیف میکند و می‌نویسد، بعلت اظهارات‌خلاف واقع مقامات الجزایری درباره ایران در کنفرانس کشورهای غیرمتعهد، سفارت ایران در الجزایر در شهریور گذشته تعطیل شد. روابط ایران با دیگر کشور های خاورمیانه و عرب شمال آفریقا دوستانه توصیف شده و از مناسبات با لیبی اصلا بحثی بمیان نیامده است.

فصل مربوط به روابط با آفریقای سیاه پرحجم‌تر شده و مناسبات با اغلب کشورهای آسیائی‌دوستانه‌توصیف‌میشود.

کتاب سبز می‌گوید در سال ۵۲ در سیاست ایران نسبت به اسرائیل تغییری حاصل نشد و در مورد بنگلادش فاش‌میکند که ایران در حل اختلاف میان پاکستان‌وبنگلادش همراه دیگر کشورها وساطت کرده‌است.

مناسبات ایران با اغلب کشور های اروپای غرب و اروپای شرق در سال ۵۲ براساس‌حسن تفاهم ادامه یافت.

والاحضرت همایون رضا پهلوی ولیعهد، دقایقی قبل از ترک تهران در مهرآباد . والاحضرت دیروز برای استفاده ازتعطیلات تابستانی عازم شمال شدند .

سیر صعودی طلا آغاز شد

قیمت طلا در تهران تغییر نکرده است

قیمت طلا مجددا در بورسهای جهانی سیرصعودی خود راآغاز کرد، اما این صعود کندوبطئی است.قیمت طلا در آخرین‌لحظات دیروز در بورسهای جهانی از جمله بورس لندن به هر اونس ۱۴۱دلار رسیدونسبت به آخرین نرخ‌در روزهای آخر هفته گذشته (جمعه گذشته) که هر اونس آن ۱۳۱ر۵دلار بود ۹ر۵ دلارافزایش نشان میدهد.

قیمت طلا در بازار آزاد ایران نسبت به دیروز تغییری نکرد و هر مثقال‌امروز ۱۵۵ تومان بود. مسکوکات طلا نیز در بازار آزاد وبانکملی تغییری نداشت و قیمت ها همان قیمت های دیروز بود. نرخ مسکوکات طلا در بازار بدین شرح بود : پهلوی ۲۶۰ تومان، نیم پهلوی ۱۳۰ تومان ، ربع پهلوی ۶۸ تومان.

قیمت مسکوکات در بانک ملی: ربع پهلوی ۶۸ تومان، نیم پهلوی ۱۳۵ تومان، پهلوی ۲۷۰ تومان، دو ونیم پهلوی۶۷۵ تومان و پنج پهلوی ۱۳۵۰ تومان. بانک ملی احتمالا آخر وقت فردا در قیمت مسکوکات تغییراتی خواهدداد.

هوای تهران گرم میشود

هوای تهران گرم و گرم‌ترمی‌شود و ازامروز درجه حرارت هوا روزی ۲ تا ۳ درجه افزایش خواهد یافت در عین حال امشب نیز آسمان تهران در اثر ناپایداری رعدو برق خواهد داشت.

هواشناسی اعلام کرد توده هوای فشار زیاد دریای سیاه هنوز در آسمان فلات مرکزی و پایتخت مستقر است ولی از شدت فعالیت آن کاسته شده. این توده هوا امشب نیز باعث ناپایداری‌هوای آسمان پایتخت خواهدشد و رعد و برق‌همراه با رگبار پراکنده در ارتفاعات ایجاد خواهد کرد.

شب گذشته توده هوای مورد بحث در دامنه های البرز و شمال‌شرق تهران فعالیت‌داشت و مجموعا ۳ دهم میلیمتر دراین منطقه باران ریزش کرد.

از روز گذشته میزان درجه حرارت تهران افزایش یافت و حداقل آن از۱۵ درجه به ۲۳ درجه رسید طبق پیش‌بینی هواشناسی هوای تهران روبه گرمی میرود و از امروز روزی ۲ تا ۳ درجه افزایش خواهد یافت میزان بارندگی سه شب گذشته در تهران و شمیران مجموعا۵۵ میلیمتر بوده است.

بارندگی در شمال، پس ازیک هفته قطع شد. ریزش باران در نواحی‌شمال تادیشب ادامه‌داشت پیش از ظهر امروز، هوای ساری نیمه‌ابری بود. ولی دریا در فرح‌آباد ساری همچنان‌توفانی است و برای شنا مساعد نیست.

در چالوس نیز باران بند آمده ولی دریا همچنان ناآرام است.

طی دوشبانه‌روز گذشته در کمیجان و گاوگان باران وتگرگ شدید باریده است. ریزش‌تگرگ در گاوگان به محصول سردرختی این منطقه آسیب زد.

قیمت انواع ماست اعلام شد

★ اتاق اصناف بابت ظرف و پیاله و سطل گروئی ماست نیز قیمت تعیین کرد

مصرف ماست در تهران، توزیع گوشت را تحت تاثیر قرار داده و مردم تهران در فصل آبدوغ‌خیار دومرتبه بیشتر از زمستان ماست خریداری میکند. افزایش میزان مصرف ماست بازار فروشندگان فرآورده‌های شیر و تولید کنندگان را گرم کرده و در گوشه و کنار شهر در پاره‌ای موارد قیمت‌ماست را از نرخ اعلام شده بیشتر میفروشند. بدین مناسبت امروز اتاق اصناف جهت آگاهی عموم اعلام کرد که نرخ ماست تغییری نکرده و دراین‌مورد به‌فروشندگان هشدار داده شد. قسمت بازرسی اتاق اصناف خاطرنشان کرد که درصورت رسیدن شکایت از فروشندگان ماست فورا فروشنده متخلف تحت تعقیب قرار خواهد گرفت.

اتاق اصناف نرخ ماست وقیمت ظروف محتوی و گروئی این‌ظرفها را بشرح زیر اعلام کرد. ماست تغاری کیلوئی ۱۶ ریال. ماست معمولی با صدی دو چربی کیلوئی ۲۴ ریال. ماست مرغوب با صدی چهار چربی کیلوئی ۳۰ ریال. ماست پاستوریزه هرشیشه یکسوم لیتر ۶ ریال، ماست پاستوریزه مرغوب با صدی چهار چربی یک سوم لیتر ۱۰ ریال.

قیمت ظروف و گروئی پیاله، کاسه و سطل محتوی انواع‌ماست های غیر پاستوریزه بشرح زیر است. پیاله پلاستیکی ۲۵۰ گرمی ۳ ریال. پیاله پلاستیکی ۵۰۰ گرمی ۵ ریال. پیاله پلاستیکی ۷۵۰ گرمی۸ ریال. کاسه‌پلاستیکی یک کیلوئی۱۰ریال. کاسه‌پلاستیکی ۲ کیلوئی ۱۸ ریال. کاسه پلاستیکی ۳ کیلوئی ۳۰ ریال. سطل پلاستیکی یک کیلوئی ۱۰ ریال. سطل پلاستیکی یک‌کیلوو نیمی ۱۵ ریال. سطل پلاستیکی ۲ کیلوئی ۲۰ ریال. سطل پلاستیکی ۳ کیلوئی ۳۰ ریال.پیاله سفالی کوچک ۲ ریال، پیاله سفالی ۵۰۰ گرمی ۴ ریال، کاسه سفالی یک کیلوئی ۶ ریال. کاسه سفالی ۳ کیلوئی ۱۴ ریال. بابت کیسه ماست‌هائی که‌در کیسه‌ریخته میشود پولی پرداخت نخواهد شد و دربرابر ظرفهای پلاستیکی غیرقابل برگشت ۲۵۰ گرمی ۹ریال و ۵۰۰ گرمی ۱۸ریال بایدپرداخت شود.

بهزینه شاهنشاه آریامهر

ضریح جدید مرقد حضرت رضا (ع) ساخته خواهد شد

بفرمان شاهنشاه آریامهر، ضریح جدیدی برای مرقد مطهر حضرت رضا علیه‌السلام ساخته می شود. در خصوص ساخت این ضریح آقای دکتر ولیان نیابت تولیت عظمای آستان قدس رضوی و استاندار خراسان گفت : **کلیه هزینه های تهیه ضریح جدید حضرت ثامن‌الائمه علیه‌السلام را شاهنشاه آریامهر شخصا مرحمت میفرمایند.**

دکتر ولیان همچنین گفت : تعداد قابل توجهی کتب چاپی و خطی نیز خریداری‌ودراختیار کتابخانه آستانقدس رضوی گذاشته خواهد شد استاندار خراسان در پایان اضافه کرد که شرح حال حضرت علی‌بن موسی‌الرضا علیه‌السلام نیز به زبان عربی تهیه و جهت استفاده جهان عرب چاپ و منتشر خواهد شد.

ازحرکت اتومبیلهای بدون‌بیمه جلوگیری میشود

پلیس راه امروز اعلام کرد که از حرکت وسائل نقلیه فاقد بیمه نامه شخص ثالث درجاده ها جلوگیری خواهد کرد.

در اطلاعیه‌پلیس راه‌ژاندارمری کشور به دارندگان وسائل نقلیه موتوری که فاقد بیمه‌نامه شخص ثالث هستند یا مهلت بیمه‌نامه‌شان‌پایان گرفته توصیه شده است که برای بیمه کردن نقلیه موتوری خود اقدام‌کنند.

قانون بیمه شخص ثالث به ماموران راهنمائی و پلیس‌راه اجازه داده است که ازحرکت وسائط نقلیه موتوری فاقد بیمه نامه شخص ثالث‌جلوگیری کند.

سازمانهائی که به‌وزارت نیرومنتقل می‌شوند

وزارت نیرو عهده‌دارهم‌آهنگ کردن‌برنامه های شرکت ملی نفت ایران و شرکت های فرعی و وابسته به آن با سایر منابع تولید انرژی خواهد بود.

سازمان انرژی اتمی ایران به وزارت نیرو وابسته میشود و کلیه‌وظایف و اختیارات وزیر وزارت آب و برق در مورد سازمان مذکور به وزارت نیرو منتقل میشود.

این‌قسمت هائی از موادلایحه تشکیل وزارت نیرو و جایگزین شدن این وزارتخانه بجای وزارت آب و برق میباشد.

براساس‌این لایحه که دیروز بوسیله دولت تقدیم مجلس‌سنا شد، وزارت نیرو با هدف بررسی و مطالعه و تحقیق در باره‌انواع انرژی و تنظیم‌برنامه های کوتاه مدت و دراز مدت برای استفاده از منابع‌مختلف وبرآورد میزان قابل تولید سالانه انواع انرژی‌و همچنین برآوردمیزان احتیاجات انرژی کشور در بخشهای مختلف و اصولا تعیین سیاست انرژی کشور فعالیت خواهد داشت.

انتقال به وزارت نیرو

کلیه موسسات و شرکتها و سازمان های تابع وزارت آب و برق و تشکیلات سازمانی و کارکنان و وسائل و دارائی و اعتبارات و تعهدات وزارت اب و برق با تشکیل وزارت نیرو باین وزارتخانه منتقل میگردد.

آن قسمت‌از تشکیلات وزارت آب و برق و موسسات‌وشرکت های آب یاآب‌وبرق‌یاکشاورزی تابع وزارت مزبور که در امور مربوط به توسعه منابع آب‌و کشاورزی فعالیت‌دارند تدریجا با کلیه وظایف و اختیارات و دارائی و بدهی و بودجه و درآمد و اعتبارات و تعهدات و کارکنان به وزارت کشاورزی و منابع طبیعی منتقل خواهدشد.

آن‌قسمت از تاسیسات شرکت های آب یا آب و برق که در امر انتقال و تصفیه و توزیع آب مشروب شهرها مسئولیت دارندباتوافق وزارت کشاورزی و منابع طبیعی تدریجا باکلیه وظایف و کارکنان به سازمان هائی که‌دراستانهابوجودخواهد آمد و یا به شهرداریها منتقل خواهند گردید.

شرکت های وابسته

کلیه اختیارات وزیر ووزارت آبو برق در کلیه قرارداد های منعقده مربوط به شرکت های کشت و صنعت واقع در اراضی زیر سد محمد رضا شاه‌پهلوی به وزیر و وزارت کشاورزی و منابع طبیعی واگذار میگردد و همچنین سهام وزارت آب و برق در شرکت سهامی‌کشت و صنعت « شاوور » و اختیارات وزیر و وزارت آب و برق به وزیر و وزارت کشاورزی‌ومنابع طبیعی واگذار میشود.

شرکت سهامی خاص خدمت مهندسی آب و برق (مهاب) و شرکت سهامی ساختمان سد و تاسیسات آبیاری (سابیر) از شرکت های تابع وزارت‌نیرو خواهد بود.

جاده هراز یکطرفه میشود

بمنظور جلوگیری از حوادث رانندگی در اتوبان کرج و راه هراز پلیس راه مقرراتی به‌این شرح اعلام کرد :

در اتوبان تهران - کرج بعلت کم بودن عرض جاده‌فقط دو دستگاه اتومبیل مجاز هستند به موازات هم حرکت کنند و حدفاصل حرکت بین دو وسیله نقلیه بوسیله خط سفید تعیین شده است. بنابراین پلیس راه ازرانندگان درخواست میکند که‌ازحرکت در سه ردیف و گرفتن سبقت غیرمجاز بخصوص تجاوز به قسمت خاکی حاشیه جاده خودداری کنند در غیر این صورت طبق مقررات جریمه میشوند.

همچنین بعلت تراکم وسائط نقلیه در جاده هراز از ساعت ۱۷ الی ۲۲ جمعه جاده‌مذکور از آبعلی به طرف تهران یک طرفه خواهد بود و توقف اتومبیلها در سطح آسفالت‌این جاده در جوار تفریحگاهها بخصوص در محور فشم - اوشان- لشگرک که جاده کم‌عرض است ممنوع است.

در ۳۰ کیلو متری مقصد

۳ مسافر کشته شدند

سرپل ذهاب در یک حادثه رانندگی که در نزدیکی سرپل ذهاب رخ داد۳نفر ازسرنشینان یک اتومبیل کشته و چند نفر دیگر بشدت مجروح شدند.

اتومبیل جیپ شماره ۷۵۹۱۴ تهران - ج برانندگی خدامراد بربریان که با چند مسافر و مقدار زیادی بار از روستای «رفیع پاتاق» عازم سرپل ذهاب بود در محل «کله‌داود» ۳۰کیلو متری این شهر واژگون شد.

شدت حادثه بحدی بود که زنی بنام قیصر ویس کرمی در همان لحظات اول جان باخت و دو نفر دیگرکه هنوز هویتشان روشن نیست‌بین راه‌درگذشتند.

مرگ قبل از محاکمه !

رشت : عبدالله نعمت‌پور متهم ۶۵ ساله‌ای که برای رسیدگی به پرونده‌اش با در دست داشتن احضاریه به دادگستری رشت‌آمده بودقبل از ملاقات با بازپرس در کریدور دادگستری و درکنار دفتردادگاه جنائی‌گیلان‌دچار حمله قلبی شد و درگذشت.

وی و دو نفر دیگر باتهام حیف و میل کردن اعتبارات شورای ده تحت تعقیب‌بودند.

درختان «فین» بیمار شده‌اند

سخنگوی وزارت فرهنگ‌و هنر امروز اعلام کرد چون درختان سرو باغشاه «فین» کاشان دچار بیماری و آفت زدگی شده‌اند، بمنظور حفظ و نگهداری‌این درختان‌قدیمی که از تاریخ تاسیس باغ (دوران صفویه‌وزندیه)تاکنون پابرجا مانده است ضمن تماس با متخصصین وزارت کشاورزی و منابع طبیعی دوتن از مهندسین موسسه بررسی آفات و بیماریهای گیاهی به کاشان عزیمت و نسبت به جلوگیری از افت زدگی این درختان اقدام کردند.

تعداد دبیرستانهای نظری، جامع، صنعت وکلاسهای خدمات دولتی تعیین شد

امروز اعلام شد که تهران در سال تحصیلی اینده (۵۳-۵۴) ۱۵۲ دبیرستان نظامی دولتی، ۱۴ دبیرستان جامع دولتی و ۳۵ دبیرستان صنعت دولتی و ۱۱۰ کلاس خدمات دولتی خواهد داشت.

دبیرستان های جامع تهران عبارت خواهند بود از : دارالفنون، شاهدخت، دکتر نصیری، محتشم کاشانی، دکتر هوشیار، دبیرستان‌مجتمع بوعلی، ادیب، شرف، ۲۵ شهریور، حشمتیه، عدل خزانه، یک دبیرستان جدیدالتاسیس‌در ناحیه ۱۳ و دبیرستان گارد پسران.

دبیرستان های جامع هرکدام معادل۵۰۰هزار تومان‌تجهیزات آزمایشگاهی وکارگاهی تازه میخواهند. دستور ثبت نام برای نظام جدید متوسطه به دبیرستان های دولتی داده‌شده است و ۹۰ در صد کار صدور اجازه‌نامه دبیرستانهای غیر دولتی نظام جدید انجام شده و آنها نیز پس‌از دریافت اجازه میتوانند با شهریه تعیین شده ثبت‌نام کنند. با توجه باهمیت نظام جدید متوسطه، برای‌تبدیل اجازه نامه دبیرستانهای غیر دولتی به‌نظام‌جدیددقت بیشتری میشود تا دارنده اجازه نامه لیسانسیه و واجد شرایط تدریس بوده، وسعت مدرسه و تعداد کلاسها و آزمایشگاه و کارگاه‌آن‌مناسب باشد ومدرسه درگذشته، از لحاظ آموزشی و در صد قبولی‌سابقه خوب‌داشته باشد.

خبرهای کوتاه

اعلیحضرتین به نوشهر عزیمت فرمودند

شاهنشاه‌آریامهر وعلیاحضرت شهبانو امروز به نوشهر عزیمت کردند والاحضرت شاهدخت‌لیلی‌پهلوی‌نیزهمراه بودند.

سفر اعلیحضرتین طبق معمول همه ساله و بمنظور گذراندن تعطیلات تابستانی انجام میگیرد.

نصب علائم راهنمائی در جاده های هرازوچالوس

وزارت راه خبرداد علامت گذاری، علائم رانندگی در طول خط کرج - چالوس مجهز به شبرنگ‌آغازگردیده است و از هفته آینده نیز این برنامه در سراسر جاده هراز انجام خواهد شد.

تعدادی از علائم رانندگی در طول این دو جاده براثر ریزش بهمن و یا تصادفات وسائط نقلیه کنده شده بود که مجددا نصب خواهدشد.

دوره آموزشی پزشکان

صبح امروز نخستین دوره آموزشی کوتاه مدت برای پزشکان‌و دندانپزشکان‌وزارت بهداری بوسیله پروفسور پویان وزیر بهداری افتتاح شد.وزیر بهداری هنگام‌افتتاح کلاس گفت‌هدف از تشکیل‌این دوره آشنا شدن پزشکان و دندانپزشکان باپروژه‌های‌تامین بهداشت همگانی میباشد. در این کلاس ۵۰ نفر پزشک و دندانپزشک شرکت دارند.

ساختمان تربیت بهدار روستائی

بامداد امروز طی مراسمی کلنگ ساختمان مرکز تربیت بهدار روستائی «کوا» در ۶۰ کیلومتری شیراز در زمینی‌به مساحت ۱۰۸ هزار متر مربع توسط آقای دکتر فرهنگ‌مهر رئیس دانشگاه پهلوی شیراز برزمین زده شد این مجموعه بطور کلی دارای ۹ بلوک ساختمانی شامل ساختمان مدرسه و غذاخوری‌و درمانگاه و ۲ بلوک آپارتمان برای مربیان و ۶ بلوک خوابگاه دانش آموزان است‌که‌مجموعا ۱۷ هزار متر مربع زیر بنا خواهد داشت و تا یکسال و نیم آینده مورد بهره برداری قرار خواهد گرفت.

کشف‌آثار تازه‌در همدان

براثر بارندگی اخیر، در ناحیه هنجین بخش‌شراء واقع در همدان، آثاری از زیرخاک نمایان شد. این آثار عبارتند از یک شیر سنگی شبیه به‌شیر سنگی همدان، یک حوضچه‌و چند اثر دیگر که برای بررسی آنها یک نفر باستان‌شناس از طرف وزارت فرهنگ و هنر به‌محل عزیمت کرد تا نسبت به حفظ ونگهداری آثار بدست آمده اقدام کند.

پرواز هما به سنندج و همدان

● هواپیمائی ملی امروز اعلام کرد که در جهت رفاه اهالی نقاط غربی کشور و بدنبال گسترش‌شبکه پروازی خود خط هوائی تهران - همدان و تهران- سنندج را روز یکشنبه ۲۳ تیرماه‌جاری افتتاح می‌کند. خطوط جدید که تهران را به مراکز دو استان غربی کشور یعنی کردستان و همدان پیوند می زند هفته‌ای ۳ پرواز خواهد داشت که یکشنبه- سه‌شنبه- پنجشنبه انجام میشود.

ایرانیها در کنگره بین‌المللی لاینز

پنجاه و هشتمین کنگره بین‌المللی لاینز در سانفرانسیسکو با شرکت بیست هزار نفر از شیر مردان و شیر زنان تشکیل گردید.

از ایران بالغ‌بر ۴۰۰ نفر در کنگره شرکت نمودند.

بعد از ظهر روز چهارشنبه رژه باشکوهی از طرف‌کلیه باشگاه های لاینز در مرکز سانفرانسیسکو برگزار شد

رژه شیرمردان و شیر زنان ایرانی که از لحاظ تعدادیکی‌ازبزرگترین‌دستجات شرکت کننده بود با تشویق همگان روبرو شد. ایرانیان با حمل پرچم های سه رنگ و فریاد زنده باد ایران جلب توجه‌فراوان می‌نمودند. آقای دکتر غفاری فعالیت های لاینز ایران را درکنگره تشریح و آقای خلیل‌کازرونی را برای انتخاب شدن به مدیریت بین‌المللی لاینزمعرفی نمود.

ملاقات ها

امروز آقای میلر مستشار سفارت آمریکا به اتفاق‌آقای ایسلی وابسته کار آن‌کشور در دفتر کار آقای امیر قاسم معینی‌وزیر کارو اموراجتماعی حضور یافتند در این ملاقات وزیر کار و امور اجتماعی برنامه‌های وزارت کار را در زمینه های‌تجهیز منابع‌نیروی انسانی و آموزش فنی و اجتماعی کارگران تشریح کرد ودر باره گسترش همکاریهای فنی این دو کشور تبادل نظر بعمل آمد.

شرفیابی دو سفیر جدید

شاهنشاه آریامهر پیش از ظهر امروز در کاخ سفید سعدآباد سفرای جدیدژاپن و استرالیا را طی‌دومراسم متفاوت تشریفاتی بحضور پذیرفتند.

کتسوچی‌ایکاوا سفیرجدید ژاپن وابورگوردن‌بوودن‌سفیر جدید استرالیا در دربار شاهنشاهی دراین‌شرفیابی‌ها استوارنامه های خود را بحضور ملوکانه‌تقدیم داشتند.

تبریک شاهنشاه به ملک‌حسن

شاهنشاه آریامهر سالروز تولد پادشاه مغرب را طی تلگرامی بدین شرح تبریک گفتند :

اعلیحضرت ملک حسن دوم پادشاه مغرب - رباط

«برای من موجب کمال خوشوقتی است که سالروز تولد آن اعلیحضرت را صمیمانه تبریک بگویم وبرای آن اعلیحضرت سلامت و سعادت و برای ملت برادر مغرب رفاه روزافزون آرزو نمایم. بدین وسیله درود های برادرانه خود را به‌آن اعلیحضرت ابراز میدارم».

محمدرضا پهلوی

جشن پایان تحصیلی دانشگاه آریامهر

بمناسبت پایان سال تحصیلی در دانشگاه صنعتی آریامهر دیشب‌جشنی در محل‌باشگاه این دانشگاه ترتیب یافت.

در این مراسم روسای دانشگاههای پهلوی شیراز - دانشگاه ملی ایران - روسای مدارس عالی و روسای دانشکده‌ها - استادان - دانشجویان و گروهی از اولیای دانشجویان حضور داشتند و جوایز قهرمانان ورزشی در رشته های‌مختلف و گروههای هنری بوسیله آقای دکتر نصر نیابت‌تولیت دانشگاه صنعتی آریامهر به آنان داده شد و از روسا و سرپرستان سابق دانشکده های دانشگاه آریامهر تقدیر و قدردانی شد و هدایائی به آنان اهدا گردید.

دختر ایرانی برنده مسابقه‌نمایشنامه‌نویسی

یک دختر ایرانی که در کلاس هشتم‌یکی ازدبیرستان های ایالت ویرجینیای‌امریکا تحصیل میکند، در مسابقه نمایشنامه نویسی در سراسر امریکا مقام دوم را بدست آورد.

آذر مشوق‌زاده دوشیزه ایرانی‌ازطرف کمیته‌برگزاری این مسابقه موفق بدریافت گواهی‌نامه مخصوص‌وجایزه نقدی گردید.

بهره‌حسابهای پس‌انداز

شورایعالی کانون بانکها در جلسه دیشب خود تصویب کردکه‌کلیه بانکها بهره حساب های پس‌انداز را نسبت به حداقل ده روز محاسبه کنند. قبلا محاسبه بهره حساب‌های‌پس‌انداز براساس حداقل‌یکماه‌صورت می‌گرفت.

تعطیل تابستانی «رودکی»

امروز اعلام شد به‌مناسبت پایان فصل هنری و تعطیلات تابستانی از امروز در تالار رودکی‌برنامه‌ای‌اجرانخواهد شد. این تالار کار خود را از اول شهریور شروع خواهد کرد.

نرخ امروز ارزها

نرخ فروش ارزهای عمده امروز بشرح زیر از جانب بانک ملی ایران اعلام شد : دلار آمریکا بازرگانی و غیر بازرگانی ۶۷ر۷۵ ریال. لیره انگلیسی بازرگانی ۱۶۲ر۵۰ ریال، غیر بازرگانی ۱۶۲ر۶۰ ریال، مارک آلمان غربی بازرگانی ۲۶ر۸۵ ریال، غیر بازرگانی ۲۶ر۹۰ ریال،فرانک سوئیس بازرگانی ۲۳ ریال، غیر بازرگانی ۲۳ر۰۵ ریال، فرانک‌فرانسه‌بازرگانی۱۴ر۲۵ ریال، غیر بازرگانی ۱۴ر۳۰ ریال، یکصد فرانک بلژیک بازرگانی ۱۸۰ر۸۰ ریال، غیر بازرگانی ۱۷۲ر۵۰ ریال،یکصد لیر ایتالیا ۱۰ر۶۰ ریال، غیر بازرگانی ۹ر۸۰ ریال، یکصد ین ژاپن بازرگانی ۲۳ر۸۰ ریال.

هوای سواحل دریای‌مازندران نیمه ابری با رگبار های پراکنده - هوای استان های آذربایجان‌نواحی‌غربی‌ایران- گیلان نیمه ابری، هوای دامنه های‌البرز کمی‌ابری‌در شب .ابری همراه با رعد

هوای خراسان نیمه ابری- هوای تهران کمی ابری در شب نیمه ابری همراه با باد در سطح زمین و رگبار های پراکنده و رعد و برق- حداکثر درجه حرارت‌تهران ۳۲ و حداقل آن ۲۳ درجه بالای صفر بود.

گرمترین نقطه در ۲۴ ساعت گذشته زابل‌با۴۴ درجه‌بالای صفر و سردترین نقطه خوی با ۱۲ درجه بالای صفر گزارش شده است.

کنکور ۵۳

شانس پیروزی یک بر یازده است

شرکت کننده کنکور امسال، یکنفر راهی دانشگاه خواهد شدوبقیه برای قبولی در کنکور سایر موسسات آموزش عالی رقابت خواهند کرد.

امسال برای نخستین بار داوطلبان کنکور ملزم به انتخاب رشته های موردعلاقه خود در چهارچوب گروه های پنجگانه شده‌اند از نزدیك به نه هزار نفر قبول شدگان کنکور امسال ، ۲ هزار و۱۰۰ نفر در گروه اول «پزشکی و علوم طبیعی» ، ۲ هزارو ۶۴۵ نفر در گروه دوم «مهندسی و علوم‌ریاضی » ، ۱۶۰۲ نفردر گروه سوم « ادبیات و علوم انسانی » ، ۱۹۰۳ نفردر گروه چهارم «اقتصاد و علوم‌اجتماعی» و ۶۹۶ نفر در گروه پنجم «زبانهای خارجی » در رشته های گوناگون دانشگاهی‌پذیرفته خواهندشد.

در میان هفت شهرستانی که بعنوان محل برگزاری کنکور سراسری‌در نظرگرفته شده، تهران با۷۳ هزارو ۹۶ داوطلب شلوغترین حوزه امتحانی است . پس از تهران، مشهد با۱۰ هزارو ۴۰داوطلب، اصفهان با۹۹۵۲ داوطلب،اهواز با۸۱۱۴ داوطلب ، تبریز با ۶۹۱۲ داوطلب و شیراز با ۶۵۶۰ داوطلب در ردیف های بعدی قرار دارند .خلوت‌ترین حوزه امتحانی رضائیه با۳۲۴۰ داوطلب معرفی شده است .

امسال برای نخستین بار دانشگاه ها وموسسات‌آموزش شهرستان شرکت کننده در کنکور مقدار قابل توجهی از ظرفیت خودرا به داوطلبان محلی اختصاص داده‌اند . از جمع پذیرفته شدگان‌در کنکور ملی ومسائل‌ایران ۶۸ سئوال با ۳۰ دقیقه فرصت . به این ترتیب داوطلبان کنکور برای پاسخ‌دادن به هریك‌ازسئوالات هوش و زبان فارسی کمتر از ۳۰ ثانیه فرصت‌خواهندداشت. مدت زمان‌پاسخگوئی به‌هریك از سئوالات زبان خارجی‌عمومی ۴۰ ثانیه میباشد . باین ترتیب داوطلبان برای‌پاسخ به‌سئوالات باید وقت خودرا تنظیم کنند زیرا در غیر این صورت‌فرصت پاسخگوئی به همه سئوالات‌را نخواهند داشت.

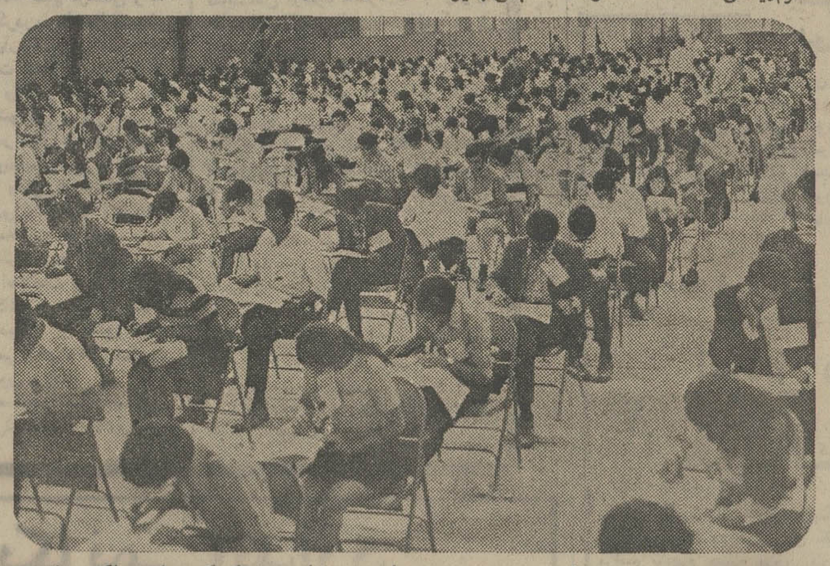

کنکوریها ! پس فردا شما هم باید در چنین جلسه حساسی شرکت‌کنید. از هم‌اکنون خونسرد باشید و توصیه ها و راهنمائی ها را بخاطر بسپارید .

بجز این ،سه‌آزمون دیگر نیز در هریك از گروه های پنجگانه وجود دارد که تعداد سئوالات و مدت‌پاسخ گفتن‌به آنهااز این قرار است: گروه اول پزشکی و علوم طبیعی : آزمون‌شیمی ۵۰ دقیقه فرصت برای ۶۰ سئوال . آزمون طبیعیات ۳۵ دقیقه فرصت برای ۲۶ سئوال و آزمون فیزیك‌و ریاضی ۷۰ دقیقه فرصت برای ۶۰سئوال.

گروه سوم ادبیات و علوم انسانی ـ آموزن فلسفه ومنطق و روانشناسی و اخلاق ۳۰دقیقه فرصت برای ۶۰ سئوال. آزمون ادبیات فارسی و زبان عربی ۴۵ دقیقه فرصت برای ۶۸ سئوال و آزمون تاریخ و جغرافیا ۳۵ دقیقه فرصت برای ۶۸ سئوال.

گروه چهارم اقتصاد و علوم اجتماعی : آزمون تاریخ و جغرافیا ۳۵ دقیقه فرصت برای ۶۸ سئوال . آزمون ریاضیات ۷۰ دقیقه فرصت برای ۶۰ سئوال و آزمون روانشناسی و روش شناسی ۳۰ دقیقه فرصت برای ۶۰ سئوال .

گروه پنجم زبان های خارجی : آزمون تاریخ و جغرافیا ۳۵ دقیقه فرصت برای ۶۸ سئوال آزمون زبان خارجی اختصاصی ۴۵ دقیقه فرصت برای ۶۸ سئوال و آزمون ادبیات فارسی ۳۵ دقیقه برای ۶۰ سئوال .

تعداد سئوالات و زمان پاسخ دادن به آنها

تعداد سئوالات امتحان های گروه های پنجگانه و مدت پاسخگوئی به آن بین قرار است :

هریك از گروه های‌پنجگانه، سه آزمون عمومی مشترك خواهند داشت . این سه آزمون عبارتند از آزمون‌هوش و استعداد تحصیلی با۶۸ سئوال و ۳۰ دقیقه فرصت پاسخگوئی .زبان خارجی ۶۰ سئوال با۴۰ دقیقه فرصت و زبان فارسی و شناخت فرهنگ

نحوه ورود به جلسه کنکور

کنکور داوطلبان گروه های اول و سوم (پزشکی و علوم ، طبیعی و ادبیات و علوم‌انسانی) ساعت ۸ صبح روز پنجشنبه بیستم و کنکور داوطلبان گروه های دوم ، چهارم و پنجم (مهندسی و علوم ریاضی ، اقتصاد و علوم اجتماعی و زبان های خارجی) ساعت ۸ صبح روز جمعه بیست و یکم تیر ماه برگزار خواهد شد . در های حوزه های امتحانی ساعت ۶ صبح روز امتحان باز و ساعت ۷ و ۳۰ دقیقه بسته خواهدشد پس از ورود داوطلبان بمحوطه محل امتحان ، در های ورودی جلسات‌برگزاری کنکور، ساعت هفت و ربع صبح باز و ساعت هفت و ۴۵ دقیقه بسته می ـ شود و پس از آن به هیچ داوطلبی اجازه شرکت درکنکور داده نخواهد شد .

داوطلبان هنگام ورود به‌جلسه امتحان باید چند مداد سیاه ، مداد پاککن و مداد تراش همراه داشته باشند . توصیه کارشناسان کنکور اینست که داوطلبان حتما باید کارت‌ورود به جلسه امتحان را همراه داشته باشند زیرا در غیر این صورت راه یافتن‌آنها به‌جلسه کنکور ممکن نخواهد بود .

توصیه کارشناسان کنکور

آخرین توصیه های یکی از کارشناسان کنکور به داوطلبان چنین است : « شب قبل از امتحان را اصلا درس نخوانید و باخیال راحت استراحت‌کنید! ساعت ۵ صبح روز امتحان بیدار شوید تا فرصت کافی‌برای رسیدن به جلسه کنکور راداشته باشید . آوردن وسائل لازم بخصوص کارت شرکت‌درکنکور را فراموش نکنید و هیچگونه وسیله اضافی دست و پاگیر همراه نداشته باشید . سرجای تعیین شده بنشینید و در یافتن پاسخ صحیح سئوال ها عجله نکنید .

مواظب این‌اشتباه باشید !

مهندس آرام یکی از دست‌اندرکاران کنکور امسال می ـ گوید : داوطلبان باید توجه داشته باشند که از چهار جواب تعیین شده برای هر سئوال ، سه‌تای آن تقریبا نزدیک به صحیح است ولی جواب اصلی نیست . زیرا در امتحان تست چهار جوابی ، انتخاب بهترین جواب مطرح است . نکته مهم دیگر اینکه در کنکور های‌قبلی دیده شده داوطلبی که مثلا جواب سئوال دهم را نمی داند، از پاسخ به آن منصرف و به سئوال یازدهم پرداخته اماهنگام جواب دادن به سئوال یازدهم، مقابل همان سئوال دهم علامت گذاشته است که باین ترتیب جواب سئوال یازدهم مقابل سئوال دهم و دوازدهم مقابل یازدهم قرار گرفته و این‌اشتباه درء لامت گذاری تا آخرین سئوال ادامه یافته و داوطلب را از قبول شدن در رشته‌مورد علاقه‌اش محروم کرده است ! داوطلبان کنکور ، بخصوص آنها که امسال دبیرستان را پشت سر گذاشته‌اند و برای نخستین بار در کنکور شرکت می کنند ، باید دور از هرگونه نگرانی و ترس به جلسه امتحان بیایند و بدانند که ترس ودلهره بیجا از قدرت فکری آنهاخواهد کاست .»

کنترل اوراق‌امتحانی

نکته مهم دیگری که همه داوطلبان باید به آن توجه داشته باشند ، بررسی دقیق ورقه سئوالاتی است که قبل‌از شروع هر آزمون در اختیار آنها گذاشته می شود .

چه بسا که تعداد سئوالات یک آزمون قبلا ۷۰ سئوال

بقیه در صفحه ۱۳

اطلاعات به شما توصیه می کند :

۱ فرداشب‌رادرس نخوانید وراحت بخوابید

۲ کارت ورود به جلسه کنکور را فراموش نکنید

۳ از حداکثر معلومات خود استفاده کنید

۴ به‌هر سئوال‌درجای‌خودش جواب بدهید .

۵ سئوالات امتحانی را یك بار کنترل کنید .

دو روز دیگر باآغازبزرك‌ترین کنکور سال، التهاب‌صد هزار جوان داوطلب‌تحصیلات عالیه پایان خواهد یافت. صد هزار داوطلبی که از مدتها پیش خودرا برای این کنکور بزرك آماده کرده‌اند. روزهای پنجشنبه و جمعه این هفته به امید کسب‌موفقیت‌راهی‌جلسات کنکور خواهند شد تا دریك رقابت چند ساعته سرنوشت خودرا تعیین کنند.

از جمع ۱۱۷هزار و۹۱۴ نفری که در کنکورسراسری امسال ثبت نام کرده‌اند،عده‌ای در حدود یکصد هزار نفر شانس شرکت در کنکور را خواهند یافت‌و بقیه که‌توفیق قبولی در امتحانات نهائی‌ششم متوسطه را بدست نیاورده‌اند، تا دریافت دیپلم متوسطه به انتظار خواهند نشست .

کنکور سراسری امسال که در پایان این هفته ، شاهد برگزاری آن خواهیم بود ، جمعا به ۸۹۴۶ نفر جوازورود به دانشگاه ها را اعطا خواهد کرد. باین ترتیب از هر یازده نفر آنها ازبین‌داوطلبان بومی برگزیده خواهندشد.

توصیه‌های روانشناس انگلیسی برای داوطلبان کنکور

۱۰ شرط پیروزی در آزمون هوش واستعداد

یک بخش دلهره آور کنکور برای داوطلبان زمانی است که نوبت آزمون هوش و استعداد تحصیلی فرا میرسد . برخلاف دروس عادی ، برای آزمون هوش و استعداد تحصیلی ، منبع و ماخذی وجود ندارد تا داوطلب با مراجعه به آن ها بتواند برمیزان آمادگی خود بیفزاید .

در این بخش آمادگی روحی ، خونسردی وآگاهی‌قبلی داوطلب از نحوه پاسخگوئی صحیح به تست ها ، موثر ترین عامل است. از همین‌رو ما ضمن آنکه نمونه هائی از سئوالات هوش و آزمون و پاسخ صحیح آن هارابرای آمادگی داوطلبان در زیر درج می کنیم توصیه یک روانشناس بزرگ را همکه موثر ترین پند برای داوطلب در این زمینه محسوب می شود ، انتشار میدهیم .

دکتر « آیسنک » استاد روانشناسی دانشگاه لندن که در زمینه روانشناسی متجاوز از دوازده کتاب نوشته است ، در کتاب « هوش خود را بیازمائید» ، به داوطلبان در مورد جواب دادن به سئوالات قسمت های هوش و استعداد تحصیلی ده توصیه زیر را کرده است :

۱ ـ برای هر تست ۳۰ و یا کمی بیشتر ثانیه وقت دارید .

۲ ـ روی هر تست بیش از این مقدار وقت تلف نکنید .

۳ ـ در عین‌حال هر تست را قبل از فکر کردن کافی رها نکنید .

۴ ـ کوشش شده که تست ها از ساده به مشکل نوشته شود .

۵ ـ برای هر کسی امکان دادن جواب بعضی از این تست ها هست ، ولی هیچکس نمی تواند همه آنها را در وقت داده شده درست جواب دهد .

۶ ـ جواب هر سئوال فقط یک کلمه یا عدد یا حرف یا شکل یا . . است که می توانید یکی از جواب های پیشنهادی را انتخاب کنید .

۷ـ اگر نمی توانید جواب صحیح را انتخاب کنید ، کار را بعهده حدس و شانس وانگذارید .

۸ـ اما اگر شما به صحت جوابی یقین ندارید ولی حدس خیلی نزدیک به یقین دارید ، همان جواب را انتخاب کنید .

۹ ـ اگر سئوالات نکات انحرافی نداشته باشند ، در این صورت یقین داشته باشید وقتی سئوال را مطالعه می کنید متوجه خواهید شد که مسئله از شما چه می خواهد .

۱۰ ـ مطمئن باشیدکه کار بیهوده‌ای خواهید کرد ، اگر بدون فکر و دقت به سئوالی پاسخ دهید .

اینک که توصیه های دکتر «آیسنک» را خواندید ،بکوشید نمونه های مختلفی از سئوالات هوش و استعداد تحصیلی را که در زیر آمده با مشخصات هر سئوال و پاسخ صحیح آن کاملا درك کنید و بخاطر بسپارید . در این صورت مطمئن باشید از این قسمت از آزمون پیروز بیرون خواهید آمد .

۱ـ سئوالات علمی :

پاسخ این سئوالات بمقدمات علوم (فیزیک، شیمی و طبیعی) بستگی دارد.

مثال : چه حیوانی شبیه خرگوش است ؟

۱ـ موش ۲ ـ خر ۳ـ سنجاب ۴ـ روباه

که جواب سنجاب یعنی شماره ۳ میباشد .

و یا : هر ابر دارای کدامیک از قسمت های زیر است ؟

۱ ـ باران ۲ ـ برف ۳ـ رنگ ۴ـ بخار .

جواب بخار آب یعنی شماره ۴است.

سئوالات ادبی

پاسخ دادن به این سئوال مستلزم آشنائی با لغات و معانی که مترادف یا متضاد یا خصوصیات دیگر آنها است .

مثال : ضد مرئی کدامست ؟

۱ ـ حاکی ۲ ـ روش ۳ ـ مخفی ۴ ـ تاریک .

جواب مخفی یعنی شماره ۳ میباشد.

و یا :

خرفت یعنی چه ؟

۱ـ کودن ۲ ـ بی حس ۳ ـ مبهوت ۴ ـ هرسه .

جواب کودن یعنی شماره یک است.

سئوالات محاسبه‌ای :

که مربوط به چهار عمل اصلی و ارتباط بین اعداد است :

مثال : دو برابر ۳/۴ مبلغ ۱۲۰ ریال چقدر است ؟

۱ ـ ۱۲۰ ۲ـ۶۰ ۳ـ۹۰ ۴ ـ ۱۸۰

جواب ۱۸۰ یعنی شماره چهاراست.

و یا : عدد حذفشده را بیابید ؟

۲۷ و؟ و ۱۱ و ۶

۱ـ۱۶ ۲ـ۱۸ ۳ـ۱۴ ۴ـ۹

بقیه در صفحه ۹

آگهی پذیرش داوطلب

برای تحصیل در دانشسراهای مقدماتی کشور در سال تحصیلی ۵۴ ـ ۵۳

وزارت آموزش و پرورش بمنظور تربیت معلم دوره ابتدائی‌با توجه به سهمیه مناطق مختلف آموزشی از بین دارندگان کارنامه قبولی سال سوم متوسطه و بالاتر برای دوره دو ساله در دانشسرای مقدماتی کشور از طریق مسابقه ورودی و مصاحبه داوطلب انتخاب مینماید. تاریخ ثبت‌نام تا روز ۲۴ تیر ماه و تاریخ امتحان صبح روزجمعه یازدهم مرداد ماه ۵۳ میباشد . داوطلبان میتوانند برای آگاهی از سایر شرایط به ادارات آموزش‌و پرورش و داوطلبان شهر تهران به اداره کل آموزش و پرورش شهرستان های استان مرکز مراجعه نمایند .

م‌الف ۷۱۹۷

منوچهر باستان پور مدیرکل تربیت معلم

آگهی دعوت مجمع عمومی فوق‌العاده شرکت صنعتی جنرال (سهامی خاص)

از صاحبان محترم سهام شرکت دعوت می شود که در ساعت ده صبح روز دوشنبه سی و یکم تیر ۱۳۵۳ در محل کارخانه شرکت واقع در کیلو متر ۸ جاده قدیم کرج حضور بهمرسانند .

دستور جلسه :

۱ ـ شور و تبادل نظر و اتخاذ تصمیم در مورد افزایش سرمایه .

۲ ـ اصلاح تبصره ۱ ماده ۴۳ اساسنامه در مورد تفویض اختیارات و حق امضاء .

۳ ـ تغییر بعضی از مواد اساسنامه .

رئیس هیئت مدیره و مدیر عامل شرکت صنعتی جنرال

مهندس عنایت بهبهانی

آتلانتیک ریچفایلد کمپانی مقیم فیلادلفیا و پنسیلوانیا در آمریکا

صاحب اختراع دستگاه مخصوص نصب لوله مستقر در سطح دریا ثبت شده در ایران بشماره ۸۳۷۴ اجازه بهره‌برداری از آن را باشخاص ذینفع عرضه مینماید. برای کسب اطلاع بیشتر بدفتر حقوقی ر.آقابابیان وهمکاران خیابان شاه کوچه نوبهار شماره ۱۸ مراجعه شود .

جمس کلی مقیم نگزاس در آمریکا

صاحب اختراع راجع به «دستگاه حفاری وطریقه آن» که در ایران تحت شماره ۷۳۳۹ ثبت رسیده است اجازه بهره‌برداری از اختراع مزبور را باشخاص ذینفع عرضه مینماید. برای کسب اطلاع بیشتر بدفتر حقوقی ر. آقابابیان و همکاران خیابان شاه کوچه نوبهار شماره ۱۸ مراجعه شود .

آگهی مناقصه شماره ۴۰۱

شرکت سهامی سازمان آب وبرق‌خوزستان دودستگاه موتور جوشکاری سیار چهار چرخ ۳۰۰ آمپر تحویل اهواز را طبق شرایط و مشخصات مورد نظر که در اوراق مناقصه قید گردیده است از طریق مناقصه خریداری می نماید .

داوطلبان مایل به شرکت در مناقصه می‌توانند با مراجعه باداره تدارکات سازمان دراهواز یادفتر این سازمان در تهران بلوار الیزابت ـ خیابان میکده ـ شماره ۱۲ ودریافت برگ‌مشخصات وشرایط معامله پیشنهاد خودرابرطبق مفادمندرج دربرگ مزبور تنظیم و حداکثر تا ساعت ۱۰صبح روز ۹ر۵ر۵۳ به دبیرخانه مرکزی سازمان در اهواز تسلیم نمایند .

پیشنهادات در ساعت۱۱ همان روز دردفتر اداره تدارکات مرکزی سازمان در اهواز باز و قرائت خواهد شد .

حضور پیشنهاد دهندگان در جلسه آزاد است و سازمان در رد کلیه ویا قبول هریك پیشنهادات مختار می باشد . شرکت در مناقصه و دادن پیشنهاد بمنزله پذیرفتن کلیه شرایط و مقررات مناقصه است . سایر شرایط مناقصه و مشخصات کالادر اسناد مناقصه مندرج است.

م الف ۷۴۴۲

سازمان آب وبرق خوزستان

از فردا صبح در گروه سینماهای

سهیلا ـ پلازا

مراد ـ ناهید

مشت‌ها وپنجه‌های قهرمانان کاراته‌درهم می‌افتد وبزرگترین فیلم پرحادثه از عملیات کاراته رابشما نشان میدهد

بادفترچه حساب پس انداز درگردش

بانك ملی ایران

در شهرخود و در سایرشهرهای ایران پول نقد دریافت کنید و بهره بگیرید

اطلاعات ۱۳۰۴
سال چهل و نهم ـ شماره ۱۴۴۵۲
صاحب امتیاز : عباس مسعودی
زیر نظر : فرهاد مسعودی
محل اداره : خیابان خیام ـ ساختمان اطلاعات ـ تهران
تلفن : ۳۱۱۰۷۱ تا ۳۱۱۰۷۹
تلکس : ۲۳۳۶ ـ تلگرامی : اطلاعات ـ تهران

صرافی قانون

وزارت دادگستری برای رسیدگی به نتایج حاصله از اصلاح آئین دادرسی ، سمیناری تشکیل میدهد.

سه ماه پیش براساس قانون اصلاحی ، در تشریفات دادرسی تجدید نظر بعمل آمد و جریان دادرسی تسریع شد. نتایج این اقدام را سمیناری که به مدت پنج روز باشرکت مقامات قضائی تشکیل میدهد مورد بررسی قرار خواهد داد.

چنین اقدامی نتایج حاصله از اصلاح قانون را تضمین میکند، برای اینکه قوانین بشری هیچگاه عاری از نقص نیست و هر اندازه هم در مرحله تدوین و تصویب قانون دقت به کار رود باز نمیتوان از اثرات مثبت یا منفی آن صددرصد مطمئن بود مگر آنکه نقاط قوت و ضعف قانون در مقام عمل آزمایش شود. مع‌الوصف، همه کس آن نرمش و انعطاف را ندارد که وقتی قانونی بوسیله وی پیشنهاد شد و از تصویب گذشت و در معرض اجرا قرار گرفت ، مترصد عیب و نقص آن باشد. برعکس، طرز فکر غالب اینست که مقامات اجرایی نسبت به قوانین و مقررات ، به اعتبار این که خودشان مبتکر و پیشنهاد کننده آن بوده‌اند، تعصب پیدا میکنند. ما موارد زیادی را شاهد بوده‌ایم که علی‌رغم همه معایب و نقائص قانون، پیشنهاد کننده در ادامه اجرای آن تا سرحد لجاجت تعصب ورزیده و نخواسته است ضعف قانون را قبول کند.

آمادگی وزارت دادگستری برای نظرخواهی از مراجعی که مدت سه ماه با قانون جدید کار کرده و قوت و ضعف آنرا آزموده‌اند، از یک روحیه دمکراتمنشی حکایت میکند. این طرز تلقی بخصوص در قبال قوانین دادگستری بسیار پسندیده است، چون هدف غائی از وضع یا لغو یا تصحیح و تنقیح قوانین دادگستری اینست که عدالت بهتر اجرا شود. در این صورت اگر تجربه ثابت کند که در مواردی سرعت تشریفات دادگستری ممکن است فرصت احقاق حق را از ذیحقی سلب کند، همان بهتر که دستگاه عدالت قائل به اطاله باشد تا تسریع. در کار قضاوت آنچه اهمیت دارد نتیجه است . یعنی باید تمام عوامل و امکانات را به کار گرفت تا آن حکمی که قاضی روی پرونده میگذارد منطبق بر کلمه حق و کاملا مبتنی بر عدالت باشد. این مقصود را اگر با اعمال سرعت بتوان حاصل کرد، سرعت جایز است ، اگر با تانی بتوان حاصل کرد، تانی جایز است.

در اینکه سرعت تشریفات دادرسی بطور کلی عدالت را جلوه بیشتری می‌بخشد و بر اقتدار دستگاه قضا میفزاید و کار مردم را در مراجعه به عدالتخانه تسریع و از اتلاف وقت و سرگردانی آنها جلوگیری میکند، اساسا تردیدنیست. اما سرعت تا جایی مقبول و مطلوب است که به دقت در امر قضاوت و اجرای دقیق عدالت لطمه نزند. قوانینی که از سه ماه پیش بموقع اجرا درآمده، هدف تسریع در تشریفات دادرسی را تا حدود زیادی تامین کرده است. لکن باید دید که آیا در مقام اجرا مشکلاتی را نیز به وجود آورده است یا خیر ؟ مقامات قضائی که مستقیما در مسیر تحولات ناشی از اجرای قوانین جدید قرار داشته‌اند بهتر از هر کس میتوانند بدین سئوال پاسخ دهند و مشکلاتی را که احتمالا در جریان کار با آن مواجه شده‌اند مشخص کنند. رفع این اشکالات ـ بفرض وجود آن ـ بسیار ساده است و در هر حال آنچه به سادگی نمیتوان جبران کرد صدماتی است که از قوانین مبتنی بر اشتباه و برائر لجاجت در ابقاء و اجرای آن قوانین به مردم برسد.

در ییلاق، فراغت نیست

روزهای تعطیل که فرا میرسد مردم به « چکنم‌وچرا » دچار میشوند. کجا بروند، چطور بروند وچه کنند ؟

اگر گردشگاه های اطراف تهران ، پارکهای جنگلی و کوه و پشت سد، از مردم پرهمهمه است این جماعت درقیاس باخانه نشستگان ـ و دل از ییلاق بریدگان ، اندکند . غالب مردم از ییلاق رفتن دل خوشی ندارند چراکه نه جائی مناسب را برای فراغت و تفریح سراغ کرده‌اند نه وسیله رفتن و برگشتن را دارند و نه خاطره خوشی از گشت و گذار های پیشین و بالاتر از همه نه سر آسوده‌ای و جراتی . اما آن گروه اندکی که به ییلاق دور و نزدیک به کوه و دشت و کنار دریا میروند آیا پس از یکبار سفر بهمان نتیجه‌ای نمیرسند که درخانه نشستگان؟ جاده های سفر، بی‌مسببی بند می‌آید، دقایقی کشدار مسافران را در راه بندان نگهمیدارد ، علت لابد خلاق یك راننده بی‌نظم، یا خرابی جاده بوده‌است.

مسافر پس از رهائی از شکنجه و خطرات راه مثلا به شهر های ساحلی میرسد. جاکم است، همه‌جا شلوغ و بی‌نظم و ترتیب، کسبه انگار به تاراج و یغمای دشمن دست گشاده‌اند، هرچه انصافشان تقاضا کند، آن می‌کنند. بابت پولی که میپردازی ، غذای خوب ، جای راحت ، آسوده دلی و فراغت بدست نمی‌آوری. مردم در رابطه‌شان بایکدیگر گاهی چنان دشمنانه رفتار می‌کنند که از «ادب و حرمت ایرانی» بدور است.

گاهی در کنار دریا، کسی آزادی را در آن می‌بیند که آزادی دیگران را ندیده‌انگارد ، برفراز کوه و کنار دریا مسافر ییلاق بیشتر در شکنجه است تا در استراحت ، آزار می‌یابد نه فراغت.

باری سخن در اینست که نیاز به سفر و تفریح در مردم روزافزون است، مردم رفاهی یافته‌اند پس فراغتی می‌جویند خاصه در فصل تابستان که بسیاری بار سفر به ییلاق می‌بندند.

چه کسی باید آرامش و رفاه را بمسافران عرضه دارد؟ آیا از نرخگذاری های اتاق اصناف ، یا سختگیریهای ماموران گشایشی فراهم میشود؟ یا این که باید خود در روابط اجتماعی با یکدیگر ، تجدید نظر کنیم . آنکه در شمال کالای گران وبد به مشتری میفروشد ، خودروزی در جنوب یا شرق کشور مشتری کالای بدو گران خواهد بود و دادش بهوا خواهد رفت . کاری نکنیم که سفر های اتفاقی به دور کشور ازاین که هست کمتر شود.

یکبار دیگر، واترگیت

نیکسون در شرایطی که کنگره برای برکناری او از مقام ریاست جمهوری تحقیقات جدی و دامنه‌داری را آغاز کرده بود بخود جرات داد بمخاور میانه ، اروپای غربی و اتحاد شوروی سفر کند . با این امیدکه دستاوردهای این مسافرت ها ، مردم امریکا و اعضای کنگره را تحت تاثیر قرار دهد. با اینحال اکنون که این سفر بپایان رسیده نیکسون یکبار دیگر خود را با کابوس واترگیت روبرو می‌بیند . اما نیکسون گرچه ماجرای واترگیت اورا بصورت یک رئیس جمهوری نفرین شده درآورده اما هنوز در برابر همه نیروهائی که علیه او بسیج شده‌اند مقاومت میورزد .

از سوی دیگر دوستان نیکسون که مدتی در زیر بهمن واترگیت فرو رفته بودند، اکنون سربلند کرده‌اند .

یکی از هواداران نیکسون بنام «پاتریک بوکانان» مقاله دفاعیه‌ای نوشته و پرتابش را درست در وسط هدف زد و بعضی از مدارک معتبر را بادلیل و برهان ردکرد. او در این مقاله یادآور شد که وقتی رابرت کندی وزیر دادگستری بود از «میزهای استراق سمع» علیه مارتین لوترکینگ استفاده میکرد . همچنین نوشت درجائیکه مطبوعات بابهانه حفظ اسرار شغلی حاضر نیستند یادداشت های خبرنگارانشان را در اختیار دادگستری بگذارند چگونه انتظار دارید که رئیس جمهور یک کشور اسناد و مدارک محرمانه را در اختیار عموم بگذارد ؟

وقتی دو ایت آیزنهاور قدغن کرد که همکارانش حق ندارند برای ادای شهادت به کمیسیون تحقیق سنا برریاست مککارتی مراجعه کنند و شهادت بدهند چطور انتظار دارید که امروز خود رئیس جمهور در این کمیسیون جهت ادای شهادت حضور یابد؟ چرا در آنموقع مطبوعات از تصمیم آیزنهاور پشتیبانی کرده و برایش هورا کشیدند اما امروز به ریچارد نیکسون که جای پای آیزنهاور قدم نهاده و از حضور در کمیسیون سرباز زده اعتراض میکنند ؟

بهرحال هیچکس یقین ندارد که نیکسون بتواند از ضربه‌ای که ماجرای واترگیت براو وارد ساخته کمر راست کند ولی برهمه مسلم است که وی باین سادگی ها میدان را خالی نمیکند و خود را کنار نمی‌کشد مسئله واقعی که فعلا مطرح است این نیست که نیکسون چطور خود را از این ماجری کنار میکشد؟ بلکه سئوال اصلی که حتما باید برای آن جوابی پیدا کرد اینستکه امریکائیان چطور خودرا ازاین ماجری کنار میکشند؟ آنهم با بودن حکومتی قدتوان و فلج که بایستی باهمین وضع سه سال دیگر برسر کار بماند .

ماجرای واترگیت پای نیکسون را سست کرده

اکسپرس

ژنرالها در امریکا و شوروی قدرت گرفته‌اند

در بعد از ظهر روز یکشنبه ۳۰ ژوئن، ما که تقریبا از ۳۰۰ خبرنگار تشکیل می شدیم احساس کردیم که پای گسی یا چیزی در میان است که پیشرفت مذاکرات ریچارد نیکسون رئیس جمهوری آمریکا و لئونید برژنف دبیر کل حزب کمونیست شوروی را فلج کرده است .

یکی از هدف های اصلی مذاکرات رهبران امریکا و شوروی یافتن راهی برای پایان دادن به موازنه وحشت میان دو ابرقدرت بود. آنها با یکدیگر ملاقات کرده بودند تا قراردادی را طراحی و احیانا امضاء کنند که به موجب آن مسابقه تسلیحات موشکی و اتمی استراتژیکی و تعرضی، مسابقه‌ای که صد ها میلیارد فرانک از منابع مالی آمریکا و شوروی را می بلعد و میتواند روزی به نابودی سراسر کره زمین منجر شود ، متوقف شود .در این مسابقه جهنمی ترین سلاحی که برای تکمیل و تولید و انبار کردن آن پافشاری میشود موشک های اتمی چند پیکانه است که اختصارا «میرو» نام دارد و کلاهک های اتمی متعدد آن قادرند در یک زمان به هدف‌های بسیار و پراکنده فرود آیند .

هر یک از این کلاهک ها بطرف هدف جداگانه‌ای نشانه گیری میشود و در زرادخانه های جنگی آمریکا و شوروی تاکنون سلاحی تا بدین اندازه مرگبار و ویرانگر والبته پرخرج بوجود نیامده است .

در ساخت و تکمیل این موشک ها آمریکا حداقل دو سال از شوروی جلوتر است . در اتحاد شوروی موشک های « میرو» عجالتا در مرحله آزمایش های نهائی قرار دارند ، اما نظامیان شوروی امیدوارند که در آینده‌ای نزدیک نه تنها به پای آمریکا برسند بلکه آنرا پشت سر نیز بگذارند.

به بیان دیگر نظامیان هر دو کشور آمریکا و شوروی اصرار دارند که از نظر مجهز کردن کشور هایشان به موشک های «میرو» به برتری استراتژیکی دست یابند . همین وسوسه مقاومت ناپذیر برخورداری از برتری استراتژیکی است که هنری کی‌سینجر وزیر امور خارجه امریکا را وادار کرده است تا محافل نظامی هردو ابرقدرت امریکا و شوروی را با یک چوب بزند و از آنها بپرسد که به خاطر رضای پروردگار آنچه که بزعم آنها برتری استراتژیکی نامیده می شود ، چه معنی دارد و به چه کار میاید ؟

در مذاکرات رهبران امریکا و شوروی که در مسکو و کریمه انجام گرفت تردیدی باقی نماند که نفوذ جیمز ـ شلزینگر وزیر دفاع امریکا و ژنرال های آمریکائی در رئیس جمهوری این کشور از نفوذ افکار هنری کیسینجر نیرومندتر است . کما اینکه لئونید ـ برژنف دبیر کل حزب کمونیست شوروی نیز بیش از آنکه بتواند در اندیشه دفاع از اصول تفاهم و نزدیکی روزافزون مسکو و واشنگتن باشد ، تحت نفوذ اهنین مارشال گرچکو وزیر دفاع شوروی و دیگر سرداران نظامی روسیه قرار دارد .

در سفر به شوروی با اینکه شلزینگر و یا هیچیک از نظامیان برجسته آمریکائی نیکسون را همراهی نمی کردند ، معهذا تاثیر تمایلات وعقاید آنان بر نیکسون کاملا آشکار بود. رئیس جمهوری آمریکا در خلال این سفر کرارا ناگزیر شد با شلزینگر و برخی دیگر از مسئولین برنامه های دفاعی استراتژیکی کشورش تماس بگیرد . در روز یکشنبه گذشته لئونید برژنف برای اینکه هیچ فرصتی را به منظور مشورت کردن با مارشال گرچکو و سایر افسران ارشد نیرو های مسلح شوروی از دست ندهد با هواپیما از کریمه به مسکو رفت و مذاکراتش را با وزیر دفاع شوروی و کارشناسان مسائل نظامی در دفتر سیاسی کمیته مرکزی حزب کمونیست شوروی بقدری طول کشید که وقتی به نزد نیکسون بازگشت درحدود سه ساعت از موعدی که قبلا برای ملاقات مجددش با نیکسون تعیین کرده بود گذشته بود.

تا آنجا که اطلاعات بدست آمده از منابع آمریکائی و دیپلمات های مطلع برخی دیگر از کشور های باختری نشان می دهد دلایل شکست مذاکرات نیکسون برژنف در زمینه محدود کردن مسابقه تسلیحات اتمی و موشکی تعرضی تا حدود زیادی روشن است .

در آمریکا مقامات وزارت دفاع آمریکا ابدا حاضر نیستند شاهد امضاء چنان قراردادی باشند که به برتری جاری کشورشان در زمینه تسلیحات موشکی و هسته‌ای لطمه وارد کند . در شوروی نیز لئونید برژنف بیش از آن خود را نیازمند حمایت نظامیان میداند که از پذیرفتن اندرز ایشان خودداری کند .

(بدون تردید میتوان گفت که رئیس جمهوری آمریکا نیز مخصوصا در گرماگرم دردسر های قضیه واترگیت به برخورداری از حمایت آن عده از نمایندگان برنفوذ کنگره که با ژنرال های امریکائی مناسبات نزدیک و دوستانه دارند ، نیازی چار مانند بیر دارد) علاوه براین طبق اظهار بعضی از مقامات امریکائی که نیکسون را در سفر به شوروی همراهی کردند اطلاعات و آمار هائی که نظامیان شوروی درباره قدرت تسلیحات موشکی و اتمی امریکا به برژنف داده‌اند برای وی هراسان کننده است .

تنها نتیجه ظاهرا قابل ملاحظه‌ای که از مذاکرات نیکسون و برژنف بدست آمده توافق آنها درمورد منع آزمایش های بمب های اتمی نیرومند تر از ۱۵۰ کیلوتن در زیر زمین است .

اما این توافق نیز به عقیده کارشناسان امریکائی نه تنها سود چندانی نخواهد داشت بلکه مثلا تا

بقیه در صفحه ۸

مصر خود را به دامن امریکا نمی‌اندازد

احمد بهاءالدین سردبیر الاهرام

سفر اخیر سادات به رومانی و بلغارستان صرفنظر از کوتاه بودن مدت آن دارای معانی گوناگونی میباشد و شایسته است که از دیدهای مختلفی به آن توجه شود.

رومانی دولتی است کمونیستی در اردوگاه شرق ، این کشور دارای وضع خاصی است که سعی میکند سیاست مستقلی داشته باشد. این کشور از طریق «کومکون» در سازمان اقتصادی شرق اروپا شرکت ندارد و همچنین در مانور های مشترک نظامی پیمان ورشو شرکت نمی‌جوید . انگیزه اختلافش با بلوک شرق این بود که روابط خود را با اسرائیل قطع نکرد بلکه آنرا تا درجه سفارت ارتقاء داد و ظرف سال های اخیر روشی محافظه‌کارانه در قبال مناقشات اعراب و اسرائیل داشت ، در صورتیکه در داخل نظام کمونیستی رافع‌تر از سایر کشور های عضو بلوک شرق اجرا میکرد.

بلغارستان هم دولت کمونیست دیگری است در بلوک شرق ولی درست عکس حالت رومانی .این دولت شاید بیش از سایر کشور های بلوک شرق با اتحاد شوروی هماهنگی دارد و رئیس آن از باقی ماندگان اندک «گارد قدیمی» است که حرف شنوائی از مسکو دارد .

انورالسادات برای چند روز باین دو کشور سفر کرد و با رهبران آنها گفتگو نمود و نتایج سیاسی این سفر کاملا روشن و یا حداقل بعضی از آنها روشن بود .

رومانی و بلغارستان اعلام کردند که عقب نشینی کامل اسرائیل از تمام سرزمین های عربی باید صورت گیرد و تجاوز اسرائیل را بلبنان محکوم کردند. **مطلبی که تازگی دارد این است که از صوفیه و بوخارست اولین شناسائی بین‌المللی رسمی صادر شد دائر باینکه سازمان رهائی بخش فلسطین نماینده ملت فلسطین است و باید در کنفرانس ژنو شرکت داده شود.** و این گوشه‌ای از مبارزه ایست تا درهای ژنو بروی نمایندگان ملت فلسطین باز شود که هنوز هم باید گفتگوی است مشکل .

ضمنا میتوان از زاویه دیگری باین سفر نگاه کرد . این مسافرت پس از مسافرت نیکسون بقاهره و هنگام اقامتش در مسکو و موقع آغاز گفتگو با اتحاد شوروی صورت گرفت. این نمود ها دلیل دو مسئله است :

مسئله اول اینکه مصر عملا اشتباه دیگران را دائر باینکه مصر کلید های منطقه را به آمریکا سپرده است تکذیب مینماید و علاوه بر آن حاضر نیست روش هائی را که باین راه رهنمون می‌شود بپذیرد و مصر سیاست خود را در استقلال ملی و عدم گرایش بطور مثبت بمرحله اجرا میگذارد.

درهر حال درک صحیح اوضاع فعلی جهانی باید بر سه پایه استوار باشد .

نخست پای بند بودن به آزمون های بیشرو اجتماعی و بکار گرفتن آن درراه منافع توده‌های مردم . دوم برقراری ارتباط با تمام محافل بین‌المللی بمیزان حمایت هر یک از آنها از روش های سیاسی و اقتصادی و نظامی ما. سوم بکار گرفتن نیرو های نهادی وحق خوددرآزادی تلاش و روابط گوناگون بین‌المللی بمنظور تقویت سیاست ما در رودرروئی دراز مدت با اسرائیل .

این سفر گوشه دیگری راهم برای ما روشن میسازد . چندماه قبل نایب اول نخست وزیر مصر برای عقد قرارداد های اقتصادی و تشکیل کمیته های مشترک به کشور های عربی وایران رفت چند هفته قبل هم نیکسون بهمین منظور درقاهره بود . در رومانی وبلغارستان نیز قرارداد های اقتصادی ووام وطرحهای مشترک امضاء شد. وزیر خارجه مصرهم هم‌اکنون درراس هیئتی از وزراء وکارشناسان مصر در آلمان غربی است و قرار است ظرف ماه ژوئن درراس چنین هیئتی به مسکو و قبل از پایان آن ماه به فرانسه ودرماه اوت به واشنگتن برود .

مسئله مهمی باقی میماند که باید به آن اشاره شود. درروما نی معلوم گشت که مصر قرضی بمبلغ یکصد میلیون دلار دارد که مربوط به چند سال قبل میباشد ولی مصر از این وام استفاده نکرده است .

دربلغارستان هم معلوم شد که مصر وامی در حدود ۱۲۸ میلیون دلار دارد که بازهم مربوط به سالها پیش است ولی از این وام فقط ۲۸ میلیون دلار استفاده شده است. همچنین دربلغارستان کارخانه‌ای متعلق به مصر وجود دارد که میرپا داشتن آن انجام شده ولی بعللی از جمله نداشتن برق و آب بکار نیفتاده، کارخانه دیگری هم آورده شده که وسائل وقطعات آن همچنان در صندوقهائی در اسکندریه باقی مانده است و وسایل دیگری دربندر های بلغارستان میباشد که منتظر حمل است و تاچند روز دیگر حق مصر در استفاده ازوام کوچک ۲۰ میلیون دلاری ساقط میشود.

تا آنجائیکه اطلاع داریم مشابه این امر با چین وکره درشرق تا اسپانیا در غرب دیده میشود . تا آنجائیکه اطلاع دارم میزان وامهائی که ظرف سالهای اخیر در اختیار مصر گذاشته شده و ازآن بهره برداری نکرده درحدود پانصد میلیون دلار میباشد .

چرا مصر ازاین همه وام در طول این سالها استفاده نکرده است .

این پرسشی است بسیار با اهمیت ... درحالیکه ما درحال عقد قرارداد های بزرگتری هستیم بعقیده من تمام دستگاههای دولت موظف هستند این پرسش رامورد مطالعه قرار دهند و به آن پاسخ دهند تا داستان تکرار نشود و منابع تازه روی منابع قدیمی انباشته نشود . آیا در طول این سالها طرح ریزی وجود نداشته است. آیا تصور میکردیم که عقد قراردادوام و یا قرارداد اقتصادی رابدون مطالعه میتوان اجرا کرد. آیا دستگاههائی که این قراردادها را امضاء میکردند بادستگاههائی که اجرای آن را بعهده میگرفتند یکی نبودند ؟

این‌ها پرسشهائی هستند که مطرح هستند ومنتظر پاسخ میباشند .

سربازان مجروح در جشن عروسی دختر سادات شرکت کردند

سادات دیروز برای شرکت در جشن عروسی دختر کوچکش بیش از یکهزار و پانصد نفر را دعوت کرده بود ، از ملک ادریس پادشاه سابق لیبی و اوناسیس سرمایه‌دار معروف یونانی گرفته تا گروهی از سربازان مصری که در جنگ رمضان مجروح شده‌اند .

دعوت از ملک ادریس پادشاه سابق لیبی که رژیم او توسط سرهنگ قذافی سرنگون شد نوعی بی اعتنائی آشکار به قذافی تلقی شده است . بعداز مراسم رسمی اعضای خانواده عروس و داماد یک عکس خانوادگی برداشتند .

درعکس ازچپ براست ردیف جلو « سید مرعی » مشاور وهمکار نزدیک سادات و پدر داماد ، انورسادات ، «نهاسادات» دختر سادات و عروس و حسن مرعی داماد دیده میشوند .

عکس رادیوئی اطلاعات

مطبوعات دنیا در اطلاعات

THE DAILY STAR

بالاتر از شکست ....

مطبوعات مصر نوشته‌اند اجلاسیه اخیر شورای دفاع مشترک اعراب در قاهره شکست خورده است اما اگر توجه شود که دراین کنفرانس نه تنها مسئله روابط لبنان و فلسطینی‌ها با بن‌بست روبرو شد بلکه نقطه نظر های مختلف اعراب نیز نسبت باین مسئله روشن گردید باید گفت کنفرانس باچیزی بالاتر از شکست روبرو شده است .

France-Soir

روابط نیکسون و کی‌سینجر

حملات سناتور فولبرایت بکی‌سینجر و اینکه گفته‌است وجود کی‌سینجر چندان هم برای امریکا ضروری نیست ، وزیر خارجه امریکا را در وضع ناراحت کننده‌ای قرار داده است . علاوه براین کی‌سینجر اخیرا با فرماندهان نظامی امریکا و از جمله باشلزینگر وزیر دفاع درافتاده و آنهارا متهم کرده که مانع امضای قرارداد های محدود کردن سلاح های استراتژیک با شوروی شده‌اند این امر روابط اورا با نیکسون نیز بحرانی کرده و این مجموعه بحرانها برسرنوشت حکومت نیکسون بی‌تاثیر نیست .

THE OBSERVER

سرزمین مین‌گذاری شده واترگیت

نیکسون از سفر خاورمیانه و مسکو بازگشت تا سفر طولانی و صعب‌خود رادرسرزمین مین‌گذاری شده واترگیت ازسرگیرد . آنچه مسلم است بعداز صدور رای دیوانعالی امریکا و قضاوت آن درباره نوارها مبارزه علیه نیکسون شدت می‌یابد.

Herald Tribune

سیاست قرار دادهای دو جانبه

کی‌سینجر از ملاقات و مذاکرات اخیر خود باژیسکار دستن رئیس جمهوری فرانسه ابراز رضایت کرده است . با اینحال درپایان این مذاکرات روشن شد که فرانسه همچنان با سیاست امریکا که میگوید کشورهای مصرف کننده صنعتی باید مشترکا با کشور های تولید کننده مواد خام وازجمله نفت مقابله کنند شدیدا مخالف است و به سیاست قبلی خود درمورد برقراری روابط دوجانبه باکشور های نفتخیز ادامه میدهد .

Le Monde

آزمایش اتمی فرانسه

آزمایش اتمی تازه فرانسه باردیگر موج اعتراض‌هائی را برانگیخت . مسئله آزمایش های اتمی و بطور کلی مسئله تولید وانبار کردن سلاح های استراتژیک اتمی چیزی است که باید هرچه زودتر راهی برای حل آن در سطح جهانی پیدا شود. در غیراینصورت مسابقه تسلیحات اتمی بیش از بیش توسعه خواهد یافت .

النهار

اسرائیل، از صلح فرار میکند

آیا اسرائیل در وضع کنونی لبنان که باید از یکطرف با اسرائیل مقابله کند و از طرف دیگر روابطش با سازمان های مقاومت فلسطینی وضع تازه‌ای پیدا کرده ، فرصتی یافته است که حرکت بسوی تحقق یافتن راه حل مسالمت‌آمیز براساس عقب‌نشینی از سرزمین های اشغالی وتامین حقوق قانونی ملت فلسطین را به‌رکود بکشاند؟

این پرسش دراغلب محافلی که تحولات منطقه عربی‌خاور ـ میانه را دنبال میکنند ، ازآغاز اجرای جداسازی نیرو ها در جبهه جولان مطرح شده است. زیرا روشهای اسرائیل و اظهارات مسئولانش ، این احساس رابوجود آورده‌است که‌دولت اسرائیل بدنبال «روزنه ضعیفی» است تا بتواند از طریق آن تلاش های مسالمت‌آمیز را بشکست بکشاند و برای مدت درازتری در خطوط فعلی باقی بماند و ناچار نشود در برابر اعراب بطور اعم و درمقابل فلسطینی‌ها بطور اخص گذشت هائی بکند . بهمین‌جهت جای تعجب نیست که اظهارات اسحاق رابین بمجله نیوزویک درموقعیکه بحران لبنان باوج خود رسید عملا تمام درهای راه حل را بست .

البته انگیزه های مختلفی وجود دارد که اسرائیل را وامیدارد تا تلاش های صلح رابرکود بکشد که مهمترینش دو عامل زیر میباشد .

۱ـ رسیدن این تلاشها به «لحظه واقعیت» یعنی مسئله حقوق ملت فلسطین .

اسرائیل معتقد است که شناسائی این حقوق معنیش پایان عمر اسرائیل است و همچنین بنا بگفته اسحق رابین تشکیل دولت فلسطین درساحل غربی رودخانه اردن و غزه بعنوان «بمب ساعتی» برای اسرائیل بشمار میرود .

۲ـ وضع مشکلی که درامر سیاسی و اقتصادی داخلی در برابر رابین قرار گرفته و او را وامیدارد تا از رودرروئی با بحران بزرگ در صورت درگیر شدن بامسئله ملت فلسطین ویا جداسازی نیرو ها در جبهه اردن و حتی دنبال کردن عقب نشینی از سینا و جولان خودداری کند .

★★★

در حقیقت مدتی است که اسرائیل در جستجوی «روزنه ضعیفی» است تا بتواند از آن طریق از اجرای حل مسالمت آمیز بحران خاورمیانه شانه خالی کند . درمصاحبه‌ای که «پرفسور شائول فریدلندر» رئیس سازمان روابط بین‌المللی دانشگاه اورشلیم انجام داده‌می‌توانیم باین حقیقت پی‌ببریم.

«فریدلندر» که از مشاوران مورد اعتماد دولت اسرائیل است گفت :

«اسرائیل چهار آس دردست دارد که میتواند بوسیله آنها بازی کند و قدرت بزرگی برای خود تامین نماید. اولین و مهمترین آس امکان متوقف کردن گفتگوها است . یعنی طرف دوم (اعراب) را وادار کرد که از خواستهای خود و یا تجدید جنگ چشم پوشی کنند. برای همه روشن است که چنین جنگی قابل گسترش میباشد و بعقیده ما آمریکا و شوروی مایل نیستند که وضع بانفجار برسد .

تهدید اعراب به‌متوقف کردن گفتگوها قدرتی به‌آنها میدهد که نباید نادیده گرفت .

دومین آس موقعیت ویژه‌ما در دستگاه سیاسی داخلی ایالات متحده امریکا است .

سومین و واقعی ترین آس که باید فورا بزمین زده شود بهره‌برداری از اختلافات اعراب میباشد مثلا میتوانیم گامی بلند برای صلح فقط با یکی ازدول عربی برداریم و بهترین نمونه اردن است تا بدین ترتیب وضع سایر دشمنان از جمله مصر را ضعیف سازیم . و در این میان میتوانیم بیش ازهمه ازاختلافاتی که فلسطینی هابوجود خواهند آورد بهره ببریم .

وبالاخره چهارمین آس بهره برداری از قدرت فشار اقتصادی ومالی جهان یهود است که هنوز مورد استفاده قرار نگرفته است.»

★★★

از قرار معلوم اسرائیل این «روزنه ضعیف» را در وضع لبنان یافت و سعی دارد بطرق مختلف آنرا بحرانی ترسازد. برای حل این بحران شورای دفاعی عرب تشکیل شد ولی این شورا هم نتوانست کاری از پیش ببرد .

در صورتیکه میبایستی راه حلی ارائه میداد که نه فقط جلوی تجاوز های اسرائیل گرفته میشد بلکه حقوق ملت فلسطین هم تامین میگردید تا میان این دو مناقشات پایان یابد.

سربازی که خلاء را احساس کرده است

هزاران سرباز آرژانتینی همراه با ملت بر مرگ پرون گریستند اما آنها بیشتر در این اندیشه بودند که فردا چه خواهد شد .

این سرباز که مامور حفظ نظم است خود دچار هیجان شده و ضمن ادای احترام به جنازه «پرون» سخت میگرید ، با این اندیشه که آیا «ایزابل» میتواند جای پرون را پر کند ؟

مطبوعات فرانسه

ایزابل در خلاء هولناک سیاست

بامرگ ژنرال خوان‌دومینگو پرون ملت آرژانتین ناگهان خلاء هولناکی راکه محصول این فقدان است احساس کرده است. در مراسم تشییع جنازه پرون طول صف بزرگ سوگوارانی که در عزاداری بخاطر مرگ او شرکت کرده بودند به ۲۰ کیلومتر رسید . دراین مراسم از پرونیست های متعصب دست راستی گرفته تا افراد گارد جوانان نهضت پرونیسم که‌از مدتی باینطرف بکانون پرورش افراطی ترین تروریست های دست‌چپی تبدیل شده است دوشادوش یکدیگر شرکت داشتند .

ـ ملت آرژانتین باتجلیلی که‌از پرون بعداز درگذشت وی‌کرد نشان داد که تاچه اندازه با اضطراب ونومیدی و نگرانی احتیاج دارد تا از خلاء خطرناکی که درگذشت او بوجود آورده است اجتناب کند . ژنرال لانوس فرمانده کل نیروهای مسلح آرژانتین و مظهر تمام عیار نظامیان این کشور درپیامی که‌پس‌از مرگ پرون‌برای همسر و جانشین وی ـ ایزابلیتا یا ایزابل ـ فرستاد تاکید کردکه ارتش آرژانتین خود را پای بند احترام به اصول و سنت های دمکراسی و قانون اساسی میداند ودر این لحظات دشوار معتقد است که تنها نمایندگان مشروع برگزیده ملت صلاحیت دارند تا سرنوشت کشور ومردم آرژانتین را تعیین کنند. اهمیت تاکیدی که‌در وفاداری به‌قانون اساسی ورژیم دمکراسی پارلمانی درپیام برجسته‌ترین سردار نظامی آرژانتین به‌چشم می‌خورد تردید ناپذیراست . چگونه میتوان فراموش کرد که پرون در حدود ۱۸ سال پیش بوسیله ژنرال های ارتش وباکودتای آنان قدرت حکومتی را از دست داد و ناگزیر شد ۱۷ سال در خارج از کشور خود به حال تبعید سیری کند .

آرزوی حفظ دمکراسی پارلمانی و حرمت قانون اساسی‌اکنون درو جود «ایزابلیتا» همسر بیوه ژنرال پرون تبلور یافته است . وی که اصلا «ماریا استلامارتینز دوپرون» نام دارد سال گذشته درزمان حیات شوهرش به معاونت ریاست جمهوری واندکی بیش از درگذشت پرون بعنوان رئیس جمهور آینده آرژانتین برگزیده شد . پرون ۷۸ ساله هنگامیکه همسرش را نامزد جانشینی خود میکرد بدون شک خبر داشت که دیگر فاصله چندانی بامرگ ندارد .

رئیس جمهورجدید آرژانتین که ضمنا نخستین زنی است که دردنیای جدید بمقام‌ریاست جمهوری یک کشور نسبتا بزرگ رسیده است هنگامی که ۲۵ سال داشت و بعنوان رقاصه درتالار های باله آمریکای لاتین کار میکرد بوسیله «خوزمرکا» منشی و بیشکار خصوصی و وفادار پرون با دیکتاتور سابق آرژانتین آشنا شد و طولی نکشید که به عقد ازدواج او درآمد . پرون درآن هنگام ۶۰ ساله بود و در پاناما بسر میبرد .(ایزابلیتا ۳ روز قبل خوزه را از سمت منشی گری ریاست جمهوری برکنار کرد) ..

علیرغم بازگشت فاتحانه پرون از تبعید ۱۷ ساله‌اش به آرژانتین وباوجود حمایت بیدریغ کنفدراسیون عظیم وپرقدرت کارگری و ۳میلیون نفر کارگران عضو آن از پرونیسم مخاطرات و دشواری هایی که‌در کمین ایزابلیتا هستند بیش از آن نزدیک وقابل رویت‌اند که بتوان آنهارا نادیده گرفت . طبقه اشراف آرژانتین حتی بعداز بازگشت پرون حاضر نشد اورا بخاطر پشتیبانی‌اش از حقوق طبقات کارگر و کشاورز و مردم تهیدست آرژانتین ببخشد. برای طبقه متوسط الحال آرژانتین نیزکه با تعصب عظیم پای‌بند رسوم و سنت های کهن اخلاقی و خانوادگی واجتماعی است فراموش کردن این نکته که‌خوان‌پرون در تجدید فراش پرسرو صدای خود رقاصه گمنامی مانند ایزابلیتا را به‌همسری برگزیده بسیار دشوار است .

خود ایزابلیتا در پیامی که پس‌از مرگ شوهرش و بعنوان رئیس جمهور جدید آرژانتین فرستاد وعده دادکه راه‌ورسم شوهر فقیدش را دنبال خواهدکرد . وفا کردن به‌این‌وعده دقیقا نکته‌ای‌است که بسیاری از سیاستمداران بوئنوس‌آیرس را دچار تردید میکند. آیا زن‌رقاصه گمنام سابق خواهد توانست کشورش را از نابسامانی های بی‌شمار اجتماعی واقتصادی آن رهایی بخشد ؟ و آیا نفوذ مخافلی که «خوزمرکا» پیشکار و یار و یاور و فادار ژنرال پرون نماینده آن است محافلی کمانند او طرفدار سرکوب کردن بیرحمانه تمام گرایشهای چپ افراطی در نهضت پرونیسم است اجازه خواهد داد که خائم ایزابلیتا بوعده دنبال کردن راه ورسم ژنرال پرون جامه عمل بپوشاند ؟

گزارشهای امروز از مسائل سیاسی جهان

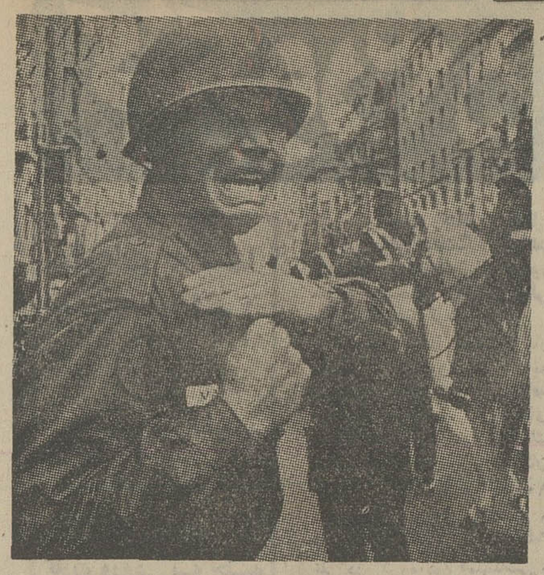

صفائی

موسیقی ایران ، بمدد جشن هنر، جهانی میشود

گفتگو با داریوش صفوت ، مدیر مرکز حفظ و اشاعه موسیقی ایرانی

ایران ، دروازه موسیقی عرفان شرق است

داریوش صفوت

امسال جشن هنر برتئاتر و موسیقی تکیه داردو سهمی بیشتربه موسیقی ایرانی داده است موسیقی ایرانی هشتمین جشن هنر از سوی «مرکز حفظو اشاعه موسیقی‌ایرانی» که وابسته به رادیو تلویزیون ملی است تدارک‌شده است .

با دکتر داریوش صفوت‌در باره کارو هدفهای این‌مرکز سخن گفته‌ایم .دکتر صفوت مدیر مرکز میگوید :مرکز حفظ و اشاعه موسیقی‌ایرانی کارش را از شش سال پیش شروع کرد .هدفش حفظ میراث‌عظیم هنری ملت‌ایران‌و انتقال آن به نسل های آینده است .برای این کار ارشیو بزرگی از نوارو صفحه ونت های موسیقی و حتی یادداشت های استادان معاصر وقدیمی تهیه شده است که در این زمینه بی همتاست . بعلاوه عده‌ای موسیقیدان جوان و تحصیلکرده که‌هریك‌اشتغالات دیگری از قبیل کارمندی ، تجارت دارند وابسته به‌مرکز هستند.

این هنرمندان طی سالها موسیقی ایرانی را به روش سنتی، سینه‌به سینه ، فرا گرفته‌اند، با مقیاسهاو معیار های امروزدرکار خوداستادند، اما هدف مرکز اینست که اینان را به مقام استادان‌بزرك نسل گذشته موسیقی برساند.

دکتر صفوت اضافه می‌کند گروه مزبور که در «ارشیو مرکز» به تحقیق مشغولند در کلاسهای عمومی‌موسیقی‌اصیل ایران رابه جوانان ونوجوانان می‌آموزند.

میخواهم حمیرا شوم

وی در پاسخ چگونگی تشکیل کلاسهای مرکز می‌گوید : کلاس های موسیقی عمومی است ، هیچگونه محدودیتی برای پذیرفتن شاگرد نداریم ، البته باید طلبه وار دراین مرکزموسیقی کار کرد ، برای کسانی که شتاب دارند تا زودتر به‌شهرت میخواهم فوری خواننده شوم. گفتم از صدای حمیرا بگذر، اگر میخواهی خواننده شوی باید صبر داشته باشی‌واینجا شاگردی کنی و درس‌موسیقی بخوانی. اوکه عجله داشت همین دوسه ماهه سر ازرادیو و تلویزیون در بیاورد تحمل پذیرفتن درس و مشق‌موسیقی نداشت گذاشت رفت وجالب این‌که به تمسخر پرسیدپس شما چکار میکنید ؟ مسلما این دختر خانم در آشفته‌بازار هنر خواننده هم خواهد شد، چون او هم مثل بسیاری از مردم ، موسیقی اصیل ایرانی راجدی نگرفته‌است .

دکتر صفوت گفت:موسیقی ایرانی در محافل جهان ارزشی بسیار یافته‌است ،باید بدانید که‌این مرکز در سال گذشته بیش‌از صد برنامه کنسرت موسیقی اصیل ایرانی بدعوت مجامع هنری جهان در اروپا وامریکا اجراکرده‌و همین‌چند روزه گروهی از موسیقیدانان و نوازندگان مرکز ، برای شرکت در فستیوالی که در «حمامه» تشکیل میشود راهی «تونس » میگردند و از انجا برای اجرای برنامه‌درفستیوال «اووار» به فرانسه می روند. این استقبال مردم جهان از موسیقی ایرانی نشانه آنست که بیان خاصی در موسیقی اصیل ایرانی یافته‌اند.

موسیقی ایرانی در جهان

دکتر صفوت در باره تاثیر جشن هنر در معرفی موسیقی ایرانی به جهانیان ،میگوید جشن هنر مرکز گردهمائی هنرمندان ، بخصوص موسیقی دانان و موسیقی شناسان جهان شده‌است . سعی داریم‌آنچه ارائه میشود موسیقی کاملا اصیل و سنتی ایران باردیف هاو جزئیات قدیمی باشد.

عقیده دارم شناساندن موسیقی ایرانی به جهانیان کمی‌به‌تاخیر افتاده است . می بینید که امروز اینها به عرفان‌وموسیقی شرق پناه آورده‌اند .اگرزودتر برای شناساندن موسیقی‌ایران در جهان تلاشی بعمل می‌آمد موسیقی ایرانی بجای موسیقی هند جهانگیر میشد.

اینك روحانیت‌و معنویت موسیقی ایرانی آنچنان دنیا‌گیرشده که امید می رود به زودی ایران دروازه‌ای برای شناخت عرفان و موسیقی‌شرق شود. امسال از طرف «مرکز حفظ و اشاعه موسیقی» چهار گروه به جشن هنر شیراز خواهندرفت . در گروه اول آقایان قوامی ـخواننده اواز ایرانی ـبهاری و داروغه نوازندگان معروف کمانچه‌ـ محمد موسوی نوازنده نی ـ جهانگیر ملك نوازنده ضرب‌ـ سرخوش نوازنده تارومسعود صارمی نوازنده سنتور شرکت دارند.

دوگروه دیگر از اعضای وابسته به مرکز هستند که دریك گروه سید نورالدین رضوی خواننده استو علیزاده ذوالفنون ، کنجه‌ای، اصلانی، اعینی و خانم مافی زاده نوازنده‌اند در گروه دیگر رضوی خواننده مقدسی،طلائی، عمومی، شفیعیان ، اعیانی و خانم بزرك‌زاد نوازنده‌هاهستند. یك گروه دیگر نیزازاستادان قدیمی در جشن هنر شیراز شرکت می کنند .

هنر ایران،چین‌وژاپن‌در تهران

همزمان با برگزاری بازیهای آسیائی ۳ نمایشگاه هنری از سوی وزارت فرهنگ و هنر در تهران گشایش خواهد یافت .

« اداره کل آفرینش های « هنری و ادبی » مسئول برگزاری این نمایشگاه هاست .

۱ ـ نمایشگاه نقاشی معاصر .

نقاشان معروف ایران در یک نمایشگاه دسته جمعی آثار تازه خود را عرضه می کنند تاکنون قریب پنجاه نقاش آمادگی خود را برای شرکت در این نمایشگاه ابراز کرده‌اند و این نمایشگاه چشم اندازی از هنر معاصرایران خواهد بود .

۲ ـ نمایشگاه هنر چین

هنرمندان معاصر چین که براساس هنرسنتی خود آثاری آفریده‌اند ، تابلو ها ، مجسمه ها و اشیاء هنری خود را در این نمایشگاه عرضه می دارند .

این نمایشگاه شامل دهها تابلو مجسمه ، گلدان ساخته هنرمندان معاصر چین است.

۳ ـ نمایشگاه جاده ابریشم

جاده ابریشم عنوان نمایشگاه عکس های یک عکاس ژاپنی است که همزمان با بازیهای آسیائی گشوده‌خواهد شد .

در محافل هنری شهر

جایزه برای صادقی

در بیست و چهارمین دوره فستیوال برلین ، فیلم «من‌آنم که» بکارگردانی علی اکبر صادقی ساخته شده درکانون پرورش فکری کودکان و نو‌ـ جوانان برنده جایزه گاندی شده است این فیلم بصورت نقاشی متحرک ، رنگی و بمدت ۱۱ دقیقه میباشد .

این فستیوال جنبی استو جایزه آن به فیلم های کوتاهو بلند برگزیده تعلق میگیرد هدف آن «صلح و دوستی» است .

هفته فیلمهای ایرانی

گروه هنری کاخ مرکزی جوانان از روز ۲۲ تیرماه به مدت یکهفته سومین دور هفته فیلمهای ایرانی را برگزارمی‌ـ کند .

دراین هفته منتخبی ازآثار برگزیده سینمای فارسی‌به‌نمایش درمی‌آید . هر شب علاوه بر نمایش فیلمها ، یکی از نویسندگان و دست اندر ـ کاران سینمای فارسی درمورد مسائل مربوط بهسینماسخنرانی میکند .

در هفته فیلم های ایرانی‌به ترتیب فیلمهای تنگنا ، هشتمین روز هفته ، خاک ، خورشید درمرداب ، تنگسیر و خروس نمایش داده میشود .

درگالری سیحون

در گالری سیحون ـ خیابان وزراء خیابان چهارم ـ نمایشگاهی از آثار نقاشی‌گیتی معارفی دائراست.

بازدید از این نمایشگاهبعد از ظهراست .

طلبکار ها

سه شنبه و چهارشنبه این هفته نمایشنامه طلبکار ها اثر اگوست استرینبرگ به کارگردانی آربی اوانسیان و با شرکت پرویز پورحسینی . سیاوش تهمورث ، فهیمه راستکار ، نسرین رهبری ، صدالدین زاهد و شکوهنجم‌ـ آبادی در کارگاه نمایش(چهار راه یوسف آباد کوچه‌کلانتری) به صحنه می‌آید.

گروه ماسکرز

ساعت ۶و۷ بعداز ظهر روز های ۲۶ و ۲۷ تیرماه‌در گالری شماره یک انجمن‌ایران و آمریکا چندنمایشنامه بزبان انگلیسی‌زیر عنوان«آقای‌اسلاب و پرنسس» بروی صحنه‌میآید برنامه دیگری که از ۱ تا ۳ مرداد درهمین انجمن اجرا میشود «همه‌چیز،درباره‌و اسب» نام دارد .

این هردو برنامه را گروه «مسکرز» اجرا میکند.

نمایشگاه سعید ساهر در تالار نقش در آستانه دریافت جهان

«سعید ساهر» نقاش زنهای برهنه ، کبوترهای عاشق و عمارات متروک است. در آثار او طراوت رنگها ، تابلوها را از گرما و نور سرشار کرده است .

ساهر در آستانه دریافت جهان ، جوانانه و محجوب ایستاده است تفکر او رنگی‌از حزن دارد، جوانیش طعمی از انزوا ، و حاصل کارش‌افسانه پردازی شیرین و گرم درجهانی است که بیرحمانه با افسانه به ستیز برخاسته است .

رویای زنان گوگن ، منظره پردازی گریگو ، ترکیبهای درخشان ماتیس را میتوان در کارهای او دید ، باضافه آن چیزهائی که یک نقاش جوان را فریفته غرب میکند . اما ساهر با تکیه بر اندیشه و زندگی صادقانه خویش ، از حد تقلید فراتر رفته و شعله‌ای از روح خود در تابلوها نشانده که در نور آن ، قلمرو کوچکش روشن شده است .

در این قلمرو کوچک اژیاغهای قدیمی ، زنان زیبای برایوان نشسته ، زندگی روستائی‌غبار گرفته و اندیشه‌های روحانی آشفتگان را تصویر میکند و در این افسانه‌پردازی تواناست .

او به زندگی ساده خود ،به مردم پیرامون خود وفادارمانده است . حرفی دارد که نه‌بانگ بلندی از سر خشم است نه زمزمه مهربانی از عشق، سرود مرد ساده‌ایست که میخواهدبه آرامش افسانه ، به ژرفای زندگی خود نقبی بزند .

به انتظار ادامه این سرود گرم بمانیم .

باشناخت پروتئین
موهای گرسنه هم سرسپرده میشوند
سرسپرده شامپوی جدید دیوا

گروه فرهنگی دکتر اقبال
تشکیل سازمان کلاسهای تضمینی مخصوص سال ششم
دبیرستان‌رادر محل واحد شماره ۲ دبیرستان بوعلی سینا اعلام میدارد .
در کلاسهای تضمینی ، کادر قوی‌آموزشی پایتخت با ما همکاری داشته‌و قبولی شما را در امتحانات نهائی شهریورماه تضمین مینمایند .
کلیه شهریه دریافتی در صورت‌عدم‌موفقیت در امتحانات نهائی شهریور ماه‌طبق قرارداد منعقده مسترد میگردد نشانی شاه آباد ـ جنب خیابان ملت
دبیرستان بوعلی‌سینا تلفن ۳۱۴۰۴۴

تاریخ ۱۶ر۳ر۵۳ شماره ۶۹۳۴

آگهی استخدام

شهرداری آمل برای تکمیل کادر فنی شهرداری یکنفر مهندس راه‌و ساختمان ویك‌نفر تکنیسین راه و ساختمان باحقوق‌مکفی استخدام مینماید.
داوطلبین می توانند برای کسب اطلاعات بیشتر حداکثر تا ۳۱ر۴ر۵۳ بشهرداری مراجعه فرمایند.

سرپرست شهرداری‌آمل دکتر حکیمی

آگهی ثبت نام مسابقات‌ورودی دانشسراهای راهنمائی تحصیلی در سال تحصیلی ۵۴ـ۵۳ (دوره دوساله فوق‌دیپلم تخصصی)

وزارت آموزش و پرورش بمنظور تربیت معلم دوره راهنمائی تحصیلی ۶۰۰۰ نفر از بین دیپلمه های کامل متوسطه برای تحصیل در دانشسرا های راهنمائی‌تحصیلی کشور از طریق مسابقه ورودی و مصاحبه وبا توجه به سهمیه هریك از حوزه های آموزشی داوطلب انتخاب می نماید .
تاریخ ثبت‌نام تاتاریخ دهم مرداد ماه و تاریخ‌برگزاری امتحان ساعت ۹ صبح روز جمعه ۲۵ مرداد ماه ۱۳۵۳ می باشد . داوطلبان می توانند برای آگاهی از سهمیه هریك از مناطق‌آموزشی کشور به اداره آموزش و پرورش محل خود مراجعه کنند و برابر آگهی تفصیلی که متعاقبا از طرف وزارت آموزش و پرورش اعلام خواهد شد ثبت‌نام نمایند .
م الف ۷۱۹۷
منوچهر باستان پور مدیر کل تربیت معلم
آ ـ ۸۵۱۹۶

آگهی مناقصه

صندوق عمران مراتع کلیه عملیات بارگیری و حمل حدود نود هزار تن ذرت یا جوی وارده خود را از بندر عباس بتهران بمناقصه می گذارد .
علاقمندان بشرکت در مناقصه میتوانند تا پایان تیر ماه جاری همه روزه در ساعات اداری به صندوق عمران مراتع واقع در تهران بلوار الیزابت دوم خیابان میکده شماره ۳۱ مراجعه و برگ شرایط شرکت در مناقصه را دریافت دارند .

جلال پیغمبری
معاون اداری و مالی

شرکت ملی‌ذوب آهن ایران

آگهی استخدام

شرکت ملی‌ذوب‌آهن ایران جهت خدمت درناحیه کرمان افراد مشروحه در ذیل‌را استخدام‌مینماید.
۱ـمهندس راه‌و ساختمان باتجربه ۵ سال کار اجرائی .
۲ـ مهندس مکانیك باتجربه ۵سال کار اجرائی.
۳ـمهندس برق باتجربه ۵سال کار اجرائی .
۴ـ مهندس راه و ساختمان باتجربه ۲سال کار اجرائی.
۵ـمهندس نقشه برداری باتجربه ۳سال کار اجرائی.
۶ـ متروروزیده باتجربه ۵ سال کار اجرائی.
۷ـ مسئول آزمایشگاه باتجربه سه سال کار اجرائی
۸ـتکنیسین فنی ساختمانی باتجربه ۵سال کار اجرائی.

ستاره بخت شما

فروردین ـ از طرف کسی که موقتا از شما دوراست خبر مسرت‌بخشی می ـ شنوید.
اردیبهشت ـ آرامش وزندگی بهتری فرا می رسد .
خرداد ـ با اشتغال بکارهای تازه خود را سرگرم می‌کنید .
تیر ـ برای شروع کار جدید فرصت مناسبی بدست می‌آورید.
مرداد ـ مهربانی وصمیمیت شما در میان دوستان ستایش میشود .
شهریور ـ کارتان را با همان اشتیاق‌که شروع‌کرده‌اید تمام کنید .
مهر ـ با یکی از دوستانتان از گذشته‌ها صحبت می‌ـ کنید.
آبان ـ یک پیشنهاد جالب از طرف دوستی به شما ارائه میشود.
آذر ـ با شخص مورد نظر توافق میکنید .
دی ـ خبری را که منتظرش هستید بشما میرسد .
بهمن ـ دقیق‌و پرحوصله باشید تا اشتباه نکنید .
اسفند ـ تمام دشواریها را پشت‌سر خواهید گذاشت.

برنامه اول

سه‌شنبه
۱۸ـ۰۰ اخبار
۱۸ـ۰۵ روستائیان
۱۸ـ۳۰ کودکان
۱۹ـ۰۰ اخبار ورزشی
۱۹ـ۱۰ چهره ایران
۱۹ـ۳۵ بهداشت
۲۰ـ۰۰ پنجره‌ها
۲۰ـ۳۰ مشروح اخبار
۲۱ـ۰۰ شعبده‌باز
۲۲ـ۰۰ دانش
۲۲ـ۳۰ فیلم سینمائی
۲۳ـ۴۵ بیست و چهار ساعت
نیمروز چهارشنبه
۱۲ـ۰۰ اخبار
۱۲ـ۰۵ فیلم مستند
۱۲ـ۳۰ موسیقی ایرانی
۱۳ـ۰۰ سرزمین عجایب
۱۴ـ۰۰ اخبار

برنامه دوم

سه‌شنبه
۱۹ـ۳۰ موسیقی وتصویر
۲۰ـ۰۰ اتاق اخبار
۲۰ـ۰۵ ژرمینال : بدام‌افتادگان
۲۰ـ۵۰ پیشگامان نقاشی مدرن
۲۱ـ۳۰ اخبار از برنامه دوم
۲۲ـ۰۰ لانگ‌استریت
۲۲ـ۵۰ تکنو ازی

تلویزیون آموزشی

سه‌شنبه
۱۵ـ۳۰ آهنگها و چشم‌اندازها
۱۶ـ۰۵ اعلام برنامه
۱۶ـ۰۰ زبان انگلیسی
۱۶ـ۱۵ مسابقه فیزیک
۱۶ـ۳۵ مسابقه انگلیسی
۱۶ـ۵۰ مروری‌در ریاضی‌ابتدائی پنجم
۱۷ـ۱۰ فیلم آموزشی
۱۷ـ۲۵ ترسیمی و رقومی
۱۷ـ۴۵ فیلم آموزشی

چهارشنبه کانال ۷و۱۱
۱۵ـ۰۰ علوم
۱۵ـ۳۰ حرفه و فن
۱۶ـ۰۰ دانش پیرامون ما (فیلم مستند)

تلویزیون امریکا

سه‌شنبه
۱۶ـ۰۰ خیابان سسام
۱۷ـ۰۰ دنیای جانانان
۱۷ـ۳۰ دنیای دیگر
۱۸ـ۰۰ اخبار
۱۸ـ۳۰ جستجوگران
۱۹ـ۰۰ خانواده پاتریج
۱۹ـ۳۰ داکتاری
۲۰ـ۳۰ شوی دین‌مارتین
۲۱ـ۳۰ سانفورد و پسر
۲۲ـ۰۰ مشروح اخبار
۲۲ـ۱۵ گربه
۲۲ـ۴۰ شوی امشب

کاشی سعدی
پیشرو صنعت سرامیک ایران

دفتر برنامه‌های امیر رسائی
تلفن ۶۲۶۰۱۰

موکت مکالئوم
محصولات مکالئوم درخدمت زیبائی ساختمانها.
موکت مکالئوم ـ پرده عمودی لورد را به ـ کفپوش وینیل تایل ـ کاغذ دیواری
شرکت مکالئوم ایران خیابان شاه ساختمان آلمینیوم تلفنهای ۶۶۰۲۰۱ـ۶۶۰۰۳۵

تی سی ام

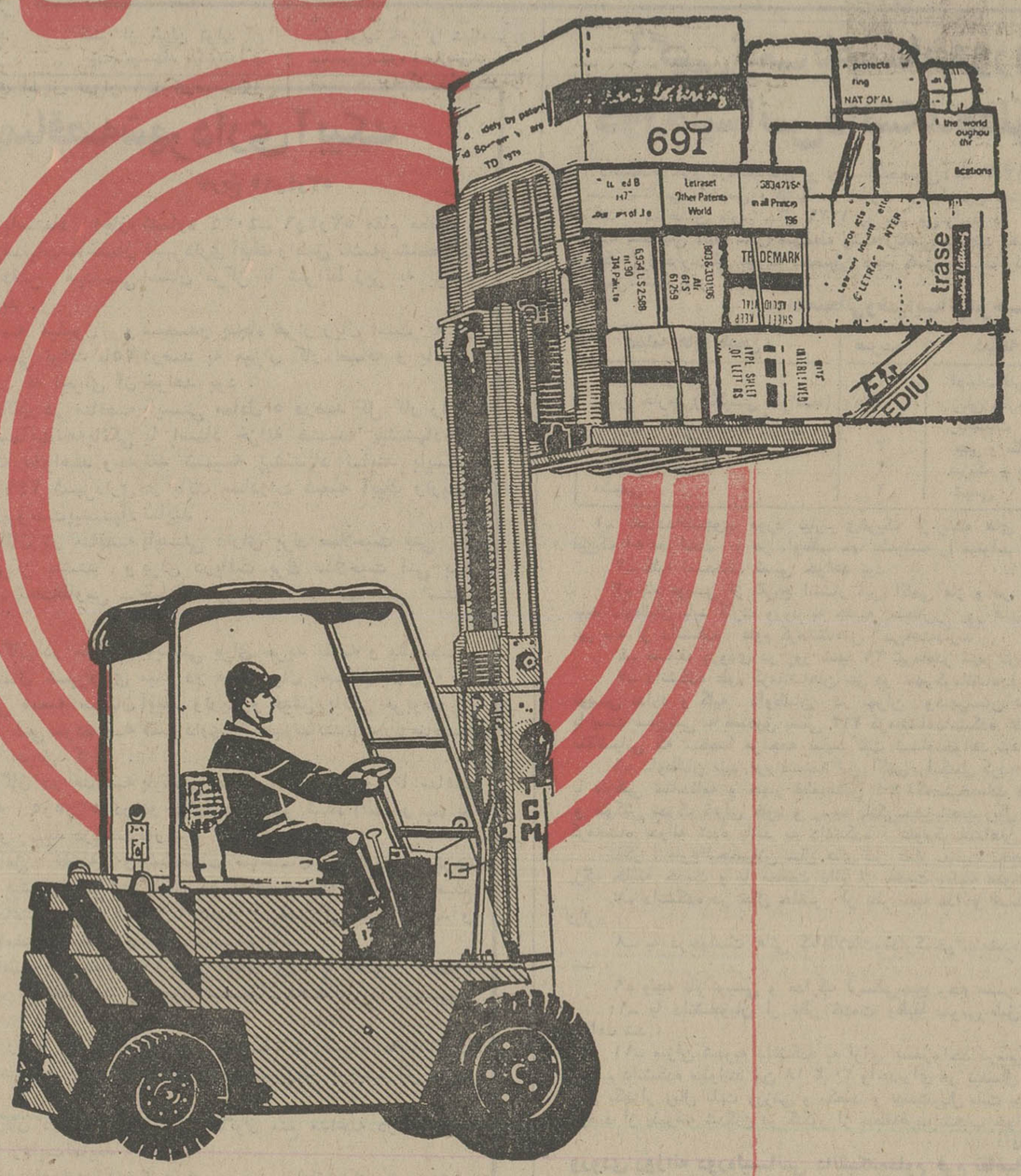

لیفت تراك (بالابر)
با قیمت مناسب برای کارخانه‌ها ـ انبارهای عمومی و باراندازها
در انواع باطری، دیزل و بنزینی
نماینده انحصاری در ایران
شرکت سهامی اتفاق
شاهرضا پیچ شمیران تلفنهای: ۹ـ۷۵۲۷۹۸

سکرتری که کتاب آئین دشمن یابی خوانده!

نوشته : ناصر نجمی

رفته بودم یکی از عمال دیوانی را که چندان شغل حساسی هم ندارد ببینم ، کارم خیلی ضروری و حیاتی نبودو فقط بسابقه آشنائی وارادت، موضوعی را دستاویز این ملاقات قرار داده بودم .بنابراین معلوم بود که بهائی که بابت دیدن این دوست میبایست بپردازم یعنی بابت معطلی در اطاق انتظار و صبر کردن و جفا کشیدن و ناظر قروقمیش و صحنه سازی های سکرتر بودن نباید چندان سنگین باشد. اما برخلاف پیش بینی ، همین که در برابر نگاه های پرسش کننده سکرتر رئیس قرار گرفتم و خواسته خودرا بایشان گفتم ،باقیافه حق بجانب پشت چشمی نازك کردو فرمود که آقای رئیس واقعا گرفتارند و یك مشت کار سنگین بر سرشان ریخته تاجائی که فرصت سر خاراندن را هم ندارند و در عین حال جلسه‌ای هم در اطاقشان تشکیل شده که نمیدانند بکدامشان باید بپردازند ؟

منکه میدانستم کار جناب رئیس اصلا اقتضای چنین اموری راندارد وشاید در تمام هفته حتی یکی دو پرونده‌هم بایشان داده نمی‌شود تامورد رسیدگی قرار دهند ، سهل است اصولا جلسه‌و کمیسیونی هم در اطاقشان تشکیل نمیشود که حضرتشان انچنان درگیر باشند. به حضور علیا مخدره عرض کردم :

«بسیار خوب مزاحم اوقات شریف و مانع کار های حیاتی و مهم رئیس نمیشوم . چون خودم کاری دارم مرخص می شوم ، فقط خواهش میکنم اگر باطاق ایشان رفتید حضورشان عرض کنید که ارادتمند قصد شرفیابی داشتم وچون فرصتی نداشتند محروم از درك فیض ایشان‌شدم ».

از خانم سکرتر خدا حافظی کرده‌براه افتادم ولی هنوز از در اداره خارج نشده بودم ، دیدم کسی مرابنام صدا می کند . سرم را برگرداندم با تعجب آقای رئیس اداره را دیدم که مشغول خوش‌وبش وتعارف کردن است. باصرار و باپوزش های پی‌درپی مرا به اطاقش راهنمائی کرد. وقتی وارد دفتر کارشان شدم‌برخلاف انتظار باحیرت‌دیدم نه‌جلسه‌ای آنجا هست و نه پرونده هائی روی میز قراردارد تاحضرتشان سرگرم رسیدگی به آنها باشند ، فقط تنها چیزی که به چشم میخورد، یك آقائی که معلوم شد از دوستان رفیق ماست ، کنار میز آنطرفتر نشسته بود و درمقابلشان‌انواع خوراکیها و نوشیدنیها قرار داشت . بدیدن این وضع گله کنان گفتم باآن شرح‌وبسطی که خانم منشی شما دادند من در اندیشه آن بودم که در دفتر کارتان گوش تاگوش‌ادم و پرونده ببینم ، حالا درست خلاف انچه فکر میکردم می بینم. لبخند تلخی که از فاراحتی امیخته به شرمندگی ایشان حکایت ها داشت‌برروی لبانش ظاهرشدو من بدنبال کلام گفتم ،مثل این است که این سکرتر شما اکثر مراجعین‌و حتی دوستان شما را با این روش و تاکتیك سنك قلاب میفرمایند وخلاصه برای خودشان و شما کتاب آئین دشمن یابی رابجای‌آئین دوست یابی خوانده‌اند . بار دیگر با فاراحتی گفت ،من از شما قلبا معذرت میخواهم ولی میخواستم برای رفع هر نوع سوء تفاهم عرض کنم که من به‌خانم سکرتر سپرده‌بودم که بامزاحمین‌اینجوری‌صحبت کندو بگوید در اطاق جلسه دارم ،حالا ایشان این فرمول راتحویل شماداده‌اند. گفتمش، رفیق چه فرقی بین من و دیگران است. بعلاوه ، این سکرتر از کجا در پیشانی مراجعین نقش مزاحم راخوانده که جواب سربالائی بدهد . بعلاوه هرکس که بشما مراجعه میکند لابد کارو یا گرفتاری‌و چیزی ازاین نوع دارد که‌نباید سکرتر شما با دو جمله از کریاس‌دربراندش ...

حرف مرا تصدیق و تایید کردو این موضوع را در لحن کلامش خواندم ولی معلوم نیست که خانم سکرترایشان ویاسکرتر های دیگر تغییر روش دهند و بجای کتاب‌آئین دشمن‌یابی کتاب آئین دوست یابی رابخوانند ، تالااقل اگر کاری ویا خدمتی نمی‌توانند برخلایق بکنند ، آشفته حال وناراضی و عصبانی آنها را بازنگردانند.

صدای مردم ایران ..... هر روز در اطلاعات

نامه به سردبیر

روزنامه اطلاعات
خیابان خیام
تهران

تلفن خوانندگان

ازتهران و شهرستانها هرروز از ساعت ٤ الی ۹ بعدازظهر باستثناء پنجشنبه‌ها .

● الو من مجتبی طهوری ـ در میدان ۵ نارمك یکخانو ایی هست که کارگنان آن از نیمه شب با آواز خواندن و تولید سروصدا شروع به کار میکنند. البته درسال گذشته بدنبال شکایت‌اهالی در آنرا برای چند روزی بستند، ولی گویا هنوز به کارکنان نانو ایی تفهیم نشده که ایجاد مزاحمت برای دیگران جرم است .

● الو من ع . ر ـ ساکن‌منطقه جنوب شرقی میدان شهناز در منطقه ما تماس تلفنی با شماره تلفن‌هایی که با ۹ شروع‌میشوند بسیاردشوار است. مشکلمان را باشماره ۱۷ درمیان گذاشتیم گفتند به شماره تلفن « ۸۱۱۱ » بازرسی شرکت مخابرات تلفن کنید. وجالب‌اینجاست که هرچه تلفن آنجا را میگیریم موفق به برقراری تماس نمیشویم .

● الو من محمد حسن بصیری هستم و از قم تلفن میکنم ـ ما اهالی قم برای تهیه یخ مورد نیاز خود در مضیقه هستیم . چون در شهر ما یخ هم کم است وهم گران. باتوجه‌باینکه تولیدکنندگان یخ‌تهران اخیرادعا کرده‌اند مصرف یخ در تهران‌خیلی کمتر از میزان تولید آن است. پیشنهاد میکنم‌مقداری از تولید خود را شبانه با کامیون به قم بفرستند.

خطر در روی پل های دربند

در روزهای تعطیل هزاران نفرکوهنورد به کوههای‌دربند میروند. بر روی رودخانه دربند چند پل چوبی، کم‌عرض و کم‌استقامت وجود دارد که همگی فاقد کوچکترین وسایل ایمنی ، حتی نرده محافظ هستند. بطوریکه عبور ازآنها برای جوانان نیز ترس‌آور و خطرناك است! چه رسد به زنهای بچه به بغل . علاوه بر کوهنوردان ، خانواده‌هایی که میخواهند به رستوران‌های واقع دراوایل کوههای دربند بروند ناگزیرند از روی این پل‌های خطرناك که بیشتر شباهت به یک نردبان دارندتا یک پل ، عبور کنند.

در هر صورت جا دارد‌قبل از اینکه این پلها حادثه‌ای بوجود آورند و سبب مرگ عده‌ای شوند آنها را بوسائل ایمنی مجهز کنند .

حمید باقرزاده

پایان مسابقات جام جهانی قلب عشاق فوتبال را در تهران جریحه‌دار کرده است ...

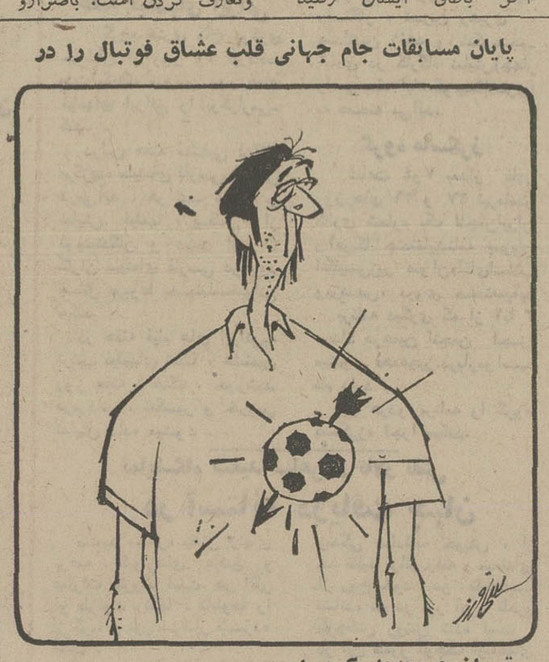

بچه‌های ما و منحرفین لندنی!

● آقای سردبیر ـ متاسفانه درجامعه ما هستند خانواده هایی که حاضرند زیر بار قرض بروند، خود را بزحمت‌بیندازند تا فرزندانشان را برای تحصیل به خارج اعزام کنند . حتی پدران‌ومادرانی هستند که بعضی‌از آنها بخاطر کیفیت آموزشی بهتر و برخی‌هم از روی چشم هم‌چشمی فرزندان‌خردسالشان را از دوره ابتدائی به خارج می فرستند . اگر آنها بدانند که امروز روابط انسان های جامعه غرب رو بزوال است هرگز با دست خود فرزندان مستعد خود را به مراکز فساد نخواهند فرستاد .

اگر چه جوانان کشور ما اکنون از مظاهر غرب پیروی می کنند ، ولی با این حال در محیط کشورشان با مردمی برخورد دارند که نشانه های عفت و شرافت در اعمال و روابطشان دیده می شود . ما هنوز از آداب و رسومی که برپایه های عفت و شرافت استوار است پیروی می کنیم ولی در روابط مردم غرب دیگر اثری از اینها نیست .

اخیرا برای معالجه و همچنین تحقیق در مورد امکان تحصیل فرزندم در لندن بودم . یکی از مدارس لندن برای پذیرش دانش آموز در یکی از روزنامه ها آگهی داده بود ، وقتی آدرس مدرسه را پیدا کردم ، و برای تحقیق به آنجا رفتم ، مشاهده کردم که مدرسه در محلی قرار گرفته که اطراف آن پر از کاباره ، قمار خانه ، و میخانه است . گردانندگان مدرسه هم یک عده جوان هیپی بودند که طرز لباس پوشیدن و حرکات آنهانظر هر تازه وآردی را بخود جلب می کرد ، این راهم اضافه کنمکه در لندن منحرفین جنسی برای خود سندیکا تشکیل داده‌اند تا باصطلاح بموقع از حقوق خود دفاع کنند و جالب اینجاست که دولت هم سندیکای آنها را رسما مورد تائید قرار داده است .

حال از پدران و مادرانی که سنگ اعزام فرزندانشان را به خارج بسینه می زنند سئوال می کنم زندگی یک نوجوان ۱۲ تا ۱۸ ساله در چنین محیطی آنهم برای چند سال خالی از خطر انحراف اخلاقی نخواهد بود !

پ . ف

آگهی ثبت نام مسابقه ورودی روزانه دوره لیسانس دانشکده علوم کرمانشاهان

دانشکده علوم کرمانشاهان برای سال‌تحصیلی ۵۴ـ ۱۳۵۳ دوره روزانه رشته های ریاضی ، زیست شناسی ، شیمی ، فیزیك با نظارت مرکزآزمون شناسی تعداد ۲۰۰ نفر دانشجو انتخاب میکند . داوطلبان متولد سال ۱۳۲۹ به بعد می‌توانند در این مسابقه شرکت جویند. دارندگان مدرك تحصیلی دیپلم کامل متوسطه رشته ریاضی‌میتوانند یکی از رشته های (ریاضی ، شیمی و فیزیك) و دارندگان مدرك تحصیلی دیپلم کامل متوسطه رشته طبیعی یکی از رشته های (زیست شناسی، شیمی) را انتخاب کنند.

مواد امتحانی و ضرایب آنها برحسب نوع دیپلم

دیپلمه های طبیعی	ضریب	دیپلمه های ریاضی	ضریب
ادبیات فارسی	۲	ادبیات فارسی	۲
زبان خارجی(انگلیسی یافرانسه)	۱	زبان خارجه (انگلیسی یافرانسه)	۲
طبیعی : (میزیولوژی گیاهی ، جانوری ، تکامل)	۳	ریاضیات : (حساب استدلالی ، جبر و مثلثات ، هندسه)	۲
ریاضی و فیزیك	۲	فیزیك و مکانیك	۱
شیمی	۲	شیمی	۱

۱ـ تعداددانشجوی مورد نیازبرای‌هریک از رشته های ریاضی ، زیست شناسی، شیمی و فیزیك ۵۰ نفر است و هر داوطلب تنها یکرشته را میتواند انتخاب کند .

۲ـ کلیه امتحانات تستی خواهد بود

۳ـ نام نویسی از تاریخ انتشار این اگهی آغاز و در آخر وقت روز ۲۵ تیر ماه خاتمه می یابد داوطلبان باید کارت ورود به جلسه امتحان‌را روز های پنجشنبه ۲۷ تیر ماه‌و روز جمعه ۲۸ تیر ماه از دانشکده علوم کرمانشاهان دریافت‌دارند

۴ـ مسابقه ورودی در روز شنبه ۲۹ تیرماه‌در شهر کرمانشاه برگزار خواهد شد .

۵ـ دانشکده علوم کرمانشاهان جز در شهرکرمانشاه (محل دانشکده) دفتر دیگری‌برای نام نویسی ندارد و کلیه داوطلبان در تهران وشهرستان ها باید مدارک لازم را جهت نام‌نویسی با پست سفارشی به صندوق پستی ۲۶۲ کرمانشاه‌دانشکده علوم کرمانشاهان ارسال دارند. از متقاضیانی که شخصا مراجعه نمایند ثبت نام‌نخواهد شد .

۶ـ داوطلبان باید فرم ضمیمه این آگهی راتکمیل کرده و به‌انضمام یکبرگ رونوشت‌شناسنامه یا فتوکپی شناسنامه و چهار قطعه‌عکس ۴ × ۶ که‌مشخصات داوطلب در پشت آنها قید شده باشد و فتوکپی مدرك قبولی خود و رسید بانکی‌مبلغ‌پانصد ریال که به حساب ۲۲۲۲۲ بانك ملی‌شعبه کرمانشاه حواله شده باشد به دانشکده علوم کرمانشاهان ارسال دارند .

تذکر : فارغ‌التحصیلان سال های قبل که‌از معافیت تحصیلی استفاده نمی کنند بایستی‌فتوکپی برگ خاتمه خدمت و یا معافیت دائم از خدمت وظیفه عمومی را ضمیمه مدارک فوق نمایند

۷ـ دانشکده در حال حاضر از نظر تهیه غذا و مسکن برای دانشجویان هیچگونه تعهدی ندارد .

۸ـ به درخواست هائی که‌اطلاعات‌ومدارک‌خواسته‌شده‌آنها ناقص باشدترتیب‌اثر داده‌نخواهد شد .

۹ـ وجه نام نویسی و مدارک ارسالی‌بهیچ وجه مسترد نمی گردد .

۱۰ـ با دانشجویان از نظر خدمت وظیفه عمومی طبق ماده ۳۱ قانون وظیفه عمومی رفتار خواهد شد .

۱۱ـ میزان شهریه دانشکده به ازای هـر واحد درسی یکهزار ریال است و دانشجویان‌طبق تصمیم دانشکده میتوانند بین ۱۸ تا ۲۰ واحدبرای هر نیمسال تحصیلی انتخاب نمایند علاوه‌بر مبلغ فوق یکهزار ریال بابت ورزش و یکصد و بیست‌ریال بابت بیمه از هر دانشجو دریافت میگردد. ۶۰ درصد از پذیرفته شدگان در کنکور از منطقه‌غرب‌انتخاب خواهد شد

دانشکده علوم کرمانشاهان

ورودی روزانه دوره‌لیسانس دانشکده‌علوم فرم تقاضای ثبت‌نام برای شرکت‌درمسابقه کرمانشاهان

نام خانوادگی : نام: جنس :

مرد ☐ زن ☐ شماره شناسنامه ومحل صدور

تاریخ تولد و محل تولد : نوع دیپلم متوسطه :

طبیعی ☐ ریاضی ☐ زبان خارجه‌ای که امتحان می دهید ☐

انگلیسی ☐ فرانسه ☐ رشته مورد نظر : ریاضی ☐

زیست شناسی ☐ شیمی ☐ فیزیك ☐

(دقت کنید که تنها یکی از رشته های فوق رامی‌توانید علامت بزنید).

نشانی کامل داوطلب .

شماره تلفن :

آگهی مناقصه شهرداری آبیك

شماره ۴۴۶ — تاریخ ۱۵ر۴ر۵۳

شهرداری آبیك باستناد اجازه شماره ۴۰۳۴ـ ۶ر۴ر۵۳ مقام معظم استانداری استان مرکزعملیات‌ساختمان شهرداری آبیك راطبق نقشه‌ومشخصات وواحد بهاء سال ۵۲ دفتر مهندسی استان مرکز با شرائط زیر به برنده مناقصه واگذار می نماید .

۱ـ مبلغ‌کل کارسه میلیون و سیصدو پنجاه هزار ریال است که در صورت لزوم شهرداری می تواند تا۲۵ درصد به میزان کار اضافه و یاکسر نماید و پیمانکار موظف به اجرای آن خواهد بود .

۲ـ شرکت کنندگان در مناقصه بایستی معادل ۵ درصد کل کار را به عنوان سپرده‌بصورت‌ضمانت‌نامه‌بانکی یا اسناد خزانه ضمیمه پیشنهادخود نمایند و در صورتی که بخواهند وجه نقد ضمیمه پیشنهاد نمایند بایستی مبلغ نقدی را بحساب ۲۴۹ شهرداری در بانك صادرات شعبه آبیك واریز ورسیدبانکی مربوطه‌راپیوست‌پیشنهاد نمایند .

۳ـ شرکت کنندگان در مناقصه بایستی دارای برك صلاحیت فنی از دفترمهندسی استان مرکز باشند و برای دریافت برك صلاحیت فنی به آدرس تهران ـ خیابان تخت‌طاوس ـ خیابان میرعماد دفتر مهندسی استان مرکز مراجعه نمایند .

۴ـ شرکت کنندگان در مناقصه بایستی برای خرید نقشه و مشخصات ومدارك مناقصه ساختمان شهرداری مبلغ دو هزار ریال بحساب‌جاری۵۰۰۳ شهرداری در بانك ملی شعبه سیمان آبیك واریز و فیش بانکی مربوطه را ضمیمه برك صلاحیت فنی‌نموده به شهرداری تسلیم‌نمایندتامدارك‌مناقصه به پیشنهاد دهندگان تحویل گردد .

۵ـ شرکت کنندگان در مناقصه بایستی پیشنهادات خود را تا ساعت ۱۰ صبح روز شنبه ۵ر۵ر۵۳ در دو پاکت لاك ومهر شده (الف و ب) به دفتر شهرداری تسلیم و رسید دریافت دارند .

پاکت الف ـ شامل نقشه و مشخصات ساختمان و ۵درصد سپرده

پاکت ب‌ـشامل پیشنهادشرکت کننده در مناقصه که بایستی مبلغ پیشنهادی انجام کار باعدد و حروف خوانا بدون قلم‌خوردگی در آن قید و ذیل ورقه پیشنهاد بامضاء پیشنهاددهنده رسیده باشد .

۶ـ پیشنهادات واصله در ساعت ۱۲ ظهر همان روز با حضور اعضاء کمیسیون باز و قرائت خواهد شد . حضور پیشنهاد دهندگان درکمیسیون آزاد است .

۷ـ شهرداری در رد یا قبول یك یا کلیه پیشنهادات رسیده مختاراست وبه پیشنهادات فاقد سپرده و یـا مخدوش و مشروط ترتیب اثر داده نخواهد شد .

۸ـ شرکت کنندگان در مناقصه بایستی قانون منع مداخله در معاملات دولتی و شهرداریها را رعایت‌نمایند .

۹ـ هرگاه برنده مناقصه‌حداکثر تا هفت روزبعد ازابلاغ کتبی‌شهرداری حاضر به انعقاد قرارداد نشود سپرده‌او بنفع شهرداری ضبط و قرارداد با نفر بعدی منعقد خواهد شدودرصورتی که برندگان دوم وسوم نیزظرف‌مهلت هفت روز پس از ابلاغ کتبی شهرداری حاضر به عقد قرارداد نشوند سپرده آنان بنفع شهرداری ضبط می گردد.

۱۰ـ کلیه هزینه ها از قبیل‌انتشار آگهی . عوارض . حق بیمه . مالیات و آنچه که قانونا به این پیمان تعلق می گیرد بعهده برنده مناقصه است .

۱۱ـ مدت اجرای کار از تاریخ انعقاد قرارداد و مبادله آن بین پیمانکار و شهرداری پنج ماه است که پیمانکار در انقضاء مدت بایستی اقدام‌به‌تحویل موقت نماید . برای هرروز تاخیر در تحویل موقت مبلغ یکهزار ریال‌بعنوان جریمه از طلب پیمانکار بنفع‌شهرداری کسر خواهد گردید .

۱۲ـ برنده مناقصه بایستی در موقع تنظیم و عقد پیمان معادل ۱۰ در صد کل کار را بمنظور تضمین حسن انجام کار بصورت ضمانت‌نامه بانکی یا اسناد خزانه تحویل‌شهرداری‌نماید.

۱۳ـ کلیه هزینه کار های‌انجام‌شده در مقابل صورت وضعیت هائی که به گواهی مهندس ناظر و دفتر مهندسی استان مرکز رسیده باشد به پیمانکار پرداخت خواهد شد .

شهردار آبیك ـ قوام صانعی

چهل سال قبل در همین روز

گزارش مخبر شهری درباره اتوبوس رانی جدید طهران

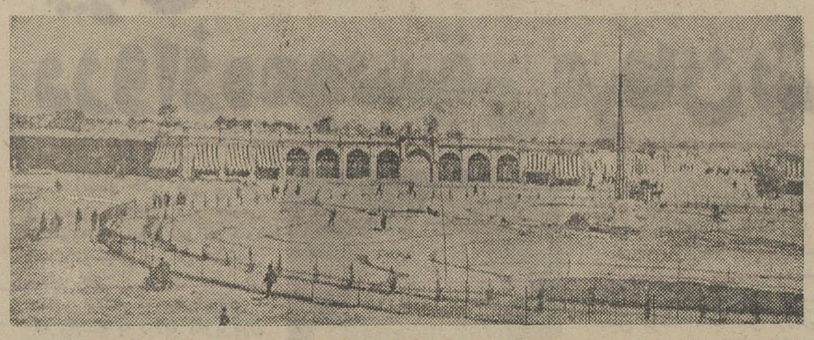

اصلاحاتی که در شهر تهران‌بعمل آمده منحصر به قسمت‌های شمالی پایتخت نبوده، بلکه در جنوب شهر نیز این اصلاحات جریان دارد .گراور فوق منظره جالبتوجهی از میدان محمدیه را نشان میدهد و این همان نقطه‌ایست که سابقا آنجارا باقایق میگفتند و یکی از مراکز کثیف شهربود.

گزارش بقلم «مخبر شهری اداره » در اطلاعات درج‌شده است که :

بامید خدا میرویم سوار این اتوبوسهای تازه و نو « زیس» بشویم که چند روزی استدر طهران دائر شده و در سر ساعات و دقایق معین حرکت می‌کند . این اتوبوسها متعلق به شرکت برادران رمضانی است که‌دوازده دستگاه‌اتوبوس ممتاز و بسیار زیبا و راحت وارد کرده و اینها را تقسیم کرده است از اینقرار : چهار دستگاه‌در خط طهران‌ـقزوین‌ـ رشت ـ پهلوی . چهاردستگاه در خط طهران ـ شمیران . چهار دستگاه در شهر طهران. اتوبوس رانی داخله شهر طهران دارای اوقات حرکت منظم و دقیق و خط سیر معینی است و شاگرد شوفر هم ندارد که در خط سیر مردم سر خود را از پنجره درآورده و عابرین را دعوت بخیابان گمرک و پا ماشین‌کند. چهاردستگاه اتوبوس که‌هریک از آنها گنجایش بیست و هفت نفر مسافر باستثنای شوفر و بلیط فروش دارد وازدوجهت حرکت میکند . یعنی اتوبوسی که ساعت شش صبح از ایستگاه خیابان پهلوی حرکت میکند ساعت شش و پنجاه و دو دقیقه دو مرتبه در همان ایستگاه خیابان پهلوی است . بنابراین نه در ایستگاه مبداء و نه در ایستگاههای بین راه برای گرفتن مسافر بیش از دو دقیقه توقف نمیکند . و اما قیمت بلیط هم ابدا تفاوتی با قیمت بلیط سایر اتوبوسهای شهری ندارد‌یعنی همان‌دهشاهی میباشد . این ترتیب هرگاه توسعه و تعمیم پیدا کند یکقدم مهمی است که برای تنظیم کار اتوبوس‌رانی و سرویسهای حمل و نقل برداشته شده‌است وبعدها دیگر مسافرین شهر و ولایات‌ازبطوء و تاخیرحرکت اتوبوسها و اتومبیلها چه در شهر و چه در ولایات گله و شکایت نمی‌کنند .

شرفیابی حضورملوکانه

قبل از ظهر امروز کلیه آقایان‌نمایندگان مجلس شورای ملی حسب‌المعمول مندرجا در قصر سعدآباد حاضر شده و یکساعت قبل از ظهر بحضور اعلیحضرت همایون شاهنشاهی تشرف حاصل نمودند.

کاسکت های پارچه

کلاههائی که بیشتر بین مردم رواج و عمومیت پیدا میکند کاسکت های پارچه‌ایست . تقریبا تمام کلاهدوزها مشغول دوختن انواع و اقسام‌کاسکت های پارچه شده‌اند . کلاههای تمام لبه و کلاههای فرم کاسک هم میسازند ولی بیشتر کاسکت تهیه میشود زیرا این‌کاسکت‌ها هم از حیث قیمت ارزان تمام میشود و هم دوام آن زیاد است وهم نرم و راحت‌میباشد. باین جهت بیشتر مورداستقبال عموم قرار گرفته و قیمت‌آنهم از شش ریال شروع میشود تا ۱۵ ریال بتفاوت جنس پارچه و دوام آن فرق دارد .

اعلان

برای اطلاع قطعی صاحبان املاکی که ملک آنها در اثر امتداد خیابان جباخانه ضمیمه معبر خواهد شد اعلان میشود که در تاریخ اول امرداد ماه ۱۳۱۴ اقدام به امتداد خیابان « از میدان گلوبندک تاخیابان شاهپور » خواهد شد ـ بلدیه طهران .

«نقل از اطلاعات ۱۸ تیرماه ۱۳۱۴»

ژنرال ها در آمریکا و شوروی

بقیه از صفحه ۶

سال ۱۹۷۶ دست‌شوروی‌را بازخواهد گذاشت که هنوز برای چندین سال دیگر بافراغ‌خاطر ازمایش های‌اتمی زیر زمینی خود را دنبال کند .

در جمع بندی‌نتایج بدست امده‌از مذاکرات اخیر نیکسون و برژنف می توان بدون تردید داوری کرد که تا جائی که قضیه به مسابقه تسلیحاتی دو ابرقدرت مربوط میشود پیروزی واقعی نصیب ژنرال های امریکا و شوروی و مخصوصا جناح عقابهای محافل نظامی دو کشور شده است. در هرحال ضعف نیکسون ناشی از ماجرای واترگیت که پاهای او را سست کرده وضعف برژنف در برابر فرماندهان نظامی شوروی سبب شد که ژنرال ها در کنفرانس سران دو کشور پیروز شوند .

THE IMPERIAL IRANIAN AIR FORCE NEEDS

ENGLISH TEACHERS

Qualifications:
Iranians — must pass qualifying examinations and attend an Instructors' Training Course.
Other Nationalities — must have a degree, pass qualifying examinations and attend an Instructors' Training Course.
The starting salary is 320 Rials per hour.

Hours of Work:
5 days per week, six hours per day.
Morning Shift: 0700 to 1300 hours.
Afternoon Shift: 1330 to 1920 hours.
Interested persons should call 346058.

دانشگاه آذرآبادگان برای آموزشگاه بهیاری مرند ۵۰ دوشیزه داوطلب میپذیرد

دانشگاه آذرآبادگان در سال تحصیلی ۵۴ـ۵۳ برای تحصیل‌دردوره دوساله آموزشگاه بهیاری مرند تعداد پنجاه نفر داوطلب دختر از طریق امتحان کتبی و مصاحبه با شرایطزیر می پذیرد.

۱ـ دارابودن حداقل گواهی‌نامه یا کارخانه قبولی سوم متوسطه یا داشتن گواهی‌نامه پایان دوره اول راهنمایی تحصیلی (دانش آموزان تجدیدی کلاس سوم متوسطه نیز می توانند در امتحان ورودی پس‌از ثبت‌نام شرکت نموده ولی ثبت‌نام آنان منوط به ارائه مدرك قبولی از سوم متوسطه خواهد بود .

۲ـ داشتن سن بین ۱۶ تا ۲۲ سال
داوطلبان می توانند از تاریخ‌اول مرداد تا آخروقت اداری روز یکشنبه بیستم مرداد ۱۳۵۳ با تسلیم یاارسال مدارك زیر

۱ـ تقاضانامه برای فرم

۲ـ فتوکپی گواهی‌نامه قبولی‌سوم متوسطه یا دوره اول راهنمائی تحصیلی (دانش آموزان‌تجدیدی‌باارائه معرفی از دبیرستان مربوطه)

۳ـ عکس ۴ × ۶ دو قطعه

۴ـ رونوشت یافتوکپی شناسنامه ۱ برك

باداره آموزش دانشکده پزشکی آذرآبادگان ثبت‌نام نمایند .

امتحان کتبی مسابقه ورودی و مصاحبه روز چهارشنبه ۳۰ مرداد ماه در تالار دانشکده پزشکی آذرآبادگان انجام خواهد گرفت و کارتهای ورودی داوطلبانی که ثبت‌نام کرده‌اند روز های ۲۸ و ۲۹ مرداد ماه‌دراداره‌آموزش دانشکده پزشکی داده خواهد شد :

محل آموزشگاه در شهرستان مرند بوده و منتخبین در مدت تحصیل تا فراهم آمدن امکانات شبانه روزی ماهانه از مبلغ یکهزار و پانصد ریال بعنوان کمك هزینه تحصیلی استفاده خواهند کرد وبه‌تسلیم تعهدنامه‌ثبتی ملزم خواهند گردید که پس از پایان تحصیلات به مدت دو برابر سنوات تحصیلی‌در موسسات درمانی‌آذربایجان (خاوری ویا باختری) که از طریق دانشگاه آذرآبادگان تعیین و ابلاغ خواهد شد بخدمت اشتغال ورزند .

دانشگاه آذرآبادگان

برك درخواست ثبت‌نام

اینجانب که تحصیلات خود را در شهرستان
انجام داده‌ام داوطلب دوره بهیاری هستم‌و مدارك‌لازم‌را به‌پیوست ارسال میدارم .

تاریخ امضاء

زنان کارمند و کارگر خواستار مهد کودک هستند

بچه‌ام را به امان چه کسی رها کنم؟

باآغاز تعطیلات مدارس ،نگرانی ومشکلات مادران‌کارمندو مادرانی که ناچارند هرروز به‌سرکار بروند فزونی گرفته است . مشکل نگاهداری بچه ها در همه اوقات سال به شکل مخصوصی وجود دارد. اگرکه‌در طول سال‌تحصیلی بچه‌های مدرسه‌ای تا حدودی‌خیال مادر و پدر را راحت میکنند ،در تابستان،مشکل بزرگی پدید می ـ آورند . علاوه‌بر کودکان مدرسه رو ، گروه بزرگی از بچه ها به مراقبت دائم نیازمندند.

نه پانسیون نه‌مادربزرگ

مادرهای امروزی به‌دلایل‌مختلف نمیخواهند به مادر بزرگها و دیگر افراد فامیل زحمت بدهند ، آنها معمولا کار تعلیم و تربیت پدر و مادر را مشکل میکنند . چرا که اغلب انعطاف پذیرتر از والدین هستند و معمولا به هر ساز بچه می‌رقصند تاگریه و بی‌تابی نکند . اگر چه اکنون گروه بزرگی از ۶۴۳۷۷ خانم معلمی که صاحب فرزند هستند و در طول سال از نگرانی حفاظت بچه‌هایشان رنج میبرند ، میتوانند خود مراقب‌بچه هایشان باشند، اما چندین هزار زن کارمند همچنان با مشکل نگهداری بچه ها روبرویند .

خانم «پری نصیری» از مادران جوانی است که همین مشکل را دارد میگوید : «از بی‌کسی و بی‌جائی ناچارشدم ،بچه دو ساله‌ام را به کودکستان بگذارم، فکر میکنید برای بچه دو ساله کودکستان محیط مناسبی است ؟ بچه ها همه‌از او بزرگترند اصلا کودکستان او را قبول نمیکرد ، با گرفتن یک پول کلان راضی شدند از صبح تا ظهر او را نگاهدارند . اما باور کنید هرظهر که میروم‌ازکودکستان برگردانمش سرودستش زخمی است ، جرات نمی‌کنم اعتراضی کنم».

اما میبینداید مادر بزرگها از مشکل نگهداری نوه‌هارهاشده‌اند.

خانم «احمدی» میگوید :«صبح‌که میشود خنده‌ام میگیرد به فاصله یکربع ساعت دخترم دو کودکش را و عروسم بچه چند ماهه را می‌آورند و بمن می‌سپرند. منکه خود مسئول یک خانواده هستم تا زمانیکه می‌آیند بچه‌ها را ببرند، خدا می‌داند چه رنجی می‌کشم.

مخارج سنگین پانسیونها امکان استفاده از اینگونه موسسات را محدود میکند این پانسیونهابرای نگهداری بچه‌ها از ۸ صبح تا ۵ بعداز ظهر بطور متوسط ماهانه ۳۰۰۰ تا ۸۰۰۰ ریال پول می ـ گیرند و بقول یک خانم کارمند، نصف بیشتر کارکرد خانم بایدبه این پانسیونها داده شود ، اگر چه‌حقوق مستخدم نیز دست کمی از این مبلغ ندارد .

مهد کودک کافی نیست

بچه های شهری بیش‌از بچه‌های روستائی گرفتار وضع خاص اجتماعی مادرشان هستند .

بچه‌های کارگران اولین گروهی بودند که برایشان مهد کودک ساخته شد و بسیاری از کارگاه ها برای آسودگی خیال مادران مهدهای کودک ساختند .

قانون مادری راکه در کارخانه کار می‌کند ، کارگر می‌شناسد ، اما برای مادری که در خانه های مردم زحمت میکشد و اغلب ناچار است بچه هایش را به‌همسایه‌ها بسپارد امتیازی قائل نیست .مردم زحمت هرچه بیشتر مادران را طالبند امابچه‌ها یعنی‌جگرگوشگان همین مادران زحمت کش را در خانه نمی‌پذیرند .

معلمها سال گذشته وعده‌ساختن مهد کودک را دریافت نمودندو دل شاد کردند که وعده تحقق خواهد یافت ، وهنوز هم این امیدرا از دست ننهاده‌اند .

بنابر آمار حدود یک میلیون کودک نرسیده بسن دبستان ، در روستاهای ایران زندگی میکنند . برای آنها نیز از مدتها قبل مهد کودک ساخته شده ، اما فقط برای ۲۶ هزار نفرشان.

مادرانی که ناچارند درخارج ازخانه کار کنند وبچه‌هایشان در شرایط مطلوبی نیستند ،اغلب زنهائی عصبی ومضطرب هستند . یکصاحبنظر میگفت : قسمت‌عمده وقت اداره‌به‌مکالمات تلفنی مکرر مادرها میگذردکه‌هرلحظه‌میخواهند ازوضع بچه‌هایشان باخبرباشند . وشاید یک دلیل شلوغی خطوط تلفنی ، همین تلفنهاباشد.!

مادرهای کارمند اغلب از بیماری ورنجوری بچه‌ها شکایت دارند، چون معمولا هیچکس جز مادر دربند خوراک وبهداشت بچه ها نیست . بچه ها هم معمولا گرفتار عقب‌ماندگی در رشد میشوند و حال عصبی و روانی درستی ندارند .

در تابستان گرفتاری ها و اشکالات بیشتر میشود ، گرما و خستگی ناشی از آن بیماری های تابستانی که همواره در کمین بچه‌هاست ، آنهارا بیشتر در معرض خطر قرار میدهد و باین ترتیب ضرورت وجود مهد های کودک و پناهگاه های سالم را هرچه بیشتر نمایان میسازد .

یک مدل زیبای فرانسوی که لباس ورزشکارانه‌ای عرضه میکند لباس برای پیاده‌روی مناسب است سبک وخنک‌بنظر میرسد . کلاه لبه‌دار برای جلوگیری ازآفتاب و کفش کتانی و جوراب سه‌ربعی آنرا کامل میکند لباس را میتوان از پارچه‌نخی و کتانی انتخاب کرد .

ایران مقدم

دخترخانم! بالاغرشدن،زیباتر نمیشوید

تب مد و زیبائی به جان دختران جوان‌نیز افتاده است . درحالیکه آنهافراموش‌کرده‌اند جوانی با ارزشترین و زیباترین عامل‌جذابیت است . وقتی دختران ۱۶ ـ ۱۵ ساله را می بینید که ساعتها در حمام سونا مشغول عرق ریختن هستند تا وزن اضافه‌ای را که ندارند کم کنند ، ودلیلشان‌هم اینستکه خود را برای کنار دریا و پوشیدن بکینی آماده میکنند، خنده‌تان میگیرد زیبائی و زیبابرستی ناپسند نیست ، اما برای زیباترشدن به هرکاری نباید دست زد . عجیب است که والدین این نوجوانها هرگز به فکر نمی افتند که تحقیق کنند این دختران‌جوان‌برای زیباتر شدن به کجا میروند وچه میکنند . آیا حمام سونا که عبارت از ساعتها در بخار و گرمای خفه کننده نشستن است برای یک دختر جوان کمتر از بیست سال که هنوز بدنش کاملا شکل نگرفته و احتیاج به ورزش و پیاده‌روی در هوای آزاد وسالم دارد مناسب است؟ هیچ کاری آسانتر و مناسبتر از ورزشهای مفید و حفظ یکرژیم غذائی متعادل برای دختران جوان نیست . بدون تردید یک مادر فهمیده میتواند برای تهیه یک رژیم غذائی مناسب ذوق وابتکار داشته باشد ، تا علاوه‌بر حفظ سلامتی دختر جوانش ، از هدررفتن پول واحتمالا سلامتی واقعی او نیز جلوگیری کرده باشد. دختران جوان از آغاز زندگی نبایدبیاموزند که فقط باپول میتوان زیبائی وهمه چیز بدست آورد .

کارشناسان زیبائی و متخصصان بهداشت عقیده دارند ، رژیمهای سخت غذائی برای لاغر شدن و دیگر وسایلی که احتمالا نوجوانان از بزرگسالان یاد گرفته‌اند برای آنها ممکن است خطرناک باشد چه‌سااین رژیمها و سختکوشی‌ها درکار دستگاههای بدن نوجوان اثر ناگوار بگذارد ومانع رشد ونیروی آنها شود بنابراین برای همه ، بویژه دختران جوان هیچ چیزمانندرژیمهای متعادل غذائی و پیاده‌روی وورزشهای سبک مثل شنا برای لاغرشدن‌و حفظ تناسب‌اندام مناسب نیست .

۱۰شرط پیروزی

بقیه از صفحه۵۰

جواب ۱۸ یعنی شماره ۲ میباشد.

سئوالات مربوط به دقت داوطلب

در این قسمت آزمون هوش بصورت حروف و یا شکل انجام میگیرد . مثلا جمله‌ای را بشما میدهند و میخواهند که تعداد نقاطش بشمارید و یا شکلی را ارائه میکنند و تعداد اشکال واقع در آن را میخواهند .

مثال : در جمله «کتاب ماموریت‌برای وطنم اثر شاهنشاه آریامهر میباشد» چند نقطه وجود دارد ؟

۱ـ ۲۰ ۲ـ ۲۵ ۳ـ ۲۷ ۴ـ ۲۳

باید با حوصله و دقت شمرد و فهمید که ۲۵ نقطه وجود دارد .

سئوالات قدرت فهم ودرک

مثال : فرهاد ویولون‌زدن رامیداند، اما پیانو نمیزند . هوشنگ پیانو میزند ولی فلوت نمیزند . احمد فلوت میزند اما ویولون نمی‌زند . حسین ویولون وفلوت میزند. اگر هر شخص بتوانددو وسیله از وسائل موسیقی فوق را بنوازد کدامیک مانند حسین هستند .

۱ـ هیچکدام ۲ـ فرهاد ۳ـ هوشنگ ۴ـ احمد که جواب شماره ۲ است .

و یا : نسرین از شیرین کوچکتر است، پروین از نسرین کوچکتر است ، شیرین از پروین بزرگتر است اگر جمله اول و دوم درست باشد، جمله سوم :

۱ـ ممکن است درست باشد و ممکن است درست نباشد.

۲ـ غیرممکن است که درست باشد.

۳ـ غیرممکن است که درست نباشد.

۴ـ هیچکدام از جوابهای ۱و۲و۳ درست نیست .

جواب شماره ۳ است.

سئوالات مربوط به‌سرعت‌انتقال

در این سئوالات با شکل بیشتر سرو کار داریم. دو یا چند شکل را ارائه‌میدهند که با هم ارتباط دارند همین ارتباط رابین دو شکل دیگر میخواهند .

مثال : کدام یک از چهار مربع زیر با اشکال بالا ارتباط دارند.

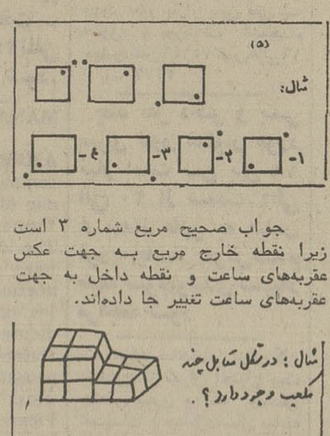

جواب صحیح مربع شماره ۳ است زیرا نقطه خارج مربع به جهت عکس عقربه‌های ساعت و نقطه داخل به جهت عقربه‌های ساعت تغییر جا داده‌اند.

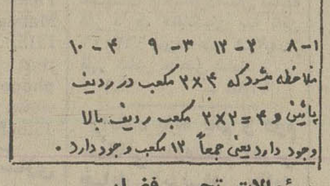

سئوالات تجسم فضایی

این سئوالات بیشتر مربوط به اشکال فضائی است. جسمی میدهند وتعدادا‌جزاء متشکله آنرا میخواهند یا شکلی میدهند و آنرا تغییر حالت میدهند و سئوالی درباره آن مطرح میکنند . اینگونه مسائل احتیاج به دقت و بخصوص تجسم آن شکل‌دارد.

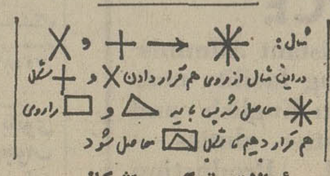

سئوالات ترکیب اشکال

در این مسائل دو یا چند شکل را با هم ترکیب میکنند و شکل جدیدی بوجود می‌آورند بعد اجزا وشکل دومی رامیدهند و آن شکل را میخواهند مثال :

نیازمندیهای اطلاعات تلفنی آگهی قبول میکند ۳۱۱۲۲۵-۳۱۱۲۲۴ ۳۱۱۲۳۰-۳۱۱۲۲۹

اثاثیه

فروش دست‌دوم
بعلت مسافرت لباس خارجی ووسایل منزل به فروش می رسد خیابان قدیم شمیران بالاتر از حسینیه ارشادجنب‌پمپ بنزین کوی صفا شماره ۱۰ تلفن ۶ ۷۷۲۱۱

مزون گلین
بعلت مسافرت کلیه پوشاک‌خود را به مدت یک هفته به معرض حراج میگذارد . گلین خیابان زرتشت مقابل بیمارستان مهر شماره ۹۷

تمبر
تعدادی اوراق‌سری‌تمبریادگاری بازیهای آسیائی‌تهران پودرزده بفروش میرسد تلفن ۷۹۹۸۵۹

مبلمان و اثاثیه
یک خانواده خارجی به علت سفرفوری بفروش میرسد تلفن ۷۷۵۹۱۱
آ ـ ۵۶۳۵

دوربین فیلمبرداری الکتریک‌زوم برژکتور ـ تعدادی ماشین‌حساب کاملا نو بفروش میرسد تلفن ـ ۷۹۶۷۸۴
آ ـ ۷۴۲۹

تلویزیون بلر پایه‌دار ۲۴ اینچ باساعت ۱۵۰۰ تومان تلفن ـ ۷۹۸۵۹
آ ـ ۷۳۰۲

یکدستگاه ماشین‌بافتنی امپسال بادستگاه کشباف و پایه‌کاملانو ۲هزارتومان تلفن ۷۹۸۵۹
آ ـ ۷۳۰۳

بعلت تغییرات مقداری اجناس خرازی جوراب استارلایت ، کاشفی ولباس بچه یکجا با نرخ خیلی ارزانتربفروش‌میرسد فرح‌جنوبی خیابان‌میترافروشگاه تاج بعدازظهرها از ۵بعبد .
۱ـ۲ آ ـ ۷۲۷۳

لباس فرنگی پوشیده ونپوشیده ، بخاطر مسافرت فروشی تلفن ـ ۶۳۵۱۵۲
آ ـ ۷۳۴۵

فروش دست‌اول
کاملترین فیلمبرداری سوپر ۸ زایس‌ایکون استرونیک آخر مدل بازوم ۱۲ برابر کاملا نو ۵۵۰۰ تومان پروژکتور ناطق اومیک۲۵۰۰تومان تلفن۳۹۲۰۷۳
آ ـ ۷۳۸۰

یخچال اتومبیل قابل استفاده برق منزل وگاز بفروش میرسد تلفن ۸۴۴۳۸۲

رادیو ضبط استریو اتومبیل کاست با FM و میکروفون‌وچراغ‌اعلام استریو تلفن۸۴۴۳۸۲

کلکسیونی مرکب از کاسه ، بشقاب و کوزه وگلدانهای قدیمی یکجا بفروش‌میرسدخواستاران با تلفن ۶۲۷۲۹۶ تماس بگیرند

خرید

بازرگانی فرش کیهان ۸۳۰۹۰۴ و ۸۲۳۷۷۶
خریدار نقدی همه رقم فرش کهنه ونوجهت صادرات‌روزولت میدان ۲۵ شهریور .

نمایشگاه فرش شایان تلفن ۶۶۱۰۶۹ بهترین خریدار فرش و قالیچه های کهنه و نو با قیمت عادلانه جهت صادرات

فرش کارلو ۴۲۶۴۱ هر نوع فرش شماراعادلانه جهت صادرات‌خریداریم

ایران فرش ۷۷۴۹۷۲
فرشهای کهنه‌و سایر لوازم‌منزل بهر مبلغ نقدا بیشتراز سایرین خریداریم تلفن ۷۷۷۰۲۵

فروشگاه آریا ۹۲۹۳۹۳
خریدار فرش و سایرلوازم‌منزل

فروشگاه آسیا۹۲۲۸۳۲
خریدارفرش یخچال‌برقی و نفتی تلویزیون و غیره

جهان کالا ۹۲۵۴۵۸
خریدار یخچال‌تلویزیون و لوازم منزل شما .

فرش زنجانی ۳۴۹۴۳۸

فرش میرزائی
خریدار فرش‌کهنه‌و نو۷۵۲۶۹۰

کرایه

تایپ ناصر
کرایه انواع ماشین تحریرتلفن ۸۲۶۲۰۵ دروازه‌دولت مقابل سعدی

شستشوی مبل وفرش

دوراکلین‌سرویس‌امریکا
باتکنیک برترگرانتر مطمئن‌تر تلفنهای ۸۴۸۳۹۵ و ۸۴۸۳۹۶و ۸۴۵۶۸۳

کلین ماستر سرویس
خشکشوئی مبلمان فرش موکت در محل تلفن ۸۳۳۷۲۷

لیدرهوم سرویس
خشکشوئی‌مبلمان، موکت، فرش در منزل یا محل کار شما تلفن ۸۰۶۵۴۹

کارخانه قالی‌شوئی‌ادیب
تلفن های ۹۰۶۵۶۰ـ ۹۰۲۴۵۴ـ ۹۰۸۹۵۰

سرویس‌آلمان‌خشکشوئی مبلمان فرش موکت پرده در محل ۷۹۵۳۰۷

خشکشوئی‌مبلمان‌ادیب یکدست ۵۰ تومان
خشکشوئی پرده پارچه‌ای و پرده کرکره
بانصب‌مجانی ۹۵۶۵۶۰

کارخانه‌قالیشوئی‌اطلس
تلفن ۹۵۲۵۴۶ و ۹۷۵۴۳۰

کلین سرویس
خشکشوئی مبل فرش موکت با دستگاه و پرده با نصب‌مجانی تلفن ۹۵۲۵۴۶

تعمیرات

تلویزیون
تعمیرگاه تلویزیون الکترون ـ تائیدوزارتکار ۷۶۳۶۸۲
تعمیرتلویزیونهای R.C.A-R.T.I. شاوبلورنس . فیلیپس . سیرا تلفونکن و سایر مارکها سرویس مجهز سیار درشهروشمیرانات

سرویس تلویزیون
گارانتی تلفن ۶۲۸۳۷۱
سرویس‌سیار R.C.A—R.T.I. سیرا مدیاتور جنرال الکتریک و گراندیک بویژه شمیرانات .

تعمیرگاه مجاز شماره ۱۱ شاوب لورنس
سرویس سیار فوری برای کلیه نقاط تهران و شمیرانات
تلفنهای ۶۶۷۱۷۱ ۶۶۹۵۱۴ ۴۲۷۳۳
SCHAUB-LORENZ

تعمیرگاه تلویزیون های تلفنکن ، شاوب‌لورنس فیلیپس ، آر ، تی ، آی‌و سایر مارکها ۷۷۶۹۴۴

تعمیرگاه‌تلویزیون‌اکبری
سرویس انواع مارکهاتلویزیون سیستم اروپائی و امریکائی آدرس داودیه میرداماد میدان محسنی تلفن ۷۷۰۵۰۶

تعمیرگاه شاوب لورنس با سرویس سیار فوری
۹۲۹۸۸۱

تعمیر تلویزیون نصب آنتن تمام کانال ۷۶۴۱۹۳

تعمیرگاه مجاز آر.ئی.آی. شاوب‌لورنس سرویس فوری ۷۵۵۴۵۰

شاوب لورنس
SCHAUB-LORENZ
تلفن ۳۴۲۴۶۳

کولر
نصب و سرویس کولر کانال کشی فوری تلفن
۷۹۳۸۹۷

سرویس و نصب کولر و تعویض پوشال فوری ۷۶۵۸۹۴ و ۷۶۰۹۹۳

جنرال‌سرویس
عامل نصب‌کولرسرویس وتعمیرات اجاق گاز . آبگرمکن و ماشین رختشوئی
تلفن ۳۴۳۹۵۷

سرویس‌کولرو آبگرمکن فوری تلفن ۴۷۷۹۹

سرویس و نصب کولر کانال‌کشی‌فوری۷۹۶۱۰۳

کولر آبگرمکن کانال کشی‌ساختمان۷۶۵۲۶۴

نصب و سرویس کولرو یخچال در کمترین مدت ۳۴۰۱۰۶

نصب و سرویس کولر فوری تلفن ۳۴۴۱۷۳

یخچال
تعمیرگاه سید حسین
تعمیرهمه‌نوع‌لباسشوئی یخچال‌آبگرمکن۸۸۲۴۳۸

تعمیرات یخچال کولر گازی آب‌سردکن فوری تلفن ۷۹۳۸۹۷

تعمیرگاه وستینگهاوس یخچال کولر لباسشوئی
تلفن‌جدید ۸۴۴۶۲۳

تعمیرگاه‌یخچال‌فریجیدر
اثاث یدکی موجودتلفن۸۴۸۷۵۶
تعمیریخچال فریزیدر ۸۳۹۲۲۵

شوفاژ
شرکت آبید
تاسیسات تعمیرات
نصب و سرویس هر گونه کولر ، یخچال ، اجاق‌گاز ، ماشین لباس شوئی .
تلفن ۸۳۵۷۲۴

شرکت‌هاتکول
سرویس، نگهداری، نصب تهویه،شوفاژ،سردخانه، کولرگازی‌تلفن۸۴۷۶۵۱

تعمیر هر نوع یخچال آبگرمکن تلفن ۷۹۱۶۶۷

تعمیرگاه فنی رویال
تعمیر یخچال و سرویس کولر فوری تلفن ۸۲۷۱۰۸
آ ـ ۷۲۶۷

فروش اتومبیل

بی . ام . و ۲۰۰۲
۱۹۷۴
با شرایط مناسب‌بفروش‌میرسد تلفن ۸۴۴۹۷۲

تویوتا
مدل ۷۴
تویوتا فلیکامدل۷۴رادیو ضبط صوت آنتن اتوماتیک لاستیک پهن اسپرت تازه‌ازکمپانی‌خارج شده تلفن ۶۲۹۷۳۲ازساعت۱۹ ببعد .
آ ـ ۷۳۸۲

اپل
مدل ۶۴
اپل مدل ۶۴ ۱۷۰۰ال چهاردر بارادیو پخش بسیارتمیزدروضع خوب تلفن ۳۱۴۵۵۲
۱ـ۲ آ ـ ۷۳۸۱

سیتروئن‌دی‌ـ‌اس‌مدل۶۵ فروشی‌تلفن ۹۲۹۲۶۱

بنز ۱۹۰ مدل ۶۴موتور تازه تعمیر شده بعلت مسافرت بدون واسطه فوری بفروش میرسد طالبین میتوانندازساعت ۱۷الی ۸ صبح وبعدازظهر ها از ساعت ۶ الی ۸با تلفن ۷۹۴۸۰۲ تماس بگیرند

بیواسطه۶۵۰۰تومان
مسکویچ۶۷ سواری ـ ۴ سیلندر ۴ در وضع بسیار خوب با بیمه ۷۵۳۸۳۰
آ ـ ۷۲۶۴

ب . ام . و
مدل ۷۰
ب.ام. و ۲۰۰۲ مدل ۷۰ نمره نشده و پیکان ۵۲ بعلت‌مسافرت بفروش میرسد تلفن ۶۶۳۴۷۲
آ ـ ۷۴۲۳

شاهین
مدل ۴۹
اتومبیل شاهین مدل ۴۹ شیری بارادیو قیمت ۲۰هزار وپانصد تومان تلفن ۷۹۸۵۹

یکدستگاه اتومبیل فولکس‌واگن وانت دوکابین مدل ۱۹۶۹ تمیز بفروش میرسد تلفن ۸۲۱۰۸۴و ۸۲۹۶۸۷
آ ـ ۸۲۹۶۸۷

اپل رکورد ۶۲ کوپه ۱۷۰۰ خیلی تمیز ۱۳۵۰۰۰ ریال تلفن ۸۴۳۲۵۵ ازساعت۷٫۳۰ صبح الی ۱۲٫۳۰

فروشگاههای اتومبیل

پیکان نو آماده نقد واقساط شاهرضا چهارراه گرگان پلاک ۱۰۶۸

فروشگاه‌برادران گلپایگانی
مرکز فروش اتوبوس و مینی‌بوس تلفن ۲۷۹۰۰ و ۵۳۶۳۰۱

نمایشگاه اتومبیل
حاج مظفر
مرکز خرید و فروش همه رقم
پیکان
سیمتری پائین‌تراز میدان‌گمرک سه راه کارگران تلفن ۲۴۰۷۸
۵۳۰۷۶۰
۱ـ۱۰ آ ـ ۶۵۵۸

برای اتومبیل شما

کولر اتومبیل
ساخت امریکا
مخصوص شورلت ایران
فوردکاپری ، موستانگ ، پینتو، کامارو ، شورلت،پژو،پونتیاک، اوپل‌وغیره شرکت سهامی‌خاص تهران موتور تلفنهای۳۹۳۶۵۸و ۳۱۷۱۹۸
۱ـ۱۰ آ ـ ۷۳۱۶

بهترین نوع کولر اتومبیل
برای اتومبیلهای‌پیکان ، شورلت ایران ، آریا ، پژو ، بنز ،تویوتا وغیره تلفن ۶۳۵۱۳۱

کرایه

اتو لوکس
اتومبیلهای تشریفاتی با راننده برای داخل و خارج از تهران میدان فردوسی تلفن ۸۲۱۲۷۰ و ۸۲۶۶۰۵

کالج بار
بارکش شهر وحومه
۴۱۱۱۱-۶۶۱۱۱۱

ماشین آلات

کمپرسور
فروش دو دستگاه کمپرسور وت ـ ۱۶اطلس کوپکو آماده به کار تلفن ۸۲۴۶۸۰

دارندگان محترم ماشین آلات راهسازی موسسه ما ماشین آلات شما را دراسرع وقت اجاره‌می دهد.
موسسه مشاورین فرید ۸۳۲۹۶۸ ـ ۸۲۲۱۰۶

استخدام

شرکت نقشه برداری
آرمتر
بامسئولیت محدود
استخدام میکند
۱ـ نقشه‌بردارباسابقه دونفر
۲ـ دوشیزه یابانو نقشه‌کش راه با حداقل دو سال سابقه ۳ نفر
۳ـ سکرتر دوشیزه یا بانو وارد بامور دفتری‌و جوابگوئی تلفن‌بطورتمام وقت ۱ نفر
۴ـ راننده دوهمگانی دونفر
تلفن ۶۲۸۰۴۷

SALES-ORIENTED young man with background in Biology or Medicine te sell microscopes. Good knowledge of English or German essential. Please call 826759, 826326, 831821.

طبیب برای صبح ـ ماما بهیار پراتیک ـ سکرتر نیازمندیم تلفن۳۴۳۵۴۶

یك نفر دوشیزه سکرتر که تسلط‌به‌ماشین‌نویسی فارسی‌وازعهده‌جوابگوئی تلفنها کاملا برآید نیازمندیم تلفن : ۳۹۱۲۹۸ و ۳۹۳۶۹۸

بچند دوشیزه چرخکار نیازمندیم تلفن ۶۶۸۶۶۶

عده‌ای بانو یا دوشیزه جهت تکمیل کادر هنرپیشگی از طریق مصاحبه انتخاب میشود تدارکات هنری چهارسو تلفن ۶۶۶۰۸۲

استخدام کارگر زن تلفن ۹۵۴۷۸۴

کارخانجات صنعتی وارسته (الکترولوکس)به ده‌نفرسرویسکار با تجربه ووارد بامور سرویس وتعمیرات لوازم خانگی نیازمند است متقاضیان در روز های غیر تعطیل صبحها از ساعت ۸الی‌ساعت ۱۳ و بعدازظهرها از ساعت ۴الی ۶ بدفتر مرکزی واقع در خیابان تخت‌جمشید مقابل سفارت آمریکا شماره ۳۵۱ مراجعه نمایند .

آگهی استخدام
سازمان صنایع نظامی تعدادی پزشک متخصص جهت خدمت درتهران و پارچین استخدام مینماید .
۱ـ پزشک متخصص امراض داخلی .
۲ـ چشم پزشک .
۳ـ پزشک متخصص گوش و حلق‌وبینی .
۴ـ پزشک متخصص زنان
۵ـ پزشک متخصص بیماریهای اطفال .
۶ـ دکتر داروساز .
۷ـ پزشک عمومی
۸ـ نرس .
۹ـ پزشکیار .
۱۰ـ بهیار .
داوطلبان میتوانند همه روزه باستثنای ایام تعطیل وروزهای پنجشنبه از ساعت۸الی ۱۲ جهت کسب هرگونه اطلاعات بیشتر بدفتر اطلاعات سازمان صنایع نظامی‌واقع‌درسلطنت‌آباد مراجعه نمایند .
م‌الف ۷۴۴۴
سازمان صنایع نظامی
آ ـ ۸۵۴۴۸

خورشید خانم
فروشگاه صنایع دستی‌خورشید خانم افراد زیر را استخدام مینماید :
۱ـ فروشنده دوشیزه یابانو آشنا بزبان انگلیسی .
۲ـ حسابدار دوشیزه .
۳ـ ماشین‌نویس فارسی ولاتین دوشیزه یابانو .
نشانی: خیابان تخت جمشید روبروی سفارت آمریکا شماره ۳۷۵ تلفن ۸۲۸۰۸۴ مراجعه از ۵تا۸ بعدازظهر .
آ ـ ۷۴۳۰

دوشیزه یا بانو دیپلمه
برای کارهای دفتری استخدام میشود تلفن ۸۳۷۰۰۴

کمك انبار دار
بامعلومات‌درحدودسیکل استخدام میشود تلفن ۸۳۷۰۰۴

جهت نظارت
امور راه‌سازی‌افراد ذیل مورد نیاز است مهندس راه وساختمان با سابقه ۷ سال و ۲ سال ونقشه بردار با تجربه به راه‌سازی لطفا به تلفن۸۴۹۷۱۹ تماس حاصل فرمائید

ماشین‌نویس
برای تمام‌وقت استخدام میشودتلفن ۸۳۷۰۰۴

تعمیرگاه کورش
بدونفر نصب کننده و تعمیرکننده کولراحتیاج دارد تلفن ۶۳۹۱۴۹

دفتر فنی اردشیر
استخدام مینماید
کارگر کابینت ساز ـ کارگر نجار ـ کارگر نصب موتور کمپرسور سردخانه به جاده قدیم شمیران سه‌راه تخت ـ جمشید شماره ۲۴۲تلفن ۷۵۱۴۳۹ مراجعه شود.

MANAGER-IRAN
AMERICAN trading company requires dynamic Manager of newly formed office in Iran. The ideal candidate will have mechanical engineering degree plus sales experience. The candidate selected will be trained in USA. Compensation will be salary plus incentive bonus. Please reply to: The Manager, P.O. Box 11-1313, Tehran, with current resume and telephone number. Interviews will be held on 13th July.

کارخانه ماشین سازی رایکوتکنیك استخدام میکند
تراشکار باسابقه حداقل ۵سال کار و شش کلاس‌تحصیلات ۵۰ نفر کیلومتر ۲۱ جاده‌مخصوص کرج مقابل کارخانه قرقرمزیبا.
۱ـ۳ آ ـ ۸۵۲۹۰

بیك تکنیسین آزمایشگاه تشخیص طبی جهت کار تمام وقت نیازمندیم تلفن ۷۵۵۸۷۵
آ ـ ۷۱۹۸

بیکنفر دوشیزه یا بانوی سکرتر که ازعهده‌جواب گوئی تلفن هم‌برآید نیازمندیم تلفن۶۶۹۵۱۴ ۶۶۷۱۷۱

آگهی استخدام
کارخانه‌قالبسازی
باصنیع
به افراد زیر نیازمند است
۱ ـ سوهانکارقالب‌ساز با ۷ سال سابقه کار
۲ ـ صفحه تراشکار با سه سال سابقه کار
۳ ـ تراشکار با ۵ سال سابقه کار
میدان شوش خیابان سپهبد رزم‌آرانرسیده‌به سه‌راه فرح‌آباد تلفن ۵۳۹۴۰۶

آگهی استخدام
کارخانجات‌اتومبیل‌سازی
مزدا
به افراد ذیل احتیاج دارد
۱ـ سه‌نفر بازرس جهت‌مونتاژ وقطعات .
۲ـ یکنفر صافکار .
۳ـ یکنفر مونتاژ اطاق‌گذاری .
۴ـ یکنفر مکانیک .
۵ـ یکنفر نقاش .
شرایط
۱ـ حداقل معلومات سیکل .
۲ـ دوسال سابقه کار .
۳ـ داشتن ورقه پایان خدمت واجدین شرایط به آدرس کیلومتر ۲۱ جاده قدیم کرج‌ـ کارگزینی کارخانجات اتومبیل‌ـ سازی مزدا مراجعه نمایند.
۱ـ۲ آ ـ ۷۴۳۱

تعمیرکار یخچال وسرویس کار کولروکانالساز ورزیده‌نیازمندیم تلفن ۷۹۳۸۹۷

بدو نفر منشی و سکرتر زن یا دوشیزه که ماشین‌نویسی‌فارسی بداند تمام وقت با حقوق مکفی نیازمندیم تلفن ۶۳۰۸۲۶
آ ـ ۷۱۹۶

دوشیزه یا بانو تمام وقت جهت سکرتری نیازمندیم تلفن۸۴۳۵۲۹

بیك زن و شوهر برای آشپزی و کار های منزل با ضامن معتبر نیازمندیم. تلفن۸۴۴۹۷۴

پرستار برای‌مطب دندانپزشکی تلفن ۳۴۶۶۴۲

سکرتر
بیکنفر دوشیزه یابانوی‌سکرتر با تحصیلات حدود دیپلم با تجربه کافی‌خوش تیپ‌ـ خوش بیان ـ مسلط بزبان انگلیسی تایپ فارسی و لاتین برای ۸ساعت کار روزانه‌نیازمنداست واجدین شرایط ـ بادردست داشتن یک قطعه عکس‌ومدارک خود از ساعت ۶٫۵ تا ۷٫۵ بعدازظهر بمیدان فردوسی ابتدای خیابان سپهبد زاهدی شماره ۱۹ ساختمان کاوه طبقه اول مراجعه نمایند .
۱ـ۲ آ ـ ۸۵۴۳۳

جوانی‌فعال‌خوش‌برخورد خوش بیان دارای وسیله‌نقلیه‌شخصی جهت امور بازار یابی فنی با حقوق و پورسانت استخدام میشودتلفن۳۱۵۱۴۶بین۸الی۱۶
آ ـ ۷۳۷۷

چند نفر دختر و پسر سری دوز شلوار مورد نیاز است سن بین ۱۸ الی ۲۰ از ساعت ۱۴الی ۸ بعداز ظهر به میدان فوزیه پاساژ خوش‌قدم طبقه سوم‌تولیدی شهیاد مراجعه شود

یک شرکت ساختمانی برای کار درخارج از تهران احتیاج بیک مهندس برق و یک مهندس تاسیسات باحداقل‌ده‌سال سابقه کار دارد، متقاضیان با تلفن ۶۶۳۰۱۶ بین‌ساعات ۵ـ۷بعداز ظهر تماس حاصل نمایند .
۱ـ۲ آ ـ ۷۳۸۸

راننده پایه یکم و دوم همگانی‌نیازمندیم،آدرس خیابان آیزنهاور مقابل پمپ‌بنزین‌شهیادموسسه ام ـ آ ـ اس

سکرتر تلفنی نیازمندیم تلفن ۳۰۴۰۱۶

بیك نفر خانم برای کار در منزل در آمریکا نیازمندیسم داوطلبین با تلفن های ۸۲۹۱۲۲ و ۸۲۲۱۶۴ تماس بگیرند .

یک نفر خدمتکار زن برای آشپزی ونگهداری منزل‌باحقوق مکفی استخدام میشودبین‌ساعت ۲تا۵ بعدازظهر تلفن ۹۲۰۲۰۳ با آقای مشایخی تماس گرفته شود .
۱ـ۲ آ ـ ۷۳۲۰

استخدام آشپز
یکنفر سرآشپز مجرب‌و تعدادی گارسون ورزیده مورد احتیاج است از ساعت ۹ صبح الی ۵ بعد ازظهر با تلفن ۶۶۵۸۱۴ تماس بگیرید

سه‌نفر کارگر گلگیرساز درجه یک نیازمندیم ۷۵۹۲۶۱
آ ـ ۷۳۵۵

تعدادی کارگر تراشکارنیازمندیم تلفن ۳۰۴۶۷۰
۱ـ۲ آ ـ ۷۳۵۴

بیکنفر دوشیزه
یابانو با تحصیلات حدود دیپلم برای سرپرستی‌تعدادی دوشیزه دریک کارخانه برلیان‌تراشی واقع در خیابان ژاله روبروی بانک ملی کوچه انوشیروان پلاک ۳۰ نیازمندیم .
۱ـ۲ آ ـ ۷۳۵۳

موسسه‌ای یک منشی‌که‌آشنائی کامل به زبان فارسی داشته باشد استخدام‌مینماید.داوطلبان با شماره ۸۳۵۷۶۴ تماس‌بگیرند
۱ـ۲ آ ـ ۵۶۰۵

بچند نفر ویزیتور نیازمندیم تلفن عصر ها ۷۵۵۶۴۵

چند نفر کارگر صافکار میزان موتور ـ مکانیك موتور مورد نیاز است
تلفن ۷۷۱۰۲۷

بیك نفر دوشیزه یابانو
جهت سکرتری‌تمام‌وقت‌نیازمندیم طالبین به نشانی بین سه‌راه شاه و چهارراه کاخ نبش‌کوچه طلوع ساختمان بانک سپه طبقه اول کانون هنرمندان مراجعه فرمایند .

استخدام حسابدار و کمك انباردار
افراد زیربطور تمام‌وقت وباحقوق مکفی‌استخدام میشوند .
۱ـ کارمندحسابداری‌مرد بایکسال سابقه کار در شرکتهای بازرگانی یا صنعتی
۲ـ تعدادی کمك انباردار باضامن معتبر
داوطلبین بکارگزینی شرکت ایران ژنراتوردر خیابان آریامهر سه‌راه کاج مراجعه نمایند

بچندنفر کارگر مطلع به کار آرایشگاه‌زنانه‌نیازمندیم۷۵۳۱۹۷
آ ـ ۷۳۵۶

استخدام نظافت‌چی
چندنفر نظافت‌چی با سابقه و فعال با شرایط زیر استخدام میشود :
۱ـ داشتن‌حداقل ۳۰ سال‌سن.
۲ـ داشتن استعداد و بنیه‌کافی بدنی .
۳ـ داشتن برگ خاتمه‌خدمت‌یا معافی غیر پزشکی .
داوطلبین به آدرس جاده مخصوص کرج کیلومتر ۲۲ روبروی کارخانه‌ژیان جاده ۲۰ متری خاکی‌شرکت‌لابراتوارهای دوپا مراجعه نمایند .
آ ـ ۷۳۴۲

بنگاه کوشان ۳۱۹۷۸۴
به‌چندمشاور املاك
نیازمنداست که از خودوسیله نقلیه داشته باشند .
۱ـ۲ آ ـ ۸۵۳۱۳

یکنفر مهندس راه و ساختمان با سابقه
حداقل ۳ سال‌راه سازی با حقوق مناسب‌برای‌کار درنواحی مرکز استخدام میشود تلفن ۸۲۴۱۶۳ و ۸۳۱۴۵۰

درمانگاه شبانه روزی
شهداد
استخدام دندانپزشك با پروانه برای بعداز ظهر ها تلفن ۷۹۴۵۳۵

بچندنفرجوشکار‌کاربیت نیازمندیم‌تلفن ۵۳۱۷۸۴

سکرتر
دوشیزه یا بانوکه‌بزبان‌انگلیسی کاملا مسلط باشند استخدام میشوند تلفن : ۸۲۳۱۵۵
۱ـ۲ آ ـ ۷۳۰۰

فورا برای آلمان دوشیزه یابانوی خدمتکار لازم تلفن ۸۳۶۴۳۵

معلم برای تدریس
دانش‌آموز سال دوم راهنمائی صبحها مورد نیاز است تلفن ۸۳۷۰۰۴

بیك نفر حسابدار با سابقه برای کار در راه سازی نواحی مرکز نیاز مندیم تلفن ۸۲۴۱۶۳ و ۸۳۱۴۵۰

نمایشگاه مبل سعید
بیکنفر کمك فروشنده که مسلط بزبان‌انگلیسی ودارای پنج سال سابقه کار باشد باضامن معتبر احتیاج‌داردتلفن ۶۶۰۱۱۰ ـ ۶۶۳۱۶۶

به مهندسی که نمونه امضاء در شهرداری داشته باشدنیازمندیم تلفن ۷۹۵۱۴۴
۱ـ۴ آ ـ ۷۳۸۶

بتعدادی فروشنده مرد باسابقه کار احتیاج‌است تلفن۸۴۲۴۷۲ـ۸۵۰۳۵۱
آ ـ ۷۴۱۸

بیك بانو یا دوشیزه منشی‌تمام‌وقت‌نیازمندیم تلفن ۹ ۲۲۵۶۷

استخدام‌فوری سرویسکار وکارگر ساده
شرکت سهامی خاص ژنرال الکتریك ایران
جهت تکمیل کادر فنی کارخانه تولیدات خود واقع در جاده کرج به افراد مشروحه زیر نیازمند است :
۱ـ سرویسکار با تجربه‌ـدرجه یك یخچال ـ کولر گازی وماشینهای لباسشوئی ۱۰ نفر
شرایط : حداکثر سن ۴۰ سال ـ حداقل تحصیلات سیکل اول متوسطه برگ پایان خدمت وظیفه یا معافیت دائم .
۲ـ تعدادی کارگر ساده برای باربری و حمل کالا با قدرت بدنی کافی ـ قبولی چهارم ابتدائی و نداشتن موانع قانونی .داوطلبان میتوانند صبح ها بین ساعت۸تا ۱۲ با تلفنهای ۹۵ـ۷۵۰۸۹۱ تماس گرفته و یا به محل کارگزینی واقع در خیابان قدیم شمیران ایستگاه‌تعمیرگاه پلاک ۵۷۵ مراجعه نمایند .

قابل توجه جوانان فعال و مایل به پیشرفت
یك کمپانی‌بین‌المللی داروئی برای گسترش‌فعالیت خود در تهران به چند نفر ویزیتور تمام وقت جدی وخوش برخورد باشرایط زیرنیازمند است :
حداکثر سن بیست وهشت سال ـ دیپلمه کامل متوسطه داشتن برك خاتمه خدمت یا معافیت دائم غیر پزشکی لطفا با صندوق پستی ۱۳۲۱٫۱۲ تهران مکاتبه نموده یك قطعه عکس وشماره تلفن‌یا آدرس خود را جهت تماس فوری ارسال فرمائید .

GRADUATES IN BUSINESS OR COMMERCE
WE SEEK for the position of Assistant Administrative Manager of a manufacturing facility near Tehran: A young person, fluent in English and Farsi, to handle all the administrative duties — Procurement, Inventory Control, Production Control.
Contact us at 750891, Mr. Armand.

کارخانجات ریسندگی و بافندگی فومنات
شرکت سهامی خاص
استخدام
مقدمات بافندگی ـ مکانیك بافندگی
کارخانجات ریسندگی و بافندگی فومنات (شرکت سهامی خاص) جهت خدمت در رشت افراد زیر را با حقوق مکفی استخدام‌مینماید .
۱ ـ کارگر مسلط در مقدمات بافندگی و چله‌پیچی (با حداقل ۶ سال سابقه کار و تحصیلات حدود سیکل)
۲ ـ مکانیك وارد به ماشین آلات بافندگی (با داشتن حداقل ۶ سال سابقه کار)
واجدین شرایط میتوانند با در دست داشتن برك پایان خدمت یا معافیت از خدمت زیر پرچم همه روزه از ساعت۸الی۱۶ به آدرس‌زیر مراجعه نمایند .
خیابان‌کاخ نبش‌بزرگمهر شماره ۱۴۱طبقه‌چهارم

آگهی استخدام مهندس طراح محاسب
بدونفر مهندس طراح محاسب
"Structural Designer"
باحداقل پنجسال تجربه نیاز فوری داریم .حقوق مکفی و متناسب با مدارج تحصیلی و میزان و تنوع تجربه خواهد بود . دانستن زبان انگلیسی واجب است . داوطلبان حائز شرایط نام و نشان و مشخصات کامل خود را با ذکر مدارك تحصیلی وسوابق تجربی به صندوق پستی ۳۳۹۴ تهران ارسال دارند .

کارخانجات ریسندگی و بافندگی فومنات
شرکت سهامی خاص
استخدام
کارگرمتخصص برق ـ مکانیك باتجربه
کارخانجات‌ریسندگی و بافندگی فومنات (شرکت سهامی خاص) جهت خدمت در رشت افراد زیررا با حقوق مکفی استخدام مینماید .
۱ ـ مکانیك با تجربه در جوشکاری ، لوله‌کشی ، تعمیرات (دارندگان تجربه در امور نساجی حق تقدم‌خواهند داشت)
۲ ـ کارگر متخصص برق با ۵ یا۶ سال تجربه
واجدین شرایط میتوانند با در دست داشتن برك پایان خدمت یا معافیت از خدمت زیرپرچم همه‌روزه از ساعت ۸ الی ۱۶ به‌آدرس زیر مراجعه نمایند .
خیابان کاخ نبش بزرگمهر شماره ۱۴۱ طبقه چهارم

Bayer Iran
شرکت سهامی بایرفارما ایران (تولیدکننده دارو) جوان آشنا به حسابداری صنعتی و مالی را که دارای حداقل ۲ سال سابقه کار و یکی اززبان های انگلیسی یا آلمانی را بداند استخدام می نماید داوطلبان درخواست کتبی خود را با ذکر سوابق و مدارك و آدرس به صندوق پستی۲۰۳۸ ارسال فرمایند .

موسسه اس پی کو (با ۱۲ سال سابقه)
با کادری مجهز آماده جهت هرنوع تعمیرات و نوسازی ساختمان شما کلی و جزئی در اسرع وقت نقد و اقساط تلفن ۷۷۰۴۳۸

آگهی استخدام مهندس شهرساز
موسسه مهندسین مشاور شهرسازی احتیاج بیك نفر مهندس شهرساز دارد که در این رشته از دانشکده های رسمی‌خارج یاایران‌دارای دیپلم بوده و حداقل دو سال سابقه کار داشته باشد . حائزین شرایط با تلفن های زیر و یا به آدرس خیابان شاه ـ ساختمان آلومینیوم ـ طبقه نهم مراجعه فرمایند تلفن ۴ـ۶۶۶۱۴۲

چادرپیک‌نیک‌وپشه‌بند بیتوته
دومحصول ممتاز جدید از سازمان تولیدی کارچر

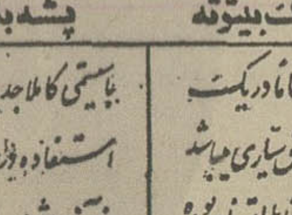

پشه‌بند بیتوته
باسیستمی کاملا جدید و استثنائی برای استفاده و وزش هوای آزاد وجلوگیری از آزار حشرات با اسکلت فلزی ونصب فوری .

چادرپیک‌نیک بیتوته
بااسکلت فلزی که تماما در یک ساک جامیگیرد ، اطاق‌سیاری میباشد که براحتی در هر نقطه قابل استفاده بوده و خیلی فوری نصب میشود .

مرکزتولیدوپخش کارچر ایرانشهرجنوبی . تلفن : ۸۲۰۳۵۲

عروس خانم ـ شاه‌داماد برای دعوت‌ازبزرگترین‌خوانندگان‌و گروههای مورد علاقه خود باکانون هنرمندان اولین‌سازمان هنری در ایران تماس بگیرید خیابان شاه بین سه‌راه شاه و چهار راه کاخ کوچه طلوع ساختمان فرزان طبقه اول تلفن ۶۶۱۴۳۳

نیازمندیهای اطلاعات تلفنی آگهی قبول میکند ۳۱۱۲۲۵-۳۱۱۲۲۴ ۳۱۱۲۳۰-۳۱۱۲۲۹

منشی

دوشیزه یا بانو برای تمام روز استخدام میشود همه روزه بین ساعت ۶تا۷ بعدازظهر به‌موسسه آی. بی. اس خیابان پهلوی جنب سینما امپایر مراجعه‌نمایند
۱ـ۲ آ ـ ۸۵۲۸۴

استخدام بازاریاب

بدونفر بازاریاب تاسیسات‌کار ـ آزموده نیازمندیم تلفن۸۲۳۹۴۰
آ ـ ۷۳۸۹

چندنفر دوشیزه دست‌دوز نیازمندیم خیابان ملک مقابل تاکسی تلفنی ۹۶ر۲
۱ـ۲ آ ـ ۷۳۶۳

بتعدادی دیپلمه

که آشنائی بزبان‌انگلیسی‌داشته باشند نیازمندیم واجدین‌شرایط فتوکپی مدارک تحصیلی همراه بایک قطعه عکس وآدرس یا شماره تلفن خود رابه صندوق پستی شماره ۱۱۵۳ـ۱۲ارسال دارند.
آ ـ ۷۴۱۷

دوشیزه‌ای با اطلاعات انگلیسی جهت کار توریستی نیازمندیم شاهرضا چهارراه‌کالج شماره ـ ۲۲۲آژانس جهانگردی تلفن ـ ۸۳۷۹۵۲

امور تبلیغاتی الهام

بتعدادی بانو برای‌کارهای‌چاپی باحقوق ماهیانه ۶ هزار ریال نیازمندیم تلفن ۲۹۳۷۳۴
آ ـ ۷۴۲۷

چندنفر حسابدار و دفتردار با تجربه مورد نیاز است‌صبح‌هااز ساعت ۸ الی ۱۴ با تلفن ـ ۸۳۶۶۶۲ تماس حاصل‌فرمائید.
۱ـ۵ آ ـ ۵۶۶۷

به تعداد زیادی جوشکار اسکلت فلزی و درب و پنجره ساز نیازمندیم

تلفن ۷۹۳۶۱۷

یک نفر رتوش‌کار عکاسی نیازمندیم تلفن ۵۳۴۱۷۰

کار در مطب دندانپزشکی

دوشیزه یاخانم دیپلمه تمام‌وقت استخدام میشود ۴۵۳۳۴
آ ـ ۷۳۳۸

یک نفر تلفنچی که ماشین نویسی فارسی نیز بداند‌داشتن زبان انگلیسی حق تقدم دارد) برای تمام وقت باحقوق مکفی استخدام مینماید. داوطلبان میتوانند برای تعیین وقت مصاحبه بین ساعتهای ۹تا۱۷ باخانم سروش تلفنها ۳۱۲۷۳۷ و ۳۱۳۸۳۹ تماس بگیرید.
آ ـ ۷۳۳۹
۱ـ۶ آ ـ ۷۳۹

به یک خانم ماشین‌نویس با تسلط کامل بزبان انگلیسی نیازمندیم خواهشمند است از ساعت ۹ صبح الی ۱۲ بهبانک عمران خیابان شاهرضا دکتر طبیب‌زاده مراجعه فرمائید.
۱ـ۲ آ ـ ۵۵۹۳

چرخکار

تعدادی چرخکار سری‌دوززنانه نیازمندیم تلفن ۳۰۲۷۴۶
آ ـ ۷۲۸۵

یک زن و شوهر خدمتکاروارد بکارمنزل نیازمندیم‌تلفن۸۲۷۲۶۴
آ ـ ۷۳۳۵

نمایشگاه پرده رز

یکنفر دوزنده پرده احتیاج‌دارد تلفن ۷۹۵۸۸۱
۱ـ۲ آ ـ ۷۳۱۲

پرستار شبانه‌روزی برای بچه‌ها حقوق مکفی‌نیازمندیم۶۲۹۱۵۳و ۳۱۵۵۰۳
۱ـ۳ آ ـ ۷۳۳۲

دونفر کارگر زن تحصیلات‌ششم ابتدائی تاسوم متوسطه برای کارهای جواهرسازی نیازمندیم به سعدی جنوبی پاساژ سعدی شماره ۱۰۳ مراجعه کنید.
آ ـ ۷۲۳۱

۱۷ نفر دیپلمه

پس از دیدن یکدوره یک ماهه کارآموزی‌حسابداری،دفترداری دوبل مشغول بکار خواهندشد تلفن ۳۱۴۰۴۰
آ ـ ۷۲۶۳

جویای کار

جوانی با سابقه ۱۷ سال‌تجربه در امور اداری ـ کارگزینی و سرپرستی آماده‌کار درموسسات بزرگ تولیدی در تهران یا شهرستانها میباشد تلفن ۵۹۰۳۴۸ ـ ۷۹۶۹۱۶
آ ـ ۵۴۷۵

دانشجوی‌رشته‌بازرگانی مسلط به انگلیسی جویای کار تلفن ـ ۶۶۱۰۴۹
۱ـ۲ آ ـ ۵۶۴۷

آموزشگاهها

کلاس درس

استخدام شما تضمین میشود دوره های کمك مهندس رادیو تلویزیون
(لامپی و ترانزیستوری)
و یا ماشین نویسی
(فارسی ـ لاتین)
را در کوتاه‌ترین مدت تا اخذ گواهینامه با امتیازرسمی‌وزارت آموزش و پرورش فراگرفته و با معرفی ما استخدام شوید.
آموزشگاه بهروزنو ـ میدان مخبرالدوله
اول‌خیابان شاه‌آباد ساختمان ده طبقه شماره ۲۳۳ تلفن ۳۱۵۹۹۳
آ ـ ۶۳۹۸

کلاس موسیقی «آهنگ» تلفن ۶۶۲۳۵۸

زیرنظر تاربین‌یان و استادان برجسته. حافظ چهارراه‌کالج
۱ـ۲ آ ـ ۷۳۹۴

ماشین نویسی ربانی

شما را با بهای کم‌درزمانی‌کوتاه برای استخدام آماده‌میکندشاه‌آبادمقابل‌سینما حافظ۳۱۷۱۳۵
آ ـ ۴۷۴۶

ماشین نویسی

بیژن همتا ندارد
میتوانید امتحان کنید میدان‌ژاله تلفن ۳۴۸۳۸۴

تدریس خصوصی

ریاضیات راهنمائی بویژه دبیرستانهای البرز، هدف، خوارزمی، ژاندارک، رازی وسیله دبیران‌متخصص۳۰۴۹۴۲
۱ـ۱۰ آ ـ ۶۲۷۶

ششم طبیعی توسط مهندس با ۷سال سابقه تدریس ۸۴۵۲۲۸

تدریس کلیه دروس دبستان راهنمائی دبیرستان تلفن۸۵۰۷۳۶

رسم فنی تضمینی ۶۲۵۶۷۶

انگلیسی کنتراتی در منزل و محل کارتلفن ۶۲۵۶۷۶

مکالمه‌انگلیسی ۳۰ساعته ۶۲۵۶۷۶

کلیه دروس راهنمائی دبستان و دبیرستانی تضمینی ۶۲۵۶۷۶

تدریس دروس‌دبیرستانی توسط فارغ‌التحصیلان دانشگاه تهران تلفن ۴۹۶۲۹
آ ـ ۷۳۱۹

ریاضیات فیزیك شیمی دانشجوی ممتاز فنی ۵۴۳۶۴۰

ریاضیات ـ فیزیک ـ شیمی دانشجوی آریامهر ۷۶۰۵۶۷
۱ـ۲ آ ـ ۵۵۵۱

ریاضیات بخصوص دوره راهنمائی ۹۲۱۹۴۰ مشفق

تدریس‌خصوصی در منزل‌ومحل کار ۸۳۳۳۱۹

انگلیسی برای خردسالان ۸۳۳۳۱۹

تدریس زبان فرانسه توسط دانشجوی‌تحصیل کرده در فرانسه حتی برای‌دانشجویان ۶۶۲۹۷۴

دروس راهنمائی دبستان‌ودبیرستان ۸۳۳۳۱۹

انگلیسی خصوصی تجدیدی‌تضمینی‌کنتراتی ۹۷۶۳۶۰

شیمی کنکور تجدیدی تقویتی دانشجوی فوق‌لیسانس‌آپارتمان ۴۷، ۴۸۳۳۳
۱ـ۳ آ ـ ۷۱۴۱

فیزیك شیمی ریاضیات و دوره راهنمائی در سیزده جلسه با تضمین قبولی توسط دانشجویان سال چهارم پلی تکنیك تهران باچهارسال‌سابقه تدریس خصوصی و دبیرستانی تلفن۷۹۵۱۱۴

فیزیك شیمی ششم ۹۲۳۳۷۵

تدریس خصوصی
دروس‌دوره‌راهنمایی‌ودبیرستانی (تلفن ۵۳۰۰۹۸ صبحها).
۱ـ۲ آ ـ ۵۶۶۹

تدریس‌دروس
دبیرستانی توسط دانشجوی آریامهر ۸۷۷۶۲۹
۱ـ۲ آ ـ ۵۶۵۹

انگلیسی کنتراتی تضمینی ۹۳۶۱۸۱

ریاضیات راهنمائی سوم‌متوسطه سیکل دوم و ششمها بویژه دبیرستانهای البرز،هدف، آذر، خوارزمی، ژاندارک، رازی ـ ۳۰۴۹۴۲

۹۳۶۱۸۱

تدریس‌خصوصی‌انگلیسی در منزل و محل کار

۹۳۶۱۸۱

تدریس کلیه دروس دبستان و دبیرستان

۹۳۶۱۸۱

تدریس دوره راهنمائی با استادان دوره دیده

انگلیسی آلمانی فرانسه فرح‌جنوبی ۸۵۴۵۱۳

انگلیسی توسط بانوی انگلیسی ۴۷۱۴۱

املاک ومستغلات

فروش

خانه فروشی

خانه‌ای شمالی بمساحت ۲۲۵ متر با پنج اطاق و دوسرویس مجزا و زیرزمین و تلفن و کولر پرده کرکره در تهران‌نو خیابان بسطامی به مبلغ ۳۵۰ هزار تومان بفروش میرسدتلفن ۷۹۵۱۷۴
آ ـ ۷۱۷۹

یک خانه بمساحت ۷۱۲ مترباساختمان قدیمی و چاه نیمه عمیق و موتور شناور برق و آب لوله‌کشی‌و تلفن‌درحسن‌آباد زرگنده با تخفیف قابل ملاحظه بفروش میرسد، با تلفن ۸۶۶۱۲۳ مذاکره فرمائید.

فروش خانه‌های‌ویلائی‌مستغلاتی تهران‌پارس ۵ تا ۱۲ اطاقه ۷۸۲۱۲۸

خانه ویلائی و مستغلاتی ۶۰۰ هزار تومان ببالا فروشی

تهیه مسکن کورش ۸۴۷۹۸۲ و ۸۵۳۷۳۶

خانه ویلائی بمساحت۲۷۶۱متر مربع مشجر دارای۱۵اطاق‌خواب درخیابان ظفرمقطوع ۳ میلیون تومان بفروش میرسد ۸۹۱۱۱۰
۱ـ۵ آ ـ ۷۱۷۳

خانه‌های نوساز تهران پارس با وام بانکی املاك زهره تلفن ۷۸۱۹۱۸

حوالی میدان ۲۴ اسفند مستقلی نوساز با اجاره ماهیانه ۱۱ هزار تومان بقیمت مناسب بفروش میرسد تلفن ۶۳۴۲۵۷

فروش خانه های‌ویلائی در تهران‌پارس موسسه ایران زمین ۷۸۰۴۸۵

داودیه خیابان‌نفت‌منزلی سه‌طبقه‌نوساز بمساحت ۵۰۰ متر و زیر بنا ۹۳۰ متر و ۳ شماره تلفن مستقل بفروش میرسد ـ تلفن۷۷۰۲۴۱و۷۷۵۸۲۵ دفتر مسعود.

خیابان شمیران بالاتر ازمولن‌روزشادمان ۱۸۰متردوطبقه‌مستغلاتی ۳۵۵ هزار تومان تلفن ۷۵۵۷۸۷

در سلطنت‌آباد

منزلی ۱۲۰متر نوساز جنوبی دوطبقه‌مستغلاتی‌باسرویس‌مجزا بقیمت ۲۸۰۰۰۰ تومان‌فروشی ـ ۸۴۱۷۰۰
۱ـ۲

خانه مستغلاتی۴طبقه شخصی ساز جنوبی در یکی ازبلوار های خیابان‌پهلوی فورا بفروش میرسد ۸۹۱۱۱۰
۱ـ۵ آ ـ ۷۱۱۷۶

خانه ویلائی شخصی‌ساز بمساحت ۵۷۱ متر در داودیه ۶۵۱ متر زیربنادونبش۶ اطاق خواب زیرزمین شوفاژ واستخر مقطوع ۱۴۰۰۰۰۰ تومان فورا بفروش میرسد تلفن ۸۹۱۱۱۰
۱ـ۵ آ ـ ۷۱۷۵

میفروشیم اجاره‌میدهیم محل سابق کنسرسیوم نفت در خیابان حقوقی

دارای بنای ۴ طبقه با شوفاژ و چهار شماره تلفن که هرطبقه مشتمل بر دودستگاه آپارتمان مجزا چهار اطاقه میباشد یکجا میفروشیم یا اجاره میدهیم ویا آپارتمانی به دفاتر خصوصی اجاره میدهیم یا عمارت چهار طبقه را بدو قسمت غربی و شرقی تفکیک هر قسمت که چهارآپارتمان‌چهار اطاقه‌میشود میفروشیم لالمزار ۳۱۹۷۸۴ به بنگاه کوشان مراجعه فرمائید.

قابل توجه بانکها یا فروشگاههای بزرك می فروشیم یا اجاره‌میدهیم

در خیابان ثبت (فروغی)نزدیک فردوسی بنای سه طبقه با سه مغازه بزرگ سیصد متری و بیست اطاق در دو طبقه با شوفاژ و تلفن رجوع فرمائید لالمزار ۳۱۹۷۸۴ به: بنگاه کوشان
آ ـ ۸۵۱۷۲

خانه‌ای ۵ اطاقه یک زیرزمین ایرانمهر ۱۶۰ هزار تومان ۳۴۸۶۱۴
آ ـ ۷۲۳۶

منازل فروشی‌و اجاره‌ای‌موجود ۹۳۲۷۴۷

فروش دوخانه اوکازیون

خانه‌ای بمساحت ۲۲۷ متر نظام‌آباد خانه‌ای بمساحت۸۸ متر ده‌متری‌گرگان‌تلفن۷۶۰۶۴۵
آ ـ ۷۳۵۲

خانه‌ای درگوهر دشت کرج به مساحت ۵۵۰ مترحدود۳۰۰ متر زیر بنا آب و برق وفیش تلفن ولوله‌کشی ـ شوفاژ ـ نقد واقساط بفروش میرسد تلفن ـ ۹۴۱۵۳۷ یابه محل‌مراجعه‌شود
۱ـ۶ آ ـ ۷۳۷۸

خانه ویلائی بمساحت۴۶۸مترو زیربنا ۴۵۰ متر درخیابان‌ظفر شهریار دارای۶ اطاق دوهال، استخر، تلفن، کولروپارکینگ بزرگ قیمت مقطوع۹۵۰ هزار تومان بیواسطه‌تلفن ۹۲۱۹۳۱
آ ـ ۷۴۰۷

خانه شمالی لوکس فروشی تهران پارس ۷۸۱۹۱۸

منزلی ۳ طبقه هر طبقه۳ اطاق کامل بفروش‌میرسد تلفن ۹۵۰۲۹۸

اکازیون

منزل ۲ طبقه جنوبی دارای ۶ اطاق آب برق تلفن کولر پرده کرکره مساحت ۲۰۰ متر ۲۲۰ هزار تومان خیابان‌شکوفه‌مقابل گرمابه رضوان کوچه قمصری پلاک ۶ تلفن ۳۴۱۰۲۹
۱ـ۴ آ ـ ۷۲۸۲

درعباس آباد

خانه دوطبقه بمساحت ۲۳۰متر با سرویس کامل بقیمت ۵۵۰ هزار تومان بفروش میرسدتلفن ۸۵۲۷۶
۱ـ۲ آ ـ ۷۳۵۷

چند باب ساختمان ویلائی سه‌و چهار اطاقه باهال و سرویس کامل وروکار سرامیک‌دروزامین از ۷۰ تا۱۲۰ هزارتومان‌بفروش میرسد.تلفن۳۰۳۵۳۱یادرورامین به بنگاه عدالت مراجعه‌فرمائید
آ ـ ۷۳۷۰

خانه ویلائی

تهران پارس بمساحت ۴۰۰ متربیواسطه‌مقطوع ۴۵۰ هزار تومان تلفن ۳۵۷۴۹۹

اوکازیون

مستقل فروشی در باغ نظر شمیران تلفن ۸۷۱۱۴۵
آ ـ ۸۴۸۷۲

دو دستگاه ساختمان ویلائی

فروشی واقع در فرح جنوبی روبروی پمپ بنزین کوچه آزادگان تلفن ۹۷۲۵۸۴
آ ـ ۶۹۹۳

آپارتمان فروشی

آپارتمان لوکس درعباس آباد آپادانا‌خیابان‌نوبخت نبش خیابان چهارم فروشی تلفن ۸۴۹۷۴۴

خانه‌هاو آپارتمانهای

مدرن بهرقیمت موجود است تلفن ۶۳۴۲۵۵

اکازیون فروشی

چند دستگاه آپارتمان ۳ و ۴ اطاقه با شوفاژ کولر و تلفن موکت و کاغذ دیواری قیمت ۱۸۵ الی ۲۸۰ هزار تومان اول خیابان آیزنهاور نبش خیابان کاوه و ساسان تلفن ۹۳۷۴۵۵ و ۹۳۸۸۱۴
آ ـ ۷۱۸۵

شرکت روشان

آپارتمانهای طبقاتی و یکجا برای فروش در نقاط مختلف تلفن ۶۳۹۲۴۵
آ ـ ۷۲۰۰

آپارتمانهای تکمیل ومجهز را فقط درشمال تهران وسیله مشاورین شرکت تهیه مسکن آسیانکو مشاهده و خریداری فرمائید تلفن ۶۲۲۰۶۵
آ ـ ۷۳۹۴

یکدستگاه آپارتمان در خیابان کاخ چهارطبقه پنج اطاقی آپارتمانی یاکلا بفروش میرسد تلفن ۴۱۹۲۵
۱ـ۶ آ ـ ۷۳۷۹

جبهه بلوار الیزابت آپارتمان های فروشی ۳ اطاقی مجهز بتمام‌وسایل ۸۷۸۵۵۸

۶ دستگاه آپارتمان لوکس

و مجهز واقع در خیابان جردن خیابان آرش بطور جداگانه یا یکجا بفروش میرسد طالبین به تلفن های۸۹۱۶۰۷و۸۹۵۳۷۷ مراجعه نمایند

آپارتمان در بخارست

فوق‌العاده لوکس فروشی ـ ۸۲۳۰۰۳
۱ـ۲ آ ـ ۷۱۲۶

۸دستگاه‌آپارتمان۳

اطاقی باشوفاژ روشن درخیابان تاج‌بفروش میرسدتلفن۹۷۹۴۰۰
۱ـ۱۰ آ ـ ۶۳۹۳

۴ دستگاه آپارتمان ۴ اطاقی‌در دزاشیب‌فورا بفروش‌میرسدتلفن ۸۷۵۲۴۹
۱ـ۳ آ ـ ۷۳۴۰

آپارتمان فروشی در شهرآرا تلفن ۹۷۳۴۸۸

آخرین فروش تابستانی

آپارتمانهای ۳ و ۴ و ۵اطاقی با گاراژ وانباری و سرویس کامل و حیاط و بالکن و پشت‌بام در فلکه اول تهران‌پارس و پارک ۲۵شهریور به قیمت‌های: ۱۲۰ و ۱۲۵ و ۱۶۰ و ۱۶۵ و ۱۸۰ هزار تومان.

تلفن ۷۹۱۵۵۴

۵ دستگاه آپارتمان

۳ و ۴ اطاقه در نارمکبفروش میرسد تلفن ۷۹۶۰۲۷
آ ـ ۶۸۸۵

آپارتمان های فروشی نقد و اقساط‌بابهره‌بانکی چهار راه شاه سیمتری ۴۵۴۲۶

آپارتمان فروشی خیابان‌تلویزیون۶۳۳۶۰۱ و ۶۳۳۴۲۶ و ۶۳۰۲۷۴

فروش آپارتمان‌مسکونی حوالی نادری مجاورپارك هتل با تجهیزات۴۵۵۱۶

چند دستگاه آپارتمان‌شخصی‌ساز مجهز به تهویه مطبوع و پارکینگ بافضای سبز۳ اطاق خواب خیابان پهلوی اطراف میدان ونک تلفن ۶۲۲۰۶۵ شرکت تهیه مسکن‌آسیانکو
آ ـ ۷۳۶۴

ویلا فروشی

ویلای مجلل واقع درخیابان پهلوی روبروی‌هتل‌هیلتون‌داخل کوچه ۱۲ متری ۳ طبقه‌مقطوع ۱۵۰۰۰۰۰ تومان فروشی ـ ۸۹۱۱۱۰
۱ـ۵ آ ـ ۷۱۷۷

یك‌ویلای بزرك‌دربهترین نقطه متل قو بفروش‌می رسد با تلفن ۷۵۲۶۶۴ تماس گرفته شود

ویلائی بسیار زیبا به سبك‌ژاپنی‌واقع‌درارتفاع تثه‌الهیه مساحت ۱۸۰۰ متر مربع به‌علت مسافرت فوری فروخته میشود تلفن۸۹۰۲۸۰و۸۹۰۷۸۱

ویلا های کوی ارم کرج نقد و اقساط ۳۱۶۹۲۱

باغ فروشی

چند قطعه باغ۱۰ساله

۱۰۰۰ متری با آب لوله‌کشی برق بر آسفالت نزدیک‌میدان شاهدشت فروشی‌تلفن۹۲۶۹۶۴

پشت هتل هیلتون

خیابان پیراسته باغی بمساحت ۹۳۰ متر مشجر بفروش میرسد تلفن ۴۳۳۲۱ و ۶۶۹۵۱۹
آ ـ ۷۳۹۰

باغچه مشجر محصور ۷۰۰متر محدوده‌شهرکرج‌دارای‌ساختمان استخر چاه‌پمپ‌آب‌برق‌منطقه‌ای ۱۷۵ هزار تومان تلفن۶۳۳۷۷۰
۱ـ۲ آ ـ ۷۲۸۹

زمین‌فروشی

۳قطعه زمین مساحتهای ۸۱ و ۳۶۵ و ۵۱۹ متر مربع‌درجردن خیابان کورش شمالی مقطوع متری ۱۴۰۰ تومان فروشی ـ ۸۹۱۱۱۰
۱ـ۵ آ ـ ۷۱۷۸

یکقطعه زمین بر خیابان پهلوی ۷۰۰ متر مربع، مسکونی باتراکم زیاد بفروش‌میرسد، ۷ تا ۹ صبح تلفن ۹۲۶۲۲۲ ـ ۸۷۷۲۳۶

یک قطعه زمین به مساحت ۶۰۰۰ متر مربع‌واقع‌درکیلومتر چهارده‌جاده مخصوص کرج بهترین منطقه صنعتی بفروش میرسد تلفن ۹الی ۸۲۸۲۷۸
۱ـ۲ آ ـ ۷۳۹۹

درکرج

دو قطعه زمین بمساحت ۲۵۲۱ متر کنار اتوبان واقع‌درطاوسیه کیلومتر ۱۴ بعدازکرج مناسب جهت‌ویلاشخصی‌هتل‌ورستوران وجایگاه پمپ بنزین و تعمیرگاه وغیره بفروش میرسد عصرها تلفن ۹۷۹۴۱۲
۱ـ۳ آ ـ ۷۳۷۵

نیاوران خیابان روشن سه راه زاهدی خیابان ارغوان زمین بمساحت ۱۰۰۰ متر ۵۰×۲۰ متری۶۰۰تومان‌مقطوع۸۹۱۱۱۰
۱ـ۵ آ ـ ۷۴۲۵

یك قطعه زمین حدود پانصد تا هزارمتر حدود جردن ـ بلوار صبافوری باقیمت خوب خریداریم تلفن ۸۴۲۳۱۹
آ ـ ۷۴۰۹

زمین‌فروشی

بمساحت ۵۰۰۰ متر واقع در انتهای شاهدشت‌کرج‌باآب‌برق، باتفکیک متری ۸ تومان بدون تفکیک متری ۱۰ تومان فروشی تلفن ۸۵۲۱۷۶
۱ـ۲ آ ـ ۷۳۶۰

۱۸۰۰ متر زمین در مهرشهر فروشی ۶۳۵۲۶۴
آ ـ ۸۵۳۵۰

بنفع‌شماست

قطعات ۹۰۰ و ۵۰۰متری اقبالیه کرج متری ۱۶ تومان زمین های شهر پرسپولیس کرج متری ۶۰ ریال ببالاقطعات ۱۰۰۰متری سلطان‌آباد کرج مقابل مهرشهر نقد واقساط

۳۱۶۹۲۱

موسسه ساختمانی زمین‌ومسکن مقابل درب‌شمالی‌کاخ‌دادگستری طبقه فوقانی‌بانک صادرات.

زمین فروشی بر بلوار در یک شهرک مدرن مناسب تاسیس سینما، مدرسه باشگاه‌تفریحات سالم ۷۵۳۵۹۹

ویژگیهای تهران دشت

خارج ازمحدوده ۲۵ساله کرج برشاهراه بصورت شهرکی مدرن و مستقل باآتیه‌درخشان

محلی مطمئن‌باطرح مفصل شهر سازی در وسعتی بیسابقه، ذخایر آب فراوان از چاه های متعدد و موجود، لوله‌کشی آب، اسفالت، درختکاری درخیابانهای وسیع و سرسبز، پیش‌بینی واحداث تاسیسات عمومی.
قطعات تفکیکی ۶۰۰، ۱۲۰۰، ۱۵۰۰ و ۲۰۰۰ متری نقد و اقساط بدون دخالت واسطه با سرویس مجانی برای بازدید محل.

نماینده انحصاری‌فروش سازمان شایسته
تلفن های: ۶۲۶۰۹۰ ـ ۶۲۶۲۱۶ ۶۲۵۷۴۱ ـ ۶۲۷۲۵۷
آدرس: خیابان آریامهر میدان آریامهر سازمان شایسته
آ ـ ۷۳۹۸

مژده

زمین تفکیک شده به قطعات کوچک با آب و برق وخیابان های اسفالت از بر خیابان ۴۵ متری تهران هراز در بهترین منطقه رودهن تلفن ۳۴۹۱۰۹ بعد از ظهرها

در تمام ۲۴ ساعت جهت اطلاعات زمین

باتلفن ۹۷۳۲۶۴

تماس بگیرید

ارزانتر از قیمت روز و بدون واسطه

بعلت احتیاج فوری چند قطعه زمین ۱۰۰۰ متری‌آب،آسفالت، درخت ـ ۲۰ کیلومتر بعد از میدان کرج تلفن ۸۹۰۱۶۶
۱ـ۳ آ ـ ۷۲۸۷

۴قطعه زمین ۷۰۰۰ و ۵۰۰۰و ۳۰۰۰ و ۲۵۰۰ متری هریک با سالنهای۴۰۰۰ و ۱۲۰۰و۱۰۰۰ و ۳۰۰ متری باآب و برق‌وتلفن بفروش میرسد تلفن ۲۶۵۲۰
۱ـ۶ آ ـ ۷۱۷۲

فروش زمین در مهرشهر به قطعات مختلف تلفن ۶۳۹۲۴۵

فروش سرقفلی

مغازه واگذاری

دودهنه مغازه بادو شماره تلفن وبرق درخیابان نادرشاه‌بفروش میرسد تلفن ۸۴۱۴۷۲
۱ـ۲ آ ـ ۷۴۱۴

---

۴ باب مغازه نوساز

سرتاسر بالکن با آب و برق و تلفن مناسب برای فروش لوازم اتومبیل ونمایشگاه‌خیابان شوش میدان غار جنب بانک رهنی تلفن ۵۳۱۳۰۸ از ساعت ۱۰ تا ۱۲

دوباب مغازه نیمه دو طبقه با بهترین موقعیت‌در ویلای شمالی با آب و برق و تلفن و تهویه مطبوع موکت و دکوراسیون بسیار زیبا برای هرنوع کسب ۸۳۰۹۲۲

درشمال سیدخندان

۶ باب مغازه و۶دستگاه‌آپارتمان ۵اطاقی مدرن باتمام وسایل یکجا یا جداگانه اجاره داده میشود تلفن ۳۴۵۱۲۶
۱ـ۲ آ ـ ۷۳۷۱

هفت دهنه مغازه بصورت یک سالن واقع در میدان رشدیه بعلت تغییر شغل واگذار میشود طالبین به تلفن۹۰۵۵۱۵مراجعه نمایند.
۱ـ۳ آ ـ ۷۳۲۸

سینما کوروش بفروش میرسد
ازساعت ۹ تا ۱۱ بعدازظهر تلفن ۶۲۷۲۲۹
۱ـ۵ آ ـ ۷۳۰۰

میدان ۲۴ اسفنداول

آیزنهاور سالنی با زیرزمین بمساحت ۶۰۰ مترجهت‌بانکها وفروشگاهها و نمایشگاهها با سرویس کامل یکجا یا مجزا واگذار میشود تلفن ۹۳۷۳۴۵و ۹۳۷۹۱۷
۱ـ۴ آ ـ ۷۳۴۴

امیراکرم کوچه ماه وآذر ملك مغازه فروشی ۴۰۵۷۸

سالن زیرزمینی فروشی

۱۴۶ متر باتلفن مستقل و برقو تهویه مطبوع تلفن ۶۲۳۴۱۲

زیرزمینی ۲۱۰ متر واقع در آیزنهاور باتلفن و برق جواز قهوه‌خانه بدون جواز کسب واگذار میشود ۹۶۲۸۵۵

اجاره‌داده‌میشود

آپارتمان اجاره

۱۰ دستگاه آپارتمان

چهار اطاقه اول خیابان ملک برای دفتر کار اجاره داده میشود تلفن ۷۵۰۵۸۰

عباس آباد

آپارتمان ۲تا۱۰ اطاقه کولر شوفاژ. تلفن برای سکونت و دفترکار۶۲۲۹۰۴ دریچه.

آپارتمان درپهلوی

۲ تا ۸ اطاقه با سرویس کامل جهت سکونت ودفترکار وزراء نرسیده‌بخیابان‌یازدهم‌ساختمان ۱۳۸ طبقه سوم تلفن ۶۲۴۶۱۳ دریچه.

ونك

آپارتمانهای مجهزبه شوفاژتلفن مبلوغیرمبلهبرای سکونت تلفن ۶۲۲۹۰۴ ـ ۶۲۴۶۱۳ دریچه.

جردن

برای سکونت آپارتمانهای مبله وغیرمبله باسرویس کامل ۲ تا ۱۰اطاق ۶۲۴۶۱۳ و ۶۲۲۹۰۴ دریچه.

درخیابان روزولت

آپارتمان ۲ تا ۱۵ اطاق مبله و غیر مبله باسرویس کامل جهت دفترکار یا سکونت ۶۲۴۶۱۳ دریچه.

گروه مهندسین خانه ساز
تفکیك، نقشه، اجراء، آسفالت
تلفن ۸۳۹۱۸۳

استخدام حسابدار

به دوشیزه یاآقای دیپلمه حسابداری با سابقه کار نیازمندیم.

تلفن ۶۶۵۰۴۹

A CENTRALLY - LOCATED

IranoëGerman company requires a fully-qualified English language typist. Please telephone the Purchase Manager at 664785 or 663868.

باران‌وبرف

دوستان‌سقف‌و بام شما نیستند

شرکت‌بامپوش، با ۱۰ سال تجربه و اجرای طرحهای مدرن‌عایق کاری ساختمانهای شمارا در مقابل چکه و نم

تا۲۰سال تضمین مینماید

آدرس: کریمخان زند خردمندجنوبی کوی تقوی شماره ۳ تلفن ۸۲۳۳۵۶ و ۸۳۳۳۶۳

موردنیاز برای اجاره

شرکت نفت سوفیران جهت اداره مرکزی خود در تهران نیاز بیك‌ساختمان ۱۵۰ الی ۱۶۰ اطاقه باپارکینگ وکلیه لوازم ضروری دارداز مالکان درخواست میگردد حداکثر تا ۲۲ تیرماه جاری پیشنهادات و نقشه تفصیلی رابصندوق پستی ۳۲۲۰ ارسال یا به محل شرکت در خیابان‌پهلوی جنب هتل ویکتوریا تسلیم نمایند.

شرکت کارخانجات کفش بلا

به چند نفر لیسانسیه بازرگانی یا اقتصاد که در استان خوزستان و فارس واصفهان‌وکرمانشاهان سکونت داشته و محلی باشند و ضمنا خدمت زیرپرچم را نیز انجام داده یا معافی داشته‌باشند باحقوق‌مکفی استخدام‌می نماید.
داوطلبان‌واجد شرایط فوق باصندوق پستی شماره ۱۱۴۵ر۱۶ مکاتبه نمایند.

گروه مهندسین مشاور عافا

احتیاج به پرسنل ذیل دارد

۱ـ مهندس سیویل با تجربه جهت نظارت (محل خدمت اصفهان)
۲ـ مهندس سیویل و محاسب با تجربه (محل خدمت دفتر تهران)
۳ـ مهندس مترور با تجربه (محل خدمت دفتر تهران)
۴ـ تکنسین یا مهندس نقشه بردار با تجربه (محل خدمت اصفهان)
متقاضیان شنبه تا چهارشنبه از ساعت ۸ تا ۱۳ر۳۰ و ۱۴ر۳۰ تا ۱۷ر۳۰ مراجعه فرمائید آدرس خیابان ایرانشهر شمالی جنب آرایشگاه فیگارو کوچه مینوشهر‌شماره۱۵۴گروه‌مهندسین مشاور عافا

آینده‌نگری
درحومه زندگی کنید
زیبادشت

سازمان زیبادشت برای علاقمندان‌زندگی در حومه تعداد معدودی قطعات ۱۰۰۰متری

باروش صحیح خیابان‌بندی، درختکاری‌وزیر سازی آسفالت آماده نموده‌است علاقمندان‌شخصامیتوانند همه روزه باستثنای ۵شنبه بعداز ظهر ها از ساعت۴ر۵ الی ۶ر۵ بدفتر مرکزی‌زیبادشت مراجعه فرمایند.
آ ـ ۷۴۲۰
نشانی: خیابان کریمخان زند تقاطع ویلاساختمان توکل طبقه اول

یك شرکت بین‌المللی تولیدی واقع در جاده جدید کرج یکنفر خانم تلفنچی که بزبان انگلیسی آشنائی کافی داشته و ضمنا بتواند تایپ فارسی ولاتین نیز انجام دهد باحقوق و مزایای کافی استخدام می نماید.
سرویس رفت وآمد رایگان نیز می‌باشد.
طالبین می‌توانند با تلفن های ۶۶۸۱۶۱ ـ ۶۶۰۱۵۷ ویا صندوق پستی ۲۵۳۱ تهران‌تماس بگیرند.

شرکت تکنوفریکو

برای اداره کارگاه های خود درتهران‌وشهرستان هانیازبه مهندسین باتجربه دررشته تهویه‌مطبوع و تاسیسات ساختمان با حداقل ۳ سال تجربه داردکه باحقوق قابل توجه استخدام خواهدنمود. داوطلبان‌بین‌ساعات۲الی۴ بعدازظهر به کارگزینی شرکت واقع درخیابان ایرانشهر شمالی چهارراه کامیار شماره ۲۸۰ مراجعه نمایند.

آگهی استخدام

تعدادی دوشیزه یا بانو باتحصیلات حدود دیپلم یا بالاتر جهت معرفی کالا در فروشگاههای بزرك تمام‌وقت‌یانیمه وقت‌باحقوق مکفی‌موردنیازاست. با تلفنهای ۶۲۶۲۲۵ ـ ۶۲۷۷۸۱ ـ ۶۲۴۳۸۵ تماس بگیرند.
دختران دانشجو حق تقدم دارند.

LEADING consulting engineering firm associated with major American engineering companies has excellent opportunities with high prospects and salaries for:

— **CONTRACT ENGINEER**
Experienced in analysis of rates and preparation of variation orders.

— **OFFICE ENGINEER**
Experienced in review of "Shop Drawings" and making necessary design revisions.

— **ASSISTANT RESIDENT ENGINEER**
Experienced in construction management.

Located at sites of work in Shushtar, Khuzestan Province.

All applicants must have a good working knowledge of the English language and previous professional experience in Civil works.

Field accommodation and transportation will be provided.

Qualified individuals please refer to 66 Hafez Ave., (Corner Takhte Jamshid), Tehran, between 7:30 and 12:30 to complete application form.

برای خرید و فروش خانه و زمین و مستغلات بیش از یك میلیون و بقیه وام از یك میلیون ریال به بالا را با ما تماس بگیرید. پاکپور ۶۶۴۶۱۸ ـ ۶۶۶۲۶۳ ـ ۶۶۰۲۰۰

نیازمندیهای شما

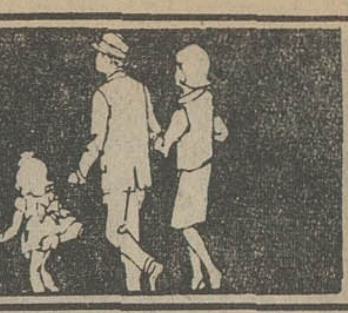

نیازمندیهای اطلاعات

تلفنی آگهی قبول میکند

تلفنهای ۳۱۱۲۲۴-۳۱۱۲۲۵ ۳۱۱۲۲۹-۳۱۱۲۳۰

اجاره در عباس‌آباد
۳ دستگاه آپارتمان ۴ اطاقه با سرویس کامل جهت سکونت اجاره‌داده‌میشود تلفن۸۴۲۸۸۴

اجاره محل کار
تخت جمشید اول ایرانشهر شمالی خیابان هما طبقه اول یک دستگاه آپارتمان مشتمل‌بر سه اطاق وهال، شوفاژ وکولر وتلفن مستقل بدون واسطه‌تلفن ۳۹۱۸۳۶
۱ـ۲ آـ ۷۳۷۲

آپارتمان اجاره
۱ تا ۱۰۰ اطاقه برای‌محل‌کارو سکونت موجود است تلفن ـ ۸۴۴۰۲۳

آپارتمان نوساز سه‌اطاق‌خواب پذیرائی نهارخوری ـ هال ـ اطاق مستخدم ـ انباری‌چهار سرویس‌ـ کولرـ شوفاژ ـ تلفن مستقل ـ گاراژ سرپوشیده استخرـموکت شده ـ بین‌جردن وگاندی ماهانه ۳۸۰۰۰ ریال خانم‌خواجوی تلفن۸۳۴۰۳۱بین ۷تا۱۲ صبح .
آـ ۷۳۵۹

خانه اجاره
باپنج اطاق خواب و سالن و ناهارخوری باآب و برق وتلفن و شوفاژ خیابان پهلوی‌الهیه خیابان فرشته کوچه ژاله پلاک ۵۱ تلفن ۳۵۱۳۰۹ ـ۸۷۷۸۲۲
آـ ۸۵۳۹۵

اطاق اجاره
عباس‌آباد فرح‌شمالی دواطاق بزرگ با تلفن مستقل برای‌دفتر مهندسی‌ومطب‌اجاره داده‌میشود بعدازظهرها تلفن ۸۴۲۶۹۵
۱ـ۲ آـ ۷۳۶۸

ساختمان اجاره
شرایط ممتاز
دوطبقه ازیک ساختمان‌سه‌طبقه دوم و سوم شامل۳اطاق خواب هال سالن بذیرائی ناهارخوری سرویس کامل کولر خیابان شادمهر اجاره داده‌میشود۸ الی ۱۲ و ۳الی ۸ بعدازظهر تلفن ۹۷۱۳۳۵
۱ـ۲ آـ ۷۳۹۷

تعدادی انبار در طبقه زیرزمین برای اجاره در
ساختمان آلومینیوم
خیابان شاه آماده میباشد تلفن ۴۸۲۰۰

مورد نیاز برای اجاره

ساختمانی با ۸ تا ۱۰ دستگاه آپارتمان در شمال شهرجهت سکونت خارجیان مورداحتیاج است تلفن ۹۲۱۱۳۶ و۴۰۸۵۶
آـ ۷۱۸۱

یك موسسه ساختمانی که‌حدود ۱۵ اطاق‌وفضای حیاط حدود ۳۰۰ متر مربع داشته باشد در محدوده خیابان پهلوی‌از چهار راه پهلوی سپه تا خیابان‌آریامهر برای‌اجاره نیازمنداست
تلفن ۴۲۶۴۵ ـ۴۳۰۵۹

مورد نیاز برای خرید

زمینهای ساختمانی را فوری‌نقدا خریداریم‌تلفن مستقیم ۶۲۵۶۷۳ و ۱۹الی۶۲۷۹۴۷داخلی۴۷

یك کارخانه سنگبری (خرید و یا اجاره) مورد نیاز است دارندگان به صندوق‌پستی۶۱۳تهران مکاتبه فرمایند

زمین باسالن حدود ۱۰۰۰ متر درمنطقه صنعتی‌برای انبار خریداریم ۳۱۸۸۸۲
۱ـ۳ آـ ۷۳۱۱

زمین
زمین با جواز و نقشه فوری
خریداریم تلفن۶۲۵۶۷۳

زمینهای افسریه‌شاه‌آباد شرق مشیریه خریداریم ۳۵۹۴۰۸

خریدار زمین تهران‌پارس تلفن ۷۸۱۹۲۶

زمین‌تهران‌پارس‌خریداریم تلفن ۷۹۳۰۲۰

خریدار اراضی ساحلی‌وجنگلی شمال تلفن ۴۵۱۶۸ و۶۶۲۴۵۹

اراضی تهران پارس خریداریم ۷۸۰۰۶۱

زمین داخل محدوده خریداریم تلفن ۳۴۴۳۴۳
آـ ۶۸۹۰

زمین‌های شمس‌آباد، مبارک آباد و سلطنت‌آبادراخریداریم تلفن ۷۷۷۶۵۵

زمین افسریه‌خریداریم۳۴۱۳۵۹ ـ ۵۷۳۱

زمین و لنجك خریداریم ۸۹۱۱۱۰

بنگاههای معاملات املاک

در کوتاهترین
مدت خانه و اپارتمان شما را میفروشیم و بخانواده‌دلخواهتان اجاره میدهیم سازمان مسکن ۸۴۴۰۲۳

املاک تابنده
برای خانه وزمین شما نارمک تهران‌پارس خریدار فوری‌دارد ۷۹۱۳۹۷
آـ ۷۲۸۴

مهرشهر بزقش‌آباد وگلشهر سرحدآبادخریدار وفروشنده‌ایم ۴۲۶۸۲
آـ ۷۲۸۸

بورس املاك شمیران
دفتربراتی ۸۷۷۸۷۵ـ۸۷۳۵۷۵

منازل فروشی و اجاره‌ای‌طالبیم ۹۳۳۷۴۷

دفتر مرکزی جلالی
خرید اراضی سعادت‌آباد و عباس‌اباد ودره قشلاق و شمیرانات و مبارک‌اباد تلفن ۶۲۶۴۱۱ ـ ۶۲۴۱۹۳

جاده قدیم کرج اراضی یافت‌آباد و کارخانه خریدار و فروشنده‌ایم تلفن ۹۵۹۷۵۵ محمدی

نیازمندیهای اجاره

سازمان نیازمندیهای خارجیان
خانه‌شمارا اجاره میدهد
۸۲۳۱۵۵ ۸۲۳۹۲۹ ۸۳۸۱۰۶

اجاره خانه بخارجیان

مؤسسه
نیازمندیهای خارجیان
خانه بخارجیان اجاره میدهد
۸۳۰۰۸۱ ـ ۸۳۰۰۸۲
۸۲۱۸۱۱ ـ ۸۲۱۷۲۳
۲۶۱ تخت جمشید مقابل سفارت آمریکا

مؤسسه امپایر ۷۷۷۵۰۰
خانه بخارجیان اجاره میدهد
۷۷۸۹۵۵ـ۷۷۲۲۲۲

مؤسسه امورخارجیان
مرکزاجاره تخت جمشید جنب بیمارستان ۵۰۳
۷۵۱۷۸۲ـ۷۵۲۳۵۸

سازمان مسکن پارس
مرکز اجاره بخارجیان
۸۵۳۸۵۳
۸۴۸۴۲۴
۸۵۷۵۸۵

موسسه ظفر
خانه بخارجیان اجاره میدهد
۷۷۸۵۸۹ و ۷۷۷۷۴۶

۸۲۹۷۶۶ ـ ۸۳۵۱۲۰
سازمان کورش
اجاره منازل بخارجیان

PAYAMAGENCY
سازمان امور خارجیها ۷۵۳۳۵۳
مرکز اجاره بخارجیان ۷۵۴۲۸۳

۲۴ ساعته اجاره منزل شمال شهر وشمیران به خارجیان ۶۳۶۹۵۷ فرخ

جهت اجاره بخارجیان
هرنوع مستغلات در شهر و شمیرانات خصوصا طبقه اول‌یا استخر نیاز فوری‌است۸۳۰۸۴۱ ـ ۸۳۰۸۴۲ ـ ۸۳۰۸۴۳

موسسه نیازمندیهای هیلتون اجاره به خارجیان ۸۳۴۶۳۷

معاملات پول

پول موجود
مرکز پول‌شرطی‌تهران در موسسه ۵۵۵ فقط جهت خانه و مستغلات پول‌موجوداست۸۴۰۸۳۵

پول
در مقابل چك کارمندی ملك ـ تلفن ـ اتومبیل
۴۳۵۲۸

پول
نیم ساعته
بدون کمیسیون
هزاری ۱۵ تومان
در مقابل هرنوع‌اتومبیل شخصی‌ـتاکسی‌ـکرایه تلفن بدون خرج محضر ساختمان باسود بانکی
۸۳۲۹۸۶
آدرس شاهرضابین رامسر و فرصت پلاك ۴۴۴ موسسه ایرانشاد

پول ارزان و فوری
موجود است دفترسام۸۲۲۶۵۹

وام ساختمان
فوری
تلفن ۷۶۵۷۴۵

پول
نیاز پولی شما را به اسرع وقت در مقابل چك ـ اتومبیل ـ ملکو غیره برآورده میسازیم تلفن ۴۲۲۲۷

پول‌شرطی‌با سودبانکی در مقابل خانه و تلفن : ۹۲۳۵۰۴

پول۵ر۱ شاهی۶۲۴۸۷۳

وام ۶ساله بابهره ۵ر۸٪ ۸۳۲۹۸۶

پول فوری با سودبانکی درمقابل خانه مستغلات ۹۲۸۴۶۵

خانه پول ـ فرح شمالی مرکز معاملات پول تهران ۸۴۸۳۸۸

وام به اتومبیل و چك ۴۴۲۲۰

مورد نیاز
دفتر همه
به پول راکد شما بهره مافوق عالی میدهیم حتی پنج هزار تومان .
۶۳۴۲۵۷

بپول راکد شمادرمقابل ملك هزاری ۲۰ تومان اتومبیل هزاری۴۰تومان چك‌وسفته معتبر هزاری ۸۰ تومان با تضمین میدهیم
۴۳۵۲۸

پول
اگربهره عالی میخواهید با ما تماس بگیرید تا بهر مبلغ از پول شما هزاری ۱۰۰ تومان بهره بدهیم
۸۳۶۷۳۵

بپول راکد شما باانتقال مبیع هزاری ۵۰ تومان سود میدهیم ۷۵۶۴۲۵

پول‌درمقابل خانه‌ارزنده نیازمندیم ۷۵۶۴۲۵

پول شرطی‌درمقابل‌خانه مستغلات فورانیازمندیم ۹۲۸۴۶۶

پول شرطی نیازمندیم ۸۲۸۳۴۹

پول شرطی نیازمندیم ۸۲۲۶۵۹

قبوض

قبوض شهرداری خریداریم ۴۵۹۵۷

وام و خرید قبوض بانک کارگشائی تلفن ۴۵۱۶۸ ۶۶۲۴۵۹ ـ ۴۳۴۹۹

معاملات تلفن

تلفن در هر مکان‌بقیمت خوب خریدار و بانصب فوری فروشنده‌ایم ۸۵۳۰۳۱

فروش
فروش انواع تلفن با نصب فوری ۶۶۵۷۵۷

خرید
تلفن ۲ و ۵ فوری خریداریم ۵۳۵۷۴۴

خرید فروش هر نوع شماره تلفن با نصب ۸۲۰۸۴۱

تلفن ۳و ۷و ۶۲ خریداریم ۳۰۳۲۳۷

خرید و فروش تلفن ۶۶۷۶۶۸

تلفن بانصب فروشنده‌ایم ـ ۹۶۰۱۰۲
۱ـ۱۳ آـ ۷۳۲۷

تلفن ۴ و ۶ و ۸۹ خریداریم ۸۹۴۰۵۰

تلفن خریداریم تلفن ۹۶۰۱۰۲
۱ـ۳ آـ ۷۳۷۴

خرید و فروش تلفن ۳۱۷۴۳۷ اسلامبول‌کمپانی۱۷ر۲

خرید و فروش تلفن ۸۳۲۹۸۶

بورس تلفن شاهین ۳۱۱۷۷۱
آـ ۶۱۲۷

تلفن ۷ و ۸ خریداریم۷۵۹۷۱۵

تزئینات‌ودکوراسیون

دلخواه
فقط با یک تلفن در اسرع‌وقت متخصصین ما از نزدیکترین شعبه موسسه پلاستر دراختیار شما میباشند و شما میتوانید با شرایط دلخواه منزل ومحل‌کار خود را با بهترین انواع کاغذ دیواری انگلیسی ـ امریکائی آلمانی . موکت‌نمدی هلندی موکت فوم‌دار انگلیسی . موکت پرزدار . کفپوش . دیوارکوب پلاستیکی و اسلاینکس

پلاستر
تزئین نمائید شعبه مرکزی پهلوی بالاتراز چهارراه‌امیراکرم ساختمان شرکاء
تلفن ۶۶۶۶۶۵
۴۸۷۵۱ و ۴۴۰۴۱
شعبه بازار بازاربین‌الحرمین بازار تحریر پاساژ زردوز **تلفن ۵۳۳۷۹۷**
شعبه باغشاه سی متری سپه میدان باغشاه
تلفن ۶۶۰۷۷۲

نقدبخر
ارزان بخر
با یک تلفن انواع‌کاغذدیواری، موکت کفپوش و پرده کرکره **تزئینات‌ساناز۶۶۸۳۴۰**

تزئینات سانکو
کارخوب و منصفانه‌نقدا می‌پذیریم . کاغذدیواری پرده کرکره موکت و کفپوش تلفن ۹۳۰۳۸۴

با۳تومان
با روزی سه تومان منزل و محل کار خود را با بهترین انواع کاغذ دیواری ، پرده کرکره موکت و کفپوش تزئین فرمائید.
تزئینات مارال ۹۷۵۵۱۸

شرکت
غرب
با تزئینات کامل
کاغذ ـ موکت ـ کف‌پوش پرده‌کرکره‌ـپرده‌پارچه‌ای
۹۲۰۹۶۴

کاغذ دیواری و نقاشی
ساختمان با تخفیف کلی فوری ۹۷۸۴۲۰

تزئینات تهران ویلامرکز
پخش انواع کاغذ دیواری‌موکت پرده پارچه‌ای و کرکره کلیه لوازم تزئینی با تخفیف کلی ـ ۹۷۶۶۸۶

تزئینات‌ساحلی۸۴۳۱۹۶
کلیه بنائی‌رنگ‌امیزی ساختمان

کاغذ دیواری‌باقساط ۷۷۵۷۷۱

دیوارکوب پلاستیکی ۷۷۵۷۷۵

موکت به اقساط تلفن۷۷۵۷۷۵

کفپوش همه نوع به اقساط ۷۷۵۷۷۵

برای ساختمان شما

پاکتان
انجام امور کلیه نظافت ساختمانی تلفن۸۳۸۱۷۲ و ۷۵۴۷۵۳

۳تومان
با روزی ۳ تومان و بایک تلفن انواع کاغذ دیواری ـ موکت ـ کفپوش و سایرمحصولات‌تزئینی ساختمان برای منزل ومحل‌کار شما نصب میشود
تلفن های ۶۶۰۷۷۲و ۵۳۳۷۹۷ و ۴۸۷۵۱

تعمیرات کلی و جزئی ساختمان در اسرع‌وقت نقد و اقساط تلفن ۷۷۰۴۳۸

باقساط
تعمیرات کلی وجزئی ساختمان تلفن۷۷۸۱۴۸

شرکت ساختمانی آسیا
سازنده اپارتمان ویلا . بیمارستان‌در تهران‌وشهرستانها تلفن ۸۴۷۲۸۸

برای خرید بهترین آجر نسوز شاموت خارجی با تلفن ۳۰۱۵۵۵ تماس بگیرید .

آسفالت ، نقاشی ، تعمیرات مرغوب تلفن: ۶۲۵۷۳۲

اسفالت‌تضمینی ۴۹۱۰۸
قیرگونی‌بام ـ راه‌سازی‌ـمحوطه سازی ـ جدول‌بندی

سمپاشی آناهیتا ۷۹۵۳۰۷

نظافت کلی ساختمان تلفن ۷۹۵۳۰۷

اکوستیک
فروش ونصب سقفهای کاذب صادکوتلفنهای ۸۱ـ۷۶۱۲۸۰ ۱ـ۲۴ اـ ۶۳۷۵

دفتر نما تعمیرات ساختمان کلی و جزنی، بنائی،تخریب ، نقاشی، تزئینات ، نجاری نقد و اقساط تلفن ۸۲۷۷۲۱

بنائی ـ نقاشی
آسفالت تلفن :
۷۵۹۷۲۱

رنك‌آمیزی استخر۶تا۸ تلفن ۷۷۱۹۷۱

کلیه تعمیرات ساختمان با تلفن ۹۲۶۰۲۳

سمپاشی منازل و باغ با صرف هزینه کم جهت مصونیت از حشرات ۶۶۰۴۷۹

آسفالت و تعمیرات پیشرو تلفن ۶۶۰۴۷۹

لوله‌بازکنی

رفع گرفتگی هرنوع لوله ساختمانی
با دستگاه فنر و گمپرسور هوا ـ تلفن ۷۸۷۲۷

لوله بازکنی ولوله‌کشی
دروازه دولت ۸۲۷۴۰۸

لوله‌بازکنی ولوله‌کشی
مقدم ۹۲۵۲۷۴

لوله‌بازکنی یکساعته ۷۶۵۲۴۴

تخلیه فوری‌موتوری‌مقنی
لوله‌بازکنی ۲۴ ساعته۹۳۱۳۹۶
آـ ۷۰۰۹

تخلیه چاه
تخلیه‌چاه
و لوله بازکنی
تلفن : ۵۳۷۱۸۳

تخلیه‌چاه
توالت و فاضلاب ولوله بازکنی تلفن ۹۲۳۳۵۹

تخلیه‌چاه
و لوله بازکنی
تلفن : ۵۳۲۵۵۰

تخلیه‌چاه
و لوله بازکنی
تلفن : ۵۳۱۷۰۵

گاز

بوتان گاز
BUTANE
قبول سفارشات گاز از ۷ صبح تا ۹ شب
باشماره‌های ۵۹ـ۹۵۳۰۵۱
صدوروکارت‌اشتراك ۳۱۳۱۶۳
سرویس‌وتعمیرات ۲ـ۳۱۳۱۶۱
دفترمرکزی‌وفروش ۱۵ـ ۳۰۴۷۱۱
شکایات‌گازرسانی ۹۶۲۰۶۰
بوتان

پرسی گاز
گازوسرویس
ازساعت ۷ صبح الی ۱۰ شب
۶ـ۹۶۳۰۳۱
۶ـ۹۵۰۰۰۱
سرویس‌وتعمیرات اجاق
۹۶۳۰۳۰

گمشده

چک شماره ۶۷۰۷۲۷ بانک صادرات شعبه ۲۹۲۰ خیابان مادر بمبلغ ۱۳۰۰۰ ریال‌بتاریخ ۱۶ر۴ر۵۳ مفقود گردیده است که از درجه اعتبار ساقط میباشد .
آـ ۷۴۰۲

آگهی
یک طغری چک بانک عمران شعبه مدائن پیداشده‌خواهشمند است صاحب چک با مراجعه وارائه مشخصات چک خود را از اداره حقوقی بانک عمران دریافت دارد .
آـ ۸۵۴۰۶

کیف دستی محتوی ۲ جلددفتر تجارتی مقداری‌اسنادواوراقی مربوط بشرکت‌وفادر اتوبوس خط ۱۰۳ جامانده یابنده بتلفن های ۶۲۳۶۳۶ و ۲۶۸۶۸اطلاع داده ومژدگانی‌قابلی‌دریافت‌دارد
آـ ۵۶۵۵

دسته چک بانک‌صادرات‌لالهزار حساب جاری شماره ۱۷۵۹بنام عبدالامومن ملکلو واوراق امضادار بانکی اینجانب مفقود گردیده واز درجه اعتبارساقط است از جوینده خواهشمند است به تلفن ۹۵۸۵۹۱ اطلاع دهد .
آـ ۷۳۴۷

چک شماره ۳۹۶۱۳۳ بمبلغ پنجهزار و یکصدتومان‌سررسید ۲۸ر۴ر۵۳ در وجه حامل از حساب جاری۱۵۲بانک‌صادرات شعبه ۶۶۶ مفقود گردیده واز درجه اعتبار ساقط است .
محمدعلی اشتری
آـ ۵۵۶۱

آگهیهای متفرقه

زمین شمارا با
سهلترین شرایط
ساختمان میکنیم
تلفن مستقیم ۶۲۵۶۷۳و ۱۹الی۶۲۷۹۴۷ داخلی۴۷

اسناد صعب‌الوصول شما را خریداریم بعد ازظهرها تلفن ۶۶۰۴۷۹

فروش
لوازم ارایشگاه زنانه
کلیه لوازم سالن آرایشگاه با جواز کار بفروش میرسد. تلفن ـ ۸۵۲۱۶۹ و ۸۴۹۴۲۶
آـ ۸۵۳۸۵

رستوران‌ها

یك خبر مهم
تمام گوشت مصرفی چلوکبابی ملی از همدان تهیه میشود . سرچشمه چلوکبابی ملی تلفن های ۳۰۳۹۱۱ و ۳۹۳۱۵۶

کلیه محصولات ایرانیت
خیابان فردوسی ۴۰۶ ـ تلفن ۳۰۳۴۵۸ ـ ۳۹۱۵۱۲

BELLA

کارخانجات تولیدی

وصنعتی کفش بلا استخدام میکند

کارخانجات تولیدی و صنعتی کفش بلابمنظور تکمیل کادر فروش تعداد زیادی‌فروشنده و کمك فروشنده با تجربه باحقوق وپورسانتاژمکفی طبق شرایط زیر استخدام مینماید .
۱ـ حداکثر سن ۲۵ سال
۲ـ دردست داشتن دفترچه پایان خدمت وظیفه یامعافیت دائم (غیرپزشکی)
۳ـ داشتن ضامن معتبر
۴ـ دارابودن گواهینامه تحصیلی حداقل ششم ابتدائی و حداکثر دیپلم آقایان داوطلب میتوانند برای تکمیل پرسشنامه استخدامی و شرکت در مصاحبه بادردست داشتن یکقطعه عکس ۴ × ۶ از تاریخ ۱۷ر۴ الی ۳۱ر۴ر۵۳ از ساعت ۸صبح‌الی ۱۵باستثنای روزهای پنجشنبه به سازمان امور اداری کارخانه واقع درکیلومتر ۲۴ جاده کرج کارگزینی شرکت پخش جمشید مراجعه فرمایند
سازمان امور اداری شرکت پخش جمشید

آگهی‌دعوت مجمع عمومی عادی

از کلیه سهامداران شرکت سهامی خاص‌صادرات کشاورزی عمرانی ایران دعوت میشودکه در روزدوشنبه ۳۱تیرماه ۵۳ ساعت ۶بعداز ظهر در دفتر شرکت‌واقع در خیابان کریمخان زند تقاطع ویلاساختمان توکلی طبقه اول جهت شرکت‌در مجمع عمومی‌عادی‌حضور بهمرسانند.
۱ـ گزارش هیئت‌مدیره
۲ـ تصویب بیلان سودوزیان .
شرکت سهامی خاص صادرات کشاورزی‌عمرانی ایران

آگهی استخدام

سازمان بیمه های اجتماعی برای‌خدمت‌در کاشان به‌یك نفر مامانیاز دارد داوطلبان میتوانندبمنظور آگاهی از شرایط استخدام باداره کل کارگزینی سازمان درخیابان آیزنهاور مراجعه نمایند.
۲۹ر۶ر م الف ۷۲۰۴
سازمان بیمه های اجتماعی

Holders of Electrical

and Electronics Engineering degrees with minimum 5 years' experience in Material and Part Specification, please apply in person for interview at 118 Iranshahr Ave., Fourth Floor, daily from 4 to 8 p.m.

عایق واسفالت بام
قلهک تلفن ۸۶۱۳۲۷

اطلاعیه خدمات کمپیوتری
قابل توجه خانمها و آقایان دیپلمه

اگر به تکنولوژی جدید علاقه دارید

کامپیوتر را بامابیاموزید و درطول مدت‌فراگیری برای‌ماکار کنید
این‌امکانات فقط تاپایان تیرماه می باشد
جهت کسب‌اطلاعات بیشتر به اداره مرکزی شرکت‌خدمات کمپیوتری‌واقع درخیابان شاه‌عباس‌کوی سام‌شخصا مراجعه فرمائید

آگهی‌دعوت مجمع عمومی عادی

از کلیه سهامداران شرکت سهامی خاص‌آریاتکس دعوت میشودکه در روز دوشنبه ۳۱ تیرماه ۵۳ ساعت ۵ بعداز ظهر در دفتر شرکت واقع‌در خیابان کریمخان زند تقاطع ویلاساختمان توکلی طبقه اول جهت شرکت در مجمع عمومی عادی حضور بهمرسانند.
۱ـ گزارش هیئت مدیره.
۲ـ تصویب بیلان سودو زیان.
شرکت سهامی خاص آریاتکس

بیتاکس ضدزنگ بیتاکس‌ضد رطوبت بیتاکس ضدشوره

بیتاکس ضدزنگ
بیتاکس ضد رطوبت
بیتاکس ضدشوره

برای فروشگاههای رنك ومصالح ساختمانی تا تاریخ ۱۰ر۵ر۵۳استثنائاتخفیف مخصوص‌درنظر گرفته شده است .
جهت‌کسب‌اطلاعات باتلفنهای۸۲۵۹۹۶و۸۳۹۷۸۳ تماس‌گرفته ویابه‌مرکز پخش واقع در خیابان‌شاه عباس شماره ۱۱۰ مراجعه فرمائید

بیتاکس ضدزنگ بیتاکس‌ضد رطوبت بیتاکس ضدشوره

آگهی دعوت مجمع‌عمومی عادی شرکت‌تعاونی مصرف کارکنان دربار شاهنشاهی

چون جلسه مجمع‌عمومی عادی شرکت تعاونی‌مصرف کارکنان دربار شاهنشاهی درروز یکشنبه ۱۶تیر ماه ۱۳۵۳ بعلت عدم حصول اکثریت تشکیل نگردید لذا جلسه مجمع عمومی عادی شرکت روز دوشنبه ۷مرداد ماه ۱۳۵۳ ساعت ۴بعداز ظهردرمحل اداره حسابداری اختصاصی خیابان پاستور تشکیل میگردد . بدین وسیله از اعضاء محترم شرکت خواهشمند است در تاریخ و ساعت تعیین شده درمجمع مزبور حضوربهمرسانند.

دستور جلسه :
استماع گزارش هیئت مدیره تصویب ترازنامه سال قبل

هیئت مدیره

B.K.D
دربازکن برقی
بکد ۲۵۰ تومان
بوسیله‌تلفن سفارش دهید، شرکت بکدالکتریک تلفن ۱۵ الی ۶۸۱۰۱۱
فروش درکلیه الکتریکی‌ها درتهران وشهرستانها

KHAVAR خاور

تعلیم کارآموز

آموزشگاه حرفه‌ای کارخانه اتومبیل سازی خاور برای سال تحصیلی ۵۴ـ۱۳۵۳ از طریق مسابقه ورودی جهت آموزش دوره دوساله رشته های اتومکانیك ومکانیك عمومی‌هنرجو میپذیرد.
هنرجویان در این آموزشگاه از ماشین‌آلات مجهز و مدرن و افراد مجرب و کارآزموده طبق برنامه وزارت آموزش و پرورش تعلیم خواهند دید و علاوه بر تعلیمات مجانی از مزایای لباس کار ، ناهار ، کتب درسی ، وسیله رفت وآمدنیز بطور رایگان استفاده خواهند نمود .
ضمنا ماهیانه مبلغی بعنوان کمك هزینه تحصیلی دریافت خواهند داشت .
شرایط داوطلبان :
۱ـ سن بین ۱۳ـ۱۴ـ۱۵ سال (متولدین۴۰ و۳۹ و۱۳۳۸)
۲ـ دارای مدرك قبولی سوم راهنمائی یا دوم متوسطه
۳ـ دارا بودن سلامت جسمانی
تاریخ شروع ثبت نام از ۱۹ر۴ر۵۳ لغایت ۲ر۵ر۵۳ می باشد .
داوطلبان واجد شرایط می توانند همه‌روزه باستثناء روز های پنجشنبه و جمعه با در دست داشتن یك قطعه عکس ، اصل شناسنامه ومدرك قبولی سوم راهنمائی یا دوم متوسطه به‌آموزشگاه حرفه‌ای واقع در کیلومتر ۸ جاده تهران ـ ساوه از ساعت ۷الی ۱۶مراجعه نمایند .
گروه صنعتی خاور (شرکت‌سهامی‌عام)

نخستین روزنامه‌نگار و عکاس ایرانی در ستاد پیش مرگان بارزانی

گزارش از : منصور تاراجی

عکسها از : جعفر دانیالی

فرستاده ویژه روزنامه اطلاعات در جمع پیش مرگان بارزانی در دهکده « ونسان » .

جنگ در یازده جبهه اصلی بطول یکهزار کیلومتر ادامه دارد

پیش مرگان: ما فرزندان صلاح‌الدین ایوبی هستیم

اختصاصی اطلاعات در جهان

قسمت پنجم

ستاد بریگاد کاوه ـ منصور تاراجی (فرستاده ویژه روزنامه اطلاعات)

بدستور حسومیرخان فرمانده بریگاد کاوه ، پیش مرگان برای نگهبانی به گروه های دو نفری تقسیم و اطراف ستاد پراکنده شدند . او در حالیکه دستشرا روی شانه من گذاشته بودگفت:

ـ بریم داخل ستاد تا موضوع جبهه ها را برای شما تشریح کنم .

ستاد فرمانده بریگاد کاوه را که مجموعا شش هزار نفرتحت فرمان او بودند ، یک چادر کوچک ، یک تخت سفری و یک فرش نمدی تشکیل میداد .

یازده جبهه اصلی

او کیف بزرگی را که همراه داشت باز کرد مقداری نقشه روی زمین گسترد و چنین توضیح داد :

منطقه کرد نشین عراق وجبهه جنگ از «مندلین» و خانقین شروع می شود تا سنجار مرز سوریه (حدود یک هزار کیلو عراق با ترکیه و قسمتی از مرز متر) . بدین ترتیب ، مرز های سوریه با عراق و شهر های مهم کرکوک ، سلیمانیه ، اربیل وهمچنین قسمتی از موصل‌کرد‌نشین است . مجموعا وسعت منطقه کرد نشین عراق دو برابر خاک لبنان میباشد با جمعیتی بیش از سه میلیون نفر . در حال حاضر در بیش از یازده جبهه اصلی پیکار شبانه روزی داریم باین شرح :

۱ ـ جبهه دشت حولر (اطراف اربیل).

۲ ـ جبهه اطراف سلیمانیه .

۳ـ جبهه «زمناکو» نـزدیک خانقین .

٤ـ جبهه « کرکوک » و«قره داغ»

۵ـ جبهه « باواچی» منطقه کوه سنجاق .

٦ ـ جبهه « دهوک »

۷ ـ جبهه «عقره» و «شیخان» (حدود موصل) .

۸ ـ جبهه بالک پشت دره علی بیک .

۹ ـ جبهه سفین (شقلاوه نزدیک راوند روز)

۱۰ـ جبهه اطراف سد دوکان

بدین ترتیب کرکوک با ذخایر مهم نفتی‌اش جزومنطقه‌کردنشین است و در خانقین سه چاه‌نفت در دست ماست . پس از ۱۱ مارس ۱۹۷٤ که جنگ جدید آغاز گردید ، دشمن طی یک حمله وسیع شهر های سلیمانیه، اربیل ، کرکوک و موصل را تسخیر کرد . شهر «زاخو » نزدیک مرز ترکیه نیز بدست دشمن افتاد اما هجوم ارتش عراق به پای کوهستان کمرسید متوقف گردید . زیرا آنها در سراسر مناطق‌کوهستانی‌توانائی مقابله با ما را ندارند .

خطوط ارتباطی

حسومیر خان لحظه‌ای روی نقشه خم شد و با انگشت جاده ها و خطوط ارتباطی را نشان داد و افزود :

ـ اطراف تمام شهر های مهمی که ذکر آن رفت ، پیش مرگان موضع گرفته‌اند و تاکنون دهها بار، شبانه، گروه‌های پارتیزانی داخل شهر های نفت خیز از جمله کرکوک شده و تاسیسات نفتی و سوق‌الجیشی دشمن را ویران کرده‌اند . هزاران نفر از سربازان ارتش عراق هر لحظه در بیم حمله پیش مرگان بسرمی برند تا آنجا که اخیرا فوج «سی ساوه» (بین اسپیلگ و شقلاوه) بما نامه نوشتند :

« ترا بخدائی که می پرستید بما امان دهید، اگرامکان داشت بشما محلق می شدیم ، ما را بزور اینجا آورده‌اند .»

تاکنون صد ها تن از افراد ارتش عراق بما پیوسته‌اند. اکثر آنها از جنوب عراق هستند با اینهمه با ستم بعثی های عراق بیگانه نیستند .

ـ چه شهر ها و دهکده هائی در دست پیش مرگان است ؟

ـ علاوه بر صد ها دهکده ، شهر های «قلعه دزه»،«حلبجه»، «پنج وین» ،« رانیه»، «راوندوز» «عمادیه»، «قره داغ» و مراکز سوق‌الجیشی کوه سنجاق .

یک پیش مرگ کهن سال با دو نوه‌اش ، ناهید و شهاب . پدر آن دو در جبهه شقلاوه کشته شده و اینک آنها از پدر بزرگشان شیوه جنگ در کوهستان را فرا می گیرند . یک پیش مرگ که‌کشته می شود دو پیش مرگ دیگر جایش را می گیرد .

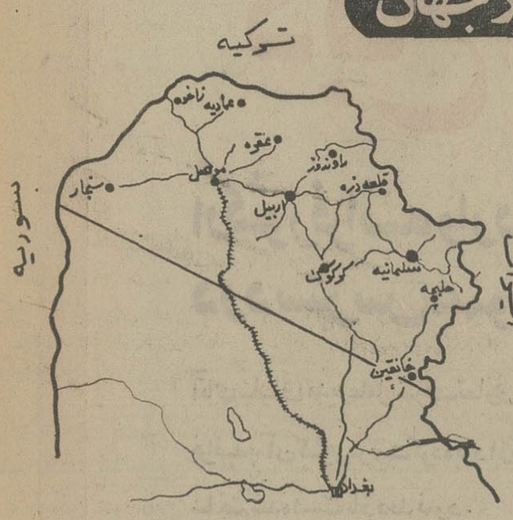

در این نقشه موقعیت بعضی جبهه‌های جنگ نشان‌داده شده‌است. برای‌توضیح بیشتر به گزارش‌امروز رجوع شود.

حسومیرخان گرم صحبت‌بود که یکی از پیش‌مرگان با یک سینی چای وارد شد و او روبه من کرد و افزود :

ـ مرا می بخشید اگر زیاد حرف زدم ، اخر اکثر روزنامه‌نگارانی که نزد ما می آیند از زندگی و وضع ما اگاهی‌زیادی ندارند. همانطورکه دنیا ندارد. بعثی های‌عراق عظیم ترین‌شبکه تبلیغاتی رادارند . رادیو و روزنامه های آنها، شب وروز ما را به باد حملات تبلیغاتی خود میگیرند ولی ما برای‌انکه صدایمان به جهانیان برسد ، هیچکس را جز روزنامه‌نگارانی چون شما که گهگاه از سدهای زیاد گذشته و خود را به مامی رسانید در اختیار نداریم.

صلاح‌الدین ایوبی

چهره فرمانده بریگاد کاوه مصمم‌تر از هرزمان به نقشه دوخته شد .اوانگشتش‌را روی شهراربیل(حدود پانصدکیلومتری بغداد) گذاشت و افزود :

ـ حتما با نام صلاح‌الدین‌ایوبی آشنا هستید ؟

ـ بله درجهان‌اسلام شهرتی بزرگ دارد .

ـ اودر اربیل بدنیا امد.پدرش نجم‌الدین نام داشت وازافسران ارتش عثمانی بود . صلاح‌الدین ایوبی‌یک‌کردبود یک‌کردشجاع ، فهیم و باهوش . اینک ارامگاه او در دمشق است .در قرون وسطی و بهنگام جنگ های صلیبی بقدری‌شجاعت نشان‌داد که سلاطین اروپا ، پیشاپیش لشگر های خود به جنگ او آمدند . جنگی عظیم برپاکردید که هزاران نفر کشته شدند. سرانجام‌صلاح‌الدین ایوبی‌بیت‌المقدس رانجات‌داد ومسلمانان در جنگ صلیبی علیه اروپائیان پیروز شدند .

جهان اسلام این پیروزی‌را مدیون صلاح‌الدین ایوبی است‌و نام او درتاریخ جاودان است.

می بینی کرد ها چه نقش مهمی در موفقیت لشگریان‌اسلام داشتند و امروز هر کرد‌عراقی یک صلاح‌الدین ایوبی است :

مومن، با ایمان و شجاع

آنوقت بعثی های عراق‌مارابه بی‌بندو باری منهم میکنند .یک پیش مرگ هرگز لب‌بمشروبات الکلی نمی زند و در سراسر منطقه کردنشین‌عراق ازهروئین و مواد مخدر خبری نیست . تنها سرگرمی ما تفنگ وکتاب است .کتاب برای‌کسب شعور بیشترو تفنگ برای دفاع از سرزمین پدرانمان .

از تمام محبت های حسومیر خان و اینکه وسائل سفر من‌به جبهه جنگ را فراهم ساخت تشکر میکنم . با اوخداحافظی میکنم درحالیکه میدانم چـهره قهرمانی ، قدرت تصمیم گیری‌و فرماندهی‌اش را هرگز از یاد نخواهم برد .

در شماره آینده :

مصاحبه با ژنرال بارزانی

بعلاوه دشمن بسختی در جاده هائی که به کرکوک ، اربیل ، موصل و سلیمانیه منتهی می ـ شود حرکت می کند زیرا پیش مرگان در اطراف تمام این جاده ها مستقر هستند .

اتهامات دشمن

ـ چرا به کرد های انقلابی عراق ، می گویند پیش مرگ ؟

ـ در فارسی که می دانید معنی « پیش مرگت بشم » یعنی چه؟ کسی‌که حاضر است‌جانش را نثار کسی کند که بشدت دوستش‌دارد و ما نیز جانبازان راه حق ، مساوات و عدالت هستیم .

ژنرال بارزانی را از صمیم قلب دوست داریم . او پیکار و مبارزه را علیه ظلم از پـدران خود فرا گرفت و بما آموخت. یک پیش مرگ زندگی را مثـل همه مردم دوست دارد و می خواهد زنده بماند اما حاضر نیست تن به خفت و خواری‌دهد و حکومت ستم ، تبعیض نژادی و اجحـاف و تـعدی را بپذیرد . پیش مرگان‌بمفهوم واقعی ، عاشق زندگی هستند ولی هرگز « جاش» نمی شوند میدانید ؟ «جاش» به معنی خر است و ما این کلمه را درمورد خائنین و نوکران استعمارکار میبریم . دشمن بما تهمت های زیادی میزند تا انجا که می ـ گوید اسرائیلیها ما را علیه‌دولت بعثی بغداد تحریک میکنند .مهم نیست ، تمام مردان و انسان هائی که در طول تاریخ پرچم پیکار علیه ظلم را برافراشتند‌از اتهامات ناروابدور نماندند ولی بعدا تاریخ درباره اصالت مبارزه آنها قضاوت کرد. مگر نیروهای یزید پیکار امام حسین (ع) را وارونه‌جلوه‌ندادند؟مگر ابن‌ملجم با شمشیر فرق حضرت علی(ع) را که طالب استقـرار عدالت بود هدف نگرفت ؟ اکراد عراق در این منطقه بزرگ کوهستانی سالهاست برای حفظ موجودیت خود پیکار میکنند .

آیا در آن زمان که پدران‌ما با نیروهای هلاکوخان مغول‌و تیمورلنگ‌نبردمیکردندوشجاعانه ایستادگی کردند تا پایشان بـه سرزمین ما باز نشود ، دولتی بنام اسرائیل وجود داشت ؟

مگر وقتی «گزنفون» سرداروو مورخ مشهور یونانی که پیش‌از میلاد میزیست و هنگام عبور از این منطقه با مقاومت مردم ما روبرو شد و در کتابش صدهـا صفحه اختصاص به رزمندگی، شجاعت و جانبازی پدران ما داده و اینکه چگونه نیرو های او مجبور به فرارشدند ، دولت اسرائیل وجود داشت ؟ یگذار دشمن هرچه میخواهد بگوید ولی وجدان ما اگاه است که دست به پیکاری مقدس‌زده‌ایم.

دنیای بی‌خبر

حسومیرخان سپس یکی از پیش‌مرگان را که «محمد عادل» نام داشت صدا کرد و گفت :

ـاو را می شناسی ؟

ـ نه .

ـ او دراینجایک رانندهساده است اما میدانید تحصیلاتش چیست؟ مهندس برق ومکانیک. دوسال در امریکا بوده ویکی از بهترین مهندسان‌در رشته‌کار خودش است ولی به انقلاب ما پیوست .چه کسی میتواندامثال «محمدعادل» را گول بزند و یا فریب دهد ؟ اگر او ایمان بـه انقلاب نداشت‌هرگز حاضرنبود بصف پیش مرگان بپیوندد .

شانس پیروزی ...

بقیه در صفحه ۵

تعیین شده باشد اما بعلت نقص چاپی در یکی از این اوراق تعداد کمتری از سئوالات بـه چاپ رسیده باشد . بهمین‌جهت هر داوطلب باید قبل از آغاز پاسخ گوئی یکبار تعدادسئوالات هر آزمون را کنترل و آنگاه به خواندن آنها بپردازد .

از حداکثر معلومات خود استفاده کنید

توصیه روانشناسان به‌هزاران داوطلب مشتاق راه یافتن بـه دانشگاه در دو جمله خلاصه می شود : آرامش خود راحفظ کنید و از آنچه که می ـ دانید حداکثر استفاده را بعمل آورید .

بسیاری از داوطلبان ، شب کنکور را نمی خوابند تا بخیال خود، حداکثر استفاده‌ازفرصت را کرده باشند ، حال آنکه همین بیداری قبل از امتحان آنان را کسل و خسته به‌جلسه امتحان میفرستدوامکان استفاده از همه آنچه را که طی سال آموخته‌اند از آنان سلب‌خواهد کرد .

بگفته مقامات آزمون شناسی، اسامی ۸۹٤٦ نفر از پذیرفته شدگان کنکور بزرگ امسال تا آخرتیر ماه‌امسال اعلام خواهد شد . با اعلام این نتایج ، آن دسته از داوطلبانی که موفق به قبول شدن نشده‌اند خود را برای شرکت در دهها کنکور دانشگاه ها و مدارس‌عالی دیگر آماده خواهند کرد .

آگهی تاسیس شرکت صنعتی مالی تکس‌ایران (سهامی خاص)

نظربه لایحه قانونی اصلاح قسمتی از قانون تجارت مصوب ۱۳۱۱ خلاصه اظهار نامه و اساسنامه شرکت صنعتـی مالی تکس ایران (سهامی خاص) که در تاریخ ۵۳٫٤٫۲٤ تحت شماره ۱۹۰۸۸ دراین اداره ثبت ودر تاریخ ۵۳٫٤٫۵ از لحاظ امضا ذیل ثبت تکمیل گردیده برای اطلاع عموم درروزنامـه رسمی کشور وروزنامـه کثیرالانتشار اطلاعات آگهی میگردد .

۱ـ نام ونوع شرکت :شرکت صنعتی مالی تکس ایران (سهامی خاص) .

۲ـموضوع شرکت ۱ـدایر کردن کارخانجات نساجی و بهره‌برداری ازآنها بمنظور تولید و فروش انواع محصولات نساجی ۲ـ مبادرت به‌هرگونه عملیات و معاملات مجاز کمبطور مستقیم ویا غیر مستقیم برای انجام فعالیت های شرکت لازم و مفید باشد ۳ـ مشارکت در سایر شرکتها که موضوع آنها بافعالیتهای مندرج دربند ۱ منطبق یا مرتبط باشد ازطریق مشارکت درتاسیس یاخرید سهام شرکت های مزبور با تصویب مجمع عمومی فوق‌العاده شرکت .

۳ـ مرکز اصلی شرکت تهران خیابان بوذرجمهری غربی ساختمان بهروز طبقه چهارم .

٤ـ مدت شرکت از تاریخ اول تیرماه ۱۳۵۳ بمدت نا محدود .

۵ـ تابعیت شرکت ایرانی .

٦ـ سرمایه شرکت : مبلغ پانزده میلیون ریال است که منقسم به یکهزار وبانصد سهم ده هزار ریالی بی‌نام گردیده .

۷ـ میزان سرمایه پرداختی و شماره فیش بانک مربوطه و مبلغیکه تعهد شده است: ٤۰٪ سرمایه شرکت به مبلغ شش میلیون ریال پرداخت که در بانک ملی ایران شعبه بازار به موجب گواهـی ۷٫۲۰۱ـ۵٫٤٫۵۳ به حساب جاری ٤۸٤۷۵ واریز گردیده و بقیه تعهدی است.

۸ـ موسسین شرکت: آقایان مرتضی نادر اصفهانی و نـاصر پورکاشانی‌و منصور پورکاشانی و مسعود پورکاشانی و خانم شهلا لاریزاده فاتح .

۹ـ اولین مدیران شرکت: هرپنج نفر موسسین به سمت اعضاء اصلی هیئت مدیره ونیز آقای مرتضی نادر اصفهانی بسمت ریاست هیئت مدیره و آقای ناصر پورکاشانی بسمت نایب رئیس هیئت مدیره و آقای منصورپورکاشانی بسمت مدیرعامل شرکت وآقای مسعود پورکاشانی بسمت دبیر هیئت مدیره برای مدت‌دوسال انتخـاب گردیدند.

۱۰ـ اختیارات مدیرعامل: : آقای منصور پورکاشانی بسمت مدیر عامل شرکت انتخاب ونامبرده مجری مصوبات هیئت مدیره میباشد .

۱۱ـ روزنامه کثیرالانتشاریکه برای دعوتها تعیین شده است روزنامه اطلاعات .

۱۲ـ دارندگان حق امضا در شرکت : حق امضا کلیه اوراق و اسناد بهادار و تعهدات شرکت بامدیر عامل ویکی دیگر از اعضا هیئت مدیره متفقا وبا مهرشرکت ودرغیاب مدیر عامل دونفر از اعضا هیئت مدیره متفقا وبامهر شرکت حق امضا دارند .

۱۳ـ اولین بازرسان اصلی وعلی‌البدل شرکت : آقایان عبدالمحمد امدادی وسیدمحمد فاطمیان بترتیب بسمت بازرسان اصلی وعلی‌البدل شرکت برای مدت یکسال برگزیده شدند.

۱٤ـ انحلال شرکت طبق ماده ۱۹۹ اصلاحی قانون تجارت .

م‌الف ۷۵۲۷

اداره کل ثبت شرکتها و مالکیت صنعتی

ذوالفقار نجف‌پور ٦۳ ساله از شنبه‌گذشته خبری از وی نیست هر کس اطلاعی‌ازنامبرده دارد خواهشمند است به تلفن ۵٤۳۱۹۰ منزل آقای‌علی‌آبادی یا کلانتری ۱۵ خبردهد.

آ ـ ۵٦۵۱

آگهی

وزارت آب وبرق به‌استناد ماده ٦۳ قانون آب ونحوه ملی شدن آن باطلاع عموم می‌رساند :

پس‌از ٦ماه از تاریخ انتشار این آگهی مقررات مربوط به ملی شدن آب در منطقه دزفول (ناحیه طرح آبیاری‌دز)که محدوده آن بشرح زیر است بمورد اجرا گذارده میشود :

شمال : اراضی اندیمشک تا ابتدای جاده دهلران .

جنوب : انتهای محدوده اراضی هفتتپه .

شرق : اول در امتداد جاده دزفول ـشوشتر تاروستا های گماروکهنگ و سمندی ـ دوم تا حدود اراضی شرکت کشاورزی جنوب .

غرب: مسیر رودخانه کرخه.

لذا دراجرای ماده۱۰ و تبصره ۱ماده ۲۳ قانون آبو نحوه ملی شدن آن بمکلیه استفاده کنندگان از منابع آب در محدوده فوق اخطار می‌شود که از تاریخ انتشار این آگهی مکلفند در ظرف مدت شش ماه جهت دریافت پروانه مصرف آب به شرکت سهامی سازمان آب و برق خوزستان واقع‌در اهواز مراجعه و بادریافت فرمهای موجود و تکمیل آنهـ تقاضای خود را به شرکت سهامی سازمان آب و بـرق خوزستان تسلیم نمایند . ضمناًیادآور میشود در صورتیکه استفاده کنندگان آب واقع در محدوده فوق بوظیفه مقرر دراین آگهی عمل نکنند وزارت آب و برق راسا تصمیم لازم اتخاذ نموده و با متخلف نیز طبق مقررات ماده ٦۰ قانون آب و نحوه ملی‌شدن آن رفتار خواهد شد.

آ ـ ۸۵٤۹

وزیر نیرو وسرپرست وزارت آب وبرق

آگهی مربوط به آخرین فرصت قبول اظهار نامه مالیاتی

چون آخرین فرصت قبول اظهارنامه مالیاتی درآمدسال ۵۲پایان تیرماه ۱۳۵۳ میباشدبرای رفاه حال ورعایت حقوق مودیان‌دراستفاده ازمزایای قانونی تسلیم اظهارنامه کلیه حوزه های مالیاتی شمیران ،سرمیزی ۵ یوسف آباد ،حوزه ۱۳۷و۲٤۱ واقع در خیابان نادرشاه وحوزه های ۱۸ . ۲٤۳، ۱۱۱ و۱۱۲ واقع در خیابان مهناز و دارائی های محلات، خمین ، دماوند ، گرمسار ، ورامین، شهرری ، ساوه، وکرج تاپایان تیرماه علاوه برساعات اداری بعداز ظهرها از ساعت ۱۷ تا۱۹ و نیم مفتوح و آماده دریافت اظهارنامه های مالیاتی وانجام سایر مراجعات قانونی مودیان محترم میباشند .

م‌الف ۸٤۳٦

مدیر کل دارائی استان مرکزی
ممیززاده

آگهی تغییرات سهامی خاص ایرانتال ثبت شده بشماره ۰۸۸۰۰

برابر صورت جلسه مورخ ۱۰٫۱۰٫۵۲ مجمع عمومی فوق‌العاده تغییرات زیر در شرکت مذکور به عمل آمد :

۱ـ نوع شرکت از سهامی خاص به بامسئولیت محدود تبدیل گردید و نام فعلی آن شرکت ایرانتال با مسئولیت محدود میباشد .

۲ـ اساسنامه جدید شرکت مشتمل بر ۱۹ ماده و ۲تبصره تصویب و جایگزین اساسنامه قبلی شرکت گردید .

۳ـ آقایان حسام‌الدین جمالی و شفیع ملکی و بانو اکرام گنجه بسمت مدیران شرکت برای مدت نامحدود انتخاب شدندو آقای شفیع ملکی بسمت مدیر عامل تعیین گردید .

٤ـ امضاء کلیه اوراق و اسناد مربوط به شرکت از قبیل چک ـ سفته ـ برات ـ قراردادهای تعهد آورو اسناد رسمی با دو نفر از سه نفر مدیران متفقا و با مهر شرکت میباشد .

۵ـ سرمایه شرکت مبلغ پنج میلیون ریال است که دراختیار مدیران شرکت قرار گرفت شرکاء فعلی و میزان سهم الشرکه هریک بشرح زیر میباشد آقای حسام الدین جمالی مبلغ یک میلیون و ششصد و هفتاد هزار ریال و بانو اکرام گنجه مبلغ‌یک میلیون وبیست هزار ریال و آقای شفیع ملکی مبلغ سیصد و شصت هزار ریال وآقایان مسعود و مظفر و مهرداد (ملکی) هر یک مبلغ ششصدو پنجاه هزار ریال .

٦ـ موضوع شرکت عبارتست از هرنوع عملیات بازرگانی مجاز مخصوصا تهیه و تولید هرنوع پوشاک وفروش آن .

م‌الف ۷۵۰۹

اداره کل ثبت شرکت هاو مالکیت صنعتی

آ ـ ۸۵٤٦۳

آگهی استخدام کتابدار

دانشگاه صنعتی آریامهر به چند نفر کتابدار با درجه فوق لیسانس کتابداری نیاز دارد .

متقاضیان می توانند درخواست کتبی خود را همراه با فتوکپی مدارک به‌آدرس‌صندوق‌پستی شماره ۳٤۰٦ ارسال دارند .

آگهی استخدام

اداره آجودانی‌ستاد بزرگ‌ارتشتاران برای تامین کادر ثابت گروهبانی در رسته های مختلف با شرایط وامتیازات زیر داوطلب می پذیرد :

۱ـ تابعیت دولت شاهنشاهی ایران

۲ـ متدین بیکی از ادیان(اسلام، مسیحی ، کلیمی ، زرتشتی)

۳ـ داشتن گواهی نامه قبولـی سوم متوسطه (دارندگان‌مدرک‌تحصیلی بالاتر در صورت تساوی سایر شرایط حق تقدم خواهند داشت) .

٤ـ داشتن صحت مزاج وتناسب اندام برطبق گواهی بهداری نیروی زمینی شاهنشاهی.

۵ـ سن بین ۱۷ سال تا ۲۸سال تمام .

٦ـ نداشتن پیشینه کیفری .

۷ـ نداشتن همسرواولادوکسان تحت تکفل

۸ـ مدت دوره یکسال‌و داوطلبان در طول مدت تحصیل در آموزشگاه شبانه روزی بوده و هزینه خوراک و پوشاک وزیست آنهـا بعـهده ارتش شاهنشاهی می باشد و ماهیانه مبلـغ ۲۰۰۰ ریال بعنوان کمک‌هزینه‌تحصیلی به آنان پرداخت می گردد .

۹ـ دانش آموزان در صورت‌موفقیت پس از طی‌دوره‌بدرجه‌گروهبان دومی مفتخر و ماهیانه در حدود ده هزار (۱۰۰۰۰)ریال حقوق و مزایـا دریافت خواهند نمود .

۱۰ـ داوطلبان برای کسب اطلاع بیشتر و ثبت‌نام همه روزه (باستثناء روز های تعطیل و پنجشنبه)از ساعت ۱۰ تا ۱۲ با درست داشتن گواهی‌نامه تحصیلی و یا فتوکپی آن و شناسنامه عکس دار و۲ قطعه عکس ٤ × ۳ از تاریخ نشر این آگهی بمدت پانزده‌روز باداره آجودانی ستاد بزرگ ارتشتاران واقع در جاده قدیم شمیران چهارراه قصر مراجعه‌نمایند .

م الف ۷۵۳۹ آ ـ ۸۵٤۵۱

استخدام‌در نیروی‌هوائی‌شاهنشاهی

نیروی هوائی شاهنشاهی تعدادی داوطلب‌برای تحصیل‌در آموزشگاه افسری فنی‌باشرایط و امتیازات زیر استخدام می‌نماید .

الف ـ شرایط :

۱ـ تابعیت دولت شاهنشاهی ایران‌ومتدین بودن بیکی از ادیان اسلام ، مسیحی، کلیمی‌و زرتشتی .

۲ـ داشتن گواهینامه دوره کامل‌دبیرستان « ریاضی . طبیعی» و حداقل معدل ۱۵وداشتن حداکثر سن ۲٤ سال « برای کسانی که خدمت زیر پرچم را انجام داده‌اند ۲۵ سال »

۳ـ داشتن صحت مزاج و تناسب اندام برابر گواهی بهداری نیروی هوائی و داشتن حداقل قد ۱٦۰ سانتیمتر .

٤ـ نداشتن‌پیشینه‌بد.

۵ـ نداشتن همسر و اولاد و کسان تحت تکفل .

ب ـ حقوق و مزایا :

۱ـ دانشجویان در مدت تحصیل شبانـه روزی بوده و علاوه بر این که هزینه‌ای متحمل نمیشوند ماهانه ۳۷۵۰ ریال دریافت خواهنـد داشت و پس از احراز موفقیت در آزمایشات پایان دوره بدرجه ستوانسومی مفتخر و برابر قانون از ترفیعات بعدی بهره‌مند میگردند.

۲ـ اولین حقوق و مزایای افسری در مرکز ۱٦۷٤۵ریال و در خارج از مرکز حداکثر ۲۸۲٦۵ ریال خواهد بود.

۳ـ افسران از مزایای گوناگون نظیر پس‌انداز تامین آتیه که با کمک‌وزارت جنگ و بهره حاصله مبلغ آن در صورت ۳۰سال‌خدمت به حدود ۳٦۰۰۰۰۰ ریال بالغ میگردد ، وام مسکن که با شرایط مناسب واگذار میشود ، استفاده از خانه های سازمانی ، درمان‌رایگان خود و خانواده ، خرید از فروشگاه های‌ارتشی با تخفیف قابل ملاحظه و اعزام بدوره هـای خارج از کشور و غیره بهره‌مند میگردند .

داوطلبان برای استفاده از موقعیت‌و ثبت نام میتوانند هرچه زودتر باعین مدرک‌تحصیلی و فتوکپی آن عین شناسنامه «عکس‌دار » و دو برگ فتوکپی‌آن و ۲۲ قطعه عکس ٤ × ۳ تاتامین احتیاج همه روزه باستثناء تعطیلات رسمی از ساعت ۷ الی ۱٤ در تهران بفرماندهی‌آموزش های هوائی واقع در خیابان دماوند ، ایستگاه‌فرودگاه و در شهرستان‌ها به پایگاه‌ها وایستگاه های هوائی و تیمه ای سیار اعزامی مراجعـه نمایند .

نیروی هوائی شاهنشاهی

آگهی مناقصه

سازمان جنگلها و مراتع کشور چهار دستگاه کاروان را از طریق مناقصه خریداری مینماید .داوطلبان شرکت در مناقصه میتوانند جهت کسب اطلاعات و دریافت‌برگ مشخصات وشرایط شرکت در مناقصه به طرح‌مالچهای نفتی واقع در انتهای خیابان عباس آباد چهار راه قصر ساختمان دکتر اصانلو مراجعه نمایند.

پیشنهاد دهندگان بایستی پیشنهاد های خودرابه انضمام رسیدبانکی صدی پنج مبلغ پیشنهادی که قبلا بحساب شماره ۵۵۲۱ نزدبانک تعاون کشاورزی ایران پرداخت نموده‌اند در پاکت لاکومهر شده‌تا ساعت۹صبح روز یکشنبه سی‌ام تیرماه بدبیرخانه مرکزی سازمان جنگلها و مراتع کشور واقع‌در بلوار الیزابت دوم نبش خیابان سهیل تحویل‌و رسید دریافت خواهد شدحضور پیشنهاد دهندگان در جلسه مناقصه آزاداست به پیشنهاد های فاقد سپرده و مشروط و مبهم و پس‌از موعدمقررسیده باشد ترتیب اثرداده نخواهد شدکمیسیون در ردیاقبول یك یاکلیه پیشنهادات مختار است کلیه‌هزینه حمل و عوارض‌و مالیات متعلقه و تحویل‌و غیره بعهده برنده مناقصه میباشد.

م‌اتف ۷٦٦٤

سازمان‌جنگلهاو مراتع کشور

آگهی مناقصه

سازمان جنگلها ومراتع کشور دو دستگاه کمپرسور باد۳۰گالنی نصب‌برروی شاسی باچهار چرخ که‌دوچرخ جلو متحرك وبامالبند باشد ازطریق مناقصه خریداری مینماید. داوطلبان شرکت در مناقصه میتوانند بطرح مالچهای نفتی واقع درانتهای خیابان عباس‌آباد چهارراه قصر ساختمان دکتراصانلو مراجعه و برك مشخصات و شرائط شرکت‌در مناقصه را دریافت و پیشنهادات خودرا بانضمام رسیدبانکی صدی‌پنج سپرده مبلغ پیشنهادی که قبلا بحساب شماره ۵۵۲۱ اداره کل امورمالی‌سازمان جنگلهاو مراتع کشورنزدبانك کشاورزی پرداخت‌نموده‌اند در پاکت لاکومهر شده تاساعت نه‌صبح‌روز سه‌شنبه اول مردادماه ۱۳۵۳ بدبیرخانه مرکزی‌این سازمان تحویل و رسید دریافت دارندپیشنهاد های رسیده در ساعت ده صبح‌همان‌روز در کمیسیون بازوقرائت خواهد شدحضور پیشنهاد دهندگان در جلسه مناقصه آزاداست به پیشنهاد های فاقد سپرده‌و مشروط‌و مبهم‌و خارج‌از موعد مقرر رسیده باشدترتیب‌اثرداده نخواهد شد کمیسیون در رد یاقبول یك‌یا کلیه پیشنهادات مختار است .

م‌الف ۷٦٦٤

سازمان‌جنگلهاو مراتع کشور

آگهی مناقصه

سازمان جنگلها ومراتع کشور دو دستگاه مولد برق موتورژنراتور ۷۵ کیلوواتی جهت روشنائی از نوع مارك معروف را ازطریق مناقصه باشرایط زیر خریداری مینماید

داوطلبان شرکت‌در مناقصه میتوانند جهت کسب اطلاعات بیشتر بطرح‌مالچهای نفتی واقع در انتهای‌خیابان عباس‌آباد چهار راه قصر ساختمان دکتر اصانلو‌مراجعه و برك مشخصات وشرایط‌شرکت در مناقصه را دریافت دارند.

پیشنهاد دهندگان بایستی پیشنهاد های خودرابه انضمام رسیدبانکی صدی پنج مبلغ پیشنهادی که قبلا بحساب شماره ۵۵۲۱ نزدبانك تعاون کشاورزی ایران پرداخت نموده‌اند در پاکت لاکومهر شده‌تا ساعت۱۰صبح روز دوشنبه سی‌ویکم تیرماه بدبیرخانه مرکزی سازمان جنگلها و مراتع کشور واقع‌در بلوار الیزابت دوم نبش خیابان سهیل تحویل‌و رسید دریافت دارند پیشنهادهای رسیده درساعت یازده صبح‌همان روز باحضور کمیسیون مناقصه‌بازو قرائت خواهدشد. حضور پیشنهاد دهندگان درجلسه مناقصه آزاد است به پیشنهاد های فاقدسپرده و مشروط و مبهم و پس‌از موعدمقررسیده باشد ترتیب اثرداده نخواهد شدکمیسیون در ردیاقبول یك یاکلیه پیشنهادات مختار است کلیه‌هزینه حمل و عوارض‌و مالیات متعلقه و تحویل‌و غیره بعهده برنده مناقصه میباشد.

م‌اتف ۷٦٦٤

سازمان‌جنگلهاو مراتع کشور

بهترین نوع گوشت گوساله بسن کمتر از ۲۰ ماه با

ذبح اسلامی

ازکشور فرانسه وارد شد واز روز چهارشنبه نوزدهم تیرماه در دسترس عموم قرار میگیرد.

آقای ساسانی مدیرعامل شرکت تعاونی مصرف سپه که بمنظور بررسی نوع وکیفیت گوشتهای خریداری شده از فرانسه به آن کشور عزیمت کرده بود ازکشتارگاههای مخصوصی که بدستور دولت فرانسه جهت ذبح اسلامی ساخته شده است بازدید نمود.

آقای سیدمهدی روحانی نمایندهٔ مذهبی ایران درارو پا که باین کشتارگاهها نظارت دقیق دارند آقای ساسانی رادراین بازدیدها همراهی نمودند.

آقای ساسانی ضمن این بازدید ازکشتارگاههای مخصوص ذبح اسلامی ازکیفیت ورعایت اصول فنی وبهداشتی وذبح اسلامی آن اطمینان کامل حاصل نمود.

چون درکشور فرانسه متجاوز از دو میلیون مسلمان زندگی میکنند و ۶۰۰ هزار نفر آن تنها مقیم پاریس میباشند و ازطرفی کشور فرانسه قسمتی ازگوشت مصرفی ممالک عربی را تأمین میکند دولت فرانسه کشتارگاههای مخصوصی را جهت ذبح اسلامی تهیه دیده است وبراین کشتارگاهها نمایندهٔ مذهبی ایران درارو پا نظارت کامل دارد.

گوشت هائی که دراین کشتارگاهها ازگوساله های کمتر از ۲۰ ماه تهیه میشود بوسیلهٔ کامیونهائی که دارای سردخانه میباشد، به ایران حمل میشود ودردسترس شما قرار میگیرد

آقای سیدمهدی روحانی نمایندهٔ مذهبی ایران درارو پا به کشتارگاههای مخصوص که دولت فرانسه برای ذبح اسلامی دامها ساخته است نظارت کامل دارند.

آقای ساسانی ازکشتارگاههای مخصوص فرانسه برای ذبح اسلامی دامها بازدید کرد وازکیفیت ومرغوبیت ورعایت اصول فنی وبهداشتی ومذهبی گوشتهای خریداری شده از فرانسه اطمینان حاصل نمود.

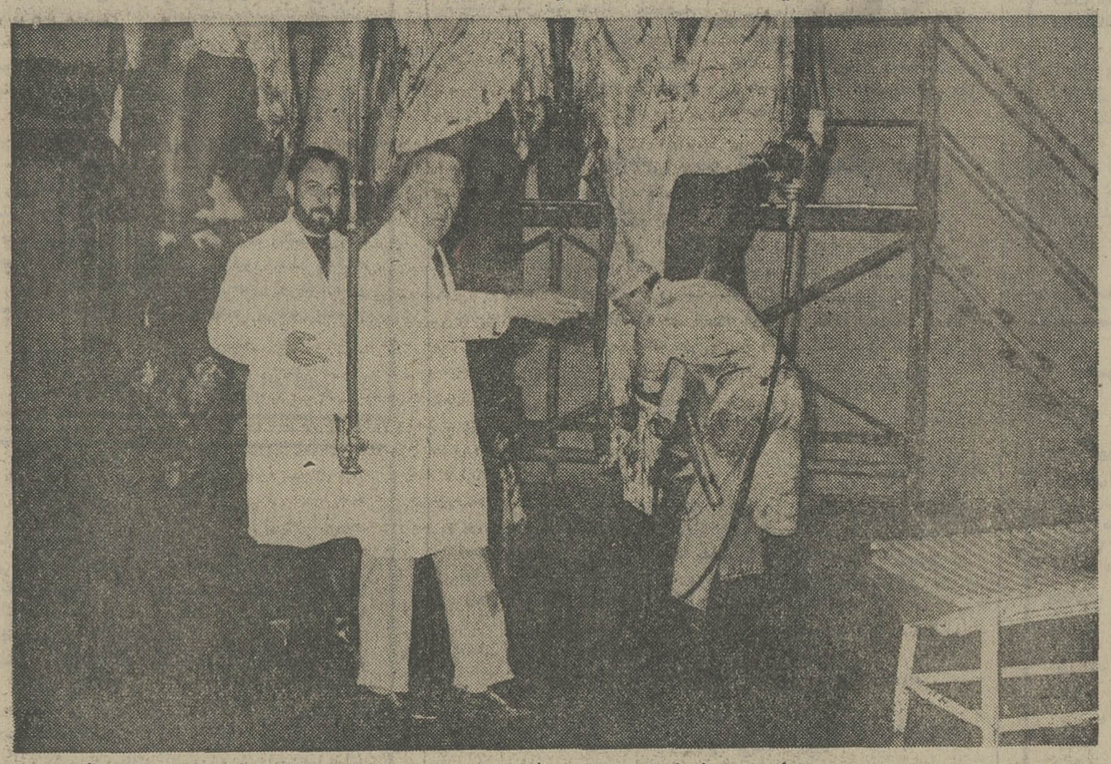

درکشور فرانسه ۲ میلیون مسلمان زندگی میکنند که گوشت مصرفی اکثر آنها ازطریق این کشتارگاهها تأمین میشود. ضمناً دولت فرانسه قسمتی ازگوشت مصرفی ممالک عربی را تأمین میکند.

سردخانه های مخصوص وسریع السیر گوشت گوساله های کمتر از ۲۰ ماهه را در فاصله کمی ازکشتار به تهران میرسانند

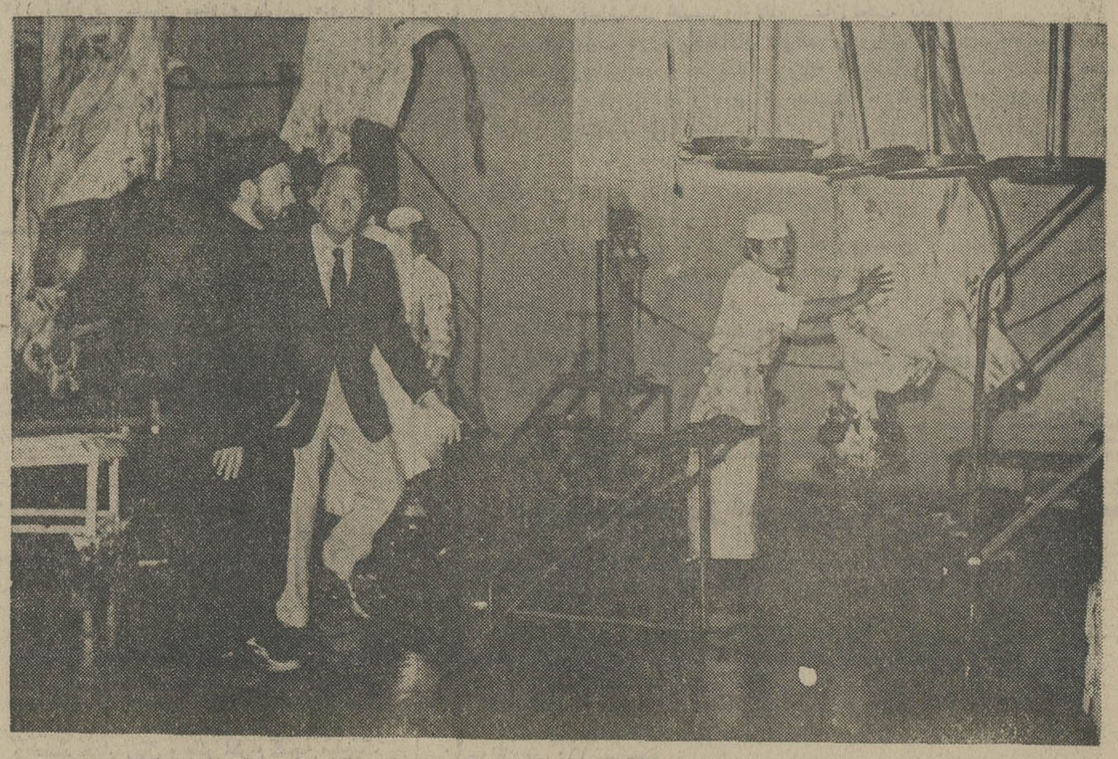

برای بازدید به فروشگاه شمارهٔ ۱۰ شرکت تعاونی مصرف سپه

خیابان امیرآباد ـ نبش ایران نوین مراجعه فرمائید

باحضور استاندار کرمان طی مراسمی با شکوه

اردوی مجهز عمران ملی کرمان گشایش یافت

استقبال عمیق دانشجویان از برگزاری اردوها

طی مراسم عظیمی که باحضور آقای مهندس تیرانداز در سالن ورزشی رضا پهلوی برگزار شد بیش از هزار و ششصد تن دانشجو و هنرجوی اردوهای بهسازی و نوسازی ملی استان کرمان و عده کثیری از روسا و مدیران کل ـ شخصیت‌های محلی ـ و فرهنگیان و طبقات اجتماعی دیگر شرکت داشتند . ابتدا سلام شاهنشاهی نواخته شد . سپس آقای دکتر ابوطالب مهندس قائم‌مقام استاندار کرمان در امور اردوها ضمن تشریح هدف برگزاری اردوهای بهسازی و نوسازی ملی استان کرمان مراتب سپاس و حقشناسی دانشجویان و جوانان را بپیشگاه رهبر عالیقدر ملت ایران شاهنشاه آریامهر ابراز داشت . قائم‌مقام استاندار افزود :

بدستور آقای مهندس تیرانداز استاندار استان کرمان از چندی قبل کمیته اجرائی اردوها باشرکت مسئولان مربوطه تشکیل گردید و مقدمات تشکیل اردوها از هر حیث فراهم شده است و محل اردوهای دانشجویان و جوانان به راهنمائی آقای مهندس تیرانداز استاندار کرمان مجهز به تمام وسایل زیست میباشد و بطور کلی در استان کرمان ۸ اردو با شرکت بیش از هزار و ششصد دانشجو و هنرجو از امروز تشکیل میشود.

وی توضیح داد درکرمان سه اردو ـ رفسنجان دو اردو ـ مناطق سیرجان وبافت وبردسیر هرکدام یک‌اردو ـ برگزارمیشود ودرمدت تشکیل اردوها جوانان و دانشجویان در سه اردوی کرمان درزمینه احداث خیابانهای جنگل‌قائم ـ ساختمان یک‌اردوگاه مجهز ـ محوطه‌سازی کوی استادان مدرسه عالی اموراداری و بازرگانی ساختمان خوابگاه دختران دانشجو ومحوطه‌سازی کاخ جوانان در اردوی بافت ، تکمیل استادیوم ورزشی ۵هزار نفری ، نوسازی شبکه برق‌رسانی و اجرای برنامه‌های بهداشتی و فرهنگی در اردوی بردسیر ، ساختمان یک اردوگاه درجه سه دویست نفری درارد‌وی سیرجان تبدیل روستای سعادت‌آباد ۲۴ کیلومتری سیرجان به یک دهکده نمونه وانجام طرحهای بهداشتی وآموزشی‌و در اردوی‌رفسنجان ساختمان یک خوابگاه منطقه‌ای برای مدارس راهنمائی و انجام خدمات فرهنگی شرکت خواهند داشت. آقای دکتر ابوطالب‌مهندس قائم‌مقام استاندار کرمان در امور اردوها در پایان سخنان خود توفیق شرکت‌کنندگان در اردوها را در راه خدمت به شاهنشاه آریامهر و میهن عزیز و انجام برنامه بهسازی و نوسازی استان از خداوند متعال مسئلت نمود.

آنگاه آقای کهربائی نماینده دانشجویان طی سخنانی مراتب سپاس و حقشناسی کلیه‌شرکت‌کنندگان در اردوهای بهسازی و نوسازی ملی استان کرمان رابه پیشگاه شاهنشاه آریامهر ابراز داشت و افزود جوانان و دانشجویان شرکت‌کننده در این اردوها باتمام نیرو در کارهای نوسازی و بهسازی شرکت می‌نمایند و دین خود را دراجرای این برنامه ملی ادا مینمایند .

آنگاه آقای دکتر طالبی رئیس روابط عمومی اردوهای بهسازی و نوسازی استان کرمان متن تلگرام‌معروضه بپیشگاه شاهنشاه آریامهر را که بعنوان رئیس دفتر مخصوص شاهنشاه آریامهرتهیه شده بود باین شرح قرائت‌کرد.

در اجرای نیات عالیه‌شاهنشاه آریامهر دایر بر مشارکت دانشجویان وجوانان‌درسازندگی ملی ساعت ۸صبح امروز پانزدهم تیرماه ۱۳۵۳ بالغ بر ۱۶۰۰ نفر دانشجو وهنرجوی شرکت‌کننده در اردوهای بهسازی و نوسازی ملی استان کرمان دراجتماعی که‌با حضورنمایندگان قاطبه مردم ومسئولان اجرائی استان طی مراسمی باشکوه در محل استادیوم ورزشی تشکیل گردید شرکت کنندگان در اردوها ضمن ابراز پاکترین احساسات‌ملی ومیهنی از عنایات و توجهات خاص رهبر گرانقدر ایران نسبت به دانشجویان و جوانان مملکت صمیمانه سپاسگزاری نمودند‌متفقا درخواست کردند مراتب فداکاری و جانبازی و سپاس عمیق آنان بخاک پای مبارک ملوکانه حامی واقعی جوانان معروض گردد.

پس‌از قرائت متن تلگرام‌معروضه، مراسم برافراشتن پرچم و سلام شاهنشاهی اجرا شد و جوانان و دانشجویان شرکت کننده در مراسم احساسات پرشوری نسبت به شاهنشاه آریامهر ابرازداشتند.

آنگاه آقای مهندس تیرانداز استاندار کرمان از اردوگاه های شماره ۱و۲ بهسازی و نوسازی ملی کرمان درباغ پیشاهنگی بیرم آباد دیدن کرد دراین دیدار که مسئولان اجرائی استان شرکت داشتند، قسمت های مختلف اردوگاه مورد بازدید قرار گرفت. دراین اردوگاه جمعا ۴۰۰ نفر دانشجو و هنرجو شرکت‌دارندو در کارهای بهسازی و نوسازی فعالیت میکنند اردو های بهسازی و نوسازی ملی استان کرمان با مراقبت و ارشاد آقای مهندس تیرانداز استاندار کرمان و همکاری کمیته اجرائی اردوها در مناطق بافت و سیرجان ـ بردسیر و رفسنجان‌و کرمان‌بطرز آبرومندی تشکیل گردیده ودر حقیقت باید گفت فعالیت های وسیعی در امر تجهیز و تدارک وسائل عمومی اردوها بعمل آمده و مساعی و تلاش هائی که در این زمینه بکار رفته فوق‌العاده ستایش‌انگیزاست.

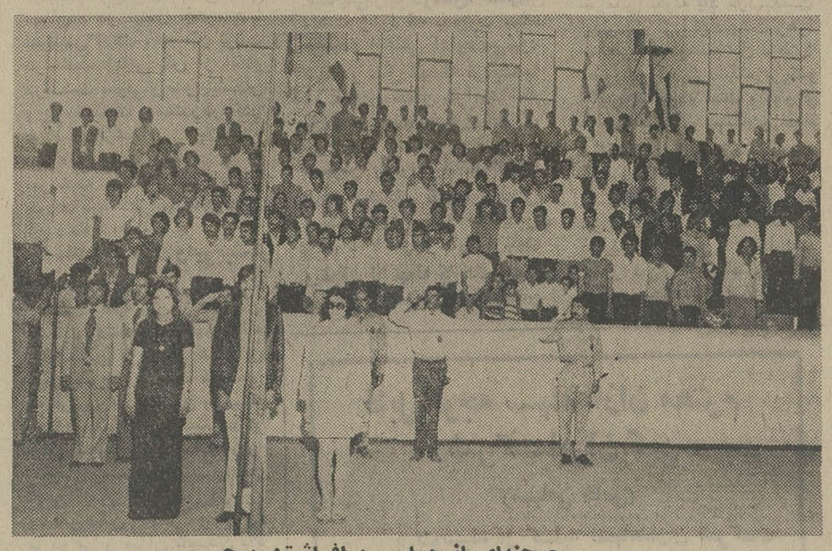

صحنه‌ای از مراسم برافراشتن پرچم

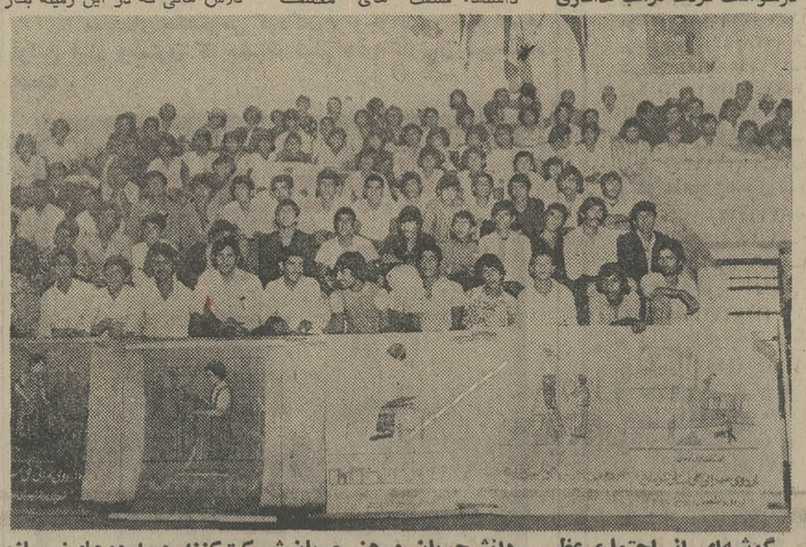

گوشه‌ای از اجتماع عظیم دانشجویان و هنرجویان شرکت‌کننده‌در اردوهای‌نوسازی وبهسازی استان کرمان در مراسم افتتاح این‌اردوها در سالن رضا پهلوی

اردوها از نظر وسائل آموزشی ـ استراحت ـ خوابگاه ـ بهداشت ووسائل ورزشی وتفریحات‌علمی و آموزشی در سطح بالا و گسترده‌ای قرار دارد میتوان گفت تاسیس این اردو ها با اینهمه تجهیزات و علاقه‌ای که در مورد نظم و ترتیب اردوها بعمل آمده حاکی از تسلط روح شاه دوستی و میهن پرستی در مسئولان امر میباشد . بهمین جهت یک فعالیت همگانی مثبت توام با شور و علاقه از طرف همه شرکت‌کنندگان دراردو هاو مسئولان امر ومردم در این زمینه بعمل‌آمده است‌چون دانشجویان و هنرجویان این‌اردو هارا یکی از بهترین سیستم های آموزشی تلقی میکنند و چند تن از آنان در تماسی با خبرنگار اطلاعات گفتند اردو های جوانان را به‌کار های اجتماعی و انضباطی و آموزشی سوق میدهد و نسل جوان را با امکانات بیشتری برای اداره آینده صنعتی و علمی‌جامعه فردا آماده میسازد و جوانان در این اردوها با یک سری‌آموزش های جدید آشنا میشوند که برای آنها حائز کمال اهمیت است .

دانشجویان شرکت کننده دراردو ها که ضمنا ازمراقبت های مداوم و دستورات بیگیر آقای مهندس تیرانداز استاندار کرمان در مورد بهبود هرچه بیشتر وضع اردوها سپاسگزاری کرده و گفتند : خوشبختانه استاندار خود از دانشگاهیان و فرهنگیان مملکت است و بمسائل آموزشی و علمی آشنائی دارد ودر کار تشکیلاتی نیز مسلط است بهمین دلیل اردو های کرمان از هر حیث نمونه و آبرومند شده است .

مسابقات قهرمانی بوکس کارگران ایران

پنجمین دوره مسابقات‌قهرمانی بوکس کارگران ایران با شرکت قهرمانان مناطق پنجگانه ـ (آذربایجان شرقی، خراسان، کرمان ، کرمانشاه و استان مرکزی) در سالن بوکس رضا پهلوی امجدیه انجام گردیدودر نتیجه تیم منطقه استان مرکزی با۲۱امتیازاولو منطقه‌خراسان با ۲۱ امتیاز دوم و تیم منطقه کرمانشاه با ۱۱ امتیاز مقام‌سوم را بدست اوردند و نتایج ان بشرح زیر اعلام گردید .

۴۸ کیلو

۱ـ احمد مقرون از استان خوزستان
۲ـ صمد خلیلی از کارخانه آزمایش (استان مرکزی)

۵۱ کیلو

۱ـ اسماعیل یوسفی‌ازاستان خوزستان
۲ـ ماشاءالله پیوسته‌ازشرکت واحد (استان مرکزی)
۳ـ ولی پور از استان‌مازندران

۵۴ کیلو

۱ـ حسین صمدی ازاستان خوزستان
۲ـ حسین امانی از استان مازندران

۵۷ کیلو

۱ـ محسنی نژاد از استان مرکزی
۲ـ ابراهیم شاهی پور از استان مازندران
۳ـ خسرو گیلا از استان خوزستان و صادقی از استان آذربایجان غربی

۶۰کیلو

۱ـ علی اصغر موسوی از استان مازندران .
۲ـ سلمانزاده از استان مرکزی
۳ـ غلامرضا درجه‌از استان فارس و اول ثانی از منطقه آذربایجان غربی

۶۲و نیم کیلو

۱ـ حضرتی از کارخانه آزمایش (استان مرکزی)
۲ـرضا قصابیان از استان مازندران .
۳ـ خواجه‌زاده از استان خوزستان و فرزی نوا ازاستان همدان

۶۷ کیلو

۱ـ جمشید شکیبا ازاستان مازندران
۲ـ حسن پور از استان خوزستان
۳ـ دلیر شهامتی از آذربایجان غربی

۷۱ کیلو

۱ـ آبادان بیک از استان مرکزی
۲ـ داریوش کسری ازاستان مازندران .
۳ـ احمدی‌ازاستان اصفهان وشفیع‌پور از استان خوزستان

۷۵ کیلو

۱ـ تورج دهناد از استان اصفهان
۲ـرضا ارژنگ ازاستان مازندران

۸۱کیلو

۱ـ نورالله خشمدار ازکارخانه پارس الکتریک(استان‌مرکزی)
۲ـ احمد شکیبا از استان مازندران
۳ـ شاهین لر از استان اصفهان

۸۱ کیلو به بالا

۱ـ فضل‌الله سلمانی‌ازکارخانه پارس الکتریک(استان‌مرکزی)
۲ـ قنبر عابدیان از استان خراسان

آگهی تبدیل سهام در شرکت صنایع آجر تهران‌سهامی خاص ثبت شده بشماره ۶۲۹۵

طبق صورتجلسه مورخ ۵۳ر۲ر۲۸ هیئت مدیره مستند بصورت جلسه مجمع عمومی فوق‌العاده مورخه ۵۲ر۱ر۱ شرکت ضمن اصلاح ماده ۵ اساسنامه تعداد ۳۴۰ سهم بی نام شرکت به بانام تبدیل گردیده و لذا سهام شرکت عبارتست از ۶۰۰ سهم بانام .

م الف ۷۴۹۳

اداره کل ثبت شرکت ها و مالکیت صنعتی

آ ـ ۸۵۴۶۴

آگهی افزایش سرمایه شرکت ایران شلکات (سهامی‌خاص) ثبت شده بشماره ۱۴۵۴۸

طبق نامه مورخ ۱۳۵۳ر۴ر۲ پیوست صورتجلسه مجمع عمومی فوق‌العاده صاحبان سهام شرکت ایران شلکات(سهامی خاص) مورخ ۱۳۵۳ر۱ر۱۴ ضمن اصلاح ماده ۵ وبند۱ از ماده ۶اساسنامه شرکت سرمایه شرکت از مبلغ سیصدو پنجاه‌میلیون ریال به چهارصد میلیون ریال تمام پرداخت شده افزایش داده شد و طبق گواهی شماره ۲۳۴۱ر۰۵۵ مورخ ۱۳۵۳ر۳ر۲۸ بانک عمران (شعبه مرکزی) کل مبلغ پنجاه میلیون ریال افزایش سرمایه مذکور به حساب شماره ۵۹۷۷ بانک نامبرده واریزشده است . ثبت افزایش سرمایه از لحاظ امضای ذیل ثبت در تاریخ ۱۳۵۳ر۴ر۱۱ تکمیل گردید .

اداره کل ثبت شرکت ها و مالکیت صنعتی

تجدید آگهی مناقصه شماره ۱

تاریخ ۵۳ر۳ر۱۲

اداره آجودانی ستاد بزرگ ارتشتاران (چاپخانه ارتش شاهنشاهی) انجام عملیات پیاده کردن‌ـانتقال ـ تعمیر و نوسازی ، تعویض سیستم برق از جریان‌کنتینویه آلترناتیو،نصب،راه اندازی، آزمایش‌و تحویل یکدستگاه ماشین چاپ افست شش برگو نیمی مدل ۱۹۳۴ نوع پلانتا شماره ۶۹۰۰ منصوبه در ساختمان قدیم چاپخانه ارتش شاهنشاهی واقع در خیابان سوم اسفند تهران را به منظور بهره برداری به مناقصه واگذار می نماید ، پیشنهاد دهندگان می توانندبا مراجعه به چاپخانه ارتش شاهنشاهی (رئیس چاپخانه) و ملاحظه و دریافت‌برگ شرایط و مشخصات معامله پیشنهاد خود را طبق مفاد مندرج در شرایط معامله تنظیم وتا ساعت ۹ صبح روز ۵۳ر۴ر۳۰ به دفتر چاپخانه ارتش شاهنشاهی واقع در حشمتیه شمال دانشگاه پدافند ملی تسلیم نمایند .

م‌الف ۸۵۳۸

آگهی استخدام

اداره آجودانی ستاد بزرگ ارتشتاران جهت‌مشاغل مشروحه زیر تعدادی کارمند وافزارمند برابر مقررات بصورت رسمی استخدام می‌نماید .

شرائط ورود بخدمت

۱ـ تابعیت دولت شاهنشاهی ایران
۲ـ متدین بیکی از ادیان (اسلام ـ مسیحی ـ کلیمی ـ زرتشتی)
۳ـ داشتن دفترچه پایان خدمت یابرگ معافیت دائم از خدمت زیرپرچم
۴ـ داشتن مدرک تحصیلی و تخصصی لازم در شغل مربوطه .
۵ـ داشتن صحت مزاج برطبق گواهی بهداری نیروی زمینی شاهنشاهی .
۶ـ حداقل سن ۱۸ سال وحداکثر ۴۰ سال تمام (افزارمندان ۳۵سال)
۷ـ توفیق در آزمایشات ورودی

مشاغل موردنیاز

عنوان شغل	شرائط لازم
الف ـ مهندس الکترونیک	لیسانس یا فوق لیسانس در رشته مربوطه .
ب ـ مهندس سیستم کامپیوتر ـ تجزیه تحلیل‌کننده سیستم کامپیوتر	لیسانس یا فوق لیسانس دریکی از رشته های علوم ویایکی از رشته های مربوط بخدمات ماشینی و تجربه کافی .
پ ـ مشاور حقوقی	لیسانس دررشته حقوق قضائی .
ت ـ حسابرس ـ حسابدار ـ کارشناس اداری متصدی اسناد تاریخی ـ متصدی تهیه انتشارات و بولتن	لیسانس در یکی ازرشته های حسابداری ـ بازرگانی ـ اقتصاد ـ بانکداری ـ مدیریت بازرگانی ـ روابط عمومی
ث ـ جوشناس	لیسانس هواشناسی
ج ـ مترجم زبان های (انگلیسی ـ فرانسه ـ روسی ـ عربی ـ اردو ـ کردی)	لیسانس یا فوق‌لیسانس در رشته مربوطه
چ ـ منشی دادگاه (مرد)	دانشنامه لیسانس
ح ـ آزمون شناس	لیسانس روانشناسی
خ ـ آمارگیر ـ تعمیرکار رادیو و تلویزیون	فوق دیپلم‌در رشته مربوطه
د ـ برنامه نویس	فوق دیپلم و آشنا بزبان برنامه نویسی کامپیوتر (فارغ التحصیل انستیتو تکنولوژی رشته برنامه نویسی ارجح‌است)
ذ ـ اپراتور کمپیوتر ـ کنترل کننده اطلاعات ماشینی ـ متصدی منگنه‌و ضبط‌اطلاعات ماشینی ـ بایگان‌اطلاعات ماشینی	دیپلم کامل متوسطه و آشنا بزبان انگلیسی
ر ـ رسام ونقشه‌کش	دیپلم کامل متوسطه و طی دوره‌نقشه‌کشی ویافوق دیپلم در رشته کارتوگرافی
ز ـ متخصص ماشین آلات چاپ ـ عکاس ـ فیلمبردار میکروفیلم ـ متصدی امور دفتری ـ منشی ـ حسابدار ـ بایگان ـ مدیر مسئول‌مهمانسرا	دیپلم کامل متوسطه و طی دوره کارآموزی در شغل مربوطه
ژ ـ ماشین نویس (فارسی ولاتین)	پایان دوره اول متوسطه وگواهی‌نامه ماشین نویسی یا دیپلم کامل متوسطه و گواهی‌نامه ماشین نویسی فارسی ولاتین
س ـ تلفنچی ـ تلگرافچی ـ تله‌تایپ‌چی	پایان دوره اول متوسطه و آشنائی بزبان خارجی و گذراندن دوره آموزشی یا آشنائی در رشته مربوطه .
ش ـ کنترل کننده رادیو وتلفن ـ تعمیرکار فرستنده وضبط صوت و ماشین های رمز	پایان دوره اول متوسطه و تجربه و تخصص کافی در شغل مربوطه
ص ـ متصدی بار ـ گراورساز ـ نقاش چاپ ـ عملیات رتوش و مونتاژ پلاکها و فیلمها ـ امور صحافی و بسته‌بندی	متخصص پایان دوره اول متوسطه و تخصص و تجربه کافی در شغل متخصص شغل مربوطه
ض ـ متخصص شوفاژو تهویه ـ ماشینچی چاپ‌افست ـ حروفچین ـ جوشکار و سوهانکار ـ تعمیر کار بدنه فلزی خودرو ـ خیاط ـ باغبان	پایان دوره ابتدائی و تجربه و تخصص کافی در شغل مربوطه
ط ـ تکنیسین الکترونیک	دیپلم هنرستان صنعتی در رشتهٔ برق والکترونیک
ظ ـ اپراتور وسمت‌یاب	دیپلم کامل متوسطه و تجربه کافی درشغل مربوطه .

داوطلبان می توانند برای کسب اطلاع بیشتر و ثبت‌نام همه روزه‌باستثناء (روزهای تعطیل‌وپنجشنبه) از ساعت ۱۰تا ۱۲ حداکثر تا پانزده روز از تاریخ انتشار این آگهی با در دست داشتن دو قطعه عکس ۳ × ۴ باداره آجودانی‌ستادبزرگ ارتشتاران(کارگزینی کارمندان غیرنظامی) واقع‌در جاده‌قدیم‌شمیران‌چهارراه قصر مراجعه نمایند .

م الف ۷۵۳۱

آگهی استخدام

سازمان صنایع نظامی تعدادی کارمند جهت خدمت در پارچین استخدام مینماید .

الف : مشاغل دفتر و اداری

۱ـ متصدی مکاتبات اداری و اقدام کننده	دیپلم (ادبی ، ریاضی ، طبیعی)	طی دوره کارهای‌دفتری وتوانائی انجام‌کار
۲ـ متصدی آمارپرسنلی‌وآمارمحصول	دیپلم ریاضی	طی دوره آمار
۳ـ متصدی تعاون و فروشگاه ها	دیپلم (ریاضی ، طبیعی ،ادبی)	داشتن سابقه کار
۴ـ حسابداری نقدی و جنسی	دیپلم ریاضی	طی دوره حسابداری
۵ـ انباردار و کمک انباردار	(دیپلم ادبی ، طبیعی ، ریاضی)	داشتن سابقه کار
۶ـ مامورین کنترل بازرسی‌و اجناس وارده و صادره	دیپلم (ادبی ، ریاضی ، طبیعی)	دارندگان سابقه کار ارجحیت دارند .
۷ـ ماشین نویس فارسی ولاتین	دیپلم و گواهی‌نامه ماشین نویسی	گواهی‌نامه ماشین نویسی درجه یک
۸ـ ثبات وبایگان	گواهی‌نامه سوم تا پنجم متوسطه	طی دوره بایگانی و توانائی انجام کار
ب ـ مهندسین و متخصصین :	لیسانس	تسلط کامل بزبان آلمانی طبق مصاحبه‌ای که بعمل خواهد آمد .
۱ـ مترجم زبان آلمانی		دارندگان سابقه‌کار ارجحیت دارند .
۲ـ مهندس شیمی	لیسانس و یا فوق لیسانس	دارندگان سابقه‌کار ارجحیت دارند .
۳ـ طراح وبرنامه‌ریز	لیسانس و یا فوق لیسانس	دارندگان سابقه‌کار ارجحیت دارند .
۴ـ مهندس برق	لیسانس و یا فوق لیسانس	دارندگان سابقه‌کار ارجحیت دارند .
۵ـ مهندس الکترونیک	لیسانس و یا فوق لیسانس	دارندگان سابقه‌کار ارجحیت دارند .
۶ـ طراح ماشین	لیسانس و یا فوق لیسانس	دارندگان سابقه‌کار ارجحیت دارند .
۷ـ لیسانسیه آمار	لیسانس و یا فوق لیسانس	دارندگان سابقه‌کار ارجحیت دارند .
۸ـ مهندس تاسیسات	لیسانس و یافوق لیسانس	تسلط کامل‌به ترجمه زبان مزبور
۹ـ مترجم زبان انگلیسی	لیسانس و یافوق لیسانس	تسلط کامل‌به ترجمه زبان مزبور
۱۰ـ مترجم زبان فرانسه	لیسانس ویا فوق‌لیسانس	دارندگان سابقه کار ارجحیت دارند .
۱۱ـ مهندس مکانیک	فوق دیپلم	دارندگان سابقه کار ارجحیت دارند .
۱۲ـ تکنیسین شیمی	فوق دیپلم	دارندگان سابقه کار ارجحیت دارند .
۱۳ـ تکنیسین تاسیسات	فوق دیپلم	دارندگان سابقه کار ارجحیت دارند .
۱۴ـ تکنیسین فیزیک	فوق دیپلم	دارندگان سابقه کار ارجحیت دارند .
۱۵ـ تکنیسین طراحی	فوق دیپلم	دارندگان سابقه کار ارجحیت دارند .
۱۶ـ تکنیسین مکانیک	فوق دیپلم	دارندگان سابقه کار ارجحیت دارند .

داوطلبان می توانند همه روزه‌باستثنای ایام تعطیل وروز های پنجشنبه از ساعت ۰۸ الی ۱۲ با در دست داشتن شناسنامه عکس‌دار وبرگ خاتمه خدمت‌سربازی‌ومدرک تحصیلی و تخصصی مربوطه بدفتراطلاعات سازمان صنایع نظامی واقع در سلطنت‌آباد مراجعه نمایند .

م الف ۷۴۴۳

سازمان صنایع نظامی

سازمان حفاظت محیط زیست‌احتیاج بافرادی باشرایط زیر دارد :

نقشه‌کش ونقشه بردار	دارا بودن فوق دیپلم ودو سال سابقه کار و یا دیپلم و ۵ سال سابقه کار تخصصی
منشی	دارا بودن لیسانس منشی‌گری با آشنائی کامل بزبان انگلیس‌وحداقل دوسال سابقه‌کارتخصصی ویا فوق دیپلم منشیگری با آشنائی کامل بزبان انگلیسی و۵ سال سابقه کار تخصصی

متقاضیان میتوانند درخواستهای‌خود را همراه با فتوکپی آخرین مدرک تحصیلی وفتوکپی سوابق کار ویک قطعه عکس پرسنلی تا پایان روز ۵۳ر۴ر۳۱ بصندوق پستی شماره ۱۴۳۰ ارسال نمایند .

م الف ۷۱۴۸

آگهی تغییرات در شرکت سهامی خاص جاودان ثبت شده بشماره ۴۰۲۹

طبق صورتجلسه مورخ ۱۳۵۳ر۳ر۵ مجمع عمومی‌شرکت سهامی خاص جاودان تغییرات زیر در شرکت نامبرده به عمل آمده است :

۱ـ ترازنامه و صورتحساب سود و زیان سال ۱۳۵۲شرکت به تصویب رسید .

۲ـ آقای دکتر علیمحمد بنکدار پوربسمت بازرس اصلی و آقای دکتر نصیر انصاری بسمت بازرس علی‌البدل برای مدت یکسال انتخاب شدند .

۳ـ روزنامه کثیرالانتشار اطلاعات جهت درج آگهی های شرکت تعیین شد .

م‌الف ۷۵۱۴

اداره کل ثبت شرکت‌هاو مالکیت صنعتی

آ ـ ۸۴۵۶۵

گزارش و رویدادها

بهشت زهرا

هم زیارت اهل قبور و هم استراحت

بزرگترین پارک تهران ـ بی آنکه نام پارک را داشته باشد ـ بابیش از صدو چهل هزار متر مربع فضای سبز ، بصورت گردشگاه ایام تعطیل تهرانیها درآمده است.

هزارها نفر از مردم تهران ، بخصوص ساکنان مناطق جنوب شهر روزهای تعطیلشان را در محیط دنج و آرامش‌بخش این پارک وسیع میگذرانند ، تا علاوه براستراحت یادی نیز از مردگان خود کرده باشند.

این پارک زیبا ، گورستان بهشت زهرا در چهارده کیلومتری جنوب تهران است که بگفته‌یکی از مسئولان آن با انبوه درختکاریهایش وسیعترین فضای‌سبز تهران بشمار میرود.

همه کسانیکه بقصد مسافرت‌به نقاط جنوبی ایران ، در چند سال اخیر از جاده قم گذشته‌اند برای چند لحظه نمای بیرونی‌این گورستان را تماشا کرده‌اند ورد شده‌اند ، اما واقعیت اینست‌که بهشت زهرا در چهارمین سال فعالیت خود علاوه بر یک برخورداری از امکانات یک گورستان مجهز و آبرومند به جنگلی زیبا و آرامش‌بخش مبدل شده که میتواند به تهرانیهای خسته از سروصدای شهرساعتی در میان درختان انبوه خودپناه دهد.

گورستان بزرگ تهران ظرف چهار سالی که از ایجاد آن میگذرد ، متجاوز از ۸۵ هزار مرده را در خود جای داده‌است که ۲۸۸۶۰ نفر از این رقم تنها در سال گذشته در این محل دفن شده‌اند . با این وجود آنطورکه مسئولان خدمات این گورستان تخمین زده‌اند ، دفن این تعداد بزحمت به یک دهم ظرفیت نهایی بهشت‌زهرا میرسد!

به‌این ترتیب باوجود افزایش سرسام‌آور جمعیت تهران که با در نظر گرفتن میزان مهاجرت‌ها به‌۵ره درصد در سال میرسد ، بهشت زهرا برای سی سال‌آینده احتیاجات تهران را جوابگو خواهد بود.

ایجاد این گورستان‌در جنوب تهران ، چند سالی است که صاحبان عزا را از مشکلات دفن مردگان خود راحت کرده است : یک تلفن بستگان جنازه به بهشت زهراکافیست‌تابلافاصله آمبولانس مجهزی به محل مورد نظر فرستاده شود. بدنبال حمل جنازه به‌بهشت زهرا ، سایر مراحل ـ و تشریفات بخاک سپردن جسد، از شستشو و کفن و دفن تاانجام مراسم مذهبی و تدفین و نصب سنگ قبر انجام خواهد شد بدون آنکه حتی بستگان جسد نیزهمراه آن باشند .

هر پنجشنبه و جمعه دهها هزار نفر برای فاتحه‌خوانی و استفاده از فضای سبز ، به بهشت زهـرا میروند

بی‌بضاعت‌ها پول نمیپردازند

جالب اینکه بستگان بی‌بضاعت درگذشتگان ، پولی برای استفاده از این خدمات نمی‌پردازند . اما برای سایرین دونوع نرخ تعیین شده است : ۳۶۰ تومان برای بلوکهای عمومی و ۸۶۰ تومان برای دفن در مقبره‌های خانوادگی در فضای باز .

کارکنان و خدمه این گورستان حتی یک ریال به عنوان انعام‌از کسی دریافت نمی کنند .

در این گورستان از سایر کارهای‌نادرستی‌که درگورستان های قدیمی تهران بصورت یک رسم درآمدهبودخبری نمی‌بینیم: آئین نامه داخلی بهشت زهرا نصب هرگونه شبکه فلزیو یا عکس متوفی در اطراف مقبره‌را ممنوع کرده است . تنها بـرای مشخص شدن قبر هر مرده از سایر مقبره ها سنگی بر فراز آن نصب شده که مشخصات متوفی برآن نوشته شده است. همه این سنگ‌قبر ها استاندارد

مرکزی با شماره تلفن ۸۳۳۳۳۳ مجهز به ۱۵ دستگاه آمبولانس در بهجت اباد شروع بکارکرده تا به‌صاحبان‌عزای مناطق‌شمالی تهران ، در انتقال جنازه ها سرویس بدهد . به این ترتیب در اندک زمانی پس از اعلام درگذشت متوفی‌از سوی‌بستگان وی به تلفنخانه بهشت زهرا ، در هر ساعت‌ازشبانه‌روز، بلافاصله آمبولانس مجهز جنازه را به سردخانه بهشت زهرا منتقل خواهد کرد تا ترتیب کفن‌و دفن آن داده شود .

زمستان ها مرگ ومیر بیشتر است !

آقای زنگنه یکی از کارکنان خدمات بهشت زهرا ضمن‌ارائه آمار جالبی از فعالیت های این مرکز میگوید : تعداد مردگانی که هر روز برای تدفین به اینجا آورده میشود در زمستان‌ها دو برابر تابستان ها است، زیرا سرمای زمستان و بیماری های ناشی از آن بخصوص در بین سالخوردگان رقم مرگ‌و میر را تا دو برابر میزان تابستان بالا میبرد .

به گفته چند تن از کارکنان قسمت خدمات در حال حاضر بهشت زهرا روزانه ۷۰ تا ۸۰ جنازه از نقاط مختلف تهران را برای دفن می پذیرد که در زمستان این رقم به ۱۵۰ جنازه درروزمیرسد . علاوه براین با گرم شدن تدریجی هوا در روز های تعطیل و شب های جمعه نزدیک ۱۰۰هزار نفر ازتهرانی ها برای‌فاتحه خوانی‌وگذراندن ساعات فراغت به بهشت زهرا میایند که نشان‌می‌دهد این‌مکان جای خود را به عنوان یک‌پارک جنگلی زیبا و آرامش بخش‌در میان مردم باز کرده است . به گفته‌یکی ازاین‌کارکنان، سازمان بهشت زهرا که بصورت یک موسسه انتفاعی اداره می‌شود تنها در سال گذشته نزدیک به ۱۴ میلیون تومان درآمدداشته که تمامی این مبلغ‌خرج اجرای طرح های مختلف آن شده : گسترش بلوار، ایجادغسالخانه جدید ،خیابان کشی، تاسیس شرکت تعاونی‌وسالن‌ناهار خوری برای ۷۱۴ نفر از کارگران‌ثابت و موقت از جمله کارهائیست‌که در حال حاضر در این‌گورستان در دست تکمیل است .

بهشت زهرا یك سازمان نمونه :

آنچه‌برشمردیم حاصل‌مشاهدات یک روزه گزارشگران ما از بهشت زهرا بود. سازمانی که به یقین باید از آن به عنوان سازمانی نمونه یاد کرد.گذشت چهارسال از ایجادبهشت زهرا همانطور که نوشتیم این مرکزرا بصورت یک گردشگاه بزرگو پاکیزه درآورده است و بطوری که شاهد بودیم بستگانو اقوام درگذشتگان با طیب خاطرفاصله چهارده کیلومتری این محل را با تهران طی میکردند تا بایک تیر دونشان زده باشند .نخست فرایض‌مذهبی‌شان‌را انجام‌دهند و در عین حال ساعتی را نیز در این محیط ارام بیاسایند.»

بهشت‌زهرا اینک فقط یک گورستان‌مدرن نیست. بزرگترین فضای سبزپایتخت نیز هست.

تمام خدمات ازمرحله فرستادن آمبولانس به محل خواسته شده از سوی صاحبان عزا تا ،مراسم تدفین و نصب سنگ قبر وگلکاری اطراف مقبره در مقابل همین‌قیمت ها انجام میگیرد بی‌آنکه لزومی به صرف مخارج دیگر از سوی خانواده‌های عزادار باشد .

بهشت زهرا همچنین صاحب یک شبستان بزرگ و مجهز و چند سالن برای برگزاری مراسم یادبود شب هفت ، چهلم وسالگرد است . برای برگزاری این مراسم دو نرخ یکی۴۵۰ و دیگری ۶۰۰ تومان در نظر گرفته شده که با پرداخت آن از سوی نزدیکان متوفی ، شبستان مجهز بهشت زهرا با سرویس و پذیرائی لازم در اختیار آنان گذارده میشود.

ازگداهای سمج خبری‌نیست

تا پیش از ایجاد گورستان بهشت زهرا دفن جنازه در گورستان های مختلف تهران با اشکالات زیادی توامبود: وضع رقت‌آور گورستان های تهران ، هجوم گداها و مرده خورهای سمج، نبودن سرویس های لازم ناراحتی هائی بودکه افسردگی بستگان متوفی را که از غم از دست دادن عزیزشان ماتمزده بودند ، دو چندان میکرد . اما از سال ۴۹ که بهشت‌زهـرا افتتاح شد ، همه‌این‌مشکلات از بین رفت وامروزبهشت زهرا تنها گورستان ایران است که‌از بدو ایجاد رنگ گداهاومرده ـ خورها را بخود ندیده است. جالب این است که هیچ یک‌از شدهویک اندازه‌است ومسئولان بهشت زهرا اجازه نصب سنگ دیگری را به بستگان متوفی نمی دهند .

همه خدمات بایك‌تلفن...

۴۶ دستگاه آمبولانس مجهز در تمام ساعات‌شبانه روز اماده است تا به محض تماس تلفنی بستگان متوفی با شماره هـای ۵۹۲۰۳۱ تا۹برای انتقال‌جنازه حرکت کنند .. شش دستگاه‌از این تعداد که با رنگ سفید مشخص‌شده‌برای انتقال‌اجساد به شهرستان هاست . اخیرانیز

قابل توجه سهامداران محترم شرکت ایران کپی

(سهامی خاص)

بدینوسیله از کـلیه سهامداران شرکت ایران‌کپی (سهامی خاص) دعوت می‌شود در روز ۲۵ر۴ر۱۳۵۳ ساعت ۶بعداز ظهر بمنظور تصویب ترازنامه و حساب سود و زیان عملکردسال۱۳۵۲ در محل شرکت ایران کپی واقع‌در خیابان پهلوی نرسیده به سینما آتلانتیك ساختمان اطباء طبقه پنجم شماره ۲۵۸ حضور بهمرسانند .

دستگاههای اندازه‌گیری

چاپ‌دوم

تألیف

مهندس‌مسعود سلطانی

ناشر

مؤسسهٔ انتشارات و چاپ دانشگاه تهران

مراکزفروش :فروشگاه شماره ۱ خیابان غربی‌دانشگاه (۲۱آذر) فروشگاه شماره۲ خیابان شاهرضا ایستگاه‌لاله‌زار

دعوت مجمع‌عمومی سالیانه و فوق‌العاده شرکت سهامی خاص ریسندگی و بافندگی تاج اصفهان

بدینوسیله باطلاع صاحبان سهام میرساند که مجمع عمومی سالیانه و فوق‌العاده شرکت در ساعت ۹ صبح روز سه‌شنبه ۲۵ر۴ر۵۳ در محل شرکت واقع در خیابان سعدی جنوبی پلاک ۴۳۵ تشکیل می شود .

دستور جلسه :

۱ـ استماع گزارش هیئت مدیره و بازرسان .

۲ ـ رسیدگی به ترازنامه هیئت حمایت از صنایع کارخانه تاج در مورد سود و زیان سال های ۵۱ و ۵۲ و اتخاذ تصمیم نسبت به آن .

۳ ـ تعیین بازرسان .

۴ ـ افزایش تعداد اعضاء هیئت مدیره و انتخاب آنها .

۵ ـ تغییر و اصلاح بعضی از مواد-اساسنامه.

۶ ـ تعیین حدود اختیارات مدیر عامل .

۷ ـ گزارش در مورد قرارداد های تنظیمی با بانک ملی که منتهی به سلب مداخله هیئت حمایت از صنایع کارخانه تاج گردید . آ ـ ۸۵۴۲۸

شرکت سهامی ریسندگی و بافندگی تاج اصفهان (خاص)

مجله جوانان منتشر شد

از فردا صبح فقط در

سینه‌موند

سینمای مخصوص کودکان ، نوجوانان و خانواده ها

اولین فیلم وسترن که بسبك فیلم های کارتون تهیه‌شده است .

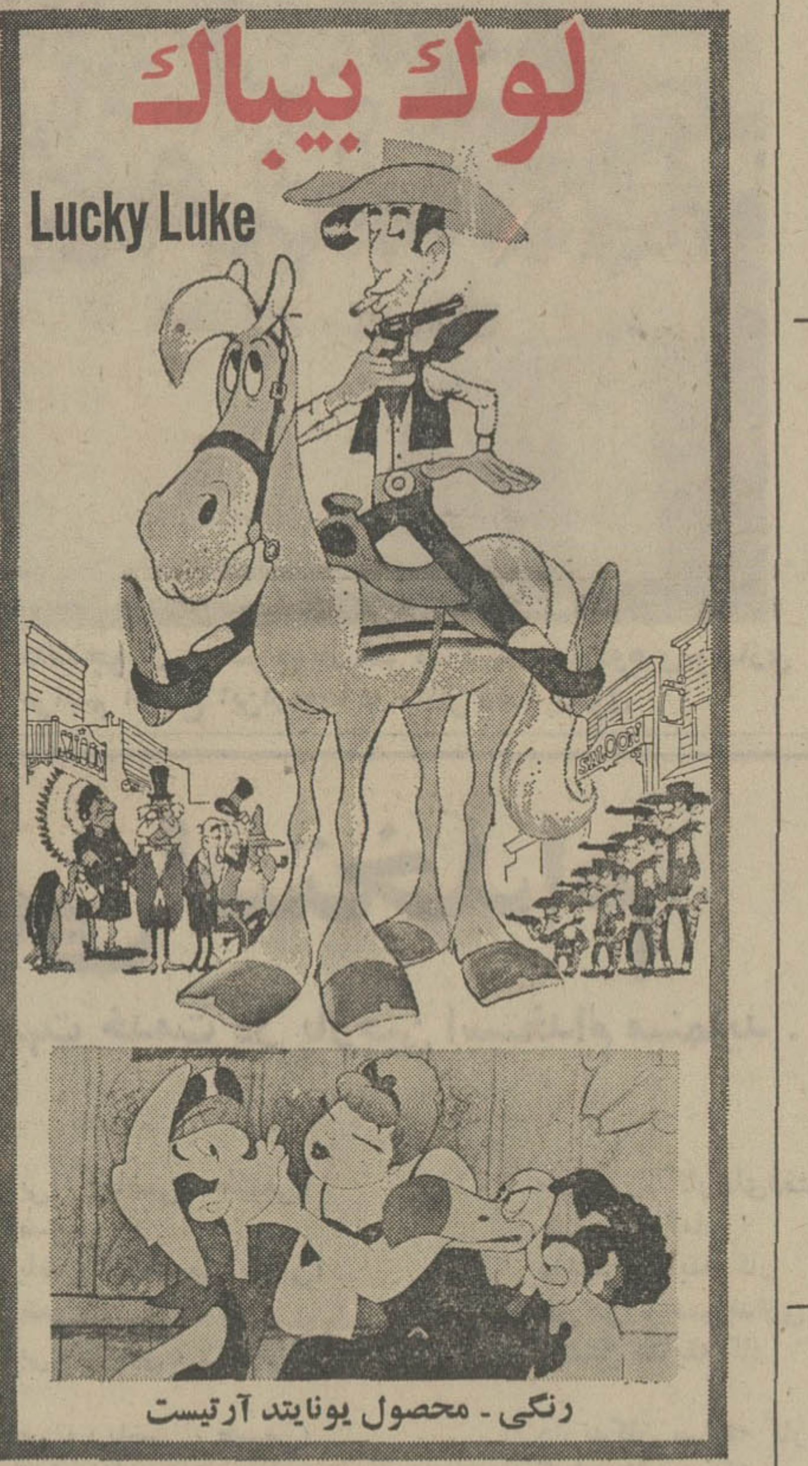

بزرگترین شاهکار پلیسی تاریخ سینما از تهیه‌کننده‌ای که فیلم هائی چون «بولیت»و «ارتباط فرانسوی» را بشما هدیه کرده است .

آغازهفته‌دوم

نمایش درسینما

گلدن‌سیستی

باشناخت پروتئین

موهای گرسنه هم سرسپرده میشوند

سرسپرده شامپوی جدید دیوا

استخدام در نیروی هوائی شاهنشاهی

نیروی هوائی شاهنشاهی تعدادی داوطلب برای تحصیل در آموزشگاه افسری‌درتخصص های غیر فنی باشرایط و امتیازات‌زیر استخدام می‌نماید.

الف ـ شرایط :

۱ـ تابعیت دولت شاهنشاهی ایران و متدین بودن بیکی از ادیان اسلام، مسیحی ، کلیمی و زرتشتی.

۲ـ داشتن گواهینامه دوره کامل‌دبیرستان «ریاضی ، طبیعی یا ادبی» و داشتن حداکثر سن ۲۴ سال «برای کسانی که خدمت زیر پرچم راانجام‌داده‌اند ۲۵سال».

۳ـ داشتن صحت‌مزاج و تناسب اندام برابر گواهی بهداری نیروی هوائی و داشتن حداقل قد ۱۶۰ سانتیمتر .

۴ـ نداشتن پیشینه بد .

۵ـ نداشتن همسر و اولاد و کسان تحت‌تکفل .

ب ـ حقوق و مزایا :

۱ـدانشجویان در مدت تحصیل شبانه روزی بوده و علاوه بر این که هزینه‌ای‌متحمل نمیشوند ماهانه۲۵۰۰ریال‌دریافت‌خواهند داشت و پس‌از احراز موفقیت در آزمایشات پایان دوره بدرجه ستوانسومی مفتخر و برابر قانون از ترفیعات بعدی بهره‌مند میگردند.

۲ـ اولین حقوق‌و مزایای‌افسری درمرکز ۱۴۲۷۰ ریال و در خارج از مرکز حداکثر ۲۵۷۹۰ ریال خواهد بود.

۳ـ افسران از مزایای گوناگون نظیر پس‌انداز تامین آتیه که باکمك وزارت جنك و بهره حاصله مبلغ آن در صورت ۳۰ سال خدمت به حدود ۳۶۰۰۰۰۰ ریال بالغ میگردد، وام مسکن که‌باشرایط مناسب واگذارمیشود، استفاده ازخانه های سازمانی، درمان رایگان خود و خانواده ، خرید از فروشگاه های ارتشی باتخفیف قابل ملاحظه‌واعزام بدوره های‌خارج از کشور و غیره بهره‌مند میگردند.

داوطلبان برای استفاده از موقعیت وثبت نام میتوانند هرچه زودتر باعین مدرك‌تحصیلی و فتوکپی آن عین شناسنامه«عکس‌دار» ، ودو برك فتوکپی آن، و ۲۲ قطعه‌عکس ۴×۳ تا تامین احتیاج‌همه‌روزه‌باستثناء تعطیلات‌رسمی از ساعت ۷الی۱۴ در تهران‌بنفر ماندهی آموزش های هوائی واقع‌در خیابان‌دماوند ، ایستگاه فرودگاه و در شهرستان ها به‌پایگاه ها ایستگاه های هوائی و تیم‌های سیار اعزامی مراجعه نمایند.

آ ـ ۱۲۴۶۲ نیروی هوائی شاهنشاهی

در سینما کسری : ولگرد نیمه شب

برنامه‌سینماها

تماشای‌فیلمهائیکه با علامت (×) مشخص شده برای اشخاص کمتر از ۱۸ سال ممنوع‌است

★ **آقای جاهل ـ همایون ـ هاله ـ آرام**
دیانا (۴۷۳۶۵) ۱۵ر۱۱ـ۳۰ر۳ـ۳۰ر۵ـ۳۰ر۷ـ۳۰ر۹

★ **بزن بریم سرویس ـ رنگی ـ روبرت مارك**
سینمو‌ند (۴۸۳۲۲) ۱۱ـ۳ـ۵ـ۷ـ۹

★ **برهنه‌ای در پارك ـ پنج مرد شکست‌ناپذیر**
ستاره (۵۳۹۷۲۱) ۳۰ر۱۰ـ۱۲ـ۳۰ر۱ـ۳ـ۳۰ر۴ـ۶ـ۳۰ر۷ـ۹

★ **تمنا جسم ـرنگی ـ کالوین‌لوك‌خارت**
دیامو ند (۸۲۸۴۰۰) ۱۵ر۱۱ـ۴۵ر۱ ـ۳۰ر۳ـ۳۰ر۵ ـ۳۰ر۷ـ۴۵ر۹

★ **تعقیب بی‌امان ـرنگی ـ رومی‌شایدر**
گلدن‌سیتی (۶۶۳۲۶۹) ۱۵ر۱۱ـ۲۰ر۳ـ۲۰ر۵ـ۳۰ر۷ـ۴۵ر۹

★ **جزیره عجایب ـ رنگی ـ عمرشریف**
رادیو سیتی (۴۳۳۲۰) ۴۵ر۱۱ـ ۱۵ر۳ـ ۳۰ر۵ـ ۴۵ر۷ـ ۱۰

★ **جادوکران فوتبال ـ رنگی ـ چیچوفرانکو**
پردیس (۳۰۴۲۵۹) ۹ـ۱۱ـ۱ـ۳ـ۵ـ۷ـ۹

★ **چهار سوار ـ سینما سکوپ ـ رنگی**
سانترال (۹۲۸۶۸۶) ۱۱ـ۱ـ۳۰ـ۵ـ۷ـ۱۵ر۹
متروپل (۳۱۹۴۱۰) ۹ـ۱۱ـ۱ـ۳ـ۵ـ۷ـ۹
رویال (۸۲۹۷۸۵) ۱۰ـ۱۲ـ۲ـ۴ـ۶ـ۸ـ۱۰

★ **چیچو و فرانکو زیر پرچم ـ رنگی**
ایفل (۳۱۱۴۷۷) ۳۰ر۱۰ـ۲ـ۴ـ۶ـ۸ـ۱۰

★ **حماسه دو قلب ـ رنگی ـ محصول شوروی**
نیاگارا (۶۶۵۳۰۷) ۱۱ـ۱ـ۳ـ۵ـ۷ـ۱۵ر۹
اروپا (۳۰۳۱۷۹) ۳۰ر۱۰ـ۳۰ر۲ـ۳۰ر۴ـ۳۰ر۶ـ۳۰ر۸
میامی (۷۵۴۳۲۹) ۱۱ـ۱ـ۳ـ۵ـ۱۵ر۷ـ۳۰ر۹
رکس (۳۱۵۲۹۳) ۳۰ر۱۰ـ۳۰ر۲ـ۳۰ر۴ـ۳۰ر۶ـ۳۰ر۸
الوند (۳۵۶۵۳۸) ۱۰ـ۱۲ـ۲ـ۴ـ۶ـ۸
کیهان (۵۴۶۳۶۰) ۹ـ۱۱ـ۱ـ۳ـ۵ـ۷ـ۹
مارلیک (۹۶۳۶۱۶) ۳۰ر۱۰ـ۳۰ر۲ـ۳۰ر۴ـ۳۰ر۶ـ۳۰ر۸
شهرام (۸۴۴۵۴۹) ۱۰ـ۱۲ـ۲ـ۴ـ۶ـ۸
سیلوانا (۳۹۳۷۷۷) ۳۰ر۱۰ـ۳۰ر۲ـ۳۰ر۴ـ۳۰ر۶ـ۳۰ر۸
سیلورسیتی (۸۶۱۲۰۵) ۳۰ر۱۰ـ۳۰ر۲ـ۳۰ر۴ـ۳۰ر۶ـ۳۰ر۸
ارانوس (۲۷۹۷۱) ۱۰ـ۱۲ـ۲ـ۴ـ۶ـ۸

★ **دام ـ رنگی ـ**
مازستیک (۶۶۸۴۶۱) ۱۱ـ۱ـ۳ـ۵ـ۱۵ر۷ـ۱۵ر۹

★ **خوشگلا عوضی گرفتین ـ چنکیزوبوقی**
اونیورسال (۹۲۶۹۵۳) ۱۱ـ۱ـ۳ـ۵ـ۷ـ۳۰ر۹
تراس اونیورسال ۸ ـ ۱۰
پاسیفیک (۷۵۳۳۱۱) ۳۰ر۱۱ـ۳۰ر۳ـ۳۰ر۵ـ۳۰ر۷ـ۳۰ر۹
ایران (۳۱۶۳۵۴) ۹ـ۱۱ـ۱ـ۳ـ۵ـ۷ـ۹
ساینا (۳۵۲۴۴۲) ۹ـ۱۱ـ۱ـ۳ـ۵ـ۷ـ۹
تیسفون (۹۵۸۸۸۲) ۱۰ـ۱۲ـ۲ـ۴ـ۶ـ۳۰ر۸
رنگین‌کمان (۳۴۶۷۶۰) ۱۰ـ۱۲ـ۲ـ۴ـ۶ـ۳۰ر۸
موناکو (۷۹۵۵۹۶) ۹ـ۱۱ـ۱ـ۳ـ۵ـ۷ـ۹
پرسپولیس (۵۳۸۰۸۳) ۸ـ۱۰ـ۱۲ـ۲ـ۴ـ۶ـ۸
کارون (۹۵۵۱۶۵) ۱۰ـ۱۵ر۱۲ـ۱۵ر۲ـ۱۵ر۴ـ۱۵ر۶ـ۳۰ر۸
دریا (۳۴۱۷۴۶) ۹ـ۱۱ـ۱ـ۳ـ۵ـ۷ـ۹
آستارا (۸۷۴۰۲۲) ۳۰ر۱۰ـ۳۰ر۲ـ۳۰ر۴ـ۳۰ر۶ـ۳۰ر۸

★ **خوشگل ونترس ـ سینما سکوپ ـ رنگی**
پارک (۳۱۹۶۳۷) ۹ـ۱۱ـ۱ـ۳ـ۵ـ۷ـ۹

★ **دو ماموروصول ـ رنگی ـ چیچو ـ فرانگو**
تراس‌سهیلا (۳۱۶۴۲۴) ۳۰ر۷ـ۳۰ر۹
پلازا (۴۴۲۵۵) ۱۵ر۱۱ـ۳۰ر۳ـ۳۰ر۵ـ۳۰ر۷ـ۳۰ر۹
مراد (۷۵۳۳۸۲) ۹ـ۱۱ـ۱ـ۳ـ۵ـ۷ـ۹

★ **دم فلینی ـ رنگی ـ سینما سکوپ**
شهرقصه (۶۲۷۲۹۰) ۱۱ـ۲ـ۴ـ۶ـ۸ـ۱۰

★ **دابی‌جاتوب ـ رنگی ـ لوبی‌دوفوس**
پولیدور (۴۲۶۳۱) ۳۰ر۱۱ـ۳۰ر۱ـ۳۰ر۳ـ۳۰ر۵ـ۳۰ر۷ـ۴۵ر۹

★ **رویای من و تو ـ رنگی ـ دیوآنند**
همای (۳۱۱۶۶۹) ۳۰ر۱۰ـ۳۰ر۲ـ۳۰ر۴ـ۳۰ر۶ـ۳۰ر۸

★ **زیرپوست شب ـ مرتضی عقیلی**
کاپری (۹۲۸۴۰۱) ۱۱ـ۱ـ۳ـ۵ـ۷ـ۱۵ر۹

★ **زیر دامن منو نکاه‌نکن ـ رنگی**
کریستال (۳۱۷۶۷۵) ۹ـ۱۱ـ۱ـ۳ـ۵ـ۷ـ۹

★ **(×) زن وتجربه ـرنگی ـ کاترین اسپاك**
بولوار (۶۶۰۲۹۲) ۱۱ـ۱ـ۳ـ۵ـ۱۵ر۷ـ۱۵ر۹

★ **زیبای حریص ـ رنگی ـ باربارابوشه**
آریا (۳۱۹۸۸۴) ۹ـ۱۱ـ۱ـ۳ـ۵ـ۷ـ۹

★ **زن حرفه‌ای ـ سینماسکوپ ـ رنگی**
شهاب (۵۴۲۳۹۶) ۹ـ۱۱ـ۱ـ۳ـ۵ـ۷ـ۹

★ **سرطلائی ـ شیراندامی ـ مرسده کامیاب**
آسیا (۴۲۹۰۹) ۱۱ـ۱ـ۳ـ۵ـ۷ـ۳۰ر۹
شهوند (۳۵۴۰۴۰) ۹ـ۱۱ـ۱ـ۳ـ۵ـ۷ـ۹
لیدو (۹۵۱۲۸۲) ۹ـ۱۱ـ۱ـ۳ـ۵ـ۷ـ۹
نپتون (۷۶۰۱۳۶) ۹ـ۱۱ـ۱ـ۳ـ۵ـ۷ـ۱۵ر۹
ژاله (۳۰۴۱۲۰) ۹ـ۱۱ـ۱ـ۳ـ۵ـ۷ـ۹
ادئون (۳۱۸۱۱۸) ۱۱ـ۱ـ۳ـ۵ـ۷ـ۹
توسکا (۵۳۹۵۴۴) ۱۰ـ۱۲ـ۲ـ۴ـ۶ـ۸
چرخ‌فلک (۹۵۰۵۵۸) ۱۵ر۱۰ـ۳۰ر۱۲ـ۳۰ر۲ـ۳۰ر۴ـ۳۰ر۶
پاسارگاد (۳۴۲۷۸۲) ۱۰ـ۱۲ـ۲ـ۴ـ۱۵ر۶ـ۳۰ر۸
المپیا (۹۲۶۷۹۶) ۱۰ـ۱۲ـ۲ـ۴ـ۱۵ر۶ـ۳۰ر۸
فیروزه (۷۵۵۶۶۹) ۱۰ـ۱۲ـ۲ـ۴ـ۶ـ۸
نادر (۳۱۴۴۹۵) ۳۰ر۱۰ـ۳۰ر۲ـ۳۰ر۴ـ۳۰ر۶ـ۳۰ر۸

★ **شرق جاوه ـرنگی ـ سینه‌راما**
آتلانتیک (۶۲۷۱۷۱) ۱۱ـ۳۰ر۱ـ۴ـ۷ـ۱۰

★ **شیاطین جسور ـ پیکار در آفتاب**
البرز (۳۰۴۲۵۸) ۳۰ر۸ـ۳۰ر۱۱ـ۳۰ر۲ـ۳۰ر۵ـ۳۰ر۸

★ **عشق در استانبول ـ رنگی**
اسکار (۹۲۰۸۸۸) ۱۰ـ۱۲ـ۲ـ۴ـ۶ـ۸
شرق (۵۳۴۰۲۴) ۳۰ر۱۰ـ۳۰ر۲ـ۳۰ر۴ـ۳۰ر۶ـ۳۰ر۸

★ **فرارکن‌دارن میان ـ رنگی ـلاندوبوزانکا**
پارامونت (۴۸۳۲۱) ۱۵ر۱۱ـ۳۰ر۳ـ۳۰ر۵ـ۳۰ر۷ـ۳۰ر۹

★ **فستیوال فیلمهای کارتن ـ ایزی‌رایدر**
تخت‌جمشید (۴۳۵۵۰) ۱۱ـ۲ـ۴ـ۶ـ۸ـ۱۰

★ **قلعه‌عقاب ها ـ رنگی ـ کلینت ایستودد**
گلدیس (۶۲۸۷۱۳) ۳۰ر۱۲ـ۳۰ر۳ـ۳۰ر۶

★ **(×) گناهکاران جزیره بهشت ـ رنگی**
تراس آتلانتیک ۸ ـ ۱۰

★ **کاملیا ۲۰۰۰ـ رنگی**
تراس امپایر ۸ـ ۱۰

★ **کنیزمن ـ رنگی ـ لاندوبوزانکا**
شهرفرنگ (۶۲۷۶۲۸) ۱۵ر۱۱ـ۳ـ۱۵ر۵ـ۳۰ر۷ـ۴۵ر۹

★ **مردهای بدگمان و زنهای خوشگل ـ رنگی**
ونک (۶۸۴۱۱۶) ۱۵ر۱۱ـ۳۰ر۳ـ۳۰ر۵ـ۴۵ر۷ـ۱۰

★ **ماجراجوی کوچولو ـ رنگی ـ مارك‌لستر**
مولن‌روژ (۷۵۲۹۲۹) ۱۱ـ۳۰ر۳ـ۳۰ر۵ـ۳۰ر۷ـ۳۰ر۹

★ **مرك‌آوران بارسلون ـ رنگی‌ـلینداهایدن**
ریولی (۷۵۷۷۷۷) ۱۱ـ۳۰ر۳ـ۳۰ر۵ـ۳۰ر۷ـ۳۰ر۹

★ **مشت به مشت ـ دختر ظالم‌بلا**
آسمان آبی (۳۴۱۶۶۸) ۹ـ ۱۱ـ ۱ـ ۳ـ ۵ـ ۷ـ ۹

★ **نخاله‌ها در المپیك ـ رنگی گروه شارلو**
امپایر (۶۲۳۹۴۲) ۱۵ر۱۱ـ۳۰ر۱ـ۳۰ر۳ـ۳۰ر۵ـ۳۰ر۷ـ۴۵ر۹

★ **۷ شال زرد ـ رنگی ـ سیلواکوشینا**
شهرتماشا (۹۲۸۶۸۶) ۱۵ر۱۱ـ۳۰ر۳ـ۳۰ر۵ـ۳۰ر۷ـ۴۵ر۹

★ **همسفرزندگی ـ رنگی ـ راجش‌کانا**
حافظ (۳۹۱۰۷۴) ۳۰ر۱۰ـ۳۰ر۲ـ۳۰ر۴ـ۳۰ر۶ـ۳۰ر۸

★ **هدیه عشق ـ رنگی ـ جی‌تندرا**
فری (۵۴۳۳۳۶) ۳۰ر۱۲ـ۳۰ر۲ـ۳۰ر۴ـ۳۰ر۶ـ۳۰ر۸

★ **۷ نفر بجای ۱۰۰۰ نفر ـ رنگی**
داریوش (۲۶۲۶۵) ۹ـ۱۱ـ۱ـ۳ـ۵ـ۷ـ۹

★ **ولگرد نیمه‌شب ـ رنگی ـ مارلون‌براندو**
کسری (۸۲۶۹۳۹) ۳۰ر۱۰ـ۲ـ۴ـ۶ـ۸ـ۱۰

★ **یك کاراته باز علیه همه‌ـسینماسکوپ‌ـ رنگی**
ری (۲۲۵۷۸) ۹ـ۱۱ـ۱ـ۳ـ۵ـ۷ـ۹

★ **سانس انگلیسی**
گلدیس ساعت ۳۰ر۹ فیلم (قلعه عقابها)

جدول های اطلاعات

جدول عادی

شماره ۷۷۸۲

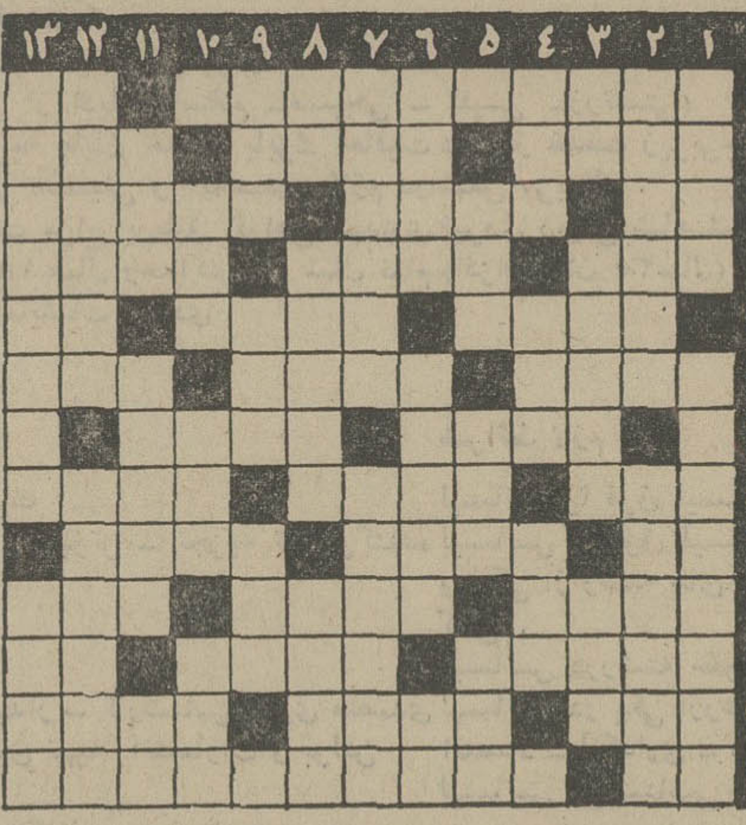

افقی :

۱ـ جانشین مدرن معمار خانه‌ساز ـ از درکشیدنی‌ها ۲ـ از روزنامه‌های سابق‌ـ انعطاف پذیری ـ با آن هـم کفش و کیف می‌سازند ۳ـ کافی است‌ـ پشیمان ـ مورد عبـادت و پرستش۴ـ آه در بساط‌ندارد‌ـ از حکیمان و ریاضیدانان‌بزرگ ایران‌ـخانه‌بدوش ۵ـ آسوده‌ـ چپ‌برو بالا ۶ـ برای‌کندوکاو بکار می‌آیدـسخت و دشوار‌ـ به گربه گم میکنند ۷ـ بی‌پایه و اساس‌ـ نصف ۸ـ پشت‌برهوا‌ـ روز ازل ـ گربه برایش جان میدهد ۹ـ ابوی ـ پای سالم دعوا ـ به کسی وفا نکرد ۱۰ـ بی‌اصل و نسب ـ از اقسام آهـن آلات ـ خوب ۱۱ ـ دلبستگی ـ فرود آمدن‌ـحرف سئوال ۱۲ـ قلعه سیمرغ ـ درآمدن ـ از کشور های سابق اروپا ۱۳ـ قلعه ـ استفاده‌چی دنبالش میگردد .

عمودی :

۱ـ شهری در شمال ـ غالبا آنقدر اسباب زحمت میشود که ازجا می‌کنند ۲ـ مرکزعتیقه‌جات و بنجل آلات ـ در کاری‌اهتمام کـردن ۳ ـ حرف ندا ـ اطاق بزرگ ـ ازحروف الفباء ۴ ـ معمولا جوابش خوردن‌است‌ـ برج اول ـ شیوه فاسق ۵ ـ همشیره ـ سرمایه جاودانی‌ـ حـالا حالاها گرم است ۶ ـ گرفتار ـ از شهر های عمده ایتالیا ـ درخت شراب ۷ ـ سخن بزرگان ـ اصلا زیرپایش را نگاه نمی‌کند ۸ـ مشروب فرنگی ـ تهیدستی ـ چهاربرش شانس می‌آورد ۹ـ بلدرچین‌ـ شیمی ارگانیک ـ مظهرپلیدی ۱۰ـ زمان زیستن ـ شهر ـ در قلب عاشق بیشتر است ۱۱ ـ مقابل اختیار ـاز آهن است‌ـ طاقچه بالا ۱۲ـ از اقسام‌ساعت و تقویم ـ اصطلاح فرنگی در مورد امتناع از خریدن چیزی ۱۳ـ گرفتار ترین انواع مرد ـ ماهی خطرناک .

حل جدول شماره ۷۷۸۱

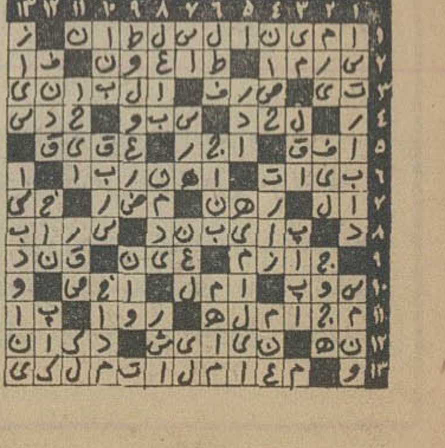

جدول ویژه

شماره ۱۴۲

افقی :

۱ـ آهنگساز معروف آلمانی در قرن نوزدهم که به‌تابعیت فرانسه درآمد ـ بعد از می ۲ـ پاشنه‌اش کنایه از آسیب پذیری و ضعف است ـ فیلسوف و ریاضیدان معروف انگلیسی در سالهای اخیر ـ لقب انگلیسی ۳ـ ضمیر وارونه ـ سازگار ـ شوخی ۴ـ چرک ـ شیوه بزرگان بزرگوار ـ مکر و حیله ۵ـ بالای خوب ـ حساب سابق ـ از حیوانات ۶ـ بعد از میزان است ـ از غذاهای دسته‌دار ـ دم در کشیده ۷ـ آفریدن‌ـ حضرات علیه ۸ـ برهنه ـ خاک شفابخش ـ کشور آفریقائی ۹ـ از پولهای آسیائی ـ از خار کجا توان خوردن ـ از کشور های جزیره‌ای ۱۰ـ از نام های باریتعالی ـ داغش‌سخت می‌سوزاند ـ از کلمات تنبیه ۱۱ـ قهرمان آدم سوزی ـجای بند ـ منقار کوتاه ۱۲ـ اگر به کلاه باشد موجب قدرت است‌ـ گرداگرد گیرنده ـ حرف یونانی ۱۳ـ حرف تعجب ـ معروفترین دریاسالار انگلیسی در پیکار ترافالگار .

عمودی :

۱ـ از قهرمانان کتاب بینوایان ـ از بناهای تاریخی‌اصفهان ۲ـ بدیدن یاران همه دارند ـ مایه اصلی برتری انسان‌برحیوان ۳ـ بزرگ ـ نردبان ـ سنگ سبز ۴ـ رودی در اروپا ـ شیر‌ـ شاد و سرسبز ۵ـ به تعبیری اتیوپی است ـ دیده را ندیده اولی ! ـ مکمل‌صرف ۶ـ گشاده وگسترده ـ از آثار معروف پروسیه مرسیه ـ واحد سطح ۷ـ برای انجام کار مهم میدهند‌ـ از شیرینی‌جات ۸ـ کافی باشد ـ از سازمانهای دولتی که در وعده دادن تخصص کامل دارند ـ در غیابش معاون کفیل است ۹ـ تبعیدگاه ناپلئون قبل از حکومت صدروزه ـ شهری در اروپا ـ غار ۱۰ـ پیوند زمین و آسمان ـ یکی دیگر از چیزهائی که همه شهر های مهم جهان غیراز تهران دارند‌ـ سرسرا ۱۱ـ رود ـ مثال ـ دست زدن ۱۲ـ از حماسه سرایان‌معروف‌ـاز اقسام ریحان که تخمش مصرف داروئی‌دارد ۱۳ـ از بزرگترین نغمه‌پردازان جاز که اخیرا درگذشت ـ ولایت تنباکوی مرغوب .

حل جدول ویژه‌شماره ۱۴۱

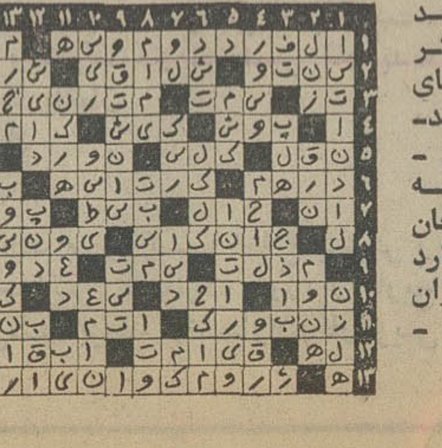

شانس قبولی داوطلبان کنکور افزایش یافت

آگاهی هایی که در نتیجه توزیع کارت های شرکت در کنکور طی دو روز اخیر بدست آمده نشان میدهد شانس هر داوطلب برای ورود به دانشگاه بین یک بر ده تا یک بر یازده است . این آگاهی از آن جا حاصل شده که گروهی از ثبت‌نام کنندگان برای شرکت در کنکور ، کارت ورودی دریافت نکرده‌اند . این عده کسانی هستند که در سال ششم تحصیل میکرده‌اند و به امید قبولی خود را آماده شرکت در کنکور کرده بودند ، اما در امتحانات نهایی قبول نشدند . مجموعا یکصد و هجده هزار نفر برای کنکور سراسری امسال ثبت‌نام کرده بودند ، اما با توجه به عده‌ای که در دو روز گذشته برای دریافت کارت شرکت در جلسه کنکور مراجعه کرده‌اند پیش‌بینی میشود فقط نود تا صد هزار نفر آنها در کنکور شرکت میکنند و با توجه به رقم نه هزار نفری ظرفیت پذیرش دانشگاهها و موسسات عالی، شانس هر شرکت کننده در کنکور برای شروع به تحصیلات عالیه یک بر ده تا یک بر یازده است .

کنکور روز های پنجشنبه و جمعه برگزار میشود . از صبح دیروز توزیع کارت داوطلبان در تهران و شش شهرستان آغاز شده و تا غروب فردا ادامه دارد . توزیع کارت داوطلبان ظرف دو روز گذشته نشان میدهد که تمامی ثبت‌نام کنندگان برای دریافت کارت مراجعه نکرده‌اند .

پیش‌بینی میشود که در حدود بیست درصد از ثبت‌نام کنندگان نتوانند در کنکور سراسری شرکت نمایند و این توفیقی است برای سایر شرکت کنندگان که شرایط شرکت را دارند زیرا شانس آنها و در صد احتمال قبولیشان افزایش یافته است .

مرکز آزمون شناسی سعی دارد که نتایج کنکور را هفت تا ده روزه اعلام کند ولی نباید حجم کار تصحیح اوراق را نادیده گرفت. زیرا بین ۹۰ تا ۱۰۰ هزار نفر در کنکور شرکت میکنند که باید حدود ۵۰۰ تا ۶۰۰ هزار کارت امتحانی این گروه تصحیح شود و سپس باید از بین آنها تمام تست‌ها را سنجید و پذیرفته شدگان را اعلام کرد که این کارها بین ۱۰ تا ۱۵ روز طول خواهد کشید و این نیز در صورتی است که مانع جدیدی پیش نیاید .

سایر کنکور ها

پس از کنکور سراسری کنکور دانشگاه آریامهر در روز چهارشنبه ۲۶ تیر ماه برگزار میشود . در این کنکور نیز حدود هیجده هزار نفر ثبت‌نام کرده‌اند . این کنکور نیز عده‌ای غایب خواهد داشت ولی در هر صورت درصد قبولی آن کمتر از کنکور سراسری است .

یک مقام دانشگاه صنعتی آریامهر دیشب به خبرنگار ما گفت : سعی ما این است که نتیجه کنکور خود را که پنج روز پس از کنکور سراسری برگزار میشود زودتر از نتیجه کنکور سراسری اعلام کنیم . این ادعای دانشگاه صنعتی آریامهر بجا بنظر میرسد زیرا دانشگاه صنعتی آریامهر دستگاه‌های محاسباتی مجهزدارد و تعداد شرکت‌کننده در کنکور آن نیز بین یک‌چهارم تا یک پنجم کنکور سراسری است .

پس از کنکور دانشگاه صنعتی آریامهر نوبت برگزاری کنکور کلاسهای شبانه دانشگاه تهران میرسد که تعداد شرکت کننده آن خیلی زیاد است و شانس قبولی در آن نیز یک بر بیست میباشد . چون تقریبا ۱۶ هزار نفر برای شرکت در این کنکور اسم‌نوشته‌اند در حالیکه فقط بین هفتصد تا هشتصد دانشجو پذیرفته خواهد شد . کنکور های مدارس عالی خصوصی نیز تقریبا همین نسبت را دارند زیرا تعداد شرکت کننده بین سه‌تا شش هفت هزار است حال آنکه این مدارس بین ۱۵۰ تا ۳۰۰ دانشجو میپذیرند .

داوطلب ۱۲ ساله

کودک ۱۲ ساله‌ای که امسال موفق بگرفتن دیپلم در رشته ریاضی شده است ، در کنکور دانشگاه جندی‌شاپور اهواز شرکت میکند. این داوطلب ۱۲ ساله، عبدالحسین طالعی است که کارت شرکت در کنکور را بشماره ۲۶۱۳۷۲ دریافت کرده است و در حوزه شماره ۲ امتحانی (آموزشگاه عالی پرستاری اهواز) امتحان خواهد داد .

خبرنگار اطلاعات در اهواز می‌نویسد : عبدالحسین طالعی، امسال با معدل ۱۷٫۶۰ در امتحانات ششم ریاضی قبول شد و بلافاصله برای شرکت در کنکور ثبت‌نام کرد .

یک مقام دانشگاه جندی‌شاپور اهواز گفت : هوش و استعداد این کودک ۱۲ ساله عجیب و حیرت‌انگیز است و با توجه به معدل امتحانات ششم ریاضی او ، احتمال قبولی او در کنکور بسیار زیاد است .

در زمینه چگونگی پاسخ‌گوئی به سئوالات آزمون هوش و استعداد و نیز نحوه حضور در جلسه کنکور گزارش‌هائی در صفحه ۵ امروز چاپ شده است که خواندن آن‌ها را به همه داوطلبان توصیه میکنیم .

عبدالحسین طالعی در هفت سالگی به دبیرستان راه یافته و مدت شش سال در دبیرستان «قطب» دزفول، درس خوانده است .

عبدالحسین در شهریور ماه سال ۱۳۴۰ در دزفول بدنیا آمد و از سن چهار سالگی شروع به درس خواندن کرد. و ی شش کلاس دوره ابتدایی را بدلیل اینکه سن او کم بود و نمیتوانست به دبستان راه یابد زیر نظر یک آموزگار سرخانه بپایان رساند و در هفت سالگی، در امتحانات متفرقه ابتدایی شرکت کرد و با کارنامه قبولی به سال اول دبیرستان راه یافت .

پدر عبدالحسین خوار بار فروش است و بجز او ، ۹ فرزند دختر و پسر دیگر دارد .

رشته‌هایی که عبدالحسین انتخاب کرده است، مهندس برق ، پلی تکنیک، راه و ساختمان دانشکده علم و صنعت، مهندسی مکانیک دانشگاه آذر آبادگان (تبریز) ، ریاضی و فیزیک دانشگاه جندی شاپور اهواز میباشد .

او تصمیم دارد مهندس برق شود .

در مسابقه پیش‌بینی جام جهانی روزنامه اطلاعات

۳۰۰ هزار جدول شرکت در مسابقه رسید

بررسی جدول های مسابقه پیش‌بینی جام جهانی فوتبال که به ابتکار موسسه اطلاعات برای نخستین بار در یک سطح جهانی در ایران انجام شد و استقبال خوانندگان عزیز و علاقمندان ورزش تا این حد شگفتی‌آور بود ، روز گذشته مرحله ابتدائی را پشت سر گذارد .

باین ترتیب از امروز نام شرکت کنندگانی را که در هرشماره جدول امتیازات بیشتری بدست آورده‌اند اعلام خواهیم کرد ، روییم بیش از سیصد هزار جدول مسابقه اطلاعات بوسیله نمایندگی های تهران وشهرستانها ،دفتر شعب و روابط عمومی ساختمان مرکزی اطلاعات به گروهی که جهت بررسی انتخاب شده‌اند رسیده است .

این استقبال بی سابقه سبب شده است اصرار در راه اجرای برنامه هائی در این سطح مطالعاتی تازه اعازنماید . طول برگزاری بازیهای جام جهانی فوتبال روییم اطلاعات ۱۱ جدول برای پیش بینی بازیها منتشر کرد . ۶ جدول بازیهای دور مقدماتی هرکدام دارای ۵ امتیاز بود ، یک امتیاز برای شرکت و ۴ امتیاز برای نتایج صحیح پیش بینی که باین ترتیب برای هر مسابقه یک امتیاز در نظر گرفته شده بود .

در یک اطاق مخصوص دوگروه تعیین شده ، جدولها را باروشی خاص روی حروف «الف ـ ب» با نام شرکت کنندگان تنظیم میکنند و بعد گروهی دیگر امتیازها را حساب میکنند این عکس گوشه‌ای از اطاق و جمعی از افراد گروه را نشان میدهد .

در این مرحله فقط اعلام نام تیم پیروز کافی بود و در مرحله دوم جدول های دور نیمه نهائی هرکدام ده امتیاز داشت ۲ امتیاز برای شرکت و ۸ امتیاز برای نتایج پیش‌بینی صحیح که باین ترتیب برای هر مسابقه ۲ امتیاز در نظر گرفته شده بود و سرانجام جدول های شماره ۱۰ و ۱۱ که پیش‌بینی نتایج بازیهای رده‌بندی و نهائی با ذکر کامل نتایج بازیها بود که به ترتیب ۱۵ و ۲۵ امتیاز داشت. مجموع امتیازها در مراحل مختلف در صورتیکه خواننده‌ای تمام جدول‌ها را صحیح پرکرده باشد به ۱۰۰ میرسد که نفر اول ۳۰ هزار تومان جایزه اول مسابقه پیش‌بینی اطلاعات را که شرکت سهامی آبگینه تعهد کرده است دریافت خواهد داشت. جوائز نفراتی که عنوان های دوم تا دهم را در این مسابقه بدست می‌آورند و جایزه نفر اول رویهم یک میلیون ریال است مضافا اینکه جایزه ممتاز یک اتومبیل «تویوتا» نیز شانسی است که کلیه شرکت کنندگان در این مسابقه میتوانند از ان بهره‌مند شوند .

بررسی جدولها

کار بررسی امتیاز های جدولها از هفته قبل صبح و بعد ازظهر بوسیله ۲ گروه تعیین شده آغاز شده است کلیه جدول ها از روی نام شرکت کنندگان به ترتیب حروف .الف ـ باء تنظیم خواهد شد و هر شرکت کننده در صورت تمایل در پایان کار قادر است کلیه جدول‌ها و امتیاز های خود را که تنظیم شده است بررسی نماید .

در بررسی جدول شماره یک تاکنون سه هزار جدول از اسامی شرکت کننده‌ای که با حرف الف شروع شده است ۲۴۰۰ حروفی که با حرف ب شروع شده است ونزدیک ۲۰۰۰ .حروفی که با حرف پ وت نام فامیلشان آغاز میشود بررسی شده که از آن میان افرادی که هر ۵ امتیاز جدول شماره یک را بدست آورده‌اند باین شرح میباشند:

حرف «الف»

مجتبی احمدی ـ پروین امیری ـ حمید امیری ـ عباسعلی آزیدهاک ـ حمیدرضا آزمون ـ فاطمه محمدی ـ میاک ابراهیمان ـ حسین اولنگ ـ داریوش آقارضی ـ هدا اخوان ـ پیام افصحی ـ مرتضی انصاری ـ عباس اردستانی ـ فریدون انصاری جابری ـ عباس اکبر پور نیک‌قلب ـ بهرام افتخاری ـ سیدجلیل ابراهیمنژاد ـ اسماعیل ارجمندان ـ قاسم احمدوند ـ عباس اکبری ـ حمید اوسطی ـ فرید اولیائی ـ حمید امیری ـ پاول اوسیوف ـ عباس آجوری ـ علی اسکوئی لر ـ هوشنگ افشین ـ منیژه الفت پور ـ کیوان افخمی نیا ـ علیرضا اخوان فرشچی ـ پروانه اریک آفتاندیلیان ـ مهناز امیری شهبازی ـ مینا آذرستا ـ محسن اسلامبولچی ـ مسعود اصلانی ـ علی‌محمد اشترنخعی ـ آلوردیان ـ علی‌اکبر اخترشمار ـ فتاح ایلخانی ـ ابوالقاسم پورعزیزیان ـ حمزعلی امیدی .

حرف «ب»

ذبیح‌الله برکتی ـ توفیق بهاری ـ نادر بزرگوار ـ سعید بهاری ـ غلامعلی بهمن پور ـ کیومرث بنیادی ـ حسین باقربیک ـ مهران باقری ـ نادر بهرامی ـ محمد بن‌چناری ـ سید محمد باقرزاده حسینی ـ جانو باغدانیان علیه باوی ـ قدرت‌اله بوستانی ـ اسفندیار بهامبریان ـ منوچهر برازنده ـ سید محمدباقر برکات ـ علاءالدین برومند .

حرف «پ»

حمیدرضا پاکنشان ـ غلامحسین پورشیرزاد ـ بهیار پیراسته ـ علی‌محمد پارسا ـ مهدی پیشرفت ـ هما پاک سرشت ـ اردشیر پور حسن ـ اکبر پایری ـ آرمن پیرام زادیان ـ شنیتا پهلوان چاشنی ـ بهزاد پیراسته ـ فریط پراشان‌بین ـ سیمین پزشکی ـ علیرضا پیله‌ورنویدی.

حرف «ت»

کاظم توکلی ـ محمد تشرفی ـ ایشنوان توروک ـ ژدیک تاریینیان ـ هومان تبارحیدر ـ مرتضی تفرشی ـ حسین تهرانچی ـ مهران تهرانیان ـ محسن تقوی ـ محمدکاظم‌ترابی ـ محمدمهدی توفیقی ـ محمدحسین تاجیک ـ امیرهوشنگ تقی شامحسینی ـ بابانی ترکمن.

به این ترتیب هرروز گروهی که بهترین امتیازها را بدست آورده‌اند اعلام میکنیم و در پایان ضمن معرفی ده چهره‌ای که صاحب بهترین امتیازها و دارنده عنوانهای اول تا دهم خواهند شد . تاریخ مراسم قرعه‌کشی برای شناخت قهرمان شانس و جایزه ممتاز یک اتومبیل «تویوتا» راکه نمایندگان دادگستری ـ وزارت دارائی و وزارت اطلاعات و جلب سیاحان برآن نظارت خواهند داشت اعلام می‌کنیم .

طرح درمان ونرخ خدمات درمانی بوسیله نظام پزشکی تهیه شد

طرح جامع نظام پزشکی برای درمان ونرخ خدمات پزشکی و درمانی تهیه شد.

این طرح روز یکشنبه آینده در جلسه هیئت مدیره نظام پزشکی با حضور وزیر بهداری مطرح میشود و مورد بررسی قرار میگیرد.

دراین طرح کلیه امور مربوط به بالابردن کیفیت کارهای بیمارستان ها ـ روابط بیماران با پزشکان و بیمارستانها و نحوه پذیرش مصدومین در کلیه بیمارستانها منظور شده است

بعلاوه ، طرح جامع نظام پزشکی ، شامل نرخ‌ها و تعرفه های خاصی برای کلیه خدمات درمانی نیز هست.

هیئت مدیره نظام پزشکی در همین جلسه قانون جدید نظام پزشکی را هم مورد بررسی قرار میدهد و اصلاحاتی که در نظر است در این قانون بعمل آید ، طرح می‌کند.

جرائم ۱۷ پزشک

در گزارشی که امروز درزمینه اقدامات انجام شده از سوی نظام پزشکی از طرف این سازمان انتشار یافت ذکر شده که ظرف ۴ سال گذشته پرونده ۱۷ پزشک بعلت جرائم پزشکی به دادسرای تهران ارسال شده است .اتهامات این عده که از طرف بازپرسان دادسرای تهران عنوان شده بی‌مبالاتی یا بی‌احتیاطی و یا قصور بوده است.

طی همین مدت ۸۵ پزشک و دندانپزشک بعلت تخلفات انتظامی پزشکی در دادگاههای بدوی و تجدید نظر نظام پزشکی محکومیت یافته‌اند ـ محکومیت آنان برحسب نوع تخلف عبارت بوده است از اخطار کتبی ،توبیخ کتبی ،توبیخ با درج در نشریات نظام پزشکی، محرومیت از اشتغال پزشکی از یکماه تا دو سال .

پزشکانی که به محرومیت از اشتغال حرفه پزشکی محکوم شده‌اند ۹ پزشک و دندانپزشک هستند.

در همین گزارش قید شده است کهنظام پزشکی افراد فاقدصلاحیت را که در کار پزشکی دخالت میکرده‌اند تحت تعقیب قرار داده و اختلافات مالی بین پزشکان و بیماران و بیمارستانها را با کدخدامنشی فیصله داده است.

شورای انتظامی

در گزارش همچنین آمده است که یک شورای انتظامی که در حقیقت مرجع کارشناس و قضائی نظام پزشکی است مرکب از ۶ تن پزشک و یک تن دندانپزشک باسابقه ۲۰ سال طبابت و دادستان استان مرکز و رئیس پزشکی قانونی به جرائم پزشکی و پرونده های جزائی بیش از تحقیقاتی که در دادسرای دادگستری بعمل میاید رسیدگی میکنند.

دادسرا و دادگاههای انتظامی نظام پزشکی مرجع رسیدگی و صدور حکم نسبت به شکایاتی است که از طرف بیماران یامردم دیگر بنظام پزشکی و اصل میشود.

ازسوی دیگر نظام پزشکی علاوه برآن که طبق قانون مرجع حفظ حقوق مردم در برابر صاحبان فنون پزشکی است چنانچه پزشکی هم مورد اهانت قرارگیرد نیز طبق قانون در مقام دفاع از وی برمیاید.

فدائیان: انتقام خونینی ازاسرائیل خواهیم گرفت

بیروت ـ یونایتدپرس ـ یک سخنگوی نهضت آزادیبخش فلسطین اعلام کرد که حمله دریائی اسرائیل به تعدادی از بنادرجنوب لبنان بدون مجازات نخواهد ماند و فدائیان فلسطینی از داخل اراضی اشغال شده کشورشان به حمله کردن به مواضع و موسسات اسرائیل انتقام خونین حمله دریائی دیشب آن را به جنوب لبنان خواهند گرفت .

خبرگزاری فلسطینی وفا در تفسیری نوشته است که حملات دریائی دیروز اسرائیل به جنوب لبنان آشکارا نشان‌دهنده تجاوز از روی نقشه وحساب شده اسرائیل برضد ملتهای لبنان و فلسطین است. اسرائیل با توسل به این حملات سعی دارد تلفاتی را که فدائیان عرب در داخل اراضی اشغال شده براسرائیلی‌ها وارد کرده‌اند پرده پوشی کند .

از طرف دیگر خبرگزاری وفا از قول یک سخنگوی نظامی فرماندهی نیرو های انقلاب فلسطین گزارش داد کماندوهای فلسطین شب گذشته اتومبیل یک افسر وابسته به سرویس های اطلاعاتی اسرائیل را در یکی ازخیابانهای تل‌آویو منفجر ساختند .

خبرگزاری وفا در گزارش خود نوشته است : انقلابیون ما که در داخل فلسطین اشغالی مشغول عملیات هستند زیر اتومبیل یک افسر سرویس‌های اطلاعاتی اسرائیل مواد منفجره قرار داده بودند که عصر دیروز منفجر گردید و اتومبیل افسر اسرائیلی بکلی منهدم شد و چند اتومبیل دیگر نیز بشدت صدمه دید و عده‌ای از صهیونیستها در جریان این انفجار زخمی شدند .

بازدید از اردوهای عمران ملی کرمان

آقای مهندس تیرانداز استاندار کرمان باتفاق چند تن از مسئولان و اعضاء کمیته اجرائی اردوهای عمران ملی از اردوگاههای شماره یک ، ۲ و سه در باغ بیرم آباد دانشسرای مقدماتی دیدن کرد .

در این دیدار ، سلف سرویس، چادرها و خوابگاهها ، زمین های ورزشی و اورژانس مورد بازدید قرار گرفت و در هر قسمت توسط سرپرستان و مدیران مربوطه توضیحات لازم داده شد .

آقای استاندار و همراهان ناهار را با دانشجویان شرکت کننده در اردو های شماره یک و ۲ و شاهرادر اردوی شماره ۳ صرف کردند و در مورد برنامه های دانشجویان با آنان گفتگو شد .

یونیون کاربید کرپریشن مالک اختراع شماره ۸۰۶۳ مربوط به سرلوله سوخت برای حرارتهای زیاد کوره و طریقه عمل آن .

میل دارد با صاحبان صنایع در ایران برای بهره برداری از اختراع خود وارد مذاکره شود برای اطلاع بیشتر به‌دفتر حقوقی دکتر آقایان و همکاران خیابان سوم اسفند ۱۴۹ مراجعه فرمائید .

آ ـ ۵۶۸۷

یونیون کاربید کرپریشن مالک اختراع شماره ۴۹۳۹ مربوط به (طریقه تکمیل برای افزایش جریان خالص دزوربیت در یک روش تفکیک تحلیل ملکولی)

میل دارد با صاحبان صنایع در ایران برای بهره برداری از اختراع خود وارد مذاکره شود برای اطلاع بیشتر به‌دفتر حقوقی دکتر آقایان و همکاران خیابان سوم اسفند ۱۴۹ مراجعه فرمائید .

آگهی دعوت مجمع عمومی فوق العاده

از کلیه صاحبان سهام شرکت مهندسی جنرال «سهامی خاص» دعوت میشود ساعت نه صبح روز شنبه پنجم مرداد ۱۳۵۳ درجلسه مجمع‌عمومی فوق‌العاده که در دفتر شرکت خیابان تخت‌جمشید خیابان کیوان ساختمان ۶۷ تشکیل میشود حضور بهمرسانند.

دستور جلسه :

۱ـ تغییر بعضی مواد اساسنامه

۲ـ تعیین هیئت مدیره.

مدیرعامل شرکت مهندسی جنرال «سهامی خاص»

آ ـ ۷۰ ۸۵۴

آگهی تغییرات در شرکت سهامی خاص کارخانجات صنایع فلزی و میخ سازی پارس ثبت شده بشماره ۶۳۳۰

طبق تصمیم مورخ ۲۵ر۱ر۵۱ مجمع عمومی عادی تغییرات زیر درشرکت مذکور بعمل آمد ۱ـ ترازنامه سال ۱۳۵۰ شرکت به تصویب رسید ۲ـ آقای مظفرجلی بسمت بازرس اصلی وآقای جلال فرخ‌زاده بسمت بازرس علی‌البدل انتخاب گردیدند ۳ـ روزنامه اطلاعات جهت درج آگهی های مربوط به شرکت تعیین شدو برابر تصمیم مورخ ۱۵ر۳ر۵۲ مجمع عمومی عادی اولا ترازنامه سال ۱۳۵۱ شرکت به تصویب رسیدو ثانیا روزنامه اطلاعات جهت درج آگهی های مربوط به شرکت تعیین شد .

م الف ۸۵۳۳

اداره ثبت شرکتها ومالکیت صنعتی

آگهی انحلال شرکت سهامی خاص توزیع اتومبیل ایران ثبت شده بشماره ۱۷۸۷۳

برابر تصمیم مورخ ۳۰ر۳ر ۱۳۵۳ مجمع عمومی فوق‌العاده شرکت مذکور منحل گردید و آقایان جلیل خویلو فرزند محمد باقر بشناسنامه شماره ۱۷۹۰۶ و محمد خویلو فرزند عبدالصمد بشناسنامه شماره ۱۷۹۱۱ وتقی صلجو فرزند عبدالرحیم بشناسنامه شماره ۱۸۸۰۸ ساکنان خیابان سعدی جنوبی پلاک ۲۳۵ بسمت مدیران تصفیه وآقای صادق شالچی فرزند آقای حاج‌محمد علی شالچی بشناسنامه شماره ۱۱۸۷۶ بسمت بازرس شرکت انتخاب گردیدند وکلیه سرمایه واموال ودارائی شرکت دراختیار مدیران تصفیه قرار گرفت و محل تصفیه خیابان سعدی نبش اکباتان شماره ۲۳۵ میباشد .

م الف ۷۵۳۱

اداره ثبت شرکتها ومالکیت صنعتی

آ ـ ۸۵۴۵۷

مجله دختران وپسران شنبه‌ها منتشر میشود

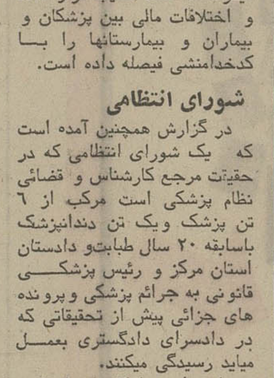

سیدجمال اشرفی «۷۵ ساله» تقریبا یکسال است مفقودشده هرکس اطلاعی از نامبرده دارد خواهشمند است بکلانتری هفت چنار خبردهند.

دنیای ورزش

شنبه ها

منتشر میشود

خبرهای تلفنی شهرستانها

یکهزار آپارتمان

شیراز ـ یکهزار دستگاه آپارتمان دیگر ، در اراضی «سختویه» شیراز ساخته می شود . قبلا در همین محل آپارتمان هائی ساخته شده که مورد استقبال زیاد مردم قرار گرفته است .

استاندار فارس ، ضمن اعلام این مطلب گفت :تاپایان برنامه پنجم عمرانی ۵۶۰۰ واحد مسکونی در شیراز احداث میشود . آپارتمان ها بکلیه افرادی که واقعا استحقاق داشته باشند با شرائط آسان واگذار میگردد .

گرانی گوشت وبستنی!

آبادان ـ اتاق اصناف آبادان ، هر کیلو گوشت گوسفند را ۳۳ الی ۴۶ ریال گران کرد ! تا دیشب نرخ هر کیلو گوشت راسته بدون استخوان گوسفند ، ۱۵۴ ریال بود که اتاق اصناف آبادان ، در نرخ‌گذاری اخیر خود ، قیمت آنرا دویست ریال تعیین کرد و قیمت هرکیلو گوشت بی‌استخوان ران گوسفند را که قبلا ۱۴۲ ریال بود ،کیلویی ۱۷۵ ریال تعیین نمود.

همچنین دیشب اتاق اصناف آبادان، قیمت جدید بستنی پاستوریزه (لیوانی و قیفی) را ۷ ریال تعیین کرد. بستنی لیوانی قبلا ۵ ریال بود و بستنی قیفی ۶ ریال قیمت داشت.

قطع برق سروستان

سروستان ـ قطع برق سروستان، مردم این شهر را فوق‌العاده ناراحت کرده است. کولرها و پنکه ها از کار افتاده ،قصابی ها، بخاطر بلااستفاده ماندن یخچالهایشان دست از کار کشیده‌اند و کافه رستوران ها تعطیل شده است.

ساختمانهائی که موزه میشوند

تبریز : عمارات تاریخی و جالب «باغچه جوق» و «قلعه جوق» شهرستان ماکو که متجاوز از یکصد سال سابقه تاریخی دارند توسط وزارت فرهنگ و هنر خریداری شده و قرار است تبدیل به موزه شوند .

در این عمارات که تاکنون پذیرای رجال بزرگ ایرانی و خارجی بوده اثاثیه بسیار گرانبها وتاریخی وجود دارد که هربیننده‌ای را به تحسین هنر بومی ایران و امیدارد.

اردوگاه جمهوری جهانی

اصفهان : تا یکماه و نیم دیگر نقشه‌برداری و ساختمان اردوگاه جمهوری جهانی پیشاهنگی که در سال ۱۳۵۸ در اصفهان برگزار میشود آغاز خواهد شد .

یک مقام آگاه در اصفهان ضمن ایراد این مطلب به خبرنگار ما گفت :

اردوگاه در ۴۰۰ هکتار از زمینهای «روشن دست» اصفهان ایجاد میشود که شامل استخر های متعدد ، سوپر مارکت، بازار ، تفریحگاه ، میادین ورزشی و غیره میباشد.

رفع مشکل تلفن

آبادان: باپایان گرفتن عملیات کابل‌کشی تلفن دو منطقه «بریم» و «بوارده» آبادان سه هزار تلفن شرکتی به تلفنهای شهری متصل میشود. به اینترتیب با ارتباط تلفنهای شهری و تلفن های شرکت ملی نفت ایران مشکل ۲۰ ساله مردم از نظر تلفن حل خواهد شد.

شماره تلفنهای شرکتی بصورت اول باقی می‌ماند و تنها شماره ۳ به اول شماره‌های منطقه «بریم» و شماره ۲ به اول شماره های منطقه «بوارده» اضافه می شود.

ورود پودر ماهی

بندر بوشهر : یک کشتی حامل ۴۵۰ تن پودر ماهی از پاکستان وارد بندر بوشهر شد و مشغول تخلیه محموله‌اش گردید .

پودر ماهی خریداری شده از پاکستان در کیسه های پنجاه کیلوئی قرار دارد و برای مصرف دامها بسراسر نقاط کشور حمل میشود.

پذیرش داوطلب

بجنورد : دانشسرایمقدماتی دختران بجنورد که ازچندسال پیش ، تعطیل شده بود ، از امسال دانش آموز میپذیرد. در سال تحصیلی ۵۳ـ۵۴ ، هشتاد نفر که دارای کارنامه قبولی کلاس سوم متوسطه هستند، از طریق مسابقه، در دانشسرایمقدماتی دختران بجنورد پذیرفته خواهند شد.

کاهش نرخ سیمان

یزد ـ کمیسیون تعیین نرخ اتاق اصناف یزد ضمن تشکیل جلسه‌ای در دفتر کار استاندار یزد بهای هرکیسه سیمان را از ۱۲۷ ریال به ۱۲۵ ریال کاهش داد.

بیمه دانشگاهیان

تبریز : دو هزار نفر از کارکنان رسمی و پیمانی دانشگاه «آذرآبادگان» تبریز که با خانواده‌هایشان بالغ بر ۸ هزار تن میشوند بیمه درمانی خواهند شد .

این تصمیم بدنبال مذاکره آقای دکتر زاهدی رئیس دانشگاه آذرآبادگان با هیات مدیره سازمان خدمات درمانی منطقه ۷ تبریز اتخاذ گردید.

درخدمت بیماران روانی

شیراز ـ دیروز ، ۲۱۰۰ دانشجو و دانش آموز دختر و پسر از شیراز به اردوهای عمران ملی اعزام شدند .این عده طی تعطیلات تابستان در نقاط مختلف فارس به کار های عمرانی خواهند پرداخت. از بین این عده ، یکصد و بیست دختر دانشجو و دانش آموز به «اقلید» نزدیکی آباده فرستاده شدند و ۹۰ دانشجو و دانش اموز نیز داوطلب شدند تا در دهکده روانی سلامی شیراز ، کار کنند . یکی از وظائف عمده دانشجویان و دانش آموزان فارس در اردوی عمران ملی ، حصار کشی اطراف دبستان های جشن یاد بود دو هزار و پانصدمین سال شاهنشاهی ایران است که تعداد انها به ۴۰۰ دستگاه میرسد .

حوادث شهرستانها

دو حادثه در کرج

کرج ـ اتومبیل سواری براندگی عباس شاهندر اتوبان کرج، کودکی بنام داود نوروز پور را زیر گرفت و کشت .

همچنین صبح امروز در «محمد آباد شاهدشت» کرج، قربان اسمعیل آبادی ۶ ساله بداخل چاه آب افتاد و خفه شد.

انفجار در حمام زنانه

مشهد: براثر انفجار شدیدی که صبح امروز در یکی از گرمابه‌های خیابان «بهار» مشهد رخ داد، قسمتی از کف حمام باصدای مهیبی فرو نشست . زنان و دخترانی که در حال استحمام بودند ، بشدت دچار ترس و وحشت شدند . دراین حادثه خوشبختانه کسی آسیب ندید. علت انفجار تراکم گازدر منبع نفت اعلام شده است.

پای شهردار شکست

بجنورد ـ آقای حسن زردکانلو شهردار بجنورد که با اتومبیل خود، برای انجام کار اداری، از بجنورد به تهران میرفت، در نزدیکی گرگان ، باکامیونی تصادف کرد و ساق پایش شکست.

آقای زردکانلو در بیمارستان «مفخم» بجنورد، بستری است.

۳ نفر کشته شدند

تاکستان ـ ۳ نفر که سوار یک موتوسیکلت بودند با اتوبوسی براندگی علی‌اصغر انصاری کشته شدند و یکی از آنها نیز مجروح گردید . این‌عده، سواریکموتوسیکلت بودند و هنگامیکه از یکبزاده فرعی تاکستان میگذشتند، زیر اتوبوس رفتند. کشته‌شدگان کرم (راننده موتور) وحکمت شاهی (۴۵ ساله) و صغری قاسمی (۲۵ ساله) بودند . مجروح حادثه نیز لیلا دختر ۳ ساله صغری میباشد .

جسدی در چاه

تبریز : جسد دانش‌آموز ۱۲ ساله‌ای بنام اسماعیل نصیری در چاه مزرعه شخصی بنام اسماعیل مرجانی ۵۰ ساله واقع در «دوزدوزان» تبریز پیدا شد .

چون مرگ اسماعیل که برای چرانیدن گوسفندان وارد مزرعه شده بود مشکوک بنظر میرسید با شکایت پدر مقتول صاحب مزرعه توسط مامورین ژاندارمری دستگیر گردید .

جسد برای کالبد شکافی و تعیین علت اصلی مرگ به پزشکی قانونی تبریز منتقل شد و جریان حادثه تحت تعقیب قرار گرفت .

مرگ این دختر خون بپا کرد

مجید عزیزم بخانه‌ات برگرد که پدر ومادرت بیمار و باچشمان اشکبار انتظار آمدنت رادارند . همچنین کسانی که از نامبرده اطلاعی دارند تقاضا میشود با تلفن های زیر تماس بگیرند و خانواده‌ای را از غم و نگرانی برهانند .

۶۳۵۰۰۸ ـ ۶۳۵۱۹۱

آ ـ ۵۶۶۱

بقیه از صفحه حوادث

در پائیز سال ۵۱ کشت .

همین ماجرا ، «حسینی»ها و «حسین پوری»ها را به جان هم انداخت، تاجائیکه کار به زد و خورد های خونین انجامید. در پی یکی از همین برخوردها، هنگامیکه سید مهدی حسینی از مهمانی بر می گشت، به ضرب گلوله کشته شد.

شهود حادثه که شخص دیگری بنام محمد تقی حسین‌پور را نیز به همراه چهار متهم دیگر دیده بودند، گواهی کردند که تیر از اسلحه محمد علی خارج شده است .

ازاین‌رو دادسرا، برای وی به انتهام ارتکاب قتل عمد با اسلحه و شرکت در زد و خورد جمعی منتهی به ضرب و جرح ، کیفر خواست صادر کرد و چهار تن دیگر را متهم به معاونت درقتل دانست .

دادگاه با توجه به مدافعات وکلای مدافع متهمین ـ آقایان رسائی، مدیر مسیحائی وکمالی ـ محمد علی را مجرم اصلی شناخت و به حبس ابد محکومش کرد . غلامعلی نیز تبرئه شد و دو تن دیگر ـ مجتبی و اسدالله ـ ازاتهام معاونت در قتل تبرئه شدند اما به جرم شرکت در زد و خورد، به چهار ماه حبس محکوم شدند.

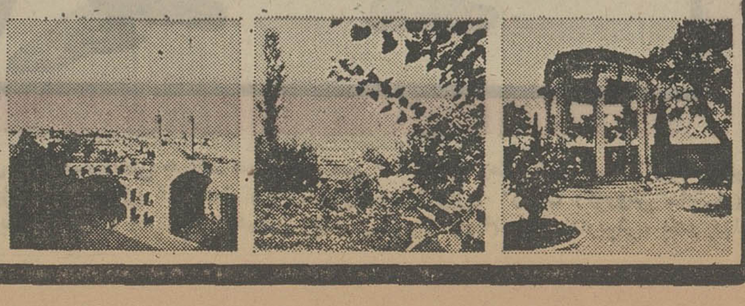

تلفن سرویس حوادث ۳۱۱۲۱۲

حال برادرمتهم به قتل سخت وخیم است

نبرد خونین در دادگستری اصفهان

خانواده مقتول باز نجیر وچاقو برادر متهم را ازپای در آوردند

شعبان و حاج محمد حیدری پس ازچاقوکشی در دادگستری اصفهان ، دستگیر شدند .

در یک نزاع دستجمعی برادر عباس مرتضوی ، متهم به قتلی‌که قرار بود محاکمه‌اش دیروز در دادگاه جنایی اصفهان آغازشود، در راهرو دادگستری این شهر بضرب چاقو و زنجیر بستگان مقتول مجروح شد !

عباس مرتضوی متهم است که چندی قبل برسر تقسیم آب در روستای «گاونون» اصفهان،همکار کشاورز خود (زمان‌حیدری) را کشته است .

دادگاه جنایی اصفهان تاریخ محاکمه متهم به قتل را دیروزتعیین کرد اما بعلت جریان داشتن یک محاکمه دیگر رسیدگی به پرونده عباس مرتضوی به وقت دیگری موکول شد .

با اعلام تجدید وقت ، عده‌یکی از زنان خانواده مقتول به ناسزاگویی پرداخت . ماموریـن بلافاصله متهم به قتل را به‌زندان انتقال دادندو افرادخانواده‌طرفین را به آرامش دعوت کردند .

اما هادی مرتضوی (برادر متهم به قتل) که از ناسزاگویی‌های آن زن به خشم آمده بود ، قصد اعتراض داشت . لکن هنوز دهان به اعتراض نگشوده‌بود که ناگهان زنجیری در هوا چرخید و همراه با یک چاقو پائین آمد ! لحظه‌ای بعد پیکر نیمه‌جان و غرقه به خون هادی مقابل‌در دادگستری‌اصفهان بزمین افتاد .

هادی مرتضوی ـ برادر متهم بقتل ـ هشت ضربه چاقو خورد . حال او بشدت وخیم است .

مجروح به بیمارستان مهرگان انتقال یافتو شعبان‌حیدری‌برادر مقتول و حاج محمد حیدری باتهام ایراد ضرب‌با چاقو وزنجیر دستگیر شدند . خبرنگار ما در اصفهان مینویسد :

عبدالرحیم مرتضوی برادرزاده هادی در بیمارستان به خبرنگار اطلاعات گفت :

«آنها از قبل تصمیم به کشتن هادی داشتند . برای همین یک قبضه چاقو پیش یکی از زنـان خانواده‌حیدری‌مخفی‌کرده بودند.» از سوی دیگر ، اکبر حیدری و نجفعلی حیدری نیز که در نزاع شرکت داشتندازمحوطه‌دادگستری گریختند . حال هادی مرتضوی سخت وخیم است و امیدی بـه زنده ماندنش نمیرود .

قاتل کودک ۸ ساله محکوم شد

اصفهان ـ علیمحمد حسینی به اتهام کشتن کودک ۸ساله‌ای‌در دادگاه جنایی اصفهان ، به سه سال زندان محکوم شد. جنایت چندی‌پیش‌درحوالی‌چهارمحال و بختیاری صورت گرفته بود. محاکمه علیمحمد، از سه روز پیش در دادگاه جنایی اصفهان شروع شده بودکه صبح‌امروز، دادگاه رای خود را درباره او صادر کرد .

شیرجه بااتومبیل بدرون خلیج‌فارس !

شیرجه رفتن یک اتومبیل را به درون دریا ، باید به حساب چه چیز گذاشت ؟

راننده اتومبیل ، آن را به حساب گرمای بیش‌از حد خطه جنوبی کشور گذاشته است ! محمدرضا قاسمی ـ راننده این فولکس استیش واگن ـ که‌خود ازیک‌خطرجدی ، سالم جسته ، میگوید : «با گرمای پنجاه درجه بالای صفر ، تعجبی ندارد اگر من به درون دریا شیرجه رفته باشم ـ حتی با اتومبیل !»

درجنوب ، گرمای شدید همه را کلافه کرده است ! خبرنگار ما در بوشهر مینویسد :

فولکس استیش‌واگن برانندگی محمدرضاقالیبافازخیابان ساحلی، مقابل استانداری و شهرداری بوشهر میگذشتکه از میراصلی خود منحرفشدو سر از آبهای خلیج فارس‌درآورد! درین‌حادثه خوشبختانه کسی آسیب ندید.

اکنون این «اتومبیل دریائی!» مایه‌تفریحی‌برای جوانان‌بوشهری شده است .

تا آخر عمر در زندان !

مرگ این دختر خون بپاکرد

برای قاتل کودک هشت ساله ، سه سال زندان تعیین کردند. مردی که یکی از اهالی «طایفه» مخالف خودراکشته بود بحبس ابد محکوم شد .

متهمین این جنایت که در شعبه چهار دادگاه عالی جنائی محاکمه میشدند، چهارتن ازاعضای‌یک طایفه درحومه شاهرودند. آنها متهم بودند که‌سید مهدی‌حسینی ـ یکی‌از افرادطایفه مخالف‌خود ـ را باگلوله به‌قتل رسانده‌اند .

این‌چهار تن (محمد علی، مجتبی، اسدالله وغلامعلی حسین‌پور) از طایفه (حسین‌پور) قریه «پرو» از توابع بسطام شاهرودند .

اهالی این طایفه مدت‌هـا بـا «حسینی»های همان قریه اختلاف و بگومگو داشتند. ریشه ایـن اختلاف از زمانی بـود که سید کاظم حسینی، در یک تصـادف اتومبیل، دختر ده ساله اسدالله حسین‌پور ـ یکی از متهمین ـ را

بقیه در صفحه ۱۷

محاکمه رزاق‌منش فردا آغاز می‌شود

محاکمه انوشیروان رزاق منش ـ متهم به قتل منیژه ، دختر ارتشبد حجازی ازساعت هشت و نیم صبح فردا ، در سالن بزرگ دادگاه عالی جنائی آغاز خواهد شد .

رزاق منش در میان حلقه ماموران به دادگاه می‌آید ... اما این بار ، غیبت وکیل مدافع ، مانع ازآغاز محاکمه او شد . این یکی‌ازآخرین عکسهای رزاق منش است. رزاق منش در زندان ریش گذاشته بود ولی در آستانه محاکمه با صورت اصلاح شده به دادگستری آمد .

این محاکمه قرار بود روز دوشنبه دهم تیر ماه گذشته برگزار شود اما در این روز ، در حالیکه قریب به یکهزارنفر تماشاچی ، در سالن‌بزرگ‌جنائی گرد آمده بودند ، جلسه دادگاه به علت عدم حضور اسماعیل زاهد (وکیل مدافع رزاق منش) تعطیل شد . زاهد در لایحه‌ای که تقدیم دادگاه و کانون وکلا کرد، علت عدم حضور خود در جلسه دادرسی را تاخیر در آوردن متهم ذکر کرد ویادآور شد که از ساعت ۹ صبح تا ده و پانزده دقیقه به انتظار آغاز دادرسی نشسته و چون بنـا به تصمیم کانون وکلا، انتظار وکلای مدافع‌بیش‌ازنیمساعت‌ـ جایز نیست ، دادگستری را ترک گفته است .

از سوی دیگر ، آقای دکتر علی آراد (رئیس شعبه دوم دادگاه عالی جنائی ـ که‌محاکمه رزاق منش در آن انجام‌میشود) گفت که نامه زاهد را ندیده و برای همین ، تخلف او را به کانون وکلا گوشزد کرده‌است.

بدنبال این فعل و انفعالات، رئیس دادگاه ، ساعت هشت و نیم صبح روز چهارشنبـه ـ فردا ـ را برای آغاز دادرسی رزاق منش تعیین کرد .

اگر بار دیگر موردی بـرای تعویق محاکمه پیش نیایـد ، دادگستری ، از فردا شاهد یکی از بزرگترین و جنجالی تریـن محاکمات سال خواهدبود.

نقشه قتل پدرپیر بخاطر اتومبیل !

بدر پیر علیه عروس و فرزنـد خود به دادسرا شکایت برد و آنها رامتهم کرد که قصدکشتن او را داشته‌اند .حسن(هفتاد ساله) معتقد است که چـون حاضر نشده باغش را بفروشد تابابول‌آن برای پسرش اتومبیل بخرد،نقشه قتل او راریخته‌اند!

حسن که صبح دیروز همراه پسر و عروسش از طریـق کلانتری یازده ، به دادسـرای تهران آمده بود، به خبرنگارما گفت :

« من در ابهر زندگی‌میکنم. در آنجا حیاط شخصی ویک باغ دارم . همسرم بیست‌سال قبل ،درحالیکه حسین‌فرزندم‌ـ فقط سه سال‌داشت ، از من طلاق گرفت . با ازدواج بهـر زحمتی بود حسین را بـزرگ کرد. گاه گاهی‌به‌تهران می‌آمدم کردم تاابنکه در تهران ازدواج و به او سر میزدم . چند روز قبل که باز به تهران آمـده بودم ، پسرم گفت : پدر مـن گواهینامه رانندگی گرفته‌ام،برو باغترا بفروش تا من‌یک‌اتومبیل بخرم ! اما من باو گفتم کـه چون سن و سالی برمن‌گذشته حاضرنیستم باغم را بفروشم . پسرم از این توضیحات‌ناراحت شد . »

« بعد از ظهر همان روز بود که عروسم برایم حلوا پخت‌که مقداری از آن راخوردم‌وبشدت مسموم‌شدم .بلافاصله‌به‌بیمارستان مسمومین رفتم و ۲۴ ساعت درآنجا بستری شدم . هنوزهم حالم خوب نشده‌ودیگر اطمینان دارم که پسرم و عروسم قصد کشتن مرا داشته‌اند ، چـون حاضر نشدم باغم را بفروشم و برای پسرم اتومبیل بخرم! بنـا براین حاضر به گذشت نیستم و باید هم پسرم و هم عروسم زندانی شوند !»

صبح دیروز آقای سلامـت پرونده این حادثه را به آقای کیان زاد بازپرس شعبه ۱۶ دادسرای تهران ارجاع کرد.

THE LANGUAGE HOUSE خانه زبان

کلاسهای

دانش آموزان پنجم دبیرستانها

برای آمادگی امتحانات ششم ـ کنکور سراسری واعزام دانشجو بخارج

در سطوح مقدماتی ـ میانه ـ پیشرفته

۱۲ ساعت ـ ۹ ساعت ـ ۶ ساعت در هفته

شروع سری B ۱۵ تیر ماه

شروع سری C ۱۸ تیر ماه

نشانی ـ خیابان پهلوی بالاتر از چهارراه امیراکرم روبروی کوچه بیدی

تلفن ۶۶۲۰۱۱ ـ ۴۰۷۹۱ ـ ۴۴۳۹۵

گروه فرهنگی دکتر هشترودی

برای کلاسهای تجدیدی وتقویتی

۱ـ دوره کامل راهنمائی
۲ـ کلاس سوم متوسطه
۳ـ چهارم و پنجم و ششم طبیعی و ریاضی
۴ـ زبان کلاسهای ششم
۵ـ کلاس ویژه ـ ثبت نام مینماید .

ثبت نام همه روزه صبح وعصر .

نشانی ـ میدان کاخ دبیرستان‌دکتر هشترودی

تلفنهای ۶۶۲۲۱۲ ـ ۴۰۵۵۷ ـ ۴۳۵۹۵ ـ ۴۳۵۷۹

تهران خوراک

غذای جشنها و میهمانی‌های شما را تهیه و در منزل تحویل و پذیرائی مینماید

تلفن : ۳۰۱۲۱۶

آموزشگاه شبانه روزی بهیاری

بیمارستان مهر

دوشیزگانیکه دارای‌شرایط‌زیر باشندمیپذیرد:
۱ ـ داشتن گواهینامه سوم متوسطه که معدل‌آن کمتر از ۱۲ نباشد .
۲ ـ برخوردار بودن از سلامت کامل .
۳ مجرد باشد .
۴ ـ داشتن گواهینامه حسن اخلاق از مسئول دبیرستانی که مشغول تحصیل بوده‌اند
۵ ـ سن بین ۱۷ تا ۲۴ سال .
داوطلبان میتوانند از تاریخ نشر این آگهی همه روزه بغیر از روز های تعطیل از ساعت ۸ الی ۴ بعد از ظهر با دردست داشتـن دوبـرگ رونوشت شناسنامه و شش قطعه عکس شش‌در چهار و مبلغ ۵۰۰ ریال حق‌ثبت‌ومخارج امتحانات ورودی بدفتر آموزشگاه واقع در خیابان زرتشت بیمارستان مهر مراجعه نمایند

از فردا صبح در بهترین گروه سینمائی پایتخت

اروپا ـ نیاگارا ـ رکس ـ میامی ـ الوند ـ کیهان ـ مارلیک

اسکار ـ ارانوس ـ شهرام ـ شرق ـ سیلوانا وسیلورسیتی (قلهک)

همزمان باتهران در شهرستان های * اصفهان(نقش جهان ـ همایون ـ مهر) * مشهد (متروپل ـ سانترال) * شیراز (پارس ـ سعدی) * تبریز (متروپل ـ کریستال) * آبادان (ایران ـ خورشید ـ متروپل) * رشت (کوروش ـ آبشار) * کرمانشاه (آتلانتیک) * اهواز (آریا) * گرگان (مهتاب) * همدان (هما) * قزوین (آریا) بابل (داریوش) بندر پهلوی (ایران) قم (دروازه طلائی)

بعداز موفقیت چشمگیر فیلم «پنجه‌های مرگبار» اینک یک شاهکار پرحادثه کاراته‌ای دیگر از چهار سوار بیباک ـ چهار بمب آتش‌زا ـ چهار بزن‌بهادر .

آغازدومین هفته نمایش درگروه سینماهای

رویال ـ سانترال ـ متروپل

فیلمی سوای آنچه تاکنون دیده‌اید

از فردا صبح در قویترین گروه سینمائی پایتخت

اونیورسال ـ پاسیفیک ـ ایران

ساینا ـ تیسفون ـ رنگین کمان

موناکو ـ پرسپولیس

کارون ـ دریا ـ وآستارا (تجریش)

همزمان با تهران در شهرستان های * اصفهان(چهار باغ ـ مایاک ـ مهتاب) * اهواز (دنیا) * رشت (آسیا) * مشهد (آسیا ـ سانترال) * رضائیه (نیاگارا) * آبادان (شیرین)

مجالس ترحیم

باکمال تاسف و تاثر درگذشت بانو عصمت خادم تبریزی همسر آقای حسن اعتضادی رابه‌اطلاع کلیه بستگان و آشنایان می‌رساند .
مجلس ختم زنانه ومردانه آن مرحومه از ساعت ۵ الی۷ بعدازظهر روز چهارشنبه نوزدهم تیرماه جاری در مسجد ولی‌عصر (عجل) واقع در خیابان حشمت‌الدوله ـ جنب‌خیابان کیوان برگزار میگردد .
خانواده‌های : اعتضادی. خادم تبریزی. امیری. نوربخش. شاه ابراهیمی. گلی‌خلخالی. سید الماسی. آتش‌بیگی. اسکندر زاده. قبادی. آزادعلی. رفعتی. علیزاده. واثقی. سلطانی . سرهنگ امیر ابراهیمی. سرهنگ روئین‌تن. سوری. تیموری. گلزاری. باستانیان. آتشیان. سیدنیک‌نژاد. نوروی. معصومی. پیرادودی. سیدنژاد. حمدی. صابری .
آ ـ ۸۵۵۵۵
مصیبت وارده‌را بعموم‌بازماندگان آنمرحومه تسلیت میدهیم

با نهایت تاسف درگذشت بانو زهرا سلطان افشار مادر گرامی آقای دکتر پاشا افشار معاون سازمان پخش و فروش این بنگاه را باطلاع میرساند. مجلس ترحیم زنانه ومردانه‌آن مرحومه روز پنجشنبه ۲۰ر۴ر۵۳ ازساعت ۵تا۷ بعدازظهر در خانقاه صفی‌علیشاه برگزار میگردد .
بنگاه خیریه داروپخش
آ ـ ۵۶۴۹

بانهایت تاسف وتاثر درگذشت بانو زهراسلطان افشار همسر آقای ابراهیم افشار و صبیه مرحوم علی نقی افشار (یمین لشگر) را باطلاع عموم بستگان و آشنایان می رساند مجلس ترحیم زنانه ومردانه آنمرحومه روز پنجشنبه بیستم تیرماه از ساعت ۵تا۷ بعدازظهر در خانقاه صفی علیشاه منعقد است .
خانواده‌های افشار. ثقة‌الاسلامی. مولوی. امیر مولوی. گنجه‌ای. صولتی. سعدآبادی. مشیری. پاکزاد افشار. بهار . ارسنجانی. مافی‌نظام. مظفری و خانواده‌های وابسته .
حاج میرزا عبداله ثقة‌الاسلامی. فتحعلی افشار (ساعد السلطان) . دکتر مجیر مولوی. فریدون گنجه‌ای . محمود افشار. غلامحسین امیر مولوی. مهندس هوشنگ مولوی.
آ ـ ۵۶۴۵

باکمال تاسف درگذشت همسر و مادر عزیزمان **بانوزهرا سلطان افشار** دختر مرحوم علینقی افشار (یمین لشگر) را به استحضار اقوام و آشنایان میرساند مجلس ترحیم مردانه و زنانه روز پنجشنبه بیستم تیرماه ازساعت ۵تا۷ بعدازظهر در خانقاه صفی علیشاه برگزار خواهد شد .
ابراهیم افشار. اقدس افشار (گنجه‌ای) . قدسی افشار. عزیزه افشار. سلیمان افشار. دکترپاشا افشار. منوچهرافشار.
آ ـ ۵۶۴۵
بعموم افراد خانواده‌های عزادار بویژه فرزندان و بازماندگان آنمرحومه تسلیت میدهیم

بانهایت تاسف درگذشت شادروان **دکتر جعفر صدوقیان** (صدوقیان‌زاده) را باطلاع بستگان و آشنایان آنمرحوم می رساند مجلس ترحیم‌مردانه و زنانه از ساعت ۷ تا۹ بعداز ظهر روز چهارشنبه ۱۹ر۴ر۵۳ درمسجد مجد منعقد میباشد .
خانواده‌های صدوقیانزاده. صدوقیان. مرادی. امینی. صدف. عباسی‌زاده. پژومند. پیامی. رازقی. بلوریان. جلوه . بیغمبری. سراجی. رستمپور. مغزی .
آ ـ ۵۶۶۳
مصیبت وارده‌را بعموم بازماندگان آنمرحوم تسلیت میدهیم

مجلس سخنرانی اسلامی

السلام علیک یا فاطمه‌الزهراء
طبق معمول سنواتی همه ساله از روز پنجشنبه ۲۰ تیر ماه که روز ولادت باسعادت حضرت صدیقه اطهرفاطمه زهرا علیهاسلام میباشد بمدت ۱۰ شب از ساعت ۷ر۳۰ الی ۱۰ر۳۰ بعد از ظهر مجلس بحث پیرامون قرآن مجید و عترت توسط دانشمندان محترم آقایان حاج سید قاسم شجاعی و حاج شیخ حسین انصاریان و ذاکران دربار حسین ع حاج محمد علامه و حاج حسن محمدی در بنده منزل مستمعین را بفیض کامل میرسانند امید است عموم طبقات برای تعظیم شعائر اسلامی در این مجلس شرکت فرمایند .
خیابان شهباز ایستگاه ورزشگاه خیابان مسعود شماره ۲۲
حاج اصغر کاشانی
آ ـ ۵۶۷۹

یادبود

فردا چهارشنبه نوزدهم تیرماه مصادف است با سالروز درگذشت همسر و پدر بزرگوارمان شادروان **ابوالقاسم‌آزمون** برای شادی بیشتر روح آن فقید سعید هزینه برگزاری مراسم به‌امور خیریه اختصاص یافت .
عصمت‌الشریعه نبوی نوری. منوچهر آزمون. پریچهر آزمون. پریوش آزمون. سیاوش آزمون. مهوش آزمون.
آ ـ ۸۵۴۷۲

دختر ناکامان : نازی عزیز
مراسم اولین سال دوریت در روز پنجشنبه ۲۰ تیر ماه جاری ازساعت ۵ تا ۷ بعدازظهر در آرامگاه ابدیت حضرت عبدالعظیم صحن‌امامزاده‌حمزه‌حسینیه رحمتی برگزارمیگردد. امید آنکه فامیل و دوستان با حضور خود و خواندن فاتحه‌ای باعث آمرزش و شادی روح تو گردند .
پدر و مادر داغدارت : احمد و پروانه ساقیان
خانواده های : ساقیان ـ نوپور اشرفی ـ تقوی
آ ـ ۵۶۹۷

سپاسگزاری

بدینوسیله ازکلیه دوستان و آشنایان بخصوص کارمندان محترم اداره‌راه‌استان مازندران و گرگان از اینکه قبول زحمت فرموده و در مجلس سوگواری مرحوم **جمشید دادوئی** رئیس بخش راه مازندران شرکت نموده‌اند بی‌نهایت سپاسگزاریم .
بابل ـ خانواده دادوئی
آ ـ ۸۵۵۵۰

ازکلیه‌دوستان ، همکاران و اعضاء محترم صنف‌فروشندگان لوازم اتومبیل و سروران گرامی که در تشییع جنازه ومجالس ترحیم‌مرحوم **حاج‌حیدر شجاعی** شرکت‌نموده‌یابوسیله نامه، تلگراف و جراید ابراز همدردی نموده‌اند کمال تشکر را داریم چنانچه‌براثراندوه فراوان درشرفیابی قصوری شود بدینوسیله پوزش می‌طلبیم .
خانواده شجاعی
آ ـ ۵۶۹۳

سپاسگزاری
از کلیه سروران ارجمندحجاسلام و روسای سازمان های دولتی ، بازرگانان محترم ، کارکنان وخدام محترم‌آستان مقدسه قم و کلیه آقایانیکه با ابراز محبت و شرکت درمراسم تشییع و مجالس ترحیم یاریمان دادند تاانده بزرگ مرگ عزیز از دست رفته‌مان را بهتر تحمل نمائیم سپاسگزاریم .
خانواده صعودی
آ ـ ۸۵۵۵۱

سپاسگزاری
ازجامعه‌وعاظ خراسان و جناب‌آقای عبدالعلی باقی مدیر کل اوقاف خراسان که با ابراز همدردی و برگزاری مجلس ترحیم موجب تسلی خاطر بازماندگان و شادی روح عزیز از دست رفته‌مان شادروان **حسین صعودی** شده‌اند کمال‌تشکر و سپاسگزاری را داریم .
خانواده صعودی
آ ـ ۸۵۵۵۲

بانهایت تاسف و تاثر درگذشت بانوی عزیزمان مادر مرحومه **بانو فاطمه دین‌محمد آذری** را باطلاع میرسانیم .
مجلس ترحیم مردانه از ساعت ٤ و نیم الی ٦ و نیم بعد از ظهر روز پنجشنبه ۲۰ر٤ر۵۳ در مسجد الحسین تهران‌نو واقع در خیابان فرخی نزدیک چهارراه سعدی و ختم زنانه در همانروز و همان ساعت انتهای خط تهران‌نو ـ فلکه چایچی اول خیابان سفیدکوه دست چپ درب اول برقرار میباشد .
رضا ـ احمد ـ حمید ـ اقدس ـ زری و عطیه‌دین‌محمد آذری ـ محمود وزیری ـ فخری وزیری .
و خانواده های : محمدحسین محمدی ـ کهنوئی ـ آخوندی ـ حاجی‌گل ـ خسروی ـ اسداللهی ـ محسن میرشکرائی ـ محسن محمدی ـ بهرام خلیلی ـ وزیری .
آ ـ ۸۵۴۷۹
بعموم افراد خانواده های عزادار بویژه آقایان رضا و احمد دین‌محمد آذری و سایر فرزندان آن مرحومه مصیبت وارده را تسلیت میدهیم .

با نهایت تاسف درگذشت ناگهانی شادروان **مصطفی لسانی** را باطلاع میرساند .
مجلس‌ختم‌زنانه‌ومردانه آنمرحوم‌روز چهارشنبه نوزدهم‌تیرماه ازساعت ۵ تا۷ بعدازظهر درمسجد مجد منعقد خواهد بود .
عمیدی نوری . دکتر مصطفی الموتی .

خانواده‌های : لسانی. کاظمی . صفائی‌پور . امامی . سلامت. نبوی. عمیدی نوری. دکترمصطفی الموتی. حظی‌پور. مشیری. موسوی. نجاتی. شرف‌پور. ریاحی‌نژاد .
بانهایت تاسف فوت جانگداز عزیز ازدست‌رفته **مصطفی‌لسانی** را باطلاع می‌رسانند .
مجلس‌ختم‌زنانه‌ومردانه آنمرحوم‌روز چهارشنبه نوزدهم‌تیرماه ازساعت ۵ تا۷ بعدازظهر درمسجد مجد منعقد خواهد بود
ضمنا شب هفت آنمرحوم روز پنجشنبه بیستم تیر ماه از ساعت ٤ تا ٦ بعد از ظهر در امامزاده عبدالله آرامگاه خانوادگی لسانی برگزار میشود .
آ ـ ۵۶۰۷

بانهایت تاسف وتالم درگذشت ناگهانی مرحوم **غلامحسین خجسته (بوشهری)** صاحب‌منصب عالیرتبه بازنشسته‌کل‌گمرک را باطلاع فامیل و آشنایان ودوستان میرساند مجلس ختم زنانه ومردانه آن‌فقید سعید ازساعت ٦ الی ۸ بعدازظهر روز چهارشنبه نوزدهم تیرماه جاری درمسجد الجواد واقع در خیابان روزولت میدان ۲۵ شهریور برگزار میگردد .
خانواده‌های : خجسته. مهربان . اکبریان . رستگار . شبرزاد. گودرز. عطاءالله‌زاده. آرامش. دانشور. مولاپناه . فضلی. خوشابی. تات. صیفوری. ترابی‌زاده. مانی‌قلم. جلالی. جعفری. نیکپور. خرم. فتحی .
آ ـ ۵۶۲۱
مصیبت وارده‌را بعموم بازماندگان آنمرحوم تسلیت میدهیم

درمسجد صفی‌رشت
باکمال تاسف و تاثر فوت ناگهانی دوشیزه ناکام **فروغ حسنعلی عراق** کارشناس اداره تعاون وزارت آبادانی ومسکن را باطلاع دوستان و آشنایان میرساند . مجلس ترحیم مردانه و زنانه در روز چهارشنبه مورخ ۱۹ر۴ر۵۳ از ساعت ۹ الی ۱۱ صبح درمسجد صفی واقع در رشت و پنجشنبه مورخ ۲۰ر۴ر۵۳ از ساعت ٤ الی ٦ بعدازظهر در شهرستان فومن مسجد بالامحله برگزار میگردد .
خانواده‌های : حسنعلی‌عراق . همتی . هاشمی . عبائی . گلچین . ظریفی . سرگرد کوهستانی . فروغی . مومن‌زاده . فرزان .

بانهایت تاسف درگذشت **یدالله نعمان** برادر بزرگ‌خانواده را باطلاع دوستان و آشنایان می‌رساند . مجلس ختم آن مرحوم روز چهارشنبه نوزدهم تیر ماه از ساعت ۵ الی ۷ بعد از ظهر در کنیسای عراقیها واقع در خیابان آناتول فرانس منعقد است .
خانواده نعمان
آ ـ ۵۶۷۳

خانواده‌های : خوشقدم. شفیقی. ظهوری. غزنویان . قاسمی‌دمان. فتاحی. صالحی. صالح‌نیا. روزبه. ابراهیم‌زاده. دکتر ممکن. مهدوی توکلی. خباززاده. ولادی. قدسی‌زاد . گلزاری. نجفی. فرهنگ .
درگذشت آقای **ابراهیم خوشقدم** ابوی خانم محبوبه و آقای بیوک خوشقدم را باطلاع دوستان و آشنایان میرسانند مجلس ختم زنانه ومردانه آنمرحوم روز چهارشنبه ۱۹ تیر ماه ساعت ۵ الی۷ بعدازظهر درمسجد اردبیلی‌ها واقع در چهارراه گلوبندک کوچه چاله‌حصار برگزار خواهد شد .
آ ـ ۵۶۴۳
مصیبت وارده‌را بعموم بازماندگان آنمرحوم تسلیت میدهیم

اتحادیه اوراق کنندگان اتومبیل
بانهایت تاسف فوت ناگهانی آقای حاج سید مرتضی **شاه احمد قاسمی** عضو محترم این اتحادیه و اخوی گرام آقای سید حسین شهاب پور را باطلاع همکاران و دوستان میرساند . ضمن عرض تسلیت به خاندان محترم آن مرحوم مجلس ختم از ساعت ٤ و نیم الی ٦ و نیم بعد از ظهر روز چهارشنبه ۱۹ر٤ر۵۳ در مسجد حاج ابو الفضل درمیدان شاه برقرار میباشد .
هیئت مدیره اتحادیه
آ ـ ۸۵۵۱۸

تسلیت

خانواده های محترم کریمی
با نهایت تاسف درگذشت محمدعلی کریمی گیلانی بزرگ آن خاندان محترم را به عموم بازماندگان تسلیت گفته وخود را در این غم بزرگ سهیم میدانیم .
باقر صفائی ، اسدالله تاج‌آبادی، پرویز شهیدی ،محمد ولی‌زاده ، صمد بیداردل ، عنایت مشیری .

جناب آقای محمدرضا شریعتمداری
با کمال تاسف مصیبت وارده را به جنابعالی وبازماندگان تسلیت عرض نموده صبرو شکیبائی آرزو میکنیم .
ملک‌منصور افضلی‌پور ، اسدالله نجفیان ، افشار روحانی ، علاءالدین ابریشمچیان ، شکرالله رفیع‌پور .

جناب آقای دکتر دیلمی
با قلبی مملو از اندوه درگذشت مادر بزرگوارتان را از صمیم قلب تسلیت گفته از خدای بزرگ آرزوی توفیق بیشتری را مینمایم .
اسدالله هندی‌زاده

جناب آقای شاهین خلیلی
با کمال تاسف درگذشت ابوی گرامیتان را تسلیت عرض نموده از خداوند بقای عمر و صبر و شکیبائی‌آرزو میکنم .
نوشین کاظم‌زاده

جناب آقای مهندس محسن خلیلی
بدین وسیله مراتب تسلیت خود را بمناسبت‌درگذشت ابوی گرامیتان تقدیم داشته سعادت و سلامت جنابعالی و خاندان گرامی را از درگاه حضرت باریتعالی مسئلت‌مینماید.
هدایت‌الله ملکی‌پور

آقایان مهندس محسن خلیلی و مهندس سعید خلیلی و مهندس حمید خلیلی و مهندس شاهین خلیلی
مصیبت وارده را تسلیت عرض نموده ، سلامت و بقاء عمرتان را از درگاه یزدان پاک خواستارم .
تبریز ـ شرکت آذرگاز ـ افتخارنژاد

آقای فرخ خلیلی
با کمال تاسف مصیبت وارده را بشما و خانواده محترمتان تسلیت عرض نموده از خداوند بزرگ توفیق‌بیشتری را آرزومندم .
ضیاءالدین صیادیان

تسلیت

دوست عزیز و گرامی دکترابوالقاسم خدابنده‌لو
درگذشت پدر ارجمندت موجب کمال تاسف و تاثرشد. تسلیت مرا در این رهگذر بپذیر .
حسین‌شمس‌ایلی

دوست و همکار محترم آقای دکتر پاشا افشار
ما هم در سوگ شما اندوهگینیم سلامتی و بقاء شما و خاندان گرامی را خواهانیم .
دکتر بهمن جاسمی. دکتر رضا سمیعی. پرویز احمدی . دکتر موسی توحیدی . دکتر مهدی سرمدی . دکتر محمود فرشیان. دکتر جعفر هاشمی .

آقای دکتر پاشا افشار
معاون محترم سازمان پخش و فروش داروپخش
مصیبت وارده را تسلیت گفته سلامتی و بقاء شما و خاندان محترم را ازدرگاه الهی مسئلت داریم .
کارکنان سازمان پخش و فروش داروپخش

جناب آقای دکتر ابو القاسم خدابنده‌لو
من و همکارانم درگذشت پدر گرامی آنجناب‌راصمیمانه تسلیت عرض‌وبرای بازماندگان سعادت و سلامت آرزودارم.
اسمعیل گیلانپور

با نهایت تاسف درگذشت شادروان مهندس محمود خلیلی مدیر عامل شرکت بوتان را بخانواده محترم خلیلی تسلیت گفته، بقای عمر بازماندگان آن‌مرحوم را از خداوند بزرگ مسئلت دارد .
بایر ایرانشیمی ـ شرکت سهامی خاص

هیئت مدیره و کلیه افراد و ابسته به صنف فروشندگان لوازم اتومبیل
بانهایت تاثر و تاسف درگذشت مرحوم حاج حیدر شجاعی همکار اززنده خود را به کلیه بازماندگان وخانواده وابسته از صمیم قلب تسلیت عرض نموده و خود را در غم آن خانواده محترم شریک میدانند .
هیئت مدیره صنف فروشندگان لوازم اتومبیل

جناب آقای حاج عباس شیرازی
ریاست محترم اتحادیه صنف قهوه‌خانه‌داران
با اندوه فراوان مصیبت وارده را به جنابعالی و خاندان محترم شیرازی صمیمانه تسلیت عرض نموده و سلامتی بازماندگان را از خداوند متعال مسئلت می‌نمائیم .
اتحادیه صنف گرمابه‌داران تهران

جناب آقای دکتر ابو القاسم خدابنده‌لو
معاون محترم مدیر عامل جمعیت شیروخورشیدسرخ‌ایران
درگذشت پدر بزرگوارتانرا صمیمانه تسلیت گفته بقاء عمر جنابعالی و بازماندگان آن مرحوم را از خداوند خواستار است .
علی سبحانی

هنرمند شایسته و همکار ارجمند
خانم پریوش ستوده
هنرمندان و کارکنان اداره کل فعالیتهای هنری مصیبت وارده را بشما و خانواده محترم تسلیت میگویند و در غم و اندوه شما صمیمانه همدردی دارند .
غریب

خاندان محترم خلیلی و اصغرزاده
مصیبت وارده را تسلیت عرض نموده خودرا در این ماتم بزرگ شریک میدانیم .
گروه پزشکی البرز
آ ـ ۸۵۵۰۹

خانواده‌های محترم قدکچیان و ژورک
مصیبت وارده را صمیمانه تسلیت عرض مینمائیم .
خانواده فروغی. باقر حریری. دکتر نوائی. جهانسوزفولادی.
آ ـ ۸۵۵۰۸

آقایان مهندس محسن خلیلی ـ مهندس سعید مهندس حمید ـ مهندس شاهین خلیلی
درگذشت اسفانگیز مرحوم مهندس محمود خلیلی‌موجب تاثر وتاسف است مرا درغم خود شریک بدانید .
کارخانه گوشه ـ بقائی

جناب آقای محمود صمصامی‌مهاجر
قاضی شریف و عالیمقام دادگستری
رحلت مادر بزرگوار آنجناب را تسلیت عرض‌می‌نمائیم
سرلشگر عالم مروستی ، نورالله‌خی ، حاج سید احمد مکی ، حبیب‌اله گلشنی ، مهدی کوثری ،همراز ، دکتر مهندس فرخ مروستی ، دکتر خضرائی مقدم ، مهندس‌فرزین مروستی ، فرهاد علیم مروستی ، روح‌اله و داود کاشانی ، دکتر یادگار ، حمید مروستی.

خانواده محترم نیری
فوت پدر بزرگوارتان بزرگ خاندان نیری را تسلیت می‌گوئیم .
خسرو . تقی. حسین انزانی. عسگری. نیری. تبریزی. ناصری.
آ ـ ۸۵۵۱۲

به خاندان جلیل مالک مرزبان
مصیبت وارده را تسلیت عرض مینمائیم وسلامت همه خاندان را مسئلت داریم .
خاندان ساعد خلعتبری ـ مهران

جناب آقای حمید خلیلی
با اندوه فراوان درگذشت شادروان مهندس محمود خلیلی را بخانواده محترم آن مرحوم تسلیت گفته عمر بازماندگان را از خداوند بزرگ مسئلت مینمائیم .
نصرالله نورانی‌پور ، عنایت کبیری ، صمد مویدی ، پرویز کاشانی ، حجت‌اله عضدی ، اکبر کاشی‌پور

درگذشت نابهنگام و ناگهانی مرحوم روزبه بیگلری جوان ناکام را بوالدین گرامی وکلیه خویشان و بستگان آنمرحوم تسلیت عرض بقاء و طول عمر همگی را از درگاه ایزد منان سائلیم .
هیئت مدیره و کارکنان شرکت ساختمانی سپیدار
آ ـ ۸۵۵۱۳

جناب آقای مهندس محسن خلیلی
درگذشت پدر بزرگوارتان را از صمیم قلب تسلیت گفته بقاء عمر بازماندگان آنمرحوم را از خداوند مسئلت داریم .
هیئت مدیره شرکت سهامی سافینکو
آ ـ ۸۵۵۱٤

جناب آقای فریدون قدیمی
مصیبت وارده را بجنابعالی تسلیت گفته بقای عمر بازماندگان را از خداوند متعال خواستارم .
منوچهر شجاع‌پور
آ ـ ۸۵۵۲۱

جنابان آقایان مهندس محسن خلیلی و مهندس سعید خلیلی
بانهایت تاثر و تاسف درگذشت شادروان مهندس‌محمود خلیلی پدر ارجمندتان را تسلیت گفته بقای عمر آن خاندان محترم را آرزومندم .
پرویز ـ آموخته
آ ـ ۵۶۸۳

آقایان حاج علی‌اکبر شیروانی وحاج محمدآقا شیروانی
بانهایت تاسف و تاثر فوت مادر گرامیتان را تسلیت گفته بقاء آن خانواده محترم را از خداوند متعال مسئلت داریم
هیئت مدیره اتحادیه اوراق‌کنندگان اتومبیل.
آ ـ ۸۵۵۱۹

خانواده محترم خلیلی
درگذشت مرد نیکوکار شادروان مهندس خلیلی را به اعضاء خانواده شما تسلیت میگویم .
نمایندگی بوتان در صوفیان ـ فروشگاه بنی‌محمدی
آ ـ ۸۵۵۴۸

سرکار سرگرد ناصح
بدینوسیله من و همکارانم مصیبت وارده را بشما و خانواده محترمتان تسلیت میگویم .
حسین دلنواز
آ ـ ۸۵۵۴۶

هویدا به دبیر کل سازمان ملل نامه نوشت

یک‌میلیارد و نیم دلار قروض ایران پیش‌پرداخت میشود

★ ایران آماده است میلیارد ها دلار به اقتصاد ممالک فقیر کمک کند

سازمان ملل ، آسوشیتدپرس ـ ایران قروض خودرا به کشورهای صنعتی‌پیش ازموعدمقرربازپرداخت میکند ، تا این کشورها تشویق شوند کمک بیشتری به ممالک‌فقیر بنمایند . انتظار میرود که در ظرف ۱۲ ماه آینده ، ایران ۱٫۵ میلیارد دلار دیون خود را به ممالک صنعتی ، پیش از موعد مقرر پرداخت کند .
این مطلب در نامه‌ای که روز دوشنبه فریدون‌هویدا نماینده‌دائمی ایران در سازمان ملل به کورت والدهایم تسلیم کرده ،آمده است. در نامه هویدا اظهار امیدواری شده که با بازپرداخت این دیون و نیز اعتباراتی که احتمالادرآینده به ممالک صنعتی اعطاء میشود ، منابع این ممالک برای کمک به کشورهای در حال توسعه افزایش یابد .
نامه هویدا پاسخی بود به تقاضای کورت والدهایم دبیر کل سازمان ملل برای کمک بکشور های فقیر که با افزایش قیمت‌نفت در فشار قرار گرفته‌اند .
ایران درمیان اعضای اوپک از پیشگامان جانبداری از افزایش بهای نفت در سال ۱۹۷۳ بود. واز آن هنگام تا به امروز همواره به کشورهای صنعتی و نیز ممالک تولید کننده نفت اصرار ورزیده که به کشورهای فقیری که ازافزایش قیمت نفت در فشار قرارگرفته‌اند، کمک کنند .

آمادگی ایران
هویدا در نامه خود اشاره کرده است ، ایران برنامه کمکی راکه از طرف سازمان ملل هدایت شود یاری خواهد کرد ، مشروط بر اینکه تمام کشورهای صنعتی و نیز ممالک تولید کننده نفت‌فعالانه در این امر شرکت کنند . ایران آمادگی دارد برای کاهش اثرات زیان‌آور افزایش بهای نفت بر اقتصاد ممالک فقیر، میلیاردهادلار خرج کند .»
هویدا یادآور شده که در سه ماه گذشته ایران ۲۰۰ میلیون‌دلار به بانک جهانی‌وام داد ،وهمچنین تمایل خود را برای اهداء یک‌وام ۱۵۰ میلیون دلاری دیگر نیزاعلام داشته است . ایران همچنین آمادگی خود را برای اعطای۷۰۰ میلیون‌دلار وامبه صندوق‌بین‌المللی پول اعلام داشته است . این وام برای حل مشکلات‌ناشی ازافزایش قدمت‌نفت مورد استفاده قرار خواهد گرفت .
ایران همچنین با برخی ازممالک که در نتیجه افزایش قیمت نفت درفشار قرار گرفته‌اند ، بطور مستقیم قراردادهائی منعقد کرده و با شرایط سهل قریب ۲٫۵میلیارد دلار اعتبار به آنها داده است . این کشورها عبارتند از هند ، پاکستان ، مصر ، سوریه ، اردن، سودان، تونس ، مراکش ،سنگال، زئیر و لسوتو .

شرایط امکان وام های خارجی ایران تعیین شد

براساس لایحه‌ای که دیروز دولت به مجلس تقدیم داشت شرائط‌پرداخت وامها واعتبارات خارجی‌با پیشنهاد وزارت‌دارائی وهیئت وزیران انجام خواهد گرفت.

این لایحه تاکید میکند که اجازه اعطای وام و اعتبار به دولتها و موسسات خارجی و بین‌المللی بنابه پیشنهاد وزارت دارائی و تصویب وزیران راسا از طریق بانکها و موسسات اعتباری وابسته بدولت به موسسات‌و یادولتهای خارجی‌و بین‌المللی اعطاء میشود .
در ماده واحده لایحه قیدشده است که دولت مکلف است از طریق وزارت دارائی‌ظرف یک ماه پس از انعقاد هر موافقتنامه گزارش آنرا بمجلس تقدیم نماید.
تبصره‌لایحه نیز صراحت دارد که گزارش مربوط بموافقتنامه‌هائی که‌قبل از تصویب این‌قانون منعقد شده باید در مدت یکماه ازتاریخ تصویب این قانون به مجلس‌داده شود.
ایران از یکسال قبل همزمان باافزایش درآمدنفت رقم چشمگیر وقابل توجهی رادر بودجه سالانه برای کمک های خارجی منظور داشته است که پیشنهاد صندوق بیطرف با یک میلیارد دلار سرمایه گذاری اولیه ایران بخشی‌ازاین برنامه گستردهبشمار می آید.
تاکنون در اجرای این هدف ایران با کمک به هند، پاکستان، مصر، سوریه ، سنگال، تونس که موافقت نامه‌های آن بامضاء رسیده است توانسته جهانیان را بانیات‌و هدفهای خودبرای توسعه برنامه های اقتصادی در سطح بین‌المللی آشنا سازد و ابعاد اقتصادی جدید و مبتکرانه‌ای‌را بوجود آورد.

دنیای‌ورزش شنبه‌ها منتشر میشود

چک شماره ۵۶۵۶۴۰ به تاریخ ۱۶ر۴ر۵۳ بمبلغ سیصد هزار ریال بانک صادرات ایران شعبه مخبرالدوله به امضای آقای محمد باقر افتخار جوادی در وجه شرکت کاندلا مهندس شیرازی پشت نویسی شده در وجه حساب ۴۱۷۰ بانک تهران شعبه تخت جمشید مفقود گردیده از درجه اعتبار ساقط است .
آ ـ ۵۷۰۵

از صاحبان سهام متمنی است روز یکشنبه ۳۰ر۴ر۵۳ ساعت ۵ بعد از ظهر برای شرکت در مجمع عمومی سالیانه در دفتر شرکت حضور یابند .
دستور جلسه
۱ـ تصویب ترازنامه سال ۵۲ .
۲ـ انتخاب بازرس اصلی و علی‌البدل .
شرکت سهامی خاص نکوین
آ ـ ۵۶۹۵

سال چهل و نهم – شماره ۱۴۴۵۲

اطلاعات

سه‌شنبه – هجدهم تیرماه ۱۳۵۳
هجدهم جمادی‌الاخر ۱۳۹۴ – نهم‌ژوئیه ۱۹۷۴

ساعات شرعی

استخراج دکتر ریاضی کرمانی

اذان مغرب . . . . . ساعت ۷ و ۴۱ دقیقه
اذان صبح (فردا) . . . ساعت ۳ و ٤ دقیقه
طلوع آفتاب (فردا) . . . ساعت ٤ و ٤٦ دقیقه
ظهر شرعی (فردا) . . . ساعت ۱۲و ۱۱ دقیقه

وزارت علوم مأمور تهیه برنامه آموزش از کودکستان تا دانشگاه شد

با تصویب لایحه‌جدیدی، وزارت علوم اختیار خواهد داشت، عضویت موسس‌یاهمه اعضاءهیات مدیره موسسات آموزش عالی را لغو کند و خود راسا اداره‌مدارس عالی را عهده‌دار شود.

وزارت علوم و آموزش عالی طبق لایحه اصلاحی قانون تاسیس این وزارتخانه که دیروز تقدیم پارلمان شد برنامه‌ریزی‌دراز مدت‌آموزشی کشور را از کودکستان تا پایان دوره‌های‌دانشگاهی‌بر عهده‌خواهد گرفت.

● نکته اساسی در این لایحه تشکیل یک شورای آموزشی به منظور ایجاد هم‌آهنگی بین واحد های آموزشی و برقراری ارتباط منطقی با خط مشی تعیین شده در همه سطوح تعلیماتی است.

● در لایحه اصلاحی، علاوه بر تشکیل شورای آموزشی که نظارت بر وظائف واحد های فرهنگی را بعهده دارد واحد دیگری بنام شورای مرکزی دانشگاهها و موسسات آموزش عالی، نیز تشکیل میشود که هدف آن تبادل نظر با مسئولان‌آموزش عالی و بررسی ضوابط علمی و آموزشی و مالی و استخدامی و اداری متناسب در دانشگاهها و موسسات آموزش عالی است.

● تشکیل شورای پژوهشهای علمی کشور،نیاز جلسه‌فعالیت‌هائی است که تحت ضابطه‌های‌خاصی برای وزارت علوم پیش‌بینی شده و این شورا موظف است تحقیقات علمی و کاوشهای دانشگاهی و سطح‌عالی را برنامه‌ریزی کند.

● در لایحه همچنین ازتشکیل «سازمان امور دانشجویان کشور» سخن‌رفته که رئیس آن به‌فرمان همایونی منصوب خواهد شد.

● براساس لایحه اصلاحی جدید، وزارت علوم اختیارخواهد داشت درصورتی که موسسین یا هیئت‌های موسسان واحدهای عالی آموزشی به جهاتی قدرت اجرای برنامه‌های تعیین شده را نداشته باشند، عضویت آنان توسط وزارت علوم سلب شود و این وزارتخانه راسا وظایف و اختیارات آنان را بعهده بگیرد و یا موسس و موسسان جدیدی را بجای اعضاء قدیمی انتخاب و منصوب نماید.

● وظیفه بررسی و ارائه هدف های اساسی و برنامه‌ریزی در سطح آموزش عالی و تعیین‌اصول کلی برنامه‌های‌آموزشی وپژوهشی دانشگاهی و تهیه آئین‌نامه های مورد نیاز همچنان‌از وظائف‌وزارت علوم است.

به نخست وزیر سنگال نشان‌درجه یك تاج اهداء شد

عبدودیوف نخست وزیر سنگال‌پس از دریافت نشان درجه یکتاج از امیر اسدالله علم وزیر دربار شاهنشاهی تشکرمیکند. دیوفپیش از ظهر دیروز به‌دیدار وزیر دربار رفت و در همین ملاقات بود که نشان درجه یک تاج به وی اهداءشد.

نخست وزیران ایران و سنگال دیروز دریک جلسه یک ساعته جنبه های گوناگون توسعه مناسبات ایران و سنگال را بررسی کردند.

درزمینه جزئیات مسائل مورد مذاکره مطلبی فاش نشده ولی منابع آگاه اظهار میدارند که این گفتگو ها در واقع ادامه مذاکرات نخست وزیران دو کشور در داکا بوده و در آن طرح های مختلف مربوط به همکاری اقتصادی‌دوکشور مورد مطالعه و بررسی قرار گرفته و در زمینه چگونگی اجرای پروژه هائی که قرار است با همکاری مشترک اجرا شود، تبادل نظر گردیده است.

نخست وزیر ایران را دراین مذاکرات، عبدالمجید مجیدی وزیر مشاور و رئیس سازمان برنامه‌و بودجه، پروفسور پویان وزیربهداری، عبدالحسین سمیعی وزیر علوم و آموزش عالی و هوشنگ شریفی وزیر آموزش و پرورش‌وفرخ نجم‌آبادی وزیر صنایع‌ومعادن‌و غلامرضاتاج‌بخش معاون سیاسی وزارت خارجه یاری‌دادندنخست‌وزیرسنگال‌دیروزبا اسدالله‌علم‌وزیردربار شاهنشاهی ملاقات نمود. در این دیدار وزیر دربار شاهنشاهی بفرمان همایونی یک نشان درجه یک تاج به نخست وزیر سنگال اهدا کرد.

علم در سخنانی اهداء نشان مورد اشاره راروشنگر مناسبات حسنه موجود میان ایران و سنگال دانست‌واظهار امیدواری نمود که این روابط هرچه‌بیشتر تحکیم یابد.

عبدودیوف نیز در پاسخ ضمن ستایش از شخصیت جهانی شاهنشاه، از دریافت نشان ابراز خوشوقتی کرد و با اشاره به شرفیابی خویش به پیشگاه شاهنشاه گفت: «نه‌تنها سفیر حسن‌نیت ایران در کشور خود هستم، بلکه در هرجای دنیا که باشم سفیر حسن‌نیت شاهنشاه آریامهر خواهم بود.»

نخست وزیر سنگال بامداد امروز از کارخانجات صنعتی ایران ناسیونال دیدن کرد. وی فردا به‌اصفهان و شیراز عزیمت میکند تا ازدیدنیهای‌این دوشهر بازدید نماید. او پنجشنبه در یک‌کنفرانس مطبوعاتی‌در تهران شرکت میکند و روز بعد تهران را ترک میگوید.

مشمولان فارغ – التحصیل آبانماه بخدمت اعزام میشوند

بقرار اطلاع مشمولان فارغ‌التحصیل دیپلمه، فوق دیپلم، لیسانسیه، فوق‌لیسانس وبالاتر که در خرداد ماه امسال فارغ‌التحصیل شده‌اند و یادرسنوات قبل فارغ‌التحصیل‌شده و اکنون غائب هستند در آبان ماه سال جاری به خدمت اعزام میشوند.

طبق قانون‌وظیفه عمومی‌حداکثر مهلت این‌مشمولان‌برای دریافت دفترچه‌آماده بخدمت یکماه‌پس از تاریخ فراغت از تحصیل است.

سازمان وظیفه‌عمومی همچنین اطلاع داد گروهی از فارغ‌التحصیلان که بعداز مدت‌تعیین شده (یکماه بعد از تاریخ‌فراغت از تحصیل) اقدام به معرفی‌خود کنند غایب محسوب میشوند و روی دفترچه آماده بخدمت‌آنها کلمه غیبت درج میشود.

در آبان‌ماه‌امسال کلیه مشمولان فارغ‌التحصیل متولد سال های ۱۳۲۳ تا پایان سال ۱۳۳٤ به خدمت اعزام خواهند شد.

لازم به یادآوری‌است که‌دیپلمه های متولدسال ۱۳۳٤ وهمچنین دیپلمه های‌فارغ‌التحصیل‌خرداد امسال در صورتی که درکنکور دانشگاهها یا موسسات آموزش عالی پذیرفته شوند خدمت‌وظیفه آنها به بعد از تاریخ فراغت یا ترک از تحصیل موکول خواهد شد.

درصدورویزابرای امریکاتسریع میشود

*** اداره‌ویزای دانشجوئی از کنسولگری به سفارت امریکا منتقل شد**

*** ۳۷۳٦ ایرانی در ٦ ماه گذشته برای تحصیل به آمریکا رفتند**

اداره صدورویزای دانشجوئی برای آمریکا، از کنسولگری‌آن کشور در تهران، خیابان ایرانشهر جدا و درمحل سفارت مستقر شده است. منابع‌سفارت امریکا، علت این تغییر و تحولات را تسریع در کارصدور ویزا برای متقاضیان‌و جلوگیری از ازدحام زیاد در جلوی کنسولگری عنوان کرده‌اند.

با فرا رسیدن تعطیلات تابستانی و هجوم مسافران ایرانی برای سفر به خارج از کشورازجمله آمریکا، کنسولگری امریکا بر تعداد کارمندان مسئول صدور ویزا دو نفر اضافه کرده است تا صدور سریع انجام شود.

کلیفوردگروس کنسول آمریکا در ایران می گوید، از ابتدای سال جاری مسیحی تا بامروز کنسولگری آمریکا به ۱۱٫۳٦۲ نفر از جهانگردان و دانشجویان ایرانی ویزا داده است. از این میان ۳۷۳٦ نفر دانشجو بودند و بقیه برای سیاحت به آمریکا میرفتند. سال گذشته درهمین مدت، نزدیک به ۸۷۵۰ نفر ویزای غیرمهاجرتی برای‌آمریکا گرفتند

بگفته گروس امسال شماره مراجعین کنسولگری نزدیک به ۳۰ درصد افزایش یافته است.

مشکلات و انتقاد

اخیرا در زمینه‌نحوه کار و رفتار کنسولگری با مراجعین انتقاد هائی شنیده میشده و یکی از روزنامه ها مشکلات مراجعین کنسولگری آمریکا را برشمرد و یادآور شد، درحالی که انجمن ایران و آمریکا به ایرانیان اصرار می ورزد که به آمریکا بروند، کنسولگری امریکا در تهران، سفر بامریکا را برای آنها غیرممکن میسازد درحالی که کنسول ایران در آمریکا به دو نفر از اتباع‌آمریکا که می خواستند به ایران سفر کنند، حتی از طریق پست‌ویزا داد.

اثبات جهانگردی

گروس در برشمردن مشکلات کنسولگری امریکا در تهران گفت، متقاضیان ویزای غیرمهاجرتی (توریستی، دانشجوئی) برای آمریکا در یک مصاحبه مورد ارزیابی قرار می گیرند و درمورد آنها تصمیم گرفته می شود. کسانی که ویزای توریستی برای آمریکا می خواهند باید ثابت کنند که‌فقط با هدف جهانگردی و اقامت موقت به آمریکا میروند نه‌برای کار کردن‌ودر مجموع مقاضیان ویزای غیرمهاجرتی باید کنسولگری را متقاعد و مجاب سازند که قصد ماندن در آمریکا را ندارند و بالاخره آمریکا را ترک میگویند.»

گروس در پایان یادآور شد علت اینکه برای صدور ویزای غیرمهاجرتی (دانشجوئی و توریستی) بامریکا سختگیری‌می شود، این است که کسانی‌که با این نوع ویزا بامریکا میروند در آنجا به آسانی می توانند ویزای خود راتبدیل به‌مهاجرتی کنند و برای مدت غیرمحدود در امریکا بمانند.

سازمان وظیفه عمومی یادآور شد آن گروه از مشمولان لیسانسیه به بالا که اموزش نظامی حین تحصیل را طی کرده‌اند ۱۸ ماه دیگر خدمت وظیفه‌انجام‌خواهندداد وگروهی که آموزش‌نظامی حین تحصیل را طی نکرده‌اند دو سال تمام خدمت‌وظیفه خواهندداشت که٦ ماه آن دوره‌آموزش‌نظامی و تخصصی و ۱۸ ماه بقیه را در اختیار سپاهیان انقلاب یا نیرو های مسلح قرار خواهند گرفت.

در مورد مشمولان عادی‌متولد سال ۱۳۳۵ گفته شد که این مشمولان نیز باید تا آخر اسفند امسال که سال احضار آنها است خود را معرفی‌کنند، در غیراینصورت غایب‌محسوب خواهند شد.

بقرار اطلاع مشمولان عادی ساکن تهران متولد سال ۱۳۲۳ تا پایان ۱۳۳۳ که غایب‌هستند باید برای اعزام مرداد ماه به حوزه سازمان وظیفه مراجعه و دفترچه آماده بخدمت دریافت دارند.

اطلاعیه خزرشهر

ساختمان سری جدید ویلاها در محوطه مرکزی‌خزرشهر آغاز گردید و این ویلا ها بزودی برای فروش عرضه‌خواهند شد.

خواستاران برای حفظ حق‌تقدم در انتخاب نوع‌ویلاو موقعیت زمین میتوانند از هم‌اکنون برای دریافت برگ رزرو شماره داریه‌دفتر فروش خزرشهر مراجعه فرمایند.

برای کسب اطلاعات بیشتر و ملاحظه ماکت و نقشه های ساختمانی لطفا بین ساعات ۸½ صبح تا ۱ بعد ازظهر و ۵ تا ۷½بعد از ظهربه‌دفتر فروش خزرشهر مراجعه فرمائید:

۱ – تهران – خیابان خردمند شمالی–شماره ۱۳۵ –طبقه سوم – تلفنهای ۸۳۵٦۰۵ – ۸۲۵۸۹۹

۲ – شش کیلومتری غرب بابلسر – دفتر اطلاعات‌وفروش خزرشهر.

مجله دنیای ورزش بایکدنیا مطلب خواندنی منتشر شد

افسوس!

بی فایده است

قبل از وقوع آتش‌سوزی

بیمه ایران رابیاری بخواهید

چگونه آرزوهای انسانها، برتلی‌از خاکستر ازدست می‌رود؟
وقتی‌که دسترنج سالهاکوشش و تلاش نابود می‌شود و سرمایه‌ای می‌سوزد.
افسوس‌خوردن‌بی‌فایده‌است. باید قبلا چاره‌ای اندیشید.
بیمه آتش سوزی و انفجار یکی از ارزان‌ترین انواع بیمه‌های شرکت سهامی بیمه ایران است!

بیمه ایران

فامیلین

BIBA

استخدام مشاور زیبائی

گروه بهداشتی فامیلین عرضه کننده لوازم آرایش بی باساخت انگلستان جهت ویزیت و فروش لوازم آرایش تعدادی مشاور زیبائی خانم با شرایط زیر استخدام می نماید.

۱– خوش برخورد. خوش بیان و دارای ظاهری آراسته
۲– سن بین ۲۰ الی ۳۵ سال
۳– قادر بانجام مسافرت های کوتاه مدت بمراکز استانها.
٤– قادر بدادن تضمین مالی
۵– نداشتن موانع استخدامی

افرادی که در امر فروش وویزیت دارای سابقه باشند حق تقدم خواهند داشت.

باستخدام شوندگان حقوق و مزایای مکفی پرداخت خواهد شد.

واجدین شرایط می توانند ازروز انتشار آگهی الی ۲۵ تیرماه جاری به خیابان پهلوی‌مقابل سینما آتلانتیک کوچه‌هراز گروه‌بهداشتی‌فامیلین مراجعه نمایند.

استخدام روانپزشك

انجمن ملی حمایت‌کودکان دو نفر روانپزشك استخدام مینماید.

داوطلبان میتوانند صبحها بکارگزینی انجمن‌واقع در اوین انتهای خیابان دانشگاه ملی مراجعه‌نمایند.

NATIONAL IRANIAN OIL COMPANY

NATIONAL Iranian Oil Company is in need of an Audio Visual Technician for service in the Oil Services Company of Iran (Private Company) in Ahvaz with the following requirements:

EDUCATION	:	Minimum 12th Class Diploma
EXPERIENCE	:	Should be thoroughly familiar with the techniques of Audio-Visual work including: a— Closed circuit television (Vide-tape and Cassette) Planning Programes Shooting Editing and presentation service and repair b— 35 mm slide programe preparation and presentation. c— Knowledge of film strips and 16 mm projector work.
MILITARY SERVICES	:	Performed or exempted
AGE	:	Below 35.
ENGLISH LANGUAGE	:	Good

Applicants (not to be government employees) should apply in person at NIOC, Recruitment & Redeployment Division No. 76 Kakh-e-Shomali Ave., within two weeks from the date of this advertisement between 7:30 a.m. and 11:30 a.m. from Sat., to Wed., bringing with them Educational Certificates reference and two photographs.