اطلاعات

سه‌شنبه ۲۳ دیماه ۱۳۵۴ ـ سال پنجاهم
شماره ۱۴۹۰۸ تکشماره ۱۰ ریال
۲۸ صفحه

پیروزی بزرگ فلسطینی‌ها در سازمان ملل متحد

بارأی شورای امنیت:

فلسطینی‌ها دارای حقوق یک کشور شدند

شاهنشاه آریامهر درعزاداری سرور شهیدان شرکت فرمودند

در صفحه ۲۵

آگاتا کریستی درگذشت

در صفحه ۲

گزارش وعکسهای اطلاعات ازدو خواهر که یک مغز دارند

پزشکان اعلام کردند برای جدا کردن خواهران بهم چسبیده شیرازی :

یکی از این دو خواهر باید بمیرد

جراحان ایرانی و آمریکائی لزوم عمل جراحی فوری کودکان بهم چسبیده راتائید کردند

عکس امروز صبح از دو خواهر شیرازی بهم چسبیده گرفته شده‌است

از این دوخواهر بهم چسبیده کدامیک زنده خواهند ماند ؟ لادن (چپ) به نسبت لاله شیطان‌تر،بازیگوش‌ترو خندمروتر است و کمی زیباتر . آیا همین ، شانس زنده ماندنش را بیشتر نمی‌کند ؟ پاسخ این سئوال را جراحان در هفته آینده خواهند داد .

در صفحه ٤

بدنبال کشف ۳ بمب، سازمان ملل در حلقه محاصره نیروهای امنیتی درآمد

در صفحه ۲

دختر قهرمان کشتی هنوز بیهوش است

آناهیتا در صفحه ٤

میلیونها نفر در سوگ شهید الشهداء (ع) گریستند

دیروز بمناسبت سالروزعاشورای حسینی میلیون‌هاایرانی‌درسوگواری‌سرور شهیدان حسین (ع) شرکت‌کردند. عکس گوشه‌ای از مراسم‌سوگواری‌مردم تهران را نشان‌می دهد .

در صفحه ۲۵

بهر سرطانی ۱۲۴ هزار تومان پرداخت میشود

ازشمادربرابرسرطان حمایت میکنیم

صفحه ۱۸

دعوت ازمدیران موسسات باربری تهران

هیئت مدیره اتحادیه مرکزی کامیونداران وموسسات حمل و نقل بدینوسیله از آقایان مدیران باربری های تهران دعوت می‌نماید که بمنظور اطلاع از اقداماتی که برای احداث ترمینال به عمل آمده و بررسی نتایج مذاکرات انجام شده واخذ تصمیم قطعی در مورد سهم شرکت ترمینال در ساعت ٦ بعد از ظهر روز چهارشنبه بیست وچهارم دی ماه در محل اتحادیه واقع در خیابان زرتشت حضور بهمرسانند .

هیات مدیره اتحادیه مرکزی کامیونداران و موسسات حمل‌و نقل

دعوت عام اطلاعات

★ نظر مردم درباره لایحه جدید مالکو مستاجر که در مجلس مطرح است

در صفحه ٥

جناب آقای محمد موفق

ارتقاء درجه جنابعالی را صمیمانه و صادقانه تبریک عرض نموده توفیق خدمت به شاهنشاه آریامهر وملت‌عزیز ایران برای سرکار آرزو دارم

بندر بوشهر ـ شرکت اکسیژن بوشهر احمد فولادی

هفته یونان در تهران

از ۲۵ تا ۳۰ دی در هتل اینتر کنتیننتال

با همکاری هواپیمائی ملی ایران «هما» وسازمان ملی جهانگردی یونان

همه شب شام لذیذ یونانی با موزیك ، بهمراهی ارکستر مشهور بوزوکی یونان‌ازآتن ـ رقص های سیرتاکی و گروه‌معروف فولکلورکرتان‌درطول‌هفته طی برگزاری این مراسم باشکوه ، مدیونانی ، جواهرات ، جهانگردی‌وصنایع و اقتصاد یونان نیز بمعرض نمایش گذارده‌میشود. کلیه عوائدحاصله‌صرف امور نیکوکاری خواهد شد .

برای رزرو جا به هتل اینترکنتیننتال‌در تهران‌مراجعه فرمائید .

BELL HELICOPTER INTERNATIONAL INC.

Avenue Jordan, 10 Blvd, Saba, Tehran

ANNOUNCES

Change of Telephone Numbers as of January 14th, 1976

220081 - 220082 - 220083 - 220084 - 220085

رضا فاضلی
بهمن مفید شهناز تهرانی
و .. شهرام

بزرك ستارگان سینمای ایران در پدیده‌ای نو از قدرت‌الله بزرگی

غلام زنگی

باشرکت: سپهرنیا ـ افروز ـ احمد معینی ـ فرهاد حمیدی
تهیه‌کننده : حسین تهامی
پخش از سازمان سینمائی چهارنام

ازفرداعصردرگروه ممتازسینمائی

آسیا ـ رکس ـ شهوند ـ لیدو ـ نپتون ـ ژاله ، توسکا ـ المپیا ـ پاسارگاد ـ چرخ‌فلك ـ ناتالی وسیلورسیتی

فقدان بزرگ

بانهایت تاثر اطلاع حاصل گردیدکه‌شادروان‌نادرتوفیقی قاضی شریف و خوشنام دادگستری در سن ٤٩سالگی بعلت عارضه سکته مغزی در حین انجام وظیفه به درود حیات گفته وجامعه قضات را با فقدان‌خویش متالم‌گردانید شادروان قریب ۲۳ سال در شهر مقدس مشهد بطریق اعمال عادله حقوق انسانی برمسند قضا افتخار میافرید و در این مقام به‌قاطعیت طرد رذایل و شرم‌آوریهای مذبوحانه اعتقاد کامل داشت ودر همه‌محال مراتب حفظ شرف و افتخار برمسند قضا از ویژه دلبستگی‌های او دربخشندگی به اهل قضا بود ودر این مهم نادر توفیقی است که تاریخ قضائی باخط زرین ثبت مینماید .

سپاسگزاری و معذرت

بدینوسیله از سناتورها و نمایندگان معظم مجالس وارباب قلم و دوستان گرامی وعزیز که در مراسم‌تشییع وتدفین ومجالس ختم مرحوم مهندس حیدر علی ارفع شرکت فرموده ویا بوسیله تلگراف و تلفن ودرج آگهی در روزنامه‌ها اظهار همدردی نموده‌اند وموجب تسلای خاطر و تسکین آلام بازماندگان را فراهم فرموده‌اند قلبا سپاسگزاری می‌نمائیم .

چنانچه بعلت تالمات روحی در شرفیابی و عرض تشکر حضوری تاخیر شود امید پوزش داریم .

از خداوند قادر متعال سعادت و سلامت همگی و خانواده‌های ارجمندشان را مسئلت می‌نمائیم .

خانواده ارفع و خانواده‌های وابسته

پنجشنبه ۲۵ دی (پس فردا) چهلمین روز درگذشت عزیزی را یاد میکنیم که‌دیگردرمیان‌ما نیست و یاد و نامش پیوسته در قلبهایمان جاویدان خواهد ماند گرچه کلیه مخارج چهلمین روز درگذشت **شادروان حمید فتوره‌چی** به امور خیریه اختصاص خواهد یافت ولی مجلس‌یادبودی نیز روز مزبور از ساعت ۳ تا ٦ بعداز ظهر در منزل مادر آن شادروان واقع‌درمیدان ۲۵شهریور خیابان غفاری پلاك ۸۸ برگزار میگردد

خاندان فتوره‌چی

مجلس وعظ و خطابه‌ای که بمناسبت ایام عاشورای سرور شهیدان حضرت حسین‌بن علی علیهماالسلام بمدت ده روز ازاول محرم‌الحرام تاروز عاشورا درمسجد و تکیه سوجاس شهرستان زنجان ازطرف آقای عیوضعلی‌منصوری مدیر نمایشگاه اتومبیل منصوری تشکیل گردیده بود ،پایان یافت و در پایان مجلس برای سلامتی شاهنشاه آریامهر و دوام سلطنت خاندان جلیل پهلوی دعا و نیایش بعمل آمد.

آ ـ ٤١٨٥٧

۱۷۳۲۹ م‌الف

اطلاعیه

قابل توجه بازرگانان ، شرکت‌ها ، موسسات ، بانکها

نظر به‌تراکم کار در اسفندماه و بمنظور تسهیل در انجام امور پلمب دفاتر تجارتی از کلیه صاحبان شرکت‌ها، موسسات ، بانکها، بازرگانان درخواست میشود که از این تاریخ هرچه زودتر ، حداکثر تاآخر بهمن ماه سال جاری برای پلمب دفاتر تجارتی سال ۱۳۵۵ خود به اداره کل ثبت شرکت ها و مالکیت صنعتی مراجعه نمایندو از تسلیم‌درخواست پلمب دفاتر در اسفند ماه خودداری فرمایند .

مدیر کل ثبت شرکت ها و مالکیت صنعتی .یحیی مدنی

آگهی

راه‌آهن دولتی ایران برای رفاه مسافران توربوترن‌درخط تهران ـ قم‌وبالعکس از تاریخ ۱ر۱۱ر٥٤ مبادرت بفروش بلیط دوسره می‌نمایداین قطارفعلا طبق برنامه‌همه روزه در این مسیر حرکت و به مسافرانی که بلیط دوسره این قطار راخریداری و درهمان روز مراجعت نمایند معادل ۲۰٪ بهای بلیط تخفیف داده میشود .

راه‌آهن دولتی ایران

بانك اعتبارات ایران
BANQUE ETEBARATE IRAN

آگهی استخدام
بانك اعتبارات ایران
شرح در صفحه نیازمندیها

آگهی انتخاب دستیار در دانشگاه اصفهان

در صفحه ۲۵

ایران اکسیژن
اکسیژن ـ ازت
تلفن ۸۳۶۴۳۶ ـ ۸۲۷۲۴۸

در تظاهرات ترکیه ۱۲ نفر کشته شدند

استانبول ـ رویتر ـ خشونت و اغتشاشات دانشجوئی دیروز در دانشگاههای استانبول باکشته شدن ۱۲ دانشجو و زخمی‌شدن دهها تن به اوج شدت خـود رسید ۰ ۰ پلیس استانبول که برای آرام کردن اوضاع وارد معرکه شده بود ۱۵۰ تن را بازداشت کرد ۰ سلیمان‌دمیرل اخطار کرده است اگر بـه اغتشاش های دانشجویی پایان داده نشود دراین کشورحکومت نظامی اعلام‌کرده و ادارهٔ مستقیم دانشگاههارا راسا دولت در اختیار خواهد گرفت ۰

در اغتشاشات ۴۸ ساعـت گذشته گروههای راست و چپ در بندر ازمیر باچاقو ـ سنگ، سلاح گرم ومواد منفجره بجان هم افتادند و چندتن وابسته به جناحهای ناشناس سیاسی از فرصت استفاده کردمو ساختمان دانشگاه ازمیر را سنگباران کردند ۰

برای ساکت کردن اغتشاشات منطقه دریای اژه افرادپلیس‌شبه نظامی وارد معرکه شدند و در این منطقه ۴۷ تن‌را بازداشت کردند ۰ دولت ترکیه همچنین دستور داد دانشکده پلی‌تکنیک استانبول که بیش‌از دیگـر دانشکده‌ها مغشوش است‌بمدت نامعلوم بسته شود ۰

اغتشاشات ۴۸ ساعـت گذشته دانشجویی طی ماه های اخیر در ترکیه بیسابقه بوده است ۰

از طرف دیگر چند ناشناس دیروز چند تیر بطرف خانه یک نمایندهٔ طرفدار دولت درآنکارا شلیک کردند و درپی‌آن نماینده تهدید به قتل شد ۰

گوندوزسوگون عضو حزب نجات ملی در تیراندازی دیروز بطرف خانه‌اش آسیب ندید ۰

جسد چوئن لای سوزانده شد

قبل‌از آنکه جسد چوئن‌لای‌سوزانده شود دهزاران نفر از مردم پکن از کنار آن عبور کردند و اغلب آنها هنگام مشاهده جسد چوئن‌لای‌می‌ گریستند

پکن ـ خبرگزاری فرانسه ـ جسد چوئن‌لای بعد از ظهـر پنجشنبه‌درگورستان «پاپائوشان» ویژه انقلابیون در نزدیکی پکـن سوزانده شد هنگام انتقال جسد از بیمارستان باوجود سرمای شدیدهزاران‌نفر از مردم‌پایتخت باچشمان اشکبار در خیابان های مسیر صف کشیده بودند.

جسد نخست وزیر فقیدچین در یک آمبولانس بزرگ سفید رنگ قرار داده شده بود و یکصد لیموزین بزرگ مشکـی که روی هر یک از آنها یـک پرچم سرخ نصب شده بوددر پشت سرجنازه درحرکت‌بودند.

هنگام عبور آمبولانس حامل جسدچوئن‌لای مردان و زنان‌که گل های سفید رنگ کاغذی‌در دست داشتند بشدت گریه می‌ـ کردند .

بعد از ظهر روز یکشنبه اندکی پس از حمل جسد به گورستان دهها هزار نفر از ساکنان پایتخت و حومه وارد بیمارستان شده و نسبت به نخست وزیر فقید ادای احترام کردند .

جسد چـوئن‌لای در میـان هزاران دسته‌گل که از جانب شخصیت های چین و نمایندگان سیاسی کشور های خارجـی فرستاده شده بود قرار داشت .

فلسطینی‌ها ۱۰ تانک و زرهپوش ارتش لبنان را به‌غنیمت گرفتند

بیروت ـ خبرگزاری فرانسه ـ رویتر ـ در حالیکه دو اردوگاه آوارگان فلسطینی از یک هفته قبل همچنان در محاصره تفنگداران فالانژیست ها است سومین اردوگـاه فلسطینی ها در حومه شمال بیروت دیشب زیر آتش سلاح های سنگین قرار گرفت .

فلسطینی ها چریکهای فالانژ و متحدان آنرا متهم کردند که با پشتیبانی ارتش لبنان اردوگاه «دباین» راکه در آن ۱۵۰۰ پناهنده زندگی میکنند بشدت گلوله‌باران کرده‌اند.

درتمام مدت دیروز نبرد های فوق‌العاده شدیدی در اطراف پایگاه های فلسطینی ادامه داشت و بیش از ۱۰۰ نفر درجریان این پیکار ها کشته شده و ۲۰۰ نفر زخمی گردیده‌اند .

یک مقام فلسطینی اظهار داشت اکثریت ساکنان‌اردوگاه «دباین» راکه‌از دیشب زیر آتش سلاح‌های سنگین فالانژیست هاقرار گرفته مسیحیان تشکیل میدهند .

هنوز مسئله حمل خـواربار بـرای اردوگـاه های محاصره شده حل نشده است .

روز یکشنبه یک کاروان زرهپوشی ارتش لبنان که‌قرار بود کامیون های حامل خواربار بـه اردوگاه فلسطینی را همراه کند توسط چریکهای مسلح فلسطینی توقیف شد و در زدو خوردی که بین دو طرف درگرفت یک نظامی لبنانی بشدت زخمی گردید.

ارتش لبنان اخطار کرد که اگر بیدرنگ زرهپـوش های توقیف شده آزاد نشود نیروهای مسلح لبنان مستقیما در جنگ مداخله خواهند کرد و بامیانجی گری یاسرعرفات زرهپوش ها و سربازانش که کاروان آذوقه را مشایعت میکردند آزاد شدند. شش نفر برزرهی،۳اتومبیل زرهپوش ویک تانک از جمله وسایطی بود که توسط فلسطینی هـا توقیف شده بود .

نبرد در بخش های دیگر بیروت و مناطق شمالی کشور نیز در تمام مدت بیست و چهار ساعت ادامه داشت .

از سوی دیگر هیئتی که از احزاب ترقیخواه لبنان‌به سوریه رفته‌بود پس از بیست و چهار ساعت اقامت در دمشق به‌بیروت بازگشت .

اعضای این هیئت در مدت اقامت کوتاه خود در دمشق بارهبران سوریه درباره آخرین تحولات اوضاع لبنان گفتگو و تبادل نظر کردند.

تماس با اسرائیل

روزنامه های السفیر و المحرر چاپ بیروت گزارش دادند که عبدالحلیم خدام وزیر امور خارجه سوریه کامیل شمعون وزیر کشور لبنان را به تماس های سری با اسرائیل متهم کرده است .

بنوشته روزنامه های لبنانی خدام این مطلب را بـا کامیل‌الاسعد رئیس مجلس نمایندگان لبنان که هفته گذشته بدعوت ژنرال حافظ بدمشق رفته بود درمیان گذاشته و گفته است وزیر کشور لبنان چهاربار با اسرائیل تـماس گرفته است .

خدام همچنین فاش کرده است کـه‌شمعون طرحی درباره تشکیل کنفدراسیونی از لبنان و سوریه بدولت دمشق داده و این پیشنهاد ۴۵ روز قبل توسط کاظم خلیل نایب رئیس حزب‌لیبرال در جریان یک دیدار سری از دمشق بمقامات سوریه تسلیم شده است .

السفیر از قول خدام اضافه کرده است :ما به کاظم‌خلیل گفتیم که مذاکره درباره چنین طرحی جزبا رئیس جمهوری لبنان هیچ کس دیگر امکان پذیر نیست.

روزنامه «لوریان لوژور»، بنوبه خود ازقول وزیر امور خارجه سوریه چنین نوشته است : موقتی که در بیروت باکمیل‌شمعون ملاقات کردم باوگفتم کما بهیچ‌وجه نمیتوانیم ایجاد یک اسرائیل دیگر را در منطقه قبول کنیم زیرا با تجزیه لبنان کشور جدید محلی برای اجتماع کـلیه مسیحیان مشرق شده وماهیت مذهبی و تبعیض نـژادی خواهد داشت .

خدام اضافه کرده است : «درهرحال مادررو‌ابطمان بالبنان جز بابرزیدنت فرنجیه کمبوی اطمینان کامل داریم باکس دیگری طرف نخواهیم شد .

آگاتا کریستی درگذشت

لندن ـ آسوشیتدپرس ـ آگاتاکریستی‌ملکه نویسندگان داستانهای جنایی و پلیسی انگلستان دیروز به سن ۸۵ سالگی در خانه‌اش به درود زندگی گفت. وضع‌جسمانی وی در چد ماه اخیررضایت بخش نبود.

آگاتاکریستی که خالق‌آثاری از کتابهای کلاسیک جنایی از قبیل «تله‌موش» و«شاهد برای‌تعقیب» و «قتل در اوریانت اکسپرس» است‌در خانه‌اش‌واقع‌در«والینگفورد» که در ۵۵ میلی غـرب لندن قرار گرفته است‌فوت کرد.

آگاتاکریستی در ۱۵سپتامبر ۱۸۹۰ بدنیا آمد و دو بـار ازدواج کرد. قهرمان داستانهای وی کارآگاهی بلژیکی است که سبیل زیبایی دارد و نامش «هرکول پریو» است این شخصیت جنایی مخصوصا قهرمان برجسته داستان قتل در «اوریانت اکسپرس» است که سال گذشته فیلـم پرفروشی نیزازروی‌آن‌ساخته‌شده‌است.

در ۱۹۷۱ به‌آگاتاکریستی عنوان بانوی امپراطوری بریتانیا داده‌شد واین عنوان معادل لقب لردی است . شوهر دوم آگاتاکریستی که لردماکس مالوان نام دارد ویک دختر وارشان و بازماندگان وی هستند.

آگاتاکریستی ۸۵ کتاب نوشته که ظرف ۵۰ سـال گذشته در بیش از ۳۳۰ میلیون نسخه بزبانهای مختلف‌در سراسر جهان بفروش رفته است. ۱۷ نمایشنامه نیز از جمله آثار این زن بزرگ نویسنده انگلیسی است

اولین داستانی که‌از آگاتاکریستی به‌چاپ رسید‌در ۱۹۲۰ انتشار یافت وماجرای اسرارآمیز استیل‌نام‌داشت آگاتاکریستی قادر بود کارنوشتن یک کتاب را ظرف‌چند هفته تمام کند ومعروف است کهوی حتی در دقایقی که حمام می‌گرفت قادر بود صحنه‌های یک داستان و یـا نمایشنامه را در ذهن خود خلق وتجسم کند .

طبق گزارشی‌که چند سال قبل از طرف سازمان یونسکو انتشار یافت آگاتاکریستی بعنوان نویسنده‌ای‌که بیش‌از تمام همگنان انگلیسی دیگرش کتابهای وی را می خوانند توصیف شده است .

ارتش سرخ‌شوروی به‌فلسطینی‌ها تعلیمات نظامی میدهد

نیویورک ـ خبرگزاری‌فرانسه ـ مجله نیوزویک در شماره‌اخیر خود نوشت مربیان ارتش‌سرخ در یکی ازاردوگاه های‌نظامی کریمه به ۶۰ نفر ازاعضای سازمان آزادی بخش فلسطین تعلیمات نظامی یاد می‌دهند .

نیوزویک خاطرنشان‌ساخته است که اتحاد شوروی مایل است‌فعالیت‌های نظامی‌سازمان فلسطینی را بهبود بخشد .به نوشته‌نشریه‌آمریکائی تعلیمات این عده از فلسطینی ها دو سال طول خواهد کشید .

اردوگاه مذکوردر نظردارد یک گروهان و حتی یکگردان فلسطینی را بپذیرد . از ایـن اردوگاه‌در‌گذشته برای‌آموزش سربازان‌کوبائی استفاده‌میشد.

در کویت روزنامه‌السیاسه نوشت رهبران شوروی‌ظاهرا از یاسرعرفات رهبر سازمان آزادی بخش فلسطیـــن خواسته‌اند که دولت‌اسرائیل را برسمیت بشناسد . بنوشته السیاسه این درخواست ضمن پیامی که توسط هیئت حاکمه سه نفره شوروی به عرفات فرستاده شده عنوان گردیده است .

بحث جنجالی شورای امنیت درباره فلسطین آغاز شد

سازمان ملل ـ خبرگزاری ها ـ شورای امنیت سازمان ملل‌دیروز بحث‌های خود را در باره مسائل خاورمیانه و فلسطین آغاز کرد.

اندکی قبل از آنکه جلسه شورای امنیت گشایش یابد یک بمب لوله‌ای که انفجار آن را به وسیله ساعت تنظیم کرده بودند ومی‌بایست تنها چند دقیقه پیش از شروع بحث هـای شورای امنیت منفجر میگردید بوسیله ماموران امنیتی در خیابانی‌واقع در نزدیکی مقر سازمان ملل‌کشف شد. بعدا دو بمب دیگر نیز از همان نوع‌ودرهمان خیابان‌کشف شدندو ماموران متخصص بی‌اثر کردن مواد منفجره تمام بمبهای کشف شده را از کار انداختند.

در تل‌آویو بدستور دولت اسرائیل‌نیروهای پلیس وارتش در فرودگاه بین‌المللی لیدا بحال آماده‌باش کامل درآمده‌اند تـا از سوء قصد های احتمالی فدائیان عرب و فلسطینی را که مـمکن است بمناسبت شروع بحث های شورای امنیت در باره مسائل خاورمیانه بخواهندضرب شستی به اسرائیل نشان دهند جلوگیری کنند .

در نیویورک ساختمان‌کتابخانه «داگ‌هامرشولد»که بنای یادبود دبیرکل اسبق و فقید سازمان‌ملل است روز گذشته پس از آنکه ماموران امنیتی این سازمان‌بمب های ساعتی را در منهاتان‌کشف کردند تخلیه شد. علاوه براین‌تا هنگامیکه تحقیقات و بازرسی‌در مقر سازمان ملل ادامه داشت به هیچیک از خبرنگاران و غیر دیپلمات ها اجازه ورود به آنجا داده نشد .

کشف بمب ها هنگامی صورت گرفت که نمایندگان کشور های مختلف گـرد آمده بودند تـا اولین جلسه را در شورای امنیت برای تدارک مقدمات و تشریفاتی که در جریان بحثهای مربوط به مسائل خاورمیانه و فلسطین مورد پیروی‌قرارخواهد گرفت تعیین کنند. نمایندهٔسازمان آزادیبخش فلسطین نیز در این بحثها شرکت خواهد داشت در حالیکه دولت اسرائیل مباحثات مذکور را تحریم کرده است .

دولت آمریکا بـه اسرائیل توصیه کرده است که در تصمیم خود دایر بر عدم شرکت دربحث های شورای امنیت تجدید نظر کندو کورت‌والدهایم دبیر کـل سازمان ملـل دیروز از روش اسرائیل انتقادکردو‌اظهار داشت که سیاست اسرائیل کمکی به حل مسائل خاورمیانه نخواهد کرد .

رای داد

شورای امنیت سازمان مـلل دیروز بدون توجه به مخالفت های آمریکا رای داد که‌سازمان آزادی بخش فلسطین اجازه‌دارد که بـا حقوق مساوی با کشور های عضوشورای امنیت‌سازمان ملل در هر بحثی که راجع به مسائل خاورمیانه و از جملـه مساله فلسطین برپا میگرددشرکت کند .

این تصمیم با اکثریت ۱۱رای دربرابر یکرای‌مخالف به‌تصویب رسیده است .

نمایندگان انگلستان و فرانسه و ایتالیا رای ممتنع دادند .کشور هایی که از طرف آنها به نفـع سازمان آزادی‌بخش‌فلسطین رای داده شد عبارتند از :چین ، شوروی ، ژاپن،پاکستان ،پاناما، گویان ،نروژ، رومانی ، بحرین، لیبی، وتانزانیا ، کشور اخیر ضمنا تهیه کننده قطعنامه‌ای‌است که تصمیم مورد بحث در آن گنجانده شده است

۵ وزیر زن در کابینه فرانسه

پس از ترمیم کابینه فرانسه دولت ژاک شیراک با داشتن پنج وزیر زن رکورد شـرکت زنان را درکارهای دولتی در سراسر جهان شکسته است.

در حال حاضرکابینه امریکا سه وزیر زن‌دارد. در کابینه هارولد ویلسون نیز دو زن مقام وزارت را دارند .

در کابینه چین نیز دووزیر زن فعالیت دارند. ژیسکاردستن رئیس جمهوری فرانسه گفت کابینه فرانسه بیشتر از کابینه دیگری در جهان وزیر زن‌دارد. کابینه فرانسه اکنون ۴۳عضو دارد .

تظاهرات و انفجار بمب در اسپانیا

مادرید ـ یونایتدپرس ـ دیروز بدنبال ۱۱ روزمبارزه کمگروه های زیرزمینی دست‌چپی اعلام کرده بودند تظاهرات وسیعی در مادرید صورت گـرفت . تظاهر کنندگان ایستگاه راه‌آهن پایتخت اسپانیا را بابمب‌منفجر کردند .

مقامهای دولتی گروه های دست چپی را مسئول بمباران و خرابکاری در خطوط راه‌آهن مادرید معرفی کردند .

درحالیکه به گفته مقام های دولتی تنها یک بمب از ۹بمب که در خطوط راه‌آهن کـار گذارده شده‌بود منفجر گردید، وباوجودیکه این‌انفجار تلفات جانی ببار نیاورد خدمات‌قطار بمدت ۶ ساعت مختل وتعطیل گردید دولت اسپانیا حزب‌غیر قانونی کمونیست و احزاب سوسیالیست را متهم کرد که قصددارند یک‌اعتصاب عمومی در اسپانیا براه انداختمو‌زندگی را در کلیه شهرهای اسپانیا مختل سازند .

وزیر کشور اسپانیا در پی اغتشاشات اخیر اخطار کرد که دولت آنهائی را که مـی کوشند فراگرد آرام استقرار دموکراسی دراسپانیا رامختل سازند بشدت سرکوب خواهد کرد .

کمونیست‌های آنگولا، تشکیل حکومت ائتلافی را رد کردند

آدیس‌ابابا ـ خبرگزاری فرانسه ـ یونایتدپرس ـ در حالیکه نبرد بین نیرو های جمهوری خلق آنگولا و سازمانهای فنلاواونیتا در سراسر این‌کشور بشدت‌ادامه دارد سران کشور های وحدت افریقا گفتگو های سری خودرا پیرامون آنگولا دنبال میکنند

بحث برسر قطعنامه هائی‌است که از طرف نمایندگان دولتهای نیجریه وسنگال به کنفرانس تسلیم شده است، در قطعنامه نیجریه از کلیه کشور هـای آفریقائی‌خواسته‌میشود که‌جمهوری خلق‌انگولا را برسمیت بشناسند وسنگال پیشنهاد کرده است‌که انگولا بین شوروی وآمریکاهیچ یک را انتخاب نکند بیست و دو کشور افریقائی در حال حاضراز مپلا پشتیبانی میکنند وبیستو کشور دیگر هنوز در این باره تصمیم نگرفته‌اند . اوگاندا به رهبری ایدی‌امین و اتیوپی کشور مهماندار بیطرفی خود را حفظ کرده‌اند.

دولت زئیر تهدید کرده است در صورتی که اتیوپی دولت‌مپلا را برسمیت بشناسد زئیر نیـز سازمان آزادی بخش اری‌تره را برسمیت خواهد شناخت . نطق هائی که تا کنون رهبران کشور ها در جلسه کنفرانس ایـراد کرده‌اند زمینه‌ای برای‌حل‌بحران سازش بین گروه‌های سیاسی بوجود نیاورده است امانا‌ظران سیاسی اظهار عقیده میکنند که ممکن است در آخرین لحظه رهبران افریقائی در باره یک‌راه حل بتوافق برسند . در هر دو قطعنامه که به کنفرانس تسلیم شده مداخله افریقای جنوبی در آنگولا محکوم شده است.

مارشال ایدی‌امین در جلسه دیشب کنفرانس طرحی بـرای سازش ،بین کشور های افریقائی در باره آنگولا تسلیم کرد.

مارشال امین پیشنهاد کرده است که بیدرنگ‌در آنگولا آتش بس اعلام شود و حمله افریقای جنوبی ومداخله بیگانگان در آن کشور محکوم شود . و پس‌ازآن یك کمیته شش نفری مـامـور بررسی مسئله آنگولا شود. از سوی دیگر همزمان با ادامه‌بحث در کنفرانس سازمان وحدت‌افریقا در کینشازا اعلام شد که نیروهای جبهه ملی آزادی بخش انگولا «فنلا» مواضع خود را در«امبریز» واقع در یکصد و پنجاه کیلو متری لواندا ترك گفته‌و به‌مواضع جدیدی عقب نشینی کرده‌اند . امبریز مرکز اصلی فنلا است

باین ترتیب نیرو های مپلاپس از تصرف شهر های «کارمونا »و «نگاز» کنترل شهر مهم«امبریز» را نیز بدست گرفته‌اند .معذالك محافل نزدیك به «فنلا»می‌گویند که عقب نشینی نیرو های‌جبهه آزادی بخش از شهر «آمبریز » جنبه استراتژیکی داشته است با اینحال شك نیست که با عقب نشینی از این شهر مهم موفقیت نیرو های «فنلا» بیش از پیش تضعیف است . درجبهه شمال نیز فنلا پایگاههای مهم خود را از دست داده و در وضع خطرناکی قرار گرفته است .

از سوی‌دیگر نخست‌وزیردولت جمهوری خلق انگولا در ادیس آبابا در یك مصاحبه مطبوعاتی تاکید کرد که‌نهضت خلق‌آزادی بخش انگولا به هیچوجه پیشنهاد تشکیل یك دولت ائتلافی با«فنلا» واونیتا را نخواهد پذیرفت .

نخست‌وزیر آنـگولا «تهاجم اقتصادی آمریکا » در آنگولا را محکوم کرد و خاطر نشان ساخت که مپلا در دو جبهه علیه‌افریقای جنوبی در قسمت جنوبی کشورو علیه زئیر در شمال آنگولا نبرد میکند، و تا پیروزی کامل بـه پیکار ادامه خواهد داد »

از سوی دیگر معاون‌نخست‌وزیر کوبا ضمن مصاحبه‌ای بانیویورك تایمز تاکید کرده است‌که‌کوبا صرف نظر از هر تصمیمی کـه سازمان وحدت آفریقا در باره آنگولا بگیرد به کمك های‌نظامی خود به مپلا ادامه خواهد داد

وی گفت کوبا نیرو های خود را از آنگولا خارج نخواهد کرد مگر آنکه «اگیستینونتو »شخصا چنین درخواستی را عنوان کند

جاسوسان شوروی موشک ناتو را دزدیدند

نیویورک ـ آسوشیتدپرس ـ مجله«پنت‌هاوس» چاپ‌نیویورک دیروز در گزارشی فاش کرد که دستگاه جاسوسی شوروی (کـ گـ ب) در عملیات خود برای رخنه کردن در تاسیسات سازمان پیمان آتلانتیک شمالی (ناتو) بقدری موفق بودکه در سالهای‌دهه ۱۹۶۰ یکی‌ازعوامل جاسوسی‌شوروی حتی‌توانست که یک موشک ازنوع «سایدـ وایندر» را از تاسیسات ناتو بدزدد .

طبق این گزارش که بوسیله یک خبرنگار انگلیسی نوشته شده است جاسوس شوروی موشک ربوده شده را درلای یک تخته فرش لوله شده بـا اتومبیل‌ازآلمان غربی‌تامسافتی طولانی عبور داد و سپس‌آن را سوار برکشتی کرد و بـه شوروی فرستاد .

اعتصاب کارگران نفت

استانبول ـ آسوشیتدپرس ـ مراکز تامین‌نفت و بنزین‌در سراسر ترکیه از دیروز بـه یک اعتصاب ۲۴ ساعته‌دست زدند .

کارگران اعتصابی‌همچنین تهدیدکردنداگر بادرخواست های آنان موافقت نشود تامین فرآورده های‌ضروری نفت صنایع ترکیه را مختل و متوقف خواهند کرد.

حدود ۶ هزار مرکزتامین فرآورده های نفتی‌وسوخت به استثنای سازمان دولتی نفت در اعتصاب ۲۴ ساعته که بمنظور افزایش حقوق‌و درآمد صورت میگیرد‌شرکت جسته‌اند .

افشای اسامی جاسوسان سیا در فرانسه

پاریس ـ رویتر ـ لیبراسیون، روزنامه افراطی‌چپ‌گرا چاپ فرانسه، درشماره اخیر خود نوشته است که قصد دارد نام ۳۲مامور آمریکایی وابسته به‌«سیا» راکه‌باعنوان دیپلمات درسفارت آمریکا درپاریس، خدمت میکنند، فاش کند. چاپ این فهرست دستکم ازیکماه پس‌از قتل ریچارد ولش مامور عالی‌رتبه «سیا» که‌در سفارت آمریکا در‌آتن خدمت می‌کرد، صورت می‌گیرد. ریچارد ولش، اندکی پس ازآنکه در روزنامه‌ها یونان نام اورا فاش کردند ، به وسیله مردان ناشناسی کشته شد .

ایسلند تهدید کرد از ناتو خارج میشود

بروکسل ـ رویتر ـ دولت ایسلند دیروز تهدید کرد که‌اگر بریتانیا ناوهای جنگی خودرا از منطقه هـای ماهی‌گیری مورد اختلاف‌دوکشور بیرون نبرد، از «ناتو» خارج خواهد شد .

«توماس ترماسون»، فرستاده مخصوص ایسلند به کنفرانس ویژه سفیران «ناتو» در بروکسل، به‌خبرنگاران گفت: «اگر نیروی دریایی پادشاهی بریتانیااز آبهای‌ساحلی ایسلند خارج نشود، ایسلند مجبور خواهد شد که‌نسبت به‌عضویت خود در «ناتو» تجدیدنظر کند.»

«ناتو» ازبریتانیا وایسلند خواسته است که ازحاد شدن اختلاف‌های خود جلوگیری کنند. جوزف لونـز ، دبیر کل «ناتو» نیز به‌ایسلند رفته است تا با رهبران این کشور درهمین زمینه گفتگو کند .

رئیس سیا: ما در جنگ خلق ویتنام پیروز شدیم

واشنگتن ـ رویتر ـ ویلیام کلبی رئیس‌سازمان‌مرکزی جاسوسی وضد اطلاعات آمریکاکه جای‌خودرا به‌شخص دیگری داده است دیروز اظهار داشت‌که این‌سازمان در ویتنام جنوبی طرف برنده‌جنگ توده‌ای بوده است. کلبی طی مصاحبه‌ای که‌مجله تایم آنرا چاپ کرده است در جواب این پرسش که‌آیا هیچ احساسی در این مورد داردکه ایالات متحده برغم شکستی که در جنگ ویتنام بطور نهایی متحمل گردید، یک پیروزی نیز درآنجابدست آورده باشد گفت: درست است‌که اصل معادله‌نظامی در جنگ ویتنام درست ازآب درنیامد. بااینحال ما در جنگ توده‌ای درویتنام جنوبی پیروز شدیم چون در فاصله سالهای ۱۹۷۱ تا ۱۹۷۵ دیگر یک نیروی چریکی به‌معنای واقعی کلام درویتنام جنوبی وجود نداشته است و تمام مردم آن سرزمین طی آن سالها درکنار دولت سایگون قرار داشته‌اند واز آن حمایت میکردند . کلبی اظهارنظر کرد که پیروزی کمونیستها درویتنام جنوبی چیزی‌بیشتر از پیروزی هایی که آلمان نازی در فرانسه ونروژ بدست آورد نبوده است .

آگهی

بانك توسعه و سرمایه گذاری ایران

پیرو آگهی های قبلی در روزنامه های اطلاعات و کیهان بدینوسیله به‌آن عده از سهامداران این بانک که با استفاده از مهلت مقرر بیست و پنج درصد بهای سهام خود را پرداخت نکرده‌اند آگهی میشود که برطبق دستور ماده ۳۵ قانون اصلاح قسمتی از قانون تجارت سهام آنان در بورس اوراق بهادار تهران به فروش رسیده و برطبق ماده ۳۶ همان قانون سهام آنها باطل گردیده است. از سهامداران مزبور تقاضا میشود با دردست داشتن گواهینامه موقت سهام و شناسنامه جهت دریافت باقیمانده بهای سهام خود همه روزه (به‌استثنای پنجشنبه ، جمعه و روز های تعطیل) به بانك مراجعه فرمایند .

بانك توسعه و سرمایه‌گذاری ایران

کنفرانس ماهانه موسسه عالی توانبخشی دانشگاه تهران

روز پنجشنبه ۲۵ دیماه جاری ساعت ده‌صبح توسط جناب آقای‌دکتر کاظم آملی‌دانشیاردانشگاه تهران تحت عنوان «اعمال ریه» در محل موسسه (خیابان ۲۱ آذر شماره ۸۸) انجام میشود بدینوسیله از علاقمندان پزشك و فیزیوتراپیست دعوت بعمل می‌آید. م‌الف۲۱۳۱۴

تله‌پرینتر ال.او ۱۳۳

تماس سریع ومستقیم با اقصی نقاط جهان

LO 133 از ITT ایران

شرکت ITT ایران .تهران خیابان شاه‌عباس‌کبیر پلاک ۱۵
تلفن: ۴-۸۳۶۱۲۱ (ازشهرستانها نماینده می‌پذیریم).

موسسه زبانهای خارجی

موسسه زبانهای خارجی برای کلاسهای جدید تافل ، اعزام ، شورت هند ، در سه مرکز زیر نامنویسی میکنند

۱ـ پهلوی ـ بالاتر از چهار راه تخت جمشیدـ شماره ۱۵۹ تلفنهای ۶۶۶۶۵۰ـ ۶۶۴۵۳۱ ـ ۴۸۱۹۹

۲ـ خیابان شاه ـ ساختمان آلومینیوم ـ طبقه پنجم تلفن ۶۶۰۸۲۹

۳ـ تخت‌جمشید ـ مقابل هتل امپریال ـ کوچه خوشبختی شماره ۱۰۱ تلفن ۶۶۵۵۶۳

اثری بزرگ وکاری سترگ

حافظ خراباتی

پژوهنده رکن‌الدین همایونفرخ

در پنج جلد شامل چهارهزار و پانصد صفحه.

دراین اثر تحقیقی و پژوهشی که مدت سی سال صرف تحقیق وتصنیف و چاپ آن شده است، شأن نزول آثار خواجه شمس‌الدین محمد حافظ شیرازی وتاریخ سروده‌شدن آنها بطور مستند بدست داده شده و هر غزل یا اثر دیگر که مورد نقد و بررسی قرار گرفته بیت به بیت شرح و تفسیر گردیده است . خواننده ارجمند میتواند با مطالعه این اثر شرح حال و عقاید وافکار خواجه حافظ را از زبان خود او بشنود و با استشهاد به آثار منیش برحقایق زندگی او واقف وآگاه گردد.

درآمدی بر گروه‌سنجی و پویائی گروهی
تألیف مری نرث‌وی
ترجمه دکتر غلامعباس توسلی
ناشر موسسهٔ انتشارات و چاپ دانشگاه تهران
مراکزفروش: فروشگاه شماره ۱ خیابان غربی‌دانشگاه (۲۱آذر) فروشگاه شماره۲ خیابان شاهرضا ایستگاه‌لاله‌زار

آخرین کلاس چهارم
طبیعی ، ریاضی ، ادبی
فضیلت
امیریه اول منیریه تلفن ۴۲۶۴۵

آگهی دعوت مجمع عمومی فوق‌العاده

ازکلیه صاحبان سهام گچ تهران (شرکت سهامی عام) دعوت میشود در جلسه مجمع عمومی فوق‌العاده که در ساعت ۴ونیم بعد ازظهر روز یکشنبه پنجم بهمن ماه سال‌جاری در محل شرکت‌خیابان کوشک انتهای اربابجمشید شماره ۵۷ تشکیل میگردد حضور بهمرسانند .

دستور جلسه :

۱ـ اصلاح بعضی مواد اساسنامه .

هیئت مدیره گچ‌تهران (شرکت سهامی عام)

آ ـ ۴۱۸۵۱

هزینه اداری و پرسنلی وزارتخانه ها ۱۵ درصد افزایش می یابد

لایحه بودجه اصلاحی ۵۴ و بودجه‌سال ۱۳۵۵ کل‌کشور در هفته آخر دیماه جاری‌در جلسه شورای اقتصاد که با حضور آقای نخست وزیر و چند تن از وزیران مشاور و رئیس سازمان برنامه و بودجه تشکیل میشود مطرح خواهد شد و اعتبارات هریک از بخشهای صنعتی ،اقتصادی واجتماعی به تصویب خواهد رسید .

پس از تصویب شورای اقتصادی لایحه بودجه آماده تقدیم به مجلسین میشود .

یک مقام مسئول در این‌مورد گفت اعتباراتی که در لایحه بودجه‌بعنوان‌بودجه اصلاحی سال ۱۳۵۴منظور وبه‌تصویب میرسد تا اوایل اسفند ماه به وزارت خانه‌ها و سازمان‌های دولتی ابلاغ خواهد شد و مصرف‌اعتبارات عمرانی‌بودجه اصلاحی سال ۵۴ تا اواسط سال آینده بلامانع خواهد بود .

این مقام افزود، اعتبارات جاری وزارتخانه هاوسازمان های دولتی‌دربودجه اصلاحی سال ۱۳۵۴ تغییری نخواهد کرد و در بعضی موارد نیز سازمان های دولتی مکلفند از محل صرفه‌جوئیها اعتبارات مورد نیاز تا آخر سال‌راتامین کنند .

این مقام یادآور شد ،بطور کلی اعتبارات مربوط به هزینه های اداری در بودجه سال آینده به لحاظ صرفه جوئی‌و بهره گیری بیشتر از منابع‌مالی در جهت اجرای طرح‌های عمرانی تا حدی محدود شده و هزینه های اداری اغلب سازمان های دولتی درحدود اعتبارات سال ۱۳۵۴ آنها پیش‌بینی شده است .

معهذا افزایش هزینه های اداری و پرسنلی‌سازمان های دولتی به علت‌استخدام های تازه‌و هزینه های‌ضروری دیگر تقریبا ۱۵ درصد افزایش خواهد داشت و بیشترین افزایش برای‌طرح های‌عمرانی اختصاص داده شده است .

ملیجک در ۱۲ سالگی سرلشگر شد

ملیجک ، کودکی که حادثه اورا بر سرراه ناصرالدین‌شاه قرار داد تا به صورت چهره افسانه‌ای دربار قاجار درآید ، در ۱۲ سالگی با عنوان «امیرالامراء العظام» به مقام سرلشگری رسید و در مراسم سلام بعد از وزیر جنگ می‌ایستاد .

این فقط یک واقعیت شگفت انگیز از زندگی حیرت‌انگیز ملیجک است . اسناد و یادگار های هزاران واقعیت ، رویداد و ماجرای دیگر از زندگی این شخص باقی‌مانده که همگی حیرت‌انگیز و تکان دهنده و خواندنی است .

مرکز پژوهش «اطلاعات» صدها عکس ، سند ، فرمان و دستخط گردآوری کرده که چاپ آنها در متن سرگذشت ملیجک چهره او ، و حقایق زندگیش را بنحوی قابل لمس در برابر چشمان خواننده می گذارد . سلسله گزارشهای مستند و هیجان انگیز زندگی ملیجک از روز شنبه ۲۷دیماه در روزنامه اطلاعات آغاز می شود .

شمارابه مطالعه این سلسله گزارشهای کم نظیر دعوت می کنیم

شرایط صدور پروانه ترانزیت برای کامیونهای بدون بارنامه

طبق تقاضای سندیکای شرکت های حمل و نقل بین‌المللی گمرک ایران به گمرکات دستور داد از این پس نسبت به صدور پروانه ترانزیت داخلی برای‌کامیون های وارده حامل کالا بدون بارنامه بشرح زیر اقدام کنند .

۱ـ در صورتی که‌کامیون‌های حامل کالا متعلق به شرکت های حمل و نقل در بدو ورود فاقد بارنامه های مربوط به ردیف و مانیفست موضوع مواد ۳۲ و ۴۷ آئین نامه اجرائی امور گمرکی‌باشد فعلاتاپانزدهم بهمن ماه سال جاری رویه های قبلی را اعمال نمایند.

۲ـ درصورتی که کامیون های حامل کالای وارده فاقد مانیفست صحیح و خوانا و بارنامه های‌هرردیف مربوطه و تضمین بانکی کافی برای صدور پروانه ترانزیت داخلی موضوع ماده ۱۲۴ آئین نامه فوق‌الذکر باشد نمایندگیها و موسسات حمل و نقل حداکثر تا۴۸ ساعت مکلفند کلیه مدارک مورد لزوم فوق را به گمرک ارائه نمایند در غیر اینصورت گمرک مکلف است‌کامیون های وارده را در معیت ماموران باداره گمرک تبریز هدایت کرده تا در آنجا محموله های خود را تخلیه کنند .

این قبیل کامیون ها حتی چنانچه درگمرک تبریز مدارک مورد لزوم فوق‌الذکر را ارائه کنند با ترانزیت محموله کامیون ها به سایر گمرکات موافقت نخواهد شد .

شرکت سالان
واردکننده واجاره دهنده ماشین آلات راهسازی ـ ساختمانی ـ صنعتی
تلفن: ۹۶۳۵۹۱ ـ ۹۵۷۷۱۹
خیابان آیزنهاور ـ شماره ۴۱۰

لاستیک ویکتوریا برای تراکتور
باقدرت واستحکام بی نظیر مخصوص انواع تراکتور
VICTORIA
نماینده انحصاری در ایران
شرکت دنیای طایر
تهران خیابان ملت سه‌راه اکباتان تلفن ۳۰۴۶۷۴ ـ ۳۱۱۴۶۲ ـ ۳۰۴۴۸۳

قابل توجه شرکتهای ساختمانی ـ نماسازی ـ مهندسین مشاور
موسسات دولتی و شهرداریها
دستگاه های سیمان پاش ـ رنگ پاش ، کنیتکس
وتیرپاش بامارکهای معروف GRACO و EXIT
رسید
خیابان آیزنهاور ـ بین اسکندری وکسری پلاک ۱۵۰ شرکت پاراشین
بامسئولیت محدود تلفن: ۹۳۰۳۵۲ ـ ۹۲۰۳۳۴

شکوفه نو
با برنامه های ایرانی و خارجی در سطح بین‌المللی
از فردا شب آماده پذیرائی است

دنیای ورزش روزهای شنبه منتشر میشود

شرکت مخابرات ۱۳۰ میلیون تومان از دولت و مردم طلب دارد

مشترکین تلفن تهران ۱۳۰ میلیون تومان‌به‌شرکت مخابرات ایران بدهکارند که ۷۰ میلیون تومان را سازمان های دولتی و۶۰میلیون تومان بقیه را سایر مشترکین‌به‌شرکت‌مدیون هستند.

شرکت مخابرات ایران ضمن انتشار این ارقام اعلام کردکه میزان بدهی کلیه مشترکین شهرستانی هم رقمی در حدود ۷۰میلیون تومان است و به این ترتیب‌مردم کشور بابت مکالمات تلفنی خود ۲۰۰ میلیون تومان بدهی دارند .

شرکت‌مخابرات به مشترکینی که بدهی معوقه دارند اخطار کرد که باید ظرف ۱۵ تا ۲۹ روز بعد از اخطاری که برای آنها فرستاده می‌شود بدهی خود را به شرکت بپردازند و مفاصا حساب دریافت کنند ، در غیر این صورت ارتباط تلفنی آنها قطع خواهد شد .

مفاصاحساب

از شروع بهره‌برداری از ماشین های کامپیوتر شرکت مخابرات ایران بدهی مشترکان را روی قبوض آبونمان آنها منظور می‌کند و برای‌مشترکین می‌فرستدوپرداخت مبلغ‌آبونمان که حاوی بدهی معوقه نیزمی‌باشد حکم مفاصاحساب رابرای مشترکین دارد .

اخیرا عده‌ای از مشترکین بدهی خود را بعد از تاریخ‌ذکر شده‌درقبض آبونمان میپردازند ولذا ماشین های کامپیوتر آنرا در قبوض ماههای بعد منظور نمیکنند و مشترکین بخیال آنکه این ماشین ها اشتباه می کنند به قسمت آبونمان شرکت‌می‌روند و اعتراض می کنند .

شرکت‌مخابرات ایران برای رفع این اشکال از مشترکین درخواست کرد که مبلغ بدهی و آبونمان ماهیانه خود را در موعد مقرر بپردازند تا بعدا با اشکال مواجه نشوند .

براساس آمار موجود مردم ایران هر روز ۸ میلیون بار تلفن میزنند و بابت این تعداد مکالمه‌سالانه ۶۰۰ میلیون‌تومان پول به شرکت مخابرات می ـ پردازند .

امار مکالمات تلفن تهرانیها نشان میدهد که از تلفن های تهران‌هرروز ۳ میلیون و ۹۷۰ هزار بار استفاده میشود . در حال حاضر در تهران حدود ۳۷۰ هزار شماره تلفن دراختیار مردم است و رقم تلفن های شهرستانها نیز کمتر از این‌رقم نیست . قرار است براساس برنامه ضربتی شرکت مخابرات ایران تعداد تلفن های کشور تا سال ۱۳۵۶ به دو میلیون شماره در سطح کشور برسد .

از فردا عصر فقط در سینما شهر فرنگ
بخاطر یك زن ، بلی بخاطر فقط یك زن ، نزدیك بود نیمی از جهان در آتش جنك و نیستی شعله‌ور گردد
اولین سینمای ممتاز و ٤ ستاره ایران
** **
شاهکاری اعجاب‌آور به‌شیوه فیلمهای فراموش نشدنی و پرعظمت تاریخ سینما
کمپانی کلمبیا تقدیم میکند
شون کانری ـ کندیس برگن درفیلمی بکارگردانی : جان‌میلیوس
شیر و باد
The Wind And The Lion
پاناویژن ورنگی ـ محصول ۱۹۷۵
سئانسها ۱۱صبح ـ ۱ر۱۵ ـ ۳ر۱۵ ـ ۵ر۳۰ ـ ۷ر۴۵ ـ ۱۰ بعداز ظهر ـ رستوران شهر فرنك جنب سینما شهر فرنك همه روزه آماده پذیرائی است .

از فرداعصر در قویترین گروه‌سینمائی پایتخت
اونیورسال ـ پاسیفیک ـ ایران ـ ساینا
تیسفون ـ رنگین کمان ـ موناکو ـ پرسپولیس ـ کارون ـ دریا ـ وآستارا (تجریش)
«تینافیلم» اثر برگزیده وکوبنده خودرا به تمام دوستداران سینما تقدیم میدارد.
ایرج قادری ـ همایون ـ نوری کرانی
امین امینی
رضا شیبانی تقدیم میکند:
شاهرگ
سناریست و کارگردان: علیرضا داودنژاد
بلشرکت: نادره ـ مهدوی فر ـ رجبی ـ ناصر علیزاده ـ نهنگامه
فیلمبردار: علیرضا زرین دست
محصول سازمان سینمائی پاناسیت

از فردا عصر فقط در سینما پولیدور
یك پدیده بی‌نظیر و استثنائی در سینما ـ فیلمی که سالهای سال جاودانه خواهد ماند
جنگ و گریز
باشرکت ویلیام برگر ـ جورجیا مول ـ هلگا آندرسن
برنامه سینما پولیدور
رنگی
گیشه سینما پولیدور همه روز برای‌رزرو بلیط آماده است .
سئانسها ۱۱ر۳۰ صبح ـ ۱ر۳۰ ـ ۳ر۳۰ ـ ۵ر۳۰ ـ ۷ر۳۰ ـ ۹ر۴۵ بعدازظهر

توضیح درباره بیماری فلج اطفال

آقای دکتر امان‌الله‌احسانی متخصص بهداشت وبیماری های کودکان‌توضیحات زیر را بر گفته‌هائی که از قول ایشان در روزنامه‌چهارشنبه پیرامون بیماری فلج اطفال چاپ شد ، جهت آگاهی افزونتر خانواده‌ها داده است .

الف : در سابق چون آبهای آلوده در اوان تولد بدن کودک را خودبخود با ویروس آشنا میکرد ، بیماری کمتر مشاهده میشد ولی اکنون که آبها لوله‌کشی شده واکسیناسیون الزامی‌تر است .

ب ـ بهترین زمان‌شروع واکسیناسیون ۲ تا ۳ماهگی است .

ج ـ امکان دارد بیماری فلج اطفال پس از شروع باعث گرفتاری مرکز تنفس‌و مرگ براثر فلج مرکز تنفس شود، البته نه همیشه .

د ـ بیماری پس‌ازبهبود، یک دسته از عضلات بیمار را رها نمیکند و یادگارشوم آن باقی میماند و بقیه عضلات حالت عادی بخود می‌گیرند .

در مورد نامگذاری خبرگزاری

بین ۷ کشور خلیج فارس اختلاف پیدا شد

★ ایران پس‌از روشن شدن نتایج کنفرانس بحرین نسبت به روابط خود با کشور های حوزه خلیج‌ـ فارس تصمیم میگیرد

کنفرانس سفیران ایران در خلیج فارس که با شرکت‌مقامات عالی‌رتبه وزارت خارجه بعد از ظهر یکشنبه گذشته‌درتهران تشکیل شد پس از سه ساعت بحث وبررسی پیرامون‌تشکیل یک خبرگزاری با نام مجعول توسط کشور های سواحل جنوبی خلیج فارس ، به کار خود خاتمه داد .

در این کنفرانس سفیران و کارداران سفارت خانه های ایران در عراق ، کویت ، عربستان سعودی، قطراتحادیه امارات عربی، بحرین‌و سلطنت عمان شرکت‌داشتند و هرکدام جداگانه نتایج ملاقات های خود را با مقامات عالی‌رتبه کشوری‌که‌مقیم هستند‌پیرامون تشکیل خبرگزاری به اصطلاح «خلیج‌عربی» به اطلاع وزیر خارجه معاونان او ، مدیران کل و روسای ادارات‌مسئول امور خلیج فارس رساندند.

در گزارشات بدست آمده نشان می دهد که بعضی از کشورهای‌خلیج فارس‌پیرامون تشکیل این خبرگزاری اظهار نظر کرده‌اند بعضی دیگر از کشور ها جواب دو پهلو دادند .

در این میان عمان ، بحرین وقطر صریحا درمورد وجود یاعدم این خبرگزاری و اینکه تشکیل‌این‌بنگاه خبری‌تشریفاتی در سرنوشت آنها تاثیر ندارد و به سفیران ایران توضیح کافی‌داده‌اندو عراق وعربستان سعودی نیز گفته‌اند که بخاطر وجود این خبرگزاری حاضر نیستند روابط خودرا باایران به خطر اندازند و در این‌میان تنها گزارشات مربوط‌به‌کویت واتحادیه امارات عربی خلیج فارس برای ایران حاوی‌نکات تاریک است .

ایران قبلا اعلام کرده است در صورتی که به ایران ثابت شود که تشکیل این‌خبرگزاری نام «خلیج عربی» دارد ، و با اطلاع مقامات عالی‌رتبه کشور های سواحل جنوبی خلیج فارس باشد در روابط خود با این کشور ها تجدید نظر خواهد کرد .

ایران بهمین جهت دیروز برای اولین بار در این زمینه عکس‌العمل نشان داده و از فرستادن نماینده خود به کنفرانس‌شورای مرکزآموزش فنون ماهیگیری‌که شنبه‌گذشته در کویت‌تشکیل شدخودداری کرد .

در این شورا نمایندگان‌کویت بحرین ، عراق ، عمان ، قطر عربستان سعودی و اتحادیه امارات شرکت داشتند ولی نماینده ایران بخاطر اعتراض به اقدامات ضد ایرانی در سواحل جنوبی خلیج فارس به این کنفرانس نرفت .

از سوی دیگر ماموریت فریدون فرد سفیر ایران در کویت به پایان رسیده‌و سطح روابط ایران و کویت اکنون در سطح کاردار موقت است.

اگر همانطوری که گفته‌میشود کویت در موضع مخالف‌باشد این موقعیت دیپلماتیک تهران را ترغیب میکند تا بخاطر اعتراض به‌اقدامات ضدایرانی روابط خود را با کویت در همین سطح حفظ کند .

در انتظار کنفرانس

در هر صورت امروز تائید شد که سفیران ایران درهفت کشور سواحل جنوبی خلیج فارس تا بیستم ژانویه‌درتهران باقی خواهندماند ولی‌کارداران عراق ، کویت وعمان که به تهران آمده‌اند برای کسب اطلاعات لازم درباره این خبرگزاری ، به محل ماموریت خود بازمیگردند .

در حال حاضر در وزارت خارجه ایران هیچگونه پیش بینی برای دومین اجلاس سفیران و مقامات عالی‌رتبه وزارت خارجه انجام نخرفته است ولی‌منابع‌مطلع‌دیپلماتیک گفتند در صورتی که گزارش های سفارتخانه های ایران موقعیت خاصی ایجاد کند کنفرانس مجددادر تهران‌تشکیل جلسه می دهد تا مشی خود را در برابر کشور های‌خلیج فارس روشن کند .

از سوی دیگر دیروز گفته شد که سفریک هیئت پارلمانی به ریاست مهندس‌شریف امامی رئیس مجلس سنا که قراربود هفته آینده از کویت دیدن کند ، برای مدتی به‌تعویق افتاده است این امر میتواند واکنش جدید دیگر ایران در قبال اقدامات انجام شده در کشور های سواحل جنوبی خلیج فارس تلقی شود .

اولین جلسه شورای امنیت برای بحث در باره بحران خاورمیانه با حضور نمایندگان فلسطین دیشب‌در مقر سازمان ملل در نیویورک‌تشکیل شد. عکس که از این جلسه‌گرفته شده هیات فلسطینی راکه‌دراجلاس شرکت جسته‌اند نشان میدهد .

انجمن علوم سیاسی تشکیل شد

بمنظور کمک به بالابردن و گسترش دانش سیاسی وبهبود کیفیت آموزش سیاسی،توسعه مبادلات مورد نیاز کشور در زمینه های مربوط به علوم سیاسی و کمک علمی به حل این‌گونه مشکلات ، انجمن‌علوم سیاسی ایران دیروز تشکیل شد .

این انجمن توسط عده‌ای از کارشناسان علوم سیاسی کشور تشکیل شد و دارای اعضای پیوسته و اعضای وابسته است . اعضای پیوسته انجمن باید درجه‌دکترا و فوق لیسانس در رشته های علوم سیاسی داشته باشند ویا حداقل ٥ سال‌ازاخذ دانشنامه‌شان گذشته باشد .

اعضای وابسته‌لیسانسیه‌های علوم سیاسی هستند که‌تازه‌از دانشکده فارغ‌التحصیل شده باشند .

این انجمن دارای ۹ برنامه اساسی ، مجمع عمومی و دبیرخانه است .

قیمت انواع سیتروئن ۱۹۷٦ تعیین شد

گمرک ایران امروز قیمت‌صادراتی انواع اتومبیلهای سیتروئن۱۹۷٦ را اعلام کرد.

این قیمت ها در اختیار گمرک تهران و شهرستانها قرارگرفت‌تا براساس آن سود بازرگانی و حقوق گمرکی اتومبیلهای مدل ۱۹۷٦ سیتروئن محاسبه گردد.

قیمت برخی از انواع اتومبیل های سیتروئن به فرانک فرانسه بشرح زیر است :

سیتروئن ۲۰۰۰ سی سایکس بیست هزارو٥٥ فرانک ،سیتروئن سوپر ۲۰۰۰ سی‌سایکس بیست هزارو ٦۱٦ فرانک ، سیتروئن ۲۰۰۰ سی‌ایکس پالاس ۲۲ هزار و۲۷۲ فرانک، سیتروئن پالاس سوپر ۲۲۰۰ بیست‌و یك هزار ٦٦۱ فرانک،سیتروئن‌پالاس۲۲۰۰ سی‌سایکس بیست‌ودوهزار و۹۸۰ فرانک، سیتروئن‌بیرك ۲۰۰۰سی‌ـ ایکس بیست‌وسه هزار و ۳٦۱ فرانک و سیتروئن بیرك سوپر ۱۰۰۰ سی سایکس ۲٤ هزارو ۲٦٤ فرانک.

افسر نیروی دریائی در بازداشتگاه خودکشی کرد

★ ناخدا دوم ایرج شفائی درباره سوءاستفاده مالی در نیروی دریائی‌اعترافات صریحی کرده بود

برابر اطلاع واصله ناخدا دوم ایرج شفائی که بعلت سوء استفاده مالی‌در نیروی‌دریائی شاهنشاهی تحت پیگرد قرار گرفته و در اینمورد اعترافات صریح و روشنی‌بمقامات‌صالح نموده بود صبح روز یکشنبه بیست‌ویکدیماه در بازداشتگاه با ملحفه خودکشی کرد .

کارمندان شیلات شمال به طرح طبقه‌بندی اعتراض کردند

بندرپهلوی خبرنگار‌اطلاعات: کارمندان شرکت شیلات شمال‌در بندر پهلوی و کارمندان سازمان تحقیقاتی شیلات در این شهر به اجرای طرح طبقه بندی مشاغل اعتراض کردند .کارمندان شرکت شیلات شمال معتقدندکه‌در اجرای طرح طبقه‌بندی مشاغل ، حق آنان نادیده گرفته شده و باید دراجرای طرح ،تجدید نظرشود و به‌خواست‌های‌مشروع‌کارمندان رسیدگی گردد .

پس‌از مذاکرات آقای خطیبی مدیر عامل شیلات و هرمز پیشوایی نماینده بندر پهلوی در مجلس شورایملی با کارمندان، قرار شد۷نفر نمایندگان کارمندان شیلات با حضور نماینده بندر- پهلوی در مجلس شورای ملی باهیات مدیره شیلات در زمینه خواست های کارمندان به‌مذاکره بنشینند .

آقای خطیبی مدیر عامل‌شیلات ایران گفت : درمورد اجرای طرح طبقه بندی مشاغل کارمندان شیلات، عده‌ای از کارمندان‌اظهار خوشحالی کرده‌اند و حتی به هیات مدیره نیز تبریک گفته‌اند از این‌رو من تعجب می‌کنم که چرا اکنون به‌اجرای آن اعتراض دارند .

نخست‌وزیر: باید درها را بروی جوانان لایق باز کرد

★ روحیه مدرك تحصیلی گرفتن برای مزایای استخدامی باید از بین برود

صبح امروز امیر عباس‌هویدا نخست وزیر و دبیر کل حزب رستاخیز درمحل‌سازمان امور اداری و استخدامی کشور حضور یافت و ضمن بازدید بررسی طرح ها وبرنامه های آینده این‌سازمان، ،دراجتماع مدیران ، کارشناسان و کارمندان آن شرکت کرد و پس از تشریح اهمیت نقش‌این سازمان دررفع مشکلات‌اداری واستخدامی گفت :

سازمان امور اداری باید تدابیری برای ارتقاء سطح کارآئی در دستگاه های‌دولتی با توجه به بازار پررونق کار در کشور بیندیشد .

نخست‌وزیر ضمن‌اشاره به قانون استخدام کشوری و تغییراتی که در این قانون در سال های اخیرداده شده‌گفت: سازمان‌امور‌اداری و استخدامی کشور توانسته است اصول جدیدی را از لحاظ امور استخدامی در کشور پیاده کند وقدم های بلندی در این‌زمینه بردارد‌ولی‌جهش بزرگ‌اقتصاد مملکت اینک ما را در برابر تنگناهائی‌ازلحاظ کمبودنیروی انسانی قرار داده است و با توجه به احتیاج بازار ایران به نیروی‌انسانی متخصص‌اگر امکانات کافی ایجاد نکنیم‌ممکن است از لحاظ تامین نیروی انسانی با اشکالاتی روبرو شویم .

آقای هویدا ضمن تاکید این نکته که باید مقررات را طوری پیاده کرد که برای جامعه مفید باشد اضافه کرد باید این‌روحیه را که جوانان فقط بخاطر استفاده از مزایای استخدامی دنبال‌گرفتن مدرك دیپلم ولیسانس بروند کنار گذاشت و به محتوی پرداخت . مگر این مملکت را پدران مادر ۲۵۰۰سال‌زندگی مداوم بادیپلم‌و لیسانس اداره کرده‌اند ؟

نخست‌وزیر در قسمت دیگری ازسخنان‌خودلزوم اجرای‌ارزشیابی حقیقی‌دردستگاههای اداری‌مملکت را یادآوری کرد و سپس اظهار داشت : بهترین مدیران هر دستگاه کسانی هستند که افرادی بهتراز خودشان‌برای اداره‌دستگاه ها تربیت و آماده و در اطراف خود جمع‌میکنند .

نخست‌وزیر سپس افزود: باید درها را بروی‌جوانان لایق‌وشایسته وکاردان باز کرد وشیوه‌ای برای پیدا کردن افراد برجسته ابداع نمود، این‌درست نیست که‌هرکسی برای انتخاب همکارانش فقط به تعدادی که‌شخصا آنها را می‌شناسد یا با آنها برخورد کرده است متکی باشد ، بلکه باید شیوه‌ای وجود داشته باشد که افراد لایق و کاردان شناخته‌شوند و معرفی گردند.

نخست‌وزیر از روحیه توصیه بازی نیز انتقاد کرد و افزود با از میان بردن این روحیه کار ها برروال بهتری خواهد گشت و سپس اضافه کرد در هر حال‌باید یك‌انضباط‌مالی کافی‌برای‌جلوگیری از اسراف وتبذیر ویك انضباط اداری برای ارائه بهترین‌خدمات اداری بوجود آید .

۳ نقص اوراق درخواست شرکت در کنکور قابل قبول است

کمیته اجرائی سازمان سنجش آموزش کشور در آخرین‌جلسه خود که بمنظور رسیدگی- برگ درخواست پذیرش داوطلبان نیم سال دوم تحصیلی ٥٥-٥٤ ورفع نواقص تقاضانامه های ارسالی برگزار شده بود تصمیماتی در موارد زیر اتخاذ کرد .

● شماره های اشتباهی‌فیش های بانکی داوطلبان که ۷٤۸ است مانع‌از محرومیت داوطلبان برای شرکت در امر تقاضای - شود وطبق تصمیم کمیته‌اجرائی سازمان سنجش آموزش کشور و تصویب کمیته اجرائی شماره های دیگری که روی فیش قید شده - نقص بشمار نمی‌آید و وجه برداخت شده‌از طریق بانک به‌حساب ۷٤۸ واریزخواهد شد.

● داوطلبانی که بجای اصل شهادتنامه آزمون‌همگانی فتوکپی این مدرك را بانضمام ورقه تاییدیه سازمان سنجش آموزش به مرکز بررسی اوراق پذیرش فرستاده‌اند در شمار داوطلبان واجد شرایط شمرده میشوند و مدارک ارسالی بدون نقص محسوب میشود .

● فقدان عکس برگ‌درخواست های پذیرش نیز مانعی برای داوطلبان نخواهد بود و سازمان مسئول عکس مورد نظر را از مدارک فرستاده شده در محل تعیین شده الصاق می‌کند .

یک مقام مطلع امروز یادآور شد در مورد تعیین شماره ردیف انتخاب رشته‌ها و همچنین‌فتوکپی شناسنامه های ناخوانا تصمیم قطعی گرفته نشده ولی تاپایان هفته موارد یادشده و دیگر نقائص نیز مورد بررسی قرار خواهد گرفت و نتیجه باطلاع همگان گذارده میشود .

دهها اسکی‌باز، بین زمین و آسمان ماندند!

کرج - دستگاه «تله‌سی‌یژ» پیست اسکی گاجره (دیزین) عصر دیروز از کار افتاد و دهها اسکی‌باز که برای رفتن تپه سوار آن شده بودند ، ساعت ها بین زمین و آسمان از پارکینگ گاجره به بالای ماندند .

این عده ، باتلاش ماموران با طناب از صندلی های «تله‌سی‌یژ» پائین آورده شدند.

دستگاه « تله‌سی‌یژ» پیست اسکی دیزین ،به علت سوختن موتور آن ، ازکار افتاده‌است و کارشناسان مربوطه سرگرم تعمیر آن هستند .

معاملات تلفن متوقف شد

بدنبال اعلام تصمیم جدید شرکت مخابرات ایران مبنی برممنوعیت نقل و انتقال تلفن، خرید و فروش این وسیله ارتباطی در بازار آزادمتوقف شد .

سخنگوی شرکت مخابرات ایران درباره اجرای طرح ممنوعیت انتقال و واگذاری تلفن توضیح دادکه‌این‌ممنوعیت برای جلوگیری‌از ایجاد وقفه در کار واگذاری ٤۰ هزارتلفن جدید در نقاط مختلف پایتخت، ایجاد شده است .

بقرار اطلاع چون طرح ممنوعیت واگذاری و انتقال تلفن از محلی به محل دیگر و بنام شخص جدیدتا اول‌فروردین ماه آینده اجرا می‌شود، دلالان و محتکران تلفن خود رابرای خرید و فروش تلفن دربازار سیاه سال آینده آماده‌کرده‌اند.

بررسی گزارشگر ما نشان می‌دهد که نرخ تلفن در بازار آزاد بندت تنزل‌کردو دلالان‌و محتکران‌نیزتمایلی بمخرید تلفن های آزاد نشان نمیدهند .

انعقاد قرارداد ترانزیتی بین‌ایران و ترکیه

ایران و ترکیه قرارداد ترانزیتی منعقد میکنند . بستن قرارداد ترانزیتی‌ازطریق‌وزارت خارجه به ترکیه پیشنهادشده است .

وزیر خارجه ایران پس از ملاقات اخیرش باوزیرخارجه ترکیه گفت : دو کشور یک قرارداد ترانزیتی را بین‌خود بررسی می کنند وبهمین‌جهت تماس هائی بین ایران وترکیه در این زمینه پیش‌بینی شده است .

از یکشنبه گذشته همزمان بابه تعویق افتادن تصمیم یکجانبه ترکیه دائر به «برابر شدن‌حق ترانزیت عبور کامیون از این کشور برای ۳ماه دیگر،کامیون های حامل کالاهای صادراتی و وارداتی ایران که در دو سوی مرز ترکیه بلاتکلیف‌مانده بودند روانه مقصدهای خود شدند .

باوجودیکه انتظار میرود بین دوکشور مذاکراتی دراین زمینه و بمنظور انعقاد یک قرارداد ترانزیتی آغاز شود ، معهذا همزمان‌مطالعات وسیعی برای آماده ساختن راههای‌تازه ازجمله‌راههای‌ترانزیتی‌شوروی ـ سوریه- عراق و تجهیز بنادر برا ی‌پذیرش کالا های بیشتر توسط مقامات عالیرتبه اقتصادی دنبال میشود .

ثبت، دولت را مالك زمینها شناخت

خرم‌آباد - دو قطعه‌زمین در داخل محدوده خرم‌اباد، از چنگ زمینخواران خارج شد و اسناد مالکیت آن ، بنام دولت به ثبت رسید .

وسعت این زمینها ۳۰۳ هزارمتر مربع است وارزش آن بیش از یکصد میلیون تومان میباشد .

زمینخواران برای به ثبت رساندن زمینها به‌ثبت اسناد تقاضا داده بودند ، اما ثبت اسناد خرم‌اباد در جلسه‌ای که برای این‌منظور تشکیل داد پس از رسیدگی زمینها را متعلق به دولت دانست .

یکی از دو قلوها باید بمیرد

شمیران - خبرنگار اطلاعات : دکتر «قریب» رئیس بیمارستان رضا پهلوی‌جریش صبح امروز اعلام کرد که یکی از دو قلو های بهم چسبیده شیرازی‌باید فدا شودتاخواهر بهم‌چسبیده‌اش که سه سال در کنارش بوده زنده بماند . اما هنوز معلوم نیست - لاله یالادن - کدامیک باید قربانی این تصمیم بزرگ پزشکی شوند ؟

دوقلو های بهم چسبیده‌شیرازی که چند روز پیش از بیمارستان نمازی شیراز برای جدا شدن ازهم ، به‌تهران منتقل شده‌اند، و اولین‌بار خبر آن توسط خبرنگار اطلاعات در شیراز گزارش شد ،در اتاق ۷۰۷طبقه چهارم بیمارستان رضا پهلوی تجریش بستری و تحت مراقبت شدید پزشکی قرار دارد وحال هردو کاملا خوب است .

در حال حاضر یک گروه جراح کودکان مرکب از دو متخصص جراحی کودک از ایران و دکتر «وایت» متخصص جراحی کودکان از دانشکده «هاپکینز» آمریکا که با مرکز پزشکی رضا پهلوی ، مبادلات پزشکی دارند ، چگونگی عمل جراحی خواهرهای‌بهم چسبیده را بررسی می کنند .

دکتر «قریب» همچنین اعلام کرد که جراحان ایرانی و آمریکایی لزوم عمل جراحی فوری خواهران بهم چسبیده را تائید کرده‌اند و معتقدند که دوقلو هارانمیتوان مدت زیادی بهمین حال نگهداشت .

کلیه وسایل و تجهیزات جراحی‌برای‌جداسازی خواهران بهم چسبیده ، در مرکز پزشکی رضاپهلوی‌آماده‌شدو احتیاجی به انتقال دو قلو ها به خارج از کشور نیست .

قبلا قرار شده بود، دوقلوها را برای جراحی به آمریکا بفرستند .

مرکز پزشکی رضا پهلوی ، چندی قبل نیز از یک‌پروفسور آمریکایی متخصص در جراحی کودکان دعوت کرد تا برای معاینه دقیق در مورد چگونگی عمل جراحی دوقلو ها بایران بیاید . پروفسور امریکایی نیز لزوم عمل جراحی فوری‌کودکان را تائید کرده‌است. هنوزتاریخ دقیق عمل جراحی دوقلو ها مشخص نشده اما دکتر «قریب» تائید کرد که‌بطور قطع در یکی از روز های‌هفته آینده دوقلوها باتاق عمل خواهند رفت .

لاله و لادن که تاکنون غذای مایع می خوردند امروز با پوره سیب زمینی تغذیه شدندو این یک موفقیت پزشکی با توجه به سیستم گوارشی بسیار حساس دو قلو ها به شمار میرود .

(گزارش مفصل دوقلو های بهم چسبیده‌درصفحه۲۲ روزنامه امروز درج شده است .)

خانه گدای تبریزی با ۱۵ هزار تومان پولش سوخت !

تبریز - خبرنگار اطلاعات : دیروز در جریان دو آتش سوزی در تبریز دو خانه سوخت و متجاوز از ۱۲۰ هزار ریال خسارت‌ببار‌آورد.

اولین آتش سوزی که یکساعت ادامه داشت درمنزل شخصی بنام سید مرتضی نقاش بعلت انفجار کپسول‌گاز رخ داد و اهالی خانه که سرگرم عزاداری بمناسبت روز عاشورا بودند سرآسیمه به بیرون گریختند .

دومین آتش سوزی درخانه میرباقر مشهور به «میرقارقار» گدای مشهور تبریزی رخ‌داد. در جریان آتش سوزی ۱۵ هزار تومان پول نقد « میرقارقار » نیز طعمه‌حریق شد و ماموران تنهاتوانستند ٥۲۰۰ تومان آنرا سالم‌بدست آورند .

۹ کشته ۱۰۳ مجروح

براساس آمار پلیس راه ژاندارمری در ماه گذشته ۳۸ تصادف رانندگی در جاده های کشور رخ داد که طی آن ۹ نفر کشته و ۱۰۳ نفر مجروح شدند .

این آمارنسبت به مامشابه سال قبل ۳٤ فقره کاهش نشان می‌دهد که به عقیده مسئولان پلیس راه همکاری مدیران بنگاههای مسافربری با پلیس‌و کنترل اتومبیلهابوسیله ماموران انتظامی باعث این کاهش شده است .

همچنین در ماه گذشته‌دفترچه ٦۳ راننده‌اتوبوس به علت‌تخلف از مقررات رانندگی که منجر به تصادف شده است برای مدتی و در بعضی از مواقع برای همیشه ضبط و حق رانندگی از متخلفین سلب‌شد.

دختر قهرمان کشتی ۴ روز است که‌در بیهوشی بسر میبرد

«اناهیتا یدالهی» دختر ۵ ساله « اکبر یدالهی» قهرمان کشتی فرنگی ایران از روز شنبه گذشته که پدر و مادرش در حمام خانه بعلت کمبود اکسیژن و گازگرفتگی کشته شدند ، تاکنون بیهوش در بیمارستان مسمومین تهران بستری است .

«آناهیتا» که دراتاق«مراقبت های‌ویژه»بیمارستان نگاهداری میشود ، نیز از گاز چراغ خوراکیزی‌که پدر و مادرش برای گرم کردن حمام روشن کرده بودند،بشدت مسمومشده و چون ساعت‌ها در راهروی خانه در حال‌اغماء افتاده‌بوده، دچارسرماخوردگی‌شدید شده است .

مرگ قهرمان کشتی فرنگی ایران‌و اسیا باعث تاثر واندوه عمیق ورزشکاران ، دوستان و اهالی محل سکونت مرحوم «اکبر یدالهی» گردید و دیروز وامروزمجالس یادبودوترحیم ازسوی‌ورزشکاران ودوستان آن مرحوم در مساجد و تکایا برپاشد . درجوادیه تهـران (محل سکونت یدالهی متجاوز از ۲۰ حجله بیادبود وی برپا شد) .

۵ نفر در حوادث رانندگی کشته شدند

طی دو روز گذشته در حوادث رانندگی جاده های کشور ٥ نفر کشته و ٦ نفر مجروح‌شدند.

۲ پاکستانی کشته شدند

اهواز - تریلر ۳۳۲٥٥ - گرگان که‌ازاهواز عازم‌خرمشهر بود با کامیون۱٦۷۲٥ تهران - الف بشدت‌تصادف کرد .دراین حادثه دو پاکستانی (سرنشینان کامیون) که‌یکی ازآنها «راوید- سینگ» نام داشت کشته شدند.

«سینگ‌سینگ» پاکستانی‌دیگر ورانده تریلر که بشدت مجروح شده‌اند هم‌اکنون در بیمارستان جندیشاپور اهوازبستری‌هستند.

دوچرخه سوار کشته شد

سرپل ذهاب : دوچرخه سوار ۱٦ ساله‌ای بنام بهروز حسینی در برخورد با یك مینی‌بوس که از سرپل ذهاب عازم قصرشیرین بود کشته شد. علی پاشا راننده مینی‌بوس ۷٥۸۸٥ تهران - الف توسط ماموران ژاندارمری‌دستگیر شد.

۲ نفر کشته شدند

رزن همدان - وانت پیکان ۲۸٤۱۹ تهران - ق برانندگی «قدرت کرمانی » در جاده زراعی رزن واژگون شدو دو تن از سرنشینان آن بنام های حسین٤ ساله و حسن ۱۲ساله کشته‌شدند و٤نفر دیگر بسختی مجروح گردیدند.

مجروحین عباس وفتاح‌اظهری، شهناز ۸ ساله وابراهیم ۱٥ساله هستند.

خفتی در اتومبیل

یك دانش آموز۱۷ ساله بنام «حسن مهرور» که پریشب‌بخاری اتومبیل شوهر خواهر خود را روشن کرده و داخل اتومبیل خوابیده بود بعلت کمبوداکسیژن در داخل اتاقك اتومبیل دچار خفگی شدومرد. جسد «حسن» صبح امروز به پزشکی قانونی حمل شد.

اخبار خارجی

کنفرانس سران افریقا شکست خورد

آدیس‌آبابا- خبرگزاری‌فرانسه- کنفرانس فوق‌العاده سران کشور های عضو سازمانی وحدت آفریقا بی آنکه‌بتواند راه‌حلی برای بحران آنگولا پیدا کند امروز بکار خود پایان داد .

سخنگوی سازمان وحدت افریقا اعلامیه نهائی کنفرانس را به این شرح به آگاهی خبرنگاران رسانید :

« مجمع سران کشور ها و دولت‌های‌عضو سازمان‌وحدت افریقا پس از آنکه روز های دهم و دوازدهم ژانویه‌مسئله آنگولا را بدقت مورد بررسی قرار داد تصمیم گرفت از دفتر دوازدهمین کنفرانس عالی بخواهد که به بررسی‌مسئله آنگولا ادامه دهد .

اعضای دفتر دوازدهمین کنفرانس عالی سازمان وحدت افریقا سال گذشته در آنگولا انتخاب شدند و ریاست آنها را مارشال ایدی امین به عهده دارد .

دولت اندونزی اعلام کرد در مراسم حج امسال

۷۰۲ حاجی اندونزی کشته شدند

جاکارتا - رویتر - وزارت اوقاف و مسائل مذهبی اندونزی اعلام کرد در مجموع ۷۰۲ تن از حجاج اندونزی در مکه بخاطر حوادث مختلف ازجمله بیماری پیری و آتش سوزی مهیبی که در منا رخ داد کشته شدند .

خبرهای کوتاه

بازدید های شهبانو در پاریس

مطبوعات و رادیوتلویزیون و خبرگزاری فرانسه درباره تشریف‌فرمائی علیاحضرت شهبانو به پاریس‌گزارشهائی منتشر کردند .

روزنامه فرانسوآر در صفحه اول خود ضمن انتشار این خبر نوشته‌است که‌دیدارعلیاحضرت شهبانوی ایران‌ازپاریس جنبه‌خصوصی دارد .

بنابه‌گزارش این روزنامه شهبانوی ایران در مدت اقامت خود در فرانسه از پیشرفتهای اجتماعی این کشور و همچنین محلات پاریس که در حال نوسازی است بازدید خواهندفرمود.

توقف ملکه اسپانیا در تهران

علیا حضرت ملکه اسپانیا دیشب درراه سفر به‌هندوستان وارد تهران شدند و در فرودگاه مهرآباد مورداستقبال سفیر و مقامات سفارت اسپانیا همچنین معاون تشریفات کل شاهنشاهی و همسرشان قرار گرفتند .

علیاحضرت ملکه سوفی‌پس از یکساعت توقف تهران رابه قصد دهلی‌نو ترک کردند .

ورود

فیروز مجلی خبرنگار دانشگاهی موسسه اطلاعات که برای بازدید از موسسات مطبوعاتی و دانشگاه های آمریکا به‌آن کشور مسافرت کرده بود به تهران بازگشت.

ایستگاه‌جدیدآتش‌نشانی در غرب تهران

سیزدهمین ایستگاه آتش نشانی در غرب تهران‌شروع بکار خواهد کرد .

«جناب زاده» مدیر عامل سازمان آتش نشانی اعلام کرد که این ایستگاه برای تسریع در کار اطفای حریق در غرب تهران مجاورگمرک غرب بوجود می‌آید .

بودجه چهاردهم بهمن‌به مجلس داده میشود

خبرگزاری پارس امروز اطلاع داد که آقای‌امیرعباس هویدا نخست وزیر روز چهارده بهمن ماه بودجه سال ۱۳٥٥ کشور را تقدیم مجلس شورایملی خواهدکرد.

این گزارش حاکی است کمیسیونهائیکه زیر نظر مستقیم آقای نخست وزیر بکار بررسی بودجه مشغول بوده‌اند طی روز های اخیر بررسی خود را پایان دادند و لایحه بودجه برای چاپ بچاپخانه سپرده شده‌است.

لایحه بودجه ٤ پیوست‌دارد پیوست اول گزارش‌اقتصادی نخست وزیر و پیوست دوم برنامه اجرائی دولت درسال ۱۳٥٥ پیوست سوم بودجه و عملکرد شرکتهای دولتی و موسسات انتفاعی وابسته بدولت و پیوست چهارم اعتبارات سرمایه گزاری‌ثابت (طرحهای عمرانی) است .

وزیر رفاه اجتماعی انگلیس بتهران آمد

خانم باربارا کاسل وزیر رفاه‌اجتماعی‌انگلستان بامداد امروز برای یک دیدار سه روزه وارد تهران شد ودر فرودگاه مورد استقبال دکتر شیخ‌الاسلام زاده وزیر رفاه اجتماعی و جمعی از مقامات ایرانی و سفارت انگلیس قرار گرفت ،

تبدیل تلفنهای ۷۹ به۷۳

عملیات برگردان کابل در مرکز تلفن تهران‌نو که از پس‌فردا بمنظور واحداری ده هزار شماره تلفن جدیدبه ساکنین این منطقه آغاز خواهد شد باعث میشودکه تلفن های ۷۹ به ۷۳ تبدیل شود .

طبق اظهار سخنگوی شرکت مخابرات ایران تلفن های ساکنین خیابانهای حق‌جو ، امیرحسینی ، حافظ ، و قسمتی ازخیابان قاسم‌آباد و چند محله دیگر نیزشامل این تغییرات‌خواهد شد .

اطلاعات و نیازمندیهای فوری شما

نرخ مسکوکات

ربع پهلوی ۷٥۰ ریال . نیم پهلوی ۱٤٥۰ ریال. یک پهلوی۲۸۰۰ ریال دو و نیم پهلوی ۷۰۰۰ ریال . پنج پهلوی ۱٤ هزار ریال .

نرخ ارز

یک دلار آمریکا ٤۰ر٦۹ ریال . یک لیره انگلیس ۷۰ر۱٤۱ ریال . یک مارک آلمان غربی ۹۰ر۲٦ ریال . یک فرانک سوئیس ۹۰ر۲٦ ریال . یک فرانک فرانسه ۷۰ر۱٥ ریال . یکصدفرانک بلژیک ۲۰ر۱۷۹ریال . یکصد لیر ایتالیا۲٥ر۱۰ریال. یکصد ین ژاپن ۹٥ر۲۲ ریال .

آسمان

آسمان تهران نیمه‌ابری، بتدریج ابری و احتمالا از اواخر شب همراه با ریزش برف خواهد بود.

آسمان سواحل دریای مازندران نیمه‌ابری و بتدریج دراستان گیلان ابری‌و همراه با ریزش باران خواهد بود

حداکثر درجه حرارت امروز تهران هشت درجه بالای صفر و حداقل ان دو درجه زیر صفر بود .

گرمترین نقطه در ۲٤ ساعت گذشته چاه بهار با حداکثر ۲۲ و حداقل ۱٥ درجه بالای صفر است .

سردترین شهر زنجان با حداکثر دودرجه بالای‌صفر و حداقل ۸ درجه زیر صفر بود .

تلفنهای ضروری

تصادفات راهنمائی ورانندگی ۳۳۳۳۳۳ - ۳٤۳٤۳٤ - ۳٥۳٥۳٥

ستاد مبارزه‌با گرانفروشی: ۸۲۹٦۱۳ و ۷- ۸۲۲۰٦۱

بیمه ایران (۲٤ ساعته) ۳۰٤۰۲٦

کمیته ملی حمایت از مصرف کننده: ۸٥٤۷٤۷ و ۸٥٤۸٤۸- ۹٥٦۷٦۷

اطلاعات فرودگاه : ٤۳۰۱٤

هواپیمائی ملی ۹۱۱۳۱٥ ۹۱۱۳۱٤- ۹۱۱۳۱۳

هواپیمائی ملی پروازهای خروجی ٤۳۰۱۳- ٤۳۰۱٤

آتش نشانی تهران٤٤٤٤٤ آتش نشانی‌شمیران۲۷۷۷۷۲ ۲۷۷۷۷۱

آمبولانس تهران : ۳۰٤۰٥۰ و ۳۹۳٦٦٦

مرکز اورژانس : ٦٦۹۹۹۱ و ٦٦۹۹۲۱

مالك و مستاجر ، بايد با رعايت‌انصاف و رفاقت در برابر هم‌قرارداشته باشند ، نه آن‌كه نسبت به هم احساس عناد و دشمنی كنند

قانونی که هم موجر، هم مستأجر از آن می‌نالند

مستاجر ، مالک واقعی‌است!

آقای نصرت کشاورز ساکن خیابان منیریه مینویسد : من یک مالک جزء هستم ،مغازه‌ای دارم که‌موروثی است‌و از ۱۴ سال قبل تابحال اجاره‌اش اضافه نشده است . مورد دیگری را در خیابان نادری سراغ دارم که مستاجر سالها است سه دهنه مغازه را در اختیار دارد ، ولی اجاره های مختصر میپردازد . در حقیقت مستاجر مالک واقعی است ، و علاوه‌براینکه از مغازه‌درآمد دارد ، سرقفلی مغازه هم‌مرتبا در حال افزایش است .

از مسئولان مربوط درخواست میشود که در تصویب لایحه مالک و مستاجر رعایت‌عدالت را بکنند و به واقعیات توجه داشته باشند .

★ قوانین کتاب آسمانی

آقای محمد شاهنده دبیر لیسانسیه دانشگاه ، در مورد لایحه مالک و مستاجر اظهار عقیده کرده است که برای تهیه یک لایحه خوب بهتر است از قوانین‌و مقررات‌کتاب آسمانی مسلمانان کمک گرفته شود و مورد استفاده قرار گیرد .

آقای سید محمد اصالت می نویسد : بنده نه موجرم نه مستاجر ، ولی از دردر و گرفتاری هر دو دسته آگاهم و عقیده دارم این مشکل تنها بارعایت قانون شرع اسلام و رضای طرفین حل میشود .

شناخت مالک و مستاجر از یکدیگر

آقای شعبانعلی بهنام ضمن نامه‌ای نوشته است :

مالک و مستاجر باید همدیگر را بهتر بشناسند : مالک یعنی چه و مستاجر چه معنی در بردارد ؟

مالک کسی است که صاحب مکانی است ومستاجرشخصی است که احتیاج به استفاده از آن مکان دارد . ما درقانون مدنی صریحا می‌بینیم که سند باید کاملا اجرا شود .مالک و مستاجر سندی ردو بدل میکنند و مستاجر مکان مورد نظر را بمدت و قیمت معلوم مورد استفاده قرار میدهد .

در همین مدت ، احتمال‌دارد ازنظررفتاروا خلاق ،اختلافاتی بین طرفین بوجود آید ، اینجا مالک بایدبتواند از حق‌قانونی خود استفاده کند ولی اگر مستاجری با انصاف باشد و از نظر شرع و عرف باموجر خود کنار بیاید ، موجرمسلما درخواست فسخ سند نخواهد کرد .

دولت باید منصفانه برای اماکن‌تعیین اجاره کند و زیاد مته به خشخاش هم نگذارد و فرضا اگر آپارتمانی چهلو پنج هزار ریال به اجارمرفته، نباید مالک را مکلف ساخت‌که بابت آن هشت‌هزار ریال بگیرد باید کمی به مستاجر فشارآورد و کمی‌بیشتربه‌مالکتااختلافات موجود حل شود .

دردادگاه گرانفروشان

آقای عبداله‌آزرمی وکیل پایه یک دادگستری ، برای جلوگیری‌از اختلاف مالک ومستاجر دوپیشنهاد بشرح زیر داده است :

۱ـ مدت اجاره همان است که درسند تنظیمی اجارمنامه قید شده است و بارعایت مقررات قانون مدنی ، درپایان مدت ، بایدمستاجر ملک را تخلیه کند و تحویل‌مالک دهد ، مگر بتوافق و تراضی و تجدیداجاره .

۲ـ مالک حق ندارد درصورت اجاره بدیگری به مبلغ اجاره قبلی اضافه کندوباتوجه بشاخص هزینه زندگی بانک مرکزی ایران و توجه به آئین‌نامه اجرائی‌قانون تعدیل و تثبیت اجاره بها، مصوب مجلسین درسال ۱۳۵۴ و نظریه کتبی ادارات صلاحیتدار ، دفاتر اسناد رسمی مکلفند میزان اجاره را تعیین و سند تنظیم کنند و در صورتی که مالک بهر نحو و بهرعنوان پول دریافت کند ، باید مشمول مقررات قانون کیفر گران‌فروشان شود ومیزان اجاره بها به حالت سابق و قانونی اعاده داده خواهد شد .

مالك امروز و مستاجردیروز

آقای بهرام‌بوربورمی نویسد : موضوعی که باید در قانون‌مالک و مستاجر رعایت گردد این است که اگر مستاجر امروز موجر فرداشد، همان اندازه احساس امنیت کندکه امروز میکند و بالعکس‌اگر مالک دیروز اجاره‌نشین امروز بود ، همانقدر راضی باشد که دیروز بود .

درک عدم امنیت مالک و ترس اواز اجاره دادن منزلش تابدان‌حد رسیده که حتی توزیع‌نیروی‌انسانی وگردش عادی کار را در سازمان های اداری نیز تحت تاثیر قرار داده است بدینمعنی که کارمند احساس میکند انتقال از شهر مسکونی و کرایه دادن‌منزلش مساوی است بامصیبتی عظیم وپیدا کردن منزل در محل جدید عذابی است الیم .

بایستی درمالک این احساس را که کرایه دادن خانه یعنی از دست دادن آن‌خانه از بین ببریم و کاری کنیم تا موجر ومستاجرکه منافعشان لازم و ملزوم یکدیگر است رودررویهم قرار نگیرند .

رفاقت و انصاف ، بجای عناد و دشمنی ...

آقای‌اردشیر جهانیان‌نوشته است : مالکو مستاجر همانند دو دوست و همکار بایدطرفین معامله باشند، زیرا مالکسرمایه گذار و مستاجر استفاده‌کننده از مورد اجاره است . پس هردو باید با رعایت انصافو رفاقت در برابر هم قرارداشته باشند، نه آنکه نسبت بهم احساس عناد و دشمنی کنند. قانون جدید هنوز فارغ از اصل‌توافق و تراضی است و احترام بقول و قرار و امضاء کمتر رعایت شده است .

درهرحال آنچه مسلم است، شکایتهاونارضایی‌های مستاجر ومالک از جریان طولانی‌شدن رسیدگی در دادگاه‌هاست . بخصوص‌که‌مستاجرین خارجی را هم بسوی دادگاه کشانیده و از این طریق موجبات‌دعوا-های جدید و فراوانی فراهم آمده است .

● پیشنهاد می‌کنم درقانون، اصلاحاتی به شرح زیر به‌عمل آید :

۱ـ رسیدگی مورد تخلف از شرائط اجاره که مخالف با مفاد قانون نباشد ، بعهده دادسرا قرار گیرد از قبیل تعمیرات اساسی ـ قطع آبو برق و همانند آن و یاانتقال بغیر و واگذاری به مستاجر جزء که در اجارمنامه منع و مجوزی نداشته است .

۲ـ در مورد استفاده برای مالک یا منسوبان درجه اول هم که در قانون تحت‌شرایطی پیش‌بینی شده، برای‌سرعت در اجرای امر بدین ترتیب عمل شود: درصورت انقضای مدت باتقاضای مالک درصورت سپردن تضمین‌نامه بانکی یک ساله ، معادل یکسال اجاره به دفتر اسناد رسمی ، اجرائیه برای تخلیه مورد اجاره صادر گردد و پس از یکسال اگر دلیلی از طرف مستاجر مبنی بر تخلف مالک ارائه نگردد ، تضمین‌نامه به مالک مسترد گردد. مگر آنکه مستاجر در دادسراتخلف موجررا باثبات رساند. در اینصورت وجه تضمین‌نامه به مستاجر تعلق می‌یابد.

۳ـ در مورد تجدید بنا ـ بشرط ارائه پروانه ساختمانی وسپردن تضمین نامه یکساله بانکی معادل اجاره یکساله به دفتر اسناد رسمی ، اجرائیه تخلیه صادر و بموقع اجرا گذاشته شود و پس از یکسال چنانچه مالک ساختمان را آغاز نکند ومستاجر ازطریق‌دادسرا آنرا به‌اثبات رساند وجه تضمین‌نامه تعلق به مستاجر خواهد داشت و الا به مالک مسترد گردد.

۴ـ چون تثبیت اجارمبها برای مدت سه سال پیش‌بینی شده ، بنابراین حق استفاده مستاجر هم بمدت سه سال محدود گردد و پس از آن مالک مخیرباشدکه یااجارمنامه را تجدید کند، یا برای تخلیه، اقدام بصدور اجرائیه کند.

تبصره ـ اگر مدت اجاره بیش از سه سال باشد ، پس از خاتمه مدت و گذشت سه ماه بصدور اجرائیه اقدام شود .

۵ـ کاهش یا افزایش اجاره بها برمبنای میزان سطح‌هزینه زندگی که ازطرف بانک‌مرکزی اعلام میگردد ، اعمال شود یا ضابطه‌ای پیش‌بینی گردد که مستاجر و مالک طبق آن بتوانند اجاره‌بها را محاسبه و روی آن توافق کنند .

افزایش اجباری

آقای اکبر صلواتی می ـ نویسد : درحالیکه برمبنای مقررات هیچ مالکی حق ندارد تا پایان سال۵۴ دیناری به‌کرایه خانه اضافه کند، مالکان‌باهزار بهانه مستاجر را مجبور به افزایش اجاره‌بها میکنند . در اینمورد لازم است دقت‌وتوجه کافی بشود .

قانونی شدیدتر

آقای‌ایرج‌شکرائی اظهارنظر کرده است :

بنظر من قانون مالک و مستاجر عادلانه است و هردو از حمایت‌هائی برخوردارند ، ولی متاسفانه بعضی از مالکان به عدالت اجتماعی توجه کافی نکرده، خانه و واحدهای مسکونی خود را خالی نگه میدارند . بهتر است قانون و لایحه شدیدتری برای اینگونه افراد درنظر گرفته شود تا واحدهای مسکونی بموقع به اجاره واگذار شود.

بهانه‌های موجرین ...

آقای صفر حداد می‌نویسد: براساس قانون مالک و مستاجر ، مالک به بهانه‌اینکه میخواهد منزلش را به بستگان خود بدهد یا ساختمان تازه احداث کند ، براحتی مستاجر را بیرون میکند . بهتر است در این‌مورد تجدیدنظر بشود، و مالک نتواند به این بهانه اسباب و اثاثه مستاجر را بیرون بریزد .

تجدیدنظر در آئین‌نامه

آقای م ـ م ـ می‌نویسد:

۱ـ دراین لایحه درباره مستاجران‌محل کسب‌یامسکونی که‌کرایه چندین سال پیش را می‌پردازند ، حرفی بمیان نیامده است .

۲ـ آئین‌نامه‌ای که دولت برای تعیین کرایه ملک برمبنای ارزش‌ساختمان بتصویب‌رسانده که قرار است‌اجرا شود صحیح نیست و باید در آن تجدیدنظر شود .

۳ـ اگر در لایحه رابطه مالک و مستاجر بجای زور و غرض‌ورزی برمبنای حسن تفاهم باشد ، اشکالات بخودی خود حل خواهد شد.

وضع مالی موجر ومستاجر

آقای‌عزیزاله متحده‌پیشنهادات زیر را مطرح کرده است :

۱ـ درموقع تعیین میزان

بقیه از صفحه ۱۷

دعوت‌عام‌اطلاعات

برای اظهار نظر در باره لایحه مالك و مستاجر

اطلاعات، بدنبال چاپ متن کامل لایحه مالک و مستاجر که‌هم‌اکنون در کمیسیون دادگستری مجلس شورای ملی‌مورد بررسی است، از عموم مردم، بویژه مستاجران و مالکان و صاحب نظران دعوت کرد تا دریک جلسه عمومی، در اطلاعات گرد آیند و نظرات خود را دراین باره عنوان‌کنند.

در این جلسه که تاریخ و ساعت تشکیل آن بعدا اعلام خواهد شد، علاقمندان و صاحب نظران می‌توانندشرکت‌کنندو مطالب خود را در باره لایحه مالک و مستاجر مطرح کنند.

اطلاعات ، فشرده نظرات شرکت کنندگان در این‌جلسه را درج میکند و سپس از کارشناسان وزارت‌دادگستری و وزارت مسکن و شهرسازی دعوت خواهد کرد تا درباره آنچه مورد بحث قرار گرفته است اظهار نظر کنند تا ازاین طریق به تهیه مقررات وقانونی اصولی وحلال مشکل‌کمک شود.

داوطلبان شرکت در این جلسه می‌توانند همه روزه با تلفن ۳۱۱۰۷۱ «داخلی ۳۳۰» از ساعت ۸تا۱۰ صبح تماس بگیرند تانام آنها در ردیف شرکت کنندگان درجلسه، ثبت‌شود.

همچنین، اطلاعات در این‌فاصله، فشرده‌ئی از نظرات‌کسانی راکه مطالب خود را طی‌نامه ارسال داشته‌اند درج میکندتاحق اظهار نظر گروهی هم‌که‌امکان شرکت در این جلسه راندارند، ضایع نشود.

بعد از مرگ «بروس‌لی» اینک در پنج قاره عالم صحبت‌از این دختر ورزیده و چابك است که در فنون کاراته‌همتائی برای‌خود نمی شناسد و پرده بزرگترین سینماهای جهان را درتسخیر خودگرفته است .

از فردا عصر در سینماهای

سهیلا ـ پلازا ـ مراد ـ ناهید

باردیگر شاهکار بی همتای سینمای هند برای تمام خانواده‌ها

از فردا عصر فقط در

سینماهمای

نمایش دهنده محصولات ممتاز سینمای هند

از زمان‌برادران ترنیتی تاکنون هیچ زوجی به این بزن بهادری ، باین اندازه مسخره و اینچنین شلوغ و جنجالی دیده نشده است .

ازفرد اعصر فقط در

سینماکاپری

فوکس قرن بیستم تقدیم میکند

حوادث در استانبول

رنگی

باشرکت: دون باکر ـ جرج ایستمن

کمپانی فوکس‌قرن‌بیستم بقدری ، برای این فیلم کمدی پرحادثه اهمیت قائل است که‌پخش‌آنرا بعهده‌گرفته است.

در سراسر تاریخ سینمای وسترن ،اثری تااین‌حد عمیق وگیرا و جذاب دیده‌نمیشود

از فردا عصر فقط در

سینماریولی

مقالات سیاسی

سرمقاله

تصمیم همسایه

همانطور که مسبوق شدید ، دولت ترکیه در برخورد با اعتراضات داخلی و خارجی ، تصمیم خود را دایر به افزایش نرخ حمل کالا از خاک آن کشور برای شش‌ماه معوق گذارد ، اما این تصمیم همچنان مورد بحث محافل اقتصادی وبازرگانی ایران است .

ترکیه در هفته گذشته ناگهان تصمیم گرفت حق ترانزیت کامیونهایی را که از طریق آن کشور بین آسیا و اروپا تردد دارند تاحدود هشتصد درصد افزایش دهد و چنین تصمیمی ، خاصه از لحاظ ایران ، حیرت‌آور و غیرقابل تصور بود.برای اینکه سهم عمده‌یی از کالاهای وارداتی و صادراتی ایران از راه ترکیه حمل‌ونقل میشود و درحقیقت بزرگترین رقم «حق ترانزیت» را وارد کنندگان و صادر کنندگان ایرانی به ترکیه میپردازند که با افزایش حجم صادرات و بخصوص واردات ایران در سال‌های اخیر ، پرداختی ایران به‌ترکیه نیز بابت حق ترانزیت بطور قابل توجهی بالا رفته است. درین‌حال ، افزایش حق عبور کامیونهای حامل کالا از طرف دولت ترکیه میتوانست ضربت فوق‌العاده‌یی بر بازرگانی خارجی و مالا بر اقتصاد ایران وارد سازد.

البته ایران نمیتوانست زیربار چنین تحمیلی برود . چرا که براثر عوامل مختلف اقتصادی هم‌اکنون نیز درموضوع معاملات خارجی ، ما فشارهای زیادی را متحمل میشویم . به دنبال‌تورم حاکم بر اقتصاد غرب ، نرخ کالاهای وارداتی‌پیوسته بالامیرود، هزینه حمل‌ونقل زمینی و دریائی بمیزان قابل توجهی ترقی‌کرده است، مشکلات ترخیص کالا از بنادر و گمرکات و حمل آن در داخل کشور موجب میشود که مخارج گزافی بخاطرمتوقف شدن کشتی‌ها و قطارها و کامیونها در مرز ، بر کالاهای وارداتی ما تعلق گیرد و در طاقت سفارش دهنده و مصرف کننده ایرانی نیست که بیشتر ازین متحمل هزینه‌های اضافی بشوند . کالاهای صادراتی ایران نیز بنا بهمین دلایل و بعضی جهات و علل دیگر ، از جمله رقابت نامعقول ، به دشواری جذب بازارهای مصرف میشود و حال آنکه حمل این کالاها از طریق ترکیه برای آن کشور منبع عایدات مهمی است وبعلاوه، هم‌اکنون تعداد زیادی از کامیونداران ترک در کار حمل‌و نقل کالاهای ایران فعالیت دارند و همانقدر که متعاقب تصمیم اخیر ترکیه ، حمل کالاهای صادراتی و وارداتی ایران از راه آن کشور متوقف شد ، کامیونداران ترک خطرات ناشی از همچو تصمیمی را دریافته همراه با محافل و مجامع مختلف از جمله سندیکای حمل‌ونقل بین‌المللی علیه مقررات جدید به اعتراض برخاستند .

تحت تاثیر این فشارها ، و شاید هم به متابعت عقل‌و منطق، فعلا دولت ترکیه از اجرای تصمیم خود چشم پوشیده و بمدت شش‌ماه افزایش حق ترانزیت را معوق گذارده‌است ، مع‌الوصف اینهم تجربه دیگری بود که ما را متوجه ساخت یک کشور از طریق اتکاء به هیچ کشور دیگری ـ هر اندازه هم‌که‌مناسباتشان گرم و روابطشان محکم باشد ـ نمیتواند منافع ملی خود را بطور دربست و با اطمینان کامل تضمین و تامین کند و ناچار تا آنجا که در قوه دارد باید بکوشد تا اولا امکانات‌ومقدورات اختصاصی خود را تجهیز کند ثانیا در جهت منافع خود به همه عواملی که ممکن‌است در شرایط متفاوت مورد استفاده‌او واقع شود، توجه داشته باشد و بقول معروف تخم مرغ‌ها را در یک سبد نگذارد !

تفسیر سیاسی

توطئه تقسیم

سوریه علنا به مسیحیان لبنان اخطار کرده است که اگربخواهند این کشور را به دو قسمت تقسیم کنند با مداخله نظامی سراسر لبنان را ضمیمه خاک خود خواهد کرد.

عبدالحلیم خدام وزیر امور خارجه سوریه که بارها برای‌پایان دادن بحران لبنان میانجی‌گری کرده این مطلب را در یک مصاحبه مطبوعاتی عنوان کرده و خطاب به «کسانی که خواب تقسیم لبنان را می‌بینند» گفته است هرگونه اقدامی برای تقسیم لبنان مداخله‌فوری ما را بدنبال خواهد داشت و اضافه کرده است یالبنان باید وحدت خود را حفظ کند ویا به سوریه پس داده شود. چه‌لبنان‌درگذشته جزئی از سوریه بوده است.

رئیس دیپلماسی سوریه تاکید کرده است مداخله نظامی‌سوریه بمناطقی که اکثریت ساکنان آن را مسلمانان تشکیل میدهند محدود نخواهد بود بلکه بخش‌های مسیحی نشین را نیز در برخواهدگرفت. بااینحال عبدالحلیم خدام باردیگر تاکید کرده است: چیزی که ما میخواهیم این است که لبنان وحدت و استقلال خود را حفظ کند.

حال باید دید برای چه سوریه که از آغاز بحران همه کوشش خود را برای حل مسالمت‌آمیز اختلافات مسیحیان و مسلمانان‌لبنان بکار برده ناگهان تغییر روش داده است. دمشق تاکنون بارها تمایل خود را به گرایش بمسیحیان بویژه فالانژیست‌ها و پرزیدنت‌سلیمان فرنجیه نشان داده و حتی پیرجمائیل را برای مذاکره بدمشق‌دعوت کرده است.

حقیقت این است که در آغاز بحران لبنان بهیچ وجه فکرتقسیم کشور بمیان نیامده بود اما از چند ماه پیش بویژه از ماه دسامبر گذشته این مساله در اردوگاه مسیحیان بطور جدی مطرح‌شده‌است.

سوریه سه‌هفته پیش نیز بوسیله یکی از بستگان نزدیک‌پرزیدنت فرنجیه که برای انجام ماموریتی به دمشق رفته بود رهبران مسیحی را از خیال تقسیم لبنان برحذر داشته است.

مسئولان سوریه در آن هنگام به «لوسین داداه» یکی ازمنسوبان رئیس جمهوری لبنان گفته‌اند «در صورت تقسیم لبنان ما چاره‌ای جز مداخله نظامی نخواهیم داشت.

سوریه‌ای‌ها در این مورد چنین توضیح داده‌اند: البته مداخله نظامی سوریه در لبنان خطر عکس‌العمل اسرائیل را پیش خواهد آورد ولی ما دیگر حاضر نیستیم اشتباههای گذشته را تکرار کنیم. در سال ۱۹٤۸ مانع از تشکیل اسرائیل نشدیم وهنوز هم برای این اشتباه بهای گزافی می‌پردازیم. اگر برای جلوگیری از تقسیم لبنان وبوجود آمدن یک اسرائیل جدید مداخله کنیم در هر حال خطری که از این اقدام متوجه سوریه میشود بمراتب کمتر از خطربوجود آمدن چنین کشوری خواهد بود.

باوجود اخطار شدیداللحن سوریه، اردوگاه مسیحی بیش‌از هر وقت دیگر در راه سیاست تقسیم لبنان گام برمیدارد.

در جلسه‌ای که بتازگی در کاخ ریاست جمهوری با حضورپیر جمائیل رهبر فالانژیست‌ها و گروهی دیگر از مسیحیان تشکیل شد، مساله تقسیم لبنان بطور جدی مورد بررسی قرار گرفته و عده‌ای از حاضران علنا بااین طرح موافقت کرده‌اند.

از نظر رهبران سوریه محاصره اردوگاه پناهندگان فلسطینی‌از جانب فالانژها یک ستیزه جوئی جدیدمسیحیان بافلسطینی‌هاونیروهای ترقیخواه لبنان بشمارمیرود که درآستانه تشکیل جلسه شورای امنیت درباره خاورمیانه لبنان رابارديگر بخاک وخون کشیده است .

در حالیکه رهبران سازمان مقاومت فلسطین تمام کوشش‌خود را بکار میبردند که همزمان با آغاز مذاکرات آرامش کامل در لبنان برقرار شود.

اما نبردهائی که برای درهم شکستن محاصره اردوگاه «زو عیتر» در گرفته بقدری شدیداست که فلسطینی‌ها این‌بارناچار شده‌اند مستقیما در جریان پیکارها شرکت کرده و برای باز کردن راه حمل‌خواربار بمواضع فالانژها حمله کنند.

بعقیده ناظران سیاسی بین از سرگرفته شدن نبردهای خیابانی در بیروت و تشکیل جلسه فوق‌العاده شورای امنیت برای رسیدگی به مساله خاورمیانه ارتباط نزدیکی وجود دارد.

بمب ساعت‌شمار
کمونیسم در ایتالیا

The Economist

سقوط یکی دیگر از دولتهای ایتالیا عادتا با خمیازه‌ای پرصدا مورد استقبال قرار خواهدگرفت ولی وضعی که این بار وجود دارداستثنائی‌است. روزچهارشنبه گذشته‌حزب سوسیالیست‌پشتیبانی خود را از دولت ائتلافی دو حزبی دمکراتهای مسیحی و جمهوریخواهان که برای حفظ موجودیتش به‌آراء نمایندگان سوسیالیست‌درپارلمان نیازداشت پس گرفت. آلدوموروو نخست ـ وزیر بیدرنگ استعفای دولت خود را تسلیم کرد. و باین‌ترتیب ناقوس مرگسی وچهارمین‌دولت ایتالیا پس از جنگ دوم جهانی به‌صدا درآمد اما ناقوسی که روز چهارشنبه گذشته صدای‌آن طنین انداخته ممکن است‌بشارت دهنده واقعه‌ای مهمتر ازسقوط ساده یکی دیگر از دولتهای ایتالیا بوده باشد.

انریکو ـ برلینگوئر رهبر حزب کمونیست ایتالیا در کمین بدست گرفتن قدرت

اکنون دیگر طرفداران این عقیده اندک نیستند که دولت اخیر آلدوموروو احتمالا آخرین دولت ـ ویا دولت ماقبل آخر تا پیش از ورود حزب‌کمونیست به کابینه‌های ایتالیا بوده‌است.

سقوط کابینه ائتلافی که آلدوموروو در راس آن قرار داشت هنگامی روی میدهد که سایه سنگین پیروزیهای خیره کننده‌ای که کمونیستها ماه ژوئن گذشته در انتخابات منطقه‌ای‌این کشور بدست آوردند هنوز در آسمان سیاست رم گسترده‌است.

سیاستمداران ایتالیایی اینک میدانند که حزب تحت رهبری انریکو برلینگوئر (کمونیست)ممکن است در انتخابات عمومی آینده به بزرگترین حزب ایتالیا تبدیل گردد واین هدفی است که در ژوئن گذشته تنها با تفاوت‌ناچیز دو درصد از چنگ کمونیستها بیرون مانده است.

حتی ورشکستگی دولت آلدوموروو در هفته گذشته نیزدر ماهیت خود معلول تاثیر انفجار کند و تدریجی بمب ساعت‌شماری است که پیروزیهای انتخاباتی حزب کمونیست از ژوئن ۱۹۷۵ در زیر پایه‌های بنای سیاست ایتالیا تعبیه کرد. طی ششماهی که از آن تاریخ تاکنون سپری شده حزب سوسیالیست ایتالیا برياست «سینیورمارتینو» باتمام همت وتوانایی خود تلاش کرده است تا اجازه ندهد که‌دموکرات های مسیحی یعنی پیروان حزب حاکم باکمونیستها به توافقی برسند که در نتیجه آن حزب سوسیالیست نتواند مقامی بالاتر از مرتبه خوار کننده سوم در حکومت ایتالیا بدست آورد.

تصادفا دولت آلدوموروو در ماههای گذشته خلاف میل‌باطنی خود ناگزیر شد که بطور ضمنی همکاری کمونیستهای بتازگی قدرتمندتر شده را دست کم در مقابله با دو مشکل حیاتی قبول کند و در این همکاری بدون‌شک علایمی وجود داشته که بقدر کافی اهمیت داشته است تابتواند سوسیالیستهای ایتالیایی‌را بشدت هراسان کند. در ماه گذشته رهبران احزاب دموکرات‌مسیحی وکمونیست بطور خصوصی به توافقی تاکتیکی نایل آمدند که به هر دو حزب اجازه خواهد داد تابرای محدود کردن قلمرو شمول قانون سقط جنین‌همکاری کنند،

این توافق در شرایطی حاصل شد که سوسیالیستها با خشم وغیظ میغریدند و سازش دو حزب بزرگ راست و چپ ایتالیا را علنا محکوم میکردند.

اما دولت آلدوموروو قدم از این‌اندازه نیز فراتر گذاشت . چندی قبل دولت نخست وزیر مستعفی بیش از آنکه برنامه‌عظیم مخارج ۱٦ میلیارد دلاری مخارج بخش دولتی برای ٥ سال آینده را اعلام کند با حزب کمونیست در این باره مشورت کرد در حالی‌که سوسیالیستهای تحت ـ رهبری آقای مارتینو شکایت کردند که حزب آنان تنها ازطریق گزارشهای چاپ شده‌درمطبوعات در جریان این برنامه قرارگرفته است.

آقای مارتینو رهبر حزب‌سوسیالیست ایتالیا بعد از آنکه حزبش اعلام‌کرد دیگر از دولت ائتلافی «آلدوموروو» حمایت نمی‌کند، مشغول بستن‌وقفل کردن در اطاق دفترش است تابخانه‌برود و شاهد یکی از بزرگترین بحران‌های سیاسی بعد از جنگ ایتالیا باشد.
عکس رادیوئی آسوشیتدپرس

مصاحبه فریبرز عطاپور با شهردار برکنار شده ناپلوس

ما از اشغال خسته‌شده‌ایم

با نزدیک شدن بحث های شورای امنیت سازمان ملل در باره بحران‌خاور میانه در رفتار دولت اسرائیل نشانه های وحشتناکی از حالت عصبی بچشم میخورد و در جبهه جولان بر تشنج اوضاع افزوده میشود گزارش های چند روز اخیر حاکی از نقل وانتقالات دامنه نیروها وتجهیزات ارتش‌اسرائیل در نزدیکی خط آتش‌بس اسرائیل و سوریه است .

بعلاوه بدنبال عملیات‌اخیر فدائیان فلسطینی در تل‌آویو که انبار روزنامه اسرائیلی ها آرتز را آتش زدند انتظار میرود که ارتش اسرائیل هر لحظه در عملیاتی تلافی‌جویانه اردوگاه های آوارگان فلسطینی را در لبنان مورد حمله قرار دهد خصوصا که آمریکا نیز در شورای امنیت سازمان ملل ـ قطعنامه‌ای را که در آن حملات‌هوایی قبلی اسرائیل به اردوگاه های‌آوارگان فلسطینی در لبنان محکوم شده بود وتو کرده است .

در برابر چنین چشم اندازی است که مشورت های میان زیدرفاعی نخست وزیر اردن وهیات تحت ریاست وی با رهبران سوریه‌اهمیت خارق العاده‌ای کسب کرده است .

چون نخست وزیر اردن ضمنا به تازگی از مسکو بازگشته و در آنجا مذاکراتی با رهبران‌شوروی انجام داد که بدون شک ارزش‌حیاتی داشته است باین ترتیب میتوان تشخیص داد که در مشورت های رهبران اردن و سوریه مساله خطیر احیاء دوباره جبهه شرقی اعراب باضافه عرضه جنگ افزار های ساخت شوروی به ارتش اردن ـ و مضافا ادامه کوشش های معطوف به آشتی دادن اردن و سازمان آزادی بخش فلسطین که تاکنون از قوه به فعل در نیامده باید مهمترین مسائل مورد التفات دو جانبه عمان و دمشق باشد .

در این‌حال‌حضور لردکارادن انگلیسی در عمان نیز شایان توجه است چون وی همان سیاستمداری است که مصنف و پیشنهاد کننده قطعنامه‌معروف ۲٤۲ شورای امنیت در باره خاورمیانه بوده است این قطعنامه بعد از جنگ ژوئن ۱۹٦۷ در همان سال‌ازتصویب شورای امنیت گذشت) از آنجا که کشور های عرب اکنون در تلاشند که قطعنامه مهم دیگری را از تصویب شورای امنیت بگذرانند و طی آن حقانیت تاسیس یک کشور مستقل فلسطینی را در کنار اسرائیل در اراضی اشغال شده غرب رود اردن و نوار غزه و بیت‌المقدس تقاضا کنند احتمالا بدور از واقع‌بینی نخواهد بود اگر تصور شود که میان این هدف از یک طرف و حضور لرد ـ کارادن در عمان از طرف دیگررابطه‌ای در کار باشد .

خسته شده‌ایم

در این احوال تشنج روز افزون و در آستانه بحث های شورای امنیت درباره خاورمیانه منبتازگی مصاحبه‌ای باحمدی کنعان که یکی از برجسته‌ترین رهبران سیاسی اراضی‌اشغال شده‌غرب رود اردن است انجام داده‌ام . کنعان از۱۹٦۳ تامارس۱۹٦۹شهردار نابلوس بود اما بعد از آن به سبب فشار هایی که مقامات اسرائیلی واردمیکردند جای خود را به «حاج معزوز مصری» داد. شهردار سابق نابلوس بالحنی موکد به نگارنده میگفت که :«ما از اشغال خسته شده‌ایم و در انتظار فرا رسیدن روزی هستیم که از این وضع نجات یابیم . »

کنعان گفت که نقشه اسرائیلی ها برای بوجود آوردن یک دولت حود مختار در ساحل غربی رود اردن بـا ـ ناگامی روبرو شده است ، شمعون پرز طرحی برای ایجاد چنان دولتی در اراضی اشغال شده غرب رود اردن پیشنهاد کرد ولی هیچکس زیربارش نرفت .

در اوایل ۱۹۷۵ پرز در نابلوس با مصری شهردار کنونی‌آن‌شهروخودمن «کنعان» و حکمت مصری که یکی‌دیگر از شخصیت‌های‌برجسته عرب دراراضی اشغال شده است ملاقات کرد و با ما درباره طرح خود به مذاکره پرداخت، این مذاکرات را وزیر اسرائیلی با مـا بطور جداگانه انجام داد ولی همه ما پیشنهاد او را رد کردیم . تردیدی‌نیست که پرز بعد از آن با عده‌ای دیگر از رهبران اعراب اراضی اشغال شده نیز در اطراف طرح پیشنهادی خود بحث کرده است ولی‌من‌یقین‌دارم که‌هیچیک از آنها حاضر به پذیرفتن طرح او نشده‌اند .

شمعون پرز هنوز هم برای‌قبولاندن طرح خود به اعراب‌اراضی اشغال شده در تلاش است‌اماهیچکس دراین‌نواحی حاضر به قبول طرح او نخواهد شد .

کنعان در مصاحبه‌اش با نگارنده اضافه کرد که : **ما قبل از هر چیز خواستار استقرار یک کشور مستقل و جدید فلسطینی در غرب رود اردن و نوار غزه و بیت‌المقدس هستیم و بعد از آن علاقه داریم که این کشور جدید و مستقل‌درچارچوب‌نوعی کنفدراسیون با کشور اردن رابطه پیدا کند چون ۷۰۰ هزار نفر از هموطنان فلسطینی‌ما نیز در اردن زندگی میکنند .**

کنعان مدعی است که شخص وی از ۱۹۷۰ تاکنون درباره فکر ایجاد کنفدراسیون یاد شده با رهبران اردن گفتگو کرده است‌ویقین دارد که‌سازمان آزادیبخش فلسطین‌نیزهنگامی که‌کشور فلسطین مستقل آینده در غرب رودارد و نوار غزه و بیت‌المقدس بوجود آید آن را خواهد پذیرفت .

یکی از تک تیراندازان جبهه «مرابطون» در حالی که عکس ناصر را به کیسه های شن سنگر خود آویخته و مشغول تیر اندازی است .

رهبران سیاسی اراضی‌اشغال شده‌غرب رود اردن است انجام داده‌ام . کنعان از۱۹٦۳ تامارس۱۹٦۹شهردار نابلوس بود اما بعد از آن به سبب فشار هایی که مقامات اسرائیلی واردمیکردند جای خود را به «حاج معزوز مصری» داد. شهردار سابق نابلوس بالحنی موکد به نگارنده میگفت که :«ما از اشغال خسته شده‌ایم و در انتظار فرا رسیدن روزی هستیم که از این وضع نجات یابیم . »

کنعان گفت که نقشه اسرائیلی ها برای بوجود آوردن یک دولت حود مختار در ساحل غربی رود اردن بـا ـ ناگامی روبرو شده است ، شمعون پرز طرحی برای ایجاد چنان دولتی در اراضی اشغال شده غرب رود اردن پیشنهاد کرد ولی هیچکس زیربارش نرفت .

در اوایل ۱۹۷۵ پرز در نابلوس با مصری شهردار کنونی‌آن‌شهروخودمن «کنعان» و حکمت مصری که یکی‌دیگر از شخصیت‌های‌برجسته عرب دراراضی اشغال شده است ملاقات کرد و با ما درباره طرح خود به مذاکره پرداخت، این مذاکرات را وزیر اسرائیلی با مـا بطور جداگانه انجام داد ولی همه ما پیشنهاد او را رد کردیم . تردیدی‌نیست که پرز بعد از آن با عده‌ای دیگر از رهبران اعراب اراضی اشغال شده نیز در اطراف طرح پیشنهادی خود بحث کرده است ولی‌من‌یقین‌دارم که‌هیچیک از آنها حاضر به پذیرفتن طرح او نشده‌اند .

شمعون پرز هنوز هم برای‌قبولاندن طرح خود به اعراب‌اراضی اشغال شده در تلاش است‌اماهیچکس دراین‌نواحی حاضر به قبول طرح او نخواهد شد .

کنعان در مصاحبه‌اش با نگارنده اضافه کرد که : **ما قبل از هر چیز خواستار استقرار یک کشور مستقل و جدید فلسطینی در غرب رود اردن و نوار غزه و بیت‌المقدس هستیم و بعد از آن علاقه داریم که این کشور جدید و مستقل‌درچارچوب‌نوعی کنفدراسیون با کشور اردن رابطه پیدا کند چون ۷۰۰ هزار نفر از هموطنان فلسطینی‌ما نیز در اردن زندگی میکنند .**

کنعان مدعی است که شخص وی از ۱۹۷۰ تاکنون درباره فکر ایجاد کنفدراسیون یاد شده با رهبران اردن گفتگو کرده است‌ویقین دارد که‌سازمان آزادیبخش فلسطین‌نیزهنگامی که‌کشور فلسطین مستقل آینده در غرب رودارد و نوار غزه و بیت‌المقدس بوجود آید آن را خواهد پذیرفت .

تظاهرات

در مورد مشکلات و ستم هایی‌که مردمان اراضی اشغال شده در غرب رود اردن گرفتار آنها هستند حمدی کنعان از دو مساله خاص سخن بمیان آورد .

کنعان گفت که تظاهرات اعراب نابلوس در هفته گذشته برای اعتراض به کوششها و دسیسه هایی بود که از طرف اسرائیلی‌ها برای بوجود آوردن کوچ‌نشین های جدید یهودی‌در اراضی اشغال شده جریان دارد . تعدادی از این کوچ نشین ها در نزدیکی خط‌آهن قدیمی حجام قرار گرفته‌اند و چنانکه شواهد تاریخی نشان میدهد راه‌آهن حجاز متعلق به اوقاف اسلامی است و هزینه ایجاد راه آهن مذکور رادسنگاه خلافت وقف از محل اعاناتی که از مسلمانان سراسرجهان جمع‌اوری‌گردید پرداخته است.

بنابر این‌تمهیدات اسرائیلی هابرای ایجاد کوچ‌نشین های‌یهودی درنزدیکی راه آهن قدیمی حجاز از نظر مردم نابلوس نوعی کینه‌توزی مستقیم برضد اعراب فلسطینی و مسلمان وتلاشی گستاخانه برای‌پایمال کردن‌بیشترحقوق حقه آنان است .

نیرو های‌مسلح اسرائیلی که در هفته گذشته‌برای‌سرکوب کردن‌تظاهرات مردم نابلوس وارد میدان شده بودند بعدا فراخوانده‌شدند و برای‌مدتی‌کوتاه به پادگان خود بازگشتند اما بعدا بار دیگر دولت اسرائیل‌آنها را به نابلوس فرستاد تا تمام مساجد و مدارس مسلمانان این شهر را اشغال کنند .

مساله دیگری‌که مورد ابتلای‌اعراب در اراضی اشغال شده ساحل غربی رود اردن است جنبه اقتصادی دارد . بعلت تنزل‌بدون‌وقفه‌ارزش لیره‌اسرائیلی وضع اقتصادی نواحی اشغال شده غرب رود اردن بسیار آشفته است بطوریکه نرخ رسمی دینار اردنی در حال حاضر برابر با ۱۱لیره اسرائیلی است و تازه در بازار سیاه ارز هردینار اردنی را جز به ۳۱ لیره اسرائیلی نمیتوان خریدار یکرد .

حمدی کنعان بعنوان مردی که در گذشته شهردارنابلوس‌بوده‌است اضافه کرد که دولت اسرائیل با مسلمانان و اعراب در اراضی اشغال شده با تبعیض و بعنوان شهروندان‌درجه دومی رفتار میکند که اجازه ندارند احزاب سیاسی تشکیل دهند و حتی درباره سیاست سخن بگویند .

مسئله جانشینی چوئن لای در پکن

لوموند

تنك با «فورد» هنگام سفر رئیس جمهوری آمریکا به پکن. آیا تنك که در سنین بالای ۷۰سالگی‌قرار دارد میتواند نقش مهمی در شکل دادن به آینده چین بازی‌کند ؟

مرگ چوئن‌لای بیش از درگذشت بسیاری دیگر از سران دولتهای مختلف جهان موجب خواهد شد که تفسیر ها و تحلیل ها از جانب اشخاص و محافل دینفع عنوان شوندزیرا چوئن‌لای‌نخست‌ـ وزیری مانند سایر نخست‌وزیران نبوده است.

از هنگام پیروزی کمونیستهای چین در ۱۹٤۹ چوئن‌لای یاروهم رزم لمس ناپذیر مائوتسه‌تونك بود. مردی بود که در برابر تمام طوفانهای سیاسی ایستادگی کرد وبرهبری که بعنوان اداره کننده وفرمانروای بالفعل کشوری بـه ابعاد یك قاره داشت رهبری دیپلماسی قدرت بالنده نیمه دوم قرن بیستم را نیز علاوه کرد.

اعلامیه کشافی که در رثای چوئن‌لای از جانب رهبران چین پخش شده است اهمیتی را که مرك وی برای آنان داشته است نشان میدهد و این اهمیت با وضوح بیشتر در این حقیقت‌نیز انعکاس دارد که مائوتسه تونك شخصا عهده‌دار ریاست کمیته‌ای است که برای تدارك مراسم تشییع جنازه چوئن‌لای بوجود آمده است.

رهبران چین در این فرصت ضمن یادآوری مجددخطوط‌اساسی سیاستهای داخلی و خارجی خود خواسته‌اند بهر حال نشان دهند که درگذشت یك مرد ولو هـر اندازه بزرك ودارای مقام ومنزلتی منبع بوده باشد تغییری در استراتژی عمومی حزب‌کمونیست ودولت جمهوری خلق چین بوجود نخواهد آورد.

متن اعلامیه‌ای که به مناسبت مرك چوئن‌لای در پکن صادر شده در عین حال حاکی از نگاه‌رهبران چین برآینده‌است، انشاکنندگان اعلامیه که بدون شك خبرگان بزرگی در جدل های‌منطقی هستند گوشزد میکنند که «رنج»ناشی از درگذشت چوئن‌لای باید بـه «قدرت» بدل شود. به همین‌دلیل است‌که بلافاصله در همین‌قسمت از اعلامیه می خوانیم که‌رهبران چین مصمم‌اند ظرف ۲۰ سال آینده کشورشان را به قدرتـی بزرك و متجدد تبدیل کنند.

آیا این اشارات بدان معنی است که‌با درگذشت نخست‌وزیر فقید چین هیچ چیز در پکن‌عوض نشده است ؟ بدیهی است که چوئن‌لای از مدتی نسبتا طولانی تا قبل ازمرك خود دربیمارستان بستری بود.

چنین به نظر میرسد که طی آن مدت بسیاری از تدارکاتی‌که برای توزیع قدرتها در میان رهبران کشور چین مورد نیازبوده جامه عمل پوشیده است . طی همان مدت بودکه تنك‌سیائوپینك بیش‌از پیش بعنوان چهره بزرك جدید کشور چین شناسانده‌شد.

تنها مساله‌ای که هنوزجوابی برای آن وجود ندارد این است که‌آیااعتبارودایمی‌بودن تدارکاتی که در دوره نسبتا دراز بیماری چوئن‌لای در پکن انجام گرفته است اکنون پس از درگذشت او رسما نیز مورد تائید قـرار خواهد گرفت ؟ د راینجا لااقل یك حقیقت تردید ناپذیر وجود دارد و آن این است که مائوتسه تونك ویاران وی ناگزیر خواهند بود که بهر حال رئیس دولت جدیدی برای کشورشان تعیین کنند.

درموضع درست

چوئن‌لای در تمام دوران‌پیشه سیاسی خود مردی بودکه بـه هنگام روبرو شدن با طوفانی ـ ترین ودردسر افزاترین‌بحران ها وآشوبهای سیاسی همواره در «موضع و محفل درست » قـرار داشت .در همان حال که‌توطئه‌ای جای توطئه دیگر را میگرفت و دستجات وجناحهای دشمن در داخل دستگاه رهبری به اغوای آزمندیهای‌قدرت‌طلبانه بایکدیگر دست‌و پنجه نرم میکردند‌برجسته ترین کارچوئن‌لای عبارت از حفظ یکپارچگی حزب و دولت وارتش وکشور بود.از برکت نقش‌تعدیل کننده وآشتی دهنده او بود که بنای بوروکراسی جمهوری خلق چین در روز های اضطراب انگیز انقلاب فرهنگی طی سالهای۱۹٦۷ و ۱۹٦۹ ساختمان وشالوده خود را حفظ کرد.

اما اگر قدرت چوئن‌لای‌چنانکه میدانیم هرگز دچار افول‌نگردید چنین وضعی برای تنك‌سیائوپینك که اینك صحبت از احتمال جایگزین شدن وی به جـای چوئن‌لای در میان است وجـود نداشت .

بعنوان مثال‌اویکی ازقربانیان برجسته تصفیه های دوران‌انقلاب فرهنگی بود.

از سوی دیگر معاون اول نخست‌وزیر چین مردی است که اکنون سنین بالای هفتادسالگی را میگذراند وبنابراین اینـدشوار است که در وجود وی بتوان شخصی را پیدا کرد که قادربه ایفای نقشی تعیین کننده برای شکل دادن آینده کشورش باشد.

بعد از درگذشت اخیر «کانك شنك» یکی دیگر از قهرمانان نسل راه پیمایی طولانی مساله‌ای که در چین بطور اساسی مطرح شده دانستن این نکته است که چه هنگام ودر چه شرایطی‌محتمل خواهد بود که نسلی جدید ـ نسلی که وانك هونك ون معروف به جوانمرد شانگهای مظهر آن است در پکن به قدرت خواهد رسید ؟

سربازان ، مردان مسلح فالانژیست و فدائیان فلسطینی همچنان‌در خیابان‌های بیروت درگیر نبرد هستند .

ورزش

مسابقات فوتبال قهرمانی باشگاه‌های انگلیس

منچستریونایتد بازهم پرچم پیشاهنگی رابدست گرفت

تیم فوتبال منچستریونایتدبار دیکر به صدر جدول مسابقات فوتبال گروه اول باشگاه های انگلیس بازگشت . دسترسی پیشاهنگی بلطف برد ۱–۲ این مجدد سرخ پوشها به مقام تیم از تیم لندنی کوئینز پارک رنجرز ، بدست آمد .منچستر یونایتد در برابر ۶۰ هزار تماشاگر در ورزشگاه‌قدیمی و خانگی خود، استادیوم‌الدترافورد منچستر به این پیروزی دست یافت .

لیدز یونایتد ، تیم فینالیست مسابقات جام قهرمانی باشگاه های‌اروپادر فصل‌پیش‌بلافاصله پشت سر منچستر صاحب‌مقام نایب پیشاهنگی است لیدز در روز بیستو پنجم‌دریک دیدار خانگی بانتیجه ۰–۲ براستوک سیتی پیروز شد . با همین پیروزی و بلطف معدل گل بهتر ، لیدز در مکان دوم ایستاد .

حریف ، همسایه و هم‌امتیاز لیدز ، لیورپول صدرنشین‌هفته پیش است که روز شنبه در برابر ایپسویچ کاری بهتر از مساوی ۳–۳ انجام نداد . دربی قهرمان فصل قبل نیز با حضور در رده چهارم‌هنوز به تکرار قهرمانی خود امیدوارانه فکر میکند ،گرچه دربی این هفته با حساب ۲–۳ مغلوب تاتنهام ، تیمی دیگر از پایتخت شد .

هفتمین پیروزی منچستر برد ۱–۲ از کوئینز پارک رنجرز ، هفتمین برد خانگی منچستر یونایتدبود .منچستر یونایتد حالا پس از ۲۵ هفته صاحب ۳۵ امتیاز است ، در حالی که لیدزو لیورپول هر کدام با ۳۴ امتیاز در پشت سر قرار دارند .

مسابقه پر جوش و خروش سرخ پوشهای الدترافورد با کوئینز پارک رنجرز با گل دقیقه ۱۱ میهمانان به آتش کشیده شد .دان گیونس‌مهاجم ایرلندی تیم لندنی با ضربه‌ای هولناک اولین گل مسابقه را بسود کوئینز پارک رنجرز به ثمر رساند . همین گل موجب سماجت منچستریها در حملاتی امانی شد که این تیم از لحظه آغاز بازی‌روی‌دروازه کوئینز پارک رنجرز انجام میداد . نتیجه اینکه بفاصله پنج دقیقه پس از گل برتری کوئینز پارک رنجرز ، منچستر گل تلافی را زد . شادی ساز سرخ – پوشها گوردون‌هیل بود که از محوطه ۱۵ متری ، توپرا به آغوش تور دروازه کوئینز – پارک رنجرز سرساند .

دقیقی بعدسامی مک ایلروی مهاجم دیگر منچستر یونایتد گل پیروزی را هم زد وهمین نتیجه ۱–۲ تا پایان حفظ شد. لیورپول‌هم‌برای چند هفته‌ای پیشاهنگ مسابقات بود ، با تساوی ۳–۳دربیست وپنجمین روز– از صدر نشینی محروم شد حریف لیورپول ایپسویچ بود . یاران‌کوین کیگان طول این دیدار ۳بار بر حریف‌پیشی گرفتند .

نخستین گل را مهاجم ملی پوش لیورپول . کوین کیگان در دقیقه ۱۳ به ثمر رساند. او روی یک ضربه‌آزاد و از فاصله ۲۵متری‌دروازه‌ایپسویچ را باز کرد ، دقیقه ۳۰ ضربه سر تریورویمارک منجر به گل مساوی شد .

سه دقیقه بعد مجددا کیگان گل تازه‌ای زد و لیورپول مجددابرتری‌خودرا به‌ایپسویچ دیکته کرد.سانتر خوب تامی‌اسمیت یار قدیمی لیورپول منجر به این گل شد . برتری ۱–۲ لیورپول در وقت اول تا دقیقه ۶۵ دوام یافت . در این دقیقه بار دیگر ایپسویچ و این بار با گل اریک‌گیتس به نتیجه مساوی(۲–۲) رسید. دقیقه ۷۸ لیورپول برای سومین مرتبه به پیروزی سلام گفت.روی توپی که بابرخورد به تیر دروازه ایپسویچ به محوطه مقابل‌دروازه بازگشت جیمی کیس موفق به زدن گل سوم شد.

اما لیورپول‌باز هم‌نتوانست برتری خود را حفظ کند . دقیقه ۷۳ تریور وپمارک هم گل دومی در این بازی زدو این گل سوم ایپسویچ و گل مساوی کننده نتیجه بود .

نتایج روز بیست و پنجم:
آرسنال ۰– آستون ویلا ۰
بیرمنگام ۰– وولورهامپتون ۱
کاونتری ۱– شفیلدیونایتد ۰
دربی ۲ – تاتنهام ۳
لیدز یونایتد ۲– استوک سیتی ۰
لیورپول ۳– ایپسویچ ۳
منچستریونایتد ۲ – کوئینز پارک رنجرز ۱
میدلزبرو ۱ –منچسترسیتی۰
نیوکاسل ۵– اورتون ۰
بقیه‌از صفحه ۱۷

منچستر یونایتد با پیروزی ۱–۲ بر کوئینز پارک رنجرز بار دیگر بصدر جدول مسابقات قهرمانی گروه اول باشگاه های انگلیس بازگشت . تصویر مربوط به دیدار شنبه شب دو تیم است که دیویدوب بازیکن کوئینز ارک رنجرز (چهره‌اش معلوم نیست) در کنار یک مدافع منچستری توپی را با ضربه بسوی دروازه منچستر شلیک کرده است .

والیبال باشگاه های تهران

دودیدارامروز

برق – دیهیم وشهباز – پاس‌بازیگران دو دیدار امشب در کادر بازیهای‌مرحله دوم والیبال گروه اول‌مردان باشگاه‌های تهران میباشند که در سالن شماره ۲ نصیری رودرروی یکدیگر قرار می‌گیرند.

دیدار اول را ساعت ۵ بعداز ظهر برق – دیهیم آغاز می‌کنند ، دیهیم‌قبلا از جدال با شهباز شکستی ۰–۳ دارد، بشمار می‌آیدوگذشته‌ازاینها موجودیت درحالیکه برقیها نخستین بازی خود در مرحله دوم را برگزار می‌کنند.

پیکار دوم امشب که شهباز – پاس بازیگران آنند ، جدالی جالب خواهد بود. پاس که بدنبال حذف تیم کارگران بخاطر سودبردن از دو یار غیرمجاز صعود کرده است ، میخواهد شایستگی خود را نشان دهد، ضمن اینکه شهباز از امیدهای مسلم قهرمانی در این‌بازیها دوتیم حکایت از درپیش‌بودن دیداری خوب می‌کند . شهباز در دیدار قبلی خود بدون دشواری دیهیم را مغلوب کرد .

فردا دیداری در کادر مسابقات باشگاه‌های تهران‌انجام نمیگیردو ۵شنبه سه‌مسابقه برگزار خواهد شد که جالب توجه‌ترین آن پیکار دژبان – دارائی است و این از جدالهای اوج مسابقات بشمار می‌آید .

برنامه بازیهای این هفته :

سه‌شنبه ۲۳دی(امروز): ● برق– دیهیم (۵بعدازظهر) ● شهباز – پاس (۶ بعدازظهر) پنجشنبه ۲۵ دی : ● صنایع‌نظامی– راه‌آهن (۳ر۵بعدازظهر) ● دارائی دژبان (۴ر۵ بعدازظهر) ● برق – پاس (۵ر۵ بعدازظهر . بازیها درسالن شماره ۲نصیری انجام میشود.

بادفترچه حساب پس انداز درگردش
بانک ملی ایران
درشهرخودودرسایرشهرهای ایران پول
نقددریافت کنیدوبهره بگیرید

والیبال جام پاسارگاد

راه‌آهن–تهرانجوان: جدال همسایه‌ها

تیم راه‌آهن مشهد که در جای هشتم قرار دارد هفته گذشته بر تاج پیروز شد و این هفته در تهران مقابل تهرانجوان قرار می‌گیرد.

فردا (چهارشنبه) راه‌آهن مشهد و تهرانجوان ، برای انجام‌آخرین‌بازی هفته‌شانزدهم مسابقات والیبال جام پاسارگاد «دیدارهای قهرمانی مردان باشگاههای ایران» در تهران بمیدان خواهند رفت .

راه‌آهنی‌ها دربازی رفت در مشهد ۰–۳ تهرانجوان را برده‌اند و این‌بار هم با امیدبه پیروزی تازه رودررویحریف تهرانی قرار میگیر.د ، ضمن اینکه هنوز از پیروزی بزرگ و غرورانگیزشان برابر تاج شادمانند .

درحالیکه تهرانجوان ، هفته پیش ۰–۳ مقابل پرسپولیس نایب پیشتاز بازیها تن‌بشکست داده است .

محمد جوانشیر ، حسن شمشیری ، مسعود قاضی آذری ، مهدی ناطقی ، جواد ابراهیم فخار ، حمید شائیگی، جواد گلکار یارانی بوده‌اندکه راه‌آهن در دیدار ها به آنها تکیه داشته است و در سوی دیگر داود می‌آباد، حسین تهرانی ، عبدالله رودباری، خسرو نظافت‌دوست ، ابراهیم بابائی و حمید ابن‌تراب مهره های اصلی تهرانجوان بشمار می‌آیند .

جای هشتم

راه‌آهن در حال حاضر در جدول جام پاسارگاد جای هشتم را دارد ، با ۲۰ امتیاز که حاصل ۶ برد و ۸ باخت است و تهرانجوان یک پله پائین‌تر از راه‌آهن مکان نهم را صاحب می‌باشد ، با ۱۸ امتیاز ، ۴ برد و ۱۰ باخت.

از جهت کلی نتیجه‌این‌بازی هرچه باشد،تغییری درچگونگی جدول نخواهد داد، راه‌آهن درصورت پیروزی از ۳ امتیاز عقب‌ماندگی‌اش نسبت به پاس رضائیه ۲ امتیاز را کم‌خواهد کرد ضمن‌اینکه یک امتیاز دیگر هم از تهران‌جوان فاصله می‌گیرد و درصورت باخت ، تهرانجوان یک قدم به راه‌آهن نزدیک میشود.

صدرنشین

تا هفته شانزدهم بازیها که فردادیدارآخرش انجام‌خواهد شد، دخانیات با ۳۰ امتیاز درصدر است و پرسپولیس‌با ۲۸ امتیاز مکان نایب‌پیشاهنگ رادراختیار دارد . ضمن‌اینکه ۲ امتیاز برتری برای دخانیات موهبت بزرگی است ولی با دیدارهائی که برای هر دوتیم درپیش است، امکان هر گونه دگرگونی وجود دارد.

مکان سوم جدول را تاج بخاطر معدل بهتر درگیم‌شماری «نسبت به هما، تصاحب‌کرده است، ایندو رقیب هر دو۲۶ امتیاز دارند ولی تاج با ۴۰ گیم برد و ۱۶ گیم باخت ، از شرایط بهتری نسبت به هما با ۳۹گیم برد و۱۸ گیم باخت، برخوردارست .

«آبگینه» موفق‌ترین شهرستانی جدول بشمار می‌ابد ، این تیم قزوینی که این هفته شیرازرا ۰–۳ مغلوب کرد ، حالا با ۲۵ امتیاز مکان پنجم جدول‌را در اختیار گرفته است .

پاس‌همدان– شیراز وگمرک اهواز همچنان مثلث قعرنشین را تشکیل میدهند ضمن اینکه شیراز ناکام‌ترین است .

اخبارکوتاه ورزشی

مسابقات مقدماتی فوتبال ارتش های جهان

روز جمعه هفدهم بهمن ، تیم فوتبال ارتش ایران دیدار رفت خود با تیم فوتبال ارتش عربستان سعودی را در کادر مسابقات مقدماتی فوتبال ارتش های جهان برگزار خواهد کرد . مسابقه رفت دو تیم درعربستان میباشد و مسابقه برگشت اردیبهشت ماه سال آینده‌در تهران خواهد بود .

در مرحله مقدماتی مسابقات فوتبال ارتشهای جهان ، تیم فوتبال ارتش ایران با تیمهای عربستان سعودی و آلمان غربی همگروه است که ۳ تیم برای شناخت تیم قهرمان گروه خود بطوررفت‌وبرگشت دیدار خواهند کرد ، نخستین دیدار در جمع ۳ حریف بین ایران و عربستان سعودی انجام میشود و سپس تیمهای ایران و آلمان غربی‌بطور رفت و برگشت مبارزه خواهند کرد . مسابقات مقدماتی این دوره از فوتبال ارتش های جهان در هفت گروه انجام میپذیرد و هفت‌تیم برگزیده این مسابقات‌بهمراه‌سوریه میزبان مرحله نهائی، برگزار کنندگان مسابقات اوج خواهند بود .

در دوره گذشته تیم فوتبال ارتش ایران با ایتالیا قهرمان دور قبل همگرود بودکه‌بابرد ۱–۲ (۱–۱ ، ۰–۱) در مجموع ۲دیدار رفت و برگشت از ایتالیا ،راهی مرحله نهائی مسابقات شد و بمقام پنجم دست یافت . آلمان غربی یکی از دو حریف کنونی تیم فوتبال ارتش ایران ، در مسابقات سال ۱۹۷۴ در آلمان بمقام‌قهرمانی رسید .

برای تدارک تیم فوتبال ارتش ایران جهت‌مسابقه رفت با عربستان ، حدود چهل بازیکن به اولین‌اردوی آمادگی دعوت خواهند شد و هیجده چهره برگزیده راهی عربستان خواهند گردید .

چکسلواکی جانشین رومانی شد

تیم ملی فوتبال جوانان چکسلواکی جانشین تیم ملی جوانان رومانی در مسابقات گروه ب (اهواز) سومین دوره مسابقات بین‌المللی‌جام‌والاحضرت همایون ولایتعهد شد . فدراسیون فوتبال رومانی هفته گذشته از شرکت در این‌مسابقات عذر خواست و فدراسیون فوتبال ایران از جوانان چکسلواکی‌که خواستارحضور در مسابقات امسال بودند ،مجددا دعوت بعمل آورد .

بدین ترتیب در مسابقات گروه ب در اهواز تیم های‌ملی جوانان مجارستان ، چکسلواکی ، ایتالیا ، یوگوسلاوی،جوانان خوزستان و نوجوانان‌خوزستان مبارزه خواهند کرد .

مسابقات بین‌المللی جام والاحضرت ولایتعهد از روز سه شنبه ۲۸ بهمن با شرکت ۱۲ تیم در شیراز و اصفهان آغاز میشود و در گروه شیراز این شش‌تیم قراردارند : تیم ملی جوانان‌ایران ، برزیل ، لهستان، کره جنوبی ، شوروی و نوجوانان ایران .

بهترین فوتبالیست سال ۱۹۷۵ آفریقا

«احمد فاراس» توپچی پر سابقه تیم ملی فوتبال مراکش و عضو تیم «جونس محمدیه» به عنوان بهترین فوتبالیست سال ۱۹۷۵ آفریقا برگزیده شد . این اولین باری است که در تاریخ گزینش بهترین مردان سال در قاره افریقا ، یک مراکشی در صدر قرار میگیرد .

فاراس از سن ۱۷ سالگی به عضویت‌تیم‌ملی‌فوتبال کشورش درآمده و در حال حاضر که ۲۸ سال دارد، بهترین مهره تیم ملی بشمار میرود ، او در مسابقات جام جهانی سال ۱۹۷۰ مکزیک نیز یار ثابت تیم مراکش بود .

کارگزینش بهترین مردان فوتبال سال افریقا نیز توسط مجله فرانسوی فرانس فوتبال انجام میگیرد و در ردهبندی سال ۷۵ پس از احمد فاراس از مراکش ، نجولئا (گینه) و میلا (کامرون) مشترکا دوم شدند ، تاکک (تونس) و ساگنها(سنگال) نیز مقامهای بعدی را حائز شدند .

نقطه‌عطفی در سینمای ایرانی
متفاوت باآنچه‌که تاکنون دیده‌اید.

از فردا عصر در گروه
ممتاز سینمائی پایتخت

آسیا – رکس – شهوند – لیدو – نپتون
ژاله – توسکا – المپیا – پاسارگاد – چرخ‌فلک – ناتالی و...سیلورسیتی قلهک

حسامفیلم تقدیم میکند
فیلمی‌از: مسعوداسدالهی
باباخالدار
همایون ایرن
آرام کرم‌رضائی

باشرکت: گرجی. محسن مهدوی. جنتی‌شیرازی. رحیم روشنیان – مدیر فیلمبرداری: خانی. آهنگ‌متن: فریبرز لاچینی – حسین واثقی

همزمان باتهران در شهرستان های * تبریز (متروپل– کریستال) * شیراز (کاپری– پرسپولیس) * آبادان (شیرین– کیهان) * مشهد (دیاموند – متروپل) * اصفهان (چهارباغ – مهتاب) * اهواز (ساحل) * رشت (سپیدرود) * گرگان (امپایر) * بابل (داریوش) * قزوین (خیام) * خرم‌آباد (آزیتا) * اندیمشک (پارادیا) * کرمانشاه (شهرفرنگ) * یزد (کاخ) * بروجرد (آریا) * زنجان (لی‌لی)

بحث وانتقاد

حمید احسانی
مدیر دبستان

این رویدادرا جدی‌تر بگیرید

در شماره ۱٤۸۷۹ یکشنبه آذرماه ۱۳۵٤ موضوع نامه‌علی‌یه خانم معلمش و اظهارمحبت و دوستی .آقای دکتر شکرالله طریقتی و نیز خانم عشرت و نیز خانم‌عزت فاطمی قضیه را بعلت کمبود محبت و نیازعاطفی‌وطبیعی کودک میدانند و اینکه علی بعلت کمبود محبت خانم معلم را جای مادرش مورد محبت قرار داده است مگر نه این است که علی اشاره به سینما و خلوتگاه و انتظار در ایستگاه اتوبوس می‌کند وبالاتر از اینها اشاره به کشتن می‌کند ، اگر مسئله علاقه و محبت مادری در باره خانم معلم باشد کسی که محبوب عاطفی خود و دوستی را که از ته دل دوست داشته باشد تهدید به‌کشتن نمیکند وانگهی بجای که از سه ماهگی احساس شهوت می‌کند آیا نباید انتظار چنین واکنشی را از او داشت ، تازه علاقه قلبی چه ربطی به خلوتگاه دارد ؟

و باز در صفحه ۹ همان شماره آقای محمد حیدری ایراد کرده بودند که‌چرا کلمه « ترامی‌کشم » سبک‌شمرده شده ؟ در جواب گزارشگر گفته بود که چون از اعمال کودکانه و گفتار بی‌اساس کودکان است لذااز این کلمه چشم پوشی شده مگر شخصیت کودک به چه چیزی بستگی دارد مگر واکنش خارجی کودک نشانگر نحوه تربیت وی نیست ؟ ایا آنچه که کودک کسب میکند در روان کودک بی‌اثر است و بعد اگر بناباشد از کلمه‌ترا می‌کشم علی چشم پوشی کنیم ، باید از تمام نامه علی‌هم چشم پوشی نمائیم چون از فکری کوتاه و از فکر کودک سرچشمه گرفته است . خواهشمنداست‌این موضوع‌و رویداد را جدی‌تر بگیرند و منصفانه قضاوت کنید .
مدیر یکی از دبستان های ورامین حمید احسانی .

نامه به سردبیر

پستچی سرگردان!

محمدعلی اسدی نامه‌رسان و نماینده گمرک در پستخانه در حالیکه کیسه‌ای مملو ازنامه های سفارشی در دست داشت انرا کشان کشان بروزنامه اطلاعات اوردوبعنوان درددل و شکایت درخواست کرد روزنامه به‌متصدیان‌امر توصیه کنند برای مشکل او چاره‌ای بیاندیشند .

او در حالیکه یک لحظه کیسه بزرگ پاکت های‌سفارشی را رها نمیکرد ، گفت : در این کیسه ۲۰۰۰نامه‌پستی سفارشی است که صاحبانشان بابت آن‌هابیست هزار ریال پول‌تمبر پرداخته‌اند .

این پاکت ها همه متعلق به اداره گمرک و مربوط به آگهی استخدامی است که قبلا در روزنامه ها چاپ‌شده‌است.

من صبح امروز طبق معمول برای تحویل گرفتن نامه‌ها به اداره پست مراجعه‌کردم.علاوه بر کار های روزانه خود ، این نامه ها را نیز در دفتر ثبت کردم که فکر میکنم ثبت کردن آن‌ها در دفتر برای یکروزکار کافی باشد باوجود این من‌هر دو کار را انجام دادم . و به اداره گمرک تلفنی اطلاع دادم که جهت بردن نامه ها مراجعه نمایند ، درجواب گفته شد تا نیم ساعت بعد جهت تحویل‌نامه هاشخصی را خواهندفرستاد تلفن های من ٦ بار تکرار شد ولی انگار نه انگار که آنها وظیفه‌ای دارند . دلیلشان هم این بود که اتومبیل دراختیار ندارند درحالیکه‌چندین دستگاه اتومبیل بلااستفاده در محوطه گمرک پارک شده است .

بناچار با هزینه شخصی‌وسیله تاکسی نامه ها را به گمرک بردم ولی چون وقت اداری تمام شده بود نامه ها را از من قبول نکردند . مجدداباتاکسی دیگری‌به‌پست‌خانه برگشتم‌انجا هم این نامه‌هارا تحویل‌نگرفتند. چون وقت اداری‌تمام‌شده‌بود. حالا کیسه نامه ها روی دست من مانده ، از طرفی میخواهم آنهارا برای‌یک شب به منزل‌ببرم ولی می‌ترسم زیرا ممکن است در منزل بچه های خردسالم تعدادی از نامه ها را ازبین ببرند . من اتاق اضافی ندارم تا بتوانم ۲۰۰۰ پاکت سفارشی را امشب‌دریکی ازاطاقهانگهداری کنم .

مردم ومسائل روز

کسب حلال، بزرگترین سرمایه‌است

از: آیت‌الله انصاری اراکی

موضوع مبارزه با گرانفروشی ، از مسایلی است که همواره دولت‌هاوملت ها در باره آن توجه‌داشته‌اند.

اگر چه از سالهاپیش خطر تورم و گرانی وسرعت در ترقی قیمت اجاره ، مصالح زمین و مسکن و بالارفتن هزینه زندگی ، بدون هیچگونه ضابطه‌یی محسوس بود، اما متاسفانه باید گفت که در مواردی نسبت به جلوگیری از افزایش قیمت ها سهل‌انگاری شده بود . و عواملی که میبایستی در تعدیل قیمت ها اقدام کنند . عکس‌العمل قاطعی از خودنشان ندادند تا انکه شاهنشاه آریامهر که همیشه به اصلاح نابسامانی ها و تثبیت قیمت ها درسطح جهانی می‌اندیشند ، فرمان قاطعی برای ریشه‌کن گرانی و تورم صادر فرمودند .

با صدور فرمان همایونی ، گرانی در کشور متوقف و تورم مهار شد و حتی مبارزه دائمی با گرانفروشی به صورت اصلی از انقلاب شاه و مردم درآمد بنظر من‌برای آنکه مبارزه با گرانفروشی همچنان ادامه یابد ، کسبه و اصناف باید از دستور ها و مقررات اسلامی ، پیروی کامل نمایند . در شریعت اسلام که مقرراتش جوابگوی تمام نیازمندیهای بشر بوده و در هر عصر قادر است به احتیاجات مادی و معنوی پاسخ مثبت دهد ، در مورد تجارت و بازار دادوستد ، توجه کامل نموده و کسب حلال خرید و فروش سالم را پایه‌اقتصاد و حتی مهمترین سرمایه میداند ، مشروط بر اینکه براساس ایمان واعتقاد بوجدان و خداوند استوار باشد .

قرآن کریم از میان بازاریان و تجار ، مردانی را می‌ستاید که در موقع خرید و فروش ازیاد خدا غافل نباشند . چنین افرادی سعی میکنند کسب و کارشان مطابق مقررات مذهبی بوده و با توجه به وظایف کارو مسئولیت خود ، خدا را درنظر داشته و هیچوقت کم فروشی و گران‌فروشی نکنند. اگر کاسبان و اصناف بطور کامل باین مسئله توجه و عنایت کنند،مطمئنا هرگز جامعه بامشکلات و دردسرهای ناشی از تقلب و گران ـ فروشی بعضی از کاسبان‌وتولید کنندگان درگیر نخواهد شد و اجرای اصل چهاردهم انقلاب نیز بطور کامل‌وبی وقفه ، ادامه خواهد یافت .

برنامه‌های مذهبی

● مسجد ارک ـ سخنران آقای سیدجواد هشترودی از ساعت ٦نیم تا۷نیم بعدازظهر ـ میدان ارک.
● مسجد علوی ـ سخنران آقای محمد رضا یاسینی از ساعت ٦تا۷ بعدازظهر ـ میدان گمرک.
● مسجد حجته‌ابن‌الحسن ـ سخنران ، آقای دکتر حشمت‌اله مقصودی از ساعت ٦ تا۷ بعد ازظهر ـ خیابان فرح شمالی .
● مسجد امام‌علی‌النقی ـ سخنران آقای انصاری‌اراکی از ساعت ٦ تا۷ بعدازظهر ـ خیابان ارباب .
● مسجد مسلم بن‌عقیل ـ سخنران آقای باقر نهاوندی از ساعت۹تا۱۰ خیابان محمد رضاشاه (یوسف‌آباد).
● مسجد فخریه ـ سخنران آقای‌حاج شیخ محمدجلیلی از ساعت ٦تا۸ بعدازظهر ـ فرح‌آباد ژاله ـ خیابان صدوق.
● مسجد باب‌الحوائج ـ سخنران آقای دکتر صالحی کرمانی از ساعت ۷تا۸ بعدازظهر ـ خیابان رودکی .
● مسجد دارالسلام ـ سخنران آقای سید عبدالرضا حجازی از ساعت ۸تا۹ بعدازظهر ـ خیابان ابوسعید.
● مسجد حاج عبدالله ـ سخنران‌آقای موفق‌خراسانی از ساعت ٦تا۷ بعدازظهر ـ شهباز جنوبی.
★مسجد طالقانی ـ سخنران آقای سیدحسین‌شجاعی‌از ساعت ۷تا ۸ بعدازظهر ـ خیابان ظهیرالاسلام .
● مسجد ابو الصدق ـ سخنران‌آقای محمد رضایاسینی از ساعت ۷نیم تا۸نیم ـ خیابان سپه غربی.
● مسجد حجتیه ـ سخنران آقای جلال‌الدین فانی از ساعت ٦تا۷ بعدازظهر ـ نارمک .
هیئت‌ها
● مکتب‌الرضا ـ سخنرانان آقایان دکتر احمد بهشتی و سید مرتضی شبستری از ساعت ۸نیم تا۱۰نیم صبح ـ خیابان امیریه کوچه میامی .
● حسینیه موسوی ـ سخنران آقای یحیی نوری از ساعت۸ تا۱۰ بعدازظهر ـ خیابان خراسان او اسطخیابان‌زیبا.
★ حسینیه جواهری ـ سخنران آقای جواد مناقبی‌از ساعت ۹نیم‌تا۱۰نیم ـ سرچشمه .
● حسینیه‌بنی فاطمه ـ سخنران‌آقای حشمت‌اله‌مقصودی از ساعت ۷تا۸ بعدازظهر ـ سرچشمه.
★ حسینیه بافنده ـ سخنران آقای محمدخندق‌آبادی از ساعت ۸تا۹ بعدازظهر ـ بوذرجمهری‌نو .

ساختمان ایستگاه راه‌آهن طهران با جدیت ادامه دارد

ساختمان ایستگاه راه آهن طهران در قسمت جنوبی شهر باکمال جدیت ادامه دارد . بنا های‌مربوطه‌بساختمان‌مزبور‌باآخرین اسلوب و طرز بسیار جالب توجهی تحت عملیات ساختمانی است و همه روزه عده زیادی کارگر تحت نظرمهندسین‌مشغول کار می‌باشند . ایستگاه و ساختمانهای مربوطه به آن از پنج طبقه تشکیل شده و علاوه برپناهای لازمه دارای مهمانخانه باشکوهی جهت مسافرین و همچنین عمارت پست و تلگراف و ساختمانهای لازم دیگری می‌باشد . در مقابل ایستگاه میدان وسیعی است که در وسط آن مجسمه اعلیحضرت‌همایون شاهنشاهی نصب خواهد گردید . این مجسمه در روی پایه‌ای بطول پنج متر و نیم قرار میگیرد که پایه آن بنوبه خود در روی سکوی وسیعی که چهار طرف آن را پلکانهای وسیع و کوتاهی احاطه کرده است قرار دارد . طول بدنه پایه را با سنگهای گرانقیمت زینت می‌دهند و در چهار طرف سکو چهار پیش آمدگی وجود دارد که برروی هریک از آنها مجسمه‌ای از شیر نصب خواهد شد . اطراف این‌قسمت‌طرز جالبی گلکاری‌شده و منظره بسیار باشکوهی پیدا خواهد کرد . بطوریکه پیش بینی میشود ساختمانهای مربوط به بنای ایستگاه تا فروردین ۱۳۱٦ تمام خواهد شد .

درجشن آسایشگاه

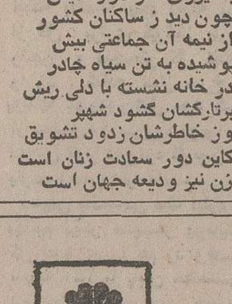

دولت‌آبادی

در مجلس جشنی که شب ۱۷ دی در آسایشگاه دانش‌آموزان از طرف خانم‌صدیقه‌دولت‌آبادی منعقد گردید ، دوشیزه پروین دولت‌آبادی اشعار ذیل را که اثر طبع آقای حسام‌الدین دولت‌آبادی است قرائت نمود:

به‌به چه شبی به عیش ممتاز
مخصوص سرور و شادمانی
برگ طرب و خوشی چنین‌ساز
هنگام نشاط و کامرانی
دیماه بفرودین کند ناز
برباغ وتاق سرگرانی
کشور ز عطای شه سرافراز
مرد و زن گرم زندگانی
این جشن بدهر جاودان است
بنیاد حیات بانوان است
شاهنشه راد دادگستر
با نیروی فکر دوراندیش
چون دید ز ساکنان کشور
از نیمه آن جماعتی بیش
پوشیده به تن سیاه چادر
در خانه نشسته با دلی ریش
برتارکشان گشود شهپر
وز خاطرشان زدود تشویق
کاین دور سعادت زنان است
زن نیز ودیعه جهان است

بازگشت به ژنو

آقای جمال زاده عضو دفتر بین‌المللی مشاغل دیروز از طهران بسمت ژنو حرکت نمودند .

نمایش عبرت‌وحیرت

رضائیه ـ اخیرا نمایشی باسم « عبرت و حیرت » در موضوع عواقب ناگوار کشیدن تریاک تحت نظر و مدیریت آقای نظمی کفیل دانشسرا و شرکت دانش‌آموزان بمعرض تماشا گذارده شد . مهارت آرتیست‌ها در ایفاء رلها مورد تحسین حضار واقع گردید . عواید حاصله از این نمایش بنفع انجمن تربیت‌بدنی‌تخصیص داده شد .

نجات از مرگ

مامونیه ـ بطوریکه مشاهده شده دو نفر از اهالی مامونیه یکی علی‌اکبر ولد حاجی کاظم مستخدم تلفن بواسطه جزئی حرفی باپدرخود و محمداسماعیل ولد عباسعلی سلمانی هردو خود را بوسیله تریاک مسموم نموده آقای فرزانه پزشک بهداشت با زحمات زیاد به معالجه مسمومین پرداخته و هردو آنها را از مرگ نجات داده اولیاء مسمومین واهالی فوق‌العاده از ایشان قدردانی نموده و از برتو مراحم‌بندگان اعلیحضرت همایونی که امروزه در سرتاسر کشور وسائل آسایش برای فرد فرد ایرانیان فراهم شده قلبا دعاگو میباشند .

«نقل از اطلاعات ۲۳ دی ۱۳۱۵»

دانشگاه ملی ایران

پذیرش دانش‌آموز برای آموزشگاه های بهیاری

دانشکده پزشکی دانشگاه ملی ایران در نیمسال دوم سال تحصیلی ۵۵ ـ ۱۳۵٤ عده‌ای دختر برای آموزشگاه‌های بهیاری مرکز پزشکی جرجانی (واقع‌در اول خیابان تهران نو) و مرکز پزشکی لقمان‌الدوله ادهم (واقع‌درخیابان کمالی) از طریق مسابقه و مصاحبه با شرایط زیر می پذیرد :

۱ـ دارا بودن گواهینامه‌سوم‌متوسطه یا پایان دوره راهنمائی
۲ـ حداقل سن ۱٦ وحداکثر ۲٦سال تمام
۳ـ دارا بودن سلامت جسمی وروحی با تایید پزشک معتمد دانشگاه پس از موفقیت در امتحان .
٤ـ نداشتن سوپیشینه
۵ـ روشن بودن وضع نظام وظیفه
٦ـ سپردن تعهد خدمت

داوطلبان واجد شرایط میتوانند تا روز چهارشنبه اول بهمن ماه ۵٤ همه روزه باستثنای روز های تعطیل‌ازساعت ۸تا ۱۳ با ارائه مدارک زیر جهت ثبت نام به آموزشگاه های بهیاری جرجانی یا لقمان‌الدوله ادهم مراجعه نمایند:

۱ـ فتوکپی کارنامه قبولی سوم متوسطه یا پایان دوره راهنمائی یکبرگ
۲ـ فتوکپی شناسنامه یکبرگ
۳ـ عکس ٤×۳ سه قطعه
٤ـ رسید بانکی بمبلغ پانصد ریال بحساب شماره ۱۰۰۲ بانک ملی ایران شعبه دانشگاه ملی .آموزشگاه بهیاری غیر شبانه روزی است و دانش آموزان در مدت تحصیل از کمک هزینه‌تحصیلی استفاده خواهند کرد.

پذیرفته شدگان باید تعهد بسپارند که پس از طی دوره دو ساله در صورت موفقیت در امتحانات مدت‌چهار سال در یکی از بیمارستانهای وابسته به دانشکده پزشکی دانشگاه ملی ایران خدمت نمایند .

امتحان کتبی ساعت ۹ صبح روزپنج شنبه ۲ بهمن ماه ۵٤ در محل دانشکده پزشکی (واقع در اوین) برگزار خواهد شد . مدارک ووجه ثبت نام بهیچعنوان مسترد نخواهد شد.

دانشگاه ملی ایران

آگهی دعوت

مجمع عمومی مؤسس
شرکت پس‌انداز ووام مسکن اهواز

بانک رهنی ایران تشکیل مجمع عمومی موسس شرکت پس‌انداز و وام مسکن اهواز را اعلام

واز کلیه سهامداران دعوت می نماید از روز ۱ر۱۱ر۵٤ با دردست داشتن برگ خریدسهم‌وکارت شناسائی برای‌دریافت کارت ورود بمجمع دراهواز بشعبه‌بانک رهنی ایران و در تهران باداره گل پس‌انداز و نظارت بر شرکت های‌مسکن (ساختمان مرکزی بانک رهنی‌ایران‌اطاق شماره ۱۱۲) مراجعه فرمایند .

محل تشکیل مجمع : باشگاه‌شهرداری اهواز
تاریخ جلسه : ۷ر۱۱ر۵٤ ساعت ٤ بعد از ظهر
دستور جلسه : اساسنامه،انتخاب مدیران و بازرسان‌و سایرمسائل مندرج درمقررات مربوط

توجه ۱ـ داوطلبان عضویت هیئت مدیره شرکت‌می‌توانند از روز۱ر۱۱ر۵٤ برای اعلام داوطلبین و تکمیل‌پرسشنامه مربوطه بمراکز فوق مراجعه نمایند .
۲ـ بانک رهنی ایران تا تاریخ تشکیل مجمع تعداد معدودی از سهام متعلق بخودرا بمتقاضیان عرضه می نماید.

آگهی استخدام

شرکت هواپیمائی خدمات ویژه

بمنظور تکمیل کادر پروازی و فنی خود به تعدادی خلبان وتکنیسین‌هواپیما جهت انجام امور مختلف هوائی منجمله خدمات کشاورزی نیازمند است از داوطلبان واجد شرایطی که در هیچیک از موسسات هواپیمائی در ایران (اعم‌از دولتی یا غیر دولتی)اشتغال بکارندارند خواهشمند است مشخصات و سوابق تحصیلی و تجربی و تخصصی خود را کتبا به صندوق پستی ۱۳۷۱ر٤٤قلهک ارسال دارند . ۱ـ۲

الو، اطلاعات؟

مشکلات خودرا با «اطلاعات» درمیان بگذارید :

تلفن ۳۱۱۰۷۱(داخلی ۲۷۷)هر روز(باستثنای پنجشنبه ها)از ساعت شش تاهشت‌و نیم بعداز ظهر

الو . من منوچهر قدسی هستم .
من دبیر دبیرستان هستم. حق‌الزحمه تصحیح وراق امتحانی سوم متوسطه متفرقه‌یک نوبتی‌ازخرداد ماه تابحال پرداخت‌نشده از رئیس حوزه پرسیدیم چراحق‌الزحمه داده‌نشده ایشان پاسخ دادند که‌از هر داوطلبی ۳۰ تومان گرفتند که ۱٦ تومان را می خواهند به رئیس حوزه ، مراقب وتصحیح کننده و رئیس ومنشی‌و هزینه امتحانی تقسیم کنند . هر ورقه‌ای که تصحیح شود ٤ ریال بما تعلق میگیرد تکلیف ما چیست ؟

★الو . من افسر متین هستم .
در سمینار زنان مطرح شده که مهریه حذف‌شود ننوشته‌اید که‌وقتی مردی با دختری‌ازدواج کردکه آن دختر نیز کارمندباشد ۵ سال به‌عنوان اینکه‌زن یک دانشجواست‌آن مرد از حقوق زن استفاده‌کرد و در مدت ۵ـ٦ سال دارای دو بچه شد وآن مرد احساسی نداشت که بداند زن احساسی دارد فقط ظهر و شام وناهار آور جلوی آن‌زن‌گذاشت و هیچ مسئولیتی‌متوجه او نبود هنگام متارکه و طلاق تکلیف آن زن ، چیست ؟

● الو، من تقی میردامادی هستم:
سه شاهراه هست (تهران‌نو ـ نظام آباد شمالی و سید خندان)که در این سه شاهراه به هیچوجه چراغ برق وجود ندارد و مرتبادر این سه شاهراه بعلت تاریکی تصادف میشودو عده‌ای براثر تصادف رانندگی جان خود را از دست میدهند من توجه سازمان برق منطقه‌ای تهران را برای نصب چراغ در این سه شاهراه جلب میکنم.

● الو، من مریم مقدم هستم: باشوهرم بماموریت‌خارج از کشور رفته بودم و حالا به تهران بازگشتم یک دختره سال‌و نیمه دارم هر مدرسه‌ای که‌او را میبرم برای آمادگی قبول نمیکنند حتی برای سال دیگرکه برای کلاس اول او را قبول کنند میگویند امکان ندارد . شوهرم درصدد است‌که این بچه را برای تحصیل بدون وجود پدر ومادر بخارج از کشور اعزام دارد البته با پرداخت پول گزاف . علت آن چیست که این پول را ما نباید در مملکت خود بمصرف برسانیم و بچه مرا مدارس قبول نکنند.

● الو من همانوازی هستم: من معلم هستم در ناحیه ۱۳دبستان فرصت‌تدریس میکنم مدیر این مدرسه دوسره انجام وظیفه میکند ولی در ناحیه ٦ مدارس یکسره است و مدیران دبستانهای این ناحیه نصف روز کار میکنند . بین مدارس نواحی ۱۳ و ٦ چرا تبعیض قائل میشوند.

● الو، من فرهاد فرهادی هستم:
ما در خیابان قدیم کرج سکونت داریم واقع بر کوی فردوس ازهنگامی که مبارزه با گرانفروشی آغاز شده علاوه براینکه کسی نیست بداد ما برسد وبازرسان ستاد مبارزه با گرانفروشی به این منطقه سری نمیزنند هرکاسبی برای اجناس خودش نرخی تعیین میکند.
درثانی در این نقطه نفت حکم کیمیا را پیدا کرده است . توجه مسئولان امر را باین‌دو موضوع که مورد نیاز اهالی این منطقه است جلب میکنم.

★الو . من مهر عالم‌دبیانیا هستم
در روزنامه خواندم که مقدار ۹٤ تن تنباکو از اصفهان به تهران حمل شده چه‌خوبست شرکت دخانیات ایران مقداری از این تنباکو را هم در اختیار مغازه‌داران‌شمیران بگذارد .

هادی خرسندی

مردی با «بلاک اند دکر»

دادگاه سیار مبارزه با گرانفروشی ، مدیر عامل شرکت «بلاک‌اند دکر» را برای محاکمه احضار کرده، اما چون آقای مدیر عامل فارسی بلد نبوده محاکمه به تعویق افتاده . تعجب اینجاست که این آقا ، اگر فارسی بلد نبوده ،پس چطوری گرانفروشی کرده؟ چطوری با چرب زبانی ، سرهموطنان عزیز را کلاه گذاشته ؟

اصغر آقای ماهم خودش را لوس کرده میگوید :«آقا مارا معرفی کن‌برویم دادگاه به عنوان مترجم، حرف‌های «مدیرعامل بلاک اندکر» را ترجمه کنیم .

می‌گویم: «اصغر آقاجان. توکه زبان اسپانیائی بلد نیستی ».

می‌گوید: «ولی‌آقا، حرف هائی که این آقای‌اسپانیائی می‌خواهد بزند ، مبدانیم‌چه چیزهائی هست . همان ها را به عنوان ترجمه‌به رئیس دادگاه تحویل می‌دهیم تا تبرئه شود».

حالا اصغرآقا بلند شده تیارت درآورده ، داردنقش رئیس دادگاه و مدیر عامل بلاک‌اند دکر رابازی می‌کند وخودش هم به‌عنوان‌مترجم در این‌محاکمه حضور دارد و ترجمه می‌کند .

اصغر آقا (درنقش رئیس دادگاه) ـ شما چرا گران فروشی کردید ؟

اصغرآقا (در نقش مدیر عامل اسپانیائی) ـ ای‌ام فرم اسپانیا ، اند دیس‌ایز بلاک اند دکر ، کن یو اسپیک انگلیش ؟ اوری بادی اند اوی شاب دید لایک می!

اصغرآقا (درنقش‌مترجم)ـ آقای رئیس. ایشان می‌گوید دیدیم همه گران میفروشند، ماهم گران فروختیم .

رئیس دادگاه ـ ایشان‌غلط کرده با مترجمش ! ، پدر گران‌فروشها را درمیاوریم.

اصغرآقا ـ آقای مدیر عامل ! رئیس‌دادگاه میگوید دیس ایز ناتراید . یوآر این میستیک . اند دیس دادگاه پلیز چوب بوت‌این یور آستین . . ایف یوآر گرانفروش .

مدیر عامل ـ اکسکیوز می . ای سینک ای‌کن . بات ترانزیت ایز وری ماچ اند آی هوتو .

اصغر آقا ـ ایشان می گوید چون دولت ترکیه نرخ ترانزیت جاده را بالا برده ، کمتر از این برای ما صرف نمی‌کرد که واردکنیم و بفروشیم .

رئیس دادگاه ـ به ایشان بگو که اولا دولت ترکیه هنوز بالا نبرده ، ثانیا بیجا کرده‌اید که خیال کرده‌اید از فردا می‌توانید به این بهانه بازهم بکشید روی نرخها .

مدیر عامل ـ دیس ایز دیفرنت متر . اوری بادی میک لیتل هیز ماتریال، بات وی کن‌نات .

اصغر آقا ـ آقای رئیس. ایشان می‌گوید ازوقتی شما دارید با گرانفروشی مبارزه می‌کنید ، تمام فروشنده ها، کم فروشی می‌کنند وازسرو ته جنس خودشان می‌زنند، ولی ما که نمی‌توانیم در مورد «منه برقی»کم فروشی کنیم . هرجایش را کم کنیم دیگر هیچ چیزی را سوراخ نمی‌کند . منه‌ای هم که چیزی‌را سوراخ نکند، مفت نمی‌ارزد .

رئیس دادگاه ـ به ما مربوط نیست . نرخ شما باید بیاید پائین .

مدیر عامل ـ یعنی منه سوراخ نکن بدهیم دست مردم ؟

رئیس دادگاه ـ ما از شما سوراخ نمیخواهیم ، ما از شما نرخ‌عادلانه میخواهیم. دیگر خود دانید و مردم . می‌خواهید به مصرف کننده سوراخ بدهید . می‌خواهید سوراخ ندهید .

با اجازه خوانندگان‌عزیز، بنده همینجا جلوی اصغرآقا را می‌گیرم‌و نمیگذارم بیشتر از این تیارت در بیاورد . چونکه نه‌به مسائل دادگاهی وارد است و نه باطرز کار « بلاک اند دکر » آشنائی دارد .

برندگان جوایز بزرگ بلیطهای بخت آزمائی مخصوص روز مادر

آقای علی اکبر محمدی (دانشجو) وجهانگیر اسماعیل زاده (کشاورز) ساکن گرگان

شرکتی باسری ۵ تائی

جوایز بزرگ بلیطهای روز مادر را بردند و مشترکاً میلیونر شدند

این جوایز بزرگ ، یکجا به ۲ شریك برنده تحویل شد :

- **اتومبیل ب.ام.و ۳۲۰ مدل ۱۹۷۶**
- **۲ بلیط سفر بدور دنیا با پان‌آمریکن و ۵۰۰۰ دلار پول برای خرید**
- **قالی ۱۲ متری تبریز طرح شیخ صفی**
- **تلویزیون رنگی با رادیوگرام و ضبط صوت استریو**
- **یك میلیون و دویست هزار تومان جوایز نقدی طی چك تضمین شده بانك ملی ایران**

آقای محمدی ، دانشجوی سال سوم دانشکده پلی تکنیك میلان (ایتالیا) است که برای گذراندن تعطیلات زمستانی به ایران آمده است

دو شریك برنده ، جوایز نقدی خودرا بموجب چك تضمین شده بانك ملی ایران، از آقای نسترن‌پور رئیس حسابداری بنگاه بخت آزمائی دریافت میدارند.

این بار، جوایزبزرگ بلیطهای مخصوص روز مادر،که قرعه‌کشی آن هفته گذشته انجام شده بود، مشترکا نصیب ۲ برنده خوش شانس شد.این‌دو برنده ، که از ساکنین گرگان هستند، یک سری ۵تائی بطور شرکتی خریده بودند کمباهمین سری ۵ تائی ، بیاری شانس کلیه این جوایز را یکجا ومشترکا تصاحب کردند.

دو برنده گرگانی بنام آقای علی‌اکبر محمدی (شغل دانشجو) و آقای‌جهانگیراسماعیل زاده(شغل کشاورز) عصر دیروز در تالار بنگاه بخت آزمائی ملی ضمن شرکت درمراسم هفتگی، به جمعیت‌حاضر در سالن معرفی گردیدند و هم میهنان عزیز در سراسر کشور نیز از طریق پخش مستقیم رادیوئی بانام آن‌ها آشنا شدند.

در همین مراسم، یک میلیون و دویست هزار تومان جوایز نقدی طی ۲ قطعه چك تضمین شده بانک ملی ایران به این دو برنده گرگانی پرداخت شد که هر کدام ششصدهزارتومان دریافت‌داشتند. همچنین قالی تبریز و تلویزیون رنگی و دیگر جوایز بلیطهای مخصوص روز مادر در اختیار ایشان قرار گرفت.گزارش‌مشروح ازمراسم تحویل این جوایز و نیز، جریان تحویل ب.ام.و ۳۲۰ مدل ۱۹۷۶ و ۲ بلیط سفر به دور دنیا باضافه ۵۰۰۰دلاریول نقد، متعاقبا بنظرخوانندگان‌عزیزخواهد رسید.

گروهی از برندگان جوایز ۳ تا ۱۰ هزار تومانی هفته گذشته که تاکنون برای دریافت جوایز خود به بنگاه بخت آزمائی مراجعه کرده‌اند

آقایان رضا علیزاده حسینی و علی اکبر ابراهیمی رانندگان ساکن تهران بایك‌سری ۵ تائی برنده

۳۰هزار تومان

آقای ابراهیم طباخ خیریه خیاط ساکن کرج با یك سری ۵ تائی برنده

۳۰ هزار تومان

آقای میر محمود پورسید خباز ساکن تهران با یك سری ۵ تائی برنده

۳۰هزار تومان

آقای عباس فرید مهر فروشنده‌اتومبیل‌ساکن تهران با یك سری ۵ تائی برنده

۳۰هزار تومان

آقای کریم پیر مرادی کارمند ساکن تهران‌با یك‌سری ۵تائی برنده

۲۵هزار تومان

قهرمان شانس

آقای محمد حسین بهبودی نقاش ساکن رشت با خرید یك بلیط برنده ۳ هزار تومان شد

این برنده خوش‌شانس در قرعه‌کشی قهرمان شانس که بین برندگان ۳ تا ۱۰ هزار تومانی انجام میشود، شرکت کرد و بقید قرعه۳۰ هزار تومان جایزه قهرمان شانس را هم برنده شد و جمعا ۳۳ هزار تومان خالص و بدون کسر مالیات دریافت داشت.

آقای محمد تقی حیدری بازرگان ساکن تهران‌با یك سری ۵ تائی‌برنده

۲۵هزار تومان

دوشیزه نسترن فاند دانش آموزساکن‌تهران بایك‌سری ۵تائی برنده

۲۰ هزار تومان

آقای حسین نعمت‌زاده بوشهری‌خیاط‌ساکن‌تهران بایك‌سری۵تائی‌برنده

۲۰هزار تومان

آقایان جعفر زیدی و محرم آب‌روشن کارمند ساکن تهران بایك سری ۵ تائی برنده

۱۵ هزار تومان

آقای علی‌اصغر آذربرزین آهنگر ساکن تهران با یك سری ۵تائی برنده

۱۵هزار تومان

آقای منوچهر رفیعی کارمند ساکن خرمشهر با یك‌سری۵تائی‌برنده

۲۵هزار تومان

آقای حسین عشرتخواه اسدی پیشه‌ور ساکن تبریز با یك بلیط‌برنده

۶ هزار تومان

آقای غلام قادری راننده ساکن تهران‌بایك‌بلیط برنده

۵هزار تومان

آقای خانعلی امینی‌زاده کارگر ساکن تهران با یك بلیط برنده

۵ هزار تومان

آقای داود سیفی ساری فیه کارمندساکن‌تهران بایك بلیط برنده

۵ هزار تومان

آقای نعمت‌الله رحمدل خیاط ساکن تهران با یك بلیط برنده

۴ هزار تومان

آقای رضاطریحی خیاط ساکن تهران‌بایك‌بلیط برنده

۴ هزار تومان

آقای محمد نایبی فرد کارمند ساکن تهران با یك بلیط برنده

۴ هزار تومان

آقای ابوالقاسم رستم پورشهرستانی کارمند ساکن رشت‌بایك بلیط برنده

۳ هزار تومان

خانم فرخ‌لقا تجلی کارمند ساکن تهران بایك‌بلیط برنده

۵ هزار تومان

آقای ماشاءاله افشار منش پیشه‌ور ساکن جیرفت‌بایك‌بلیط‌برنده

۱۰هزار تومان

آقایان سیف‌اله اردستانی وابوالقاسم بهاروش راننده ، کمك راننده ساکن ورامین با یك بلیط برنده

۱۰هزار تومان

آقای محمود رهبر صبح خیزدیپلمه ساکن‌تهران با یك بلیط برنده

۱۰هزار تومان

بانو بتول سجادی‌خانه‌دار ساکن تهران با یك بلیط برنده

۱۰هزار تومان

آقای حسین حبیبی نیکچه دانشجو ساکن تهران با ۲بلیط برنده

۸ هزار تومان

خانم طاهره‌مودت‌خانه‌دار ساکن تهران‌بایك‌بلیط برنده

۶ هزار تومان

آقای یوسف قنبرنژاد پیشه‌ور ساکن تبریزبا یك بلیط برنده

۶ هزار تومان

گزارش

روزی ۳۰ هزار نفر از خرابی تلفن‌های تهران ، می‌نالند

الو... مرکز تلفن ۱۷؟

پس چرا این تلفن مادرست نشد؟..

ـ الو ... مرکز تلفن ۱۷؟

ـ بله، بفرمائید ...

ـ آقا دوروز است که تلفن منزل ما خراب‌شده، چندبار هم‌به شماره ۱۷ تلفن کرده‌ام ، اما هنوز اقدامی نشده ... خواهش میکنم فکری به حال‌ما بکنید ،آخراین تلفن‌به کاروزندگی‌من‌مربوط‌است..

ـبسیار خوب ،شماره تلفن منزل را بفرمائید، فورا اقدام خواهد شد ...

نظیراین‌مکالمه هرماه بین ۳۰هزار مشترك تلفن که‌به‌علل مختلف ارتباط تلفنی منزل‌یامحل کارشان باخارج قطع شده است بامسئولین مراکز۱۷ صورت میگیرد وبه‌گفته یك مقام شرکت مخابرات ایران نیمی ازتلفن‌هایی که‌به‌مراکز ۱۷ میشودبی اساس‌است‌و جز خود مشترك کسی مسئول قطع ارتباط تلفن او نیست .

این مقام گفت: اهمیت تلفن درزندگی روزمره مردم بخصوص درشهری چنین‌بزرك وشلوغ که‌رفتن‌ازاینسو به‌آنسوی آن ساعت‌ها طول میکشد غیرقابل چشم‌پوشی است‌ولذا مسئولین مراکز ۱۷ باید به‌محض دریافت اطلاع ازخرابی یك‌تلفن ،به رفع اشکال موجود بپردازند.

★ علت‌های خرابی تلفن

دراین خصوص ودرباره علل‌خرابی ونارسائی های‌ارتباطات‌ملغز بایك مقام شرکت‌مخابرات ایران تماس گرفته شد وی‌گفت:

ـخرابی تلفن‌هابه چندعلت پدید می‌آید: نفوذآب بداخل کابل های ارتباطی به بعلت‌بارندگی‌ونزول‌برف ده در بعضی از مرا کز تلفنی پایتخت رخ‌میدهد ،قطع سیم،خرابی دستگاه تلفن داخل منزل یا محل دار مشترك، وازهمه مهمتر این به گاه‌یك مشترك موقع خواب، تلفن خودرا ازترس مزاحمین تلفنی قطع میکند.فردای آنشب‌فراموش میکند که سیم تلفن رابه «پریز»بزند، دو چنین مواقعی کاهی صاحب تلفن یا شخصی به قصد تماس باتلفن این شماره را ندارد چون مشاهده میکندکه کسی‌گوشی رابرنمی‌دارد بفکراین که تلفن خراب است، مراتب‌رابه شماره۱۷ اطلاع میدهد، همچنین مشاهده شده است که‌گاه یك‌خانم‌خانه‌دار ۳تا۴ ساعت با تلفن منزل‌با دوست خود مکالمه میکند درچنین موقعی شخص ثالثی که قصد برقراری ارتباط بااین مشترك را دارد، چون‌ساعت‌ها بوق اشغال از گوشی تلفن میشنودبه خیال‌این که تلفن شخص مورد نظرش خراب است مراتب رابه‌شماره ۱۷ اطلاع میدهدو مسئولین۱۷ پس‌ازبررسی وضع مشاهده می کنند که تلفن خراب‌نیست وبی‌جهت وقت‌اپ به‌هدر رفته است.

مقام شرکت مخابرات گفت: یکی دیگراز عوامل بروز اختلالات تلفن حفاریهایی‌است که‌از طرف سازمان های مختلف‌صورت میگیردو باعث خرابی کابل‌ها میشود، که در چنین مواردی ماموران شرکت بلافاصله اقدامات خودرا آغاز میکنند.

★ اول تلفن را بازدید کنید

وی افزود: آمارنشان داده‌است که‌یکی ازپرمراجعه‌ترین مراکز ۱۷ متعلق به‌مرکز تلفن‌قصر است،ومردم این‌منطقه بیش‌از مشترکین سایر مراکز تلفنی دچار دردسر خرابی تلفن میشوند. در مقابل مشترکین مرکز تلفن طرشت ازجمله کسانی هستند که کمتراز سایر مشترکین گذرشان به‌مرکز۱۷ می‌افتد وعلت این‌امر خلوتی منطقه‌ای است که مرکز تلفن طرشت درآن‌واقع است.

مقام شرکت‌مخابرات گفت: مشترکین باید بدانند که برای رفع اشکالاتی که‌در خطوط ارتباطی آنان پدید میاید ابتدا بایدبه بازدید دستگاه تلفن داخل منزل یامحل کارشان بپردازندو سپس گوشی تلفن رامورد بازدیدقرار دهند(شایددوشاخه تلفن در«پریز» نباشد)و بعد مراتب را ازیکی‌از تلفن های منطقه‌محل سکونت خود به ۱۷ اطلاع دهندتا اگر حدا کثر ظرف۴۸ ساعت مرکز ۱۷ موفق به‌رفع‌نقص موجود در ارتباط تلفنی آنها نشدباشماره های۸۵۵۵۵۵۵ و۸۵۶۶۶۶ و۸۵۷۷۷۷ تماس برقرار کنند.

مقام شرکت مخابرات گفت: ساکنان منازل‌باید حتی‌الامکان دستگاه تلفن را از دسترس بچه‌ها دورنگهدارند و خودنیز دراستفاده صحیح از تلفن سعی کنند.

★ ۲٫۵۰۰٫۰۰۰ ارتباط تلفنی دریك روز !

اکنون طبق‌یك‌آمار دقیق درتهران‌حدود ۴۰۰هزار تلفن‌خودکار دراختیار مردم‌قرار داردوتعداد تلفن‌های عمومی تهران حدود۱۵۰۰ دستگاه است.

بررسی‌شان داده‌است که روزانه حدود ۳ میلیون و ۵۰۰هزار بار ازتلفن‌های تهران استفاده میشودوبطور متوسط هر تلفن‌درماه۳۰۰ بار مورد استفاده قرارمیگیرد.

تعداد مراکز تلفن تهران اکنون۱۷مرکزاست که‌ظرفیت بین هریك ازاین مراکز ۲۰ هزارشماره تلفن است که‌ازتمامی ظرفیت نهائی بعضی ازمراکز هنوز بهره‌برداری نشده‌است.

درباره نارسائیهای موجود در تلفن‌های تهران با مدیرعامل شرکت مخابرات ایران‌تماس گرفته‌شدوی گفت:

یکی‌از علل مهم‌نارسایی‌های تلفن تهران فقدان کابل های ارتباطی کافی بین‌مراکز تلفن‌تهران است که بااجاد ۴۰۰ کیلومتر کابل جدید، این‌نقص برطرف‌خواهدشد .

★ شش روز انتظار رسیدگی ...

اما... درباره وضع‌تلفن‌تهران گزارشگرما باعده‌یی ازمشترکین تلفن نیزتماس گرفت.یکی ازآنان که‌خانم‌خانه‌داری‌بنام فاطمه مقدم فرشی بود گفت: وضع‌تلفن درتهران نسبت‌به گذشته بهبود قابل توجهی پیدا کرده‌است ،اما هروقت که‌تلفن ماخراب میشود باید متجاوز از سه تاشش روزبه‌مرکز ۱۷تلفن کنیم تابالاخره نسبت به رفع اشکال موجود اقدام کنند.

مشترك دیگری بنام محسن ادریسی درباره وضع تلفن‌درتهران معتقد است که: درتهران بعلت ازدیادبیش‌از حد اتومبیل‌و کندی رفت‌وآمدبیش‌از هرشهر دیگری‌مردم به‌تلفن نیاز دارند، اماتعدادتلفن های موجود جوابگوی نیازمردم نیست‌و دربعضی ازساعات تماس با شماره‌هائی نظیر ۸۳ بادشواری صورت میگیرد، اماآنچه مسلم است وضع تلفن‌های ۸بابکار افتادن‌مرکزتلفن ظفرو تغییر بعضی ازشماره های ۸به۲ بمراتب‌بهتر ازگذشته شده‌است‌اما هنوز نارسائیهاوجود دارد.

وی‌افزود: هروقت تلفن منزل‌خراب میشود مراتب رابه۱۷اطلاع میدهم، اما اغلب دررفع‌خرابی تلفن وقت بسیار به‌هدر میرود.

آنچه‌خانم مقدم فرشی‌وآقای محسن ادریسی گفتند: فشرده‌یی‌از انتقادات بسیاری بودکه سایر مشترکین تلفن‌نیز، درگفتوگو با گزارشگر مامطرح کردند. شایدمسئولان شرکت مخابرات،باتوجه به‌این انتقادات ، بیش‌از پیش دررفع‌این نقایص ودرنتیجه رفع‌ناراحتی مردم‌سعی کنند،ولی بهرصورت، درحال‌حاضر وبیش‌از رفع‌این‌نقایص، روزانه بیش‌از سی‌هزاربار، درمراکز ۱۷، صدای حدودسی هزار نفر شنیده میشود که‌یك‌درد دل‌همیشگی را، همچون ترجیع‌بندی ابدی تکرار می‌کنند :

ـالو ... مرکز تلفن «۱۷» ؟پس‌چرا تلفن ما درست نشد؟...

تلاوت قرآن با انشاد در مجالس ختم

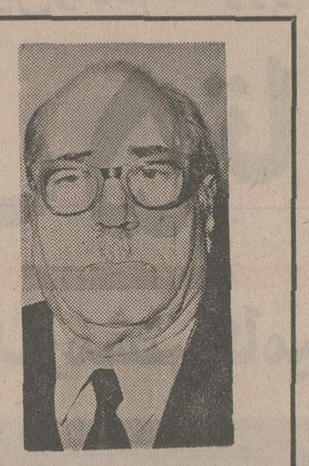

استاد محیط طباطبائی

خستگی وناتوانی مرا کمتر مجال حضور در مجلس سور و سوک دوستان و آشنایان میدهد و هروقت که حالی و مجالی دست بدهد وتوفیق حضوری در مجلس ختمی پیدا شود، از کیفیت برگزاری این مراسم که روزبه‌روز برناسازگاری آن باموقع ومقام افزوده میشود چنان آزرده خاطربیرون میایم که غم زندگان ماتم رفتگان را از یاد میبرد.

چندی قبل، در تالار مقبره صفی‌علی‌شاه برای شرکت در برگزاری آئین ترحیم یکی از رفتگان این‌راه دراز پهلوی یکی از مقدسین مقید به سنن دیرینه نشسته بودم. وقتی قرآن خوان از تلاوت قرآن‌مجید به خواندن شعری در ستایش حضرت علی پرداخت که‌میکوشید آن را باآهنگ خوشی اداکند، همنشین محترم گفت: مردم برای این درمجلس ختم حضور یافته‌اند که باشنیدن آیاتی از قرآن کریم دل آغشته بمزنگ رنج وملال را از قید ملالتها رها سازند وبا شنیدن کلام خدا گوش را از شنودن سخن بندگان خدا بربندند ، تا بدین وسیله بتوانند دل را ازیاد دنیا واهل دنیا وحب دنیا لحظه‌ای چند خالی کنند. از من پرسید عقیده تو در این باره چیست؟ گفتم‌آیا دستور صریح الهی را در باره گوش دادن بکلام‌الهی بیادداری که فرموده است وقتی قرآن خوانده‌میشود گوش فرا دارید، ولب‌از سخن بربندید! در این‌مجلس وقتی قاری، قرآن تلاوت میکند و دلها بایدمتوجه بشنیدن سخن او باشد، پیوسته یکی از رامیرسدو عده‌ای برای پذیرائی تازه وارد برپا میخیزند و نظر دیگران را به سوی خود جلب میکنند. گروهی دو به دو بایکدیگر بلند وآهسته بحرفهای مربوطبه‌امور دنیوی مشغولند ، در حالیکه جمعی به آشامیدن چای وقهوه و کشیدن دود ونوشیدن آب چنان خود را از یاد مرگ وآخرت غافل نگاه میدارند که گوئی‌به مجلس ضیافت دوستانه ودیدار خانوادگی آمده‌اند. برخی دیگر هم خود را به خواندن سی‌پاره وشمست پاره‌ای که در این اثنا به دست ایشان داده شده،از شنیدن صوت قاری و دیدن صورت ناسازگار چنین مجلس ختمی مدت چند دقیقه محروم میدارند . در صورتیکه هنگام تلاوت قرآن برطبق دستور صریح قرآن همه باید گوش باشند وکار چشم و زبان و دست و لب و دهان زبان را درطول مدت شنیدن تعطیل کنند.

در چنین صورتی اگر به جای سخن خدا که محضر قابلیت قبول آن را ندارد،هر سخنی اعم از شعر و نثر و مدح و منقبت‌در چنین مجلس ناسازگاری براکنده شود بهتر ازآن است که قاری تنها بخواند وواعظ بشنود ودیگران برای شنیدن‌آن‌آماده نباشند. حال، اگر این شعر منقبت حضرت علی(ع) باشد لااقل بامحل برگزاری ختم که مدفن‌یکی از اقطاب صوفیه عصر ماست خالی ازتناسب نخواهد بود.

در مجلس ختم مرحوم اخوت ، دائی جناب حداد دوست و همکار قدیم ما، که خود از سران سلسله صفی علیشاهی بود از قاری منقبت خوان‌بقعه صفی شنیدیم که میگفت مرحوم اخوت هر وقت در مجلس ختمی شرکت مینمود، توصیه میکرد که فقط قرآن بخوانید تادلها را نیرو بخشد . عجب است کسی در مجلس ختم همان مرحوم به سفارش اوعمل نمیکرد و قسمت اعظم وقت را به‌انشا و شعر و مناقب خونی گذرانیدند . تا مدتی پیش از این در چنین مجالسی معمول بود که در خاتمه قرائت قرآن ذاکری یا واعظی برکرسی در خانه وبرمنبر درمسجد استفاده روحی کامل شد وبه قدرت بیان ومعرفت فن تجوید ایشان در ضمن تلاوتهای نوبتی تاحدی وقوف حاصل شد، برای ترغیب مجلس ختم قرارنظم هماهنگو یکسان در کار خود و دیگران بدهند و ترحمه آیه قرآن را که دستور سکوت مطلق درموقع تلاوت میدهد به صورت تابلوهائی در زیر اصل‌آیه ودر چهار جانب محل برگزاری ختم وبالای منبر خطیب درپیش چشم حضار بنهند و چند دستورلازم جهت رعایت حرمت مجلس ختم برلوحه‌ای نقش‌کرده وبرپایه‌ای متحرک مقابل درورودی مجلس بگذارندتابه چشمها برسد و چون مجلس مربوطبه مصیبت‌است جز اشعار مناسب از مراثی اهل‌عزا میرفتو ذکر مصیبت حضرت سیدالشهدا را در فاجعه کربلاخاتمه مجلس ختم عزا قرار میداد.

این ذکر مصیبت غالبا انشا و شعری از گفته‌های مرثیه گویان بزرگ ایران همراه‌میبود و در کیفیت خواندن آن از هنر موسیقی برای مزید تاثیر دردلها استفاده میشد.

ذکر مصیبت بعدها به‌صورت وعظی درآمد که خطیبان زبردست بانفسیر آیه‌ای از قرآن مجید وایراد احادیثی از حضرت رسول‌و اهل بیت‌و نقل اقوالی واحوالی در همین زمینه، حاضران را به‌کار و رفتار نیک دلالت میکردند، وسپس با یک مقایسه وضعی میان حاضر وغایب برگریزی به صحرای کربلا میزدند.

امروز این وضع هم از روند وسنت معمول متاخر منحرف شده و ذکر مصیبت که هدف غائی از خطابه ووعظ بود منتفی گشته و بیشتر به‌معرفی متوفی وبازماندگان منتهی میگردد. چندی پیش در مجلس ختم هنرمند بزرگ کشور مرحوم سید عباس رسام‌ارژنگی خطیب، شیرین گفتاری که عهده‌دار این‌وظیفه دقیق بود قطعه شعر نوی بسیار غم‌انگیز و دردآمیز از گفتار خانم دختر مرحوم رسام در رثای پدرش بالحن بدیعی ایرادکرد که هرگز شعر نورا از دهان گویندگان وراویانش‌تا آن روز بدین شیوائی و مجلس‌آرائی‌نشنیده بودم.

به‌هر صورت موضوع ذکر مصیبت همه تدریج مانند حالت مجلس ختم قرآن ازشیوه معمول آن درگذشته و کیفیت تازه‌ای پیدا کرده است.

ای کاش هیات عالیقدر قاریان قرآن مجید که از حضور آنان در مجلس ختم مرحوم نجفی قاری در مسجد مجد ، استفاده روحی کامل شد وبه‌قدرت بیان و معرفت فن تجوید ایشان در ضمن تلاوتهای نوبتی قاری کامل شد، برای ترتیب مجلس ختم قرار نظم هماهنگ و یکسان در کار خود و دیگران بدهند و ترجمه آیه قرآن را که دستورسکوت مطلق در موقع تلاوت میدهد، به صورت‌تابلوهائی در زیر اصل آیه و در چهار جانب محل برگزاری ختم وبالای منبر خطیب در پیش چشم حضاربنهند، وچند دستور لازم جهت رعایت حرمت مجلس ختم برلوحه‌ای نقش کرده و برپایه‌ای متحرک مقابل در ورودی مجلس بگذارند تا به چشمها برسد و چون مجلس مربوط به مصیبت است جز اشعار مناسب از مراثی اهل‌بیت رسالت خوانده نشود ومناقب برای اعیاد مذهبی و مجالس سرور باقی بماند.

شان خطیبان ارجمندی که اینگونه مجالس را بابیانات خود خاتمه میدهند چندان عالی است که خود در مجلس موقری که همه مقررات آن بروفق نظام صحیحی اجرا شده باشد میدانند و میتوانند مجلس را چنانکه سزد به پایان آورند و محتاج به تذکر نیست.

امیدوار است این مختصر تذکر حمل برخیر خواهی ونیک‌اندیشی شود وابدا در آن مجال‌بدبینی وعیب‌جویی از کسی یاامری هویدا نگردد.

مهندس اصغر دیانی

امیرکبیر قربانی اصلاحات طلبی خودشد نه بی تدبیری

اخیرا آقای ابراهیم صفائی تحت عنوان «امیرکبیر قربانی‌بی تدبیری‌خودشد» شرحی در یکی از روزنامه هامرقوم‌داشتند و موجب آزردگی خاطر افراد آزاده ومیهن پرست فراهم گردید. بالنتیجه برصاحب نظران در تاریخ کشور فرض و لازم است که تا حدود ممکن حقایق تاریخی راروشن کرده در این مورد اظهار نظر کنند.

گرچه تحصیلات اینجانب در رشته کشاورزی و مدیریت است ، ولی بعلت علاقمندی به تاریخ کشوروموضوعات اجتماعی همواره در ساعات فراغت کتابهای تاریخی، سیاسی، مذهبی و اجتماعی رامطالعه میکنم تاقادر بدرك برخی حقائق وسیاستهای روزو گذشته کشور شوم بهمین جهت است که میتوانم بگویم‌که در دوران ۲۰۰ساله‌ایران وقبل از سلطنت دودمان پهلوی خارجیان و عوامل کثیف آنها با توسل به انواع خیانت و مکرو حیله ، ملت نجیب و هوشمند و با استعداد ایرانی رادر فقر وتنگدستی و بی سوادی و خرافات‌ودور از حقایق مذهبی و تعلیمات عالیه دین مقدس اسلام نگهداشته بودند و باکمال قدرت از ترقی‌اقتصادی و رشد فکری و اجتماعی ملت ما جلوگیری می کردند.

مطالعه تاریخ ایران و قتل نوابغی امثال میرزا ابوالقاسم قائمقام فراهانی ومیرزاتقی خان امیر کبیر و هزاران نفر افراد آزاده که بطور مرئی ونامرئی‌در اقصی نقاط‌کشور فدای میهن شدند نشان میدهد که اکثرا گناهی جز صداقت و میهن پرستی ونیت پیشرفت کشور نداشته‌اند . کما اینکه اعزام اولین دوره محصلین ایرانی به‌اروپا جهت کسب علم ودانش جدید وارتباط با فرهنگ اروپائی در زمان میرزا ابوالقاسم قائمقام و بعدا در زمان امیرکبیر انجام‌شد و هر دو نفر آنها براثر دسیسه های خارجی و داخلی بقتل رسیدند و مدرسه دارالفنون تهران‌که بمفهوم پلی‌تکنیک‌است در ۱۲۵ سال قبل بوسیله میرزاتقی‌خان‌امیر کبیر دائر شد و افتتاح آن با قتل آن‌وزیر دانش پرور مصادف گردید.

گرچه امیرکبیر بقتل رسید ومدت زمانی برای فراموشی نام او هیچکس‌جرات نداشت که حتی نامش را برزبان آرد ، حتی مسجد امیرکبیر و مدرسه طلاب علوم دینی امیرکبیر واقع در بازارچه پاچناز تهران را بنام مسجد آذربایجانیهاومدرسه شیخ عبدالحسین (ناظر برساختمان موقوفه امیر) نام‌گذاری کردند، ولی حقیقت امرو خدمات مرحوم امیرکبیر هیچگاه از مظر ملت نجیب وقدردان ایران مکتوم نماند ، بطوریکه حتی مورخین دوره ناصرالدین شاه‌قاجار منجمله مرحوم اعتمادالسلطنه‌در تاریخ منتظم ناصری فهرست خدمات‌امیر کبیر را تهیه کرده و نویسنده دانشمند مرحوم محمود محمود درده جلد کتاب‌تاریخ روابط سیاسی ایران و انگلیس خدمات مرحوم امیر کبیر را نقل کرده است‌بشرح زیر:

تاسیس روزنامه دولتی- تاسیس‌قراولخانه در شهر ها - تاسیس چاپارخانه وپست‌منظم - تاسیس کارخانه چینی سازی درتهران‌و بلور سازی‌درقم-اصلاح فرم لباس نظامیان با منسوجات داخلی و ملیله دوزی‌لباسها- تعدیل مالیات - تنظیم وتجهیز امورقشونی و پرداخت حقوق ماهیانه - پرداخت حقوق ماهیانه به مامورین دولتی و عدم دریافت رشوه وسیورسات از مردم-تاسیس مراکز آبله کوبی - برقراری نذکره عبورومرور در مرز ها و استانها - استخراج معدن‌فراجه داغ- اصلاح صنایع شالبافی در کرمان - احداث کارخانه تصفیه سکر در مازندران - استقرار تفنگچی و مستحفظ در راهها- ایجاد کارخانه قطران برای امور نظامی در رحمت آباد گیلان - ایجاد چهارخانه و قورخانه در تهران‌و اصفهان- ایجادکارخانه نساجی و ماهوت در کاشان - ایجاد سد در گرگان و ایجاد سیل‌بند در قزوین- ایجاد کارگاههای کالسکه سازی و سماور سازی درتهران و اصفهان - ترمیم پل‌و سد شوشتر-رفع اختلافات سرحدی با دولت عثمانی وسایر همسایگان - سعی در حفظ سرحدات هرات وسیستان .

این اقدامات که جزئی از خدمات انجام شده است در مدتی کمتر از ۷سال براثر فعالیتهای شبانه روزی امیرکبیر با وجود کارشکنی و مخالفت سیاستهای خارجی و مخالفت افراد پست و جیره‌خوار واجنبی پرست انجام شد مضافا بایسکه سلطنت ناصرالدین شاه جوان باتبی بودن خزانه کشور واغتشاش سرحدات ومدعیان سلطنت وجنگهای داخلی‌و اختلافات مذهبی در خراسان - مازندران -یزد - کرمان و فارس و غیره آغاز شد و فقط حسن تدبیر امیرکبیر برمشکلات فائق‌آمد .

یکنفر از نویسندگان خارجی موسوم به «واتسون»که معاصر امیر کبیر بودهو عملیات وخدمات امیر را ازنزدیك مشاهده میکرده و کتابی هم بنام تاریخ قاجاریه از سال ۱۸۰۰ تا ۱۸۵۸ میلادی تالیف کرده است در تاریخ خود مینویسد :

میرزاتقی خان امیر کبیر فراهانی که در اینموقع مصدر امور لشکری وکشوری بود تمام ترقیاتش در سایه هوش سرشار وخدمات صادقانه‌اش بود . با ظهورمیرزاتقی خان امیرنظام فراهانی در ایران معلوم می‌شود که هنوز ریشه مردان بزرك بکلی‌از ایران کنده نشده استونژاد ایرانی هنوز هم میتواند مردان لایق و توانائی بوجود آورد .

با توجه به حقائق تاریخی وقایع تلخی که پس از قتل امیر کبیر پیش‌آمد کرد و قسمتهای وسیعی از کشور مابراثر عقد قرارداد های غلط ومعاهده پاریس از ایران منتزع شد و ترقیات سریع کشور را متوقف کرد، آیا میتوان تصورکرد که مقاله آقای ابراهیم صفائی مقرون به‌حقیقت است و آیا سکوت صاحب نظران جایز است ؟

آگهی استخدام

شهربانی کشور بمنظور تامین کادرانتظامی‌پلیس هواپیمائی کشور (فرودگاه های تهران و شهرستان‌ها) تعدادی‌زن‌ازبین داوطلبان بومی با شرایط وامتیازات بشرح زیربسمت سرپاسبان‌دومی استخدام مینماید .

الف - شرایط

۱- تابعیت دولت ایران
۲- متدین بیکی از ادیان رسمی (اسلام - مسیحی- کلیمی -زرتشتی)
۳- حداقل سن ۱۷ سال تمام وحداکثر ۲۸ سال تمام از تاریخ معرفی به آموزشگاه
۴- داشتن حداقل گواهی‌نامه سوم متوسطه (دارندگان مدارك تحصیلی بالاتر حق تقدم خواهند داشت)
۵- نداشتن پیشینه بد .
۶- حداقل طول قد ۱۵۵سانتی متر
۷-تعهد ۵ سال خدمت در شهربانی کشور
۸- در صورت موفقیت در آزمایش ورودی .

امتیازات :

۱-مدت آموزشگاه یکسال وشبانه‌روزی‌می‌باشد هزینه زیست وپوشاك نظامی داوطلبان در طول‌مدت تحصیل بعهده شهربانی کشور بوده وماهیانه مبلغ ۴۸۷۵ریال‌بعنوان کمك هزینه تحصیلی‌دریافت‌خواهند کرد .

۲- داوطلبان پس از طی دوره یکساله‌و موفقیت در آزمایشات مربوطه بدرجه سرپاسبان دومی مفتخرو ماهیانه ۱۶۶۸۰ ریال حقوق و مزایا دریافت خواهند نمود ترفیع و حقوق بعدی آنان تابع قانون نیرو های مسلح‌شاهنشاهی می باشد .

۳- داوطلبان می توانند با در دست‌داشتن‌مدارك زیرجهت ثبت‌نام وکسب اطلاعات بیشتر در تهران به هیئت پذیرش مرکزی آموزش شهربانی واقع در ضلع شرقی کاخ شهربانی و در شهرستانها بشهربانی مربوطه مراجعه نمایند .

مدارك :

۱-عین مدارك تحصیلی
فرودگاه مهرآباد ۱۷نفر
فرودگاه آبادان ۲ نفر
فرودگاه اصفهان ۴ نفر
فرودگاه شیراز ۱ نفر
فرودگاه مشهد ۳ نفر
فرودگاه تبریز ۳ نفر
فرودگاه بندر عباس ۴ نفر
فرودگاه بوشهر ۴ نفر
فرودگاه اهواز ۴ نفر

۲- شناسنامه عکس‌دار

۳- ۱۰ قطعه عکس ۴ × ۶ غیرفوری
فرودگاه زاهدان ۳نفر
فرودگاه پلیس رشت ۲ نفر
فرودگاه پلیس رامسر ۲ نفر
فرودگاه پلیس کرمانشاه ۲ نفر
فرودگاه پلیس رضائیه ۲ نفر
فرودگاه پلیس سنندج ۲ نفر
فرودگاه پلیس کرمان ۲ نفر
فرودگاه پلیس همدان ۲ نفر
فرودگاه پلیس یزد ۲ نفر

م الف ۲۰۸۴۹

سازمان مدیریت صنعتی
مرکز آموزش

برای کلاسهای زیر که از تاریخ ۲۴ر۱۰ر۵۴ شروع خواهد شدثبت‌نام مینماید .

دوره کامل کامپیوتر، برنامه‌ریزی‌خطی، سیستم کنترل پروژه ،دوره عمومی مدیریت، تکنولوژی رفتار وسیستم‌های رهبری سرپرستی ، آمار ، مدیریت کارگزینی ، بایگانی ، مدیریت اسناد ، فروشندگی، حسابداری‌بازرگانی وصنعتی، مدیریت‌مالی ،حسابرسی‌وسیستم کنترل‌انبار

آدرس : خیابان پهلوی - نبش‌خیابان جام جم - مرکز آموزش‌سازمان مدیریت صنعتی
تلفن : ۲-۲۹۱۰۸۱ و۹-۲۹۴۱۳۰ م الف ۲۰۵۱۰

آگهی مزایده باشگاه افسران پایگاه دریائی بندرعباس

پایگاه دریائی بندر عباس‌رستوران وبار باشگاه افسران‌رابه‌مزایده‌میگذارد داوطلبان میتوانند برای کسب‌اطلاعات بیشتر ودریافت فهرست بهای غذا و مشخصات‌مربوطه تاتاریخ ۱۳ر۱۰ر۵۴ بدفتر آمادهمگانی پایگاه مراجعه و پیشنهادات خودراتاساعت۹ روز- ۲۴ر۱۰ر۵۴ بدفتریگان مزبور تسلیم و رسید دریافت دارند .

پایگاه دریائی بندرعباس

بانك عمران استخدام میکند

بانك عمران تعدادی کارمند دیپلمه ریاضی - طبیعی - بازرگانی که معدل‌آنها از۱۲ ببالا باشد وسن آنها از ۲۵ سال بیشتر نباشد و خدمت زیرپرچم را انجام داده یادارای معافیت غیر پزشکی باشند از طریق مسابقه و مصاحبه استخدام میکند

داوطلبان می‌توانند پرسشنامه زیر را بخط خود تکمیل نموده و همراه با دو قطعه عکس ۴ × ۳ تاتاریخ ۱ر۱۱ر۱۳۵۴ باپست سفارشی باداره کارگزینی بانك عمران .امیرآباد شمالی بالاتر از پمپ بنزین . طبقه فوقانی شعبه بانك عمران ارسال نمایند .

(پرسشنامه)

نام نام خانوادگی شماره شناسنامه
محل صدور تاریخ‌تولد
نشانی کامل تلفن
نوع دیپلم :طبیعی ریاضی بازرگانی
معدل دیپلم از تاریخ تا خدمت زیر پرچم
را انجام داده‌ام یابعلت معاف دائم / موقت هستم
سوابق خدمت و مشاغل قبلی :
آیا میتوانید تضمین ملکی یا نقدی‌بدهید. بلی خیر
امضاء متقاضی

آ-۴۱۷۴۱

آگهی مناقصه

انجمن ملی حمایت کودکان در نظر دارد اجرای کارهای ساختمانی و تاسیساتی مربوطبه‌تکمیل و تغییر ساختمان ناهار خوری ومهدکودك انجمن واقع در کیلومتر ۱۰ خیابان اصلی تهران‌شهرری را از طریق مناقصه واگذار نماید.

پیمانکارانیکه صلاحیت آنهامورد تایید انجمن ملی حمایت کودکان قرار گیرند میتوانند برك شرایط و مشخصات فنی و نقشه های مربوطه رااز دفتر فنی انجمن‌واقع در اوین جنب دانشگاه ملی‌دریافت وبعدازبازدید از محل پیشنهادات خودرابانضمام ضمانتنامه بانکی معادل پنج‌درصد مبلغ پیشنهادی خود را حداکثر تا ساعت ۱۰ صبح روز دوشنبه ششم بهمن به دبیرخانه‌انجمن تسلیم‌ورسید دریافت دارند .

پیشنهادات رسیده در ساعت ۱۱ همان روزدر محل انجمن باز و قرائت خواهد شد . حضور پیشنهاددهندگان آزاد میباشد. ۱-۲

انجمن ملی حمایت کودکان

استخدام ماشین‌نویس

الیاف- شرکت‌سهامی عام یك‌نفر «توشیزه یابانوی» ماشین‌نویس فارسی‌ولاتین‌که بزبان انگلیسی آشنائی داشته باشد ،نیازمنداست.

متقاضیان میتوانند ازساعت ۸الی۱۵ به‌نشانی خیابان فردوسی مقابل صندوق پس‌انداز بانك ملی‌ساختمان آفتاب شرق طبقه چهارم خانم بابایان مراجعه نمایند.

اطلاعیه

چون روز دوشنبه ۲۹ر۱۰ر۵۴ در دبستان پسرانه دکتر صفدری انتخابات انجمن محلی قلعه مرغی ذهتابی خیابان رضاشاه کبیر در ساعت ۴ونیم بعدازظهر انجام میگردد وانجمن قبلی موعدش باتمام رسیده لذا خواهشمند است برای نظارت در انتخابات تشریف فرما گردید.

ازطرف انجمن محلی قلعه مرغی ذهتابی خیابان رضاشاه کبیر:
رئیس انجمن محلی - حاج آقامعلی کهنسال
آ-۱۶۷۸۵

آگهی استخدام

اداره آموزش وپرورش شهرستان‌بروجن طبق مفاد قانون استخدام کشوری عده‌ای را ازطریق آزمایش بشرح زیر استخدام مینماید

متصدی امور دفتری دارای مدرك تحصیلی دیپلم کامل متوسطه

داوطلبان واجد شرایط می توانند برك درخواست ذیل را تکمیل نموده همراه با دو قطعه عکس یك برك فتوکپی وضع مشمولیت (دائم)- فتوکپی آخرین‌مدرك تحصیلی - رسید بانکی بمبلغ ۳۵۰ ریال بحساب۹۸۰ خزانه نزد بانك مرکزی حداکثر تا ده‌روز بعداز نشر این آگهی به نشانی اداره آموزش و پرورش بروجن ارسال دارند بمدارکی که بعداز این مهلت یا فاقدمدارك مذکور باشد ترتیب اثر داده نخواهد شد .

وجه مذکور بهیچوجه مسترد نمیگردد - یك روز بعداز انقضای ثبت‌نام پروانه ورود بجلسه توزیع‌خواهد شد- تاریخ و محل امتحان در پروانه مذکوردرج میگردد -ازکسانیکه قبلا بهمین منظور ثبت نام کرده و مردود شده‌اند ثبت نام نخواهد شد.

رئیس اداره آموزش و پرورش شهرستان بروجن خراسانی

نام‌خانوادگی نام نام پدر شماره شناسنامه
محل صدور تاریخ تولد مدرك تحصیلی و رشته‌آن
نشانی کامل متقاضی تاریخ‌و امضاء داوطلب

۱ـ گزارش داخلی

شاپور ذوالاکتاف، در غار شاپور مدفون است!

شیراز ـ خبرنگار اطلاعات : غار«شاپور » یکی از زیباترین پدیده های طبیعی استان فارس است. در انتهای این غار یك دریاچه آب شیرین وجود دارد . مردم ناحیه « بیشابور» سالهابا شنیدن صدا های عجیب وغریب که از غار «شاپور »شنیده میشد گمان میکردند این غار محل اختفای ارواح خبیثه است. بعدها ثابتشد این صداها از خفاش هائی است که‌دراین غار لانه کرده‌اند.

اکثر باستان شناسان ایران‌و جهان معتقدند ، شاپور ذوالاکتاف پادشاه مقتدر ساسانی در غار شاپور مدفون است.

مجسمه عظیم «شاپور » یکی از حیرت‌انگیز ترین شاهکارهای پیکرتراشی عصر ساسانیان است که در دهانه غار شاپور پیداشد. پس‌از سقوط امپراطوری ساسانیان این مجسمه در جمله اعراب به ایران سرنگون شدو قرنها در دهانه غار شاپور بزمین افتاده بود.

سرانجام در سال ۱۳۳۸بفرمان شاهنشاه آریامهر مجسمه شاپور دراین محل بطور ایستاده نصب شد. پس‌از بازدید شاهنشاه آریامهر ازاین مجسمه سیل جهانگردان از ٤گوشه عالم برای تماشای این اثر باستانی به بیشابور سرازیر شد.

غار شاپور در شمال شرقی شهر قدیمی «بیشابور »در دامنه کوهستان رفیع «تنك چوگان » قراردارد.«بیشابور» شهری‌است که اخیراباستان‌شناسان توانستند دراین شهر قصر « والرین » امپراتور اسیر روم را کشف‌کنند وگزارش آن‌بطور اختصاصی در دوشماره اطلاعات چاپ‌شد. »

دهانه غار شاپور ۱٦ مترطول و۷ متربلندی‌داردو یك هلیکوپتر به آسانی میتواند وارد آن شود. در دهانه این غار مجسمه شاهپور با ارتفاع ۷ متر جلب توجه‌می کند .طول شانه‌های این مجسمه به ۲ متر میرسد.

مجسمه عظیم شاپور اول ، در دهانه غار شاپور ، یکی از حیرت انگیزترین شاهکار های پیکر تراشی عصر ساسانیان است ...

این غار از نوع غار های‌آهکی است .حمداله مستوفی مورخ‌قرن هشتم می‌نویسد : « هیکل عظیم شاپور در دهانه غاری است و تاجی برسر دارد . پشت‌سراو آبی‌ستراکدو منفذی ندارد.این دخمه «غار شاپور »از آثار عجیب وغریب روزگار است . ورودبه این غار به تنهائی امکان ندارد زیرا جایی مخوف و هولناك است. ابتداکه داخل آن شدم به‌مقدار پانزده قدم پیش رفتم دیدم‌صورت پادشاهی بود. تاجی مدور بر سر داردریشش کوتاه ومجعد است و گیسوانش خیلی انبوه وحلقه‌حلقه ازدوطرف بردوشش ریخته ،گردن بندی بر گردن افکنده و حربه حمایل نموده ، لباسی که دربر دارد فاصله به‌فاصله آن ریشه آویخته و کفشی در پادارد.»

غار «شاپور »یك کیلو متر طول داردو پستی‌وبلندی های‌بسیار دارد .

باوجود پله‌هائی که‌در میان کوه برای رسیدن به غار احداث شده است ، لیکن کوره راهی که توریست ها رابه غار هدایت میکند ازنقاط کوهستانی خطرناك وصعب‌العبور میگذرد . راه غار شاپور نیاز به مرمت و بازسازی دارد.

آذربایجانی‌ها از ترس طوفان به‌مساجدو تکایا پناه بردند

عکس، شدت‌طوفانی را نشان‌می دهدکه چندروز قبل وضع اغلب شهرهای آذربایجان‌را بهم‌ریخت. گروهی از مردم از شدت ترس‌به مساجد وتکایا پناه بردندوبرای فرو نشستن طوفان دست بدعا برداشتند.

توفان در مشکین‌شهر، تعداد زیادی از شیروانی ساختمان ها را در آسمان بپرواز درآوردو تنها دراین شهر ششصد اصله درخت ریشه‌کن شد.

عکس‌از: خبرنگار عکاس اطلاعات در مشکین‌شهر .

۷ روستای نمونه در جزایر شاهی ایجاد میشود

تبریز- خبرنگار اطلاعات: بزودی هفت روستا ازروستا های جزیره شاهی واقع دردریاچه رضائیه بصورت روستاهای نمونه خارجی درمیاید.

برنامه‌ای در دست‌اجرا است‌تا این روستاهابه برق،تلفن و تلگراف ، دستگاه های گیرنده برنامه‌های تلویزیونی و تاسیسات مدرن دهکده‌ای مجهز شود.

همچنین دریکی از این‌روستاها آموزشگاه مقدماتی حرفه‌ای وکانون کارآموزی درزمینی بمساحت۵ هکتار ایجاد خواهدشد.

طرح کشاورزی تولید پسته‌و موکاری نیز در روستاهای مزبور عملی خواهدشد ، این مسائل درجلسه بررسی طرح های جزیره شاهی‌که باحضور استاندار آذربایجان شرقی‌و گروهی از مدیران‌کل ومسئولان طرح‌های مربوط تشکیل شد مطرح شد.

بزودی علاوه برتاسیس یك‌شرکت کشتیرانی درجزیره شاهی مراکز برای آموزش هنرهای گلیم بافی‌و سرامیك‌سازی بوجود خواهدآمد.

دردریاچه‌رضائیه، کشتی‌مسافری بکارمیافتد

رضائیه- خبرنگار اطلاعات: بزودی دردریاچه رضائیه کشتی مسافربری بکارخواهد افتادو مسافران جزیره‌های این دریاچه ازسرگردانی نجات خواهندیافت. طرح ایجادکارخانه سیمان رضائیه نیزدردست بررسی است و ساختمان این کارخانه درآینده نزدیك انجام خواهدشد.

این مطالب در یکصد و هشتمین جلسه انجمن‌شهرستان رضائیه مطرح شد.دراین جلسه که‌باحضور نماینده مردم‌رضائیه در مجلس شورایملی تشکیل‌شده بود نمایندگان انجمن شهرستان درباره مسائل جاری استان‌ونیز نامه های رسیده‌به بحث و تبادل نظر پرداختند.

دکترهاشم دیلمقانی رئیس‌انجمن شهرستان رضائیه گفت:راه عجب‌شیر ـبندر رحمانلوبرای مردم مشکلاتی به وجود آورده است. این دومنطقه سابقا بوسیله خط‌آهن به یکدیگر متصل بودولی این‌خط از بین رفت.اکنون که‌مردم نیاز به راه‌دارند بهتراست خط‌آهن قبلی مجددا بازسازی شود.

«معصومی » عضو دیگرانجمن شهرستان گفت: برای تسهیل دررفت‌وآمد مردم بهتراست سرویس‌های هواپیمائی مستقیما ازتهران به‌رضائیه وارد شود. همچنین برای مسافران رضائیه بلیط درجه یك‌قطار درنظر گرفته شود.

حاج‌بهادری عضو انجمن شهرستان گفت: قریه«قولنجی» با۳۵۰ دانش آموز تنهایك‌مدرسه قدیمی ٤کلاسه‌دارد که‌با خودیاری مردم ساخته شده‌واین قریه نیاز به‌یك یادوباب مدرسه‌جدید دارد. غلامعلی‌زاده وعلیزاده دوعضو دیگر انجمن درباره شکوائیه‌ای که‌ازطرف پیمانکاران توتون به‌انجمن‌رسیده بودبحث کردندو درخواست پیمانکاران توتون را مبنی بر صدور اجازه کشت توتون در منطقه آذربایجان غربی عنوان کردند.

دراین جلسه «نظمی» نماینده مجلس شورایملی ضمن پاسخ‌به‌سئوال‌هائی که‌از سوی نمایندگان انجمن شهرستان رضائیه مطرح شد، برنامه هائی راکه قرار است درآینده دراستان آذربایجان غربی بمرحله اجرا درآید سخن گفت.

اینجاقتلگاه«باقرخان» سالارملی است

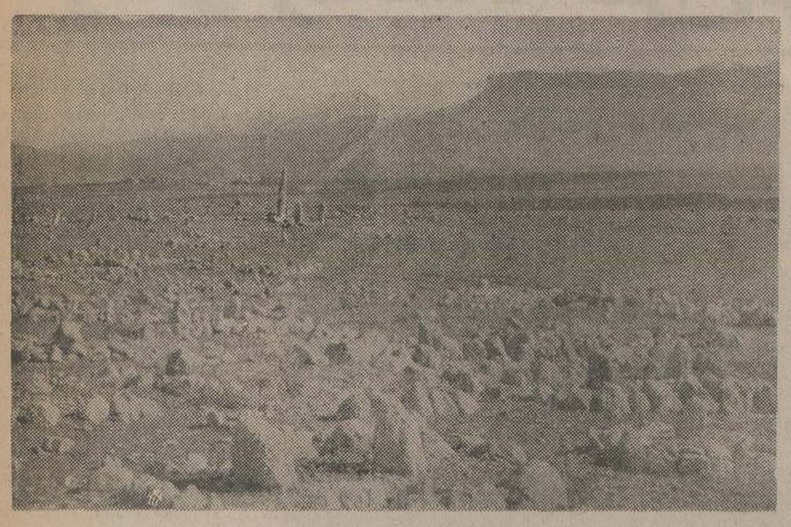

★نمای قبرستان قدیمی روستای بیشگان

سریل ذهاب ـ خبرنگار اطلاعات : در نزدیکی سریل ذهاب‌روستای «بیشمان» وجود خارجی ندارد و این روستای «بیشگان» است که محل قتل و دفن سالار ملی بود .

بدنبال انتشارخبر مربوطبه انتقال جسدباقرخان سالارملی از روستائی در نزدیکی سریل ذهاب به تبریز ، خبرنگار مادر سریل ذهاب برای دیدار از قتلگاه سالار ملی به این محل سفر کرده است . خبرنگار ما مینویسد : در گزارش قبلی بستگان باقرخان نام روستای محل‌دفن سالار ملی را«بیشمان» اعلام کرده بودند در حالیکه این روستا«بیشگان» نام دارد. کشت کار نماینده ثبت احوال در سریل ذهاب که با اسامی این منطقه آشنائی کامل دارد در این مورد گفت نام صحیح روستائی مورد بحث «بیشگان» است .

بیشگان جزو دهستان‌ذهاب است و فاصله زمانی این محل با سریل ذهاب با اتومبیل نزدیک به یک ساعت است . ساکنین این روستا اهل ایل سنجابی هستند و سی و پنج سال بیش از اورامانات به این محل عزیمت کرده‌اند. یکی از معمرین بیشگان گفت : روستای بیشگان به جای‌خرابه های روستا قدیمی « محمد امین» بوجود آمده است .

کدخدای روستای محمد امین چهل سال قبل فوت کرد و بعد از وی چند خانوار ساکن این روستا به مناطق‌دیگر کوچ کردند . در قبرستان قدیمی روستای «محمد امین» قبرهای زیادی وجود داردکه سنگ آنها با لهجه کردی نوشته شده است . «باقرخان» نیز در همین قبرستان مدفون بود که جسد وی پس از شصت سال به زادگاهش تبریز انتقال یافت .

براساس نوشته های تاریخی سالار ملی هنگامی که باتفاق چند تن از یاران خود قصد عزیمت به استانبول را داشت شبی‌درروستای «محمد امین» بیتوته کرد . در آن‌شب جماعتی وی و یارانش را در خواب سربریدند و جسد آنها را به چاه افکندند . بعد از دو روز جسد آنها کشف شد و در گورستان (محمد امین) بخاک سپرده شد .

در قاین ، اولین عمل جراحی بزرك انجام شد

قاین ـخبرنگار اطلاعات: ازشکم یك‌زن ،غده‌ای به‌وزن تقریبی سه‌کیلوگرم خارج‌شد.

شهربانو زنی که‌باعمل جراحی دکتر شهابی پزشك بیمارستان شیرو خورشید سرخ غده از بدن اوخارج شدداهل روستای «کازار» واقع‌در ۷۵ کیلومتری قاین‌است و ٤۵ سال دارد . «شهربانو » مدتها ازبیماری خودرنج می‌برد تااین‌که به بیمارستان شیرو خورشید سرخ‌قاین انتقال یافت.

عمل‌جراحی پس‌از دوساعت باموفقیت پایان یافتو غده سه‌کیلوئی از تخمدان چپ‌شهربانو خارج‌شد.

این اولین جراحی بزرك‌است که‌در قاین انجام‌شدو حال بیمار رضایت بخش‌است.

اطلاعات
آگهی می‌پذیرد
تلفن ۳۱۱۰۷۱و۳۱۱۰۸۱

انتخاب باشماست
تهیّه خانه دلخواه یاهرچیزدیگر

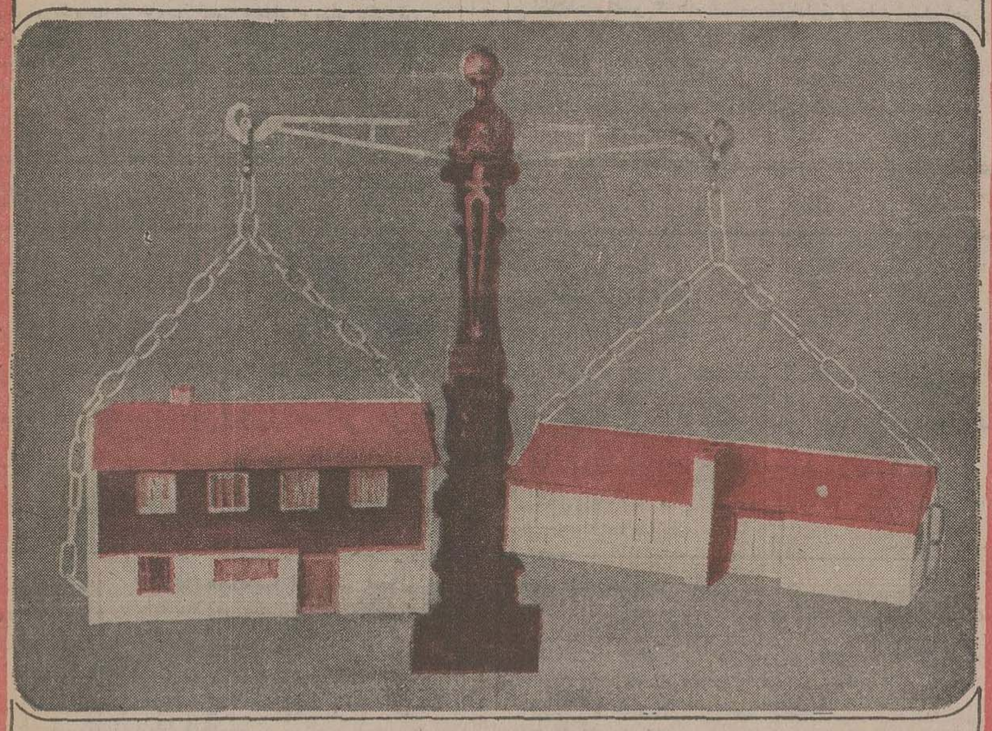

بانك عُمران به پس اندازکنندگان
جهت تهیّه خانه یاهرمصرف دیگری تا ۳،۰۰۰،۰۰۰ ریال
وام طویل المُدّت بابهرهٔ ۹ درصد میدهد .
بانك عُمران بانکی پیشرو در رفع احتیاجات شما

سینما بولوار
(از فردا عصر) بطور استثنائی و فقط بمدت یك هفته اثر جاویدان صادق چوبك را بمعرض‌نمایش میگذارد

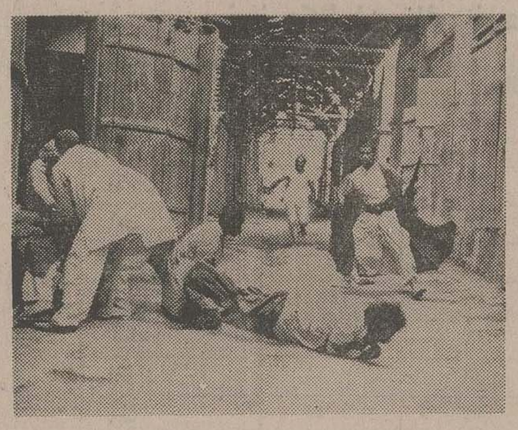

تنگسیر (سینماسکوپ ورنگی)
باهنرمندی :بهروز وثوقی ـنوری کسرائی

سینماب.ب
از فردا عصر در

گرازیلاگرانانا
رنگی
خریدار بسیار، فروشنده کم

سینما گلدن سیتی
از فردا عصر نمایش میدهد
شگفت‌آور ترین داستان دنیا از ماجراهای یك گرگ نیمه وحشی دربیابانهای برفزده قطب‌شمال

زیر آسمان کبود

«فوت مینتون!» ورزشی که جوانان کرمانشاه اختراع کرده‌اند!

ورزشکاران باراکت بدمینتون و توپ بسکتبال ، «فوت‌مینتون» بازی میکنند !

کرمانشاه ـ اخیرا بازیکنان تیم «بدمینتون» کرمانشاه ،بدون اینکه خودشان هم بدانند یک بازی یا ورزش جدید به نام «فوت‌مینتون»اختراع کرده‌اند که صد البته افتخار این ابداع که تاریخ ورزش را هم کمی شلوغ پلوغ کرده ، پنجاه در صدش نصیب اداره تربیت بدنی وپنجاه درصدش نصیب فدراسیون بدمینتون خواهد شد .

بازیکنان تیم بدمینتون یا به روایتی «فوت مینتون» کرمانشاه چون نه‌از ادامه تمرینات ورزش مورد علاقه خود میتوانسته‌اند دل بکنند و نه‌وسیله درست و حسابی در اختیارشان بوده ، به سالن سرپوشیده تربیت بدنی رفته‌اند که‌هر ورزشی که دم دستشان بود بکنند. آنها اول به‌این فکر افتاده‌اند که فوتبال تمرین کنند، ولی چون درسالن سرپوشیده توپ‌فوتبال دم‌دست نبوده باراکت بدمینتون‌و «توپ بسکتبال» مشغول نوعی فوتبال بازی شده‌اند !

افراد این تیم به خبرنگار ما توضیح داده‌اند که کار آنها زیاد هم جنبه تفنن نداشته و از روی دلیل و برهان است. آنها گفته‌اند : ماچندی قبل در یکمیز گرد از کمتوجهی اداره تربیت بدنی کرمانشاه و فدراسیون بدمینتون نسبت به‌این ورزشگله کردیم و خاطرنشان ساختیم اگر وسیله در اختیار ما قرار ندهند، دنبال ورزش های دیگر میرویم وفی‌المثل‌یکسور میشویم یاکشتی گیر که بیشتر روی ما حساب کنند! اماتربیت بدنی گفته است که چون وسائل ورزش‌بدمینتون گران است اگر زحمتی نمیشود، خودتان هرچه کم و کسر دارید تهیه کنید، فدراسیون بدمینتون هم هیچوقت دست کمک بسوی مادراز نکرده ، حتی تربیت بدنی دراین اواخر وقت یک جلسه از تمرینات بدمینتون را هم به «بازی هاکی» اختصاص داده است.

افراد تیم بدمینتون افزوده‌اند که فعلا ما این یکی دو جلسه تمرینی راکه در هفته باید انجام بدهیم بسالن سرپوشیده تربیت بدنی میرویم و باهرچه که جلو دستمان بود بازی میکنیم، تابببینیم چه میشود...

خانم‌های «تازه تصدیق» راه را بند می‌آورند !

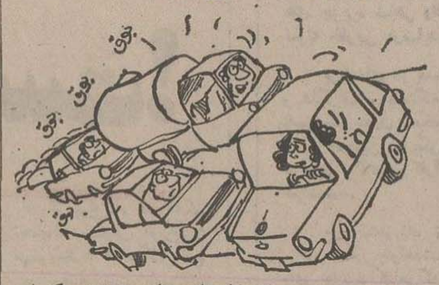

مشهد ـ عده‌یی از خانم‌های «تازه تصدیق» که این روز هایکی پس‌از دیگری باگرفتن گواهینامه رانندگی ، و خریدن اتومبیل رامکوچه و خیابان پیش میگیرند ، مسبب اصلی راه‌بندان در خیابان های مشهد شناخته شده‌اند !

اشکال‌کار این بانوان محترم در رانندگی ، آهسته راندن بیش‌از حدو ترمز کردن های بی‌دلیل ، گزارش شده است .

مورد دیگری کمجای حرف دارد، عجزولابه این رانندگان محترم بهنگام پنچر شدن چرخ یا خاموش شدن موتور است ، دراین صورت ، فیس وافاده های ناشی از پشت فرمان اتومبیل‌نشستن مبدل به شکسته نفسی وفروتنی وتواضع میشود و تا «راه افتادن» اتومبیل خانم ، هم عابران «آقای محترم» میشوند ، هم رانندگان مرد، با لطف و مرحمت !

بهرحال بدنیست که‌این قبیل رانندگان قبل از اینکه تسلط کافی به‌امور رانندگی پیدا کنند لااقل سروکله‌شان در خیابان های شلوغ پیدا نشود .

سرعت زیاد در جاده شلوغ

گرگان اغلب رانندگان تریلرهای غول پیکر ، که‌از شاهراه مازندران عبورمیکنند، کمترین توجهی به‌کم‌عرض بودن وشلوغی این جاده نمیکنند، بااینکه این سهل‌انگاری ها تابحال حوادث ناگوار و متعددی بوجود آورده ، لکن متاسفانه نه‌چشم رانندگان تریلر را ترسانیده نه پایشان را که به پدال‌گاز فشار میاورد.

بااین حساب جا دارد حال که این‌عده بجان خود و دیگران رحم نمیکنند بیش‌از پیش تحت کنترل و مراقبت ماموران‌پلیس راه قرار گیرند.

در عکس تریلری که به‌علت داشتن‌سرعت زیاد در نزدیکی گرگان واژگون شده‌دیده میشود .

در پارک‌های مسجدسلیمان قورباغه‌ها ابوعطا میخوانند!

مسجدسلیمان ـ معمولا پارک به محلی میگویند که فضایش سبز باشد، هوایش پاک و درختانش پرشاخ وبرگ وسرسبز ، گل واستخر وفواره وآبنما هم چیزهائیست که یک پارک خوب‌باید داشته باشد ،وسائل بازی کودکان‌نیز اگربود نورعلی نور میشود .

پارکهای مسجد سلیمان ازاین قاعده مستثنی است :

- ازگل وسبزه خبری نیست .
- فواره وجود ندارد .
- وسیله بازی‌برای کودکان بهمچنین .

اما ازحق نگذریم پارکهااز وجود استخر برخوردارند، لکن استخری که فقط بدرد قورباغه هامیخورد که ابوعطا بخوانند !

کم‌آبی استخرها وجمع شدن مقداری لجن در کف آنها ، سبب شده که قورباغه ها سروسامانی بگیرند ودر گوشه و کنار آب های راکد استخر پارکها، که بیشتر به مرداب شبیه است ،زادوولد کنند .

فعلا هرکس ضمن عبور از پارک ، جلو استخر برسد، اگراز شنیدن صداهای ناهنجار قورباغه ها وبوی لجن ها دلخور باشد باید در سوراخ گوش و بینی‌اش پنبه بگذارد. تنها عده‌یی که گوششان بدهکار این حرفها نیست‌ولگردان و مست های اول شب‌اند که با استفاده از خلوت بودن پارک گهگاه قماری میکنند. ودود ودمی براه می‌اندازند

آقای غلام آتش‌دامن که‌از طرف عده‌یی از ساکنان مسجدسلیمان ، این مطلب رابرای صفحه زیرآسمان کبود فرستاده، نوشته: ای‌کاش شهرداری شهرما که این پارکها رابرای آسایش ورفاه اهالی ساخته، با گماردن چندمحافظ وتوجه بیشتر بوضع پارکها ازاجر خدماتش نکاهد.

مختصر و مفید...

اگر رفوزه شویم ، تقصیر بقال سرکوچه‌است؟

زابل ـ در شهرستان زابل فروشندگان لوازم‌التحریر بدون اینکه فکر درس و مشق‌دانش‌آموزان را بکنند ،بهبهانه «صرف نکردن» از فروش دفتر ومداد ومداد پاک کن ، خودداری می‌کنند. اگر امسال دانش‌آموزی هنگام امتحانات نمره کم‌بیاورد و بگوید تقصیر فروشنده کوچمان است حرف حساب زده است !

مریم‌بهروزفر

ماهم سلطان صاحبقران می‌خواهیم

برازجان ـ ساکنان برازجان آنقدر تعریف سریال تلویزیونی سلطان صاحبقران ، راشنیده‌اند، که سیب زمینی وپیازاز یادشان رفته است . عده‌یی از آنها به‌نمایندگی اطلاعات رفته و گفته‌اند : ماهم مدل‌داریم و دلمان میخواهد که این سریال تلویزیونی را تماشا کنیم. تقاضای‌ما نیزتقاضای غیرممکن و پرهزینه‌یی نیست، مسئولان رادیو تلویزیون ترتیبی بدهند که بقیه این سریال از شبکه سراسری پخش شود، هم‌برازجانی ها را به تلویزیون امیدوار می‌کنند ، هم اهالی شهرستانهای دیگر را .....

آگهی استخدام

وزارت جنك (اداره لجستیکی‌هلیکوپترهای نیرو های مسلح شاهنشاهی) بمنظور تامین نیروی انسانی موردنیازخود تعدادی کارمند غیر نظامی که‌واجد شرایط زیر باشند جهت خدمت در کرمانشاه از طریق انجام آزمایش و مصاحبه انتخاب و استخدام‌مینماید.

ردیف	تحصیلات مورد نیاز	تجربه مورد نیاز
۱ـ	لیسانس مهندسی هواپیما	تجربه در تعمیر و نگهداری هواپیما
۲ـ	لیسانس مدیریت بازرگانی ـ امور اداری	تجربه مدیریت پرسنلی ،آموزش ، تدارکات
۳ـ	لیسانس مهندسی یا مدیریت بازرگانی	تجربه در مدیریت صنعتی هواپیما
٤ـ	لیسانس زبان انگلیسی	تجربه در مترجمی
٥ـ	لیسانس علوم کتابداری	تجربه در کتابداری
٦ـ	دیپلم کامل فنی	تجربه در مکانیکی
۷ـ	دیپلم کامل متوسطه	تجربه در بایگانی و ماشین نویسی فارسی ولاتین
۸ـ	ششم ابتدائی	تجربه در راننده واطاقدار

داوطلبان‌بمنظور ثبت نام و کسب اطلاعات بیشتر میتوانند همه روزه از ساعت ۸ الی ۱٤ بعداز ظهربا داشتن عین آخرین مدرك‌تحصیلی و تخصصی به جنب فرودگاه کرمانشاه اداره لجستیکی هلیکوپتر های‌نیرو های مسلح شاهنشاهی مراجعه نمایند .

شرایط استخدام:

۱ـ تابعیت دولت شاهنشاهی
۲ـ متدین‌بیکی از ادیان (اسلام ـمسیحی ـگلیمی ـ زرتشتی).
۳ـ داشتن برگ خاتمه خدمت سربازی یا معافیت‌دائم (سپردن تعهد خدمتی برای متخصصین).
٤ـ داشتن مدرك تحصیلی و تخصصی لازم در شغل مربوطه .
٥ـ حداقل سن ۱۸ سال و حداکثر ٤۰سال تمام

توضیح : کسانیکه بزبان انگلیسی آشنائی کامل داشته باشند ،در شرایط مساوی ارجحیت‌دارند.

م‌الف ۱۹۱٦٦ ۱ـ۸

مجله جوانان استثنائاً امروز منتشر شد

ارتباط مستقیم تلفن آباده از ساعت ۷ صبح روز پنجشنبه ۲۵ دیماه ۱۳۵۴ آغاز میگردد

پیروگشایش تلفن‌خودکار ماوراءشهری : تهران ـ اصفهان ـ شیراز ـ همدان ـ اهواز ـ خرمشهر ـ قم ـ کاشان ـ رشت ـ بابل ـ قزوین ـ خرم‌آباد ـ ساری ـ بروجرد ـ کرمانشاه ـ اراك ـ تبریز ـ رضائیه ـ دزفول ـ آمل ـ مشهد ـ آبادان ـ کرمان ـ بهبهان ـ زنجان ـ سمنان ـ شاهرود ـ شاهی ـ بندرپهلوی ـ سبزوار ـ نیشابور ـ لاهیجان ـ مراغه ـ سنندج ـ یزد ـ بندرعباس ـ زاهدان ـ رفسنجان ـ چالوس ـ بیرجند ـ ملایر ـ بندربوشهر ـ کرج ـ اردبیل ـ گرگان ـ گنبد کاوس ـ شهسوار ـ خوی ـ شهرضا ـ جهرم ـ تربت‌حیدریه ـ بابلسر ـ مهاباد .

اینك باآماده شدن مرکز تلفن‌خودکارشهری‌درآباده وزارت پست‌وتلگراف و تلفن سرویس مزبور رادر این شهر دایر نموده است که‌ازساعت ۷ صبح روزپنجشنبه۲۵دیماه ۱۳۵٤ آغاز بکارمیکنند بدین‌ترتیب مشترکین هریك ازپنجاه و سه شهر فوق از تاریخ مزبور خواهند توانست‌بطورخود کار با مشترکین تلفن آباده وبالعکس ارتباط مستقیم برقرار نمایند .

کد (پیش‌شماره) حوزه تلفن‌آباده ۰۳۳۳۱ میباشد و برای اطلاع‌مشترکین گرامی در حوزه تلفن آباده کدها و نرخ مکالمات تلفن کلیه شهر های فوق‌الذکرباحوزه تلفن آباده و بالعکس‌درجدول‌زیر درج گردیده است .

نرخ مکالمات تلفن خودکار آباده با شهر های زیر و بالعکس

نام‌شهر	پیش‌شماره شهری	ریال در هر دقیقه روز	ریال در هر دقیقه شب	نام‌شهر	پیش‌شماره شهری	ریال در هر دقیقه روز	ریال در هر دقیقه شب
آبادان	۰٦۳۱	۲٤	۱۲	زاهدان	۰٥٤۱	۳۲	۱۲
آمل	۰۲٤۲۱	۲٤	۱۲	زنجان	۰۲۸۲۱	۳۲	۱۲
اراک	۰۲٦۲۱	۲٤	۱۲	ساری	۰۲٤۳۱	۲٤	۱۲
اردبیل	۰٤٥۱	۳۲	۱۲	سبزوار	۰٥۲۲۱	۳۲	۱۲
اصفهان	۰۳۱	۱۲	۸	سمنان	۰۲۲۳۱	۲٤	۱۲
اهواز	۰٦۱	۱٦	۸	سنندج	۰٤۳۲۱	۲٤	۱۲
بابل	۰۲٤۱	۲٤	۱۲	شاهرود	۰۲۷۳۱	۲٤	۱۲
بابلسر	۰۲٤۹۱	۲٤	۱۲	شاهی	۰۲٤٤۱	۲٤	۱۲
بروجرد	۰٦٦۲۱	۲٤	۱۲	شهرضا	۰۳۲۲۱	۱۲	۸
بندرپهلوی	۰۲۳۲۱	۳۲	۱۲	شهسوار	۰۲۳۳۱	۲٤	۱۲
بندرعباس	۰۳٦۱	۲٤	۱۲	شیراز	۰۳۳۱	۱۲	۸
بهبهان	۰٦۷۱	۱٦	۸	قزوین	۰۲۸۱	۲٤	۱۲
بوشهر	۰۳۷۲۱	۱٦	۸	قم	۰۲٥۱	۲٤	۱۲
بیرجند	۰٥۳۲۱	۲٤	۱۲	کاشان	۰۲٥۲۱	۱٦	۸
تبریز	۰٤۱	۳۲	۱۲	کرج	۰۲۲۲۱	۲٤	۱۲
تربت‌حیدریه	۰٥۳۱	۳۲	۱۲	کرمان	۰۳٤۱	۲٤	۱۲
تهران	۰۲۱	۲٤	۱۲	کرمانشاه	۰٤۳۱	۲٤	۱۲
جهرم	۰۳۳٥۱	۱٦	۸	گرگان	۰۲۷۱	۲٤	۱۲
چالوس	۰۲٤٥۱	۲٤	۱۲	گنبدکاوس	۰۲۷۲۱	۳۲	۱۲
خرم‌آباد	۰٦٦۱	۲٤	۱۲	لاهیجان	۰۲۳٥۱	۳۲	۱۲
خرمشهر	۰٦٥۱	۲٤	۱۲	مراغه	۰٤۲۲۱	۳۲	۱۲
خوی	۰٤٦۱	٤۰	۱۲	مهاباد	۰٤٤۲۱	۳۲	۱۲
دزفول	۰٦٤۱	۲٤	۱۲	مشهد	۰٥۱	۳۲	۱۲
رشت	۰۲۳۱	۳۲	۱۲	ملایر	۰۲٦۳۱	۲٤	۱۲
رضائیه	۰٤٤۱	۳۲	۱۲	نیشابور	۰٥۲۳۱	۳۲	۱۲
رفسنجان	۰۳٤۳۱	۱٦	۸	همدان	۰۲٦۱	۲٤	۱۲
				یزد	۰۳٥۱	۱۲	۸

وزارت پست‌و تلگراف‌وتلفن

م‌الف ۲۱۱٥٤ آ ـ ٤۱۸۱۹

نیازمندیهای اطلاعات

برای دادن آگهی تلفنی باشماره‌های ذیل تماس حاصل فرمائید

تلفنهای: ۳۱۱۲۳۰-۳۱۱۲۲۹

فهرست آگهی صفحات نیازمندیها

صفحه ۱۳
آپارتمان‌فروشی
خانه فروشی
ویلافروشی
باغ‌فروشی
زمین‌فروشی
فروش سرقفلی
اجاره‌داده‌میشود
مورد نیاز اجاره
موردنیازخرید
بنگاه معاملات‌املاک
معاملات پول
معاملات تلفن

صفحه ۱۴ و ۱۵
آگهی‌استخدام
آگهی جویای کار

صفحه ۱۶
فروش دست دوم
خرید اثاثیه
فروش اتومبیل
فروشگاههای اتومبیل
کرایه اتومبیل
ماشین‌الات
اموزشگاهها
تعلیم رانندگی
تدریس خصوصی
شستشوی مبل و فرش
تعمیرات تلویزیون
آنتن تلویزیون

تعمیر و سرویس شوفاژ
تعمیر وسرویس لوازم منزل
تزئینات و دکوراسیون
برای ساختمان شما
لوله‌کشی گاز
لوله‌بازکنی
تخلیه چاه
رستوران
آگهی گمشده
آگهی متفرقه

صفحه ۱۷
آگهی های دوستونی

آپارتمان‌فروشی

نقدواقساط

برای دفتر کار تجارتی نبش چرچیل و پارس آپارتمانهای فروشی از ۵۸ متربالا ۱۹۲ هزار تومان ۳۰۳۱۳۵ و ۳۹۳۹۲۲

سیدخندان مقابل پارک کورش کوچه پیروز ساختمان ۵۱ آپارتمان فروشی باپارکینگ از ۲۴۰ الی ۳۹۰ هزار تومان با ۵۰/وام بانکی ۸ تا ۱۲و۴تا۸ تلفن ۲۳۷۷۵۴ و ۲۳۷۷۵۱

آپارتمان

۳و۴ و ۵ اطاقه باقیمت‌مناسب نقد واقساط تلفن ۷۹۴۶۵۴
۱-۱۲ ا- ۲۱۰۸۶

آپارتمان های فروشی نواحی سید خندان‌دارای دو اطاق خواب ، شوفاژ کولر پارکینگ و حمام‌به نازلترین قیمت بفروش میرسد.
۲۸۲۸۵۱-۵۳۶۲۴۵
۲۶۵۶۵۰-۹۳۸۷۰۱

پیشفروش آپارتمانهای ۲اطاق خوابه دربهترین نقطه نیاوران بعدازظهرها ۵تا۸ تلفن۹۲۷۹۰۲
۱-۸ آ- ۲۵۰۰۵

یکدستگاه آپارتمان درسیدخندان ۱۵۰ هزار تومان بابدهی‌بانکی ۲۳۷۷۵۱ و ۲۳۷۷۵۴
۱-۵ آ- ۲۴۲۶۲

آپارتمان های ٤ الی ٦ اطاقه در یوسف‌آباد و امیرآباد شمالی فروشی تلفن ۶۵۵۰۴۵

با ۱۵۰ هزار تومان‌پیش قسط‌باوام بانکی‌طویل‌المدت مالک آپارتمان ٤ اطاقه در آیزنهاور می‌شوید ۹۳۷۳۵۶

چند دستگاه

آپارتمان لوکس دواطاقه خواب فروشی خیابان نادرشاه شمالی کوچه افشین پلاک ۱۶

آپارتمانی دو اتاقه و هال و سرویس سعدی شمالی خیابان مطبوعی کوچه امیدالدوله‌شماره ۷ مبلغ ۱۶۵ هزار تومان .
۱-۲ آ- ۲۵۰۷۶

آپارتمانهای محکم ومجهز ارزان باپارکینگ درخیابانهای جردن پهلوی داودیه گاندی‌آماده‌فروش تلفنهای ۶۲۲۰۶۵ و ۶۲۰۱۰۷
آ- ۲۵۰۲۴

آپارتمان های فروشی‌در شمال شهر تلفن ۸۴۵۰۰۴

آپارتمانهای فروشی از ۳ تا۷ اتاق نقد واقساط خیابان بهجت‌آباد ، حافظ ، رسیده به کریمخان‌زندزیر شعبه بانکملی کوچه میرصائبی
۱-۲٤ آ- ۱۳۹۹۵

میدان شهیاد

آپارتمان ۳ طبقه‌فروشی
۶۶۷۷۰۱

۱۰ دستگاه‌آپارتمان‌مهندسی‌ساز دارای دو اطاق‌خواب‌سالن‌ناهار خوری هال سرویس با شوفاژ روشن موکت کاغذ دیواری نارمک خیابان سمنگان ایستگاه مسجد ۷۹۳۰۴۸
۱-۵ ا- ۲٤۳۲۲

آپارتمان فروشی ۸۵۰۹۷۲

آپارتمان فروشی‌درمیدان شهیاد تلفن ۹۷۹٤۰۰
۱-۱۳ ا- ۲٤۱۲۸

آپارتمانی مهندسی لوکس

۱۵۵متر زیربنا٤اطاقه در خیابان نفت فروشی۸٤٤۰۲۲و۸٤۵۷۰۱
۱-۱۰ ا- ۲٤۵۵۸

فروش آپارتمان و خانه در شمال شهر ۶۳٤۲۵۵

یک اپارتمان ۲ اطاق خوابه با شوفاژ روشن در مجیدیه ۳۰۰ هزار تومان تلفن ۸٤۷۹۰۵
۱-۱۰

تخفیف بی نظیر

آپارتمان های سه اطاقی با شوفاژ روشن بمساحت ۱۵۰متر مربع بقیمت ۲۵۰ هزار تومان و ٤ اطاقی باشوفاژ روشن و گاراژ و اسانسور بقیمت های ۲۸۵الی ۳۰۰ هزارتومان‌بفروش میرسد ضمنا منزل سه طبقه تفکیک شده برای فروش‌موجود است تلفن های ۷۹۱۵۵٤ و ۷۹۵۷۷۱
۱-۶ آ- ۲٤٤۷۷

آپارتمان فروشی

بین خیابان شاه و شاهرضا خیابان دانشگاه انتهای کوچه میترا آپارتمان۳اطاقه باسرویس کامل فروشی تلفن ۸٤٤۱٤۹ و ۲۳۰۰۳۱
۱-۳ آ- ۲٤۸۰۱

تهران ویلای غربی

چهار دستگاه آپارتمان۳ اطاق خوابه با سالن و ناهار خوری وسرویس‌با شوفاژ روشن وکولر نصب شده با فیش تلفن و چهار دستگاه آپارتمان یک اطاق خوابه با سالن و سرویس با شرایط سهل فروشی تلفن ۸۵۰۵٤۳ – ۸۵۲٤۳۸

برای محل کار وسکونت

یکدستگاه آپارتمان در فرحزواره چهارم از خیابان با ۲۰۵ متر مساحت و ۷ اطاق بفروش میرسد تلفن ۸۵۳۸۰۷
۱-۳ آ- ۲٤۶٤۸

یوسف‌آبادانواع‌آپارتمان های نوساز به نازلترین قیمت فروشی ۶۲۲۳۸۰

بلوار الیزابت خیابان‌هما کوی پنجم

تعداد کمی از آپارتمان های مهندسی‌ساز و مستقل‌باتاسیسات و اسانسور ۶ نفره‌تمام‌اتوماتیک باقیست ۶۵۳٤۲۶ و ۶۵۰۲۷٤
آ- ۲٤۱٤۱

دو دستگاه آپارتمان ۲ اتاق خواب و هال ،سالن ناهار خوری شوفاژ و سرویس کامل حوالی خیابان پاستور تلفن ۶۶٤۱۹۷

آپارتمان وخانه‌در شمال غرب تهران . نوکلی ۹٤۳۳۷۷

آپارتمان فروشی

آپارتمان ٤ اطاق‌خوابه‌مجهز به آسانسور وفنکویل و تلفن‌مستقل جبهه بلوار پهلوی فروش‌میرسد بین ساعت ٤تا۷ بعدازظهر با تلفن ۲۲۵۰۰۳ تماس بگیرید
۱-۱۰ آ- ۲۳۰۸۳

خانه‌فروشی

خانه وآپارتمان تهران-پارس ۲ تا ۱۲ اطاقه‌نقد و اقساط بانکی۷۸۱۹۱۸

پهلوی مستغلات نوساز

٤ طبقه با ۷ دستگاه آپارتمان بیواسطه فروشی ۶۲۵۶۷۳
آ- ۲٤۹٤۲

ساختمان ۵ طبقه مجهز شخصی‌ساز

پشت پارک‌کورش روبروی‌درب باشگاه نفت کوچه سمنان پلاک ۱٤ جنوبی ۵ طبقه باپارکینگ ۱۱۰۰ بنا ٤۳۷ مترزمین بدون واسطه ۳ میلیون تومان تلفن – ۸٤۸۹۰۹
۱-۳ آ- ۲٤۷۶۳

اکازیون

خانه ویلائی مشجربمساحت۵۲۷ متر ۳۳ × ۱۶ در بهترین نقطه شهرک بانک ساختمانی در نارمک بقیمت ۶۸۵ هزار تومان ساعت ۳الی۵تلفن ۷۹۶۵٤۰
۱-۳ آ- ۱۶۶۳۳

خانه ۱۳۷ متری ۱۹۰ تومان-۸٤۳٤۹۵
۱-۸ آ- ۲٤۹٤۳

یکباب منزل‌بمساحت‌تقریبی۲۲۰ متر در خیابان مختاری بفروش میرسد به تلفنهای ۲۷۲۷۳۲ و ۶۵۱۸۷۰ تماس بگیرید .
۱-۳ آ- ۲٤۹۷۷

خانه‌ای فروشی دردروس

یک باب خانه بمساحت ٤۳۷متر مربع با ۳ اتاق خواب و ۱۸۰ متر مربع زیربنا بفروش میرسد از ساعت ۵تا۸ بعدازظهر تلفن ۲۸۱۱۸۵
۱-۳ آ- ٤۱۳۸٤

خانه‌ای بمساحت ۶۰متر دارای دواطاق آب و برق درنظام‌آباد شمالی ۱۶۰هزارتومان۲۳۰۹۸۷
۱-۳ آ- ۲٤۸۲۷

خانه‌ای بمساحت ۲۰۰ مترمربع واقع در زرگنده بازمین در شمیران معاوضه میگردد‌عصرها ۲۶۶۳۸۰
آ- ۲۵۰۷۵

خانه به مساحت ۱۷۵متر ۲طبقه‌و نیم با تلفن ۲ سرویس کامل ۶ اتاق‌با هال‌بفروش میرسدپشت عشرت‌آبادتلفن۷۶۸۶۰۵

فروش یا اجاره در خیابان فردوسی چهل اتاق با پارکینگ

رجوع فرمائید لالهزار ۳۱۹۷۸٤ به بنگاه کوشان .
آ- ٤۱۸۰۷

خانه مجهز فروشی در شمیران نشانی مقابل کلانتری یکخیابان بهراد کوی‌بهبهانی پلاک ٤۲
آ- ۲۵۰۵۰

خانه شمالی و جنوبی ۲۶۰متر ۲ طبقه ۷ اطاق باآب‌وبرق تلفن کفپوش فرح‌آبادژاله‌ساختمانهای بانک رهنی تلفن ۳٤۹۲۶۹ از ۹الی۱۳ و بعدازظهرها۳٤۲۹۷٤
۱-۲ آ- ۲۵۰۳۸

یکدستگاه آپارتمان برخیابان فرصت شمالی دارای دو اطاق خواب هال پذیرائی نهارخوری حمام آشپزخانه کاغذ دیواری موکت پرده کرکره شوفاژ دو شماره تلفن اختصاصی با زمین یامنزلی در شمال شهر حدود تخت طاوس عباس آباد داودیه امیرآباد تعویض میشود طالبین بوسیله تلفن ۷۰٤۹۸۸ ازساعت۸ صبح‌الی ۱۲و‌الی ۸ بعدازظهر تماس گرفته تا اطلاعات‌کاملتری دراختیار گذاشته شود.
۱-۲ آ- ۲۵۰۹۹

یکباب ویلای نوساز شخصی واقع در رودهن یک کیلومتر بعدازرودهن – ۵کیلومتری‌آبعلی جنب کافه آقامعلی دارای آب، برق ۲اطاق خوابه باتجهیزات کامل بفروش میرسد متقاضیان بمحل مراجعه فرمایند .
حاج‌عرب
۱-۳ آ- ۲۸٤۹۱

ویلافروشی

آپارتمان ،ویلا فروشی

واجاره بخارجی ۸۳۱۳٤۹
۲۱۶۵۸

تعدادی ویلا آپارتمان

درشمیرانات فروشی ۲۶٤۷۵۵
۱-۱۱ ا- ۲۳٤۱۳

ویلا و آپارتمان

برای‌فروش‌موجوداست۸۵۳۷۳۶
آ- ۲۳۱۵۸

ویلا و اپارتمان‌فروشی

در تلهک و شمیران تلفن – ۲۶٤۸۶٤
ا- ۱۸۱۶٤

زمین فروشی

فروشنده‌زمین‌های‌صنعتی۹۲۹۵۳۷
۱-۲۵ ا- ۲۳۰۷۲

توجه - توجه

زمینهای افسریه - مشیریه - مسعودیه باارزانترین قیمت‌نقدو اقساط فروشی تلفن ۳۵۷۸۷۲ دفتر علی مراد باباپیری
۱-۱۰ آ- ۲۳۵۶۸

حدود ۱۰۰ هزار متر زمین دربهترین منطقه بندر

بوشهر

(معروف به باغ آقا) روبروی‌تاسیسات‌نیروی دریائی با سند مالکیت و دو چاه عمیق و تا اندازه‌ای مشجر دارای ساختمان بعلت‌مسافرت بخارج‌یکجا بقیمت‌بسیار مناسب بفروش میرسد از ۸صبح تا۸شب تلفن ۹۷۹٤۰٤ و بعد از این ساعات تلفن ۹۷۲۷۵۸

قابل توجه‌مالکین زمین

یک مستقل چهار طبقه نوساز واقع در خیابان پهلوی بازمین‌ساختمانی در شمال شهر معاوضه میشود- ۸۵۵۲۲۰ شرکت ساختمانی بخت‌ور

زمین صنعتی ، کارخانه فروشنده‌ایم ۹۳۹۱۶٤

زمین درمنطقه صنعتی بفروش میرسد تلفن ۷۹۱۳٤۱
۱-۲ آ- ۷۶۵۷

بر حریم دریای خزر

زمینهای فروشی واقع در ٤ کیلومتری‌خزرشهر به مساحتهای ۵۰۰ تا۷۰۰ متریاجوازساختمان وآب و برق بفروش میرسدتلفن ۲۳۰۳۰۸
۱-۳ آ- ۲٤۵۲٤

برای تاسیس شعبات بانک فرش فروشی وحق‌العمل‌کاری

۱۶۰ متر زمین برخیابان‌مولوی پائین‌تر از بانک کارگشائی‌مقابل فروشگاه جدید کوروش با تلفن و آب و برق فروشی یامعاوضه

۳۰۵٤۱۱
۱-۳ آ- ۲٤۶۱۰

٤۰۰ متر زمین با ۳ باب مغازه تخلیه کامل یکدستگاه تلفن آب برق و ۲ باب‌مغازه‌باآب برقو یک بنگاه دارای یک دفتر و حیاط و ۲ انبار و ۲دستگاه تلفن باآب وبرق واقع‌درخیابان مولوی نرسیده به بازارچه‌نو بفروش میرسد . طالبین‌میتوانند همه روزه به تلفن‌های۵۳۹۳۵۵ و ۵۲۸۵۰۹ از۷ صبح‌الی ۶ بعدازظهر .

زمین‌فروشی

۵۵۰۰ متر جاده آرامگاه جنب کوی‌نهم آبان از ۱۰ صبح‌الی۵ بعدازظهر تلفن ۵۲۶۹۶۰
۱-۱۰ آ- ۲٤۵٤۶

اکازیون

۱۰ هکتار زمین جنگلی نشتارود بین شهسوار ومتل‌قومحصور۱۳ هزار اصله صنوبر ۳ ساله و تعدادی مرکبات و جای‌باغبان ۶ کیلومتر جاده مستقیم به‌دریا دونبش‌بعلت‌مسافرت‌باقیمت‌مناسب بفروش میرسد تلفن ۲۳۸۸۹۱
۱-۲ آ- ۲٤۸۸۸

امیرآباد شمالی ۳۵۰ مترزمین باپروانه و نقشه ۶ دستگاه آپارتمان بدون واسطه بفروش میرسد تلفن ٤۰۱٤۵
۱-۳ آ- ۲٤۷۹۷

سرقفلی

یک باب مغازه عکاسی‌با پروانه کسب و لوازم عکاسی با آب وبرق و تلفن‌در خیابان ایرانشهر چهار راه کامیار واگذار میشود تلفن۳۱۹۳۲۷

سرقفلی مغازه‌تراشکاری بر خیابان مسگر آباد بمساحت ۵۰ متر مربع‌با برق ۲۵ آمپر ۳فازجواز کسب دستگاه تراش - سوراخگیری دینام جوش کاسه ترمز تراش پرس‌و تلفن ۳۵۲۳۸۶ آماده‌بکار واگذار میشود.

مغازه‌ای در خیابان‌فیشر آباد جنب تی‌بی‌تی‌باتلفن و آب و برق مستقل و جواز کار بفروش‌میرسد تلفن ۸۳۲۷۱۷

اکازیون فروش پمپ‌بنزین

بعلت مسافرت پمپ بنزین و مستغل‌بسیار خوب با درآمد عالی با باغ ۱۰ ساله و ویلای مسکونی با اطاقهای - کارگری و دو حلقه چاه عمیق و استخر بزرگ‌زیر جنگل آریامهر کیلومتر ۱۶ جاده مخصوص کرج بفروش میرسد درساعت یك بعداز ظهر الی ۸شب با تلفن ۹۷۸۰۹۷ آقای رضوی تماس بگیرید .

اکازیون

نصف یا تمام‌خشکشوئی مدرن مجهز بفروش می رسد تلفن ۷۹۸۲۱۷ از ساعت ۸ الی ۱۲ از ۳تا ۸ شب

زیرزمین باسند مالکیت قطعی ۱۶۲ متر شاهرضابین درختی‌و پلچوبی فروشی ۷۵۶۲۳۸ و ۷۶۵۲۳۸ زمانی .
۱-۳ آ- ۲٤۷۶٤

ساندویچی پونه با تمام وسائل بفروش میرسد

شاهرضا ابوریحان چهارراه سزاوار روبروی دبستان‌بهشت.
آ- ۲٤۸۸٤

فروشگاه مبل

٤ طبقه ۵۰۰ متر باملک‌بفروش میرسد – خیابان شاه چهارراه پیروز شماره ۵۵۲
آ- ۲٤۹۸۳

بوتیک بادکوراسیون زیبا، آبو برق ، تلفن دوطبقه بازیربنای ۷۰ متر واقع در نیروی هوائی به علت مسافرت بفروش‌میرسد ۳٤۶۰۵۹
۱-۳ آ- ۱۶۷۵۱

کارگاهی سرپوشیده

واقع‌در خیابان‌دامپزشکی بمساحت ۲٤۰ متر مربع کلا سرپوشیده با برق سه‌فاز و جوازکسب و پنجره سازی بفروش‌می رسد تلفن ۹۳۷۰۶۲

اجاره‌داده‌میشود

موسسه‌پرسنو۸۲۵٤۱۲

مرکز اجاره خارجی و ایرانی برای سکونت و محل کار
۱-۲۲ آ- ۲۰۶۵۱

اجاره‌محل کار وسکونت

۵الی ۱۰۰ اطاقه در جردن پهلوی گاندی عباس‌آباد موجود است‌تلفن ۶۲۲۰۶۵ و۶۲۰۱۰۷
آ- ۱۹۸۷۷

آپارتمانهای

۲تا ۱۲۵ اطاقه

درتخت‌طاوس، عباس‌آباد،وزراء امیرآباد، ونک . شمیران‌برای اجاره خیابان وزراءنبش‌خیابان یازدهم ساختمان ۱۳۸ طبقه‌سوم دریچه تلفن ۶۲٤۶۱۳و۶۲۲۹۵٤
آ- ۲٤۵۰۱

آپارتمان های رهن واجاره موجود است تلفن‌های۷۹۵۷۷۱ و ۷۹۱۵۵٤
۱-۶ ا- ۲٤٤۸۰

آپارتمان ۲ اطاق‌خوابه اجاره داده میشود ۸۵۳۸۰۷
۱-۳ آ- ۲٤۶٤۹

یکباب خانه

دارای سه اطاق و سرویس‌کامل و تلفن وکولر به نشانی قلهک دولت‌چهارراه رستم‌آبادروبروی بانک ملی باجاره واگذارمیشود ۶۰۰ر۰۰۰ ریال مورد نیازاست تلفن ۲۸۵۳۳۳ ساعت ۷الی۹ بعدازظهر .
آ- ۷۶۱۹

یك مستقل دارای ۳۵ اطاق نوساز برخیابان پهلوی مسکونی یا اداری باپارکینك وحیاط اجاره‌داده میشود ۸۵۵۲۲۰ شرکت ساختمانی بخت‌ور

موردنیازاجاره

مورد نیاز خارجیان

سازمان خارجی بتعداد زیادی ویلا و اپارتمان مبله وغیرمبله محل کار در شمال‌شهر فوری نیازمندیم ۸۲٤۹۵۳ و۸۲۳۱۵۵
آ- ۲۳٤۸۲

اجاره بخارجی

هرنوع خانه وآپارتمان خوددراهمین امروزتوسط خانم امریکائی لوسی به خارجیان اجاره دهید تلفن های ۶۵۱۲۱۲ - ۶۵۱۲۱۳

مورد نیاز طبقه اول یاویلاجهت اجاره بخارجیان تلفن۸٤۹۶۲۵

یک یا ۲ اطاق جهت دفترکار نیازمندیم تلفن ۷۵۱۹٤۱
آ- ۲٤۹۶۵

یك اطاق خواب‌برای‌زن و شوهر کارمند تلفن ۶۶۰۷۷۹

ویلا و آپارتمان خصوصا طبقه اول برای خارجیان نیازمندیم- ۸۳۰۸٤۳
۱-۲ آ- ۲٤۱٤۲

جهت سکونت روسای چند شرکت خارجي به تعدادی ویلا و طبقه همکف با استخر برای اجاره فوری نیازمندیم ۸٤۸٤۲٤ و۸۵۳۸۵۳

مورد نیاز اجاره

برای سکونت آلمانیها وسوئدیها بچندین دستگاه ویلا وآپارتمان دربهلوی جردن ونک و شمال شهر نیازمندیم تلفن ۸۵۰۵۵۶
آ- ۲۵۰۸۰

مورد نیاز اجاره یکدستگاه آپارتمان

جهت سکونت و محل کار از تخت جمشید به شمال شهر و امیرآباد. نیازمندیم تلفن۸۵۳۸۰۷
۱-۳ آ- ۲۵۰٤٤

یک طبقه آپارتمان مبله دواطاق خواب اجاره فوری به خارجیان گیشا ۶۳۲۹۵۵
۱-۳ آ- ۲۵۰۵۵

موردنیاز برای خرید

زمین

اراضی سازمان چای و نارمک خریداریم تلفن ۷۹۵۲۸۱
۱-۱۲ آ- ۲۲۸۷٤

خانه‌های کلنگی وزمین های ساختمانی در شمال شهر خریداریم دفتر جمشید تلفن ۹۲۸۰۸۲

زمینهای خاک سفیدقطعه‌کوچک خریداریم ۷۸۲۸۷۳
۱-۱۰ آ- ۲۵۰۱٤

خریدار زمین های تهران پارس تلفن ۷۸۲۹۶٤

خریدارزمین‌های‌صنعتی۹۲۹۵۳۷
۱-۲۵ آ- ۲۳۰۷۳

زمین تهران‌پارس خریداریم‌تلفن ۷۹۳۰۲۰

خرید چند قطعه زمین

برخیابان عباس‌آباد و تخت طاوس خریداریم ۸٤۵۵٤٤
۱-۷ آ- ۲۵۰٤۳

خریدار زمین های‌تهران پارس تلفن ۷۸۰۰۶۱

زمینهای تهران‌پارس خریداریم ۷۸۰۰۷۱

بنگاههای معاملات‌املاک

بورس املاك شمیران

دفتر برانی ۲۷۲۵۷۵-۲۷۷۸۷۵

خرید فروش و اجاره املاك شمیران ۲۷۱۱۵۳

دفتر سانترال بهروزی

مرکز خرید و فروش زمین در کرج سرحدآباد جاده ملارد و خانه و آپارتمان تلفن ۹۳۵۵۶۲

مرکز فروش آپارتمانو خانه های کوچك‌وبزرك در تمام نقاط‌شمال شهر تلفن ۹۳۷۰۶۲ شاهی

بورس‌اراضی‌گوهردشت مهر شهر فردیس‌وملارد ۹۲۲۷۳۹

معاملات‌پول

پول موجود

پول

نیازپولی شمارا درمقابل چک

و در مقابل هرنوع اتومبیل و تلفن و مازاد ملك

چنانچه در رهن یاگروباشد در اسرع وقت فورا پرداخت مینمائیم

۶۶۰٤۰۰
۶۶۹۷۰۰

وام‌درمقابل‌چك کارمندی
٤۶٤۵۵

وام‌درمقابل چك‌کارمندی
۶۶۳۳۳۱

پول شرطی فوری جهت خانه و مستغلات ۸۳۰۸۳۵

وام با چك فوری
۷۵٤٤۹۲

پول
۵دقیقه
بهره۲۵٪

در مقابل اتومبیل تلفن ساختمان چك کارمندی مازاد ساختمان
۸۳۰۸۵۲

پول

بابهره ۲٪ درمقابل‌اتومبیل تلفن‌ساختمان چك کارمندی و مازاد ملك میدان رشدیه ۹۳۱۵۵۰

مرکز داد وستد پول

روی ملک موری ۸٤۵۵٤٤

وام بهره‌طریق ۹۳۱۷۳۱

وام درمقابل ملک، تلفن، فرش و قبض بانک کارگشائی٤٤۹۸۱

وام‌ارزان

درمقابل اتومبیل تلفن و ملك فرح شمالی ۸۵۹۵۰۶
ا- ۲۰۱۳۳

پول ارزان فوری ۸۲۲۶۵۹

پول شرطی موجود ۳۱۶۸۸۵
آ- ۲۱۸۶۱

خانه پول – فرح شمالی مرکز معاملات پول تهران۸٤۸۳۸۸

مورد نیاز

پول فوری باسود بانکی درمقابل‌خانه ۹۲۸٤۶۵

بهره‌عالی

بپول راکد شما با انتقال مبیع فوری نیازمندیم تلفن ۸۵۹۵۰۶

پول شرطی در مقابل خانه و مستغلات فورا نیاز ۹۲۰۸۲۹

پول شرطی نیازمندیم۸٤۵۵٤٤
۱-۲۵ آ- ۲۲۹۲۳

پول شرطی نیازمندیم ۸۲۲۶۵۹

پول‌شرطی مورد نیاز ۳۱۹۰۶۷

قبوض

خرید اوراق قرضه‌دولتی وقبوض مرحله سوم و قبوض شهرداری٤۵۹۵۷

معاملات‌تلفن

به نفع شماست قبل از خرید و فروش تلفن با ۸۵۳۰۳۱ تماس‌بگیرید.

خرید و فروش تلفن ۶۶۲،۶۶۲

خرید و فروش تلفن ٤۷۶۱۲

خریدوفروش‌هرنوع‌تلفن۲۹٤۰۵۰
ا- ۱۸۰٤۱

خرید و فروش تلفن ۶۶۷۸۵۰

خرید و فروش تلفن ۳۱۷٤۳۷ اسلامبول کمپانی ۱۷ و ۲

خرید

تلفن ۳ و ۷ و۶۲ خریداریم ۳۰۳۲۳۷

۳و٤و۵و۶ خریداریم ۳۱٤۵۷۶
ا- ۲۱۸۳۰

خریدار تلفن ۳۰۳۰۵۱

خرید تلفن ۵۳۳۰۳۰

خریدار تلفن ۶۶۵٤۶۶

فروش

فروشنده تلفن ۳۰۳۰۵۱

فروشنده تلفن۶۶۵٤۵۵

فروش تلفن ۵۲۳۰۳۰

« ادم » خانـه‌ای بـرای تـمام فـصـول

« ادم » پاسخ موثروشایسته‌ای به مشکل مسکن

★ «ادم» ساختمان پیش ساخته از جنس «فایبر گلاس» خانه‌ایست ایده‌آلو اولترامدرن.
★ «ادم» ویلائی‌است زیبا وپردوام برنك های مختلف.
★ «ادم» برای سکونت درمناطق مختلف‌با هرنوع آبو هوا مناسب‌است.
★ **هیچ عامل جوی** به جنس آن صدمه نمی‌زندو احتیاج به‌تعمیرندارد.
★ **ما باتکنیکی برتر ازآمریکا** خانه‌پیش ساخته «ادم» رادرایران می‌سازیم.
★ **قطعات پیش ساخته «ادم»** درمدت سه‌روزنصب میشودو می‌توان آن رادر ظرف یک روز ازهم جداوبه محل دیگری منتقل و مونتاژنمود..و ....

• تهران صندوق پستی ۱۳۳۶-۱٤
دفترمرکزی نماینده در تهران

تلفن ۳۱۱۸۳۶ و۳۱۲۷۳۹

خیابان شاهرضا نبش لاله‌زار نوساختمان ۶۰۹طبقه‌ششم آپارتمان۱۹

خانه‌شمارا بخارجیان اجاره‌میدهیم

سازمان نیازمندیهای خارجیان
خانه‌شمارا اجاره میدهد
۸۲۳۱۵۵ ۸۲۳۹۳۹
۸۳۸۱۰۶

تهیه‌مسکن کورش

مرکز اجاره به ایرانی وخارجی ۸٤۷۹۸۲ و ۸۵۶٤۸۲
۱-۱۳ آ- ۲٤۱۶۷

پیشتاز
پیشتاز اجاره به‌خارجیان
۳۱۷۷٤۲

شرکت هماهنگی حدمات

شخصا یا توسط اژانس مورد نظر مشخصات دفاتر کارومحل‌های سکونی را منحصرا برای اجاره بخارجیان بدایره منازل این شرکت‌اعلام‌فرمائید ۶۲۲٤۷۰
۶۲۲٤۳۰

آژانس بین‌الملل

۸۳۰۸٤۱ و ۸۳۰۸٤۲ بخارجیان‌هر نوع‌مستغلات شما را مبله و غیر مبله در شهر و شمیرانات اجاره میدهد.

شرکت خارجی ویلا و آپارتمان مبله و غیر مبلهٔ شمال‌شهرشمارا سریع خارجیان اجاره میدهد ۸۳۸۵۲٤-۶
۱-۳ آ- ۲٤۸۸۷

اجاره بخارجیان
وزیری
833912
656957

۲٤ ساعته
اجاره بخارجیان
سازمان نیازمندیهای بین‌المللی
فرخ
باده سال تجربه
۲۳۸۷۹۹-۲۳۹۱۱۸

سازمان خدمات تهیه مسکن
مرکزاجاره بخارجیان - ۹۳۶۲۷۸

۸۲۹۷۶۶ - ۸۳۵۱۲۰
سازمان کورش
اجاره منازل بخارجیان

آژانس سی ساند - او

اجاره‌بخارجیان۸٤۹۶۲۵

موسسه امور خارجیان
مرکزاجاره تخت جمشید جنب بهار ۵۰۳
۷۵۱۷۸۲-۷۵۲۳۵۸

موسسه ظفر ZAFAR
اجاره فوری
خانه بخارجیان اجاره دهید
آپارتمان یا ویلای شما
تلفنهای ۲۲۷۷٤۶
۲۲۸۵۸۹

آژانس هایلند
مرکزاجاره به‌خارجیان
تلفن
۸۳۳۹۱۲ – ۹۷٤۵۲۵

اجاره ویلاوآپارتمان
بخارجیان فوری
تلفن: ۸۵۹۹۸۸

شرکت خارجی

ویلا و آپارتمان مبله وغیرمبله شمارا سریع‌بخارجیان اجاره میدهد تلفن ۶۲۹٤۷۰و۶۲۱۷۹۹
آ- ۲۱۲۱۳

ویلا و آپارتمان بخارجیان – ۸۵۰۵۵۶

مؤسسه نیازمندیهای خارجیان
خانه بخارجیان اجاره میدهد
۸۳۰۰۸۱ - ۸۳۰۰۸۲
۸۲۱۸۱۱ - ۸۲۱۷۲۳
۳۶۱ تخت جمشید مقابل سفارت آمریکا

موسسه امپایر ۲۳۷۵۰۰
خانه بخارجیان اجاره میدهیم
۲۳۸۹۵۵-۲۳۲۲۲۲

سازمان مسکن پارس
مرکز ۸۵۳۸۵۳
۸٤۸٤۲٤
اجاره ۸۵۷۵۸۵
بخارجیان

تعدادی ویلا وآپارتمان برای خارجیان شرکت احتیاج است ۲۹۲۹۸۲

دانشگاه صنعتی آریامهر جهت سکونت دانشجویان خود به‌تعدادی اطاق‌وآپارتمان‌اجاره‌ای نیازمند است،خواهشمند است در ساعات اداری با تلفن های : ۱٤-۹۷۲۰۱۱ و داخلی ۳۱۲ دفتر رفاه‌دانشجویان تماس حاصل نمائید.

مورد نیاز انبار

بیک انبار که مساحت آن از ۳۰۰ متر به بالا باشدجهت شرکت آسانسورسازی ایران شیندلر در غرب‌تهران موردنیاز است تلفنهای ۶۶۲۵۹۸- ٤۰۶۵۰

سازمان کوروش اجاره‌آپارتمان-ویلا-مبله وغیر مبله‌درونك-جردن-پهلوی- دروس-سلطنت‌آباد-عباس‌آباد وشمیران به‌خارجیان تلفن‌های ۸۲۹۷۶۶و۸۳۵۱۲۰

نیازمندیهای اطلاعات

برای دادن آگهی تلفنی باشماره‌های ذیل تماس حاصل فرمائید

تلفنهای: ۳۱۱۲۲۵-۳۱۱۲۲۴

استخدام

استخدام

به‌یك مرد جوان باضامن معتبر جهت مراقبت از یك بیمار در منزل نیازمندیم تلفن ۲۸۳۹۷۰ شش الی هشت بعداز ظهر

راننده

شرکت ارایه دونفر راننده با شرایط زیر استخدام مینماید داشتن ضامن معتبر و سابقه کار روی سواری‌شخصی‌طالبین از ساعت ۵ بعدازظهر ببعد بخیابان روزولت خیابان نامجو پلاك ۱+۱۲ مراجعه نمایند.
۱ـ۲ آ ـ ۲۴۸۵۴

کارگر

مرد باضامن ومعافی لاله‌زارنو ساختمان شماره ۳البرز شرکت ایران اس.آ.ام .
۱ـ۴ آ ـ ۴۱۰۱۴

بتعدادی دوشیزه یابانو مسلط بزبان انگلیسی برای تدریس نیازمندیم ۹۳۷۶۰۱
۱ـ۲ آ ـ ۲۰۰۹۵

مهندس راه و ساختمان

باتجربه کافی در امورپیمانکاری جهت کار درشهرستان خرم‌آباد تلفن ۶۲۲۰۸۲
۱ـ۲ آ ـ ۲۵۰۹۲

بیکنفر موتورسوار جهت‌کارهای شرکت برای تمام‌وقت مورد نیاز است تلفن ۶۶۲۵۰۴تا۶
آ ـ ۲۵۰۲۱

بسته‌بند

تعدادی دوشیزه یابانوی بسته‌بند دارونیازمندیم تلفن ۳۱۹۰۸۳
آ ـ ۲۵۰۲۹

استخدام نگهبان

تعدادی نگهبان برای حفاظت معدن درخوزستان جوان قوی خدمت‌کرده با سوادخواندن و نوشتن مورداحتیاج است . داوطلبان باتلفن ۳۱۹۹۴۰ تماس بگیرند .
آ ـ ۲۵۰۲۲

تعدادی کارگر برق جهت شهرستان نیازمندیم تلفن ۳۹۳۳۲۴

دونفر دست‌دوز زن مورد نیاز است آدرس: خیابان ملك‌کوچه میرهادی کوچه محسنی پلاك ۲ طبقه اول تلفن ۸۴۰۵۲۲
۱ـ۲ آ ـ ۲۴۸۸۴

یکنفر تایپیست فارسی و لاتین بطور تمام وقت مورد نیاز است فرح‌جنوبی بالاتر از چهارراه تخت طاوس کوچه باغ شماره ۴۱ طبقه سوم مراجعه‌فرمائید شرکت قزلباش ۸۴۶۷۷۳ و ۸۵۹۱۸۸
۱ـ۲ آ ـ ۲۴۹۰۷

استخدام بانوی امریکائی یا انگلیسی

یک بانوی امریکائی یا انگلیسی که بعلت ازدواج ملیت ایرانرا اختیار کرده برای نامه‌نگاری و ماشین نویسی‌انگلیسی استخدام میشود .
داوطلبان با دردست داشتن شناسنامه از ساعت ۹ تا۱۲ به سازمان ملی پیش‌آهنگی ایران قسمت بین‌المللی‌پسران ـ پارك شهر جنوبی مراجعه کنند .
آ ـ ۱۶۸۰۵

کارگرزن وارد به امور آشپزی ونظافت مورد احتیاج است‌تلفن ۲۹۰۵۴۴
۱ـ۳ آ ـ ۲۵۰۶۲

درمانگاه مرکزی تهران پارس

به یک نفر دندانپزشک باپروانه دائم برای بعدازظهر وهمچنین‌به بهیار یا پزشکیار جهت شب نیازمند است تلفن ۸۵۷۸۶۷
آ ـ ۲۵۰۹۷

استخدام

۱ـ کارگر لوله‌کش وجدن‌کار ۳نفر .
۲ـ کارگر جوشکار کاربیت۲نفر
۳ـ کارگر ساده ۲نفر .
متقاضیان باتلفن ۲۳۹۹۲۶تماس بگیرید .
آ ـ ۲۵۱۰۵

پرستار بچه

بانوئی حدود ۳۵ سال ایرانی آشنا بزبان انگلیسی بطور تمام وقت جهت پرستاری بچه دربرك خانواده درتهران استخدام میشود شبها ساعت ۱۰ الی۱۲ بتلفن ۲۹۰۲۹۳ رجوع فرمائید.
۱ـ۳ آ ـ ۲۵۰۴۶

حسابدار

بیك نفر کمك حسابدار با سابقه و ضامن معتبر نیازمندیم تلفن ۸۳۵۰۴۶

یك نفر پرستار برای بچه هشت ماهه شبانه‌ـ روزی فوری استخدام‌می شود تلفن ۲۸۰۵۲۸

لوله‌کش شوفاژ باسابقه‌کاره‌نفر خمکار شوفاژ باسابقه کاره‌نفر. باحقوق ومزایای مکفی‌استخدام میشوند تلفن۸۴۱۸۶۲و۸۴۴۹۳۹
آ ـ ۲۴۸۹۴

بتعداد ۵ نفر راننده پایه دو شخصی و تعداد۲نفر راننده پایه دو همگانی برای ۱۲ ساعت کار با حقوق مکفی مورد نیاز است تلفن ۸۲۹۳۰۰

چند نفر برقکار باحداقل ۱۰ سال سابقه کار با حقوق مکفی برای کاردر تهران استخدام میشوند تلفن ۳۴۵۸۳۲ از ساعت ۶ تا۹ شب

یك آژانس هواپیمائی بیك نفر حسابدار چند نفردیپلمه‌برای‌حسابداری یك نفر تلفنچی ویك‌نفر ماشین نویس با تجربه فارسی و لاتین احتیاج دارد تلفن ۸۳۴۸۷۱

استخدام نگهبان شب

جهت نگهبانی شرکتی‌از ساعت ۴٫۳۰ بعد ازظهر الی ۸ صبح چند نفر با ضامن معتبر فوری مورد نیاز است‌تلفن ۶۲۱۲۳۰ و ۶۲۲۱۶۱

محصل شبانه ۶۶۰۷۷۹

دبیر ریاضی زن ۶۶۰۷۷۹

بیکنفر فروشنده مطلع برای دستگاه‌های صوتی ونوارباضامن نیازمندیم تلفن ۹۲۰۹۲۱
۱ـ۲ آ ـ ۲۴۸۶۷

سکرتر

دوشیزه یابانوی باسابقه کار با حقوق مکفی تمام‌وقت نیازمندیم تلفن ۷۶۲۴۰۵
۱ـ۳ آ ـ ۲۴۷۳۷

تعدادی کارگر فرنگی‌ساز با حقوق مکفی نیازمندیم تلفن ـ ۴۹۴۶۴
۱ـ۱۰ آ ـ ۲۴۱۴۵

تعدادی فروشنده ـ دستگاه شماره گیرتلفن با حقوق‌ثابت‌و پورسانت مورد نیاز است تلفن ۸۵۷۳۷۳ تخت طاووس مقابل باشگاه‌بانك‌سپه کوچه فیروزه شماره ۴ طبقه دوم

استخدام ماشین‌نویس

بیمارستان شهید به دوشیزه یابانوئی که به ماشین‌نویسی و امور دفتری آشنائی کامل داشته باشد نیاز دارد تلفن های ۹۵۱۴۹۵ ـ ۹۵۱۴۴۹ـ ۹۵۲۲۶۶

آگهی استخدام مهندس راه و ساختمان

مهندس راه و ساختمان‌باتجربه دربرآورد و مشخصات فنی‌تمام وقت استخدام میشود تلفن ـ ۶۲۳۵۶۰
آ ـ ۲۴۹۶۷

آگهی استخدام

بچندنفر دوشیزه یابانو فروشنده نیازمندیم خیابان پهلوی‌چهارراه شاه نبش پاساژ آزاد فروشگاه شانتن تلفن ۶۶۸۶۶۶
آ ـ ۲۳۵۶۹

شرکت کارفه

پیمانکار لوله‌کش سرد و گرم جدن‌کار وکانال‌ساز مجرب نیاز دارد بعدازظهرها از ساعت۴تا۶ به نشانی میدان ۲۵ شهریور ابتدای بزرگراه شاهنشاهی نبش زهره شماره ۶۵مراجعه شود.
۱ـ۳ آ ـ ۲۴۵۸۶

به یکنفر مستخدم پسربچه نیازمندیم آدرس ـ نارمکسیدان هفت‌حوض جنب‌شهرداری‌منطقه ۸ طبقه سوم دفتر خانه‌آریا .
۱ـ۲ آ ـ ۲۴۸۵۳

استخدام سکرتر خوش بیان

بچند نفر دوشیزه یا بانو جهت سکرتری که آشنا بزبان انگلیسی و ماشین نویسی فارسی و لاتین داشته باشندمورد نیاز است . افرادیکه‌به زبان های دیگر آشنائی داشته باشند ارجحیت دارند . از داوطلبین خواهشمند است باتلفن ۶۲۵۷۰۰ و در روزهای تعطیل ۶۸۳۶۹۲ تماس بگیرند .

کمك دارو ساز استخدام میشود تلفن ۳۹۲۴۹۵

شلوار دوز مردانه نیازمندیم‌تلفن ۳۱۱۹۰۹

یك‌خانم‌تلفنچی‌خوش‌بیان با معلومات حدود سیکل برای خدمت در شرکت سوپرگاز واقع‌درسه‌راه آذری اول جاده ساوه استخدام میشود تلفن ۹۵۲۴۳۹ و ۹۵۲۲۲۷

کدبانوی منزل با حقوق مکفی استخدام می‌شود تلفن ۲۳۶۴۶۴

منشی

بیك دوشیزه یا بانوآشنا به تایپ فارسی و لاتین تمام‌وقت نیازمندیم تلفن ۸۲۴۵۸۱

شرکت مهندسی وارهـ آپ بچند نفر اسماد‌کار برق نیازمند است تلفن ۷۶۲۴۴۷

دو نفر راننده دریل‌واگن که حداقل سه‌سال سابقه کارداشته باشدموردنیاز است تلفن ۸۲۷۷۳۷ و ۸۲۰۸۱۷

به یکنفر بانو جهت جوابگوئی تلفن و مسلط به تایپ فارسی موردنیاز است تلفن ۵۳۶۲۱۶

تایپیست

بیکنفر دوشیزه یا بانو جهت‌تایپ‌فارسی ولاتین نیازمندیم تلفن ۸۵۴۰۱۷ و ۸۵۰۷۳۱

تعدادی کارگر ساده و کارگر رابیتزبند نیازمندیم تلفن ۳۴۴۵۷۴

یک نفر کارمند مرد بازنشسته کهامور دفترداری وارد باشد تمام وقت نیازمندیم لاله‌زاربازار طلا جواهری مظفریان تلفن ـ ۳۹۱۷۴۷
۱ـ۲ آ ـ ۷۶۱۸

بچند نفر کارگر پرسکار و ساده برای حدودمیدان خراسان نیازمندیم تلفن ۳۵۲۴۶۹

به‌تعدادی پزشک

با پروانه‌دائم نیازمندیم تلفن ۹۶۳۰۹۱

کمك دارو ساز با ضامن تلفن ۵۲۲۴۶۷

سکرتر نیمه‌وقت۴تا۷ر بعدازظهر نیازمندیم‌تلفن ۶۵۷۸۳۰ و ۶۵۸۸۸۴

استخدام منشی

شرکت مکالئوم ایران به همکاری یك خانم منشی (سکرتر) که با سابقه کار باشد برای تمام‌وقت صبح‌وبعدازظهر نیازمند است .

افرادی‌که به زبان انگلیسی آشنا باشند و از عهده مکاتبات‌وترجمه و تایپ انگلیسی‌وفارسی برآیند حق‌تقدم داشته‌و با حقوق مکفی استخدام میشوند ، علاقمندان می توانند بین‌ساعات اداری بدفتر شرکت مکالئوم واقع در خیابان شاه ساختمان آلومینیوم طبقه دوم مراجعه نمایند .

افراد زیر استخدام میشوند

دوشیزه یا بانو برای امور دفترداری‌و ماشین نویسی فارسی یك نفرو مستخدم مرد باسواد خواندن و نوشتن یکنفر صبح‌ها از ۹ الی ۱۲ تلفن ۶۲۱۶۶۹

یك نفر حسابدار با ۳ سال سابقه کار تمام‌وقت نیازمندیم ۹۵۴۹۷۰

استخدام

تعدادی نقشه کش زن یامردآشنابزبان‌انگلیسی بطور تمام‌وقت‌مورد نیاز مهندسین مشاور می باشدلطفابه آدرس‌تهران خیابان بخارست خیابان چهاردهم شماره ۳۴ـ مراجعه نمایند .

به همکاری افراد زیر نیازمندیم

۱ـ ماشین‌نویس فارسی
۲ـ کارگر مرد برای کار های فنی
جاده قدیم شمیران مقابل حسینیه ارشاد شرکت آنال تلفن ۲۳۳۳۹۸

جویای کار

راننده با وانت آماده‌کار میباشد تلفن ۸۴۳۱۹۶

آگهی استخدام

مینو

با استخدام در واحد های گروه صنعتی مینو علاوه بردریافت حقوق مکفی از مزایای دیگری از قبیل : سود قابل ملاحظه ـ سرویس رفت وآمد بتمام نقاطشهر ـ غذای‌مناسب وارزان ـ وام برای رفع‌احتیاجات ضروری وتهیه مسکن برخوردار خواهیدبود .

راننده پایه یک

باسه سال سابقه رانندگی‌در تهران ـ حداکثر سن ۳۵ سال

راننده‌دوهمگانی

باسه سال سابقه رانندگی‌در تهران ـ حداکثر سن ۳۵ سال و داشتن تضمین

مأمورتوزیع کالا

باتحصیلات۶ابتدائی ـ خدمت کرده ـ حداکثر سن ۳۰ سال و داشتن تضمین

کارگرساده

(مرد) خدمت کرده ـ تحصیلات ۴ ابتدائی یادوم پیکار
واجدین شرایط می‌توانند همه روزه بین ساعت ۸ صبح تا ۵ بعدازظهر به کارگزینی کارخانه واقع در کیلومتر ۱۴ جاده شمالی کرج مراجعه نمایند .

Prominent International

PHARMACEUTICAL COMPANY
Requires

PHARMACEUTICAL MARKETING MANAGER

NECESSARY QUALIFICATIONS:
- Iranian National
- Perfect proficiency in English (Knowledge of GERMAN as well as ENGLISH preferred).
- Fulfillment of Military C...gation
- Experience as Physician, Pharmacist or other Medical Experience.
- At least three years experience in Pharmaceutical Marketing.

Applications will be kept strictly confidential. Full time, 5 days a week, position with excellent salary and fringe benefits available for suitable candidate. Application should be send to Tehran Pharma AG, P.O. Box 1086, Tehran.

ITT

شرکت خدمات فنی آی‌تی‌تی

نیاز فوری به تعدادی متخصص فنی برای نصب و تعمیر مراکز تلفن خوکار باشرایط‌ذیل‌دارد:

۱ـ حداقل سه سال سابقه‌کاردر نصب‌وتعمیر مراکز تلفن .
۲ـ داشتن معافی دائم یا ورقه خاتمه خدمت نظام وظیفه
۳ـ آمادگی مسافرت به خارج از تهران برای ماموریت های کوتاه در مواقع ضروری .
۴ـ کسانی که‌به‌زبان انگلیسی‌یاآلمانی‌آشنائی داشته باشند ارجحیت خواهند داشت .
از واجدین شرایط تقاضا میشود شخصا در روزهای شنبه الی چهارشنبه به شرکت خدمات فنی آی‌تی‌تی واقع در خیابان شاه‌عباس کبیر شماره ۱۵ مراجعه نمایند .

استخدام مهندس نساجی

الیاف ـ شرکت سهامی عام یک نفر مهندس نساجی‌رابا شرایط زیر استخدام میکند.
آشنائی بزبان انگلیسی
سن کمتر از ۳۰ سال
برگ خاتمه خدمت یا معافیت دائم از نظام
سابقه کار مورد نیاز نمیباشد
نحوه کار سه شیفت خواهد بود.
متقاضیان میتوانند به کارگزینی این شرکت واقع درکیلومتر ۱۸ جاده قدیم کرج اول جاده شهریار مقابل انبارموتوری آرتش مراجعه نمایند.

ALFA-LAVAL

آلفالاوال ایران

برای گسترش کادر فنی ماشین آلات شیر دوشی خود احتیاج ببیك مهندس کشاورزی با مشخصات زیر دارد :

۱ـ دانستن زبان انگلیسی یا آلمانی
۲ـ دارای حداقل سه سال سابقه کار .
۳ـ برخورداری از مدیریت و شخصیت اجتماعی .
۴ـ قادر بمسافرت در مواقع مورد لزوم .
۵ـ داشتن برگ خاتمه خدمت نظام وظیفه

داوطلبان‌باحقوق‌مکفی ومزایای بیمه و پاداش سالیانه استخدام میشوند وافراد با استعداد برای‌طی دوره های تخصصی به‌سوئد اعزام میگردند. واجدین شرایط با تلفنهای ۶۸۴۰۲۹ و ۶۸۴۰۳۲ از ساعت ۸ صبح الی ۴٫۵ بعدازظهر با آقای مهندس دژبخش تماس حاصل نمایند .

آگهی استخدام شرکت‌ساختمانی دی اچ اچ D.H.H

یک نفر کارمند وارد به‌امور گمرکی برای ترخیص کالا با پنج سال سابقه کار با حقوق و مزایای عالی استخدام‌میشود.
واجدین شرایط به کارگزینی کارگاه شرکت دی اچ اچ D.H.H. واقع در بندر شاهپور به‌استثنای روزهای تعطیل همه روزه مراجعه فرمایند.

شرکت بین‌المللی داروسازی پارك‌دیویس

به‌افراد زیر نیازمند است .
۱ـ لیسانسیه حسابداری آشنا بزبان انگلیسی با تجربه کافی در انجام امور مالی .
۲ـ سکرتر مسلط به‌ماشین‌نویسی فارسی و لاتین .
۳ـ دوشیزه دیپلمه آشنا بزبان‌انگلیسی برای‌انجام اموراداری.
از متقاضیان خواهشمند است برای مصاحبه بین روزهای شنبه تا چهارشنبه از۸صبح تا ۴ بعدازظهر به محل کارخانه واقع در کیلومتر ۱۷ جاده مخصوص کرج مراجعه‌نمایند.

معرفی استخدام

تعدادی دوشیزه یا بانو پس از گذراندن دوره فشرده پانج جهت استخدام معرفی میشوند داوطلبان بین ساعت ۹ صبح تا۷ بعدازظهر به‌آدرس: خیابان کاخ شمالی بالاتر از بلوار الیزابت موسسه شاخص تلفن ۶۲۹۵۸۱ تماس حاصل نمایند.

SECRETARIES

IF you have excellent knowledge of English language with good speed in English typing,

WHY NOT work for a good salary, good working conditions, good fringe benefits and high morale,

IN An International Manufacturing Co. as Secretary to the Managing Director.

DIAL Tel. Nos. 954054-6 Ext. 03 in office hours.

سازمان شاهنشاهی خدمات اجتماعی ۱۳۲۶

سازمان شاهنشاهی خدمات اجتماعی

آگهی استخدام

سازمان شاهنشاهی خدمات اجتماعی به‌منظور تکمیل کارکنان جنبش ملی نیکوکاری‌اشخاص‌دارای شرایط را بردی خدمت‌درسمت های زیرمی پذیرد :

۱ـ مسئول پیگیری‌جنبش‌ملی نیکوکاری در استانهای لرستان و خوزستان .
۲ـ مسئول پیگیری‌جنبش‌ملی نیکوکاری در استانهای بندرعباس‌ـ بلوچستان ـ بندربوشهر .
۳ـ مسئول پیگیری‌جنبش‌ملی نیکوکاری در استانهای فارس ـ اصفهان ـ چهارمحال وبختیاری .
۴ـ مسئول پیگیری جنبش‌ملی نیکوکاری در استانهای خراسان ـ کردستان .
۵ـ مسئول پیگیری جنبش‌ملی نیکوکاری در استان های همدان کرمانشاه ـ ایلام وپشتکوه .
۶ـ مسئول پیگیری‌جنبش‌ملی نیکوکاری درفرمانداری کل‌سمنان وشهرهای کاشان ، قم ، اراك ، قزوین و استانداری زنجان .
۷ـ مسئول پیگیری جنبش‌ملی نیکوکاری در استان های آذربایجان غربی‌وآذربایجان شرقی

شرایط :
۱ـ دست‌کم داشتن لیسانس دررشته‌های مدیریت ـ حقوق‌وعلوم سیاسی ـ علوم‌اجتماعی ـ حسابداری‌یامالی.
۲ـ نداشتن تعهد خدمت در هیچیك از سازمان های دولتی یا وابسته به دولت یا خصوصی .
۳ـ سن کمتر از سی سال و برخورداری از سلامت کامل‌جسمی.
۴ـ آشنایی به اصول فن سخنوری .
از همگی داوطلبان آزمایش کتبی و مصاحبه به عمل‌خواهدآمد.
حداکثر موعد ثبت‌نام (کارگزینی سازمان ـ خیابان قوام السلطنه) سی‌ام آذرماه سال جاری است.

شرکت سهامی خاص ژنرال‌الکتریك ایران

برای تکمیل کادر فنی کارخانه تولیدات خود واقع در جاده مخصوص کرج

افراد مشروحه زیر را استخدام‌مینماید

شرح‌مشاغل‌موردنیاز	تعداد	میزان حقوق ماهانه
۱ـ مکانیک درجه یک.(ماشین آلات کارخانه)	۲نفر	(بسته به‌میزان فعالیت وابراز علاقه) از ۳۵ هزار تا ۵۰ هزار ریال
۲ـ مکانیک درجه دو (ماشین آلات‌کارخانه)	۲نفر	(بکار وجدیت در انجام وظایف محوله) از ۲۰ هزار تا ۲۷ هزار ریال
۳ـ آهنگر درجه‌یک‌باتسلط کامل به‌جوشکاری	۱نفر	از ۲۵ هزار تا ۳۵ هزار ریال
۴ـ آهنگردرجه‌دو با آشنائی‌کامل به‌جوشکاری	۱نفر	از ۱۸هزار تا۲۴ هزار ریال
۵ـ لوله‌کش باتجربه	۱نفر	از ۲۲هزار تا۲۷ هزار ریال
۶ـ تکنیسین برق درجه‌یک (الکتریسین)	۱نفر	از ۳۰ هزار تا ۴۰ هزار ریال
۷ـ سرپرست‌قسمت‌پرس (متخصص درجه‌یک دریرسکاری)	۱نفر	از ۲۷هزار تا ۴۰ هزار ریال
۸ـ کارگر ساده	۳۰نفر	استخدام با حقوق مکفی

افراد فوق و همچنین کارگران ساده پس از استخدام علاوه بر حقوقهای تعیین شده در بالااز مزایائی به شرح زیر .بهره‌مند خواهند گردید.

۱ـ استفاده از شرکت تعاونی کارگران
۲ـ دریافت اضافه‌تولیدماهانه کارخانه
۳ـ سرویس ایاب و ذهاب‌مجانی (به‌محل کار و مراجعت)
۴ـ سهیم شدن‌درسود خالص‌شرکت (برابر قانون سهیم کردن)

شرایط عمومی:
افراد فنی مورد احتیاج باید دارای تجربه و تخصص کافی در رشته مربوطه بوده و عموما دارای سواد خواندن و نوشتن حداقل کارنامه قبولی چهارم ابتدائی یا دارا بودن گواهی پیکار بابیسوادی باشند.
۲ـ خدمت وظیفه را انجام داده یا معافی دائم داشته باشند.
از واجدین شرایط تقاضا دارد بادردست‌داشتن مدارك و سوابق کار خود از ساعت ۷ صبح الی ۱۱½ به محل کارخانه تولیدات واقع در جاده مخصوص کرج (بین کیلومتر ۱۴ و۱۵) مراجعه نموده یا با تلفن ۹۷۲۴۰۵ و۹۷۶۰۵۲ تماس حاصل فرمایند.

نیازمندیهای اطلاعات

برای دادن آگهی تلفنی باشماره‌های ذیل تماس حاصل فرمائید

تلفنهای: ۳۱۱۲۲۵-۳۱۱۲۲۴

مجتمع شیروگوشت برکت

استخدام میکند

۱ـ تکنیسین برق یك نفر

۲ـ برق کار با تجربه برای تاسیسات تابلوو کابل کشی ۲ نفر

برای کسب اطلاعات بیشتر با تلفنهای ۹۷٦۰۱۰ و ۹۷٦۰۱۵ و یا به جاده مخصوص کرج کیلومتر ۲۱ خیابان شیرین مراجعه فرمائید .

آگهی استخدام

شرکت سهامی کشت و صنعت و دامپروری مغان وابسته بوزارت کشاورزی و منابع طبیعی به افراد مشروحه زیر :

ـ کارشناس دفع آفات نباتی

ـ کارشناس ماشین آلات کشاورزی

ـ کارشناس آبیاری

ـ کارشناس مهندسی زراعی (تسطیح اراضی)

ـ تکنیسین ماشین‌آلات کشاورزی

ـ کارشناس آزمایشگاه خاکشناسی

ـ کارشناس انبار(آشنا به‌سیستم کاردکس)

ـ صاحب جمع اموال (باتضمین)

ـ سرپرست امورنقلیه

برای خدمت در پارسا آباد مغان نیاز دارد.از داوطلبان خدمت خواهشمند است حداکثر تا ده روز پس از انتشار آگهی جهت ثبت نام وتعیین وقت‌مصاحبه بدفتر نمایندگی شرکت در تهران خیابان بزرگمهر شماره ۱٤ ویا مستقیما درمحل بدفتر مرکزی شرکت مراجعه فرمایند . ۱ـ۲

شرکت سهامی کشت وصنعت ودامپروری م‌الف ۲۱۱۵۲ ۱ـ۲

بانك اعتبارات ایران

BANQUE ETEBARATE IRAN

آگهی استخدام بانك اعتبارات ایران

بانك اعتبارات ایران تعدادی کارمند وماشین نویس فارسی و لاتین با شرایط زیر استخدام مینماید .

۱ـ تابعیت ایران

۲ـ سن ۲۵ سال

۳ـ مدرك تحصیلی دیپلم(برای کارمندان‌دیپلم به بالا)

٤ـ آشنائی بزبان فرانسه یا انگلیسی

۵ـ داشتن برك معافی پایان خدمت

داوطلبان واجد شرایط تقاضای خودرا باذکر کلیه مشخصات و آدرس کامل همراه با یك‌قطعه عکس تا تاریخ ۳۰ر۱۰ر۵٤ به‌صندوق‌پستی‌شماره ۱٦۳۹ اداره کل کارگزینی ارسال دارند.

استخدام

یك موسسه بزرك تولیدی جهت تکمیل کادر نیروی انسانی خود با حقوق و مزایای مکفی و غذای ارزان ـ پنج روز کار در هفته و استفاده از مزایای قانونی بیمه و غیره افرادزیر را استخدام می‌نماید :

۱ـ تعمیرکار پرس باحداقل دو سال سابقه‌کار یکنفر .

۲ـ تعمیرکار ماشین آلات باحداقل‌یکسال سابقه‌کار دونفر .

۳ـ کارگر ساده ٤۷ نفر.

٤ـ نگهبان ۲۵ نفر .

واجدین شرایط می توانند با در دست داشتن مدرك تحصیلی ـ مدرك معافیت نظام وظیفه از ساعت ۹ صبح الی ۱۲ظهر به‌کارگزینی شرکت رادیاتور ایران واقع در خیابان سعدی جنوبی‌جنب بانك ایران وژاپن پاساژ سمیران شماره ۷۳۲ مراجعه نمایند .

استخدام

کارمند دفتری

چند نفر جوان دیپلمه (مرد یازن) برای‌کارتمام وقت در محل کارخانه استخدام میشوند .

داشتن برك انجام خدمت نظام وظیفه یا معافی ضروری است .

لطفا از ساعت ۸صبح‌الی ۸بعدازظهر به‌آدرس دوپار جاده مخصوص کرج کیلومتر ۲۲ روبروی کارخانه ژیان مراجعه نمایند .

اصلاحیه آگهی استخدام رسمی تکنیسین دامپزشکی

چون در آگهی استخدام رسمی جمله زیر ازبندج ردیف ۱۰ از قلم افتاده است بدین وسیله بشرح زیر اصلاح میگردد .

۱۰ـ داوطلبان استان خراسان در اداره کل کشاورزی استان خراسان ـ مشهد

م الف ۲۱۳۰٤

کارخانه‌صدف

استخدام کارگر

ـ برای تمام روز ـ بعد از ظهر ها ـ شب تا صبح

با حقوق و مزایای کافی

سرویس رفت و برگشت

نهار ، شام

صبحها از ساعت ۱۰ تا ۱۲ به خیابان‌شمیران سه‌راه ضرابخانه اول سلطنت‌آباد کوچه ده‌متری محل کارخانه مراجعه نمائید .

آگهی جهت استخدام

شرکت کفش ولاستیک سازی جم

به تعدادی کارگر زن ومرد باحقوق مکفی ومزایای عالی نیازمند است

داوطلبین میتوانند همه‌روزه از ساعت۸ الی ۱٦ با دردست داشتن مدارك خود به کارگزینی شرکت واقع در کیلومتر ۲۳ جاده مخصوص‌کرج جنب کفش بلا مراجعه نمایند .

استخدام پرستار در منزل

به بانوئی ٤۰ سال به بالا باتجربه کافی برای نگهداری بچه بطور شبانه روزی با حقوق‌ومزایای مکفی‌مورداحتیاج است‌متقاضیان‌می‌توانندهمه‌روزه از ساعت ٦ الی ۸بعدازظهر با تلفن ۲۸۱٦۱۳ تماس حاصل نمایند

سازمان ورزشی وفرهنگی تاج

برای تکمیل احتیاجات کاخ مرکزی و دلوپ‌های تابعه در تهران به همکاری عوامل زیرین نیازمند است .

۱ـ ماشین نویس با سابقه یکنفر

۲ـ تلفنچی زن دو نفر

۳ـ کارگر لوله‌کش یکنفر

٤ـ کارگر تهویه و شوفاژ دو نفر

۵ـ نگهبان (با سواد و خدمت کرده) دونفر

٦ـ کارگر نظافتکار دو نفر

علاقمندان‌واجدشرایط بدبیرخانه سازمان مرکزی تاج (دروازه شمیران پارك امین‌الدوله) مراجعه نمایند . ۱ـ۲

استخدام فروشنده

شرکت شبرنگ به چند فروشنده سن بین ۲۰ الی۲۸ سال باداشتن گواهینامه موتورسیکلت و معافی دائم و تحصیلات حدود دیپلم و ضامن معتبر نیازمند است‌متقاضیان بین ساعت ۹ الی ۱۱ صبح به شرکت شبرنگ تخت‌جمشید مقابل سفارت امریکا مراجعه فرمایند.

شرکت ابوالحسن دیبا وشرکاء

بیکنفر که بتواند مکاتبات‌انگلیسی وترجمه را انجام دهد نیازمند است

سن حداکثر ٤۵ سال

طالبین به خیابان حافظ مقابل پارك هتل مراجعه نمایند . تلفن ـ ٤۵۳۷٤ و ٦٦۲۸۵۵

آلوپن

شرکت سهامی خاص

جهت تکمیل کادر پرسنلی خود افرا دذیل را باحقوق ومزایای مکفی به همکاری دعوت مینماید

۱ـ لیسانس حسابداری صنعتی و یا اقتصاد با حداقل ۱۰ سال سابقه کار در امور مختلف حسابداری و مدیریت مالی مسلط بزبان انگلیسی

۲ـ مهندس ساختمان مسلط به امور طراحی محاسبات استاتیك و زبان انگلیسی با داشتن تجربه کار در امور فروش .

۳ـ حسابدار صنعتی با سابقه کار درکارخانجات و آشنا بزبان انگلیسی (محل کار قزوین شهر صنعتی البرز)

٤ـ کمك حسابدار با سابقه‌درامور حسابداری ومسلط به ثبت هزینه ها.

۵ـ منشی مسلط به تایپ فارسی و لاتین و زبان انگلیسی

٦ـ کارگر جوشکار و آلمینیوم‌کار

۷ـ کارگر ساده

۸ـ کارپرداز ماهر

متقاضیان میتوانند روز های شنبه الی چهارشنبه از ساعت ۸الی ۱۲ به امور اداری شرکت واقع در خیابان عباس‌آباد خیابان پاکستان کوچه دوم پلاك ۱۸ مراجعه نمایند .

کارخانه های صنعتی آزمایش

استخدام می نماید

۱ـ تعدادی مکانیك با حداقل دو سال سابقه کار و معافی غیر پزشکی

۲ـ تعدادی کارگر ساده زن و مرد باسواد خواندن و نوشتن و معافی غیر پزشکی .

داوطلبین به قسمت پرسنل کارخانه های صنعتی آزمایش واقع در کیلومتر ۱۲ جاده آبعلی مراجعه نمایند .

Triumph INTERNATIONAL

استخدام راننده

شرکت سهامی خاص تریمف اینترنشنال به تعدادی راننده ۲ شخصی با سابقه کار برای تمام وقت احتیاج دارد. استخدام شدگان‌ازحقوق ومزایای‌خوب‌برخوردارخواهندشد. داوطلبین با در دست داشتن‌مدارك لازم‌همه روزه از ساعت ۸ صبح الی۱۵ر۲ بعدازظهر به محل شرکت واقع در خیابان قوام‌السلطنه شماره ۳۹ ساختمان تریمف مراجعه نمایند .

تریمف اینترنشنال ایران (سهامی خاص)

سکرتر

(فرانسه ـ فارسی) ـ (انگلیسی ـ فارسی)

تمام وقت با حقوق کافی در شرکت مونیراستخدام‌میشود.

تلفن ـ ۱۵الی ۸۵۹۰۱۱

یك شرکت تولیدی وصنعتی واقع درجاده تهران ـ ساوه بافراد زیر نیازمند است :

دیپلم‌فنی در رشته ماشین افزار با ۲ سال سابقه کار ۵ نفر

دیپلم‌ریاضی آشنا به‌نقشه‌قطعات‌ماشین سازی با۲سال سابقه‌کار ۵نفر

کارگر برقکاروکارگر ساده تعدادی داشتن برك پایان خدمت یا معافیت دائم غیرپزشکی‌جهت کلیه‌داوطلبان ضروریست

داوطلبین می‌توانند همه روزه در ساعات اداری با تلفنهای :

۵ـ۹٦۱۰۰۱ تماس‌حاصل‌فرمایند

شرکت ایران پرلین

استخدام مینماید

چندنفر تکنیسین باسابقه‌کار های فلزی که واردبه کارمتره فلزی نیز باشند نیازمند است.لطفا باتلفن های ۷۸۲۳۵۸ و۷۸۳٦۷۱ تماس بگیرند.

استخدام

تکنیسین داروئی

۲۰ نفر تکنیسین داروئی با حداقل ۲ سال سابقه کار کنترل دارو با حقوق اولیه ۲۵۰۰۰ ریال برای‌کار تمام وقت در محل کارخانه داروئی استخدام میشوند .

داشتن برك انجام خدمت نظام وظیفه یا معافی ضروری است .

لطفا ازساعت ۸صبح الی ۸ بعداز ظهربه‌آدرس دوپار جاده مخصوص کرج کیلومتر ۲۲ روبروی کارخانه ژیان مراجعه نمایند .

شرکت ساختمانی های‌وی

احتیاج به مهندس‌راه و ساختمان باسابقه حداقل ٤ سال درراه سازی دارد .

تلفن : ٦۲۸۰۲۳ـ ٦۲۳۳٦۳

آگهی استخدام

هتل اوین

برای تکمیل کادر نگهبانی خود به تعدادی داوطلب نیازمند است

شرایط استخدام

دارا بودن حداقل ششم ابتدائی

حداقل سن ۲۵ الی ۳۵ سال

عدم اشتغال در سایر موسسات

دارابودن برك‌خاتمه خدمت‌وظیفه

حداقل‌اندازه‌قد ۱۷۰ سانتیمتر

داوطلبان واجد شرایط میتوانندبا در دست داشتن مدارك تحصیلی و یکبرك فتوکپی پایان خدمت وظیفه با ٤ برك رونوشت شناسنامه و٦ قطعه‌عکس ٤×٦ همه‌روزه‌ازساعت ۱۹الی ۵ بعد از ظهر به قسمت کارگزینی‌هتل‌اوین‌واقع‌دربزرگراه ونك مراجعه نمایند .

Pfizer

استخدام تکنیسین آزمایشگاه

شرکت سهامی لابراتوار های فایزر ایران تعدادی تکنیسین آزمایشگاه را با حداقل تحصیلات دیپلم (ریاضی یا طبیعی) با حقوق‌و مزایای مکفی استخدام مینماید ، کسانیکه سابقه کار داشته باشند حق تقدم دارند .

از واجدین شرایط خواهشمند است جهت مصاحبه با صندوق پستی ۷۲۵ شرکت سهامی فایزر و یا با تلفنهای ٦٦۸۰۲۰ـ ٦٦۵۷۲۳ تماس حاصل فرمایند .

کارخانه تولیدی تعدادی کارگر ورفکار استنلس‌استیل استخدام مینماید تلفن ۹۲٤۹۱۸

استخدام پرستار بچه وخدمتکار

به خدمات یك نفر پرستار بچه ویك نفر خدمتکار نیازمندیم داوطلبین بین ساعات ۸ تا۱۲ صبح و ۵ تا۷ بعداز ظهر با شماره ٦۲٤٦٤۷ تماس حاصل فرمایند . ۱ـ۲

شرکت صنعتی ساراول عوامل زیر را بهمکاری دعوت مینماید :

۱ـ کارگر آهنکار دروپنجره‌ساز با سه سال سابقه‌و سواد خواندن و نوشتن ۸ نفر .

۲ـ کارگر آهنکار ورفکار با سه سال سابقه و سواد خواندن و نوشتن ٦ نفر .

۳ـ کارگر آهنکار خمدار با سه سال سابقه خواندن و نوشتن دو نفر

٤ـ کارگر کمك ورفکار با سواد خواندن و نوشتن ٦ نفر .

۵ـ کارگر جوشکار برق باسه سال سابقه کار و سواد خواندن و نوشتن ۲ نفر .

٦ـ کارگر جوشکار کاربیت باسه سال‌سابقه کارو سواد خواندن و نوشتن ۵ نفر .

۷ـ کارگر نقاش باسواد خواندن و نوشتن سه نفر .

۸ـ کارگر ریخته‌گر با ۵سال سابقه کار و سواد خواندن و نوشتن ۱ نفر .

۹ـ کارگر تراشکار با سه‌سال سابقه کار و سواد خواندن و نوشتن دونفر .

۱۰ـ کارگر سوراخکار و قلاویزکار با سواد خواندن و نوشتن دو نفر .

۱۱ـ کارگر ساده باسواد خواندن و نوشتن ۲٦ نفر .

سه نفر از کارگران ردیف ٤ ویك‌نفر ردیف۸ و یکنفر از ردیف۹ و۲ نفرکارگر از ردیف ۱۰ برای‌شب‌کاری (ازساعت۳لغایت ۵ر۱۱بعدازظهر) وبقیه برای روز کاری (از ساعت ۵ر٦ صبح‌لغایت ۳ بعداز ظهر) مورد نیاز میباشند .

واجدین شرایط با در دست داشتن اصل شناسنامه وبرك انجام خدمت نظام‌وظیفه یابرك معافیت قانونی ازساعت ۵ر۸ الی ۵ر۱۱ صبح به نشانی خیابان ویلا، خیابان دامغان شماره ٦ شرکت صنعتی ساراول مراجعه نمایند .

شرکت تولید کننده محصولات پردیس

بخدمت تمام وقت افراد زیر نیازمند است

۱ـ یکنفر متخصص الکترو مکانیك با تحصیلات دیپلم یا فوق دیپلم الکترومکانیك با حداقل ۲سال سابقه کار جهت خدمت در کارخانه کرج

۲ـ لیسانس حسابداری صنعتی‌باحداقل ۲ سال سابقه کار

متقاضیان ردیف یك میتوانند مستقیما بمحل کارخانه واقع‌در مشکین‌آباد کرج مراجعه وهمچنین ردیفهای ۱و۲ به خیابان وزراء کوچه هشتم شماره۲۲ کارگزینی مراجعه نمایند.

شرکت سهامی ترانلواکسپرس

دونفر دوشیزه یاخانم تلفنچی باحداقل یکسال سابقه کار استخدام مینماید . واجدین شرایط به خیابان بهارچهار راه تخت جمشید شماره ۱۳۳ مراجعه نمایند.

تهران بتون

گروه صنایع ساختمانی آکام

شرکت سهامی خاص تهران بتون برای مرکز شماره ۲ خوداحتیاج به افراد ذیل دارد :

۱ـ مسئول بتون‌ریزی ـ دیپلم با سابقه کاردرکارگاه های‌ساختمانی

۲ـ اپراتور مرکز بتون .

۳ـ بارنامه‌نویس ـ دیپلم .

داوطلبین به اداره استخدامی گروه صنایع ساختمانی آکام واقع در خیابان سپهبد زاهدی‌شماره ۲۸۵ مراجعه نمایند .

ANNONCE

● Société française de forage pétrolier cherche pour sa base de Chiraz.

1 — Un administratif / comptable parlant français pour gérer personnel iranien de chantier.

2 — Un magasinier parlant français ou anglais, quelques connaissances en matériel de forage seront appréciées.

Téléphoner pour rendez-vous au 620879 — 622078.●

مؤسسه مهندسین مشاور سردار افخمی

بهمکاری تعدادی مهندس و تکنیسین مترور با سابقه نیازمند است خواهشمند است‌داوطلبین با شماره تلفنهای ٦۸۲۱۳٦و ٦۸٤۳۷۰ تماس حاصل نمایند .

کارمند تاریکخانه

شرکت سهامی امیکو یکنفر کارمندمتخصص ظهور فیلم و چاپ عکس سیاه‌وسپیدرااستخدام میکند ، علاقمندان می توانندهمه روزه به‌شرکت سهامی امیکو واقع‌در خیابان امیرآباد جنوبی چهارراه قوام نبش جلالی شماره ۳و ۵ مراجعه نمایندتلفن ٤ـ۹۳۹٦۰۳

استخدام تکنیسین الکترونیک

شرکت سرویس شبرنك به چند نفرتکنیسین الکترونیك بصورت تمام وقت‌که دارای مشخصات ذیل باشند احتیاج دارد.

۱ـ داشتن گواهینامه رانندگی و اتومبیل شخصی

۲ـ حداقل سن ۲۰ و حداکثر ۲٦ سال

۳ـ داشتن دفترچه پایان خدمت یا معافی دائم از داوطلبان خواهشمند است بین ساعت ۸الی ۱۵به‌شرکت سرویس شبرنك‌خیابان تخت‌جمشید شماره ۳٦۹ مراجعه فرمایند. ۱ـ۳

نیازمندیهای اطلاعات

برای دادن آگهی تلفنی باشماره‌های ذیل تماس حاصل فرمائید

تلفنهای: ۳۱۲۴۱۳-۳۱۱۲۲۷

فروش دست اول

شیك اپتیك
از نمایشگاه عینك های مدرن طبی و آفتابی دیدن فرمائید، گیشا ـ خیابان صلح تلفن ۶۳۵۴۵۸

فروش دست دوم

مقداری لباس سایز ۴۲ خارجی نو ودست دوم بفروش میرسد فرحشمالی پالیزی کوچه جلالی پلاک ۳۰ طبقه‌اول‌تلفن۲۳۲۶۲۹
۱ـ۳ آـ ۲۴۷۵۱

اثاثیه منزل بفروش می رسد تلفن ۶۳۲۱۰۵ طبقه دوم

استریودوسی‌بل بفروش میرسد تلفن ۷۵۳۱۹۷ـ ۸۴۱۸۲۸

اکازیون
بعلت مسافرت لباسهای خارجی نو ودست دوم بنازلترین قیمت بفروش میرسد تلفن ۲۳۲۹۰۴
آـ ۱۶۷۴۷

اکازیون
لباس نو ودست دوم ۹۲۸۴۳۱
۱ـ۳ آـ ۲۴۹۷۴

اکازیون
بعلت مسافرت فوری‌مقداری‌البسه نو ودست دوم خارجی بفروش میرسد تلفن ۶۸۲۲۳۹ از۹صبح الی ۵ بعدازظهر .
آـ ۲۵۰۲۷

اثاثیه منزل ، والبسه خارجی نو و مستعمل ، کتاب ،دوربین، وسایل استریو ، صفحه ، وسایل آشپزخانه ، مبلمان و آنتیک از روز پنجشنبه ۲۵ دیماه بفروش میرسد آدرس صبای جنوبی جنب بیمارستان مدائن کوچه محتشم پلاک ۲۶ طبقه سوم‌تلفن ۴۶۴۸۵
آـ ۲۵۰۶۴

مقداری اثاثیه نو امریکائی‌ازقبیل اطاق ناهارخوری ، اطاقخواب سالن‌پذیرائی ولوازم دیگر بعلت مراجعت مجدد به امریکابفروش میرسد تلفن ۷۳۱۰۶۳
آـ ۲۵۰۶۸

خرید اثاثیه

صادراتچی
فرشهای کهنه و نو شمارا خریداریم تلفن ۶۵۳۱۹۵
۱ـ۹ آـ ۲۲۰۸۱

فروش اتومبیل

بی‌ام‌و

بی‌ام‌و ۳۲۰
مدل ۱۹۷۶
باشرایط مناسب بفروش میرسد تلفن ۸۴۴۹۷۲

ب‌ام‌و ۲۰۰۲ مدل ۷۱سفارش آمریکا بالوازم اضافی مقطوع ۴۷۰۰۰ تومان عصرها تلفن ـ ۸۳۶۸۷۱

بی‌ام و ۲۰۰۲ تمیز زرد قناری رادیوپخش پرژکتورشیشه‌گرمکن مدل۷۲مقطوع۴۸تومان۸۴۳۴۹۵
۱ـ۸ آـ ۲۴۹۴۴

ب‌امو ۲۰۰۲ مدل ۷۳ بسیار تمیز با ۲۰ هزارتومان بدهی ـ ۷۹۵۱۶۸
۱ـ۸ آـ ۲۴۹۴۵

بی.امو ۲۰۰۲ مدل ۷۱ تلفن ـ ۹۵۸۵۱۵
۱ـ۲ آـ ۲۴۸۳۴

فیات

فیات ۱۲۸ اسپرت مدل ۷۲تلفن ۷۶۸۰۳۹

فیات ۸۵۰ مدل ۶۹
رنگ سرمه‌ای بسیار تمیز و مرتب بارادیو و لاستیکیخشکن بفروش میرسد تلفن ۸۳۷۰۳۶
۱ـ۲ ۲۴۹۴۷

فیات ۱۲۴ لادا سفید ۵ تا۹ تلفن ۶۸۲۳۶۸

یکدستگاه فیات ۱۲۴ ـ ۱۸۰۰ رنگ کاهوئی سفارش آمریکا مدل ۷۵ تلفن ۷۸۱۴۷۶
۱ـ۳ آـ ۲۵۰۷۰

فیات ۱۲۴ ـ ۱۸۰۰ مدل ۷۳با رادیو پخش صوت‌استریوگرمکن شیشه عقب تلفن ۸۲۸۰۷۵
آـ ۲۵۰۶۵

داتسون

داتسون ۷۶
کوپه اسپرت ۱۲۰و۱۸۰ چهار در اقساط با بهره بانکی در ۳۰ قسط ۹۳۵۰۵۰ـ۵۳

داتسون ۷۶
نمایشگاه اتومبیل سعید کوپه اسپرت ۱۲۰و۱۸۰ چهار در اقساط. بابهره بانکی در ۳۰ قسط تلفن ۹۴۰۵۲۷ـ۲۹

بنز

بنز مدل ۷۲ رنگ شیری ۷۵ سقف کروکی چراغ‌عقب۷۵قیمت ۷۸ هزار تومان ۹۷۲۸۶۴
۱ـ۳ آـ ۲۴۷۴۸

دودستگاه بنز ۱۳ـ۱۱ درشرایط عالی برای اجاره در تهران و یاشهرستان آماده میباشد تلفن ۸۴۶۲۴۵ از ساعت ۵ بعدازظهر ببعد .
آـ ۲۵۰۵۹

شورلت

شورلت ایران
رویال ۲۸۰۰ و ۲۵۰۰ آماده تحویل با بهره بانکی ۳۰ ماهه ۹۳۵۰۵۰ـ۵۳

شورولت کامارو۷۶گمرك شده نمره نشده فول اتوماتیك ۷۵۷۰۲۳

به‌علت مسافرت‌شورلت ایمپالا۷۲ فول اتوماتیک بدون واسطه‌تلفن ۲۳۰۹۷۳
۱ـ۲ آـ ۲۵۰۰۴

داتسون ۷۶
شورلت ایران
نقد و اقساط ۶۲۳۷۶۹

فولکس واگن

فولکس استیشن‌ووانت۷۹۷۶۸۰
۱ـ۲۶ آـ ۲۲۷۱۲

بدون واسطه
فولکس‌کارمن ۵۸ تمیز ۷۶۰۰ تومان تلفن ۹۵۸۴۸۸
۱ـ۳ آـ ۲۴۸۱۹

فولکس مدل ۵۹ به قیمت ۶۵۰۰ تومان تلفن ۶۱۱۲۸۴۵ ازساعت ۴ ببعد .
۱ـ۳ آـ ۲۵۰۸۱

پژو

پژو مدل ۳۰۴ سال ۷۲ رنك متالیك خیلی تمیز بدون واسطه مقطوع ۳۸ هزار تومان بفروش می رسد لطفا از ساعت۵تا۷ بعدازظهر با تلفن ۸۴۶۶۵۷ تماس بگیرند

پژو استیشن مدل ۷۴ با کولر نمره شده ۶۵۰۰۰ تومان تلفن ۸۲۵۹۳۵ و ۸۲۴۷۳۳
۱ـ۲ آـ ۲۴۹۵۷

پژو ۵۰۴ رنگ آسمانی مدل۷۲ بایدکش و پروژکتور رادیو گمرک نشده سقف کشوئی برای فروش آماده تلفن‌منزل۸۴۳۱۲۴ واداره ۶۱۱۲۹۲۳
آـ ۲۵۰۷۱

پژو ۵۰۴ بایک سوم پیش‌قسط خریداریم ۵۳۲۷۳۱
۱ـ۳ آـ ۲۵۰۵۶

پیکان

یکدستگاه پیکان ۵۴ نو ۷۵۹۴۱۹

پیکان ۴۷ دو لوکس ۱۴ تومان جاده تهران‌نو خیابان وحیدیه بالاتر از مطب‌دکترآزادمصالح‌فروشی .
۱ـ۴ آـ ۲۴۹۶۶

تریلی کانتینر
با کامیون معاوضه‌میشود ۶۵۵۲۸۸

تریلر
یک عدد تریلر کفی ۱۲ متری عرض ۲ر۵ـ کارنکرده‌ـ مدل۷۵ چرخ۲۰ ساچی فاصله محور ۲متری قیمت ۸۶۰ر۰۰۰ ریال تلفن ۷۹۲۳۳۰
آـ ۲۴۸۲۵

قابل توجه شرکت ها، کارخانجات و توزیع کنندگان کالا
کامیونت ووانت مسقف‌نیسان دیزلی و بنزینی شش چرخ و چهارچرخ ساخت‌ژاپن باشرایط سهل‌آماده تحویل‌تلفن۵۲۳۰۴۴ و۸۴۵۰۵۰
۱ـ۴ آـ ۲۴۸۲۹

قابل توجه موسسه‌هائی که‌در مرکز شهر حمل‌و نقل دارند
فورداستیشن
آلمانی ۶ چرخ مدل ۷۰ بسیار تمیز فروشی‌تلفن ۴۲۲۶۲

وانت مسقف توریستی فورد ۷۴ فروشی تلفن ۷۶۶۳۱۱

خرید

ژیان از دم قسط هزار تومان خریداریم از ۵ر۷ شب ببعد ۳۵۲۷۷۰حمید

تعدادی اتومبیل مدرن نیازمندیم ۹۲۹۴۷۰
۱ـ۳ آـ ۲۵۰۶۰

یک فولکس‌واگن ۱۳۰۰ مدل۶۴ و ۶۵ خریداریم تلفن عصرها ـ ۷۹۹۷۰۴
آـ ۲۵۰۸۳

فروشگاههای اتومبیل

فروشگاه اتورینگ وانت تویوتا ۱۶۰۰ و ۲۰۰۰ تلفن ۳۰۴۴۸۱
۱ـ۲۶ آـ ۲۳۵۶۴

خرید هر نوع پیکان و اتومبیلهای دیگر ۲۳۱۵۵۵

برای اتومبیل شما

مژده
به دارندگان اتومبیل

با نصب
تاندرجت
موتور اتومبیل چه نوباشد چه کهنه تا ۲۰٪در سوخت آن صرفه‌جوئی و تا۳۰٪ نیرومندتر و تا ۴۰٪آلودگی هوا را کمتر ودرهرهوائی‌آسانتر‌روشن‌میشود
چطور ؟
باتنظیم و تقویت بی‌سابقه جرقه شمع‌ها و ممکن ساختن احتراق کامل سوخت‌ـ مرکز فروش در تهران خیابان سعدی ـ اول منوچهری‌شماره۴۲ تلفن۸۲۴۵۸۱ و ۳۰۱۴۶۶
نماینده فعال
از شهرستان میپذیریم
۱ـ۲ آـ ۲۴۷۴۹

تعمیرگاه و فروشگاه مجاز شماره ۳۰ پیکان
مجهز به دستگاه های الکترونیك ـ بالانس و میزان فرمان :
زیرنظر کارشناسان فنی ایران ناسیونال
دروازه شمیران خیابان مهران مقابل زرین‌نعل
تلفن ۷۵۵۴۸۷
۱ـ۲ آـ ۲۴۴۹۳

لوازم یدکی
اصلی ژیان
میدان محمدرضاشاه فروشگاه امیر تلفن ۵۳ـ۹۳۵۰۵۱
۱ـ۱۴ آـ ۲۴۳۴۶

کرایه اتومبیل

نایس تاکسی سرویس
بااتومبیلهای تشریفاتی اماده خدمت بشماست تلفن جدید ۲۳۳۱۴۲ و ۲۳۵۰۸۸
۱ـ۲۵ اـ ۲۲۸۸۸

کرایه اتومبیل کیان
تلفن ۵۲۵۸۸۸ منیریه
۱ـ۲۰ آـ ۲۲۸۶۹

اتوآسیا
اتومبیل های تشریفاتی کرایه با راننده در ۲۴ ساعت در خدمت شماست‌تلفن۷۵۰۴۹۸۰و۷۵۱۶۲۰
آـ ۱۸۰۶۱

شرکت آ. جی. آ
با انواع اتومبیلهای مدرن آماده خدمت به شماست تلفن ۶۲۵۸۵۲

کمان‌سرویس تاکسی
در تمام مدت ۲۴ ساعت با مجهزترین اتومبیلهای آخرین سیستم باراننده وبدون رانندهدر اختیار شماست تلفن ۶۵۰۴۴۶و ۶۵۶۵۴۴
آـ ۲۲۴۳۵

پرنس تاکسی
اتومبیلهای تشریفاتی کرایه‌جده قدیم شمیران نرسیده بمیدان تجریش ۲۷۱۸۴۰ و ۲۷۵۱۱۲
۱ـ۵ آـ ۲۴۸۵۶

ساسان تاکسی
آیزنهاور ۹۴۰۷۳۹ ـ ۹۲۳۱۰۲
۱ـ۱۰ آـ ۲۴۸۴۶

آرتاکسی
آژانس کرایه اتومبیل
تمام وقت باراننده دراختیارشما میباشد ۷۵۳۰۲۰ـ ۷۵۸۰۰۷
۱ـ۲

مورد نیاز
به تعدادی ماشین آمریکائی و پیکان برای کار در آژانس مورد نیاز است ۲۹۲۱۳۲
آـ ۲۰۰۶۳

جرثقیل
جرثقیل کامیون فرح‌بار
۸۵۵۵۵۴
۸۴۸۴۴۴
بارکش شهرستان

ماشین آلات

اجاره و فروش ماشین های راهسازی انجام هرگونه خاکبرداری زیرسازی اسفالت تلفن ۸۲۸۵۷۷
۱ـ۱۴ آـ ۲۴۳۵۲

تعمیر ژنراتور
تعمیر و نصب موتور ژنراتور ۷۶۴۰۳۰

فروشگاه پیچ و مهره آریا
انواع و اقسام‌پیچ‌ومهره های فولادی آلن بقیمت تجارتی‌به‌مشتریان‌محترم عرضه مینماید تلفن ۳۱۵۲۱۳

خرید و فروش واجاره ماشینهای راه‌سازی و کشاورزی
گریدر بلدوزر ، غلطك لودر وتراکتور وویبره تلفن ۵۴۸۵۵۹

لیفت‌تراك تویوتانو
باکارکرد ۸۷ ساعت و ظرفیت ۱ر۲ تن وارتفاع بلندکردن ۴ متر نقد یا اقساط فورا بفروش میرسد تلفن ۶۲۱۳۵۱از۸ صبح تا ۵ بعدازظهر باستثنای ۵شنبه تماس بگیرید

خریدار و فروشنده ماشین‌آلات دست دوم نجاری‌ایرج حسینی‌ـ ۷۹۱۳۶۶

آموزشگاهها

ماشین نویسی بیژن
باحسن شهرت میدان ژاله‌تلفن ۳۴۸۳۸۴

شیوا
برای ترمهای انگلیسی جدید ثبت‌نام مینماید ـ جاده تهران‌نو ـ ایستگاه پل

زبان
مخصوص تجار و بازرگانان در منزل یا در موسسه
۴۵۰۲۷

تدریس خصوصی

انگلیسی
کنتراتی تضمینی
۶۵۲۶۵۹

تقویتی
کلیه دروس تضمینی
۶۵۲۴۵۷

فیزیک شیمی ریاضیات توسط دانشجویان آریامهر و تهران ـ ۹۲۶۴۸۸
۱ـ۲ آـ ۲۴۸۲۴

انگلیسی تضمینی
۳۶۳۰۵۳

تدریس فرانسه توسط تحصیلکرده فرانسه
۶۳۵۳۱۶

تدریس‌انگلیسی‌توسط دانشجوی پزشکی تلفن ۴۷۱۵۶

تدریس خصوصی زبان فرانسه تلفن ۷۵۳۵۴۱

نظری
ریاضیات
۶۶۰۷۷۹ راهنمائی

تدریس زبان انگلیسی درخانه شما وسیله معلم انگلیسی تلفن ـ ۶۵۲۷۷۹

انگلیسی کنتراتی تضمینی تلفن
۹۷۱۸۷۶

تدریس خصوصی جبر ومثلثات ششم طبیعی توسط لیسانس ریاضی تلفن ۶۸۰۲۷۸
۱ـ۴ آـ ۲۰۰۹۶

دروس
دبستان دبیرستان نظری با استادان ورزیده در منزل .
۶۵۵۷۰۵

انگلیسی کنتراتی
۸۴۳۵۴۸

انگلیسی توسط
Mr. Tony
تلفن ۹۳۹۸۹۳

تدریس دروس دبستان‌راهنمائی دبیرستان تلفن ۸۳۷۶۸۲
۱ـ۱۲ آـ ۲۰۰۱۵

ریاضیات

فیزیك شیمی
توسط لیسانس ببالا تضمینی ۸۳۳۳۱۹

انگلیسی فرانسه
کنتراتی ۸۳۳۳۱۹

بودجه نویسی و تهیه ترازنامه و حسابداری کنتراتی تلفن ۸۴۴۱۷۸

قابل توجه ساکنین محترم قلهك تدریس خصوصی زبان فرانسه به علاقمندان آشنابزبان‌انگلیسی تلفن ۲۶۲۰۲۳ یا ۲۶۳۵۴۱
۱ـ۲ آـ ۱۶۸۱۳

ریاضیات فیزیك شیمی دبستان
تضمینی
۹۷۱۸۷۶

تزئینات‌ودکوراسیون

کاغذدیواری‌آلمانی موکت‌مخملی‌ونمدی
پلاستر
«باشرایط‌دلخواه‌شما»
نمایشگاه‌مرکزی،چهارراه‌امیراکرم
۶۶۶۶۶۱ـ۶۶۶۶۶۵
۶۶۸۸۳۳ـ۶۶۸۸۳۴
شعبه‌گیشا ۹۳۲۹۱۴ ۹۳۱۹۴۷
شعبه‌پالشاه ۹۶۰۷۷۲
نمایشگاه‌تجریش ۲۷۴۳۰۲

با۳ تومان
باروزی ۳ تومان منزل و محل کارخود رابابهترین انواع کاغذ دیواری پرده‌کرکره موکت و کفپوش تزئین نمائید
تزئینات مارال۹۷۵۵۱۸

Sun Store
سان‌استور
مرکز مالیرین محصولات‌تزئینی ساختمان از معروفترین کارخانجات دنیا بقیمت‌تجارتی هوگاموکت در ۵نوع مختلف ـ مندار ـ مخملی اسپرتوساده بصورت تایل صددرصد قابل شستشو وانتقال کاغذ دیواری مخملی سدانین ساخت آلمان پدیده‌ای بی نظیر در صنعت تزئینات کاغذ دیواری ساندرز ساخت هلند درصدها طرح و رنگ موکت‌پرداموم دارو بدون فوم ساخت‌آلمان انواع موکت های نمدی گلدار و ساده وکبریتی خارجی
سان استور
میدان ۲۵ شهریور اول خیابان مینا شماره ۲۲ تلفنهای : ۸۳۷۸۰۷ ۸۳۴۹۵۴

شرکت ایران کلینر
تزئینات ساختمان ، نصب‌موکت پرده کفپوش و کاغذ دیواری‌را با قیمت مناسب در محل انجام میدهد .
تلفن ۳۶۰۲۰۱

تزئینات الهام
پرده پارچه
با دوخت و نصب
تحویل در عرض ۲۴ ساعت
کاغذ دیواری با موکت ایرانی‌و خارجی با۲۵٪تخفیف. لوردراپه ودیوارپوش و درب کشوئی و افاف باتخفیف کلی تلفن ـ
۹۵۶۹۸۰
آـ ۲۴۷۷۵

۴۸ ساعته
پرده کرکره آمریکائی
متری۴۸ تومان‌ـعالیترین موکت ـ کف پوش ـ کاغذ دیواری در اسرع وقت تلفن ۶۶۱۹۵۲ و۴۰۱۰۵

تزئیناتی پاتوك
کلیه کارهای تزئیناتی شما رابا نازلترین قیمت در۲۴ساعت‌انجام میدهد تلفن های ۴۷۹۰۴ و ۴۷۹۵۸

شرکت‌تزئینات‌وساختمانی‌تاجیکو ۷۹۵۲۹۴
آـ ۲۴۶۸۴

پرده نادری
پرده کرکره ـ کاغذ دیواری انواع موکت و دوخت و نصب پرده سعدی شمالی چهار راه سید علی تلفن
۳۰۵۲۲۵

۳ تومان
با روزی ۳ تومان کاغذ دیواری کفپوش ـ کرکره و موکت
ساناز
۹۲۳۹۲۰
۱ـ ۲۳ آـ ۲۳۵۰۶

حراج موکت
مترمربع ۱۹۵ ریال‌تلفن ۹۳۲۲۹۰ و ۹۲۰۹۶۴
۱ـ۳۰ آـ ۲۵۱۰۰

دکوراسیون نعیمان
انواع کاغذ دیواری موکت و نقاشی ساختمان تلفن ۴۳۰۶۴۵
۱ـ۱۰ آـ ۲۴۹۴۱

برای ساختمان شما

پاکتان
انجام کلیه امورنظافتی نقاشی و دکوراسیون ساختمان ۸۳۸۱۷۲ و ۸۲۴۵۸۱

تعمیر ـاسفالت ونقاشی ۶۲۵۷۳۲

شرکت ایران پالاگر
نظافت کلیه قسمتهای ساختمان ۷۵۵۷۷۹ و ۷۵۷۳۶۹
اـ ۲۳۲۵۲

قیراندود و اسفالت
پشتبام کوچه خیابان ۷۳۰۱۰۸
آـ ۲۴۵۳۴

چکه‌سقف
ایزولاسیون پشت بام بدون حرابی ،اسفالت و قیر گونی ۷۵۰۶۳۴

آسفالتکاری و بنائی ساختمان
۳۵۴۸۸۳

صادکو
مروش و نصب سقفهای کاذب تلفنهای ۸۱ـ ۷۶۱۲۸۰

پیمانکاری یاوری
مجری شهرکهای‌تعاون‌روستائی درهرنقطه ایران‌ـ اجاره دهنده ماشین‌آلات سنگین و آسفالت‌ـ کاری و جاده سازی
تلفن ۵۲۳۰۸۶
۱ـ۱۰ آـ ۲۴۹۰۶

طرح ، نظارت ، اجرا ، ۶۶۵۶۴۳ و۶۶۱۴۲۰

شرکت پرتوان
مقاطعه کلیه‌کارساختمان وجاده کاغذ دیواری موکت باشرایط سهل ۴۸۰۶۳
آـ ۲۵۰۵۸

نقاشی ساختمان تلفن ۴۷۱۴۳ و۹۲۴۲۸۰

شستشوی مبل و فرش

دوراکلین سرویس‌امریکا خشکشوئی مبلمان‌موکت فرش تشك اتومبیل در محل مطابق با آخرین تکنیك متداول امریکا گرانتر مطمئن‌تر ۸۴۵۶۸۳ و ۸۴۸۳۹۶و ۸۴۸۳۹۵

آریوانگلیش سرویس
خشکشوئی
مبلمان موکت فرش پرده و تشك اتومبیل در محل
تلفن ۸۴۳۸۴۵
۸۴۲۱۷۰

کلین سرویس پیام
باکادری مجهز وبا تجربه خشکشوئی‌مبلمان‌فرش، موکت، کفپوش ، تشك اتومبیل را با دستگاه های تمام اتوماتیك و مواد منحصر بفرد با آخرین تکنیك امریکائی درمحل انجام میدهد
تلفن۸۵۳۰۳۱ـ۸۵۳۰۳۲
اـ ۲۸۴۲

لیدرهوم‌سرویس
خشکشوئی مبلمان وفرش‌موکت واتومبیل پرده درمحل تمیزتر وارزانترین قیمت تلفن۸۵۶۵۳۰
آـ ۲۵۴۳۳

دیاموند سرویس اکسپرس
خشکشوئی موکت مبل‌فرش پرده اتومبیل در محل تلفن
۷۶۹۷۲۵
۱ـ۱۸ آـ ۲۴۱۰۷

کارخانه قالیشوئی‌اطلس
تلفن ۹۵۲۵۴۶ و ۹۷۵۴۳۰
آـ ۲۸۵۴۲

تعمیروشستشوی پرده کرکره
تلفن ۹۷۲۲۵۷

شرکت ایران کلینر
باکادری مجهز و با تجربه خشکشوئی مبلمان ، فرش‌موکت پرده کفپوش تشك‌اتومبیل پاککردن شیشه را با دستگاههای تمام اتوماتیك‌ومواد منحصر بفرد با آخرین تکنیك امریکائی در محل انجام‌میدهد
تلفن ۳۶۰۲۰۱

شرکت ایران پالاگر
شستشوی موکت، مبلمان‌وتشك اتومبیل بامواد منحصر بفرد در محل
۷۵۵۷۷۹ و ۷۵۷۳۶۹
اـ ۲۰۴۳۲

کلین سرویس
خشکشوئی مبل مرش موکت با دستگاه وپرده بانصب مجانی‌ـ ۹۵۲۵۴۶
اـ ۲۲۴۳۱

قالیشوئی
شربت‌اوغلی
۵۲۳۲۰۳ـ۹۲۶۱۸۹

آناهیتاسرویس‌بزرگترین خشکشوئی مبلمان مرش موکت پرده‌در محل۷۹۵۳۰۷
اـ ۲۲۴۳۰

خشکشوئی پرده ظرف ۲۴ ساعت ۷۹۵۳۰۷

خشکشوئی پرده ونصب فوری تلفن ۸۴۳۸۴۵

کارخانه قالیشوئی داریوش تلفن ۵۲۹۹۱۵ و۹۷۷۱۱۸

پارس کلین
موسسه خدمات نظافتی
شستشوی موکت،کفپوش،مبلمان کاشی،موزائیك،، شیشه‌پاککنی و تشك اتومبیل در محل تلفن: ۷۵۴۴۹۳ و۷۵۳۶۵۶
آـ ۲۴۹۱۴

خشکشوئی و تزئینات ناناشا
شستشوی مبلمان، مولت، فرش پرده ، داخل اتومبیل در محل. نصب موکت ، کفپوش ، کاغذ دیواری . پرده کرکره‌وپارچه‌ای تلفن ۹۷۲۷۵۰ کرج ۵۲۶۷
۱ـ۳ آـ ۲۴۹۸۰

آمریکن‌سرتیفاید
هوم‌سرویس خشکشوئی مبلمان مرش موکت پرده با آخرین کنیك آمریکائی در حل .
۷۵۴۸۱۲ و ۷۵۸۴۹۶

GENERAL
DRY CLEANING FOR HOME FURNITURE
خشکشوئی کلیه وسایل منازل و شرکتها در محل تلفن ۸۴۳۶۷۶

تعمیر تلویزیون

تعمیرگاه مجاز شماره ۱۱
شاوب لورنس
سرویس سیار فوری برای کلیه نقاط تهران و شمیرانات
تلفنهای ۶۶۷۱۷۱ ۶۶۹۵۱۴ ۴۲۷۳۳
SCHAUB-LORENZ

شاوب لورنس

فیلیپس
آر . تی . آی، بلر تلفنکن، وسایر مارکها
۲۳۶۹۴۴

تلفنهای سرویس
SCHAUB-LORENZ
شاوب‌لورنس
۳۱۳۱۴۷
۳۱۳۰۱۶

نصب آنتن
تمام کانال رنگی

سرویس سیار گارانتی تلفن ۶۲۸۳۷۱
P.T.I.R.C.A گراندیک
شاوب‌لورنس ، جنرال الکتریك سیرا در تهران بویژه‌شمیرانات
آـ ۱۸۷۴۱

تعمیر تلویزیون فوری‌در منزل ۸۲۸۳۴۷

تعمیرگاه مجاز تلویزیون الکترون باتائیدوزارت‌کار ۷۶۳۶۸۳ ـ ۷۶۲۳۰۰
شاوب لورنس آرتی ای فیلیپس با سرویس سیار شهر وشمیرانات

تعمیروسرویس شوفاژ

نصب‌وتعمیرـ نگهداری شبانه‌روزی شوفاژ ۷۹۳۸۹۷
آـ ۱۸۲۴۳

سرویس شوفاژ فوری ۷۵۸۶۷۹

سرویس و نگهداری شوفاژ
شبانه روزی
۶۲۱۴۴۸

نصب نگهداری تعمیرات شوفاژ تهویه با شرایط بهتر شرکت روفتاپ ۸۵۸۰۱۹

سازمان فنی ۱۱۰ تعمیر و سرویس شوفاژ ۷۶۰۹۹۳ ـ ۷۶۵۸۹۴ـ ۷۵۵۷۰۹ ـ ۷۶۳۷۸۵

نصب فوری
شوفاژ
نقدواقساط
سرویس و تعمیرات
۸۳۳۱۹۰

نصب شوفاژ لوله‌کشی ساختمان شرکت فنی شامیلا تلفن ۸۲۱۶۶۰ و ۸۳۰۶۸۹

نصب و سرویس شوفاژ بخاری و آبگرمکن فوری ۳۱۸۴۱۴

سرویس و نگهداری شوفاژ
فوری ۷۹۶۱۰۳

تاپ دیوترم
شوفاژ
مجرب‌ترین کادر تعمیرات و نصب تهویه‌ـشوفاژ ـ کولر آبگرمکن ـ لوله‌کشی‌آب گرم وسرد. برق. رادیاتور باسرویس برای تمام نقاط ۷۶۴۴۰۳ و ۷۶۸۸۲۶

شرکت نوی‌باو
طرح و نصب شوفاژ آبرسانی و لوله‌کشی گاز ۹۳۳۰۷۷ و ۹۳۳۶۷۶
آـ ۲۴۹۳۹

شمیرانات
ویوسف‌آباد
نصب‌وسرویس‌شوفاژشبانه‌روزی ۶۸۲۴۳۰
۱ـ۱۰ آـ ۲۴۹۱۸

تعمیرات شوفاژ سالیانه گارانتی
۸۵۹۶۴۸

تعمیرات و نگهداری آسانسور ـ شوفاژ ـ تهویه فوری ۶۲۱۴۴۸ و۷۹۶۱۰۳

بیمه‌شوفاژ
کلیه تاسیسات شمارا تعمیرو بیمه میکند ۴۴۷۶۹
آـ ۲۵۰۲۷

تعمیروسرویس یخچال

تعمیرگاه سید حسین
تعمیر همه‌نوع لباسشوئی یخچال‌آبگرمکن۲۸۲۴۳۸

تعمیرگاه‌یخچال‌فریجیدر
اثاث یدکی موجود ۸۴۸۷۵۶

سرویس یخچال‌آبگرمکن و بخاری تلفن۷۹۰۰۶۷

تعمیروسرویس‌لوازم‌منزل

تعمیرلباس شوئی‌وظرف شوئی فوری ۹۲۵۶۴۷

سرویس بخاری‌آبگرمکن روکش کولر ۷۵۵۷۰۹

سرویس آبگرمکن و بخاری ونصب‌لباسشوئی آبگرمکن گازی۹۵۲۹۲۵

موسسه الکتروتوربین
تعمیرلوازمات برقی و تلفنی در منازل و شرکتها۸صبح‌الی۸شب ۴۰۴۱۴
۱ـ۸

تعمیر لباسشوئی ۷۶۴۰۳۰

لوله‌کشی گاز

لوله‌کشی گاز با تائید شرکت ملی گاز بیمتال ۸۴۴۲۴۹

لوله‌کشی گاز با تائید شرکت ملی گاز هومیکو تلفن ۷۵۵۶۹۱

لوله بازکنی

لوله‌بازکنی‌ولوله‌کشی مقدم ۹۲۵۲۷۴

لوله بازکنی روزولت
۳۶۰۴۳۹

تشخیص ترکیدگی لوله ولوله‌ـ بازکنی فوری
۹۳۶۵۴۴
۱ـ۲ آـ ۲۵۰۳۷

لوله بازکنی فقط ۲۵ تومان
فوری‌یکساعته ۷۶۵۲۴۴

لوله بازکنی سعدی
۳۵۵۴۷۳

نشت یابی اتحاد
محل ترکیدگی لوله های سردو گرم با دستگاه الکترونیکی ـ ۹۴۱۷۲۸
۱ـ۸ آـ ۲۴۷۰۱

لوله بازکنی یکساعته
۹۲۴۳۸۰

سازمان فنی ۱۱۰
رفع گرفتگی هر نوع لوله با دستگاه الکتریکی ۷۶۰۹۹۳ و ۷۶۳۷۸۵ و ۷۶۵۸۹۴

لوله باز کنی فوری ۹۵۲۹۲۵

لوله‌بازکنی ولوله‌کشی آریامهر ۶۵۰۵۴۴

تخلیه‌چاه

تخلیه چاه
تعمیر چاه ولوله‌بازکنی فوری‌هما تلفن ۵۴۶۴۱۶

تخلیه‌چاه
۹۲۹۳۲۰
متر مکعب ۲۰ تومان

تخلیه چاه
۳۰۰ تومان‌باسرویس‌مجانی
۴۳۰۳۷ و ۵۲۱۶۷۶

رستوران‌ها

غذای آماده
برای هرگونه جشن پرسی ۵۰ الی یکصد ریال
تلفن ۳۶۳۸۳۲

رستوران خودمونی
پذیرائی ناهار و شام و سفارشات تلفنی با مدیریت جدید ۶۶۵۱۱۸

آگهیهای متفرقه

مرکز تعمیر پارکت ۳۶۱۲۱۰

جنگل تبدیلی
طرح صنوبر ۹۳۵۵۶۸
۱ـ۳ آـ ۲۰۵۸۶

مهندس مشاور باغساز برای انجام هرگونه امور کشاورزی آماده‌اند با مامشورت کنید به نفع شماست تلفن ۹۷۰۴۳۵ ـ ۸۴۴۰۰۴ ـ کرج تلفن ۴۶۹۱
۱ـ۲ آـ ۲۵۰۳۲

رفع مشکلات ثبتی واملاك و اسناد
تفکیك ساختمان و تقسیم‌اراضی اخذ ورقه‌مالکیت‌ـصدوراجرائیه اسناد رسمی انجام تخلیه ملك رفع تعارض و تداخل املاکی انجام امور ثبت شرکتها رجوع فرمائید لالزار جنوبی مقابل خیابان اکباتان بنگاه کوشان با تلفن ۳۹۲۵۷۳ تماس بگیرید .
آـ ۲۵۰۹۸

گمشده

۷فقره چک بشماره‌های۲۰۰۵۸ و ۸۲ بسررسیدهای۲۰ر۱۲ر۵۴ به مبلغ ۶و۱ هزار ریال و ۰۱۹۴۲۵۵ الی ۵۹ بسررسید های ۱۸ر۱۰ر۵۴ الی ۱۸ر۲ر۵۵ مبلغ ۱۱۱۸۰ الی ۱۶۰۰۰ ریال متعلق باینجانب عروس حسن‌ـ دخت‌آزادخواه ازحساب ۲۰۲۸ بانک ملی شعبه‌سیدخندان‌مفقود شده ازدرجه‌اعتبار ساقط است
آـ ۷۶۸۰

چک شماره۲۳۹۵۴۸به‌مبلغ‌چهل هزار ریال سررسید۱۲ر۱۰ر۵۴ از حساب ۵۳۴ بانک بیمه‌ایران شعبه انبار نفت دروجه حاجی میرزاآقا سبزعلی مفقود و از درجه اعتبار ساقط است .
غلامحسین نعمتی
آـ ۱۶۷۶۹

دسته چک شماره ۱۹۴ بانک پارس شعبه اسکندری‌شمالی بنام‌اینجانب سیدمحمدپارسائیان از شماره ۷۶۲۳۳۷الی۷۶۲۳۵۰ مفقود گردیده از درجه اعتبار ساقط است .
آـ ۲۵۰۴۹

گواهینامه پایه ۲ شخصی شماره ۲۱۶۵۵۷ مورخه ۷ر۱۰ر۴۹ بنام مالك آقازاده صادره از تهران درمورخه ۱۸ر۹ر۵۴ در تهران مفقود شده یابنده باتلفنهای ـ ۶۶۵۹۱۲ و ۴۲۶۹۹ اطلاع‌داده پاداش بگیرند .

اجتماعی

از پروفسور فرحت قائم مقامی (۱)
استاد مدرسه عالی علوم سیاسی و حزبی

بیگانگی درنظام سرمایه‌داری

پدیده بیگانگی نتیجه اصلی تأثیرات سرمایه‌داری شخصیت فرداست

مقصود از بیگانگی نوعی تجربه‌است که طی آن فرد خودرا چون یك بیگانه تجربه میکند میتوان گفت او از خودش بیگانه شده است او خود را بعنوان دایر مدار جهان خود یا خالق اعمالش تجربه میکند چرا که اعمال‌او و عواقب آنها ارباب اوشده‌اند و او باید آنهارااطاعت کند و یا حتی بپرستد . انسان بیگانه قادر به‌لمس خود نیست چنانچه قادر به‌تماس باهیچکس دیگری نیز نمیباشد او نیز چون همگناش مثل اشیاء مورد تجربه قرار میگیرد این تجربه بوسیله احساسات و با عقل‌مشترك انجام میگیرد در حالیکه او هیچگونه‌نسبت تولیدی باجهان اطرافش ندارد .

در حالیکه کار برد بیگانگی درسنوات اخیر چنین عمومی گشته است مفهوم‌اصلی آن کاملا قدیمی است . بیگانگی همان است که پیامبر عهد عتیق بت‌پرستی‌اش خوانده است .

انسان توان هنر و استعداد هایش را در ساختن بت‌مصروف میدارد و سپس آنرا می‌پرستد چیزی را میپرستند که‌جز نتیجه کوشش خو داو چیزی نیست .

هر کونه عبادت تعبدی عمل به از خود بیگانگی است و بت‌پرستی احساس آن است . آنچه غالبا عشق نامیده میشود چیزی جز همین پدیدم بت‌پرستی نیست . فقط بجای خدایابت‌فرد دیگری در این مقام پرستش میشود. در این نوع روابط انقیادی عاشق کسی بودن فرا افکنده‌تمامی عشق یك طرف در فرد دیگری است‌عاشق، معشوق را بعنوان یك متعالی تجربه میکند که ارضاء کامل خود را در انقیاد وپرستش او می یابد این فقط باین معنی نیست که عاشق نمیتواند معشوق را بعنوان یك موجود انسانی در واقعیت بشناسد بلکه او از درك خودش بعنوان یك واقعیت تمام هیار و حامل نیرو های فعال انسانی‌نیز عاجز است.

در فاشیسم واستالینیسم ، فردمطلقا از خود بیگانه در پیشگاه یك بت عبادت میکند و تفاوت چندانی ندارد که این‌بت چه نامیده شود، دولت ، طبقه، جمع و غیره .

هنگامی که فرد دستخوش احساسات غیر عقلی است ما میتوانیم بت‌پرستی و بیگانگی را نه تنها در روابط مردم با هم بلکه در روابط یك فرد باخویشتن خویش نیز، مشاهده کنیم.

انسانی که بوسیله جنون قدرت‌انگیخته گشته خود را در حالت غناو بی‌حدی‌انسانی احساس نمیکند، بلکه او برده جزءفعالی در دورن خود میشود که بسوی هدفهای خارجی فرا افکنده شده و او را تسخیر کرده است. آنکه در مقامی است که‌فقط بدنبال شهوتش، برای پول میدود بوسیله خواست خود برای آن، تسخیر شده است. پول بتی است که او بعنوان قسمتی جدا شده از وجودش ،که حرص‌وآزاواست آنرا می‌پرستد و در این مفهوم یك‌نوروتیك یك انسان بیگانه شده است. اعمال‌اومال خودش نیستند. هنگامی که در توهم عمل به‌خواسته هایش قرار دارد، بوسیله نیرو هائی که از او جدا هستند و در پشت‌سر او کار میکنند بهم سورانده میشود . او ازخودبیگانه است همچنانکه ازهمکارش بیگانه میباشد. او خود و دیگران راآنطور که واقعا هستند تجربه نمیکند بلکه‌آنها را در حالی که بوسیله نیرو های ناخود آگاه مغشوش شده‌اند مینگرد آدم دیوانه مطلقا از خود بیگانه است او خود را به عنوان مرکز تجاربش کاملا فراموش کرده و مفهوم خود را از دست داده‌است.

بیگانگی آنطور که‌مادر جامعه‌امروزی آنرا یافته‌ایم تقریبا کلی است و به‌روابط انسان با کارش ،باشیاء مصرفی، بادولت، با همکارش وباخودش سرایت کرده‌است.

دایر مدار جهان

انسان، از چیز های ساخت انسان، جهانی بوجود آورده که قبلا هرگز وجود نداشته است. اوبرای‌اداره‌ماشین‌تکنولوژی که ساخته یك ماشین پیچیده‌تر اجتماعی بوجود آورده است پس تمامی این‌آفرینش او برفرازش قرار میگیرد . او خود را به عنوان خالق ودایر مدار جهان خوداحساس نمیکند بلکه خادم خدایگانی است که دستانش ساخته‌اند هر چه نیروهائی راکه او میسازد ورها میکندغول آساتر باشند او بعنوان یك انسان خود را بی‌توان‌تر احساس میکند. او با نیرو های خودش که در کالبد اشیائی که آفریده است حلول کرده، مواجه است او کاملا با آنها بیگانه است و به مبارزه با آنها برخاسته او بوسیله‌مخلوقاتش تملیك شده ومالکیت خود را از دست داده است او گوساله‌ای طلائی ساخته و میگوید :

این همان خدائی است که شما را از مصر نجات داد.

برسر کارگر چه می آید؟یك بینش کامل وشامل از چشم‌انداز صنعتی اگر در قالب الفاظ درآید چنین خواهد بود : در جهان صنعت فرد یك اتم اقتصادی است که به ساز و مدیریت اتمی میرقصد . جای شما فقط اینجاست ،شما بدین طریق خواهید نشست . دستهای شما باندازه ... سانتیمتر در پرتو ... حرکت خواهد کرد. ساعت حرکت شما فلان دقیقه خواهد بود.

«برنامه ریزان و مدیران علمی حق اندیشیدن و تحرك آزاد کارگر را سلب میکنند در نتیجه کار بیش از پیش‌تکراری و بدون دخالت فکر انجام خواهد شد . زندگی انکار میشود، نیازبه‌کنترل،خلاقیت کنجکاوی و تفکر مستقل از بین میرودو نتیجه غیر قابل اجتناب، جنك یاگریز در ذهن کارگر، بی‌تفاوتی ، خرابکاری ، یا انعطاف روانی است.

نقش مدیر نیز نوعی‌ازبیگانگی‌است. این صحیح است که او یك مجموعه اداره میکند نه یك جزء اولی در عین حال او از محصول بعنوان موجود ملموس ومفید بیگانه است. هدف او بکار گرفتن‌سرمایه دیگران برای تحصیل سود بیشتر است . با اینحال در مقایسه با مدیران گذشته که خود مالك هم بودند مدیران امروزین کمپویش به افزودن سودسهام برای‌سهام داران مایلند تاکارآئی عملی و توسعه ناشی از ریسك تجاری .

اساسا از طریق مدیریت ، مسئولان روابط کار و فروش که عبارت از قوه‌تحت نفوذ آورنده انسانی است ، در مقایسه با مسئولان جنبه های تکنیکی تولید از اهمیت روز افزونی برخوردار هستند.

مدیر مانند کارگر مانند هرکس دیگری با غولهای‌غیرشخصی سروکار دارد با غول رقابت آزاده، باغول رقابت ملی و جهانی، با غول مصرف کننده‌ای که باید نازش را کشید و برایش تولید کرد ،با غول ملت ها و باغول حکومت . تمام این غولها برای خود حیات دارند . آنهافعالیت مدیر را تعیین میکنندو نیز فعالیت‌کارگر وکارمند را .

مسئله مدیریت یکی از پدیده های مهم را در فرهنك بیگانگی بوجود می ـ آورد که هما نابوروکراسی است. تجارت وحکومت هر دو بابوروکراسی تماس‌دارند. بوروکراتهاها متخصصین اداره اشیاء و آدمها هستند به نسبت بزرگی دستگاههائی که باید اداره شوند و نتایج انتزاعی حاصل از این وضع رفتار بوروکراتها با مردم‌بیك بیگانگی کامل است .

مردم خیال میکنند که اگر بوروکراتها نبودند همه چیز قطعه قطعه میشد و ما از گرسنگی میمردیم همانطور که در قرون وسطی رهبران بعنوان‌نمایندگان یك قانون الهی شناخته میشدند ، در جامعه امروزین نقش بوروکرات ها تقریبا بهمان اندازه مقدس است زیرا آنها برای بقای همه لازم‌اند .

مضمون یک تعریف عمیق از بوروکرات چنین است :(بوروکرات خود را بعنوان مفعول مطلق فعالیتش به جهان نسبت میدهد) جالب است متذکر شویم که روح دیوانسالاری نه تنها در بازرگانی و اداره حکومتهابلکه در واحد های تجاری‌گروه های‌بزرگ سوسیال دموکرات انگلیس ، آلمان و فرانسه هم حلول کرده است .

در روسیه نیز روح بیگانگی و مدیران بوروکرات کشور رافتح‌کرده‌اند. شاید اگر شرایط خاصی فراهم باشد روسیه بدون ترور بتواند به زندگی ادامه دهد ولی این کشور نمیتواند بدون دیوان سالاری کامل زنده باشد ، این است از خود بیگانگی .

اما در اقتصاد معاصر بیش از پیش آنچه مورد نظر است سوداگران بزرگ وشرکت های عظیم‌اند و صاحب شرکت بزرگ با شرکتی که بخودش تعلق دارد تقریبا بطور کامل بیگانه است .

تولید ومصرف

فرایند مصرف باندازه فرایند تولید بیگانه کننده است ، در مرحله اول ما اشیاء را بوسیله پول بدست می آوریم ، باین عادت کرده و آن را مسلم فرض میکنیم ولی‌در واقع بین‌عجیبترین راه برای دست یابی به شیئی است .

پول نماینده انتزاعی کار و کوشش است ولی ما میتوانیم آن را از طریق ارث ، تقلب ، شانس و یا هر راه دیگری بدست آوریم .

اگر ما پول داشته باشیم میتوانیم یک نقاشی اعلا را بدست آوریم حتی اگر هیچگونه ارزشی برای هنر قایل نباشیم . ما میتوانیم بهترین گرامافون را بخریم حتی اگر علاقه‌ای بموسیقی نداشته باشیم . ما میتوانیم یککتابخانه بخریم و فقطبرای تظاهرازآن استفاده بکنیم. ما میتوانیم تعلیم و تربیت را بخریم حتی اگر برای‌آن جز یک سرمایه اضافی اجتماعی مصرف دیگری نداشته باشیم .

حتی ما میتوانیم‌نقاشی یا کتابهائی را که خریده‌ایم نابود کنیم و غیر از حرام کردن پول هیچ ضرری را متحمل نشویم . صرف تملک پول بما این حق را میدهد که هر چیزی را بخواهیم و به تمام خواستهایمان جامعه عمل بپوشانیم . انسانی بدست آوردن ، کوششی است که ازلحاظ کیفی‌مناسب با آنچه که بدست می‌آوریم باشد .

اثر بیگانه کننده پول در فزاینده خواست و مصرف در عبارات زیربیان شده :

«پول ...نیرو های واقعی وطبیعی انسان را به دیدار های صرفا انتزاعی و بنابر این ناقص تبدیل میکند ، از سوی دیگر پول نارسائی های واقعی‌و توهمات را به نیرو هائی تبدیل میکند. که فقط در تصورات فرد از نیرو های واقعی موجود است ، پول صداقت را به شرارت ورذیلت را به فضیلت ،برده را به ارباب و ارباب را به برده ، جهل را به علم و علم را به جهل تبدیل‌میکند.

ارضاء از داشتن برای داشتن ، در قرن نوزدهم مهمتر بوده امروزه رضایت بیشتر از داشتن اشیائی که قابل مصرف‌اند حاصل میشودتااشیائی که باید نگهداری شوند . البته این موضوع این حقیقت را تغییر نمیدهد که حتی در لذت از اشیاء قابل مصرف ، ارضاء از کسب منزلت اجتماعی عامل مهمتری است . اتومبیل ، یخچال ، تلویزیون برای مصرف واقعی تهیه‌می‌شوند و نیز برای مصرف تجملی آنها به صاحب خود شخصیت میدهند .

ما شعارها را مینوشتیم .

ما چگونه آنچه را که میخواهیم مصرف میکنیم ؟ بیائید با آب و غذا شروع کنیم مانانی را که بی مزه و بدون خاصیت غذائی است میخوریم زیرا به سبب سفیدی و تازگی برای ما توهم‌سلامت و امتیاز را بوجود می‌ـ آورد .

در واقع ما خیال خود رامیخوریم که ارتباطی با آنچه واقعا میل میکنیم ندارد ذائقه ما بدن ما از عمل مصرف که در وحله اول به آنها مربوط است کنار گذاشته میشوند ، ما بر چسب را مینوشیم با نوشیدن یک بطری نوشابه غیر الکلی ما تصویر یک دختر و پسر زیبا را که در آگهی نقش شده‌مینوشیم ما شعار های تبلیغاتی نوشابه ها را مینوشیم ما عادت رایج غربی ها را مینوشیم ، ذائقه آخرین عاملی است که در این میان مورد توجه واقعی میشود و بطور کلی تمام اینها چیز هائی هستند که واقعیتشان عمدتا در مبارزه افسانه های تبلیغی خلق شده است .

مصرف اساسا بکار ارضاء تحریکات خیال مصنوعی‌می‌آید و نمایشی خیالی است که از خواستهای واقعی مابیگانه میباشد .

نوع دیگری از بیگانگی از اشیاء مصرفی وجود دارد که باید متذکر شویم ، ما بوسیله اشیائی محاصرمکه از اصل و طبع آنها هیچ نمیدانیم‌تلفن، رادیو ، گرامافون و تمام ماشین های پیچیده دیگر تقریبا همان‌قدر برای ما اسرار آمیز هستند که برای فردی از یک فرهنگ ابتدائی . ما میدانیم چگونه آنها را بکار بریم . بدین معنی که میدانیم کدام دکمه را باید پیچاند ولی ماجزاصطلاحات مبهمی‌که‌یکبار دیگردر مدرسه فرا گرفته‌ایم چیزی از اساس کار آنها نمیدانیم و چیز هائی که مبتنی بر اصول مشکل علمی نیستند نیز تقریبا بهمان اندازه ازمابیگانه‌اند .

ما نمیدانیم نان چگونه پخته می ـ شود ! لباس چطور بافته میشود ! میز چگونه ساخته میشود و لیوان چطور بوجود می‌آید ! ما همانطورکه میسازیم مصرف میکنیم ، بدون‌هیچگونه رابطه با چیزی که باآن سر و کار داریم ، ما در جهانی از اشیاء زندگی میکنیم و تنها تماس ما با آنها این است که بدانیم چگونه میتوان آنها را بکار برد یا مصرف کرد .

ولی آرزوی مابرای مصرف فاقد هرگونه تماس با نیاز های‌انسانی است. اصلا ایده مصرف‌بیشتر وسیله‌ای برای زندگی شادتر و راضی‌تر آدمی بوده است، مصرف وسیله‌ای برای‌هدف‌شادی بوده است اما حال خود ، در درون خود تبدیل به هدفی شده است .

افزایش دائمی نیاز ها ، ما را به کوششی همه جانبه سوق میدهد که ما را باین نیازها و مردم وسازمان هائی که با کمکشان میتوانیم آنها را ارضاء کنیم وابسته باشیم .

انسان امروزدر مقابل امکان خرید بیشتر ، بهتر و اختصاصی‌تر چیزهای تازه خود را باخته است . او گرسنه مصرف است و عمل خریدن و مصرف کردن تبدیل به عملی اجباری و هدفی غیر عقلائی شده،زیراخودبخود هدف است بدون اینکه نسبتی با مصرف یا لذت حاصل از چیز خریده و مصرف شده داشته باشد .

خریدن آخرین ابزار و آخرین مد هر چیز که به بازار آمده رویای همه است ، که در مقایسه با آن لذت واقعی مصرف در رتبه دوم قرار دارد .انسان امروزی اگر جرات کند که تصویرخود را از بهشت جز به جز بیان کندتصور او شبیه بزرگترین مغازه دنیا خواهد بود، اشیاء و ابزار تازه‌ای درآن به نمایش گذاشته شده و خود او پول زیادی خواهد داشت که آنها رابخرد او با دهان باز در این بهشت وسایل و کالا ها حیران خواهد گشت . چیز هائی که فقط برای این فراهم شده‌اند که چیز هائی نوتر برای خرید وجود داشته باشند ، در آن بهشت احتمالا اواندکی‌ازهمسایه‌هایش ممتازترخواهد بود (تابتواند به آنها پز بدهد.)

وجهه نظر بیگانه در مصرفنه تنها در مورد خواستها و مصرف کالا ها وجود دارد بلکه دروای اینها نحوه گذران اوقات فراغت را نیز تعیین می کند . چه انتظاری میتوانیم داشته باشیم ، اگر انسانی‌بدون رابطه با آنچه انجام میدهد کار کند ، اگر او اشیاء را در قالبی انتزاعی و بیگانه بخرد و مصرف کند او چگونه خواهدتوانست از اوقات فراغت خویش در راهی‌فعال و پر معنی استفاده کند . او همواره مصرف کننده‌ای بی اراده و بیگانه باقی خواهد ماند . او توپ بازی ، فیلمها ، روزنامه ها و مجله ها ، کتاب ها ، سخنرانیها ، مناظرطبیعی و انجمن‌های اجتماعی را همانطور انتزاعی و با بیگانگی مصرف میکند که کالا هائی را که میخرد . او بنحوی فعال شرکت نمیکند بلکه میخواهد آنچه راکه‌میتواند داشت مصرف کند و تا سر حدامکان از لذتها و امکانات فرهنگی و ... بهرمند شود ،درواقع او برای‌استفاده از فراغت خود آزاد نیست ، اوقات فراغت او مثل کالاهائی‌که میخردتوسط صنعت تعیین میشود . ذائقه اومصنوع است او میخواهد آنچه را که به او آموخته‌اند تابیندو بشنود ،ببیندبشنود.

مالكو مستاجر

بقیه‌از صفحه ۵

کرایه مورد اجاره ، وضع مالی موجر و مستاجر بایستی مورد بررسی قرار گیرد و اجاره‌بها متناسب تعیین شود.

۲ـ مقررات اجاره محل سکونت و محل کار و کسب باید تفکیک شود.

۳ـ شرائط اجارنامه که‌در بدو امر و با توافق موجرو مستاجر به ثبت رسیده باشد، بخصوص‌درموارد محل‌کسب، باید محترم شمرده شود.

۴ـ چنانچه ساختمانی به منظور محل سکونت ساخته شده و بعدا برای مدت معینی جهت محل کسب به اجاره‌رفته موجر حق داشته باشد پس‌از پایان مدت اجاره از مستاجر بخواهد که محل مورد اجاره را تخلیه کند.

۵ـ درصورتیکه مستاجر برای محل‌مورد اجاره‌هیچگونه سرقفلی پرداخت نکرده باشد، درموقع تخلیه نیز حق مطالبه سرقفلی نداشته باشد.

قانون مالکو مستاجر، توام باتامین مسکن

آقای عبداله وزیری الهی کارمند بازنشسته و عضوکمیته مالك و مستاجر حزب‌رستاخیز ملت ایران چنین اظهار عقیده کرده است :

تدوین قانون مالك و مستاجر باید با امر تامین مسکن توام باشد و در همین قانون باید تامین مسکن برای همه گروههای فعال اجتماع بویژه طبقات کم‌درآمد ، حقوق بگیر، مستمری‌بگیر، وظیفه‌بگیر پیش‌بینی بشود و قانونی یک کاسه ویکپارچه که هم‌روابط انسانی و حقوقی مالك و مستاجر را دربرداشته باشد هم مسئله مسکن و عرضه و تقاضا و نقش دولت را در خلال موادو تبصره‌های‌قانونی آن بهمراه آئین‌نامه اجرائی روشن سازد، از تصویب قوه مقننه بگذرد .

در این لایحه اگر بخواهیم آنرا قانونی برخوردار از روحیه انقلاب‌و اصول انقلابی بشناسیم ، باید موارد زیر ملحوظ نظر باشد :

۱ـ زمین ، خانه ، آپارتمان و هرنوع مسکن و مستغلی چون یک کالا از انواع کالا ـ های ضروری اولیه شناخته شود و از طرف مرکز بررسی قیمت‌ها یا هرمرجع ذی‌صلاح دیگری برروی آن و انواع معامله آن دقیقا قیمت‌گذاری و نرخ‌بندی شود. نرخهائی که مسلما لایتغیر نخواهند بودو هرچند سال‌یکبار با توجه به شاخص هزینه زندگی وسطوح مختلف قیمت‌ها مورد تجدیدنظر قرار میگیرند . سپس این قیمت‌ها به بانکها و محاضر ثبت ابلاغ شود و دراختیار خریداران و فروشندگان قرار گیرد. آنگاه اصل ۱۴ انقلاب شاه و مردم (اصل مبارزه با احتکار وگران‌فروشی) که در مورد دیگر کالاها اعمال شده در مورداحتکار وگران‌فروشی کالای زمین و خانه و آپارتمان و دکان نیز اعمال شود وپس از تشخیص‌وتعیین گروه‌ضربت حزب سرنوشت محتکر وگران فروش مسکن نیز به کمیسیون امنیت اجتماعی و دادگاههای کیفر گرانفروشان سپرده‌شود.

۲ـ دولت کلیه خانه‌ها و آپارتمان‌هائی را که می‌سازدو ساخته دارد، نه بعنوان‌فروش و به‌توقع اخذ پیش قسط ، که مقدور بودجه طبقه‌مستاجر نیست، بلکه بدون پیش قسط و بصورت اجاره ۹۹ ساله ، یا مال‌الاجاره ۲۰ درصددرآمد ماهانه متقاضی،به مردم‌واگذار کند وعرضه خانه و آپارتمان های استیجاری دولتی و مال‌الاجاره ۲۰ درصد درآمد سرمشقی عملی و قانونی‌برای بخش خصوصی و کار ـ فرمایان بخش خصوصی‌نسبت به ابوابجمعی خودشان باشد.

۳ـ خانه‌ها و آپارتمان‌های خالی اعم از نوساز و کلنگی اگر پس از ۶ ماه از تاریخ ضرب‌الاجل قانونی (مثلا از تاریخ تصویب قانونی مالکو مستاجر) بفروش یا اجاره با قیمتی که دولت تعیین می‌کند، داده نشود و دولت یا حزب با اجازه دادستان یا محاکم صالحه (مثلا همین هیئت سه نفری) به نمایندگی مالك و موجر آنها راسا به اجاره یابه فروش به‌متقاضیان واجدشرایط که تقاضای آنها قبلا درسازمان دولتی اجاره و فروش بهثبت رسیده‌است واگذار کند .

۴ـ کلیه قوانین مربوط به مسکن وزمین‌ومالك ومستاجر و روابط انها در کمیته‌ویژه‌ای در حزب مورد بررسی و رسیدگی قرار گیرد و بانضمام مقررات مربوط ، در قانون مدنی ، قانون واحد و یک کاسه‌ای که اصول انقلاب و اصل ملی شدن که عملا مورد قبول تائید اجرای انقلاب ما قرار گرفته ، در ان ملحوظ و منظور شده باشد . تهیه و تنظیم و برای تصویب قوه مقننه از طریق حزب و دولت به مجلسین داده شود وشاید در همین زمان و همین‌فرصت که لایحه مورد نظر روزنامه اطلاعات در مجلس مطرح‌است بتوان اینکار را عملی کرد.

منچستر یونایتد بازهم

بقیه از صفحه ۷

نوریچ ۳ـ برنلی ۱ وستهام ۱ـ لسترسیتی ۱

گروه بندی ۱ـ منچستر ـ یونایتد ۳۵ امتیاز ۲ـ لیدز، لیورپول ۳۴ امتیاز ۴ـ دربی ۳۲ امتیاز ۵ ـ کوئینز پارک رنجرز ۳۰ امتیاز ۶ـ وستهام ۲۹ امتیاز ۷ـ میدلزبرو ۲۸ امتیاز ۸ـ ایپسویچ ،اورتون ، منچستر سیتی ، استوک ـ سیتی ۲۷ امتیاز ۱۲ـنیوکاسل ۲۵ امتیاز ۱۳ـ کاونتری ، آستون ویلا ۲۴ امتیاز ۱۵ ـ لسترسیتی ، تاتنهام ۲۳ امتیاز ۱۷ـ نوریچ ۲۲ امتیاز ۱۸ـ آرسنال۲۱امتیاز ۱۹ـ بیرمنگام ۱۸ـ امتیاز۲۰ ولورهامپتون ۱۶ امتیاز ۲۱ـ برنلی ۱۵امتیاز ۲۲ـ شفیلدیونایتد ۷ امتیاز .

نیازمندیهای اطلاعات

برای دادن آگهی تلفنی باشماره های ذیل تماس حاصل فرمائید
تلفنهای: ۳۱۲۴۱۳-۳۱۱۲۲۷

درباز کن برقی
B.K.D بکد
۲۲۵ تومان
بوسیله تلفن سفارش دهید ، شرکت بکد الکتریک تلفن : ۱۵ الی ۶۸۱۰۱۱
فروش درکلیه الکتریکی ها در تهران وشهرستانها

سرمایه گذاری کنیدما تضمین میکنیم
برای حداکثر استفاده از پول راکت خود از ۵۰۰۰۰۰ ریال ببالا با ما تماس بگیرید شرکت ما تضمین میکند که بالاترین سود را نصیبتان کند جهت اطلاعات بیشتر با تلفن ۸۳۲۸۸۱ تماس بگیرید.

شرکت تضامنی مصطفی گلپایگانی ـ پسران وبرادران
نمایندگی رسمی محصولات شرکت سهامی کارخانجات صنعتی ایران ناسیونال .
مینی بوس ۵٫۸ مرسدس بنز ایران ناسیونال
بصورت مسافربری با ۲۱ سرنشین در دو نوع (شیشه خم وشیشه راست)
با دیفرنسیال بزرگ ـ تحویل ٤ ماهه

آدرس : سیمتری نظامی سه راه مختاری شماره ۲۰۲
تلفنهای :
۵۲۷۹۰۰-۵۳۶۳۰۱-۵۲۳۱۲۵-۵۳۹۳۲۰

آماده به تحویل
ماشینهای قیچی گیوتین ورق بر ساخت کارخانه M.D.M
۶میلیمتر در دومتر ـ ٤ میلیمتر در دو متر ـ ۲ میلیمتر در دو متر
تلفن ۵٤۶۳۱۷

شرکت تضامنی مصطفی گلپایگانی ـ پسران برادران
نمایندگی مجاز فروش محصولات بنز ایران ناسیونال ـ وانت ۵۰۸
انواع مینی بوس بنز ۳۰۹ ـ اتوبوس بنز ۳۰۲
تلفنهای نمایشگاه : ۵۲۳۱۲۵ ـ ۵۲۷۹۰۰
۵۳۶۳۰۱ ۵۳۹۳۲۰

اخذ پذیرش تحصیلی
دبستانی ـ دبیرستانی ـ دانشگاهی تا درجه دکترا از اکثر کشورهای خارج در کوتاهترین مدت «مدت ۱۰روز».
تورهای تحصیلی تابستانی درانگلستان «حداقل سن ۸سال تمام» ـ ترجمه مدارک رسمی و غیر رسمی در ظرف ٤٨ ساعت دفتر منصوری نشاط خیابان پهلوی بالاتر از چهارراه امیراکرم ساختمان کیان طبقه سوم.

SCOTSMAN
یخسازی
اسکاتسمن

۱۰۰،۲۰۰،۵۰۰کیلو
در٢٤ساعت وارد شد
فروشگاه منصور تلفن ۷۵٤۲۹۲ ۷۶۲۵۲۷

ماک بادماغ مدل ۱۹۷۵ نو
تریلی کش و کمپرسی
موتور ۲۵۰ سوپردار ـ گیربکسی ۲۰ دنده ـ رینك ٢٤ـ پولوس کله قندی
شرایط فروش نقد و اقساط ـ تحویل فوری
تلفن ۳۹۱۸٤۱
نمونه برای بازدید آماده است

تخلیه وحفر هر نوع چاه
باتجهیزات کامل ـ لوله بازکنی فوری
شرکت مهندسی امید تلفن ۶۵۹۰٤۷

تخلیه چاه فاضلاب
تخلیه چاه فاضلاب وتوالت وسپتیك‌تانك‌و موسینیك ، ساختمان آب و کانال کشی وحفرچاه با دستگاه موتوری
شرکت ایران شوشتر ۸۳۰۷۲۲ـ ۸۲۹۵۵۶

آگهی استخدام
شرکت سهامی معادن مس سرچشمه کرمان عده‌ای حسابرس با مشخصات زیر استخدام می نماید .
الف ـلیسانس حسابداری یابازرگانی (تسلط به زبان انگلیسی و سابقه کار در حسابداری و حسابرسی ارجحیت دارد .)
ب ـ دیپلم ریاضی یا بازرگانی با سه سال سابقه کار در دفترداری و حسابداری .
شرائط عمومی :
۱ـ تابعیت‌ایران
۲ـ داشتن ورقه پایان خدمت یا معافیت دائم
۳ـ عدم اشتغال در سازمانهای دولتی
از متقاضیان دعوت میشود همه روزه‌باستثنای روز های پنجشنبه تا تاریخ ۱۵ر۱۱ر۵٤ به کارگزینی این شرکت‌واقع در تهران‌بلوار‌الیزابت دوم شماره ۵ مراجعه فرمایند .
م‌الف ۲۱۳۰۸ ۱ـ۳

Pfizer
استخدام نگهبان
شرکت سهامی لابراتوارهای فایزر تعدادی نگهبان ورزیده با حقوق و مزایای مکفی با شرایط زیر استخدام مینماید
۱ـ سن بین ۲۵ الی ٤٠ سال
۲ـ حداقل تحصیلات ششم ابتدائی
۳ـ قد حداقل ۱۶۵ سانتیمتر
٤ـ نداشتن هیچگونه سوءپیشینه
از واجدین شرایط‌تقاضا دارد باصندوق‌پستی ۷۲۵ مکاتبه و یا با تلفنهای۹۵٤۳۷۲ ـ ۶۶۵۷۲۳ تماس حاصل فرمایند.

یك شرکت تولیدی و صنعتی واقع‌در جاده تهران‌ساوه به‌افراد زیر نیازمند است
۱ـ کارگر فرزکار
با تحصیلات حداقل ششم ابتدائی و ٤سال سابقه‌کار ۲۰ نفر
۲ـ کارگر برقکار صنعتی
با تحصیلات حداقل ششم ابتدائی‌و٤سال‌سابقه کار ۲۰ نفر
۳ـ نگهبان
باتحصیلات چهارم ابتدائی ۲ سال سابقه کار ۵نفر
داشتن برگ پایان خدمت یا معافیت دائم غیر پزشکی جهت کلیه داوطلبان ضروریست متقاضیان می توانند همه‌روزه باستثنای ایام تعطیل باتلفن های ۵ـ۹۶۱۰۰۱ تماس حاصل فرمایند .

نیروی دریائی شاهنشاهی
آگهی استخدام
۱۱۹۵٤رغ
نیروی دریائی شاهنشاهی تعدادی غیر نظامی در تخصصهای مهندسی (الکترونیك ،میکانیك، برق) و لیسانس زبان انگلیسی را با حقوق و مزایای مکفی جهت پایگاه دریائی بندرپهلوی استخدام مینماید.
داوطلبین می توانند برای کسب اطلاع بیشتر و ثبت نام‌بمدیریت استخدام خیابان سپهبد زاهدی جنب مسجدالرحمن مراجعه نمایند.
م‌الف۲۱۳۰۶ ۱ـ۱۵

آگهی استخدام
سازمان تامین اجتماعی به تعدادی فارغ‌التحصیل دوره های فوق لیسانس و دکتری که دردانشگاه های ایران و خارج(آمریکا واروپا) در رشته های زیر تخصص دیده باشند نیاز دارد:
۱ـآمار ۲ـ ریاضیات
۳ـ اقتصاد ٤ـ حقوق
۵ـ حسابداری ۶ـ تحقیقات علمی
۷ـ کمپیوتر و سیستم آنالیز
۸ـ تامین اجتماعی‌وبیمه
۹ـ علوم اجتماعی
۱۰ـ برنامه ریزی نیروی انسانی و روانشناسی اجتماعی .
از واجدین شرائط دعوت میشود با شماره تلفن ۹۳۰۰۰۱ برای تعیین وقت مصاحبه تماس گرفته و با مدارك تحصیلی و تجربی خود بکاخ مرکزی‌سازمان تامین اجتماعی واقع در خیابان آیزنهاور طبقه نهم اطاق ۹۱۲ مراجعه نمایند
سازمان تامین اجتماعی
م‌الف ۲۱۰۸۰ ۱ـ۲

اطلاعیه

از شما در برابر سرطان حمایت میکنیم

تا ۱۲۴۰۰۰۰ ریال نقداً بشما پرداخت شود

اگر شما یا یکی از افراد بیمه‌شده خانواده شما بعلت بیماری سرطان در بیمارستان بستری شود

از چهارمین روز بستری شدن نقدا بشما پول پرداخت خواهد شد برای ۳٦۵ روز ، بستری بودن ـ ر۰۰۰ر۲٤۰ر۱ ریال بشما پرداخت میگردد ، این پول علاوه بر سایر بیمه‌هائی که دارید ، بشما پرداخت می‌شود .

**پول مستقیما به شخص شما «پرداخت میشود نه بدکتر یا بیمارستان»
دو نوع طرح کمکی در اختیار شماست که:
با نازلترین نرخ ممکنه شما و خانواده‌تان را زیر این پوشش کمکی قرار میدهد**

سرطان ،این بیماری خانمانسوز جان همه ما را مورد تهدید قرار داده است . تحقیقات علمی که در آمریکا انجام شده است نشان میدهد که بطور متوسط از افراد در معرض ابتلا به بیماری **سرطان** قرار دارند و از هر سه خانواده دو نفر به **سرطان** مبتلا میشوند. بدون تردید ، احتمال ابتلا به سرطان برای همه افراد وجود دارد .

بعزمانی فکر کنید که **سرطان** جان شما یا عزیزانتان را مورد تهدید قرار دهد.

حقیقت وحشتناک در این شرایط اینست که حتی پس‌اندازهای دراز مدت شما هم نمیتواند هزینه‌های درمان این بیماری را بطور کامل تامین کند و اینجاست که شما به حمایت احتیاج دارید. حمایتی که به شما برای ادامه زندگی ، آسودگی خاطر بدهد.

این حمایت را چگونه میتوان بدست آورد ؟

بسیار ساده، پیشنهاد بیمه را بپذیرید و بشرکت بیمه بین‌المللی ایران و آمریکا بفرستید.

برای حمایت شما، هیچ نوع مصاحبه و تحقیقی انجام نمیشود، و روابط صمیمانه شما و ما کافی است تا در هنگام لازم، ما بسیار سریع مبلغ بیمه را به شما بپردازیم.

از خود بپرسید؟

واقعا چه میشود اگر من یا یکی از عزیزانم مبتلا به **سرطان** شویم و در بیمارستان بستری گردیم ؟

اولین جواب اینست :

یک دردسر بزرگ مالی، بهزینه بستری شدن توجه کنید، خواهید دید، که تمام پس‌انداز شما در مدت کوتاهی بپایان میرسد. البته اگر قصد بهبودی داشته باشید، باید مخارج گزاف معالجه را همبه‌آن اضافه کنید.

بابستری شدن همسر شما، چه کسی از فرزندانتان نگهداری خواهد کرد و یا خانه شما را چه کسی اداره میکند؟ خود شما ؟

البته کهنه، چون شما علاوه بر مخارج معمولی زندگی، برای تامین مخارج معالجه بدرآمد بیشتری نیاز دارید و باید فعالیت بیشتری بکنید.

یااگر یکی از فرزندانتان بستری شود مسلما شما بهترین بیمارستان و دکتر را میخواهید و آماده‌اید هر هزینه‌ای را برای بهبودش بپردازید. کدام پدر، در چنین مواقعی، به مخارج فکر میکند؟

بیمه علیه بیماری سرطان

مسلما، هنگام بستری شدن، پول میتواند حداقل نگرانیهای مالی شما را برطرف کند. بیمه بین‌المللی ایران و آمریکا نگرانی بیمه شدگانش را با پرداخت ر۰۰۰ر۲٤۰ر۱ ریال در صورت ابتلاء به **سرطان** رفع مینماید و زمانیکه شخصی بیمه‌شده در بیمارستان بستری است هر ماه ر۰۰۰ر۱۰۲ ریال از قرار روزی ۳ر٤۰۰ ریال تا مدت ۳٦۰ روز به او پرداخت میکند.

همسر شما نیز میتواند همین مقدار را، دریافت کند و فرزندان شما تا ۱ چهارم این مقدار را دریافت میکنند.

پرداخت روزانه ر۴۰۰ر۳ ریال از چهارمین بیمارستان آغاز شده و تا ۳٦۵ آغاز شده و تا ۳٦۵ روز ادامه خواهد داشت و از این مبلغ هیچگونه مالیاتی کسر نمیشود.

بیمه برای افراد ٦۰ ساله به بالا

افراد مسن را چون مستعد ابتلاء به بیماری **سرطان** و یا بیماری‌های دیگر هستند ، بیمه عمر نمیکنند اما بیمه بین‌المللی ایران و آمریکا شما را تا سن ٦۰ سالگی واجد شرایط میشناسد و تا ٦۵ سالگی هم امکان تجدید بیمه‌نامه را بشما میدهد.

اگر شما بیش از ٦۰ سال سن داشته باشید، ۱ دو مزایای مذکور یعنی روزی ـ ر۷۰۰ر۱ ریال تا مدت ۳٦۵ روز بشما پرداخت میشود.

نحوه پرداخت همانطور که قبلا ذکر شد، پول مستقیما به شخص شما پرداخت میشود، نه به دکتر، بیمارستان و .... در مورد هزینه بیمارستان .نرس و دکتر مطمئنا ما به نحو احسن و بمراتب بهتر از بیمه‌های دیگری که تابحال داشته‌اید، به شما کمک میکنیم.

حق بیمه کم ـ خدمات زیاد چگونه ؟

شما باپرداخت روزی ۴ر۵ ریال میتوانید از مزایای این طرح استفاده کنید.

چون این طرح، یک طرح گروهی است با استفاده از تکنولوژی جدید در صنعت بیمه هزینه‌ها به حداقل تقلیل می‌یابد .

وهمین امر تاثیر زیادی در مقدار حق بیمه میگذارد و شما حق بیمه کمی پرداخت می‌کنید.

در مورد این طرح ، بیمه بین‌المللی ایران و آمریکا، برای اطمینان خاطرشما، بیمه‌نامه‌ها را توسط افراد کارآزموده و باتجربه‌ای که باشما و احتیاجاتتان آشنا هستند ، صادر میکند.

برای شروع چه باید کرد ؟

بسئوالات پرسشنامه دقیقا جواب داده و با امکان رسیدگی به تقاضاهای خود را در کوتاهترین مدت بدهید.

از اولین روز دریافت پرسشنامه وحق بیمه سالیانه، میتوانید مطمئن باشید که از شما حمایت می‌کنیم.

همین امروز اقدام کنید

در نظر داشته باشید که **سرطان** بیماری خطرناکیست و چنانچه کسی بدان مبتلا شود، عدم وجود او در خانواده زندگی افراد خانواده را مختل خواهد کرد.

با افزایش روزافزون **سرطان** این موقعیتی است مناسب و استثنائی برای کسانیکه با دیدی منطقی به آینده مینگرند و فرصتهای استثنائی را از دست نمیدهند. همین امروز پیشنهاد را پرکنید و همراه با حق بیمه سالیانه به شرکت بیمه بین‌المللی ایران و آمریکا بفرستید.

جدول زیر اطلاعات لازم را بشما خواهد داد

تذکر ۱ـ همانطور که این جدول نشان میدهد، بابالا رفتن سن، حق بیمه نیز افزایش مییابد تذکر

۲ـ برای کسانیکه قرارداد خود را باشرکت بیمه ، در سنین ٦۰ تا ٦٤ سالگی تجدید کنند، مبالغ پرداختی از طرف شرکت بیمه تا ۵۰ درصد کاهش می‌یابد.

سئوالات مهم شما را پاسخ میدهیم

س ـ این شرکت چیست ؟

ج ـ بیمه بین‌المللی ایران و آمریکا با مشارکت سرمایه‌گذاران ایرانی و یکی از بزرگترین سازمانهای بیمه‌ای آمریکا بنام

American, International Group

باسرمایه‌ای معادل ر۰۰۰ر۰۰۰ر۱ ریال در ایران تاسیس شده است.

س ـ اگر نزد شرکت یا موسسه‌ای بیمه‌باشیم، چرا باید این نوع بیمه راهم داشته باشیم ؟

ج ـ رشد اقتصادی همراه با تورم باعث میشود که هزینه‌ها مرتبا سیر صعودی طی کنند. آیا شما لازم نمیدانید خود را در برابر این تورم افزاینده بخصوص بالا رفتن هزینه‌های درمانی بیمه نمائید؟

س ـ اگر از مزایای بیمه دیگری استفاده‌کنم، آیا حق استفاده از این بیمه را هم خواهم داشت ؟

ج ـ بلی ، مطمئنا. مطابق قرارداد چنانچه شما به بیماری **سرطان** مبتلا شوید، علاوه بر سایر بیمه‌هائی که دارید ، مبلغ ذکر شده در این طرح راهم دریافت میکنید

س ـ این طرح چه مزایائی دارد؟

ج ـ شما میتوانید خود و همسر وفرزندانتان را مطابق یکی از طرحهای پیشنهادی بیمه نمائید.

س ـ تا چه مدتی میتوان از مزایای بیمه برخوردار شد ؟

ج ـ اگر شما طرح اول را انتخاب کنید، از چهارمین روز بستری شدن تا مدت ۳٦۵ روز، روزانه ۳٤۰۰ ریال وتا مبلغی برابر ـ ر۰۰۰ر۲٤۰ر۱ ریال دریافت میکنید. بدیهی است بعد از ۱۲ ماه معالجه متوالی، هر بیماری، یک مرض جدید محسوب خواهد شد.

س ـ آیا مزایا برای تمام سنین یکسان است ؟

ج ـ خیر، واضح است که افراد سالمندتر ، استعداد بیشتری برای ابتلاء بهبیماری دارند واکثر شرکتهای بیمه از بیمه کردن آنها ، خودداری می‌کنند . اما در این طرح اگر شما بعد از ٦۰ سالگی بستری شوید ۱ دوم مزایای مذکور را دریافت خواهید کرد.

س ـ قانع شدم، چه باید بکنم؟

ج ـ پس از پرکردن پرسشنامه، آنرا همراه باچک حق بیمه سالانه

(لطفا چک را در وجه شرکت بیمه بین‌المللی ایران و آمریکا بابت حق بیمه کمک های درمانی **سرطان**

صادر نموده و کلمه آورنده را خط بزنید) یارسید پرداخت حق بیمه به حساب شماره ۳۸۸ بانک سپه شعبه روزولت تهران برای ما بفرستید و بااین کار ساده برای آینده خود و خانواده‌تان اطمینان‌خاطر فراهم کنید.

هفت زنگ خطر سرطان

- پیدایش غده یا توده سفت در پستان یا نقاط دیگر بدن
- گرفتن صدا یا بروز سرفه های طولانی وبدون دلیل علی‌الخصوص همراه باخلط‌خونی
- اشکال دربلع
- خونریزی و ترشحات غیرعادی از دستگاه تناسلی‌زن
- ایجاد آشفتگی دراعمال طبیعی معده ، روده ومقعد .
- خونریزی بدون علت از مثانه و ایجاد آشفتگی در دفع ادرار.
- تغییر ناگهانی در زگیلهای پوستی و زخمهای جلدی ویاایجاد زخمهای پوستی بدون دلیل که بادرمانهای معمولی بهتر نمیشود. بابروز این علائم فورا بایستی به پزشک مراجعه نمود .

نقل از نشریه جمعیت ملی مبارزه با **سرطان**

حقایق تکان دهنده درباره بیماری سرطان

ـ درآمار کشور های مختلف ، امروزه ازیکصد نفر درگذشتگان درحدود پانزده نفرشان بعلت ابتلای به **سرطان** فوت نموده‌اند .

ـ بیماری **سرطان** دشمن خانمهای ۳۰ تا ٥٤ ساله است

ـ دربیشتر کشورهای جهان ثابت‌شده که درصد جمعیتی که مبتلا **بسرطان** میشوند ویا از این بیماری فوت میکنند هرسال روبه‌افزایش است .

ـ ٤۰٪ از افراد مبتلا **بسرطان**، ریه در سالهای اخیر ، درهوای آلوده و پر دود تهران زندگی کرده بودند .

ـ برخی میپندارند که **سرطان** بیماری سالخوردگان است .

ولی این تصور نادرست است .

سرطان پیر وجوان وکودک نمیشناسد و باید دانست که هیچکس نمیتواند خود را از شر این هیولا درامان بداند .

جدول حق بیمه سالیانه

طرح اول : روزانه ۳٤۰۰ ریال

سن بیمه‌گذار	حق بیمه سالیانه	
	بیمه گذار	بیمه‌گذار وهمسر
کمتر از ۵۰ سال	۱٦۵٦ ریال	۲۳۱۲ ریال
۵۰ تا ۵۹ سال	۲٤۸٤ ریال	٤۹٦۸ ریال
٦۰ تا ٦٤ سال (فقط برای تجدید)	۲٤۸٤ ریال	٤۹٦۸ ریال

درصورت تمایل میتوانید هریک از فرزندان خود را با پرداخت فقط ٤۱٤ ریال در سال بیمه کنید .

طرح دوم : روزانه ۲۰۰۰ ریال

سن بیمه‌گذار	حق بیمه سالیانه	
	بیمه‌گذار	بیمه‌گذار و همسر
کمتر از ۵۰ سال	ر ۹۹٤ ریال	۱۹۸۸ ریال
۵۰ تا ۵۹ سال	ر۱٤۹۰ ریال	۲۹۸۰ ریال
٦۰ تا ٦٤ سال (فقط برای تجدید)	ر۱٤۹۰ ریال	۲۹۸۰ ریال

درصورت تمایل میتوانید هریک از فرزندان خود را با پرداخت فقط ر۲٤۸ ریال در سال بیمه کنید .

شرکت بیمه بین‌المللی ایران و آمریکا

(سهامی عام) سرمایه ثبت‌شده ۰۰۰ر۰۰۰ر۱۰۰۰ شماره ثبت ۲۰۳۸۵

نشانی: تهران، منطقه ۱۵، خیابان روزولت

خیابان زهره شماره ۸

IRAN AMERICA INTERNATIONAL INSURANCE CO.

بدینوسیله از شرکت بیمه بین‌المللی ایران و آمریکا تقاضا میکنم که طبق طرح و مزایای انتخابی زیرین اینجانب را بیمه نماید.

طرح: ۱ـ فقط بیمه شده ☐ ۲ـ بیمه شده و همسر ☐ ۳ـ بیمه‌شده‌وهمسرو فرزندان ☐

مزایا: ۲۰۰۰ ریال در روز ☐ ۳٤۰۰ ریال در روز ☐

نام متقاضی بیمه : جنس :زن ☐ مرد ☐ وزن قد

محل تولد : تاریخ تولد: روز ماه سال

شماره شناسنامه شغل

نشانی منزل: شماره کوچه خیابان

نشانی محل کار :

نشانی برای مکاتبه:

افراد تحت تکفل من که مایلم آنها را بیمه نمایم :

نام	جنس	نسبت	تاریخ تولد	محل تولد	شماره شناسنامه	محل صدور	وزن	قد

آیا شما یا افراد تحت تکفل شما در ۵ سال گذشته برای معالجه در بیمارستان بستری بوده‌اید و یا برای انعقاد قرارداد بیمه عمر دچار اشکالاتی از قبیل عدم موافقت شرکت بیمه تاخیر در امضای قرارداد و یاازدیاد حق بیمه شده‌اید یاخیر؟ بلی ☐ خیر ☐

آیا شما یا افراد تحت تکفل شما هرگز مشکوک یا مبتلا بهرنوع سرطان یا بیماری خطرناک دیگری بوده‌اید یا خیر ؟ بلی ☐ خیر ☐

اگر جواب مثبت است لطفا جزئیات و نام شخص مزبور راشرح دهید:

ذینفع :

نام خانوادگی نام نسبت

توجه : بیمه‌گزار ، فرد ذینفع برای دریافت مزایای بیمه همسر و فرزندان خویش است.

بدین‌وسیله تقاضای بیمه با مشخصات فوق رامینمایم و اعلام میدارم که کلیه مطالب و جوابهای مندرج در این جدول درست و صحیح است و جزء قرارداد بیمه درمان سرطان بشمار میرود . شرکت بیمه بین‌المللی ایران و آمریکا در قبول یا رد این تقاضا مختار است. من در کمال سلامتی و در حالی که واجد کلیه شرایط لازم برای انعقاد قرارداد بیمه هستم این تقاضا و حق بیمه سالانه مربوطه را ارسال میدارم .

بدینوسیله به کلیه اطباء بیمارستانها ، کلینیکها، شرکت های بیمه یا سایر اشخاص و سازمانهای مربوطه اجازه میدهم که هر نوع اطلاعات درباره سلامتی من و افراد تحت تکفلم را در اختیار شرکت بیمه بین‌المللی ایران و آمریکا بگذارند .

فتوکپی این تقاضانامه ارزش نسخه اصلی را دارد . تاریخ امضای متقاضی بیمه

شرکت بیمه بین‌المللی ایران و آمریکا حق دارد که هرگونه اطلاعات در مورد وضع سلامتی من و افراد تحت تکفلم را از هر شخصی یا موسسه‌ای مطالبه نماید و در رد یا قبول این تقاضا مختار است .

شهرداری زابل

آگهی پایان ممیزی

در اجرای مواد ۶و ۷ قانون‌نوسازی باطلاع‌کلیه مالکین واقع در این محدوده
شمال نهر شهر
غرب جاده فتح‌اله
شرق خیابان هیرمند (تانیروگاه برق)
جنوب باغ زیرو
میرساند که عملیات ممیزی املاک و مستحدثات شهر زابل باتمام رسیده وبدینوسیله از مالکین محترم شهر دعوت میشود جهت اطلاع بیشتر از نتیجه‌ممیزی به سازمان نوسازی شهرداری زابل مراجعه فرمایندر صورتی که مودیان به ممیزی انجام شده معترض‌باشند ظرف مدت چهار ماه از تاریخ اولین آگهی می توانند عوارض مورد قبول خود را به حساب ۱۹۹۱ بانک‌ملی شعبه زابل واریز و اصل فیش یا فتوکپی آن را همراه برگ اعتراض با ذکر نشانی کامل به دفتر شهرداری تسلیم دارند . در صورت عدم‌اعتراض ممیزی‌انجام یافته قطعی‌تلقی خواهد گردید .

شهردار ـ فریدون صمدی‌زاده

استخدام پزشک

داروخانه بقائی در شهرستان بیجار به یک پزشک داروساز نیاز دارد که با حقوق ومزایای کافی استخدام مینماید داوطلبین بابیجاردار‌وخانه بقایی تماس گرفته یا مکاتبه فرمائید . ۱ـ۲

بانک گسترش خوزستان
استخدام میکند :

۱ـ مهندس ساختمان با سابقه کار
۲ـ لیسانسیه اقتصاد با ۵ سال سابقه‌کار
۳ـ لیسانسیه حسابداری با سابقه کار
٤ـ دیپلمه ریاضی
۵ـ ماشین نویس فارسی و لاتین

آدرس :اهواز ـ خیابان نادری ـ تلفن۸ـ۲۱۷۷۷
صندوق پستی ۹٦۸

آگهی مناقصه

شرکت سهامی کل معادن و ذوب فلزات ایران سه دستگاه‌الکتروپمپ سانتریفوژ و دودستگاه الکتروپمپ شناور تحویل سی انداف بنادرخرمشهر شاهپور و یاتحویل (کمرک‌جلفا ـ تهران)ازمحل اعتبار طرحهای‌عمرانی ازطریق مناقصه خریداری مینماید داوطلبان شرکت‌در مناقصه برای‌دریافت برگ شرائط در ساعات اداری بامور بازرگانی شرکت خیابان تخت‌جمشید شماره ٤٦۷ مراجعه و پیشنهادات خود را حداکثر تاآخر وقت اداری روز شنبه هیجدهم بهمن ماه ٥٤ بقسمت‌دبیرخانه شرکت تسلیم‌نمایند پیشنهادات رسیده روز یکشنبه نوزدهم بهمن ماه در کمیسیون مناقصه باز و قرائت خواهد شد. م‌الف ۱۰۸۵۱

شرکت سهامی کل معادن و ذوب فلزات‌ایران

مجله دنیای ورزش بامطالب متنوع
روزهای شنبه منتشر میشود

استخدام استادیار ، مربی ،و دستیار علـوم ریاضی ، کمپیوتر ،فیزیك، مهندسی برق ، الکترونیك و مکانیك

مدرسه عالی علوم کاشان‌احتیاج فوری به‌همکاری تمام وقت یا نیمه وقت دارندگان‌دکترا ، فوق لیسانس ، و لیسانس‌دررشته‌های‌فوق‌دارد .

از داوطلبان دعوت‌میشود که‌خلاصه مشخصات ، نشانی‌و سوابق تحصیلی‌وتجربی‌خود راهرچه‌زودتر به‌نشانی‌زیر ارسال دارند .

کاشان:مدرسه عالی علوم

شرکت ملی نفت ایران

استخدام پزشک متخصص

شرکت ملی نفت ایران جهت‌تکمیل کادر بهـداری و بهداشت در شیراز بدو نفر پزشك‌متخصص‌امراض‌زنان و زایمان که واجد شرایط‌مندرج‌در زیر باشند نیازمند است

۱ـ ملیت ایرانی
۲ـ شاغل‌نبودن درسازمانهای دولتی و یا موسسات وابسته به‌آن
۳ـ دارا بودن برك خاتمه خدمت‌نظام‌وظیفه عمومی و یا معافیت دائم
٤ـ داشتن مدرك دکترای پزشکی وجواز طبابت
۵ـ آشنائی بزبان انگلیسی
٦ـ حداکثر سن ٤۰ سال

متقاضیان واجد شرایط میتوانندهمراه با فتوکپی مدارك مربوطه و یکبرك رونوشت شناسنامه و چهار قطعه عکس ٤ × ٦ ظرف مدت دوهفته‌ازتاریخ‌انتشار این آگهی همه روزه باستثنای پنجشنبه و جمعه وایام تعطیل از ساعت ۸ تا ۱۲ صبح به اداره استخدام وکاریابی‌شرکت ملی نفت ایران واقع در تهران خیابان کاخ شمالی شماره ۷٦ مراجعه‌فرمایند. م‌الف ۲۱۰۷۰ ۱ـ۳

نیروی دریائی شاهنشاهی

آگهی استخدام
«اعزام به‌خارج»

نیروی دریائی شاهنشاهی برای تکمیل‌کادر درجه داری خود تعدادی داوطلب‌بامدرك‌قبولی‌سوم‌متوسطه یا«پایان دوره راهنمائی» استخدام وپس ازموفقیت درآزمایشات جهت طی‌دوره بخارج‌ازکشور اعزام مینماید .

داوطلبینی که سن آنها بین ۱۵ تا ۲۰ سال تمام می باشد می توانند همه روزه با در دست داشتن آخرین مدرك تحصیلی واصل شناسنامه و یك قطعه عکس٤×۳ بمعاونت پرسنلی نیروی دریائی شاهنشاهی واقع در طهـران خیابان سپهبدزاهدی‌بالاتر‌ازبیمارستان آپادانا (مدیریت استخدام) و یا به‌پایگاه ها و نمایندگی های نیروی دریائی شاهنشاهی در شهرستان های بنـدر پهلوی .خرمشهر .بندرعباس.بوشهر. ارمانشاه . رضائیه . اصفهان .مشهد. برد .راهدان ناسان .شیراز . کرمان مراجعه نمایند م الف ۱۱۳٤۱

نیروی دریائی شاهنشاهی

آگهی استخدام
دیپلمه‌ها برای تکنسین مخابرات

نیروی دریائی شاهنشاهی برای تکمیل کادر تکنیسین‌مخابرات تعدادی‌غیر نظامی بصورت کارمند ازبین دارندگان مدرك‌دیپلم ریاضی،طبیعی و دیپلم هنرستان (برق ـ الکترونیك) استخدام مینماید .

داوطلبین با داشتن برك خاتمه خدمت‌ویامعافیت غیرپزشکی ویابدون معافیت ، باسپردن تعهدی‌توانند در امتحان که تاریخ آن بوسیله دعوت‌نامه تعیین‌خواهد شدشرکت نمایند .

قبول شدگان پس‌از طی دوره های آموزشی زبان والکترونیك برای خدمت به پایگاه های نیروی دریائی شاهنشاهی اعزام خواهند شد .

شرایط استخدام :

۱ـ تابعیت دولت شاهنشاهی
۲ـ متدین بیکی از ادیان (اسلام ـ مسیحی ـ کلیمی ـ زرتشتی)
۳ـ داشتن حداکثر ۲۵سال تمام
٤ـ برخورداری از سلامت کامل جسمانی بنابه تشخیص بهداری نیروی دریائی شاهنشاهی

ترتیب ثبت نام

داوطلبین فرم زیر راتکمیل وهمراه با مدارك خواسته شده حداکثر تاتاریخ ۲۳ر۱۰ر٥٤ به آدرس تهران خیابان‌سپهبدزاهدی جنب مسجدالرحمن‌معاونت پرسنل (مدیریت استخدام) ارسال دارند و مدارك ارسالی بهیچوجه مسترد نخواهد شد .

فرم درخواست

این‌جانب نام خانوادگی مایل‌باستخدام در نیروی دریائی شاهنشاهی بوده و به‌پیوست مدارك‌زیر را ارسال میدارم .

۱ـ یکبرك فتوکپی مدرك تحصیلی
۲ـ یکبرك فتوکپی شناسنامه
۳ـ دو قطعه عکس ٤ × ٦
٤ـ آدرس کامل باکروکی محل وشماره تلفن درصورت امکان
م الف ۲۰۷۹۳

هواپیمائی ملی ایران ـ هما ـ

هواپیمائی ملی ایران «هما»
استخدام مهماندار برای پروازهای داخلی

توسعه سریع ورشد هواپیمائی ملی‌ایران «هما» ، به جوانان دختر و پسر علاقمند و سازنده کشور امکان میدهد تابعنوان مهماندار هوائی برای پرواز های داخلی در «هما» خدمت نمایند .

شرایط استخدام

ـ تابعیت ایران
ـ دارا بودن حداقل تحصیلات سوم متوسطه
ـ حداقل سن ۱۸سال تمام و حداکثر ۲۷سال
ـ عدم اشتغال به تحصیل و نداشتن تعهدخدمت در وزارتخانه ها و موسسات وابسته به دولت وبخش خصوصی
ـ دارا بودن برك پایان خدمت وظیفه ، یا معافی دائم (غیرپزشکی)
ـ آراستگی وزیبائی ظاهر و تناسب‌اندام(اندازه قد برای آقایان از ۱٦۸ سانتی متر تا ۱۷۵ سانتیمتر و برای خانمها از ۱٦۲ سانتی متر تا ۱۷۰ سانتی‌متر و وزن متناسب باقد).
ـ مجرد بودن برای خانمها در طول مدت قرارداد
ـ قبول شدن درآزمایشات‌پزشکی،طبق‌استاندارد پزشکی «هما»
ـ قبول شدن در آزمایشات انتخاب

کسانی که دارای مدرك تحصیلی بالاتربوده و به‌یك‌زبان خارجی‌آشنا باشند ارجحیت خواهند داشت
دارندگان شرایط فوق‌پس از انتخاب در دوره های آموزش نظری و عملی شرکت خواهند کرد وپس از موفقیت بعنوان مهماندار هوائی

برای پرواز های داخلی ، بمدت سه‌سال‌بصورت پیمانی

استخدام خواهند شد . مزایای خدمت بشرح جدول زیر می‌باشد :

مراحل خدمت	حقوق درماه	حق پرواز	بیمه کامل	لباس ویونیفرم کامل درطی خدمت
ماه اول شامل آموزش نظری و عملی	۱۰۰۰۰ ریال	تا ۷۰ ساعت پرواز در ماه از قرار ساعتی ۷۰ ریال اضافه برآن ساعتی ۲۵۰ریال	×	×
ماه دوم تاششم	۱۵۰۰۰ ریال	« «	×	
ماه هفتم به‌بعد	۲۰۰۰۰ ریال	« «	×	

درطی مدت خدمت براساس هزینه زندگی ورضایت از خدمت افزایش مناسب حقوقی نیز داده خواهدشد .

برای پذیرفته شدگان از محل سکونت تامحل خدمت و بالعکس وسیله ایاب وذهاب ازطرف « هما» تامین میشود .

داوطلبان واجد شرایط می توانند با در دست‌داشتن یك برك فتوکپی مدرك تحصیلی ، یك‌برك فتوکپی برك پایان خدمت وظیفه یا معافیت دائم.یك برك فتوکپی یا رونوشت شناسنامه و دو قطعه عکس ٤ × ٦ که‌مشخصات داوطلب درپشت‌آن نوشته شده باشد ، از تاریخ ۲۷ر۱۰ر٥٤ تا ۳ر۱۱ر٥٤از ساعت ۹ صبح تا ۱۸ بعدازظهر به‌آدرس زیر مراجعه نمایند.

مهرآباد ـ ساختمان ادارات مرکزی هواپیمائی ملی ایران«هما» ، باشگاه «هما» .

افرادیکه پس‌از پایان خدمت پیمانی شرایط ورودبه‌مدرسه عالی‌مهمانداری و خدمات پروازی را (داشتن دیپلم کامل‌متوسطه و قبول شدن در آزمایشات مربوطه)دارا باشندمیتوانندبه‌استخدام‌رسمی «هما» درآیند .

مدرسه‌عالی بازرگانی

آگهی تشکیل هشتمین‌دوره کلاسهای آموزشی تیپ(استاندارد)

مدرسه عالی بازرگانی کلاسهای‌زیر را جهت آموزش ضمن‌خدمت کارکنان دولتی وآموزش خاص برای کسانیکه به استخدام‌دستگاههای دولتی در می‌آیند ازروز چهارم بهمن ماه ۱۳۵٤ دایر میکند .

عنوان دوره	کل ساعات درس	مدت کلاس به هفته	ساعات تدریس در هفته	شرایط ثبت‌نام
۱ـ کارگزینی	۱٤۸	۸	۲۰	دیپلم متوسطه با حداقل دوسال سابقه کار اداری
۲ـ منشیگری	۱۲۸	۷	۲۰	دیپلم متوسطه
۳ـ حسابداری دولتی	۱٤۰	۷	۲۰	مدرك فوق دیپلم یا دیپلم متوسطه (ریاضی یاطبیعی) باحداقل دوسال سابقه کار مالی
٤ـ اصول حسابداری وحسابداری بازرگانی	۱٤۰	۷	۲۰	دیپلم متوسطه (ریاضی ـ طبیعی)
۵ـ کارپردازی	۸۲	۵	۲۰	مدرك پایان دوره اول متوسطه
٦ـ بایگانی و متصدی امور دفتری	۷٤	۵	۱٦	دیپلم متوسطه
۷ـ انبارداری	٤۰	٤	۱۲	مدرك پایان دوره اول متوسطه

دوره های مذکور براساس استاندارد تعیین شده توسط سازمان اموراداری و استخدامی کشور برگزار می‌شود و شرکت کنندگان چنانچه هریك از دوره های مذکور رابا موفقیت بگذرانند بدریافت گواهی‌نامه دوره مربوط نایل میشوند که‌دراحراز مشاغل مندرج در طرح طبقه‌بندی مشاغل موسسات دولتی معتبر خواهدبود .

مدارك لازم جهت ثبت‌نام :

۱ـ عکس سه درچهار (۳ × ٤)دوقطعه ـ ۲ـ فتوکپی یا رونوشت شناسنامه یکبرك۳ـ فتوکپی آخرین مدرك تحصیلی یکبرك . ٤ـ اصل فیش بانکی پرداخت هزینه تحصیلی با احتساب هریك ساعت درس ۷۰ریال‌بحساب شماره ۱۰۵۵ مدرسه عالی بازرگانی‌نزدبانك بیمه ایران شعبه کریمخان‌زند .

* ـ شهریه پرداختی فقط در صورت‌عدم تشکیل کلاس قابل استرداد می‌باشد .
* ـ ثبت‌نام همه‌روزه غیر از ایام‌تعطیل از ساعت۱٤الی ۸بعداز ظهر از تاریخ بیستم دیماه لغایت بیست و هشتم دیماه ۱۳۵٤
* ـ نشانی : خیابان پهلوی ـ بالاتر از سه‌راه عباس‌آباد نرسیده به هتل میامی ـ ساختمان شماره ۲ مدرسه عالی بازرگانی .

م الف ۲۰۷۲۲

مهندس ریاضی در «مجلس» هم مجله صنعتی میخواند!

«مهندس‌عبداله ریاضی»، سیاستمداری که عمری به درازای مشروطیت ایران دارد، هنوز در جستجوی حل‌مسائل پیچیده ریاضی و طرح های صنعتی است!

نماینده «اصفهانی الاصل» مردم تهران ـ که از مهندسان بنام ایران است ـ شاید تنها سیاستمداری باشد که مستقیما، از پشت میز «ریاست‌یک دانشکده فنی»، به میز «ریاست مجلس شورای ملی» نقل مکان کرده است.

«ریاضی» که در چهارم خرداد ۱۲۸۵ـ دو ماه و ده روز قبل از صدورفرمان مشروطیت ـ در اصفهان متولد شده، در ۶۹ سالگی، هنوز به آخرین‌بولتن‌ها و نشریات صنعتی جهان عشق میورزد و هروقت کوچکترین فرصتی بدست می‌آورد ـ اگرچه در پشت میز ریاست مجلس شورای‌ملی، بهنگام تنفس‌باشد ـ به تمام کردن آخرین کتاب های‌صنعتی دنیا می‌پردازد.

«ریاضی» در زمان تحصیل نیز در زمینه مسائل صنعتی و ریاضی،یک دانشجوی انگشت‌نما بود. او، وقتی بفرانسه رفت ـ در ۱۳۰۷ ـ در مدت چهار سال، در سه رشته دیپلم گرفت: «مهندسی در برق، مهندسی درآب و لیسانس در ریاضی!»

او، در بازگشت بایران، استاد دانشکده فنی شد، ۹ سال معاون بود

و ۹ سال دیگر هم رئیس دانشکده فنی شد اما در سال ۱۳۴۲ ـ در بیست و یکمین دوره نمایندگی مجلس شورای ملی ـ ناگهان به جریان «انتخابات» کشیده شد و روز بعد از قرائت آرا، معلوم شد که مهندس کارکشته، وکیل اول تهران شده است. چند روز پس از شروع کار مجلسین نیز آشکار شد

که اولین نمایندگان عصر انقلاب، اورا بعنوان «رئیس‌دارالشوراء» برگزیده‌اند.

مهندس ریاضی، علاوه برمطالعه آخرین نشریات صنعتی، از کار های صنعتی نیز غافل نمی‌ماند. اگر روزی به خانه رئیس «خانه ملت» تلفن‌زدید و از آنسوی سیم بشما گفتند که «آقا» فعلا وقت ندارند، مطمئن باشید که گروهی از دوستان سابق «ریاضی» در حال مشورت با «استاد» و یا سر و کله زدن با او در مورد چگونگی پیاده کردن فلان طرح عظیم صنعتی هستند.

در این جلسات، که برای شاگردان قدیمی ریاضی، بسیار مغتنم است، رئیس مجلس با تجربه و دانش‌وسیعش در مهندسی آب و برق، دوستان‌قدیمی را راهنمایی میکند. غیراز اینها، ریاضی اوقات کم فراغت خود را با چهار فرزندش میگذراند. «ریاضی» یک پسر و سه دختر دارد:

«سپندا» که در مهندسی برق از دانشگاه لندن دکتری گرفته، کار آزاد میکند.

یک دخترش در مرکز اتمی دانشگاه است. دختر دیگرش که «بیمه» خوانده، در «آی. بی. ام» فعالیت دارد و «فاطمه» که‌بیست ساله‌است ـ در انجمن ایران و انگلیس سرگرم تکمیل زبان انگلیسی است تابرای‌ادامه تحصیل، راهی فرنگ شود.

مهدی قاسمی: بچه‌ها عشق من

شاید کمتر کسی بداند که «مهدی قاسمی» ـ مفسر معروف، عضو هیات اجرایی حزب رستاخیز ملت ایران و کاندیدای ناکام انتخابات گذشته ـ در کنار فعالیتهای زیادی‌که در این زمینه‌ها دارد، در کنج خانه، به تحقیقات دامنه‌داری‌می‌پردازد. مهمترین‌مساله‌یی که مفسر سیاسی رادیو تلویزیون‌درباره آن تحقیق می‌کند، «عرفان ایران» است.

«قاسمی» عاشق عرفان‌است و معتقد است:

عرفان ایرانی، بخلاف برداشت‌های غلط بعضی از محققان، یک طرز فکر منفی و ناشر بدبینی‌ها نیست، بلکه مثبت‌ترین نحوه تفکر «سیاسی ـ فلسفی» است، عرفان ناشر مبارزه است، نه خمودی و سستی، این یک نهضت موثر مقاومت فکری ایرانیان برضد ایلغار تازیان و مغولان است.

در همین زمینه، «قاسمی» یک برنامه هفتگی بنام «جلوه های زیبایی در زبان پارسی» برای‌رادیو‌می‌نویسد و خودش اجرا میکند. این‌برنامه که چندسال‌است ازرادیو پخش میشود، ماه گذشته بعنوان بهترین برنامه های رادیویی ـ از لحاظ متن، تهیه و اجرا ـ شناخته شده است. علاوه برعرفان، قاسمی سرگرم تمام کردن یک رساله تحقیقی دیگر پیرامون‌تطور مالکیت در ایران است.

قاسمی که حدود ۱۸ سال در رادیو ایران سابقه فعالیت دارد، علاوه‌برتفسیر های سیاسی و برنامه جلوه‌های‌زیبائی در زبان پارسی، چندین برنامه دیگر را نیز برای رادیو می‌نویسد که از آنجمله است: «جلوه های انقلاب در روستا های وطنمان» و «سیری در انقلاب ایران».

علاوه براینها، چندین برنامه رادیو ایران نیز زیر نظر او تهیه و پخش میشود.

«مهدی برادران قاسمی»، که‌بیست و دو سال پیش از دانشگاه تهران‌ـدر رشته علوم سیاسی ـ لیسانس گرفته علاوه برفعالیتهای زیادش در «رادیو تلویزیون»، مشاور وزارت‌اطلاعات و جهانگردی و عضو شورایعالی مرکز مطالعات و تحقیقات ملی است وعلاوه براینها، در هیات اجرایی و کمیته آموزش سیاسی حزب رستاخیز ملت ایران نیز عضویت دارد.

قاسمی که حالا ۴۷ ساله شده، با همه مشغله زیادی که دارد، درزندگی خصوصیش از دو مساله غافل نمی‌ماند:

یکی سر زدن به دوستان قدیمی ـ بخصوص رفقای زمان تحصیل در دانشکده حقوق ـ و دیگری‌بازی با دو فرزند ۹ و ۱۱ ساله‌اش!

مفسر سیاسی رادیو تلویزیون، عاشق بیقرار بازی با بچه‌هایش ـ بهزاد و بنفشه ـ است.

مهندس، سیحون هم‌مثل همسرش نقاشی میکند!

نزدیک یکسال است که فکر و ذکر «مهندس هوشنگ سیحون» ـ آرشیتکت‌سرشناس تهران ـ متوجه کار های ساختمانی «موسسات‌آموزشی فرح پهلوی» در یاخچی‌آباد است.

برای اتمام این مجموعه که بصورت بزرگترین مجموعه های آموزشی تهران درخواهدآمد، قسمت مهمی ازنیروی انسانی و امکانات فنی «دفتر مهندسی مشاور مهندس سیحون و همکاران» تجهیز شده‌است.

«مهندس سیحون»، که زمانی رئیس «کمیسیون شهرسازی» انجمن شهرپایتخت بود، برای ساختمان این مجموعه اهمیت خاصی قائل است و میگوید: «این، از بهترین کار های تمام عمرم خواهد بود». اماکارشناسان معماری معتقدند که هیچ اثر دیگری نمی‌تواند جای«آرامگاه نادرشاه»، را که شاهکارسیحون و از آثار فناناپذیر معماری معاصر ایران است بگیرد...

«مهندس سیحون»، که ساختمان عظیم بانک سپه (جنب پستخانه) را ساخته است، یک متخصص تمام عیار در ساختن آرامگاه مشاهیر علم و ادب است. بنای آرامگاه بوعلی‌درهمدان، خیام در نیشابور و فردوسی در مشهد، هرکدام نمودار هنر رئیس سابق و صاحبنام دانشکده هنر های زیباست.

«سیحون» که در رشته معماری از دانشگاه های تهران و پاریس دیپلم مهندسی داردو مدتی نیز در انستیتو شهرسازی پاریس کار کرد، در زمینه معماری، «صاحب سبک» است. او که حالا۵۵سال دارد در مدت سی سال فعالیت معماری خود بیش از سیصد بنا بوجود آورده است.

«مهندس سیحون»، همسر «معصومه سیحون (نوشین)» مدیر گالری سیحون و نقاش معروف است اما جز تعدادی از دوستان نزدیکش، کسی نمی‌داند که خود آقای مهندس نیز یک نقاش تمام عیار است و تابلو های جالبی‌همیکشد، اما چون آنرا ا[illegible] کریدورهای خانه‌اش به [illegible] معروف همسرش منتقل نمی‌کند و در معرض نمایش نمی‌گذارد، خیلی‌ها، ازاین‌مسئله‌بی‌خبرند!

آگهی‌های رسمی شرکتها: ● تأسیس شرکتهای جدیدالتأسیس ● تغییرات اساسنامه شرکتها ● افزایش سرمایه ● تصمیمات جدید ● انحلال

آگهی تبدیل شرکت سهامی عام و انتخاب هیئت مدیره و بازرسان در شرکت الکتریک استورج باطری ایران (سهامی خاص) ـ(ای.اس.بی.ایران) ثبت شده بشماره ۸۷۰۵

برابر صورتجلسات مجمع عمومی فوق‌العاده و هیئت مدیرهشرکت الکتریک استورج باطری ایران (سهامی خاص) مورخ ۲۹ر۸ر۵۴ تغییرات زیر در شرکت صورت گرفت:

۱ـ نوع شرکت بسهامی‌عام ونام آن بهشرکت الکتریک استورج باطری ایران (سهامی عام) (ای.اس.بی‌ایران) تبدیل گردید.

۲ـ اساسنامه جدید شرکت در ۶۷ ماده بهتصویب رسید و با تسلیم یک نسخه از اساسنامه جدید شرکت بهاداره ثبت شرکتها اساسنامه قدیم از درجه اعتبار ساقط میباشد.

۳ـ متن مندرجات اعلامیه تبدیل شرکت بشرح زیر میباشد:

الف. نام و شماره ثبت شرکت ـ نام شرکت عبارتست از شرکت الکتریک استورج باطری ایران (ای.اس. بی‌ایران که بشماره ۸۷۰۵ در اداره ثبت شرکتها و مالکیت صنعتی بهثبت رسیده و اکنون نام آن بشرکت الکتریک استورج باطری ایران (سهامی عام) (ای.اس.بی. ایران) تبدیل گردیده است.

ب ـ موضوع شرکت عبارتست از: (الف) تولید و ساخت و تهیه وتبدیل وسوار کردن محصولات زیر:

۱ـ انواع باطری‌های الکتریکی و قطعات ولوازم وادوات متعلقه آنها وچراغ قوه.

۲ـ الکتروکمیکال، وترموالکتریک و سایرانواع وسایل تولیدبرق.

۳ـ ماشین آلات برقی ودستگاههای برقی و سایر وسایلی که مربوط بهساخت یااستفاده یافروش اقلام مذکور در بندهای ۱و۲و۳ بوده و لازم میباشد.

(ب) ـ خرید و واردات مواد اولیه وماشین آلات و هرنوع مالکیت صنعتی و تجهیزات مربوط بموضوع شرکت.

(ج)ـ فروش و صدور محصولات واموال شرکت.

(د) ـ هرگونه عملیات مجاز دیگری که بطور مستقیم یا غیرمستقیم مربوط بموضوع شرکت باشد.

ج ـ مرکز شرکت تهران ـ کیلومتر ۱۴ جاده کرج و شرکت‌دارای شعبی نمیباشد.

د ـ مدت شرکت نامحدود.

هـ ـ سرمایه شرکت ومبلغ پرداخت شده آن: سرمایه شرکت سیصد وشصت میلیون ریال است که به سیصد وشصت هزار سهم بانام یکهزار ریالی تقسیم میشود. تمام سهام شرکت تعهد گردیده‌و نقدا پرداخت شده است.

و ـ اگر سهام ممتازه منتشر شده باشد تعداد وامتیازات آنها ـ شرکت دارای سهام ممتازه نمیباشد.

ز. هویت کامل رئیس واعضای هیئت مدیره و مدیر عامل شرکت

۱ـ آقای محمد تقی برخوردار فرزند مرحوم حاج محمد حسین دارنده شناسنامه شماره ۱۴۳ صادره از یزد (رئیس هیئت مدیره) ۲ـ آقای محمد هاشم برخوردار فرزند مرحوم حاج محمد حسین دارنده شناسنامه شماره ۴۲۵ صادره از یزد (عضو هیئت مدیره و معاون مدیر عامل) ـ۳ـ خانم بدر میرحسینی وکیلی فرزند علی اصغردارنده شناسنامه شماره ۷۸۹ صادره از کرمان (عضو هیئت مدیره) ـ ۴ـ آقای ویندهام جیمزباند دارنده پروانه اقامت شماره ۶۷۶ـ۲۰ـ۲۷۵ (عضو هیئت مدیره و مدیرعامل) ۵ـ آقای دی.وی.کانوی (عضو هیئت مدیره و نایب‌رئیس) ـ۶ـ آقای جان میلردونبورت (عضوهیئت مدیره).

ح ـ شرایط حضور و حقوق صاحبان سهام در مجامع عمومی ـ هرصاحب سهمیکه دارای حداقل یک سهم باشد میتواند با حق رای شخصا در مجامع حاضر شود یا بدیگری نمایندگی بدهد. در کلیه مجامع عمومی هرسهم دارای حق یکرای میباشد و چنانچه یک سهم متعلق بصاحبان متعدد باشد فقط یکی از آنان میتواند درمجامع حاضر شود.

ط ـ مقررات اساسنامه جدید راجع بهتقسیم سود و تشکیل اندوخته ـ از سود ویژه شرکت بدوا پنج درصد برای تشکیل‌ذخیره قانونی شرکت تا زمانیکه میزان آن بهده درصد سرمایه شرکت برسد تخصیص داده میشود وبعد از آن این برداشت اختیاری خواهد بود. شرکت میتواند بهتوصیه هیئت مدیره ذخایر احتیاطی مخصوص نیز منظور دارد. بقیه سود قابل تقسیم شرکت را تشکیل میدهد که طبق تصمیم مجمع عمومی عادی قابل تقسیم خواهد بود. مجمع عمومی اختیار خواهد داشت که تمام یا قسمتی ازسود قابل تقسیم بازیان حاصله را بسال مالی بعد منتقل نماید یا آنکه تمام یاقسمتی از سود قابل تقسیم شرکت رابرای ذخیره‌های دیگری اختصاص‌دهد. ولی در هرحال تقسیم ده‌درصداز سود ویژه‌بین‌صاحبان سهام الزامی است. هیئت مدیره نحوه پرداخت سود را تعیین مینماید ولی‌درهر حال پرداخت سود به صاحبان سهام باید ظرف مدت ۸ ماه پس‌از تصمیم مجمع عمومی راجع به تقسیم سود انجام پذیرد.

ی. مبلغ دیون شرکت و همچنین مبلغ دیون اشخاص ثالث که توسط شرکت تضمین شده است ـ جمع کل بدهی‌های شرکت تا تاریخ ۳۰ آذر ماه ۵۳ مبلغ ۱۹۰ر۲۴۸ر۸۸۲ ریال بوده و شرکت دیون اشخاص ثالث را تضمین نکرده است.

ک. نام روزنامه کثیرالانتشاری که اطلاعیه‌ها و آگهیهای شرکت در آن منتشر میشود ـ روزنامه کیهان.

۴ـ طبق صورتجلسه هیئت مدیره مورخ ۲۹ر۸ر۵۴ آقای محمد تقی برخوردار بسمت رئیس هیئت مدیره و آقای دی. وی.کانوی بسمت نائب رئیس هیئت مدیره ـ آقای ویندهام جیمزباند بسمت مدیر عامل و آقای محمد هاشم برخوردار بسمت معاون مدیر عامل شرکت انتخاب شدند.

۵ـ کلیه اسناد و مدارک تعهدآور شرکت باید دارای امضای متفق دونفر از آقایان محمد تقی‌برخوردار ـ محمد هاشم برخوردار ـ ویندهام جیمزباند ـ جان میلردونبورت ـ ریچارد ا.مرین ـ پیتر توهیل ـ جیمز. ت. پارسونز وخانم بدر میرحسینی وکیلی باشد. ولی چکهائی که مبلغ آن از هفتصد وپنجاه هزار ریال تجاوز نماید باید توسط یکی از آقایان محمدتقی برخوردار ـ محمد هاشم برخوردار ـ خانم بدرمیرحسینی وکیلی‌باتفاق هریک‌ازآقایان ویندهام‌ـ جیمزباند ـ دی.وی.کانوی ـ جان میلردونبورت ـ پیترتوهیل ـ جیمز. ت. پارسونزیاریچارد آنتونی مرین امضاء شود چکهای شرکت که مبلغ آن از هفتصد وپنجاه هزار ریال تجاوز ننماید ممکن است متفقا توسط دونفر از آقایان ویندهام جیمزباند ـ جان میلر دونبورت ـ جیمزت. پارسونز ـ پیتر توهیل ـ ریچارد آنتونی‌مرین امضاء شود.

۶ـ آقایان نامی‌مشیری وفیروز سلیمی برای مدت یکسال بترتیب بسمت بازرسان اصلی و علی‌البدل شرکت انتخاب شدند.

اساسنامه جدید شرکت و صورت دارائی و دو ترازنامه و حساب سود وزیان شرکت مربوط بهدو سال مالی قبل از اتخاذ تصمیم نسبت بهتبدیل شرکت در اداره ثبت شرکتها و در مرکزشرکت برای مراجعه علاقمندان آماده میباشد.

م‌الف ۲۱۲۶۶

مدیر کل ثبت شرکتها ومالکیت صنعتی ـ یحیی مدنی

آ ـ ۴۱۸۶۱

آگهی تاسیس شرکت سهامی خاص بتون‌ماین

خلاصه اظهارنامه واساسنامه شرکت سهامی خاص بتن ماین که در تاریخ ۲ر۱۰ر۱۳۵۴ تحت شماره ۲۳۶۹۳ در این ادارهبثبت رسیده و در تاریخ ۳ر۱۰ر۱۳۵۴ از لحاظ امضاء ذیل ثبت تکمیل گردیده برای اطلاع عموم در روزنامه رسمی و روزنامه کثیرالانتشار اطلاعات آگهی میشود.

۱ـ موضوع شرکت: کلیه امور مربوط بهاستخراج معادن اعم از معادن کوهستانی ورودخانه فلز و غیر فلز و ایجاد کارخانه و تولید وتوزیع و فروش مواد ومصالح مربوطه.

۲ـ مدت شرکت: از تاریخ ۲۴ر۹ر۱۳۵۴ بمدت نامحدود.

۳ـ مرکز اصلی شرکت: تهران خیابان بلوار الیزابت کوچه سوم.

۴ـ سرمایه شرکت. مبلغ بیست میلیون ریال منقسم به دویست‌سهم یکصد هزار ریالی بانام که سی و پنج درصد مبلغ اسمی سهام بموجب گواهی شماره ۱۹۶۰ ۲۳ـ ۲ر۱۰ر۵۴ بانک تهران شعبه بلوار الیزابت بحسابجاری ۹۲۳ر۰۴ پرداخت وبقیه تعهد شده است.

۵ـ اولین مدیران و دارندگان حق امضاء: آقایان مهندس مجتبی کاظمی ـ مهندس یوسف خالیچی ـ نجم‌الدین کاظمی. اعضای اصلی هیئت مدیره شرکت به مدت دو سال میباشند که آقای مهندس‌مجتبی کاظمی رابسمت رئیس هیئت مدیره و آقای مهندس یعقوب خالیچی را بسمت مدیر عامل و آقای نجم‌الدین کاظمی را بسمت نایب رئیس هیئت مدیره انتخاب که حق امضای کلیه اوراق اسناد تعهدآور از قبیل چک وسفته وبرات و غیره باید به‌اتفاق مدیر عامل ویارئیس هیئت مدیره به‌اتفاق یکی از اعضای هیئت مدیره با مهر شرکت‌باشد.

۶ـ اختیارات مدیر عامل: مدیر عامل مجری مصوبات هیئت مدیره شرکت میباشد.

۷ ـ بازرس اصلی و علی البدل: آقای مهندس هرمز درامینه بازرس اصلی آقای مهندس ارسطو دبیری بازرس علی‌البدل برای مدت‌یکسال میباشند.

م‌الف ۲۱۲۶۹

مدیر کل ثبت شرکتها و مالکیت صنعتی ـ یحیی مدنی

آگهی افزایش سرمایه در کارخانجات پارس الکتریک (شرکت سهامی عام) ثبت شده بشماره ۸۵۶۷

برابر صورتجلسه مجمع عمومی فوق‌العاده کارخانجات پارس الکتریک (شرکت سهامی عام) مورخ ۲۲ر۸ر۵۴ و صورتجلسه هیئت مدیره مورخ ۲ر۱۰ر۵۴ سرمایه شرکت از مبلغ هفتصد و بیست‌میلیون ریال بمبلغ هشتصد وشصت وچهار میلیون ریال افزایش یافت. در نتیجه ماده ٤ اساسنامه شرکت بشرح زیر اصلاح گردیده. ماده ٤ـ سرمایه شرکت هشتصد وشصت وچهار میلیون ریال است که به هشتصد و شصت وچهار هزار سهم بانام یک هزار ریالی تقسیم شده است. تمام سهام شرکت تعهد شده و کلیه بهای آن نقدا پرداخت گردیده است. مراتب ثبت دفتر گردید و در تاریخ ٤ر۱۰ر۵٤ از لحاظ امضای ذیل دفاتر تکمیل گردیده است.

م‌الف ۲۱٤۶۸

مدیر کل اداره ثبت شرکتها و مالکیت صنعتی ـ یحیی مدنی

آ ـ ٤۱۸۶٤

آگهی انتقال مرکز و تغییرات دیگر شرکت سامیانک طایر (سهامی خاص) ثبت شده بشماره ۲۰۷۸۶

طبق صورتجلسات مورخ ۲۱ر٤ر۵٤ و ۲۹ر۵ر۵٤ مجمع‌عمومی‌عادی سالیانه و هیئت مدیره شرکت مذکور تصمیماتی بشرح زیر اتخاذ گردید. ۱ـ ترازنامه وحساب وسود وزیان سال ۵۳ شرکت بهتصویب رسید ۲ـ آقای احسان‌اله رضوانی بسمت بازرس اصلی و آقای احسان‌اله مشتعل بسمت بازرس علی‌البدل برای مدت یکسال انتخاب گردیدند ۳ـ روزنامه اطلاعات برای درج آگهی‌های مربوط به شرکت تعیین گردید ٤ـ مرکز شرکت به خیابان ملت شماره ۱۵ منتقل گردید.

م‌الف ۲۱۲۶۵

مدیر کل ثبت شرکتها و مالکیت صنعتی ـ یحیی مدنی

آ ـ ٤۱۸۵۹

آگهی تغییرات در شرکت ایران سائوتی (سهامی‌خاص) ثبت شده بشماره ۱۵۷۲۹

طبق صورتجلسه مورخ ۲۹ر۳ر۵٤ مجمع عمومی شرکت ایران سائوتی (سهامی خاص) تصمیمات زیر در شرکت نامبرده اتخاذ شده است.

۱ـ ترازنامه تاپایان اسفند ماه ۱۳۵۳ بتصویب رسید.

۲ـ آقایان ژ. کیارونی کازونی و قاسم نراقی بسمت بازرسان اصلی و آقای حسن محلوجی بسمت بازرس علی‌البدل انتخاب شدند.

۳ـ آقایان لوچیانو ناکلریو ـ فیلیپ رنارده ـ ژرژ کوپینی ـ حسین دفتریان ـ عطاءاله نراقی از ۱۵ر۱ر۵٤ بمدت دو سال بسمت اعضاء هیئت مدیره انتخاب گردیدند.

٤ـ روزنامه اطلاعات جهت درج آگهی‌های شرکت تعیین شد.

۵ـ بشرح صورتجلسه مورخ ۳۱ر۳ر۵٤ هیئت مدیره آقای حسین دفتریان بسمت رئیس هیئت مدیره و مدیر عامل برگزیده شدند.

م‌الف ۲۱۲۶۳

اداره کل ثبت شرکتها و مالکیت صنعتی

آ ـ ٤۱۸۶۰

آگهی تغییرات در شرکت سهامی آبمعدنی ایران (سهامی خاص)ثبت شده بشماره ٤۹۸۸

طبق صورتجلسه مورخ ۲۷ر۸ر۵٤ مجمع عمومی شرکت سهامی آبمعدنی ایران (سهامی خاص) تصمیمات زیر در شرکت نامبرده‌بعمل آمده است ۱ـ آقایان حاج ابراهیم کاغذچی ـ حاج مجدالدین مدنی ـ علی غالب علمداری ـ عزیزاله گبای احمد سجادی برای مدت دوسال بسمت اعضاء اصلی هیئت مدیره و آقای مهندس علیرضاحسینی محرز بسمت عضو علی‌البدل ونیز آقای علی‌ایپلیکچی بسمت مشاور شرکت تعیین شدند ۲ـ روزنامه اطلاعات جهت درج آگهی‌های شرکت تعیین شد ۳ـ بشرح صورتجلسه مورخ ۲۷ر۸ر۵٤ هیئت مدیره آقای حاج ابراهیم کاغذچی بسمت رئیس هیئت مدیره و آقای مجدالدین مدنی بسمت نایب رئیس هیئت مدیره وقائم مقام مدیرعامل و آقای احمد سجادی بسمت مدیر عامل برگزیده شدند و مقررگردید کلیه اسناد و اوراق مالی وتعهدنامه‌های شرکت باامضاء مدیر عامل یاقائم مقام مدیر عامل باتفاق یکی از اعضاء هیئت مدیره متفقا با مهر شرکت میباشد

م‌الف ۲۱۲۷۰

مدیر کل ثبت شرکتها و مالکیت صنعتی ـ یحیی مدنی

آگهی تاسیس کمپیدرو (شرکت سهامی‌خاص)

خلاصه اظهار نامه واساسنامه شرکت کمپیدرو (سهامی خاص) که در تاریخ ۱ر۱۰ر۵٤ تحت شماره ۲۳۶۷۱ در این اداره بهثبت رسیده و در تاریخ ۳ر۱۰ر۱۳۵٤ از لحاظ امضاء ذیل ثبت تکمیل گردیده برای اطلاع عموم در روزنامه رسمی و روزنامه کثیرالانتشار اطلاعات آگهی میشود.

۱ـ موضوع شرکت: طرح ومحاسبه واجرای عملیات لازم برای احداث یک واحد تولیدی وبازرگانی بمنظورساخت‌مونتاژ وواردات انواع کمپرسورهای هوای گاز از نوع سیار یاثابت اعم از پیستونی پره‌ای و پیچی سانتریفوژ وابزارهای بادی ـ معدنی شامل انواع مته‌های حفاری دژیرپیک و کلیه وسائل بادی حفاری و ابزارهای‌بادی صنعتی شامل انواع مورد استفاده در کارگاههای تولید و صنایع‌و ابزارهای برش و قطعات یدکی وابسته بتمام اقلام فوق و خریدو واردات کلیه مواد اولیه و قطعات ساخته ونیمه ساخته و ماشین آلات لازم برای این منظور از داخل وخارج کشور وانجام کلیه معاملات و عملیات بازرگانی و انعقاد موافقتنامه‌های لازم بمنظورتحصیل پروانه برای اخذ دانش فنی و استفاده از برنامه‌های آموزشی وعقد هرگونه قرارداد و سرمایه‌گذاری در اموریکه بنحو مستقیم یا غیر مستقیم با موضوع شرکت ارتباط داشته‌اند یا برای پیشرفت امور آن لازم ومفید تشخیص داده شود.

۲ـ مدت شرکت: از تاریخ ۱ر۹ر۵٤ بمدت نامحدود.

۳ـ مرکز اصلی شرکت: تهران خیابان پهلوی خیابان جام جم.

٤ـ سرمایه شرکت: مبلغ ده میلیون ریال منقسم به یکهزار سهم ده‌هزار ریالی بانام میباشد که تماما طبق گواهی بانکی شماره ۳۳۲۱ مورخ ۲۹ر۹ر۵٤ بانک تجارت خارجی ایران پرداخت شده است.

۵ـ اولین مدیران و دارندگان حق امضاء: آقایان علیرضا عروضی حمید رفیع‌زاده فرخ‌رضا معاصر منوچهر دانشبدی عبدالعلی‌تاجبک مدیران اصلی و ماشین‌سازی تبریز مدیر علی‌البدل میباشند مدت‌تصدی مدیران اصلی و مدیر علی‌البدل دو سال است آقای علیرضاعروضی بسمت رئیس هیئت مدیره و آقای حمید رفیع‌زاده بسمت نایب رئیس هیئت مدیره برای مدت دو سال انتخاب شدند حق امضاء کلیه‌نامه های اداری با مدیر عامل بتنهائی است و حق امضاء برای کلیه‌اوراق و اسناد مالی وتعهدآور از جمله چک سفته برات با مدیر عامل باتفاق یکی از آقایان حمید رفیع‌زاده یامنوچهر دانشبدی خواهد بود مدیر عامل میتواند حق امضاء خود را بشخص دیگری تفویض نماید.

اختیارات مدیر عامل آقای یوسف ممتحن بسمت مدیر عامل برای مدت دو سال انتخاب شدند و هیئت مدیره اختیارات مندرج‌دربندب قسمت اول ماده ۱۵ اساسنامه شرکت را بمدیر عامل تفویض‌نمود.

۷ـ بازرس اصلی و علی‌البدل: آقای منوچهر [illegible] و موسسه حسابرسی امین بترتیب بسمت بازرس اصلی و علی‌البدل برای مدت یکسال انتخاب شدند.

م‌الف ۲۱۲۶٤

مدیر کل ثبت شرکتها و مالکیت صنعتی ـ یحیی مدنی

آگهی شرکت پخش گاز ایران (پرسی‌گاز) سهامی خاص ثبت شده بشماره ۶۸۷۷

برابر صورتجلسه مجمع عمومی فوق‌العاده شرکت پخش گازایران (پرسی گاز) سهامی خاص مورخ ۲۹ر۹ر۵٤ ماده ۲ اساسنامه شرکت بشرح زیر اصلاح گردید. ماده ۲ـ موضوع شرکت عبارتست از: تاسیس کارخانه سیلندر گاز باندازه‌های مختلف تانک گاز شیرسیلندر وشیر اجاق‌گاز ورگولاتور وکلیه فرآورده‌های مربوط به گاز مایع وواردات مواد اولیه و ماشین‌آلات مربوط به کارخانه و فروش وصدور محصولات کارخانه ومشارکت درشرکتهای تولیدی دیگر وانجام امور بازرگانی که مربوط به موضوع شرکت باشد.

م‌الف ۲۱۲۶۷

مدیر کل اداره ثبت شرکتها ومالکیت صنعتی ـ یحیی مدنی

آ ـ ٤۱۸۶۳

آگهی تغییرات در شرکت سهامی آبمعدنی ایران ثبت شده بشماره ٤۹۸۸

طبق صورتجلسه مورخ ۱۰ر٤ر۵٤ مجمع عمومی شرکت سهامی خاص آبمعدنی ایران که در تاریخ ۹ر۵ر۵٤ باین اداره تسلیم گردیده است تصمیمات زیر در شرکت نامبرده اتخاذ گردیده است ۱ـ ترازنامه سال ۵۳ بتصویب رسیده ۲ـ آقای موسی خرازی بسمت بازرس اصلی و آقای محمد اخلاقی بسمت بازرس علی‌البدل برای مدت یکسال انتخاب شدند ۳ـ روزنامه اطلاعات جهت درج آگهی‌های شرکت تعیین شد.

م‌الف ۲۱۲۷۱

مدیر کل ثبت شرکتها و مالکیت صنعتی ـ یحیی مدنی

آگهی مزایده اجاره دو باب‌اتاق و محوطه مربوط به تل عاشقان

شهرداری بوشهر، باب‌اتاق و محوطه مربوط بهتل عاشقان ملکی خود را با شرایط زیر جهت احداث تریا رستوران از طریق‌مزایده واگذار مینماید.

۱ـ طالبین میتوانند از محل مزبور بازدید نموده و مبادرت به تسلیم پیشنهاد نمایند.

۲ـ مدت اجاره پنج سال خورشیدی ابتدا از تاریخ تنظیم قرارداد میباشد که باتوافق طرفین قابل تجدید خواهد بود.

۳ـ محل مزبور فقط جهت استفاده تریا و رستوران میباشد وبرنده مزایده حق ندارد محل موصوف را مورد کسب دیگر قرار دهد.

٤ـ پیشنهاد دهندگان بایستی مبلغ پنجاه هزار ریال بعنوان سپرده بحساب ۱۲٤۵شهرداری نزد بانکملی ایران شعبه بوشهر واریز و فیش آنرا ضمیمه پیشنهاد خود که لاک و مهر شده باشد بدفتر شهرداری تسلیم و رسید دریافت‌دارند.

۵ـ موعد تسلیم پیشنهادها تا آخر ساعت ۱۰ صبح روز سه‌شنبه مورخ ۳۰ر۱۰ر۵٤ میباشد.

۶ـ پیشنهادهای رسیده در ساعت ۱۱ صبح همان روز در حضور کمیسیون باز و قرائت و برنده اعلام میگردد.

۷ـ برنده مزایده بایستی مبلغ پانصد هزار ریال را بعنوان حسن انجام کار وجه‌الزمان در اختیار شهرداری قرار دهد.

۸ـ مال‌الاجاره ماهانه پیشنهادی نباید کمتر از مبلغ بیستوپنجهزار ریال باشد.

۹ـ برنده مزایده بایستی بمیزان یک میلیون ریال مخارج جهت ساختمان و تزئینات در ظرف مدت شش ماه از تاریخ عقد قرارداد بهزینه خود نماید و چنانچه بمیزان مبلغ مزبور ساختمان و تزئینات انجام نداد قرار داد فسخ و مستاجرحق هیچگونه ادعائی ندارد کلیه اموال غیر منقول و ساختمان متعلق بشهرداری خواهد بود.

۱۰ـ پیشنهاد مخدوش ویامبهم و یافاقدسپرده ویا اینکه بعد از موعد مقرر برسد ترتیب اثر داده نمیشود.

۱۱ـ حضور پیشنهاد دهندگان و یانمایندگار آنان در جلسه آزاد است.

۱۲ـ شهرداری در رد یا قبول یک یا کلیه پیشنهادها مختار است.

۱۳ـ برندگان اول ودوم و سوم هرگاه حاضر بانعقاد قرارداد نشوند سپرده آنها بترتیب ضبط خواهد شد.

۱٤ـ شرکت در مزایده‌بمنزله قبول اختیارات و تکالیف دستگاه مزایده گذار میباشد.

۱۵ـ مستاجر حق انتقال مورد اجاره را به غیر ندارد.

۱۶ـ کلیه هزینه‌های آگهی و ثبتی بعهده برنده مزایده میباشد.

محمد صفائی‌پور شهردار بوشهر

آموزش آزاد کامپیوتر در پلی‌تکنیک تهران

دانشکده پلی‌تکنیک تهران جهت‌آموزش وآشنائی با کامپیوتر و پانچ و برنامه نویسی بزبان فورترن، کوبال، اسمبلر آی‌ـبی‌ـام ۳۷۰ از علاقمندان که دارای مدرک تحصیلی دیپلم و یا بالاتر هستند ودر ضمن بزبان انگلیسی نیز آشنائی دارند ثبت نام مینماید.

مدت این دوره دوماه و نیم خواهدبود و بکسانیکه موفق بگذراندن این دوره بشوند گواهینامه تعلق خواهد گرفت.

شروع کلاسها ازتاریخ‌اول اسفندماه ۱۳۵٤ بوده و کلاسها در روز های شنبه ـ دوشنبه ـ چهارشنبه از ساعت ۵ تا ۷ بعداز ظهر در دانشکده‌پلی‌تکنیک تشکیل خواهد گردید.

آخرین مهلت ثبت نام ۱۵ بهمن‌ماه میباشد.

جهت کسب‌اطلاعات بیشترخواهشمند است با دانشکده پلی‌تکنیک تهران تلفن ۶۶۸۰۵۳و٤۱۳۶۹ تماس حاصل‌فرمایند م‌الف ۲۱۱۵۰ ۱ـ۲

هنر و ادبیات امروز

نمایشگاه آثار سخاورز ، طراح اطلاعات در تالار نقش

روزنامه خاستگاه کاریکاتور است و کاریکاتور سایه وقایع روز و مسائل روزمره در ستونهای روزنامه است.

کاریکاتور در ایران همزاد مطبوعات است که هردو رهاوردی از غرب‌اند اگرچه نخستین طرحهای هجائی که در روزنامه های ایران چاپ شد، ملهم از نشریات ترکی و قفقازی بود و شیوه طراحان روزنامه ملانصرالدین - که یکبشان آلمانی بود - در کار طراحان ایرانی موثر افتاد اما بتدریج رنگ و بوئی ایرانی گرفت. درآغاز بالندگی این هنر، ردپای طراحانی چون «دوبو» در کاریکاتور ایران مشاهده میشد. بتدریج وقایع اجتماعی و سیاسی روز در کاریکاتور طنین یافت مدتها «تیپ سازی» اساس کار این طرحها شد: آدمی روستائی سمبل ملت بود و کله های بزرگ روی تنه های لاغر نشان از کله گنده های قوم میداد. کاریکاتور در التزام رکاب مقالات اجتماعی بود. یک دو خط زیر طرح چاپ میشد تا آنها که اشاره را نفهمیده‌اند. به فراست دریابند پیداست که کاریکاتور مطبوعاتی شاخه های فراوانی یافته، و به طرحهای سیاسی، اجتماعی و انتقادی، و طرحهای صرفا فکاهی تقسیم شد.

سخاورز که تالار نقش پاره‌یی از کارهای مطبوعاتی او را به ماشا نهاده است طراحی است که کاریکاتور مرسوم مطبوعات ایران را دنبال کرده و در حد خود به تعالی رسانده است. آثار او که گاه در کنار مقالات اجتماعی و سیاسی و گاه جدا از آنها به چاپ رسیده، در طول سالیان بینندگان فراوانی یافته است که اکنون معتاد شده‌اند وقایع را از دیدگاه او بنگرند و دوست دارند که کنجکاویها و داوریهای او را در باره هرچه اتفاق می افتد، بدانند.

اگر طراحی هجائی یک هنر است باید بزرگترین سهم آنرا به کاریکاتوریست هائی بدهیم که در روزنامه ها آثار خود را چاپ میکنند.

چون آنها با عمومی کردن یک هنر ویژه، در کار ارتباط با گروهی عظیم برآمده‌اند و گوش بزنگ وقایع و واقعیت های آشکار و پنهان جامعه‌یی هستند که همه در کارشناسانی بیشتر آن هستند.

طراح روزنامه، باید دقیق ببیند، به سرعت قضایا را دریابد، سریع طراحی کند و بچاپ بسپارد اما در برابر واکنش های ضدونقیض که پس از چاپ اثرش پدید میاید آرام و بی شتاب براه خود برود. کسی که با اکثریت خاموش با گروه ناشناخته‌یی روبروست و پیام رسان آنهاست باید چندان از ظرافت و شهامت برخوردار باشد که در بندبازیهای ماهرانه خویش نحسین دیگران را برانگیزد اما نه با سقوط خویش سخاورز جنین کرده است. او در محدوده ها، باید ها و نبایدها زیرکانه نگفتنی ها را به جادوی قلم بازگرفته است، آنهم با خطوطی سریع و بی حاشیه، منطقی مردمگرا و امین با پرداختی سریع که لازمه کار در روزنامه است. زواند و تزئین در کار او راه ندارد با خطوط صریح که نرمشی کافی دارد با تیپ سازی سالم که تکراری نمی نماید او به واقعیت دور و بر می پردازد واقعیت هائی که در وقایع ساده نهفته است و بر اثر شتابزدگی یا سهل انگاری از دید بسیار کسان پنهان میماند. در کنار کارهای مطبوعاتی که نمونه هائی از آنرا در این نمایشگاه می بینید، او به چهره پردازی بزرگان ادب و سیاست پرداخته است که بخش ویژه آثار او را تشکیل میدهد و پرداختی دیگرگونه دارد.

اما چهره واقعی سخاورز را باید در این آثار جستجو کرد: در این طرحهای ساده و شتابزده که طنین وقایع جهانی را در آن میتوان حس کرد، در این سندهای روزمره که روزی اسنادی از یک دوران خواهد بود و پاره‌یی از اینها چون یادداشت روزانه مردی که خود در میانه بوده اعتباری تاریخی خواهد یافت.

جواد مجابی

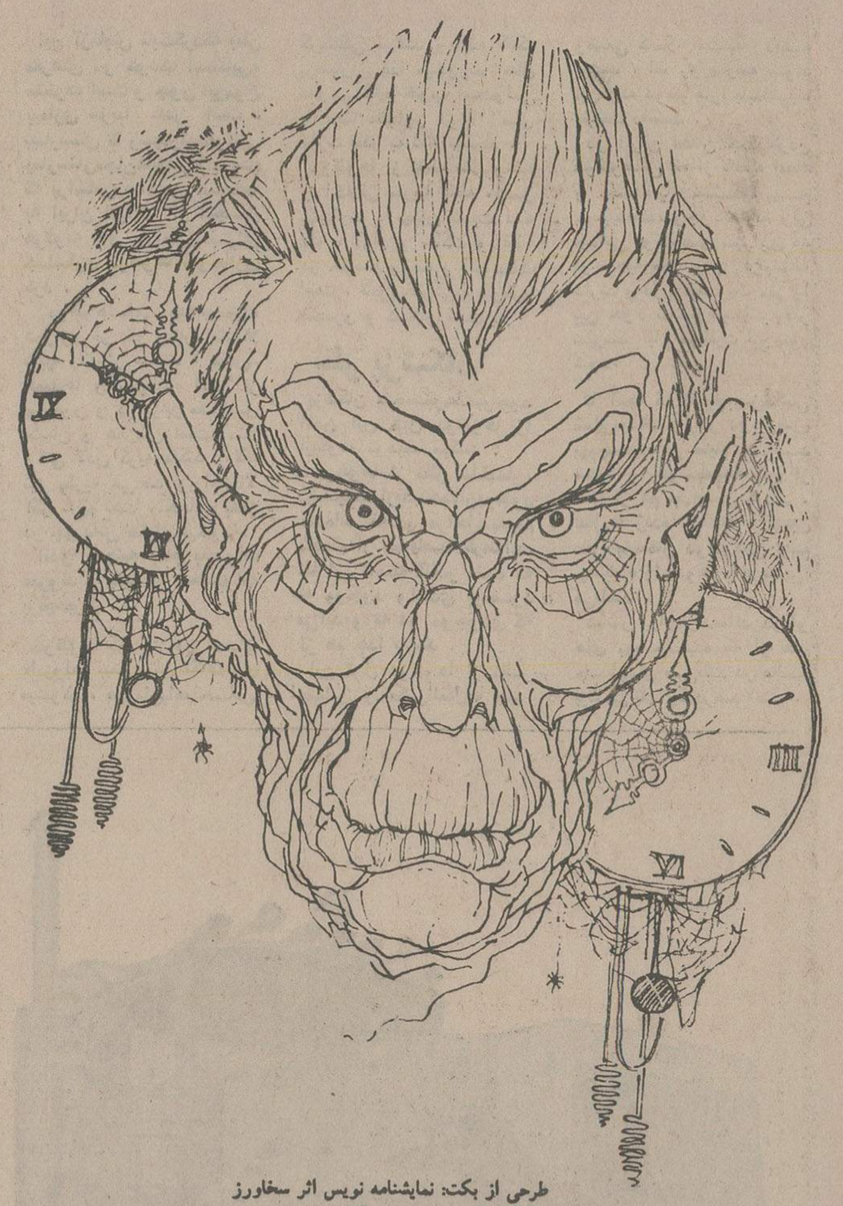

طرحی از بکت: نمایشنامه نویس اثر سخاورز

شعر معاصر افغانستان

شماره تازه مجله عرفان (اسدوعقرب ۱۳۵۴) بدفتر روزنامه رسیده است.

این گاهنامه آثار نویسندگان و شعرای معاصر افغانستان را دربرمیگیرد و شامل بخشهای ادبی، فلسفی، دانش نوین، نقد کتب و تحقیقات پراکنده است.

ازاین دفتر شعری بنام «دوست دارم این وطن را» سروده سلیمان لایق را برای خوانندگان خود برگزیده‌ایم که نشانه‌یی از اقبال شاعران معاصر افغانستان به نوگرائی در شعر پارسی است.

دوست دارم این وطن را
دوست دارم سنگ او را، کوه او را
دوست دارم قلب خود را، خانه اندوه او را
دوست دارم این وطن را
خاک او را
ابرهای مست هیبت ناک او را
دشتهای خشک گرماکشته و بی آب او را

***

دوست دارم این وطن را
برفراز کوهساران اسمان پاک او را

***

دوست دارم این وطن را
لانه ویران او را
خانه دهقان او را
دربرآزاده کوهستان غریو هی هی چوپان او را
بهمن و طوفان او را
غرش و عصیان او را
دوست دارم این وطن را
وادی شاداب او را
آهو و مرغاب او را
باداورا، ابراو را، آب او را
رستخیز موج از خود رفته و گرداب او را
لحظه های تنگ او را
چهره خشمیده آژنگ او را
صلح او را، جنگ او را
سرگذشت زنده جاوید و با فرهنگ او را

***

دوست دارم این وطن را
بازگردون تاز او را
دونبردو قهرتوفان آیت اعجاز او را
برفراز دوردست آسمان، پرواز او را
بال بی آواز او را

***

دوست دارم این وطن را
ظلمت شبهای او را
درنبرد زندگانی جاده غمهای او را
در افقهای زمان استاره فردای او را
رزم او را، فتح او، آینده زیبای او را.

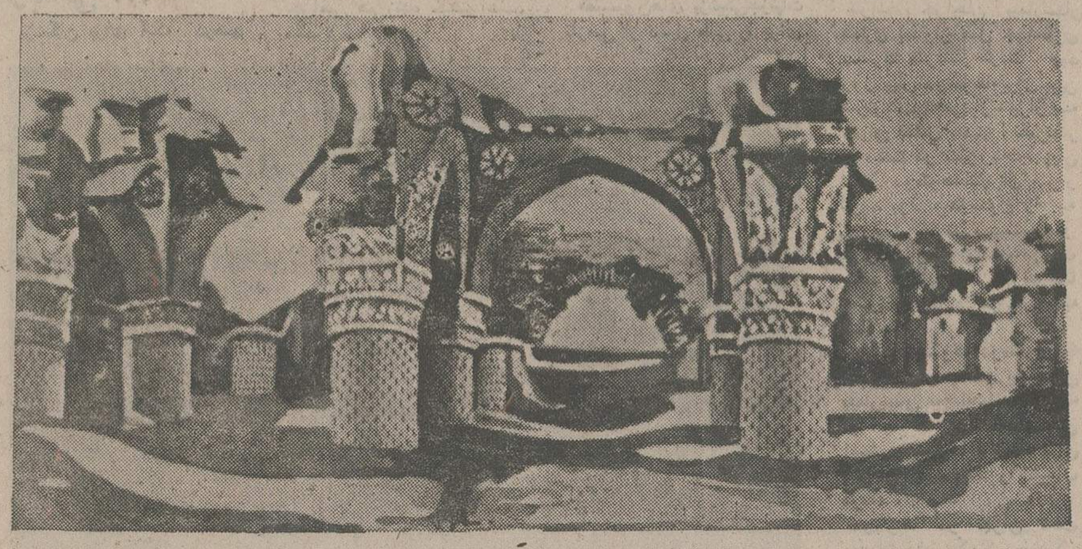

مسجد نوگنبد معروف به حج پیاده که از کهن‌ترین مساجد آسیای میانه است

ضدونقیض گوئی درباره ظهور چاپ

در باره ظهور چاپ در ایران بطوریکه ضمن یادداشت مستدل «محیط طباطبائی» تحت عنوان «اول چاپ سربی سپس سنگی»، خواندم ایشان قدیمی‌ترین نسخه های چاپ شده را (که بنظرشان رساله‌ی کارمک، پزشک انگلیسی و جهادیه‌ی مرحوم قائم مقام میباشد) متعلق بسالهای بین (۳۰ و ۴۰ بعد از هزار و دویست) قلمداد کرده، مرقوم داشته‌اند (... یکی از دو نمونه‌ی «نخستین اثر مطبوع» چاپخانه‌ی جدیدالتاسیس تبریز در سال ۱۲۳۱» است) و (نسخه دوم رساله جهادیه میرزابزرگ قائم مقام بود... الخ)

اکنون نگارنده، برای آگاهی بیشتر بجند مطلب از دو تاریخ اشاره کرده، امیدوارم بدان عطف توجهی فرمایند:

۱ـ تاریخ «منتظم ناصری» جلد سوم تالیف مرحوم محمدحسن خان صنیع الدوله وزیر انطباعات مرحوم ناصرالدینشاه، زیر توضیح وقایع سال ۱۲۳۳ هجری ـ ۱۸۱۸ مسیحی در صفحه یکصدو هیجده چنین مینویسد «... هم در این سال، چاپ حروف که بفرانسه پتگرافی گویند بتوجهات حضرت نایب‌السلطنه در ایران رواج یافت و بعضی شروع و رواج این صنعت را در ایران از وقایع سال قبل دانسته...»

سال قبل یعنی ۱۲۳۲ که اگر این نوشته ملاک بررسی قرار گیرد «قبل از سال ۳۲ (یعنی سال ۳۰ و ۳۱) در تبریزچاپخانه‌ای وجود نداشته مگر آنکه تصور رود مسئله‌ی چاپ و شروع آن در ایران حتی برای مرحوم صنیع‌الدوله نیز مشکوک بوده و اعلام نظر قطعی نشده است.

۲ـ تاریخ «مآثر سلطانی» اثر مرحوم عبدالرزاق بیک دنبلی متخلص به «مفتون» (متوفی ۱۲۴۳ ه) که همدوره‌ی مرحوم نایب‌السلطنه عباس میرزا بوده و تا شش سال قبل از وفات آنمرحوم که (سال ۱۲۴۹ هجری است) حیات داشته و قاعدتا باید مستندتر باشد در باره‌ی اولین چاپ بشرح تعمق‌انگیز زیر سخن میگوید:

«... در شهور سنه‌ی هزار و دویست و بیست و هشت هجری ورود فتاوی مجتهدین عصر و رسیدن رساله‌ی هریک بوده ملاحظه میفرمائید ـ ۲ سال اختلاف با مرقومه‌ی جناب محیط و ۴ تا ۵ سال اختلاف با سالهای مورد اشاره‌ی مرحوم صنیع‌الدوله! «فتاوی مجتهدین درین سالها در باب محاربات روسیه و رسیدن رساله‌ی هریک که باین محاربه احکام جهاد جاریست و بیان نیات اعلیحضرت شاهنشاهی و نواب نایب‌السلطنه در مقام نیابت امام عصر در تهیه این جنگ و ترتیب رساله‌ی جهاد قائم مقام که برالقاب اعلیحضرت و نایب‌السلطنه القاب لفظ الغازی و الجاهد فی سبیل‌اله افزوده... الخ»

تاریخ مزبور شماره‌ی صفحه ندارد. ناگزیر اشاره میکنم که تقریبا در ثلث اول یا کمی بیشتر کتاب آنجا که بتشریح خدمات نایب‌السلطنه عباس میرزا (زیروقایع شهور سال ۱۲۲۸) میپردازد راجع بچاپ و چاپخانه در تبریز چنین مرقوم میدارد:

«... واعظم تصنعات کار فرنگ (باسمه کاری) بود که کتب متعدد بخط نسخ و نستعلیق بیرون می آورند یکی از هوشمندان دارالسلطنه‌ی تبریز اسباب و اقلام او را آورده چنان تتبع و تصرف در این کار کرده است که چون صفحه از کار بیرون می آید، حسن خطش رشگ گردش اقلام خوش نویسان آمده، و بعلاوه حسن خط شیرینی شیوه نیز در باسمه کاری منظور گردیده و باعث حیرت استادان فرنگ شده... الی آخر»

اگر بفرموده‌ی استاد موضوع برای اهل تحقیق روشن است، این همه ضدونقیض گوئی از کجاست؟!

چطور مطلبی که برای آن دوران نزدیک تاریک جلوه میکند، برای این دوره (بعد از چند قرن) روشن جلوه کرده است؟!

۳ـ برای تثبیت عرایض خود ناگزیرم یکبار دیگر بچند تاریخ اشاره کنم:

الف ـ شروع جنگهای ایران و روس از ۱۲۱۹ هجری تا ۱۲۳۲ هجری (درست توجه بفرمائید ۱۲۳۲ هجری ـ پس از رساله‌ی جهادیه‌ی مرحوم قائم مقام باید حتما قبل از ۱۲۳۲ یعنی نزدیک بهمان شهور ۱۲۲۸ باشد نه بعد از آن که جنگ پایان یافته) دوره‌ی دوم جنگها بشهادت همه‌ی تواریخ.

ب ـ فوت مرحوم نایب‌السلطنه چنانکه فوقا اشاره شد ۱۲۴۹ ه وفات مرحوم عبدالرزاق بیک دنبلی ۱۲۴۳ ه (دو سال بعد از پایان جلد اول مآثرسلطانی) با اینوصف امید است استاد جهت رفع این ابهام، اعلام نظر مجدد فرمایند.

منوچهر سهام

تاثیر سخن سعدی در «دختران شرقی» هوگو

گفتار یکساعت و نیمه من در تالار فردوسی دانشکده ادبیات دانشگاه تهران بازتابی در اطلاعات پنجشنبه ۱۸ دیماه ۵۴ (صفحه ۳۷ـ هنر و ادبیات امروز) داشت که نیازمند توضیح است:

۱ـ در متن منتشر شده باید حتما تاکید شود که لافونتن شاعر فرانسوی قرن هفدهم میلادی افسانه‌سراست (افسانه منظوم برای کودکان)

۲ـ عنوان دقیق کتاب ویکتورهوگو که درآن تاثیر سخن سعدی آشکار است: «دختران شرقی» است.

۳ـ کارهای نخستین پیکاسو که دوره کوتاهی از فعالیت هنری این هنرمند پرکار را در برگرفته به دوره «کوبیسم» نامگذاری شده که وی با «براک» نقاش دیگر همزمان خود درآن شیوه آثاری پدید آوردند و زمان آن بدوره قبل از جنگ جهانی ر می‌گردد. البته پیکاسو بعدها در شیوه سوررئالیسم نیز آثار و تجربه‌هائی دارد، اما از عمر انتشار نخستین بیانیه سوررئالیست ها دقیقا پنجاه و دوسال (۱۹۲۴ میلادی) می گذرد.

دکتر حسن هنرمندی

سخنرانی دکتر نورانی وصال در دانشگاه شیراز :

تمدن اسلامی مرهون فرهنگ ایرانی است

«پیوند ما با ادبیات چنان محکم و ناگسستنی است که به گواهی تاریخ هیچ تحول و تسلطی قادر به جدائی این پیوند نبوده است. شاهد آن استیلای عرب بر ایران و جهان آنروزست که همه‌ی ممالک زیر سلطه اعراب جز ایران تمامی نهادهای فرهنگی خود را حتی زبان و ادبیات‌شان را به گرو گذاردند اما ایران هرگز مقهور اعراب نشد و درحین تسلط اعراب برایران که همه جنبشهای ملی ما را سرکوب میکرد زبان و ادبیات ما شکوفائی و رشد خود را از دست نداد.

اعراب و ایرانیان خوب میدانستند که اگر ادبیات ما ازمیان برداشته شود تمام اندوخته‌های فرهنگی‌مان که شاخصهای ملی هستند معدوم خواهند شد بدین سبب ایرانیان با تمامی نیرو با اعراب به مقابله برخاستند و پیروزمندانه ادبیات خود را از سیطره یک تهاجم بزرگ نجات دادند.»

دکترنورانی وصال اسناد دانشگاه پهلوی شیراز در سخنرانی خود تحت عنوان «نقش ادبیات در پیوندملی» اشاره کرد:

«ایران گرچه بظاهر زیر سلطه اعراب قرار گرفت اما هرگز مقهور اعراب نشد و برای رهائی خود از سلطه بیگانه لحظه‌ای از جنبش و واکنش باز نایستاد. و برای آنکه این جنبش و تحرک را از دست ندهد، به چهار نهضت بزرگ دست زد که عبارتند از نهضتهای ملی مسلح و غیرمستقیم که بطور ناگهانی ضربه‌هائی بر اعراب وارد می ساخت این نهضت اعراب را بستوه آورده بود اعراب کاخ آپادانا را «قصرالاصوص» یعنی کاخ دزدها می‌نامیدند علت این بود که آپادانا را مرکز تجمع گردانندگان این نهضت میدانستند.

دوم نهضتهای مسلح و مستقیم که شامل قیامهای علنی در گوشه و کنار این کشور بود.

سوم نهضتهای مستقیم و غیرمسلح که ازطریق عوامل روحی و معنوی و مذهبی علیه خلفای بغداد صورت می گرفت. این نهضت را میتوان شاخص‌ترین نهضت ایران نامید. ایرانیان طرفدار حضرت علی (ع) بودند و دربار بغداد که با آل علی مخالف بوده و با بنی‌هاشم از در ستیز درآمده بود این عشق و علاقه شدید ایرانیان را به حضرت علی (ع) و خانواده‌اش بحساب دشمنی خود گذارده بود از اینرو ایران پایگاه دوستداران علی (ع) و مبارزه با خلفای غاصب شده بود.

درقرن چهارم بود که شعرا و نویسندگان وارد کارزار شدند این دوره‌ایست که بخوبی میتوان تاثیر شعر و ادب را درهمه رویدادهای اجتماعی دریافت که نشانه آنرا در تعارضات ناصرخسرو شاهد بوده‌ایم. این شاعر در گوشه‌ای ازاین آب و خاک تنها با قدرت بیان شعری خود دربار اعراب را به ستوه آورد او با قصایدی که می سرود موجی از انقلاب را علیه اعراب رهبری کرد به این جهت رفته رفته قدرت مبارزه ایرانی بهمراهی تاثیر ادبیات توانست فرهنگ ما را از گزند انهدام برهاند.

دکتر نورانی وصال گفت: سامانیان نیز به دو علت به ترویج زبان و ادب پارسی پرداختند اول نخست باید از عشق و علاقه ذاتی آنان به میراثهای کهن ایران یاد کرد دوم دریافت دقیق انها از این مساله بود که اگر زبان و ادب ایرانی را از اعراب جدا کنند درحقیقت راهشان را جدا کرده‌اند.

اما ناگفته نماند که وجود حکومت عرب و قدرت نظامی آنان بر ادب و فرهنگ بی‌تاثیر نیز نبوده است. برخلاف نظر بسیاری ـ که استنباط کرده‌اند تمدن اسلامی ایران از اعراب تاثیر پذیرفته ـ باید گفت تمدن اسلامی هرگز تاثیری از اعراب نداشته است بلکه تنها تاثر مذهب بر تمدن ایرانی بود که تمدن اسلامی را بوجود اورد زیرا اسلام و تمدن عرب ازهم جداست آنچه ما از اعراب گرفتیم هیچ است و آنچه از اسلام گرفته‌ایم بسیار است.

بقول ملک‌الشعرای بهار:

گرچه عرب زد چوحرامی بما ـ
داد یکی دین گرامی بما ـ
گرچه زجور خلفا سوختیم ـ
زال علی معرفت آموختیم

تمدن به مقتضای سیر جامعه تغییر میکند و ادبیات ما که نیز جزئی از تمدن ماست و به مصداق اینکه اگر ادب و هنر ملتی متوقف گردد مانند دریاچه‌ای بی تحرک به گنداب بدل میگردد دراین تحول و سیر جامعه ادب و فرهنگ ما نیز شکل و رنگ تازه‌ای بخود یافت و بی‌اغراق باید گفت تمدن اسلامی یک تمدن ایرانی و زائیده تلاش دانشمندان ایرانیست.

فعالیت های هنری

گالری سیحون
نمایشگاه نقاشیهای علیرضا اسپهبد.
دیدار: صبح و بعدازظهر
نشانی: خیابان وزراء ـ خیابان چهارم، تلفن ۲۱۳۰۵

تالار ۲۵ شهریور
نمایشنامه ابراهیم توپچی و آقابیک، نوشته منوچهر رادین.
کارگردان: رکن الدین خسروی
بازیگران: جعفر والی ـ اکبر زنجانپور ـ عنایت بخشی ـ سرورجائی و چندتن دیگر
شروع ساعت ۷/۳۰ بعدازظهر هر روز.
آدرس: خیابان جنوبی پارک شهر تلفن ۵۲۵۴۴۴

تالار مولوی
نمایشنامه جزیره بزها نویسنده هوگوبتی.
کارگردان و مترجم پری صابری
بازیگران: فیروزه اصولی ـ فرح اصولی ـ ژالاک ـ داریوش ایران نژاد.
ساعت اجرا ۸ بعدازظهر.
خیابان شاهرضا خیابان ۲۱ آذر شماره ۵

نگارخانه سولیوان
نمایشگاه طرح معماری یک پایگاه هنری از تقی سیاحتگر دایر است.
ساعات بازدید ۵ تا ۸ بعدازظهر.
نشانی: خیابان فخررازی شماره ۱۳۶

تئاتر کوچک تهران
دونمایشنامه «ماشین نویسها و ببر» به کارگردانی پرویزصیاد در تئاتر کوچک تهران بروی صحنه است.
ساعت اجرای نمایش ۸ بعدازظهر.
نشانی: خیابان پهلوی پشت بازارچه صفویه تلفن ۲۹۵۸۶۰.

درانجمن ایران و آمریکا
نمایشگاه آثار ایدین آغداشلو درگالری پوپ و نمایشگاه نقاشیهای فرامرزپیل آرام در گالری علاء ادامه دارد.

خانه آفتاب
نمایشگاه آثار خوشنویسی «صادقین» هنرمند پاکستانی
بازدید ۹ تا ۱۳ ـ ۱۶ تا ۲۰
نشانی: روزولت، مقابل دانشسرایعالی.

تالار نقش
نمایشگاه طراحیهای احمدسخاورز در تالار نقش برگزار شده است
بازدید ۵ تا ۸ بعدازظهر
نمایشگاه تا ۳۰ دیماه ادامه دارد
نشانی میدان کندی ضلع غربی جنب ساختمان شماره ۲ دانشکده علوم تربیتی تلفن ۹۳۶۸۹۱

شب آزادی

(۴۱)

نوشته : لاپیرو
کالینز
ترجمه : دکتر منصور مصلحی

خوانده‌اید

در قسمت‌های گذشته «شب آزادی» چگونگی تسلط استعماری انگلستان بر شبه قاره هندتشریح شد. دردنباله مطلب آغاز نهضت رهائی‌بخش‌هند به رهبری مردانی چون گاندی‌را ریشه‌یابی‌های عقیدتی و سنتی ملت هند بازگو میشود.

۱۶۵

ـ درجریان کنفرانس ها شما آقای نهرو که نخست وزیر هستید درسمت راست من و شما آقای پاتل که وزیر کشور هستید در سمت چپ من می نشینید من در مشورت کردن با شما کوتاهی نمی کنم ولی از شما نخواهیم که هرگز درباره پیشنهادهایم جروبحث نکنید ـ وقت اینکار را نداریم من خواهم گفت: یقین دارم که آقای نخست وزیر مایل بانجام اینکار هستند. و شما جواب میدهید: «قطعا. خواهش میکنم ـ همین و بس پاتل خود را بخطر انداخت.

ـ ولی درهمین حال ما میتوانیم نظرمان را بیان کنیم.

ـ نه اظهارنظری که بتواند اتخاذ تصمیم را بتاخیر اندازد شما میخواهید من کشور را اداره کنم بلی یا خیر؟ آنوقت هر سه نفر به تعیین اعضای کمیته فوریت پرداختند بعد مونتباتن گفت:

ـ آقایان، اولین جلسه را ساعت پنج بعدازظهر امروز تشکیل میدهیم.

برای اینکه هند مستقل شود ۳۰ سال مبارزه شده بود، اعتصاب ها درگرفته بود، تظاهرات بزرگ برپا شده بود و حالا بیست روز بعد از رسیدن به هدف اداره امور کشور دوباره بدست یک انگلیسی سپرده شده بود.

***

فصل چهاردهم
نغمه غمگین و شیرین انسانیت

لردمونتباتن احساس میکرد که زندگی گذشته‌اش تجدید شده است. باردیگر فرمانده کل بود و این نقشی بود که طرز ایفایش را خوب میدانست. چند ساعت بعدازاینکه ریاست «کمیته فوریت» را بدست گرفت کاخ فرماندارکل را به ستادارتشی که درحال جنگ بود تبدیل کرد.

یکی از همراهانش میگوید: «به محض اینکه نهر و پاتل رفتند جهنم شروع شد ـ سالن شوراهای سابق نایب‌السلطنه را به محل

۱۶۶

کنفرانس تبدیل کرد، یک ستاد عملیاتی تشکیل داد و جامع‌ترین نقشه های پنجاب را به دیوارها نصب کرد. به نیروی هوائی دستور داد صبح تا شب برفراز منطقه هندی ایالت پروازهای شناسائی انجام دهد ـ خلبانان میبایستی ساعت به ساعت در پیامهای رادیویی موقعیت ستونهای مهاجران را گزارش دهند و همه اطلاعات لازم را درباره آنها در اختیار ستاد عملیاتی بگذارند.

خط های اصلی راه آهن زیر مراقبت هوایی قرار گرفتند و دامهایی که خرابکاران تعبیه میکردند ازمیان برداشته شدند. مونتباتن که به ارتباط رادیویی عشق میورزید میان ستادش و همه نقطه های حساس ارتباط رادیویی برقرار کرد و چون میخواست هم در کار بزرگ رفع بحران شرکت داشته باشند دختر ۱۷ ساله‌اش «پاملا» را به منشی‌گری گمارد.

اواولین جلسه «کمیته فوریت» را بدین نحو افتتاح کرد که مسئولان هندی را در برابر نقشه ها و نمودارها با واقعیتهای سخت روبرو ساخت. خیلی هایشان تا آن موقع از وخامت اوضاع بی خبر بودند و درنتیجه حالت کسی را پیدا کردند که ناگهان خود را در کنار گرداب می بینند. نهرو از شدت اندوه و بحال تسلیم و رضا ازپای درآمده بود پاتل آشکارامضطرب و خشمگین بود.

مونتباتن به هیچکدامشان فرصت بخود آمدن نمیداد نایب‌السلطنه سابق که سخت خوش برخورد بود بیک فرمانده خشن تبدیل شده بود که تصمیم داشت بهمه هدفهای موردنظرش برسد.

طولی نکشید که مدیرهواپیمایی ملی هند طعم این خشونت را چشید ـ مونتباتن موقعی که شنید او نتوانسته است هواپیمایی برای رسانیدن فوری یک محموله دارویی بیابد درخشم سختی فرو رفت.

ـ آقای مدیر فورا به فرودگاه بروید همانجا بمانید هیچ چیز نخورید و لحظه‌ای نخوابید تا موقعیکه بچشم خودتان پرواز هواپیمای حامل این محموله را به بینید آنوقت بلافاصله به من گزارش بدهید

۱۶۷

۱۶۸

مدیر برخاست و سرافکنده بیرون رفت. اندکی بعد یک هواپیما داروها را بسوی مقصدی برد. مونتباتن شتابزده همکارانش را باروش تندی که درپیش گرفته بود آشنا ساخت وقتی به او خبر دادند که سربازان هندی مامور محافظت از قطارهای راه آهن بروی همدین های غارتگرشان تیراندازی نمیکنند دستور داد ماموران محافظ هر قطاری که در دفاع از آن سهل انگاری شد بازداشت شوند یک دادگاه نظامی محاکمه‌شان کند و فورا در برابر جوخه آتش قرار داده شوند آنگاه خطاب به حاضران گفت:

ـ این نمونه ها تاثیر زیادی در برقراری انضباط خواهند داشت. اوضاع دهلی نوبیشتر از هر چیز موجب نگرانیش بود.

ـ اگر در دهلی نوموفق نشویم همه کشور با مادرگرداب آشوب غرق میشود.

سپس نیروی کمکی خواست و به افراد گارد محافظش وظیفه حفظ نظم را سپرد. کامیونها را مصادره کرد تا توزیع مواد غذایی ممکن شود. روزهای تعطیل را حذف کرد، کارمندان را بسیج کرد و به اقداماتی برای برقراری ارتباط تلفنی و تجدید فعالیت سرویس های عمومی پرداخت و سرانجام برای آرام کردن اوضاع مهاجران سیک را از پایتخت به شهرهای کوچک فرستاد.

هفته ها طول می کشید تا این اقدامات آرامش را به هند شمالی بازگرداند ولی یکی از کسانیکه شاهد فعالیت های مونتباتن بود میگوید: «سرعت حرکت چرخ های حکومت ظرف یک شب از سرعت یک گاری به سرعت یک هواپیمای جت رسید»

گزارش

سرنوشت خواهران بهم چسبیده را یك تیم جراحی آمریکائی روشن میکند

شانس زنده‌ماندن خواهران شیرازی یک‌درصداست

در ایران جدا کردن دو قلوهایی که از ناحیه امعاء و احشاء یا نشیمنگاه بهم چسبیده‌اند میسر است اما جدا کردن این دو خواهر که ازناحیه مغز بهم چسبیده‌اند موفقیت آمیز بنظر نمی‌رسد ...

گزارش و عکس از : محمدویژگان و مرتضی خاکی

خواهران بهم چسبیده شیرازی که در دیماه ۵۱ در بیمارستان کورش کبیر فیروزآباد فارس متولد شده بودند ، حالا ۳ ساله شده‌اند و برای جدا شدن از هم، از شیراز به‌تهران انتقال یافته‌اند .

خبر انتقال دوقلوهای بهم چسبیده شیرازی بتهران برای جدا کردن‌آنها ازهم وتشکیل کمیسیونهای‌پزشکی برای‌بررسی نحوه جداسازی از سوی جراحان‌برجسته کشور، پریروزبطور اختصاصی دراطلاعات چاپ شد .

زایمان اگرچه بسختی ، ولی با موفقیت انجام شد ، اماامید برای زندماندن‌دوقلوها فقط ۷۰ درصد بود.

پس از ۸ ماه زندگی ...

پزشکان برای آنکه درصد زنده ماندن دوقلوها را که از ناحیه استخوان حبابی سریهم چسبیده بودند ، بالابر ببرند ناگزیر انها را از بیمارستان کورش کبیر «فیروزآباد» به بخش ۲ اطفال در بیمارستان نمازی شیراز منتقل کردند .

با رسیدن دوقلوهای بهم چسبیده به شیراز یک تیم پزشکی از پزشکان بیمارستان نمازی کار مراقبت از بچه‌هارا بعهده گرفت. در این‌میان دکتر نورمند و دکتر کاظم‌عباسیون کوشش بیشتری داشتند . پدر و مادر دخترها بچه‌های خود را به بیمارستان سپردند و رفتند ، زیرا برای آنها مراقبت از این بچه‌های استثنایی‌امکان پذیر نبود.

۸ ماه پس ازانتقال دوقلوها از فیروزاباد به‌شیرازجراحان بیمارستان نمازی به دنبال کنفرانسهای پزشکی متعدد ، درصدد جدا کردن آندو از یکدیگر برآمدند . تصمیم به مرحله اجرا درآمد اما دراین موقع بود که یک حقیقت تلخ پیش روی جراحان قرار گرفت :

آیا با جدا کردن آنها از یکدیگر هریک از دوقلوهاچند درصد شانس‌زندماندن‌دارند؟

آنها که هشت ماه بهرتقدیر زنده مانده‌اند ، بعد از عمل جراحی هم زنده خواهند ماند ؟

این آزمایش ثابت‌کردکه بطن مغزهای دو دودک استثنایی، مشترک است و چون این‌نوع بیماری تقریبا نادر است ، بیمارستان تا رسیدن‌تیم‌جراحی بیمارستان‌سن‌جان‌هاپکینز»(امریکا) که براساس قراردادی همه‌ماهه به ایران می‌آید از انجام هرگونه عمل جراحی برای جداسازی دوقلوها خودداری کرد .

دوقلوهای بهم چسبیده شیرازی از نظر رفتار، کاملا شبیه یکدیگر هستند . عکس‌العملها و تاثرات آندو از پیرامون و در برابر مسایل یکسان و همزمان است. مثلا وقتی لادن گریه میکند ، لاله نیز بگریه می‌افتد و احتمالا اگر گریه نکند ، حالت بغض در چهره‌اش نمایان میشود . آندو همیشه باهم بخواب میروند و باهم از خواب برمیخیزند .

دوقلوها که فعلا در اتاق «ایزوله» بیمارستان نگاهداری میشوند ، همزمان‌باهم‌احساس گرسنگی میکنند و به کمک پرستاران غذا میخورند .حال عمومی آنها خوب است‌ولی با آنکه متجاوز از ۳ سال دارند قادر به تکلم نیستند .

دوقلوها از نقطه نظرروحی و اخلاقی تقریبا نقطه مقابل یکدیگرند . بهمان نسبت که لاله ، آرام و ساکت و غالبا در خود فرورفته و اندیشناک است ، لادن‌دخترکی‌بازیگوش، خندمرو و شیطان است .

نظر پزشکان

پزشکان متخصص‌علت‌بوجود آمدن این قبیل دوقلوها را اینگونه توصیف میکنند :

دوقلوها از نظر ساختمان، درحقیقت ازیک‌تخمدان‌بوجود آمده‌اند که در مراحل تقسیم تخمک از هم فاصله گرفته‌اند، اما این فاصله آنقدر است که نه موجود واحدی بوجود می‌آید و نه دو موجودی که از هم جدا باشند .

این قبیل دوقلوها از نظر احساس و عکس‌العمل‌ها باید وضعی کاملا مشابه داشته باشند ، اما رویهمرفته نباید این‌گونه دوقلوهارا بایداشتباه طبیعت دانست .

در ایران امکان جدا کردن دوقلوهائی که از ناحیه امعاء و احشاء یا نشیمنگاه بهم چسبیده‌اند، وجود دارد. ولی جدایی دوقلوهای شیرازی که از ناحیه مغز باهم ارتباط دارند و در حقیقت یک مغز را بین خود تقسیم کرده‌اند بنظر نمیرسد با موفقیت انجام شود.

تا آنجا که تاریخ پزشکی نشان‌میدهد، اول‌بار دوقلوهای بهم‌چسبیده در سیام متولد شدند و خوشبختانه پس از آنکه از هم جدایشان کردند ، سال‌ها زنده ماندند . بهمین دلیل پزشکان دوقلوهای بهم چسبیده را «دوقلوهای‌سیامی» می‌نامند .

شانس برای زنده‌ماندن‌دوقلو های بهم چسبیده که از هم جدایشان می‌کنند در عالم پزشکی تنها یکدرصد است .

ارتباط مغزی

کمیسیون‌های پزشکی‌جزئیات تازه‌ای از دلایل طبی را برای آنکه آندو همچنان بهم‌چسبیده باقی‌بمانند ، روشن کرد و سرانجام جراحان بیمارستان نمازی بعد از عمل جداسازی دخترها صرفنظر کردند . چند روز پیش دوقلوها برای‌تعیین سرنوشت قطعی از شیراز به تهران انتقل یابند . خبرنگار اطلاعات در شیرازکه‌درجریان انتقال دوقلوها بتهران قرار گرفته بود ، موضوع را به روزنامه گزارش کرد و گزارشگران روزنامه ماموریت یافتند در تهران از دوقلوها عکس بگیرند و گزارش تهیه کنند :

وقتی دوقلوها در تهران به بیمارستان رسیدند ، پرستاران بیمارستان نمیدانستند کدامیک از آنها لاله و کدامیک لادن است. پرستارها بالاخره برای یکی از آنها نام لاله را انتخاب کردند .

دوقلوها در تهران تحت معاینات دقیق یک گروه‌پزشکی برای تعیین نحوه ارتباط مغزی قرار گرفتند . گروه‌برای تعیین ارتباط مغزی آزمایش های متعددی‌انجام‌داد.مهمترین آزمایش انجام شده ، داخل کردن هوا در حفرات مغز ـ پنوموانفالوگرافی ـ بود.

★ دوقلوهای بهم چسبیده شیرازی در ۲ سالگی ، این‌عکس در دیماه ۵۳ بوسیله خبرنگار عکاس اطلاعات در شیراز ازآنان برداشته شده است .

★ لادن (چپ) و لاله دریکی از بیمارستان‌های تهران . این عکس ساعت۲۴ پریشب بوسیله مرتضی خاکی- خبرنگار عکاس اطلاعات ـ در تهران از دوقلوهای بهم چسبیده شیرازی گرفته شده است . لادن کوچولو خودکار خبرنگار روزنامه را از دستش گرفت و مدتی با آن بازی کرد.

در دیماه ۵۱ زنی از اهالی «فیروزآباد» فارس بدنبال۹ماه بارداری ، برای وضع حمل ، در بیمارستان کورش کبیر «فیروزآباد» بستری‌شد.این‌زن «عصمت صفری» نام داشت. از همان معاینات اولیه، پزشکان تقریبا انتظار یک وضع حمل غیر عادی را داشتند . اما ، هیچکس انتظار تولد دودختر کوچلو را که ازناحیه سر بهم چسبیده‌باشند ،نداشت:دخترها لاله و لادن نام گرفتند .

هنگام تولد ، ضربان قلب لاله در هر دقیقه ۱۲۰ مرتبه و ضربان قلب لادن در هر دقیقه ۱۴۰ مرتبه بود. پرستاران که معمولا هر نوزادی را پس از تولد بدقت‌وزن‌می‌کنند ،این‌بار ناگزیر شدند دوقلوهای بهم چسبیده را یکجا و باهم وزن کنند . شاهین ترازو دخترها را چهارکیلو و صد و پنجاه گرم تعیین کرد. قد هریک از دوقلوها نیز ۴۸سانتیمتر بود.

از فردا عصر فقط در
سینما پارامونت

در میان دشتهای خفته در برف‌ودرمیان توحش بی‌انتهای قطب زوزه گرگهای گرسنه درمی‌پیچد وشاهکاری بزرك‌ازمبارزه انسان وحیوان برای تنازع بقا بوجود می آید .

روان الای ـ کاترینا کونتی ـ آرتور براس در فیلم رنگی
زوزه گرگهای سیاه
براساس نوشته جك لندن

«روان‌الای» تارزان پر قدرت فیلمهای تلویزیونی اینك برای اولین بار در نقش بزرگی‌ازکتاب معروف «جك‌لندن» ظاهر شده‌است

از فردا عصر درسینما
ماژستیك
پرفروغ‌ترین فیلم تاریخ سینما

ریچارد برتن در فیلم رنگی
ریش آبی

درسینما
شهر قصه
فیلمهای با ارزش همواره با استقبال عمومی مواجه میباشد

از فردا عصر

پنجمین هفته نمایش
نمایش اثر شگرف هنر هفتم (فیلمی که اکنون در تمام محافل تهران از آن صحبت میشود)

سانسها ۱۱ صبح ـ۲ ـ۴ـ ۶ ـ۸ ـ۱۰ بعداز ظهر

قیمت پنبه بازهم ترقی کرد

شاید بتوان گفت تنها کالایی که در چند روزه اخیر بازار آن گرمتر از سایر کالاها بود ، همین پنبه میباشد ، قیمت پنبه که در اوایل برداشت و عرضه آن ، بخصوص نوع درجه یک محصول گرگان و گنبد که بهترین نوع پنبه ایران میباشد از کیلوئی ٦۵ ریال تجاوز نمیکرد ، در صورتیکه در دوسه هفته اخیر بخصوص در اواخر هفته گذشته قیمت آن به کیلوئی۸۷ ریال رسیده و شاید در چند روز آینده قیمت‌آن‌به‌کیلوئی ۹۰ ریال هم‌برسد .

یکی از بازرگانان گفت زمینه پنبه درجه یک‌خاصه محصول گنبد و گرگان کم شده وحتی یک پست هم چندان زمینه‌ای ندارد و هم‌اکنون مقداری از محصول درجه یک خراسان و فارس. باقی مانده که قیمت آنها نیز ترقی کرده و درجه یک آن به کیلوئی ۸۳ ریال رسیده است .

این بازرگان گفت دو عامل موجب ترقی پنبه شده، یکی کمبود محصول سال جاری و دیگری افزایش صادرات این محصول به خارج از کشور و ترقی قیمت در بازار های جهانی پنبه است،این بازرگان افزود قیمت پنبه در بورسهای مهم جهانی مانند نیویورک و لندن در سال جاری نسبت به اول فصل برداشت حدود ۳۵ در صد ترقی کرده است ، و حتی شایع است که در هفته های آینده نیز ممکن است قیمتها باز هم ترقی کند .

قیمت پنبه درجه ۲ گنبد و گرگان کیلوئی ۸۱ تا ۸۳ ریال و درجه ۳ آن‌کیلوئی ۷۷ تا ۷۹ ریال و پنبه درجه ۲ و ۳ خراسان و فارس نیزکیلوئی۷۵تا۸۰ریال میباشد،این بازرگان گفت مقدار موجودی پنبه محصول سال جاری در حدود ۳۰ تا ۳۵ هزار تن میباشد .

اعضای کمیته روابط بین‌المللی مجلس نمایندگان آمریکا در تهران

اعضای کمیته روابط بین‌المللی مجلس نمایندگان امریکا جمعه گذشته وارد تهران شدند و باتفاق ریچارد هلمز سفیر ایالات متحده امریکا در تهران با آقای هوشنگ انصاری وزیر امور اقتصادی و دارایی ملاقات و مذاکره کردند .
در این مذاکرات روابط ایران و امریکا ، وضع اقتصادی دو کشور و مسایل بین‌المللی ، مورد بررسی قرار گفت،هیات مذکور یکشنبه گذشته تهران را بمقصد ترکیه ترک گفت ، بقرار اطلاع این هیات پس از بازدید از ترکیه به یونان و از آنجا به آمریکا خواهد رفت .

اقتصاد جهان

قیمت‌زیره ۲۰ درصدارزانتر ازسال‌گذشته

بازار زیره سبز همچنان راکد ومعاملات عمده روی این محصول کمتر انجام میگیردو بنا بگفته یکی از بازرگانان نه تنها قیمت این محصول در داخل کشور حدود ۲۰ در صد نسبت بمدت مشابه سال گذشته تنزل کرده بلکه در بازار های خریدار بخصوص ایالات متحده امریکا نیز قیمت این محصول درهمین حدود تنزل کرده است .

این بازرگان معتقد است بازار زیره در آینده نزدیک از رونق محسوسی برخوردار خواهد شد و با معاملاتی که انجام خواهد شدپیش‌بینی میشود قیمت این محصول ۵تا ۱۰ در صد ترقی کند .

بازارپررونق پارچه های‌نخی

بازار پارچه بخصوص پارچه های نخی همچنان‌گرم و پر رونق است و نه تنها جهت بازار های داخلی خریداری میشود ، بلکه جهت صدور به خارج‌نیزمعاملاتی روی انواع پارچه انجام میگیرد . یکی از بازرگانان گفت سفارش خرید مقداری چیت و چلوار ازخارج رسیده ولی بعلت کمبود زمینه صادرات این پارچه‌ها زیاد قابل توجه نیست ، ولی یکی دیگر از بازرگانان گفت چون قیمتها دربازار های خارج منجمله امریکا ترقی کرده احتمال دارد در هفته های آینده روی مقدار زیادتری پارچه جهت صدور معاملاتی انجام گیرد .

قیمت چیت گلدار ٤ اینچی در حال حاضر در نیویورک هریارد۳۷سنت میباشددرصورتی که در مدت مشابه سال گذشته هریارد ۲۵ سنت بود ، یا قیمت چیت گلدار ٤۸ اینچی هریارد ۵ر۵۱ سنت میباشد حال آنکه در مدت مشابه سال گذشته ۲۳ سنت بوده است .

سیر نزولی قیمت شکر در بورسهای جهانی

روز گذشته یکی‌از بازرگانان به خبرنگار ما گفت قیمت شکر در بورس های مهم‌جهانی تنها در یک هفته اخیر حدود ۲ تا ۵ درصد تنزل کرده است . این بازرگانان گفت در صد تنزل قیمت شکردرسال جاری نسبت به سال گذشته بیش از صددر صد بوده است .

بازرگان مذکور گفت قیمت شکر تصفیه شده در هفته گذشته در نیویورک هر پوند (٤۵۹) گرم ۹۵ر۲۰ سنت و شکر خام هرپوند ۱۵ر۱۵ سنت بوده است در صورتیکه قیمت این دو نوع شکر در مدت مشابه سال‌گذشته ٤٦ر۵۷ سنت بوده است .

۱۵ میلیارد مارک کاهش مازاد بازرگانی آلمان

خودنمایی بخش دولتی

شورای مشاوران اقتصادی دولت آلمان غربی در گزارش اخیر خود اعلام کرده‌است‌که تولید ناخالص ملی این‌کشور، بسته به این که اقتصاد سایر کشورها برچه پایه‌یی رشد خواهد یافت، دست‌کم۳درصد، ودست زیاد ٦درصد رشد می‌کند .

این شورا معتقد است که صادرات آلمان در سال ۱۹۷۵ که برابر یک‌چهارم تولید ناخالص ملی بوده، در سال ۱۹۷٦ به مقدار ۷ درصد یا اندکی بیشتر ، افزایش خواهد یافت . اما اقتصاددانان غیر دولتی پیش‌بینی کرده‌اند که رقم‌های ۵ یا ٦ درصد در این زمینه واقع‌بینانه‌تر است ، صادرات آلمان در ده ماهه ۱۹۷۵ ، به میزان ۱۳ درصد کاهش یافت ولی واردات آن در این مدت ۲ درصدافزایش پیدا کرد .

کاهش مازاد بازرگانی

مازاد بازرگانی آلمان غربی از ۸ر۵۰ میلیارد مارک در سال ۱۹۷٤ به ۳٦ میلیارد مارک در سال ۱۹۷۵ کاهش یافت ، ودر سال ۱۹۷٦ که واردات این کشور افزایش می‌یابد ، این مازاد ، تنزل خواهد کرد.

تمامی اقتصاددانان غیر دولتی در آلمان عقیده دارند که رکود فعلی در تابستان به بدترین‌حدود وضع‌خود رسید- خاصه آن که افزایش تولید ناخالص ملی در افزایش بین دومین و سومین سه ماهه ۱۹۷۵ ، برای نخستین بار ، به‌حدود۳درصد در سال‌کاهش یافت، منابع دولتی اعلام کردند که تولید صنعتی و تقاضای خارجی و داخلی در ماه‌های اخیر ، ترغیب‌کننده بود ، اما بی‌اطمینانی به رفع بحران اقتصادی ، هنوز بر بازارهای آلمان مستولی است .

ارائه نگرانی

آلمان، هزینه‌های شرکت‌ها باید با سود آنها ، رابطه‌بهتری داشته باشد ، و این عاملی است که در تامین پیشرفت اقتصادی آینده ، اهمیت حیاتی دارد .

دولت آلمان غربی در نظر ندارد اقدام‌های تازه‌یی برای افزایش هزینه‌های صنعتی یا مصرفی کند در سال آینده احتمال نمی‌رود که هیچ یک از این هزینه‌ها افزایش داده شود، اما به احتمال قوی تسهیلاتی در زمینه مالیات‌ها، خاصه در مورد موسسه‌های کوچک درنظر گرفته خواهد شد - اقتصاددانان دولتی و غیردولتی آلمان، باتوجه دین واقعیت که تولید صنایع‌آلمان، درحدود ۷۸ درصد ظرفیت آنهاست، پیش‌بینی این امر که تولید صنایع ، آلمان درسال ۱۹۷٦ به میزان ٤ تا ٦درصد اضافه خواهد شد ، براین عقیده‌اند که شرکت‌های‌تولیدی و صنعتی تا مدتی به‌گسترش ظرفیت تولیدی خود مبادرت نخواهند کرد، همین اقتصاد- دانان اظهار نظر کرده‌اند که بخش دولتی دوباره برصحنه وام دهی تسلط خواهد یافت ، ولی تا پایان سال ۱۹۷٦ تا اوایل سال ۱۹۷۷ ، معارضه‌یی بین بخش‌های عمومی و خصوصی برای تامین نیازهای اعتباری صنایع روی نخواهد داد .

کاهش کمبود

به علت این که درآمدهای مالیاتی بیش از حد انتظار ، و هزینه‌های دولتی کمتر ازحد انتظار بود، میزان وامدهی دولت در سال ۱۹۷۵ بالغ بر ۶ر۵ میلیاردمارک‌شد و احتمال میرود که این رقم در سال ۱۹۷٦ به ۳۸ر٦ میلیارد مارک افزایش یابد.

وزیر دارایی آلمان اخیرا گفته است که انتظار ندارد در سال آینده نرخ سودهای‌بانکی افزایش یابد و تخمین زده‌است که کمبود بودجه بخش‌عمومی اندکی بیش از ٦۰میلیاردمارک باشد - حال آن که انتظار میرفت که این کمبود بالغ بر ۷۰ میلیارد مارک باشد.

دولت آلمان نیز ، مانند اقتصاددانان انتظار دارد که نرخ تورم ، که در نوامبر بالغ بر ٤ر۶ درصد بود ، درسال آینده در همین حد کم باقی بماند. اما تعداد بیکاران بار دیگر به بیش از یک میلیون‌تن می‌رسد و احتمال دارد که در پایان سال ۱۹۷٦ به کمتر از یک میلیون تن برسد.

میزان مصرف در بخش خصوصی که در سال ۱۹۷۵، به میزان ۲درصد افزایش‌یافته بود، در سال ۱۹۷٦ اندکی سریعتر افزایش می‌یابد.

اختلاف اصلی بین نظام‌قدیم‌وجدیدپولی

بنابر نظام پولی جدیدی‌که در کنفرانس وزیران‌دارایی‌جهان‌مورد تائید قرار گرفته ، مقررات موثری برای برای مبادله کالاها ، خدمات وسرمایه بین ملت‌ها ، وضع‌شده است . اختلاف اصلی بین نظام جدید که نرخ های ارزی مواج و نیز ثابت را مجاز شناخته با نظام قدیم که فقط نرخ های‌ارزی ثابت را تائید میکرد انعطاف‌پذیری نظام جدید است اکنون نظام توافق شده جدید باید در کنگره آمریکا و پارلمان های ۱۲۸ کشور دیگر که عضو صندوق بین‌المللی پول هستند بتصویب برسد.

درنظام جدید هرعضو صندوق متعهد میشود که باصندوق ودیگر اعضای صندوق همکاری کند تابه اتفاق مقررات مبادله ارزی منظمی را تدوین واجرا کنند ، و نظام مبادله ارزی ثابتی را پدید آورند. تعیین نرخ‌ها به وسیله یک کشور بمنظور تسلط برکشور دیگر بکلی قدغن است و صندوق بین‌المللی پول حق دارد که در نهایت امر عضوی راکه سبب نقض این‌قاعده میشود از عضویت خلع کند.

یک تغییر دیگر درنظام پیشین این است که صندوق بین‌المللی پول که براجرای نظام جدیدنظارت مستقیم خواهدکرداصول خاصی را برای تمام اعضا تنظیم می کند تا براساس این اصول سیاست مبادله ارزی‌شان را هماهنگ کنند .

ادوین‌یتو معاون وزارت خزانه‌داری آمریکا در امور پولی گفته است : نظام پیشین که در سال ۱۹٤٤ برتون‌وودزتدوین شد، بدین علت نقض شده است که نسبت به ارزش های متغیر پول های جاری درجهان غرب خاصه نسبت به دلار آمریکا ، که‌ارزش آن در ارتباط با سایر پول‌ها بطور مثال با مارک آلمان وین‌ژاپن تنزل کرده انعطاف ناپذیر بود .

براثر زیان ناشی از مقررات « برتون‌وودز » بودکه‌لزوم‌تغییراتی در این مقررات احساس شد.

ویلیام‌سایمون وزیر خزانه‌داری آمریکا نیز در این زمینه گفته‌است که آمریکا بعلت آن که نظام‌پیشین ارزش دلار را بطور مصنوعی‌ثابت نگه میداشت سالانه میلیاردهادلار لازم داشت تا تعادل ارزی خودرا حفظ کند و کمبود بازرگانی خود را مرتفع نماید .

توافق پولی برتون وودز سرانجام درسال ۱۹۷۱ نقض شد. آمریکا قسمتی از آن را نقض کرد آن قسمت راکه حاکی از این بود که این کشور باید بدهی های بین‌المللی خود را به طلابپردازد درحالی کهسایرکشورهابایدبدهی خود را به دلار پرداخت کنند . آمریکا از سال ۱۹۷۳ دارای یک نظام پولی مواج شدکه‌اینک انتظار دارد آن را ثابت نگهدارد.

معاون وزارت خزانه‌داری کل آمریکاگفته است که حتی‌آن‌قسمت ازنظام پولی جدید که کشورهارا مجاز میکند که نرخ های ارزی ثابتی داشته باشند بدان‌ها انعطافی بیش از آن می بخشد که قبلابرای تغییر نرخ‌ها داشتند.

او همچنین گفته است که طرز فکرمسلط درکنفرانس وزیران‌دارائی ۱۲۹ کشور جهان این است که ثبات پولی ناشی از تعادل‌اقتصادی است و فقدان تعادل اقتصادی هرنظام پولی را محکوم به شکست میکند .

شرکت کشتیرانی ایران اکسپرس لاینز

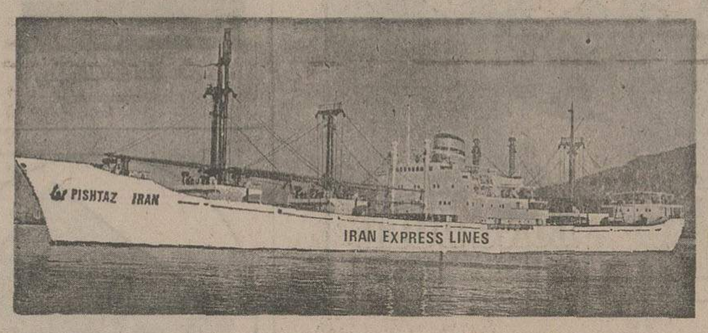

سرویس مستقیم نیویورک ـ خرمشهر ۲۲ روزه

برنامه حرکت و ورود تقریبی کشتی های خودرا از بنادر شرقی آمریکا به بنادر خلیج فارس‌وبالعکس اعلام‌میدارد

از بنادر شرقی آمریکا به بنادر خلیج فارس		کشتی‌ام.وی سنج سفر۱	کشتی‌آ.وسل سفر ۱	کشتی ایل‌کن دالیو سفر۷	کشتی‌جوهانابو سفر ۱
چارلستون	حرکت	۱۳ ژانویه	-	۲٤ ژانویه	-
نیو ارلئان	»	حرکت نمود	۱۵ ژانویه	۳۰ ژانویه	۱۰ فوریه
هوستون	»	حرکت نمود	۱۹ ژانویه	۳ فوریه	۱٤ فوریه
فیلادلفیا	»	-	۲۵ ژانویه	-	۲۰ فوریه
بالتیمور	»	۱٦ ژانویه	-	۹ فوریه	-
نیویورک	»	۲۰ ژانویه	۲۹ ژانویه	۱۳ فوریه	۲٤ فوریه
خرمشهر	ورود	۱۲ فوریه	۲۱ فوریه	۵ مارس	۱٦ مارس
بندر شاهپور	»	۲٦ فوریه	۱۲ مارس	۱۹ مارس	۳۰ مارس
کویت	»	-	-	-	-

ازخرمشهر به بنادر شرقی امریکا		کشتی پ.پ. رکساس سفر٦	کشتی ایل‌کن پولی سفر٦	کشتی پ.پ. اوسمینا سفر۲	کشتی پ.پ. کوئزون سفر٤
خرمشهر	حرکت	۱٤ ژانویه	۲۹ ژانویه	۲۹ فوریه	۲۹ مارس
کراچی	ورود	۱۹ ژانویه	۵ فوریه	۵ مارس	۵ آوریل
مالاگاسی	»	۳۱ ژانویه	۱٦ فوریه	۱٦ مارس	۱٦ اوریل
نیویورک	»	۲۱ فوریه	۶ مارس	۶ آوریل	۶ مه

★ کشتی‌های مزبور دارای سردخانه بوده‌و در ضمن تخلیه بار صادراتی از خرمشهر و بندرشاهپور به مقصد کراچی و سایر بنادرشرقی امریکا قبول مینمایند

برنامه حرکت برای کشتی‌های سریع‌السیر (رو-رو)

از بندر فیلادلفیا به خرمشهر	کشتی ایرانین‌پروگرس سفر ۷	کشتی ایرانین‌پروسپریتی سفر ۹	کشتی ایرانین‌پروگرس سفر ۹
فیلادلفیا	۲۹ ژانویه	۲۹ فوریه	۲۲ مارس
خرمشهر	۲۲ فوریه	۲۱ مارس	۱۳ اوریل

لطفا برای کسب اطلاعات بیشتر به نماینده‌این شرکت در ایران مراجعه فرمایند .

شرکت سی. من. پاک
بامسئولیت محدود
خیابان ثریا - ۱۳۰
صندوق پستی ۱۲۲٤
تهران - ایران
تلفن ۷۹-۸۲۵۰۷٦
۸۲۳۹۸۱

شرکت سی. من. پاک
بامسئولیت محدود
خیابان اسکله
سرای سرو
بندرعباس - ایران
تلفن ٤٦۱۰ - ٤٦۲۰
۲۰۵٤

شرکت سی. من. پاک
بامسئولیت محدود
خیابان فردوسی
صندوق پستی ۱۰۵
خرمشهر - ایران
تلفن ۳٤٤۱ - ۳۹۹۱
۲۹٤۱

۱۲ هزار تن کالای به بندرعباس تخلیه شد

بندرعباس ـ خبرنگار اطلاعات ـ محموله نخستین کشتی‌حامل لوازم مجتمع شه بندر عباس در اسکله بازرگانی این بندر تخلیه شد .

همزمان با تخلیه‌محمولات‌این کشتی جرثقیل هیدرولیکی ، ماشین های جوشکاری ـ اتاق های پیش ساخته و آهن آلات دربندرعباس کارهای مقدماتی ساختمان کارگاه تجهیزاتی مجتمع شه‌بندر عباس نیز آغاز شده است در اجرای این‌طرح که‌بالغ بر ۵٤ میلیارد ریال هزینه در بردارد احداث ۱۰ اسکله کالای عمومی ٤اسکله کالای ویژه ۵ اسکله‌کانتنر برای بزرگترین کشتی های بازرگانی ۵ اسکله برای کشتی های یکصد هزار تنی غلات و ۵ اسکله برای‌کشتی های‌حامل سنگهای معدنی پیش بینی‌شده است .

همچنین انبار های بزرگ ترانزیت و کالا ، سیو های غلات وارداتی و صادراتی ، اسکله سوخت رسانی کشتی‌ها تاسیسات ورود ناوساختمان شبکه های راه آهن ،محوطه بندر آزاد پیش‌بینی شده است براساس برنامه های‌زمان‌بندی شده ظرف ٤۸ ماه آینده به پایان خواهد رسید و به موزات آن گنجایش تخلیه و بارگیری سالانه شه‌بندر عباس از مرز ۱٦ میلیون تن درسال نیز فراتر خواهد رفت .

با ایجاد این تاسیسات بندر عباس از لحاظ امور بندری موقعیت مهمی در منطقه‌خاور میانه کسب خواهد کرد .

آگهی استخدام

گارد جاویدان شاهنشاهی جهت تکمیل کادر درجه‌داری خود عده‌ای را با شرایط و امتیازات زیر باسمت سرباز پیمانی‌ودانش‌آموز استخدام‌مینماید

۱ـ تابعیت دولت شاهنشاهی ایران و متدین بدین مبین اسلام .
۲ـ داشتن حداقل‌سن‌برای‌دانش آموزان ۱۷و حداکثر ۲٤ سال وبرای سربازان پیمانی حداقل ۱۸ و حداکثر ۲٤ سال کسانی که خدمت سربازی را انجام داده باشند ۲۵ سال .
۳ـ دارا بودن مدرک‌سوم‌متوسطه ویاپایان دوره راهنمائی برای دانش آموزان وبرای سربازان پیمانی سوادد‌ر حدود خواندن ونوشتن .
٤ـ داشتن حداقل قد ۱٦۵سانتی متر برای دانش آموزان و حداقل ۱۸۰ سانتی متر برای سربازان پیمانی . ۵ـ نداشتن همسر وکسان تحت تکفل.

امتیازات

دانش‌آموزان در طی دوره یکسال آموزشگاه از حقوق و مزایای معادل ٦۸۰۰ ریال علاوه برخوراک و پوشاک استفاده وپس از طی دوره یکسال به درجه گروهبان دومی مفتخر و ازحقوق و مزایای معادل ۲۰۵۰۰ ریال و در صورت طی دوره های چترباز ـ تکاور وتخصص ویژه از حقوق و مزایای‌معادل ۲٤۰۰۰ ریال بهره‌مند میگردند .

سربازان پیمانی در طی دوره چهار ماهه اولیه از حقوق و مزایای معادل ۹۸۵۰ ریال و پس از دوره‌چهار ماه اولیه‌ازحقوق‌ومزایای معادل ۱۹٤۵۰ ریال ودر صورت طی دوره های چترباز وتکاورازحقوق و مزایای معادل ۲۱٤۵۰ ریال‌بهره‌مند می گردند .

ضمنا دانش آموزان و سربازان پیمانی علاوه برحقوق و مزایای فوق از امتیازات دیگری مانند دوماه حقوق پاداش درسال ـ دفترچه خواربار با تخفیف‌قابل ملاحظه‌ای‌ـدفترچه‌بهداشت رایگان بتعداد افرادتحت تکفل دفترچه پس‌انداز بانک سپه که ماهیانه برابر مبلغ‌پس‌انداز سهمیه وزارت جنگ به حساب وی منظور وپس از بازخرید و یا بازنشستگی اندوخته قابل ملاحظه‌ای بنامبردگان تعلق میگیرد واجدین‌شرایط بادردست داشتن مدرک تحصیلی و شناسنامه عکس‌دار با ٦ قطعه عکس ٤×٦ همه‌روزه بجز ایام تعطیل به آجودانی گارد جاویدان‌شاهنشاهی‌واقع در تهران پادگان لویزان مراجعه‌نمایند.

م الف ۲۱۰٦٤

گارد جاویدان شاهنشاهی

اطلاعات

هفته‌ای‌سه‌بار‌در‌سراسر‌دنیا دردسترس‌علاقمندان قرارمیگیرد

پاتلفن ۳۱۱۰۷۱ اطلاعات موانی را برای فرزندان خود آبونه شوید

آگهی استخدام

شرکت سهامی تولید و انتقال نیروی‌برق ایران (توانیر) وابسته به وزارت نیرو بمنظور تامین نیروی انسانی‌واحدهای مندرج‌درجدول زیر تعدادی کارمند وکارگر مرد محلی راکه واجد شرایط زیر باشند از طریق آزمایش و مصاحبه انتخاب و استخدام مینماید .

ردیف عنوان شغل	تحصیلات	محل خدمت	سایر شرایط
۱ـ کارمند فنی	فوق دیپلمه یادیپلمه برق یا مکانیک	پستهای بافق ـ رفسنجان و نیروگاه یزد	-
۲ـ کارمند فنی	دیپلمه طبیعی یا ریاضی	پستهای بافق ، رفسنجان و نیروگاه یزد	حداکثر سن ۲۵ سال و حداقل معدل ۱۲
۳ـ کارمند دفتری	» » »	نیروگاه یزد	-
٤ـ ماشین نویس فارسی و لاتین	دیپلم کامل متوسطه	» »	-
۵ـ کمک اپراتور	سوم متوسطه	پستهای یزد و بافق	آشنائی به امور برق
٦ـ مامور اطلاعات وبازرسی	پایان تحصیلات ابتدائی	نیروگاه و پست یزد	-
۷ـ راننده	پایان تحصیلات ابتدائی	پستهای یزد ـ بافق رفسنجان و نیروگاه یزد	آشنائی به امور برق
۸ـ سرآشپز	پایان تحصیلات ابتدائی	» »	چهارسال سابقه کار درامور مربوطه
۹ـ آشپز	پایان تحصیلات ابتدائی	نیروگاه یزد	دوسال سابقه کار درامور مربوطه
۱۰ـ کمک آشپز	پایان تحصیلات ابتدائی	» »	یکسال سابقه کار در امور مربوطه
۱۱ـ میزبان	پایان تحصیلات ابتدائی	» »	یکسال سابقه کار در امور مربوطه
۱۲ـ پیشخدمت	پایان تحصیلات ابتدائی	نیروگاه و پست یزد	-
۱۳ـ آهنگر و جوشکار	پایان تحصیلات ابتدائی	نیروگاه یزد	دو سال سابقه کار در امور مربوطه
۱٤ـ نقاش	پایان تحصیلات ابتدائی	نیروگاه یزد	دوسال سابقه کار در امور مربوطه
۱۵ـ کارگر انبار	پایان تحصیلات ابتدائی	نیروگاه یزد	دوسال سابقه کار درامور مربوطه
۱٦ـ باغبان	خواندن و نوشتن	پستهای یزد بافق ـ رفسنجان و نیروگاه یزد	یکسال سابقه کار درامور مربوطه
۱۷ـ نظافتچی	» » »	پستهای یزد ـ بافق ـ رفسنجان و نیروگاه یزد	-

داوطلبان واجد شرایط میتوانند بمنظور ثبت‌نام و کسب اطلاعات بیشتر روز های شنبه ۲۷ر۱۰ر۵٤ و یکشنبه ۲۸ر۱۰ر۵٤ با همراه داشتن مدارک زیر در شهرستان یزد ،پست فشار قوی یزد واقع در ابتدای جاده اصفهان جنب کارخانه نایلون کار مراجعه‌نمایند.

۱ـ اصل و فتوکپی شناسنامه
۲ـ اصل و فتوکپی آخرین مدرک تحصیلی
۳ـ اصل و فتوکپی کارت پایان خدمت وظیفه یا معافیت دائم
٤ـ عکس٤ × ۳ دو قطعه

م‌الف ۲۱۱۰٦

۱ـ۲

برگزاری هفته فروغ فرخزاد

امسال بجای سالروز فروغ فرخزاد «هفته فروغ» برگزار میگردد. در هفته فروغ که از ۲۴ بهمن به مناسبت سالروز درگذشت این شاعر برگزار میگردد به روال سالهای قبل به چند تن از هنرمندان معاصر جایزه فروغ اهدا خواهدشد.

امسال در جریان انتخاب برندگان جوایز فروغ سی نفر از نویسندگان و هنرمندان با

فریدون فرخزاد برپا کننده سالروز فروغ همکاری دارند.

فریدون فرخزاد هر سال در سالروز فروغ چند بورس تحصیلی در اختیار دانشجویان برگزیده میگذارد که امسال ضمن برگزاری هفته فروغ بجای سالروز فروغ به ده نفر از دانشجویان بورسهای تحصیلی اهدا خواهد شد.

ستاره بخت شما

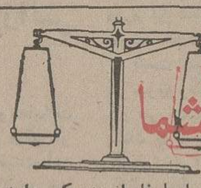

- فروردین ـ در خانواده شما یا فامیل نزدیک حادثه خوبی درشرف وقوع است. نقشه خود را بادقت انجام بدهید.
- اردیبهشت ـ در همه مسائل از کار گرفته تا سرگرمی همه‌جا موفقیت باشما خواهد بود. بزودی تغییر مکان می‌دهید.
- خرداد ـ در کارهای اجتماعی پیشرفت زیادی‌خواهید نمود. دریافتن دوستان تازه پیشقدم شوید.
- تیر ـ کار خیری که‌درگذشته نه‌چندان‌دور انجام داده‌اید باعث آرامش خاطرتان شده است. پیغام مهمی به شما می‌رسد.
- مرداد ـ کسالت یکی از عزیزان ناراحتتان میکند اما بزودی بهبود می‌یابد. با دوست یا همسر خود تفاهم کامل دارید.
- شهریور ـ اختلافات دیرینه خانوادگی با دخالت یکی از بزرگان فامیل رفع‌میشود. مسئولیت‌های خود را با دقت بیشتری انجام دهید.
- مهر ـ در مورد شرکت در یک امر مهم دچار تردید شده‌اید که بهتر است درباره آن مشورت کنید. فرصت تفریح را از دست ندهید.
- ابان ـ نسبت به حوادث غیرمنتظره خوش‌بین باشید و با شادی آنها را استقبال کنید. بیک مسئله خانوادگی رسیدگی خواهید کرد.
- آذر ـ ازکار خود احساس رضایت می‌کنید وپیشرفت فوق‌العاده‌ای درانتظار شماست. باافراد خانواده تفاهم کامل می‌یابید.
- دی ـ در زمینه شغلی گرفتاریهای بیشماری خواهید داشت. مشکلات را باید هرچه زودتر برطرف کنید. با افراد جالبی آشنا می‌شوید.
- بهمن ـ احساس دلتنگی که اخیرا گرفتارش بوده‌اید بزودی شما را ترک میکند. در چند میهمانی شرکت می‌جوئید.
- اسفند ـ با شخص جالبی آشنامیشوید که نقش مهمی در سرنوشت شما دارد. از کارهای دادوستد و تجارت سود می‌برید.

تازه چه خبر

مامور ما صمد

سریال «مامور ما صمد رد بالاتر از خطر» با شرکت بازیگران سریالهای پیشین صیاد ازروزیکشنبه هفته‌آینده هر ساعت هشت‌و نیم ازبرنامه شبکه پخش خواهدشد. پرویز صیاد وگروه او بازیگران‌این سریال هستندعبدالعلی همایون در این سریال همچنان نقش آفرین سرکار استوار است.

تکرار سریالها

سازمان رادیو وتلویزیون تصمیم گرفته از این پس سریالهائی را که از برنامه دوم تلویزیون به نمایش درآمده مجددا از برنامه‌شبکه پخش کند. این سریالها پس از پخش از شبکه برای باردوم ظهر ها نیز از شبکه پخش خواهد شد نخستین سریال «آتش بدون دود» است که از هفته آینده از برنامه‌شبکه نشان داده میشود پس از آن شاهد نمایش‌سلطان صاحبقران از شبکه سراسری خواهیم بود.

نمایش غریبه و مه

سینمای آزاد در جلسات هفتگی‌اش که‌روزهای‌چهارشنبه برگزار می شود فیلم های برگزیده‌ای از سینمای جوان وسینمای هشت را به نمایش میگذارد واخیرا نیز به‌نمایش فیلمهای بلند و برگزیده‌ای را در این جلسات پرداخته است این فیلمها با همکاری واحد نمایش تلویزیون گردآوری شده ماست. این هفته نیز فیلم بلند «غریبه‌ومه» ساخته‌ی بهرام بیضائی به نمایش درمی آید.

این فیلم را ساعت ۹ بعد از ظهر چهارشنبه در سالن سینما سینه‌موند برای اعضاء سینمای آزاد نمایش می‌دهند.

تلویزیون

برنامه اول کانال ۷

سه‌شنبه

۱۶ـ۳۰ اخبار
۱۶ـ۳۵ برنامه کارگران
۱۷ـ۰۰ نقالی
۱۷ـ۱۰ مسابقات ورزشی
۱۸ـ۲۰ اخبار استان
۱۸ـ۳۰ برنامه آموزشی
۱۸ـ۴۵ اخبار ورزشی
۱۹ـ۰۰ چهار دیواری (خانواده)
۱۹ـ۳۰ سخنرانی مذهبی
۲۰ـ۰۰ اخبار
۲۰ـ۳۰ ادب امروز
۲۱ـ۰۰ سوگنامه
۲۱ـ۵۰ سینمائی مستند (خرس کوچک)

برنامه نیمروز چهارشنبه

۱۲ـ۰۰ اخبار
۱۲ـ۰۵ تلاوت قرآن
۱۲ـ۱۵ اشعار مذهبی
۱۲ـ۳۰ دانش
۱۳ـ۰۰ سخنرانی مذهبی
۱۳ـ۴۵ اشعار مذهبی
۱۴ـ۰۰ اخبار

برنامه دوم کانال ۹

سه‌شنبه

۱۶ـ۳۰ مقدمه برنامه ـ اخبار
۱۶ـ۳۴ جامائیکا وحشی ـ قسمت دوم
۱۷ـ۲۵ فیلم سینمائی: «پرونده پارادین»
۱۹ـ۰۰ اخبار
برنامه عادی
برنامه دوم تعطیل است و بعدازاتمام برنامه‌های‌بین‌المللی برنامه‌های شبکه ازکانال‌برنامه دوم نیز پخش خواهد شد.

جدول عادی شماره ۹۲۳۹

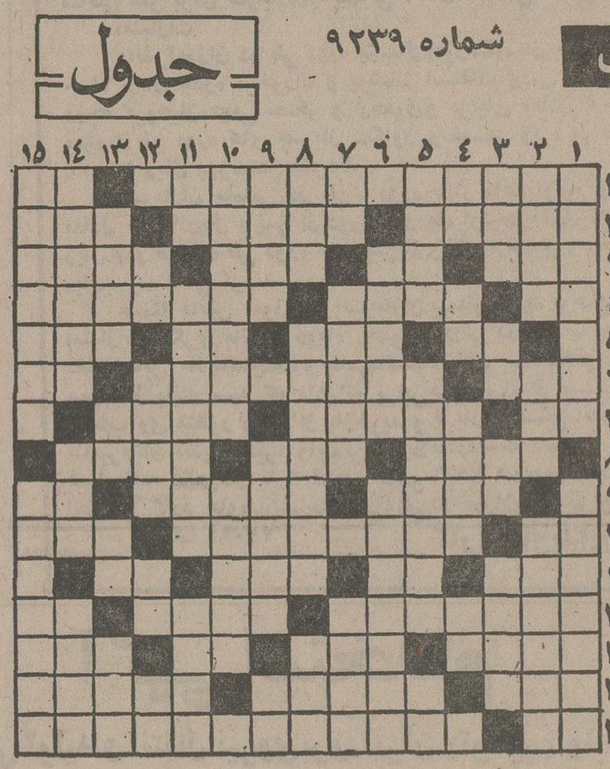

افقی:
۱ـ رئیس جمهوری معروف امریکا که نخوست وانرکیت خانه نشینش کرد ـ رنج و زحمت ۲ـ از انواع طریقه ساعت کار در ادارات ـ داروی شستشوی آخرین ـ کشتی جنگی ۳ـ نوشیدن ـ کافی باشد ـ خانم به رنگهای مختلفاز آن استفاده می‌کند ـ برای تحصیل هم می گیرند ٤ـ بابینی کشیدنی است ـ دسته‌ای هنرمند ـ رفتن در آن پشیمانی نمی اورد ٥ـ نور اندک ـ حاجت و مقصود ـ ترمزچهاریا ـ جوانمرد ٦ـ تند کهباشدتوفان میشود ـ یکی از سنگهای قیمتی که یادگار فتح هندوستان است ـ بچه به دنیا آوردن ۷ـگوشت ترکی ـ دستگاهی در موسیقی ـ هوس آبستن ۸ـ نام قدیم کشور ویتنام ـ سختی‌زندگی ـ پیامبری که چندی در کام ماهی جاخوش کرده بود ۹ـ عقیده و رای ـ در جلفا منزل دارد ـ تردستی در کار ۱۰ـ فرمان ـاولین قانون گزار است ـ از چرانیدنی ها ۱۱ـ شهری در مازندران ـ خاک کوزه‌گری ـ قسمتی ازاوستا ـ روز گذشته ۱۲ـ نام دیگر گلابی است ـ قبل از هر واحدی بیاید آنرا ده برابر میکند ـ یازده ۱۳ـ در زمان هیتلر تولید وحشت میکرد ـ ازامراض‌جلدی ـ راه بی‌پایان ـ غذای اول ١٤ـ خالص و بی‌غش ـ سروکارش با هنر است ـ از مردان خیرونیکوکار که آثاری از او در شیرازباقی است ١٥ـ واحد پول ژاپن ـ ازمشهورترین‌آثارویکتورهوگو.

عمودی:
۱ـ یکی از انواع انگور ـ عاشق‌شوریده گرفتارآن‌میشود! ۲ـ ریادر کارش نیست ـ پدر در لفظ ترکی ـ از نواحی تهران ۳ ـ از گیاهان زینتی که روی دیوار را می پوشاند ـ آبمند ـ توانائی ـ گاهی در آسمان‌دیده میشود ٤ـ واحدی در سطح ـ داخل ـ اگر نباشد جز فطیر چه باشد ـ فلزیست ٥ـ پیشوا است ـ حرفه پرورش حیوانات ـ همه را شامل میشود٦ـ نوعی‌خوردن غذا در میهمانی ها ـ دونفرکه در زندگی برای یکدیگر قسم خورده باشند ۷ـ دهان‌پرنده ـاز گلهای‌زیباست و نامخانمها ـ مرض سگان ۸ـ موی‌گردن شیرنر ـ مدتش نه ماه‌واندی است ـ شتر تندرو و قوی هیکل ۹ ـ بی‌دینان ـ از رنده بمجا می‌ماند ـ راه کوتاه شده ۱۰ـ زمانی مرد جاویدان اندونزی‌بود ـ از خودش‌کار نوی نشان داده ۱۱ـ حرف زیاد ـ روزگارش سیاه است چون اسیر شیطان سفید شده ! ـآهستگی درکار ۱۲ـ گاهی از هر تشخیص ندهند ـ روایت‌می‌کند ـ ورزش سبک ـ همان مغز است ۱۳ـ پارچه باریک و بلند ـ رودی در اروپا ـ بلی به زبان‌ایتالیایی ـ مقام و مرتبه١٤ـمشکل‌گشاو چاره‌جو ـ سازتنها ـ خداوند یکتا ١٥ـ یار مهربان ـ از سنگهای گرانبها.

جدول ویژه شماره ۵۹۹

افقی:
۱ـ کاشف هلیوم که از دانشمندان برجسته انگلیسی است ـ عضوی در درون ۲ـ برابر و مساوی ـ پیش نویس ـ پدر بزرگ ۳ـ خریزه نارس ـ مادر ـ از معشوقه چه عجب ـ از نواحی بین آلمان و فرانسه که سالها برسر تصاحب آن بین دوکشوراختلاف بود ٤ـطومار و فهرست ـ دیسک گرفته می بندد ـ اکنون نهادنش کنار اتاق پذیرایی مد شده ٥ـ مال مطرب بی‌صدا شکسته بود ـ آتشخانه حمام ـ حرف ندا ـ خالص ٦ـ بیهوده ـ پهلوان پنبه‌ای اروپائیان ـ گرداگرد دهان ۷ ـ یکی از سیمهای برق ـ ماشینی که بطور خودکارگراور می سازد ـ دستبند زنانه ۸ـ برپلنگ تیز دندان روا نباشد ـ گیاه گونی ـ عیاران با تردستی اینرا هم میبردند ۹ـ راست ودرست ـ از زینت‌آلات خانم ـ باغم آید ۱۰ـ درخت زبان گنجشک ـ زمانی از سیاست بازان معروف اروپا بود ـ بانگ جرس ۱۱ـ بهره و قسمت ـ گل سرخ ـ قاعده و روش ـ شکوه ۱۲ـوطن پرست آنراگرامی میدارددرعشق کار عاشق‌خویش‌راتادیوانگی کشاند ـ مایه اصلی ۱۳ـ تازه وارد شده و از راه رسیده ـ وسیله‌ای‌برای ورزش ـ جدید ـ پشتش می‌نشینند ١٤ـفرستاده خدا ـ آنچه رسم و عادت شده ـ برای رفع‌زرداب تجویز کنند ١٥ـ زمین ـ اثری از شکسپیر.

عمودی:
۱ـ نوعی گازکه نه رنگ دارد و نه بو ـ زن کولی ۲ـبازاری در شیراز ـ وسیله کار ـ ماهی در سال فرنگی ۳ـ پیامبران ـ قلعه ـ روش و طریقه ـ نوعی کلاه باشد ٤ـ شیطان آبیاریش کرد ـ آرزوی موبه دل دارد ـ جانوران بیابانی ـ ابر رقیق ٥ـ میوه‌ایست ـ ازحرفه‌های‌پردردسر ـ چیست ؟ ٦ـ پوشانده شده ـ سگ بی‌قلاده وولگرد ۷ـ تردستی در کار ـ نوعی‌لباس برای خانم است ـ نابود شده ۸ـ زمانی پایتخت هنربود ـ بدسرشت از آن بهره نمی‌برد !ـ برچم ۹ـ زباله‌کش ـ زمانی پارچه شلواری بود ـ واحدی در وزن ۱۰ـ زمانی سردسته صد فراش را می‌گفتند ـ بدنام وزشت ۱۱ـ هنوز در لفظ انگلیسی ـ گاهی عاشقی جز این نیست ـ نکوهش کننده ۱۲ـ عملی برای استراحت ـ بزدل است ـ داخل در لفظ عرب ـ کافی ۱۳ـ تازه و جدید ـاز کلمات خطاب است ـ ترسو زودتر میرود ـ حیرت زده ١٤ـ از شهرهای قدیمی آسیا ـ پای اسناد می‌زنند ـ چرخ رسن تابی ١٥ـ از پرندگان زیبای وحشی ـ از قصور مشهور فرانسه که ژوزفین‌در آنجا زندگی میکرد.

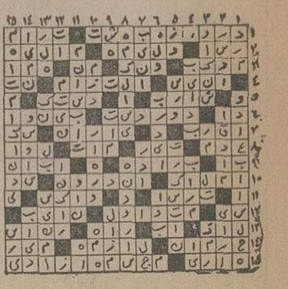

حل جدول شماره ۹۲۳۸

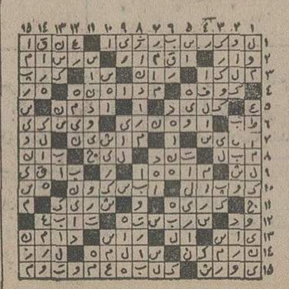

به شما اطمینان میدهیم که تاکنون‌نظیر این فیلم را ندیده‌اید

از فردا عصر فقط در
سینماسانترال
میدان ۲۴ اسفند

یك اثر شگفت آور و هیجان انگیز اززن فریبنده‌ای که مردان را به شلاق جانسوز ونگاه جادوئی خود مسحور میکردو ...

از فردا عصر در سینما
گلدیس
رابرت میچام
ساراماپلز
در فیلم بزرگ
دختر رایان
سانسها ۱ر۳۰ـ ۳ر۳۰ ـ ۵ر۳۰ ـ ۷ر۳۰ بزبان فارسی و ۹ر۳۰ بزبان انگلیسی

داستانی بزرگ و پر حادثه ازشورش قبایل ایالت شمال باختری در مرز هندوستان
ازفرداعصر در سینماهای
متروپل ـ رویال

کاشی سعدی
پیشرو صنعت سرامیک ایران

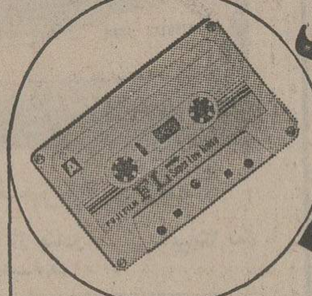

نوار کاست فوجی FUJI
محصولی جدید ازکارخانجات فوجی فیلم سازنده عالیترین نوار ضبط صوت
در مدلهای FL و FX
شرکت سهامی یاماها
در تهران و شهرستانها فروشندگان فعال میپذیرد
تهران خیابان سعدی جنوبی ساختمان تقی‌نیا تلفن ۳۱۵۰۲۲۶-۳۱۱۰۴۳ تلگرافی یاماها

چینی ممتاز آلمانی ـ الگانت ـ شیک
با رومیزی آبی
گل الگانت آبی «با شکوه و اشرافی»
ایرپرسلان
IR Porzellan MADE IN GERMANY

چینی ممتاز آلمانی ـ الگانت ـ شیک
با رومیزی قهوه‌ای
گل الگانت قهوه‌ای «مدرن و دکوراتیف»
ایرپرسلان
IR Porzellan MADE IN GERMANY

چینی ممتاز آلمانی ـ الگانت ـ شیک
با رومیزی سبز
گل الگانت سبز «معرف سلیقه عالی»
ایرپرسلان
IR Porzellan MADE IN GERMANY

آموزش بوسیله مکاتبه
ششم و کنکور

فیزیولوژی حیوانی
فیزیولوژی گیاهی
زمین‌شناسی و تکامل
جبر و مثلثات
ادبیات فارسی
زبان
شیمی
فیزیك و مکانیك

هندسه مخروطات
حساب استدلالی
ترسیمی و رقومی
ادبیات فارسی
جبر
مثلثات
زبان
شیمی
فیزیك
مکانیك

باهمکاری گروهی از برجسته ترین استاتید دانشگاه و دبیران پایتخت

۱ شناخت فرهنگ و تمدن ایران
۲ ادبیات فارسی
۳ سنجش استعداد تحصیلی
۴ زبان انگلیسی
۵ مواد اختصاصی

ازتمام داوطلبان امتحان تست توسط ماشینهای I.B.M بعمل خواهد آمد

داوطلبان از هرنقطه ایران میتوانند مبلغ ۲۸۰۰ ریال را بحساب جاری ۳۳۳ بانك صادرات مقابل دانشگاه تهران واریز و فیش بانکی را همراه یك قطعه عکس و تعیین کروه انتخابی و آدرس و مشخصات کامل خود جهت تشکیل پرونده با پست سفارشی به نشانی مرکز سازمان:
خیابان شاهرضا مقابل دانشگاه تهران ساختمان ظروفچی شماره ۱۱ ارسال دارند.

یگان با سابقه ترین مرکز آموزش مکاتبه ای در ایران

ایران بر شهادت حسین «ع» گریست

مراسم عزاداری بر شهادت‌حسین «ع» و یارانش دیروز ، براستی بی‌سابقه بود . این عکس که‌حرکت فشرده عزاداران را در یک خیابان پایتخت نشان میدهد ، نمایانگرابعاد بی‌سابقه عزاداران امسال است .

شیعیان ایران ، دیروز در مقایسی بی‌سابقه و شکوهمند ، شهادت پرافتخار حسین‌بن علی علیه‌السلام و یاران مقدسش را اوج نهادند .

کشور یکپارچه سیاهپوش‌شد ومیلیون‌ها نفر در مراسم و مجالس بی‌شماری که در شهر و روستا برپا بود ، شرکت‌کردند ودرسوک شهادت فرزندان‌رشید علی (ع) و یاران آنها اشک ریختند .

در پایتخت ، از نخستین ساعات‌بامداد ، دسته های‌عزادار، سینه‌زن و زنجیرزن بمراه‌افتادند واز مساجد و تکایا به کوچها وخیابان ها آمدند وپس از طی یک مسیر طولانی بمبداء حرکتشان بازگشتند .

بزرگترین‌هیئت عزاداران‌پایتخت را طبق‌معمول‌همه ساله بازاریان تهران تشکیل داده بودند ،بازار تهران صبح دیروز جلوه گاه عظمت نام حسین‌علیه‌السلام و شکوه قیام آن حضرت بود . بهمین ترتیب از سوی اهالی هر محل هیئت های ویژه عزاداران بانشان آن‌محل که در پیشاپیش صف عزاداران حمل میشد ، در شهر براه افتاد و اکثر خیابان ها و کوچه ها بخصوص نواحی مرکزی و جنوبی شهر تهران پذیرای مقدم عزاداران بود .

علاوه براین ، در تمامی تکایا و مساجد و همچنین منازلی که برپا دارنده مراسم سوگواری بودند مجالس‌وعظ وسوگواری برپا شد . اورژانس تهران نیز قبلا پیش‌بینی های لازم راکرده و در مناطق پرازدحام آمبولانس های مجهز به بیسیم و کلیه‌وسائل کمک های‌اولیه‌مستقر کرده بود.

نخست‌وزیر در مراسم

آقای هویدا نخست وزیر و گروهی از وزیران دیروز در تعدادی‌از مجالس عزاداری‌شرکت کردند. ازجمله آقای نخست‌وزیر درمجالس ذکر مصیبت‌در مساجد آیت‌المنوری، آذربایجانی ها ، سیدالشهداء و سپهسالار شرکت کرد .

بدعت تازه

دیروز گروهی ازنیکوکاران تهران ـ وابسته به جمعیت تهران ـ وابسته به مسجد امام علی‌النقی جا راهنمائی حضرت آیت‌اله انصاری اراکی بدعتی تازه در تجلیل از مقام حضرت حسین (ع) گذاشتند .آنها هدایائی که عبارت ازاسباب بازی ـ سه چرخه و وسائل بازی و ورزش بود تهیه کردند و در معیت حضرت آیت‌اله انصاری اراکی به پرورشگاه شماره یک در نارمک رفتند و ضمن سوگواری ،این‌هدایا رابین بچه ها توزیع کردند .این گروه معتقدند علاوه بر سوگواری برشهادت حسین (ع) باید به تعالیم آن حضرت نیز عمل کرد ، که شاد کردن دل‌یتیمان ازجمله این تعالیم است .

در قم

ازبعداز ظهر پریروز (تاسوعا) هجوم زائران به شهر مذهبی قم برای شرکت در آیین ویژه عزاداری آغازشد ، بطوریکه تا صبح دیروز (عاشورا) بیش از هشتاد هزار نفر با اتوبوس ، اتومبیل و قطار وارد قم شده بودند. هتل ها، مسافرخانه هاو منازل شهر قم طی ۴۸ ساعت گذشته از جمعیت موج میزد . روز تاسوعا ۶۳ دسته عزادارو روز عاشورا یکصد دسته عزادار از محلات و تکایا بطور منظم بطرف آستانه مقدسه رهسپار شدند. دستجات زنجیرزن در ۳ ستون وارد آستانه مقدسه می‌شدند و پس‌از عبور از مسیر های تعیین‌شده به حسینیه‌حضرت آیت‌الاعظمی آقای نجفی‌مرعشی ومنازل حضرت آیت‌اله گلپایگانی وحضرت آیت‌اله شریعتمداری و سایر مراجع تقلید میرفتند .

در مشهد

در روزهای‌تاسوعا و عاشورای حسینی ،مشهد حال‌و هوایی‌دیگر داشت.

شبهای تاسوعا و عاشورا ، مشهد تا صبح نخوابید و هیئت های مذهبی و شیفتگان حسین که از آغاز ماه محرم بتدریج از شهر های دور و نزدیک به مشهد آمده بودند به عزاداری پرداختند .

در شهرری

دیروز و پریروز بیش از دویست هزار نفر از ساکنان تهران ، برای برگزاری مراسم سوگواری حضرت سیدالشهدا علیه‌السلام بشهرری آمده‌بودند. در دوروز گذشته بمناسبت‌روز های تاسوعاو عاشورای‌حسینی، یکصدو پنجاه دسته عزاداری‌در شهرری پس از گذشتن ازخیابان وبازار در جوار مرقد مطهر حضرت عبدالعظیم (ع) بمنوحه سرایی و سوگواری پرداختند.

دیروز دکتر شادمان وزیر مشاور و تولیت آستان قدس حضرت عبدالعظیم (ع) نیز در مراسم عزاداری که در شهرری برگزار شد ، شرکت کرد و به مشهد آمده بودند به عزاداری پرداختند .

دردو روز گذشته ، هوای مشهد آفتابی بودو هزارانزایر، مزای حسینی را باشکوه بیشتری برگزار کردند .هتل‌هاو مسافرخانه های مشهد دیروز و پریروز در اختصاص زایران بودو گروهی از زایران نیز در خانه های‌مردم اقامت گزیده بودند .

برای رفت و آمد زایران ، شرکت هواپیمایی ملی ایران دو پرواز فوق‌العاده به مشهد اختصاص داده بود . ونیز از روز پنجم ماه محرم ، روزانه دوسرویس فوق‌العاده به قطار های سریع‌السیر مشهد ـتهران افزوده شده است .

خطبه مخصوص عاشورا

در شب عاشورای حسینی ، مراسمی در تالار تشریفات‌آستان قدس رضوی برگزار شد کهدر آن دکترولیان‌نایب‌التولیه آستان قدس رضوی‌و استاندارخراسان، فرماندهان لشکر و ژاندارمری استان و گروهی از مقام های محلی شرکت داشتند .

در این آیین ، پس از تلاوت آیاتی از کلام‌اله مجید خطبه مخصوص شب عاشورا وسیله آقای صدرالادبایی قرائت شد . پس‌از خواندن خطبه مخصوص شب عاشورا ،در حالیکه جمعیت در صحنین مطهر و مسجد جامع گوهرشاد موج میزد ، شرکت کنندگان‌در مراسم خطبه خوانی، بادردست گرفتن شمع صحن را دور زدند و برای زیارت بحرم مطهر حضرت رضا (ع) رفتند .

در شیراز :

شیراز نیز دیروز و پریروز بصورت نقطه تجمع عزاداران حسین (ع) درآمده بودعزاداران اکثر از شهر های جنوب کشور به شیراز آمده بودند ، دسته های عزادار درحرم مطهرحضرت شاه چراغ (ع) بمنوحه‌خوانی وسوگواری پرداختند .

عاشورا و تاسوعا روز های ادای نذر و نیاز هست، وبراین اساس یکشنبه و دوشنبه هزاران نفر غذای نذری پختند و اعضای هیات های عزاداری ونیازمندان‌را اطعام‌کردند. این عکس دیگ‌های متعدد برنج‌و خورشتی راکه برای اطعام اعضای‌یک هیات عزاداری بارگذاشته بودندنشان میدهد.

مراسم سوگواری در پیشگاه شاهنشاه

در پیشگاه شاهنشاه‌آریامهر، بعد از ظهر دیروز مراسم عزاداری دربار شاهنشاهی در مسجد سپهسالار برگزار شد . در این مراسم که آقای هویدا نخست وزیر ، چند تن از وزیران ، عده‌ای شخصیت های لشگری و کشوری و گروهی انبوه از مردم پایتخت‌شرکت داشتند، سخنرانان مذهبی درباره شجاعت و خصائل حضرت حسین (ع) سخن گفتند و برای سلامت شاهنشاه آریامهر ، علیاحضرت شهبانو ،و الاحضرت ولیعهد و خاندان‌سلطنت دعاکردند.

هریک از هیات های عزاداری‌یک طاقه شال مخصوص ترمه اهداء کرد .

در خرم‌آباد

سحرگاه دیروز بمناسبت عاشورای حسینی‌صد ها نفر در خرم‌آباد گروه های مختلف به «گل» افتادند .همه ساله گروهی از شیفتگان حسین (ع) طبق یک سنت‌دیرینه‌در حوضچه‌هایی بامخلوطی از گلاب و خاک ، گل درست میکنند و درسرمای زیر صفر بابدن های عریان بگل می‌افتند و سپس در کوچه ها و خیابان های شهر به سینه‌زنی ونوحه‌سرایی میپردازند .

مدیرکل بانک ملی ایران :

سپرده‌های بانک‌ملی بیش از ۲۵۰ میلیارد ریال شد

★ بانک ملی در پرداخت وام واعتباربه بخش‌کشاورزی وصنایع کوچك توجه‌دارد.

یوسف خوشکیش مدیر کل بانک ملی در یازدهمین دوره مدیریت بانک ملی که بنام دوره رستاخیز نامگذاری‌گردید گفت : سپرده های بانک ملی ایران به بیش از ۲۵۰ میلیارد ریال افزایش یافته است .

خوشکیش به تفصیل درباره فعالیت های بانک ملی از بدو تاسیس تاکنون برای شرکت کنندگان یازدهمین دوره‌مدیریت بانک صحبت کرد و افزود : چون سال آینده پنجاهمین‌سال شاهنشاهی پهلوی است، بانک ملی هم باید در جشن هائی که در سراسر کشور بهمین مناسبت برپا میشود ، بطور موثر و در صف اول شرکت کند .

بازار خرید و فروش سهام

خوشکیش با اشاره به گزارشهائی که در جلسات‌بحث و گفتگوی یازدهمین دوره مدیریت مطرح شده بودگفت: سرمایه‌ها باید از معاملات‌زمین و سفته بازی خارج شود و در راه توسعه رشته های اقتصادی وارد بازار گردد و بانک ملی در این امر سهم بزرگی دارد .

افزایش‌سپرده‌ها

خوشکیش گفت : سرمایه ما دو میلیارد ریال بود و کصد میلیارد ریال سپرده داشتیم . اما اکنون سرمایه بانک ۱۶ میلیارد ریال است، در صورتی‌که سپرده های ما به بیش از ۲۵۰ میلیارد ریال‌بالغ گشته است .

مدیر کل بانک ملی‌ازمسئولین شعب و سرپرستی‌ها خواست که به موضوع کشاورزی‌اهمیت بدهند و هرموردی پیدا شد که بانک بتواند کمکی در این زمینه بکند ، نباید از آن فروگزاری شود . از موارد دیگر وامهای صنعتی کوچک است که باید برای پا گرفتن آن کمک کرد . خوشکیش افزود : قدرت و توانائی‌بانک بستگی بمیزان سپرده آنان دارد و باید در جمع‌آوری آن جدیت بیشتری بعمل آید .

آگهی

«بیمه‌کارگران دوخته‌فروشیهای تهران ، شمیران ، شهرری، کرج، ورامین و گرمسار»

باستناد ماده ۲ قانون تامین اجتماعی از تاریخ اول بهمن ماه ۱۳۵۴ کارگران دوخته فروشیهای تهران ،شمیران ـ شهرری، کرج، ورامین وگرمسار مشمول مقررات قانون تامین اجتماعی قرار گرفته‌اند . حق بیمه کارگران مزبور تا پایان سال ۱۳۵۴ معادل ۲۸٪ مزد یا حقوق بیمه شده‌میباشد. (۷٪ آن عهده‌بیمه شده، ۱۸٪ عهده‌کارفرما و ۳درصد ازطریق دولت تامین میگردد)ضمنا حق بیمه سهم‌کارفرما از تاریخ اول فروردین ۱۳۵۵ از ۱۸٪ به ۲۰٪ افزایش خواهدیافت.

از کارفرمایان این قبیل کارگاهها انتظار دارد ازتاریخ فوق همه ماهه لیستو حق بیمه کارگران را حداکثرلغایت آخرین روز ماه بعد به شعب مربوط ارسال و در صورت‌نیاز به کسب اطلاعات بیشتر با واحد های مزبور تماس حاصل فرمایند. بدیهی است تاریخ فوق ناظر به‌کارگران کارگاه هائیکه قبلا بیمه شده‌اند نبوده وبیمه این گروه ازکارگران از تاریخ شروع بیمه قطعی تلقی شده وکماکان ادامه‌خواهد یافت .

م‌الف ۲۱۲۹۳

سازمان تامین اجتماعی

سندهای مالکیت خانه‌های کارگری خرمشهر به‌کارگران تحویل‌داده شد

۱۹۶۶ نفر کارگر خرمشهری با استفاده‌از وام‌مسکن بانک رفاه‌کارگران صاحب خانه شدند

آقای دکتر محمد مجیدی رئیس کل بانک رفاه کارگران اسناد مالکیت خانه‌های کارگری خرمشهر را به نماینده کارگران میدهد.

طی مراسمی که در کوی کارگران سازمان آب خرمشهر برگزار شد دکتر محمد مجیدی رئیس کل بانک رفاه کارگران اسناد مالکیت خانه‌های کارگری کارگران سازمان آب این شهرستان را به نمایندگان‌کارگران تحویل داد.

در این مراسم آقایان شاهپور آتشی فرماندار و هاشمی‌شهردار خرمشهر وروسای ادارات و نمایندگان‌کارگران حضورداشتند.

آقای دکتر محمد مجیدی‌رئیس کل بانک رفاه کارگران ضمن تشریح برنامه‌های خانه سازی‌این بانک برای کارگران کشوراظهار داشت:

بانک رفاه کارگران‌در اجرای اوامر شاهنشاه آریامهر که همواره اوامر موکدی در جهت تامین رفاه و آسایش بیشتر کارگران کشور بخصوص تامین مسکن آنان صادر میفرمایند ، ساختن خانه‌های کارگری وکمک بمخانه‌دار شدن کارگران را در راس برنامه‌های خود قرارداده است وتاکنون برای کارگران سربندر، کرمانشاه، اصفهان ، شیراز، زاهدان ، قزوین خانه‌سازی شده و برای کارگران تبریز ، مشهد،شاهی، بندربوشهر طرح‌های عظیمی‌در حال‌اجراست.

مجیدی سپس بابرنامه خانه ـ سازی در خرمشهر اشاره کردو گفت: باآنکه هنوز بیش از چهار سال از فعالیت‌بانک رفاه کارگران در خرمشهر نمیگذردبا استفاده از اعتبارات این بانک تاکنون ۲۱۶ دستگاه خانه کارگری‌ساخته شده است البته در همین مدت تعداد ۱۹۶۶ نفر کارگر خرمشهری با استفاده از سیصد و چهل و شش میلیون ریال وام مسکن بانک رفاه کارگران صاحب خانه شده‌اند.

آقایان حسین خاتمی رئیس شعبه بانک رفاه کارگران‌خرمشهر وبرومند مدیرعامل شرکت‌تعاونی مسکن کارگران سازمان آب این شهرستان نیز در این زمینه مطالبی اظهارداشتندچهل دستگاه از خانه‌های ساخته شده برای کارگران سازمان آب خرمشهر که ساختمان آن به پایان رسیده بکارگران واگذارشد و بقیه‌نیز تااو ایل سال‌آینده، آمادمخواهد شد

کارگران تنها ۱۵٪ از قیمت خانه‌ها را پرداخت کرده و بقیه را به‌اقساط ۱۵ ساله میپردازند.

آگهی واگذاری شماره تاکسی

بموجب موافقت‌نامه ریاست شهربانی استان لرستان و صورتجلسه مورخ ۵۴ر۷ر۸ کمیسیون نظارت براطاق اصناف و مصوبه انجمن شهر باستناد بند ۱۲ از ماده ۱۱ قانون نظام صنفی مقرر است تعداد شصت (۶۰) دستگاه تاکسی جدید در شهر خرم‌آبادبکسانی که واجد شرایط زیر باشند واگذار شود داوطلبان واجد شرایط می‌توانند ظرف مدت ۱۰ روز از تاریخ انتشار آگهی تقاضای خودرا بانضمام مدارك‌لازم به اطاق اصناف تسلیم و رسید دریافت دارند کسانیکه قبلا تقاضای پلاك تاکسی بهریك از مراجع قانونی داده‌اند نیز مجددا بشرح این آگهی اقدام نمایند والا تقاضای قبلی‌آنان فاقد اعتبارخواهد بود .

شرایط متقاضی

۱ـ داشتن سواد خواندن و نوشتن
۲ـ دارابودن گواهینامه رانندگی و کارت رانندگی تاکسی
۳ـ دارابودن صلاحیت اخلاقی برای اشتغال بشغل رانندگی تاکسی
۴ـ نداشتن امتیاز تاکسی طبق گواهینامه اداره راهنمائی و رانندگی خرم‌آباد
۵ـ عدم اشتغال کار در موسسات دولتی و بخش خصوصی
۶ـ متقاضی باید ساکن شهر و یا محدوده نقشه جامع شهر باشد
۷ـ متقاضی تایکسال حق واگذاری تاکسی را ندارد
۸ـ متقاضیان عضوشرکت تعاونی تاکسیرانان درصورت داشتن شرایط لازم تقدم دارند

مدارك لازم

۱ـ تقاضای پلاك تاکسی باخط و امضاء متقاضی
۲ـفتوکپی گواهینامه‌رانندگی ۲ برك
۳ـ فتوکپی شناسنامه ۲برك
۴ـ پرداخت مبلغ (۳۰۰۰۰۰۰) سیصد هزار ریال بحساب ۷۷۷ اطاق اصناف در بانك صادرات شعبه ۳۰۰۳ خرم‌آباد (پس‌از انجام تشریفات لازم وجوه مذکوربحساب‌شرکت تعاونی‌تاکسیرانان واریز خواهد شد) .
۵ـ در صورتی که تعداد متقاضیان پلاك تاکسی در مهلت تعیین شده‌کمتر از ۶۰ نفر باشند واگذاری امتیاز بدون انجام قرعه‌کشی صورت خواهد گرفت.
۶ـ چنانچه تعداد متقاضیان بیش‌از ۶۰نفرباشد واگذاری‌امتیاز طی‌تشریفات لازم از طریق قرعه‌کشی انجام خواهد گرفت .
۷ـ متقاضیان باید در ظرف مدت تعیین شده در این آگهی مدارك لازم و فیش‌بانکی‌را بدفتراطاق اصناف‌خرم‌آباد ارائه و رسید دریافت دارند

قائم‌مقام شهردار در اطاق اصناف خرم‌آباد ـ جزایری

آگهی حراج

تدارکات قرارگاه فرماندهی نیروی دریائی شاهنشاهی مقداری وسائل فرسوده از قبیل ملبوس‌ـ ماشین تحریرـ میز وصندلیـ قفسه ـ کمد فلزیـ وسائل خوابـ خود را از طریق حراج بفروش میرساند .

متقاضیان میتوانند ساعت ۹صبح روز ۵۴ر۱۱ر۴ جهت شرکت در حراج به پادگان کوهک واقع درانتهای ۴۵ متری سید خندانـ میدان قائم‌مقام فراهانیـ خیابان نیروی دریائی شاهنشاهی حضور بهمرسانند.

ضمنا حق ارزیابی حراج و هزینه حمل و نقل اجناس وسایر هزینه‌های مربوطه بعهده خریدار است و ارزش جنس نقدا دریافت می‌شود .

م‌الف ۲۱۳۰۵

قرارگاه فرماندهی نیروی دریائی شاهنشاهی

شماره ۱۳۹۷۹۳
تاریخ ۵۴ر۱۰ر۱۴
۷۴ـ۵ـ۹۶۵

(آگهی مناقصه)

شرکت دخانیات ایران مقدار یکصد تن چسب فیلتر مورد نیاز خود را می‌انداف خرمشهر بندر پهلوی ـ بندر شاهپور یا تحویل مرز جلفای ایران‌ازطریق مناقصه خریداری مینماید.

داوطلبان شرکت در مناقصه میتوانندبادریافت مشخصات وشرایط وطرح پیمان از اداره خرید خارجی این‌شرکت‌واقع‌در تهران خیابان ایرانشهر شمالی پیشنهاد های صریح و قطعی خود را بضمیمه مبلغ ۵۰۰۰۰۰ ریال وجه نقد یا ضمانتنامه بانکی بعنوان سپرده شرکت در مناقصه تا ساعت ۹ صبح روز ۵۴ر۱۲ر۱۷ مطابق ۱۹۷۶ر۳ر۷ به اداره دفتر شرکت دخانیات ایران تسلیم نمایند .جلسه مناقصه‌درساعت ۱۰ صبح همانروز در اداره خرید خارجی تشکیل میشود.حضور پیشنهاد دهندگان یا نماینده آنان در جلسه مناقصه آزاد و شرکت در مناقصه به منزله قبولی کلیه شرایط مناقصه می‌باشد. سپرده نفر دوم تا قطعیت معامله با نفر اول آزادنخواهد شد.

شرکت دخانیات ایران

آگهی انتخاب دستیار دانشگاه اصفهان

دانشکده پزشکی دانشگاه اصفهان برای رشته‌های تخصصی ذیل :

داخلی، جراحی عمومی، زنان ومامائی، بیهوشی، اطفال ،رادیولوژی ،رادیوتراپی ،پاتولوژی ،فیزیولوژی، بانک خون، میکربشناسی، پزشکی قانونی، کلینیکال پاتولوژی و تشریح تعدادی داوطلب از بین دارندگان درجه دکتری درپزشکی می‌پذیرد، داوطلبان می توانند از تاریخ نشر این آگهی لغایت ۵۴ر۱۱ر۳۰ پس از تکمیل پرسشنامه ومدارک لازم بشرح زیر :

۱ـ فتوکپی دانشنامه دکتری وریزنمرات کلیه‌دروس سالهای تحصیلی پزشکی .
۲ـ فتوکپی برگ انجام خدمت نظام وظیفه و یا معافیت از آن
۳ـ یکبرگ فتوکپی شناسنامه ویک قطعه عکس
۴ـ فیش بانکی به‌مبلغ یکهزار ریال‌که بحساب‌شماره ۹۰۵۵۲ـ۹ دانشکده پزشکی دربانک ملیـ شعبه اصفهان ریخته شده باشد .

بنشانی دبیرخانه دانشکده پزشکی واقع در کوی دانشگاه مراجعه ویا بوسیله مکاتبه ثبت‌نام نمایند امتحان کتبی ساعت۹ صبح روز سه‌شنبه ۵۴ر۱۲ر۵ ومصاحبه روز چهارشنبه ۱۳۵۴ر۱۲ر۶ انجام خواهد گرفت .

دکتر علی‌نواب رئیس دانشکده پزشکی

مجله دنیای ورزش روزهای شنبه منتشر میشود

آگهی مزایده

بانك پارس تعداد دویست دستگاه چرخ خیاطی برقی رومیزی در رنگهای مختلف ساخت ایتالیا را از طریق‌مزایده بفروش میرساند .

۱ـ شرکت کنندگان در مزایده می توانند در ساعات اداری به‌اداره‌تدارکات بانك واقع در خیابان‌بوذرجمهری مقابل نوروزخان مراجعه و مورد مزایده را بازدید و از کم و کیف آن استحضار حاصل نموده و پیشنهادات خود را تا آخر روز شنبه چهارم بهمن ماه ۱۳۵۴ به اداره مذکور تسلیم و رسیددریافت دارند .

۲ـ شرکت کنندگان در مزایده‌باید معادل ۵٪ بهای پیشنهادی خود را بهر یك از شعب بانك پارس بحساب‌جاری شماره ۶۰۶۰ شعبه مرکزی واریز و قبض آنرا ضمیمه‌پیشنهاد خود بنمایند.

۳ـ پیشنهاد ها بررسی و کسی که بالاترین‌بها و بهترین‌شرایط راپیشنهاد نماید برنده مزایده شناخته خواهدشد.

۴ـ بانك در رد یا قبول یك یا کلیه پیشنهاد ها مختار است و به پیشنهاد های‌فاقد سپرده ترتیب اثر داده‌نخواهد شد، چنانچه برنده مزایده بهر بهانه و عذری از انجام معامله خودداری نماید سپرده او بعنوان‌وجه‌التزام وتخلف‌ضبط خواهد شد .

بانك پارس ـ اداره تدارکات

۸ نفر زنده بگور شدند

تبریز و ملکان مراغه ـ خبرنگاران اطلاعات:

گروهی از روستائیان «کوری جان» واقع در ۲ کیلو متری‌بخش ملکان مراغه که برای تماشای مراسم عزاداری دستجات مذهبی به پشت‌بام یك انبار علوفه رفته بودند ، بعلت پائین آمدن سقف انبار، زیرآوار ماندند و ۸ نفر از آنها کشته شدند . حادثه‌بعد از ظهر پیروز(تاسوعا) درروستای «کوری جان» رخ‌داد.

میدان روستا که‌دستجات‌مذهبی در آن به عزاداری مشغول بودند مالامال از جمعیت بود و گروهی از اهالی بویژه زنان و کودکان برای اینکه بهتر شاهد مراسم باشند روی پشت‌بام خانه هاو انبار های پیرامون میدان رفته بودند.

همزمان با عزاداری دستجات مذهبی ناگهان سقف انبار علوفه شخصی بنام حاج یعقوب اکبری که تعداد زیادی زن و کودك‌روی آن ایستاده بودند با صدای‌مهیبی فرو ریخت و میدان روستادر گرد وغبار غلیظی گم شد .

صدای شیون و ضجه روستائیان به اوج رسید و باتمام تلاشی که اهالی حتی با چنك و دندان‌برای بیرون کشیدن حادثه دیدگان‌از زیر آوار بعمل آوردند متاسفانه تنها موفق به نجات۴ نفر شدند .

در این حادثه ۸زن و دختر و کودك زیر آوار کشته شدند . اینعده عبارت بودند از :

محمد صادق امدادی ۲ ساله، حمیرا موسی خانلو یکساله ، رحیله خسروی ۷ ساله ، عنبر اکبری ۷ ساله (فرزند حاج‌یعقوب اکبری صاحب انبار علوفه)مرضیه جعفری ۱۹ساله، عالیه حمزه‌ای ۳۵ ساله، رقیه حشمتی ۱۴ ساله‌و عزیزه ولی‌لو ۱۷ ساله

۳ نفر از مجروحین حادثه در درمانگاه «ملك کندی» بستری شدند و بانو فاطمه داداش‌اصلانی نیز که از ناحیه ساق پادچار شکستگی استخوان شده بود به بیمارستان شیرو خورشید سرخ مراغه اعزام گردید .

آقای فرید مهاجر بازپرس شعبه دو دادسرای مراغه باتفاق پزشك قانونی‌و ماموران‌ژاندارمری به محل حادثه عزیمت کردو پس از انجام تشریفات قانونی جواز دفن اجساد را صادر نمود.

حادثه‌یی در تعزیه

برازجان ـ خبرنگار اطلاعات:

در جریان برگزاری مراسم تعزیه در روستای «زیارت» ۲۰ کیلومتری برازجان نیز «حر» تعزیه در حال رجز خوانی باخنجر چشم «شمر» را از حدقه خارج کرد.

ابراهیم ابراهیمی که نقش «حر» را ایفا می کرد توسط ماموران انتظامی محل بازداشت شدو حسین‌تنهازیارتی که‌چشمش از حدقه درآمده در بیمارستان راس تاریخ تعیین شده شروع گردید.

دراین‌ادعانامه اعضای شبکه سوء استفاده متهم به قاچاق عوارض دولتی وشهرداری، خیانت درامانت وکرانفروشی شده‌اند .پرونده این سوء استفاده پس ازصدور کیفر خواست‌به شعبه سوم‌دادگاه دیوان کیفر فرستاده شدوقضات این دادگاه پس از چند ماه‌مطالعه سرانجام روز چهارشنبه ۲۴ دی ماه ـ فردا ـ را برای محاکمه تعیین کردندو بدنبال آن‌دستور احضار متهمان صادر شد. امروز خبرنگار ما کسب اطلاع کرد عده‌یی‌ازمتهمان بازداشت شده‌اند و تا عصر امروز بقیه متهمان نیز بازداشت خواهندشدتامحاکمه راس تاریخ تعیین شده شروع شود.

۱۶ متهم ۱۸۱ میلیون ریال سوءاستفاده کردند

محاکمه ۱۶ متهم پرونده کارخانه قند همدانیان صبح فردادردادگاه شعبه سوم دیوان کیفر شروع میشود، بهمین سبب از اول هفته دستور بازداشت کلیه متهمان‌این پرونده از سوی دادسرای دیوان کیفر صادر شد .

آقای حسین حسن قاجار رئیس شعبه سوم دادگاه دیوان کیفر، در پاسخ به این سئوال خبرنگار قضایی ما که پرسیده بود آیا این محاکمه حتما در تاریخ‌تعیین شده برگزار خواهد شد ، یا موجباتی برای تعویق آن پیش خواهد آمد ؟گفت:

« تاکنون هیچ موجبی برای تعویق محاکمه، پیش نیامده است و باپایان بازداشت‌متهمان، محاکمه صبح روز بیستو چهارم ـ فردا ـ شروع خواهد شد . »

شبکه بزرگ سوء استفاده و اخذ رشوه در کارخانه قندحسین همدانیان که در تیر ماه سال ۵۳ کشف شد، مرکب بود از یك فرماندار ، دو مدیر کل ،سه افسر ژاندارمری ، دو مدیر کارخانه ازجمله حسین«همدانیان» سرمایه‌دار معروف.

پس از کشف این سوءاستفاده پرونده متهمان به دادگستری ، فرستاده شد و دادسرای دیوان کیفر ۱۸۱ میلیون ریال، ادعانامه علیه ۱۶ متهم پرونده صادر کرد.

دانش‌آموز مردود پرونده‌های مدرسه را به آتش کشید !

تبریز ـ خبرنگار اطلاعات :

دانش آموز ۱۷ ساله‌ای که بعلت مردود شدن در امتحانات پرونده های مدرسه را به آتش‌کشیده‌بود دردادگاه شعبه یک دادگستری‌آذربایجان شرقی محاکمه و به یک سال زندان محکوم شد

محمد پرستاری چندی پیش با دریافت‌کارنامه‌مردودی خود شبانه وارد محوطه مدرسه واقع در روستای «ترك» از توابع میانه شد و پس از شکستن در اتاق مدیر مدرسه کلیه پرونده ها وسایر مدارك دانش اموزان را با آتش از بین برد .

دختر ۱۰ ساله گم شده

زهرا (صاحب عکس)۱۰ ساله مدتی است‌گم شده‌است از کسانی که از او خبری دارند تقاضا می شود خانواده‌اش را با تلفن ۶۳۵۹۱۹ با خبر کنند .

دزد اتومبیل ، دزد زن جوان هم بود

جوانی بنام «محمد حیدری» پس از آنکه اتومبیلی را از تهران سرقت کرد، زنی را ربود و باخود به‌گنبد کاووس برد

چندی قبل مردی با مراجعه به ماموربن آگاهی اطلاع داد که همسر ۲۲ ساله‌اش گم‌شده است، ماموربن عکس زن گمشده را تکثیر کردند و به جستجوی او پرداختند . چند روز قبل‌ماموران انتظامی در گنبدکاووس ،زن را همراه مردی بنام « محمد حیدری» دستگیر کردند وبدادسرای‌تهران فرستادند .

پرونده حادثه به شعبه یك دادیاری تحقیق سپرده شدودادیار ضمن تحقیقات دریافت که« محمد حیدری » قبل از ربودن زن‌جوان، اتومبیلی نیز سرقت کرده است. زن ربوده شده در بازجوئی خود را «فاطمه» معرفی کرد و گفت : درتهران بقصد رفتن بخانه‌منتظر تاکسی بودم‌وسرانجام‌سوار اتومبیل «محمد حیدری» شدم .اما« محمد» بجای آنکه مرا به مقصدبرساند بطرف میدان شهناز وسپس‌اتوبان حرکت کرد هرچه باو التماس کردم ، توجهی نکرد . یکی‌دوبار نیز او را تهدید کردم که حین حرکت در اتومبیل را باز میکنم و خودم را از آن بزیر می‌افکنم. اما او گفت اگر جرات داری این کار رابکن .

وقتی از شهر دور شدیم اومرا تهدید بمرگ کرد. من نیز ناچار تسلیم شدم سرانجام به گنبد کاووس رسیدیم و«محمد»دستگیر شد

دادیار دادسرا باتوجه به‌پایداری شوهر فاطمه درشکایت خود،اتهام «محمد حیدری» راجنایی‌تشخیص دادو پرونده را به‌معاون دادستان سپرد . پرونده از طریق معاون دادستان بازپرسی‌دادسرای‌تهران رفت و بازپرس محمد را زندانی کرد

مجلس ختم برای کودك ٤ ساله امام جماعت !

★ جسدفرزند کوچك‌آیت‌الله موسوی بیدآبادی داخل یك خورجین در حوالی منزل ایشان پیدا شد .

اصفهان‌ـخبرنگار اطلاعات:

برای نخستین بار در اصفهان برای کودک ٤ ساله امام جماعت مسجد «سید»این شهر دیروز مجلس ختمی برپا شد .

جسد محسن پسر ٤ ساله حضرت آیت‌اله موسوی بید آبادی امام جماعت‌مسجد«سید» اصفهان۳روز پیش در حوالی خیابان انوشیروان پیدا شد. جسد در کیسه پلاستیکی قرار داشت و پزشک قانونی پس از معاینه جسد علت مرگ پسر بچه را خفگی‌در اب‌اعلام کرد .

حضرت آیت‌اله موسوی بید آبادی در مورد مرگ فرزندش گفت :

ـ فکر نمیکنم‌کسی‌باخانواده من دشمنی داشته باشد .جسد پسرم در فاصله هشتصد متری خانه‌ام پیدا شد و امیدوارم‌با تلاش ماموران انتظامی قاتل یا قاتلین وی هرچه‌زودتر دستگیر شوند .

محسن از ۱۵ روز پیش گم شده بود . مرگ فرزند امام جماعت اصفهان مردم این شهر بویژه‌روحانیون رابشدت‌متاثر کرده و طبقات مردم با حضور خود در منزل آیت‌اله‌موسوی بیدآبادی باوی همدردی‌کردند.

CHIEF EXECUTIVE

Graham Building Services and Newey & Eyre, members of the Thomas Tilling Group, are establishing in association with a leading Iranian business a company based in Tehran for the distribution of building products and electrical equipment largely to the construction industries throughout Iran.

They wish to appoint a Chief Executive who would be supported by at least two experienced trade executives from the U.K. companies. Applicants must have wide commercial experience preferably with knowledge of the construction and/or distribution trades. Experience in the procurement of materials from worldwide sources would be desirable. Applicants must be capable of successfully undertaking the establishment, management and development of a very substantial sales project in Iran. Proficiency in both English and Farsi preferred.

The terms and conditions for this important appointment will be most attractive to a man seeking to utilise fully his business abilities and create a successful new venture.

Apply in confidence setting out career to date to:-

P.O. Box 2690
Teheran, Iran

بخاطر انتقال غیرقانونی ملك یك مهندس معدن :

چند کارمند ثبت اسناد قزوین تحت تعقیب قرار گرفتند

چندتن از کارمندان ثبت اسناد قزوین که قسمتی از املاك مردم وابخود منتقل کرده بودند تحت تعقیب قرار گرفتند .

یك مهندس معدن چندی پیش بدادگستری شکایت کرد که‌یك «شمیر» از ملکی واقع در«آبیك» قزوین را از خانمی بنام «وادی‌پور» خریداری کرده ولی پس‌ازمراجعه به ثبت قزوین متوجه شده است که این خانم باکمك چندتن از کارمندان ثبت قزوین و یك‌سر دفتر نیم شمیراز ملك مذکور را بدون آنکه دارای سهمی باشد منسوب یکی از همان کارمندان ثبت انتقال داده است .

این مهندس معدن شکایت خود را تسلیم دادسرای قزوین کرد و در عین حال شکوائیه‌یی نیز تقدیم‌معاون وزارت‌دادگستری وسرپرست ثبت اسناد و املاك کشور نمود.

از جانب سرپرست ثبت اسناد دستور رسیدگی باین پرونده‌داده شد و هم اکنون پرونده مذکور در شعبه ۱۲ دادگاه استان‌تحت رسیدگی است .

یك اتفاق ساده راز متهمین اختلاس گمرك رافاش کرد

هوشیاری بازپرس دیوان کیفر راز متهمان باند بزرگ اختلاس‌در گمرك غرب تهران را بر ملا کرد.

احمد معتمدی وکیل عیناوی رئیس حسابداری گمرك ـ که بعنوان یکی از متهمین پرونده پرسروصدای گمرك به پای میز محاکمه فرا خوانده شده ضمن دفاع از موکل خود ازچگونگی کشف ماجرای گمرك نیز سخن گفت :

کشف این اختلاس توسط بازپرس شعبه۱۱ دیوان‌کیفر ـ آقای مصلایی ـ صورت گرفت در یک پرونده قاچاق صندوق ضبط صوت که مربوط به عسگرنیا ـ متهم دیگر پرونده ـ می‌شد ، بازپرس مشغول‌رسیدگی بود که ناگهان متوجه شد در اوراق سپرده چکها یکصد هزار تومان اضافه نوشته شده است. در چکی که توجه بازپرس به آن جلب شد ، بجای ۱۰۷۵۰ ریال رقم۱۰۱۰۵۰ ریال عنوان گردیده بود .

معتمدی ضمن اظهار این مطلب عنوان کرد که موکلش در این مورد کوچکترین دخالتی نداشته است . وکیل عیناوی که دریک لایحه ۱۲۰ صفحه‌یی به دفاع پرداخته بود ابتدا گفت: عیناوی در سال ۳۶ واردخدمت‌دولت‌شد و از سال ۴۰ تا ۴۳ در گمرك خرمشهر معاون حسابداری‌بود. آنگاه در سال ۴۵ به بندرپهلوی منتقل شد و تا سال ۴۸ رئیس حسابداری گمرك این شهر بود. عیناوی در سال ۵۱ به سمت ریاست حسابداری گمرکات‌استان نهم منصوب شد و از شهریور ۵۲ در گمرك غرب تهران‌مشغول کار گردید .

معتمدی پس از این مقدمه به ذکر ضعف گمرك در کادر حسابداری اشاره کرد و پس از اشاره به چگونگی ترخیص کالا ازگمرك و تنظیم‌اوراق‌استرداد، مدعی شد که موکلش در امضاء چکها هیچگونه سوء نیتی‌نداشته و چکهائیکه امضا میکرده تنها بعلت ضمیمه بودن دو برگ ، از برگهای استرداد وقبض‌سپرده بوده است .

بدنبال آن اسمعیل فدائی وکیل مدافع فرهنگ عسگرنیادردفاع از موکل خود گفت :

موکل من در نفس ارتکاب جرم دخالت نداشته‌است . زیرا ارتکاب هر جرمی یا برای جلب منفعت است، یا دفع ضرر . و موکل من از اعمال ارتکابی‌آقایان منتفع نشده و بخلاف آقای شفیعی‌حقی از این بابت دریافت نداشته است .

با پایان مدافعات وکیل‌عسگرنیا، غلامعلی امیری که وکالت عیناوی رئیس حسابداری گمرك و معاون او شکری راتو اماعهده‌دار است. ابتدا از طرز تشکیل‌پرونده انتقاد کردوگفت اینکه وکلانمیتوانند در دادسراها از متهمان دفاع کنند بزرگترین علتی است که باعث میشود پرونده‌ها ناقص به دادگاه بیایند و این درست مانند آنستکه دست و پای کسی را ببندند و بگویند از دیوارصاف بالا برود .

محاکمه متهمین پرونده‌اختلاس بزرگ در گمرك غرب تهران همچنین در شعبه اول دیوان کیفر ادامه دارد و وکلای‌مدافع متهمین یکی پس از دیگری بدفاع از موکلین خود می‌پردازند .

«نقص‌فنی» ساخته و باشرکت وحدت شادی آفرین‌ترین فیلمی که‌تاکنون درسینمای ایران ساخته شده و نظیرش دیگر ساخته نخواهدشد

از فردا عصر در بهترین گروه سینماتی پایتخت

نیاگارا ـ اروپا ـ مولن روژ

میامی ـ الوند ـ کیهان ـ مارلیک ـ ارانوس ـ شهرام ـ شرق ـ و... سیلوانا

تهیه‌کننده و کارگردان : نصرت‌اله وحدت — استودیو نقش جهان

همزمان باتهران در * اصفهان (نقش جهان ـ مایاك) * مشهد (هما ـ فردوسی) * رشت (کوروش) * شیراز(پارس ـ سعدی) * کرمانشاه (شهرفرنك) * تبریز (آریا) * اهواز (آپادانا) * آبادان (ایران ـ رکس)

قبوض مرحله سوم اصلاحات ارضی وقرضه های دولتی‌را خریداریم پاکپور تلفن ۶۶۴۶۱۸ـ ۶۶۶۲۶۳ و ۶۶۰۲۰۰

پرویز حجازی صیاد بزرك ستاره‌ها تقدیم میکند

از ۵شنبه شب در

کاباره باکارا

بهترین برنامه های ایرانی و خارجی

هایده با صدای جاودانی

ستار ـ مرتضی ـ سوزی یاشار

بهمراه بهترین «شو» از دختران کره‌ای وانگلیسی

«نوش آفرین» بعلت کسالت تا اطلاع ثانوی برنامه ندارد

اولین فیلم کمپانی کلمبیا درسال ۱۹۷۶

«دختر مسخره» حالا برای خود یك « بانوی مسخره » کامل‌العیار شده است و تمام آنهائیکه قسمت اول این فیلم را بالذت تماشا کرده‌اند اینك میتوانند قسمت دوم آنرا با شوق و شور بیشتری تماشا کنند .

از فردا عصر فقط در

سینما دیاموند

این فیلم باصدای استریوفونیك ٤ باندی نمایش داده میشود ـ سانسها ۱۱٫۱۵ صبح ۳ـ۵٫۱۵ـ۷٫۳۰ ـ۹٫۴۵ بعداز ظهر

مجالس ترحیم

با کمال تاسف درگذشت آقای حسن لسانی پدر گرامی آقای نصرالله لسانی رئیس اداره قوانین‌ومطبوعات وکمیسیون های مجلس سنا و پدر همسر آقای محمد مهدی مشیری‌راد رئیس چاپخانه مجلس سنا را باستحضار میرساند.
مجلس فاتحه فقید سعید از ساعت ٤ تا ٦ بعداز ظهر روز پنجشنبه ۲۵ دی ماه جاری در مسجد مجد منعقد خواهد بود.

جعفر شریف‌امامی
آ ـ ٤١٨٨٤ ۱ـ۲

درگذشت جناب آقای حسن لسانی پدر ارجمند آقای نصرالله لسانی رئیس اداره قوانین و مطبوعات و کمیسیون‌ها و پدر همسر آقای محمد مهدی مشیری‌راد رئیس چاپخانه مجلس سنا موجب کمال تاسف گردید.
ضمن عرض تسلیت بعموم بازماندگان آن فقید سعید به استحضار میرساند که مجلس ترحیم از ساعت ٤ تا ٦ بعداز ظهر روز پنجشنبه ۲۵ دی ماه جاری در مسجد مجد برگزار خواهد شد.

کارکنان مجلس سنا
آ ـ ٤١٨٨٦ ۱ـ۲

خانواده های : لسانی ، عمیدی نوری ، مشیری ، موسوی ، شرفپور ، نجاتی ، خطیبی دماوندی ، جدیدی ، برمرگیفانی ، دکتر الموتی ، هاتف ، حسینی لواسانی ، دکتر توکلی ، سلامت ، امامی ، کاظمی ، نیوی ، ریاحی‌نژاد ، سیف، سیف فراهی، سیفی، ریاحی ، شریفی ، سیفنیک ، درویش ، سیف‌نژاد ، کردنوری ، ولی‌کرد ، بهنام ، براده .
با نهایت تاسف و تاثر درگذشت شادروان **حسن لسانی** که عمری را با فضیلت و تقوی و درستکاری در راه خدمت به فرهنگ کشور سپری نموده باطلاع دوستان و آشنایان و بستگان میرسانند.
مجلس ترحیم زنانه و مردانه آن مرحوم روز پنجشنبه ۲۵ دی ماه ۱۳۵٤ از ساعت ٤ تا ٦ بعداز ظهر در مسجدمجد منعقد خواهد بود.
آ ـ ٤١٨٩٠ ۱ـ۲
اطلاعات ـ مصیبت وارده را به خانواده های عزادار بخصوص به آقای نصرالله لسانی و آقای محمد مهدی مشیری تسلیت میدهد.

بانهایت تاسف وتاثر درگذشت **سید نظام‌الدین قائم مقام فراهانی** برادر آقای سید عبدالحمید قائم‌مقام فراهانی وکیل پایه یک دادگستری را باطلاع آقایان قضات ، همکاران و دوستان آنمرحوم میرساند.
مجلس ترحیم فقید سعید ازساعت ۲تا٤ روز چهارشنبه ۲٤ر۱۰ر٥٤ درخانقاه صفی علیشاه منعقد میگردد.
رئیس کانون وکلاء دادگستری ـ جلالی نائینی
آ ـ ۱٦٨٠٧

باکمال تاسف درگذشت اخوی گرامیم **سید نظام‌الدین قائمقامی** صاحبمنصب بازنشسته ثبت کل‌را باطلاع‌میرساند.
مجلس ختم مردانه وزنانه آنمرحوم ازساعت ۲تا ٤بعد ازظهر روز چهارشنبه ۲٤ دیماه در خانقاه صفی‌علیشاه‌برگزار خواهد شد.
سید عبدالمجید قائمقامی
آ ـ ۱٦۷۷۱
اطلاعات ـ بعموم بازماندگان آنمرحوم تسلیت میدهد

با نهایت تاثر درگذشت مادر عزیزمان **بانو ملوک کلانتری** را باطلاع میرسانیم. مجلس ختم مردانه وزنانه آنمرحومه ازساعت ۱۲ الی۲ بعداز ظهر چهارشنبه ۲٤ر۱۰ر٥٤ درخانقاه صفی علیشاه برگزار میشود.
مهدی. سرور.رضا. اسماعیل. پری.میتراو جواد کلانتری.
آ ـ ۱٦۷۷۳

با نهایت تاثر درگذشت خواهر عزیزمان **بانو ملوک کلانتری** را باطلاع میرسانیم.
مجلس ختم مردانه و زنانه آن مرحومه از ساعت ۱۲ الی ۲ بعداز ظهر روز چهارشنبه ۲٤ر۱۰ر٥٤ در خانقاه صفی علیشاه برگزار می شود.
مرتضی قلی اسفندیاری (خانبابا) ، یدالله اسفندیاری ، ملکه اسفندیاری.

باندوه فراوان درگذشت مرحومه **بانو ملوک کلانتری** را باستحضار دوستان و آشنایان میرساند.
مجلس ترحیم آنمرحومه ساعت ۱۲ الی ۲ بعداز ظهر چهارشنبه ۲٤ر۱۰ر٥٤ درخانقاه صفی‌علیشاه منعقد میگردد.
خانواده‌های : کلانتری. اسفندیاری . هروی . سالار کلانتری. سعید رضوی. درانی. جوادی. ناظم پوروزیری. فرهمند رضوی. طیاری. وکیلی. عامری . سررشته‌دار . ابریشمی. ابراهیمی. بزازادگان. مظاهری .
آ ـ ۱٦۷۷۳

بانهایت تاثر وتاسف درگذشت شادروان **حاج عباس عبدالعظیم میرهادی** راکه از پایوران قدیمی وصدیق این‌بانک بودند باطلاع میرساند.
مجلس ختم آنمرحوم عصر چهارشنبه بیست وچهارم دیماه جاری درمسجد کاظمیه خیابان ری از ساعت ۳ الی ٥ بعدازظهر منعقد خواهد بود.
بانک بازرگانی ایران
آ ـ ٤١٩٢٠

بانهایت تاثر درگذشت مرحوم **حاج عباس عبدالعظیم میرهادی** همکار صدیق خودرا ببازماندگان آن شادروان تسلیت گفته وباطلاع میرساند.
مجلس ختم آنمرحوم عصر چهارشنبه بیست وچهارم دیماه جاری درمسجد کاظمیه خیابان ری از ساعت ۳ الی ٥ بعدازظهر منعقد خواهد بود.
کارکنان خزانه کل بانک بازرگانی ایران
آ ـ ٤١٩٢١

مرکز پزشکی رضا شاه کبیر
باکمال تاسف فوت مرحوم **عباس میرهادی** منسوب جناب آقای عنایت‌اله خدابنده رئیس امور مالی مرکز پزشکی رضا شاه کبیر را به‌اطلاع دوستان و آشنایان میرساند.
مجلس‌یادبود آن‌مرحوم ازساعت۳تا٥بعدازظهر روزچهارشنبه ۲٤ دیماه در مسجد کاظمیه واقع در خیابان ری برفرار خواهد بود.
آ ـ ۷۷۰۰

انالله و انااليه راجعون
درگذشت ناگهانی فقید سعید **حاج عباس میرهادی** کارمند بانک بازرگانی را باطلاع میرساند.
مجلس ترحیم مردانه ازساعت ۱٥ الی ۱۷ چهارشنبه ۲٤ دیماه درمسجد کاظمیه خیابان ری جنب کوچه دردار و مجلس زنانه همانروز وساعت درمنزل شخصی کوچه دردار شرقی کوچه طاهری پلاک ۱٥۹ منعقد میگردد.
خانواده‌های : میرهادی. خدابنده. میراشرافی. ثابت آزاد. نوید. نیکپور. مصطفوی کاشانی. حبیبی. شکوهی. شادمان. مظلوم. شید. فرجامی. کریمی. پویان.
آ ـ ۱٦٨۲۱
اطلاعات ـ بعموم خانواده‌های عزادار تسلیت میدهد.

خانواده‌های : صالحی. حجت‌پناه. ایزدپناه. شهابی . سلامی. نجفی. طارقیان. مجتهدی. ربانی. شهیدی. ملکوتی. هادی‌زاده. مصوری. خلوصی.اخوان. فاضلی.صفاری.الهی. توکلی. صداقت. زمان. کراجی. منصوری. مودب . وحدت و دیگر خانواده‌های وابسته .
درگذشت بانو سعیده حاجیه بی‌بی اقدس **حجت‌پناه** صبیه حضرت آیت‌الله آقای حاج شیخ ذبیح‌الله حجت‌پناه مجتهد تربتی راکه در سفر مکه سعادت رحلت یافته است باطلاع میرساند . بهمین مناسبت مجلس ترحیمی روز چهارشنبه ۲٤دیماه درمسجدالجواد ساعت ٤ الی٦ بعداز ظهر منعقد شرکت دوستان و آشنایان موجب تسلی خاطر بازماندگان خواهد بود.
آ ـ ٤١٩٤٣
اطلاعات ـ مصیبت وارده را بعموم خانواده‌های عزادار بویژه بازماندگان آنمرحومه تسلیت میدهد.

اهالی محل و ساکنین خیابان بلورسازی بانهایت تاسف وتاثر فوت مرحوم مغفور جناب آقای مصطفی اعتماد فرزند مرحوم حاج میرزا حسین اعتمادالاطباء را به اطلاع دوستان و خویشان میرساند.
مجلس ترحیم آن شادروان روز چهارشنبه بیست وچهارم دی ماه جاری ازساعت دوتا پنج‌بعدازظهر درمسجد اعتماد خیابان بلورسازی منعقد خواهد بود.
آ ـ ٤١٦٤۹

بانو طیبه مدرسی صبیه مرحوم شیخ محمد جعفر مدرسی و همسر آقای حسن فوق در مدینه منوره ، در بهترین‌اوقات ماه خدا (۲۱ رمضان) جان بجانان تسلیم و درجوار ائمه بقیع بخاک سپرده شد، در چنین ایام که مصادف با شهادت حسین ابن علی ع و عزیزانش میباشد گردهم می‌آئیم تا با ذکر مصیبت‌خامس آل عبا وتلاوت قرآن مجید روح مرحومه را شاد و آلام خویش را تسکین دهیم، مجلس زنانه ومردانه پنجشنبه ۲٥ر۱۰ر٥٤ از ساعت ٥ر۲ تا ٥ر٤ بعداز ظهر در مسجد فخرالدوله واقع در دروازه شمیران میباشد.
خانواده‌های فوق. مدرسی. صانعی. کاشانی. قلمکار . منافی. شاکری. خواجه. علیین. پروین. کمیلیان . کتابچی . زرین‌طراز. محصل مفرد.
آ ـ ٤١۹۲٨
اطلاعات ـ مصیبت وارده رابعموم خانواده‌های عزادار بویژه به آقای حسن فوق و فرزندان آنمرحومه تسلیت‌میدهد

بانهایت تاسف وتاثر درگذشت ناگهانی مرحومه مغفوره **بانو تامارا سعیدبیگلو** (قاسمزاده) مادر گرامی همسر عزیزم را باطلاع کلیه دوستان و آشنایان میرسانم.
مجلس ختم زنانه ومردانه آنمرحومه ازساعت ۹ تا ۱۱ صبح روز جمعه ۲٦ دیماه در خانقاه صفی علیشاه برگزار خواهد شد.
ابو الفضل هاشمی حائری
آ ـ ۱٦٨۱٥

بانهایت تاسف درگذشت جانگداز شادروان **بانو تامارا سعید بیگلو** (قاسمزاده) را باطلاع بستگان و آشنایان‌میرساند.
مجلس ترحیم زنانه ومردانه آن مرحومه از ساعت ۹ تا۱۱ روز جمعه ۲٦ر۱۰ر٥٤ در خانقاه صفی علیشاه برگزار خواهد شد.
خانواده‌های: سعید بیگلو. قاسمزاده . هاشمی حائری (فکور). قرهباغی.صفری.بهشتی.چادرشبچی. علوی.پزشک. صادقی. نیکخواه. حشمتی وخانواده‌های وابسته.
آ ـ ۱٦٨۱٥
اطلاعات ـ مصیبت وارده را بعموم خانواده‌های عزادار تسلیت میدهد .

انا لله و انا الیه راجعون
باکمال تاسف فوت شادروان الحاج میرتقی عطاری را باطلاع میرسانند . مجلس ترحیم زنانه و مردانه آن مرحوم چهارشنبه بیست و چهارم دیماه از ساعت ۱٦ الی ۱٨ در خانقاه صفی علیشاه منعقد خواهد بود .
سید جواد ـ سید هادی ـ بدرالسادات و اشرف‌السادات عطاری ـ بیوک‌آقا ـ سید حسین وحاج میرابراهیم جعفر طیاری ـ سید علی‌اکبر بلوری و خانواده های : جعفرطیاری ـ بلوری ـ طلیسچی ـ مولانا ـ مقدس ـ شعاران ـ تهرانچی ـ یزدی ـ ترقی ـ قربانی ـ خطیبی ـ صحوی ـ آذرنژاد .
اطلاعات ـ مصیبت وارده را بعموم خانواده های عزادار تسلیت میدهد .

خانواده‌های : ساسر. شهرآور. روان‌بخش. زرین‌خامه. جابر انصاری. عین. غلامی. فرنودی. تحصیلداران. تهرانی. فلاحتی. پاک‌طینت. شیخی. قراگزلو .صمصامی مهاجر.گیتی. حسابی. برجسته. امیر منصوری. میرفندرسکی. عبدالله‌زاده. بهرامی. گودرزی. نوروزیان. ساعد سمیعی.
بانهایت تاسف درگذشت **بانو زهرا متولیان (ساسر)** کارمند بازنشسته دانشکده کشاورزی کرج‌بزرگ خاندان‌ساسر را باطلاع خویشاوندان و آشنایان و دوستان میرسانند .
مجلس ختم مردانه وزنانه مرحومه مغفوره از ساعت ۳ الی٥ بعدازظهر چهارشنبه ۲٤ دیماه ۱۳٥٤ در مسجد صاحب‌الزمان و اقع درکرج منعقد است. خواهشمند است با تشریف‌فرمائی خود روح آنمرحومه را شاد فرمایند.
آ ـ ۱٦٨۱۹
اطلاعات ـ بعموم خانواده‌های عزادار تسلیت می‌دهد .

خانواده‌های: خرازی. ابوفاضلی. جعفرزاده . یمنی . گلستانی هاشمی. شاهرخی. امینی. خرازی.
بانهایت تاسف وتاثر درگذشت **بانو حاجیه طلعت خرازی** صبیه مرحوم حاج شیخ عبدالحسین خرازی را بـه اطلاع میرساند .
مجلس ترحیم مردانه آنمرحومه روز چهارشنبه ازساعت ۳تا٥ بعدازظهر درمسجد خندق‌آباد ـ میدان‌شاه خیابان‌مولوی ومجلس زنانه در همانروز وساعت درمنزل آنمرحومه واقع در خیابان مولوی ـ جنب فرهنگ ناحیه٦ منعقد میباشد .
آ ـ ۱٦٨۲۹
اطلاعات ـ بعموم خانواده‌های عزادار تسلیت می‌دهد .

باکمال تاثر وتاسف درگذشت **بانو منصوره فرح‌بخش رئیسی** را باطلاع کلیه دوستان و آشنایان میرساند. مجلس ترحیم مردانه آن‌فقید سعید روز چهارشنبه ۲٤ دیماه جاری ازساعت ۲ تاه ٥ بعدازظهر در مسجد طالقانی واقع در پاچنار ومجلس زنانه در منزل برگزار خواهد شد .
خانواده‌های: فرح‌بخش. مفتاح مطلق. حاجی میرزا محمود. نژادیوسفی. عبدالهزاده. خدابندملو. هورفر . علیمردانی. جمشیدی. شادی. رئیسی. شهیدی .
آ ـ ۱٦٨۲۳
اطلاعات ـ بعموم خانواده‌های عزادار تسلیت می‌دهد .

با نهایت تاسف‌وتاثر درگذشت فقیده سعیده **بانوخدیجه طیبی** را به اطلاع دوستان و آشنایان می رساند .
مجلس ترحیم زنانه و مردانه ساعت ۲ تا ٤ بعدازظهر روز پنجشنبه ۲٥ر۱۰ر٥٤ در مسجد الجواد واقع در میدان ۲٥ شهریور برگزار خواهد شد .
خانواده های : طیبی رهنی ، مبین رهنی ، کبیری رهنی ، میرزائیان مهابادی ، صالحی ، ایروانی ، بالغفر ، قهرمانی ، علی مرندی ، نظرعلی رحمان‌پور ، رضائی ، غلامزاده .
اطلاعات ـ بعموم خانواده های عزادار تسلیت میدهد .

با نهایت تاسف درگذشت مادر عزیزمان **بانو ماهمنیر صابونی اقدم** را به اطلاع میرسانیم .
مجلس ختم مردانه و زنانه آن‌شادروان از ساعت ۲ونیم الی ٤ونیم روز پنجشنبه ۲٥ دی ماه در مسجد حجتیه واقع در نارمک برگزار میشود .
منوچهر ـ منیژه ـ فاطمه شاهقلی

با کمال تاسف درگذشت مرحومه **خانم ماهمنیرصابونی‌اقدم** همسر آقای لطفعلی شاهقلی را به استحضار فامیل و دوستان میرساند .
مجلس ختم زنانه و مردانه آن مرحومه از ساعت ۲ونیم الی ٤ونیم روز پنجشنبه ۲٥ر۱۰ر٥٤ در مسجد حجتیه واقع در نارمک چهارراه سرسبز منعقد می گردد .
شاهقلی ، صابونی اقدم ، اشرف کاشانی ، هندوئی ، داوری ، براتی ، گرمگانی ، اصلانی حسینی ، جوادخانی ، منافی ، راستانی .
آ ـ ٤١٨۹۳
اطلاعات ـ بعموم بازماندگان آن مرحومه تسلیت‌میدهد.

باکمال تاسف درگذشت **حاج حسن رفیعی** را باطلاع عموم میرسانیم . مجلس ختم آن مرحوم فردا چهارشنبه ۲٤ر۱۰ر٥٤ از ساعت ٥ر۲ الی ٥ر٤ بعد از ظهر در مسجد مصطفی واقع در چهارراه حسن‌آباد ـ کوچه همت و مجلس ختم زنانه همان روز در منزل آن شادروان خیابان شاهپور کوچه ناموس پلاک ۹ منعقد میباشد .
خانواده های : رفیعی ـ گلبرگی ـ فیروزآبادی ـ مهاجر انصاری ـ عتیق ـ کاشانی ـ توسلی ـ گودرزی .
آ ـ ٤١۹٤۰
اطلاعات ـ بعموم خانواده های عزادار تسلیت میدهد.

بسمه تعالی
با کمال تاسف ارتحال مرحومه مغفوره علیا مخدره **بانو شهرستانی** همشیره مرحوم مبرور آیةالله آقانجفی شهرستانی قدس سره و همسر سیدالاشراف آقای حاج سید خلیل شهرستانی در کربلای معلی را باطلاع میرساند .
مجلس ترحیم مردانه آن مرحومه از ساعت ۲ونیم الی ٤ونیم بعداز ظهر روز چهارشنبه ۱۲ محرم الحرام (۲٤ دیماه) درمسجد آشتیانی ها (شهباز ایستگاه ناصری) و ختم زنانه همان روز و ساعت در منزل‌مرحوم آیةالله شهرستانی(شهباز ـ ایستگاه ورزشگاه) منعقد میباشد .
احمد الحسینی الشهرستانی ، نورالدین الموسوی‌الشهرستانی
آ ـ ۱٦٨٥۹

حادثه مولمه درگذشت ناگهانی همشیره و عمه ارجمندمان مرحومه مغفوره حاجیه خانم شهرستانی را باطلاع عموم بستگان و آشنایان میرسانیم .
مجلس ترحیم مردانه عصر روز چهارشنبه در مسجد آشتیانی ها و ختم زنانه در منزل مرحوم آیة .... شهرستانی طاب‌ثراه برقرار امید است عموم دوستان و آشنایان با شرکت در مجلس مذکور موجب تسلی خاطر بازماندگان گردند .
سید موسی شهرستانی ، سید عبدالامیر شهرستانی ، سید فخرالدین شهرستانی ، مهندس سید حسن شهرستانی .
آ ـ ۱٦٨٥۹

درگذشت ناگهانی مرحومه مغفوره حاجیه خانم‌شهرستانی همسر عمده‌الاشراف آقای حاج سید خلیل شهرستانی درکربلا را بعموم فامیل و بستگان تسلیت عرض نموده مجلس ختم آن مرحومه روزه چهارشنبه ۲٤ دی ماه ۱۳٥٤ در مسجد آشتیانی ها (شهباز ایستگاه ناصری) برقرار میباشد .
گروه مهندسین تحقیقاتی آر ـ ای شرکت نورد و تولید قطعات فولادی
آ ـ ۱٦٨٥۹

خبر درگذشت ناگهانی مرحومه مغفوره حاجیه خانم **شهرستانی** همشیره مرحوم آیة ... شهرستانی و همسر سیدالاشراف جناب حاج سید خلیل شهرستانی موجب‌تاسف عموم فامیل گردید .
مجلس ترحیم مردانه آن فقیده سعیده از ساعت ۲ونیم تا ٤ونیم روز چهارشنبه ۲٤ دی ماه در مسجد آشتیانی ها و ختم زنانه همان روز و ساعت‌درمنزل مرحوم آیةاللهحاج‌آقا نجفی شهرستانی برقرار میگردد .
خاندان شهرستانی
آ ـ ۱٦٨٥۹
اطلاعات ـ مصیبت وارده رابه‌خاندان محترم‌شهرستانی بویژه بازماندگان آن مرحومه تسلیت میدهد .

بانهایت تاسف فوت پدر عزیزمان سید حسین سادات دربندی را باطلاع اقوام و آشنایان میرسانیم. مجلس ختم زنانه ومردانه ازساعت ۲ الی ٤بعد ازظهر روز چهارشنبه۲٤ دیماه در مسجد حاج حسن واقع در خیابان شاهپور اول ارامنه منعقد است .
مهین. عباس. شهین. پروین. منصور سادات دربندی. اللهقلی. اسفندیار و افراسیاب کریمی. خانواده‌های دربندی. میرعلینقی. کریمی. مقدم. قریب. انصافی. سلطانی. عرب . رضوان. زاویه. شاه ولی. نمازی شیرازی. نظمده. مسیبی. فلاحی. سیفی. محمدبیگی. آتقی .
اطلاعات ـ بعموم خانواده‌های عزادار تسلیت می‌دهد .
آ ـ ٤١۹۳٤

باکمال‌تاثر درگذشت شادروان **بانو حاجیه ام‌البنین دانشفر** همسر حاج علی دانشفر را باطلاع بستگان و آشنایان‌میرساند مجلس ترحیم مردانه وزنانه ازساعت ۱۲تا۱٤ روز پنج شنبه ۲٥ر۱۰ر٥٤ در مسجد مجد منعقد خواهد بود .
حاج سید هادی خسرو شاهی. حاج سید رضی شیرازی و خانواده‌های : دانشفر. دانشور. شقاقی. قهرمانی. خسرو شاهی. رفیعیان. نصیری. یامی. فلکی. خشکنابی. جوادزاده. سیدی. آرین. امین‌پور. احمدی‌نژاد. ایمانی . حسن‌زاده و سایر بستگان .

یادبود

بسمه تعالی
نخستین‌سالگرد درگذشت‌عزیزان **حاج غلامحسین‌حبیب‌الهی وعلی ثناجو و رضا فراغه وسیدهاشم** که درسانحه اتومبیل جان خود را از دست دادند باطلاع اقوام و آشنایان می‌رسانیم که مجلس یادبودی برمزار آن عزیزان روز جمعه۱٤محرم‌مطابق با۲٦ر۱۰ر٥٤ ازساعت ٥ر۲ الی ٥ بعد از ظهر در یزد محمدآباد منعقد می‌گردد.
بهر بهار گل از زیرگل درآردسر
گلی برفت که ناید بصد بهار دگر
گرفت خاک، دریغا برادرم در بر
کنم چه‌چاره خدایا،که‌بودمراهبر
تورفتی ومن غمدیده گشته‌ام بی‌پر
جزای خیر دهد بر تو خالق اکبر
حسین نام تو ودیگری علی اصغر
سوم رضا و چهارم پسور پیغمبر
شدید کشته عزیزان شمادراین‌معبر
بروز حشر شفیعی شماشبیروشبر
خانواده‌های حبیب‌الهی. موسوی وثناجو .فراغه. چینه‌ور.حجازی. جعفری .
آ ـ ٤١٦٨

یکسال از فقدان مردی نیکوکار مرحوم سرهنگ **سید حسین زارع** گذشت. بهمین مناسبت مجلس یادبودی در سر مزار آنمرحوم ازساعت یک تا۳ بعداز ظهر روز پنجشنبه۲٥ دیماه جاری در شبستان شماره یگ بهشت زهرا برپا خواهد بود. شرکت سروران ارجمند در مجلس مذکور موجب‌شادی روح فقید سعید می‌گردد .
خانواده‌های : زارع. معینی. ساتراپ
آ ـ ۱٦٨۳۳

یکسال گذشت

بهرام و فرشید عزیزان ناکام ما ۲٨ دی یکسال از حادثه خیابان روزولت‌میگذرد خدا می‌داند که در این مدت چه زجری کشیدیم اشک و آه مونس ما بود بخاطر شادی روح پاکشان با دوستان و اقوام ساعت ۲تا۳ درمنزل و سپس در بهشت‌زهرا مزار عزیزان از دست رفته را با اشک چشمان خود خواهیم شست.
خانواده داغدار شیک وبرومند
آ ـ ۱٦٨۷٥

هفتمین روز درگذشت شادروان **دکتر هوشنگ ابدالی بختیاری** برادر عزیزمان را باطلاع‌بستگان و دوستان میرساند.
بهمین مناسبت مجلس هفت آن مرحوم روز پنجشنبه ۲٥ر۱۰ر٥٤ از ساعت ۲ونیم الی٤ونیم بعداز ظهر در اصفهان تکیه میر برگزار می گردد . شرکت اقوام و دوستان موجب شادی روح آن مرحوم و تسلی خاطر بازماندگان خواهد بود.
خانواده های : ابدالی ، ناصری و فامیل های وابسته
آ ـ ۷٦۹۹

تسلیت

دوست عزیز و ارجمند آقای سید اسمعیل دست‌غیب
دوستانت در سوگ فقدان شادروان علی یاسائی عم جنابعالی و پدر همسرتان خود را شریک دانسته و صمیمانه تسلیت می‌گویند .
رضا گودرزی. سرکیس کاراپتیان. اسمعیل کدخدازاده. یداله طاهباز. مهدی نواب بوشهری.قاسم‌طلائی. اکبرعمرانی. سنجر دولتشاهی. فضل‌اله حشمتی رضوی . کامران راد . فریدون نصیری. احمد شریفی. بیژن رضا. ماشاالله غلام محمود عبدالهی. علی ملک افضلی. هرمز باقی. علیرضاآزین. محمود حیدر تفرشی .
آ ـ ٤١۹۲٥

دوستان عزیز لسانی و مشیری
باندوه بسیار مصیبت وارده را تسلیت میگوئیم .
گروه خبرنگاران پارلمانی
آ ـ ٤١٨٨٨

خانواده محترم یداللهی
فوت ناگهانی آقای اکبر یداللهی را که از کارکنان باوفا و خدمتگزار این مرکز بودند به بازماندگان و بستگان آن مرحوم صمیمانه تسلیت میگوید .
کارمندان مرکز تحقیقات هسته‌ای
آ ـ ۱٦٨٤۳

فوت جانگداز همکار محترم آقای اکبر یداللهی وهمسر را ببازماندگان مصیبت دیده تسلیت می‌گوئیم .
دکتر اولیاء ـ دکتر نخلی ـ دکتر سیوشانسی ـ دکتر معطر ـ دکتر بیات ـ دکتر غیبی ـ دکتر نراقی ـ مهندس فریور صدری .
آ ـ ۱٦٨٤٥

خانواده محترم یداللهی
فوت جانگداز اکبر یداللهی همه دوستانش را متالم و متاثر کرده است این مصیبت را صمیمانه بحضور آن فامیل محترم تسلیت می‌گویم .
دکتر احمد نخلی
آ ـ ۱٦٨٤۷

خانواده های محترم یداللهی و زربق
با اندوه فراوان در غمتان شریک هستیم و برایتان آرزوی شکیبائی داریم .
هوشنگ و فریده اکبری
آ ـ ۱٦٨٤۹

جناب آقای حسین لسانی
بانهایت تاسف و تاثر فوت پدر گرامیتان را تسلیت می‌گوئیم .
کارمندان مرکز تحقیقات هسته‌ای
آ ـ ۱٦٨٥۱

جناب آقای جدی
باکمال تاسف درگذشت پدر بزرگوارتان را تسلیت‌عرض نموده ضمن ابراز همدردی سلامتی جنابعالی و خانواده‌محترم وسایر بازماندگان را ازخداوند آرزو مینمائیم .
ضیاءآباد ـ حاج محمد لشگری، حاج منوچهر لشگری
آ ـ ۷٦٨۳

جناب آقای محمود هرمز
واقعه مولمه را بسرکار خانم و جنابعالی صمیمانه تسلیت می‌گوییم. سلامت و پایداری شما و سایر اعضاء خاندان‌محترم را آرزومندیم .
هیئت مدیره و کارکنان شرکت سهامی کف (داروگر)

کارمندان و کارگران شرکت ایران سب بانهایت تاثر و تاسف فوت شادروان آقای محمد حسین اطمینان را به آقایان علی‌اکبر اطمینان ،محمد اطمینان ،احمد اطمینان تسلیت عرض بقای عمر بازماندگان را از خداوند متعال خواستارند .
شرکت ایران سب ـ عظیمی
آ ـ ۱٦٨۰۹

جناب آقای جدی
باکمال تاسف مصیبت وارده را به جنابعالی و خانواده محترم تسلیت عرض نموده سلامت و بقای عمر شما و خانواده محترم را از خداوند متعال مسئلت مینمائیم .
تاکستان ـ نورالله طاهری
آ ـ ۷٦۷٨

آقای مهدی شهبندی
مصیبت وارده را بشما و خانواده گرامی تسلیت عرض مینمائیم .
ذوالفقاری ، اصفهانی ، ناصری ، غلامی، امیری ،ثابت، ابراهیم اصفهانی ، معصومی ، جهانی ، فرشباف ، باهوش، قنبرزاده ، خشنود .
آ ـ ۷٦۷۹

جناب آقای یوسف غفاری و بانو و خانواده قدیمی‌نژاد
درگذشت مرحوم حسین قزوینی نژاد را تسلیت عرض نموده وخود رادر این غم شریک میدانم .
منجیل ـ ناصر معصومی

درگذشت آقای اعتماد را بخانم اعتماد و آقای ارسلان اعتماد و سایر بازماندگان از صمیم قلب تسلیت میگویم .
ناصر دردشتی
آ ـ ٤١۹۲۲

جناب آقای رضائی گندم‌آبادی
مصیبت واردمرا تسلیت عرض می‌نمائیم .
خانواده‌های : دیمبلی. اردلان . پیروزنیا . تولائی . غفار عدل. پورشریف .
آ ـ ۱٦٨۲٥

جناب قای نصراله لسانی
درگذشت فرزانه پدر بزرگوارتان را صمیمانه تسلیت می‌گوئیم .
کارمندان ادارهقوانین وکمیسیونها ومطبوعات مجلس‌سنا
آ ـ ٤١٨۹٥

شیرین عزیز
مصیبت وارده را تسلیت عرض مینمایم .
دختر عمویت ـ شیرین‌دخت فولادگر
آ ـ ۷٦۹٤

سرکار علیه خانم هما توفیقی
بانهایت تاثروتالم درگذشت تاسف‌انگیز شادروان جناب آقای نادر توفیقی همسر گرامیتان رابه‌حضور شما وفرزندان عزیزتان صمیمانه تسلیت می‌گوییم و برای شما صبر وشکیبائی آرزو دارم .
پری سمیعی
آ ـ ۷٦۹۳

جناب آقای علی رفیع
مصیبت وارده را به شما وخانوادمتان تسلیت عرض می‌نمائیم .
کمال و خانواده ثامنی
آ ـ ۷۷۰۳

همکاران محترم آقایان جمشید وجلال جبرائیلی
با نهایت تاسف وتاثر درگذشت پدر گرامیتان راتسلیت عرض نموده و خودرا درغم واندوه خانواده محترمتان شریک می‌دانم .
بلورسازی متحد زجاجی
آ ـ ۷۷۰۲

خانواده گرامی و محترم جبرائیلی وفامیل
بانهایت تاسف وتاثر درگذشت غم‌انگیز شادروان حاج مصطفی جبرائیلی بزرگ خانواده را تسلیت عرض نموده و سلامتی آن خانواده را آرزو داریم .
میرزاآقا فرجزاده و خانواده

همکار ارجمند آقای هوشنگ امیر آفتابی
باندوه فراوان مصیبت وارده را بهجنابعالی وخاندان محترم‌صمیمانه تسلیت عرض‌نموده وبقاء عمرکلیه بازماندگان را ازدرگاه ایزد متعال مسئلت میداریم .
همکاران شمادراداره کل‌تربیت‌بدنی وزارت آموزش‌وپرورش
آ ـ ۱٦٨٤۱

جناب آقای صفویان معاونت دبیرستان بزرگ تهران
با قلبی آکنده از غم اندوه مصیبت جانگداز را تسلیت گفته بقای وجود گرامی و سلامت خانواده محترم را ازدرگاه خداوند مسئلت داریم .
فروتن ، صحت ، حسن‌زاده ،اسماعیل‌پور ، عطار ، معدنی ، رضایی ، صالحی ، آریانی ، طریق ، افشارپور ، سنگانی ، اخوت ، امینیان ، پویا ، تیموریان ، جهانشاهی ، حدادی ، حسن‌زاده ، خواجه‌پور ، دلیریان، دباغی، رسولی ، رحمتی ،زندیان ، زلیکانی ، سجادی ، مدقق ، سایامیانس ، سروشیان ،شریعت‌پناهی ، شکوهی‌نیا،صنعتی‌پور ،صدرایی، صادق ، علی‌نژاد ، عظیمی ، حق‌پناه ، فاضلی ، دکتر قینی ، کاظمی ، لاهیجی ، مهین‌بخت ، ملجائی ، مدرک ، معارف ، مجتهد ، موسوی ، منصوری ، میری ، مرادی ، نوایزدان ، وحدانی ، وحیدیان ، هندی‌نژاد ، گورگیز ، صمد یثربی ، یمینی، محمد یثربی ، علمی ، قادری ، فکوری ، جمشیدبیگی، دستگاه .
آ ـ ۱٦٨۷۷

جناب آقای صفویان معاونت دبیرستان بزرگ تهران
مصیبت وارده به آن سرور عزیز و گرامی را تسلیت عرض نموده بقای عمر آن جناب را از خداوند متعال مسئلت داریم .
شاگردان کلاس ششم طبیعی ۲
آ ـ ۱٦٨۷۷

بدینوسیله فوت نابهنگام همکار عزیزمان آقای اکبر یداللهی قهرمان تیم ملی کشتی فرنگی ایران را که در اثر حادثه جانگداز خود و همسر جانشان را از دست داده‌اند به خانواده های محترم یداللهی و زربق و جامعه ورزش ایران تسلیت گفته بقای عمر بازماندگانشان را از خداوند متعال مسئلت داریم .
دلجوئی ـ زنگنه ـ احمد طالب نظری ـ اکبری ـ خلیلی ـ محمود طالب نظری ـ هاشمی ـ خوش‌عمل ـ خادم خصال ـ اعظمی ـ باقرزاده ـ بازوکی ـ فریبرزی ـ نعیم‌پور ـ معتمدی ـ فراهانی ـ محمدحسن اکبری ـ سیروس پور ـ ارفعی ـ عباسپور ـ احمدی کاشانی ـ شاهینی ـ کاظمی ـ رزازان ـ علی‌نیا ـ سبطینی ـ صمیمی ـ ملک ـ قبادی ـ محمد صالحی ـ جباری ـ مهاجر ـ نبویه ـ رجبعلی زاده ـ الهی ـ لسانی ـ خداترس ـ مربی ـ کریمی ـ مهرابی ـ باب‌الحوائجی ـ جعفری ـ نجارزادگان،بایندریان ـ طالبخانی
آ ـ ۱٦٨٥۳

خانواده محترم جبرائیلی وسایر فامیل
بانهایت تاثر وتالم درگذشت اسف‌انگیز شادروان حاج مصطفی جبرائیلی بزرگ خانواده جبرائیلی را تسلیت عرض نموده وسلامتی آن خانواده را آرزو داریم .
حاج شیخ عبداله امامی. ایرج امامی. حمید منقاد . غلامرضا گلچیان. محمد گلچیان. شاهپور فرجزاده و سایر کارکنان دفتر٦ شمیران .
آ ـ ۷۷۰٥

خانواده بسیار عزیز وگرامی جبرائیلی و سایر فامیل
بانهایت تاثر وتاسف درگذشت اسفبار شادروان حاج مصطفی جبرائیلی بزرگ خانواده را تسلیت عرض نموده و خود را درغم‌بزرگتان شریک دانسته و سلامتی آن خانواده را آرزو می‌نمائیم .
شاهپور فرجزاده و خانواده و بستگان
آ ـ ۷۷۰٦

همکار ارجمند جناب آقای غلام رحیمزاده رفوئی
بانهایت تاسف درگذشت مادر بزرگوارتان را تسلیت عرض نموده بقای عمر و سلامتی عموم بازماندگان را از خداوند متعال مسئلت می‌نمائیم .
کارکنان کارخانه کنسرو شاهی
آ ـ ۷٦٥۹

مجالس وعظ وسوگواری

باطلاع میرساند بمناسبت شهادت سرور آزادگان، رادمرد بزرگ تاریخ بشریت دانشمندان و وعاظ محترم ازچهارشنبه ۱۲ محرم الحرام بمدت ۱۲ شب از ساعت ۱٨ در حسینیه مرحوم آیت...العظمی حاج‌سیدمحمد رضا بهبهانی طاب‌ثراه سخنرانی می‌فرمایند .
سید محمد بهبهانی
آ ـ ۱٦۷٦۳

طبق معمول سنواتی
از شب ۱۳ محرم الی ده روز از غروب تا ۱۲ شب منزل مرحوم آیت‌الله حاج سید محمد رضا بهبهانی مجلس عزاداری خامس آل‌عبا برگزار می‌گردد.
صدرالدین بهبهانی
آ ـ ٤١۷٤٨

سپاسگزاری

از سروران گرامی، همشهریان ، دوستان و همکاران عزیزی که درمجالس ختم مادر عزیزمان شرکت و یا وسیله تلگرام وتلفن ویا آگهی در مطبوعات اظهار همدردی فرموده وموجبات تسلی خاطر بازماندگان را فراهم کرده و باوجود ضیق وقت وگرفتاریهای روزمره خود مارا رهین محبتهای صمیمانه خویش قرار داده‌اند سپاسگزاریم واگر بعلت تالمات روحی درشرفیابی حضوری وعرض تشکرتاخیر شود پوزش طلبیده وضمن تشکر مجدد برای همگی و خانواده‌های ارجمندشان سعادت وسلامت آرزو داریم .
شفیع عباچی. اکبر عباچی. احمد عباچی. فاطمه عباچی و معصومه عباچی .
آ ـ ۱٦٨۱۷

سپاسگزاری
از دوستان و سروران گرامی و منسوبین محترمی‌که بمناسبت درگذشت شادروان میرسید علی‌آذری و شرکت‌خود در مراسم تشییع ومجالس تذکر ویا بوسیله تلگرام و درج آگهی‌درجراید ابراز همدردی فرموده‌اند صمیمانه‌سپاسگزار ، و چنانچه در عرض تشکر خصوصی توفیق حاصل نشده پوزش می‌طلبیم .
خانواده آذری
ـ ۱٦٨٦٥

از کلیه دوستان و فامیل که بمناسبت مصیبت وارده چه در مراسم تشییع جنازه و ترحیم ویا بوسیله نامه وتلگراف با اظهار همدردی خود را در غم ما شریک دانسته وموجب تسلی خاطر شده‌اند صمیمانه سپاسگزاریم و چنانچه بعلت تالمات روحی وقفه‌ای برای عرض تشکر حضوری رخ دهد پوزش می‌طلبیم .
امان‌اله اردلان ـ وجیهه اردلان ـ محمدحسن اردلان
آ ـ ۱٦٨٦۱

از کلیه سروران گرامی ، علماء ، روحانیون و هیئتهای مذهبی و همکاران عزیز که بانهایت محبت در مراسم تشییع جنازه و مجالس ترحیم پدرم در قزوین ، تهران ، مشهد شرکت ویا بوسیله تلفن ، تلگراف و درج تسلیت در جراید یا ارسال نامه اظهار همدردی وابراز محبت ولطف فرموده‌اند صمیمانه سپاسگزاری می‌نماید و چون عرض تشکر حضوری مقدور نمی‌گردد پوزش می‌طلبم و از پیشگاه حضرت احدیت سعادت و سلامت برای همه آرزو می‌کنم .
مشهد ـ محمدعلی نوروزی
آ ـ ۷٦۹۷

از کلیه بانوان و دوستان محترمی که در مجلس‌ترحیم پدر همسرم مرحوم حاج میرزا نصرالله نوروزی شرکت فرموده‌اند صمیمانه سپاسگزاری می‌کنم و چنانچه تاخیری در عرض تشکر حضوری دست دهد پوزش می‌طلبم .
شمسی حجازی (نوروزی)
آ ـ ۷٦۹٨

اطلاعات ۱۳۰۴

بنیانگذار : عباس مسعودی
صاحب امتیاز ومدیر : فرهاد مسعودی
سردبیر : منصور تاراجی
محل اداره : خیابان خیام. ساختمان اطلاعات. تهران
تلفن : ۳۱۱۰۷۱ تا ۳۱۱۰۷۹
تلکس: ۲۱۲۳۳۶- تلگرافی: اطلاعات- تهران

تقویم اطلاعات

سه‌شنبه - بیست وسوم دی‌ماه ۱۳۵۴
یازدهم محرم ۱۳۹۶- سیزدهم ژانویه ۱۹۷۶

استخراج دکتر ریاضی کرمانی

ساعات شرعی

اذان مغرب ..... ساعت ۵ و ۲۹ دقیقه
اذان صبح (فردا) .... ساعت ۵ و ۳۸ دقیقه
طلوع آفتاب (فردا) .... ساعت ۷ و ۳ دقیقه
ظهر شرعی (فردا) .... ساعت ۱۲ و ۱۴ دقیقه
اذان مغرب (فردا) ..... ساعت ۵ و ۳۰ دقیقه

کوپن کمکهای غیر نقدی بازنشستگان هفته آینده توزیع میشود

ارسال فهرست اسامی کارمندان بازنشسته دولت و عائله تحت تکفل آنان که در تهران مشمول دریافت کمک های‌غیر نقدی میباشند ازسوی وزارتخانه ها و موسسات دولتی به کانون بازنشستگان کشوری آغاز شد .

کارت سهمیه کلیه کارمندان بازنشسته و عائله تحت تکفل آنان‌در وزارتخانه و موسسات دولتی مربوط صادر و به آنان داده میشود .

بعداز این مرحله ،وزارتخانه‌ها و موسسات دولتی فهرست کارمندان بازنشسته مقیم تهران خود را که مشمول دریافت کمک های غیر نقدی میباشندو جمع مبلغی را که باید بهر یک ازآنان پرداخت‌شود به کانون بازنشستگان کشوری می فرستند .

در کانون بازنشستگان کشوری پس از تطبیق کارت سهمیه هر یک از بازنشستگان با فهرست اسامی ارسالی از سوی وزارتخانه مربوط ، کوپن دریافت کمک های غیر نقدی بابت سهمیه ۱۲ ماهه سال ۱۳۵۴ به آنان دادمخواهد شد .

کارمندان بازنشسته دولت در تهران با در دست داشتن کوپن های کمک های غیرنقدی میتوانند برای گرفتن کمک ها به نزدیکترین فروشگاه تعاون شهر و روستا و یا سایر شرکتهای تعاونی نزدیک به منزل خود مراجعه کنند .

در اجرای تصمیم فوق در حال حاضر وزارت کشور فهرست اسامی ۳۵۴ نفر از کارمندان بازنشسته خود را که مقیم تهران میباشند ، برای گرفتن کوپن‌کمکهای غیر نقدی به کانون بازنشستگان کشوری ارسال داشته است .

پیش‌بینی میشود تا پایان‌ماه جاری سایر وزارتخانه ها و موسسات دولتی نیز فهرست اسامی کارمندان بازنشسته مقیم تهران خود را به کانون بازنشستگان کشوری ارسال دارند .

کانون بازنشستگان نیز پس از ارسال حواله های اعتباری پرداخت کمک های غیر نقدی از سوی وزارتخانه ها و موسسات دولتی به محل این کانون که تا پایان ماه جاری صورت‌خواهد گرفت ، توزیع کوپن‌های کمک های غیرنقدی بین کارمندان بازنشسته راآغاز خواهد کرد .

کمک های غیر نقدی کارمندان بازنشسته دولت‌در شهرستانها مانند کارمندان شاغل به آنان داده میشود .

کمک های غیر نقدی برای هر یک از کارمندان و عائله تحت تکفل آنان ۲۰۰ ریال در هر ماه در نظر گرفته شده‌است.

شماره‌سری ومدل اتومبیلهای وارداتی کنترل میشود

با افشای تقلب وارد کنندگان اتومبیل در اعلام شماره سری موتور ومدل اتومبیل های وارداتی، کنترل شماره اتومبیل ازطرف پلیس راهنمائی و رانندگی آغاز شد .

در سال های‌اخیر ، باتوجه به میزان درصد معافیت‌گمرکی اتومبیلهای مدل‌پائین ،عده‌ای از وارد کنندگان با تقلب و اعلام سری اتومبیل های مدل پائین به جای اتومبیل آخرین مدل خود از معافیت عوارض گمرکی سوء استفاده کرده و اتومبیل را با تخفیف بیشتری از گمرک‌خارج کرده‌اند .

خبرنگار ما گزارش می‌دهد بتقاضای گمرک‌تهران‌مامورین راهنمائی و رانندگی‌در خیابان های پایتخت کار کنترل شماره سری پلاک و موتور اتومبیل های‌وارداتی‌را شروع‌کرده‌اند.

براساس آمار موجود هر سال ۶۰ هزار اتومبیل از کشور های خارج با شماره ترانزیت به کشور وارد می شود و اخیرا عده‌ای‌از وارد کنندگان برای پرداخت گمرک و سود بازرگانی کمتریا اعلام غلط سری شماره موتور که حاکی از پائین بودن مدل اتومبیل‌بوده‌است وسائط نقلیه خود را نمره کرده‌اند .

مقامات گمرک اخیرامتوجه این نوع تقلب شده‌اند و اقداماتی را آغاز کرده‌اند تا صاحبان اتومبیل هائی که با این‌حقه موفق بدریافت پلاک شده‌اند ، مازاد سودبازرگانی را براساس‌سری شمارموتور و مدل آن بپردازند .

باید دانست از ۷۰۰ هزار اتومبیل موجود در تهران‌یک سوم آن ها اتومبیل های ساخت خارج‌و وارداتی‌است.

کارکنان‌مؤسسات آموزشی خصوصی مشمول بیمه و بازنشستگی شدند

کارکنان ۲۰۰ موسسه آموزشی کشور از مزایای بازنشستگی ، درمان و ازکار افتادگی برخوردار شدند .

کارمندان ٤ هزار موسسه آموزشی و فرهنگی غیر دولتی و حرفه‌ای نیز زیر پوشش قانون حمایت کارمندان بخش خصوصی قرار میگیرند .

صندوق حمایت کارمندان آموزشی‌و فرهنگی غیر دولتی فعالیت خود را آغاز کرد .

مهندس قدوس مدیر عامل این صندوق در گفتگوئی اعلام کرد : این صندوق تاکنون کارمندان وکارکنان۲۰۰موسسه آموزشی ، فرهنگی - حرفه‌ای غیر دولتی‌راکه مشمول‌مقررات بیمه های اجتماعی و مقررات دیگر نبودند زیر پوشش‌قانون حمایت کارمندان و کارکنان‌در برابر پیری - ازکارافتادگی- فوت - بازنشستگی و درمان قرار داد .

بیمه کارمندان نه هزار موسسه

وی اضافه کرد : باوجود اینکه مدت زیادی از تاسیس صندوق حمایت کارمندان و کارکنان اموزشی و فرهنگی غیر دولتی نگذشته است با٤ هزار موسسه اموزشی و فرهنگی‌غیردولتی ازکودکستان و دبستان گرفته تا موسسات عالی آموزشی مکاتبه شده تا هرچه‌زودتر کارکنان و کارمندانشان بشرط‌اینکه‌مشمول قانون تامین اجتماعی نباشند تحت حمایت صندوق قرارگرفته و آئین‌نامه مربوط به نرخ و ترتیب‌پرداخت‌حق‌بیمه و شرایط استفاده از مزایا و میزان مستمری کارمندان بخش خصوصی در مورد آنان اجرا شود .

مهندس قدوس تاکید کرد کارمندان و کارکنان موسسات آموزشی‌حرفه‌ای‌چون‌آموزشگاه های رانندگی‌خیاطی - ماشین نویسی - گلسازی و غیره نیز مشمول مقررات حمایتی این صندوق قرار خواهند گرفت .

براساس آئین‌نامه یاد شده کارکنان مرد و زن موسسات آموزشی و فرهنگی غیر دولتی که به ترتیب به سن ٦٠سالگی و ٥٥ سالگی برسند در صورت پرداخت حداقل ده سال حق بیمه میتوانند از مقررات مربوط به حق بیمه و بازنشستگی استفاده کنند .

مقررات بازنشستگی

همین آئین‌نامه میگوید : موسسات مشمول‌قانون‌حمایت کارمندان در برابر اثرات ناشی از پیری و از کارافتادگی و فوت‌مکلفند هنگام‌پرداخت‌حقوق کارمندان خود ۷ درصد از حقوق هر یک از انان رابابت حق‌بیمه‌سهم‌کارمند کسرکرده و پس از افزودن ١٤ درصد به آن (سهم کارفرما) مجموع را به‌صندوق مربوطه‌پرداخت‌کنند منظور از حقوق در آئیننامه هرگونه مقرری است که تحت عنوان حقوق یا دستمزد یاحق الزحمه و امثال آن و یا مزایای نقدی‌بمنظور مستمر به اعتبار شغل به کارمند پرداخت میشود .

مستمری بازنشستگی این کارمندان عبارت است از یک چهلم متوسط حقوق آخرین سه‌سال پرداخت‌حق‌بیمه‌کارمندان ضربدر سنوات پرداخت حق بیمه‌وی،واین مستمری‌از چهار پنجم متوسط حقوق کارمند تجاوز نخواهد کرد .

سهام ده‌واحد صنعتی جدید عرضه میشود

بانک اعتبارات صنعتی سهام ده واحد صنعتی را که‌درآنها مشارکت دارد سال آینده‌بعموم مردم عرضه خواهد کرد .

یک مقام آگاه تاکید کرد که بانک اعتبارات صنعتی در اجرای نیات شاهنشاه آریامهر و سیاست دولت یعنی‌افزایش مشارکت مردم در صنایع‌کشور و توزیع عادلانه‌تر درآمدها سهام کارخانه‌هارا بمردم‌واگذار خواهد کرد . بانک اعتبارات صنعتی هم‌اکنون در بیش از ٤٤ واحد صنعتی مشارکت دارد و بتدریج سهام این واحدها را برای فروش در اختیارعموم‌مردم قرار خواهد داد .

بانک اعتبارات صنعتی در این ٤٤ واحد صنعتی بیش از ششهزار میلیون ریال‌سرمایه گذاری کرده است .

این صنایع بیشتر شامل صنایع غذائی از جمله شش کارخانه قند ، صنایع نساجی صنایع ساختمانی از جمله پنج کارخانه بزرگ سیمان‌و صنایع شیمیایی میشود .

بانک اعتبارات صنعتی‌اخیرا با تاسیس مرکز کارگزاری بورس ، در این بانک آمادگی خود را برای خرید و فروش سهام واحد های صنعتی که دربورس اوراق بهادار مورد معامله قرار میگیرد اعلام‌داشته است .

مرکزکارگزاری بورس بانک اعتبارات صنعتی امکان میدهد که بانک با امکانات بیشتری درفعالیت های خرید وفروش سهام‌دخالت‌کند . بانک‌اعتبارات صنعتی هم‌کنون سهام پانزده شرکت و کارخانه را که در آنها مشارکت دارددر بورس به عموم مردم‌عرضه‌کرده‌است.

خبرنگار ما اضافه میکند : مقدمات تاسیس یک شرکت بزرگ برای تولید کولر گازی در ایران در بانک اعتبارات صنعتی فراهم میشود و بزودی اعلان پذیره نویسی و عرضه قسمتی از سهام این شرکت به مردم منتشر خواهد شد .

ناوشکن های ایرانی در بنادر اقیانوس هند

ناوشکن های شاهنشاهی بیر ، فرامرز، ناو شاهنشاهی بایندر و ناو شاهنشاهی تدارکاتی بندر عباس پریروز در بندر کلمبو در کشور سری لانکا پهلو گرفتند و مورداستقبال مقام های عالیرتبه این بندر قرار گرفتند .

ناو های شاهنشاهی بیر - فرامرز - بایندر وبندر عباس در پی دعوت چند کشور ساحلی برای بازدید های دوستانه و به فرمان مطاع مبارک اعلیحضرت همایون شاهنشاه آریامهر بزرگ ارتشتاران در ساعت۹ روز پانزدهم دیماه بندر عباس را ترک کردند و پس‌از ٦ روز دریانوردی در آبهای خلیج فارس و دریای‌عمان و اقیانوس هند در میان استقبال پرشکوه مردم کلمبو وارد این بندر شدند این ناو ها پس از چند روزاقامت در این بندر ، کلمبو رابه‌قصدبازدید بنادر دیگراقیانوس هند ترک خواهند کرد .

آموزش ضمن خدمت کارمندان زیر نظر استانداران قرار گرفت

در استانداریها‌وفرمانداری های کل کشور دوره های آموزش ضمن‌خدمت کارمندان زیرنظر استانداران‌و فرمانداران ودر ساعات غیر اداری تشکیل خواهد شد .

مقدمات اجرای طرح جدید آموزش ضمن خدمت‌کارمندان دولت در استان ها وفرمانداری های کل آماده شده است .بر اساس طرح فوق که با همکاری وزارت خانه هاوسازمان های دولتی اجرا می شود از میان کارمندان مستعد واجد شرایط دولت که در مراکز استان‌هاو فرمانداری های کل در مشاغل مشترک اداری بکار اشتغال دارند عده‌ای به عنوان مربی آموزش های ضمن خدمت انتخاب میشوند .

مربیان آموزش های ضمن خدمت پس از طی یک دوره فشرده ۲ ماهه‌در مرکزآموزش مدیریت دولتی به محل خدمت خود مراجعه میکنندو سپس به‌عنوان مربی در دوره های آموزش‌ضمن خدمت‌به‌آموزش کارمندان دولت‌در سطح‌استان هاو فرمانداریهای کل دررشته مربوط خواهند پرداخت‌دوره های آموزش‌ضمن خدمت‌خوق در ساعات غیر اداری و زیر نظر استانداران و فرمانداران کل در هریک از استان هاو فرمانداریهای کل کشورتشکیل خواهد شد .

از پنجشنبه‌شب از پنجشنبه‌شب
زیباترین ، لوکس‌ترین و قشنگترین نایت‌کلاب
در سراسر خاورمیانه
ساتی نیک
SATY NIK
با شوی بزرگ وبیسابقه
فریدون فرخزاد
تلفن رزرو میز ۸۲۹۸۲۰

اطلاعات
آگهی می پذیرد
تلفن ۳۱۱۰۷۱و۳۱۱۰۸۱

مجله دنیای ورزش روزهای شنبه‌منتشر میشود

دانشگاه ملی ایران
پذیرش دانش‌آموز برای آموزشگاه های بهیاری
بقیه در صفحه ۸

اطلاعیه نظام پزشکی مرکز درمورد فقدان پروانه
پروانه موقت پزشکی متعلق به آقای دکتراکبر نهاوندی فرزند جواد بشماره ۱۰۸۰۶و۱٤ مفقود گردیده است. از یابنده تقاضا میشود آن رابه نظام‌پزشکی مرکز (خیابان حافظ -خیابان‌شیرین یا بوسیله صندوق پستی ۳٤۷٤ تهران) ارسال دارد . پروانه مذکور بهرحال از درجه‌اعتبار ساقط است .
سازمان نظام‌پزشکی مرکز

اطلاعیه شرکت آسانسورسازی ایران شیندلر
برخلاف آنچه در بعضی جراید انتشار یافته است به هیچوجه بازار سیاه آسانسور وجود ندارد ضمن تکذیب مطلب فوق آماده است کلیه سفارشات مشتریان را که باین شرکت یابه نمایندگان فروش ایران‌شیندلر مراجعه‌میفرمایند در اسرع وقت انجام دهد.
آدرس دفتر مرکزی شرکت :
چهارراه کالج کوچه دبیرستان البرز شماره ۲٦ تلفن ٤٠٦٥٠ - ٦٦٢٥٩٨

از فردا عصر فقط در
سینماشهر تماشا
(سینمای نمونه ایران- میدان ۲٤اسفند)
یك اثر پرانتریك و پرتحرك از دو مردبیباك كه برای‌پاك‌كردن شهری‌از وجودتبهكاران حتی از فداكردن جان خود ابائی ندارند

پیروزی لبخند
از: فرهاد مسعودی
شرح زندگی پرفرازونشیب
عباس مسعودی
بنیانگذار روزنامه‌نگاری نوین ایران
وگوشه‌هائی‌از تاریخ
پنجاه ساله اخیر ایران
محل فروش: کتابفروشیهای امیرکبیر
در سراسر کشور

خانم های پرستار !
خانم های کارمند !
خانم های خانه‌دار !
دختران دانش‌آموز !
همه‌ی‌دختر ها !
همه‌ی خانم ها !
یک‌شانس بزرگ‌درانتظارشماست
مسافرت بدوردنیا
بصورت‌مهمان برجسته‌مطبوعات
برای استفاده از این فرصت استثنائی و شانس بزرگ
اطلاعات بانوان رامطالعه‌فرمائید
باهمکاری
ایرانین اکسپرس

هرگلی به گلخانه احتیاج دارد

در ۳ اندازه مختلف
۲/۵۵×۳/۱۷ متر
۲/۵۵×۳/۹۷ "
۳/۱۷×۳/۹۷ "
گلخانه آلومینومی پیش ساخته حاضر برای نصب از انگلستان وارد شد
نماینده انحصاری: دفتر فنی شاور در خیابان تخت جمشید شماره ۳٦۰