الجزایر چومبه را ربود!

قاتل لومومبارا درحالیکه باهواپیما سفرمیکرد گرفتندوبالجزایر بردند

● ربایندگان چومبه‌ازفرصت بنزین‌گیری هواپیما برای اجرای نقشه خوداستفاده کردند در صفحه ۲

اطلاعات

۲۰ صفحه

یکشنبه‌یازدهم تیرماه ۱۳۴۶ . . . . . شماره ۱۲۳۱۹

. . . . . سال چهل و دوم . . . . . تکشماره ٤ ریال

● موسی‌چومبه‌وهمراهانش تحویل مقامات الجزایری شدند و بازجوئی از آنان آغاز گردید

● چومبه غیابا محکوم باعدام است‌ودولت کنگو در تعقیب وی میباشد

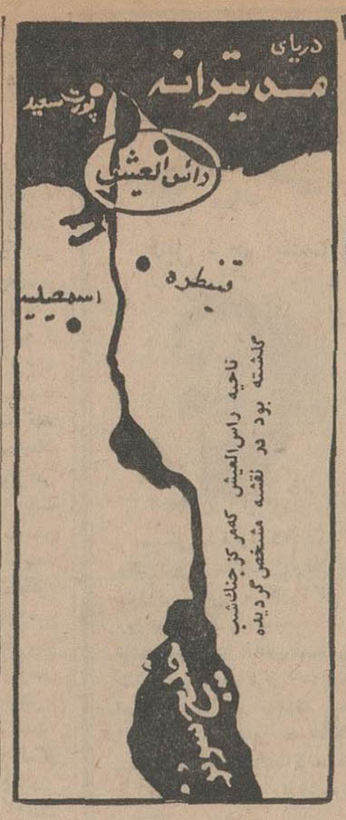

میان مصر و اسرائیل دوباره جنگ شد

■ نیروهای دو طرف شب‌گذشته در ناحیه کانال سوئز باز یکدیگر را زیر آتش گرفتند

■ مصرواسرائیل هردوطی یادداشتی به سازمان ملل یکدیگر را بشروع حمله متهم کردند

■ نیرو های مصری درساحل غربی کانال سوئز موشك های بزرك زمین بزمین مستقر کردند

■ ژنرال موشه‌دایان اعلام کرد اعراب‌که‌باسلاحهای شوروی مجهز شده‌اند ممکنست باردیگر جنك دامنه‌دار علیه اسرائیل را آغاز کنند

در صفحه ۳

ناحیه‌کانال‌سوئز ، که شب‌گذشته مرکز نبرد مجدد میان نیرو های مصر واسرائیل واقع گردید ، وضع خاصی پیدا کرده‌است .درکرانه شرقی‌کانال‌نیروهای اسرائیلی ودرکرانه‌غربی‌آن نیرو های مصری در برابریکدیگر موضع گرفته اند .

قانون حمایت خانواده

پس از تصویب . آئین‌نامه اجرائی قابل اجرا خواهد بود

بقیه در صفحه هفدهم

انتخابات

اسامی نامزدهای انتخابات

روزسه‌شنبه‌منتشرمیشود

دیروز وامروز کارتهای انتخابات به‌دفاتر ثبت‌نام که اغلب درمدارس تهران مستقر شده است منتقل گردید . امروز ماموران مربوطه‌و معتمدین محلات در محل دفاتر ثبت نام حضور یافتند و خودرا برای آغاز صدور کارت و توزیع اوراق رای آماده کردند .

● **حوزه های سیار**

قرار است از طرف فرمانداری تهران در صورت احتیاج حوزه‌های سیار صدور کارت‌انتخابات دایر شود .

● **افزایش وکلا**

در جلسه فوق‌العاده دیروزمجلس سنا لایحه افزایش وکلا به‌تصویب نهائی رسیدوامروزبرای‌اجرا بدولت ابلاغ شد . بقیه در صفحه هفدهم

۱۱۴ شهر

دارای مولدبرق ۵۰ تا ۵۰۰ کیلواتی میشوند

عملیات‌ساختمانی‌وفنی نصب‌مولدهای برق۹۰ شهر کوچك ،در مناطق‌مختلف کشور بپایان رسیده و بهره‌برداری از نیروی برق این مولدها آغازشده است.

بموجب طرحی که در دست اجراست

بقیه در صفحه هفدهم

نامه کارمندان کارخانه‌قندشاه‌زند

درصفحه نهم

تهیه جهیزیه برای دختران

● خریدخانه

● توسعه‌امورکشاورزی

● تأمین هزینه تحصیلات عالیه پسران

برنامه‌کاربرندگان‌جوایزیکمیلیون‌ریالی بلیطهای اعانه‌ملی‌است

بلیطهای اعانه ملی هفته گذشته طبق معمول دو برنده یك میلیون ریالی داشت . اولین جایزه ممتاز نصیب آقای پرویز ملکی کارمند اداره آموزش و پرورش‌مازندران، ساکن ساری شد . آقای پرویز ملکی‌که ۳۲ سال دارد و مجرد است میگفت :

- از روزی‌که بلیطهای اعانه‌ملی منتشر شد من شروع به خریدن بلیط‌کردم واینکار را همچنان تا بامروز ادامه دادم واز این پس‌نیز ادامه خواهم داد .

بقیه درصفحه دهم

از صبح سه‌شنبه در سینماهای

ریولی. کاپری

تراس سالن آتلانتیک

تمام دخترهامنتظربودند که«پاس»به‌شهر بازگردد

«پاس» به شهر باز میگردد

باشرکت: آن مارگرت

مایکل پارکز

رنگی محصول کمپانی یونیورسال

آگهی مسابقه‌های ورودی دانشگاه‌تهران

درصفحه یازدهم چاپ شده‌است

لباس‌تابستانی‌مردانه

۱۹۵تومان

مغازه پیرایش ـ لاله‌زار

تذکرفوری بهمکاران‌عزیز

دراین موقع که صحبت از تشکیل مجلس موسسان وانتخاب علیاحضرت شهبانوی محبوب ایران به نیابت سلطنت درپیش‌است و کارکنان دولت که در تمام موارد شاه دوستی و میهن پرستی خودرا اثبات نموده فدائی شاهنشاه آریامهر هستیم‌بمنظور شرکت در انتخابات که یك فریضه ملی است از عموم همکاران عزیز، اعضای اتحادیه کارمندان و خدمتگزاران جزء وزارتخانه ها و موسسات ملی و دولتی و رفتگران و کارگران شهرداری تهران و حومه و همچنین برادران کارگری که همیشه‌نسبت باین‌اتحادیه ابرا زعلاقه و محبت و کمال همکاری و همبستگی را نموده ومی نمایند تقاضا دارد برای گرفتن کارت انتخاباتی خود و خانواده محترمشان با شناسنامه های خود بمراکز صدور کارت مراجعه و کارت انتخاباتی دریافت و باتحادیه‌تحویل نمایند. مواظب باشید کارت خود را بکس دیگری ندهید .

از طرف شورای کارکنان دولت ـ فتح‌الله غفاری

نام نویسی در هنرستان عالی موسیقی

هنرستان عالی موسیقی ـ در سال تحصیلی ٤٦ـ ۱۳٤۷ برای رشته‌های پیانو- ویلن- ـ ویلن‌سل‌از کلاس چهارم ابتدائی‌وبرای‌رشته سازهای‌بادی وآواز ازسال‌اول متوسطه «درقسمت‌آموزش‌موسیقی بین‌المللی» هنر جوی دختروپسر میپذیرد. بقیه درصفحه ۱٦

اردوی کاخ جوانان

بمنظور استفاده از تعطیلات تابستانی برای رفاه جوانان کشور کاخ جوانان بهزینه‌خوداردوهای‌تابستانی درفرح آباد ساری برای چهار دوره ترتیب داده‌است شرایط شرکت ومدت اردو بشرح زیراست .

۱ـ سن ۱۸ تا۳۰

۲ـ داشتن مدرك تحصیلی دیپلم برای پسران و سیکل اول برای دختران

۳ـ ثبت نام و پرداخت هشتصد ریال بابت قسمتی ازهزینه اردو

٤ـ اردوی پسران ۲۵ تیرماه تا ۳ امرداد

۵ـاردوی دختران ۵ امرداد تا ۱٤ امرداد

٦ـاردوی پسران ۱٦ امرداد تا ۲٤امرداد

۷ـ اردوی پسران ۲۷امرداد تا۵ شهریور

برای کسب اطلاع بیشتر بدبیرخانه کاخ مرکزی جوانان واقع درجاده قدیم شمیران سه‌راه ضرابخانه مراجعه فرمایند . ۱ـ۳ آـ۱٤۲۷۲ **کاخ جوانان**

آگهی برای مصرف کنندگان سیمان

دراجرای نظر هیئت محترم دولتو بمنظور تقلیل نرخ سیمان باطلاع کلیه مصرف کنندگان میرساند که سیمان باندازه کافی تهیه و به نرخهای مشروح زیر آماده فروش و تحویل میباشد .

۱ـ سیمان محصول کارخانجات ری ـ لوشان هرتن تحویل کارخانه ۱۳۷۰ ریال .

۲ـ سیمان روسی تحویل در ایستگاه راه‌آهن تهران یا انبار های سازمان مرکزی شرکت ها در تهران هرتن ۱۳۷۰ ریال .

۳ـ سیمان لوشان تحویل انبار های سازمان مرکزی شرکت‌ها در تهران هرتن ۱۳۷۰ ریال .

٤ـ سیمان اعم از روسی ـ محصول لوشان ـ محصول کارخانه ری تحویل در فروشگاه های تهران و حومه هر کیسه ۷۵ ریال کلیه مصرف کنندگان اعم از موسسات دولتی یا خصوصی ویا اشخاص میتوانند همه‌روزه درساعات اداری به سازمان مرکزی شرکت ها واقع در اول خیابان ارك کاخ گمرك مراجعه نمایند.

توضیح آنکه فروش سیمان مطلقا در قبال وجه نقد انجام‌خواهد

سازمان‌مرکزی‌شرکتهاوابسته‌به‌وزارت اقتصاد

آگهی نرخ فروش سیمان

دراجرای تصمیم هیئت محترم دولت بدین‌وسیله باطلاع کلیه مصرف کنندگان سیمان میرساند که نرخ فروش سیمان درکارخانه بقرار هر تن۱۳۷۰ریال (یکهزارو- سیصدو هفتاد ریال) و در شعبات تهران هر کیسه ۷۵ ریال ودرشعبه فروش قزوین هر کیسه ۸۰ ریال خواهد بود . الف ۳۰۸٦

سازمان مرکزی شرکت ها وابسته به وزارت اقتصاد

اطلاعیه شرکت بافندگی تاج

چون ازاول سال ۱۳٤٦ کارخانه تاج که یکی‌از مجهزترین ومدرن ترین کارخانجات‌جاورمیانه‌میباشد شروع به بهره برداری نموده علیهذا از بازرگانان ومشتریان‌محترم خواهشمند است برای انجام معاملات کلی و جزئی به آدرس‌های زیر مراجعه فرمایند :

۱ـ برای‌انجام معاملات عمده بدفتر مرکزی خیابان سعدی جنوبی شماره٤۳۵

۲ـ برای خرید معاملات جزئی بازار سرای امیرشعبه فروشگاه تاج .

۳ـ برای خرید قواره خیابان‌سعدی‌جنوبی شماره ٤۳۵ فروشگاه تاج .

شرکت سهامی تولیدی ریسندگی وبافندگی تاج

اطلاعیه شهرداری تهران

چون همه روزه عده زیادی از همشهریان عزیز به شهرداری تهران و نواحی دهگانه مراجعه و مایلند از تسهیلات مقرر درتوافق استفاده نمایند لهذا نظربه جلب رضایت ساکنان محترم پایتخت وبنا به‌پیشنهاد شهرداری تهران و موافقت نامه شماره ۱۲۸۷۱رش ـ ۳ر۳ر٤٦وزارت کشور (بقائم‌مقامی انجمن شهر) مدت قبول تقاضای توافق بقایای عوارض ملغی شده وهزینه اسفالت برای آندسته از مودیانیکه درگذشته تقاضای توافق تسلیم ننموده‌اند بمدت دوماه از تاریخ دهم خردادماه لغایت دهم مردادماه ۱۳٤٦ تعیین میشود .

بنابراین مودیانیکه مایلند از این فرصت استفاده و از مزایای توافق بهره‌مند شوند میتوانند تقاضای خود را منضم به رونوشت سندمالکیت قبل‌از انقضاء مدت‌مذکور بنواحی دهگانه ویا اداره کل درآمد شهرداری واقع در میدان سپه تسلیم نمایند .

شهردار تهران

الجزایر چومبه را ربود

چومبه

نیمه شب گذشته ناگهان درپایتخت اسپانیااعلام گردید که «موسی چومبه» قاتل پاتریس‌لومومبا نخست‌وزیر سابق‌کنگوبطور اسرارآمیزی مفقود شده است .

خبر گم شدن‌موسی چومبه چون تندر درسراسر جهان‌پیچیدوصدها تن‌ازافراد پلیس وکارآگاهان بجستجوی چومبه پرداختند ولی سپیده دم صبح امروز اعلام گردید هنگامیکه موسی چومبه همراه گروهی بلژیکی و با یك هواپیمابسوی‌رم درحرکت بوده‌است الجزایریها او را ربوده‌اند .

مادرید ـ اول ژوئیه

● خلبان را مجبور کردند

یك منبع موثق اعلام کرد چند نفر ناشناس که ظاهرا الجزایری بوده‌اند خلبان را مجبور کردند که هواپیما را در فرودگاه‌نظامی‌الجزایر فرود آورد . بمحض آنکه هواپیمای حامل موسی چومبه در فرودگاه نظامی الجزایر بزمین نشست افراد پلیس الجزایر هواپیمارا محاصره کرده و موسی چومبه را بازداشت کردند . بدین‌ترتیب رهبر سابق شورشیان کاتانگا که مدتی نیز نخست‌وزیر کنگو بود بازبردستی خاصی ربوده شد ودرالجزایرزندانی گردید .

* مظهر خیانت

خبرگزاری رسمی الجزایرسپیده دم امروز صبح اعلام کرد موسی چومبه قاتل پاتریس لومومبا وآلت دست قدرتمندان مالی جهان که برای جهان و خصوصا آفریقا مظهر خیانت بنفع امپریالیسم است در الجزایر میباشد .

خبرگزاری الجزایر افزود تجزیه دولت ثروتمند کاتانگاتوسط کمپانی معادن کاتانگا صورت گرفت . این کمپانی بادادن پول و استخدام سربازان مزدور موسی چومبه را خرید و او بتجزیه ایالت کاتانگاو قتل پاتریس لومومبا اقدام کرد.

موسی چومبه در ژوئیه ۱۹٦٤ بسمت نخست‌وزیر کنگو منصوب گردید و مسئول مداخله نظامی آمریکا و بلژیك در استانلی‌ویل (یکی از ایالت کنگو) است .

* درس خیانت

خبرگزاری الجزایر افزود بدستور او سربازان سفیدپوست مزدور از افریقای جنوبی ، رودزیا و اسرائیل استخدام شدند و عصیان عمومی‌در شرق کنگو را خفه کردند . اودر مدارس هیئت‌های مذهبی امریکا درس خیانت بملت کنگو و افریقا رافراگرفت . او تمام تلاشش‌رادرراه خیانت بملتش بکار برده و افریقا اورا محکوم میکند ، وجهان ناظر خواهد بود.

* منشی زیبا

یك منبع موثق در الجزایراعلام کرد یك دختر موبور زیبا از جمله سش نفری است که همراه موسی چومبه میباشد . گفته میشود این دختر موبور منشی مخصوص موسی چومبه است . هویت واقعی این‌دختر موبور هنوز کشف نشده لکن‌ظاهرا او یهودی است و در افریقای‌شمالی بدنیا آمده است .

هواپیمای موسی چومبه‌وهمراهان او در فرودگاه بوفارق که زمانی فرودگاه نظامی فرانسه بود واینك تحت نظر ارتش الجزایر است‌بزمین نشست .ابتدا اعضای سازمان امنیت الجزایر موسی چومبه را بازداشت و مورد بازجوئی قراردادند و سپس موسی چومبه تحویل ارتش ملی خلق الجزایر گردید .

* پایان داد

رادیو الجزایر اعلام کرد چند نفر از اتباع بلژیکی که همراه موسی چومبه بودند نیز بازداشت شدند . خبررادیو الجزایر به‌اسرار ربوده شدن و مفقودالاثربودن‌موسی چومبه که شب گذشته در سراسر جهان پیچیده بود پایان داد .

رادیو الجزایر افزود مسافرین هواپیمائی که موسی چومبه درآن بود وسرنشینان این هواپیما تحت نظرند واینك بازجوئی از آنهاادامه دارد . خود هواپیما نیز در فرودگاه بوفارق که در ۳۰ کیلومتری‌الجزایر است در توقیف است.سفارت‌بلژیك در الجزایر اعلام کرد جزآنچه‌رادیو الجزایر اعلام کرده‌است‌ازسرنوشت موسی چومبه اطلاعی ندارند.

* از یك‌کشور دیگر

محافل دیپلماسی الجزایرخاطرنشان میسازند هنوز بدرستی معلوم نیست چگونه موسی چومبه ربوده شده است لکن یك امر محقق اینست که موسی‌چومبه از یك کشور دیگری ربوده شده و اورا بالجزایرآوردند.

این منابع تائید کردند هواپیمای حامل موسی چومبه‌از «پالمادوماژورك» پرواز کرده وفرار بوده است در فرودگاه رم بزمین بنشیند . این هواپیما مسافربری بوده و علاوه بر موسی چومبه چندین نفر خارجی باآن سفر میکرده‌اند .

یك منبع دیگر خاطرنشان ساخت بنظر نمیرسد درداخل هواپیماشورشی صورت گرفته باشد ، بلکه خلبان هواپیما شخصا از فرودگاه الجزایر تقاضای فرود آمدن کرده است .

* بیوگرافی چومبه

موسی‌چومبه که در بازداشت ارتش خلق‌الجزایر میباشد از یك خانواده ثروتمند در «لوندا» بدنیا آمدودرمدرسه «مندیستها» تحصیل کرده او در سال ۱۹٤۷ بعضویت انجمن شهر انتخاب‌شد وسپس عضو شورای مشورتی کاتانگا شد . چومبه درسال ۱۹۵۷ اتحادیه قبیله‌ای «لوندا» را تشکیل داد. این اتحادیه با استقلال کنگو بصورت فدرال موافق بود ولی این نظریه‌کاملا مغایر نظر ملیون کنگوبود .

در سال ۱۹٦۰ که کنگو استقلال یافت‌موسی چومبه‌بعنوان دشمن سرسخت‌پاتریس لومومبا معرفی شد.در۳۰ ژوئن۱۹٦۰که کنگو رسما مستقل شد نبرد لومومبا و چومبه شدت یافت .

موسی چومبه طرفدار تجزیه کاتانگا ولومومبا طرفدار وحدت کشور بود. سرانجام در دهم ژوئیه ۱۹٦۰ موسی چومبه‌رسما استقلال کاتانگا را اعلام‌کرد.

مبارزه بین موسی چومبه و پاتریس لومومبا سبب گردید که پاتریس لومومبا از سازمان ملل متحد تقاضای کمك کند لکن هنگامیکه‌نیروهای سازمان ملل‌متحد درکنگو بودندپاتریس لومومبا ربوده شد و در ایالت کاتانگا بقتل رسید . موسی چومبه‌در ۱۳ مارس ۱۹٦۷ توسط یك دادگاه نظامی کنگو محکوم باعدام گردید. طی سالهای‌اخیر موسی چومبه در اسپانیا بسر میبرد . «توماس» برادر موسی چومبه نیز به ۱۵ سال حبس‌با اعمال شاقه محکوم شده است. دولت ژنرال موبوتو بملت کنگو قول داده بودکه سرانجام‌موسی چومبه بکیفر میرسد . اینك این مسئله مطرح است‌که دولت الجزایر موسی چومبه رابعنوان مردی که به آفریقاخیانت کرده است محاکمه واعدام میکندیا اورا تحویل دولت کنگو خواهد داد.

* در اسمان ربودند

مادرید ـ در پایتخت اسپانیا اعلام گردید چند ساعت پس از پرواز هواپیمای موسی چومبه از «پالمادو-ماژورك» ربایندگان او، اورا درآسمان ربودند. خلبان هواپیما مردی بوده است بنام«تایلور» . هواپیما چنین علائمی داشته‌است :گر-استوـه .س-۱۳۵» هواپیمای مزبورمتعلق به‌کمپانی هواپیمائی انگلیسی «ارهانسون‌لیمیتد» بوده و ظاهرا موسی چومبه با این هواپیما تارم میرفته است .هواپیما روز جمعه در ساعت ۱۹ بوقت محلی در «پالما»فرودآمد تابنزین بگیرد و گفته میشود در همین لحظه ربایندگان موسی‌چومبه که از مدتی قبل طرح ربودن اورا تهیه دیده بودند موقع‌را برای ربودن موسی چومبه مناسب تشخیص داده‌اند . ناظرین‌امور تائید میکنند که ربودن موسی چومبه شاهکاری درنوع خودبوده وربایندگان زبردستی خاصی از خودنشان داده‌اند زیرا همیشه چند نفر کارآگاه مراقب موسی چومبه بوده و بدستور دولت اسپانیا چند نفر پلیس نیز از خانه موسی چومبه وجان او مراقبت‌کرده ودر همه‌جا همراه‌موسی چومبه‌بوده‌اند.

یك منبع نزدیك بوزارت اطلاعات اسپانیا اعلام کرد هواپیمای موسی چومبه ازشهر «اینرا»بسوی «پالمادو-ماژورك» پرواز کرده و پس از آنکه از«پالمادوماژورك» پروازکردربایندگان موسی چومبه نقشه خودرا اجراکردند.

دوماه قبل موسی چومبه اعلام‌کرد طرحی که برای ربودن او تهیه شده بود باشکست روبرو گردیده است.

موسی چومبه یك‌آپارتمان‌درمادرید ویك‌خانه شخصی در «پالمادوماژورك» داشته و معمولا تابستانها در «پالمادو-ماژورك» بسر میبرد.

ربوده شدگان مشهور

پاریس ـ اول ژوئیه ـخبرگزاری فرانسه ـنام‌افراد مشهوری‌که طی سالهای‌اخیر ربوده‌شده‌اند چنین است :

۱ـ سپتامبر۱۹٤۳ موسولینی‌که توسط جمهوریخواهان ربوده شد

۲ـ اکتبر ۱۹۵٦ بن‌بلا رهبر ملیون الجزایر در حالیکه با یك هواپیما از مراکش بسوی تونس‌میرفت‌توسط‌هواپیماهای فرانسوی ربوده شد .

۳ـ مه ۱۹٦۰ ادلف آیشمان در بوئنوس آیرس ربوده شد و باسرائیل منتقل و پس از محاکمه اعدام گردید .

٤ـ آوریل ۱۹٦۳ ژنرال دلگادو رهبر مخالفین دولت پرتقال ربوده شد .

۵ـ اکتبر ۱۹٦۵ محمد بن‌برکه رهبر مخالفین دولت مراکش ربوده شد.

اخطار شهردار

در روزنامه ماخبری بود که شهردار تهران‌با اعضای شهرداری اتمام حجت کرده و گفته است اگر روش جاری خودرا تغییر ندهند ازاعضای ارتش برای شرکت در فعالیتهای شهرداری دعوت خواهد کرد. شهردار تهران میگوید: «وضع شهر تهران وشهرداری احتیاج به اصلاحات اساسی دارد» واینرا کاملادرست میگوید . برای اینکه اکنون قریب سه میلیون جمعیت وبتقریب‌نیمی از کار مملکت در این شهر متمرکز شده است . باچنین وضعی که تهران‌پیدا کرده ، طبیعی است نمیتوان اداره امور آنرا از یك شهرداری ضعیف ودر عین حال مزاحم توقع داشت در حالیکه شهرداری تهران یك همچو شهرداری ضعیف ومزاحمی است.

شما میدانید که در اغلب کشورهای جهان شهردار پایتخت یکی از مقامات برجسته وشان و عنوان او حتی از وزراهم بالاتر است . بهمین نسبت هم شهرداری اینگونه شهرها در عداد مهمترین تشکیلات مملکتی قرار دارد ولی در کشورما ، علیرغم توسعه روز افزون پایتخت باهمان اصول و مبادی‌نیم‌قرن پیش اداره میشود وهیچ تناسبی‌باجمعیت و موقعیت شهر ندارد.

این شهرداری که تهران دارد ، یك پول سیاه بدرد تهران نمیخوردو عدمش از وجودش بهتر است برای اینکه اگر شهرداری را تعطیل کنند لااقل یك بودجه‌ای صرفه‌جوئی میشود و مهمتر از آن اینکه اسباب اذیت وسرگردانی مردم نخواهد بود. باوصف این مردم هنوز هم منتظر وامیدوارند که دستگاه شهرداری واقعا اصلاح شودو مسئولیتهای خود را درك کند.

دستگاه شهرداری ، در قبال شهری مثل تهران مسئولیت‌های اساسی بعهده دارد و بحقیقت اگر شهرداری بتواند کار خودش را خوب انجام دهد بار وظایف دولت را بنحو خیلی موثری سبك خواهد کرد. برای اینکه طی سالهای اخیر بمرور که عجز وناتوانی دستگاه شهرداری از تصدی امور شهر جلوه‌کرده دولت‌مجبور شده‌است وظایف ومسئولیتهای شهرداری رایکی بعد از دیگری بعهده خود بگیرد. کماآنکه تاالان‌کار اسفالت شهر را ازشهرداری گرفته‌وبه‌وزارت آبادانی‌و مسکن‌سپرده‌اند. کاربرق وآب‌راکه زمانی دربست تحت کنترل شهرداری بود وزارت آب وبرق بعهده گرفته است. نان را کمیسیون‌نان ،گوشت‌را شرکت گوشت ، ارزاق را شورای اصناف تصدی میکنند و از شهرداری فقط شیربی‌یال ودمی باقی مانده است.درصورتیکه اینها همه‌وظیفه شهرداری است و ما اگر یك شهرداری سریع‌العمل وصحیح‌العمل داشته باشیم حق اینست که همه این کارها بشهرداری بازگردد و مردم‌در قبال همه این وظایف شهرداری را مسئول بشناسند.

اگر نیم قرن پیش وظایف شهرداری آنهم در شهری مثل تهران‌به‌آب وجاروب کردن خیابانها و روشن کردن چراغهای روغنی محدود میشد ، امروز آنروز نیست . شهرداری باید قوی ، پرکار ، مفید ، کاربرو بالنتیجه طرف وثوق واعتماد مردم‌باشد .زیرا بخلاف آنچه در مملکت ما عمل و تصور میشود شهرداری یك سازمان دولتی نیست . شهرداری سازمانی است کاملا ملی و امتیاز عمده آنهم درملی بودنش است . شهرداری باید مستقیما بامردم طرف حساب باشد . از طرف مردم تقویت شود و متقابلا بمردم حساب پس بدهد وهرچه شهری بزرگتر وجمعیتش افزونتر ودر نتیجه مسئولیتهای شهرداری بیشتر باشد رعایت این اصل واجب‌تر است .

در شهر تهران ، دو چندان که شهردار از سازمان شهرداری دلخور است، مردم ازین دستگاه دلگیرو مایوسند . الان فصل میوه است . مردم می‌بینند میوه‌سرتاسر مملکت بار میشود و بتهران میاید اما میوه‌گران است وبسیارند خانواده‌هائی که هنوز بعضی میوه‌هارا نوبر نکرده‌اند . بنابگزارش خبرنگار ما میوه در پستوهای دکان میوه‌فروش میگندد و فاسد میشود اما میوه فروش برای آنکه مبادا نرخش بشکند حاضر نیست همان میوه را بقیمت ارزانتر عرضه کند. گوشت کمیاب وگران است و باز همانطور که خبرنگارما گزارش داده بود در حالیکه مردم تهران از حیث گوشت در مضیقه‌اند مقدار قابل ملاحظه‌ای گوشت از مملکت ما بخارج میرود واز ورود احشام در مناطق مرزی بشدت جلوگیری میشود .

اینها دردهائی است که اگر تهران شهرداری بمعنای کلمه‌داشت مردم میتوانستند باشهرداری در میان بگذارند و علاج آنرا ازشهرداری بخواهند . شهرداری هم بااتکاء بحمایت و تقویت مردم قادر بود فورا تصمیم بگیرد که مثلا اگر میوه در دکانی ضایع شد فورا آن دکان‌را ببندد و صاحبش را جریمه ومجازات کند تا دیگران تکلیف کار خودرا بفهمند .اما مردم از شهرداری انتظار معجزه ندارند . شهرداری را اگر همدست میوه فروش تصور نکنند ضعیف‌تر از آن میشناسند که بتواند بامر میوه در فصل میوه سروسامانی بدهد . اینست که‌بروی خودشان نمی‌آورند و ناملایمات را تحمل میکنند اما بشهرداری اعتنا ندارند .

شهردار تهران که چیزی از دوران ریاستش برشهرداری نمیگذرد باعتبار سابقه وآشنائی بکار، خوب تشخیص داده است که برای عوض شدن سیستم کار در شهرداری باید روحیه‌ای که برشهرداری حکومت میکند، روحیه بی‌مبالاتی، بی‌توجهی بحقوق‌مردم، امروزرا بفردارسانیدن وتمام کوشش خودرا در جهت نگهداری مقام ومیز خود بکار بردن‌باید از میان برود وروحیه نوین، متناسب بازمان و موقعیت و اهمیت شهرجای آنرا پر کند . یك چنین سازمانی وقتی متکی بقدرت مردم بود، یعنی صورت یك شهرداری مسئول در مقابل انجمن شهررا پیدا کرد ،البته دلیلی ندارد که از عهده وظایف‌خود هرقدرهم حساس ومهم‌باشدبرنیاید.

در جهان

قتل پدر خانواده

لندن ـ قتل‌پدر یك خانواده هشت نفری بدست یك سارق مسلح‌خشم و هیجان شدیدی‌در سراسر انگلیس بوجود آورده بطوریکه ممکن‌است دولت‌ناچار شود باردیگر مجازات اعدام‌رادر این کشور برقرار کند .

هم‌اکنون یك‌جنبش ملی‌برای لغو قانونی که یك سال قبل در پارلمان انگلیس تصویب شد بوجود آمده است.

رهبری این نهضت را «داتکان سندر» وزیر سابق و نماینده حزب محافظه کار بعهده دارد . تاکنون عده‌ای از نمایندگان‌سه حزب سیاسی موافقت خود رابا برقراری مجدد مجازات اعدام‌در انگلستان اعلام داشته‌اند .

قابل ترحم نیست

مسکو ـ«کروتیزك» یکی از رهبران برجسته کلیسای‌ارتدوکس شوروی ضمن مقاله‌ای که در روزنامه ایـزوستیا انتشار داده «سوتلانا» دختر استالین‌را بشدت موردحمله‌قرار داده‌نوشته است: «بسیاری‌از مردم‌شرافتمند از اظهارات «الیلوا سوتلانا» و سرگذشت وی‌قلبا متاثرشده‌اند در حالیکه او ابدا قابل ترحم نیست.

نویسنده مقاله سپس اضافه می‌کند:

این زن که چندین شوهر کرده و اکنون نیز فرزندان‌خود را رها ساخته بخارج پناهنده شده است درخور ترحم نیست زیرا او بملت خود خیانت کرد واسرار زندگی‌پدرش‌را دربرابر دولار فروخته است .

سالگرد استقلال کنگو

کینشازا ـ بمناسبت‌هفتمین سالگرد استقلال کنگو دیروز مراسم مخصوصی در «کینشازا» برگزار شد و نیروهای مسلح کنگو از برابر ژنرال «موبوتو» رئیس جمهوری این کشوررژه رفتند.

بهمین مناسبت‌عده‌ای اززندانیان سیاسی و متهمین بشرکت در «توطئه اقتصادی» موردعفو قرار گرفتند.

٤۰ هزار لیره جریمه

لندن ـ «دیانادورس» ستاره «بلوند»انگلیسی بعلت استنکاف از تصفیه حساب مالیاتهای‌معوقه به‌پرداخت ٤۰هزار لیره‌انگلیسی جریمه نقدی محکوم شد .

اداره مالیات بردرآمد انگلیس اعلام داشته است که «دیانا ـ دورس» از ده سال قبل بدهی مالیاتی خودرا نپرداخته است .

«دیانادورس» سی‌وپنج سال دارد واز هنگامی که باهنرپیشه کمدی «دیکی داوسون» ازدواج کرده اغلب اوقات خودرا در امریکا بسر می‌برد.

با نام مستعار

لاپاز ـ «ژنرال آلفردو» سر فرمانده نیروهای‌نظامی «بولیوی» اعلام‌داشت که«چه‌گوارا»اکنون بانام‌مستعار، فرماندهی‌چریکهائی راکه در جنوب شرقی بولیوی فعالیت می‌کنند بعهده‌دارد وعده زیادی از کوبائیهاکه مخصوصا برای جنگهای انقلابی تعلیمات ویژه‌ای دیده‌اند نیز در این منطقه مشغول عملیات هستند.

٦ ماهواره بایك موشك

کیپ کندی ـ دانشمندان‌امریکائی شش ماهواره نظامی بوسیله‌یك موشك «تیتان-۳» بفضا پرتاب کردند سخنگوی پایگاه کیپ کندی اظهار داشت که هرشش ماهواره در مدارهائی که قبلا تعیین شده بود قرار گرفته‌اند از این ماهواره‌ها برای برقراری یك شبکه «تله‌کمونیکاسون» نظامی استفاده خواهد شد .

کلاسهای تقویتی و تجدیدی

دبیرستان کیهان‌نو

از سوم تا دهم تیر ماه دایر خواهد شد

آیزنهاور ـ اول‌جمشید آباد شمالی تلفن ٦٦۷۷۹ ـ٤۷۸۷۵

آ ـ ۱٤۲۷٤

دبستان ملی آینده پیروز

برای‌جلب‌رضایت‌اولیاء دانش‌آموزان عزیز همه روزه صبحها دفتر دبستان برای ثبت نام از ساعت ۸ تا ۱۲ آماده میباشد.

وسیله‌ایاب‌وذهاب درخدمت فرزندان عزیز شما خواهد بود .

نشانی ـ خیابان روزولت میدان ۲۵ شهریور خیابان نورزاد شماره‌تلفن٦۲۷۷۹۹

کودکستان ـ دبستان ودبیرستان ایران‌سوئیس

ازتاریخ شنبه هشتم اردیبهشت ماه‌جهت سال تحصیلی ٤٦ـ ٤۷ ثبت نام مینماید .

نشانی: خیابان کاخ جنوبی شماره ٤۱۹

دبیرستان‌ملی‌ایرانشهر

باداشتن سابقه ممتد و دبیران مجرب برای سال تحصیلی ٤٦ر٤۷ صبحها ازساعت ۹ تا۱۲ برای دوره اول ودوم (ادبی- طبیعی-ریاضی) ثبت‌نام‌مینماید. دانش‌اموزان رتبه‌اول کلاسهای‌ششم ابتدائی‌درسال‌اول‌دبیرستان مجاز پذیرفته میشوند .

نشانی- پیچ شمیران خیابان‌هدایت -چهارراه‌خیام کوچه‌بامداد تلفن ۳۰۲۸۵۱

دبیرستان‌ملی‌دخترانه‌برسابه

در سال تحصیلی٤٦ ـ ٤۷ برای رشته‌های ادبی ـ خانه داری ثبت نام مینماید.

دبستان دخترانه وپسرانه ـ کودکستان‌برسابه

نام نویسی روزهای شنبه ـ دوشنبه-چهارشنبه۸صبح الی ۱۲زبان انگلیسی جزء برنامه از کودکستان تدریس میشود . رفت و آمد باماشینهای موسسه تامین میگردد

ویلا ـ خیابان اراك

۱ـ۳ آ ـ۱۰۳٤۳

دفترسازمان‌آموزشی‌روشن

ثبت‌نام مینماید

دبستان ـ دوره اول ـ چهارم‌طبیعی‌وریاضی- تجدیدی- تقویتی

خیابان بهارکوچه صالحی تلفن ۷۵۵٦۵٤ ۱ـ۳ آ ـ۱٤۳۳٤

مؤسسه‌زیبائی لیلی اعتضادی

لاغری بدن وتناسب اندام، علاج فوری برای جوش و لك‌صورت، معالجه چاقی بوسیله وسایل‌الکتریکی حمام سونا ماساژ بادست ورزش یوگا تلفن ۷۱۰۵۵

ـ۱ـ آ ـ۱٤۲٦۰

برنامه کلاسهای تابستانی

ارمغان‌تربیت

برنامه تابستانی ارمغان تربیت همه‌روزه از ساعت ۸بامداد آغاز و تاساعت۲ بعداز ظهر ادامه دارد .

ساعت ۸ دورس تقویتی شامل کلاسهای ریاضی ـ ـ فارسی ـ انگلیسی .

ساعت ۹ پینك‌پنك ـ شطرنج ـ بدمینتون وبازی‌های سرگرم کننده دیگر .

ساعت ۱۰ تعلیم شنا تئوری‌وعملی زیرنظر مربیان شنا .

ساعت ٤۵ر۱۱ناهار .

ساعت ۳۰ر۱۲ فیلم و تلویزیون .

ساعت ۳۰ر۱ استراحت .

ساعت ۲ بازگشت به‌خانه.

ارمغان‌تربیت خیابان پهلوی سه‌راه عباس آباد تلفن ٦۲۹٤۲٤

دبیرستان دخترانه آذر

گروه فرهنگی آذر

برای تمام کلاسهای دبیرستان شعبه‌های طبیعی - ادبی - ریاضی

همه‌روزه صبح وعصر ثبت نام میکند

خیابان شاه - چهارراه شاه تلفن: ٤۳۵۰۲

تاریخ نام‌نویسی در

آموزشگاههای وابسته به‌انجمن زرتشتیان‌تهران

دبیرستان دخترانه انوشیروان دادگر
خیابان شاهرضا ، کوچه انوشیروان‌دادگر

دبیرستان پسرانه فیروز بهرام
خیابان نادری،چهار راه قوام‌السلطنه

دبستان دخترانه گیو
خیابان شاهرضا ، کوچه انوشیروان‌دادگر

دبستان پسرانه‌جمشید جم
خیابان نادری ، کوچه مسعود سعد

دبستان دولت نامداران
تهران کاخ

کودکستان رستم آبادیان
خیابان نادری ، خیابان استالین

از آغاز تیر ماه تا پایان امرداد روزهای شنبه ، دوشنبه ، چهارشنبه از ساعت ۸ تا ۱۲

میان مصر و اسرائیل دوباره جنگ شد

فرماندهی عالی مصر گزارش داد که شب گذشته نیروهای اسرائیلی بمواضع مصری‌در کانال سوئز حمله کرده‌اندو اکنون که دو ساعت‌ونیم از شروع حمله میگذرد جنگ همچنان ادامه دارد . رادیو قاهره نیز خبر داد که محمود ریاض وزیر خارجه‌مصر پیامی برای اوتانت دبیر کل سازمان ملل فرستاده و به او اطلاع داده‌است که اسرائیل آتش‌بس را نقض کرده است .

اعلامیه فرماندهی عالی مصر حاکی است که در ساعت ۸ر۳۰ بعداز ظهر بوقت محلی (۹ شب بوقت تهران) نیرو های اسرائیلی کوشیدند که از «القنطره» در نزدیکی کانال سوئز در جهت‌پرت‌سعید پیش بروند . اما نیرو های مصری که در ساحل شرقی کانال در«راس‌العیش» مستقر هستندجلوی دشمن را گرفتند و در موقع‌صدور اعلامیه هنوز جنك ادامه دارد . «راس‌العیش» در ۱۵ کیلو متری جنوب پرت‌سعید در ساحل شرقی کانال سوئز قراردارد . رادیوقاهره بعد درباره نحوه‌جنك مطلبی‌نگفت. فقط سه‌ساعت‌ونیم بعد اعلام کرد که محمود ریاض پیامی دراین‌مورد به اوتانت فرستاده است و برنامه عادی خود را ادامه داد .

حادثه برخورد دیشب مهمترین برخورد جنگی‌پس‌از شروع آتش‌بس در خاورمیانه‌ودومین‌حادثه درعرض سه‌روز اخیر در ساحل کانال‌سوئز بوده است . روز سه‌شنبه نیز مصر نیرو های اسرائیلی را متهم کرده بود که دو نفر سرباز مصری را روی یك موتورلنج در کانال سوئز کشته‌و سه نفر را زخمی کرده‌اند.

*** گزارش اسرائیل**

یکشنبه شب اسرائیل اعلام کرد که نیرو های مصری به قوای اسرائیلی درساحل کانال‌سوئز‌آتش گشوده‌اند ودرنتیجه‌نبردی درآنجا جریان یافته است .

سخنگوی اسرائیل تصریح‌نکرده که حادثه نبرد پایان یافته یا ادامه دارد .

اسرائیل مصر را متهم کرد که با تیراندازی بسوی قوای اسرائیل آتش‌بس را در صحرای سینا نقض کرده است و افزود که نیرو های اسرائیلی از مواضع خود بشدت دفاع میکنند .

نماینده اسرائیل در سازمان‌ملل نیز پیامی به اوتانت فرستاده است و مصر را متهم به شروع برخورد جنگی دیشب کرده است .

باین ترتیب دو طرف یکدیگر را متهم به نقض آتش‌بس کرده‌اند. مصری ها درباره وسعت ومیزان نیرو های وارد شده نبرد دیشب توضیحی ندادند ، اما مقامات اسرائیلی گفتند برخورد درحدنبرد یك گروهان از طرفین بوده است.

*** عقب نشاندند**

آخرین خبر از نبردی‌که دیشب بین مصر و اسرائیل در صحرای سینادر گرفت ازمنابع‌نظامی‌اسرائیل است که اعلام کردند واحد های اسرائیلی نیرو های مصری را که از غرب کانال آمده بودند عقب نشانده وادار کردند که از کانال بگذرند و بمواضع قبل خود برونــد. آخرین اطلاعیه فرماندهی اسرائیل حاکی است که‌دراین نبرداسرائیلی ها هفت تن زخمی‌داده‌اند ولی‌تلفات نیرو های مصری اعلام نشده است.

با آنکه اسرائیل و مصر هردو به سازمان ملل وقوع نبردرا اطلاع دادند و یکدیگر را متهم به‌شروع نبرد کردند هیچیك‌تقاضای‌تشکیل جلسه فوق‌العاده شورای امنیت را ننمودند و باین‌ترتیب احتمال ندارد که شورای امنیت تشکیل جلسه بدهد .

متن نامه اسرائیل به رئیس‌شورای امنیت حاکی است که در روز اول ژوئیه درحدود یك گروهان از سربازان مصری دیده شدند که از کانال سوئز گذشته در نزدیکی راس‌العیش در ۱۵کیلو متری‌پرت‌سعید موضع گرفتند وبتدریج به مواضع‌دفاعی‌اسرائیل نزدیك‌شدند. این نیرو ها اتومبیل های زره‌پوش دراختیار داشتند . درساعت ۷ بوقت محلی این واحد های مصری‌بسوی مواضع اسرائیلی آتش گشودند و اسرائیلـی ها برای دفاع از خـود تصمیم گرفتند مانع پیشروی آنها شوند . در نبردی که درگرفت نیرو های مصری ناچارشدند بسوی ساحل دیگر کانال سوئز عقب بنشینند .

*** ۱۲ نفر را کشتند**

یك سخنگوی ارتش اسرائیل گفت :نیرو های‌اسرائیلی ۱۲آواره عرب را که میخواستند به یك‌انبار خواربار سازمان ملل در نوار غزه حمله کنند با تیر زده و کشته‌اند. عده اعرابی که به این انبار حمله کرده‌اند درحدود ۱۵۰ نفر بوده است . سربازان اسرائیلی به آنها اخطار کردند که بطرف‌انبار نروند وآنرا غارت نکنندا‌ما اعراب‌توجهی باخطارنکردندو‌یکی‌ازآنهانارنجکی بطرف سربازان انداخت و درنتیجه شلیك سربازان اسرائیلی ۱۲عرب کشته‌و چند تن زخمی شدند .

*** موشك های بزرك**

روزنامه ساندی‌تلگراف گزارش داد که نیرو های‌مصری موشك‌های بزرك زمین بزمین در ساحل غربی کانال سوئز مستقر کرده‌اندجایگاه برای این موشك ها بسرعت دریك طرف کانال سوئز ساخته میشود . روزنامه افزوده است : روزسه‌شنبه یك ناظر مجرب نظامی درحدود ۲۵ موشك که قدرت و میدان بردقابل ملاحظه‌ای دارندو میتوانننداسرائیل را هدف قرار دهند در جاده شمال قاهره بطرف کانال سوئزمشاهده کرده است . ظاهرا اطلاع راجع به موشك های سنگین مصری از طریق منابع اطلاعاتی غرب بدست روزنامه رسیده است .

*** مستشاران شوروی**

رادیو اسرائیل از قول یك‌ژنرال اسیر شده‌مصری (که نامش‌رانبرد) گفت: ۴۰۰ تا ۵۰۰ مستشار شوروی درآستانه شروع جنك خاورمیانه‌در درارتش مصر بوده‌اند در هرواحد زرهی ارتش مصر یك‌یاچندمستشار روسی وجود داشته‌اند که‌دستورات خودرا مستقیما از وابسته نظامی سفارت شوروی درقاهره‌میگرفته‌اند از قول همین ژنرال ناشناس گفته شده‌است که موشك های زمین‌به زمین ساخت شوروی قرار بود در ماه اکتبر تحویل مصر شوند و قرارداد مربوط به‌تحویل موشکها توسط مارشال عبدالحکیم عامر در سال ۱۹۶۵ امضاء شده‌بود .

● وارد دمشق شد

نیکلاپادگورنی صدر هیئت‌رئیسه اتحاد شوروی‌جهت‌مذاکره‌بارهبران سوریه وارد دمشق شد .

شهر دمشق برای استقبال از پادگورنی بهیجان و جنب‌وجوش درآمده بود .

پادگورنی دست دردست‌نورالدین اتاسی رئیس دولت سوریه‌ازخیابان های دمشق عبور کرده و باابراز احساسات جمعیت کثیری که در سرراه آنها بودند پاسخ داد .

درخیابان های دمشق بارانی از گل روی‌پادگورنی فرودآمد .رادیو دمشق ضمن پخش مراسم‌استقبال از پادگورنی گفت دوستی اعراب‌و شوروی خلل ناپذیراست .

● آغاز مذاکرات

مذاکرات رسمی‌پادگورنی‌بارهبران سوریه ساعتی پس از ورود رئیس جمهوری شوروی بدمشق در کاخ ریاست‌جمهوری سوریه‌آغاز گردید. ناظرین امور سیاسی خاطر نشان می‌سازند تیرگی که درروز های اول پایان جنك اعراب و اسرائیل درمناسبات شوروی واعراب بوجود آمده بود باسفرپادگورنی بمصرو سوریه از بین رفت .

منابع موثق تائید کردند که مهمترین مسئله‌ای که پادگورنی بارهبران سوریه مورد مذاکره‌قرار خواهد داد بررسی عمیق مناسبات اعراب و اسرائیل است . این‌امر قطعی است که شوروی بهیچوجه مایل نیست اعراب را بسوی جنك بااسرائیل سوق دهد .

هدف دولت شوروی آنست که بنحوی اختلافات اعراب واسرائیل حل و فصل گردد .

احتمال دارد که پادگورنی در مذاکرات بارهبران سوریه که از سایر رهبران کشور های عربی‌با اسرائیل بیشتر خصومت دارند ، مسئله دادن بعضی امتیازات جهت حل اختلافات اعراب و اسرائیل را مورد بررسی قراردهد .

*** پایان سفر**

کوسیگین نخست‌وزیر شوروی امروزبه سفر خود به امریکا، کوباو فرانسه خاتمه‌داد وی‌پس‌از یك جلسه ملاقات سه ساعته با ژنرال‌دوگل‌عازم میهن خود شد . وی‌در این جلسه درباره مذاکراتی که‌باپرزیدنت‌جانسون داشت با ژنرال‌دوگل بحث کردووضع خاورمیانه را نیز مورد بحث قرارداد. کوسیگین بعد از ملاقات‌با دوگل‌وقبل از عزیمت گفت : حفظ‌صلح‌خاورمیانه از مسئولیت های سازمان ملل متحد استو این سازمان است که‌وظیفه‌دارد راه حل مسالمت آمیزی برای بحران خاورمیانه بجوید .

کوسیگین احتمال تشکیل کنفرانس سران چهاردولت فرانسه ، انگلیس، شوروی و امریکا رابرای بحث‌درباره خاورمیانه «درحال حاضر منتفی دانست .»

وقتی‌یکی‌از خبرنگاران از اوپرسید که آیا مذاکراتش با جانسون در «گلاسبورو» کمکی به پایان جنك‌ویتنام خواهد کرد یانه گفت من‌نمی توانم چیزی‌دراین‌مورد بشمابگویم .این‌بعهده مردم‌ویتنام و حکومت ویتنام است‌که باید درباره مسائل خود و صلح و جنك‌درسرزمین خویش تصمیم بگیرند

بقیه درصفحه هفتم

تفسیر روز

اوج بحران چین

مقاله دیروز پرچم سرخ ارگان تئوریك ارتش سرخ چین حاکی بود که «داروردسته لیوشائوچی و تنك هسیائو پینك رسواو سرنگون شده است . »

اگر آنطور که پرچم سرخ‌نوشته اکنون «حزب کمونیست‌ازدست یك مشت عناصر طرفداراصول سرمایه‌داری‌و تجدید نظر طلبی راحت شده » باشد و اگر براستی پرزیدنت لیوشائوچی و همگامان‌و دوستان اوقدرت‌خودرا بکلی‌ازدست‌داده‌باشند باید گفت‌که در چین یك اقلیت افراطی سرانجام توانسته است ،دست‌کم بطور موقت،اراده‌خودرابر اکثریت حزب،ارتش‌و ملت تحمیل کند .چه در این‌تردیدی نیست‌که کثریت‌اعضاءورهبران‌حزب کمونیست،افرادوفرماندهان ارتش‌و توده‌مردم آنچه‌را که انقلاب فرهنگی‌نامیده‌میشودوآنچه را که بنام انقلاب علیه انقلاب صورت‌میگیرد تایید نمی‌کنند وهرجا که دستشان برسد برای حفظ میراث انقلاب مبارزه‌می‌کنند .

حوادث یکساله اخیروبخصوص حوادث روز های قبل از اعلام سقوط لیوشائوچی تصویر روشنی‌از مبارزه بزرگی که در جامعه چین درگیر بودەو هست بدست میدهد .

درهفته های اخیر در منچوری ۳۰هزار کارگر حزبی و غیر حزبی طرفدار لیوشائوچی نیروی‌خودرا بسیج‌کردند ودرزدوخورد های‌لاینقطع با گاردسرخی ها ۸۰۰ نفر از آنها را کشتند یا مجروح‌و اسیر کردند. درایالت «آنهوی» یك فرمانده نظامی دهقانان را در حمله‌به مراکزگارد سرخ‌رهبری‌کرد ودرایالت «چونك کینك» یك‌کمیسرسیاسی ارتش ۳۰ هزار نفر عناصر ضدمائو را علیه افراد گارد سرخ بسیج‌کرده وبه‌موجب یك‌گزارش ۳۰۰نفراز آنها کشته شده است .

در «نیان» دوواحد ارتشی یکی بطرفداری ودیگری بضدیت‌بامائو سلاحهای خودرا بروی یکدیگر آتش‌کرده‌اند . نتیجه این برخورد مسلحانه صدها کشته وصدها زخمی بوده‌است .

اما آشفتگی حیرت‌انگیز اوضاع بهمین‌جا ختم نمی شود،چین ۱۵معاون نخست‌وزیر دارد که از این عده تاکنون فقط ۳ نفر ازانتقاد شدید مصون مانده‌اند و ۵نفر آنها که هنوز سمت خود را حفظ کرده‌اند بطورمداوم هدف حملات گاردسرخی ها هستند . در جشن روزکارگر فقط نیمی‌از وزراء درکنارمائو دیده می شدند وازسرنوشت بقیه اطلاعی‌دردست نبودەونیست . بجز این معلوم نیست‌که برسر آن عده کثیر از اعضای دفتر سیاسی‌ودبیرخانه حزب که شیوه های کارمائوراتاییدنمی کنند چه‌آمده است . مردم چین ماهها است که کمترین اطلاعی از این رهبران خود ندارند .

اکثریت‌اعضای کمیته مرکزی حزب کمونیست تاکنون بعناوین ، «مرتجع» ،تجدید نظر طلب ونظایر آن مورد حمله‌قرارگرفته‌اند .

در ارتش سرخ وضع بهیچوجه بهتراز‌این نیست . تاکنون ۹ نفر ازمجموع ۱۴نفر افسران عالیرتبه وزارت دفاع وکمیته نظامی حزب مغضوب وناپدید شده‌اند واز ۱۳نفرفرماندهان مناطق نظامی کشور فقط۷نفر از مائوحمایت می‌کنندو از۲۹ ایالت‌وشهر بزرك،طرفداران‌مائو فقطدر۱۶ایالت وشهر قدرت رابطور کامل‌بدست گرفته اند . در چنین شرایطی است‌که بنابگزارش «پرچم سرخ» مائو توانسته لیوشائوچی و همگامان‌اورادرمبارزه قدرت شکست بدهد . اما آیا شکست، اگر هم درست‌باشد ،به معنای پایان‌کار مخالفان مائو وپایان مبارزه‌خواهدبود ؟

هیچیك ازناظران سیاسی چنین‌عقیده ای‌ندارند وبالعکس‌انتظارهمه آنهااینست‌که مبارزه جنبه قاطع‌تروخشن تری‌بخود بگیرد .

جعفر مدنی

برای اولین بار بااین فیلم حقایق شگفت آور سازمان های پنهانی تبهکاران‌امریکا که ملتی را بستوه‌آورده‌اند، فاش میشود .

برنامه آینده

سینماهای

نیاگارا - گلدیس

تمام صحنه‌های این فیلم تحت حمایت پلیس امریکا فیلمبرداری گردیدتاگانگستر ها جرئت‌نکنندبه‌فیلمسازان گزندی برسانند .

کار و آموزش

رادیو وتلویزیون

رادیوترانزیستوری

نقشه‌کشی، برق وفشار قوی

پهلوی - نبش بهرامی

تلفن ۴۹۴۹۴

نکش ... ماچش کن!!!

اطلاعیه

کارخانجات شرکت برندلتوم آمریکا

کف پوش پلاستیکی جدید دیگری بنام برندترم

متر مربع ۱۵ تومان بهمیهنان عزیز عرضه میدارد

خیابان روزولت مقابل سینما دیاموند ۲۴۵ تلفن ۷۶۲۹۲۹

باخصوصیات عالی بادبزنهای دولوکس

توشیبا

آشنا شوید

Toshiba

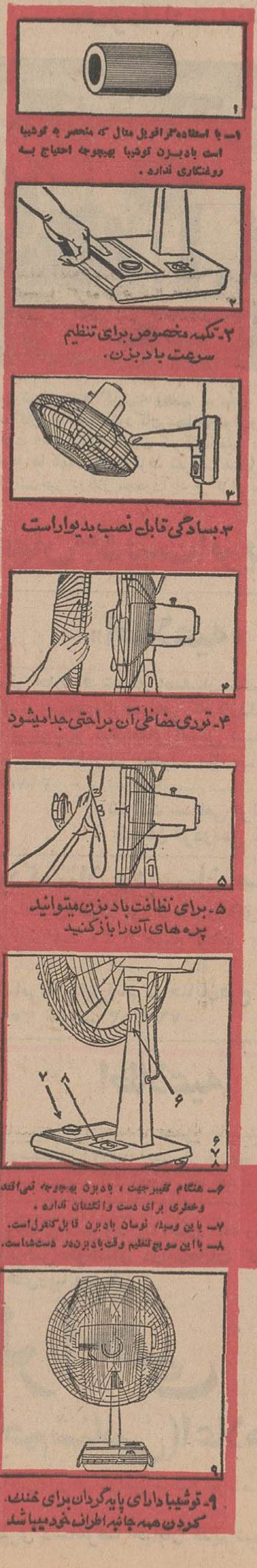

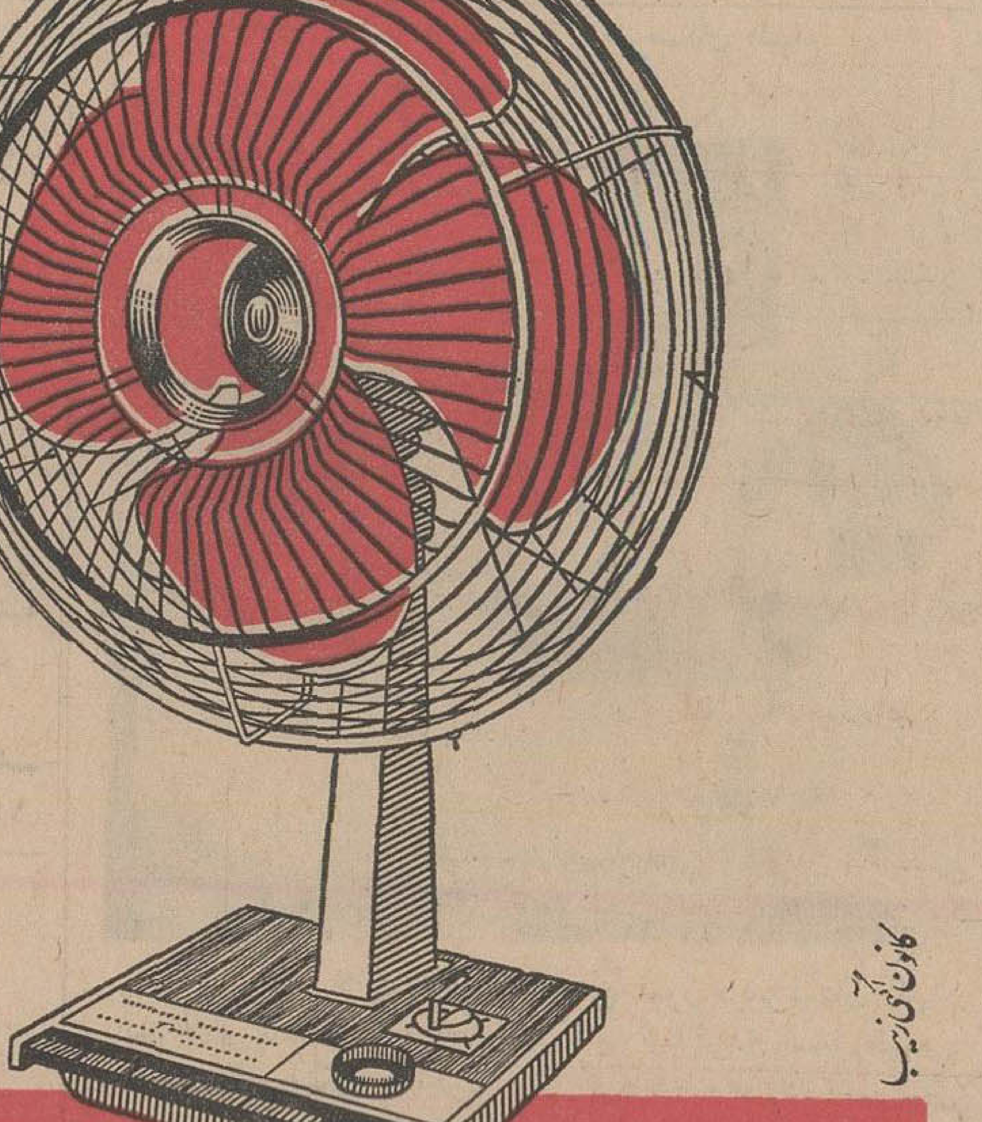

توشیبا بزرگترین سازنده لوازم الکتریکی دنیا

بیسابقه !

عالیترین لباسهای دوخته از ۳۵۰ تومان

بهترین ترگال فرانسه متری ۶۵ تومان

فروشگاه رویال

ساختمان اونیورسال

خیابان شاهرضا ۶-۱۲۴ بین کالج و پهلوی

DORMEUIL

در محافل و مجامع

٦ هزار نفر

در کنکور دانشگاه آریامهر شرکت کرده‌اند

امروز کسب اطلاع شد که در کنکور دانشگاه آریامهر در حدود شش‌هزار نفر شرکت کرده‌اند از این عده دانشگاه صنعتی آریامهر چهارصدو هشتادنفررابرای‌دانشکده های مهندسی خود خواهد پذیرفت

کارت شرکت در جلسه امتحان مسابقه ورودی‌فردا و پس فردا در ساعت ۸ و ۳۰دقیقه صبح تاساعت ۱۲و از ساعت ۳ تا۷ بعد از ظهر درمحل دانشگاه آریامهر توزیع خواهد شد .

از داوطلبان روز های چهارشنبه چهاردهم و پنجشنبه پانزدهم‌تیرماه درمحل دانشگاه آریامهر امتحان ورودی بعمل خواهدآمد .

نتیجه امتحانات‌حداکثر تاآخر تیرماه اعلام خواهد شد .

■

جشن ،بافتخار دانشجویان ایرانی مقیم آمریکا

بعد ازظهر دیروز سازمان‌رهبری جوانان ضیافتی بافتخار دانشجویان ایرانی‌مقیم آمریکا که‌برای‌دیدار خانواده‌های خود بتهران آمده‌اند ترتیب‌داده بود .

دراین مراسم آقای گرجی سرپرست وخانم راسخ‌معاون‌سازمان رهبری جوانان مطالبی بیان داشتند وسپس چند برنامه هنری اجراشد

در اجتماع مردم محلات جنوب تهران گفته شد :

موقع انتخابات ، کودکان‌ما عموجان پیدا می کنند!

در اجتماع اهالی جنوب تهران که با شرکت شهردار تشکیل شد مردم حتی پشت‌بامهارا اشغال کرده بودند

بعدازظهر دیروز جلسه رسمی اتحادیه محلی‌شرق‌شهباز در جنوبی ترین منطقه تهران‌در دبستان‌ابو - تراب تشکیل شد . دراین جلسه شهردار تهران و معاون وزارت دربار و جمعی‌ازمسئولان امورشهری حضور داشتند.

آقایان رضائی ، محمودی ، کاظم زاده ایرانشهر و خانم‌شهابی در این جلسه صحبت کردند و در پایان تیمسار صفاری شهردارتهران سیاست‌شهرداری را در مورداجرای برنامه های شهری تشریح‌نمود .

آقای رضائی یکی از معتمدین محلی گفت : مردم ازرییسسازصفاری شهردار انتظارات زیادی دارند و ازایشان‌میخواهند که‌به‌وضع شهر تهران هر چه زودتر سروسامانی بدهد.

ناطق از نداشتن آب لوله کشی وبرق شکایت کرد و گفت در زیر اراضی ما دریای آب نهفته‌است ولی بما اجازه نمی دهند از این آب استفاده کنیم و آب لوله کشی هم تابحال دراین منطقه به کسی داده نشده‌است.

*** اعصاب کودکان**

خانم شهابی گفت : هزاران نفرکودکان این منطقه به علت نداشتن محل مناسبی در خانه و پارك وزمین بازی در محیط خارج از خانه ، تحت فشار روحی قرار دارند . وی افزود : در یك اطاق بطور متوسط هشت نفرزندگی‌می کنند و تا بچه می خواهد تکان بخورد توی سرش میزنند و ادامه این روش اعصاب اطفال را که نسل آینده ایران هستند فلج می سازد .

آقای کاظم زاده ایرانشهر نیز از شهردار درخواست کرد تا با استفاده از اراضی موقوفه درمحلات جنوب تهران برای مردم وکودکان زمین‌بازی وپارك بسازد وی‌شکایت اموزگاران را که به علت‌نداشتن وسیله رفت‌و آمد عمومی وگردو خاك و تعفن لجن زار های جنوب نمیتوانند در سر کلاس درس‌حاضر شوند مطرح کرد.

*** مقایسه**

آقای محمودی گفت : آقای شهردار شما از محلات‌شمیرانات یوسف آباد ، عباس آباد وسایر محلات آباد شهر دیدن بفرمائید وزندگی مردم این محلات را با وضع مردم جنوب شهر مقایسه کنید .

ناطق از وضع اتوبوسرانی‌تهران شکایت کرد و گفت : اتوبوس بقدر کافی موجود نیست ورانندگان وکمك رانندگان اتوبوسها گاهی بمردم تعرض میکنند .

*** عموجان !**

آقای محمودی اظهار داشت:هر موقع انتخابات نزدیك میشود بچه های ما عموجان پیدا میکنند! و منتظرالوکاله‌ها تابوی انتخابات به مشامشان میرسد عموی فرزندان جنوب شهر میشوند ! ولی همینکه آبها از آسیاب افتاد میروند تا انتخابات بعد !

تیمسار صفاری شهردار تهران طی سخنان خود گفت : هروقت‌در چنین اجتماعاتی شرکت میکنم احساسات مردم و ابراز علاقه‌انها به‌شاهنشاه آریامهر ، مرا در کار مهمی که در پیش دارم بیشترتشویق میکند .

اکنون تهران وسعت بسیار یافته وتاسیسات آب وبرق‌واتوبوس و سایر موسسات اجتماعی در آن ایجاد گردیده بااین همه باز هم تهران احتیاج به‌اقدامات عمرانی تازه‌ای دارد که تنها باکمك‌دولت و مردم میتوان آنهارا انجام داد . من تابحال خدمتی بشهر تهران نکرده‌ام که مستوجب محبت مردم باشم ولی در مرحله‌اول آب‌واسفالت وروشنائی و اتوبوس را برای همه مردم تامین خواهم کرد.

درست است که‌وضع جنوب‌شهر خوب نیست ولی در مدت کوتاهی این خرابی‌ها ترمیم خواهدشد ، شهردار درپایان بمردم گفت:اقداماتی درجهت اصلاح وضع اتوبوسرانی، اسفالت ، آب و برق ، جمع‌آوری زباله ، کنترل نرخ ارزاق و نان و گوشت بعمل می‌آید که بزودی مردم از نتایج آن آگاه خواهندشد.

آگهی مجمع عمومی عادی شرکت سهامی معادن تهران

از کلیه صاحبان سهام شرکت سهامی معادن تهران دعوت میشود که درساعت ۸صبح روز پنجشنبه ۲۹ تیرماه ۱۳٤٦ در جلسه مجمع عمومی عادی شرکت دردفتر شرکت واقع در خیابان سعدی پاساژ سعدی حضور بهمرسانند .

دستور جلسه :

۱ـ انتخاب هیئت مدیره ومدیر عامل .
۲ـ انتخاب بازرس .
۳ـ تصویب ترازنامه سال ۱۳٤٥ .

شرکت سهامی معادن تهران

برنامه امشب

تلویزیون ملی ایران

۷ر۰۰ سلام‌شاهنشاهی- اعلام برنامه
۷ر۰۳ اخبار بچه ها
۷ر۱۲ بچه ها قصه بگوئید
۷ر۲٥ مضحك قلمی
۷ر۳۱مسابقه بدان‌وببر
۸ر۰۰ اخبار
۸ر۳۰ موسیقی ایرانی -آواز پرتو
۸ر٤٥ بزرگان روز
۹ر۰۰ فیلم‌گیدئون
۱۰ر۰۰آخرین اخبار

بخش‌اول‌برنامه فردا

۱۲ر۳۰ سلام شاهنشاهی-اعلام برنامه
۱۲ر۳۲ آثار دل انگیز ادب فارسی
۱۲ر٤٤ فیلم مستند
۱ر۰۰ اخبار
۱ر۱٥ موسیقی ایرانی- آواز مسعودی

برنامه فردا

تلویزیون آموزشی

۳ر۰۰ سلام شاهنشاهی
۳ر۰۲ طبیعی
٤ر۰۰ فیزیك
٥ر۰۰ شیمی

برنامه امشب

تلویزیون ایران

۶ر۰۰ سلام شاهنشاهی
۱۶ر۰۱اعلام برنامه
۶ر۰٤ جوانان
۶ر۳۰ شانس و پیش بینی
۷ر۰۰ دکتر کیلدر
۸ر۰۰ موسیقی کلاسیك
۸ر۳۰ ارج
۹ر۳۰ برخورداندیشه ها
۱۰ر۰۰ بخش اخبار
۱۰ر۲٥ بررسی مطبوعات‌ایران
۱۰ر۳۰ تهران‌در نیم‌قرن پیش
۱۰ر٤۰ مرزهای تهور
۱۱ر۱٥ پایان برنامه

بخش‌اول برنامه‌فردا

ازساعت ۱۲ر۱٥ آغاز وتا ۱ر۳۰ بعد از ظهر ادامه دارد .

برنامه امشب

تلویزیون آمریکا

۱ر۰۰ برنامه مذهبی
۱ر۳۰ قلب مقدس
۱ر٤٥ کریستافر(برنامه‌مذهبی)
۲ر۰۰ مسابقه بیس‌بال
٤ر۳۰ بزرگترین مسابقات‌بوکس قرن
٤ر۳۰ تصویری ازیك تیم
٥ر۱٥ بشروتمدن او
٥ر۳۰ ماجرای حقیقی
٦ر۰۰ خلاصه اخبار جهان
٦ر۰٥ برنامه نجات
٦ر۳۰ فیلم بزرك
۷ر۰۰ خانواده آدامز
۷ر۳۰ نمایش‌راجرمیلر
۸ر۰۰ بونانزا
۹ر۰۰ خلاصه اخبار جهان
۹ر۱٥ کاخ هالیوود
۱۰ر۰٥ برنامه مخصوص (عقاب در قفس)

تلفن کشیك انجمن پزشکان
٦٦۹٦٦ - ٤٦٥۰۰

تقویم اطلاعات

یکشنبه - یازدهم تیرماه۱۳٤٦- بیست‌و سوم ربیع‌الاول ۱۳۸۷- دوم ژوئیه ۱۹٦۷
اذان صبح ساعت ٥۹ر۳ دقیقه
طلوع آفتاب ساعت ٥۳ر٤ دقیقه
غروب آفتاب ساعت ۱٥ر۷دقیقه

پیش بینی هوا

هوای سواحل‌دریای مازندران نیمه ابری در بعضی نقاط‌ابری همراه بابارندگی می باشد . هوای خوزستان وسواحل خلیج فارس غبار آلود خواهد بود . هوای تهران و بقیه نقاط صاف گاهی همراه با مقداری ابر و غبارآلود پیش‌بینی‌می‌شود .

گرمترین نقطه ایرانشهر با حداکثر ۸ ٤درجه و حداقل ۳۰ درجه .سردترین نقطه زنجان حداکثر ۲٤ درجه و حداقل ۱۰ درجه بوده‌است . حداکثردرجه حرارت تهران ۳۷ درجه وحداقل ۲۰درجه بوده‌است.درجه‌حرارت امروزتهران یك‌تادودرجه‌سرد تر خواهد شد .

بکدام استخر میروید ؟

* استخر امجدیه
مخصوص‌آقایان :خیابان‌روزولت
* استخر رضا پهلوی
مخصوص آقایان:خیابان شهباز
* استخر استادیوم‌فرح
مخصوص خانم ها : خیابان فرانسه
* استخر فرحناز پهلوی
مخصوص‌خانمها انتهای‌نیروی هوائی
* استخر حجت
خانوادگی خیابان تهران نو
* استخرآبان
خانوادگی انتهای‌خیابان‌شاه

خبرنگاران و خوانندگان اطلاعات‌کودکان مجله دختران و پسران عازم اردوی محمودآباد شدند

چهارشنبه هفته گذشته (هفتم تیرماه) ده‌تن از خبرنگاران و خوانندگان اطلاعات کودکان مجله‌دختران‌و پسران‌بدعوت شرکت ملی نفت ایران عازم اردوی شرکت ملی نفت ایران گردیدند . این اردو ها همه‌ساله از طرف شرکت‌نفت‌برای فرزندان کارگران مناطق نفت‌خیز درپلاژ محمودآباد برگزار میشود .

کلاسهای انگلیسی انجمن ایران و آمریکا

ثبت‌نام برای‌دومین دوره تابستانی کلاسهای فشرده که صبحها بین‌ساعات هفت‌ونیم الی نه‌ونیم و ده الی دوازده پنج روز درهفته تشکیل میشوند در روزهای شنبه ۱۰ تیر و یکشنبه ۱۱ تیر و دوشنبه ۱۲ تیر و چهارشنبه ۱٤ تیرماه صبح‌ها از ساعت ۸ الی۱۱ بعمل خواهد آمد .

دردوره‌های تابستانی کلاسهائی مخصوص‌دانش‌آموزان‌دبیرستان دایر است واینگونه داوطلبان میتوانند باهمسالان خود درکلاس شرکت نمایند . ضمنا باطلاع میرساندکه امتحان تعیین قوه‌برای داوطلبان جدید پنجشنبه هرهفته انجام شده و ثبت‌نام نیز درهمان روزبعمل می‌آید .

کلاسهای تابستانی انجمن ایران وامریکا درمشهد و شیراز ادامه دارند . وکلاسهای این انجمن درآبادان نیز در دبیرستان دکترفلاح بزودی دایرخواهدشد. علاقمندان‌درهر یك‌ازشهرستانهای فوق‌الذکر میتوانند برای‌نامنویسی به‌انجمن مربوطه رجوع‌نمایند.

شاگرد اول ششم طبیعی از دبیرستان الهام

دوشیزه ویلا شکوهیان دانش آموز دبیرستان الهام تهران‌نو بامعدل ۱۸ر۰٤ بین کلیه شاگردان‌ششم‌طبیعی ناحیه ۹فرهنگی شاگرد اول گردیده ومورد تشویق اولیای دبیرستان قرار گرفت .

اصفهان-دبیت‌ابریشمی گازر

«اطلاعیه»

پارتی جدید فرشهای اصفهان-مشهد -اردبیل-آباده ترکمنی‌وسجاده‌کردستانی که بارنگهای طبیعی ومواد اولیه مرغوب و نقشه‌های اصیل تهیه شده آماده‌فروش است برای صادرات تخفیف مناسب داده‌میشود .
ا ف‌ل۳۲۷۸

شرکت سهامی فرش ایران
خیابان فردوسی شماره ۱٦۰

کودکستان ودبستان مهروپرورش

درماههای تیر- مرداد - روزهای دوشنبه‌وچهارشنبه هرهفته ازساعت ۸ر۳۰ صبح تاظهر برای‌ثبت‌نام آماده میباشد .

نشانی- عباس‌آباد - خیابان‌فرح شمالی-کوی‌سرمد- شماره ۳٥ تلفن - ۷٦۱۷٥۳ ۱-۳ آ-۱٤٤۸٤

اطلاعیه

بمناسبت فرارسیدن فصل تابستان طبق‌معمول‌همه ساله رستوران لارزیدانس از تاریخ ۱۰ تیرماه لغایت ۱۸ شهریور ماه ٤٦ تعطیل خواهدبود .

محیط اجتماعی وآثار

پیغمبر دزدان

چاپ چهارم بامقدمه و توضیحات از :
دکتر باستانی پاریزی

کتابهای پرستو

وابسته به موسسه انتشارات امیرکبیر

سخن

نشریه علمی وفنی

شماره سوم - دوره‌ششم منتشر شد

بلیطهای جدیداعانه‌ملی منتشرشد

کوچکترین جایزه ٦۰ریال بزرگترین‌جایزه ۱ر۰۰۰ر۰۰۰ ریال

۲ اتومبیل پیکان برای۲ قهرمان‌شانس

برنامه آینده سینماهای **برنامه آینده**

حافظ. پارامونت. آسیا. رویال

کلاسهای علمی‌موسسه‌فرهنگی وهنری شهرزاد (با اجازه نامه رسمی وزارت‌آموزش وپرورش) آمادگی خود را برای پذیرفتن داوطلبان درامتحانات کنکور دانشکده‌هنر های‌زیبا ومعماری

طراحی

ومحاسبه‌حجم(حجم‌شناسی)اعلام‌میدارد

کلیه مواد درسی(طراحی‌وحجم‌شناسی) برای اولین مرتبه توسط این موسسه به صورت پلی‌کپی تهیه گردیده است .

تالار شهرزاد -موسسه‌فرهنگی‌وهنری -شاهرضا خیابان قدیم شمیران پلاك ۷٤۲

دفتر موسسه فرهنگی

صفی نیا

برای کودکستان - دبستان - دبیرستان
رشته های ریاضی - ادبی - طبیعی

درسال تحصیلی جاری‌و کلاسهای تقویتی همه‌روزه صبحها ثبت‌نام می‌نماید .

ثبت نام دانش آموزان قدیمی ضروریست .

زبان خارجه مطابق قوه دانش آموزان در دبستان و دبیرستان تدریس می‌شود .

نشانی - تجریش باغ فردوس شماره ٥ تلفن۸٤۰۰۱ و۸۳٥۲۷

یکشنبه یازدهم تیرماه.. ۱۳۴۶
بیست وسوم ربیع‌الاول . ۱۳۸۷
دوم ژوئیه ۱۹۶۷
شماره ۱۲۳۱۹
سال . . . . . چهل و دوم

ترجمه مقالات خارجی

Le monde TIME

آیا انقلاب چین پایان یافته است ؟

چگونه لیوشائوچی سقوط کرد؟

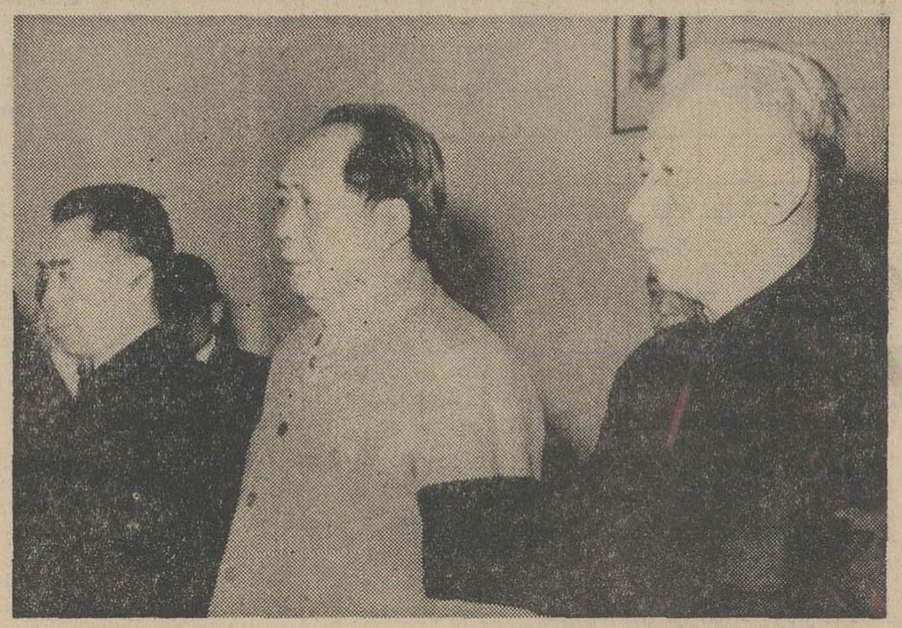

مائو ، لیوشائوچی و چوئن‌لای روزگاردرازی یاران نزدیك یکدیگر بودند
اکنون لیوشائوچی سقوط‌کرده و چوئن لای وظایف‌اورا بطورغیررسمی بعهده گرفته است

انقلاب فرهنگی چین‌کمونیست که هر ژوئن سال گذشته باتشکیل گارد های سرخ برهبری مائوتسه‌تونك و « لین پیائو » آغاز شد سرانجام پس‌از یکسال با برکناری «لیوشائوچی» از مقام ریاست‌جمهوری بپایان رسید . علاوه بر «لیو» عده دیگری از رهبران چین که ازمخالفان مائوبشمار میرفتند ازجمله «هسیا - ئوپیتك» از کار برکنار شده‌اند .

«لیوشائوچی» و طرفداران وی از همان آغاز انقلاب فرهنگی آماج گارد های سرخ بودند . در این مدت‌کمتر روزی بود که علیه این«گروه‌مرتجع» تظاهرات خیابانی برپا نشود .

اکنون معلوم شده است که ازنظر انقلاب فرهنگی رئیس جمهوری چین نه‌تنها تمایلات«سرمایه داری»داشته بلکه اصولا یك مرتجع بورژوا شناخته شده ومیخواسته است‌یك «دموکراسی پارلمانی» درکشور چین برقرارکند.

بنابراین بنظر میرسد که‌خروشچف چین «خروشچف‌تر»از خود«خروشچف» بوده وحتی‌قبل از آنکه خروشچف در صحنه سیاست شوروی عرض‌اندام کند . لیوشائوچی افکار و عقاید «خروشچفی» در سرمی‌پرورانیده‌است.

اکنون کاملا روشن شده است که هدف اصلی انقلاب فرهنگی‌تصفیه «لیوشائوچی» ویاران وی بوده است .

روزنامه پرچم سرخ در این باره چنین نوشته است :

« انقلاب بزرك فرهنگی پرولتاریا» با تصفیه‌ای که درمیان زمامداران کشور بعمل آورده بکالبد حزب کمونیست نیروی تازه‌ای‌دمیده است. مشتی‌از رهبران حزب که راه سرمایه داری درپیش گرفته‌اند ادعا میکردند که هدف انقلاب فرهنگی از بین‌بردن هیئت رهبری حزب است‌ولی این یك افترا و بهتان کامل بود . انقلاب فرهنگی وظیفه‌ای راکه بعهده داشته تحت رهبری کمیته مرکزی حزب و بسرپرستی رهبر بزرك مائوتسه‌تونك به‌نحواحسن انجام داده‌است .»

• حزب جدید

باین ترتیب‌بابر کناری «لیوشائوچی» وسایر مخالفان‌مائویك حزب کمونیست جدید درچین کمونیست بوجودخواهد آمد و مرحله جدیدی در سیستم مارکسیستی دراین کشور آغازخواهد شد : «مرحله افکار مائوتسه‌تونك».

چندروز پیش روزنامه ارگان‌حزب کمونیست چین در مقاله‌ای بامضای «لین‌چین» نوشته بود بجای «حزب‌بد» که گروهی از عناصر طرفدارسرمایه داری آن‌راآلت‌دست خود قرارداده‌اند، یك‌حزب واقعی«مارکسیستی‌ولنینیستی» تشکیل خواهد شد ولی‌اکنون باکمال تعجب مشاهده میشود که روزنامه «پرچم سرخ» طرفداران‌انقلاب فرهنگی راتشویق می‌کند که بعضویت این حزب درآیند و یك اکثریت بزرك شکیل دهند .

پرچم سرخ نوشته است :

«انقلابیون پرولتاریا » که تاکنون عضویت حزب را نپذیرفته‌اند نباید بیش از این درنك و تعلل کنند . آنها باید باپیوستن‌به‌حزب کمونیست خودرا کاملا تحت رهبری مائو قرار داده و افکار «مائو» را در کلیه کار ها بادقت کامل نصب‌العین قراردهند

موضوعی که در جریان برکناری «لیوشائوچی» ویاران وی جلب توجه می‌کند این است که در میتینك هاو تظاهراتی که از چند روز پیش به مناسبت چهل‌وششمین سالگردانقلاب چین برپا میگردد اشاره‌ای به رئیس جمهوری چین نمی‌شد همزمان باانتشار خبربرکناری «لیوشائوچی» تصمیمات یازدهمین «پلنیوم»کمیته مرکزی‌حزب کمونیست در پکن منتشر شده دراین سند نقش انقلاب فرهنگی در زمینه مسائل‌سیاسی ونظامی تشریح شده است .

۴۰ سال قبل در همین روز

بودجه بلدیه دزداب

قبل از ظهر امروز کمیسیونی مرکب از نماینده سیستان، نمایندگان وزارت مالیه و داخله وصحیه کل مملکتی در اداره مرکز وزارت داخله تشکیل وبودجه بلدیه دزداب «زاهدان»را سالیانه در حدود دوهزار وچهارصد تومان تنظیم وراپرت آن به‌مقام وزارت تقدیم شده است.

لایحه استخدام معلم

وزارت معارف در نظر گرفته است برای توسعه امورمعارف مرکز وولایات ۷نفر معلم عالیرتبه از اروپا استخدام نماید . بطوریکه اطلاع یافته‌ایم معلمین مذکور از فرانسه یاآلمان استخدام خواهند شد . لایحه مربوطه به‌مجلس تقدیم خواهدشد.

منتظرین‌خدمت دولت

چون موضوع منتظرین خدمت برای خود آنها ودولت‌باعث زحمت میشود بعلاوه در نظر گرفته شده است که برای‌پستهای بانك ملی وادارات دیگر که‌عضوهای‌جدید لازم‌دارند، حتی‌الامکان از منتظرین خدمت وزارتخانه‌ها تعیین وبکار گمارده شوند ، از طرف وزارت‌مالیه متحدالمالا بعموم وزارتخانه‌ها ابلاغ شده است که صورت منتظرین خدمت خودراباذکر سابقه خدمت و معلومات در اسرع اوقات بوزارت مالیه ارسال‌دارند .

نکث واردات کبریت

برطبق‌احصائیه تنظیم‌شده واردات‌کبریت‌ازخارجه درسال گذشته نکث‌نمودو بامقایسه‌بمقدار واردات‌سال‌قبل مبلغ‌هفتهزارفران‌تنزل یافته است. کبریتهائی که از خارجه وارد میشود ،قسمت عمده آن از روسیه ، آلمان ، انگلیس ،هندوستان ، ژاپون ، سوئدو چکوسلواکی میباشد.

امتحان شفاهی مدارس ابتدائی

چون امتحانات کتبی شش ساله ابتدائی مدارس ذکور امسال خاتمه یافته و ۹۰۰ تفرپذیرفته شده‌اند امتحان شفاهی آنها از ساعت ۵بعدازظهرفردا درمدرسه ثروت شروع‌خواهدشد.

امتحان مدارس شش‌ساله ابتدائی اناث‌هم‌که بعد از تعطیل محرم شروع شده است فردا خاتمه میابد.

برای تعمیر مقبره نادرشاه

در تعقیب تصمیمی که از طرف دولت برای تعمیر مقبره نادرشاه افشار درخراسان گرفته شده بود بوالی ایالت‌خراسان دستور داده شده بود که کمیسیونی تشکیل داده و مخارج‌تعمیر مقبره را بطور شایسته برآوردو راپرت نمایند.

این کمیسیون تشکیل گردید و مخارج تعمیر را برآورد کرد و صورت مجلس تهیه و تنظیم شده که بمرکز ارسال دارند تاپس از تصویب اعتبار شروع بتعمیر گردد.

اطلاع مفید

کلاس تعلیم خط نسخ و نستعلیق وشکسته بابهترین و سهلترین اسلوب در خیابان هاشمین مدرسه کاظمیه افتتاح یافته و طالبین این صنعت ظریف میتوانند هفته‌ای دو روزدوشنبه وپنجشنبه عصرها استفاده کامل نمایند .علی‌منظوری حقیقی .

اطلاع ومژدگانی

یازدهم تیرکیف حاوی مختصر وجه ونومهر اسم ولقب‌بنده در راه شمیران مفقود شده وجه متعلق به‌یابنده وآورنده‌مهرها خواهد بود و متذکر میشود که مهر بدون امضاءسندیت‌نخواهد داشت. دکتر حکیم‌اعظم. (نقل‌ازاطلاعات، یازدهم تیرماه۱۳۰۷)

از: آرت بوخوالد

اسرارسفر کوسیگین به‌امریکا

درخلال هفته قبل در همه‌جا مذاکرات کوسیگین‌نخست‌وزیر شوروی‌و جانسون رئیس‌جمهوری آمریکا چنان نقل مجالس بود که دلیل واقعی سفرکوسیگین به‌ایالات متحده در پرده‌ابهام ماند . علیرغم آنچه وی در کنفرانس مطبوعاتی خود اظهار داشت من اکنون یقین دارم که هدف اصلی سفر نخست وزیر شوروی به ایالات متحده‌امریکا ملاقات باسوتلانا استالین بوده است .ودیگر اینکه سوتلانارا تشویق کند که کتابش را در شوروی منتشر نماید .

اکنون ماه ها است که هارپینسکی و روویچ ناشرین اتحاد جماهیر شوروی سعی‌می‌کنند با سوتلانا تماس بگیرند ولی موفق نشده‌اند در این‌موقع براثر خوش‌شانسی جنك خاور-میانه رخ دادو هنگامی که‌پایان یافت اعراب که شورویها از آنهاحمایت میکردنددچارمخمصه شدند. ناشرین شوروی دراین موقع بدیدن کوسیگین رفتند وبه‌او گفتند که میانجیگری اعراب واسرائیل را درسازمان ملل بعهده بگیرد و به این بهانه به‌نیویورك سفر کندوبا سوتلانا ملاقات نماید ، آنها خاطرنشان ساختند که‌کتاب درباره‌استالین با شهرتی که بهم‌زده است حقوقی برابر با۲ میلیارد دلار ارزش پیدا کرده است و این مبلغ معادل همان پولی میباشد که اتحاد شوروی در تجهیز اعراب در جنك اعراب‌و اسرائیل ازدست داده است .

گوسیگین بدوا مایل نبود که به‌نیویورك برود و گفت : اگرمن به‌ایالات متحده بروم احتمالا ناچارم که در سازمان ملل‌سخن بگویم و اسرائیل را بعنوان تجاوزکار محکوم کنم و از اعراب دفاع نمایم که خیلی نیز آسان نیست و درعین حال مطمئن نیستم که سوتلانا با من ملاقات خواهد کرد یانه .

ناشرین شوروی‌اظهار داشتند که: رفیق کوسیگین این یك کتاب معمولی نیست . منافع زیادی از فروش کتاب عایدمی‌شود . واین مقدار پول بعد از کتاب جنك‌و صلح بزرگترین فروش را خواهدکرد ، اکنون از طرف پراودا ، ایزوستیا و ستاره سرخ‌سفارش‌هائی رسیده است،باشگاه بوف . آو -دی - مانت‌پانصدمیلیون روبل‌پیشنهاد کرده است و مجله دایجست

بقیه درصفحه ۱۱

بخاطرهزاردلارجایزه

بلیطهای جدیداعانه‌ملی منتشرشد

کوچکترین جایزه ۶۰ ریال بزرگترین جایزه ۱۰۰۰٫۰۰۰ ریال

۲ اتومبیل پیکان برای ۲ قهرمان شانس

اطلاعات کودکان مجله دختران‌وپسران

باداستانهائی چون : شبها ی‌پرماجرا - چشمان شبح‌زرد-تارزان-
ماجراهای یك جانی - او پدری یافته بود - کودکی های ما - تعقیب‌دشمن اتمی و ...
مطالب جالب و سرگرم کننده - جدول - سرگرمی و مسابقات -
سینمائی - مد برای دختران - آلبوم ورزش - مجله شما و ...
سه‌شنبه همین هفته منتشر میشود .

کاشی سعدی
در مقابل هرآب وهوائی استقامت دارد زیرادرکورهٔ تونلی
باحرارت ۱۲۵۰ درجه پخته میشود
همه جامیدرخشد

ازفرداصبح
مولن روژ-مهتاب- تراس دیانا
کریستال.اسکار.برلیان.زهره

از : محمود میرمحمد صادقی

انتقاد

حکم عقل واعتدال!

سال گذشته در همین فصل ضمن بحثی پیرامون موضوع لباس و آرایش بانوان خصوصا در مجالس عمومی و معابر متذکر شدیم که تمدن امروزی باتمام خصوصیات و سرعت روز افزونش بسوی کمال تابحال نتوانسته است در حل مسائل جنسی توفیق یابدو بلکه هنوز در پیچو خم راه حل مفاسد ناشی از آن سرگردان است .

در چنین احوالی افراد جامعه هریك بنوبه خود ناگزیرند بخاطر حفظ اصالت و قوام محیطی که درآن زندگی میکنند پای‌بند اصول معنوی بوده و بپاره‌ای ازمظاهر بی بندوباری پشت پا بزنند . طبیعی است محیط اجتماعی ما ازاین قانون وقاعده کلی مستثنی نبوده و در صورتی که مراقبت نشود میدان وسیعی خواهد بود برای قبول واشاعه هرنوع انحطاط اخلاقی . اینجاست که مسئولیت فردی و اجتماعی قاطبه افراد خاصه طبقات روشنفکر تجلی میکند و زنك خطر را درگوش ما بصدا در میاورد .

باتوجه بمراتب بالا ، مسلم‌است دراین گیرو دار هیچکس از اثرات‌این انحطاط درامان نخواهد بودو بمصداق مثل معروف(آتش‌که گرفت خشك‌و تر میسوزد) مفاسد ناشی از توسعه و رواج انحطاط اخلاقی خواه و ناخواه دامنگیر همه خواهد شد .

حال چقدر جای‌تاسف است که بعضی از بانوان ما بهیچوجه این خطر مشهود را احساس نکرده نادانسته به‌آتش انحطاط دامن میزنند و با نادیده گرفتن حداعتدال در طرز لباس پوشیدن و آرایش کردن افکار جوانان را از مسیر اصیل خود منحرف مینمایند و این خود گناهی است عظیم وغیرقابل بخشش . ایندسته از بانوان گرامی قطعا باین اصل معتقدند که اساس زندگی واصولا اساس خلقت برپایه‌نظم و قاعده استوار است و کوچکترین بی نظمی کافی‌است که شیرازه این نظام متین را ازهم بپاشد و طبیعی است‌نظام اجتماع نیزنمیتواند از نظام کلی و اصولی خلقت مستثنی باشد .

رعایت عفت عمومی و حفظ شرف اجتماع از شرایط مسلم و غیر قابل اجتناب نظام اجتماعی است و بی توجهی نسبت باین قاعده کلی و عدم دقت در ملحوظ داشتن حدود و شرایط عفت عمومی وآنچه لازمه حفظ اصالت یك جامعه سالم است گاه مصائبی ببار میاورد که بسابزرگترین قدرتها قادر بجبران اثرات ناشیه از آن نخواهد بود بنابراین هنگامی که ما این قواعد اصولی اجتماع را نادیده بگیریم و بدون در نظر گرفتن شرایط محیط برای خود آزادی عمل خارج ازحد عرف و اعتدال قائل شویم لامحاله بایستی منتظر عواقب ناخوشایند و اثرات مترتبه برآن نیز باشیم .

وقتی نظام اجتماع حکم میکند که از نظر حفظ مصالح جامعه اصول اخلاقی رعایت شده و جلوبی بندو باری گرفته شود هیچکس بهیچ بهانه‌ای نمیتواند خود را ازاین قاعده مستثنی بداند .

در هر حال امیدواریم که جوانان مابا تنظیم برنامه های صحیح به‌آنچه که‌در جهت خیر و صلاح‌و سعادت آنها وجامعه آنهاست برسند، مشروط بر آنکه خواهران گرامی ما نیز نسبت‌بمسائل فوق توجه بیشتری نموده و قبل از آرایش خود به پیرایش اجتماع توجه داشته باشند .

شکایات مردم

بجای مطالبات،خانه بدهید

عده‌ای از کارمندان دولت مطالباتی دارند که دراثر اشتباه محاسبه‌چندین سال به آنان پرداخت نشده و دولت موافقت کرده است که در سالهای آینده بتدریج این بدهی را بپردازد. اکثر کارمندانی که از دولت‌طلبکارند اکنون بازنشسته هستند و حقوق مختصری بابت بازنشستگی دریافت میدارند که‌بیاستی خرج‌خانه‌و خانواده گردد اگر دولت میخواهد سالیانه قسمتی‌از این بدهی را بدهد ، چه عیبی دارد که برای کارمندانی که مطالباتی از دولت دارند بوسیله‌بانك رهنی خانه بسازد و به آنان واگذار کند ، که اگر مازادی داشت مانند کرایه خانه‌ای که اکنون میدهند خود بپردازند و اگر نداشت اقساط که قطعا چندین ساله خواهد بود دولت به‌بانك رهنی بپردازد و از این بابت بایك تیر دو نشان بزند ، یعنی هم کارمند بدون خانه را خانه دار کند و هم بدهی خودرا بپردازد .

یك کارمند طلبکار

دربرنامه نیست !؟

مدتهاست که چند خانواده واقع‌در کوچه مهیار (خیابان خرم شهر آرا) از داشتن آب‌لوله کشی محروم هستند ، هرچه بمقامات مربوط‌مراجعه شده است ، اظهار داشته‌اند که‌این کوچه در طرح و برنامه نیست ، آیا اگر کوچه‌ای در طرح و برنامه نبود باید اهالی آن کوچه هم از آب خوردن صرفنظر کنند ! آیا اینکار عملی است ، از مقامات مسئول باز هم تقاضا میشود که تکلیف آب منازل این خانواده ها را روشن کنند .

اسداله قاسمی ، اسداله وزیر - نظامی ، اسمعیل داودی ، علی اصغر حیدر زاده ،بتول نوابیان ، حسین فرازنده .

خاك میخوریم

چندی قبل از شهرداری ناحیه‌شش تهران تقاضا کردیم که این خیابان ۳۷ متری خاتم رالااقل اسفالت کنند. مثل اینکه در اوائل شهرداری یك نصفه قولی هم راجع باسفالت خیابان خاتم داد ، ولی بعد فراموش شد . خیابان خاتم دارای شش‌خیابان فرعی میباشد و عده زیادی سکنه که‌بایستی مرتب خاك بخورند و دم برنیاورند ، آخر ما نزدیك است زیر این خاك غلیظ تبدیل بکرم خاکی بشویم .

یکی از اهالی

پاسخ به نامه‌های مردم

دیوارکشی میشود

گرامی نامه اطلاعات محترماعطف‌به شرح مندرج‌درشماره۱۲۲۷۸ مورخ ۲۵ر۲ر٤٦ بامضای لاجوردی در مورد عدم نظافت قطعه زمین غیر محصوری در خیابان خیام نزدیك پارك ولیعهد گزارش شهرداری ناحیه ٦ اشعار میدارد .

محل مورد بحث نظافت کامل گردیده و از لحاظ دیوار کشی‌نیز بطور کلی در دست اقدام می‌باشد.

رئیس دفتر اطلاعات ومطبوعات شهرداری . واقفی

محلی نبود

جریده شریفه اطلاعات محترما عطف‌بشرح‌مندرج درشماره ۱۲۲۸۳ مورخ ۳ر۲ر٤٦ بامضای شیر دل‌در مورد تبدیل محوطه پشت‌درمانگاه موحدی واقع در روبروی بیمارستان لقمان الدوله ادهم به آبریزگاه‌طبق گزارش شهرداری ناحیه ٤ اشعار میدارد .

محل آبریزگاه واقع در خیابان مخصوص پشت درمانگاه مزبور مشاهده نشد .

رئیس دفتر اطلاعات و مطبوعات شهرداری .واقفی

اشتباه برمیگردد

اداره محترم روزنامه‌اطلاعات عطف شرح مندرج در شماره ۱۲۳۱۲ مورخ۳ر٤ر٤٦ آن روزنامه محترم تحت عنوان «اضافی» بامضای آقای منوچهر خسروانی اشعار میدارد . سازمان آب تهران پول اضافی از مشترکین مطالبه نمی کند و اگر احیانا بعلت اشتباهی مبلغی اضافه بر میزان مقرر دریافت کند بهمان ترتیب که در مورد آقای منوچهر خسروانی عمل گردید اضافه‌دریافتی به پرداخت کننده مسترد میشود .

سازمان آب منطقه‌ای تهران

سم ونفت لازم است

گرامی نامه اطلاعات محترما پاسخ شکایت مندرج در شماره ۱۲۲۷۹ مورخ۲٦ر۲ر٤٦ مبنی بر وجودپشه و مگس در تخت طاوس یوسف آباد اشعار میدارد .

طبق گزارش اداره کل بهداشت بهداری تهران چنانچه اهالی‌ازطریق انجمن محلی سم و نفت را تهیه نمایند اداره کل بهداشت با رعایت نوبت نسبت به سمپاشی محلهای مورد تقاضا اقدام لازم بعمل خواهد آورد .

رئیس‌امور اداری بهداری تهران . مهدی بهشتی .

گفتگو تلفنی با ۳۰۱۰

اهالی محترم تهران هر روز بعدازظهرها بجز ایام‌تعطیل ازساعت ٦ تا ۷½ میتوانند تلفنی درددلها و گرفتاریها و شکایتهای خودرا باما درمیان بگذارند .

* حسادت

در نارمك دارندبرای حیوانات ساختمان میسازند و درمانگاه بپا میکنند، این موضوع‌راستش موجب حسادت ماشده ! چون درنارمك یك درمانگاه برای انسانها ، وجود ندارد .

فردوسی

* دهساله

شهرداری بجای اینکه درخت ده‌ساله درخیابانهای اصلی تهران بکارد اگر همین درخت های کوچك را که‌در خیابانهای‌اصلی وفرعی قبلا کاشته آب بدهد و به آنها رسیدگی کند دیگر احتیاجی بکاشتن درخت ده‌ساله نیست ، خود آنها دهساله می‌شوند .

* زمین لرزه

برای لوله‌کشی آب ،خیابان پیراسته راکنده‌اند کامیونهای سنگینی که‌ازاین خیابان عبورو مرور می‌کنندوقتی شرشت‌انداز هامی‌افتند تمام خانه اطراف را که هرکدام از آنها بیش‌از ۷۰-۸۰ متر نیست میلرزانند .

اگر سازمان آب تهران زودتر تقاطی را که‌برای لوله‌کشی‌حفر کرده پرکند ماهم از این زمین لرزه مصنوعی‌نجات پیدا میکنیم

حریری

* دامنه مبارزه

چندروز پیش دراین ستون خواندم که اهالی حشمتیه از یك نوع حشره ساس مانندشکایت داشتند و از وزارت بهداری تقاضای اقدام فوری کرده بودند خواستم از وزارت بهداری تقاضا کنم اگر خواست در مورد این حشرات اقدام کند دامنه مبارزه خودرا تاوحیدیه هم توسعه‌دهد چون ازاین نوع حشرات اینجاهم فراوان شده است

محمدزاده

* برای چیست ؟

رفتم برق پارس پرونده برق را بنام خودم کنم یعنی انتقال بدهم گفتند باید پنجاه تومان بپردازید ، خواستم بپرسم این پول برای چیست ؟

محمود -ملاحسن

* راه نجات

اهالی کوچه یگانه درخیابان غیاثی از برق پارس استفاده می‌کنند مدت ده شب است که برق آنقدر ضعیف شده‌ونوسان پیدا کرده که تمام وسائل برقی منزل ما سوخته از اداره برق تقاضا داریم این برق را هم مثل تمام برق‌های ملی تحویل بگیرد و ما را ازاین تاریکی نجات دهد .

اخوان

جدول کلمات متقاطع

شماره ۳٤۸۷

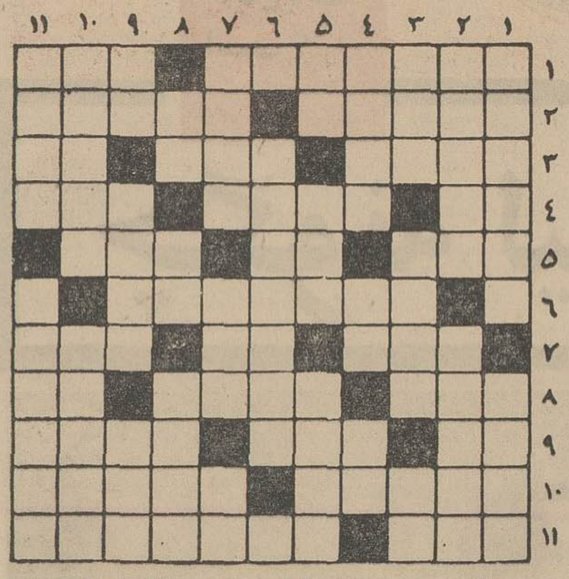

افقی : ۱- از ساختمانهای زیبا و تماشائی دوران صفویه - روکش تابستانی ۲- از معروفترین دیوهای تاریخ - معمولا پشت آن چندسالی میمانند ۳- شایسته - پوشاندن - قدم‌یکپا ٤- چاه کوتاه - خشمگین از آن درمیرود - مست وشنگول ٥- آقازاده - مرغ میرود - یکی‌از برجها ٦- ازشهر های ایران ۷- فریب و نیرنك - حرف آخرین - ازخوش اقبال‌ترین کجلهای عصرماست ۸-گردش وتماشا - رشوه - راه بی‌پایان ۹- برای‌این نیم‌تنه‌شلیته مناسب‌تر است تا مینی‌ژوپ - ازمظاهر جسبندگی - چند سال پیش مال چغندرش طالبان بسیاری پیدا کرده بود ۱۰- از بنادر مهم اروپا - در دربارشاه شهید صاحب قرب ومنزلت فراوان بود ۱۱- درقلبش آتش از آسمان برزمین ریزد - ازکشورهای معروف توریستی .

عمودی : ۱- ازوسایل پوشاندن‌تن‌وبدن ازدیده‌نامحرم-رخسار همیشه هست ۳ - شعله - قاضی - جزیره‌ای درمدیترانه ٤- از بیماریهای جلدی که‌گاهی یك سال طول می‌کشید - زمام -شخص ٥- فقط یکی است - شادی و سرور - ارزش دل پریشان‌کردن کجادارد ؟ ٦- پریشان‌ودست پاچه ۷ - سنجیدنش ظرافت طبع و ذوق مخصوص می خواهد - برسر سروران زیبنده باشد - دوسوم یك متر ۸-جنس قوی‌تر -مکان- ازدرسهای مدرسه ۹-تردید- علم مدرسه نرفته و معلم ندیده - چون نهارنباشد۱۰- از بزرگترین مفاخر ادبی ایران - پرحرفی وپرچانگی ۱۱- وسیله‌ای برای سوراخ کردن - از ایالات زرخیز آمریکا .

حل جدول شماره ۳٤۸٦

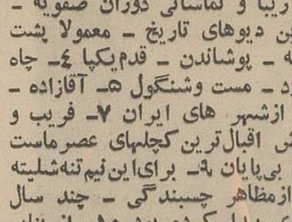

اطلاعات
کودکان مجله
دختران وپسران

دریافت دکترای ادبیات فارسی

آقای دکتر اغناطیوس الصیصی

اخیرا جلسه دفاع از پایان نامهٔ دکتری آقای اغناطیوس الصیصی دانشجوی لبنانی دانشگاه تهران تحت عنوان «مقدمه وشرح و تصحیح کتاب جذوات میرداماداسترآبادی» باحضور عده‌ای از دوستان وزیر نظرآقای دکتر منوچهر استاد راهنما و آقایان‌دکتر نصرودکتر نوابی‌استادان‌دانشکده‌ادبیات، تشکیل گردید .

پس‌از ایراد خطابه و دفاع ازرساله مذکور ، بتصویب هیئت ممتحنه‌آقای الصیصی دکتر از دانشکده ادبیات و علوم انسانی شناخته شدند .

درگذشت استاد

رابه‌بستگان ، دوستان و آشنایان‌آن مرحوم ونیزبه‌شاگردان استاد تسلیت میگوئیم

آقای دکتر علی منوچهری استاد رشتهٔ بیماریهای گیاهی دانشکده کشاورزی کرج زندگی رابدرود گفت:

مرحوم دکتر منوچهری پس ازاتمام تحصیلات در کاشان درسال ۱۳۲٥ موفق باخذ دانشنامهٔ‌تحصیلات عالی کشاورزی از دانشکدهٔ کشاورزی کرج دانشگاه تهران شد و پس از مطالعاتی که‌درزمینه گیاهها وبیماری‌های گیاهی منطقه لرستان بعمل آورد در سال ۱۳۳۲ با استفاده ازیك بورس‌تحصیلی برای ادامهٔ تحصیل بفرانسه رفت و موفق به‌اخذ دانشنامهٔ دکترای خود از دانشکدهٔ علوم دانشگاه پاریس گردید .

مرحوم دکتر منوچهری از سال ۱۳۳٥ بعنوان دانشیار رشته بیماری های گیاهی وارد خدمت دانشگاه در دانشکده کشاورزی کرج گردید ودر حدودسه‌سال‌قبل بدرجهٔ‌استادی‌دانشگاه ارتقاء یافت .

درگذشت مرحوم دکتر منوچهری

«هنر برتر از گوهر آمد پدید» بفرزندان خود هنرارزنده بیاموزید

شیمل

بیش ازیکصدسال است که
درخدمت هنرمندان جهان است.
شیمل شاهکار هنر وصنعت آلمان

SCHIMMEL

نماینده انحصاری، فروشگاه پروانه خیابان نادری - مقابل کوچه نوبهار- شماره ۴۴۴- تلفن ٤٦۸۳٥
فروش باشرایط سهل ومناسب

صاحب‌اختراع. پیشرفتهای مربوط به ترکیبات هیدروکابون پارافین

که درایران تحت شماره ٥۰۰۷ به ثبت رسیده پیشنهاد بهره برداری آن‌مینماید اشخاص ذینفع به
B P Trading Ltd., London EC2. Britannic House
مراجعه نمایند .

صاحب‌اختراع - پیشرفتهای‌مربوط باجزای هیدروکاربون

که درایران تحت شماره ٥۰۰٦ به ثبت رسیده پیشنهاد بهره- برداری آن‌مینماید اشخاص ذینفع به
B P Trading Ltd. London EC2. Britannic House
مراجعه نمایند .

صاحب‌اختراع- پیشرفتهای مربوط به پولیمریزاسیون کاتالیستها

که‌درایران تحت شماره ٥۰۰۸ به ثبت رسیده پیشنهاد بهره- برداری آن‌مینماید اشخاص ذینفع به
B P Trading Ltd. London EC2. Britannic House
مراجعه نمایند .
آ-٤۹-۱۷

آیا به اروپا میروید ؟

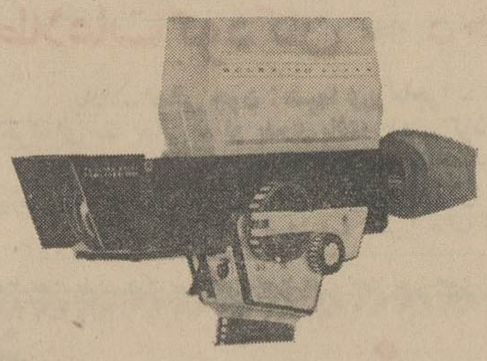

BOLEX 150 SUPER

چنانچه به‌اروپامیروید، درهرشهروفرودگاه، انواع پروژکتور، دوربین فیلمبرداری وعکاسی و ضبط‌صوت نازلتراز قیمت کارخانه دراختیارشما خواهد بود. برای کسب اطلاعات بیشتر ودریافت حواله به

شرکت نیالا

تهران خیابان شاه خیابان رازی - شماره ۱۱۱- تلفن ٦۹۰۳۷ مراجعه فرمائید

پمپ فوکل

کشاورزی - برقی- صنعتی همه نوع موجود است.
شرکت تهروپ - میدان فردوسی. (۱)

متل میموزا

تلفن‌رزرو ٦۱۱۳٤۸

جناب‌آقای دکتر منصور پرتوی
پزشك محترم دربار معظم شاهنشاهی

ازعمل لوزهٔ فرزندم که باکمال مهارت وظرافت انجام فرمودید صمیمانه سپاسگذارم کسیکه اهل فن است‌از مشاهدهٔ توام بودن علم وهنرراکه دراعمال‌جراحی‌شما به سرحد کمال‌است واقعا محفوظ ومفتون میشود.

تندرستی ودیرزیوشنی آن وجود ذیجودرا برای‌خدمت خلق ازپروردگار خواستارم. دکتر خسروخسروی

نام‌نویسی درهنرستان موسیقی‌ملی

هنرستان دولتی موسیقی ملی وابسته به‌وزارت فرهنك و هنرتا آخر شهریورماه ٤٦ برای کلاسهای پنجم و ششم ابتدائی و اول متوسطه دررشته‌های مختلف ساز و دروس عمومی هرجوی‌دختر وپسر میپذیرد دیپلم این هنرستان از نظر استخدام و ادامه تحصیل دردوره عالی (لیسانس)و سایر مزایای قانونی بادیپلم های دیگر برابر است .

دفتر هنرستان برای ثبت‌نام صبح‌روزهای یکشنبه و سه‌شنبه دایر است .

نشانی - خیابان کاخ جنوبی - جنب کوچه لقمان‌ادهم-تلفن٤۲۳٤٥
آ-۹۳۳٥ ۱-۱۰

آگهی احضار

بهمردیف گروهبان یکم محمد حسن شهرت حاج‌نبی‌فرزند عباس جمعی اداره حمل و نقل ارتش که فعلامجهول‌المکان است‌ابلاغ‌میگردد که باتهام فرار از خدمت دردادگاه عادی‌شماره یك اداره دادرسی‌نیرو های مسلح شاهنشاهی واقع درجاده قدیم شمیران تحت پیگردمی‌باشید لازم است ظرف مدت دوماه‌ازتاریخ آخرین انتشار این آگهی خودرابه دادگاه معرفی نمائید در صورت‌عدم معرفی وانقضاء مهلت مقرره‌دادگاه غیابا رسیدگی و حکم مقتضی‌صادر خواهدنمود الف ۳۲۰۰
رئیس‌دادگاه عادی شماره‌یك اداره دادرسی نیروهای‌مسلح شاهنشاهی

آگهی قبول دانشجو

*موسسه آب شناسی ایران بمنظور تربیت کارشناس درسطح فوق لیسانس (MS) در رشته آبهای زیر زمینی(هیدروژئولوژی) ورشته آبهای سطحی «هیدرولوژی» و تاسیسات آبی همچنین‌به منظور تربیت کمك مهندس در علوم آب تعدادی داوطلب برای‌سال تحصیلی٤۷-۱۳٤٦ می پذیرد .

*دارندگان دانشنامه مهندسی از دانشکده فنی و یامهندسین کشاورزی (رشته آبیاری) ویا لیسانسیه های زمین شناسی از دانشکده های علوم و یاکسانی که گواهی نامه های مشابه از دانشکده های داخلی یا خارجی دارند می توانند برای تحصیل‌در سطح فوق لیسانس ثبت نام‌نمایند .

*دارندگان دیپلم کامل متوسطه رشته ریاضی برای دوره کمك مهندسی پذیرفته میشوند .

*به کسانیکه درهر یك از رشته های فوق الذکر قبول شوند در صورت احتیاج کمك هزینه تحصیلی از طرف موسسه پرداخت خواهد شد .

*مهلت مراجعه برای کسب اطلاعات جهت داوطلبان دوره کمك مهندسی تاپایان تیرماه ٤٦ و برای داوطلبان دوره های فوق‌لیسانس تااول شهریور ماه ٤٦ می باشد .

*داوطلبان می توانند برای کسب اطلاع بیشتر بدفتر موسسه واقع درخیابان قادسی . شمال بلوار الیزابت دوم ، شماره ٦٤ مراجعه و یا آدرس خودرا توسط پست اطلاع دهند تا یك نسخه از اطلاعات مربوط به آدرسشان فرستاده شود. الف۲۸٤۰
۲-۳ آ-۱۲۱٦۰ موسسه آب‌شناسی‌ایران

استاندار معظم استان‌کرمان‌دامت عظمته

رونوشت فرماندارمعظم شهرستان رفسنجان - رونوشت ریاست محترم اداره آموزش وپرورش رفسنجان

محترما باستحضار عالی میرساند چندی بود که‌دلهای آکنده از اشتیاق فردفرد مردم رفسنجان درآرزوی برخورداری ازمزایای یك موسسه هنری بنحویکه جوابگوی انتظارات ومنطبق بازمان انقلاب وپیشرفتیکه در سایه توجهات شاهنشاه آریامهرحاصل گردیده است فرو میطپید خوشبختانه باوجود آنکه‌در گذشته سود جویان وآنانیکه همیشه‌درفکر تامین منافع‌مادی خود بوده‌اند پیوسته مشکلاتی بوجود می‌آوردند آما دربرتو توجهات اولیاء امور سینما تاتر کاپری که‌آنرا میتوان نمونه کامل‌یك‌موسسه از هر نظرآبرومند ومفیدبحال اجتماع دانست درزمان تصدی‌آن استاندار معظم شروع‌بکار نمود نظربا‌ینکه باپیشرفت‌شهررفسنجان وکثرت جمعیتی که روزبروز برتعداد آن افزوده میگردد تاسیس یك چنین موسسه‌ایکه همواره در راه‌تعمیم‌دانش عمومی و گسترش مبانی اخلاقی واصول‌اجتماعی قدم بر میدارد بجا خواهد بود.

از پیشگاه مبارك استدعا دارد موجباتی فراهم‌فرمایند تادلگرمی بیشتری در خصوص ایجاد واداره اینگونه موسسات بوجود آید تا بمصداق دیوچه‌بیرون رودفرشته درآید موسسه‌ای نو باامکانات و تجهیزاتیکه دراختیار دارد موجب شود که‌فیلم های اخلاقی و اجتماعی جایگزین فیلمهای مبتذلی گردد که فقط درگذشته بوسیله موسسات مشابه در این شهرستان بمنظور جلب‌منافع‌مادی بمعرض نمایش گذارده میشده است باامید فراوان بعنایات آن استاندار معظم که همواره مجری نیات مقدس‌شاهنشاه آریامهرند خواستار آنیم‌تابا مراجعه بافکار عمومی وقضاوت مردم این شهرستان موجبات تشویق موسس و اداره کنندگان این مرکز هنری راکه بنحوی خاص ونظمی کامل وبرنامه‌ای مفید بکارخود ادامه میدهد فراهم فرمایند .

با تقدیم احترام - رضا ایروانی -دکتر شیرزاد - علی درکی- میرمخلصونی - ابوالقاسم حیدری - لقمانی - بدیع‌اله فلاح- احمد پایدار - دکتر تاج‌الدینی- سید عباس هوشمند - مجید صالحی - تقوی -علی عطار - جواد رهنما - حسین عطار - میر عابدینی - حقیقت - محمدی -شاهرخی -محمد هدایت -احمد عقیلی - یداله میرزائی - یوسف زاده - بصیری - نصیر سرداری - ایرج سعیدی - محمد عرب - علیزاده - جعفری -محمد احمدی -علی محمد حسنی -محمد اسمعیلی - محمود بهره‌مند -حسین‌ارجمند- حمید پور صالحی -ناصر ابراهیمی - محمد مهدی اخگر - احمد جعفری - محمد پرنده - عزت‌اله بدیعی - وحید صالحی - محمد رضا امیری -محمد علی علیمحمدی - علی منصوری - حسین صالحی - سید جوادمظفری - محمد همدانی - علی عطاری - غلامرضائی -احمد سام - مهدوی -محمد رضا بهشتی - محمد غلامعلی نژاد - موحدی -هوشمند -توانائی - ایرج‌ملك پور - حسین شفیعی - احمد سعیدی - جواد کرمی - مزدائی-تقی‌زاده- مهدی امنائی - عباس سعدی -حسینی -داریوش بقائی -مجید صالحی -عبدالرضاگلستانی نژاد -علی کرمانشاهی -داود عزت نژاد -علی جعفری - اطمینان - غلامرضا تقوی-مرتضی موحدی- وتعدادی بیشمار امضاهای دیگر از اهالی رفسنجان و فرهنگیان و کارمندان دوائر دولتی
آ-۱٤۲۰٦

درانجمن روابط فرهنگی ایران وشوروی

دوشنبه ۱۲تیر ساعت ۳۰ر۷ بعدازظهر- فیلم جنك وصلح اثرتولستوی بزبان روسی

سه‌شنبه ۱۳ تیر ساعت ۷ بعدازظهر- سخنرانی‌آقای کوزنتسوف رایزن سفارت شوروی درباره تاریخ صنعتی شدن کشورشوروی ونمایش فیلم. آ-۱۰۸۸۳

دیلی اکسپرس

جین مانسفیلد از مرگ خبر داشت؟!

بمب جاذبه جنسی سینمای جهان ده میلیون دلار از خود بجای گذاشت جین مانسفیلد میگفت خطری همیشه مرا تهدید میکند

جین مانسفیلد «بمب جاذبه‌جنسی» که روز پنجشنبه طی یك حادثه رانندگی کشته شد از ستارگان‌جنجالی و آشوبگر جهان سینما بود او ثروتی تقریبا برابر ده میلیون دلار از خود بجای گذاشت و در بیش ازسی‌فیلم نقش های گوناگونی ایفاء کرده بود.

جین مانسفیلد زندگی پر ماجرائی داشت و چندین بار بعلل مختلف به دادگاه کشانده شد. او اخیرا طی سفر بامریکا چندین چمدان خود را گم کرد و در حضور خبرنگاران برای گم‌شدن چمدان هایش گریه‌کرد.

جین مانسفیلد چندروز پیش ازآنکه بمیرد گفت خطر در همه جا مرا تعقیب میکند. این خطر همیشه ناگهان در مقابل دیدگان من ظاهر میشود و سعی میکند مرا اذیت کند. امامن تصور میکنم بخوبی توانسته‌ام تابحال آنرا از خود دور سازم.

معذلك ستاره مشهور سینما طی یك حادثه اتومبیل بقتل رسید وسام برادی وکیلی که چند روز قبل درخانه مشهور سانست بولوارجین مانسفیلد با او سخن میگفت نیز کشته شد.

من (خبرنگار دیلی اکسپرس) به خانه مجلل مانسفیلد رفته بودم که در مورد خطراتی که او را تهدید میکرد با او سخن بگویم.

مانسفیلد پس از اینکه برای قیمومیت فرزندان شوهر سومش در ایرلند جنوبی با مشکلاتی مواجه شده بود ماشین سواری خودش را دریك تصادف خردکرد و سپس برای احقاق حق به دادگاه رفت.

جین مانسفیلد در ضمن‌صحبت چنین اظهار داشت: کار خودم را مجددا از نو آغاز خواهم کرد. من صاحب چندفرزند میباشم و چندین پیشنهاد از فیلم و تلویزیون بمن رسیده‌است. من احتیاج به زمان دارم که راجع به آنها بیاندیشم.

جین مانسفیلد دراین موقع روی فرش سفید رنك اطاق خرامان‌بسوی تلویزیون کوچك قابل حمل رفت و آن راروشن کرد برادی روی کاناپه مخملی ارغوانی نشست و یکی از کارگردانان بنام «جو» نظرات خودرا درباره یکی از نمایشهای تلویزیونی بوسیله جین مانسفیلد اظهار داشت:

او قصد داشت که از جین‌مانسفیلد بخواهد که در یك فیلم پنج دقیقه‌ای تلویزیونی بنام «جین عزیز» شرکت نماید و در آن نقش های یك تازه عروس و سماجت یك دختر سرسخت و عشقبازی های سکسی را ایفاءنماید.

برادی موضوع راعوض‌کرد و گفت: ما اخیرا دوره سختی داشته‌ایم. درانگلستان شخصی جین را از بازی روی پرده سینما محروم کرد، در اروپا شخص دیگری مست میکند و بمن چشم غره میرود و جین را اذیت میکند. سپس جین اتومبیلش را درهم کوفت‌و یك هفته بعد عین همین واقعه برای من اتفاق افتاد. جین به‌آسانی دچار خطر میشود و همین خطر او را تعقیب میکند.

دراین موقع جین رشته سخن را بدست گرفت و گفت ما هر دو اخیرا بازنده بوده‌ایم و درست مثل اینکه دست هائی در کار بوده است.

سام نیز در حادثه‌ای تصادف کرد و کشته شدو جین ماری خانه مارا ترك گفت.

این مشکل همیشه سر راه او قرار داشته است. مانسفیلددختر سرسختی بود و منظم و مسلما وی قربانی‌حسد رقبای خود شده است. او همیشه به من و مادرش حسادت میکرد. آیا شما این را باور میکنید؟

من نیز انگلستان را دوست داشتم اسقف ایرلندی دستور منع بازی جین مانسفیلد را میدهد. من نیز نقشم را در لباسی که تا زیر یقه دکمه داشت میبایست اجرا میکردم اما مایلم که بانگلستان مراجعت‌نمایم.

درحدود ده دوازده پیشنهاد ازآنجا بمن رسیده است آنها میخواهند که فیلم «تپه بادبزنی» را از نو بسازند و من نقش اصلی رابعهده خواهم داشت.

این همه باید اتفاق بیافتد و کارم درست از نو آغاز میشود.

جین در این موقع معذرت خواست و از اطاق خارج شد. برادی بطرف من برگشت و گفت: آیا میدانی که قاضی در ضمن دادرسی درباره مسئله قیمومیت چه گفت؟

او هرگز اظهار نداشت که جین مادر خوبی بوده است. او نگفت که جین مادر بزرگواری بوده است. تنهاچیزی که گفت این بود که جین با عظمت‌ترین مادری است که او تا بحال دیده است. دیلی اکسپرس

جین مانسفیلد پیش از مرك

نویسندگان شوروی وسانسور

۸۲ نویسنده، شاعرشوروی از میان۴۷۳ادیبی که درچهارمین کنگره نویسندگان شوروی شرکت کردند قطعنامه‌ئی را امضاء نموده‌اند که بموجب آن بایدنامه «الکساندرسولجنیتسن» بکنگره بصورت یك بیانیه‌انتشار یابد.

دراین نامه درخواست شده است که نویسنده کتاب معروف «یك روزاز زندگی یوان - دانیسویچ» مورد تجلیل قرار گیرد. ثانیا سانسور را از مطبوعات شوروی و نشریات این کشور بردارند و ثانیا اتحادیه نویسندگان شوروی بصورت سازمان دفاع از حقوق اعضای خود درآید.

دراین نامه قید شده است که: «سکوت‌نویسندگان‌شوروی» ضربه سختی است بادبیات‌این کشور و لطمه‌ئیست به حیثیت همه ادبای شوروی. از میان کسانیکه این قطعنامه راامضاء کرده‌اند میتوان، یوتوشنکو شاعر مشهور را نام برد.

فیگارو

عبور از پنج قاره

ماشینهای الکترونیک برای پنجاه‌هزار نفر همسر دلخواه تعیین کرد!

درعصر پرشگفتی زندگی میکنیم. همه‌چیز ممکن‌است. مشکلترین مسائل را میتوان از راههای اعجاب آمیزی حل و فصل کرد. زندگی برای اشخاصیکه حس تخیل قوی دارند بصورت یك «حادثه» درآمده‌است.

مغزهای الکترونیك که حافظه‌ئی عجیب دارند در این «زندگی شگفت‌آور» نقش مهمی بر عهده گرفته‌اند. این دستگاهها باسرعتی عجیب دستور هارا انجام میدهند وراه حل‌مسائل غامض را مییابند.

از مغز های الکترونیك حتی برای تشخیص‌بیماریهائیز استفاده میشود ما در عصر بشقابهای پرنده و فضانوردان زندگی میکنیم، در عصری که سفاین فضائی جای‌قالیچه پرنده و مغزهای الکترونیك جای‌فوشیتگان راگرفته‌اند.

مجله مشهور «ال» چاپ فرانسه مغز الکترونیك رابخدمت عشق درآورده‌است. وبوسیله آن برای ۵۰ هزار زن ومرد فرانسوی روشن کرده‌است که‌همسر دلخواه آنها باید چه خصوصیاتی داشته باشد.

در این میان سی‌درصد ازشرکت کنندگان‌مردو۷۰درصد زن بودند.

دراین‌تحقیق انقلابی مشاهیری‌چون‌اندره‌موروا(نویسنده)، شیلا (خواننده) و «الن‌رب‌گریه» (هنرپیشه) شرکت‌داشتند.

درعصرما که بسیاری از ازدواجها بعلت عدم‌تفاهم با شکست روبرو میشوندشك‌نیست که‌کمك‌گرفتن ازمغزالکترونیك باستحکام وضع خانواده‌ها کمك زیادی خواهدکرد.

سرویس‌خبرگزاری‌فرانسه

پاپای آنچه در جهان میگذرد

نجات فضانورد

تابحال فضانوردان امریکائی برای خارج شدن از سفینه‌شان می‌بایستی ۹۰ ثانیه وقت صرف کنندوهمین امر باعث‌مرگ‌سه سرنشین سفینه اپولو گردید.

بدین جهت به مهندسین «ناسا» سازمان ملی فضانوردی امریکا دستورداده شد که تاتابستان امسال وسایلی تهیه‌کنند که بوسیله آنها فضانوردان امریکائی بتوانند ظرف دوثانیه‌از سفینه خارج‌شوند. ازطرف‌دیگر برای لباس فضانوردان و وسایل داخل سفینه موادی تهیه میشود که‌در مقابل آتش مقاومت بیشتری دارندو برای تنفس فضانوردان ازاین پس‌بجای اکسیژن خالص ازهوای معمولی استفاده خواهد شد.

کشف‌تمدن غیرزمینی

شورویها وسایلی تهیه کرده‌اند که‌بوسیله آنها میتوان امواج مصنوعی رااز فاصله هزارسال نوری تشخیص دادواین امر کمك بزرگیست بکشف تمدنهای غیرزمینی. شورویها ضمنا پیامهائی نیز بخارج اززمین خواهند فرستاد.

چتر نجات برای مریخ

امریکائیهابرای فرود آوردن سفینه هایشان درکره مریخ ازچترنجات استفاده خواهند کرد چون جواین ستاره شبیه‌بجو زمین است. جنس این چترها از یك‌ماده نایلنی مقاوم دربرابر حرارتهای زیاد می‌باشد. پاری‌ماچ

کودك ومسئله تولد!

آیا به کودك بایدگفت چگونه‌بدنیا آمده است؟

هم‌اکنون ۶۰ درصد مادران فرانسوی در کلاس های مخصوصی «آموزش امورجنسی» میبینند. هدف از اینکار این است که بطریق صحیحی به سئوال های کودکان در مورد مسائل جنسی پاسخ داده‌شود.

یك پزشك مشهور فرانسوی دراین‌مورد میگوید:

-بدون شك باید بچه را از همان ابتدا با مسائل‌جنسی بطریقه صحیحی آشنا ساخت وبعددردوران تحصیل‌این‌موضوع را از نظر علمی برایش روشن کرد. منتهی نباید«مسائل‌جنسی» هم بطریقی شبیه تاریخ و جغرافیا تدریس گردد.

اکثریت قریب باتفاق پدرومادرهاروش صحیح این‌نوع تعلیم رانمیدانند بنظر یك کارشناس اتریشی بچه هاباید درسن ۱۱ سالگی اطلاعات کافی درباره امور جنسی پیدا کرده‌باشند. دراین دوره باید بکودك تفهیم کرد که‌هرانسان از انسان دیگر بوجودمی‌آید وبرای‌اینکار وجودزن‌ومردلازم است.

در ۱۴ سالگی بایداصول‌تشریحی، فیزیولوژیکی و روانی مسائل جنسی رابرای کودکان روشن‌کردتا تغییراتی که در خودشان بوجود می‌آید موجب نگرانیشان نشود.

این مشکلترین مرحله تعلیم امور جنسی است.

یك‌کارشناس امور جنسی فرانسه عقیده دارد که درحال حاضر نیمی از زن وشوهرهای جوان کوچکترین اطلاعی‌درباره امور جنسی ندارندواین‌امر متضمن خطراتی میباشد.

چرا آموزش امور جنسی در عصر ما چنین‌اهمیت یافته است؟

بدون شك جوانها از اسلاف‌خود بیخبرتر دراین‌موردنیستند، بلکه علت‌این است‌که عصرما«دوران غلیان احساسات‌جنسی» است آنهم باندازه‌ای که در هیچ‌دوره از تاریخ سابقه نداشته است.

این غلیان بخاطر تحریك «احساسات جنسی» است. سینما، تلویزیون و مطبوعات پرند از تبلیغات جنسی.

آمارنشان میدهد که‌در۴۰ درصد خانواده های فرانسوی اصلااین مسئله توجه نمیشود که بسیاری از فیلم ها وبرنامه های تلویزیونی برای کودکان مناسب نیستند. برای اینکه پدرومادرها بتوانند بطریقه صحیح بسئوالات فرزندانشان‌درباره امور جنسی جواب بدهند در بسیاری از کشورها رساله‌های‌جامع ومفیدی منتشر شده‌است.

استفاده ازاین کتب ومشورت‌باپزشکان وروانشناسان پدرومادرها امکان خواهدداد که روش صحیحی در آموزش امور جنسی بکودکان خودبیابند واین‌امر بدون تردید درحفظ سلامت جسمی وروحی جامعه فردا تاثیر بسزا دارد.

سرویس مخصوص خبرگزاری فرانسه

بلیطهای جدیداعانه‌ملی منتشر میشود

کوچکترین جایزه ۶۰ریال بزرگترین‌جایزه ۱٫۰۰۰٫۰۰۰ ریال

۲ اتومبیل پیکان برای۲ قهرمان‌شانس

گروه فرهنگی خوارزمی

برای سال تحصیلی ۴۶-۴۷

از اول تیرماه همه روزه از ساعت ۸ صبح تا ۱۲ در محل‌های زیر ثبت نام میکنند

دبستان خوارزمی (پسران)

میدان کاخ اول خیابان استهبان تلفن ۴۵۳۷۶

دبیرستان دخترانه خوارزمی (مرجان)

خیابان پهلوی روبروی بانك تهران تلفن ۴۷۴۰۹

دبیرستان پسرانه شماره ۱ خوارزمی

خیابان شاهرضا. روبروی پمپ بنزین دریا تلفن ۴۵۴۴۱ ۴۰۸۳۳

دبیرستان پسرانه شماره ۲ خوارزمی

میدان بهارستان - اول شاه آباد تلفن ۳۸۶۳۳

دبیرستان پسرانه شماره ۳ خوارزمی (ارشاد)

جاده تهران نو - ایستگاه ارباب خیابان ششم بهمن (بانك) تلفن ۷۹۰۰۷۶

نوبت ثبت نام برای کلیه دانش آموزان سال قبل خوارزمی فقط تا آخر تیرماه محفوظ خواهد بود

آگهی ازدیاد سرمایه و تغییرات

برابر نامه شماره ۵۵۶٫۵۵۷ مورخ ۴۶٫۴٫۶ پیوست صورت مجلس مجمع عمومی فوق‌العاده مورخ ۴۶٫۳٫۲۰ شرکت سهامی کارخانجات کاموای ایران تغییرات زیر حاصل شده است.

۱- سرمایه شرکت ازمبلغ سی میلیون ریال به شصت میلیون ریال که به ۱۲۰۰ سهم پنجاه هزار ریالی تقسیم و تسهیم گردیده افزایش یافته است.

۲- آقایان حسن تفضلی - محمد فقیهی نراقی - سید محمد سیدی‌رضوانی بسمت‌اعضای‌اصلی وبانو زیبا تفضلی بسمت عضو علی‌البدل هیئت مدیره تا تاریخ ۱۹ خرداد ماه ۱۳۵۰ انتخاب گردیده‌اند.

۳- آقای محمد کاشانی بسمت بازرس شرکت تا ۱۹ خرداد ماه ۱۳۴۷ انتخاب شده.

۴- آقای محمد فقیهی نراقی بسمت مدیر عامل انتخاب وکلیه اختیارات هیئت مدیره بشرح ماده ۲۱ بایشان تفویض و حق‌امضاء کلیه اوراق واسناد وچك ها وبروات بانکی و غیربانکی‌وتعهدات ومعاملات شرکت بامدیر عامل و مهر شرکت خواهد بود.

۵- مدیر عامل شرکت باستناد اختیار حاصله از بند ۳صورت مجلس مورخ ۱۳۴۶٫۳٫۲۰ هیئت مدیره حق امضای خود را به آقای سید محمد سیدی رضوانی تفویض مینماید که در غیاب مدیر عامل اسناد مذکور را امضاء و بمهر شرکت ممهور نماید.

مراتب در دفتر ثبت شرکت های ثبت کاشان ثبت بدین وسیله آگهی میشود.

رئیس اداره ثبت کاشان - جهادی

آگهی استخدام لیسانسیه

بانك ملی ایران عده‌ای لیسانسیه: حقوق، اقتصاد، حسابداری، ریاضی، زبان انگلیسی، علوم اداری، بازرگانی و بانکداری که حائز شرایط زیر باشند ازطریق مسابقه طبق مقررات بانك استخدام میکند:

۱- تابعیت ایران.

۲- متدین بیکی از ادیان رسمی کشور.

۳- حداکثر سن ۳۰ سال.

۴- انجام خدمت زیرپرچم یا دارا بودن معافیت دائم بغیراز معافیت پزشکی.

۵- نداشتن سابقه محکومیت کیفری بگواهی مراجع قضائی.

۶- داشتن سلامت کامل بگواهی بهداری بانك ملی ایران.

۷- موفقیت در مصاحبه حضوری و امتحان ورودی.

داوطلبان واجد شرایط فوق میتوانند تا پایان وقت اداری روز پانزدهم تیرماه ۱۳۴۶ تقاضای خود را بانضمام مدارك زیر بوسیله پست سفارشی به اداره دبیرخانه این بانك ارسال دارند:

۱- تقاضا نامه باقید نشانی کامل.

۲- دوبرك رونوشت مصدق شناسنامه.

۳- دو قطعه عکس ۴×۶.

۴- یك برك فتوکپی مدرك تحصیلی.

۵- رونوشت دفترچه پایان خدمت یا برك معافی.

به تقاضائی که از تاریخ شانزدهم تیرماه ۱۳۴۶ ببعد به بانك ملی ایران برسد ترتیب‌اثر داده نخواهد شد.

بانك ملی ایران - اداره کارگزینی

آ-۱۳۹۲۲ ۱-۳

آگهی مزایده

مرکز اصلاح نباتات ورامین تعداد ۲۶ عدل لینتر پنبه محصول سال ۱۳۴۵ بوزن ۵۴۹۸ کیلو را از طریق‌مزایده باشرایط زیر بفروش‌میرساند.

۱-طالبین می توانند پس‌ازمشاهده لینتر های موجودپیشنهادات خودرا بانضمام اسناد خزانه بمیزان ۵در صد مبلغ موردخریداری درپاکت سر بسته و لاك ومهر شده تاساعت ۹ صبح روز پنجشنبه مورخ۱۳۴۶٫۴٫۲۲ بدفتر مرکز اصلاح نباتات ورامین واقع در کیلومتر سی‌ونه جاده تهران ورامین تسلیم دارند.

۲-چنانچه پیشنهاد دهنده ای برنده مزایده شده و از قبول آن استنکاف نماید سپرده‌اش به سود صندوق دولت برداشت خواهد شد.

۳- کلیه هزینه های حمل و بارگیری و مالیات و عوارض متعلقه و همچنین هزینه نشراین آگهی بعهده خریدار است.

۴- پیشنهاد بایستی برای تمام جنس مورد معامله باشد ولی این مرکز میتواند تا حدود ۲۵٪ از جمع کل مقدار مورد معامله کسر یا اضافه نماید.

۵- پیشنهادات واصله در ساعت‌ده‌صبح روز پنجشنبه ۴۶٫۴٫۲۲ باحضور کمیسیون باز و قرائت خواهد شد و حضور پیشنهاد دهندگان در جلسه مزایده آزاد و کمیسیون مزایده دررد یا قبول یك یا کلیه پیشنهادات مختار است. الف ۲۰۱ ۳

رئیس مرکز اصلاح نباتات ورامین - مهندس ربوبی

بازار تهران را دریابید

مرکز بزرگ اقتصاد تهران در مقابل آتش وآب بی دفاع است!

اطلاعات اجتماعی

بازار تهران ازنظر تجهیزات وطرحهای عمرانی بصورت بدترین منطقه پایتخت درآمده و طی سالهای سال گذشته با وجود طرحهای متعددی که برای نوسازی و تجهیز این مرکز مهم داد وستد تدوین گردیده نه تنها هیچیك عملی نگشته بلکه نیمه تمام گذاردن برخی از طرح ها ، وضع بازار را بدتر از پیش کرده است .

*** آتش گرفت**

مدت بیست ویکسال پیش سبزه میدان آتش گرفت ، در آنوقت سپهبد رزم آرا شهردار وقت در آنجا حاضر شده وبرای نوسازی و تجهیز بازار بوسایل ایمنی و عمران این قسمت ازتهران دستوراتی داد ولی این دستورات هیچکدام اجرا نگردید و اکنون وضع بنای ساختمان بازار بدتر از پیش شده است .

باوجودیکه همه روزه هزاران نفر از مردم تهران و شهرستانها و دهها خارجی برای دیدن بازار به آنجا میایند درمورد ترمیم خرابی آتش سوزی بیست ویکسال پیش هنوز اقدامی صورت نگرفته است.

پشت بام بازار ، سرای ها، محلات مجاور بازار ، پلکان روبروی بازار، طبقه دوم بازار وبالاخره انبار ها ومراکز انباشتن کالاهای تجاری وضع نابسامانی دارد و کوچکترین حادثه دراین منطقه ممکن است به فاجعه بزرگی تبدیل گردد ، این مطالب را آقایان معتمدین بازار و معمرین محلات مجاور بازار می گویند، آنها ازشهرداری میخواهند که هرچه زودتر در این منطقه اقدامات لازم را بعمل آورد .

*** معابر بازار**

خیابانها و معابر منتهی ببازار تنك و باریك است و خیابانهای اطراف سبزه میدان اغلب بعلت عدم ظرفیت کشش وسائط نقلیه وزیادی اتومبیل مسدود است ، باین جهت اغلب مردم تهران باوجود اعتمادی که به بازار دارند ،تنها بعلت نبودن راه رفت وآمد بازار را ترك گفته اند. معتمدین بازار میگویند برای این مرکز بزرك باید در چهار سمت چهار پارکینك بزرك ساخته شود وتا سرحد امکان خیابانهای مجاور آن تعریض شود و بجای کوچه های تنك و باریك فعلی در آنجا خیابان سازی کنند .

پس از اجرای این طرح باید توقف در خیابانهای مجاور بازار ممنوع ودرچند نقطه نیز ایستگاه های وسیع توقف اتوبوس ساخته شود .

*** سیمکشی بازار**

وضع سیمکشی بازار اعم از برق و تلفن بسیار درهم است ، تابحال بعلت اتصال سیم برق حریقهای مدهشی دربازار روی داده و میلیونها تومان ثروت مملکت سوخته واز دست رفته است ، شرکت های برق منطقه ای تهران و تلفن که در محلات مختلف مشغول کابل کشی میباشند کاری ببازار ندارند و قدمی در راه ترمیم شبکه های نا مطمئن برق و تلفن درآنجا برداشته نمیشود ، کسبه و تجار بازار میگویند اگر مسئولان برق و تلفن بامعتمدین بازار تماس بگیرند ، ترتیب همکاری وسیعی داده خواهد شد تا بهزینه خود بازاریان شبکه های برق و تلفن این مرکز اقتصاد ترمیم گردد .

*** پلکان بازار**

بازاریان از پلکان روبروی بازار سخت ناراحت هستند ، مدت پنج سال پیش این پلکان نصب گردید و فرض آن بود که طبقه دوم بازار بزرك بهزینه خود بازاریان ساخته شود وپلکان برقی که مردم بسهولت از طریق آن تا طبقه دوم بروند در مقابل بازار نصب گردد ، این طرح مشترك بازار و شهرداری پس از تغییر شهردار وقت ناتمام ماند بازاریان میگویند اگر شهرداری بانقشه و ترمیم بازار موافق نیست حداقل در وضع پلکان موجود که نمای بازار را بدمنظر کرده تغییراتی بدهد .

*** لوله کشی**

بازار تهران لوله کشی نشده و مسئولان سازمان آب اعلام کرده اند که بعلت سست بودن اراضی بازار وگودی این محله دادن انشعاب به آنجا خطرناك بوده و تابحال نیز راهی برای اینکار پیدا نشده است، اکنون آب مورد نیاز بازار ازقنواتی که دراین منطقه جاری است ویا از آب انبار های مساجد و آب لوله کشی که از بیرون بازار به آنجا برده میشود استفاده میکنند . بازاریان دراین مورد ازسازمان آب میخواهند که راه حلی پیدا کرده و برای رساندن آب ببازار اقدام کند .

*** آتش نشانی**

دربازار تهران تابحال مرکزی برای مراقبت ماموران آتش نشانی ساخته نشده و هرگاه آتش سوزی میشود ، اتومبیلهای کوچك آتش نشانی از بازار کفاشها ، بازحمت فوق العاده زیاد عبور میکنند . معتمدان بازار از بی توجهی بعضی کسبه که پوشالها و قوطی های مقوا وچوب را در انبارها و زیرشیروانی ها انباشته اند گله دارند و از شهرداری میخواهند که جهت کنترل بازار و نصب مرکز ضد آتش و همکاری با بازاریان دراین مورد اقدام کند .

*** سرای ها**

دربازار تهران دهها سرای برای انبار کردن کالاهای تجارتی وجود دارد ، این سرای ها در دوران گذشته ساخته شده واغلب مخروبه است ، دراین سرای ها کالاها را طبق اصول انبارداری ، انبار نکرده اند و همین امر چه در کار دادوستد و چه در مواقع آتش - سوزی و سایر حوادث موجب وارد آمدن زیانهای بزرگی بمردم و مملکت میگردد ، معتمدان بازار عقیده دارند که باکمك موسسات مسئول باید درساختمان انبار ها و سرای های بازار تجدید نظر بشود.

*** پیاده روها**

بازار تهران پیاده روهای کم- عرضی دارد که این پیاده روها بوسیله چند هزار دستفروش اشغال شده است ، دستفروشان سیار و ثابت در برابر بازار بطور کلی راه را مسدود کرده ومانع از رفتن مشتری ببازار میشوند ، معتمدان بازار از شهرداری توقع دارند که برای سروسامان یافتن کار دستفروشان و رفع موانع از مقابل بازار دراین مورد نیز اقدام لازم را بکند .

*** راهروها**

دربرابر بازار ازدحام از هر نقطه دیگر تهران بیشتر است و برای عبور عابران از پهنای خیابان دو راهرو دراین منطقه ساخته اند ، ولی مردم از این راهروها استفاده نمی کنند و مانند راهرو میدان سپه محوطه راهرو به شعبه ای از بازار - مرکز دستفروشی تبدیل گردیده است .

*** سیلاب**

بازار تهران آب رو ندارد وآنچه وجود دارد مربوط به فاضل آب مساجد و اماکن عمومی است که طی دهها سال پیش در این ناحیه احداث گردیده . هروقت هوابارانی میشود ، سیلاب خیابانهای شمالی و مرکز شهر یك راست بسوی بوذرجمهری سرازیر میشود و چون راه خروج ندارد ، درراهروها ویا بازار جاری میگردد و مردم وکسبه را متضرر و ناراحت میسازد ، معتمدان میگویند طی دهسال گذشته دهها بار سیلاب جاری شده و ببازار نفوذ کرده ولی ماموران دراین مورد فکر اساسی نکرده اند.

*** محلات مجاور**

وضع محلات مجاور بازار از خود بازار بدتر است و کوچه های تنك وباریك دراین محلات و معابر کثیف و منازل کوچك و محقر بازار را به صورت یك محله عقب مانده تهران درآورده است. معتمدان بازار درخواست میکنند که برای عمران محلات مجاور بازار و امتداد خیابانهای عریض باین منطقه اقداماتی صورت گیرد . آنها درخواست می کنند که طرح موجود درمورد محله عربها اجرا شود و در خیابانهای خیام ، مولوی و سیروس سه توقفگاه دیگر برای توقف مشتریهای بازار ساخته شود .

*** گاراژها**

معتمدان محلی بازار همچنین میگویند: وجود گاراژها وموسسات مسافربری و باربری دراطراف بازار برای بازاریان و مردم مشکلات بزرگی ایجاد کرده است ، این گاراژها که دراطراف بازار پراکنده هستند و بخاطر جلب مسافر و بار بیشتر در خیابانهای اطراف بازار گرد آمده و موجب انسداد راه و کندی رفت و آمد دراین منطقه هستند ، معتمدان بازار ازشهرداری درخواست دارند که دراسرع وقت برای انتقال گاراژها بخارج تهران اقدام کند .

بازار محل مراجعه انبوه مردم تهران، از مراکز بزرك و قدیمی اقتصاد ایران وشلوغترین منطقه پایتخت است .

گردشهای دسته جمعی وانفرادی با برنامه های مخصوص
۱۵ و ۲۱ روزه

دیداری از ایالات متحده آمریکا وکانادا

PAN AM 900

تعطیلات را با پان آمریکن پی.ا.اچ ۹۰۰ بگذرانید

بهای بلیط در گروههای ۱۵ نفری ۶۴۹۹۰ ریال برای یکنفر دراطاق دونفره باحمام
بهای بلیط انفرادی ۷۶۸۵۰ ریال برای یکنفر دراطاق دونفره باحمام
حرکت ازتهران روزهای ۲۳ و ۳۰ مردادماه ۶ ، ۱۳ ، ۲۰ ، ۲۷ شهریور و ۳ مهر درمراجعت میتوانید ۶ روز درایتالیا گردش کنید (رم - نابل - کاپری - رم)

برای کسب اطلاعات بیشتر به آژانس مسافرتی خود و یا شرکت مسافرتی ترانس ایر ۲۴۰ - خیابان سپهبد زاهدی تلفن ۶۲۷۰۹۱ - ۶۲۶۶۳۸ مراجعه فرمائید.

برای فروش هرچه بیشتر

مصنوعات کارخانجات وکالاهای وارداتی خود در سرتاسر ایران باموسسه بازار یاب تماس بگیرید .
تلفن شعبه مرکز بازار ۵۳۳۵۵
تلفن شعبه روزولت ۷۳۹۷۵

راهنمای نیازمندیهای شما

استخدام

شرکت سهامی صنعتی ایران مکث
به افراد ذیل نیازمند است :
۱- سازنده یخچالهای ویترینی و قصابی .
۲- کارگرانی که در این رشته تخصص یا مهارت داشته باشند و سوابق کار آنها لااقل کمتر از دو سال نباشد .
آدرس . بعد از سه راه تهران پارس، شرکت سهامی صنعتی ایران مکث .
۱-۶ آ-۱۳۵۰۰

یك موسسه دولتی آموزشی
وتحقیقاتی یکنفر نقشه کش درجه اول بطور تمام وقت حقوق کافی استخدام مینماید متقاضیان با تلفن شماره ۴۱۱۳۲ تماس بگیرند .
۱-۲ آ-۱۳۹۳۴

استخدام
افراد زیر مورد احتیاج میباشند :
۱-سازنده تابلو برق جهت مونتاژ کلید های برق
۲-سیم کش آشنا بکشیدن لوله فولادی و موتور های سه فاز
۳- علاقمند و تا اندازه ای آشنا به امور فنی .
۴- سرویس کار شوفاژ وتهویه
۵- لوله کش
حداقل معلومات این افراد نباید از سیکل اول کمتر باشد .
ضمنا داشتن برك خاتمه خدمت ویا معافیت دائم از نظام وظیفه اجباری است . داوطلبین به تلفن های ۶۱۲۲۲۹ ۴۳۹۵۲ مراجعه نمایند .
۱-۵ آ-۱۳۹۳۰

یك موسسه دولتی آموزشی
و تحقیقاتی سکرتر و ماشین نویس فارسی و لاتین که حداقل بیکی از زبانهای انگلیسی یا فرانسه نیز آشنائی داشته باشد با حقوق کافی استخدام میکند . از روز سه شنبه ۱۳ تیرماه به بعد از ساعت ۱۲ تا یك بعداز ظهر به شماره ۴۱۱۳۲ تلفن فرمایند .
۱-۲ آ-۱۳۹۳۲

شرکت جارتهران تعدادی
کارگر خم کار و مونتاژ نئون استخدام میشمایند داوطلبان میتوانند بعدازظهرها از ساعت ۴ تا ۸ بعداز ظهر به محل شرکت خیابان نادری چهارراه یوسف آباد مراجعه نمایند.

بعده ای دوزنده وفروشنده
زن و مرد نیازمندیم سازمان تحقیقاتی پرسیا لاله زار نو ساختمان البرز
۱-۲ آ-۱۴۱۴

یکنفر راننده پایه ۲
شخصی باصلاحیت اخلاقی که شبها را در منزل بخوابد و حداقل پنجسال سابقه رانندگی داشته باشد برای راند ن اتومبیل بنز شخصی استخدام میشود .
میزان حقوق بشایستگی راننده بستگی دارد .
طالبین بخیابان ضرابخانه خیابان ضرغام باغ مهران خانه سازی تك مراجعه نمایند .
۱-۳ آ-۱۳۹۵۰

دبستان ارمغان تربیت
تعدادی مستخدم زن استخدام میکند خیابان پهلوی مقابل بیمارستان ارتش
۱-۴ آ-۱۳۸۵

یکنفر دوشیزه یابانو
جوان جهت کار در مطب دندانپزشکی استخدام میشود تلفن ۷۵۶۴۲۴
۱-۲ آ-۱۴۱۶

بچند نفر کارگر نیازمندیم
تلفن ۷۶۴۴۲۸
آ-۱۰۸۹۹

ماشین نویس
شرکت سهامی ریسندگی و بافندگی فخر ایران بیکنفر بانو یا دوشیزه ۲۵ تا ۳۵ ساله که حداقل دیپلمه بوده و آشنائی بماشین نویسی فارسی ولاتین داشته باشد برای تما مروز نیازمند است داوطلبین میتوانند به تلفن ۴۷۰۵۸ مراجعه نمایند .
۱-۲ آ-۱۰۸۶۹

خدمتکار زن
یك خدمتکار زن که کمی انگلیسی بداند مورد نیاز است . با تلفن ۳۷۱۴۹ تماس بگیرید .

یك دوشیزه یابانوی دیپلمه
که بکار ماشین نویسی و دفترداری و بایگانی تسلط کامل داشته باشد برای تمام وقت مورد نیاز است واجدین شرایط به خیابان تخت جمشید شماره ۳۵۷ شرکت آبهای زیر زمینی مقابل سفارت آمریکا بعداز ظهر ها ازساعت ۵ تا ۷ بعداز ظهر مراجعه فرمائید

SALES ENGINEER
Perfect in English, with knowledge in Heating and Air-Conditioning is needed. Good future
GLASS WOOL COMPANY OF IRAN
182, Iranshahr Avenue, TEHRAN.
A—14048 4—1

یکنفر دوشیزه یابانو
برای کار مطب بین ۴ تا ۸ عصر ها به تلفن ۴۷۵۸۲ مراجعه فرمائید .
آ-۱۰۷۸۷

راننده شخصی لازمست
۴۲۲۲۴
آ-۱۰۸۸۹

ارج
کسی که میشناسید و بآن اطمینان دارید

اشخاص واجد شرایط زیر استخدام میشوند
۱- ماشین نویس فارسی (زن) با حداقل تحصیلات سوم متوسطه .
۲- کارگر تراشکار ، پرداختکار و برقکار ماهر درجه یك با حداقل تحصیلات ششم ابتدائی و ۳ سال تجربه کار .
شرکت سهامی ارج ، خیابان شوش شرقی ، تلفن ۵۵۳۹۱
۱-۲ آ-۱۴۰۰۸

WANTED
An efficient executive English secretary stenographer required by a large manufacturing company for its Managing Director.
Please forward curriculum-vitea in own handwriting enclosing one recent photograph addressed to Personnel Manager, P.O. Box 2922 Tehran.
A—14228 3—1

یکنفر طبیب جهت اداره مطب
و سرپرستی بخش تزریقات موردنیاز است داوطلبان لطفا با تلفن ۳۰۴۴۴۱ تماس بگیرند.
۱-۲ آ-۱۳۹۲۸

جویای کار

شخصی وارد بامورتزریقات
و پانسمان و کار های دفتری بامعلومات سوم متوسطه آماده کارمی باشد تلفن ۲۱۶۰۶
۱-۲

جوانی باپایه تحصیلات
دو م متوسطه و موتوسیکلت سوار با گواهینامه و تضمین نقدی جویای کار است براهنمای شماره ۱۶۱ مراجعه نمائید .

شخصی تحصیل کرده
فعال بعداز ظهر ها یا تمام ساعات شب آماده کار در مطب و تزریقات می باشد براهنمای شماره ۱۶۳ اطلاعات مراجعه نمایند .
۱-۳ آ-۱۰۷۵۳

حسابدار تحصیلکرده باتجربه
باحقوق مناسب جویای کار است ۳۵۰۴۰
۱-۵ آ-۱۴۲۲

گم شده

ورقه خانمه خدمت اینجانب
اسداله سرزعیم صادره از ساوجبلاغ کرج مفقود شده از یابنده تقاضا می شود به آدرس خیابان شیروخورشید ایستگاه رباط کریم مغازه حاج رشید داده و مژدگانی دریافت دارد .

تعداد سه برك چك
سفیدو بدون امضاء بشماره های ۸۸۶۷۹۸ و ۸۸۶۷۹۹ و ۸۸۶۸۰۰ برك تقاضای دسته چك مربوط به حساب شماره ۵۳۰۰ بنام اینجانب حسین جیحونی دربانك ملی شعبه ارك مفقود گردیده از درجه اعتبار ساقط است .

یك طغر ی سفته
بشماره ۱۱۵۳۹۵ سر رسید ۴۶/۵/۳۱ بمبلغ دویست هزار ریال عهده شرکت تعاونی مصرف کارکنان مرکزی راه آهن بحواله کرد حاج داود واحدی مفقود گردیده است لذا از درجه اعتبار ساقط و از یابنده تقاضا دارد آنرا بنشانی پامنار سرای حاج داود واحدی تحویل و مژدگانی دریافت نماید .

دسته چك بشماره حساب
جاری ۳۰۰ صادرا ت ایران شعبه ۲۹ اسفند بنام اینجانب مهدی شیراکبری از ۷۰۲۳۰۰ الی ۷۰۲۳۷۶ مفقود گردیده و از درجه اعتبار ساقط است .

یکدسته چك بشماره
حساب ۴۹ بانك صادرات شعبه کارون دامپزشکی و یك برك چك بشماره ۶۴۹۵۹۳ بمبلغ بیست هزار ریال از همان حساب امضاء شده در وجه حامل در تاریخ ۴۶/۴/۹ از اینجانب محمد حسن حمزه بسرقت رفته از درجه اعتبار ساقط است .

آگهی فقدان پروانه
آقای محمد ایزد دوست فرزند آقای رضا دارای شناسنامه شماره ۲۵۰ صادره از حوزه ۹ تهران متولد سال ۱۳۱۷ شمسی در تهران اظهار میدارد که پروانه موقت داروسازی ایشان که بشماره ۵۸۴۲۵۳-۷/۵/۴۲ در دفتر پروانه های داروسازی این اداره به ثبت رسیده است مفقود شده و تقاضای صدور المثنی کرده است چون پروانه مزبور پس از صدور المثنی فاقد اعتبار است ودر صورتیکه در نزد کسی دیده شود آن شخص قابل تعقیب میباشد لذا این آگهی درسه نوبت ظرف ششماه (هرنو ماه یکمرتبه) در تهران منتشر میشود تاهرکس آنرا پیدا کرده است باداره کل تعلیمات عالیه تسلیم نماید ضمنا تقاضا دارد چنانچه کسی ازوجود پروانه مزبور نزد دیگری مطلع است مرا آ ـ را باین اداره اطلاع دهد .
از طرف مدیر کل تعلیمات عالیه.
ابراهیم جوانشیر
۱-۳ آ-۴۳۶۴۵

کلاس منشیگری

دوره جدید کلاس منشیگری کاخ دانش از ۱۴ تیرماه تشکیل میشود . نامه نگاری . حسابداری بایگانی . ماشین نویسی فارسی و لاتین و قوانین اجتماعی قسمتی از دروس این کلاس است . یك بلیط دوسره تهران پاریس باهواپیمای جت بوئینك ۷۲۷ ازطرف هواپیمائی ملی ایران هما به یکنفر از فارغ- التحصیلان داده میشود . قبلا نامنویسی کنید .

کلاس نقشه کشی مخصوص خانمها

دوره جدید کلاس نقشه کشی مخصوص خانمها ازهفته آینده در کاخ دانش تشکیل میشود . استخدام فارغ التحصیلان این کلاس قطعی است .

کلاس تکنیسین برق دیپلم از آلمان

دوره جدید کلاس تکنیسین برق فشار قوی از ۲۱ تیر ماه در کاخ دانش تشکیل میشود. مدرن ترین لابراتوار الکتریك و الکترونیك در اختیار شاگردان قرار میگیرد . به فارغ التحصیلان از مدرسه فنی ورنر کامپراد دارمشتاد آلمان گواهینامه رسمی داده خواهد شد. این گواهینامه ارزش بین المللی دارد . یك بلیط دوسره تهران پاریس با هواپیمای جت بوئینك ۷۲۷ از طرف هواپیمائی ملی ایران هما به یکنفر از فارغ التحصیلان داده میشود . قبلا نام نویسی کنید.

کاخ دانش

خیابان نادری . پاساژ معتمد . خیابان فرانسه . کوچه مرجان

سازمانهای فنی وفرهنگی

فقط با ۱۰ تومان شهریه
ماشین نویسی فارسی ، انگلیسی و آلمانی رابیاموزید کار و آموزش خیابان پهلوی نبش بهرامی تلفن ۴۹۴۹۴
۱-۲۶ آ-۱۳۸۲

انگلیسی، آلمانی ، فرانسه شورت هند
توسط بانوان خارجی کنترانی سه ماهه ساعتی ۴۰ ریال ماشین نویسی مجانی پهلوی تلفن ۴۷۱۴۱ و ۴۲۰۸۶
۱-۱۵ آ-۱۳۲۴

ARMAGHAN-e-TARBIAT

برنامه کلاسهای تابستانی «ارمغان تربیت »
برنامه تابستانی ارمغان تربیت همه روزه از ساعت ۸ بامداد آغاز و تا ساعت ۲ بعداز ظهر ادامه دارد .
ساعت ۸ دروس تقویتی شامل کلاس های ریاضی ، فارسی و انگلیسی ، ساعت ۹ پینك پنك ، شطرنج و (بدمین تن) ساعت ۱۰ تعلیم شنا (تئوری و عملی) زیر نظر مربیان شنا.
ساعت ۱۱٫۴۵ ناهار
ساعت ۱۲٫۳۰ فیلم وتلویزیون
ساعت ۱٫۳۰ استراحت و ساعت ۲ بازگشت بخانه .
ارمغان تربیت : خیابان پهلوی سه راه عباس آباد تلفن ۶۲۹۴۳۴
۱-۱۰ آ-۱۴۰۳

فقط با ۷۰ تومان شهریه
رادیو ، ترانزیستوری ، تلویزیون ، برق فشار قوی ، یخچال و کولر را بطور علمی و عملی بیاموزید .
کانون فنی بهروز نو - اول شاه آباد - ساختمان ده طبقه تلفن ۳۵۹۹۳

دبیرستان ملی ایرانشهر
باداشتن سابقه ممتد و دبیران مجرب برای سال تحصیلی ۴۶- ۴۷ صبحها از ساعت ۹ تا ۱۲ دوره های (ادبی - طبیعی - ریاضی) ثبت نام مینماید .
دانش آموزان رتبه اول کلاسهای ششم ابتدائی درسال اول دبیرستان مجانا پذیرفته میشوند .
نشانی -پیچ شمیران خیابان هدایت- چهارراه خیام کوچه بامداد تلفن ۳۰۲۸۰۱
۱-۱۲ آ-۱۳۴۳

آموزشگاه رقص آلیس
مخصوص رقصهای کلاسیك و مدرن روزهای سه شنبه - جمعه تدانسان میدان ۲۴ اسفند بالای بانك صادرات
۱-۶ آ-۱۰۸۲۹

برای استخدام فوری
درآموزشگاه فائز ماشین نویسی را بامتد جدید بیاموزید شاه آباد اول اکباتان تلفن ۳۵۷۵۷
آ-۱۳۴۳
آ-۱۳۷۲

شاگردان رتبه اول وسوم دبیرستان کیهان نو
آقای عبدالله قاسمی با جمع نمره کتبی ۱۸۳٫۵ دررشته ریاضی اول و آقای صیون صالح بامعدل کتبی ۱۸٫۰۱ در رشته طبیعی اول و آقای محمد یزدانیان با جمع نمره ۱۷۲٫۱ در رشته ریاضی سوم و آقای بهرام پور صفر با معدل ۱۶٫۵۵ دررشته طبیعی سوم - از بین کلیه دانش آموزان ششم ریاضی و ششم طبیعی خرداد ماه ۴۶ دبیرستان های ملی و دولتی ناحیه یك تهران رتبه های اول و سوم را احراز نمودند .
دبیرستان کیهان نو نشانی آیزنهاور ابتدای جمشید آباد شمالی تلفن ۶۶۷۷۹ و ۴۷۸۷۵
۱-۱۰ آ-۱۴۲۶

آگهیهای متفرقه

تانکر سازی لوپ
تانکر از ۵۰۰ تا ۵۰۰۰۰ لیتر موجود سفارشات ۴۸ ساعته تحویل میگردد خیابان قزوین سه راه آذری ۹۴۴۱۴
۱-۲۶ آ-۱۳۸۸

گزارش آقای دکترهدایتی وزیر آموزش و پرورش هنگام افتتاح

باشگاه معلمان تهران

* این باشگاه ۱۲ هزار متر مربع وسعت و ۵ هزارمتر مربع زیر ساختمان‌دارد
* استخر وزمین بازی‌وتالار اجتماعات بزودی باین باشگاه اضافه میشود

آقای دکتر هدایتی وزیر آموزش وپرورش در مراسم افتتاح باشگاه معلمان گزارشی بشرفعرض ملوکانه رسانید . در این گزارش ابتدا آقای دکتر هدایتی از مراحم شاهنشاه آریامهر سپاسگزاری کرد وافزود :

محلی که‌هم‌اکنون درسایه عنایات ومراحم ملوکانه با ۱۲۰۰۰ مترمربع مساحت و ۵۰۰۰ مترمربع ساختمان بصورت یکی از مجهزترین باشگاه های ایران درآمده است بصورت‌سه ساختمان کاملا مجهز باشگاه معلمان راتشکیل میدهد ساختمان اول شامل کافه‌تریا -تالارشطرنج- مرکزدستگاه تهویه ویك مهمانسرا با هشت اطاق مجهز می‌باشد .

ساختمان دوم شامل یك کتابخانه با ۱۲۰۰۰ جلد کتاب -یك‌قرائتخانه بزرك‌ویك تالارسرپوشیده ورزش می‌باشد- ساختمان سوم شامل سالن آرایش- حکاکی وخدمات- آشپزخانه مجهز با جدیدترین وسایل طبخ‌برای ۴۰۰نفر یك‌سالن بزرك‌سالن رستوران بمساحت ۴۰۰ مترمربع و یك‌تالار مجلل برای عروسی و پذیرائی ها و میهمانی های معلمان می‌باشد - هر سه ساختمان مجهز به دستگاه‌تهویه مطبوع و کامل می باشد جمع هزینه تغییرات ساختمانی و تاسیسات برقو آب و تجهیزات و وسایل باشگاه به ۱۳ میلیون ریال بالغ گردیده که ۱۰ میلیون ریال‌آن از محل عطایای ملوکانه و ۳میلیون ریال از محل کمکهای شرکت ملی نفت ایران تامین گردیده است ملاحضرت شهریاری گرامی ایران برای‌احداث یك استخر شنا در محل باشگاه ۳ میلیون ریال به‌معلمان تهران مرحمت فرموده‌اند که چون درحال حاضر فضای کافی برای احداث استخر قانونی در محوطه باشگاه‌وجود ندارد در نظراست در محل حمام های قدیمی لشکر باغشاه که‌کاملا متصل به‌محوطه باشگاه و در حقیقت جزئی از آن محسوب میشود احداث گردد- وزارت جنك که کمکهای ارزنده‌اش بمعلمان خاطره‌ای فراموش نشدنی در ذهن همه آنان ایجاد نموده آمادگی خود رابرای واگذاری این محل نیز به‌معلمان اعلام نموده و چنانچه اوامر مبارك ملوکانه دائر بر تسریع در واگذاری شرفصدوریابدعلاوه براستخر مرحمتی علیاحضرت شهبانوی ایران زمین تنیس و والیبال وسالن سینما و تالار اجتماعات نیز ساخته خواهد شد.

آقای دکتر هدایتی در پایان مراتب شاهدوستی و میهن‌پرستی فرهنگیان را باستحضار رسانید و دوام سلطنت وسلامت شاهنشاه‌وشهبانوو والاحضرت ولایتعهد را مسئلت نمود .

مسابقات کشتی قهرمانی کشور جوانان

امشب مسابقات آزادکشتی جوانان قهرمان خاتمه می‌پذیرد و تیم منتخب‌در مسابقات قهرمانی کشور جوانان که درتهران برگزارمیشود شرکت‌مینماید

مسابقات کشتی‌آزادو فرنگی‌قهرمانی کشور جوانان طی روزهای ۲۱ تا ۲۷ تیرماه در سالن محمدرضاشاه پهلوی برگزار میشود .

سه‌روز اول مسابقات فرنگی وپس ازیکروز استراحت سه‌روزنیزمسابقات آزادجوانان انجام میشود .

محل اردوی (جونیورها) در محل انستیتو ورزش واقع در امجدیه می‌باشد .

ورزش و فرهنگ

درحضور والاحضرت شاهپور غلامرضا پهلوی

صبح روز چهارشنبه والاحضرت شاهپور غلامرضا پهلوی ریاست کمیته ملی المپیك گواهینامه های مربیان کشتی استانهاو شهرستانها راکه دوره اول سه‌ماهه کلاس تعلیمی مربیان کشتی رابپایان رسانیده‌اند طی‌مراسمی توزیع مینمایند .

گلر تیم شهربانی برای گرفتن توپ شیرجه رفته است و فوروارد تیم تاج منتظر است توپ از دست او رهاشود. مسابقه تیم تاج و شهربانی که جمعه گذشته برگزار شد بانتیجه ۰-۱ بنفع تیم تاج خاتمه پذیرفت .

عکس جالبی ازفوتبال

عریضه سرگشاده

پیشگاه مبارك شاهنشاه آریا مهر ارواحنا فداه

اینك که تحت رهبری خردمندانه و سیاست مدبرانه شاهنشاه آریامهر یکی پس‌از دیگر آثار مشعشع مواد ششگانه منشور شاه و ملت در تمام‌شئون مملکت به‌بهترین وجهی تجلی وکلیه‌طبقات مختلف کشور هریك بسهم خود از مزایای عالیه وحسنه آن برخوردار میشوند متاسفانه و برخلاف منویات عالیه ذات اقدس شهریاری که همواره رفاه‌و آسایش فردفرد ملت را بمجریان امور توصیه میفرمایند شرکت سهامی کارخانجات ایران جان نثاران کارمندان و مهندسین حکمی کارخانه قند شازند را (که عده‌ای از آنان را حتی از دورهٔ دانشکده رزرو نموده‌اند) و هریك متجاوز از ۲۵ سال بهترین دوران عمر خودرا بمنظور خدمت به‌شاه و مملکت در دور افتاده‌ترین نقاط باسخت‌ترین شرایط زندگی بعنوان کارمند دولت گذرانیده بامید اینکه در پایان خدمت از حداقل معیشت برخوردار و هریك باداشتن چندنفر عائله‌بطورتکدی سربارجامعه نباشیم ، براساس قانون‌جاهلیت بمثابه کالابخریداران عرضه ویاسوابق‌خدمت‌مارا بازخرید مینمایند . با آنکه مدت نزدیك بدوسال است که ازطریق جراید ومکاتبات مستقیم سفارشی و غیر سفارشی بتمام مقامات مسئول وصالحه کشور متوسل ومتذکر شدیم که ما علاوه براینکه کارمند دولت هستیم ، انسانیم . باتوجه باینکه (برده فروشی در عقب افتاده‌ترین ممالك ودورافتاده‌ترین جزائر دنیا منسوخ گردیده) خرید و فروش انسانهائیکه تا امروز بنام کارمند دولت شناخته شده‌اند دون‌شان کشور مشروطه دموکراتیکی میباشد که پادشاه معدلت‌گستر آن‌درمصاحبه ۲ اردیبهشت ماه گذشته باخبرنگار مجله اشترن علت تاخیر تاجگذاری خود را باین شرح بیان فرمودند «من نخواستم پادشاه مملکتی فقیرباشم» بطوریکه تجربه نشان‌داده است بازخرید سابقه خدمت کارمندان بضرر هردو طبقه (خریدار وفروشنده) تمام شده و کارمندان بازخرید شده پس‌ازاینکه‌درمدت خیلی کوتاهی وجوه‌دریافتی رابمصرف هزینه روزمره زندگی خودرسانیده‌سپس آنهائیکه امکاناتی داشته بمقامات مختلفه متوسل ومجددا خودرا بدستگاههای دولتی تحمیل و آن دسته که فاقد این‌امکانات بوده بتعداد گدایان‌مملکت اضافه شده واین موضوع درسازمان منحله چای و شرکت نفت سابقه دارد .

درحالیکه مستخرجه شماره ۲۹۷ شماره ۴۳ دـم مورخه ۲۴ر۱ر۴۶ از صورت جلسه پانصد و سیزدهمین جلسه مورخه ۲۵ر۲ر۴۵ هیئت مدیره شرکت سهامی کارخانجات ایران (مستندبرونوشت نامه شماره ۳۵۲۵ مورخه ۲۵ر۱۲ر۴۵ وزارت کشاورزی ونامه‌شماره ۴۳۶۰ر۴ مورخه ۲۰ر۱۱ر۴۵ وزیر مشاور و معاون اجرائی نخست‌وزیری صادره بعنوان وزیر کشاورزی باتکاء قسمتی از صورتجلسه مورخه ۲۲ر۱۱ر۴۵ هیئت وزیران که در جلسه ۲۹ر۱۱ر۴۵ قرائت وتائید گردیده) صراحت‌دارد که کارمندان میتوانند بوزارت آموزش و پرورش انتقال یابند . وازطرفی بموجب نامه شماره ۴۷۰ مورخه ۲۷ر۱ر۴۶ شرکت سهامی کارخانجات‌نساجی ایران‌ونامه‌های ۵۲۱۶ر۹ر۷ر۴۵ و ۱۸۵۱ر۱۱ر۷ر۴۵ و۳۸۷۳ مورخه ۲۲ر۵ر۴۵ قند بردسیر و ۲۷۴ مورخه ۲۹ر۱ر۴۶ تربت حیدریه و ۱۰۷۶۲ مورخه ۱۱ر۱۲ر۴۵ قند چناران و غیره احتیاج زیادی به کارمند داشته و از این واحد تقاضای انتقال کارمند نموده‌اند . جای بسی تعجب است که بچه علت‌اولیاء امور کلیه موارد فوق را نادیده گرفته و تنها راه بیموردی را (تحت عنوان بازخرید سابقه کارمندان) انتخاب نموده‌اند . ممکن‌است دراین‌جا اولیاء امور به‌پیشنهاد عده‌ای از کارمندان قندکرج که هریك دارای علائق و مستغلات شخصی بوده وبا استفاده از ددآمد آنها از زندگی بیشتری برخوردارند و یا بعلت عدم اطلاع بامکانات قانونی فوق‌الذکر بدون درنظر گرفتن سرنوشت شوم سایر همکاران خود مبادرت به چنین پیشنهاد مبتذلی نموده‌اند . باید گفت بطوریکه فوقا استدلال شد تعمیم‌دادن مصوبه مورخه ۱۲ر۱۱ر۳۸ کمیسیون مشترك برنامه‌مجلسین که منحصر بهمان ۱۶۸ نفر کارمندان سازمان منحله چای بوده آنهم بدون درنظر گرفتن قسمت اول از ماده واحده‌که عینا درج میشود « در درجه اول باید این کارمندان بوزارتخانه‌ها و دستگاههای وابسته بدولت و شهرداریها که احتیاج بکارمند دارند منتقل شوند» جز بزیان دولت و کارمندان نخواهد بود . وازطرفی اتخاذ تصمیم فوق مغایر با (نامه‌های ۹۸۳۹رك ۶۵۳۷ -۱۷ر۱۱ر۴۵ و۲۰۶۵رك مورخه ۲۱ر۲ر۴۶ صادره درپاسخ نامه های ۱۶۰۶۲ر۲۰ر۲ر۴۶ و ۱۶۳۴۲ر۲۲ر۳ر۴۶ وزارت دارائی مبنی براینکه این شرکت همیشه در فکر کارکنان خود بوده و میباشد و جای هیچگونه نگرانی نیست) . ونامه ۶۵۸ مورخه ۱۹ر۱ر۴۶ دفتر نخست‌وزیری دائر براطمینان خاطر کارمندان از نظر تصویب‌آئین‌نامه استخدامی کارخانجات‌ایران) می باشد .

اینك ناگزیر بحکم ادامه حیات مجددا در مقام استدعا برآمده دست توسل بدامان آن پدر تاجدار زده از پیشگاه مبارك همایونی عاجزانه استدعا داریم تا فرصت باقی است وما و عائلمان‌را مانند متاع درمعرض بیع و شرای درنیاورده و با این‌عمل‌موجب نابودی خانواده‌های‌ما واتلاف‌سرمایه دولت را فراهم نساخته‌اند بذل عنایت فرموده اوامر ملوکانه درمنع اجرای تصمیم متخذه (تحت عنوان بازخرید سابقه کارمندان) شرفصدور یابدکه ماهم از پرتو توجهات خاصه شاهنشاه آریامهر موفق شویم بقیه دوران خدمت خودرا تامین بازنشستگی درسایر ادارات و موسسات دولتی بخدمت خودادامه داده خود وعائلمان بیش‌ازپیش بدعاگوئی‌ذات‌اقدس ملوکانه مشغول باشیم .

جان نثاران کارمندان‌حکمی ومهندسین حکمی کارخانه‌قندشازند

مهندس غلامرضا برزگر - مهندس‌پوررضا ثمیجانی - محمدنبی فولادی - عزیزاله جاریانی - رضا فرح‌رو- ابراهیم میرسعیدی- حسین توتونچی- محمودلطیفی - غلامعلی‌سریری - محمدعلی‌ابلیگی- حبیب‌اله خسروانی - ابوالقاسم هزارخوانی - محمد بحرالعلوم - غلامرضا آقائی- شعبان‌الماسی- سیدحبیب‌اله حسینی - یوسف عباسی - علی‌احمد صفری

آ- ۱۰۸۰۹

آگهی مزایده

شرکت سهامی سیمان ری موجودی گردو غبار غیر قابل‌مصرف خودرا که در حدود ششصد تن‌پیش بینی میشود ومقداری‌درمحوطه پشت انبار ذغال‌کارخانه جمع‌آوری‌وموجود است‌از طریق‌مزایده کتبی بفروش میرساند . طالبین می‌توانند بااخذشرایط‌مزایده از دفتر شرکت‌واقع درخیابان سپهبد رزم آراخیابان سیمان‌کارخانه سیمان ری پیشنهادات خودرا حد اکثر تا آخر وقت اداری روز یکشنبه بیست و پنجم تیرماه ۱۳۴۶ بدفتر شرکت سهامی‌سیمان ری تسلیم ورسید دریافت دارند . الف ۳۱۱۲

۱-۲ آ-۱۴۱۱۰ شرکت سهامی سیمان ری

کف‌پوش پلاستیکی یکپارچه
برند لئوم
تلفن ۷۶۲۹۲۹

آلومینیوم درخدمت زندگی بهتر

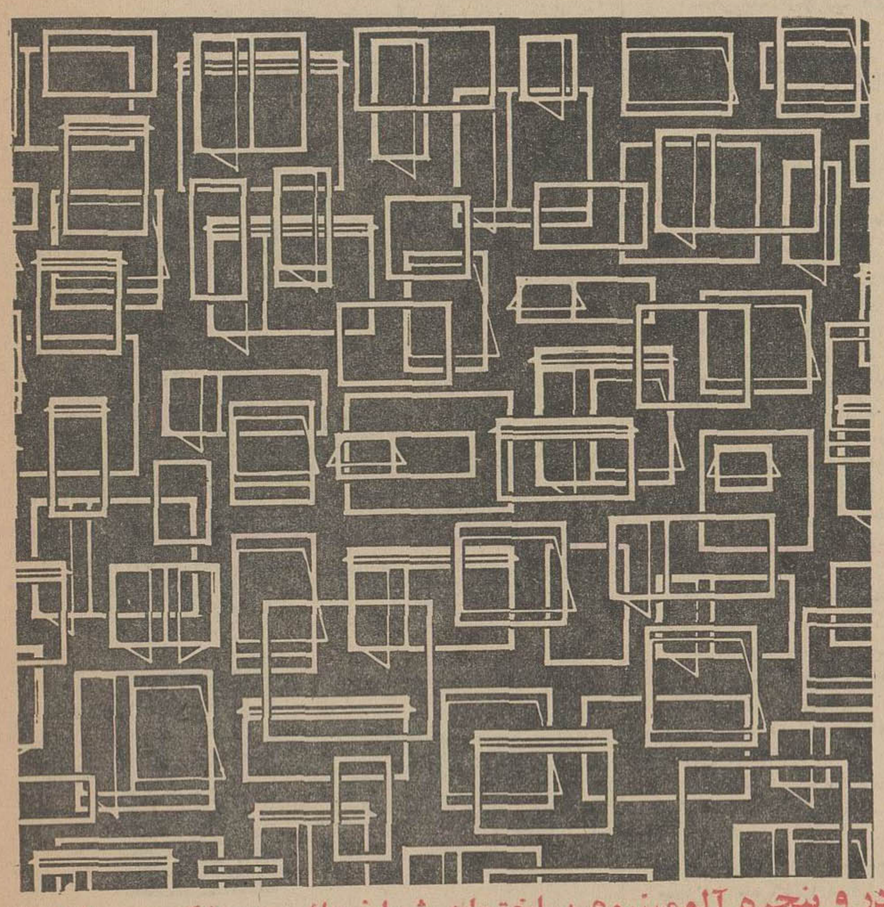

در و پنجره آلومینیوم بساختمان شما زیبائی همیشگی میبخشد

* در و پنجره آلومینیومی رنگ نمیخواهد . زنگ نمیزند . سبك و مقاوم است .
* در و پنجره آلومینیومی مجهز به نوارهای لاستیکی میباشد و لذا براین‌آب و باران وگرد وخاك ازشکافهای در وپنجره نفوذ نکرده واطاق را آلوده وکثیف نمیکند و در موقع باز و بسته شدن هیچگونه صدائی ایجاد نمیشود .
* در و پنجره آلومینیومی در انواع مختلف‌کشوئی و لولائی و محوری ساخته میشود
* در و پنجره‌آلومینیومی باوجود داشتن‌مزایای فوق‌از لحاظ قیمت تفاوت زیادی با در وپنجره‌های آهنی‌ندارد.

برای‌کسب هر نوع اطلاعات در مورد طرح و تهیه نقشه و مشاوره در باره ارزش ومعرفی سازندگان مجاز در و پنجره آلومینیومی باشرکت سهامی صنایع پارس و آمریکا قسمت سازمان توسعه آلومینیوم (تهران - خیابان شاه -ساختمان آلومینیوم طبقه دوم تلفن ۶ تا ۶۹۴۷۳) تماس بگیرید .

دعوت مجمع عمومی شرکت سهامی اونی شیمی

بدینوسیله باطلاع سهامداران شرکت سهامی اونی شیمی می رساند .مجمع عمومی عادی شرکت درساعت شش روز شنبه‌هفدهم تیر ماه ۱۳۴۶در محل شرکت‌واقع‌درخیابان وصال شیرازی‌شماره ۵۲ تشکیل میگردد .

دستور جلسه عبارتست از :

۱- استماع گزارش هیئت مدیره وتصویب بیلان وسودوزیان شرکت .

۲- انتخاب بازرس شرکت . .

۳- شور در اطراف امور جاری وخط المشی آینده شرکت .

آ-۱۰۸۷۱ هیئت مدیره

نظر باینکه مجمع‌عمومی فوق‌العاده شرکت‌سهامی بمو

در تاریخ ۲۰تیر ماه ۱۳۴۶ در دفتر مرکزی‌شرکت واقع‌در خیابان شاهرضا تشکیل خواهد شد از صاحبان سهام خواهشمند است در جلسه مجمع حضور بهمرسانند دستور - اتخاذ تصمیم در نوع‌شرکت و عنداللزوم تغییر اساسنامه و تعیین هیئت مدیره جدید

شرکت سهامی بمو -هیئت مدیره

آگهی دعوت مجمع عمومی عادی بطور فوق‌العاده شرکت تعاونی تهیه و توزیع لاستیك

بدینوسیله از کلیه صاحبان محترم سهام شرکت تعاونی تهیه وتوزیع لاستیك دعوت میشود که در ساعت ۶ونیم بعدازظهر روز دوشنبه بیست‌وششم تیرماه ۴۶ در محل دفتر شرکت واقع در خیابان امیرکبیر - گاراژ اوزار شماره ۲۴۳ برای شرکت در جلسه مزبور حضور بهمرسانند .

دستور جلسه :

۱- انتخاب اعضاء اصلی هیئت مدیره

۲- انتخاب اعضاء علی‌البدل هیئت مدیره

آ-۱۰۸۲۷ شرکت تعاونی تهیه وتوزیع لاستیك

آگهی دعوت مجمع عمومی وفوق‌العاده

پیرو آگهی مورخه ۸ خرداد ماه ۴۶ مجمع عمومی فوق‌العاده شرکت سهامی گلبند درساعت ۱۶ روزدوشنبه ۲۶ تیر ماه ۴۶ در محل شرکت واقع در نوشهر تشکیل میشود .

دستور جلسه

۱- استماع گزارش هیئت مدیره وبازرس

۲- رسیدگی و تصویب ترازنامه‌سال ۱۳۴۵ شرکت

۳- تجدید انتخاب بازرس

۴- شور و اتخاذ تصمیم راجع‌به‌پیشنهادات هیئت‌مدیره درباره خط مشی آتی شرکت وتعیین حقوق ومزایای اعضاء هیئت

۵- ازدیاد سرمایه ویا مشارکت .

از سهامداران محترم دعوت میشود درساعت مقرر حضور بهمرسانند .

مدیر عامل شرکت سهامی گلبند

آگهی دعوت مجمع عمومی عادی صاحبان سهام شرکت‌سهامی نساجی مازندران

از صاحبان سهام شرکت سهامی نساجی مازندران دعوت‌میشود بمنظور تشکیل جلسه مجمع عمومی عادی سالیانه شرکت در روز چهارشنبه بیست‌وهشتم تیرماه۴۶ ساعت۹صبح درمحل بانك اعتبارات صنعتی واقع درخیابان آتشکده پشت پمپ بنزین مقابل مجلس شورایملی حضور بهمرسانند .

دستور جلسه :

۱- اتخاذ تصمیم نسبت به‌گزارش هیئت مدیره وبازرسان

۲- تصویب ترازنامه عملیات شرکت درسال ۱۳۴۵

۳- انتخاب بازرسان شرکت

هیئت مدیره شرکت سهامی نساجی مازندران

۱-۲ آ-۱۰۷۴۳

آگهی دعوت مجمع عمومی

اولین جلسه مجمع عمومی شرکت تعاونی تهیه وتوزیع شیشه تهران وحومه در ساعت پنج‌بعداز ظهر روز سه‌شنبه ۲۷تیرماه جاری‌در محل شورایعالی اصناف واقع‌در خیابان هدایت‌تشکیل میشود.بدینوسیله باطلاع کلیه‌اعضاء محترم صنف شیشه بروشیشه فروش میرساند کسانیکه تاکنون موفق بخرید سهام‌نشده‌اند میتوانند تا آخروقت اداری روز ۲۶ر۴ر۴۶ بامراجعه‌به‌بانك‌اعتبارات تعاونی توزیع شعبه بازار هرچندسهم که‌مایل‌باشند خریداری‌و وجه آنرابحساب ۶۱۰ واریز نمایند وبادردست داشتن فیش بانکی ومراجعه بدفتر موقت شرکت واقع‌در چهار راه گلوبندك حجره آقائی احمدیان‌برك ورودبه جلسه رادریافت فرمایند .

دستور جلسه عبارت است از :

۱- تصویب اساسنامه شرکت .

۲- انتخاب اعضاء اصلی وعلی‌البدل هیئت مدیره وبازرسان

هیئت موسس شرکت تعاونی تهیه و توزیع شیشه تهران‌وحومه

حاج سید محمد میر طاهری -حاج محمود فرازنده

آ-۱۰۸۳۷

آگهی‌دعوت مجمع عمومی فوق‌العاده صاحبان سهام شرکت‌سهامی نساجی مازندران

از صاحبان سهام شرکت سهامی نساجی مازندران دعوت‌میشود بمنظور تشکیل‌جلسه فوق‌العاده مجمع عمومی‌شرکت روزچهارشنبه بیست وهشتم تیرماه ۴۶ ساعت ۱۰½ صبح درمحل بانك اعتبارات صنعتی واقع درخیابان آتشکده پشت پمپ بنزین مقابل مجلس شورایملی حضور بهمرسانند .

دستور جلسه :

- تقلیل سرمایه شرکت

هیئت مدیره شرکت سهامی نساجی مازندران

پرواز با هواپیمائی کویت یك سفرعادی نیست...

پذیرائی وسرویس عالی درجدیدترین هواپیماهای کمت 4C وترایدنت 1E

هواپیمائی کویت همه وقت در خدمت مسافران خود بوده و رفاه و آسایش آنان را در یك پرواز راحت و دلنشین از هر جهت فراهم میآورد.

کارکنان هواپیمائی کویت تعلیمات خاصی را دیده‌اند تا از شما پذیرائی صمیمانه‌ای بعمل آورده‌و رضایت‌خاطر شماراتأمین نمایند

پرواز باهواپیمائی کویت یك سفرعادی نیست. بلکه خاطره آنرا هرگز فراموش نمی کنید.

برای کسب اطلاعات بیشتر به‌آژانس مسافرتی یاتا یا به‌هواپیمائی کویت‌خیابان ویلا - شماره ۲۳ تلفن ۶۱۲۲۸۸ و ۵۸ - ۶۸۴۵۲ مراجعه فرمائید

هواپیمائی کویت

KUWAIT AIRWAYS

تهیه جهیزیه برای دختران

بقیه ازصفحه اول

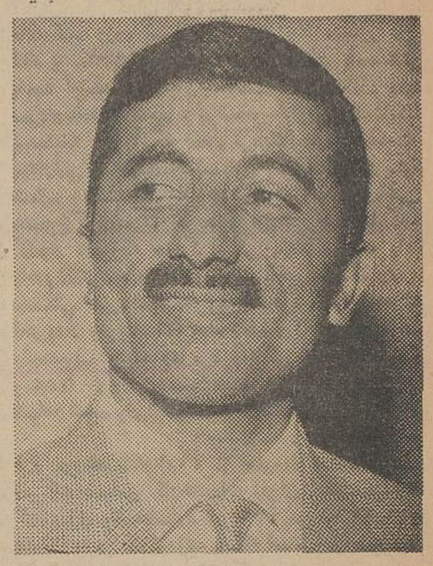

آقای پرویز ملکی کارمند آموزش‌وپرورش ساکن ساری باخرید بلیط‌اعانه ملی‌برنده یك میلیون ریال جایزه نقدی شد .

آقای عبداله بلاوردی اهل تبریز کارگر فنی گمرك جلفای ارس باخریدبلیط اعانه ملی برنده یکمیلیون ریال پول نقد شد.

طی‌این مدت نسبتا طولانی هر هفته از ۵ لغایت پنجاه بلیط خریده‌ام و انگیزه‌ام نیز در خرید بلیط دو موضوع مهم بوده یکی اینکه به فروشندگان بلیط های اعانه ملی که‌ازاین طریق امرار معاش‌میکنند کمك نمایم و انگیزه دومم عشق شدید به کشاورزی بوده ، یعنی دلم می‌خواست برنده شوم وباپولی که بدست می آورم به کار های کشاورزی بپردازم . خوشبختانه‌طی این مدت توانستم یك باغ مرکبات درساری خریداری کنم‌ویك‌دامداری کوچك تاسیس نمایم . اینك که باخرید بلیط اعانه ملی صاحب یك میلیون ریال پول نقد شده‌ام‌قصدم اینست که کارهای کشاورزی و دامداری خودرا توسعه دهم و می توانم بگویم که امروز به‌آرزوهای خود رسیده‌ام .

دومین برنده

دومین جایزه یك میلیون ریالی‌را آقای عبدالله بلاوردی که کارگر فنی گمرك جلفای ارس است برد. آقای عبدالله بلاوردی هفته گذشته ۶بلیط اعانه ملی خریده بودکه یکی از آنها برنده یك میلیون‌ریال شدو بقول خودش شانس هفته قبل به ساحل ارس رفته‌بود. وی می گفت :

با جایزه ممتاز بلیط های اعانه ملی که نصیب من شده است سه کار مهم انجام خواهم داد . اول خانه‌ای می‌خرم تا از اجاره نشینی راحت شوم . قسمتی از پولم را برای تامین هزینه تحصیلات عالیه فرزندانم اختصاص میدهم تا آنها مثل خودم بیسواد بار نیایند و برنامه سوم‌تهیه جهیزیه کامل برای دخترانم است جزاین سه کار ، آرزوی دیگری درزندگی نداشتم که آنهم برآورده شد.

بانك عمران به صاحبان حساب تشکیل سرمایه که بخواهند خانه تهیه نمایند مزایای جدیدی میدهد

۱- کسانیکه یکسال درحساب تشکیل سرمایه پس انداز نمایند معادل یک برابر موجودی خود حداکثر مبلغ ۱۰۰۰۰۰ ریال وام دریافت ومدت استهلاک آن ۲ سال خواهد بود

۲- کسانیکه یکسال ونیم 〃 〃 〃 〃 〃 〃 〃 یک برابرونیم 〃 〃 〃 〃 〃 ۱۵۰٬۰۰۰ 〃 〃 〃 〃 〃 ۳ سال 〃 〃

۳- کسانیکه دوسال 〃 〃 〃 〃 〃 〃 〃 دو برابر 〃 〃 〃 〃 〃 ۲۵۰٬۰۰۰ 〃 〃 〃 〃 〃 ۴ سال 〃 〃

۴- کسانیکه دوسال ونیم 〃 〃 〃 〃 〃 〃 〃 دوبرابرونیم 〃 〃 〃 〃 〃 ۳۵۰٬۰۰۰ 〃 〃 〃 〃 〃 ۵ سال 〃 〃

۵- کسانیکه سه سال 〃 〃 〃 〃 〃 〃 〃 〃 سه برابر 〃 〃 〃 〃 〃 ۵۰۰٬۰۰۰ 〃 〃 〃 〃 〃 ۶ سال 〃 〃

به کسانیکه بیش ازمدت سه سال پس انداز نمایند حداکثر مبلغ ۵۰۰٬۰۰۰ ریال وام پرداخت میشود و در مدتی معادل دوبرابر مدت پس انداز مستهلک خواهد شد

درمورد وثیقه وام گیرنده میتواند همان خانه ایراکه باسپرده و وام دریافتی خود تهیه مینماید نزد بانك بوثیقه بسپارد واحتیاج به سپردن وثیقه دیگری نخواهد داشت واین بزرگترین کمکی است که برای تهیه کنندگان خانه منظور گردیده است .

پس اندازکنندگان هنگام احتیاج میتوانند تا ۷۵ درصد پس انداز خودرا ازحساب بصورت وام برداشت نموده وتاقبل ازمدت پایان قرارداد مسترد دارند بدین ترتیب همیشه به پس انداز خود دسترسی داشته وبدون اینکه لطمه ای به قرارداد آنها وارد شود میتوانند ازپس انداز خود استفاده نمایند .

هرکس باافتتاح حساب تشکیل سرمایه علاوه براستفاده ازمزایای تهیه خانه ودریافت وام تاسه برابر موجودی ، مجانا دربرابر تصادف باوسائط نقلیه تایکصد هزارریال بیمه بوده و هرماه درقرعه کشی یکصد هزار تومان وام دهساله بدون بهره وهرسال درقرعه کشی جایزه ممتاز « مادام العمر ماهی یکهزار تومان شرکت خواهد داشت .

کسانیکه فعلا درهریک ازشعب بانك عمران حساب تشکیل سرمایه دارند نیز میتوانند ازاین مقررات استفاده فرمایند .

جنرال الکتریك
از همه بهتر است .
GENERAL ELECTRIC

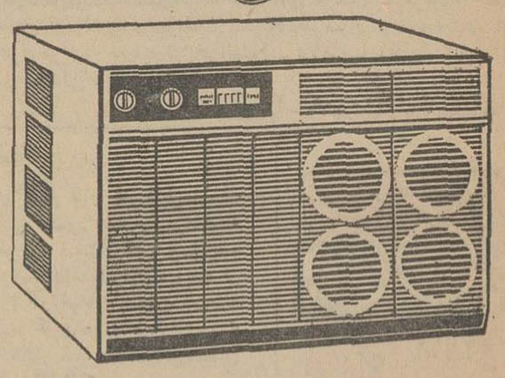

کولر جنرال الکتریك ۱۲۰۰۰ بی تی یو ۶/۷ آمپر و ۱۶۰۰ بی تی یو ۸/۵ آمپر

یخچال
جنرال الکتریك ایران
بی نیاز از تعریف وتوصیف

محصولات جنرال الکتریك با امتیازات بی‌نظیر و سرویس مجهز ومرتب

فروش درکلیه فروشگاههای معتبرتهران و شهرستانها
مرکز پخش اتوتهران شرکت سهامی
تهران خیابان‌کوروش (جاده قدیم شمیران) ۵۷۵ تلفن۷۰۸۹۵-۷۰۸۹۱
اهواز: میدان ششم بهمن تلفن:۲۶۲۹و۲۶۳۰
خرمشهر: فلکه احمد زاده‌تلفن:۲۷۳۳ و۲۷۳۶
رشت: خیابان رضاشاه‌کبیر تلفن:۲۲۴۱

آگهی مزایده فروش خاویار

چون‌در آگهی شماره ۶۹۰۹-۲۸ر۲ر۴۶ مربوط بمزایده‌خاویار اصلاحاتی صورت گرفته لذا آگهی مزبور ازدرجه‌اعتبار ساقط و این آگهی ماخذ انجام مزایده و معامله خواهد بود .

شرکت سهامی شیلات ایران مقدار ۲۵۰ تن انواع خاویار محصول بهره‌برداری سالهای (۴۶ -۴۷) و (۴۷-۴۸) و (۴۸-۴۹) و (۴۹-۵۰) و (۵۰-۵۱) خود را که از اول مرداد ماه ۴۶ مطابق با۲۳ژوئیه ۱۹۶۷ بدست خواهد آمد برای مدت پنجسال هرسال ۵۰تن‌جهت‌فروش‌در کشور های‌اروپائی‌طبق شرایط مندرج دربرك مشخصات موجود در دفتر شرکت واقع در تهران خیابان کاخ شمالی کوچه فتحی شماره۱۶۵ و شیلات بندر پهلوی (غازیان) و نمایندگیهای دولت شاهنشاهی ایران در کشور های خارجه که برایگان بمراجعه کنندگان تسلیم خواهدشد به تفکیك ارقام و شرایط زیر از طریق مزایده بفروش میرساند .

۱- خاویاردان بلوکا رقم‌یك ۵۰۰۰ کیلو
۲- خاویاردان بلوکا رقم دو ۱۰۰۰ کیلو
۳- خاویاردان استرا رقم یك ۱۴۰۰۰ کیلو
۴- خاویاردان استرا رقم دو ۵۰۰۰ کیلو
۵- خاویاردان سوروکا رقم یك ۱۴۰۰۰ کیلو
۶- خاویاردان سوروکا رقم دو ۱۰۰۰۰ کیلو
۷- خاوریادان فشرده رقم یك ۱۰۰۰ کیلو
جمع ۵۰۰۰۰ کیلو

۱- پیشنهاد دهندگان بایستی کلیه مدارك مورد لزوم جهت شرکت درمزایده‌و همچنین لیست قیمت‌های پیشنهادی خود را در دوپاکت جداگانه باذکر جمله پاکت شماره یك و پاکت شماره دو -لاکو مهر شده بدفتر این شرکت واقع در تهران کاخ‌شمالی کوچه فتحی شماره ۱۶۵ تسلیم‌ورسید دریافت نمایند .

۲- هر یك از پاکت های مذکور در فوق باید محتوی مدارك زیر باشد :

۱- پاکت شماره یك

الف - معادل مبلغ هفتاد هزار دلار که پانصد هزار ریال آن بصورت‌اسنادخزانه ایران وبقیه آن‌وجه‌نقد و یاضمانت نامه ارزی بدون قید وشرط یکی ازبانکهای خارجی که‌مورد قبول و تعهد بانك مرکزی ویابانك‌ملی ایران نیز بوده و دارای سه ماه اعتبار ازتاریخ‌تسلیم پیشنهاد باشدبعنوان سپرده شرکت در مزایده .

ب- گواهینامه اطاق بازرگانی کشور متبوع پیشنهاددهنده‌یا یکی‌از کشورهای اروپائی دائربااینکه پیشنهاد دهنده سابقه و صلاحیت معامله و فروش خاویار را دارد (گواهینامه اطاق بازرگانی کشورهای‌خارجی بایدبه‌تایید سفارت شاهنشاهی دولت ایران در آن کشور رسیده باشد) .

ج- گواهینامه اعتبار مالی ازیکی ازبانکهای خارجی که‌کمتر از ۲۵۰ هزار دلارنباشدواعتبار بانك گواهی‌دهنده به‌تایید بانك مرکزی یابانك ملی ایران نیزرسیده باشد .

د- در صورتیکه پیشنهاد دهنده شرکت باشد گواهی ثبت شرکت (برای شرکت های‌خارجی گواهی مزبور باید به‌تائید سفارت شاهنشاهی دولت ایران برسد).

ه - یك‌نسخه ازبرك‌مشخصات ونمونه‌قرارداد امضاءشده وسیله پیشنهاد دهنده باذکر جمله قرائت‌شد و مورد قبول است .

۲- پاکت‌شماره‌دو

در پاکت شماره دو فقط‌بایدلیست قیمت‌های پیشنهادی‌بتفکیك برای هریك ازاقلام هفت‌گانه خاویار مندرج درآگهی ذکرشود.

۳- پیشنهاددهنده بایدبرای‌هریك از انواع‌وارقام خاویار نرخ جداگانه‌بمدت پنجسال (تحویل سردخانه شرکت شیلات ایران بندرپهلوی) تعیین نماید .

۴- نرخ هرکیلو از اقلام خاویار باید برای مدت پنجسال یکسان باشد.

۵- برنده‌مزایده پیشنهاددهنده‌ای خواهد بود که مجموعا بابت بهای۲۵۰ تن خاویار مورد معامله از اقلام هفت‌گانه مبلغ بیشتری را پیشنهادنماید .

۶- مدت قبول پیشنهادها تاساعت ۹ صبح روزشنبه‌بیست‌وپنجم شهریور ماه ۱۳۴۶ مطابق باشانزدهم سپتامبر ۱۹۶۷ خواهدبودو درساعت ۱۰ صبح همان‌روزپیشنهادهای واصله در دفتر شرکت سهامی شیلات ایران واقع در تهران خیابان کاخ شمالی کوچه فتحی شماره۱۶۵ باحضور اعضاء کمیسیون به‌شرح زیر بازوقرائت خواهد شد .

نخست پاکت‌های شماره‌یك حاوی مدارك مورد لزوم مذکوردر بندهای الف‌وب‌وج‌ود وه از ماده ۲ این آگهی بمنظورتشخیص صلاحیت داوطلبان‌شرکت‌درمزایده‌در کمیسیون‌بازو موردرسیدگی قرار میگیرد چنانچه نقصی درمدارك وشرایط مندرج در ماده ۲ (پاکت های شماره یك) مشاهده شود بدون آنکه پاکت شماره ۲مربوط به‌لیست قیمت‌های پیشنهادی‌باز گردد عینابه پیشنهاددهنده مسترد خواهد شدو متعاقبا درکمیسیون فقط‌پاکت های شماره دو پیشنهاددهندگانی بازوقرائت خواهدشد که‌صلاحیت آنها بنحو مذکور محرزشده باشد

۷- حضور پیشنهاددهندگان و یانمایندگان قانونی آنهادر جلسه کمیسیون آزاد است .

۸- چنانچه برنده مزایده به‌تشخیص هیئت مدیره شرکت سهامی شیلات ایران بنحوی از انحاءازپیشنهاد خود عدول کند سپرده مذکور در بند (الف) از ماده ۲این آگهی بدون هیچگونه تشریفات بسود شرکت سهامی‌شیلات ایران ضبط خواهد شد .

۹- به‌پیشنهادهائیکه به‌تشخیص کمیسیون فاقد مدارك‌لازم‌باشندویا بعداز موعد مقرر دراین آگهی به دفتر شرکت واصل گردد و همچنین پیشنهاد های مشروط وملبهم و فاقد سپرده ترتیب اثرداده نخواهد شد .

۱۰- هرگونه عوارض ومالیات‌وچاپ آگهی وسایر مخارج‌متعلقه قرارداد بعهده برنده مزایده خواهد بود.

۱۱- شرکت‌سهامی شیلات‌ایران‌دررد‌یاقبول یك‌ویا کلیه‌پیشنهاد های واصله مختاراست .

شرکت سهامی شیلات ایران

پیک نیک
اطلاعات کودکان
مجله
دختران و پسران

روزهای چهارشنبه هرهفته برگزار میشود .
برای دریافت کارت شرکت در پیك‌نیك می‌توانیدهمه روزه بدفتر مجله واقع در خیابان سپه-مقابل‌پستخانه- موسسه اطلاعات مراجعه نمائید .
برای‌اطلاع بیشتر باتلفنهای ۳۰۳۳۱۳-۳۰۰۱۱تماس بگیرید .

آگهی دوره مدیریت امور اداری در آمریکا

انستیتوی مدیریت اداری دانشگاه پتسبورك در سال ۱۹۶۷ تعدادی بورس دررشته مدیریت‌اموراداری برای استفاده کارمندان دراختیار دولت ایران میگذارد مدت هریك ازاین بورس ها ۱۲ هفته‌و تاریخ شروع آنها دوم اکتبر ۱۹۶۷ خواهد بود کرایه رفت‌و برگشت و همچنین هزینه های اقامت و تحصیل بعهده شخص داوطلب یا سازمان متبوع وی خواهد بود .

شرایط داوطلبان

۱- اشتغال در دستگاه های دولتی و موسسات وابسته .
۲- دارا بودن درجه لیسانس دررشته های علوم اداری - علوم اجتماعی - اقتصاد .
۳- داشتن حداقل ۳سال سابقه‌خدمت اداری .
۴- تسلط کامل بزبان انگلیسی .
۵- عدم تجاوز سن از ۴۵ سال .
۶- سپردن تعهد مراجعت و خدمت در دستگاه ذیربط .
۷- نداشتن تعهد خدمت در قبال استفاده از بورس های قبل.

داوطلبان واجد شرایط میتوانند بادردست داشتن نامه‌ای حاکی از موافقت باشرکت درامتحانات بورس و استفاده ازآن در صورت قبول شدن ووصول پذیرش و همچنین تعیین مقام پرداخت کننده مخارج از سازمان مربوط و یك قطعه عکس ۴×۶ حداکثر تا پایان وقت اداری روز شنبه ۱۷ر۴ر۴۶ جهت نام نویسی و تنظیم درخواست بورس باین سازمان مراجعه نمایند .

از کلیه داوطلبان واجد شرایط ساعت ۱۰ صبح روز یکشنبه ۱۸ر۴ر۴۶ درمحل سازمان‌امتحان زبان انگلیسی و بعدا مصاحبه بعمل خواهد آمد . الف ۳۱۹۵

آ-۱۳۹۱۸ ۱-۲ سازمان امور اداری و استخدامی کشور

تجدید آگهی مناقصه

شهرداری ساوه باستناد موافقت‌نامه شماره ۲۲۰۰- ۲ر۳ر۴۶ استانداری استان مرکزی‌جدول‌ونهرسازی بتونی‌وعملیات‌زیرسازی واسفالت قسمتی از خیابانها و میادین شهررا تامبلغ سه‌میلیون‌ریال از طریق مناقصه بمقاطعه‌واگذار مینماید :

۱- اشخاص ویا شرکت‌هائی میتوانند دراین مناقصه شرکت نمایندکه نام آنان جزو صورت پیمانکاران سازمان برنامه (دربرنامه سوم فروردین ۴۶) ثبت‌شده باشد و به‌پیشنهادهائیکه فاقد این صلاحیت باشند ترتیب‌اثر داده نخواهد شد .

۲ -اوراق فهرست بها و مشخصات وشرایط مالی وشرکت در مناقصه بادریافت مبلغ یکهزارریال از طرف شهرداری در اختیار شرکت کنندگان گذارده میشود .

۳- قبول پیشنهادها تاساعت ده صبح روز سه‌شنبه بیستم‌تیرماه جاری وقرائت آن در ساعت یازده صبح همان روز در کمیسیون مناقصه که در شهرداری تشکیل خواهد شد انجام میگردد.

آ-۴۲۲۰ ۱ شهردار ساوه - موسوی

آگهی شماره ۹۹ قبول درخواست انشعاب آب تصفیه‌شده در تهران بزرگ

سازمان آب منطقه‌ای تهران از ساکنین و مالکین واقع در محدوده زیر :

شمالا : برجنوبی خیابان شمالی هتل بین خیابان پانزده متری وبرغربی دره یوسف‌آباد

شرقا :

الف - برغربی دره یوسف‌آباد بین خیابانهای شمال هتل‌وکاج

ب - بر غربی خیابان کاج بین دره یوسف آباد و امتداد خیابان فرحناز

ج- برجنوبی امتداد خیابان فرحناز بین خیابانهای کاج و بیست‌متری خاکی

د - برغربی خیابان بیست متری خاکی بین امتداد خیابانهای فرحناز و آریامهر (قزل‌قلعه)

جنوبا : برشمالی خیابان آریامهر (قزل‌قلعه) بین خیابان‌بیست متری خاکی ونقطه۱ (نقطه‌ایست روی محور خیابان آریامهر بفاصله ۸۰متر از خیابان کاج بسمت غرب)

غربا :

الف - برشرقی خط فرضی بموازات خیابان بیست متری اول بین نقطه ۱ ونقطه ۲ (نقطه‌ایست روی محور خیابان شیرازبفاصله ۸۰متر از خیابان بیست‌متری اول بسمت غرب)

ب- برشمالی خیابان شیراز بین نقطه ۲ ونقطه ۳ (نقطه‌ایست روی محور خیابان شیراز بفاصله ۱۲۰متر از خیابان بیست متری اول بسمت غرب)

ج - برشرقی خط فرضی بموازات خیابان بیست‌متری اول‌بین نقطه ۳ ونقطه ۴ (نقطه‌ایست روی محور خیابان رستم بفاصله ۱۲۰ متر ازخیابان بیست‌متری اول بسمت غرب)

د - برشمالی خیابان رستم بین نقطه ۴ ونقطه ۵ (نقطه‌ایست روی محور خیابان رستم بفاصله ۱۵۰متر از خیابان بیست‌متری اول بسمت غرب)

ه - برشرقی خط فرضی بموازات خیابان بیست متری اول بین نقطه ۵ ونقطه ۶ (نقطه‌ایست روی محور خیابان کاشان بفاصله ۱۵۰متر از خیابان ۲۰متری اول بسمت غرب)

و - برجنوبی خیابان کاشان بین نقطه ۶ وخیابان پانزده متری

ز - برشرقی خیابان پانزده‌متری بین خیابان کاشان و خیابان شمالی هتل

طبق نقشه های موجود اداره بهره برداری شبکه وانشعاب سازمان آب منطقه‌ای تهران دعوت مینماید چنانچه مایل باستفاده از آب تصفیه‌شده می‌باشند باتوجه بشرایط سازمان اقدام‌نمایند.

۱- وام بدون بهره توسعه تاسیسات برای هرمتر مربع مساحت مستغل تاهزار متر از قرار متر مربعی ۷۵ریال دریافت میگردد.

۲- درصورت مراجعه تعداد کافی متقاضی مدت انجام کارهای ساختمانی ولوله‌گذاری بین ۱۸ الی ۲۴ ماه از تاریخ تصفیه‌حساب وام وهزینه انشعاب پیش‌بینی میشود .

۳- اگر تعداد متقاضیان بحد کافی نرسد سازمان آب مراتب را بمشترکین اطلاع خواهد داد نادرصورت تمایل وجوه پرداختی را مسترد دارند .

مدت قبول درخواست انشعاب از اول تیرماه ۱۳۴۶ تاآخر وقت اداری ۳۱ر۴ر۱۳۴۶ تعیین میشود خواهشمند است ساکنین‌محترم برای تسلیم برك اعلام تمایل وانجام تشریفات و پرداختهای لازم به اداره بهره‌برداری شبکه وانشعاب واقع درخیابان جنوبی پارك شهر مراجعه فرمایند . سازمان آب منطقه‌ای تهران

آ-۱۴۰۴۴ ۱-۲

اسرار سفر کوسگین به امریکا

بقیه از صفحه ۵

شوروی می‌خواهد قسمت هائی از آن را برای جشن انقلاب اکتبر چاپ کند . من نمیتوانم بشما دقیقا بگویم که تابحال ماازچاهایی مختلف‌چندتا سفارش دریافت کرده‌ایم

کوسیگین گفت :من میدانم که جنجالی در روزنامه ها بپا خواهد کرد . اما چگونه می - دانیم که سوتلانا چیزهای ضدو نقیضی درباره رژیم فعلی دراین کتاب نگفته است ؟

ناشران شوروی گفتند ما در قرارداد ذکر خواهیم کرد که این کتاب نباید بدون‌اجازه شما، برژنف و پادگورنی چاپ شود .

-البته . من چرا راجع به‌این مسئله نیاندیشیده‌ام ما هر چیزی که در کتاب برخلاف تمایلات ما باشد عوض خواهیم کرد .

-همین طوراست . واگر او هنوز سعی نماید که‌آن رابدون تغییر بچاپ برساند ما او را محاکمه خواهیم کرد .

-بسیار خوب ، اگر فکر میکنید که ما میتوانیم ۳میلیارد دلار خودمان را بچنك آوریم‌بد نیست آزمایش نمائیم . مااعلام خواهیم کرد که هدف اصلی‌من از سفر به‌نیویورك اینست که صلح را در خاورمیانه مستقر سازیم و تجاوز کاری را که‌به جمهوری متحده عربی ، اردن‌و سوریه حمله‌کرد محکوم‌سازیم.

-چرا اینکار را نکنیم .این نیز ماجرای بدی نخواهد بود .

-آیا تصور میکنید که سوتلانا موافقت میکند که بامن ملاقات نماید ؟

-شما مجبور نیستید که او را ملاقات کنید .باوکلای وی تماس بگیرید و موضوع‌معامله را مطرح کنید . آیا هرگز شنیده‌اید که یك فراری مایل نباشد که بهترین فروشنده‌ای در کشور خودش پیدا کند ؟

-من تصور نمیکنم ممکن است او حتی به‌شوروی‌مراجعت نماید وهنگامی که کتاب‌منتشر شده است سدی جلویش ایجاد نماید .

-شما میتوانید این را به او پیشنهاد کنید ، پس دیگرحرفی نداریم - موضوع حل شد ،ما اعلام میکنیم که شما فردابه سازمان ملل خواهید رفت حتی اگر شما حقوقی درباره کتاب کسب کنید لااقل اعراب را خوشحال کرده‌اید .

هنوز معلوم نشده است که آیا کوسیگین هنگامی که‌در ایالات متحده بود سوتلانا را ملاقات کرده است یا خیر ولی تصور میرود که نخست وزیر شوروی برای‌اینکه امتیازی در مورد کتاب بدست آورد موفق نشده است هیچکس درشوروی این زحمت را بخود نداد که به کوسیگین بگوید اسامی وکلای سوتلانا گرین بام و کاتزمی - باشد .

آگهی مزایده موقوفه

با نظارت اداره اوقاف تهران تجدید بنای ششدانك یکباب تیمچه کاغذ فروشها پلاك شماره ۱۳۳۴ واقع در بازار حلبی ساز ها (بین‌الحرمین) بانضمام پنج باب دکاکین پلاك شماره ۱۳۳۱و ۱۳۳۲ و۱۳۳۳ و ۱۳۳۵ و ۱۳۳۶ وصل به تیمچه مزبور و یکباب حیاط کوچك مخروبه پلاك شماره ۱۳۸۵ واقع درکوچه اعتماد الذاکرین پشت تیمچه مذکور ودوباب اطاق روی طاق کوچه فوق‌الذکر ومحدوده سند مالکیت موقوفه مرحوم حاج استاد علی معمار برطبق نقشه آقای‌مهندس احمد طباطبائی موجود در پرونده مربوطه وتحت نظر کارشناس اداره اوقاف تهران با حداقل‌اجاره بهای سالیانه مبلغ۲۴۰۰۰۰ ریال دویست وچهل هزار ریال نقد ازطریق مزایده بمدت ده‌سال‌اجاره داده میشود داوطلبان اجارهٔ بایستی مبلغ چهل‌هزارریال‌طبق‌چهارقطعه اسنادخزانه ده‌هزارریالی بابت سپرده بصندوق اوقاف تهران‌پرداخت نماید وپیشنهاد خود را باقبض سپرده در پاکت سربسته تاپایان وقت اداری روزیکشنبه ۸ر۵ر۴۶ بدفتر اوقاف تهران تسلیم و رسید دریافت دارندپیشنهاد های رسیده درروز دوشنبه ۹ر۵ر۴۶ ساعت ۱۰صبح در اداره‌اوقاف خوانده میشود برای کسب اطلاع ازشرایط مزایده به‌آگهی تفضیلی یا بدفتر اوقاف تهران مراجعه نمایند .

آ-۱۰۸۹ رئیس اداره اوقاف تهران - الفت

آگهی مسابقات ورودی دانشگاه تهران مردادماه ۱۳۴۶

نام نویسی داوطلبان شرکت در مسابقات ورودی بوسیله مکاتبه‌و بارعایت‌نکات‌زیرانجام خواهدشد.

۱- داوطلبان باید مطابق نمونه ذیل درخواست نامه خودرا تنظیم کرده قبض رسید بانکی وعکس‌ها و رونوشت شناسنامه خود را به شرح زیر به‌آن‌ضمیمه نمایند وبا پست‌سفارشی دو قبضه دانشگاه تهران (مرکز نام نویسی‌مسابقات ورودی -اداره کل آموزش‌دانشگاه) ارسال دارند.

الف- درخواست نامه که باید به‌خط خود داوطلب و مطابق‌نمونه تنظیم شده باشد

ب- ٤ قطعه عکس شش درچهار از عکس داوطلب که در سال جاری گرفته شده است .

داوطلب باید شخصا نام‌ومشخصات خود را از روی رونوشت‌شناسنامه درپشت آنهابنویسد.

ج- یك برك رونوشت مصدق شناسنامه.

د - رسید بانك ملی یا یکی از شعب و باجه های آن دائر به پرداخت مبلغ بانصد (۵۰۰) ریال بحساب جاری شماره ۱۰۸٤ بانك مرکزی ایران به نام دانشگاه تهران.

۲- فقط دارندگان گواهینامه های متوسطه ریاضی و طبیعی و ادبی حق شرکت درمسابقات‌ورودی را خواهند داشت.

تبصره ۱- دارندگان دیپلم کامل نقاشی و مجسمه سازی‌فقط می‌توانند در مسابقه ورودی این دو رشته و دارندگان دیپلم کامل موسیقی فقط در رشته موسیقی و دارندگان دیپلم کامل هنر های دراماتیك فقط در رشته هنر های دراماتیك شرکت کنند.

تبصره ۲- دارندگان دیپلم دبیرستان معقول و منقول سنندج منحصرا میتوانند در مسابقه‌گروه مربوط شرکت کرده در صورت موفقیت در دانشکده الهیات و معارف اسلامی نام نویسی نمایند.

۳- فارغ التحصیلان سال های گذشته باید درخواست و مدارك خود را تا پایان روز دهم خرداد ماه و فارغ‌التحصیلان خرداد ماه سال ۱۳٤٦ تا پایان روز ۲۰ تیر ماه ۱۳٤٦ به پست خانه محل تسلیم کنند . بدرخواست هائی که پس از تاریخهای مذکور به پست‌خانه تسلیم شده باشد ترتیب اثر داه نخواهدشد.

٤- تاریخ و محل توزیع کارت شرکت در مسابقات ورودی و نیز تاریخ امتحان هر یك از گروه ها که در مرداد ماه ٤٦ انجام خواهد گرفت بوسیله‌جراید باطلاع داوطلبان خواهدرسید.

۵- نکات ذیل باید از طرف داوطلبان مورد توجه قرارگیرد .

الف - درخواست نامه‌ای که ناقص باشد یا قبض رسیدبانکی و رونوشت شناسنامه و ٤ قطعه عکس به‌آن ضمیمه نباشد بی‌ارزش استو باینگونه درخواست‌هاترتیب اثر داده نخواهدشد.

ارسال مدارك تحصیلی دوره دبیرستان بهیچوجه همراه در - خواست ثبت نام ضرورت‌ندارد‌ولی در موقع مراجعه برای اخذ کارت ورودبه جلسه مسابقه ارائه مدرك قبولی دوره کامل متوسطه ضروری است.

ب- دانشکده های دانشگاه از لحاظ مواد امتحانی و نوع گواهی نامه تحصیلات متوسطه به شرح زیرتقسیم میشود.

گروه اول - این گروه شامل دانشکده های پزشکی - دارو سازی - دندانپزشکی -دامپزشکی کشاورزی - جنگلداری - علوم‌و علوم تربیتی (رشته های شیمی - زیست‌شناسی و زمین شناسی) می‌باشد.

شرط شرکت در مسابقه ورودی این گروه داشتن دیپلم کامل متوسطه رشته طبیعی یا ریاضی است.

مواد امتحانی این گروه به شرح زیر است :

۱-زبان فارسی ۲- زبان‌خارجه ۳- فیزیك (ضریب دو)٤- شیمی (ضریب دو)۵- طبیعیات (ضریب دو) ٦- ریاضیات (ضریب‌دو) .

این مواد بر مبنای برنامه دوره دوم متوسطه طبیعی می‌باشد.

گروه دوم -این گروه شامل دانشکده های فنی و رشته های ریاضی و فیزیك دانشکده علوم و دانشکده علوم تربیتی ورشته اقتصاد دانشکده حقوق و رشته معماری دانشکده هنر های زیبا می‌باشد.

شرط شرکت در مسابقه‌ورودی این گروه داشتن دیپلم کامل متوسطه رشته ریاضی است .

مواد امتحانی این گروه‌بشرح زیراست:

۱- زبان فارسی ۲- زبان‌خارجه ۳- ریاضیات (ضریب سه)٤ - فیزیك (ضریب دو)۵- شیمی ٦- رسم فنی (مخصوص داوطلبان دانشکده فنی)۷- حجم شناسی (ضریب دو)و طراحی (ضریب سه) (مخصوص داوطلبان رشته معماری دانشکده هنر های زیبا)

گروه سوم - شامل رشته‌های نقاشی و مجسمه سازی و موسیقی و تاتر دانشکده هنر های زیبا . شرط شرکت‌درمسابقه‌ورودی این گروه‌داشتن دیپلم کامل‌متوسطه ریاضی یا طبیعی یا ادبی‌است.

همچنین دارندگان دیپلم کامل نقاشی و مجسمه‌سازی می توانند منحصرا در مسابقه ورودی این دورشته و دارندگان دیپلم کامل موسیقی فقط در رشته موسیقی و دارندگان دیپلم کامل هنر های دراماتیك فقط در رشته تاتر شرکت کنند.

مواد امتحانی رشته های این گروه بقرار زیراست:

الف - مواد امتحانی‌رشته‌نقاشی و مجسمه سازی : ۱-زبان‌فارسی ۲- زبان‌خارجه ۳- طراحی(ضریب چهار).

ب - موادامتحانی‌رشته‌موسیقی: ۱- زبان فارسی ۲- زبان‌خارجه ۳- ساز تخصصی (ضریب سه) ٤ - سلفژ و دیکته و تئوری‌موسیقی (ضریب سه)٤ - هارمونی(ضریب دو).

ج - مواد امتحانی رشته‌تاتر : ۱- زبان فارسی (ضریب دو) ۲- زبان خارجه (ضریب‌دو)۳- تاریخ هنر (ضریب‌دو) ٤ - اجرای نقش و فن بیان (ضریب سه).

تذکر

۱- نظر به محدود شدن عده گروه های امتحانی که هر یك شامل چندین دانشکده است هر داوطلب فقط می تواند یکی از گروه های چهارگانه مذکور در فوق را انتخاب کند.

۲- داوطلبانی که معدل نمره های امتحانی آنان در مسابقه‌ورودی دانشگاه با احتساب‌ضرایب به ده (۱۰)نرسد فقط می توانندیکبار دیگر در مسابقات ورودی دانشگاه تهران شرکت کنند .

۳- پذیرفته شدگان هر گروه برحسب تقدم جمع نمرات امتحانی و ظرفیت دانشکده های آن‌گروه می توانند دانشکده مورد علاقه خود را انتخاب کنند. این عده باید با توجه به آگهی مربوط در موعد مقرر شخصا بدانشگاه مراجعه کنند.

معاون تعلیماتی و تحقیقاتی دانشگاه. دکترعبداله‌شیبانی

درخواست ثبت نام برای شرکت درمسابقه ورودی دانشگاه تهران - مرداد ماه ۱۳٤٦

اینجانب امضاکننده بامشخصات زیر :

نام خانوادگی — نام — شماره شناسنامه — صادره از — متولد سال

فارغ التحصیل دوره دوم متوسطه رشته — درسال — بامعدل کل — از دبیرستان — واقع در شهر

نشانی محل اقامت { در تهران خیابان — کوچه — شماره پلاك — تلفن / در شهرستان

با اطلاع از مقررات مسابقه ورودی دانشگاه تقاضای شرکت درمسابقه ورودی دانشگاه تهران درگروه — را دارد

زبان خارجه ای که امتحان خواهم داد — است

ضمنا قبض رسید بانك ملی بمبلغ پانصد (۵۰۰) ریال که بحساب شماره ۱۰۸٤ اختصاصی دانشگاه تهران بشعبه — بانك ملی ایران

پرداخته ام وهمچنین ۴ قطعه عکس ٤ × ٦ که درسال جاری گرفته ام ومشخصات خود را درپشت آن نوشته ام ویکبرگ رونوشت مصدق شناسنامه را بضمیمه درخواست ارسال میدارم .

امضاء داوطلب — تاریخ — ماه — ۱۳۴۰

تذکر (۱)

۱ - هرگاه اطلاعاتی که درهمین برگ خواسته شده است کامل نوشته نشود درخواست داوطلب ترتیب اثر داده نخواهد شد .

۲ - پیش از آنکه این درخواست را به پاکت بگذارید دقت کنید که بطور کامل تنظیم شده باشد وهمچنین رسید بانك ملی و رونوشت شناسنامه عکسهای خود را ضمیمه کرده باشید .

۳ - هیچگونه مدرك تحصیلی یا گواهی قبولی را همراه این درخواست نفرستید .

٤ - تغییر گروهی که داوطلب در این برگ انتخاب کرده غیرمقدور است .

۵ - وجه نام نویسی بهیچ عنوان مسترد نمیشود .

تذکر (۲)

چون طبق ماده ۴ داوطلبانی که معدل نمره های امتحانات مسابقه ورودی آنان کمتر از ده باشد فقط یکبار دیگر می توانند در مسابقه ورودی دانشگاه شرکت کنند کسانی خود را کاملا آماده برای احراز موفقیت نمی بینند بهتر است از ثبت نام در مسابقات مذکور خودداری نمایند و این حق را برای سالهای بعد حفظ کنند .

رئیس اطاق های مشترك بازرگانی اعلام کرد :

تقلیل تعرفه گمرکی

تنها عامل توسعه بازرگانی در پیمان منطقه‌ای میباشد

آقای محمد خسروشاهی رئیس اطاقهای مشترك بازرگانی پیمان منطقه‌ای اظهارداشت:رشته‌بازرگانی پیمان منطقه‌ای وقتی قابل توسعه و افزایش است که تعرفه گمرکی‌در داخل پیمان برای کالاهای مبادلاتی سه‌کشور ایران و ترکیه وپاکستان تقلیل پیدا کند . وقتی نرخ گمرکی یك کالا از نوع مشابه‌آن کمتربود خریدار بیشتری پیدا خواهد کرد در نتیجه برای آن‌بازارمطمئن‌بوجود خواهد آمد و بعد بتدریج می‌توان دریك زمان محدود آنرا جایگزین انواع مشابه خارجی کرد.

آقای محمد خسروشاهی مطالب فوق‌راعصرپنجشنبه گذشته‌درضیافتی که برای اهداء نشان بروسای هیئت های پاکستان و ترکیه تشکیل‌شده بود ، بیان داشت .

رئیس اطاقهای مشترك‌بازرگانی پیمان منطقه‌ای‌ازآقای دکترعالیخانی وزیر اقتصاد که در این ضیافت شرکت داشت ، خواست که نظر فوق راکه از طرف کمیته اجرائی اطاقهای مشترك پیشنهاد شده ،در مراجع عالی پیمان مورد بررسی و تصویب قرار دهند .

اطاقهای مشترك در قطعنامه خود این موضوع رابعنوان پیشنهاد رسما اعلام کرد . کمیته اطاقهای مشترك تنها کمیته بخش خصوصی پیمان منطقه‌ای می‌باشدبهمین‌جهت‌نظرات آن توصیه‌ایست وبرای اجرا، کمیته های دولتی وشورای وزیران ، باید آنرا تصویب کنند.

*** شرکتهای مرکزی**

در قطعنامه اطاقهای مشترك بازرگانی وصنعت عمران‌منطقه‌ای ،علاوه‌بر تقلیل تعرفه گمرکی تصمیم جالب دیگری نیز گرفته شد و آن تشکیل سه شرکت مرکزی‌در پایتختهای‌سه‌کشور میباشد . شرکت مرکزی بامختصری سرمایه که‌کفاف‌هزینه‌های اداری‌آنرا در عرض دو تاسه سال بنمایدتشکیل میشود ووظیفه دارد تسهیلات لازم را برای مبادله کالاهای سه کشور فراهم سازد.

شرکتهای مزبور راسا اقدام‌به‌معامله نخواهند کرد وفقط واسطه مطلع‌این مبادلات خواهند بود. سه‌شرکت‌مزبور باهم در ارتباط دائمی‌و نزدیك‌خواهند بود.

از امروز

موافقتنامه پرداخت سه‌کشورعضو پیمان‌منطقه‌ای اجرا شد

اداره نظارت برارز و امور خارجی بانك مرکزی ایران اطلاع‌دادکه از امروزموافقتنامه پرداخت سه جانبه کشورهای‌عضو عمران منطقه ای آغاز می‌شود وبرای مدت دوسال اعتبار دارد .

بموجب اطلاعیه ای که از طرف بانك‌مرکزی ایران ،بهمین مناسبت جهت کلیه بانکها انتشار یافت این موافقت‌نامه فقط مربوط به معاملات بازرگانی بین سه‌کشور میباشد

وبنابر این پرداختهای غیر بازرگانی وپرداختهای مربوط به مبادلات مرزی وهمچنین‌پرداختهای مربوط‌به‌موارد جنگی شامل ترتیب فوق نخواهدبود.

*** بدلار امریکا**

کلیه‌دریافتها وپرداختها و نقل‌و انتقالات مربوط به مبادلات کالا و هزینه های بین ایران‌وترکیه ویابین ایران و پاکستان بدلار امریکامحاسبه می‌شود .

اطلاعات مجله کودکان

دختران وپسران

فردا منتشرمیشود

جناب آقای دکتر عاطفی معاون محترم وزارت بهداری

ومدیرعامل انجمن بهداری تهران

رونوشت جهت ریاست بیمارستان جناب آقای دکتر گوهری بانهایت احترام بعرض عالی میرساند یکسال قبل براثر مساعی مبذوله اولیای محترم وزارت بهداری طی کمیسیون متشکله در وزارتخانه‌حق مصونیت‌ازبیماری سل برای کارکنان بیمارستانهای مسلولین‌به تصویب نهائی رسیده است .

متاسفانه تابحال پرداخت این حق قانونی در بوته فراموشی باقی و ماکارکنان که هریك باسابقه حد اقل پانزده سال خدمت باماهیانه حد اکثر سیصد تومان حقوق دراین محیط آلوده جان بکف نهاده بوظایف خود ایفاء مینمائیم محروم مانده‌ایم . ضمنا باستحضار عالی‌میرساند که تاکنون چند نفر از همکاران مابعلت ابتلاء به سل ریوی درراه انجام وظیفه جان‌خویش رااز دست داده‌و سه‌نفر اکنون بستری وده نفر بطور سرپائی‌تحت‌درمان‌سل‌هستند که برای هر انسانی درخورتوجه می‌باشد لذابدینوسیله مجددا از حضورعالی استدعاداریم با بذل توجه مخصوص‌مقرر فرمایند درباره برقراری حق مصونیت از سل کارکنان بیمارستان ریوی بوعلی رامانند بیمارستان های ارتش و بیمه های اجتماعی و غیره که هیچگونه امتیاز خدمتی با ماندارند اقدام فوری معمول و مراحم عالیه راکه مورد نظر شاهنشاه آریامهر می‌باشد ابلاغ فرمایند .

باتقدیم‌شایسته‌ترین احترامات .بامضای کلیه کارکنان بیمارستان ریوی بوعلی آ-۱۰۹٤۱

انجمن دوستدارکان و بانوان

ازامروز نامنویسی ودراین‌ماه تشکیل‌میشود:

کلاسهای تابستانی

دوره سه ماه ، زیرنظر برجسته‌ترین‌دبیران

منشیگری ، آشپزی، خیاطی، ماشین نویسی ، آرایش،انگلیسی فرانسه ، گل آرائی ، گلسازی ، کمك های اولیه ، موسیقی ، رانندگی

برای نامنویسی ، همه روزه صبح و بعداز ظهر- میتوانید بدبیرخانه انجمن دوشیزگان و بانوان (خیابان بهارشمالی-نبش نامجو-شماره ۲۵٤-تلفنهای۷۵٦۸۳۱و۷٦٤۹۸٤)مراجعه نمایید

جلسه همگانی تابستانی بنیاد تسلیح اخلاقی

ساعت شش عصر یکشنبه‌نخستین جلسه همگانی تابستانی بنیادتسلیح اخلاقی‌ایران‌درباغ فردوس تجریش برابر زعفرانیه تشکیل می گردد . سخنران این جلسه آقای‌حبیب‌الله آموزگار میباشد که پیرامون اخلاق‌و نسل جوان صحبت‌خواهد کرد وسپس یك‌فیلم‌تمام رنگی محصول تسلیح اخلاقی جهانی بفارسی نشان داده می‌شود ، از جوانان و دانشجویان ایرانی‌که از امریکا و اروپابازگشته اند دعوت شده بااعضاءخانواده خود در این جلسه حضوربهمرسانند.

شاگرد ممتاز

دوشیزه نسرین عظیمی دانش آموز کلاس اول دبستان پروین اعتصامی «عجیشیر» بامعدل ۱۹٫۲ بین تمام دانش آموزان کلاس اول این بخش شاگرد اول شده است .

آ-۱٤۳۳۰

قانون بهبود وپرورش معلولین

با کانون بهبود وپرورش معلولین که بخاطر رفاه‌معلولین ایران بوجود آمده است همکاری کنید .

شماره حساب‌جاری صندوق مرکزی بانکملی‌ایران۷۲۳۵۹ معاون معلولین شعبه بهار بانك بازرگانی ۱۸۰۷

نشانی کانون - خیابان ناله پلاك ۱۰٤- ٤٦۹ به شماره ثبت ۵۷۵

آگهی مزایده

سازمان جنگلبانی ایران‌چوبهای مشروحه زیر را ۲۴۰۰ اصله تراورس و۸۰ اصله قنداق ۲٫۳۰ و۱۸۰ اصله قنداق ۲ متری و۱۴۰ اصله دونعل به متری و ۳۰ اصله نیم‌تراورس ممرز موجود در انبار نارمك (تهران)را از طریق مزایده با شرایط زیربفروش میرساند.

۱- محل تحویل چوبها انبار سازمان واقع در انتهای نارمك (تهران)می‌باشد.

۲- چوبها ظرف دوروز به برنده‌مزایده تحویل‌وخریدار موظف است حداکثر ظرف یکماه از تاریخ تحویل آنها را حمل‌نمایند.

۳- سازمان می‌تواند تامیزان ۲۵ در صد برحجم مورد مزایده اضافه‌ویا کسرنماید.

۴- بهای چوبهای مزبور براساس هر اصله چوب وصول‌میشود بنابراین پیشنهاد دهندگان بایستی نرخ پیشنهادی خود را برای هر اصله از چوبهای پیشنهادفروش‌مرقوم دارند.

۵- هر یك از پیشنهاد دهندگان بایستی مبلغ سی هزار ریال اوراق خزانه‌عنوان سپرده به صندوق اداره‌حسابداریکل سازمان جنگلبانی واقع در بلوار الیزابت خیابان سپهبد تحویل ورسید آنرا ضمیمه پیشنهاد خویش نموده وآنرا در پاکت لاك‌و مهر کرده روی آنرا جمله مربوطه بفروش چوبهای ممرز انبار نارمك نوشته وحداکثرتاساعت ۱۰ صبح روز ۱۰٫۵٫۴۶ بدفترسازمان در تهران تسلیم و رسیددریافت‌دارند.

۶- بهای چوبها قبل از تحویل بصورت ضمانت نامه‌بانکی‌بسر رسید ۲ ماه از تاریخ انعقاد قرارداد از سازمان جنگلبانی ایران وصول میشود.

کسانی که آمادگی خود را برای خرید چوبها در موقع تحویل بطور نقد در پیشنهادی خود مرقوم دارند باتساوی شرایط بر دیگران حق تقدم خواهند داشت.

۸- پیشنهاد دهندگان بایستی آدرس صریح و روشن خود را در پیشنهادی خویش مرقوم دارندبه پیشنهاد مجمل و مشروط و فاقدنشانی وقبض سپرده بمبلغ‌فوق‌همچنین‌به‌پیشنهاداتی که دیر تر از موعد مقرر بدفتر برسد ترتیب اثر داده نخواهد شد.

۹- پیشنهادات واصله درساعت ۱۱ صبح روز فوق‌الذکر در سازمان جنگلبانی بازوقرائت خواهدشد حضور پیشنهاد دهندگان در جلسات آزاد و کمیسیون در رد یاقبول یك یاکلیه پیشنهادات مختاراست.

۱۰- چنانچه حداکثر نرخ پیشنهادی به نظر کمیسیون عادله بوده و برنده در جلسه حضور نداشته باشد مراتب‌تلگرافا به نشانی ایشان ابلاغ میشود تا ظرف مدت‌یکهفته‌از تاریخ مخابره تلگرام جهت امضای پیمان‌بسازمان مراجعه نماید عدم مراجعه برنده در مدت مقرر یا امتناع از امضای قرارداد وتادیه‌نکردن بها یا ضمانت بانکی مربوط به قیمت چوبها موجب ضبط سپرده خواهدشد و در صورتی که نرخ‌پیشنهادی نفر دوم به‌نظر کمیسیون عادله باشد مراتب‌بایشان ابلاغ تا ظرف یك هفته از تاریخ مخابره تلگرام‌برای‌انجام امور فوق در سازمان (اداره حسابداری) حضور یابند مراجعه نکردن یاعدم انجام‌امورفوق موجب‌ضبط سپرده ایشان نیز خواهدشد سپرده نفر دوم تا انقضاء قرارداد بانفراول مسترد نخواهدشد.

۱۳- پیشنهاددهندگان میتوانند همه‌روزه برای بازدید چوب ها به انبار سازمان واقع در نارمك مراجعه نمایند . الف ۴۳۲

سرپرست سازمان جنگلبانی ایران . سرهنك معصومی

شاگردان‌ممتاز

دوشیزه هنگامه لیتکوهی

دانش آموز کلاس چهارم دبستان شاهدخت آمل در سال تحصیلی۴۵ ۴۶بین ۱۰۵نفر از همکلاسان خود بامعدل ۱۸٫۷۶ رتبه اول را حائز گردید .

آ-۱۴۱۲۸

دوشیزه مهرنوش سعیدیان

فرزند آقای علی‌اصغر سعیدیان دانش‌آموز کلاس دوم الف دبستان شاهدخت آمل درسال تحصیلی۴۵ ۴۶بین ۶ ۳نفر از همکلاسان‌خود بامعدل ۱۸٫۵۹ رتبه اول را حائز گردید .

آ-۱۴۱۳۲

آقای مسعود سعیدیان

فرزند آقای علی اصغر سعیدیان دانش آموز کلاس سوم‌دبیرستان محمد طبری شهرستان آمل درسال تحصیلی ۴۵-۴۶ با معدل ۱۸٫۳۴ رتبه اول را حائز گردید .

آقای حمید حامدی

فرزند آقای علی گل حامدی رئیس بانك ملی ورامین دانش آموز کلاس پنجم دبستان شکیبا با معدل۱۷٫۴۴ شاگرد اول شده است .

آ-۱۰۷۴۹

دوشیزه فریبا صادقی

دیلمی شاگرد کلاس دوم دبستان دولتی پروین اعتصامی سیاهکل در سال تحصیلی ۴۵-۴۶ بین ۱۰۸نفر دانش‌آموز بامعدل کل ۱۸٫۷۱ رتبه اول راحائز گردیده است .

آ-۱۰۷۰۰

آقای مرتضی سلیمی

در امتحانات نهائی ۶ساله ابتدائی خرداد ماه ۴۶ دبستان مستوفی بین ۸۲نفر بامعدل ۱۸٫۴۷ حائزرتبه‌اول شده است .

آ-۱۰۷۹۳

دوشیزه شعله بزرگی

فرزند آقای محمدحسن بزرگی‌دانش آموز کلاس ششم دبستان‌رشدیه بامعدل ۱۸٫۱۵ در امتحان‌خردادماه ۴۶ رتبه اول را حائز گردیده ودر سالهای گذشته نیز شاگرد اول بوده است .

آ-۱۰۷۸۹

آگهی به‌ده‌نفر نامبردگان مشروحه زیر

۱-آقای محمدتقی خامنه‌ای‌پور
۲-آقای محمودپورنظری
۳-آقای محمود خضرخلج‌جهان بگلو
۴-آقای سیدرضااستادکوچصفهانی
۵-آقای علی اکبر ذوالفقاری بروجردی
۶-آقای مرتضی متولی خباز
۷-آقای غلامرضا طرفیان‌رودسری
۸-آقای علی‌اصغر حاج‌حسنی
۹-آقای محمدرضا رفیعی
۱۰-آقای فرهنك‌قاسم‌زاده

که درکنکور استخدامی دیپلمه های وزارت کشاورزی جزء نفرات قبول شده رزرو می‌باشند اخطار میشود که ظرف مدت ده روز از تاریخ نشر این آگهی خودرا به اداره کل کارگزینی وزارت کشاورزی واقع در بلوار الیزابت دوم معرفی نمایند که‌ترتیب‌استخدام آنان جهت نقاط‌مشروحه‌زیر بوشهر بندر عباس . بلوچستان وسیستان. کرمان .اهواز داده شود . الف ۳۲۰۱

وزیر کشاورزی

آ-۱۴۱۲۰ ۱-۲

۵ روز فراموش نشدنی

ویك برنامه جالب واختصاصی وبینظیر

در باغ گلستان تهران

کنسرت دوشیزه ناهید- بانو سوسن- بانو دلیله - هنرنمائی برادران رسولی- برنامه‌محلی قوچانی-آتش‌بازی آکروبات ودهها برنامه جالب وتماشائی دیگر بانضمام‌فیلم سینمائی‌فضول‌باشی‌باشرکت‌نورمن‌ویزدم باورودیه‌فقط ۲۰

باغ گلستان سه راه سلسبیل

تلفن ۹۳۲۷۶

اطلاعات هوائی

نشریه مخصوص ایرانیان مقیم کشورهای خارج

هرهفته شش شماره منتشرمیشود وباهرپست بخارج ارسال میشود . حق‌آبونمان اطلاعات هوائی برای‌آمریکا یکساله ۲۲۰۰ ریال‌وبرای‌اروپا یك ساله ۱۸۰۰ ریال میباشد .

راه جدید در سفر دور دنیا

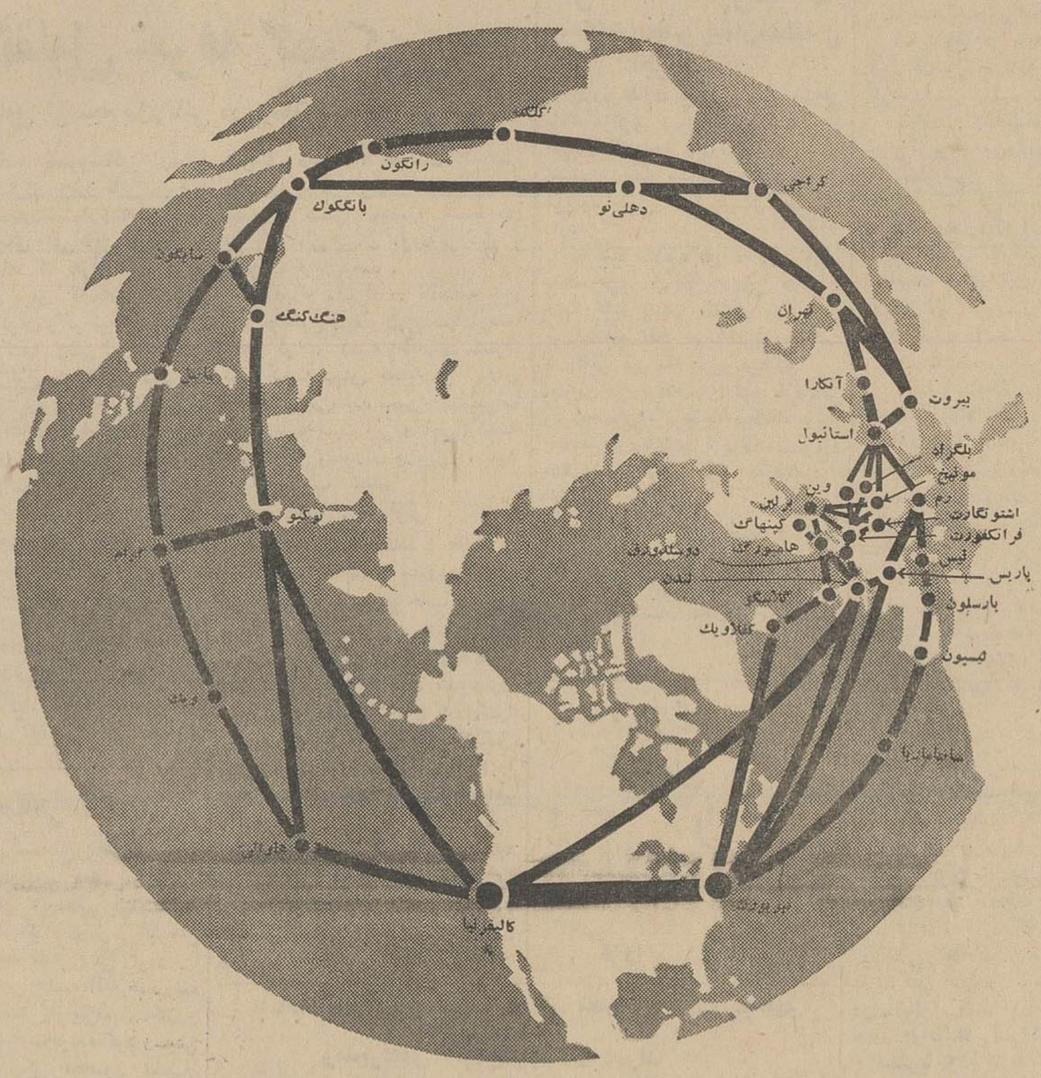

اکنون پان آمریکن میتواند از راه نیویورک و کالیفرنیا شمارا کاملاً به دور دنیا پرواز دهد .

با ما به دور دنیا پرواز کنید . در تیر ماه‌امسال پان‌آمریکن ده هزارمین پرواز دوردنیای خودرا که بیش از هرشرکت هواپیمائی دیگر است اجرا میکند . واکنون هنگامی‌که شما با پان‌آمریکن «R» بدور دنیا سفرمیکنید میتوانید در خط سیر پان‌آمریکن توقف کنید و هم از داخل آمریکا بدون‌پرداخت هیچ اضافه نرخی با پان‌آمریکن پروازکنید .

سفر خودرا با ما از تهران شروع کنید واز هرسمت بخواهید میتوانید پرواز دور دنیای خودرا انجام دهید .

اگر تصمیم دارید که از سمت مغرب سفر خودرا شروع کنید ، شما را از طریق اروپا میبریم . سپس نخستین توقف شما در آمریکا در شهر نیویورك میتواند باشد.

بعد از آن وقتیکه آماده شدید با یکی از پرواز های جدید روزانه بدون توقف پان‌آمریکن به کالیفرنیا پرواز خواهیدکرد. (یا اگر مایل باشید بلیط شما را نخست برای لندن یاپاریس صادر میکنیم و ازاین دو شهر با خط سیر سریع قطب شمال پان‌آمریکن شما را مستقیما به کالیفرنیا خواهیم برد) .

از کالیفرنیا شما را به هاوائی یا توکیو میبریم و به سفر دور دنیای خود از راه خاوردور ادامه خواهید داد .

اگر مقصد شما اینست که از سمت دیگر سفر دور دنیای خودرا شروع کنید آنهم بسیار آسانست . شما را نخست به خاور دور میبریم و سپس از توکیو به هاوائی و بعد به کالیفرنیا پرواز خواهید کرد . از این راه نخست از سواحل غربی آمریکا دیدن خواهید کرد قبل از اینکه شما را بدون توقف به نیویورك برسانیم .

از هرسمت که تصمیم داشته باشید سفر خودرا آغاز کنید قیمت بلیط درجه صرفه جوئی شما فقط ۱۰۵۴۰۰ ریال است . آژانس مسافرتی شما کلیه جزئیات رابرای شما شرح خواهد داد و میتوانید برای کسب اطلاعات بیشتر به پان‌آمریکن نیزمراجعه فرمائید .

هرچه زودتر ترتیب پرواز خودرا با ما بدهید ما میل داریم که شما سراسر جهان را ببینید و دوست داریم که در تمام مدت تا رسیدن بمقصد ازشما پذیرائی کنیم.

تهران : خیابان شاهرضا - نبش ویلا - تلفن ۶۵۹۹۱
آبادان : اسکای‌ویز - ساختمان سان شاین - تلفن ۲۵۳۷

PAN AM

پان آمریکن - مجرب ترین شرکت هواپیمائی جهان

پیشرو در اقیانوس ارام پیشرو در آمریکای لاتین پیشرو در اقیانوس اطلس پیشرو در سفر دوردنیا

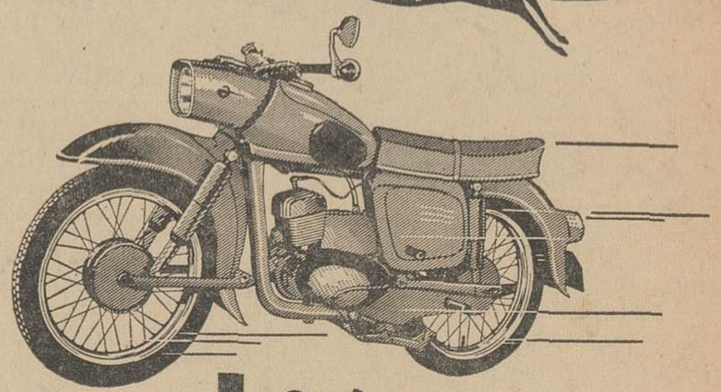

چوپا
MZ
es125
8,5PS

چابك‌تر از غزالان درشهر وکوهساران

موتورسیکلت چوپا ساخت آلمان ، یکعمرخدمتگزارشماخواهدبود

نماینده انحصاری درایران شرکت سهامی بازرگانی تبرك

تهران-خیابان فردوسی-تلفن : ۳۸۹۱۶-۳۵۵۵۶-۳۰۴۲۹۲-مشهد-خیابان خسروی-تلفن : ۶۶۷۷و۲۳۲۷

حساب سودوزیان ترازنامه شرکت سهامی بارلنگرود درسال ۱۳۴۵ باسرمایه نهصدهزارریال که تماماخرید ومخارج ساختمان شد

شرح هزینه	مبلغ ریال	شرح درآمد	مبلغ ریال
هزینه حقوق کارمندان شرکت	۱۱۶۴۰۰	سود از حق‌العمل وبارنامه	۲۷۳۳۷۸
هزینه حقوق‌مدیر عامل شرکت	۳۴۲۷۰	سود از مستغلات شرکت	۱۲۳۲۳۰
لوازم التحریر	۱۵۴۰		
سوخت برق‌و چای	۸۵۷۲	جمع‌سود ها	۳۹۶۶۰۸
پست‌تلگراف وتلفن	۱۷۶۶	جمع‌هزینه ازسود کسر میشود	۲۴۱۳۸۰
هزینه چپه شدن ماشین و غیره	۸۷۱۷	سود قابل تقسیم	۱۵۵۲۲۸
بابت مالیات ۴۳و۴۴باداره دارائی لنگرود	۶۳۸۳۰		
بابت بیمه ساختمان به‌بانك‌بیمه بازرگانان	۲۷۳۰		
تعمیرات ساختمان و مخارج‌درج آگهی	۳۵۵۵		
جمع	۲۴۱۳۸۰		

مدیر عامل شرکت سهامی بارلنگرود حسن رمضانیان

برنامه سینماها

• **اتللو** - پاناویژن- رنگی- لارنس الیویر
سینه‌موند (۴۸۳۲۱) ۳۰ر۱۰-۴-۸
• **رام‌کردن زن‌سرکش**- سینماسکوپ-رنگی-
دیاموند (۶۲۸۴۰۰) ۱۱- ۴۵ر۲- ۵- ۱۵ر۷ -۴۵ر۹
• **بیگناهان** - سینماسکوپ - دبوراکر- مایکل‌ردگریو
گلدن سیتی (۶۱۳۲۶۹) ۱۵ر۱۱ - ۳۰ر۳- ۳۰ر۵-۳۰ر۷-۳۰ر۹
دیولی (۷۵۷۷۷۷) ۱۱- ۳-۵-۷-۹
• **دامی برای‌مردسال** - استوارت‌گرینجر- دانیلا بیانکی
پارامونت (۴۸۳۲۱) ۱۵ر۱۱- ۳۰ر۳- ۳۰ر۵ - ۳۰ر۷ -۳۰ر۹ آسیا (۴۲۹۰۹) رویال (۴۹۷۸۵) ۱۱ -۳-۵-۷-۹ سعدی (۳۶۴۶۸) سهیلا (۳۶۴۲۴) ۳۰ر۱۰- ۳۰ر۲- ۳۰ر۴ -۳۰ر۶ -۳۰ر۸ تراس سهیلا ۳۰ر۷ -۳۰ر۹
• **خوشگذران** - سینماسکوپ - رنگی- ژان پل‌بلموند
آتلانتیك (۶۲۷۱۷۱) ۱۱- ۳۰ر۳ - ۳۰ر۵ - ۳۰ر۷ - ۳۰ر۹ تراس ۸ - ۱۰ کاپری (۴۸۴۰۱) ۱۱- ۳ - ۵ - ۷ - ۹
• **آخرین حمله** - سینماسکوپ - رنگی- میگی‌هارگیتی
تیسفون (۹۳۸۸۲) ۱۰ - ۱۲ - ۲ - ۴ - ۶ - ۸ رکس (۳۵۲۹۳) ۳۰ر۱۰ - ۳۰ر۱۲ - ۳۰ر۲ - ۳۰ر۴ - ۳۰ر۶ - ۳۰ر۸
• **چهارخواهر**- شهلا - گوگوش-شهین
میامی (۷۴۳۲۹) ۳۰ر۱۰ - ۳۰ر۱۲ - ۳۰ر۲ - ۳۰ر۴ - ۴۵ر۶ - ۹ همای (۶۴۶۶۹) سیلوانا (۳۳۷۷۷) ۳۰ر۱۰ - ۳۰ر۲ - ۳۰ر۴ - ۳۰ر۶ - ۳۰ر۸
• **تله - رنگی**- ریچارد ویدمارك - تینالوئیز
مولن‌روژ (۷۲۹۲۹) ۱۱-۳۰ر۳-۳۰ر۵-۳۰ر۷-۳۰ر۹ مهتاب (۴۷۷۷۷) ۳۰ر۱۰- ۳-۵-۷-۹ کریستال (۳۷۶۷۵) ۳۰ر۹- ۳۰ر۱۱ -۳۰ر۲- ۳۰ر۴- ۳۰ر۶ -۳۰ر۸ برلیان (۳۳۵۳۵) ۱۰-۱۲-۲-۴-۶-۸
• **ایمان**- بهروزوثوقی- همایون- سودابه- بهشتی
انیورسال (۶۶۹۵۳) پاسیفیك (۷۳۳۱۱) ۱۱- ۳- ۵- ۱۵ر۷-۳۰ر۹ تراس اونیورسال ۳۰ر۷- ۴۵ر۹ نپتون (۷۶۰۱۳۶) ۱۱- ۳ - ۵- ۷-۹ آستارا (۸۴۰۲۲) تهران (۳۸۱۶۵) ایران (۳۶۳۵۴) مونت‌کارلو (۷۹۷۴۱) پاسارگاد (۷۹۲۷۸۲) ۳۰ر۱۰- ۳۰ر۲- ۳۰ر۴- ۳۰ر۶- ۳۰ر۸ تابستانی‌تهران ۷-۹ الوند (۵۵۵۳۸) ژاله (۳۰۴۱۲۰) کیهان (۹۲۳۶۰) ۱۰- ۱۲- ۲- ۴- ۶- ۸
• **توپکاپی**- رنگی- ملینامرکوری- ماکسیمیلن شل
اسکار (۹۵۰۸۹۸) ۱۱-۲- ۱۵ر۴-۳۰ر۶- ۴۵ر۸ زهره (۳۰۴۸۰۸) ۳۰ر۱۰-۲-۱۵ر۴- ۳۰ر۶- ۴۵ر۸ تراس‌دیانا ۱۵ر۷- ۳۰ر۹
• **حرفه‌ای خطرناك** - سینماسکوپ- رنگی-سیلواکوشینا
امپایر (۶۲۳۹۴۲) ۱۵ر۱۱- ۳۰ر۳-۳۰ر۵- ۳۰ر۷-۴۵ر۹ گلدیس (۶۲۸۷۱۳) ۴۵ر۲- ۴۵ر۴-۴۵ر۶-۴۵ر۸ تاج (۳۳۰۶۴) ۳۰ر۱۰-۲-۴-۶-۸-۱۵ر۱۰ سانترال (۴۸۶۸۶) ۱۵ر۱۱- ۳-۵-۷-۱۵ر۹ متروپل (۳۹۴۱۰) ۳۰ر۱۰- ۳۰ر۱۲- ۳۰ر۲- ۳۰ر۴- ۳۰ر۶- ۴۵ر۸ حافظ (۳۴۰۷۴) ۱۰- ۱۲- ۲- ۴- ۶- ۱۵ر۸ تراس نیاگارا ۳۰ر۷- ۴۵ر۹
• **قلب‌هابهم‌نزدیك‌میشوند**- جین‌سیمونز-
دیانا (۴۷۳۶۵) ۱۰-۱۲- ۲- ۴-۶-۸-۱۰
• **دنیای‌دیوانه- دیوانه- دیوانه**- سینماسکوپ- رنگی
تراس کریستال ۳۰ر۷- ۳۰ر۹
• **مرد ستاره طلائی**- سینماسکوپ - رنگی- گلن‌فورد
رادیوسیتی (۴۳۳۲۰) ۱۵ر۱۱-۳۰ر۳-۳۰ر۵-۳۰ر۷-۳۰ر۹ نیاگار (۶۵۳۰۷) ۱۱-۳-۵-۷-۹ ب.ب (۶۹۶۴۱) ۱۵ر۱۰- ۲-۴-۶-۸ -۱۰ ادئون (۳۸۱۱۸) ۳۰ر۱۰ -۳۰ر۲- ۳۰ر۴ -۳۰ر۶ -۳۰ر۸
• **تعقیب** - رنگی- مارلون براندو- آنجی دیکینسون
بولوار (۶۰۲۹۲) ۱۱- ۳- ۵- ۱۵ر۷ -۳۰ر۹
• **کلکسیونر** - رنگی- ترنس استامپ - سامانتا ایکار
تراس امپایر ۳۰ر۷ - ۴۵ر۹
• **دکتر ژیواگو**- رنگی- عمرشریف - جرالدین‌چاپلین
ماژستیك (۶۸۴۶۱) ۱۱ - ۳۰ر۴ - ۳۰ر۸
• **بیدار شوبرای نبرد** - دوبله بفارسی
ستاره (۵۸۷۲۱) ۹- ۳۰ر۱۱- ۲- ۳۰ر۴- ۷- ۳۰ر۹ پرسپولیس (۵۸۱۰۸۳) ۱۰- ۳۰ر۱۲- ۳- ۳۰ر۵- ۳۰ر۸
• **بوژست** - سینماسکوپ - رنگی- دوبله بفارسی
فردوسی (۳۵۷۸۴) ۹-۱۱-۱-۳-۵-۷-۹
• **بخاطردلاربیشتر**- سینماسکوپ- رنگی-مونتگمری‌وود
المپیا (۹۱۷۹۶) ۱۰-۱۲-۲-۱۵ر۴ -۳۰ر۶ -۳۰ر۸
• **زوربای یونانی**- سینماسکوپ - رنگی- آنتونی‌کوئین
تخت جمشید (۴۳۵۵۰) ۱۱- ۲-۳۰ر۴ -۷-۳۰ر۹
• **داش احمد** - فریده نصیری- منوچهر صادقپور-بهشتی
پلازا (۴۴۲۵۵) ۱۱- ۳-۵-۷-۹
نادر (۳۹۰۹۵) ۹-۱۱-۱-۳-۵-۷-۹
دنیا (۳۳۸۱۲) ۳۰ر۱۰-۳۰ر۲- ۳۰ر۴- ۳۰ر۶- ۳۰ر۸
مرداد (۷۳۳۸۲) ۱۰- ۳۰ر۱۲- ۳۰ر۲-۳۰ر۴ -۳۰ر۶ -۳۰ر۸
ناتالی (۹۵۴۵۳۴) ۱۰-۱۲-۲-۴-۶-۸
کارون (۹۵۱۰۶۵) ۱۰-۱۲-۲-۴-۶-۸
فلور (۲۸۰۹۶) ۳۰ر۱۰ -۳۰ر۲ -۳۰ر۴-۳۰ر۶-۳۰ر۸
جهان (۶۰۳۵۰) ۱-۳-۵-۷-۹
رامسر (۵۲۰۶۰) ۱-۳-۵-۷-۹
پانوراما (۷۹۳۵۷۰) ۱۰-۱۲-۲-۴-۶-۸
جی (۹۱۲۰۷) ۱۰-۱۲-۲-۴-۶-۸
ماندانا (۷۹۹۸۲) ۳۰ر۱۰- ۳۰ر۲- ۳۰ر۴-۳۰ر۶-۳۰ر۸
• **باعشق ولی‌تنها** - سینماسکوپ- رنگی- کاترین‌اسپاك
آریا (۳۹۸۸۴) ۳۰ر۹ - ۱۲ - ۲ - ۴ - ۶ تابستانی ۴۵ر۷-۴۵ر۹
• **جنگلی** - رنگی- شمی‌کاپور - سادنا
پردیس - ۱۰- ۱۵ر۱۲- ۳۰ر۲- ۴۵ر۴- ۷- ۱۵ر۹
• **دیروز- امروز- فردا** - سینماسکوپ - رنگی-
داریوش (۲۶۲۶۵) ۹-۱۱-۱-۳-۵-۷-۹
• **فریب خورده ورهاشده** - استفانیا ساندرلی
کسری (۷۵۶۹۳۹) ۱۱- ۳ - ۵- ۷- ۹

صاحب امتیاز و مدیر مسئول
عباس مسعودی
تهران - خیابان خیام
تلفنهای موسسه اطلاعات
تلفنخانه ۳۰۰۱۱-۳۰۰۱۹
سرویس حوادث ۳۰۳۵۶۹
سرویس اقتصادی ۳۰۴۵۹۱
سازمان شهرستانها ۳۱۵۳۳
شعبه آگهی ها ۳۰۳۶۳۳
نیازمندیها ۳۱۵۳۳
آگهی مجلات ۴۴۹۴۳
تهران ژورنال و ژورنال‌دوتهران ۳۰۴۷۹۳
آرشیو واطلاعات‌سالانه ۳۴۳۷۳
سازمان تنظیم آگهی ۳۰۴۵۹۳
اطلاعات هفتگی ۳۰۴۸۷۸
جوانان ۳۳۹۳۳
دختران‌و پسران ۳۰۳۳۱۳
ایران چاپ
چاپخانه اطلاعات تلفن ۳۰۳۹۶۵

نیازمندیهای روزنامه اطلاعات
تلفن: ۳۱۵۳۳

خرید و فروش اثاثیه

خرید

فقط یکبار تلفنا امتحان کنید
بازرگانی فردوست تلفن ۷۵۷۶۸۵ کلیه فرشهای کهنه و نو شما را تحت نظر کارشناسان مجرب جهت صادرات باروپا و امریکا بیش از سایرین خریداری مینماید صداقت و انصاف موسسه ما به‌هزاران خانواده که بما مراجعه کرده‌اند ثابت شده است.

فروشگاه حاجیان تلفن ۳۸۸۳۸
قالی و قالیچه کهنه و نو شما را جهت صادرات در منزل نقدا خریدار است همچنین یخچال، تلویزیون و سایر لوازم منزل. کارکنان این فروشگاه باوسیله مجهزی که در اختیار دارند بدون‌وقفه در محل‌اجناس را عادلانه خریداری مینمایند انتهای امیرکبیر. ۱-۲۶ آ-۱۴۱۰

فرش کیهان تلفن ۷۶۳۷۷۶
انواع قالی‌وقالیچه کهنه ونو
مخصوصا قالی های سنگین قیمت را خریداریم بهتر است برای معاملات هرنوع فرش با سازمان فرش کیهان تماس بگیرید چون مشاورین ما مجانا در اختیار شما خواهند بود.
۱-۳۰ آ-۱۱۷۳

فروشگاه شریفی تلفن ۳۶۸۰۳
خریدار فرشهای کهنه و نو و کلیه لوازمات خانگی از قبیل یخچال نفتی و یخچال برقی و تلویزیون شما را عادلانه در محل خریدار است امیر کبیر سه‌راه امین حضور.
۱-۳۰ آ-۱۳۹۸

درفروشگاه ماه تلفن ۳۳۶۷۵
هرنوع فرشهای کهنه و نو جهت صادرات و همچنین یخچال نفتی و برقی و تلویزیون و کلیه لوازم‌منزل شما را عادلانه در اسرع‌وقت‌خریداری مینماید سه راه امین حضور.
۱-۱۹

فروشگاه پیروز تلفن ۶۸۱۳۸
هرنوع قالی و قالیچه نوو کهنه. یخچال واساس منزل را بقیمت عادلانه نقدا در منزل خریداری مینماید خیابان شاه چهارراه پیروز.

فرش‌طوسی تلفن ۷۵۹۰۲۹
قالی و قالیچه کهنه شمارا برای صادرات از سایرین بهتر میخرد.

رویال ۶۸۰۱۶ و۴۰۵۱۳
منصف‌ترین خریدار کالای دست دوم. یخچال، فرش، تلویزیون و سایر لوازم منزل نقدا خریدار است.
۱-۳۰ آ-۱۳۹۹

فروشگاه کالای مرکزی
تلفن ۶۵۰۵۷
خریدار یخچال، تلویزیون، فرش، اجاق گاز و سایر لوازم منزل
۱-۲۶ آ-۱۳۱۱

فروشگاه ونمایشگاه آسیا
تلفن ۶۱۲۸۴۳
یخچال، تلویزیون، اجاق‌گاز و فرش عادلانه خریداریم شاه چهارراه پیروز ۱-۲۶ آ-۱۳۱۳

فروشگاه سعید-سر چشمه
خریدار اثاث خانگی و فرشهای‌سنگین قیمت تلفن ۵۸۱۶۱۸ و ۳۸۶۶۷

فروشگاه‌شایان تلفن ۶۱۳۳۸۱
فرش، یخچال، تلویزیون، بخاری ولوازم منزل نقدا خریدار است.
۱-۲۶ آ-۱۳۵۰

فرش عطابخشی
فروش و معاوضه فرش نو با کهنه بازارسرای بوعلی تلفن ۲۲۶۱۷
۱-۲۶ آ-۱۳۳۹

فروشگاه آرمان تلفن ۶۹۶۲۳
بهترین خریدار تلویزیون، فرش، چراغ‌گاز و هرنوع یخچال نفتی
۱-۲۶ آ-۱۳۵۱

نمایشگاههای مبل

پیراهن مبل ۵۳۵۰۰
تعویض پارچه مبل ۵۳۵۰۰ پرده‌دوزی مبل خیام ۵۳۵۰۰
۱-۲۶ آ-۱۴۳۳

پرده دوزی ارجمند ۳۷۳۷۰
۱-۲۶ آ-۱۴۲۴

آنتن تلویزیون

فروشگاه موج تلفن ۴۰۰۱۶
آنتن تمام کانال خارجی ۱۵۰ تومان قوام‌السلطنه پاساژ نوبهار

شستشوی مبل وفرش

دوراکلین سرویس بین‌المللی امریکا
وابسته بکارخانجات خشک شوئی‌تاول ماستر ایران. مبلمان و فرش صندلی و سقف اتومبیل شما را در محل‌بدون شکافتن باموادمجاز خارجی‌و دستگاه های اوتوماتیک تمیز مینماید تلفن‌های ۷۵۸۳۹۵ - ۷۵۸۳۹۶

شستشوی مبل‌وفرش کلین سرویس مهر مبتکر پیشرو
جهت شستشوی مبل و فرش درجای خود بامواد آزمایش شده و دستگاه منحصر بفرد فقط به کلین سرویس اطمینان داشته باشید تلفن ۹۵۳۵۴۶

شستشوی مبلمان ادیب
مجهزترین موسسه‌ای که میتواندمبل، فرش، تشکهای ماشین را بطریق خشک شوئی تمیز نموده درجای‌خودش بشماتحویل دهد فقط ادیب است‌تلفن های ۹۵۳۴۵۴ و ۹۱۵۶۵
آ-۱۳۵۳

تعمیرات

تعمیرگاه‌تلویزیون‌الکترون
تلفنهای ۷۶۳۶۸۳ و۷۵۶۱۱۶
آماده برای نصب کنورتور جهت فرستنده دولتی و آموزش و پرورش روی هر نوع تلویزیون و تعمیر تلویزیون‌های R.C.A. شاوب لورنس - تلفونکن - سیمیرا - فیلیپس و سایر مارکها باسرویس مجهزسیار درمنازل بویژه شمیرانات. آ-۱۱۶۳

تعمیرگاه تلویزیون احسان
تلفن ۷۴۳۶۳
نصب کنورتور جهت فرستنده جدید و تعمیر انواع مارکهای تلویزیون R.C.A. شاوب‌لورنس، تلفونکن، سیمیرا، فیلیپس، زیمنس، دمونت، گراندیك، امپریال، امرسون‌باسرویس سیارتحت نظر کارشناسان مجرب.
۱-۵ آ-۱۳۰۷

تعمیر گاه یخچال لئونارد
تلفن ۷۶۵۱۷۳
تعمیر یخچالهای وستینگهاوس. فریجیدر. کلویناتور. جنرال‌الکتریك. زیمنس. بوش و انواع دستگاه های سرد کننده باسرویس مجهز سیار بویژه در شمیرانات.

سرویس تلویزیون گارانتی
تعمیرانواع‌مارکهای‌تلویزیون R.C.A. فیلیپس، زیمنس، سیمیرا و نصب کنورتور روی کلیه‌دستگاه‌های گیرنده باسرویس سیار تلفن ۶۲۸۳۷۱
۱-۲۶ آ-۱۴۱۲

مهندسی یخچال گارانتی
تلفن ۶۲۸۳۷۱
تعمیر انواع یخچال در اسرع وقت

تعمیرگاه تلویزیون نصیر
جهت تعمیر و نصب کنورتور خارجی روی تلویزیون های اروپائی‌وامریکائی در تمام اوقات در منزل در خدمت شمااست تلفن ۳۷۵۴۰

تعمیرگاه یخچال‌نورژ ۷۵۰۴۸

تعمیرگاه تلویزیون R.C.A.
تعمیر انواع تلویزیون نصب دستگاه کنورتوردر منازل‌برای‌کلیه‌تلویزیون‌ها تلفن ۴۳۷۳۳ و۶۹۵۱۴

تعمیرگاه یخچال تولیدسرما
تحت نظر یوسف تاشکندی مدیرسابق تعمیرگاه یخچالهای فریجیدر ۶۲۳۶۰۵
۱-۱۰ آ-۱۳۷۷

شاوب لورنس -تلویزیون
سرویس تلفن ۴۰۲۶۴
تعمیر R.T.I. - R.C.A.
ونصب دستگاه کنورتور اتوماتیك آلمانی باسرویس سیار در منازل
آ-۱۳۵۷

تلویزیون سرویس R.C.A.
تعمیرانواع تلویزیون ونصب کنورتور در منزل ۴۸۵۳۳

قابل توجه دارندگان یخچال فریجیدر
باطلاع کلیه دارندگان یخچال، کولر، لباسشوئی فریجیدر میرساند. بعلت انحلال تعمیرگاه مرکزی این دستگاه ها، مهندس مخصوص آن تعمیرگاه در فروشگاهی بنام دیبا در خیابان فرح جنوبی چهار راه دیبا افتتاح و کلیه لوازم یدکی فریجیدر موجوداست تلفن ۷۲۳۳۶

سالن لوکس
چلوکباب خیام
جمعه ها و روزهای تعطیل از ساعت هفت صبح چلو کباب برای پیك نیك و همچنین‌همه روزه جوجه کباب آماده می باشد. خیابان ایزنهاور جنب کاخ بیمه های اجتماعی تلفن ۹۱۳۴۹

معاملات املاک و مستغلات

فروش

قابل توجه علاقمندان به کشاورزی جدید مزرعه مکانیزه فروشی
نزدیك کرج دو میلیون متر تمام زیر کشت درحال بهره برداری با قنات اختصاصی آب‌کافی باغات میوه و قلمستان دارای ویلای زیبا و ماشین‌آلات بقیمت یك میلیون و پانصدهزار تومان ۳۹۷۸۴ بنگاه کوشان
۱-۳ آ-۱۴۲۹۶

ونك - فرحزاد - میکانیر
باتوجه به طرحهای شهرداری اراضی فوق خریداری و به قطعات متناسب بقیمت دست اول میفروشیم تلفن ۶۱۳۳۵۱
۱-۲۶ آ-۱۳۹

منزل فروشی دونبش
بمساحت ۶۴۵متر دارای ۵اطاق بزرك برق- تلفن -آب لوله‌کشی-حمام - آشپزخانه و یك مغازه دونبش برای سوپر در بهترین نقطه تهران‌نو نفروش میرسد طالبین باتلفنهای ۷۸۴۳۴ و ۹۵۱۷۳ مذاکره فرمائید.

خرید و فروش زمین و خانه و پول شرطی در نارمك ۷۹۰۰۹۰ آ-۷۶۱۰

درتهران ویلا زمین فروشی
مساحت ۵۵۳ متر بدون واسطه متری ۱۲۰ تومان بفروش میرسد تلفن ۷۷۳۰۱۳ استواری
۱-۳ آ-۱۰۵۳۱

آگهی
باغچه فروشی شمیران دزآشیب ۱۸۶۰ متر باآب و برق‌و استخر و یك‌اطاق با درختان میوه تلفن ۷۶۱۸۱۰
۱-۲ آ-۱۴۱۳۴

دربهترین نقطه بهار شمالی
شش دستگاه آپارتمان و شش‌دستگاه مغازه اسکلت فلزی باآب و برق و لوله‌کشی شوفاژ و سرویس کامل به فروش میرسدبه تلفن ۷۵۱۵۱ مراجعه شود.
۱-۲ آ-۱۰۷۰۳

ویلائی کنار دریا
ویلای آبرومندی باتمام وسائل در بهترین نقطه شمال بقیمت فوق‌العاده ارزان بفروش میرسد تلفن ۸۵۲۷۰۰ و ۸۵۷۴۰
۱-۳ آ-۱۳۳۴۸۶

ملك فروشی
۵باب مغازه واقع در خیابان گارون بفروش میرسد تلفن ۶۷۰۹۴
۱-۳ آ-۱۰۷۹۹

نارمك سمنگان
خانه ۵ اطاقی برق‌و آب‌و تلفن بفروش میرسد ۵۹۸۱۵
۱-۳ آ-۱۰۸۷۵

زمین فروشی‌نزدیك پهلوی
۵۲۰ متر بالای سینمای امپایرلاله‌زار ۳۹۷۸۴ بنگاه کوشان
آ-۱۴۳۰۲

خانه فروشی باتهویه‌مطبوع
نزدیك سینمای مولن روژ ۵۲۵ متر با تلفن ساختمان دو مرتبه سالن ونهار خوری پنج اطاق ۳۹۷۸۴ بنگاه‌کوشان
آ-۱۴۳۰۰

زمین فروشی خیابان‌نادری
متری ۸۰۰ تومان ۸۰۰ متر برای ساختمان پاساژ ۳۹۷۸۴ بنگاه‌کوشان
آ-۱۴۲۹۸

زمینهای دروس مبارك‌اباد
حسین‌آباد فرمانیه‌خریداریم ۷۷۰۳۲۴

اجاره داده میشود

در شمال غرب
ساختمان مدرن با شوفاژ در سه‌طبقه ۳۲ اطاق اجاره داده میشود طالبین به‌تلفنهای ۹۴۱۹۶ و ۹۳۱۰۵ مراجعه فرمائید.
۱-۳ آ-۱۴۱۰

منازل‌اجاره موجود ۴۵۰۰۷
۱-۲۵ آ-۷۶۰۶

خیابان پهلوی چهارراه امیر اکرم قابل توجه موسسات دولتی وملی
یکدستگاه ساختمان چهارطبقه هرطبقه مشتمل برچهار آپارتمان ۵اطاقی کامل باآسانسور وشوفاژ یکجاو بطور تفکیك اجاره داده میشود چون‌ساختمان هنوز به‌اتمام نرسیده ممکن است طبق‌نظر طالبین تغییراتی در اطاقها داده‌شود. بتلفن ۴۳۳۸۹ دفتر توکل جنب‌ساختمان مراجعه فرمائید
۱-۳ آ-۱۰۵۷۱

اجاره داده میشود
بیست‌باب اطاق بانضمام یك سالن دویست متری برخیابان شمیران بالای باغ صبا جدیدالبناء بالوازمات کامل دریك طبقه جهت امور شرکت‌هـا موسسات فرهنگی و بهداشتی پانسیون وادارات شهرداری تلفن‌برق تاسیسات دولتی وملی مناسب است به تلفن ۳۸۱۷۷ مراجعه شود.
۱-۵ آ-۱۰۳۳۷

آژانس ۲۵ شهریور
منزل دربست و آپارتمان موجود تلفن ۶۳۵۴۸۷
۱-۶ آ-۱۴۱۷

اسکندری جنوبی‌کوچه‌هاشمی
پلاك ۱۲ سه اطاق مستقل ۴۴۵۱۳
۱-۳ آ-۱۰۷۶۹

خانه‌ای درخیابان شمیران
شهناز ۳ دارای پنج اطاق باآب و برق وتلفن و سرویس کامل باجاره داده میشود تلفن ۶۳۴۴۴۸
آ-۱۰۸۹۷

سالن مرغداری باساختمان
قابل سکونت دارای لوله کشی آب و برق و در اتوماتیك ساخته شده با آخرین اسلوب اجاره داده میشود تلفن ۷۶۰۴۰۳
۱-۳ آ-۱۰۸۲۱

اجاره می شود

آژانس ۲۵ شهریور
برای اجاره دادن منزل و آپارتمان از تخت جمشید تا تخت طاوس به تلفن ۶۲۵۴۸۷ مراجعه فرمائید.
۱-۱۰ آ-۱۳۸۳

برای‌اجاره‌منازلتان بخارجیان
در شهر و شمیرانات مبله و غیرمبله باتلفن های ۶۱۲۹۶۴ و ۴۹۷۱۳ تماس بگیرید.
۱-۲۶ آ-۱۴۱۵

واگذار میشود

واگذار میشود
زیرزمین بزرك بمساحت بیش از ۵۰۰ متر مناسب برای کارگاههای مونتاژ باشگاه و غیره واگذار میشود تلفن ۴۴۳۸۸
۱-۶ آ-۱۰۳۳۳

مغازه‌ای بزرك در بهترین
نقطه خیابان‌شاه واگذارمیشود ۷۴۱۴۸
۱-۶ آ-۱۳۹۶

دو دستگاه مغازه
دارای آب‌و برق و لوله کشی‌شوفاژ و سرویس واگذار میشود به تلفن ۷۵۶۱۰۴ مراجعه شود
۱-۳ آ-۱۰۷۰۳

خریداری میشود

زمین‌های ونك ودره قشلاق
را نقدا خریداریم خیابان‌پهلوی‌بازرگانی جلالی ۶۳۶۴۱۱- ۶۳۴۱۹۳
۱-۲۶ آ-۷۶۰۸

اراضی کاظم آباد مجیدیه
شمس آبادخریداریم ۳۳۷۱۱ دانشور
۱-۱۳ آ-۱۱۰۰

زمینهای عباس آباد را نقدا
خریداریم خیابان پهلوی بازرگانی جلالی ۶۳۶۴۱۱ - ۶۳۴۱۹۳
۱-۲۶ آ-۷۶۰۸

اراضی دره قشلاق داودیه
اطراف خریداریم عابدی ۷۷۰۴۷۷
۱-۲۶ آ-۱۳۷۴

زمینهای خیابان وزراء و
بازرگانان را فوری خریداریم بنگاه کورش خیابان بازرگانان ۶۳۲۹۹۶ - ۶۳۸۹۲۸
۱-۲۰ آ-۱۳۹۳

اراضی عباس آباد
دراسرع وقت بقیمت روز خریداریم موسسه پرسپولیس تلفن ۶۳۴۳۱۲
۱-۱۵ آ-۱۱۳۷

معاملات پول

پول شرطی نیازمندیم
موسسه پرسپولیس تلفن ۶۳۴۳۱۲

قبوض اصلاحات ارضی

قبوض اصلاحات ارضی
سه‌راه شاه پاساژ رویال [illegible] تلفن‌های ۴۴۵۱۸ و۴۹۵۷۱

قبوض اصلاحات ارضی
بیواسطه خریدار پاکپور ۲۳۷۳۹ ۶۲۷۶۹۷
۱-۳۰ آ-۱۳۸۷

فروش اتومبیل

انواع جیپ لندرور ۴۷۰۷۵

انواع فولکس واگنهای نورا ازشرکت سهامی عباد
خیابان امیر کبیر خیابان ملت تلفن های ۳۰۴۱۸۱ و ۳۰۴۴۷۳ خریداری نمائید.
۱-۲۶ آ-۱۳۹۷

کرایه
اتو لوکس
اتومبیل های تشریفاتی باراننده‌برای داخل و خارج تهران میدان فردوسی ۴۴۶۰۵ و ۶۱۱۳۷۰

برای ساختمان شما

متر مربع ۴۵ تومان
فرش ماشینی زیباترین پوشش برای کف‌اطاق‌های ساختمان‌شما. دفترمرکزی لاله‌زارنو چهار راه‌مهنا ساختمان‌البرز. نمایشگاه شماره ۳ جمشیدآباد شمالی روبروی پادگان تلفن ۳۳۳۰۳ و ۹۳۶۱۳

رفع گرفتگی برنوع لوله ساختمانی
بادستگاه‌تراکم‌هوا- تلفن ۷۸۷۲۷

تسطیح وتفکیك اراضی ونقشه ساختمانی
تسطیح هرنوع زمین در تهران وکنار دریا باوسایل مجهز و تهیه هرگونه نقشه ساختمانی بانظارت‌و اجراشرکت ساختمانی جرز زیر نظر مهندس بازرگان تلفن ۷۰۳۰۳ و ۷۶۰۳۴۸
۱-۲۵ آ-۱۱۹۸

نقاشی‌جانفدا تلفن ۷۸۱۹۷۷
از صد تومان تاصد هزار تومان به اقساط ده ماهه
۱-۳۰ آ-۱۴۲۵

لوله بازکنی فاضل آب
بادستگاه تراکم هوا
تلفن ۷۶۳۲۸۶

تدریس خصوصی

تدریس خصوصی‌انگلیسی برای‌دانش آموزان تاسوم متوسطه تلفن ۳۳۳۹۵

انگلیسی خصوصی تلفن ۶۲۹۵۱۷

تدریس ریاضیات وفیزیك
و شیمی ششم متوسطه با عالیترین متدو تضمین موفقیت. تلفن ۹۵۳۸۸۷

ماهی سی‌تومان
زبان انگلیسی و آلمانی با تضمین موفقیت تلفن ۴۹۴۹۴

انگلیسی توسط‌بانوی‌انگلیسی
پهلوی تلفنهای ۹۴۷۱۴۱ و ۴۲۰۸۶
۱-۲۶ آ-۱۳۳۳

تدریس انگلیسی- آلمانی و
فرانسه با متد مخصوص وزود صبح و عصر تلفن ۳۳۱۵۵
۱-۳ آ-۱۴۱۳

قابل توجه تجدیدی های ششم‌ابتدائی باتلفن ۷۹۳۴۶۷ تماس بگیرید قبولی شما در دروس ریاضی تضمین‌میشود
۱-۱۵ آ-۱۳۷۴

سالن مد و آرایش

قابل توجه آقایان
کلاس تعلیم آرایش و زیبائی بطریق علمی و عملی با اخذ دیپلم‌فرهنگی، انتهای بهار، سیمتری فرح جنوبی مسیر خط ۱۱۱ ایستگاه مسجد - آموزشگاه آرایش روز
آ-۱۴۰۹

آموزشگاه آرایش هژیر هنرجو میپذیرد ۴۲۱۳۳ آ-۱۴۰۱

گیسوی سمیرا
مدرنترین پوستیژهاباقیمت‌های‌غیرقابل رقابت‌ازسیصد ریال‌به‌بالا تلفن ۴۴۴۹۰
۱-۱۵ آ-۱۱۸۶

شرکت ساختمانی سهندشت
[illegible]

معاملات تلفن

یك شماره تلفن ۳و۷
بواسطه نقدا خریداریم ۴۵۰۵۷

خریدوفروش تلفن ۲۷۷۷۰

راهنمای پزشکی اطلاعات

رومانیسم، اکزما، آلرژی
دکتر اخترزاد خیابان ابتهاج ۴۳۸۹۵

بیماریهای آمیزشی مجاری ادرار
میدان‌بهارستان خیابان صفی‌علیشاه
دکتر یحیی صدری

دکتر دانشگر
امراض مقاربتی و مجاری ادرار خیابان سپه مقابل پستخانه تلفن ۳۰۲۴۱۶

دکتر پولوسا ۴۶۵۸۹
بیماریهای آمیزشی و مجاری ادرار خیابان فردوسی شمالی کوچه صادق

بیماریهای‌معده -کبد -روده
بواسیر بدون عمل جراحی دکتررفیعی متخصص از دانشگاه پاریس خیابان جامی اول کوچه پاریس تلفن ۴۸۱۸۹

دکتر محمدرضا مسدد
دارای گواهینامه از بروك مدیکال امریکا درمان‌قطعی‌بیماریهای آمیزشی مجاری -ادرار- زنان - دروازه دولت روبروی کمپانی قبات تلفن ۳۴۳۸۹

درمان زخم معده روده باطریقه جدید
دکتر هاشم‌رستگار میدان فوزیه اول شهناز پذیرائی ۴تا ۹ بعدازظهر تلفن ۷۴۸۱۶

معالجه امراض مقاربتی و امیزشی خیابان شاهپور نرسیده به سه راه بوذرجمهری دکتر جلال بهی‌زاد

دکتررحمت‌الله سمیعی
متخصص و دیپلمه ناسیونال بیماری های پوست و آمیزشی از دانشگاه پاریس پذیرائی صبح‌وعصر باوقت‌قبلی تلفن ۷۶۱۴۱۴ خیابان تخت‌جمشید جنب چهارراه بهار

بیماریهای‌آمیزشی‌مجاری‌ادرار
دکتر احتیاطی دیپلمه امریکا سپه چهار راه پهلوی تلفن ۶۸۴۸۷
۱-۲۶ آ-۱۴۰۳

دکتر عباس جناب زاده
دارای گواهی نامه از دانشکده طب فرانسه امراض مقاربتی و مجاری‌ادرار خیابان منوچهری مقابل کوچه ژاندارك صبح‌و عصر فقرا مجانی تلفن ۳۴۰۵۳

دکتر عباس نیك نژاد
متخصص از دانشگاه پاریس بیماری گوارشی درمان بواسیر بدون عمل فیستول فیسور بامتد مولر. خیابان کرمان جنوبی پذیرائی عصرها.

دکتر عطاءاله خواجوی
جراح ومتخصص بیماریهای چشم‌عضو کالج بین‌المللی جراحان خیابان‌جامی چهارراه استخر تلفن ۴۵۹۶۱

دکتر فرنوش ۴۸۵۵۵
داخلی، پوست. مقاربتی گواهینامه از پاریس امیریه - اول منیریه.

دکتر محمد علی صدیقی
داخلی پوست امیزشی ترك هروئین تریاك الکل شاه چهار راه فروردین پذیرائی صبح و عصر ۴۹۵۳۶

دکترقیصر تلفن ۷۶۵۶۱۴
متخصص فیزیوتراپی از کپنهاك‌درمان فلج ها - درد های عصبی -عضلانی و رماتیسم سیاتیك - تخت جمشیدچهار راه بهار کوچه آفتاب

دکتر داوران تلفن ۳۰۲۵۴۸
بیماریهای آمیزشی و مجاری ادرار چهار راه دروازه دولت صبح‌و عصر
۱-۲۶ آ-۱۴۳۷

دکترسید محمدکاظم‌طباطبائی
تجریش متخصص و استادیار بیماری های داخلی‌میدان سرپل اول‌مقصودبك تلفن ۸۵۳۵۶ - ۵تا۸ بعداز ظهر

دندانپزشکان

دکتر ابیدری دندانپزشك
تجریش - خیابان پهلوی جنب پمپ بنزین صبح‌و عصر تلفن ۸۳۳۳۶

داروخانه‌ها

داروخانه شبانه روزی تخت جمشید
در تمام ساعات شبانه روز در خدمت شما است تلفن ۶۸۱۰۱ و ۶۷۸۳۴

داروخانه شبانه‌روزی تخت طاوس در تمام ۲۴ ساعت در خدمت شما است خیابان‌تخت‌طاوس نبش‌سنائی ۶۳۷۲۴۰

نوشته: احمد احرار

-۷۳-

چند فصل درچند کلمه :

حسن‌صباح، پس‌ازآنکه بانظام‌الملك وزیرمقتدر سلجوقیان اختلاف پیداکرد وبراثر دسیسه‌ای ،موردخشم ملکشاه سلجوقی واقع شد بوسیله شبکه سری «اسماعیلیه» از خطر نجات یافت واز اصفهان به‌ری گریخت . پس از آن ، حسن دریافت که توسط سازمان پنهانی اسماعیلیه می تواند نقشه های خود را برای قیام علیه حکومت ترکان سلجوقی و خلفای بغداد که با قدرت و نفوذ معنوی خود از سلاجقه حمایت میکردند صورت تحقق بخشد . بعد ،باشاره عبدالملك عطاش داعی بزرك اسماعیلیه روانه مصر شد تامرکز خلافت فاطمی راکه در حقیقت کانون جنبش اسماعیلیان و پایگاه رقبی دستگاه خلافت عباسی بوداز نزدیك ببیند ..حسن بهرزحمتی بود توانست خودرا به قاهره پایتخت‌خلفای فاطمی برساند. اما در آنجا امیرالجیوش بدرجمالی سپهسالار خلیفه فاطمی که پنهانی بابغداد رابطه داشت توطئه‌ای برای قتل‌وی ترتیب‌داد. حسن بوسیله یکی از فرماندهان ایرانی سپاه‌مصر ازین توطئه نجات یافتو فرمانده ایرانی ، مرد زنگی را که مامورقتل حسن شده‌بود بدست خوددرخوابگاه اوبقتل‌رسانید...

***

حسن باتمام حواس باین داستان عجیب گوش میداد و با احساس احترامی توام باحق شناسی صورت مردانه و خوش سیمای فرمانده دیلمی را ازنظر میگذرانید :

- عجیب است ... پس باینقرار توطئه را امیرالجیوش مصری طرح کرده بود و میخواست بحساب نظام‌الملك تمام کند . به‌به ازین مردم خوش استقبال و میهمان نواز !

مظفر دستش راروی دست حسن گذاشت وگفت :

- فرصت زیادی نیست و قطعا کسانی منتظرند قاتل از خانه خارج شود و تاخیر وی در مراجعت آنها را دچار سوء ظن خواهدکرد... دیدار من و تو شاید هرگز تکرار نشود . همینقدر لازم است بگویم که تو در محاصره یك دشمن قوی و زیرك میباشی . دشمنی که حتی قادر است خلیفه فاطمی را بهمین آسانی درخوابگاهش به آغوش مرك روانه کند . مراقب خودت‌باش !

دلاور دیلمی خنجر خود را در غلاف گذاشت و شنلش را روی شانه محکم کردکه برود . درآستانه اطاق حسن یکبار دیگر آغوش گشود و او رابوسید وگفت :

- این عهد برادری راکه امشب میان من و تو محکم شد هرگز فراموش نخواهم کرد ... و امیدوارم تو نیز مرا از خاطر نبری !

مظفر دستی روی شانه‌حسن زدو خودرا میان تاریکی انداخت . حسن لحظاتی چندبصدای پای اوکه دور میشدگوش فراداد و آنگاه بطرف جسدی که‌در وسط اطاق افتاده بود بازگشت . خنجر همچنان کنار دست او میدرخشید . خم شد . آنرابرداشت و بکلماتی که روی دسته‌اش حك‌شده بود نگاه کرد : « از جانب علی برای حسن »!

بعد سری تکان دادو بیاد نظام‌الملك افتاد که گفته بود : « سایه من همیشه میان تو و آرزوهایت حائل خواهد بود » . با خودانديشيد:

- امیرالجیوش بدرجمالی ... سایه نظام‌الملك در مصر !

جسد مرد زنگی همچنان پیش‌پای حسن افتاده‌بود . حسن اندیشید که‌پیداشدن جسددرخانه او ، هنگامی که بیش از چندروز برورود و اقامتش درآن شهر غریب نمیگذرد ، صورت خوشی نخواهد داشت .

اومیدانست بادشمنی که‌درتاریکی واز پشت سرحمله‌میکندباید در تاریکی گلاویز شد .همینکه دشمن خودرا میشناخت و پیش ازآنکه غافلگیر شوداز دسیسه وی رسته‌بودبرایش کفایت داشت .برخاست جسد راباهمه سنگینی آن از روی زمین بلند کرد و روی شانه خود انداخت واز همان راهی که مرد زنگی پیموده و بخوابگاه اورسیده بودبطرف کوچه رفت .جسدرا درکنار کوچه ، پشت بدیوار قراردادو بسرعت بازگشت .

نوشته: ژرژ مارتلی — -۱- — ترجمه: دکترمنصورمصلحی

مردیکه لندن را نجات داد!

ژنرال « سربریان هوراکس » فرمانده مشهور انگلیسی در زمان جنك بین‌المللی دوم میگوید :

- اگر «میشل هولارد » محل ساختن موشکهای «و-یك» آلمان را پیدا نکرده بود حمله این کشور به انگلستان شش برابر مخربتر میشد، صدها هزارنفر کشته میشدند ،لندن بکلی ویران میگردید و شایدمتفقین نمیتوانستند در خاك اروپا نیروپیاده کنند .

واین یکی‌از بزرگترین شگفتیهای «جنك جاسوسی» است ، ماجرای مردیکه لندن را از نابودی نجات داد ودر پیروزی متفقین‌در جنك بین‌المللی دوم نقش بزرگی بازی کرد .

در تابستان ۱۹۴۳ «میشل هولارد » در «روئن» پیامی دریافت داشت که سخت مورد توجهش واقع شد .

«ژان-هنری‌دودمار» مهندس راه‌آهن که از مدتی پیش وارد«گروههای‌مخفی مقاومت» شده‌بود دریك کافه گفتگوی پرحرارت‌دو نفر را میشنود که درباره یك‌ساختمان‌بحث میکنند ، مشخصاتی که این دونفر برای ساختمان مزبور ذکر میکنند درنظرمهندس بسیار غیرعادی جلوه‌گرمیشود. و اودرمییابد که این ساختمان بدستور آلمانها در منطقه سفلی رود «سن» ساخته خواهد شد .

«میشل هولارد» بعداز دریافت گزارش این گفتگو چون باهمیت موضوع پی‌میبرد شخصا در صدد تحقیق‌برمی‌آید .

دریکی ازروزهای ماه اوت در روئن به «دفتر کار» و قسمت «امور اجتماعی» آن مراجعه مینماید . دراین‌جا خودرا یك‌مامور مذهبی معرفی میکند و اظهار میدارد که از طرف‌آلمانیها ماموریت دارد باکارگران جدید تماس بگیرد .

بعداز کیفش یك کتاب انجیل‌ومقداری اوراق تبلیغاتی مذهبی بیرون می‌آورد و بکارمند عرضه میکند . این شخص یکی‌از جزوه های «هولارد» تحت عنوان «ازدواج مسیحی و خطرات بعضی بیماریها» را ورق میزند و چون شخصا عقیده دارد که تباهی اخلاقی واعمال غیرمشروع کارگران‌راتهدید میکند بماموریت «هولارد»علاقمند میشود و از او میپرسد که چه خدمتی از دستش برمی‌آید ؟

-شمااگر محل‌کارگاههای ساختمانی را

بگوئید من در آنجا بدیدار کارگران خواهم رفت . میدانید که اگر باکارگر در محل کارش صحبت شود تاثیر آن بیشترخواهد بود .

- من محل دقیق همه کارگاهها رانمی‌دانم ، ولی آدرس یکی ،دومنطقه‌را بشما میدهم‌تاکارتان را شروع کنید .

بعد چند اسم روی یك‌کاغذ نوشت وبه «هولارد» داد ، او هم کاغذهایش را در کیفش گذاشت ، خداحافظی کرد و رفت.

یکساعت بعد «هولارد» در دهکده «اوفای» درچهل کیلومتری روئن - درفرانسه -از ترن پیاده شد .

در طی راه میشل لباسش را عوض کرده بود و حالا که از قطار پیاده میشد کاملا سرو وضع یك‌کارگر را داشت .

کیفش راهم درقطار گذاشته بود وکارت هایش را دریك کیسه ابریشمی پنهان‌کرده بود . بنظر او «اوفای» بهترین محل برای تحقیق بود ، ولی از تمام کاوشهائی که در این دهکده کرد کوچکترین نتیجه‌ئی‌بدست نیاورد .

بنظر میرسید که هیچکس راجع به شروع کار های ساختمانی دراین منطقه کوچکترین اطلاعی ندارد .

از «اوفای» چهار جاده بخارج کشیده میشد میشل تصمیم گرفت این جاده ها را دقیقا تا شعاع ۴۰ کیلومتر بررسی کند .

ازراه‌پیمائی در سه جاده هیچ حاصلی بدست نیامد ونوبت بچهارمی رسید . این جاده بسوی غرب وبطرف«بونتو-او-فوبورك» کشیده میشد . در کناره‌های آن‌مزارع ، مراتع و چمنزار هائی با پرچینهای کوتاه قرار داشتند .

میشل پنج کیلومتر دراین جاده پیش رفت ، بمنطقه مسطحی رسید و دراینجا آنچه را که جستجو میکرد یافت .

صدها کارگر در محوطه وسیعی که‌تا کنار جاده امتداد داشت سرگرم فعالیت بودند ، گروهی جاده میساختند ، جمعی‌بتون تهیه میکردند و دسته‌ئی‌نیز دیوارمی‌چیدند. سروصدای بولدوزرها و مته های برقی‌فضا را پرکرده بود .

میشل از میان جاده‌نمیتوانست جزئیات ساختمان را دریابد ، فقط متوجه شد که عملیات ساختمانی در مربعی بابعاد تقریبا ۴۰۰ متر انجام میشود .

بدین ترتیب او می‌بایستی بهر ترتیب اجازه ورود‌در کارگاه‌ساختمانی رابدست‌آورد تابتواند همه‌چیز را از نزدیك بررسی کند.

جبهه شمال شرقی کارگاه با پرچین پوشیده شده بود ودر سه جبهه‌دیگرنگهبان هائی که‌فاصله‌کمی با هم داشتند از ورود اشخاص جلوگیری میکردند .

چند نفر آلمانی اونیفورم‌پوش هم روی داربستها راه میرفتند ، اینهابدون شك مهندسین ناظر آلمانی بودند .

میشل یقین داشت که نمیتواند مخفیانه وارد کارگاه شود . بفکر افتاد یك‌وسیله ساختمانی بدست گیرد و خودرا بعنوان یك کارگر جابزند . دریك بررسی کوتاه چرخ دستی کوچکی رادرون یك‌گودال‌دید. میشل کیسه ابریشمین را کنار یك درخت مخفی کرد ، دسته را بدست گرفت و در مقابل نگاههای بی‌تفاوت‌نگهبان‌ها وارد محوطه کارگاه شد.ومستقیما بسوی‌گروهی کارگرفت که در مرکز کارگاه مشغول ساختن بنائی بودند .

بکنار آنها که‌رسید چرخ دستی را در گوشه‌ئی گذاشت و باخونسردی بوسیله یك بیل مشغول مخلوط کردن سیمان و ماسه شد .

هیچکس‌ازمیشل سوآلی نکرد و او زود توانست سر صحبت را بادیگران باز کند .

بعداز لحظه‌ئی سکوت پرسید :

- اینجا چه میسازند ؟

مردیکه در مقابلش ایستاده بود جواب داد :

- درست معلوم نیست . خود آلمانیها میگویند اینجا گاراژ کامیونهایشان‌خواهد شد .

جواب عجیبی بود ، چون هیچکدام ازاین بناها بتنهائی آنقدر وسعت نداشتند که برای گاراژ کامیون مناسب باشند .

پس تردید نبود که .آلمانیها هدف‌اصلی خودرا ازساختن این بناها مخفی کرده بودند ، و قطعا رازی درکار بود.

ناتمام

Atlas Copco

کارخانجات اطلس کوپکو بزرگترین سازنده کمپرسورهای متحرك و ثابت باقدرتهای مختلف دردنیا

کمپرسورهای ثابت کارخانجات اطلس‌کوپکو دارای مزایای فوق‌العاده ومنحصر بفرد میباشد از قبیل سیستم خنك کننده ، دستگاه کنترل فشاراتوماتیك ،که بینهایت صرفه‌جوئی راتأمین میکند ،کم مصرفی روغن ، بدون لرزش ، نصب فوری بدون فونداسیون .

اطلس‌کوپکو سازنده انواع کمپرسورهای پیستونی و پیچی با بدهی ۱۵۰، الی ۵۷۰/۰۰۰ لیتر در دقیقه وفشار ۳ تا ۳۰۰ آتمسفر .

کمپرسور های ثابت برقی BT-KE-KT با بدهی ۱۵۰ الی ۸۰۰۰ لیتر وفشار ۴ تا ۱۴ آتمسفر موجود میباشد .

برای کسب اطلاعات بیشتر به‌شرکت ایران سوئد - قسمت اطلس کوپکو خیابان سوم اسفند تلفن ۶۹-۳۱۰۶۶ مراجعه فرمائید.

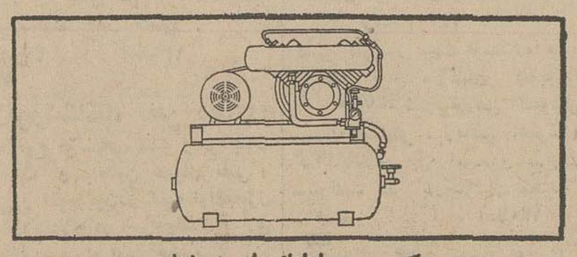

کمپرسور باتانك بادرجه فشار

اینجانبه توران اردلان ساکن‌کرمانشاه چندین سال بودکه مبتلا به‌بیماری زنانگی ومرض قند بودم وبامراجعه بدکترهای زیاد درکرمانشاه ومشهدروزبروز ناراحتی من بیشترمیشد تااینکه بحضور جناب‌آقای دکتر هنجنی‌معرفی ودربیمارستان فیروزآبادی دربخش‌زایمان بستری‌وبهبود کامل یافتم بدینوسیله ازایشان وسایر دکترها وکارکنان بیمارستان مزبورتشکرمینمایم . **توران اردلان**

تصحیح آگهی‌مناقصه ۴۱۸ و۴۱۷و۴۶

آگهی مناقصه شماره ۴۱۸ و۱۴۷و۴۶ مندرج درروزنامه شماره ۱۲۳۰۸ صفحه ۱۲ اشتباه و۴۱۸ و۴۱۷و۴۶ صحیح است. آ-۱۴۰۱۰ -

اداره پلیس‌گمرکات وبنادروزارت‌دارائی

بمنظورتکمیل کادر آتش نشانی ادارات گمرك و بنادر جنوب ونواحی مرزی کشور پنجاه نفر باشرایط زیراستخدام مینماید :

۱-تابعیت ایران
۲-متدین به دین مبین اسلام
۳-دارابودن گواهی‌نامه شش ساله ابتدائی
۴-دارابودن دفترچه پایان خدمت سربازی
۵-نداشتن سوء پیشینه کیفری
۶- صحت مزاج بتائید مقامات پزشکی
۷-حد اقل‌سن۲۲ سال و حد اکثر ۲۸سال
۸-قد حداقل ۱۶۵سانتی‌متر
۹-داشتن معرف و ضامن معتبر

داوطلبان پس‌از طی دوره سه‌ماهه آموزشی و موفقیت در آزمایشات‌سمت پاسبان‌درجه ۳ استخدام وبنقاط مورد احتیاج و مذکور در فوق‌اعزام‌خواهند شد .

در دوره آموزشی‌ماهیانه ۱۵۰۰ ریال بعنوان کمك هزینه پرداخت و حقوق بدواستخدام سه‌هزار وششصد ریال‌جیره نقدی‌و مزایای خارج از مرکز و بدی آب و هوا مطابق آئین نامه های مربوطه خواهدبود .

هر گونه تصمیمی در وضع استخدامی افراد فعلی پلیس‌گمرکات وبنادر داده شود مشمول این عده نیز خواهد بود .

واجدین‌شرایطبادر دست داشتن عین گواهی نامه شش ساله ابتدائی و دفترچه پایان خدمت سربازی در ساعات اداری واز روز پانزدهم تابیست وپنجم تیرماه باداره پلیس گمرکات وبنادر واقع درخیابان فروغی روبروی ثبت کل مراجعه نمایند الف۳۲۰۹

رئیس اداره پلیس گمرکات و بنادر وزارت دارائی.سرهنك‌بیگلری

۱-۳ آ-۱۳۹۸۶

آگهی مناقصه شماره ۱

اداره اردنانس نیروی زمینی شاهنشاهی۲۹قلم‌نوشت افزار مورد نیاز خودرا از طریق مناقصه خریداری مینماید

۱-فروشندگان می توانند همه‌روزه به سر رشته داری اداره اردنانس نیروی زمینی شاهنشاهی جهت اخذ برك مشخصات و شرایط ،مناقصه مراجعه و برای فروش چند یاقسمتی از آنهامبادرت به تنظیم پیشنهاد نموده و برك شرایط دریافتی رانیز امضاء و پیوست پیشنهاد تسلیم دارند .

۲-پیشنهاد دهندگان بایستی یك‌نسخه از پیشنهادخودرا در پاکات سر بسته ولاك ومهر شده باداره بازرسی کل ستاد بزرك ارتشتاران واقع در جاده قدیم شمیران تحویل و رسید آنرادر جوف پاکت لاك ومهر شده محتوی پیشنهاد واجد سپرده تاآخر وقت اداری روز شنبه ۲۴ر۴ر۴۶ بدفتر اداره اردنانس نیروی زمینی شاهنشاهی واقع در عباس آباد تحویل دهند .

۳-پیشنهادات رسیده در ساعت ۹ صبح روز یکشنبه۲۵ر۴ر۴۶ در حضور کمیسیون بازو قرائت خواهدشد .

۴-اداره اردنانس نیروی زمینی شاهنشاهی در ردیا قبول یك یا کلیه پیشنهادات مجاز است ا ل ف۳۲۱۰

اداره اردنانس نیروی زمینی شاهنشاهی

۱-۲ آ-۱۴۱۲۲

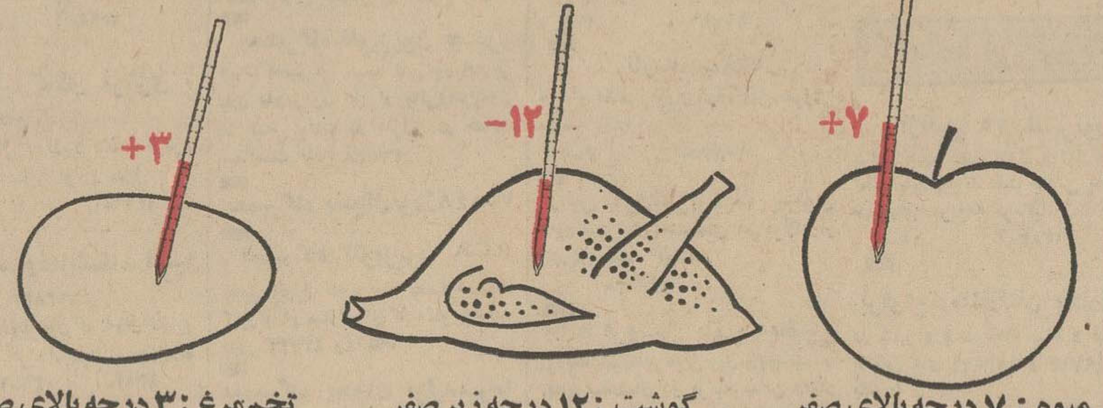

تخم‌مرغ : ۳ درجه بالای صفر — گوشت : ۱۲ درجه زیر صفر — میوه : ۷ درجه بالای صفر

هر یك از مواد غذائی باید در درجه حرارت معینی نگهداری شود.

در یخچال ارج

مواد غذائی گوناگون در درجه‌حرارتهای مختلف ازفساد در امان میمانند.

ارج ARJ

نامی‌که میشناسید و بآن اطمینان دارید

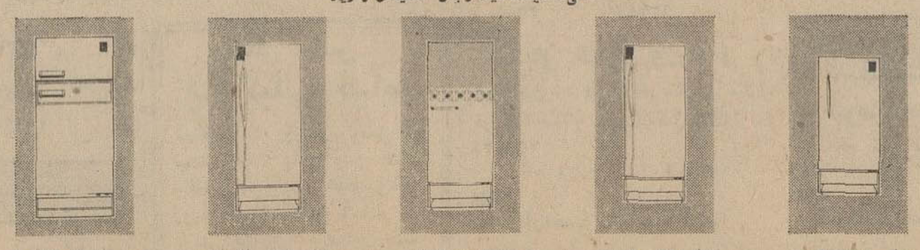

مدل ۶۷۶ ۷ فوت — مدل ۶۹۶ ۹ فوت — مدل اصفهان ۱۳ فوت — مدل ۶۲۶ ۱۲ فوت — مدل ۶۱۵ ۱۵ فوت

شرکت‌سهامی کارخانه‌های تولیدی‌وصنعتی ثابت‌خراسان

ترازنامه منتهی به ۲۹ اسفند ۴۵

شرح	مبلغ ریال	شرح	مبلغ ریال
دارائی		**بدهی**	
نقد	۲۶۳۶۲۶۱ر۹۰	بدهی جاری	۲۸۶۲۵۲۴۰۶ر۹۰
اسناد دریافتنی- بدهکاران -پیش پرداختها	۷۰۷۳۶۰۶۳ر۵۰	بدهی ثابت	۲۹۰۲۵۲۱۹۰ر۴۰
سرمایه‌های تعهدی‌و ۳۴٪سهام‌بازخرید شده	۱۱۶۴۱۷۲۰۰ر-	سرمایه	۴۰۰۰۰۰۰۰۰ر-
سفارشات - اجناس بین راه	۴۱۷۵۴۰۰ر۷۵	ذخایر	۲۲۶۹۰۲۶۰۴ر۸۵
موجودیهای جنسی	۲۵۲۰۲۰۹۵۱ر۱۰	سود تقسیم نشده سال قبل	۷۰۷۱۰۳ر۴۰
سرمایه گذاری - ودایع - سرقفلی	۳۰۸۵۸۲۲ر-	سود ویژه	۲۹۱۱۷۰۸۱ر۷۰
دارائیهای ثابت	۷۸۵۱۵۹۶۸۸ر-		
جمع	۱۲۳۳۲۳۱۳۸۷ر۲۵	جمع	۱۲۳۳۲۳۱۳۸۷ر۲۵

خلاصه سودوزیان منتهی به ۲۹ اسفند ۴۵

شرح	مبلغ ریال	شرح	مبلغ ریال
درآمد		**هزینه**	
درآمد ها	۶۶۸۷۶۶۰۳۴ر۸۵	حقوق و عوارض دولتی قندوشکر	۱۴۴۳۸۶۸۶۷ر۲۵
		هزینه ها	۴۹۵۲۶۲۰۸۵ر۹۰
		سود ویژه	۲۹۱۱۷۰۸۱ر۷۰
جمع	۶۶۸۷۶۶۰۳۴ر۸۵	جمع	۶۶۸۷۶۶۰۳۴ر۸۵

رئیس ومنشیان مجمع عمومی صاحبان سهام — هیئت مدیره — بازرسان قانونی — حسابدارکل

گزارشهای خبرنگاران ما از شهرستانها

وزیر اصلاحات ارضی اتیوپی در اصفهان

پریروز آقای «صادك» وزیر اصلاحات ارضی کشور اتیوپی ومعاون وزارت اصلاحات ارضی آن‌کشور باهواپیما وارد اصفهان شدند و مورد استقبال قرار گرفتند . خبرنگار ما در اصفهان گزارش داد . وزیر اصلاحات ارضی کشور اتیوپی با آقای مهندس همایونفر استاندار اصفهان ملاقات کرد، از چگونگی فعالیت های اصلاحات ارضی و شرکت‌های تعاونی روستائی این استان مطلع گردیدواز آثار تاریخی اصفهان دیدن‌نمود.

استاندار استانبول دراصفهان

شخصیت جهانی شاهنشاه راستود

پریروز آقای وفاپور رازی استاندار استانبول ترکیه و بانو وارداصفهان گردیدند و در فرودگاه مورد استقبال آقای مهندس همایونفر استاندار و عده‌ای‌از روسای‌ادارات دولتی اصفهان قرار گرفتند .

خبرنگار ما دراصفهان گزارش داد : استاندار استانبول و بانوناهار را در مهمانسرای شاه عباس‌کبیر صرف نمودند . در سر میز ناهار استاندار اصفهان پیرامون سوابق تاریخی و آثار باستانی این شهر صحبت کرد و ترقیاتی را که بر اثر توجهات شاهنشاه آریامهر نصیب مردم ایران گردیده است تشریح کرد .

آقای وفاپور رازی استاندار استانبول در پاسخ اظهارات آقای مهندس همایونفر استاندار اصفهان شخصیت جهانی شاهنشاه آریامهر را مورد ستایش قرار داد و در سخنرانی خود اظهار داشت :

بسیار موجب خوشحالی ومسرت است که از آثار تاریخی اصفهان بازدید میکنم . باید بگویم برای من باعث تعجب و در عین حال خوشوقتی فراوان است که مشاهده میکنم ترقیات شگرفی درتمام‌شئون مملکت شما برهبری شاهنشاه‌آریامهر انجام‌شده است .

اخیرا در مدت کوتاهی که شاهنشاه گرامی و شهبانوی ایران از ترکیه بازدید نمودند مردم‌ترکیه با گرمی بیسابقه‌ای از معظم‌لها استقبال نمودند و جاده‌ای بطول۲۸ کیلو متر را با گل مفروش‌کردند و شاهنشاه آریامهر و علیاحضرت فرح پهلوی از روی این جاده گل گذشتند .

پس از صرف ناهار استاندار اصفهان برسم یاد بود دو قاب خاتم مزین به تمثال شاهنشاه آریامهر به آقای وفاپور رازی استاندار استانبول و بانو هدیه کردند .

مرگ بخاطر سیب

خبرنگار ما در همدان گزارش داد : پریروز پسر بچه دوازده ساله‌ای بنام یدالله ساکن روستای «هیجده دره» همدان که برای چیدن سیب ببالای درخت رفته‌بود. بر اثر شکستن شاخه درخت‌سقوط کرد و پایش شکست . یدالله را به بیمارستان شیر وخورشیدهمدان انتقال دادند ولی معالجات موثر واقع نگردید و درگذشت.

کلنگ ساختمان تلفن خودکار لاهیجان

طی‌مراسمی‌توسط استاندارگیلان بزمین زده شد

پریروز اولین کلنگ‌ساختمان تلفن‌خودکار لاهیجان توسط آقای‌دکتر سام‌استاندار گیلان بنام شاهنشاه آریامهر بزمین زده‌شد .

گزارش خبرنگار ما در لاهیجان‌حاکیست : در مراسمی که بدینمنظور درسالن دبیرستان شهناز این‌شهر برگزارشد آقای مهندس کوچصفهانی رئیس شرکت تلفن گیلان پیرامون چگونگی ساختمان تلفن کاریز لاهیجان صحبت کرد و گفت : قرار است مقاطعه‌کار ، عملیات ساختمانی آنرا ۱ تا۹ ماه دیگر بپایان برساند و تحویل دهد .

والاحضرت شاهپور غلامرضا پهلوی درتبریز

با حضور والاحضرت شاهپور غلامرضا پهلوی‌ریاست عالیه کمیته ملی المپیك ایران سیزدهمین دوره مسابقات قهرمانی آموزشگاههای کشور در تبریز خاتمه یافت .

این خبر در شماره گذشته باستحضارخوانندگان عزیز رسید . وعکس بالا هنگامیست که‌ورزشکاران آموزشگاههای کشور درفرودگاه‌تبریز ازوالاحضرت شاهپور غلامرضا پهلوی استقبال میکنند .

گرمای هوا درمشهد وبندرعباس

هوای مشهد در ۲۴ ساعت گذشته‌با حداکثر درجه‌حرارت۳۴درجه بالای‌صفر وحداقل۱۸درجه بوده‌است .

بر اثر گرمای‌شدید ازصبح دیروز عده‌ای‌ازساکنین‌شهر مشهد به‌ییلاقات ونقاط خوش آب‌و هوا حرکت‌نمودند هم‌اکنون گرمترین نقطه‌استان‌خراسان شهر «طبس»باحداکثر ۴۳ درجه‌بالای صفر می باشد .

* در بندرعباس

گزارش خبرنگارماازبندر عباس حاکیست : از روز گذشته هوای بندر عباس روبگرمی گذاشت وبادی گرم‌از شمال غربی وزیدن گرفت .

براثرشدت گرما بعضی ازکارگاه های راهسازی ودکاکین شهر بحال نیمه تعطیل درآمد و مردم برای‌فراراز باد و طوفان بداخل‌اطاقها پناه‌بردند. گرمای دیروز بندر عباس عده ای را بحالت ضعف‌دچار ساخت وراننده‌ای نیز هنگام حرکت در جاده در پشت فرمان دچارگرمازدگی‌شدوبه‌بیمارستان انتقال‌یافت .

در روستای «سرمك» کنگان

۱۱خانه‌وکومه‌سوخت

حریق مهیبی در روستای «سرمك» از توابع بخش«خورموج»کنگان بوقوع پیوست وطی آن یازده باب‌خانه وکومه‌سوخت .

طبق گزارش خبرنگار مادر کنگان : آتش که ازیك خانه مسکونی زبانه کشیده بودبر اثروزش باد توسعه‌یافت .اهالی روستای «سرمك» فعالیت قابل تحسینی برای اطفای حریق‌انجام دادندولی‌چون فاقد وسایل آتش نشانی‌بودند اقدامات آنان‌به‌نتیجه نرسید وشعله‌های آتش یازده خانه وکومه راتبدیل بخاکستر کرد.

در این واقعه خسارت فراوانی به‌صاحبان منازل وکومه هاوارد آمد .جریان به‌جمعیت شیرو خورشید سرخ‌کنگان اطلاع داده شدو آقای شیخ‌اسماعیل تورانی مدیر عامل ودبیر جمعیت شیرو خورشیدعازم قریه مذکور گردیدند ، تاخسارات وارده را برآورد نمایند .

در سی‌وچهارمین‌جلسه هیئت مشورتی روزنامه اطلاعات در کرمان‌گفته شد :

تشنه کامی مردم کرمان هنوز مسئله روز است

طرح تاسیس دانشکده‌های صنعتی وکشاورزی دراین‌شهر بکجا کشید؟

آقای صنعتی آقای ژند آقای یاسائی آقای شعاعی

سی‌و چهارمین جلسه هیئت‌مشورتی روزنامه اطلاعات در کرمان در اداره سرپرستی نمایندگان اطلاعات در استان کرمان تشکیل شد .

* اقدامات استاندارسابق

بموجب گزارش خبرنگار ما در کرمان : دراین جلسه نخست آقای علی یاسائی رئیس هیئت مشورتی پیرامون اقدامات آقای سعیدی فیروز-آبادی استاندار سابق کرمان صحبت کرد و مراتب حقشناسی مردم این شهر را اعلام داشت .

بعد از لزوم مرمت راههای کرمان - شهداد و کرمان - جیرفت توسط‌آقای ژند مطرح گردید، ناطق ضمن‌تشریح وضع اسفبار این جاده ها تقاضانمود که طرح اسفالت ریزی این ۲ راه تهیه و بمورد اجراء گذاشته شود‌چون درپیشرفت وضع اقتصادی کرمان اهمیت بسزائی را حائز میباشد .

* اعلام آمادگی

«مدتی پیش آقای دکتر هدایتی وزیر آموزش و پرورش وعده دادند که درصورت واگذاری زمین مجانی از طرف مردم‌مقدمات تاسیس دانشکده صنعتی در کرمان فراهم خواهد شد . مردم بیداردل این شهرستان به‌ارج این اقدام‌خوب واقفند و عده‌ای‌آمادگی خودرا با واگذاری زمین بطوررایگان اعلام داشته‌اند ولی اقدامی تاکنون صورت نگرفته است» این سخنان توسط آقای شعاعی عنوان گردید و چندنفراز اعضای هیئت پیراموناین موضوع صحبت کردند .

آقای شعاعی افزود : اگر در نظر گرفته شود که هفتاد در صد کار های تهیه مواد اولیه صنایع‌ذوب‌آهن در کرمان انجام میشود اهمیت تاسیس چنین دانشکده‌ای در این شهرستان بیشتر احساس میگردد .در ضمن‌وعده ایجاد دانشکده کشاورزی در کرمان معلوم نیست بکجا کشیده ؟ واهالی منتظرند که‌مقامات مسئول ازچگونگی امر آنانرا آگاه سازند .

* مشکل آب

آخرین سخنران این جلسه آقای صنعتی بود که ضرورت تامین آب آشامیدنی اهالی‌کرمان‌رامورد مذاکره قرار داد .

آقای صنعتی‌پس‌از تشریح گرفتاری های مردم ناشی از کمبود آب خاطر-نشان ساخت که‌اگر‌آب «حسین آباد» رالوله‌کشی نموده و در کرمان‌جاری سازند مشکل موجود که اکنون به صورت مسئله روز درآمده است‌بکلی منتفی میشود دراینجا جلسه هیئت مشورتی پایان پذیرفت .

وزیردادگستری در شورای داوری‌همدان

قبلاباستحضار خوانندگان عزیز رسید که آقای دکتر صدر وزیر دادگستری باهواپیماوارد همدان شد و در مراسم توزیع احکام اعضای شورای داوری که‌درسالن شهرداری این شهرستان برپا گردیده بود شرکت کرد .آقای دکتر صدر همانطوریکه در عکس بالامشاهده میفرمائید دراین مسافرت احکام مربوطه رابه اعضای شورای داوری دادو حوزه های ۱و ۲ این شورا راگشود.

۳ اتومبیل بهم خوردند

پریروز اتومبیل های شماره ۹۲۹۷ برانندگی حسین‌میرمحمدی شماره ۸۱۴۳ ط ۴۳ و کرایه ۵۴۹۵ قم ۸۵ برانندگی سید رضا با یکدیگر در چهار راه آرامگاه شهر ری بر خورد کردند .

در این حادثه حسین‌میرمحمدی وبانو حمیده مجروح شدند وجریان تحت تعقیب قرار گرفت .

جوانی هنگام کوه پیمائی کشته شد

خبرنگار ما در شمیران گزارش داد: دیروز جوانی بنام محمود کارگر حقیقی ساکن تهران که باتفاق دوست خود رضا کسائی جهت کوه‌پیمائی بارتفاعات دربند رفته‌بود براثر عدم آشنائی بفن کوهنوردی از کوه سقوط کردو دردم کشته شد .

جنازه‌وی به‌پزشکی قانونی انتقال یافت و جریان تحت رسیدگی قرار گرفت .

جنایتی‌که لارستان را تکان داد

زنی بدست همسر وپسرش خفه شد

عباس عباسی ومحمدعلی

شخصی بنام عباس عباسی‌یکی از اهالی «لار» باتفاق پسرش محمد علی ، همسرش « فضه» را خفه‌کرد و در چاه آبریزگاه کارخانه اقبال این شهر انداخت .

گزارش خبرنگار ما در لار حاکیست :روز بعداز حادثه جنازه «فضه» در چاه آبریزگاه کارخانه کشف گردید ، جریان بمقامات انتظامی و قضائی گزارش شد و آقای مهدی مشیری رئیس دادگاه لارستان موضوع را موردرسیدگی قرار داد .

عباس عباسی ومحمدعلی‌دستگیر شدند و در مراحل باز پرسی بقتل «فضه» اعتراف کردند و بازداشت گردیدند . هنوز علت وقوع‌جنایت معلوم نشده واین حادثه لارستان را تکان داده است ..

شیوع آنفلوانزا

چندروزاست‌که‌بعلت‌تغییر ناگهانی‌هوای مشهد نوعی‌بیماری مسری شبیه به آنفلوآنزا دراین‌شهر شیوع یافته وهرروز برتعداد مبتلایان افزوده می-گردد . علائم این‌بیماری عطسه های شدیدتوام باسرفه می باشد و هم اکنون از طرف‌اداره‌بهداری‌شهرستان مشهد تلاش پی‌گیری جهت جلوگیری ازتوسعه این بیماری شروع شده‌است

ژاندارم‌شهید

قبلا اطلاع داده شد : ضمن‌زدو خورد شدیدی که بین مامورین ژاندار مری و سارقین مسلح در نزدیکی دهکده « سید حسین » لرستان رویداد دو ژاندارم باسامی لطف‌الله گل مرادی و گروهبان سوم محمدحیدری‌بشهادت رسیدند: یکی از سارقین بنام « یوبیر» کشته شد و شخصی باسم « اسفریرش» که از سارقین شکایت داشت و همراه مامورین ژاندارمری بود

عکس بالا متعلق بژاندارم‌شهید لطف‌الله گل مرادی میباشد.

او، دیگر نیست

قبلا باستحضار خوانندگان عزیز رسید که زن جوانی بنام مهین مرادی بعلت ناراحتی های خانوادگی خودرا آتش زد و پس‌از انتقال به‌بیمارستان جندی شاپور اهواز جان سپرد .

عکس بالا مهین مرادی را نشان میدهد .

برنامه تلویزیون ایران فرستنده آبادان

دوشنبه ۱۲ر۴ر۴۶

ساعت ۶ر۳۰ سلام شاهنشاهی و اعلام برنامه
ساعت ۶ر۳۲ کارتن
ساعت ۶ر۴۵ شانس و پیش‌بینی
ساعت ۷ر۱۵ صنعت نفت
ساعت ۸ موسیقی ملی
ساعت ۸ر۳۰ تسخیر ناپذیر
ساعت ۹ر۳۰ اخبار
ساعت ۹ر۴۵ شاکی
ساعت ۱۰ گلچین
ساعت ۱۱ پایان برنامه

چهره قدیم بندرعباس

اینجاقیمت اراضی ساختمانی بطور سرسام آوری بالارفته‌است

مگس درشهر بندرعباس بیدادمیکند!

سیمای شهرستانها

فرخ مقدس‌زاده نماینده اعزامی سازمان شهرستانها

«۲۰۱»

... بازار بندر عباس را با غوغای روزانه و فعالیت و رفت و آمدانبوه مشتریانش پشت سر گذاشتیم و از آن خارج شدیم . درخیابان ها و سایر نقاط شهربگردش پرداختم تا وضع عمومی شهر را بررسی کنم و با وضعیت ظاهری گوشه و کنار شهر آشنا شوم . تاموقعی که در سایه سقف بازار بودیم گرمای‌هوا چندان احساس نمیشد ولی همینکه از بازار خارج شدیم دوباره درموج گرما و شرجی‌هوا قرار گرفتیم و عرق ریزی از سر و رویمان شروع شد .

* بازار روز

در مقابل بازار بزرك شهر بندر-عباس کنار خیابانی که در جهت شمالی . جنوبی از سمت شرقی بازار می گذرد یك بازارروزتشکیل گشته که در آن سبزیجات ومیوه و مایحتاج دیگری از این قبیل به معرض فروش گذاشته شده‌است فروشندگان‌این بازار روز غالباافراد بومی بندر عباس می باشند و در آن موقع روز که هوا هر لحظه‌گرم و گرمتر میشد عده زیادی از زنان شهر بالباسهای‌گوناگون ورنگارنك برای خرید مایحتاج روزانه باین بازار مراجعه کرده بودند و از نزد این فروشنده بمقابل چرخ دستی آن فروشنده میرفتند .

* انبوه مگس !...

هرچه بازار بزرك شهر بندرعباس وضعی آبرومندانه و تر و تمیزونسبتا آراسته دارد وضع بازار روز این شهرستان تا آنجا که من دیدم چندان تعریفی ندارد ، مگس این موجود مزاحم در بندر عباس بیداد میکند از سرو روی هر کس وهر چیز بالا میرود!در بازار روز این شهرستان هم انبوه مگس‌هابیش‌از اجناس موجود در آنجا ، جلب‌توجه میکردند و برای مشتریان وعابرین مزاحمین سمجی بودند ، در سمت جنوبی بازار روز که به‌بلوارساحلی بندر عباس منتهی میشود یك قطعه زمین مسطح‌دیده میشد که محل مناسبی برای اجتماع‌تره بارفروش ها و عرضه کردن اجناس متفرقه بنظر میرسید و در آنجا مقادیر زیادی پیاز سبز و تازه « که در آن موقع بعلت کمیابی و گرانی قیمت اجر و قرب فراوان داشت » رویهم ریخته و تلی از پیاز ایجاد شده بود . ولی این پیاز های سبز از کثرت هجوم مگس چون تپه‌ای‌سیاه رنك بنظر میرسید و حقیقتاهیچکس نمی‌توانست یاجرات نداشت به پیاز هانزدیك شود . چون نزدیك رفتن همان بودو هجوم مگسها به سر و صورت و چشم و گوش وبینی همان!

در بازار روز بندر عباس و برروی بساط هر یك از فروشندگان هم صد ها و بلکه هزار ها مگس‌جولان میدادند و از سرو روی مشتریان که اغلب آنها زنان پیرو جوان ویا مردان و زنان بومی بودند بالا می رفتند .

* بازار روز جدید

این ،وضع یك گوشه از بازار روز بندر عباس بود که عرض کردم ودر سراسر این بازار روز که‌درطول‌نیمی از یك خیابان اصلی مقابل بازار بزرك این شهرستان تشکیل گشته، همین‌کیفیت و همین وضع بر قرار بود .

آقای نادری نماینده و خبرنگار اطلاعات در بندر عباس می گفت: محل مسقف ومناسبی در مرکز شهر بندر عباس و نزدیك بخیابان مرکزی این شهرستان برای‌تشکیل بازار روز در نظر گرفته شده که هنوز آماده‌اش‌نکرده‌اند و مشغول تسطیح و موزائیك کاری و نصب چراغهای فلورسنت در ان‌می باشند بعد از آنکه محل مزبور آماده شد این بازار روز راکه می بینید در کنار این خیابان تشکیل شده بمحل جدید منتقل میکنند .

***

در بررسی های اولیه از وضع‌شهر بندر عباس آنچه که بعد ازفعالیت شبانه روزی در جهت عمران و آبادانی و پیشرفت این شهرستان

این است چهره قدیم شهربندر عباس . روزگاری خانه های این شهر غالبا کپر بوده است.اماا کنون کپرهاراجمع آوری کرده‌ودر مدخل شهر یکجا مستقر نموده‌اند . تادر آینده‌ای نزدیك برای کپرنشینان خانه بسازند و کپرهای این شهر پیشرفته را بکلی برچینند .

بچشم می‌خورد یکی پراکندگی ساختمان های جدید این شهراست نه حاکی از توجه مردم ومسئولان ، متصدیان مربوطه نسبت‌بتوسعه‌ی روز افزون شهر می باشد ودیگری وضع ظاهری مردمان بومی این شهرستان است .

* توسعه روز افزون

صرفنظر از خیابان مرکزی‌وچند خیابان اصلی‌و نقاط مرکزی شهر بندر عباس که در آنجا ساختمان ها تقریبا متراکم و بهم چسبیده است ، درسایر نقاط شهر ساختمان های نوساز ، پراکنده می باشد . بطوریکه با کیفیت فعلی می‌توان گفت حدود شهر بندر عباس از شمال و غرب تاده کیلو متر درنظر گرفته شده است . چون ساختمان های پراکنده ، از شهر بندرعباس تا حدود «شغو» که در فاصله‌ی ده کیلو متری شمال بندر عباس و سه راهی میناب، بندر عباس، سیرجان است امتداد یافته و از سمت غرب شهر نیز دامنه‌ی ساختمان های پراکنده تامحل ساختمان سکله‌ی بزرك و جدیدبندر عباس که یکی‌دو کیلو متری محلی بنام «سورو»وبه فاصله تقریبا هشت نه کیلو متری شهر بندر عباس می باشد کشیده شده و چنین بنظر میرسد که‌مردم این شهرستان و متصدیان‌ومسئولان مربوطه باتوجه به توسعه‌ی روز - افزون شهر بندر عباس حدود آینده شهرزا ازسمت شمال تا «شغو» واز سمت‌غرب‌تا«سورو»درنظر گرفته‌اند فعلادر فواصل این ساختمان های پراکنده اراضی شنزار و وسیعی وجود دارد که‌هر قطعه از این‌اراضی متعلق بیك یاچند نفر می باشد و به بهای بسیار گزاف خریدوفروش میشود و در قسمت هائی از این اراضی عملیات ساختمانی بسرعت ادامه دارد .

* بورس زمین ؟!

اصولا در بندر عباس قیمت اراضی ساختمانی بخصوص‌زمین هائی که‌در طرفین خیابان های اصلی شهر ویا در اطراف شاهراه ترانزیتی بندر عباس . کرمان است بطور سرسام اوری‌بالا رفته و«زمین» در بندر عباس‌موضوع روز شده و باصلاح در «بورس» قرار گرفته است . شاید این باور نکردنی باشدکه‌در بعضی نقاط بندر عباس قیمت‌اراضی ساختمانی از متری دو هزار تومان و یا لااقل هزار و پانصد تومان کمتر نیست .امااین حقیقت بارزو اشکار است که نه فقط من متوجه شدم بلکه هرکس دیگری باین شهرستان وارد شود در همان ابتدا متوجه می گردد . بهمین جهت‌است که فعلاخرید و فروش زمین و بورس بازی دراین مورد و حتی‌زمین خواری در این شهرستان‌رواج کامل دارد ...

* چهره قدیم بندرعباس

هر چند هنوز شهر بزرك و پیشرفته‌ی بندر عباس تا ان حدودی نه‌برایش در نظر گرفته‌شده‌توسعه نیافته است اما با کیفیتی که از وضع این شهرستان مشاهده می گردد پیش بینی میشود که در آینده‌ای نزدیك این شهرستان توسعه‌ی کامل پیدا کند و از هر دو سمت شمال و غرب بمسافت تقریبا ده کیلو متر توسعه پیداکند در حال حاضر هنوز در بعضی نقاط این شهرستان چهره قدیمی شهر بندر عباس‌بخوبی مشخص است . باین کیفیت که هنوز آن کپرهای سابق«خانه های حصیری» در این شهرستان وجود دارد . چیزی که هست کپر های‌موجود در این‌شهر بزرك و پیشرفته را بخارج شهر منتقل کرده و همه را یکجادرمدخل شهر بندر عباس سمت‌راست‌شاهراه ترانزیتی در یك قطعه زمین وسیع پشت ساختمان های پراکنده‌ای که در کنار شاهراه ایجاد شده‌مستقر نموده و کپر نشینان رادر آنجا سکونت داده‌اند .

آقای نادری نماینده و خبرنگار اطلاعات در بندر عباس که دربازدید وبررسی وضع شهر همراهیم می کرد موقعی که ازوضع کپرنشینان این‌شهرستان‌دیدن میکردیم گفت : قرار است در یك‌قطعه زمین وسیع اطراف شهر برای کپر نشینان بندر عباس خانه ساخته شود و کپر ها بطور کلی ازاین شهرستان برچیده شود ...

سرپرست خانواده برای تأمین آسایش خانواده به چه میاندیشد

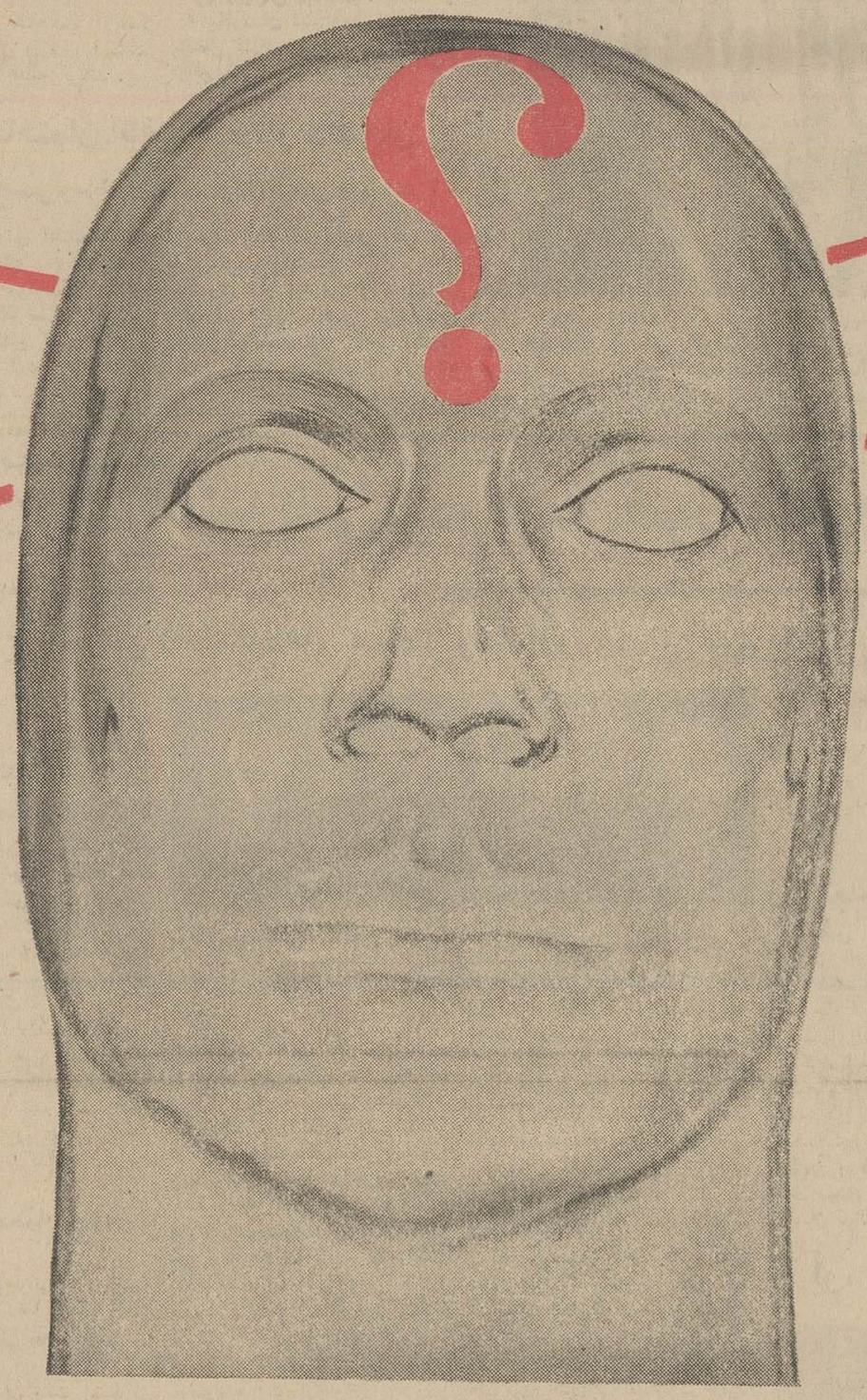

ترکیات

کارکنان اداره بی‌سیم شهرستانها

انتصاب شایسته آقای مهندس احمد معتمدی را به مدیریت کل بی‌سیم پهلوی بمقام وزارت پست و تلگراف و تلفن تبریك عرض مینمایند.

جناب آقای محمدتقی رموزی

انتصاب آنجناب را بریاست اداره گمرك استان آذربایجان غربی تبریك عرض موفقیت حضرتعالی‌را از خداوند متعال مسئلت مینماید.

ثبت اسناد مشگین شهر ـ محسن شادمان

از استاد ارجمند **جناب آقای پروفسور عدل** که عمل جراحی معده اینجانب را در بیمارستان آریا شخصا بعهده گرفتند و از دانشیار محترم جناب آقای دکتر غلامحسین زهتاب که نهایت همکاری را درعمل با آقای پروفسور ابراز فرمودند و از جناب آقای دکتر صادقی نژاد که مراقبت لازم بعمل آوردند بی نهایت سپاسگزارم. همچنین از تمام دوستان گرامی مخصوصا نمایندگان محترم مجلس شورایملی که مکرر اینجانب را موردمحبت قرارداده‌اند بسیار تشکر میکنم ودراولین فرصت جهت عرض ارادات و تشکر حضوری شرفیاب خواهم شد.

آ ـ ۱۰۸۱۳ **حسن رفیعا**

نام نویسی درهنرستان عالی موسیقی

بقیه ازصفحه اول

در دوره ابتدائی ودوره اول متوسطه هنرستان علاوه بربرنامه‌های موسیقی دروس عمومی طبق برنامه رسمی وزارت آموزش وپرورش به‌دانش‌آموزان تعلیم داده‌میشود.

دفترهنرستان عالی موسیقی واقع درچهارراه پهلوی سپه رو بروی کاخ مرمرکاشی ۳۳۰ ازاول تیرماه ٤٦ همه روزه ازساعت ۵٫۳۰ بعدازظهر وروزهای یکشنبه و٤شنبه صبح ازساعت ۸٫۳۰ الی۱۲ برای نام نویسی آماده است.

آ ـ ۱۰۸۸۵ **هنرستان عالی موسیقی. غریب**

آگهی مناقصه

شرکت سهامی برق منطقه‌ای فارس برای خرید یك دستگاه جیوسکوپ جهت پیدا کردن اتصال کابل و یکدستگاه میگر ۲۵۰۰ ولتی و یکدستگاه سوختن کابل و امتحان کابل را بمناقصه میگذارد.

داوطلبین شرکت در مناقصه میتوانند شرائط مناقصه را از تاریخ ۱۱ر٤ر٤٦ از دفتر شرکت واقع در بلوار الیزابت خیابان میکده دریافت نمایند. **شرکت سهامی برق منطقه‌ای فارس**

آگهی مناقصه

شرکت سهامی برق منطقه‌ای فارس برای خرید یك دستگاه لاین‌تراك جهت تعمیر و نصب خطوط برقی و یکدستگاه لفت‌تراك سه‌تن بمناقصه میگذارد.

داوطلبین شرکت در مناقصه میتوانند شرائط مناقصه را از تاریخ ۱۱ر٤ر٤٦ از دفتر شرکت واقع در بلوار الیزابت خیابان میکده دریافت نمایند. **شرکت سهامی برق منطقه‌ای فارس**

آگهی مناقصه شماره ۲٤۲ و ٤۳۱ر٤٦

راه‌آهن دولتی ایران یکدستگاه ماشین پرفراژ برقی ۵۰۰۰ کیلو ساچمه فولادی سیلندری رابرطبق مشخصات و شرایط مربوطه ازطریق مناقصه سی.اند.اف یکی ازبنادرایران (خرمشهر) یا مرز جلفای ایران خریداری مینماید.

داوطلبان شرکت در مناقصه میتوانند درساعت اداری جهت دریافت اسناد مناقصه باداره کارپردازی مراجعه نمایند شرکت کنندگان در مناقصه بایدمبلغ ۵۰۰۰ ریال نقداو ۱۰۰۰۰ ریال اسناد خزانه به‌ترتیب دوشماره فوق بعنوان سپرده شرکت در مناقصه بصندوق راه آهن پرداخت ورسید آنرا بضمیمه پیشنهاد خود تا ساعت ۹ صبح روز دوشنبه ۲۰ر٦ر٤٦ مطابق با ۱۱ سپتامبر ٦۷ در صندوق پیشنهاد هاواقع دراداره کارپردازی بیاندازند موسسات خارجی میتوانند ازطریق کارگزاربانك مرکزی ایران نسبت بخرید اسناد خزانه توسط بانك مزبور اقدام نمایند. پیشنهاد های واصله ساعت ده‌همان روزبازو قرائت خواهد شد. حضورپیشنهاد دهندگان یانمایندگان مجاز آنها درجلسه مناقصه آزاد است و راه‌آهن در ردویاقبول هریك یاتمام پیشنهاد ها مادامیکه قرارداد مبادله‌نشده است مختار می‌باشد. به‌پیشنهاد فاقدسپرده ومشروط ومبهم و پیشنهاداتیکه بعداز موعد مقرر برسد ترتیب اثر داده نخواهدشد سپرده برنده اول و نفر دوم مناقصه نگهداری ودر صورت استنکاف از انجام معامله بدون هیچگونه تشریفات بنفع راه آهن ضبط خواهد گردید. هزینه‌درج آگهی درجراید بعهده برنده‌مناقصه است.

پیشنهاد های واصله از کشور هائیکه با دولت ایران معاملات تهاتری دارند باشرایط مساوی درنرخ ومشخصات کالا حق تقدم خواهند داشت.

الف ۳۰۱۵

۲ـ۲ آ ـ ۱۳۱۸٦ **راه آهن دولتی ایران**

شبهای پرماجرا

گیراترین وجالب‌ترین ومهیج ترین داستان جنائی وپلیسی که تاکنون خوانده‌اید

روزهای سه‌شنبه هرهفته در

مجله

اطلاعات کودکان

دختران وپسران

چاپ میشود

خواندن این‌داستان را بدوستداران داستانهای پلیسی وجنائی توصیه میکنیم.

«آمریکائیان چگونه صرف استراحت میکنند»

صحبت وبحث توسط آقای توماس آلن

فردا دوشنبه ۱۲ تیر ساعت ٦ عصر

انجمن ایران وآمریکا ـ عباس‌آباد

آگهی افزایش سرمایه

بدین وسیله باطلاع عموم دارندگان سهام شرکت سهامی کارخانجات کاموای ایران میرساند که برحسب تصمیم مجمع عمومی فوق‌العاده منعقده بیستم خرداد ماه ۱۳٤٦ سرمایه شرکت از سی میلیون ریال به شصت میلیون‌ریال منقسم‌به ۱۲۰۰ سهم پنجاه هزار ریالی افزایش یافته و چون طبق ماده ۷ اساسنامه صاحبان سهام قدیم به تناسب سهامی که دارند در خرید ششصد سهم جدید حق‌تقدم داشته و هیئت مدیره شرکت مدت پرداخت بهای سهام جدید و استفاده ازحق تقدم را تاتاریخ اول شهریور ماه ۱۳٤٦ معین نموده است. علیهذا خواهشمند است صاحبان سهام قدیم به تناسب سهامی که دارا می‌باشند در قبال هر سهم مبلغ پنجاه هزار ریال تا تاریخ اول شهریور ماه ۱۳٤٦ بصندوق شرکت پرداخته و بابت افزایش سرمایه شرکت رسید دریافت دارند.

بدیهی است پس‌از انقضاء مدت‌مذکور حق‌تقدم آنهابرای‌خرید سهام جدید سلب‌و سهامی که بهای آن پرداخت نشده باشد به دیگران فروخته خواهد شد.

هیئت مدیره شرکت سهامی کارخانجات کاموای ایران

آگهی تجدید مناقصه شماره ۱۲

نیروی هوائی ۳۸ قلم‌وسایل نجاری را از طریق مناقصه‌خریداری مینماید صورت‌اقلام و شرایط شرکت در مناقصه در دایره تدارکات ماتریل خیابان فرح‌آباد ستاد فرماندهی نیروی‌هوائی موجود و برایگان در اختیار علاقمندان گذارده میشود داوطلبین می توانند برای هر مقدار از اقلام که مایل باشند در مناقصه‌شرکت نمایند پیشنهادات رابایستی تاساعت ۹ صبح روز چهار شنبه ۲۸تیرماه سال جاری بدفتر آجودانی ستادنیرو تحویل نمایند پیشنهادات ساعت ده همانروز در حضور کمیسیون متشکله در ستاد نیرو باز و نیروی هوائی در قبول یارد یك‌یا کلیه‌پیشنهادات مختار خواهد بود. الف ۲۲۰٦ **نیروی هوائی**

پمپ کشاورزی **جی یوتی**

JYOTI

AQUALITY PRODUCT FROM INDIA

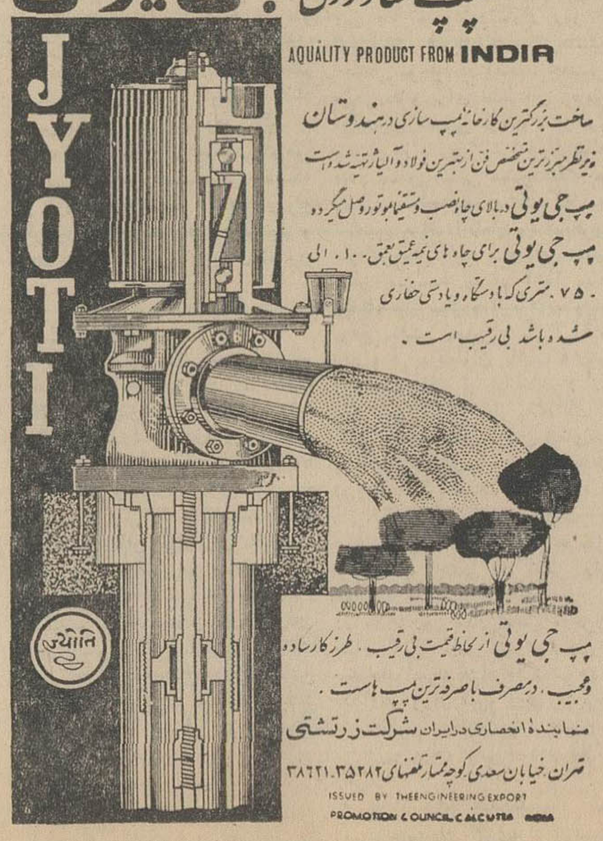

ساخت بزرگترین کارخانه پمپ سازی در هندوستان زیرنظر مبرزترین متخصص فن ازبهترین فولاد و آلیاژ تهیه شده است

پمپ جی یوتی دربالای چاه نصب و مستقیما بموتور وصل میگردد

پمپ جی یوتی برای چاه‌های نیمه‌عمیق ۱۰ الی ۷۵ متری که با دستگاه و یا دستی حفاری شده باشد بی رقیب است.

پمپ جی یوتی از لحاظ قیمت بی رقیب. طرز کار ساده و عجیب. درمصرف باصرفه‌ترین پمپ هاست.

نماینده انحصاری درایران شرکت زرتشتی

تهران خیابان سعدی کوچه مستار تلفنهای ۳۸٦۲۱ـ۳۵۲۸۲

ISSUED BY THE ENGINEERING EXPORT PROMOTION COUNCIL CALCUTTA INDIA

قانون آزادی زندانیان بدولت ابلاغ شد

ساعت ۹ صبح امروز جلسه‌علنی مجلس شورای ملی بریاست آقای مهندس ریاضی تشکیل گردید و مجلس بلافاصله وارد دستور شدو لایحه تشکیل هیئت امنای دانشگاه تهران مطرح شد.

*** دانشگاه تهران**

در کلیات این لایحه آقای‌دکتر رهنوردی ضمن تذکراتی گفت: دانشگاه تهران سعی میکند که روش تحصیلی خود را با روش علمی امروز جهان تطبیق دهد ودر حدود ۳۵۰۰ دانشجو هم از بورس ووام تحصیلی استفاده میکنند.

آقای دکتر رهنوردی سپس به پیشرفت‌های مملکت وبالارفتن‌سطح زندگی عموم مردم اشاره کرد و گفت: درحال حاضر ۵۸۵۰ نفر ازدانشجویان دانشگاه تهران از اتومبیل های شخصی استفاده میکنند.

آقای دکتر شفیع امین نیز ضمن تذکراتی ازخدمات مسئولان دانشگاه تهران تجلیل کرد و گفت: دانشگاه تهران موسسه بزرگی است که‌با دانشگاه‌های پیشرفته جهان برابری میکند.

آقای دکتر شفیع امین سپس‌در باره روابط دانشجو با استاد و مسئولان دانشگاه تذکراتی دادودر پایان توجه دولت را به کمی‌حقوق عده‌ای از استادان دانشگاه‌هاولزوم ترمیم حقوق آنان جلب نمود.

این لایحه بتصویب رسید وبه دولت ابلاغ شد.

*** اضافه درآمد نفت**

بعد لایحه اجازه پرداخت ۲۳۰۰ میلیون ریال از محل پیش‌بینی‌مازاد درآمد نفت، برای هزینه‌های تامینی ودانشگاهی مطرح گردید. آقای دکتر مهندس ناصر بهبودی ازطرف حزب مردم ضمن تائید این لایحه گفت: نمایندگان عضو فراکسیون پارلمانی حزب مردم همیشه‌سیاست خارجی دولت را تائید کرده‌اندو بهمین جهت باین لایحه نیز رای موافق خواهند داد.

این لایحه باتفاق آرا تصویب شد و بمجلس سنا ارسال گردید.

سپس لایحه فروش اراضی و ابنیه وسربازخانه‌ها و میادین تیر واموال غیر منقول زائد براحتیاجات ارتش مطرح و با ۱۲۸ رای موافق تصویب و به مجلس سنا ارسال گردید.

بعد لایحه تعهد محسوب شدن سفارشات وزارت جنگ به سازمان صنایع نظامی تصویب و به‌مجلس سنا فرستاده شد.

شور اول لایحه معافیت ازتعقیب کیفری تحویل دهندگان اسلحه قاچاق نیز در جلسه امروز مطرح‌شد وبدون اظهار نظر بتصویب رسیدو برای شوردوم بکمیسیون های‌مربوط ارجاع گردید.

*** آزادی زندانیان**

دراین هنگام‌لایحه اصلاح مواد ۹۳ تا ۹۶ و اصلاح بند ۹ از ماده ۹۸ قانون مجازات عمومی‌مطرح و تصویب وبدولت ابلاغ شد.

بعد گزارش یک فوریتی آزادی عده‌ای از زندانیان بمناسبت جشن فرخنده تاجگذاری شاهنشاه آریامهر مطرح شد.

آقای‌دکتر الموتی‌ضمن‌سپاسگزاری از دولت ، توجه مقامات مسئول‌رابه وضع زندانیان جلب کرد ، این‌لایحه نیز به تصویب رسید و بدولت‌ابلاغ شد.

سپس گزارش‌یک‌فوریتی اصلاح‌ماده ۳۹ قانون اصول‌تشکیلات عدلیه‌مطرح وپس‌از تصویب بدولت‌ابلاغ گردید.

درپایان جلسه امروز گزارش‌شور دوم تعرفه حق‌الثبت شرکت ها و موسسات مطرح و تصویب و بدولت ابلاغ شدو همچنین شور اول لایحه اساسنامه بانک‌ملی‌ایران انجام شد وبا پیشنهاد های رسیده به‌کمیسیون های مربوط ارجاع گردید.

۱۱۴ شهر

بقیه‌ازصفحه‌اول

در ۱۱۴ شهر کوچك کشور مولدهای برق بقدرت ۵۰ تا ۵۰۰ کیلووات خریداری‌و نصب‌میگردد تانیروی برق کافی و ارزان برای مصارف روشنائی، کشاورزی و کارگاههای کوچك در اختیار ساکنان این‌شهرها قرارگیرد.

هیئت عامل برنامه این طرح‌را از تصویب گذرانده ومبلغ ۸۵۰میلیون ریال از محل اعتبارات عمرانی‌برنامه سوم در اختیار مجری طرح قرار داده است.

مجری این طرح وزارت آبادانی و مسکن است ، اما در شهرهائی که درحوزه خدمات‌شرکتهای‌برق منطقه‌ای واقع‌شده ،اجرای‌پروژه‌ها بعهده‌وزارت آب وبرق محول گردیده است .

علاوه برخریدو نصب مولدهای‌برق، اقدامات دیگری نیز بمنظور تامین روشنائی شهرهای کوچك و مصارف کشاورزی و صنعتی انجام گرفته‌است که‌از آن‌جمله‌ایجادو توسعه‌شبکه‌های فشار قوی وضعیف ، شامل ترانسفورماتورها ـ سیمهای مسی‌ـ کابل ولوازم روشنائی معابر و احداث موتورخانه‌ها میباشد.

اجرای این طرح علاوه برآنکه‌در تامین رفاه وآسایش ساکنان‌شهرهای کوچك تاثیر بسزائی دارد و قیافه خود شهرهارا تغییرمیدهد ،به‌پیشرفت امور اقتصادی آن نقاط نیز کمك شایان میکند ، زیرا وقتی نیروی‌برق کافی وارزان در دسترس همه قرار گرفت، رغبت و تمایل بیشتری برای اجرای برنامه‌های کشاورزی وصنعتی پیدا میشود ورشد و توسعه‌کشاورزی وصنعتی ، بالا رفتن سطح زندگی عمومی ورونق اقتصادی را دربی‌دارد.

قانون‌حمایت خانواده

بقیه‌ازصفحه‌اول

شاهنشاه آریامهر قانون‌حمایت خانواده را توشیح فرمودند واین قانون برای انجام سایر تشریفات قانونی واجرا به نخست‌وزیری‌ارسال شده است .

قانون حمایت خانواده شامل۲۳ ماده ویك تبصره است . ماده ۲۳ این قانون صراحت دارد که‌آئین‌نامه اجرائی این‌قانون‌راوزارت‌دادگستری ظرف سه‌ماه از تاریخ تصویب آن تنظیم و پس‌از تصویب هیئت‌وزیران بمورد اجرا خواهد گذاشت.

معمولا مراحلی که یك قانون برای لازم‌الاجرا شدن طی میکند، تصویب در مجلسین ، توشیح ملوکانه ، انتشار در روزنامه رسمی کشور شاهنشاهی و گذشتن مدت معین از تاریخ‌انتشار است .

*** بخشنامه سرپرست ثبت**

آقای سلحشور معاون وزارت دادگستری وسرپرست ثبت کل‌در بخشنامه‌ای خطاب به ادارات ودوایر وشعب‌ثبت‌اسنادتاکید کرد : چون بلافاصله پس از انجام تشریفات قانونی ، قانون حمایت خانواده باید اجرا گردد ، مقتضی است فورابه دفاتر ازدواج و طلاق تابعه ابلاغ‌و دقیقا دراجرای مقررات این قانون مراقبت نموده و در صورت برخورد به‌تخلفی مراتب را ضمن تنظیم صورتجلس که به امضای‌سردفتر متخلف رسیده باشد فورا به‌اداره «امور اسناد ثبت‌کل» گزارش نمائید .

سرپرست ثبت کل در بخشنامه خود عین مواد ۱۱و ۱۴ و ۱۷ و۱۹ قانون حمایت‌خانواده‌مصوب‌مجلسین و ماده ۱۵ آئین‌نامه اجرائی آنرابه ادارات و دوایر و شعب ثبت کل ابلاغ کرده تابه‌دفاتر ازدواج‌وطلاق ابلاغ نمایند .

برای جلوگیری از سوء استفاده سرپرست کل ثبت برای اینکه سوء استفاده‌هائی نشود دستورداده است که‌سردفتران‌بمجردلازم‌الاجرا شدن قانون ، آخرین شماره ثبت ازدواج وطلاق خودرابه‌ثبت کل گزارش دهند واز آن پس‌از ثبت واقعه طلاق‌بدون گواهی عدم‌سازش و همچنین از ثبت ازدواج مردانی که دارای همسر هستند بدون اجازه دادگاه خودداری نمایند .

*** تاپایان هفته**

گزارش خبرنگار ما حاکیست که این قانون تاپایان این‌هفته‌درروزنامه رسمی کشور شاهنشاهی انتشار خواهد یافت‌وبعدا ثبت‌اسناد دفترچه های عقدنامه رابراساس موادآن تغییر خواهد داد.

بموجب این قانون بدون حکم دادگاه طلاق و همچنین عقد مردی که دارای همسر است ثبت‌نمیشود.

انتصابات وزارت دارائی

آقایان محمد علی یزدانبخش رئیس شورایعالی مالیاتی دکتر جعفر ناصری نوری،جعفر نجفی‌دکتر محمددبیرسیاقی، علی خوشبخت اعضای شورایعالی مالیاتی عنایت‌الله شاپوریان رئیس هیئت انتظامی،محمدعیاری عضو هیئت عالی انتظامی ، دکتر حبیب‌الله معدلی عضو علی‌ابدل هیئت عالی انتظامی

سمینار مالیاتی درباشگاه وکلای دادگستری

عصر دیروز در باشگاه وکلای دادگستری ، مسائل مالیاتی مورد تجزیه و تحلیل قرار گرفت .

دراین اجتماع نمایندگان‌طبقات مختلف بازرگانان واصناف،صاحبان صنایع ، اعضای کانون سردفتران و موسسه‌عالی‌حسابداری‌وسندیکای بیمه‌گران وچند تن از نمایندگان وزارت دارائی‌شرکت داشتند.

جنازه سرهنگی درخانه‌اش پیدا شد

دیروز جنازه سرهنگ ستاد بابازاده عضو دادگاه تجدید نظر ارتش یکم در خانه‌اش پیدا شد و پزشك قانونی نظر داد که‌وی براثر سکته قلبی درگذشته است . خانواده مرحوم سرهنگ بابازاده برای استفاده از تعطیلات تابستانی بتهران رفته بودند و بهمین جهت تا چهار روز کسی از مرگ سرهنگ اطلاعی نداشت و بگمان اینکه‌وی ناپدید شده است ، در جستجوی او برآمده بودند .

آگهی مزایده

اداره تصفیه تهران قائم‌مقام آقای عباسعلی مطهری تاجر ورشکسته ششدانگ یك‌باب خانه به‌پلاك ۱۴۷۴ از سنك ۴۷ اصلی از پلاك ۹۸ فرعی‌ازاصلی مذکور واقع‌دراوایل خیابان سلطنت‌اباد نرسیده بضرابخانه بخش ۱۱ تهران مشتمل بریکباب مغازه‌بزرك و زیرزمین و آب انبار و ۸اطاق وان‌حمام و چاه آب باپمپ‌شناورو دوآشپزخانه و سرویس که مساحت عرصه آن ۴۷۹ر۷۵ مترمربع است و مساحت کل زیربنا درحدود ۷۲۰ متر مربع و دارای دو رشته برق و دوسهم از ۳سهم تلفن شماره ۶۲۷۲۹۹ بوده وبمبلغ ۱ر۴۸۲ر۴۹۲ ریال ارزیابی شده و در وثیقه شرکت نونهالان‌است. باشرائط زیر از طریق مزایده کتبی بفروش میرساند .

۱ـ فروش نقدی است و حداکثر سه‌ماه مهلت برای‌پرداخت بهادر صورت تقاضا داده خواهد شد .

۲ـ کلیه هزینه‌های مربوط بمعامله از هرقبیل و هرجهت و همچنین عوارض و مالیاتهای متعلقه بمعامله و ملك واخذ مفاصا حساب از مقامات مربوطه بعهده خریدار است .

۳ـ پیشنهاددهندگان باید قبلا صدی پنج بهای ارزیابی رااسناد خزانه درصندوق اداره تصفیه تودیع و قبض سپرده‌را ضمیمه پیشنهاد خود نمایند .

۴ـ پیشنهادات‌بایددرپاکات لاك و مهرشده باذکر جمله «مربوط بمزایده خانه متعلق به‌آقای عباسعلی مطهری» و مشخصات کامل ومحل اقامت پیشنهاددهنده درروی پاکت تاساعت ۹روز یکشنبه ۱۵مردادماه ۴۶ بدبیرخانه اداره تصفیه واقع در خیابان سی‌متری روبروی ستاد ژاندارمری کل کشور تسلیم شود .

۵ـ به‌پیشنهادات مشروط ، مبهم ، فاقد سپرده و برخلاف شرائط آگهی و همچنین پیشنهاداتیکه بعد از وقت مقرر برسد ترتیب‌اثر داده نخواهد شد .

۶ـ اداره تصفیه تهران دررد و قبول پیشنهادات مختار است.

۷ـ پیشنهادات در ساعت ده روز ۱۵ر۵ر۴۶ (آخرین روز قبول پیشنهادات) باز وقرائت خواهد شد حضور پیشنهاددهندگان در جلسه مزایده بلامانع است و عندالاقتضاء در همان جلسه مزایده حضوری بعمل خواهد آمد و برنده کسی است که بالاترین قیمت را پیشنهاد نماید .

۸ـ در صورتیکه برنده تاده‌روز پس از جلسه مزایده ویا در انقضاء مهلت در صورت تقاضا از پرداخت ثمن و انجام معامله‌در دفترخانه اسنادرسمی خودداری نماید مسئول کسر احتمالی قیمت‌و خساراتی‌است که‌از تجدید مزایده حاصل شود که بدوا ازسپرده او استیفاء میشود .

طالبین برای کسب اطلاع بیشتر میتوانند باداره تصفیه تهران مراجعه نمایند . الف ۳۲۲۲

آ‌ـ۱۴۳۴۶ رئیس اداره تصفیه تهران

آگهی مجمع‌عمومی عادی‌شرکت‌سهامی معادن شوراب

از کلیه صاحبان سهام شرکت سهامی معادن شوراب دعوت میشود که در ساعت ۱۰ صبح روز پنجشنبه ۲۹ تیر ماه ۱۳۴۶ در جلسه مجمع عمومی عادی شرکت در دفتر شرکت واقع در خیابان سعدی پاساژ سعدی حضور بهمرسانند .

دستور جلسه :

۱ـ انتخاب هیئت مدیره ومدیر عامل .

۲ـ انتخاب بازرس .

۳ـ تصویب ترازنامه سال ۱۳۴۵ .

شرکت سهامی معادن شوراب

دیشب و امروز شرق تهران بدون برق بود

دیشب برق شرق تهران خاموش شدوتاسحرگاه‌امروزماموران‌نتوانستند باین منطقه تهران برق و روشنائی بدهند . قطع جریان برق تا ظهرامروز نیزادامه داشت و مقامات مسئول‌برق اعلام‌داشتند که بعلت قطع کابل فشار قوی منطقه وسیعی از شرق تهران در خاموشی فرو رفته‌است.

ماموران برق تهران‌در تمام مدت دیشب وامروز مشغول ترمیم خرابی کابل بودند و اعلام شد که پس از ترمیم‌کابل‌جریان‌برق دوباره برقرار خواهد شد .

قطع جریان برق در تابستان وبا وجود گرمای شدیدهوا موجب‌ناراحتی مردم تهران می شود و ماموران برق بایدترتیبی‌بدهند تا خاموشی هاتکرار نشود و برق منظم در اختیار مردم شهر گذاشته شود .

درسازمان بنادر وکشتیرانی ۵۹ نفر مهندس و تکنیسین استخدام میشوند

سازمان بنادر وکشتیرانی با توجه به‌توسعه امور تجارتی‌و اقتصادی‌کشور وافزایش روز افزون حجم مبادلات بنادر و لزوم تکمیل کادرفنی موردنیاز بنادر کشور ۲۳ نفر در رشته‌های‌راه ساختمان برق مکانیك‌و ۳۶نفر تکنسین در رشته‌های ساختمان .برق راه‌ماشین وامور فنی استخدام مینماید .

گزارش خبرنگار ماحاکی است‌که بدنبال تعیین مدیر کل جدید بنادر کشتیرانی ، انتصابات مهمی درکادر روسای بنادر انجام گرفت وچندتن از مقامات آن سازمان در اختیار کارگزینی قرار گرفتند .

کادر جدیدالاستخدام سازمان‌اداری آن دستگاه راتکمیل کرده ومقدورات سازمان بنادر و کشتیرانی را بیشتر خواهد کرد.

نرخ تابستانی گوشت

بقیه از صفحه آخر

کشاورزی در سال گذشته مبلغ۱۸۰ میلیون ریال وام جهت تهیه علوفه به‌دامداران داد و دو میلیون و پانصد هزار راس دام فارس ، علیه بیماری واکسینه شد .

این مقام افزود : باپرداخت وامهای لازم از طرف سازمان شرکتهای‌تعاونی روستائی و بانك اعتبارات کشاورزی بدامداران و بهبود وضع مراتع کشور بخصوص در مغان و سایر مناطق بهیچوجه دلیلی ندارد که دام کم شده باشد .

باین ترتیب هرگونه ادعائی برای کمبودگوشت‌فقط بمنظوراستفاده‌جوئی عنوان میشود و بدیهی است که‌دولت اقدامات لازم را بعمل خواهد آورد.

*** نرخ تابستانی**

شهردار تهران اعلام داشت که‌برای تامین گوشت‌تهران واجرای‌نرخ‌رسمی گوشت مطالعات دقیقی درشهرداری آغاز شده است .دراین مطالعات‌معاون نخست‌وزیر ، معاون شهردار ،چندتن از کارشناسان امور گوشت شرکت دارند.

شهردار طی گفتگوئی باخبرنگار اطلاعات گفت : بااقداماتی که ازطرف شهرداری انجام میشود، مسئله‌کمیابی گوشت منتفی است و شهرداری‌اجازه نخواهد داد مسئله کمیابی و گرانی گوشت تکرار شود.

اسامی نامزدهای انتخاباتی

بقیه‌ازصفحه‌اول

باتصویب‌این قانون تعدادنمایندگان مجلس شورای ملی بـه ۲۱۹ نفر بالغ گردید ، افزایش نمایندگان براساس افزایش جمعیت حوزه‌های انتخابیه صورت گرفته است، درهر حوزه انتخاباتی در مقابل هریکصد هزار نفر جمعیت یك نماینده برای مجلس شورای ملی انتخاب میشود.

طبق قانون افزایش وکلا به‌تعداد نمایندگان حوزه‌های انتخابیه‌تهران ۱۲ نفر ـ تبریز ۲ نفر ـ شیراز۲ نفر ـ مشهد یکنفر ـ اصفهان یك نفر واهواز یك نفر افزوده شده است .

باین ترتیب با اصلاح‌جدول‌انتخابات که مطابق‌قانون‌افزایش وکلاصورت گرفته است در مجلس بیست‌ودوم تهران ۲۷ نماینده،تبریز ۱۱نماینده مشهد ۶ نماینده ، شیراز ۷نماینده، اصفهان ۳ نماینده و اهواز ۳نماینده خواهد داشت ، بقیه حوزه‌های انتخابیه همان تعداد نمایندگان قبلی را خواهد داشت .

*** مجلس موسسان**

طبق قانون تعداد نمایندگان‌مجلس موسسان مساوی مجموع‌نمایندگان شورا وسنا خواهد بود ، تعدادی نمایندگان شورا ۲۱۹ نفر و تعداد نمایندگان سنا ۶۰ نفر است وباین ترتیب مجموعا تعداد نمایندگان مجلس موسسان ۲۷۹ نفر خواهد بود باتوجه‌باینکه۳۰نفرازنمایندگان سنا انتصابی خواهند بود جمعا در انتخابات روز ۱۳ مرداد ۵۳۸نماینده برای سه مجلس شورا ، سنا و موسسان انتخاب میشود .

*** لیست کاندیداها**

بطوری که خبرنگار ما کسب اطلاع کرده است تا بعداز ظهرروز سه‌شنبه آینده (پس‌فردا) لیست کاندیدا های حزب ایران نوین منتشر میشود .

قبل از انتشارلیست کاندیداهای مجلسین سنا و شورای ملـی و موسسان توسط حزب ایران نوین، هیئت اجرائی این حزب در یك جلسه فوق‌العاده به ریاست آقای خسروانی دبیر کل‌حزب، لیست۵۳۷ نفری کاندیدا های حزب را مورد بررسی قرار میدهدوپس‌از تصویب هیئت اجرائی ، این لیست منتشر میشود .

در هیئت اجرائی حزب ایران‌ـ نوین علاوه برآقای هویدا نخست وزیر ، وزرای کشور ، آبادانی و مسکن ، اطلاعات ، پست‌و تلگراف وتلفن، وزیر مشاورو معاون‌پارلمانی نخست وزیر ، وزیر مشاور و معاون اجرائی نخست‌وزیر،معاون پارلمانی وزارت آموزش و پرورش ،لیدر فراکسیون پارلمانی این حزب در مجلس شورای ملی ، چند تن از اعضاء فراکسیون‌پارلمانی‌و معاونان دبیر کل حزب عضویت دارند .

میان مصر واسرائیل

بقیه از صفحه ۳

نه‌ما که در اینجا گرد آمده ایم . الکسی‌کوسیگین نخست‌وزیر شوروی درساعت ۲۳و ۱۳ دقیقه بوقت‌تهران وارد مسکو شد . نخست‌وزیرشوروی مورد استقبال اعضای دفتر سیاسی کمیته مرکزی حزب‌کمونیست شوروی واعضای دولت‌شوروی قرار گرفت .

*** ملك حسین در لندن**

ملك حسین پادشاه اردن درمیان استقبال مقامات انگلیسی و سفرای کشور های عربی‌وارد لندن شد تا «موقعیت اعراب و موقعیت اردن» رادر بحران خاورمیانه برای سران انگلیس توضیح دهد .

وی‌روز دوشنبه (فردا) باهارولد ویلسون نخست‌وزیر انگلیس ملاقات می‌کند وروزسه شنبه برای مـلاقات‌و مذاکره با پرزیدنت دوگل عازم‌پاریس خواهد شد . ملك حسین اولین رهبر عربی است که پس‌از جنك خاورمیانه از انگلیس‌بازدید می کند . وی در فرودگاه گفت : از این خوشحال‌است که انگلیس در جریان نبرد هیـچ «کمك‌مادی» به اسرائیل نکرده است. ملك حسین افزود اما از جهات دیگر انگلیس به اسرائیل کمك نموده واز جمله بعلت آنکه فقط روایت اسرائیل را از جریان نبرد شنیده بغلط تحت تاثیرقرار گرفته وبااسرائیل همدردی کرده‌است .

ملك حسین گفت : من احساس‌می کنم که وضع ما خطرناك است . ما برسردوراهی قرار گرفته‌ایم . اوضاع ممکن‌است بهتریابدتر شود اما اگر بدترشود نه فقط در وضع ما و خاورمیانه بلکه در وضع سراسرجهان تاثیرخواهد داشت . از ملك حسین سئوال شد آیا ازانگلیس اسلحه خواهد خواست .وی‌جواب‌داد « الزاما نه ، من برای گرفتن اسلحه اینجا نیامده‌ام بلکه برای توضیح‌موقعیت کشورخود و ایجاد تفاهم بیشتـر آمده ام . »

*** بازگشت زاخارف**

مارشال زاخاروف رئیس‌ستادشوروی قاهره راترك گفت وی قبل‌ازعزیمت از قاهره ملاقاتی با عبدالناصربعمل آورد . زاخارف مدت ۱۶ روز بود که پس از جنك اخیر خاورمیانه‌در مصر اقامت داشت .

*** نگرانی از جنك**

موشه‌دایان وزیر دفاع اسرائیل طی نطقی ازرادیو دولتی گفت :از این میترسد که اعراب که‌باسلاح های شوروی مجهز شده‌اند بـار دیگر به اقدام جنگی علیه اسرائیل دست‌بزنند . وی گفت : چنین اقداماتی اجتناب ناپذیر خواهدبود اگر :

۱ـ برای مدت طولانی اعراب حاضر نشوند بااسرائیل‌برسرمیز کنفرانس بنشینند و دولت اسرائیل رابرسمیت بشناسند .

۲ـ دولت شوروی به فرستادن اسلحه به مصر وسوریه ادامه دهد. چون اعراب آماده این نیستند که ببینند اسرائیل در سرزمینهای اشغالی باقی بماند . آنهاباز‌هم‌بجنك برخواهندخاست . البته ما انتظار نداریم این کار فردا یا در این‌هفته یاچند هفته دیگر صورت گیرداما «بزودی» رخ خواهدداد .

دایان تاکید کرد ما تاموقعی که اختلافات حل‌وفصل نشده و صلح برقرار نگردیده‌دراین مناطق‌اشغالی خواهیم ماند .

*** ارسال نفت**

خبرگزاری خاور میانه خبرداد که دولت عراق موافقت کرده‌است به مناسبت قدردانی داز روش صحیح اسپانیا در جریان نبرد اسرائیل واعراب » ارسال نفت به اسپانیا را از سربگیرد . این‌مطلب توسط عبدالستار علی‌الحسین‌وزیر نفت‌عراق اعلام شد .

● کابینه جدید

انتظار میرود حسین مضیق نخست‌وزیر لیبی کابینه جدیدی تشکیل دهد . وی در اوایل هفته جاری استعفای خود را به ملـك ادریس پادشاه لیبی تسلیم کرد . جراید قاهره نوشته‌اند که‌استعفای نخست‌وزیرلیبی بعلت فشار عناصر ناسیونالیست بوده که‌اصرار دارند ارسال نفت لیبی به غرب قطع‌شود. نخست‌وزیر لیبی با قطع نفت به غرب مخالف‌است .

تل‌اویو ـ۲ژوئیه ـ خبرگزاری فرانسه ـ سخنگوی ارتش اسرائیل اعلا مداشت که نیرو های‌مصری‌بامداد امروز مواضع اسرائیلی‌را در ساحل غربی کانال‌سوئز در یك کیلو متری «قنطره» زیر آتش خمپاره گرفتند و بلافاصله واحدهای اسرائیلی دراین منطقه به تیراندازی آنها پاسخ دادند وخمپاره‌انداز های مصری‌را از کار انداختند سخنگوی ارتش اسرائیـل افزود در نبردی که دیشب‌در پانزده کیلومتری جنوب پرت‌سعید بین نیرو های دو طرف‌درگرفت اسرائیلی ها پنج خمپاره انداز چندین قبضه مسلسل سنگین و دو توپ بدون عقب‌نشینی از مصریها به غنیمت گرفتند .

سخنگوی ارتش اسرائیل توضیح داد نیروهای مصری که وارد شبه جزیره سینا شده‌بودند پس‌از این نبرد به مواضع اولیه خودعقب‌نشینی کردند .

*** ۲ تانك و ۳ زره‌پوش**

یك سخنگوی نظامی مصرامروز بدنبال جنك صحرای سینا گفت که ارتش مصر ۳ تانك و سه اتومبیل زرهپوش اسرائیلی را در منطقه بین راس‌العیش و القنطره از بین برده‌اند .

غرفه ایران ، هفته‌هواپیمائی را آغاز کرد

وزیر امورخارجه ، از غرفه ایران در نمایشگاه جهانی مونترال‌دیدن کرد

آقای‌اردشیرزاهدی وزیرامورخارجه غرفه ایران را در نمایشگاه جهانی مونترال مورد بازدید قرار داد .طی هفته گذشته ، گروهی‌از شخصیت‌های برجسته کشورهای مختلف جهان ، از غرفه ایران بازدید نمودند .

گزارش رسیده از کانادا حاکی است که هفته فرش ایران ، دیروز به‌پایان رسید، ودومین‌قسمت ازبرنامه جالب غرفه‌پیرامون‌فعالیت‌های‌هواپیمائی ملی ایران آغاز گردید . رادیو تلویزیونهای کانادا ، در مدتی که غرفه ایران ،صنعت فرش را به‌بازدید کنندگان معرفی میکرد برنامه‌های مخصوصی ترتیب داده بودند وضمن آن ،مصاحبه‌هائی باکارشناسان فرش ایران انجام میدادند . برای آشنائی بیشتر بازدید کنندگان باصنعت‌فرش ایران ، علاوه بر توضیحات شفاهی، فیلمها و اسلایدهای جالبی‌نیز درباره این صنعت ،در غرفه ایران ، مرتبا نمایش داده میشد. روزنامه «پرتیراژ» مورنینگ‌استار» مقاله جالب و مفصلی پیرامون ـصنعت فرش ایران همراه با عکسهای مربوطه درج نموده است. غالب جراید کانادا نیز طی مدت برگزاری هفته فرش قسمتی ازصفحات خود را به معرفی این هنر ملی ایران‌ اختصاص داده بودند.

طی هفته مذکور جایزه سومین برنده مسابقه جالب غرفه ایران نیز تحت‌عنوان«از ایران‌وشاهنشاه‌آریامهر چه میدانید ؟» که یك قالیچه نفیس ایرانی بود اهداء شد .

در عکس برنده سوم مسابقه مزبور دیده میشود.

نظر بفوق‌العاده بودن فیلم از صبح سه‌شنبه در گلدن‌سیتی

جوانان

نوآورترین نوآوران

کلکسیون مد ـ زیبائی ـ سینما ـ موزیك

همراه بارپر تازهای دلخواه نسل امروز

٤ کارت پستال رنگی و یك عکس بزرك

«هیلی میلز»

فرداروزمجله‌جوانان‌است

آگهی تشکیل مجمع عمومی

باعدم حصول‌اکثریت‌در جلسه ۱۶ر۳ر۴۶ مجمع عمومی‌مجدد شرکت‌سهامی انقوزه ایران برای روزپنجشنبه ۲۶ مرداد ماه ٤٦ در محل شرکت تشکیل واز آقایان سهامداران برای حضور در جلسه یامعرفی وکیل‌ثابت‌الوکاله دعوت میشود.

برنامه

۱ـ استماع گزارش بازرسان

۲ـ تصویب ترازنامه سال ۱۳٤٥

۳ـ تجدید انتخاب بازرسان‌قانونی

٤ـ اظهار نظرواخذ تصمیم نسبت به‌پیشنهادات آقایان سهامداران در جلسه قبل

٥ـ بحث کلی در جریان امورشرکت و تصویب بودجه‌بشرح اقلام سنواتی

شرکت‌سهامی انقوزه ایران ـ یزد

عارف

خواننده مشهور جاز ایران در

سومین پیك نیك

اطلاعات کودکان

مجله

دختران‌وپسران

روزچهارشنبه ١٤ تیر ماه شرکت مینماید .

برای اطلاع بیشتر با تلفنهای : ۳۰۰۱۱ ـ ۳۰۳۳۱۳ تماس بگیرید.

صنف‌عکاس بعدازظهر جمعه‌ها تعطیل میکنند

چون شورای عالی اصناف طی نامه شماره ۷۸۰ـ ۱۰ر۳ر٤٦ آمادگی اکثریت افراد صنف عکاس و فتو آماتور های تهران را برای تعطیل بعداز ظهر روز های جمعه اعلام نموده است شهرداری تهران باستناد ماده ١٤ آئین‌نامه اتحادیه های اصناف باطلاع‌افراد صنف مذکور میرساند که‌از این تاریخ موظفند هرهفته بعدازظهر روزهای جمعه‌را تعطیل نمایند درغیر این‌صورت متخلفین تحت تعقیب قانونی قرار خواهند گرفت . متصدیان عکاس و فتوکپی وفتوآماتور های تهران صرفنظر از دستور مذکور باید ماده ١٤ قانون کار را درمورد کارگران رعایت نمایند . الف ۳۲۷۷

شهردار تهران

راهی بسوی خودکشی

فاطمه حسن‌زاده در بیمارستان

زن جوانی که بقصدخودکشی خودرا مسموم کرددربیمارستان لقمان‌الدوله نجات یافت .

وی خودرا فاطمه حسن‌زاده معرفی کرد و گفت راهی را که من بدون‌تعقل‌انتخاب کرده وبه‌آن ادامه دادم به‌خودکشی ختم می‌شد .

فاطمه گفت که‌اطمینان‌دارد هرزنی که از این‌راه برود سرنوشتی بهتر از سرنوشت او نخواهد داشت .

فاطمه سپس به‌شرح‌زندگی خود پرداخت‌وگفت در اداره‌ای باحقوق ماهانه ۷۵۰ تومان کار می‌کردم شوهر و دوفرزند داشتم زندگیم راحت بود،ولی برای مدت کوتاهی بجای‌پیروی از عقل ، از احساس خود متابعت کردم و بدبخت شدم من به‌حرف مردی که‌بمن‌اظهار علاقه می‌کرد گوش کردم‌و بخاطر او از شوهر و کارخود دست کشیدم ، اما او موقعی که‌مرا بدون شوهر و کار دید باچشم دیگری نگاه کرد و رهایم نمود و من‌بخاطر تامین معاش خود و فرزندانم ناچار شدم درکافه‌ها بکار بپردازم‌و دراندك مدتی نیز بدست‌نزول خورها بدهکار شوم و همین دوعامل سبب شد که‌اززندگی سیرشوم و دست بخودکشی بزنم .

مرگ، ۴روز پس از نزاع

حسن زحمت‌کش که در یك نزاع دستجمعی مجروح شده بود دیشب در بیمارستان سینا در ـ گذشت.

گزارش کلانتری ۹به‌دادسرای تهران حاکیست که‌وی بر اثر ضربه‌ای که از طرف عبدالحسین رحیمی به او واردشده‌بود مجروح شده‌بود . نزاع این دو نفر ٤ روز پیش در بخش ۹ (مقابل‌وزارت فرهنك و هنر)روی داد و دراین نزاع ۳ نفر دیگر نیز شرکت داشتندشهودحادثه شهادت‌داده‌اند که حسن زحمت‌کش ، ابتدابرای عبدالحسین چاقو کشیده بود .

در یک روز دادستان تهران ۴۲ نفر راشایسته مجازات دانست

دیروز آقای گرگانی‌دادستان تهران برای۴۲متهم ازدادگاه درخواست مجازات کرد .

از این عده ۱۳ نفر به‌نزاع وکتك کاری،۱۲نفر به‌صدور چك بی‌محل ، ۱۰نفر به‌دزدی یك‌نفر به مزاحمت بانوان ، یك نفر به کلاه برداری ویك نفر به تشکیل مرکز فساد متهمند .

گزارش خبرنگار ماحاکیست که دادستان تهران در ۳ ماه اول امسال برای ۲۸٤٦ متهم از دادگاه درخواست مجازات کرده است ، این رقم نشانه آنست که‌در تهران‌بر پرونده های دادگاه ها (چه جنحه و چه جنائی)۲۸٤٦ پرونده‌اضافه شده است .

خبرنگار ما نوشته است باوجود صدور ۲۸٤٦ کیفر ـ خواست از پرونده های «زندانی‌دار» دادگاه ها بعلت دوسره شدن کار دادگاه ها کاسته شده است و برای نخستین‌بار دیروز یك شعبه دادگاه جنائی‌مرکز اعلام کرد که پرونده «زندانی‌دار» ندارد و این امری بی‌سابقه است . دادگاهی که تکلیف پرونده های «زندانی‌دار»خودرا روشن ساخته شعبه ٦ دادگاه عالی جنائی است که ریاست آنرا آقای هادی جلوه‌بعهده دارد.

خودکشی درحال مستی !

عزت‌الله فرجی

دیشب مردی پس‌از صرف مشروب الکلی خودکشی کرد . این حادثه در کافه رستوران عزیز در خیابان دانشگاه‌پلیس روی داد .

گزارش خبرنگار ما حاکیست: عزت‌الله فرجی دیشب‌باتفاق جمعی از دوستان خود جهت صرف مشروب‌به کافه رستوران عزیز رفت ، وی که هنگام ورود به کافه کاملاسرحال بود و به زندگی وآینده‌اش علاقه داشت پس‌از صرف مشروب بفکر خودکشی‌افتاد ودرحالت مستی چاقوئی به قلب خود فرو کردو جانسپرد !

حادثه‌ای در شب

بامداد امروز حسین حلاجیان مانند هر روز ،صبح زود از رختخواب‌بیرون آمد تا سرکار خود برود.

وی که در حیاط خانه خوابیده بود پس از خروج از رختخواب سرحوض رفت ،ولی‌درمیان حوض‌جشمش به‌جسد فرزند ۳ساله‌اش طیبه افتاد .

بعقیده حسین حلاجیان‌طیبه هنگامیکه ساکنین خانه در خواب بودند برای خوردن آب از رختخواب بیرون‌آمد ، اما موقعیکه به‌سمت‌کوزه آب‌میرفت براثر تاریکی بداخل حوض افتاد و خفه شد .

ازامشب فقط در

سینمابولوار

انتهای بولوار ـ مقابل پارك فرح

دو صحنه از گرفتاری مردم .....

هر۲٦دقیقه یکبار این صحنه در بیمارستان مسمومین لقمان‌الدوله ادهم تکرار میشود . این عکس که ظهردیروز برداشته شد مردی را نشان میدهد که دست بخودکشی زده‌وافرادخانواده‌اش‌پس‌ازاطلاع ازعمل‌اوبا عجله وی‌را با تاکسی شماره ۲۵۹٦ به بیمارستان منتقل کرده‌اند .

بخش مسمومین بیمارستان لقمان‌الدوله در سال‌گذشته ۱۹۹۸۰ مسموم را معالجه کرد .

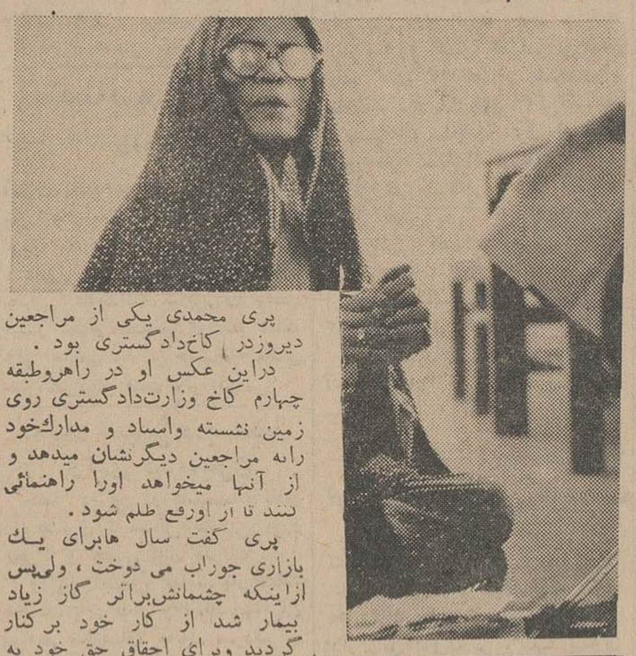

پری محمدی یکی از مراجعین دیروزدر کاخ‌دادگستری بود .

دراین عکس او در راهروطبقه چهارم کاخ وزارت‌دادگستری روی زمین نشسته واسناد و مدارك‌خود رابه مراجعین دیگرنشان میدهد و از آنها میخواهد اورا راهنمائی کنند تا از اورفع ظلم شود .

پری گفت سال هابرای یك بازاری جوراب می دوخت ، ولی‌پس ازاینکه چشمانش‌براثر گاز زیاد بیمار شد از کار خود برکنار گردید وبرای احقاق حق خود به وزارت کار شکایت کرد ، لکن از این‌تاریخ کارفرمای او از طریق همسایگانش بنای اذیت و آزاراو راگذاشته و همسایگانش تاکنون چند بار او را کتك زده‌اند .

در نتیجه یك شرطبندی عجیب

مردی ۵۰۰ تومان اسکناس خورد !

خبرنگار ما درشمیران گزارش میدهد : دیروز مردی بنام حسن بیرجندی را که بدل درد شدیدی مبتلا شده بود به بیمارستان رضا ـ پهلوی تجریش منتقل کردند .

حسن بیرجندی که از ساکنان اراج شمیران است در بیمارستان گفت : همسرم حامله بود و من با برادر وی شرط بسته بودم که‌اگر نوزاد پسر باشد یك ضیافت‌پانصد تومانی بدهم و اگر دختر بود ۵ اسکناس یکهزار ریالی را بخورم. تصادفا همسرم دختر زائید و منکه دارای ۹ دختر دیگر نیز هستم از این جریان ناراحت شدم و برای اجرای شرط ۵ قطعه اسکناس یکهزار ریالی قورت دادم ولی‌پس‌از اندك مدتی دچار دل درد شدیدی شدم.حسن‌راازبیمارستان‌رضاپهلوی به بیمارستان لقمان‌الدوله ادهم فرستادند تا در آنجا معالجه شود.

تشکر و قدردانی

بدینوسیله از جناب آقای دکتر پرویزمشگریزریاست محترم بخش زایمان راه‌آهن که باکمال مهارت‌وحذاقت تسبت بدرمان ووضع حمل همسر اینجانب توجه مخصوصی مبذول فرموده‌اند صمیمانه تشکر نموده و امیدوار است اینگونه پزشکان حاذق‌که‌واقعا بیماران را ازمرك حتمی نجات میدهند مورد تشویق و تقدیر اولیای امور قرار گیرند . **هوشنك زارع**

داریوش شریف‌زاده بسوی سوئد پرواز کرد

ساعت ۸وسی دقیقه بامدادامروز داریوش شریف‌زاده دانشجوی ۲۲ ساله ایرانی مدرسه خلبان‌فلوگن سوئد باهواپیمای یك موتوره‌خود ازفرودگاه‌مهرآبادرهسپار استکهلم گردید.

وی چند روز پیش با هواپیمای کوچك خود از سوئد به‌ایران‌آمد واین اقدام او کم نظیر تلقی‌شد.

گزارش‌خبرنگار ما حاکیست که در تهران هواپیمای داریوش‌تعمیر گردید ، زیرا در ترکیه هنگام‌فرود اجباری در یك مزرعه آسیب‌دیده بود.

چنانچه هواساعد باشد این هواپیماش روز دیگر به‌سوئد خواهدرسید .

برنامه آینده سینماهای

تاج ـ سانترال
امپایر ـ متروپل

برای‌اولین بار حقیقت‌زندگی مردافسانه‌آمیزی‌که باعملیات جسورانه خودامپراطوری روسیه تزاری‌رابلرزه در آورد ، برپرده سینما نقش‌می‌بندد ...

راسپوتین مرد دیوانه

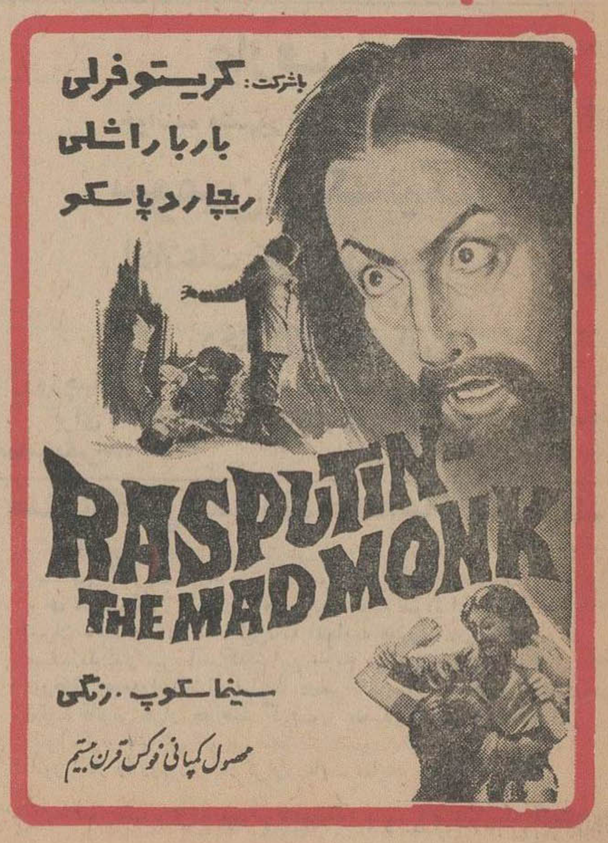

برنامه آینده سینماهای

میامی ـ پلازا ـ رکس ـ همای
تیسفون. سیلوانا. پانوراما.

دیدگان علاقمندان آثار برجسته ودراماتیك بدیدن شاهکار فراموش نشدنی‌سینمای‌هند روشن میگردد

پس از موفقیت «اشکها و لبخندها» که آهنگهای آن بفارسی برگردانده شده‌بود اینك کمپانی مترو گلدوین مایر «لی‌لی» اثر شورانگیز و عشق افزای خود را تقدیم میدارد

* «لی‌لی» قلب‌تماشاگران سینما را تسخیر خواهد کرد
* «لی‌لی» با شورواحساس خود شما را افسون میکند

لی لی

باشرکت
لسلی کارون / مل فرر
ژان پیراومون
ژاژاگابور
محصول کمپانی مترو گلدوین مایر

* «لی‌لی» نشاط بخش برای نوباوگان
* «لی‌لی» شاهکاری که تمام خانواده ها آنرا خواهند دید

کلیه آهنگهای فیلم «لی‌لی» بزبان فارسی دوبله شده‌است

کولر کریر

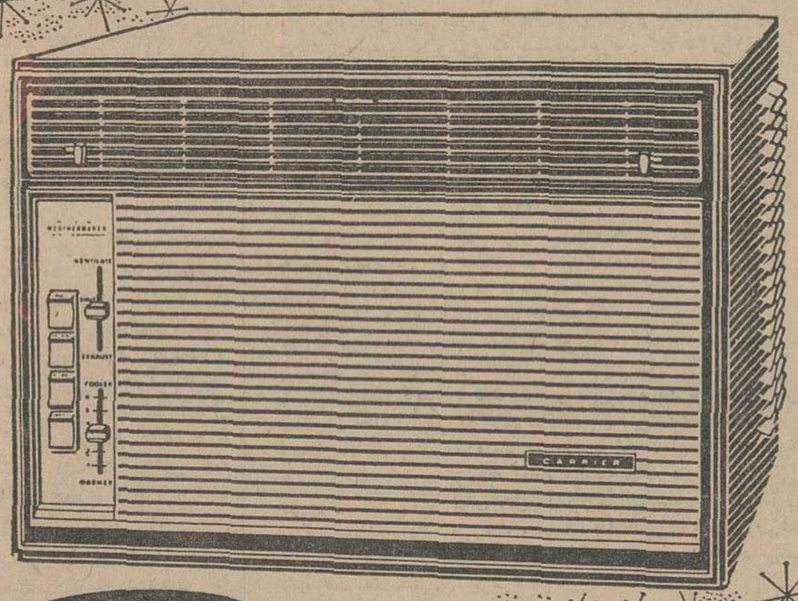

Carrier

کولر کریر بدست کسانی ساخته شده که صنعت تهویه مطبوع را بوجود آورده و بیش ازنیم قرن رهبری کرده اند

1-43

نماینده انحصاری : شرکت شعله خاور ـ خیابان تخت جمشید ـ چهارراه بهار ـ تلفن : ۵ـ۷۵٦۱٤۱

نمایندگان فروش درشهرستانها : فروشگاه ارمغان ـ بندرعباس فروشگاه چینی ـ بندربوشهر فروشگاه افتخاری ـ شیراز خیابان زند فروشگاه ارج ـ اصفهان میدان مجسمه شرکت ماشین آلات فرنودیان ـ مشهد خیابان شاهرضا فروشگاه رادیو نور ـ رشت خیابان پهلوی سوپر یزد ـ یزد شرکت انرژی صحرا ـ گنبدکاوس

مجالس ترحیم

دانشکده پزشکی

بانهایت تاسف و تاثر درگذشت آقای **حاج محمدعلی غبرائی** پدر آقای دکتر محمد صادق پیروز پزشك بیمارستان فارابی را به اطلاع میرساند.

مجلس ترحیم آن مرحوم ازساعت ۹ تا ۱۱ صبح روز سه‌شنبه سیزدهم تیرماه در مسجد مجدبرگزار میگردد.

رئیس دانشکده پزشکی

بمناسبت فوت شادروان **حاج محمد علی غبرائی** پدرگرامی همکار محترم‌آقای‌دکترصادق پیروز مجلس ترحیمی از ساعت ۹تا۱۱ صبح روز سه شنبه سیزدهم تیرماه در مسجد مجد منعقد میگردد.

استاد و رئیس گروه بیماریهای چشم دانشکده پزشکی - پروفسور شمس

بهداری غرب منطقه‌ای‌تهران‌با کمال‌تاسف فوت شادروان**حاج محمدعلی غبرائی** پدر آقای دکتر صادق پیروز راباطلاع میرساند. مجلس ترحیم ازساعت ۹تا ۱۱ صبح روز سه شنبه سیزدهم تیرماه در مسجد مجد منعقدمی‌باشد.

بهداری شرکت برق منطقه‌ای‌تهران

خانواده های‌پیروز . غبرائی . نوروزی . بزرك‌بشر . اسلامی . معتمدی. میرشنوا . توکلیان . کریمی . خزری و گیلانیان مقیم‌مرکز

درگذشت مرحوم**حاج محمدعلی غبرائی** پدر ارجمند جناب آقا ی‌دکتر صادق پیروز را باطلاع میرسانند مجلس ترحیم از ساعت ۹تا ۱۱صبح روز سه‌شنبه سیزده تیر در مسجد مجد منعقد است.

به‌آقای دکتر صادق پیروز وسایربازماندگان آنمرحوم مصیبت وارده راتسلیت میدهیم

بانهایت تاسف درگذشت شادروان بانو **ربابه نجم‌آبادی** مادر دکتر کیوان‌نجم‌آبادی‌عضو شورای برنامه های رادیو ایران راباطلاع می‌رساند مجلس ترحیم درساعت ۵ونیم تا ۷ونیم روز دوشنبه ۱۲ر۴ر۴۶ در مقبره مرحوم آقا شیخ‌هادی واقع در خیابان آقاشیخ‌هادی برگزار خواهدشد.

وزارت اطلاعات

آ-۱۴۴۸۴

وزارت آموزش و پرورش باکمال تاسف فوت مرحومه**بانوربابه نجم‌آبادی** همسر استاد محترم آقای علی‌اکبر نجم‌آبادی ووالده گرامی آقای دکتر کیوان نجم آبادی استاددانشسرای عالی راباطلاع میرساند.

مجلس ختم آن مرحومه روز دوشنبه ۱۲ تیرماه ساعت ۵ونیم الی ۷ونیم درآرامگاه آقا شیخ‌هادی واقع درخیابان آقا شیخ هادی‌منعقد خواهد بود.

آ-۱۴۴۴۲

بانهایت تاسف درگذشت مرحومه بانو **ربابه نجم‌آبادی** والده جناب آقای دکتر کیوان نجم‌آبادی استاد دانشسرای عالی را به اطلاع میرساند.مجلس ختم آن مرحومه ازساعت۵ونیم تا۷ونیم بعدازظهر روز دوشنبه ۱۲ تیرماه ۴۶ در مقبره مرحوم آقا شیخ هادی واقع درخیابان آقاشیخ‌هادی برقرار است.

قائم مقام وزیر آموزش و پرورش درسازمان تربیت معلم و تحقیقات تربیتی -دکترعلی‌بینا

آ-۱۰۹۱۹

باکمال تاسف درگذشت**بانو رباب‌نجم‌آبادی** همسر جناب آقای استادعلی کبر نجم آبادی ومادر گرامی آقای دکتر کیوان نجم‌آبادی رابه اطلاع میرساند مجلس ختم مردانه و زنانه روز دوشنبه دوازدهم تیرماه جاری ازساعت پنج‌و نیم تاهفت ونیم بعدازظهر در مقبره‌حاج شیخ هادی نجم‌آبادی واقع درخیابان حاج‌شیخ‌هادی منعقد خواهد شد.

خاندان نجم‌آبادی وخانواده‌های وابسته

به اقای دکتر کیوان نجم‌آبادی و سایر بازماندگان آنمرحومه مصیبت وارده‌راتسلیت میدهیم

بدینوسیله در گذشت مادر گرامان(**شایسته پاشائی فرد مقدم**) راباطلاع کلیه‌اقوام‌وآشنایان میرساند. مخارج مجالس ترحیم صرف خیرات و مبرات خواهدشد.

فاطمه پاشائی - غلامحسین پاشائی

بعموم بازماندگان آنمرحومه تسلیت‌میدهیم

بانهایت تاسف و تاثر درگذشت‌شادروان **سیمون امیدوار** بزرك خانواده خود را باطلاع اقوام و آشنایان میرساند مجلس ترحیم فقید سعیددرروز دوشنبه دوازدهم تیر ماه ازساعت پنج‌تاشش ونیم بعدازظهردر کنیسای‌دبیرستان اتفاق واقع در ابتدای خیابان آناتول فرانس شرق دانشگاه تهران منعقد میگردد.

سلطنت امیدوار . منوچهر امیدوار . خانواده های سلیم پور . گبای . ساقیان . خوشبخش . سامیح . خلیل . نژاد خلیل . سومخ . مخبر . قناعت . سلوکی . نابت . [illegible]زاده . زرتشت . شهراد

خانواده های : وثوقی . عاطفی . ذوقی . حمیدی . مصلحی . سلیمانی . بهشتی.زهتابی روستائی . شریفی . صفائی . باغبانی

بدینوسیله فوت نابهنگام**مرحوم‌زین‌العابدین وثوقی** افسر نیروی هوائی شاهنشاهی را به اطلاع اقوام و دوستان میرساند. مجلس ختم مردانه ازساعت ۵تا۷ بعدازظهر روز دوشنبه ۱۲تیرماه جاری در مسجد آشتیانیها واقع در خیابان شهباز ایستگاه ناصری و ختم زنانه درهمانروزوساعت درمنزل‌آنمرحوم منعقداست

آ-۱۰۹۷۵

بعموم بازماندگان آنمرحوم مصیبت وارده را تسلیت میدهیم

خانواده های : فرح - البرز - ارجمند - فرهی . عبیدی . کاظمی . دانش

باکمال تاسف درگذشت‌مرحومه**بانوطلعت فرخ آشتیانی** را باطلاع خویشاوندان ودوستان میرساند. مجلس ختم آن مرحومه روزسه‌شنبه ۱۳ر۴ر۴۶ ازساعت ۵تا۷ بعدازظهر در مسجد آشتیانها واقع در شهباز ایستگاه ناصری منعقد خواهدبود.

بخانواده‌های سوگوار بویژه‌خانواده‌محترم فرخ ودانش مصیبت وارده راتسلیت‌میدهیم.

برای شادی روح پرفتوح **حاج محمد آقا مقدم** مجلس ختمی روز سه شنبه ۱۲ر۴ر۴۶در مسجد گیاهی تجریش ازساعت ۴ونیم الی ۷ بعدازظهرمنعقد خواهدبود ازدوستان‌وآشنایان خواهشمند است شرکت فرمایند.

ازطرف اهالی محمودیه وامانیه‌شمیران

باکمال تاسف درگذشت شادروان آقای **حاج ابراهیم ستار حیدری** را باستحضارعموم اقوام و دوستداران و صنف محترم قصابان و چوبداران میرساند مجلس ختم مردانه روز سه‌شنبه ۱۳ر۴ر۴۶ ساعت ۵ الی ۷ بعد ازظهر د رمسجد حاج حسن واقع در خیابان شاهپور ارامنه و مجلس ختم زنانه درهمانروز و ساعت درمنزل شخصی واقع درخیابان اسفندیاری کوچه بهادری کاشی ۱۴ منعقد خواهدشد.

حاج علی همایونی .حاج باقر کشواد .حاج زین‌العابدین ستار حیدری . مهدی‌ستارحیدری جواد همایونی . سیدهاشم طباطبائی . سید حسین طباطبائی . محمد علی فرهنکیان .رضا قاسمی . باسیفی . ناصر فرنیا . حاج رضا کشواد .ناصر کشواد . حاج عباس ذابحی . حاج غلام افسری . حاج شهسوار . یحیی شهسوار . علی اکبر بابائی . رحیم بابالو . احمدبابالو . محمود بابالو . رضابابائی . علی مواساة. محمد رفعتی . رضا رفعتی . علی‌طایفی حاج مصطفی پاشائی .

بعموم بازماندگان آنمرحوم مصیبت وارده راتسلیت میدهیم

بانهایت تاسف درگذشت**محمد اسماعیل فلاحتی** رادرتهران باطلاع فامیل و دوستان و همشهریهای محترم میرساند مجلس‌ختم‌مردانه ازساعت ۴الی ۶ونیم بعدازظهر روز دوشنبه ۱۲ر۴ر۴۶ درمسجد سید عزیزالله واقع در خیابان جیحون وختم زنانه درهمان ساعت در منزل منعقد است. **ابوالحسن فلاحتی**

آ-۱۰۹۷۵

مصیبت وارده رابعموم بازماندگان آن مرحوم تسلیت میدهیم

باکمال تاسف درگذشت سرکار سرهنك بازنشسته ارتش **یوسف امینی**را باطلاع‌آقایان افسران و درجه‌داران بازنشسته و فامیل و آشنایان میرساند مجلس ختم آن فقید سعید روز دوشنبه ۱۲ر۴ر۴۶ ازساعت ۴ الی ۶ بعد از ظهر در مسجد فخرالدوله منعقد می‌باشد تشریف فرمائی آقایان موجب خوشنودی روح آن مرحوم میباشد.

کانون افسران و درجه‌داران بازنشسته

آ-۱۴۴۸۶

یادبود

ای دریغ ازشاخ دانش گلبنی برباد رفت
وزهزاران تابگردون ناله‌و فریاد رفت

۱۱ تیر برابر باسومین سال درگذشت جوان ناکام**شادروان کیخسرو عمو** لیسانسیه ریاضی و دبیر فرهنك تفت با دلی پر از امید و آرزو در هنگامی که تمام‌وقت خود را صرف خدمت‌می نمود وسعی میکردآنچه راکه‌خود در نتیجه‌سال ها تحصیل ورنج‌بدست آورده بدیگران یاددهد و نور دانش‌و عشق حقیقت را درشاگردانش بدمد درسن۲۷سالگی چشم ازجهان فروبست و خانواده‌ای را برای همیشه داغدارنمود.

بازماندگان شادروان کیخسرو عمو

بدین‌وسیله باطلاع دوستان و آشنایان‌می رساند که‌هزینه مراسم سالروز وفات همسر وپدر عزیزمان مرحوم**سید ابولقاسم طاهری** سمنانی صرف امور خیریه میشود.

اقدس طاهری- فرانك‌طاهری . فریدون طاهری

تسلیت

جناب آقای جلال فراهانی

بانهایت تاسف و تاثر مصیبت وارده را تسلیت عرض نموده دوام عمر وبقای سلامتی آنجناب وخاندان محترم را از خداوند متعال مسئلت دارم. **فریدون [illegible]ریابی**

جناب آقای بشارت

در نهایت تاسف و تاثر مصیبت وارده را تسلیت عرض نموده و بقای عمر خاندان‌محترم را از درگاه خداوند متعال مسئلت‌داریم.

مراد شمالی -محمدعلی شمالی -علی‌شمالی

استاد محترم جناب اقای دکتر کیوان‌نجم‌ابادی

مصیبت وارده را بجنابعالی و خانواده محترمتان تسلیت عرض مینمایم.

آ-۱۴۴۲۸ **بیژن فرهی**

انجمن معلمان علوم تجربی مرکزبانهایت تاسف درگذشت بانو ربابه نجم آبادی مادر گرامی جناب آقای دکتر کیوان نجم‌آبادی‌استاد ورئیس دپارتمان شیمی دانشسرایعالی تسلیت گفته بقاء عمر ایشان و سایر بازماندگان آن مرحومه را ازدرگاه خداوند متعال مسئلت مینمائیم.

رئیس انجمن معلمان علوم تجربی‌مرکز - اصغر نوروزیان

جناب اقای‌دکتر شکیب فهیمی

پزشکان و کارکنان سازمان بیمه کارمندان دولت مصیبت وارده رابه آن جناب تسلیت گفته ودوام عمرو بقاء سلامتی جنابعالی و خاندان محترم را از درگاه خداوندمتعال‌مسئلت دارد. **سرپرست سازمان -اسدی**

با کمال تاثر مصیبت وارده را بخانواده محترم اخلاقی خصوصا آقای هوشنك اخلاقی‌و مادر گرامی ایشان تسلیت میگوئیم

نصرت‌الله یموتی .ایران یموتی .اسمعیل هدایت‌نوری . محمد هدایت نوری

دوست عزیز اقای مهندس حسن‌شریعتی

بدینوسیله تاثرات قلبی خود را از فوت ناگهانی پدر بزرگوار آنجناب ابراز داشته از خداوند متعال سعادت وموفقیت‌بازماندگان آن مرحوم را خواستاریم.

جمشید اخوان - مهندس سعید اخوان - مهندس منصور اخوان . مهندس اکبر ستوده

سرکار خانم امینی

فوت جانگداز پدر ارجمندتان را صمیمانه تسلیت عرض نموده بقاء وسلامتی بازماندگان را از درگاه خداوند متعال خواستاریم.

کارکنان اداره حسابرسی‌بانك‌کشاورزی ایران

در گذشت ناگهانی مرحوم اقای وثوق را بخانواده محترم عاطفی بخصوص جناب آقای مصطفی عاطفی وسرور محترم جناب آقای حمید سلیمانی تسلیت عرض می‌نمایم

مرتضی سلیمانی

با کمال تاسف در گذشت عالم ربانی‌مرحوم حجه‌الاسلام آقای اقا یوسف آل ابراهیم نجل جلیل مرحوم آیت‌الله اخوند ملامحمد حسن آقازاده شهرکردی راکه از علماء و فلاسفه معروف اصفهان و چهارمحال‌بوده‌اندبخانواده های‌محترم آل ابراهیم - نیکزاد . نجفی.السید امامی . نوربخش . دلشاد وسایر خانواده های وابسته تسلیت می‌گویم

ازطرف نمایندگان استان دهم و چهارمحال وبختیاری درمجلس شورایملی - سرهنك دکتر حسینی

ساری جنابان اقایان فهیمی ودکتر سنك

کارگران‌قندشیروان فوت ناگهانی‌جانگداز مرحوم مهندس کسری فهیمی را از صمیم‌قلب ببازماندگان آن‌مرحوم تسلیت عرض مینمایند وباقلبی مملو ازتاثر خودرا شریك غم میدانند

کارگران قند شیروان

جناب‌آقای‌دکتر مسعودروحانی ریاست محترم قسمت کل بهداری و بهداشت‌شرکت ملی نفت ایران

کانون پزشکان، دندان پزشکان و داروسازان شرکت ملی نفت ایران مسجد سلیمان ازفوت سرکار محترمه بانو پروین‌روحانی‌والده گرام نهایت متاثرو متالم دوام وبقای آن‌فامیل جلیل را ازدرگاه ایزد متعال مسئلت مینماید.

دبیر کانون دکتر طهماسبی

همکار گرام اقای‌مهندس رضافقیه

باکمال تاسف مصیبت‌وارده را بشما و خانواده محترم فقیه صمیمانه تسلیت عرض مینمائیم.

صدرائی . سیاح مفضلی . جلیلی . سیاح‌زاده . مجیدیان . عطار .آقاخانیان.نژند سرگون . محضری . قندفروش. سرمست

خانم محترم افسروثوق

درگذشت همسر گرامیتان را تسلیت عرض می‌نمایم **منصوره سلیمانی**

آ-۱۴۲۹۲

خانواده‌های محترم‌مقدم و توکلیان

بانهایت تاثرو تاسف‌مصیبت وارده رااز طرف خود وهمکارانم صمیمانه تسلیت عرض نموده آمرزش روح آن شادروان وبقاء عمر بازماندگان را ازخداوند متعال مسئلت‌مینماید.

نمایشگاه کارخانجات مقدم
عباس [illegible]نمدانلو

بانهایت تاسف و تاثر مصیبت وارده را بخانواده محترم اعتمادی تسلیت میگویم

محمد رضا فاضلی

خانواده محترم مقدس‌زاده اردبیلی

مصیبت وارده را صمیمانه تسلیت میگویم

جهانگیر زمانیان

جناب اقای مصطفی بشارت و بانو

مصیبت وارده را تسلیت عرض مینمائیم

ملیحه گودرزی - پوران زرین‌نژاد

سرکار سوان جعفری

ازطرف خود وهمکاران مصیبت وارده را تسلیت عرض مینمایم **سرگرد محمد سجادی**

سرکار سوان جعفر جعفری

بانهایت تاسف‌مصیبت وارده را بشماو بازماندگان آن مرحومه‌صمیمانه تسلیت عرض نموده بقای عمر سرکار را ازخداوند متعال خواهانیم.

فریدون مربی .سیاوش امینی . اسدالله اعتمادی . بهرور جلالی . فرامرز سمیعی . حسن اصلانی . حسین رجالی . ناصر مفخم . نعمت‌الله خاپور . داود سیدعلیزاده . زکریا جمالی . سیدزمان میرحبیبی

مصیبت وارده رابفامیل محترم‌فقیه‌بخصوص سرکار خانم ناهید فقیه صمیمانه تسلیت میگوئیم. **کمیسیون رفاه اجتماعی‌سازمان‌زنان**

جناب اقای مصطفی بشارت

بایکدنیا تاثر فوت‌جان گدازفرزندعزیزتان رابجنابعالی وسرکار علیه خانم محترم‌ازصمیم قلب تسلیت عرض مینمائیم از درگاه ایزد متعال آرزوی صبرو شکیبائی بازماندگان آن مرحومه داریم. **کارکنان قند شیروان**

باقلبی اندوه ار تاثر درگذشت‌بانوفرزین روحانی رابخانواده های مصیبت دیده بویژه روحانی -فهام - خمسی . پرتوی تسلیت گفته وخود رادراین سوك بزرك شریك میدانیم.

سید عبدالکریم کازرونی

همکار ارجمند اقای‌علی عرب

مصیبت وارده را از صمیم قلب‌به‌جنابعالی تسلیت گفته وهمگی درغم آن دوست عزیز شریك و سهیم میباشیم.

کامبیز شامبیانی . جهانگیر زمانیان . بیوك فرا نزلویان . جلال بازرگان .

جناب اقای منوچهر امیدوار

بانهایت تاسف و تاثر درگذشت پدر بزرگوارتان را تسلیت عرض نموده بقای‌عمر وسلامت جنابعالی و سایر بازماندگان راآرزو می‌کنیم.

سازمان جوانان یهود ایران -(هخالوتص)

جناب اقای منوچهر امیدوار

ضمن تقدیم مراتب تسلیت وهمدردی به مناسبت درگذشت پدر ارجمندتان سلامت حضرتعالی وخانواده راآرزو می‌نمائیم.

سلیم رکنی . سیروس نظریان . دکتر رحیم رحمیم

سرکار علیه خانم دکتر همایوندحت‌یکانی

باکمال تاسف مصیبت وارده را بسرکار وخانواده محترم تسلیت میگوئیم.

رضائیه - مهتاج آژدانیان (شه‌مهری) - هما آژدانیان - (آقاخانی)

جناب آقای اولیاء ریاست محترم‌بانك ملی ایران شعبه شهرستان ری

باکمال تاسف فوت مرحوم آقای نورمحمد صراف‌رابه‌جنابعالی مخصوصافرزندارجمندتان تسلیت عرض نموده سعادت بازماندگانرا از ایزد متعال خواهانم.

شهرری - حاج محمد کشاورز جود

سرکار سرگرد رضوی نیکو

مصیبت‌وارده رابسرکار و عموم بازماندگان فقیدسعید تسلیت گفته وخودرا شریك غم میدانیم.

سرهنك۲ شهیدی . سرگرد ناصحی . سرگرد آوید . سرگرد صادقی

مصیبت وارده را بخاندان جلیل‌فقیه‌بویژه دوست‌ارجمند جناب آقای اسمعیل فقیه‌تسلیت عرض مینمائیم. **خانواده خامه‌ای**

همکار محترم اقای مهندس‌رضا فقیه

بانهایت‌تاثر مصیبت‌وارده رابشماو خانواده محترم فقیه تسلیت عرض میکنیم.

کارکنان قسمت ترسیم

مصیبت وارده‌رابخاندان شریف نجم‌آبادی بخصوص خانم پروانه نجم آبادی صمیمانه تسلیت عرض مینمائیم

نماینده سیاران ویژه گروه۳۵جرس - بدیع الزمانی

سپاسگزاری

بدینوسیله از سروران ارجمند، دوستان، آشنایان، همکاران محترم و همچنین‌کارگران شریف که در مصیبت درگذشت شادروان **سید ابوالقاسم خیامی** حضورا یابوسیله‌تلگرام نامه و جراید ابراز همدردی فرموده‌اند سپاسگزاریم.

چنانچه بعلت تالمات روحی در شرفیابی و عرض تشکر حضوری تاخیری روی دهدپوزش طلبیده سلامت وبقای عمر همگی را از درگاه خداوند متعال مسئلت مینمائیم.

احمد خیامی - محمود خیامی

عرض تشکر

خانواده ویسه‌نی از حضور سروران‌معظم ودوستان و آشنایان واقوام گرامی‌و همکاران ارجمند اداری که درفوت مرحومه**بانو مهری سیاسی** با ابراز لطف و مرحمت در مراسم تشییع‌و ترحیم و هفته شرکت فرموده‌موجبات تسلی‌خاطر بازماندگان‌رافراهم‌آورده‌اندصمیمانه تشکر مینماید و چنانچه دراثر تالم روحی در عرض سپاسگزاری حضوری تاخیری روی‌دهد معذرت‌خواسته امید عفو دارد.

ازسروران معزز، فامیل و دوستان‌محترم که درمراسم تشییع جنازه، ختم و شب هفت شادروان بانو **حاجیه زهرا امیرعلائی** (عصمت‌الدوله) مادر اینجانبان باشرکت خود ابراز همدردی و معاضدت فرموده‌اند بدینوسیله سپاسگزاریم چنانچه درشرفیابی و عرض تشکر تاخیری رخ دهد بعلت تالمات روحی پوزش میطلبیم.

غلامرضا امیرعلائی . مهین امیرعلائی . میهن امیرعلائی

بدینوسیله از کلیه دوستان و بستگان و خانواده های محترمیکه در مصیبت جانگداز فوت همسرم **بانو بتول فهیمی** با اینجانب همدردی و باشرکت درمراسم تشییع جنازه و مجالس ترحیم و یابوسیله نامه و تلگراف موجبات تسلی خاطر بازماندگان را فراهم نموده‌اند از صمیم قلب سپاسگزاری و بعلت تالمات روحی از شرفیابی حضوری معذوربقاء عمر وسلامتی‌همگی را ازخداوند متعال‌مسئلت دارم.

سپاسگزاری و پوزش

ازعموم سروران عظام‌وموالیان گرامی حضرات، اقایان علماء اعلام، بازرگانان،اصناف معاریف و محترمین و دوستان ارجمند که‌در نهایت بزرگواری درمراسم تشییع جنازه و مجالس ختم مرحوم پدرمان **حاج میرزا علی‌قلعه بگیر** بزرك خاندان قلعه‌بگیر شرکت فرموده با اظهار همدردی و تسلیت ما راباری و قلوب افسردمان راتسلی بخشیده‌اند وبازماندگان را مرهون الطاف‌و عنایات بیکران‌خود ساخته‌اند سپاسگزاریم. طول عمر وسعادت همگان را از درگاه خداوند متعال آرزومندیم. چنانچه در بازدید وعرض تشکر حضوری بعلت کثرت‌آلام روحی تاخیری‌رخ‌دهدبدینوسیله پوزش‌میطلبیم وامید عفو داریم.

حاج مختار قنبری‌قلعه‌گیر . مسلم قنبری قلعه‌گیر - محسن قنبری قلعه‌گیر

آ-۱۰۹۷۵

ازسروران گرامی‌ودوستان وخویشاوندان وعشایر غیور خوزستان که‌درمراسم تشییع و مجالس ترحیم مرحوم**حاجی سید عبدالحسین شاهرکنی** شرکت ویابوسیله نامه و تلگراف و جرائد مارا مورد لطف و مرحمت قرار داده‌اند صمیمانه سپاسگزاری نموده‌چنانچه‌بعلت‌تالمات روحی‌درشرفیابی‌وعرض تشکرحضوری‌تاخیری روی‌داده پوزش طلبیده سلامتی وسعادت ودوام عمرو عزت همگی را ازدرگاه خداوند متعال مسئلت مینمائیم.

ازطرف خانواده شاهرکنی - دکترمحمود شاهرکنی

دوستان محترم آقای خسرو و دوشیزه فریده وثوق

درگذشت پدرگرامیتان‌را تسلیت عرض می‌نمائیم.

مسعود سلیمانی - زیبا سلیمانی-پروین سلیمانی

جناب آقای دکتر روحانی ریاست‌کل قسمت بهداری وبهداشت شرکت ملی نفت‌ایران

عموم اعضاء کانون پزشکان - دندان پزشکان وداروسازان شرکت ملی نفت ایران- آبادان مصیبت وارده رابجنابعالی و خانواده محترم تسلیت عرض نموده‌وسلامتی‌بازماندگان را مسئلت مینمایند. **هیئت عامله کانون**

آقای منوچهر امیدوار

مصیبت وارده رابمناسبت فوت جانگداز پدر بزرگوارتان تسلیت گفته وبقای‌سلامتی کلیه بازماندگان را ازدرگاه خداوند مسئلت مینمایم **زبولانی**

آ-۱۴۲۹۰

اطلاعات ۱۳۰۴

یکشنبه

* دوم ژوئیه ۱۹۶۷
* ۲۳ ربیع‌الاول ۱۳۸۷
* شماره ۱۲۳۱۹
* سال چهل و دوم

وزیر کشاورزی ضمن مصاحبه‌ای اعلام داشت :

۲۰۰ هزار تن گندم بکشورهای همسایه صادر میشود

محصول غله کشور در سال جاری در حدود ۴ میلیون و ۵۰۰ هزار تن تخمین زده میشود و دولت مشغول مذاکره با کشور های همسایه‌است تا در حدود ۲۰۰ هزار تن از گندم اضافی‌را به کشور های مزبور صادر نماید .

سازمان غله کشور در حدود ۲۰۰ تا ۲۵۰ هزار تن ازغله مازاد را خریداری خواهد کرد و مصرف داخلی کشور سالیانه در حدود ۴ میلیون تن می‌باشد.

برای تعادل در قیمت گندم بایستی قرارداد های طویل‌المدت باشرکت های تعاونی روستائی و زراعی متعهدشود تاقیمت گندم به خصوص در بازار تهران مانند قیمت‌نان ثابت باشد . این مطلب را صبح امروز تیمسار سپهبد ریاحی وزیر کشاورزی دریك مصاحبه مطبوعاتی اعلام‌داشت.

• عرضه و تقاضا

تیمسار ریاحی اضافه کرد ،در بازدیدی که از شمال بعمل آمد وضع غله گرگان و مبارزه علیه آفات بخصوص کرم خاردار مورد بازدید قرار گرفت.

وزیر کشاورزی ، در مورد غله گفت‌امسال تولید غله‌نسبت‌بسنوات گذشته بالا تراست . تیمسار ریاحی اضافه کرد که میزان‌تولید غله امسال در حدود ۴ میلیون و ۵۰۰ هزار تن گزارش شده است زیرا باستثنای اراضی دیم گرمسیر ، محصول سایر نقاط‌غله خیز کشور بسیار رضایت‌بخش‌بوده است.

وزیر کشاورزی اضافه کرد هر سال که‌وضع محصول گندم‌خوب باشدوضع کشاورزان بهترخواهد بود ، قیمت غله مانند هر نوع کالای تولیدی دیگر براساس عرضه و تقاضاست و امروز کشاورزان‌انتظار دارند که دولت با خرید غله ، تعادل قیمت را در بازار حفظ‌کندو دولت مصمم است‌که این وظیفه را انجام دهد.

• تعهد یکجانبه

وزیر کشاورزی در دنباله‌بیانات خود اشاره به وضع گندم درسال های گذشته کردو گفت متاسفانه تعهدسازمان غله در مقابل خرید گندم کشت‌کاران یك جانبه‌است. زیرا هر وقت که قیمت گندم در بازار آزاد بالا باشد کشت کاران از فروش ، به‌سازمان غله‌خودداری میکنندو هر موقع که فراوانی‌باشد تلگرافات بسیار می شود و انتظار دارند دولت مواد غله را خریداری کند.

• قیمت ثابت

وزیر کشاورزی گفت ، به‌نظر من بایستی تعهد متقابل باشدوشرکت های تعاونی‌روستائی درقبال قرارداد های طویل‌المدت باسازمان غله منعقد نمایند، تنها در این صورت است که تولید کننده وسازمان غله هر دوخیالشان راحت خواهد بود ونوسان بازار در وضع آنها تاثیر نخواهدکرد.

وزیر کشاورزی علاوه کرد در تهران قیمت نان ثابت‌است‌و باید قیمت‌گندم هم ثابت‌باشد تاتولید کننده و مصرف کننده بطوریك‌نواخت از این مزیت بهره‌مندشوند تا در آینده‌دیگران‌تشویق به‌تجاوز نشوند .

نخست وزیر افغانستان افزود : چه هنگام‌رفتن به‌نیویورك وچه‌اینك که بازمیگردم درتهران توقف‌کرده و فرصت یافتم با دوستان ایرانی خود پیرامون اوضاع‌جهانی‌و مسائل مربوط بدو کشور مذاکراتی‌انجام دهیم .

در پاسخ بیك سئوال درباره احتمال سفرآقای‌هویدا بافغانستان، آقای میوندوال گفت این موضوع از طریق دیپلماسی تحت بررسی و مذاکره است .

نخست وزیرو هیئت افغانی‌بامداد امروز از تهران به کابل عزیمت کردند .

واین اصل موضوعی ست که‌بایستی با کشت‌کاران حل شود.

● صدور گندم

وزیر کشاورزی درپایان‌توضیحات خود در مورد گندم گفت‌راه‌دیگری که برای حفظ منافع کشت‌کاران وجود دارد آنست که مقادیری از مازاد گندم به کشور های‌همجوار فروخته شود.

تیمسار ریاحی گفت هم اکنون مقامات مسئول مشغول مذاکره برای صدور غله بکشور های همجوار می‌باشند و احتمالا در حدود ۲۰۰ هزار تن گندم بخارج صادر شود .

• آفت کرم‌خاردار

سپس وزیر کشاورزی راجع به بازدید از پنبه گرگان اظهار داشت‌با تشکیلات وسازمان مجهزی که در گرگان وجود دارد وزارت کشاورزی وسازمان حفظ نباتات آمادگی کامل دارد که جلوی هرگونه آفتی حتی‌کرم خاردار را بگیرد و در این سفر آفت کرم‌خاردار در میزان قابل‌توجهی در مزارع‌دیده‌نشد.زیرا علاوه‌بر مبارزات زمستانی آمادگی برای مبارزات فصل طغیان را داریم .

وزیر کشاورزی افزود باندازه‌کافی هواپیمای سمپاش و سمپاش‌موتوری پشتی‌ودستی و سم مورد نیاز وافراد متخصص در مناطق مذکورآماده‌گردیده است‌تاازبروز هرگونه‌آفتی‌به سرعت جلوگیری‌نمایند .

نخست‌وزیر افغانستان درتهران گفت :

سازمان‌ملل نباید بمتجاوز پاداش بدهد

درفرودگاه مهرآباد آقای‌دکترصدری رئیس تشریفات وزارت‌خارجه ایران به آقای «میوندوال» خوش‌آمدمیگوید.

آقای «محمد هاشم میوندوال» نخست‌وزیر افغانستان شب گذشته درتهران تاکید کرد که اسرائیل باید هرچه زودتر نیرو های خودرا از سرزمین هائی که در خاك‌اعراب اشغال کرده بیرون ببرد .

رئیس دولت افغانستان که از نیویورك وارد تهران‌شده‌بود ،ضمن مصاحبه‌ای‌باخبرنگارروزنامه‌اطلاعات اظهار امیدواری کرد که قطعنامه کشور های بیطرف‌درمورد اختلافات اعراب و اسرائیل مورد تصویب مجمع‌عمومی‌فوق‌العاده سازمان‌ملل متحد قرار گیرد .

آقای «میوندوال» ریاست هیئت نمایندگی افغانستان را در این اجلاسیه سازمان ملل عهده‌داربود.

در فرودگاه آقایان نصیر عصار معاون نخست‌وزیر ، خسروافشار معاون کل وزارت خارجه و دکتر محسن‌صدری‌رئیس تشریفات‌وزارت خارجه از نخست وزیر افغانستان که شب را در تهران بسر برد استقبال کردند .

آقای میوندوال گفت: «سازمان ملل متحد نباید به متجاوز پاداش بدهد ، بلکه باید اورا محکوم کند

۴۰ دانشجوی‌مدرسه‌عالی دختران در آمریکا مشغول تحصیل شدند

دانشجویان اعزامی مدرسه عالی دختران ایران که برای‌ادامه تحصیل هفته گذشته به امریکا اعزام شده بودند ، از دیروز در دانشگاه «ورمونت» امریکا مشغول ادامه تحصیل شدند .

این دانشجویان که تعدادشان ۴۰نفر است‌طبق برنامه تنظیمی ۳ماه مشغول ادامه تحصیل دراین دانشگاه خواهند بود و ضمن فراگرفتن تعلیمات «تئوری» وشرکت در آزمایشگاه مربوطه از موسسات فرهنگی و دانشگاه های بزرگ نیویورك دیدن خواهند کرد .

بموجب برنامه‌ای که از طرف مدرسه عالی دختران ایران‌تنظیم شده است همه‌ساله تعدادی از دانشجویان مدرسه عالی دختران که واجد شرایط تحصیل در دانشگاه های امریکا باشند برای ادامه تحصیل به امریکا اعزام میشوند .

نرخ تابستانی گوشت

بدستور شهردار تهران ، اعلام و اجرا میشود

● یك مقام دامپروری گفت: دلیل کمبود گوشت‌فقط سودجوئی است

یك مقام مسئول‌سازمان دامپروری‌اعلام داشت هیچ دلیلی برای کمبودگوشت وافزایش قیمت آن وجود ندارد .

این مقام افزود : در سال گذشته وضع دامهای کشور در تمام نقاط مملکت بجز کرمان و فارس بعلت حوبی علوفه و تغذیه مناسب بسیار خوب بود و هیچگونه تلفات غیرعادی وجود نداشت .

درفارس و کرمان که یکی دونوع بیماری دامی شیوع پیدا کرد وتا حدودی کمبودعلوفه وجودداشت وزارت

بقیه در صفحه هفدهم

بازگشت والاحضرت‌شاهپور غلامرضا پهلوی از تبریز

ساعت‌یازده و نیم دیشب والاحضرت شاهپور غلامرضا پهلوی ریاست عالیه کمیته ملی المپیك ایران که برای شرکت در مراسم‌اختتام‌مسابقات ورزشی آموزشگاههای کشور به‌تبریز رفته بودند باقطار مخصوص‌به‌تهران مراجعت کردند .

نخست‌وزیر بشمال رفت

آقای امیرعباس‌هویدا نخست‌وزیر ساعت‌ده صبح امروزبرای عرض گزارش کارهای‌جاری‌مملکتی‌بحضور شاهنشاه آریامهر باهواپیما عازم شمال شد .

گزارش خبرنگارما حاکیست که آقای هویدا عصر امروز به‌تهران مراجعت خواهد کرد .

بازگشت رئیس مجلس

آقای مهندس عبدالله ریاضی رئیس مجلس شورای ملی که‌برای بازدید از غرفه ایران درنمایشگاه جهانی «مونترال» بکانادا رفته‌بود، بتهران بازگشت .

گشایش دورهٔ جدیدآموزشی رادیو ایران

پیش از ظهر امروز آقای منصور وزیر اطلاعات دوره آموزش جدیدتهیه کنندگی و خبر نویسی رادیو ایران را در وزارت اطلاعات گشود .

در این دوره علاوه برکار آموزان ایرانی شش نفر از کارکنان رادیو کابل نیز شرکت دارند.

وزیر اطلاعات در این مراسم از شرکت دوستان افغانی در دوره‌های آموزشی رادیو ایران اظهار خوشوقتی کرد و اعلام داشت که رادیو متعلق بمردم است وباید درخدمت عموم‌باشد.

روزنامه فردا
چهارشنبه‌ها منتشرمیشود

موسسه جغرافیائی سحاب
به خیابان ایرج ـ امتداد خیابان‌تریاشماره ۳۰منتقل‌شد

ویلا و زمین درشمیرانات
خریداریم۳۹۷۸۴ بنگاه کوشان

سفارت تهران
سیمان تهران
مرغوب‌ترین
وباصرفه‌ترین
سیمانها
خیابان کوشك تلفن ۴-۳۵۷۹۱
آدازه

توصیه مینمائیم
قبل‌ازخریداتومبیل
مسکویچ سدان ۴۰۸
رابازدید ومزایای آنرابا سایراتومبیلهامقایسه فرمائید
شرکت سهامی ایران شرق خیابان اکباتان

آقای دکتر محمد هاشم برخوردار

که‌بمنظور تحقیق ومطالعه پیرامون مسائل اقتصادی به آمریکا سفر کرده بود اخیرا به‌کشور مراجعت نمود آقای برخوردار یکی‌از افراد مبتکر و فعال کشور میباشد و مسافرت وی به آمریکا صرفا به منظور کسب اطلاعاتی در زمینه سرمایه‌گذاری در بخش خصوصی بوده است وی در مسائل اقتصاد علمی فردی صاحب زمینه بشمار میرود و دراین رشته سالهای‌دراز عمیقا تحقیق و تتبع کرده و نظرات وتزهای ایشان درمحافل علمی اقتصادی بین‌المللی مورد تایید واستقبال قرارگرفته امیدواریم آقای دکتر برخوردار بااستفاده از دانش‌وتجربیات وسیع خود منشاء خدمات اقتصادی عظیمی به مملکت باشند .

کانون مربیان کودك

باطلاع اعضاء کانون‌میرساندکه روزدوشنبه۱۲ر۴ر۴۶ ساعت ۵ بعدازظهر درمحل دبستان شاندیز واقع‌درخیابان شاهرضا خیابان رامسرشماره۷۸ حضوریابند تادستجمعی برای‌استماع‌بیانات والاحضرت شاهدخت اشرف پهلوی باستادیوم محمدرضاشاه پهلوی عزیمت نمایند.

تلویزیون‌ملی‌ایران

در هریك از شهرستانهای تبریز ـ رشت ـ مشهد ـ آبادان و اصفهان به یك نفر جوان که‌علاقمند به‌امور خبرنگاری‌وفیلمبرداری باشد نیازمند است .

شرایط داوطلبان

۱ـ حداقل دیپلم کامل متوسطه
۲ـ سن بین ۲۰تا۳۵ سال
۳ـ اهل و مقیم محل
۴ـ داشتن گواهی‌حسن شهرت درمحل
۵ـ برك خاتمه خدمت زیرپرچم یامعافی دائم
۶ـ کسانی که آشنائی به‌فیلمبرداری یاعکاسی دارند حق‌تقدم دارند .

داوطلبان میتوانند تقاضای خودرا باذکر مشخصات کامل‌بانضمام یك قطعه عکس تاروز بیستم تیرماه به‌نشانی : تهران ـ جاده پهلوی بولوار نادرشماره ۵۲ـقسمت اطلاعات و اخبار تلویزیون ملی ایران ارسال دارند .

بامتقاضیان در صورت دارابودن شرایط در محل مصاحبه خواهد شد .

۱ـ۲ آ ـ۱۴۲۸۰

مسابقه تهیه‌آرم

«جشن‌هنر» که در شهریورماه امسال وباشرکت هنرمندان کشور های مختلف جهان ، دررشته‌های موسیقی ، تاتر ، نمایش و فیلم، در شیراز برگزار میگردد ، تهیه آرم‌مخصوص‌این‌جشن‌راباشرایط زیر میان طراحان و هنرمندان ایرانی بمسابقه میگذارد.

۱ـ آرم بایستی از گل سرخ که نشانه مخصوص این جشن میباشد ، الهام گرفته شده باشد (طراح میتواند بنابسلیقه و ذوق خود عواملی از تاتر،موسیقی‌وسینمارانیزدر تهیه این آرم دخالت دهد) .

۲ـ طرح‌های‌تهیه‌شده‌بایستی حداکثر تا ۱۵امردادماه ۱۳۴۶به دبیرخانه جشن هنرواقع درجاده پهلوی ـ بلوار ناهید شماره۱۶ تسلیم گردد.

به‌برنده اول این مسابقه مبلغ بیست هزار ریال و به‌برندگان دوم و سوم هریك پنج‌هزارریال بعنوان جایزه پرداخت خواهدشد.

۱ـ۲ آ ـ۱۴۲۷۸

اطلاعیه لانکوم پاریس

نظر به استقبال بی‌نظیریکه از متخصص لوازم آرایش لانکوم پاریس درتبریز بعمل آمد این برنامه‌درفروشگاه گوگانی تبریز تاروز ۱۵ تیرماه ادامه خواهد داشت .

بلیطهای جدیداعانه‌ملی منتشرشد
کوچکترین‌جایزه ۶۰ ریال بزرگترین جایزه ۱۰۰ ۰۰۰۰ ریال
۲ اتومبیل پیکان برای ۲ قهرمان شانس

مزایای جدید برای صاحبان حساب تشکیل سرمایه بانك عمران

حساب تشکیل سرمایه بانك عمران مزایای جدیدی برای پس اندازکنندگان که بخواهند خانه تهیه نمایند درنظرگرفته است .

کسانیکه بتدریج وباقساط ماهیانه درحساب تشکیل سرمایه پس انداز نمایند وبخواهند خانه تهیه نمایند تا سه برابر موجودی خود حداکثر تا مبلغ ۵۰۰،۰۰۰ ریال میتوانند وام دریافت دارند .

مدت استهلاك این وام معادل دو برابر مدت پس انداز آنها است و وثیقه وام همان خانه ایست که از محل پس انداز و وام دریافتی تهیه میشود .

مشروح مزایای جدید را درصفحه ۱۰ ملاحظه فرمائید .

ارکستر مشهور
اعجوبه‌ها
از دهم تیرماه بمدت ۲ ماه
هم ه شب درهتل بزرك ومجلل رامسر
باموزیك داغ وپرهیجان خود
ساعات خوشی را برای شما آرزو میکند
رزرواسیون ۷۵۶۰۹۵