سال سی‌وچهارم- شماره ۱۰۱۷۶ پنجشنبه هیجدهم فروردین‌ماه ۱۳۳۹ تکشماره ۳ ریال

اطلاعات

جریان روز

سرمقاله وتفسیرجهان را درصفحه دوم مطالعه‌فرمائید

مشکل مسکن آلمان وشوروی

اسلحه گرسنگی برای سرکوبی سیاهان

۲۴ صفحه

پلیس ونیروهای نظامی آفریقای جنوبی شهرها را محاصره کرده‌وراه‌آذوقه‌را برسیاهان بسته‌است

صدای خشمگین ملتها علیه فجایع آفریقای جنوبی، درچهارسوی جهان طنین انداخته است

★ گیت اسکل رهبر حزب‌کارگر انگلستان گفت‌اگر سفیدهامیخواهند ازکار ارزان سیاهپوستان بهره ببرند، باید برای آنها حقوق مساوی بشناسند . قوانین نباید برنگ‌اشخاص‌وابسته‌باشد

★ وزیر خارجه جامائیکا اعلام کردکه حوادث آفریقای‌جنوبی‌جامعه‌بشری را عزادار ساخته است . جامائیکا مبلغی پول به زخمی های آفریقای جنوبی کمک‌کرد.

★ کنفدراسیون بین - المللی سه اتحادیه کارگری‌که ۵۶میلیون‌عضو دارد،اجناس‌آفریقای‌جنوبی را تحریم‌کرد.

★ جلسه شورای‌امنیت پس ازمذاکرات‌هامر شولد و نماینده آفریقای جنوبی تشکیل خواهدشد. نماینده تونس گفت‌شورای امنیت باید آفریقای‌جنوبی را تنبیه کند. حمله ایتالیا به حبشه چون‌بدون‌مجازات ماند جهان را به آتش جنگ دوم جهانی کشید.

شرح درصفحه۳

بازدید پادشاه اردن ازسازمانهای کشاورزی وسدکرج

ملك حسین دیشب گفت: مقاصد شرافتمندانه وآرزوهای نیك وهدفهای بلند اعلیحضرت همایونی راکه برای ملت وبرادران ودوستان خوددردل‌دارند ستوده‌وبزرك‌میشماریم.

درمانور جنگی «نوروز» چند صد تن مهمات بمصرف رسید

پیشرفت‌های ایران درکار اسلحه سازی مورد توجه ملك‌حسین قرارگرفت

شاهنشاه و علیا حضرت ملکه فرح‌دربرابر پلکان وزارت امورخارجه در میهمانی دیشب.

اعلیحضرت ملك حسین و آقای دکتر اقبال نخست‌وزیر درمقابل کاخ وزارت امورخارجه در میهمانی دیشب.

امروز اعلیحضرت ملك حسین ازموسسات کشاورزی وسد کرج بازدید کردند وناهاررا میهمان دانشکده کشاورزی کرج بودند.

پادشاه اردن هاشمی بعداز ظهر امروز به‌تهران بازگشتند .امشب ازطرف اعلیحضرت ملك حسین ضیافتی بشام وشب نشینی به‌افتخار شاهنشاه وعلیاحضرت ملکه فرح‌در کاخ گلستان برپا خواهد بود.

دیشب از طرف آقای دکتر اقبال نخست وزیر ضیافتی بشام و شب نشینی بافتخار ملك حسین در کاخ وزارت خارجه ترتیب داده شده بود .

از ساعت هشت و نیم بتدریج مدعوین درکاخ‌وزارت خارجه حضور یافتند .

بقیه در صفحه بیست وسوم

لایحه‌وام‌برای‌ساختن‌سددز

امروزدراولین‌جلسه پس ازتعطیل مجلس شورایملی تقدیم‌گردید

بعنوان قبل ازدستور بافزایش قیمت نوشابه‌های غیرالکلی شدیدا اعتراض شد ودر مورد وضع آذربایجان تذکراتی ایرادگردید

ساعت ده و پانزده دقیقه‌بامداد امروز جلسه علنی مجلس شورای‌ملی‌بریاست آقای دکتر عمید (نائب رئیس)تشکیل گردید .

نطقهای قبل از دستور

بعد از انجام امور مقدماتی آقای مهندس سلطانی‌سئوالی از آقای نخست وزیر درمورد افزایش قیمت نوشابه های غیر الکلی تقدیم داشت. سپس نطق های قبل از دستورآغاز گردید وآقای دکتر شفیع امین‌گفت: بدوا ورود اعلیحضرت ملك حسین مهمان معظم را بایران تبریك عرض می‌نمایم .

ناطق آنگاه‌درموردفرهنك، بهداشت، کشاورزی ،راه و موضوع مبارزه با قاچاقچیان مشروحا مطالبی ایرادنمود وگفت پیشرفت‌های زیادی که درمورد کشاورزی نصیب ملت ایران شده است مورد تحسین است .

در بودجه سال ۳۹ کل کشور که تصویب شد کمك‌هائیکه برای‌فرهنك وبهداشت شده در خور تحسین استو باید این کمك‌ها در راه بالا بردن سطح فرهنك و کمك به بهداشت کشور بخصوص شهرستانها صرف بشود باید در این مورد دولت ودستگاه های دولتی با مردم تماس بیشتری

بقیه در صفحه بیست ونهم

توقف پنج‌روزه شاهنشاه در خراسان

نخستین زیارت علیاحضرت ملکه فرح ازآستان رضوی

★ شاهنشاه درشهرهای خراسان برنامه‌ها واوضاع عمومی زندگی را ازنزدیك بررسی میفرمایند.

★ اعلیحضرت ملك‌حسین بعداز ظهر فردا از مشهد رهسپار بابل میشوند

امروز خبرنگار ما تلفنی از مشهد گزارش‌داد‌که‌خبر مسافرت شاهنشاه ، اعلیحضرت ملك حسین و علیاحضرت ملکه فرح بمشهد برای زیارت آستان قدس رضوی در بین طبقات مختلف مردم خراسان شوروهیجان‌فوق‌العاده‌ئی پدید آورده است .

شهر مشهد با پرچم های ایران و اردن و چراغهای رنگارنك آراسته‌شده و آماده پذیرائی گردیده است .

مردم با بی صبری انتظار دیدار شاهنشاه و میهمان ارجمندشان را دارند .

این نخستین‌باریست‌که علیاحضرت ملکه فرح برای زیارت آستان قدس رضوی قدم بخاك خراسان‌می نهند . علیاحضرت ملکه فرح بامداد روز جمعه با اعلیحضرتین وارد مشهد خواهند شد و روز شنبه ، در حالیکه خواهند داشت به پایتخت باز می گردند .

آقای دکتر اقبال افتخار همراهیشان‌را

بقیه در صفحه بیست ودوم

گفتگوی روز

هم‌آهنگی سیاسی

بین ایران واردن

فردا با مسافرت اعلیحضرت ملك حسین بمشهد برای زیارت آستان قدس رضوی نخستین مرحله سفر سلطان اردن هاشمی در ایران‌بپایان میرسد.

در این مرحله از مسافرت اعلیحضرت ملك حسین مذاکرات و تبادل نظر هائی با شاهنشاه داشتند که بهیچوجه جنبه خاصی برای آن نمیتوان قائل شد زیرا مسافرت اعلیحضرت ملك حسین بایران‌برای بازدید شاهنشاه بوده و عنوان یك دیدار دوستانه دارد.

البته بدیهی است که در خلال چنین مسافرتی پادشاهان دو کشور در اطراف مسائل‌مهم سیاسی جهانی

بقیه در صفحه بیست دوم

نظر افراد صلاحیت‌دار ایرانی درباره:

زلزله و تهران

● رئیس مؤسسه ژئوفیزیك دانشگاه تهران: در صورت وقوع زلزله بتهران آسیبی نخواهد رسید و خطری متوجه تهران نیست

● یك استاد دانشگاه : نظر کارشناس انگلیسی صحیح است وساختمانهای تهران باید بااصول فنی ساخته‌شود

● یکی ازاعضای کانون مهندسین ایران: تهران یك منطقه زلزله‌خیز شدید بشمار نمیرود و نظرکارشناس‌انگلیسی منتفی است

درشماره دیروز نظر آقای «کریستوفر ساویج» کارشناس زلزله معروف انگلیسی را به نظر خوانندگان محترم رساندیم. آقای ساویج ابراز نظر کرده است که چون تهران‌در مدار زلزله خیزقرار دارد ،ازاینرو بناهای کنونی که‌بای بست‌آنها سست است ،مناسب‌این شهر نمیباشد وباید در ساختمان‌های تهران اصول ضد زلزله‌مراعات گردد.

امروز خبرنگاران ما از چند تن ازافراد باصلاحیت ایرانی در این باره نظر خواستند که اظهار نظر آنان ذیلا چاپ میگردد:

صحیح است

آقای دکتر فرشاد استاددانشگاه دراین خصوص اظهار داشت نظر کارشناس انگلیسی صحیح میباشد زیرا ایران جزو ممالکی است که درمحل چین‌خوردگی های دوران سوم واقع شده است .این‌کشورها که عبارتند از مراکش -تونس - ایطالیا - یونان - ترکیه - ایران- قسمتی از افغانستان وچندین کشور دیگر در مدار زلزله قرار گرفته‌اند. درباره ساختمان وشهرسازی‌تهران آقای دکتر فرشاد افزود نظریه آقای ساویج درباره ساختمان های

بقیه در صفحه بیست وسوم

شهرداری وکوره‌داران بتوافق‌نزدیك‌شدند

★ نظر صنف فخار برای پرداخت عوارض بشهرداری شهری پذیرفته شد

★ درحمل آجر بشهر رکود حاصل شده است.

★ برای حل اختلاف بین شهرداری وکوره‌داران درباره میزان عوارض کمیسیون دیگری تشکیل میشود.

★ نظر شهرداری نسبت بوصول عوارض ازفخارها تغییر نخواهد کرد

امروز مدیرکل درآمد شهرداری تهران بخبرنگار ماگفت که در کمیسیون شب‌گذشته به‌تمام‌مطالب صاحبان‌کوره‌هارسیدگی شدگرچه دراین کمیسیون نتیجه نهائی گرفته‌نشدولی‌کوره‌داران ومامورین شهرداری به‌توافق نزدیك شدند.

آقای فیروزآبادی افزود که شهرداری پیشنهادهای فخارهارا مبنی برپرداخت عوارض بشهرداری شهرری وهمچنین موجودی آجر کوره‌هارا مورد توجه کامل قرار

بقیه در صفحه بیست دوم

از هفته آینده :

بازداشت مؤدیان مالیاتی شروع خواهد شد

چند هزارپرونده مالیاتی‌که درمیان آنها پرونده‌های چند میلیونی دیده میشود بزودی بمرحله اجرا گذاشته میشود

امروز اطلاع حاصل شد که از ها دستور داده‌شده کلیه پرونده‌های طرف وزارت دارائی‌باداره کل‌وصول مالیاتی که بمرحله قطعی رسیده‌است تهران و اداره کل وصول شهرستان و صاحبان آن ازتسهیلات‌بخشودگی جرائم مالیاتی استفاده نکرده‌اند بمرحله اجرا گذارده شود.

بقیه در صفحه بیست‌و یکم

جراحی که جمجمهٔ یك دهقان را شکافت میگوید:

چگونه‌چنخماق‌تفنك‌شکاریرا ازکاسه‌سر این‌مرد‌درآوردم

★ قادر حتی با تهدید حاضر نمیشد علت فرو رفتن چخماق را در کاسه سر خود بگوید ولی سرانجام‌پسرش راز اورا فاش کرد.

★ این دهقان ۵۰ ساله پس ازآنکه سه بار تحت عمل‌جراحی قرارگرفت روانه ده خود شد!

امروز خبرنگارما از مهاباد متن اظهارات آقای سرتیپ دکتر خطیب شهیدی‌رئیس‌بیمارستان شیروخورشید سرخ مهاباد رادربارهٔدرآوردن جسم آهنی‌ازجمجمهٔ یك‌مرد پنجاه‌ساله باین شرح مخابره کرد :

آقای دکترخطیب شهیدی سرتیپ بازنشستهٔارتش است که تحصیلات عالی خودرادرپاریس تمام‌کرده واکنون در استخدام شیر و خورشید سرخ می‌باشد . وی درباره جسم‌آهنی که از جمجمهٔ یك‌دهقان پنجاه‌ساله بنام قادر درآورده‌است گفت :

جسم بقدری محکم ازپیچ‌دماغ و چشم‌چپ زیرکاسه مغز فرورفته بود که‌ابدا مشاهده نمیشد و چون‌کسان وی میگفتند که‌بیمار لگد اسب‌خورده اصلا متوجه جسم مزبور نشدم‌ودرصدد تجسس آنهم برنیامدم وچون بعداز سه‌روز بیما رهدرد شدیدی احساس‌کرد دوباره ازاومعاینه بعمل آوردم وزیر چشم چپ‌وجمجمه جسم‌سیاهی که‌شبیه باستخوان شکسته بود دیدم . که‌بعدا معلوم شد میخ‌پیچ این‌جسم‌است واز اینرو دوباره اورا تحت‌عمل جراحی قرار دادم بعداز شکافتن ناحیهٔ پلك بالای‌چشم‌چپ اولین چیزی که‌مشاهده شد سرپیچ بود وبادیدن آن‌حس‌کردم که‌جسم بزرگی درسروجود دارد باین دلیل‌شکافرا‌امتداد دادم واز ریشه دماغ بطرف‌راست دیدم‌جسم آهنی در زیر جمجمه مخفی‌شده‌است که‌بازحمت

بقیه در صفحه بیست نهم

بررسی تاریخ روابط ایران وشوروی

ترورهای پی‌درپی درآذربایجان

درصفحه یازدهم

اتحادیه تهیه کنندگان فیلمهای ایرانی و دوبلاژ

کمیسیون تشخیص

استودیو کاراوان فیلم

درجلسه مورخه ۱۵ر۱ر۳۹ فیلم صفرعلی‌محصول جدید آن استودیو بمعرض تماشا و قضاوت کمیسیون تشخیص گذارده شد باتوجه بسوابق آن استودیو ودقتی که نسبت به تهیه فیلم مزبور مرعی وابراز داشته‌اند فیلم نامبرده ازطرف کمیسیون **یك فیلم خوب شناخته شد** لذا بدینوسیله نظریه کمیسیون‌را اعلام و موفقیت‌های بیشتری را آرزو مینماید.

دبیر اتحادیه عطاءالله زاهد

رئیس کمیسیون تشخیص مهدی‌میثاقیه

آ-۱۱۷۴

جهان‌چیت

انواع کدری های جهان‌چیت مورد پسند بانوان باسلیقه

کلیمیان محترم تهران

مصای ماشینی که تحت نظراداره بهداشتی امریکن جوینت و. بوسیله سازمان جوانان یهود ایران تهیه شده در خیابان سیروس و کنیسای حنیم حسن‌آباد باندازه کافی برای فروش موجود است .

آ-۱۲۹۰ سازمان جوانان یهود ایران

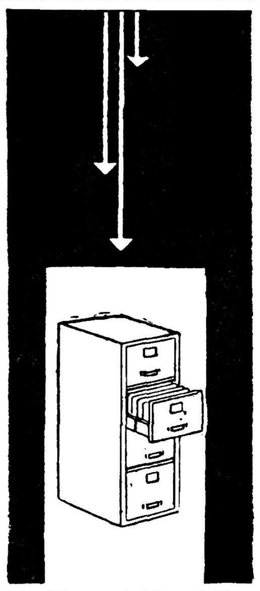

فایلین کاینت ریالکو

بهترین قفسه بایگانی

کارخانه ریالکو بزرگترین و بهترین سازنده لوازم فلزی دفتر از قبیل میزها ، صندلیها ، قفسه‌های بایگانی ، قفسه های کتابخانه و انبار ، گنجه ها و کمدهای جای لباس است . دراین کارخانه بیش از ۴۰۰ کارگر و مهندس ویك گروه هشت نفری متخصص خارجی خدمت میکنند .

نمایشگاه : میدان کاخ تخت جمشید تلفن ۶۸۱۴۳

بانك ایرانیان

مؤسسه‌ایست‌صددرصدایرانی

بانك ایرانیان بدینوسیله باطلاع عامه میرساند که از طرف مشتریان محترم وظائف وصی یا ناظر یاقیم‌یامتولی و یاوکیل (بجز در امورمحاکماتی) را در برابر کارمزد مناسبی انجام خواهد داد.

بانك ایرانیان نیز خوشوقت خواهد بود در مسائل مربوط بمعاملات و موضوعهائیکه جنبه‌اقتصادی وبازرگانی داخلی یابین‌المللی‌دارند مورد شورمشتریان گرامی قرار گیرد ودر نهایت دلسوزی و علاقه مجانا اظهار نظر و راهنمائی بنماید .

از جمله تسهیلاتیکه بانك ایرانیان برای‌مشتریان خویش در نظر گرفته ایجاد باجه دریافت سیار است. از مشتریان گرامی که مایل باشند بیش از پانصدهزار ریال وجه بحساب خود بسپارند در هرنقطه‌شهر تقاضا میشود از ساعت ۹ صبح تا ۶ عصر با تلفن ۳۰۰۹۷ باجه دریافت را بدفتر کار خود دعوت نمایند وبا کمال اطمینان وجه را بکارمندان بانك تحویل داده رسید رسمی دریافت فرمایند.

سعی بانك ایرانیان آنست که علاوه بر انجام معاملات عادی بانکی تاآنجاکه ممکنست راهنما و مشاور و دوست مشتریان خود باشد .

۱-۴ آ-۸۵۲ ابوالحسن‌ابتهاج

رستوران فرودگاه مهرآباد

پیتر سیستر ز

هنرمندان مشهور صفحه‌های وگ که معروفیت‌جهانی دارند ازپنجشنبه شب ۱۸ فروردین ماه ۱۳۳۹ هفت شب متمادی فقط در شب‌نشینیهای این رستوران شرکت‌ونمایش خواهند داد. خواهشمنداست میزرا قبلا رزرو فرمائید.

تلفن ۴۳۰۱۴ آ-۶۹۸ ۱-۴

جریان روز

مشکل مسکن

فکر «خانه‌های سازمانی»و نظایرآن که در وزارت دارائی پیش آمده بار دیگر مشکل مسکن را برای مامطرح میسازد . در مقدمه ذکر این نکته بیمورد نیست که «مشکل مسکن» در دنیای کنونی تنها منحصربایران‌نیست حتی در جهان پیشرفته نیز کم وبیش چنین مشکلی مطرح است .

عواملی که در ایران مشکل‌مسکن را پیش آورده است در درجه اول عدم تناسب خانه‌هاو مساکن موجود با اصول و شرایط خانه‌های جدیداست ولازمه تغییر زندگی قدیم بجدید تغییر شکل وبنای خانه‌ها را هم‌ایجاب کرده‌است .

مشکل مسکن از نظر کهنه بودن خانه‌ها و لزوم ساختن خانه‌های جدید بر طبق اصول بهداشتی که در آنها نور و برق و آب و جای کافی‌ملحوظ باشد ، ولی‌این مشکل‌برای‌چند شهرو بخصوص تهران نظر بعوامل چندی بصورت حاد و فوری پیش آمده است که لزوم چاره اندیشی و اقدام‌سریعی را ایجاب میکند .

بعلت تکثیرنفوس‌و روی‌آوردن‌جمعیت از شهرستانها بتهران و تراکم دو میلیون نفر در این شهر مساله خانه وکرایه خانه برای مردم و خانواده‌های پایتخت بصورت اولین مشکل زندگی آنها در آمده و در حالیکه بیش از یک‌سوم درآمد ها صرف کرایه مسکن میگردد نبودن جاو مسکن کافی نیز بهمان درجه اهمیت‌خودنمائی‌میکند .

برای رفع این مشکل در حال‌حاضر مؤسسات و دستگاههای دولتی‌راسا اقداماتی را شروع کرده‌اند و برنامه هائی را برای خانه سازی زوواگذار کردن آنها بکارمندان پیش‌کشیده‌اند ویامورد عمل قرار داده‌اند ولی درضمن ذکر این نکته که مشکل مسکن فقط منحصر بکارمندان دولت نیست وبرفرض اینکه چند صد هزارنفر کارمند دولت صاحب خانه‌و مسکن خوب شوند باز هم این مشکل برای بقیه جمعیت ایران و میلیونها خانواده دیگر وجود دارد. در این مورداصولا برنامه‌های مؤسسات دولتی غیر کافی وطرز عمل آنها ناقص و درمواردی غلط میباشد عیب اساسی اقدامات خانه سازی موسسات دولتی عدم هم آهنگی بین اقدامات آنها و عدم تناسب حجم برنامه‌های مزبور باهیزان احتیاجات است . و فقط بانک ملی توانسته است با دادن وام، امکان خرید خانه‌های متوسطی را برای کارمندانش فراهم سازد ،

بانکهائی هم که برای دادن وام وسرمایه گزاری در امر خانه سازی عمل میکنند بعلت اینکه سرمایهٔ کافی ندارند بطور کامل و کافی نتوانسته‌اندبتقاضاهای‌روزافزون مردم پاسخ مساعدبدهندو در نتیجه در حالی که مشکل مسکن روز بروز بزرگتروحادتر میشود این بانکها فقط می توانند سهم جزئی و غیر قابل‌توجهی در رفع این مشکل داشته باشند .

پس نخستین‌مشکل‌مادر موردمسکن فقدان سرمایهٔ کافی است و لازمهٔ‌از پیش بردن یک برنامه خانه سازی وسیع متناسب بااحتیاجات‌ومتناسب‌با فعالیتهای ساختمانی در کشورهائیکه از این لحاظ پیشرفتهای قابل توجهی دارند ، تامین سرمایهٔ لازم میباشد .

فرض کنیم سرمایهٔ کافی‌هم در اختیار دولت باشد ، اگر این سرمایه ها بطور ناهم‌آهنگ در اختیارموسسات دولتی قرار داده شود مشکلات تازه‌ای برای ما پیش خواهد آورد وبکارافتادن ناگهانی سرمایه های قابل توجهی در امر خانه سازی از یکطرف موجب رونق گرفتن «بورس زمین» واز طرف دیگر سبب بالا رفتن نرخ مصالح و لوازم ساختمانی و حتی کمیابی ونایابی آنها میگردد . چنانچه گفته میشود از علل عدم موفقیت یکی از شرکتهای ساختمانی که باسرمایهٔ‌کافی هم‌شروع بکار کرد عدم پیش‌بینی‌همین موضوع ترقی نرخ مصالح ساختمانی‌بود .

راه حل کلی مساله تامین سرمایه وزمین در ضمن تامین و پیش بینی کافی مصالح ساختمانی است و این راه حل زمانی میتواند بکار بسته‌شود که دولت امرفعالیتهای ساختمانی و خانه سازی را متمرکز سازد. البته منظورما بوجود آوردن یک سازمانو تشکیلات جدید واختصاص دادن‌بودجه تازه‌ای برای آن نیست بلکه قصد ما اینستکه دولت سازمانهای‌ساختمانی کنونی را بصورت واحدی درآورد و مشکل خانه و مسکن را بر طبق نقشه های هم آهنگی حل نماید .وگرنه‌اگر هر وزارتخانه و یا موسسه دولتی‌برای خودش یک برنامه وطرز عمل و«راه‌حل» داشته باشد ، این مشکل حل نخواهد شدو شاید بغرنج تر خواهد گشت.

آلمان وشوروی

دولت فدرال آلمان غربی دیشب طی یادداشت شدید اللحنی بحملات تبلیغاتی اخیر خروشچف و تهمت هائی که نخست وزیر شوروی در سفر خود بفرانسه بدولت آلمان باختری و صدر اعظم آن کشورروارد کرده بود بسختی اعتراض نمود.

حقیقت این است که خروشچف ازاین‌مسافرت جز تبلیغات‌ضدآلمانی و جدائی‌افکندن بین‌فرانسه و آلمان غربی منظور دیگری نداشت وبرای رسیدن بهدف خود در تمام نطقها و سخنرانیهائی که در این کشورایراد کرد با پیش کشیدن خطر تجدید تسلیحات واحیای میلیتاریسم آلمان کوشش کرد نظر زمامداران‌فرانسه و مردم آن کشور را نسبت بدولت بن تغییر داده و افکار عمومی را بر ضد دولت آلمان غربی برانگیزد.

پس از سفر خروشچف به ایالات متحد که بطور محسوس ازحملات دستگاه های تبلیغاتی شوروی نسبت بهسه دولت‌بزرگ غربی کاسته شد آلمان غربی آماج مستقیم حملات تبلیغاتی کرملین قرار گرفت . و بتدریج هر قدر که تاریخ تشکیل کنفرانس سران شرق و غرب‌نزدیک میشود بر شدت این حملات وجنگ سرد بین دو کشور افزوده میشود بطوریکه‌طی‌چندروزاخیرسه یادداشت اعتراض آمیز بین بن و مسکومبادله گردیده است.

هدف اصلی شوروی این‌است که قبل از تشکیل کنفرانس پاریس آلمان غربی را از متحدین غربی‌خود مخصوصا فرانسه جدا کرده‌وبتواند با اجرای نقشه های خود در مورد آلمان باختری این کشور را در جرگه اقمار خود درآورد .

اما متحدین‌باختری‌بخوبی ازنقشه های کرملین اطلاع دارند و بهمین جهت اگر در مورد پاره‌ای مسائل بین المللی با هم‌اختلاف عقیده داشته باشند در مورد مسئله آلمان از یک سیاست واحد پیروی می کنند . فرانسه مانند دولتهای غربی دیگر اکنون میداند که وجود یک آلمان نیرومند در اتحادیه اتلانتیک‌ضروری است . ملت آلمان نیز تحت رهبری سیاستمدار کهنسال و آزموده خود گذشته را فراموش کرده و یگانه راه نجات خود را در اتحادبا دولت های باختری میداند و بدوستی و وفاداری متحدین خود اطمینان کامل دارد.

رئیس جمهوری امریکا در سفر اخیرصدراعظم آلمان غربی‌بواشنگتن بار دیگر بوی اطمینان داد که‌دولت امریکا کوچکترین امتیاز تازه‌ای درباره مسئله برلن بشورویها‌نخواهد داد. بطوریکه دیدیم مساعی نخست وزیر شوروی نیز در بهم زدن‌دوستی آلمان و فرانسه بی نتیجه ماند اکنون دو ملت دشمنی دیرین گذشته رافراموش‌کرده ودراتحادیه اتلانتیک شمالی و بازار مشترک‌اروپا صمیمانه با یکدیگر همکاری می کنند.

روز ۱۶ مه کنفرانس سران‌شرق و غرب برای حل مشکل آلمان و مسائل مهم‌بین‌المللی دیگر دریاریس تشکیل میشود ولی با سیاستی که اکنون شورویها در پیش گرفته‌اند امید زیادی به موفقیت این‌کنفرانس باقی نمانده است.

مذاکرات قطع آزمایش های‌اتمی و گفتگوی ده جانبه شرق و غرب‌در مورد خلع سلاح بر اثر روش‌آشتی ناپذیری که نمایندگان شوروی در پیش گرفته‌اند بابن بست روبروشده است‌واکنون‌صحبت تعطیل کنفرانس خلع سلاح و احاله این موضوع به کنفرانس عالی سران بمیان‌آمده است.

از هم اکنون پیداست که سران سه کشور باختری در گفتگو های خود با خروشچف با چه دشواریهائی روبرو خواهند شد.

روش نمایندگان شوروی در کنفرانس های‌ژنو و حملات‌روزافزون کرملین به آلمان غربی بسیاری از محافل سیاسی را درباره ادعا های صلح طلبی خروشچف دچار شک‌و تردید کرده و بیش از پیش نسبت بهدفهای نهائی مسکو بدبین کرده است.

بعقیده این محافل سرو صدائی که شوروی در اطراف مسئله خلع سلاح بپا کرده جز مانور تبلیغاتی چیز دیگری نیست زیرا بنظر آنها اگر واقعا روسها خواهان خلع‌سلاح وقطع آزمایشهای‌اتمی بودندپیشنهاد های منطقی غرب را رد نمی کردند.

یاهاشمی خوش آمدی (۱۳۳۹)

اناسمعنامناديايناديللايمان
انماالمومنون اخوة کنتم‌خيرامة

عصر روز جمعه بمناسبت ورود میهمان عالیقدر شاهنشاه حضرت جلاله ملك حسین اردن هاشمی بایران و خطابه غرائی که در مجلس شورای ملی واعیان ایراد فرمودند درانجمن جوانان اسلامی جشنی‌برپا واز عموم علاقمندان بوحدت ملل اسلامی دعوت و پذیرائی میشود .

خادم عالم اسلام- سیدحسین‌مدنی (مترجم نظام)

مطب

دکتر عبدالعظیم شایگان

افتتاح شد

دارای دیپلم ناسیونال درتخصص امراض اطفال از دانشگاه پاریس.

رئیس سابق انترنهای بیمارستان امراض عفونی اطفال کانادا.

آدرس: خیابان شاهرضا، مقابل درب خروجی‌دانشگاه کاشی ۲۵۶- تلفن ۴۵۵۱۱

اوقات پذیرائی: ۴ تا ۷ بعدازظهر.

۲-۲ آ-۹۶۹

قابل توجه محصلین عازم انگلستان

مدیران قبلی مدرسه بین‌المللی آکسفرد که خود از فارغ التحصیلان دانشگاه آکسفرد هستند در انستیتو خصوصی خودشان درساحل جنوبی انگلیس دانشجویانی را که مایل بورود بمدارس یادانشگاه هستند آماده می‌نمایند .

برای اطلاعات بیشتری به‌آدرس زیر مراجعه فرمائید .

Dr. 8 MRS VEITCH. ASHRIDGE, BARNHORN. ROAD, LITTLE COMMON, NR. BEXHILL, SUSSEX ENGLAND.

بدینوسیله فوت مرحوم‌مغفورجنت مکان **آقای‌عبدالمجید گرجی** راکه ازاخیار و افراد متدین تهران بودند باطلاع می رساند مجلس ختم آنمرحوم روز یکشنبه ۲۱ فروردین ماه‌از ساعت سه تا پنج بعد از ظهر در مسجد مجد منعقد است انشاءاله مومنین برای تسلیت بازماندگان آنمرحوم بالاخص فرزند برومند ایشان جناب آقای محمد عبداله گرجی بازرس عالی وزارت فرهنك شرکت خواهند فرمود .

الاحقر محمدالموسوی‌البهبانی عفی عنه -الاحقرعبداله بن مسیح‌التهرانی

وزارت فرهنك بانهایت‌تاسف فوت شادروان**عبدالمجید گرجی** پدر آقای‌محمد عبداله‌گرجی مدیر کل سابق و بازرس عالی فعلی وزارت فرهنك را باطلاع کلیه فرهنگیان میرساند مجلس ختم فقید سعید از ساعت ۳ تا ۵ بعد از ظهر روز یك شنبه ۲۱ فروردین ماه ۱۳۳۹ در مسجد مجد منعقد میباشد.

وزارت فرهنك

خانواده های **گرجی -وفا- سعادت -متوسلانی-شمالی- رفیعی نژاد- دهدشتی -افراخته -احدیان -**

با کمال تاسف و تاثر در گذشت مرحوم**عبدالمجید گرجی** رابا‌طلاع کلیه بستگان -دوستان - آشنایان میرساند مجلس ختم آن مرحوم روز یکشنبه ۲۱ فروردینماه ساعت سه تا پنج بعد از ظهردر مسجد مجد و مجلس ختم‌زنانه‌آنمرحوم درهمان ساعت در تجریش کوچه صالح کاشی ۱۸ منعقد خواهدبود

محمد عبداله گرجی -قدرت اله احدیان -حاج‌ابوالفضل متوسلانی -حاج اصغر سعادت - حاج علی اوسط وفا-حاج صادق وفا - حاج علی وفا - حاج رضا وفا - حاج احمد گرجی - دکتر امیر صحی - محمود گرجی - داود شمالی - پرویز گرجی - مرتضی گرجی - غلامعلی رفیعی نژاد - فتح‌اله دهدشتی

آ-۱۲۶۵ ۱-۲

در گذشت آقای عبدالمجید گرجی موجب کمال تاسف است مصیبت وارده را بخانواده محترم گرجی بویژه آقای محمد عبداله گرجی تسلیت میدهیم .

خانواده‌های **طاهری- فرسوده -سرشارزاده -مینوئی- جعفری توانا پور فرد -درةالتاج -مصلحتی -حسنخانی**

بدینوسیله فوت‌مرحوم **یداله حاج نورالله‌شهرت طاهری** را باطلاع اقوام و آشنایان و دوستان میرساند مجلس ترحیم مردانه آنمرحوم روز جمعه ۱۹ر۱ر۳۹ از ساعت ۹ صبح تا ۱۱ در مسجد حاج‌ابوالفتح واقع در خیابان ری نزدیك میدان شاه منعقد خواهد بود و عصر همانروز از ساعت ۳تا ۶ بعداز ظهر در منزل شخصی آنمرحوم واقع در بخش ۶ مقابل‌گارد ماشین کوچه صحت کوچه باغ مرحوم حاج نوراله منعقد خواهد بود .

حبیب‌الله -نعمت‌الله -ماشاءالله (طاهری)-ابراهیم فرسوده

آ-۱۲۵۶

بعموم‌بازماندگان‌آنمرحوم مصیبت وارده را تسلیت‌میدهیم

از آقایان و ذوات محترمی که در فوت مرحوم **محمود اربابی** بخصوص روز عید فطر همدردی واظهار محبت فرموده‌اند سپاسگذاری نموده چنانچه بعلت تالمات روحی و کار اداری موفق بشرفیابی نشده‌ایم پوزش خواسته سلامتی و بقای عزت آقایان محترم را از خداوندخواهانیم

آ-۱۳۲۷ **اخوان اربابی - اخوان کشاورز**

از ذوات محترمی که‌در تشییع جنازه‌ومجلس‌ترحیم و هفتمین روز فقید سعید **حاجی هادی قیاسی** شرکت نموده و همچنین کتبا «یاتلگرافا» بااظهار همدردی موجبات تسلی خاطی بازماندگان را فراهم فرمودند بدینوسیله صمیمانه تشکر مینمائیم و چنانچه بواسطه تالمات روحی توفیقی برای شرفیابی حاصل نگردد نهایت پوزش میطلبیم

آ-۳۴۳ **خانواده های قیاسی . عبده . عاصمی**

تشکر و اعتذار

از ذوات محترم ودوستان و آشنایان که بمناسبت در گذشت‌همسر گرامی مرحومه بانو **صفیه خانم‌وهابزاده** باتشریف فرمائی در مجالس ختم و یاکتبا و تلگرافا اظهار همدردی فرموده‌اند بی‌نهایت سپاسگزارم و چنانچه‌بواسطه تالمات روحی تاخیری در شرفیابی و عرض جواب‌حاصل گردد پوزش می‌طلبم .

احدوهابزاده

بدین‌وسیله از ذوات محترم و سروران گرامی که در همدان و تهران در مراسم تشییع و تدفین وهمچنین درمجالس ترحیم مرحوم عزت‌اله خواجه‌نوری حضور بهمرسانیده یاوسیله نامه وتلگراف‌بازماندگان را مورد تفقد قرارداده‌اند صمیمانه تشکر نموده ضمنا چنانچه بعلت‌تالمات روحی در شرفیافی و عرض تشکر حضوری یاکتبی تاخیری رخ‌دهد پوزش می‌طلبد .

خانواده خواجه‌نوری

دکتر عبادی

متخصص چشم

تخت جمشید بین ویلاو بهجت آباد شماره ۱۲۴- تلفن ۴۲۹۰۸

۱-۶ آ-۱۷۵

تودیع

دراین موقع که برای‌ادامه‌تحصیل عازم اروپا میباشم بدینوسیله از دوستان و فامیلهائی که موفق به دیدارشان نشدم خداحافظی مینمایم

آ-۱۳۱۵ **بیژن‌سلیمی**

دکتر محققی

متخصص درامراض پوست و آمیزشی از مسافرت خارج مراجعت کرد. تلفن ۳۳۰۰۹

۱-۳ آ-۶۴۵

به اروپا و ممالک متحد آمریکا

بوسیله راه خود از

شهر زیبای بروکسل

و مغازه هائیکه اجناس را

بدون اخذ مالیات میفروشند دیدن کنید

همه جا با

ایبا

SUPER DC 6

بشرکت‌ایتا۶۷ خیابان‌فردوسی تلفن ۶۸۹۹۷ ویابسایرازانسسهای مجازمراجعه‌فرمائید

آ-۱۱۳۲

انجمن پزشکان شرق تهران بانهایت تاسف فوت‌دوست و همکار گرامی **مرحوم دکتر موسی نعیمی** را باطلاع کلیه دوستان و همکاران محترم میرساند و بدین مناسبت مجلس ترحیمی از طرف پزشکان و دارو سازان شرق تهران درروز شنبه ۲۰ فروردین ماه از ساعت ۳ تا ۵ بعد از ظهر درمسجد حاج ابوالفتح واقع درمیدان شاه‌منعقد است‌از عموم علاقمندان به آنمرحوم دعوت میشود که با شرکت خود در این مجلس روح فقید سعید را شاد فرمایند .

آ-۱۲۳۸ **انجمن پزشکان شرق‌تهران**

کل نفس ذائقةالموت

با کمال تاسف فوت ناگهانی خلد آشیان مرحوم **استاد حسین قصری** والد محترم آقای ابوالقاسم قصری را باطلاع عموم مومنین میرساند بدینمناسبت مجلس یادبودی صبح جمعه ۱۹ر۱ر۳۹ از ساعت ۹ تا ۱۱و نیم در مسجد صدریه واقع در میدان خراسان انتهای خیابان رسام منعقد است از ذوات محترم دوستان و بازماندگان مستدعی است تشریك مساعی نموده روح آنمرحوم را شاد فرمایند .

الاحقر محمدالطهرانی

با نهایت تاسف در گذشت مرحوم مغفور **استاد حسین قصری** را باطلاع دوستان‌و آشنایان میرسانیم مجلس فاتحه صبح جمعه ۱۹ر۱ر۳۹ ازساعت ۹تا ۱۱ ونیم در مسجدصدریه میدان خراسان انتهای خیابان رسام و همچنین مجلس‌دیگری بهمین مناسبت عصر شنبه ۲۰ر۱ر۳۹ از ساعت ۳ تا ۶ در مسجد فخرالدوله واقع در دروازه شمیران‌منعقد است

حاج مهدی قصری -ابوالقاسم قصری - عبدالعلی ارجمندی -عباس فرجی - احمد علیخانی -اسداله‌ارجمندی - نصرت‌اله ارجمندی - عزت‌اله ارجمندی - علی اکبرارجمندی

خانواده های **قصری -ذوالفقاری - جواهریان**

باطلاع دوستان و آشنایان میرسانند نظر بفوت‌مرحوم مغفور جنت‌مکان **آقای‌استادمحمدحسین قصری** پدرابوالقاسم قصری چوب فروش مجلس ختمی در روز شنبه ۲۰ فروردین ماه ۳۹ از ساعت ۳ تا ۵ بعد از ظهر در مسجد فخرالدوله دروازه شمیران منعقد میباشد با شرکت در مجلس فاتحه روح آنمرحوم را شاد فرمائید .

ابوالقاسم قصری -مهدی قصری - حسین ذوالفقاری - اصغر جواهریان -حاج علی رستگار - حاج غدیرعلی‌خوشگو

بخانواده محترم قصری بویژه عموم بازماندگان آنمرحوم مصیبت وارده را تسلیت میدهیم .

آگهی های تسلیت

کار کنان دبستان مستوفی یوسف آباد مصیبت وارده را به آن راد مرد فرهنگی تسلیت میگویند **جعفر رهبر**

آ-۱۳۹۵

انجمن همکاری خانه و مدرسه دبستان دولتی وهاجی وکار کنان دبستان با نهایت تاثر در گذشت نابهنگام آقای دکتر موسی نعیمی رئیس بیمارستان نجات را ببازماندگان آن فقید سعید تسلیت میگوید .

آ-۱۲۰۳

جناب آقای عبداله گرجی

دبیران و هنر آموزان وکارمندان و هنرجویان هنرستان و آموزشگاه حرفه‌ای نساجی و رنگرزی مصیبت وارده را تسلیت گفته سلامتی و سعادت آنجناب را از درگاه ایزد متعال مسئلت مینمایند .

رئیس هنرستان و آموزشگاه حرفه‌ای نساجی ورنگرزی- مصطفی سلیمی

آ-۱۲۸۴

گروه فرهنگی **هدف**مصیبت وارده ،، بهمکار گرامی خودآقای عبای باقری رئیس‌دبیرستان شماره ۳ هدف رااز صمیم قلب تسلیت‌میگوید **حسابدارگروه‌فرهنگی‌هدف-هنجی**

هیئت قائمیه با یکدنیا تاثر مصیبت وارده بخانواده محترم قصری را ببازماندگان آنمرحوم خصوصا فرزند ارجمندش آقای ابوالقاسم قصری تسلیت میگوید

جناب آقای ابوالقاسم قصری

با نهایت تاسف مصیبت وارده را به آن برادر ارجمند وخانواده محترم تسلیت عرض مینمائیم .

آ-۱۲۴۱ **هیئت متولسلین بحضرت‌زینب ع**

بقیه آگهیهای ترحیم وتسلیت درصفحات ۴ و ۲۱

باطلاع فامیل و دوستان خانواده صدری میرساند که مراسم شب چهلم **حسنعلی صدری (کیوان)** فردا جمعه از ساعت ۳ بعد از ظهر در امامزاده عبداله مقبره بدر برگزار خواهد بود . **خانواده اعتصامی صدری**

محترما باستحضار اقوام و دوستان میرساند که‌مراسم هفتمین شب در گذشت **مرحوم حاجی محمد حسین برادران قاسمی** روز شنبه بیستم فروردین ماه جاری از ساعت سه‌تا شش بعد از ظهر در امامزاده عبداله بر گزار خواهد شد .

آ-۱۱۵۷ **اسمعیل برادران‌قاسمی**

با کمال تاسف فوت شادروان **آقای اسماعیل‌اظهری‌خامنه** را باطلاع دوستان و آشنایان میرساند مجلس ختم مردانه آنمرحوم روز جمعه ۱۹ فروردین ماه از ساعت ۳ تا ۵ بعد از ظهر در مسجد نوریان واقع در باغ صبا نرسیده بسه راه زندان منعقد میباشد .

محمد تقی مهرپرور - مشهدی باقر مهر پور - حسن اظهری -زین‌العابدین اظهری

آ-۱۱۷۷

بعموم‌بازماندگان‌آنمرحوم مصیبت وارده را تسلیت‌میدهیم

با نهایت تاسف فوت مرحومه مغفوره والده آقای‌اسمعیل چرچی زاده شبستری را باطلاع دوستان و همشهری های محترم میرساند مجلس ترحیم روز جمعه ۱۹ فروردین از ساعت ۳ الی ۵ بعد از ظهر در مسجد شبستریها واقع در خیابان امیر کبیر کوچه امین دربار منعقد میباشد .

آ-۱۲۳۹ **اسماعیل چرچی زاده - باقر زکی زاده**

بعموم بازماندگان آنمرحومه مصیبت وارده راتسلیت میدهیم

بدینوسیله فوت نابهنگام برادر جوانم **ابوالفتح مایلی** را باطلاع دوستان میرساند . مجلس ختم روز جمعه۱۹ر۱ر۳۹ از ساعت ۲ تا ۵ بعد از ظهر در مسجد اراکیها در خیابان گرگان ایستگاه روشنائی بر قرار خواهد بود .

بهرام -محمود -خلیل -حسین وسعید مایلی -محمد رضا فرشید .

آ-۱۲۳۷

بعموم‌بازماندگان‌آنمرحوم مصیبت وارده را تسلیت‌میدهیم

خانواده های **غفرانی -ناظمی - امراللهی -وزیاری - پور والی -ایرانی - جمشیدی - صبوری -مدرس زاده - برازنده -خلیلی -حاجی مشکوة و پور مند**

با نهایت تاسف و تاثر فوت مرحومه مغفوره بانو **زهرا کاشانی زاده** مادر سرهنك رضا غفرانی را در تهران باطلاع کلیه اقوام‌و دوستان میرساند . مجلس ترحیم مردانه صبح جمعه ۱۹ فروردین ۳۹ از ساعت ۱۰ تا ۱۲ در مسجد مرحوم سراج‌الملك خیابان امیر کبیر و مجلس ختم زنانه‌در منزل سرهنك غفرانی قلهك -خیابان دولت - چهار راه قنات عصر همان روز از ساعت ٤ تا ٦ منعقد میباشد .

بعموم بازماندگان آنمرحومه مصیبت وارده راتسلیت میدهیم

بمناسبت تصادف شنبه‌پس فردا ۲۰ فروردین ماه ۳۹ با شب سال جوان نا کام**سروان حسین ابراهیم** مجلس تذکری از ساعت ۳ الی ۵ و نیم بعد از ظهر درامامزاده عبداله ازطرف خانواده آن مرحوم بر قرار می باشد لذا از کلیه خویشان و دوستان آنمرحوم تقاضا می شود برای‌شادی‌روح آنمرحوم حضور بهمرسانند

خانواده ابراهیم

بدینوسیله باستحضار دوستان و خویشان میرساندکه مراسم هفته وفات مرحومه مغفوره **تاجماه ستوده** مادر آقای شهید زاده وکیل دادگستری و آقای جواد ستوده در روز جمعه فردا از ساعت‌سه ونیم تا پنج‌و نیم عصر در مزار امام زاده عبداله بر گزار میگردد .

خانواده های شهید زاده - ستوده - گودرزی ستوده- گودرزی فلسفی

آ-۱۳۳۷

بمنظور تجلیل از خدمات صادقانه مرحوم **محسن‌هنربخش** از طرف اداره کل فرهنك استان مجلس یادبودی دردبیرستان دارالفنون از ساعت ۵ بعد از ظهر روز شنبه ۲۰ فروردین بر گذار میشود انتظار داردفرهنگیان محترم بپاس‌حق‌شناسی وشادی روح آنمرحوم در این مجلس حضور بهمرسانند .

مدیر کل فرهنك استان مرکز - کوثری

پلیس افریقای جنوبی شهرها را محاصره میکند

*** شهرهای مراکز اصلی سیاهپوستان اشغال نظامی‌شده وبصورت میدان جنك درآمده است.**

*** براثر تیراندازی پلیس بازهم‌گروه دیگری‌کشته ومجروح شدند وچند صد نفر دستگیر گردیدند.**

*** در «نیانگا» نیروهای نظامی شهر را محاصره کرده می خواهند باقطع ارتباط وآذوقه سیاهان را از گرسنگی‌وادار به تسلیم کنند.**

کاپ ـ ۶آوریل‌ـرویتر ـ آسوشیتدپرس ـ دیشب پلیس افریقای جنوبی چهارتن سیاهپوست‌را که بیك مرکز پلیس حمله‌ور شده بودند باگلوله زخمی ساخت.

این‌حمله درناحیه نیانگا صورت گرفته بود. سیاهان مضروب دستگیر شده‌اند تابدادگاه مخصوص اعزام‌شوند.

دیشب رئیس پلیس این ناحیه اظهارداشت که‌کارگران رادربازگشت ازسرکار محرکین وتروریستهای‌سیاه‌پوست مورد حمله قرارداده‌اند. ازاین روکارگران تقاضاکردندنگهبانان‌پلیس‌آن هارادر بازگشت ازکارگاهها همراهی کنندو بخانه‌های خود برسانند.

بعدا پلیس ازاین کارگران حمایت کردولی نیازی به‌استعمال اسلحه‌پیدا نشد زیرا حمله‌ای صورت نگرفت.

محاصره شهر

درشهر نیانگا واحدهای نیرومند پلیس شهررا درمحاصره گرفتند و داخل شهر شده کلیه اماکن عمومی‌را ازجمعیت تخلیه کردند.

وزارت دفاع افریقای جنوبی اعلام‌کردکه‌این اقدام برای جلوگیری از حوادث احتمالی صورت گرفته‌است.

جاده‌های شهر نیانگا نیزاز طرف واحدهای مسلح‌ارتش و زرهپوشهای «سارامن» اشغال‌شده‌است ورفت‌وآمد وسایل نقلیه رابه‌شهر قطع‌کرده‌اند. بایددانست که‌این شهر مرکز اصلی اغتشاشها وتظاهرات سیاهان بوده است.

آماده آتش

سربازان دراین منطقه سرنیزه برتفنگها زده آماده آتش هستند ودور شهر خط زنجیری تشکیل داده‌اند که نفرات ارتش‌روی آن درفواصل پنجاه متری مستقرند. مسلسلها نیز آماده آتش می‌باشند. چندنورافکن نیرومند شبها منطقه‌مقابل خط‌زنجیر را کاملا روشن میسازند تااگرحرکتی مشاهده شد باآتش مسلسل وتوپ سرکوبی شود.

ضمنا اتومبیلهای گشتی نیروی دریائی وملی کوپترهای نیروی هوائی دائما برفراز نیانگا پرواز میکنند. ظاهرا هدف حکومت آن‌است که‌سیاهان راازگرسنگی وادار به تسلیم کامل‌سازد

حمله بدبیرستان

درشهر دوربان قوای سنگین‌اسلحه پلیس وجریك سفید پوست به‌یك دبیرستان سیاهپوست‌حمله‌برده ۴۵۰۰ سیاهپوست راازشبانه روزی بیرون کشیده بیش‌از سیصد تن‌از آنها را دستگیر کردند.

دریکی‌از اطاقهای این دبیرستان چند هزار قبضه اسلحه سرد وسه قبضه مسلسل بدست آمد. شبانه روزی دبیرستان ابتدا بدون سروصدا محاصره شد سپس بابلند گوبدانش‌آموزان اخطار کردند که‌خارج شوند. ازدانش‌آموزان عده‌کمی در دبیرستان بودند وبقیه جمعیت راسیاهپوستان کارگر وکشاورز تشکیل میدادند.

پلیس قبلا اطلاع داشت که‌دراین ناحیه «محرکین وآشوبگران» سیاه ـ پوست اجتماع کرده‌اند ودرواقع آنجا دیگر آموزشگاه بشمار نمیرود.

دستور اشغال

درشهر لامونت دیل نیزدیشب پلیس بروی سیاهان‌آتش کرد ویك سیاهپوست راکشت ودوسیاهپوست رازخمی کرد.

درکاپ معاون کل پلیس افریقای جنوبی سرهنك ری در یك مصاحبه مطبوعاتی اطلاع دادکه چون شهر نیانگا عملا دراختیار تروریستها بود ومردم سیاهپوست این شهر تامین جانی و مالی نداشتند پلیس دستورداد شهر اشغال ومحاصره شود.

امروز درسراسر افریقای جنوبی مردم سفید پوست مراسم‌یادبود ورود نخستین مهاجرسفیدرابنام «یان‌وان‌ری بیك» که‌سیصد سال قبل باین کشور آمد جشن‌گرفته بودند. بهمین‌مناسبت درژوهانسبورك یك‌نمایشگاه ده‌میلیون لیره‌ای افتتاح شد.

مسابقه تنیس بهمین مناسبت ترتیب داده شده بود. بسیاری از سیاه پوستان از آرامش روز جشن استفاده کرده از شهر ها به مراکز قبایل خود گریختند تا از ضرب و شتم پلیس در امان بمانند.

جشن ملی

چون امروز جشن ملی افریقای جنوبی محسوب میشود و اصولاسفید پوستان کلیه کارها را تعطیل‌کرده‌اند در واقع اعتصاب سیاهپوستان بلااثر شده بود.

اسقف اعظم افریقای جنوبی‌پس ازختم‌شورایعالی مذهبی طی‌اعلامیه‌ای از عموم مردم سفید و سیاه این کشور دعوت کرد که ایمان خود را

وزیر دادگستری افریقای جنوبی آخر وقت چهار شنبه اعلام کرد که پلیس دستور داده است تا اقدامات نظارتی را در مورد سیاهان دقیقا اجرا کند و در صورت لزوم از افریقائی ها بخواهد تا پروانه‌عبور خود را نشان دهند.

اراسموس وزیر دادگستری این کشور بیانیه ای در این مورد انتشار داد و در آن اعلام کرد که دولت امکان تجدید نظر در قوانین نظارتی را مورد توجه قرار داده است تا این قوانین با احتیاجات سیاهان بیشتر منطبق باشد.

دعوت کلیسا

این اعلامیه پس از اعلامیه کلیسای کشور صادر شد. کلیسا دعوت کرده است تا عموم نژاد های ساکن کشور روز یکشنبه آینده را بدعا پردازند. کلیسا این روز را «روز صبر» نامیده است.

در اعلامیه اراسموس اشاره شده که حمل اوراق هویت و برگهای عبور بنفع سیاهپوستان است زیرا تنها بوسیله این اوراق میتوانند‌از حقوق شهر نشینی و کار در مناطق مختلف استفاده کنند.

اراسموس می گوید پلیس بافریقائیانی که از این اوراق‌ندارند در تهیه آن کمك خواهد کرد.

باید دانست که بلوای افریقای جنوبی توسط کنگره ملی پان افریقائیها برای الغاء این اوراق‌برپا شده بود.

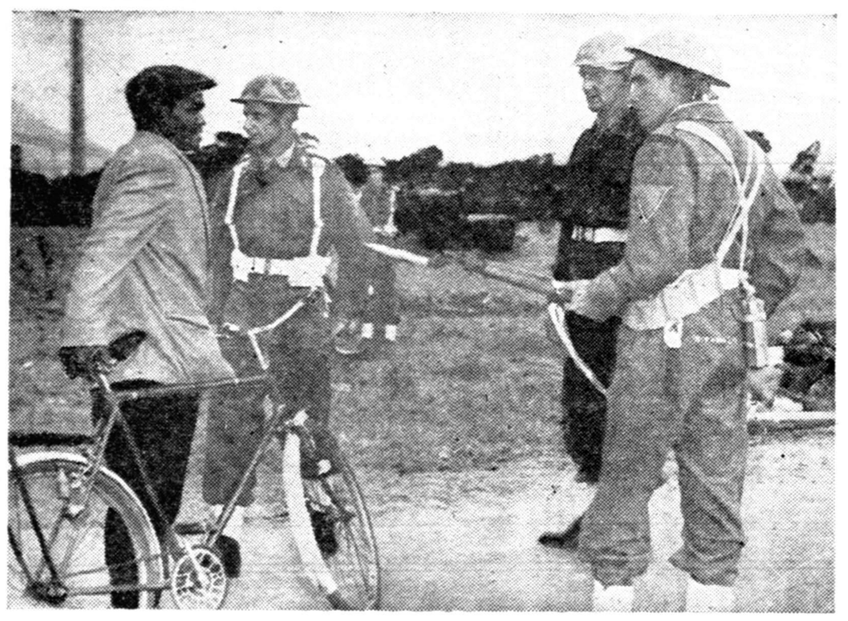

سرنیزه تنها پاسخ دولت آفریقای جنوبی بدرخواست‌های یازده میلیون سیاهپوست است

انعکاس جهانی فجایع دولت افریقای جنوبی

برای مجروحین افریقای جنوبی اعانه جمع میشود

*** کنفدراسیون بین‌المللی اتحادیه‌های کارگری از مردم جهان دعوت‌کردکه اجناس افریقای جنوبی راتحریم‌کنند**

*** درسازمان ملل متحد برای پایان دادن بفجایع افریقای جنوبی شدیدا فعالیت میشود**

*** درکنفرانسهای جهانی مسائل مربوط بافریقای جنوبی مورد بحث قرار گرفته است.**

کینگزتن ـجاماثیکا ـ ۶آوریل ـ آسوشیتدپرس ـحکومت‌محلی جاماثیکا تصویب کردکه معادل دویست‌و چهل هزار ریال‌برای کمك به‌سیاهان زخمی افریقای جنوبی پرداخت شود.

بمناسبت تصویب این موضوع نخست‌وزیر جاماثیکانورمان مانلی‌عصر چهارشنبه اعلام‌کرد که‌حادثه افریقای جنوبی کلیه افرادبشررا عزادار ساخته است.

تحریم اجناس

بروکسل ـ۶آوریل ـآسوشیتدپرس ـ کنفدراسیون بین‌المللی سه اتحادیه کارگری روزچهارشنبه‌ازعموم کارگران جهان دعوت کردتا اجناس افریقای جنوبی راتحریم کنند.

این‌سازمان درصدد کشور جهان ۵ر۵۶میلیون‌عضو و۱۳۵اتحادیه‌وابسته دارد.

دروغ است.

سازمان ملل‌متحد ـ۶ آوریل ـ آسوشیتدپرس ـسفیر افریقای جنوبی درواشنگتن اعلام‌کرد که گزارشهای واصله درمورد شدت‌عمل پلیس نسبت به‌سیاهان اعتصابی دروغ است‌و وی منتظر گزارش رسمی‌است‌تاآنرا باطلاع عموم برساند.

باید مطالعه کرد

روز چهار شنبه مونگی سلیم نماینده تونس درسازمان ملل متحد اعلام‌کردکه‌باید فوراموضوع‌اعمال‌فشار های سیاسی واقتصادی‌راعلیه افریقای جنوبی مورد مطالعه قرارداد زیرا این کشور تقاضای سازمان رابرای‌خاتمه دادن به‌تبعیضات نژادی مورد توجه قرار نداده است.

وی گفت باید به‌داك هامرشولد فرصت بیشتری دادتا دراینمورد با نماینده افریقای جنوبی مذاکره کند.

نماینده تونس تنها نماینده کشور های افریقائی است که درشورای‌امنیت عضویت دارد. مونگی‌سلیم اظهارداشت که‌جلسه آینده شورای امنیت بعداز خاتمه مذاکرات هامرشولد ونماینده افریقای جنوبی تشکیل خواهد شد.

درجلسه هفته قبل شورای‌امنیت طی‌قطعنامه‌ای ازافریقای‌جنوبی‌خواستند تابسیاست تبعیض نژادی پایان دهدو به‌هامرشولد ماموریت داده شد تا اقدامات لازم‌رابرای (طغیان‌از اجرای اصول منشورملل‌متحددرافریقای‌جنوبی بعمل آورد.)

هامرشولد بابرناردوس فوری نماینده افریقای جنوبی درسازمان مذاکره کرداماجزئیات این‌مذاکره تاکنون افشاء نشده است.

مونگی سلیم بایادآوری اقدامات مجمع ملل سابق‌علیه ایتالیا درجنك ایتالیا وحبشه اشاره کرد وگفت‌اگر آن‌روز ایتالیا مجازات‌شده بودجنك دوم جهانی روی نمیداد. حال نیز اگرسازمان ملل‌موفق نشودافریقای جنوبی راتادیب کند چنان وضعی پیش خواهد آمد.

اقدامات موثر

عکره ـ۶آوریل ـرویتر ـ در کنفرانس مربوط‌به «اتخاذتصمیمات عملی ومثبت» علیه آزمایش بمب اتمی فرانسه در صحرا پیرامون اجرای اقدامات موثر علیه سیاست نژادی افریقای جنوبی نیزمذاکرات مهمی بعمل آمده است.

این جلسه دیروز باشرکت دکتر کوام نکرومه درعکره تشکیل‌شد.

نطق گیت‌اسکل

لندن ـرویتر ـ۶آوریل ـ گیت اسکل رهبر حزب کارگر امشب اظهار داشت که مردم انگلیس سوای عقاید حزبی وشخصی خود بیش‌ازپیش‌نسبت به‌رفتار غیرانسانی حکومت افریقای جنوبی در مورد سیاهپوستان نگران وعصبانی‌هستند وعموما از اقدامات حکومت آن کشور متنفرند.

سیاهان باید باسفیدها دارای حقوق مساوی باشند زیرا هردو انسانند اگرسفیدها میخواهند از کار ارزانتر سیاهان بهره‌ببرند باید برای آنها حقوق مساوی بشناسند.

قوانین نباید به‌رنك اشخاص وابسته باشند. سیاهان نمیتوانند بیش‌از این فشار وظلم سفید پوستان افریقای جنوبی راتحمل کنند. حوادث اخیر افریقای جنوبی همه ناشی از همین امراست.

راه مفیدی نیست

متاسفانه حکومت افریقای‌جنوبی به‌جای تعدیل برفشار خود افزوده است. این‌راه مفیدی نیست وفقط به‌هرج ومرج وکشتار منتهی‌خواهد شد ودر نتیجه این مبارزه سفید ـ پوستان آن کشور مغلوب خواهند گشت. میتوان افریقائیها را مدتی درخواب نگاهداشت ولی سرانجام احساسات آنها طغیان خواهدکرد وانفجار خونینی روی خواهدداد.

بزرگترین مایه وجودی جامعه کشورهای مشترك‌المنافع انگلیس اصول دمکراسی وآزادی و احترام شخصیت بشری وبرابری نژادهای مختلف است. ولی روش حکومت افریقای جنوبی کاملا بااین اصول مغایرت دارد.

من معتقدم که انگلستان باید دراجرای قطعنامه شورای امنیت بکوشد.

مقدمات سفر آیزنهاور بمسکو فراهم میشود

★ جمس هاگرتی منشی کاخ سفید مذاکرات خودرا درباره سفر رئیس جمهور با وزارت خارجه شوروی آغازکرد.

★ ۲۰۰ خبرنگار ونماینده رادیو همراه ایزنهاور بمسکو میروند.

★ همسر ایزنهاور مایل است دراین سفر شوهرش را همراهی‌کند.

مسکو ـ۶آوریل ـآسوشیتد ـ پرس ـ جمس‌هاگرتی منشی‌مطبوعاتی کاخ سفید امروز وارد مسکوگردید تا ترتیب برنامه مسافرت ایزنهاوربه شوروی رادر ماه ژوئن بدهد.

در فرودگاه تامپسون سفیرامریکا و عده‌ای از مقامات وزارت خارجه شوروی از وی استقبال کردند.

هاگرتی از همان هواپیمائی که ایزنهاور به مسکو خواهد آمد استفاده کرده و شب قبل را در کپنهاك گذرانیده بود.

از فردا مذاکرات وی با مقامات وزار ت‌خارجه شوروی درباره سفر ایزنهاور که از ۱۰ژوئن‌آغازشده و تا نوزدهم این ماه بطول خواهد انجامید آغاز خواهد شد. هاگرتی طی اقامت شش روزه خود با هواپیما به لنینگراد و کیف خواهد رفت. اما‌معلوم نیست‌به‌شهرهای‌ایر کوتسك و خاباروسك که قرار است ایزنهاور از آنها دیدن کندنیز مسافرت‌نماید. هاگرتی گفت که ایزنهاور هنگام عزیمت‌ازشوروی‌به‌ژاپن‌به‌ایر کوتسك و سواحل اقیانوس آرام نیز خواهد رفت. روز جمعه توموسون برای مشاوره عازم‌واشنگتن‌خواهد گردید.

خبرنگاران خارجی

خبرنگاران خارجی از هاگرتی تقاضا کرده‌اند مانند زمان سفر مك میلان به مسکو ترتیبی بدهد که تسهیلاتی در کار آنها و مخابره اخبار بوجود آید. همراه هاگرتی عده‌ای از افراد پلیس و کارآگاهی امریکا که مامورحفظ جان ایزنهاور می باشند آمده‌اند.

امروز گفته شد که هنگام مسافرت ایزنهاور بشوروی بیش از ۲۰۰ نفر خبرنگار و نماینده رادیو به مسکو خواهند آمد. این عده‌با وسایلی که از طرف دولت تعیین میشود مستقیما با هواپیما به مسکو آورده خواهند شد و عده دیگرکه قبل‌ازمسافرت ایزنهاور جهت‌شرکت در کنفرانس‌سران به پاریس‌خواهند رفت با وسایل دیگری به مسکو خواهند آمد.

همسر ایزنهاور

خانم مامی ایزنهاور مایل است شوهرش را در مسافرت شوروی و ژاپن همراهی کند. این خبر توسط آن‌ویتون معاون منشی مطبوعاتی کاخ سفید فاش شد وی اضافه کرد معلوم نیست هنگام‌بازگشت ازپرتقال همسر رئیس جمهور همراه شوهرش به پاریس برود سابقا نیز قرار بود که خانم ایزنهاور همراه شوهرش به سفر امریکای لاتین برود ولی به توصیه پزشکان از این مسافرت منصرف گردید.

مرده‌ای را دوباره زنده‌کردند

پاریس ـ۶ آوریل ـیونایتدپرس ـ پزشکان فرانسوی‌دختری راکه‌بر اثر مسمومیت قلبش‌از کار ایستاده بود دوباره زنده‌کردند وآنگاه خون‌اورا کاملا تغییر دادندتا اثرات مسمومیت را از بین ببرند.

این دختر یازده ساله که «آن‌ماری» نام دارد کرم‌کدو داشت وچون بیش‌ازحد لازم ازداروی ضدکرم کدو استفاده کرده بود مسموم‌شد وبلافاصله اورابه بیمارستان منتقل کردند. پس‌از اینکه‌به بیمارستان رسید ضربان قلبش قطع‌شد. ولی یازده دقیقه بعداز اینکه‌ضربان قلب‌اومتوقف‌شد و از «لحاظ‌پزشکی» مرده بود ،پزشکان باماساژ قلب‌اورا بکار انداختند.

چند دقیقه بعد دوباره ضربان قلب برای۴ دقیقه متوقف شد. پزشکان درسینه دختر شکافی ایجادکرده و از آن طریق ماساژ را ادامه دادند و «آدرنالین» را مستقیما به قلب او تزریق کردند. دوباره قلبش بکارافتاد واین‌بار ضربان همچنان ادامه یافت.

اما پزشکان که‌از تاثیر خطرناك داروی ضد کرم‌خبرداشتند وبرای رفع مسمومیت خون اورا تعویض کردند.

اکنون پزشکان مشغول بررسی این موضوع هستند که آیا براثر فقدان موقت اکسیژن در موقعیکه قلب‌او ازکار افتاده‌بود، صدمه‌ای بمغز اووارد شده یاخیر؟

آلمان وانگلیس اختلاف نظر دارند

دولت آلمان عربی علاوه برانبارهای ذخایر مراکز تعلیمات نظامی نیز دراسپانیا ایجاد می‌کند

بن ـخبرگزاری فرانسه ۶آوریل‌ـ فن‌برنتانو وزیر امورخارجه آلمان‌فدرال روز گذشته تائید کردکه‌متاسفانه‌اختلاف نظر هائی در روابط آلمان فدرال و انگلستان موجوداست دراین نطق که درپاسخ شش‌نفراز نمایندگان ایراد میشد فن‌برنتانو اظهار داشت که‌این اختلاف‌در جراید بیش‌از آنچه درمحافل سیاسی موجود است نشان داده‌شده است.

فن‌برنتانو اظهار امیدواری کرد که مسائل اقتصادی موجود دراروپا بعنوان حربه‌ای علیه انگلستان بکار برده نشود.

مراکز آموزش نظامی

وی‌گفت که‌آلمان غربی نه‌تنهاامکان تاسیس‌انبار های ذخایر بلکه ایجاد مناطق‌آموزش نظامی درآسپانیا راتحت بررسی دقیق قرارداده‌است.

وی‌اظهار داشت اگراسپانیا برای شروع مذاکره‌با دولت آلمان فدرال‌در مورد برقراری انبارها ومناطق‌آموزش نظامی حاضر باشدباید گفت که‌اقدام دولت آلمان غربی موجه می‌باشد.

وزیر خارجه آلمان «فون‌برنتانو» همچنین افزود که‌آلمان غربی به‌مطالعه امکان تاسیس این پایگاهها دراسپانیا ادامه خواهد داد.

سنای‌آمریکا ویپشنهادشوروی

واشنگتن ـرئیس روابط خارجی مجلس‌سنای امریکا «ویلیام‌فولبرایت» امروز اظهار داشت که هرگونه قرار داد منطقی در مورد منع آزمایشهای اتمی با روسیه شوروی مورد بررسی بیطرفانه مجلس سنای امریکا واقع خواهد شد.

اتهام مضحك

ایزوستیا مینویسد: ادنائر در دفتر موزه واشنگتن ضد یهود کشیده است!

واشنگتن ـ۶ آوریل ـآسوشیتد پرس ـسخنگوی وزارت خارجه‌آمریکا این خبر منتشره در روزنامه «ایزوستیا» چاپ مسکو را رد کرد که علامتهای ضد یهودی را که هرتر در یك دفتر یادبود مشاهده کرده بود خودآدنائر کشیده‌است.

در ماه گذشته هنگامیکه آدنائر دفتر یادبود «طالارملی هنرهای زیبا» را امضاء میکرد چند علامت ضدیهود در دفتر دید.

با اینکه مدتی است بازجوئی در این مورد ادامه دارد اما هنوز عامل اصلی کشف نشده است. «وایت» سخنگوی کاخ سفید گفت وقتی هرتر از خبر ایزوستیا آگاه شد اظهار داشت که روزنامه مذکور از آدنائر هتك حرمت نکرده بلکه آبروی خودرا ریخته است.

اگر ازمن متنفری
پس چرامرا بوسیدی

چرا لبانت
آنقدر داغ‌بود

چرا مثل
آتش بسوخت

سوفیالورن در عالیترین فیلم درام خود آن چنان‌شما را مسحور میکند که ساعت‌ها وبلکه روزها پس از دیدن هوس نمیتوانید خاطره آنرا ازیاد ببرید....

هوس را حتما باید دید ....

هوس زیر درخت نارون

سوفیالورن انتونی‌پرکینز برل‌ایوز

ازصبح دوشنبه در

مولن‌روژ

کریستال چارلی

«مولن‌روژ»

جری لوئیس

درمولن‌روژها فقط سه شب دیگر

بعد ازیك‌کمدی شدید دیدن یك درام بسیار قوی لذت مخصوصی دارد

اگر پیر هستید ..... اگر جوان هستید

اگر زن هستید ..... اگر مرد هستید

حتما باید هوس زیر درخت نارون را ببینید ...

باید آنرا ببینید تاهوس بیجا نکنید..

۱ـ۲ آ ـ ۱۲۳۴

مرفین در جامعه باربد تاروز ۲۴ فروردین ـ از ۲۵ فروردین چراغ گاز نخستین برنامه تروپ جعفری درسال جدید

در کنفرانس خلع سلاح ژنو

غرب از شوروی طرح جدید میخواهد

ژنو ـ ٦ آوریل ـ رویتر ـ آسوشیتدپرس ـ روز چهارشنبه نمایندگان غرب از والرین زورین معاون وزارت خارجه شوروی و نماینده آن کشور درکمیته خلع سلاح‌ده کشور خواستند ازسمکو نظریات جدیدی رادر مورد خلع سلاح بخواهد تا به بن‌بست فعلی مذاکرات پایان داده شود .

ژول موك نماینده فرانسه اظهار داشت غرب از تمایل شوروی به‌عملی شدن نوعی خلع‌سلاح نشانه هائی در دست دارد . اما نمی توان طرح خلع سلاح خروشچف را عملی شمردزیرا غیر ممکن است طی چهار سال خلع سلاح کلی و عمومی عملی گردد.

ولی زورین هنوز هم‌اصرار داردطرح خروشچف مبنای مذاکرات‌قرار گیرد. بهمین سبب نمایندگان غرب از او خواستند تا طرح جدیدی را عرضه کند . اما زورین نسبت باین تقاضا روی خوشی نشان نداده است .

یك منبع عالی غربی به مخبرین گفت امید نمیرود بزودی بن‌بست کنفرانس برطرف شود و رویه‌شوروی ها و دول وابسته به آنها در این کنفرانس تغییر نماید . وی گفت : ظاهرا بایدمنتظر ختم کنفرانس سران شرقو غرب که ۱٦ مه در پاریس تشکیل خواهد شد بود .

ضبط اموال امریکائیها درکوبا

خلاصه اخبار

هاوانا ـ ٦ آوریل ـ یونایتدپرس ـ فیدل کاسترو نخست‌وزیر کوبا امریکا را متهم کرد که مردم کوبا را به شورش برضد دولت انقلابی کوبا تحریك می کند .

فیدل‌کاسترو در برابر «واحد های مقاومت خلق سخنرانی می کرد . وی اظهار داشت که چند کوبائی که اخیرا سربازی را بقتل رساندند و خانواده او را دزدیده اند به امریکا پناهنده شدند . وی او نامر را دلیل پشتیبانی امریکا از اغتشاش و فتنه در کوبا دانست .

ضمنا یك سخنگوی«شرکت میوه» این اعلامیه نیمه رسمی را تایید کرد که رژیم فیدل‌کاسترو۱۷۳هزار جریب دیگر از سرزمین های زراعتی شرکت را بدست گرفته است .

باید دانست که‌موسسین این‌شرکت امریکائی هستند و دولت‌کوبا در حال مصادره اموال و املاك امریکائی های مقیم کوبا می باشد .

مدیر عامل سازمان اصلاحات ارضی کوبا گزارش داد که تقریبا چهار میلیون جریب از زمین های امریکائی های مقیم کوبا توسط دولت ضبط خواهد شد .

فیدل کاسترو دوباره طغیان خود را از اینکه‌ملت و دولت‌کوبا آماده‌مقابله باهرگونه «تهاجم»می باشد موردتاکید قرار داد .

پاریس ـ وزیر ارتش فرانسه در کمیته خارجی مجلس سنای آن‌کشور گفت که شورشیان الجزایر خود را برای حمله شدیدی از داخل خاك تونس باستحکامات مرزی فرانسه آماده کرده اند

***

لندن ـ خبرگزاری رومانی اطلاع داد که ریتز دبیر سوم سفارت اسرائیل دربخارست عنصر نامطلوب تشخیص داده شده و بوی اخطار گردیده است که هر چه زودتر از خاك رومانی خارج شود .

***

واشنگتن ـ پرزیدنت‌ایزنهاور پیمان دوستی و بازرگانی بین امریکا و پاکستان را برای تصویب به مجلس سنا فرستاد .

این قرار داد روز ۱۲ نوامبر سال گذشته در واشنگتن امضاء شده‌بود

***

بلگراد ـ خبرگزاری تانیوك اطلاع داد که یك کشتی یوگوسلاوی بنام «دیچکا» روز سوم اوریل در خارج از آبهای فرانسه در مدیترانه از طرف یك کشتی جنگی فرانسوی مورد بازرسی قرار گرفته است .

سناتور جان‌کندی‌که براغلب رقبای خود پیروز شده وباحتمال زیاد ازطرف حزب دمکرات نامزد ریاست‌جمهوری آمریکا خواهدشد درمیان طرفداران خود دیده میشود.

ساختمان موشك اطلس و پولاریس

ایزنهاور دستور داد برای ساختمان این موشکها تقدم قائل شوند

واشنگتن ـ ٦ آوریل ـ یونایتدپرس ـ آیزنهاور امروز تصویب کردکه در برنامه دفاع ملی امریکا برای ساختمان موشکهای اطلس وپولاریس تقدم قائل شوند.

آیزنهاور این تصمیم راپس‌ازختم یك‌جلسه نظامی مهم‌کاخ سفید اتخاذ کرد. قبلا قرار بود برای ساختمان موشکهای کوچکتر تقدم قائل شوند .

بدین ترتیب قسمتی‌ازبودجه‌دفاعی امریکا که‌مربوط به‌برنامه‌های دیگر بوده‌صرف‌ساختمان ایزدوموشك‌خواهد شد .

قرار است هیجده موشك‌اطلس اضافی ساخته شود .ضمنا برتعداد زیردریائی های اتمی حامل‌موشکهای پولاریس افزوده میشود .

روی زیردریائی

توماس گیت وزیر دفاع امریکا اعلام کرد که در آزمایشهای اخیر پولاریس موفقیتهای زیادی بدست‌آمده لذامقرر شده‌است موشکهای پولاریس درماه اوت آینده روی زیردریائی‌اتمی ژرژواشنگتن نصب شود .

ازطرفی گیت‌اظهار داشت که‌در برنامه شبکه رادار خط‌اول تجدیدنظر شده تاباسرعت بیشتری پرتاب موشك های دشمن ازهرنقطه کره‌زمین کشف وبه‌امریکا اطلاع داده شود تابموقع موشکهای قاره پیما وپولاریس امریکا بخاك دشمن روانه شوند .

عبدالناصر گفت:

ملل جهان از هند سر مشق گرفتند

مادام که پاره‌ای از ملل جهان رنج میکشند و دسته‌ای در حال مبارزه برای کسب آزادی هستند صلح برقرار نخواهد شد

مدرس ـ هند ـ ٦ آوریل ـ یونایتدپرس ـ امروز ناصر برنامه کوتاهی در بازدید خود از مدرس داشت، زیرا تمام روز گذشته را به فعالیت‌های مختلف و سنگین گذرانده بود وتاساعت ۱۱ شب بتماشای سه فیلم هندی دریك استودیوی مدرس مشغول بود.

ناصر امروز به بازدید از کارخانه واگون سازی که از صنایع مهم هند می باشد پرداخت و با اتومبیل‌روباز حرکت کرده و با کارگران تماس گرفت و با آنها دست می داد .

در این کارخانه یك واگون کوچك و نمونه از طلای خالص را باو هدیه کردند . سپس همراهان ناصر بخرید در فروشگاه بزرك کارخانه مشغول شدند و اشیائی مثل عروسکهای‌رقاص رومیزی ، طلا آلات و عاج خریداری کردند ، اما ناصر چیزی نخرید وفقط بنگاه کردن باشیائی که از پوست‌مار کبرا ساخته شده بود اکتفا کرد .

چون در این ناحیه هوا بسیار گرم است ناصر فقط یك پیراهن سفید پوشیده بود ، روی یکی از طاق‌نصرتها که بمناسبت ورود او بر پا کرده بودند نوشته بود : «ای نجات دهنده سوئز و پدر فلاحین خوش آمدی»

پنجشنبه ناصر به «بنگالور»عزیمت می کند .

صلح‌برقرار نمی شود

مدرس ـ ۷ آوریل ـ آسوشیتدپرس ناصر گفت مادام که در جهان پاره‌ای از ملل رنج می کشند و برخی دیگر در حال مبارزه برای کسب آزادی هستند صلح بر قرار نخواهد شد .

ناصر اظهار داشت هند وجمهوری متحد عربی مظهر وجدان زنده مللی هستند که آزادی را بکف آورده اند ویا در حال حاضر بمنظور رسیدن به آزادی مبارزه می‌کنند. وی‌ازاسرائیل، الجزیروموافریقای‌جنوبی بعنوان مراکز شورش و اغتشاش یاد کرد . روز یکشنبه سفر ناصر به هند خاتمه می یابد .

دوگل باچرچیل ملاقات کرد

سیاستمدار کهنسال انگلیس از دوست زمان جنك خود بگرمی پذیرائی کرد

لندن ـ خبرگزاری فرانسه ـ ٦ آوریل ـ ژنرال دوگل دیروز بعداز ظهر چارلتون گاردن که محل اقامت زمان جنك وی بود بازدیدکرد و بافرانسویان مقیم انگلستان دراین ناحیه ملاقات نمود .

برای شرکت دراین مراسم‌عده زیادی ازفرانسویان از اطراف آمده بودند .

قبل‌از بازدید از چارلتون‌گاردن ژنرال دوگل هدیه‌ای از طرف‌اهالی شهر لندن بمناسبت سی و نهمین سال ازدواج خود دریافت داشت.

دیروز ژنرال دوگل و مك‌میلان مذاکراتی بایکدیگر انجام دادند و پس از آن وزرای خارجه دودولت به‌تبادل نظر بایکدیگر پرداختند. بطوریکه اظهار شده‌است‌مذاکرات قریب یکساعت بطول انجامید و برنامه‌ای برای مسائل مورد بحث تنظیم نشده بود . فقط مسائل مختلف جهانی دراین مذاکرات‌مورد بحث قرار گرفت .

محافل سیاسی اطمینان دارند مسئله خلع سلاح بطور قطعه در مذاکرات دوگل ـ مك‌میلان مورد بحث قرار خواهد گرفت .

همراهان زمان‌جنك

در نطقی که ژنرال دوگل در ضیافت فرانسویان در چارلتون گاردن‌ایراد کردچنین گفت: من‌خیلی مسرورم که درمیان شما همراهان زمان جنك خود می‌باشم امروزهمه چیز روبه پیشرفت است امروزتمام جهان ملاحظه میکنند که‌مادرآنچه انجام دادیم حق‌داشتیم.اگرما آنچه را که باید انجام میدادیم نمیدادیم مسلما امروز نمیتوانستیم تصور وضع موجودرا بنمائیم .مابابد همچنین فکر کنیم که بدون پشتیبانی انگلستان هیچ امکان پیشرفتی نداشتیم . ژنرال دوگل دربایان نطق خود چنین گفت : زنده باد فرانسه آزاد ـ زنده باد انگلستان که بما کمك کرد ازمایشتیبانی کرد وماهرگز این کمك را فراموش نخواهیم نمود.

بازدید از چرچیل

شب گذشته ژنرال‌دوگل‌همراه خانم دوگل برای بازدید از چرچیل به‌اقامتگاه نامبرده رفتند .درمدخل ساختمان چرچیل‌خانم چرچیل از نامبردگان استقبال بعمل آورد.

چرچیل که اینك هشتاد و پنج سال دارد دوست زمان جنك خود را بگرمی استقبال کردهنگام ورود ژنرال دوگل به‌منزل چرچیل به عکاسان اجازه داده شد که‌ازمراسم عکس‌برداری نمایند . چرچیل به گرمی دست دوگل را فشرده وبه فرانسه باو خوش‌آمد گفت وژنرال نیز بفرانسه پاسخ نامبرده را داد.

پس ازسی دقیقه مذاکره ژنرال دوگل محل اقامت چرچیل راترك گفت این مدت ده دقیقه از وقتی که قبلا تعیین شده بود بیشتربود.

هنگام عزیمت چرچیل که کاملا تحت تاثیر این ملاقات‌قرار گرفته بود باسربرهنه زیرباران لندن از ژنرال دوگل بدرقه کرد .

ضیافت سفارت فرانسه

دیشب درسفارت فرانسه‌ضیافتی ترتیب داده شده‌بود و بین‌مدعوین ملکه‌مادر پرنسس‌مارگارت و مك میلان وسلوین لوید و چرچیل و انتونی ایدن و لرد اتلی حضور داشتند .

روز قبل صدها ظرف و لوازم‌مورد لزوم این میهمانی باهواپیما ازکاخ الیزه به‌لندن آورده شده بود در خیابانیکه به‌سفارت فرانسه منتهی میشد عده زیادی صف کشیده وبه این منظره باشکوه تماشامیکردند. ملکه الیزابت درحالیکه لباس شب رنك آبی روشن بتن داشت و تاج بزرگی برسرقرار داده و قطعه جواهر بزرگی روی شانه نصب نموده بود سرمیز طرف راست‌ژنرال دوگل نشسته بود. دراین ضیافت بیش از ۱۲۰۰نفرشرکت داشتند

درمجلس

پس از مراسم شام ملکه‌وخاندان سلطنتی محل سفارت را ترك‌گفتند

امروز ژنرال دوگل به مجلس عوام ولردها رفته و مورد استقبال شدید قرار گرفت پس‌از جنك ژنرال دوگل اولین رئیس دولتی است که به‌پارلمان رفته و اینطور مورد استقبال قرار میگیرد .

امشب ژنرال دوگل و بانو شام را بطور خصوصی باملکه و دوك ویندسور صرف خواهندکرد ژنرال دوگل سومین روز مسافرت خودرا باحضور در اپرای سلطنتی لندن آغاز خواهد نمود .

«قاتل» تبرئه شد

لوس آنجلس ـ ٦ آوریل ـ آسوشیتدپرس ـ مردی درمیخانه های مرکز شهرزنی راملاقات کرد پس‌از اینکه مقداری شراب بااو نوشید، وی‌رابخانه‌برد تاصفحه گوش کنند. پس‌ازشنیدن موسیقی مردهفت‌تیر اتوماتیکی خودرا بدست زن‌داد وخندید کنان گفت :«بمن شلیك‌کن» توی هفت‌تیر جز پوکه فشنك نیست .زن شلیك کرد ومرد بلافاصله برروی زمین غلطید و جان داد بنظرشما زن مسئول قتل‌است یانه ؟هر استدلالی که میخواهید له‌یاعلیه آن بکنید ولی دادگاه رای بربرائت زن مزبورصادر کرد.

شورش کارگران بیکار زارع ایتالیا

تارانتو ـ ایتالیا ـ ٦ آوریل ـ چهارشنبه درنزدیکی «ماندورا» یکهزار کارگر بیکار مزارع شورش کردند ودرحالیکه بافراد پلیس سنك می‌انداختند سی تن از آنها را مجروح نمودند .

چهل تن از سران شورش بازداشت وزندانی شدند. این شورش که سراسر هفته گذشته برپا بود دربرابر عمارت شهرداری باوج خود رسید. کارگران برضد قطع دستمزد ایام بیکاری تظاهرات میکردند.

ضاربین امریکائیها تبرئه شدند

ترکیه ـ ٦ آوریل ـ یونایتدپرس ـ امروز یك دادگاه ترك سه تن از افراد پلیس را که متهم به کتك‌زدن امریکائی ها بودند تبرئه کرد .دو نفر از این امریکائی ها در ماه‌اوت گذشته باتهام شرکت‌در عملیات‌بازار سیاه دستگیر شده بودند.

اولی یك گروهبان ارتش موسوم به «مك کویستن» می باشد ودومی گروهبان نیروی هوائی«جیمز کینك» نام دارد که‌در حال‌حاضر درداد‌گاه دیگری در ترکیه باتهام مزبور محاکمه میشوند.

گروهبان های امریکائی شکایت کرده بودند که پس از بازداشت و زندانی شدن افراد پلیس با آنها وحشیانه رفتار کرده‌اند.

«حریت» آزادشد

بغداد ـ ٦ آوریل ـ رویتر ـ روزنامه ناسیونالیست «الحریت» که پس از سوء قصد به عبدالکریم‌قاسم نخست وزیر عراق بمدت چهار ماه در توقیف مانده بود امروز دوباره بقطع کوچکتری انتشار یافت .

سر مقاله روزنامه مذکور ازکلیه ناسیونالیستها دعوت می کند که با اتحاد خود وضع ثابتی‌را برای‌کشور تضمین کنند.

سن خانم‌ها را نپرسید

آلبانی ـ نیویورك ـ ٦ آوریل ـ یونایتدپرس ـ یك مامورسرشماری بدرخانه‌ای رسیدکه خانمی درآن خانه زندگی میکرد. مامور سرشماری طبق‌تجارب خودترسید سن‌خانم رابپرسد لذابه‌جای پرسیدن سن تاریخ تولد اورا پرسید. زن‌غرغر کنان گفت: «نوویك» مامور سرشماری وحشتزده گفت: «ای‌خدا ـ شمانودو یك سال دارید ولی خیلی جوانتر ازسن خود بنظر می‌آئید».

زن دلیرانه پاسخ‌داد: خیرآقا من در ۱۸۹۱ متولدشده‌ام و بیش‌از ٦۹سال ندارم.

آگهی های تسلیت

با نهایت تاسف و تاثر مصیبت وارده را بجناب آقای محمد عبدالله گرجی تسلیت عرض میکنیم .

مهندس کردبچه ـ دکتر حسن صدرحاج‌سید جوادی

فدراسیون فوتبال و رکبی کشور با نهایت تاسف مصیبت وارده را بجناب آقای محمد عبداله گرجی تسلیت عرض می نماید .

سرهنك مگری

با نهایت تاثر و تاسف مصیبت وارده را بجناب آقای گرجی بازرس عالی فرهنك تسلیت میگوئیم .

آ ـ ۱۲٦۲ **جواد کلهر ، اسمعیل‌اکبری**

جناب آقای محمد عبداله گرجی

با تاسف و اندوه فراوان فوت پدربزرگوارتان راتسلیت میگوئیم و از درگاه احدیت سلامتی و صبر جمیل جهت جنابعالی و خانواده محترم خواستاریم .

مهدی قریب ـ مهدی مهاجری ـ رحمت‌الله‌نیکفر

جناب آقای محمد عبداله گرجی

با نهایت تاسف فوت ابوی بزرگوارتان را تسلیت‌عرض مینمائیم .

خلود ـ روزگار ـ شریف رازی ـ یلان ـ فرهی ـ میرزائی گنجه‌ای ـ مقدم ـ ناصر علیخانی ـ کریمی ـ فرجاد

جناب آقای محمد عبداله گرجی

با قلبی مملو از تاسف مصیبت وارده را بدینوسیله تسلیت میدهیم سلامت سرکار عالی و خانواده محترم را از خداوند متعال خواهانیم .

رضا معرفت ـ عزیزاله کامیاب ـ نصراله اقوامی ـ محمود قدس ـ مرتضی خجند پور آ ـ ۱۳۰۷

مصیبت وارده را بخانواده گرجی بویژه جناب آقای محمد عبداله گرجی مدیر کل سابق وزارت فرهنك تسلیت گفته و سلامت بازماندگان را از خداوند بزرك خواستاراست

ناصر میرخانی ـ حسین موسوی ـ ناصر مهاجر ـ عزیز نقوی ـ اسداله معینی ـ رحمت‌اله خزائلی

جناب آقای محمد عبداله گرجی

مصیبت وارده را به آنجناب تسلیت عرض و خود را در این مصیبت شریك دانسته بقای عمر آن راد مرد بزرك را خواستارم

غلامرضا مبشر

کارمندان و آموزگاران و دبیران و روساء نواحی فرهنگی حومه تهران مصیبت وارده را بجناب آقای محمد عبداله‌گرجی و خانواده محترمشان تسلیت عرض نموده سعادت و سلامت آنخاندان جلیل را از خداوند خواستارند .

رئیس اداره فرهنك حومه تهران ـ زنده نام

جناب آقای گرجی

مصیبت وارده را به آن جناب از صمیم قلب تسلیت عرض می کنیم .

دکتر علی اصغر صدر حاج سید جوادی ـ دکتر علی اصغر خبره زاده آ ـ ۱۲٦۳

دوست عزیز جناب آقای محمدعبدالله‌گرجی

در گذشت پدر بزرگوارتان را صمیمانه تسلیت گفته دوام عمر فامیل های محترمی که داغدار شده‌اند از خداوند مسئلت دارد .

مرتضی شهیدی

جناب آقای گرجی

کار کنان بایگانیهای فرهنك استان تهران مصیبت وارده را به آنجناب تسلیت عرض نموده و بقاء سلامتی جنابعالی و خاندان گرام را از پیشگاه ایزد منان خواستاریم

آ ـ ۱۳۵۳ **رافع ـ کثیری**

جناب آقای محمد عبداله گرجی

در گذشت پدر بزرگوارتان را از صمیم قلب تسلیت عرض میکنم .

حسین کهنموئی

مصیبت وارده را بجناب آقای قبادیان‌نایب رئیس محترم شورای عالی اصناف تسلیت عرض نموده سلامتی خانواده محترم را ان درگاه الهی خواستاریم .

از طرف هیئت مدیره اتحادیه درودگران و مبل سازان ـ آ ـ ۱۳۰۵ **شفیعی**

در گذشت پدر بزرگوار دوست محترم جناب آقای‌عبداله کرجی را بایشان تسلیت میگوئیم .

محمد معزی ـ دکتر حسن مظاهری ـ داود فرهمندی

جناب آقای عبداله گرجی

فدراسیون بسکتبال کشور مصیبت وارده را تسلیت گفته سعادت‌وسلامتی آنجناب رااز درگاه‌ایزدمنان‌خواهان‌است

رئیس فدراسیون بسکتبال کشور ـ مصطفی‌سلیمی

فامیل میر فخرائی با نهایت تاثر در گذشت نابهنگام جناب آقای دکتر موسی نعیمی‌رابعموم فامیل محترم بخصوص تیمسار سرتیپ سهراب پور تسلیت عرض و بقای عمر بازماندگان محترم را از ایزد متعال خواهان وخود را در این مصیبت بزرك سهیم میدانند .

سیداسمعیل میرفخرائی

جناب آقای باقری ریاست‌محترم‌دبیرستان هدف‌شماره۳

مصیبت وارده را بجنابعالی وخانواده محترمتان تسلیت عرض مینمایم

زهرا سحابی

جناب آقای‌باقری ریاست محترم دبیرستان هدف‌شماره ۳

مصیبت وارده را بجنابعالی و آنخانواده تسلیت عرض می نمائیم.

از طرف کارمندان دبیرستان شماره ۲ب ـ مهشت

دبیران و کارکنان دبیرستان فیروز بهرام درگذشت فقید سعید آقای عبدالمجید گرجی را بجناب آقای محمدعبداله گرجی صاحبمنصب صدیق‌و کاردان وزارت فرهنك تسلیت گفته در این مصیبت خود را شریك و سهیم میدانند .

رئیس دبیرستان فیروز بهرام ـ زین‌العابدین سلامت آ ـ ۱۲٦۱

جناب آقای محمد عبداله گرجی

آموزگاران کارمندان دبستانها روساء و کارمندان نواحی فرهنگی تهران با نهایت تاسف مصیبت وارده را بجنابعالی و خانواده محترم تسلیت عرض نموده سلامت‌وسعادت سرکار را از خداوند متعال مسئلت دارند .

رئیس اداره تعلیمات ابتدائی تهران ـ عقیلی

کار مندان سازمان تندرستی جوانان و تربیت بدنی ایران مصیبت وارده را به آقای محمد عبداله گرجی تسلیت گفته و در این تالم روحی خود را شریك میدانند .

رئیس سازمان و معاون‌وزارت فرهنك ـ سرلشگرمحمددفتری

دوست ارجمند عزیزم آقای محمد عبداله گرجی

مصیبت وارده را به آندوست عزیز و خانواده محترمتان تسلیت عرض میکنم

خان ملك یزدی

فوت نابهنگام شادروان علیقلی عضدی دیلمی رابکلیه خاندان جلیل آنمرحوم مخصوصا به تیمسار سرتیپ دیلمی تسلیت عرض بقای آن خانواده بزرك را از خداوند خواهانم

آ ـ ۱۳۳۱ **سرهنك رویگریان**

تسلیت بدبیر عزیزم آقای ناصر امیرظفری

دبیر گرامی مصیبت جانگدازی که به آن سرور گرامی وارد آمده قلب تمام شاگردان شما را داغدار ساخت از صمیم قلب این ضایعه را تسلیت میگویم .

فرهادمیرصفوی

کار کنان اداره کل بار بری‌وزارت گمرکات وانحصارات با نهایت تاثر مصیبت وارده به خاندان موثقی را تسلیت‌گفته سلامتی آن خانواده محترم رااز درگاه‌خداوندمتعال خواستارند

آ ـ ۱۲۰۱ **رئیس اداره کل بار بری ـ سرهنك‌طراز نمك**

در گذشت همکلاس عزیز خود بیژن طهماسبی را به پدر و مادر داغدیده‌اش تسلیت میگوئیم .

از طرف دانش آموزان کلاس ٤ دبستان منوچهری ـ فرامرز پرشکپور آ ـ ۱۳۱۳

با نهایت تاسف مصیبت وارده را به‌خاندان جلیل‌کمالی ومستوفی مخصوصا آقایان سرهنك فیض‌اله کمالی ـ سرهنك شکراله کمالی سرگرد نصراله کمالی ـ سرکار علیه خانم عزیزه مستوفی و آقای رضا ناصر مستوفی تسلیت عرض می نمائیم .

اندیمشك راه آهن ـ محمد منبری ـ اکرم‌منبری

آزمایش مشترك شرق و غرب

ژنو ـ ٦ آوریل ـ رویتر ـ غرب امروز در کنفرانس قطع‌آزمایشهای اتمی‌ژنو پیشنهاد کرد که روسیه و دو کشور انگلیس و امریکا برای تکمیل وسایل نظارت بر آزمایش های زیر زمینی مشترکا بچند آزمایش زیر زمینی‌اتمی اقدام کنند .

نماینده‌امریکا جیمز وادزورث‌اصرار ورزید که این نظریه را روسها بپذیرند . وی بسئوالات مختلف نمایندگان شوروی در این مورد و در مورد پیشنهاد اخیر متقابل انگلیس و امریکا پاسخ اد .

باید دانست که غرب و شوروی اختلاف‌نظر اساسی‌در این موردندارند. شوروی می خواهد آزمایش های زیر زمینی اتمی تا پنجسال ممنوع شود تا وسیله نظارت بر آنها را دانشمندان دو طرف تکمیل کنند ولی غرب این مدت را زیاد می داند و یکسال را پیشنهاد کرده است .

هر دو طرف موافقت دارند که باید سه قدر ت‌اتمی با یکدیگر در مورد تکمیل و ایجاد مراکز نظار ت‌اتمی همکاری کنند .

تسارایکین نماینده شوروی نحوه همکاری دو طرف را د راین مورد در جلسه امروز سئوال کرد و نمایندگان آمریکا و انگلیس بوی توضیح دادند. ولی هنوز معلوم نیست آیا شوروی‌نظر غرب را می پذیرد یا نه .

اسپوتنیك سوم متلاشی شد

این قمر مصنوعی‌طی ۲۳ ماه عمر خود ده هزار پیام بزمین مخابره کرد واطلاعات جالبی ازوضع فضا ارسال داشت

واشنگتن ـ ٦ آوریل ـ یونایتدپرس ـ اسپوتنیك سوم شوروی امروز واردجو زمین شد و متلاشی گردید و با این ترتیب اکنون تعداد اقمار مصنوعی بشری که در فضا در حرکت می‌باشند به ۱٤رسید و ۱۲ تای این اقمارمتعلق بامریکا و دو تای آنها متعلق بشوروی است .

فقط سه قمر مصنوعی زمین ویکی از اقمار خورشیدی که‌تمام آنهاامریکائی هستند اکنون با کره زمین در ارتباط می باشند .

اسپوتنیك‌سوم در تاریخ۱۵مه۱۹۵۸به فضا پرتاب شد و خدمات بزرگی از لحاظ علمی انجام داد . ظرف ۲۳ ماه عمر خود این قمر ۱۰ هزار پیام بزمین فرستاد و اطلاعات جالبی‌در اطراف‌وضع فضا مخابره نموده . با این قمر ۲۹۲۵ پوند (تقریبا هزار وپانصد کیلو)آلات و ادوات علمی بفضا فرستاده شد . هیچ قمر مصنوعی تا این حد بار با خود حمل نکرده بود .

تنهاقمر مصنوعی شوروی که‌اکنون در فضا است لونیك سوم می باشدکه در ٤ژانویه ۱۹۵۹ پرتاب شده‌است . این قمر موفق بگرفتن عکس ازنیمکره مخفی ماه شد ولی صدای آن اکنون قطع‌شده است .

موشك حامل اسپوتنیك سوم نیز هنوز در فضا بگردش خود ادامه می دهد .

خاطرات ایدن

ترجمه : غلامحسین صالحیار

-٦٤-

خطرات سازمان ملل متحد

دولت پیش‌بینی میکرد که عده‌ای از دوستان ما، بخصوص در جامعه کشور های مشترک‌المنافع ، اصرار خواهند ورزید که مسئله سوئز را یکباره به شورای امنیت سازمان ملل متحد ارجاع کنیم .

گرچه ما با اعمال هرگونه روش مسالمت آمیز موافقت داشتیم ، اماتصور نمیکردیم عاقلانه باشد که با ارجاع قضیه به شورای امنیت اقدامات خودرا آغاز کنیم .

سوابق ذهنی ما از مسائلی که باین شورا ارجاع شده بود، چندان مایه امیدواری نبود .

طی چند سال گذشته مصر وقیحانه قطعنامه های شورای امنیت در مورد آزادی عبور کشتیهای اسرائیل از کانال سوئز را ندیده انگاشته بود .روسها که مسلح کننده وپشتیبان ناصر بودند در شورای امنیت حق‌وتو داشتند ،ودر استفاده از آن تصور نمیرفت تردیدی‌بخرج دهند .

آنها می‌توانستند هرتصمیمی را که در شورای امنیت گرفته میشدلغو کنند واز اعتبار بیاندازند .

وقتی مذاکرات سه جانبه آغاز شد آمریکائیها و فرانسویها نیز با ما موافقت کردند که ارجاع قضیه بشورای امنیت‌دراین مرحله اشتباه است .

مسئله دیگری که در برابر دولت قرار داشت حائز اهمیت فوق‌العاده بود. آیا مامیتوانستیم‌در آخرین مرحله‌برای بیرون کردن‌ناصر از کانال سوئز به‌زور متوسل شویم ؟

نظر این بود که در وهله اول حداکثر فشار سیاسی ممکن رابه‌اووارد کنیم . طرق اجرای این امر بایستی در مذاکرات سه جانبه‌ای که چند روز آینده بعمل می‌آمد تعیین میگردید .

اسلحه اقتصادی نیز در اختیارما بود ووزیر دارائی یك سلسله اقدامات مالی را تدارك دید که از نیمه شب همان شب بمرحله اجرا درمی‌آمد .

اما فشار های سیاسی و اقتصادی مابه تنهائی برای آنکه ناصر را سرجای خود نشانده و مجددا کنترل بین المللی را در کانال سوئزبرقرار کنیم ، ممکن بود با موفقیت روبرو نشود .

از همان آغاز ما آماده بودیم که تعرض خودرا با اقدامات نظامی پشتیبانی کنیم . به روسای ستاد دستور داده شد که نقشه و برنامه دقیقی را ، برای عملیاتی بمنظور اشغال و حفاظت کانال ، در صورتی که روشهای دیگر به موفقیت نمی انجامید ، آماده نمایند . ما امیدوار بودیم که می توانیم روی شرکت فرانسه در هرگونه لشکر کشی حساب کنیم . ما همچنین امید داشتیم که ایالات متحده امریکا حداقل بیطرف باقی بماند .

اماازطرفجانب دوستان‌کمکی‌نمیرسید دروضعی قرارداشتیم‌که‌ناگزیربودیم به تنهائی اقدام کنیم . طی تلگرامی که در شب ۲۷ ژوئیه برای پرزیدنت آیزنهاور ارسال داشتم ، این تصمیم را به اطلاع وی رساندم . بدولت های کشور های عضو جامعه مشترك المنافع نیز از طریق کمیته های‌آنان در لندن موضوع اطلاع داده شد. من درتلگرام خودبه آقای‌ایزنهاورنوشتم:

«صبح امروز من اوضاع را بطور کامل با همکاران خود در کابینه و روسای ستاد مورد مطالعه قرار دادم تمام ما توافق داریم که نمیتوان بناصر اجازه داد کنترل کانال را با این طریق که‌باتمام موافقت نامه های بین المللی مغایرت دارد ، در دست بگیرد . اگر ما در این باره روش محکمی داشته باشیم تمام کشور های دریائی از ما پشتیبانی خواهند کرد. در غیر این صورت ما تصور میکنیم که تمام نفوذ ما و شما د رسراسر خاور میانه از میان خواهد رفت ، و متلاشی خواهد گردید »

«خطر فوری اکنون متوجه ذخایر نفتی است که بسوی اروپای غربی جریان دارد ، و قسمت عمده‌ای از آن از طریق کانال عبور میکند ... اگر کانال بسته شود ما باید از شما بخواهیم که از طریق تقلیل مقادیری از نفتی که از طریق لوله های نفت در شرق مدیترانه حمل میکنید ، ویا احتمالا بوسیله فرستادن ذخایر کمکی ،برای مدتی‌از طرف‌خودتان بما کمك‌نمائید.

نیرنك‌های قانونی

«با وجود این دور نمای آینده برای یك مدت طولانی ، تهدید آمیز تر بنظر می رسید . کانال یك وسیله تسهیلاتی و جزء اموال بین المللی است که اهمیت آن از لحاظ دنیای آزاد حیاتی می باشد . کشور های دریائی نمیتوانند به مصر اجازه دهند که آنرا غصب کند ، وبا استفاده‌از عواید آن در راه مقاصد داخلی این کشور ، بدون توجه به منافع کانال و استفاده کنندگان آن از این شاهراه بین المللی بهره برداری نماید . مانباید بخودمان اجازه دهیم که تحت تاثیر نیرنك های قانونی درباره حق دولت مصر بر ملی کردن آنچه که از لحاظ فنی آنرا یك شرکت مصری میخوانند ، قرار گرفته و یا گول استدلال آنها را درباره اینکه قدرت پرداخت غرامت دارند و آنرا خواهند پرداخت ، بخوریم . من کاملا احساس میکنم که این مسئله را با ناصر باید در یك زمینه وسیع بین ـ المللی مطرح نمائیم »

آنطور که من می‌بینم تصور نمیکنم که بتوانیم بهدفهای خود تنها از راه اعمال فشار اقتصادی نائل شویم (ناتمام)

آغاز مذاکرات رسمی ـ دوگل ـ مکمیلان

مهمترین موضوع مذاکرات رئیس‌جمهور فرانسه ونخست‌وزیر انگلستان مسئله بازار مشترك میباشد

هنگامیکه دسته موزیك به‌افتخار دوگل مشغول اجرای برنامه بود ناگهان طبال بیهوش شد وبا طبل خود بزمین افتاد !

پاریس ـ خبرگزاری فرانسه ـ ٦ آوریل ـ در ضیافت شامی که شب گذشته در کاخ‌بوکینگهام بافتخار ژنرال‌دوگل ترتیب داده شده بودملکه انگلیس گفت :

دوستی وصمیمیتی‌که‌مردم انگلیس نسبت به ژنرال دوگل ابراز میدارند بعلت تاثیر نامبرده در جنك برای رهائی فرانسه‌واروپا بودونامبرده را مظهر امید فرانسه ومبارز مقدم جبهه میدانند .

ژنرال دوگل در پاسخ ملکه طی لطفی از شجاعت وشهامت‌ملت انگلیس تقدیر نموده اظهار داشت که ما با یکدیگر هستیم واتحاد ما امری‌است لازم ـ در حالیکه مسائل موجود مهم وقابل دقت می‌باشند حل آنها امکان پذیراست .

آغاز مذاکرات

امروز صبح ژنرال دوگل وملك‌میلان با حضور وزرای امور خارجه مذاکراتی انجام دادند ،ودنباله این مذاکرات امشب ادامه خواهد داشت ناظرین سیاسی حدس میزنندکه‌این مذاکرات درباره آزمایشهای اتمی فرانسه و قطع آزمایشهای اتمی خواهد بود مسئله دیگریکه مورد بحث قرارخواهد گرفت بازار مشترك می‌باشد که‌ژنرال دوگل در نطق کاخ بوکینگهام خودبه آن اشاره نمود .

امروز ژنرال دوگل دومین روزخود را در لندن با مذاکرات بامك‌میلان آغاز کرد و سپس همراه مادام دوگل به‌بازدید اطراف لندن پرداخت و از بیمارستان کودکان دیدن کرد.

ژنرال با اتومبیل مخصوص ملکه باین بازدید رفته و در مدخل‌بیمارستان از طرف صدها نفر پرستار که لباسهای سرخ وآبی پوشیده بودند مورداستقبال قرار گرفت و دوشیزه‌ای یکدسته‌گل سرخ به مادام دوگل تقدیم نمود .

ژنرال دوگل در دفتر مخصوص که جنب محل اقامت او قرار داردهشت کمیسر عالی «کامنولث» را ملاقات کرد .

این هشت نفر عبارتند از کمیسر های هند ، غنا ،مالزی،اتحادیه‌افریقای جنوبی،پاکستان،سیلان ،کاناداو سفیر جمهوری ایرلند .

بعد از این عده ۷۰ نفر از اعضای هیئت های سیاسی به ژنرال معرفی شدند .

هنگام بازدید بیمارستان مادام دوگل نسبت به کار های علمی بیمارستان اظهار علاقه کردودرحضور او آزمایشهای چندی انجام شد و سپس مادام دوگل به قسمتهای مختلف بیمارستان رفته واز طرف کودکان بیمار استقبال گردید.کودکان بیمار در حالیکه پرچم های کوچك فرانسه را تکان میدادند علاقه خود رابه مادام دوگل ابراز میداشتند ژنرال دوگل وهمسرش نزدیك ظهر با اتومبیل سلطنتی عازم ترافالگار شدند . در طول مسیر در دو طرف خیابان مردم صف کشیده ابراز احساسات میکردند دوگل در حالی که قیافه راضی و خشنودی داشت بادو دست به احساسات مردم پاسخ میداد . در ترافالگار اتومبیل سلطنتی متوقف شده و «سراد موند استوـ کدال» با لباس تمام رسمی ازژنرال استقبال بعمل آورد .

طبال بیهوش شد !

دراین مراسم بیش از ششصد نفر از شخصیت های سیاسی و اجتماعی شرکت داشتند و از ژنرال استقبال کردند . هنگامیکه ژنرال عازم بوکینگهام بود یکی از طبال هادچار بیهوشی شده ودر حالیکه طبل نامبرده بوسط خیابان پرت میشد بزمین افتاد . دسته گارد همچنان بی‌اعتنا درجای خود ماند وفقط سه نفر پرستار نامبرده را که زخمی شده بود مواظبت کردند.

در ضیافت شهرداری لندن به افتخار ژنرال دوگل و بانو، شهردار ضمنا سی و نهمین سال ازدواج نامبردگان را نیز تبریك گفت وسپس از دوستی مستحکم فرانسه وانگلیس بحث نمود .

بن‌گوریون برای ملاقات با خروشچف اصرار میکند

اورشلیم ـ ٦ آوریل ـ یونایتدپرس ـ دولت اسرائیل به سفیر خود در مسکو دستورداده که‌پاسخ تقاضای بن گوریون نخست وزیر این کشور را مبنی بر ملاقات‌بانیکیتاخروشچف نخست وزیر شوروی بدست آورد.

برای اولین بار بن گوریون در مذاکراتی که چهار ماه قبل باسفیر شوروی در اورشلیم‌بعمل آوردمسئله ملاقات خود با خروشچف‌رامطرح کرد .

سفیر شوروی از بن گوریون سئوال کرده بود که آیا مایل‌است از او رسما دعوت شود به مسکو سفر کند ؟وبن گوریون پاسخ‌داده بود در صورت امکان این امرموجب نهایت رضایت او خواهد بود .

پس از آن سفیر شوروی قول داده بود هنگامی که جهت‌مرخصی به مسکو میرود مسئله را بامقامات دولت متبوع خویش در میان‌گذارد

آلمان غربی به‌شوروی اعتراض‌کرد

بن ـ ٥ آوریل ـ یونایتدپرس ـ دولت آلمان غربی‌امروزطی‌یادداشتی رسما به اظهارات نیکیتا خروشچف نخست وزیر شوروی در سفر پاریس وی اعتراض کرد .

بااینکه این خبر از طرف‌وزارت خارجه آلمان اعلام گردید ولی هیچگونه توضیح دیگری‌دراطراف آن داده نشد .

احتمال میرود تا فردا متن‌یادداشت اعتراضیه آلمان‌غربی به شوروی منتشر شود . این یادداشت هم ـ اکنون تسلیم وزارت خارجه‌شوروی گردیده است .

قرارداد نفتی ژاپن ـ اندونزی

جاکارتا ـ آسوشیتد پرس ـ ٥ آوریل ـ محافل مطلع اظهار داشتند بین مقامات دولتی اندونزی وهیئتی که برای استخراج منابع شمالی‌نفت دراین کشور وارد جاکارتا شده موافقت کامل حاصل گردیده است مذاکرات از اوایل این هفته درباره چگونگی شرایط استخراج منابع‌نفت در سوماترای شمالی آغاز شده‌بود.

بقرار اطلاع امروز بعد از ظهر طرفین درباره متن قرارداد موافقت کرده وفردا این قرار داد امضاء خواهد شد طبق این قرار داددولت ژاپن از لحاظ مالی و فنی‌اندونزی رادر استخراج منابع نفت سوماترا کمك خواهد کرد .

پاکستان‌ازمیانجیگری‌ناصر استقبال‌میکند

کراچی ـ رویتر ـ ٦ آوریل ـ یك سخنگوی وزارت خارجه پاکستان امروز اعلام کرد که دولت متبوعه وی از پیشنهاد جمال عبدالناصر رئیس جمهوری متحده عربی درباره میانجیگری وی برای حل اختلافات هندو پاکستان در مورد قضیه کشمیر استقبال میکند سخنگوی مذکور گفت که دولت دراین باره هنوز نظریه رسمی اتخاذ نکرده ولی مشغول مطالعه پیشنهاد مذکور میباشد .

مذاکرات سوکارنو ـ تیتو

بریونی ـ ٦ آوریل ـ یونایتدپرس ـ امروز دکتر سوکارنو رئیس جمهور اندونزی ومارشال تیتو رئیس‌جمهور یوگسلاوی مسائل بین المللی را برای چند ساعت مورد مذاکره‌قرار دادند .

با آنکه اعلامیه رسمی در باره این مذاکرات صادر نشد محافل مطلع اظهار میدارند رهبران دو کشور مسائل مربوط به کنفرانس سران ، وضع کشور های بیطرف درمسائل جهانی و روابط دوکشور را مورد گفتگو قرار داده اند .

پس از مذاکرات سوکارنو و تیتو عازم گردش در«سولونیا» گردیدند .

همسران دو رئیس جمهور و گروهی از مقامات رسمی دوکشور همراه آنان هستند .

در همه جا مردم یوگسلاوی استقبال گرمی از رئیس جمهور اندونزی کرده اند .

فعالیت‌شدید دادگاههای نظامی بغداد

✱ ۲٤نفر امروز در دادگاه نظامی محکوم و ۱٤٥نفر تبرئه شدند

✱ بزودی محاکمه ٥ افسر و ۸غیرنظامی دیگر آغاز خواهد شد

بغداد ـ رویتر ـ ٥ آوریل ـ دادگاه نظامی بغداد امروز ۱٥ نفررا به اعدام بوسیله دار محکوم کرد ولی بلافاصله احکام محکومیت آنهارا تبدیل بزندان نمود .

این عده متهمند که در اغتشاشات ناحیه هندیه در جنوب عربی بغداد شرکت داشتند و چهار نفر را به‌قتل رسانده‌اند . این عده همچنین‌محکوم شدند که هریك مبلغ ۱٥۰۰ لیره بعنوان غرامت به خانواده مقتولین بپردازند .

۹ نفر دیگر علاوه براین به زندان‌های مختلفی محکوم شده و ۱٤٥ نفر از متهمین تبرئه گردیدند .

روزنامه «الثوره» گزارش میدهدکه پنج نفر افسر ارتش که درجات آنها از سرهنگی تا سروانی است و ۸نفر غیر نظامی بجرم شرکت در توطئه خونین کرکوك در سال گذشته بزودی محاکمه خواهند شد. محاکمه این عده به دستور ژنرال احمد صالح عبدی فرماندار نظامی کل عراق صورت می گیرد ولی تاریخی برای شروع‌محاکمه هنوز تعیین نشده است .

فرانسه وموشکهای پرتابی

پاریس ـ خبر گزاری فرانسه ـ ٦ آوریل ـ وزیر دفاع در جلسه سنای آن کشور گفت فرانسه بایددر اجتماع آتلانتیك دارای سلاح های مدرن گردیده ودر استعمال آنها نیز آزادی داشته باشد . در مورد سلاحهای بالیستیك وزیر دفاع اظهار داشت که فرانسه مشغول ساختن‌سلاحهای‌جدید با قدرت پرتاب چندین کیلو متر می باشد .

در مورد الجزیره وزیر دفاع اظهار داشت که عمل مشخص دولت درقلع و قمع یاغیان عبارت است از خارج نمودن آنها از مرز های تونس و الجزیره و اینك فعالیت شورشیان در داخل فقط موکول به رسیدن اسلحه از خارج برای آنها می باشد .نامبرده تاکید کرد که فقط وحدت فرانسویان سبب گردیده است که شورشیان از خاك‌تونس رانده‌شوند .وزیر نامبرده اظهار داشت که طبق اطلاع رسیده جبهه ملی از نظر تجهیزات نظامی در داخل الجزیره دچار مضیقه شدید می باشد و این مضیقه از نظر سلاحهای سنگین بسیار مهم و قابل اهمیت است .

حمله حزب سوسیالیست آلمان بوزیر پناهندگان

بن ـ یونایتدپرس ـ ٥ آوریل ـ فراکسیون پارلمانی حزب سوسیالیست مخالف دولت آلمان غربی اعلام نمود که نسبت بسوابق سیاسی و فعالیت های گذشته وزیر پناهندگان در کابینه فعلی آدنائر تحقیقات دامنه داری بعمل خواهد آورد . سخنگوی‌حزب سوسیالیست آلمان غربی اظهار نمود که وزیرپناه شده‌سابقا عضو حزب نازی‌بوده و در اثنای جنگ‌جهانی دوم مرتکب جنایات جنگی‌و جرائم ضد انسانی شده است . وزیر متهم اکنون ٥٤سال دارد و شب گذشته خبرگزاری تاس بدنبال حملات شدید اخیرکمونیست‌ها به آلمان‌غربی، گزارش داد که عضویت این‌شخص درحزب‌نازی و جنایات او علیه بشریت در جنگ دوم جهانی محرز است .

اکوردئون مرشی

مغازه آلپ

خیابان نادری تلفن ٤٦٨١٧

یك‌سوم‌نقد بقیه‌باقساط ۸ماهه

آ ـ ۱۲۰۲

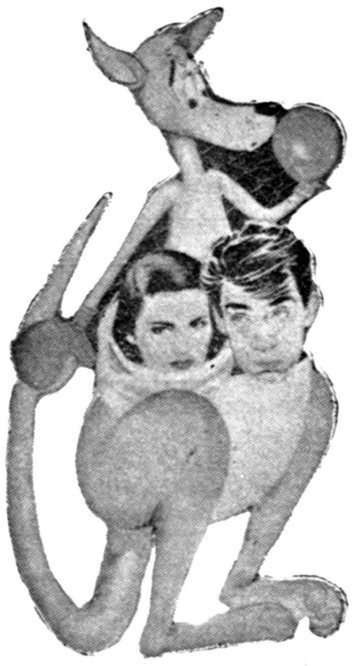

بعقیده لوچیابوزه:

شوهر گیج از زرنك بهتره

عقیده شماچیست ؟

بنویسید و جایزه بگیرید

جوایز این مسابقه عبارتست از :

نفراول : یك بلیط دوسره هواپیما، ازتهران‌ببیروت وبالعکس‌باهواپیمای بین‌المللی‌پاکستان P.I.A وپروازباجت بوئینك ۷۰۷ مدرنترین هواپیمای جت امروز .

نفردوم : یك‌سری‌کامل لوازم‌آرایش الیزابت اردن که شهرت جهانی دارد

نفر سوم : یك دیك زودپز دراماتیك ساخت سوئیس

نفر چهارم : یك کوپن یکساله سینما دنیا

برندگان این مسابقه بحکم قرعه از بین جواب دهندگان انتخاب خواهند شد .

عقیده و نام و آدرس صحیح خود را روی کوپن شماره داریکه از گیشه سینما دریافت خواهید نمود نوشته بدفتر سینما تسلیم نمائید ، تاریخ قرعه‌کشی روزجمعه ۹ اردیبهشت‌در سالن سینما خواهد بود .

شروع سانسها : ۱۰ر۳۰ صبح ـ ۲ر۳۰ ـ ٤ر۳۰ ـ ٦ر۳۰ ـ ۸ر۳۰ بعدازظهر

آ ـ ۱۰۱۰

از امشب

سیمادینا

بازهم‌خودشه

والتر کیاریه

«دوبله‌بزبان‌فارسی»

اما ایندفعه با لوچیابوزه :

ستاره طناز ایتالیا

فقط با ۵۰۰ تومان

Bernina

صاحبان دارای یك دستگاه چرخ خیاطی وگلدوزی

اتوماتیك برنینا بشوید

برنینا مدرن‌ترین چرخ خیاطی میباشدکه رکورد چرخهای خیاطی دنیا را شکست

نمایشگاه برنینا ـ خیابان‌شاه ـ نرسیده بچهارراه‌شاه تلفن ٤٢٤٣٤

۱ـ۸ آ ـ ۲۹۸ تبلیغاتی آ.آ.

تخم گل فروشی تقوی

ارزانترین و عالیترین تخم چمن رنك مخملی راکه سالها زینت خانه‌و باغچه شمااست آماده نموده متوجه باشید چمنهای دیگری رابقیمت گرانتر باسم تقوی بشما نفروشند درموقع خریدبه تابلو مغازه ومهرپاکتها دقت فرمائید مقابل وزارت کشور روبروی مجسمه میدان ارك تخم گل فروشی تقوی

آ ـ ۱۱۱۸

Westinghouse

الکتروموتور

محصول کارخانجات معظم وستینگهاوس آمریکا

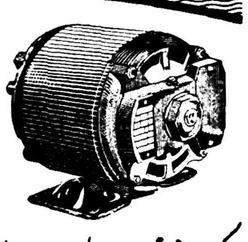

یك فاز ۱۱۰ الی ۲۲۰ ولت ۵۰ سیکل

بقدرت های مختلف

(۱/٦ ـ ۱/٤ ـ ۱/۲ ـ ۱ ـ ۱ ۱/۲ ـ ۲ و ۳ اسب)

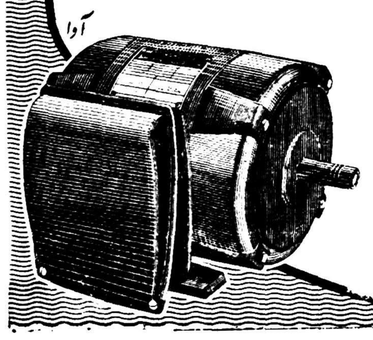

نمایندگی انحصاری : شرکت سهامی ایران تکنو

خیابان سعدی تلفن ۳۱۵٦۳ ۳۱۵٦٤

چرخ خامه‌گیری ارزان قیمت‌روسی

بظرفیت‌های مختلف مدل ۱۹٦۰ رسید

نماینده انحصاری : شرکت‌خاوران خیابان سعدی

ساختمان نمازی تلفون ۳۲۲٦۱

اطلاعات اقتصادی

اجرای ۱٦۷ طرح در۱٦۷ شهر

از ۱٦۷ طرح مربوط به تامین برق شهرها که تهیه شده ۲۷ طرح اجرا شده وبقیه در دست اجراست

بطوریکه سازمان برنامه اطلاع میدهد ۱٦۷ طرح برای تامین برق مورد نیاز ۱٦۷ شهر از شهر های کشور که فاقد تاسیسات صحیح و کامل برق بوده‌اند تهیه شده است .

برا ی‌اینکه برق مورد نیاز شهری معلوم شود با مطالعات کافی و گوناگون وضع جمعیت شهر را در سالهای آینده در نظر گرفته و با توجه به توسعه شهر و افزایش جمعیت و بهبود زندگی مردم ومیزان استفاده کنندگان از برق شهر را در سال های آینده معلوم میکند و برای هر مشترك ۲۰۰ وات برق در نظر می‌گیرد این رقم جنبه بین‌المللی داشته و اساس محاسبات د راکثر کشور های مترقی می باشد .

از ۱٦۷ طرح مزبور ۲۷ طرح در ۲۷ شهرستان بمرحله اجرا درآمده و برق این شهر ها مطابق اصول صحیح و فنی دایر و بهره برداری از آنها آغاز گردیده است و بقیه هم در دست اجراست آخرین قرار داد مربوط بتامین برق که برای اجرا امضاء شده مربوط به شهر شاهرود می باشد بموجب این‌قرارداد بعداز چهارده ماه برق این شهر هم مطابق اصول صحیح فنی روشن خواهد شد . نیمی از ٦ر٦ میلیون ریال هزینه این کار را شهرداری مربوطه و نیم دیگر را سازمان برنامه بطور بلاعوض پرداخت میکند .

تاسیس چندفروشگاه بزرك درتهران

شرکت تعاونی مصرف ارتش برتعداد فروشگاههای خود درسال جاری میافزاید

امروز مقامات شرکت تعاونی مصرف ارتش اطلاع دادند که مقدمات توسعه فعالیت های فروشگاههای شرکت تعاونی مصرف ارتش را فراهم میکنند و این در نتیجه استقبال مردم از فروشگاههای شرکت بخاطر پائین بردن قیمت های فروشگاههای شرکت میباشد .

شرکت تعاونی مصرف ارتش درنظر دارد که درسال جاری چند فروشگاه بزرك بر فروشگاههای قبلی اضافه نماید و همچنین برنامه‌ای تنظیم‌شده‌که‌خریداران وسهامداران بتـ وانندازحداکثر مرغوبیت‌وقیمت مناسب استفاده کنند از طرف دیگر در سال جاری سعی میشود که بر تعداد غرفه های فروشگاه مرکزی و سایر فروشگاهها افزوده شده واجناس فروشگاه جور باشد تا خریداران بتوانند احتیاجات خودرا در مدت کوتاه و از یکجا خریداری کنند .

عملیات راه‌سازی‌منطقه‌غرب

آخرین گزارشی که‌ازعملیات راه سازی در منطقه غرب ایران بدست ما رسیده نشان میدهد که با اعتبارات سازمان برنامه درقطعه یك از جاده همدان‌خسروی‌ساختمان پنج پل بزرك بپایان رسیده ونزدیك ٥۲ کیلو متر از جاده اسفالت شده است و مجموعا هشتاد در صد کار این قطعه انجام شد .

در قطعه دوم از کرمانشاه بطرف همدان عملیات خاکبرداری و پل سازی خاتمه یافته در قطعه سوم قریب ۷۰ در صد کار انجام شده در قطعه چهارم نیز قریب پنجاه در صد کار خاتمه یافته و در قطعه پنجم نیز قریب سی در صد از کل کار انجام شده است .

نگاهی ببازرگانی ایران و اردن

مناسبات اقتصادی و بازرگانی ایران و اردن هاشمی تاکنون کمتر مورد توجه بوده و بطور کامل مورد مطالعه قرار نگرفته است . آمار گمرکی حجم معاملات بازرگانی دو کشور را خیلی ناچیز نشان میدهد .

در طول سال ۱۳۳۷ که آمار آن منتشر شده جمع صادرات ایران به اردن سه قلم فرش و مغز گردو و پنیر بوزن ۲۳ تن وبارزش ۳٤٥ هزار ریال بوده ودر مقابل واردات ایران از اردن سه قلم بعضی میوه ها و سبزیجات نظیر میوه های گرم سیری و گوجه فرنگی وخرده‌ریز های کائوچو وامثال آن‌برای مصارف صنعتی بوده است وزن کالا های وارداتی ۱۳٥ تن بارزش ٦۷۰ هزار ریال بوده است .

اگر مطالعه بیشتری بشود بطور قطع خیلی کالا های دیگری وجود دارد که این دوکشور میتوانند ازیکدیگر خریداری کنند وبازرگانی خودرا توسعه دهند .

سهمیه تا دوهفته دیگر منتشر میشود

سود بازرگانی بیشتر کالاهای بازرگانی تعیین شده‌است

امروز از وزارت بازرگانی کسب اطلاع شد که مقررات واردات و صادرات سال جاری (سهمیه) حداکثر تا پایان فروردین ماه برای اطلاع عموم منتشر خواهد شد .

مطالعات مربوط به سهمیه مراحل نهائی خودرا طی می کند و سود بازرگانی قسمت اعظم کالا های وارداتی معین شده است آقای منصور وزیر بازرگانی کار تنظیم مقررات سهمیه راشخصا زیر نظر گرفته است وبرای آنکه به منافع مردم‌یا صاحبان صنایع مختلف زیانی وارد نشود از انتشار وافشاء جزئیات یا کیفیت تنظیم سهمیه خود داری می شود . ابتداء قرار بود مقررات سهمیه در اواخر اسفند گذشته ویا اوایل فروردین ماه جاری‌بتصویب دولت رسیدمو منتشر شودولی مسافرت آقای منصور وزیر بازرگانی ودبیر کل شورای عالی اقتصاد به بانکوك برای شرکت در کنفرانس اقتصادی آسیا وخاور دور و مذاکرات تجاری با وزیر بازرگانی دانمارك وهیئت اقتصادی لهستان اینکار را برای مدتی کوتاه به تاخیر انداخت .

قرار است مقررات سهمیه دریکی ازجلسات آینده هیئت وزیران که طی دوهفته آینده تشکیل می شود به تصویب برسد وبلافاصله برای اطلاع عموم منتشر شود .

مسئله روغن نباتی ؟

بهای روغن نباتی هنوز ثابت‌نشده

وزارت بازرگانی تصمیمی‌که بضرر مردم یاصاحبان صنایع داخلی باشد نخواهد گرفت

روز گذشته اعضای هیئت مدیره سندیکای روغن کشی با وزیر بازرگانی ملاقات کردند .در این جلسه موضوع تامین مواد اولیه روغن نباتی مطرح شد صاحبان کار خانه های روغن نباتی معتقدند باقیمتی که مواد اولیه در ایران پیدا کرده تولید و فروش روغن نباتی باقیمت ارزان امکان پذیر نیست و اگر دولت تسهیلاتی در این باره فراهم نسازد دوباره قیمت روغن نباتی ترقی خواهد کرد .

سال قبل وزیر بازرگانی سابق از سندیکای مزبور تقاضا نمود که قیمت را تقلیل دهند در عوض برای تامین مواداولیه‌بقیمت ارزانتر سود بازرگانی روغن خام تخم پنبه لغو شود . این کار هنوز بمرحله عمل در نیامده و قیمت روغن نباتی هم هنوز در سطح بالا است .

سندیکای کارخانه های روغن نباتی میگویند کارخانه هاحاضرند در صورت لغو سود بازرگانی بهمان میزان قیمت روغن را تقلیل‌دهند.

این موضوع‌در ملاقات روز گذشته باطلاع وزیر بازرگانی رسید.

آقای منصور در جواب گفت وزارت بازرگانی از مدتها قبل مسائل مختلف بازرگانی و صنعتی را مورد مطالعه قرار داده و یکی از موضوع های مورد مطالعه همین موضوع روغن نباتی است ولی قابل از اعلام سهمیه هیچگونه نظر و عقیده‌ای ابراز نخواهد شد چه‌بسا ممکن است که اعلام این نظر قبل از انتشار سهمیه موجب خسارت و یا سود دسته‌ای از بازرگانان بشود همانطوریکه قبلا هم گفته شد. آقایان باید اطمینان داشته باشند که وزارت بازرگانی در تنظیم‌سود بازرگانی منافع صنایع داخلی و مردم را در نظر خواهد گرفت و از اتخاذ هر گونه تصمیمی که موجب ضرر و خسارت مردم و یاصنایع داخلی باشد جدا خود داری خواهد نمود .

بازار منتظر

بازار تهران هنوز از رکودتعطیلات خارج نشده است . عید معمولاموقع رونق کالا های مصرفی و مورد نیاز مردم است و بیشتر پول در گردش و معاملات متوجه این دسته ازکالا ها میشودواغلب‌معاملات عمده‌فروشی وخرید و فروش کالا های بازرگانی دچار رکود میشود.

پیش بینی میشود ظرف چند روز آینده رکود تعطیلات عید نوروز و ایام سوگواری ماه رمضان از بین برود و جای خودرا بفعالیت بهاری بدهد و معاملات روی کالا هائی‌بطور عمده فروشی خرید و فروش از نو رونق بگیرد.

فعلا بازرگانان منتظر تصویب و اعلام مقررات واردات و صادرات سال جاری از طرف وزارت‌بازرگانی هستند تا وضع معاملات خودرا باآن تطبیق دهند .

با اینکه بازرگانان معتقدند که در بازرگانی امسال آزادی کامل سال های قبل وجود نخواهد داشت ولی از اینکه ممکن است بازرگانی داخلی بخصوص‌بازرگانی خارجی کشور تحت نظم وقاعده درآیدابراظهار خوشوقتی میکنند.

بررسی روابط بازرگانی ایران و امریکا در وزارت بازرگانی ادامه دارد . منظور از این بررسی تجدید نظردر پیمان فعلی بازرگانی ایران‌و امریکا و تهیه وامضای پیمان بازرگانی جدیدی است که منافع و مزایای بیشتری برای دو کشور داشته باشد .

دولت ایران و دولت‌امریکا لزوم این تجدید نظر را تایید کرده و با آن‌موافقت‌کرده‌اند

درحال حاضر امریکا در مقابل دادن پاره ای امتیازات تجاری بایران از بعضی‌مزایای متقابل گمرکی استفاده‌میکند بدنبال امریکا هفده کشور مختلف از جمله فرانسه و انگلستان و آلمان وشوروی نیز دروابط بازرگانی خود باایران تحت عنوان اصل «کاملة الوداد» از مزایای‌پیمان بازرگانی ایران و امریکا برخوردار شده اند .

مقامات بازرگانی میگویند اگر ضمن تجدید نظری که در پیمان کنونی بازرگانی ایران وامریکا میشودتغییراتی در وضع امتیازات یاتسهیلات گمرکی مندرج در پیمان‌داده شود شامل هفده‌کشوراستفاده کنندهازمزایای‌پیمان‌بازرگانی ایران وامریکا نیز خواهدشد

با این ترتیب تجدید نظر در پیمان بازرگانی ایران و امریکا شامل هیجده کشور که با استفاده از مزایا و تسهیلات گمرکی متقابل این پیمان با ایران‌دادوستدمیکنند خواهد بود . از این نظراست که مقامات وزارت بازرگانی‌در مطالعاتی که شروع کرده اند نهایت دقت را بعمل می‌آورند ودر این مطالعات روابط بازرگانی ایران باکشور های مزبور بر رسی شده وحدود منافع ایران در صورت تغییر شرایط بازرگانی با هر یك از کشور های مزبورسنجیده میشود .

خریدبرگ‌سبز چای

از ده روز دیگر درشمال آغاز میشود

درسال جاری برای خرید برگ سبزچای اعتباری بمیزان ۷۰۰میلیون ریال تامین شده است

خبرنگارما گزارش میدهد تاده روزدیگر چیدن برگ سبز چای درشمال شروع میشود امسال بمناسبت برف و سرما وبارندگی زیاد روزهای عید و بعداز آن چیدن برگ سبز چندروز عقب افتاد ولی این عقب افتادگی درهمه نقاط شمال بیك‌اندازه نبود .

هم‌اکنون بسیاری ازمزارع برای‌اول اردیبهشت آماده چیدن می‌باشد بهمین علت سازمان چای تصمیم گرفته‌است از صبح پنجشنبه اول اردیبهشت درتمام کارخانه های چایسازی شمال برگ سبز تحویل بگیرد امسال سومین دوره فعالیت سازمان چای‌است فرق‌این‌دوره بادوره دیگر آنست که‌سازمان چای علاوه برداشتن کارشناسان اداری و دولتی ومامورین خرید با تجربه ،با سازمان وسیع‌تری بازارعین ومالکین مزارع چای‌شمال مواجه است .

مثلا امسال دوسازمان بموازات‌یك دیگرمشغول کار خواهند بود سازمان خریدمامور تشخیص نوع برگ سبز و نظارت درخشك کردن وپرداخت قیمت می‌باشد سازمان وام درهمان موقع مشغول جمع آوری وام‌های کوچك و بزرگی است که‌ازشش‌ماه قبل‌بزارعین ومالکین مزارع وکارخانه داران داده شده‌است .

سازمان چای‌درسال قبل برای‌بهبود بخشیدن به‌محصول سال جاری بکلیه زارعین وصاحبان مزارع وام داد تاباآن کودشیمیائی ارزان قیمت خریده و برای‌افزایش محصول درسطح کشت کنونی ومرغوب کردن نوع محصول مصرف نمایند باین جهت سازمان‌چای منتظر است که‌امسال میزان چای درجه یك بیش‌از چای درجه دوباشد و حجم معاملات افزایش یابد باوجود آنکه میزان خریدسال قبل کمتر از ٥۰۰ میلیون ریال بودامسال ۷۰۰ میلیون ریال اعتبار تامین نموده که قسمت اعظم این اعتبار ازهم اکنون بشمال حواله گردیده است .

نکته جالب دیگر این است که امسال سازمان چای برکلیه‌کارخانجات چای درشمال نظارت خواهد کرد‌تاچای آزاد هم مرغوب وخوب تهیه گردد صبح یکشنبه هیئت مامور شمال که قریب صدنفر از کارشناسان چای می‌باشند ازتهران بشمال‌حرکت‌خواهند کرد یك‌هفته هم درلاهیجان کلاس خاصی راکه مربوط بکار آنهامی‌باشد خواهند دید بعد بمحل ماموریت خود خواهند رفت .

شرکت‌های‌محترم ساختمانی توجه‌فرمایند

نصب کاشی های فرنگی و ایرانی را بدفتر مقاطعه کاری نصب کاشی های چینی رجوع‌فرمائید و اثر آنرا ببینید .

نشانی خیابان بهارستان مقابل کوچه دانشسرایعالی دفتر ابراهیمی‌کاشی

کار تلفن ۳۳۷٦۳ آ ـ ۷۲۹ ۱ ـ ۸

نشانی جدید

شرکت سهامی تجارتی ایران ناسیونال

شماره ۲۲ کاخ شمالی تهران

تلفن‌های : ٦٥۳۰۰ و ٤٦۲۸٥ و ٦۷۱۳٦

آ ـ ۱۰۸۸

آگهی معرفی صاحبان امضاء درشرکت سهامی زیمنس ایران‌ثبت‌شده بشماره ۳۲۷۰ باسرمایه پنجاه‌میلیون‌ریال

طبق نامه شماره ٥۸۳۷ ـ۸ر۱ر۳۹ شرکت سهامی زیمنس ایران‌و تصمیم هیئت مدیره مورخه ۲ر۱۲ر۳۳۸ آقایان اریش وفلایسنر HERR ERICH — W. FLEISSNER ورودلف ولم HERR — RUDOLF WELIM هریك میتوانند باتفاق‌یکی از اعضاء هیئت مدیره کلیه اسناد شرکت راباستثناء چکها و سفته‌های بازرگانی رسما امضاء نمایند.

ازطرف رئیس اداره ثبت شرکتها وعلائم تجارتی واختراعات ـ مهدی‌نراقی

آ ـ ۱۱۹۳

آگهی تشکیل مجمع عمومی

مجمع عمومی شرکت سهامی لوازم ساختمانی درتاریخ‌روز شنبه سوم اردیبهشت‌ماه ۱۳۳۹ساعت ۹صبح درمحل شرکت واقع در خیابان پهلوی کوی فیروزگر شماره ۱۱تشکیل میشود.

دستور جلسه:

۱ـتصویب ترازنامه شرکت درسال ۱۳۳۸وانجام مقررات ماده۲۲ اساسنامه.

۲ـانتخاب بازرسان شرکت‌طبق‌ماده ۱٤اساسنامه آ ـ ۱۱۸۹

آگهی مناقصه خرید دوقلم تخته‌روسی

شرکت سهامی کارخانجات قند ایران دو قلم‌تخته روسی موردنیاز کارخانه قند شاه آباد را از طریق مناقصه خریداری مینماید .

شرایط و مشخصات مربوطه در قسمت بازرگانی شرکت (اداره معاملات داخلی) واقع درخیابان شاهرضا مقابل خیابان فرصت موجود بوده وپیشنهادات واصله تاروز ۱ر۲ر۳۹پذیرفته میشود ودرصاعت‌نه صبح روز بعد رسیدگی خواهد شد .

شرکت در مناقصه بمنزله قبولی کلیه شرایط مناقصه است .

۱ـ۲ آ ـ ۸۹٦

آگهی‌تغییرات درشرکت

دریکمین جلسه دجمع عمومی صاحبان سهام شرکت‌های تابعه سازمان برنامه مورخ دوم بهمن ماه ۱۳۳۸دربانك اعتبارات صنعتی تغییراتی بشرح‌زیرداده شده‌است.

۱ـآقای دکتر علینقی فرمانفرمائیان مدیرعامل بانك اعتبارات‌صنعتی

۲ـآقای دکتر حسین کاظم‌زاده عضو هیئت مدیره بانك‌اعتبارات‌صنعتی

۳ـآقای احمد انیس بازرس قانونی بانك اعتبارات صنعتی

٤ـآقای مرتضی سرمد بازرس قانونی بانك‌اعتبارات صنعتی

آ ـ ۱۰۹۲ **بانك‌اعتبارات صنعتی**

انتقاد

از : ناصر نجمی

حفظ آثار تاریخی

من هم مثل خیلی دیگر از مردم تهران ، نو روز را در شهر های اصفهان و شیراز گذرانیدم و این ایام فرصت تازه‌ای فراهم آورد که‌پس از هفت سال بتوانم بار دیگر این دو شهر تاریخی را دیده و مطالعه جدیدی روی ابنیه و آثار تاریخی هر یك از آنها بنمایم .

میدانیم که بیشتر آثار و بنا های تاریخی ایران ما د راین دو شهرقرار دارد و همین ها انگیزه‌ای است برای جلب‌سیاحان‌و جهانگران ومستشرقینی که علاقمند به آثار تاریخی و هنرو صنعت باستانی وطن ما میباشند .

هر شخص تازه واردباهم از خودمانی یا خارجی وقتی باصفهان قدم‌میگذارد اول سر وقت‌میدان نقش جهان و آثار و مح ل‌های تاریخی اطراف آن میرود که بطرز دلپذیر و با شکوهی میدان چوگان بازی سلاطین صفویه راهمچون نگین انگشتری در آغوش گرفته و چشم انداز بدیع و دل انگیزی پدید آورده‌اند .

البته آنها از مشاهده این آثاری که نمونه ذوق سلیم و چیره دستی و مهارت صنعتگران ایرانی است خیره و مبهوت میشوند ولی وقتی میدان نقش جهان را مورد توجه و دقت قرار میدهند نمیتوانند از نوعی احساس‌تلخ و ناراحتی خود داری کنند .

چون بدبختانه اکنون نقش جهان بعلت عدم توجه و مراقبت لازم‌نمیتواند بابنا های اطراف خود ه م‌آهنگی‌داشته باشد بلکه چشم انداز مقابل آنهاراهم بد منظره و رقت بار کرده است .

میدان نقش جهان براثر بی توجهی نه تنها فاقد درختان و گل و گیاه و چمن زار هائی است که میباید باین میدان لطف و زیبائی ببخشد بلکه با بودن پیاده رو های پر گرد و غبار و باغچه های لخت و برهنه و بی‌سبزه و گل اصلا روح آنرا هم مکدر و تیره گردانیده است .

نگارنده از دیدن صحنه های نقش جهان از خود میپرسیدم که چه علتی داشته که در این سال های‌اخیر با آنکه شهرداری اصفهان از اعتبار قابل ملاحظه‌ای برخوردار بوده است‌نتوانسته و یا نخواسته که حداقل چند درخت سرو و کاج در میان این فضای بزرك غرس و پیاده رو های اطراف میدان را اسفالت کند تا موجبات ناراحتی و ملال بینندگان فراهم نشود ؟

اما تاثرات مخلص از مشاهده‌تخت جمشید و نقش رستم و سایر مراکز آثار تاریخی ایران باستان کمتر از میدان نقش جهان نبود و در آنجا ها هم نمونه هائی از عدم توجه ومراقبت کافی از بنا های قدیمی به چشم میخورد بقراریکه اکنون خواهد آمد:

در تخت جمشید که نگارنده پس از هشت سال از آن بازدید میکردم چیز تازه‌ای که معرف کار ها وعملیات جدید اکتشافی یا حد اقل نگاهداری از بنا هائی‌که عوامل طبیعی برای درهم شکستن و نابود ساختن آنها مرتبا چنك و دندان نشان میدهند دیده‌نشد و از طرف اداره باستان شناسی‌شیراز اقدامی برای تقویت و مجفوظ‌داشتن آنها به عمل نیامده بود .

از جمله چندین ستون بزرك وبا ارزش دیده شد که سقف سنگی‌آنها بر اثر زلزله و یا عوامل دیگر درشرف فروریختن بود ولی برای نگاهداشتن آنها حفاظ یا وسیله‌ای که از درهم ریختن قریب الوقوع آنها جلو گیری نماید بکار برده نشده بود .

و همچنین است حال و روز آثار و کتیبه های نقش رستم که وقتی نگارنده آنها را دیدم بی اختیارموجی از تاثر و ملال در وجودم به حرکت در آمد .

درآرامگاه های شاهان هخامنشی و ساسانی هیچگونه عواملی که موجبات آرامش روح این بزرگان و مفاخرایران قدیم را فراهم آورد دیده نشد و در اینجا برای بازدید از مقابر شاهنشا هان هخامنشی فقط در مقابل یکی از آنها نردبان فلزی زنك‌زده‌ای که بدلیل فرسودگی و کهنگی‌باستانی تر از آن آثار بنظر میرسید ! دیده میشد که بینندگان میباید از آن‌صعود کنند تا با زحمت و تشویش و دلهره فقط یکی‌از این آرامگاهها‌رامشاهده‌نمایند و از همه بالاتر اینکه بنده در هیچ یك از این مراکز راهنما و هدایت کننده‌ای ندیدم که بتواند بدرستی بازدید کنندگان را که همه روزه باین نقاط میروند و در میانشان هم جمع زیادی خارجی وجود دارد راهنما باشد و اگر در نظر آوریم که تکیه گاه و پشتوانه اصلی حیات ملی ما همین آثار و بنا هاست آنوقت معلوم میشود که غفلت های بعضی از متصدیان امر تا چه اندازه ناروا میباشد .

گفتگوی مردم

امتحانات متفرقه

آقای سعید احمدی مینویسد عده بسیاری کارمند و کارگر و کاسب باسواد هستند که‌تحصیلات‌عالی ندارند ومیخواهند پس از طی دوره های دبیرستان بدانشکده ها بروند و عضو مفید وخدمتگزار میهن گردند ولی با مشکل سال‌بسال امتحان دادن روبرو می‌باشند وچون غالبادارای عائله و سرپرست خانواده‌ای هستند ازاتلاف وقت بیمناکند مقتضی است کلاسهای متفرقه دبیرستانی رامانند سابق‌سال های سوم‌وپنجم وششم امتحان نمایند.

نصب تلفن عمومی

درموردنصب تلفن‌عمومی دربازارچه نایب‌آقا ازشرکت سهامی تلفن‌اطلاع میدهند چون درحال حاضر شماره و دستگاه آزاددرمحل‌مربوطه‌موجودنیست لذا پس‌از نصب تاسیسات جدید که دراردیبهشت ماه سال جاری آماده میگردد نسبت‌بتامین‌نظرساکنین محترم بازارچه‌مزبور اقدام خواهد شد .

غصب زمین

آقای حبیب‌اله‌خالدیان ازکردستان تلگراف میکند سالهااست دریکدانك ونیم قریه پیرباباعلی کردستان ملکی بتول‌خانم بکشت وزرع مشغول بوده نان‌چند سرعائله‌ام را فراهم‌میکنم در این چندروز یك‌نفر آموزگار فرهنك تهران بکمك برادرش که‌مستخدم بانك کشاورزی سنندج‌ومالك چندشعیر از قریه پیرباباعلی هستند قطعه زمین متصرفی مراغصب نموده با تراکتور شخم کرده‌اند تقاضای رسیدگی‌دارم.

مستی ورانندگی

آقای قلمفرسا مینویسد علت‌غالب تصادفات شبانه راتاریکی جاده یانور چراغ مقابل‌میگویند درصورتیکه‌مستی وصرف مشروب باعث اغلب تصادفات شبانه وسائط‌نقلیه‌می‌باشد که‌شایسته است از رانندگی کسانیکه مشروب نوشیده‌اند جدا جلوگیری بعمل آید .

تقاضای کمك

ازشیراز آقای عبدالرزاق خورسند مینویسد سالها بکار صدور کالا در خلیج‌فارس اشتغال داشتم بعلت‌خرابی هوا وطوفان دریا قریب دویست‌هزار تومان اموال صادراتیم بدریا ریخته شدومدت دوسال است ازهستی ساقط شده‌ام مبالغی مدیونم از طلبکاران تقاضای کمك و مساعدت دارم تاتجدید قوا نموده بکار خودادامه دهم -

صدور رونوشت

آقای هوشنك‌اورنك خدیوی مینویسد برك رونوشت شناسنامه مراجعین در بخشهای ثبت‌احوال بعضی بلافاصله‌و بعضی بافاصله چندروز صادر میشود شایسته‌است صدور رونوشتها عموما وبلا استثنا بفاصله معینی بتقاضا کنندگان داده شود تا باعث لغزش کارمندان ونارضایتی مراجعین‌نگردد.

منظور ازنصب اتیکت

آقای حسینعلی تفرشی مینویسد عده‌ای ازکسبه بجای‌اینکه روی فردفرد اجناس خود اتیکت نصب‌کنند روی یك کاغذصورتی بخط ریز برای چندقلم اجناس وقیمت‌آنها نوشته درگوشه‌ای ازدکان یاویترین میگذارند که برای مشتری بی‌نتیجه می‌باشد خوبست اینگونه فروشندگان را که‌در نصب اتیکت هم تقلب میکنند بازرسان شهرداری بوظیفه خود آشنا سازند .

انتقال جواز نانوائی

عده کثیری از اهالی خیابانهای دانشگاه جنك وگلشن وپیروز وکیوان مینویسند سالها نانوائی سنگکی‌شماره ۲درمقابل دایره دانشگاه جنك دائر و نان‌اهالی راتامین مینمود ازسوم‌اسفند ماه اداره نان اقدام بانتقال جواز آن بنارمك نموده دکان مزبور بسته‌شده امیداست مسئولین اداره نان باگشودن نانوائی مزبور ازناراحتی وسرگردانی اهل محل جلوگیری نمایند .

تفت یا شهر بابك؟

ازشهر بابك تلگراف میکنند در جدول انتخابات مرکز حوزه انتخابیه جدید شهر بابك تعیین شده که‌موجب تشکر استولی اکنون میگویند تفت هشت هزارنفری را میخواهند مرکز انتخابات شهربابك پنجاه هزار نفری بنمایند استدعای عاجزانه داریم برابر جدول شهربابك رامرکز حوزه قرار دهند

آمار مصور

آقای علی فدائی رادافسر بازنشسته مینویسد اداره آمار کتابچه زیبائی از آمار مصور اقدامات وپیشرفتهای‌کشور انتشار داده که‌چون منظور ازنشر آن آشناکردن طبقات مردم بکارهای‌انجام شده دولت میباشد مقتضی است‌مجانا دراختیار عموم قرار گیرد تاعلاقه‌مندان استفاده کنند .

پنیر کیلو ۵۵ ریال

خیابان اسلامبول آخر یاساز
مرکزی تلفن ۳۸۹۵۷
۱ـ۵ آ ـ ۱۱۱۳

از اینجا و آنجا

بومیان سفیدپوست

سیاحان و کاشفینی که اخیرا به جنگلهای امریکای‌جنوبی قدم‌گذاشته‌اند و پیشرفت هائی در آن کرده‌اندمتوجه شده‌اند که درمیان طوائف سرخ‌پوستی که در قعر جنگل های انبوه زندگی میکنند گاه و بیگاه قبائلی دیده‌میشود که پوست بدن آنها کاملا سفید است و حتی موی سر آنها نیز طلائی رنك است ، در صورتیکه زبان و عادات و طرز زندگی آنها عیناماننند سایر قبائل سرخ پوست است .

دانشمندان هنوز منشاء نژادی‌این قبائل و علت سفید بودن این بومیان را کشف نکرده‌اند .

جمع‌آوری شمشیرها

وزارت اوقاف جمهوری‌متحده عربی دستور بسیار جالبو در عین حال عجیبی صادر کرد . این وزارتخانه دستور داد که کلیه‌شمشیر های‌موجود در مساجد جمهوری متحده عربی جمع‌آوری گردد .

تعداد این شمشیر ها به سی هزار قبضه تخمین زده میشود . مسئولین وزارت اوقاف در باره فلسفه جمع آوری شمشیر ها اعلام کردندکه گذاشتن شمشیر در مسجد از سنت حضرت رسول (ص) نیست بلکه از ابتکارات حکومت فاطمیها میباشد .

علی‌خان کتاب مینویسد

علی‌خان‌نماینده پاکستان درسازمان ملل متحد اکنون مشغول نوشتن دو کتاب میباشد .

وی در کتاب اول که خاطرات او میباشد شرح زندگی خود را برشته تحریر خواهد کشید . ناشر کتاب از وی خواسته که حتما نام‌بریزیت‌باردو و پیکاسو و دوگل و موریس شوالیه را در کتاب خاطرات خود ببرد .

کتاب دوم علی خان «خوشگذرانی» نام دارد و در آن در باره مسابقه‌اسب دوانی صحبت میکند .

علی خان از مشهور ترین صاحبان اسب در جهان است و طبق ادعای‌او از هفت سالگی باسب دوانی علاقه پیدا نموده .

جشن شاهانه

در جشن سالیانه ای‌که همه ساله ملکه سوئد بر پا میکند بیست و دو پرنسس و دویست و سی مهمان شرکت داشتند .

جشن ملکه سوئد با شکوهترین جشنها وضیافت های اروپا است و جشن امسال از جشن سالهای قبل باشکوهتر بود .

بچه ورزشکار

یك پسر بچه ۱۱ ماهه بنام ریچی غوغائی در لندن براه انداخته است. پدر ریچی مرد ورزشکاری از اهالی ایرلند میباشد و تصمیم گرفته‌است طبق برنامه ای که طرح کرده ریچی را تا دو سال دیگر یك ورزشکار واقعی معرفی نماید .

هم اکنون ریچی علاوه بر ورزش های منظم تمرین خم کردن میله آهن را آغاز نموده است . پدر و مادرریچی روزانه دو کیلو گوشت گاو برای او خریده عصاره آنرا به ریچی میخورانند و اعلا م‌داشته‌اند بمحض اینکه‌ریچی توانست غذا بخورد برنامه غذائی ویرا با خوردن گوشت خام شروع کنند !!

عکاس ناشی

«پاتریك برتراند» عکاس مشهور انگلیسی و استاد «تونی آرمسترانك» عکاسی که داماد دربار انگلستان شد اظهار داشت که آرمسترانك ناشی ترین شاگردان او بود .

آرمسترانك همیشه اثر انگشت خود راروی فیلم عکاسی میگذاشت

کتاب پختن مرغ

چندی پیش مردم قاهره از بدطعمی مرغ های آمریکائی اظهار شکایت کرده بودند . خبری که این هفته از قاهره رسید حاکی‌است که « زیگموند ناگاروسکی» وابسته تازه مطبوعاتی سفارت آمریکا مشغول نوشتن کتابی تحت عنوان (پختن مرغ آمریکائی) میباشد .

وی در باره نوشتن این کتاب‌اظهار داشت که علت بد طعمی مرغ‌آمریکائی عدم اطلاع بانوان مصری از طرزصحیح پختن این نوع مرغها میباشد . کتاب مزبور بزودی بین فروشندگان مرغ آمریکائی تقسیم خواهد شد تا به مشتریان خود بدهند .

آقایان اطباء و خانمهای مامای گیلان

بیمارستان و زایشگاه خصوصی آذر رشت

باغ گوهری تلفن ٤٦٣٤

دارای بخشهای جراحی ـ زایمان ـ داخلی درتمام مدت شبانه روز آماده پذیرائی از بیماران شما میباشد

آ ـ ۱۲۲۳ **محمود رفیع**

اهالی محترم مشهد

کلیه محصولات غذائی دکتر گیلورد هاوزر (ساخت فرانسه) را ازداروخانه محترم شاهرضا تهیه فرمائید. ۱ـ۲

جدول شماره ۱۴۸۳

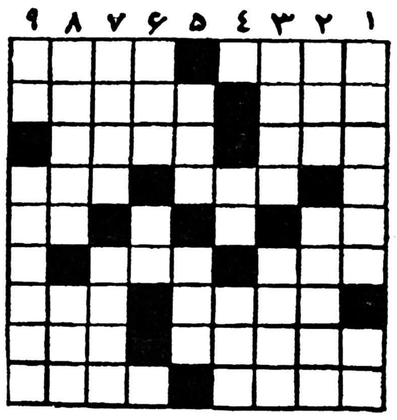

افقی : ۱ـ اولش را بنام پروردگار آورده‌اند ـ اسم یکی از معروفترین زنان نویسنده معاصر ۲ ـ سازتنها ـ از گلها ۳ ـ قطعه‌ـ از اقسام زردآلو ٤ ـ از کشورهای عربی ـ بعد از عسر می‌آید که خرچ‌پس از شدت باشد ۵ـ مادر تازی ـ ضمیری‌است ٦ـ هم پشت ناخن می‌چسبد هم پشت پاکت ـ گوشه بی‌راس‌الحمار ۷ـ شعر ـ شهری در آلمان ۸ـ مانند ندارد ـ ضمیر ۹ـ ظاهرا باید روسیاه باشد ولی در افسانه‌ها زیبا روست‌ـ یکی از محلات قدیمی تهران را برای ساختن آن خراب کردند .

عمودی : ۱ـ بهانه‌ای برای آتش افروزی در قیصریه ـ یکی از نویسندگان معاصر فرانسه ۲ـ افسوس که زمام مراد به‌مردم نادان سپرده‌است ـ ه... یك قدم ازچین‌بالاتر ۳ـ اندیشه ـ برای نذر و نیاز می‌پذیرند ٤ـ از اعداد ـ میوه وارداتی ۵ـ از اسباب ورزش ـ دروازه اشکم ٦ـ برج ماقبل آخر ـ آفت محصول و خانم ۷ـ معروف‌است که نامه و تلگرافش دیرتر میرسد ـ از اصطلاحات سفته بازی ۸ـ نغمه‌پرداز معروف ایران قدیم ـ میوه پستان ۹ـ درزمان جنك فرارش جنجالی برانگیخت ـ دوره تجدید حیات ادبی وهنری در بسیاری از کشورهای اروپا .

حل جدول شماره ۱۴۸۲

افقی: ۱ـبامیه ـالب ۲ـرخسار ۳ـیاد ـتکیده ٤ـ رم‌ـمهتاب ۵ـنامه ـ انام ٦ـدرمان ـبو ۷ـشمهداد ـگهر ۸ـ انیاب ۹ـمصب‌ـ پیرنه.

عمودی :۱ـ بایرن‌ـشکم ۲ـآماده ۳ـمردمـ‌مرداب ٤ـ یخ‌ـ مهمان ۵ـهسته ـادیب ٦ـاکنان ـای ۷ـاریان ـگبر ۸ـدبابه ۹ـ بنه‌ـ مورچه.

شامپو رنگین پلی کالر ساخت آلمان موهای شمارا تمیز و شفاف وموهای تك تك سفید شده را برنگ اصلی تبدیل میکند

آ ـ ٦۹٦ ۱ـ۵

تجدید آگهی مناقصه

شهرداری تبریز ۱۸ فقره لوازم موسیقی برای تعلیم دانش‌آموزان دبستان حرفه‌ای شهر را باشرایط مندرجه در آگهی شماره ۳۱۲۹۱ـ۲٦ر۱۱ر۳۸ قبلی بمناقصه واگذار مینماید. ۱ـ داوطلبان می‌توانند پیشنهادات خودرا تا آخر وقت اداری روز یکشنبه مورخ ۲۱ر۱ر۳۹ بدفتر شهرداری تسلیم و رسید دریافت دارند.

۲ـ پیشنهادات واصله روز دوشنبه مورخ ۲۲ر۱ر۳۹ ساعت ده صبح باحضور کمیسیون باز وقرائت‌خواهدشد.

شهردار تبریز ـ قوامی

آ ـ ۱۱۳٦

روزنامه سیاسی خدنك

همه‌هفته روزهای شنبه درسراسر کشور منتشر میشود

سخنرانی دانشمند فرانسوی

آقای پرفسورلپین دانشمند عالیقدر فرانسوی عضو آکادمی پزشکی فرانسه وآکادمی علوم نیویورك ورئیس سرویس ویروس‌شناسی‌انستیتو پاستور پاریس بدعوت دانشگاه تهران وانستیتو پاستور ایران روز ۲۷ فروردین‌ماه‌بایران‌وارد‌خواهندشد.

آقای پرفسور لپین درمدت اقامت‌خوددر ایران‌یك‌سلسله سخنرانی‌ها درسالن دانشکده پزشکی تهران وکنگره بین‌المللی پزشکی وداروسازی ارتش ودانشکده پزشکی اصفهان وشیراز ایراد خواهند کرد ودرضمن جلسات مباحثه وتبادل نظر باکارشناسان ایرانی راجع‌به بیماریهای ویروسی مخصوصا پولیومیلیت درسالن کتابخانه انستیتو پاستور ایران تشکیل خواهد شد. برای‌کسب هرگونه اطلاعات‌بیشتری به‌آقای دکتر پورنکی رئیس سرویس ویروس شناسی انستیتوپاستور ایران مراجعه فرمایند.

آ ـ ۱۱۹٤ انستیتوپاستور

موردِ اطمینان همه

آسپیرین بایر

آ ـ ۱۱۵۰

مخالفین حکومت کنونی، خواستاردولت ائتلافی هستند

سیاهپوستان به‌مانورهای دسته های گوناگون سفیدپوست و سیاسیون آنها اعتقادی ندارند و جز به تساوی کامل رضایت نخواهند داد

۲ـ آفریقای جنوبی درآتش

این نظریه که باید از برتری سفید پوستان دفاع شود ریشه‌های تاریخی دارد . اراسموس وزیر دادگستری افریقای‌جنوبی بمناسبت حوادث اخیر در پارلمان به این مطلب اشاره کرد که مبارزه‌کنونی جزئی از یك مبارزه دامنه دار و مداوم علیه «توحش» بشمار میرود . سفید پوستان افریقا قبلا نیز با چنین اوضاعی مواجه شده‌اند راز این جریانات بیمی ندارند .

آن سفید پوستانی که باصطلاح با «جنگهای کافر» (جنك‌باسیاهان) مخالفت دارند مخالفتشان ظاهری است ودر واقع می خواهند حکومت ورورد راساقط‌کنند ویك حکومت ائتلافی روی کار آرند وامیدزیادی می رود که قدرت اینکار را داشته باشند .

اما اگر چنین امری روی دهد حکومت ائتلافی چه ارمغانی خواهد آورد ؟

یکی از عناصر اصلی چنین حکومتی ناسیونالیست یاغی «جابی باسون» می باشد . گرچه وی علیه سیاست «تبعیض نژادی» مبارزه می کند ولی خود طرفدار آن است و می گوید باید مانند بیست سال قبل ـ دوره ژنرال «هرزوك» نخست وزیر ناسیونالیست ـ آن را عملا رعایت کرد .

یاغی گری باسون در آن است که او می گوید باید بارهبران‌سیاه از قبیل لوتولی در امور مشورت شود . وی معتقد نیست که بتوان رهبران کنگره سیاهان راندیده گرفت . ولی او مروج شناسائی حقوق سیاسی و اجتماعی سیاهان نیست . روشنفکران جوان حزب ناسیونالیست از افزایش خشونت نژادی نگرانند پشتیبان او هستند

منظره ائتلاف

باسون برای نخست وزیری «فاگان» را نامزد ساخته است که تا این اواخر بزرگترین قاضی افریقای جنوبی وقبلا وزیر امور بومیان بود . فاگان، مانندباسون، پیشنهاد نمی کند به سیاهان‌حقوق سیاسی اعطاء شود ولی معتقد است که نمی توان بدون اعتماد اتباع حکومت کرد .

کاندیدای دیگر نخست وزیری، ورقیب فاگان «دونگس» وزیردارائی کنونی است که با «ورورد» نخست وزیر فعلی میانه خوبی ندارد . وی معتقد است تمام ناراحتی های‌کنونی ناشی‌ازتحریکات‌روسهاو کمونیست ها است . دورهبر مخالفی که‌بنظر می رسد حکومت ائتلافی را بوجود آرند ، سر دو ویلیرز گراف و دوگلاس میچل می باشند که‌رهبر (اغلب رهبران این حزب درزندان انگلیسی زبانهای ناتال است . سر دو مایل است به افریقائی ها حق انتخاب کردن بدهد ولی‌نماینده های سیاهان درمجلس سفید پوست باشند . اما میچل یك «ورورد» انگلیسی زبان است وبه استثنای مورد تمایلات جمهوری خواهانه (که ندارد) وتامین حقوق اقلیت انگلیسی زبان ، میان وی و «ورورد» اختلافی دیده نمی شود .

نه یازده نمایندهٔ ترقیخواه که اخیرا ازحزب لیبرال منشعب‌شده‌اند درزمان حاضر دکتر ورورد محکم روی زین نشسته است .

اما نظر افریقائی ها در مورد این مانور های سیاسیون سفید پوست چیست ؟

رهبران حزب کنگره‌گوشتان باین حرفها بدهکار نیست . آنها میان حکومت حاضر ورقبای او فرقی مشاهده نمی کنند ومدتها از این مرحله گذشته‌اند بهر امتیازی جز تساوی حقوق کامل دلخوش دارند . ضمنا آنها میدانند که تشکیل حکومت سفید پوستی که چنین حقی را بشناسد قابل پیش بینی نیست .

ناتمام

مقالات وگزارشهای خارجی

مقدمات اجرای انتخابات جدید لبنان

● دولت و مجلس لبنان دربرابر یکدیگر صف‌آرائی میکنند
● آیا دولت رشیدکرامی پارلمان کنونی لبنان را منحل میکند ؟

مبارزه داخلی پارلمان لبنان وارد مرحله تازه‌ای که شاید مرحله‌تصفیه نهائی باشد وارد شده و این مبارزه بستگی به دوران زمامداری پرزیدنت فؤادشهاب دارد .

دشمنان‌دوران سابق(دوره کامیل شمعون) فکر میکردند که دوران‌جدید بلافاصله پارلمان را منحل خواهد ساخت وبا اجرای انتخابات تازه‌ای مجلس جدیدی که بیشتر با دوران جدید سازگار است روی کارمی‌آورد، ولی این مخالفین فورا دریافتند که پرزیدنت شهاب با این نظر مخالف است و این مخالفت حداقل دو علت بشرح زیر دارد :

اولا اینکه پرزیدنت شهاب به قانونی بودن مجلس احترام میگذارد ونمیخواهد از اختیاراتی که قانون اساسی در مواقع بسیار ضروری باو تفویض کرده استفاده کند .

ثانیا کشور تازه از مرحله انقلاب وشورش بیرون آمده و صلاح نبود که ملت را بار دیگر گریبانگیر حوادث تازه‌ای کرد .

ولی اوضاع در ماههای اخیر عوض شده و کابینه رشید کرامی مقدمات اجرای انتخابات تازه‌ای را فراهم میسازد.

بعضی از وزرا پیشنهاد کرده‌اندکه مجلس لبنان در ماه آوریل جاری‌منحل گردد و انتخابات در فصل بهار اجرا شود .

عده‌ای دیگر معتقدند که مجلس باید طوری منحل شود که انتخابات در فصل پائیز آینده انجام‌گیرد.

بهمین جهت کابینه لبنان لایحه انتخابات جدید را تهیه و بقیدفوریت به مجلس پیشنهاد کرده است .

بصورت تصویبنامه

ماده ۵۸ قانون اساسی لبنان‌تصریح کرده است که چنانچه دولت‌لایحه‌ای به این طرز تسلیم مجلس کرد، مجلس بایدظرف چهل روز لایحه را تصویب کند والا دولت مجاز است که این لایحه را بصورت تصویبنامه‌ای بمرحله اجرا گذارد .

کابینه‌رشید کرامی در جلسه‌اخیر پارلمان لبنان مورد حمله بسیارشدید قرار گرفت وپیرامون‌شروع تاریخ‌مقرر در قانون اساسی بحث شد .

عده‌ای شروع تاریخ راروز تسلیم لایحه به مجلس وعدهٔ دیگر روزشروع مذاکره درباره آن میدانستند .

چون نمایندگان دریافتند که نفعی از این بحث جز معطل‌کردن رسیدگی به‌لایحه نمیبرند ، تصمیم گرفتندآن را در دستور قرار دهند ولی ناگهان رئیس مجلس اعلام‌کردکه طبق‌اختیاری که دارد وباستناد قانون لایحه راابتدا به کمیسیون اداری ودادگستری‌مجلس فرستاده است .

بازهم نمایندگان اصرار ورزیدند که بلایحه دولت رسیدگی کنند ،ولی رئیس مجلس (پرزیدنت حماده)فریاد زدواعتراض کرد .

در اینجا«بیراد» یکی ازنمایندگان مجلس خطاب به رئیس مجلس گفت:

ـ شما وصی و قیم این مجلس نیستید .

«جان عزیز»یکی‌دیگر ازنمایندگان ادامه داد :

ـ درهرصورت قانون انتخابات‌اکنون در اختیار مجلس است و هیچ قدرتی نمی‌تواند آنرا از مجلس بیرون ببرد مگر اینکه مجلس را منحل‌کنید !

سرنوشت لایحه

بدنبال این امر رئیس مجلس‌جلسه را تعطیل کرد ولی نمایندگان حاضر به خروج از تالار جلسه نشدند و بالاخره نایب رئیس مجلس حاضرشد که ریاست جلسه را بعهده بگیرد ولی چون تعداد نمایندگان کافی برای تشکیل جلسه نبود ، جلسه مجددا تعطیل گردید .

روز بعدکمیسیون اداری‌ودادگستری مجلس لبنان توصیه کرد که لایحه دولت را رد کند زیرا بنظر کمیسیون طرح این لایحه بقید فوریت لزومی نداشت .

اکنون محافل سیاسی لبنان در انتظار تشکیل مجددجلسه مجلس‌جهت طرح این لایحه هستند .

کابینه رشید کرامی هم فعالیت میکند تا طرفداران‌خود را در تصویب این لایحه تشویق‌کند .

روزهای آینده سرنوشت لایحه انتخاب جدید راروشن خواهدساخت.

(المصور)

ماشین چمن‌تراش آلمانی

وارد شد

شرکت تهرانشهر محدود

خیابان سعدی

تلفن ۳۴۳۵۳ ـ ۳۰۲۱۱۵

شرکت آریا ـ خیابان فردوسی تلفن ۳۳۶۲۰

دوشیزه گیتی نشات ـ خبرنگار اطلاعات درنیویورك

این امریکائی

تشکیل چهارمین کنگره هنر وباستان‌شناسی ایران در نیویورك مدیون فعالیتهای خستگی ناپذیر این آمریکائی میباشد . دکترپوپ ۴۰ سال از عمر خودرا صرف‌خدمت بایران نموده است . انرژی وفعالیت بی‌انتهای دکترپوپ از عشق او بایران سرچشمه والهام میگیرد . دکترپوپ بخبرنگار ماگفت : ایران میتواند خدمت بزرگی به تمدن وهنر مغرب‌زمین بنماید . دکترپوپ اولین‌کسی است که از مساجد واماکن مقدسه بازدید نمود . وی تاکنون ۱۷بار بایران سفرکرده است. دکتر پوپ یکصدوچهارده هزارکیلومتر درایران سفرکرده و تقریبا تمامی نقاط ایران را مورد مطالعه خود قرار داده است . این‌آمریکائی تاریخ هنری ایران را در۷جلد و پنجهزار تصویر تدوین نموده و طولانی‌ترین کتابی است که تابحال درباره‌یك‌موضوع نوشته شده است

خبرنگاران اطلاعات در خارج گزارش‌میدهند

دوشیزه گیتی نشات خبرنگار اطلاعات درنیویورك درآستانه تشکیل چهارمین‌کنگره باستان‌شناسی وهنرایران درنیویورك باآقای دکترپوپ مؤسس این تشکیلات مصاحبه جامع و مفیدی بعمل آورده که در زیر باطلاع خوانندگان محترم میرسد و مخصوصا برای اعضای هیئت نمایندگی ایران که عازم آمریکا میباشند مطمئنا میتواند مفید واقع شود .

تشکیل چهارمین کنگره‌هنر وباستان شناسی ایران که در اردیبهشت ماه جاری در نیویورك منعقد می‌شود مدیون مساعی‌باستان شناس امریکائی ۷۹ ساله ای می باشد . این شخص دکتر پوپ‌مدیر کنگره است که ۴۰ سال از عمر خودرا وقف خدمت به ایران نموده است .

برخلاف اغلب همسالان که اوقات خودرا درکنار بخاری‌اطاقشان می گذرانند دکتر پوپ روزانه ۱۶ ساعت را به فعالیت های مختلف برای‌براه انداختن‌کنگره میگذراند یکی از این فعالیت ها سه ساعت ماشین رانی از خانه اش در خارج شهر به اداره اش در مرکز شهر نیویورك می باشد احیانا هم دکتر پوپ به‌واشنگتن ،فیلادلفیا وبالتیمور سه شهر دیگری که کنگره در روزهای آخر در آنجا تشکیل می شود مسافرت می کند .

۴۰ سال جوانتر

دکترپوپ که قدی بلند قامتی رسا چهره‌ای بشاش وسالم ونگاهی نافذ دارد وبا استحکام قدم بر می دارد در پوشیدن لباس دقت به خرج میدهد لااقل بیست سال از سنش جوانتر بنظر می رسد . به عقیده او انرژی و فعالیت بی انتهایش از عشق او به ایران سر چشمه والهام می گیرد .

آشنائی وی با ایران در اوائل طفولیت صورت گرفت . «خانه من چند قالی ایرانی داشت ومن شیفته طرح ورنك های این قالی ها بودم. برای دیدن این قالی ها مکرر از خانه ام بازدید می کردم.»

شاهکار های ایران

به زودی وقت رفتن بدانشگاه فرارسید واو شهر باستون محل تولدش راترك گفت و برای‌تحصیل فلسفه بدانشگاه براون در ایالت مجاور مسافرت کرد . ولی‌اوزیبائی قالی های ایرانی رااز یاد نبرد و هر وقت فرصتی بدست می آورد در باره تمدن ایران که قادر بایجاد چنان شاهکار هائی بود بمطالعه می پرداخت .

خدمت بمغرب زمین

پس‌از پایان تحصیل دکتر پوپ به تدریس فلسفه مشغول شد . در عین حال وی در صدد برآمد که آنچه راکه در باره ایران آموخته بود بوسیله نوشتن مقالات وایراد سخنرانی به هموطنان خود بیاموزد.

هنگامی که جنك جهانی اول به پایان رسید دکتر پوپ درصدد بر آمد که مطالعات خودرا در باره‌هنر تمدن ایران توسعه دهد ولی عدم وجود معلومات کافی‌در تمام‌دانشگاه ها وموزه های وقت مانع از پیروی این فکر گردید . باوجود این دکتر پوپ از تدریس فلسفه دست کشید و تصمیم گرفت تمام وقت خود را به انتشار اطلاعات در باره ایران بگذراند . «من باین نتیجه رسیدم که ایران می تواند خدمت بزرگی به تمدن وهنر مغرب زمین بنماید»

دراین موقع دکتر پوپ به نیویورك آمد وبرای دادن اطلاعات ومشورت به موزه هاو شیفتگان‌هنر ایران استودیوئی باز نمود .

ناتمام

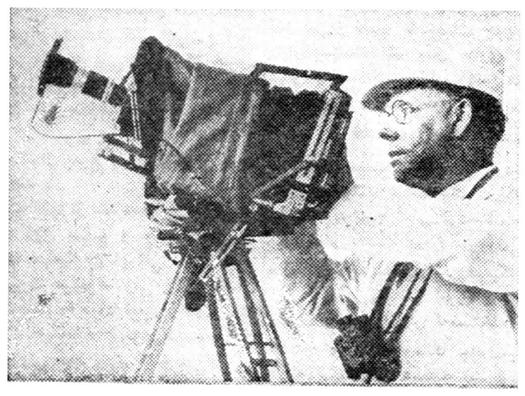

این عکس سی‌سال قبل‌از دکتریوپ درایران برداشته شده . وی اولین خارجی است‌که از مساجد واماکن مقدسه باکسب اجازه از اعلیحضرت فقید بازدید بعمل آورده است .

سوله جادو می کند

نماینده انحصاری : شرکت سهامی بازرگانی آرین تهران خیابان بوذرجمهری سرای حافظ تلفن ۵۰۰۹۱ تا ۵۰۰۹۴

آ ـ ۱۱۸۰

عبور از پنج قاره

کرسی آزاد

نوشته : حمید جلیل‌زاده

دانشجوی دانشکده حقوق

ایجاد مدارس حرفه‌ای مشکلات اجتماعی را حل خواهدکرد

استقبال بی نظیری که عامه مردم از فرهنگ میکنند نشانه‌بارز آزرشد فکری کلیه طبقات مردم است مقایسه نمودار های مختلفه فرهنگی این نکته را مسلم و مسجل میسازد متاسفانه بایستی‌اقرار کرد به نسبتی که فرهنگ توسعه پیدا میکند سطح معلومات‌دانش‌آموزان تنزل میکند بدون شك عین این امر نتیجه منطقی عدم‌توجه کافی اولیاء فرهنگ نسبت‌به برنامه های تحصیلی است از طرفی عدم ثبات برنامه های تحصیلی تغییرات پی در پی برنامه ها نتایج نامطلوبی ببار آورده است وزارت فرهنگ هنوز نتوانسته است یك برنامه جامع و کامل و مفید تنظیم کند بنظر میرسد که وزارت فرهنگ‌برای پایان‌دادن به‌چنین‌وضع‌به‌نکات ذیل توجه کند .

اولا تکمیل کادر آموزشی کشور وآشنا ساختن مربیان‌باصول مسلم تعلیم وتربیت ،ثانیا ترمیم‌حقوق معلمین و فراهم آوردن وسائل یك زندگی مرفه که تا بدین ترتیب با آسودگی خاطر وظیفه خطیر خود را بخوبی ایفا نمایند ،ثالثا کنترل دقیق و تنظیم برنامه های تحصیلی افزایش حجم دروس و انتشار کتب درسی بوسیله وزارت فرهنگ تحقق یافتن این شرط بی شك مفید این معنی است که اولا دانش آموزانیکه استعداد واقعی برای کسب‌علم دارند بدون شك وشبهه خواهند توانست با وجود سنگینی برنامه تحصیلات خود را ادامه دهند سایر محصلین که نمیتوانند از عهده انجام برنامه تحصیلی بر آیند از همان مراحل اولیه دوره دبیرستان به مشاغل آزاد حرف مختلف اشتغال ورزند .

نکته قابل تذکر اینکه جمله ناموزون «مزایای قانونی» از گواهی نامه های تحصیلی حذف شود زیرا این امتیاز موجب‌میشود که عده ای از دانش آموزان فقط بخاطر استفاده از چنین‌مزایائی ورقه ای کسب کنند در صورتی که دولت مزایای قانونی نسبت به چنین گواهی نامه هائی قائل نشود خود بخود عده ای از فکر استخدام دولتی عدول خواهند کرد نکته بسیار مهم دیگر اینکه تقلید بلاتصرف ازبرنامه های تحصیلی کشور هائی که‌اساسا هیچ شباهتی از نظر روحی وتربیتی با ما ندارند نتایج خوبی نمی‌دهد برنامه های تحصیلی را بایستی با توجه به روحیه و افکار محصلین وطرز تربیت واوضاع و احوال تنظیم نمود .

امعان نظر به آئین نامه های فرهنگی مسلم میکند که تا چه حد برنامه فرهنگی ناقص است وجود آئین نامه های مغلوط و متناقض دال بر این امر است فی المثل چندسال پیش وزارت فرهنگ طی آئین نامه ای مقرر داشت که در دوره اول دبیرستان نمرات دیکته و ترجمه و قرائت زبان تنها یك نمره داشته باشد معلوم‌است وجود این‌چنین آئین نامه ای تا چه حد دانش‌آموزان را نسبت به اهمیت زبان بی قید خواهد ساخت و حال آنکه پیچیدگی کار محصلین ودانشجویان زیر سر این رشته تحصیلی است که‌وزارت فرهنگ خود مسبب این چنین عاملی است .تاسیس مدارس‌حرفه‌ای نیز مجتاج گذشت زمان است که امید است بمرور ایام مدارس فعلی تبدیل بمدارس کشاورزی و صنعتی شود تااز این رهگذر یکی از مشکلات اجتماعی ما نیز حل شود .

بحث جدید کرسی آزاد

مشکل عبور و مرور را چگونه حل کنیم؟

بیائید باهم دراین باره سخن بگوئیم

۴۰۰هزار دلار مخارج طلاق

گلن ولف ٤٦ ساله در میان ٤تن‌از زنان خود در دادگاه نشسته است‌یکی از زنان «شرلی لو» ۲۳ ساله نفر جلو سمت چپ که زن شماره۱۰ولف بود میخواهد در دادگاه ازشوهر دومش طلاق بگیرد .دیگران از چپ براست شرلی ولف ۱۹ ساله‌زن شماره ۱۱ ولف یکی لواسینر۲۹ ساله زن شماره ۸ ولف وکاتی ولف ۱۹ ساله زن شماره ۱۲ ولف‌هستند.

****

همه چیز از همه

« گلن ولف » صاحب هتل مردی ٤٦ ساله است که ۱۲ زن خود را بخوبی اداره میکند. ولف مردی کودن موخرمائی و چاق است باین طریق با زنان خود سلوك میکند.

درصورتیکه زنان‌او بخواهندبهتل او مراجعت کنند تمام وسائل‌زندگی را برایشان مهیا میکند و میکوشد آنها را راضی نگهدارد . چهارنفر آنها اخیرا در یك هتل با هم‌زندگی میکنند. او هرچه‌راکه آنهابخواهند به آنها میدهد و زنها هر وقت بااو هستند اوراشاد و راضی نگهمیدارند زیرا ولف همیشه از زندگی خویش راضی است و در نبودن زنهایش‌تنها نیست . زیرا چند نفر که برونددچند نفر دیگر نزد او میمانند.

ولف هیچگونه خرجی و نفقه‌ای بزنان خود نمیدهد و معتقد است کسیکه طلاق بگیرد نفقه خود را دریافت کند مانند اینستکه نمانفقه خود را باقساط دریافت کرده‌است. ولف بزنانیکه طلاق میدهد مقداری وجه نقد میپردازد و سپس بدون هیچگونه نفقه‌آنان رارهامیکند بنظر ولف بسر بردن بازنان متعدد‌آسانتر از گذراندن با یك زن است.

ولف میگوید وقتی شما خودتان را مالك یکنفر بپندارید و آن‌یکنفر نیز خود را مالك شما بداند رفتار شمادونفربا یکدیگر گرفتاراشکالات گوناگون میشودحال اینکه اگرشما خودتان مالك خود باشید و دیگری نیز خودش را مالك شما ندانند رفتار شما راحت خواهد بود و بدین‌طریق فقط همان اندازه‌ای که میل دارید شخصیت خود را بیکدیگر نشان میدهید . رفتار ولف با زنانش بقدری دوستانه است که اخیرا زن نمره۱۰ او موسوم به « شرلی لو» وقتی که میخواست از شوهر دومش طلاق بگیرد در دادگاه از ولف با عنوان شاهد استفاده کرد. و سه تن دیگر از زنان اوکه در یکی از هتلهای ولف زندگی می کنند نیز در این دادگاه شرکت کرده بودند اگر کسی از ولف سئوال کند که چرااو این همه‌ازدواج میکند جواب‌میشنود که ازدواج‌مثل کلکسیون تهیه‌کردن تمبر است شما وقتیکه تمبر جمع میکنید نمیتوانید همان دفعه اول نادرترین و گرانبهاترین تمبر را پیدا کنید بلکه باید باینکار ادامه دهید تا روزی این تمبر نادر را بدست آورید منهم امیدوارم آنقدر ازدواج خود را تکرار کنم‌تابالاخره مقصود خود را بیابم والا تنهائی را ترجیح خواهم داد.

زنان ولف که همه زیبا هستند وقتیکه با او ازدواج کرده‌اند بیش از ۱۷ یا۱۸ سال نداشته‌اند وطلاق دادن آنها تاکنون برای ولف در حدود ٤۰۰ هزار دلار خرج داشته است.

بازهم طلاق

چند روز قبل کورین کالوه هنر پیشه سینما از همسرش جفاستون که نویسنده میباشد جدا شد

این دو در ماه آوریل ۱۹۵۵ با یکدیگر بدنبال یك عشق شدیددر طنجه ازدواج کرده بودند واینك خبر جدائی آنها اعلام می گردد . کورین کالوه اکنون در هولیوود بسرمیبرد بزودی عازم پاریس‌خواهد شد .

نوئل ماکالی فیلم جدید تهیه میکند

نوئل‌ماگالی هنرپیشه فرانسوی اینك سرگرم تهیه چندین فیلم میباشد . یکی ازاین فیلمها «صحرا میسوزد » نام دارد و ماجرائی است که قسمت اعظم آن در چاههای‌نفت صحرا روی داده همبازی ماگالی‌در این فیلم ژان سروه میباشد . در همان حال که ستاره زیبا سر گرم تهیه این فیلم در پاریس میباشد در مارسی نیز فیلم دیگری با ژان ماره تهیه میکند .

نامبرده پس‌از اتمام این دو فیلم باماریا ولادی و لوسین امرولینو و انتورا فیلم « دختری دز پنجره » را تهیه خواهد کرد .

سینما

سیمون سینیوره درفیلم تلویزیونی

سیمون سنیوره ستاره مشهور فرانسوی اینك باتفاق همسرش ایومونتان در هولیوود بسرمیبرد سیمون سنیوره پیشنهادات کمپانی های فیلم برداری هولیود را برای شرکت در فیلمها تاکنون نپذیرفته است ولی نامبرده اکنون سرگرم تهیه یك فیلم تلویزیونی بنام شب انتقام میباشد . این فیلم‌سرگذشت زنی است که همسر وکودکش در اثر یك سانحه کشته شده اند و راننده که عامل اصلی این سانحه میباشد متواری شده‌است زن برای انتقام کشیدن بدنبال راننده میباشد وبالاخره اورا پیدا می‌کند این‌فیلم تلویزیونی بنظر میرسدکه موفقیت زیادی برای سیمون سنیوره ایجاد کرده و پیشنهادات زیاد تری برای تهیه فیلم بنامبرده بشود .

فرهنگ خانواده

تنبیه یا اغماض

کدامیك در پرورش کودك مؤثرند؟

تربیت کودك در هر خانواده از مهمترین مسائل بوده ونظریات مختلفی در این مورد وجود دارد . عده ای عقیده دارند که برای رشد شخصیت کودك و برای اینکه در آتیه بتواند گلیم خود را ازآب خارج نماید باید او را آزاد گذاشت تا مرد زندگی بارببایید دسته دیگر عقیده‌ای عکس وکاملا مغایر دسته فوق‌ابراز داشته اظهار میدارند که باید کودك را کاملاتحت انقیاد و مراقبت قرار داد . یکی از دانشمندان معروف پرورش کودك عقیده دارد که گاهی از اوقات تنبیه برای کودك لازمست زیرا این تنبیه کودك رامتوجه خواهد کرد که چشمی دائما مراقب‌ومواظب اعمال اوستو دراجتماع آزادی مطلق ندارد وحدودی برای آزادی او تعیین شده است .

این پروفسور عقیده دارد که گذشت واغماض خارج از اندازه والدین نسبت به کودك وآزاد گذاشتن او سبب خواهد شد که کودك بااستفاده نامحدود از این آزادی که هنوز حدود و طرز استفاده صحیح از آنرا نمیداند در گرداب ولگردی سرنگون‌شود. باید بکودك آزادی محدود داد ووقتی خواست از آن تجاوز نماید او را متوجه و در صورت تکرار تنبیه کرد .

بعقیده این دانشمند اگرکودك آزادی بی‌بندوبار داشته باشد ودر کودکی حدی‌برای آزادی خود نشناسد وقتی وارد میدان زندگی شدبه آسانی تابع‌قوانین اجتماعی که لازمه آن محدود ساختن آزادی فوری است نخواهد شد و اینجاست که چوب‌قانون ومقررات خشك سراغ اوآمده وکوتاهی پدر ومادر درتربیت او بنحو خشنی درمقابل دیدگانش آشکار خواهدشد. اگرکودك‌رااز همان اوان‌طفولیت «به‌آزادی محدودعادت میدادنددرجوانی‌حدود خودرا می‌شناخت واحتیاجی به‌مراقبت نداشت.

اگر کودك عمل خلافی مرتکب شد گاهی اوقات تنبیه آخرین وبهترین علاج است زیرا سبب میشود که خطا و تنبیه بطورمترادف درمقابل دیدگانش مجسم شده واز تکرار آن برای همیشه خودداری نماید .

ولی تنبیه کودك راه دارد زیراچه بسیار اتفاق میافتدکه‌تنبیه بجای نتیجه مطلوب اثری نامطلوب برجای میگذارد همیشه باید قبل از تنبیه کودك را متوجه کرد و باو گوشزد نمود ووقتی عمل خلافی مرتکب شد بلافاصله باید تنبیه کرد ولی ضمنا خونسردی خود را حفظ کنید . مثلا وقتی بعد از کار روزانه مشغول استراحت هستید وکودکتان برای انتخاب لباس خود قفسه لباس را بهم زده است اگر در اینحال او را تنبیه کنید صحیح نیست زیرا این تنبیه بعلت عمل اونیست بلکه بواسطه عصبانیتی است که‌ازبهم ریختن قفسه لباس شما دست داده است یعنی‌باید تنبیه نتیجه خطای مستقیم کودك‌باشد تا او را بر علیه پدر ومادر نشوراند . موضوع دیگر اینست که‌پدر ومادر باید از تنبیه کودك هرقدر خطایش بزرك باشد در مقابل سایرین خودداری کنندزیرا اینکار سبب تحقیر کودك گردیده وایجاد عقده ای در روح اوخواهد نمود .

کودك بیش از ده‌سال رانباید تنبیه بدنی کرد زیرا در مغز جوان او ایجاد کینه و تحریك حس انتقام خواهد شد برای این قبیل کودکان تنبیه بصورت محرومیت از یك گردش یاسینما ویا تفریحات دیگر موثرخواهد بود .

مسلم حفظ اعتدال درتربیت کودك میتواند بدون‌جریحه‌دار نمودن احساسات ، نامبرده را مرد زندگی نمود وبدون لغزش در پرتگاه بی بند و باری وقید وبند بیهوده بشاهراه زندگی‌سعادتمندانه رهبری نماید .

مرد خیرخواه

ده‌کودکیکه دراین عکس ملاحظه میفرمائید ، سنشان از چهار تاهفت سال می‌باشد که با(عموجو) و (عمه‌اورلیا) زندگی میکنند .خانه ایشان در یك آسیاب ششصد ساله واقع در شهر (سالبورك)اطریش است .پنج پسر و پنج دختر مزبور از اطفال سربازان اشغال کننده‌درخاك اطریش می‌باشند .

(عموجو) یا(جوزف کوسن)ازاهالی (اورگان) است که علاقه خاصی بکمك کردن بسیاه پوستان را دارد .

(موسسه جهانی کودکان)هم بهمین مناسبت آسیاب قدیمی را برای (عموجو) و (عمه‌اورلیا)ابتیاع نموده است .

****

همچنانکه صحبت میکرد بنظرم آمدکه پلکهایش میلرزدواندکی روی‌چشم های خاکستری رنگش میافتد.

ناگهان حرفهای اسکادرهنگامیکه مردی راکه‌در دنیا بیش‌ازهرکس دیگر مورد تنفراو بود توصیف میکرد بیادم آمد . اسکادرمیگفت «پلکهای این مرد آنوقت بانهایت وحشت دریافتم که‌باپای خودبه ستاد دشمن آمده‌ام . میلرزد و مانند عقاب پرده‌ای بروی چشمهای خود میاندازد» .

نخستین چیزی که بفکرم رسید این بود که بایك حمله او را بزمین بیاندازم وفرار کنم ولی مثل اینکه او فکر مرا خواند چون با خونسردی‌تبسمی کردوبه‌دری که‌پشت‌من‌قرارداشت اشاره نمود .

بر گشتم و دیدم دو پیشخدمت تنومند با طپانچه بطرف من نشانه رفته‌اند .

ناگهان حیله دیگری بفکرم رسید ، واواسم‌مرا میدانست ولی‌خودم‌را هرگز ندیده بود و احتمال داشت همین موضوع بتواند راه نجاتی بروی من باشد .

با لحن خشنی گفتم :

- نمیدانم منظور شما چیست و ریچارد هانی کیست . اسم‌من «انسلی» است .

- که اینطور ؟ بله البته شما اسامی دیگری هم دارید ولی ما راجع به اسم بحث نمی‌کنیم .

دیدم در سراپای من چیزی وجود ندارد که او از روی آن بتواند بفهمد که من کی هستم .

بنابراین در حیله‌خود ایستادگی کردم ودرحالیکه‌قیافه بی‌اعتنائی بخود گرفته وشانه‌ها را بالا میانداختم گفتم :

- پس شما بالاخره میخواهید مرا بدست پلیس بدهید واینکار بعد از آنکه مرا پناه داده‌اید عمل کثیفی است .

خداوندا کاش هرگز آن اتومبیل لعنتی را ندیده بودم . بفرمائید این پولی که‌من برداشتم مال‌شما .

وبدنبال این جمله چهارلیره روی میز انداختم .

- نه دوست من من نمی‌خواهم ترا تسلیم پلیس کنم بلکه خودم یك کار خصوصی باتو دارم‌چون قدری زیادتر از آنچه که باید بدانی میدانی .

آقای هانی تو هنرپیشه زبردستی هستی ولی نه آنقدر که بتوانی مرا فریب بدهی .

دوربینی را که روی میز بود برداشت وبدقت بیرون را تماشا کرد .

- فهمیدم ،از دست عدالت فرار میکنی بله ؟بسیار خوب مابعدا راجع‌باین موضوع صحبت خواهیم کرد ولی بهر حال من دوست ندارم این پلیسهای مقرراتی وکودن به امری که درخانه من اتفاق میافتد دخالت کنند .

بعدباشاره دست، اطاق‌دیگرراکه درآن بازبودنشان دادو گفت :

-به‌دفترمن برو، دودر روبروی خود می‌بینی .ازدرسمت چپ داخل‌شوو آنرا پشت سر خود ببند ودرآنجاکاملا مصون وازدسترس آنهادور خواهی‌بود.

این مرد عجیب وغیرعادی مجددا قلم‌خود رابرداشت وبدست گرفت و بمطالعه اوراق‌روی میز مشغول شد .

من‌همانطور که‌اوگفته بودباطاق دفتررفتم وازدرسمت چپ‌داخل شدم و خودرا دراطاق‌کوچك وتاریکی یافتم که‌فقط ازیك پنجره بسیار کوچك که‌بالای دیوار قرارداشت نور میگرفت ودرداخل‌اطاق بوی موادشیمیائی بمشام میرسید. دراطاق پشت سرمن باصدائی شبیه به‌در صندوقهای نسوز بسته شدو باین ترتیب یکبار دیگر بنحوغیر منتظره‌ای ازخطر جستم .

معذالك خیالم راحت نبودو رفتار عجیب این‌مرد مرابه‌تشویش انداخته بودزیرا اوطوری آسان وآماده مراپناه داد که‌گوئی‌قبلامنتظر من‌بود ، بعلاوه آنچه که در چشمهای نافذ او دیده بودم نگاه عادی نبود .

هیچ‌صدائی بداخل اطاق نفوذنمیکرد ومن نمیدانستم درخارج چه‌میگذرد. شاید پلیس‌داشت خانه‌را تفتیش میکردوقطعا وقتی به‌این درمیرسید میخواست بداند پشت آن چه خبراست .

حالااینکه‌مرد مسن میگفت من‌درآنجا کاملامصون خواهم بودچه‌دلیلی‌داشت نمیدانم .

سعی کردم‌خونسردی خودرا حفظ‌نمایم وضمنافراموش‌کنم که‌چقدرگرسنه هستم . بعدباین فکر افتادم که‌قطعا جنتلمن سالخورده غذائی‌هم بمن خواهد داد‌وهنگامیکه ازفکر انواع‌غذاهای لذیذی که ممکن‌بوددر مقابل بگذارندآب‌در دهانم جمع‌شده‌بود درصدائی گردوبازشد .

مرد مسن دراطاق‌دفترتوی یك‌صندلی راحت لمیده بود وبا کنجکاوی فراوانی مرانگاه میکرد .

-آنها رفتند ؟

-«بله رفتند ، من‌آنهارااقناع کردم که‌شما ازطرف تیه‌ها فرارکرده‌ایدچون بهیچوجه دوست ندارم پلیس‌بین‌من وکسیکه آنقدر اشتیاق ملاقات اورادا‌شته‌ام حایل‌شود . صبح خیلی خوبی‌است آقای ریچارد هانی .»

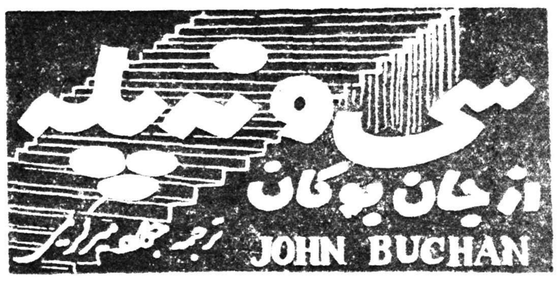

-۱۸-

خود را به علفزار رساندم و پس از گذشتن از آن جاده به‌جاده ای‌رسیدم که بین دو دره‌قرار داشت .

مقداری که جلو رفتم به یك‌دروازه چوبی‌رسیدم که در کنار جاده واقع شده‌بود ولی‌جزیك راه پوشیده از علف در پشت آن چیزی بچشم نمی خورد و چنین بنظر میرسید که این دروازه حد اراضی یکی از ملاکین آن حدوداست.

از همین راه جلو رفتم و پس از طی مسافتی که ۵از آنجا جاده پیدا نبودبه خیابانی‌رسیدم که معلوم‌بود بادقت تمام نگهداری‌می شود و بهمین‌جهت تردیدی نبود که بیك‌خانه منتهی می گردد.

ضمنا در آنجا درخت هم وجو ددداشت که می توانست‌مخفی گاهی برای من باشد .

برخلاف تصمیمی که در ابتدا گرفته بودم از آن خیابان جلو نرفتم بلکه بطرف‌راست پیچیدم و از قسمتی که‌پائین‌تر از خیابان قرار گرفته و دیواره ای بوجود آورده بود دور زدم و چند لحظه بعد فهمیدم که کار خوبی کرده ام چون تعقیب کنندگانم در بالای علفزاری‌که به جاده منتهی می گردید پیدا شدند و طوری پهائین مسلط بودند که اگرمن در پشت آن دیواره نبودم مرا میدیدند.

بسرعت شروع بدویدن کردم و دریك قسمت هم مجبور شدم از داخل‌نهر کم عمقی که تنها امتداد راه بود عبور کنم .

چند دقیقه بعد در چند قدمی سمت چپ خود دودکشهای خانه را که از آن دود برمیخاست دیدم و بطرف آن‌رفتم و پس از آنکه از روی یك قطعه‌چمن که‌معلوم‌بود با داس‌درو شده عبور کردم بمقابل خانه رسیدم .

این خانه از نوع همان خانه هائی بود که معمولا در املاك خارج از شهر وجود دارد با این تفاوت که یك قسمت ضمیمه هم داشت که آنرا بزرگتر و مجلل تر جلوه می داد و از خانه های همنوع‌خود متمایز میکرد .

در این قسمت ضمیمه ایوانی که دیوار های آنرا با شیشه ساخته بودند قرار داشت و از پشت شیشه مرد آراسته و نسبتا مسنی با دقت تمام مرا نگاه می کرد .

دیگر تامل نکردم و از در همین ایوان‌که بازبود وارد شدم .

در داخل ، اطاق خوش‌منظره ای دیده می شد که در یکطرف آن‌کتاب های زیادی روی هم چیده شده بود و تعداد دیگری کتاب هم در اطاقی که‌پشت این اطاق‌قرارداشت بچشم می خورد .

روی کف اطاق چند جعبه و صندوق مانند صندوق های حاوی سکه و اشیاء تاریخی که شما معمولا در موزه ها می بینید قرار داشت .

وسط اطاق‌میز تحریری بود که همان جنتلمن مسن که مرا از پشت شیشه نگاه می کرد رفته و پشت آن نشسته بود و در مقابل او اوراق و دفاتری که بازبود دیده می شد .

این مرد صورت گرد و براقی داشت و عینك ذره‌بینی بزرگی بچشم زده بود. وسط سر او طاس بود و مانند آینه برق میزد .

وقتی من داخل اطاق شدم او ابدا از جای خود تکان نخورد بلکه ابروی خود را بالاکشیده و از زیر چشم مرا نگاه می کرد و منتظر بود که من حرف بزنم .

کارآسانی نبودکه‌درمدت چهارپنج دقیقه که وقت داشتم تا تعقیب کنندگانم به آنجا برسند برای یك آدم بیگانه تعریف کنم که کی هستم وچه میخواهم و مساعدت اورا نسبت‌بخود جلب نمایم .

اینکاررا هم نکردم چون چیز عجیبی در چشمهای این مرد بودکه‌نمیگذاشت من جمله‌ای برای تشریح وضع غیر منتظره خود پیدا کنم ،چیزی مانند زیرکی بقدرت‌ونفوذفوق‌العاده.من فقط‌بچشمهای او خیره شده و سکوت کرده‌بودم .

بالاخره خود او صحبت را شروع کرد وآهسته گفت :

- خیلی عجله داری دوست من .

بجای جواب بطرف پنجره اشاره کردم که‌از پشت آن سروکله چند نفر از تعقیب کنندگانم درحدود هشصد متر دور تر پیدا شده بود که داشتندمیان بوته هارا میگشتند وجلو میامدند .

آگهی ثبت کل درباره انتشار آگهی‌های ثبتی و اجرائی

حسب دستور ماده ۵۲ اصلاحی و۵۳ آئین‌نامه قانون ثبت وماده ۸۱ اصلاحی آئین‌نامه اجرائی مفاد اسناد رسمی باطلاع عموم میرساند نظر به تصمیماتیکه بموجب مواد ۱ و۲ قانون نشر آگهیهای دولتی مصوب آذرماه ۱۳۳۳ اتخاذ شده آگهیهای ثبتی واجرائی ادارات ودوایر وشعب ثبت‌کل در مرکز و شهرستانها درسال ۱۳۳۹ درجراید مشروحه زیر درج وانتشار خواهد یافت.

۱ـ آگهی های نوبتی و تحدیدی دوایر شمال و جنوب و شرق و غرب ثبت تهران در روزنامه کوشش چاپ تهران
۲ـ آگهی های ثبتی و اجرائی ثبت ورامین — در روزنامه آرام چاپ تهران
۳ـ آگهی های ثبتی و اجرائی ثبت گرمسار — در روزنامه نور و ظلمت چاپ تهران
٤ـ آگهی های ثبتی و اجرائی ثبت شهر ری — در روزنامه واهمه چاپ تهران
۵ـآگهی های ثبتی و اجرائی ثبت شهریار — در روزنامه ندای حق چاپ تهران
٦ـ آگهی های ثبتی و اجرائی ثبت کرج — در روزنامه آسیای دموکرات چاپ تهران
۷ـ آگهی های ثبتی و اجرائی ثبت کلاك — در روزنامه تجدد ایران چاپ تهران
۸ـ آگهی های نوبتی و تحدیدی ثبت قلهك — در روزنامه نغمه دنیا چاپ تهران
۹ـ آگهی های نوبتی و قسمتی از آگهی های اجرائی ثبت‌تجریش — در روزنامه مشعل آزادی
۱۰ـآگهی های تحدیدی و قسمتی از آگهی های اجرائی ثبت تجریش — در روزنامه پیام چاپ تهران
۱۱ـآگهی های اجرائی ثبت تهران در روزنامه های (۱ـ ازاده آذربایجان ۲ـ آذرین ۳ـ آزادگان شرق٤ـ آژنك ۵ـهوشمند٦ـ مرد مبارز ۷ـاتحادیه کارمندان ۸ـاراده آسیا ۹ـپیام ۱۰ـروح آزادی ۱۱ـ مشعل آزادی ۱۲ـ ندای سپهر ۱۳ـ اصلاحات ایران ۱٤ـ اقلیم ۱۵ـ آرزو ۱٦ ـنورو ظلمت ۱۷ـ تلخ و شیرین ۱۸ ـمسلك ۱۹ ـآذربایجان۲۰ـستاره اسلام۲۱ـسیاسی۲۲ـخدنك۲۳ـانتقام۲٤ـآسیای‌دموکرات ۲۵ تهران ما ۲٦ـ تجدد ایران ۲۷ـ استخر ۲۸ـشاهید ۲۹ـ صدای ملیون ۳۰ـفردوسی ۳۱ـایران ما ۳۲ـآسیا ۳۳ـدنیای جدید ۳٤ـ وظیفه ۳۵ کوشش۳٦ـآرام۳۷ـفردا۳۸ـدنیا۳۹ـسحر ضمنا آگهی های‌فقدان‌اسناد مالکیت دوایر و شعب تابعه ثبت تهران‌درسال جاری منحصرا در روزنامه های فردا ـسحر ـدنیا ـ منتشر خواهد شد .
آگهی های ثبتی و اجرائی ثبت دماوند — در روزنامه خدنك چاپ تهران
آگهی های ثبتی و اجرائی ثبت فیروز کوه — در روزنامه واهمه چاپ تهران
آگهی های ثبتی و اجرائی ثبت رشت و رودبار — در روزنامه ساربان چاپ رشت
آگهی های ثبتی و اجرائی ثبت فومن — در روزنامه ندای فومن چاپ رشت
آگهی های ثبتی و اجرائی ثبت لاهیجان — در روزنامه فریاد لاهیجان چاپ لاهیجان
آگهی های ثبتی و اجرائی ثبت رودسر — در روزنامه صدای بازار چاپ رشت
آگهی های ثبتی و اجرائی ثبت هشت پر — در روزنامه ستاره سپهر چاپ تهران
آگهی های ثبتی و اجرائی ثبت لنگرود — در روزنامه تهران ما چاپ تهران
آگهی های‌ثبتی و اجرائی ثبت بخشهای ۷ و ۵ تبریز و ٤۲ آلان بر آغوش و ۱۹ عباسی در روزنامه تبریز چاپ تبریز
آگهی های ثبتی و اجرائی ثبت بخشهای ۱و ۲تبریز وده سردصحرا در روزنامه توحید افکار چاپ تبریز
آگهی های ثبتی و اجرائی ثبت بخشهای ٦ تبریز و ۲۱ رودقات و ۱۲ آذرشهر در روزنامه آذرآبادگان چاپ تبریز
آگهی های ثبتی و اجرائی ثبت بخشهای ۸و۹ تبریز و ۱٤ دهدهی و ۳۸ ممقان در روزنامه پیام آذربایجان چاپ تبریز
آگهی های ثبتی و اجرائی‌ثبت بخش صفه ۳ تبریز و ۱۸ اوجان و ۱۱ مواضع خان و ٤۸ هشترود در روزنامه اختر آذربایجان چاپ تبریز
آگهی های ثبتی و اجرائی ثبت بخش ٤ تبریز و ۱٦ اروق و ۱۷ انزاب بخش هریس در روزنامه مهد آزادی چاپ تبریز
آگهی های ثبتی و اجرائی ثبت سراب — در روزنامه آذرآبادگان چاپ تبریز
آگهی های نوبتی ثبت اهر — در روزنامه توحید افکار چاپ تبریز
آگهی های تحدیدی ثبت اهر — در روزنامه آذرآبادگان چاپ تبریز
آگهی های ثبتی واجرائی ثبت اردبیل — در روزنامه قبس چاپ اردبیل
آگهی های ثبتی و اجرائی ثبت خلخال — در روزنامه اتحادیه کارمندان چاپ تهران
آگهی های ثبتی ثبت میاندوآب — در روزنامه توحیدافکار چاپ تبریز
آگهی های اجرائی ثبت میاندوآب — در پیام رضائیه چاپ رضائیه
آگهی های ثبتی و اجرائی ثبت میانه — در روزنامه آذرآبادگان چاپ تبریز
آگهی های ثبتی و اجرائی ثبت آمستارا — در روزنامه قبس چاپ اردبیل
آگهی های ثبتی و اجرائی مشکین شهر — در روزنامه قبس چاپ اردبیل
آگهی های ثبتی و اجرائی ثبت مرند — در روزنامه آذرآبادگان چاپ تبریز
آگهی های ثبتی و اجرائی ثبت رضائیه — در روزنامه پیام رضائیه چاپ رضائیه
آگهی های ثبتی و اجرائی ثبت مهاباد ـ شاهپور — در روزنامه آذربایجان چاپ تهران
آگهی های ثبتی و اجرائی ثبت سلدوز و ماکو — در روزنامه صدای ملیون چاپ تهران
آگهی های ثبتی و اجرائی ثبت خوی — در روزنامه اراده آذربایجان چاپ تهران
آگهی های ثبتی و اجرائی ثبت سقز — در روزنامه شاهید چاپ تهران
آگهی های اجرائی ثبت شیروان و آگهی های تحدیدی بخش ۵ شیروان وآگهی های نوبتی بخش ٤قوچا ن در روزنامه نوای خراسان چاپ مشهد .
آگهی های نوبتی بخش های ۱و ۲ ثبت قوچان — در روزنامه زرین چاپ مشهد
آگهی های نوبتی بخشهای۵و ٦شیروان وتحدیدی بخش ۳ قوچان — در روزنامه نبرد ما چاپ مشهد
آگهی های نوبتی بخش ۳ قوچان — در روزنامه خراسان چاپ مشهد
آگهی های تحدیدی بخش ۲ قوچان — در روزنامه هیرمند چاپ مشهد
آگهی های تحدیدی بخش ۳ قوچان و اجرائی ثبت قوچان — در روزنامه آفتاب شرق چاپ مشهد
آگهی های تحدیدی بخش ۱ قوچان — در روزنامه نور ایران چاپ مشهد
آگهی های تحدیدی بخش ٦ شیروان — در روزنامه ناطق خراسان چاپ مشهد
آگهی های نوبتی و تحدیدی ثبت جام — در روزنامه خراسان چاپ مشهد
آگهی های اجرائی ثبت جام — در روزنامه آفتاب شرق چاپ مشهد
آگهی های نوبتی ثبت گناباد — در روزنامه خراسان چاپ مشهد
آگهی های تحدیدی ثبت گناباد — در روزنامه آفتاب شرق چاپ مشهد
آگهی های اجرائی ثبت گناباد — در روزنامه نوای خراسان چاپ مشهد
آگهی های ثبتی و اجرائی ثبت تربت حیدریه و ثبت خواف — در روزنامه ستاره قطب چاپ تربت حیدریه
آگهی های ثبتی و اجرائی ثبت کاشمی — در روزنامه زرین چاپ مشهد
آگهی های اجرائی ثبت کاشمر — در روزنامه خراسان چاپ مشهد
آگهی های نوبتی ثبت بیرجند — در روزنامه خراسان چاپ مشهد
آگهی های اجرائی ثبت بیرجند و قائن و نوبتی ثبت قائن — در روزنامه آفتاب شرق چاپ مشهد
آگهی های تحدیدی ثبت بیرجند و قائن — در روزنامه هیرمند چاپ مشهد
آگهی های ثبتی و اجرائی بخشهای ٤ـ۱٦ـ۱۷ـ مشهد — در روزنامه زرین چاپ مشهد
آگهی های ثبتی و اجرائی بخش ٦ مشهد — در روزنامه رستاخیز عدل چاپ مشهد
آگهی های ثبتی و اجرائی بخش ۹ مشهد — در روزنامه نوای خراسان چاپ مشهد
آگهی‌های ثبتی و اجرائی بخشهای ۱و۲و۳ مشهد — در روزنامه آزادی چاپ مشهد
آگهی های ثبتی و اجرائی بخش ۷ مشهد — در روزنامه هیرمند چاپ مشهد
آگهی های نوبتی ثبت فردوس — در روزنامه نوای خراسان چاپ مشهد
آگهی های نوبتی ثبت طبس — در روزنامه خراسان چاپ مشهد
آگهی های تحدیدی فردوس و اجرائی فردوس و طبس — در روزنامه آفتاب شرق چاپ مشهد
آگهی های تحدیدی ثبت طبس — در روزنامه آزادی چاپ مشهد
آگهی های ثبتی و اجرائی غیر منقول بخش ۳ و ٤ شیراز ۱۳ اصطهبانات ۱٤و۱۵ و۱٦ آباده ولوانات و اقلید و ثبتی قطعه ۱ بخش ٦ شیراز در روزنامه پارس چاپ شیراز
آگهی های ثبتی و اجرائی غیر منقول بخش ۱ و۲ و۲۳ شیراز و۱۰فسا و ۱۲ داراب و ۲۳ نیریز و بخش بندر لنگه در روزنامه گلستان چاپ شیراز .
آگهی های ثبتی و اجرائی غیر منقول بخش ۸و ۱۷ فیروز آباد و۱۱ جهرم و ۱۸ و ۲۰ لارستان و آگهی های اجرائی قطعه یك و دو بخش ٦ شیراز در روزنامه بهار ایران چاپ شیراز
آگهی های ثبتی و اجرائی غیر منقول بخش ۹ شیراز — در روزنامه پیك خجسته چاپ شیراز
آگهی های ثبتی و اجرائی غیر منقول بخش ۵ شیراز وآگهی‌های‌ثبتی قطعه دو بخش ٦ شیراز در روزنامه جهان‌نما چاپ شیراز
آگهی های ثبتی و اجرائی غیر منقول کازرون — در روزنامه استخر چاپ تهران
آگهی های ثبتی بخش سه دشتستان — در روزنامه بهارایران چاپ شیراز
آگهی های اجرائی بخش ۳ و ثبتی و اجرائی بخش ٤ تنگستان و بخش ۵ دشتی در روزنامه پیك خجسته چاپ شیراز
آگهی های ثبتی و اجرائی بخش ۱ و ٦ بوشهر — در روزنامه گلستان چاپ شیراز
آگهی های ثبتی و اجرائی بخش ۲ و ۸ بوشهر — در روزنامه پیك خجسته چاپ شیراز
آگهی های ثبتی و اجرائی بخش ۷ بوشهر و دیلم و میراوی — در روزنامه بهار ایران چاپ شیراز
آگهی های ثبتی ثبت اردستان — در روزنامه پیك ایران چاپ تهران
آگهی های ثبتی ثبت فریدن — در روزنامه مجاهد اصفهان چاپ اصفهان
آگهی های اجرائی ثبت فریدن — در روزنامه اولیاء چاپ اصفهان
آگهی های ثبتی و اجرائی بخش ۱۱نجف آباد — در روزنامه اولیاء چاپ اصفهان
آگهی های‌ثبتی و اجرائی بخش ۱۲ کرون — در روزنامه مجاهد چاپ اصفهان
آگهی های ثبتی و اجرائی‌بخش ۱۵ عربستان — در روزنامه عرفان چاپ اصفهان
آگهی های ثبتی و اجرائی ثبت نائین — در روزنامه آژنك چاپ تهران
آگهی های اجرائی ثبت شهر کرد (چهار محال) — در روزنامه اولیاء چاپ اصفهان
آگهی های ثبتی ثبت شهر کرد (چهار محال) — در روزنامه ستاره اصفهان چاپ اصفهان
آگهی های ثبتی و اجرائی ثبت شهرضا — در روزنامه ندای شهرضا چاپ شهرضا
آگهی های ثبتی و اجرائی ثبت اراك — در روزنامه نامه اراك چاپ تهران
آگهی های ثبتی و اجرائی ثبت آشتیان و تفرش — در روزنامه اصلاحات ایران چاپ تهران
آگهی های ثبتی و اجرائی ثبت بلوچستان و گلپایگان — در روزنامه اتحاد ملی چاپ تهران
آگهی های ثبتی و اجرائی ثبت خوانسار — در روزنامه اقلیم چاپ تهران
آگهی های ثبتی و اجرائی ثبت زابل — در روزنامه انتقام چاپ تهران

آگهی های نوبتی بخشهای ۳و ٤ و ٦ و حومه های بخش ۲ و ۳همدان در روزنامه نهیب غرب چاپ همدان
آگهی های نوبتی بخش ۱ و اجرائی غیرمنقول بخشهای ۱ و ۲ و حومه های بخش ۱ و ۲همدان‌در روزنامه مبارز همدان‌چاپ همدان
آگهی های تحدیدی و مزایده اموال منقول و غیر منقول بخش ٦ همدان و کلیه آگهی های مزایده اموال منقول در روزنامه ندای میهن چاپ همدان
آگهی های نوبتی بخش ۲ و مزایده غیر منقول بخش های ۳و٤ وحومه بخش ۳ همدان در روزنامه ندای آکباتان چاپ همدان
آگهی های نوبتی بخش ۵ و حومه بخش ۱ و مزایده غیر منقول بخش ۵ همدان در روزنامه ناطق چاپ همدان
آگهی های ثبتی و اجرائی ثبت گروس — در روزنامه ندای سپهر چاپ تهران
آگهی های نوبتی و تحدیدی حوزه ثبت کرمانشاه — در روزنامه کرمانشاه چاپ کرمانشاه
آگهی های نوبتی و تحدیدی و اجرائی ثبت ایلام و سنقر کلیائی — در روزنامه سعادت ایران چاپ کرمانشاه
آگهی های اجرائی ثبت کرمانشاه بالمویه در روزنامه های کرمانشاه ـسعادت ایران ـخاك خسرو ـشاهد غرب ـخسروی کلیه چاپ کرمانشاه
آگهی های ثبتی و اجرائی ثبت‌قصرشیرین — در روزنامه شاه ایل چاپ قصر شیرین
آگهی های ثبتی و اجرائی ثبت زنجان — در روزنامه مرد مبارز چاپ تهران
آگهی های ثبتی و اجرائی ثبت ابهر رود — در روزنامه اقلیم چاپ تهران
آگهی های ثبتی و اجرائی بخش های ۲و۳و۵و۹و ۱۰و۱۱و۱۳ و ۱۷و۱۸قزوین در روزنامه نوروز چاپ‌قزوین
آگهی های ثبتی و اجرائی بخش های ۱و ٤و٦ و۷و۸ و۱۲و۱٤ و۱۵ و۱٦ قزوین در روزنامه صدای قزوین چاپ قزوین
آگهی های ثبتی و اجرائی ثبت نیشابور — در روزنامه رعد خراسان چاپ نیشابور
آگهی های ثبتی و اجرائی ثبت کردستان — در روزنامه ندای غرب چاپ سنندج
آگهی های ثبتی و اجرائی ثبت سبزوار و جوین — در روزنامه بیهق چاپ سبزوار
آگهی های ثبتی و اجرائی ثبت ساری — در روزنامه اثر چاپ ساری
آگهی های ثبتی و اجرائی ثبت شهسوار — در روزنامه آژنك چاپ تهران
آگهی های ثبتی و اجرائی ثبت نوشهر — در روزنامه هوشمند چاپ تهران
آگهی های نوبتی ثبت بابل — در روزنامه داد چاپ تهران
آگهی های تحدیدی ثبت بابل — در روزنامه اعتراف چاپ بابل
آگهی های ثبتی و اجرائی ثبت بهشهر — در روزنامه اثر چاپ ساری
آگهی های نوبتی و اجرائی ثبت شاهی — در روزنامه نهضت چاپ ساری
آگهی های تحدیدی ثبت شاهی — در روزنامه اعتراف چاپ بابل
آگهی های ثبتی و اجرائی ثبت خرم‌آباد — در روزنامه آذرین چاپ تهران
آگهی های ثبتی و اجرائی ثبت الشتر — در روزنامه هوشمند چاپ تهران
آگهی های ثبتی و اجرائی ثبت بروجرد و الیگودرز — در روزنامه بروجرد چاپ بروجرد
آگهی های ثبتی و اجرائی ثبت تویسرکان — در روزنامه آذرین چاپ تهران
آگهی های ثبتی و اجرائی ثبت نهاوند — در روزنامه آزادگان شرق چاپ تهران
آگهی های ثبتی و اجرائی ثبت ملایر — در روزنامه مرد مبارز چاپ تهران
آگهی های ثبتی و اجرائی ثبت شاهرود — در روزنامه آزادگان شرق چاپ تهران
آگهی های ثبتی و اجرائی ثبت سمنان و دامغان — در روزنامه اراده آذربایجان چاپ تهران
آگهی های ثبتی و اجرائی ثبت یزد واردکان — در روزنامه ناصر چاپ یزد
آگهی های ثبتی و اجرائی ثبت مهریز و میبد و بافق — در روزنامه ملك چاپ یزد
آگهی های ثبتی و اجرائی ثبت تفت و شهر بابك — در روزنامه طوفان چاپ یزد
آگهی های ثبتی و اجرائی ثبت بافت و کرمان و بخش ٤٦جیرفت — در روزنامه اندیشه چاپ کرمان
آگهی های ثبتی و اجرائی ثبت سیرجان و بردسیر — در روزنامه فاتح چاپ کرمان
آگهی های ثبتی و اجرائی ثبت رفسنجان و بخش‌های ۳٤ و ٤٤ و ٤۵ جیرفت در روزنامه فاتح چاپ کرمان

بقیه در صفحه ۱۱

مهندس کردبچه (۶)

دو هفته در آلمان غربی

در کاخ عظیم شهرداری هامبورك

ساعت نه صبح در سر سرای هتل (اتلانتیك) در انتظار شروع برنامه نشسته بودیم که مرد شیك پوشی با کلاه ملون بما نزدیك شد سری فرود آورد وبانگلیسی گفت :

ـ اگر اشتباه نکرده باشم آقایان روزنامه نگاران ایرانی هستند؟

به آلمانی باو جواب مثبت داده شد . این شخص نماینده اداره مطبوعات سنای هامبورك بودکه می خواست مارابه تماشای شهرداری هامبورك و ضمنا ملاقات با رئیس مطبوعات سنای هامبورك ببرد .

دراینجا باید توضیح داد که دولت آلمان غربی یك دولت فدرال است که از چند ایالت تقریبا مستقل بوجود آمده وهریك ازاین ایالات مانند (هامبورك) ـ (باویر) ـ (ساکس) ـ (هانور) وغیره یك مجلس نمایندگان دارند که از طرف اهالی آن ایالت انتخاب می شود این مجلس از بین خود چند نفر را به عنوان سناتور انتخاب می کند که در حقیقت بمنزله وزیر مشاور بشمار می رود وهریك مسئول اداره قسمتی از امور آن ایالت هستند وبعلاوه یکنفر بعنوان شهردار تعیین می گردد که در حقیقت مانند نخست وزیر و رئیس قوه مجریه است .

این ایالات در تمام امور مربوط به خود استقلال دارند جز در مورد سیاست خارجی ودفاع وبازرگانی خارجی که تابع (بون) ودولت فدرال می باشند .

بنا براین منظور از سنای هامبورك همان دولت محلی هامبورك می باشد .

درراه هتل آتلانتیك وشهرداری هامبورك‌فن‌باسویتس میهماندار ماشرح میداد که هامبورگی ها خیلی اعیان منش هستند وبهمین جهت سعی کرده‌اند که عمارت شهرداری آنها خیلی مجلل وشاهانه وشبیه کاخ های سلطنتی باشد .

هنگامیکه اتومبیل‌جلوی شهرداری‌هامبورك رسیدساختمان بسیار عظیم به سبك (گوتیك)را در مقابل خود دیدیم در سر سرای این کاخ مجلل قطعات سنگهای قیمتی بکار رفته بود واین ساختمان همانطوری که باسویتس می گفت بیشتر شباهت به کاخ داشت تا شهرداری .

مامور اطلاعات ورود مارا باطلاع رئیس اداره اطلاعات سنای هامبورك رسانید از پله های طولانی و عریضی که بافرش های گرانبهای ماشینی پوشیده شده بود بالا رفتیم ودر طبقه فوقانی کاخ بسالن بزرك ومجللی هدایت شدیم

آقای «لوت» رئیس اطلاعات سنای هامبورك گوشه سالن ایستاده وانتظار مارا می کشید این آقای لوت را یکبار دیگر درسال ۱۹۵۱ که به هامبورك مسافرت کرده بودم ملاقات نموده بودم ولی حالا وقار ومتانت وابهت بیشتری داشت .

رئیس اطلاعات سنای هامبورك جلو آمد وبه زبان آلمانی خوش آمد گفت و ضمن ایراد نطق مختصری از روابط دوستانه ایران و آلمان ومناسبات بازرگانی دو کشور ووجود عده زیادی از تجار ایرانی در هامبورك سخنراند وبعد اشاره بمسافرت تاریخی شاهنشاه به آلمان نمود و از نتایج آن صحبت کرد ودر پایان از احتیاجات ایران وآلمان سخن رانده ونطق خودرا بااین جمله پایان داد که :

ـ اگر نفت شمابه آلمان سرازیر نمی شد چراغهای ما (بادست اشاره به چهلچراغ برقی بزرك سالن کرد) نور نداشت .

درپاسخ رئیس اطلاعات سنای هامبورك چند کلمه‌ای به عنوان تشکر گفته شد و سپس آقای (لوت) مارابه تماشای تالار های دیگر مجلل شهرداری برد. باشکوه ترین این تالار هاتالار مخصوص سناتورها بود تمام دیوار های این سالن بانقاشی های جالبی اثر نقاشان قدیمی چیره دست هامبورك تزئین یافته بود در بالای سالن شاه نشینی بود که درآن یك ردیف صندلی طلائی قرار داده بودند و آقای (لوت)با اشاره به آنجا گفت :

ـ سابقا سناتور ها روی این صندلی ها نشسته ومذاکره می کردند ولی اخیرا چون این شاه نشین بلند تراز قسمت های تالار است سناتورها دیگر ـ آنجا نمی نشینند .

اما در مسافرت شاهنشاه ایران به هامبورك وبازدیدی که از شهرداری نمودند در مراسم رسمی جای ایشان روی صندلی طلائی‌بزرك بالای شاه نشین تعیین گردید .

جنب این تالار تاریخی ، تالار مجلس شورای نمایندگان هامبورك بودو در اطاقهای دیگر که تقریبا شبیه موزه نفیسی بودند تابلو های نقاشی متعدد و مجسمه هائی از شهرداران سابق هامبورك وجود داشت .

ناتمام

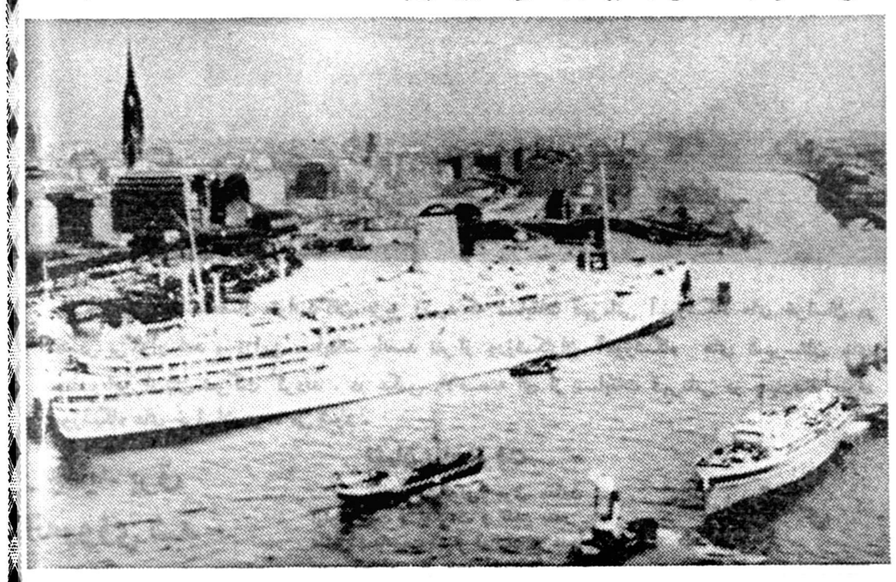

منظره‌ای از بندر هامبورك

بررسی تاریخ روابط ایران و شوروی

ترورهای پی در پی در آذربایجان

چگونه عمال شوروی میهن‌پرستان را ترور میکردند

مامورین‌نظامی وسیاسی شوروی در آذربایجان در کار حمایت و پشتیبانی اشرار فرقه باصطلاح دمکرات چیزی فرو گذارنکردند. پیشه وری شبستری ،غلام یحیی ، کاویانی و امثال آنها مثل مهره‌های پیاده در صفحه شطرنج روسیه شوروی بودند که با اراده و حرکت دست دولت شوروی جابجا میشدند. هیچیك از این مهره های بلااراده قوه درك این مطلب را نداشت که در حین عمل شوروی چقدر بدیده تحقیر و تخفیف آنها را مینگرد و برفرض هم که درك‌میکردندناگزیر بودند بوظیفه غلامی و بندگی خود رفتار کنند .

در قدیم روسها وقتی اسیرانی از ملل دیگر میگرفتند آنان را به غلامی وامیداشتند وزیر شلاق و تازیانه از گرده آنها کارمیکشیدند این دار و دسته که‌حکومت‌باصطلاح خود مختار درست کرده بودند در حکم همان سرفهای قدیم‌یابردگانی بودند که زیر تازیانه ارباب خمو راست شده و باینطرف و آنطرف حرکت میکردند .سازمانی که شورویها برای متجاسرین داده بودند نمونه ای ازسازمان حزب کمونیست روسیه بود و بهمین‌سبب بمحض اینکه بیکی مظنون میشدند او را ترور میکردند .

درشرح حوادث آذربایجان می‌نویسند سرگرد سابق ارتش صفوت را که از افسران باقیمانده در تبریز بودوا ورا مدیر دروس‌کرده‌بودند پشت میز کارش ترور کردند وبعد برای اینکه کسی بحقیقت قضیه‌پی نبرد قاتل او را هم کشتند .

غلام یحیی در جبهه قافلانکوه چندین افسر وسرباز ایرانی‌رابدست خود با اسلحه کلت کشته بود و سرهنك حبشی (سرگرد سابق ارتش) را که فرمانده کور تکمیلی در دانشکده باصطلاح افسری متجاسرین بود باتهام بعضی عقاید سیاسی دستگیر کرده و برای عید خون (!) بمرند برده بودند . این همان کسی بوده که هنگام ورود ارتش شاهنشاهی یعنی ارتش نجات آذر بایجان آزاد شداما بعدا بجرم خیانت بمیهن اعدام گردید ..

در تمام سازمان نظامی فرقه به اصطلاح دمکرات‌همان‌رویه‌جاسوسی وپلیس نظامی و سیاسی و خفیه نویسی و ترور و آدمکشی مثل روسیه شوروی حکمفرما بود . در این‌سازمان که باید آن راسازمان آدمکشها و خائنین و خیانتکاران نامید یکدسته یا فرقه ای بودندبنام فدائی فدائیان مرکب بودند از مهاجرین تازه وارد از باکو و قفقاز که‌شوروی ها آنها را بخاك ایران سرازیر کرده و اکثر از عناصر تبهکار و قسی القلب و آدمکش بودند وزیر فرمان شخص پیشه‌وری فعالیت میکردند و دارای مدال۲۱ آذر بودند از همین عناصر که بعد ها یکدسته سرباز باسم قزلباش درست کردند و میخواستند نام قزلباش را در تاریخ پر افتخار سپاهیان قزلباش ایران آلوده‌به‌ننك وبدنامی کنند قزلباشها سپاهیان دلیری بودند که آوازه میهن‌پرستی ومقاومت ودلیری آنان در مقابل تجاوزات و تعرضات بیگانگان‌بخاك ایران قسمت عمده ای از تاریخ مشعشع فتوحات و پیروزیهای دوره صفویه را اشغال کرده است واین نامردان اسم قزلباش را روی یك دسته راهزن و خائن وآدمکش گذاشتند وبه آنها لباس سربازان روسی و کلاه روسی پوشانده تعلیم خیانت و خیانتکاری میدادند .

در خلال ماههای آبان و آذر ۱۳۲۴ که غائله آذربایجان باوج شدت‌رسیده بود معدودی ازافسران جوان در تهران فریب خوردند و بقول عوام بوی کباب بمشام آنها رسید . ولی وقتی فرار کردند وبه آذربایجان رفته و بخیانتکاران پیوستند تازه فهمیدند که خیر در آنجا خر داغ میکنند .

بعضی از آنها که دچار تردید شدند بلا فاصله وسیله آدمکشهای قفقازی یاخود غلام یحیی کشته شدند . پر واضح است که وقتی یکی حاضر بخیانت و خیانتکاری نسبت بمیهن خود میشود نزدبیگانه و بیگانه پرست نیز خیانتکار شمرده شده و هیچگاه بدیده اعتماد باو نمینگرند تا زمانیکه از وجود این قبیل افراد برای خیانت وخیانتکاری بیشتری استفاده میکنند او راچون مهره بیجان حرکت داده و همینکه کوچکترین بد گمانی نسبت باوپیدا کردند اورا میکشند بی‌آنکه یکذره دلسوزی برای او وباز ماندگانش داشته باشند همینطور بودسرنوشت تمام آنهائی که فریب خوردند وبه خیانتکاران پیوستند ...

روزیکه نیرو های نظامی شوروی خاك ایران را تخلیه کرده ورفتند ودر پشت سر خود در استانهای شمالی ایران ماتمکده ای بجای گذاشتند دارو دسته پیشه وری‌و واربابان آنها در مسکو خیال می کردند با بوجود آوردن سازمان به اصطلاح نظامی برای حکومت قلابی خود مختار پیشه وری پایه های محکمی بنا کرده‌اند .

چون مهمات قابل توجه از حیث تفنگ و نارنجك و اتومات و خودکار بجا گذاشته بودند عده ای راهم که مجهز کرده بودند تعداد شان بیازده هزار نفر میرسید . دویست وشصت کامیون وسی دستگاه‌اتومبیل سواری و جیپ در اختیار آنها بود واین تعداد با فدائیانیکه شرح آن گذشت روبهمرفته هیجده هزار می شدند باساز و برگ کامل ولیکن وقتی در آذر ۱۳۲۵ مواجه باتعرض جدی ارتش شاهنشاهی شدند در تمام جبهه ها بیش از یك تادوازده روز نتوانستند مقاومت کنند و متلاشی گردیدند در حالیکه عده ارتش ملی شاهنشاهی که دست به تعرض زد حد اکثر از هشت هزار نفر تجاوز نمیکرد واین خودموضوع قابل توجهی است که این سازمان باهمه فعالیتهای یکساله و تجهیزات کامل و تقویت بیگانه چقدرپوشالی وقلابی بود و چگونه مردم غیور وخلق خدا پرست و شاهدوست آذربایجان باهمکاری ستون اعزامی آنها را بآغوش اربابان خود درآن سوی رود ارس فرستادند . امروز که این تاریخ ورق میخورد هرسطری ازآن آغشته بخونی است که از پنجه سیاست جابرانه و قهرهمسایه شمالی ایران روی آن چکیده است وهر صفحه ازآن غرق در اشك مادران داغدیده ایرانی است که جگر گوشگان آنها بدست عمال‌مزدور مسکو و مامورین نظامی و سیاسی شوروی قتل عام و قطعه قطعه‌شدند وبا این احوال سخنگویان رادیو مسکو دم از دوستی شوروی باخلق ایران میزنند و مثل اینکه التماس میکنند که مردم ایران خاطرات خونبار غائله آذربایجان رافراموش کنند .

آ ـ ۱۱۴۴

نماینده انحصاری : شرکت سهامی بازرگانی آذین‌تهران خیابان‌بوذرجمهری سرای حافظ تلفن ۵۰۰۹۱ تا ۵۰۰۹۴
محل‌فروش : نمایشگاه ایران باستان چهارراه‌فردوسی لامبول تجارتخانه حسن‌کاشانی خیابان‌نادری‌چهارراه
قوام‌السلطنه تلفن ۴۰۷۵۷ تجارتخانه حاج‌اسمعیل‌افشار بازار امین‌الملك تلفن ۲۱۳۰۱
آ ـ ۱۱۸۲

آگهی اصلاحی

تعقیب آگهی شماره ۱۷۱۶۲ ـ ۱۰۱۵۹ ـ ۱۸/۱۲/۳۸ روزنامه اطلاعات در خصوص مزایده اجاره سه دانگ سلمان آباد موقوفه حاج آقا فیروز بدینوسیله باطلاع آقایان داوطلبان میرساند که تاریخ قبول پیشنهاد ها روز ۲۰ اردیبهشت ماه ۳۹ و تاریخ قرائت پیشنهاد ها روز ۲۱ اردی بهشت ماه ۳۹ ساعت ۱۰ صبح‌خواهدبود.
از طرف رئیس اوقاف تهران ـ فولادفر
آ ـ ۱۲۲۷

بقیه ازصفحه دهم

آگهی ثبت‌کل درباره انتشار آگهی های ثبتی و اجرائی

آگهی های نوبتی بندر عباس و بخش های ۱۵ تا ۱۹ زرندکرمان و ۲۳ تا ۲۷ کرمان در روزنامه اندیشه چاپ کرمان
آگهی های تحدیدی و اجرائی بندر عباس در روزنامه فاتح چاپ کرمان
آگهی های ثبتی و اجرائی بخش های یك تا هشت و ۲۸ کرمان و ۱۳ و ۱۴ بخش زرند کرمان و ثبت بم در روزنامه فاتح چاپ کرمان
آگهی های ثبتی و اجرائی ثبت کرگان در روزنامه نهضت منتشره ساری
آگهی های ثبتی و اجرائی ثبت گنبد کاوس در روزنامه نهضت منتشره ساری
آگهی های ثبتی و اجرائی ثبت بندرگز در روزنامه ستاره اسلام چاپ تهران
آگهی های ثبتی و اجرائی ثبت کاشان در روزنامه شفق کاشان چاپ کاشان
آگهی های ثبتی و اجرائی ثبت نطنز در روزنامه آرزو چاپ تهران
آگهی های ثبتی و اجرائی ثبت ساوه در روزنامه روح آزادی چاپ تهران
آگهی های ثبتی و اجرائی ثبت شوشتر در روزنامه ندای حق چاپ تهران
آگهی های ثبتی و اجرائی ثبت دزفول در روزنامه اراده آسیا چاپ تهران
آگهی های ثبتی و اجرائی ثبت بهبهان در روزنامه سیاسی چاپ تهران
آگهی های ثبتی و اجرائی ثبت خرمشهر در روزنامه نوای ملت چاپ اهواز
آگهی های ثبتی و اجرائی ثبت رامهرمز در روزنامه فریاد خوزستان چاپ اهواز
آگهی های ثبتی و اجرائی ثبت قم در روزنامه استوار چاپ قم
آگهی های ثبتی و اجرائی ثبت محلات در روزنامه آرام چاپ تهران
آگهی های ثبتی و اجرائی ثبت خمین در روزنامه مسلك چاپ تهران

علاقمندان به آگهی های ثبتی و اجرائی ادارات و دوایر و شعب نامبرده فوق می توانند بروزنامه های مشروحه بالا مراجعه و کسب اطلاع فرمایند .

مدیر کل ثبت . فاضل

درکنگرهٔ فرمانداران ، شهرداران و بخشداران گیلان

پیرامون عمران دهات استان وایجاد راه مذاکره میشود

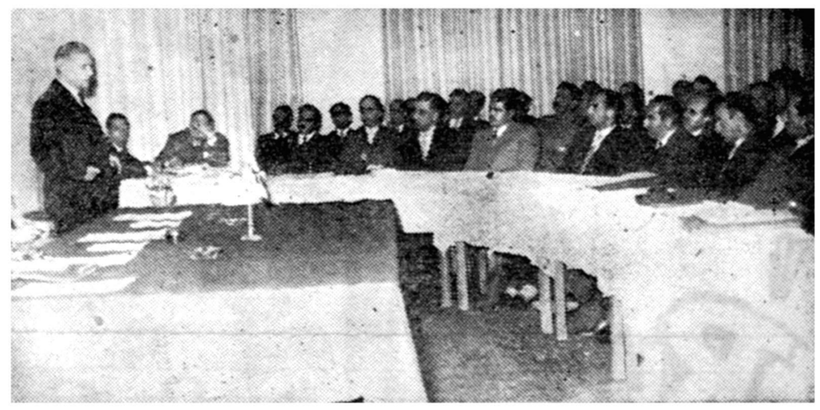

درعکس بالا استاندار گیلان باایراد سخنرانی اولین جلسه کنگرهٔ فرمانداران ، شهرداران و بخشداران استان را افتتاح میکند

در همگره گذشته اطلاع داده‌شد که کنگره فرمانداران ، شهرداران‌و بخشداران شهرستانهای استان‌گیلان برای مدت سه‌روز درسالن شهرداری رشت تشکیل گردید و مذاکره پیرامون رفع مشکلات موجود وطرح های عمرانی شهرستانهای استان شروع شد . اینك خبر نگار ما مشروح اقداماتی را که در جلسات این کنگره صورت گرفته است چنین گزارش میدهد . اولین جلسه این کنگره از ساعت ۸ صبح پریروز با سخنرانی‌آقای دهقان استاندارافتتاح گردید وبلا فاصله مراسم معارفه‌بین فرمانداران ، شهرداران و بخشداران انجام شد آنگاه مذاکرات پیرامون امور عمرانی شهرستان های گیلان ازقبیل اسفالت ودرخت کاری‌خیابان ها ، تامین آب مشروب و برق و سایر امور اصلاحی و عمرانی‌انجام گرفت پس از آن خلاصه ای از تصمیمات کنگره شهرداران که در اسفند ماه گذشته در اهواز تشکیل شده بود قرائت گردید و سپس آقای مهندس پیشنماز زاده مهندس شهر سازی در مورد شهر سازی بیاناتی ایراد نمود و از ساعت ده ودیع تاهنگام ظهر مذاکرات‌شهرداران در مورد پروژه هائی که طرح میشد ارائه داشت . دنبالـه ایـن جلسه مجددا از ساعت ۳ بعد از ظهر تا ساعت ۷ تشکیل گردید و پیرامون عوارض شهرداری مخصوصا عوارض وصولی از برنج و اشکالات آن مذاکراتی بعمل آمد و راه حـل جدیدی برای رفع این اشـکالات پیشنهاد شد در پایان این جلسه پیرامون عوارض مستمندان مذاکراتی انجام گرفت واولین جلسه کنگره فرمانداران ، شهرداران وبخشداران گیلان باین ترتیب پایان یافت .

دومین جلسه این کنگره ازساعت۸ صبح دیروز در سالن شهرداری‌رشت شروع گردید و مذاکراتی در مورد عمران دهات و ایجاد راه بین قراء تابعه ، تاسیس مدارس ، تامین بهداشت و آب آشامیدنی روستائیان ودرختکاری خیابانها انجام شد آنگاه آقای دهقان استاندار گیلان درباره عمران و آبادی دهات بیاناتی ایراد نمود . پس از آن برنامه های‌عمرانی دهات گیلان‌بوسیله آقای «کاردینو» رئیس اداره همکاری های فنی در گیلان مطرح گردید و مذاکره‌پیرامون عمران دهات و تعلیم و تربیت روستائیان شروع شد سپس درباره تامین بهداشت در قراء تابعه گیلان بوسیله روسای بهداری و بهداشت استان بیاناتی ایراد گردید آنگاه پیشنهاداتی ازطرف آقایان فرمانداران وبخشداران مطرح شد و جلسه تا هنگام ظهر ادامه داشت . دنبالـه دومین جلسه این کنگره از ساعت سه بعد از ظهر دیروز بمدت چهار ساعت ادامه یافت ودر این جلسه مذاکره پیرامون عمران‌دهات وشرکت دادن دهاتیان در امور عمرانی و همچنین بحث درباره امورکشاورزی و آبیاری انجام گرفت آنگاه پیشنهاداتی در مورد راهسازی‌مطرح شد و مذاکره درباره این‌پیشنهادات شروع گردید . تا پایان جلسه این مذاکره ادامه داشت .

یك کارخانه قند دراقلید تاسیس میشود

برای تامین گندم فارس با استاندار مذاکره شد

خبرنگار ما در شیراز گزارش میدهد طی چند روز اخیر آقایان علیقلی هدایت سناتور، امید سالار نماینده مجلس ورفیع مدیر کل غله ونان واردشیراز شدند. آقای امید سالار در مورد تهیه مقدمات تاسیس یك کارخانه قند یکهزارو پانصد تنی در اقلید و آقای رفیع درباره تامین گندم فارس باآقای دکتر پیراسته استاندار این استان ملاقات و مذاکره نمودند.باینترتیب پیش بینی میشود که بزودی یك کارخانه قند در اقلید فارس که در نواحی آباده واقع است تاسیس گردد و گندم مصرفی استان فارس تامین شود .

ایجاد جادهٔ «قاسملو»

دربرنامهٔ راهسازی‌امسال منظورگردیده

چندروز قبل بخشدار اشنویه که بمنظور گزارش حوزه ماموریت خود برای ملاقات بااستاندار آذربایجان غربی برضائیه عزیمت کرده بود وارد اشنویه شد آقای کیهان‌بخشداراشنویه بلافاصله‌پس‌ازورودبمردم این منطقه مژده داد که استاندار عیدی پر ارزشی برای مردم اشنویه درنظر گرفته بود ودرملاقاتی که‌بااینان انجام گردید آقای میهن استاندار آذربایجان غربی اظهارداشت که‌ایجاد جاده قاسملو دربرنامه راهسازی سال جاری منظور گردیده ودر آینده نزدیکی بااجاد جاده قاسملو رضائیه به‌اشنویه واشنویه‌بمرزخانه متصل خواهدشد مردم اشنویه ضمن ابرازخشنودی ازاین نویدفرحبخش‌انتظاردارندبرای تامین‌سایرنیازمندیهای اینمنطقه‌ازقبیل ایجاد شعبه‌بانك‌تاسیس‌بهداری، تشکیل‌جمعیت شیروخورشیدوتامین آب‌لوله کشی‌وبرق‌نیزاقدام گردد .

عطیهٔ ملوکانه بوالدین سه‌قلوهای‌تبریزی

والدین سه‌قلوها برای سلامتی شاهنشاه دعا کردند

قبلاباستحضار خوانندگان عزیز رسید که‌همسر آقای کاظم حاج‌کاظمی سرایدارد‌بستان‌د دخترانه منیژه تبریز سه قلوزائید ونوزادان همراه بامادرشان کاملا سلامت می‌باشند .اینك خبرنگارما در تبریز گزارش میدهد روزگذشته مبلغ‌هفتهزار وپانصد ریال عطیه ملوکانه که‌جهت کمك بخانواده سه‌قلوهای تبریزی اعطا شده‌بود بوسیله آقای سرهنك هیئت رئیس سازمان امنیت تبریز بوالدین سه قلوها پرداخت شد ووالدین سه‌قلوها پس‌از دریافت عطیه ملوکانه برای سلامتی شاهنشاه دست بدعا برداشته درعکس بالا سه‌قلوهای تبریزی‌در کنار یکدیگر دیده میشوند .

کمك بمستمندان شمیران

خبرنگار مادر شمیران اطلاع میدهد دو شب قبل جلسه کمیسیون خیریه شمیرانات بریاست‌آقای ذاکری‌باحضور کلیه اعضاء تشکیل گردید در این جلسه تصمیم گرفته شد هفتصدبرك کوپن‌قند وچای‌و برنج‌وروغن‌وهمچنین یکهزار برك کوپن ذغال بین مستمندان شمیرانات توزیع گردد .

آرزوی دیرین

از خبرنگار نجف‌آباد

آرزو ی مردم نجف آباد این بود که پس از مدتها دوندگی برای بهبودوضع برق این شهرستان و تعدیل نرخ آن تصمیمی اتخاذ شود و وضع برق‌بهبود یابد . قسمتی از این آرزو با ورود بازرسی از طرف سازمان بازرسی شاهنشاهی تحقق پذیرفت و بازرس مزبور پس از رسیدگی های لازم با اخذ تصمیماتی در مورد تعدیل نرخ برق‌بمرکز بازگشت ولی‌آرزوی اصلی مردم این شهرستان هنوز هم تحقق نیافته و تصمیمی که درباره تعدیل نرخ برق گرفته شده بود اجرا نشده است .

آرزوی مردم نجف آباد این بود که پس از مدتها تقاضا های مکرر راجع به بهبود وضع شهرداری و جلو گیری از قطع اشجار و فروش زمین های شهرداری برای بهبود اینوضع اقدامی شود .

البته‌بازرس شاهنشاهی باین‌موضوع هم رسیدگی کرد ولی‌هنوزهم آنچنانکه باید این آرزوی مردم نجف آباد عملی نشده است.

اهالی نجف آباد دور نمای آینده این شهرستان‌را با انتهیه آب‌آشامیدنی و تامین بهداشت ترسیم میکردندولی تاکنون این دور نمای زیبا فقط‌سرابی از آرزو های گذشته بوده است تنها فرهنك این شهرستان مایه دلخوشی اهالی بود که آنهم سیر قهقرائی میکند و مردم از آن میترسند که دیر یا زود چنانچه برای بهبود وضع‌این شهرستان اقدام لازم بعمل نیایدمتم نام نجف آباد کلمه‌ای غیر از «آباد» باشد !؟

ایزدی

خلاصهٔ اخبار اصفهان

شهربابك آقای فلاطونی بخشدار جدید شهربابك طی‌مصاحبه‌ای گفت: بزودی دراین منطقه کشتارگاه مجهزی ایجاد میگردد.

اصفهان‌باخرید وسائل لکه‌گیری اسفالت ،ازاین پس لکه‌گیری اسفالت معابر وپیاده‌روهای اصفهان بوسیله شهرداری انجام‌میشود .

بروجن سدقریه‌بلداجی ازتوابع بروجن که‌براثر سیل خراب شده بودایناك بهمت اهالی این‌قریه تعمیر میگردد .

شهربابك اهالی شهر بابك‌تقاضادارند این‌منطقه همچنان مرکز حوزه انتخابیه حومه شهرستان یزدباشد .

آموزگار گمشده

جنازه‌اش درصحرا پیداشد

خبرنگار ما در اهرطی گزارشی اطلاع میدهد چندروز قبل محمودبابائی آموزگار دبستان مزر رودی کلیور داز توابع اهر بطور ناگهانی مفقود الاثر شد.با اطلاع جریان به مقامات انتظامی مامورین ژاندارمری پس از چند روز جستجو جنازه ویرا در صحرای‌اطراف این منطقه پیدا کردند .

فعلا با انجام تشریفات قانونی‌جنازه آموزگار مزبور مدفون گردید وفعالیت برای کشف علت مرك یا خود کشی محمود بابائی ادامه دارد .

وقتیکه میخواهید بااتومبیل از روی خط‌آهن رد شوید درجه بنزین را نگاه‌کنید

قطار سریع‌السیر بشدت با اتومبیلی تصادف‌کرد

دراین تصادف از اتومبیل فقط قطعات آهن بجای ماند

چند روز قبل اتومبیل شماره ۷۴۱ متعلق به شرکت پنبه که از مسجد سلمان به اهواز می آمددر دروازه خزعلیه اهواز درست هنگامی که در روی خط آهن «خرم کوشك» قرار گرفته بود بنزین آن‌تمام شد واز حرکت باز ایستاد راننده هرچه کرد نتوانست اتومبیل را از جا حرکت دهد واتفاقا دراین موقع سیاهی قطار از دور پیدا شد بیچاره راننده که می دید هم اکنون قطار سر می رسد وچنانچه دیر بجنبد در زیر چرخهای آهنین قطار خرد می شود پس‌از آخرین تلاش برای حرکت اتومبیل هنگامی که از حرکت دادن اتومبیل مایوس شد با عجله بکناری ایستاد وناظر تصادف قطار با اتومبیل خود شد . لحظه‌ای بعد قطار سریع السیر همچون دیوی‌هولناك سر رسید . راننده اتومبیل چشمهایش را برهم گذاشت و فقط صدای مهیب تصادف قطار بااتومبیل راشنید ولحظه‌ای بعد که چشمش را باز کرد از اتومبیل جیب جز قطعات آهن پاره چیزی بجای ندید . روز بعد هم پس‌از اطلاع جریان بمقامات شرکت پنبه یك گاری اسبی آوردند و قطعات اتومبیل راباآن از کنار خط آهن جمع آوری‌کردند

کشف کالای قاچاق

چند روز قبل بمامورین‌مبارزه با قاچاق هنك ژاندارمری بندر ـ بوشهر وبنادر جنوب اطلاع داده‌شد که درخانه حاج نجف ناصری واقع در محله «جبری» بندر بوشهرمقدار زیادی کالای قاچاق‌وجود دارد . مامورین از منزل مزبور بازرسی کردند و مقدار ۱۲۱ طاقه کدری ، ۵۹۹ جفت جوراب و مقدار زیا دی کالای قاچاق کشف نمودند باتحویل اجناس قاچاق مکشوفه‌بگمرك‌صاحب آن دستگیر گردید و تحت تعقیب قرار گرفت .

درانتظار تاسیس شعبه‌بانك‌کشاورزی

از سالها قبل وعده تاسیس بانك کشاورزی دربیجار بمردم این شهرستان دور افتاده داده شده بود و هنوز هم این وعده مقامات مربوطه بین اهالی این شهرستان بصورت شایعه دهان بدهان نقل میشود ولی تاکنون نه‌از این گفته هاوشایعات‌اثری مشاهده گردیده و نه وعده هائی که داده شده صورت عمل بخود گرفته است سالها است مردم بیجار در انتظار تاسیس شعبه بانك کشاورزی بسر می برند ولی تاکنون این انتظار به پایان نرسیده و ازآن میترسند که خدای نکرده این انتظار را پایانی نباشد . اهالی مخصوصا کشاورزان این شهرستان تقاضا دارند وعده‌ای که داده شده است پس از سالها انتظار عملی گردد و آرزوی دیرینه آنان تحقق یابد .

صحنه‌ای از مسابقات قهرمانی آموزشگاههای خراسان

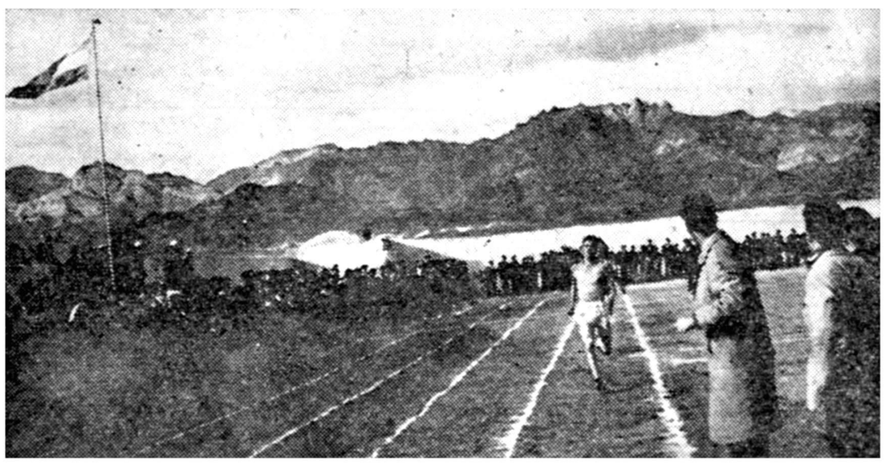

قبلا به استحضار خوانندگان عزیز رسید که مسابقات قهرمانی آموزشگاه های خراسان در کاشمر برگزار شد و دراین مسابقات پانصد نفر از ورزشکاران آموزشگاه های شهرستان های مختلف این استان شرکت کردند . در عکس بالاصحنه ای از مسابقات قهرمانی دو چهارصد متری آموزشگاه های خراسان دیده می شود .

انتصابات در شهرستانها

بابل : آقای سرگرد علی وکیلی‌رئیس ژاندارمری
مهاباد :آقای مهدی کاظمی رئیس اداره ثبت‌اسناد
بم : آقای محمدرضا منظوری راهنمای‌مدارس بخشهای فرهنك
سبزوار : آقای احمد عظیمی رئیس اداره‌دارائی
هشترود : آقای دکتر جلیل انصاری‌ـرئیس بهداری
سیرجان : آقای سروان محمدتقی ایروانی ـمعاون پادگان نظامی و نظام وظیفه ـآقای علی‌صالحی ـرئیس اداره گمرکات وانحصارات

انتصابات درخوزستان

اهواز آقای فولادوندااستاندار خوزستان بخبرنگارما گفت،بااقداماتی که انجام شده نخیلات داخله شهرهای آبادان ،خرمشهر واهواز بمردم واگذار میشود .

ایذه قطعات فلزی پل رودخانه «شالو»ایذه باین شهرستان حمل شده و بزودی ساختمان پل مزبور شروع میشود .

خرمشهر تابحال ازطرف اداره آمارعمومی ۹۴۲۲ پلاك به‌سردرخانه‌ها و مغازه‌های خرمشهر نصب شده‌است .

ایذه طی‌سال گذشته درایذه کشتارگاه و غسالخانه ساخته شده و همچنین بیمارستان ودادگاه بخش تاسیس گردیده‌است .

کتبا تقدیر شد

بنا بگزارش خبرنگار ما در گنبد کاوس آقای‌رمضانعلی میرازنجانی‌رئیس دبیرستان نوبنیاد گنبد کاوس «عکس بالا» بمناسبت حسن انجام وظیفه از طرف مدیر کل فرهنك استان مازندران کتبا تقدیر شد .

آقای میرازنجانی سر پرستی شورا های صنعتی آموزگاران و دبیران را نیز بعهده دارد و با آشنا ساختن فرهنگیان بروش جدید تعلیم و تربیت خدماتی انجام میدهد .

مبارزه با مالاریا

بنا بگزارش خبرنگار ما در کرمان ازاواخر اسفند ماه‌سال‌گذشته مامورین مبارزه با مالاریا عملیات سمپاشی را در شهرستان های بندر عباس ،میناب، جیرفت ، بم و بخش شهسوار ازتوابع کرمان شروع کرده‌اند .

بااین سرعت عمل مامورین پیش ـ بینی میشود که در اواسط اردیبهشت ماه سال جاری عملیات سمپاشی دراین مناطق پایان یابد .

با افتتاح موتور جدید برق

برق قوچان شبانه‌روزی شد

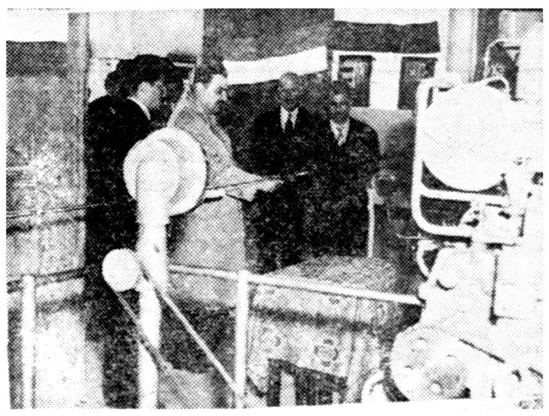

بطوریکه خبرنگارما درقوچان گزارش میدهد چندروز قبل موتور جدید برق شهرستان قوچان طی‌مراسمی باقطع نوار سه رنك بنام شاهنشاه بوسیله آقای ناظمی فرماندار این‌شهرستان افتتاح گردید .این موتور برق که۱۲۵۸اسب بخار قدرت و ۱۵۸کیلووات نیروی برق می‌باشد سال گذشته بمنظور تامین برق شبانه روزی این‌شهرستان خریداری گردیدوده روز قبل عملیات نصب آن بپایان رسید ماافتتاح موتور جدید برق نیروی برق بطور شبانه روزی در اختیار اهالی شهرستان قوچان قرارگرفت عکس‌بالا هنگامی‌استکه آقای ناظمی باقطع نوارسه رنك موتور جدید برق راافتتاح می‌نماید .

نشان پیام گرفت

آقای عبدالعلی جوی معاون اداره پست و تلگراف و تلفن بندر ـ عباس بمناسبت ابراز فعالیت در انجام امور محوله از طرف وزارت پست و تلگراف بدریافت یك قطعه نشان درجه ۲ پیام نائل گردید .

نشان مزبور طی مراسمی بوسیله آقای شاه حسینی فرماندار کل بنادر بحر عمان بسینه مشارالیه نصب شد .

اسناد شهرداری

مفقود شده است

پس از استعفای‌شهردارسابق فردوس‌هنگامیکه‌بحسابهای‌شهرداری این شهرستان رسیدگی شدمعلوم گردید که اسناد هزینه ساختمان مهمانخانه شهرداری که بیش از مبلغ پنجاه و پنج هزار ریال هزینه آن شده است مفقود الاثر گردیده است این مبلغ از صندوق‌شهرداری فردوس برداخت شده ولی اسنادو صورت هزینه آن موجود نیست و فعلا برای پیدا کردن اسناد هزینه ساختمان مهمانخانه شهرداری فعالیت میشود .

نقدیر کتبی

بنا بگزارش خبرنگار ما در شاهی احیرا آقای جهانگیر گرجی فرماندار شهرستان شاهی «عکس بالا» براثـر فعالیت در انجام امور محوله و رفع اختلافات موجود در این شهرستان همچنین از دباد در آمد شهرداری طرف وزارت کشور کتبا مورد تقدیر قرار گرفت .

تصادف با پیرزن عابر

رندان نقدینه پیرزن مقتول را ربودند ؟

دو شب‌قبل کامیون شماره ۲۰۲۸۴ برانندگی حسین حرمت پور هنگام حرکت در یکی ازخیابان های شهرستان بابل بازن عابری بنام سکینه شصت ساله بشدت تصادف کرد . شدت این تصادف‌بحدی بود که سکینه قبل از انتقال به بیمارستان جان سپرد وراننده کامیون پس‌از وقوع این حادثه شخصا خودرا بمقامات انتظامی معرفی نمود . با انجام تشریفات قانونی جنازه پیرزن عابر مدفون گردید و قضیه تحت تعقیب قرار گرفت . گفته می شود در جیب پیرزن مقتول مبلغی اسکناس بوده است که رندان ربوده‌اند هم اکنون درمورد صحت وسقم این مطلب نیز از طرف مقامات مربوطه فعالیت میشود .

چند خبر خلاصه از شهرستانها

شیرهٔ تریاك کشف شد

کرمان مامورین مبارزه با مواد مخدره کرمان شیره کشخانه ای بتصدی سیف‌اله یکی از اهالی این شهرستان کشف کردند و مقدار ده مثقال‌شیره تریاك بدست آوردند .

نمایندگی بانك‌ملی افتتاح شد وحالا وام میخواهند

گلوگاه باافتتاح نمایندگی بانك ملی در گلوگاه انتظار چندین ساله‌اهالی این بخش پایان یافت حال اهالی انتظار دارند ترتیبی داده شود که‌ازطرف بانك بآنان وام پرداخت گردد .

تریاك درآخور طویله !

بندر عباس آقای ارشادی رئیس دادگاه باتفاق رئیس کلانتری بندر عباس تعداد ۳۰۰ گرم تریاك از آخور طویله منزل کاکاحسن زاده یکی از ساکنین «شغو» واقع در ۱۰ کیلومتری بندر عباس کشف کردند . تریاکها ضبط گردید و کاکا حسن دستگیر شد .

کشف بارنامهٔ تقلبی !

شاهی چند روز قبل رئیس بازرسی شهرداری شاهی یك کامیون قند وشکررا که‌بخاطرعدم پرداخت عوارض‌شهرداری بارنامه‌تقلبی‌بعنوان شهرستان بجنورد صادر نموده بود کشف کرد و ضمن تنظیم صورتمجلس مبلغ ۷۲۹۴ ریال عوارض شهرداری را وصول نمود .

تامین کسر بودجه

فردوس چون‌درآمد موقوفات مدارس علمیه فردوس کفاف هزینـه زندگی طلاب علوم دینی را نمیکرد باینجهت طی جلسه ای که باحضـور عده زیادی از اصناف این شهرستان تشکیل شد بازرگانان پرداخت‌مبلغ بیست هزار ریال ماهیانه را جهت هزینه ۶۵ نفر طلبه تعهد کردند .

شهرستان فومن نیمه تعطیل شد

فومنات بمناسبت وقوع حادثه ای در راه شمیران که منجر بمرگ‌آقای دکتر محمد علی بختیاری پزشك ورئیس درمانگاه بهداری فومنات شد شهر فومن بصورت نیمه تعطیل درآمد واز طرف اهالی مراسم یاد بود برگزار گردید .

کمك بشیروخورشید سرخ

سیرجان از طرف آقای محمد صالح صالحی یکی از نیکو کاران سیرجان بمنظور خرید کفش جهت ۱۷ نفر کودك بی بضاعت مبلغ دو هزار ریال بشیر و خورشید این شهرستان پرداخت شد .

افتتاح دفتر ثبت‌اسناد

رضوانده باورود آقای علینقی ناصر شریف رئیس ثبت شهرستان طوالش برضوانده دفتر ثبت اسناد رسمی شماره ۸۲ طی مراسمی باحضور آقای مدنی بخشدار طالشدولاب رضوانده در این منطقه افتتاح شد .

ترجمه از کورنت چاپ آمریکا

یك لنگه کفش

پس ازاینکه سنین کودکی را پشت سر گذاردم فهمیدم که پدرم شغلش کفشدوزی در شهر (تلسبورك)ایالت (کنتاکی) است. وی دراین شهرمغازه محقری داشت. درمغازه کوچکش او پوست گاو هارا گرفته وتبدیل بچرم مینمود وبطور خلاصه کار هائی انجام میداد که از یك کفاش عادی بعید بنظر میرسید .

وی بادست کفش میدوخت که در مرغوبیت ودوام از کفش هائی که با ماشین دوخته میشدند بمراتب بهتر بود .

زمستان سرد فرا رسیده بود.ابرهای تیره آسمان را پوشانده بودند وبرف همه جارا پوشانیده بود غروب آنروز مرد، لاغر و بلند قدی وارد مغازه گشتو خطاب به پدرم گفت

شما (مسیو کلارك هستید؟.

پدرم در آن موقع مشغول دوختن چرمی بود وسرش را بلند کرده و گفت- بله

آنمرد دستی بسرش کشید وبرفهارا ازروی موهای سرش پاك نمود واظهار داشت .

اسم من «تام مرسون» استمیخواستم ببینم آیا شما می‌توانید کفشیبرایم بدوزید ؟

پدرم در پاسخ گفت البته‌که میتوانم یك جفت کفش برایتان بدوزم .

آنمرد ابروهایش را درهم کشیده و اظهار داشت. من میتوانم یك جفت کفش حاضر ازمغازه های دیگر بخرم بهمین جهت هم هست که اینجاآمده‌ام من فقط بیك لنگه کفش احتیاج‌دارم پدرم قطعه چرمی راکه دردست‌داشت بروی زمین گذاشت وقدری در سر جایش بهتر نشست تابتواند قیافه‌آن مردرا بهتر مشاهده نماید .

اینعمل با آهستگی خاصی انجام گرفت. زیرا پدرمن مرد پیری بود و موهای سرش هم مثل برف سفید بود وچین وچروکهای زیادی در صورتش مشاهده میگردید وبالاخره پدرم به سخن آمد وگفت برای من فرق‌نمیکند یك کفش یاصد جفت کفش... این دیگر بستگی بمقدار چرمی است که دراختیار داشته باشم .

(تام- مرسون) پس از قدری تامل گفت. پس شما حاضرید یك لنگه کفش برایم بدوزید؟

پدرم دراینجا سئوال نمود- حال بگذارید اندازه پایتان را بگیرم .

(تام‌مرسون) اظهار داشت اینکارلزومی ندارد .

پدرم خودرا کنار کشید وگفت-بهر حال شما احتیاج بکفش داشته باشید باید اندازه اش رابمن بدهیدکه از روی آن برایتان درست کنم .

آنمرد در پاسخ اظهار داشت ولی احتیاجی باندازه گیری پای من را ندارید زیرا من کفش رابرای پسرم «الی» میخواهم .

پدرم پاسخداد. پس بنا براین شما میبایست پسرتان راهمراه می‌آوردید واقلا میخواستید اندازه ای برای‌من می آوردید که از روی آن کفش تان رادرست کنم- حتی اگر با قدری‌نخ پای اورا اندازه میگرفتید برای‌من‌کافی بود. شاید اصلا شما بتوانید پسرتان را همراه بیاورید من هرروز مغازه ام باز است فقط روز های یکشنبه را بعبادت خدا میپردازم.ومغازه ام تعطیل میباشد .

تام - مرسون گفت. ولی من یك چیزی بهتر ازنخ برای اندازه گیری همراه آورده‌ام. من اصلا کفش راهمراه آوردم- پسرم قادر نبود که بامن‌بیاید زیرا من مجبور بودم پای پیاده اینجا بیایم.

(تام مرسون) لنگه کفش رااز جیب خود بیرون آورد وآنرا بدست پدر داد .

پدرم نگاهی بلنگه کفش نموده و گفت- خوب پس چرا اورا به مغازه نیاوردید؟ بهرحال من کفش رادرست میکنم ولی قول نمیدهم که کفش‌اندازه پای پسرتان باشد زیرا میبایست پای اورابه بینم (تام مرسون) گفت- این فقط یك لنگه از کفشهای اوست‌پای دیگر پسرم از طفولیت ناقص بوده است وانسان نمی تواند یك لنگه کفش از مغازه بخرد معمولا برای پای چلاق کفش درست نمی کنند و اگر میخواستم یك جفت کفش بخرم می- بایست یك لنگه آنرا دور بیاندازم درهر حال خیلی ممنون خواهم شداگر شما یك لنگه کفش برایم بدوزید .

پدرم کفش را قدری وراندار نمودو معلوم شد که کفش آنقدر کهنه و فرسوده است که دیگر چیزی از چرم آن باقی نمانده است .

(تام- مرسون) ادامه داد. میل‌داشتم هرچه زودتر یك لنگه کفش برایم درست کنید .

پدرم روبرگردانید ونگاهی‌بکفش هائی که پشت سرش قرار گرفته بودند افکند.کفشهای مزبورهمگی بوسیله ماشین ساخته شده بودند واحتیاج بتعمیر داشتند زیرا پدرم سفارشات زیادی برای دوختن کفش دریافت میداشت .

پدرم پس‌از قدری درنك سئوال کرد - فردا صبح کفش‌تان حاضر خواهد شد .چون‌امشب آنراخواهم دوخت تام مرسون) پس از اظهار تشکر روبر گردانید ومتوجه در گشت .

پدرم گفت -یك دقیقه تامل کنید آیا میخواهید دراین هوای سرد بخانه تان برگردید .

(تام مرسون)گفت خیر .

پدرم سئوال نمود -پس کجا شب را خواهید گذرانید . ؟

(تام مرسون) لبخندی زد و گفت -اوه -مهم نیست یکجائی بالاخره خواهم ماند .

پدرم گفت -ما خوشوقت خواهیم شد اگرشما همینجاباما بگذرانید البته جای کافی وغذای مختصری بیش نداریم درهر صورت خوش آمده‌اید .

(تام -مرسون) مانند پدرم مرد با سوادی نبود -ولی گویاتجربیات کافی درزندگی کسب نموده بود یکنوع آشنائی عمومی بین پدرم ووی وجود داشت .

آنشب پدرم درزیر زمین سوزن وچرم را بدست گرفته ومشغول دوختن یك لنگه کفش گشت پدرم آنقدر فقیر بود که قدرت مالیش اقتضاء پرداخت مخارج‌برق را نداشت و لذا با چراغ نفتی کار میکرد .

همانطوریکه وی مشغول کاربود (تام - مرسون) را مخاطب قرار داده وگفت - من این یك لنگه کفش را بیك شرط برایت درست میکنم وشرطش آنست که توبسرت را یکروز اینجا بیاوری

پس‌از اینکه یك لنگه کفش دوخته شد (تام -مرسون میخواست آنچه‌پول‌درجیب‌دارد بپدرم‌بدهدولی وی قبول نکرد وقرار شد (تام) چند تااز مرغهایش را بجای پول برای وی بیاورد .

در آنزمان بحران اقتصادی شدیدی در آمریکا بر قرار بود وبنیه مالی مردم خوب نبود و فقر و بیکاری همه جا حکمفرما بود .

پدرم هر کمکی از دستش میرسید بدیگران‌مینمودومنتظرهیچ‌عوضی‌هم نبود ولی خوشبختانه بمقدار کافی‌غذا در اختیار مابود وسایه لطف و مرحمت خداوند بر سرماگسترده شده بود .ماذیگر خبری‌از (تام - مرسون) نداشتیم چند سال سپری گشت.روزی‌وی‌باتفاق‌پسرش بمغازه پدرم آمدند .ولی (تام)بسیارخرسند بنظر میرسید زیرا پس‌از سالها پای چلاق پسرش دراثر یك عمل جراحی بهبودی یافته بود واو می توانست بخوبی راه برود و اکنون بجای یك لنگه کفش یکجفت کفش لازم داشت وقرار شدپدرم یکجفت کفش برای وی بدوزد .

تسخیر کرات آسمانی

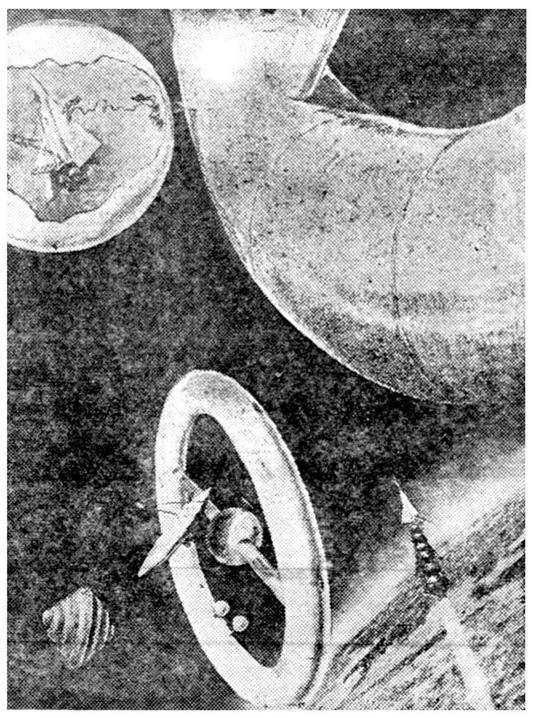

عکس فوق تجسم خیالی یك هنرمند از سفینه هائی است که بزودی بسوی سیارات به پرواز درخواهد آمد و بزرگترین آرزوی بشر را که دست یافتن به کرات آسمانی است برآورده خواهد کرد. در قسمت عقب سمت چپ این‌عکس یك سفینه فضائی بنظر میرسد ،در حالیکه سفینه دیگری که حامل سوخت لازم میباشد بدنبال آن در حرکت است مقصد این سفینه ها کره ماه میباشد ودر فضا سفینه حامل سوخت مواد لازم را به کشتی فضاپیما میرساند .

در قسمت جلوی عکس یك کشتی فضائی در حالیکه باطری انرژی خورشیدی بدنبال آن در حرکت‌است دیده میشود ودر گوشه عکس یك ایستگاه فضائی بین سیارات نمایش داده شده است .

آیا میدانید

....که راهزنان. فرستاده‌ای را که حامل الماس «سانسی» برای «هنری چهارم» در سویس بود در جنگل‌کشتند ولی این فرستاده قبلا الماس را بلعید وچون هنری چهارم از امانت داری این فرستاده اطمینان داشت دستور داد تاشکم او را پاره کردند والماس پنجاه‌و سه قیراطی را از شکم او بیرون آوردند .

***

...که سالیان‌درازاست حتی‌یکقطره باران هم در شهر آمریکائی واقع در مرز شیلی و پرونباریده‌است .

...که سالیانه در حدود پنجاه نفر در آمریکا در اثر نیش مار کشته میشوند .

***

...که هفت سال قبل از اینکه(در سال۱۹۱۳) قانون انتخابات آلاسکا تعدیل شود بزنان آن‌سارمان حق‌رای داده شد .

***

...که در مراکش یکنوع بز وجود دارد که از درختان مرتفع که بیش از چهل پا ارتفاع دارد بالا میرود و بابرگهای آن تغذیه مینماید .

مجهز ترین پارك‌حیوانات

مسئله حفظ ونگهداری حیوانات و جلوگیری از شکار آنهادربعضی از مراکز امروز دارای اهمیت فراوانی بوده وباین مسئله توجه زیادی‌میشود. پارك‌های کنکوی بلژیك دراین مرحله میتوانند نمونه‌ای باشند .در این پارك‌ها از کرمهای کوچك تا حیوانات عظیم‌الجثه ازغولهای جنگلی تایشه کوچك وجود دارند وآزادانه زندگی میکنند وتحت حمایت میباشند.

نظر باینکه این‌پارك هاتحت‌حمایت بوده ودرآنها‌ازشکار جلوگیری میشود درآنجا ازگیاهان طبیعی گرفته تا حیوانات‌وحشی رامیتوان ملاحظه کرد.

سکوت وآرامش این‌پارك ووجود حیوانات وحشی درآن کسی‌را متوحش ومضطرب نمی‌کند دراین پارکهاجاده های اتومبیل روکشیده شده‌وسیاحان بدون اینکه ازاتومبیل خودپیاده شوند میتوانند حیوانات وحشی وخطرناك‌را ازنزدیك مشاهده کنند .

ببرو کرگدن بدیدن اتومبیل و هواپیما جاده‌را ترك میکنند ومیتوان‌در کنار جاده‌هاازآنان عکس‌وفیلم‌برداشت عده‌ای از محققین ودانشمندان میل دارند که‌از نقطه ثابتی به‌مطالعات خود ادامه‌دهند‌برای‌این‌عده وسائل‌استراحت وپناهگاه های متعددی‌ساخته شده‌است وبطورکلی دراین پارکها آنقدر وسائل استراحت فراهم شده که سیاحان میتوانند یك‌روزکاملا‌مفرحی‌رابگذرانند

یکی‌از این‌پارکها بنام پارك‌البرت نامیده میشود این‌پارك درحدود ۳۰۰ کیلومتر طول‌دارد واز شمال وجنوب بوسیله درختان بزرك دیوار مانندی آنرا ازقسمتهای دیگرجدا میسازد . این پارك ازقسمتهای مختلفی تشکیل گردیده و حیوانات مختلف ورنگارنك فیلم طبیعی‌بزرگی درآن بوجودآمده‌اند.

دراین پارکها قسمتهائی‌وجوددارد که ورود به آنها برای اشخاص عادی ممنوع است ولی‌دانشمندان ومحققین میتوانند به‌تمام قسمتها بروند واز فاصله کوتاهی تحقیقات خودرا ادامه دهند دراین‌نقاط‌حیوانات وحشی‌بدیدن انسان گوشها راتیز وچشمها راگرد میکنند. گوریل های‌عظیم‌الجثه‌ای‌وجود دارند که‌بانعره های‌خود سکوت جنگل ودشت رامی شکنند هروقت سیاحی‌به جنگل وارد میشود میمون کوچکی از فراز درخت‌ورودآورا اعلام‌و با صدای مخصوصی خوش آمد میگوید -پس‌از آن رژه‌فیل هاوحیوانات بزرك وکوچك جنگلی آغاز میگردد و بدنبال آن گرد وخاکی که‌ناشی ازحرکت دسته‌جمعی آنهاست برجای میماند .

دردره سملیکو در کنار دریاچه ادوارد پرندگان دنیائی مخصوص بخود دارند دراین نقطه پرندگان بصورت دسته‌جمعی پرواز میکنند ودر رودخانه های آن انواع‌ماهیها زندگی وتولید مثل‌میکنند .

پارك های کنگو ازنظراینکه کاملا تحت مراقبت میباشد حیوانات مقیم آنجا تحت حمایت بوده واز آزادی کامل بهره‌مند می‌باشند .

شرائط زندگی آنها همان شرائط طبیعی موجود درجنگل هامی‌باشد یعنی حیوانات برای تنازع بقاء با یکدیگر مبارزه میکنندولی‌چشم تیزبین‌شکارچی باسلاح مهیب‌حیات‌آنهارا‌تهدید نمیکند این‌پارکها بهترین‌مرکز تحقیقات علمی و مهمترین آزمایشگاه علوم طبیعی موجودات جاندار است‌که تاکنون در خدمت‌بشر بوده‌است .

زیرا درآنجا حیوانات افریقائی‌و حیوانات نقاط دیگر نگاهداری شده‌و محققین بدون ترس از زندگی آنها ازوضع آنهامیتوانند پرده بردارند

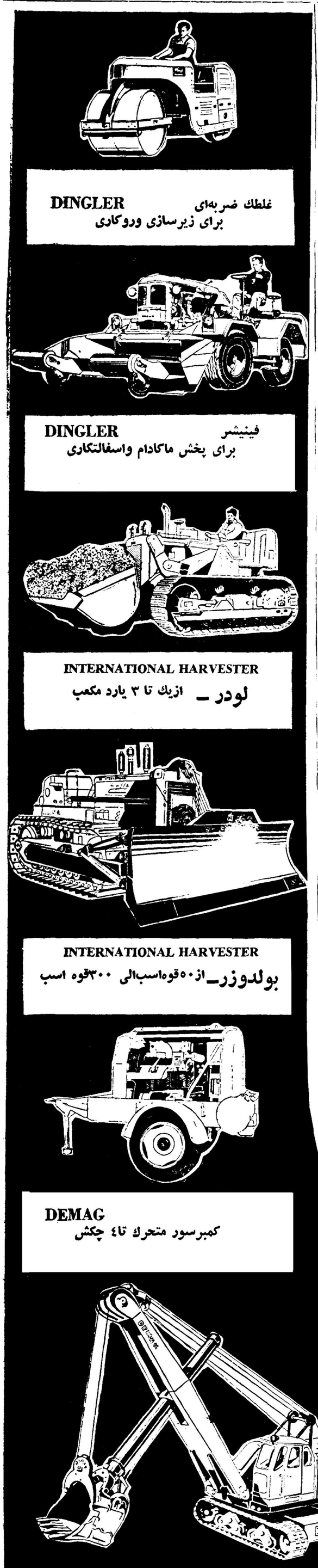

غلطك ضربه‌ای DINGLER
برای زیرسازی وروکاری

فینیشر DINGLER
برای پخش ماکادام واسفالتکاری

INTERNATIONAL HARVESTER
لودر - ازیك تا ۳ یارد مکعب

INTERNATIONAL HARVESTER
بولدوزر- از۵۰قوه‌اسب‌الی ۳۰۰قوه اسب

DEMAG
کمبرسور متحرك تا٤ چکش

DEMAG
ل میکانیکی ازنیم مترمکعب الی۸ مترمکعب

ماشینهای راسیازی گردونه

شرکت سهامی پامیر

خیابان خیام (چهارراه کلوبندک) شماره ۵۸۳ - تلفن ۲۹٤٤۳ و ۲۲٤٦۰

سیاست بازرگانی ژاپن بنفع کشورهای صادرکننده تغییر یافت

- **ورود ۳۰۴ نوع کالای ممنوع‌الورود بژاپن آزاد میشود**
- **هند صادرات خودرا افزایش میدهد .**
- **بهای سهام کشتی‌های نفتکش تنزل کرد**
- **اتومبیل کوچك آمریکائی درتابستان ببازار عرضه خواهد شد**
- **برمه یك کارخانه ذوب‌آهن نصب میکند .**

ژاپن از امروز طبق‌سیاست اقتصادی «لیبرال» تعرفه گمرکی کالا های وارداتی خود را تقلیل داد تا سایر کشور ها بتوانند به ژاپن کالا های بیشتری صادر نمایند .

دولت ژاپن در نظر دارد طی شش ماهه اول سال مالی ۱۹۶۰ که از اول آوریل تا ۳۰ سپتامبر می‌باشد دویست میلیون دلار بر واردات خود بیافزاید.

در طی این‌مدت ۳۰۴ نوع کالای ممنوع الورودآزاد اعلام خواهد شد. این تصمیم‌کابینه ژاپن‌برای مقابله با اعتراض کشور های خارجی‌که‌ازکسبود صادرات خود به ژاپن ناراضی بودند اتخاذ شده است .

بازرگانی هند

در بیلان تجارتی شش ماهه اول سال که از طرف وزارت بازرگانی هند انتشار یافته است صادرات هند دراین مدت شش در صد از سال گذشته بیشتر خواهد بود ولی واردات معادل ششماهه اول سال ۱۹۵۹ می‌باشد .

بعلت توسعه زیاد صنایع هند ورود محصول صنعتی خارج آزاد اعلام شد .

تنزل سهام کشتی‌ها

سهام کشتی‌های‌نفتکش هفته‌گذشته در بورس لندن تنزل بی‌سابقه‌ای نمود.

این تنزل در مورد آمریکا ـ اروپا ۶۰ در صد و در مورد خلیج فارس ـ اروپا ۵۲درصدبوده است .

علت این تنزل زیاد شدن تعداد نفتکش ها وخالی بودن عده‌ای از آنها می‌باشد .

اتومبیل‌های کوچك

شرکت جنرال موتور آمریکا اعلام نمودکه از این پس‌اتومبیل های‌کوچك سبك اروپائی خودرا در اواخر تابستان وارد بازار خواهد نمود .

شرکت های اتومبیل سازی امریکا تاکنون در پایان سال محصول سال جدیدرا عرضه میداشتند .

این تصمیم جنرال موتور برای مقابله با رقابت اتومبیل های اروپائی می‌باشد .

ذوب آهن برمه

امروز وزیر صنایع برمه‌اعلام‌داشت این دولت تصمیم گرفته است تا سال ۱۹۶۵ اولین کارخانه ذوب‌آهن را که تولید سالیانه آن ۱۵۰ هزارتن‌میباشد بوجود آورد و مذاکراتی دراین‌باره با شرکت های انگلیسی‌سازنده کارخانه ذوب‌آهن انجام میدهد .

دنباله خبرهای اقتصادی

تشکیل سه‌شرکت تازه

*** شرکت سهامی «ناشرین کلب ایران »بمنظور چاپ و نشر انواع کتب کلاسی و فعالیت در زمینه نشر و تجاری کتب با سرمایه سه میلیون و یکصد و چهل هزار ریال بمدیریت آقایان محمد علی ترقی و سید ابوالقاسم مرعشی و غلامرضا محیط و احمد براتی محلاتی و احمد عطائی فرد تاسیس شد .**

***شرکت‌سهامی «لبنیات‌پارس» برای‌ایجاد وتوسعه‌صنایع‌مواد لبنی و تهیه و وارد کردن هر گونه و هر نوع مواد خام وماشین آلات و لوازم مربوطه با سرمایه چهل میلیون ریال بمدیریت آقایان مهندس فاروق و دکتر کاوه فرمانفرمائیان و حسین غیاثی تشکیل گردید .**

*** شرکت «سبب» با مسئولیت محدود منحل شد و آقایان عزیزالله بنائیان و ضیاءالله سازج بسمت مدیران تصفیه آن انتخاب شدند .**

لاستیک های باری جدید ژیلت را امتحان کنید

نماینده انحصاری : شرکت سهامی ـ سامی

آ ـ ۵۴۴ ۱ـ۵

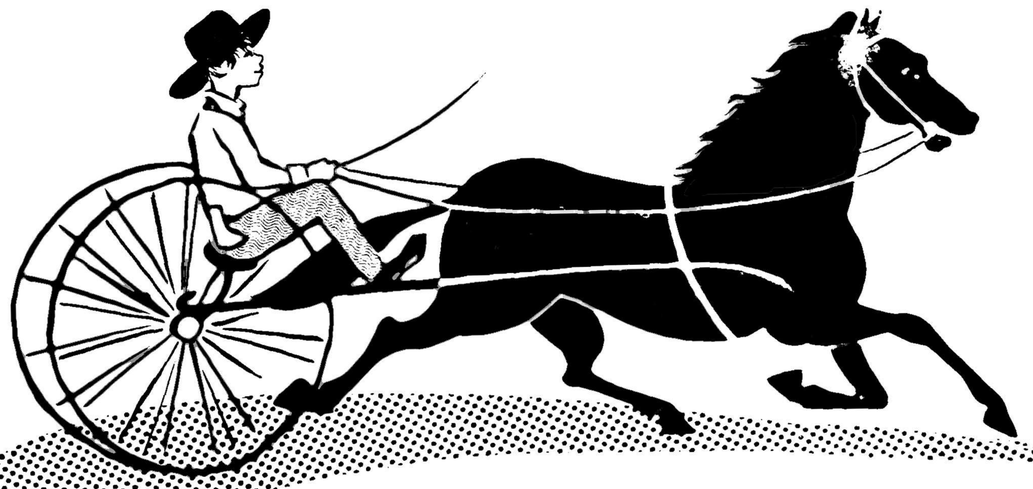

پرسول

- اشعهٔ ماورا بنفش و مادون قرمز را دفع مینماید .
- رنگهای طبیعی را بهیچگونه تغییری نمیدهد .
- دوره تضمین شدهٔ آن اگر تا ۵ سال بشکند بطور رایگان تعویض میشود .
- دارای گواهینامهٔ کنگرهٔ چشم پزشکی بروکسل است .

نمایندهٔ انحصاری : شرکت عینك سازی تهران خیابان ناصری

آ ـ ۱۱۶۴

عجله کنید ، خوشبختی در انتظار شماست

هرچه زودتر یک حساب سپردهٔ اختیاری بنام خود و افراد خانواده باز کنید

حساب سپرده اختیاری

۵۰۰،۰۰۰ ریال جایزه دارد

وهر صاحب حساب را از :

پنجاه هزار ریال

بیمه مجانی حوادث بهره مند میکند

بانک تعاون بیمه بازرگانان

در سه روز برای افتتاح حساب بازاست .

گردونه

شعب مرکز : شعبه‌بازارمقابل مسجدشاه ـ شعبه سعدی خیابان سعدی جنب‌سینگر شعبه بوعلی انتهای بازارکفاشها سرای بوعلی شعبه دخانیات مقابل دخانیات ـ شعبه‌ری خیابان ری جنب‌صدرالاشراف ـ شعبه گمرك میدان گمرك

شعب شهرستانها: رشت ـ سنگر ـ پهلوی ـ لاهیجان ـ لنگرود ـ بابل ـ شاهی ـ نکاء ـ زیرآب ـ گنبدقابوس ـ خرمشهر

دوازده روز دیگر برای شرکت درقرعه‌کشی وقت دارید .

شهرتیکه دراثر اعتماد و مرغوبیت کسب شده

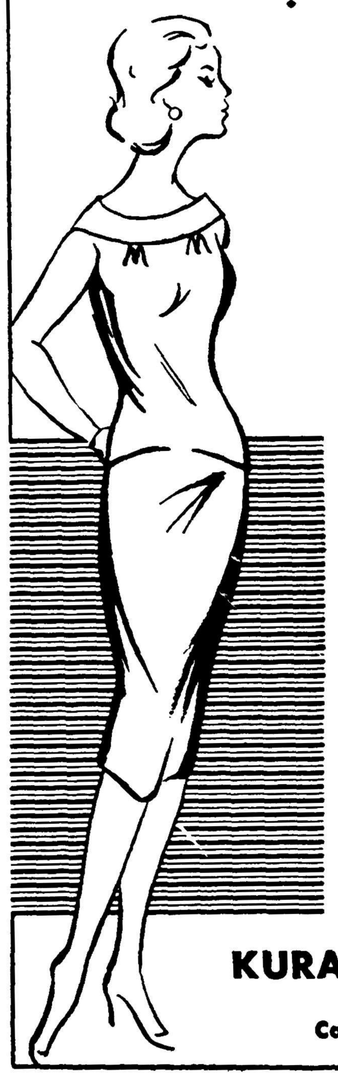

هیچ چیز بامنسوجات CLARETTA که با نخ بی مانند "THREE GOLDEN HORSES" بافته شده است قابل‌قیاس نیست.

شهرت فوق‌العاده اجناس مذکور بواسطه خوبی جنس ـ یکرنگی وجوری آنست.

CLARETTA

(علامت نخ‌رایون) (علامت منسوجات رایون)

مسنوجات «کلارتا»

کرپ‌ژرژت‌نمره ۶۳۰۰ توزورنمره ۱۴۸۰
کرپ‌ژرژت‌نمره ۶۴۰۰ کرپ‌پالاس‌نمره ۲۸۸۰
توزورنمره ۱۴۱۰ شویزنمره ۱۰۰۰

محصولات عمده

رایون :نخ رشته ای ـ نخ تابیده ـ رشته خام ومنسوجات ممتاز رایون

کورالون : (نخ‌سینتتیك) نخ رشته‌ای ـ نخ تابیده ـ رشته خام ـ قماش وتورهای ماهیگیری .

KURASHIKI RAYON CO., LTD.
2, Umeda, Kita-ku, Osaka, Japan
Cable Address : "KURARAY OSAKA"

پایان عمر یک عمارت تاریخی

خوابگاه ناصرالدینشاه خراب شد

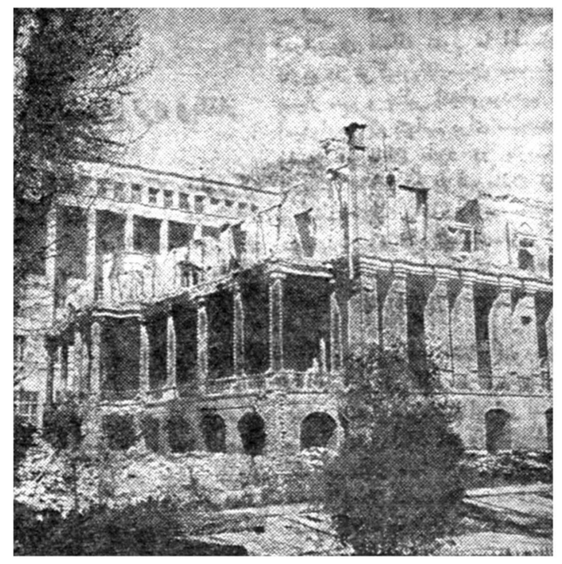

خوابگاه وخزانه جواهرات سلطنتی ناصرالدین شاه

سرانجام پس‌از چندماه مذاکره ومکاتبه وزارت‌دارائی دستورتخریب ساختمان قدیمی خوابگاه‌ناصرالدین شاه واداد عملهها باکلنك وبیل قسمت مهمی از این ساختمان را منهدم کردند قرار است بجای این ساختمان گل‌کاری بشود!

مسابقه تاریخی

عمارت مزبور سابقه تاریخی‌دارد درطبقه زیر زمین این عمارت‌سرداب های بسیارمحکمی‌بدستورناصرالدین شاه ساخته شده بود.

این سرداب‌ها بهیچ‌جا راه ومنفذ نداشت تنها مدخل آن بیکی از درگاههای‌طبقه دوم یعنی درست همان اطاقی که ناصرالدین شاه در آن میخوابید راه داشت وازاین راه اسرار آمیز جز شاه وچندتن‌از درباریان هیچکس ازآن اطلاعی نداشت.

مرحوم حکیم‌الملك چند هفته‌قبل ازمرك خود درجلسه انجمن آثارملی از سرگذشت‌این عمارت خاطره جالبی نقل کرد مرحوم‌حکیم‌الملك گفت:

وقتی محمدعلی‌شاه باتمام جواهرات سلطنتی از ترس آزادی خواهان بسفارت روس پناهنده شد. مردم ایران ازاین عمل‌شاه بشدت‌عصبانی بودند وبالاخره پس‌از مذاکرات مفصل‌من (مرحوم حکیم الملك) به نمایندگی از طرف مردم بسفارت روس رفتم‌وپس‌از چندساعت‌مذاکره باشاه جواهرات سلطنتی را که در میان آنها جواهرات نادری دیده میشد‌احتیاط بسرداب محکم خوابگاه ناصرالدین شاه منتقل کردیم.

***

جواهرات سلطنتی درسردابهای اسرارآمیز خوابگاه ناصرالدین‌شاه همچنان حفظ ونگهداری شد تا اعلیحضرت فقید ترتیب انتقال آنها رابه‌بانك‌ملی دادند.

وباین ترتیب‌اکنون پس‌از سالها عمارتی که‌زمانی خزانه سلطنتی ایران وخوابگاه ناصرالدین شاه بود ویران گردید.

دختران دانشگاه بترکیه میروند

تیم والیبال دانشگاه دراستانبول و آنکارا باقویترین تیم والیبال دختران ترکیه دو مسابقه انجام میدهند

امروز آقای صدقیانی رئیس اداره تربیت‌بدنی دانشگاه به خبرنگار ما اظهار داشت بنا به دعوت فدراسیون والیبال ترکیه به زودی دختران‌والیبالیست دانشگاه تهران برای انجام چند مسابقه به ترکیه مسافرت خواهند نمود وی افزود تیم والیبال دختران فنرباغچه ترکیه که‌سال قبل بدعوت‌دانشگاه تهران به ایران آمد قویترین تیم والیبال بانوان‌کشور ترکیه می باشد.

دختران والیبالیست دانشگاه‌تهران‌در استانبول وآنکارا دو مسابقه باتیم های والیبال فوق‌الذکرانجام خواهند داد.

آقای صدقیانی افزود سازمان ورزشی‌دانشگاه امیدوار است از این مسابقات موفق و کامیاب به تهران مراجعت نماید.

به قرار اطلاع تیم دختران والیبالیست دانشگاه اواخر فروردین ماه تهران را به قصد استانبول ازراه زمین ترك خواهند نمود.

پیروزی تیم فوتبال کرمان بر یزد

هفته گذشته تیم فوتبال کرمان باتیم یزد در حضور نماینده فدراسیون فوتبال کشور مسابقه دادند درنتیجه تیم کرمان ۵بر۲برتیم یزدپیروز شد تیم کرمان باکسب این پیروزی به‌مرحله نهائی مسابقات منطقه خود نزدیك میشوددنباله‌مسابقات قهرمانی باشگاههای کشور روز جمعه ۱۹فروردین ادامه خواهد داشت.

برنده جایزه سلطنتی بهترین کتاب‌سال

آقای حمید عنایت مترجم کتاب « سیاست ارسطو » که یکی از برندگان جایزه سلطنتی بهترین کتاب سال‌میباشد در شهریور۱۳۱۱ در تهران متولد شده است .وی‌پس از پایان تحصیلات ابتدائی ومتوسطه وارد دانشکده حقوق شد و در سال ۱۳۳٤ ازآن دانشکده فارغ‌التحصیل گردید و بین تمام دانشجویان رتبه اول را حائز شد . یکسال بعدبرای تکمیل تحصیلات خود بانگلستان رفت و در دانشکده « اکسفورد »در رشته فلسفه بتحصیل پرداخت‌اکنون نیزوی‌مشغول گذراندن «تز»دکترای خویش می باشد .

آقای حمیدعنایت علاوه‌برسیاست ارسطو دو کتاب دیگر نیز از زبان های خارجی بفارسی ترجمه کرده است و مقالات زیادی در رشته‌های گوناگون از وی بچاپ رسیده است. جدیت وی در امر تحصیل مورد توجه می باشد.

تقدیر ازکارکنان رادیو

آقای دکتراقبال نخست وزیر طی نامه‌ای که‌بعنوان آقای معینیان معاون نخست‌وزیر وسرپرست انتشارات و رادیوارسال داشته اززحمات کارکنان اداره انتشارات ورادیو ایران تقدیرو تشکر نموده است .

دوندگان آمریکا بایران میآیند

امروز اطلاع حاصل شد که‌روز ۲۱ فروردین یکی ازتیمهای مشهور دو ومیدانی آمریکا از بیروت با هواپیمای آلیتالیا وارد تهران‌خواهد شد .

تیم مزبور چندین مسابقه دو ومیدانی با تیم های دو ومیدانی ایران انجام خواهد داد ودر روز ۳۱ فروردین ماه تهران را بقصد مشهد ترك گفته در مشهد طبق برنامه تنظیمی فدراسیون دوومیدانی کشور مسابقاتی با قهرمانان مشهد انجام میدهند این تیم روز سوم اردیبهشت تهران را بسوی آنکارا ترك خواهد گفت .

اعضاء تیم دوومیدانی آمریکا عبارتند از درالف بوستون سرایوت گاردنر - دیوجیمز - پیترلوین - جان کوپل - بسر پرستی «فرانك سیبستا باتسکی»

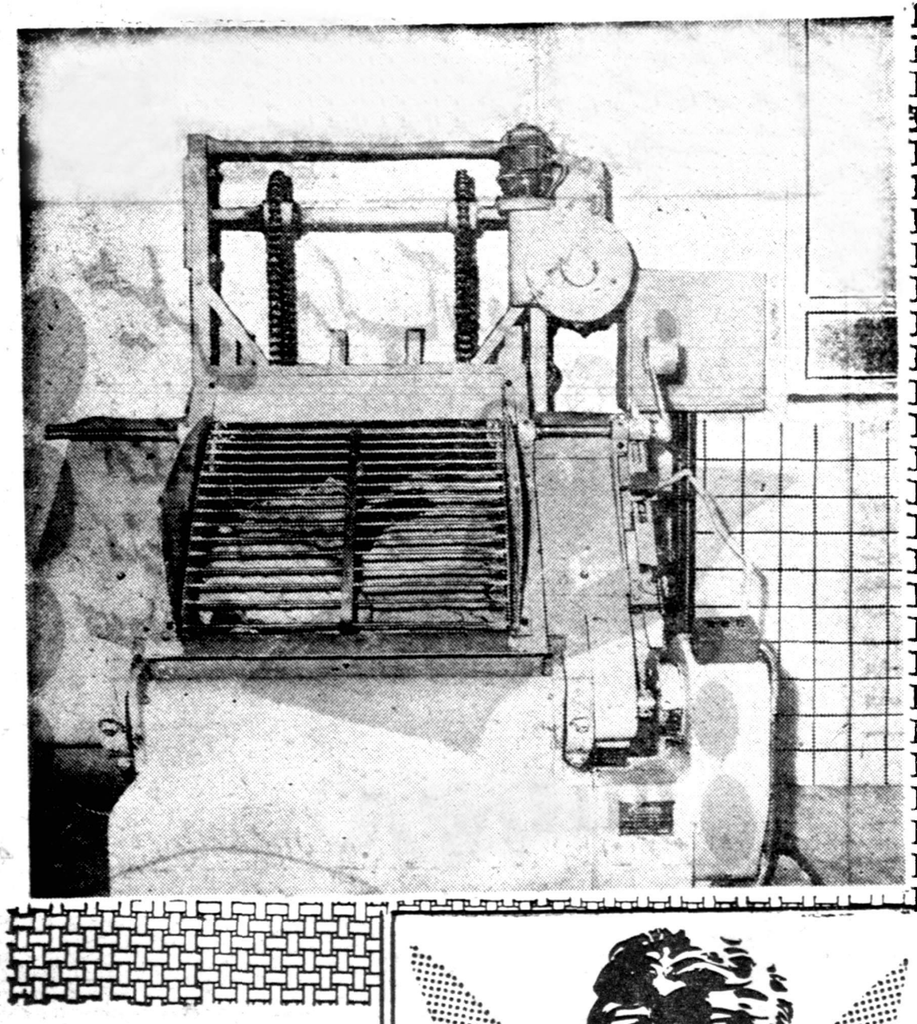

بازوهای فولادین ماشین بجای دست خمیر ویتانا را آماده میکند

بیسکویت ویتانا از خمیرگیری تا بسته بندی بدون دخالت دست تهیه میشود

ویتانا بسته های جدید با پوشش آلومینیومی برای جلوگیری از نفوذ هوا

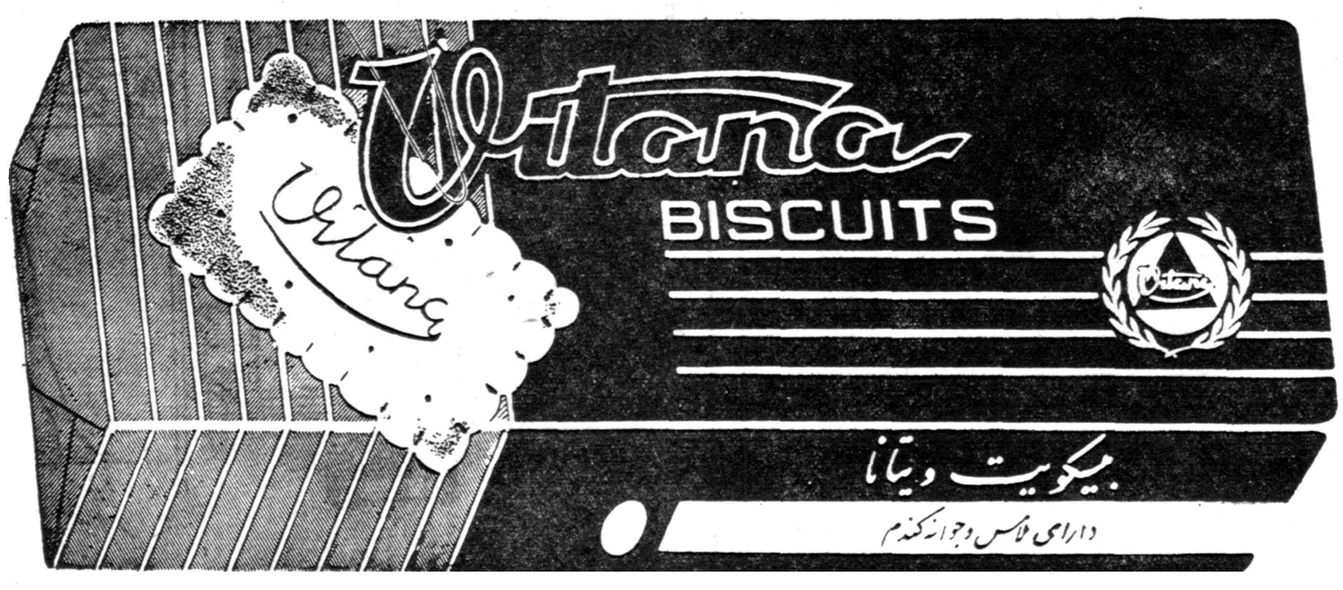

از :اسپهانی

بیست ویکمین دوره

(۲)

در مسابقات وزنه برداری اهواز علاوه بر کمیته افتخاری‌هفده کمیته فرعی نیز زیر نظر یك کمیته‌اجرائیه انجام‌وظیفه‌میکرد. قبل از آغاز مسابقات سازمان اهواز مقدمات کار را فراهم آورده بود .بولتن روزانه فعالیت سازمان رابنظر علاقمندان میرساند. سه نشریه جداگانه که د رباره تاریخچه و وضع فعلی‌خوزستان مطالب و ارقام و آمار جالب داشت به مهمانان داده میشد .

کنگره

قبل از مسابقات نمایندگان استانها کنگره وزنه برداری را تشکیل دادندو در باره کلیات و همچنین در مورد مقررات ، طرز داوری و مسائل دیگر بحث گردید و تصمیمات لازم گرفتند جزئیات کنگره و مقررات بین‌المللی در بولتن روزانه منتشرگردید. کنگره به اتفاق آرا قبول کرد که مسابقات قهرمانی ۱۳٤۰ در شهررضائیه برگزار گردد .

شرکت کنندگان

در مسابقات از ده استان ٦٦نفر نام نویسی کردند ولی تعداد شرکت کنندگان ۵۸ نفر بود . عده داوران مسابقات ۱۵ نفر بود و سه نفر آنها کارت داور بین‌المللی داشتند . در بین دسته‌ها فقط تیمهای خوزستان ، تهران ،خراسان و کرمانشاه با تیم هشت نفری کامل شرکت کردند .

هیئت ژوری

اعضاء هیئت ژوری عبارت بودند از آقایان سرهنك امجدی رئیس فدراسیون ، سرهنك رحیمی دبیر فدراسیون ، دکتر موسوی رئیس هیئت وزنه برداری خوزستان، رسول رئیس عضو کمیته فنی فدراسیون و علی دوستی رئیس هیئت وزنه برداری گیلان

منشی مسابقات آقای نبی زاده منشی موظف فدراسیون وزنه برداری بود .

افراد ملی

اعضاء تیم ملی مانند قهرمانیها گذشته در مسابقات بدون امتیاز حق شرکت داشتند . ده نفر قهرمان ملی در طول چهارشب سابقه رکورد گیری کردند . در این رکوردگیری ها بین امیری از خوزستان ومنصوری از تهران رقابت سخت در گرفت ودر نتیجه‌هردو قهرمان با رکورد ٤۱۵ کیلو مساوی کردند . چون وزن امیری کمتر از منصوری بود برنده شناخته شد . هر دو قهرمان ازرکورد ایران که‌در ۴۱۷ کیلو متعلق به‌منصوری است دو کیلو ونیم فاصله داشتند . پیروی در یکضرب رکورد کشور را شکست و همچنین سنبلی و نگوئی فر در پرورز در میان تماشاچیان هیجان شدید ایجاد کرده‌اند .

رفتار قهرمانان

روی هم رفته قهرمانان ده استان از لحاظ اخلاق و رفتار روش مطلوب داشتند . دسته خراسان به سرپرستی مهندس‌قاسم خالدی نمونه کامل نظم و اخلاق بود . از این لحاظ امسال کاپ اخلاق نصیب دسته خراسان شد . دسته‌های گیلان ، تبریز و رضائیه نیز نسبت بسایر دسته‌ها برتری نشان دادند .

«ناتمام»

مؤسسه بین‌المللی نیروی اتم کارشناس اتمی‌بایران اعزام میدارد

موسسه بین‌المللی نیروی اتمی اعلام کرده‌است که ایران و افغانستان و عراق و ترکیه از جمله کشور هائی می‌باشند که‌موسسه مزبور در سال جاری متخصصین و کارشناس اتمی به‌آنها اعزام خواهد کرد .

گزارش هیئت مدیره موسسه بین‌المللی نیروی اتم در گزارش خود خاطر نشان میسازد که دونفراز کارشناسان اتمی برای تحقیق درباره منابع معدنی رادیو اکتیو‌به‌ایران اعزام خواهند شد تادرباره امکانات معادن و تولید اورانیوم مطالعه کنند .

مسابقات والیبال کاپ نفت

دنباله مسابقات کاپ نفت فدراسیون والیبال بشرح زیر انجام شده است .

یکشنبه چهاردهم بوستان باسیه سه بر هیچ به نفع سپه .

فینال این مسابقات بین‌تاج وسپه انجام خواهد شد .

مسابقه دوومیدانی استقامت

صبح امروز سرکار سروان جاوید پور رئیس اداره تربیت بدنی دژبان ارتش به خبرنگار ما گفت که به زودی مسابقه مهمی درقسمت دوومیدانی برای ورزشکاران تابعه دژبان ارتش ترتیب داده می شود وجوایز نفیسی بین قهرمانان برنده آن توزیع خواهد شد .

آقای جاوید پور افزود که مسابقه مزبور زیر نظر فدراسیون دو ومیدانی کشور انجام خواهد شد به قرار اطلاع حاصله فدراسیون دو ومیدانی کشور نیز جوائزی به قهرمانان اول‌تاششم مسابقه‌استقامت دژبان خواهد داد .

در انتظار پیروزی

تیم ملی‌کشتی ایران درترکیه‌وبلغارستان باقهرمانان ملی این دوکشور پنج مسابقه انجام خواهند داد.

تیم ملی کشتی ایران درتاریخ بیست ونهم فروردین ماه باهواپیما بصوفیه عزیمت خواهد نمود روسای ورزشی‌کشور، ورزشدوستان، وکلیه ورزشکاران‌مادرانتظار پیروزی تیم ملی‌کشتی ایران برتیمهای ترك وبلغار که دارنده عنوان قهرمانی دومی وسومی جهان هستند می باشند.

سرهنك معروفخانی

اواخر فروردین ماه سال ۳۹تیم ملی کشتی ایران برای انجام چندین مسابقه با تیمهای ملی بلغارستان و ترکیه تهران را ترك می کند ازهم اکنون‌عموم‌ورزشدوستان‌وورزشکاران کشور در انتظار مسافرت تیم ملی کشتی ایران و موفقیت آنان دراین مسابقات میباشند .زیرا پس ازانجام مسابقات جهانی ۱۹۵۹ تهران‌اولین باری است که تیم ایران قدرت‌خود رابا تیم های ملی ترکیه و بلغار که مقام های دوم و سوم جهان را دارا می باشند می‌سنجد . آنچه که قبل از هر چیز در انجام این‌مسابقات پیش بینی میشود اهمیت این‌مسابقات و مبارزات مهیج و جالبی است که در پیش خواهد بود مسلماقهرمانان ترك و بلغار در نهایت قدرت خواهند کوشید که از مقام خود دفاع کنند از این طرف خوشبختانه با کوشش های مداوم و برنامهٔ منظم فدراسیون کشتی ، کشتی گیران مانیزموقعیت خوبی دارا میباشند لذا مبارزات این قهرمانان بسیار جالب خواهدبود.

ابوالملوکی

بطوریکه خبرنگاران ما از صوفیه و استانبول و آنکارا اطلاع‌داده‌اند از مدتها قبل تیمهای ملی و تیمهای رزرو این دو کشور در فرم قرار گرفته‌اند و با تمرینات مداوم وبی دریغ خود را برای این مبارزات‌مهم آماده نموده‌اند.

حبیبی واوگان

هنوز خاطرهٔ مسابقهٔ عجیب و تاریخی حبیبی قهرمان ایران با «اوگان» قهرمان ترك در مسابقات جهانی تهران از خاطره هامحونشده است در آن شب حبیبی مانند اجل بر سر اوگان فرود آمد و در عرض چند دقیقه قهرمانی را که سالها افتخار کشور ترکیه بود بر زمین‌زد من هیچگاه آنشب را فراموش نمی کنم که اوگان بعد از شکست‌چنان خشم آلودبه حبیبی نگاه میکرد که اگر قدرت داشت حبیبی رابه دوئل دعوت میکرد ، خبرنگار ما ازترکیه مینویسد که هم‌اکنون از قسمت‌های مختلف ترکیه مردم باستانبول روی آورده‌اند تا از نزدیك ناظر مبارزهٔ حبیبی و اوگان باشند.

بلور

تیم ملی ایران

همانطور که قبلا نیز نوشتیم تیم ملی ایران بدین شرح است در وزن اول سیف پور ، در وزن دوم‌فرخیان، در وزن سوم توکل در وزن چهارم خادم در وزن پنجم حبیبی دروزن ششم مهدیزاده در وزن هفتم تختی ودر وزن هشتم نوری .

آنچه که قبل از هر چیزدارنج این تیم دیده میشود چهره های درخشانی است که قبلا فقط در مسابقات داخلی ایران دیده میشدند محفل ورزشی ایران امیدوارند که این چهره های جوان موفق‌وکامیاب از این مسابقات بتهران مراجعت نمایند.

کوشش فدراسیون

آقای سرهنك معروفخانی رئیس فدراسیون کشتی کشور بعنوان سرپرست‌وآقایان‌کیومرث‌ابوالملوکی دبیر فدراسیون‌کشتی‌کشورحبیب‌الله بلور بعنوان مربی و اخوت بعنوان داور باین مسافرت خواهند رفت.

اخوت

رئیس فدراسیون کشتی کشور اظهار نمود: فدراسیون کشتی ایران خوشوقت است که از لحظهٔشروع بکار تحت توجهات عالیه شاهنشاه موفق شده است گامهای اساسی را برای تعمیم و توسعه این ورزش در سراسر کشور بردارد ، رئیس فدراسیون اضافه نمود ما اطمینان داریم در ترکیه‌وبلغارستان مسابقات بسیار مهم و جالبی انجام میدهیم ،و امیدواریم که بتوانیم برای سنجیدن وضع قهرمانان خود در بازیهای المپیك ۱۹۶۰ رم با قهرمانان ترك و بلغار خوب مبارزه کنیم، مطمئنا درصورت‌پیروزی برتیمهای‌ملی‌ترکیه و بلغارستان تیم ایران در مسابقات المپیك تکیه بر مقام بهتری‌خواهد زد.

آقای معروفخانی اضافه نمودهدف ما انجام و شرکت در مسابقات و آماده نمودن قهرمانان ایرانی است. و تنها همین تماسهای ورزشی است که قهرمانان مارا خوب پرورش می دهد و دیدن همین میدانهای ورزشی است که نتایج خوبی برای قهرمانان ما خواهد داشت .

حرکت تیم

تیم ملی کشتی ایران در تاریخ بیست و نهم فروردین ماه با هواپیما بصوفیه حرکت خواهد نمود .اولین مسابقه با تیم ملی بلغارستان در تاریخ سوم اردیبهشت ماه و دومین مسابقه در شهر « استارازاکورا »با تیم کلنی بلغارستان انجام خواهد شد.

بعد ازاین‌دو مسابقه کشتی‌گیران ایرانی‌مدت پنج روز میهمان سازمان ورزشی بلغار خواهند بود و آنگاه بترکیه مسافرت نموده ودر ترکیه سه مسابقه‌با تیمهای ملی و کلنی‌ترك انجام میدهند.

ما امیدواریم تیم ملی‌کشتی ما موفق و سربلند از این مسابقات مراجعت نمایند و اطمینان داریم کوششهای شبانه‌روزی تیمساردفتری رئیس سازمان تندرستی و سرهنك معروفخانی رئیس فدراسیون ثمرهٔ شیرینی ببار خواهد آورد.

جوادگلهر

بازدید از غار رود افشان

هفته گذشته ده نفر از کوهنوردان سازمان اسکی و کوهنوردی البرز مرکب ازآقایان محمدبوجار نژاد ،مسعود شهپر ،امیرحسین‌زادگان ، حمید اکبریان ، فرج ماهری ، جعفر وحیدی ، حسین محمدی ، حمید ورقائی . ابراهیم بوجار نژاد ، بسرپرستی آقای صادق کرباسی جهت بازدید از غار رود افشان عازم سمنهدشت شدند و پس‌از شش ساعت راه پیمائی بده رود افشان رسیده و طی دو روز در دو نوبت از غاربزرك رود افشان بازدید بعمل آورده و با موفقیت به تهران مراجعت کردند .

رکوردپرش طول جهان شکسته شد

«اورین روبرسون» قهرمان سیاهپوست امریکائی که در ارتش امریکا با درجه ستوان دومی مشغول خدمت می باشد اخیرا در مسابقه‌ایکه درسالن سرپوشیده ورزشی نیویورك انجام گردید رکورد پرش طول جهانی را شکست رکورد جهانی پرش طول مدت ۲۵ سال است که‌در دست«جس اونس» قهرمان سیاهپوست امریکائی می باشد و هنوز رکورد «جس» را در هوای آزاد کسی نتوانسته بود بشکند البته روبرسون در سالن سرپوشیده رکورد جلبی از خود بجای گذارد ، واین رکورد بیشتر ازرکورد پرش طول قهرمان جهان می باشد .

نیازمندیها و آگهی‌های کوچک

استخدام میشود

بیمارستان بازرگانان برای تکمیل کادر پرستاری به چند نفر پرستار دیپلمه واجد شرایط نیازمند است داوطلبین می‌توانند همه روزه از ساعت ۸ تا ٤ بعد از ظهر باستثناء ایام تعطیل با در دست داشتن مدارك لازم بدفتر بیمارستان مراجعه نمایند .
بیمارستان بازرگانان
آ ـ ۱۰۸۷

شرکت اندوج بامسئولیت محدود
یك دوشیزه یابانوی ماشین‌نویس فارسی و لاتین که دارای تجربه کافی در ماشین نویسی فارسی‌بوده و از عهده ماشین نویسی لاتین
Copy Typing
برآید نیازمند است .
علاقمندان بادر دست داشتن سوابق کار و مدارك لازمه : نشانی زیر مراجعه نمائید.
خیابان خیام پساژ امیر سلیمانی تلفن ۵۲۶۳۶ـ۵۲۵۸۳ـ۵۱۷۱۰
آ ـ ۸۵۸ ۳ ـ ۱

استخدام یك مستخدمه
که بتواند از یك کودك ۵ ساله نگهداری کند استخدام میشود طالبین بمخیابان فردوسی کوچه روزنامه کیهان شماره ۲۱ به آقای امیری مراجعه نمایند .
۱ـ۳ آ ـ ۸۶۰

استخدام
بانخانم برای سرپرستی کودك
خانم فهمیده ومهربان برای سر پرستی کودك استخدام میشود طالبین مشخصات کامل خود را به آدرس صندوق پستی ۱۰۳۶ تهران ارسال دارند .
۱ـ۳ آ ـ ۸۶۲

بنگاه کوشان بچندنفر کارمند
برای انجام مامور دلالی املاك در تمام روز نیازمند است طالبین درساعت شش تا هفت بعد از ظهر بدفتر بنگاه کوشان مراجعه فرمایند .
۱ـ۲ آ ـ ۱۰٤۰

یك کارگر خیاط ـ زنانه دوز
برای کلفت دوزی و نازك دوزی با حقوق خو ب استخدام میشود تخت جمشید کاشی ۱۲٦ تلفن ٤٦۲۹٦ .
۱ـ۲ آ ـ ۹۹۰

شرکت سافیر احتیاج به حسابدار و ماشین نویس لاتین و فارسی تمام وقت دارد داوطلبان صبحها بدفترمرکزی چهارراه تخت جمشید و بهار تلفن ۳۵۰۳۲ مراجعه نمایند .
۱ـ۲ آ ـ ۱۰٦۹

یك کارخانه مجهز باسرمایه ۲٤۰ هزارتومان بادرآمد سرشار احتیاج به شریك دارد
خیابان شاه چهار راه کاخ پاساژ درخشان بازرگانی بهار تلفن ٤۱۲۰۳ مراجعه فرمایند
آ ـ ۱۱۵٤

یکنفر مهندس رادیو نیازمندیم داوطلبان به تام ادیسون در شهرری مراجعه فرمایند تلفن ۹۲٤۵۷
۱ ۱۳۸ آ ـ

یك نفرشاگرد سلمانی که پیچیدن مو ورنك‌زدن‌وفرشش ماهه بلدباشد مورد نیاز است داوطلبان بمیدان فردوسی جنب مغازه اوبری به‌آرایشگاه اوبری مراجعه نمایند .
۱ـ۳ آ ـ ۱۱۸۷

یکنفر نرس برای پرستاری بچه استخدام میشود
بین ساعت ۸تا۱۳ صبح و ۵ تا ۹ عصر وسیله تلفن ۸۱۸۳۵ مذاکره شود .
آ ـ ۱۱۷۸

اتومبیل‌کلوب شاهنشاهی استخدام می‌نماید
۱ـجوان تحصیل کرده که‌به زبان انگلیسی آشنائی داشته باشد .
۲ـسرپیشخدمت (مترودوتل)وبارمن مجرب
داوطلبان غیرازایام تعطیل میتوانند همه‌روزه بین‌ساعت ۱۵ و۱۸ به‌دفتر کلوب واقع درخیابان ورزش مراجعه نمایند .
۱ـ۲ آ ـ ۱۰۹٦

به چند نفرموتوریست نیازمندیم‌میدان گمرك برق ربناط کریم
آ ـ ۱۱۹۹

مستغلات

مستاجرین محترم‌مستغلات
صد ها منزل و آپارتمان خالی‌موجود داریم واز شما کمیسیون دریافت نمی کنیم لاله‌زار نزدیك‌مهران سازمان‌تهیه مسکن ۹٤۰ تلفن ۳۹۲۹۳ ـ۳۹۹۵۳ مراجعه فرمائید .
۱ـ۳۰ آ ـ ۳٦۹۰۱

برای اجاره منازلتان
بخارجیان بخانه سیاح تلفن٤۱۷٤۷ مراجعه فرمائید .
۱ـ۱۰ آ ـ ۷۲۳

خانه مستغلاتی دربهترین نقطه شاهرضا
۲۸۰ متر بنای ۳ طبقه ۱۱ اطاق آب و برق ۲۰۰ هزار تومان نصف ملك و نصف پول معاوضه میشود .
آژانس رایت شاهرضا رو بروی سینما رویال تلفن ۳۱۸۵۳ ـ۳۲۹۷۱
آ ـ ۱۱۰۹ ۱ ـ ۳

آپارتمان لوکس مجزا باشش اطاق
وهال وتراس و تلفن وتمام وسائل درخیابان بیست متری دوم دانشگاه کوچه عطارد تلفن ٤۵۳۸۳
آ ـ ۱۲۱۳

جویای کار

Attention !

Iranien, musulman, connaissant français et anglais, désire representer banque ou société en Europe ou Amérique. Garantie et dépôt bancaire: 1.000.000 Rials. Ecrire No. 1190 Ettelaât.
آ ـ ۱۱٦۷

معلم پیانو
پروین خرسندیان فارغ التحصیل آکادمی موزیك وین که بتازگی وارد شده برای تدریس با آخرین متد علمی برای دوشیزگان در منزل حاضر است . آدرس میدان‌فردوسی‌ـ خیابان جلال یاپار شماره ٤۳ ـ تلفن ٦۹۲۷۷
آ ـ ۱۲۲۱ ۱ ـ ۲

استخدام ماشین‌نویس‌فارسی
به یکنفر ماشین نویس مرد دیپلمه دبیرستان برای تمام روز نیازمندیم داوطلبانی که ماشین نویسی لاتین هم بدانند تقدم خواهند داشت .
خواستاران بشماره ۱۲٤۰ روزنامه اطلاعات وبا ذکر سابقه کار و حقوق درخواستی و میزان تحصیلات‌مکاتبه نمایند .
۱ـ۲ آ ـ ۹۰۹

بانو یادوشیزه‌ای‌که‌حاضر‌به‌مسافرت باشد جهت‌انجام کارهای خانگی یك خانواده چهار نفری (مقیم نیویورك)با حقوق کافی وشرایط سهل‌استخدام میشود داوطلبان ساعت ۱۲ روزهای اداری بشرکت کی.بی.سی واقع در خیابان فردوسی شمالی شماره (۵۸۳) مراجعه نمایند .
۱ـ۲ آ ـ ۱۱٦۸

یکنفر حسابدار مطلع و کار آزموده با حقوق مکفی استخدام میشود .
داوطلبین تقاضای خود را با ذکر مشخصات و مدارك به‌صندوق پستی شماره ۱۱۲۲ ارسال نمایند .
۱ـ۲ آ ـ ۱۲۰٤

یك نفر نقشه کش
یك نفر نقشه کش مطلع که سابقه ممتدی در نقشه کشی داشته باشد برای تمام روز استخدام میشود خواهشمند است آقایانی که آموزش نقشه کشی را مقدماتی دیده‌اند از مراجعه خود داری فرمایند شرکت ساختمانی فراز نو ابتدای منوچهری پاساژ ساعتچی تلفن ۳۰۲٦۰۱ .
آ ـ ۱۱۵۳

بیمارستان و زایشگاه خصوصی آذر «رشت»
برای تکمیل کادر پرستاری خود احتیاج بچند نفر پرستار مقیم تحصیل کرده و کار آزموده دارد علاقمندان میتوانند از ساعت ۹ صبح‌الی۹شب بدفتر بیمارستان ویا بتلفن شماره ٤٦۳٤ رشت مراجعه نمایند . از شهرستان ها میتوانند بآدرس زیر مکاتبه فرمایند .
رشت ـ باغ گوهری بیمارستان آذر
محمود رفیع

آگهی استخدام
دانشکده ادبیات دانشگاه تهران احتیاج بیك تن معلم دستیار برای‌درس زبان وادبیات پهلوی وزبانشناسی دارد که‌از طریق مسابقه انتخاب میناید داوطلبان میتوانند ازتا ریخ‌نشراین آگهی تا بیست روز بدفتر دانشکده ادبیات مراجعت فرمایند .
آ ـ ۱۰۵٦

بفروش میرسد

یك‌باب‌خانه‌واقع‌درچهار صدمتگاه
دارای ٤ اطاق وسایراحتیاجات برق وآب و تلفن طالبین به تلفن۳۰٤٦۷۵ مراجعه نمایند .
آ ـ ۱۲۲۹

خانه فروشی واقع درخیابان
امیریه انتظم السلطنه . انتهای ترجمان دارای هشت اطاق ،لوله‌کشی، برق وحمام بفروش میرسد .بتلفن ۳۰٤۹۹۹ مراجعه شود .
۱ـ۵ آ ـ ۷۵۵

ویلای مدرن یك طبقه در زعفرانیه
مشجر با استخر دارای ٦ اطاق و سرویس کامل اروپائی بعلت‌مسافرت بفروش میرسد به خانه سیاح تلفون ٤۱۷٤۷ مراجعه فرمائید .
۱ـ۵ آ ـ ۷۲۱

لوازم اتوشونی
از قبیل کمپرسور چك کریس‌پمپ وغیره بقیمت مناسب بفروش میرسداز ۹تا۱۲ به ٦٦٤۲۵ تلفن فرمائید .
۱ـ۲ آ ـ ۱۰۲۳

فروش
اثاثیه منزل از قبیل مبل ـ لوازم برقی ـ تلویزیون ـ گرام برقی‌والبسه بفروش میرسد . طالبین به نشانی زیر مراجعه نمایند
نشانی خیابان شمیران‌خیابان کاوسیه (یك خیابان قبل از داودیه) میدان کاوسیه داخل خیابا ن‌شمالی میدان کوچه اول دست چپ داخل کوچه منزل آخر دست چپ منزل سرهنك هاردنبرك افسر ارتش امریکا .
آ ـ ۱۱٦۳

برای فروش کلیه لوازم منزل لباسهای مردانه انگلیسی
آدرس دروس خیابان احتشامیه مقابل خیابان میبروس شماره ۱٤۲ منزل اسکارلت تلفن ۸۱٤۱۷
آ ـ ۱۱۵۱

آموزشگاههای فنی

کلاس یکساله مهندسیاری کاخ علم (آموزش فرهنك)
با برنامه کامل نقشه کشی وطراحی ومعماری ومقاومت مصالح روز بیستم فروردین تشکیل واستخدام‌داوطلبان تضمین میگردد کلاس سه ماهه‌نقشه کشی نیز ۲۵ فروردین تشکیل‌خواهد شد کلیه وسایل مجانی داده میشود برای‌شهرستانیها بامکاتبه کاخ‌علم
(آموزش فرهنك)
چهار راه دروازه دولت روبروی‌خیابان سعدی مرتبه سوم

کلاس نقشه‌کشی
دوره جدید کلاس نقشه کشی پنجم اردیبهشت ماه تشکیل میشود .دراین کلاس‌شرکت فرمائید.فارغ‌التحصیلان دوره قبل بلافاصله استخدام شوید .
کاخ دانش
فادری‌ـ نرسیده به‌چهارراه‌اسلامبول
آ ـ ۱۱۳۰

کلاس‌رادیو پاریس
چهاردهمین سال تاسیس
نام نویسی پنجه ونهمین دوره
درس علمی وعملی رادیو درچهارماه
تایازدهم اردیبهشت .
برای‌شهرستانها تدریس بامکاتبه
خیابان اسلامبول ـپاساژ میزبان

کلاس تلویزیون
دوره جدید کلاس تلویزیون پنجم اردیبهشت زیر نظر مهندس فارغ التحصیل از آمریکا با استفاده از کا ملترین وسائل تشکیل میشود .
کاخ دانش
فادری ـنرسیده به‌چهارراه‌اسلامبول

فروش اتومبیل

حراج وسائط نقلیه
وزارت صنایع و معادن سه دستگاه وسائط نقلیه فرسوده خود را درروز شنبه ۳ر۲ر۳۹ ازساعت ۳ تا٦ بعد از ظهر در حراج عمومی واقع در خیابان خیام قسمت غربی کاخ وزارت صنایع و معادن‌بفروش میرساند طالبین میتوانند در ساعت مقرر در حراج شرکت نمایند .
از طرف وزارت صنایع‌ومعادن
آ ـ ۱۲۱۸ ۳ ـ ۱

آگهی های کوچك

رستوران ژاله مخصوص خانواده ها است دارای چلوکباب مطبوع وسایر اغذیه متنوع ولذیذ ایرانی و فرنگی اول لاله‌زار نو جنب سینما متروپل تلفن ۳۲۳۳۱

آگهی مناقصه شماره ۳۳٦
اداره حسابداریکل انتشارات و رادیو بیست دستگاه ضبط صوت پورتابل مورد نیاز خود را وارداداره واز طریق مناقصه خریداری مینماید داوطلبان شرکت در مناقصه‌میتوانند برای دریافت مشخصات و شرایط مناقصه مذکورتاآخر وقت اداری روز دوشنبه بیست و نهم فروردین ماه ۳۹(۲۹ر۱ر۳۹) ۱۳۳۹ بدایره دفتر این اداره واقع د رمیدان ارك اداره کل انتشارات ورادیو مراجعه فرمایند .
رئیس اداره حسابداریکل‌انتشارات و رادیو ـ غفاری
آ ـ ۱۲۰۸ ۲ ـ ۱

آگهی حراج
وزارت صنایع و معادن مقداری اموال و اثاثیه مستعمل وزائد خود را در روزشنبه ۲۷ر۱ر۳۹ ازساعت ۱۰ صبح تا ۱۲ در حراج‌عمومی واقع در آموزشگاه حرفه کرج (سه کیلو متری کرج محل ذوب آهن سابق) بفروش میرساندطالبین میتوانند درساعت مقرر در حراج شرکت نمایند .
از طرف وزیر صنایع و معادن
آ ـ ۱۲۱٦ ۳ ـ ۱

بذرافشان نظامی
آ ـ ۱۱٤۸

انواع‌شکم بندطبی ـفتق‌بند ـ پشت بند ـجوراب واریس ناصر خسرو .
بازرگانی خلیل دردشتی
آ ـ ۱۱۱٦

گم شده

سك‌زردرنگی ازنژادبول‌دك
مفقود گردیده ازیابنده تقاضا میشود بتلفن ۸۲۰۰۳۹ مراجعه و مژدگانی دریافت دارد .
آ ـ ۱۲۰۷

آگهی غایب مفقودالاثر
آقای سید حسین میلانی آزادی بوکالت بانو صدیقه فرزند خیراله خجانی ساکن گنبد کاوس در تاریخ ۹ر٤ر۳۷ داد خواستی بشماره ۳۷ـ ۵۳ ـ۱ شهرستان به طرفیت اسمعیل فرزند عبدالرحمن شهرت ابریسی ساکن قبلا گنبد فعلا نا معلوم شوهر خود موکله باستناد قباله‌عادی و استشهادیه محلی و رونوشت شناسنامه بدادگاه شهرستان گرگان تقدیم و تقاضا نموده چون خوانده متجاوز ازده سال است مفقودالاثرشده حکم طلاق او صادر گردد دادگاه برابر ماده ۱۰۲۳ قانون مدنی مراتب را سه‌نوبت متوالی‌ماهی یکباردر روزنامه اطلاعات چاپ مرکز و روزنامه نهضت چاپ محلی درج و آگهی مینماید تا اشخاص که از غایب مفقودالاثر اطلاع و خبری داشته باشند باستحضار دادگاه برسانند و الا با گذشتن یکسال از تاریخ نشر اولین آگهی اطلاع‌نرسد دادگاه اقدام قانونی خواهد نمود .
گفیل دفتر دادگستری گرگان دولو
نوبت اول ۱۸ ر ۱ ر۳۹
آ ـ ۱۱٤۰ ۳ ـ ۱

یك ساختمان چهارطبقه
دارای پانزده اطاق با تلفن و برق ساعتی و لوله کشی آب با وسائل مربوطه واقع در خیابان شاهرضا پیچ شمیران که برای ادارات و شرکت ها مناسب میباشد باجاره واگذار میشود طالبین به تلفن شماره ۳٦۳۵۵ مراجعه فرمایند .
آ ـ ۱۲۰۹

نوزاد

خداوند به‌آقای مرتضی بساطی دختری عنایت فرمود که‌ویرا فریده‌نام نهادند

تبریك

آقای مرتضی بساطی امیدوارم قدم نورسیده برای آنخانواده محترم‌مبارك ومیمون باشد .
مهدی آذری

آقای مرتضی بساطی دوست‌وهمکار ارجمند
بدینوسیله قدم نوزاد عزیزتان را صمیمانه تبریك وتهنیت عرض مینمائیم
سید محمود عربزاده ـ سیدصادق عقیلی ـعلی‌باقی نژاد ـ سید حشمت‌اله غفاریان ـابو تراب نجفی

احتیاجات زندگی

۲۵۰ رقم شکم‌بند ـ پشت بند ـ فتق‌بند ـ ناف‌بند ـ بیضه‌بندطبی ـباندالاستیکی ایده‌آل ـکف‌طبی فنری و جورابهای واریس آلمانی ـ انگلیسی و آمریکائی ناصرخسرو داروئی اعتماد قائم‌مقامی
آ ـ ٦۱۰ ۵ ـ ۱

بیضه‌بند ورزشی۵۹ آمریکائی ۱۰۰ ریال ناصرخسرو داروئی اعتماد قائم‌مقامی
آ ـ ٦۰٤ ۱۰ ـ ۱

مشمع میخچه ۲ ریال (کوئیك آلمانی) ناصرخسرو داروئی اعتماد قائم‌مقامی
آ ـ ٦۰۲ ۱۰ ـ ۱

مقاطعه ساختمان
مقرمرتبه زیر بنا از ۱۸۰ الی ۵۰۰ تومان
نقشه‌های ساختمانی
و نظارت ودکوراسیون بقیمت مناسب زیر نظر مهندسین ومعماران شرکت
ساختمانی بتون‌ریز
چهارراه‌دروازه‌دولت تلفن ٦۹٤۹۰
آ ـ ۱۱۸٦

اجاره داده میشود

قابل توجه شرکت های بزرك
و سفارتخانه ها و پانسیون هاو ادارات دولتی و بیمارستان های ملی یکدستگاه ساختمان ۵ اشکوبه دارای ۲۸ اطاق و ۷ اشکوبه دارای ۳۳ اطاق و سالن های بزرك و روشن وآفتاب گیر با تمام وسائل کامل و برق سه فاز وشوفاژ سانترال واطاق مخصوص تلفن واقع درشمال خیابان تخت‌جمشید اجاره واگذار میشود .
برای کسب اطلاعات بیشتر به‌تلفن ۳٤٤۰۱ و ۳۹۱۵۰ مراجعه فرمائید .
آ ـ ۸٤۱ ۵ ـ ۱

خانه نوساز بسیار مدرن
هشت اطاق باکلیه لوازم و تلفن جبهه شمالی خیابان تکش تلفن ۸۲۲۵۰۹
٤ ـ ۱ آ ـ ٦۷۵

مقاطعه ساختمان
مقرمرتبه زیر بنا از ۱۸۰ الی ۵۰۰ تومان
نقشه‌های ساختمانی
و نظارت ودکوراسیون بقیمت مناسب زیر نظر مهندسین ومعماران شرکت
ساختمانی بتون‌ریز
چهارراه‌دروازه‌دولت تلفن ٦۹٤۹۰
آ ـ ۱۱۸٦

واگذار میشود

سه‌باب اطاق بابرق
در خیابان فردوسی مقابل سنوم اسفند ـ به تلفن ۳۲۳۲۸ مراجعه نمائید .
۳ـ۱ آ ـ ۱۰۳٦

آپارتمان دواطاقی با کلیه لوازم
خیابان فردوسی‌باکرایه ماهیانه‌یکهزار ریال واگذار میشود به ابوالقاسم واکسی سرکوچه صمصام مراجعه فرمائید .
۳ـ۱ آ ـ ٦۲۱

چهار باب مغازه
درب و پنجره سازی با برق سه فازسی آمپر و روشنائی با وسائل یا بدون وسائل واقع در خیابان نظام‌آباد واگذار میشود . داوطلبین به تلفن ۳۲٦۷۲ مراجعه فرمایند .
آ ـ ۱۱۲۹

آموزشگاههای علمی

آموزشگاه انگلیسی قاآنی‌فر
کلاسهای عمومی و خصوصی ـ ساعات تدریس ٤ الی ۸ بعد ازظهر نشانی سر پل نارمك ساختمان داود زاده ـ تلفن ۹۱۰۱۲۱
آ ـ ۱۲۲۵

تقویم اطلاعات

پنجشنبه هجدهم فروردین ۱۳۳۹
پنجشنبه دهم شوال ۱۳۷۹
پنجشنبه ششم اوریل ۱۹٦۰
اذان صبح : ساعت ٤ و ۸دقیقه
طلوع آفتاب : ساعت ۵ و ٤۰دقیقه
غروب آفتاب : ساعت ۱۸ و۲۵ دقیقه

راهنمای پزشکی اطلاعات

دکترهای متخصص درمجاری ادرار و تناسلی
دکتر محمدرضا مسدد
رزیدنت سابق بیمارستانهای‌امریکا درمان تطمر ببماربهای مقاربتی دروازه دولت روبروی فیات تلفن ۳۰۲۵٤۸
بدیرائی عصرها ازساعت ۵الی۸بعد ازظهر

دکتر دانشگر
امراض مقاربتی و جلدی و سوزاك‌تازه وکهنه ورم پرستات ضیق مجرا سستی وبواسیر امراض زنانه‌ونازائی خیابان سپه مقابل بستخانه تلفن ۳۰۲٤۱٦

دکتر ا ـ پولوسا
متخصص بیماریهای مقاربتی‌مجاری ادرار قناسلی خیابان فردوسی شمالی کوچه صادق تلفن ٤٦۵۸۹ بدیرائی صبح و عصر

دکترهای متخصص درامراض اعصاب و روح دکتر رحمانی
متخصص امراض اعصاب و روح از دانشگاه لندن خیابان پهلوی بالاتر از چهارراه امیر اکرم تلفن ٤۵۱۱٤ بدیرائی صبح و عصر

دکترهای متخصص در بیماریهای جهاز هاضمه دکتر رفیعی
از دانشگاه پاریس معده ، کبد،روده ـ بدیرائی ٤تا۸ بعدازظهر خیابان جامی اول کوچه پاریس تلفن ٦۳۰٦۰

دکتر عباس نیك‌نژاد
متخصص از دانشگاه پاریس در بیماریهای معده ـ روده ـ کبد لوزالمعده ودرمان بواسیر بدون‌عمل فیستول ـ فیسور بامتد موثر دروازه شمیران خ ـ گرامی

پلی‌کلنیك دکترصدیقی ـ دکترمجاهدی
رزیدنت سابق بیمارستانهای امریکا بیماریهای داخلی ـ اطفال ـ مقاربتی ترك تریاك وسایر مواد مخدره‌ترك الکل
مجهز بدستگاههای رادیر سکپی‌و الروسل ترابی (بخور بنی سیلین وغیره) دیاترمی
پذیرائی بعداز ظهرهاوایام تعطیل وشبها تاصبح
خیابان شاه روبروی مسجدسجاد شماره تلفن ٤۹۵۲٦

دکترملك افضلی
صبح وعصر پذیرائی مینماید
قلهك ـتلفن ۸۱۱۰٦

دکتر معانی
امراض مقاربتی ـ مجاری ادرار ـ معالجه سوزاك تازه و کهنه ـ ورم پروستات و سستی وناتوانی ـ ضیق مجرا امراض زنانه ـ خیابان فردوسی مقابل بانك ملی مرکز .

دکتر ـس ـصدیق ارشادی
رئیس سابق بیمارستان شرکت‌ملی نفت ـمسجد سلیمان بیمارپهای‌داخلی وکودکان
اول خیابان اردیبهشت ـشماره۲۳

آخرین متد درمان سوزاك تازه و کهنه و ضعف قوای تناسلی
دکترجناب زاده دارای گواهینامه از دانشکده طب فرانسه خیابان منو چهری مقابل کوچه دبیر ستان ژاندارك

دندانپزشك بنی‌هاشمی
خیابان ایران ـ آب سردار ـ تلفن ۳۰۳۰۲۱

کشیك امشب پزشکان

آقایان دکتر اسفندیار فرخانی: خیابان گرگان چهار راه عظیم پور ـ دکتر یحی بهبهانی : خیابان ایران اعین الدوله) ـ دکتر عزت‌الله‌خامسی (دندانپزشك) خیابان ژاله کوچه‌فلاح چهار راه یاس ـ دکتر نصرت‌الله مقبلی : نیاوران
فردا شب
آقایان دکتر حسن مافی : دو راهی یوسف آباد کوچه امیرشاهی مقابل‌سفارت اندونزی تلفن(۸۲۰۰۷۳)
دکتر احسان الله رخشائی :خیابان سبه کوچه مبین نجم‌آبادی پلاك۲۸ تلفن (٤۷۳۲٤) ـ دکتر کرامت الله فرهودی : خیابان شاهرضا ـ چهار راه پل چوبی تلفن (۳۸۵۱۰) ـدکتر فریزام : باغ فردس تجریش .

صاحب‌امتیاز و مدیرمسئول : عباس مسعودی
جای اداره خیابان خیام چاپخانه اطلاعات

امشب بکدام سینما میروید؟

سینماهای درجه یك

سینما آسیا (تلفن ٤۲۹۰۹)
افسانه های زمستانی (سینما سکوپ ـ رنگی ـ دوبله بفارسی) باشرکت : آلبر توسوردی، میشل‌ـ مورگان ،ویتوریودسیکا . شروع : ۱۱ صبح ـ ۳ ـ ۵ ـ ۷ ـ ۹ بعد از ظهر

سینما رویال (تلفن ٦۸۲۰٦)
شبیخون بزرگ (سینما سکوپ‌ـ رنگی ـ دوبله بفارسی) با شرکت: فوستوتوزی ـ کریمه شروع : ۱۰ر۳۰ صبح ـ ۲ر۳۰ ـ ٤ر۳۰ ـ ٦ر۳۰ ـ ۸ر۳۰ بعد از ظهر

سینما پلازا (تلفن ٤٤۲۵۵)
شبیخون بزرگ (سینما سکوپ‌ـ رنگی ـ دوبله بفارسی) با شرکت: فوستوتوزی ـ کریمه‌ـشروع :۱۰ر۳۰ صبح ـ ۲ر۳۰ ـ ٤ر۳۰ ـ ٦ر۳۰ ـ ۸ر۳۰ بعد از ظهر

سینما تخت‌جمشید (تلفن۴۳۵۵۰)
جدال در مرداب (روبی خبتری) باشرکت : جنیفر جونز ـ چارلتون هستون . شروع : ۳ ـ ۵ ـ ۷ ـ ۹ بعد از ظهر

سینما رادیوسیتی (تلفن ٤۳۳۲۰)
سایونارا (تکنی راما ـ رنگی ـ دوبله بفارسی) باشرکت: مارلون ـ براندو ـ میکوتاکا . شروع :۳۰ر۱۰ صبح ـ ۲ ـ ٤½ ـ ٦½ ـ ۹ بعداز ظهر

سینما رکس (تلفن ۳٤۱٦۹)
سایونارا (تکنی راما ـ رنگی ـ دوبله بفارسی) باشرکت : مارلون براندو ـ میکوتاکا شروع : ۳۰ر۱۰ صبح ـ ۲ ـ ٤½ ـ ٦½ ـ ۹ بعداز ظهر

سینما حافظ (تلفن ۳٤۰۷٤)
افسانه های‌زمستانی (سینماسکوپ‌ـ رنگی ـ دوبله بفارسی) با شرکت : میشل مورگان ـ آلبر توسوردی ـ ویتوریودسیکا . شروع:۳۰ر۱۰ صبح‌ـ ۳۰ر۲ـ۳۰ر٤ـ۳۰ر٦ـ۳۰ر۸ بعد ازظهر

سینما رویال (تلفن ٦۸۲۰٦)
شبیخون بزرگ (سینما سکوپ‌ـ رنگی ـ دوبله بفارسی) با شرکت: فوستوتوزی ـ کریمه شروع : ۳۰ر۱۰ صبح ـ ۲ر۳۰ ـ ٤ر۳۰ ـ ٦ر۳۰ ـ ۸ر۳۰ بعد ازظهر

سینما سعدی (تلفن :۳٦٤٦۸)
حاجی مراد (سینما سکوپ ـ رنگی ـ دوبله بفارسی) با شرکت: استیوریوز ـ جورجیامون شروع : ۱۰ر۳۰ صبح ـ ۲ر۳۰ ـ ٤ر۳۰ ـ ٦ر۳۰ ـ ۸ر۳۰ بعد از ظهر

سینما سمیلا (تلفن ۳٦٤۲٤)
شبیخون بزرگ (سینما سکوپ‌ـ رنگی ـ دوبله بفارسی) با شرکت: کریمه ـ فوستوتوزی شروع :۳۰ر۱۰ صبح ـ ۲ر۳۰ ـ ٤ر۳۰ ـ ٦ر۳۰ ـ ۸ر۳۰ بعد از ظهر

سینما کارون (تلفن ٤۰۰٦۵)
عشق‌من (دوبله بفارسی) باشرکت: راج کاپور شروع : ۳۰ر۱۰ ـ صبح ۳۰ر۲ ـ ۳۰ر٤ ـ ۳۰ر٦ ـ ۳۰ر۸ بعد از ظهر

سینما کریستال (تلفن ۳۷٦۷۵)
عیال‌وار (ویستاویژن‌ـرنگی ـدوبله بفارسی)باشرکت :جری لوئیس . شروع ۱۰ر۳۰صبح ـ۲ـ٤ـ٦ـ۸ بعداز ظهر

سینما متروپل (تلفن ۳۹٤۱۰)
شیر فروش (سینما سکوپ ـ رنگی) باشرکت : دلکش ـظهوری‌ـ نادره . شروع: ۱۰ر۳۰ صبح ـ ۳۰ر۲ـ۳۰ر٤ـ۳۰ر٦ـ۳۰ر۸ بعد از ظهر

سینما همای (تلفن ٤۲۱٦۹)
عشق‌من (دوبله بفارسی) باشرکت: راج کاپور ـ شروع : ۱۰ر۳۰صبح ۳۰ر۲ ـ ۳۰ر٤ ـ ۳۰ر٦ ـ ۳۰ر۸ بعد از ظهر

سینماهای درجه دو

سینما پردیس
جیب بر خیابان جنوب باشرکت: ریچارد وید مارك ـ جین‌پترز . شروع : ۱۰ر۳۰ صبح ـ۲ر۳۰ ـ ۴ر۳۰ ـ ٦ر۳۰ ـ ۸ر۳۰ بعد از ظهر

سینما تاج (تلفن ۳۳۰٦٤)
آخرین‌دلیجان (سینماسکوپ‌ـرنگی) باشرکت :ریچاردویدمارك . شروع : ۱۰ر۳۰ صبح ـ۳۰ر۲ـ۳۰ر٤ـ ۳۰ر٦ ـ ۸ بعد از ظهر .

سینما سیلوانا (تلفن ۳۳۷۷۷)
قصر جادو (دوبله بفارسی) با شرکت : آنیتا ـمعی پال ـ شروع: ۱۰ر۵ صبح ـ ۲ر۵ ـ ٤ر۵ ـ ٦ر۵ ـ ۸ر۵ بعداز ظهر

سینما فردوسی (تلفن ۳۵۷٤۸)
طوفان (تکنی راما ـرنگی‌ـدوبله بفارسی) باشرکت : سیلوانامنگانو ـ وان هفلین ـشروع :۹ر۳۰ ـ۲ر۳۰ـ ۴ر۳۰ـ٦ر۳۰ـ۸ر۳۰ بعد از ظهر .

سینما فری (تلفن ۲۷۸۹۳)
همه بازیچه عشقند (دوبله به فارسی) با شرکت : واکلین ساسارد ـ مارچلو ماسترویانی شروع : ۴ر۳۰ـ ٦ر۳۰ ـ ۸ر۳۰بعد از ظهر

سینما هراد (تلفن ۳۷۳۸۹)
نبرد در شرق (سینما سکوپ‌ـ رنگی ـ دوبله بفارسی) با شرکت: سیلواکوشینا ـ جیانا ماریا کانالله شروع : ۳۰ر۲ ـ ۳۰ر٤ ـ ٦ر۳۰ ـ ۸ر۳۰ بعد از ظهر

سینما مشعل (تلفن ۳۳۸۲٦)
زنده‌بادخودم باشرکت :نرمن‌ویزدم. شروع سانسها : ۱۰ر۳۰ ـ۲ـ٤ـ٦ـ۸ بعد از ظهر .

جامعه باربد (تلفن ۳۲۲٦۵)
مرفین با شرکت : جعفری‌ـ شهلا ماتی شروع : ۸ر۵ بعد از ظهر

تاتر تهران
خان تاتار با شرکت . مورین ـ پرحیده ـ چهره آزاد ـ شروع :۵ر۵ـ ۸ر۵ بعد از ظهر

سینما پارك (تلفن ۳۹٦۳۷)
دوستان یك رنك باشرکت:شیرین تابش ـمصدق شروع :۱۰ر۳۰صبح ۳۰ر۲ـ۳۰ر٤ـ۳۰ر٦ر۳۰ـ۸ر۳۰ بعدازظهر

سینما تهران (تلفن ۳۸۱٦۵)
بیم وامید باشرکت: کوکوش مهدوی ـ سارنك . شروع: ۳۰ر۱۰ صبح ـ ۲ر۳۰ـ ٤ر۳۰ـ٦ر۳۰ـ ۸ر۳۰ بعدازظهر

سینما سینما چارلی (تلفن ٦۸٤٦۱)
هیال وار (ویستاویژن ـ رنگی‌ـ دوبله بفارسی) با شرکت : جری لوئیس شروع : ۱۰ر۳۰ ـ ۳ ـ ۵ ـ ۷ ـ ۹بعد از ظهر

سینما دیانا (تلفن ٤۲۰۱۰)
صفر علی با شرکت : وحدت‌ـ ژاله ـ شهین ـ شروع : ۱۰ر۳۰ـ ۲ر۳۰ـ ٤ر۳۰ ـ ٦ر۳۰ ـ ۸ر۳۰ بعد از ظهر

سینما دنا (تلفن :۳۳۸۱۲)
باز هم خودشه (دوبله بفارسی) باشرکت : والتر کیاری ـ لوچیابوزه شروع : ۱۰ر۳۰ صبح ـ ۲ر۳۰ ـ ٤ر۳۰ ـ ٦ر۳۰ ـ ۸ر۳۰ بعد ازظهر

سینما رویال (تلفن ٦۸۲۰٦)
شبیخون بزرگ (سینما سکوپ‌ـ رنگی ـ دوبله بفارسی) با شرکت: فوستوتوزی ـ کریمه شروع : ۱۰ر۳۰ صبح ـ ۲ر۳۰ ـ ٤ر۳۰ ـ ٦ر۳۰ ـ ۸ر۳۰ بعد از ظهر

سینما سعدی (تلفن :۳٦٤٦۸)
حاجی مراد (سینما سکوپ ـ رنگی ـ دوبله بفارسی) با شرکت: استیوریوز ـ جورجیامون شروع : ۱۰ر۳۰ صبح ـ ۲ر۳۰ ـ ٤ر۳۰ ـ ٦ر۳۰ ـ ۸ر۳۰ بعد از ظهر

سینما ایران (تلفن ۳٦۳۵٤)
صفرعلی با شرکت : وحدت ـ ژاله ـ شهین ـ شروع : ۱۰ر۳۰ صبح ـ ۲ر۳۰ ـ ٤ر۳۰ ـ ٦ر۳۰ ـ ۸ر۳۰ بعد از ظهر

سینما آریا (تلفن ۳۷۹۵٦)
مرد تنها (ویستاویژن ـ دوبله بفارسی) با شرکت : جك پالانس‌ـ آنتونی پرکینز شروع : ۳۰ر۱۰صبح ۳۰ر۱۲ـ ۳۰ر۲ـ۳۰ر٤ـ۳۰ر٦ـ ۳۰ر۸ بعد از ظهر

سینما اسکار (تلفن ٤۵۷۹۷)
برای که زنگها بصدا در میآید (سوپر پانورامیك ـ رنگی ـ دوبله بفارسی) باشرکت : گاری کوپر ـ انگرید برگمن ، شروع : ۱۰ر۲۰ صبح ـ ۲ر۳۰ ـ ٤ر۳۰ ـ ٦ر۳۰ ـ ۸ر۳۰ بعد ازظهر

سینما الهیا (تلفن ٦۵۷۹۸)
پیشتازان مرگ (دوبله بفارسی) با شرکت : پکی کامنیز ـ استانلی بیکر شروع : ۳۰ر۲ـ ۴ر۳۰ ـ ٦ر۳۰ ـ ۸ر۳۰ بعد از ظهر

سینما ایفل (تلفن ٤۰۱

درحاشیه اخبار

دختر درلباس پسر !

آئینه تمام نمای زندگی مردم ما همین حوادثی است که هر روز در گوشه و کنار اجتماع ما روی میدهد . اگر شما گذرتان بدادگستری و اطاقهای بازپرسی بیفتد و یا پرونده های‌متشکله در دادسرا ها را از نظر بگذرانید ناظر نمونه های زنده این حوادث خواهید بود . ولی حوادث زندگی مردم ما بقدری تکرار مکررات است و علل و ریشه های بروز آنها آنقدر ساده وابتدائی است که غالبا ارزش بحث ندارد .

با این همه گاهی در میان همین حوادث ، ماجرا های تازه و شیرین و قابل عطفی هم دیده میشود . مثلا همین چندی پیش بود که دختری شب عروسی مشتی قلفل هندی در کام «شادوماد» فرو ریخت و باین وسیله مخالفت خودرا با مردی که نمیخواست باو شوهر کند ابراز داشت !

یکی دیگر از «حادثه آفرینان» دختر خانمی است که لباس پسرانه بتن میکرد و با دختر دیگری بگردش میرفت ! درآخرین گردش چون مردم و پاسبان باین دو دختر و «پسر» ظنین می شوند آنها را میگیرند ، «پسر» را حبس میکنند ومیخواهند حکم قانون را دربارهٔ او بکار بندند اما او میگوید من پسر نیستم و دخترم واز آنجا که در این محیط آزادی ندارم لباس پسران به تن کرده‌ام تا از آزادی ایشان استفاده کنم ! چون اورا به پزشکی قانونی می برند ،در آنجا بصحت ادعایش پی می برند !

اولین نکته‌ای که در این ماجرای «کمیك» بنظر می رسد این است که برای این مردم و پاسبان این مردم قابل تحمل نیست که دختر و پسری را چند قدم دور از آبادی با هم به‌بینند و به آنها «ظنین» نشوند . اولا باید دید ظن آنها بدون علت است ؟ متاسفانه کمتر دختر و پسری هستند که باهم در گوشه و کنار خلوت کنند و قابل سوء ظن نباشند . اصل براینستکه اگر دختر و پسری دور از چشم دیگران با هم دیده شدندباید به آنها ظنین شد و بکلانتری جلبشان کرد . از این اصول در محیط ما کم نیست . یك دختر خانم اگر تنها کنار خیابان مدتی انتظاربکشد فورا چشمها از پیاده رو ها و پشت شیشه اتومبیل ها باودوخته میشوند و کمتر کسی قبول میکند که این خانم ممکن است در انتظار خواهر ، برادر و یا شوهر خود باشد .

در مورد آن دختر خانم هم بنابر همینگونه «اصول» پاسبان حق داشته است ظنین شود و وظیفه داشته است آنها را بکلانتری ببرد .

نکته دوم اشتیاق آن دختر خانم به آزادی است . او مانند اکثریت دختران ایرانی از محدودیت ها و قید های خانوادگی و اجتماعی ناراحت بوده ولی برخلاف همه آنها این قید را دریك مورد با یك وضع مسخره‌ای شکسته است . لباس مردانه ای که این دختر خانم به تن کرده اگر دلیل تمایل او به «مرد شدن» نباشد (که گویا از آرزو های برخی از زنان است) نشانهٔاستفاده از آزادی پسران است که جامعه درباره آنها قائل شده است . هرچند از لحاظ شخصی این دختر خانم بدون توجه باینکه باید همرنك جماعت باشد خودش را رسوا کرده است .

یك نکته دیگر اینستکه دختر دوم لباس مردانه نپوشیده و این دو بصورت یك دختر و یك پسر ظاهر شده‌اند و شایداین امر را بچیزی جز احتیاج دختران و پسران بمعاشرت با یکدیگر نتوان تعبیر کرد .

مجموعه همین نکات یکی‌از مشکلات بزرك نسل جوان ما است که بجهات گوناگون حتی بحث کردن درباره آن از نظر رسوم اجتماعی شاید «مکروه!»باشد . دختر و پسری که می خواهند با هم معاشرت کنند حق دارند و پاسبان و مردمی هم که آنها را بکلانتری جلب میکنند ، باز هم حق دارند . پدر ومادری که معاشرت دخترشان را با پسران باچشم سوء ظن می نگرند حق دارند و دختران و پسرانی هم که‌باین‌بدگمانی پدران ومادرانشان اعتراض دارند ، بازهم حق دارند ، همه حق دارند ، زیرا جوانان متوجه عصر جدید و مقتضیات آن هستند ، در حالی که خود آلوده آداب و رسوم محیط کهنه می باشند !

حاشیه نشین

تابلو های عجیب و غریب شهر ما

در گوشه وکنار شهر ما تابلوهائی وجود دارد که خواندن و تماشای آنها گاهی خالی از لطف نیست .شرح زیر اشاره ای باین تابلوها است :

خارج از ...

باین آگهی پشت شیشه ای که در اغلب دکانهای بازار شهرتهران بچشم میخورد قدری‌توجه بفرمائید: «ورود اشخاص خارج از مذهب اسلام ممنوع»

بنظر شما اگر هوش ذاتی و استعداد فطری نبود چگونه ممکن بود که شخص بایك نظر و بدون اجرای تفتیشات لازمه مسلمان رااز نامسلمان وسره را از ناسره تمیز و تشخیص دهد ؟.

ریش نمیتراشیم !

ملاحظه ایندو تابلو نیز خالی از لطف نیست :

«سلمانی ...بامید پروردگار متعال ریش نمیتراشم!» .

بیننده شاید در وهله اول‌بادیدن این تابلو بابی اعتنائی‌بگوید«..خوب بابا ریش نتراش اینکه نوشتن ندارد .»ولی او خواه ناخواه نمیتواند ابتکارات وابداعات همشهریهای گرامی خود را نادیده انگارد چون در چند قدم بالاتر باز مشاهده‌میکند که یك‌آرایشگر دیگر باعبارات موجز و قاطع اعلان فرموده است: «سلمانی ....تراشیدن ریش ممنوع!»

معنی جمله بالاگویا اینستکه تراشیدن ریش‌برای‌عموم‌خوانندگان این تابلو ممنوع است ! ونیز شدت و غلظت عبارات طوریست که خود بخود و خواه ناخواه ریش تراشی را نه تنها در تهران بلکه در سراسر ربع مسکون ممنوع و موقوف می‌کند ...

ذکر ابتکار بعضی از حکیم‌باشی های شهرمان نیز خالی از لطف نیست .

خوانندگان گرامی بخاطر دارند که‌سابقا در سر هر کوی و برزن تابلو های بلند بالائی بچشم میخورد که از این سر تا آن سر آنراجناب حکیم باشی بذکر تخصص خود در باره معالجه‌امراض‌داخلی‌وخارجی ودرونی و بیرونی -جلدی و مقاربتی وغیره وغیره اختصاص داده بود، ولی تابلو های جدید بعنوان انترن‌اکسترن -اسیستان‌سابق بیمارستان های پاریس -لوزان هامبورك وغیره وغیره میباشند .

شب احیاء

درخاتمه کلام ذکر ایندو آگهی نیز بی لطف نمیباشد توجه‌بفرمائید؛

گرمابه ...

نشانی ....»

واما آگهی دوم :

«در این رستوران انواع واقسام مشروبات الکلی و غیر الکلی - کتلت -شیشلیك -کباب‌برگ-ماهی-مغز **وسایر اغذیه دیگربنازلترین** قیمت در دسترس‌خانواده‌های‌گرامی ومشتریان محترم گذارده میشود»

از خوانندگان عزیز تقاضامیشود که اگراحیانا باین‌رستوران‌تشریف‌ببردند و غذائی تناول فرمودند از صاحب رستوران راجع به سایر **اغذیه دیگر** از جانب ماتوضیح بخواهید که موجب کمال امتنان و تشکر است!والسلام - میم .الف

تونی مالت «بهترین و خوشمزه‌ترین» صبحانه

TONIMALT مقوی و مغذی‌ترین «عصرانه» تونی مالت

هیچ شیری جایگزین شیر مادرنیست حتی شیرخشك و غذای «گی‌گز» که مصرف و معروفیت زیاد جهانی دارد

ری - اسلامبول - همه رقم شیر خشك - تجارتی

لینولئوم آلمانی DLW مناسب هراطاق

بانوان باسلیقه مژده میدهیم که لینولئوم آلمانی بارنگهای جالب وتنوع مشکل آنانرا درباره فرش اطاق وحتی آشپزخانه وروشوئی حل کرده است

لینولئوم آلمانی ساخت بزرگترین کارخانجات دنیا ازحیث دوام وزیبائی درونیائی رقیب است . لینولئوم راهرروزمیتوان باکمترین صرف وقت تمیز وشفاف نگاهداشت

برای ملاحظه وخرید لطفا به :

شرکت سهامی پخش لینولئوم ایران

چهارراه کالج -تلفنهای ۴۱۰۴۰-۴۷۰۷۰

مراجعه فرمائید

همه رنگ ودر طرحهای بسیار جالب ودیدنی !

کاتالوگ آگهی رایگان

DLW

LINOLEUM

۳۸۰۱

آ- ۱۰۷۴

جایزه روزنامه خدنك

روز شنبه خدنك رابدست بیاورید.

قالاز ۲۰جایزه ممتاز آن که‌عبارت از ۱۰بلیط لژتئاتر و۱۰ بلیط لژسینما میباشد استفاده نمائید.

آجر اطلسی

دفتر کارخانجات‌آجر فشاری‌اطلس از خیابان فردوسی و پشت بانك بازرگانی بخیابان سعدی جنب بانك اعتبارات پلاك ۷۷۴ شرکت اطلس انتقال یافته .

تلفن دفتر ۳۴۴۰۱ - ۳۹۱۵۰

تلفن کارخانه ۹۲۸۳۲

۱-۵ آ-۸۳۹

اعلان مزایده فروش کارخانه بافندگی ظفر

وزارت صنایع ومعادن کارخانه‌بافندگی ظفرتبریز واقع‌در شهر تبریزرا باکلیه اراضی متصرفی طبق‌سند مالکیت موجود باماشین آلات-ساختمانها - ابزارویدکیها -تجهیزات ووسائل ولوازم اداری طبق‌صورت اموال و دفاتر کارخانه (باستثنای‌وجوه‌نقدو موجودی - مواداولیه -محصول ساخته شده ودر جریان ساخت)باکلیه حقوق‌قانونی آن‌از طریق مزایده باشرائط زیربفروش میرساند :

۱- مزایده مربوط بتمام کارخانه ومجموع قسمتهای فوق‌الذکر بوده‌و برنده مزایده کسی‌است . که‌بالاترین قیمتهارا پیشنهاد نماید .

۲-حداقل شرائط بصورت ۲۰درصد نقدوبقیه باقساط مساوی سالیانه ازتاریخ‌تحویل تا ۵سال خواهد بود .

۳-پیشنهاد دهندگان باید مبلغ پانصدهزار (ر ۵۰۰۰۰۰) ریال‌سپرده بحساب شماره ۱۵۴۴ بانکملی ایران بنام وجوه حاصله ازفروش کارخانجات تودیع ورسید آنرا ضمیمه پیشنهاد لاك‌ومهرشده نموده‌باذکر عبارت(مربوط بمزایده کارخانه‌ظفرتبریز) روی پاکت تاآخر وقت‌اداری روزدهم اردیبهشت ۱۳۳۹ بدبیرخانه وزارت صنایع ومعادن تسلیم‌نمایند . بهرگونه پیشنهاد- نامه‌و تلگراف که‌بعداز ساعت فوق‌برسد ترتیب اثرداده نخواهد شد .

۴-پیشنهادات درساعت ۱۱ صبح روزیازدهم اردیبهشت۳۹در تهران وزارت صنایع‌و معادن بازوقرائت خواهد شد . حضور پیشنهاد دهندگان در جلسه مزایده آزاد است .

۵- پیشنهاد دهنده بایدنام ونشانی صحیح‌خود ومبلغ پیشنهادی‌را منجزا در پیشنهاد ارسالی فیدو تصریح‌نماید . به پیشنهادات فاقد سپرده ویا پیشنهاداتی که‌چك یاضمانت نامه‌بانکی‌ضمیمه‌داشته‌باشد وهمچنین‌پیشنهادات مشروط وغیر صریح‌یاخلاف شرائط اعلان‌ترتیب اثرداده نخواهد شد .

۶- پیشنهاد دهنده بادرنظر گرفتن ماده ۷قرارداد باید پیشنهاد خودرا دردوحالت مختلف تسلیم نماید حالت‌اول باتقبل ابقاء کلیه کارگران و کارمندان غیررسمی بمشاغل خودوحالت دوم‌خرید کارخانه‌بدون تقبل‌کارگران وکارمندان .

۷-کلیه هزینه‌های مربوطه ازقبیل مخارج‌دفترخانه ومالیات معامله‌و عوارض وغیره بعهده خریدار است .

۸-هرگاه برنده مزایده ازتاریخ ابلاغ وزارت صنایع ومعادن بمدت‌یك ماه‌از انجام‌معامله‌و پرداخت پیش‌قسط خودداری نماید سپرده اوبنفع‌وزارت صنایع ومعادن ضبط خواهد شد .

۹-کارخانه تاتمام پرداخت کلیه اقساط موضوع ماده ۲دروثیقه‌وزارت صنایع ومعادن خواهد بود .

۱۰- موجودی مواد اولیه محصول تمام‌شده ومحصول درجریان‌ساخت که‌طبق این‌اعلان‌از فروش مستثنی شده‌است درموقع تحویل کارخانه بقیمت روزبازار ارزیابی شده وبهای آن باتوافق طرفین ازخریدار دریافت خواهد شد .

۱۱- علاقمندان میتوانند همه‌روزه درساعات اداری عین‌دارائیهای کارخانه را درمحل ملاحظه نمایند واسناد مزایده رااز دبیرخانه وزارت صنایع ومعادن دریافت دارند .

۱۲-شرکت در مزایده وتسلیم پیشنهاد بمنزله قبول شرائط وطرح‌قرارداد معامله که‌جزو اسناد مزایده است می‌باشد وبنابراین‌پیشنهاد دهنده بایداسناد مزایده راضمن تسلیم پیشنهاد امضاء وبوزارت صنایع‌و معادن تسلیم کند .

۱۳ -وزارت صنایع ومعادن درردیا قبول هریك یاکلیه پیشنهادات مختار است .

۱-٤ وزیرصنایع‌و معادن آ-۱٤۰

آنهنگام که رنگ مشهور دوکو پایان میگذارد

هرکهنه‌ای نودلپسند میشود

دوکو بارنگ ثابت وزیبا ودرخشندگی خاص

فروشنده انحصاری آ. یحکیم وشرکا ، خیابان سعدی تلفن ۳۶۱۲۱

هرکجا این علامت را دیدید خریداری فرمائید

DUCO DULUX

آ- ۱۱٤۲

اجتماعی

سخن روز

شهر خطرناك

درشماره دیروز ما اظهار نظر آقای «کریستوفر ساویج»زمین شناس انگلیسی‌را خواندید . این آقای ساویج حرفهای تکان دهنده ای‌در باره تهران و خطرات زلزله برای آن میزند . اومیگوید حتی یك موج زیر زمینی کوچك هم برای تهران بسیار گران‌تمام خواهد شد زیرا پای بست بنا های تهران سست است . در نامه‌ایکه آقای ساویج بروزنامه تایمز نوشته است تهران را «شهر خطرناك» لقب داده است .

البته تاکنون تهران القابی نظیر «کثیف ترین پایتختها» و یا «شهر بی کر اکتر» از خارجیها دریافت کرده بود ولی «شهر خطرناك» تازه ترین و در عین حال بیدار کننده ترین آنها است.

آقای ساویج میگوید از آنجا که تهران روی یك مدار زلزله خیز قرار دارد اسلوب‌ساختمانی پاریس و لندن مناسب این شهرنمی‌باشد و باید در آن اصول مربوط بساختمانهای مناطق زلزله خیز بکار بسته شود وگرنه باید در انتظار وقوع سانحه ای نظیراقادیر وبدتر از آن بود !

باید از این آقای ساویج سپاسگزار بود که با این اعلام‌خطر ساکنین یك شهر دو میلیون نفری را متوجه خطر بزرگی میکند، ولی این اعلام خطر هنگامی موثر خواهد بود که اقلا برای آینده جلوگیری از این خطرات را در نظربگیرند و خیلی جای تعجب است در همانوقت که کارشناس انگلیسی ما را متوجه چنین‌خطری میکند رئیس موسسه ژئوفیزیك دانشگاه تهران میگوید زلزله بتهران آسیبی نخواهد رساند ، اگر قبول داشته باشیم که‌تهران درحوزه زلزله خیز قرار دارد ، چگونه میتوان باور کرد که زمین لرزه این ساختمانهای سست و بی پایه را نخواهد لرزاند و احتمالا آنها را در هم فرو نخواهد ریخت ؟ بیشتر ساختمانهای ما خودبخود برسر عابرین و ساکنین آنها فرو میریزد و آنوقت چطورممکن است این ساختمانها دربرابر زلزله مقاومت کنند ؟

عیب کار اینجا است که پای بست ساختمانهای تهران اعم‌از کهنه ونوسست است . البته سکونت درساختمانهای‌کهنه قماری است برسر زندگی وبرای کسیکه د راین خانه هامینشیند یاجرات وجسارت زیاد و یا بی اعتنائی وعدم علاقه بزندگی لازم استولاغیر؛

اما در مورد ساختمانهای جدید باید متاسفانه قبول کردآنچه در حال حاضر بذهن اغلب ساختمان کنندگان و حتی طراحان و مهندسین ساختمانی خطور نمیکند در نظر داشتن اصول فنی‌ضد زلزله است ، وعلت آن‌جز بیخبری ونبودن پیش آگاهی و عامل ارشاد کننده نمیباشد .یکباردیگر نوشتیم شهر تهران یك شهر خودرو وباصطلاح «دیمی» است وبقول‌آن خارجی «بی کر اکتر» است .برای چنین شهری‌نقشه وارشادقبلی لازم‌است که‌از وظایف دولتها است .وبرعهده آنها است که مردم وساختمان کنندگان‌را در این خصوص ارشاد و هدایت کنند ، ولی وقتیکه در گذشته دولتها خودشان از این خطر غافل بوده اند آنوقت از فلان معمار بیسواد چه انتظار میتوان داشت ؟

باید گفت گذشته ،گذشته است ،آنچه مهم است بایدبرای آینده زودتر از آنکه آفتی شهر را غافلگیر کند اقدام عملی کردو در درجه اول برساختمانهای جدید نظارت کرد و اصول لازم برای مقابله با زلزله را در آنها بکار بست .

روز بهداشت جهانی

مبارزه‌با مالاریا

امروز ۱۸ آوریل روز مخصوص سازمان بهداشت جهانی است در این روز کلیه کشور های عضو سازمان جشن گرفته‌و یکی ازمسائل بهداشتی را انتخاب کرده و آنرا مورد بحث‌قرارمیدهند امسال‌موضوع مسئله ریشه کنی مالاریا است .

هم‌اکنون قریب شش سال‌است که وزارت بهداری با کمك‌سازمان جهانی بهداشت مشغول مبارزه و ریشه کن کردن مالاریا در کشور می باشد در این مدت موفقیت‌های زیادی‌در این مورد نصیب وزارت بهداری شده و مامورین مبارزه با مالاریا توانسته‌اند مردم اکثر استانها ـشهر ها قراء و قصبات کشور را برضد این بیماری مصون گردانند.

دیگر کشاورزان ما بجای کار و کوشش درمزرعه و کار گران‌عوض کار و فعالیت در کنار کشتزارها و کنج دیوار هازانوی غم از حملات تب‌و نوبه دربر نخواهند گرفت.

آ ـ ۱۱۳۴

در انجمن های محلی شهر

انجمن جمال‌الحق از وزیر پست‌وتلگراف تشکر کرد

جلسه انجمن محلی خیابان جمال الحق باحضور کلیه اعضاتشکیل گردید آقای بنی احمد گفت اتحاد ساکنین این محل موجب پیشرفت نظریات مفید انجمن ها شده است وی افزود که سیصد دست لباس از طرف شورای برزن‌بیست و شصت و چهار دست لباس بوسیله انجمن جمال الحق در میان اطفال بی بضاعت این محل توزیع شده .آقای مهندس پارسا اظهارداشت که درنتیجه زحمات چندین ساله انجمن و اقداماتی که اخیرا ا زطرف مامورین برزن بیست‌بعمل‌آمده‌است‌شهرداری اقدامات جدیدی در میدان همایون بعمل می‌آورد در این میدان‌گل کاری وچمن کاری خواهد شد .

آقای مهندس رسولی اعلام کرد که در نتیجه اقدامات انجمن‌دستور نصب کیوسك پست و تلگراف در خیابان رباط کریم داده شده و بدین لحاظ انجمن از وزیر پست و تلگراف تشکر کرد در خاتمه اعضای‌انجمن درباره وضع عبورو مرور خیابان جمال الحق و تامین روشنائی کوچه هاو بهداشت محل گفتگو کردند .

درانجمن محلی جنوب دخانیات

درجلسه انجمن محلی جنوب دخانیات که با حضورآقایان‌نورمحمدی بهنام بهپوری ،امیری ،چیت‌ساز ،فرزانه ،آذرپیرا و بریاست آقای احمدیان تشکیل شده در مورد نحوه تامین عمران و آبادی محل شورو مذاکره شد آقای احمدیان گفت شهرداری توجهی‌بخواسته های محل نکرده واسفالت خیابانهای فرشید ـ نوروزی که مدت دوسال است در جریان میباشد به نتیجه نرسیده .وی‌پیشنهاد کردکه از طریق جرائد این موضوع باطلاع شهردار برسد آقای بهنام اظهار نمود که‌پیمانکار مربوطه هنوز مراجعه ننموده و باید منتظر بودتا معلوم شود که این خیابانها در لیست اسفالت کاری سال جاری چه صورتی‌پیداخواهدکرد.

در این جلسه یك کاسب محل بانجمن مراجعه و تقاضا ی کمك کرد سرمایه این کاسب گذر بعلت بیماری از بین رفته بود اعضای انجمن سرمایه لازم را جهت وی جمع آوری و تحویل دادند .

آقای احمدیان گفت در این هفته باتفاق آقای بهنام بشهرداری مراجعه وبرای پوشش نهر فاضل آب دخانیات اقدام خواهیم کرد دراین جلسه از یکطرفه شدن عبور و مرور‌درخیابان نوروزی صحبت شد واعضا تاکید کردند که عبور مداوم اتومبیل ها از طرفین خیابان مشکلاتی بوجود آورده است .

از شهردار جوادیه تقدیر می‌کنند

جلسه رسمی شورای معتمدین منطقه شش جوادیه با حضور کلیه اعضا تشکیل شد در این جلسه از نقش و ابتکار شهردار جوادیه‌مبنی بر لوله کشی شهر تقدیر بعمل آمد رئیس شوراگفت آقای‌مینوچهر شهردار جوادیه شب و روز درکوچه ها و خیابانها فعالیت مینماید وبرامر لوله کشی نظارت دارد .در این جلسه شورا بمسائل متعدد دیگری‌پرداخت واظهار امیدواری شد که بااستفاده از نقشه های شهردار در عمران وآبادی‌شهر جوادیه فعالیت دامنه داری آغاز شود یکی از اعضا گفت اکنون فعالیت مامورین شهرداری برای ساختمان دو میدان درجوادیه آغاز شده وشهردار این شهر با هزینه مختصری کار ساختمان یك میدان و آبنمای بزرگی را در انتهای خیابان بیست متری به پایان رسانیده کلیه اعضا بنمایندگی از طرف مردم جوادیه بمناسبت اقداماتی که‌شهرداری جوادیه صورت میدهد از آقای ذوالفقاری شهردارتهران قدردانی کردند .

تند راندن یعنی چه ؟!

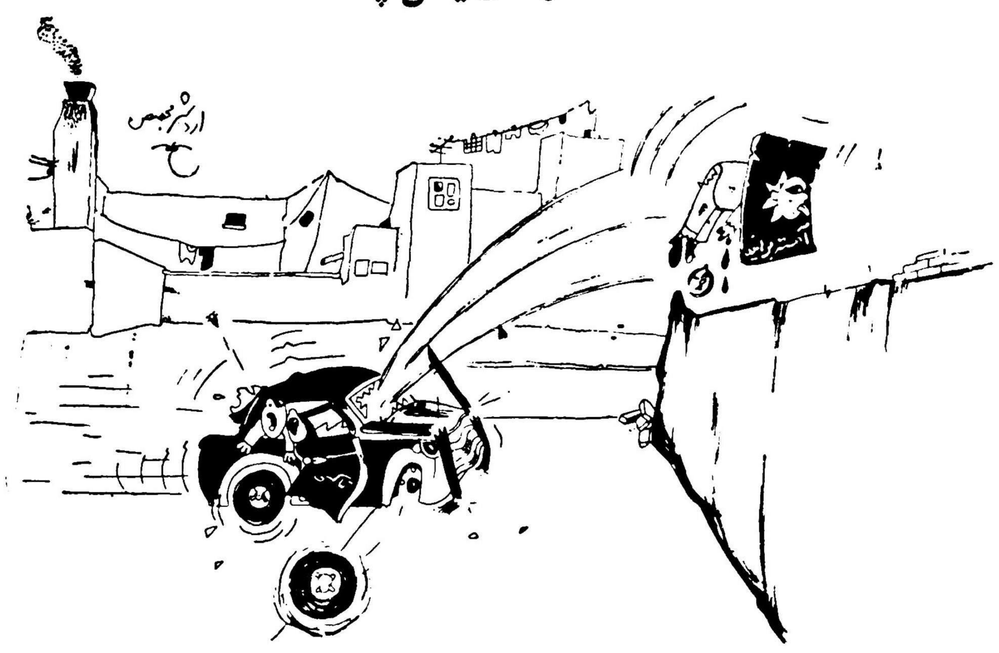

درگوشه و کنار شهر

خاك صبحانه !

روز گذشته صبح‌اول وقت .دونفراز ماموران شهرداری جارو بدست دوطرف خیابان نازی آبادسرچهارراه‌جیت‌سازی راتمیز میکردند . صفی‌هم بطول ۵۰ متر کنار پیاده رو ازکارگر وکارمندو کاسب ویکی دودختر خانم محصل کشیده شده‌بود .رفتگرها بدون توجه به‌اشخاصیکه آن‌کنار ایستاده ومنتظر اتوبوس بودند گردوخاك عجیبی بپا کرده‌بودند «ودشت‌اول »مقدار قابل توجهی !گردوخاك دست اول بخورد مسافرین اتوبوس دادند . وقتی کار رفتگران شهرداری تمام شد روی زلف آقایان و گیسوان مواج خانمها قشری ازخاك نشسته بود !

میدان‌گاری !

میدان «اعدام »ازقدیمترین ومعروف ترین میدانهای شهر بشمارمیرود این میدان نام‌دیگری هم دارد و آن‌خیام است باتمام ابهتی که‌دارد همیشه در چهار طرف آن چندگاری شکسته پارك شده‌است !

باوجوداینکه شهرداری وسط میدان‌را آرایش داده‌است ولی هیچگاه میدان‌قیافه آبرومندی‌بعلت‌وجودهمان گاریها بخود نگرفته است .مغازه‌های اطراف این‌میدان هم که‌از بازارهای عمده‌تهران میباشدهرگز سروسامانی پیدا نکرده‌است در نتیجه میدانی که میتواند بعلت وسعت زیاد خیلی زیبا باشد بصورتی جلوگر است که‌بی زیبائی شهرتهران لطمه میزند .

درختهای خشك

چندماه پیش‌که جشن درختکاری بودباتشریفات خاصی درتمام خیابانهای تهران نهال هائی غرس کردند ازجمله خیابان نازی‌آباد .زمستان رفت‌وفصل بهار آمددرختهاجوانه زدند ولی نهال های این‌خیابان بدون جوانه ماند غیر ازدوسه‌بارانی که‌آمد این‌نهال‌ها قطره ای آب بخود ندیدند وسرانجام خشك شدند وروی سبزی ندیدند !

ازامروز «ریکا» درتمام داروخانه‌ها وخوار بارفروشیهای معتبردراختیار شماست

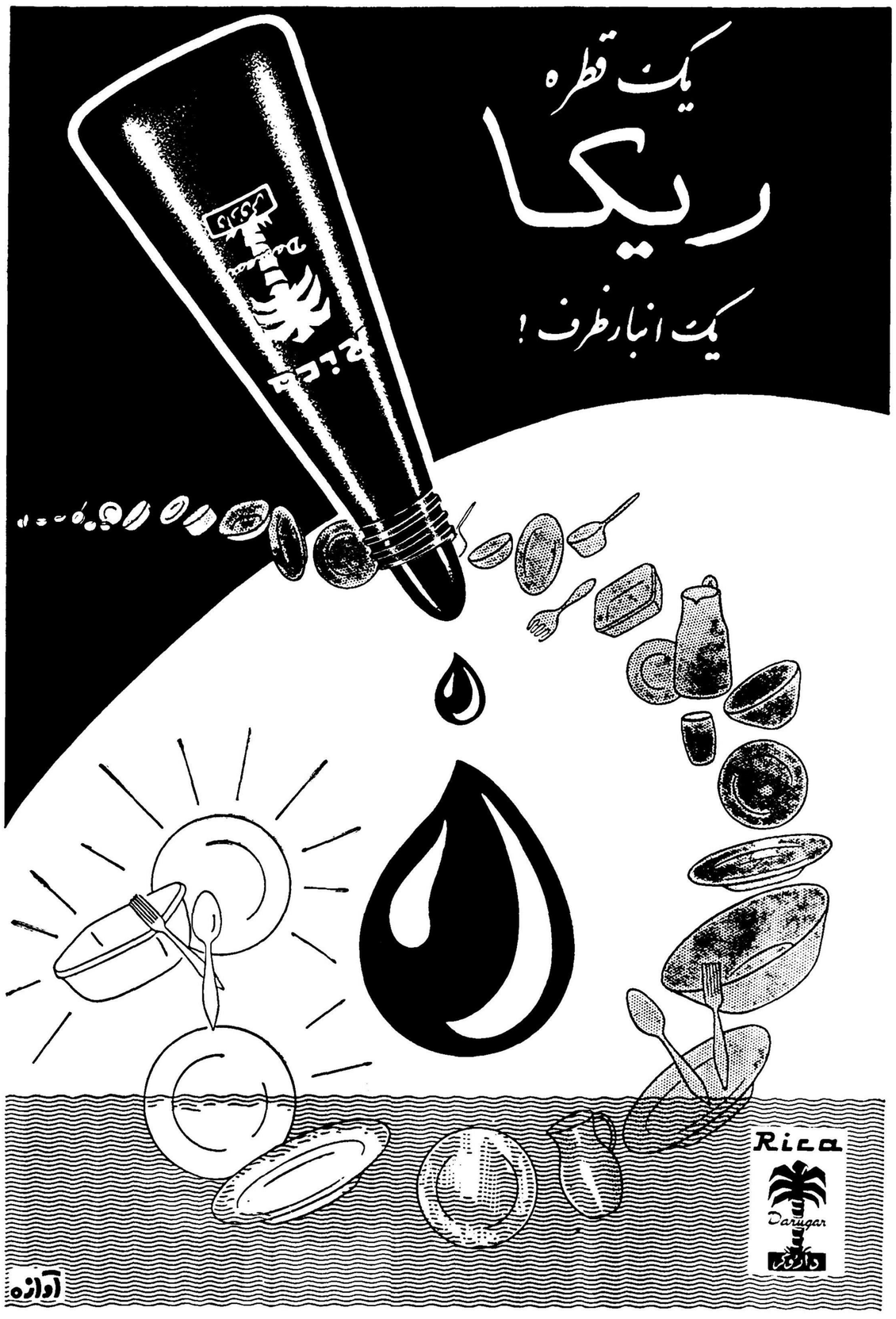

مایع ریکا راحت‌ترین ـ ارزانترین ـ مؤثرترین وسیله شستشوی ظروف وکاردوچنگال است
مایع ریکا ساخت‌کارخانه معظم داروگر
کارخانه: میدان ژاله ـ تلفن ۳۴۳۸۴
مرکز پخش: خیابان فردوسی ـ پاساژ ۲۶ شماره۳۰۸ تلفن ۳۸۷۷۳
مراسم قرعه‌کشی شرکت کنندگان در مسابقه ۲۰ سئوالی ریکا هفته آینده در تلویزیون انجام میشود وروز قرعه‌کشی بعدا باطلاع خواهد رسید. آ ـ ۱۰۸۲

لطفا یادداشت فرمائید

شنبه

درانستیتوی ایران‌وفرانسه

سخنرانی توسط آقای پیرکاریك درباره تمدن «فرانسه‌در قرون‌وسطی» ساعت ۵ بعد از ظهر

درانجمن ایران وامریکا

سخنرانی توسط آقای میرون بموفت اسمیت پیرامون«صنعت معماری دوره صفوی » ساعت ٦ بعد از ظهر

امشب

برنامه تلویزیون ایران

ساعت ۶٫۰۰	آغاز برنامه
ساعت ۶٫۰۳	تدریس‌زبان‌آلمانی
ساعت ۶٫۳۰	برنامه‌خردسالان
ساعت ۷٫۰۰	برنامه جوانان
ساعت ۷٫۳۰	برنامه گاردشاهنشاهی
ساعت ۸٫۰۰	برنامه‌هنرهای‌زیبا
ساعت ۸٫۳۰	مسابقه ۲۰ سئوالی
ساعت ۹٫۰۰	ـبرنامه‌هنرهای زیبا
ساعت ۹٫۳۰	تآتر
ساعت ۱۰٫۰۰	آزاد
ساعت ۱۰٫۳۰	مسابقه‌هوش
ساعت ۱۱٫۰۰	فیلم
ساعت ۱۱٫۳۰	پایان‌برنامه

فردا

برنامه تلویزیون ایران

ساعت ۶٫۰۰	آغازبرنامه
ساعت ۶٫۰۳	فیلم‌خبری
ساعت ۶٫۱۵	مسابقه‌هوش‌خردسالان
ساعت ۷٫۰۰	برنامه موسیقی
ساعت ۷٫۳۰	فیلم
ساعت ۸٫۰۰	برنامه‌هنرهای‌زیبا
ساعت ۸٫۳۰	مسابقه ۲۰ سئوالی
ساعت ۹٫۰۰	ـبرنامه‌هنرهای زیبا
ساعت ۹٫۳۰	تآتر
ساعت ۱۰٫۰۰	آزاد
ساعت ۱۰٫۳۰	مسابقه‌هوش
ساعت ۱۱٫۰۰	فیلم
ساعت ۱۱٫۳۰	پایان‌برنامه

ساعت ۸٫۰۰	برنامه هنرهای‌زیبا
ساعت ۸٫۳۰	اخبار
ساعت ۸٫۴۵	جام جهان‌نما
ساعت ۹٫۰۰	فیلم‌سینمائی
ساعت ۱۱٫۰۰	پایان

از اردکان یزد

آقای محمد ابراهیم صفدر خانی مهرجردی چکی بمبلغ پنجاه هزار ریال بموعد ۳۸٫۱۲٫۲۷ بنام اینجانب دربانك ملی میبد صادر نموده که فعلا وجه مزبور در بانك موجود نیست و نامبرده هم مفقود الاثر میباشد بدینوسیله از مشارالیه تقاضا دارم وجه مزبور را بحساب بانکملی میبد گذارده وگرنه بوسیله مقامات ذیصلاح برای وصول وجه چك مزبور اقدام خواهد شد . آ ـ ۱۲۲۰ **عبدالباقی فرهمندی**

شرکت تعاونی خدمات عمومی کارگران صنایع‌نفت‌ایران (درشرف تاسیس)

بدینوسیله بعموم کارگران شرکت ملی نفت ایران مقیم درتهران اطلاع داده میشود که برای شرکت در اولین مجمع عمومی شرکت تعاونی خدمات عمومی کارگران صنایع نفت ایران (در شرف تاسیس) ساعت ۳۰٫۵ بعد از ظهر روز شنبه سوم اردیبهشت ماه سال جاری در سالن نهار خوری انبار نازی آباد حضور بهمرسانند .

دستور جلسه :

۱ـ شور و تصویب اساسنامه
۲ـانتخاب اعضاء اصلی وعلی البدل هیئت مدیره و هیئت‌بازرسان.

۱ـ۳ آ ـ ۱۲۲۲ **هیئت موسس**

آگهی مناقصه‌ساخت‌دوقلم‌چرخ‌واگونت‌قند

شرکت سهامی کارخانجات قند ایران ساخت دوقلم چرخ واگونت قند مورد نیاز کارخانه‌قند تربت حیدریه را از طریق مناقصه خریداری مینماید .

شرایط و مشخصات مربوطه در قسمت بازرگانی شرکت(اداره‌معاملات داخلی)واقع در خیابان شاهرضا مقابل خیابان فرصت موجود بوده و پیشنهادات واصله تا روز ۳۹٫۲٫۱۴ پذیرفته میشود و درساعت نه صبح روز بعد رسیدگی خواهد شد .

شرکت در مناقصه بمنزله قبولی کلیه شرایط مناقصه است .

۱ـ۲ آ ـ ۱۲۱۰

آگهی مناقصه خرید سه‌قلم لوله‌چدنی

شرکت سهامی کارخانجات قند ایران سه قلم لوله چدنی موردنیاز کارخانه قند کرج را از طریق مناقصه خریداری مینماید .

شرایط و مشخصات مربوطه در قسمت بازرگانی شرکت (اداره معاملات داخلی) واقع درخیابان شاهرضا مقابل خیابان فرصت موجود بوده و پیشنهادات واصله تا روز ۳۹٫۲٫۱۴ پذیرفته میشود ودرساعت نه صبح روز بعد رسیدگی خواهد شد .

شرکت در مناقصه بمنزله قبولی کلیه شرایط مناقصه است .

۱ـ۲ آ ـ ۱۲۱۲

درهیچ دوره‌ای هنر مانند امروز پیشرفت نداشته‌است

علم در مقابل هنر

اغلب میشنویم که‌میگویند در عصر ماشینی و علمی که ما در آن بسر می بریم سطح فرهنگ تنزل کرده و علاقه توجه به‌پیشرفت نقصان یافته‌است

ولی طبق اظهارات پروفسور جرج- یوناس منقد و فیلسوف عالیقدر در یکی از جلسات شورای بین‌المللی فلسفه و مطالعات انسانی سازمان تکنولوژی جامعه امروزی بهیچوجه تاثیری در علائق مایه بشریت ندارد. وی در تائید اظهارات خود گفت - مثلا درکشورهای‌متحد آمریکاپیشرفت صنایع یا افزایش علاقه و توجه به هنر یت و مطالعه در باره آن نسبت مستقیم دارد . در هیچ‌دوره نقاشی و معماری و ادبیات مانند این دوره پس از سال ۱۹۲۰ تاکنون رونق نداشته و پیشرفت نکرده است .

پروفسور یوناس اظهار داشت من شخصا مشاهده کردم که قصان علاقه و توجه به بشریت‌غالبا وسط دانشجویان این رشته که‌فاقد وسعت نظری باشند پیدا میشود نه‌در مردمی که برای التذاذ به تابلو های نقاشی نگاه میکنند بموزه میروند به استماع سخنرانی مبادرت میورزند و از آثاری که هنرمندان و دانشمندان بوجود آورده‌اند استفاده میکنند .

دکتر یوناس برای اثبات عقیده‌خود میگوید همدوش با پیشرفت فراوان صنایع علاقه به علوم نیز افزایش‌یافته بر آوردی که اخیراصورت گرفته‌نشان میدهد که از سال ۱۹۴۰ تاکنون عده ی افرادی که از موزه ها باز دید میکنند در آمریکا سه برابر شده و متصدیان موزه در این کشور اظهار میدارند که در مواقع بخصوصی طالار های سخنرانی و سالن های نمایشی موزه گنجایش جمعیتی را که برای استماع سخنرانی و دیدن اشیاءعتیق می آیند ندارند .

هنگامیکه رادیو تازه ببازار آمده بود و کودك خشن و پر سر و صدائی بود علماء نظری فریاد بر آوردند که عمر هنر و فرهنك به آخر رسیده . شرکت های صفحه پر کنی دچارترس و وحشت شدند و خیال کردند دیگر کسی صفحات آنها را نخواهد خرید. کارخانجات تولید کننده آلات‌موسیقی نیز تصور کردند باورشکستگی‌روبرو خواهند شد . دانشمندان علوم تربیتی راجع به اثرات سوء رادیو در افکار واذهان مردم داد سخن دادند . ولی تمام این ترسها بی اساس بود . چه اکنون موسیقیدانان عالیقدر و آهنك سازان بر جسته ساخته های خود را بوسیله هوا بگوش جهانیان میرسانند. موسیقی کلاسیك به خانه های‌میلیون ها نفر از مردم راه یافت و بر خلاف انتظار شرکت های صفحه پر کنی میزان تقاضای مردم برای صفحات کلاسیك خیلی زیاد تر شد چه آنها پس از آشنائی با این نوع موسیقی مایل شدند خود صفحاتی از آنرا در منزل داشته باشند تا طبق دلخواه آنها را گوش بدهند . طبقه جوان با تصور اینکه در آینده آهنك ساز خواهندشد بمغازه های فروش آلات موسیقی هجوم آوردند . لذت بردن از موسیقی و تحسین از آن چند برابر شد .

دستگاه رادیو برنامه های مفید بخصوصی را مانند «دعوت‌بیاد گرفتن» که حس کنجکاوی میلیونها نفر از مردم را تحریك میکرد پخش کرد . نویسندگان جوان مانند آرك آیلر فرصت پیدا کردند که برای رادیو نمایشنامه‌بنویسند و برای تاتروسیله جدیدی ایجاد کردند . نمایشنامه های بر جسته از نوزنده شد و نسخه‌هائی از آنها که مخصوص رادیو تهیه‌شده بود پخش گردید .

یکهزارخانه برای کارمندان سازمان برنامه

در اجرای اوامر ملوکانه دائر به تهیه مسکن شرکت تعاون‌مسکن کارکنان سازمان برنامه در حدود یکهزار باب خانه برای اعضاء شرکت بنا خواهد نمود از شرکت‌ها و موسسات‌صلاحیتدارکه حاضرندساختمان این خانه هارا انجام دهند و بهای ساختمان را به اقساط دریافت دارند و همچنین از موسساتی که آمادگی اعطای اعتبار برای انجام این منظور داشته باشند دعوت میشود پیشنهادات مقدماتی و مخصوصا شرایطی را که‌از لحاظ نحوه دادن اعتبار و مدت استرداد و اقساط و بهره آن حاضر بقبول می باشند حداکثر تادهم خرداد ماه سال ۱۳۳۹ بدفتر شرکت تعاون مسکن کارکنان سازمان برنامه واقع در ساختمان مرکزی‌سازمان برنامه تسلیم فرمایند . پس‌از رسیدگی پیشنهادات برای انعقاد قرارداد نهائی از شرکت یا موسساتی که شرایط مناسبتر پیشنهاد نموده‌باشند دعوت مجدد بعمل خواهد آمد .

مدیر عامل شرکت تعاون مسکن کارکنان سازمان برنامه
دکتر محمد کاظمی
۲_۱ آ_۷۵۴

نماینده انحصاری: ابراهیم جواهری وشرکاء - باب همایون سرای همایون - تلفن ۳۰۳۳۲۵

محل فروش - شرکت پاسارگاد جاده‌قدیم شمیران ایستگاه عوارضی تلفن ۳۰۳۶۷۶ - فروشگاه سمیل نرسیده به بی‌سیم پهلوی
تلفن ۸۳۲۱۹۴ - فروشگاه فرشید اول خیابان بهار تلفن ۳۱۹۶۳ وکلیه فروشگاه‌های معتبر
آ_۱۲۰۰

آگهی‌مناقصه خرید دوخروار تن سبوس گندم

اداره کار پردازی وزارت کشاورزی دوهزار تن سبوس گندم مورد احتیاج را از طریق مناقصه خریداری مینماید داوطلبین شرکت در مناقصه میتوانند از تاریخ انتشار آگهی همه روزه برای دریافت برك شرایط باین اداره واقع در میدان فردوسی مراجعه و پیشنهاد خودرا طبق‌مفاد شرایط مناقصه حداکثر تا تاریخ آخر وقت روز سه‌شنبه ۳۰ فروردین ۱۳۳۹ باداره کل دفتر وزارت کشاورزی واقع در انتهای خیابان لاله‌زار نو جنب خیابان شاهرضا تسلیم و رسید دریافت دارند پیشنهادات واصله در ساعت ده صبح روز چهارشنبه ۳۱ فروردین ماه ۱۳۳۹ در کمیسیون مناقصه باز و قرائت میشود حضور پیشنهاد دهندگان‌یا نماینده آنها که کتبا معرفی شوند در جلسه مناقصه آزاد و کمیسیون در رد و قبول یك یاکلیه پیشنهادات مختار است .

رئیس اداره کارپردازی

آگهی مناقصه خرید سیم جوشکاری

شرکت سهامی کارخانجات قندایران ۱۳ قلم سیم جوشکاری و دوقلم خمیر مخصوص آنرا از طریق مناقصه خریداری مینمایدشرایط و مشخصات مربوطه در اداره خرید خارجی شرکت واقع در خیابان شاهرضا مقابل خیابان فرصت موجود است و پیشنهادات تاآخروقت‌اداری روز ۱۳۳۹٫۳٫۲۱قبول ودرساعت ده صبح روز بعد باز ورسیدگی خواهدشد .

آ_۱۰۶۰ ۱_۲

توجه: برای تهیه بهترین نقشه‌های ساختمان

نظارت فنی دقیق وسایر کار های مهندسی در هر نقطه کشور که باشد به M.B مراجعه فرمائید .

تهران - خیابان ارفع - کاشی ۳۹ تلفن ۴۳۳۸۰
۲_۱

خیابان تخت جمشید، جنب فروشگاه تلویزیون. دفتر کارخانه: نارمك، جنب کارخانه برق تلفن ۹۱۳۸۷ و ۹۱۳۸۸

آ_ ۱۱۶۲

آ_ ۱۱۸۴

بازدید پادشاه اردن

بقیه از صفحه اول

در ساعت ۹ شاهنشاه و علیاحضرت ملکه فرح پهلوی و لحظه‌ای بعد پادشاه اردن هاشمی به کاخ وزارت خارجه نزول اجلال فرمودند.

هنگام ورود اعلیحضرتین مراسم احترام نظامی بعمل آمد و آقای نخست وزیر و اعلیحضرت همایونی و علیاحضرت ملکه فرح باتفاق ملک حسین باطاق بالای سر در تشریف فرما شدند و باستراحت پرداختند و در ضمن جریان آتش بازی را ملاحظه فرمودند.

اعلیحضرتین پس از استراحت بتالار بزرگ کاخ برای صرف شام تشریف فرما شدند و نسبت بمدعوین اظهار تفقد فرمودند.

سخنان نخست وزیر

در سر میز شام، آقای دکتر اقبال نخست وزیر خطاب باعلیحضرت ملک حسین نطقی ایراد داشت که متن آن جداگانه منتشر خواهد شد

بیانات ملک

در پاسخ آقای نخست وزیر، اعلیحضرت ملک حسین نطقی بزبان عربی باین شرح ایراد کردند:

جناب آقای نخست وزیر محترم

از دیدار اعلیحضرت همایون شاهنشاه برادر معظم و علیاحضرت ملکه در کشورشان بسی خرسندم و این فرصت گرانبها را که بمن دست داده مغتنم شمرده مکنونات واحساسات تشکر آمیز خودرا ابراز و بنام ملت و دولت و ارتش اردن تاکید مینمایم که همواره روز های ذیقیمتی را که مابه دیدار اعلیحضرت پیشوای پیروزمند و رهبر خردمند شما نائل آمده و یادگاریهائی که از خود در اردن بجای گذارده‌اند که توام با درخشیدن ستاره نیك بخش مقدم مبارکشان در کشور ما بود بیاد داریم.

برادران - کشور ما حق داشت که بادیدار پیشوای ملت نجیب ایران غرق شادمانی گردد و دست افشاند و پای کوبد ملت ایران همان ملتی است که بمحض تابیدن نور اسلام بر جهانیان دسته دسته بدین مبین اسلام گرویده توانائی و عظمت و تاریخ و تمدن خود را صرف اعتلای ندای ربانی نمود. اگر اردن پیوسته بروابط متین و استوار خود با ملت برادر وبا تمدن شما میبالد برای آنستکه هر دوملت از خواسته واراده خداوند در همکیشی و انجام وظیفه دینی و اشتراك در مقصود و هدف پیروی مینمایند.

جناب آقای نخست وزیر

چنانچه بخواهیدبه تحسین وتمجید اقدامات نیای شادروانم ملك عبداله بن‌الحسین که نسبت‌بدو کشور بعمل آورده و صفحه جاویدانی را درتاریخ روابط ما باز نموده‌اند بپردازید و اگر بخواهیم امانت گرانبهائی را که به اردن سپرده است با تجلیل و تکریم یاد کنیم دراینصورت بجنابعالی اطمینان میدهیم که‌سیاست روشن و صریح ما بر پایه جلب برادران و دوستان و اعتماد بر آنان و همکاری با آنان دراموز خیر وحق و صلح و صفا استوار است.

بعقیده ما این رویه علاوه برایفای عهدی که برادر وفادارم اعلیحضرت همایون شاهنشاه با ملتی استوار فرموده‌اند که پای‌بند به حفظ عهد می باشد باضافه یگانه پادشاهی‌است که به اعلیحضرت شاهنشاه معظم و ملت امین و وفادار معظم‌له تقدیم داشته و مقاصد شرافتمندانه و آرزو های نیك و هدفهای بلنداعلیحضرت همایونی را که برای ملت و برادران و دوستان خود در دل دارند ستوده و بزرك میشماریم.

از پذیرائی‌های گرم وصمیمانه‌ای که در هرجا از جانب برادران ما در کشور باستانی شما بعمل آمده بسیار خرسندم و ایمان دارم که این احساسات ریشه‌دار و در واقع نمونه زنده و حقیقی علاقه ملت‌برادر ایران به‌اعلیحضرت شاهنشاه وزهبر نهضت مقدس خود میباشد.

امروزه که در این کشور که‌از نعمت امنیت‌ونیروو آرامش‌برخوردار و راه رفاه و پیشرفت و آبادانی را می‌پیماید با یکدیگر ملاقات‌میکنیم بخوبی متوجه کوششهای صادقانه ملت ایران تحت رهبری اعلیحضرت برادرم شاهنشاه معظم و پافشاری دلیرانه ملت ایران در مقابل حوادث و خطرها ودر راه حفظ آزادی و استقلال و موجودیت و دفاع ستوده از حق و صلح‌و آرامش در این‌منطقه میباشیم.

اکنون روزی است که ملت‌ایران از نهال صبر و ثبات و ایمان خود بخداوند در سایه روح پرور امنیت و آرامش و اعتماد برخوردار گردیده مساعی خود را برای آینده روشن‌و فردای بهتری بکار بندد.

از این فرصت نیکو استفاده‌کرده دوستی و مودت و وفاداری خود را نسبت به برادرم اعلیحضرت همایون شاهنشاه معظم ایران تائید و بنام‌خود و بنام اردن خواهان دوام سعادت و توفیق‌ورستگاری اعلیحضرت‌همایونی در حصول مقاصد عالیه بسود ایران برادر و اسلام و کلیه بشر میباشم.

والسلام علیکم و رحمة‌اله و برکاته

در ساعت ده ونیم پس از صرف شام ارکستر هنرهای زیبای کشور قطعاتی اجرا کرد و اعلیحضرتین مقارن ساعت یازده کاخ وزارت‌خارجه را ترك فرمودند مجلس شب نشینی تا نیمه شب ادامه داشت.

ملك حسین در کرج

خبرنگار ما در کرج مینویسد: از دو روز قبل که گفته شد اعلیحضرت پادشاه اردن برای بازدید ازتاسیسات کشاورزی کرج باین‌شهرستان‌تشریف فرما میشوند اهالی کرج برای‌استقبال از معظم له تزئین و آرایش شهر پرداخته و از صبح امروز کلیه خیابان های کرج با پرچمهای ایران واردن تزئین شده بودو تمام مغازه‌های این شهربا پرچم و قالی وقالیچه زینت یافته و عکس های رنگی شاهنشاه وپادشاه اردن در همه جا بچشم میخورد

در ابتدای پل بزرك کرج لوق نصرت زیباو باشکوهی از طرف شهرداری کرج برپا شده بود و دردو طرف خیابان بزرك شهر و مسیر اعلیحضرت ملك‌حسین دانش آموزان، پیشاهنگان، طبقات مختلف مردم صف آرائی کرده و انتظار مقدم مهمان گرامی شاهنشاه را داشتند و دردست عده زیادی از استقبال کنندگان پرچم ایران و اردن دیده میشد.

از میدان کرج تا چند کیلومتری جاده چالوس افراد پلیس و ژاندارم بمنظور ادای احترام صف کشیده‌بودند.

مقارن ساعت ده اتومبیل حامل اعلیحضرت پادشاه اردن و اتومبیلهای همراهان وارد کرج شدو از طول پل و خیابان کرج و ابتدای جاده چالوس را که مردم ومستقبلین در دو طرف آن‌صف کشیده بودند با هستگی عبور کرد.

هنگام ورود اتومبیل اعلیحضرت ملك حسین صدای کف زدن وهورای مستقبلین و دانش آموزان در فضای شهر طنین انداز شد و پادشاه جوان اردن با حرکت دست و سلام نظامی بحساسیات پرشور مستقبلین پاسخ میدادند.

اتومبیل حامل اعلیحضرت پادشاه اردن پس از عبور از خیابانهای کرج وارد جاده چالوس شد ومستقیما بطرف سدکرج حرکت کرد. گزارش‌بعدی خبرنگار ما حاکی است که ملك حسین و همراهان از قسمتهای مختلف سد کرج دیدن کردند و پس ازبازدید سد کرج به بنگاه سرم سازی حصارك تشریف فرما شدند.

ملك حسین و همراهان مقارن ظهر به کرج بازگشتند و در دانشکده کشاورزی از طرف رئیس دانشگاه تهران و رئیس دانشکده کشاورزی و استادان دانشکده استقبال شدند.

ملك حسین و همراهان ناهار را میهمان رئیس دانشکده کشاورزی بودند و بعد ازصرف‌ناهار از موسسات مختلف کشاورزی دانشکده بازدید کردند وسپس بتهران‌بازگشتند.

مانور جنگی دیروز

دیروز خبرگزاریهای خارجی جریان مانور مهم دیروز ارتش شاهنشاهی را در پیشگاه اعلیحضرت همایونی و میهمان عالیقدرشان اعلیحضرت ملك حسین بدنیامخابره کردند. مانور دیروز که مانور نوروزی نام داشت اولین مانوربزرك ارتش در سال جدید بود.

صدهاتن مهمات

در مانور مهم نوروزی‌روزگذشته چند صد تن مهمات مصرف شد و کلیه واحدها و نفرات با سلاح‌های جنگی و گلوله های حقیقی نبرد میکردند.

نکته جالبی که‌مورد توجه‌شاهنشاه و اعلیحضرت‌ملك حسین قرارگرفت پیشروی سربازان بطرف هدف بود که با پشتیبانی آتشبار های توپخانه انجام میگرفت و سربازان بیش از یکصد متر با گلوله های آتش‌زا فاصله نداشتند.

اعلیحضرت ملك حسین‌بعدازپایان مانور دراین‌مورد از تیمسارسرلشکر مجیدی فرمانده مانورپرسش هائی کردند.

مانور دیروز بخصوص از این‌نظر که در میان بادو طوفان شدید شنی‌با موفقیت انجام گرفت مورد توجه وابسته ها و مستشاران نظامی‌خارجی قرار گرفت.

روزی ۱۸ ساعت

موضوع جالب دیگری که درمانور دیروز توجه عموم مدعوین را جلب کرده بود مسئله راهسازی گردان مهندسی سپاه یك از کیلومتر ۷۶ جاده قم‌تاارتفاعات علی آباد (جایگاه مدعوین) بود که درمدت ۸ روزبا روزی ۱۸ ساعت کار مداوم انجام گرفته بود.

در تسلیحات ارتش

دیروز بافتخار اعلیحضرت ملك حسین از طرف تیمسار ارتشبد عبداله هدایت رئیس ستاد بزرك ارتشتاران‌وعده‌ائی از فرماندهان ارتش وهمراهان‌ملك حسین‌درمیهمانی دیروز حضور داشتند.

ناهار در تالار آئینه تسلیحات ارتش صرف شد

هدایای نفیس

پس از صرف ناهار تیمسار سرلشگر دفتری رئیس اداره تسلیحات ارتش هدایای نفیسی را که توسط کارخانجات اسلحه‌سازی ارتش تهیه شده بود از طرف‌نیرو های مسلح کشور به‌میهمان‌عالیقدر شاهنشاه تقدیم نمود.

هدیه‌ایکه بحضور اعلیحضرت ملك‌حسین‌تقدیم شده‌بودعبارت بود از یك سری لوازم‌التحریر‌رومیزی که کارگران متخصص تسلیحات آن را بادست ساخته و تمثال‌مبارك اعلیحضرتین و پرچمهای دوکشور نیز بطرز زیبائی در آن نقش شده بود. این‌هدیه موردتوجه‌اعلیحضرت ملك حسین قرار گرفت همچنین یك قبضه مسلسل سبك تقدیم‌ملك حسین شد سپس رئیس اداره تسلیحات ارتش به‌همراهان ملك حسین یك قبضه تفنك شکاری‌داد.

بازدید از کارخانه‌ها

از ساعت یك ونیم بعدازظهر اعلیحضرتین و ملتزمین رکاب به بازدید از قسمت‌های‌مختلف کارخانه های اسلحه سازی پرداختند. در این قسمت از طرف تیمسار دفتری و متخصصین مربوطه توضیحات لازم بعرض میرسید. این بازدید مدت سه‌ساعت بطول انجامیدوطی آن اعلیحضرتین پیشرفتهائی راکه درسالهای اخیر در کاراسلحه‌سازی بدست آمده بازدید فرمودند. پس از پایان بازدید اعلیحضرت ملك حسین دفتریادبودبازدید کارخانجات تسلیحات را امضاء نمودند.

اعلیحضرت ملك حسین در دفتر یادبود کارخانه ازپیشرفتهای‌عظیمی که‌ایران درزمینه تهیه سلاح نموده ابراز خوشوقتی نمودند و اضافه کردند که «عظمت وپیشرفت کارخانه‌های تسلیحات هربیننده‌ای را به‌تحسین وامیدارد»

اعلیحضرت همایون شاهنشاه‌نیز ازپیشرفتهای‌تسلیحات‌ابرازرضایت فرمودوتیمسار‌دفتری‌رامورد‌تفقدقرار دادند. مقارن ساعت چهار وسی دقیقه بعداز ظهر اعلیحضرتین و همراهان سلطنت آباد را ترك نمودند.

ارتش (سلطنت آباد) ترتیب داده شده‌بود.

مقارن ظهر دیروز شاهنشاه و اعلیحضرت ملك حسین به‌سلطنت آباد تشریف‌فرماشدند.

والاحضرت شاهپور غلامرضا پهلوی، تیمسار ارتشبد هدایت رئیس ستاد بزرك ارتشتاران‌وعده‌ائی از فرماندهان ارتش وهمراهان‌ملك حسین‌درمیهمانی دیروز حضور داشتند.

ناهار در تالار آئینه تسلیحات ارتش صرف شد

هدایای نفیس

پس از صرف ناهار تیمسار سرلشگر دفتری رئیس اداره تسلیحات ارتش هدایای نفیسی را که توسط کارخانجات اسلحه‌سازی ارتش تهیه شده بود از طرف‌نیرو های مسلح کشور به‌میهمان‌عالیقدر شاهنشاه تقدیم نمود.

هدیه‌ایکه بحضور اعلیحضرت ملك‌حسین‌تقدیم شده‌بودعبارت بود از یك سری لوازم‌التحریر‌رومیزی که کارگران متخصص تسلیحات آن را بادست ساخته و تمثال‌مبارك اعلیحضرتین و پرچمهای دوکشور نیز بطرز زیبائی در آن نقش شده بود. این‌هدیه موردتوجه‌اعلیحضرت ملك حسین قرار گرفت همچنین یك قبضه مسلسل سبك تقدیم‌ملك حسین شد سپس رئیس اداره تسلیحات ارتش به‌همراهان ملك حسین یك قبضه تفنك شکاری‌داد.

بازدید از کارخانه‌ها

از ساعت یك ونیم بعدازظهر اعلیحضرتین و ملتزمین رکاب به بازدید از قسمت‌های‌مختلف کارخانه های اسلحه سازی پرداختند. در این قسمت از طرف تیمسار دفتری و متخصصین مربوطه توضیحات لازم بعرض میرسید. این بازدید مدت سه‌ساعت بطول انجامیدوطی آن اعلیحضرتین پیشرفتهائی راکه درسالهای اخیر در کاراسلحه‌سازی بدست آمده بازدید فرمودند. پس از پایان بازدید اعلیحضرت ملك حسین دفتریادبودبازدید کارخانجات تسلیحات را امضاء نمودند.

اعلیحضرت ملك حسین در دفتر یادبود کارخانه ازپیشرفتهای‌عظیمی که‌ایران درزمینه تهیه سلاح نموده ابراز خوشوقتی نمودند و اضافه کردند که «عظمت وپیشرفت کارخانه‌های تسلیحات هربیننده‌ای را به‌تحسین وامیدارد»

اعلیحضرت همایون شاهنشاه‌نیز ازپیشرفتهای‌تسلیحات‌ابرازرضایت فرمودوتیمسار‌دفتری‌رامورد‌تفقدقرار دادند. مقارن ساعت چهار وسی دقیقه بعداز ظهر اعلیحضرتین و همراهان سلطنت آباد را ترك نمودند.

قائم مقام معاون وزارت خارجه امریکا گفت:

آمریکا بانجام برنامه‌های اقتصادی کمك خواهد کرد

● امریکا تمام کوشش خودرا برای انجام برنامه‌های اقتصادی ایران بکار خواهد برد
● مهندس هدایت ازجانب دولت ایران تقاضا کرد به تقاضاهای وامی که بصندوق وام‌های عمرانی امریکا تسلیم شده در مدت کمتری ترتیب‌اثرداده شود

پیش از ظهر امروز آقای «دونالد کندی» قائم مقام معاون وزارت امور خارجه امریکا که برای شرکت در جلسات کمیته‌اقتصادی سازمان‌پیمان مرکزی بتهران آمده است در دفتر کار آقای مهندس خسرو هدایت وزیر مشاور و قائم مقام نخست وزیر در سازمان برنامه حضور یافت. آقایان «دی جانسون» کفیل اصل چهار «موری تیلور» و «والش» مشاورین اقتصادی سفارت امریکادر تهران و «موری‌ویلیام» مشاوراقتصادی اصل چهار همراه آقای «کندی» بودند.

بعد از ملاقات مقدماتی بلافاصله جلسه‌ای با حضور آقایان مزبور و آقایان دکتر فرمانفرمائیان مدیر امور اقتصادی دکترحسین کاظم‌زاده رئیس دفتر طرح ها دکتر مجیدی رئیس دفتر بودجه ویلاك رئیس دفتر فنی سازمان برنامه تشکیل گردید تادرباره برنامه های اقتصادی ایران مذاکره بشود.

در ابتداء آقای مهندس‌هدایت ضمن تشکر از کمك های امریکا گفت کمك های دولت امریکابرای تکمیل برنامه دوم ایران فوق‌العاده مهم است اگر ما نتوانیم برنامه عمرانی دوم را بطور موفقیت آمیز بانجام برسانیم نمی توانیم مشارکت عموم مردم را برای اجرای برنامه سوم جلب نمائیم.

آقای «دونالد کندی» این نظر راتائید کرده‌وگفت تاآنجا که ممکن باشد دولت امریکا باجرای این برنامه کمك خواهد کرد تا سازمان برنامه در انجام طرح های خودموفق شود.

در این‌موقع آقای مهندس‌هدایت از طرف دولت ایران تقاضا کرد بدرخواست وام های مربوط‌به هزینه های ریالی سد دزوزاه سازی که‌از صندوق وام‌های عمرانی دولت‌امریکا تقاضا شده و همچنین وام مربوط‌به تجهیز بندر عباس که تقاضای آن امریکا مجددا یادآور شد که ماتمام کوشش و سعی خودمان را بکار خواهیم برد تا در حدود امکانات و مقدورات خود بانجام برنامه ها و تحقق هدف‌های‌اقتصادی ایران کمك نمائیم.

قائم مقام معاون‌وزارت امورخارجه تا اواسط اردیبهشت ۳۹ بصندوق تسلیم خواهد شد در مدت کمتری ترتیب‌اثر داده شود.

زلزله‌و تهران

بقیه از صفحه اول

تهران نیز تااندازه‌ای صحیح است زیرا این ساختمانها باید طبق‌اصول فنی ساخته شود که در مواقع خطر استقامت در برابر زلزله وسوانح دیگر داشته باشند

تازگی ندارد

آقای دکتر کشی افشار رئیس موسسه ژئوفیزیك دانشگاه تهران دراین باره بخبرنگار ما گفت از ۶۰ سال پیش این نظریه موجود است که یك محورزلزله از ترکیه شروع شده ودرامتداد شمال ایران جریان دارد لیکن این زلزله درصورت‌وقوع به‌تهران آسیبی نخواهد رساند و ازاین لحاظ هیچ‌خطری تهران را تهدید نمیکند.

آقای دکترکشی افشار اضافه کرد نظریه کارشناس انگلیسی موضوع تازه‌ای نیست.

ساختمانهای گروی

آقای مهندس فروتن که اخیرا در مورد ساختمان های نوین طرح خاصی تهیه کرده است درباره امکان خراب شدن ساختمانهای کنونی تهران در صورت وقوع‌زلزله بخبرنگار ما گفت تنها راهی که‌برای مقاومت درمقابل‌زلزله بنظر می‌میرسد اینست که باید ساختمان های گروی ایجاد کرد که نقطه اتکاء آن نسبت به‌سطح زمین خیلی کم باشد و هیچ‌نوع پایه‌ای که‌واسطه ساختمان با درون زمین باشد نباید ایجاد کرد. زیرا علت خرابی ساختمانها مربوط به‌پایه هائی‌است که باورون زمین تماس دارد و بیشتر سعی میکنند آنرا محکم تر درست کنند.

زلزله های ادواری

آقای مهندس خلیلی عضو کانون مهندسین ایران که متخصص درزشته راه و ساختمان است در مقابل سئوال خبرنگار ما گفت کارشناس انگلیسی تهران را یك‌منطقه زلزله خیز شدید تشخیص داده است ولی آنطور که از اوضاع و احوال موجود بر می آید در طول زندگی چهل ساله ما تکان های شدید زمین در تهران روی نداده‌است و بدین لحاظ‌نباید تهران‌را یك منطقه زلزله خیز شدید بشمار آورد. البته باید در نظر داشت که در تهران‌زلزله روی می دهد ولی شدت‌این تکان های زمینی باندازه شدت زلزله های ژاپن و سانفرانسیسکو نه می‌باشد.

ظاهرا با این ترتیب نظر کارشناس انگلیسی از لحاظ زلزله و خطراتی که برای تهران ایجاد می نماید‌خود بخود منتفی‌است ولی بطور کلی این نظر صحیح است که در تهران باید در مورد ساختمانهای گران قیمت حساب زلزله های شدیدرا نیز نمودو‌بهمرفته با این ترتیب ساختمان هاحداکثرده در صد گرانتر تمام خواهد شد ولی‌در عین حال زلزله های شدید نیزصدمه‌ای باین قبیل ساختمانها وارد نخواهند کرد.

۱۵۰ تقاضای تشرف بحج

تاکنون بکمیسیون حج واصل شده‌است

● دستور تشکیل کمیسیونهای حج شهرستانها صادرشد
● بین متقاضیان زنان چادری وپیچه‌دارهم دیده میشوند

وزارت کشور امروز بفرمانداریها دستور تشکیل کمیسیونهای حج شهرستانها را ابلاغ نمود.

از صبح دیروز که فرمانداری‌تهران اعلام داشت از ژانویه تقاضا پذیرفته میشود بتدریج کسانیکه قصد زیارت بیت‌الله‌الحرام را داشتند بفرمانداری مراجعه کردند و تقاضا نامه های خودرا تسلیم دفتر فرمانداری‌نمودند تعداد تقاضا نامه‌هائی که تا آخروقت دیروز بفرمانداری داده شد متجاوز از ۳۰ تقاضا بود.

تشکیل کمیسیون

ساعت ۸ صبح روز شنبه (پس‌فردا) نمایندگان وزارت بهداری‌شهربانی کل، معتمدین محل برای تشکیل کمیسیون حج شهرستان تهران در فرمانداری اجتماع خواهند کرد‌بترتیب بتقاضای متقاضیان رسیدگی وگواهی نامه حج برای آنان صادر خواهدشد.

زنان چادری

در بین متقاضیان حج زنان‌چادری وپیچه دارهم دیده میشوند که‌برخی از آنها به تنهائی بمسافرت حج می پردازند.

۱۵۰ تقاضا

تاآخروقت امروز ۱۵۰ تقاضا از طرف ژانویه بیت‌الله‌الحرام بدفتر فرمانداری تهران داده شد که‌ازاین عده ۱۱ نفر زن و بقیه مرد می‌باشند.

بمناسبت درگذشت دکتر موسی نعیمی روز گذشته مجلس ترحیمی در مسجد ارك برگزار شدکه در این مجلس مقامات وزارت بهداری‌وجامعه پزشکان وجمع زیادی از طبقات‌مختلف مردم شرکت داشتند. دکتر نعیمی‌یکی از پزشکان عالیقدر بود و طی ۳۴ سال خدمت پزشکی به نیکی و پاکدامنی معروف و همیشه مورد احترام و تکریم جامعه پزشکان بود فقید سعید فردی باتقوی و خدا پرست و قلبی رئوف ومهربان داشت و نسبت بزیردستان از هیچگونه کمك و مساعدتی دریغ نداشت.

دکتر موسی نعیمی سالها رئیس بیمارستان نجات بود که متاسفانه در روز سیزدهم فروردین ماه جاری‌بعلت سکته قلبی دارفانی را وداع گفت‌جنازه آنمرحوم طی تشریفاتی‌باشرکت عده کثیری از رجال و اطباء و علماءو همچنین امراء ارتش بشهرستان قم حمل و در آرامگاه ابدی آنمرحوم بخاك سپرده شد مراسم هفته آن مرحوم نیز عصرفردادرقم‌مسجد بالاسر برگزار خواهد شد درگذشت ایشان موجب کمال تاسف است و ما این ضایعه ناگوار رابخاندان محترم آن مرحوم بویژه آقای احمد نعیمی‌مدیر محترم روزنامه شاه داد تسلیت‌میدهیم

استادیوم محمد رضاشاه پهلوی تکمیل شد

از سه ماه قبل سازمان تندرستی جوانان و تربیت بدنی ایران با تنظیم برنامه کاملی مشغول تکمیل استادیوم محمد رضا شاه پهلوی گردید.

امروز از سازمان‌تندرستی‌جوانان اطلاع حاصل شد که سقف، لوله‌کشی آب، دستگاه شوفاژ‌سانترال از هر نظر تکمیل شده‌است.

بقرار اطلاع بدستور تیمسار دفتری ازاین پس کلیه‌سالنهای‌ورزشی که ساخته خواهد شد از هر نظر تکمیل بنا میشود تا بعدا تولید اشکالی نشود.

افتتاح نمایشگاه نقاشی

ساعت شش بعداز ظهر روز شنبه بیستم فروردینماه نمایشگاه‌نقاشی دوشیزه «ایران دردودی» از طرف اداره روابط بین‌المللی و انتشارات هنرهای زیبای کشور در تالار فرهنگ گشایش میباید.

بحث پیرامون مسائل اقتصادی ایران

ساعت چهار بعداز ظهر امروز یك جلسه بحث و مشاوره باشرکت آقای پرفسور ولر استاد دانشکده علوم اقتصادی پواتیه فرانسه واستاد اقتصاد دانشگاه پاریس و مشاورین و کارشناسان دبیر خانه شورایعالی اقتصاد در محل دبیرخانه تشکیل شد. دراین جلسه که برای‌تبادل‌نظر در مسائل مختلف اقتصادی ایران و جهان بود آقای‌حسنعلی‌منصور وزیر بازرگانی ودبیر کل شورایعالی اقتصاد نیز حضور داشتند.

بازداشت مؤدیان

بقیه از صفحه اول

این پرونده ها با وجودی که مقدار قابل ملاحظه آن در بهمن و اسفند سال گذشته خاتمه پیدا کرد معهذا در حدود چند هزار پرونده میباشد که در میان آنها پرونده های بزرك چند میلیون ریالی نیز دیده میشود. طبق دستور وزیر دارائی‌این‌پرونده‌هابزودی‌بمرحله‌اجرا گذارده میشود و در صورت عدم تمکین مودیان مزبور بازداشت خواهند شد.

امروز یك مقام مطلع‌وزارت‌دارائی بخبرنگار ما گفت از هفته آینده فعالیت اداره‌اجرادراین زمینه‌افزایش خواهد یافت، در مورد پرونده های کوچکتر اموال مودی خاطی ضبط خواهد شد و در مورد پرونده های بزرك چون اموال کافی نیست لذا خود مودی بازداشت خواهد شد.

مسئله بازداشت مودیان بمناسبت اجرای تسهیلات و بخشودگی جرائم مالیاتی تا اول فروردین بتاخیر افتاده بود بعداز تمام شدن تعطیلات ازروز ۱۴ فروردین بررسی این‌نوع پرونده ها شروع گردید و برای عده‌ای هم طی اخطار ده روزه اعلام شد که‌اگر تا آن موقع به تسویه حساب اقدام‌ننمایندبلافاصله‌بازداشت‌خواهند شد.

بمناسبت درگذشت آقای **سید محمد صفوی پور** کارمند. باز نشسته وزارت کار مجلس ترحیمی از ساعت ۴ الی ۶ بعد ازظهر روز یکشنبه بیست ویکم فروردین ماه جاری در مسجد کاظمیه منعقد خواهد بود.

وزارت کار

آ-۱۳۰۶

خانواده های صفوی پور - اربابی - مهندس امیر پور - معتمدی - خوانساری - آصفی - بنان - شیرازی

با نهایت تاسف در گذشت شادروان مرحوم **سید محمد صفوی پور** را باطلاع اقوام و دوستان میرساند مجلس ختم آنمرحوم روز یکشنبه ۲۱ فروردین از ساعت ۴ تا ۶ بعد از ظهر در مسجد کاظمیه واقع در خیابان ری ایستگاه درب دار و مجلس ختم زنانه در همانروز و ساعت در منزل آقای اربابی خیابان ری ایستگاه آصف بر پا خواهد بود

آ-۱۳۴۷

بعموم بازماندگان آنمرحوم مصیبت وارده را تسلیت میدهیم

با کمال تاسف چهلمین شب در گذشت جوان ناکام مرحوم **علی توسلی** را بدوستان وخانواده آنمرحوم تسلیت عرض نموده و بقاء عمر آن خانواده را خواهانیم.

سیروس جلالی - پرویز شهمنش - حسین عشقباز - یوسف آزادگان - عباس رحمانی - امیر ساعتچی

آقایان حاج علی و احمد خلج

با کمال تاسف و قلبی اندوهگین مصیبت وارده را به آن سرور گرامی تسلیت عرض نموده بقای عمر فامیل معظم را از در گاه احدیت خواستارم. **رضافولادی**

سرکار سروان خلیل ناصری

افسران ودرجه داران بهداری تیپ ۳ ضمن عرض تسلیت خود را در مصیبت وارده سهیم میدانند.

آ-۱۳۷۳ **سرگرد دکتر ایرج نیك زاد**

آگهی‌های تسلیت

جناب آقای محمد عبداله گرجی

با کمال تاسف و تاثر در گذشت پدر آنجناب را ازطرف خودو کلیه‌فرهنگیان کاشان تسلیت‌عرض نموده‌وسلامت‌وسعادت آن دوست عزیز و بازماندگان را آرزومندم

رئیس اداره فرهنك کاشان - شاهیده

دوست ارجمندو عزیزم جناب‌آقای‌محمدعبداله گرجی

در گذشت پدر آنجناب را تسلیت عرض نموده از خداوند بزرك سلامتی و سعادت و موفقیت حضرتت را خواستارم. **کاظم عسگری**

دوست عزیزم جناب آقای محمد عبدالله‌گرجی

در مصیبت وارده و اندوه آن دوست محترم خود را شریك میدانم و امیدوارم خداوند بزرك بگرجی عزیز صبر کامل عنایت فرماید **سیروس بهمن - مدیرمجله‌آسیای‌جوان**

جناب آقای محمد عبداله گرجی

کارمندان اداره امور تربیتی فرهنك استان مرکز با کمال تاسف در گذشت شادروان عبدالمجید گرجی پدر ارجمندتان را تسلیت عرض نموده بقاء وجود شریف وخاندان جلیل را از خداوند یکتا مسئلت مینمایند.

سید داود میر اسمعیلی - حبیب‌اله تابان - ناصرالدین هاشمی - نورالدین امامی - باقر جلالی - حسن هادیان

جناب آقای محمد عبداله گرجی

مصیبت وارده را به آنجناب تسلیت عرض و بقاء سلامت جنابعالی و بازماندگان را ازخداوند متعال مسئلت‌دارد

حسن صدر - محمود ذکائی - دکترحبیب نبرا

جناب آقای گرجی

با نهایت تاثر و تاسف فوت پدر بزرگوارتان را از صمیم قلب تسلیت عرض نموده بقاء عمر آن دوست عزیز و خانواده محترم را از خداوند بزرك مسئلت می نماید.

آ-۱۳۷۹ **غلام مستجیر**

جناب آقای محمد عبداله گرجی

مصیبت وارده را بجنابعالی تسلیت میکویم

آ-۱۳۸۵ **پرویز نبوی**

جناب آقای محمدعبداله گرجی

مصیبت وارده را بجنابعالی تسلیت می کوئیم

دکتر فضل‌اله صفا - مهدی نعمت الهی

جناب آقای عبداله گرجی

با کمال تاسف فوت مرحوم گرجی والد آنجناب را ببازماندگان آنمرحوم مخصوصا سرکار عالی تسلیت عرض کرده و خود را شریك در غم و اندوه میدانیم.

از طرف کارکنان‌اداری‌و آموزشی فرهنك ناحیه۹ مرکز - کارور

با قلبی اندوهناك مصیبت وارده را بجناب آقای گرجی خادم‌شاهنشاه وخدمتگذارفرهنك کشور تسلیت میگوئیم.

پردیس - جلیلوند - سکاکی - شکوئی - صدقیانی - طباطبائی - هاونادی - مسعودنیا - میرفخرائی - نیکو - یمین

جناب آقای محمد عبداله گرجی

بدینوسیله مصیبت وارده را به‌آنجناب تسلیت عرض نموده بقای عمر و سلامتی شما و خانواده محترم را ازخداوند مسئلت مینمائیم.

فرهنك قلهك‌و تجریش - نخست - نخعی - افراسیابی

جناب آقای محمد عبداله گرجی

کار کنان و قهرمانان سازمان ورزشی تاج کشور در این مصیبت وارده خود را سهیم دانسته ضمن عرض تسلیت به آن خاندان شریف موفقیت و سعادت آنجناب را ازخداوند آرزومندند آ-۱۳۶۱

جناب آقای محمد عبداله گرجی

از مصیبت وارده بجنابعالی متاسف و در غم شماشریکیم بقای عمر و عزت جنابعالی و سایر افراد آنخاندان ارجمند را از خداوند متعال مسئلت داریم.

نصراله قهرمانی - بدیع‌اله فرید - علی اصغر صانعی - منوچهر افخمی آ-۱۲۵۱

جناب آقای احمد نعیمی

مصیبت وارده را بجنابعالی تسلیت میکوئیم

عارف کریمی - محسن زندنیا - علی توکلی

جناب آقای احمد نعیمی مدیر روزنامه شاه داد

در گذشت عموی فقید باعث تاثر و تاسف ارادتمندان است بجنابعالی و فامیل محترم تسلیت میکوئیم.

مهندس پرویز یوسفی - دکتر محسن‌زمانی

جناب آقای احمد نعیمی

مصیبت وارده را بجنابعالی و خانواده محترم تسلیت عرض می کنیم.

مهدی روحانی - حسن زندنیا - کریم داوری

جناب آقای مهندس احمد صدیق

با نهایت تاثر و تاسف مصیبت وارده را بجنابعالی تسلیت عرض نموده و سلامتی و سعادت آن خانواده محترم را از ایزد متعال مسئلت داریم.

دکتر کلالی - مهندس تائیدی - مهاجر - شریفیان

مصیبت وارده را بخانواده محترم بشر پرورتسلیت‌میگوئیم.

دانش آموزان دبیرستان کسائی کلاس ۲ ب

با ابراز تاسف از فوت شادروان **نظام‌العلمای تهرانی** مصیبت وارده را بکلیه بازماندگان مخصوصا بدوستان عزیز جناب آقای دکتر احمد نظام و جناب آقای دکتر محسن‌شریف امامی تسلیت عرض نموده بقای‌عمروسلامتی آن خانواده‌محترم را از خداوند خواستاریم.

دکتر ابوالملوکی - دکتر عباس باسقی - دکتر نصیرپور - دکتر جلال کنی - دکتر عبدالحسین طباطبائی - دکتر حکیم زاده - دکتر قانونی - دکتر مشحون - دکترکنج‌بخش - کاظم بهنام - اکبر حق شناس - دکتر بدخشان - دکتر بیرجندی - دکتر طبری - دکتر ح. حریری - محمد همایونفر - دکتر قائمی - دکتر گنجی - دکتر کلانتری آ-۱۲۵۳

همکاری شورایعالی اصناف بااداره نظام وظیفه

طی سه روز اخیر عده‌ای ازمشمولین غائب وکارفرمایان تحت‌تعقیب قرارگرفتند

امروز تیمسار دریادارسائی رئیس اداره‌نظام وظیفه عمومی‌بخبرنگار ما گفت : نتایج کار اکیپهای‌بازرسان نظام وظیفه در روزهای اخیر رضایت بخش بود و بازرسان نظام وظیفه‌در نهایت جدیت مشغول انجام وظیفه میباشند .

بقرار اطلاع روز گذشته شورای عالی اصناف نامه‌ای به اداره نظام وظیفه نوشته و طی آن متذکر شد که اعلامیه اخیر اداره نظام وظیفه مبنی بر خودداری از استخدام کارگران و کارمندان مشمول در شورا مطرح شد و مفاد آن بکلیه اصناف ابلاغ گردیده‌است.همچنین نامه مشابهی از طرف اداره نظام وظیفه به اطاق بازرگانی تهران نوشته شده‌است . طی چندروزاخیر عده‌ای‌از مشمولین‌غائب و کارفرمایانی که کارگر یا کارمند مشمول در استخدام داشتند از طرف بازرسان ویژه اداره نظام وظیفه تحت تعقیب قرار گرفتند .

امروز آقای سرهنك جلالی رئیس حوزه تهران بخبرنگار ما گفت دادگاه ها بطور منظم بکارمشمولین متولد ۱۳۱۹ رسیدگی مینمایند و غائبین سنواتی نیز خودرا معرفی میکنند .

برنامه مسابقات فوتبال شهرستانها

برای ربودن کاپ باشگاههای‌کشور

صبح امروز فدراسیون فوتبال کشور برنامه مسابقات فوتبال و همچنین نتیجه مسابقات فوتبال باشگاههای قهرمانی کشور را بشرح زیر دراختیار خبرنگارما گذارد .

نتیجه مسابقات

درمسابقات فوتبال که در روز جمعه ۱۲ فروردین بین شهرستانها انجام شد نتایج زیربدست آمد .

مسجد سلیمان باخرمشهر در مسجد سلیمان سه‌برصفر بنفع‌مسجد سلیمان ، رضائیه بامهاباد در مهاباد‌سه برهیچ بنفع رضائیه ، کرمان‌بایزید درکرمان ۵بر۲بنفع کرمان.

برنامه مسابقات

برنامه مسابقات فوتبال روز جمعه ۱۹ بدین شرح‌است .اهواز با آبادان در آبادان ،تبریز بازنجان درزنجان ، مشهد باشاهرود درمشهد، بندر پهلوی بارشت در بندر پهلوی ،اراك باهمدان دراراك ، کرمانشاه باملایر، در ملایر

برنامه مسابقات روز جمعه ۲۶ فروردین نیز بدین شرح‌است .در منطقه یك‌مسجد سلیمان بابرنده اهواز و آبادان در شهرستان برنده در منطقه ۲ رضائیه باسنندج دررضائیه در منطقه ۳ ساری یابرنده‌شاهرود و مشهد درساری ، درمنطقه ٤ برنده اراك وهمدان بابرنده کرمانشاه و ملایردر شهرستان برنده درمنطقه ۵ قزوین بابرنده رشت و پهلوی در قزوین ،فدراسیون فوتبال کشور برای نظارت درمسابقات بکلیه‌شهرستان های ایران نماینده وداور اعزام داشته‌است .

همانطوریکه قبلا نیز شرح‌داده‌شد قهرمان اول مسابقات باشگاه های کشور به‌مسابقات تورنمت پاکستان بنام قهرمان اول باشگاه‌های ایران اعزام خواهد شد .

در شهرستانها

جنایتی درساحل کارون

اهواز طبق گزارش خبرنگاراطلاعات دوروز قبل جوان مجهول الهویه‌ای که ازقرارمعلوم درکنار رودخانهٔ کارون قصد ماهیگیری داشته است بوسیله شخصی بنام عبود کاظمی یکی‌ازاهالی اهواز طی کشمکشی بقتل رسید.عبود که بعداز کشتن شخص‌مزبورقصد فرار داشت از طرف مامورین پلیس راه‌آهن بازداشت‌شده‌قاتل که‌باحرکات‌بی‌ارادگی اش دیوانه بنظرمی‌رسید در جواب سئوال آقای‌سرهنك‌منطقی رئیس‌پلیس راه آهن که‌چرامرتکب این‌عمل‌شدی ؟ گفت :مابا‌هم اختلاف‌داشتیم ولی‌تاباد رسیدیم مرد !

عبود ازطرف مامورین پلیس راه آهن تحویل مقامات قانونی اهواز گردیدو چون آثارجرم درجسد شخص مجهول‌الهویه مشاهده نگردید بهمین جهت جنازه وی برای کالبدشکافی به بیمارستان جندی شاپور اهواز منتقل شدو جریان تحت تعقیب قرار گرفت .

پسر عموهای قاتل

مرزان آبادگزارش خبرنگاراطلاعات حاکیست که قبل‌از ظهر امروز بین شخصی بنام رجب یکی‌از اهالی قریه «وان‌وان» ازتوابع مرزن آبادبا دوبرادر باسامی صمدواسدالله برسر ۵ متر زمین نزاع‌شدیدی روییداد ودراین‌نزاع رجب براثر شدت جراحات وصدمات وارده جان سپرد . بااطلاع این‌جریان بدادسرای شهرستان نوشهر برای‌دفن جنازه مقتول ودستگیری قاتلین که پسرعموی وی‌بودند اقدام شد .

حوادث و وقایع

از تون حمام تادادگاه جنائی

متهم مدعی بود هنگامیکه قصد ورود بخانه خواهرش را داشته دستگیر شده‌است

امروز شعبه‌دوم دادگاه جنائی بریاست آقای فلسفی پرونده اتهامی شخصی بنام غلامرضا فرزند حسین را مورد رسیدگی قرار داد .

نامبرده بموجب پرونده‌ای که از طریق کلانتری بدادسرای تهران فرستاده شده بودمتهم‌بودکه بااستفاده از محل تون حمام قیصریه واقع در پامنار ، محلی برای کشیدن شیرمو تریاك دائر کرده معتادین را مخفیانه بآنجا میبرده‌است .

غلامرضا مدتها باینکار مشغول‌بود تا اینکه روزی یکی از مامورین با استشمام بوی تریاك از تون حمام‌پی بموضوع برده جریان را بکلانتری اطلاع دادو مامورین دائر کننده را در حالیکه درتون حمام مشغول‌پذیرائی عده‌ای از معتادین بود دستگیر کردند

امروز متهم در دادگاه منکر دائر کردن شیره کشخانه بودو میگفت چون خواهرش در نزدیکی حمام سکونت داشت وی برای ملاقات او مراجعه کرده و مامورین ویرا هنگام وارد شدن بمنزل خواهرش دستگیر کرده‌اند دادگاه پس از استماع‌آخرین دفاع متهم وارد شور شد .

متهمی که ازتون حمام بدادگاه کشیده شده است

یك دختر ۱٤ ساله گم شده‌است

پدرومادر این دختر برای پیداکردن گمشده خود درخواست کمك دارند

امروز بستگان یك دختر چهارده ساله که‌از سه‌روز پیش گمشده است بسرویس حوادث مراجعه کرده وبرای‌پیداکردن گمشده‌خود تقاضای کمك داشتند.

لیلا یوسفی چهارده ساله که قدنسبتا بلند وچشم وابروی مشکی دارد ساعت چهارونیم بعداز ظهروز پانزدهم فروردین‌ازخانه‌ای درخیابان شمیران بیرون آمده دیگر بمنزل مراجعت نکرده است. لیلادرآنموقع کت مخمل کبریتی قرمز و دامن جیر عنابی پوشیده بود وبقراریکه نزدیکان وی اظهار میدارند این دخترچهارده‌ساله گاهی دچاراختلال حواس آنی میشده است.

پدر این دختر ومادروی که‌بیمار میباشند از اهالی تهران تقاضادارند که‌اگر اطلاعی از دختر گمشده آنهادارندبه تلفن ۳٦۱۷٤ خبر داده موجب رفع‌نگرانی‌آنها ورضای‌خالق شوند.

کسی متوجه نشد

دیشب بیژن چنگیزی در حالی که‌در منزلش واقع‌در قلهك‌نزدیك حوض مشغول بازی بود ناگهان به داخل آب افتاد وقبل‌از آنکه‌کسی متوجه شود خفه شد.

کاهو و سیلی !

مشتری باشنیدن جواب فروشنده درسی باو داد ولی دنباله این درس بدادسرا کشید

عصر دیروز محمد حسین هاشمی ساکن خیابان رباط‌کریم بکلانتری بیست شکایت برد که مقداری کاهو از میدان خریداری کردم تا در دکانم بفروشم نیمساعت پیش‌یکی ازساکنین خیابان بنام حسن ء، نزد من آمده گفت : حاضر است این کاهو ها را یکجا از من خریداری کند . من‌گفتم که آنها را از کیلوئی یك تومان کمتر نمیفروشم ولی حسن با شنیدن جواب من رو بمن کرده گفت اکنون درسی بتو می دهم که تا عمر داری فراموشت نشود سپس او سیلی محکمی بگوش من نواخت و گفت :

این هم سزای گرانفروشی تو !

از طرف کلانتری پاسبانی جهت دستگیری حسن به محل رفت و او را بکلانتری آورد .

پس از بازجوئی از طرفین ، پرونده جهت رسیدگی بدادسرا فرستاده‌شد.

بچه‌ای درکوچه‌بیدی

دیشب یکی ازپاسبانان کلانتری یك که‌از خیابان‌پهلوی کوچه‌بیدی میگذشت ناگهان‌گریه طفل‌نوزادی توجه‌اوراجلب کرد. پاسبان پس از جستجو متوجه شدکه مادری طفل خودرا درکنار یکی از درخت های آن کوچه گذارده ورفته است.

طفل نوزاد که دختر بود به کلانتری منتقل گردید واز آنجا طی نامه‌ای به‌شیرخوارگاه تحویل داده شد.

زن این مرد گم شده‌است

زن جوانی بنام معصومه صفری چهار روز است که بخانه خود مراجعت نکرده است و شوهروی رضا بختیاری امروز بسرویس حوادث مراجعه کرده ضمن ارائه عکس وی تقاضا داشت که اگر کسی از همسر او اطلاعی دارد بکلانتری ۲۵ خبر دهد .

رضا میگفت احتمال میدهد که زنش د رخانه‌ای خدمتکار شده باشد.

هم‌آهنگی سیاسی

بقیه از صفحه‌اول

مانند کنفرانس عالی شرق و غرب که قرار است در پاریس تشکیل شود و یا جریانات و تحولات‌سیاسی مهم کشور های خاور میانه و اوضاع ممالك اسلامی و عربی تبادل نظر و گفتگو خواهند فرمود.

این مذاکرات را تنها یك نوع تعاطی آراء و مبادله افکار میتوان تلقی کرد و آنچه در زمینه‌امکانات مربوط بهمکاری اردن هاشمی با سازمان پیمان مرکزی نوشته‌اندهیچ اساسی ندارد.

نکته قابل ملاحظه اینست که اکنون خطوط کلی سیاست خارجی ایران و اردن با هم کاملا هم آهنگی دارد و این هم آهنگی‌و توافق سیاسی، بیش‌از پیش دوکشور را بهم نزدیك میسازد.

دستور وزارت دارائی

برای صدور احکام جدید مهندسین

امروز ازطرف وزارت دارائی به کلیه وزارتخانه‌هادستور صدور احکام اشل جدید مهندسین داده شد. تاکنون‌تمام‌وزارتخانه‌هامنتظر دریافت دستوروزارت‌دارائی درمورد صدور احکام اشل جدید حقوق مهندسین بودند. وزارت صنایع و معادن احکام مهندسین وکمك مهندسین خودرا صادر نمودومنتظر دستور وزارت دارائی است تا آنها رابرای تائید بازنشستگی ارسال دارد.

سازمان برنامه اطلاع میدهد که صدور احکام جدید بلامانع است فقط منتظر دستور العمل وزارت دارائی میباشند درسازمان برنامه گفته میشود برای صدور احکام جدید احتیاج باعتبار جدید نمی‌باشدزیرا هم‌اکنون مهندسین سازمان برنامه بیش‌از حد اشل جدید حقوق دریافت میکنند تنها احکام جدید جنبه رسمی وقانونی دارد که‌بخصوص‌ازنظر بازنشستگی باید تائید شود.

دروزارت کشاورزی نیز مقدمات صدوراحکام‌جدیدآماده‌میباشدوزارت فرهنك از دیروزمسئله صدوراحکام جدیدرا مورد مطالعه‌قرار داد ونحوه صدور آن در کمیسیون مخصوصی که در حضور معاون وزارت فرهنك تشکیل شد مورد بررسی واقع شد دروزارت فرهنك مشکل صدور احکام جدید بیش‌از تمام وزارت‌خانه‌ها میباشد زیرا دراین وزارت خانه لیسانسیه‌های علوم وجوددارند که‌براساس مشاغل خود میتوانند ازمزایای حقوق مهندسین استفاده کنند. این مشاغل هم در قانون به شکل وسیع پیش‌بینی شده درنتیجه تطبیق شغل لیسانسیه‌های علوم‌کار مشکلی است‌که احتیاج به بررسی ومطالعه زیادی دارد وزارت فرهنك ازروز گذشته مشغول این کارشد.

موضوع تامین اعتبار احکام‌جدید نیز مورد اختلاف است بعضی از وزارت‌خانه‌ها معتقدند که وزارت دارائی آنرا باید تامین کند.وزارت دارائی معتقد است که اعتبارات‌فوق می‌بایستی در بودجه عمومی وزارت خانه‌ها پیش بینی میشد وهم‌اکنون هم باید از صرفه‌جوئی خودبپردازند ودر صورت کم‌بود اعتبار با ترمیم بودجه تامین وپرداخت کنند. در دستوری که امروز صادر شد مطلب‌فوق یکبار دیگر تائیدگردید

تابلوهائیکه اسم خارجی دارند

ازطرف مامورین شهرداری جمع‌آوری میشوند

چلوکبابی ویکتورهوگو، کافه رستوران زاده ورستوران چارلی چاپلین ازاسامی جالب تابلوها است.

در تعقیب خبر دیروز امروز اطلاع یافتیم که بزودی تابلوی مغازه‌هائیکه اسامی خارجی دارند از طرف مامورین شهرداری برداشته خواهد شد .

یك مقام شهرداری امروز در این باره بخبرنگار ما گفت :

تصمیمی که این بار برای تغییر اسامی تابلو ها اتخاذشده بشدت‌وبدون ملاحظه و استثناء اجرا خواهد شد .

هم اکنون کمیسیونی مشغول‌انتخاب و جمع آوری اسامی فارسی است و فهرستی از این اسامی تنظیم خواهد شد و بصورت کتابچه ای انتشار داده خواهد شد .

صاحبان مغازه ها و موسسات‌خصوصی می توانند با مراجعه باین کتابچه اسمی‌رابرای‌مغازه‌ویاموسسه‌خودانتخاب کنند و در هر حال این بارپس از یك اخطار چنانچه صاحبان تابلو ها-تابلو های خود را تغییر ندهند ، مامورین اقدام ببرداشتن آن تابلو ها خواهند کرد و دیگر اجازه تجدید آن تابلوها با اسامی خارجی داده نخواهد شد .

در این باره رپورتاژی در همین شماره در صفحه هیجدهم چاپ شده است .

مردم رشت بتنك آمده‌اند!

پنج روزاست‌که لاینقطع‌در رشت باران میبارد

طبق گزارش خبرنگار ما درر شت پنج روز است که بارندگی در رشت لاینقطع ادامه دارد و براثر این بارندگی هوای شهرستان رشت بخصوص طی چهل و هشت ساعت اخیر سرد شده است اهالی رشت که باقتضای وضع جغرافیائی شهر خود بیارندگی عادت دارند این بار از دست بارندگی پنجروزه که همراه باسرمای شدیدی میباشد به تنك آمده‌اند و در فصل معتدل بهار بلباسهای زمستانی و آتش بخاری پناه برده‌اند . ضمنا چون بعلت بارندگی مداوم و سرمای شدیدرفت و آمد کشاورزان قراء تابعه برشت متوقف گردیده است از اینجهت بازار این شهرستان که‌عمده مشتریان آنرا کشاورزان تشکیل میدهند کاملا کساد‌میباشد واین‌موضوع‌کسبه‌رشت‌را دچار ناراحتی کرده. است

بمناسبت ورود آقای روستر ، هلزاز مدیران شرکت هواپیمائی سوئیس اثر دیشب مجلس ضیافتی از طرف آقای بود در هتل تهران پا لاس‌داده شد که جمعی از ارباب جراید و شخصیتهای پایتخت در آن حضور داشتند

توقف پنج روزه شاهنشاه

بقیه از صفحه اول

اعلیحضرت همایونی طبق برنامه‌ای که تنظیم شده برای بازدیدموسسات‌و اوضاع عمومی شهر های خراسان تا روز چهارشنبه در خراسان مانده وروز چهارشنبه به پایتخت باز میگردند .

اعلیحضرت ملك حسین پس از زیارت آستان قدس رضوی بعد ازظهر جمعه رهسپار بابل خواهند گردید .

هواپیمای حامل اعلیحضرتین و علیاحضرت ملکه فرح پیش از ظهر فردا در فرودگاه مشهد بزمین خواهد نشست ، آقا یمدادور استاندارخراسان آقای مهران نایب‌التولیه آستان قدس رضوی و روسای سازمان های اداری و نظامی استان و بانوانشان را بادیگر مستقبلین معرفی می نمایند واحترامات نظامی و تشریفات رسمی انجام‌خواهد گرفت .

شاهنشاه و اعلیحضرت ملك حسین و علیاحضرت ملکه فرح از فرودگاه مستقیما برای زیارت به آستان قدس رضوی بحرم حضرت امام رضاعلیه ـ السلام مشرف می شوند و ناهار را در باغ ملك آباد میهمان استاندارخراسان خواهند بود . اعلیحضرت ملك حسین پادشاه اردن هاشمی‌عصروزجمعه‌مشهد را بسوی بابل ترك خواهند گفت :

علیاحضرت ملکه فرح پهلوی در روز شنبه با هواپیما بتهران باز می گردند ، آقای دکتر اقبال نخست‌وزیر نیز همراه خواهند بود .

شهرداری و کوره‌داران

بقیه از صفحه اول

داده ولی‌باید توجه داشت که نظر شهرداری نسبت بوصول عوارض از کوره‌ها هرگز تغییر نمیکند. وضع عوارضی که صنف فخار به شهرداری شهری میپردازد در جلسه روز گذشته روشن شدووزیر کشور دستور دادکه باین مسئله رسیدگی شود ودر صورتی‌که صنف فخار تقاضا نماید فورا وزارت‌کشور دستور لازم صادر خواهد کرد.

مدیر کل درآمد شهرداری‌گفت قبل‌از تصدی شهردار فعلی‌مامورین وقت‌نرخی‌رابرآورد کرده‌اند که قیمت‌آجر درپای کوره ۵۲۰ ریال تمام میشود اکنون مااین نرخ را قبول داریم ومیگوئیم ده‌درصد آن طبق‌قانون متعلق بشهرداری است کوره‌داران هم عقیده دارند که‌نرخ ۵۲۰ریال است ولی این نرخ رابه شرطی پذیرفته‌اند که عوارض بیش از۳۰ریال نباشد. اکنون شهرداری میگوید یك‌دهم نرخ اعلام شده آجر طبق‌قانون متعلق به شهرداری است ودر اینصورت راهی سوای تغییر نرخ ویاتسلیم بنظر شهرداری ویاتغییر قانون موجود نیست.مدیر

تغییر نام خانوادگی

باطلاع دوستان و آشنایان میرساند که نام خانوادگی اینجانب از معمار زاده به عماد افشار تغییر یافته است . **حسین‌عماد افشار**

آ ـ ۱۲۲۸

جوانی‌که درخواستگاری دختری جواب رد شنیده بود :

خانه ابر آتش‌زد

هشت خانواده‌ای که در نتیجه این‌آتش سوزی از هستی ساقط شده‌اند دستجمعی بدادسرا شکایت کرده‌اند

خبر نگار ما در بابل گزارش میدهد دو شب قبل ۸ اطاق از یك منزل گالی پوش که در یکی از محلات بابل قرار دارد و ساکنین آن باربر وعمله میباشند بطورناگهانی طعمه حریق شد . ساکنین منزل‌مزبور که هر کدام مستاجر یك اطاق‌بودند بمحض مشاهده شعله های آتش‌از اطاقها ببیرون آمدند و برای اطفاء حریق مشغول فعالیت گردیدند ولی متاسفانه‌چون ساختمان خانه‌گالی‌پوش بود از این جهت در اندك مدتی‌کلیه اطاقها همراه با مختصر اثاثیه‌باربران ساکن آنها در میان آتش سوخت .

خواستگار آتش افروز

خبر نگار ما در گزارش خود افزوده است طبق اظهار مستاجری که باتفاق خانواده خود در یکی از اطاق های سوخته سکونت داشت این حریق بوسیله یکی از جوانان بابل که اخیرا برای خواستگاری خواهر وی آمده و جواب ردشنیده بود رویداده است .

ساکنین این خانه که‌در این واقعه از هستی ساقط شده‌اند دسته جمعی شکایتی بدادسرای شهرستان بابل تسلیم نموده طی آن مجازات شدید جوان شروری را که موجب بروز این آتش سوزی گردیده است‌تقاضا کرده‌اند .

فعلا حریق زدگان که دیگر محلی برای سکونت ندارند شب و روز در محوطه منزل مزبور بسر میبرند واز موسسات خیریه بابل تقاضای کمك دارند .

حمل مواد مخدره وزندان

امروز شعبه اول دادگاه جنائی بریاست آقای طاهری‌پرونده‌اتهامی علی اکبر فرزند محمد علی را مورد رسیدگی قرار داد . نامبرده باتهام حمل مقداری مواد مخدره تحت تعقیب قرار گرفته بود دادگاه با توجه بمحتویات پرونده واظهارات متهم ختم رسیدگی را اعلام کرد و وارد شور شد . دادگاه باتوجه به علل‌مخففه متهم را بدو ماه زندان محکوم کرد .

اعلام جرمی تسلیم دادسرای تهران شد

امروز کسب‌اطلاع‌شد که یکی‌از کارمندان سابق شرکت‌واحداتوبوسرانی اعلام‌جرمی علیه شرکت‌واحد تسلیم دادسرای تهران کرده‌است واین اعلام‌جرم درشعبه ۳٤ بازپرسی تحت‌رسیدگی قرار گرفته است .

خبرنگار ماباستنباط میکند . که‌چون رسیدگی باین‌اعلام جرم‌درصلاحیت دادسرای تهران نیست احتمال میرود که‌بازپرس باصدور قرار عدم صلاحیت پرونده رابدیوان کیفر بفرستد :

مامورین جهت رسیدگی بدفاتر بمحل کسب بازرگانان خواهند رفت

امروز وزیر دارائی دستور داد که برای رسیدگی‌بدفاتروا‌سناد بازرگانان مامورین وزارت دارائی بمحل کسب بازرگانان اعزام شوند .

این دستور موجب آن خواهد شد که بعدا زاین دفاتر بازرگانان برای تسهیل کارآنها بادارات‌وصولی دارائی حمل نشود . مامورین مربوطه دارای کارت مخصوصی میباشند که عکس آنها به آن الصاق میشود .

آگهی راجع بتشکیل جلسه آزمایش

ثبت نام داوطلبان برای شرکت در کلاس اپراتوری استودیوهای رادیو ایران روز ۲۲ فروردین ماه جاری پایان میپابد .

اشخاصیکه ثبت‌نام نموده‌اند میتوانند بادر دست داشتن عین مدارك خود برای دریافت کارت ورودی بجلسه آزمایش که روز ۲۵ فروردین ماه ۳۹ تشکیل میشود به اداره کارگزینی کل انتشارات و رادیو مراجعه نمایند .

آ ـ ۱۲٦٤

دختری‌که لباس پلیس پوشیده بود

باداره راهنمائی ورانندگی جلب شد وبازوبند ونشان ازوی اخذ گردید

ساعت نه صبح امروز سروان معتمدی رئیس پلیس مدارس اداره راهنمائی و رانندگی که از میدان بهارستان میگذشت بدوشیزه ای برخورد نمود که‌بازو بندقرمزپلیس مدارس را به بزو دارد و بیقه خود یك نشان شاگرد ممتاز نصب‌نموده و سلام‌نظامی میدهد افسر مزبور که خود مسئول‌این‌کار بودتشخیص داد که این دختر محصل نیست زیرا بهیچوجه بمقررات‌پلیس‌مدارس که به محصلین آموخته‌شده‌آشنائی ندارد و از طرفی قیافه و طرز لباس پوشیدن او نیز با وضع دوشیزگان محصل مغایرت دارد .

محصل نبود

افسر مزبور این دختر را باخود باداره راهنمائی برد و وی در آنجا تحت بازجوئی قرار گرفت .دختری که لباس پلیس مدارس پوشیده بود در بازجوئی خود را ثریا محصل دبیرستان ثریا پهلوی معرفی‌نموده ولی پس از تحقیقات‌از مدرسه‌مزبور معلوم شد که نامبرده محصل‌نیست و بی‌جهت از بازو بند و نشان پلیس استفاده میکرده است .

از اینرو بازو بند و نشان از وی اخذگردیدو نامبرده‌برای‌تحقیق بیشتر تحویل مامورین انتظامی گردید .

بخاطر شستن یك‌کاسه

دست زنی‌شکست‌وهمسایه‌اوبزندان‌افتاد!

دیروز براثر نزاعی که بر سر شستن یك کاسه ماست خوری بین دو نفر زن جوان باسامی ملوك و منیر روی داد دست یکی از آنها شکست و دیگری روانه زندان شد !

علت وقوع این نزاع بموجب پرونده ای که از طریق پاسگاه ژاندارمری نعمت آباد بدادسرای تهران رسیده است از اینقرار بود:

روز قبل منیر کاسه‌ای‌به‌همسایه خود ملوك داد واو پس از استفاده دیروز کاسه را بصاحبش برگرداند ولی چون کاسه بخوبی شسته نشده بود منیر مجددا در صدد شستن کاسه برآمد . زن همسایه از این کار عصبانی شده اعتراض کرد که چرا کاسه‌ای را که او شسته‌است دوباره میشوید . سرانجام این گفتگو به کتك کاری‌کشید و دست منیر قبل از شستن کاسه‌شکست. مامورین ژاندارمری منیر را به بیمارستان و ملوك را بدادسرا فرستادند .

آقای غفاری بازپرس شعبه ٦ پس از رسیدگی باین پرونده ملوك را با صدور قرار بازداشت روانه زندان کرد .

بدبیران و آموزگاران روش خودیاری آموخته میشود

قبل‌از ظهر امروز کمیسیونی‌با حضور تیمسار سرلشگر فرزانه و آقای کوثری مدیر کل‌فرهنك استان و روسای فرهنك‌استان تهران در محل سازمان دفاع غیر نظامی در عمارت کلانتری‌یوسف‌آباد تشکیل گردیدو پس ازمذاکرات مفصلی درباره روش «خودیاری» دفاع غیر نظامی از طرف دانش آموزان و آموختن اصول مربوط به مبارزه باخطرات‌احتمالی،قرار شدقبلا کلاس‌مخصوصی جهت دبیران و آموزگاران فرهنك استان تشکیل گردد که اصول و رموز کار را ضمن دیدن‌این‌کلاس یادگرفته وسپس‌بدانش‌آموزان‌تدریس نمایند .

این سازمان وابسته بشهربانی کل کشور است و سرپرستی آن‌باتیمسار سپهبد علوی مقدم رئیس شهربانی کل کشور و ریاست‌آن با تیمسارسرلشگر فرزانه می‌باشد .

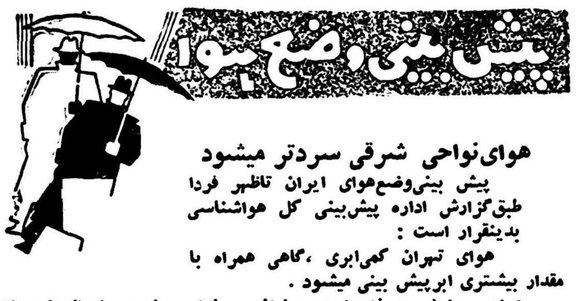

هوای‌نواحی شرقی سردتر میشود

پیش بینی‌وضع‌هوای ایران تاظهر فردا طبق‌گزارش اداره پیش‌بینی کل هواشناسی بدینقرار است :

هوای تهران کمی‌ابری ،گاهی همراه با مقدار بیشتری ابرپیش بینی میشود .

هوای سواحل بحرخزر ابری وبارانی ، ،نواحی مشهد وشمال خراسان ابری گاهی توام‌بابارندگی ،آذربایجان قسمتی ابری وگاهی همراه‌بارگبارهای پراکنده ، کرمان وبلوچستان قسمتی ابری ودر بعدازظهر همراه بارگبار در ارتفاعات وهوای بقیه‌نقاط صاف تاکمی‌ابری پیش‌بینی میشود .

ضمنا هوای خراسان ونواحی شرقی ایران چنددرجه سردتر خواهد شد.

حداکثر درجه حرارت‌هوای شهر تهران در روزگذشته ۲۲وحداقل آن٦ درجه سانتیگراد بالای‌صفر بوده‌است .

متن اعلامیه کمیته اقتصادی سنتو

که امروز در پایتخت‌های عضو سازمان پیمان مرکزی انتشار یافت

- **مخابرات دور برای ارتباط لندن با دیگر پایتخت‌های عضو تا مهرماه امسال عملی خواهد شد.**
- **انگلستان پنجاه هزار لیره برای ساختمان راه ساحلی کراچی به چاه بهار میپردازد**
- **آمریکا یك میلیون ونهصد هزار دولار برای ساختمان ۶۰ کیلومتر راه آهن بین شرفخانه وقره تپه پرداخت کرده‌است.**
- **پیشرفت‌های کشاورزی و بازرگانی اعضاء سنتو**

امروز اعلامیه کمیته اقتصادی سازمان پیمان مرکزی در کلیه پایتخت‌های عضوسنتوباینشرح انتشار یافت.

جلسات هشتمین دوره کمیته اقتصادی سازمان پیمان مرکزی که‌روز چهارده فروردین ماه سال ۱۳۳۹ درباشگاه افسران تشکیل شد روز هفدهم بکارخود پایان‌داد ریاست جلسات راآقای‌راجرز - ژاکلینك نماینده‌دولت بریتانیاعهده داربودند روسای‌هیئت‌های‌نمایندگی کشورهای عضو به‌ترتیب عبارت بودنداز آقای‌دکتر جمشیدآموزگار ازایران آقای سبحان از پاکستان، آقای سمیع از ترکیه ،آقای سرفرگوسن گرافورد از بریتانیا، وآقای دونالدکندی از آمریکا.

کمیته اقتصادی مذاکرات‌مفصل ومفیدی پیرامون فعالیتهای اقتصادی منطقه پیمان بعمل آورد وگزارش های کمیته های فرعی وهمچنین پیشنهادات کمیته متخصصین اقتصادی سازمان رامورد بررسی قرار داد.

کمیته اقتصادی بدین وسیله پیشرفتهائی راکه‌دراجرای طرح‌های مشترك اقتصادی حاصل شده‌است به‌آگاهی عموم میرساند.

۱ـ ارتباطات وامور عام‌المنفعه

اقدامات مربوط به‌ایجاد سیستم مخابرات دوربین آنکارا- تهران‌و کراچی همچنان ادامه دارد.

قسمت اول دستگاه مخابرات دورکه لندن رابه‌پایتخت کشورهای منطقه پیمان ارتباط میدهد تا ماه سپتامبر برابر با«مهرماه امسال» پایان خواهد پذیرفت.

دولت بریتانیای کبیر بمنظورتهیه ماشین آلات ولوازم تکمیل قسمت دوم این دستگاه مبلغ دویست‌وپنجاه هزار لیره انگلیسی علاوه بر مبالغی که قبلا پرداخته است تعهد نموده است درقسمت راه سازی واتصال راه ایران به ترکیه پیشرفت های محسوسی حاصل شده وماشین‌آلات مورد احتیاج تکمیل این راه حمل شده وقسمتی از آن بمنطقه پیمان رسیده است.

دولت بریتانیا تعهد کرده‌است که‌مبلغ پنجاه‌هزارلیره‌انگلیسی‌دیگر برای اجرای طرح مربوط بساختمان راه‌ساحلی که کراچی را به بندر چاه‌بهار متصل خواهدکرد بپردازد درضمن دولتهای ایران وپاکستان‌و ترکیه مشغول اقداماتی هستند تا علائم رانندگی یکنواختی رابرای نصب درراههای‌شوسه خود قبول نمایند.

کمیته اقتصادی از اینکه‌قسمتی ازراه‌آهن ایران وترکیه در دست ساختمان است ابراز خوشوقتی کرد دولت‌ایالات متحده‌مبلغ‌یکمیلیون و نهصد هزار دلاربمنظور اجرای‌طرح مربوط به‌مهندسی وساختمان‌شصت کیلومتر راه‌آهنی که شرفخانه‌رابه قره‌تپه درترکیه میپیوندد پرداخت کرده‌است.

در ضمن صندوق‌وام دولت‌امریکا برای توسعه‌امور اقتصادی تقاضای وام ترکیه را که اخیرا به مبلغ نه میلیون دلار به‌آن صندوق تسلیم شده بود مورد بررسی‌قرارداده‌است این وام برای تکمیل ساختمان‌راه آهنی است که شهر موس را به تاتوان متصل خواهد کرد.

دولتهای ایران و ترکیه هریك بسهم خود اعتبارات لازم را بریال و لیره ترك برای تکمیل این‌طرح‌در بودجه های خود پادار ساخته اند دولت بریتانیا مبلغ شصت هزار لیره انگلیسی بمنظور خرید وسائل بار اندازی برای بندر طرابوزان برداخت خواهد کرد.

دولت پاکستان اطلاعات اضافی لازم برای توسعه بندر اورما را در اختیار دبیرخانه‌سازمان‌پیمان‌مرکزی گذاشته تادر جلسه‌آینده کمیسیون فرعی ارتباطات و امور عام‌المنفعه مورد بررسی قرار گیرد.

تاسیس یك سیستم راهنمائی هواپیما ها د رمنطقه پیمان براساس مطالعات متخصصین کشور های عضو مورد بررسی‌است دولت‌امریکا ارز لازم برای اجرای این طرح‌در اختیار سازمان پیمان مرکزی‌خواهد گذاشت ودولتهای‌منطقه‌نیزاعتبارات لازم رابه پول خود پادار خواهند نمود.

۲ـ کشاورزی

در زمینه توسعه کشاورزی‌چندین سمینار برای بحث در پیرامون مسائل مربوط به دفع آفات نباتی اصلاح نژاد دامها وجنگلبانی‌ترتیب داده شده‌است.

سمینار دیگری نیز برای‌مطالعه در بیماریهای واگیر حیوانات در لندن تاسیس شده‌که طی آن کارشناسان کشور های منطقه پیمان پس از مطالعات دقیق از بنگاه های سرم سازی‌و واکسن سازی‌انگلستان دیدن کردند. کار تاسیس بنگاه مطالعه در بیماریهای ویروس در ایران پیشرفت مطلوبی کرده‌است ودر پاکستان نیز مرکز اصلاح نژاد حیوانات آغاز بکار کرده‌است لوازم موردنیاز آزمایشگاه‌بروسیلوسیس‌در نزدیکی استانبول تهیه شده است و این آزمایشگاه بزودی آغازبکار خواهد کرد دولت انگلستان اعلام داشته است که رئیس انگلیسی‌مرکز آموزش ماشین های کشاورزی که در کرج تاسیس میشود بزودی استخدام خواهد شد و اقدامات‌لازم بعمل خواهد آمد تا این مرکزهرچه زودتر کار خود را آغاز کند.

۳ـ بازرگانی

برای استاندارد کردن‌محصولات کشاورزی و تهیه‌بازار در کشورهای جهان و همچنین برای یکنواخت کردن مقررات گمرکی و جلب سیاحان خارجی‌بمنطقه‌پیمان بررسی هائی انجام شد و پیشنهاد هائی داده شده است که اجرای آن بتوسعه امور بازرگانی در منطقه پیمان کمك خواهد کرد.

ضمنا یکنفر کارشناس توسعه صادرات هم اکنون در منطقه پیمان بمطالعات لازم خود ادامه میدهد.

۴ـ بهداشت

برای حل مسائل مربوط بتوسعه بهداشت . جلو گیری از اعتیاد بمواد مخدره . مبارزه با بیماری تراخم ونیز توسعه عملیات مبارزه با مالاریا پیشنهاد های مفیدی تهیه و تسلیم کمیته اقتصادی شده است .

دولت ترکیه از کشور های عضو دعوت کرده است که نمایندگان خود را برای شرکت در کنفرانس بهداشت که در مرداد ماه امسال در آنکارا تشکیل میشود معرفی نمایند .

دولت ایالات متحده یکنفر مربی بهداشت برای مشاوره با مقامات بهداشتی بکشور های منطقه پیمان خواهد فرستاد .

۵ـ همکاریهای علمی

دوره تعلیمات دانشجویان کشور های منطقه پیمان در استفاده ازرادیو ایزوتوپ ها در مرکز اتمی سازمان پیمان مرکزی در تهران همچنان ادامه دارد .

کمیته اقتصادی موافقت کرده است در مرداد ماه امسال یك برنامه‌تعلیمات اتمی در ایران اجرا شود یکنفرمشاور علمی از طرف دولت انگلستان ازکلیه مراکز علمی در سه کشور ایران و پاکستان و ترکیه دیدن کرده است .

دولت انگلستان نیز مبلغ ده‌هزار لیره دیگر برای کمك باین برنامه پرداخت خواهد کرد .

۶ـ کمك های فنی

صندوق همکاریهای مشترك‌فنی بمنظور اجرای طرحهای مربوط به کشاورزی فرهنك ـ بهداشت‌توسعه اقتصادیات و حمل و نقل مبلغ یکصد و هفت هزار دلار تامین کرده است و تعداد زیادی بورس های تحصیلی در رشته های مذکور در اختیار کشور های منطقه پیمان گذارده است .

ابتکار دولت ایالات متحده‌درتشکیل و پرداخت هزینه دو جلسه که در باره امور مربوط بتوسعه بهره‌برداری از معادن و تربیت کارگردرآنکارا و کراچی تشکیل گردید مورد توجه کمیته اقتصادی قرار گرفت .

در جلسه ایکه بمنظور بررسی در وضع معادن این منطقه تشکیل شده بود کارشناسان فنی درمسائل مربوط به توسعه معادن تبادل نظر کردند و موافقت نمودند که گروه کارتازه‌ای برای بررسی های بیشتر در این موضوع در پائیز امسال تشکیل گردد .

دولت ایالات متحده اعلام داشته است که هزینه جلسه کارشناسان فنی را که برای‌بررسی‌بامور مربوط به معادن سنك کروم تشکیل‌میشود بعهده خواهد گرفت .

گزارش کارشناسان‌امور کارگری برای مطالعه بدولتهای عضوسازمان پیمان مرکزی تسلیم گردید وقرار است جلسه دیگری برای بحث در این موضوع درآینده تشکیل‌شود.

دولت ایالات متحده اعلام داشته است که‌هزینه کنفرانس مربوطه‌به برنامه‌های توسعه اقتصادی را که قرار است درتیرماه‌امسال‌درپاکستان تشکیل گردد پرداخت نماید.

نمایندگان عالی پنج کشور سازمان پیمان مرکزی دراین کنفرانس شرکت خواهند کرد. طی جلسات کمیته اقتصادی دولت بریتانیا اعلام داشت که مبلغ یکصد هزار لیره بمنظور تهیه کارشناس ولوازم‌مورد نیاز بنگاه‌مهندسی‌مکانیکی که‌قرار است‌به موسسه پلی‌تکنیك تهران اضافه شود پرداخت کند.

دولت بریتانیا همچنین تعهد کرده است‌چند نفر استاد دیگرو وسائل لازم برای دانشگاه فنی‌خاور میانه که‌درآنکاراقراردارد دراختیار بگذارد.

درپایان اعلامیه کمیته گفته‌شده است که‌گزارش هشتمین جلسه کمیته اقتصادی برای رسیدگی و تصویب بشورای وزیران که قرار است روز هشتم‌اردیبهشت ماه‌امسال درتهران تشکیل شود تسلیم‌خواهد شد.

مجلس شورایملی

بقیه از صفحه اول

داشته باشند .

بنده همچنین در مورد آذربایجان عرایضی دارم که‌بعرض خواهم‌رساند وضعیت کارمندان‌دولت‌درآذربایجان بطور کلی خوب نیست زیرا وسایل راحتی کارمندان در تهران بیشترفراهم است و تقاضا دارم از این کمك‌ها بشهرستانهاهم اختصاص داده شود.

د رمورد راهها باید عرض کنم‌که متاسفانه راههای آذربایجان آنطور که باید پیشرفت نمیکند در حالیکه ماموران وزارت راه و سازمان برنامه فعالیت خودرا میکنند .

در آذربایجان احتیاجاتی از نظر بهداری و بهداشتی داریم که امیدوارم آقای وزیر بهداری فرصتی پیدا کنند تا احتیاجات بهداشتی آذربایجان‌را برطرف نمایند .

موضوع دیگری که اسباب تاسف است موضوع قاچاق است راه هاو کوره راههای آذربایجان محل عبور ومرور قاچاقچیان است و متاسفم که راههای ما هیچ کنترلی ندارد وبا وجودی که مامورین این قاچاقچیان را میشناسند ولی از عملیات آنان جلوگیری نمی‌کنند در این موردبنده معتقدم بایدهمکاری مامورین‌ژاندارمری ودادگستری بیشتر شود .

در خاتمه عرایضم از دولت تقاضا میکنم در مورد تهیه لوازم‌آسایشگاه مسلولین تبریزاقدام فرمایند .

قیمت نوشابه‌ها

آقای بزرك‌ابراهیمی بعنوان‌دومین ناطق پیش از دستور اظهار داشت : زمانی که بودجه کشور در اینجا مطرح بود اجع به دهشاهی اضافه مالیات نوشابه های غیر الکلی بنده عرض کردم که بشرطی ما موافقت می‌کنیم که به مصرف کننده تحمیل نشود متاسفانه‌باوجودیکه جناب‌آقای ست وزیر و آقای وزیر ارائی‌قول دادند که بشدت جلوگیری کنند حالا آمده‌اند و قیمت نوشابه ها را یك ریال افزایش داده‌اند.

من نمیدانم این چه‌وضعی‌است که یك شوفر سابق آقای سردار فاخر حکمت بیاید میلیاردر بشود ، آنهم از جیب بنده و شما و ملت من نمی خواستم اسم بیاورم اماحالا مجبورم بگویم ، این شخص آقای ثابت صاحب کارخانه پپسی کولا است .

(قنات آبادی ـ عده‌ای هم‌هستند که از او حمایت میکنند که هر غلطی خواست در این مملکت‌بکند.

در اینجا به وکلای مجلس قول میدهند که این دهشاهی مالیات‌به مصرف کننده تحمیل نخواهد شد و آنوقت این اشخاص می آیند یك قرآن به مصرف کننده تحمیل میکنند .البته دولت هم تقصیرندارد. باید باو تذکر داد و متوجهش کرد. این ننك است که یك عده ای بی‌حالی این ملت با کلاهبرداری جیب خودرا پر کنند (قنات‌آبادی مردم بی حال نیستند ، یك عده در دستگاه ازآنها حمایت میکنند،مردم چه گناهی دارند ؟)

ناطق سپس ضمن اشاره‌به‌وضع وصول مالیات از ثروتمندان گفت : وزارت دارائی‌اگرعرضه دارد حساب این اشخاص را برسد. اگر مالیات خود را درست میدادند این ثروت را جمع میکردند ؟

یك روز آمدند پشت این تریبون گفتند کارخانه های آقای ثابت از مالیات معاف باشد ما اعتراض کردیم اما گفتند برای بهداشت مملکت خوب‌است و کار تولیدی است وما هم معافیت کارخانه را قبول کردیم درحالیکه‌در همانوقت‌مابه‌شرکت‌نفت اعتراض میکردیم که چرا ازپرداخت عوارض گمرکی معاف است.

پپسی کولا برای هر شیشه‌صدی سی و پنج فروش را به فروشنده میدهد یعنی سی‌شاهی و آنوقت‌برای دهشاهی اضافه‌مالیات میگوید ضرر میکنم و یك ریال بر قیمت آن می افزاید ،این خندیدن بریش ملت و دولت و مجلس و مملکت است (صحیح است)

بنده از این جریان خیلی‌متاثرم، من و همکارانم همه یکصدا تقاضا داریم که جلوی این کار رابگیرند (صحیح است)

وام ساختمان سددز

دراین هنگام آقای مهندس خسرو هدایت وزیر مشاور گفت: تذکراتی که آقایان محترم‌بعنوان قبل ازدستور فرمودند یادداشت شده‌است که بنده باستحضارجناب آقای‌نخست‌وزیر ودولت میرسانم (دولت‌آبادی ـ باید فورا هم‌اقدام بشود) ضمنا لایحه‌ای بقید یك فوریت در مورد اخذ وام برای ساختمان سددز تقدیم میکنم و تقاضای طرح آنرا دارم .همچنین این وام برای ایجاد تاسیسات‌برق و آبیاری ۲۰هزار هکتار از اراضی اطراف سدنیز مصرف خواهدشد (احسنت).

دراین وقت لایحه مربوط به اخذ ۴۲میلیون دلار وام جهت ساختمان سددز از بانك بین‌المللی قرائت گردید و فوریت آن‌مطرح گردید و چون مخالفی نبودبفوریت آن رای گرفته و تصویب گردید و لایحه برای‌رسیدگی‌به کمیسیون ها ارسال شد .

سپس نامه آقای وزیرراه در مورد طرح لایحه اجازه تمدید استخدام کارشناس فرانسوی‌برای بنگاه راه‌آهن قرائت و لایحه‌مزبور پس‌از موافقت مجلس در دستور قرارگرفت و پس از تصویب برای شور دوم به‌کمیسیون ارجاع گردید

بازنشستگی پلیس راه‌آهن

آنگاه‌لایحه مربوط به‌قانون بازنشستگی پلیس راه‌آهن مطرح و پس‌از تصویب شور اول برای شور دوم به‌کمیسیون ارجاع گردید .

سپس لایحه مربوط‌به‌قابل‌تجدید نظر بودن‌احکامیکه‌براساس‌تبصره دهم ماده ۳ قانون فروش‌خالصجات صادر گردیده است مورد رسیدگی قرار گرفت و بدون ابراز نظر بتصویب رسید و برای انجام شور ثانی بکمیسیون اعاده شد .

ختم جلسه

چون مطلب دیگری در دستور نبود ساعت یازده جلسه ختم شدو جلسه آینده بروز یك شنبه‌موکول گردید .

لایحه وام برای ساختمان سددز

این لایحه درجلسه امروز تقدیم شد ویك فوریت آن تصویب گردید

ریاست محترم مجلس‌شورای‌ملی

بطوریکه استحضار دارندطبق‌قانون مصوب ۲۹ اسفند ماه ۱۳۳۸ سهم سازمان برنامه از درآمد نفت تقلیل یافت و بموجب ماده دوم همان قانون بدولت اجازه داده شد که برای‌تامین کسر اعتبار مورد لزوم انجام عملیات عمرانی در دوره دوم برنامه هفتساله اقدام بتحصیل وام نماید .

در زمینه اجرای مقررات مزبور تا کنون طبق قوانین مصوب مجلسین وامهائی بمنظور اجرای طرحهای‌عمرانی کشور از منابع خارجی کسب گردیده است . اکنون نیز برای تامین هزینه ارزی طرح سد دز بابانك بین المللی ترمیم و توسعه برای اخذ ۴۲ میلیون دلار وام موافقت حاصل گردیده و طرح قرار داد مربوطه در تاریخ بیستم فوریه ۱۹۶۰ (۳۰ بهمن ماه۱۳۳۸)در واشنگتن بامضاء نمایندگان دولت شاهنشاهی ایران و بانك‌نامبرده‌رسیده است .

اینك ماده واحده متضمن اصل و ترجمه فارسی قراردادوام مزبوربضمیمه تبصره های مربوط بتاسیس سازمان برای اجراء عملیات واداره بهره‌برداری از تاسیسات باقید یك فوریت تقدیم وتقاضای تصوب‌آنرا دارد .

قانون تحصیل وام‌از بانك‌بین‌المللی توسعه و عمران برای ساختمان‌سددز

ماده‌واحده ـ دولت مجاز است در اجرای ماه ۲ قانون مصوب ۲۹ اسفند ماه ۱۳۳۶ و قسمت آخر بند (ب) ماده واحده بودجه‌سال۱۳۳۷ کل‌کشور تامبلغ چهل و دومیلیون دلاراز بانك بین‌الملل توسعه و ترمیم طبق طرح قراردادی که در تاریخ ۳۰ بهمن ماه ۱۳۳۸ (۲۰ فوریه ۱۹۶۰) بامضاء نمایندگان دولت شاهنشاهی و بانك نامبرده در واشنگتن رسیده و متن وترجمه آن ضمیمه این قانون است برای تامین هزینه‌های سد دز آن‌بانك وام اخذ نماید .

تبصره ـ برای‌اجراء عملیات مربوط باحداث سدو تاسیسات آن وهمچنین اداره و بهره برداری آنها دولت می تواند طبق قسمت آخر بند۳ از شق سوم ماده ۱۰ قانون برنامه عمرانی هفت ساله دوم مصوب (۸)اسفند ماه ۱۳۳۵ سازمانی بنام سازمان آب و برق خوزستان تاسیس نموده وعلاوه بر اختیاراتیکه بموجب قانون مذکور وسایر قوانین میتوان بسازمان مزبور تفویض کند اختیارات مشروح زیررا نیز بآن سازمان اعطاء کند .

الف ـ حق مالکیت مازاد حقا به‌ای که براثر سد قابل استفاده میگردد همچنین حق اداره و کنترل رودخانه و تنظیم آب آن بحق صدور اجازه برای احداث تاسیسات جدید و اخذ تصمیم نسبت به تغییر یااصلاح تاسیسات موجود در مسیرآبهای‌آن منطقه .

حقوق مکتسبه افراد و موسسات خصوصی که تاپایان اتمام و تکمیل سد طبق اندازه گیری مستقر وشناخته شده‌است محترم و محفوظ‌خواهد ماند ولی از تاریخ تصویب این قانون‌هیچ گونه مستحدثات‌جدید مربوط بامور آبیاری بدون موافقت سازمان آب و برق خوزستان نمیتواند بوجود آید .

طرز تحصیل اجازه و شرایط آن طبق آئین نامه‌ای خواهد بود که با پیشنهاد سازمان برنامه به تصویب هیئات دولت خواهد رسید .

ب ـ در مورداملاك مشاع در صورت تقاضای حداقل یك ثلث از مالکین اراضی سازمان میتواند در حدود امکانات براساس اصول صحیح‌وفنی اقدام به نهر کشی فرعی و داخلی‌آن املاك و سایر عملیات وراهنمائیهای کشاورزی بنمایدو در اینصورت هزینه عملیات طبق دفاتر و محاسبات سازمان از تمام مالکین به نسبت سهم هریك وصول خواهد شدو در صورت‌اعتراض مالکین نسبت به محاسبه یا سهم مربوط‌بخودرفع اختلاف از طریق‌داوری برطبق آئین‌نامه مربوط باین قانون بعمل خواهد آمدو در اینصورت رای داوری قطعی و از طریق اجراء اداره ثبت محل بموقع اجراء گذارده‌خواهد شد .

ج ـ هیچ مالکی نمیتواند تمام یا قسمتی از اراضی قابل استفاده واقع در آبشخور رودخانه و تاسیسات سد وشبکه آبیاری را بلااستفاده بگذارد واز پرداخت آب بهاءاستنکاف کندوالا سازمان میتواند آن اراضی مرقوم را طبق مقررات ماده ۱۶ قانون برنامه وآئین نامه‌آن خریداری‌نموده‌باشخاص وموسسات دیگر بفروشند .

د ـ در هر مورد که‌سازمان برای اجرای وظائف محوله احتیاج بخرید زمین پیدا کند و یابرای عملیات و برنامه‌های مربوط احتیاج بحق عبور از اراضی غیره تحصیل هرگونه حق ارتفاق از املاك مجاور پیدا کند ویا بخواهد خط انتقال نیرو ویامجری ویا لوله های آب و امثال آن از املاك اشخاص عبور دهد و بامالك یامالکین تراضی حاصل نشود میتواند با تعیین مقدار زمین یا آب وتاسیسات وابنیه مورد نیاز و تهیه نقشه (در مواردی که ممکن باشد) طبق ماده ۱۶) قانون برنامه عمرانی هفت ساله دوم آئین‌نامه آن بوسیله سازمان برنامه یا مستقیما اقدام بخرید ملك یا تحصیل حقوق ارتفاقیه بنماید .

ه ـ درصورتیکه مالکین املاك واقع در منطقه‌ای که از تاسیسات آبیاری سازمان قابل شرب میباشد حاضر نشوند وضع زارعین را از حیث مقدار زمین تحت کشت آنها و میزان سهم زارع و ادامه زراعت آنهادر قطعه معین و امثال آن تثبیت نمایند سازمان‌آب و برق خوزستان میتواند از مالك دعوت نماید که‌در مدت متناسبی وضع زارع را روشن کند و چنانچه مالك پس از سه‌نوبت دعوت حاضربانجام‌امر نگرددسازمان اختیار خواهد داشت طبق بند (د) اقدام بخرید اراضی و تاسیسات و ابنیه مالك بنمایدو بعدا آنرابفروش رساند .

تثبیت حق زارع هیچگونه حق آب و گل و ریشه برای زارع‌بوجود نخواهد آورد.

و ـ در صورتیکه بین هر یك از زارعین و یا مالکین و یا بین آنها با سازمان اختلافی مربوط به آب و سطح اراضی قابل کشت و مقدار متصرفی آنها یا سهم هر یك‌موجود باشد ویا بعدا بوجود آید این اختلاف مانع انجام وظائف سازمان نخواهد گردید وتا وقتی که اختلاف در مراجع‌قانونی فیصله‌نیافته سازمان ترتیب مقتضی خواهدداد و آن‌ترتیب بدون اینکه در حقوق و دعاوی‌طرفین موثر باید بموقع اجراء گذارده خواهد شد.

هرگاه اختلاف مزبور مربوط باصل مالکیت اراضی باشد مرجع آن همانست که در قانون ثبت‌اسناد و املاك و سایر قوانین معین گردیده و هرگاه به اختلافات زارعین ومالك باشد بوسیله‌هیئت‌حل اختلاف‌مرکب از دادستان ـ فرماندار و رئیس‌اداره کشاورزی محل طبق آئین نامه‌ای که بتصویب هیئت وزیران خواهد رسید حل خواهد گردید.

ز ـ سازمان آب و برق‌خوزستان میتواندمتخصص و کارمندان‌خارجی را برای مدت موقت وتحت‌شرائطی که بتصویب هیئت وزیران خواهد رسید استخدام کند.

ح ـ مالکینی که اراضی آنها از طرحهای سازمان‌مشروب میشودملزم هستند آب‌بهائی را که سازمان‌تعیین میکند بپردازند.

مطالبات سازمان نسبت به بهای آب و برق بطریقی که‌در مورداسناد لازم الاجراء معمول‌است بوسیله‌اداره اجراء ثبت محل وصول خودشد و ادارات ثبت مکلفند بنابدرخواست سازمان اقدام بصدور اجرائیه‌بنمایند دعاوی مربوط به آب بهاو برق‌که احتمالا در دادگاهها طرح شود در جلسه فوق العاده و خارج از نوبت رسیدگی خواهد شد.

ط ـ سازمان میتواند برای‌حفظ اموال و تاسیسات و نحوه استعمال و استفاده از آنها مقررات اداری‌وضع کند و کسانیکه در رعایت این مقررات قصورورزند مسئول‌خسارات ناشیه خواهند بود.

ی ـ سازمان میتواند برای‌سرکشی و تنظیم و اصلاح تاسیساتی که در اراضی اختصاصی‌اشخاص واقع‌است ویا باید درآن اراضی احداث شود در املاك مزبور وارد شده و عملیات لازم را بموقع اجراء گذارد.

ق ـ هرکس بدون داشتن حق یا اجازه و یا در خارج نوبت مقرر ویا بیشتر از میزان‌مجاز از آنهاروشبکه آبیاری آب مصرف کند ویا ازنیروی برق بدون اجازه سازمان استفاده نماید طبق مقررات فصل هفتم ازباب سوم قانون مجازات عمومی قابل تعقیب در مراجع قانونی خواهد بود و در این قبیل موارد سازمان آب و برق خوزستان‌اقدام‌به تعقیب‌متخلفین خواهد شد .

ر ـ حقوق و عوارض گمرکی و سود بازرگانی‌مربوط‌بکالا های‌وارده برای اجراء عملیات مذکور و تبصره یك جمعا و خرجا (بحساب‌سازمان برنامه) دربودجه دولت منظورخواهد شد .

تبصره ۲ ـ دولت میتواند برای اجرای طرحهای مربوط بسایر رودخانه ها و بهره برداری و اداره آنها نظیر این سازمان‌با اختیارات مذکوردر این قانون تاسیس کند . وبنابر مقتضیات محلی امور مربوط برودخانه هائی که در یك منطقه واقع شده‌اند بسازمان هائی که بر اساس این قانون بوجود می‌آیند محول نمایند.

تبصره ۳ـ آئین نامه مذکور در بند های الف ـ ب ـ ز ـ و ـ وتبصره۱ این قانون پس از تصویب هیئت دولت بموقع اجراء گذارده خواهد شد.

نخست وزیر دکتر منوچهر اقبال
وزیردارائی‌سرلشگر ضرغام
وزیر مشاورمهندس خسروهدایت

چگونه چخماق

بقیه از صفحه‌اول

زیاد درمدت نیم‌ساعت درآوردم که باز خونریزی شدولی مجددا شریانها را بستم ویك‌جراحی دیگربرای درست کردن شکل‌دماغ انجام دادم . بیمار پس‌از ده‌روز بهبودی کامل حاصل‌کرد وروانه ده‌خود شد .

باتهدید هم نمیگفت !

درمورد چگونگی فرورفتن‌این جسم در جمجمهٔ دهقان مزبور آقای دکتر خطیب شهیدی گفت :

ابتدا هرچه‌ازاو سئوال میکردیم جواب نمیدادو حتی‌اورا تهدید هم کردیم که درصورت امتناع بمقامات انتظامی تحویلش خواهیم داد .پسراو گفت پدرم تفنك‌شکاری سرپری که‌در محل‌ساخته میشودواصلابرای آنهاجواز صادر نمیگردد داشت که‌باآن شکار میکرد ویکروز هنگام‌شکار موقع‌نشانه روی بطرف‌کبك تفنك ازهم‌پاشیدو این جسم که‌چخماق تفنك‌باشد بکلهٔ پدرم فرورفت . بعدا دهقان‌مزبور حرفهای پسرش را تایید کرد.

آقای دکترخطیب شهیدی درخاتمه گفت :

هم‌اکنون بیمارستان شیروخورشید سرخ‌مهاباد ازمجهزترین بیمارستانها می‌باشد .

نتیجه قرعه‌کشی سری ۴۸۵
بلیطهای بخت‌آزمائی ملی

شماره	۶	۵۰	ریالی
شماره	۷۲	۱۰۰	ریالی
شماره	۷۰۱	۱۰۰۰	ریالی
شماره	۶۱۲۰	۲۰۰۰۰	ریالی
شماره	۵۰۶۱۷	۳۰۰۰۰۰	ریالی
شماره	۵۰۶۱۸	۱۰۰۰۰۰	ریالی
شماره	۵۰۶۱۶	۱۰۰۶۰	ریالی

بنگاه بخت‌آزمائی ملی

اپطالیدن ساندوز محصول سویس

اپطالیدون ساندوز را فقط درکاغذهای زرورقی که دارای علامت مخصوص ساندوز است خریداری فرمائید

توضیحات رئیس صنف فخار

درباره چگونگی وصول عوارض ازصنف مزبور

شرحی در شماره۵۰۲۷مورخه ۱۶ر۱ر۱۳۳۹ روزنامه کیهان درج شده و توضیح داده که از این ببعد طبق مقررات عوارض آجر ده درصد از یکهزار قالب ۵۲ ریال دریافت میگردد ودر ضمن آن به عده‌ای از مامورین و کارمندان تحصیل کرده و عالیرتبه‌دولت که‌پاکی و بی‌نظری آنها معروف و مشهور است عنوان سوء نیت داده و عمل آنها را راجع‌به نرخ‌بندی‌آجر و طرز اخذ عوارض از آن تخطئه نموده‌است که ناچار در صدد جوابگوئی و رفع شبهه از آن برمیائیم

در حدود شش الی ۷ سال است که قراردادی بین شهرداری تهران و اتحادیه‌صنف فخار راجع به ۶۲ کوره آجر فشاری که عوارض آنها را شهرداری تهران وصول مینماید منعقد گردیده که عوارض کوره های فوق را بموجب سند رسمی در هر سال روی ظرفیت و تعداد معینی از قرار هر یکهزار قالب آجر ۲۲ ریال دریافت میدارد که جمعا مبلغ آن سالیانه ۵ر۵۰۰ر۰۰۰ ریال میشود و از طرفی مبلغ قابل توجهی که حداقل آن سالیانه یك میلیون ریال است از کوره های گچ و آهك پزی و تراشی وصول مینماید واز آن سال تا بحال هم ۱۵ کوره به ۶۲ کوره فوق‌الذکر اضافه گردیده که سالیانه عوارض‌آن یك میلیون ریال است وازطرفی کوره‌هائی که در محوطه شهرری واقع است شهرداری آن‌محل سالیانه ۴ر۵۰۰ر۰۰۰ریال از آنها عوارض‌دریافت میدارد که جمع این مبالغ سالیانه دوازده‌میلیون ریال شده‌است ولی در سال قبل با کمیسیونهائی که باحضور آقایان مهندس مجد و مهندس رزازان نمایندگان وزارت کار و مهندس سبحانی نماینده وزارت صنایع و معادن و آقای اعتصامی نماینده وزارت کشور و آقایان عقیلی معاون کل سابق شهرداری و مهندس مهاجر نماینده اداره کل فنی شهرداری و آقای حضرتی معاون و مدیر کل اصناف و خواربار از طرفی و نمایندگان‌صنف فخار از طرفی تشکیل گردید نرخ آجر در پای کوره بدون احتساب مخارج بارگیری و بیمه و غیره و قیمت تمام کردسیصد ریال‌محاسبه گردید و قرار شد طبق قانون از عشر این مبلغ یعنی‌سی ریال عوارض دریافت گرددوبه‌تصویب‌وزارت کشوررسیده است و اگر این تفاوت ۲۲ ریال که سابقا از هریکهزار قالب بعنوان عوارض دریافت میگردید و سی ریال را حساب کنیم سالیانه بیش از سه میلیون ریال میگردد که با جمع دوازده میلیون ریال که در بالا محاسبه گردید عوارض کوره های تهران در سال پانزده میلیون ریال میگردد سه میلیون ریال که گفته ونوشته میشود ولی‌چنانچه‌دربالا ذکر شد روزنامه مزبور باشخاص و نمایندگان وزارتخانه های نامبرده و صنف فخار نسبت سوء نیت داده است که با درستی و امانتی که اشخاص فوق بدان مشهور هستند و بهیچوجه نمی‌توان لکه‌ای بدامان آنها چسباند نسبت سوء نیت به آنها دادن خیلی بی‌انصافی و بی‌اطلاعی میخواهد و جالب اینست که مبلغ پانزده میلیون ریال فوق را شهرداری بدون هیچگونه مخارج پرسنلی و متفرقه و بدون تماس با کوره داران وصول خواهد نمود .

و نکته قابل توجه دیگر اینست که اصولا کوره داران آجرهای خودرا در فصول پائیز و زمستان تهیه و انبار کرده و آنها را در بهار و تابستان که فصل ساختمان میباشد تدریجا بفروش میرساند و شهرداری هرگاه‌ازاول‌سال‌جاری‌اقدام بوصول عوارض بتوسط پاسگاهی بنماید درحقیقت از آجر های پخته شده در سال قبل که عوارض آنرا هم در حین استحصال اخذ نموده برای بار دوم عوارض میگیرد و برای جلوگیری از این امر شهرداری بایستی موجودی های آجر و محصولات دیگر فخاری را شمارش کرده و آنها را برای مرتبه دوم از عوارض معاف دارد و هرگاه شهرداری تهران مدعی است که مقداری از عوارض سال گذشته خودرا وصول ننموده است البته این مبلغ طلب مسلم شهرداری است که مثل سایر مطالبات خود آنها را تا شاهی آخر وصول خواهد نمود حتی با جریمه و زیان دیرکرد و قرانی از آنرا شهرداری نخواهد گذشت ضمنا تکلیف شهرداری شهرری را معین‌مینماید که در دو محل و آنهم مضاعف نمیشود عوارض تحصیل نمود مغایر مقررات میباشد . آ ـ ۱۲۲۴ رئیس صنف فخار ـ حاج عباس گورنك

مذاکرات ایران وانگلستان

برای عقد قرارداد هوائی بین دوکشور

سخنگوی وزارت خارجه امروز گفت: روز سه‌شنبه شانزده فروردین ماه هیئتی از انگلستان برای مذاکره راجع‌به‌قرارداد هوائی بین کشور های ایران وانگلستان به‌تهران واردشدند ومذاکرات نمایندگان‌دولتین ازدیروز دروزارت امورخارجه آغاز شد.

این مذاکرات تااوایل هفته‌آینده ادامه خواهد داشت.

قرار است روزشنبه بیستم فروردین‌ماه‌یادداشتهائی راجع به اجتناب ازپرداخت مالیات مضاعف‌ازدرآمدیکه درنتیجه حمل ونقل‌های هوائی بین دوکشور حاصل میشود بین آقای وزیر امورخارجه وسفیر انگلستان مبادله شود.

در شورای عالی اداری وزارت خارجه

سخنگوی وزارت امور خارجه امروز گفت:روز گذشته شورای عالی اداری وزارت امورخارجه دردفتر آقای آرام وزیرخارجه وباحضور معاونین، مدیران کل وروسای ادارات آنوزارت‌خانه تشکیل گردید.

آقای آرام دستوراتی درباره سرعت جریان امور اداری وانضباطی دادند،از جمله مقرر شد ازاین‌پس پاسخ‌تلگرافها درهمانروز و پاسخ نامه‌ها منتهی ظرف سه‌روز صادر گرددوکلیه نامه‌ها راروسای ادارات شخصا اقدام وپیش‌نویس وپاکنویس‌هارا پاراف‌نمایند واگردراین‌باره قصور ویاسهل‌انگاری شود متخلفین طبق‌آئین‌نامه مربوطه بازخواست ومجازات میشوند.

دراین شورا که‌مرتباهفته‌ای یکبار تشکیل میشود پیشنهادهائی‌از طرف بعضی ازروسای ادارات درباره امور جاری مطرح وراجع‌بهر کدام تصمیمات مقتضی اتخاذشد.

افزایش قیمت نوشابه‌های غیرالکلی

سئوال زیر درجلسه امروز مجلس شورایملی تقدیم گردید

ریاست معظم مجلس شورای ملی

تقاضا دارد مقرر فرمائید جناب آقای نخست وزیر برای پاسخ به سئوال زیر در مجلس شورای ملی حضور بهمرسانند :

از روز اول فروردین ماه ۱۳۳۹ صاحبان نوشابه های غیر الکلی‌یك ریال تا یکریال‌و نیم بربهای هر بطری نوشابه غیر الکلی افزوده‌اند .

دولت ضمن تبصره ۳۸ بودجه کل کشور پیشنهاد داده بود که از هر بطر نوشابه های غیر الکلی پنجاه دینار مالیات اخذ گردد و جمعی از آقایان نمایندگان عضو کمیسیون بودجه دولت را متوجه ساختندکه با تصویب تبصره مزبور صاحبان نوشابه های غیر الکلی بقیمت نوشابه های خود خواهند افزود واین افزایش نیز تحمیل دیگری بر مصرف کنندگان خواهد بود ولی دولت صریحا وعده داده بود که از هرگونه افزایش شدیدا جلوگیری خواهد کرد و اجازه نخواهد داد که دیناری از این طریق برمصرف کنندگان تحمیل شود .

خواهشمند است دولت توضیح دهد که علت افزایش‌مزبور چیست؟ و برای جلوگیری از ادامه این تحمیل چه اقدامی بعمل آورده است ؟ .

مهندس سلطانی

لایحه شورای دولتی درکمیسیون دادگستری مجلسین

امروز کسب اطلاع شد که لایحه شورای دولتی که از طرف وزارت دادگستری تهیه و تنظیم شد ه‌در اولین جلسه کمیسیون دادگستری مجلسین که هفته آینده تشکیل خواهدشد مطرح می گردد .

همانطور که قبلا باطلاع خوانندگان محترم رسیده است لایحه شورای دولتی در ۲۸ ماده تنظیم و بمجلس تقدیم شده است .

اطلاعیه شهرداری درباره کوره‌ها

امروز شهرداری تهران این اطلاعیه رادر اختیار خبرنگاران جرائد نهاد.

«کمیسیونی درشهرداری‌تشکیل شد وبه‌تمام پیشنهادها وشکایات صنف فخار رسیدگی کرد وآنچه مشروع وقانونی بود مورد توجه‌قرار گرفت ولی چون طبق قانون‌عوارض کوره‌ها بایستی ده‌یك پرداخت‌شود واعلام گردید که‌چاره‌ای‌جز پرداخت‌عوارض نیست‌وآنهانیزقانع‌شده‌اند.

شاهنشاه و ملك حسین هنگام تماشای‌یك قبضه مسلسل تقدیمی تسلیحات ارتش ـ تیمسار ارتشبد هدایت رئیس ستاد بزرك ارتشتاران‌و سرلشگر دفتری رئیس اداره تسلیحات ارتش افتخار حضور دارند

جلسه علنی‌سنا

درساعت ۹ ونیم روز یك‌شنبه آینده جلسه علنی مجلس سنابرای انتخاب هیئت رئیسه جدید تشکیل میشود .

قراردادهوائی ایران وفرانسه

طرح قرارداد هوائی ایران و فرانسه دراین هفته در وزارت امور خارجه پاراف شد و قراراست‌بزودی تاآخر فروردین‌ماه به‌امضاءبرسد. برسد .

ازامروز

در لاله‌زار حق پارکینك میگیرند

ازامروز درسرتاسر خیابان‌لاله‌زار مامورین شهرداری اقدام به وصول حق‌پارکینك از اتومبیل هانمودند شهرداری تهران اعلام کرد که وصول حق پارکینك بترافیك‌شهر کمك کرده وازتوقف‌اتومبیل هائی که بدون علت درطرفین خیابان ها توقف میکردند جلوگیری کرده است.

جای خانمها و آقایان در اتوبوسها جدا میشود

خانمها درطبقه اول وآقایان درطبقه دوم مینشینند

امروز خبرنگار ماکسب اطلاع کرد که درنظر است‌بزودی جای خانمها وآقایان‌در اتوبوسهای‌دوطبقه ازهم جداشود .طبق این نظر خانم ها درطبقهٔ اول اتوبوسها وآقایان درطبقهٔ دوم خواهند نشست.

امروز خبرنگار ماکسب اطلاع کردکه این فکر درضمن اظهارنظر دربارهٔ لزوم وضع مقرراتی برای سوار وپیاده‌شدن مسافرین پیش آمده است.

مقامات شرکت واحد اتوبوس‌رانی در نظردارند اقداماتی به‌عمل آورند که مسافرین بسرعت ودر کمترین وقت سوار اتوبوس شوند ویااز آن پیاده گردند.

بهمین منظور قرار است از ماه آینده دراتوبوسهای دوطبقه ،طبقه پائین مخصوص خانمها وطبقه بالا مختص آقایان اعلام شود.

این عمل بخصوص در ایستگاه هائی که دانش آموزان پسر ودختر دریك موقع تعطیل می‌شوند ومی‌خواهند از اتوبوس استفاده کنند انجام می‌شود.

گفته می‌شود این کار باین‌منظور عملی خواهدشد که‌مسافرین‌سریعتر سوار شده‌وبزودی‌بتوانند ازاتوبوس پیاده شوند. درنتیجه توقف اتوبوس ها درایستگاه کمترشده سرعت عمل بیشتر می‌شود وباتعداداتوبوس کمی که‌شرکت واحد نسبت به جمعیت تهران دراختیار دارد مسافر بیشتری حمل میگردد.

جشن روز بهداشت جهانی برگزارشد

از ساعت ۳بعد از ظهر امروز مراسم جشن روز بهداشت جهانی در تالار ابن‌سینا انجام شد .

آقای دکتر اقبال نخست‌وزیر و آقایان دکتر ادیب وزیر بهداری و مدیر کل بهداشت‌محیط و چند نفر از پزشکان و نماینده سازمان جهانی بهداشت‌در این مراسم سخنرانی هائی ایراد داشتند .

تصویب برنامه خانه سازی وزارت گمرکات وانحصارات

در شورایعالی وزارت گمرکات و انحصارات برنامه خانه سازی و ساختمان ادارات مختلف آن وزارتخانه در تهران و شهرستانها مورد تائید قرار گرفت طبق برنامه مزبور در نقاط مختلف کشور خانه برای کارمندان و ساختمان های بزرك برای ادارات مختلف ساخته خواهد شد این برنامه پس‌از تصویب بلافاصله بادارات مختلف ابلاغ گردید تا اقدام باجرای آن نمایند در همین جلسه کمبود اعتبار ساختمانهای نیمه‌تمام سال قبل تصویب گردید

برای کمك بازدواج دختران و پسران

جمعیتی در تهران شروع بکار کرد

این جمعیت بافساداخلاق در بین دختران و زنان مبارزه میکند.

خبرنگار ما کسب اطلاع‌کرد که جمعیتی برای کمك بازدواج دختران و پسران درتهران تشکیل گردیده‌است. این جمعیت نام «جمعیت‌بیداری زنان» رابرای، خود انتخاب کرده ودر این هفته رسما موجودیت خودرا اعلام‌کرده است . همچنین افراد این جمعیت در اختلافات زن‌وشوهرها که‌غالبا منجر بجدائی‌آنان میشودوهمچنین‌دراختلافات عروسها بامادر شوهرها وغیره هم میانجیگری خواهند کرد .

عده‌ای ازآقایان هم دراین جمعیت اسم نویسی کرده‌اند تحکیم روابط خانوادگی ، حل‌وفصل اختلافات زنان وشوهران،از میان‌برداشتن‌موانع‌ازدواج جوانان، کمك‌به‌ازدواج‌دختران‌وپسران

در سرلوحه اساسنامه جمعیت جدیدالتاسیس بیداری زنان قرار دارد . و نیز جمعیت مذکور آشنا ساختن بانوان ایران بحقوق خود و مبارزه با فساد اخلاقی دختران و زنان وایجاد روابط حسنه‌و همکاری نزدیك باسایر جمعیتهاراجزوبرنامه های خود منظور داشته است .

رفع مشکل یکدیگر

خانم‌سپهر خادم رئیس‌این‌جمعیت درباره چگونگی فعالیت جمعیت بیداری زنان بخبرنگار ما گفت در جمعیت ما افرادش در حکم یك خانواده می‌باشد اگر فردی ازافراد گرفتاری پیدا کند یا خدا نکرده، بیمار شود کلیه اعضا ملزم بکمك ورفع ناراحتی او خواهند بود .

جمعیت ماتابحال با آنکه‌آنقدرها از طول تاسیس آن نمیگذرد موفق شده‌است اختلافات چندین زن و شوهر و عروس و مادر شوهر را بخوبی حل کند .

جهیزیه عروس

خانم خادم درموردازدواج‌جوانان گفت ما در درجه اول سعی میکنیم علل و موجباتی را که‌ازدواج‌جوانان را مشکل میسازد از میان برداریم این جمعیت کوشش خواهد کرد که غیر از کمکهای معنوی جهت کسانیکه مایل بازدواج بوده ولی بعلت تنگدستی موفق باین امر نمی‌شوند تسهیلاتی فراهم نموده و باکمك اعضا برای دوشیزگان تهی دست جهیزیه ساده‌ای تهیه نماید و مخارج ضروری عروسی داماد را بپردازد .

آقایان هم

رئیس جمعیت جدید التاسیس زنان اضافه کرد دراین جمعیت آقایان هم میتوانند بصورت وابسته شرکت کنند و برای پیشرفت نهضت بانوان فعالیت نمایند .

آخرین خبرتا ٤ بعد ازظهر

کناره‌گیری وزیرپناهندگان آلمان غربی

بن‌ـ ۷مارس ـ خبرگزاری فرانسه ـرادیوی آلمان غربی امروز اطلاع داد که تئودورابرلاندر وزیر امور پناهندگان آلمان باختری از امروز بمرخصی طویل‌المدت خواهد رفت . این تصمیم پس از مذاکراتی که دیشب بین ابرلاندر و صدراعظم آلمان غربی بعمل آمد اتخاذگردید .

خیرا ابرلاندر بعلت عضویت سابق خود در حزب نازی مورد حملات‌شدید شوروی وسپس حزب‌سوسیال‌دمکرات‌آلمان غربی‌قرارگرفته‌بود .سخنگوی‌حزب سوسیال دمکرات اعلام کرد که ابرلاندردر دوران جنك مرتکب جنایاتی شده بود .

خوردن چربی موجب حملات قلبی است

سانفرانسیسکو ـ ٦ آوریل ـ یونایتدپرس ـ د رانجمن پزشکان امریکا اعلام شد که خوردن چربی حیوانات و غذا های بسیار سنگین یکی از موجبات اساسی حمله قلبی‌است . تا حال پزشکان اغلب عقیده داشتند که بیشتربیماری های قلبی براثر سخت‌شدن شریانها و رسوباتی است که در داخل آنها پدید می آید . لکن در انجمن پزشکان آمریکا طی‌گزارشی اعلام گردید که‌خوردن غذاهای بسیار چرب ممکن است علت مستقیم و فوری پیدایش حملات قلبی و سایر بیماری های مربوط به قلب گردد .

فعالیت مخالفین چین‌کمونیست

پکن ـ۷ آوریل ـ رویتر ـ امروز روزنامه مردم ارگان حزب کمونیست چین اخطار کرد که عناصر ضد انقلابی در چین کاملا ریشه کن نشده‌اند و باید مردم مراقب و هشیار باشند روزنامه مزبور در زمینه این خبر گزارش میدهد دو نفر که ٦١ نفر را مسموم ساخته بودند روزشنبه گذشته تیرباران شدند .

۳۰۰ هزار بیخانمان در برزیل

ریودوژانیرو ـ۷ آوریل ـ خبرگزاری فرانسه ـ امروز گزارش رسید که براثر بارندگی های شدید و طغیان رودخانه ها در برزیل سیصد هزار نفر بیخانمان شده اند .با اینکه ریزش باران در نواحی شمالی این کشور قطع‌شده معذلك خطر درین منطقه بیش از نقاط دیگر است .

توقیف قاچاقچیان طلا درکراچی

کراچی ـ٦ آوریل ـ رویتر ـ دوتن دیگر از کارکنان شرکت هواپیمائی «بی. او.ا. سی » (خطوط هوائی انگلیس و ماوراء دریاها)را در فرودگاه کراچی دستگیر کردند. تاکنون عده دستگیر شدگان بجرم قاچاق‌شمش طلا بکراچی‌بچهار تن رسیده است . دو تن کارکنان شرکت « بی. او.ا. سی» هنگام خدمت در هواپیمائی که به کراچی می آمد دستگیر شدند.

اهالی لندن از دوگل بعنوان یك قهرمان و دوست زمان جنك استقبال کردند . در مراسم استقبال ملکه الیزابت نیز حضور داشت .

کالای غیرضروری از لهستان وارد نخواهد شد

صادرات حتما باید مازاد مصرف داخلی باشد

بین دو هیئت اتفاق نظر وجود ندارد

سخنگوی وزارت بازرگانی امروز بخبرنگار ما گفت : لیست صادرات و واردات ایران و لهستان با توجه به پیشنهاد های طرفین اکنون در دست مطالعه است.

وزارت بازرگانی در ضمن‌مذاکرات با هیئت اقتصادی لهستان بهیچوجه موافقت نخواهد کرد کالا های غیر ضروری در لیست واردات گنجانیده شود.

مادر درجه اول احتیاج بماشین آلات صنعتی و کشاورزی داریم و بیشتر از همین کالا ها در لیست واردات گنجانیده خواهد شد.

در مورد صادرات نیز سخنگوی وزارت بازرگانی گفت : هر کالائی که در لیست صادرات گذارده شود حتما باید مازاد بر احتیاجات‌داخلی کشور باشد.

خبرنگار ما اضافه میکند اکنون بین هیئت ایران و لهستان اتفاق‌نظر وجود ندارد و مدت زیادی باید به بحث بپردازند تا راه حلی موافق منافع و نظر طرفین بدست آید.

بهر صورت اکنون مذاکرات هیئت‌های اقتصادی ایران ولهستان ادامه دارد.

ورود

*آقای عباس مسعودی مدیر روزنامه اطلاعات و بانو از اروپا

*آقای دکتر حسین مرشد از اروپا .

*آقای دکتر مجید عظیمی پس از پایان تحصیلات ازفرانسه .

*آقای دکتر تقی علی آبادی‌از بیروت.

روزنامه فردا

فردا منتشر میشود

چکمه‌های سیاه
بقلم ناهید سرفراز
بزودی منتشر میشود

PRIOR رادیوترانزیستوری پریور
٤ موج با بیست ریال هزینه در ما
مشهور در سراسر جهان
نمایندهٔ انحصاری:
تجارتخانهٔ زرنگین خیابان نادری پاساژ گیو تلفن: ٤٥٧٤٢
مراکز پخش پشت شهرداری رادیوشمس ـ فروشگاه منصر

رستوران خلیفه
همه روزه ظهر هنگام صرف ناهار دسته‌ارکستر «موراکو» آهنگهای مورد تقاضای شمارا مینوازد.
ناهار کامل ۱۲۰ ریال
خیابان وصال شیرازی جنب پمپ بنزین خیابان شاهرضا تلفن ٤٩٥٤٤

یکشب فراموش نشدنی را در
کافه رستوران باستانی یا بهشت تهران
بگذرانید
بانو نرگس خواننده خوش صدای رادیو وسلمکی
نوازنده رادیو
این دو هنرمند غوغائی بپا میکنند
دورقاصه عرب بانونادیه وبانو سامیه باهنرنمائی خود مدتی شمارا سرگرم میکنند
کافه باستانی دارای لژخانوادگی است تلفن ۳٤۹۷۰
آ ـ ۱۱۱۲ (آگهی وگا)

روغن نباتی قو طعم کره دارد

فروشگاه فردوسی
TEHRAN LARGEST AND MOST MODERN FOOODMARKET OFFERS FOR THE COMING WEEK
بزرگترین و مدرن ترین بازارخواربار تهران برای هفته آینده عرضه مینماید

مرغ تازه	هرکیلو	۱۰۰	ریال
برنج درجه یك دم سیاه هرکیلو		۲٤	»
کره تازه دانمارکی هرلیبر		۷۲	»
تخم مرغ تازه آمریکائی هردوجین		٤۰	»

از موقعیت استفاده نموده وازاجناس فوق‌العاده ما دیدن کنید