شورایعالی اصناف تهران که امر کنترل و تنزل قیمتها را راسا بعهده گرفته است امروز اعلام داشت :

تقلیل هزینه مسکن و درمان مطالعه میشود

اطلاعات

یکشنبه ۲۳ خردادماه ۱۳۴۴ . . . . . . شماره ۱۱۷۰۴
. . . . . سال سی و نهم . . . . . . تکشماره ۴ ریال

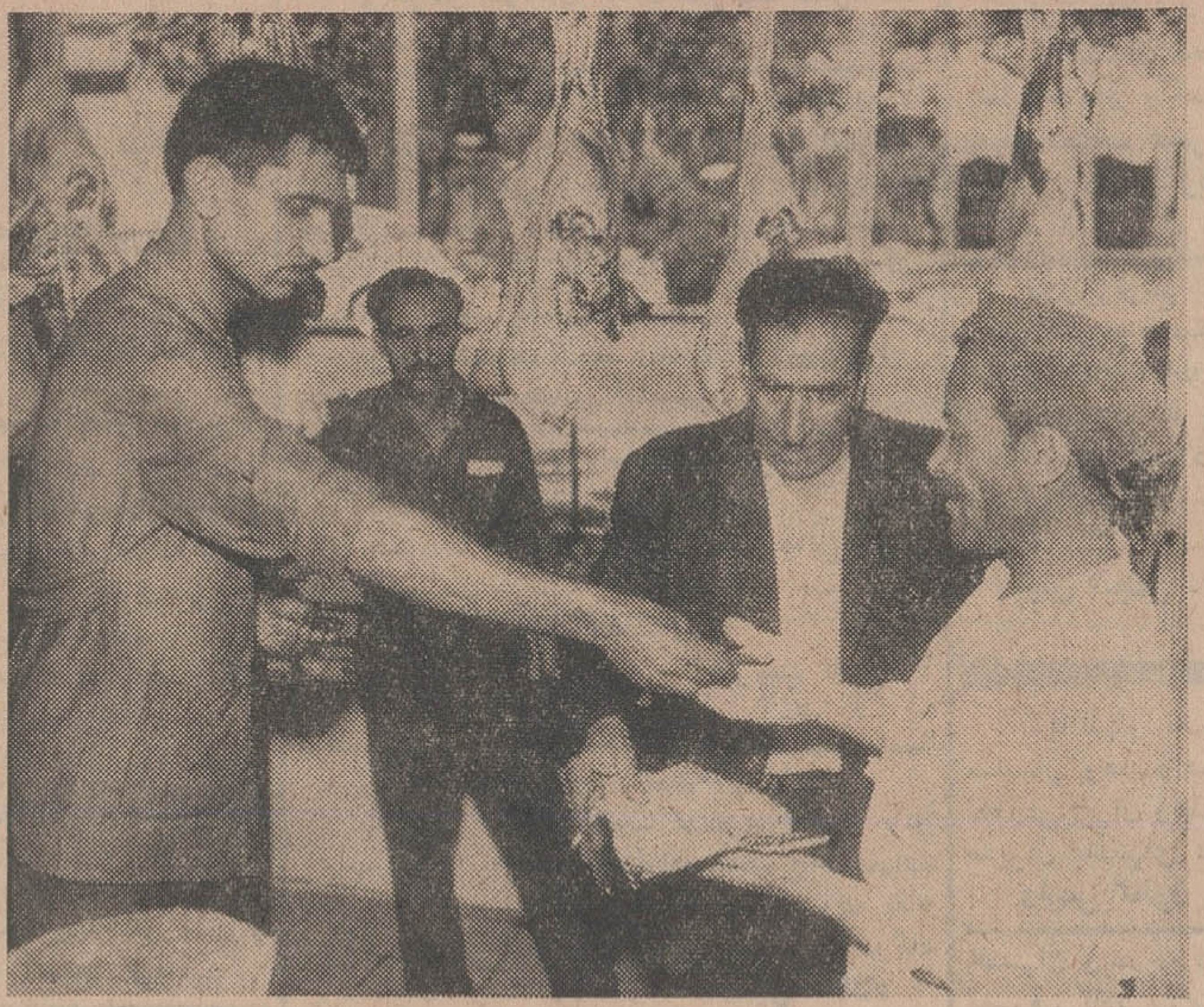

نماینده شورای اصناف در یکی از دکانهای قصابی بر فروش گوشت و نرخ آن نظارت میکند .

برای تنزل قیمت مصالح ساختمانی ـ لبنیات پاستوریزه ـ نوشابه های غیر ـ الکلی و کالباس اقداماتی شده است

● از پزشکان و جراحان و مدیران بیمارستانها برای کاهش هزینه درمان دعوت میشود

● شرکت تعاونی گوشت برای توزیع صحیح و تثبیت قیمت گوشت بزودی کار خودرا شروع میکند

● شورایعالی اصناف به شکایت مردم چند مغازه گرانفروش را بستند واز چند کاسب متخلف شدیدا بازخواست کردند

بقیه در صفحه ۱۳

بموجب گزارشی که خبرگزاری رویتر شب گذشته ازعمان مخابره کرد:

ملک حسین در جبهه جنگ اسرائیل زخمی شد

اتومبیل پادشاه اردن هنگامی که عازم جبهه بود به دیوار برخورد کرد

دراین حادثه ستون فقرات و دست راست پادشاه اردن آسیب دید

سبب تصادف عجله‌ای بوده که پادشاه اردن برای رساندن خود به جبهه جنگ داشته است درصفحه ٤

مسافرخانه و توقفگاه اتوتاج فروریخت

دراین حادثه ۳ نفرازمسافرین کشته و ۱۰ نفرمجروح شدند

● ۱۱ نفر اعضای یک خانواده که برای زیارت مشهد از اصفهان بتهران آمده بودند زیرآوارماندند

درصفحه ۱۴

این عکس چند دقیقه پس از وقوع حادثه ، هنگامی که مامورین اداره آتش نشانی مشغول خاکبرداری برای بیرون کشیدن مجروحین و مقتولین میباشند، گرفته شده است

امروز نرخ تاکسی یکتومان بود

رئیس شورایعالی اصناف گفت نرخ جدید تاکسی تغییر نمیکند

● مردم از نرخ جدید راضی هستند ولی جمعی از رانندگان دخلی تاکسیها به نرخ جدید اعتراض دارند

● چون دولت در تعیین نرخ تاکسی مداخله‌ای ندارد مالکین ورانندگان درمورد تعیین نرخ می توانند باهم توافق کنند

● اتحادیه دارندگان تاکسی میگویند : بانرخ جدید تاکسی داری صرف میکند

صبح امروز اکثر رانندگان تاکسی بر اساس نرخ تازه اتحادیه دارندگان تاکسی یعنی یکنفر ۱۰ ریال ، دونفر ۱۵ ریال و سه نفر ۲۰ ریال ، مسافر سوار میکردند ولی عده‌ای ازرانندگان تاکسی اظهار میدارند نرخ جدید در صورتیکه مالکین دخلهارا پائین نیاورند صرف نمیکند و سندیکای رانندگان تاکسی طی اعلامیه‌ای ، موافقت خود را با تجدید نرخ سابق (قبل ازگران شدن بنزین) یعنی یکنفر و دو نفر ۱۵ ریال و سه نفر ۲۰ ریال اعلام داشته است .

نظر راننده‌ها

راننده تاکسی شماره ۸۷۲۴ گفت اگر بگذارند ما بطور اختیاری مسافر اضافی سوار کنیم نرخ جدید صرف میکند اما در غیر اینصورت ما بدخل خود نمیرسیم ، راننده تاکسی شماره ۱۳۷۷ گفت : من حالا نمیتوانم قضاوت کنم تا امشب باید صبر کرد و دید صرف میکند یا نه اما پیشنهاد من بمالکین و اتحادیه دارندگان تاکسی اینست که حالا که خود پیشقدم تنزل نرخ تاکسی شده‌اند ، دخلها را هم پائین بیاورند والا کاهش درآمد گریبانگیر راننده خواهد شد .

چون من که یک تاکسی بنز گازوئیلی زیر پا دارم ٦۵ تومان باید

بقیه در صفحه ٤ ستون اول

آگهی قبول دانشجو

سازمان تربیت معلم و تحقیقات تربیتی (دانشسرای عالی) برای دوره تربیت دبیر سیکل اول دبیرستان داوطلب میپذیرد . به صفحه سیزدهم مراجعه شود

نرخ جدید برق از ۲۲ خرداد محسوب میشود

۹۰ هزار مشترک برق از ۱۸ تا ۵۰ درصد تخفیف استفاده میکنند

امروز خبرنگار اقتصادی ما کسب اطلاع کرد که قیمت جدید برق ، از ۲۲ خرداد در قبوض ارسالی منظور خواهد شد و مردم تهران از همان روز بهای مصرف برق خودرا براساس نرخ جدید خواهند پرداخت .

خبرنگارما در تفسیر این موضوع مینویسد :

وزیر آب و برق دیروز گفت ما در صدد پیدا کردن فرمولی هستیم تا بتوانیم براساس آن ۲۰ روز اول ماه را برمبنای نرخ قبلی وده روز آخر را بر اساس نرخ جدید حساب کنیم .

بقیه در صفحه ۱۵ ستون پنجم

در حضور علیاحضرت شهبانو

کتاب وکتابخانه کودک

یکی دیگر از هدفهای خیریه فرح پهلوی است

عصر دیروز کمیته‌ای در حضور شهبانوی ایران در کاخ سعدآباد تشکیل شده بود تا درباره تحقق پذیرفتن یکی دیگر از افکار خیر خواهانه علیاحضرت ، مذاکره شود

● مرکز کتب کودک

چندی است شهبانوی ایران در فکر تشکیل مرکزی برای تهیه کتب مخصوص کودک هستند تا بوسیله این مرکز که دارای مخزن کتب و رسالات وسالن بزرگ قرائتخانه ومرکز اجتماع است ، کودک از سنین ۳ سالگی تا ۱۳ سالگی بوسیله این مرکز که تدریجا در نقاط مختلف تهران و شهرستانها شعبه پیدا خواهد کرد با کتاب دلخواه خودکه زیر نظر کارشناسان فن ودانشمندان تعلیم وتربیت مطابق ذوق وقریحه آنان درسنین مختلف

بقیه در صفحه ۱۵ ستون اول

عمده‌فروشی تنزل کرد

بهای مرغ ـ تخم مرغ ـ حبوبات ـ میوه وتره‌بار وحمل و نقل کاهش یافت

● قیمت گندم تاچند روز دیگر بین ۱۵ تا ۲۰ درصد کاهش خواهد یافت

بدنبال اقدام دولت در تنزل بهای کالا های انحصاری مانند بنزین ، قند و شکر و برق و اقدامات اصناف برای تقلیل قیمت مایحتاج عمومی امروز خبرنگاران ما وضع قیمتها را درعمده فروشیهای بازار تهران بررسی کردند .

مطلعین اموربازارمعتقدند که اقدام دولت یک نتیجه بزرگ دارد که عملا برروی قیمتها اثرخوب خواهد گذاشت و آن تاثیر روحی تقلیل بهای کالا

بقیه در صفحه ۱۳

بهای برق صنعتی و کشاورزی و تجارتی

درشماره دیروز قسمت هائی از تعرفه جدید برق که مربوط بمصارف خانگی و همچنین عوارض و بهای برق موسسات خصوصی بود ، باطلاع خوانندگان عزیز رسید .

دراین شماره قسمت های دیگر تعرفه که مربوط به بهای برق صنعتی و کشاورزی و تجارتی و چهار ساعت اول شب کنتور های ساعتی است در صفحه هشتم بنظر خوانندگان عزیز میرسد .

بموجب آئین نامه جدید دوره لیسانس دانشسرایعالی

دانشسرایعالی ۳۰۰ دانشجو می پذیرد

درصفحه ۱۲

برنامه امشب سینماهای

تراس سالن نیاگارا

تراس سالن امپایر ـ متروپل ـ سانترال

تروی دناهیو ـ کانی استیونس درفیلم

تعطیلات پالم اسپرینگ

مشترکان محترم شرکت برق فیروز

شرکت برق منطقه‌ای تهران بمنظور تمرکز تولید و توزیع نیروی برق شهر تهران پس از کمیسیون های متعدد بامدیران شرکت برق فیروز در ۱۲ خرداد موفق به تنظیم موافقتنامه بامدیران شرکت مزبور گردید که بموجب آن کلیه مشترکین بتدریج بروی شبکه سازمان برق تهران منتقل و کارخانجات، شرکت تعطیل خواهند گردید .

دراجرای منظور فوق به ترتیب زیر عمل میشود .

۱ـ ماموران سازمان با همکاری ماموران شرکت از کنتور هاشماره برداری نموده وآنهارا پلمپ خواهند نمود ومشترکان پس از پرداخت بهای نیروی مصرفی خودبشرکت فیروز برگ مفاصائی بدین منظور دریافت وبه سازمان جهت تشکیل پرونده ارائه خواهند داد و غیر ازبهای نیروی مصرفی شرکت فیروز حق مطالبه وجه دیگری جهت معرفی بسازمان برق تهران نخواهد داشت .

۲ـ مشترک فقط ازپرداخت وام معاف بوده ولی ازلحاظ انشعاب برابر مقررات سازمان عمل خواهد شد .

۳ـ تاریخ شروع انتقال مشترکین بروی شبکه سازمان اول آبان ۱۳۴۴ خواهد بود ولی ازتاریخ امضاء موافقتنامه در نقاطیکه شبکه سازمان وجودداشته وشرایط فنی اجازه دهد بلافاصله انشعاب مشترکان تبدیل خواهد گردید در نقاط دیگر برای مدت محدودی که ماموران سازمان به برگرداندن خطوط وایجاد شبکه جدید اشتغال دارند برق مشترک موقتا ازبرق فیروز وسپس ازنیروی سازمان تامین وانشعاب آنان تبدیل خواهد شد .

٤ـ ازاین به‌بعد ازساکنان محترم تهران که تاکنون برق نداشته و درنقاطی که منحصرا شرکت فیروز شبکه دارد ساکن میباشند تقاضا دارد منحصرا بسازمان برق تهران مراجعه وپس از پرداخت وام و حق انشعاب مقرر واحراز امکان فنی برقشان ازطریق شبکه فیروز تامین خواهد گردید .

در خاتمه از مشترکان محترم برق فیروز تقاضا دارد فقط طبق دستورات ماموران سازمان و بادریافت اخطار رسمی جهت انجام تشریفات مراجعه نمایند واجازه دهند تاسازمان برق تهران بنوبت و طبق برنامه اقدامات خود رابه پایان برساند .الف ۲۰۲۳

قبلا ازاین همکاری تشکر مینماید

رئیس هیئت‌مدیره ومدیر عامل شرکت برق منطقه‌ای تهران ـ مهندس مصباح جالینوس

۱ـ۲ آ ـ۸۹۲۶

اطلاعیه وزارت بهداری

وزارت بهداری بدینوسیله به کلیه وارد کنندگان دارو ولابراتوار های دارو سازی داخلی یاد آور میگردد که داروهائی را میتوانندبه بازار عرضه نموده و یادر کمیسیونهای مناقصه پیشنهاد فروش دهند که دارای پروانه ورود یاپروانه ساخت از وزارت بهداری باشد. الف ۲۰۱٦

۱ـ۳ آ ـ۸۹۳۸ ازطرف وزیر بهداری

وزارت کشاورزی

سازمان اصلاحات ارضی کل کشور

آگهی اجراء ماده ۳۷

نوبت اول شماره ۱۳۳۹۹ تاریخ ۱۳۴۴٫۳٫۲۳

برای اطلاع مالکین منطقه شهرستان اراک از استان تهران و بخش دیواندره از استان کردستان عین ماده ۳۷ آئین نامه اصلاحات ارضی مصوب کمیسیون خاص مشترک مجلسین ذیلا نقل و اعلام می شود که سازمان اصلاحات ارضی پس از خاتمه چهل روز از تاریخ انتشار این آگهی بوظایف مقرر قانونی اقدام خواهند نمود :

ماده ۳۷

در مواردیکه مالکین نسبت بانتخاب یکی از شقوق مندرج در این آئین نامه و تسلیم اظهارنامه و امضاء اسناد بوظایف مقرر اقدام نکنند سازمان صلاحات ارضی با تصویب شورای اصلاحات ارضی برای هر منطقه کوبار و بفاصله ده روز بوسیله یکی از روزنامه‌های محلی ویکی ازروزنامه های کثیر انتشار مرکزویاسایر وسایل معمول مناسب محل آگهی لازم منتشر خواهد کرد . پس از خاتمه یکماه از تاریخ انتشار آخرین آگهی سازمان اصلاحات ارضی بقائم مقامی مستنکف بنمایندگی او اقدام و یااسناد مربوطه راامضاء مینماید .

نسبت بسایر مواد مذکور دراین آئین نامه چنانچه زارعین ومالکین توافق ننمایندویازارعین استنکاف نموده ویابوظایف مقررعمل نکنند سازمان اصلاحات ارضی هر محل باتوجه بمقررات اصلاحات ارضی راسا اقدام خواهد نمود .

انتظار دارد آقایان مالکین وزارعین منطقه مذکور بوظایف قانونی خود اقدام و مراتب رابسازمان اصلاحات ارضی محل اطلاع دهند.الف ۱۹۹۱

آ ـ ۸۷۵۲ رئیس سازمان اصلاحات ارضی کل کشور ولیان

٦۹۵۲۵

و

شماره تلفن

شرکت تضامنی احمد خسرو شاهی و برادران

کی ـ بی ـ سی

۱ـ۳ آ ـ۸۹۵٤

آقایان وارد کنندگان دارو

براثر شکایاتیکه از طرف عده‌ای از وارد کنندگان به‌این سندیکا واصل گردیده برخی از مشتریان شهرستانها و تهران بدهی خود را درسررسید پرداخت ننموده واز این راه مشکلات فوق‌العاده مالی برای واردکنندگان ایجاد نموده‌اند بطوریکه سندیکا مصمم است صورت کاملی از افراد بدحساب تهیه وبرای اطلاع عموم واردکنندگان چاپ و منتشر نماید لذا خواهشمند است اسامی مشتریان بدحساب خودرا در ظرف دوماه از این تاریخ تهیه و در اختیار دبیرخانه سندیکا قرار دهند . سندیکای وارد کنندگان دارو

٦۹۷۷۵

و

شماره تلفن

شرکت سهامی تولید دارو

(تیدی)

۱ـ۳ آ ـ۸۹۵٦

تادل باستر ایران

۷۷۱۱۲۲ تنها کارخانه مجهز به ماشینهای خشک شوئی . آب شوئی و سرویس سیار است کرایه

۷۷۱۱۳۳ اطلاع تلفنی منزل شما مراجعه و ۴۸ ساعت پس از تحویل وسیله سرویس سیار بدون محاسبه کرایه هرنوع

۷۷۱۱٤٤ البسه وملافه شسته و دسته بندی شده شما تحویل میدهد شماهم برای تحویل البسه یکی از شعبه‌های مجاور تماس بگیرید

۷۵۸۳۹۵

۷۵۸۳۹٦

۷۳٦۸۳

آگهی استخدام

شرکت ملی نفت ایران برای خدمت دریکی از شرکتهای وابسته درتهران به یکنفرمنشی که بزبانهای انگلیسی وایتالیائی تسلط کامل داشته وتندنویسی و ماشین نویسی نیزبداند نیازمند است .

داوطلبان واجد شرایط میتوانند همه روزه از ساعت ۸ الی ۱۲ تاتاریخ ۱۳۴۴٫٤٫۵ به اداره استخدام وکاریابی شرکت ملی نفت ایران واقع درخیابان روزولت چهارراه تخت جمشید کوچه هدایت مراجعه نمایند .

۱ـ۳ آ ـ۸۹٦٤

بانک بازرگانی ایران

سه میلیون ریال در دوم مردادماه ٤٤ بحکم قرعه بدارندگان حسابهای پس‌انداز که تا پایان خردادماه جاری پانصد ریال موجودی داشته باشند جایزه خواهد داد

۱ـ۲ آ ـ۸٤٤٦

جریان روز

دنباله کار را باصناف بسپارید!

اگر عقیده مارا بپرسید میگوئیم حال که دولت پیشقدم مبارزه‌باگرانی شدو بخلاف معمول این گذشت رااز‌خود بخرج‌داد که باکاهش بهای کالاهای انحصاری ، اصناف رانیز پائین آوردن نرخها ترغیب کند، بیایدو فداکاری خودرا باکوتاه ساختن دست سازمانهای دولتی وموسسات وابسته بدولت تکمیل کند. بگذارد اصناف خودشان‌دیش وقیچی‌رادردست داشته باشند. خودشان درمقابل مردم مسئول واقع‌شوند . خودشان دانند و اعضای صنفشان !

بعقیده ما مبارزه‌با گرانی اینطور زودتر بنتیجه میرسد ونتیجه‌اش قاطع‌تراست . برای اینکه ماسودی ازمداخله دولت و شهرداری درکار اصناف نبرده‌ایم. ما دیده‌ایم هرگاه شهرداری نرخ‌معین کرده یااصناف به‌آن‌نرخ توجه نکرده‌اند و شهرداری سنك روی یخ شده ویا بازرسان شهرداری ازطریق کنارآمدن‌بافلان فروشنده وفلان‌کاسب عملاباو اجازه گرانفروشی‌داده‌اند.

مادیده‌ایم کسبه و صنوفی راکه مکرر مراجعه کرده‌و گفته‌اند اگر باجیراکه ما بمامورین میدهیم‌و رشوه‌ای‌را که‌ناچاریم درهر برخورد و هرتماس بمامور بپردازیم از روی‌شانه مابردارید، ماازّ خدا میخواهیم یك‌مبلغی هم خودمان ازعوایدمان صرفنظرکنیم ومجموع این‌مبلغ‌رااز نرخها بکاهیم .

مع‌الاسف در گذشته هیچوقت باین درخواست مشروع اصناف توجه نشده و آنهارا درچنك مامورین رهاساخته‌اند . مامورین از آنها دوشیده‌اند و آنها از مصرف کننده !

وقتی کاسب ناگزیر شدباج‌بدهد. وقتی‌کاسب ناچارشد درهر مراجعه بشهرداری برای گرفتن جواز کسب، پروانه ساختمان وغیره‌وغیره رشوه بپردازد، ازو توقعی نمیتوان داشت جز به‌اینکه این رفتار رابا مشتری تلافی کند .

اما اگراختیار کسبه باصنف باشدو نرخ راصنف معین‌کند و مسئولیت اجرای نرخ‌را صنف بعهده بگیرد ومردم هم سروکارشان باصنف باشد این مشکلات پیش نمی‌آید. برای‌اینکه وقتی صنف تصمیم گرفت گوشت کیلوئی پنج‌تومان فروخته شود و فلان قصاب هفت‌تومان فروخت ، درین‌میانه ماموری وجود ندارد که‌از طرف صنف بیازرسی برود و کار رابمقتضای میل خود فیصله‌دهد بلکه قصاب روبروی صنف قرارمیگیرد وصنف‌پروانه اورا لغومیکند یابنحودیگری او را سر جایش می‌نشاند. درحالیکه اگر شهرداری پروانه قصابی رالغوکند تعصب صنفی‌پیدا میشود ونه‌تنها همان یك قصاب، بلکه صنف‌قصاب روبروی شهرداری قرارمیگیرد. اینست که‌مابدولت‌وشهرداری‌توصیه میکنیم‌و تاکیدمیکنیم اگر میخواهند مبارزه خودرا به‌نتیجه مطلوب برسانند مسئولیت رایکجا به‌خود اصناف بسپارند .

همین تاکسی که‌امروز قیمتش پائین آمد وبناگهان صدفر صد تنزل کرد ، یك نمونه خوبی‌است برای‌ملاحظه دولت. اینبار بخلاف همیشه دولت درنرخگذاری تاکسی مداخله نکردو کمیسیون های دولتی برای تعیین نرخ تاکسی تشکیل نشدبلکه اتحادیه صنف تاکسیران دو کلمه اعلام‌کرد ازفردا نرخ‌تاکسی فلان مبلغ استو تاکسیران و صاحب‌تاکسی هردو متابعت کردند زیرا حسابی‌است روشن: بنزین‌که هرلیتر تایکتومان بالارفته بود ناگهان به‌شش ریال تنزل یافته‌واز طرفی چون عوارض اتومبیلهانیزکماکان ملغی اعلام شده است ، دارنده ورانده تاکسی هردو می‌بینند در حقیقت نرخ بنزین رسیده‌است بچهار قران ودراینحال خلاف‌انصاف ومروت است که بازهم مسافر دوتومان ویانزده قرانی سوار کنند .

درسایر موارد هم، اگر دولت پایش را کنار بکشدو بشهردار و اولیای شهرداری که در حال حاضر یك‌تشکیلات نیمه‌دولتی است اشاره کنند دخالت درکار اصناف نکنند و بگذارند خود اصناف مسئول قولی که به‌شاه مملکت داده‌اند باشند یقین بدانید اصناف خیلی بهتر ازدولت راه مبارزه‌باگرانی را بلدند و یقینا چون آنهاهم باندازه دولت معتقدبه پائین آمدن نرخها وتاثیر این‌کاهش قیمت درتوسعه زندگانی عمومی و افزایش قوه خریدمردم هستند، راسا مجاهده خواهند کرد تانیت خیر شاهنشاه ازفوه بفعل درآید .

اگردولت میخواهد رابطه‌ای ازین پس‌با اصناف داشته‌باشد ، آن رابطه بایستی رابطه ارشادی باشد . یعنی دولت‌فکرو نظرخودرا باصناف بدهد واجرای آنرا بعهده‌ایشان بگذارد. این‌سالمترین روابط دولت‌است بااصناف. این بهترین راه مبارزه باگرانفروشی است و مایقین داریم که‌دولت چون‌حسن‌نیت دارد باین نظریه بادیده توجه وقبول خواهد نگریست .

دیروز مصادف با یکمین سال درگذشت جوان ناکام **بهمن‌فرساد** فرزند آقای‌دکترفرساد بود بدین مناسبت جمعی از دوستان و آشنایان در مجلس یاد بود خصوصی وی شرکت کرده و به پدر و مادر داغدارش تسلیت گفتند .

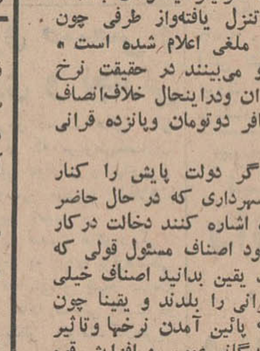

جوان ناکام بهمن فرساد یکی از دانش - آموزان برجسته تهران بود و هنگامی‌که‌مشغول گذراندن آخرین مراحل تحصیلات متوسطه در تهران بود دچار بیماری سرطان گردید و زندگی‌را بدرودگفت وبستگان و دوستان وآشنایان خودرا که شیفته ادب و مهربانی وپشتکار او در تحصیل بودند برای همیشه داغدار کرد .

بانهایت تاسف درگذشت شادروان **جلال الفت** صاحبمنصب صدیق وبازنشسته اداره‌کل گمرك‌را به استحضار عموم می رساند مجلس ترحیم فقید سعید روز دوشنبه ۲٤ خرداد ماه جاری ازساعت ٦ بعداز ظهر به آدرس زیرمنعقد می گردد خیابان کاخ شمالی بعد از بلوار کرج (نبش بلوار و کاخ شمالی) خانه‌شماره۲

اداره کل گمرك

مجالس ترحیم و یاد بود

باکمال تاسف و تاثر عمیق فوت مادر گرامی خود **بانو حاجیه سیده‌خورشیدوهابزاده** را باطلاع خویشان و دوستان میرساند .

مجلس ترحیم مردانه از ساعت ۹ الی ۱۱ صبح روز دوشنبه ۲٤ر۳ر٤٤ در مسجد مجد و ختم زنانه از ساعت ٥ الی ۸ بعداز ظهر همان روز درمنزل وهابزاده (خیابان ثریا ـ شماره ۱۱٥) برپا میباشد .

عزت وهابزاده ـ غلامرضا وهابزاده ـ افسر وهابزاده

باکمال تاثر فوت مرحومه مغفوره **بانو حاجیه سیده خورشید وهابزاده** مادر خانم سلیمان وهابزاده را به اطلاع میرساند .

مجلس ترحیم مردانه از ساعت ۹ الی ۱۱ صبح روز دوشنبه ۲٤ر۳ر٤٤ در مسجد مجد و ختم زنانه از ساعت ٥ الی ۸ بعداز ظهر همان روز درمنزل وهابزاده برپا میباشد .

سلیمان واحمد وهابزاده

بانهایت تاثر فوت مرحومه مغفوره **بانو حاجیه سیده خورشید وهابزاده** را باطلاع خویشان و آشنایان میرساند . مجلس ترحیم مردانه از ساعت ۹ الی ۱۱ صبح روز دوشنبه ۲٤ر۳ر٤٤ درمسجدمجد وختم زنانه از ساعت ٥ الی ۸ بعداز ظهر همان روز درمنزل آقای سلیمان وهابزاده برگزار میباشد.

احد وهابزاده ـ حمیدوهابزاده ـ رشید وهابزاده ـ عطاءاله وهابزاده ـ غفار وهابزاده ـ سلمان‌وهابزاده . قدرت وهابزاده. اسدوهابزاده فضل‌الله وهابزاده . محمد رضا وهابزاده . و خانواده های میر فتاحی . احدی . رخشانی . شریعت . غفوری

بانهایت تاثر درگذشت **بانو وهابزاده** مادر خانم آقای سلیمان وهابزاده رئیس هیئت مدیره این بانك را باطلاع میرساند .

مجلس ترحیم مردانه از ساعت ۹ الی ۱۱ صبح روز دوشنبه ۲٤ر۳ر٤٤ در مسجد مجد و ختم زنانه از ساعت ٥ الی ۸ بعداز ظهر همان روز درمنزل آقای سلیمان وهابزاده برگزار میگردد . **بانك تجارتی ایران و هلند**

بانهایت تاثر درگذشت **بانو وهابزاده** مادرخانم آقای‌سلیمان وهابزاده بازرگان‌نیك‌نام وعضو محترم این اطاق را باطلاع میرساند .

مجلس ترحیم مردانه از ساعت ۹ الی ۱۱ صبح روز دوشنبه ۲٤ر۳ر٤٤ در مسجد مجد و ختم زنانه از ساعت ٥ الی ۸ بعداز ظهر همان روز درمنزل آقای وهابزاده برپا میباشد .

رئیس‌اطاق بازرگانی تهران ـ محمدخسروشاهی

به مناسبت درگذشت شادروان سرهنك فنی هوائی **خسروسادگی** مجلس ترحیمی از ساعت ۹ الی ۱۱ روز سه شنبه ۲٥ر۳ر٤٤ در مسجد مجد منعقد خواهد بود .

آ ـ ٦۲۰۱ **نیروی هوائی شاهنشاهی**

خانواده های : **سادگی . آل‌آقا . منصور. کیکاوسی . زربافی. تابنده . صادق . یگانه محتشمی. به‌آئین . فروزان . زابلی**

بانهایت تاثروتاسف درگذشت‌ناگهانی و جانگدازشادروان سرهنك هوائی **خسروسادگی** را به اطلاع عموم می‌رساند مجلس ترحیم مردانه آن فقید سعید روزسه شنبه ۲٥ خردادازساعت ۹تا ۱۱ صبح در مسجد مجد و مجلس ترحیم زنانه بعد از ظهر همان روزازساعت ٥تا ۷ در منزل سرهنك ابراهیم منصور واقع درشمیران خیابان زعفرانیه خیابان منصور شماره ٤۳ برگزار می گردد .

آ ـ ٦۰٦۷

به خانواده محترم آنمرحوم بویژه‌بازماندگان مصیبت وارده‌را تسلیت میدهیم .

به مناسبت درگذشت **بانو فاطمه قندهاری** همشیره جناب آقای محسن قندهاری و خاله متعلقه آقای سید علی خوش سخن مدیرروزنامه افکار ملت مجلس ترحیم آنمرحومه از ساعت ۹ تا ۱۱ صبح روز دوشنبه ۲٤ خرداد ماه‌درمسجد حاج حسن خیابان شاهپور منعقد می باشدامید است آقایان علماء اعلام و جامعه مسلمین‌وسایر طبقات در این مجلس شرکت فرمایند .

الاحقر عبدالله ابن مسیح الطهرانی . الاحقر سید جلال‌الدین بیوك آقا زنجانی

آ ـ ٦۰٦۷

خانواده‌های :**قندهاری . مینو . صفدری . عطری . بهادرزاد. خوش‌سخن. صمیمی‌قندهاری**

بانهایت تاسف درگذشت **بانو فاطمه قندهاری** همشیره اینجانب و مادر خانم آقای ابوالقاسم قندهاری‌را به اطلاع خویشاوندان و دوستان می رساند مجلس ترحیم آن مرحومه از ساعت ۹تا ۱۱ صبح دوشنبه ۲٤ خرداد ماه ٤٤ در مسجد حاج حسن واقع در خیابان شاهپور و مجلس زنانه عصر همان روز از ساعت ٥تا ۷ بعد از ظهر در بنده منزل تجریش خیابان ثبت اسناد (ملك‌پور) کاشی ٦۸ منعقد خواهد بود .

آ ـ ۸۹٤٤ **محسن قندهاری**

به خانواده محترم قندهاری بویژه‌بازماندگان آنمرحومه مصیبت وارده‌را تسلیت میدهیم .

درروز ۲ شنبه ۲٤خرداد ماه از ساعت ٦ونیم تا ۸ بعد از ظهر با انعقاد مجلس‌یادبود (مردانه) سالروز درگذشت **شادروان حسین صالحی** را گرامی می داریم.

خانواده های صالحی وسایر بستگان

آدرس ـ امیریه خیابان انتظام شماره۲۱و۱۹

بسم‌الله تعالی

نظر بفوت **مرحومه معصومه شاه‌مرادی طباطبائی** روز دوشنبه ۱٤ صفرالخیر مجلس ترحیم و یاد بود در مسجد فخرالدوله دروازه شمیران منعقد عموم آقایان و دوستان شرکت فرموده بازماندگان را شاد و روح آن مرحومه را خوشنود فرمایند .

الاحقرعبدالله بن مسیح‌الطهرانی

خانواده های شاه مرادی ـ مسیح نهرانی ـ کیهانی ـ حریری ـ نیری ـ طباطبائی ـ عرب‌زاده شیبانی ـ علی دوستی

بدینوسیله فوت مرحومه **بانو معصومه شاه‌مرادی طباطبائی** همسر مرحوم حاج شهاب نظام را باطلاع خویشان ودوستان و آشنایان میرساند. مجلس ختم آنمرحومه در روز دوشنبه ۲٤خرداد ماه ٤٤ ازساعت ٤تا٦ بعدازظهر در مسجد فخرالدوله دروازه شمیران منعقد ومجلس ختم زنانه نیز درهمان ساعت درخیابان گرگان کوچه واقفی پلاك ٥ منزل آنمرحومه منعقد می باشدازخویشان ودوستان وآشنایان خواهشمند است برای شادی روح آنمرحومه در مجلس‌ختم شرکت فرمایند

آ ـ ٦۲۰۳ **ناصرشاهمرادی**

مصیبت وارده را بعموم خانواده های محترم بویژه بازماندگان آنمرحومه تسلیت میدهیم .

مراسم سالروز درگذشت **بانو صدری‌خلیل‌پور** روز سه شنبه ۲٥ خرداد ماه ازساعت ٦بعد از ظهر در امامزاده قاسم شمیران برقرار است .

خانواده های صدری . خلیلی . خلیل‌پور . جهانداری . خدابنده‌لو آ ـ ٦۱٦۹

دوستان وسروران گرام با اینکه در نظرما

هنوز آن‌شب‌مصیبت‌زا سپری نشده و آن سحرگاه ظلمانی که ستارگان تابناك زندگیمان افول نمودند به صبح نرسیده است اما گذشت روز ها و شبهای روزگاربیکسال انجامیده است یکسال پر شکنجه ای که چشمهایمان ازسرشك وسینه هایمان از درد انباشته بوده‌است بیادعزیزان از دست‌رفته‌خود **ناهید ومانداانا** که قربانی جنایت راننده ای گردیدند در آشیانه ماتمزده ایکه بیش‌ازهمیشه جایشان خالیست روز دوشنبه ۲٤ خرداد از ساعت ٥ ونیم تا ۷ ونیم بعد از ظهر مجلس تذکری برپاست .

خیابان دانشکده پلیس شماره ۲۲

سیف‌الله فولادی ـ عسگر نصیری

بانهایت تاسف‌فوت ناگهانی **بانو جهان‌متین‌آزاد** مادر بانوملیحه متین‌آزاد (نائینی) وآقایان رضا وحسن متین آزاد را به اطلاع اقوام ودوستان می رساند . مجلس‌ختم‌مردانه‌روزدوشنبه۲٤ر۳ر٤٤ ازساعت ٥تا ۷ بعد از ظهر در مسجد الاقصی واقع در خیابان شاه‌آباداوایل‌کوچه‌ظهیرالاسلام منعقدومجلس‌ختم زنانه در همانروز و ساعت د رمنزل آقای مهندس غلامعلی نائینی واقع در تجریش کوچه اسدی شماره ۲۳ دائر می باشد.

خانواده متین آزاد . مهندس غلامعلی‌نائینی . سیف‌الله عطاخانی . صفی عراقی. زند تهرانی افشار

مصیبت‌وارده‌را به عموم‌بازماندگان‌آنمرحومه تسلیت میدهیم .

بانهایت تاسف درگذشت ناگهانی مرحوم **هوشنك صدقیان** راباطلاع اقوام و دوستان‌می‌رساندمجلس‌ختم آنمرحوم‌روزدوشنبه۲٤ر۳ر٤٤ ازساعت۱۳الی٥ بعدازظهر درمسجد حاجی‌یزدی واقع درخیابان مختاری بین‌خانی‌آباد و مختاری شاهپور برگزارو ختم زنانه صبح همانروز در منز ل‌آقای اسدالله صدقیان پشت مسجدمزبور منعقد خواهد بود .

صدقیان ـ مجیر شیبانی ـ جمالی فروز ـ نورالدین ـ شهابی‌سیرجانی ـ عشقی ـ رستم‌آبادی معینی. تهرانی. حاج قاسم شیرازی. فریبرزی معنوی. حاج‌علی‌اصغری. فرزاد. ولیزاده. کاردار قندچی آ ـ ٦۲۱۷

مصیبت وارده رابعموم بازماندگان آنمرحوم تسلیت میدهیم

سپاسگزاری

بدینوسیله از کلیه دوستان و سروران گرام که‌در مراسم تشییع جنازه و ختم وهفته‌مادرمان کتبا و حضورا اظهار لطف و همدردی نموده‌اند تشکرو سپاسگزاری نموده چنانچه‌بعلت تالمات روحی‌از شرفیابی و پاسخ قصوری شده امید عفو داریم .

محمد طاهری . سروان احمدطاهری. ملك‌طاهری

تسلیت

جناب آقای سلیمان وهاب زاده

کارکنان چاپ نصرت مصیبت وارده‌را بحضور جنابعالی‌وفامیل‌محترم‌وهاب‌زاده‌تسلیت عرض‌نموده وبقای‌عمر آنجناب‌را ازدرگاه‌خداوند متعال‌خواستارند .

از طرف کارکنان چاپ نصرت‌ـ نصرت‌الله بخشیان آ ـ ٦۱۸۱

باکمال تاسف وتالم مصیبت وارده را بعموم بازماندگان مرحومین سیدحسن کسائی ـ آشیخ‌احمد شفیعی ـ حسین‌امامی ـ سیدحسین کسائی ـ محمد صادق شفیعی و بانو معمار مخصوصا به آقای علیرضاکسائی و آقای‌دکتر مصطفی شفیعی تسلیت میگوئیم

یزد ـ اداره‌عمران ـ رحمت‌الله اشجع‌زاده مسعود مولوی ـ عباس حسینی

جناب آقای صارمی نماینده محترم سابق مجلس شورایملی

مصیبت‌وارده را بحضور حضرتعالی وکلیه فامیل تسلیت عرض نموده سلامتی حضرتعالی را از خداوند متعال خواستارم

سرتیپ تقوی

آ ـ ٦۰٦۷

جناب آقای سلیمان وهاب زاده

باکمال تاثر و تاسف فوت مرحومه بانو وهاب‌زاده را به عموم خانواده معظم وها ب‌زاده خصوصا به جنابعالی تسلیت عرض نموده بقاء عمر و سلامتی آنجناب و فامیل محترم‌راازدرگاه ایزد متعال خواستارم .

حسین خداداد

آ ـ ۸۹٦

جناب آقای جهانگیر غیبی

کارکنان دبستان‌دولتی طوسی‌با قلبی‌مملو از اندوه فوت‌نابهنگام برادرارجمندتانراتسلیت عرض‌نموده و همگان در این ضایعه اسفناك‌خود را سهیم و غمخوار میدانند .

آ ـ ٦۱۹۱

بانهایت تاثر مصیبت وارده از درگذشت سرکار سرگرد رجبعلی امیر معافی‌را به عموم خانواده ایشان بخصوص به آقای مهدی ببری تسلیت عرض‌نموده بقاء عمر خاندان محترم را از خداوند مسئلت می نمائیم .

حاج حسن انتظار ـ افروز

آ ـ ٦۲۱٥

برادران صداقت آقای محمد صداقت

مصیبت وارده‌را تسلیت عرض می نمائیم.

آ ـ ٦۱٦۱ **زندان قصر ـ حسن‌پور منتظری**

جناب آقای عطری

پیش آهنگان دبیرستان میترا مصیبت وارده راتسلیت عرض آمرزش روح آنمرحوم‌را ازخداوند خواستارند .

کمیته رسد پیش‌آهنگان دبیرستان‌میترا

آ ـ ٦۱۹۹

همکار محترم آقای عزت‌الله پاشائی

مصیبت وارده‌را تسلیت عرض نموده در غم‌شما شریکیم .

احمد بهرامج . امیرعدل ضرابی . حسن‌اعظمی. رضا طباطبائی . منوچهر صادقی . فیروز حریریان . حسین معزز . منوچهر کیهانی

آ ـ ٦۰٦۷

مجالس وعظ و سوگواری

ان الحسین مصباح‌الهدی و سفینه النجاة

برای بزرگداشت شعائر اسلامی و در اجرای نظر واقفان نیکو کار از روز پنجشنبه بیستم خرداد ماه جاری مجلس روضه خوانی‌سنواتی از طرف سازمان اوقاف در مسجد پامنار (معروف به مسجدحضرت‌آیت‌الله‌کاشانی اعلی‌الله‌مقامه) برگزارخواهد شد .

از علاقمندان محترم دعوت می شود که برای تعظیم شعائر و استماع بیانات وعاظ محترم در زمینه مطالب علمی . اخلاقی . دینی از ساعت ۸تا ۱۰بعداز ظهردر این مجلس شرکت فرمایند

۱ ـ ۳ آ ـ ۸۸٥٦

دراین موقع که‌خطیب‌شهیر واعظ شیروانی برای تشریح فلسفه‌نهضت حسینی وبیان‌حقایق اسلامی وارشادات دینی واخلاقی باستان شیراز عزیمت نموده‌اند برپیروان خاندان جلیل نبوت وعلاقمندان‌مکتب دین ودانش فرض است ضمن تجلیل از مقام روحانی واعظ گرانمایه از خطابه های فاضلانه ایشان استفاده نمائید .

رئیس انجمن دانشوران ایران عادل‌خلعتبری

آ ـ ٦۱۹۱

بااظهار تاسف مصیبت وارده‌را به آقای سلیمان وهاب‌زاده رئیس هیئت مدیره بانك تجارتی ایران وهلند از طرف خود و سایرآقایان مدیران بانکهای عضوکانون‌تسلیت‌عرض‌مینمایم

رئیس کانون بانکها سپهبد فرج‌الله‌آق‌اولی

افسران و درجه داران کارمندان سازمان تعاون مصرف کادر نیرو های انتظامی بانهایت تاسف درگذشت خلد آشیان بانو بی‌بی جان نصیری والده ماجده سرهنك ستاد محمد نصیری رابه عموم بازماندگان بویژه تیمسار سرلشگرمحمود یاسائی وسرکار سرهنك ستاد نصیری تسلیت عرض می نمایند . **سرلشگربه‌آفرید**

سرکار سرهنك علی‌اکبرطیفوری

بانهایت تاسف مصیبت وارده‌را به بانو محترمه وحضرتعالی وخانواده سرکار تسلیت عرض‌می نماید .

فخرالسادات جاویدی . مهدی جاویدی . دکترشاهرخ جاویدی . هاشم خالچی . منیژه خالچی . بیژن جاویدی

سرکار خانم طوبی‌مینو

کارمندان .دبیران . شاگردان‌دبیرستان میترا مصیبت وارده‌را تسلیت عرض نموده‌بقای عمر بازماندگان را از خداوند متعال مسئلت می نمایند .

دبیرستان میترا ـ پارمیس اسکوئی

سرکار سرهنك ستاد ابراهیم معتمدی

بانهایت تاثر درگذشت‌آقای علی‌احساسی را از طر ف‌خود و افسران و درجه داران وافراد لشگر ۸ زرهی خوزستان بسرکار تسلیت گفته بقای عمر وسلامت‌بازماندگان آنمرحوم را از خداوندمتعال مسئلت دارم .

آ ـ ۹۰۱۸ **اهواز ـ سرلشگرمحمدحسین‌ضرغام**

جناب آقای دارا وهاب زاده

کارکنان کانون آگهی آوا مراتب همدردی و تسلیت خودرا درمصیبت‌وارده‌به‌آنجناب‌وفامیل محترم‌وهاب‌زاده عرضه میدارند .

علی‌نقی فرسار

انتقال مطب

دکتر رضا نوریان‌متخصص در جراحی وامراض مجاری بول بخیابان شمیران کوچه شقایق انتقال یافت .

تلفن ۷۰۷۹٥

۱ ـ ۳ آ ـ ٦۱۷۳

اطلاعات

دختران و پسران

روزهای شنبه منتشر میشود

دویست‌مسئله

جبر، مثلثات، حساب استدلالی وترسیمی ورقومی

ومسائل امتحانی کشورهای خارجی

برای دانش آموزان دوره دوم متوسطه وداوطلبان‌کنکور

تالیف حمید رجبی ـ زیر نظر

پرویز شهریاری

به بهای پنجاه ریال منتشرشد

شرکت سهامی نشراندیشه تهران

خیابان شاه آباد تلفن ۳۰۲۹٦۳

کلاسهای مؤسسه‌زبانهای‌خارجی

«گروه‌فرهنگی خوارزمی»

۱ ـ کلاس های تقویتی زبان‌انگلیسی

۲ ـ کلاسهای تجدیدی زبان انگلیسی

۳ ـ کلاس های عالی زبان(توسط‌استادان خارجی‌دانشگاه)

٤ ـ کلاس‌های‌کنکور

از شنبه ۲۹ خرداد ماه در محل‌دبیرستان مرجان دایر خواهد شد . ثبت‌نام هر روزازساعت٥ر٤ تا ٥ر۷ بعد از ظهر .

آدرس ـ بیست متری دوم ـ چهارراه‌سزاوار دبیرستان مرجان تلفن ٤۳۱۸۰

چریکهای ویت کنگ فرستنده رادیو دولتی را گرفتند

در جهان چه میگذرد

پاتوق میخواران

مسکو ـ روزنامه ایونینگ مسکو در شماره امروز ازوضع پارکها و استادیومهای مسکو شکایت کرده و نوشته است بسیاری از پارکها به پاتوق میخواران تبدیل شده است. این روزنامه می نویسدپارک های مسکو از قوطی های خالی کنسرو پرشده است.استادیوم ها نیز به سرنوشت پارکهادچار شده اند و اغلب اوباش ساعات بیکاری خودرا برای خالی کردن یك بطر ودکا در استادیومها می گذرانند.

مذاکره با جانسون

برلن ـ اریخ منده معاون صدراعظم آلمان غربی اظهار داشت که روز شنبه برای ملاقات و مذاکره با لیندون جانسون رئیس جمهوری امریکا رهسپار واشنگتن خواهد شد. منده که ضمنا وزارت امور سراسری آلمان را به عهده دارد گفت که قبل از عزیمت بواشنگتن با پروفسور ارهارد گفتگو و تبادل نظر خواهد کرد.

طغیان دانوب

وین ـ طغیان رود دانوب در اروپای مرکزی خرابیهائی ببار آورده است. پس از بازگشت گی های متوالی اخیر رودداتوب در اطریش، آلمان، چکوسلواکی و مجارستان طغیان کرده و بسیاری از خانه ها و موسسات اطراف آنرا آب فرا گرفته است.

در وین موسسات وخانه‌های واقع در ساحل راست رودخانه زیر آب رفته است. در برابر براتیسلاوا چکوسلواکی خانه های واقع در مسیر رود دانوب تخلیه شده است. در مجارستان افراد ارتش شبانه روز میکوشند باگذاشتن کیسه های شن جلو سیل را بگیرند.

استخر شنای کاپ
جاده کرج مقابل کارخانه جیپ
۸۷۲۸ـ۱

سایگون ـ ۱۲ ژوئن

همزمان باتوسعه وشدت نبرد در جبهه‌های جنك ویتنام جنوبی نبرد آشتی‌ناپذیر وسختی نیز در پایتخت سایگون بین نظامیان وغیرنظامیان درگیر شده است.

ازدیروز ۱۹ تن از ژنرالها وسرهنگهای ارتش ویتنام‌جنوبی تمام اختیارات اجرائیه، مقننه و قضائی رااز غیر نظامیان گرفتند.

ناظران امور سیاسی معتقدند هرچند که‌استعفای رئیس جمهوری، نخست‌وزیر، اعضای دولت و شورای قانون‌گذاری ویتنام جنوبی ظاهرا آرامش نسبی سایگون رابرهم نزده است اماویتنام جنوبی مجددا بایك بحران سخت سیاسی و دولتی روبرو شده که‌حل آن چندان سهل نیست.

● کاتولیکها وبودائیها

نگرانی شدیدی که اینك در سایگون وجود دارد تصادم کاتولیك ها و بودائیهااست و هر لحظه‌انتظار میرود این تصادم منجر بزدوخورد های خونین خیابانی گردد.

بودائی های ویتنام جنوبی کاتولیك ها را مورد انتقاد قرار داده‌اند که موجبات سقوط حکومت «کوآت» را فراهم ساختند و از طرف دیگر ۱۹ تن ژنرال و سرهنك که اینك تمام اختیارات دولتی ویتنام جنوبی را در دست گرفته‌اند وحدت‌نظر نداشته و بچند گروه تقسیم‌شده‌اند و هر گروه تلاش میکنند که نفوذ و قدرت خود را بر گروه های‌دیگر اعمال کنند.

در جلسه دیشب که ۱۹ تن ژنرال و سرهنك تشکیل دادند سه تن از آنها اعلام نمودند بایدقانون اساسی کنونی بقوت خود باقی باشد و نه تن (از جمله رئیس سه ارتش زمینی، هوائی ودریائی) علیه ادامه کار حکومت «کوآت» رای دادند.

● بدون حکومت

۱۵ تن دیگر نیز اعلام کردند باید یك کمیته در داخل کمیته ۱۹ نفره برای اداره امور دولت بوجود آید.

۱۵ تن اخیر معتقدند یکی از نظامیان باید بعنوان رئیس دولت اختیارات را در دست گیرد.

بدین ترتیب در حالی که جنك با شدت هرچه تمامتر در ویتنام جنوبی ادامه دارد سایگون بدون حکومت بسر میبرد.

فعلا چهره برجسته کنونی‌ژنرال «تیو» است که وزیر جنك کابینه دکتر کوآت بود. وی درکودتائی که سبب خلع ژنرال خان از فرماندهی کل قوا شد شرکت داشت. او باآنکه شخصا کاتولیك است با سازمان مبارزه کاتولیکها که خواستار برکناری دکتر کوآت بودند ارتباطی ندارد.

محافل سیاسی میگویند ممکن است‌ژنرال «تیو» در راس‌حکومت نظامیان ویتنام جنوبی قرارگیرد.

● نبردهای خونین

امروز بعد از ظهر مجددا نبرد های خونینی بین نیرو های دولتی و چریکهای کمونیست در چند ایالت ویتنام روی داد.

حملات ویت کنك ها درایالت «دونك خوآی» بسیار شدید بود. در این ناحیه‌پانصد تن از ویت کنك ها بیك گردان از چتربازان ویتنام جنوبی حمله کردند.

چند لحظه پس از حمله چریکها نیرو های کمکی و هواپیما های بمب افکن بکمك نیرو های‌دولتی آمده و مواضع چریکها رابمباران کردند. اخبار رسیده به‌سایگون حاکی از آنست که طی نبردهای ۴۸ ساعت گذشته بیش از پانصد تن از نیرو های دولتی کشته و مجروح و مفقودالاثر شده‌اند. این بزرگترین تلفات دولتی طی‌عملیات ماههای اخیر در جنك ویتنام‌است.

● تلفات امریکا

در نبرد دونك خوآی ٦ تن امریکائی کشته و پانزده مجروح و ۱۲ تن مفقودالاثر شدند. دو هلیکوپتر نیروی هوائی آمریکا توسط چریکها ساقط گردید و از ۸ تن سرنشینان آن اطلاعی در دست نیست. منابع موثق‌درسایگون خاطر نشان ساختند که‌تلفات‌چریك های کمونیست در نبرد های دو روز اخیر ۷۰۰ تن کشته میباشد.

از ۲۷۵ تن سربازان ویتنام جنوبی که بکمك نیرو های‌دولتی در «دونك خوآی» رفته بودند هنوز میگونه اطلاعی در دست نیست. آخرین گزارش که از این نبرد ها رسیده حاکی از آن بود که نفرات مزبور در محاصره چریکها افتاده و از هر سو هدف خمپاره انداز های آنها قرار گرفته‌اند. اینك‌چند واحد رنجر و هلیکوپتر در جستجوی این گروه هستند.

یك مقام نظامی امریکا اعلام کرد که در نبرد های خونین دونك خوآی یك هواپیمای بمب افکن شکاری آمریکائی از نوع (اف ۱۰۰) توسط چریکهای کمونیست ساقط گردید و خلبان این هواپیما کشته شد.

● ماههای بحرانی

مقامات نظامی آمریکا اعلام کردند ماههای آینده بسیار بحرانی خواهد بودوحمله‌دامنه‌دار چریکهای‌کمونیست که اینك در تمام جبهه های جنك ویتنام جنوبی آغاز شده است تاپایان فصل خرمن ادامه خواهد داشت.

این محافل تائید کردند که چریکهای کمونیست اینك آمادگی و سلاح کافی برای آنکه حملات دامنه‌دار و شدید خود را آغاز کنند در اختیار دارند.

در حومه چند ایالت مهم ویتنام جنوبی چریکها تمرکز یافته‌اند. مقامات نظامی آمریکا تائید کردند که چریکهای کمونیست نقاطی رابرای حمله انتخاب میکنند که تلفات‌بیشتری به نیرو های دولتی وارد آید.

اینك استراتژی نظامی چریکها براساس وارد ساختن تلفات بیشتر به نیرو های دولتی و تضعیف آنها استوار است.

● تاثیر نداشته است

هدف چریکها آن است تا آنجا که میتوانند از فصل باران استفاده کنند، هر چند که تلفات سنگینی بخود آنها وارد آید. در نبرد های چند روز اخیر تلفات چریکها ازنیرو های دولتی ویتنام جنوبی بیشتر بوده است.

مقامات نظامی معتقدند هر چند که چریکها دست بحملات‌تعرضی شدیدی زده‌اند اما قادر نخواهند بود بر شهر ها و مناطق جدیدی مسلط شوند. بمباران ویتنام شمالی تاکنون تاثیر اساسی در جلوگیری از رساندن‌نیرو های کمکی بچریکهای کمونیست نداشته است.

● حمله به پاسگاه

چریکهای ویت‌کنك یك پاسگاه دولتی را در «سون‌بی» واقع در ۱۱۰ کیلومتری شمال شرقی سایگون تسخیر کردند و بلافاصله شروع به سخن پراکنی از ایستگاه رادیوی آنجا نمودند. «سون‌بی» یکبار در ۱۱ مه مورد حمله چریکها قرار گرفته بود، اما در آن موقع براثر حملات هوائی چریکها عقب نشینی کرده بودند.

حمله دیشب به این منطقه که در ۳۲ کیلومتری «دونك خوای» قراردارد سبب تلفات سنگین دو طرف شد.

آخرین خبر حاکی است که با وجود آنکه چریکها پاسگاه بزرك نظامی شهر را تسخیر کردند، در اثر حمله متقابل و ضربات هوائی‌قوای دولتی عقب نشینی کرده به جنگلها گریختند.

● حمله به پل

۱۵۰ هواپیمای بمب‌افکن ویتنام جنوبی وآمریکائی امروز چندین پایگاه نظامی، پل و خطوط‌ارتباطی ویتنام جنوبی را بمباران کردند. سخنگوی نظامی آمریکادرسایگون اعلام کرد هواپیماهای آمریکائی همگی سالم بپایگاههای خود باز گشتند. خبرگزاری ویتنام شمالی نیز اعلام کرد هواپیماهای‌امریکائی امروز چندین کارخانه وبنای‌عمومی رادر ایالت نگن‌تان بمباران کردندو یك هواپیمای آمریکائی در جریان حمله سرنگون گردید.

● نیروهای کره جنوبی

انتظار میرود نیروهای جنگی کره جنوبی برای تقویت قوای دولتی ویتنام جنوبی وارد ویتنام شوند. مقدمات این کارفراهم شده استو تصور میرود عده‌ای که بتوان از لحاظ جنگی روی آنها حساب کرد وارد ویتنام شوند.

● مایه نگرانی

نکته‌ای که در ویتنام جنوبی‌مایه نگرانی خاطر آمریکائی‌هاست ومی خواهند آنرا بااعزام قوای خارجی رفع کنند آن است که دولت‌ویتنام جنوبی نمیتواند قوای‌خودرابااحضار سربازان جدید افزایش دهد. نسبت قوای ویتنام جنوبی به چریکهاسابقا ۵به۱ بوده بااین همه کارمهمی نکرده‌است. اکنون این نسبت به کمتر از ٤به ۱ رسیده است.

آخرین رقم تلفات دوطرف در جنك دونك‌خوای رسما ۱۳۰۰ نفر اعلام شد که ٦۰۰ نفر متعلق‌بقوای دولتی و ۷۰۰ نفر متعلق به چریکها میباشد.

● بازگشت تیلور

«ماکسول تیلور» سفیرآمریکادر ویتنام جنوبی امروز به سایگون‌بر- میگردد در حالیکه‌وضع ویتنام‌جنوبی ازلحاظ سیاسی ونظامی اگرچه خوب نیست امابکلی یاس آورنمیباشد.

سفر تیلور به آمریکا که در طی آن باجانسون ومقامات شورای امنیت ملی ملاقات ومذاکره کرد به تغییر مهمی در سیاست آمریکا در ویتنام منجر شده است.

فقط تصور میرود حملات هوائی آمریکا برویتنام شمالی افزایش‌یابد، امابازهم هانوی ومراکزپرجمعیت‌دیگر مورد بمباران قرار نخواهند گرفت.

عملیات زمینی وهوائی آمریکا بر ضد چریکها ادامه‌وافزایش خواهد یافت ممکن است تعداد اندکی‌برقوای آمریکائی درویتنام که در حال‌حاضر بیش از ۵۰ هزار نفراست افزوده‌شود

مصاحبه با اسرا

روزنامه سندی تایمز امروزمصاحبه‌ای باودوخلبان آمریکائی راکه درجریان حملات هوائی بدست ویتنام شمالی اسیر شده‌اند منتشرکرد. این‌مصاحبه تحت عنوان «اسیران آمریکائی شکایتی ندارند» چاپ شده است وآثاری ازبدرفتاری جسمانی نسبت‌به هردو اسیر سرحال ومطمئن‌بخودبودند آنها مشاهده نشد.

● تسلط نظامیان

بنظر میرسد که ژنرال های ویتنام توانسته‌اند تسلط‌نظامیان رابر کشور عملی سازند، اما همانطور که تجربه‌نشان‌داده این امر مسلما دوامی نخواهد داشت ودیری نخواهد کشید که‌مخالفت های بودائیان وکاتولیك ها و عوامل دیگر بار دیگر بحران حکومتی را تشدید خواهد کرد. درحال حاضر فقط چریکها ازاین تزلزل وعدم‌ثبات اوضاع استفاده میکنند.

برنامه امشب
درایوین سینما
جیمزباند + ادی‌کنستانتین = رکامبول

یخچال آزمایش ۱۵۹۰ تومان

مشخصات و امتیازات
یخچال آزمایش ۲۲۵ لیتر گنجایش دارد و مجهز بقفل و کلید است.
محفظه داخلی یخچال آزمایش از یک ورقه پولادی با پوششی از لعاب ساخته شده است.
یخچال آزمایش دارای یکی از قوی‌ترین دستگاههای سردکننده دنیا است.
یخچال آزمایش بمدت ۵ سال ضمانت شده است.
هنگام ضرورت درِ یخچال آزمایش بوسیله پدال مخصوصی بافشار پا باز میشود.

مدل E-88

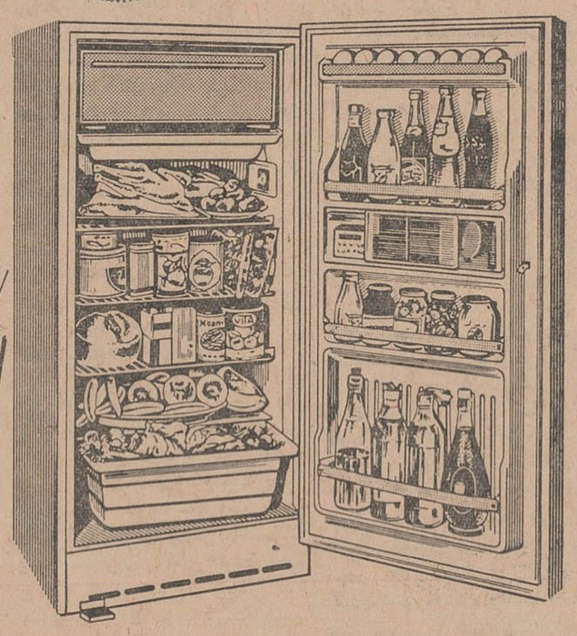

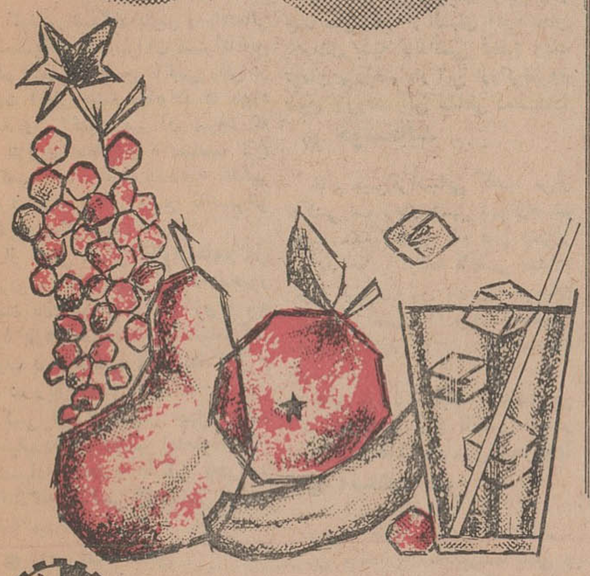

شرایط فروش یخچال آزمایش بقدری آسان است که:

هرخانوادهٔ ایرانی میتواند یک یخچال آزمایش داشته باشد

ازفرداصبح
مولن روژ ـ مهتاب
دیانا ـ کریستال ـ اسکار

اخبار خاورمیانه

امروز فاش شد درجریان حمله اسرائیل بخاك اردن

ملك‌حسین زخمی شد

امروز گزارش رسید ستون فقرات ملك‌حسین پادشاه اردن درحادثه تصادم‌اتومبیلش درشهر مرزی کلکیلیه آسیب دیده است.اتومبیل ملك‌حسین‌همزمان بایك حمله مرزی اسرائیل به دیوار خورد. بولتن طبی حاکی است که‌به ملك‌حسین توصیه شده که حداقل برای یك هفته دربستر بماند و امید میرود در اواخر هفته کارهای عادی خودرا بتواند انجام دهد .

ملك‌حسین موقعی که‌اسرائیلی ها به‌تلافی حمله اردنی ها به‌این ناحیه حمله‌کرده بودند بسرعت خودرا به‌صحنه‌حمله میرساند که اتومبیلش تصادم میکند . علاوه برآسیب‌ستون فقرات‌دست راستش نیز اندکی مجروح شده است . وقتی افسران بسراغ او آمدند دیدندپادشاه ظاهرآ‌آسیبی ندیده ، اما درهفته گذشته هنگامی که‌اسکی آبی میکرد ناگهان درد شدیدی در کمر احساس کردومعاینات‌پرتونگاری نشان‌داد که‌در ناحیه کمرآسیب دیده است .

کشف توطئه کودتا درلبنان

دولت لبنان امروز اعلام‌کرد توطئه‌ای راکه از طرف حزب غیرقانونی ناسیونال سوسیالیست برای سرنگون کردن‌دولت طرح شده بود کشف و خنثی کرده است. این حزب درشامبر سال ۱۹۶۱ نیز بکودتای نافرجامی دست زد .

دراعلامیه دولت گفته میشود که‌عده‌ای از رهبران این حزب وازجمله ٤ لبنانی و یك نفر سوری بازداشت شده‌اند . قرار است بازداشت شدگان‌که تعداد آنها معلوم نیست دریك دادگاه نظامی محاکمه شوند . بموجب اسنادی که بدست دولت افتاده فرار بوده است در کشورفعالیت های انقلابی نظامی صورت‌گیرد. این حزب که‌به «حزب‌سوریه‌ـ بزرگتر» موسوم است در لبنان واردن وسوریه پیرو دارد .

حمله بمواضع انگلیسمهادر عدن

سخنگوی ارتش انگلیس اعلام کرد قبایل شورشی عدن‌با خمپاره و راکت و مسلسل به مواضع انگلیسی در ناحیه «ویلا» در نزدیکی مرز یمن حمله کردند ٤٥ نفر از افراد قبایل دراین حمله شرکت داشتند و سه سرباز انگلیسی را مجروح کردند . دونفر عرب از سربازان دولت فدراسیون عربستان جنوبی نیززخم‌مختصری برداشتند . بعد از حمله ، افراد قبایل بسمت سرزمین خود گریختند درحالی که یکی از آنها کشته و چندنفرشان زخمی شده بودند .

جهان شب سال نو

وخامت وضعیت چین و ژاپن

لندن- وضعیت چین و ژاپون خیلی‌وخیم ترشده است دولت ژاپن برای اینکه چهارنفر افسر ژاپنی در «چانك‌پی» محبوس شده‌اند بدولت‌چین اعتراض کرده و پس‌از اعتراض چیزهائی راکه خبردادیم ازدولت چین خواسته است زمامداران ارتش‌ژاپن اصرار داشته‌اند که‌ظاساعت ۱۲ شب دولت چین‌باید جواب‌بدهد .

نقل‌از اطلاعات ۲۳ خرداد ۱۳۱٤

اعلامیه مشترك فرانسه- آلمان

بن -۱۲ ژوئن -خبرگزاری‌فرانسه در پایان ملاقات و مذاکرات دوروزه ژنرال دوگل با رهبران آلمان غربی اعلام شد که فرانسه‌وآلمان‌باتشکیل کنفرانس سران شش کشور عضو بازار مشترك اروپا توافق کرده‌اند .

سخنگوی هیئت‌نمایندگی‌فرانسه گفت هرچند که رهبران دو کشور با تشکیل چنین کنفرانسی توافق کرده‌اند اما تصمیم قطعی هنوزدراین زمینه اتخاذ نشده است .

وی افزود رهبران دو کشورعلاوه بر تشکیل کنفرانس سران شش کشور عضو بازارمشترك مسائل‌جنوب شرقی آسیا و مسائل مربوط‌به‌ناتورا نیز مورد مذاکره قرارداده‌اند .

بموجب توافقی که بین رهبران دو کشور بعمل آمده‌نیروهای‌جدیدی از فرانسه وارد سرزمین‌آلمان‌خواهند شد .

توطئه کودتا در یونان

آتن- ۱۲ ژوئن- خبرگزاری فرانسه - در آتن اعلام شد گروهی که قصد توطئه کودتا علیه حکومت را داشتند بازداشت شدند .

یك سخنگوی پلیس اعلام کرد توطئه گران قصد داشتند باعملیات خرابکارانه رژیم یونان را واژگون سازند .

وی افزود تاکنون عده زیادی به اتهام‌شرکت در توطئه بازداشت و تحویل مقامات نظامی شدند .

دانشگاه تهران

آگهی امتحانات ورودی دانشگاه تهران برای سال تحصیلی ۱۳۴۴-۱۳۴۵

ثبت نام‌داوطلبان شرکت درامتحانات ورودی بوسیله مکاتبه و با رعایت نکات زیر انجام خواهد شد :

۱ـداوطلبان باید مطابق نمونه ذیل تقاضانامه‌خود راتنظیم کرده‌ومدارك‌لازم رابه آن ضمیمه نمایند و با پست سفارشی دو قبضه بدانشگاه تهران (مرکز نام نویسی امتحانات ورودی دانشگاه) ارسال دارند .

۲ـمدارك مورد لزوم عبارت است از:

الف- تقاضانامه که‌باید بخط خود داوطلب مطابق نمونه تنظیم شده‌باشد

ب- شش قطعه عکس‌شش در چهاراز عکس‌داوطلب که‌درسال جاری گرفته شده است داوطلب باید شخصا نام و مشخصات خودرا در پشت آنها بنویسد .

ج- یك برگ رونوشت‌مصدق‌شناسنامه

د- رسید بانك ملی یایکی از شعب وباجه های آن دایر به پرداخت مبلغ پانصد«۵۰۰»ریال برای کسانیکه در دو گروه شرکت خواهند کرد یامبلغ چهار صد«٤۰۰»ریال برای کسانی‌که در یك گروه شرکت خواهند کردبه حساب جاری شماره ۱۰۸٤ بانك مرکزی ایران بنام دانشگاه تهران .

۳ـفقط‌دارندگان گواهینامه‌های‌ششم متوسطه ریاضی و طبیعی و ادبی حق شرکت در امتحانات ورودی راخواهند داشت .

٤ـفارغ التحصیلان سالهای گذشته باید درخواست و مدارك خودرا تاپایان روز سی و یکم اردیبهشت ۱۳٤٤ و فارغ التحصیلان خرداد ماه سال‌جاری تاپایان روز ۲۰ تیر ماه ۱۳٤٤ به پست تسلیم کنند . بدرخواست هائی که پس از تاریخ‌های مذکوربه پست تسلیم شده باشد ترتیب اثر داده نخواهد شد .

۵ـ تاریخ‌و محل توزیع کارت شرکت در امتحانات‌و نیز تاریخ امتحان هریك از گروه ها که در نیمه اول مردادماه انجام خواهد گرفت در نیر ماه‌بوسیله جراید و رادیو باطلاع داوطلبان‌خو هد رسید .

۶ـنکات ذیل‌باید از طرف داوطلبان مورد توجه قرار گیرد :

الف- تقاضائی که‌ناقص باشدیامدارك مورد لزوم بدان ضمیمه نباشدبی‌ارزش است و به اینگونه داوطلبان حق شرکت در امتحان داده نخواهد شد .

ب-دانشکده های دانشگاه از لحاظ مواد امتحانی و نوع گواهی نامه‌ئیکه می پذیرندبشرح زیر تقسیم میشود:

گروه اول -شامل دانشکده های پزشکی،داروسازی،دامپزشکی،دندان - پزشکی شرط‌شرکت‌درامتحان این گروه‌داشتن‌دیپلم کامل متوسطه‌طبیعی یاریاضی است .

گروه دوم-دانشکده فنی- شرط شرکت درامتحان این گروه داشتن دیپلم کامل متوسطه ریاضی‌است

گروه سوم -شامل رشته های‌ریاضی وفیزیك دانشکده علوم - شرط شرکت در امتحان این گروه داشتن دیپلم کامل متوسطه ریاضی است.

گروه چهارم-شامل‌دانشکده کشاورزی ورشته‌های شیمی‌وریست شناسی‌وزمین شناسی دانشکده‌علوم-شرط‌شرکت‌در امتحان این گروه داشتن دیپلم کامل متوسطه ریاضی یا طبیعی است .

گروه پنجم -شامل رشته معماری دانشکده هنرهای زیبا ، شرط‌شرکت در امتحان این گروه داشتن دیپلم کامل متوسطه ریاضی است .

گروه ششم - شامل رشته نقاشی و مجسمه سازی و رشته موسیقی‌ورشته هنرهای تاتری دانشکده هنر های‌زیبا شرط شرکت در امتحان این گروه داشتن دیپلم کامل متوسطه ریاضی‌یا طبیعی یاادبی است .

گروه هفتم -شامل دانشکده حقوق‌و علوم سیاسی و اقتصادی ، دانشکده علوم داری و مدیریت بازرگانی ، شرط شرکت در امتحان این‌گروه داشتن دیپلم کامل متوسطه ریاضی یا طبیعی یاادبی است .

گروه هشتم -شامل دانشکده ادبیات و دانشکده الهیات و معارف اسلامی شرط شرکت در امتحان این گروه داشتن دیپلم کامل متوسطه‌ریاضی یا طبیعی یاادبی است .

ج- هر داوطلب برحسب‌نوع‌دیپلم خود میتواند فقط در دو گروه به شرح زیر شرکت کند :

دیپلم ریاضی: دو گروه از هشت گروه

دیپلم طبیعی: دو گروه از گروه های‌اول و چهارم وششم‌وهفتم‌وهشتم

دیپلم‌ادبی :دو گروه از گروههای ششم و هفتم و هشتم .

د-ملاك‌قبول‌داوطلب درهمه گروه‌ها ودانشکده ها جمع نمرات امتحانی داوطلبان باتوجه بضرائب آنهاوعده مورد نیاز دانشکده ها خواهد بود.

هـ گروه‌هائی که داوطلب در تقاضا نامه خودانتخاب‌کرده است قابل تعویض نیست .

و-داوطلبی که در امتحانات‌ورودی پذیرفته شود فقط حق‌دارد در یك دانشکده بتحصیل بپردازد .

ز-داوطلبان می‌توانند برای امتحان زبان خارجه یکی از زبانهای انگلیسی ، فرانسه ، آلمانی‌روسی وایتالیائی راانتخاب کنند.

ح-مواد امتحانات گروه های هشتگانه بشرح زیر است .

گروه‌اول پزشکی :(پزشکی ،دارو سازی،دام‌پزشکی ،دندان پزشکی) مواد امتحان:زبان‌فارسی(ضریب۱) زبان خارجه(ضریب۱) - فیزیك (ضریب ۲)- شیمی (ضریب ۲)- طبیعیات (جانور شناسی و گیاه شناسی)(ضریب۲)

گروه‌دوم-دانشکده‌فنی

مواد امتحانی : جبر و مثلثات وحساب (ضریب٤) -هندسه‌و مخروطات و ترسیمی وزقومی(ضریب۳) فیزیك ومکانیك(ضریب ٤) -شیمی(ضریب ۳)رسم (ضریب ۲) -زبان فارسی (ضریب ۲)-زبان خارجه(ضریب۱)

گروه سوم - رشته ریاضی وفیزیك دانشکده علوم

مواد امتحانی -زبان فارسی زبان خارجه -ریاضیات (جبر و مثلثات و هندسه و مخروطات - حساب مکانیك)-فیزیك . دراین گروه ضریب زبان فارسی (۱)وزبان خارجه (۱) و ضریب ریاضیات و فیزیك(۲)

گروه چهارم :(دانشکده کشاورزی ورشته های شیمی و زیست شناسی وزمین شناسی دانشکده علوم)

مواد امتحانی:زبان فارسی زبان خارجه.شیمی . ریاضیات ،طبیعیات (زمین شناسی .گیاه شناسی،زیست شناسی .جانور شناسی فیزیولوژی حیوانی).

دراین گروه برای‌همه رشته ها ضریب زبان فارسی وزبان‌خارجه(۱) خواهدبود.

برای داوطلبان دانشکده کشاورزی کلیه مواد دیگر (ضریب۱) خواهد داشت .

برای‌داوطلبان‌رشته‌شیمی نمره‌شیمی (ضریب۳)و نمره طبیعیات‌وریاضیات (ضریب۱) خواهد داشت .

برای داوطلبان رشته های‌زمین‌شناسی وزیست‌شناسی‌نمره‌شیمی (ضریب ۱) ونمره ریاضیات (ضریب ۱) و نمره طبیعیات (ضریب۳)خواهدداشت.

گروه پنجم:(رشته معماری‌دانشکده هنرهای زیبا)

مواد امتحانی : زبان فارسی(ضریب۱) زبان خارجه (ضریب ۱)- طراحی (ضریب ۲)-ریاضیات (محاسبه حجم) (ضریب ۲)

گروه ششم : رشته موسیقی ورشته نقاشی و مجسمه سازی و رشته هنر های تاتری

مواد امتحانی : رشته های نقاشی‌و مجسمه سازی عبارتست از.زبان‌فارسی (ضریب۱)-زبان خارجه (ضریب۱)- طراحی (ضریب۲)

مواد امتحانی رشته موسیقی عبارتست از زبان فارسی (ضریب۱) - زبان خارجه (ضریب ۲) تئوری‌سلفژو دیکته‌موسیقی (ضریب۳)-هارمنی (ضریب۲) -سازتخصصی(ضریب۳)

مواد امتحانی رشته های‌تاتری عبارتست‌از زبان فارسی(ضریب۲) زبان‌خارجه(ضریب ۲) تاریخ هنر (ضریب ۳)-اجرای نقش (ضریب۳)

گروه هفتم: دانشکده حقوق‌وعلوم سیاسی واقتصادی و دانشکده‌علوم اداری ومدیریت‌بازرگانی

مواد امتحانی : زبان فارسی ، زبان خارجه .عربی .تاریخ و جغرافیا. ریاضیات(حساب و جبر و مثلثات درحدودودوره‌دوم متوسطه) معلومات عمومی (فلسفه‌و منطق)

ملاك‌قبول‌دررشته‌قضائی جمع‌نمرات زبان‌فارسی وزبان خارجه‌و عربی‌و دررشته‌سیاسی‌جمع‌نمرات‌زبان‌فارسی وزبان‌خارجه وتاریخ وجغرافیاو در رشته اقتصادجمع‌نمرات زبان‌فارسی وزبان‌خارجه‌و ریاضیات‌و درشته علوم اداری جمع‌نمرات زبان‌فارسی وزبان خارجه ومعلومات‌عمومی‌خواهد بود.

کلیه موددر این گروه‌ضریب۱خواهد داشت

گروه‌هشتم:دانشکده‌ادبیات‌ودانشکده الهیات و معارف‌اسلامی

مواد امتحانی :زبان‌فارسی (ضریب۲) عربی (ضریب۱)-زبان‌خارجه(ضریب ۱)-معلومات‌عمومی (مواد‌مشترك‌میان رشته‌های‌سه گانه‌دردوره‌دوم‌متوسطه یعنی‌فلسفه- تاریخ -جغرافیا-تاریخ ادبیات (ضریب۱)

از طرف رئیس دانشگاه تهران- دکتر عبدالله‌شیبانی

دراین قسمت چیزی ننویسید

تقاضانامه ثبت نام برای شرکت درامتحانات ورودی دانشگاه تهران

درسال تحصیلی ٤٤ - ۱۳٤۵

اینجانب امضاکننده بامشخصات زیر تقاضای شرکت درامتحانات ورودی دانشگاه تهران رادارم

نام خانوادگی ..... نام ..... شماره شناسنامه ..... صادره از ..... متولدسال ..... در .....

فارغ التحصیل دوره دوم متوسطه رشته ..... با معدل کل ..... از دبیرستان ..... واقع درشهر .....

نشانی محل اقامتم: در تهران: خیابان ..... کوچه ..... شماره پلاك ..... تلفن .....
در شهرستان ..... خیابان ..... کوچه ..... شماره پلاك .....

دو گروهی که مایلم در امتحان آنها شرکت کنم

۱- .....

۲- .....

زبان خارجه ایکه امتحان خواهم داد .....

قبض رسید بانکی شماره ..... بمبلغ ۵۰۰/٤ ریال بحساب شماره ۱۰۸٤ بانك مرکزی ایران شعبه .....

بانك ملی ایران پرداخته‌ام وهمچنین شش قطعه عکس ٤×٤ که درسال جاری گرفته‌ام ویکبرگ رونوشت شناسنامه راضمیمه

این تقاضانامه ارسال میدارم

امضاء داوطلب ..... تاریخ ..... ماه ۱۳٤٤

امروز نرخ تاکسی

بقیه‌از صفحه اول

دخل تحویل مالك بدهم .

راننده تاکسی شماره ۲۲۵۹ گفت: این نرخ صرف نمیکند چون شهر تهران بزرك است و بایك تومان نمیشود یك «کورس» مسافر برد .

● تائید نرخ تازه

نائب رئیس شورایعالی اصناف‌امروز بار دیگر ضمن تائید نرخ جدید تاکسی گفت :

این نرخ کاملا با نظر مالکین تاکسیها تعیین گردیده و ازطرف اتحادیه دارندگان تاکسی اعلام شده است بموجب نرخ جدید ، برای یکنفر ۱۰ ریال ، دو نفر ۱۵ ریال و سه نفر ۲۰ ریال دریافت میشود .

اتحادیه دارندگان تاکسی نظر میدهند که با این نرخ‌کار تاکسیرانی منفعت دارد .

● اعلامیه سندیکا

سندیکای تاکسیرانان و رانندگان تاکسی در مورد نرخ تاکسی امروز اعلامیه‌ای بشرح زیر منتشر ساخت :

سندیکای تاکسیرانان ، بدون تظاهر ، با مراجعه به آرا و نظرات رانندگان تاکسی و با اطلاع از کوشش پلیس و راهنمائی بمنظور بهبود وضع تاکسیرانی ، در جهاد مقدسی که‌برای کاهش هزینه زندگی به پیروی از منویات شاهنشاه شروع شده، شرکت میکند و موافقت کامل خود را با نرخ یك نفر و دو نفر ۱۵ ریال ، سه نفر ۲۰ ریال اعلام میدارد و از دولت و شهرداری تهران تقاضا دارد برای اینکه نرخ جدید ضامن‌اجرائی داشته باشد . در تعیین نرخ تاکسی مداخله کند و با تثبیت‌آن نرخ‌تاکسی را رسما اعلام نماید .

کوشش دستگاه پلیس و راهنمائی و سندیکای تاکسیرانان مشترکا این بوده است که وضع تاکسی رانی در جهت ایمنی بیشتر خانواده ها بهبود یابد ولی اکنون بیم آن میرود که با تنزل نا متعادل و نا متناسب نرخ تاکسی که از طرف اتحادیه مالکین عنوان شده بکلی وضع تاکسیرانی دگرگون گردد .

از طرفی ایمنی خانواده‌هامتزلزل گردیده است چون راننده مجبور است باداشتن مسافر چه زن و چه مرد بازهم مسافر دیگر سوار کند خوب بود مالکین تاکسی‌ها که‌نرخ را ۵ ریال اعلام کرده‌اند در دخل تاکسی نیز به میزان چهل درصد تخفیف دهند ، در غیر اینصورت‌نرخ پیشنهادی اتحادیه مالکین به‌درآمد رانندگان تاکسی که دخلی هستند لطمه میزند .

● بمیزان سابق

این تلگرام امروز ازطرف‌سندیکای تاکسیرانان به‌آقای نخست‌وزیر مخابره گردید :

جناب‌آقای‌امیر عباس‌هویدا نخست‌وزیر

کاهش بهاء بنزین و قند وشکر وبرق که‌بنابفرمان شاهنشاه انجام گرفته یکی از اساسی‌ترین‌اقدامات دولت در زمینه تامین رفاه وآسایش مردم است .

هیئت مدیره سندیکای‌تاکسی‌رانان دراجرای اوامر شاهنشاه مبنی بر تقلیل هزینه زندگی و تامین رفاه وآسایش اهالی محترم تهران و بمنظور همکاری صمیمانه با دولت در جهت مبارزه با گرانفروشی آمادگی خودرا باتقلیل نرخ‌تاکسی بمیزان سابق اعلام میدارد .

دبیر سندیکای تاکسی‌رانان و کرایه تهران - اسمعیل محمدی

● مردم چه میگویند ؟

خبرنگار ما صبح امروز با چند نفر از مسافران تاکسیها تماس گرفت و نظر آنان را در موردنرخ جدید سئوال کرد .

خبرنگار اجتماعی ما درگزارش خود مینویسد ، مسافران‌تاکسی‌ها عموما از نرخ‌جدید راضی‌بودند.

آقای عباس فرخ‌زادی در این‌باره گفت : من امروز برای اولین‌باردر چند سال اخیر از انتهای آذربایجان نامیدان سپه باتاکسی آمدم ویك تومان پرداختم ،از این ارزانی‌امروز صبح اول‌وقت بمن نشاطی دست‌داد!

● خوشحالند

خانم مینوافراسیابی گفت: من‌از تاکسی سوارهای شهر تهران‌هستم وهمه ماهه تاهمین ماه قبل نیمی‌از درآمد خودراکرایه تاکسی میدادم امروز برای‌اولین بار یك تومان کرایه تاکسی دادم و از اینکه‌سر ماه پس‌اندازم افزایش خواهدیافت خوشحالم

خانم مولود شاه‌بنده گفت: من اگر میدانستم نرخ تاکسی اینقدر ارزان خواهدشداتومبیل نمیخریدم!

● اختلاف نظر

آنچه از نظرات سندیکای‌تاکسی‌رانان واتحادیه مالکین تاکسی و شورایعالی اصناف برمی‌آیددرمورد نرخ تاکسی اختلاف نظر وجوددارد. سندیکای تاکسیرانان بجانب‌داری از رانندگان «دخلی» تاکسیهانرخ پیشنهادی اتحادیه‌دارندگان‌تاکسی رانامتناسب اعلام کرده و اتحادیه دارندگان تاکسی این‌نرخ‌رامناسب تشخیص داده است .

خبرنگار اجتماعی ما مینویسد: مقامات دولتی تعیین نرخهای‌جدید وتنزل قیمت‌ها ونظارت برآنها رابه عهده اصناف واگذار کرده‌اند ، بهمین جهت در تعیین نرخ‌تاکسی نیز دخالتی نخواهند کرد.

باتوجه‌باینکه‌دولت و شهرداری تهران درتعیین‌نرخ‌تاکسی‌مداخله‌ای نخواهند داشت ، سندیکای‌تاکسی رانان واتحادیه دارندگان تاکسی باید در جلسه مشترك شرکت‌کنند و برای رفع اختلاف نظر موجودها یکدیگر تبادل نظر نمایند.

● اجتماع رانندگان

صبح امروز در حدود سیصدنفر از رانندگان تاکسی و کرایه تهران بمنظور اعلام پشتیبانی از نهضت تنزل قیمت‌ها و بحث در باره مشکلات خود در وزارت کارحضور یافتند و با آقای معتمدی معاون وزارت کار ملاقات کردند .

دراین جلسه دبیر سندیکای رانندگان تاکسی پس از پشتیبانی ازاقدامات‌یکه در مورد تنزل قیمت‌ها شده است نظریات رانندگان رادر مورد نرخ تازه تاکسی تشریح کرد واعلام داشت که بنظر رانندگان دخلی بایستی کرایه‌یك نفر۱۵ریال دونفر ۱۵ ریال و سه‌نفر ۲۰ ریال باشد .

آقای‌معتمدی معاون وزارت کار دراین جلسه متذکر شد که دراین مورد مطالعه خواهد شد.

● نتیجه کار

خبرنگار شهری ما که امروزوسیله تاکسیهای مختلف در شهر گردش کرد گزارش میدهد که تاظهر امروز میزان دخل تاکسیها باروز های قبل تفاوت نداشت ،حتی‌بعضی رانندگان مداخل بیشتر داشتند،به تعداد مسافران تاکسی افزوده شده بود، تاکسیها در هر کورس سه مسافر وحداقل دومسافرمیگرفتندو بعضی از مسافران نیز تاکسی‌خالی پید انمیکردند .

● نرخ تاکسی تغییر نمیکند

در پایان جلسه‌ای که امروزصبح درشورای عالی اصناف تشکیل‌شد. رئیس اصناف بخبرنگار ما گفت: نرخ تاکسی ها همانست که اعلام شده است .

اسناد محرمانه جنك دوم جهانی

فن پاپن‌در توطئه هیتلر دست داشت

واشنگتن -آسوشیتدپرس - ۱۲ژوئن - امروز فاش شد که سراج اوغلو نخست‌وزیر زمان جنك ترکیه حدس میزده فون‌ـ پاپن که‌در آن‌موقع وزیر خارجه آلمان -نازی بود در توطئه بر ضدجان هیتلردر ۱۹٤٤ دست داشته است .

چندروز پیش از آنکه ترکیه روابط دیپلماتیك خودرا باآلمان قطع کند سراج اوغلو به «کلی» کاردار آمریکا در ترکیه گفته بود که ممکن است‌فون پاپن دیگر به‌آلمان برنگردد (فون‌پاپن درآن موقع درترکیه بود) زیرا درتوطئه ضد هیتلر مداخله‌دارد، واگر بخواهد میتواند مانندیك یك‌فرد عادی در ترکیه بماند. «کلی» همان موقع‌جریان را به «کردل‌هول» وزیر خارجه امریکا گزارش داده بود .

این مطلب ضمن اسناد جنك دوم جهانی که‌امروز دروانشنگتن منتشر شد افشاء گردیده‌است .

صفحه ۵ . . . . . .
یکشنبه
۲۳خردادماه۱۳٤٤
شماره ۱۱۷۰٤
سال سی و نهم . . . .

اطلاعات هفتگی

مقالات وگزارشهای خارجی

از : هرالدتریبون

نوشته : روسکودروموند

شکاف در بین اعراب

عبدالناصر در مبارزه رهبری دنیای عرب دچارشکست بزرگی شده است شکست عظیم ناصر نشانه آنست که وحدت اعراب را از راه زور و یا دیکته کردن سیاست یك کشور به کشورهای دیگر نمیتوان بدست آورد.

بلکه تنها از طریق تشویق و ترغیب و رضایت میتوان باین هدف رسید. مثلا هنگامیکه قضیه شناسائی اسرائیل توسط آلمان غربی بمیان آمد ناصر تصمیم گرفت سیاست خود را حتی بدون مشورت بهمه اعراب تحمیل کند . اما نتیجه چه شد ؟

ناصر شکست خورد . زیرا او نتوانست آنطور که خودش تصور میکرد با قوه کلماتش یك جبهه متحد عرب در پشت سر خود بوجود آورد و بهمین دلیل بود که سه ملت عرب تونس ومراکش ولیبی از رفتن راهی که او رفته بود سرباز زدند .

و باز بهمین سبب است که بورقیبه رئیس جمهوری تونس با هیجان از ادامه دوستی با آلمان غربی و آشتی با اسرائیل سخن میگوید .

البته اشتباه است اگر تصور کنیم اختلاف اعراب با ناصر سبب خواهد شد که خصومت آنها با اسرائیل درآینده نزدیکی تعدیل شود .

چنان انتظاری نمیرود . ممکن است گفته شود که خصومت اعراب نسبت به اسرائیل همه‌اش ناشی از احساسات است و بیشتر مصنوعی است و هدفش ایجاد وحدت بین اعراب میباشد .

بنظر من این نظریه واقع بینانه نیست اما باید دانست که علیرغم حقیقی بودن قسمت اعظم خصومت اعراب هیچیك از رهبران عرب و بخصوص ناصر خواهان جنك با اسرائیل نیستند .

در این موضوع یعنی در جنك نکردن اختلافی بین ناصر و بورقیبه وجود ندارد ، من شنیده‌ام همان چیز هائی را که بورقیبه جرات کرده و علنا گفته ، ناصر مخفیانه میگوید باین ترتیب نباید بحرف های ناصر گوش داد باید دید او در عمل چه میکند .

خلاصه آنکه اعراب نمیخواهند اختلافات آنها با اسرائیل بجنك منجر شود .

امادر عین حال علیرغم ملایمت‌های بورقیبه انتظار نمیرود خصومت اعراب نسبت به اسرائیل تقلیل پیدا کند.

علاوه بر این هیچ دورنمای روشنی برای حل مسالمت آمیز اختلافات دو طرف در مقابل ما نیست .

قطع رابطه اعراب با آلمان غربی هیچ نفعی برای ناصر نداشته است. و بعکس ضررهائی نیز باو وزده است.

خشم ملت های عربی از این عقیده ناصر که همه اعراب باید از او تبعیت کنند و مانند او آلمان شرقی را برسمیت بشناسند و با آلمان غربی قطع رابطه نمایند بیش از آن بود که در ظاهر بنظر میرسید.

اینبار سه کشور عربی تونس و مراکش و لیبی توانستند آشکارا در مقابل او بایستند و علیه تمایلات و اراده او طغیان کنند .

ولی عده زیادی از اعراب هم از آنجهت دنبال او رفتند که شکاف دنیای عرب بیش از حد بزرك نشود.

اما همه مانور های ناصر در این زمینه بچگانه بوده است . احتمال بسیار وجود دارد که قطع رابطه با آلمان غربی کاملا موقتی باشد .

مصر از شناسائی آلمان شرقی خود داری کرده‌است و بیشتر ناظران سیاسی انتظار دارند که قاهره تا چند ماه دیگر از آلمان غربی تقاضای تجدید رابطه کند چون هرقدر وضع فعلی ادامه یابد بیشتر بزیان اعراب و نفع اسرائیل تمام خواهد شد .

نوشته : الکساندرورث

۱۹ـسالهای استالین

یأس در جبهه لنین گراد

ازروز ۱۵ ژوئیه اوضاع جبهه تهدید آمیزی پیدا کرد . ظاهرا «وروشیلف» (فرمانده کل نیروهای شمال) و «زدانف» فرمانده منطقه لنین گراد سخت .دوچار نومیدی شده بودند .

یاس ونومیدی آنها از فرمانی که خطاب بواحد های «محور شمال غربی» صادر کرده بودند. آشکار میشود در این پیام گفته میشد :

«لنین گراد مورد تهدید مستقیم قرار گرفته است. درحالیکه نیروهای جبهه شمال شجاعانه باتازیها ودسته های فنلاندی می‌جنگند واحد های منطقه شمال غربی نمی‌توانند حملات دشمن را دفع کنند وحتی قبل از اخذ تماس با آنها مواضع خودرا ترك میگویند. این امر بیشتر موجب گستاخی آلمانیها میشود. آندسته از افراد ترسو وبی‌غیرت که دستخوش وحشت و اضطراب شده‌اند نه تنها بدون دریافت فرمان جبهه را ترك میگویند بلکه تخم نگرانی ووحشت درمیان سربازان شجاع ما می‌افشانند».

دراین فرمان تصریح شده بود : هرفردی که بدون فرمان پست خود را ترك گوید دردادگاه صحرائی محاکمه خواهد شد و ممکن است محکوم باعدام شود بدون آنکه درجه وی ویا رفتار گذشته اش مورد توجه قرار گیرد .

درنیمه ماه ژوئیه حزب کمونیست صدها هزار مرنوزن رابرای ساختن استحکامات نظامی بسیج کرد . در اوایل ماه اوت درحدود یك میلیون نفر شامل کارمندان دولتی ، دانش آموز، خانه‌دار دانشمند، استاد وهنرمند تمام روزرا اغلب زیر آتش گلوله دشمن برای ساختن سنگر و مواضع دفاعی کار میکردند ولی کار آنها جنبه «آماتوری» داشت مثلا بسیاری ازسنگر ها بقدر کافی عمیق نبود. میدانهای مین وشبکه سیم های خاردار که توسط این افراد بوجود می‌آمد قابل اطمینان نبود ولی درفداکاری و صمیمیت این افراد جای شك و تردید نبود .

ژنرال «فدیونیسکی» در خاطرات خود می‌نویسد :

روزی درچند کیلومتری لنین گراد دسته بزرگی از دختران جوان رادیدم که با حرارت زیاد مشغول کندن زمین بودند و هنگامی که از نزدیك آنهامی‌گذشتم گفتم: «آفرین دخترخانم ها، خوب کار می‌کنید !»

یکی از آنها که مسن‌تر از دیگران بود در جواب گفت : «بله، رفیق ما خوب سنگر می‌کنیم ولی شما بدجنك می‌کنید!»

البته این قضاوت درست نبود زیرا سربازان آنچه را که ازدستشان ساخته بود انجام میدادند ولی کمبود ذخایر و سلاحهای سنگین بدرجه وحشت آوری رسیده بود. نخستین لشکر «اوپول‌شنی» پس از یك راه‌پیمائی پنجاه کیلومتری که پیوسته درمعرض حمله ایذائی هواپیما های آلمانی قرار داشت . مجبور شد بلافاصله پس از رسیدن بمقصد بانیرو های موتوریزه و پیاده نظام آلمان وارد نبرد شود .

روز ۱۰ اوت ۱۹٤۱ ارتش آلمان حمله «نهائی» خود را علیه لنین گراد آغاز کرد وروز ۲۱ اوت راه آهن اصلی بین مسکو ولنین گراد را قطع کرد .

نیروهای نازی روز ۳۰ همان ماه پس از نبرد های شدیدی «ماگو» را که آخرین رشته خط آهنی که لنین گراد رابسایر نقاط کشور متصل میکند از آنجا عبور میکند تصرف کرد و اندکی بعد تا ساحل جنوبی دریاچه «لادوگا» پیش رفت .. از آن پس لنین گراد کاملا محاصره شد و تنها راه ارتباطی این شهر باسایر نقاط شوروی راه آبی دریاچه های «لادوگا» و لنین گراد بود ولی رفت و آمد از این راه خیلی بسختی انجام میشد باین ترتیب لنین گراد کاملا از سایر مناطق شوروی مجزا شده بود .

روز ۱۰ سپتامبر هرج و مرج عجیبی در شهر حکمفرما شد مارشال وروشیلف که تصور میکرد دیگر کار از کار گذشته است شخصا به خط آتش رفت باین امید که خودرا به کشتن بدهد ولی فردای آن روز ژوکف بدستور استالین واردلنین‌گراد شد و درسه روز وضع دفاعی شهر راکاملا عوض کرد .ژوکف بدون آنکه بتواند شهررا از محاصره نجات دهد توانست وضع جبهه را تثبیت کند . فرماندهی عالی آلمان نیز باین امید که گرسنگی مردم شهر راوادار به تسلیم خواهد کرد ازفکر تصرف لنین گراد از راه جنك منصرف شد حساب آلمانیها پوچ و بی‌معنی بود ولی هیتلر با همان جنون همیشگی خود دستور داده بود که پیشنهاد تسلیم شهر بهیچوجه پذیرفته نشود ،وطبق نقشه هیتلر این شهر می‌بایستی «از روی زمین محو شود».

(ناتمام)

ترانسفورموتور وموتورژنراتور جوشکاری

وستینگهاوس

از ۱۸۰ الی ۲٤۰ آمپر

با یك الی پنج کیلووات برق اضافی

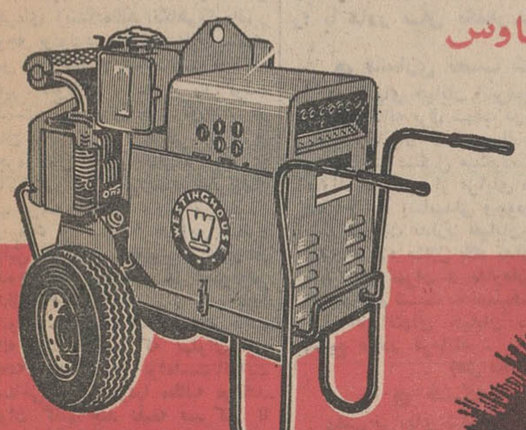

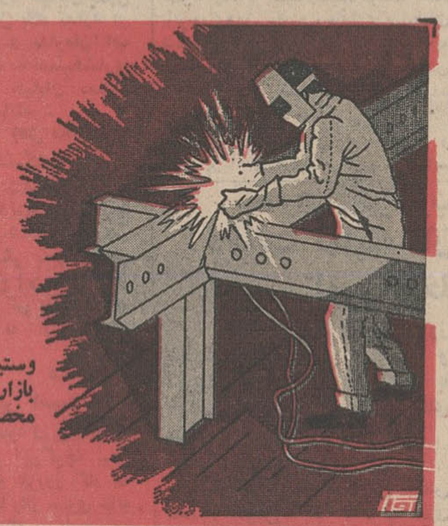

پارتی جدید :

وستینگهاوس برای بدست آوردن قسمت عمده بازار وسائل جوشکاری در ایران تخفیف مخصوصی در پارتی جدید قائل شده است .

نماینده انحصاری : شرکت سهامی ایران تکنو خیابان تخت جمشید شماره ۲۹۲ـ۲۹۰ تلفن ۷۵۶۸۱۶-۹

کلوب تابستانی هتل دربند

بااستخر شنا آب تصفیه شده ـ تنیس ـ پینك پنك ـ والیبال و سایر تفریحات سالم بامجهزترین وبار در باغ مصفای هتل دربند افتتاح گردید

هتل دربند ـ کلوب دربند تلفن ۸۳٤۲۲

کانادا درای است که برای اولین بار بستنی را در لیوان بلور بشما عرضه داشت باردیگر در عرصه ابتکار پیشقدم میشود

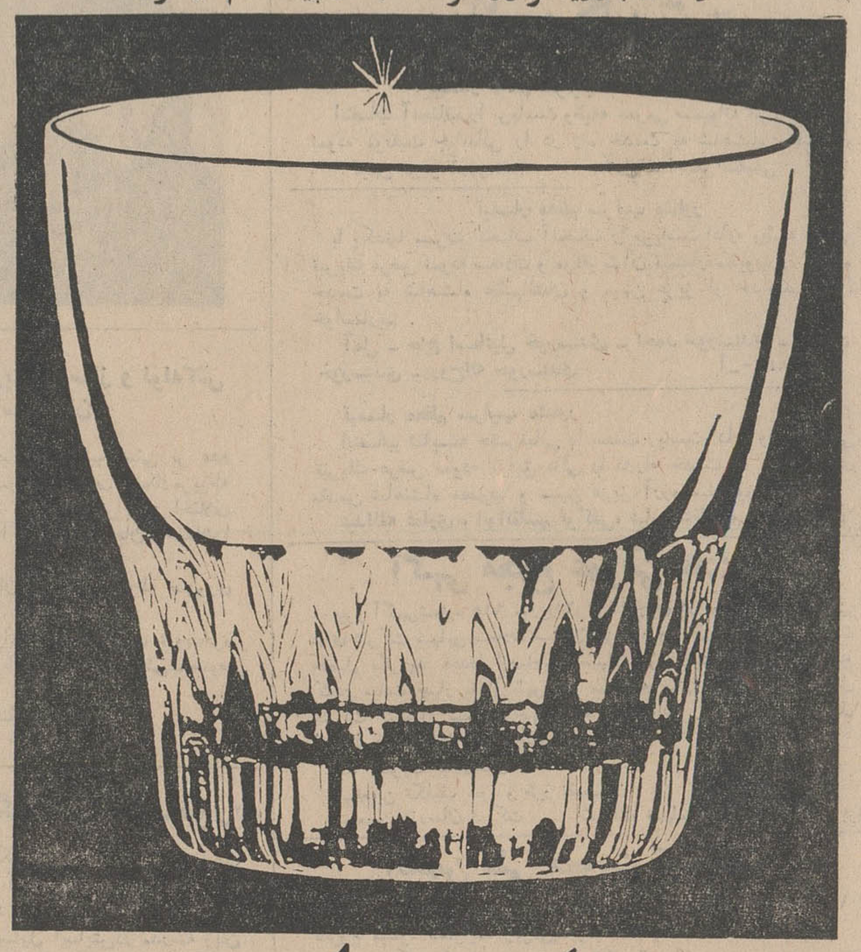

این بار

بستنی کانادا درای است را در لیوان کریستالین! میل کنید

یك لیوان زیبا، خوشدست با خوش طعم ترین بستنیها

پیام نوین

شماره ۵

با همکاری : آذرخشی ـ ابراهیمی ـ به‌آذین ـ بهار ـ پارسا ـ دولتشاهی ـ سایه ـ فروشانی ـ گلچین ـ والی

منتشر شد

پمپ قیر ـ صابون

وانواع پمپهای مخصوص

تهروپ میدان فردوسی

۱ـ۵ آ ـ ۸۸۸۲

دبیر رتبه دو انگلیسی

خواهان انتقال به تبریز ویا حومه‌است لطفا به آدرس نوشهر اداره آموزش وپرورش مکاتبه فرمائید

سروری

درمان روماتیسم

دکتر مهندس

خیابان حافظ مقابل ت ث ث

مدلهای جدید فلاسك گوزن نشان

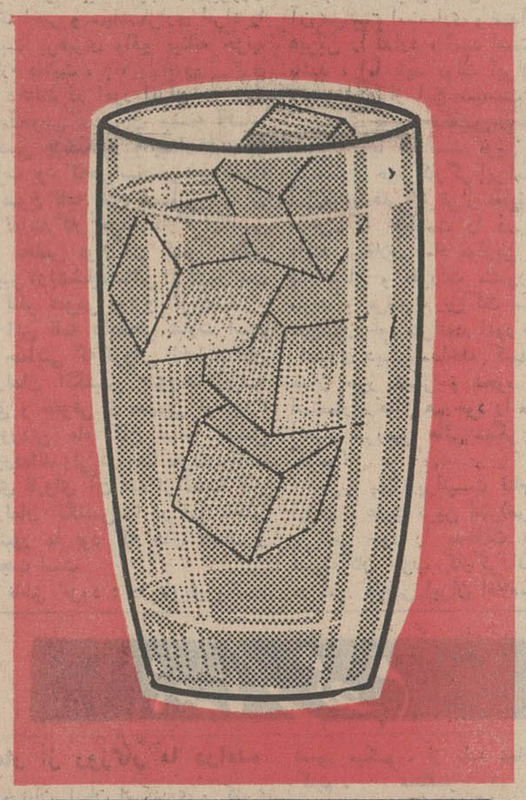

با جلد صدفی بسیار زیبا

در چهار رنگ جالب و ۶ اندازه مختلف

ظرفیت از ۴ تا ۱۵ پنت

فلاسك گوزن نشان

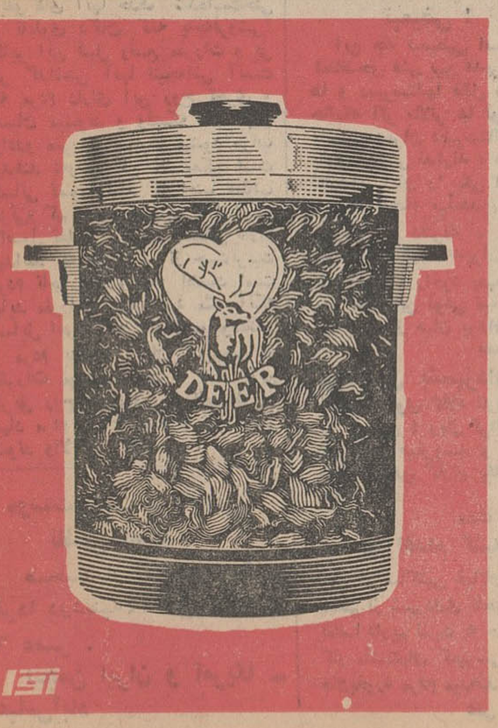

مزایای مخصوص مدلهای جدید :

- جلد صدفی براثر اصطکاک خراش پیدا نمیکند
- ظرف آلومینیومی داخل فلاسك مانع ورود ضربه و شکست شیشه است
- ۴۸ ساعت یخ را نگاه میدارد
- علاوه بر دسته ، تسمه پلاستیکی مخصوص مسافرت دارد

نماینده انحصاری : تجارتخانه محمد عاصمی ـ سرای چیت ساز تلفن ۲۰۵۴۷

مرکز پخش : حاجب‌الدوله ـ تمیدی ـ تلفن ۲۳۲۸۷

اشتاد

پروفسورمنوچهروارسته
شکارچی محله ما !

درست درساعت دوازده ظهروزقتل (دهم محرم) در اطاق کار خود مقابل پنجره‌ای ایستاده‌ظاهرانگاهم‌بکوه‌البرز متوجه بودولی‌در حقیقت بقول سعدی تامل ایام‌گذشته میکردم‌و...که‌ناگاه صفیر گلوله‌ای درست از زیرگوشم گذشت مرا بحال خود آورد . در همان موقع کبوتر بیگناهی به توری پنجره خورد و در حالیکه خون از دهانش فرو می چکید‌پشت پنجره‌افتاد قلب پرنده بیگناه بشدت می طپیدو من مات و مبهوت به این منظره خونین که درست ظهر روز قتل‌واقع شده‌بود نظر میکردم . در همین‌موقع صدای زنگ در خانه بلند شد. دررا گشودند و معلوم شد جوان هفده ساله بلند اندامی که پهلوان این صحنه رقت انگیز بوده‌است‌بانهایت گستاخی شکار خودرا مطالبه می‌کند بجوان گفتم چند دقیقه صبرکند تا کلید اطاق‌رابیاورم و فورا خودرابه خیابان رسانده ، پاسبان دوچرخه سواری را پیدا کردم و همراه‌آوردم اورا به اطاق خود بردم . جای گلوله راروی پنجره باو نشان دادم و گفتم: عمل این جوان هم خطرناك بوده‌است هم گستاخانه و هم خلاف مقررات بجا خواهدبود لااقل محض تنبه هم که باشد اورا بکلانتری ببرید و تذکرش بدهیدکه اولا کوچه های پایتخت شکارگاه نیست‌واگربعدازین خواست شکار بزند به شکار گاه های مجاز برود نه اینکه پشت‌پنجره مردم تیر اندازی کند . ثانیاهرگاه مسلمان است لااقل ظهر روز قتل رابرای شکار زدن استثنا کند!

پاسبان تفنگ جوانك را گرفت‌و دوچرخه خودرا سوار شد ،او را نیز پشت دوچرخه نشاند و بمن اطمینان داد بوظیفه خود عمل خواهد کرد.

وقتیکه پاسبان و شکارچی از نظر دورشدند باخود اندیشیدم چه چیز سبب شده‌است جوانی روز روشن تفنگ بدست بگیرد و پشت پنجره من‌بگذرد‌وآنوقت‌بامنتهای بی اعتنائی خانه مردم کبوتری رانشانه کند، حیوان بیزبان رادرست ظهر روز عاشورا تیر بزند و شیشه و پنجره را بشکند، گلوله‌اش از زیر گوش وگستاخی در بزند و شکار خودرااز اهل خانه مطالبه کند !

جواب‌این سئوال یکی از معضلات تربیتی محیط ماست و آن وضع مقررات متعدد و متنوع و در عین‌حال فقدان وسایل کافی و موثر برای اجرای آن مقررات است.روزی نیست که قوانین ، قواعد و مقرراتی وضع نشود اما قوانین‌و مقرراتی که‌متاسفانه یا وسایل‌و موجبات اجرای آنها موجود نیست یا بعلتی اجرا نمی‌شود اگر بخواهم صورت این مقررات فراموش شده و اجرا نشده رابنویسم مثنوی هفتادمن‌کاغذشود...خوانندگان محترم‌قطعا توجه فرموده‌اند که‌پلیس چقدر مراقبت میکند که رانندگان در خیابانها دور نزنند . در موقع‌ورود به خیابانی بچپ‌یا براست نگردند، پیاده روندگان از اماکن مخصوصی از خیابان عبور کنند و وسایط‌نقلیه این راه را سد ننمایند.

ولی این مقررات فقط هنگامی قدرت دارد و اجرا میشود که پلیس‌مراقب آن باشد والاهمینکه مردم سرپلیس را دور دیدند از پیاده و سواره تخلف میکنند !

این روح سرکشی و عصیان وسرپیچی از اجرای مقررات که در وجود مردم عجین شده از کجا سر چشمه می گیرد لارانندهمیداند که در موقع‌ورود بفلان خیابان نبایدبراست‌بر گردد‌و ازاینرو بچپ‌بر می گردد ولی فورا تیمدایره‌ای رسم کرده همان‌جهت ممنوع‌را طی میکند . تاکنون چند مرتبه گفته‌شده که اسامی خارجی به دکانهاو اماکن عمومی نگذارند، چند دفعه‌هم تابلو هاراپائین آورده‌اند ولی همه میدانیم که در حال حاضر وضع بچه منوال است . هزاران موسسات دیده میشوند که‌نه فقط‌نام خارجی دارند بلکه خط فارسی از تابلو های آنها حذف شده‌استحتی از تابلوی دکان کله پاچه‌فروشی! نظایر این قبیل وضع مقررات و بی اثر گذاشتن آنها نتیجه‌اش آنست که مردم دارای این روح تجری و عصیان میشوند و وقتیکه با آنهااز قواعدو مقررات صحبت میشود جواب میدهند :«ولش کن !» ممکن است کسانی تصور کنند که اینها مطالب جزئی‌و کم اهمیت است ولی کسانیکه بااصول تعلیم و تربیت آشنائی دارند میدانند که این روش از جهت‌تربیت مردم تاچه اندازه حائز اهمیت است نباید مقرراتی وضع کرد مگر آنکه وسایل اجرای آن کاملا موجودباشد و مردم بدانند امکان سرپیچی از مقررات موجود نیست . فقط باین طریق روح دیسیپلین و انضباط در نهاد مردم رسوخ میکندو تربیت می شوند والا این قافله.....

«وست‌پوینت ـ اکادمی نظامی آمریکا»

صحبت از آقای ارتورگایز فردا دوشنبه۲٤ خردادساعت ٦ عصر .

انجمن ایران و آمریکا ـ عباس‌آباد

گفتگوی تلفنی با ۳۰۰۱۰

اهالی محترم تهران هرروز بعد از ظهرها از ساعت ٦ تا ۷ر۳۰ میتوانند تلفنی درددلها و گرفتاریهاوشکایتهای خود را با مادر میان بگذارند

● فشاری نصب شود

در انتهای خیابان اشرف‌پهلوی بالای‌کارخانه برق شهاب درحدود یکهزار خانوار که اغلب از درجه داران‌ارتش تشکیل میشودسکونت دارند این عده از مزایای شهری محروم آب آشامیدنی وجودندارد صندوق‌پست ندارد خیابان‌جدول بندی نشده منازل پلاك ندارد از شهرداری تهران و سازمان آب تقاضاداریم نسبت به نصب‌فشاری آب در انتهای خیابان دستور سریع صادر فرمایند .

اهل محل

● خشکه‌پزیها

وقتی بر بهای شکر افزوده‌شد خشکه پزیها دو تا پنج ریال برنرخ نانهای دوتنوره و قندی افزودند. اکنون هم که شکر به‌بهای‌سابق رسیده هنوز نرخ این نانها تنزل ننموده بپرسید کی باید خشکه پز ها را مقید به تقلیل قیمت نماید ؟

ف ـ ب

● کوچه وزیر است یاگدا

درکوی میرزامحمود وزیر واقع در سرچشمه سرتاسر این‌کوچه بیش از۳۰۰گدانشسته و هرروز کار ما این است که‌این‌ها رااز جلوی خانه بلندکنیم ویك لحظه بعدتا روبمان رابرمیگردانیم دوباره یك‌نفر دیگر جایش نشسته‌و هرروز صبح‌چشممان به قیافه ،گداهای رنگارنك روشن میشود .

س

● آیا درست است

من‌مدیر مدرسه ای هستم از تابستان گذشته تابحال هزینه نظافت پول‌نوشت افزار هزینه حمل اشیاء اسقاط پول‌کتاب و آب و مخارج متفرقه را نداده‌اند آیا درست‌است که مدیر مدرسه این مخارج‌رااز جیب خودش بپردازد؟

مدیر مدرسه

● تکلیف ما چیست ؟

ماساکنین خیابان سیروس کوی پروفسور شهاب‌ازکارخانه فلزکاری که در نزدیکی منزلمان می‌باشد شکایت کردیم‌این کارخانه ازساعت ۷صبح تا۱۱ شب کارمیکند . و صدای ماشین این‌کارخانه خانه های اطرافش رامانند زلزله تکان میدهد به‌کلانتری شکایت کردیم میگویندبرزن بروید ببرزن رفتیم میگویند به‌دادگستری رجوع کنید بچه‌های ما اعصابشان خرد شده وخودمان داریم دیوانه میشویم . تکلیف ما چیست ؟

نماینده ساکنین دولتشاهی

● وضع قانون !

امروز رفتم ازبازار روز فروشگاه فردوسی شماره ۱٤واقع درسه‌راه منیریه شکر بخرم ، فروشنده با عصبانیت گفت: اولاشما اهل این محل هستید یانه ؟ثانیا بایدبرنج وروغن، وکلیه خواروبار راازاینجا بخرید تایك‌کیلوشکر بشما نفروشیم حالا شما بگوئید که‌این قانون از طرف فروشگاه فردوسی وضع شده ؟...

کبری شهیدی

● تخلیه !

چندسال است که‌شهرداری‌مقداری شن ازمسیر امتداد سیمتری نیروی هوائی خارج کرده و در غرب مسیل انباشته‌اند بامکاتبات و تذکرات مکرر نه‌شنهارا برمیدارند ونه‌اجازه استفاده به‌کسی میدهند مرتب این شنها درجوی‌آب سرازیر میشود بنحوی که هرماه یکبار باید اهالی ، عمله گرفته جوی‌را که‌مملو از کثافت شده تخلیه نمایند .

محمود خسروشاهی

تبعیض !

این چه تبعیضی است که از لحاظ‌حق فنی بین مدیران‌دبستان ها و دبیرستانها قائل شده‌اند‌در حالیکه اگر بالاتر ها توجه کرده باشند مدیران دبیرستانها زیادهم باری بدوش ندارند ، هر یك از کارهای آنان را یکی ازمسئولین مربوطه انجام میدهد ،مثل مدیر دروس ، دفتردار ، معاون و غیره در حالیکه مدیران دبستانها همه زحمات راخود بعهده دارند، بهر حال این نوعی تبعیض است که باید از میان برداشته‌شود.

مدیردبستان

● کاری بشهرداری ندارم

قصاب کوی کالاد نارمك گوشت را کیلوئی ٤ ریال گرانتر از نرخ شهرداری میفروشد و درجواب‌ما میگوید که‌من کاری بکارشهرداری ندارم .

عفت دانشور

● اقدام کنید

من از ساکنین خیابان تخت‌طاوس هستم از شهرداری ناحیه ۹ تهران تقاضا داریم نسبت به جلوگیری از کار ماشینهای کمپرسی که مرتب خاك‌بخورد مردم میدهند اقدام کند.

علی ـ سمیعی

۷۳۴۲۴

این شماره حساب در بانك ملی شعبه مرکز مخصوص ساختمان دبستان ودرمانگاه بیاد استواران شهید وطن است

اصناف وابسته باطاق بازرگانی

به ساختمان بنای یادبود استواران شهید کاخ مرمر کمك میکنند

امروز چکی بمبلغ ۱۸۷۰۰ ریال‌توسط آقای منصور یاسینی رئیس اتحادیه صنف فروشندگان شیشه تهران‌وابسته باطاق بازرگانی تهران به کمیته‌نظارت برساختمان بنای یاد بود استواران شهید کاخ مرمر رسید. درنامه‌ای که همراه چك به‌کمیته‌رسیده نوشته شده باتوجه‌به‌هدف مقدس‌وجانبازی‌استواران شهید حادثه کاخ مرمر اینجانب به نمایندگی از طرف صنف شیشه فروش از اقدام بجای کمیته فوق تشکر نموده وبه‌پیوست این نامه اسامی آقایانی‌که در این امر خیر شرکت نموده‌اند و مبلغ پرداختی تقدیم میگردد ـباتقدیم احترامات فائقه ـرئیس اتحادیه صنف فروشندگان‌شیشه‌تهران‌منصور‌یاسینی

فروشندگان شیشه که وجوهی پرداخته‌اندعبارتند از آقایان: حاج‌سید محمدمیرطاهری، محمود نظامی، منصور یاسینی،حاج‌سیدابوالقاسم صفوی ،علی توکلی ،جمال‌میرطاهری ،عباس‌زجاجی، علی‌شیشه، سیدابوالفضل‌الطه، مجتبی قره‌خانی، حاجی غلامحسین توکلی، محمود تیموری ، حسین ترابی ، حسن زیحانی ، مرتضی افتخاری ،ابراهیم صادقی ،مجیدصادقیان ،صادق‌خضروی، کاظم ساعتچی ، علی اخوان ، هادی واعظزاده، احمد یاسینی.

سخنرانی رهبر حزب پان‌ایرانیست درباره

دخالت نمایندگان کارگرانگلستان در امور داخلی ایران

ساعت ۷ بعد از ظهر روز پنجشنبه کنفرانس سیاسی و مطبوعاتی حزب پان ایرانیست با خواندن بیانیه حزبی توسط آقای مهندس آفتابروشاد آغاز شد .

دانشجویان ایرانی

سپس آقای دکتر روح بخش بحضار خوش آمد گفت و آقای دکتر صدر قائم‌مقام رهبر حزب گزارش ماموریت سه ماهه خودرا به کشور های اروپای غربی بیان داشت و گفت در اثر کوششهای حزب پان ایرانیست در میان دانشجویان ایرانی مقیم آلمان ، انگلستان و فرانسه و اطریش اکنون صف‌متشکلی از دانشجویان بیدار دل د ربرابر هرگونه‌تجاوز بیگانه بوجود آمده است که با تجاوزات دشمنان ایران در خلیج فارس وغرب ایران‌مبارزه میکنند.

بعد آقای دکتر روح بخش خوشحالی افراد حزب راازپیروزی های اخیر و سپاسگزاری افراد را نسبت برهبری واقع بینانه حزب اعلام داشت .

دخالت در امور ایران

آخرین سخنران جلسه آقای محسن پزشکپور (پندار) رهبر حزب بود که‌طی سخنان خودگفت: موضوع نامه های ارسالی ٤۹ تن از نمایندگان حزب کارگرانگلیس در مجلس عوام آن کشور بسفیر کبیر دولت‌شاهنشاهی ایران‌درلندن با تنفر عمومی روبرو گردید .

این نامه هابظاهر عبارت است از حمایتی که‌گروهی ازنمایندگان پارلمان انگلیس بدون‌هیچگونه حق و حقوقی از متهمین توطئه۲۱ فروردین ماه کاخ مرمر بعمل آورده‌اند ولی در معنا نمودارد‌خالت های ناروای آن عده از نمایندگان پارلمان انگلیس را در اموردا‌خلی کشور ما بود که جای تاسف و تعجب است

ناطق افزود : در تاریخ یکصد سال اخیر هر زخم جانگدازی که برپیکر ملت ایران وارد آمده‌است اثر و نشانی آشکار از امپریالیسم انگلیس دارد .

قرارداد ۱۹۰۷ برای تجزیه ایران ، اشغال ایران در جنك جهانی اول ، قرارداد ۱۹۱۹ ، اشغال ایران در جنك جهانی دوم ، تاراج منابع زیر زمینی ایران ، پشتیبانی از اعراب در سرتاسر خلیج فارس بر ضدعنصر ایرانی ، تشکیل دولت عراق پس از اقتراض امپراطوری عثمانی به وسیله اقلیت عرب آن منطقه ، دربند نگهداشتن بحرین ،استان چهاردهم ایران با همکاری اقلیت عرب و عوامل عبدالناصر وحمایت و تحریك آخرین بقایای فئودالیسم درایران از جمله آثار آشکار امپریالیسم انگلیس‌در تاریخ‌یکصد ساله اخیر میهن ما میباشد .

دولت انگلیس مدعی است‌دیگر آن سیاست استعماری و ضدایرانی دیرین را ندارد ، امید است‌چنین باشد ، اما باید دولت ایران‌آثار و نموداری از این سیاست غیر استعماری دولت انگلیس را دریابد یانه ؟ آیا سیاست نوین غیر استعماری حزب‌کارگر این‌است که اجازه میدهد ٤۹ تن‌از نمایندگان حزبی که حکومت را در دست دارند برخلاف تمام موازین حقوق بین‌المللی و مقررات منشور ملل متحد و عرف و نزاکت سیاسی بدینسان خود سرانه‌در امور داخلی کشوری دیگر مداخله کنند و با همان طرز تفکر و نحوه ادراك استعماری هنوز هم خود را صاحب اختیار سرزمین هائی دیگر تصور کنند ؟

حزب پان ایرانیست بنام ملت ایران ، عمیق ترین اعتراض توام با تنفر خود را بدخالت ناروای نمایندگان حزب کارگر انگلیس در امور داخلی ایران اعلام میکند.

نامه‌های مردم

دمار از روزگار ما درآمده

درخیابان‌ساسان اسکندری و کسری چندین مغازه نجاری و آهنگری‌وجود دارد که از ساعت ۷ صبح‌الی ۸شب بلا انقطاع باوسائل مربوطه مشغول کار هستند و اعصابی برای ساکنین باقی نگذارده‌اند. علاوه بر آنها یك توقفگاه نیز دایر است که در داخل آن کارخانه چوب بری و مبل سازی دمار از روزگار مادر آورده‌است . تکلیف اعصاب مردم‌دراین روزهای گرم تابستان که‌بعداز ظهر ها می خواهیم لااقل استراحت کنیم بااین سروصدا ها چیست ؟

ناصر نژاد

سم یعنی نقل و نبات

در خیابان گرگان‌ایستگاه‌مدرسه سکونت دارم ولی شب و روز ازنیش پشه هاخواب نداریم ، هر چه امشی میزنیم و سم حشره کش می پاشیم مثل اینستکه برای پشه ها نقل و نبات‌پخش میکنیم . نه شب خواب داریم ونه روز آسایش.اگرشهرداری محله مارا هم نظافت کامل نماید تصور میکنم . از بلیه نجات پیدا کنیم .

سنگسر

ما را ممنون کنید

خیابان تهران‌نو یکی ازپر رفت‌و آمدترین خیابانهای پایتخت میباشد که البته در زمستانها مسافرین آب علی و شمشك و در تابستانها علاوه براین مسافرین ییلاقات از این جاده عبور مینمایند ولی در این خیابان بواسطه نبودن چراغهای برق قوی اکثرا در شب باعث تصادف هولناك گردیده که تاکنون منجر به چندین فقره قتل گردیده است . در حال حاضر تیر های برق‌باچراغهای پرنور تا میدان‌پمپ‌بنزین تهران نو(ایستگاه قاسم آباد) نصب گردیده ولی ازاین محل‌به بعد یکدفعه خیابان تاریك‌می شود که اکثرا رانندگان اتومبیل قادر نیستند این‌کم‌نوری را تحمل نمایند لذا تصادف مینمایند . اگر برق‌تهران لطفی نماید و مابقی این جاده راکاملا روشن نماید عده‌زیادی را از خطر حتمی نجات بخشیده و اهالی راممنون خودنموده است .

علی‌اکبر کسمائی

آگهی تشکیل مجمع عمومی

مجمع عمومی عادی شرکت سهامی مصالح ساختمانی بهشتی در تاریخ روز سه‌شنبه ۲۲ تیرماه ۱۳٤٤ ساعت ۹ صبح در محل شرکت تشکیل میگردد . ازکلیه صاحبان سهام دعوت میشود حضور بهمرسانند .

دستور جلسه :

۱ـ رسیدگی بحساب و ترازنامه دوره عملکرد سال ۱۳٤۳

۲ـ انتخاب یکنفر بازرس

هیئت مدیره شرکت سهامی مصالح ساختمانی بهشتی

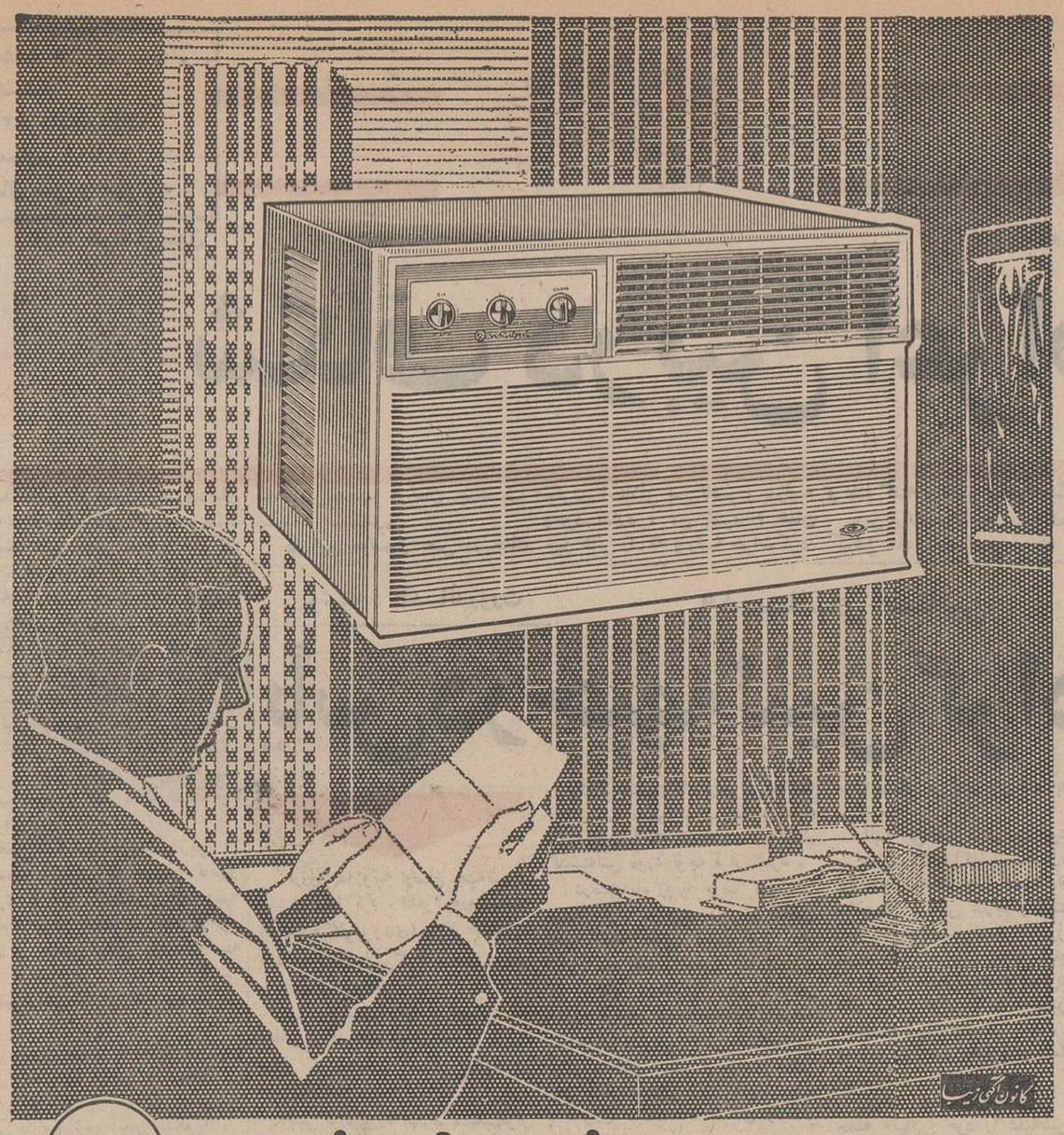

RCA Whirlpool

میلیونها نفراز مردم جهان درپناه

کولر «آر.ث.ا»

با اطمینان ورضایت کار میکنند

نسیم کولر آر.ث.ا در تابستان موهبت بزرگی است. کولر آر.ث.ا با سرویس مجهز همه‌جا در اختیار شماست

نماینده انحصاری: **شرکت سهامی فیروز** ـ خیابان تخت‌جمشید ـ شماره ۲۱۹

تشکر و قدردانی

بدینوسیله از خانم اختر گنجی که با کمال صداقت‌و درستی مبلغ چهارده هزار و پانصد تومان و شناسنامه اینجانب را پیدا نموده‌وبدون دریافت مژدگانی مسترد داشته‌اند تشکر کرده‌سلامتی ایشان و امثال ایشان را از خداوند متعال خواستارم .

سرکیس زاکاریان

تبریکات

تیمسار معظم سرتیپ مشاور

انتصاب آنجناب را بریاست وظیفه عمومی صمیمانه تبریك عرض، نموده موفقیت جنابعالی را در راه خدمت به شاهنشاه محبوب و میهن عزیز آرزومندم .

آمل ـ احمد صمیمی

تیمسار معظم سرتیپ مشاور

با یکدنیا مسرت انتصاب آنجناب را بریاست اداره وظیفه عمومی تبریك عرض نموده سعادت و موفقیت آن تیمسار محبوب را در راه خدمت به شاهنشاه عظیم‌الشان و میهن عزیز از خداوند بزرك خواستاریم .

آمل ـ حاج اسماعیل خورسندی ـ احمد خورسندی ـ محمود خورسندی ـ روح‌اله خورسندی آ ـ ۸۸۰۰

تیمسار معظم سرتیپ مشاور

انتصاب شایسته حضرتعالی را بسمت ریاست اداره وظیفه‌عمومی تبریك عرض نموده توفیق عالی را درراه خدمت به آرمان های مقدس شاهنشاه محبوب و میهن عزیز آرزو مینمائیم .

عبدالله غفاری ، ابوالقاسم توکلی، عباس غفاری، دکتر غفاری

آگهی مجمع عمومی عادی

پیرو آگهی‌شماره ٦۱۵ مورخ۲۱ر۲ر٤٤ چون در دومین مجمع عمومی عادی شرکت سهامی سعادت نساجان یزد درروز دهم خرداد ۱٤٤اکثریت حاصل نگردید مجددا ازصاحبان سهام دعوت میشود درسومین‌مجمع که‌در ساعت چهار بعداز ظهر روز سه‌شنبه یکم تیرماه ٤٤ در محل شرکت تشکیل میگردد جهت اخذ تصمیمات زیر شخصا یاوکیل ثابت‌الوکاله ایشان حضور بهمرسانند .

۱ـ تصویب بیلان‌سال ٤۳

۲ـتعیین تکلیف سود و طرز تقسیم‌آن

۳ـتعیین بازرسان شرکت

شرکت سهامی سعادت نساجان یزد

انجمن ملی حمایت کودکان

عده‌ای دوشیزه داوطلب برای دوره آینده که ازاول مهر ماه۱۳٤٤ شروع میشود باشرایط زیرمی‌پذیرد .

۱ـ سن کمتر از ۱٦ و بیشتر از ۲۲ سال نباشد .

۲ـ صحت کامل جسمانی باگواهی پزشك مخصوص

۳ـ داشتن گواهینامه سه ساله متوسطه

٤ـ گواهی حسن اخلاق از دبیرستانیکه درآن مشغول تحصیل بوده‌اند .

۵ـ پرداخت ۵۰۰ ریال حق امتحان ورودیه .

ضمنا باطلاع میرساندکه دوره آموزشگاه دو سال و بطور شبانه‌روزی بوده‌و کلیه هزینه مربوط ازقبیل‌دارو ـ خوراك ـ تحصیل ـ لباس متحدالشکل وبول جیب راانجمن عهده‌دار خواهد بود .

٦ـ عده‌لازم ازبین داوطلبان پس از مسابقه و تست روانی ومصاحبه انتخاب میشوند .

۷ـ قبولشدگان از مسابقه و مصاحبه پس از سپردن تعهد لازم به‌آموزشگاه پذیرفته خواهند شد واجدین شرایط با دردست داشتن مدرك تحصیلی یارونوشت آن‌وبرك حسن اخلاق ازدبیرستان مربوطه سه برك رونوشت شناسنامه و ٦قطعه عکس .

از اول تیر ماه تا۱۰ مرداد ماه ۱۳٤٤ همه روز ازصبح تاظهر برای ثبت‌نام بدفتر آموزشگاه واقع در خیابان پهلوی شمال دلوار روبروی پمپ بنزین‌کوچه غفاری مراجعه نمایند .

داوطلبین شهرستانی میتوانند مدارك خودرا به‌نشانی فوق ارسال دارند . امتحان کتبی ورودی ساعت ۹ شنبه ۱٦ مرداد خواهد بود .

۱ـ۳ آ ـ ۷۷۸۲

آگهی تشکر زاکاریان درب وپنجره ساز و لوله‌کش قابل توجه صاحبان ساختمان

چون تاکنون‌شکایتهای مکرری‌ازصاحبان‌ساختمانها مبنی بر عدم اجرای‌صحیح نقشه ویاعدم‌مراعات‌اصول‌فنی‌ازطرف‌آهنکار‌مربوطه باین اتحادیه رسیده‌است‌بدینوسیله برای‌رفع هرگونه اختلاف بعدی اتحادیه آهنکاران توسط این‌آگهی‌نظرصاحبان‌ساختمان‌را بمراتب زیر جلب‌مینماید.

۱ـ تنظیم قرارداد بین‌صاحب ساختمان‌وآهنکار مربوطه ضروری است.

۲ـ در موقع تنظیم قراردادبرای اجرای اسکلت فلزی دروپنجره سازی‌ویالوله‌کشی آب‌ازآهنکار‌مربوطه کارت‌صلاحیت‌فنی‌مخصوص اتحادیه آهنکاران‌را‌مطالبه‌نمایند.

رئیس‌اتحادیه .عنایت‌الله عقیلی

۱ـ۳ ـ ۵٤۵۷

در کمترین‌مدت‌زبان انگلیسی رابیاموزید

در مدت ۲ یا سه هفته تعلیم انگلیسی توسط فارغ‌التحصیلان اکسفورد با دستگاههای الکترونیکی آخرین سیستم در کلاس‌های کوچك استفاده سرشاری خواهید برد . شرایط سهل و آسان بدون محدودیت سن ـشبانه روزی با تمام وسایل آسایش‌در مدرسه زبان رجنسی REGENCY SCHOOL OF ENGLISH رامزگیت، کنت، انگلستان Ramsgate. kent England.

صلاحیت‌این مدرسه‌ازطرف‌وزارت‌فرهنك‌برسمیت‌شناخته‌شده‌است‌و بهترین تضمین برای فراگرفتن زبان‌انگلیسی‌دراسرع‌وقت میباشد نماینده رسمی درایران: رحیم حکیم . تهران خیابان لاله‌زار ـ پاساژایران شماره ۸ تلفن ۳۵۰٦۹ ۱ـ۷۹۰٤

آگهی مزایده

هیئت عمران بین‌المللی امریکا در ایران‌یکدستگاه‌اتومبیل‌سواری کرایسلر ـ مدل ۱۹٦۳ هشت‌سیلندر دنده اتوماتیك مجهز باکولر بخاری و رادیو و سه‌دستگاه جیپ‌ودوج را «چنانکه‌هست»و‌درمحل» بفروش میرساند .

اتومبیلها درانبار مرکزی هیئت عمران بین‌المللی امریکا درایران واقع‌درجاده قدیم شمیران نزدیك سینما مولن‌روژ موجود و طالبین برای دیدن آنها میتوانند بین ساعت ۹الی ۱۵ در روزهای ۲٤و۲۵ خردادماه ۱۳٤٤ بمحل مذکور مراجعه نمایند . اوراق مزایده با دستورات مربوطه درمحل بازرسی حاضر و موقع و محل افتتاح پیشنهادات مزایده نیز در اوراق مذکور قید گردیده‌است‌پیشنهادات باید درپاکات لاك‌ومهر شده تسلیم گردند .

اطلاعات ابتکاری

تبانی خیاط و پارچه‌فروش

بموجب تصمیم اتحادیه خیاطها باعث اخراج خیاط از اتحادیه میشود

● حدود صنفی خیاطی ها دویست متر تعیین شده

● وضع خیاطخانه‌های زنانه مورد بررسی قرار میگیرد

اتحادیه صنف‌خیاط مقررات جدیدی وضع کردو اعلام داشت که در وضع کارگاههای خیاطی زنانه ومردانه‌تجدید نظرخواهد شد . در این مورد آئین‌نامه‌ای از طرف اتحادیه تدوین شده‌و طی آن حدود صنفی و وظایف خیاطخانه های زنانه و مردانه مشخص گردیده است .

● حدود خیاطی

بموجب آئین نامه جدید ، حدود صنفی خیاطی ها دویست متر تعیین شده و هیچکس حق ندارد در این فاصله خیاطخانه جدید دایر کند .

همچنین خیاطهای تهران تصمیم گرفته‌اند که مقررات آئین نامه را درباره اخراج افرادی‌که بضررصنف پارچه فروشها تبانی کرده وبرخلاف اصول اخلاقی و صنفی عمل نمایند اجرا کنند .

اتحادیه صنف خیاط در مورد صلاحیت خیاطخانه های زنانه نیز تحقیق و بررسی میکند و بازرسان صنفی بسوابق کار و حدود صنفی و نحوه فعالیت افراد نظارت‌خواهند کرد .

● خیاطهای خارجی

جمعی ازخیاطهابشهرداری شکایت کرده‌اند که‌وجودخیاطی های خارجی در تهران و واردات لباسهای دوخته از خارج و سفارش بعضی مردم به خیاطخانه‌های‌خارجی‌منجمله‌هنك‌کنك واروپا موجب کسادی کار آنهااست و در ضمن از شهرداری خواسته‌اند که بامر رعایت حدود صنفی نظارت نمایند .

● خیاطهای تهران

در شهر تهران پنجهزار نفر خیاط زنانه دوز و مردانه کار میکنند . اکثر این‌خیاطها در خیابانهای‌مرکزی وشمالی شهر کار میکنند و درمحوطه کار و کاسبی این افراد حدودصنفی رعایت نشده و فرضا در یك پاساژ و یا خیابان بیش از ده و یا حتی بیشتر خیاط کار میکنند .

شهرداری اشیاء تجملی نمیخرد

امروز شهردار تهران طی‌صدور دستوری ماموران شهرداری وادارات مختلف این سازمان را از خرید اشیاء تجملی و زینتی منع کرد .

شهردارگفت‌به‌پیروی ازدستورات موکد رئیس‌دولت ازاین پس ازخرید فرش و کولر و اشیاء تجملی در شهرداری خود داری خواهد شد و درصورت احتیاج حتی المقدور از اشیاء ساخت ایران استفاده خواهد گردید .

۱۳۸۱ نوزاد در یك‌هفته‌متولدشدند

بموجب گزارش دفاتر ثبت احوال ظرف یکهفته گذشته ۱۳۸۱ نوزاد بدنیا آمده و ۲۰۸۳ شناسنامه صادر شده است که ۷۰۲ شناسنامه مربوط به مواليد معوقه بوده است

در یکهفته گذشته ۴۵۱ شناسنامه نیز باطل گردید .

لباس رانندگان تاکسی

از روی نمونه‌ایکه در اداره پلیس تهیه شده متحدالشکل میشود

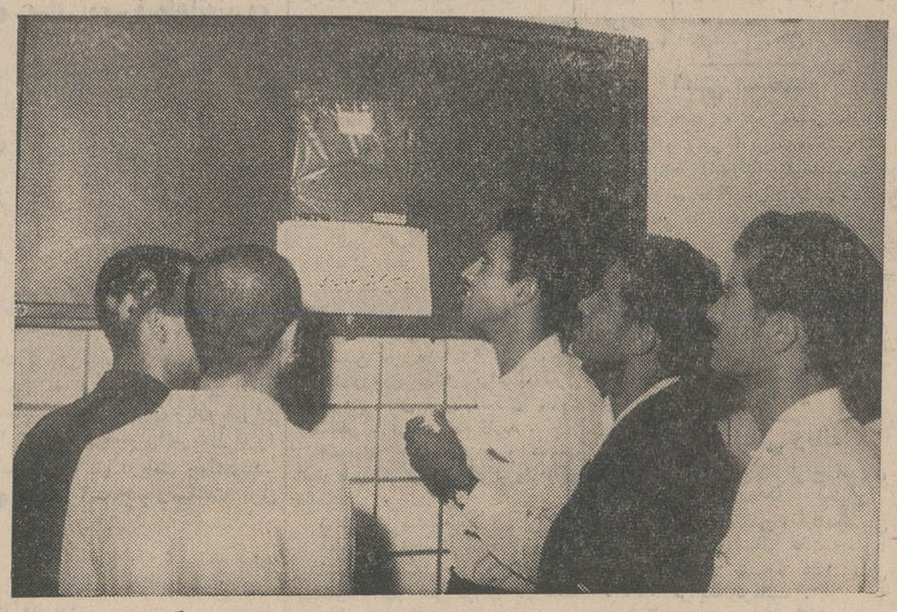

رانندگان تاکسی ازنمونه لباس‌متحدالشکل در راهنمائی دیدن می کنند.

● درماه گذشته ۳۳۲۰راننده متخلف جریمه پرداختند

در اردیبهشت ماه گذشته ۳۳۲۰ راننده متخلف بدائره اخذ جرائم پلیس تهران مراجعه و مبلغ ۱۱۰٫۹۰۰ ریال جریمه پرداخت کرده‌اند ، از تعداد متخلف ۱۹۳۵ نفر راننده اتومبیلهای سواری و ۸۳۱ نفر راننده تاکسی و ۴۲نفرراننده کرایه بودند .

همچنین ظرف‌یکماهه اردیبهشت ۵۳ خانم راننده متخلف نیز جریمه شدند .

لباس متحدالشکل

خبرنگار اجتماعی ما میافزاید از طرف پلیس تهران برای متحدالشکل کردن لباس رانندگان تاکسی اقدام شده است . نمونه لباسها در اداره راهنمائی و رانندگی برای بازدید رانندگان تاکسی گذاشته شده است منظور پلیس تهران از این اقدام شناسائی رانندگان تاکسی وجلوگیری از ادامه کارکسانی است‌که راننده حرفه‌ای‌نیستند و اغلب مرتکب‌خلاف های اخلاقی میشوند با این عمل رانندگان‌حرفه‌ای‌مشخص شده‌وادامه کار برای کسانیکه حاضر نباشند لباس‌متحدالشکل داشته باشند امکان پذیر نخواهدبودماموران پلیس‌دستور دارند از اول مرداد ماه که مهلت نهائی است از کار رانندگانیکه‌لباس متحدالشکل بتن نداشته باشندجلو ـ گیری کنند .

انجمن محلی تهرانشرق

تقاضای تسریع در اسفالت این منطقه را دارد

ساکنان خیابان های کوکاکولا و همایون ازشهرداری تهران که‌اسفالت خیابانهای این منطقه را دد دستور کارخود قرارداده‌است تشکر میکنند، ومردم این مناطق تقاضا دارند که‌در امر اسفالت تسریع بشود و مردم از ناراحتی خیابانهای خاکی آسوده شوند .

انجمن محلی تهرانشرق در این ناحیه با فعالیت های مداوم خود تا حدی موفق بعمران و آبادی این منطقه شده ودر نتیجه درباره آب، برق ، اتوبوس ، تلفن، درمانگاه و بهداشت عمومی اقداماتی بعمل آمده است .

درشرق تهران امر شهر سازی‌روبه توسعه است و ساختمانهای سازمانی ودولتی و شهر های متعدد در این ناحیه ساخته شده و براثر افزایش سریع‌جمعیت‌خدمات‌شهری فوق‌العاده مورد احتیاج است .

سازمان شاهنشاهی خدمات اجتماعی ۱۳۴۶

مزایده فروش سه دستگاه اتومبیل

سازمان شاهنشاهی خدمات اجتماعی سه دستگاه ماشینهای سواری خودرا ازطریق مزایده کتبی بفروش میرساند طالبین برای رویت ماشین هاودریافت برگ شرائط مزایده بکارپردازی سازمان مراجعه‌فرمایند .

در هفته گذشته :

۲۴ نفر بیکار بکار گمارده شدند

ظرف یکهفته گذشته از طرف‌اداره مشاغل وکاریابی در تهران ۲۴ نفر بیکار در مقابل ۲۱۷ نفر متقاضی بکار گمارده شدند .

در یکهفته گذشته درسه کارخانه برای‌سهیم کردن کارگران در سود کارگاهها ۳ قرارداد دستجمعی‌منعقد شده است ضمنا ظرف یکهفته ازطرف سازمان هدایت فارغ‌التحصیلان ۳۶ نفر از فارغ‌التحصیلان در موسسات دولتی بکار گمارده شدند، و برای ۸۰ نفر از دانشجویان مقیم انگلستان پرسشنامه ارسال شده است

افزایش میابد داروخانه‌های کشیك

از طرف وزارت بهداری تاکنون برای هفت داروخانه (شش داروخانه در تهران و یك داروخانه درشمیران) پروانه کسب کشیك دائم‌صادر شده است و تعداد داروخانه های شبانه‌روزی به ده داروخانه افزایش‌خواهد یافت .

بدنبال تعیین کشیك ۷ داروخانه پروانه سایرداروخانه های شبانه‌روزی لغو گردید .

این اقدام مورد تایید سندیکای داروسازان و صاحبان داروخانه ها نیز قرار گرفته است .

پیام دسولفامیسین

جدول کلمات متقاطع شماره ۲۹۸۲

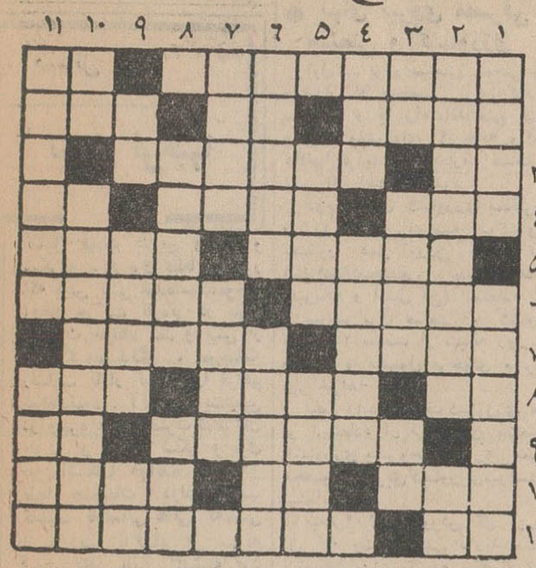

افقی :۱ـ پایتخت جدید یك کشور آمریکائی که‌بی شك مدرن ترین شهر جهان است ـ زیاد نجوئیدبسیار نیست ۲ـ چون گل آتش در میان باشد حاجت بدان نیز هست ـ غالبا بانرماشیر می آید ـ سابقا مال‌احوالش را داشتند و حالا نوع کیفری آن‌هم در آمده‌است ۳ـ از حیوانات اهلی ـ علی القاعده باید از یك پستان شیر خورده باشند ٤ـ فرزند فرزند ـ از نقاشان معروف امپرسیونیست ـ مادر تازی ۵ـ پرو و سمج ـ تند و خیلی هم تند ٦ـ از کتاب های‌مذهبی ـ در امان و بی خوف و هراس ۷ـ از دشتهای حاصلخیز ایران ـ آنکه چون جان شیرین عزیزش میداریم ۸ـ ضمیری‌است ـ وصفی‌برای دهان گشاد ـ از زیبا ترین شهر های‌فرانسه ۹ـ زیبا گرداندن و آراستن ـ دانش یزشکی ۱۰ـ خوش اقبالترین کچل عصر حاضر ـ حرارت‌وگرما ـ شهرتش همه بخاطر صبر و تحمل اوست ۱۱ـ مرطوب ـ حمایت کردن

عمودی :۱ـ از سازهای فرنگی و از اصطلاحات خیاطی ـ بی‌کم وکسری ۲ـ از انواع نقاشی ـ طرف ۳ـ در تابستان بیشتر مورداستفاده قرار میگیرد ـ کشیدنی‌تشویق‌آمیز ـ از عشاق معروف فرنگی ٤ـ جامه آهنین ـ هر کسی سهم خویشتن !۵ـ مرگ و نیستی ـ حافظ‌استقلال‌و امنیت است ٦ـ خوش نمك و شاید هم اندکی پرنمك ـ سبکی وبی‌بندو باری ۷ـ قسم است واتفاقا راست هم هست ـ در سال های اخیر خیلی عزیز الوجود شده‌است ۸ـ ساکن دیر ـ جوان ۹ـ عددی است ـ از اقسام کتاب که در قرن اخیرجای مهمی در ادبیات پیدا کرده‌است ـ بلی بزبان بیگانه ۱۰ـ ناراست ـ گیاهی که‌در فارسی به‌آن تاج‌الملوك میگویندو مصرف‌طبی دارد ۱۱ـ ازافراد جدید الولاده خانواده محترم پلاستیك ـ از اقسام‌قوم و خویش .

حل جدول شماره ۲۹۸۱

افقی : ۱ـ ارغنون ـ لقب ۲ـ نمایشگر ۳ـ کسا ـ لمان ـ زر ٤ـ ای ـ کاچی ـ حنا ۵ـ راور ـ هایل ٦ـ ولایت ـ نکوهش ۷ ـ حمال ـ لالو ۸ـ یزد ـ کوبا ـ اج ۹ ـ له ـ یسار ـ خلد ۱۰ـ پریشانی ۱۱ـ میت ـ کندوان

عمودی : ۱ـ اسکاروایلد ۲ـ سیال ـ زه ـ پی ٤ ـ نم ـ کریم ـ یرت ۵ـ والا ـ تاکسی ٦ ـ نیمچه ـ لواشك ۷ ـ شایان ـ بران ۸ـ لگن ـ یك‌لا ـ ند ۹ـ قر ـ حلوا ـ خیو ۱۰ـ زن ـ هلال ۱۱ـ آرامش‌وجدان

اتومبیل سواری ایران ناسیونال :

عالیترین‌جایزه‌ای‌است که‌به ٤۰ عروس و داماد خوشبخت داده خواهد شد. این اتومبیل در ایران بدست‌مهندسان‌و کارگران ایرانی ساخته میشود که واقعا با شکوه و زیبااست ....

●●●

محصولات ارزنده فیلیپس ایران :

بقدری جالب ومتنوع‌می‌باشدکه می‌توان گفت فیلیپس ایران به ٤۰ عروس و داماد خوشبخت همه چیز میدهد . دهها لوازم طبی ، آرایش ، آسایش و نشاط و آشپزخانه از جوایز فیلیپس ایران‌است ...

●●●

منسوجات بی‌رقیب کشباف نیلی :

در فرمها و رنگهای جالب و مدرن برای ٤۰ عروس و داماد آماده میشود. هفته هااست که کشباف نیلی در تدارك منسوجات باارزش خود برای سرنشینان اتوبوس ماه عسل است ...

●●●

ه دستگاه یخچال آزمایش :

از طرف کارخانه‌های صنعتی آزمایش در اختیار ما گذاشته شده است تا بحکم قرعه به عروس و داماد ها داده شود . یخچال آزمایش بی نیاز از تعریف است و بهمین‌دلیل‌هرخانواده ایرانی می تواند صاحب یکدستگاه یخچال آزمایش شود .

●●●

جنرال مد و عروس سال :

عروس سال که‌ازبین نوعروسان‌اتوبو س‌ماه‌عسل انتخاب خواهد شد به فروشگاه‌بزرك جنرال مد خواهد رفت و بهترین پوشاك‌چهار فصل رابرای خود انتخاب خواهد کرد .

●●●

چرخ‌خیاطی و لوازم خانگی :

نیز جزو صد ها جایزه‌ای است که بعروس و داماد های خوش اقبال داده خواهد شد . کمپانی سینگر دو دستگاه چرخ خیاطی‌وفروشگاه های سینا و برلیان نیز مقدار زیادی لوازم خانگی برای سرنشینان اتوبوس ماه عسل اختصاص داده‌اند ....

●●●

اتوبوس‌ماه‌عسل بزودی بهمکاری‌مجله‌اطلاعات‌هفتگی‌وشرکت مسافربری‌تی.بی.تی‌گردش نشاط‌انگیزخودرا آغازمیکند.

شرکت سهامی گل

محترما باطلاع آقایان مدیران داروخانه‌ها و بیمارستانها میرساند

روغن بادام شیرین خالص ـ روغن کرچك خوراکی

روغن زیتون خالص تصفیه شده

در ظرفهای مختلف‌باحداقل بها عرضه میدارد تلفن۲۳۸۳۳ آ ـ ۸۴۷۲ ۵ ـ ۱

متل‌قو

کاملتر ـ مجهزتر وزیباتر از همیشه در خدمت خانواده ها

یك هفته در پلاژ مدرن‌و مجهز متل‌قو و شهرزیبای ساقی کلایه بابهترین غذا و صمیمانه‌ترین پذیرائی شامل شام ـ صبحانه ـ ناهار ـ و استفاده از برنامه های سالن شب‌نشینی نپتون فقط

۲۲۲۲ ریال

برای رزرو بدفتر متل‌قو تلفن ٦٤٤٤۹ مراجعه‌فرمائید

قابل توجه مسافرین محترم

شرکت تی.ام.تی با بهترین اتوکارهای بنز مدل۶۵به نقاط زیر آماده قبول مسافر میباشد

همه روزه صبح و عصر

قم ، آب‌گرم محلات، خمین ، گلپایگان ، خوانسار ، کاشان، نطنز ، موغار، مهاباد، اردستان ، کچومثقال ، زواره‌وتفرش.

آدرس خیابان مولوی مقابل کلانتری ٦ سابق تی.ام.تی

تلفن ۵۰۱۰٤ ۲ ـ ۵ آ ۸۲۵٦

آگهی مناقصه

شهرداری کرج باستناد موافقت انجمن شهر بمنظور تکمیل شبکه برق‌شهر لوازمات مورداحتیاج رااز طریق مناقصه خریداری مینماید .

۱ـ داوطلبان شرکت در مناقصه میتوانند از تاریخ نشر این‌آگهی تاتاریخ یك‌بعد از ظهر روز چهارشنبه دوم تیرماه ٤٤ بامراجعه بشهرداری کرج‌و بازدید ترانسفورماتور های موجود و اطلاع کامل از جریان مناقصه باپرداخت یکهزار ریال مشخصات و شرایط مناقصه راخریداری و پیشنهاد خودرا در پاکت لاك‌ومهر شده تاساعت یك بعد ازظهر روز چهارشنبه دوم تیرماه بااخذ رسید به‌دفتر شهرداری تسلیم نمایند .

پیشنهادات در روز پنجشنبه سوم‌تیر ساعت ۱۰ صبح باحضور کمیسیون مربوطه بازوقرائت خواهد شد حضور پیشنهاد دهندگان در جلسه آزاد و شهرداری در ردیاقبول یك‌یا کلیه پیشنهادات‌مختاراست.ع

شهردار

آ ـ ۸۸۰۸

کولر فریجیدر

«ساخت آمریکا»

بدون صدا با کمترین مصرف

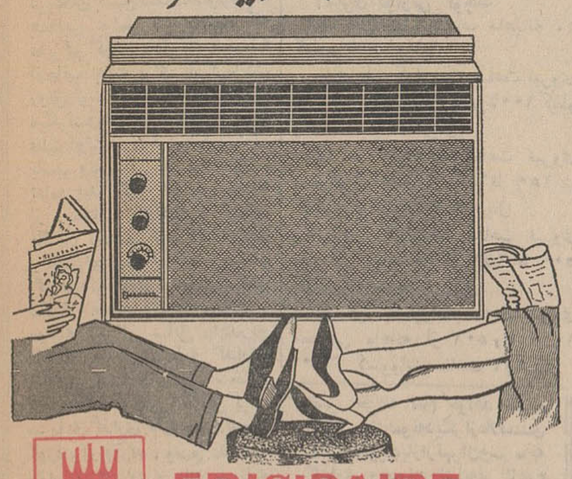

FRIGIDAIRE

فریجیدر تنها کولری است که با برق ۵ آمپر کار میکند

نماینده انحصاری در ایران :

شرکت راه نو و شرکت سهامی سیار خیابان سعدی تلفن ۶ ـ ۳۰۵۳۸٤

- تبلیغات گسری -

اپتالیدن ساندوز محصول سویس

SANDOZ

مسکن دردها

مخصوصا در سرماخوردگی و زکام

در موقع خرید بعلامت مشت ساندوز روی قرص توجه فرمائید

تراکتورهای اتوس بقدرت ۵۲ اسب و اونیورسال بقدرت ۶۵ اسب

ساخت کشور صنعتی رومانی

UTOS

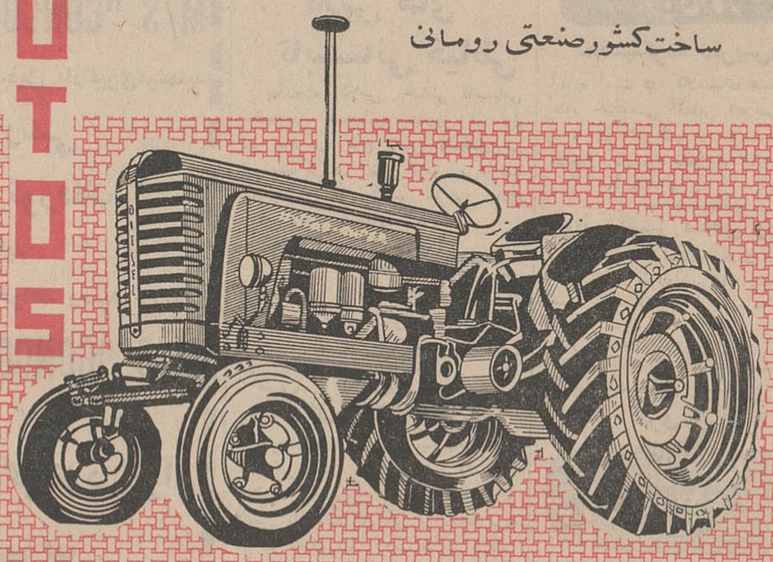

دارای دستگاه هیدرولیک و دنده های دوبله و دستگاه خنک کننده روغن

مجهز به مدرن ترین وسایل با استاندارد بین المللی (آذرپیرا)

نماینده انحصاری در ایران : محمد آیت اللهی سه راه آذری جنب شرکت واحد شماره تلفن ۹۵۲۰۶۷

نرخ جدید برق برای مصارف صنعتی و کشاورزی

در تعرفه جدید برق ، بهای برق برای مصارف کشاورزی و صنعتی بشرح زیر اعلام شده است

اطلاعات اقتصادی

مسائل روز

تنزل نرخها

تقلیل قیمت بنزین و قند و شکر و نرخ برق قطعا همانطور که پیش بینی شده است، موجب ایجاد حرکت تازه‌ئی در بازار معاملات خواهد شد و بیش از هر گروه دیگر ، موجبات رضایت بازار تهران را فراهم خواهد نمود . آثار رضایت عمیق در چهره عموم مصرف کنندگان بنزین و قند و شکر و برق نیز آشکارا خوانده میشود و طبعا تصمیمات دولت موجب تخفیف نارضائی هائی که ناشی از افزایش ناگهانی و سریع قیمت هادر پائیز گذشته بود خواهد شد . اما شاید اثر عمیق‌تر تصمیم دولت در رفع و یا حداقل تخفیف نگرانی های بازار و صاحبان صنایع و سرمایه گذاران باشد و این اثر قبل از آنکه ناشی ازعوامل اقتصادی باشد مربوط بعوامل روانی است .

تا اواسط سال گذشته این نگرانی بر جامعه سرمایه گذار وصاحب صنعت و حتی بر مالکین مستولی بود که دولت در پی اجرای نقشه های تعدیل ثروت است و عقیده بر این بود که روش بعض کشور های خاور میانه در میان گروه حاکمه ما نیز طرفدارانی یافته است. ملی کردن بسیاری از بانکها و صنایع بزرگ در سوریه و عراق و بعض کشورهای دیگر و اتخاذ تصمیمات شدید و ـ اغلب نا سالم ـ برای جبران اختلافات طبقاتی در آن کشورها ، همانطور که انتظار هم میرود ، آثار نگرانی را به داخل مرزهای ایران نیز رسوخ داده بود . شایعات گوناگون همه جا شنیده میشد که دولت در نظر دارد تصمیمات جدی برای «تعدیل ثروت» اجرا کند و مالیات های تازه بر خانه های مسکونی وضع خواهد شد یا املاک غیر زارعتی ملی اعلام خواهد گشت .

این شایعات باتوجه ببرنامه وسیعی که در سال های ما قبل در روستا ها و در کارخانه ها اجرا شده بود تقویت میشد و بعضی این چنین اظهار عقیده میکردند که تصمیمات مربوط به تعدیل ثروت های شهری نتیجه ودنباله منطقی تصمیمات قبلی است .

گفته های بعضی مقامات مسئول نیز این شایعات را دامنه بیشتر می بخشید و در نتیجه میزان سرمایه گذاری با آنکه در ماه های اول سال گذشته افزایش نسبتا سریع نشان می داد از ماه تیر به بعد بتدریج تقلیل یافت و موید این نظر تقلیل تعداد تقاضا های تاسیس کارخانه در ماه های تابستان و پائیز سال گذشته است .

این نگرانی های شدید با افزایش ناگهانی قیمت های نفت وبنزین در اواخر پائیز تقویت بیشتر یافت و بسیاری اظهار عقیده می‌کردند که در دوره‌ئی که قیمت بنزین ناگهان بدو برابر افزایش پیدا میکند و بهای نفت که کالای مصرفی مردم فقیر است در یک شصت و برخاست ۳۰ درصد افزایش میابد ، ضبط ثروت ها و کارخانه ها کار مشکلی نخواهد بود و یا حداقل وضع مالیات های گزاف بر ثروت ها و املاک شهری با موانع جدی مواجه نخواهد شد. طبعا روشن است که این چنین رویه‌ئی مانع از توسعه سرمایه گذاری است و حتی فرار سرمایه، درچنین وضعی که اغلب عوامل موجد نگرانی های تازه بود ، غیرعادی نمیتوانست محسوب شود. همه این عوامل موجب شد که علیرغم کوشش هائی که صمیمانه ازجانب دولت برای بازگرداندن رونق و توسعه فعالیت و کار صورت میگرفت و علیرغم همه مخارج نسبتا عظیم دولت، رکود بر بازار مستولی باشد و نارضائی ها ـ تا حدی ـ ادامه پیدا کند. اما خوشبختانه از زمستان گذشته ، کلمات نگران کننده کمتر انتشار یافت و همین امر بهمراه اخبار جسته و گریخته‌ئی که درباره معافیت های مالیاتی جدید انتشار میبافت ، روحیه نگرانی سابق را بتدریج از بازار جامعه سرمایه گذاران خارج ساخت و سپس سخنان دلگرم کننده عامل تازه‌ئی برای سرمایه گذاری های جدید بوجود آورد و آرام آرام ، وضع عادی به بازار تهران و برجریان سرمایه گذاری اعاده شد و در نتیجه بدون اینکه از جانب دولت اقدام عملی تازه‌ئی صورت گرفته باشد تعداد تقاضاهای تاسیس کارخانه ها و سرمایه گذاری های جدید افزایش یافت. چنانکه آثار آنرا بصورت های مختلف در دوماهه اخیر شاهد بوده‌ایم .

اینک تنزل سه قلم از کالا های انحصاری دولت که حداقل درحدود دویست میلیون تومان بصرر خزانه تمام خواهد شد ، بعنوان یک نمونه دیگر از علاقمندی دولت بتقویت بازار تهران و سرمایه گذاری و بعنوان نشانه‌ئی از عدم تعقیب سیاست جذب نیروی مالی مردم بخزانه ، تلقی شده و طبعا قبل از آنکه اثرات طویل المدت این تصمیمات آشکار شود اثرات آن برروحیه بازار موثر واقع خواهد شد و شاید بتوان گفت که این اثر نتیجه‌ئی سریع‌تر و سودبخش‌تر از سایر اثرات بر اقتصاد مملکت خواهد بخشید . درین باره درشماره فردا نیز بررسی خواهیم کرد .

● بهای نیروی مصرفی صنعتی و کشاورزی

اول ـ برق صنعتی بمحلی داده میشود که منحصرا برای گرداندن ماشینها و یا راه انداختن نیروی محرکه ماشینهای کارخانه و کارگاه ها اعم از تولیدی یا مصارف صنعتی یا تعمیراتی استفاده شود .

دوم ـ برق کشاورزی بمحلی داده میشود که از آن برای تهیه آب کشاورزی بمنظور عمل آوردن مواد غذائی (سبزیجات ـ صیفی ـ میوه جات و حبوبات و امثال آن) استفاده شود.

سوم ـ برق صنعتی و کشاورزی برای ۲۰ ساعت از شبانه روز داده میشود و مشمول نرخهای مشروحه زیر خواهد بود .

تبصره ۱ ـ مصارف کشاورزی علاوه بر استفاده از نرخ های صنعتی و کشاورزی مشروحه زیر از ۲٪ تخفیف مخصوص تشویق کشاورزی نیز استفاده مینمایند .

تبصره ۲ ـ پرورش گل و نظیر آن که جنبه زینتی دارند مشمول نرخ کشاورزی نبوده بلکه از تعرفه عمومی استفاده خواهند نمود .

۱ ـ صنعت و کشاورزی کوچک

مشترکینی از تعرفه صنعتی و کشاورزی کوچک استفاده میکنند که حداقل قدرت درخواستی آنها سه فاز بمیزان پانزده کیلووات باشد.

بهای ماهانه قدرت درخواستی

۱۵ کیلووات	۴۰۰ ریال
تا ۴۰ کیلووات	۱۰۰۰ ریال
تا ۶۰ کیلووات	۱۲۰۰ ریال

نرخ مصرف ماهانه

حد اقل مصرف ماهانه برحسب کیلووات ساعت مساوی است باقدرت درخواستی ضرب در هشتاد

تا ۲۰۰۰ کیلووات ساعت هر کیلووات ساعت ۱۲۰ ریال

از ۲۰۰۱ تا ۵۰۰۰ کیلووات ساعت هر کیلووات ساعت ۱۰۱ ریال

از ۵۰۰۱ کیلووات ساعت ببالا هر کیلووات ساعت ۱ ریال

تبصره ۱ ـ برای کوچکترین مصرف کننده صنعتی یا کشاورزی کنتور سه فاز بیست آمپر نصب میشود و صاحبان صنایع و کشاورزی که مایلند کنتور کوچکتر از این نصب نمایند بهای برق مصرفی را طبق بند الف تعرفه عمومی برق پرداخت میکنند.

تبصره ۲ ـ برای حد اکثر آمپراژ قدرت درخواستی بادر نظر گرفتن ضریب قدرت برابر ۸۶٪ محدود کننده نصب میشود . در صورت عدم تطبیق محدود کننده با آمپراژ قدرت درخواستی آمپر محدود کننده ملاک محاسبه و نرخ قرار خواهد گرفت.

تبصره ۳ ـ مشترکینی که از این تعرفه استفاده میکنند موظفند که هزینه کابل کشی مستقیم فشار ضعیف از نزدیکترین پست ترانسفورماتور به هزینه مشترک تامین خواهد شد .

۲ ـ صنعت و کشاورزی بزرگ

مصارف صنعتی و کشاورزی بزرگ موظفند از فشار قوی شبکه استفاده نمایند . قدرت درخواستی از شصت کیلووات ببالا با نصب کنتور فشار قوی و ایجاد ترانسفورماتور اختصاصی با کابل کشی مربوطه بهزینه مشترک تامین خواهد شد .

بهای ماهانه قدرت درخواستی

تا ۱۰۰ کیلووات	۱۸۰۰ ریال
از ۱۰۱ تا ۵۰۰ کیلووات هر کیلووات مازاد	۱۵ ریال
از ۵۰۱ کیلووات ببالا برای هر کیلووات مازاد	۱۰ ریال

نرخ مصرف ماهانه

حد اقل مصرف ماهانه برحسب کیلووات ساعت مساوی است باقدرت درخواستی ضرب در هشتاد

تا ۵۰۰۰ کیلووات ساعت هر کیلووات ساعت ۱ ریال

از ۵۰۰۱ تا ۱۰۰۰۰ کیلووات ساعت هر کیلووات ساعت ۹۵٪ ریال

از ۱۰۰۰۱ تا ۵۰۰۰۰ کیلووات ساعت هر کیلووات ساعت ۹۰٪ ریال

از ۵۰۰۰۱ تا ۱۰۰۰۰۰ کیلووات ساعت هر کیلووات ساعت ۸۵٪ ریال

از ۱۰۰۰۰۱ ببالا کیلووات ساعت هر کیلووات ساعت ۸۰٪ ریال

ج ـ بهای نیروی برق مصرف تجارتی

برق تجارتی به پاساژها ـ ساختمان های بزرگ چند طبقه سراها ـ ومحل های کسب وکار داده میشود.

۱ ـ برق تجارتی کوچک

حد اقل صورتحساب ماهیانه ۱۰ کیلووات ساعت

بهای هر کیلووات ساعت نیروی مصرفی ماهانه از صفر تا ۱۰۰ کیلووات ساعت ۳٫۴ ریال

بهای هر کیلووات ساعت نیروی مصرفی ماهانه از ۱۰۱ تا ۲۵۰ کیلووات ساعت ۳٫۲ ریال

بهای هر کیلووات ساعت نیروی مصرفی ماهانه از ۲۵۱ تا ۵۰۰ کیلووات ساعت ۳ ریال

بهای هر کیلووات ساعت نیروی مصرفی ماهانه از ۵۰۱ تا ۱۰۰۰ کیلووات ساعت ۲٫۶ ریال.

بهای هر کیلووات ساعت نیروی مصرفی ماهانه از ۱۰۰۰ کیلووات ساعت ببالا ۲٫۲ ریال

تبصره ۱ ـ محل کسبهائی که جزئی از منزل میباشند مشمول نرخ بالا هستند .

تبصره ۲ ـ در صورتیکه ملکی مشتمل بر چند واحد تجارتی باشد واحدهای مزبور باجاره داده شوند نرخ برق مصرفی آنها یکصد کیلووات ساعت اولیه ۳٫۴ ریال وبقیه ۳٫۲ ریال خواهد بود وموجر حق ندارد بیش از مبلغی که بسازمان میپردازد از مستاجرین وجهی دریافت دارد.

اگر مستاجر تقاضای برق مستقل بنماید سازمان می تواند با درنظر گرفتن شرائط فنی اقدام نماید و موجر حق مزاحمت ندارد در این صورت نرخ بهای برق مستاجر طبق تعرفه های فوق خواهد بود .

تبصره ۳ ـ مشترکین مشمول این تعرفه در صورتیکه مصرفشان از سی آمپر سه‌فاز تجاوز نماید برفشان با کابل کشی مستقیم فشار ضعیف از نزدیکترین پست ترانسفورماتور به هزینه مشترک تامین خواهد شد .

۲ ـ برق تجارتی بزرگ

مشترکینی از تعرفه تجارتی بزرگ استفاده مینمایند که قدرت درخواستی آنها از شصت کیلووات به بالا بوده و بانصب کنتور فشار قوی و کابل کشی وایجاد پست اختصاصی بهزینه خویش از شبکه سازمان استفاده مینمایند .

● بهای ماهانه قدرت درخواستی

تا ۱۰۰ کیلوات ۲۵۰۰ ریال

از ۱۰۱ کیلووات تا ۵۰۰ کیلووات برای هر کیلووات مازاد ۲۰ ریال

از ۵۰۱ کیلووات ببالا برای هر کیلووات مازاد ۱۵ ریال

● نرخ مصرف ماهانه

حد اقل مصرف ماهانه بر حسب کیلووات ساعت مساوی است باقدرت درخواستی ضرب در هشتاد .

نرخ برق مصرفی در ۴ ساعت اول شب هر کیلووات ساعتی ۲٫۵ ریال .

نرخ برق مصرفی در ۲۰ ساعت دیگر شبانه روز هر کیلووات ساعتی ۱٫۲ ریال .

تبصره ـ موجرین حق دریافت مبلغی اضافه بر آنچه که خود بسازمان میپردازند از مستاجرین خود ندارند .

● د ـ بهای نیروی برق مصرفی تعرفه ارزان

تعرفه ارزان شامل مصرف نیروی برق در ساعات بعد از نیمه شب (از ساعت ۲۴ تا ۷ صبح) بوده و شامل عموم مصرف کنندگان اعم از عمومی ـ تجارتی ـ صنعتی و کشاورزی میباشد.

● بهای نیروی برق ماهانه بشرح زیر خواهد بود

بهای هر کیلووات ساعت نیروی برق مصرفی تا پانصد کیلووات ساعت ۰٫۹ ریال

بهای هر کیلووات ساعت نیروی برق مصرفی از ۵۰۱ تا ۲۰۰۰ کیلووات ساعت ۰٫۸ ریال

بهای هر کیلووات ساعت نیروی برق مصرفی از ۲۰۰۱ تا ۵۰۰۰ کیلووات ۰٫۷ ریال

بهای هر کیلووات ساعت نیروی برق مصرفی از ۵۰۰۱ تا ۱۰۰۰۰ کیلووات ساعت ۰٫۶ ریال

بهای هر کیلووات ساعت نیروی برق مصرفی از ۱۰۰۰۱ کیلووات ساعت ببالا ۰٫۵ ریال

● هـ ـ بهای نیروی رآکتیو (کیلوار ساعت)

مشترکین صنعتی و مصرف کنندگان بزرگ که با نصب وسائل برقی موجب پائین آوردن ضریب قدرت شبکه میگردند به سازمان زیان میرسانند و میبایستی با نصب خازن تاسیسات خود را اصلاح نمایند والا موظف به پرداخت زیانی که بنام بهای نیروی رآکتیو می‌باشد خواهند شد .

برای این منظور موظفند که یک کنتور رآکتیو برای اندازه گیری کیلوار ساعت بهای مصرفی نصب نمایند تا با اندازه گیری نیروهای مصرف آکتیو (کیلووات ساعت) ورآکتیو (کیلوار ساعت) که بزیان شبکه برق تهران میباشد ضریب زیان تعیین گردد .

ضریب زیان = کیلوار ساعت مصرف شده بخش بر کیلووار ساعت مصرف شده

مشترکینی که ضریب زیان آنها بین صفر و ۰٫۶ میباشد از پرداخت بهای نیروی رآکتیو معاف میباشند مشترکینی که ضریب زیان آنها از ۰٫۶ تجاوز نماید پس از کسر معافیت نرخ مصارف ماهانه نیروی رآکتیو ایشان بشرح زیر خواهد بود .

● بهای مصرف ماهانه نیروی رآکتیو

ضریب زیان از ۰٫۶ تا ۰٫۸ هر کیلوار ساعت ۱٫۵ ریال

ضریب زیان از ۰٫۸۱ تا ۱ هر کیلوار ساعت ۳ ریال

ضریب زیان از ۱٫۰۱ تا ۱٫۲۰ هر کیلوار ساعت ۵ ریال

ضریب زیان از ۱٫۲۱ تا ۱٫۴۰ هر کیلوار ساعت ۶ ریال

ضریب زیان از ۱٫۴۱ ببالا هر کیلوار ساعت ۱۵ ریال

چنانچه مشترکین صنعتی و کشاورزی و مصرف کنندگان بزرگ نسبت به نصب کنتور آکتیو اقدام ننمایند بعنوان جبران زیان پیمان ۰٫۳ مصرف معمولی (نیروی آکتیو) آنها اضافه بها دریافت خواهد شد.

● ماده ۲ ـ چهار ساعت اول شب

چهار ساعت اول شب مذکوره برای مصارف مختلف بقرار زیر خواهد بود .

۱۵ اردیبهشت تا ۱۵ مرداد ۱۹ ـ ۲۳

۱۵ مرداد تا ۱۵ آبان ۱۸ ـ ۲۲

۱۵ آبان تا ۱۵ بهمن ۱۷ ـ ۲۱

۱۵ بهمن تا ۱۵ اردیبهشت ۱۸ ـ ۲۲

کنستالیشن لاین — CONSTELLATION LINE.

کشتی آلاماك — m/v "ALAMAK"

حدود ۲۴ خرداد بخرمشهر وارد ودرضمن تخلیه برای بنادر ذیل بارگیری مینماید .

جنوا ـ مارسی ـ نیویورك ـ بوستون ـ فیلادلفیا

برای اطلاع بیشتر بنمایندگی کل در ایران مراجعه شود

شرکت بابکو با مسئولیت محدود

تهران — تلفن ۵ ـ ۳۱۳۲۱

خرمشهر — تلفن ۷ ـ ۲۸۸۶

کنکورد یا لاین — CONCORDIA LINE

کشتی کنکورد یا طالب — M/S "CONCORDIA TALEB"

هم اکنون در خرمشهر مشغول تخلیه میباشد ودر ضمن برای بنادر ذیل بارگیری مینماید

ماساوا ـ ناپل ـ لکهورن ـ جنوا ـ مارسی

نیویورك ـ بستن ـ فیلادلفیا ـ بالتیمور نورفلك

این کشتی ۲۹ خرداد برای بنادر فوق بار صادراتی قبول مینماید .

۱۸ روز پس از خروج از خلیج فارس به جنوا و ۳۱ روز به نیویورك خواهد رسید

کشتی کنکورد یا تارك — M/S "CONCORDIA TAREK"

درحدود ۱۰ تیر بخرمشهر وارد میشود

برای کسب اطلاعات بیشتر و تامین جا بنمایندگی کل در ایران

شرکت سهامی لوانت اکسپرس ترانسپورت ایران

خیابان سعدی ـ کاشی : ۴۴۷ تلفنهای ۳۰۵۳۱۳ ـ ۳۰۵۳۱۴

و یا بشعبات این شرکت در خرمشهر وتبریز مراجعه فرمایید .

نیازمندیها

استخدام

آگهی استخدام

شرکت تولیدی معتبری به یك نفر که فارغ‌التحصیل یکی از دانشگاه های آمریکا و دارای لیسانس دررشته حسابداری و یا اقتصاد باشد برای پست مهمی با حقوق مکفی احتیاج دارد .

از متقاضیان خواهشمند است با خزانه‌دار شرکت به آدرس صندوق پستی ۱۲ تهران مکاتبه و ضمن ارسال رونوشت جزئیات نمرات امتحانی و سوابق قبلی خود را ذکر نمایند .

۱ـ۶ آ ـ ۸۲۲۴

نیروی هوائی شاهنشاهی برای آموزشگاه گروهبانی فنی داوطلب با شرایط زیر می‌پذیرد

الف شرایط:

۱ـ تابعیت دولت شاهنشاهی ایران

۲ـ متدین بیکی از ادیان رسمی (اسلام ـ مسیحی ـ کلیمی ـ زردشتی).

۳ـ سن بین ۱۸ تا ۲۲ سال تمام

۴ـ دارا بودن حداقل گواهینامه قبولی سوم دبیرستان (دارندگان مدارك تحصیلی بالاتر حق تقدم دارند .

۵ـ داشتن صحت مزاج و تناسب اندام طبق گواهی بهداری نیروی هوائی شاهنشاهی .

۶ـ نداشتن پیشینه بد

ب ـ مدت تحصیل ـ حقوق و مزایا:

۱ـ مدت تحصیل در آموزشگاه مزبور یکسال استو هنرآموزان در مدت تحصیلی شبانه‌روزی بوده و هزینه زیست و پوشاك آنها بعهده نیروی هوائی می‌باشد و ماهیانه مبلغی در حدود ۱۸۷۵ ریال کمك هزینه تحصیلی دریافت خواهند داشت :

۲ـ داوطلبان پس از خاتمه دوره یك ساله آموزشگاه واحراز موفقیت در آزمایشها بدرجه گروهبان دومی مفتخر وبرطبق مقررات قانون استخدام نیرو های مسلح شاهنشاهی از حقوق ومزایای مربوطه استفاده خواهند نمود .

ب ـ مدارك مورد احتیاج :

۱ـ گواهینامه قبولی سوم دبیرستان

۲ـ عین شناسنامه و ۴ برگ رونوشت آن

۳ـ برگ عدم سوءپیشینه

۴ـ ۱۷ قطعه عکس ۴×۶

داوطلبان میتوانند برای ثبت نام از تاریخ ۲۵ر۳ر۴۴ به مرکز آموزشگاه های هوائی واقع در خیابان تهران‌نو ایستگاه فرودگاه مراجعه نمایند .

۱ـ۳ آ ـ ۸۴۹۶

آگهی استخدامی

مهندس راه‌و ساختمان فارغ‌التحصیل از یکی از دانشگاههای معتبر باحداقل ده سال سابقه در کار راه سازی برای خدمت در نواحی جنوب ایران با صندوق پستی شماره ۱۴۲ مکاتبه کنید .

۱ـ۳ آ ـ ۵۷۵۵

یك دوشیزه یا بانوی

ماشین نویس وتند نویس (شورت‌هند) که بزبانهای انگلیسی و فارسی تسلط کامل داشته باشد با حقوق مکفی استخدام میشود . داوطلبین بین ساعات ۹ تا ۳ هر روز (باستثنای روز های جمعه و یکشنبه) باداره نیرو های مسلح دولت آمریکا واقع درجاده قدیم شمیران ـ کوچه چال هرزآقای غروی مراجعه نمایند .

۱ـ۳ آ ـ ۸۴۷۰

آگهی استخدام

به چند نفر ماشین نویس دوزبانه (فارسی و لاتین) مرد و همچنین تند نویس ماهر (شورت هند تایپیست) مرد که مسلط بزبان انگلیسی باشد نیازمندیم داوطلبان میتوانند ازتاریخ نشر آگهی تا اول تیر ماه ۴۴ همه روزه باستثنای ایام تعطیل از ساعت ۵ تا ۷ بعداز ظهر به دائره استخدام کارگزینی هواپیمائی ملی ایران واقع در خیابان ویلا پلاك ۴۴ مراجعه نمایند .

۱ـ۳ آ ـ ۸۷۳۴

طراح لباس زنانه

شرکت ایرانتال بیکنفر طراح لباسهای زنانه Designer احتیاج دارد بادر دست داشتن مدارك تحصیلی و سابقه کار به نشانی تخت جمشید چهار راه ویلا شماره ۱۴۴ تلفن ۴۶۹۶۵ مراجعه فرمائید .

۱ـ۳ آ ـ ۸۱۶

آگهی استخدام

سازمان مسکن یك نفر مهندس راه و ساختمان با ده سال سابقه کار و دونفر مترور متخصص را با رعایت مقررات مربوطه از طریق مصاحبه استخدام مینماید داوطلبان جهت اطلاع از شرایط و ثبت نام میتوانند از تاریخ نشر آگهی لغایت ده روز (باستثنای ایام تعطیل) پس‌ازدریافت معرفی نامه از اداره کل مشاغل و کاریابی وزارت کار وامور اجتماعی باداره کل امور اداری سازمان مسکن واقع درخیابان شمالی پارك شهر مراجعه نمایند . الف ۲۰۲۲

سازمان مسکن

۱ـ۲ آ ـ ۸۹۲۸

تعدادی خانم و آقا خوش‌بیان

ویزیتور مطبوعاتی بادرآمد وحقوق کافی مورد نیاز است . طالبین به خیابان شمیران مقابل مزینی شماره ۳۴۹ طبقه دوم مراجعه نمایند .

آ ـ ۶۱۳۷

دیپلمه فنی هنرستان صنعتی

رشته مکانیك بادر دست داشتن برك معافی یا خاتمه خدمت استخدام می شود . به جنوب فرودگاه مهرآباد کارخانه کانادا درای مراجعه فرمائید

آ ـ ۸۸۵۲

استخدام

چهار نفر خانم و آقای جوان تحصیل کرده باحقوق و در آمد مکفی استخدام میشوند .

لطفا از ساعت ۲ تا ۴ روز دو شنبه ۲۴ خرداد ماه به ساختمان آلومینیوم خیابان شاه طبقه سوم (دوا کلین سرویس) مراجعه فرمائید .

آ ـ ۸۸۴۸

بچند وزیتور زن و مرد نیازمندیم نواب چهار راه شکوفه موسسه شکوفه تلفن ۹۵۲۱۵۱

۶۰۵۹ آ ـ

جویای کار

تحصیلکرده اطریش و آلمان

آماده است در کلاسهای شبانه و یا بطور خصوصی آلمانی تدریس نماید و یا در شرکتها و موسسات ملی مشغول کار شود تلفن ۷۵۹۲۰۸

۱ـ۶ آ ـ ۵۹۳۸

جوانی آشپز متاهل ورزیده

وضامن معتبر و سابقه هشت سال کار وارد بتمام فنون آشپزی جویای کار است براهنمای ۱۷۴ روزنامه اطلاعات مراجعه شود .

آ ـ ۶۰۵۷

آگهی شرکت صنعتی پشم فلزی ایران

باطلاع عموم مشتریان و مصرف کنندگان محترم پشم فلزی رویال (سیم ظرف شوئی) میرساند که از این تاریخ قیمتهای پشم فلزی رویال بشرح زیر است ۵۰ گرمی هر بسته ۲٫۵ ریال و ۲۰۰ گرمی هر بسته ۱۰ ریال خواهشمند است سفارشر خود را به دفتر شرکت خیابان خیام سرای برلیان تلفن ۵۲۶۸۹ اطلاع دهند

۱ـ۳۰ آ ـ ۴۲۴

کلاس حسابداری

دوره جدید کلاس حسابداری و دفترداری دوبل زیر نظر آقای حمیدی استاد دانشگاه تهران با استفاده از ماشینهای حساب برقی فاسیت از اول تیرماه تشکیل میشود . استخدام شما پس از پایان کلاس قطعی است

کلاس های تابستانی خیاطی

یکدوره کلاس خیاطی تابستانی مخصوص محصلین مدارس از اول تیر ماه در کاخ دانش تشکیل می شود. شاگردان این کلاس می‌توانند یکماه از هر کلاس موجود کاخ دانش مجانا استفاده نمایند .

کلاسهای انگلیسی

دوره جدید کلاسهای انگلیسی کاخ دانش با استفاده از لوازم مدرن سمعی و بصری از ۲۵ خردادماه تشکیل می شود . قبلا نامنویسی کنید .

کلاس منشیگری

دوره جدید کلاس منشیگری از ۱۲ تیرماه در کاخ دانش تشکیل میشود .ماشین نویسی فارسی و لاتین .نامه‌نگاری اداری وتجارتی، آداب معاشرت . حسابداری ودفتر داری ساده وبایگانی ازدروس این کلاس است . موسسات و ادارات مهم منشیان خود را از فارغ‌التحصیلان کاخ دانش استخدام میکنند . استخدام فارغ‌التحصیلان این کلاس حتمی است .قبلا نامنویسی کنید.

کاخ دانش

خیابان نادری . پاساژ معتمد، خیابان فرانسه . کوچه مرجان

گم شده

تعداد ۱۵ برگ

باقیمانده از دسته چك حساب جاری ۵۰۴۴۳ بانك صادرات شعبه گمرك بنام اینجانب حسن رزم ارابادو برگ چك متفرقه بمبلغ جمعا ۸۵۰ تومان ودو برگ چك دیگر یکی بشماره ۸۶۱۷۷۷ بانك پارس شعبه دخانیات به مبلغ ۳۰۰۰ ریال و دیگری بشماره ۴۶۶۰۲۴ بانك ملی شعبه سرچشمه بمبلغ ۵۵۰۰ ریال در تاریخ ۲۱ر۳ر۴۴ مفقود شده است از درجه اعتبار ساقط است .

از یابنده خواهشمند است به خیابان شمیران خوشبید گاراژ حبیبی به آقای رزم‌آرا مراجعه و مژدگانی دریافت دارد

آ ـ ۶۱۲۹

روز پنجشنبه ۲۰ خرداد ساعت ۵ بعدازظهر در خیابان مرودشت پست زندان جلوی موزائیك سازی جهان ـ رکورد اینجانب اتومبیل خود را گذاشته ودر آنجا کار داشتم متاسفانه در اتومبیل را باز کرده جهارسفته سفید بشماره های ۰۹۷۳۸۱ الی ۰۹۷۳۸۴ هریك تعبر هشتاد ریالی خورده وامضاء شده و یك برگ سفته بمبلغ چهار هزار ریال بشماره ۰۹۷۳۸۶ بسررسید ۱۰ر۴ر۴۴ که متعهد آن آقای شاول لاچین چمنچی به پشت نویسی سلام موسوی شهابی که ببانك سپه شعبه مرکز نوشته شده بود و چون اعتبار نداشت برگشته بود و یك برگ سفته بمبلغ چهل هزار ریال که پشت نویسی آن بنام سلام موسوی شهابی ازحساب جاری ۱۶۳ بانك پارس شعبه ۲۴ اسفند و یکدسته چك بانك پارس شعبه ۲۴ اسفند از حساب ۱۶۳ ویکدسته چك از بانك سپه مرکز از حساب ۸۲۷۸ ویکدسته چك ۵۰ برگی ازبانك بازرگانی شعبه ۲۴ اسفند از حساب ۲۰۷ که درچوك دفترچه بغلی بود سرقت شده سفته‌ها و چکهای نامبرده بالا ازدرجه اعتبار ساقط است .

ازیابنده تقاضا میشود به آدرس خیابان امیرآباد پشت ایستگاه فرحزاد پاساژ سالم دفترسنك کوبی شهابیان تلفن ۶۸۰۳۷ مراجعه نموده ومژدگانی دریافت دارد .

سلام موسوی شهابی

آ ـ ۶۱۴۳

آگهیهای متفرقه

شستشوی مبل

سرجای خود بدون شکافتن وسیله موسسه مهر تلفن ۹۵۲۵۴۶

۱ـ۲۶ آ ـ ۷۱۵

یك ابتکار جدید

باطلاع بتلفن ۹۵۱۹۹۱ مبلهای کثیف سر جای خود شسته میشود .

سیم ظرفشوئی عقاب نشان

بوذرجمهری سرای سینا تلفن ۵۷۸۸۳

۱ـ۱۵ آ ـ ۷۳۴

شمین آب

آب تصفیه شده ایستگاه صددستگاه تلفنهای ۶۲۲۹۹۷ و ۷۹۱۷۴۴

۲۱ـ۳۰ آ ـ ۳۰۵

اطلاعیه کارخانجات مونتایگر ژاپن

براثر حسن استقبال مصرف کنندگان حلقه‌های آتشزا مونتایگر دشمن سرسخت پشه های مزاحم شب حتی در هوای آزاد . نمایندگی کارخانه مونتایگر از این تاریخ هر بسته ۳×۲ عددی را بقیمت ۱۲ ریال بدست مصرف کنندگان خواهد رسانده از مصرف کنندگان محترم خواهشمند است در موقع خرید مارك مونتایگر را که از لحاظ بهداشتی مورد گواهی وزارت محترم بهداری میباشد انتخاب فرمائید واز خرید حلقه های مارکهای متفرقه که مورد تعقیب مقامات دادگستری و اداره آگاهی است خودداری فرمائید

۱ـ۳۰ آ ـ ۷۷۸

کارپل دشمن شماره یک حشرات . تلفن ۶۲۱۴۹۹

حصیر جهت در وپنجره

متری ۲۵ ریال خیابان سپه جنب مسجد مجد علی محبوبی

۶ـ۱ آ ـ ۴۲۵۱

خرید اثاثیه

نمایشگاه وفروشگاه ایران کالا
اولین موسسه خرید وفروش لوازم منزل در ایران
هرنوع قالی و لوازم دیگر منزل شما رابهر اندازه و قیمتی که باشد نقدا درمنزل خریداری مینماید .
تهران خیابان شاه چهارراه گلشن تلفن ۴۵۶۸۹ـ۴۵۶۸۶

فروشگاه گلشن تلفن ۶۸۷۱۴
منصف‌ترین خریدار کالای دوست دوم در هر موقع آماده است که بایك اطلاع تلفنی در خدمت شما حاضرشده وهر نوع قالی و قالیچه ، یخچال ضبط صوت ، ماشین رختشوئی ، مبل، چراغ گاز کلیه لوازم منزل شمارا نقدا خریداری مینماید شاه‌چهارراه گلشن

فروشگاه تهران کالا ۷۵۷۲۱۶
فرشهای کهنه ونو مخصوصاسنگین قیمت‌جهت صادرات بخارجه باعالیترین قیمت از منازل خریدار است
ضمنا یخچال - تلویزیون - گرام
هرنوع اشیاء قدیمی را بهترین خریدار است تعیین وقت باشمااست.

فروشگاه فروردین ۶۱۱۶۵۵
قالی ، یخچال ، تلویزیون ، ر دیو گرام و سایر اثاثیه منزل شمارا خریداریم خیابان شاه چهار راه اردیبهشت نرسیده به چهار راه‌سی متری شماره ۳۵۱

فروشگاه ماه تلفن ۳۳۶۷۵
کلیه لوازم منزل شما را بانضمام فرشهای کهنه و نو بهتر وبیشتر ازدیگران خریداریم سه‌راه امین‌حضور

تلاش بار
بارکش شهر وحومه
تلفن
۵۵۵۵۵

کالای مرکزی تلفن ۶۵۰۵۷
بهترین خریداراجناس دست دوم . یخچال . تلویزیون ، گرام ، فرش اجاق گاز خیابان‌شاه‌چهار راه گلشن
۱ـ۱۰ ا ـ۷۲۳

فروشگاه نیك ۷۵۷۵۴۶
منصف‌ترین‌خریدار کالای دست‌دوم قالی و قالیچه ، یخچال ، تلویزیون رادیو گرام . اجاق گاز ، ضبط‌صوت کولر

فروشگاه سعید - سرچشمه
تلفنهای ۸۱۶۱۸ـ۳۸۶۶۷
کلیه اثاث خانگی شمارا عادلانه خریداریم مخصوصا فرشهای سنگین قیمت .

فرش‌باستان تلفن ۶۹۹۴۸
فرشهای کهنه شمارا در منزل نقدا میخریم یا با فرش نو معاوضه یکنیم خیابان شاه چهار راه‌باستان
۱ـ۳۰ آ ـ۴۲۳

فروشگاه و نمایشگاه آسیا
تلفن ۶۱۳۸۴۳
یخچال . تلویزیون . اجاق‌گاز وفرش عادلانه خریداریم شاه چهارراه پیروز
۱ـ۲۶ آ ـ۴۷۸

(فرش) - (فرش)
شرکت صادرات فرش عالی تهران فرشهای شما را بقیمت صادرات آلمان خریدار است تلفن ۲۲۴۱۸ و ۶۸۰۱۴

فروشگاه یاس تلفن ۳۰۲۷۷۵
خریدار فرش و کالای دست دوم دروازه شمیران اول خیابان هدایت
۱ـ۳۰ ا ـ۶۸۹

فروشگاه حسان تلفن ۵۸۱۵۵۸
همه‌نوع فرش نوو کهنه وسایر لوازم‌شما رابقیمت‌عادلانه خریداریم .
۱ـ۲۶ آ ـ۶۱۹

فروشگاه فردوست ۷۵۷۶۸۵
منصف‌ترین خریدار کالای دست‌دوم
۱ـ۳۰ آ ـ۵۴۷

فرش ۸۸۸ تلفن ۹۱۶۲۵
فرش کهنه و نو نقدا خریداریم
۱ـ۳۰ آ ـ۷۶۴

فروشگاه دادگستر تلفن ۴۴۱۶۱
بهترین خریدار فرشهای نو و کهنه
۱ـ۰ ۳ ا ـ۷۰۸

فروشگاه جهاندوست ۳۱۱۲۶
خریدار فرش نو وکهنه واجناس منزل بقیمت عادلانه - سرچشمه
۱ـ۳۰ آ ـ۷۹۸

فرش صادرات تلفن ۴۳۰۸۵
قالی های نو و کهنه شمارا باعالی ترین قیمت خریدار است .
۱ـ۲۶ آ ـ۷۹۶

فروشگاه کالای پارس
تلفنهای ۴۰۱۲۳ـ۲۵۹۱۳
فرشهای کهنه‌و نو و سایر لوازم منزل را در محل‌نقدا خریداریم
۱ـ۲۶ آ ـ۷۲۴

فروشگاه و نمایشگاه آسیا
تلفن ۶۱۳۸۳۳
یخچال . تلویزیون اجاق گاز وفرش عادلانه خریداریم شاه‌چهارراه پیروز
۱ـ۲۶ آ ـ۸۱۴

لوازمات فلزی

نمایشگاه داطا

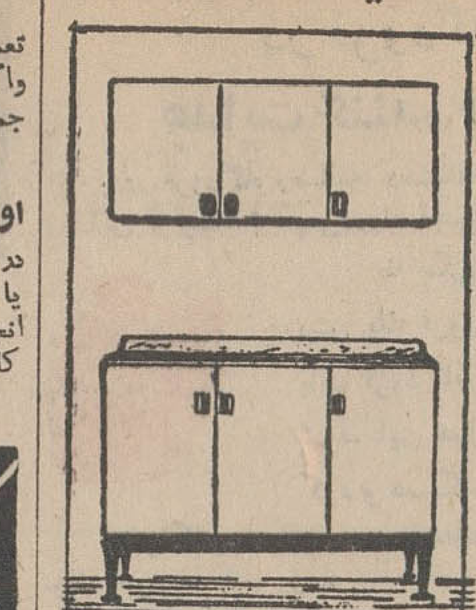

مهندسین وکارمندان نمایشگاه
داطا
درتمام اوقات روزبرای خدمتگزاری و تزئین آشپزخانه شما آماده هستند آدرس عباس‌آباد چهارراه‌فرح‌نمایشگاه داطا تلفن ۶۲۷۲۷۹

مانیستار نمایشگاه آشپزخانه
ولوازم منزل آدرس - جاده پهلوی روبروی میامی ۵۴۶ تلفن ۶۳۵۸۱۷

تعمیرات

تعمیرگاه تلویزیون فیلیپس
متخصصین تلویزیون های R.C.A شاوب لورنس ، بلاپونکت ، تلفونکن، سیرا ، زیمنس ، وستینگهاوس سایر مارکهای تلویزیون را جهت تعمیر قبول مینمایند تلفن ۶۱۲۸۳۹

تلویزیون ویخچال کیانوس
تعمیر انواع‌تلویزیون های اروپائی و امریکائی ، یخچال کولر ، سرد خانه زیر نظر متخصصین باسابقه در منازل باسرویس سیار نادری قوام السلطنه پاساژنوبهار تلفن ۴۹۶۳۹

تعمیرگاه یخچال کلویناتور
تکنیسین های مجرب یخچالهای وستینگهاوس ، فیلکو ، فریجیدر ، بوش ، A.E.G انواع کولر ، سرد خانه آب سردکن راقبول مینمایدتلفن ۶۱۲۸۳۹
۱ـ۱۰ آ ـ۷۸۸

تعمیرگاه یخچال نوریك
متخصص هر نوع یخچال ۶۲۳۶۷۴
۱ـ۲۵ آ ـ۷۹۰

الکتروکاخ تلفن ۶۴۰۳۸
زیر نظر مهندس خانی سازنده بزرگترین دستگاه های یخ سازی و سردخانه تعمیر انواع کولر و یخچال نشانی خیابان کاخ چهار راه تیر
۱ـ۲۶ آ ـ۵۶۸

شرکت سهامی صنعتی جنرال
سرویس جنرال
خواهشمنداست برای نصب بازدید کولر و بخاری جنرال باتلفن ۶۹۷۲۰ و ۴۷۴۸۹ تماس بگیرید

تلویزیون گارانتی
تعمیرانواع‌مارکهای‌تلویزیون درمنازل باسرویس سیار . نادری پاساژ نوبهار تلفن ۶۱۲۱۷۹
۱ـ۳۰ ۱ـ۶۵۹

لامپ بزرگ تلویزیون
تعمیر میشود تلفن ۳۹۸۴۳

سانترال سرویس تلفن ۷۴۷۴۳
تعمیر انواع مارکهای یخچال تلویزیون وکولر تعمیرگاه‌مجاز یخچال های کنتیناننال Continental باسرویس مجهز شاهرضا چهارراه گرگان

شرکت مهندسین تلویزیون
باکارمزد کم و سرویس سیار تعمیر همه‌نوع تلویزیون تلفن ۶۱۱۲۳۴ـ۳۲۴۶۳
۱ـ۲۶ ا ـ۷۱۶

تعمیرگاه یخچال مشعل ۳۳۲۹۴
گاز یخچال ۱۵۰ تومان
ونصب هرنوع قفل یخچال

تعمیرگاه رویال تلفن ۷۵۸۷۴۲
تعمیر یخچال وسردخانه چهارراه‌درختی
۱ـ۲۶ آ ـ۵۲۴

تعمیرگاه تلویزیون R.C.A
وستینگهاوس . فیلیپس ، شاوب لورنس ، بلاپونکت ، زیمنس تلفن ۴۲۷۳۳
۱ـ۲۶ ا ـ۵۱۷

سرویس اطلس
تعمیرات تلویزیون . یخچال ، کولر رادیو گرام پهلوی اول تخت طاوس ۶۲۱۰۶۸

تعمیرگاه تلویزیون آژور
نادری پاساژ سعید تلفن ۶۱۱۲۶۱
۱ـ۲۶ آ ـ۵۲۶

تعمیرگاه یخچال نورژ تلفن ۷۵۰۴۸
۱ـ۲۶ ـ۵۵۸

صاحب امتیاز و مدیرمسئول : عباس مسعودی
جای اداره خیابان خیام چاپخانه اطلاعات

فروش اتومبیل

دارندگان فولکس ۱۵۰۰
کارهای فنی اتومبیل خودرابدست تعمیرگاه نمونه ومجازشماره ۹فولکس واگن لچمن خیابان پهلوی بین تحت جمشیدو شاهرضابسپارید تلفن۴۴۹۰۶
۱ـ۲۶ آ ـ۵۴۹

اولین بازار اتومبیل درایران
در بازار اتومبیل ۹۴۰ خرید وفروش یا معاوضه اتومبیل بقیمت روزوعادلانه انجام میشود سر چشمه توقفگاه کاروان تلفن ۳۱۳۲۷
۱ـ۲۶ ا ـ۷۰۷

کاجبار اثاثیه منزل
شمارا دسته بندی، و بیمه مینماید
تلفن : ۶۱۱۱۱۱

شرکت عباد نماینده
فولکس واگنهای مدل ۶۵ امیر کبیر ملت تلفنهای ۳۰۴۱۸۱و ۳۰۴۴۷۲
۱ـ۲۶ آ ـ۴۷۴

پژو ۴۰۴ مدل ۶۴
کاملانو فروشی تلفن ۶۰۲۳۲
۱ـ۱۰ ا ـ۶۹۷

یکدستگاه اتومبیل وانت فیات مدل ۱۹۵۶
بظرفیت $1\frac{3}{4}$ تنی که مرتب و آماده بهره‌برداری میباشد از طریق مزایده بفروش میرسد طالبین پس ازمراجعه بکارپردازی روزنامه اطلاعات وبازدید اتومبیل پیشنهاد خودرا درپاکت سر بسته بنشانی کارپردازی ارسال دارند مدت قبول پاکات تا انقضاء ساعت دوبعداز ظهر پنجشنبه ۲۷خرداد وروز شنبه ۲۹ خرداد ۴۴ ساعت ۹ صبح پاکات رسیده مفتوح و تصمیم لازم اتخاذ میشود حضور پیشنهاددهندگان درجلسه بلامانع میباشد .

نماینده فولکس واگنهای مدل ۶۵ شرکت عباد
امیر کبیر ملت ۳۰۴۱۸۱ و ۳۰۴۴۷۲
۱ـ۲۶ آ ـ ۷۹۷

کرایه

جرثقیل و تریلی توکل
جرثقیلهای ۳۶۰ درجه دکل ۲۵ متری‌تلفنهای ۷۹۲۲۲۲ و ۵۰۶۹۱ و ۵۵۸۲۸
۱ـ۳۰ ۱ـ۵۶۵

آموزشگاههای فنی وحرفه ای

آموزشگاه علمی وهنری فروزنده اربابی
برای دوره جدید ثبت نام میکند کلاس های شبانه وتقویتی تك‌درسی انگلیسی . آلمانی . عربی. خیاطی آرایش . گلسازی . گلدوزی . ماشین نویسی فن بیان . آشپزی تا اول تیر ماه ثبت نام مینمایدکسانی که‌تا تاریخ نامبرده ثبت نام نمایند از امتیازات بیسابقه این آموزشگاه برخوردار خواهند شد ژاله آب‌سردار تلفن ۳۲۰۴۷
۱ـ۱۰ ا ـ۷۴۱

ماشین‌نویسی ربانی شاه‌آباد ۳۷۱۴
آموزشگاه باسابقه معروف مطمئن
۱ـ۲۶ ۱ـ۵۷۵

آموزشگاه عالی خیاطی طلوع جهان برای دوره تابستانی هنرجو میپذیرد سلسبیل چهار راه بوستان سعدی ۹۲۷۸۴
۱ـ۳۰ ا ـ۷۰۶

از کودکستان تا دبستان
برای پانسیون اطفال شما آماده‌است. تلفنهای ۷۱۶۷۵ یا ۷۵۹۲۷۱
۱ـ۱۰ آ ـ۷۶۳

برای استخدام فوری
در آموزشگاه فائز ماشین نویسی را با متد جدید بیاموزید شاه آباداول اکباتان تلفن ۳۵۷۵۷
آ ـ۸۰۸

تدریس خصوصی
انگلیسی‌نو سط‌بانوی‌انگلیسی ۴۲۰۸۶
۱ـ۲۶ آ ـ۵۱۴

انگلیسی و آلمانی
باسهلترین شرایط تلفن ۳۵۹۹۳
۱ـ۵ آ ـ۸۱۱

تدریس زبان انگلیسی در منزل شما لطفا بین ساعتهای ۱ تا۳ باین شماره تلفن فرمائید ۶۳۰۲۱۳
۱ـ ۳ آ ـ۶۰۸۹

تدریس کلیه‌دروس دبیرستانی
تلفن ۳۰۴۶۶۰
۱ـ۳ آ ـ۶۱۲۳

آموزشگاههای رانندگی

تعلیم رانندگی شهاب ۶۲۶۵۷۵
۱ـ۳۰ آ ـ۷۵۴

هنرستان فنی پرستو
مرکز آموزش صحیح رانندگی میکانیکی و تئوری ترافیك شاهپور چهار راه گمرك تلفن ۲۳۹۱۶
۱ـ۲۶ آ ـ۷۹۳

تعلیم رانندگی و فنی فرهنگ
پیچ شمیران تلفن ۳۴۰۵۲
۱ـ۳۰ آ ـ۴۵۰

مستغلات

برای‌اجاره منازلتان بخارجیان
باتلفن ۶۰۰۰۰تماس بگیرید .
۱ـ۲۶ آ ـ۶۸۱

قارمك ـبازرگانی امینی ۷۹۰۰۹۰
معاملات زمین وخانه نقد واقساط‌وپول

زمینهای عباس آباد را نقدا خریداریم
خیابان پهلوی بالای پمپ بنزین بازرگانی جلالی تلفنهای ۶۲۶۴۱۱ ـ ۶۲۴۱۹۳ مراجعه فرمائید

بورس املاك شمیران
دفتر براتی باغ فردوس ۸۵۲۵۷۵
۱ـ۲۶ آ ـ۷۴۹

ساختمان مجهز بیش‌از ۲۰
اطاق جهت اجاره مدرسه عالی احتیاج است اقلا دوازده اطاق بزرك و یك سالن کنفرانس باحیاط در شمال‌شهر بتلفن ۳۹۶۵۸ مراجعه فرمائید .
۱ـ۵ آ ـ۵۷۶۳

بفروش میرسد

زمینهای‌ساختمانی نقدواقساط
بر خیابانهای ۸و کوچه های ۶متری فرعی متری ۴۰ الی ۵۰ تومان نصف نقدو نصف باقساط ۲۰ ماهه بفروش میرسد آژانس محمدی تلفن ۷۷۱۱۵۵
۱ـ۲ آ ـ۸۰۷

اصطبل وزمین فروشی کرج
برای‌گاوداری ومرغداری باکشت یونجه بقیمت مناسب تلفن ۳۰۲۱۶۳ سازمان مهر
۱ـ۲ آ ـ۸۱۳

خانه مدرن ـ فروشی
هفت اطاق ، استخر ، گاراژ ، تلفن ، لوله‌کشی ، شوفاژ در داودیه تلفن ۷۷۰۱۶۱
۱ـ۲ آ ـ۸۱۲

فروش واجاره‌سینما و مغازه
سینما ستاره آبی واقع در انتهای خیابان گرگان میدان‌ثریااول‌خیابان نهم آبان بعلت مسافرت بفروش ویا اجاره داده میشود و یا بامستغلات معاوضه هم‌میشود طالبین‌به خیابان منوچهری مقابل کوچه ژاندارك مطب دکتر جناب زاده یابتلفن ۳۴۰۵۳ مراجعه نمایند .
۴ـ۶ آ ـ۶۱۲۶

اجاره داده میشود

مغازه در سعدی شمالی
چهارباب مغازه بزرك دو طبقه‌نوساز واقع‌در سعدی شمالی خیابان مطبوعی باجاره داده میشود لطفا به تلفن ۳۵۴۲۹مراجعه شود
۱ـ۲۶ ا ـ۷۵۸۸

باغ در اختیاریه
با ۵اطاقو سرویس کامل و حمام برای اجاره تلفن ۲۴۶۱۱
۱ـ۵ ا ـ۷۳۳

فروشگاه و سالن‌نمایشگاه
سه مغازه نو ساز بزرك واقع در خیابان سیمتری بین شاه وحشمت‌الدوله یکی از آنها دو دهنه‌بمساحت ۱۲۰ متر باجاره داده میشود تلفن ۴و۲۸۳
۱ـ۳ آ ـ۶۰۱۷

منزل ویلائی ۱۰۰۰ مترمربع
دارای ۵ اطاق‌ـحمام ، برق آب.تلفن استخر واقع در خیابان‌شمیران‌سه‌راه ضرابخانه‌جنب پمپ‌بنزین اجاره‌داده میشود به تلفن ۷۲۴۰۸ رجوع‌فرمائید
آ ـ۶۱۱۱

ساختمان

نقاشی ساختمان جانفدا
فوری ارزان باقساط تلفن ۷۸۱۹۷۷
۱ـ۲۶ آ ـ۵۹۳

نقاشی وشیشه ساختمان
با اسلوب جدید تهران و شهرستان اخوان تلفن ۸۳۶۴۰

ساختمان با اقساط پنجاه الی یکصد ماه ساخته میشود تلفن ۶۹۰۲۵
۱ـ۲۶ آ ـ۵۰۵

سما ـ طرح ونظارت ساختمان
چهارراه دروازه دولت ، تلفن ۷۵۶۴۰۸

قبوض اصلاحات ارضی

قبوض اصلاحات ارضی را
بدون‌واسطه خریداریم تلفن ۴۳۹۲۴

قبوض اصلاحات ارضی
بیواسطه خریداریم نیلچی ۶۹۶۹۰
۱ـ۲۶ آ ـ۶۰۲

قبوض‌اصلاحات‌ارضی‌بیواسطه
خریداریم یاکیور ۲۲۷۲۹ ـ ۶۲۷۶۹۷
۱ـ۳۰ آ ـ۴۶۹

بورس تهران
خریدو فروش‌قبوض اصلاحات‌ارضی واوراق بهادار تلفن ۴۸۲۰۰
۱ـ۳۰ آ ـ۶۷۴

تانکر آب
تلفنهای ۷۷۱۹۹۹
جدید ۷۷۱۴۰۰

معاملات پول

پول‌شرطی املاك مرغوب موجود ۳۱۸۵۳
۱ـ۳۰ آ ـ۵۷۳

پول بیواسطه‌موجود ۳۲۷۴۹و ۶۳۷۶۹۷
۱ـ۰ ۳ ا ـ۵۰۰

پول‌تومانی دوشاهی ۷۳۳۴۲
۱ـ۲۴ آ ـ ۶۰۵

پول دوشاهی موجود ۳۱۹۵۸
۱ـ۲۶ آ ـ۶۷۹

معاملات تلفن

بورس تلفن البرز ۳۹۳۳۰
فروش تلفنهای ۳ـ۶ـ۷ و غیره
۱ـ۳۰ ا ـ۶۴۴

خرید و فروش فیش و تلفن ۳۰۲۳۲۳
۱ـ۳۰ آ ـ۶۹۴

معاملات تلفن وفیش ۴۴۲۲۰
۱ـ۲۶ آ ـ۸۰۱

وام درمقابل تلفن ۶۰۰۲۵
۱ـ۲۶ آ ـ۸۰۲

تلفن حضرتعالی را نقدا
خریداری نموده و باقساط ماهی ۱۵۰ تومان بخودتان میفروشیم تلفن ۱۹۶۱ ۵
۱ـ۲۶ ا ـ۵۸۵

تلفن ۵۰۰۰۰ خریدار تلفنهای ۵ـ۲ـ۳ـ۶ـ۷ شبیری
۱ـ۳۰ ا ـ۶۴۵

بورس تلفن در شمیرانات
خریدو فروش هر نوع شماره و فیش تلفن ۸۵۷۳۱
۱ـ۱۰ آ ـ۷۷۰

بورس‌معاملات تلفن ۳۰۲۲۷۷
۱ـ۳ آ ـ۸۰

خرید

تلفن‌و فیش تلفن خریداریم ۵۵۴۹۶
۱ـ۲۶ آ ـ۵۰۷

هرنوع فیش تلفن خریداریم ۵۰۰۰۰
۱ـ۳۰ آ ـ۴۳۲

خرید تلفن ۳،۴،۶،۷ ۳۰۳۰۵۹
۱ـ۲۶ آ ـ۵۳۳

خریدانواع شماره تلفن ۵۳۰۳۰
۱ـ۳۰ آ ـ۷۵۸

فروش

تلفن نقدو اقساط فروشنده‌ایم ۵۵۴۹۶
۱ـ۲۶ آ ـ۵۰۸

فروش انواع شماره تلفن ۲۳۰۳۰
۱ـ۳۰ آ ـ۳۲۶

تلفن نقدو اقساط فروشی ۳۰۲۲۲۲
۱ـ۳۰ آ ـ۶۹۳

تلفن نقدواقساط فروشی ۴۵۰۰۸
۱ـ۲۶ آ ـ۶۲۵

فروش تلفن نقدواقساط ۳۰۳۰۵۹
۱ـ۲۶ آ ـ۵۳۴

فروش انواع شماره تلفن ۲۳۰۳۰
۱ـ۳۰ آ ـ۷۵۷

تلفن ۳ و۵و ۶و۷ فروشنده‌ایم
۲۶۶۸۸

سالن مد و آرایش

آموزشگاه آرایش هنگامه با امتیاز رسمی وزارت فرهنك
باسابقه چندین‌ساله ـ دیپلمه‌پاریس ورم برای‌دوره جدید کلیه متدآرایش سروصورت وآرایش گیسوی مصنوعی مانیکور و پدیکور ماساژ با برق‌انواع فرها راعملی و علمی بانازلترین قیمت تااخذ گواهینامه رسمی با هزینه‌تعلیم تضمین مینماید به‌بهترین هنرجویان یك گیسوی مصنوعی تقدیم میشود. انتهای خیابان شاه خیابان دقیقی جنب ایران کالا پلاك ۱۵۵

آموزشگاه آرایش بانو (روزالی)
باامتیاز رسمی وزارت فرهنك زیر نظر مادام روزا هنرجو میپذیرد . حشمت‌الدوله‌چهارراه فروردین ۶۸۴۴۶

آموزشگاه آرایش ماگنولیا
باامتیاز رسمی وزارت‌فرهنك برای دوره جدید هنرجو میپذیرد . خیابان پهلوی مقابل کاخ مرمر شماره ۳۰۶ تلفن ۴۹۵۲۲
۱ـ۱۵ ا ـ۶۰۷

آموزشگاه آرایش گیسو با امتیاز رسمی وزارت‌فرهنك
باسابقه چند ساله برای دوره جدید کلیه متد، آرایش سرو صورت مانیکور وماساژعلمی و عملی‌تا اخذ گواهینامه رسمی با ۲۵۰تومان تعلیم میدهد وبهترین هنرجویان را به اروپا اعزام میدارد .شاه‌چهارراه سیمتری
۱ـ۳ ا ـ۷۹۸۶

مخصوص بانوان

بانوان و دوشیزگان محترم
هاریتکس نوار بهداشتی مطمئن‌ساخت کارخانجات مدرن دستمال کاغذی حریر ایران ببازار آمد. خانمهای‌پای بند باصول‌بهداشت هاریتکس‌راانتخاب نموده‌اند مرکز پخش تهران مولوی موسسه شاداب تلفن ۵۱۰۴۱و۳۱۱۹۰
۱ـ۳۰ آ ـ۶۲۰

سفارش کلاه‌گیس
کلاه‌گیس مردانه‌و زنانه‌پذیرفته‌می شود سالن آرایش فیولا خیابان کاخ نرسیده بمیدان کاخ‌تلفن ۶۴۶۸۱

راهنمای پزشکی اطلاعات

دکتر محمدرضا مسدد
دارای‌گواهینامه ازبروك‌مدیکال‌امریکا درمان قطعی بیماریهای مقاربتی - مجاری ادرار - زنان تلفن ۳۰۲۰۴۸ پذیرائی‌عصرها‌ـدروازه دولت‌روبروی ساختمان فیات

دکتر رحمت‌الله سمیعی
متخصص بیماری های پوستوآمیزشی از دانشگاه پاریس‌نشانی تخت‌جمشید چهار راه بهار پذیرائی از ٤ الی ٨ بعداز ظهر

درمان کامل‌سوزاك‌تازه‌و کهنه
بیماری های‌آمیزشی سستی‌وناتوانی. مردان خیابان صفی علیشاه

دکتر یحیی صدری

بیماریهای رماتیسمی‌ـداخلی

دکتر ناصر برجیس
دارای گواهینامه از دانشگاه پاریس ، چهار راه باستان خیابان حشمت الدوله صبح و عصر - تلفن ۶۰۴۴۹

بیماریهای‌معده ـکبدـ روده
بواسیر بدون عمل جراحی دکتررفیعی متخصص از دانشگاه پاریس خیابان جامی اول کوچه پاریس تلفن ۴۸۱۸۹

دکتر سیدمحمدکاظم‌طباطبائی
تجریش استادیار و متخصص‌بیماری های داخلی دانشکده پزشکی میدان سریل تجریش اول خیابان مقصودبك
تلفن ۸۵۳۵۶

درمان قطعی سوزاك تازه و کهنه و تقویت‌قوای‌تناسلی
دکترعباس جنابزاده دارای‌گواهی‌نامه از دانشکده طب فرانسه ـخیابان منوچهری مقابل کوچه ژاندارك اول کوچه مهر پذیرائی صبح و عصرها

دکتر فرهودی چهارراه پل‌چوبی شاهرضا بعد از ظهر وشب ۷۵۶۲۸۳

ترك تریاك دکتر رحمانی
متخصص‌امراض اعصاب و روح‌از دانشگاه لندن خیابان پهلوی‌بالاتراز چهار راه امیر اکرم تلفن ۴۵۱۱۴

دکتر عباس نیك‌نژاد
متخصص ازدانشگاه پاریس‌بیماری های معده ، روده ، کبد ، لوزالمعده درمان بواسیر بدون عمل ، فیستول فیستور ، متد موتر دروازه شمیران خیابان گرامی پذیرائی ۳تا۷بعدازظهر

ترك‌تریاك و هروئین
دکتر اسلامدوست‌خیابان حشمت‌الدوله چهارراه گلشن تلفن ۶۱۳۰۶۷

ترك تریاك و هروئین
دکتر صفائی با ۲۵ سال سابقه ومتد جدید بستری و سرپائی معدی کوچه جنب بانك بیمه تلفن ۳۰۴۱۵۳

دکتر دانشگر
امراض مقاربتی وجلدی و سوزاك تازه‌وکهنه ورم پروستات ضیق‌مجراء سستی وبواسیرامراض زنانه‌وناژائی، خیابان سپه مقابل پستخانه ۳۰۲۴۱۶

دکتر آسایش
بیماریهای آمیزشی مجاری ادرار خیابان‌منوچهری‌کوچه ارباب‌جمشید شماره۱۱پذیرائی ۶ تا۸ونیم‌بعدازظهر

درمان قطعی سوزاك
خیابان شاهپور جنب سینما جهان نرسیده‌به سه راه برزرجمهری‌ـدکتر جلال‌بهی‌زاد .

دکتر فروتن تلفن ۴۸۵۵۵
داخلی ، مقاربتی «سفلیس وسوزاك» گواهینامه از دانشگاه پاریس‌پذیرائی صبح و عصر امیریه اول منیریه

دکتر در طب پولوسا
متخصص بیماری های مقاربتی (سوزاك‌تازه و کهنه سفلیس) امراض مجاری ادرار و تناسلی - خیابان فردوسی شمالی کوچه صادق‌پذیرائی ۹ تا ۱۲ و ۵ تا ۸ تلفن ۴۶۵۸۹

درمان کامل سوزاك
وناتوانی جسی تقویت قوای تناسلی «دکتر احتیاطی » دارای گواهینامه از امریکا خیابان سپه چهار راه پهلوی

بیماریهای صعب‌العلاج فلج
سکته فشار خون قند بامتد هموپاتیك درمان قطعی که‌مدارك موجود است دکتر بهره مند شاه آباد ۳۶۶۳۸

دندانپزشکان

دکتر فرهنك ـدندانپزشك
باسابقه ۲۵ سال تجربه و بهترین متد پیوره ، خونریزی لثه ، رفع‌بوی بد دهان کشیدن و پرکردن دندان بدون درد پذیرائی ٤ الی ٨ بعد از ظهر میدان ۲۴اسفند تلفن ۴۳۹۹۸

دکتر بابایان‌ـ دندانپزشك
دروازه‌دولت‌خیابان شاهرضانرسیده به‌بهار اوقات پذیرائی صبحها ۹تا۱۲ بعد ازظهر ها ٤تا۸بعدازظهر .

درمانگاه های خصوصی

درمانگاه شبانه روزی نارمك درتمام ساعات ومواقع‌ضروری سوانح‌واتفاقات وامور دندانپزشکی در خدمت شمااست تلفن ۷۹۵۵۵

داروخانه
داروخانه شبانه روزی تخت‌جمشید درتمام ساعات شبانه روز درخدمت شما است تلفن ۶۸۱۰۱ و ۶۷۸۲۳

برنامه سینماها

● **پرواز عقاب ها ـ رنگی ـ ریچاردویدمارك ـ یول‌برینر**
مولن‌روژ (۷۲۹۲۹) ۱۱ـ۳۰ر۳ ـ۳۰ر۵ـ ۳۰ر۷ـ ۳۰ر۹مهتاب(۴۷۷۷۷) ۱۱ـ ۳ ـ۵ـ ۷ـ ۹کریستال (۳۷۶۷۵) اسکار (۴۵۷۹۷) ۳۰ر۱۰ - ۳۰ر۲ـ ۳۰ر۴ـ ۳۰ر۶ـ ۳۰ر۸ برلیان (۳۳۵۳۵) زهره (۳۰۴۸۰۸) ۱۰ـ ۱۲ـ ۲ـ ۴ـ ۶ـ ۸فری (۲۷۸۹۳) ۳ـ ۵ـ ۷ـ ۹

● **سالهای درخشان، یك روزتاریك ـ رنگی ـ سرگذشت حقیقی وپرشور جان ـ اف‌ـ کندی**
دیانا (۴۷۳۶۵) ۱۱ ـ ۳۰ر۳ ـ ۳۰ر۵ ـ ۳۰ر۷ ـ ۳۰ر۹

● **عصیانگر ـ آلن‌دلون ـ لئاماساری**
آتلانتیك (۶۲۷۱۷۱) ۱۱ـ۳۰ر۳ ـ۳۰ر۵ـ ۳۰ر۷ـ ۳۰ر۹ پلازا(۴۴۲۵۵) ۱۱ـ۱۵ر۳ـ۱۵ر۵ـ ۱۵ر۷ـ۱۵ر۹اد‌ئون (۳۸۱۱۸) ۳۰ر۱۰ـ۳۰ر۲ـ۳۰ر۴ـ ۳۰ر۶ـ ۳۰ر۸ ایفل(۴۵۳۷۷) ۱۰ ـ۱۲ـ۲ـ۴ـ ۶ـ۸ـ۱۰

● **رکامبول ـ سینماسکوپ ـ رنگی ـ چانینك پولاك**
درایوین (۷۸۱۷۹۵) ۴۵ر۷ـ۴۵ر۹

● **جویندگان لذت ـ سینماسکوپ ـ رنگی ـ آن‌مارگرت**
رادیوسیتی(۴۳۳۲۰)۱۱ـ۳ـ۵ـ۷ـ۱۵ر۹ب.ب(۶۹۶۴۱) ۳۰ر۱۰ ۲ـ۴ـ۶ـ ۸ـ۱۰ماژستیك(۶۸۴۶۱) ۱۱ـ۴۵ر۲ـ۴۵ر۴ـ۴۵ر۶ـ۴۵ر۸آستارا(۸۴۰۲۲) ۳۰ر۱۰ـ۳۰ر۲ـ۳۰ر۴ـ۳۰ر۶ـ۳۰ر۸

● **تعطیلات پالم‌اسپرینك ـ رنگی ـ تروی‌داناهیو**
متروپل(۳۹۴۱۰)۱۵ر۱۰ـ۳۰ر۲ـ ۳۰ر۴ ـ۳۰ر۶ ـ۳۰ر۸ تاج(۳۳۰۶۴) ۴۵ر۱۰ـ۲ـ۴ـ۶ـ۸ـ۱۰نیاگارا (۶۵۳۰۷) ۱۵ر۱۱ـ ۳ـ۵ ـ۷ـ۹ تراس ۳۰ر۷ـ ۳۰ر۹ سانترال (۴۸۶۸۶) ۴۵ر۱۰ـ۳ ـ۵ـ۷ـ۹امپایر(۶۲۳۹۴۲) ۱۵ر۱۱ـ۳۰ر۳ـ۳۰ر۵ـ۳۰ر۷ـ۳۰ر۹ تراس ۸ـ۱۰

● **غول‌پیکر رم ـ سینماسکوپ ـ رنگی‌ـ گوردن‌اسکات**
سهیلا(۳۶۴۲۴) ۳۰ر۱۰ـ ۳۰ر۲ـ ۳۰ر۴ـ ۳۰ر۶ ـ۳۰ر۸ تراس ۳۰ر۷ ۳۰ر۹حافظ(۳۴۰۷۴) ۳۰ر۱۰ـ ۳۰ر۲ـ ۳۰ر۴ـ ۳۰ر۶ـ ۳۰ر۸ .

● **در صحنه سیرك ـ سینماسکوپ‌ـرنگی‌ـمحصول‌شوروی**
سعدی (۳۶۴۶۸)۳۰ر۱۰ـ ۳۰ر۱۲ ـ۳۰ر۲ـ۳۰ر۴ ـ۳۰ر۶ـ ۳۰ر۸

● **سزار فاتح ـ سینماسکوپ ـ رنگی ـ کامرون میچل**
رویال (۴۹۷۸۵) آسیا(۴۲۹۰۹) ۱۱ـ۳ـ۵ـ۷ـ۱۵ر۹ رکس (۳۴۱۶۹) همای (۶۴۶۶۹)۳۰ر۱۰ـ۳۰ر۲ـ۳۰ر۴ـ۳۰ر۶ـ۳۰ر۸

● **دو فرزند ـ رنگی ـ راچندراکومار ـ سارابانو**
اونیورسال (۶۶۹۵۳) تهران (۳۸۱۶۵)ایران (۳۶۳۵۴)۱۱ـ۳۰ر۱ـ ۴ـ ۳۰ر۶ـ ۹تراس اونیورسال و تهران ۳۰ر۷ ـ۱۰میامی (۷۴۳۲۹) سیلوانا (۳۳۷۷۷) ۳۰ر۱۰ـ ۳۰ر۱ـ ۴ـ ۳۰ر۶ـ ۸ـ تراس سیلوانا ۳۰ر۷

● **گوشه‌گیران آلتونا ـ سوفیالورن ـ فردریك‌مارچ**
تخت جمشید (۴۳۵۵۰) ۱۱ـ۳ـ۵ـ۷ـ۱۵ر۹

● **مردطوفانی ـ داراسینك ـ هلن**
نادر (۳۹۰۹۵) ۹ـ ۱۱ـ ۱ـ ۳ـ ۵ـ ۷ ـ۹
دنیا(۳۳۸۱۲)۳۰ر۱۰ـ۳۰ر۱۲ـ۳۰ر۲ـ۳۰ر۴ـ۳۰ر۶ـ۳۰ر۸
مراد (۷۳۳۸۲) ۱۰ـ ۱۲ ـ ۳۰ر۲ ـ۳۰ر۴ـ۳۰ر۶ـ۳۰ر۸
رامسر (۵۲۰۶۰) ۱ـ ۳ـ ۵ـ ۷ـ ۹
جهان (۶۰۳۵۰) ۱ـ ۳ـ ۵ـ ۷ـ ۹ـ
کارون (۴۰۰۶۵) ۳۰ر۱۰ـ ۳۰ر۲ـ ۳۰ر۴ـ ۳۰ر۶ ـ۳۰ر ۸
فلور (۲۸۰۹۶) ۳۰ر۱۰ـ ۳۰ر۲ ـ۳۰ر۴ـ ۳۰ر۶ـ ۳۰ر۸
ونوس ۱۰ـ۱۲ـ۲ـ۴ـ۶ـ۸

● **بینوایان ـ ژان‌کابن‌ـ دانیل دلورم‌ـرنگی‌ـدوبله‌بفارسی**
مونت‌کارلو (۷۹۷۴۱)۱۰و۲ـ۵ونیم‌و۹

● **قهرمان قهرمانان ـ فردین ـ آذرشیوا ـ ظهوری**
فردوسی (۳۵۷۸۴) پرسپولیس (۵۸۱۰۸۳) داریوش ۹ـ ۱۱ـ۱ـ۳ـ ۵ـ۷ـ۹ ژاله (۳۰۴۱۲۰) المپیا (۶۵۷۹۸) شهناز ۳۰ر۱۰ـ۳۰ر۲ـ ۳۰ر۴ـ ۳۰ر۶ـ ۳۰ر۸ونوس (۳۵۱۱۵) ۳۰ر۹ـ ۳۰ر۱۱ـ ۳۰ر۱ ـ۳۰ر۳ـ ۳۰ر۵ـ ۳۰ر۷ـ ۳۰ر۹ ماندانا (۷۹۹۸۲) ۲ـ ٤ ـ۶ـ۸ تراس‌پرس‌پولیس۳۰ر۷ـ۳۰ر۹

● **طولانی‌ترین‌روز ـ سینماسکوپ ـ جان‌وین‌ـرابرت‌میچم**
پردیس ۴۵ر۹ـ۳۰ر۱۲ـ۱۵ر۳ـ۶ـ۴۵ر۸

● **لورنس عربستان ـ سینماسکوپ ـ رنگی ـ پیتراوتول**
آریا (۳۹۸۸۴) ۳۰ر۹ـ۱ـ۳۰ر۴ تراس ۸

● **گورگو ـ صحرای خونین**
البرز(۳۰۴۲۵۸) شروع یکسره از ۳۰ر۸ صبح

● **خانه شاگرد ـ جری لوئیس ـ دوبله بفارسی**
مشعل(۳۳۸۲۶)۳۰ر۱۰ـ۲ـ۴ـ۶ـ۸

بیولاکس
مُسهل آلبالوئی

تلفنهای اطلاعات

تلفنخانه	۳۰۰۱۰ تا ۳۰۰۱۹
سردبیر روزنامه	۳۰۴۷۹۱
سرویس حوادث	۳۰۳۵۶۹
سرویس اقتصادی	۳۰۴۵۹۱
سازمان شهرستانها	۳۱۵۳۲
شعبه آگهیها	۳۰۲۶۳۳
نیازمندیها	۳۱۵۳۳
آگهی مجلات	۳۴۹۴۲
حسابداری روزنامه	۳۱۰۷۹
تهران ژورنال	۳۰۴۷۹۲
چاپخانه اطلاعات	۳۰۳۹۶۵
کانون طوطی	۳۰۴۵۹۳
اطلاعات هفتگی	۳۰۴۸۷۸
اطلاعات دختران‌وپسران	۳۰۳۳۱۳
اطلاعات بانوان	۴۰۲۱۱

اتوبار فردوسی
اثاثیه منزل شمارا بسته بندی مینماید
تلفن ۷۹۱۱۱۱

نیازمندیهای روزنامه اطلاعات
تلفن : ۳۱۵۳۳

برنامه حرکت اتوبوسهای شرکت تی.بی.تی

شیراز ۵ونیم صبح و٤ونیم بعد ازظهر
اصفهان ۵ونیم و۸و ۹و۱۰ صبح ۲ونیم و٤ونیم و۹ بعد ازظهر
آبادان ۱۰ صبح و۲ونیم بعد ازظهر
یزد ۸صبح و۲ونیم بعد ازظهر
کرمان ۲ونیم بعدازظهر
تبریز ۵ونیم صبح و۵بعدازظهر
رضائیه ۵ونیم صبح و۵بعدازظهر
رشت‌و پهلوی ۵ونیم و۷و۸و۹و۱۰صبح ۲و۳و٤و۵ بعدازظهر
کرمانشاه ۵ونیم و۹ونیم صبح و۲ونیم بعدازظهر
همدان ۵ونیم و۹ونیم صبح و ۲ونیم بعدازظهر .
اردبیل ۵ونیم صبح
لاهیجان ۸صبح و۳بعدازظهر
رودسر ۸صبح و۳ بعدازظهر
لنگرود ۸صبح و۳بعدازظهر
گرگان ۵ونیم و۷ونیم صبح و یك بعدازظهر
گنبد ۵ونیم‌و۷ونیم‌صبح ویك‌بعدازظهر
آمل ۵ونیم‌و۷ونیم صبح و یك‌بعدازظهر
بابل ۵ونیم‌و۷ونیم صبح‌و یك بعدازظهر
بهشهر ۵ونیم‌و۷ونیم‌صبح‌و یك‌بعدازظهر
کاظمین ۵ونیم صبح
ارض روم یکشنبه وپنجشنبه ۷ صبح
آلمان‌ومونیخ یکشنبه‌و پنجشنبه۷صبح
تلفنهای ۳۰۳۰۲۸و۳۰۳۰۲۹ و۴۶۹۹۹

مشکل تلفن خود را بسپارید ۸۴۲۷۹ تجریش دوسیمه حبیب‌گذار

جرثقیل البرز
در ۲٤ ساعت آماده میباشد
تهران نو
تلفن ۷۹۵۷۵

در ۵ حادثه ٦ نفر کشته شدند

باغرق یک جوان، زاینده رود سومین قربانی خود را گرفت

● شاهرود

پریروز اتومبیل استیشن شماره ٥٤۹۹ در بیست وپنج کیلومتری راه‌شاهرود ـ سمنان با کامیون‌شماره ۲۱۱٥۸۳ تصادف کرد . در این حادثه محمد پناهی راننده‌و امیر هوشنگ صدقیان سرنشین اتومبیل استیشن دردم‌جان‌سپردند . جنازه های قربانیان این‌حادثه‌پس‌ازبازدید هیئت قانونی بشاهرود حمل‌وتحویل بستگانشان شد.

● بروجن

پریروز بین اهالی دهکده«برجوئی خانه‌میرزا» از توابع بروجن‌نزاعی برسرآب درگرفت که‌در آن‌شخصی بنام جابر احسانی بقتل رسید . گفته میشود دراین نزاع شخص دیگری هم کشته شده‌است.روسای دادگاه وبهداری بروجن بمحض اطلاع از وقوع این‌حادثه بدهکده مزبورعزیمت کردند.

● شوش

پریشب د ردهکده «فلیفه» از توابع شوش‌بین‌عده‌ای‌ازکشاورزان برسر خرمن پیاززدوخوردی روی داد. د راین نزاع مردی‌بنام‌حسین فرجی‌کشته شدوشخص دیگری به اسم‌عوسجی مجروح گردید . جریان فعلاتحت رسیدگی‌است.

● رشت

پریروز اتومبیل شماره ٥٦٤٥۸ برانندگی علی‌اکبر صیادان که‌از بندرپهلوی برشت می‌آمد در محل «کرتن» بادو نفر دوچرخه سوار تصادف کرد و هردونفر رابسختی مجروح ساخت . مجروحین به بیمارستان پورسینارشت‌انتقال‌یافتند ولی یکی از آنان جان‌سپرد وحال دیگری نیز وخیم است . هنوز هویت دوچرخه سواران مقتول و مجروح معلوم‌نیست.

● اصفهان

محمدعلی‌ممسنی‌فرزندحسین۷۰ساله که‌در دهکده ده‌سیریان رودشت قهپایه «ازتوابع اصفهان گرمابه‌ای را اداره میکرد هنگامیکه بر روی ایوان خانه‌ای خوابیده‌بود ناگهان سقف ایوان فروریخت و او زیر آوار ماند و کشته شد . با اطلاع جریان بمقامات انتظامی‌و قضائی آقای دکتر هانی پزشك قانونی اصفهان از جنازه دیدن کردواجازه دفن صادرنمود. جوانی بنام اصغر عابدی د رمقابل دبیرستان هراتی خودرا برودخانه زاینده‌رودافکند. بااطلاع جریان بکلانتری و آتش نشانی ،مامورین آتش نشانی با وسایل لازم درمحل‌حادثه حاضر شدند واصغررااز‌آب‌بیرون‌کشیدند وی به بیمارستان ثریا انتقال‌یافت ولی‌براثر عدم تاثیر معالجات جان سپرد . او سومین قربانی‌زاینده‌رود درسال‌جاری‌بود...

انتصابات در قم

خبرنگار ما در قم مینویسد چند روز پیش آقای حیدرداتایان رئیس شرکت ملی نفت شعبه قم بتهران انتقال یافت و بسمت رئیس شعبه نازی آباد منصوب گردید . بجای‌وی آقای ابوالقاسم بزرك‌زاده رئیس عملیات شعبه نازی آباد بسمت‌رئیس شرکت نفت قم منصوب و سرگرم کار شد .

ضمناآقای‌حسینی ناظمی راهنمای تعلیماتی آموزش و پرورش قم با حفظ سمت بریاست دایره آموزش آن اداره منصوب گردید .

دستگیری سارقین

طبق گزارش خبرنگار ما درقلهك چندشب پیش مامورین گشت‌کلانتری ۲رستم آباد بسرپرستی آقای سروان سیفی‌سه نفر سارق سابقه‌دار باسامی اسدالله محمدی ، عباس معینی و سید حسین حشمتی را دستگیر وبه کلانتری جلب کردند . سارقین‌مزبور بچند فقره سرقت اعتراف نمودند و مقداری از اجناس مسروقه‌کشف شد و دزدان پس از تشکیل پرونده بمنظور تحقیقات بیشتر باداره‌آگاهی اعزام گردیدند .

معاون وزارت آموزش وپرورش درورامین

خبرنگارما در ورامین گزارش میدهد چند روز پیش خانم فرخ‌روپارسا معاون پارلمانی وزارت آموزش‌وپرورش باتفاق آقای‌دکترمنتظری‌مدیرکل آموزش وپرورش استان مرکز و چندتن از فرهنگیان واردورامین شد ومورد استقبال قرار گرفت . خانم پارسا وهمراهان ا زاداره‌آموزش و پرورش ورامین و دانشسرای دختران قلعه نوبازدید کردند و سپس بتهران مراجعت نمودند . عکس بالا خانم دکتر پارسا و آقای دکتر منتظری را در برابر صف فرهنگیان نشان‌میدهد .

صاعقه درشاهرود

اسبی را کشت

طبق گزارش خبرنگار ما درشاهرود پریروز هوای شاهرود ناگهان تغییر یافت و بدنبال آن رعد و برق مهیبی رویداد . در مدخل شهر ، صاعقه اسب آسیابانی را که درکنار آسیاب بسته شده بود کشت و نیمی از یکدرخت چنار کهن را کاملا سیاه و خشك کرد .

هجوم ملخ

طبق گزارش خبرنگار ما در «گزبرخوار»اصفهان مدتی است‌دسته های متعدد ملخ به گزبرخوار آمده و بمزارع حمله کرده‌اند . هنگامیکه دسته های ملخ به پرواز در میآیند آسمان سیاه میشود و تاکنون به صیفیجات زیان زیادی وارد شده است . کشاورزان از مقامات مسئول تقاضا دارند برای دفع ملخ اقـ فوری بعمل آید .

از ۱۸ مغازه وانبار در شهرضا

۱۸ تن کره‌وروغن تقلبی کشف شد

طی بازرسی که بوسیله مامورین‌اداره‌مهندسی بهداشت استان اصفهان از ۱۸ مغازه و انباردر شهرستان شهرضا بعمل آمد بیش از ۱۸ تن کره و روغن تقلبی کشف گردید .

خبرنگار ما در اصفهان گزارش می دهد .چند روز پیش آقایان چیت‌ساز ومصطفی‌نقیه بازرسان اداره‌مهندسی بهداشت استان اصفهان بهمراهی مامورین آن اداره عازم شهرضا شدند تا از مغازه ها و انبار های کالای آن‌شهرستان بازرسی کنند .بازرسان و مامورین اداره مهندسی بهداشت دراین‌بازرسی که با همکاری دادسرا و شهرداری شهرضا انجام یافت از ۱۸ مغازه و انبار مجموعا شانزده هزار وپانصد وبیست کیلو روغن و هزار و نهصد و هشتاد کیلو کره تقلبی کشف کردند . روغن و کره مکشوفه مورد آزمایش قرار گرفت و تقلبی بودن آن تایید شده بلافاصله مغازه ها و انبار ها لاك و مهر گردید و روغن و کره مکشوفه باصفهان‌حمل شد .

خبرنگارما در گزارش خود اضافه میکند :

قسمت اعظم روغن و کره مورد مصرف اهالی اصفهان از شهرضا وارد میشود و با کشف این مقدار روغن و کره تقلبی معلوم نیست سازندگان آن تاکنون چه مقدار روغن و کره تولید کرده و در اصفهان فروخته اند . بهر حال این موضوع بین مردم اصفهان‌ایجاد نگرانی زیادی نموده و آنان را در مورد خرید روغن و کره شهرضائی‌که مشهور میباشد به تردید انداخته است . صاحبان روغن و کره مکشوفه دستگیر شده اند و جریان فعلا تحت رسیدگی است . ضمنا قرار است متهمین با پرونده به دادستانی تحویل شوند .

شرکت واحد اتوبوسرانی مشهدوحومه

بزودی از طرف شهرداری تاسیس میشود

شهرداری مشهد بزودی شرکت واحد اتوبوس رانی دایر میکند وبا تاسیس این شرکت مردم از شر اتوبوس های اسقاط وار مار افتاده فعلی ووضع نامطلوب آن آسوده میشوند .

خبرنگار ما در مشهد مینویسد :این‌اقدام شهرداری‌بدنبال شکایت مکرر اهالی ازوضع رقت‌بار اتوبوسرانی انجام یافته و سرمایه شرکت واحد اتوبوس رانی وحومه پنج میلیون ریال میباشد که بیشتر آن پرداخت گردیده است . اهالی مشهد اکنون با بی‌صبری منتظر تشکیل وشروع کار شرکت واحد اتوبوسرانی این شهرستان هستند .

قاچاقچیان مسلحی که دستگیر شدند

قبلا اطلاع داده شد ، طی تیر اندازی که بین مامورین گروهان ژاندارمری فریمان و عده‌ای قاچاقچی مسلح در ارتفاعات «تنگل‌بردو»رویداد دونفر قاچاقچی مسلح کشته شدند و از هفت نفر بقیه چهارقبضه اسلحه‌و مهمات دیگر کشف گردید . جنازه های مقتولین بخاك سپرده شدومتهمین با سلاحهای‌مکشوفه بمقامات صالحه تحویل گردیدند .درعکس بالاقاچاقچیان مسلح‌درمیان‌مامورین ژاندارمری‌دیده میشوند

افتتاح خانه انصاف

باحضور آقایان دکتر شادمان استاندار و پیشوائی سرپرست خانه های انصاف استان مرکز و معاریف شهرری خانه انصاف دهکده قلعه‌نواز توابع این شهرستان گشایش یافت.

خبرنگار ما در شهر ری مینویسد: درمراسم افتتاح نخست آقای کیان ارثی معاون فرمانداری و بخشدار حومه شهر ری سخنرانی کرد وبعد آقای فرهی رئیس دادگاه پیرامون هدف‌خانه‌های‌انصاف‌بیاناتی‌ایرادنمود.

*دربروجن

گزارش رسیده حاکی است که سپاهی دانش ایرج صادقی مامورقریه ده‌توت بروجن توانسته است فعالیت های زیر را انجام دهد .

۱ـ ساختمان ۳۰دستگاه مستراح بهداشتی
۲ـ احداث دو پل در مسیر جاده
۳ـ تسطیح جاده ای بطول یك کیلومتر
٤ـ تشکیل کلاس شبانه
٥ـ لای‌روبی جوی آب‌ولوله‌کشی آب بقریه .

* در آباده

طبق گزارش واصله از اداره آموزش و پرورش شهرستان آباده فعالیتهای برجسته سپاهی دانش هدایت الله کریمی مامود خدمت‌در قریه مرشدی بقرار زیراست .

۱ـ ساختمان یکباب دبستان سه اطاقه و همچنین تامین روشنائی ده با خرید و نصب چراغ دربائی .
۲ـ جلب نظر زارعین برای‌ایجاد منازل جدید روستائی و ایجاد منازل جدید روستائی و ایجاد مزرعه نمونه کشاورزی .
۳ـ تاسیس کتابخانه عمومی و تسطیح جاده ـ ایجادچندپل
٤ـ تشویق اهالی بصنایع دستی محلی‌ودعوت پزشك‌جهت معاینه‌اطفال بمنظور پیشگیری امراض
٥ـ تعیین محل جمع‌آوری زباله و تعمیر حمام و تنظیم برنامه کار آن برای حفظ سلامت مردم .

در فرودگاه رضائیه

هدایت کننده هواپیما نصب شد

در فرودگاه رضائیه، دستگاه هدایت کننده هواپیما نصب گردید و با این ترتیب‌قدم مهمی‌درراه تجهیز فرودگاه‌این شهرستان‌برداشته‌شد.

بنا بگزارش خبرنگار ما در رضائیه چند روز پیش یك فروند هواپیما برضائیه وارد گردید و در باند فرودگاه بحرکت درآمد تا دستگاه آزمایش شود. این هواپیما چندبار در آسمان رضائیه پرواز کرد و دستگاه جدید کاملا آزمایش شد .

خبرنگار مامیافزاید :متاسفانه باند فرودگاه این شهرستان نمی تواند هواپیما های بزرك رادر حودجای دهدو هم اکنون فقط هواپیماهای یك موتوره قادر به فرود در باندفرودگاه میباشند .

سارق فراری دستگیر وزندانی شد

خبرنگار مادر قم اطلاع میدهد چندروز پیش سارق متواری که‌از مدتها قبل‌تحت تعقیب بود دریکی از باغهای «شاهزاده ابراهیم » قم دستگیرشد . وی‌چندی‌پیش‌تعدادی ازگاوهای مردی بنام حاج عباس مومن‌پور را دزدید ودرقم فروخت. بعد به تهران و گنبد کاوس‌رفت ودرشهر اخیرنیز مرتکب‌سرقتهائی شدوحتی مدتی را درزندان بسر برد. سارق مزبور که یدالله کدخدائی‌نام داردو۲٤ساله میباشد اخیراپس‌از آزادی بقم آمده ودر یکی‌ازباغهای شاهزاده ابراهیم‌بطور اختفاء زندگی میکرد که توسط آقای احمدی مامور آگاهی‌دستگیر گردید . وی‌با صدور قرار قانونی ازطرف آقای اخوان‌ملایری‌بازپرس شعبه سوم دادسرا زندانی‌شد.

یدالله کدخدائی

از سرنشینان کشتی «لوئیزا»که در بندر معشور دچارحریق گردیدومنفجرشد

۱۱ جنازهٔ دیگر بدست آمد

پریروز ماهیگیرانی که‌درآبهای ساحلی بندر شاهپور مشغول ماهی گیری‌بودند هفت‌جنازه از ملوانان کشتی «لوئیزا»راکه‌درجریان‌حریق وانفجار کشتی سوخته وبدریاافتاده بودنداز آب گرفتند و تحویل‌مقامات مربوطه‌دادند.

بدنبال این جریان سه جنازه دیگر بوسیله مامورین اداره بندر در منطقه «خورزنگی» و یك جنازه دیگر توسط آقای بندری مامور شرکت‌نفت در بندرشاهپور از آب گرفته شد و باینترتیب یازده‌جسد تازه از قربانیان انفجار کشتی «لوئیزا» بدست‌آمد.

بابدست آمدن این اجساد ،یازده قبر بوسیله کارگران شرکت‌نفت در سواحل بندر شاهپور حفر گردید و ترتیبی داده‌شد که یك نفر کشیش از آبادان بمحل‌اعزام شود و اجساد با انجام مراسم‌دینی مدفون گردد.

خبرنگار مادراهواز که‌این گزارش رااطلاع داده اضافه میکند: آقای آندرانیك کارمند شرکت کشتی‌رانی «پرس‌اکسپرس» در پاسخ‌این سئوال که چرا این‌جنازه‌ها مانند اجساد دیگر به ایتالیا حمل نمی‌شود؟ گفت: چون جنازه‌های‌مزبور متلاشی و متعفن شده با موافقت مقامات ایتالیائی‌درایران‌بخاك‌سپرده میشود.

دلیل خودکشی!

چون لباس تمیز نمیشد دست بخودکشی زد !..

زن جوانی از اهالی اردبیل سروروپش را به نفت آغشته کرد وبقصد خودکشی ،خودرا آتش زد .

بطوریکه خبرنگار مادر اردبیل‌گزارش میدهد این زن که عارفه فرزند عزت نام دارد بوسیله‌بستگانش به بیمارستان بوعلی این شهرستان انتقال یافت و بستری گردید .

بانو عارفه یکروز قادر به تکلم نبود و وقتیکه توانست صحبت کند در باره علت‌خود کشی‌خودگفت: من در لباس شوئی وسواس دارم و باآنکه چندبار یك لباس‌را میشویم بازقانع‌نمی شوم . پریروز لباس را چندبار شستم و چون بنظر من هنوز کثیف‌بود از شدت ناراحتی دست بخود کشی زدم !....

این زن دو دختر ۳و ٥ ساله دارد و حالش وخیم است .

کودکان فراری تهرانی

در مشهد دستگیر و بتهران اعزام‌شدند

چهارکودك که از تهران فرار کرده و بمشهد آمده بودند بوسیله مامورین آگاهی این شهرستان دستگیر شدند و بتهران اعزام گردیدند.

خبرنگارما در مشهد گزارش میدهد این چهار کودك سید محمد اصغر پور ۱٥ ساله فرزند جبار شاگرد بزاز ، سید محمد میرحسینی ۱٥ساله دانش آموز دبستان خزائلی ، عظیم‌پورهاشمی ۱٤ساله فرزند یوسفعلی و ملاصالحی فرزند کاظم نام داشتند و چون شبها در صحن مطهر حضرت رضاعلیه‌السلام میخوابیدند توجه مامورین آگاهی را بخود جلب کردند و ضمن تحقیقاتی از آنان بعمل آمد معلوم گردید همگی از تهران فرار کرده ووارد مشهد شده‌اند .

در شاهپور آذربایجان

زن وشوهری دست بخودکشی زدند

بنابگزارش خبرنگارما در شاهپور آذربایجان پریشب بین بانو سارا حبیبی ۳۰ساله و علی ٤۰ساله زن و شوهری از اهالی شاهپور مشاجره‌ای درگرفت و بدنبال آن ، بانوسارا مقداری گرد د.د.ت تهیه و حل کرد وخورد .علی ، کاسه محتوی محلول د.د.ت را که هنوز مقداری از محلول درآن باقی بوده از دست بانوسارا گرفت و محتوی آنراخودسر کشید!هنگامیکه‌ساراو علی‌بیهوش برزمین‌افتادندهمسایگان از ماجرا مطلع شدند وآندورا به‌بیمارستان رضاپهلوی این شهرستان انتقال دادند ، این زن وشوهر فعلا در بیمارستان بستری و تحت معالجه هستند .

قاتل بحبس ابدمحکوم‌شد

وی مادرش را با دستمال خفه کرده بود

جوانی که مادرش را با دستمال خفه کرده و جنازه‌اش رامخفیانه بخاك سپرده بود به حبس ابد محکوم گردید .

طبق گزارش خبرنگار ما درسنندج این‌جوان که عباس نوروزی نام دارد دوسال پیش بدنبال قتل مادرش دستگیر شدو پرونده‌اش در جریان‌رسیدگی بود تا اینکه چند روز پیش دادگاه جنائی رسیدگی نهائی به پرونده را آغاز نمود . درنتیجه عباس‌باتوجه بگذشت شاکیان خصوصی (پدرو برادرانش) با یك درجه تخفیف بحبس ابد محکومیت یافت . وی از رای صادره فرجام خواست و پرونده‌بدیوان عالی کشور فرستاده شد .

میخواستند زنی را بکشند ؟

خبرنگار مادر رشت اطلاع میدهد چند شب پیش زن مستی که لخت مادرزاد نزدیك امامزاده هاشم واقع در راه رشت ـ تهران درکنار جاده افتاده بود نظر مامورین ژاندارمری سنگر را جلب کرد و بوسیله آنان به بیمارستان پورسینا رشت انتقال یافت . این زن که منیر نام داردبراثر معالجات پزشکان بهوش آمد . گفته میشود عده‌ای میخواستند باین زن تجاوز کنند و با سم د.د.ت‌اورا بکشند . هنوز موضوع کشف نشده است و تحقیقات از بانو منیر ادامه دارد .

تگرك وسیل در قهرود کاشان

بسردرختی و مزارع آسیب رساند

خبرنگار مادر قهرود کاشان گزارش میدهد چند روز پیش بدنبال دگرگونی ناگهانی هوای قهرود تگرك درشت و شدیدی در این‌منطقه بارید.براثرشدت ریزش تگرك قسمت اعظم محصول سر درختی ازبیز رفت‌و سیل مهیبی در قهرود و جویناں واقع در دو کیلو متری این‌محل جاری گردید . سیل در قهرودوجویناں در مسیر خود چندین اصله درخت را ریشه‌کن ساخت ، مزارع را منهدم کرد و خسارات هنگفتی ببار آورد . وزن هردانه تگرك درحدوده‌گرم بود .

عکسی از حریق درمحوطه گمرك خرمشهر

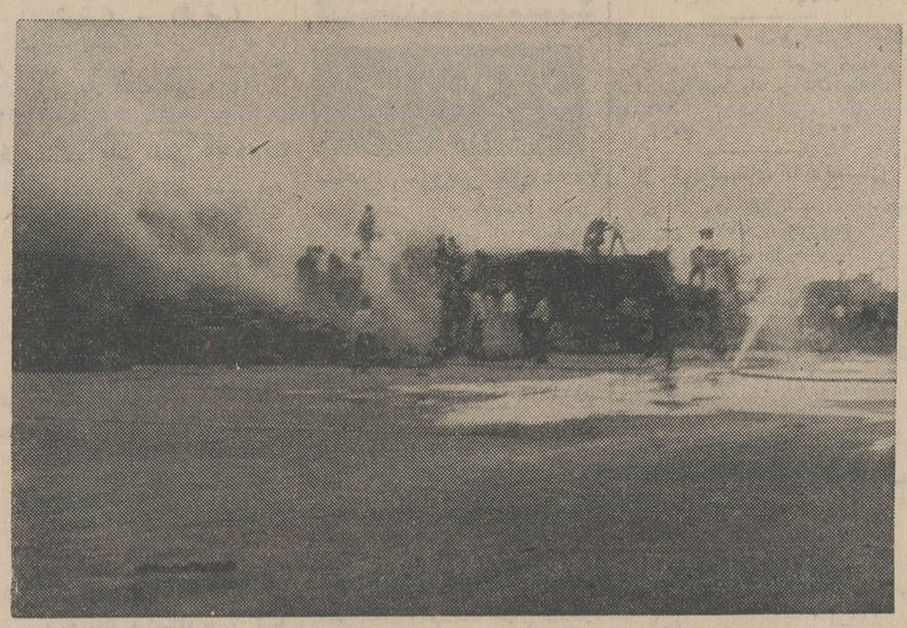

بطوریکه خوانندگان ارجمند آگاهی دارندچند روز پیش ۲٤ هزار کیسه شکر سرخ تصفیه نشده درمحوطه گمرك خرمشهر آتش گرفت وبکلی‌ازبین رفت. هنوز علت وقوع حریق معلوم نیست وعکس بالا مامورین را درحال اطفای حریق نشان‌میدهد .

مغازه دار: اینجا چه میکنی ؟

دزد: دخل مغازه‌ات را میزنم !

یك جوان ۱٦ ساله اهل ساوه ، هنگام سرقت دریکی از مغازه های قم دستگیر شد .

این جوان که ناصر زمانی نام دارد ظاهرا برای خرید نوعی پودر رختشوئی بمغازه مزبور مراجعه کرده بود و هنگامیکه پودر بدستش داده شد اظهار داشت که از بسته های بزرگترش میخواهد . مغازه‌دار که خود از آن بسته‌ها نداشت بمغازه دیگری مراجعه کردکه تهیه کندولی وقتیکه برگشت ناصر را در داخل مغازه دید . وی از او پرسید که در داخل مغازه چه میکرده و ناصر در نهایت خونسردی اینطور پاسخ‌داد: ـداشتم دخل مغازه‌تان را میزدم! وی بکلانتری جلب وبدادسرا اعزام گردید و طبق قرار صادره از طرف آقای باقر بازپرس شعبه دوم روانه زندان شد .

ناصر زمانی

در دزفول

باد، مردی را کشت!

براثر وزش شدید باد چندنفر مجروح شدند وچندخانه ویران‌گردید

خبرنگارما در دزفول‌گزارش میدهد بعدازظهر روز چهارشنبه گذشته هوای دزفول بطور ناگهانی منقلب‌گردید وبدنبال دگرگونی هوا باد فوق‌العاده شدیدی شروع بوزیدن کرد. شدت وزش باد باندازه‌ای‌بود که مردی بنام عبدالحسین مسگرپورازاهالی این‌شهرستان از زمین بلند شد و چند متر دورتر پرتاب گردید و براثر ضربه شدید در دم جان‌سپرد. چند نفر دیگر نیز بهمین‌وضع دچار شدند و بسختی مجروح گردیدند . همچنین باد شدید بچند خانه آسیب رساند وچند خانه را هم ویران ساخت . بطوریکه معمرین‌میگویندچنین باد شدیدی در دزفول سابقه نداشت وبراثر شدت وزش‌باد خسارات زیادی بمردم و کشاورزان وارد شد .

برنامه تلویزیون ایران

فرستنده آبادان

دوشنبه ـ ۲٤ر۳ر۱۳٤٤

ساعت ٦ ـ موسیقی با تصویر
ساعت ٦ر۳۰ ـ سلام شاهنشاهی و اعلام برنامه
ساعت ٦ر۳۲ ـ فیلم کارتون
ساعت ٦ر٤۰ ـ یکه‌سوار
ساعت ۷ ـ صنعت نفت
ساعت ۷ر۳۰ ـ آلفرد هیچکاك
ساعت ۸ ـ موسیقی ایرانی
ساعت ۸ر۳۰ ـ اخبار
ساعت ۸ر٤٥ ـ شما وسینما
ساعت ۹ ـ موزیکال برادوی
ساعت ۹ر۳۰ ـ تآتر
ساعت ۱۰ر۳۰ ـ پایان برنامه

انگلستان «متر» را بر «یارد» ترجیح داد

چندی قبل خبر کوتاهی در زمینه تبدیل اوزان در انگلستان درج گردید اینک مشروح این خبر که انقلابی در سیستم مبادلات انگلستان بوجود می‌آورد در زیر آمده است.

پس از سالها بحث و جنجال بالاخره انگلستان تصمیم گرفت سیستم متری را مثل تقریبا همه کشور های دیگر جهان بپذیرد.

این تصمیم انقلابی بنا بتوصیه صنعتگران و تجار انگلیسی اتخاذ شده است و علت هم اینستکه نیمی از مبادلات تجارتی انگلستان با کشور هائی صورت میگیرد که در آنها سیستم متری رایجست.

قرار است این تغییر روش بطور تدریجی در انگلستان صورت پذیرد و محصلین بجای اینچ فوت و پوند کم کم با سانتی متر و متر و کیلو گرم آشنا گردند.

دولت انگلستان گمان میبرد که تا دهسال دیگر سیستم متری کاملا جانشین سیستم مقیاسهای

سرانجام پس از ۱۷۵ سال دولت انگلستان سیستم متری را پذیرفت

فعلی گردد. بدین ترتیب متر بعد از ۱۷۵ سال که از تولدش میگذرد قادر بعبور از فاصله بین ساحل اروپا و جزیره انگلستان گردیده است.

انگلیسی ها قصد ندارند این تغییر سیستم مقیاسها را سریع انجام دهند و آنچه را که از قرون وسطی داشته اند یکشبه از دست بدهند. در راه تبدیل سیستم مقیاسها دو اشکال بزرگ وجود دارد:

۱ـ متقاعد ساختن کشور های مشترک المنافع به تبعیت از انگلستان ۲ـ تبدیل وسایل محاسبه و بولتنهای اقتصادی که در حدود هشت میلیارد تومان خرج بر میدارد.

ولی مقابله با این هردو مشکل و رفع آنها مقرون بصرفه می باشد چون دست صاحبان صنایع و تجار انگلستان و دولت این کشور را در انجام مبادلات تجارتی با سایر کشورهای جهان بسی بازتر میکند.

دولت انگلستان علاوه بر این مطالعه در مورد تغییر در سیستم پولی خود را نیز آغاز کرده است.

صنایع دارو سازی انگلستان تصمیم گرفته اند از سال ۱۹۶۶ محاسبات خود را بر مقیاس گرم و میلی گرم انجام دهند. اما مشکلی که برای مقامات انگلیسی وجود دارد اکراه مردم انگلستان بپذیرفتن سیستم متریست چه مردم این کشور به سنت های خود بسیار پایبند هستند و به آسانی حاضر بازدست دادن آنها نمی باشند.

همین سنت پرستی موجب شد که «متر» تا ۱۷۵ سال نتواند قدم بدرون خاک انگلستان بگذارد.

از سال ۱۹۷۰ که سیستم متری مورد پذیرش اکثر کشور های جهان قرار گرفت تا بحال سه بار دولت انگلستان تصمیم به شناسائی آن گرفته و هر بار سنت پرستی انگلیسی ها این کار را غیر ممکن ساخته است. در فرانسه هم بکار بردن سیستم متری از سال ۱۸۴۰ اجباری گردید. این سیستم اکنون در ۷۵ کشور و از جمله شوروی رایج می باشد.

سیستم مقیاسهای انگلستان در مقایسه با سیستم متری وضعی بدین قرار دارد.

یارد = ۰٫۹۱۴۴ متر
اینچ = ۲۵٫۴ میلی متر
فوت = ۳۰٫۴۸ سانتی متر
فوت = ۱۲ اینچ
یارد = ۳ پا
میل = ۱۷۶۰ یارد
لیور = ۰٫۴۵۳ کیلو گرم
لیور = ۱۶ اونس

بدین ترتیب ملاحظه میشود که تبدیل این سیستم ها بیکدیگر چندان آسان نیست.

اورور

چاق ترین پسر جهان

ابن جوان که ابراهیم قلقیلی نام دارد واز اهالی ترکیه است چاق ترین جوان جهان بشمار میرود.

وزن وی یکصد کیلوگرم است در صورتیکه سن او از ده سال تجاوز نمی کند.

درجهان هوانوردی

رکورد پرواز با بالن شکسته شد

«دن پیکارد» پسر «ژان پیکارد» هوانورد مشهور موفق شد رکورد ارتفاع پرواز با یك بالن کوچك محتوی هوای گرم را بشکند.

وی در فرودگاه کالیفرنیا سیتی تا ارتفاع ۳۰۴ متر بالا رفت. بالن پیکارد مخروطی شکل و نایلنی بود و بارنگهای قرمز و سپید تزئین شده بود. بالن مزبور ۹ متر قطر داشت و داخل آن از هوای گرم پر شده بود.

یك دستگاه کوچك مقدار هوای موجود در این بالن را ثابت نگاه میداشت خود پیکارد داخل زنبیل کوچکی نشسته بود که با چند رشته سیم بالن وصل شده بود. صعود تا ارتفاع ۳۰۴ متری ۹ دقیقه و ۱۵ ثانیه بطول انجامید. فدراسیون بین المللی هوانوردی صحت دور کوردی را که بوسیله دن پیکارد بدست آمده یعنی رکورد ارتفاع و رکورد سرعت صعود را تصدیق کرد.

نیوزویك

۵۰۰۰ دلار جریمه بهم خوردن نامزدی

اولریج یك دانشمند اتم شناس امریکائی چندی قبل شکایتی علیه یك مهمانخانه دار تسلیم دادگاه نموده و روز گذشته ۵۰۰۰ دلار خسارتی که مطالبه نموده بود دریافت کرد.

ریچ که خیلی خسته بود چند ماه قبل به هتلی رفته و به صاحب هتل گفت که درساعت مقرر او را بیدار کنند تا به کلیسا رفته و با نامزدش ازدواج کند صاحب هتل او را بیدار نکرد و درنتیجه مراسم معوله بهم خورد. ریچ درمقابل این عمل تقاضای خسارت کرده و دادگاه شکایت اورا وارد دانست. فرانس سوآر

در عصر ما

زن یا مرد؟

کدام زودتر از خواب برمیخیزند

زن یا مرد کدامیك صبح زودتر ازخواب برمیخزند. بموجب مطالعاتی که درامریکا صورت گرفته معلوم گردیده است که درکشورهای توسعه یافته مرد زودتر از خواب برمیخیزد و درکشورهای کم رشد زنها زودتر برمیخیزند.

درچین کمونیست زن ومرد باهم از جا برمیخیزند زیرا رادیو پکن با سرودی که بافتخار انقلاب نواخته می شود آنها را از خواب بیدار کرده و هردو باید بصدای بلند سرود را بخوانند.

کوتاه ... فوری ...

● پاریس: چسب برای اعصاب ورگها

* یك چسب جدید برای جراحان ساخته اند بنام «سیناکرین» که بوسیله آن میتوان رگها، اعصاب و عضلات پاره شده رابهم وصل کرد. حسن این چسب اینستکه بمحض جوش خوردن قطعات جدا شده خود بخود جذب میشود واز بین میرود.

● واشنگتن: سبزی تازه در فضا

* آمریکائیها «گلدانهای فضائی» مخصوصی ساخته اند که گیاهان مختلف در آنها بسرعت رشد می کنند وبدین ترتیب فضانوردان میتوانند در حین پرواز سبزی تازه هم بخورند.

عبور از پنج قاره

۴۰۰ میلیون تراخمی

از این پس عده زیادی ازبیماران مبتلا بتراخم میتوانند وسیله داروئی که هفته ای یکبار استعمال میشود معالجه شوند. این خلاصه گزارشی است که در مجله سازمان بهداشت جهانی انتشار یافته است.

دردنیا تقریبا ۴۰۰ میلیون تراخمی وجود دارد. سالها است که تلاش بعمل آمده این بیماری را ریشه کن سازند اما چون در مناطق در حال توسعه معالجات روزانه بیماران غیر ممکن بوده از این تلاش نتیجه ای بدست نیامده است. روی همین نظر طرز معالجه ای که هفته ای یکبار مورد عمل قرار گیرد از طرف دکتر بیتی استاد دانشکده پزشکی رم مورد آزمایش قرار گرفته است.

او «لدرکین» و «آئورماسین» به بیماران داد. یك گروه هزار نفری از بیماران در مدت سه ماه که هرهفته یکبار با «لدرکین» معالجه میشدند، بهبود یافتند. داروی مزبور توسط کمپانی بین المللی سیانامید تهیه شده است.

شوخی

علت نام گذاری

مردی از دوستش می پرسید: ـ چرا اسم سگت را «احمق» گذاشته ای؟

ـ برای اینکه فرصتی برای خندیدن داشته باشم. هر بار که در خیابان سگم را صدا میکنم چند نفر رویشان را برمی گردانند.

● چهارمین کلاه

مردی بابیوه زنی ازدواج کرد وبعنوان دامادسر خانه از کلیسا بمنزل آن زن رفت. همینکه وارد سالن شد، سه کلاه مردانه دیدو پرسید این کلاهها متعلق بکیست؟

همسرش پاسخداد

ـ اولی متعلق بشوهری است که در آتش سوخت و دومی متعلق بشوهری است که در دریا غرق شد و سومی متعلق بشوهری است که کشته شد. آن مرد به فاراحتی کلاه خودرا بطرف همسرش پرتاب کرد و گفت ـ این یکی را هم در کنار آنها بگذار و بگو اینهم متعلق به شوهری است که فرار را بر قرار ترجیح داد.

آگهی مناقصه شماره ۴۴٫۴ شرکت سهامی تلفن ایران

شرکت سهامی تلفن ایران مقدار ده تن سیم نمره ۱۴ گالوانیزه تحویل تهران انبار شرکت سهامی تلفن ایران واقع در خیابان خانی آباد (سرپل راه آهن) را از طریق مناقصه خریداری مینماید و داوطلبان شرکت در مناقصه باید باداره تدارکات شرکت سهامی تلفن ایران واقع در خیابان شاه کوچه لاله مراجعه و اوراق شرایط معامله ونمونه قرارداد را دریافت وامضاء نموده همراه پیشنهاد های خود باتوجه کامل بمندرجات، اوراق مزبور برابر مقررات تا آخر وقت اداری روز شنبه دوازدهم تیرماه ۱۳۴۴ به اداره دفتر کل شرکت سهامی تلفن بنشانی بالا تسلیم ورسید دریافت نماید.

پیشنهاد های واصله درساعت ده صبح روز یکشنبه سیزدهم تیرماه ۱۳۴۴ بازو قرائت خواهد شد. حضور پیشنهاد دهندگان و یانماینده مجاز آنها در کمیسیون مناقصه آزاد است. الف ۱۹۱۷

شرکت سهامی تلفن ایران

۲ـ۱ آ ـ ۸۵۷۸

مطیل

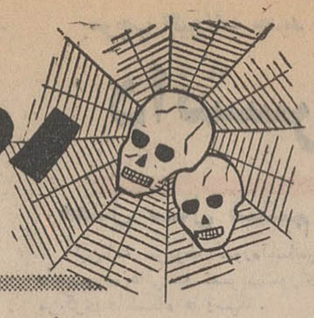

نوشته: احمد احرار

ـ۵۴ـ

وکلید رادر قفل بزرگی که روی درآویخته بود چرخانید. وقتی درناله کنان نیمه بازشد، زن بسوی رندانبان روکرد و گفت:

ـ میخواهم ننها اورا ببینم وانتظار ندارم کسی ازپشت در بگفتگوی ما گوش بدهد. تصور میکنم بقدر کافی برای این معامله پول داده باشم!

زندانبان، دستپاچه شد:

ـ آه ... مطمئن باشید بانوی من!

آنگاه زن را بدرون دخمه راند. دررابست و صدای پای او که دور میشد بگوش رسید. زن لحظه ای در آستانه دخمه، در حالیکه به در کوتاه چوبی تکیه کرده بود ایستاد. قلب او شدت می تپید و زانوانش سست شده بود. صدای مردی ازته دخمه سکوت را برهم زد:

ـ پس شما هستید دوست ناشناس من؟!

زن سکوت کرد. فانوس کوچکی بانور کمرنك خود درون دخمه راروشن میکرد. مردپرسید:

ـ آیا تصمیم دارید همچنان ناشناس بمانید؟ ...

در دخمه مجاور، لبخندی درگوشه لبان تیسافرن که میکوشید ازروزنه ای نامرئی بدرون آن زندان خیره شود، نقش بست. هنوز تیسافرن چیزی رانمیدید ولی سخنان آن زن و مرد بخوبی ازپناهگاه وی شنیده میشد.

صدای خشن و خشی برخاست و متعاقب آن مرد حیرت زده و با هیجان گفت:

ـ شما؟! ...

زن جواب داد:

ـ آری سردار، من! ... من هستم آن دوست ناشناس که می بینید چگونه درزندان تیسافرن رخنه کرده ام!

مرد، با همان هیجان پرسید:

ـ مطمئن هستید که او چیزی نمیداند؟!

زن جواب داد:

ـ بخواب هم نمی بیند.

تیسافرن که میکوشید خنده را درگلوی خودخفه کند قیافه خنده آوری پیدا کرده بود.

در اینهنگام ناگهان زن خودرا به آغوش کلنارك افکند وآهسته، امادر منتهای التهاب وهیجان شروع به ندبه کرد:

ـ بگذار ترا ببوسم ... بگذار بوی پسرم کوروش رااز موها و دستهاو سروروی نواستشمام کنم... دیگر تاب تحمل ندارم... نمیتوانم ترا دراین قفس ببینم ... تو یادگار کوروش هستی کلنارك!... می فهمی؟!... برای اینست که دوستت دارم و دست باین دیوانگی زده ام! کلنارك که مدتها زن ندیده بود باحرارت زیاد پاریزاتیس رابه آغوش کشیدو گیسوان بلند اورا دور دستهایش حلقه کرد. پاریزاتیس، از بوی بدن کلنارك مست شده بودو اندام لغزنده خودرا هرچه بیشتر در آغوش او میفشرد. اما ازیاد کوروش نیزغافل نبود:

ـ کلنارك! بگو ببینم کوروش چگونه مردی بود؟

کلنارك که سعی داشت ازآن لحظات زودگذر هرقدر ممکن است لذت ببرد، ازمیان لبانش روی گونه وگردن پاریزاتیس حرارت میریخت وبریده بریده پاسخ میداد:

ـ کوروش؟!... اویك مرد بود ... شجاع بود ... دربندل و بخشش مانند نداشت ... بی باك و وحشی بود ... وحشی مثل تو!

اشکهای داغ پاریزاتیس، بادانه های درشت عرق که از سروروی کلنارك فرومیچکید بهم می آمیخت:

ـ کلنارك! بگو او زنده است ... بگو او را نکشته اند ... بگو اوباز میگردد ... بگو کلنارك ... بگو!

کلنارك آهی کشید:

ـ نه! این خیالات فایده ندارد. اودیگر درین دنیا نیست وهرگز بازنخواهد گشت. او کشته شد همانطور که من اسیر شدم ... او به ابدیت پیوست همچنانکه من نیز در این زندان سرد و سیاه افتاده ام!

بانک پارس

شرکت سهامی باسرمایه ۲۰۰٫۰۰۰٫۰۰۰ ریال تماما پرداخت شده

دارائی	سال ۱۳۴۳		سال ۱۳۴۲		بدهی	سال ۱۳۴۳		سال ۱۳۴۲	
موجودیهای نقدی									
اسکناس و مسکوك		۱۲۳٬۱۱۸٬۰۶۱٫۴۵		۷۶٬۷۸۱٬۶۰۱٫۱۰	سرمایه ثبت شده تماما پرداخت شده		۲۰۰٬۰۰۰٬۰۰۰		۲۰۰٬۰۰۰٬۰۰۰
سپرده نزد بانك مرکزی ایران					اندوخته قانونی		۱۴٬۵۵۲٬۶۹۷٫۵۵		۱۳٬۷۷۵٬۳۰۲٫۱۵
سپرده قانونی		۹۱٬۱۵۹٬۰۵۱٫۵۰		۷۸٬۸۳۲٬۶۵۲٫۱۵	سپرده ها				
سایر سپرده ها		۵۶٬۹۸۴٬۹۸۷٫۲۵		۳۱٬۲۴۶٬۹۷۷٫۱۵	سپرده های مدت دار	۱۵۵٬۸۳۶٫۱۱۱		۱۴۶٬۴۹۹٬۶۶۴٫۴۵	
موجودی نزد بانکهای داخلی (پس از پاپاپای)		۳۷٬۹۴۳٬۶۱۸		۲۹٬۸۷۶٬۱۷۹٬۰۵۰	سپرده های دیداری	۴۰۰٬۲۱۶٬۸۷۹٫۲۵		۳۲۰٬۹۷۰٬۳۶۴٫۱۵	
نقود بیگانه و موجودی نزد بانکهای خارجی		۲۱٬۷۸۳٬۷۲۶		۳۶٬۶۱۷٬۷۵۹٫۷۵	حساب بانکها (پس از پاپاپای)	۷۵۱٬۶۶۸٫۶۵		۲٬۹۳۱٬۴۳۸٫۰۵	
بروات و اسناد و سایر دارائیها					حسابهای تامین آتیه	۶۸۲٬۷۲۰٬۵۳۰٫۸۰	۱٬۲۳۹٬۵۲۵٬۱۸۹٫۷۰	۵۱۱٬۵۱۰٬۵۸۰٫۰۵	۹۸۱٬۹۱۲٬۰۴۶٫۷۰
اسناد نزولی و خریداری		۴۴۷٬۰۸۲٬۴۵۵٫۱۰		۴۲۵٬۵۳۰٬۸۹۵٫۴۵	سایر بدهی ها		۲٬۷۳۷٬۹۳۳٫۷۵		
وامها		۳۷۸٬۲۳۹٬۶۷۵		۲۲۳٬۳۸۷٬۷۸۹٫۷۰	مانده سود سال قبل سود	۳۲٬۷۵۰٫۷۰		۲۷٬۵۱۰٫۱۵	
سایر دارائیها	۹۵۷٬۲۲۰٬۸۸۱٫۳۵	۱۳۱٬۸۹۸٬۷۵۱٫۲۵		۱۱۸٬۴۹۹٬۵۷۸٫۸۰		۴۶٬۶۹۱٬۲۸۸٫۴۰	۴٬۷۲۴٬۰۳۹٫۱۰	۵٬۱۸۲٬۶۳۵٫۹۵	۵٬۲۱۰٬۱۴۶٫۱۰
مشارکت	۲۵٬۲۶۰٬۰۰۰٫۰۰			۴۹٬۲۶۰٬۰۰۰٫۰۰	ضمانت نامه ها ـ پذیرشها ـ اعتبارات	باز شده	۱۸۰٬۹۴۵٬۵۸۴٫۷۵		۲۰۹٬۲۱۴٬۳۰۹٫۲۰
اموال									
وثایق تملك شده		۵۰٬۶۱۳٬۷۶۸٫۵۰		۳۶٬۰۶۰٫۱۶۶					
غیرمنقول پس از کسر استهلاك		۸۶٬۲۴۰٬۰۰۰		۸۵٬۹۹۷٬۰۷۱٫۷۵					
منقول پس از کسر استهلاك		۱۱٬۲۱۵٬۷۶۶٫۰۵		۸٬۸۰۵٬۸۲۳٫۶۰					
متعهدین ضمانت نامه ها ـ پذیرشها ـ اعتبارات	۱۸۰٬۹۴۵٬۵۸۴٫۷۵								
	۱۶۴۲٬۴۸۵٬۴۴۴٫۸۵								
حسابهای انتظامی	۱۶۱۲۵٬۵۰۴٬۶۴۶٫۵۵				طرف حسابهای انتظامی				
						۱۶۴۲٬۴۸۵٬۴۴۴٫۸۵			
						۱۶۱۲۵٬۵۰۴٬۶۴۶٫۵۵			

رئیس هیئت مدیره
عبدالحسین نیکپور

مدیر عامل
محمد ابراهیم نیکپور

بازرسان
عمادالدین کیا ـ دکتر عباس معتمدی

حسابدار کل
حمید اصفهانیان

حساب سودو زیان عملکرد سال ۱۳۴۳

بدهکار	۱۳۴۳	۱۳۴۲	بستانکار	۱۳۴۳	۱۳۴۲
هزینه کل و جوایز قرعه کشی	۷۱٬۶۰۲٬۲۷۷٫۸۵	۶۸٬۶۰۳٬۵۲۴٫۵۵	بهره و کارمزد دریافتی	۷۹٬۶۰۹٬۹۱۶٫۳۵	۷۶٬۰۴۴٬۴۳۰٫۶۵
استهلاکات	۸٬۶۵۴٬۹۱۴٫۷۰	۹٬۴۸۱٬۵۱۵٫۲۰	دد آمد متفرقه	۵٬۳۳۸٬۵۶۴٫۶۰	۷٬۲۲۳٬۲۴۵٫۰۵
سود	۴۶٬۶۹۱٬۲۸۸٫۴۰	۵٬۱۸۲٬۶۳۵٫۹۵			
	۸۴٬۹۴۸٬۴۸۰٫۹۵	۸۳٬۲۶۷٬۶۷۵٫۷۰		۸۴٬۹۴۸٬۴۸۰٫۹۵	۸۳٬۲۶۷٬۶۷۵٫۷۰

حساب تقسیم سود عملکرد سال ۱۳۴۳

۱۳۴۳	۱۳۴۲		۱۳۴۳	سال ۱۳۴۲
۷۰۳٬۶۹۳٫۲۵	۷۷۷٬۳۹۵٫۴۰	مانده سود سال قبل	۳۲٬۷۵۰٫۷۰	۲۷٬۵۱۰٫۱۵
ـ	۴۰۰٬۰۰۰	سودویژه	۴۶٬۶۹۱٬۲۸۸٫۴۰	۵٬۱۸۲٬۶۳۵٫۹۵
۴۰٬۰۰۰٬۰۰۰	۴۰٬۰۰۰٬۰۰۰			
۲۰٬۳۴۵٬۸۵	۳۲٬۷۵۰٫۷۰			
۴۰٬۷۲۴٬۰۳۹٫۱۰	۵٬۲۱۰٬۱۴۶٫۱۰		۴۰٬۷۲۴٬۰۳۹٫۱۰	۵٬۲۱۰٬۱۴۶٫۱۰

بموجب آئین‌نامه جدید دوره لیسانس دانشسرایعالی

دانشسرایعالی ۳۰۰ دانشجو می‌پذیرد

معدل سال ششم داوطلبان نباید کمتر از ۱۴ و سنشان نباید بیشتر از ۲۴ سال باشد

آئین‌نامه مربوط بدوره لیسانس دانشسرای عالی به تصویب شورای مرکزی دانشگاه ها رسید .

بموجب این آئین نامه دانشسرای عالی امسال ۳۰۰ تن دانشجو برای رشته های فیزیك ، شیمی ،طبیعی، و ریاضی می‌پذیرد .

معدل کتبی سال ششم داوطلبان نباید کمتر از ۱۴ باشد و سن آنان نیز نباید از ۲۴ سال تجاوز کند . ضمنا داوطلبان نباید در هیچیك از ادارات دولتی ویا در کادر های آموزشی سمتی داشته باشند .

دو دوره

برای داوطلبان دو دوره دوساله در دانشسرای عالی در نظر گرفته شده است ، دوره اول برای مدت دو سال برای تربیت دبیر جهت تدریس دوره اول متوسطه و دوره دوم برای مدت دو سال برای تربیت دبیر جهت تدریس در دوره دوم متوسطه د رمرحله اول سه رشته (ریاضی ،فیزیك و شیمی ، طبیعی) خواهد بود و در پایان این مدت قبول شدگان میتوانند در دوره اول دبیرستان ها تدریس کنند .

دانشجویانی که در امتحانات پایان سال اول این مرحله موفق نشوند حق ثبت نام مجدد در انخواهند داشت .

در مرحله دوم که مکمل مرحله اول است چهار رشته (ریاضی ، فیزیك ، شیمی و طبیعی)تدریس خواهد شد و در پایان آن قبول شدگان پس ا زاخذ درجه لیسانس دبیری میتوانند در دوره دوم دبیرستان ها تدریس کنند .ضمنا دانشجویان مرحله دوم از میان قبول شدگان مرحله اول و پس از حداقل دو سال خدمت در دوره اول دبیرستان های کشور از طریق امتحان ورودی انتخاب خواهند شد .

یك مقام مطلع درباره آئین‌نامه جدید دانشسرای عالی که مبادرت به تربیت دبیر جداگانه برای دوره اول متوسطه خواهد کرد گفت با اجرای این آئین‌نامه معلمین شایسته‌ای تربیت خواهند شد تا بتوانند در دوره اول و دوم متوسطه تدریس کنند .

نخست‌وزیر طی بخشنامه‌ای بوزارتخانه‌ها اعلام کرد

بجای کلمات بیگانه

از کلمات و لغات فارسی استفاده کنید

بخشنامه زیر از طرف نخست وزیر بکلیه وزارتخانه ها و موسسات و شرکتها وبنگاههای دولتی ابلاغ شد .

بطوریکه مشاهده میشود از چند سال باین طرف لغات بیگانه در زبان شیرین فارسی که یکی از ثروتمندترین زبانهای گیتی و نمودار ادبیات کهنسال و پر افتخار ایران است راه یافته و کلمات وتعبیراتی مورد استعمال پیدا کرده است که با اندك توجهی بسهولت میتوان معادل فصیح و رسای آنها را در فارسی پیدا کرد . چون ادامه این رویه ممکن است باصالت زبان فارسی لطمه وارد سازد مقتضی است دستور اکید صادر فرمایند که در هنگام تهیه مراسلات وگزارشها و لوایح قانونی و کلیه اسناد و مدارك دقت مخصوصی بعمل آید که بجای استعمال لغات وتعبیرات بیگانه کلمات رایج فارسی بکار رود ودر مورد کلمات فنی نیز حتی‌المقدور معادل آنها را هر چند بجای یك کلمه بیگانه احیانا دو یا سه کلمه فارسی لازم شود استعمال نمایند .

نخست وزیر

مسابقات بوکس تهران

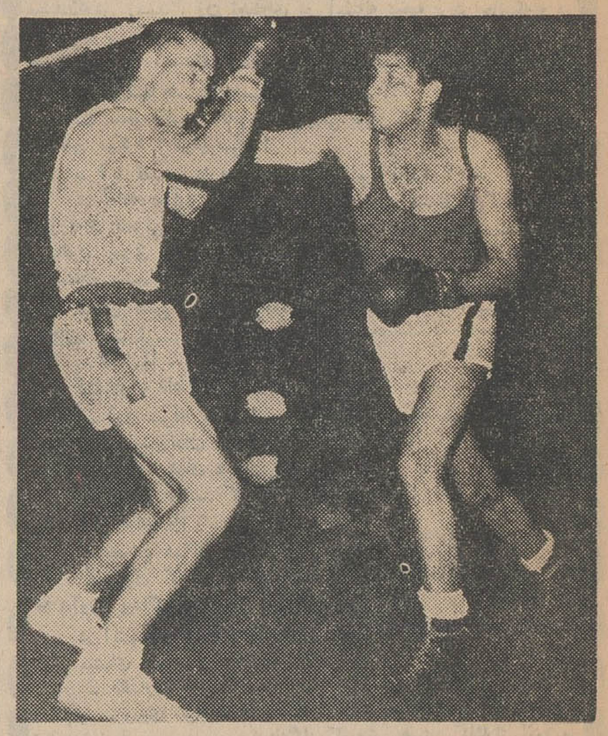

مسابقات بوکس که از روز سه‌شنبه ۱۸ خردادماه در استادیوم محمدرضا شاه آغاز شده بود دیروز خاتمه یافت . نتایج آن بعدا اعلام میشود. این عکس صحنه‌ای از مسابقات بوکس رانشان میدهد .

وضع آموزگاران یکنواخت میشود

صبح امروز بیش از ۲۵ تن از نمایندگان آموزگاران روزمزد باوزیر آموزش و پرورش ملاقات کردند . در این ملاقات نمایندگان آموزگاران از اقدام آن وزارتخانه در مورد افزایش حقوق آموزگاران روز مزد و حکمی تشکر کردند .

وزیر آموزش و پرورش دراجتماع نمایندگان آموزگاران گفت یکی از برنامه های وزارت آموزش و پرورش تامین زندگی معلمین سراسر کشور است .

ما سعی خواهیم کرد تا وضع امور آموزشی کشوررا بیك‌صورت واحد درآوریم و با رسمی کردن کلیه معلمین موجبات دلگرمی آنان را فراهم کنیم.

فرهنگیان پایتخت

از آقای جلالی‌زاده که خدمات مهمی در سی و چند ساله خدمت خود از لحاظ وطن ـ پرستی وشاهدوستی وتربیت نوباوگان کشور نموده است تجلیل مینمایند

روز چهارشنبه ۲۶ خرداد ماه جاری آقای محمد جمالی‌اشتیانی صاحب امتیاز دبیرستان شاه عباس کبیر بمناسبت خدمات فرهنگی آقای رضا جلالی زاده که بنابتقاضای خود بافتخار بازنشستگی نائل شده‌اند از فرهنگیان دعوت نموده که درساعت ۶ بعدازظهر روز مذکور برای تجلیل از ایشان در دبیرستان مذکور واقع درخیابان امیریه ایستگاه انتظام شرکت فرمایند.

***

اطلاعات مقام و منزلت آقای جلالی‌زاده را تایید وخدمات فرهنگی ایشان را در انجام وظایف ملی واجتماعی و تربیت نوباوگان وطن تقدیر وتحسین می‌نماید.

آگهی مناقصه

اداره کل گمرك تعداد یکصد و پنجاه دستگاه ارابه دستی رااز طریق مناقصه طبق برك مشخصات و برك شرایط مناقصه‌خریداری می نماید .

پیشنهاد دهندگان بایستی برك مشخصات و برك شرایط و نمونه قرارداد را ازدفتر اداره کار پردازی و خدمات کل گمرك دریافت و برك شرایط مناقصه راپس از مطالعه امضاء نموده با پیشنهاد خود وکاتالك و برك مشخصات بضمیمه برك رسید صندوق اداره حسابداری کل گمرك و یا گواهی بانکی دایر بتودیع استناد خزانه معادل ۵در صد کل بهای پیشنهادی بعنوان سپرده (ودرصورتیکه کل مبلغ پیشنهادی بیش از ده میلیون ریال باشد میزان سپرده نبایستی کمتر از پانصد هزار ریال)باشد در پاکت لاك و مهر شده که روی آن جمله مربوط به مناقصه‌ارابه‌دستی قید شده باشد تاساعت ۱۰ صبح روز سه شنبه‌سی‌ام شهریورماه ۴۴ باداره دفتر کل گمرك‌واقع در خیابان داور کاخ‌وزارت اقتصاد تسلیم و رسید دریافت دارند .

پیشنهاد دهندگان خارج از کشور بایستی‌برك مشخصات وبرك شرایط و نمونه‌قرارداد رااز سفارت شاهنشاهی ایران‌در کشور خود دریافت و معادل ۵در صد کل بهای پیشنهادی خودرا بعنوان سپرده (ودر صورتیکه کل مبلغ پیشنهادی بیش از ده میلیون ریال‌باشد میزان سپرده نبایستی کمتر از پانصد هزار ریال باشد).ضمانت‌نامه بانکی به بانك ملی ایران . تهران ارسال و دستور تبدیل آنرا باسناد خزانه‌بدهندو پیشنهاد خودرا به پیوست کاتالك و برك شرایط‌مناقصه امضاء شده و برك مشخصات در پاکت لاك و مهر شده که روی آن جمله مربوط به مناقصه قید شده باشد به آدرس دفتر اداره کل گمرك کاخ‌وزارت اقتصاد خیابان داور- تهران-ایران بفرستند وطوری‌ارسال دارند که تاتاریخ‌فوق‌باداره کل گمرك برسد .

چنانچه پیشنهاد دهندگان داخلی اصل پیشنهاد کارخانه‌ای‌راکه نمایندگی آنرا دارند تسلیم می نمایند بایستی علاوه برآن ترجمه فارسی پیشنهاد راکه بامضای مدیر یا مدیران‌مسئول رسیده باشد با پیشنهاد خود ارسال دارند .

پیشنهادات رسیده در ساعت یازده صبح روز سه‌شنبه سی‌ام شهریور ماه ۴۴ در کمیسیونی که در اداره کار پردازی و خدمات کل گمرك تشکیل میشود بازو قرائت خواهدشد .

پیشنهادات فاقد برك مشخصات‌وبرك شرایط مناقصه امضاء شده وکاتالك ورسید سپرده یا پیشنهادات داخلی‌که پیشنهاد کارخانه خارجی راارسال و ترجمه فارسی آنرا نفرستاده باشند و همچنین پیشنهاداتی که‌بعداز موعد مقرر برسند مردود شناخته شده وبه‌آن ترتیب اثر داده نخواهد شد . الف ۱۹۲۴

۱ـ۲ آ ـ ۸۵۷۶ اداره کل گمرك

آگهی مناقصه

ژاندارمری کل‌کشور خرید تعداد ۹۰۰۰۰ ثوب پیراهن زیر کشباف آستین کوتاه و ۹۰۰۰۰ ثوب شلوار کشباف کوتاه‌مورد نیاز خودرا از طریق مناقصه خریداری مینماید .

۱ـداوطلبان شرکت در مناقصه میتوانند همه روزه در ساعات اداری برای دریافت برك شرایط مناقصه و مشاهده نمونه به‌شعبه تهیه‌و خرید دایره سررشته‌داری اداره لوژستیك‌ژاندارمری واقع‌در میدان ۲۴ اسفند مراجعه وضمن‌مشاهده نمونه برك‌شرایط مناقصه دریافت دارند وپیشنهاد دهندگان بایستی پیشنهاد خودرا دریاکت لاك‌و مهر شده که‌روی آن جمله مناقصه پیراهن و زیر شلوار کشباف قید شده باشد تاساعت ۹صبح روز شنبه ۵ر۴۴ بدفتر کل ژاندارمری تسلیم‌و رسید دریافت دارند .

۲ـ کمیسیون مناقصه‌ها درساعت ۱۰ صبح همان‌روز تشکیل و پیشنهادات واصله‌را بازو قرائت خواهد نمود .

۳ـ به پیشنهاداتی که برخلاف برك شرایط مناقصه تسلیم‌شده باشد مطلقا ترتیب اثر داده نخواهد شد .

۴ـ پیشنهاد دهندگان بایستی مبلغی معادل صدی پنج قیمت کل پیشنهادی خودرا اسناد خزانه تهیه و بامت‌سپرده شرکت درمناقصه ضمیمه پیشنهاد خود نمایند . الف ۱۹۱۴ ژاندارمری کل کشور

۱ـ۲ آ ـ ۸۵۵۸

تجدید آگهی مناقصه شماره ۴۲ر۱۳۴۳

سازمان برق تهران مقدار ۷۴۰ تن سیم مسی از نوع الکترولیت مورد نیاز خود را از طریق مناقصه می‌خرد.اف خرمشهر یا جلفا و یا بندر شاهپور خریداری مینماید . داوطلبان شرکت در مناقصه می توانند با پرداخت مبلغ دویست ریال بصندوق سازمان و ارائه رسید آن باداره مناقصه ها برك شرایط و مشخصات مناقصه را اخذو پیشنهاد خود را تا آخر وقت اداری روز ۲۶ر۴۴ بصندوق پیشنهادات سازمان بیندازند. الف ۱۹۹۰

۱ـ۲ سازمان برق تهران

آگهی مناقصه شماره ۱ـ۴۴ ـ س

وزارت راه خرید یکهزارو پانصد متر طول پل فلزی استاندارد رابراساس شرائط و مشخصات مندرج دراسناد مربوطه بمناقصه بین‌المللی واگذار مینماید نمایندگان کارخانه های سازنده وفروشنده این نوع پلها که صلاحیت آنهابعنوان نماینده کارخانه بگواهی سفارت شاهنشاهی ایران مقیم محل رسیده باشد میتوانند از تاریخ ۱۶ر۴۴ تا تاریخ ۱۶ر۵ر۴۴ باداره کل راهسازی وزارت راه واقع درمیدان ارك (تهران ـ ایران) مراجعه‌و اسناد ومشخصات فنی مناقصه‌را درمقابل پرداخت مبلغ دوهزاررریال اخذ وپیشنهادات خودرا تاتاریخ ۱۰صبح روز شنبه ۲۷ر۶ر۴۴ بدفتر اداره مزبور تسلیم نمائید کمیسیون مناقصه‌درساعت ۱۱ صبح همان‌روزتشکیل ونتیجه را تعیین خواهد کرد بهای آگهی بعهده برنده مناقصه خواهد بود . الف ۱۹۵۱

از طرف وزیر راه

۱ـ۲ آ ـ ۸۵۶۲

ترازنامه سال ۱۳۴۳ شرکت مقاطعه‌کاری گنجینه بامسئولیت‌محدود

دارائی	ریال	بدهی	ریال
اثاثیه اداری	۱۸۳۳۱۹ر۵۰	سرمایه	۴۰۰۰۰۰۰
اتومبیل و ماشین آلات	۲۳۷۲۷۱۵	بستانکاران متفرقه	۲۹۷۸۸۸۹
صندوق و بافك ها	۷۰۳۱۱ر۵۰		
بدهکاران متفرقه	۲۴۶۱۳۹۵		
اسناد خزانه	۵۰۰۰۰۰		
جمع	۵۵۸۷۷۴۱	جمع	۶۹۷۸۸۸۹
زیان در آخر سال ۴۳	۱۳۹۱۱۴۸	سود ویژه	
موازنه	۶۹۷۸۸۸۹	موازنه	۶۹۷۸۸۸۹

حساب سودوزیان‌سال ۱۳۴۳ شرکت مقاطعه‌کاری گنجینه بامسئولیت محدود

ثرآمد	ریال	هزینه	ریال
دریافتی‌بابت کارهای مقاطعه‌کاری	۵۰۹۵۱۹۹	هزینه های اداری	۲۶۴۱۷۹ر۵۰
مطالبات بابت خرید مصالح	۴۵۰۰۵۸	هزینه ساختمانی و مصالح	۵۰۶۱۰۰۶
		حقوق واجرت کارگران	۲۷۱۷۶۸
		مالیات مقاطعه‌کاری وعوارض‌شهرداری	۲۳۱۷۶۶
		استهلاکات	۵۹۳۱۷۹
		زیان سال ۱۳۴۲	۵۱۴۵۰۶
جمع	۵۵۴۵۲۵۷	جمع	۶۹۳۶۴۰۵
زیان درآخر سال ۴۳	۱۳۹۱۱۴۸	سود ویژه	–
موازنه	۶۹۳۶۴۰۵	موازنه	۶۹۳۶۴۰۵

هیئت مدیره شرکت مقاطعه‌کاری گنجینه بامسئولیت‌محدود

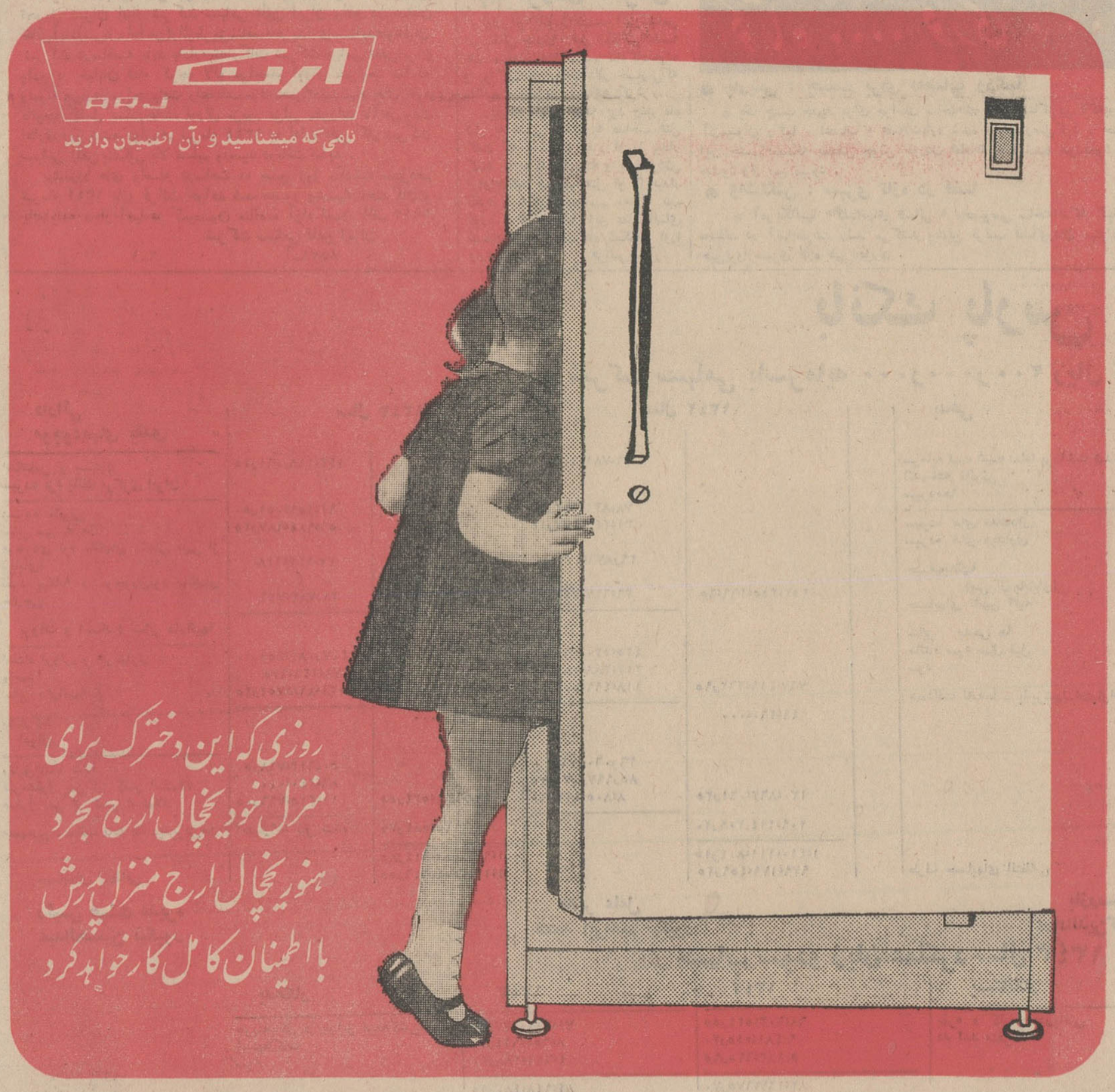

تقلیل هزینه ومسکن

بقیه‌از صفحه اول

شورای عالی اصناف برای تعدیل نرخ‌های مایحتاج مختلف مردم فعالیت میکند و ازعصر دیروزنظارت برکار کسبه و فروشندگان اجناس را که قبلا نرخ آن‌هااز طرف شورای عالی اصناف انتشار یافت‌آغاز کرد.

هیئت اجرائیه شورا

بعد از ظهر دیروز هیئت اجرائیه شورایعالی اصناف در دبیرخانه‌شورا تشکیل شد .

آقایان حسینقلی قبادیان و محرز دوتن از اعضای هیئت حضورداشتند و بشکایات و پرسش های مردم تهران که ازگوشه وکنار شهر میرسیدپاسخ میگفتند .

تا غروب دیروز در حدود پنجاه شکایت از مردم تهران به دبیرخانه شورا رسیده بود و آقای قبادیان شخصا باین شکایات رسیدگی میکرد.

● فروشگاهها گران میفروشند

آقای حاج سید حسن یکی از معمرین صنف قصاب غروب دیروز به شورا آمد و شکایت‌کرد که فروشگاه های بزرك صنف مارا بدنام کرده‌اند. وی گفت من بهمراه آقایان حاج محمد علمی مهریز و یدالله گودرزی سراسر تهران را بازرسی کردیم، و دکانهای قصابی صحیح عمل کرده‌اند ولی فروشگاهها انواع‌گوشت‌را بمردم گران میفروشند عصر دیروز عده‌ای‌از مردم تهران پارس نیز از گرانفروشی یك قصاب در این محل شکایت کرده بودند ، ازطرف هیئت اجرائیه‌اصناف به آقایان مزبور ماموریت داده شدتا برای تعطیل دکان قصابی گرانفروشی به تهران پارس رفته و پس از رسیدگی بشکایت شاکی ، در صورت وارد بودن شکایت اقدام نمایند .

دکاندار از طرف هیئت اعزامی اصناف مورد بازجوئی قرار گرفت چون گرانفروشی او ثابت شد برای مدت پانزده روزاز کسب وکارمحروم گردید و مبلغ هیجده ریال تفاوت قیمت گوشت را به شاکی پرداخت

● فروشگاههای گوشت

هیئت بازرسی کشتار کنندگان تهران دیروز ضمن گشت خود در شهر اطلاع یافت که بعضی از ، دارندگان فروشگاههای گوشت‌که خودشان راسا کشتار میکنند بیشتر از قیمت‌مقرر گوشت میفروشند . اسامی این فروشگاهها یادداشت شد و طی شرحی از طرف هیئت ـ اجرائیه به کشتارگاه تهران اطلاع داده‌شد که از مهر زدن گوشت‌آن ها خود داری گردد.

شکایات دیگری از فروشندگان قندو شکر آزاد رسیده بود که شاکیان‌مدعی بودند که‌فروشندگان آزاد قیمت قند وشکررا پائین‌نمی آورند .

از تمام شکایات و پیشنهادهائیکه دیروز ودیشب از طرف مردم به شورایعالی اصناف رسید نیمی‌مربوط به قیمت دارو . کرایه خانه و مستغلات بود و مردم تهران از شورایعالی اصناف درخواست کرده بودندکه برای ارزانی نرخ مسافرت با اتوبوس ، راه آهن ، هواپیما ـ و کاهش کرایه حمل بار در تهران وراهها نیزاقدام نماید .

● دعوت از پزشکان

آقای قبادیان رئیس شورایعالی اصناف بخبرنگار اطلاعات گفت: در این موارد پس از تماس با آقایان مسئولان دولتی وشهرداری اقدام‌می شودوممکن‌است‌هیئت‌داوران‌صنفی‌از جامعه پزشکان دعوت و درخواست کنند تابرای‌تقلیل‌هزینه بیمارستان هااقدام نمایند .

در مورد تقلیل کرایه‌خانه‌رئیس اصناف به کمیسیون مخصوصی ماموریت دادتاضمن تماس باافراد خبره طرح لازم را در این موردتهیه کند .

اصناف میخواهند یك برنامه عمومی و مفید را اجرا کنند ودر این راه احتیاج به‌کمك و همکاری مردم و مصرف کنندگان دارند.

در کاری که ما شروع کرده‌ایم اگر فقط چهل‌در صد مردم باماهمکاری نمایند موفق میشویم.

● شکایات دیروز

خانمی از خیابان فرصت‌شورای عالی اصناف شکایت کرده بود که قصاب محل گوشت را کیلوئی پنجریال باو گران داده است،پس‌از وصول شکایت هم تفاوت قیمت برای وی ارسال شد و هم قصاب تحت تعقیب قرار گرفت .

خانم دیگری‌ازخیابان حشمت‌الدوله از گرانفروشی کسبه آن منطقه شکایت کرده بود ودعوت میکرد که‌بازرسان اصناف به‌آنجا بروند

هیئت داوران اصناف باین خیابان رفتند و آنجا را بازرسی کردند.

یك‌نفر از خیابان وصال تهران‌نو از قصاب محل‌شکایت کرده‌بود. بازرسان اصناف بسراغ وی‌رفتندو پس از پرداخت تفاوت قیمت‌قصابی رابستند .

● رسیدگی شد

یکی از آقایان کسبه بازار از قصاب جنب‌بازار شکایت کرده بود ومامووران صنفی به حجره شاکی رفتند و در حضور وی قصاب‌را بازخواست کردند .

● تقلیل قیمت‌کاشی

عصر دیروز آقای علی باوفا رئیس اتحادیه صنف کاشی ساز و کاشی فروش اعلام کرد که قیمت کاشی را ده در صد تقلیل داده است .

رئیس اتحادیه کفت کاشی در تهران بوسیله شرکت تعاونی‌توزیع میشود و هر یك از فروشندگان در اجرای‌این‌نظر تسامح کنندسهمیه‌او قطع خواهد شد .

اقداماتی برای تنزل قیمت مصالح ساختمانی ، آجر ، گچ ، لبنیات پاستوریزه ، نوشابه های غیرالکلی و کالباس بعمل آمده و شورایعالی اصناف تقریبا نتیجه اقدامات خود را باطلاع مردم خواهد رسانید .

● رابطه صحیح تولید ومصرف

آقای قبادیان ظهر امروز گفت :

ما در نظر داریم با برقراری یك رابطه صحیح بین تولید و مصرف و با تشکیل شرکت های تعاونی برای این اقدامات خودمان ضمانت اجرائی ایجاد کنیم . ما وقتی در این سیاست صددرصد موفق‌میشویم که شرکت های تعاونی امور تولید و توزیع را در دست داشته باشند و در آنصورت هرگاه متخلفی پیدا شود فورا سهمیه او قطع میشود و از جامعه اصناف طرد میگردد .

● شرکت تعاونی‌گوشت

رئیس اصناف گفت : شرکت تعاونی گوشت در حال تشکیل است و ممکن است بزودی شروع بکار نماید ، همینکه این شرکت‌شروع بکار کرد ما عملا قادر به کنترل همه فروشندگان خواهیم بود ، و آنهانیز مجبور به متابعت از اجرای نظرات مردم ومملکت میشوند و گوشت ارزان و فراوان میشود .

برای نان نیز شرکت تعاونی‌تشکیل میشود وترتیبی میدهیم که توزیع آرد ازصورت بدکنونی خارج شود و صنف نانوا بطور یکپارچه و برطبق مقررات ومطابق دلخواه مردم شروع بکار کند .

امروز از طرف اصناف تهران برای تنزل قیمت لبنیات و ماست ، پنیر، تخم‌مرغ روغن ودلو قلوه نیز اقدام بعمل آمدو اعلام‌شد که‌نتیجه‌این‌اقدامات بزودی باطلاع مردم خواهد رسید .

● اعلامیه صنف قصاب

امروز از طرف اتحادیه صنف‌قصاب اعلامیه‌هائی چاپ شد ودر کلیه مغازه ها توزیع گردید. دراین اعلامیه ها قیمت گوشت مخلوط و تفکیکی نوشته شده است. دکانداران این اعلامیه‌ها را درمغازه ها نصب کرده و مطابق مقررات آن گوشت میفروختند .

● نرخ اغذیه

آقای ارداشس مانوکیان ،رئیس صنف اغذیه‌فروش امروز اعلام‌کرد که افراد این صنف برای ارزان‌ـ کردن کالباس وآبجو وسوسیس‌و خیارشور و سایر نوشابه‌ها اقدام کرده‌اند .

رئیس صنف گفت فعلاکارخانه های مربوطه مشغول بررسی قیمت ها هستند تا در صورت امکان‌تقلیل بدهند و جهت آگاهی مردم اعلام کنند.

● جلسه امروز اصناف

ازبامداد امروز جلسه کمیسیون اجرائی اصناف‌تهران برای بررسی طرق مختلف اجرای مقررات نرخ در سراسر تهران و حومه با حضور آقایان محرز ، عباس تیموری حاج محمدعلی مهریز ،یدالله گودرزی، حاج سید حسن ،علی باوفا بریاست آقای قبادیان تشکیل‌شد .

در این جلسه معمرین اصناف اعلام کردند که برای جلوگیری از تخلفات افراد و پیشه‌وران وابسته بشورایعالی اصناف خود معمرین صنفی راسا اقدام میکنند و برای افراد پیشه‌ورانی که از کادر و سازمان شورا خارج‌هستند ، یك دادگاه کیفر گرانفروشان باشورا همکاری میکندومتخلفین‌رابپرداخت جریمه ومحرومیت از کسب محکوم میسازد .

شورایعالی اصناف امروز لیست نرخهای اعلام شده از طرف اصناف را بشهرداری فرستاد ، دراین مورد آقای هماپور متخصص‌امورخواربار واصناف باکمیسیون اجرائی‌اصناف همکاری دارد .

● متن اعلامیه دوم‌اصناف

اعلامیه دوم اصناف تهران که امروز انتشار یافت‌بشرح زیراست:

درچند روز اخیر همانطور که انتظار میرفت اهالی محترم تهران در تعقیب استمدادشورایعالی‌اصناف نهایت همکاری و اشتراك مساعی‌را مبذول فرمودند و بهمین دلیل شورایعالی اصناف امکان یافت که در چند مورد باپرداخت مابه‌التفاوت بخریداران وتعقیب عناصر متخلف ومتجاوز موجبات کنترل دقیق‌نرخ های مقرر را فراهم سازد .بدیهی است که برای‌عده‌ای از همشهریان عزیز پرداخت مبالغی اضافه برنرخ مقرر اثر قاطع ندارد و بهمین‌دلیل از مراجعه بشورایعالی اصناف و معرفی فرد متخلف خودداری می‌ـ فرمایند ، شورا لازم میداند بـه استحضار این عده از همشهریان عزیز برساند که موضوع پائین‌ـ آوردن قیمت‌ها یك موضوع بزرك اجتماعی است و مبالغ محدودی که اثری در معیشت عده‌ای ندارد‌تاثیر قاطع در وضع طبقات زحمتکش‌و کم‌درآمد باقی میگذارد .

بدین لحاظ شورایعالی اصناف از فردفرد همشهریان گرامی در هروضع و موقعیت اجتماعی‌استدعا دارد که دراین جهاد بطور موثـر شرکت ودرصورت برخورد با هر نوع تخلف و تجاوزی از نرخهای مقرر مراتب را بیدرنك به شورای عالی اصناف اطلاع فرمایند.شماره تلفن شورا بشرح زیر مجددا اعلام میگردد.

شورایعالی اصناف ۳۷۰٦۰

شورایعالی اصناف ـ قبادیان

● اعلامیه بازار روز

اطلاعیه زیر از طرف صنف بازار های روز تهران انتشار یافت : در اجرای اوامر مطاع ملوکانه وبمنظور همکاری با برنامه دولت وشهرداری تهران و کمك به شورایعالی اصناف در زمینه تقلیل قسمت مواد مصرفی به اطلاع همشهریان عزیز میرساند که همه روز نرخ میوه و تره بار در بازار های روز تهران‌اعلام میگردداز عموم همشهریان عزیز تمنا دارد که در اجرا و کنترل نرخهای مقرر با ما مساعدت و همکاری فرمایند در کلیه بازار های روز نماینده‌صنف جهت کنترل حضوردارد ودر صورت لزوم خریداران محترم میتوانند به نماینده مزبور و یاتلفنهای ۳۷۰٦۰ شورایعالی اصناف٤٤۰۸٦و ٤۸۳٥۹ سازمان تعاونی های بانك اعتبارات تعاونی توزیع مراجعه فرمایند .

● در شهرستانها

تقلیل نرخ اجناس،در شهرستان ها اثرات‌نیکوئی داشته‌و باعث خشنودی مردم نقاط مختلف کشور شده واهالی شهرستانها تقلیل نرخ بعضی اجناس‌را مقدمه کاهش نرخ همه اجناس میدانند.

حادثه هواپیمای نمایندگان مجلس شورایملی

دراین حادثه باد تند هواپیما یك تاکسی راکه بدون توجه داخل باند شده بود واژگون کرد

عصر روز جمعه هنگامیکه جمعی از نمایندگان مجلس شورایملی برای بازدید از تاسیسات نظامی وفعالیت های ارتش باهواپیما وارد مشهدمی‌ـ شدند ، در فرودگاه یك تاکسی در سرراه هواپیمایشان قرار گرفت و حرکت سریع هواپیما وباد تند ملخ های آن، تاکسی را واژگون ساخت و راننده آن مجروح گردید .

خبرنگار پارلمانی ما در این مورد امروز با قیمسار سرلشگر نکوزاد تماس گرفت .

قیمسار نکوزاد نماینده مجلس شورایملی که همراه همکاران دیگر خود بااین هواپیما بمشهد رفته بود گفت :

هواپیما در مدت یکساعت وبیست‌و پنج دقیقه پرواز از تهران به مشهد ، بواسطه وجود ابرو انقلاب هوا یکبار درروی کویر دچار چاه‌هوائی شدو پس ازآن هنگامیکه بمشهد رسیدیم در موقع نشستن هواپیما درفرودگاه‌حادثه تاکسی پیش‌آمد، جریان این‌حادثه باین نحوبود که‌متاسفانه چون جاده مدخل فرودگاه نزدیك باند فرودگاه می‌باشد ویك تاکسی که مصادف با فرود آمدن هواپیما ، بدون توجه بدستور ماموران داخل جاده شده‌بود ، دراثر جریان بادی‌که در نتیجه سرعت سیر هواپیما وپروانه ها ایجاد شده‌بود واژگون گردید وخساراتی به‌آن وارد آمد ورانده نیززخمی شد که‌اکنون در بیمارستان بستری است‌وحال وی روبه بهبودی می‌باشد .

نمایندگان مجلس شورایملی عصر دیروز از مسافرت مشهد بتهران باز گشتند .

برای استخلاص ایرانیانی‌که در کنگو اسیر شده‌اند

ازطریق صلیب سرخ بین‌المللی اقدام شده است

دیروز اطلاع دادیم که صلیب سرخ جهانی به وزارت امور خارجه ایران گزارش داده‌است که یك زن و مرد ایرانی با سه فرزندشان ، که قبلا خبرگزاری ها خبر قتل آنها را بدست شورشیان کنگو مخابره‌کرده بودند در دست شورشیان اسیر هستند وبه قتل نرسیده‌اند.

خبرنگار ما امروز کسب‌اطلاع کرد که وزارت امور خارجه کوشش‌لازم‌را برای استخلاص ایرانیان‌مذکورآغاز کرده در این مورد از صلیب سرخ بین‌المللی درخواست کمك کرده است .

تانکر حامل اسید باکوه برخورد کرد

۳ نفر بوضع وحشتناکی کشته شدند

خبرنگار مادر پل دختر گزارش داد:ساعت ۸صبح امروزطی‌حادثه‌ای دزراه اندیمشك ـخرم آباد برسر یك پیچ که به پیچ مرك معروف شده است سه نفر بطرز رقت آوری کشته شدند .

تانکر شماره ۱۸۸۱٦۲ قزوین‌حامل اسید برانندگی موسس و کمك ـ رانندگی محمد که یکنفر سرنشین مجهول‌الهویه نیز داشت‌و ازآبادان بطرف تهران حرکت میکرد ساعت ۸صبح‌امروزبرسرپیچ «گوری بلمك» واقع درنزدیکی‌خرم آباد رسید .

راننده تانکر درسراشیبی‌این‌پیچ متوجه شد که ترمز بریده است هرچه کردموفق‌به کاهش‌سرعت‌نشد ودرنتیجه تانکر در سرپیچ باکوه‌بر خوردکرد و متلاشی گردیدوراننده وکمك راننده وسرنشین آن بطرز رقت‌انگیزی کشته شدند .

پیشنهادهای کمیسیون اقتصاد سنا برای تقلیل قیمتها

از ساعت۹صبح امروز کمیسیون اقتصاد مجلس سنا بریاست آقای مهندس شریف‌امامی تشکیل شد .

در این جلسه آقای نخست‌وزیر ، معاون وزارت اقتصاد و آقای دکتر متین دفتری که پیشنهاد هائی در باره تقلیل هزینه زندگی بدولت داده‌بود حضورداشتند ودرباره طرق مختلف تقلیل هزینه زندگی بحث و مذاکره شد و پیشنهاد های‌آقای دکتر متین دفتری و نظریات اعضا کمیسیون اقتصاد مورد توجه آقای نخست‌وزیر قرارگرفت وآقای‌نخست وزیروعده‌داد که‌دولت باین‌پیشنهادها و نظرات‌توجه‌نموده واقدام لازم‌بعمل آورد .

آگهی قبول دانشجو

سازمان تربیت معلم و تحقیقات تربیتی به منظور اجرای مرحله‌اول طرح تربیت دبیر مصوبه شورای مرکزی دانشگاه‌هابرطبق احتیاجات وزارت آموزش و پرورش در سال تحصیلی ٤٥ـ٤٤ از بین دارندگان گواهی نامه کامل‌متوسطه ریاضی و طبیعی برای هریك از سه رشته (ریاضی) ، (فیزیك شیمی) (طبیعی) با شرایط زیر داوطلب میپذیرد .

۱ـ داوطلبانی میتوانند در این دوره شرکت کنند که تاریخ تولد آنان بعدازروزاول فروردین‌یکهزارو سیصد و بیست باشد .

۲ـ وضع داوطلبان باید از نظر نظام وظیفه روشن باشد .

۳ـ معدل نمرات کتبی امتحان نهائی ششم متوسطه داوطلبان نباید از ۱٤ کمتر باشد .

٤ـ داوطلبان نباید کارمنددولت اعم از آموزشی و یا اداری باشند. کسانیکه واجد شرایط مذکور در فوق باشند میتوانند برك‌تقاضای زیر را تکمیل واز صفحه روزنامه جدا کرده تا روز ۱۵ مرداد ماه سال جاری‌بوسیله پست سفارشی بانضمام مدارك زیر :

الف ـ ریز نمرات کتبی امتحان نهائی سال ششم متوسطه که به گواهی اداره آموزش‌وپرورش محل رسیده باشد .

ب ـ گواهی حسن «خلاق از دبیرستان مربوط .

ج ـ یك برك رونوشت شناسنامه.

د ـ دوقطعه عکس ۳×٤ برقی که در سال جاری برداشته شده باشد .

هـ ـ قبض رسید بانکی بمبلغ دویست ریال‌به‌حساب شماره ۱۹۳۲ سازمان‌تربیت‌معلم وتحقیقات تربیتی در بانك مرکزی ایران .

به نشانی (تهران خیابان‌روزولت سازمان‌تربیت معلم‌وتحقیقات‌تربیتی‌ـ دفتر ثبت‌نام) ارسال دارند. ضمنا نکات زیر باطلاع داوطلبان‌میرسد:

۱ـ از پذیرفته شدگان هیچگونه وجهی‌بابت حق‌التعلیم دریافت‌نخواهد شد .

۲ـ مدت‌تحصیل در این دوره دو سال است .

۳ـ به دانشجویان ضمن تحصیل هیچگونه که‌لك‌هزینه‌ای پرداخت نخواهد شد .

٤ـ داوطلبانی که از طریق معدل یا مسابقه ورودی انتخاب میشوند باید تعهد بسپارند که مدت‌پنجسال در هر محلی که وزارت‌آموزش و پرورش تعیین کند بخدمت دبیری مشغول شوند .

۵ـ به فارغ‌التحصیلان این دوره گواهی نامه دبیری سیکل اول دبیرستان داده خواهد شد .

٦ـ فارغ‌التحصیلان مرحله اول میتوانند پس از دو سال تدریس در سیکل اول دبیرستانها در امتحانات ورودی مرحله دوم شرکت کنند . پذیرفته‌شدگان در این امتحان پس ازدوسال تحصیل‌و توفیق درامتحانات باخذ لیسانس دبیری نائل خواهند آمد .

سازمان تربیت معلم وتحقیقات تربیتی

تقاضای ثبت نام

دوره تربیت دبیرسیکل اول دبیرستان

سال تحصیلی ٤۵ـ ٤٤

اینجانب :

تاریخ

نام‌خانوادگی — نام خانم / آقا — دارنده شناسنامه

شماره — صادره‌از — متولد سال — که گواهی‌نامه

کامل‌متوسطه ریاضی/طبیعی را درسال ۱۳ از دبیرستان شهرستان

بامعدل‌کتبی — دریافت داشته‌ام مایلم در

دوره تربیت دبیر سیکل اول‌دبیرستان رشته — ثبت‌نام‌کنم‌ـ زبان خارجه‌ایکه

میدانم است .

ریزنمرات‌کتبی ویك برك رونوشت شناسنامه ودوقطعه عکس وقبض رسید بانکی شماره ضمیمه است.

نشانی درتهران — تلفن

نشانی درشهرستان — امضاء داوطلب

روی این‌خط بریده شود

ریخت و پاشهای دولتی

بقیه از صفحه آخر

آقای دکتر اقبال‌انجام‌شد باطلاع مجلس رسانید .

ناطق گفت : در امریکا ازمدیر عامل شرکت ملی نفت ایران تجلیل بیسابقه‌ای بعمل‌آمد و ما احساس میکردیم که مردم امریکا کشورما را بخوبی میشناسند و این باعث سربلندی و افتخار است .

آقای صفی پور همچنین گفت: د راین سفر با دانشجویان مقیم امریکا تماس گرفتیم وبخوبی‌معلوم بود که اکثریت دانشجویان ایرانی جوانانی شاه دوست و وطن‌پرست هستند انها از اعضای سفارت و سر پرستی گله داشتند و میگفتند افرادی که برای رفاه ما بامریکا می‌آیند ما را بیگانه میپندارند .

● قصد تظاهر نیست

آقای محسن خواجه‌نوری نماینده شمیرانات گفت : **دولت حاضر قصد تظاهر ندارد . دولت مجری اوامر شاهنشاه است و بهمین جهت تاآنجا که مقدور بوده است در این راه کوشش نموده‌است. آقای خواجه‌نوری سپس گفت : نحوه عمل دولت در مورد کاهش بهای اجناس از هرجهت قابل تعریف و تمجید است . خود نمایندگان محترم حزب مردم نیز با کمال انصاف این مطلب را تائید میکنند .**

آقای خواجه‌نوری گفت: نمایندگان عضو فراکسیون پارلمانی ایران نوین هم با پیشنهاد حزب مردم دائر به‌تقدیم عریضه سپاسگزاری بحضور شاهنشاه موافق هستند و از مقام ریاست استدعا میکنم که این عریضه را از طرف‌عموم نمایندگان‌مجلس تقدیم‌دارد .(صحیح است)

● صرفه جوئی دولت

آقای احمد کیهان یغمائی نماینده مشهد گفت :

مردم‌اینروزهاهمه خوشحال‌وخندان هستند ، زیرا بار دیگر عنایات شاهنشاه شامل حال ملت ایران گردیده استوامروزموجب حق‌شناسی ملت و نمایندگان ملت ایران شده است و امیدوارم وجود نازنین ذات اقدس شهریاری همیشه برقرار بماند.

آقای کیهان یغمائی سپس گفت: وظیفه دولت است که از نیات عالیه شاهنشاه سرمشق بگیرد و از کارهای ناروا جلوگیری کند . چرا وزارت آبادانی و مسکن قصر چند طبقه با سنگهای متری دویست و پنجاه‌تومان میسازد و قالیهای متری هزار تومان در اطاقهای آن فرش میکند ؟

● شاهکار دولت

بعد آقای عباس روستا نماینده تهران گفت :اقدام دولت‌را که‌بامر شاهنشاه صورت گرفته است باید یك شاهکار دانست و ارزان کردن اجناس و مایحتاج عمومی از طرف دولت و اصناف ، یك بار دیگر ثابت کرد که کشور ما در راه‌پیش برد انقلاب شاه و مردم قدمهای موثر برمیدارد .

آقای روستا گفت : دولت نباید دنبال تاسیس فروشگاههای دولتی برود ، بلکه باید شرکتهای‌تعاونی اصناف را تقویت کند و با تهیه و اجرای‌قوانین‌منصفانه‌مالك ومستاجر ومالیات بردرآمد فشار بر این‌طبقه زحمتکش را کم کند .

● دز دستور

در اینموقع‌مجلس وارد دستور شد وسئوال آقای حسین معتمدی نماینده اصفهان از وزیر آبادانی و مسکن در باره فاضل آب اصفهان مطرح شد و آقای دکتر نهاوندی وزیر آبادانی و مسکن باین سئوال جواب گفت .

● طرح لوایح

درجلسه امروز لایحه توسعه‌صنایع پتروشیمی برای‌شور اول‌مطرح شد و نمایه‌پیشنهاد فراکسیون پارلمانی حزب مردم این لایحه باقوریت‌تلقی شد و در کلیات آن آقایان دکتر فره‌گزلو ، پاینده،دکترمبین،دکتر الموتی ، دکتراسفندیاری‌وفیلیکس آقایان صحبت کردند .

سپس بنابه‌پیشنهادیکی‌ازنمایندگان وتصویب مجلس ، لایحه توسعه صنایع پتروشیمی برای طرح در کمیسیون دادگستری از دستور خارج شد وباین کمیسیون ارجاع گردید . بعد چند لایحه‌دولت‌مطرح وبررسی گردید .

عمده‌فروشی تنزل کرد

بقیه‌از صفحه اول

های انحصاری دولت است.

● کاهش بهای برنج

قیمت‌برنج هم اکنون بطورمتوسط کیلوئی یك ریال کاهش‌یافته است. مطلعین در امور برنج معتقدند تنزل بهای برنج ادامه خواهد داشت در حال حاضر انواع برنج صدری هر کیلو ۲۱ تا۲۷ ریال و دمسیاه کیلوئی ۲۸ تا ۳۰ریال وچمپا درتهران‌کیلوئی ۲۰ ریال است .

● غلات

محصول غلات از جمله گندم‌فراوان و قیمت ها در سطح پائین است. تا هفته آینده محصول گندم تازه گرگان بدست میآید . گندم مغان‌هم بزودی ببازار عرضه خواهد شد . بدین جهت‌تا۱۰روز آینده بابدست آمدن محصول جدید قیمت‌ها ۱۵تا۲۰ در صد کاهش خواهد یافت.

● مرغ و خروس

بازار مرغ و خروس راکد است.

قیمت ها هم نسبت به۱۰روز گذشته کیلوئی ۸ تا ۱۰ ریال کاهش یافته از اینرو قیمت هانسبت بدوهفته قبل کاهش نشان میدهد .

● حبوبات

منابع مطلع در امر حبوبات‌عقیده دارند قیمت حبوبات حتی ارزان تر از نرخ هائی است که اخیرا اعلام شده است

بواسطه تاثیر روحی که اقدام اخیر دولت‌دروضع کالاهای‌مصرفی مردم داشته از دیروز سطح قیمت میوه ها و تره بار ها هر کیلو ۲ تا ۳ریال پائین آمده است ، بطوریکه طالبی۹ریالی به ۷ریال تقلیل‌یافته است . امسال بطور کلی زمینه انواع میوه و تره بار فراوان و رضایتبخش است

● روغن

بازار روغن حیوانی بواسطه معاملات عمده آن رواج دارد خصوصا در شهرستانها شرکت های تعاونی و موسسات شروع بخرید نموده‌اند . در نتیجه قیمت ها ثابت مانده است و انواع روغن تازه به بازار عرضه شده است .

● نرخ حمل ونقل

منابع مطلع در امور حمل‌و نقل کشور به خبرنگار اطلاعات اظهار داشتند با کاهش قیمت بنزین ، نرخ حمل‌و نقل خصوصا حمل ونقل با کامیون حدود ۱۰ در صد کاهش می‌یابد .

از طرفی چون تنها وسیله حمل انواع ارزاق عمومی از مراکز تولید بمراکز مصرف حمل و نقل است لذا کاهش نرخ آن‌در بهای کالاها موثر است .

تلگرافهای تبریك

بقیه از صفحه آخر

تاجدار برای تجدیدبنای‌ایران‌نوین وایجاد یك زندگی مرفه جهت‌عموم طبقات مخصوصا کشاورزان و کارگران بمرحله اجراء درآمده‌از نثار جان و مال خود دریغ نخواهند نمود .

پاسداران‌انقلاب از خداوند متعال خواهانند که پیوسته حافظ ذات اقدس وولایتعهد محبوب ایران باشد وسلطنت میمنت‌اثرشاهنشاه‌را که ضامن استقلال کشوراست‌برای ملت کهن سال ایران سالیان‌دراز پایدار بدارد .

سرپرست حزب ایران نوین ـ جان‌نثار حسن زاهدی

● تلگرام حزب مردم

پیشگاه اعلیحضرت همایون‌شاهنشاه رهبر عظیم الشان ملت ایران

اینك که بفرمان آن شاهنشاه بزرك پیشوای ملت ایران و رهبر عالیقدر مادولت‌نرخ‌اجناس‌انحصاری راتقلیل داد و بدین ترتیب‌باردیگر قدمی بلند در راه تامین آسایش مردم‌خصوصا کارگران‌و کشاورزان که همیشه به مراحم ذات ملوکانه امیدوارند برداشته شد جان‌نثار وظیفه خود میداند سپاسگزاری اعضاء حزب مردم را که همواره سربازانی فداکار در راه اجـرای نیات عالیه شاهنشاه خودمی‌باشند‌از این اقدام شاهانه که باعث‌شادمانی عموم ملت ایران گردیده است‌به پیشگاه مبارك معروض داشته، دوام سلطنت وسعادت آن شهریارعدالت گستر را از درگاه خداوند متعال مسئلت نماید .

دبیر کل حزب‌مردم ـ چاکر پروفسور یحیی‌عدل

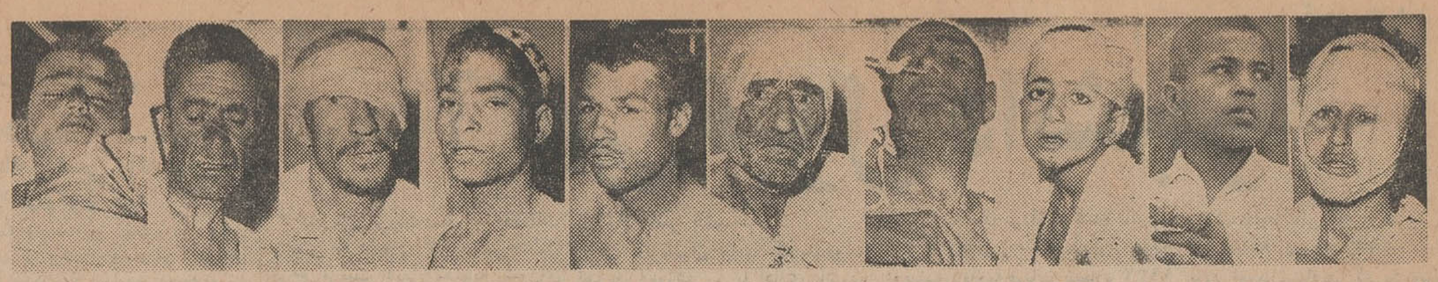

۱۰ نفر مجروحین حادثه فروریختن مسافرخانه اتوتاج که ۸ نفراول آنها دربیمارستان شیروخورشید ودونفر آخر دربیمارستان‌سینابستری‌میباشند

مسافرخانه‌وتوقفگاه‌اتوتاج‌فروریخت

ساعت ۹ و نیم صبح امروزمسافرخانه اتو تاج و سقف توقفگاه گاراژ اتو تاج واقع در خیابان بوذرجمهری نزدیك سه راه سیروس فرو ریخت. در این حادثه ۳ نفر از مسافرین که از اصفهان‌به‌تهران آمده بودند تا بمشهد بروند کشته و ۱۰ نفر نیز مجروح شدند .

عملیات‌نجات این عده از ساعت ۹و نیم صبح تا ساعت ۱۲ (ظهر) ادامه داشت .

در باره‌علت فروریختن مسافرخانه و سقف توقفگاه عده‌ای که اظهار آنهابحقیقت نزدیکتر است گفته‌اند که در نتیجه تصادف یك اتوبوس مسافری با تیر آهنی که زیر سقف توقفگاه بود ساختمان فرو ریخته است و عده دیگر میگویند تیرآهن هائی‌که زیر سقف توقفگاه بکاررفته نازك بوده و در نتیجه ساختمان مسافرخانه روی‌آن‌خراب‌شده است.

خبرنگاران سرویس حوادث که چند دقیقه پس از وقوع این حادثه خود را بمحل رسانده‌اند گزارش کامل و مشروحی تهیه کرده‌اند که در زیر بنظر خوانندگان محترم میرسد :

● وقوع حادثه

حادثه هنگامی اتفاق‌افتاد که‌جمعی ازمسافرین و کارکنان بنگاه مسافربری اتو تاج در خیابان سیروس ، در زیر طاق نمائی‌که محل توقف اتوبوس ها و نگهداری بار میباشد، ایستاده بودند در این موقع ناگهان ساختمانی مشتمل برسه اطاق که‌روی این محل قرار داشت فرو ریخت‌و همه آنهائی که زیرا طاق‌نما ایستاده ویا داخل اطاقها بودند در زیرخروار ها خاك و خشت و آجر ماندند .

● علت فرو ریختن

درباره‌علت فروریختن این‌ساختمان بخبرنگار ما که چند دقیقه پس از وقوع حادثه بمحل رفته بود اظهارات مختلفی شد .

یك عده گفتند ساعت ۹ و نیم صبح یك‌اتوبوس مسافری واردگاراژ اتوتاج‌شدو دالاندار مشغول‌راهنمائی آن بطرف محل توقف اتوبوس ها شد . این اتوبوس ناگهان با میله فلزی که ساختمان اطاق سه طبقه روی آن قرا رداشت تصادف کرد و با خراب شدن این تیرآهن ناگهان ساختمان فرو ریخت و همه‌کسانی که زیر طاق‌نمای محل توقف اتوبوس ونگهداری بار بودند باتفاق عده‌ای‌که در سه اطاق ساختمان اقامت داشتند زیر آوار ماندند .

عده دیگری اظهار داشتند که این ساختمان قدیمی میباشد و در نتیجه ریزش سقف ، ساختمان خراب شدو برروی طاق‌نما فرودآمد واین سقف‌را همبر سرکسانی که‌زیرآن ایستاده بودندفرود آورد.

● تیرآهن نازك بود

یکی از کارکنان گاراژ اتو تاج بخبرنگارما گفت : محلی‌که اتوبوسها در آنجا می‌ایستند با تیرآهن های نازك سا ختته شده‌بود ومسافرخانه‌که دارای سه اطاق میباشد بالای این محل قرار دارد . از مدتی پیش تصمیم بتعویض این تیر آهن ها گرفته شده بود و اخیرا نیز یکی از تیر آهن‌ها تعویض شده بود و قرار بود بقیه هم عوض شود . بنظر من حادثه امروز و فروریختن مسافرخانه در نتیجه کم قوت بودن تیر آهن ها بوده است .

● ۱۳ نفر شدند

خبرنگار ما تلفنی از محل حادثه اطلاع داد تا ساعت یازده و ربع ۱۳ نفر از کسانی که در زیر آور مانده بودند توسط مامورین اداره آتش نشانی از زیر خاك و آجر و تیر آهن بیرون کشیده شدند .

از این عده یازده نفر به‌بیمارستان شیر و خورشید سرخ منتقل‌گردیدند که سه نفر آنها (یك مرد ، یك‌زن ویك بچه) در این بیمارستان فوت شدند و دو نفر که یك کارمند شهرداری و یك کودك میباشد در بیمارستان سینا بستری میباشند . در اینجا گفته میشود اغلب کسانی که زیر آوار مانده‌اند اشخاصی میباشند که در اطاقهای مسافرخانه بسرمیبردند زیراکسانی که زیرطاق نما (محل توقف اتوبوس‌ها) بودند با مشاهده خم‌شدن تیرآهن ها با استفاده از چند لحظه فرصت فرار کردند و شاید یکی‌دو نفر از آنها زیر آوار مانده باشند.

در باره عده کسانی که در این حادثه زیر آوار مانده‌اندهنوز نمیتوان رقم صحیحی بدست آورد ولی گفته شد که بین ۱٦ تا ۱۷ نفر دراطاقهای مسافرخانه بوده‌اند .

● من شاهد حادثه بودم

یك سلمانی که زیرطاق نما ایستاده و قبل از فرو ریختن مسافر خانه بر روی سقف طاق‌نما و خراب کردن‌آن، از محل حادثه فرار کرده است‌گفت: من زیر طاق نما که مسافرخانه بالای آنست ایستاده بودم و مشغول صحبت بودم. ناگهان‌صدای خم شدن‌تیرآهن بگوشم رسید و متوجه شدم که تیر آهن هائی که زیرطاق‌نما زده‌اندمشغول خم شدن است ،بسرعت خودرا به گوشه‌ای انداختم و درست یکی دو لحظه‌بعدبچشم‌خود دیدم که‌مسافرخانه چگونه فرو ریخت .

خبرنگار ما اضافه میکندمشکلی که درحال حاضر برای مامورین اداره آتش‌نشانی‌جهت‌بیرون کشیدن اشخاص اززیر آوار پیش آمده اینست که هنگام خاکبرداری‌خطر فروریختن دیوار مسافرخانه که‌جنب کوچه است در میان است وبهمین علت میبایست قبل از اینکار زیر دیوار شمع زده شود . باوجوداین مامورین‌برای‌آنکه شاید بتوانند اشخاصی راکه زیر آوار مانده‌اند زنده بیرون بیاورند باین خطرتوجه نمی‌کنند وبافعالیت وسرعت‌مشغول کار هستند .

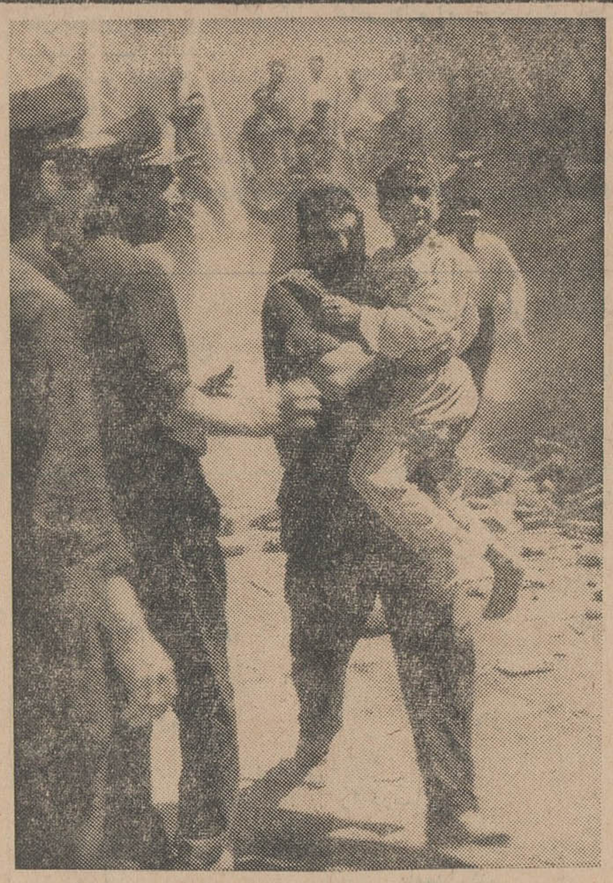

یکی از مجروحین را مامورین اززیرآوار بیرون‌کشیده بطرف آمبولانس میبرند

● اصفهانی بودند

خبرنگاران ما در محل ساعت یازده‌ونیم این گزارش را باطلاع‌ما رسانده‌اند.ضمن تحقیقی که کردیم متوجه شدیم دریکی از اطاق های این مسافرخانه ۷تا ده نفر مسافر اصفهانی بودند که میخواستندبه مشهد بروند . این عده زیر آوار مانده‌اند ولی هنوز هویت آنها معلوم نیست .

چنانچه این حادثه درشب اتفاق می‌افتاد، تعداد تلفات بسیار زیادبود زیرا اغلب مسافرین این مسافرخانه شبهاراروی پشت‌بام آن‌روی‌تختخواب می‌خوابیدند ولی صبح امروز که حادثه اتفاق افتاد بجز عده‌ای که در اطاق ها بسر می بردند بقیه یااز مسافرخانه بیرون رفته بودند یادر حیاط گاراژ ایستاده بودند .

تختخوابهای فلزی که روی‌پشت بام مسافرخانه اتوتاج بود درهم پیچیده شده و قسمتی از آنهااززیر خاك پیداست . در محل حادثه‌در حدود ۲ متر خاك و آجرریخته‌شده‌و کوشش مامورین‌برای‌بیرون کشیدن کسانی که هنوز در زیرآوارهستند ادامه دارد .

● اسامی مجروحین‌ومقتولین

اسامی ۸نفر از مجروحین این حادثه که در بیمارستان شیرو ـ خورشید سرخ بستری میباشند باین شرح است : حبیب آقانژاد٦۰ ساله ، اسداله سلمانی ۵۵ ساله، سید احمد محسنی و سید حسن محسنی ۳۵ساله ، طلعت آقائی۲۲ ساله ، احمد خیام باشی ۱۰ ساله، تقی لطفی و محمود آقانژاد ۱٦ساله

دونفر مجروحی که دربیمارستان سینا بستری میباشند پسربچه‌ای‌بنام مسعود و یك مامور شهرداری بنام عبداله سمیعی میباشد .

تاظهر امروز اسامی سه‌نفر از مقتولین حادثه معلوم شد این سه نفر حاج‌میرزا آقائی ۵۰ ساله،زهرا خیام‌باشی ۳ساله و فاطمه آقائی‌پنج ساله میباشند .

مجروحینی که در بیمارستان شیروخورشید سرخ‌بستری‌میباشند وهمچنین سه‌نفر مقتول اهل‌اصفهان میباشندوبرای زیارت مشهد بتهران آمده‌بودند .

اتومبیل تصادف کرد

محمودآقانژاد یکی ازمجروحین بخبرنگار ما گفت : ما اعضای یك خانواده هستیم که از اصفهان آمده بودیم تا به مشهد برویم . دیشب‌را درمسافرخانه گذراندیم‌وقرار بودامروز عازم مشهد شویم . موقعی که این حادثه اتفاق افتاد من و عده‌ای کنار یکی از تیر آهن هائی که زیر سقف طاق‌نما زده بودند ایستاده بودیم .

یك اتوبوس بزرك وارد گاراژ شد و جلو آمد . دفعه اول این اتوبوس بیکی از تیر آهن ها خورد وساختمان مسافرخانه لرزید ، اتوبوس برای بار دوم باین تیر آهن‌خورد ویك‌مرتبه سقف مسافرخانه و طاق‌نما پائین آمد و من خواستم فرار کنم ولی خاك و آجر برویم ریخت و مجروح شدم .

محمود آقانژاد افزود : تمام‌کسانی که مجروح شده‌اند و مرده‌اند از بستگان من هستند ...

● ۵۰ نفر میشدند

اما سالار دالاندار گاراژ اتو تاج علت فرو ریختن مسافرخانه را طور دیگری‌میگوید. سالار میگویداتوبوس شماره ۲۱٤۹۳۱ که راننده آن‌حسین معروف به «حسین ماگیروس» است و میگویند به تیرآهن خورده در آن موقع در کنار طاق نمای حیاط گاراژ ایستاده بود ومشغول عوض‌کردن‌روغن بود و این اتوبوس به‌تیر آهن‌نخورده است . سالار میگفت . اگر این حادثه ساعت۸ صبح‌اتفاق‌می‌افتاد شاید ۵۰ نفر از بین میرفتند چون در آن موقع همه مسافرین یا در زیر طاق‌نما بودند و یا در اطاقهای مسافرخانه و این عده بعد از ساعت ۸ با توبوس‌ها رفتند و هنگامی که حادثه اتفاق افتاد دیگر تقریبا کسی نبود .

● شهردار ورئیس پلیس

اولین کسی که پس از وقوع‌حادثه بکمك شتافت آقای اشتری رئیس‌کیتی نورد بود . وی بلافاصله جریان را باداره آتش نشانی تلفنی خبر داد و سپس چند نفر کارگر استخدام نمود و آنها را بخاکبرداری مشغول نمود .

آقای ابلیخانی رئیس اداره آتش نشانی پس از اطلاع از وقوع این‌حادثه تاثرآور بلافاصله همراه مامورین‌خود عازم گاراژ شدو خبرنگار ما که چند دقیقه پس‌ازوقوع حادثه‌درگاراژاتوتاج بوده گزارش میدهد فعالیت رئیس و مامورین آتش نشانی از هر جهت‌قابل تقدیر و تحسین بود .

آقای سرلك‌شهردار تهران‌وتیمسار سرتیپ وثیق رئیس‌پلیس نیز درحدود ساعت ده‌ونیم بمحل آمدند مامورین کلانتری ۱۳ عبور و مرور وسائط نقلیه و عابرین را از سه راه بازار تا سه راه سیروس قطع کردند تا کار مامورین آتش نشانی و اعزام‌مجروحین به بیمارستان تسهیل شود .

شهردار و رئیس پلیس در عملیات مامورین نظارت کردند و دستوراتی صادر نمودند .

● عملیات خاتمه یافت

ظهر امروز خبرنگار ما از بنگاه مسافر بری اتو تاج که مسافرخانه و توقفگاه آن فرو ریخته و ویران شده است گزارش میدهد ساعت ۱۲ عملیات مامورین اداره آتش نشانی خاتمه یافت و پس از خاکبرداری چون اطمینان حاصل‌شدکه اشخاص‌دیگری در زیر خاك نیستند مامورین به محل کار خود بازگشتند .

در جریان این عملیات یکی از مامورین آتش نشانی نیز زخمی شد که بانسمان گردید .

وقوع این حادثه و مرگ ۳ نفر باعث تاثر ما شد و ضمن تسلیت به‌بستگان مقتولین تقاضا داریم که مسئولین مربوط این حادثه را مورد بررسی قرار دهند و کسانی‌را که در وقوع آن بطور مستقیم یا غیر مستقیم‌دخالت داشته‌اند تحت تعقیب قرار دهند .

پماد ولی

همیشه در منزل وسوانح احتمالی پماد ولی همراه داشته باشید .

رستوران خانوادگی استخرمصفای ونك (واقع در جاده ونك به‌اوین) بابهترین غذاهای اختصاصی جوجه کباب ـ کباب بره ـ کشك بادمجان ـ حلیم بادمجان ـ ناهار وشام ازخانواده‌های‌محترم پذیرائی مینماید.

حلب کوچولوی تو

مخصوص کدبانو

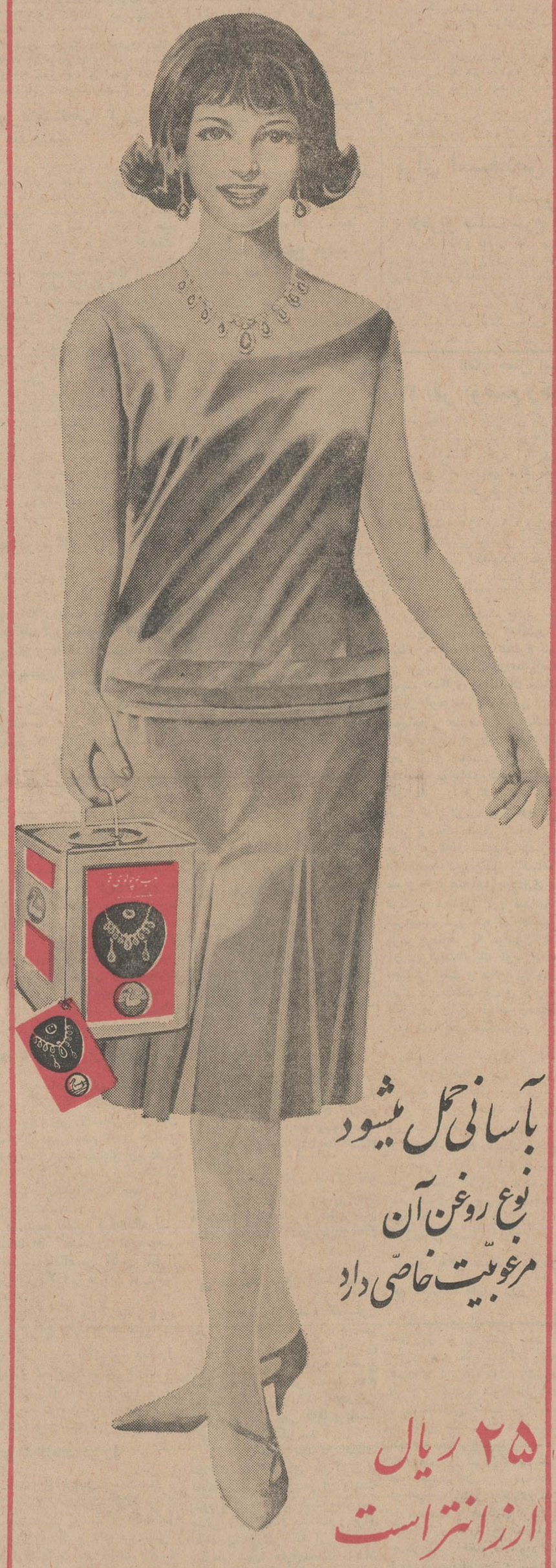

با آسانی حمل میشود

نوع روغن آن

مرغوبیّت خاصّی دارد

۲۵ ریال

ارزانتر است

یك سری جواهر، زمرد و برلیان به ارزش

۵۰۰ هزار ریال جایزه دارد

لودر فیات

بقدرت ۸۰ اسب باظرفیت ۱٫۵ یارد و مکعب با تیغه انگلدوزر و ریپر دارای فرمان هیدرولیکی .

فروش باقساط

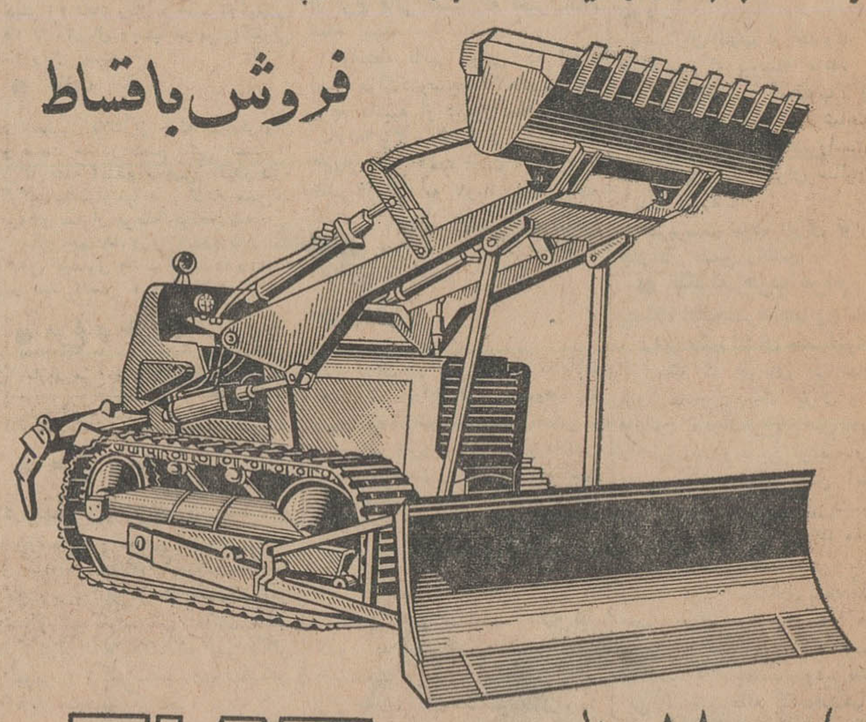

بها: ۱۸۰۰۰۰۰ ریال

FIAT

شرکت سهامی اتوتراك

دروازه دولت ـ ساختمان فیات ـ تلفن : ۳۳٦۰٤ ـ ۳۸٦۳۷ ـ ۳۸٦۳۸

نرخ جدید برق از ۲۲ خرداد محسوب میشود

بقیه‌از صفحه اول

ازآنجائیکه سازمان برق نمیتواند در ظرف یك‌روزتمام کنتورها را مورد بازدیدقرار دهد. بناچاردراین احتساب ممکن است تفاوتهائی بچشم بخورد ، اماما کوشش میکنیم که این تفاوت بضرر دولت باشد نه‌به‌ضرر مصرف کننده .

بهرحال روزاجرای نرخ جدید روز ۲۲ خرداد میباشد .

● **استفاده از تخفیف**

خبرنگار ما گزارش میدهد : طبق مقایسه‌ای که روی نرخ‌قدیم و جدید بعمل آمده معلوم شده است که‌در کنتور ساده که‌مصرف خانگی دارد و تعداد آن ۹۰ هزار مشترك است . همه مشترکین از۱۸ تا۵۰ درصد تخفیف استفاده خواهند کرد.

دراین مورد سازمان برق جدولی تهیه کرده است که‌طبق‌آن کرمصرف کننده‌ای درماه۵ کیلوات ساعت‌مصرف داشته باشد بهای برق‌آن ۱۸درصد ارزانتر ازگذشته خواهد شد .بهمین نحوه ۱۰ کیلوات ساعت ۴۳ درصد- ۲۵ کیلوات ساعت ۲۸درصد - ۵۰ کیلوات ساعت ۲۱ درصد -۷۵ کیلوات ساعت ۲۴٫۵درصد-۱۰۰ کیلوات‌ساعت ۲۶٫۵ درصد -۱۵۰ کیلوات ساعت ۳۱درصد -۲۰۰ کیلوات ساعت ۳۳ در صد- ۵۰۰ کیلوات ساعت ۴۰ در صد -۷۵۰ کیلوات ساعت ۴۵٫۵در صد- ۱۰۰۰ کیلوات ساعت ۵۰ در صد یعنی اگر مصرف کننده‌ای در ماه یکهزار کیلوات ساعت مصرف داشته باشد طبق نرخ‌سابق ۴۷۰٫۴ ریال بهای برق پرداخت میکرد در حالیکه ازاین پس ۲۲۲٫۵ ریال پرداخت خواهد کرد . با مصرف کننده‌ای که ۱۵۰ کیلووات برق مصرف میکردو ۶۴۵ ریال‌می پرداخت اکنون بابت همین مقدار ۴۴۵ ریال میپردازد

● **فرق میکند**

این وضع برای مصرف کنندگان کنتور ساعتی فرق میکند. این‌دسته چون سابقا از تسهیلاتی استفاده میکردند لذا میزان تخفیف آنهاکمتر از میزان تخفیف مصرف کنندگان کنتور ساده است . این دسته از۶٫۰ در صد که حد اقل است استفاده میکنند تا ۳۵ در صد که‌حد اکثر میباشد .تعدادمشترکین کنتورساعتی قریب۳۰ هزار مشترك است

● **تقسیم بندی**

طبق تعرفه جدید مصرف کنندگان برق به ۶ دسته تقسیم بندی‌شده‌اند و برای هر دسته نرخ خاصی اعلام گردیده است . هدف این تقسیم‌بندی ایجاد تسهیل برای مصرف کنندگان و کمك بیشتر به امور کشاورزی و صنعتی است

تاکنون‌نرخ کشاورزی وجودنداشت درحالیکه در حال حاضر قریب هزار مشترك کوچك کشاورزی و صنعتی و ۳۰ مشترك‌بزرك کشاورزی‌وصنعتی وجود دارند .

● **افزایش مشترك**

وزیر آب‌و برق در مصاحبه خود گفت در آینده بخصوص سال بعد بعلت اینکه‌تسهیلات و ارزانی‌فراوانی دربرق مصرفی کشاورزی و صنعتی بوجود خواهد آمد مشترکین ما در این دو دسته زیاد خواهند شد و قسمتی از درآمدی را که‌ما دراثر اجرای نرخ جدید ازدست میدهیم از طریق بدست آوردن مشترکین جدید دوباره بدست خواهیم آورد .

بازگشت بتهران

دیروز آقای کاظمینی رئیس‌باشگاه بانك ملی ایران از مسافرت دوهفته خود بایطالیا مراجعت نمود .

رئیس باشگاه بانك ملی ایران‌در طی مسافرت خود درانجمن روابط فرهنگی ایران وایطالیا در بارهٔ «نقش پهلوانان و عیاران در تاریخ نهضتهای سیاسی واجتماعی‌ملت‌ایران»سخنرانی ایراد کرد که‌مورد توجه‌واقع شد.

آقای کاظمینی آلبومی راکه‌از زورخانه و چوگان ایران با مینیاتور بسیار عالی تزیین شده بود به‌حضور رئیس جمهوری ایتالیا تقدیم کرد .

باشگاه بچه‌ها و کلاس‌های تابستانی روش نو

مانند هرسال از اول تیر ماه هر روز صبح برای بچه های کودکستانی ودبستانی افتتاح خواهد شد .

شنا، ورزش، تفریحات سالم و کلاسهای حساب و هندسه دیکته و کارهای هنری‌وزبان انگلیسی برای آنانکه بخواهند در اختیارشان‌خواهدبود .

علاوه بر کلاسهای انگلیسی معمول هر سال یك کلاس توسط مستر استیونسن آمریکائی متخصص تعلیم زبان‌انگلیسی تدریس خواهد شد .

برای نام نویسی هرروز صبح تا ظهر بمحل باشگاه بچه ها ودبستان روش‌نو اول‌خیابان ایرانشهر شمال تخت‌جمشیدمراجعه فرمائید .

رئیس موسسات روش نو ـ عباس یمینی شریف

۱ـ۳ آ ـ ۸۹۰۶

دبیرستان دخترانهٔ ترانهٔ نو

درسال تحصیلی ۴۵ـ۴۴ در محل خیابان ارفع کاشی ۲۹ تلفن ۴۳۰۱۸ افتتاح میشود . برنامه فارسی دبیرستان مطابق برنامه‌وزارت‌آموزش‌وپرورش وزبان انگلیسی بطورکامل تدریس میشود .

برای‌ثبت‌نام‌بدبستان ترانه‌نو خیابان‌ارفع‌کاشی۱۰

تلفن ۴۴۳۲۶ مراجعه فرمائید

دبیرستان فردوسی

باسازمان آموزشی زیر برای **کلاسهای اول تاششم ریاضی و طبیعی** ثبت نام مینماید.

شرط نام نویسی در کلاس اول متوسطه آشنائی بمقدمات انگلیسی است و برای کسانیکه هیچ‌انگلیسی نخوانده‌اند درتعطیلات تابستان‌کلاس مخصوصی دایر است ازدانش‌آموزان سایر دبیرستانها پس از امتحان ورودی ثبت نام میشود .

۱ـ گروه ریاضی : آقایان ازگمی ـ بهنیا ـ خدابخش ـ عسکری ـ قادری ـ نیك بین .

۲ـ گروه تجربی: آقایان‌خجسته ـ رضی زاده ـ دکتر زمانی‌ـ دکترقینی‌ـ مظفرزاده ـ دکتر معیری ـ مودبی .

۳ـ گروه زبان خارجه: آقایان پرورنده ـ خلیل‌الرحمن‌ـ داویدپیرا.

۴ـ گروه ادبیات‌وعلوم اجتماعی:آقایان تبسمی‌ـ مهدی زمانی ـ سررشته داری .

مجسمه ۲۴ اسفند ـ خیابان جمشیدآباد شمالی تلفن ۴۱۸۶۴

دبستانهای دخترانه و پسرانه نوید و همچنین‌دبیرستان‌دخترانه‌نویدوابسته بگروه فرهنگی فردوسی نیز همه‌روزه ثبت نام مینمایند

خیابان‌چهل‌متری نواب تلفن ۶۱۲۰۶۴

ایران فردا

باکمال مسرت باطلاع اولیاء محترم میرساند که دبستان و دبیرستان ایران فردا از هم مجزا و دبیرستان با دوره دوم ریاضی و طبیعی درکوچه صالحی واقع‌درخیابان بهار دائر نامنویسی فعلا در محل دبستان کوچه‌ذوالمجد انجام میگردد . تلفن ۷۵۶۰۱۰

گروه‌فرهنگی‌مجد

برای سال تحصیلی ۴۵ـ۴۴ بدین ترتیب ثبت نام‌میکند

۱ـ از پانزدهم تاپایان خرداد ماه ۴۴ـ از دانش‌آموزان مدارس گروه

۲ـ از اول تیر ماه ۴۴ـ در صورت بودن محل خالی از دانش آموزان جدید

کودکستان و دبستان مجد زاده صهبا ـ خیابان شاه چهار راه سی متری تلفن ۴۵۸۶۹

دبیرستان پسرانه دکتر مجد ـخیابان شاه چهار راه سی متری تلفن ۴۳۱۴۰

دبیرستان مهرناز ـخیابان هاشمی . چهار راه کارون تلفن ۹۲۵۸۰

سازمان فرهنگی آرتا

دبستان آرتا برای کلاسهای اول تاششم (پسرودختر) وکودکستان همه روزه صبحها ثبت نام می‌کند .

نشانی : امیرآباد شمالی ـ کوی‌شیبانی تلفن ۶۲۲۹۸۴

دبیرستان ملی دخترانه خجسته

از ۲۵ خردادماه ۱۳۴۴ برای دوره کامل متوسطه همه روزه صبحها ثبت‌نام مینماید.

بویژه دانش‌آموزانی‌که دردوره دبستان زبان خارجه آموخته‌اند

توجه نمایند

انگلیسی آنان پس ازآزمایش وتعیین قوه درکلاسهای مختلف توسط دبیران انگلیسی زبان تدریس‌میگردد

آدرس: میدان‌کاخ خیابان ابتهاج تلفن ۴۲۶۳۲

۱ـ۳ آ ـ ۸۹۶۲

پانسیون کودکان انجمن فرهنگی پروین

نامنویسی مینماید .خیابان شاه ـ ۲۰ متری دوم ـ تلفن ۴۴۲۴۴

بورس تحصیلی دردانشگاه امریکائی بیروت

دانشگاه امریکائی بیروت بورس تحصیلی دررشته علوم وادبیات برای سال ۶۵ـ ۶۶ دراختیار انجمن فارغ التحصیلان دانشگاههای بیروت قرارداده است. دیپلمه‌های دبیرستان ودانش‌آموزان سال ششم می‌توانند برای ثبت‌نام وکسب اطلاعات همه روزه از ۵ تا۸ بعدازظهر بمحل انجمن ـ خیابان کاخ شمالی پاساژ پوررضا ـ شماره ۸ مراجعه فرمایند.

کلاسهای انگلیسی H.I.L.

وابسته بانجمن فارغ التحصیلان‌دانشگاههای‌بیروت

نامنویسی برای ترم جدید :

- کلاسهای‌کنکور ـ مکالمه
- کلاسهای ابتدائی ـ متوسطه ـ عالی
- کلاسهای خصوصی ـ کلاسهای علمی اختصاصی

همه روزه ۵ تا۸ عصر کاخ شمالی‌ـ شماره ۸ مراجعه فرمایند. ۱ـ۱۰ آ ـ ۶۹۸۴

ازفردا

کشاورزان باید بهره

بقیه‌از صفحه اول

نسبت به‌پرداخت بهره مالکانه بخرده مالکین اقدام ودرسایه همکاری خود با خرده‌مالکین نسبت بالابردن سطح تولید و میزان کشت نهایت سعی و تلاش رامبذول دارند .

آقای دکترولیان در پایان اطلاعیه اخیر سازمان را درمورد رسیدگی به شکایات مردم پیرامون نحوه اجرای مرحله دوم قانون اصلاحات ارضی اطلاعیه‌ای‌دراختیار خبرنگاران گذاشت.

● **رسیدگی بشکایت**

مطابق اطلاعیه سازمان اصلاحات ارضی کل کشور :

بمنظور انجام‌بازرسی نزدیك ازنحوه اجرای مرحله‌دوم‌قانون اصلاحات‌ارضی وسیله مامورین و انطباق کار های انجام شده باموازین و مقررات قانونی ورسیدگی بمطالب و شکایات احتمالی زارعین باخرده مالکین به‌ترتیبی که افراد این طبقات زحمتکش مولد ثروت مجبور نباشند برای طرح مطالب و یا شکایات احتمالی خود بمرا کز استان هاویا احتمالا به‌تهران عزیمت‌نمایند، هیئت بازرسی ذیصلاحی به استان کردستان و شهرستانهای مهاباد و بوکان اعزام گردید تادرروزهای‌دوشنبه ۲۴ خرداد درسنندج وحومه سه‌شنبه ۲۵خرداد دربخش کامیاران چهارشنبه ۲۶خرداد درسقز و پنجشنبه ۲۷خرداد دربوکان وشنبه ۲۹خرداددر میاندوآب ویکشنبه ۳۰خرداد ماه جاری درمهاباد درانجام وظایف محوله بخود اقدام نمایند .

ازعموم کشاورزان و خرده‌مالکین مناطق نامبرده تقاضا دارد که مطالب وياشکایات احتمالی خودرا در روزهای مشروحه باطلاع بازرسان اعزامی برسانند تابراپرمقررات موردرسیدگی واقع وبدون فوت‌وقت اقدام‌لازم انجام پذیرد .

کتاب‌وکتابخانه

بقیه‌از صفحه اول

تهیه میگردد ، آشنا شده وپرورش وتربیت کودك روی اصول صحیحی صورت پذیرد . کودکان با تاریخ و تمدن کشور خودآشنا شوند . قصص و حکایات تاریخی و داستان های قهرمانی میهن‌خود را روی کتاب یا بوسیله داستان سرایان بخوانند و بشنوند ، ادبا وشعرا ومفاخر وطن را از کودکی بشناسند تا در سنین بالا باعلاقه‌وایمان بیشتری دراجتماع قدم گذاشته و افراد مفیدی برای خدمت باجتماع باشند .

● **ساختمان کتابخانه**

این افکار عالی بدنبال سایر کار های خیریه فرح‌پهلوی که بیشتر روی پرورش کودك دور میزند مراحل‌ولیه را پیموده و حتی طرح و نقشه ساختمانی درپارك فرح پهلوی(جلالیه) بهمین منظور در دست تهیه قرار گرفته و مانند سایر کار های‌خیریه و خداپسندانه علیا حضرت بدون هیچگونه باز گوئی پیش میرود .

از اعتباری که شرکت ملی نفت برای خیریه فرح پهلوی تخصیص داده‌است‌تصمیم‌دارند مسئله‌کتابخانه کودك و طبع و نشر کتب مخصوص کودك را عملی سازندو بهمین منظور کمیته‌ای بنام امنای کتابخانه کودك دعوت‌نمودند که‌این‌هدف‌عالی پی‌ریزی شود و بمرحله عمل و اجرا درآید.

● **اعضای هیئت امنا**

دراین جلسه آقای دکتر منوچهر اقبال مدیر عامل شرکت ملی نفت ، آقای دکتر جهانشاه صالح رئیس دانشگاه تهران ، آقای دکتر هدایتی وزیر آموزش و پرورش ، سناتور مسعودی مدیر موسسه اطلاعات،آقای دکتر مصباح‌زاده مدیرموسسه کیهان آقای همایون صنعتی مدیر موسسه فرانکلین و خانم جهان‌آرا فارغ ـ التحصیل‌دررشته کتابداری‌وکتابخانه شرکت داشتند .

آقای پهلبد وزیرفرهنك وهنر و آقای وزیر دربار شاهنشاهی و آقای دکتر یارشاطر نیز عضو هیئت امنای کتابخانه کودك می‌باشند که درجلسه دیروز حضور نداشتند .

● **توسعه تاسیسات**

بیانات علیاحضرت پیرامون هدف مقدس خود و بمنظور ترقی و تعالی نوباوگان وطن بسیار جامع‌بود خاصه که شهبانوی ایران بهر کشور جهان سفرفرموده‌اند درمورد پرورشگاه ها و تفریحگاهها و مهد کودکان ونوزادان مطالعات دقیق فرموده وبا علاقه‌بسیاری میکوشند این مطالعات رادر کشور خود بکار بندند و قدم های بلند در تحقق آرزوهای خودبردارند، هم‌اکنون بیمارستانها و زایشگاهها ، پرورشگاه های فرح پهلوی روزبروز گسترش میبابد ومایلند این‌تاسیسات عام‌المنفعه بخصوص برای کودکان ونوزادان بنفع عموم افراد کشور توسعه پذیرد .

● **شروع کار**

درپایان مذاکرات مشروحی که‌در اطراف نظریات سودمند شهبانوصورت گرفت مقرر گردید آقای‌دکتر هدایتی اساسنامه‌ای که تنظیم شده است در اختیار هیئت امنای کتابخانه بگذارند تا مطالعات لازم صورت گیرد ودرجلسه دیگری بتصویب برسد و موجبات رسمیت یافتن هیئت امنای کتابخانه فراهم گردد وعلیاحضرت‌شهبانو مقرر فرمودند هیئت امنای کتابخانه ازحالا مطالعات خودرادرباره جمع‌آوری کتب و جلب مولفان ومترجمان باذوق و قریحه ودرنتیجه طبع ونشر اقدام‌نمایند.

سلطان هتل هیلتون

سلام! دوستان عزیز حتما ماه گذشته از دیدن عکس من در روزنامه ها که خبر افتتاح استخر هیلتون رابشما میدادم تعجب کردید ـچه‌میشود کرد؟ امیدی باینکه روزی بهترین شناگر باشم ندارم ولی هرروز پیشرفت میکنم و ازشمادعوت میکنم که‌بیائید باهم تمرین شنا کنیم.

اما چیزی که این ماه می‌خواستم برایتان بگویم راجع بیکی از برنامه های ماست . شما هم‌لابدنام‌اسپانیاراشنیده‌اید و حتما «تیك‌ـتیك »کاستانتها، شمارا هم‌بهیجان آورده است وازآهنك نرم گیتارها لذت برده‌اید ؟ وحالا شما مژده‌می دهم که‌از ساعت ۸٫۵ ـ ۲۶ خرداد ماه در کناراستخرزیبای هیلتون «مادرید» یا«بارسلونا» و یا«والنسیا » حسابی براه انداخته‌ایم که حتما شما از دیدن آن تعجب خواهید کرد «جیزس مورنو»ودسته‌ارکسترش برای شمازیبا ترین آهنگهای اصیل اسپانیولی رامینوازند و برای تکمیل دکور حتی‌یك‌گاو سیاه هم تهیه کرده‌ایم .کنار استخر مانند اسپانیا باچراغها و تاجهای گل تزئین میشود بعلاوه شام مخصوص اسپانیا نیز

خواهیم‌داشت.

جناب سفیرکبیر اسپانیا و بانو باتشریف فرمائی خود ما را در این شب‌سرافرازخواهند فرمود.

مطمئنا شماکه بارها آرزوی شبهای عاشقانه و هیجان‌انگیز اسپانیا را کرده‌اید ـاز این شب‌خیال‌انگیز لذت‌خواهیدبرد منکه از همین حالا دارم خودم راآماده میکنم واز همین حالا روی درختی برای خودم‌جارزرو کرده‌ام .. شما هم تا دیر نشده بهیلتون تلفن کنید و برای خودتان جا ذخیره نمائید . امیدوارم آنشب خیلی به شما و مهمانانتان خوش بگذرد و یاد منهم باشید که بقول‌خودم وفاکردم و چنین شبی را که وعده داده بودم برایتان ترتیب دادم.

تا یادم نرفته بگویم که‌جدا تصمیم گرفته‌ام از «هانت‌بار» بروم این اواخر آنجا خیلی شلوغ شده وافکارم را بشدت مغشوش میکند. هرشب اطاق پراست از مردمی که برای شنیدن آهنگهای‌دلنشین‌ایرانی به آنجا می‌آیند ـشما چرانمیائید از این آهنگها لذت ببرید بخصوص اینکه لباسهای آن ها نیز خیلی جالب توجه‌و دیدنی است و میتوانید از دخترزیبای محلی ما بخواهید که برایتان خاویاروسایر مخلفاتش‌رابیاورد.

در منوهای رستورانهای پرشن روم‌وگریل‌و کافه‌شمیران تغییرات کلی داده شده‌است واکردر گذشته فکر می کردید که غذاهای ماخوب است‌اکنون حتما تصدیق میکنید که عالی است.

دوستان عزیز یادتان باشد که‌شب ۲۶خرداد درهیلتون«شب‌ـ اسپانیولی » سراغ مرابگیرید مرا در داخل کلاه« ماتادور » خواهیدیافت.

خداحافظ تا ماه‌آینده

سلطان‌هیلتون

کودکستان‌ودبستان‌ودبیرستان آفشید

تحت نظربانوفاطمه شمس (شهیدی) روزهای دوشنبه وچهارشنبه صبح نام‌نویسی میکندنشانی: محمودیه‌شمیران تلفن ۸۵۱۸۸۳ ۱ـ۳ آ ـ ۵۸۶۳

سرویس اکسپرس

سفرکشتی ازهامبورگ
به بوشهر
به خرمشهر
۱۷ - ۲۱ روز
۱۹ - ۲۳ روز

ایران

سرویس سریع و مستقیم به
بوشهر
خرمشهر

برنامه های دوهفتگی
از برمن ـ هامبورگ به: بوشهر ـ خرمشهر

«لیندن فلس» (هانزا)	۱۵ جون	۱۸ جون	۶ جولای	۱۱ جولای
«آوردیك» (هلندی)	۲۹ جون	۲ جولای	۲۳ جولای	۲۵ جولای
«باتان» (اسکاندیناوی)	۱۳ جولای	۱۶ جولای	۶ اوت	۱۸ اوت
«اوهن فلس» (هانزا)	۲۷ جولای	۳۰ جولای	۲۰ اوت	۲۲ اوت
«لاردرکرك» (هلندی)	۱۰ اوت	۱۳ اوت	۳ سپتامبر	۵ سپتامبر

خط کشتیرانی هانزا ـ خط کشتیرانی هلند وخلیج فارس
خطوط کشتیرانی ـ اسکاندیناوی و خاورمیانه

تقویم اطلاعات

یکشنبه ـ بیست و سوم خرداد ماه ۱۳۴۴ـ سیزدهم صفرالمظفر ۱۳۸۵ ـ سیزدهم ژوئن ۱۹۶۵
اذان صبح ساعت ۳ و۵۶دقیقه
طلوع آفتاب ساعت ۴۷و۴ دقیقه
غروب آفتاب ساعت ۷ و۱۳دقیقه

تلویزیون ایران

۵٫۰۱ اعلام برنامه
۵٫۰۴ آموزشی
۵٫۳۰ نقاشی خردسالان
۶٫۰۰ خانواده نلسون
۶٫۳۰ مد و خیاطی
۶٫۴۵ آرایش
۷٫۰۰ جوانان
۷٫۳۰ اخبار
۸٫۰۰ برنامه‌هنری وزارت‌فرهنك و هنر
۸٫۳۰ فیلم جاسوسی
۹٫۳۰ مسابقه بیسابقه
۱۰٫۰۰ بعدا اعلام میشود
۱۰٫۳۰ نبرد
۱۱٫۳۰ پایان برنامه

اطلاعات

یکشنبه
● ۱۳ صفر ۱۳۸۵
● ۱۳ ژوئن ۱۹۶۵
● شماره ۱۱۷۰۴
● سال سی و نهم

در جلسه امروز مجلس شورایملی گفته شد باتقلیل نرخها

ریخت و پاش دستگاههای دولتی باید از بین برود

تقلیل بهای مایحتاج مردم ، لزوم دولتی و سفر هیئت نفتی ایران صرفه جوئی در موسسات و ادارات بامریکا از جمله مسائلی بود که در جلسه امروز مجلس شورایملی مورد بحث قرار گرفت و چند لایحه دولتی بررسی شد .

تقلیل قیمتها

ساعت۹صبح جلسه علنی مجلس شورای ملی بریاست آقای مهندس عبداله ریاضی تشکیل شد .

قیمتها ازبین میرود

ابتدا آقای دکتر سعید حکمت نماینده اهر بعنوان نطق قبل ازدستور درباره تقلیل بهای اجناس و ارزاق مایحتاج عمومی صحبت کرد و از این اقدام مهم دولت که به پیروی از منویات شاهنشاه صورت گرفته است اظهارخوشوقتی نمود و بنمایندگی از طرف حزب مردم این اقدام مفید دولت را تبریك گفت .

آقای دکتر سعید حکمت سپس گفت : فراکسیون پارلمانی حزب مردم از مقام ریاست معظم مجلس تقاضا دارند مراتب سپاسگزاری مردم و اطی عریضه‌ای به پیشگاه همایونی معروض دارند . (صحیح است) .

آقای دکتر سعید حکمت سپس اشاره به لزوم صرفه جوئی در دستگاه های دولتی نمود و گفت : باید از تجمل کاست و از هزینه های سرسام‌آور تجملات بیمورد جلوگیری نمود . مثلا ۴۳میلیون تومان خرج نگهداری ۸ هزار اتومبیل دولتی برای مردم این مملکت طاقت فرساست .

ناطق گفت : دولت بایداز ریخت و پاشها جلوگیری کند و خود تا حدود امکان بهای کالا های انحصاری را پائین بیاورد تا حسن اثر کافی در جامعه بجا گذارد .

● سفر امریکا

آقای علی اکبر صفی‌پور نماینده نهاوند گزارش سفر دوماهه هیئت نفتی ایران را بامریکا که بریاست

بقیه در صفحه ۱۳

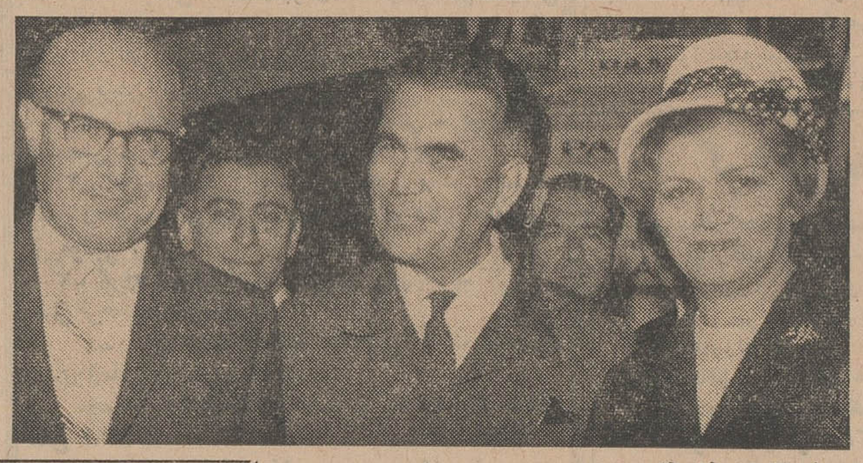

در فرودگاه مهرآباد آقای مهندس شریف امامی نفر اول در سمت چپ از سپهبد آکا وبانو استقبال کرد .

رئیس سنای ترکیه بتهران آمد

ساعت ۹ بعد از ظهر دیروز آقای سپهبد «آکا» رئیس مجلس سنای ترکیه باتفاق همسرخودوارد تهران شد رئیس مجلس سنای ترکیه، بدعوت رئیس مجلس سنای ایران به تهران آمده و مدت یکهفته میهمان رئیس مجلس سنا خواهد بود .

در فرودگاه مهرآباد آقای مهندس شریف امامی و بانو ، آقای دکتر سجادی نایب رئیس مجلس سنا و سفیر کبیر و اعضای سفارت ترکیه حاضر بودند و از رئیس مجلس سنای ترکیه استقبال بعمل آوردند .

● دوستی ایران وترکیه

آقای مهندس شریف امامی درپای پلکان هواپیما با رئیس مجلس سنای ترکیه روبرو شد و بایشان بزبان ترکی خوش‌آمد گفت : رئیس مجلس سنای ترکیه نیز در حالیکه تبسمی بر لب داشت بزبان ترکی از آقای مهندس شریف امامی تشکر کرد و گفت : امیدوارم روابط دوستی بین ایران وترکیه روزبروزتوسعه بیشتری یابد .

سپهبد «آکا» بامداد امروز دفتر مخصوص شاهنشاه را امضاء نمود و سپس در آرامگاه رضاشاه کبیرحاضر شدو تاج گلی نثار کرد و پس از آن با آقای وزیر امور خارجه و رئیس مجلس سنای ایران ملاقات نمود .

آقای سپهبد «آکا» فردا بحضور شاهنشاه شرفیاب میشود

● خدمات «آکا»

تیمسار سپهبد آکا در ۲۱ دسامبر ۱۹۰۱ در شهر «ادرنه» متولد شد و بیست سال بعد یعنی اول نوامبر۱۹۲۰ بعنوان اولین افسر دوره حکومت ملی از آموزشگاه نظامی آنکارا فارغ ـ التحصیل و رتبه اول را حائز گردید. رئیس مجلس سنای ترکیه در طول چهل سال خدمات خود در ارتش ترکیه مراحل مختلف نظامی را طی کرد و سالها دبیر کل سازمان عالی دفاع ملی وفرماندهی سپاههای مختلف ترکیه را عهده دار بود تیمسار «آکا» در نوامبر سال ۱۹۶۳ در انتخابات ریاست مجلس سنا شرکت جست و بعنوان رئیس سنا انتخاب شد ،

تاکسیهای دیزل

ازشهرداری تقاضای تجدید نظر در عوارض دارند

امروز اتحادیه دارندگان تاکسی های دیزل تهران نامه‌ای بشهردار نوشت و درخواست کرد بدنبال تنزل بهای بنزین درمیزان عوارض تاکسیهای گازوئیلی تغییر داده شود ، در ذیل این نامه آقای شهردار دستوررسیدگی داد و آن را جهت تهیه گزارش لازم برای ارسال بدولت به مدیر کل مالی شهرداری ارجاع کرد .

قرار است شهرداری طی گزارشی این موضوع را باطلاع آقای نخست وزیر برساند تا در صورت موافقت ایشان طبق تصمیم دولت عمل شود .

مالکان تاکسیهای دیزل اعلام کردند که درصورت تقلیل عوارض دخل روزانه را پنجاه ریال تقلیل خواهند داد .

آقای یغمائی مدیر کل مالی شهرداری تهران امروز. اعلام کرد که درخواست آقایان مالکان تاکسی های دیزل در شهرداری تحت بررسی است و هنوز تصمیمی درمورد آن اتخاذ نشده است .

روزنامه فردا

چهارشنبه‌ها منتشر میشود

این تلگرام ازطرف سرپرست حزب ایران‌نوین درغیاب آقای خسروانی دبیر کل بجناب آقای نخست‌وزیر مخابره شد .

تلگرام

هم مسلك محترم جناب آقای هویدا نخست‌وزیر

خبرمسرت بخش تقلیل بهای بنزین . قند . شکر و سایر مایحتاج عمومی که دراجرای اوامر همایونی مبنی برترفیه حال طبقه زحمتکش ودر تامین یکی از هدفهای اساسی حزب ایران نوین صورت گرفته موجب خشنودی اعضای حزب گردید .

اینجانب بنمایندگی ازطرف کلیه اعضای حزب و وابستگان کمال تشکرو قدردانی را ازمساعی دولت حزبی درتامین موجبات آسایش طبقات مردم اعلام داشته و اطمینان میدهد دولت آنجناب که دراجرای منویات ذات‌اقدس همایونی بخواست های مردم توجه مخصوصی مبذول میفرمایند کلیه هم مسلکان وظیفه خود میدانندکه از برنامه ها و اقدامات دولت آنجناب صمیمانه حمایت نمایندوازهرگونه کمك مخصوصا درتهیه پیشنهاداتیکه مبتنی بر مطالعات عمیق و منطبق باوضع اجتماعی ایران باشد مضایقه ننماید .

موفقیت آنجناب رادر خدمت بشاهنشاه معظم ومیهن عزیز ازدرگاه ایزد متعال مسئلت دارد .

سرپرست حزب ایران نوین ـ حسن زاهدی

آگهی انحصار دخانیات ایران

بدینوسیله باطلاع هم‌میهنان عزیز میرساند که اخبار مندرجه بعضی از جراید در مورد آزادی ورود سیگارهای خارجی مطلقا عاری ازحقیقت میباشد . ضمن تکذیب اخبار و مندرجات مربوطه اضافه میکند که اصولا چنین طرحی مورد بحث قرار نگرفته‌است

مدیر کل موسسه انحصار دخانیات ایران

مطب دکتر خسرو نامداران واقع درخیابان هدایت

از بیستم خرداد تا ۲ تیرماه تعطیل است بیماران بعدازظهرها به بیمارستان نامداران مراجعه کنند .

خیابان فرصت (شاهرضا) تلفن ۶۹۰۳۸

مجلس تذکر مرحوم مهندس احمد فصیحی

بمنظور یادآوری وتقدیر از زحمات مرحوم مهندس احمد فصیحی وتسکین آلام خویشاوندان، همکاران و بازماندگان آن فقید سعید از دوستان و آشنایان و مدیران و کارکنان شرکت‌های ساختمانی که به آنمرحوم علاقه داشتند تمنا میشود درجلسه تذکری که درساعت ۵ بعدازظهر روز چهارشنبه ۴۴ر۳ر۳۶ درمحل کانون مهندسین ایران واقع در خیابان جنوبی پارك شهر منعقد است شرکت فرمایند .

سندیکای شرکتهای ساختمانی

تلگرامهای تبریك احزاب به پیشگاه شاهنشاه

آقای دکترحسن زاهدی سرپرست حزب ایران نوین وآقای پروفسور یحیی عدل دبیر کل حزب مردم طی تلگرامهائیکه به پیشگاه شاهنشاه مخابره نمودند از صدور اوامر ملوکانه برای تقلیل بهای کالاهای انحصاری دولت اظهار تشکر و امتنان نمودند .

● تلگرام حزب ایران نوین

متن تلگرام حزب ایران نوین که در غیاب آقای خسروانی دبیر کل حزب ، بوسیله سرپرست این حزب مخابره شده بشرح زیر است:

پیشگاه مبارك بندگان اعلیحضرت همایون شاهنشاهی

صدور اوامر شاهنشاه مبنی برتقلیل بهای قند ، شکر ، بنزین ، برق وسایر مایحتاج عمومی اثر عمیق حاکی از حقشناسی وسپاسگزاری در کلیه طبقات زحمتکش مملکت بوجود آورده است . مژده مسرت‌بخش مبنی بر توجه خاص پیشوای دلسوز ملت ایران نسبت به کاهش دادن هزینه زندگی ، اعضاء حزب ایران نوین راغرق درشادی وسرور نموده و همه در برابر افکار خیرخواهانه رهبر خردمند ملت ایران باردیگر سرتعظیم فرود آورده وبدرگاه الهی شکرگزارند .

جان‌نثار از طرف اعضای حزب و کارگران وکشاورزان واصناف وابسته بحزب ایران‌نوین مراتب حقشناسی و سپاسگزاری رابمناسبت این تصمیم خیرخواهانه به پیشگاه مبارك بندگان اعلیحضرت همایونی معروض میدارد و ازطرف پاسداران انقلاب شاه و ملت اطمینان میدهد که همگی باصفوفی فشرده و قوائی متشکلتر برای بثمررساندن تحولات عمیق اقتصادی و اجتماعی شاهنشاه محبوب و رهبر عظیم‌الشان ایران آماده هرگونه فداکاری هستندودر اجرای برنامه‌هائیکه بابتکار آن‌پدر

بقیه در صفحه ۱۳

در نقاطیکه هنوز مرحله دوم قانون اصلاحات‌ارضی اجرا نشده

کشاورزان باید بهره‌مالکانه‌خود را بپردازند

● یك هیئت بازرسی برای رسیدگی به شکایات کشاورزان وخرده مالکین به استان کردستان و شهرستانهای مهاباد و بوکان اعزام گردید

آقای دکتر ولیان رئیس سازمان اصلاحات ارضی کل کشور امروزاظهار داشت :

چون اجرای قانون درسراسر مملکت مستلزم حداقل زمان مورد نیاز می‌باشد سازمان اصلاحات ارضی کل کشور انتظار دارد که عموم کشاورزان درمناطقی که هنوز مرحله دوم قانون اصلاحات ارضی درآن مناطق اجرا نشده است طبق معمول سنواتی و به ترتیبی که‌در فصل هفتم قانون اصلاحی قانون اصلاحات ارضی مذکور است

بقیه در صفحه ۱۵ ستون اول

قهرمان شانس بلیطهای اعانه ملی

ویلای زورق طلائی را تحویل گرفت

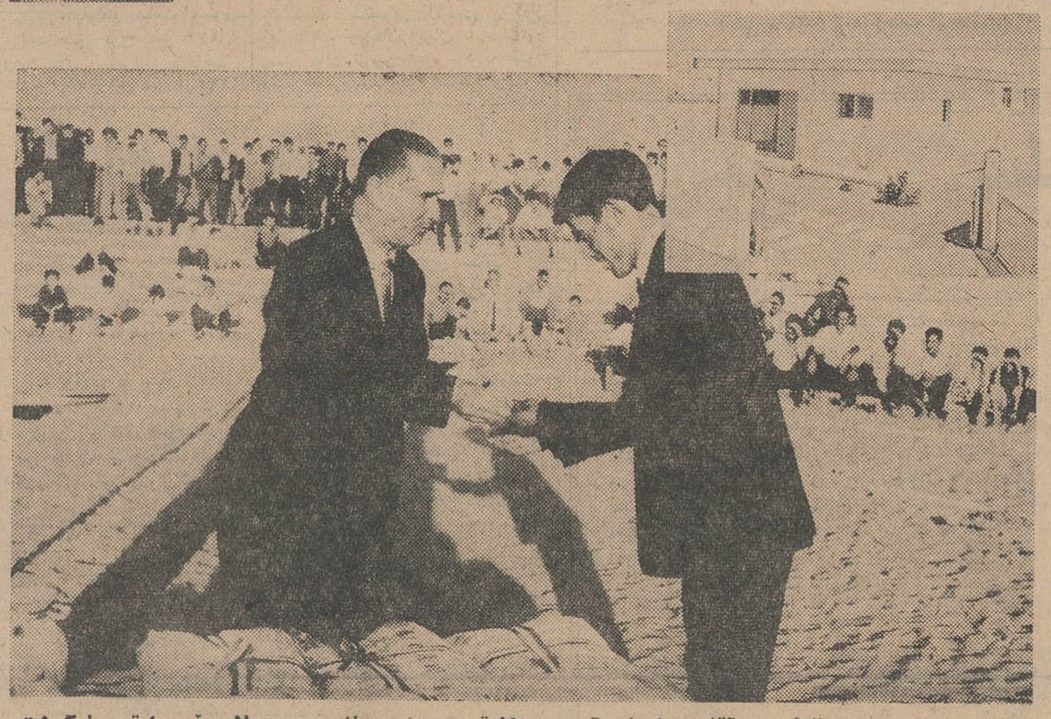

کلید ویلای زورق طلائی به آقای امامعلی قدری رازلیقی اهداشد ونامبرده ویلای خودرا تحویل گرفت .

روز جمعه گذشته ویلای زورق طلائی طی مراسم جالبی در شهر زیبای دریاکنار به آقای امامعلی قدری رازلیقی قهرمان شانس بلیطهای اعانه ملی تحویل گردید.

دراین مراسم باشکوه که بافتخار قهرمان شانس بلیط های اعانه ملی برگزار شده بود مسابقات قهرمانی شنا، دوچرخه سواری و قایقرانی انجام شد و جوایز قهرمانان بوسیله قهرمان شانس بلیط های اعانه ملی اهداء گردید. در پایان مراسم کلید ویلای زورق طلائی به آقای امامعلی قدری رازلیقی اهداء شد و نامبرده ویلای خودرا تحویل گرفت .

آقای امامعلی قدری رازلیقی چهارشنبه گذشته از میان برندگان ۲۰ هزار تومانی و ۲۰۰ هزار تومانی بلیطهای اعانه ملی که عکس آنهاذیلا مشاهده میشود قهرمان شانس شد و برنده ویلای زورق طلائی گردید.

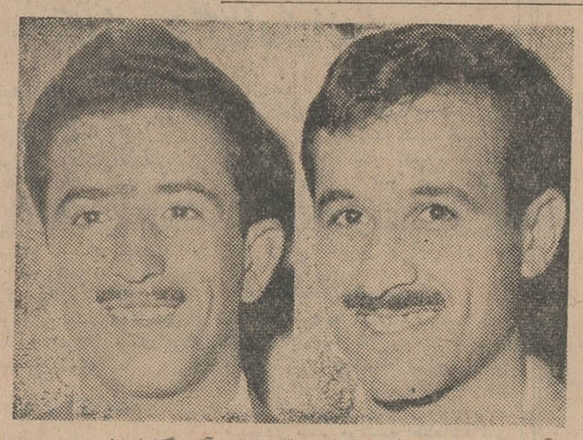

آقایان حسین فامیلی و عظیم ـ قزوینیان آموزگاران فرهنك سمنان ساکن سمنان خیابان شاه موزائیك‌سازی قزوینیان که مشترکا برنده ۲۰۰ هزار تومان شدند .

بطوریکه خوانندگان عزیز اطلاع دارند بنگاه اعانه ملی هر هفته یك ویلای مجهز به قهرمان شانس بلیطهای اعانه ملی تقدیم میدارد. این‌هفته جایزه قهرمان شانس بلیط های اعانه ملی علاوه بر ۲۰ هزار تومان و یا ۲۰۰ هزار تومان پول نقد ویلای مجهز (عروس دریا) در شهر زیبای دریاکنار میباشد .

برندگان جوایز ۲۰ هزار تومانی سری ۷۵۴

۲۰ هزارتومان
آقای عذرا عزیزی
شغل خرازی‌فروش، ساکن شیراز
سری ۷۵۴

۲۰ هزارتومان
آقای حسن رجائی گل پسندی
شغل گلگیر ساز ، ساکن تهران سری ۷۵۴

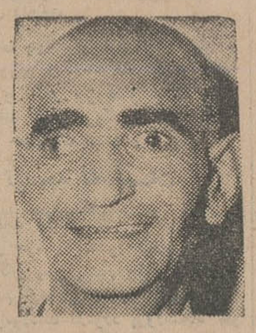

۲۰ هزارتومان
آقای احمد فرج الهی شغل کاسب ، ساکن تهران سری ۷۵۴

۲۰ هزارتومان
آقای محمد حسین خلیلی ، شغل آموزگار ، ساکن بابل سری ۷۵۴

۲۰ هزارتومان
بانو شهین نیك شبانی
خانه‌دار ساکن تهران سری ۷۵۴

۲۰ هزارتومان
آقای علی اصغر صادقارمکی
شغل راننده، ساکن تهران سری ۷۵۴

۲۰ هزارتومان
آقای امامعلی قدری رازلیقی
روزنامه فروش ، ساکن تهران سری ۷۵۴

۲۰ هزارتومان
آقای محمدعلی میرزاعبدالکریم
کارمند ، تهران سری ۷۵۴

۲۰ هزارتومان
بانو زهرا صحت خانه‌دار ، ساکن تهران سری ۷۵۴

از صبح سه‌شنبه درسینماهای

ایفل
آتلانتیك
پلازا ـ ادئون

اینگرید برگمن
لی هوارد
نغمه عشق

ل
اطاق با آشپزخانه و حمام
تا ۲۲ تیر ماه فقط
۳۹۰ ریال
دفتر رزرو خیابان پهلوی
بالاتر از سینما رادیوسینی
تلفن ۶۴۴۴۹
۱ـ۲ آ ـ ۸۸۱۲