سال سی‌وپنجم- شماره ۱۰۳۵۱ | شنبه چهاردهم آبانماه ۱۳۳۹ | تکشماره ۳ ریال

اطلاعات

ملکه وولیعهد از دروازهٔ نور گذشتند

گزارش آخروقت امروز:

نوزاد سلطنتی والاحضرت همایون رضا پهلوی نامیده شد

۲۴ صفحه

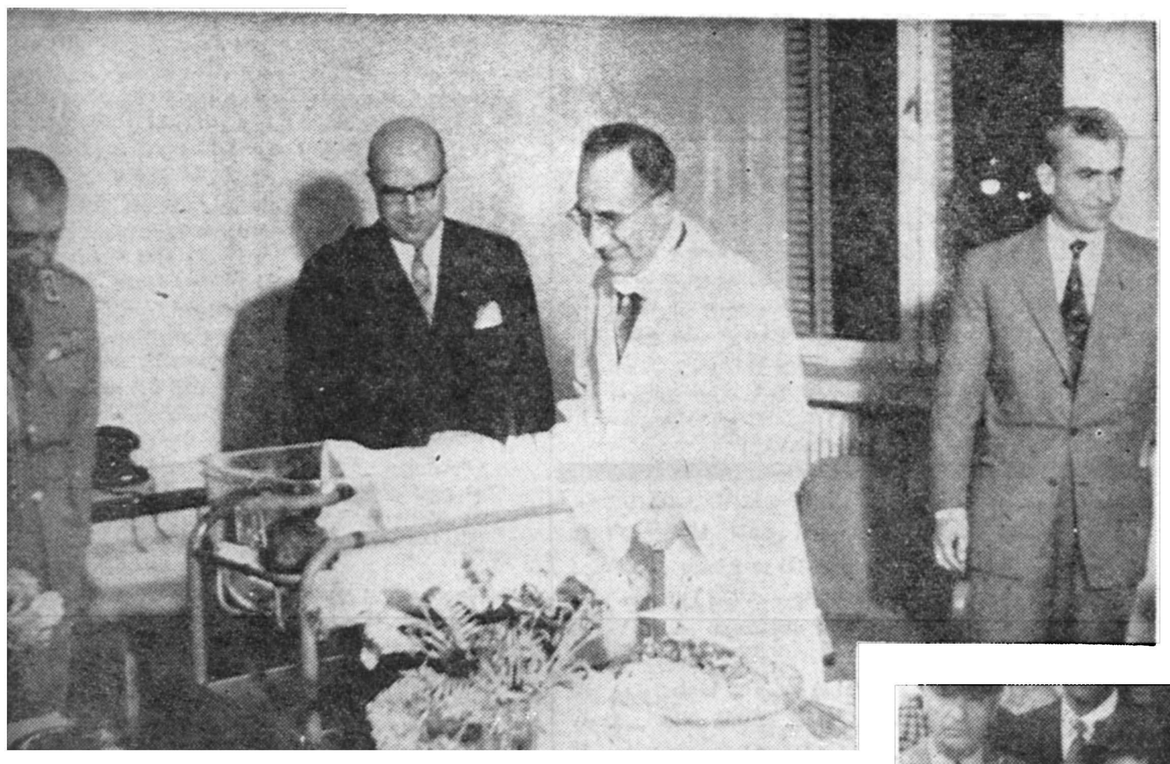

آقای دکتر صالح پزشك مخصوص و وزیر بهداری در آغاز مراسم نام گذاری محفظه حامل ولیعهد را در وسط اطاق قرار می دهند . اعلیحضرت همایونی در حالیکه لبخندی بر لب دارند در انتظار انجام این مراسم هستند ، آقای مهندس شریف امامی نخست‌وزیر و تیمسار ارتشبد هدایت رئیس ستاد بزرك ارتشتاران بروی نوزاد لبخند میزنند

امشب ملکه ازرادیو پیامی خطاب بملت‌ایران میفرستند

مراسم نامگذاری در زایشگاه بعمل آمد

حضرت آیت‌الله بهبهانی بگوش ولیعهد اذان گفتند

شناسنامه ولیعهد از حوزهٔ آمار جنوب شهر صادر میشود

یکساعت بعدازظهرامروز شاهنشاه بزایشگاه تشریف‌فرما شدند

وزیر دربار شاهنشاهی اعلامیه رسمی صادر کرد

مردم در مسیر زایشگاه تاکاخ سلطنتی به شاهنشاه وملکه‌وولیعهدابرازاحساسات کردند

آخرین اعلامیه پزشکی وضع روحی و جسمی ملکه را بسیار خوب و نوزاد را سالم‌اعلام‌کرد

شرح درصفحه ۲۱

این عکس از بازگشت ملکه وولیعهد

درساعت ۲ونیم بعدازظهر امروز بوسیله یکی‌از خبرنگاران عکاس اطلاعات برداشته شده است .

شاهنشاه و علیا حضرت ملکه هنگامی که زایشگاه حمایت مادران و نوزادان را ترك میگفتند نسبت بهیئت مدیره بنگاه حمایت‌مادران‌ابراز تفقد میفرمایند ولیعهد در قنداق ، آغوش خانم دکتر پیرنیا قرار دارد

چاپ سوم

راههای تنفس تهران

سرمقاله درصفحه دوم چاپ شده‌است

دنباله خاطرات شاهنشاه :

ماموریت برای‌وطنم

منظور نهائی مصدق بر انداختن سلسله من بود

- **ظاهرا در رفراندوم مصدق در بسیاری از شهرهای ایران اموات نیز از گور بیرون آمده و رای خود را بصندوق ریختند!**
- جمع کل فروش نفت در حکومت مصدق از عایدی یك روز ما در دوران‌سابق پالایشگاه کمتر بود
- **مصدق پیشنهاد کرد از ایران خارج شوم و اصرار داشت که با اتوموبیل و بطور ناشناس مسافرت نمایم**
- تصمیم من در رفتن ازوطن بسیار باعجله اتخاذ شد ودر حقیقت عمل بسیار خطائی بود

در تمام این مدت تاسیسات معظم نفت آبادان که هنوز از بزرگترین پالایشگاه های جهان است کاملا عاطل وبلا استفاده مانده‌و هیچگونه در آمدی برای ایران نداشت .

مصدق کوشش کرد که‌بشرکت های کوچك خارجی که حاضربودند خود را بخطردعاوی شرکت سابق نفت در تصرف مالی که از نظر شرکت غصبی بود بیاندازند نفت بفروشد ولی جمع کلی این‌فروشها از عایدی یك روز ما در دوران فعالیت گذشته پالایشگاه کمتر بود.

در این‌جریان پرزیدنت آیزنهاور بریاست جمهوری آمریکا انتخاب شد و باتفاق چرچیل پیشنهاد های مشترك دیگری بمنظور حل‌اختلافات و بکار انداختن مجدد صنعت نفت و تامین در آمدایران بدولت تسلیم داشت ولی مصدق این پیشنهاد ها را نیز مانند پیشنهاد های گذشته رد کرد . بقیه در صفحه بیست‌وسوم

بقیه فصل پنجم

ایام پرآشوب وتشنج

دولت آمریکا از درهم ریختگی اوضاع سیاسی و اقتصادی بسیار بیمناك و نگران گردیده و بهمین جهت روز ۸ شهریور از طرف پرزیدنت ترومن رئیس جمهوری آمریکا و چرچیل نخست وزیر انگلستان یاد داشت مشترکی که شامل راه حل جدید برای رفع اختلافات نفت‌بودبرای مصدق‌ارسال داشتند .

ولی مصدق پیشنهاد های آنها را نپذیرفت و روز ۳۰ مهر با دولت انگلیس قطع رابطه سیاسی نمود .

طوفان پاکستان

پنجهزار نفر دیگررا کشت

تعداد مقتولین طوفانهای اخیر پاکستان به ۱۱ هزار تن رسیده‌است (درصفحه۳)

طبق نوشته روزنامه تایمز عراق :

شاهنشاه برای زیارت عتبات بعراق میروند

روابط ما باعراق ازروابطمان بارژیم سابق بهتر است

- **اعلیحضرت بخبرنگارتایمز عراق در تهران گفتند : ایوب خان و سلطان محمد خامس بایران خواهندآمد**
- **ملت الجزایر کاملا حق دارد شکل حکومت خود را انتخاب کند**

بغداد- ٤ نوامبر - رویتر -روزنامه تایمز عراقی که‌بزبان‌انگلیسی دربغداد منتشر میشود مینویسد که شاهنشاه ایران در نزدیکترین فرصت به‌عراق مسافرت خواهند کرد .

تایمز پس از مصاحبه‌ایکه بطور خصوصی با شاهنشاه بعمل آورده‌می نویسد که ایشان این بازدید رابرای زیارت عتبات و شهرهای مقدس از جمله کربلا ونجف اشرف انجام‌خواهند داد .

این روزنامه از قول شاهنشاه نقل کرده است که اختلافات موجود میان دو کشور بر سر مسائل جزئی بوده و روابط دو کشور روببهبود است .

روزنامه تایمز همچنین نقل کرده است که شاهنشاه ایران انتظاردارند بزودی سلطان محمد پنجم پادشاه مراکش و ایوب خان رئیس جمهوری پاکستان نیز از ایشان دیدن کنند.

تایمزعراق سپس می‌نویسد: پادشاه ایران درموقع صحبت‌درباره کنفرانس بقیه در صفحه بیست و یکم

پیام علیاحضرت فرح بملت‌ایران

خبرنگارما اطلاع میدهد که‌امشب علیاحضرت فرح پهلوی ،ملکه ایران پیامی خطاب بملت ایران خواهند فرستاد .

دراین پیام ،ملکه ایران ازاحساسات شورانگیز وگرانبهائی که طی روزهای‌اخیر ملت ایران نسبت بسلامت وولادت ولیعهدایران ابراز داشتند مسرت وقدر دانی خودرا اعلام خواهند فرمود .

پیام علیاحضرت فرح‌پهلوی مقارن چهاربعدازظهر امروز درکاخ اختصاصی بروی نوار ضبط خواهدشد وامشب ازرادیو ایران پخش خواهد گردید .

پیام رادیوئی ملکه ایران دریکوقت بروی تمام ایستگاههای رادیوئی تهران وشهرستانهاپخش خواهدشد .

دیروز درپایتخت‌های مهم جهان ناگهان شایع شد:

مالنکف بایك کودتا خروشچف را توقیف کرده و زمامدار شوروی شده است

(درصفحه ۵)

مدرنترین وارزانترین وسیله تبلیغ تابلو اخبار وآگهی متحرك روزنامه اطلاعات میباشد

درحالیکه مسئله الجزایر سراسر جهان رابه هیجان آورده‌است:

دوگل گفت پارلمان را منحل میکنم

رئیس‌جمهوری‌فرانسه تهدید کرد برای اجرای تصمیمات دولت در سراسر کشور رفراندوم میکند

دوگل بنحو بیسابقه‌ای به شوروی حمله‌کرد وامپریالیسم آن‌کشوررا وحشتناك‌ترین نوع امپریالیسم‌خواند

(درصفحه ۳)

پیشگاه مقدس اعلیحضرت همایون شاهنشاه خلداله ملکه

بمناسبت تولد نوزاد والاگهر دربار شاهنشاهی بهترین تبریکات وپاکترین احساسات شاهدوستی کارگران و کارمندان ناحیه‌راه آهن لرستان را بخاکپای همایونی معروض و سلامت و بقای سلطنت‌باعظمت خاندان جلیل پهلوی را از خدای بزرك مسئلت دارم .

آ-۲۹۵۸۰ اندیمشك -غلامجان نثار خلخالی

شعبه سعدی بانك بازرگانی ایران

در خیابان سعدی (شمالی) مقابل‌کوچه یاسمی از تاریخ اول آبانماه شروع‌بکار نموده و صبح و عصر برای انجام کار های بانکی مراجعین محترم آماده است .

بانك بازرگانی ایران

آ-۲۹٤٦٤ ۱-۲

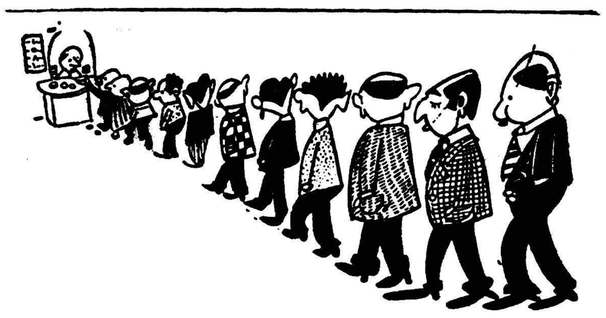

همه به ستون یك برای خرید بلیطهای بخت آزمائی ملی..!

روز چهارشنبه «روز خوشبختی است» واین افراد خوشبخت نیز بنوبت بلیط میخرند تا دراین شانس بزرك شرکت‌کنند.

بخت آزمائی ملی

اطلاعیه حزب مردم

بشکرانه ولادت با سعادت والاحضرت ولایتعهد که برای ملت و مملکت عزیز ما موهبت بزرك الهی است حزب مردم از ساعت ٤تا۸ بعد از ظهر روز یك شنبه ۱۵ آبان ماه جاری که مصادف با روز فرخنده نامگذاری والاحضرت است در محل کلوب مرکزی (خیابان شقاقی مقابل بلوار کرج) مجلس جشن و شادمانی خواهد داشت ، افراد حزب مردم با کمال اشتیاق وافتخار از عموم هم میهنان شاهدوست خودکه در این جشن بزرك ملی و میهنی شرکت می فرمایند پذیرائی می کنند .

۲-۲ آ-۲۹۳٦۰ دبیر کل حزب مردم - پروفسور یحیی عدل

چای جهان

۲۵۲ ۱۵۱

تغییر نام خانوادگی

نام خانوادگی اینجانب عشقی رئیس اداره استودیوم‌ها به امیر شرفی تغییر یافته از دوستان و خویشان تقاضا دارم که ازاین پس اینجانب را بانام خانوادگی جدید خطاب فرمائید. مزید تشکراست.

حسین امیرشرفی

آ-۲٦۳۰۱

کشتیرانی مرسك‌لاین (دانمارکی)

ازکپنهاك تلگرافا ازاین نمایندگی خواسته‌اند که

تبریکات صمیمانه کارکنان آنهارا

بمناسبت مولود ولیعهد شاهنشاهی ایران

بعموم ملت‌ایران تقدیم نموده ومشارکت آنهارادرمسرت عمومی ملی‌ایران اعلام داریم

شرکت سهامی دلتا

در ایوین سینمای تهران پارس

بدینوسیله باطلاع عموم میرساندکه بمناسبت تغییرفصل وسردی هوا سینمای درایوین تهران پارس از امروز (شنبه ۱٤ آبانماه) تابهار آینده تعطیل خواهد بود.

اجاق گردسوز
شعله آبی ریالکو

قابل توجه

مؤدیان محترم مالیاتی

مودیانیکه بموقع اظهار نامه تسلیم نموده ولی میزان مالیات‌قلمدادی آنهاکمتر از آخرین مالیات قطعی شده باشد میتوانند تا آخر آبانماه اظهارنامه مالیاتی خودرا اصلاح کرده و مالیات خود را حداقل معادل آخرین مالیات قطعی شده باضافه پنج‌در صد مابه‌التفاوت پرداخت‌نمایند برای راهنمائی و کسب اطلاع بیشتر به اداره دارائی منطقه مربوطه مراجعه فرمائید. ۱-۲ آ-۲۹۲٦۰

جریان روز

راههای تنفس تهران

شنیده شد که وقتی پیشنهاد واگذاری و فروش باغ شاه بشهرداری که متعلق به ارتش میباشد تقدیم اعلیحضرت همایونی شده وبعرض رسیده که این محل برای ایجاد باغ عمومی تخصیص داده شود نه فقط اعلیحضرت بااین پیشنهاد مفید موافقت فرموده‌اند بلکه لزوم تاسیس اینگونه پارکهارادرپایتخت که روز بروز بر جمعیتش افزوده‌میشود توصیه وتاکید فرموده‌اند .

بدین ترتیب باید امیدوار بودشهرداری تهران توفیق حاصل خواهد کرد که پارك بزرك دیگری برتهران بیافزاید وراه تنفس تازه‌ای برای مردم بوجود آورد .

باغ شاه‌زمانی خارج شهربود ، وقتی ازدروازه تهران کسی‌خارج میشد بایدمسافتی طی کند تابه‌باغشاه برسد ، حالا باغشاه داخل شهر قرار گرفته و موقعیت‌بسیار مناسبی‌برای گردشگاه‌عمومی‌پیدا کرده‌است.

هرچه ازاین راههای تنفس ،اعم از پارك ومیدان وخیابانهای‌وسیع پیدا شود موقعیت تهران بهتر وسلامت مردم تامین‌میگردد .

باساختمانهائی که‌امروز مثل قارچ‌می‌روید وحالا هم مسئله خانه سازی چند طبقه بواسطه گرانی زمین معمول‌گردیده ومردم از داشتن حیاط وباغ محروم‌میشوند شهرداری‌ناچار است‌بتاسیس‌اینگونه پارك‌های عمومی مبادرت ورزد .

زمانی بود که‌تهران باوجود وسعت‌ناچیزش دارای باغ‌های بزرك بود که‌بادیوارهای ضخیم پوشیده شده‌بود آن‌روزها جمعیت تهران بیکصد هزار هم نمیرسید وهرکس حیاطی وسیع وباغی بزرك برای‌خودمیساخت و دروراقع راه تنفس‌رادر داخل خانه‌خود بوجود می‌آورد ، این مطلب به‌چهل سال و بلکه نیم قرن پیش عطف میگردد ،کم‌کم جمعیت تهران روبفزونی گذاشت تهران گسترش یافت ولی‌باز باغ وبوستان و حیاط های وسیع بچشم میخورد ،ناگهان نهضت‌ساختمانی بوجودآمد ،سلیقه‌ها بالا رفت ،مردم بزندگی جدیدانس گرفتند ،دنیا رادیدند ،تقلید کردند ، وضع داخل خانه‌های خودرا تغییردادند ،باغها و حیاط‌های وسیع در نتیجه گران شدن قیمت زمین تبدیل بخانه و عمارت هاشد ،خانه‌های یك طبقه و زیرزمین‌آن‌زمانی به‌بناهای چند طبقه تبدیل گردید، خانه‌ها وصل بهم قرار گرفت وراههای تنفس مسدود شد .

در دنیای خارج ودرکشورهای مترقی جهان که‌مردم در عمارات چند طبقه زندگی میکنند وساختمانهای بزرك نزدیك بهم دارند ممکن نیست کوی وبرزنی دیده شود که‌یك میدان وسیع یایك پارك عمومی نداشته باشد تامردم در آنجا گردش کنند واطفال خودرا برای بازی بآنجا بفرستند .این‌کارها راانجمن شهر وشهردارها انجام میدهند ، یعنی نمایندگان مردم درهر محل می‌نشینند طرح‌باغهای عمومی رامی‌ریزند و قبل از اینکه ساختمانی شروع شود اول نقشه برداری میکنند ،خیابانها رامشخص میسازند،پارك محل رامعین‌میکنند بعدباجازه‌خانه‌سازی‌میدهند.

این جا هرکس برای خودش نقشه میکشد ،خانه‌میسازد ،عمارت روی‌هم‌بالامیرودوهیچ‌حساب‌وکتابی درکار نیست .

مردم تهران خانه سازی و زندگی مدرن راازاروپا سوغات گرفتند، وضع سابق را درهم ریختند ، حیاط و باغ را از میان بردند ، درعمارات چند طبقه متصل بهم سکونت گزیدند ولی هرگز دیده نشد که ساکنین یك ناحیه جدید یا قدیم شهر باهم بنشینند و درباره حوائج و ضروریات محل خود صحبت کنند ، مسئله پارك عمومی را پیش کشند و شهرداری راوادار بدادن نقشه وتخصیص محل هائی برای ایجاد باغ نمایند و از خود گذشتی نشان بدهند که چندمترزمین خودرا وقف راه تنفس محل خود سازند !

حالا که تهران بزرك شده و نفوس آن به دو میلیون نفر رسیده واز یکطرف بکوههای البرز نزدیك میشود واز سوی دیگر بشهر ری متصل میگردد وازسمت‌شرق‌وغرب‌شهرهای کوچك‌کوچك پیداشده امت‌بازهم کسی بفکر آن نیست که برای این پایتخت بزرك وپر جمعیت که در حال حاضر نفوسش با نواحی اطراف به دو میلیون ونیم میرسدراههای تنفس باز کند ،پارك های عمومی ومحل هائی برای بازی اطفال بوجود آورد . جای خوشوقتی است که‌باغ شاه تبدیل به پارك عمومی میشود این محل‌وسعت شایسته‌ای دارد و می‌تواند راه تنفس خوبی برای‌ساکنین غرب تهران باشد ولی برای تهران با این وسعت و کثرت نفوس‌واستعداد فراوانی که به گسترش پیدا کرده و پیش‌بینی که برای جمعیت چندسال بعد آن میشود هرگز کافی نیست و تا زمین های اطراف شهر زیر بنا قرار نگرفته است شهرداری‌بایدمسئله‌تاسیس‌میدانهاو پارکهاوخیابانهای وسیع رامورد‌توجه قرار دهد . اجازه ساختمان ندهد مگر این احتیاجات در هرمحل تامین شده‌باشد .

راستی مسئله جاده سوم چه شد ؟اجرای‌این قانون بکجاانجامید؟ دیگر هیچ کجا صحبتش نیست !این مطلب بدست فراموشی سپرده شده، گویا پرونده‌اش برچیده میشود یا بر اوراق آن هر روز برگی ازتاخیرو تعویق افزوده می‌گردد .

این جاده هم بمنزله راه تنفس تهران است . راهی است که‌اکنون ضرورت آن کاملا احساس میگردد ، بعلاوه راهی است که می‌تواند در امتداد خود میدانها وپارکها بوجود آورد ، چرا این‌موضوع بطاق نسیان ، افتاد و از آن خبری نیست ، شهرداری در این باره چه نظردارد ؟اشکال کار کجاست ؟ آیا منافع اشخاص مانع از آن است که این‌فکرصورت عمل بخود بگیرد ؟

اگر چنین است باید بحال شهرداری گریست که نتواندموانع و مشکلات کار را از میان بردارد و این راه مفید را باز کند و بموازات اجرای این نقشه راه های تنفس برای جمعیت فشردهٔ پایتخت‌باز نماید .

آگهی مزایده (شماره یازده ــ ۱۱)

شرکت ملی نفت ایران ــ آبادان

۱ــ شرکت ملی نفت ایران در حدود سی قلم لوازم سینما که‌فعلا در محوطه انبار مازاد شرکت در مسجد سلیمان موجود میباشد باوضع موجود ودر محل کنونی ازطریق مزایده بفروش میرساند.

۲ــ داوطلبان میتوانند قبل از تسلیم پیشنهاد خود باداره اجناس مازاد درآبادان و یا اداره تدارکات بازرگانی شرکت ملی نفت‌ایران خیابان شاه تهران برای ملاحظه شرائط قرارداد فروش و ترتیب بازدید اجناس مراجعه نمایند.

۳ــ پیشنهاد دهندگان بایستی نرخ پیشنهادی خود رابا قید رویت جنس و اطلاع کامل‌از کمیت و کیفیت و وقوف برشرائط قرارداد فروش بدون شمردن یا توزین بطور کلی و یکجا بریال تعیین نمایند.

۴ــ برنده مزایده مسئول پرداخت عوارض گمرکی و سایر حقوق ومالیاتهای دولتی از جمله عوارض شهرداری خواهد بود.

۵ــ پیشنهاد دهندگان باید مبلغ پنج‌هزار ریال (۵٫۰۰۰ ریال) بعنوان سپرده بصندوق شرکت درآبادان ویا تهران پرداخت نموده وقبض سپرده را ضمیمه پیشنهاد نمایند . در صورتیکه برنده مزایده درظرف‌مدت ۱۵ روزازتاریخ ابلاغ شرکت از امضاء قرارداد و انجام معامله‌خودداری کند سپرده‌اش بسود شرکت ضبط خواهد گردید و حق هیچگونه اعتراضی را ندارد.

سپرده بایستی بصورت وجه‌نقد یا تضمین بانکی بلاشرط باشد . به‌پیشنهادات مبهم ــ ناخوانا ــ مشروط وفاقد قبض‌سپرده و پیشنهاداتیکه دیرتراز موعد مقرر واصل شود ترتیب‌اثر داده نخواهد شد .

۶ــ پیشنهادات بایستی در پاکتهای سربسته و ممهور گذارده‌شده‌و به نشانی‌رئیس‌اداره‌اجناس مازادشرکت‌ملی‌نفت ایران‌درآبادان‌ویا اداره تدارکات بازرگانی شرکت ملی نفت ایران خیابان شاه تهران فرستاده شوند و روی آن‌جمله پیشنهاد خرید لوازم سینما قید شود .

پیشنهادات بایستی تا ساعت ۱۲ ظهرروز ۳شنبه اول آذرماه ۱۳۳۹ مطابق با۲۲نوامبر ۱۹۶۰ باداره اجناس مازاد در آبادان ویا اداره تدارکات بازرگانی در تهران تسلیم و رسید دریافت شود.

۷ــ شرکت در ظرف ۱۵ روز پس از آخرین روز مدت دریافت پیشنهادات بدرخواست های واصله رسیدگی و برنده مزایده را تعیین وابلاغ مینماید.

۸ــ شرکت در قبول ویارد هریك‌ویا کلیه پیشنهادات واصله مختار است .

۹ــ سپرده نفر اول ودوم تا امضاء قرارداد نزد شرکت باقی‌میماند ولی سپرده سایرین پس از تعیین برنده مزایده مسترد خواهد شد.

شرکت ملی نفت ایران

دکتر الهیان

متخصص بیماریهای چشم از دانشگاه پاریس

مجهز به عالیترین دستگاههای چشم پزشکی همه روزه از ساعت ۴تا۸ بعداز ظهر از بیماران محترم پذیرائی مینماید . درغیر این‌ساعات باتعیین وقت قلبی است . خیابان منوچهری ــ تلفن ۳۳۱۴۱

دکتر یحیی شهردار ــ متخصص جهاز هضم

ازبیماران محترم متمنی‌است‌که برای مراجعه به مطب بیست‌وچهار ساعت قبل طرف صبح توسط تلفن ۳۷۰۳۵ وقت بگیرند

خیابان باغ سپهسالار شماره ۱۵۴

۱ــ۱۲ آ ــ ۲۰۸۴۷

دکتر سعید اهری

متخصص جراحی عمومی
دارای درجه دکترا از دانشگاه بستن
سابقا جراح بیمارستان شهربستن
دیپلمه از جامعه متخصصین جراحی آمریکا
افتتاح مطب خودرا باطلاع همکاران محترم ومرضی میرساند
خیابان رازی (آقاشیخ‌هادی شمالی) شماره ۱۱۴
پذیرائی عصرها ۴ــ۷ تلفن
مطب ۶۰۶۶۴ منزل۳۷۱۳۸
۳ــ۱ آ ــ ۲۵۹۷۹

بانهایت تاسف و تالم فوت نابهنگام مرحوم **سید علی‌اکبر باوفا** اخوی آقای حاجی سیدعلی اصغر باوفا را درکاظمین باطلاع دوستان و آشنایان میرساند مجلس‌ختم آنمرحوم روزیکشنبه پانزدهم آبان‌ماه جاری از ساعت ۹ الی ۱۱صبح درمسجد امامزاده زید انتهای بازار بزرك منعقد میباشد .

بیوك‌باوفا ــ سیدرضاباوفا ــ سیدعزیزباوفا ــ پرویز باوفا ــ حاجی‌غفاری ــ محمدرضا غفاری ــ حسین‌صولتی تقی‌میانجی ــ میرحسن‌احمدی ــ حاجی‌علی‌اصغر خادمی
بعموم‌بازماندگان آنمرحوم مصیبت واردهراتسلیت‌میدهیم

باستحضار کلیه خویشاوندان و دوستان میرساند روزیکشنبه ۱۵ آبانماه ۳۹که مصادف‌باشب هفت‌مرحومه **بانو ملك‌الزمان وثوقی** است ازطرف خانواده‌های وثوقی واویسی و فرهنك مجلس تذکری از ساعت ۳ تا ۵عصر درآرامگاه بدر واقع درامامزاده عبداله برقرار است .

منصوره‌فرهنك ــ زینت‌اویسی ــ دکترجهانگیروثوقی منوچهروثوقی ــ ابوالقاسم‌وثوقی ــ سروان‌کاظم خطیر ــ ستوان‌یکم جهانگیر هاشمی

با نهایت تاسف درگذشت **حاج ابوالقاسم اعظمی** بزرك خاندان فامیل را باطلاع اقوام و دوستان می رساند مجلس ترحیم آنمرحوم روز یکشنبه ۱۵آبانماه ۳۹ از ساعت ۸ الی ۱۱ صبح بازار در مسجد آذربایجانیها منعقد خواهد بود .

ازطرف خانواده های مناف کوالی ــ حاجی موسی امیر خیزی ــ حاج احمد زمان اوغلی ــ حسینقلی ذوالفقاری ــ حاجی محمد امیر خیزی ــ امیر باباخانی ــ محمد علی کوالی ــ حاجی کریم اعظمی ــ حاجی محمود اعظمی ــ حاجی عبدالصمداعظمی
بعموم بازماندگان آنمرحوم وخانواده محترم اعظمی مصیبت وارده را تسلیت میدهیم

نظر بتصادف روز یکشنبه ۱۵آبانماه با شب سال مرحوم خلد آشیان **حاج حبیب‌الله نیکزاد (توتونچیان)** مجلس تذکری در مسجد آنمرحوم (مسجد توتونچیان‌واقع در خیابان غفاری) در شب دوشنبه از ساعت ۵ونیم الی ۸ تشکیل می گردد از دوستان وعلاقمندان به آن مرحوم تمنی دارد با حضور در مسجد و استماع ذکر مصیبت خاتون اسلام حضرت فاطمه زهرا (ع) روح آنمرحوم‌را شاد و کسب ثواب فرمایند .

آ ــ ۲۶۲۷۳ **بازماندگان مرحوم توتونچیان**

تشکر و پوزش

از ذوات محترم و آقایان عظام و اقوام و دوستان گرامی که در مراسم ختم برادر عزیزمان محمد قلی افسری اظهار عنایت فرموده یا بوسیله تلگراف و کتبا خاطر افسرده مارا تسلیت داده‌اند تشکر نموده دوام عمرو عزت آنان رااز خداوند متعال خواستاریم هرگاه به‌علت تالمات روحی و گرفتاری در شرفیابی حضوری برای عرض تشکر یادر جواب تلگرافات ونامه قصوروتاخیری رخ دهد پوزش ومعذرت می خواهیم .

آ ــ ۲۶۲۶۹ **خانواده افسری**

سپاسگزاری

از الطاف بی‌پایان و صمیمیت وصفائی که بانوان محترم و آقایان عزیز که در مراسم تشییع جنازه و تدفین و روزهای سوم و هفته وچهلم مرحومه **بانو نجمه خزری** خواهر عزیزمان‌اظهارمحبت و عنایت فرموده‌اند یا تلگرافا و کتبا خاطر افسرده مارا تسلیت داده‌اند تشکر سلامتی و عزت آنان را از خدای متعال خواستاریم براثر تالم و افسردگی روحی ما را از عرض تشکر حضوری معذور بدارند .

گیلان ویعقوب‌خزری

بانهایت احترام از ذوات محترمیکه در مجلس ختم مادر اینجانب **علی اکبر سلیمانزاده** شرکت ویا بوسیله تلگراف ونامه موجب تسلی خاطر بازماندگان را فراهم فرموده‌اند صمیمانه سپاسگزار و سعادت و سلامت سروران ارجمند را مسئلت مینمائیم وچنانچه بعلت تالمات روحی توفیق شرفیابی برای عرض تشکر حضوری میسر نگردد پوزش می‌طلبم

علی اکبر سلیمانزاده

تشکر و اعتذار

از ذوات محترم دوستان و آشنایان گرام که در مراسم تشییع جنازه وتدفین و مجلس ترحیم وختم‌برادر و پدر و عموی عزیزمان مرحوم علی اصغر رضائی آشتیانی شرکت فرموده صمیمانه سپاسگزاری‌وتشکر عرض نموده دوام عمر و عزت آنانرا از خداوند متعال خواستار چنانچه بواسطه تالمات روحی موفق بدرك زیارت نشدیم‌پوزش ومعذرت‌میخواهیم.

اراك محمود رضائی آشتیانی‌حسین محمودی آشتیانی ــ غلامرضا و احمد رضائی آشتیانی

بدین وسیله ازسروران معظم و دوستان و رفقای عزیز که قدم رنجه فرموده چه درمراسم تشییع جنازه و چه‌در مراسم سوگواری فوت مادر مهربانم شرکت فرموده و باعث تسکین آلام روحی بنده شده‌اند تشکر نموده و نیز چنانچه بعلت کسالت روحی و گرفتاری موفق بدرك زیارت ایشان نشده‌ام بدین وسیله پوزش میطلبم و از درگاه خداوند متعال سلامتی همگی را خواهانم

رئیس دفتر اداره کل حسابداری شهرداری ــ حمیدیان

انگلیسی را

بوسیله دستگاههای مدرن ومنحصر بفرد

مؤسسه سمعی وبصری سپید بسرعت یادبگیرید

ثبت نام همه روزه ازه تا ۸ بعدازظهر

بولوار کرج ۲۱۸ جنب ۴۴۴ تلفن ۶۰۳۶۵

دکتر پرویز حکمتی

دیپلمه عالی دکترا ازآمریکا

جراح ومتخصص بیماریهای زنان وزایمان از امریکا
خیابان جامی شماره ۸۱ تلفن ۶۴۴۷۳
۱ــ۵ آ ــ ۲۶۰۱۵

آگهی بداوطلبین استخدام

نظر باینکه روز ۱۱ر۸ر۳۹ مؤسسات فرهنگی بعلت مولود مسعود اعلیحضرتین تعطیل بوده انجام آزمایش مقرر به روز سه‌شنبه ۱۷ر۸ر۱۳۳۹ موکول و بدینوسیله به اطلاع کلیه داوطلبین استخدام میرساند که از ساعت ۸ الی آخروقت اداری روزمزبورجهت‌اخذکارت ورودی‌بجلسه‌امتحان باداره کارگزینی کل شرکت مراجعه نمایند.

شرکت سهامی شیلات‌ایران

۱ــ۳ آ ــ ۲۹۵۶۲

بدینوسیله باطلاع بستگان و دوستان محترم میرساند که مراسم یکمین سال درگذشت شادروان **تیمسار سپهبد هشترودی** از ساعت ۳الی ۵ بعد از ظهر سه شنبه هفدهم آبان ماه بر سر مزار آنمرحوم واقع در حضرت عبدالعظیم برگزار خواهد شد .

خانواده هشترودی

مراسم برگزاری سال درگذشت مرحوم فضل‌الله‌فخیم

بدینوسیله باطلاع خویشان و دوستان میرساند که مراسم سال درگذشت **مرحوم فضل‌الله فخیم** روز یکشنبه پانزدهم آبان ۳۳۹ ۱از ساعت سه بعد از ظهر بر سر مزارآن مرحوم در امامزاده عبدالله برگزار خواهد شد .

خاندان و بازماندگان فخیم

باطلاع‌آشنایان و دوستان می رساند بمناسبت چهلمین روز درگذشت‌جوان‌ناکام **مرحوم کمال روحانی** مجلس‌یادبودی در روز یکشنبه ۱۵ر۸ر۳۹ از ساعت ۳ الی ۵ بعد از ظهر در امامزاده عبدالله آرامگاه فتوحی برپاست .

خاندان روحانی ــ صولتی

نظر باینکه چهلمین روز درگذشت شادروان‌**مهندس جواد دولت‌آبادی**مصادف با ایام فاطمیه می باشد بدینوسیله با اظهار تشکر از دوستان‌محترم و سروران‌گرامی که درمصیبت وارده بخاندان دولت آبادی همیشه ابراز تفقد و دلجوئی فرموده اند خاطر عزیزشان را مستحضر میدارد که مخارج مراسم چهلم بمصرف امور خیریه رسیده است .

آ ــ ۲۶۳۳۳ **خاندان دولت آبادی**

باستحضار دوستان و آشنایان می رساند که بمناسبت شب هفتم مرحوم **آقای حیدر رستمی** مجلس ختم ازساعت سه الی شش بعد از ظهر روز یکشنبه پانزدهم آبانماه برسر مزار آن مرحوم در امامزاده عبدالله بر قرار است .

آ ــ ۲۶۳۱۵ **خانواده رستمی**

بمناسبت تصادف با شب هفت درگذشت **شادروان‌بانو صدیقه داورپناه** مجلس تذکری ازساعت ۵ بعداز ظهر روز یکشنبه ۱۵ آبانماه جاری در منزل آقای وثوق واقع درخیابان شمیران انتهای شادمان خیابان شیراز کوچه جلالی شماره ۲۲ برگذار خواهد شد .

آ ــ ۲۹۵۷۴ **خانواده داور پناه**

با نهایت تاسف فوت مرحومه **خدیجه خانم احمدی زیدشتی طالقانی** مادر بزرك این جانب علی آقا احمدی باطلاع دوستان و آشنایان میرساند مجلس ختم آنمرحومه روز یکشنبه ۱۵ آبانماه ۳۹ در مسجد توتونچی خیابان غفاری از ساعت ۳بعداز ظهر تا ساعت پنج منعقد خواهد بود .

الاحقر حاج‌شیخ ابراهیم ندیمی ــ علی احمدی ــ علی ندیمی ــ محمود سالاری ــ عنایت احمدی ــ فتح‌الله احمدی ــ ابوالقاسم احمدی ــ خسرو طالقانی
بعموم بازماندگان آنمرحومه مصیبت‌واردهرا تسلیت میدهیم

یادبود سال درگذشت مرحوم مخاطب‌السلطنه

خانواده های مخاطب رفیعی باستحضار کلیه‌خویشاوندان و بستگان و دوستان و سروران محترم میرسانند که مراسم یادبود سال درگذشت مرحوم**محمد مخاطب رفیعی (مخاطب‌السلطنه)** از ساعت ۳الی ۵ بعد از ظهر روز دوشنبه۱۶آبانماه جاری در امامزاده عبدالله آرامگاه بدر برگزار و مراسم‌قرائت فاتحه برسر مزار آن شادروان انجام خواهد گردید .

۱ــ۲ آ ــ ۲۶۲۷۵

بمناسبت درگذشت مرحوم **مبرور غلامحسین پیکانی** پدر آقای محمد علی جاهد پیکانی نایب رئیس هیئت مدیره اتحادیه مجلس ختمی از ساعت ۳الی۵ بعد از ظهر روزیکشنبه پانزدهم آبانماه جاری در مسجد ارك منعقد خواهد شد از کلیه دوستان و آشنایان بخصوص همکاران گرامی دعوت می شود برای شادی روح آنمرحوم در مجلس مذکور شرکت فرمایند.

رئیس هیئت مدیره اتحادیه شیرینی فروش‌وکافه‌قنادی فضل‌الله معیلی

خانواده های جاهد پیکانی ــ عراقی ــ نبا مولائی

فوت خلد آشیان **غلامحسین پیکانی** بزرك خاندان جاهد پیکانی را باستحضار دوستان و آشنایان محترم میرساند مجلس ختم آنمرحوم از ساعت ۳الی ۵ بعد ازظهر روزیکشنبه پانزدهم آبانماه جاری در مسجد ارك منعقد خواهد شد و ختم زنانه همانروز بعد از ظهر در منزل کاشی ۳۱ واقع‌در خیابان منیریه مقابل مغازه قنادی میهن برگذار خواهد شد .

محمد علی جاهد پیکانی ــ علی جاهد پیکانی ــ محمدحسن جاهد پیکانی ــ علی‌اصغر جاهد پیکانی ــ استاد محمد عراقی محمدابراهیم عراقی ــ حاج اسماعیل نبا مولائی ــ ابراهیم نبامولائی

آ ــ ۲۶۳۲۵
مصیبت وارده را بعموم بازماندگان آنمرحوم تسلیت میدهیم

دکتر عزت‌الله راسخ

متخصص امراض قلب ــ ریه
عضو انجمن متخصصین قلب و ریه امریکا از امریکا مراجعت‌کرد
خیابان شاهرضا چهارراه کالج مقابل کوی البرز
تلفن۶۶۳۸۳
پذیرائی ۹ــ۱۲ وباتعیین‌وقت‌قبلی
۳ــ۱ آ ــ ۲۶۰۶۷

دکتر معانی

امراض مفربنی ــ مجاری ادرار ــ معالجه سوزاك تازه وکهنه ــ ورم پروستات وسستی وناتوانی ــ ضیق مجرا ،امراض‌زنانه ــ خیابان‌فردوسی مقابل بانك ملی مرکز
۱۰ــ۱ آ ــ ۲۵۲۴۷

بیماریهای آمیزشی ــ مجاری ادرار ــ سستی وناتوانی‌مردان
خیابان صفی علیشاه
دکتر یحیی صدری

ساعات مطب دکتر نوائی
جراح پلاستیك
۵ تا ۷ شاهرضا چهارراه پهلوی

۵ــ۱ آ ــ ۲۵۷۱۷

تیمسار معظم ریاست محترم شهربانی کل کشور

محترما باستحضار عالی می رساند در تاریخ ۲۵ر۷ر۳۹ مقدار زیادی اشیاء و ملبوس از کارخانه یخسازی اندیمشك بسرقت رفته که براثر مساعی موکد سرکار سرگرد مومنی ریاست شهربانی و آقای محمد علی ازدری رئیس آگاهی در ظرف چند ساعت کلیه اموال مسروقه کشف و سارق موسوم به غلامعلی باباپور معروف (لره) دستگیر ضمن تحقیق سه فقره سرقت هائی که قبلا در دزفول نموده بود آن اموال هم کشف در مقابل رسید به صاحبانشان مسترد سارق فعلا بازداشت لذا لازم میداند که از وظیفه شناسی آقایان فوق الذکر تشکر نموده واز تیمسار معظم تقاضا می نمائیم این گونه مامورین جدی و بصیر را مورد تشویق قرار دهند .

آ ــ ۲۹۵۴۸ **از طرف کارخانه یخسازی اندیمشك رضا شاهرکنی**

بمناسبت فوت‌صبیه جناب**آقای وجیه‌اللهی** عضومحترم هیئت مدیره مرکزی جامعه تعلیمات اسلامی‌مجلس فاتحه ای در روز یکشنبه پانزدهم آبانماه جاری از ساعت ۹الی۱۱صبح در مسجد ارك منعقد می‌باشد.

از طرف هیئت مدیره مرکزی جامعه تعلیمات اسلامی
عباسعلی اسلامی

با نهایت تاثروفات فقیده سعیده دوشیزه ناکام**خدیجه وجیه‌اللهی (لواسانی)** صبیه آقای ابوالقاسم وجیه اللهی رابه اطلاع بستگان و آشنایان میرساند مجلس فاتحه مردانه روز یکشنبه پانزدهم آبانماه جاری از ساعت ۹تا ۱۱ صبح در مسجد ارك و ختم زنانه در همان روز از ساعت ۳تا ۵ بعداز ظهر در منزل شخصی واقع در خیابان مولوی روبروی‌دبستان رازی کاشی ۱۶۳ منعقد می باشد .

خانواده های وجیه‌اللهی ــ لواسانی ــ میر غفوری ــ مدنی لواسانی ــ قلی‌بگیان ــ لاری لواسانی ــ امامی شیرازی
بعموم بازماندگان آنمرحومه مصیبت‌واردهرا تسلیت میدهیم

خانواده های تسبیحی ــ سهیلی ــ سیگاری ــ فیضی ــ ضیائی ــ قادری ــ آزمون درگذشت مرحومه بانو**عالیه تسبیحی** والده سرکار سرهنك حسین تسبیحی را باطلاع میرساند مجلس ختم مردانه از ساعت ۱۰ تا۱۲ روز یکشنبه ۱۵ر۸ر۳۹ در مسجد حاج حسن واقع در اول‌خیابان‌ارامنه و مجلس ترحیم زنانه بعد از ظهر همانروز در منزل شخصی خیابان ساسان چهار راه چهل متری نواب پلاك ۲۹۶ برگذار خواهد شد .

بعموم بازماندگان آنمرحومه بویژه خانواده محترم تسبیحی تسلیت می دهیم .

آگهی های تسلیت

افسران و درجه‌داران ستاد توپخانه سپاه۱ مرکز
مصیبت‌وارده را بخانواده شهریاری بویژه جناب سرهنك خلیل شهریاری تسلیت عرض می‌نمایند .
سرهنك قائم‌مقامی ــ سرهنك‌ویدافر ــ سرهنك‌تیوا

بانهایت تاثر درگذشت ناگهانی آقای اسمعیل‌خامنه را دراهواز بتمام فامیل و دوستان تسلیت عرضه‌میداریم
یوسف‌خامنیان ــ محمدتقی‌کاظمی ــ محمدعلی‌کاظمی رحیم‌کاظمی ــ بابادرخشان ــ صمدمیلانی ــ سلیمی‌پناه اقبال
آ ــ ۲۹۴۸۰

جناب‌آقای‌حسن‌آقاکیائی‌وسکوئی‌مستشار دادگاه‌استان‌مرکز
درگذشت مادرعزیزت را بحضور عالی تسلیت‌عرض طول عمر سرکار وبازماندگان را از خداوند خواستارم
آ ــ ۲۹۴۸۲ **شهسوار : علی شکیبائی**

انجمن همکاری‌خانه و مدرسه‌دبیرستان پرنیانی باکمال تاسف و تاثر مصیبت‌وارده را بخانواده محترم دیانت خواه خصوصا قدسیه دیانتخواه ریاست محترمه دبیرستان وجناب آقای فرزین تسلیت عرض می نماید .

کلیه دبیران و آموزگاران دبستان و دبیرستان پرنیانی با نهایت تاثر مصیبت وارده را بخاندان محترم دیانت‌خواه مخصوصا خانم قدسیه دیانتخواه ریاست دبیرستان تسلیت عرض نموده بقاء عمر آن خاندان را از خداوند مسئلت می نمایند

از طرف دبیران و آموزگاران دبستان و دبیرستان‌پرنیانی سرفراز
آ ــ ۲۶۲۹۵

جناب آقای دکتر برزگر
با نهایت تاثر مصیبت‌وارده را بسرکار و فامیل محترم تسلیت عرض می کنم .
آ ــ ۲۶۲۶۵ **مهندس ورزگر**

مصیبت وارده را بخاندان منصوریان بخصوص به آقایان عبدالحسین و ابوالحسن منصوریان صاحب منصبان شریف فرهنك تسلیت می گوئیم .
محمود نجفیان ــ غلامرضا رضائی ــ غلامعلی تقوی زاده

افسران و درجه داران دژبان قرارگاه کل با کمال تاثرو تالم مصیبت وارده را بخاندان داورپناه ــ وثوق ــ خزاعی ــ دفتری بخصوص بسرکار سرهنك ستاد دفتری افسر دژبان تسلیت گفته صبر و شکیبائی عموم را از درگاه‌حضرت‌احدیت مسئلت دارند .

دژبان قرارگاه کل ــ سرتیپ حجت‌کاشانی

بقیه آگهیهای ترحیم وتسلیت درصفحه ۲۱

مصاحبه رادیو تلویزیونی دوگل

دوگل خود مختاری الجزایر را تایید کرد

● **رئیس جمهوری فرانسه حمله بیسابقه‌ای بدولت شوروی کرد وامپریالیسم این‌کشوررا وحشتناکترین امپریالیسم عصر حاضر خواند**

● **دوگل گفت اگر پارلمان بامن مخالفت کند آنرا منحل‌کرده ودرسراسرکشور رفراندوم میکنم**

تصور نمیکنند بااین محافظینی که آنهابرای خود انتخاب کرده‌اند بطور صریح در راه الجزایر شوروی افتاده‌اند .؟

پاریس ـ ٤نوامبر ـ خبرگزاری فرانسه ـ ژنرال دوگل رئیس‌جمهوری فرانسه طی یك نطق‌رادیوتلویزیونی گفت ، همانطور که‌میدانید وقتیکه من درراس کشور فرانسه قرارگرفتم تصمیم گرفتم که‌راه جدیدی رادنبال کنم .

این‌راه بجائی منتهی میگردد که دیگر الجزایر توسط فرانسه‌مرکزی اداره نشود بلکه‌توسط‌خودالجزایری هااداره گردد .این‌امر بدان معنی است که‌یك الجزایر آزاد ،الجزایری که‌در آن الجزایریها ، خود در مورد سرنوشتشان‌تصمیم‌بگیرند،الجزایری که‌مسئولیت دردست الجزایریهاباشد بالاخره الجزایری که‌دولت وقوانین اساسی ازخود داشته باشد بوجود آید .

الجزایر فردا

رئیس دولت فرانسه خاطر نشان ساخت که‌این الجزایر فردا میتواند له ویاعلیه فرانسه باقی بماند وی افزود چنانچه این‌الجزایر در برابر فرانسه قرار گیرد و علیه ماقدم بردارد ما الجزایر را بحال خودباقی می‌گذاریم ضمنا تصمیمات لازم برای محافظت کسانیکه مایلند بافرانسه باقی بمانند و برای حفظ منافع خود اتخاذ خواهیم کرد .

اما همانطور که‌من از صمیم قلب آرزو میکنم اگر الجزایر فردامناسبات وهمکاری نزدیك خودرا با فرانسه حفظ کند ماتمام کمك‌های لازم و انسانی رابرای توسعه الجزایرانجام خواهیم داد .

نظارت دراخذرای

رئیس دولت فرانسه یك باردیگر تائیدنمود که‌مردم الجزایر از طریق آراء عمومی ودرمحیط آرام و آزادی بایدسرنوشت خودرا تعیین کنند و افزود من ازتمام‌مطلعین جهان دعوت می‌کنم که‌هنگام اخذ رای شرکت نمایند .

ژنرال دوگل افزود اما رهبران شورش قصد دارند تاقبل از آنکه باما شرائط رفراندوم آینده راتعیین نکنند دست‌از کشتار برندارند.روشن است که‌این امربدان معنی است که‌ما آنها رابعنوان نمایندگان تمام مردم الجزایر قبول کنیم و من بدین‌ترتیب رهبران شورش کنونی رابعنوان دولت الجزایر بشناسم .

احضار ارتش

همچنین رهبران شورشی مایلند که‌قبل از اخذ رای من ارتش فرانسه راازالجزایر فرا خوانم .

همه میدانیم که چنانچه چنین امری قبلا صورت گیرد بدون شك سرزمین الجزایربچنگال یك‌امپراطوری استبداد افتاده ومردم الجزایر چه وضعی رابیدا خواهند کرد .

بدین جهت است که رهبران شورشی بعوض آنکه صلح راانتخاب کنند ،امپراطوریها رابرای محافظت خود وادامه جنك انتخاب کرده‌اند .

حمله به‌چپ وراست

ژنرال دوگل سپس افراطیون‌راست وچپ‌فرانسه را، مورد حمله قرارداد که‌درشرائطی که‌فرانسه اینك برای حل مسئله الجزایر تلاش میکند عمل آنها برای فرانسه والجزایر حکم فاجعه‌ای‌رادارد .

وی‌افزود درحالیکه یك سوم مردم جهان زنجیر های‌بندگی‌راپاره‌کرده‌اند ودر حالیکه امپراطوری شوروی که مقتدر ترین ووحشتناکترین دولت امپریالیست واستعمار گری است که تاکنون دیدم شدم ودرهمه‌جادر تلاش است‌که تسلط خود رامستقر کند و درحالیکه چین کمونیست قدعلم کرده است،دربعضی‌نقاط جهان از جمله در قسمتی‌از جهان آزاد حملاتی در مورد الجزایر،بفرانسه صورت‌میگیرد.

دولت مقتدر

رئیس دولت فرانسه افزود در برابر این تحریکات لازم است که در فرانسه دولت مقتدری روی کار باشد.

ژنرال دوگل سپس کار های دولت فرانسه را در دو سال اخیر یادآوری کردوگفت‌چنانچه برای اجرای تصمیمات دولت لازم باشد رفراندوم مجددی صورت خواهد گرفت. وی تاکید نمود که‌چنانچه میهن و جمهوری مورد تهدید قرار گیرد تصمیمات لازم اتخاذ خواهد شد.

نطق رادیو تلویزیونی ژنرال دوگل از دو قسمت تشکیل شده‌بود یکی الجزایرو دیگری انضباط در داخل .

حق خودمختاری

در مورد الجزایر موضوع‌تازه‌ای دید ،نمیشد جز آنکه ژنرال دوگل مجددا حق خود مختاری را برای مرد م‌الجزایر تائید نمود . وی در این مورد گفت که الجزایریهاخود باید در مورد سرنوشتشان تصمیم بگیرند.

رئیس دولت فرانسه یك‌باردیگر از ملیون الجزایر خواست تا درمورد سازمان‌وقانون اساسی آینده‌الجزایر بامقامات مسئول فرانسه واردمذاکره شوند .

ولی ژنرال دوگل حاضر نشد که ملیون‌را رسمابعنوان تنهانماینده مردم الجزایر بشناسد . وهمچنین تقاضای ملیون را در مورد‌فراخواندن ارتش فرانسه از الجزایر قبل از اخذ رای رد کرد.

اخطار جدی

دومین قسمت نطق دوگل‌مربوط به سیاست داخلی فرانسه بود . در این مورد رئیس دولت فرانسه به کسانی که قصد دارند با سیاست او مخالفت کنند اخطار جدی کرد و افراطیون راست و چپ یعنی‌کسانی را که معتقدند باید الجزایر جزو فرانسه باقی بماند و کسانی را که معتقدند باید الجزایر را رها کرد شدیدا مورد حمله قرار داد.

ژنرال دوگل گفت چنانچه‌مجلس ملی فرانسه بخواهد با من جنك کوچکی را آغاز کند من همانطور که قوانین اساسی اجازه داده است مجلس را منحل خواهم کرد و در این موردشکی بخود راه نخواهم‌داد.

رئیس دولت فرانسه در مورد مبارزه با مخالفت‌عناصر غیرپارلمانی گفت چنانچه‌برای مقابله‌باتحریکات داخلی قوانین فعلی کافی نباشدمن برای کسب‌اختیارات جدید رفراندوم خواهم کرد.

گیت اسکل پیروز شد

جناح چپ فراکسیون پارلمانی حزب کارگر دچار شکست سختی شد

لندن ـ ۳نوامبر ـ رویتر و آسوشیتدپرس ـ گیت‌اسکل رهبر حزب کارگر که طرفدارهمکاری‌انگلیس با بلوك غرب و حفظ سلاحهای اتمی این کشور می باشد در حزب خود پیروز شد .

فراکسیون پارلمانی حزب کارگر به اکثریت آراء تصویب کرد که گیت‌اسکل کماکان رهبر حزب بماند . بدین ترتیب پیروزی اخیر جناح‌چپ حزب کارگر علیه وی خنثی شد ونظر جناح چپ‌که بی طرفی انگلستان و خلع سلاح اتمی آنکشور بود در قبال اکثریت دست راست حزب شکست خورد .

عناصر چپ و میانه رو حزب به «فردلی» ۷۳ رای و به «جیمز کالاگان» ۵۵ رای دادند ولی گیت اسکل ۱۱۸ رای بدست آورد .

«براون» رقیب سرسخت دست چپ گیت اسکل شکست سختی‌خورد. معلوم شد که فقط ۵۰ تا ۶۰ تن‌از نمایندگان پارلمانی حزب کارگرطرفدار عناصر دست چپ حزب می باشند .

بعدا عناصر چپ که علی رغم شکست خود اتحادشان‌را حفظ‌کرده‌اند اعلام کردند برای جبران این شکست خواهند کوشید و سعی خواهند کرد نظریا ت‌خود را به حزب بقبولانند .

امشب درسینماهای

نیاگارا ـ حافظ

برندهٔ جایزهٔ اول فستیوال ونیز ۵۹ ـ مدال طلا

جنگ بزرگ

سینماسکوپ ـ دوبله فارسی درایتالیا

آلبرتوسوردی ـ سیلوانا منگانو ـ ویتوریوگاسمن

فولکولولی ـ تیبر یومیتری ـ لیویولورنسن

طوفان پنجهزار نفر رادرپاکستان شرقی کشت

کراچی ـ ۳ نوامبر ـخبرگزاری فرانسه ـ رویتر ـ آخرین اخبار رسیده ازپاکستان شرقی حاکیست طوفانی که‌دوشنبه گذشته درنواحی «شیتاگوك» وزیدباعث مرگ‌پنجهزار نفر گردیده است .

ژنرال اعظم خان فرمانروای پاکستان شرقی که از نقاط‌طوفان زده بازدید بعمل آورده به مخبرین جراید گفت‌که طوفان‌اخیر وحشتناك ترین حوادث سال ۱۹۶۰ بوده‌است.

کشتی های سر گردان

چندین کشتی که حامل مواد غذائی و دارو برای طوفان زدگان میباشندهنوز نتوانسته‌اند محمولات خود را تخلیه کنند و از نیروی‌های امدادی فراوانی که بوسیله‌ارتش و سازمان های مختلف دیگر روانه نواحی شیتاگوك شده‌اند ، فقط امروز برای اولین بار یك هلیکوپتر در حالیکه طبقه ضخیمی از گل روی آنرا فرا گرفته بود توانست‌در شیتاگوك فرود آید .

قحطی آب

ژنرال اعظم خان افزود که‌اهالی مناطق طوفان زده از لحاظ آب مشروب در مضیقه‌سختی بسرمیبرند وبرای این منظور بارتش دستورداده است که تاپانزده روز آینده تعداد پنجهزار چاه‌آب‌مشروب درشیتاگوك حفر کنند .

گفته میشود در میان کشته شدگان و ناپدید شدگان طوفان وحشتناك پاکستان شرقی صد ها نفر ماهیگیر بوده‌اند که در اثر غرق شدن در امواج جان سپرده‌اند.

ارتفاع آب

باد هائی که با سرعت ۱۶۰ کیلو متر در ساعت در سواحل می‌وزید آنها را به امواج سپرده است .

جزایر «کوتوبدیا» و «انواره» و «باشخالی» بیش از جزایر ساحل دیگر آسیب دیده‌اند .

مقامات مسئول پاکستانی در «کوتوبدیا» گفتند که هزار نفر در طغیان امواج‌به قتل رسیدند .ارتفاع طغیان آب در خشکی به ۱۲ متر میرسید .

ساکنان جزیره «ساندویپ» گفتند که در ساعات دهشتناك طوفان صدا های عجیبی در آسمان پیچیده و گوئی دهها هزار سوت خطربصدا در آمده بود .

کمك آمریکا

واشنگتن‌ـ۲ نوامبر ـ صلیب سرخ ملی امریکا امروز اعلام کرد که ۱۰ هزار دلار به آسیب‌دیدگان پاکستان کمك کرده است . در چند هفته اخیر این دومین باراست که صلیب سرخ امریکا مبلغ ۱۰ هزاردلاربه آسیب‌دیدگان پاکستان شرقی کمك میدهد .

فرحات عباس اعلام‌کرد :

چین بالجزایر کمك نظامی میدهد

دولت موقت الجزایر نفت صحرا، راه‌آهن وصنایع اصلی الجزایر را ملی میکند

اوسلو ـ ٤ نوامبر ـ رویتر ـ چین کمونیست‌کمك نظامی‌واخلاقی خود را به حکومت شورشی‌الجزایر با وسعت زیاد آغاز خواهد کرد.

این مطلب رسما از طرف فرحات عباس رئیس حکومت شورشیان اعلام شد .

طبق اظهارات عباس مائوتسه تونك به وی گفته است بدون‌قید و شرط به استقلال الجزایر کمك خواهد کرد

اسلحه می خواهد

ولی فرحات عباس که دراوسلو در مصاحبه مطبوعاتی شرکت‌جسته بود گفت حکومت او خواهان‌ورود داوطلبان چین نیست و فقط از آنها اسلحه می خواهد .

رئیس حکومت شورشیان‌اعلام کرد که مائوتسه تونك نسبت به روش فرانسوی ها بمراتب بیش از خود او بدبین تر بوده است .

مائوتسه تونك به فرحات عباس گفته دوگل به این زودی هاحاضر به مذاکره نخواهد شد ملیون الجزایر نباید امیدوار به مذاکره با رئیس جمهوری فرانسه باشند.

ملی می کند

فرحات عباس افزود اکنون معتقد است که حق با مائوتسه تونك‌بوده است .

فرحات عباس اظهار داشت‌من به مائو گفتم چون فرودگاه نداریم هواپیما نمی خواهیم فقط میخواهیم اسلحه و مهمات کافی بمابرسانند

فرحات عباس اشاره کرد که حکومت الجزایر نفت صحرا وبانك ها و راه آهن ها واحتمالا صنایع اصلی این کشور راملی خواهدکرد

اعلیحضرت محمد ظاهرشاه پادشاه افغانستان درحال اقامه نماز درمسجد الازهر درقاهره

آغاز محاکمه مخالفان دوگل

یکی از متهمین فرماندار الجزایر را به دوئل دعوت‌کرد!

پاریس ـ ۳نوامبر ـرویتر ـ آسوشیتدپرس ـ محاکمه شورشیان اروپائی سال گذشته الجزایر که علیه سیاست دوگل طغیان کرده بودند در پاریس آغاز شده است .

یکی ازاین‌شورشیان‌بنام«ژان‌ماری‌دمارکه» که ۳۷ سال دارد در دادگاه گفت بمحض آنکه آزاد شود ژنرال پل‌دولوریه فرماندار کل الجزایر رابه دوئل دعوت میکند .

وی گفت ژنرال ،قوای چترباز را سال گذشته فریب داد و من در دوئل با دشمنه چتربازان با این ژنرال خواهم جنگید .

در این دادگاه ۱۶ تن از متهمین طغیان سال گذشته اروپائیان به اتهام شورش محاکمه میشوند .

«دمارکه» نگذاشت دادگاه تشکیل شود تا آنکه به او اجازه دادند با لباس رسمی قوای چترباز در دادگاه صحبت کند .

مقارن تشکیل جلسه دادگاه ۱۲تن از اروپائیان الجزایر بدون ذکر علت از الجزایر تبعید شدند .

در این دادگاه «ژوزف‌اوکیز» از سران شورشی سال گذشته و شش تن دیگر از عوامل موثر شورش‌غیابا محاکمه میشوند زیرا تقریبا یکسال است متواری شده‌اند .

تعرض دانشجویان مسلمان

الجزایر ـ۳ نوامبر ـ رویتر ـ پلیس فرانسه مجبور شد به ضرب باتون‌از تعرض‌دانشجویان «مسلمان» به‌سایر دانشجویان دانشگاه‌الجزایر جلو گیری کرد .

دانشجویان «مسلمان» میخواستند اعتصاب دانشگاه را بر هم بزنند .

این اعتصاب‌را دانشجویان‌اروپائی به حمایت از متهمین دادگاه‌پاریس که سال گذشته‌در الجزایر شورش کرده میگفتندالجزایر بایدفرانسوی بماند بر پا کرده بودند .

۲۰ دانشجوی اروپائی طرفدار دوگل و خود مختاری الجزایر نیز با دانشجویان مسلمان همکاری میکردند .

دانشجویان اعتصابی‌فریاد میزدند «الجزایر فرانسوی است» .

پتوی جهان

گرم تر از پوست خز

پشمبافی جهان

از نمایشگاه طرحی نو

پشمبافی جهان

دیدن فرمائید

نمایشگاه وفروشگاه مرکزی: خیابان بوذرجمهری غربی ـ ساختمان جهان ـ تلفن ۲۵ـ۵۴۹۲۱

آ ـ ۲۹۴۵۸

مژده بدارندگان بلیطهای قرعه‌کشی

تاید

قرعه‌کشی جوایز تاید روزجمعه ۲۹ مهر ماه ساعت ۹ونیم تا۱۰ بعدازظهر باحضور تماشاچیان درسالن تلویزیون ایران بعمل آمد وجریان آن از تلویزیون پخش‌شد.

برندگان جوائز بار دیگر برای‌استحضار دارندگان بلیطها درج میشود:

جایزه یکصد هزار ریالی شماره۳۶۳۰۵۲

جایزه سی هزار ریالی شماره ۳۵۳۴۶۱

جایزه بیست هزار ریالی شماره۳۷۱۵۰۰

جایزه ده هزار ریالی شماره ۲۲۸۶۶۷

پنجاه نفربرندگان جوائز هزار ریالی شماره‌های:

۰۱۵۱۱۶	۰۵۴۰۸۷	۱۰۴۱۰۴	۲۲۲۸۰۸	۳۵۴۳۲۷
۰۲۰۲۰۹	۰۵۴۵۴۷	۱۰۷۵۵۵	۲۲۳۸۴۹	۳۵۴۳۶۰
۰۲۱۴۲۶	۰۵۵۱۷۰	۱۷۲۲۴۹	۳۰۰۷۵۲	۳۵۸۴۱۱
۰۲۵۱۰۵	۰۵۶۰۲۶	۱۷۲۵۸۵	۳۰۱۵۰۰	۳۶۲۶۰۴
۰۲۶۳۲۲	۰۵۷۸۶۴	۱۷۳۶۷۵	۳۰۲۳۸۶	۳۶۶۴۲۴
۰۳۴۹۱۸	۰۵۸۸۲۰	۱۷۶۶۲۳	۳۰۳۲۰۵	۳۶۸۰۰۷
۰۵۰۸۵۰	۰۵۹۶۷۲	۱۷۷۴۰۵	۳۰۳۵۲۶	۳۶۹۱۹۸
۰۵۱۷۸۴	۰۵۹۷۴۴	۲۰۰۶۰۱	۳۰۵۵۴۴	۳۷۲۶۲۸
۰۵۲۶۴۷	۱۰۰۷۴۹	۲۰۵۶۲۵	۳۵۲۳۸۰	۳۷۴۶۵۰
۰۵۳۵۲۴	۱۰۰۷۵۰	۲۰۵۸۳۰	۳۵۲۷۶۴	۳۷۸۵۳۰

ضمنا تاکنون برندگان جوائز ۳۰٫۰۰۰ریالی و ۲۰٫۰۰۰ ریالی و عده ازبرندگان ۱۰۰۰ ریالی بشرکت خوراك مراجعه و جوائز خودرا دریافت نموده‌اند ولی برندگان جوائز ۱۰۰٫۰۰۰ ریالی و ۱۰٫۰۰۰ ریالی و بعضی از برندگان ۱۰۰۰ ریالی تاکنون برای دریافت جوائزخود مراجعه نکرده‌اند ازاین برندگان مخصوصا از دارنده بلیط ۱۳۶۳۰۵۲ (برنده یکصدهزار ریال)تمنامیشود هرچه زودتر برای گرفتن جائزه خود بشرکت سهامی خوراك مراجعه نمایند و چنانچه قبلا اعلام شده هرگاه برندگان جوائز تاآخر آبانماه اقدام بدریافت جوائزخود نکنند باردیگر درسالن‌تلویزیون ایران قرعه‌کشی بعمل آمده و جوائز باقیمانده بین سایردارندگان بلیط های قرعه‌کشی تاید بحکم قرعه توزیع‌خواهدشد .

نیکسون وکندی درحالیکه فقط سه روز برای زورآزمائی فرصت دارند شدیدا بیکدیگر زخم میزنند

کندی گفت مامیخواهیم امریکا را بپایگاه آزادی تبدیل کنیم

نیکسون گفت کندی دشمن مردم است و تیر بتاریکی میاندازد

درباره سرنوشت انتخابات پیش‌بینی‌های مختلفی میشود. قسمتی از آمارها حاکی ازپیروزی کندی و قسمت دیگرگواه بر پیروزی نیکسون است ـ روزنامه‌های امریکائی ازنیکسون طرفداری میکنند درحالیکه مجلات و سرمقاله نویسان پشتیبان کندی هستند.

واشنگتن ـ ٤نوامبر ـیونایتدپرس ـ نیکسون و کندی درحالیکه سه روز بیشتر به روز انتخابات باقی نمانده است ، روزانه هزاران میل را برای ایراد نطقهای انتخاباتی در سرتا سر امریکا می پیمایند . ایزنهاور روز جمعه بعد از ظهر در کلولند نطقی بنفع نیکسون ایراد کرد.

شخصیت های بزرگ امریکا در مورد انتخابات پیش‌بینی‌هائی کرده‌اند ترومن رئیس‌جمهوری سابق‌وسناتور دموکرات هنری جاکسون‌درنیویورک متفقا اعلام کردند : «بدون شك حزب دموکرات و کندی برندگان انتخابات سه شنبه هستند.

مبارزه در جنوب غربی

کندی هم اکنون در جنوب‌غربی امریکا مشغول‌مبارزه است‌و نیکسون در کلمبیا مردم را به قیام دربرابر برنامه های حزب دموکرات دعوت میکند.

نیکسون درتجمع کلیمیان اظهار داشت که اگر رئیس جمهوری‌شود روابط امریکا و اسرائیل را توسعه بیشتر خواهد داد و در امریکا تبعیضی را که علیه یهودیان قائل میشوند از میان خواهد برد.

نیکسون گفت مادام که درخاور میانه بین‌اعراب و اسرائیل‌دودستگی موجود باشد خاور میانه بصورت مرکز انفجار خواهد ماند و صلح جهان را هر لحظه تهدید خواهد کرد.

دشمن حقوق مردم

نیکسون در نطقی که درتکزاس ایراد کرد کندی را بعنوان دشمن حقوق مردم و دولت معرفی نمود . نیکسون در برابر ۱ هزار نفر از اهالی این شهر اظهار داشت‌که کندی بطور مداوم « نظرات خود را پیرامون مسائل مختلف تغییر میدهد » وی گفت ما نمی توانیم مردی را که هر لحظه ازشاخه‌ای بشاخه‌دیگری میپردبریاست‌جمهوری امریکا انتخاب کنیم.

طرح آخرین مرحله

نیکسون از طرحی که آیزنهاور برای آخرین مراحل مبارزات انتخاباتی اوطرح کرده است‌مطمئن بنظر میرسد .وی در حالیکه‌نیویورک را ترك میکرد کندی را متهم کرد که در تاریکی تیر پرتاب میکند.

شوخی و مسخره بازی

کندی در شهر های سر راه‌خود مطلبی را که بیش از تمام مطالب دیگر عنوان میکند اینست که سیاست اقتصادی امریکا در زمان آیزنهاور تضعیف شده است . وی همچنین گفته است که نیکسون برای مبارزه با ما به‌حربه «مسخره‌بازی و شوخی » متوسل شده‌است.

کندی ضد یهود

در اعلامیه هائی که در « وودمر » (نیویورك) پخش شده است ازقول یك روزنامه اسرائیلی نقل می شود که پدر کندی با آلمانهای نازی همدردی داشت و کندی ضد یهود است.

کندی در ویرجینیا اظهارداشته است که « ما میخواهیم امریکا را به «کارگاه آزادی » مبدل کنیم و این در صورتی است که امریکا از شوروی در مبارزه اقتصادی پیش افتد .»

باید دانست که در این روز هادر شهر های مختلف امریکا آنقدر کندی را در میان جمعیت فشرده‌اند و آنقدر طرفدارانش از زن و مرد بطرف او هجوم برده‌اند و او را نیشگان و گاز گرفته‌اند که‌دست های او پر از خراش و زخم های کوچك شده است.

آزمایشهای اتمی

واشنگتن ـ۵ نوامبر ـیونایتدپرس ـ جریانی که در اثرمبارزات‌انتخاباتی بتاخیر افتاده است اخذ تصمیم در مورد ازسر گرفتن آزمایشهای‌اتمی است . وزارت خارجه امریکا و کمیسیون انرژی در کاخ سفید نظرات مغایری در این مورد دادندو کاخ‌سفید نیز در انتظار نتیجه انتخابات است ،عدم انعقاد کنگره تا ماه ژانویه نیز این مشکل را پیچیده تر کرده است .

همه در انتظار آنند که شوروی در مذاکرات منع آزمایشهای‌اتمی در ژنو چه خواهد کرد و شورویها نیز در انتظار پایان انتخابات‌امریکا بسر میبرند .

مقامات دفاعی‌و مقامات کمیسیون اتمی معتقدند که این امر بقدری فوری است که باید موضوع بین آیزنهاور و رئیس جمهوری جدید مورد مذاکره قرار گیرد .

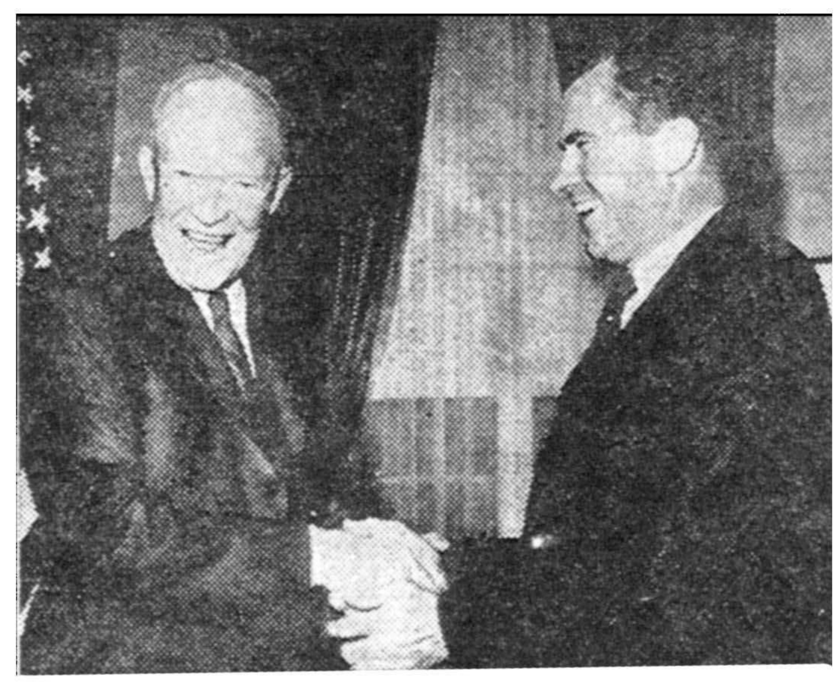
آیزنهاور در آخرین لحظات انتخابات به پشتیبانی نیکسون وارد میدان شده و تمام تلاش خودرا برای پیروزی کاندیدای جمهوریخواه بکار میبرد .

نیکسون برنده است !

شیکاگو ـ یکی از جراید‌محلی آمار گرفته است که چهل‌در صد از سر دبیران و ناشرین روزنامه ـ های امریکا رای داده اند که نیکسون در انتخابات روز سه شنبه برنده خواهد شد .

آخرین گزارشها نشان میدهد که روزنامه های امریکا تقریبابطور متفق از نیکسون طرفداری میکنند اما مجلات و اغلب سر مقاله‌نویسان و مفسرین کندی را تائید مینمایند.

روزنامه ترید مینویسد ۷۳۱ روزنامه روزانه انگلیسی زبان در سرمقاله های خود از نیکسون طرفداری میکنند و حال آنکه۲۰۸ روزنامه روزانه کندی را تائیدمی‌کنند بدین ترتیب کندی ازحمایت ۱۵ در صد و نیکسون از حمایت ۷۰ در صد جراید روزانه برخوردار است . در سال ۱۹۵۲ نیز ۷٤۰ روزنامه آیزنهاور و ۱۸۹ روزنامه‌از استیونسن طرفداری میکردند .

نکات مهم اظهارات دو رقیب

کندی : من فکر میکنم که‌امریکا در حال حاضر باندازه شوروی نیرومند است و از لحاظ اقتصادی از آن کشور نیرومند تر است اما آنچه مایه تاسف است اینستکه شوروی ها بسرعت سیر صعودی‌را طی می‌کنند و مادر جا میزنیم .

نیکسون : منظره تاسف آور و حتی تاثر انگیز ترین‌منظره‌آنستکه کسی بخواهد با انتقاد در حمله به وجهه امریکا برای خودوجهه‌کسب کند و بکاخ سفید برود .

کندی : مساله این نیست که‌چه کسی بهتر میتواند در برابر خروشچف بایستد بلکه باید دیدچه کسی برای تحکیم سازمان دفاعی امریکا بنحو شایسته تری کارمی‌کند .

نیکسون : ما بحد کمال ترقی نرسیده ایم اما بهترین کشور روی زمینیم .

وزرای خارجه احتمالی امریکا

واشنگتن ـ یونایتد پرس ـ ۳ نوامبر در واشنگتن اعلام شد که کریستیان هرتر وزیر امور خارجه کنونی امریکا دردیماه آینده هنگام آغاز کار رئیس جمهوری تازه ازمقام خود کناره گیری خواهد کرد .

هرتر حتی در صورت پیروزی نیکسون قصد ادامه فعالیت درمقام وزارت امور خارجه امریکا را ندارد ونیکسون بجای وی دوگلاس دیلون معاون کنونی وزارت امور خارجه امریکا را در نظر گرفته است .

در صورتیکه کندی بمقام ریاست جمهوری ایالات متحد برسد چهار نفر نامزد مقام وزارت امور خارجه امریکا هستند

این چهار نفر عبارتند از چستر بوولز سفیر کبیر سابق ایالات‌متحده در هند ـ دیوید بروس سفیر کبیر ایالات متحده درآلمان ـ سناتور فولبرایت رئیس کمیته امور خارجی سنای امریکا و سناتور مانسفیلد که از شخصیتهای متنفذ حزب دمکرات امریکا است .

اگر دمکراتها پیروز شوند استیونسن نامزد پیشین مقام ریاست جمهوری امریکا از حزب دمکرات بعنوان سفیر کبیر سیار ایالات متحده در سراسر جهان و یا نمایندگی امریکا درسازمان ملل متحد برگزیده خواهد شد.

هامرشولد اعلام کرد :

حکومت سرهنگ موبوتو قانونی نیست

شورای روشنفکران‌که ازطرف «موبوتو» امور کنگو را اداره میکند از مردم دعوت کرد تامسلحانه علیه سازمان ملل‌متحد قیام کنند

سازمان ملل متحد ـ دبیر کل سازمان ملل متحد در گزارشی که پیرامون اوضاع کنگوتسلیم‌سازمان کرد اشاره نمود که‌حکومت‌سرهنگ موبوتو وشورای روشنفکران اورا نمیتوان حکومت قانونی کنگوشمرد

وی توصیه کرده است که در کنگو یك حکومت ائتلافی تشکیل شود وسران مختلف سیاسی کنگو با میانجی گری سازمان اختلافات خود را بر طرف سازند .

اتباع بلژیکی

هامر شولد با اشاره به گزارشهای «راجشواردایال» نماینده خود در کنگو میگوید بلژیکیها نبایداتباع خود را مجددا به کنگو بفرستند و باید آنها را فرا خوانند .

وی میگوید بلژیکیها در کنگو و کاتانگا علیه سازمان ملل و برضد تشکیل حکومت قانونی در کنگو مبارزه میکنند .

هامر شولد میگوید فرماندهی ملل متحد سعی دارد میان«موبوتو و کازاووبو» آشتی بر قرار سازد .

استعمار سازمان ملل !

لئوپولدویل ـ ٤ نوامبر ـ هیئت دانشجویانی که از طرف سرهنگ موبوتو کنگو را اداره میکند طی اعلامیه ای از مردم کنگودعوت کرد تا علیه استعمار سازمان ملل‌متحد» قیام نمایند .

این اعلامیه در رادیو لئوپولدویل توسط کمیسر اطلاعات شورای مذکور قرائت شد .

در اعلامیه گفته شده است‌هامر شولد ودول گینه و مراکش‌وبعضی کشور های آسیائی میخواهند در کنگو از سیاست استعماری‌پیروی کنند .

از اینرو شورای مذکور از عموم مردم کنگو دعوت کرده است تا سلاح بردارند و برای اخراج قوای بیست هزار نفری سازمان ملل‌متحد مبارزه کنند .

وزیر خارجه کوبا اعلام کرد :

آمریکا قبل از انتخابات بکوبا حمله‌میکند

سازمان ملل متحد ـ ٤نوامبر ـ خبرگزاری فرانسه ـرائول روآ وزیر امور خارجه کوبا اعلامیه‌ای تسلیم مطبوعات سازمان ملل متحد نمود که در آن اعلام شده است باید تا قبل از روز سه شنبه آینده منتظر تجاوز به کوبا بود .

وزیر امور خارجه کوبا خاطر ـ نشان نموده‌است که انتخاب‌نیکسون به ریاست جمهوری امریکا بستگی به پیروزی‌جدیدامپریالیسم امریکای شمالی در کوبا دارد . و بدین‌جهت منطقی بنظر میرسد که این تجاوز تا قبل از بیستم نوامبر صورت‌گیرد.

وزیر امور خارجه کوبا اضافه کرد که به بهانه تجاوز و اشغال کوبا بدنبال تحریکاتی علیه پایگاه «گوانتانامو » صورت‌خواهد گرفت. ولی دولت کوبا تصمیمات لازم‌اتخاذ کرده است‌تا چنین بهانه‌ای رابدست کسی ندهد . وی افزود مردم کوبا هرگونه تجاوزی را با جنك تن‌به تن عقب خواهند زد.

رئیس دانشگاه استانبول در پست خود ابقاء شد

استانبول ـ٤نوامبر ـخبرگزاری فرانسه ـ شورای دانشگاه استانبول پروفسور «صدیق سامی عمر» را به ریاست دانشگاه و پروفسور «فکرت نارتر» را بریاست دانشکده فنی انتخاب کرد .

این دو تن بدستور «کمیته‌وحدت ملی» از کار بر کنار شده بودند. اخیرا بر کناری ۱٤۷ تن ازاستادان دانشگاه های ترکیه از شغل خود درمحافل فرهنگی‌ودر بین‌دانشجویان ناراحتی فراوانی ایجاد کرده بود ولی کمیته‌وحدت ملی تصمیم‌گرفته است که هرگونه تغییرات درکادر دانشگاهی را با پیشنهاد محافل دانشگاهی و بر اساس اساسنامه دانشگاه ها بعمل آورد . پروفسور عمر بلافاصله بعد از تصدی شغل سابق خود اظهار داشت که من از تصمیمات کمیته وحدت‌ملی‌مخصوصا در آنچه مربوط باستقلال دانشگاه هاست پشتیبانی خواهم کرد .

برنامه آینده

سینما امپایر

اثربزرگ وفراموش‌نشدنی **استاندال**

برنده جایزه رفراندوم سینمای فرانسه (اسکار)

سرخ و سیاه

سوپر پانوراميك ـ رنگی ـ دوبله بفارسی

باشرکت سه چهره درخشان سینما

دانیل داریو ـ ژرارد فیلیپ

آنتونلا لوالدی

آ ـ ۲۹۵۶۸

دعوت

انجمن محلی سید ناصرالدین برای شرکت دعا بشکرانه ولادت و سلامتی ولیعهد عظمی نوزاد اعلیحضرت محمد رضا شاه پهلوی و علیاحضرت ملکه فرح پهلوی ملکه ایران از کلیه طبقات مختلف‌مرکز دعوت مینماید که‌از ساعت ٦تا ۸بعد از ظهر یکشنبه پانزدهم آبانماه‌در مسجد جنب بقعه مطهرامامزاده سید ناصرالدین در خیابان خیام شرکت نمایند.

رئیس انجمن پرورش

آ ـ ۲٦۲۹۹

بمناسبت مولود مسعود و فرخنده نوزاد سلطنتی ولایتعهد ایران

روز یکشنبه ۱۵آبان سال جاری در کلیسای ارامنه واقع در چهار راه قوام‌السلطنه ازساعت ۱۰٫۵ صبح الی ۱۲ مراسم مخصوص مذهبی و شکرگزاری برپا خواهد بود ـ مراسم مذهبی بوسیله عالیجناب اسقف مانوکیان خلیفه ارامنه تهران و عموم روحانیون ارامنه تهران انجام خواهد گردید.

آ ـ ۲٦۲۰۱ ۱ ـ ۲

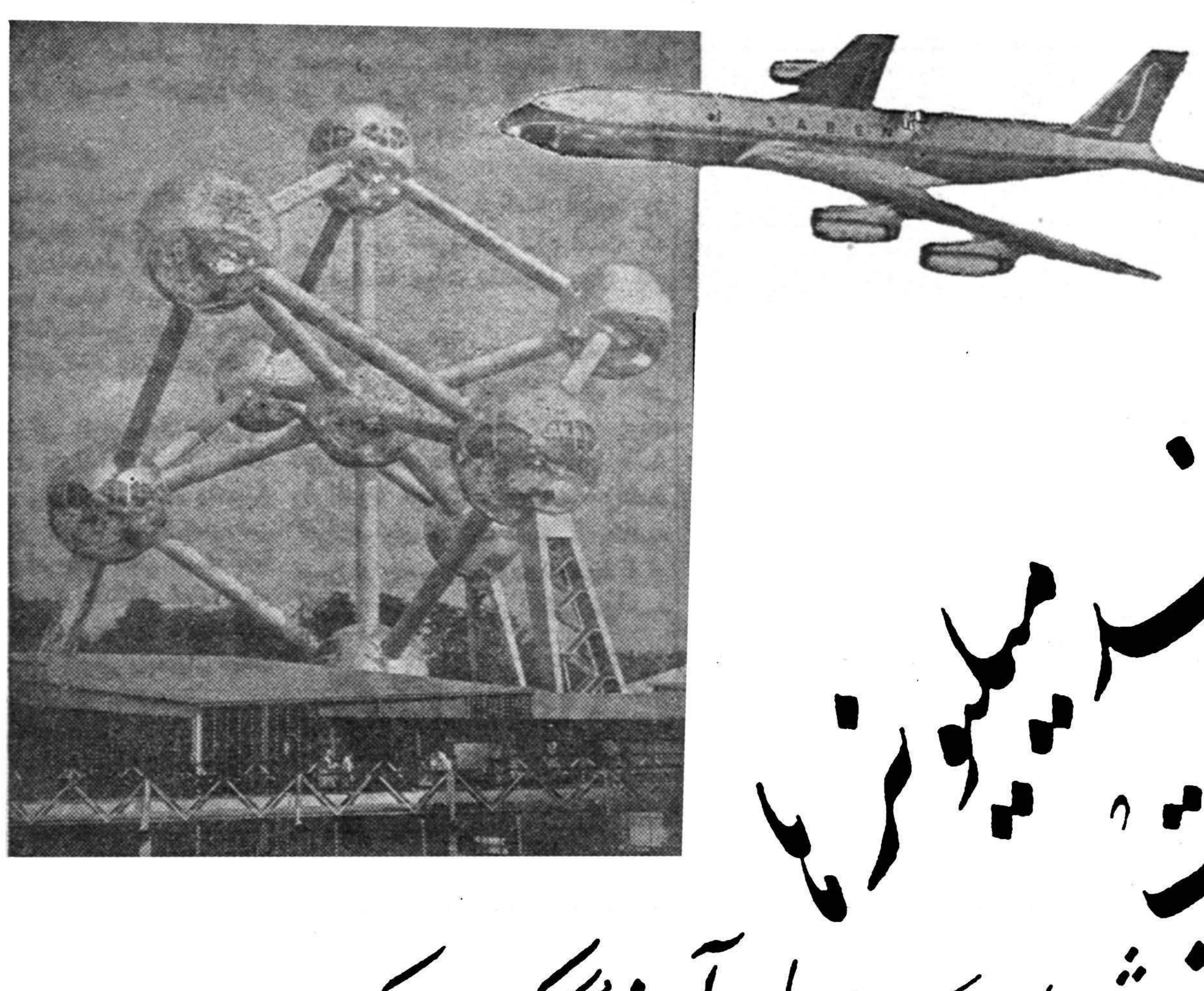

زندگی مانند میلیونرها

آرزوی هر فردیست

نسکافه شمارا در رسیدن باین آرزو کمك میکند .

ممکن است با هواپیماهای چهارموتوره لوکس SABENA به بروکسل پرواز و سه روز مانند میلیونرها در آنجا زندگی کنید

شرکت در قرعه کشی نسکافه بسیار آسان است :

یك اتیکت (کاغذ روی قوطی نسکافه را بخوار بار فروشی نزدیک منزلتان یا مستقیما بشرکت خوراك ـ صندوق پستی ۷۰۳ ـ تهران تا دهم آذرماه ۱۳۳۹ بفرستید و آدرس خود تانرا بطور خوانا پشت اتیکت بنویسید .

توجه : هرقدر اتیکت بیشتر بفرستید شانس شما در بردن جوائز بیشتر است .

اتیکت نسکافه ۲۰۰ گرمی برابر ٤ اتیکت نسکافه معمولی و ۲ عدد اتیکت نسکافه ۵۰ گرمی برابر یک اتیکت نسکافه معمولی است.

اسامی ۱۱ نفر برندگان جوائز اول و دوم در همین روزنامه بین ۲٤ تا ۲۹ آذر چاپ خواهد شد و جوائز حداکثر در ظرف ۲۰ روز برای برندگان ارسال خواهد شد .

برندگان جوائز نسکافه بوسیله قرعه کشی در سالن تلویزیون ایران تعیین خواهد شد و مراسم قرعه کشی از تلویزیون ایران نشان داده خواهد شد

جوائز نسکافه

۱ـ مسافرت مجانی با هواپیمای سابنا به بروکسل و سه روز اقامت مجانی در آن شهر

۲ـ ده جایزه هر کدام یک ساعت مچی سویس

۳ـ پنجاه جایزه هرکدام یک قوطی نسکافه و یک قوطی شیر کندانسه نستله

٤ـ پنجاه جایزه هرکدام یک قوطی نسکافه

ژول روی

جنگ فراموش شده

هفته گذشته،جنك الجزایر وارد هفتمین‌سال‌خود شد. «ژول روی» که فرانسوی است و در الجزایر دیده بجهان گشوده و سرهنك سابق نیروی هوائی فرانسه است، کتابی درباره جنك الجزایر نوشته که تاحال کسی جنك مزبوررا باچنان شدتی محکوم‌نکرده است. کتاب وی تازه در فرانسه انتشار یافته وتاثیری عظیم برافکار عمومی داشته است. «ژول روی» جوانی خودرا در الجزایر بسر آورد، در جنك دوم جهانی و هندوچین جنگیده واز دوستان «آلبرکامو» نویسنده فقید فرانسوی بود. امسال ژول روی، به الجزایر بازگشت وسپس شرح مبارزه‌ای را نوشت که بدتر از جنك است. اکنون خلاصه کتاب ژول روی را ملاحظه میکنید و قضاوت دراین باره که جنك الجزایر تاچه حد عادلانه است بر عهده خواننده است. لکن دریك نکته تردید روانیست که عید به کوچه مسلمانان الجزایری هم خواهد آمد وارتش فرانسه همچنان‌که از سوریه و لبنان، ویت‌نام، تونس و مراکش خارج شد از الجزایر نیز بیرون خواهد رفت.

مترجم

من در ۲۲ اکتبر ۱۹۰۷ ، در ۳۰ کیلومتری جنوب شهر الجزایر ،در ساعت ۶ بعداز ظهر دیده بجهان گشودم ، زادگاه من «روویگو»، یکی‌از دهات کوچك‌فرانسویان‌بودو«روویگو» نام یکی از پیروزیهای ناپلئون‌است که‌ساکنان دهکده برمحل سکونت‌خود داده‌اند. پدرمن‌ازافراد پلیس «دوبس» وبزودی پس از تولد من در گذشت‌و من هرگز نتوانستم سخن گفتن اورا بشنوم من چند کیلومتر دورتر ، در «سیدی موسی » بزرك شدم که یکی دیگر از دهکده های فرانسوی است ونمونه ای از آنها ، بشمار می‌آید . این سیدی موسی قریه‌ایست که کلیسائی کوچك، آبجو فروشی،مدرسه واداره پست داشت .

ژول روی

قسمت‌بیشتر دوران کودکی من ، در مزرعه‌ای که‌دردوکیلومتری شمال قریه واقع بود گذشت و مزرعه را از اطراف تاکستانها، فراگرفته بود . من در آنجا، با مادر ، مادربزرك و عمویم ژول و عربها زندگی میکردم . درآنروزگار اعراب رامانند اکنون«موشهای کوچك» نمی‌نامیدندو آنها را «تنه انجیر» صدا میکردند، چون‌دوست داشتند در کنار درختان انجیر بنشینند وبرآنها تکیه زنند .

نژاد پست

نام سالخورده‌ترین کارگر مزرعه ما «مفتاح» بود .وی باخانواده خود، در کلبه‌ای کاهگلی ، نزدیك آبگیر و باغ میوه، زندگی‌میکرد. تعیین سن او ، ناممکن‌بود. یکروز ، پس از آنکه وی مدت ۳۰سال، اغنام و احشام مارانگاهداری کرده وگاری واسبان رارانده بودوهر روز دلوهای متعدد آب از چاه کشیده بود، شنیدم که‌مرده‌است .

من‌گریستم زیرا او راهمیشه دوست داشتم . من عادت کرده بودم که همراه او بسرکارش بروم و گاهی هنگامی که بخانه باز میگشتم مرابلند میکرد و روی دوشش می‌نشاند . مادرم مفتاح رادوست نداشت و همیشه میگفت که کك های تن اویه لیاسهای‌من هم خواهندآمد. چیزی‌که من میدانستم این بودکه‌از یك نژادپست هستند . چون این راهمه ،پیوسته میگفتند .مابه اینجا آمده بودیم که زمین های آنانرا شخم بزنیم و تمدن رابرایشان بیاوریم. ودر حقیقت ، پدر بزرك و عمویمن ، باطلاقهائی‌راکه پیداکرده بودند به تاکستانهای غنی و مزرعه ذرت وباغهای پرتقال تبدیل کردندو اماتاکستانها، بخوبی تاکستانهای «شارن»فرانسه بود. درخانواده مادرمن ،رسم بر این بود که افراد از کار زیاد و مالاریا بمیرند من بیاد دارم که عمویم ژول را، اغلب تب ازپامیانداخت وخودم که کودکی کوچك بودم ، طعمه حمله‌های ناگهانی مالاریا میشدم ما، درگرمای تابستان میلرزیدیم و هرچند پتوکه‌روی خودمیانداختیم وشیشه‌های آب گرم رادر آغوش می‌گرفتیم بی‌سودو ثمر بود.

بمامیگفتند که اعراب بیمار نمیشوند . آنهابخودی‌خود ،ازکودکی، واکسن خورده بودند . اگر ناخوش بنظرمی‌آمدند ، بآنها گنه‌گنه و یك فنجان قهوه‌میدادند ، لکن کسی تصور نمیبرد که اعراب درد میکشند . میگفتند :«آنها مانند مازندگی نمیکنند»و این جمله نقابی بربینوائی اعراب میکشید . مقر آنان وحشتناك بود،بآنان‌درختخوابی نمیدادند چیزی که‌ما میخوردیم آنها نمی‌خوردندو بام محکمی بربالای سر نداشتند. من از گفتن این نکته‌شرم دارم . لکن‌خوشحالی اعراب بنظر ما ، بیشتر شبیه خوشحالی گاوهای نربود. باگاوها خوب رفتار میکنند . ولی هرگز دلسوزی و شفقتی نسبت به‌آنها وجود ندارد . اطرافیان بمن میگفتند که:«آنهانیازمندیهای ماراندارند»ومن، کاملا مایل بودم که این سخن راباور کنم و ازاینرو وضع‌اعراب را ناراحت کننده نمیدانستم . چه کسی غم گاونری راکه دریونجه هاخوابیده است و علف‌میخورد ، دارد ؟ عربها، پابرهنه بودندو تاپایان روز کار میکردند و احتیاج نداشتندکه به‌ارابه سوارشوند ویاکفش بپوشند . این مردمان خوشبخت گرما، سرماو گرسنگی را احساس نمیکردند .

ناتمام

دیروز درلندن ووین ناگهان شایع‌شد

خروشچف‌توقیف‌ومالنکف‌جانشین اوشده‌است

گفته میشود این تغییرات به‌تحریك چین‌کمونیست وهمراه بایك کودتای نظامی روی داده است

وین- لندن - ۳ نوامبر -رویتر آسوشیتدپرس - امروز در این دو پایتخت غربی شایع بود که درروسیه تغییراتی در سران حکومت داده شده و مالنکف بجای خروشچف به نخست وزیری رسیده است .

حتی شایع بود که این جریان‌توام با یك کودتای نظامی که در آن‌گئورگی مالنکف نخست‌وزیراسبق و سوسلوف ولازارگاگانویچ شرکت داشته اند بوده است .

گفته می شد که پس از وقوع کودتای این عده که از طرف‌خروشچف «گروه ضد حزبی» نام گرفته بودند خروشچف را دستگیر کرده اند .

ولی در تمام مدتی که این شایعه منتشر می شد رادیو مسکو برنامه عادی خود را اجراء می کرد .

سیاسیون غربی در مسکونیز در این باره خبری نداده بودند .

اظهارات ناگهانی

منشاء شایعه اظهارات یکی از سیاسیون بلوك شرق در لندن بوده است .

ضمنا یکی ازاعضاءهیئت‌نمایندگی شوروی در کمیتهٔ بین‌المللی اتمی وین با بیانات دو پهلوی خود به‌این شایعه قوت بخشیده بود .

مفسرین غربی معتقدند که در صورت صحت این خبر باید گفت‌که تغییر مقامات عالیهٔ حکومت شوروی با تشویق‌و تحریك چین کمونیست صورت گرفته است . زیرا چینی ها تقریبا بطور علنی‌با نظریات سیاسی خروشچف مخالفت می کردند و از مولوتف و سایر افراد « گروه ضد حزبی» پشتیبانی می نمودند .

بخصوص آنها باسیاست«همزیستی مسالمت آمیز» که از طرف خروشچف تبلیغ‌می شد مخالفت داشته و از «غیر قابل اجتناب بودن جنك» گفتگو می کردند .

اظهار تعجب

مسکو-٤نوامبر - رویتر - ناظرین سیاسی غربی در مسکو از انتشار شایعه تغییر حکومت شوروی در پایتخت های اطریش‌و انگلستان اظهار تعجب می کنند . آنها میگویند اوضاع پایتخت شوروی عادی است و هیچ‌جریان غیر عادی مشاهده نمی شود .

شهر مسکو از ه م‌اکنون برای برگزاری جشن انقلاب اکتبر تزئین شده است .

دروغ شرم آور

لاهه - ٤نوامبر-خبرگزاری‌فرانسه سخنگوی سفارت اتحاد شوروی در لاهه امروز اعلام داشت که شایعات مربوط‌باستعفای خروشچف از ریاست دولت شوروی ، اساس درستی‌نداشته فقط نوعی «تحریك»و «دروغ شرم آوری » است .

اجتماع سران‌کمونیست جهان بمناسبت جشن‌انقلاب اکتبر درمسکو

مائوتسه‌تونك‌ازرفتن‌بمسکو خودداری کرد

توکیو -۳نوامبر -آسوشیتدپرس- رویتر - برای شرکت در جشن انقلاب اکتبر بجای مائوتسه تونك لیوشائوچی رئیس جمهوری چین کمونیست به مسکو میرود.

رادیو پکن رسما این خبررااعلام کرد.

هیئت اعزامی چین شامل پنج تن از جمله شهردار پکن پنك‌چن می باشد.

باهواپیمائی که این هیئت‌عزیمت میکنند هوشی مینه رئیس‌جمهوری ویتنام شمالی نیز به مسکو میرودتا درجشن چهل‌وسومین سال انقلاب اکتبر شرکت جوید.

هوشی مینه قبل‌ازعزیمت هیئت های چین وویتنام به مسکو بامقامات چین کمونیست مذاکرات مفصلی بعمل آورد.

بنظر میرسد که مقامات چین کمونیست سعی دارند مقامات ویتنام شمالی وکره شمالی را قبل از تشکیل کنفرانس سران‌کمونیست که‌قرار است بزودی تشکیل شود بانظریات خود موافق سازند تا در برابر خروشچف در آن کنفرانس تنها نمانند. بهمین سبب یك‌هیئت مهم چینی هم‌اکنون درکرهٔ شمالی سفر میکنند. این هیئت به‌مذاکرات مهمی مشغولند. علت ظاهری سفر آنها به‌کره شرکت‌در مراسم‌یادبود دهمین سال ورود قوای چین بکره برای کمك به‌قوای کره شمالی‌است که‌دربرابر ژنرال ماك‌آرتور تقریبا نابود شده بود.

چون در جشن انقلاب اکتبرعموم سران درجه اول دول کمونیست شرکت میجویند وشایع بود که مائوتسه تونك‌نیز در این جشن شرکت خواهد کرد -حال‌نرفتن وی بمسکو از نظر ناظرین خارجی‌نشانهٔ باقی بودن اختلاف مسکو و پکن‌بر سرسیاست‌بین‌المللی بلوك‌کمونیست تلقی میشود.

سفرکادار

بوداپست - خبرگزاری مجارستان گزارش داد که یانوس کادار‌دبیر اول حزب کمونیست مجارستان در راس هیئتی بعدازظهر دیروز بوداپست را به مقصد مسکو ترك کرد. این هیئت در مراسم چهل‌و سومین سال گرد انقلاب اکتبر شرکت خواهند کرد. دراین سفر جیلاکاله معاون نخست‌وزیروجمعی از رجال عالیرتبه حزب کمونیست‌و دولت مجارستان همراه کادار می باشند.

هیئت فرانسوی

پاریس - روزنامه «اومانیته»ارگان کمیته مرکزی حزب کمونیست فرانسه امروز نوشت که «مورس تورز» رهبر حزب کمونیست فرانسه درسفر مسکو با «ژانت‌ورمرس» عضو دفتر سیاسی وژرژ کوژنیوت دبیر کمیته حزب همراهی خواهد کرد.

اعضای حزب کمونیست فرانسه بمنظور شرکت در مراسم چهل‌و سومین سالگرد انقلاب اکتبرفردا پاریس رابقصد مسکوترك خواهند کرد.

هیئت نظامی عراق

بغداد - رادیو بغداد خبر دادکه درمراسم چهل‌وسومین سالگرد انقلاب اکتبر در مسکو ،یك‌هیئت نظامی از طرف عراق بریاست‌ژنرال اسماعیل عارف وزیر فرهنك ،عراق شرکت خواهدکرد . این هیئت‌که بیشتر از افسران ارشد تشکیل‌یافته صبح‌شنبه بغداد را بقصد مسکو ترك خواهند کرد.

برکناری مارشال تیمروچسنکو

مسکو-۳ نوامبر -رویتر -مارشال سیمون تیمو چنکو فرمانده سواره‌نظام اولیهٔ ارتش‌سرخ وقهرمان اتحادشوروی درجنك دوم‌جهانی که اخیرا فرمانده منطقه نظامی روسیهٔ سفید بود برکنار شد .

خبرعزل وی رسما اعلام نشد فقط روزنامه ستاره سرخ اعلام کردکه‌ژنرال کوماروف جانشین وی شده است .

مارشال تیمو چنکو در جنگهای داخلی بعداز حکومت کمونیستها نقش مهمی داشت .

بنظر میرسد بعلت‌کهولت مارشال ازسمت خودمعاف شده باشد .

برنده خوش شانس جوایز بانك سپه چهار زن عقدی‌گرفته ومیخواهد یك زن دیگر هم بگیرد

آقای تقی ضیاء صاحبی دارنده شناسنامه ٦٥١٠ صادره از لاهیجان سن ٥٥ ساله فرزند حسن شغل فلاحت چای دارای پس انداز شماره ٢٦١ بانك سپه برنده پانصد هزار ریالی گردید.

نامبرده فاقداولاد میباشد باآنکه چهار زن عقدی گرفته ٢ زن را طلاق داده و فعلا دارای دو زن‌می باشد با آمدن شانس اخیر تصمیم دارد قبل از همه بزیارت حضرت رضا مشرف شده سپس مقدمات عروسی پنجم را فراهم کند .شاید دارای اولادی بشود .

بازار مشترك آفریقائی

تونس -۳نوامبر - حبیب‌بورقیبه رئیس جمهوری تونس روز جمعه اعلام کردکه اقتصاد تونس رونق گرفته است.

وی گفت اکنون موقع آن رسیده تایك« بازار مشترك افریقائی»ایجاد شود.

رئیس جمهوری تونس خطاب به اعضاء «بانك مرکزی افریقا» اعلام کردکه‌تونس در برنامهٔ پولی خود کامیاب شده واکنون میتواند یك نقش اقتصادی رهبری کننده را از لحاظ صنعتی وپولی در افریقا بر عهده بگیرد.

درهنگام خطابهٔ وی نمایندگان لیبریا و نیجریه ،گینه ، لیبی ،غنا مالی و حکومت ملیون الجزایر حضور داشتند.

طول عمره ملکه زنبور عسل ۵ مرتبه بیشتر از زنبور عسل است چرا؟

دکتر وستا

۱-۷ آ-۲۸۹۷۰

برنده جایزه نوبل فیزیك ۱۹۶۰

استکهلم - ۳نوامبر- رویتر - «دونالدگلاسر» دانشمند فیزیکدان امریکائی‌جایزه نوبل فیزیك سال ۱۹۶۰رابرد.

وی دومین دانشمند اهل کالیفرنیا است که جایزه فیزیك نوبل رامی برد.

وی جایزه خودرا که بالغ بر ۴۳٫۶۲۷ دلار است ازفرهنگستان علوم سوئد دریافت کرد.

جایزه به‌سبب اختراع دستگاهی برای تعیین عمر زمین و آثار ماقبل تاریخ وآثار بورانهای معرفت - الارضی به‌این دانشمند تعلق گرفته است.

دردستگاه اختراعی وی یك‌نوع ایزوتوپ کاربن کار میکند.

بعداز اختراع این دستگاه «دونالدگلاسر» توانسته است‌میزان اشعهٔ رادیو آکتیوی را که به زمین میتابد وازمواد رادیو آکتیوزمین خارج‌میشود معلوم کند.

چیانکایچك درکموی و ماتسو

تایپه -۳نوامبر -آسوشیتدپرس - چیانکا یچك رئیس حکومت چین ملی شش روز گذشته رادر جزایر کموی وماتسو بسربرد .

او مراسم جشن هفتاد وسومین سال‌ولادت‌خودرا دراین‌جزایر گذرانید. خبرسفر چیانکایچك به‌این جزایر بعداز بازگشت ابه فرمز رسما انتشار یافت‌ژنرالیسیم چیانکایچك‌رسماًدرنطق های خود خطاب به‌سربازان گفت چین ملی‌علی رغم‌هرنظری که‌خارجیان‌داشته باشند باتمام قدرت خوداز جزایرکموی وماتسو دفاع‌خواهد کرد ودرنظرندارد این جزایر را تخلیه کند .

مذاکرات نفتی درعراق

بغداد -۳نوامبر - خبرگزاری فرانسه - رادیو بغداد خبر دادکه نمایندگان شرکت نفت عراق که مشغول مذاکره بانمایندگان دولت عراق میباشند امروز مذاکرات‌خود را بمدت سه‌ساعت در حضور ژنرال عبدالکریم قاسم نخست‌وزیرعراق بعمل آوردند. مذاکرات نمایندگان عراق بانمایندگان شرکت نفت عراق که از ١٦اوت گذشته‌شروع شده بمنظور تجدید نظر در قرار دادهای مربوط به‌بهره‌برداری ازنفت عراق‌صورت میگیرد.

تبریکات

جناب‌آقای رضا قاسمی نماینده قضائی وزارت دارائی

موفقیت آن‌عنصر دانشمند و شریف را در امتحان دکترای حقوق صمیمانه تبریك عرض میکنیم.

اسداله عسگری‌نژاد - حسن عسگری نژاد - محمود عسگری نژاد - محمدحسین مومنی -شمس‌اله فرمهینی -اسمعیل‌فرمهینی -عبداله‌فراهانی

جناب آقای رضا قاسمی مشاور قضائی وزارت دارائی

موفقیت آنجناب را در کنگور دوره دکترای حقوق از صمیم قلب تهنیت گفته مزید توفیق آنوجود گرامی را از خداوند یکتاخواهانیم.

عباس نجفی - ملیحه نجفی - حسین خلیل نژاد

جناب‌آقای کوثری

انتصاب آقای دکتر میرمحمود دعوتی رابریاست دبیرستان فخر رازی بشما تبریك میگوئیم.

دکتر مرتضی مدنی -دکتر لطفی زاده -دکتر سروشیان

جناب آقای کوثری

انتصاب آقای دکتر میرمحمود دعوتی رابریاست دبیرستان فخر رازی بشما تبریك میگوئیم.

دکتر رحمت‌اله امین‌فر- امیرمنصور روحانی -یحیی سینا -رضابرازند مهندس حمید خبیری

آ-۲۶۱۲۹

آقای رحیم صبوری علمداری

احراز رتبه اول جنابعالی را در کنگور دانشکده افسری که‌موجب مسرت و سربلندی عموم اهالی علمدار بخصوص‌این جانبان می‌باشد از صمیم قلب تبریك عرض نموده موفقیت‌همیشگی را آرزومندیم .

پورابراهیمی - عیسی تقی‌زاده - حمزه زاده - کریمی - حمیدی میرمیرانی - سالك

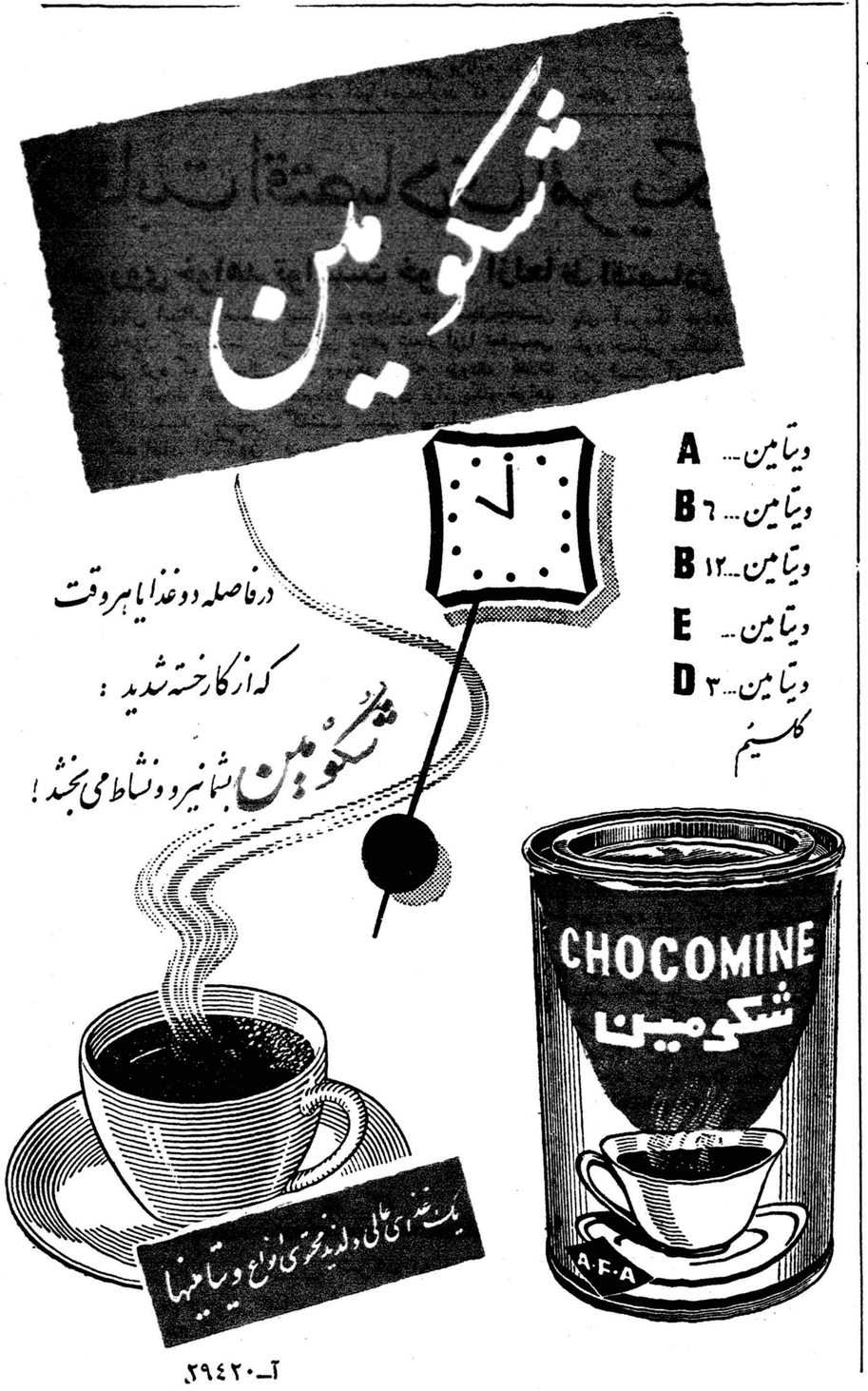

آ-۲۹۴۲۰

ازصبح دوشنبه درسینماهای

رادیوسیتی - رکس

گاری‌کوپر-ماریاشل-کارل‌مالدن

درخت‌اندام

دوبله بفارسی

رنگی

آ-۲۹۵۱۰

Tokalon

توکالن متخصص درتهیهٔ عالیترین نوع کرمهای زیبائی برای لطافت دست وصورت توکالن نامی است معروف درسراسرجهان

آ-۲۹۴۶۲

انجمن محلی استخر وراه پیما مدت هفت روزاست‌که بمناسبت تولد ولیعهد جشن گرفته‌است . این‌عکس آقای‌فتحعلی‌راه‌پیما رئیس انجمن‌راکه هزینه‌کلیه جشن هاوا شخصا میپردازد درمراسم شب گذشته نشان میدهد. دراین مراسم ناطق جلسه شعار میداد ومردم ابراز احساسات میکردند.

مشکلات روزافزون دوگل

سه‌دولت غربی ، ملیون‌الجزایر و ارتش و بسیاری از دسته‌های سیاسی فرانسه‌باطرحهای‌دوگل مخالف‌هستند ورئیس‌جمهوری فرانسه راه دشوار و درازی را تـاپایان حکومت خود درپیش دارد

هفته گذشته ژنرال دوگل طی مسافرت خود به ایالات فرانسه ، یکروز نیز در موناکو که در جیب جا میگیرد ، توقف کرد. یکی از ناظران خارجی به تلخی گفت : دوگل فکر خوبی‌کرد که‌به‌موناکو رفت . زیرا موناکو ، تنها متحد استوار دوگل در اروپاست . این نظر طی هفته گذشته در همه جا و حتی در پاریس نیز وجود داشت .

در الجزایر ملیون ، بار دیگر حملات خود را آغاز کردند و بنظر میرسد که سازمان ملل متحد ، حتما سیاست دوگل را در الجزایر رد کند . در طرف دیگر روسها و چینی ها ، قرار داد هائی با ملیون می‌بندند که برای آنها توپ وزره پوش بفرستند و سایر کشور های آفریقائی پیشنهاد اعزام داوطلب داده‌اند .

رنجش از دوگل

دوگل در پایتخت های اروپائیز دچار مشکلاتی است . صدراعظم آلمان غربی ، دکتر ادنائر ، بر اثر حملات‌دوگل‌به‌سازمان‌آتلانتیك شمالی خشمگین است و مکمیلان نخست وزیر انگلیس نیز ازموانعی که دوگل در راه همکاری نزدیك انگلیس و بازار مشترك ایجاد میکند ، ناراحت است . ایالات متحده امریکا نیز از قبل براثر مخالفت دوگل با تاسیس پایگاه های سلاحهای اتمی در خاك‌فرانسه برآشفته بود و براثر اصرار و پافشاری دوگل برای ایجاد یك نیروی ضربتی اتمی که‌مستقل از سازمان آتلانتیك شمالی است ، ناراحت تر گردید .

هفته گذشته تمام این وضع در مجلس ملی فرانسه که دوگـل میخواست طرح نیروی ضربتی را بتصویب آن برساند ، **منعکس‌شد. برای اولین بار ، پس از تشکیل جمهوری پنجم ، مجلس ملی علیه قدرت‌دوگل‌عصیان‌کرد .نمایندگان احزابی که از روی کار آمدن دوگل پشتیبانی کرده بودند ، به دسته های چپ یا راست‌میپیوستند.**

وضع دولت باندازه ای وخیم شد که دبره نخست وزیر فرانسه مجبور گردید که مسئله را تبدیل به موضوعی برای رای اعتماد کند و این درست همان چیزی است‌که دوگل شدیدا به آن نیازمند است.

در رای اول ۲۶۴ نفر در برابر ۲۱۳ نفر رای دادند .

لکن ۵۱ رای ، اکثریتی است که دوگل تاحال کمتر از آنرا بدست نیاورده بود .

پس از آن ۶۷ نفر از نمایندگان زیر طرحی را مبنی بر استیضاح از دولت امضا کردند در خلال این احوال یك قیافه سیاسی شروع به نشاندادن خود ، در صحنـه سیاسی فرانسه کرد . این قیافه‌از آن ژاك سوستل بود که زمانی‌وزیر عمران دوگل در صحرای الجزایر بود و اکنون دشمن آشتی ناپذیر وی در مورد الجزایر است.سوستل مردیست کوتاه اندام ونیرومندکه عینك سیاه رنگی به چشم میزند. وی یك دسته جدیدسیاسی‌تشکیل داد که بیدرنك پشتیبانی ۱۶ دسته محلی حزب دوگل را بدست آورد بنظر میرسد که آنتون پینه نیز بی سرو صدا از مخالفت سوستل با طرح های دوگل در الجزایر پشتیبانی میکند و پینه بازرگان کوچك اندام سرسختی است که برسر مسائل مالی ده ماه پیش از کابینه دوگل استعفا کرد .

عکس‌العمل شدید

دوگل که احساس میکرد ، مخالفان ازهر سو سربرمی‌آورند، به شدت عکس‌العمل نشان داد . دولت مدارکی را ضبط کرد کـه گفته شد در آنها ، طرح یك‌قیام در پاریس و الجزایر ریخته شده بود . دولت همچنین دو نمایش مخالف را در برابر باستیل ،موقوف کرد . سپس دوگل شخصا اخطار شدیدی به کسانی که وحدت فرانسه را برهم میزنند ، کرد و خاطرنشان ساخت آنها عمل‌زشتی میکنند که برای ملت زیان‌عظیمی دارد . لکن رئیس‌جمهوری‌بزرگوار دچار دردسر بود و خود او نیز میدانست .

مخالفت‌ملیون‌وارتش

اکنون دیگر آشکار شده‌است که سیاست لیبرالی دوگل را در الجزایر هم ملیون رد کرده‌اند وهم اکثریت ارتش فرانسه . ملیون‌این نکته را که از راه انتخابات بـه آزادی برسند رد کردند وانتخابات یکی از مواد اصلی برنامه دوگل است . آنها امیدوارند که مداخله کمونیستها ، سرانجام مایه‌پیروزی آنها گردد .

از طرف دیگر بنظر میرسد که سخنان دوگل دیگر مانندگذشته قدرت جادوئی ندارد . دیگر دسته های سیاسی قانع و راضی نیستند که حل تمام امور را به شارل بزرك دوگل واگذارند و درباره تمام مسائل و مهمتر از همه‌الجزایر میخواهند مداخله کنند .

دوگل تنها مانده

دوگل هنوز ارباب بدون منازع فرانسه است . لکن منتقدین بی‌تاب وی را در زمینه روابط بامردم ، تکیه دائمی بر مردمی که‌پشت‌سر او هستند ، عدم توجه به انتقادهای خلاق و مفید متهم میکنند و همه اینها به تنها ماندن وی کمك کرده است .

لکن معلوم‌نیست که‌توطئه‌کنندگان دست راستی و یاچپی بتوانندقدرت را ا زدست دوگل خارج کنند . مردانی چون سوستل هر اندازه هم اهمیت داشته باشد میتوانند مایه بی‌نظمی شوند . لکن باندازه کافی نیرومند نیستند که یك‌دولت‌جدید تشکیل دهند و ارتش نیز ، حتی هنگامی که موافق‌نیست ، از دوگل اطاعت میکند .

لکن مشکلات دوگـل افزایش می‌یابد و بنظر میرسد که راه‌دراز و دشواری را باید تاپایان دوران ریاست جمهوری خود درسال۱۹۶۶ به پیماید .

نیوزویك

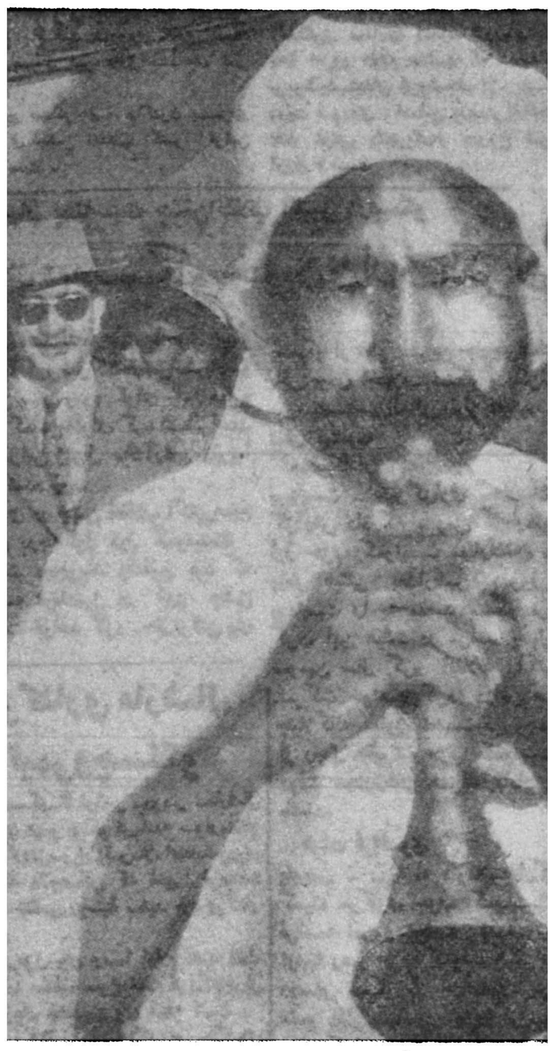

دراین عکس ژاك سوستل ، دربشت‌سر یك نوازنده الجزایری‌دیده میشود . سوستل بار دیگر قیافه خودرا درصحنه سیاسی فرانسه نشان میدهد

رقابت اقتصادی امریکا - شوروی

آیا شوروی خواهد توانست خودرا ازلحاظ اقتصادی بپای امریکا برساند؟

پانزده سال پیش استالین ضمن گزارش خود به‌حزب کمونیست شوروی پیش‌بینی کرد که در سال ۱۹۶۰ شوروی از لحاظ اقتصادی به‌پای‌امریکا خواهدرسید وسپس از آن جلو خواهد افتاد. اماآکنون که‌سال ۱۹۶۰ نزدیك به تمام‌شدن است هنوز اقتصادیات شوروی‌خیلی از آمریکا وحتی از انگلستان‌عقبتر است. باوجوداین خروشچف‌جانشین استالین بازهم شعار اورا تعقیب‌می کند ومیگوید که بزودی قدرت اقتصادی شوروی ازامریکادرخواهد گذشت .ببینیم این امر تاچه حد صحیح است ؟

آیا محمل واساسی دارد یا خیر؟

وقتی رهبران شوروی میگویند اقتصادیات آنها در فلان مدت به پای آمریکا خواهد رسید، برای خود حسابی میکنند که تقریبابقرار زیر است. آنها درشعب اساسی تولید مثلا تولید آهن ،ذغال ،نیروی برق، مواد غذائی وغیره حجم محصولات دوکشور را در وضع کنونی باهم میسنجند . مثلا فرض کنید محصول آهن شوروی ۱۰ میلیون تن کمتر از آمریکاست. آنوقت حساب میکنند که در سال های اخیر درجه افزایش تولید در آمریکا مثلا سالی ۳درصد و در شوروی سالی ۶درصد بوده است. باین ترتیب تعیین میکنند که چند سال طول خواهد کشید تا شوروی به‌پای آمریکا میرسد.

اما این طرز محاسبه عملی وواقع بینانه‌نیست . زیرا برای پیش‌بینی رشد اقتصادی کشورها و مقایسه آنهاباهم تنهاکافی نیست . حجم محصولات مشابه آنها راباهم سنجید ، بلکه عامل مهم دیگری نیز وجود دارد که‌باید آنهارادرنظر گرفت . علاوه براین ، تجربه‌ثابت کرده است که درجه افزایش تولید یاباصطلاح علمی ریتم رشدوتوسعه هرکشور یکنواخت نیست وبراثر شرایط ملی وبین‌المللی کم‌و زیاد میشود . مثلا چون ریتم تـوسعه اقتصادی شوروی در چند سال‌اخیر ۶درصد بوده نمیتوان چنین فرض کرد که همواره بهمین نسبت باقی خواهد ماند. آمار دقیق‌اقتصادی نشان داده است که هرقدر تولید کشوری توسعه یابد ریتم‌آن رفته رفته کاهش خواهد یافت. اشتباه استالین ناشی از همین امر بود.در اولین سالهای پس‌از جنك یعنی در سالهای ۱۹۴۴ تا۱۹۴۶ریتم‌توسعه تولیددرشوروی خیلی‌زیادبودوتقریبا به۱۱ درصد درسال میرسید زیرا این کشور براثر خرابیهای نـاشی از جنك احتیاج به چنین گسترشی داشت و گرفتن غرامات سنگین از دول شکست خورده وانتقال ماشین آلات و مواد اولیه از این کشورها نیز موجبات آنرا فراهم می‌آورد . باتکاء همین محاسبه‌بود که‌استالین وعده میداد درسال ۱۹۶۰اقتصادیات شوروی بسطح آمریکا خواهـد رسید. اما در سالهای بعد ریتم‌فوق بتدریج روبکاهش رفت و تمام‌فشار ها وتهدیدات استالین نیز نتوانست سودی ببخشد بطوریکه در پایان عمراو ریتم فوق ۶درصد بیش نبود واکنون نیز تقریبا همین اندازه‌است در نتیجه غیراز این مطلب درمقایسه میان اقتصادیات بلوکهای شرق و غرب عوامل موثر دیگری نیزوجود دارد که بعضی از آنها را ذکر می کنیم.

اختلاف‌سطح زندگی

یکی از این عوامل اختلاف‌فاحش سطح‌زندگی مردم در کشور های شرقی وغربی است. تجربه ثابت کرده است که رشد اقتصادی یك کشورباسطح زندگی مردم آن بستگی کامل دارد واین دو عامل متقابلا درهـم‌تاثیر مینمایند. طبیعی است کارگری که سطح زندگی او خیلی پائین است . رآندمان زیادی نخواهد داشت. برعکس صنایع تکامل یافته‌احتیاج بکارگرانی دارد که سطح زندگی آنها نسبتا بالاباشد. اکنون‌میبینیم که‌در کشورهای کمونیستی سطح

بقیه در صفحه ۱۳

با کشتی یونایتد استیت جدیدترین وسریعترین کشتی دنیا و یا با کشتی مجلل «آمریکا» که دارای همه گونه وسایل آسایش و تفریح میباشد مسافرت ازلوهاور (بندرفرانسه) بقدری لذت بخش است که هردقیقه آن بخوشی و لذت فراوان سپری میشود با این ترتیب براحتی و نشاط کامل به نیویورك میرسید و برای انجام کار های خود آماده میشوید

نماینده خطوط کشتیرانی یونایتداستیتس **شرکت موند اکسپرس**
خیابان فردوسی شماره ۹۵ تلفن ۴۹۱۷۵
خطوط کشتیرانی یونایتداستیتس
آ-۲۹۴۷۶

هرجا موضوع تولید برق وبهره‌مند ساختن بشر ازنیروی آن پیش میآید آ ا گ آماده بخدمت میباشد چه درامر بدست آوردن نیروی بخاروانتقال آن به‌مسافتهای دور و بکار انداختن ماشینها بوسیله آن و چه در گرم کردن اجاق آشپزخانه خانم خانه همه جا و همه موقع آ ا گ برای مشاوره و طرح ریز و اجـرای نقشه‌ها به کمك میرسد.

نیروی تولید امروزی آ ا گ در زمینه دستگاهها و اشیاء الکتریکی متکی بـه آزمایشات و تجربیات بیش از ۷۵ سال کار میباشد کـه نتایج آن مستقیماً نصیب مشتریان آ ا گ میشود و بهمین جهت محصولات آ.ا.گ شهرت جهانی بـدست آورده است .

بمنظور بر قرار ساختن روابط نزدیك با دوستان طرف معامله خود در ایـران و حسن انجام مراجعات ایشان باسرعت عمل بیشتر آ ا گ تشکیلات جدیدی دائر نموده است بنام :

آ ا گ در ایران

شرکت سهامی آ.ا.گ درایران

خیابان شاهرضا - چهارراه کالج

تلفن ۶۰۱۴۳ و ۶۰۳۴۹

ALLGEMEINE ELEKTRICITÄTS-GESELLSCHAFT

Berlin (West) EXPORT-ABTEILUNG Frankfurt (Main)

آ-۲۹۳۹۰

اقتصاد

دکترحسن صدرحاج سیدجوادی

خاموشی درحمام

برای اولین مرتبه بود که چنین بلائی بسرم می‌آمد !

سرم راصابون زده‌بودم ومیخواستم شیررابازکرده‌و آب‌برروی سرم‌بریزم که‌چراغهای حمام خاموش شد .

چندلحظه بهمان حال‌باقی ماندم ،منتظر بودم چراغها روشن شود اماتاریکی مطلق همچنان همه‌جارا درخود گرفته بود .

صدای شیون وزاری بچه‌هائی که درنمره‌های‌مجاور‌بودند بگوش‌میرسید. صدا خیلی شدیدو ناراحت کننده بود شاید چندتن اززنها نیز بابچه‌هاهمصدا شده شیون وزاری راه انداخته بودند زیرا نام حمام غالبا برای عده‌ای از مردم باخاطراتی از قصه‌های عجیب و غریب دوران کودکی همراه است‌در این قصه ها معمولا حمام های‌تاریک محل فعالیت‌های افسانه‌ای جن وپری وهمزاد وسایر موجودات ترسناک‌است.

بهمین جهت حمام‌های تاریک‌غالبا جن‌وپری و همزادو وقایع وحشتناکی راکه‌برای بعضی هادر قصه هاوداستانها اتفاق افتاده درخاطر مردم‌تداعی میکند.

این قصه ها که‌درکودکی برای سرگرم کردن ویا ترسانیدن اطفال گفته میشود اثرات نامطلوبی درروحیه اشخاص میگذارد که در اعمال ورفتار عده زیادی در تمام طول عمر ظاهر میگردد .

شایدتاثیر همین قصه‌ها موجب‌شده بودکه صدای دادو فریاد وشیون و زاری مشتریان حمام گوش فلک را کرکند . استاد حمامی فریاد میکردو دستور میداد سیم فیوض را، ببینند ولی خرابی از فیوض نبود .

دریکی از نمره‌ها کار گرکیسه کش بزمین خورده‌وصدای آه‌و ناله‌اش بلند بود .

مدت پانزده دقیقه وضع بهمین ترتیب ادامه داشت یعنی صدای دادو فریاد بلند بود مستخدم حمام هم‌که برای خرید شمع مراجعه کرده بود دست خالی برگشت زیرا معلوم شد دکان‌عطاری هم خاموش بوده‌ووی‌موفق نشده است شمعی تهیه نماید .

من فندک خودراروشن کردم بدون آنکه بتوانم آبی بسروروبم بزنم با عجله وشتاب لباسم داپوشیده خارج شدم زیرا میترسیدم بنزین فندک‌تمام شود ونتوانم از حمام خارج شوم .

درخارج‌از حمام نیز کلیه مغازه هاخاموش بود و بالاخره من‌نفهمیدم فانتزی خاموشی درحمام یکجا کشید ومشتریان بیچاره درزیر آب وصابون چکار کردند .

وقتی بخاموشی برق انتقاد میشود جواب میدهند خاموشی در تمام دنیا هست . گاهی دستگاهها و موتورها عیب فنی‌پیدامی‌کند و ناچار برای‌مدتی چراغها خاموش میشود .امابابد دانست خاموشی بااین وضع فقط مخصوص شهرهای ماست .

مابارها نوشته‌ایم که برق امروز جز ولوازم اولیه زندگی است و باید دردرجه اول سعی کنیم وسائل و لوازم اولیه زندگی مانندبرق و آب‌و غیره‌را تامین نمائیم بعدبفکر نیازمندی هائی که در درجه دوم وسوم اهمیت قرار دارند باشیم . اما غالبا دیده میشود ما باینگونه نیازمندیها که‌جنبه تجمل‌داردبیشتراهمیت میدهیم .

هنوز در تهران نتوانسته ایم‌تمام تقاضاها پاسخ دهیم و بتمام خانه‌ها برق‌بدهیم، بعضی ازمردم هنوزاداشتن برق محروم هستند و عده دیگر ازبرق های ضعیف و کم نور استفاده‌مینمایند.

با اینکه متقاضیان مبلغ قابل توجهی برای گرفتن‌برق میپردازند ولی باید مدتهای مدید نیز درانتظاربمانند وباصطلاح نوبت بگیرند .

البته اقداماتی راکه‌تاکنون برای توسعه شبکه های برق بعمل آمده‌و پیشرفتهائی راکه حاصل شده نباید نادیده گرفت ولی شبکه های برق باید تاآنجا توسعه یابد ووضع برق بقدری منظم شود که نه تنها بمحض وصول تقاضا بلافاصله بمتقاضی برق داده شود .بلکه برای انجام تقاضانیز همانطور که‌در اغلب شهرهای دنیا معمول است وجهی از متقاضی دریافت نشود .

ازطرف دیگر سازمانها وشبکه‌ها کاملامجهز شوند بطوریکه ازخاموشی های بیموقع که‌گاه خسارات جبران ناپذیری ببار می‌آورد جلوگیری‌شود بطوریکه اگر گاه بعلل نقص‌فنی‌ناچار میباید یك ناحیه خاموش گردد چند روز قبل بساکنین آن ناحیه اطلاع‌داده شود .

ارساگاز

• انواع اجاقهای گازسوز •

خیابان فردوسی شمالی شماره ۶۳ تلفن ۴۲۴۰۲

۱ـ۶ آ ـ ۲۹۵۱۶

گفتگوی مردم

حق صغار

از بندر پهلوی بانو مارال فتحی زاده مینویسد کلبه محقری درغازیان دارم که با چند صغیر بی‌سرپرست‌در آنجا زندگی میکنم مدت دوسال است شخصی که در جوار منزل مسکونیم علاقه دارد بعناوین مختلف در صدد تصاحب زمین و کلبه‌ام‌میباشد براثر شکایاتی که بداد‌گستری بندر پهلوی تسلیم نمودم متعهد شد تا نتیجه رسیدگی معلوم شود از مزاحمت او جلوگیری گردد معهذا چندروز پس‌از سپردن این تعهد ازطریق دیگر در صدد مزاحمت برآمده تقاضا دارم‌برای حفظ حقوق صغار از زور گوئی او ممانعت شود .

مشاهده محل

ازساری ساکنین محله اصانلوجنب دروازه‌گرگان مینویسند ابراهیم‌غفاری خانه های مارا‌خراب‌و قطع اشجارنموده برای خوداحداث دیوارمینماید تقاضا داریم بازرسی اعزام گردد و بامشاهده اوضاع واحوال محل از تضییع‌حق‌ما جلوگیری شود .

هشت سر عائله

بانو لیلی‌شریعت مینویسد مادر شش فرزندم که بزرگتر آنها ۱۲ ساله است و سه تا از آنها مدرسه میروند حقوق‌همسرم که‌کارگر بوفه رستورانهای‌راه‌آهن میباشد‌کفاف‌هزینه هشت سر عائله رانمیدهد وبهمین جهت کرایه‌خانه عقب افتاده چنانچه ازخانه‌های کارگری راه‌آهن‌بماواگذار شود کرایه‌خانه رابمخارج تحصیل فرزندانم اختصاص خواهم داد.

زمین غیر محصور

جمعی‌از ساکنین شمال غربی تهران می نویسند قطعه زمین بایری که در خیابان بختیار بصورت مخروبه مانده گذشته از آنکه منظره کثیف وزننده‌ای بخیابان ایزنهاور داده منبع تولید امراض مسری گردیده تقاضا می‌شود شهرداری این زمین را محصور نموده هزینه آنرا از صاحبش دریافت دارد .

تعدیل نرخ در رشت

آقای احمد فرجود از رشت می نویسد حال که‌شهرداری هر محل درصدد تعدیل و تبیت نرخها می باشد شایسته است شهرداری رشت هم باتعیین نرخ خواربار و اجناس مورد لزوم عامه از گرانفروشی بعضی کسبه بی انصاف جلوگیری کند.

کتب درسی

آقای حسینقلی فیاضی مدیر کتابفروشی شهریار ازتبریز مینویسد چون مقرر است کتابهای شرکت پخش کتاب منحصرادرکلاسها تدریس شود و شرکت قدرت تهیه چنین‌کاری را ندارد و اکنون که یکماه از شروع درس می گذرد دانش آموزان‌شهرستان تبریز فاقد کتاب ششم فارسی می باشند و فقط عده قلیلی به بهای ۲۵ الی ۳۰ ریال خریداری کرده اند در صورتیکه قیمت روی جلد ۲۰ ریال می باشد .

برق کوچه کاویانی

جمعی از ساکنین کوچه کاویانی واقع درخیابان خواجه نظام الملك می نویسند در اینموقع که سال تحصیلی شروع شده و اطفال سرشب باید تکالیف خودرا حاضر نمایندمتاسفانه نیروی برق آنقدر ضعیف است که بهیچوجه نمیتوانند کتب درسی خودرا مرور کنند وساعت ۱۱که برق قوی میشود دانش آموزان خوابند و بنتیجه نمیرسند تقاضا داریم برای افزایش نیروی برق دراین ناحیه اقدام جدی معمول گردد .

قطع اشجار

عده ای از ساکنین قریه هیواز هشتگرد تلگراف می کنند شخصی با قطع کلیه اشجار ما را از هستی‌ساقط نموده ناچار در تلگرافخانه هشتگرد متحصن هستیم و تقاضا داریم بااعزام بازرس مخصوص نگذارند حق چندین خانوار از بین برود .

خیابان سرخواجه

ساکنین خیابان سرخواجه از گرگان می نویسند از چند سال قبل احداث این خیابان شروع شده اینك اسفالت آنهم باتمام رسیده و بطور غیر منتظره رو بتوسعه و آبادانی‌میرود ولی تاکنون برای برق خیابان اقدامی نشده شبها این معبر تاریك است و هرآن بیم تصادف میرود تقاضا داریم در مورد برق دو طرفه‌این‌خیابان اقدام سریعی بعمل آید .

قابل توجه داروخانه‌ها

رازن

مرکز پخش

تهران ـ ناصرخسرو ـ سرای مشیری

داروئی اخوان

۱ـ۷ آ ـ ۲۶۰۲۳

از اینجا و آنجا

یك میلیون رادیو ترانزیستوری

موسسه «بوراگس کورپوریشن» که برای اولین بار وسایل ارتباطی موشك اطلس را ساخت تصمیم‌گرفته است که‌تاپایان سال جاری یك‌میلیون رادیو وتلویزیون ترانزیستوری ساخته ووارد بازار نماید .

رادیوها و تلویزیونهای مزبور به تمام نقاط عالم صادر خواهد شد .

ماه متعلق بزنها است

دو نفر از دانشمندان بزرك ـ کانادا ـ اعلام نمودند کره ماه وقتی بدست‌بشر تسخیر شود محل‌اقامت‌بانوان خواهد بود و بالاخره در کره‌ماه میدان بدست زنان خواهد افتاد. چون طاقت تحمل زنان بطور کلی از مردان بیشتر است و زیادتر ازمردان‌میتوانند خود را با محیط همرنك سازند .

راست است که کلیه افرادی که‌در امریکا و روسیه برای عزیمت بکره‌ماه آماده میشوند از مردان هستند ولی این وضع موقتی است و پس‌از مدتی بانوان هستند که در سطح کره ماه جولان و میداندار خواهند کرد.

جوراب نایلن سفید

یك کارخانه امریکائی برای زمستان امسال یك نوع جوراب نایلون سفید ابتکار و تهیه کرده که رنك آن با برف هیچ تفاوت ندارد کارخانه‌مزبور معتقد است این جوراب چون بابرف همرنك است در زمستان خصوصا در مناطق سردسیر که برف فراوان می‌بارد مورد توجه خاص زنان قرارخواهد گرفت وحتی بعید نیست زنان اروپا هم از این جوراب ـ برفی ـ استقبال شدید بنمایند .

کفش نیکسن وکندی

اخیرا در امریکا دو نوع کفش‌زنانه ببازار آمده که روی آنها نام کندی ونیکسن دو کاندیدای ریاست‌جمهوری بطرز جالبی نقش شده است. هر خانمی که‌طرفدارجمهوریخواه ونیکسن است از کفشهای نیکسن میخرد و بانوانی که طرفدار کندی و حزب دموکرات هستند از کفشهای کندی خریداری میکنند و این کار را نیز یك نوع پروپاگاند برای حزب و کاندیدای مورد علاقه خودشان‌میدانند

مردان جا افتاده

انجمن روانشناسان ایتالیا پس از آزمایشهای طولانی باین نتیجه رسیده‌اند که اکثر بانوان شوهردار خصوصا زنانی که برای دومین دفعه ازدواج میکنند ،مردان آرام را که‌اهل کافه وکاباره رفتن نیستند برجوانان هوسباز ترجیح میدهند علت هم این است که ایندسته مردان ، بیش از جوانان پرشور و شر، حاضرند پای صحبت خانم بنشینند و مستمع خوبی برای همسر خود باشند . این علت، خیلی عجیب بنظر میرسد ولی آمار و آزمایش علمی هم چیزی نیست بتوان آن را انکار کرد .

موی سرخ و زنان ژاپن

تغییر دادن رنك موی سر میان زنان ژاپن رواج شدیدی پیدا کرده است تا آنجا که تنها در شهر ـ توکیو هر روز بیش از هزار نفر از زنان جوان و عده‌ای از زنانی که سن آنها از جوانی گذشته است رنك‌موی سرخودرا عوض میکنند نکته جالبتر این است که زنان ژاپنی اکثرا رنك‌سر خود رابرای موی سرخود، بر رنگهای دیگر ترجیح میدهند و طبق آماری که تهیه شده تقریبا صدی شصت و پنج از بانوان که رنك‌موی خود را عوض میکند رنك سرخ را ترجیح میدهند .

عریضه سرگشاده

پیشگاه مبارك‌بندگان اعلیحضرت همایون شاهنشاه‌محبوب

احتراما بعرض خاك پای‌مبارك میرساند ـسال گذشته اداره دوم‌ضد اطلاعات باتوجه بسوابق موجود آقایان حسین کمال .داودخالقی ـ رحیم‌مهرگان ـدکتر کمال مصطفوی ـحاجی جعفر ـ حسن اخباری ـمهدی‌میرجلالی ـروح‌اله‌رفیع‌سلیمانی ـآقابزرك رفیع‌سلیمانی ـ مهدی رحیمی معروف به‌مهدی پنجشاهی را باتهام ساختن و فروختن هروئین دستگیر پرونده بشماره ۸۷۷۳ـ۳۸ تنظیم بدادگاه شعبه یك جنائی تقدیم برخلاف شیوه قضائی و عدم اجرای عدالت تحت تاثیر و نفوذ و قدرت‌مالی نامبردگان قرار گرفته بادلایل مشهودومدارك‌غیرقابل انکار آنان را از بزه منتسبه تبرئه و میلیونها ضرر بخزینه دولت وارد بالعکس جان نثار را که برادرزاده دکتر مصطفوی می‌باشم فدای اعمال غیرانسانی نامبردگان نموده در اول‌جوانی بدون هیچگونه سمت و دخالتی ناحق محکوم وبزندان گرفتارم نموده‌است خوشبختانه دیوان عالی کشور که‌مجری حق و حقیقت می‌باشد حکم غیر عادله را مخدوش وباهزاران نقض قانونی که تاکنون‌در دادگستری سابقه نداشته پرونده را بدادگاه شعبه ۲ جنائی محول نموده ولیکن بااین حق‌کشی‌وقضاوت‌غیرعادلانه که بعضی از دادگاهها نسبت به‌سرنوشت امثال مابدبختان می‌نمایند بیم دارم بازهم مجرمین‌واقعی که موقتا از چنگال عدالت فرار نموده‌اند مجددا بادسیسه و شیوه گذشته دادگاه شعبه دوم‌جنائی راهم تحت تاثیر قرار داده از بزه ارتکابی و جریمه وارده برائت حاصل نمایند روی‌این‌اصل‌باتوجه مخصوصی که ذات اقدس همایونی به‌اجرای صحیح قانون و عدالت اجتماعی دارند استدعا دارد اوامر ملوکانه شرف صدوریابد که‌به‌پرونده اتهامی درنهایت قدرت قانونی و بی‌غرضی‌رسیدگی و احقاق شود باتقدیم احترامات فائقه . نورالدین مصطفوی

جدول

کلمات متقاطع شماره ۱۶۵۸

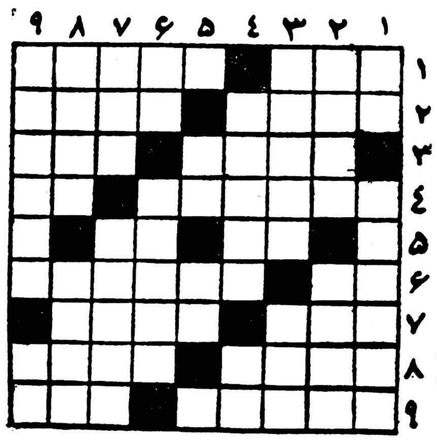

افقی :

۱ـ غالبا ازخود درخت است ـ لانه موش ۲ ـ خوش بحالش که همه چیزباو برازنده است!ـ هم دلدار دلرباداردـ هم ساختمان جدید مجلس سنا ۳ـ مورخ معروفی که در باره ایران نیز آثارجالبی‌داردـ از خواباندنیها! ۴ـ در جنك با رستم مثل کوس برخروشیده بود ـرودی‌در اروپا ۵ـ همسر زن ـ مایه اصلی آهنك ۶ـ رنج و زحمت ـاز درسهای مشکل و مهم ریاضی ۷ـ لطیف و دل‌انگیز ـ مطرب باو دستور داده که دنبال آن مردجوان برود ۸ـ بنام ایزددانا‌آغازش کرده‌اند ـبانگاری می‌کشیدند ۹ـ میگویند زیادش جوانمرگی می‌آورد ـ مست سرخوش .

عمودی : ۱ـ رمز ـ اوهم بدنبال چشمه آب حیات بدیارظلمات رفت۲ـمطربی ـگویاباجوالدوز از یك خانواده باشند ۳ـ از کشورهای افریقائی ـنوعی‌انجیل۴ـ مجموعه‌ای‌ازتصویرهای‌خانوادگی که غالبا نیز بسیاری از آنها مضحك بنظر می‌آید ـ اثره ـ ضمیری است ـوای ازوقتی که‌درپیراهن افتد ۶ـازمجلات معروف مد فرنگی ـ مدح و تحسین کردن ۷ـ دردکان سنگکی داغش فراوان است ـ روغن زیتون معروف دارد ۸ـ از کشورهای برباد رفته ـعنوانی برای کسی که نخواهند اسمش را ببرند ۹ـ نمك‌دارد اما البته شور نیست و بی‌نمك هم نیست ـدانه مربائی !

حل جدول شماره ۱۶۵۷

افقی: ۱ـ مستقل ـ گزك ۲ـ ان ـ دارچین ۳ـ نك ـ کدو ـ دد ۴ـ هلن ـ نغز ۵ـ جفا ـ نفخ ۶ـ رهن ـ تمر ۷ـ لق ـ رقص ـ یا ۸ـ گوشمال ـدی ۹ـ اشل ـ شباهت.

عمودی: ۱ـ مانه ـ ولگا ـ ۲ـ سنگلج ـ قوش ۳ـ نفر ـ شل ۴ـ قدك ـ اهرم ۵ـ لادن ـ نقاش ۶ـ روغن ـ صلب ۷ـ گچ ـ زفت ۸ـ زید ـ خمیده ۹ـ کندی‌ـرایت .

پاسخ تلگراف شادباش

آقای کنگرانی نماینده پیشه‌وران برزن ۹

از احساسات صمیمانه ای که بمناسبت روز فرخنده چهارم آبانماه میلاد مسعود اعلیحضرت همایونی ابراز داشته بودند خاطرخطیرشهریاری قرین خشنودی و مسرت گردید

رئیس دفتر مخصوص شاهنشاهی هیراد

آ ـ ۲۶۷۰۹

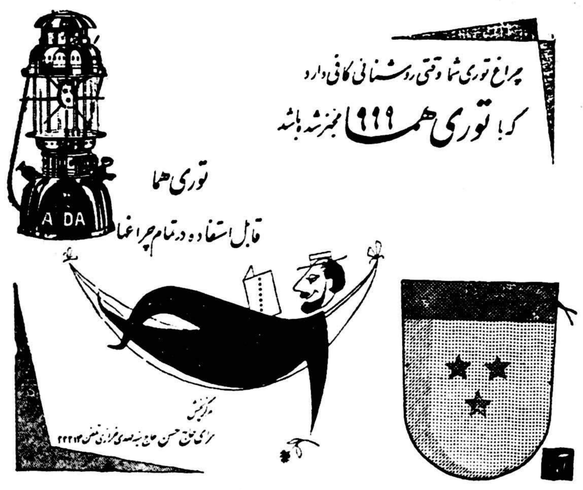

آ ـ ۲۹۵۲۲

آ ـ ۲۹۴۴۰

سپاسگزاری ازسرپرست جوانان‌بازار

اینجانبان امضاکنندگان زیر از جناب آقای جلال شفیعی سرپرست جوانان بازار (عکس مقابل) نسبت بزحماتی که در کلیه جشن ها بخصوص جشن تولد پدر تاجدار بندگان اعلیحضرت همایونی محمد رضاشاه پهلوی‌ومولود مسعودولیعهد عالیمقام ایران انجام وظیفه نمودند سپاسگزاریم وتوفیق ایشان را در راه‌خدمت به شاه ووطن از خداوند متعال خواهانیم.

زنده باشاه ـ پاینده ایران

حاج‌هادی ماضی ـحاج سیدحسن حرسان نجفی ـحاج محسن‌تدبیر حاج‌سید مصطفی بنی‌عزیزی ـحاج‌عزیزاله توکلیان‌ـحاج عباس‌تاج‌بخش حاج‌حسن رحیمی ـحاج رضا کنعانیان ـحاج حسین دعاگو ـحاج سید کمال اردهالی ـباقر پرسا ـغلامحسین ملکوتی ـحاج اصغر نیك‌رو ح‌ـ حاج‌علی شرف‌الاسلامی ـحاج غلامعلی آجیلی ـسید رضا کاشفی ـ احمد اسداله پور ـتقی تحصیلی ـحسین لاهوتی ـناصر اولیائی ـفتح‌اله جهانفر ـرضا آزمندموسوی ـمهدی ملکوتی ـ مصطفی رحیمی نژاد ـ عباس خرازی ـجواد ارکلانی ـ موسی بیات ـجعفر یوسفیه ـ سیدصادق موسوی ـسید مهدی وارث ـ حسین زمرئی ـابراهیم ملکوتی ـ وصد هاامضای دیگر

آ ـ ۲۶۱۴۳

آ ـ ۲۹۴۰۴

اطلاعات اقتصادی

مالیات برتجمل

درمقاله گذشته خود گفتیم که‌اخذ مالیات تنهابمنظور تامین وجوهی برای هزینه‌های دولت نیست بلکه علاوه‌براین سیستم مالیاتی صحیح بایدطوری باشدکه موجب ثبات اقتصادی وجلوگیری ازتورم وتوزیع عادلانه درآمد ودهبری سرمایه‌هابسوی کارهای تولیدی‌گردد. ضمنا برپایه این اصول گفتیم که‌اگرمالیات براراضی بایر لغوشود یاوصول نگردد این‌امر موجب آن‌خواهد شد که‌سیستم مالیاتی‌وظیفه‌ای راکه بمنظور رهبری سرمایه بسوی کارهای‌تولیدی دارد نادیده‌گیردو درنتیجه وجوه مردم مجددا بسوی زمین رود زیرااین عمل بمراتب سهل‌تراز هرکار تولیدی‌وصنعتی است وتجربه گذشته نیزنشان دادهم است که‌سود آن بیشتراست . چنین جریانی علاوه‌براینکه فعالیت تولیدی کشور رابطنی خواهد کرد باعث‌آن میشود که قیمت زمین‌و کرایه‌منزل وبالاخره هزینه زندگی افزایش یابد .

اکنون بحث‌دیگری راپیش میکشیم وآن مالیات برمنازل غیر استیجاری است .وزیردارائی مدعی است که‌چون مامالیات‌برثروت نمیگیریم دراین صورت اخذمالیات ازمنازل واراضی معنی‌نداردولی اگر هدف ما توسعه اقتصادی کشور ازطریق رهبری سرمایه بسوی کارهای تولیدی باشد بایدکاری کردکه‌مردم بجای آنکه پول‌خودرا صرف ساختن خانه‌های‌بزرگ وتجملی کنند آنرادرفعالیتهائی بکاراندازند که‌موجب افزایش مداوم تولیدودرآمد ملی گردد .

شمااین منازل مجلل وبزرگی که‌در تهران می‌بینید درسراسر آمریکا که ثروتمندترین کشورهای جهان است کمتر خواهید یافت چرا؟ برای‌اینکه هرکسی که‌خانه‌اش بزرگتر وپرقیمت تراست سالیانه مالیات بیشتری باید بپردازد .

درآمریکا این‌عمل بجائی دسیده‌است که‌اشخاصیکه سابقامنازل بزرگ ومجلل داشتند محل سکنی خودرا بدولت یاموسسات خیریه واگذار نمودهو منازل کوچکتری که‌مالیاتش کمتراست برای خود ساخته‌اند . اورل‌هاریمن حاکم سابق‌نیویورک منزل‌پدری خود رابیک موسسه فرهنگی بخشیده ـ قصوروباغات«هانتینگتن» موزه وکتابخانه‌و گردشگاه عمومی شده ـ «برتن‌ووتزهو «دمبارتن اوکز» محل کنفرانس های بین‌المللی گشته‌ـ موزه فریک‌در نیویورک‌وموزه فیلیپس درواشنگتن نیزسابقا منازل‌شخصی بوده وامروز بدولت واگذارشده است .سنگینی مالیات منازل تجملی منحصر بآمریکانیست ویلابورگز درایتالیا که اکنون بصورت موزه معروفی درآمده متعلق بخانواده بورگزبوده .از این‌امثله درسراسر دنیای پیش‌رفته فراوان است‌ولی هنوز درممالک کم‌توسعه تجمل‌پرستی وخودنمائی رایج است‌وپولهای زیادی صرف‌آن میشود . ولی راه صحیح‌آنست که‌کسیکه میخواهد پول‌خودرا درمنزل بزرگی منجمدکند مجبور گردد که‌رنج مالیات تجمل پرستی راتحمل نماید .

گالبریت استاد اقتصاد دانشگاه هاروارد مخارج‌تجملی ازاین قبیل‌را «مبتذل» میشمارد مخصوصا اگردر کشوری باشدکه اکثریت‌آن رامردم کم‌درآمد تشکیل دهند . درزمانی که‌خودنمائی ونشان دادن اتومبیلها واصطبلها ومناز لبزرگ وجواهرات درکشور های پیشرفته زشت‌وزننده محسوب میشود، مامشغول نشان‌دادن آنهاهستیم وپول هائی که‌باید صرف فعالیتهای صنعتی وکشاورزی وبکارگماردن عده بیشتری بطورمداوم گردد بمصرف خودنمائی میرسد برای آنکه مالیاتی جهت خودنمائی وتجمل پرستی نمیدهیم .

دکتر مصطفی علم

باوصول صورت‌ریز واردات بازرگانان

پرونده‌های‌بزرگ‌مالیاتی رسیدگی میشود

مؤدیانی‌که اظهارنامه کامل تسلیم نکرده‌اند اگر تا پایان‌ماه جاری اظهارنامه تکمیلی بدهند از جرائم معاف خواهند شد

بدنبال کنفرانسی که چند روز قبل در وزارت دارائی با حضور معاونین آن وزارتخانه ونمایندگان ادارات وصول تهران تشکیل شد مامورین وصول از نحوه استفاده کارت‌های وارداتی بازرگانان که اخیرا اداره آمار و امور اقتصادی وزارت گمرکات تهیه کرده آشنا شدند پرونده‌های وارد کنندگان تهران که ۳۹۰۶ برگ بود به‌ادارات مربوطه تحویل شد واز آغاز هفته آینده استفاده از این صورت ها شروع خواهد شد.

یک مقام وزارت دارائی در این مورد بخبرنگار ما توضیح دادصورت های گمرکات درشرایط کنونی بخصوص در اجرای قانون جدید مالیات تاثیر مفیدی دارد . وی گفت درسالهای قبل ما این صورت رااز راه اداره تصفیه ارزوابظهار نامه های گمرکی ودستگاههای مختلف می گرفتیم و خود آنهارا تنظیم می کردیم که مطمئنا بدقت صورتی که اخیرا داده شده نبود اکنون‌اگر اظهارنامه‌مالیاتی‌باواقعیت وارداتی مودی تطبیق کند وزارت دارائی‌وادارات‌آن‌درشهرستانهاباتوجه به‌موارد دیگر فعالیت مالی وتجاری مودی مفاصا حساب میدهند ودر غیر اینصورت بلافاصله به آن اعتراض میکنند

اینک پرونده‌های بزرگ که‌رسیدگی به‌آن اهمیت دارد بزودی مورد مطالعه وبررسی قرار خواهد گرفت ودر صورت عدم صحت اظهارنامه به‌آن اعتراض خواهد شد . همین مقام اضافه کرد اگر مودیانی که اظهارنامه آنها درست نیست تا پایان ماه جاری اظهارنامه تکمیلی بدهند از جرائم معاف خواهند بود

مذاکرات وزیربازرگانی و رئیس بانک مرکزی درباره مسائل ارزی وپولی و بازرگانی

روز پنجشنبه گذشته آقای کاشانی رئیس کل بانک مرکزی ایران آقای دکتر پور همایون وزیر بازرگانی را ملاقات و مدت یکساعت با وی‌به مذاکره پرداخت . گفته می شود در این جلسه در اطراف مسائل کلی مربوط بپول وارز سیاست کلی اقتصادی دولت مذاکراتی صورت گرفته است .

مسائلی که اکنون از لحاظ ارزی وپولی مطرح است در مورد ممکنات زیر می باشد .

۱ـ دولت سعی کند از بانک ملی پولی بعنوان قرض نگیرد و مرتبا بدهی‌های خود را ببانک پس بدهد.

۲ـبانک مرکزی می خواهد نرخ رسمی بهره را که ٤در صد است و برساند .

فقط‌به دولت بر اساس این نرخ‌وام می دهد بالا ببرد واحتمالابه ٦درصد

۳ـ بانک مرکزی میخواهد مردم را بازدیاد پس‌اندازهایشان بخصوص در صندوق پس انداز ملی تشویق کند و از این لحاظ ببرنامه تثبیت اقتصادی کمك نماید .

٤ـ در مورد مسائل ارزی نیزفعلا این مسئله مطرح است که در آمد نفت بدست دولت رسیده و این‌درآمد طوری صرف شود که بار دیگر دولت دچار کم بود ارز نشود .

خبرنگار ما تصور میکند دربارداین مسائل وزیر بازرگانی و رئیس کل بانک مرکزی مذاکراتی انجام داده‌اند. همچنین تصور می شود وزیربازرگانی برای رئیس کل بانک مرکزی برنامه خود را در مورد توسعه صادرات تشریح نموده باشد .

وضع مالی سازمان‌برنامه خوب‌است

انتظار میرود صندوق وامهای عمرانی آمریکا تا پایان آبان‌ماه نظرخودرا درمورد وامهای درخواستی اطلاع‌دهد

امروز از مقامات عالیرتبه‌سازمان برنامه کسب اطلاع شد که وضع مالی سازمان‌برنامه درحال حاضر خوب‌است و سازمان مشغول‌پرداخت بدهی‌های خود بابت اجرای طرح های مختلف عمرانی و تولیدی به مجریان طرح‌ها است .

بدنبال مذاکراتی که اخیرا بامعاون اقتصادی وزیرامورخارجه امریکا و همراهان وی در تهران‌صورت‌گرفت فعلا سازمان برنامه منتظر است تا مقامات صندوق وامهای عمرانی امریکا نظر خودرا درمورد وامهای درخواستی سازمان‌برنامه‌اعلام‌دارند. این وامها که در درجه اول‌برای هزینه‌های ریالی راه سازی‌و سدبز و مخارج احداث و تجهیزبندرعباس درخواست‌شده‌است‌درحدود۸۵میلیون دلار می‌باشد مخارج ارزی‌برخی از این طرح‌ها قبلاتوسط‌بانك‌بین‌المللی ترمیم و توسعه تامین گردیده و مبالغی از آنهم پرداخت شده‌است. انتظار میرود که‌مقامات صندوق تا پایان آبان‌ماه نظر خودرا باطلاع سازمان برنامه برسانند .

آگهی تاسیس شرکت سهامی آبکو

برابر ماده ۱۹۷ قانون تجارت وماده ٦ آئین نامه همان قانون خلاصه شرکتنامه و اساسنامه‌شرکت سهامی آبکو که در تاریخ‌بیست و چهارم‌مهرماه ۳۹بشماره ۷۵۳۱دراین اداره بثبت رسیده برای‌اطلاع عموم آگهی می‌شود

۱ـنام شرکت ونوع‌آن ـ شرکت سهامی‌آبکو
۲ـموضوع شرکت ـ انجام هرگونه عملیات مجاز انتفاعی ومقاطعه‌کاری
۳ـمدت شرکتـ از تاریخ بیستم مهرماه ۱۳۳۹ بمدت نامحدود
٤ـمرکز اصلی شرکت ـ تهران خیابان اراك شماره ٤۲
۵ـسرمایه شرکت ـمبلغ‌ده میلیون ریال
٦ـتعداد سهام ـ یکهزار سهم ده‌هزارریالی بانام
۷ـمبلغ سرمایه ـپرداخته ومیزانیکه تعهد شده‌است . ثلث بهاء اسمی سهام پرداخت و بقیه در تعهد صاحبان سهام می‌باشد .
۸ـ طریقه نقل و انتقال سهام ـ بااطلاع‌و اجازه‌هیئت مدیره و انجام تشریفات پیش بینی شده درماده ۱۸اساسنامه .
۹ـهیئت مدیرهٔ ـ آقای فرانسیس براون تبعه دولت امریکارئیس هیئت مدیره و آقایان دوك الینگتن (تبعه دولت امریکا و علی‌ادیبی از اعضاء هیئت مدیره ودسته الف آقایان امیر ملك یزدی وشمس‌الدین نهاوندی‌ومسعودموسوی زاده ازاعضاء هیئت مدیره دسته ب شرکت می‌باشند
۱۰ـمدیریامدیران‌عامل ـ آقای علی‌ادیبی
۱۱ـدارندگان حق امضاء ـ کلیه اوراق و اسناد مالی بامدیر عامل باتفاق یکی از اعضاء هیئت مدیره دسته ب متفقا خواهدبود .
۱۲ـ تعداد سهامیکه باید مدیران در صندوق شرکت تودیع‌نمایندـ هریك پنج‌سهم .
۱۳ـطریقه دعوت مجامع عمومی و اشخاصیکه حق‌دعوت‌دارندـ بوسیله آگهی‌و بنابدعوت هیئت‌مدیره شرکت .
۱٤ـ رسمیت جلسات مجامع عمومی عادی ـ باحضور عدهٔ ازصاحبان سهام که لااقل چهار پنجم کلیه سهام شرکت‌راداراباشند .
۱۵ـ تاریخ تشکیل جلسه سالیانه ـدرنیمه دوم خردادماه هرسال
۱٦ـمیزان کسر سرمایه ذخیره ازسودسالیانه ده‌درصدازسودشرکت
۱۷ـ بازرسان شرکت آقای احمدلاری‌پور
۱۸ـانحلال شرکت ـ طبق‌ماده ۹۳قانون تجارت
رئیس‌اداره ثبت‌شرکتها وعلائم تجارتی‌واختراعات ـمهدی نراقی
آ ـ ۲٦۱۲۱

شریکولیمیتد

مقیم لوسرن در سوئیس‌صاحب اختراع راجع به«طریقه تبدیل استروئیدها براصل میکرب شناسی و محصولات حاصله از آن » که درایران بشماره ۲٤۸۰ بثبت رسیده است اجازه بهره‌برداری از اختراع مذکور را عرضه می‌نماید . برای کسب اطلاع بیشتر بدفتر وکالت ر.آقابابیان خیابان نادری کوچه نوبهارمراجعه شود .
آ ـ ۲۹٤۸٤

مونسانتوکمیکال

کمپانی‌مقیم میسوری درایالات متحده امریکا صاحب اختراع راجع به «اصلاحات مربوط‌به‌اصلاح خاك ومواد سودمند و خاك تثبیت شده که‌مواد مزبور در آن بکار برده می‌شودو طریقه اصلاح‌خاك» که درایران تحت شماره ۲۰٦۳ بثبت رسیده‌است اجازه بهره‌برداری از اختراع مذکور را عرضه می‌نماید . برای کسب اطلاع بیشتر بدفتر وکالت ر. آقابابیان ـ خیابان نادری کوچه نوبهارمراجعه شود .
آ ـ ۲۹٤۸٦

آگهی حراج ماشین چاپ

چاپخانه ارتش تعدادی ازماشینهای چاپ خودرا از طریق حراج بفروش میرساند طالبین درساعت ۹ صبح روز شنبه ۲۱ آبانماه سال جاری دردفتر چاپخانه ارتش حضور بهمرسانندتاترتیب حراج‌داده‌شود. ضمنا مالیات ومخارج حراج وآگهی بعهده خریداران است که‌بایستی پرداخت نمایند .

رئیس آجودانی کل ستاد بزرگ ارتشتاران ـ دریادار شیبانی
آ ـ ۲۹٤۸٦

ارز و مسکوك

بازار ارز و مسکوك طلاروز پنج شنبه ساکت بود و معاملات چندانی انجام نشد انواع ارز و مسکوك نیز مطابق روز گذشته می باشد وتغییر محسوسی ننموده .

شرکتها

*شرکت سهامی دیمونا باسرمایه پانصد هزارریال برای معاملات بازرگانی وتاسیس کارخانجات صنعتی وکشاورزی بمدیریت‌آقایان ژاکوپ‌پاشاوموشه اوسوسکی و سامسون مارگالیت تشکیل گردید

*شعبه شرکت «آلفرد کونتس اندگمپانی» که در ایران فعالیت ساختمانی و مشارکت در شرکت‌های ساختمانی دارد باسرمایه‌یکصد هزار مارك درتهران به ثبت رسید مرکز شرکت شهر مونیخ ومدیر ایرانی آن دکتر آریامیسانکیت میباشد.

*شعبه شرکت «آرتورسیمون‌باو گزلشافت» که‌مرکزآن‌شهر کلن آلمان غربی است‌باسرمایه یکصد هزار مارك آلمانی برای امور ساختمانی وکلیه معاملات مربوط به‌آن درتهران به‌ثبت رسیده است

مزایده و مناقصه

*اداره‌کل کارپردازی وزارت‌پست و تلگراف خرید بیست‌ویك دستگاه موتور بنزین ٤۵اسب باتمام لوازم متعلقه تا ۲۹ر۹ر۱۳۳۹

*وزارت صنایع‌ومعادن بهره‌برداری از معدن کچ‌گذر (نیشابور) تا ۳۰ رر ۸ر۳۹

*وزارت صنایع ومعادن بهره‌برداری ازمعدن سنك تراورتن تخت دوگرش محلات تا ۱ر۹ر۱۳۳۹

*وزارت صنایع و معادن بهره‌برداری شن وماسه قریه بیدك مشهد تا ۳۰ر۸ر۱۳۳۹

ورود و خروج

کشتی‌ها

طبق اطلاع سازمان بنادر و کشتیرانی وزارت گمرکات ورود و خروج کشتی ها به بنادر ایران بشرح زیر بود :

* کشتی های تجارتی «کوریز» و«باکساویت» متعلق بدولت شوروی در ۱۱ر۸ از بندر پهلوی خارج شد
* کشتی های تجارتی «مالیکا» انگلیسی و«کنکورد‌یاکاپو» و «سونی لیدی» نروژی در ۹ر۸ وارد بندر آبادان شدند و در ۱۰ر۸ خارج شدند
*کشتی های‌تجارتی «بردستان» انگلیسی و «بامدن فلس» آلمانی و «طبرستان» انگلیسی در ۱۰ر۸ وارد بندر آبادان شدند .
* کشتی یونانی «هلینچ وا» در ۸ر۸ از خرمشهر خارج شد .
* کشتی «پیکاسوس» یونانی و «وان لیچ» هلندی و «ملی‌که» انگلیسی و «اول اهل» آلمانی در ۸ر۹ از بندر خرمشهر خارج شدند

بازار همدان

بازار همدان طبق گزارش‌اطاق بازرگانی آن شهرستان عادی‌است ماه گذشته معاملات رضایت بخش فقط روی قالی وعدس قرمز و کشمش تیز آبی چندقلم از دانه های روغنی انجام گرفت.

بازار قالی برای صدور به‌خارج خوب بود که اکثر آن از نوع‌قالی کلکی وقالیچه‌های بزجلو بود.نرخ قالی تقریبا ثابت بود مظنه قالی کلکی بافت همدان متری ۱۷۰۰تا ۲۲۰۰ریال ریز باف آن ۳۵۰۰ تا ۴۰۰۰ریال درجزین ۱۱۰۰تا۱۲۰۰ ریال بزجلو عددی ۳۵۰۰تا ۴۲۰۰ ریال ذرع‌ونیم بزجلو ۱۶۰۰تا۲۱۰۰ ریال پشتی در جزین عددی ۵۰۰تا ۶۰۰ریال روی خشکبار معاملات عمده‌ای انجام نگرفت فقط کشمش تیزآبی جریان مختصری داشت موادحیوانی‌وخواربار‌وکثیرا و غلات وحبوبات همه بازار آرام و جریان عادی داشتند.

چندخبر اقتصادی

تقسیم خالصجات

صبح روز پنجشنبه اسناد مالکیت ۱۱قریه‌از ۱٤ قریه‌خالصه میاندوآب وسیله آقای مهندس مهدوی‌وزیر کشاورزی بین زارعین این دهات تقسیم شد . آقای مهندس مهدوی بهمین منظور به میاندو آب رفته بود .

اراضی زراعی آبی این دهات۲٦۹۹ هکتار و اراضی زراعی دیم این قراء ۱۰۹۸ هکتار است که بین ٦۳۱ نفر زارع تقسیم میشود . بهر یك از زارعین ۵ تا ۱۰ هکتار زمین زراعی آبی و ۱۱ تا ۱۳ر۳ هکتار زمین زراعی دیم داده خواهد شد غیر از این قراء تاکنون ۳٦ قریه از قراء خالصه بمساحت ۱۸ر۷۱٤ هکتار بین ۲٤۸۵ زارع تقسیم شده است . این خالصجات در گرمسار و ورامین و فارس و خوزستان میباشند .

اداره‌کل صادرات آزمایشی تشکیل میشود

امروز اطلاع حاصل شد که در این هفته ممکن است سازمان جدید اداره کل صادرات وزارت بازرگانی آماده شود .

باید دانستکه‌اکنون اداره‌صادرات وزارت بازرگانی اداره ساده و کوچك وکم اثری است .وزیر بازرگانی طبق طرحی که تهیه شده است یك اداره کامل و بصورت اداره کل جهت صادرات تشکیل میدهد . این اداره جنبه آزمایشی خواهد داشت .

بعد اگر این اداره توانست در صادرات کشور اثرات مفید ی‌داشته طرحی برای ابقای آن تهیه و جهت تصویب به هیئت وزیران تسلیم خواهد شد .

دکتر عزت‌الله راسخ

متخصص امراض قلب ـ ریه
عضو انجمن متخصصین قلب و ریه امریکا از امریکا مراجعت‌کرد
خیابان شاهرضا مقابل کوی البرز
تلفن۶٦۳۸۳
پذیرائی ۹ـ۱۲ وباتعیین‌وقت‌قبلی ۱ـ۳ آ ـ ۲٦۰٦۷

کشتیرانی ایستمیان لاینز
ISTHMIAN LINES, INC.

دارای سرویس سریع‌السیر مستقیم از بنادر

هوستن ـ گالوستن ـ نیوارلیانز ـ ساوانا ـ چارلستون ـ بالتیمور ـ فیلادلفیا ـ نیویورك.

به بنادر خلیج فارس وبالعکس میباشد

کشتیهای این خط بین ۳۰ الی ۳۵ روزه به بنادر ایران میرسند

کشتیهائیکه بزودی وارد بنادر ایران میگردند

کشتی استیل‌سیفرر s.s "STEEL SEAFARER" V-20 — ۱٦ آبانماه به بندر شاهپور وارد ودر تاریخ ۲۰ آبانماه جهت تخلیه وبارگیری وارد خرمشهر میگردد.

کشتی آلکوارنر s.s "ALCOA RUNNER" V-2 — ۲۹ آبانماه به بندر شاهپور وارد و در تاریخ ۹ آذرماه جهت تخلیه وبارگیری‌وارد خرمشهر میگردد.

کشتی استیل ویجر s.s "STEEL VOYAGER" V-18 — ۱۸ آذرماه به بندر شاهپور وارد و در تاریخ ۲۲ آذرماه جهت تخلیه وبارگیری وارد خرمشهر میگردد.

کشتیهائیکه بزودی از بنادر آمریکا حرکت خواهندکرد

کشتی‌استیل‌دزاینر SS "STEEL DESIGNER" V-21 — تاریخ حرکت ازنیویورك ۲۵ر۱۱ر۱۹٦۰ (۱۳۳۹ر۹ر٤)

کشتی‌استیل‌ورکر SS "STEEL WORKER" V-15 — تاریخ حرکت ازنیویورك ۱۰ر۱۲ر۱۹٦۰ (۱۹ر۹ر۱۳۳۹)

یك‌کشتی که نام آن بعدا اعلام خواهدشد — A VESSEL — تاریخ حرکت ازنیویورك ۲۳ر۱۲ر۱۹٦۰ (۲ر۱۰ر۱۳۳۹)

برای کسب اطلاعات بیشتر متمنی است به نمایندگی کاء لیستیا لاینز ایران :

شرکت سهامی آمریکن ایسترن
AMERICAN EASTERN CORPORATION S.A.I.

مراجعه

درتهران ـ خیابان بهار شماره ۷٦ تلفن۶۹۵٤۳ — درخرمشهر ساختمان امریکن ایسترن صندوق‌پستی‌شماره٤ تلفن های شماره ۲۷۵۱ و ۲۷۵۲

برای بارگیری کالای صادراتی در تهران

بشرکت ایرانبار. IRANBAR CO. LTD.

خیابان اکباتان تلفنهای شماره ۳۳۰٤۹ و۳۸۲۱۹ مراجعه‌فرمایند.

تیوانتیم امشب نیویورك باشیم

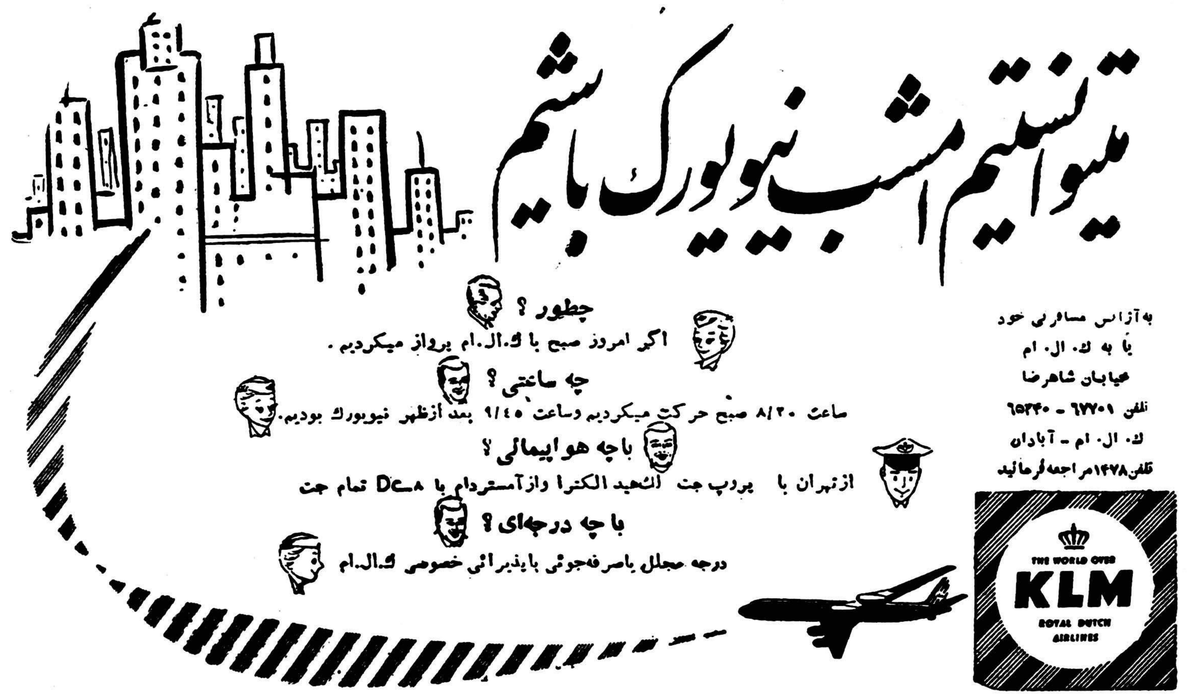

آ ـ ۲۹٤۷۲

ترکمنها در مقابل زایشگاه ولادت ولیعهد ایران را جشن گرفته اند .

روزنامه‌های انگلیسی و آمریکائی

گزارشهای مفصلی درباره تولد ولیعهد ایران چاپ کرده‌اند

روزنامه‌های انگلستان و آمریکا اخبار مربوط به تولد ولیعهد ایران را درشماره های چندروز اخیر خود، همراه باعکسهائی از شاهنشاه وملکه چاپ کرده‌اند عنوان مقاله‌ای که روزنامه «تایمز» چاپ لندن انتشار داده ، اینست :

«ایران صاحب‌ولیعهدشد» و روزنامه «نیویورك تایمز» مینویسد : «ایران از اینکه ملکه فرح صاحب پسرشد، خوشحال است ». این روزنامه عکس شاهنشاه رانیز در زایشگاه حمایت مادران چاپ کرده و در صفحات‌داخل خود شرح حال مفصل ملکه فرح را تحت عنوان : «مادرو ملکه»انتشار داده‌است .

لندن ـ رویتر ـ روزنامه «ایونینك ستاندارد» که یکی از روزنامه‌های مهم وپرتیراژعصر لندن میباشد ، بمناسبت تولدولیعهد ایران‌چهارصفحه ازیك شماره خودرا بمطالب مربوط بایران اختصاص داده‌است .

روزنامه «استاندارد» درین شماره پیامی‌ازشاهنشاه‌ایران‌خطاب‌بخوانندگان خود چاپ کرده که طی آن خاطرنشان شده‌است :

«ایرانیان احساسات محبت ،حسن نیت و احترام عمیقی نسبت‌بانگلیسها دارند . »در همین پیام شاهنشاه تاکید کرده‌اند «ایران‌درآستانه دوره‌تکامل جدیدیست .... ما اطمینان داریم‌که کمالات و فضائل مابنحوی پیشرو روبتزاید خواهدرفت .»

پیام شاهنشاه‌چنین‌خاتمه می‌یابد. «ازهمه مهمتر هدف‌اساسی ما، مانند هدف مردم بریتانیا یك صلح‌پایدار وعادلانه است . ابراز تمایل مشترك مابرای هم آهنگی و امنیت بین‌المللی بوستی‌نزدیك‌ملل‌مارا‌افزایش‌داده‌است. این سمبل ونمونه‌ای از ایمان وثبات ماست . »

مقالات این‌ضمیمه‌روزنامه استاندارد درباره خانواده سلطنتی ایران‌وبرنامه عمران کشور و«داستان سحرانگیز یك قالی ایرانی» است .

قسمت دوم شماره مخصوص این روزنامه درباره ایران سه شنبه‌آینده (۸ نوامبر) منتشر خواهدشد .

درباین هفته

تهیه طرح موافقتنامه بازرگانی ایران و پاکستان بپایان میرسد

تهیه طرح موافقتنامه بازرگانی ایران وپاکستان بپایان رسید. این طرح که دروزارت بازرگانی تهیه میشود وطرحی که ازطرف وابسته بازرگانی پاکستان درتهران تهیه خواهد شدمبانی موافقتنامه‌بازرگانی ایران وپاکستان راقرار خواهند داد.

ممکن است فعلا وابسته‌بازرگانی پاکستان طرح خودرا تسلیم نکند وپس‌از آنکه طرح ایران را مطالعه کرد طرح متقابل راتسلیم نماید.

باید دانست که چندی است پاکستان صدور بعضی کالاها رابه ایران از جمله‌خام‌گاومیش و چتائی راموکول بدریافت ارز کرده‌است سابقا صدور این کالاها درمقابل دریافت کالاهای دیگر از ایران بود ولی درخواست ارز تجارت دو کشور همسایه را دچار رکود کرده است واین پیش‌آمد سبب شده‌که تجارت زاهدان از رونق بیفتد .بهر صورت پیش‌بینی میشود با امضاء موافقتنامه بازرگانی‌ایران‌وپاکستان که‌یك موافقتنامه مبادله کالا و پایاپای خواهد بود این مشکل حل شود.

شرکت اصطلك بدین وسیله باطلاع عموم میرساند

اعلاناتیکه بوسیله یکی ازموسسات تبلیغاتی راجع به رشکك‌اصطلك در مجلات چاپ شده فقط جنبه تبلیغاتی داشته و هیچ‌گونه خاصیت طبی‌ندارد .

شرکت‌سهامی‌اصطلك

آ ـ ۲۶۱۱۵

بمناسبت ولادت ولیعهد :

شرکت ملی نفت دراجناس وخواربار بکارگران تخفیف داد

خبرنگارما در آبادان تلفنی گزارش داد بیمن مقدم ولیعهد ایران ازطرف شرکت ملی وتصفیه نفت تصمیمی اتخاذ شد که بااجرای آن اجناس و خواربار موردنیاز کارگران شرکت نفت هرماه با تخفیف‌کلی‌دراختیارآنان‌قرار گیرد .

درجلسه‌ایکه دیروز باحضورمدیر کل کار و سرپرست اداره کاراستان ونمایندگان کارگران و روسای‌شرکت ملی و تصفیه تشکیل شد این‌تصمیم اتخاذ گردید و آقای مهندس مصدقی رئیس کل شرکت ملی نفت طی اعلامیه‌ای باطلاع عموم‌کارگران‌رسانید بموجب این تصمیم برای تامین‌رفاه کارگران شرکت نفت‌اولیای شرکت‌ملی نفت وشرکتهای عامل موافقت کردند که‌از روز ولادت ولیعهد ایران در سراسر حوزه قرار داد اقلام خواربار مذکور در زیر بانرخهای تخفیف داده شده بطور ماهیانه در اختیار کارگران قرار گیرد این اجناس عبارت از :

آرد ماهانه ۵۰ کیلو که قبلاکیلوئی ۶ریال و نیم بود و بانرخ ٤ ریال ونیم بفروش میرسد برنج صدری ماهانه ۷ کیلو که قبلا کیلوئی ۱۵ ریال بوده وبانرخ ۸ ریال بفروش میرسد روغن نباتی ماهانه ۲ کیلو که قبلا کیلوئی ٦۲ ونیم ریال بود و بانرخ ۳۰ ریال بفروش میرسدشیر خشك ماهانه ۱قوطی که بانرخ۵۰ ریال بفروش‌میرسد نفت سفیدماهانه ٤۰ لیتر که قبلا لیتری ۲ریال بوده برایگان داده میشود بافروش این اجناس باقیمتهای تخفیف داده‌شده ماهانه در حدود ۳۰۰ ریال بکارگران کمك جنسی داده‌میشود .

آگهی مزایده (شماره سیزده ـ ۱۳)

شرکت ملی نفت ایران ـ آبادان

۱ـ شرکت ملی نفت ایران لوازم مخابراتی منجمله سیم مسی که در حدود چهل قلم میباشد و فعلا در محوطه انبار های شرکت در مسجد سلیمان ـاهواز ـآغاجاری ـ گچساران موجود میباشد با وضع موجود و در محل کنونی از طریق مزایده بفروش میرساند .

۲ـ داوطلبان می‌توانند قبل‌از تسلیم پیشنهاد خود به اداره اجناس مازاد در آبادان ویا اداره تدارکات بازرگانی شرکت ملی نفت ایران خیابان شاه تهران برای ملاحظه شرایط قرار داد فروش و ترتیب بازدید اجناس مراجعه نمایند .

۳ـ پیشنهاد دهندگان بایستی نرخ پیشنهادی خودرا با قید رویت جنس واطلاع کامل از کمیت و کیفیت آن و وقوف بر شرایط قرار داد فروش بدون شمردن یا توزین بطور کامل و یکجا بریال تعیین نمایند .

٤ـ برنده مزایده مسئول پرداخت عوارض گمرکی و سایر حقوق و مالیات های دولتی ازجمله عوارض شهرداری خواهد بود .

۵ـ پیشنهاددهندگان باید مبلغ دویست‌هزارریال (۲۰۰٫۰۰۰ ریال) به عنوان سپرده بصندوق شرکت در آبادان ویا تهران پرداخت نموده وقبض‌سپرده را ضمیمه پیشنهاد نمایند . در صورتی که برنده مزایده در ظرف مدت ۱۵ روز از تاریخ‌ابلاغ شرکت از امضاء قرار داد وانجام معامله خود داری کند سپرده‌اش بسود شرکت ضبط خواهد گردید وحق هیچگونه اعتراضی را ندارد .

سپرده بایستی به صورت وجه نقد یا تضمین بانکی بلا شرط باشد . به پیشنهادات مبهم ـ ناخوانامشروط وفاقدقبض‌سپرده وپیشنهاداتیکه‌دیرتر از موعد مقرر واصل شود ترتیب اثر داده نخواهد شد . ٦ـ پیشنهادات بایستی در پاکت های سر بسته و ممهور گذارده شده وبه نشانی رئیس اداره اجناس مازاد شرکت ملی نفت ایران در آبادان ویااداره تدارکات بازرگانی شرکت ملی نفت ایران خیابان شاه‌تهران‌فرستاده شوند وروی آن جمله‌پیشنهادخریدلوازم‌مخابراتی واقع‌درمناطق‌نفتخیزقیدشود. پیشنهادات بایستی تا ساعت ۱۲ ظهر روز سه‌شنبه اول‌آذر ماه ۱۳۳۹ مطابق با ۲۲ نوامبر ۱۹٦۰ به اداره اجناس مازاد در آبادان و یا اداره تدارکات بازرگانی در تهران تسلیم ورسید دریافت نمایند.

۷ـ شرکت در ظرف ۲۱ روز پس از آخرین روز مدت دریافت پیشنهادات بدرخواست های واصله رسیدگی و برنده مزایده را تعیین وابلاغ مینماید.

۸ـ شرکت دررد یاقبول هریك و یا کلیه پیشنهادات واصله مختار است .

۹ـ سپرده نفر اول و دوم تاامضاء قرارداد نزد شرکت باقی می ماند ولی سپرده سایرین پس ازتعیین برنده مزایده مسترد خواهد شد .

شرکت ملی نفت ایران

لوازم بهداشتی «کریستالیت» ساخت آلمان

در چهار رنك ـ زرد ـ صورتی ـ آبی ـ سبز
قیمت سری‌کامل ۳٤۵۰۰ ریال نقد ـ مدت
فروش در مغازه‌های معتبر لوازم بهداشتی
نماینده انحصاری: شرکت سهامی فروشگاه سعدی ـ کوچه مهران
(تلفن۳۹٤۱۲ـ۳۸۸۷۷)

آ ـ ۲۹٤۰۲

سازمان تبلیغاتی
کوروش فیلم تلفن ٦۹۳۱۱
۳ـ۱۰ آ ـ ۲۸۷۵۰

مارافوس ـ ضدکرم اسمیت

تونی مالت بهترین و خوشمزه‌ترین صبحانه
مقوی و مغذی‌ترین «عصرانه»
TONIMALT

همه رقم شیرخشك گی گز
شیشه شیرخوری مدرج گی گز
وقرص الوناك گی گز رسید

آ ـ ۲۹٤۰٦

مؤسسه‌ای که‌برای صنایع کشور مهندس تربیت میکند

برای محصلین شهرستانها درهنرسرایعالی‌خوابگاههای مخصوصی بنا شده است

● بیست و هشتمین برنامهٔ بازدید مردم از کار های عمرانی‌روزپنجشنبه‌گذشته انجام شد

روزپنجشنبه گذشته بیست و هشتمین برنامه بازدید مردم از پیشرفتهای استان تهران که از طرف دفتر فنی اداره‌انتشارات ورادیوباهمکاری اداره انتشارات وزارت‌فرهنگ تنظیم شده بود اجرا شد .

دراین برنامه یکصدو بیست تن‌از طبقات مختلف شرکت داشتند واز هنرسرای عالی فنی دیدن کردندساعت نه کاروان بازدیدکنندگان بمحل هنرسرای عالی‌واقع درخیابان حافظ‌چهارراه تخت جمشید رسید .

دراین محل نخست بازدیدکنندگان به محل مخصوصی راهنمائی شدندو دراین محل‌آقای احمدمهران سرپرست هنرسرای عالی فنی بآنها خوش‌آمد گفت و إعلام داشت که از این پس بمناسبت روز تولد ولیعهد جشن فارغ‌التحصیلی هنرسرا در روز نهم آبان برگزار خواهدشد آقای مهران سپس پیرامون تاریخچه هنرسرای عالی فنی توضیحاتی باین شرح داد:

در ۳۳ آبانماه ۱۳۳۵ اولین کلنگ‌بنای ساختمان هنرسرای عالی برزمین‌زده شدو ساختمان ها بلافاصله شروع و درمدت ۸ماه سه کارگاه آن خاتمه یافت . تجهیزات و ماشین آلات که از اعتبار کمکهای اقتصادی دولت آمریکا بایران هدیه شده بودبلافاصله نصب و دراول مهرماه ۱۳۳۶ کلاسها وکارگاهها آماده و مورد استفاده‌قرار گرفت و اولین دسته محصلین پذیرفته شدند. سه بنای دیگر در مهرماه ۱۳۳۷ خاتمه یافت وسال دوم وسوم هنرسرایعالی نیز ایجادشد و باین ترتیب اولین گروه معلمین حرفه‌ای در مهرماه ۱۳۴۰ شروع بانجام وظیفه‌در مدارس حرفه‌ای کشور خواهند کرد.

وسعت هرکدام ازساختمانها ۸۰۰ متر مربع‌است وکارگاههای‌هنرسرای عالی عبارتند از : تراش فلزات – جوشکاری وورقکاری –اتومکانیك – ساختمان –ریخته گری –برق –تهویه وتبرید –نقشه کشی و طراحی .

دوره هنرسرایعالی چهارسال‌است داوطلبان پس از پایان دوره متوسطه شعبه ریاضی یاهنرستان‌های صنعتی پس از گذراندن امتحانات استعداد و معلومات نظری پذیرفته میشوند . برای اینکه شهرستانها نیز از استفاده ازاین موسسه مفید محروم نمانندبرای هریك از مراکز استانها سهمیه منظور شده تابهترین ومستعدترین افراد بتوانند درهنرسرایعالی شرکت کرده پس ازفراغ از تحصیل برای هنرستان آن استان معلمیز دلسوز وبا اطلاعی باشند .

فارغ التحصیلان هنرسرایعالی‌فنی مهندس متخصص در تعلیمات حرفه‌ای شناخته شده و دارای درجه فوق لیسانس خواهند بود .

تاکنون مخارج ساختمانهای این موسسه بیش از ۲۰میلیون ریال‌بوده واز محل اعتبارات فرهنگی سازمان برنامه تامین شده و هزینه تجهیزات وماشین آلات إهدائی دولت آمریکا ۲۵۰۰۰۰ دلار است و بعلاوه هم‌اکنون چهارکارشناس آمریکائی درکارگاه‌ها سرگرم‌تعلیم هستند وبزودی چند نفر دیگر نیز بکادر کارشناسان این موسسه اضافه خواهد شد .

در حال حاضر تعداد ۱۷۷ نفر دانشجو در چهار کلاس دایر این موسسه سرگرم هستند که ۱۷ نفر دیپلمه های هنرستانها و ۱۶۰ نفر از دیپلمه های دبیرستانها و از مجموع این‌عده ۱۱۰نفراز محصلین شهرستان ها هستند برای اینکه این عده که از خانواده خود دورند بتوانند با فراغت خاطر بتحصیل بپردازند دو خوابگاه مجهز و باشکاهی ساخته‌شده است که توسط نمایندگان محصلین اداره شده و دارای رستوران ارزان قیمت است و از هم اکنون روح تعاون و همکاری و مسئولیت در آنان تشویق میشود . حد اکثر ظرفیت هنرسرایعالی که در سالهای آتیه تکمیل خواهد شد بالغ بر ۴۰۰ نفر است . بغیر از انستیتو تکنولوژیك (هنرسرایعالی) که مخصوص تربیت مهندس آموزشی‌است‌پنج انستیتوی دیگر طی چهار سال اخیر احداث شده است این انستیتو ها که جمعا پلی تکنیك تهران را تشکیل میدهند عبارتند از بازرگانی و امور اداری شیمی – ساختمان – الکترونیك و نساجی – دو انستیتوی جدید بنام مکانیك و معدن در دست احداث است که در اوائل سال تحصیلی‌آینده افتتاح خواهد شد طبق برنامه ای که تنظیم شده است طی سال جاری تمام این انستیتو ها در یك محوطه جمع خواهد شد و تشکیل انستیتو پلی تکنیك ایران را خواهد داد . صندوق مشترك سازمان ملل متحد مبلغ یك میلیون و سیصدو پنجاه هزار دلار برای ساختمان موسسه پلی تکنیك بوزارت فرهنگ ایران کمك کرده است .تاسیس و تجهیزات این انستیتو ها بر اساس برنامه صنعتی کردن ایران و تربیت کادر متخصص و کار آزموده انجام می گیرد .

پس از پایان بازدید مدعوین بار دیگر بسالن مخصوص هدایت شدند در اینجا آقای مهندس نفیسی معاون فنی وزارت فرهنگ پس از اظهار تشکر از حضور مهمانان گفت : ایجاد اینگونه آموزشگاهها بستگی تام به همت خود مردم دارد و این شما هستید که بایستی بوجود آورنده اینگونه هنرستان در سراسر کشور باشید .

بازدید از هنر سرای عالی فنی تاساعت یازده ونیم ادامه داشت . بنابر گزارش‌خبرنگار مابازدید امروز از نظر آشنائی مردم به اهمیت‌ایجاد چنین موسساتی درداخله‌کشور بسیار موثر بود .

خانم بتول میر فخرائی خانه دار نوشته است‌بازدیدامروزاز هنرسرای عالی فنی باعث خوشوقتی و شعف اینجانب گردید زیرا دریافتم که مملکت مابا آنکه نسبتا جوان است به ترقیات قابل ملاحظه ای نائل آمده است .

آقای امیر عبدالصمد حقیقت خبرنگار روزنامه های کشور نوشته است مشاهده دستگاه های صنعتی و هنری که در هنرستان هنرسرای عالی وجود دارد هرفرد ایرانی‌حقیقی را که خون ایرانی تندر عروق و شریانش جریان داشته باشد دچار خوشحالی و سرور و افتخار خواهد ساخت بخصوص که جوانان پرشور و وطن پرست که برای ساختن‌ایرانی آباد آماده میشوند در این‌هنرستان تحصیل کرده و از تجارب و دانش و معلوما ت‌اساتید بزرگ و دانشمند استفاده میکنند .

خانم مهین دخت آذر دانش آموز سال چهارم طبیعی نوشته است .

این موسسه راه دیگری برای پیشرفت ایران عزیز که باپشتیبانی شاهنشاه جوانبخت ما اداره میشود باز میکند این بازدید فوق العاده در من موثر واقع شد و پیشرفت و ترقی روز افزون شما مربیان‌عزیز اجتماع را از خداوند بزرگ خواهانم

مناقصه اسفالت محوطه بیمارستان

اداره بهداری شهرستان یزد حدود دوهزار مترمربع اسفالت محوطه بیمارستان پهلوی یزد را باشرایط زیر بمناقصه واگذار مینماید

۱ـ پیشنهاد دهندگان‌باید قبلا بدایره حسابداری بهداری مراجعه و بادریافت صورت مشخصات فنی و شرایط معامله و فهرست بهاء که پیشنهادات خود را براساس آن بایستی تنظیم نمایند در دو پاکت لاك‌و مهر شده ـ پاکت الف محتوی صورت مشخصات فنی‌و شرایط معامله که پیشنهاد دهنده ذیل آنرا امضاء نموده باشد و پاکت ب شامل واحد بهای پیشنهادی تنظیم و تاآخر وقت‌اداری روز یکشنبه بیست‌و نهم‌آبان جاری در یزد بدفتر اداره بهداری تسلیم و رسید دریافت دارند :

۲ـ پیشنهاد دهندگان باید مبلغ پانزده هزار ریال وجه نقدبعنوان سپرده مناقصه بحساب ۵۰۴۳ بانکملی یزد و یا تضمین بانکی بمدت یکماه بضمیمه پیشنهاد خود تسلیم نمایند تادرصورت اصابت مناقصه و خودداری از انجام آن سپرده مذکور بنفع اداره بهداری ضبط شود :

۳ـ به پیشنهادات فاقد سپرده و مشروط و مبهم ویااینکه بعداز موعد مقرروا صل گردد ترتیب‌اثر داده نخواهد شد :

۴ـ کلیه مالیات و عوارض متعلقه وهزینه ثبت قرارداد برعهده مقاطعه کار خواهد بود :

۵ـ تاریخ قرائت پیشنهادات روز دوشنبه سی‌ام آبان در اداره بهداری یزد خواهد بود حضور پیشنهاد دهندگان در جلسه آزاد واداره بهداری در رد وقبول پیشنهادات مختار است .

آـ۲۹۵۳۸ کفیل بهداری شهرستان یزد ـ دکتر رضوی

آگهی مناقصه خرید ملبوس زمستانی

اداره کل بهداشت وزارت بهداری (حساب عملیات مخصوص) ملبوس زمستانی خدمتگذاران خودرا از طریق مناقصه بشرح‌زیرخریداری مینماید.

۱ـ پیشنهاددهندگان میتوانند از این تاریخ لغایت ۱۴آبان ماه سال ۱۳۳۹ تاآخر وقت اداری بکاربردازی‌اداره کل‌بهداشت‌واقع‌در خیابان لاله‌زارنو ـ چهارراه مهنا خیابان کوشك برای دریافت مشخصات‌مراجعه نمایند.

۲ـشرکت کنندگان بایستی مبلغ ده‌هزار ریال به‌حساب شماره ۹۰۲ دربانك ملی مرکز شعبه فردوسی گذارده قبض سپرده را ضمیمه پیشنهاد خود نموده درپاکت لاك‌ومهرشده تاآخر وقت اداری روز ۱۶ آبان‌ماه ۱۳۳۹بکاربردازی تسلیم ورسید دریافت دارند.

۳ـپیشنهادات روز ۱۷ آبان ماه ساعت ۱۰صبح در کاربردازی باز وقرائت خواهد شد حضور پیشنهاددهندگان درجلسه مناقصه آزاد است.

۴ـبه‌پیشنهادات مشروط و فاقد قبض سپرده ترتیب اثرداده‌نخواهد شد.

۵ـهزینه آگهی‌ها ومالیات و مخارج‌مربوطه به‌عهده برنده مناقصه خواهد بود.

۶ـاداره کل بهداشت درقبول وردیك یاکلیه پیشنهادات آزاداست

۷ـپول نقد وچك بانك پذیرفته نخواهد شد.

۸ـچنانچه برنده مناقصه از انجام معامله خودداری نماید سپرده‌او ضبط و معامله مورد مناقصه به‌برنده دوم واگذارخواهدشد.

۲ـ۱ آـ۲۹۵۱۸

مرکب جدید

سوپر کوئینك پارکر

براحت و روان نوشتن قلم شما کمك میکند .

مرکز پخش برای تمام‌ایران : بنگاه پارکر چهارراه قوام‌السلطنه

یکی از محصولات شرکت قلم پارکر

بانك عمران آینده شما را تامین میکند بانك عمران آینده شما را تامین میکند

وام تشکیل سرمایه

برای :

بانك عمران

بمنظور سعادت خانواده های ایرانی و کمك به‌بازوان توانای زحمتکشان و افکار ترقیخواهانه جوانان دانش آموز و دانشجو «وام» تشکیل سرمایه را اعلام میدارد

عموم مردم ایران ، کارگران وکشاورزان

بمنظور ایجاد کار و گسترش فعالیت عمرانی‌خود درراه‌آبادانی‌کشور وکشاورزان‌وپیشه‌وران وصاحبان صنایع کوچك‌برای توسعه‌وتکمیل‌پیشه‌خودوجوانان‌ودانشجویان‌وفارغ‌التحصیلان‌برای ادامه تحصیل ویااستفاده عملی از تجربیات و معلومات خویش میتوانند با سپرده‌های یکسال، دوسال، سه سال ویا بیشترکه باقساط ماهانه‌ببانك می‌سپارند چندین برابر آن وام از بانك عمران دریافت دارند.

بانك عمران

به پیروی از نیات خیرخواهانه شاهنشاه معظم باایجاد وام تشکیل سرمایه گام بلندی در راه خواسته‌های‌ملت ایران و هموطنان خودبرمیدارد.

برای گشایش حساب سپرده وام «تشکیل سرمایه»، بانك‌عمران همه روزه ازساعت۸تا ۲ واز۴½تا ۶½ بعداز ظهر و روزهای جمعه از ساعت ۹ الی۱۲ صبح مراجعه‌فرمائیدنشانی – شاهرضا ، چهارراه کالج . بانك عمران تلفنهای ۴۸۳۶۳ – ۴۸۳۶۲ – ۴۸۳۶۱

برای‌افتتاح‌حساب سپرده وام‌تشکیل‌سرمایه درشهرستانها به‌شعبات بانك عمران مراجعه فرمائید

۲ـ۱ آـ۲۹۳۹۲

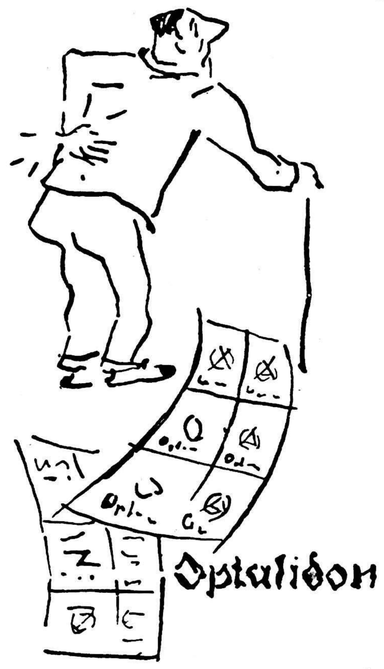

اپتالیدون ساندوز «محصول سویس»

اپتالیدون ساندوز را فقط درکاغذهای زرورقی‌که دارای علامت مخصوص ساندوز است خریداری فرمائید.

نوشته آقای اسدالله رنجبر
آموزگار دبستانهای فرهنگ شهرستان گرمسار

برای تامین زندگی معلمین باید اقدامات اساسی صورت گیرد

درحالیکه تمام دستگاهها دم از اصلاح فرهنگ میزنند متاسفانه فرهنگ امروز ماوضع خرابی دارد زیرا نه کتاب بموقع چاپ و در اختیار دانش آموزان قرار میگیرد ونه برنامه صحیح وردسترس دبستانها ودبیرستانهاست اکثر مدارس در اثر نداشتن دبیر و آموزگار بیشتر اوقات سال تحصیلی درحال تعطیل ویانیمه تعطیل است و کسی نیست بگوید آقاچرا دبیر و آموزگار بموقع استخدام ننموده و ندارید تابیایند وضع دبیروآموزگار ادرست کنند تازه می بینند وزارت فرهنگ دستور چاپ کتب درسی راهنوز نداده است و یاداده کتابفروشی ها بنا باراده واستفاده خود هرموقع را که مغتنم بدانند دست بچاپ میزنند تا شهرستانها بخواهند بجنبند و کتاب تهیه نمایند نیمی ازسال گذشته و دانش آموزودانشجو بیسواد مانده ودراین موقع است که آموزگاران و یا دبیر مفلوك وبی خانمان راکه هیچ دستگاهی بفکر معاش و زندگی او و خانواده اش نیست که پس از ۱۵ الی ۱۸ سال خدمت و ۱۰ سر عائله چهارهزار ریال دریافت میدارد و فرزندان وخانواده او از خوردن پست ترین میوه حتی هندوانه کیلو ۲ ریال محروم است وتمام بیست وچهارساعت از روی آنان خجلت زده ودر فکر اداره آنان است مورد ملامت و عتاب قرار گرفته گاهی باین سوزمانی بسوی دیگر پرت وپلا میشود که چرا درست درس ندادی دیگر بفکر اصلاح نقاط ضعف که باعث این جریان شده نیستند . بطوریکه بارها اعلیحضرت همایون شاهنشاه در مورد تامین معاش خانواده کارمند و اصلاح امور فرهنگ اوامر موکدی صادر فرموده اند مع الوصف تاکنون اصلاح نشده خلاصه سدها باید بر طرف وشکم کارمند سیر باشد واز او مسئولیت خواست و نیز نکات زیر بطور خلاصه عرض میشود

۱ـ تشکیل شورای عالی فرهنگ و مورد تصویب قرار دادن یك برنامه کلی تحصیلات بانظر معلمین باتجربه لااقل برای مدت شش سال اجرا گردد و تغییر و تبدیل نشود.

۲ـ سازمانهای فرهنگی کادر آموزشی ازروی آمار صحیح قبل از شهریورماه هرسال تکمیل گردد که دروسط سال آموزشگاهها بدون دبیر و آموزگار نباشد .

۳ـ تهیه چاپخانه مجهز جهت نشر کتب فرهنگی اعم از دبستانی یا دبیرستانی ودانشکده بوسیله وزارت فرهنك و تهیه کتب قبل از شهریور هرسال و کوتاه کردن دست چاپخانه هائی که جز سود جوئی نظری ندارند

۴ـ در صورتیکه قرار است دانش آموزان کارهای فنی وکشاورزی بیاموزند تنها درکلاسهای ۵ و ۶ کافی نیست بهتر است کلاسهای دیگر برای تکمیل رشته آنان تاسیس شود .

۵ـ مبارزه اجباری با بیسوادی بزرك سالان اجرا شود که پدران ومادران باسواد باشند تا ازاین راه اشکالات دبستان وخانه حل و فصل شود.

۶ـ تغییر فوری حقوق معلمین از وضع فعلی که با حقوق یکنفر رفتگر وخدمتگزار برابراست .

۷ـ مورد توجه قرار دادن سنوات خدمت کارمندان ووضع عائله آنان که تابحال کوچکترین توجهی نشده و بتوانند بهمه آنها رسیدگی نمایند.

۱۱ـ تغییر ساعات کار معلمین برابر آئین نامه دبیران

۱۲ـ تهیه شرکت تعاونی برای کارمندان تا وسائل زندگی آنان از دست اول تهیه و مورد استفاده آنان قرار گیرد .

۱۳ـ تهیه مسکن برای کارمندان

۱۴ـ کمك هزینه تحصیلی باطفال معلمین .

۸ـ بیمه خانوادگی کارمندان تاسیس شود که هرآن بیماری خانواده آنان راتهدید میکند .

۹ـ رفع تبعیض در ادارات و تقسیم عادلانه کار وفوق العاده ها و رسیدگی فوری به تقاضاهای کارمندان

۱۰ـ حداکثر تعداد دانش آموزان در کلاس بیش از ۳۰ نفر نباشد تا آموزگاران

دانشمندان قزاقستان نقشه کره مریخ را کشیدند

آکادمی علوم قزاقستان نقشه سطح کره مریخ را منتشر ساخت .
این نقشه بکمك کلیشه هائی که از تصاویر مختلف در ۵۰ سال قبل توسط گابریل چخوف «موجد استروبوتانیك» گرفته شده تهیه شده است
این مدارك که در آرشیو دانشمند مزبور که اخیرا فوت کرد کشف شده است اجازه میدهد که نقاط زیادی را در سطح کره مریخ مشخص کرد .
آکادمی علوم قزاقستان اعلام کرده است که این اسناد باتایجی که ضمن مشاهدات اخیر از کره مریخ بعمل آمده تطبیق داده شده است .

اولین فیلم وسترن ربرت حسین

ربرت حسین هنرپیشه مشهور سینما مشغول بازی در فیلم جدیدی است که قسمتی از فیلمبرداری آن باتمام رسیده است .
قسمتهای هیجان انگیز فیلم جدید ربرت حسین در یوگسلاوی میگذرد
وی هم کارگردانی این فیلم را عهده دار است و هم شخصا درآن بازی میکند داستان فیلم زندگی چند نفر شورشی رانشان میدهد که به ترتی حمله ور شده ودختر رئیس دولت را میربایند این اولین فیلم وسترن است که توسط ربرت حسین کارگردانی شده است .

پزشکان آمریکائی مشغول مطالعه پیرامون علل سردرد ویافتن راهی برای درمان آن میباشند

تازه های پزشکی

بخش (سردرد) بیمارستان مونت فیور واقع در نیویورك زیر نظر دکتر ازنولد فریدمان پزشك اعصاب که شهرت جهانی دارد اداره می شود این بخش که در سال ۱۹۴۵ تاسیس یافت بزرگترین کلینیکی است که در امریکا فعالیت های خود را به مطالعه پیرامون بیماری سردرد که میلیونها نفر مردم از آن رنج میبرند اختصاص داده . کارمندان این بخش را ۱۴ نفراز متخصصین اعصاب و روانشناسان و کارشناسان بیماری های ناشی از حساسیت زیاد و متخصصین اشعه ایکس وپرستار و کارشناسان فنی تشکیل میدهد. دکتر آرنولد میگوید روش مابرای درمان سر درد اینست که باشناختن احساسات و حساسیت هاوساختمان بدنی بیمار اقدام بکار نمائیم و با همین روش توانسته ایم از ده هزار بیمار زن و مرد و کودك ۹۰ در صد آنها را درمان کنیم و باین ترتیب اطلاعات و معلومات خود پیرامون این بیماری راتوسعه دهیم.

پزشکان این کلینیك معتقدند که علت سر درد را نه در سر بلکه در نقاط دیگر بدن باید جستجو کرد. دکتر آرنولد میگوید که ما این بیماران را از قسمت گردن به پائین درمان میکنیم وی اضافه میکند که برای پی بردن به عللی که منجر به پدید آمدن علائم و آثار سر درد میشود مطالعات وبررسی های فراوان بعمل آمده . چه سردرد تنها علامتی دال بر ناراحتی های روحی و جسمی ویا هردوی آنها می باشد.

محققین کلینیك مونت فیور و سایر مراکز بهداشتی باین نتیجه رسیده اند که متداول ترین نوع سر درد ناشی از هیجان است .این نوع سردرد ها نتیجه انقباض عضلات سرو گردن و تمرکز زیاده از حد حواس و اشتغالات زیاد منجمله بحث پیرامون مسائلی است که جنبه احساساتی دارند.

نوع دیگر از سردرد های متداول میگرن است که اغلب با تهوع همراه می باشد . دکتر آرنولد خاطر نشان میسازد که علت میگرن هنوز شناخته نشده ولی مدارکی که بدست آمده حاکی از اینست که افرادی که از این بیماری رنج می برند آنهائی هستند که تحمل فشار و ناملایمات را بهیچوجه ندارند . در مراحل اول حمله میگرن رك های دماغی در ناحیه مغز تنك ومنقبض میشوند.

بعقیده دکتر آرنولد فریدمان افرادی که به بیماری میگرن مبتلی میباشند افرادی بسیار دقیق ووسواسی می باشند که در همه چیز بخصوص اصول اخلاقی طالب کمال هستند . کار های آنها همیشه از روی قاعده و اسلوب معینی است و دارای استعداد خارق العاده ای برای موفقیت و پیروزی می باشند . وی می گوید این مسئله که میگرن در زنان بیش از مردان دیده میشود فاشی از اختلاف جنسیت آنها است چون زنان مثل مردان نمی توانند احساسات خود را تسلی بخشند و علت دیگر اینست که اساسا زنان بیش از مردان برای درمان دردهای خود به پزشك مراجعه میکنند.

هنر و ادبیات

جایزه نوبل

بمناسبت شصتمین سال ایجاد جوائز ادبی نوبل

الفرد نوبل یکی از صاحبان صنایع سوئد و کاشف دینامیت درسال ۱۸۳۳ در استکهلم دیده به جهان گشود هنگام مرگش که در سال ۱۸۹۶ اتفاق افتاد الفرد نوبل بودجه ای برای اهداء جایزه به شاهکار های ادبی ـ علمی وکسانیکه به نحوی از انحاء به صلح و بشریت خدمت میکنند تخصیص داد .اینك نام دریافت کنندگان جایزه ادبیات نوبل را ملاحظه میکنید

فرانسه	سولی پرودم	۱۹۰۱	نروژ زیگرید اودست ۱۹۲۸
آلمان	ممسن	۱۹۰۲	آلمان توماس مان ۱۹۲۹
نروژ	بژورسن	۱۹۰۳	امریکا سینکلر لویس ۱۹۳۰
فرانسه	میسترال	۱۹۰۴	سوئد اریك کارلفیلد ۱۹۳۱
اسپانیا	اچکاری	۱۹۰۴	انگلستان جون گالسوری ۱۹۳۲
لهستان	سنکیویچ	۱۹۰۵	شوروی ایوان بوئین ۱۹۳۳
ایتالیا	کاردوی	۱۹۰۶	ایتالیا لوئیجی پیراندلو ۱۹۳۴
انگلستان	کیپلنك	۱۹۰۷	آمریکا اوژن اونلی ۱۹۳۶
آلمان	اوکن	۱۹۰۸	فرانسه روژه هارتن دوگارد ۱۹۳۷
سوئد	لازرلف	۱۹۰۹	آمریکا بوك ۱۹۳۸
آلمان	هیز	۱۹۱۰	فنلاند فرانتس سیلانیا ۱۹۳۹
بلژیك	موریس مترلینك	۱۹۱۱	دانمارك جوهانس جانسن ۱۹۴۴
آلمان	گرهارت هوپمان	۱۹۱۲	شیلی میسترال ۱۹۴۵
هند	تاگور	۱۹۱۳	سویس هرمان هس ۱۹۴۶
فرانسه	رومن رولان	۱۹۱۵	فرانسه آندره ژید ۱۹۴۷
سوئد	هیداستام	۱۹۱۶	انگلستان توماس الیو ۱۹۴۸
دانمارك	کلیروپ	۱۹۱۷	آمریکا ویلیام فالکنر ۱۹۴۹
دانمارك	یونیوپیدام	۱۹۱۸	سوئد برتراندراسل ۱۹۵۰
سویس	کارل اسپیتلر	۱۹۱۹	انگلستان لاگر کویست ۱۹۵۱
نروژ	هامسون	۱۹۲۰	فرانسوا موریاك ۱۹۵۲
فرانسه	آناتول فرانس	۱۹۲۱	انگلستان سروینستون چرچیل ۱۹۵۳
اسپانیا	بناوانت	۱۹۲۲	آمریکا ارنست همینگوی ۱۹۵۴
ایرلند	ویلیام یتز	۱۹۲۳	ایسلند هالدور لاکسنس ۱۹۵۵
لهستان	لادیسلاس ریموند	۱۹۲۴	اسپانیا ژوان خمنز ۱۹۵۶
انگلستان	برنارد شاو	۱۹۲۵	فرانسه البرکامو ۱۹۵۷
ایتالیا	گراریادلتا	۱۹۲۶	شوروی بوریس پاسترناك ۱۹۵۸
فرانسه	هنری برگسون	۱۹۲۷	ایتالیا سالواتور کازیمودو ۱۹۵۹
			فرانسه سن ژان پرس ۱۹۶۰

در اینجا لازمست توضیح داده شود که در سال های ۱۹۱۴-۱۹۱۸ ـ ۱۹۳۵ ـ ۱۹۴۰ ـ ۱۹۴۱ ـ ۱۹۴۲ ـ ۱۹۴۳ جایزه اهدا نگردید.

تعلیمات ابتدائی

نقائص ، مشکلات وراه اصلاح آن عنوان بحث تازه ستون کرسی آزاد است . شما هم میتوانید بارسال نظرات خود دربحث جدیدما شرکت کنید .

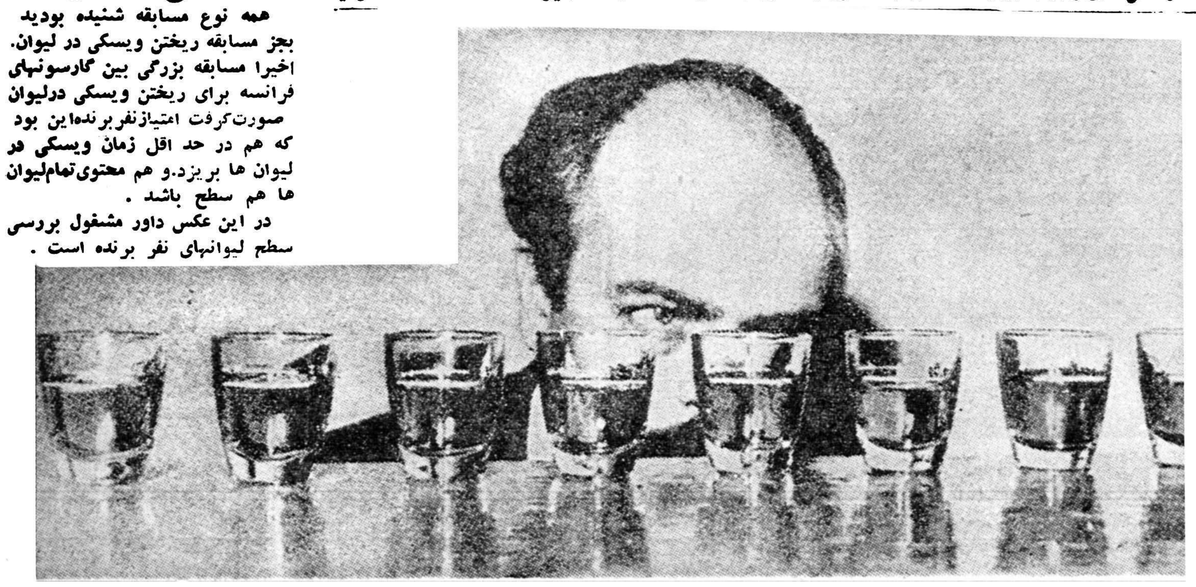

همه چیز از همه

مسابقه ریختن ویسکی در لیوان

همه نوع مسابقه شنیده بودید بجز مسابقه ریختن ویسکی در لیوان. اخیرا مسابقه بزرگی بین گارسونهای فرانسه برای ریختن ویسکی درلیوان صورت گرفت امتیاز نفر برنده این بود که هم در حد اقل زمان ویسکی در لیوان ها بریزد.و هم محتوی تمام لیوان ها هم سطح باشد .

در این عکس داور مشغول بررسی سطح لیوانهای نفر برنده است .

سیزدهمین ستاره

-۲۳-

بود و دختر جوان می بایستی به سئوالات مشتریان جواب دهد . آنروز «میس کربی» نیز برای تماشای کریشه ها به خیاطخانه آمده بود . «کربی» که زن جوان و زیبائی بود از مخالفین سرسخت شورشیان بشمار میرفت . سلیا که برای انجام کاری از مغازه خارج شده بودوقتی که دوباره بسرکارش بازگشت کربی را در حال صحبت با جیمی یافت.

زن جوان بدون آنکه طرف خودرا بشناسد با جیمی گرم گرفته واز کودك خود «جرج» برای او تعریف میکرد و توضیح میداد که مخصوصا باحترام پادشاه انگلستان نام «جرج» را برای فرزند خود انتخاب کرده است .

«کربی» همانقدر که برای پادشاه انگلستان احترام قائل بود از ژنرال «واشنگتن» بدش می آمد و اورا «واشنگتن» خطاب می کرد . طرفداران انگلیسها نیز عموما اورا بهمین نام می خواندند و معتقد بودند کسی که بر علیه دولت قانونی خود قیام کرده است حق داشتن عنوان ژنرالی را ندارد .

جیمی آنروز قرار ملاقاتی داشت که مجبور بود مغازه تورلی را ترك کند . قبل از خارج شدن از خیاطخانه نزد سلیا آمد و آهسته باو گفت :

ـ هیچ میدانی که «روی» پسر عمویت با دختری بنام «سوفی» ازدواج کرده است .

این خبر برای سلیا تازگی داشت ولی فرصت نکرد در اینباره توضیحات بیشتری بخواهد . جیمی اضافه کردکه تایکی دو روزدیگر مادام لیسی اورا نزد خود خواهد خواست . هنگامی که میخواست از مغازه خارج شود پرسید :

ـ هنوز پای خرگوش را داری ؟

ـ بله . هم اکنون در جیبم است .

ـ فراموش مکن این طلسم خوشبختی را روزی چند بار بدست بگیر .

آنروز جمعه بود . سلیا امیدوار بود که روز شنبه یایکشنبه بتواند بدیدن بانو لیسی برود . ولی تا روز دوشنبه خبری نشد.

سه شنبه و چهارشنبه نیز بانتظار گذشت و از بانو لیسی خبری نرسید .اما روز پنجشنبه وقتی که ناهار تمام شد «تورلی» طبق معمول وظیفه روزانه هر یك از دختران تعیین کرد و همینکه نوبت به سلیا

-۲۴-

رسید باهمان صدای مردانه اش گفت :

امروز ساعت چهار میس «دورن یکی» بجای گارث در سالن انجام وظیفه روزانه هر یك از دختران را تعیین کرد و همینکه نوبت به سلیا «یکی» که از این دستورحس کنجکاویش تحریك شده بود آهسته ازسلیا پرسید .

ـ بازچه خبر شده ؟ باتو چکار دارد .

سلیا بابی قیدی جواب داد .

ـ چه میدانم . لابد یك کاری دارد .

درست سرساعت چهار سلیا پس از آنکه کار خود را به «یکی» تحویل داد بادلهره و تشویش زیاد خود را به در اطاق تورلی رسانید و آهسته ضربه ای نواخت .

صدای کلفت بانو «تورلی» از داخل اطاق بگوش رسید که میگفت «وارد شوید» .

سلیا به آرامی داخل اطاق کار تورلی شد و در گوشه ای ایستاد.

ـ بنشین میس گارث.

سلیا پس از اظهار تشکر دوی یکی از صندلیها قرار گرفت و سرخود را بزیر انداخت .

باز تورلی بسخن درآمد و چنین گفت :

ـ میس گارث خوشوقتم بشما اطلاع بدهم که کار شما در این مدت رضایت بخش بوده است .

ـ تشکر میکنم خانم (پیش خود فکر میکرد :آیا برای همین موضوع مرا باطاقش خواسته است؟)

اما این پیرزن جادوگر هنوز نامه ای برای او نفرستاده است .

ـ بطوریکه میدانید مدت کار آموزی شما در خیاطخانه بزودی تمام میشود ولی خوشوقتم بشما بگویم که میتوانید از آن پس نیزبکار خود در خیاطخانه ادامه بدهید .

ـ از لطف شما متشکرم . خوشحالم از اینکه از کار من راضی هستید (پیش خود فکر میکرد :لابد باز میخواهد همین جا بمانم وکار دگمه دوزی را ادامه دهم . خدایا بدادم برس) .

تورلی باز بسخن درآمد :

علاوه براطاق و خوراك ماهانه ۸ دولار به پول کارولین جنوبی دستمزد خواهید گرفت اما گوش کن اکنون باید مطلب دیگری را

-۲۵-

بشما اطلاع بدهم .

لحن صدایش بطور محسوس تغییر کرده و ناراحتی شدیدی در قیافه او دیده میشد .

ـ میس گارث ـ شما خانم ،هربرت لیسی رامیشناسید ؟

ـ نه خانم .

ـ مسلما اسم این خانم راشنیده اید .

ـ بله خانم .چندبار اسم او را شنیده ام .

امروز صبح نامه ای ازاین خانم دریافت کرده ام که از من خواسته است شما را نزد او بفرستم تادرباره دوختن لباس باشما صحبت کند .

شما خودتان قبلا میدانستید که لیسی نامه ای برای من خواهد فرستاد ؟از لحن صدای تورلی پیدا بود که تصور میکند توطئه ای علیه وی در کار بوده است

سلیا در حالیکه پای خرگوش را بشدت در دست خود فشار میداد. جواب داد .نه خانم (حقیقت هم همین است.من که نمیدانستم حتما نامه ای برای تورلی خواهد نوشت.)

لحظه ای سکوت برقرار شد سلیا سعی میکرد خود را بی خبر از همه جا نشان بدهد .

تورلی با لحن خشنی پرسید :

ـ هیچ بنظرتان نمی آید چرا لیسی برای دوختن لباسش شمارا انتخاب کرده است ؟

سلیا که قبلا جواب این سئوال را آماده کرده بود بدون معطلی گفت :

ـ آنوقتها که خانه عمویم بوده ام زیاد لباس میدوختم ، شاید بانو لیسی یکی از این لباس ها را دیده و دوخت آنرا پسندیده است.

ـ ممکن است .

تورلی لحظه بدستهای زمخت ومردانه خود که روی میز گذاشته بود خیره شد و سپس سر خود را بلند کرد و پرسید .

ـ میس گارث میخواهید کار را قبول کنید ؟

این نخستین بار بود که پس از وارد شدن به خیاطخانه تورلی عقیده او را درباره موضوعی می پرسیدند .

لبخندی حاکی از تعجب و خوشحالی بر لبانش نقش بست .

باز لحظه ای سکوت برقرار شد سپس تورلی چنین ادامه داد.

-۲۶-

ـ معمولا وقتی مشتریهای ما از یکی از دختران خیاطخانه دعوت بکار میکنند باکمال خوشوقتی با آن موافقت میکنم اما ...

پس از آنکه باز بدقت بچشمان سلیا نگریست افزود:

ـ اما دراین مورد عاقلانه نیست که خواهش بانو لیسی را بپذیرم .

سلیا با دست پاچگی زیاد بمیان حرف تورلی دوید .

ـ آه خانم تورلی خواهش میکنم ...

تورلی دوست نداشت کسی حرف او را قطع کند باین جهت بدون توجه به گفته سلیا ادامه داد.

بانو لیسی ، خانم بسیار مشکل پسند و پرتوقعی است . (سلیا پیش خود میگفت همه اینها را میدانم لازم نیست تو بگوئی). بدون شك کسی شما را باو معرفی کرده اغراق گوئی کرده است. باین جهت عقیده دارم که بهتر است از این کار صرف نظر کنید .واگر بخواهی موضوع را به لیسی اطلاع میدهم و یکی از کارگران باتجربه خود را نزد او میفرستم این دفعه تورلی منتظر جواب شد .

سلیا باز پیش خود فکر کرد معلوم است جرات نمیکند بغانم لیسی جواب رد بدهد و میخواهد مرا خام کند که این کار را قبول نکنم ولی هرگز چنین کاری نخواهم کرد باین جهت تصمیم گرفت با لحن قاطع گفت :

ـ میل دارم این کار را انجام دهم .

تورلی دو مرتبه دستهای خود را روی میز گذاشت پیدا بود که سخت از این جواب عصبانی شده است .

ـ بسیار خوب حالا که این طور است پس گوش کن صاف و پوست کنده با شما صحبت کنم .

سلیا حس کرد که یك مرتبه قلبش فرو ریخت .

ـ خیاطخانه ماهر کاری راکه بعهده بگیرد در برابر آن بمشتریان تضمین میدهد .

باز چشمانش متوجه سلیا شد .

ـ ما هرگز کار بدوبی سلیقه شاگردان خود را تحمل نمی کنیم . می فهمی چه میگویم ؟

سلیا با صدای ضعیفی گفت :

فرهنگی ورزشی

آقای دکترصدیق وزیر فرهنگ‌گفت باعنایات شاهنشاه

یک‌پایه ترفیع‌برای معلمین تامین‌شد

تاتهیه مسکن به‌معلمین‌کشور کرایه خانه داده خواهدشد

* کار فرهنگ به‌مردم واگذار خواهد شد
* احکام رتبه معلمین از هفته‌آینده صادر میشود واز اول دیماه بآنها پرداخت‌میشود

دراجرای‌قانون‌تاسیس‌شعب‌شورایعالی فرهنگ درشهرستانها و بمنظور انتخاب یکنفر از بین روسای آموزشگاههای دولتی و ملی برای عضویت درشورای فرهنگ‌شهرستان تهران ازساعت ۳وغیم بعداز ظهر روز پنجشنبه آقای دکتر صدیق وزیرفرهنگ و عده‌کثیری ازروسای دبستانها و دبیرستان های پایتخت درتالار فرهنگ حضور یافتند .

آقای کوثری مدیرکل فرهنگ استان تهران گفت خانمها و آقایان اطلاع‌دارند منظور از اجتماع‌روسای آموزشگاهها دراینجابمنظورانتخاب یکنفراز همکاران است‌برای‌عضویت درشورای فرهنگ تهران البته توجه خواهید داشت که چون اعضای شورا از شخصیتهای برجسته‌کشور میباشند شخصی رااز بین خود انتخاب خواهید کرد که از هر جهت شایستگی آنرا داشته باشد که‌دراین شورا شرکت کند و البته موضوع رفاقت رادر مورد انتخاب شخص مورد نظر کنار خواهید گذاشت وکسی را انتخاب خواهید کردکه مورد پسند همه‌ما باشد . سپس هیئت‌نظار باین شرح انتخاب گردیدند.

بانوان بدرالملوک بامداد ـ جهانبانی پزشکپور وآقایان عراقی ،قراگزلو اقوامی ، سیف‌نوری

نطق‌وزیر فرهنگ

دراین هنگام آقای دکتر صدیق وزیرفرهنگ در پشت تریبون قرار گرفت و گفت بسیار خوشوقتم که بعدازیکماه مجددا بزیارت خانم‌ها‌و آقایان نائل میشوم دفعه اول روز شانزدهم مهرماه روز جشن‌مهرگان بود اکنون که فرصت پیدا کردم که مجددا شمارا ملاقات کنم از صمیم قلب مولود مسعود ولیعهد ایران را بشما تبریک میگویم‌این تبریک وشادباش به‌شما که مربیان نسل‌آینده وتربیت کننده اعضای جامعه فردا هستید معنی خاصی‌دارد درساعتی که بحضور شاهنشاه معرفی شدم اول تاکیدی که‌فرمودند درباره رفاه وآسایش شما بود.

واکنون میتوانم بشما مژده دهم‌که درنتیجه عنایات شاهنشاه و کمک های آقای نخست‌وزیر ووزیردارائی اعتبار یک ترفیع رابرای شماتامین کنم.

دراین هنگام باکف‌زدنهای ممتد احساسات شدیدی نسبت بشاهنشاه ابراز شد. آقای وزیرفرهنگ افزود این ابراز احساسات بی‌شائبه شما بیشتر مراتقویت میکند تابه پیروی ازنیات عالیه شاهنشاه درموردتامین خواسته‌های شما کوشا باشم.

امیدوارم از هفته آینده احکام پایه های دبیران وآموزگاران صادرشود ولی‌مابه‌التفاوت حقوق‌ها از اول‌دیماه پرداخت خواهد شد.

اقداماتی راشروع خواهیم کرد که‌مدارسی‌که ساخته میشود در قسمت مجزائی از مدرسه خانه‌برای معلمین ساخته شود تابطور رایگان بتوانند از آن استفاده کنند و تا موقعیکه نتوانسته‌ایم اینکاررابکنیم کرایه منزل به معلمین بدهیم و امیدواریم دربودجه‌سال آینده این محل راتامین کنیم که لااقل‌قائمیه مسکن برای همه معلمین کشور مطابق قانون تعلیمات اجباری کرایه خانه‌آنهابه‌آنها داده شود.

علت‌غائی تصدیقی که به‌خانمها وآقایان دادم مسئله تشکیل شورای فرهنگ تهران است سی‌سال پیش ماقادر بودیم ازتهران تمام مدارس کشوررا که بیش‌از ۱۰۰۰تا۱۵۰۰ باب نبود و بیش‌از ۱۵۰هزار دانش آموز نداشت اداره کنیم ولی اکنون تنها مدارس ابتدائی به ده هزار باب رسیده است بهمین‌جهت هرکس هم بجای بنده باشد و هر ۲۴ساعت راهم کارکند نمیتواند انجام وظیفه کند.

مانیزبایدمانند سایرکشورهای مترقی جهان که‌معارف آنها توسعه پیدا کرده معارف رابدست خودمردم بسپاریم . این یکی‌از کارهای دموکراسی است دموکراسی حقیقی وجود پیدا نمیکند مگرآنکه کار را بدست مردم داده. حکومت ملت به‌ملت.وجود خارجی پیدا نمیکند مگرآنکه کارمردم بخودشان سپرده شودویکی ازاین امور فرهنگ است بسیار خوشوقتم که در نتیجه توجهات مخصوص شاهنشاه این‌اصول دموکراسی را درایران بتدریج اجرا کنیم .

بموجب قانون شهریور ماه سال ۱۳۰۶ که‌در زمان مرحوم‌تدین که‌وزیر فرهنگ بودبتصویب‌رسید هرشهرستان میتواند دارای شورا باشد . آئین‌نامه اساسی این‌کار در ۲۴ مهرماه‌بتصویب شورایعالی فرهنگ‌وسپس بتصویب‌هیئت دولت‌رسید . اولین شهرستانی که‌باید دارای شوراباشد شهر تهران است که برای تمام نقاط کشور باید سرمشق باشد .

همه مشکلات موجود تبعیضاتی که در فرهنگ وجود دارد . عدم توجه باحتیاجات مدارس ـ تنزل سطح‌معلومات دانش‌آموزان ـ ندادن کرایه خانه به معلمین ـ کمبود معلم و غیره بعلت نداشتن شورای فرهنگ در تهران و نقاط مختلف کشور است .

باتشکیل شورای فرهنگ در هر شهرستان که رئیس انجمن شهر ـ شهردار ـ رئیس اطاق‌تجارت ـ رئیس شورای کشاورزی . رئیس فرهنگ . اعضای انجمن خانه و مدرسه رئیس یکی از دبیرستانها . که همه آنها نمایندگان مردم هرشهر میباشند ودر آن شورا عضویت دارند وا زاشخاص برجسته میباشند بموجب قانون‌اختیار دارندوجوه حاصله از عوارض وعواید حاصله را با نظارت کمیسیونی که انتخاب خواهند کرد بمصرف رسانیده وبااجرای وظائفی که‌برای آنها در آئین‌نامه ذکرشده خواسته‌های مردم رادرهر شهر انجام دهند .

آقای دکتر صدیق سپس گفت وظیفه‌ایکه فعلاموردحاجت است‌همان پیشنهاد وضع‌عوارض است اکنون ۷۲۰ میلیون‌تومان ازبودجه مملکت راخرج فرهنگ میکنیم‌ومانمیتوانیم بااین‌بودجه خواسته‌های مردم راتامین کنیم اکنون صدهزار شاگرد بدون معلم داریم ـ خانه هائی که برای مدارس داریم صاحبانشان ناراضی هستند ومیگویند اجاره بهائی که‌بابت این خانه‌ها بما داده میشود کم است ـ درعده‌ای از دهات که مدرسه ساخته‌اند !معلم و اعتبار نداریم که‌برای آنها بفرستیم آن چیزی راکه‌ملت میخواهد با۷۲۰ میلیون تومان نمیتوانیم تامین کنیم نمایندگان منتخب هرشهری‌عده‌ای را انتخاب میکنند تاعوارضی وضع کنند که‌صرف مخارج فرهنگی بشود . این پیشنهاد بارعایت تمام مقررات مملکتی انجام خواهد گرفت .

قتی انجمن شهر و یاوزارت‌کشور عوارض را تصویب کرد بودجه‌اش ز طرف وزیر فرهنگ‌بشورا‌پیشنهاد می‌شود . برای کارهای ساختمانی ز مسکن کمیسیون‌ناظرسهم‌فرهنگ ز محل صدی ۵ عوارض تحت ظارت شورای شهرستان اقدام خواهدکرد .البته در ظرف چندسال آینده این شورا دارای اختیارات بیشتری خواهد شد و شاید آن وجوهی هم که‌مابرای تعلیمات ابتدائی میدهیم در آتیه در اختیار شورا قرار بگیرد البته خانمها و آقایان که اینجا تشریف‌آورده‌اند برای انتخاب یکی ازهمکاران خود نهایت دقت را مبذول خواهندداشت که شخصی را که انتخاب مینمائید ازهرجهت شایستگی عضویت‌دراین شورا داشته‌باشد.البته‌درباره‌انتخاب شخص مورد نظر رشد ملی خودرا ثابت خواهید کرد .

دولت ۲۶۵ میلیون تومان برای تعلیمات ابتدائی خرج میکند .ولی این مبلغ بسیار ناچیزاست‌وبایستی چند برابر این مبلغ صرف‌تعلیمات بتدائی بشود .مسکن معلمین . فرستادن تمام بچه‌ها بمدرسه ولو آنکه بضاعت نداشته باشند اینها همه برنامه‌هائی است که‌بایدوسیله شورای هرشهرستان اجرا شود و باید کسی برای عضویت دراین شورا انتخاب شودکه از عهده

بقیه‌در صفحه ۱۵

از : اسپهانی

چهارگل درنیم‌ساعت

تاکنون رسم بر این بود که مسئولین فوتبال ، تیمهای‌ضعیف خارجی را دعوت میکردند وبرای غافلگیر کردن تماشاچیان نامهای عجیب و غریب برسر آنها مینهادند . پس از اینکه تیمهای مزبور از ماشکست می‌خوردند آنوقت معلوم میشد کلاه برسر ماشاچیان رفته است . از این جهت علاقمندان واقعی فوتبال همیشه آرزو داشتندیك تیم نیرومندخارجی بکشورمابیاید واز تیمهای طراز اول تهران ببرد و بعد معلوم گردد که فوتبال ایران تاچه اندازه‌با دیگران فاصله دارد . هرچند تیم شاهین دیروز از تیم گاستاریکا هفت گل خورد ولی لااقل آرزوی علاقمندان فوتبال را پس از سالیان دراز برآورد . دیروز قریب بیست هزار تماشاچی که شاهد هنرنمائیهای یك تیم قوی بودند دیگر محال است گول‌تبلیغات‌بیجا رابخورد .

پس از مراسم معمولی ،بازی بداوری آقای داود نصیری آغاز شد در دقیقه اول تیم شاهین بدروازه تیم مهمان حمله کرد و خطر از طرف گلر رد‌شد . بلافاصله تیم گارستایکا حمله متقابله را شروع‌کرد و اولین گل را زد پس از این گل هنرنمائیهای مهمان بطور متوالی ادامه داشت و در عرض نیم ساعت تعداد گلها بچهار رسید .

دردوره دوم تیم شاهین ده دقیقه به بازی تسلط داشت و دراین مدت برومند گل اول شاهین رازد. باردیگر ابتکار بازی بدست میهمانان افتاد و قریب ۲۰ دقیقه فشاربازی خط دفاع شاهین را متلاشی کرد. افراد شاهین بدون توجه توپهارا دور میکردند ومی خواستند بهر قیمتی شده از زیر فشار خارج شوند . تیم شاهین در دقایق ۱۶ ،۱۷ و ۲۰ سه گل دیگر خورد . پس از این گلها تیم شاهین خودرا بکلی نباخت و علاوه بر دفاع گاهی به حمله نیز پرداخت . هفت دقیقه مانده به آخر بازی شاهین گل‌دوم رازد وبازی هم ۷ـ۲ بنفع تیم گاستاریکا بپایان رسید .

با اینکه تیم‌مهمان به زمین آشنانبود در دوره اول بسیارعالی بازی کرد . آنها از روش «دابل‌یو ـ ام» استفاده میکردند .کنترل وتسلط بتوپ ،پاسهای کوتاه و بلند زمینی و سوعت تیم‌گاستاریکا در کشورما تازگی داشت . کشیده های گلر گاستاریکا اغلب جلو دروازه ما میرسید .

تیم شاهین در مقابل مهمان محکوم بشکست بود. افرادتیم شاهین اکثر مدت بازی قادر نبودند خودرا جمع و جور نمایند .

داورمسابقه در تصمیمات خود متزلزل بود. علاوه بر اینکه بموقع سوت‌نمی‌زد ، وقتی هم که سوت‌میزد غالبا به سوت او ترتیب اثر نمی‌دادند و خودش هم از تصمیم منصرف‌میشد.

جوانان بازار تولد ولیعهد را جشن گرفتند

آقای جلال شفیعی جشن تولد ولیعهد را بمردم شادباش گفت

در ظرف‌چند روز گذشته‌سرتاسر بازار دوخته فروش‌ها و سرای‌ارامنه وبازار صحافها وبازارحراج‌چراغانی و تزئین شده‌است در وسط بازار دوخته‌فروشان میز و شمعدانهای نقره‌ای گذاشته‌اند این مراسم بمناسبت روز تولد شاهنشاه وتولد نوزادولایتعهد صورت گرفته‌است. بدعوت آقای جلال شفیعی .نماینده جوانان بازارجمعی از افراد در مراسمی که بدین مناسبت دربازار برپاشده بود شرکت کردند دراین جشن مجلل کسبه و جوانان وسایر طبقات مردم شرکت داشتند آقای جلال شفیعی .دراین مراسم صحبت کرد وی گفت مافدائی شاهنشاه و میهن هستیم‌و سپس شعار هائی از طرف جمعیت داده شد دراین مراسم ازمدعوین پذیرائی بعمل آمد و چائی و شیرینی در میان‌مردم‌توزیع گردید .

مراسمی که از طرف‌جوانان‌بازار تشکیل شده‌است تامدت چند روز آینده ادامه خواهد داشت و کسبه برسردرب مغازه‌ها * پرچم‌زده و درسرتاسر بازارهای حراج ودوخته فروشان و صحافها و سرای رامنه بهزینه آقای جلال‌شفیعی.چراغهای پایه‌دار گذارده‌اند نماینده جوانان بازار ضمن سخنرانی خود (عکس پائین) گفت جمعیت ماباکمال خوشوقتی تولد ولایتعهد را بعموم ملت تبریك میگوید وازمردم تقاضا کرد تاباسرور بیشتری جشن های تولد ولیعهد را برپاسازند .

تاسیس یك‌کتابخانه جالب درتهران

اخیرا به همت وکمك آقای «وایت فروبویل» رئیس انجمن دوستداران امریکائی خاورمیانه کتابخانه‌ای بیادبود «جان برونز» که سالهادرایران اقامت داشته وبدانشجویان ایرانی که عازم امریکا بوده‌اند کمك فراوانی نموده است بنام «کتابخانه جان برونز» در خیابان شاه آباد کوچه یغما دایر گردیده است .

آقای «وایت فروبویل» معتقداست که‌تاسیس یك چنین کتابخانه‌ای بهتر از هراقدام دیگری میتواند درایجاد تفاهم بین ملل‌خاور میانه وبخصوص ایران وامریکا کمك کندوچون انجمن دوستداران امریکائی خاور میانه هدفی جزتوسعه این تفاهم وکمك به‌محصلین ایرانی ندارد تصمیم گرفته شد این مرکز مطالعه باکمك انجمن تاسیس شود .

هیئت مدیره انجمن نیزباپیشنهاد آقای بویل‌موافقت نمود وچندروز قبل این موسسه مطبوعاتی عظیم وپرارزش با حضور آقای پروفسور هارولدلمب مورخ امریکائی‌افتتاح‌شده این‌کتابخانه مخصوص مجلات است و تاکنون بیش از چهار صد مجله از سراسر ایالات متحده آمریکا باین کتابخانه رسیده و تقریبا برای هر رشته از علوم وفنون وحرف وصنایع می‌توان مجله‌ای در این کتابخانه یافت‌ومورد‌مطالعه‌واستفاده قرار داد .

انجمن دوستداران آمریکائی خاور میانه بهمت گروه کثیری‌ازامریکائیان تاسیس شده و هزینه این سازمان بزرك را بازرگانان و شرکت ها وافراد مختلف مردم تامین مینمایند .

تنها در سال گذشته این انجمن به ۱۸۰۰ تن دانشجواز کشورهای‌خاورمیانه راهنمائی و کمك نموده تا بتوانند در دانشگاه های امریکا نام نویسی کرده و تحصیلات خود را ادامه دهند علاوه براین به عده‌ای از دانش آموزان ممتاز مدارس نیز بورسهای تحصیلی داده شده تا به آمریکا سفر کرده و مدتی با محیط فرهنگی آن کشور آشنا شوند .

درباره تاسیس کتابخانه «مطبوعاتی جان برونز» آقای بویل معتقد است که تاسیس این قرائتخانه یاکتابخانه بهتر از یك فرد می‌تواند کمك بتوسعه تفاهم میان دو ملت بنماید .

در این موسسه مجلات طبی . فنی. کشاورزی . فرهنگی . سیاسی خبری. اجتماعی و بانوان تمام قفسه های آهنی را پرکرده است .

کلاسهای آزاد خط هنرهای زیبای‌کشور

ازبانوان و دوشیزگان داوطلب درکلاس مخصوص بانوان ثبت‌نام مینماید. علاقمندان از ساعت ۴٫۵ الی ۶ بعدازظهر بمحل کلاسهای مزبور واقع درخیابان سعدی ـ خیابان‌خانقاه ـ جنب کوی بصیرالملك هنرستان هنرهای زیبای‌دختران مراجعه‌نمایند . دبیران وآموزگاران حق‌تقدم دارند . ۱ـ۵ آ ـ ۲۵۶۵۷

آگهی مزایده (شماره دوازده ـ ۱۲)

شرکت ملی نفت ایران ـ آبادان

۱ـ شرکت ملی نفت ایرا ن‌تعداد شش عدد لوازم چراغ خیابان را که فعلا در محوطه انبار مازاد شرکت در مسجد سلیمان موجود می باشد با وضع موجود و در محل کنونی از طریق مزایده بفروش می رساند .

۲ـ داوطلبان می‌توانند قبل‌از تسلیم پیشنهادخود به اداره اجناس مازاد در آبادان ویا اداره تدارکات بازرگانی شرکت ملی نفت ایران خیابان‌شاه تهران برای ملاحظه شرائط قرارداد فروش و ترتیب بازدید اجناس مراجعه نمایند .

۳ـ پیشنهاد دهندگان بایستی نرخ پیشنهادی خودرا با قید رویت جنس و اطلاع کامل ازکمیت و کیفیت آن و وقوف بر شرایط قرار داد فروش بطور کلی و یکجا بریال تعیین نمایند .

۴ـ برنده مزایده مسئول پرداخت عوارض گمرکی و سایر حقوق و مالیات های دولتی ازجمله عوارض شهرداری خواهد بود .

۵ـ پیشنهاددهندگان بایدمبلغ پنجهزارریال (۵٫۰۰۰) به‌عنوان‌سپرده وبمنظورحسن انجام‌تعهدخود به‌صندوق شرکت درآبادان ویاتهران‌پرداخت نموده وقبض‌سپرده را ضمیمه‌پیشنهادنمایند. درصورتیکه برنده مزایده در ظرف مدت ۱۵ روز از تاریخ‌ابلاغ شرکت از امضاء قرار داد وانجام معامله خود داری کند سپرده‌اش بسود شرکت ضبط خواهد گردید وحق هیچگونه اعتراضی را ندارد .

سپرده بایستی به صورت وجه نقد یاتضمین بلا شرط بانکی باشد ، به پیشنهادات مبهم ـ ناخوانامشروط وفاقدقبض‌سپرده وپیشنهاداتیکه‌دیرتر از موعد مقرر واصل شود ترتیب اثر داده نخواهد شد . ۶ـ پیشنهادات بایستی در پاکت های سر بسته و ممهور گذارده شده وبه نشانی رئیس اداره اجناس مازاد شرکت ملی نفت ایران در آبادان ویااداره تدارکات بازرگانی شرکت ملی نفت ایران خیابان شاه‌تهران‌فرستاده شوندوروی آن جمله پیشنهاد خرید لوازم چراغ خیابان قید شود .

پیشنهادات بایستی تا ساعت ۱۲ ظهر روز سه‌شنبه اول‌آذر ماه ۱۳۳۹ مطابق با ۲۲ نوامبر ۱۹۶۰ به اداره اجناس مازاد در آبادان و یا اداره تدارکات بازرگانی در تهران تسلیم ورسید دریافت شود.

۷ـ شرکت در ظرف ۲۱ روز پس از آخرین روز مدت دریافت پیشنهادات بدرخواست های واصله رسیدگی و برنده مزایده را تعیین وابلاغ مینماید.

۸ـ شرکت دررد یاقبول هریك ازپیشنهادات واصله مختار است .

۹ـ سپرده نفر اول و دوم تاامضاء قرارداد نزد شرکت باقی می ماند ولی سپرده سایرین پس ازتعیین برنده مزایده مسترد خواهد شد .

شرکت ملی نفت ایران

NJS

سرعت عالی

ماشین نساجی موراتا

موراتاماکسبو

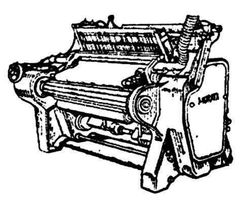

با اختراع‌جدید: با برآه انداختن صدا برای راندن بود ها بجای استفاده کردن‌از ماکو

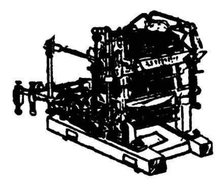

ماشین‌ریسندگی‌مدل B دارای ۴۰۰ الی ۱۳۰۰ سوزن‌میباشد این‌ماشین ها از نوع نمونه هستند

۱۲ماسوره‌مسریع نمره طبلها : ۲۰ ـ ۱۲۰ دور: ۵ الی ۶ اینچ . سرعت‌ریسندگی متجاوز از ۶۵۰ یارد در دقیقه اندازه بسته ها حداکثر ۱۰اینچ و وزنش ۶ پاند است .

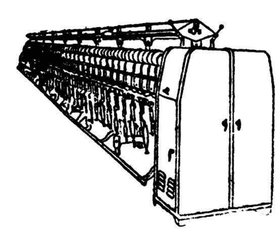

ماشین شماره ۱۰۰ مخصوص تهیه الیاف است و حداکثر سرعت آن ۷۲۰۰ دور دردقیقه میباشد.این‌ماشین‌دارای ۹۶ قرقره بوده و یك کار گر در مدت ۸ساعت میتواند متجاوز از ۵۰۰ رطل نخ را ببافد طرز بافت در مدت ۳ ثانیه بطور خود کار کاملا عوض میشود .

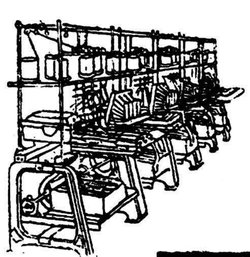

MURATA TEXTILE MACHINE CO., LTD.

103, Ochiai-cho, Kisshoin, Minami-ku, Kyoto, Japan

اجتماعی

درانتخابات انجمن شهر

زنان بمردان هم رای میدهند

جمعیت‌های بانوان برای تعیین کاندیداهای خود فعالیت میکنند

گرچه هنوز تکلیف شرکت‌زنان درانتخابات انجمن شهر تعیین نشده ولی جمعیتهای بانوان امیدوارند بزودی برای اعلام کاندیداهای انتخاباتی خود توافق کنند .بانوان میگویند مابکاندیداهای مرد نیز رای خواهیم داد.

خبر نگار ما کسب اطلاع کرد که جمعیتهای زنان باوجود اینکه درمورد حق شرکت زنان در انتخابات انجمن شهر جواب صریح به‌آنها داده‌نشده است بازهم فعالیت میکنند تاکاندیداهای خودرا تعیین و معرفی نمایند . بهمین منظور امروز کمیسیونی با شرکت رهبران جمعیتهای زنان تشکیل می‌شود تادرمورد تعیین کاندیداها تبادل نظر صورت گیرد .

گفته‌می‌شود جمعیتهای زنان هم اکنون باانجمنهای محلی در تماسند تادرمورد کاندیداها باآنان نیزتبادل نظر نمایند و چنانچه کاندیداهای انجمن محلی مورد تائید قرارگرفت به‌آنها رای بدهند

خبرنگارما میافزاید ، جمعیتهای زنان حاضرند به‌کاندیداهای مردنیز رای بدهند ،البته بین کاندیداهای انجمنهای محلی کاندیدای‌زن هم وجود خواهدداشت .

انجمن محلی میدان ثریا

از آب ـ برق ـ لوله‌کشی ـ انجمن‌شهر صحبت کرد

جلسه انجمن محلی میدان‌ثریا با حضور آقایان سرهنگ آزادی‌طباخیان تهرانی‌زاده ـداود مجلل‌آذر ـسلیمی ـ حیدری ـشاه علی انصاری ـدرگری بریاست آقای ملک‌شاهی تشکیل‌شد آقای تهرانی زاده درباره چهارم آبان صحبت کردوی گفت همه‌ساله مردم این محل روزتولدشاهنشاه را جشن میگیرندوی در این موقع از روزنامه اطلاعات بمناسبت درج مطالب انجمن قدردانی کرد .

درمانگاه

آقای ملک‌شاهی گفت قطعه‌زمینی دراین محل‌از طرف انجمن برای‌احداث درمانگاه‌اختصاص‌یافته واظهارامیدواری کردتا ازطرف‌شهرداری برای‌ساختمان درمانگاه اقدام شود .

لوله کشی

آقای طباخیان گفت انجمن‌برای تقلیل بهای‌لوله کشی از هفتادو پنج ریال بحداقل‌اقداماتی کرده و معتمدین محل نیز دنبال کار را گرفته‌اند وچون انجمن عریضه‌ای به پیشگاه شاهنشاه تقدیم کرده بود اوامر لازم دراین مورد صادر گردید وانجمن باز هم موضوع رادنبال مینماید .

بی‌آبی

آقای سرهنگ آزادان گفت در جلسه قبل موضوع تاخیر نوبت آب بمیان آمدو یکی‌از آقایان گفت که هفتادروز است باین محل آب‌نرسیده وپس از تحقیقات لازم معلوم شد که انسداد نهرها موجب تاخیر نوبت‌آب شده است .

خاموشی

آقای حیدری‌گفت بعلت عدم‌توجه کارخانه بین‌الملل و گرگان معابراین محل خاموش است وی تقاضا کرد تا انجمن نسبت باین موضوع رسیدگی نماید .

انجمن شهر

آقای تهرانی زاده درباره تشکیل انجمن شهر تهران صحبت کرد وی گفت باید کلیه انجمن‌ها دراین‌مورد مراقبت نمایند و نمایندگان صالح را بانجمن بفرستند .

مدیران محترم بنگاههای مسافربری طهران

چون موضوع مالیات صنفی باوزارت محترم دارائی توافق حاصل شده لذابه‌کلیه مدیران بنگاههای مسافربری اطلاع داده میشود برای دریافت کارت مالیات مقطوع تا آخر روز بیستم آبانماه ۱۳۳۹ بدفتر اتحادیه مراجعه نموده تا ترتیب‌پرداخت‌مالیات مربوطه‌داده شود اشخاصی که مراجعه ننمایند طبق اعلان منتشره از طرف وزارت دارائی مشمول زیان دیرکرد و جرائم مالیاتی خواهند شد و اتحادیه به‌هیچوجه مسئولیتی در مقابل آنها ندارد

هیئت رئیسه اتحادیه صنف مسافربری کشور

آ ـ ۲۶۲۵۱

در انجمن های محلی شهر

مردم شمالغرب تهران

میگویند نرخ خاکه زغال را تعیین کنید

جلسه انجمن محلی شمالغرب تهران بریاست آقای حاج مهدی آزادان و باحضور آقایان حاجی علی محمدنورمحمدیان ـ افشارپور ـ سرهنگ گلکار ـ سرهنگ ملک مرزبان ـعطائی ـ علامه ـ غفاری ـ نیک اختر ـ سروان نیک نژاد ـ مدبرنیا ـ افراز ـدکترامینیان ـعلی اکبرآزادان ـ موثقی درمنزل‌آقای حاج علی خضرائی تشکیل شد چون بدعوت انجمن آقایان رئیس ناحیه ۵ پلیس تهران‌و رئیس کلانتری۱۱ و همچنین آقای حاج افضلی رئیس اداره خواربار شهرداری در جلسه انجمن شرکت کرده بودند از طرف آقایان اعضاء انجمن موضوع‌امنیت محل و مراقبت مامورین‌پلیس از مدارس دخترانه مورد بحث قرار گرفت که از طرف رئیس ناحیه وعده مساعدت و رفع نواقص داده شد همچنین از آقای حاج افضلی خواسته شد که نرخ ذغال و خاکه ذغال راهرچه زودتر تعیین نمایند که بوسیله کسبه‌اجحافی‌بخریداران نشود سپس موضوع کاندید انجمن شهر مورد بحث قرار گرفت وقرار شد در جلسه بعد انجمن کاندید خودرا تعیین واعلام نماید .

ساکنین خواجه‌نظام‌الملك جشن گرفتند

جلسه انجمن محلی خیابان خواجه‌ـ نظام‌الملك شرق زندان قصر بریاست آقای جمشید ایرملو وباحضور کلیه اعضا تشکیل گردید در این جلسه بمناسبت روز تولد شاهنشاه، ونوزاد سلطنتی شیرینی درمیان مردم توزیع شد ودراین جلسه انتخابات اعضای انجمن بعمل‌آمد وآقایان سرهنگ‌دیباج ـصدری ـسرهنگ‌شریف‌زاده‌ـشاهرودی سلطان‌پور ـ طباطبائی ـنیازمند فقیه سرهنگ دولتشاهی ـزمانیان ـصالحی حقدادی عامری‌نادری‌دکترصدربعضویت انجمن انتخاب‌شدند قراراست هر یك ازاعضاء بترتیب حروف‌الفباء ریاست جلسات انجمن را بعهده گیرند .

اسفالت خیابانها نیمه‌تمام مانده است

جلسه‌انجمن محلی‌رستم‌آبادشمیران بریاست آقای حاج اسداله محتشم و باحضور آقایان سرهنگ زرین‌مهر ـ سرهنگ محاسب‌زاده‌عرب افشارفرشچی انتظاری محمدنوریان‌ـمحسنیان‌تشکیل شد آقای سرهنگ زرین مهر گفت شهرداری موافقت کرده است تا خیابانهای‌سلطنت‌آباد واختیاریه‌اسفالت شود وی افزود که مقاطعه کارپس‌از اندکی کار اسفالت خیابانها نرا نیمه‌تمام گذارده و رفته است .

آقای انتظاری گفت پس‌ازملاقات بامدیر کل برق قرارشدکه هر چه زودتر مقدمات نصب ترانسفور ماتور این محل فراهم شود وسپس مردم از نیروی برق دولتی استفاده نمایند .

لطفاً یادداشت فرمائید

امشب

برنامه تلویزیون ایران

ساعت :۵٫۳۰ آهنگهای‌غربی
ساعت :۶ آغاز برنامه
ساعت :۶٫۳۰برنامه فرهنك
برنامه هنرمندان‌باشگاه اطلاعات
ساعت :۷ تاریخ
ساعت :۷٫۳۰ بازی
ساعت :۸هنرهای زیبا
ساعت : ۸٫۳۰ـ اخبار
ساعت:۸٫۴۵ جام‌جهان‌نما
ساعت :۹ نقاب سیاه
ساعت: ۹٫۳۰تاتر
مونامو آنا
از موریس مترلینك
ساعت :۱۱ پایان برنامه

در محافل و مجالس

دوانجمن ایران وامریکا
کلوب بریج‌وشطرنج
ازساعت ۶ بعداز ظهر
درانجمن ایران وپاکستان
بازی لوتو
از ساعت ۶ بعداز ظهر

رقابت اقتصادی آمریکا و شوروی

بقیه از صفحه ۶

زندگی مردم خیلی پائین‌تر ازکشور های غربی است .بطور کلی درآمد متوسط هرنفر در کشورهای کمونیستی یك پنجم درآمد متوسط هرنفر در کشور های غربی است. امادر بعضی کشورهای کمونیستی مانند چین سطح‌زندگی از این هم خیلی‌پائین تراست در صورتیکه چین به‌تنهائی دو سوم جمعیت کشورهای کمونیستی را تشکیل میدهد. درآمد متوسط هر نفر چینی دولیره در ماه (یعنی ۷۵ دلار درسال) میباشد در صورتیکه درآمد متوسط یك آمریکائی ۲۲۵۰دلار درسال ودرآمد متوسط یك انگلیسی ۴۰لیره در ماه است. بعبارت دیگر درآمد یك آمریکائی ۳۰ برابر و در آمد متوسط یك انگلیسی ۲۰برابر یك چینی است . طبیعی است وقتی تفاوت سطح زندگی این اندازه شدیدباشد اضلامقایسه امکان پذیر نخواهد بود.

رشد اقتصادی

حالا بیائیم وشوروی را به‌تنهائی باآمریکا وانگلستان مقایسه کنیم تفاوت مهمی‌که دراینجا به چشم میخورد ودررشد و گسترش‌اقتصادی کشورها نیز تاثیر فراوان دارد درجه صنعتی شدن ملتهاست . آمریکا وانگلیس بحد اعلا صنعتی شده‌اندواکثریت‌مطلق جمعیت آنها شهرنشین میباشند . فقط اقلیت کوچکی بکارهای کشاورزی‌اشتغال دارند. درآمریکا ۸درصد و در انگلستان فقط ۵درصد از اشخاصی که‌کار میکنند بکارهای زراعتی اشتغال دارند.

امادر شوروی ۵۰درصد ازذحمت کشان بکارهای زراعتی مشغول‌می باشند . این موضوع در راندمان کار خیلی تاثیر دارد. محصول‌کار یك آمریکائی دریك روز به طور متوسط باندازه محصول کارشش روسی است یابعبارت دیگر یك‌نفر روسی بایدیك هفته کار کند تا محصول او باندازه‌محصول یك‌روز یك آمریکائی شود.

دانشمندان وکارشناسان بزرك اقتصادی شوروی نیز باین‌حقیقت اعتراف دارند. مثلا استرومیلین اقتصاددان مشهور و عضو آکادمی شوروی نوشته است که برای اینکه شوروی از لحاظ تولید کشاورزی به‌پای آمریکا برسدباید بیست تاسی میلیون نفر ازکارگران مزارع‌بقسمت‌های دیگر تولیدمنتقل شوند. ازروی این اعتراف میتوان پی‌بردکه رسیدن شوروی به‌امریکا چه کاردشواری است‌وباچه مشکلاتی مواجه میباشد.

همین عوامل باعث شده است که درشوروی ارزش کار کارگران‌به مراتب کمتراز آمریکا وانگلستان است. برای فهم این موضوع باید درنظر داشت که ارزش یك روز کارکارگر انگلیسی باندازه سه‌روز کار کارگر روسی است. به‌عبارت دیگر اجناسی‌راکه کارگرانگلیسی در مقابل یك‌روزکار خود میتواند تهیه کند کارگرروسی بایدباسه‌روز کار خود فراهم نماید.

اگر تمام این عوامل رابحساب بیاوریم باین نتیجه خواهیم رسید که‌ازلحاظ حجم‌تولیدشوروی‌فقط هر پنجم آمریکا واز لحاظ قابلیت‌تولید کارگران صنعتی شوروی فقط سه دهم امریکاست . اکنون می‌توان سئوال کردکه آیا شوروی خواهد توانست این فاصله شگرف را در مدت نسبتا کوتاهی آنطور که خروشچف ادعا میکند به‌پیماید ؟و آیا دراین راه بامشکلات غیرقابل عبوری مواجه نخواهد گردید؟

گودیر

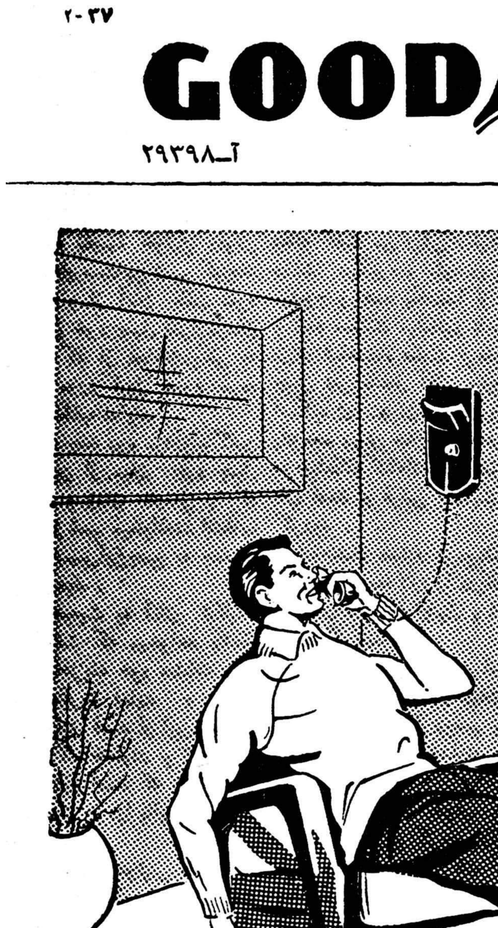

لاستیکهای نایلن

3T

با ۱۳ تن فشار

آزمایش میشود

۲-۳۷

GOODYEAR

آ ـ ۲۹۳۹۸

ساعات انتظار بسر آمد!

باکیدستگاه «دربازکن»

«سزام»

درسرمای زمستان وگرمای سوزان تابستان

پشت درمنزل

انتظار نخواهید کشید!

با «دربازکن برقی»

سزام

میتوانید از راه‌رو اطاق به‌تکمه مخصوصی فشار دهید و در منزل خود بخود باز شود!

نماینده انحصاری:

شرکت سهامی پخش رادیو

خیابان فردوسی ـ سرخه‌حصار امینی ـ تلفن: ۳۳۲۵۲ ـ ۳۶۱۸۸

آ ـ ۲۹۴۰۰

غذای شما وقتی مطبوع و لذیذاست که با اجاق گازسوز ویکتوریا تهیه شود

ویکتوریا ساخت آمریکا

Victoria
U.S.A

ویکتوریا عالیترین اجاق گازسوز بااندازه‌های مختلف وقیمت مناسب وشرایط سهل در اختیار شما است

قبل ازتهیه هرنوع اجاق گازسوز از ویکتوریا دیدن نمائید .

نماینده انحصاری: شرکت تهرانشهر ـ محدود ـ خیابان سعدی ـ تلفن ۳۰۲۱۱۵ - ۲۴۳۵۲

آ ۲۹۵۰۶

نمونه‌ای ازاحساسات بی‌شائبه مردم نسبت بخاندان سلطنت

جمعیت خوئینی‌های مقیم تهران

تولد ولایتعهد را بعموم ملت ایران تبریك میگویند

یکصد نفر ازساکنین مقدس قصبه خوئین با هزینه جمعیت بعتبات خواهند رفت

تولد نوزاد سلطنتی جمعیت خوئینی‌های مقیم تهران راغرق درسروروشادی ساخته‌است

رئیس جمعیت خوئینی‌های زنجان میگوید:

ما از مدت سه سال پیش دست تمنا بدرگاه خداوند درازکرده بودیم تابشاهنشاه فرزندی ذکور عنایت فرماید

ماازائمه اطهار خواسته‌ایم ومدتها در اماکن مقدسه به بست نشسته‌ایم تاآرزوی‌ملت ایران برآورده شود

ما ازهیچ اقدامی کوتاهی نکرده‌ایم تاخداوند بشاه ما ولیعهدی عنایت فرموده‌است وبدین لحاظ است‌که میگوئیم ولیعهد ازآن ما است ووابسته بمردم است و متعلق بملت ایران است پس اگرجمعیت خوئینی‌های مقیم تهران بگویندکه ولیعهد بماهم‌متعلق است بدون‌شك اغراق نگفته‌اند

رئیس جمعیت خوئینی‌های مقیم تهران آقای حاج مهدی اسکندری در سال ۱۳۳۶ آیت‌اله آقای حاج سید اسمعیل مجتهد خوئینی را به منزل دعوت کرد در مجلس روضه آیت‌اله گفت اگر چهل نفر فرد مؤمن ونزدیك‌بخداوند از درگاهش مطلبی بخواهند تقاضای آنان فورا قبول میشود و آن نیتی که دارندبه مرحله عمل درمی‌آید .

این گفته‌آیت‌اله در همان‌مجلس در حضار اثر کرد و چون بحث اساسی مردم در آن مجلس مربوط بتولد ولایتعهدی برای‌شاهنشاه‌بود بدین لحاظ بلافاصله پس از این گفتگو آقای اسکندری بقصدقصبه خوئین تهران را ترك گفت . رئیس جمعیت خوئینی های مقیم تهران پس‌از ورود بقصبه خوئین دعوتی از مردم خداپرست‌این شهر کوچك بعمل آورد و از آنان طلب نمود تا از میان خود چهل نفرازمردان وزنانی را که از لحاظنزدیکی به خداوند مورد قبول عموم مردم میباشند انتخاب نمایند .

در مدت چند روز مردم‌وساکنین قصبه خوئین از میان خود چهل نفر مردان و زنان مقدسی را که همواره نماز شب میخواندند انتخاب کردند و سپس‌این‌جمع به جمعیت معرفی گردید .

رئیس جمعیت به آنان تکلیف نمود و گفت که میخواهد باتفاق آنان و باهزینه خود بعتبات بعزم زیارت مسافرت نماید و تاکید کرد که چون قصد از این‌مسافرت توسل بدرگاه خداوند و ائمه‌اطهار است لذا لازم است که هر یك از آنان موافقت خودرا بااین مسافرت اعلام دارند .

رئیس جمعیت خوئینی های مقیم تهران در این موقع به آنان گفت که گروه ما بقصد توسل بخداو ائمه برای اینکه شاهنشاه دارای فرزندی بشوند باین دیار عزیمت مینماید و چون عموم مردان وزنان موافقت خود را اعلام کردندوسایل سفر آماده گردید .

آقای حاج مهدی اسکندری گفت ما باین مسافرت‌میرویم و امیدوار هستیم که خداوند کمك نماید تا ولایتعهد را در خواب ببینیم و با امیدی‌فراوان از عتبات بوطن باز گردیم یکی‌از همراهان بنام ملا خدیجه معلمه قصبه خوئین گفت فرزندم من بادست چپم دامن استادم را میگیرم و بادست راست هم ضریح حضرت سیدالشهدا را و آنقدر استغاثه میکنم تا بقصد و نیت خودمان برسیم .

کربلائی غلامعلی پیر مردهشتاد ساله گفت من ریش سفیدم را در دست میگیرم و متوسل بخداوند میشوم و همه یکصدا از خداوند و ائمه مسئلت مینمائیم تا ولیعهدی برای شاهنشاه عنایت فرماید این چهل نفر باتفاق آقای حاج مهدی اسکندری بتهران‌آمدند ودر تاریخ پانزدهم بهمن سال ۱۳۳۶عریضه‌ای به پیشگاه شاهانه معروض و در آن قصد و غرض جمعیت تشریح گردید .

شاهنشاه دستور فرمودند که از این عده ودیعه لازم را دریافت‌نکنند و گذرنامه برای چهل و شش نفر صادر گردید .

آقای حاج مهدی اسکندری میگوید چهل روز در عتبات ماندیم و بامام متوسل گردیدیم یك شب خواب دیدیم که خداوند ولایتعهد را بما داده‌است .

پس از آنکه خواب را برای دوستان تشریح کردم بلافاصله به طرف وادی‌السلام حرکت کردیم و یکهزار نفر رادر آن محل اطعام نمودیم و دعای مخصوصی رادرباره شاهنشاه و ولایتعهد قرائت کردیم در صحن مطهر حضرت صادق و حضرت حجت آشپزخانه کامل احداث کردیم و دراین دو صحن تعمیرات لازم از جانب گروه ما انجام گرفت و کلیه ساختمان متنطقه لوله کشی‌شد که‌هم‌اکنون‌در این ساختمانها بسته است و در صورت لزوم از آن استفاده میشود.

نیت ما

قصد ما این بود که هرموقع خداووند ولیعهدی بشاهنشاه عنایت فرمود با تشریفات خاصی مجددابه آن محل‌برویم واستفاده‌ازآشپزخانه را برای عموم آزاد نمائیم واکنون که این آرزو برآورده‌شده درآینده نزدیکی اینکار انجام خواهد شد .

رئیس جمعیت خوئینی های مقیم تهران میگوید در روز دوم مهرماه که بحضور شاهنشاه شرفیاب‌شدم مژده پسر بودن ولایتعهد را به معظم‌له عرض کردم و اعلام‌نمودم که خداوند حتما ولیعهدی بملت اعطا خواهد فرمود و بدین مناسبت هم در روزنامه اطلاعات اعلام‌کردیم که یکصد نفر را بهزینه شخصی خودم بعتبات‌خواهم برد تا بشکرانه این نعمت بزرك در نجف اشرف و صحن مقدس سیدالشهدا وظایف دینی خودرا انجام دهیم

آقای حاج مهدی اسکندری میگوید در آنوقت ما باتفاق طلاب خوئینی مقیم نجف در شب پانزدهم شعبان پابرهنه‌بکربلارفتیم سردسته این عده حاج شیخ‌محمدخوئینی‌بود عموم اعضا از ائمه طلب کردند تا بشاهنشاه فرزندی‌ذکورعنایت‌فرماید امروز جمعیت خوئینی های مقیم تهران غرق در سرور و شادی میباشند و تولد نوزاد را بعموم‌ملت ایران تبریك میگویند .

این چهل و هفت نفر که همه از سادات جلیل القدر و عباد و زهاد و معمر میباشند در بهمن و اسفند سال ۱۳۳۶ چهل روز تمام در عتبات عالیات در کلیه مقامات مقدس و مشاهد متبرکه شب و روز به نیایش پرداختند و با استدعا از ارواح مقدس ائمه اطهار از پیشگاه خداوند قهار برای شاهنشاه محبوب و ملت ایران ولیعهدی تمنی کردند

سید قاسم خالقی — سید هادی صفائی — سید رحیم نعمتی — ابراهیم غلامی — غلامعلی کیانی — محمدعلی غلامی — صفرعلی اسکندری

شیخ حسن وفائی — شیخ مصطفی جعفری — عباس وفائی — عبدالله کرمی — اکبر چلچه‌ای

معمرین و سادات خوئینی عهد کردند که هنگام تشرف باستان مقدس ائمه اطهار با یکدست دعا و با دست دیگر ضریح ائمه اطهار را گرفتند و از آستان مقدسشان برای ملت رشید ایران ولیعهد استدعا کنند

معلمه زهرا — علویه صدیقه چاوشی — علویه زینب — علویه فاطمه بگم — معلمه خدیجه — خادمه مسجد جامع ناری — زهرا کیانی — آغا ننه

سکینه — صغرا خادمه مسجد جامع علی — فاطمه سکرری — ملا ربابه — سکینه بلوری — سکینه وفائی — شهربانو — فاطمه — سکینه بلوری

فاطمه — زبیده — ملا شهربانو — ربابه وفائی — آسیه بگم — تکذبان — ربابه ملکی

زنان مقدسه خوئین نیز عهد کردند یکدست بدعا گرفته و با دست دیگر ضریح ائمه اطهار را گرفته و از آستان مقدسشان ولیعهد نامداری برای ملت نجیب ایران طلب کنند

حاج مهدی اسکندری خوئینی زنجانی و خانواده‌اش که خدام این گروه زائرین مقدس در اعتاب مقدسه بودند و امروز مفتخرند که خداوند نیایش و دعا و استدعای آنانرا برآورده است

۱۵ بهمن ماه ۱۳۳۶

پیشگاه مبارک بندگان اعلیحضرت همایون شاهنشاهی

اعلیحضرتا جان نثار با خدای خود و ائمه اطهار نذری در میان گذاشتم که با هزینه شخصی چهل نفر از زهاد و عباد و سالخوردگان بی بضاعت خوئین را (که عکس آنان از نظر مبارک شاهنشاهی میگذرد) بزیارت مرقد مطهر سیدالشهدا نائل گردانم که در آن آستان مقدس با ادامی نماز شب و حاجت از درگاه خدای متعال وسیله بزرگترین سرباز فداکار و قهرمان خداپرستی استدعای عطای ولیعهدی به شاهنشاه محبوب و رعیت پرور نمایند چون با نیتی خالص و قلبی پاک باین قصد خیر اقدام شده انشاءالله مستجاب خواهد بود.

جان نثار فدائی - حاج مهدی اسکندری

نشانی بازارچه مردی

یك پایه ترفیع برای معلمین

بقیه ازصفحه ۱۲

وظیفه‌ایکه فرهنك و مردم از او انتظار دارند برآید تجربه وسن او و شخصیت او طوری باشد که‌در این شورا که ازافرادبرجسته کشور تشکیل شد شرکت‌جسته‌ووظیفه‌ای را که بعهده دارد بنحو احسن و مطلوب انجام دهد .

تشکر

پس از بیانات آقای دکترصدیق وزیر فرهنك آقای کوثری مدیر کل فرهنك استان‌تهران‌بنمایندگی از طرف معلمین و فرهنگیان کشور از توجهات مخصوص شاهنشاه که پیوسته شامل حال این طبقه ازافراد کشور است و همچنین از اقدامات مفید و پشتیبانی ایشان از فرهنگیان سپاسگزاری کرد و گفت شاهنشاه عزیز و بزرگوار همیشه بفکر ماهستند و شما وسیله شدید که دردمارا به عرض‌شان برسانید امیدواریم در این‌ایام که مصادف بامولود مسعود ولیعهد عزیز و گرامی ایران است نقشه‌های جنابعالی برای ساختن‌خانه جهت معلمین وحل سایر مشکلات فرهنگی عملی شود من بنمایندگی از طرف عموم فرهنگیان از اینکه یك‌پایه‌ترفیع‌به‌آنها داده‌میشودتشکر میکنم.

اخذرای

دراین هنگام باحضور هیئت نظار اخذرای برای انتخاب یکنفر از روسای آموزشگاهها برای عضویت شورای فرهنك شهرستان تهران آغاز شد واز ۳۶۹ نفر روسای دبیرستان ها و دبستانهای دولتی و ملی ۳۵۱ رای اخذشد و بلافاصله هیئت نظار شروع به قرائت آراء نمودند.

شمارش وقرائت آراء تاساعت ۸بعدازظهر ادامه داشت ودر نتیجه بانوبدرالملوك بامداد ـ آقای‌مصطفی بهرامی وبانو شوکت ملك‌جهانبانی به‌ترتیب حائز اکثریت بودند.

پس‌از قرائت آراء آقای‌کوثری مدیرکل فرهنك تهران به‌خبرنگار ماگفت از این سه‌نفر یکنفر با مشورت آقای دکترصدیق وزیر فرهنك برای عضویت درشورای فرهنك شهرستان تهران انتخاب خواهدشد.

از صبح دو شنبه ۱۶ آبانماه در سینماهای

پلازا ـ همای

شاهکار بزرك و مهیج قهرمانی سال ـ داستان پر ماجرا و اضطراب آور از جدال باسرخ پوستان قبیله خونخوار آپاش

تازا ـ پسر کوچیز

وایداسکرین ـ رنگی ـ دوبله بفارسی

BY THE GUN...THE ARROW...THE KNIFE...
He led the Apache nation's wild revolt against Geronimo's pillaging hordes!
At Last!
3-D
IN THE PICTURE WHERE IT REALLY BELONGS!
TAZA, SON OF COCHISE
Starring ROCK HUDSON
BARBARA RUSH
with GREGG PALMER · BART ROBERTS
color by TECHNICOLOR
DIRECTED BY DOUGLAS SIRK · SCREENPLAY BY GEORGE ZUCKERMAN · PRODUCED BY ROSS HUNTER · A UNIVERSAL-INTERNATIONAL PICTURE
THEATRE MAT No. 303

باشتراك : راك هودسن ـ باربار اراش

بکارگردانی رژیسور نابغه : دوگلاس سیرك

زمانی باپر مینوشتند .....
ولی درعصر ما عقل ومنطق حکم میکند
که فقط با
ماشین تحریر اورست
باید نوشت
سرویس مرتب ومجزا اورست همیشه
درخدمت شماست .
نماینده انحصاری درایران :
شرکت سهامی ترنکار
خیابان فردوسی شماره ۴۵
تلفن ۴۳۸۷۴
(کانون آگهی موزت)

نمایندگان فروش ماشین‌های تحریر وحساب اورست در شهرستانها اهواز ـ شرکت خوزستان‌پارس ـشیراز. شرکت‌امید ـاصفهان . چهارباغ کتابفروشی شهسواری
آ ـ ۲۹۳۳۸

بتونیه

ساخت کارخانجات مشهور پارکر انگلستان

از ۹۰ تا ۴۵۰ لیتر باجرثقیل و بدون جرثقیل با دستگاه برقی و بدون دستگاه فوق تعداد کمی‌وارد شد.

شرکت سهامی ایران تکنو خیابان تخت‌جمشید شماره ۲۹۰ ساختمان ایران تکنو

آ ـ ۲۹۵۲۴

آگهی مزایده لوازم یدکی اتومبیل و موتور مولد برق

سازمان برنامه ۱۷۹۸ قلم لوازم یدکی ماشین های لندرووروجیپ . بدفورد . تروژن وانکار ـ واکسال و موتور مولد برق ـ موریس ـ همبر هوك ـ همبر سنیپ ـ فورد ـ شورلت ـ فلکس واگن ـ ستودبیکر را از طریق مزایده بفروش میرساند کسانیکه مایل بشرکت در این مزایده میباشند میتوانند برای اخذ مشخصات و شروط معامله وکسب اطلاع بیشتر بدفتر نمایندگی سازمان برنامه واقع در خیابان سی متری برابر ژاندارمری کل کشور خیابان ساسان شماره ۱۵ مراجعه‌فرمایند.

پیشنهاد ها تا آخر وقت اداری روز دو شنبه ۳۰ آبان ماه پذیرفته میشود .

جلسه‌مزایده در ساعت ۱۰ صبح روز سه شنبه اول‌آذر در دفتر نمایندگی تشکیل میشود ورود پیشنهاد دهندگان در جلسه مزایده آزاد است .

۱ـ۲ آ ـ ۲۹۳۲۴ دفتر نمایندگی سازمان برنامه

آگهی مناقصه

شرکت سهامی کارخانجات قند ایران ۲۱قلم‌لوله فولادی بیدرز (مانسمان) راازطریق مناقصه‌خریداری مینماید شرایط‌مناقصه‌ومشخصات فنی لوله‌ها در اداره معاملات خارجی شرکت واقع‌درخیابان شاهرضا روبروی خیابان فرصت موجود است.

پیشنهادات واصله تاآخر وقت اداری روز ۱۸ر۱۰ر۳۹ پذیرفته و درساعت ۱۰صبح‌روز بعد باز ورسیدگی خواهد شد.

شرکت در مناقصه بمنزله قبولی کلیه شرایط مناقصه است.

۱ـ۲ آ ـ ۲۹۳۷۴

آگهی خرید موتور دیزل

شرکت سهامی کارخانجات قند ایران سه‌دستگاه موتور دیزل‌مورد احتیاج خودرا از طریق مناقصه خریداری مینماید مشخصات فنی‌موتورها وشرایط مناقصه در اداره معاملات خارجی شرکت واقع در خیابان شاهرضا روبروی خیابان فرصت موجود میباشد پیشنهادات واصله تاآخر وقت اداری روز ۱۳ر۱۰ر۳۹ پذیرفته شده ودرساعت ۱۰صبح‌روز بعدباز ورسیدگی خواهد شد.

شرکت در مناقصه بمنزله قبولی کلیه شرایط مناقصه است.

۱ـ۲ آ ـ ۲۹۳۷۶

آگهی مزایده کتبی

سازمان چای وزارت گمرکات وانحصارات ۷دستگاه جیپ‌ویلیزاز طریق مزایده کتبی بمعرض فروش میگذارد. پیشنهادات تاآخر وقت اداری روز شنبه۱۲ر۹ر۳۹ قبول ودرساعت ۱۰ صبح روز بعد باز وقرائت خواهد شد . طالبین بایستی برای اطلاع‌از شرایط و مشخصات مزایده بدفتر سازمان چای واقع‌درکاخ وزارت گمرکات وانحصارات مراجعه نمایند.

سازمان چای

آ ـ ۲۹۳۶۸

قبول داوطلب در آموزشگاه حرفه‌ای

وزارت فرهنك بمنظور تربیت آشپز و پیشخدمت مهمانخانه های کشور از فارغ‌التحصیلان شش ساله ابتدائی وبرای تربیت‌مدیرمهمانخانه ومدیر رستوران و متصدیان پذیرائی و حسابدار از فارغ‌التحصیلان‌شش ساله متوسطه در آموشگاه حرفه‌ای که برای این منظور ایجاد نموده داوطلب میپذیرد .

داوطلبان هردو قسمت که سنشان بین ۱۸ و۲۵ سال باشد و برك معافیت دائم یاخاتمه‌خدمت نظام‌وظیفه رادر دست داشته باشند میتوانند همه‌روزه از ساعت ۸تایك بعدازظهر به‌مهمانخانه پرسپولیس واقع در خیابان تخت‌جمشید روبروی دبستان فردوسی مراجعه وثبت‌نام نمایند.

آ ـ ۲۹۳۷۲ وزارت فرهنك

آگهی تجدید مناقصه شماره ۳۸۱۵

اداره راه استان هشتم بنمایندگی از طرف حساب عملیات‌مخصوص ساختمان تعمیرگاه اداره راه بمبلغ سه‌میلیون‌وپانصد هزارریال بمناقصه میگذارد داوطلبان واجد صلاحیت فنی و مالی (که کارت پیمانکاری داشته ودرجه‌بندی شده باشند ویاآنکه درموسسات دولتی قراردادبرای کارهای ساختمانی که حداقل یك میلیون ریال باشد منعقد نموده وکارآنرانیز باگواهی حسن انجام بپایان رسانیده باشند) میتوانند بادردست‌داشتن مدارك فوق تاآخر وقت اداری روز شنبه ۲۱ آبانماه ۳۹بدفتر اداره‌راه استان هشتم مراجعه واسنادمناقصه رادریافت وپیشنهادات خودراتاساعت ۱۰صبح‌روز یکشنبه۲۲ر۸ر۳۹تسلیم دارند کمیسیون مناقصه در ساعت یازده روز مزبور تشلیل و پیشنهادات واصله‌راقرائت خواهدنمود کمیسیون دررد ویاقبول یك یاکلیه پیشنهادات مختار است وبه‌پیشنهاداتیکه بعد از ساعت مقرر و یافاقد پنج‌درصد سپرده باشد ترتیب‌اثر داده نخواهد شد هزینه آگهی قبلی واین آگهی بعهده پیمانکار خواهد بود اشخاصی که مشمول قانون منع‌مداخله در معاملات دولتی باشند حق شرکت‌در مناقصه رانخواهند داشت.

سرپرست اداره راه استان هشتم

آ ۲۹۳۷۰

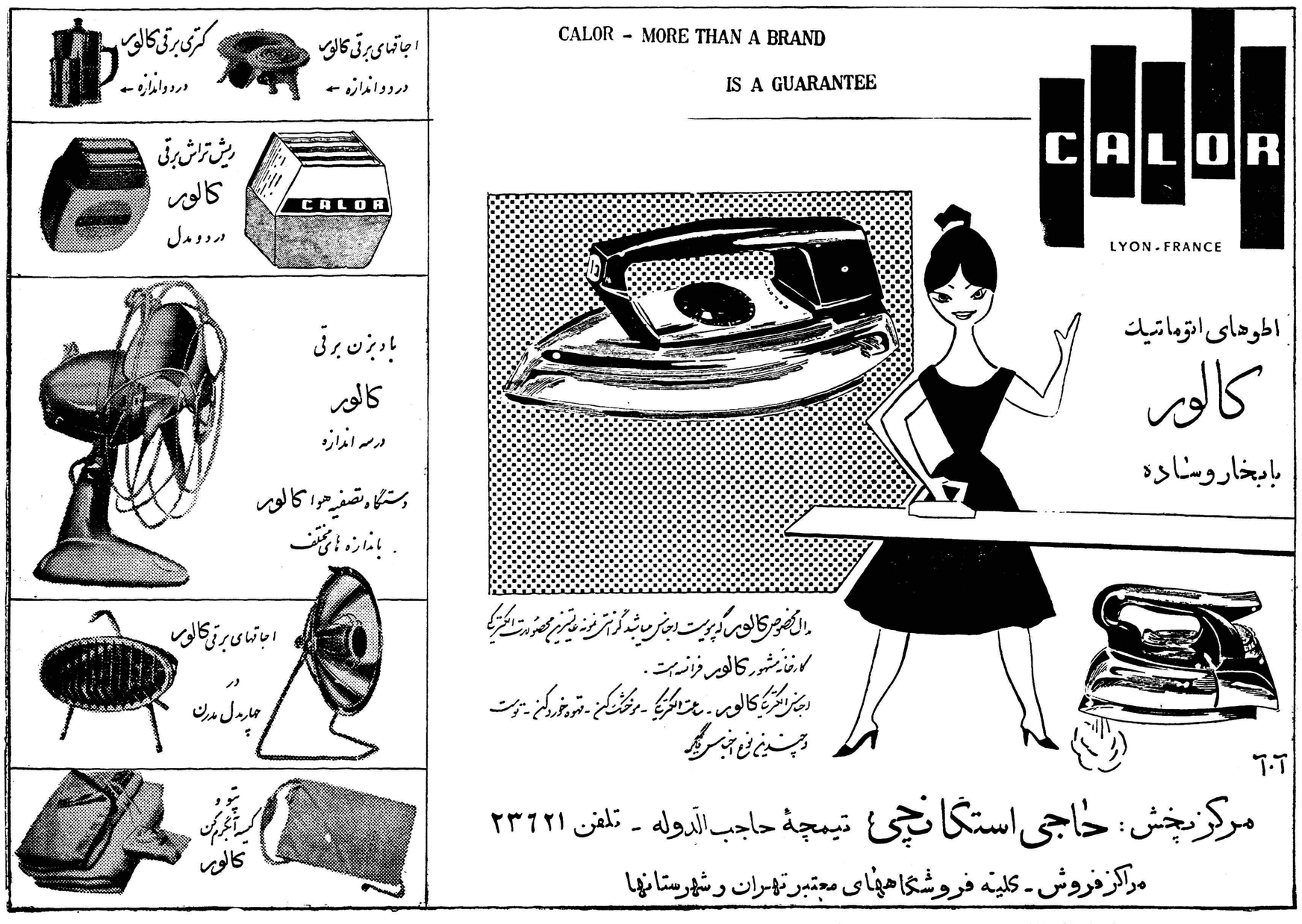
اجاقهای برقی کالور
دردواندازه
کتری برقی کالور
دردواندازه
ریش تراش برقی
کالور
دردومدل
بادبزن برقی
کالور
درسه اندازه
دستگاه تصفیه هوا کالور
باندازه های مختلف
اجاقهای برقی کالور
در
چهارمدل مدرن
پتو و
کیسه آبگرم کن
کالور
CALOR - MORE THAN A BRAND
IS A GUARANTEE
CALOR
LYON - FRANCE
اطوهای اتوماتیك
کالور
بابخار وساده
مدال مخصوص کالور که پیوست اجناس میباشد گرانتی نمونه عالیترین محصولات الکتریکی کارخانه مشهور کالور فرانسه است .
اجناس الکتریکی کالور ـ ساعت الکتریکی ـ موخشك کن ـ قهوه خورد کن ـ توست و چندین نوع اجناس دیگر
مرکز پخش : حاجی استکانچی تیمچهٔ حاجب الدوله ـ تلفن ۲۳۶۲۱
مراکز فروش ـ کلیه فروشگاههای معتبر تهران و شهرستانها

آل پاین
آمد ببازار!
بنوش ولی آل پاین بنوش!
پرتقال
گیلاس
لیمو
لیمو ولایم
کرم سودا
جینجرایل
میوه
کولا
پاین آپل
شامپانی «غیرالکلی»
ALPINE Refresher
10 FLAVOURS
ALPINE Refresher
انواع دهگانهٔ
نوشابه غیرالکلی آل پاین
چکیدهٔ شاداب ترین میوه ها
تلویزیون آگهی

در زیر تشتک های آل پاین هزاران گنج بزرگ نهفته است.

آ ل پ ا ی ن

۱: جمع آورندگان تشتک های آل پاین بترتیب حروف (آ ل پ ا ی ن) ده هزار ریال نازشصت میگیرند

از تهران تا فارسینج «٦»

پیش از انکه خورشید بوسط آسمان برسد

خانه های اهدائی ملت بمردم فارسینج واگذارشد

آقای صدر رئیس مجلس‌سنا : باید از خداوند منت‌بردکه مارا بانجام یك امر خیر موفق گردانیده است
آقای سپهبدآق‌اولی : تمام حوادث درسایه عزم شاهنشاه محکوم بفناست
آقای اکبر : وظیفه‌شیروخورشید دراینجاباتمام‌رسید ماده را نگهداری‌خواهیم‌کرد
آقای کوثری : هرگونه کمك فرهنگی لازم باشد انجام خواهیم داد

آقای کوثری مدیرکل فرهنگ استان تهران پشت نیمکت دبستان نوبنیاد فارسینج

سخنان مدیر عامل جمعیت شیرو خورشید که حاکی از حقشناسی نسبت‌بخدمتگزاران ویادآوری‌از زحمات اشخاص خیر در تجدید ساختمان فارسینج بود درمیان‌شوق و التهاب حضار پایان یافت .

حقشناسی درخون ملت ما عجین شده و یکی از خصایل عالی و ارزنده مردم میهن ماست . من‌خودمیدیدم که در چهره مردم فارسینج آثار حقشناسی ازعنایت شاهنشاه،از توجه خواهر نیکوکار شاه ، از جمعیت‌شیرو خورشید سرخ ، از موسسه اطلاعات

از : ر . اعتمادی

کرده‌و باینجاتشریف‌آورده‌اندماموریت دارم که درمقابل‌مردم فارسینج‌عرایضی بکنم .

سه‌سال پیش حادثه مصیبت باری براین مملکت نازل شد. اولین کسی که دست عطوفت بسر زلزله زدگان کشید اعلیحضرت همایونی و سپس والاحضرت شاهدخت شمس پهلوی بودند که برای کمك به آسیب دیدگان

بقیه در صفحه ۲۰

از همه افرادی که برای آنها خانه و کاشانه فراهم کرده‌بودند ، از آن کارگریکه برای ساختمان خانه ها خشتی برروی خشت گذاشته بودموج میزد . بیشك همه آنهائیکه‌درساختمان فارسینج نو نقشی داشته‌اند بادیدن اینهمه آثار حقشناسی خستگیها و ناراحتیها را فراموش کرده‌اند .

مصیبت سه سال پیش

تیمسار آق‌اولی دنباله صحبت را گرفت وی گفت:

من از طرف آقای صدر رئیس محترم مجلس سنا که قبول رنج‌سفر

دختران و پسران فارسینج برای رفتن بخانه‌های‌نو بیشتر عجله بخرج میدادند

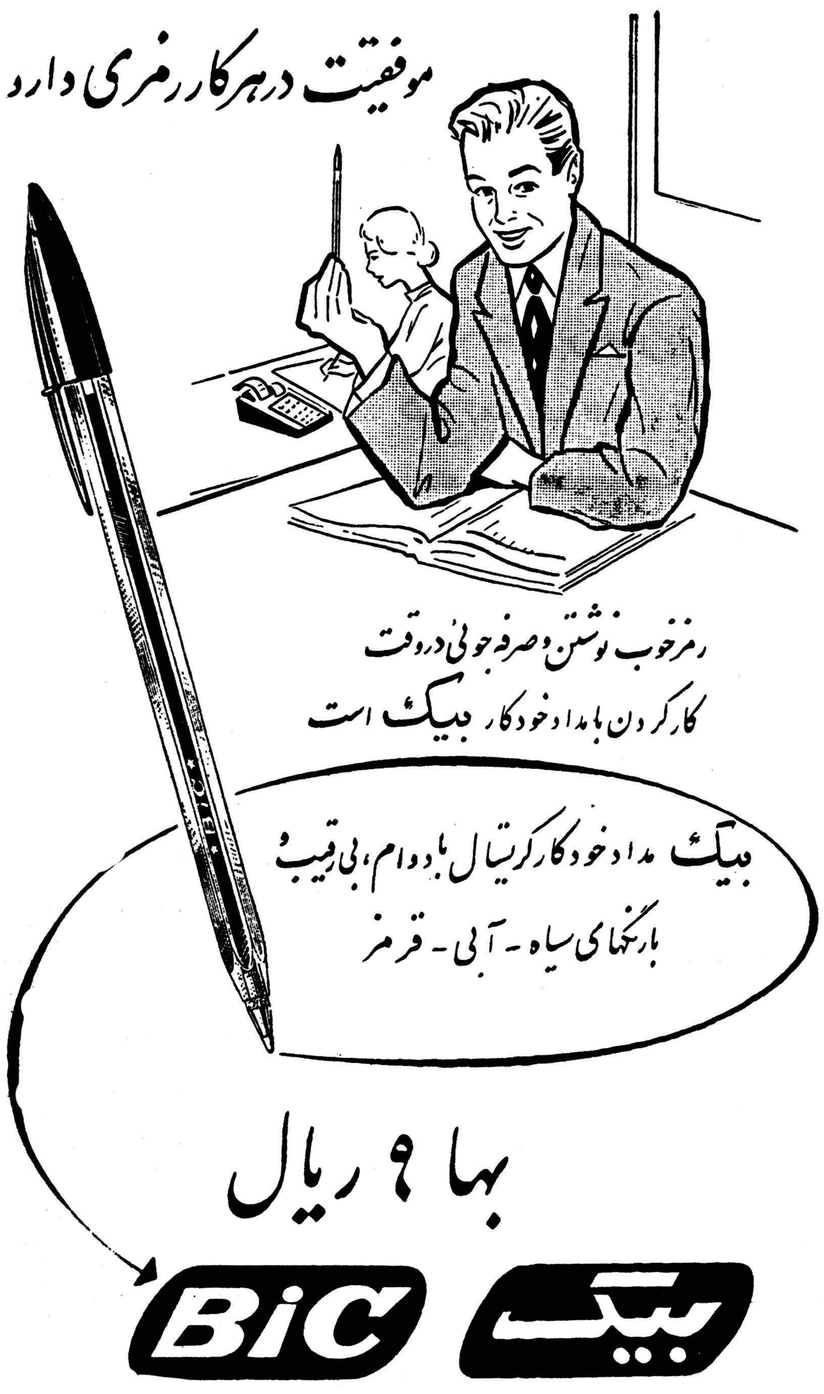

آگهی مناقصه شماره ۱

موسسه علوم اداری و بازرگانی دانشکده حقوق تعداد ۷۱ قلم لوازم التحریر و مطبوعات مورد احتیاج خود را از طریق مناقصه خریداری مینماید داوطلبان شرکت در مناقصه میتوانند بدبیرخانه موسسه مراجعه و برگ شرایط وصورت لوازم را دریافت دارند . موعد قبول پیشنهادات تا ساعت ۹ صبح روز یکشنبه بیستم (۲۰) آبان ماه ۱۳۳۹ بوده و کمیسیون مناقصه در ساعت ده صبح همانروز تشکیل خواهد شد .

هزینه درج آگهی و مالیات و عوارض متعلقه بعهده برنده مناقصه میباشد به پیشنهاداتیکه مبهم و مشروط و یا بعد از ساعت مقرر برسد ترتیب اثر داده نخواهد شد .

موسسه در رد و یا قبول یك و یا کلیه پیشنهادات مختار است .

۱ـ۲ آ ـ ۲۸۸۵٦ **موسسه علوم اداری و بازرگانی**

آگهی مزایده

اداره اردنانس ارتش سی دستگاه جمس جنگی فرسوده موجود را در شش قسمته دستگاهی بشماره های ارتشی بشرح زیر قسمت اول (۱۰۸٤۷ - ۱۱۳۰۳ - ۱۰۱٤۷ - ۱۰۲۷٤ - ۱۰۸۷۱ - قسمت دوم - ۱۰۳٦۰ - ۱۱۲۸۲ - ۱۱۲۸٦ - ۱۰٤٤۸-۱۱۱۷۹ قسمت‌سوم۱۱۰۷٦ - ۱۰۰۱۰ - ۱۰۲۸۳ - ۱۰۰۱۸-۱۰٤۳۸ قسمت چهارم ۱۱۱٦۸ - ۱۰۱۹۲ - ۱۱۲۵۰ - ۱۰٦۵۲ - ۱۰۱۹۱ قسمت پنجم ۱۲۷۱۳ - ۱۰۸۳۸ - ۱۳۱۵۲ - ۱۳۰۰۷ - ۱۱۱٤۹ - قسمت ششم ۱۳۸۰۹ - ۱۱۰۵۰ - ۱۰۰۳٤ - ۱۰۲٤۲ - ۱۰٦۳٤)

را از طریق مزایده کتبی بفروش میرساند .

۱ـ داوطلبین خرید میتوانند همه روزه در میدان اشیاء فرسوده اداره اردنانس ارتش واقع در عباس آباد خودروهای نامبرده بالا را از نزدیك مشاهده و بعدا برای هر قسمت جداگانه مبادرت به پیشنهاد نمایند (به پیشنهاداتیکه کمتر از یك قسمت باشد ترتیب اثر داده نمیشود ضمنا کسانیکه برای‌هرسی دستگاه پیشنهاد داده باشند حق تقدم خواهند داشت

۲ـ شرکت کنندگان میبایستی پیشنهادات خود را در ۲ نسخه در پاکات لاك و مهر شده تا ساعت ۱۰ صبح روز سه شنبه ۲٤ آبان ماه ۳۹ بدفتر اداره اردنانس ارتش واقع در عباس آباد و دفتر اداره‌بازرسی مالی ارتش واقع در خیابا ن‌سوم اسفند تحویل ورسید دریافت دارند .

۳ـ حضور پیشنهاد دهندگان در لمسه‌مزایده‌آزادبوده‌وکمیسیون‌مزایده در رد یا قبول یك یا کلیه پیشنهادات رسیده مجاز است .

٤ـ پیشنهاد دهندگان بایستی‌مبلغ بیست و پنج هزار ریال برای هر قسمت پنج دستگاهی بعنوان ودیعه بحساب شماره ۱۲۲۷ دارائی شماره ۵در بانك‌ملی (شعبه فردوسی) ریخته و اعلامیه آنرا پیوست پیشنهاد خود نمایند .

۵ـ به پیشنهادات مبهم و با قید شرطو بدون سپرده و همچنین پیشنهاداتیکه دیرتر از ساعت مقرر واصل شده باشد ترتیب اثر داده نخواهد شد .

٦ـچنانچه برنده مزایده درظرف پنج روز پس از تاریخ ابلاغ تصمیم کمیسیون در پرداخت بقیه ارزش خودروهای مورد مزایده خودداری نمود معامله کان لم‌یکن فرض وسپرده بنفع ارتش ضبط خواهد شد .

۷ـ پرداخت کلیه عوارض ومالیات و هزینه آگهی بعهده برنده مزایده خواهد بود .

۸ـ پیشنهادات واصله در ساعت ۱۲ روز سه شنبه ۲٤ر۸ر۳۹ دردفتر دائره خدمات و اعتبارات باز وقرائت خواهد شد .

رئیس اداره اردنانس‌ارتش‌سرلشکر خزاعی

آ ـ ۲۲۹٤۹٤

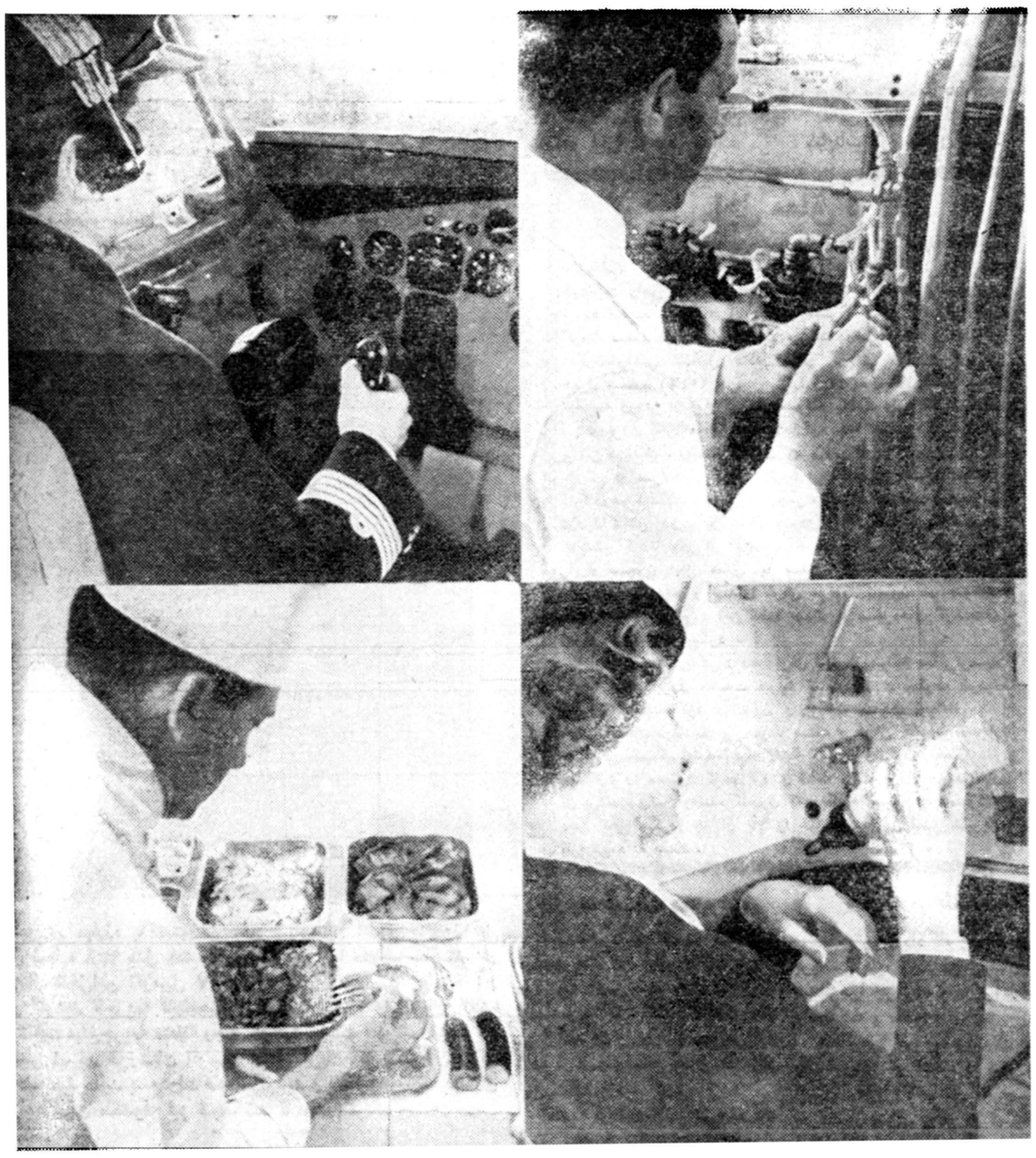

آ ـ ۲۹٤۱۸

دقت «ارفرانس»

یعنی کیفیت یا حالت دقیق بودن ؛ دقت و وقت شناسی این یك توصیف دقیق ازیك خلبان ارفرانس است. وقت شناسی، دقت، درستی. دستان چابك وماهری که بفرمان عقلی سلیم درکارهای دقیق عمل میکند. هرکس این انتظاررا دارد. هرکس که یکبار باارفرانس پروازکرده باشد اینرا از نزدیك دیده است. آنها چیزهای دیگریهم دیده‌اند . همان دقت و مراقبت در هر چیز دیگر. غذاکه بسبك فرانسه تهیه میشود . پذیرائی دقیق که نسبت بکوچکترین چیز توجه خاص میشود، محیط که کاملا دوستانه. لذت‌بخش و فرانسویست... همیشه، درست همانچه که میخواهید... درست همانست که بدست میآورید

AIR FRANCE JET

ارفرانس بزرگترین شرکت هواپیمائی جهان

بهترین پذیرائیهای خصوصی درجهان

آ ـ ۲۹٤۷۸

چند خبر کوتاه

● درحوالی «هرم» ازتوابع بندر بوشهر ۹نفرسارق مسلح بتفنگ وچماق قافله‌ای را که عبور میکرد متوقف ساختند و مبلغ ۸۰هزارریال نقدینه افراد قافله را بغارت بردند . غارت شدگان ضمن تقاضای رسیدگی باینموضوع انتظار دارند باینگونه بی‌نظمی ها خاتمه داده شود .

● اتومبیل جیپ‌شماره ۱۳۳ برانندگی حسن مکانیک هنگام حرکت درخیابان «شورین» همدان بادونفر الاغ‌سوار بنام حاج‌اسمعیل وابراهیم از اهالی قریه «خضرشورین» که سه مرغ همراه داشتند تصادف کردنراین تصادف‌حاج اسمعیل جان سپرد ، ابراهیم مجروح گردید سه‌مرغ ویك الاغ‌سقط شدو یکی‌از الاغهاهم مجروح شد راننده نیز دستگیر گردیدو تحت تعقیب‌قرار گرفت .

● بد ادسرای سبزوار اطلاع داده‌شد که‌در قریه «اردین» از توابع جوین سبزوار عده‌ای بجان هم‌افتاده‌اند ویك نفر بنام حاج‌عباس صلحجو با همه صلحجوئی واردمعرکه کارزار !شده و بقتل رسیده‌است ازطرف آقای‌اشکریز زاده دادستان سبزوار آقای شکیب‌نیا بازپرس دادسرا همراه باپزشك قانونی ومامورین انتظامی به‌محل‌رفتند وباین موضوع رسیدگی کردند معلوم شد چوپان قریهٔ اردین برای امرارمعاش ودرآمد بیشتر چندراس از گوسفندان اهالی قریهٔ دستجردرا نیز همراه با گوسفندان‌مردم‌اردین‌به تعلیف میبرده واینموضوع موجب بروز اختلاف بین اهالی قریهٔ اردین شده و این نزاع خونین رخداده است .

جنازه صلحجو مدفون شدوقضیه تحت تعقیب قرار گرفت .

اتومبیل حامل تریاك بنفع دولت ضبط شد

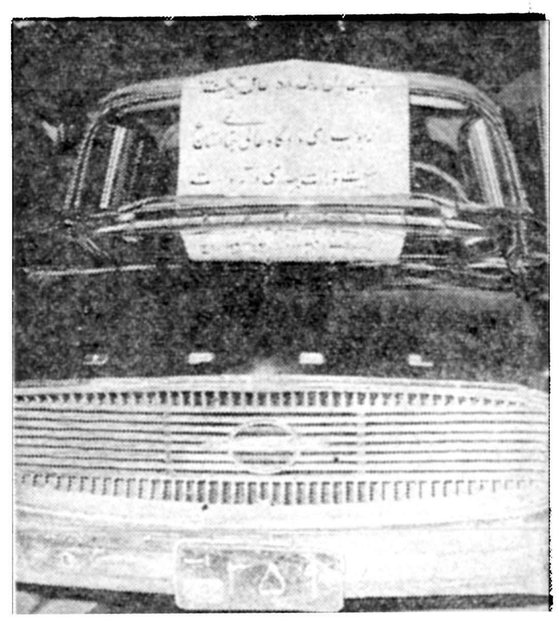

مامورین مبارزه باکشت خشخاش شهرستان اهواز چندروز قبل باتومبیل شماره ۳۵۹ مدل ۵۸ مظنون شدند وآنرا متوقف ساختند. در بازرسی از داخل‌این اتومبیل ۱۷کیلو تریاك کشف شد ورانندهٔ آن دستگیر گردید تاجریمهٔ قاچاقچیگری خودرا بپردازد ولی چون راننده برای پرداخت مبلغ‌جریمهٔ متعلقه وجهی موجود نداشت بموجب رای‌دادگاه عالی جنائی استان خوزستان اتومبیل حامل تریاك که عکس‌آن را در بالا ملاحظه میفرمائید بنفع‌دولت ضبط گردید و بملکیت وزارت بهداری درآمد تریاکهای مکشوفه نیز ضبط شد تا معلوم‌گردد.

تودیع بافرماندار سابق شاهی

خبرنگار مادر شاهی گزارش میدهد چندروز قبل بمناسبت‌انتقال آقای گرجی فرماندار سابق‌شاهی مجلس تودیعی در فرمانداری‌برگزار شدکه‌در این مجلس آقای گرجی اظهار قدردانی بعمل‌آمد وهدایائی برسم یادبود بایشان اهداء گردید درعکس بالا آقای گرجی بامقامی عده‌ای از حضار دیده میشود.

کشمکش بر سر گنج موهوم!

بخاطر گنج نایافته عده‌ای بجان‌هم افتادند

چندین نفر مصدوم

وعده‌ای بازداشت گردیدند

ه ماکنون بر سر گنجی موهوم بین عده‌ای از اهالی قریه «محل» از توابع کلاردشت کشمکش در- گرفته ودر این قریه همه از گنج صحبت می کنند در حالی که‌هیچ کس از محل گنج و مقدار گنج و نوع این گنج اطلاعی ندارد ! و وجود این گنج را مردم‌قریه «محل» محرز میدانند وحتی بر سر یافتن آن جمعی به زدو خورد پرداخته وچندین نفر مصدوم و عده‌ای هم دستگیر شده اند ولی هر کس در پاسخ این که این گنج کجا است ؟ جز نمیدانم جوابی نمیدهد! خبرنگار ما درکلاردشت چگونگی بروز شایعه گنج را چنین‌گزارش میدهد : چند روز پیش علی اشرف ومحمد علی دو نفر از کودکان قریه «محل» که‌برای تهیه هیزم به جنگل نزدیك قریه رفته بودند پس از مراجعت بکسان خود گفتند که هنگام جمع آوری هیزم در جنگل پای ما در گودالی فرو رفت وبه‌یك خمره پول بر خورد!!

اولیای دو کودك مزبور هم جریانرا برای سایر اهالی قریه تعریف کردندوسر انجام‌این‌موضوع به اطلاع مامورین ژاندارمری قریه رسید . رئیس پاسگاه ژاندارمری باتفاق نمایندگان‌فرهنك وبخشداری کلاردشت برای اطلاع از صحت وسقم این شایعه با دو کودك مزبور وکسان آنها بمحلی که می گفتند خمره های پول در آنجا است‌عزیمت کردند و مشغول جستجوی گنج شدند . دراین ضمن عده‌ای از اهالی قریه نیز به آنان ملحق گردیدند ودسته جمعی به جستجوی گنج خیالی پرداختند ! ولی هر چه بیشتر جستند کمتر یافتند . اهالی قریه که رئیس ژاندارمری و نمایندگان فرهنك و بخشداری را در جستجوی گنج دیدند بموجودیت این گنج یقین کردند و پس از آنکه جستجو های آنان نتیجه ای نبخشید و رئیس ژاندارمری و نمایندگان فرهنك و بخشداری بی نتیجه باز گشتند اهالی قریه برای پیدا کردن گنج بکاوش پرداختند دراین جستجو بین عده‌ای از اهالی به خاطر این گنج موهوم زدو خورد در گرفت که با دخالت مامورین ژاندارمری پایان یافت چندین نفر مصدوم گردیدندو با تشکیل‌پرونده عده‌ای هم بازداشت شدند .تحقیقات درباره موجودیت یا موهوم بودن گنج هم اکنون ادامه دارد . زنی بنام گل بانو و مردی بنام خضراله لطیفی کهازکسان دونفرکودکی‌می باشند که قبل از همه وجود گنج را اطلاع دادند ابتدا بموجودیت گنج‌اطمینان داشتندوهریك دیگری را کاشف گنج میدانستند ولی پس از زدو خورد اهالی هنگامی که مامورین از این دو نفربازجوئی می کردند منکر اظهارات قبلی‌خود شدند .

فعلا در باره این گنج سه نظریه در قریه «محل» شایع است. عده‌ای می گویند : هنوز گنج در محل خود باقی است وعده‌ای از اهالی شب و روز به پاسداری آن‌مشغولند وهریك از ترس دیگری جرات تصرف آنرا ندارند . جمعی هم عقیده دارند که رندان قریه قبل از آنکه هیاهوئی در این باره بلند شود بسراغ گنج رفته‌وآنرا برده‌اند ولی عاقل تر از همه آنهائی هستند که اصولا منکر وجود این گنج شده و آنرا موهوم میدانند .

سارقین زبردست

لباسها وابزارکار هیئت ارزیابی رادزدیدند

رئیس ومساح هیئت درلباسهای عاریه باقیافه‌هائی جالب جریانرا بمامورین ژاندارمری اطلاع دادند

چند شب‌قبل اثاثیه هیئت‌ارزیابی که‌برای ارزیابی‌زمین های کشاورزی قریه قاسم آباد رود سر رفته بودند مورد دستبرد قرار گرفت و سارق یا سارقین علاوه بسرقت اثاثیه ، لباس های اعضای هیئت ارزیابی را نیز بسرقت بردند .

جریان این سرقت عجیب طبق گزارش خبرنگار مادر رود سربراین قرار است :

اعضای هیئت ارزیابی‌پس ازورود بقریه قاسم آباد و ارزیابی قسمتی از زمین های کشاورزی زارعین‌قریه شب در منزل آقای اسمعیل پور دهبان محل اقامت کردند و پس از صرف شام در همان منزل استراحت نمودند .

صبح روز بعد آقایان شهبازی رئیس هیئت ارزیابی‌و علیجانی‌مساح هیئت که از خواب بیدار شده بودند بسراغ لباس های خود رفتند ولی با کمال تعجب از لباس های خودکه عبارت از کت و شلوار و پیراهن بود اثری ندیدند .

سایر اعضای هیئت هم پس از اطلاع بر این موضوع بسراغ‌لباس ها و اثاثیه خود رفتند . گرچه لباسهای آنها موجود بود ولی از اثاثیه آنان مخصوصا از وسایل و ابزار کار آنها اثری دیده‌نمیشد تمام وسایل کار آنها مخصوصا دوربین ارزیابی که بی نهایت مورد لزوم آنان بود بسرقت رفته بود .

بهر حال رئیس و مساح هیئت ارزیابی را لباس عاریه پوشانیدند و این دو نفر با قیافه مخصوصی که در لباس های عاریه یافته بودند خود را به پاسگاه ژاندارمری «چابکسر» از توابع رود سر رسانیدند وجریان را اطلاع دادند ولی تاکنون اثری از سارق یا سارقین بدست نیامده است .

اجل معلق !

... برفراز قلهٔ صعب‌العبوری که در بالای گردنهٔ «پاطاق» سربفلك کشیده بود کارگران شرکت راهسازی با انفجار دینامیت راهی دردل کوه باز میکردند تا جاده سهل‌العبورتری ایجاد نمایند . صدای انفجار دینامیت با غرش کامیونی که‌از گردنهٔ صعب‌العبور «پاطاق» بالا میرفت درهم آمیخته و سنفونی گوشخراشی تشکیل داده اصغر کریمی رانندهٔ کامیون دیزل شماره ۲۵۴۹۱ هرلحظه پارا روی پدال گاز فشار میداد تاهرچه زودتر از این گذرگاه خطرناك بگذرد ولی ناگهان قطعه سنك بزرك که‌باانفجار دینامیت‌ازکوه جدا شده‌بود غرش‌کنان بپائین درغلطید. رانندهٔ کامیون که میدید هم اکنون قطعه‌سنك بزرگی در سراراهش قرار میگیرد ویا بکامیون اصابت میکندو آنرا درهم میشکند وجانش را بخطر میاندازد. وحشت واضطراب دردید گانش دوید و عرق سردی به پیشانیش نشست. کوشش کردتا مگر از این مهلکه خود رابرهاند. قطعه سنك بزرك همچون اجل معلق با صدای گوشخراشی هر لحظه نزدیکتر میگردید و صدای غرش موتور کامیون در صدای مهیبی که از برخورد این قطعه سنك با صخره‌های کوهستان ایجاد میشد محو میگردید .

سرانجام کوشش راننده برای فرار از مهلکه بجائی‌نرسید وقطعه سنك بزرك باشدت هرچه تمامتر درراه سقوط خودبه کامیون اصابت کرد وکامیون راواژگون ساخت لحظه‌ای بعد غرش انفجار دینامیت و سقوط سنك و غرش کامیون تبدیل بسکوتی سهمگین شده بود. لاشهٔ کامیون واژگون شده،گردنهٔ «پاطاق» را مسدود کرده بود و قطعه سنك بزرك هم درکنار آن برانندهٔ وکمك راننده کامیون که‌هیچگونه آسیبی ندیده بودند دهن کجی میکرد! جریان بالا را خبرنگار ما در قصر شیرین گزارش داده است .

بازدید قسمت مخابرات

خبرنگار ما در طبس گزارش میدهد چند روز قبل آقای «کرنل رولانس» رئیس مستشاری مخابرات ژاندارمری کل کشور باتفاق چند تن ازافسران ژاندارمری بطبس‌وارد شدو از قسمت مخابرات ژاندارمری این منطقه بازدید کرد .

آقای «کرنل رولانس»از پیشرفت امور مخابراتی ژاندارمری طبس اظهار خشنودی کرد .

محکوم شدند

پریروز دادگاه جنحه‌شمیران بریاست‌آقای آزاد دونفر سارق‌بنام عبدالزهرا جزائری و عزیز‌آقابابائی رامحاکمه و محکوم نمود.

عبدالزهرا بجرم سرقت از خانه یك اروپائی در قلهك به شش ماه زندان وعزیزآقا بابائی به جرم سرقت از منزلی واقع در امانیه به ۱۸ ماه زندان محکوم گردید.

کشف تفنك از لای حصیر !

چند روزقبل مامورین ژاندارمری «هویزه» سوسنگرد در محلی بنام «شمشیه» موفق شدند از شخصی یك قبضه تفنك غیر مجاز کشف کنند .

شخص مذکور تفنك مکشوفه را در میان چند قطعه حصیر پنهان کرده بود ومامورین وی را دستگیر و به مقامات قانونی تحویل دادند.

این گزارش را خبرنگار ما در اهواز ارسال داشته است .

طی مراسمی جداگانه

دوشهر روشن شد

طبق گزارش خبرنگار ما در صومعه سرا چند روز قبل کارخانه های برق صومعه سرا و بخش «کسما» طی مراسمی جداگانه بوسیله آقای سعد آبادی فرماندار این شهرستان افتتاح شد . در هردو مراسم روسای ادارات دولتی و جمعی از محترمین و معاریف صومعه سرا حضور داشتند و هنگام افتتاح کارخانه های برق نسبت بشاهنشاه بشدت ابراز احساسات کردند اهالی صومعه سرا و بخش کسما از این اقدام مفید مسئولین امور اظهار قدردانی میکنند .

تاکسی مغز جوانی رامتلاشی کرد

خبرنگار ما در جهرم اطلاع میدهد دوروز قبل تاکسی شماره۱۴۶۳ برانندگی قنبرقنبرزاده هنگام عبور از مقابل دبیرستان ادب جهرم با جوانی بنام نوراله خرمی تصادف کرد .

شدت این تصادف باندازه ای بود که مغز نوراله بر اثر ضربه وارده متلاشی شد . راننده تاکسی بوسیله‌مامورین انتظامی بازداشت گردید و جنازه مقتول پس از انتقال به بهداری و انجام معاینات لازم مدفون شد .

با بیماری طاعون اسبی مبارزه میشود

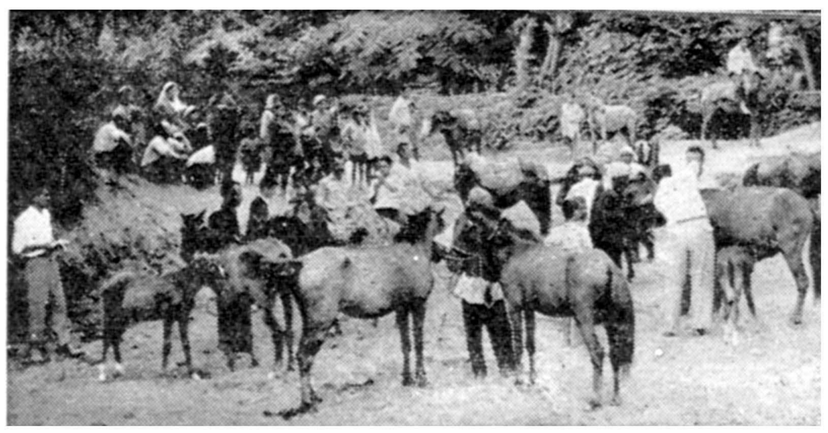

خبرنگار ما در بابل می نویسد اخیرا از طرف اداره دامپزشکی بابل اکیپ های بهداشتی مجهزی برای مبارزه با بیماری طاعون اسبی بقراء تابعه این‌شهرستان اعزام شده‌اند ودر حال حاضر اکیپ های مزبور مشغول مایه کوبی اسب و قاطر های دامداران‌این منطقه می باشند .

در عکس بالا اعضای یکی از اکیپ ها هنگام مایه‌کوبی اسب و قاطر های دامداران قراء تابعه بابل دیده می شوند .

تودیع با رئیس سابق دبیرستان

خبرنگار ما د رقزوین مینویسد چند روز قبل بمناسبت انتقال آقای ابوالقاسم سعد آبادی رئیس دبیرستان محمد قزوینی قزوین بطهران‌از طرف اداره فرهنك این شهرستان مجلس تودیعی درسالن دبیرستان محمد رضا شاه پهلوی‌برگزار شد . در این مجلس آقای کجوری رئیس اداره فرهنك قزوین از خدمات فرهنگی آقای سعد آبادی اظهارقدردانی کرد واز طرف تیپ ۵ قزوین وسازمان جوانان شیر و خورشید سرخ‌و اداره فرهنك گلدانهای نقره ای برسم یاد بود بوی اهداء شد در عکس بالا آقای کجوری رئیس اداره فرهنك قزوین هنگام اهداء هدایا به‌آقای سعد آبادی دیده میشود .

مستی که قصد تجاوز بزنی‌را داشت دستگیر شد

فرمایش‌الکل!؟

خبر نگار ما در جهرم گزارش میدهد چند شب قبل عده ای از اهالی جهرم شخصی بنام اکبر حسن‌پور را که در حال مستی وارد خانه‌ای شده بود و قصد تجاوز بزنی را داشت دستگیر کردند و تحویل شهربانی دادند .

در این جریان بین طرفداران اکبر و جمعی از اهالی زدو خوردی رویداد و عده ای بسختی مجروح شدند ولی مامورین با حضور در محل واقعه و دستگیری یازده نفر از مسببین اصلی به نزاع خاتمه دادند ودر این مورد پرونده ای در دادسرای جهرم تشکیل شد .

رفع اختلافات

اخیرا بین یکی از اعضای تربیت بدنی شمیران و سایر اعضای‌تربیت بدنی اختلافاتی ایجاد شده بودصبه شب قبل طی یك جلسه طولانی با حضور آقایان فرماندار ، رئیس فرهنك و دکتر طاهباز و جمعی از ورزشکاران درفرمانداری شمیران اختلافات موجود بین اعضای‌تربیت بدنی مرتفع گردید. در این‌جلسه آقای مشار فرماندار شمیرانات اعضای تربیت بدنی را باتحادواتفاق و همکاری دعوت کرد

از : دیلمقانی — خبرنگار تبریز

در آرزوی گذشته‌ها ...

... آمدید وتلفنهای مغناطیسی شهرتبریز را تبدیل به تلفن‌خودکار کردید وارتباط تلفنی تبریز -تهران رانیز که بوسیلهٔ بیسیم انجام‌می گرفت ووقت آن محدود بود تبدیل بکارپر کردید ووقت مکالمه‌آنراهم افزایش دادید وبااینکارهای مثبت ، مردم تبریز را متشکر و ممنون ساختید. ماهم تشکر وسپاس خودرا از زحمات متصدیان مسئول اعلام کردیم ولی حالا میخواهیم بگوئیم که ماتشکرات‌وسپاسگزاریهای خود رادراینمورد پس گرفتیم !؟شماهم بیائید وبخاطرخدا یاهمان دستگاههای مغناطیسی وبیسیم سابق‌رابکار اندازید ویابوضع کاربر شهرستان‌تبریز سروصورتی دهید.

آنروز که دستگاه کاربر تهران -تبریز بوسیله استاندار وقت آذربایجان شرقی افتتاح شد گفتند ازساعت ۸ صبح تا۱۱شب مردم‌تبریز هروقت‌که دلشان بخواهد میتوانند بوسیله دستگاه کاربر با تهران صحبت کنند ولی ازآنروز تابحال وضع‌کار این دستگاه تغییر فراوان یافته است حالا هروقت کسی برای مکالمه‌باتهران از متصدیان دستگاه کاربر تبریز وقت بخواهد، حسابش باکرام‌الکاتبین است وحوالهٔ ساعت مکالمه‌اش «چنانچه برق‌آسا بخواهد مکالمه‌کند» بیازده‌ونیم‌شب‌است.البته اینوضع هنگامی برقرار است‌که دستگاه کاربر این شهرستان درست کارکند وارتباط برقرار باشد .والاغلب اوقات دستگاه کاربر خراب است وگاهگاهی نیز که ارتباط برقرارمیشود و مراجعین بعدازگذشتن از هفت‌خوان موفق میشوند گوشی‌تلفن کاربر رابرای مکالمه باتهران بدست‌گیرند آنقدرصداهای عجیب وغریب درگوشی تلفن می‌پیچد که گوینده و مخاطب از مکالمه منصرف میشوند.

از همه‌اینها‌گذشته معلوم نیست وضع نوبت مکالمه بادستگاه‌کاربر تبریز چگونه است‌که بمجرد شروع ارتباط تمام‌وقت مکالمه که درحدود ۱۵ساعت است بطور برق‌آسا رزرومیشود وحتی مکالمه برق‌آسای مراجعین به‌ساعت یازده شب موکول میگردد.

بهرحال گرچه آقای وزیرپست وتلگراف دراینمورد وعده‌رسیدگی داده است ولی تاهنگامیکه باین‌وضع‌رسیدگی شود مردم تبریز درآرزوی روزگار گذشته آه‌میکشند.

این غده پنج کیلوئی

ازشکم یك‌کودك ۸ساله خارج‌گردید غدهٔ مزبور یك‌کلیه وقسمتی‌از روده او را فاسد کرده بود

اینك خبرنگار مادر اهواز گزارش میدهد. از هشت ماه قبل علیرضا در شکم خود احساس ناراحتی کرد ورفته رفته این ناراحتی تشدید گردید و شکمش روبتورم گذاشت وبزرك شد. حسن صفاری پدر علیرضا از چندی قبل از آن در زندان بسرمیبرد ومادر این‌کودك هم‌که چندان اطلاعی از وضع بیماری فرزندش نداشت در ابتدا به‌تجویز حکیمباشی های خانگی‌یا جوشانده وگل‌گاوزبان میخواست از دل‌درد فرزندش بکاهد ولی این معالجات تاثیری نداشت پس‌از۸ ماه درد و ناراحتی هنگامیکه شکم علیرضا آماس کرده و مادرش از معالجات خانگی درباره فرزند خود سودی نبرده بود اورا به‌بیمارستان جندی شاپور منتقل کرد در بیمارستان پس‌از عکسبرداری‌معلوم شد که غده بزرگی در شکم‌علیرضا است که باید هرچه زودتر با عمل جراحی خارج شود.

چندروز قبل این کودك ۸ ساله راتحت عمل جراحی قرار دادند و از شکم وی غده‌ای بوزن پنج‌کیلو گرم خارج‌کردند . چون این‌غده یکی از کلیه‌های علیرضارا از کار انداخته و قسمتی از روده بزرك او رانیز فاسد کرده بود باینجهت‌کلیه چپ وقسمت فاسد روده بزرك اوبا عمل جراحی بریده شد و خارج گردید

هم‌اکنون علیرضا در بیمارستان جندی شاپور اهواز دوران نقاهت‌را میگذراند.

این غده‌پنج‌کیلوئی بودکه موجب تورم وآماس‌شکم علیرضا شده‌بود

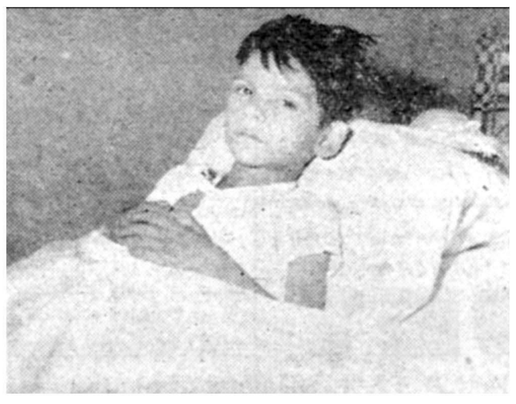

علیرضا دربیمارستان جندی‌شاپور دوران نقاهت را میگذراند

نیازمندیها و آگهی های کوچک

استخدام میشود

به مهندس ساختمان وتکنوسیون
امور ساختمانی‌و متخصص برآورد ساختمان احتیاج داریم کسانی که‌واجد شرایط هستند همه روزه از ساعت ۵ الی ۶ و نیم بعد از ظهر بشرکت ساختمانی زحل خیابان شمیران جنب سینما مولن روژ تلفن ۳۱۶۵۰ مراجعه نمایند .
۱ـ۲ آـ۲۹۲۲۰

یکشرکت ساختمانی
به‌یک دوشیزه یابانوی ماشین‌نویس برای کار در تمام روز احتیاج دارد از علاقمندان خواهشمند است به‌تلفن ۴۱۷۴۸ مراجعه نمایند .
آـ۲۶۱۳۱

بچندنفر دوچرخه سوار باسواد
جهت پخش لوور دوبیر نیازمندیم بهارستان داروخانه پارلمان
آـ۲۶۱۸۳

یک نفر راننده
مورداحتیاج‌میباشدبه تلفن۳۰۵۴۴۵ مراجعه فرمائید .
آـ۲۶۲۴۱

بچندنفر فروشنده سیار
باسواد نیازمندیم همه‌روزه‌بخیابان قزوین کوچه پمپ بنزین چهارراه بنائی غرب ده متری خاکی به بنگاه صداقت مراجعه شود .
آـ۲۶۲۴۷

انتخاب رئیس درمانگاه
دانشکده پزشکی اصفهان برای درمانگاه گوش و حلق و بینی‌احتیاج بیکنفر رئیس درمانگاه دارد که باپایه یک پزشک بیمارستانی‌از طریق‌مسابقه انتخاب نماید داوطلبین میتوانند از تاریخ نشر آگهی تا یکماه دیگر در تهران باداره تعلیمات عالیه و در اصفهان بدبیر خانه دانشکده پزشکی مراجعه و ثبت‌نام نمایند استخدام داوطلب پس از حصول اجازه‌استخدام طبق مقررات بعمل خواهد آمد .
سردبیر دانشکده پزشکی ـ دکتر **حکمتیار**
آـ۲۹۵۲۰

شرکت آلمانی
یک بانوی ماشین نویس فارسی و انگلیسی را که بزبان انگلیسی تسلط داشته باشد استخدام می نماید داوطلبان میتوانندخود رامابین ساعات ۸ الی ۱۳ و ۱۶ الی ۱۸بدفتر شرکت سهامی استاندارد الکتریک ایران معرفی نمایند .
آدرس خیابان روزولت روبروی سفارت امریکا تلفن ۶۹۷۷۵ و۶۶۶۲۴
آـ۲۹۵۳۰

چندنفر راننده پایه ۲
شخصی وچند نفر راننده موتوسیکلت باشرایط زیراستخدام میشود .
۱ـ دارابودن تصدیق ۶ ابتدائی
۲ـ مسلط بودن به فروشندگی محصولات غذائی
۳ـ داشتن ضامن معتبر
داوطلبین همه‌روزه بین ساعت ۹ الی ۱۲ و ۴الی ۸بعداز ظهر به‌شرکت آب ودانه‌خیابان امیرآباد خیابان‌فرصت کوی پیرنیا شماره ۲۰ مراجعه شود .
۱ـ۲ آـ۲۹۴۳۸

استخدام میشود .
یک‌بانوی ماشین‌نویس درجه یک فارسی‌ولاتین که‌از عهده‌تند نویسی‌نیز بخوبی برآیداستخدام‌میشود .داوطلبان ازساعت ۵بعدازظهر بعد به سازمان تبلیغاتی آوازه ـ خیابان فردوسی ـ پاساژ ۳۶مراجعه کنند .
۱ـ۳ آـ۲۹۴۲۲

تراشکار باتجربه
۵ نفر تراشکار قابل استخدام می شود کارخانه ارج خیابان شوش
آـ۲۹۴۲۸

برای تصدی امور تلفن بیک نفر
مرد یا زن جوان با تحصیلات حدود دیپلم مورد نیاز است اشخاصیکه به مکالمه انگلیسی آشنا باشند مقدم خواهند بود .
آدرس : خیابان فردوسی شمالی شماره ۶۳ تلفن ۴۲۴۰۲

تبریک
جشن همسری دوست ارجمندم آقای عبدالباقی پیله‌ور را با دوشیزه ملوک احمدی از صمیم قلب تبریک گفته و کامروائی وبهروزیشان را آرزو میکنم
محمد صالحی

فریدون عزیز
تولد پسرت را تبریک گفته بقای سعادت خانواده‌است راخواستارم
پرویز فنی زاده

صاحب امتیاز و مدیر مسئول : عباس مسعودی
جای اداره خیابان خیام چاپخانه اطلاعات

بفروش میرسد

خیابان پهلوی مقابل جنگل
ساعی زمینی بمساحت ۸۳۵ متر که از یکطرف در حدود ۴۰ متر در کنار خیابان پهلوی و از طرف دیگر به خیابان یوسف آباد بقیمت مناسب بفروش میرسد به شماره تلفن های ۳۴۱۲۴ و ۶۹۶۰۸ رجوع فرمائید
۱ـ۳ آـ۲۶۰۷۱

قطعه زمینی بمساحت ۱۶۰
متر مربع بر خیابان (بطول ۱۴ مترونیم) واقع در جاده قدیم‌شمیران نرسیده بکافه باستانی با سه‌طبقه‌و نیم ساختمان دارای یک باب مغازه وسیع بمساحت تقریبا ۸ متر مربع مناسب برای کمپانی و نمایندگی‌و زیر زمین واطاقهای جهت سکونت‌در دست تکمیل و در صورت تمایل با حیاط بفروش میرسد طالبین به شماره تلفن ۳۳۰۵۰ بین ساعت ۳تا ۷بعدازظهر مراجعه نمایند
۱ـ آـ۲۵۶۳۱

یکدستگاه جرثقیل موتوری نوع موتور کمنز ـ کاربیت بقدرت ۲۰ تن بابوم هشت متری مرتب آماده بکار جهت‌فروش طالبین به‌شرکت سهامی نصب ماشین بین شهناز ۳ و ۴ ساختمان شماره ۳۶۶ تلفن ۳۵۹۵۴ مراجعه فرمایند .
آـ۲۶۱۷۹

دوقطعه زمین بمساحت
۱۷۴۰ و ۱۳۴۰ مترمربع بر خیابان شوش درنزدیکی میدان شوش بدون واسطه بفروش میرسد تلفن ۳۹۱۱۸ ۴۴۴۲۰
۱ـ۲ آـ۲۶۰۳۳

یکدستگاه عمارت نوساز
دوطبقه مشتمل بردودستگاه مجزا هر یکی دارای سه‌اطاق باتمام لوازم واقع درخیابان شمیران کوچه ۸متری پائین سینما مولن‌روژ بفروش میرسد طالبین بخیابان شمیران چهار راه حقوقی بازرگانی نخجوان یا تلفن ۳۷۲۷۸ مراجعه فرمایند .
۱ـ۳ آـ۲۶۱۲۳

یک‌باغچه مشجر بابرق و بنای قدیمی بمساحت بیست متر(ر ـ خیابان) پنجاه متر (برکوچه) واقع‌در خیابان امیریه انصاری کاشی ۷۸ و ۷۹بفروش میرسد طالبین بدون‌واسطه بتلفن ۲۰۷۸۵ مراجعه فرمایند .
۱ـ۲ آـ۲۹۴۵۲

واگذار میشود

دوباب حجره در سرای امید
حیاط دوم بابرق و تلفن واگذار میشود طالبین بتلفنهای شماره۴۵۷۹۲ و ۲۵۶۴۶ مراجعه فرمایند
۱ـ۳ آـ۲۹۳۱۲

آگهی مزارعه گلخانه
یکدستگاه گلخانه بادوشاسی وده هزار متر زمین متصله واقع درقریه کلاک مجاور پل کرج در قسمت غربی جاده‌چهل‌متری‌تهران به‌کرج باآب‌وبرق بمنظور پرورش گل و فروش آن باشخاصیکه سابقه پرورش گل‌دارند باداشتن سرمایه و تضمین بطور مزارعه واگذار میشود طالبین بتلفن شماره ۷۴۸۸۰ به‌آقای قاطان مراجعه فرمایند
آـ۲۶۱۷۳

آموزشگاههای علمی

یاد گرفتن زبان انگلیسی درانگلستان
هم با صرفه و هم در مدت مناسب در
رجنسی
تنها محلی در انگلستان که هم هتل و هم مدرسه است (دارای ۱۰۰ اطاق مقابل دریا). کلاسهای کم عده ویا خصوصی توسط فارغ‌التحصیلان اکسفورد تدریس میشود. داوطلبان از هر سن قبول میشوند ومدرسه همیشه باز است . حداقل هزینه یک هفته با خوراک و سرپرستی مبلغ ۱۰ لیره میباشد .
The Regency, Ramsgate, England.
برای کسب اطلاعات بیشتر لطفا به F.C.I. خیابان ناصر خسرو جنب وزارت دارائی ساختمان گلستان مراجعه فرمائید .
آـ۲۹۳۹۴

اولیای محترم
برای مشورت در اطراف تحصیلات و سرپرستی فرزند خود درانگلستان با آقای الکساندر ژرژ بنشانی ذیل
Alex. George, Esq.,
37 De Vere Gardens,
LONDON, W. 8
یا با نماینده ایشان بوسیله صندوق پستی شماره ۵۷۶ تهران تماس گیرید .

مستغلات

برای خریدو فروش اراضی‌عباس‌آباد
بخیابان روزولت ایستگاه شریف ـ بازرگانی محمدی و اخوان تلفن ـ ۸۲۱۳۵۱مراجعه فرمائید .
۱ـ۲۶ آـ۲۳۸۵۷

چند فقره پول‌شرطی لازم است
مبیع شمال شاهرضا و سه‌برابر ارزنده‌است‌آژانس رایت شاهرضا روبروی سینمارویال ۳۲۹۷۱ـ۳۱۸۵۳
۱ـ۱۰ آـ۲۵۴۲۹

جهت‌احداث کارخانه
محلی در حدود ۴۰۰ متر زیربنا با آب و برق سه فاز و تلفن مورد نیاز است به تلفن ۴۹۷۹۷و ۴۳۲۷۶ مراجعه فرمائید .
۱ـ۲ آـ۲۹۶۲

یک‌مامور سیاسی‌باسمت رایزنی
بیک منزلیکه برای پذیرائی هم‌در داخل وهم‌درخارج‌ساختمان‌جای مناسب داشته باشد نیازمند است وچنانچه دارای استخرشناهم باشد بهتراست . آن‌ساختمان بایددارای برق‌سه‌فاز ده آمپر بوده‌و ماشین رختشوئی ویخچال وبخاری نفتی وغیره جزء آن منزل‌باشد وآب باندازه کافی درتمام فصول‌سال داشته باشد وبهمچنین آن منزل در منطقه خنک‌واقع‌وورودی آن‌درخیابان اصلی باشد و دارای چهار یااقلا سه اطاق خواب وحمام وآشپزخانه مدرن باشد .
متمنی است‌نامه‌راکه‌حاوی شرایط وسایر مشخصات باشد بضمیمه یک نقشه‌که‌وضعیت عمومی‌ساختمان را با موقعیت آن‌نشان دهد بنشانی «صندوق پستی‌شماره ۵۰ اداره کارپردازی ، سفارت امریکا ـخیابان تخت جمشید» ارسال دارند .
۱ـ۲ آـ۲۶۱۳۵

آموزشگاههای فنی

تعلیم صحیح رانندگی هنر کده فنی بزرگترین آموزشگاه رانندگی و مکانیکی در خاورمیانه
رانندگی رابا آخرین متد علمی به شما می‌آموزد و تا گرفتن گواهی نامه رسمی بشما تعلیم میدهد .
هنرکده فنی بهارستان روبروی چاپخانه مجلس تلفن ۳۸۰۴۶
۱ـ۲۶ آـ۲۸۸۹۴

نقشه‌برداری
دوره جدید کلاس نقشه برداری‌با استفاده از کاملترین وسائل وجدید ترین دوربینهای لازمه زیرنظراستادان دانشمند تشکیل میشود . شرکتها و موسسات بزرگ فقط فارغ‌التحصیلان کاخ دانش را استخدام میکنند .

کاخ دانش
نادری ـنرسیده‌بچهارراه اسلامبول

جویای کار

نماینده تجارتی ـ مترجم انگلیسی و فرانسه و سرپرست امور برای مسافرت باروپا و امریکا یاشهرستان ها حاضر است تلفن ۳۰۳۹۵۲
۱ـ۴ آـ۲۵۴۲۵

یکنفر دکتر داروساز
باسابقه ویزیتوری حاضر است نمایندگی یک موسسه داروئی یاشیمیائی و یا غذائی را دراستان دهم اصفهان قبول نماید طالبین به شماره ۱۵۹۵راهنمای اطلاعات مراجعه نمایند .

معلم کاردستی
برای ۸ساعت در هفته آماده‌کار است بتلفن ۲۵۲۵۹ مراجعه شود .

جوانی که خدمت نظام وظیفه
معافی دارد‌و ضمنا گواهی نامه‌شش ابتدائی نیز دارد جویای کار است بتلفن ۲۲۷۰۰ مراجعه فرمایند .

یکنفر حسابدار که
در امور حسابداری کامل وضمنا برای اداره نمودن کارخانه پنبه پاک کنی پنبه تخصص کامل دارد حاضر است تمام روز دربنگاههای ملی و تجارتخانه استخدام شود طالبین بتلفن شماره ۲۳۲۰۵ مراجعه فرمایند .

مردی مجرد دارای
گواهینامه رانندگی همگانی‌معلومات دیپلم و زبان انگلیسی دارای‌ماشین شورلت سواری ۵۴ با اتومبیل یابدون اتومبیل جویای کاراست تلفن۶۹۲۸۱

جوانی باسابقه ممتد در
حسابداری دوبله امریکائی وایتالیائی جویای کاراست بتلفن ۲۱۲۱۱ مراجعه فرمایند آـ۲۶۱۲۷ ۱ـ۲

احتیاجات زندگی

برای‌رنگ‌آمیزی وتزئینات
ساختمان شما سازمان دکوراسیون بنفش همیشه آماده است اول‌منوچهری پاساژ ساعتچی تلفن ۳۷۹۰۰

رستوران ژاله مخصوص خانواده ها
است دارای چلوکباب مطبوع وسایر اغذیه متنوع و لذیذ ایرانی و فرنگی اول لاله‌زار نو جنب سینما متروپل تلفن ۳۴۳۳۱ ناهار کامل ۵۵ ریال

رستوران ادب
واقع در خیابان اسلامبول که‌برای تعمیرات اساسی چهار ماه تعطیل‌بود از روز دو شنبه ۱۶ر۸ر۳۹ افتتاح میشود .
۱ـ۳ آـ۲۶۰۸۷

تلفن شماره ۴ خریداریم
دارندگان از ساعت ۳ تا ۴ ونیم بعد از ظهر بتلفن ۴۳۴۷۷ مراجعه نمایند .
۶ـ۲ آـ۲۵۶۹۳

اجاره داده میشود

۳باب مغازه واقع در لاله زار نو
مقابل سینما کریستال اجاره داده میشود طالبین همه روزه صبحها از ساعت ۷ الی ده و عصر ها از یک بعد از ظهر الی ۴ به تلفن ۳۹۷۹۹ مراجعه فرمایند
۱ـ۳ آـ۲۵۷۶۹

مستاجرین محترم مستغلات
۱۰۰۰۰ منزل و آپارتمان خالی موجود داریم از شما کمیسیون‌دریافت نمی‌کنیم فقط با حق ویزیت اجاره میدهیم آژانس تهیه مسکن تلفن ۳۹۹۵۳ جمشیدی
۱ـ۹ آـ۲۵۶۴۱

دو دستگاه آپارتمان
چهار اطاقی باآب‌وبرق و سرویس کامل برای سکونت و مطب و دفاتر واقع در خیابان استخر بالاتر از سازمان برنامه جنب مطب دکتروثوق باجاره واگذار میشود طالبین به محل مراجعه و یا باتلفن ۳۳۶۵۹ مکالمه فرمایند .
۱ـ۳ آـ۲۸۷۱۶

خانه ۵ اطاقه مدرن
دوطبقه و یک زیر زمین و کلیه وسائل مدرن و تلفن درخیابان‌رازی واطاق‌مستقلی‌باحمام‌لوکس‌ومدرن‌وتلفن درخیابان شاه اجاره‌داده میشودطالبین باتلفن ۴۳۳۸۷ تماس بگیرند .
آـ۲۶۱۳۷

اجاره داده میشود
دودستگاه آپارتمان هریک دارای ۴اطاق و ۳ اطاق باتمام لوازم واقع درخیابان شمیران ـتلفن ۳۰۲۰۰۴
آـ۲۶۱۹۵

خانه اجاره‌ای
سرپل‌تجریش با آب‌وبرق وتلفن وسیله تلفنی ۴۷۱۹۵
۱ـ۲ آـ۲۶۱۶۹

صورت کشیک دائم آقایان پزشکان دریکماه آبان ۱۳۳۹
آقایان دکتر علی نصیری خیابان شاهرضا جنب سینمـا دیانا کوچه انوار ـ دکتر حسن فامیلی خیابان شاه بیست متری اول ـ دکتر اسلام دوست خیابان حشمت الدوله چهار راه گلشن تلفن ۶۳۰۶۷ ـدکتر محمود انگجی خیابان دروازه دولت مقابل پمپ بنزین تلفن (۳۵۹۴۴) ـ دکتر خلیل رسولی خیابان امیرآباد خیابان نصرت کاشی ۹۵ ـ دکتر کرامت الـله فرهودی خیابان‌شاهرضا چهار راه پل چوبی تلفن (۳۸۵۱۰)ـ دکتر مهرداد پاک نیا خیابان‌آذربایجان چهار راه خوش تلفن (۶۵۰۷۳) ـ دکتر محمد تقی اسفندیاری خیابان پاستور چهار راه مختاری تلفن : (۲۰۹۱۸) ـ دکتر حسین منشی زاده خیابان مولوی بازارچه قنات آباد دکتر غلامحسین مهر علی خیابان سلسبیل (چهار) تلفن (۶۶۶۶۰) ـدکتر سید علی میر احمدی خیابان هاشمی بین چهار راه قصر الدشت وچهار راه‌جیحون‌تلفن (۶۳۶۸۵)ـدکتر کاظم نجم آبادی خیابان شاهرضا چهار راه بیمارستان پهلوی تلفن (۴۷۳۲۳) دکتر عطاءالله نیری خیابان شاهپور چهار راه مختاری مقابل سینماکشور تلفن (۳۲۸۱۰) ـ دکتر سید جعفر امیر حمزه خیابان ژاله ایستگـاه بهنام پلاک ۱۶۳ تلفن (۳۲۸۱۰) ـدکتر محمود عالم خیابان شمیران مقابل سینما مولن روژ تلفن (۳۴۸۳۵) ـ دکتر حسین فرهمندی سه راه امین حضور اول خیابان ری ـ دکترمسعود لاهیجانی خیابان امیر آباد کوچـه مهر تلفن (۶۲۴۳۶) ـ دکتر شاهپور سیاهپوش خیابان امیریه ایستگـاه البرز جنب مسجد فخریه ـ دکتر علی اصغر سعادت شمیران نیاوران روبروی بهداری شمیرانات ـ دکتر نادر یاسمن خیابان نواب شمالی چهار راه لولاگر ـ دکتر حسین گلستانیان خیابان خواجه نظام الملک ایستگاه مدرسه ـ دکتر علیرضـا طیاری خیابان امیریه چهار راه مختاری ـادوارد دندانپزشک :خیابان ری اول صدر الاشراف

آگهی های کوچک

برای ساختن خانه های مدرن سرگردان نباشید
محاسبه صحیح و طراحی بی نظیر و دکوراسیون جالب و نظارت وسیله مهندسین مجرب اروپادیده انجام می گردد ساختمان طراحی های دفترفنی مساش نیز بوسیله شرکت ساختمانی پلوار مجهز بوسائل کامل بعمل می آید برای مشاوره و باز دید نقشه ها و ساختمان های بزرگ به نشانی ـ انتهای خیابان بهار ـ کوی عمرانی‌ـ تلفن ۶۴۹۴۹ مراجعه فرمایید
۱ـ۱۵ آـ۲۴۴۳۵

واکسن ضد فلج
داروخانه دکتر ایمانی ناصر خسرو تلفن ۵۲۸۸۶
۴ـ۱۰ آـ۲۴۵۴۹

نقشه ساختمان
درشرکت فرازنو خیابان منوچهری پاساژ ساعتچی تلفن ۳۰۲۶۰۱ تهیه میشود .
۴ـ۱۲ آـ۲۵۱۲۷

کلاسه ۱۰۹۳۶

آگهی ابلاغ
سازمان بیمه‌های اجتماعی کارگران شعبه قم نسبت بوصول مبلغ: ۱۷۴۰۴۱۴ر۴۵ ریال تقاضای‌صدور اجرائیه علیه کارخانه ریسباف قم نموده ابلاغ اجرائیه بعلت عدم‌اطلاع از جایگاه آقای مرتضی قیصریه مدیر عامل و رئیس هیئت مدیره‌و سایر اعضاء هیئت مدیره شرکت ریسباف بنابه‌تقاضای سازمان بیمه های اجتماعی شعبه قم طبق ماده (۱۲) آئین‌نامه اجرائی به آقای مرتضی قیصریه رئیس هیئت مدیره و مدیر عامل شرکت مزبور ابلاغ و اضافه مینماید که پس از انقضاء مدت انتشار آخرین آگهی بقیه عملیات اجرائی بدون اینکه سوای آگهی مزایده آگهی دیگری بـه نامبرده بشود تعقیب خواهد شد و این آگهی در ظرف (۱۵) روز سه‌نوبت هر (۵) روز یک مرتبه منتشرخواهد شد .
نوبت اول دوشنبه ۹ر۸ر۳۹
نوبت دوم شنبه ۱۴ر۸ر۳۹
نوبت‌سوم پنج‌شنبه ۱۹ر۸ر۳۹
رئیس‌اجرای ثبت قم ـعبدالهی
۱ـ۳ آـ۲۸۹۳۴

فروش اتومبیل

فورد ۵۸ آمریکائی
یکدستگاه فورد ۵۸ شش‌سیلندر غیراتوماتیک کاملامرتب باکلیه‌وسایل بمبلغ ۱۵هزار وپانصدتومان بفروش میرسد تلفن ۸۲۵۲۰
۱ـ۲ آـ۲۶۲۱۷

فیات ۱۱۰۰ مدل ۵۵
مرتب باتودوزی ـلاستیک وباطری نو ۳۹۰۰ تومان ـ اواسط فخر آباد کاشی ۱۱۶ تلفن۳۶۳۳۴
آـ۲۶۲۱۱

سازمان شاهنشاهی خدمات اجتماعی ۱۳۳۶

آگهی مزایده
سازمان شاهنشاهی خدمات اجتماعی یکدستگاه اتومبیل استیشن فورد مدل ۱۹۵۵ خود را از طریق مزایده بفروش میرساند داوطلبان برای بازدید اتومبیل و دریافت برگ مشخصات میتوانند همه روزه بـه حسابداری سازمان شاهنشاهی واقع در خیابان قوام السلطنه مراجعه‌نمایند
۱ـ۳ ۱ـ۲۸۹۲۰

واگسهال‌ویکتور ۵۸
تاکسی بسیارتمیز تعمیرکامل شده با۵۰۰۰تومان بدهی کمپانی‌و ماهی۵۰۰تومان قسط‌انتهای‌روزولت مقابل‌ایستگاه‌شریف موزائیک‌مهرفر
آـ ۲۶۰۴۷

راهنمای پزشکی اطلاعات

دکتر محمدرضا مسدد
رزیدنت سابق بیمارستانهای‌امریکا درمان قطعی بیماریهای مقاربتی دروازه دولت روبروی ساختمان‌فیات تلفن ۳۰۲۵۴۸ ـ پذیرائی عصر ها از ساعت ۵ الی ۸ بعد از ظهر .

مطب دکتر
سید محمدابراهیم فتاحی
متخصص در جراحی و بیماریهای زنان و زایمان همه روزه از ساعت۴ الی ۷بعد از ظهر . آدرس میدان۲۴ اسفند اول خیابان سی‌متری نبش خیابان مشتاق تلفن مطب ۴۹۱۰۸ منزل ۸۲۲۲۹۵

دکتر دانشگر
امراض مقاربتی و جلدی وسوزاک تازه و کهنه ورم پرستات ضیق مجرا سستی و بواسیر امراض زنانه و نازائی خیابان سپه مقابل پستخانه تلفن ۳۰۲۴۱۶

دکتر عباس‌نیک‌نژاد
متخصص از دانشگاه پاریس در بیماری های معده ـ روده ـ کبدـ لوز المعده . درمان بواسیر بدون‌عمل فیستول ـ فیسور بامتد مولر دروازه شمیران خیابان گرامی

دکتر رفیعی
متخصص بیماریهای جهاز هاضمه
از دانشگاه پاریس معده ، کبد ، روده ـ پذیرائی ۴ تا ۸ بعد از ظهر خیابان جامی اول کوچـه پاریس تلفن ۶۳۰۶۰

درمان قطعی سوزاک تازه و کهنه وضعف قوای‌تناسلی
دکترجناب‌زاده دارای گواهی نامه از دانشکده طب فرانسه صبح وعصر خیابان منوچهری مقابل کـوچـه دبیرستان ژاندارک

دکترا ـ پولوسا
متخصص بیماریهای‌مقاربتی مجاری ادرار و تناسلی خیابان فردوسی بالا کوچه صادق تلفن ۴۶۵۸۹ پذیرائی صبح و عصر

دکتر رحمانی
متخصص امراض اعصاب و روح از دانشگاه لندن خیابان پهلـوی بالاتر از چهار راه امیر اکرم تلفن ۴۵۱۱۴ پذیرائی صبح و عصر

دکتر مرتضی شریفی
متخصص امراض قلب و عروق از دانشگاه پاریس خیابان جامی‌ـخیابان استخر ـ اول کوی خواجو پذیرائی عصر ها ـتلفن ۴۹۷۴۸

پلی کلنیک
دکترصدیقی ـدکترمجاهدی
رزیدنت سابق بیمارستانهای امریکا بیماری های داخلـی اطفال. مقاربتی ترک‌تریاک وسایر موادمخدره ترک‌الکل مجهز به دستگاه های رادیو سکپی و ائروسل تراپی (بخور پنی سیلین و غیره) دیاترمی .
پذیرائی بعد از ظهر ها و ایام تعطیل و شبها تا صبح خیابان شاه رو بروی مسجد سجاد شماره تلفن ۴۹۵۲۶

دکتر معانی
امراض مقاربتی ـ مجاری ادرارـ معالجه سوزاک تازه و کهنه ـ ورم پروستات و سستی و ناتوانی‌ـضیق مجرا امراض زنانه ـ خیابان فردوسی مقابل بانک ملی مرکز

دکتر فرخ جمشیدی
متخصص در جراحی ـ زنـان زایمان ـ مقاربتی خیابان نادری مقابل کافه نادری ـ پاساژ گیو

گم شده

یک قطعه سفته بمبلغ چهل هزار ریال بسر رسید ۴ر۱۰ر۱۳۳۹ بـه تعهد آقای عباس بزرگ امانی بحواله کرد حاجی علی کلاقیچیان که ظهر آن را آقای کلاقیچیان امضا کرده‌اند با اوراق دیگر مفقود شده بدین‌وسیله اخطار میشود که سفته مذکور دست هرکسی باشد باطل و از درجه‌اعتبار ساقط میباشد از یابنده سفته‌مزبور متمنی است بتلفن های شماره۲۰۵۸۷ ۲۹۴۵۳ اطلاع داده و مژدگانی‌دریافت دارد
آـ۲۶۲۰۳

حسین نجدی ۵ ساله
که‌پیراهن صورتی بتن دارد پنج روزاست مفقود شده خواهشمنداست‌هر کس اطلاعی ازوی دارد برای رضای خدا بخیابان‌بوذرجمهری‌بازار عودلاجان کوچه جواهری کاشی ۴۶ محمد قهوه‌چی اطلاع دهد .

امشب بکدام سینما میروید؟

سینماهای درجه یک

سینماآسیا (تلفن : ۴۲۹۰۹)
قایقرانان ولگا (سینما سکوپ ـ رنگی‌ـدو بله‌بفارسی) باشرکت:جان‌درک الزامارتینلی شروع:۳۰ر۱۰ صبح‌ـ۳ـ۵ـ۷ـ۹ بعدازظهر

سینما امپایر (تلفن : ۶۷۲۵۲)
قایقرانان ولگا (سینماسکوپ ـ رنگی‌ـ دوبله بفارسی) با شرکت : جان درک ـ الزامارتینلی ـ شروع ۳۰ر۱۰ صبح ۳ـ۵ـ۷ـ۹ بعد از ظهر

سینما ایران (تلفن:۳۶۳۵۴)
دختری از اصفهان با شرکت : شهین ـممیزان ـسارنک. شروع ۳۰ر۱۰ صبح‌ـ ۳۰ر۲ـ۳۰ر۴ـ۳۰ر۶ـ ۳۰ر۸ بعداز ظهر

سینما پلازا (تلفن : ۴۴۲۵۵)
هیولای وحشت (دوبله بفارسی) باشرکت : آرتور فرانز ـ جان مورـ شروع ۳۰ر۱۰ صبح ـ ۳ـ۵ـ۷ـ۹ بعد از ظهر

سینما تخت جمشید (تلفن: ۴۳۵۵۰)
طوفان (تکنی راما ـ رنگی ـدوبله بفارسی) باشرکت : سیلوانامنگانوـ وان هفلین شروع:۳ـ ۵ـ ۷ـ ۹ـبعداز ظهر

سینما حافظ (تلفن: ۳۴۰۷۴)
جنک بزرک (سینماسکوپ ـ دوبله بفارسی) با شرکت : آلبرتوسوردی ـ سیلوانامنگانو . شروع:۳۰ر۱۰صبح‌ـ ۳۰ر۱ـ ۴ـ۳۰ر۶ـ۹ بعد از ظهر .

سینما درایوین (تهران پارس)
بمناسبت تغییر فصل تعطیل است

سینما دنیا (تلفن : ۳۳۸۱۲)
او نباید بمیرد (دوبله بفارسی) باشرکت :والترکیاری ـادی‌کنستانتین شروع : ۳۰ر۱۰ صبح ـ۳۰ر۲ ـ۳۰ر۴ ۳۰ر۶ـ ۳۰ر۸ بعد از ظهر

سینما رادیو سیتی تلفن:۴۳۳۲۰
بابوسه شروع شد (سینما سکوپ رنگی ـ دوبله بفارسی) با شرکت : دبی رینو لدز ـ گلن فورد شروع ۱۱ صبح ـ ۳ ـ ۵ ـ ۷ ـ ۹ وربع بعد از ظهر

سینما رکس (تلفن: ۴۲۱۶۹)
آخرین شوالیه رنگی دوبله‌بفارسی باشرکت ،جرج‌بیکر ـسیلویاسیمز شروع ۳۰ر۱۰ صبح ـ۳۰ر۲ـ۳۰ر۴ـ۳۰ر۶ـ۸۳۰ بعدازظهر

سینما سعدی (تلفن: ۳۶۴۹۸)
قایقرانان ولگا (سینما سکوپ ـ رنگی ـدوبله بفارسی) باشرکت‌ـجان درک الزامارتینلی شروع ۳۰ر۱۰ صبح ـ۳۰ر۱۲ـ۳۰ر۲ـ۳۰ر۴ـ۳۰ر۶ـ ۳۰ر۸ بعدازظهر .

سینما سهیلا (تلفن : ۳۶۴۲۴)
بقیمت جان (رنگی ـ دوبله بفارسی) شروع :۳۰ر۱۰ صبح ـ ۳۰ر۲ـ۳۰ر۴ ۳۰ر۶ ـ ۳۰ر۸ بعد از ظهر

سینما مولن روژ (تلفن: ۳۰۳۰۳۰)
زن اونجوری (دوبله بفارسی) ـ ویستاویژن) باشرکت : سوفیالورن‌ـ بت هنتر شروع : ۳۰ر۱۰ صبح ـ ۳ـ۵ـ۷ـ۹ بعد از ظهر

سینما نیاگارا (تلفن:۶۵۳۰۷)
جنک بزرک (سینماسکوپ ـ دوبله بفارسی) با شرکت : آلبرتوسوردی ـ سیلوانامنگانو . شروع:۳۰ر۱۰صبح‌ـ ۳۰ر۱ـ۴ـ۳۰ر۶ـ۹ بعد از ظهر .

سینما آریا
چهل و یکمین (رنگی ـ زیر نویس فارسی) شروع : ۳۰ر۱۰ ـ ۳۰ر۱۲ صبح ـ ۳۰ر۲ ـ ۳۰ر۴ـ ۳۰ر۶ ـ ۳۰ر۸ بعد از ظهر

سینما ایفل (تلفن ۴۰۱۱۶)
بقیمت جان (رنگی دوبله بفارسی) شروع : ۳۰ر۱۰ صبح ـ ۳ـ۵ـ۷ـ۹ بعد از ظهر

سینما برلیان (تلفن : ۳۳۵۳۵)
زن اونجوری (دوبله بفارسی) ـ ویستاویژن) با شرکت : بت هنتر ـ سوفیالورن شروع : ۱۰ـ ۱۲صبح ۲ـ۴ـ۶ـ۸ بعد از ظهر

سینما تهران (تلفن : ۳۸۱۶۵)
گنج و عشق و زن (دوبله بفارسی) با شرکت : مدهوبالا ـ ناصر خان . شروع : ۳۰ر۱۰ صبح ـ ۳۰ر۲ ـ ۳۰ر۴ ـ ۳۰ر۶ ـ ۳۰ر۸ بعد از ظهر

سینما اسکار تلفن ۴۵۷۹۷
سامسون ودلیله (رنگی ـ دوبله بفارسی). باشرکت : ویکتور ماتیورـ هدی لامار . شروع: ۱۰ صبح‌ـ ۲ـ ۴½ـ ۶½ـ ۸¾ بعد از ظهر .

سینما پارک
آقای ۴۲۰ (دوبله‌بفارسی) باشرکت: راج‌کاپور ـنرگس . شروع ۳۰ر۱۰ صبح ـ۳۰ر۲ـ۳۰ر۴ـ۳۰ر۶ ـ۳۰ر۸بعد ازظهر .

سینما چارلی (تلفن :۶۸۴۶۱)
دام‌خوبرویان (سینماسکوپ رنگی‌ـ دوبله‌بفارسی)باشرکت:فرانک‌سیناترا‌ـ دبی‌رینولدز .شروع : ۳۰ر۱۰ صبح‌ـ ۳۰ر۲ـ ۳۰ر۴ـ ۳۰ر۶ـ ۳۰ر۸ بعد از ظهر .

سینما دیانا (تلفن : ۴۲۰۱۰)
بقیمت جان (رنگی‌ـ دوبله‌بفارسی) شروع: ۳۰ر۱۰ صبح ـ ۳۰ر۲ـ ۳۰ر۴ ـ۳۰ر۶ ـ ۳۰ر۸ بعد از ظهر

سینما رویال (تلفن : ۴۹۷۸۵)
هیولای وحشت (دوبله بفارسی) با شرکت : آرتورفرانز ـ جان مورـ شروع :۳۰ر۱۰ صبح ـ ۳ـ ۵ـ ۷ـ۹ بعد از ظهر

سینما زهره (تلفن : ۳۰۴۸۰۸)
میخوای با من برقصی (رنگی ـ دوبله بفارسی) باشرکت بریژیت‌باردو شروع ۳۰ر۱۰ صبح‌ـ ۳۰ر۲ ـ۳۰ر۴ ۳۰ر۶ ـ ۳۰ر۸ بعد از ظهر

سینما کریستال (تلفن : ۳۷۶۷۵)
زن اونجوری (ویستاویژن ـدوبله بفارسی) باشرکت:سوفیالورن‌ـ تب‌ـ هنترـ شروع: ۳۰ر۱۰ صبح ـ ۳۰ر۲ ۳۰ر۴ ـ ۳۰ر۶ ـ ۳۰ر۸ بعد ازظهر (تراس ـ۷ـ۹ بعد از ظهر)

سینما کارون(تلفن :۴۰۰۶۵)
اول هیکل باشرکت ،مصدق‌ـپوران ملک مطیعی ـ شروع ، ۳۰ر۲ـ۳۰ر۴ـ ۳۰ر۶ـ۳۰ر۸ بعدازظهر .

سینما متروپل (تلفن ۳۹۴۱۰)
هیولای وجشت (دوبله بفارسی) باشرکت آرتور فرانز ـ جان مورـ شروع ۳۰ر۱۰ صبح ـ۳۰ر۲ ـ ۳۰ر۴ ۳۰ر۶ ـ ۳۰ر۸ بعد از ظهر

سینما همای (تلفن : ۴۲۱۶۹)
جنگهای نقابدار (سینما سکوپ ـ رنگی دوبلـه بفارسی) با شرکت : لکس بارکر ـ چلو آلونزو شروع : ۳۰ر۱۰ صبح ـ ۳۰ر۲ ـ ۳۰ر۴ ـ ۳۰ر۶ ـ ۳۰ر۸ بعد از ظهر

سینماهای درجه دو

سینما پردیس
جهنم سوزان (رنگی) با شرکت: رابرت راین ـ روندافلمینگ ـشروع: ۳۰ر۱۰ صبح‌ـ ۳۰ر۲ ـ۳۰ر۴ـ۳۰ر۶ ۳۰ر۸ بعد از ظهر

سینما تاج (تلفن: ۳۳۰۶۴)
کولی و آقا (رنگی ـدوبله بفارسی) باشرکت : کیت‌میشل ـملینامرکوری. شروع : ۳۰ر۱۰ صبح‌ـ ۳۰ر۲ـ ۳۰ر۴ـ ۳۰ر۶ـ ۴۵ر۸ بعد از ظهر .

سینما سیلوانا (تلفن ۳۳۷۷۷)
عشق من (دوبله بفارسی) با شرکت راج کاپور ـ شروع : ۳۰ر۲ ـ ۳۰ر۴ ۳۰ر۶ ـ ۳۰ر۸ بعد از ظهر

سینما فردوسی (تلفن: ۳۵۷۸۴)
فاتح دروازه‌مرگ(رنگی‌ـدوبله‌بفارسی) شروع:۳۰ر۹ صبح‌ـ ۳۰ ر۱۲ـ ۳۰ر۲ـ ۳۰ر۴ـ۳۰ر۶ـ۳۰ر۸ بعد ازظهر .

سینما فری (تلفن :۲۷۸۹۳)
دلاوران دوران (سینما سکوپ رنگی ـ دوبلـه بفارسی) شروع ۳۰ر۴ ـ ۳۰ر۶ ـ ۳۰ر۸ بعد از ظهر

سینما مراد (تلفن:۲۷۸۹۳)
اول هیکل باشرکت ، پوران ـملک مطیعی ـمصدق ـشروع ، ۲ـ۴ـ۶ـ۸ بعدازظهر .

سینما مشعل (تلفن ۲۷۸۹۳)
مزدخشونت(سینما سکوپ ـرنگی) باشرکت : وان هفلین ـ تاب هنتر ـ شروع : ۳۰ر۱۰ صبح ـ ۲ ـ ۴ ـ ۶ـ ۸ بعد از ظهر

تآترها

جامعه باربد (تلفن . ۳۲۲۶۵)
امشب بقتل میرسد با شرکت : جعفری ـ شهلا ـعلیمحمدی ـ آزاده شروع : دو۸ بعد از ظهر

تآتر پارس (تلفن ۳۸۸۱۱)
بخاطر دخترم با شرکت . شفیع . مسعود زادگان ـ پور انداخت(کنسرت آفت) شروع ۳۰ر۸ بعد از ظهر

از تهران تافارسینج

بقیه از صفحه ۱۷

اوامر موکدی صادر فرمودند و امروز آقای صدر بنمایندگی ازطرف‌شاهدخت نیکو کار وبنام اعلیحضرت‌همایونی فارسینج را در اختیار مردم‌مصیبت دیده میگذارد .

ما از دوجهت امروز خرسند و خوشحالیم . یکی تصادف این روز بامولود والاحضرت‌شاهدخت شمس که تمام اوقات شبانه روزی خودرا صرف خدمت بهمنوع و رهبری جمعیت‌شیرو خورشید سرخ‌ایران میفرمایند.جهت دیگر شادی و سرور ما اینست که دیگر در این ناحیه صدای ضجه و ناله مصیبت دیدگان را نمیشنویم و این نشان میدهد که در سایه عزم شاهنشاه تمام حوادث محکوم بفنا و مرگ و نیستی است ماباید این عقیده را استحکام بخشیم که شاهنشاه. در مقابل حوادث محکم ایستاده‌اند وقومیت و ملیت ایرانی بوجود پادشاهان آن بسته است در تمام مصائب و شدائد روزگار سر- اظهار داشت :تا اینجا وظیفه شیرو خورشید سرخ باتمام رسیدو ازاین ببعد مسئله‌نگهداری ده پیش‌می‌آید. دهیاری در اینجا انتخاب شد تا امور این دهکده را سرپرستی‌نماید واداره عمران کرمانشاه دراینجا نظارت مستقیم خواهد داشت .

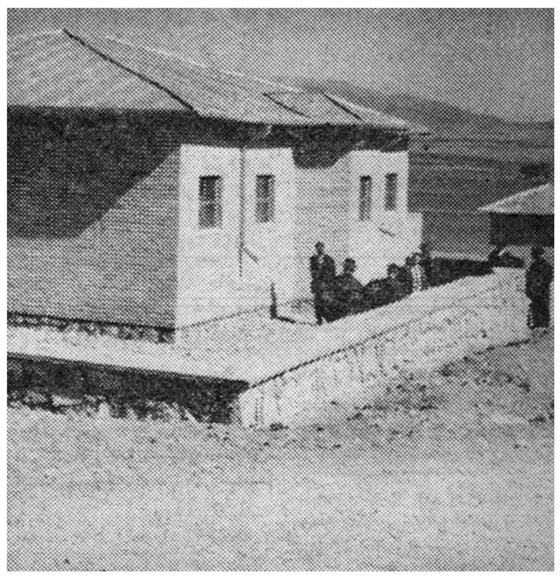

نمای مسجد فارسینج

پرستماشاهنشاه‌است‌وباتکاءشاهنشاه خودمند خود تمام حوادث را مغلوب میکنیم .

در اینجا لازمست از کمکهای یك فرد مفیدو لایق آقای عباس مسعودی مدیر روزنامه اطلاعات یادکنیم . ایشان نه تنها درکارهای شیرو خورشید سرخ ایران بلکه در تمام مراحل وامور اجتماعی مفید بوده‌اند وموسسه عظیم اطلاعات که ایشان بوجود آورده‌اند باعث سرافرازیست.

حادثه بزرك

سخنان گرم تیمسار سپهبد آق اولی و شور و حال مجلس ، آقای صدر رئیس مجلس سنا راکه معمولا کمتر در محافل ومجالس صحبت می کنند بسخن آورد و ایشان در مقابل شورو هیجان حضار چنین گفت : مرسوم بوده‌است که وقتی کتابی نوشته شد بر آن‌حاشیه‌ای مینویسند. دراینجا همه چیز گفته شد ولی از آقای دکتر خطیبی مدیر عامل فعال جمعیت شیرو خورشید سرخ سخنی بمیان نیامد . ایشان در کمال از خود گذشتگی از ابتدا تا انتهامسئله رساندن کمك و تجدید ساختمان فارسینج را تحت نظر و اداره‌مستقیم داشتند و شایسته هرگونه تقدیر و تائید میباشند.اظهارات آقای صدر مورد تصدیق حضار قرار گرفت و صدای احسنت ... صحیح است از همه طرف بگوش میرسید »

آقای صدر چنین ادامه داد :البته حادثه خیلی بزرك بودم است ولی خوشبختانه در سایه شاهنشاه بلایا محکوم بزوال شدو این خود اسباب خوشوقتی است . حوادث بدو خوب همیشه بوده‌است اگر همتهائی پیدا شوند و حوادث تلخ را جبران کنند جای هیچ نگرانی نیست باید از خداوند منت بردکه مارا موفق بانجام یك‌امر خیر گردانیده‌است .

اداره دهکده

پس‌از صحبتهای آقای صدر خبر خوشی بوسیله آقای اکبر معاون وزارت کشور و مدیر کل اداره‌عمران باطلاع حضار رسید . آقای اکبر اظهار داشت :تا اینجا وظیفه شیرو خورشید سرخ ایران بلکه در تمام مراحل وامور اجتماعی مفید بوده‌اند وموسسه عظیم اطلاعات که ایشان بوجود آورده‌اند باعث سرافرازیست.

حادثه بزرك

سخنان گرم تیمسار سپهبد آق اولی و شور و حال مجلس ، آقای صدر رئیس مجلس سنا راکه معمولا کمتر در محافل ومجالس صحبت می کنند بسخن آورد و ایشان در مقابل شورو هیجان حضار چنین گفت : مرسوم بوده‌است که وقتی کتابی نوشته شد بر آن‌حاشیه‌ای مینویسند. دراینجا همه چیز گفته شد ولی از آقای دکتر خطیبی مدیر عامل فعال جمعیت شیرو خورشید سرخ سخنی بمیان نیامد . ایشان در کمال از خود گذشتگی از ابتدا تا انتهامسئله رساندن کمك و تجدید ساختمان فارسینج را تحت نظر و اداره‌مستقیم داشتند و شایسته هرگونه تقدیر و تائید میباشند.اظهارات آقای صدر مورد تصدیق حضار قرار گرفت و صدای احسنت ... صحیح است از همه طرف بگوش میرسید »

آقای صدر چنین ادامه داد :البته حادثه خیلی بزرك بودم است ولی خوشبختانه در سایه شاهنشاه بلایا محکوم بزوال شدو این خود اسباب خوشوقتی است . حوادث بدو خوب همیشه بوده‌است اگر همتهائی پیدا شوند و حوادث تلخ را جبران کنند جای هیچ نگرانی نیست باید از خداوند منت بردکه مارا موفق بانجام یك‌امر خیر گردانیده‌است .

اداره دهکده

پس‌از صحبتهای آقای صدر خبر خوشی بوسیله آقای اکبر معاون وزارت کشور و مدیر کل اداره‌عمران باطلاع حضار رسید . آقای اکبر اظهار داشت :تا اینجا وظیفه شیرو خورشید سرخ ایران بلکه در تمام مراحل وامور اجتماعی مفید بوده‌اند وموسسه عظیم اطلاعات که ایشان بوجود آورده‌اند باعث سرافرازیست.

حادثه بزرك

سخنان گرم تیمسار سپهبد آق اولی و شور و حال مجلس ، آقای صدر رئیس مجلس سنا راکه معمولا کمتر در محافل ومجالس صحبت می کنند بسخن آورد و ایشان در مقابل شورو هیجان حضار چنین گفت : مرسوم بوده‌است که وقتی کتابی نوشته شد بر آن‌حاشیه‌ای مینویسند. دراینجا همه چیز گفته شد ولی از آقای دکتر خطیبی مدیر عامل فعال جمعیت شیرو خورشید سرخ سخنی بمیان نیامد . ایشان در کمال از خود گذشتگی از ابتدا تا انتهامسئله

منتظریدکه ما بگوئیم

یک من باید از سرکسی کم شود

مربوط به‌چیست ؟

لطفا شما بفرمائید

یك من طلای ناب

و ۵۰ قالیچه ترکمنی

جایزه بگیرید

مورد مصرف پوشاك دارد ☐

یا

مورد مصرف خوراکی دارد ☐

یا

مورد مصرف شستشو دارد ☐

نام و نام فامیل .....

نشانی .....

.....

حل معمای یك‌من نباید ازسرکسی کم‌شود یك‌من طلای ناب ۱۸عیار باضمانت بانکی و ۵۰ قالیچه نفیس ترکمنی جایزه دارد . این جوائز ممتاز بحکم قرعه‌بکسانی داده میشودکه دراین باره اظهارنظر صحیح بنمایند وبرای‌ما بنویسندکه مربوط به‌چیست وچه مورد مصرفی دارد .

دراین صفحه همانطور که ملاحظه میکنید کلید حل معمارا بدست شما داده و سه‌مورد مصرف برای آن ذکرکرده‌ایم و شما برای آنکه پاسخ صحیح بدهید به تشخیص خود درمقابل یکی‌از سئوالها باید علامت (+) بگذارید وکادر نقطه‌چین‌شده را از روزنامه جداکنید وبنشانی (سازمان فاکوپا) تهران - خیابان نادری -کوی گوهرشاد - شماره ۲۶) بفرستید .

توجه فرمائید که فقط باید درمقابل یکی‌از سئوالها علامت باضافه بگذارید کسانیکه بیش‌از یك علامت بگذارند درقرعه‌کشی مسابقه شرکت داده نمیشوند

فرصت برای شرکت دراین مسابقه بزرك فقط تا ۲۵آبانماه ۱۳۳۹ میباشد .

شرکت دراین مسابقه نه‌تنها هوش واستعداد شما راصیقل میدهد بلکه‌امکان‌آنوا برای شما بوجود می‌آوردکه برنده یك‌من طلای‌ناب یاجوائز نفیس دیگر باشید .

سازمان فاکوپا

آگهی مزایده (شماره ده - ۱۰)

شرکت ملی نفت ایران - آبادان

۱- شرکت ملی نفت ایران یکعدد جرثقیل واقع در بندر معشور بظرفیت تقریبی شش تن با وضع موجود و در محل کنونی از طریق مزایده بفروش میرساند .

۲- داوطلبان می توانند قبل از تسلیم پیشنهاد خود به‌اداره اجناس مازاد در آبادان وبا اداره تدارکات بازرگانی شرکت ملی نفت ایران خیابان شاه تهران برای ملاحظه شرایط قرارداد و ترتیب بازدید اجناس مراجعه نمایند .

۳- پیشنهاد دهندگان بایستی نرخ پیشنهادی خود را باقید رویت جنس واطلاع کامل از کمیت و کیفیت آن و وقوف بر شرایط قرارداد فروش بریال تعیین نمایند .

۴- برنده مزایده مسئول پرداخت عوارض گمرکی وسایر حقوق ومالیاتهای دولتی از جمله عوارض شهرداری خواهد بود .

۵- پیشنهاد دهندگان باید مبلغ (۵۰٫۰۰۰ پنجاه هزار ریال) بعنو ان سپرده بصندوق شرکت در آبادان و یا تهران پرداخت نموده وقبض سپرده را ضمیمه پیشنهاد نمایند . در صورتی که‌برنده مزایده‌در ظرف مدت پانزده روز از تاریخ ابلاغ شرکت از امضاء قرار داد وانجام معامله خود داری کند سپرده اش بسود شرکت ضبط خواهد گردید وحق هیچگونه اعتراضی را ندارد . سپرده بایستی بصورت وجه نقد یا تضمین بانکی بلاشرط باشد . به پیشنهادات مبهم - ناخوانا مشروط وفاقد قبض سپرده وپیشنهاداتی که دیرتر از موعد مقرر واصل شود ترتیب اثر داده نخواهد شد .

۶- پیشنهادات بایستی در پاکتهای سر بسته و ممهور گذارده شده وبه نشانی رئیس اداره اجناس مازاد شرکت ملی نفت ایران آبادان ویا اداره تدارکات بازرگانی شرکت ملی نفت ایران خیابان شاه تهران فرستاده شوند و روی آن جمله پیشنهاد خرید جرثقیل قید شود .

پیشنهادات بایستی تا ساعت ۱۲ ظهر روز سه شنبه اول آذرماه ۱۳۳۹ مطابق با ۲۲ نوامبر ۱۹۶۰ به اداره اجناس مازاد در آبادان ویا اداره تدارکات بازرگانی در تهران تسلیم ورسید دریافت شود .

۷- شرکت در ظرف ۲۱ روز پس از آخرین روز مدت دریافت پیشنهادات بدرخواست های واصله رسیدگی و برنده مزایده را تعیین وابلاغ می‌نماید .

۸- شرکت در قبول یارد هریك ویا کلیه پیشنهادات واصله مختار است .

۹- سپرده نفر اول و دوم تا امضاء قرار داد نزد شرکت باقی میماند ولی سپرده سایرین پس از تعیین برنده مزایده مسترد خواهد شد.

شرکت ملی نفت ایران

برنامه‌زمستانی حرکت قطارهای مسافری

بدینوسیله باطلاع عموم میرساند بعلت تغییر فصل و فرا رسیدن فصل زمستان ازتاریخ ۱۵ آبان ماه سال جاری برنامه حرکت قطار های مسافری سریع السیر وعادی کلیه خطوط‌وهمچنین قطار مختلط تهران کاشان‌و قطار های محلی‌تبریز جلفا و تبریز شرفخانه بشرح زیر خواهد بود .

خط شمال

قطار سریع السیرحرکت از تهران‌ساعت ۲۱ ورود به گرگان ساعت ۲۰ ر۱۱ روز بعد حرکت از گرگان ساعت ۲۰ر۱۶ ورود به تهران ساعت ۶ روز بعد قطار عادی حرکت از تهران ساعت ۱۵ر۸ ورود به بندرشاه ساعت ۱۰ر۲۰ همان‌روز حرکت از بندر شاه ۳۰ ر ۷ورود به تهران ساعت ۱۰ر۲۰ همان روز .

خط جنوب

قطار سریع السیر حرکت‌ازتهران ساعت ۱۹ر۴۰ ورود به خرمشهر ساعت ۱۵ر۲۵ روز بعد حرکت از خرمشهر ساعت ۱۴ر۰۰ ورود به تهران‌ساعت ۱۰ر۲۵ روز بعد .

قطار عادی حرکت‌از تهران ساعت ۱۲ر۱۵ورود به خرمشهر ساعت ۱۱ر۴۵ روز بعد حرکت ازخرمشهرساعت ۲۱ورود بتهران ساعت ۲۰ر۱۵ روز بعد .

قطار مختلط کاشان حرکت از تهران‌ساعت ۱۳ر۰۰ ورود به کاشان ساعت ۲۰ر۲۵ همان روز حرکت از کاشان ۱۱ر۲۰ ورود به تهران ساعت ۱۸ر۳۰ همان روز در روز های حرکت قطار مختلط تهران کاشان و بالعکس هیچگونه تغییری داده نشده است .

خط مشهد

قطار سریع السیر حرکت‌ازتهران ساعت ۳۰ ر ۱۶ ورود به مشهد ساعت ۱۱ر۴۵ روز بعد حرکت از مشهد ساعت ۱۶ر۳۰ ورود به تهران ساعت ۱ر۵۵ روز بعد .

قطار عادی حرکت‌از تهران ساعت ۱۰ر۰۰ ورود به مشهد ساعت ۸ر۱۰ روز بعد حرکت از مشهد ساعت ۱۹ر۳۵ ورودبه تهران ساعت ۱۷ ر۴۵ روز بعد .

خط تبریز

قطار سریع السیرحرکت از تهران‌ساعت ۱۳ر۳۰ ورود به تبریز ساعت ۷ر۳۰روز بعدحرکت ازتبریز ساعت ۱۹ر۰۰ ورودبه تهران ساعت ۱۳ر۱۰ روز بعد .

قطار عادی حرکت از تهران ساعت ۱۸ر۳۵ ورود به تبریز ساعت ۱۵ ر۱۵ روز بعد حرکت از تبریز ساعت ۱۱ر۰۰ روز بعد به تهران‌ساعت ۸ر۰۰ روز بعد .

قطار محلی تبریز جلفا حرکت از تبریز‌ساعت ۸ر۰۰ ورود به جلفا ساعت ۱۲ر۰۰همان روز حرکت از جلفا ساعت ۱۰ر۴۱ ورود به تبریزساعت ۱۸ر۳۰ همان روز

قطار محلی تبریزشرفخانه حرکت از تبریز ساعت ۹ر۰۰ ورود به شرفخانه ساعت ۱۱ر۳۵همان روز حرکت از شرفخانه ساعت ۱۶ر۴۰ ورود به تبریز ساعت ۱۹ر۱۵ همان روز این قطار هفته دو روز در روز های دوشنبه و جمعه از تبریز حرکت مینماید .

۱-۳ آ-۲۹۲۸۰ راه آهن دولتی ایران

آگهی مزایده (شماره چهارده - ۱۴)

شرکت ملی نفت ایران - آبادان

۱- شرکت ملی نفت‌ایران مقداری‌پیچو مهره فولادی ۵ر۲۳ × ۵ر۳ـ۲ اینچ با مهره های هشت ضلعی‌را که فعلا در انبار شرکت در آغا جاری موجود می باشد (در حدود ۱۱۵۷عدد) با وضع موجود و در محل کنونی از طریق مزایده بفروش میرساند .

۲- داوطلبان میتوانند قبل از تسلیم پیشنهادخود باداره اجناس مازاد در آبادان‌ویا اداره‌تدارکات بازرگانی شرکت ملی نفت ایران خیابان شاه تهران برای ملاحظه شرائط قرار داد فروش و ترتیب‌بازدید اجناس مراجعه نمایند .

۳پیشنهاد دهندگان بایستی نرخ پیشنهادی‌خود را با قید رویت جنس و اطلاع کامل از کمیت وکیفیت و وقوف برشرائط قرارداد فروش بدون شمردن یاتوزین بطورکلی ویکجا بریال‌تعیین‌نمایند.

۴- برنده مزایده مسئول پرداخت عوارض گمرکی و سایر حقوق و مالیات های دولتی از جمله عوارض شهرداری خواهد بود .

۵ - پیشنهاد دهندگان باید مبلغ پنجاه هزار ریال (۵۰٫۰۰۰ ریال) به عنوان سپرده بصندوق شرکت در آبادان و یا تهران پرداخت‌نموده وقبض سپرده را ضمیمه پیشنهاد نمایند. درصورتیکه برنده مزایده در ظرف مدت ۱۵ روزاز تاریخ ابلاغ شرکت از امضاء قرار داد و انجام معامله خود داری کند سپرده‌اش بسود شرکت ضبط خواهد گردیدو حق هیچگونه اعتراضی را ندارد .

سپرده بایستی بصورت وجه نقد یاتضمین بانکی بلاشرط باشد . به پیشنهادات مبهم -ناخوانا مشروط و فاقد قبض سپرده و پیشنهاداتی که‌دیرتر از موعد مقرر واصل شود ترتیب اثر داده نخواهد شد .

۶- پیشنهادات بایستی در پاکت های سر بسته وممهور گذارده شده و به نشانی رئیس اداره اجناس مازاد شرکت ملی نفت ایران در آبادان و یا اداره تدارکات بازرگانی شرکت ملی نفت ایران خیابان شاه تهران فرستاده شوندوروی آن‌جمله پیشنهاد خرید پیچو مهره فولادی قید شود .

پیشنهادات بایستی تا ساعت ۱۲ ظهر روز سه شنبه اول آذرماه ۱۳۳۹ مطابق با ۲۲ نوامبر ۱۹۶۰ باداره اجناس مازاد در آبادان و یا اداره تدارکات بازرگانی در تهران تسلیم و رسیددریافت شود .

۷- شرکت در ظرف۲۱ روز پس از آخرین روز مدت دریافت پیشنهادات بدر خواست‌های واصله رسیدگی و برنده مزایده را تعیین و ابلاغ مینماید.

۸- شرکت در قبول یا رد هریك و یا کلیه‌پیشنهادات واصله مختار است .

۹- سپرده نفر اول و دوم تا امضاء قرار دادنزد شرکت باقی میماند ولی سپرده سایرین پس از تعیین برنده مزایده مسترد خواهد شد .

۲-۲ آ-۲۷۷۰۸ شرکت ملی نفت ایران

ملکه و ولیعهد از دروازهٔ نور گذشتند

بعدازظهر امروز علیاحضرت فرح پهلوی ملکه ایران و والاحضرت ولیعهد رضا پهلوی از «دروازه نور» گذشتند و بکاخ سلطنتی وارد شدند.

بعد ازظهر امروز علیاحضرت ملکه وولیعهد از زایشگاه بکاخ سلطنتی منتقل شدند. علاوه بر آذین بندی خیابانهای مسیر ملکه و ولیعهد خیابان مقابل کاخ سلطنتی (خیابان پاستور) نیز بطرز جالبی باچراغهای الوان «نئون» تزئین شده است.

شکوه و زیبائی تزئین این خیابان بخصوص هنگام شب بعدیست که چشم هر بیننده را خیره میسازد.

درسیاهی شب بنظر میرسد که این خیابان ازدو دیوار نور و سقف روشن بوجود آمده وازاینرو بصورت «دروازه نور» جلوه گر گشته است.

دیشب همه مردمی که از آن حدود میگذشتند بی اختیار مدتی به «دروازه نور» خیره میشدند. حتی اتومبیلها نیز برای تماشای آن توقف میکردند.

امروز عصر ولیعهد ایران پیش از آنکه برای نخستین بار قدم بکاخ سلطنتی بگذارد، از دروازه نور عبور کرد.

شاهنشاه درزایشگاه

عصر روز ۵شنبه شاهنشاه در زایشگاه حمایت مادران حضور یافتند و قانیمه شب نزد علیاحضرت ملکه فرح وولیعهد بودند.

هنگامیکه ساعت ۱۲ شب شاهنشاه زایشگاه را بقصد کاخ سلطنتی ترک میفرمودند باابراز احساسات پرشور مردم در مقابل زایشگاه مواجه شدند.

ساعت چهار وبیست وپنج دقیقه دیروز نیز شاهنشاه بزایشگاه تشریف فرما شدند و از علیاحضرت ملکه فرح وولیعهد دیدن فرمودند.

اعلامیه پزشکی

ظهر دیروز پنجمین اعلامیه پزشکی درباره علیاحضرت ملکه فرح پهلوی وولیعهد باین شرح انتشار یافت.

اعلامیه پزشکی شماره ۵

علیاحضرت دیروز عصر وامروز صبح برای چند دفعه دراطاق وراهرو های بیمارستان راه رفتند. حالت عمومی طبیعی است. مطابق معمول وسنت نوزاد در ساعت یازده صبح امروز خته شد.

دکتر جهانشاه صالح ـ سرلشگر دکتر ایادی

اعلامیه وزیر دربار

یکساعت بعداعلامیه ای از طرف آقای علاء وزیر دربار شاهنشاهی درباره نامگذاری ولیعهد انتشاریافت که متن آن جداگانه دراین شماره چاپ شده است.

تقاضای وزیر کشور

دیروز تیمسار علوی مقدم وزیر کشور ضمن پیامی، از اهالی تهران خواست که بعدازظهر امروز هنگامیکه علیاحضرت ملکه فرح باتفاق والاحضرت ولیعهد از زایشگاه بقصر سلطنتی تشریف میبرند، در خط سیر علیاحضرت نظم و آرامش را رعایت کنند تا بهتر بتوانند ملکه وولیعهد خودرا ببینند.

در شهر دی

شب جمعه ازطرف سازمان عمران ـ وآبادی شهر دی در کلوب موسوی بمناسبت تولد ولیعهد ایران ازساعت شش تا نه بعد از ظهر اجتماع بزرگی برپا بود که درآن نزدیک سه هزار نفر از اهالی شهر دی برای سلامت اعلیحضرتین و نوزاد دعا کردند و از طرف آقای موسوی هزار و پانصد نفر از مردم اطعام شدند.

در این اجتماع پس از نطقهائی که بوسیله روحانیون ایراد شد اعلام گشت یك جلد کلام‌الله مجید خطی که تاریخ هفتصد ساله دارد ازطرف آقای نقی موسوی بنام مردم شهر دی برای سلامت علیاحضرت فرح پهلوی بدربار شاهنشاهی هدیه میشود.

در پایان اجتماع شب جمعه آقای موسوی تصاویری از شاهنشاه و علیا حضرت فرح پهلوی بین مردم توزیع کرد.

مسافرت خبر نگاران

امروز از اداره کل انتشارات و رادیو اطلاع داده شد که بامداد فردا سی نفر از خبر نگاران و عکاسان خارجی که بمناسبت تولد ولیعهد همایونی بایران آمده‌اند برای یك بازدید سه روزه عازم صفحات شمال خواهند شد.

طبق برنامه تنظیم شده از طرف اداره کل انتشارات خبرنگاران در وسعت هشت وسیله قطار عازم شاهی شده و از آنجا به بابلسر ـ وامسر ولاهیجان خواهند رفت. در لاهیجان مزارع چای مورد بازدید خبر نگاران قرار خواهد گرفت و پس از بررسی وضع املاك تقسیم شده به سفید رود میروند تا از نزدیك سد سفید رود را دیدن کنند.

پزشکان وماماها

مقارن ظهر دیروز پزشکان وانترنها و همچنین ماما و پرستاران زایشگاه متناوبا بحضور علیاحضرت ملکه فرح پهلوی رسیدند اولین دسته ایکه به حضور علیاحضرت رسیدند پزشکان بیمارستان بودند که درمیان آنان چهار نفر انترن زن بودند. ابتدا خانم دکتر همتی تولد ولیعهد ایران رااز طرف پزشکان و انترنهای زایشگاه به علیاحضرت تبریك گفت واضافه کرد، این موجب نهایت خوشوقتی ماست که دردوره ماعلیاحضرت ملکه به این زایشگاه تشریف آورده‌اند علیاحضرت ملکه روی صندلی نشسته بودند وپیراهن آبی صورتی رنگی بتن داشتند. ملکه ایران ازاینکه بین انترنهای زایشگاه ۴ نفر خانم هستند اظهار خوشوقتی کردند وگفتند برای من موجب کمال خرسندی است که می بینم درمیان انترنهائی که در زایشگاه دوره کار ورزی رامیگذرانند چهار نفر ازخانمها هستند، علیاحضرت سپس درباره وضع تحصیلی انترنها و کارآنان در بیمارستانها سئوالاتی فرمودند.

خدمت به مردم جنوب شهر

بعد پرستاران زایشگاه بحضور علیاحضرت رسیدند ابتدا یکی از دوشیزگان ولادت فرخنده ولیعهد ایران را تبریك گفت. علیاحضرت از پرستاران نیز درباره دوره آنان در آموزشگاه بهیاری ووضع خدمت آنان درزایشگاه سئوالاتی نمودند و خطاب به پرستاران گفتند، وظیفه اجتماعی بزرگی به عهده شما واگذار شده است و امیدوارم درانجام این وظیفه خطیر مومن باشید وهمواره درخدمت به مردم جنوب شهر که احتیاج مبرمی به بهداشت دارند سربلند باشید.

بعد دختران پرستار ولیعهد ایران میزدند و آنگاه یك یك از آنان ولادت باسعادت ولیعهد ایرانرا به خاندان سلطنتی تبریك میگفتند دریکی از اطاقها زائوئی که یکروز بعد از وضع حمل ملکه یك پسر زائیده بود به از شدت شوق چشمانش پر از اشك شده بود

اهداء سکه بکارکنان

دیشب از طرف دربار شاهنشاهی بمسئولین وپرستاران و کارکنان پاویون مخصوص علیا حضرت ملکه هدایا و جوایزی داده شد گزارش خبرنگار ما حاکی است که به سه نفر از خانمهای مسئول بخش (هایده توسلی، طاهره صدقی وفروغ فهیمی) هرکدام تعداد سی سکه پهلوی وبه پنج نفر از پرستاران مخصوص نفری بیست سکه پهلوی و به پنج نفر از زنان خدمتگذار آن بخش و پنجنفر باغبان نفری پانزده سکه نیم پهلوی داده شد، همچنین قرارشد از طرف زایشگاه بکلیه کارمندان وکارگران زایشگاه معادل یکماه حقوق بعنوان پاداش داده شود.

توزیع پول و لباس

امروز لیست یازده پسرونه دختریکه از ساعت ۷ صبح روزنهم آبانماه تا

بانو فریده دیبا، مادر علیاحضرت فرح پهلوی دیشب در اطاقهای زایشگاه بنگاه حمایت مادران بین زنانی که در بیمارستان وضع حمل کرده اند، شیرینی وسکه طلا تقسیم می کردند.

در این عکس یکی از زنان «زائو» با شادی به سکه طلا می نگرد.

تولد ولیعهد ایران هدایائی باین شرح تقدیم نمود.

۱ـ یك جعبه بزرك مینیاتور روغنی بسیار قدیمی باشش تابلو ازداستان حضرت یوسف

۲ـ یك سینه ریز طلای مینیاکار بسیار قدیمی و نفیس.

۳ـ یك کلیجه دستباف محلی قریه «چانف» بلوچستان.

زایشگاه فرح

امروز اطلاع حاصل شد که هیئت مدیره بنگاه حمایت مادران ونوزادان از پیشگاه علیاحضرت ملکه فرح کتبا تقاضا نموده است که نام زایشگاه حمایت مادران و نوزادان بزایشگاه فرح پهلوی تغییر داده شود.

چنانچه علیاحضرت با این تغییر نام موافقت فرمایند بزودی مراسم تغییر نام بعمل خواهد آمد.

آخرین اعلامیه پزشکی

شنبه چهارده آبان ۱۳۳۹ آخرین اعلامیه پزشکی ـ دیشب علیاحضرت در مراسم نامگزاری شرکت فرمودند وضع روحی و جسمی علیاحضرت بسیار خوب نوزاد سالم و عمل جراحی دیروز تقریبا التیام یافته است بمبارکی و میمنت امروز زایشگاه را ترك می فرمایند.

دکتر جهانشاه صالح ـ سرلشگر دکتر ایادی تشریف فرمائی شاهنشاه

یکساعت بعدازظهر امروز شاهنشاه برای عیادت علیاحضرت فرح پهلوی بزایشگاه تشریف فرما شدند اعلیحضرت ناهار را با علیاحضرت ملکه فرح در زایشگاه صرف خواهند فرمود.

شب گذشته اعلیحضرت همایونی تا ساعت ۱۲ در زایشگاه تشریف داشتند.

اعلامیه وزارت دربار شاهنشاهی

وزیر دربار شاهنشاهی با کمال مسرت باطلاع عموم میرساند که مراسم نامگذاری فرزند والاگهر اعلیحضرت همایون شاهنشاه و علیاحضرت فرح پهلوی ملکه ایران در ساعت شش وپانزده دقیقه بعد از ظهر روز جمعه سیزدهم آبانماه ۱۳۳۹ در زایشگاه حمایت مادران و نوزادان درپیشگاه اعلیحضرت همایون شاهنشاه انجام گرفت وحسب الامر همایونی به مبارکی و میمنت نام رضا انتخاب گردید.

وزیر دربار شاهنشاهی ـ حسین علاء

رئیس مجلس درجلسه امروزسنا درمورد تولد ولیعهد گفت:

سرور و شادمانی ملت ایران بی اندازه است

● **تشکیلات مملکت ایران مستلزم داشتن پادشاه و ولیعهد است**

● **خاطرها آرام ومطمئن است که خداوند باین وسیله مملکت راازهر بلیه‌ای حفظ خواهد کرد**

● **اعتبار نامه آقای تقی زاده بتصویب رسید ویك لایحه تصویب شد**

بامداد امروز جلسه علنی سنا بریاست آقای صدر الاشراف تشکیل شد.

راه آهن گرگان

در ابتدای جلسه آقای دادگر به عنوان پیش از دستور پیرامون افتتاح راه آهن گرگان و مولود مسعود ولایتعهد مطالبی ایراد کرد که در شماره آینده چاپ میشود

سپس آقای دکتر متین دفتری پیرامون کنفرانس بین المجالس امسال که درتوکیو تشکیل گردیده بود وهیئت پارلمانی ایران مرکب از شش نفر بریاست خود ایشان در این کنفرانس شرکت داشت توضیحاتی باطلاع مجلس سنا رسانید که بعدا درج خواهد شد

اعتبارنامه تقی زاده

در این موقع آقای رئیس اظهار داشت: جناب آقای تقی زاده از طرف اعلیحضرت همایونی بعضویت سنا منصوب شده‌اند ومراسم تحلیف هم بجا آورده‌اند اینك گزارش کمیسیون در مورد اعتبار نامه آیشان قرائت میشود بعد آقای سرلشکر میرجلالی گزارش شعبه مربوطه را درباره تصویب اعتبار نامه آقای تقی زاده قرائت کرد و سناتور ها گفتند: مبارك است.

طرح لایحه

بعد لایحه مربوط به اجازه واگذاری عرصه و اعیانی اراضی خالصه زابل به شهرداری این شهر که قبلا در مجلس مطرح و مجددا بکمیسیون ارجاع شده بود مطرح گردید.

پس از مذاکرات مفصل آقای بوشهری تقاضا کرد که لایحه فعلا مسکوت بماند تا بهای این اراضی که باید بشهرداری واگذار گردد تعیین گردد.

آقای فرهودی معاون وزارت کشور در اطراف خرج لوله کشی آب زابل که باید از محل فروش این زمین تامین گردد توضیح داد.

آقای سپهبد امیر احمدی متذکر شد که لایحه مذکور سه باراست به سنا آمده است ودر اطراف آن رسیدگی کامل شدو دلیل ندارد که مجددا . کوت بماند پس از مذاکرات مفصل به پیشنهاد آقای بوشهری رای گرفتند ورد شد.

آنگاه به لایحه باورقه رای گرفتند و به تصویب رسید.

چون دراین لایحه پس از تصویب مجلس شورای ملی تغییرات مجددی در سنا داده شده است باید مجددا پس از تشکیل مجلس شورای ملی به تصویب آن مجلس برسد.

نطق رئیس

بنده در اول جلسه قصد داشتم صحبتی بکنم راجع به خوشوقتی و خوشبختی که نصیب ما شده است از مولود مبارك اعلیحضرت همایون شاهنشاهی ولی برای رعایت (ختامه مسك) گذاشتم برای آخر جلسه سرور و شادمانی عامه ملت ایران را نه تنها در تهران بلکه در تمام شهر های ایران که خبرش را داریم بطور فوق العاده‌ای که بنده نظیرش را واقعا سراغ ندارم ومیتوانم عرض کنم در عمریکه کرده‌ام ندیده‌ام که این اندازه مردم دریك امری مسرور و خوشحال باشند (صحیح است)

معلوم میشود که این امر که آنقدر مهم بوده است که مردم وهمه ما انتظار آنرا داشتیم و چون فوق العاده مهم است یعنی تشکیلات مملکت ایران مستلزم داشتن پادشاه و ولیعهد است خاطر ها باین صورت آرام و مطمئن است باینکه خداوند باین وسیله و وسائل دیگر مملکت ایران را از هر بلیه‌ای حفظ خواهد کرد، بحمدالله این نتیجه حاصل شده است و تمام مردم ایران خوشبین و شادمانیها و جشنها برپا کرده‌اند از این جهت میتوانم بایك بیان روشن وبا اظهار سرور و شعف تبریك این نعمت عظمی را بملت ایران و بحضور اعلیحضرت همایون شاهنشاهی عرض کنم (صحیح است) چون معنی در ذهن آقایان خیلی واضح و روشن و مهم است بنده هم دیگر بیش از این تصدیع نمیدهم و بهمان بزرگی معنا اکتفا میکنم. (صحیح است)

ختم جلسه

یك ربع ساعت بعد از ظهر جلسه ختم شد و آقای رئیس اعلام کرد که جلسه آینده بعدا اطلاع داده میشود

دانشجویان هلندی درپاریس تولد ولیعهد ایران را جشن گرفتند

یك دانشجوی هلندی بسفیرایران گفت: امروز را جشن داریم زیرا درشادی شاه ایران خودرا شریك میدانیم

● **سیل پیامهای تبریك به سفارت شاهنشاهی ایران در پاریس سرازیر شده است**

● **در توکیو خاندان سلطنتی ژاپن در میهمانی سفارت ایران در توکیو شرکت کردند**

تبریك سوکارنو

جاکارتا ـ ۳ نوامبر ـ خبرگزاری فرانسه ـ دکتر سوکارنو رئیس جمهوری اندونزی بمناسبت تولد ولیعهد ایران پیامی بحضور شاهنشاه مخابره کرده و این واقعه مسرت‌بخش را از جانب خود و ملت اندونزی بشاهنشاه ایران شادباش گفته و سلامت علیاحضرت ملکه و ولیعهد را خواستار شده است.

جشن در توکیو

توکیو ـ ۴ نوامبر ـ یونایتدپرس ـ سفیر ایران در توکیو بمناسبت میلاد ولیعهد ایران ضیافتی برپا کرد که در آن افراد خانواده سلطنتی ژاپن و عده‌ای از دیپلماتهای خارجی مقیم توکیو شرکت کردند.

درسفارت ایران درپاریس

سفیر کبیر ایران در پاریس تولد ولیعهد ایران را برسم هلندیها جشن گرفت و یك شاخه گل داودی بسینه خود نصب کرد.

این گل از جانب هشت تن از دانشجویان دانشگاه «دلفت» بوی اهداء شده بود وخود دانشجویان نیز هرکدام یك شاخه از این گل را بسینه خود زده بودند.

«گاسپار شونیگمان» یکی از دانشجویان مزبور که در رشته ریاضی تحصیل می‌کند اظهار داشت که در هلند، در روز های جشن و شادی از این گل استفاده میشود و ملکه «ژولیانا» خیلی به آنها علاقمند است.

دانشجوی مزبور افزود: امروز ما نیز در شادی شاهنشاه ایران سهیم هستیم.

ما در سفر اخیرشاهنشاه بکشورمان باشاه ایران ملاقات کردیم و از آن پس علاقه و احترام زیادی نسبت به معظم‌له پیدا کرده‌ام.

از هنگامی که خبر تولد ولیعهد ایران انتشار یافته سیل پیام های تبریك بطرف سفارت ایران سرازیر شده است. باوجود این آقای انتظام گفته است که مجلس جشن و مهمانی مخصوصی باین مناسبت ترتیب نخواهند داد.

آقای انتظام افزود: ما روز ۲۶ اکتبر نیز بمناسبت تولد شاهنشاه که جشن ملی ایرانیان است مراسم جشن برپا کردیم.

آگهی های تسلیت

جناب آقای وثوقی

با نهایت تاسف مصیبت وارده را بجنابعالی و سایر خانواده محترم تسلیت عرض می کنم.

مهندس مهدی مبصر بهرامی

درگذشت شادروان مرحوم آقای حاج علی اصغر خرسند را ببازماندگان آنمرحوم خصوصا جناب آقای حسن خرسند تسلیت عرض می نمائیم.

مدیر عامل شرکت تعاونی مصرف و تولید موزائیکسازان تهران

غلامحسین احمدی

با کمال تاسف درگذشت شادروان مرحوم حاج علی اصغر خرسند را ببازماندگان آنمرحوم خصوصا آقای حسن خرسند تسلیت عرض می نمائیم.

نمایندگان سیمانزدی

اسمعیل قیائی ـ اکبر اقتداری ـ محرابیان ـ التفات اصغری

افسران ودرجه داران توپخانه سپاه فوت نابهنگام آقای عباس شهریاری را بسرکار سرهنك خلیل شهریاری تسلیت عرض می نمایند.

سرهنك ستاد شهریاری ـ سرهنك ستاد فیلی

شاهنشاه برای زیارت

بقیه از صفحه اول

کشورهای نفت خیز درتاریخ ۵ سپتامبر اظهار داشتند: خوشبختانه نتایج حاصله از کنفرانس بغداد با مطالبی که مادر تهران مورد گفتگو قرار دادیم مطابقت میکرد.

شاهنشاه ایران گفتند که کشورهای تولید کننده نفت نمیخواهند دیگران را ازنعمت وافر نفت خود محروم گردانند «اما ما تلف شدن این ثروت خود رابسختی می‌توانیم تحمل کنیم ودر حالیکه نفت ما مورد استفاده دیگران است نمیتوانیم درمقابل عوضی نخواهیم.»

شاهنشاه همچنین گفته‌اند که کلیه کشورهای مستعمره باید استقلال خود را کسب کنند و افزوده‌اند: «ملت الجزایر کاملا حق دارد شکل حکومت خود را انتخاب کند.»

گزارش دیگر

بغداد ـ ۴ نوامبر ـ آسوشیتدپرس پادشاه ایران در مصاحبه‌ایکه درتایمز عراق منتشر شد اظهار داشته‌اند که روابط ما با عراق هم اکنون محکم‌تر از روابط ما با رژیم سابق است.

اعلیحضرت گفتند که علت کناره‌گیری عراق از پیمان سابق بغداد منحصرا به عراق مربوط است هیچکس مجاز نیست در این امر دخالت کند

شاهنشاه اظهار نمودند اختلافات کوچك موجود میان دو کشور در آینده نزدیك برطرف میشود.

رئیس کارگزینی ثبت کل

آقای علی دانشور دادیار دادسرای استان مرکز از طرف وزارت دادگستری واداره کل ثبت بریاست اداره کل گزینی ثبت کل منصوب شد.

گزارش خبرنگار مخصوص

اینك گزارش مخصوص یکی از خبرنگاران ما دربارهٔ مراسم ختنه ونامگزاری ولیعهد وضع علیاحضرت ملکه از نظر خوانندگان ارجمند میگذرد:

از ساعت ده صبح بتدریج آقایان دکتر صالح، دکتر حسین پارسا، دکتر ولی‌اله معظمی و خانم دکتر پیرنیا در زایشگاه حاضر شدند و مقدمات ختنه کردن ولیعهد فراهم گشت.

ولیعهد درخواب بود

عقربه ساعت ده و بیست و پنج دقیقه را نشان میداد که دو نفراز پرستاران مخصوص ولیعهد ایران کالسکه او را از اطاق خارج کردند وبطرف اطاق عمل بردند. یکی از پرستاران مخصوص به خبرنگار ما گفت: ولیعهد ایران تاوقتیکه در کالسکه بود خوابیده بود ووقتی هم که اورا از کالسکه بیرون آورده روی تخت مخصوص قرار دادیم «خواب بود» اما بمحض اینکه آقای دکتر صالح خواست ختنه را انجام دهد بیدار شد و مدتی چشمانش را بنقطه نامعلومی خیره کرد وبعد دوباره بخواب رفت.

گزارش خبرنگار ما اضافه میکند که هنگام انجام ختنه ابتدا نوزاد کمی گریه کرد ولی بعد آرام گرفت وتاپایان کارکه چهاردقیقه طول کشید هیچگونه عکس‌العملی نشان نداد.

بدون درد وخونریزی بود

ولیعهد ایران با دستگاه جدیدی که شبیه منگنه است ختنه شد ختنه بدون درد و خونریزی انجام گرفت.

پسر یك خدمتکار هم...

بعد از ختنه ولیعهد ایران پسر بچه شش هفت ماهه دیگری نیز بلافاصله روی تخت خوابانده شد و ختنه گردید.

این کودك پسریکی از خدمتکاران علیاحضرت ملکه فرح بود که علیا ت به مادر او لطف خاصی دارند.

معمول است که فرد باشد

وقتی دومین طفل دیروز ختنه شد و پزشکان میخواستند ازاطاق عمل خارج شوند تازه متوجه شدند که باید یك پسربچه دیگر را هم ختنه کنند، زیرا معلوم شد معمول چنین است که وقتی در روز زوج اطفالی را ختنه میکنند تعداد آنها باید فرد باشد و چون بعد از ولیعهد طفل دیگری را ختنه کرده بودند از این رو، تصمیم گرفتند پسربچه دیگری را هم در همان اطاق ختنه کنند. از این رو بلافاصله یکی از پرستاران از اطاق مخصوص بعمارت عمومی زایشگاه آمد و یك پسر بچه دو روزه‌ای را بغل کرد و یکسر به اطاق عمل برد و پزشکان نیز بفاصله کمی اورا هم ختنه کردند.

مراسم نامگزاری چگونه انجام گرفت؟

ساعت چهار و بیست و پنج دقیقه بعد از ظهر دیروز شاهنشاه بزایشگاه تشریف فرما شدند.

در طول راه بخصوص در خیابان مولوی و اطراف زایشگاه مردم بشدت نسبت باشاهنشاه ابراز احساسات میکردند. از ساعت پنج بعداز ظهر بتدریج علیاحضرت ملکه پهلوی، والاحضرت شاهدخت شمس پهلوی، والاحضرت شاهدخت اشرف پهلوی، والاحضرت شاهدخت فاطمه پهلوی، والاحضرت شاهدخت شهناز پهلوی، بانو فریده دیبا مادر علیاحضرت ملکه، آقای پهلبد وهمچنین آقایان نخست‌وزیر، علاء وزیر دربار شاهنشاهی، حضرت آیت‌اله بهبهانی، آقای صدرالاشراف رئیس مجلس سنا ـ آقای سردارفاخر حکمت رئیس هیئت مدیره مجلس دکتر امامی (امام جمعه تهران)، تیمسار سپهبد علوی مقدم وزیر کشور و آقای دکتر جهانشاه صالح وزیر بهداری دربار یون مخصوص علیاحضرت ملکه حضور یافتند. تادرمراسم نامگذاری ولیعهد ایران شرکت کنند.

پسر بچه‌ای روی زانوی ملکه

پسر بچه شش ماهه ای که فرزند یکی از خدمتکاران علیاحضرت ملکه است دیروز بعد از ولیعهد ایران ختنه شد. پرستاری که این طفل را به اطاق عمل برده بود تعریف می کرد که علیاحضرت به فرزند خدمتکار خود علاقه زیادی دارند و وقتی خواستیم بچه‌را به اطاق عمل ببریم روی زانوی ملکه نشسته بود و علیاحضرت داشتند او رانوازش می کردند.

سکه‌های پنجدقیقه‌ای زایشگاه

دیشب در همان موقعیکه بانو فریده دیبا مادر علیاحضرت ملکه فرح پهلوی مشغول توزیع سکه های طلا و بسته شیرینی میان زائوها بودند، چهارنفر از خانمهای «پا بماه» برای وضع حمل به دفتر زایشگاه مراجعه کردند و درست پنجدقیقه قبل از اینکه مراسم توزیع سکه و شیرینی به اتمام رسد به اطاق مامای نگهبان منتقل شدند و با آنکه هنوز لباس معمولی‌بتن داشتند مادر علیاحضرت ملکه به آنان یکی یك سکه طلا و یك بسته شیرینی دادند.

مرغ ازقفس پرید!

مقارن ظهر دیروز موقعی که قرار شد برای شگون یك پسربچه زایشگاه را بعد از ولیعهد ایران خته کنند صحنه جالبی بوجودآمده بود. پرستاری که پسر بچه را بغل کرده بود دوان دوان از دورپیدا شد عکاسهای داخلی و خارجی به او خیره‌شدند و مرتب از هم میپرسیدند: چرا این بچه را به پاویون مخصوص علیاحضرت میبرند؟ غافل از اینکه این نوزاد موضوع جالبی برای آنها خواهد بود تیمسار سرلشگر نصیری و آقای نبیل رئیس دفتر علیاحضرت ملکه که از موضوع با خبر بودند مرتب می خندیدند و بالاخره یکوقت عکاسان از قضیه با خبر شدند که مرغ از قفس پریده بود.

والاحضرت همایون رضا پهلوی

وقتی مقدمات نامگزاری آماده شد. آقای دکتر صالح وزیر بهداری کالسکه مخصوص نوزاد را آوردند ولیعهد کوچك ایران که تا آن‌وقت خواب بود ناگهان چشمش را باز کرد کالسکه ولیعهد را نزدیك آیت‌اله بهبهانی آوردند و ایشان در گوش راست او اذان و در گوش چپ اقامه گفتند: در اینوقت کلام‌اله مجیدی‌را که روز تولد ولیعهد ایران در پشت آن نام مولود وتاریخ تولد قید شده بود نزد حضرت آیت‌اله آوردند و نام ولیعهد که حسب‌الامر همایونی «رضا» تعیین شده بود به ثبت رسید وآیت‌اله بهبهانی و سایر حضار ذیل آنرا امضاء کردند.

باین ترتیب عنوان رسمی ولیعهد ایران «والاحضرت همایون رضا پهلوی» گردید.

معادل موی نوزاد طلا صدقه شد

یك گزارش موثق حاکی است که عصر دیروز بعد از مراسم نامگزاری ولیعهد ایران، شاهنشاه از حضرت آیت‌اله بهبهانی سئوال فرمودند: خوب، حالا چه کارهائی باید انجام داد؟ حضرت آیت‌اله جواب دادند:

باید موی سر نوزاد را تراشید ومعادل آن طلا صدقه داد وهمچنین باید عقیقه کرد، بدین معنی که گوسفندی‌را قربانی نمود و به فقرا داد. شاهنشاه به آقای علاء فرمودند این کار ها باید انجام شود و بقرار اطلاع این دو رسم مذهبی نیز انجام گردید.

خبرنگاران خارجی وختنه!

صبح دیروز وقتی صحبت از مراسم ختنه سوران و جشن وشادی مربوط به آن بود. خبرنگاران خارجی کنجکاو شده بودند که «پیرامون «ختنه» اطلاعات بیشتری کسب کنند و مرتب از آقای رزمجو رئیس دفتر مطبوعاتی سئوالاتی میکردند.

این موضوع مدتها موضوع خنده خبرنگاران داخلی شده بودتا بالاخره خبرنگاران خارجی یعنی ختنه پی بردند!

جوانی درنزاع بقتل رسید

دوبرادر باتهام قتل دستگیر وزندانی شدند

دیروز در اثر نزاعی که درکارخانه چیت سازی ممتاز در جاده‌شهر ری روی داد جوانی با ضربات چوب‌بقتل رسید .

بعد از ظهر دیروز در نتیجه اختلافات قبلی بین دو برادرباسامی سهراب و محمد باقرشفیعی‌بایعقوب رشیدی نزاع سختی در گرفت‌واین دو برادر یعقوب رشیدی‌را باضربات چوب بشدت مضروب ساختند .

مامورین ژاندارمری فرح آباد پس از اطلاع از جریان بکارخانه آمدند و مجروح را به بیمارستان شماره ۳ کارگران منتقل نمودند ولی معالجات موثر واقع نشد و مضروب در گذشت .

دو برادر متهم بقتل وسیله‌مامورین ژاندارمری دستگیر شدند و صبح امروز با پرونده بدادسرا فرستاده شدند و قرار بازداشت موقت آنها از طرف بازپرس صادر گردید .

دلال خانه پیدانکرده دلالی میخواست!

امروز دوبرادر که جما لوکمال نام دارنداز متصدی یك بنگاه‌معاملات ملکی بدادسرا شکایت کردند .

این دو برادر اظهار داشتند : این شخص یکهفته وقت ما را تلف کرد ونتوانست برایمان خانه ای اجاره کند و حالا که خود مان خانه ای پیدا کرده ایم آمده‌و دلالی میخواهد وچون باو نمیدهیم ناسزا میگوید و تهدید میکند .

دادسرا دستور تعقیب متصدی بنگاه معاملات ملکی را صادر کرد.

اتومبیل باسرنشینانش درروددخانه‌افتاد

خبرنگار ما د رضائیه گزارش میدهد : اتومبیل حامل آقایان باقری رئیس بانك کشاورزی و رئیس اداره دخانیات رضائیه که برای شرکت در مراسم تقسیم املاك خالصه میاندوآب عازم آن شهرستان بودند در نزدیکی قریه «بالانج» واژگون شدو برودخانه سقوط کرد در این حادثه به سرنشینان اتومبیل آسیبی نرسید ولی اتومبیل آسیب زیادی دید .

یکی مرد، دیگری زنده ماند

دیروز دو کارگر مقنی که در خانه‌ای درانتهای خیابان نظام آباد مشغول پاك کردن چاه فاضل آب بودند درچاه افتادند.

یکی از آنان که محمدعلی نام دارد دراثر گاز چاه خفه شد و دیگری بنام غلامعلی که مسموم شده بود در بیمارستان بستری گردید.

تصادف بی‌گواهینامه!

ساعت ده‌ونیم صبح امروزاتومبیل شماره۴۱۲۱۳ برانندگی‌احمدفرهندیان که مشغول تمرین رانندگی در فلکه تیراندازتهران پارس بود با اتومبیل شماره ۲۶۹۴۰ برانندگی ناصر ملك مطیعی تصادف کرد .

در این حادثه بدو اتومبیل‌خسارت وارد شد و احمد فرهندیان باتهام رانندگی بدون گواهینامه تحت‌تعقیب قرار گرفت .

اگر تاکسی‌ها شمارا سوار نکردند

مستقیما باتلفن برئیس یامعاون اداره راهنمائی شکایت‌کنید

امروز از اداره راهنمائی اعلام شد، عده‌ای از سکنه تهران‌شکایت‌نموده‌اند که‌تاکسی‌های خالی از قبول مسافر خودداری نموده ویااینکه قبلا مقصد مسافر رااستعلام وچنانچه مقصدنزدیك باشد اورا سوار میکنند ودر غیر اینصورت‌از سوارکردن‌مسافرخودداری میکنند .

چون وسائط نقلیه عمومی همیشه بایستی آماده قبول مسافر باشند و دوری راه نبایستی اصولا مورد توجه رانندگان قرار گیرد ، لذا به مامورین انتظامی راهنمائی دستورداده شد با مراقبت بیشتر ا ز اعمال این قبیل رانندگان قویا جلوگیری کرده مانع کار آنها گردند .

معهذا تقاضا دارد مسافرین شکایت خودرا درهرمحلی که هستند بوسیله تلفن شماره ۳۰۲۵۶۸ رئیس و یا ۳۰۵۳۰۶ معاون اداره راهنمائی و رانندگی ودر غیر ساعت‌اداری۳۰۳۶۱۴ نگهبانی اداره راهنمائی اعلام‌دارند .

قبول مسافر باداشتن مسافر

اداره راهنمائی ضمنا ازمردم‌درخواست دارد اگر تاکسی‌ها باداشتن مسافر ، مسافر دیگری سوار کردندشکایت‌خود

حریق در لباسشوئی

ساعت ۸ صبح امروز حریقی در لباسشوئی حسین خلج تهرانی در خیابان خیام مقابل سید نصرالدین روی داد .

مامورین اداره آتش نشانی با حضور در محل حادثه آتش را خاموش کردند. علت بروز حریق از موتور لباسشوئی بوده است .

صاحبخانه برای اخراج مستاجرش به‌موش متوسل شد!

همسر مستاجر ازدیدن این همه موش وسوسك دراطاقش‌از شدت ترس بیمارشد وبالاخره مستاجرروزی مچ صاحبخانه‌را هنگامیکه موشی‌را ازداخل تله باطاق او میانداخت گرفت

دیروز صاحبخانه‌ای که برای اخراج مستاجرش موش و سوسك در اطاق وی رها کرده و موجب بیماری زن مستاجر شده بود پس از زدوخوردمفصلی از کلانتری‌روانه دادسرا گردید.

دیروز بین علی و همسرش‌معصومه با عباسعلی‌وزنش‌ایران که‌صاحبخانه هستند نزاعی در گرفت و مرد ها بامشت و لگد بیکدیگر حمله‌کردند و زنها نیز چوب جارو و لنگه‌کفش را بر سر و روی هم کوبیدند تا اینکه اهالی سایر خانه های‌خیابان بیست متری جوادیه مامورین راخبر کردند و هر چهار نفر بکلانتری۲۲ جلب شدند.

یك ماه مهلت خواستیم

در بازجوئی علی میگفت : من و زنم یکسال‌است که مستاجرعباسعلی هستیم تا چند روز پیش هیچگونه اختلافی بین ما نبود تا اینکه اخیرا عباسعلی تصمیم گرفته بی هیچ‌علتی ما را بیرون کند . هر چه از او تقاضا کردیم که بما یك ماه مهلت بدهد تا اطاق دیگری پیدا کنیم بخرجش نرفت و چون دید که ما حاضر بتخلیه نیستیم براه دیگری متوسل شد.

سیل موش وسوسك

مستاجر راهی را که صاحبخانه برای اخراج او پیدا کرده بودچنین شرح داد : عباسعلی و زنش چون میدانند زن من از موش و سوسك وحشت دارد از این نقطه ضعف استفاده کرده ، روزی یك موش با تله میگیرد و با سوسك هائی که‌از زیر زمین منزل جمع آوری کرده باطاق ما رها میکند . بطوریکه‌زنم از دیدن این همه موش و سوسك در این چند روزه از شدت وحشت بیمار شده است.

مچ صاحبخانه را گرفتم

وقتی ما بصاحبخانه اعتراض میکردیم که چرا موش و سوسکها را باطاق ما میفرستد منکر میشدو میگفت وضع اطاق و مرطوبی آن باعث جمع شدن موشها وسوسکها میشود و من تقصیری ندارم . تا اینکه امروز من مچ زن صاحبخانه را هنگامیکه داشت موشی راازداخل تله باطاق ما میانداخت گرفتم وبین ما دعوائی درگرفت.

پرونده همراه مستاجر وصاحبخانه بدادسرا فرستاده شد.

حوادث و وقایع

۷ نفر بازداشت‌شدند

در ۲۴ ساعت گذشته ۷۵ پرونده که متهمین آن باتهامات صدور چك بی محل ، قتل غیر عمد، منافی عفت ، کلاهبرداری ، ترك انفاق ، خیانت در امانت ، تخلف از مقررات ارزی تحت تعقیب قرار گرفته اند دردادسرای مرکزی‌مورد رسیدگی‌قرار گرفته است .

از متهمین پرونده های مذکور ۷نفر باصدورقرار های‌لازم بازداشت شده اند .

تصادف وفرار

دیروز اتومبیل شماره ۱۶۳۷۲در جاده کرج بامردی بنام روح‌الله‌تصادف کرد.

در این حادثه روح‌اله مجروح شدو راننده اتومبیل را همانجا گذاشت و فرار کرد .

برای انتقام، محصلی را دربیابان کشتند

متهمین میگفتندکه محصل مقتول برادر یکی از آنهارا اغفال کرده بود

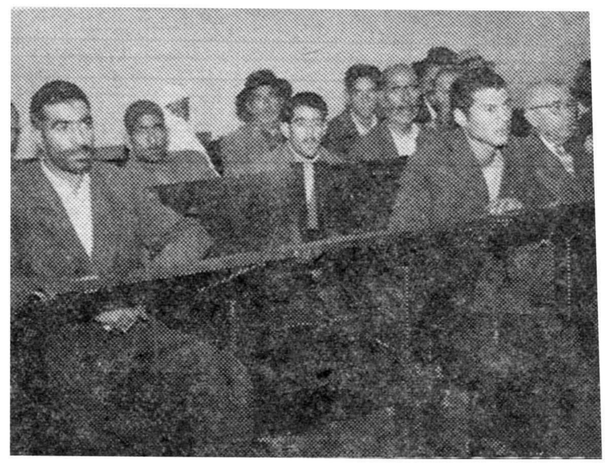

دونفر از متهمین در جلسه دادگاه

امروز شعبه دوم دادگاه‌عالی جنائی برای رسیدگی بپرونده سه‌نفرازعین قریه«کهنه‌دل »ورامین بنام‌ماشاالله لنگر لو فرزند تقی و رجب لنگر لو فرزند عباسعلی وابراهیم لنگرلوفرزند علی تشکیل جلسه‌داد این سه‌نفر طبق کیفر خواست دادسرای تهران متهم هستند جوان محصلی بنام محمدرضا لنگرلواهل همان قریه رابقصد انتقام به‌بیابان برده و بقتل رسانیده‌اند و علت دشمنی وعداوت‌این سه نفر با جوان محصل‌هم‌روی‌رفتار بدو اعمال ناپسند محمد رضا لنگر لو بوده‌است باین ترتیب که‌محمدرضا برادر رجب لنگرلورااغفال کرده‌بود .

متهم سوم

امروز دادگاه‌برای‌رسیدگی‌باین پرونده تشکیل‌جلسه داد . در جلسه دادگاه عده زیادی از بستگان متهمین ومقتول شرکت‌داشتند .

قضات دادگاه تا آخروقت امروز مشغول رسیدگی باین پرونده بودند و پس‌از استماع مدافعات‌وکلاء مدافع و آخرین دفاع‌متهم وارد شور شد .

مردی در دادگستری خودرامسموم کرد

حمید زنش راطلاق داده و پشیمان شده بود وبرای رجوع باوی بدادگستری‌آمده‌بود

ساعت یازده صبح امروز مردی به علت عدم تمکین همسرش در دفتر شعبه اول دادگاه شهرستان خودرا با تریاك مسموم کرد .

صبح امروز در حالی که کارکنان دفتر شعبه اول دادگاه شهرستان سر گرم کار خود بودند مرد ۳۵ ساله ای در حالی که دوبرك کاغذ بدست داشت وارد اطاق شد هنوز شکوائیه این مرد در دفتر ثبت نشده بود که‌وی نقش زمین گردید

پشیمان شده بودم

این مرد که در نامه اش خود را حمید علی پور فرزند لطیف علی ساکن بخش ۲۳ معرفی کرده بود در شکایت خود نوشته بود : ده روز قبل همسرم را طلاق‌داده امولی چون در آنموقع اغفال شده بودم دیروز از عمل خود پشیمان شده و تصمیم گرفتم با او رجوع نمایم . ولی پس از مراجعه فهمیدم همسرم قبل از گذراندن سه ماه و ده روز (ایام عده) بعقد شخص دیگری در آمده است .

پول داده بودند

حمید علی در نامه خود نوشته بود که چند نفر او را اغفال کرده و مبلغ چهار صد تومان باو داده بودند که زنش را طلاق بدهد و پس از این عمل زنش را بعقدمردی بنام اصلان در آورده‌اند .

موقعی که حمید در دفتر دادگاه شهرستان نقش زمین شد کسی نمیدانست چه اتفاقی افتاده ولی این مرد با اشاره دست باطرافیان‌فهماند که تریاك خورده است .

بدستور مقامات قضائی پس از معاینه پزشك قانونی ، حمید را برای معالجه با جیب اداره پزشکی قانونی روانه بیمارستان شفاکردند

۲۰۲۵۶۹ تلفن مستقیم سرویس حوادث

بخاطر شکستن یك استکان ۱۵ نفر مجروح شدند!

دیروز در قهوه‌خانه‌ای در وحیدیه قارمك بر سر شکستن یك استکان زدو خوردی روی داد ودرآن سی نفر شرکت کردند.

از این‌عده ۱۵نفر مجروح شده و۶نفراز آنها در بیمارستانهای سینا و حکیم‌الملك بستری شده‌اند. عده‌ای ازمنازعین نیز توسط مامورین ژاندارمری دستگیر وبا پرونده بدادسرا اعزام گردیدند و در آنجا زندانی شدند.

عروس‌پرداخت‌مهریه هوویش‌راتعهد کرد

رضا چون شرط کرده بود زن دیگری نگیرد این تعهد را به طاهره تحمیل کرد

بعد از ظهر روز پنجشنبه در دادسرای ناحیه ۵ مرد ۲۶ ساله‌ای که دارای زن وبچه است با زن ۱۸ ساله‌ای ازدواج کرد بشرطی که‌اگر زن اولش تقاضای طلاق کرد ،عروس خانم مهریه «هوو»ی خود رابپردازد

۳ روز پیش زنی بنام طاهره به دادسرای ناحیه ۵ آمد و اظهار داشت : من‌و مردی بنام رضا در یك کارگاه کار میکنیم رضاهمیشه از زنش که فامیل من نیز میباشد شکایت میکرد و من باو دلداری میدادم تا اینکه یکروز رضا مرا اغفال کرد و به باغی در کرج‌برد و در آنجا در شیشه مشروب غیر الکلی ، عرق ریخت و مرا مست کرد .

تا اینکه چند روز پیش جوانی به خواستگاری من آمد و قرار شد با هم ازدواج کنیم ولی وقتی او از ماجرای رابطه ام با رضا اطلاع یافت از ازدواج منصرف شد و من باینجا آمدم‌تا از رضا شکایت کنم.

تعهد پرداخت مهریه

دادیار دادسرا دستور جلب رضا را باتهام اغفال این دختر صادر کرد رضا در دادسرا میگفت اگر طاهره حاضرشود بمن‌کمك کند تا مهریه زنم را بدهم‌با او ازدواج میکنم زیرا طبق شرایط‌عقد نامه‌ازدواج نمیتوانم زن دیگری داشته باشم .

طاهره حاضر بازدواج شد وتعهد کرد وقتیکه زن رضا خواست‌طلاق بگیرد در پرداخت مهریه وی‌کمك کند .

ساعت یك بعد از ظهر روزپنجشنبه صاحب‌یك‌دفترازدواج بدادسرادعوت شد وصیغه عقد رضا و طاهره را جاری کرد .

دخترخانم بادستپخت خود پدرش را روانه‌بیمارستان‌کرد!

دیشب دختر ۱۸ساله‌ای بنام منیره که‌درکلاس ششم دبیرستان‌تحصیل میکند وبعلت سوختگی دست ها مجروح شده بود در بیمارستان حکیم‌الملك (امدادی‌شیروخورشید) بستری شد.

پدر این دختر که حمداله نام دارد میگفت :من میخواهم دخترم خانه‌داری و شوهر داری یادبگیرد نه‌رقص وافاده وبیقیدی راومنظورم از تحصیل‌اونیز همین امربوده‌است چندروز پیش همسرم بیمار شد ودربیمارستان بستری گردید من به‌منیره گفتم برای شب شام‌درست کند اوباهزار افاده و ناز غذائی درست کرد که‌پس‌از خوردن آن‌مرا هم نزد مادرش روانه نمود زیرا او سیب‌زمینی ، آردبرنج ،آرد گندم تخم مرغ، گوشت ، گوجه فرنگی و روغن رابا هم مخلوط نمودو چنان غذائی پخت که چهار ساعت بعداز خوردن آن دلدرد شدیدی گرفتم ومردم مرابه بیمارستان بردند وسه روز بستری شدم.

اسم غذای اختراعی !

پزشکان بمن گفتند که در اثر خوردن غذای عجیبی بیمار شده‌ام من اسم غذا را از دخترم پرسیدم او حرف اول مواد اولیه غذاراسرهم نوشت ویك کلمه طولانی که هیچ وقت نشنیده بودم تحویلم داد.

من همینکه از بیمارستان‌مرخص شدم دستور دادم منیره دیگر به مدرسه نرود ودر خانه بماند وخانه داری یادبگیرد واوبرای مبارزه و مقاومت دربرابرتصمیم من اجاق آشپزخانه راشکست و دستهایش راسوزانید.

منیره میگفت :چون روشن کردن اجاق رانمیداند اجاق آتش‌گرفته ودستهایش راسوزانیده است !

موی سر زنی‌را باچاقو برید

بتول ابتدا باتقاضای ازدواج علی موافقت کرده بود ولی بعد چون دربیمارستانی استخدام شده بود خواهرزاده‌اش را بجای خود معرفی کرد!

دیروز جوانی که موی زنی را باچاقو بریده بود بازداشت شد .

این جوان علی‌نام دارد و۲۸ ساله است . علی چندی پیش از بتول که زن بیوه ۲۵ ساله‌ای است خواستگاری کرد.بتول باتقاضای‌او موافقت کرد ،ولی بعدادربیمارستانی استخدام‌شدوچون‌احتیاجی‌بشوهرندید لذا به‌علی پیغام دادکه حاضرنیست پس‌از مرك‌شوهر اولش شوهر دیگری اختیار کند .

احتیاج بشوهر ندارم

علی که‌با میدازدواج‌بابتول‌خانه‌ای اجاره کرده واثاثیه‌ای خریده بود ازاین موضوع ناراحت شد وپریشب به‌خانه بتول رفت تاعلت امتناع اورا بپرسد بتول‌باوگفت :

حاضرم دختر برادرم را که تحصیلات متوسطه‌اش را تمام‌کرده برایت بگیرم و من قبلا از روی استیصال باتقاضای توموافقت کردم و حالا چون کارمیکنم‌احتیاجی به شوهر ندارم !

علی‌ازاین حرف عصبانی شد و باچاقوئی که در جیب داشت موهای سربتول را که یك متر طول‌داشت وباآن در چند مسابقه شرکت‌کرده بود برید .

بتول پس‌ازاین‌ماجراباعلی‌گلاویز شد و اورا از پلکان بپائین انداخت و سپس پاسبانی را صداکرد و او را تحویل داد.

بازداشت شد

علی دیروز در دادسرا میگفت:بتول مرا از پلکان پائین انداخت وچون میترسید من مرده باشم موی‌سرش را قیچی کرد تامرا متهم کند . ولی بازپرس‌دادسرا اظهارات علی راوارد ندانست واورا بازداشت‌کرد.

تصادف بااتومبیل

امروز زن ۸۰ ساله ای بنام ام البنین جفرودی درخیابان‌سلسبیل با اتومبیل تصادف کرد .زن مزبور در این حادثه کشته شد .

حریق شدید درجنگل‌های مازندران

خبرنگار ما در مرزان آباد گزارش میدهد بعد از ظهروز پنجشنبه گذشته در جنگل «کیکوه» واقع در نزدیکی مرزان آبادحریق مدهشی رویداد و هم اکنون سه روز است که قسمتی از جنگل درمیان شعله های آتش میسوزد با شروع این حریق جریان بوسیله مامورین جنگلبانی مرزان آباد بپادگان نظامی این منطقه اطلاع داده شد و برای اطفاء حریق تقاضای کمك‌گردیدبدستورمسئولین‌پادگان بلافاصله دو گروهان سرباز مجهز بوسائل آتش نشانی به محل حریق اعزام شد وسربازان برای اطفاء حریق فعالیت شدیدی راشروع کردند ولی‌متاسفانه فعالیت سربازان ومامورین جنگلبانی به نتیجه ای نرسید و حریق‌پس از مدت کوتاهی قسمت وسیعی از جنگل را فرا گرفت و هم اکنون سه روز است که جنگل «کیکوه» باشدت هر چه تمامتر میسوزد .

یك آلمانی بازداشت شد

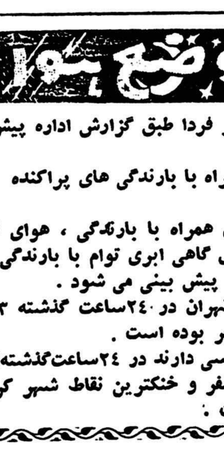

پیتر پاولیچ

همانطور که قبلا اطلاع‌دادیم روز پنجشنبه اتومبیل سواری شماره ۳-۲۶۳۲۵ شرکت (امـك ـ او) برانندگی «پیتر پاولیچ» تبعه آلمانی درکیلو متر۵ جاده کرج بادوچرخه سواری تصادف کرد و دوچرخه سوار دراین حادثه کشته شد .

خبرنگار ما بدنبال این خبر اطلاع میدهد که بعد از ظهر روز پنجشنبه بازپرس دادسرای تهران قرار بازداشت‌موقت رانندهراصادر کرد .

امروز هویت این مقتول‌معصومعلی رسولی فرزندعباسعلی اعلام‌شد.وی برای کافه‌های‌اطراف کرج‌نان حمل می کرده است .

گران فروشها محکوم شدند

امروز سخنگوی دادگستری گفت: در اجرای منویات اعلیحضرت‌همایونی بمنظور جلوگیری از گرانفروشی و تخفیف قیمتها در ده روزه اخیر ۴۶ نفر از متهمین بگرانفروشی نان در دادگاههای ثابت و سیاردادگستری تحت تعقیب قرار گرفتند و جمعا به مبلغ ۷۲ هزار و ۷۵۱ ریال جریمه نقدی محکوم شدند .

پیش‌بینی وضع هوا

پیش بینی وضع هوای ایران تا ظهر فردا طبق گزارش اداره پیش‌بینی کل هواشناسی بدین قرار است :

هوای تهران قسمتی ابری گاهی همراه با بارندگی های پراکنده محلی پیش بینی می شود .

هوای سواحل دریای مازندران ابری همراه با بارندگی ، هوای نواحی غربی و جنوب غربی و مرکزی قسمتی ابری گاهی ابری توام با بارندگی ورعد وبرق، هوای خراسان و فارس گاهی ابری پیش بینی می شود .

حداکثر درجه حرارت هوای شهر تهران در ۲۴ساعت گذشته ۲۳ و حداقل آن ۱۳ درجه سانتی گراد بالای صفر بوده است .

گرمترین نقاطی که ایستگاه هواشناسی دارند در ۲۴ساعت‌گذشته‌آبادان با حداکثر ۳۲ درجه سانتی گراد بالای صفر و خنکترین نقاط شهر کرمان‌با حداقل صفر درجه سانتی گراد بوده است .

در ۴۸ ساعت گذشته:

۱۸ نفر براثر حوادث رانندگی مجروح شدند

در ۴۸ ساعت گذشته ۱۸ نفر باسامی علی امینی نژاد ،احمدغورئی، عباس ورودیان فرزند غلامحسین ، قهرمان افزاران ، عبداله زرکش فرزند صفر ،رضا درویشی فرزند حسن ، کبری مرادی فرزند محمد ، عبداله یادگاری فرزند محمد ، شمس‌اله اسدی فرزند فتح‌اله ،فاطمه رحیمی فرزند عبدالعلی ،مطلبه فیاضی فرزندعلی ، قاسم سلیمانی فرزند ولی ، اسمعیل رحمانی ، ام‌البنی جهرودی ، مصطفی عامر زاده فرزند مختار ، جواد پرامیده فرزند محمد و۳نفر مجهول‌الهویه بعلت حوادث رانندگی مجروح و در بیمارستان های سیناوحکیم‌الملك بستری‌شده‌اند.

برنامه آینده

سینما امپایر

اثر بزرك وفراموش نشدنی استاندال

برنده جایزه رفراندوم سینمای فرانسه (اسکار)

سرخ و سیاه

سوپر پانوراميك ـ رنگی ـ دوبله بفارسی

باشرکت سه چهره درخشان سینما

دانیل داریو ـ ژرارد فیلیپ

آنتونلا لوالدی

باینکه درعرض دوماه و نیم اخیر فیلمهای پرفروشی مانند پمپئی درآتش سامسون‌ودلیله ـ آنیبال ـ دلاوران دوران ـ زنها طاقت ندارند ـ قزاقها درتهران یکی بعداز دیگری بمعرض نمایش گذارده شده‌است،

در ۱۰ روزاول نمایش فیلم «قایقرانان ولگا» نه تنها رکورد فروش مدت مشابه کلیه فیلمهای بالا را شکسته، بلکه میزان فروش ۱۰ روزاول فیلم «قایقرانان ولگا» چه درفیلمهای خارجی وچه فیلمهای فارسی تاکنون درتاریخ سینمای ایران سابقه نداشته است...

نمایش موفقیت‌آمیز فیلم بزرك

قایقرانان ولگا سینماسکوپ ـ رنگی ـ دوبله بفارسی

در سینماهای سعدی ـ امپایر ـ آسیا

ASH.N.A.CO

آ ـ ۲۹۵۸۶

ماموریت برای وطنم

بقیه از صفحه اول

متعاقب‌این وقایع پیروزی های منفی دیگری‌برای مصدق پیش‌آمد. دو هفته پس از آنکه من مجلس سنا را افتتاح کردم مصدق مجلس شورای ملی را بانحلال آن وادار ساخت ولی مجلس شورای ملی را که کاملا دست نشانده و پشتیبان اعمال خود ساخته بود منحل ننمود. در دیماه ۱۳۳۱ مجلس شورای ملی بارضایت‌من واکثریت آراءاختیارات مصدق را تمدید نمود. علت رضایت من آن بود که می خواستم هرگونه مجال برای اجرای‌سیاست مثبتی در امر نفت بوی داده شده باشد ولی متاسفانه مصدق‌اختیارات مزبور را بیش‌از پیش برای‌پیشرفت مقاصد شخصی خود مساعد یافته و به اختناق مطبوعات‌و توقیف مدیران جراید پرداخت و چون بعضی از نمایندگان مجلس شهامت بخرج داده و با وی مخالفت کرده بودند به تضعیف قدرت مجلس اقدام نمود و دستور داد طرفداران او جلسات را با عدم حضور خود از رسمیت بیاندازند و بوسیله افراد اوباش طرفدار بارعاب وتخویف نمایندگان مخالف مبادرت نموده و آنها را در منازل خود و یا در معابر عمومی مورد تهدید قرار داد.

شخصی که پیوسته‌از خطرتنزل ارزش پول مردم را بر حذرمینمود خود به چنین امری مبادرت کرد و معادل میلیاردها ریال اسکناس‌بدون افزایش پشتوانه طلا و یاارز خارجی انتشار داد و فرماندهان نیرو های انتظامی و واحد های ارتشی را از یاران وفادار خود انتخاب نمود و بکمونیست های حزب توده اجازه داد (و بعقیده عده کثیری آنها را تشویق نمود) که در ارتش نفوذ کنند وی حکومت نظامی را تمدید کرد و مجلس شورای ملی را وا داشت که یك کمیسیون هفت نفری از اعوان و انصار وی تشکیل دهد تا درطرز محدودساختن اختیارات من بعنوان فرماندهی‌کل نیرو های کشور مشورت و اظهار نظر نمایند. کمیسیون مزبور گزارش مفصلی در این باره تهیه نمود و مصدق تقاضا کرد که آن گزارش در مجلس شورا طرح شود ولی مجلس شورای ملی باین طرح و تقاضای مصدق اعتنائی ننمود و طرفداران سابق او حتی کاشانی‌در مجلس با رویه وی بهیچوجه روی موافق نشان ندادند. مصدق دیوان عالی کشور را منحل و انتخابات مجلس شورای ملی را متوقف‌ساخت وچون بعضی از نمایندگان‌باشهامت بمخالفت وی برخاسته بودند اعلام کرد که باید به آراء عمومی‌مراجعه شود و بوسیله رفراندوم مسئله انحلال مجلس‌شورای‌ملی حل گردد. نمایندگان بیادداشتند که‌مصدق هنگام گشایش همین دوره مجلس شورای ملی در طی سخنرانی کوتاه خود گفته بود که هشتاد در صد از نمایندگان آن منتخبین حقیقی‌ملت هستند. در این رفراندوم مصدق‌که خود را همیشه قهرمان و مدافع انتخابات آزاد قلمداد میکرد کار را طوری ترتیب داد ،بود که کسانی که با انحلال مجلس موافق‌بودند رای خود را در یك صندوق که از حیث رنك بسیار مشخص بودبریزند و مخالفین رای خود را در صندوق دیگر بیاندازند و همه میدانستند که باین ترتیب اگر کسی جرات‌کرده و میخواست رای مخالف بدهدبدون تردید مورد ضرب و شتم و اهانت اراذل و اوباش طرفدار مصدق و توده‌ایها که با آنها ملحق شده‌بودند و تمیز بین این دو دسته دیگر غیر ممکن شده بودقرار میگرفت. نتیجه انجام رفراندوم همان بود که‌مصدق میخواست چنانکه هیتلر هم پیش از وی همین عمل را انجام داده بود. از مجموع آراء ۹۹٪ (نودونه‌درصد) موافق انحلال مجلس شورای ملی بود ودریکی از شهرهائی که‌جمعیت آن ۳۰۰۰ نفر است ۱۸۰۰۰ رای موافق انحلال‌مجلس رای داده‌بودند. ظاهرا در آن شهر و بسیاری از شهر های دیگر اموات نیز از گور بیرون آمده و رای‌خود را درصندوق ریخته بودند. اما از یك نظر باید گفت که اموات هم در این‌انتخابات و سایر انتخابات ساختگی مصدق شرکت کرده بودند، زیراصدها از کسانیکه خواسته بودند رای‌واقعی بدهند جان خود را از کف داده و بقتل رسیدند!

در طی سالیان درازی که‌مصدق نمایندگی مجلس شورای ملی را داشت همواره خود را از طرفداران جد ی‌اصول مشروطیت و اجرای قانون و دولتی که از طرفداری اکثریت نمایندگان برخوردارباشد وانمود میکرد و نسبت به حکومت نظامی مخالفت ورزیده و بستایش انتخابات آزاد و آزادی مطبوعات اهتمام داشت.

همین مصدق در طی چند ماه مجلس‌سنا و عالیترین‌مرجع قضائی کشور را منحل نمود و مردم را برای انحلال مجلس شورای ملی بر انگیخت ،باختناق مطبوعات‌اقدام نمود، انتخابات آزاد را از میان برد و حکومت نظامی را تمدیدنمود و برای تضعیف اختیاراتی که‌بموجب اصول مشروطیت بمن تفویض شده بود نهایت کوشش را کرد وقانون اساسی پنجاه ساله کشور را که بمجاهدات بسیار بدست آمده بود بدین کیفیت زیر پا گذاشت. با وصف همه این اقدامات مصدق جز با فراهم ساختن وسائلی برای بر انداختن شاه مملکت نمیتوانست به آرزوی خود رسیده و در کشور دیکتاتور مطلق بشود با آنکه من جان او را نجات داده بودم و درآغاز کار از مساعدت‌وحمایت من‌برخوردار بود.

باز این نکته برای من واضح بود که از همان روزیکه بمقام نخست‌وزیری رسید منظورش بر انداختن سلسله من است، قرائن متعدد این مسئله را تائید میکرد زیرا او از منسوبین قاجاریه بود و با روی‌کار آمدن پدرم شدیدا مخالفت کرده‌و سیاستش این بود هر چه ممکن است سعی کند سلسله پهلوی رابی اعتبار ساخته و ذره ذره موجبات نابودی آنرا فراهم کند اگر از من بپرسند با آنکه از دشمنی وی نسبت‌به‌خاندان‌پهلوی‌مطلع بودم چرا برعلیه وی اقدامی نکردم جواب‌من این است که میخواستم بوی‌فرصت کافی بدهم که بانجام مقاصدوآمال ملی ایرانیان توفیق یابد.

هرچه که بمیزان تهدیدات او نسبت به سلسله پهلوی افزوده‌میشد میدیدم مصدق بیك عقیده ای که‌از خارج ایران سرچشمه میگرفت بیشتر تسلیم میشود و آتشی ازتاثر و تاسف در قلبم زبانه میکشید.

روز ۹ اسفند ۱۳۳۱ مصدق‌بمن توصیه کرد که موقتا از کشور خارج شوم ،برای اینکه ویرا در اجرای سیاستی که پیش گرفته‌بود آزادی عمل بدهم و تاحدی از حیل ودسایس وی دور باشم با این پیشنهاد موافقت کردم، مصدق پیشنهاد کرد که این نقشه‌مسافرت مخفی بماند و اظهار داشت که‌فاطمی وزیر خارجه وقت‌دستور خواهد داد شخصا گذرنامه و سایر اسناد مسافرت من و همسرم و همراهانم‌را صادر کند.

جالب توجه آن بود که مصدق‌با التهاب مخصوصی توصیه میکرد که با هواپیما از ایران خارج نشوم‌زیرا میدانست مردم ایران که مخالف این تصمیم خواهند بود در فرودگاه ازدحام خواهند کرد و مانع‌پرواز من میشوند.

از اینرو پیشنهاد کرد که تا مرز کشور عراق و بیروت بطورناشناس مسافرت کنم. بااین پیشنهاد هم موافقت شد اما این رازبرملا گردید وتظاهرات وفاداری بشاه که ازطرف جمعیت عظیم مردم کشور بعمل‌آمد بقدری صمیمی و اقناع کننده بود که اجبارا از تصمیم‌خود در ترك وطن عدول کردم. در اینموقع حزب‌توده باصلاح‌اندیشی‌مسلم جمعی‌ازپیروان مصدق بدون درنك جبهه‌واحدی‌علیه سلطنت تشکیل داده ولی این عمل مردم رشید ایران را در حمایت از من و پشتیبانی از مقام سلطنت که من مظهر آن بودم متحد و متفق ساخت.

اینك که بگذشته مینگرم‌می‌بینم که تصمیم من در رفتن ازوطن‌بسیار با عجله اتخاذ شده و در حقیقت‌عمل بسیار خطائی بود نهایت آنکه در نتیجه عنایات خداوند تبارك و تعالی آن تصمیم بنفع من خاتمه یافت.

نتیجه مسابقه فوتبال دیروز:

کاستاریکا ۷ شاهین ۲

فردا کاستاریکا وتاج درمقابل یکدیگر قرار میگیرند

ساعت سه بعد از ظهردیروزاولین مسابقه تیم فوتبال کاستاریکا (آمریکای جنوبی) با تیم گلنی شاهین در استادیوم امجدیه‌باحضور بیش از ۱۵ هزار تماشاچی انجام گردید.

ساعت سه و بیست دقیقه بعد از ظهر بود که بازیکنان تیمهای‌فوتبال کاستاریکا با پیراهن قرمزوشاهین با پیراهن سفید وارد زمین شدند.

ابتدا مراسم معرفی نفرات هردو تیم بعمل آمد در خاتمه مراسم معرفی ، از طرف‌بازیکنان‌تیم‌شاهین بهر یك از بازیکنان کاستاریکا دسته گل کوچکی داده شد ، و بازیکنان کاستاریکا گلها را در میان‌ابراز‌احساسات‌بسوی‌تماشاچیان پرتاب کردند.

ساعت سه و نیم بعد از ظهر بود که سوت آقای داود نصیری داور مسابقه بازیکنان هر دو تیم‌رابوسط زمین دعوت نمود. آقایان‌قائم‌مقامی وبور امید کمك داور مسابقه‌بودند.

ساعت سه و نیم مسابقه شروع شد. در اولین لحظات بازی یك توپ باهمکاری فروارد‌های شاهین روی دراوزه کاستاریکا برده شد. این توپ بوسیله امیر عراقی روی دروازه کاستاریکا شوت شد. گلر تیم کاستاریکا با مهارت‌عجیبی‌توپ را که در زاویه‌تیر دروازه بود گرفت و تماشاچیان را وادار به تحسین کرد.

اولین گل

دو دقیقه ازشروع بازی گذشته بود که از گوش راست «پیرسون» از تیم کاستاریکا توپی را بسرعت جلو برد و توجه بکمهای شاهین را بسوی خود جلب کرد، دراینموقع توپ را بطرز جالبی روی دراوزه انداخت و بازیکن شماره ۸«هرارا» براحتی توپ را وارد دراوزه شاهین نمود.

گل دوم

بازیکنان شاهین بتلاش‌افتادند ومسابقه با حرارت بیشتری ادامه یافت ۵ دقیقه از بازی گذشته بود که یك توپ در فاصله ۲۰ متری دروازه شاهین روی پای بازیکن شماره ۹ «اولا» قرار گرفت وتوپ را با یك شوت بسیار محکم‌وعالی از زاویه راست وارد دراوزه شاهین نمود. شوت «اولا» بازیکن شماره ۹،مردم را متوجه ساخت که تیم کاستاریکا تیم نیرومندی‌است و افراد آن بر زمین و توپ کاملا تسلط دارند.

توپ بوسط میدان آمد ومسابقه ادامه یافت.

سومین گل

۱۵ دقیقه از بازی گذشته بود که باز هم در فاصله ۲۰ متری‌دروازه شاهین یك توپ روی پای «اولا» بازیکن شماره ۹ قرار گرفت این توپ هوائی بود و بازیکن تیم کاستاریکا این توپ را با یك‌شوت بسیار ساده از فاصله ۲۰ متری وارد دروازه شاهین کرد ،نتیجه مسابقه سه بر هیچ بود بازیکنان شاهین که در مقابل تیم‌نیرومندی قرار گرفته بودند قدری‌بفعالیت‌خود افزودند.

چهارمین گل

درست نیمساعت ازشروع بازی گذشته بود که یك توپ‌روی‌دروازه شاهین «کرنر» شد. توپ بوسیله گوش چپ روی دروازه افتادبازیکن شماره ۸ «هرارا» توپ را بطرز بسیار جالبی از گوش چپ زمین وارد دروازه شاهین کرد. بازیکنان تیم شاهین که از وضع و نتیجه بازی ناراضی بودند سخت بتلاش افتادند و چندین حمله‌شدید روی دروازه کاستاریکا کردند دوبکی از حملات شوت بسیار محکمی در فاصله دو متری دروازه کاستاریکا بوسیله برومند زده شد توپ به تیر دروازه خورد و بوسط زمین برگشت.

بازیکنان شاهین از این بدشانسی ناراحت شده بودند.

گل شاهین

اواخر هاف تیم بود که یك توپ بوسیله گوش راست شاهین دوی‌پای برومند افتاد. برومند که در وضع بسیار مناسبی قرارداشت توپ را با یك شوت محکمی وارد دروازه کاستاریکا نمود ونیمه اول مسابقه با نتیجه چهار بریك بنفع کاستاریکا خاتمه یافت.

در نیمه اول مسابقه پس ازاینکه سه گل از طرف بازیکنان کاستاریکا وارد دروازه شاهین شد کاپیتان‌تیم شاهین گلر را عوض کرد و بجای آقای‌طاوسی‌آقای بابائی داخل‌دروازه شاهین قرار گرفت.

نیمه دوم مسابقه

سوت داور نیمه دوم مسابقه را اعلام کرد و مسابقه با شوروحرارت بیشتری آغاز شدمسابقه در این نیمه جالب‌تر و تماشائی تر شده بود.

گل پنجم و ششم

۱۶ دقیقه از بازی گذشته بود که یك توپ بوسیله بازیکن شماره ۹ «اولا» که در فاصله ۱۸ متری دروازه شاهین‌قرارداشت واردد‌روازه شاهین شد. توپ بوسط میدان‌آمد هنوز ۳۰ ثانیه از زدن اولین گل نگذشته بود که یك توپ روی‌دروازه شاهین زده شد گلر شاهین ازدروازه خارج گردید و بازیکن شماره ۹ «اولا» بایك «دریب» گلر را عقب گذارد و توپ‌را براحتی وارد دروازه خالی ساخت.

زدن گل ششم افراد تیم شاهین را سخت عصبانی کرده بود. بطوریکه بتلاش خود افزودند.

هفتمین گل

۳۰ دقیقه از شروع بازی‌گذشته بود که یك «کرنر» روی دروازه شاهین روی داد. این «کرنر» چهار بار بعلت دفاع تیم شاهین تجدید شد سرانجام کرنر چهارم بوسیله بازیکن شماره ۱۰ «جیس» وارد دروازه شاهین شد.

توپ بوسط میدان آمد و بازی ادامه یافت

گل دوم شاهین

اواخر هاف‌تیم دوم‌بود که یك‌توپ بوسیله برومند روی‌دروازه کاستاریکا برده شد و گلر از دروازه خارج شد برومند بامهارت توپ را وارد دروازه کاستاریکا کرد.

و در نتیجه مسابقه دیروز هفت بردو بنفع تیم کاستاریکا خاتمه‌یافت

مسابقه فردا

دومین مسابقه تیم‌فوتبال کاستاریکا با تیم فوتبا ل‌تاج ساعت ۳ بعد از ظهر فردا در امجدیه انجام میگردد.

والا حضرت‌شاهپور غلامرضاپهلوی ریاست کمیته ملی المپیك ایران‌نیز درمسابقه فردا حضور خواهندداشت

قدرت تیم

تیم فوتبال کاستاریکا در ردیف بهترین تیمهائی است که تا کنون

وزیرکشور کلاس فنی ثبت احوال را افتتاح کرد

عصر روز پنجشنبه گذشته تیمسار علوی مقدم وزیر کشور طی مراسمی اولین کلاس فنی ثبت احوال رادر محل‌دبستان‌نظامی افتتاح کرد.

در این مراسم آقای خواجه‌نصیری معاون وزارت کشور وسرپرست‌آمار عمومی و ثبت احوال ضمن گزارشی هدف اصلی از تشکیل کلاس‌رابیان‌داشت پس از گزارش آقای خواجه نصیری وزیر کشور کلاس را افتتاح کرد این مراسم در ساعت ۵ونیم پایان‌یافت.

خروج

*آقای هوشنگ صفی نیا رئیس اداره چهارم سیاسی‌وزارتخارجه‌به‌زنو
*آقای محمد حسین امامی سرکنسول شاهنشاهی ببغداد
*آقای دکتر علی اصغر آزاد استاد دانشگاه بژنو
*آقای سیاوش نظام العلماء دیبا باروپا
*آقای دکتر محمود تسلیمی‌معاون دانشسرایعالی برم.
*آقای علیرضا شرفه دادیاردیوان کیفر بسویس.
*آقای حسن‌صدروکیل دادگستری بلندن
*آقای عباس حشمتی نماینده سابق مجلس شورایملی بلندن
*آقای پرفسور ابوالقاسم غفاری استاد دانشگاه بواشنگتن

بایران مسافرت کرده است. بازیکنان این تیم همگی جوان و با تجربه هستند سرعت آنها در بازی فوقالعاده است و یك‌یك بازیکنان برتوپ تسلط کامل دارند و در مسابقه‌دیروز کمتر خطا از آنها سر زد

ورود

*مهندس حسین میر حیدر مدیر کل وزارت کشاورزی از بانکوك
*آقای دکتر محمد حسن گنجی مدیر کل هواشناسی از آنکارا
*آقای دکتر داود کاظمی رئیس درمانگاه بیمارستان پهلوی از پاریس
*آقای هوشنگ‌وصال رئیس اداره طرحهای بنگاه آبیاری از امریکا
*آقای فریدون هویدا مضو هیئت نمایندگی ایران در یونسکو از پاریس
*آقای سید محمد باخدا معاون رایزن فرهنگی ایران در ترکیه از آنکارا
*آقای‌محمد عبداله گرجی ازاروپا
*آقای پرفسور مهندس علی‌اکبر کاظمی از انگلستان
*آقای دکتر مجتبی الحسینی احمدی استاد دانشگاه تهران از پاریس
*آقای دکتر محمود نجم آبادی معلم دانشگاه از اروپا
*آقای اسدالله‌صوفی املشی‌وکیل دادگستری از آتن
*آقای مهندس ملی مجتهدی کارشناس وزارت کشاورزی از امریکا

نمایندگی کل کشتیرانی ایستمیان لاینز
موضوع آگهی مندرج درصفحه ۸
شرکت سهامی امریکن ایسترن
خیابان بهار شماره ۷۶ میباشد

برنامه آینده سینماهای
ایران - تهران
باردیگر برجسته‌ترین هنرپیشگان دربرجسته‌ترین فیلم فارسی ظاهر میگردند
ستارگان میدرخشند
باشرکت: پوران خواننده محبوب همه
ملك‌مطیعی - ظهوری - قنبری
محمدی - وثوق‌ورفیع‌حالتی

تبریکات

پیشگاه مبارك اعلیحضرت همایون شاهنشاهی‌وعلیاحضرت ملکه ایران فرح پهلوی

مفتخرا با کمال مسرت و شادکامی قدوم مبارك مولود مسعود ولیعهد ایران را به پیشگاه مبارك اعلیحضرت همایونی و علیا حضرت ملکه ایران و خاندان جلیل سلطنت پهلوی و کلیه ملت ایران از صمیم قلب تبریك عرض نموده بقای عظمت و پایندگی اعلیحضرتین وولایتعهد عظمی را از خداوند متعال خواستاریم

از طرف اهالی‌وساکنین خیابان (کاوه) - (انتهای خط‌گرگان) - جانثار - سروان علی کاویانی - افسر بازنشسته ارتش

اعلیحضرتا مدیران و کارمندان سینما پارك و خرم مولود مسعود والاحضرت ولیعهد معظم را از صمیم قلب به اعلیحضرتین تبریك عرض نموده بقای سلطنت پهلوی را از خداوند مسئلت داریم

بیگدلی مدیر سینما پارك - هاشمی مدیر سینما خرم

به پیشگاه مبارك اعلیحضرت همایون شاهنشاهی

بانهایت افتخار مقدم فرخنده و مبارك ولایتعهد را که موجب خوشنودی ملت وطن‌پرست و شاهدوست ایران است به پیشگاه مبارك شاهنشاه محبوب وملکه معظم تبریك عرض نموده بقاء و سعادت خاندان جلیل سلطنت را از خداوند متعال مسئلت مینماید.

جان نثار - مدیر و موسس اتوبوسرانی عدل عباس‌دواچی

محترما باکمال مسرت و شادمانی مولود مسعود نوزاد میمون قدم ولیعهد والاگهر ایران را بحضور بندگان اعلیحضرت همایون‌محمدرضا شاه پهلوی صمیمانه تبریك عرض مینمایم

جان‌نثار مصطفی ملکی سوادکوهی از شاهی

پیشگاه مبارك بندگان اعلیحضرت همایون شاهنشاهی ارواحنا فداه

جان نثار افتخار دارد به نمایندگی کلیه مامورین و خدمتگزاران وانجمن شهر و وجوه طبقات تولد نوزاد میمنت قدم و فرخنده اثر اعلیحضرتین را عینا به خاکپای مبارك تبریك عرض بقای عمر و عزت خاندان جلیل پهلوی را از درگاه یزدان پاك مسئلت می نماید.

آ_۲۹۵۴۲ **جان نثار منوچهر کریمی بخشدار اندیمشك**

پیشگاه مبارك بندگان اعلیحضرت همایون شاهنشاهی ارواحنافداه

چاکران جان نثار کارمندان روز مزد شهرداری اندیمشك افتخار دارند قدوم میمنت اثر ولایت عهد ایران را به حضور اعلیحضرتین و خاندان جلیل سلطنت تبریك عرض نموده سلامتی وبقاعنات ولیعهد عزیز ایران را از خداوند متعال خواهانیم دراین موقع که با عنایت خاص ذات ملوکانه عده‌ای‌از زندانیان موردعفو قرار گرفته اینجانبان نیز استدعا داریم‌نسبت بتبدیل کارمندان‌روز مزد برسمی امر موکد صادر فرمایند.

از طرف کارمندان روز مزد شهرداری اندیمشك - اسماعیل کریمی

دبیران و کارکنان و دانش آموزان دبیرستان مرآت مولود مسعود ولایت عهد را به پیشگاه مبارك شاهنشاه و ملکه محبوب تبریك می گویند. **رئیس دبیرستان مرآت - مهندس دانائی**

پیشگاه مقدس اعلیحضرت همایونی شاهنشاهی خلداله ملکه

به مناسبت تولد نوزاد والاگهر دربار شاهنشاهی بهترین تبریکات وپاکترین احساسات‌شاهدوستی خودو کارکنان سینما تاج اندیمشك را به خاکپای جواهر آسای همایونی معروض و سلامت و بقای سلطنت باعظمت خاندان جلیل پهلوی را از خداوند متعال مسئلت داریم

آ_۲۹۵۴۶ **اندیمشك جان نثار مدیر سینما تاج - فالتی**

پیشگاه مبارك بندگان اعلیحضرت همایون شاهنشاهی ارواحنافداه

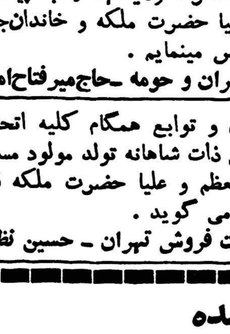

جان نثار افتخار دارد میلاد مسعود نوزاد ارجمند اعلیحضرتین‌را بخاندان جلیل سلطنت با قلبی مملو از احساسات شاهدوستی تبریك عرض سلامت و بقاء سلطنت با عظمت خاندان پهلوی را ازخداوند متعال مسئلت دارم.

اندیمشك - محمد علی بالائی

با نهایت مسرت کارکنان و دانش آموزان دبستان سعدی میلاد مسعود ولیعهد ایران را بشاهنشاه معظم و ملکه محبوب و خاندان جلیل سلطنت وملت ارجمند ایران تبریك میگویند.

رئیس دبستان سعدی مهین غمخوار

پیشگاه مبارك اعلیحضرت همایون شاهنشاهی

کارکنان و دانش آموزان دبستان دخترانه عدل امین، با کمال مسرت مولود مسعود ولیعهد والاتبار رابه پیشگاه همایونی و علیاحضرت ملکه فرح پهلوی صمیمانه تبریك عرض مینمایند دوام عمر خاندان جلیل سلطنت و سلامت و شادکامی ولیعهد محبوب را از خداوند متعال مسئلت دارند.

رئیس دبستان دولتی دخترانه عدل امین - معصومه صابران

پیشگاه مبارك اعلیحضرت همایون شاهنشاهی

با کمال مسرت مولود مسعود والاحضرت ولایتعهد را به پیشگاه مبارك اعلیحضرت همایون شاهنشاه و علیا حضرت ملکه و خاندان‌جلیل سلطنتی و ملت نجیب ایران تبریك عرض مینمایم.

از طرف اتحادیه صنف سیمانکاران تهران و حومه -حاج‌میرفتاح‌امینی

اتحادیه صنف نفت فروش تهران و توابع همگام کلیه اتحادیه های صنفی و افراد ملت ایران به سلامتی ذات شاهانه تولد مولود مسعود ولیعهد ایران را به پیشگاه شاهنشاه معظم و علیا حضرت ملکه فرح پهلوی و خانواده جلیل سلطنتی تبریك می گوید.

آ_۲۶۳۳۱ **ازطرف اتحادیه صنف نفت فروش تهران - حسین نظیفی**

برنامه آینده
سینما امپایر
اثر بزرك وفراموش‌نشدنی استاندال
برنده جایزه رفراندوم سینمای فرانسه (اسکار)
سرخ و سیاه
سوپر پانورامیك - رنگی - دوبله بفارسی
باشرکت سه چهره درخشان سینما
دانیل داریو - ژرارد فیلیپ
آنتونلا لوالدی

اطلاعات

شنبه پانزدهم جمادی‌الاول- پنجم نوامبر ۱۹۶۰

سال سی‌وپنجم- شماره ۱۰۳۵۱

آخرین خبر : درساعت دو و نیم بعدازظهر

علیاحضرت فرح پهلوی وولیعهد از زایشگاه عازم کاخ سلطنتی شدند

اعلیحضرت همراه ملکه وولیعهد بودند و موکب سلطنتی بروی فرشی ازگل وسبزه بکاخ اختصاصی بازگشت

شاهنشاه و علیاحضرت فرح پهلوی ، ملکه ایران باتفاق والاحضرت همایون رضا پهلوی نزدیك ساعت دوونیم بعد از ظهر امروز زایشگاه حمایت مادران را ترك گفتند .

صدها هزار تن از مردم پایتخت در خیابان پهلوی ،میدان مجدیه و مسیر ملوکانه اجتماع کردهودسته های‌گل‌نثار مقدم همایونی نمودند بطوریکه تقریبا در تمام خط سیر ، اتومبیل حامل شاهنشاه و علیاحضرت فرح پهلوی اذروی فرشی ازگل وسبزی میگذشت.

اتومبیل سلطنتی پس از طی تمام خیابان مولوی وارد خیابان پهلوی گردید و در این خیابان نیز دانش آموزان ، کارگران ، اصناف ، پیشآهنگان احساسات گرم و پرشوری‌نسبت‌باعلیحضرتین وولیعهد ابراز داشتند .

مردم برای دیدار شاهنشاه و ملکه و ولیعهد به روی بالکن‌ها وپشت‌بامها اجتماع‌کرده‌بودند

اتومبیل حامل اعلیحضرتین باتانی از خیابانها می گذشت‌وشاهنشاه وعلیاحضرت ملکه فرح‌پهلوی‌با حرکات دست و سر باحساسات و فریاد های شادی مردم پاسخ می گفتند .

مقارن ساعت ۲و۵۰ دقیقه‌اتومبیل‌حامل اعلیحضرتین‌وولیعهدبکاخ‌سلطنتی‌رسید

گزارش کامل خبرنگاران ما درباره جریان بازگشت اعلیحضرتین و والاحضرت ولیعهد بکاخ سلطنتی در شماره فردا بنظر خوانندگان خواهدرسید

آیت‌الله بهبهانی ولادت ولیعهد ایران را بشاهنشاه تبریك می گویند ..

والاحضرت عبدالرضا و همسرشان در تگزاس از ولادت ولیعهد ایران ابراز مسرت کردند

دالاس (تکزاس)-٤ نوامبر یونایتد- پرس - والاحضرت عبد الرضا پهلوی برادر شاهنشاه ایران و همسرشان والا حضرت پری سیما مسرت خود را از تولد نوزاد سلطنتی ایران اظهار کردند .

مردم دالاس از برادر شاهنشاه ایران و همسرشان استقبال بعمل آوردند .

در این شهر آقای «کلاین» و همسرشاز والاحضرتین پذیرائی می کنند . آقای کلاین و والاحضرت عبدالرضا مرتب بشکار میروند .کلاین نیز از دربار ایران در تهران دیدن کرده است . روز پنجشنبه مهماندار والاحضرت ضیافتی بافتخار شاهزاده ایرانی در اپرای شهر ترتیب داده بود .

درسال آینده ملکه ژولیانا بایران خواهد آمد

شاهزاده هلند پس از یك هفته اقامت امروز ایرانرا ترك گفتند

در ساعت پنج بامداد امروزپرنس برنهارد همسر ملکه هلند تهران را ترك گفتند .

شاهزاده هلند مدت یکهفته میهمان خصوصی شاهنشاه بودند و درمدت اقامت در تهران بشکار پرداختند .

دیروز ضیافتی از طرف سفیر کبیر هلند در تهران بافتخار همسر ملکه هلند داده شد و متجاوز از سیصد تن از رجال و شخصیت های مملکتی در این ضیافت شرکت داشتند .

پرنس برنهارد در این ضیافت اعلام نمودند که در سال آینده باتفاق ملکه ژولیانا یك سفر رسمی بایران خواهند کرد .

بازوبند شاه سلیمان صفوی

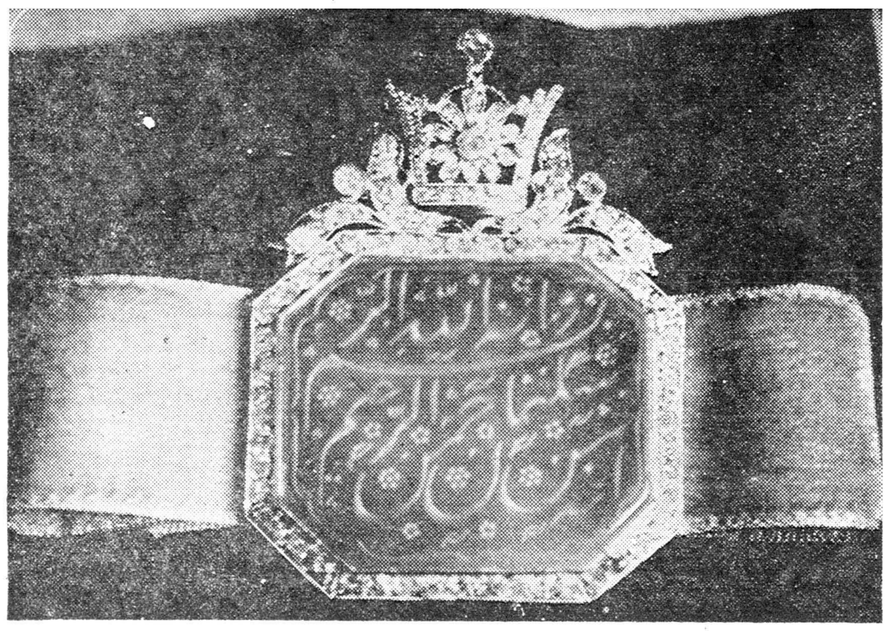

عصر دیروز آقای محمد علی‌مسعودی‌درزایشگاه‌حمایت مادران حضور علیاحضرت ملکه فرح شرفیاب گردید واین بازوبند را که از اشیاء نفیس تاریخی است برای سلامت والاحضرت‌رضاولیعهد ایران تقدیم نمود . اعلیحضرت همایون شاهنشاهی که‌دربیمارستان تشریف داشتند آقای محمد علی مسعودی را مشمول لطف و مرحمت قرار دادند . تاریخچه این‌بازوبند بشرح زیراست :

این بازوبند عقیق از شاه سلیمان صفوی ، از سلاطین نامدار صفوی است که دوران سلطنتش از سال ۱۰۷۸ تا ۱۱۰۵ بطول انجامیده است.طول عقیق ۳٫۲ سانتیمتر و عرض آن ۳٫۷سانتیمتر وقطر متوسط آن چهار میلیمتر میباشد .

عقیق آن ازنوع‌عقیق سلیمانی است‌ورنك زیبائی دارد که در روی آن آیه‌ای از قرآن‌کریم حك شده‌است. این بازوبند با پلاتین قاب شده و اطراف آن بابرلیان تزئین شده و در بالای آن تاجی از پلاتین و برلیان‌نصب گردیده است .

جلسه شورای پول واعتبار

نرخ رسمی بهره ٦ درصد تعیین شد

ظهر امروز آقای کاشانی رئیس کل بانك مرکزی گفت اولین جلسه‌شورای پول واعتبار درساعت هشت و ۱۵دقیقه بامداد امروز تشکیل شد .

ابتدا اینجانب گزارشی از وضع ارزی و پولی و اعتباری کشور باطلاع شورا رسانیدم و سپس قرار شد برنامه تثبیت اقتصادی مورد مطالعه یك یك آقایان اعضاء شورا قرار گیرد ودر جلسات آینده شورا که یکشنبه ها تشکیل می‌گردد مورد مذاکره واقع شود .

آقای کاشانی بعد اضافه کرد همچنین در این جلسه این تصمیمات گرفته شد .

۱- نرخ رسمی بهره در ٦ در صد تثبیت گردیدوالبته این نرخ بهیچوجه درمعاملات بانك‌ملی ومردم اثری ندارد و فقط برای تنزیل مجدد اسناد بانك های خصوصی در بانك مرکزی مورد عمل قرار می‌گیرد .

۲- نرخ بهره صندوق پس اندازملی که یك تا ٤ در صد بود برای تشویق پس‌انداز کنندگان وتامین اعتبارات برای امور تولیدی و صنعتی به ۲ تا ۵ درصد رسید .

۳- چون بودجه بانك ملی باید به تصویب شورای پولی واعتبار برسدواز طرفی تا تفکیك کامل بانك‌مرکزی و بانك ملی تعیین بودجه مستقل برای بانك مرکزی میسر نیست لذا قرارشد فعلا امور بانك مرکزی براساس‌بودجه تصویبی بانك ملی انجام گیرد .

دالان گل

حزب ملیون در مسیر علیاحضرت ملکه وولیعهد تزئینات جالبی بوجود آورده است .

از طرف این حزب‌ازابتدای چهارراه پهلوی پائین تا ابتدای خیابان پاستور دالانی از گل بوجود آمده دو طرف خیابان پهلوی نیز چراغانی شده و تعداد یکهزار چراغ فلورسنت نصب گردیده‌است.وبرروی‌هریك‌ازآنهاشعاری بدین‌مضمون :«مقدم مسعودولایت عهد عظمی برد‌یدگان ملت ایران» نصب گردیده است .

بهای پتوی مخملی کاشان‌برای خریداران درسراسر کشور

۱۳۸۰ ریال

دراجرای نظر واستقبال از تصمیم هیئت محترم دولت مبنی برتثبیت وتعدیل قیمت‌ها کارخانجات مخمل بافی کاشان قیمت مقطوع پتوی مخمل کاشان را برای‌خریداران جزء درسراسرکشور ۱۳۸۰ ریال تعیین مینماید.

کارخانجات مخمل بافی‌کاشان برای فروش پتو درسراسر کشور از تهران و شهرستانها نماینده فعال میپذیرد. نمایندگانی‌که واجد شرائط میباشند بترتیب تقدم درمراجعه انتخاب خواهند شد.

پتوی مخملی‌کاشان تنها رواندازی است که برخلاف انواع مشابه پرزنمیدهد- بید نمیزند ونرم ولطیف است.

داوطلبان نمایندگی ازتهران وشهرستانها به تجارتخانه قدسیان: تهران- سرای امیر- شماره ۵۰ مراجعه یامکاتبه نمایند.

نمایندگان فروش

فروشگاه آرمان چهارراه شاه تلفن۶۰۲۰۶وپتوفروشی صراف زاده اول بازار بزرگ .

آ-۲۹۶۱۸ -۱- سازمان فاکوپا

آخرین خبرتا ۴ بعدازظهر

کندی ۵۱ درصد ازآراء را دارد

بیش از۴۱ درصد آراء بنفع نیکسون نیست. کندی گفت آیزنهاور برای نجات نیکسون وارد میدان شده‌است. لکن نیکسون باید دربرابر مردم تنها ظاهرشود زیرامردم‌آیزنهاور راکه نمیخواهند انتخاب‌کنند

شیکاگو -۵ نوامبر-خبرگزاری‌فرانسه- دیشب شیکاگو بزرگترین‌شهر «ایلینویز»از کندی نامزد حزب دمکرات بطور بی سابقه ای تجلیل کرد . با وجود هوای‌بارانی وسرمای‌شدید بیش‌از یك میلیون‌نفر از مردم این شهر در تظاهراتی که بافتخار کندی ترتیب داده شده بود شرکت کردند . تمام سازمان های‌حزب دموکرات ودسته های مختلف هنگامی که سناتور جوان و خوش قیافه ،برای ایراد یك نطق سیاسی‌به استادیوم شیکاگو میرفت در خیابانهای این شهر رژه رفتند . در این مراسم صد ها ارابه شرکت داشتند و مردم شیکاگو در زیرروشنائی‌صد هانورافکن‌های‌قوی در حالیکه هریك مشعل فروزانی‌بدست داشتند کندی‌را تا استادیوم مشایعت کردند . در جلو این عده یکدسته موسیقی‌آهنگهای ملی‌می‌نواخت و صد ها هزار شعار که روی‌آنها عبارت «کندی‌خوش آمدی» جلب توجه می کرد در حرکت بود . آخرین‌گزارش هائی‌که از وضع انتخابات آمریکا رسیده حاکی‌است که کندی با وجود ،دخالت آیزنهاور به نفع نیکسون هنوز جلو تر است . طبق آماری‌که موسسه«گالوپ» انتشار داده کندی ۵۱ در صد و نیکسون ۴۵ در صد از آراء را دارد . کندی ضمن بیانات خوداظهارداشت که آیزنهاور برای نجات نیکسون وارد میدان شده است. لکن‌نیکسون‌باید به تنهائی در برابر مردم ظاهر شود زیرا مردم که آیزنهاوررا نمی خواهند انتخاب کنند . مسئله ای که مطرح است این است‌که آیا مردم رهبری‌نیکسون‌و حزب جمهوریخواه را که هرگز طرفدار پیشرفت نبوده است ، می خواهند یا نه.

ایوب خان ریاض را ترك گفت

قاهره -٤نوامبر -رویتر -یونایتد کرد .

پرس - محمد ایوب خان رئیس جمهوری پاکستان روز شنبه(امروز) از کشور عربستان سعودی وارد قاهره میشود .

وی هنگام عزیمت از عربستان طی نطقی از اینکه ملك سعود میخواهد یك دانشگاه اسلامی عظیم در مدینه ایجادکند اظهارخوشوقتی کرد .

وی گفت کشور های اسلامی عموما استقلال خودرا بدست‌آورده‌یا در آستانه کسب استقلال میباشند ملك سعود در آخرین روزاقامت رئیس‌جمهوری پاکستان مبلغ‌دویست هزار ریال سعودی برای کمك به آسیب دیدگان‌سیل وطوفانهای‌اخیر پاکستان به وی تقدیم کرد .

ذخایر طلای آمریکا کاهش میابد

لندن - ٤نوامبر -رویتر - هفته گذشته آمریکا ۱۳۹ میلیون دلار طلای دیگر از دست داد و پس‌ازسال ۱۹۳۱ ، این اولین‌بار است که آمریکا طی یك‌هفته چنان رقمی را از دست می دهد . در هفته ای که به ۲۱سپتامبر۱۹۳۱ پایان یافت آمریکا ۱۸۰ میلیون دلار طلا از دست داد . هفته قبل آمریکا ۱۰۸ میلیون طلا از دست داد.

برف وباران درشمال

گزارشهای رسیده از خبرنگاران ما در شهرستانها حاکیست که ظرف چهل و هشت‌ساعت اخیر هوای صفحات شمال بخصوص شهر های گیلان و مازندران بارانی بوده ودر ارتفاعات بعضی از نقاط‌برف باریده است طبق گزارش خبرنگار ما در تبریز هوای این شهرستان نیز از بعد از ظهر دیروز بارانی شد ریزش‌باران مقارن نیمه شب قطع‌گردید ولی از صبح امروزمجددا ریزش باران شروع شد و هم اکنون بارندگی بطور یکنواخت و ملایم ادامه دارد . این‌بارندگی موجب خشنودی کشاورزان قراء تابعه تبریز شده‌است.

قابل توجه هنرمندان سازمان هنری اطلاعات کودکان

بدین وسیله باطلاع هنرمندان سازمان هنری اطلاعات کودکان وانجمن هنری کودکان می رساند که برای دریافت کارتهای عضویت جدید با همراه داشتن یك قطعه عکس و رضایت نامه کتبی ولی خود تا آخر آبانماه سال جاری بدفتر مجله اطلاعات کودکان مراجعه نمایند .

شب نشینی باشکوه باشگاه بین المللی زنان ایران به نفع ساختمان جدید اندرزگاه پارك شهر .

پنجشنبه ۲۶ آبانماه ساعت ۹ و نیم بعداز ظهر در سالن های مجلل اتوموبیل کلوب شاهنشاهی

درحضور والاحضرت شاهدخت شمس پهلوی

بوفه کم نظیر - اتراکسیون های جالب - رقصهای محلی ایرانی کاباره اسپانیول - بهترین موزیك جاز وانواع دیگر سرگرمی ها .

بلیط برای هر نفر ۷۰۰ریال

بخت آزمائی روی نمرات بلیط های ورودی شامل جوائز ممتاز

۱- بلیط هوائی رفتو باز گشت تهران - لندن (هدیه شرکت هواپیمائی پارس)

۲- مانتوی شب مدل ۱۹۶۱ دوخت اروپا (هدیه سفارت اسپانیا)

۳- ژاکت اسکی برودری کار دست (هدیه سفارت کانادا)

٤- دهپارچه لوازم روی‌دو تختخواب یکنفری (هدیه سفارت‌امریکا)

۵- سرویس چای ورشو فورژه کاردست (هدیه سفارت اندونزی)

ونیز یك‌جایزه نفیس‌و غیر منتظره که‌ازطرف بوشورون جواهرساز معروف فرانسه (۲۶ میدان واندوم پاریس) بوسیله سفارت کبرای فرانسه در تهران اهدا شده است .

قرعه کشی ساعت ۱۲ .

بلیط های بخت آزمائی مستقل از شب نشینی شامل جوائز گرانبها از هدایای سایر ملل طبق صورت جداگانه به‌بهای ۵۰ ریال بفروش می رسد .

محل فروش بلیط : اتوموبیل کلوب شاهنشاهی (خیابان شهناز پارك شهر) مغازه آیبتا - فرد شمیران ۱-۲ آ-۲۶۳۳۵

جونگ سرجنك دارد

Jung

کارخانه جونك آلمان غربی باتقدیم مدلهای جدید کلید وپریز جونك باردیگر ابتکار و پیشروی‌خودرا درصنایع‌الکتریکی آلمان به‌ثبوت میرساند.

کلید وپریزهای مدل ۱۹۶۱ کارخانجات جونك آلمان علاوه برظرافت ،از لحاظ قدرت نیز قوی‌تر یعنی (۱۰ آمپر) ساخته شده وباتغییری که درفرم آن داده شده با کلید و پریزهای دیگر متفاوت وزیباترشده است‌کلیدوپریزهای‌جدید جونك

بدون صدا - فشاری ودارای کنتاکت پلاتینی میباشد

مهندسین وخریداران محترم کلید وپریز را بملاحظه انواع محصولات جونك آلمان دعوت میکنیم.

درتمام فروشگاههای لوازم برق در چند نوع و مدل مختلف موجود است

نماینده انحصاری - شرکت سهامی الکتریکال - خیابان سعدی تلفن ۳۵۴۹۵

مژده‌بصاحبان‌ذوق‌وسلیقه

جدیدترین کاغذهای دیواری باطرحهای بسیار زیبا و جالب رسید علاقمندان بشرکت‌تجارتی ریشهر

بامسئولیت محدود - خیابان بوذرجمهری غربی ساختمان گرجی تلفن‌های ۲۶۶۶۲ و۵۷۷۹۹ مراجعه فرمایند.

آ-۲۹۵۰۴ آکبی مصور

امشب وهرشب

دررستوران بارشمیران

برنامه جدید بالت «بروجان»

بهمراهی خواننده معروف اسپانیا «آنامادریا»

وبرنامه جالب‌کمدی توسط برادران «برتفیلد»

خیابان فردوسی روبروی سفارت انگلیس تلفن ۳۸۶۷۱

لطفا میز را قبلا رزرو کنید. آ-۲۶۳۴۱

مقدمات مسافرت شاهنشاه به خارك

شاهنشاه درساعت ده صبح روز سه‌شنبه این هفته برای گشایش تاسیسات نفتی وارد خارك خواهند شد

طبق گزارش خبرنگار ما ازبندر جنوب ، دیروز تیمسار دریابان‌رسائی فرمانده کل نیروی دریائی ایران باتفاق تیمسار مجلسی فرمانده‌منطقه یکم نیروی دریائی و فرماندهناوگان جنوب و آقای مهندس زندفرماندار و رئیس سازمان امنیت بندربوشهر بجزیره خارك وارد شدند و در باره تشریف فرمائی شاهنشاه‌با مقامات کنسرسیوم نفت مذاکره کردند .

خبرنگار ما در گزارش خود اضافه میکند ، بقرار اطلاع‌شاهنشاه ساعت ده صبح روز سه شنبه هفدهم آبانماه با هواپیما بجزیره خارك تشریف فرما میشوند و با قطع‌نوار از روی لوحه ای که اسکله بزرك نصب شده است تاسیسات نفتی‌این جزیره را میگشایند .

روی لوحه مزبور این جمله‌باخط زیبائی منقوش است :«اسکله بارگیری نفت خام وتاسیسات‌جزیره خارك در زمان اعلیحضرت محمد رضا شاه پهلوی بنیانگزاری شده و بتاریخ‌هفدهم آبانماه ۱۳۳۹ بدست مبارك ایشان گشایش یافت .»

شاهنشاه پس از افتتاح تاسیسات نفتی جزیره خارك ناهار را در مهمانسرای کنسرسیوم نفت صرف میفرمایند و سپس از نمایشگاه عکس که بوسیله کنسرسیوم‌ترتیب داده شده است دیدن میکنند .

دراین هفته :

والاحضرت شهناز بژنو میروند

حال تیمسار زاهدی نسبت بچندروزگذشته بهترشده

خبرنگار ما اطلاع می دهد که والاحضرت شاهدخت شهناز پهلوی در این‌هفته‌از تهران عازم ژنومیشوند تاازآنجا باتفاق همسر خود آقای مهندس اردشیرزاهدی رهسپار نیویورك گردند .

آقای مهندس زاهدی ، سفیرکبیر شاهنشاهی در واشنگتن دیروز تلفنی بتهران اطلاع دادند که حال تیمسار سپهبد زاهدی نسبت بچند روز گذشته بهبود یافته لیکن هنوز در بستر بیماری هستند.

آقای مهندس زاهدی تلفنی از ژنو با والاحضرت شهناز صحبت‌کردند.

والاحضرت شاهدخت فاطمه و والاحضرت شاهدخت شهناز پهلوی‌برای شرکت در مراسم نامگزاری عازم زایشگاه هستند .

تقسیم املاك خالصه میاندوآب

آقای مهندس مهدوی وزیر کشاورزی که‌باتفاق هیئتی بنمایندگی‌ازطرف شاهنشاه برای تقسیم ۱۱ قریه خالصه میاندوآب بآن شهرستان رفته‌بود پس از تقسیم اسناد مالکیت این قراءبتهران‌بازگشت ،خبری درهمین خصوص‌در صفحه اقتصادی (صفحه هشتم) چاپ شده‌است .

ابلاغ مراحم ملوکانه نسبت بکارگران ازقصر همایونی

جناب احمدعلی بهرامی وزیرکار

تلگراف مبنی‌برشادباش وابراز احساسات صمیمانه شمابمناسبت چهارم آبان روزولادت ماملاحظه شد وموجب مسرت ورضایت خاطرگردید عواطفو عنایات مخصوصه مارا بعموم خدمتگذاران وزارت کاروسازمان بیمه‌های‌اجتماعی وکارفرمایان وقاطبه طبقات کارگران کشور ابلاغ نمائید ٤آبانماه ۱۳۳۹ شاه

تلگراف وزیر کار

پیشگاه‌مبارك‌اعلیحضرت‌همایون‌شاهنشاه

چاکر افتخار دارد روز مسعود چهارم آبان‌راکه مصادف بامیلاد باسعادت اعلیحضرت همایون شاهنشاه میباشد ازطرف خود وکارکنان وزارت کاروسازمان بیمه‌های اجتماعی وکارفرمایان وقاطبه کارگران شاهدوست و میهن پرست کشور بپیشگاه مبارك تبریك و تهنیت عرض نموده سلامتی وبقای ذات‌اقدس ملوکانه و خاندان جلیل سلطنت رااز خداوند متعال مسئلت نماید .

چاکر -احمدعلی بهرامی

پاسخ تلگراف شادباش

تجریش آقای عماد تربتی

تلگراف تبریك جنابعالی بمناسبت میلاد مسعود فرخنده نوزاد والا تبار همایونی ازشرف عرض گذشت خاطر خطیر ملوکانه قرین خرسندی گردیده احساسات جنابعالی را تقدیر فرمودند .

آ-۲۶۲۹۳ وزیر دربار شاهنشاهی علاء

متن تلگراف تبریك

پیشگاه مبارك بندگان اعلیحضرت همایون شاهنشاهی

طلوع خورشید درخشان ولایت عهد را از افق سعادت ایران‌بخاك پای مبارك شادباش تقدیم مینماید . جان نثار عماد تربتی

عنایات شاهانه

تیمسار سپهبد شاه‌بختی رئیس کانون افسران بازنشسته

شاد باش صمیمانه وابراز احساسات خالصانه شما بمناسبت چهارم آبان ماه روز ولادت ما موجب خرسندی ورضا مندی خاطر گردیده عنایات و توجهات مخصوصه ما را بعموم افسران ودرجه داران بازنشسته ارتش - ژاندارمری - شهربانی کل کشور ابلاغ نمائید .

چهارم آبان ماه ۱۳۳۹ شاه

پاسخ تلگراف معروضه شادباش بمناسبت مولود مسعوداعلیحضرت همایون شاهنشاه که بافتخار افسران ودرجه داران بازنشسته ارتش - ژاندارمری - شهربانی شرفصدور یافته در بالا ابلاغ می گردد .

رئیس کانون افسران بازنشسته ارتش - ژاندارمری - شهربانی

آ-۲۶۳۲۱ سپهبد شاه بختی

بشکرانه نوزاد سلطنتی ایران فروشگاه کشور طیور

ازتاریخ ۲۲ الی ۲۵ آبان جشن خواهدگرفت

واجناس خودرا ۲۰ درصد تخفیف میدهد

۱- جوجه‌کباب گرم ۲- مرغ پرکنده ۳- تخم مرغ‌تازه روز ٤- مرغ وخروس زنده نژاد خارجی ۵- ماشین‌های‌جوجه کشی . خیابان امیرکبیر سه راه امین حضور شماره ۷۰۵

تلفن ۵۸۷۳۲ و۵۸۱۷۶۲ آ-۲۹٤٤٦