سال سی‌وچهارم- شماره ۱۰۰۰۶ | چهارشنبه هفدهم شهریورماه ۱۳۳۸ | تکشماره دوریال‌ونیم

اطلاعات

جریان روز

کمك بدانشجویان | اثبات وجود

سرمقاله وتفسیرجهان را درصفحه‌دوم مطالعه فرمائید

اعلامیه رسمی‌صادره ازطرف خانه‌شماره ۱۰داونینگ‌استریت حاکی ازآنست که ظرف هفته آینده مجلسین انگلستان منحل خواهندشد وانتخابات آینده ازتاریخ‌هشتم اکتبر (۱۵مهرماه) انجام خواهدگردید. باشروع مبارزات انتخاباتی درانگلستان هریك ازدوحزب محافظه‌کار وکارگرمسائل جدیدی را مطرح کرده‌اندکه برخی از آنها و بخصوص نظریات کارگران بیسابقه است.

انتخابات انگلستان

حزب کارگر درصورت پیروزی درانتخابات انگلستان راتبدیل به‌نیروی سوم میکند

درحالیکه محافظه‌کاران طرفدار نزدیکی بیشتر باامریکا هستندحزب‌کارگر موافق قرارگرفتن بین دوقدرت بزرك جهانی وبیطرف‌کردن اروپای مرکزی‌وخاورمیانه است

حزب‌کارگر انگلستان اعلام‌کرده‌که درصورت پیروزی انگلستان رابین دوقدرت بزرك جهانی قرار خواهد داد، آزمایش‌های اتمی را ممنوع خواهد کرد،ازعضویت چین کمونیست درسازمان ملل پشتیبانی نموده واز پرواز هواپیماهای حامل بمب هیدروژنی برفراز خاك انگلستان جلوگیری بعمل می‌آورد درحالیکه محافظه کاران باتبدیل انگلستان به نیروی سوم بکلی‌مخالف هستند وعقیده دارند بوسیله نزدیکی با امریکابهتر میتوانند نفوذ خودرا درجهان حفظ‌کنند.

تفصیل درصفحه سوم وهفدهم

مك‌میلان
باید بامریکا نزدیك شد

گیت اسکل
باید بین امریکا وشوروی قرارگرفت

فرداعصر ـ شماره مخصوص

فردا ازساعت پنج‌بعداز ظهرشماره‌مخصوص اطلاعات‌شامل‌چهار بخش مفتول شدهٔ‌یکدیگر با اطلاعات روزانه که مجموعا ۱۷۶ صفحه‌قطع‌بزرك و کوچك خواهدبودشر دسترس خوانندگان محترم قرار خواهدگرفت .

گله وشکایت پاره‌ای‌از مشترکین‌عزیزماازرویه چندتن‌روزنامه فروش‌که‌در چنین فرصتهائی باوجود تامین‌منافع خود سوءاستفاده می‌کنند وصنف‌خودرا بدنام‌میسازندبامذاکراتی که این‌دو روزه بانمایندگان صنف صورت گرفته واز هرجهت اطمینان‌داده‌اند و خودنظارت‌خواهندکردازمیان‌میرودودراینصورت مایقین‌داریم‌هیچیك

بقیه درصفحه پانزدهم

سرمایه‌درخدمت‌فرهنك

ازاول سال آینده‌برنامه کمك مالی بدانشجویان آغاز میشود

تاسیس بانك دانشگاه ودانشگاه ملی بزودی جامه عمل بخود میپوشد

دراولین جلسه شورای مؤسسه تعاونی واعتباری دانشگاه اعضای هیئت رئیسه وهیئت مدیره انتخاب شدند

ساعت پنج بعدازظهر دیروزاولین جلسه شورای موسسه تعاونی و اعتباری دانشگاه‌دردفتر آقای‌نخست وزیرتشکیل شد .ابتدا آقای‌نخست وزیر جلسه رابنام شاهنشاه افتتاح کرده طی‌بیاناتی مراحم‌مخصوص اعلیحضرت همایونی رانسبت باین اقدام بزرك به‌آقای وکیلی رئیس اطاق‌بازرگانی که‌مبتکر وموجداین فکر می‌باشد ابلاغ نمودو اطمینان داد که دولت برای موفقیت موسسه کمال مساعدت وهمراهی را بعمل خواهد آورد . آقای‌وزیر فرهنك پس از آقای نخست وزیر از کلیه اعضای موسسه اظهار

بقیه درصفحه پانزدهم

ساعت ۱ بعداز ظهر دیروز بدعوت آقای ناصر وزیر دارائی آقای نخست وزیر و آقایان وزیران و جمعی از رجال در کاخ‌جدید وزارت دارائی حضور یافتند .

ابتدا آقای‌وزیر دارائی مدعوین رابه سالنهای کاخ جدید راهنمائی کردوبنای‌کاخ مورد بازدید قرار گرفت .

میهمانان سپس از قسمتهای مختلف رستوران ، سلف سرویس و آشپزخانه‌رستوران که باوسائل مدرن مجهز است بازدید کردندوناهار رادرسالن مخصوص‌رستوران صرف نمودند .

پس‌ازناهارفروشگاه تعاونی کارمندان‌وزارت دارائی‌موردبازدیدهیئت‌وزیران‌قرار گرفت و درمورد نوع و قیمت‌اجناس ا زطرف آقای جواد طباطبائی مدیر کل وزارتدارائی توضیحات لازم داده شد . در عکس بالا آقای نخست وزیر وآقایان وزرای پست وتلگراف و مشاور شهردار، تهران معاون نخست وزیر ومدیر کل وزارت دارائی هنگام بازدید فروشگاه تعاونی دارائی دیده میشوند .

آگهی مربوط باستخدام دویست نفرلیسانسیه‌رشته قضائی

چون وزارت دادگستری درنظر دارد بتدریج دویست نفر لیسانسیه رشته قضائی دانشکده حقوق استخدام نماید بنابراین باطلاع لیسانسیه هائی که‌درامتحانات ورودی داوطلبان شغل تقریر نویسی قضائی پذیرفته شده ودرردیف ۱الی ۲۰۰قرار گرفته‌اند میرساند که‌در ساعت ۹صبح روز پنجشنبه ۱ر۷ر۱۳۳۸برای ادای سوگنددرسالن اجتماعات کاخ دادگستری حضور بهمرسانند .وزیردادگستری ـدکتر محمدعلی هدایتی

ارتش لائوس درخطر محاصره

اگر بدولت‌لائوس کمك فوری نرسدایالت‌مهم«سام‌نوآ»بدست‌شورشیان‌سقوط‌میکند

پس‌از یك‌آرامش باردیگر براثر حملات‌شورشیان‌اوضاع لائوس‌وخیم شده وگزارش‌های رسیده حاکی از عقب نشینی نیروهای دولتی و خطرمحاصره‌آنهابدست‌قوای شورشی است. نماینده مخصوص‌لائوس در سازمان ملل‌متحد شب‌گذشته‌ضمن گزارشی‌اعلام‌داشت که‌براثرمداخلاتی که ازخارج دروضع‌این کشورمیشود اوضاع لائوس بشدت بغرنج‌شده است

تفصیل درصفحه چهارم

بیانیه جمعیت دفاع ملی

سپاسگزاری ازمردم شرافتمند تهران

دبیرخانه جمعیت دفاع ملی امروز بیانیه زیر را منتشر کرد :

«احساسات شورانگیز مردم غیور وشرافتمند تهران که در اجتماع‌عصر دوشنبه در صحن مسجد سلطانی‌بظهور رسید جهانیان را بتحسین واداشته وبجمعیت دفاع ملی فرصت میدهد تاباردیگر در پیشگاه اینهمه‌شور و غرورملی سر تعظیم فرود آورد .

بقیه درصفحه پانزدهم

حسابداران قسم خورده

بکمك هیئت بازرسی کل‌کشور

دفاتر شرکتهارا بازرسی میکنند

خبر نگارمااز‌وزارت دارائی‌گزارش میدهد آئین نامه حسابداران قسم خورده تنظیم شده است و بزودی بمعرض اجرا گذاشته‌میشود .

اکنون عده‌ای از حسابداران قسم خورده که صلاحیت آنها درکشور های دیگر مورد تائید انجمن

بقیه درصفحه پانزدهم

تاریخ‌امتحان‌داوطلبان شغل‌آموزگاری

بدنبال دستور وزیر فرهنك و تصویب شورای عالی فرهنك‌امروز کسب اطلاع شد که مصاحبه وآزمایش کتبی داوطلبان شغل‌آموزگاری در روزهای جمعه ۱۹ شهریور و شنبه ۲۲ شهریور در محلهای مخصوصی که از طرف بخش‌های مربوطه سه‌گانه تعیین شده‌است بعمل خواهد آمد .

بموجب برنامه‌ای که تنظیم شده خانمها از صبح قاطهر و آقایان بعداز ظهرها د رامتحان شرکت میکنند .

امتحان کتبی در روز دوشنبه ۲۲ شهریور ازمواد دیکته ، انشاء،فارسی ، حساب و هندسه ، تاریخ و جغرافیا و علوم اجتماعی واطلاعات عمومی بعمل‌خواهد آمد .

بدستور وزیر فرهنك بازرسان مخصوص وزارت فرهنك جریان امتحانات را تحت نظر خواهند داشت واز جلسات امتحان بازدید خواهند کرد .

کلوب بانوان امریکائی درتهران

دراین جلسه آقایان حق شرکت ندارند!

بیش از سیصد تن ازبانوان امریکائی بعدازظهر امروز در منزل سفیر امریکا جمع شدند وباسه نفر از بانوان شخصیت های امریکائی که درسال جاری بایران آمده‌اند آشنا شدند .

بانوان امریکائی درایران ازسال ۱۹۴۸ کلوپی بنام «کلوپ بانوان امریکائی» تشکیل داده اند که درآن اغلب بانوان امریکائی مقیم ایران عضویت دارند .

عده‌اعضای‌این‌کلوپ تاکنون به‌بیش ازسیصد نفربالغ‌شده است، هدف موثر کلوپ بانوان امریکائی ایجاد آشنائی و دوستی بین خانواده های امریکائیست که در ایران بسر میبرند .کلوپ زنان امریکائی هرسال یکبار یك جلسه عمومی دارد ودرآن اعضای قدیمی با اعضای جدید که تازه بایران آمده‌اند آشنا میشوند.

اعضای جدید برای اخذ کارت عضویت، باید مبلغ ۳۰۰ریال بعنوان ورودیه بپردازند .

جلسه دیروز برای آشنائی باخانم «ویلز» سفیر امریکا و خانم زنرال «لیندکوئیست» وابسته نظامی‌امریکا و خانم «براون» رئیس اصل چهار درایران تشکیل شده بود .

درجلسات سالیانه کلوپ آقایان حق شرکت ندارند ولی‌کلوپ برای سرگرمی و تفریح اعضاء خانواده‌ها یشان برنامه هائی طرح وماهانه بمرحله اجرا درمیآورد .

درعکس بالا بانو «ویلز» همسر سفیرامریکا وچندتن ازاعضای‌کلوب بانوان امریکائی درجلسه دیروز دیده میشوند

اتومبیلی درخیابان‌اسکناس‌پخش‌میکرد!

دیروز اتفاقجالبی د رخیابان پهلوی ،رویداد . عابرین و رانندگانی که از این‌خیابان عبور میکردند ناگهان متوجه‌شدند که از داخل‌یك اتومبیل سواری که‌از بولوار کرج بطرف خیابان پهلوی میرفت اسکناسهای صد ریالی بخیابان ریخته میشود، عده زیادی از عابرین بدنبال اسکناسها درخیابان میدویدند و حتی رانندگان چند اتومبیل بنز ، اتومبیلهای خودرا در گوشه خیابان متوقف کرده بدنبال اسکناسها باینطرف وآنطرف می رفتند . این «باران پول!» تامسافتی ادامه داشت و اسکناسهای ده تومانی از شیشه قسمت جلوی اتومبیل بخیابان ریخته میشد.

یکی از مامورین راهنمائی جریان رابپاسبان پست خیابان اطلاع دادولی پاسبان پست نتوانست شماره اتومبیلی را که از داخل آن اسکناس پخش میشد یادداشت کند.

گزارش این جریان بکلانتری هفده داده شده اما هنوز مامورین نتوانسته‌اند علت پول پخش کردن سرنشین اتومبیل سواری را کشف کنند !

این خبر را یکی از خوانندگان باذوق ماتلفنی اطلاع دادو صحت آن‌نیزتوسط کلانتری۱۷ تائید شد .

اشیاء عادی هم تشعشع اتمی دارند

قرصهای ضدتهوع مخصوص زنان باردار ـفندك وبسیاری از غذا های عادی و تنقلات کم وبیش دارای تشعشعات اتم میباشند .این مطلب اخیرا در «جامعه علوم پیشرفت»هنگام بررسی گزارش راجع به‌سرطان مطرح شد .

معلوم شدکه در قرصهای مذکور ۵هزارروننگن (واحد اندازه گیری تشعشع اتمی)تشعشع اتمی وجود دارد وسیگاری که بافندك آتش شود مقدارزیادی آثار رادیواکتیوایجاد میکند دربادام‌برزیلی چهاربرابررادیوم موجوده دربدن انسان بالغ از این ماده وجوددارد.

مطلبی‌که باید روشن شود آن است که چگونه بدن ماهمه‌این رادیو اکتیویته‌ای را که دریافت میکند درون خود بحد متعادلی نگاهمیدارد مسلما دربدن انسان مکانیسمی وجود داردکه میتواند این تشعشعات مضر را تعدیل کند .

پروفسور «شیپرز» از استادان فیزیك بهداشتی که در تنظیم این‌گزارش شرکت داردمیگوید مقدار تشعشع درخانه‌های مختلف باهم متفاوت است‌در سوئددرخانه‌های چوبی۵۰واحد ودرخانه‌های سیمانی ۱۷۰ واحد تشعشع وجود دارد. در آمریکا این مقداربطور متوسط ۱۵۰ واحد است .

یاقوت؟
۱ـ۲ آ ـ۲۰۳۰۲

سیزدهمین نفر
از آگاتاکریستی
یك رمان پرحادثه ودلچسب وشیرین که از فردا علاوه بر پاورقی فعلی گل سرخ در روزنامه اطلاعات منتشر میشود.

چای جهان
۱ دارجیلینگ ۵ ۲۵۲ ۸ ۱۵۱
۳ کره‌نشان ۶ دوکره‌نشان ۹ هنوس‌شان
۴ ترازونشان ۷ دوترازونشان ۱۱ کلیدشان

صندوق پس‌انداز مسکن بانك رهنی ایران
بدارندگان حساب پس‌انداز طبق مقررات مربوط
یک میلیون ریال
درفروردین ۱۳۳۹ بقید قرعه جایزه میدهد

AIPIA BUREAU
GUARDIANSHIP BUREAU IN GREAT BRITAIN FOR FOREIGN STUDENTS
HEAD OFFICE
280 EARL'S COURT ROAD
LONDON S.W.5
بدین‌وسیله باستحضار دانشجویانیکه بوسیله این موسسه برای ترم اول ازمدارس انگلستان پذیرش تحصیل کرده‌اند میرساند که چون‌ترم‌اول ،مدارس‌انگلستان‌بین پانزدهم تابیست و پنجم سپتامبر باز میشوند طبق‌اخطار اداره مرکزی در لندن دانشجویان باید وسایل حرکت خودراطوری فراهم آورند که‌درابتدای ترم تحصیلی بتوانند در کلاسهای خود شرکت نمایند .
موسسه سرپرستی ای.پی. یا. ـدفتر تهران

آگهی دعوت مجمع عمومی سهامداران بانك بین‌المللی ایران وژاپن درشرف تاسیس

اولین مجمع عمومی سهامداران بانك بین‌المللی ایران و ژاپن درشرف تاسیس در تاریخ پنجشنبه هیجدهم شهریورماه ۱۳۳۸ ساعت ۵ونیم بعدازظهر دردفتر بانك واقع‌درخیابان سعدی‌جنوبی شماره ۷۵۰ تشکیل می‌شود از کلیه سهامدارانی که ۵۰در صد بهای اسمی سهام خود راپرداخت نموده‌اند خواهشمند است شخصا یاوکالتا بادردست‌داشتن رسید بانك ملی ایران‌درتاریخ مزبوردر محل نامبرده حضور بهمرسانند.

دستور جلسه ـ۱ـ تصویب اساسنامه بانك۲ـ انتخاب‌هیئت مدیره و بازرسان ۳ـ اتخاذ تصمیم راجع باصول تشکیلات هیئت عامله بانك۴ـ تعیین نمایندگان‌تام‌الاختیار برای ثبت‌نام بانك
هیئت موسسین بانك بین‌المللی ایران وژاپن‌درشرف‌تاسیس

گشایش شعبه بانك پارس در رشت

آقای منوچهر نیکپور معاون بانك پارس، شعبه بانك را دررشت بنام نامی شاهنشاه افتتاح نمود.

روز دو شنبه ۱۵شهریور ماه‌مقارن ساعت ۵ بعد از ظهر باحضور آقای نقابت فرماندار رشت و جمعی از روسای دوایر دولتی و موسسات ملی وعده کثیری از بازرگانان و محترمین شهر رشت که قبلاازآنان دعوت بعمل آمده بود مراسم گشایش شعبه بانك پارس در رشت انجام پذیرفت .

در اجرای این مراسم بدوا آقای بیریا رئیس دفتر مدیریت کل‌بانك بیانات مشروحی مبنی برشکر گذاری

بقیه درصفحه پانزدهم

آقای منوچهر نیکپور رئیس شعبه جدید بانك پارس رشت را بحضار معرفی مینماید

نسکافه
برای صبحانه

جریان روز

کمك بدانشجویان

اولین جلسه شورایعالی موسسه تعاونی و اعتباری دانشگاه دیروز در دفتر آقای نخست‌وزیر تشکیل گردید. سرمایه این موسسه تاکنون به ۱۳ میلیون ریال رسیده‌است و طبق اساسنامه ریاست هیئت رئیسه‌موسسه با شخص نخست‌وزیر میباشد.

هدف این موسسه تسهیل‌امر تحصیلی برای دانشجویان بااستعدادو بی‌بضاعت است . این موسسه برای ادامه تحصیل باین گونه محصلین وام میدهد تابس از اینکه دانشجویان صاحب شغل و درآمد شدند بتدریج وام دریافتی رامستهلك نمایند ایجاد این موسسه باهدفی که گفته شد بسیار خوب است . اصولا دولت و وزارت فرهنك ودانشگاه باید نسبت به حمایت از محصلین بی‌بضاعت و بااستعداد در تمام مراحل تحصیل سیاست مخصوصی اتخاذ نمایند . شاید یك مثال ساده اهمیت اتخاذ این سیاست را بهتر روشن کند .

برای یك کشور منابع انسانی‌همان اهمیتی رادارد که‌منابع طبیعی ، همان اندازه که وجود معدن وآب‌وجنگل و رودخانه و زمین در چگونگی تحول و پیشرفت کشور تاثیر دارد وجود نیروهای قوی انسانی چه‌از نظر کار و چه از نظر فکر برای جامعه اهمیت دارد .

مامیدانیم که هیچ‌دولتی منابع‌طبیعی خودرا بلااستفاده نمیگذارد . هیچ دولتی جنگل و رودخانه و معدن و زمین خودرا رها نمیکند و بحال خود نمیگذارد بهمین ترتیب‌هیچ جامعه‌ای نمیتواند نیروهای انسانی خود را ندیده بگیرد .

امروز مترقی ترین کشور هاآنهائی هستند که‌از نیروهای طبیعی وانسانی خود حداکثر استفاده را مینمایند. مهمترین طرز استفاده از نیروهای انسانی آنست که این قدرت شگرف و گرانبها را برای بهره برداری آماده نمایند .

درکشور های مترقی نظارت دقیق براین نیروها وجود دارد و از هدر رفتن و یابلا استفاده ماندن آنها به شدت جلوگیری مینمایند زیراهمانقدر که هدر رفتن آبهای رودخانه ها و بلااستفاده ماندن اراضی ومعادن و جنگل هاو سایر منابع طبیعی برای کشور مضر است خیلی بیشتر ازآن هدر رفتن قوای انسانی و نیروهای بشری یك جامعه جبران ناپذیرمیباشد روی این اصل دولتها همانطور که برای بهره‌برداری از قوای طبیعی سیاست خاصی دارند واز حداکثر امکانات استفاده مینمایندبرای‌استفاده از نیروی جسمی و فکری‌مردم کشور خود هم برنامه های مخصوصی تنظیم مینمایند . بطور خلاصه قدرت های فکری و جسمی واستعداد های افراد هر کشوری جزو مجموعه ثروت آن کشور است و باید اولااین قدرتها بطور صحیح واساسی رشد و پرورش یابد و سپس بطور صحیح‌مورداستفاده قرار گیرد دراغلب کشورها ازطریق برقراری‌بورس وشهریه برای‌محصلین به پرورش استعداد و امکان پیشرفت آنها کمك مینمایند . بسیاری از کودکان و جوانها دارای استعداد سرشاری برای تحصیل هستندواگر موفق بانجام تحصیلات خود بشوند ممکن است خدمات زیادی به‌پیشرفت علوم و صنایع وهنر بنمایند وامکان زیاد دارد که اینگونه جوانها بعلت عدم بضاعت و فقر نتوانند تحصیل کنند و بدون شك‌محرومیت اینگونه استعدادها از تحصیل معنا خسارت زیادی برای جامعه دارد و درمدارس ودانشکده های کشورهای اروپا و امریکا بورس های مخصوصی تامین شده‌است که شاگردان میتوانند باگذراندن امتحان از آن بورس استفاده کنند ویا اینکه حد نصابی برای معدل نمرات وجود دارد و شاگردانیکه باین حدنصاب برسند از کمك خرج تحصیلی برخوردار میشوند . برای رشته‌های مختلف تحصیلی کنکور های فوق‌العاده مهمی وجود دارد که شاگردانی که موفق بگذراندن این کنکور ها بشوند امتیازات فوق‌العاده‌ای میگیرند و امکانات زیادی برای پیشرفت های علمی و تحقیق و مطالعه در اختیار آنها گذاشته میشود . همه این پیش‌بینی‌ها برای اینست که نبادا استعدادهای سرشار و قدرت های فکری و روحی جوانان بعلت فقر و عدم استطاعت متوقف مانده ودرنتیجه از خدمت بجامعه و کمك بدنیای علم محروم گردند .

ایجاد موسسه تعاونی و اعتباری دانشگاه ازنظر کمك باستعداد ها برای تحصیل علم بسیار خوب‌است بنظرما دانشگاه باید اقدامات‌دیگری برای تشویق دانشجویان بمطالعه‌بیشتر و کوشش زیاد درامر تحصیل‌بعمل آورد باید باایجاد بورس‌ها وکمك‌ها وامتیازات گوناگون رغبت مطالعه و تحقیق رادر آنها برانگیزانند و باین وسیله سطح دانش و علم در کشور ما بالامیرود و در دانشگاه ماهم‌نظیر دانشگاههای بزرك جهان کارشناس بزرك علمی تربیت میشوند .

اثبات وجود

چین در پی اثبات وجود خودبر آمده است وسخت تر از همیشه زیرا درست در این لحظه تاریخی دو قدرت بزرك جهانی میخواهند مستقیما با یکدیگر وارد گفتگو شوند و هیچکس نمی‌تواند امکان توافقی را میان آنها انکار کند.

برای دولتی مانند چین که‌بالقوه یکی از بزرگترین قدرتهای‌جهانی است، بر کنار ماندن از صحنه سیاست بین‌المللی و حتی دوری از مجمع عمومی‌ملل‌متحد ،صرفنظر از همه چیز توهین بزرگی است. مردانی که بر یك جمعیت ۶۰۰ میلیونی ـ بزرگترین جمعیتی که تاریخ یك کشور بخود دیده‌است ـ فرمان میرانند وتشکیلاتی بوجود آورده‌اند که‌چشم‌بشر برای‌نخستین بار بدان آشنا میشود ، دلیلی‌نمی بینند که بسبب نداشتن صنایع سنگین کافی و وجود یك دولت رقیب که بر سر عنوان با آنها مجادله دارد ، دور از معرکه‌بمانند آنها در خود قدرت آنرا می‌بینند که در مدتی کمتر از یك نسل یکی از نیرومندترین دستگاه‌های اقتصادی و نظامی را بوجودآورند و بدرست یا نادرست ، قدمهائی دراین زمینه برداشته‌اند .شتاب آنها بیسابقه است و از هیچ سختی و بیرحمی رو گردان نیستند.

ولی آنچه در داخل انجام داده‌اند برای متقاعد ساختن دنیای خارج هنوز کافی نبوده‌است. «جهش بزرك بجلو» با همه نتایج شگفت‌انگیز اقتصادی و اجتماعی آن نتوانسته است کرسی نماینده‌چین را در شورای امنیت و مجمع عمومی سازمان ملل متحد برای رژیم پکن تامین کند . چینی ها وزنه خودرا در داخل بلوك کمونیست بسیار سنگین کرده‌اند . خروشچف‌سال گذشته موافقت خودرا با تشکیل جلسه سران دول در شورای‌امنیت، بواسطه عکس‌العمل چینی ها پس گرفت و اکنون نیز خودرا ناگزیر می‌بیند پس از ملاقات با آیزنهاور برای مطلع ساختن مائو به پکن برود . ما ازجزئیات روابط چین و شوروی‌اطلاعی‌نداریم. ولی می‌بینیم که در مبارزه با تجدید نظر طلبی رهبری چین بلا معارض است و چینی ها با وجود مخالفت ضمنی و حتی صریح مسکوسیستم کمونهای خودرا تعقیب میکنند و چوئن‌لای علاوه بر تحمیل عقیده خود، با دست های پر از مشکو باز می گردد و حامله میلیارد روبل‌کمك اقتصادی شوروی به چین است

چین در آسیای جنوب شرقی شباهت به غولی دارد که در میان یك رمه گوسفندان افتاده باشد. برای چینی ها ایجاد دردسر در دنیای پیرامونشان امری آسانست. آنها هر زمان میتوانند به نوعی سایر قدرتهای جهانی را متوجه توانائی و تاثیر خود در امورآسیا سازند .

از جزایر ساحلی کموی وماتسو گرفته تا هنك كنك و ماكائو و شبه جزیره مالاکا و هندوچین و مرزهای ناثابت شمال شرقی هند همه جا چینی ها دست گشاده ای دارند . اطراف آنها هیچ نیروی مصمم یك پارچه‌ای نیست که قابل مقایسه با ایشان باشد .حتی هندیها نمی‌توانند در برابر خطر چین به نیروی نظامی خود تکیه کنند .

تنها ناوگان هفتم آمریکا است که مانع پیشرفتهای بیشتر چین میشود. اما دامنه عمل این ناوگان نیز محدود است و بعلاوه درنهایت امر تنها به قدرت ضربتی اتمی خود وابسته است و سلاح اتمی را همه جا نمیتوان بکار برد .

اختیار ایجاد بحران ورساندن آن بحد یك انفجار بر دامنه در صحنه اقیانوس آرام و اقیانوس هند بدین ترتیب منحصرا بدست خود چینی هاست. مسکو فقط تا آنجا که پای کمك رساندن و پشتیبانی پکن در میان باشد می تواند اقدامات آنرا تعدیل کند. همچنانکه بر کنار ماندن روسها مانع از توسعه بیشتر بحران تنگه فرمز در سال گذشته گردید.

امسال نوبت لائوس رسیده است و اتفاقا اگر ضربت چین کاری باشد تمام آسیای جنوب شرقی بلرزه خواهد افتاد . ولی اثرحوادث لائوس محدود به آسیای جنوب شرقی نیست . نظر پکن به مسکو و واشنگتن نیز دوخته شده‌است.

دبیرستان ـ دبستان ـ کودکستان
(سابق توران)
بمؤسسه فرهنگی ودادی واگذاروتحت‌نظر بانو ملوك ودادی
باسبك نوین آموزش وپرورش اداره میشود وسیله ایاب‌و ذهاب آماده است **(دفترازا۸ صبح تا۱۲ برای نام نویسی مفتوح است.)**
نشانی ـ مدرسه شماره ۱ ـ بهارشمالی ـ کوچه‌ذوالمجد تلفن ۶۹۲۲۴ مدرسه شماره ۲ بهار شمالی ـ کوچه‌صالحی ـ تلفن ۶۸۹۷۵ آ ـ ۲۰۳۲۸ آگهی‌مصور

نام‌نویسی اطفال شبانه روزی
کاخ کودکان
آغاز شده‌است
کودکان ۶ الی ۱۲ساله ازتهران وشهرستانها پذیرفته وتحت‌نظر مربیان کارآزموده ومجرب تربیت ودرکلاسهای مربوطه کودکستان یا دبستان تحصیل میکنند
نشانی ـ تهران چهارراه سیدعلی‌روبروی مسجد قائم کاخ‌کودکان
آ ـ ۲۰۲۴۸

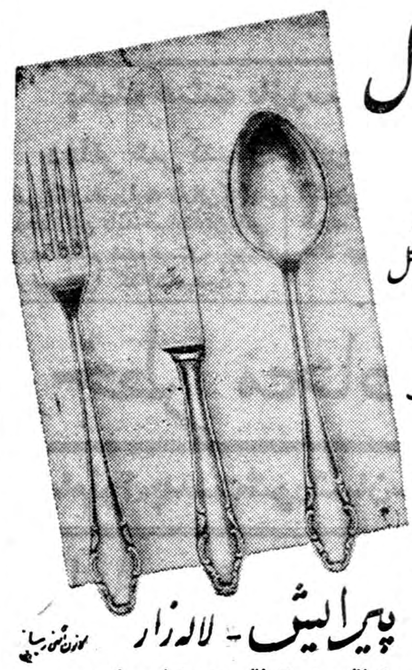
کاردوچنگال ۹۰ نقره
ساخت کارخانه هنکل
(علامت دوبچه)
یك عمر خدمتگزار شماست
پیرایش ـ لاله‌زار
HENCKELS
کاردوچنگال ۹۰ نقره و۲۰ نقره پیرایش یك عمر زینت سفره شماست. آ ـ ۲۰۱۵۴

ختنه نوزاد واطفال
بدون دردوخونریزی دکتردانش‌راد خیابان‌خورشید ـ مقابل کارخانه برق آ ـ ۱۳۹۶۵ ـ ۱ ـ ۲۰

دکترحسن‌مکی
دندانپزشك از مسافرت اروپا مراجعت نمود .
خیابان سیمتری چهار راه‌حشمت ـ الدوله تلفن ۴۳۰۹۱ ساعت پذیرائی ۴ الی ۸ بعد از ظهر .
۱ ـ ۴ آ ـ ۱۵۳۱۷

صابون رختشوئی ایران
درکارخانه مجهز ومدرن گلیسرین وصابون زیر نظر مهندسین ومتخصصین تحصیل کرده بافرمول صحیح ومواد اولیه مرغوب تهیه شده‌که علاوه بردوام ـ پرکفی پارچه را نمیپوساند ودستهارا خراب نمیکند. مقدار جزئی را ازکلیه خواربار وسقط فروشهای معتبر وفروشگاه شرکت مواد غذائی وشیمیائی ایران میدان بهارستان تهیه فرمائیدو برای خریدکلی بمحل مرکزی شرکت واقع درخیابان آمل کوچه دقت مراجعه فرمائید. تلفن ۳۷۴۰۱ ـ ۳۰۵۴۱۸
آ ـ ۲۰۱۵۸

موهای زیادی صورت ـ غده‌های سر
زگیل ـ خال ـ میخچه ـ گوشت زیادی ـ واریس ـ بواسیر ـ خنثه بدون خونریزی . دکتر هوشنك سیاح ـ سلسبیل شمالی نزدیك انتهای شاه . پذیرائی صبح ها از ۱۰ تا ۱۲ و بعد از ظهر ها از ۵ تا ۸
آ ـ ۱۵۴۴۵ ۱ ـ ۵

ترجمه و نگارش ـ سید احمد طیبی شبستری
مژده بدوستاران کتاب
فرهنك عقائد وقوانین اسلامی
تجزیه و تحلیل اصول و عقائد و آداب و قوانین اسلام در پر تو علم و حکمت از کتابخانه های ابن سینا و اقبال ابتیاع فرمائید .

کودکستان ـ دبستان عصردانش
صبحها فارسی بعد از ظهر ها انگلیسی توسط آموزگاران انگلیسی زبان پیانو ـ بالت ـ وسیله ایاب و ذهاب مهیا
دفتر مدرسه همه روزه صبحها از ساعت ۹ تا ۱۲ برای ثبت نام باز است.
مدیر و صاحب امتیاز مریم‌مظهری (بینا)
آدرس ـ خیابان قوام السلطنه کوچه سیمی تلفن ۴۴۴۷۶
آ ـ ۱۵۱۴۱ ۱ ـ ۱۰

آگهی استخدام
دبستانهای بهشت پسران و دختران بمنظور تکمیل کادر آموزشی خود احتیاج بچند آموزگار واجد شرایط زیرین دارند :
(زن) آموزگار انگلیسی ،مکالمه،قرائت ، سرود های بچه گانه
(مرد) ۱ ـ آموزگار موسیقی با ابتکار های هنری ۲ ـ آموزگار خط
داوطلبان با در دست داشتن مدارك لازم میتوانند همه روزه صبح از ساعت ۸ تا ۱۲ و بعد از ظهر از ۵ تا ۷ مراجعه نمایند واجدین شرایط با حقوق خوب و شرایط مناسب استخدام خواهند شد.
آدرس : خیابان شاه ـ بیست متری اول ـ چهار راه ناهید تلفن۴۳۶۵۷
۱ ـ ۲ آ ـ ۲۰۲۹۲

راههای پیشرفت اقتصادی
ترجمه حسین فرهودی معلم جغرافیای اقتصادی در دانشگاه
کتابی است شامل جدیدترین تحقیقات اقتصادی عصر حاضر
تصنیف
دو تن از استادان دانشگاه کالیفرنیا با همکاری ده نفر دیگر از دانشمندان اقتصاد امریکا که اینك جلد اول آن بوسیله کتابخانه ابن سینا چاپ و منتشر شده است . ۱ ـ ۳ آ ـ ۱۵۳۸۳

بیماریهای آمیزشی ـ مجاری ـ ادرار ـ سستی و ناتوانی ـ میدان بهارستان ـ خیابان صفی‌علیشاه دکتریحیی صدری
۱ ـ ۱۲ آ ـ ۱۲۴۱۳

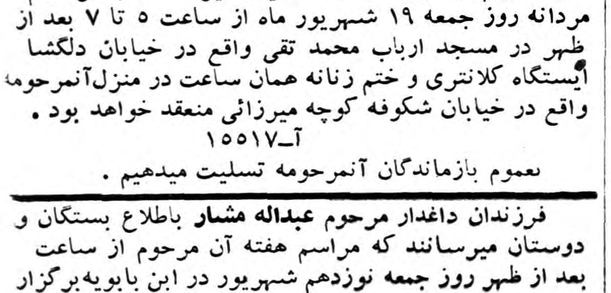

بمناسبت چهلمین روز در گذشت شادروان **جلال‌میرکریمی** مجلس یاد بودی در روز پنجشنبه ۱۸ شهریور (فردا) از ساعت پنج تا هفت بعد از ظهر در امامزاده عبداله (آرامگاه بدر) منعقد خواهد بود . **خانواده‌میرکریمی**

بدین وسیله فوت مرحوم **حاجی محمد خان بیگدلی** بزرك خاندان بیگدلی پدر آقای حاجی عباس خان بیگدلی را در قم باطلاع دوستان و آشنایان میرساند چون آنمرحوم از مریدان با تقوی و معاریف بوده مجالس متعدد از طرف طبقات مختلف در این چند روزه در قم بر قرار بوده واینك در شب جمعه ۱۹ شهریور مجلس یادبودی از ساعت ۸ بعد از ظهر در مسجد عباس آباد بازار منعقد است شرکت دوستان و آشنایان موجب شادی روح آنمرحوم و تسلیت بازماندگان خواهد بود .
آ ـ ۱۵۵۲۵ **حاج سید صدرالدین جزایری**
بخانواده محترم بیگدلی و عموم‌بازماندگان‌آنمرحوم‌مصیبت وارده را تسلیت میدهیم .

خانواده های **سحاب ـ محرابی ـ مرآتی ـ طاهری ـ بابا طاهری ـ حاج تقی ـ محمدیان**
با کمال تاسف در گذشت نابهنگام **بانو معصومه‌محرابی (سحاب)** همسر آقای حاج حسن سحاب را باستحضار کلیه اقوام و خویشان و آشنایان میرساند مجلس ختم مردانه روز جمعه ۱۹ شهریور ماه از ساعت ۵ تا ۷ بعد از ظهر در مسجد ارباب محمد تقی واقع در خیابان دلگشا ایستگاه کلانتری و ختم زنانه همان ساعت در منزل‌آنمرحومه واقع در خیابان شکوفه کوچه میرزائی منعقد خواهد بود .
آ ـ ۱۵۵۱۷
بعموم بازماندگان آنمرحومه تسلیت میدهیم .

فرزندان داغدار مرحوم **عبداله مشار** باطلاع بستگان و دوستان میرسانند که مراسم هفته آن مرحوم از ساعت بعد از ظهر روز جمعه نوزدهم شهریور در ابن بابویه‌برگزار میشود . **احمد مشار ـ محمودمشار**
۱ ـ ۲ آ ـ ۱۵۵۹۹

فوت ناگهانی**محمد اسمعیل سیفی** را بدینوسیله باطلاع خویشان و دوستان میرساند مجلس ختم مردانه آنمرحوم روز جمعه ۱۹ شهریور ماه ۱۳۳۸ از ساعت ۹ الی ۱۱صبح در مسجد ارك و ختم زنانه همان ر وز در ساعت ۴الی ۶ بعد از ظهر در منزل ایشان در خیابان فرهنك کوچه سرهنك افشار دست راست کوچه اول درب روبروخانه شماره ۱۳ میباشد .
محمد ابراهیم ابوطالبی ـ عبدالمجید کیهانی ـ عبدالکریم سیفی ـ محمد حسن سیفی ـ محمد حسین سیفی ـ آمنه‌سیفی ـ فاطمه سیفی ـ مریم کیهانی ـ ایران کیهانی ـ احترام‌السادات بحرینی موسوی (سیفی) ـ محمد جعفر کیهانی ـ ناصر حسنی ـ بهروز کیهانی ـ جواد کیهانی ـ حمید کیهانی ـ محمد صادق کیهانی ـ سید جواد شایسته ـ سید جمال بحرینی موسوی ـ آ ـ ۱۵۵۳۹
بعموم بازماندگان آنمرحوم مصیبت‌وارده راتسلیت میدهیم

بدینوسیله در گذشت دوشیزه ناکام **زینت هاشمی** را به اطلاع آقایان علمای عظام و وعاظ و جامعه اهل منبر و آشنایان میرساند مجلس ترحیم مردانه یوم جمعه ۱۹ شهریور ساعت ۸ الی۱۱ در مسجد حاجی حسن خیابان ارامنه و مجلس ترحیم زنانه در منزل شخصی امیریه دلبخواه کوچه نجم آبادی کوی ۱ سداله اربابی منعقد خواهد بود .
سید غلامحسین هاشمی ـ حاج سید باقر سراج ـ سید ابوالقاسم هاشمی ـ محمد آژیر آ ـ ۱۵۵۹۳
بعموم بازماندگان آنمرحومه تسلیت میدهیم .

بقیه آگهیهای ترحیم و تسلیت درصفحه ۱۳

بمناسبت چهلمین روز شهادت شادروان سروان **سیامك جهان بینی** مجلس یاد بودی روز شنبه بیستم شهریور ماه ۱۳۳۸ از ساعت چهار و نیم الی شش و نیم بعد از ظهر در امامزاده عبداله (آرامگاه بدر) منعقد خواهد بود **خانواده جهان بینی**

انا لله وانا الیه راجعون
با نهایت تاسف و تاثر در گذشت مرحومه مغفوره **بانو نورانی** همسر آقای شیخعلی نورانی را باطلاع عموم آقایان دوستان میرساند مجلس ختم مردانه روز پنجشنبه ۱۸شهریور از ساعت ۴ الی ۶ بعد از ظهر در مسجد حاجی مجید علیزاده واقع در خیابان شیرو خورشید ایستگاه عسگری و همچنین مجلس ختم زنانه در همان روز وساعت در منزل شخصی واقع در خیابان حداد کوچه شهرابی جنب حمام تاج منعقد خواهد بود .
حاجی شیخ حسین واعظ ـ حاجی مجدالواعظین ـ حاجی مجید علیزاده ـ صادق مافی ـ بلال علیزاده ـ حاجی ولی خلیل احمدی ـ پرویز حقیقی ـ صیاد شاد دل ـ حاجی سعداله قدیمی ـ حاجی یوسف دانشور ـ صفر علی‌اسد نژاد ـ حسن وحسین کلهر ـ حسین حقیقت ـ عبدالحسین تمدنی ـ قدرت جاروبی ـ اکبر حیدری ـ بابا حیدر زاده ـ کیومرث حقیقی ـ بایرامقلی و مجید فقفوری ـ هیبت مصدق ـ شیخعلی نورانی
بعموم بازماندگان آنمرحومه تسلیت میدهیم .

کانون باز نشستگان کشوری فوت **مرحوم نصرت‌اله شهردار (میر مظفر)** کار مند باز نشسته **وزارت دارائی** را باطلاع کلیه دوستان و همقطاران میرساند مجلس ختم آن مرحوم روز پنجشنبه هیجدهم شهریور از ساعت چهار تا شش بعد از ظهر در مسجد مجد بر قرار خواهد بود.
آ ـ ۱۵۵۶۳ **کانون باز نشستگان‌کشوری**

خانواده های **شهردار ـ فراکوزلو ـ یحیائیان ـ انیسی ـ گرامی ـ افخمی ـ کوثر ـ آموزگار ـ ذوالفقاری ـ معزی ـ سپهبد ـ دیهیم ـ همراز ـ آق اولی ـ نراقی ـ پزشکان ـ جهانگیری ـ سیاسی ـ رزم آراء ـ مؤیدی ـ مه زاد ـ ملك اسمعیلی ـ کوثری ـ طباطبائی ـ زرافشار**
با نهایت تاسف در گذشت مرحوم **نصرت‌اله شهردار (امیر مظفر)** را باطلاع بستگان و دوستان میرساند مجلس ترحیم آنمرحوم روز پنجشنبه **هیجدهم شهریور** از ساعت چهار تا شش بعد از ظهر در مسجد مجد و ختم زنانه در همانروز و ساعت در منزل آنمرحوم خیابان شاهرضا روبروی بیمارستان زنان کوچه شهردار بر گزار خواهد بود
آ ـ ۱۵۵۴۹
بعموم بازماندگان آنمرحوم مصیبت وارده را تسلیت‌میدهیم

انالله و انالیه راجعون
با قلبی مملو از تاثر فوت **بانو خاور صباحی** را باطلاع خویشاوندان ودوستان میرساند .
مجلس ختم آنمرحومه روز یکشنبه ۲۱ شهریور ماه از ساعت ده تا ۱۲ در مسجد مجد بر گزار خواهد شد .
دکتر مظفر بقائی کرمانی ـ مهندس تقی صباحی امین ـ جواد امین پور ـ محمد صباحی ـ محمود صباحی ـ احمد صباحی .
۱ ـ ۲ آ ـ ۱۵۴۸۳
بعموم‌بازماندگان‌آنمرحومه‌مصیبت وارده را تسلیت‌میدهیم

با نهایت تالم فوت **سید رضا علائی** کارمند بازنشسته شهربانی کل کشور را بعموم فامیل و دوستان اطلاع داده ومجلس ختم مردانه روز ۵ شنبه ۱۸ شهریور ماه از ساعت ۴ الی ۶ بعد از ظهر در مسجد مهدیخان واقع در میدان شاهپور خیابان مهدیخان بر گزار خواهد شد .
سید علی علائی ـ سروان فتحی جلالی ـ سید محمودعلائی
بعموم بازماندگان آنمرحوم تسلیت میدهیم .

بمناسبت فوت جانکداز مرحوم **بانو بلی علم** همشیره جناب آقای امیر اسداله علم مجلس ترحیمی در روزجمعه ۱۹و۶و۳۸ ساعت ۴ الی ۵ و نیم بعد از ظهردر مسجدگیاهی واقع در سر پل تجریش منعقد میباشد از عموم دوستان تمنی دارد که جهت شادی روح آن مرحومه در این مجلس حضور بهم رسانند .
حاج ابوالقاسم امامی ـ حاج میرزا حسن فرزانه ـ سید مرتضی رضوی ـ حسن قوامی ـ حاج حسن کریمی ـ محسن ذاکری ـ حاج عبدالرحیم الیاس ـ باقر صادقی ـ محمد فرزانه (شریف) ـ حاج حسن ناطقیان ـ غلامحسین یگانه ـ سید جلال میر طاهری ـ فریدون ملکی ـ حاج حسین صادقی ـ جواد فرشچی آ ـ ۱۵۵۶۱ ۱ ـ ۲

تشکر واعتذار
بدینوسیله‌از جنابان آقایان‌علماء اعلام‌وبازرگانان‌وفامیل محترم‌ودوستان عزیزیکه‌درتشییع جنازه‌وهمچنین‌درمجلس‌ترحیم‌شادروان آقای‌سیدهاشم معراجی‌حضوربهم‌رسانده‌واینجانبان رامورداطاف‌بی‌پایان خودقرارداده‌اند تشکرنموده‌وچنانچه‌بعلت‌تالمات روحی‌دربازدیدقصوری‌شود امیدعفودارم.
خانواده‌معراجی ـ حاج‌فرج‌طوبی ـ حاج‌جوادعبداله‌زاده ـ حاج بیوك‌عبداله‌زاده محمودصالحزاده ـ کامران بهبودی ـ دکترغلامحسین‌ذهتاب ـ حاج‌ابراهیم‌فهیمیان

تشکر
از دوستان و سروران گرام که در مراسم تشییع و مجالس ترحیم مادر عزیزمان شرکت فرموده و یا وسیله نامه و تلگراف و جراید اظهار محبت‌فرموده‌اند تشکر می نمائیم اگر در شرفیابی تاخیری در نتیجه تالمات روحی روی دهد امید عفو داریم . **خانواده های‌مساوات**

ازدوستان بسیار عزیز و فامیل گرامی که باشرکت درمجالس‌ترحیم وشب هفته مرحوم دائی عزیزم وهمچنین ازسروران عظامیکه وسیله‌نامه و تلگراف و تلفن ازشهرستانها موجبات تسلی خاطر اینجانب‌وبازماندگان رافراهم فرموده‌اند بی‌نهایت سپاسگذار وازاینکه بعلت ضیق‌وقت و مراجعت به‌محل ماموریت نتوانستم وظیفه‌خودرا انجام دهم باعرض معذرت و یکدنیا شرمندگی امید عفوداشته وخداحافظی می‌نمایم .
میرمهدی ارجمند ـ مدیرقندوشکراستان فارس‌وبنادر

صلح جهانی بیش از مسکو وابسته به پکن است

هنك‌گنك _ ناظرین امورسیاسی بادرنظر گرفتن‌حوادثی که اخیرا درآسیا رخ داده معتقدند صلح جهانی بیش از آنکه بمسکو بستگی داشته باشد به‌چین بستگی دارد.

این‌عده عقیده دارند دراتحاد بین چین و شوروی‌نباید تصورکردکه «شریك‌صغیری» موجوداست زیرا برخلاف‌تصور هرچند که چین احتیاج بکمك شوروی دارد ولـی از نظر قدرت ونفوذ همپایه آن بوده وازنظر خارجی و داخلی تحت نفوذ مسکو نمیباشد.

ناظرین غربی برآنند که لائوس خودوسیله‌ای است جهت نشان‌دادن اینکه مذاکرات شرق و غرب ، بدون حضور چین کمونیست‌بی‌ثمر است. این ناظرین معتقدند چین کمونیست مایل است بهرترتیب که شده اهمیت خودرا در صحنه‌سیاست جهانی به‌سایر دول نشان دهد .

خبری ازمائو

دیروز رادیو پکن اطلاع داد که مائوتسه تونك به‌پکن بازگشته‌است. دوماه‌ونیم بود که وی را درپایتخت چین ندیده بودند. طبق اظهارات رادیو پکن وی سردار محمد نعیم معاون نخست‌وزیر افغانستان را بحضور پذیرفت .دوماه‌پیش مائوتسه تونك در «لوشانك» واقع در چین مرکزی ریاست مجمع کمیته‌مرکزی حزب کمونیست را برعهده‌داشت . ظاهرا وی از پکن برای دیداررو‌سای دولتی و حزبی چین خارج شده‌، بود تاقبل از تشکیل کمیته مرکزی حزب باآنهاراجع به‌برنامه‌های‌بزرك چین مذاکره نماید .

مدتی در پکن شایع شده بود که مائوتسه‌تونك مخفیانه برای‌دیدار خروشچف رفته است علت این‌شایعه خروج اغلب سران دولتی و حزبی چین از پکن بوده‌است .

اگر واقعا وی بمسکو رفته باشد باید گفت مهارت عجیبی درمخفی نگاهداشتن سفر وی نشان داده شده‌واگر نرفته باشد درآن‌صورت معلوم میشود خروشچف درمدتی نزدیک به‌یکسال دوبار به‌چین‌میرود حال آنکه مائوتسه‌تونك حتی در کنگره حزب کمونیست‌اتحاد جماهیر شوروی نیز شرکت نمیکند . خروشچف دراواخر سال ۱۹۵۸ یك سفرغیر رسمی به‌چین نمود و راجع به‌جزایر ساحلی چین مذاکره نمود .اینبار نیز وی گفته است دربازگشت ازامریکابه‌چین کمونیست خواهدآمد. بازگشت‌خروشچف‌مقارن مراسم دهمین سال تشکیل دولت کمونیست چین خواهد بود وبهمین مناسبت سران دول کمونیست به پکن می‌آیند .

(خبرگزاری فرانسه_آسوشیتدپرس)

نتایج کنفرانس اتحادیه عرب در کازابلانکا

وزرای‌خارجه عرب اعلام داشتند که مذاکرات آنها بتحکیم روابط اعراب از خلیج فارس تااقیانوس اطلس کمك کرده است

کازابلانکا _ آسوشیتدپرس _ دیروز وزیران خارجه عرب اعلام نمودند که مذاکرات طولانی آنها به تحکیم روابط اعراب از خلیج فارس تااقیانوس اطلس کمك کرده است .

این نخستین باری‌است که‌جلسات جامعه عرب در یك کشور شمال افریقا تشکیل میشود .

تونس بعلت دشمنی باناصر و عراق بعلت اینکه کنفرانس‌در بغداد تشکیل نشد آنرا تحریم نموده‌اند.

بنفع جمهوری متحده

بـه پیشنهاد نماینده جمهوری متحد عرب قرار شد منعی برای شرکت تونس ایجاد نشود .ضمنا اردن که داوطلب عضویت شورای امنیت در سال ۱۹۶۱ بود بنفع جمهوری متحد عرب ازاین نامزدی صرفنظر نمود .

نمایندگان حکومت الجزایر آزاد نیز بعنـوان ناظـر در کنفرانس شرکت کردند. در این کنفرانس تصمیم گرفته شد کماکان عبور کشتی های اسرائیلی از کانال‌سوئز ممنوع باشد و تحریم هشت ساله کالاهای اسرائیل ادامه‌یابد وتشدید شود. آوارگان عرب فلسطین بر_ خلاف نظر هامر شولد در اردوگاه هابمانند تا تکلیف سر زمینهای فلسطین روشن شود و الجزایر مستقل گردد . در کنفرانس تصویب شدکه طبق پیشنهاد مراکش جلسه خاصی برای‌تجدید نظر دراساسنامه اتحادیه عرب تشکیل شود . کنفرانس مقرر نمود که هرسال روز تشکیل اتحادیه‌عرب درسراسر کشور های عرب تعطیل عمومی اعلام شده جشن بگیرند . باید دانست که اتحادیه عرب پانزده سال قبل ایجاد شده است .

پیوند قلب وشش

مسکو_ خبر گزاری فرانسه _ پـروفسـور «ولادیمیر دمیرف » بیولوژیست شوروی که چندی قبل سر دو سك را بهم پیوند زد به عده‌ای از پزشکان غربی که اینك در مسکومشغول بازدیدازتاسیسات پزشکی شوروی هستند اظهارداشت که در سال ۱۹۵۳ کلیه دو حیوان را بهم پیوند زده و عمل جراحی‌او با موفقیت کامل توام بوده است.

وی سپس گفت «من تصور میکنم جراحان آینده بتوانند قلب و یا شش انسان را بهم پیوند بزنند و یا بجای قلب و شش بیماران قلب و شش مردگان را قراردهند

وی اضافه کرد من معتقدم که جراحان آینده حتی قادر خواهند بود دوقلب را در داخل قـفسه سینه بهم‌پیوند بزنند و بدین‌ترتیب کسانیکه از ضعف قلب رنج میبرند «دوقلبه» شوند.

ماه آینده انتخابات انگلیس انجام میگیرد

لندن_ آسوشیتدپرس_ امروز رسما اعـلام شد که انتخابات عمومی انگلستان درتاریخ هشتم اکتبر آینـده انجام میگردد.

یك یادداشت رسمی صادر ازخانه شماره ۱۰ داونینك استریت مقر نخست‌وزیر حکایت داردکه دولت از روسای مجلسین لردها وعوام تقاضاکرد تادر روز جمعه ۱۵سپتامبر جلسه افتتاحی خودرا تشکیل بدهند ومجلسین در همان روز منحل میگردند ولی اخذ رای روز هشتم اکتبر بعمل خواهد آمد.

پارلمان جدید انگلیس‌درروزبیستم اکتبر جلسه خواهد داشت .

سیاست خارجی

ملاحظات بین‌المللی د رانتخابات آینده انگلیس نقش عمده‌ای دارد.

حز ب‌کارگر اطمینان میدهد در صورت پیروزی انگلستان را در حد وسط دو قدرت عظیم آمریکا وشوروی قرار دهد .

اعلامیه حزب کارگرد رموردسیاست خ ارجی حاک ی‌است که‌خواهان بی طرفی اروپای مرکزی بضمیمه تمام کشور آلمان و خاورمیانه و فرمز میباشند .

کارگران قول داده‌اند که ازعضویت چین کمونیست د رسازمان ملل متحد طرفداری کنند و در این زمینه

بوان

بافشاری‌نمایند و بچین ملی تکلیف کنندکه جزائر کموی و ماتسورا تسلیم کمونیست هانماید و انگلستان بدون قید و شرط از آزمایش های اتمی امتناع کند و از پرواز هواپیما های حامل بمب هیدروژنی برفراز خا ك‌انگلستان جلوگیری بعمل‌آورند اقدام برا ی‌انجام تمام ای ن‌مطالب د رزمینه سیاست خارجی کشورهای غربی را با مشکلات دیپلماتیك زیادی روبرو میسازد وممکن است اساس مستحکم همکاری مطمئن آمریکا وانگلیس رامتزلزل نماید .

باوجود مراتب فوق حزب‌کارگر معتقد است‌که انگلستان بایدهمچنان بعضویت‌پیمان اتلانتیك‌شمالی‌باقی‌بماند

تحکیم روابط

ولی‌اگر مکمیلان نخست وزیر محافظه کار انگلیس پیروز شود پیروزی ا وبمنزله محکم تر ساختن روابط آمریکا و انگلیس خواهد بود . مکمیلان مخالف این عقیده‌است که انگلستان در امور بین‌المللی باید نقش «نیروی‌سوم»ر را بعهده بگیرد و معتقد است که انگلستان در نتیجه نزدیکی با آمریکا بهتر میتواند نفوذ خودرا حفظ کند .

سیاست حزب کارگر که اخیرا اعلام گردید حاکیست که طرفدار تحول آهسته و تدریجی در داخل انگلستان وسیاست دست چپی در خ ارج از کشور میباشند .

توافق دو رهبر بزرك حزب مزبور امر مهمی تلقی میشود چون گیت‌سکل رهبر حزب‌کارگر وکسی که درصورت پیروزی حز ب‌کارگر نخست وزیـر محتاط و آرام ومخالف اقدامات تند وسریع‌ولی انورین بوان رهبرجناح چپ حزب کارگر و کسی که درصورت پیروزی حزب کارگروزیر خارجه انگلستان‌خواهدشد سری‌پر شوردارد ومعتقداست که درعصر اسپوتنیـك حرفهای پوسیده عهدکهن را بایددور انداخت .

در مقابل آیزنهاور

خط مشی سیاسی اعلام شده حزب کارگر همکاری انگلیس و آمریکا رابهیچ گرفته است در حالیکه‌مکمیلان پ س‌از شکست فرانسه و انگلیس در کانال سوئز درسال ۱۹۵۶ بـرای استحکام این همکاری کوششهاکرد وحصول آنرا مایه افتخار خود می داند .

حزب کارگردر چهار موضوع حساس بین‌المللی در مقابل نظریات و توافق پرزیدنت آیزنهاور و مکمیلان فد علم کرده‌اند :

۱_اروپای مرکزی

حزب کارگر طرفدار ایجاد یك اروپای مرکزی بیطرف میباشد که شامل آلمان شرقی و غربی هم باشد ولی پرزیدنت آیزنهاور و مکمیلان جدا طرفدار حفظ آلمان در جبهه غرب میباشند .

۲_خاورمیانه

حز ب‌کارگر معتقداست که کلیه منطقه خاورمیانه راباید ازصحنه جنك سرد خارج نمودو کوشش بعمل‌آید تامیان اعراب و اسرائیل صلح‌برقرار شود .

۳_خاوردور

حزب کارگر عقیده داردکه فرمز باید بیطرف گردد و بمردم آن‌اجازه داده شود که تحت نظر سازمان ملل متحد آزادانه انتخابات عمومی را شروع کنند . جزائر کموی رماتسو وسایر جزائرکوچك ساحلی بچین کمونیست داده شود و پکن را بجامعه جهانی راه بدهند .

۴_اسلحه اتمی و خلع سلاح

حز ب‌کارگر انگلیس معتقد است که‌انگلستان باید داوطلبانه وبدون قیدوشرط از آزمایش هـای اتمی امتناع وباهرگونه فعالیت نظامی اتمی مخالفت ورزد .

ولی حزب کارگربمردم انگلیس‌قول داده که همچنان در سازمان دفاعی اتلانتیك شمالی باقی بماند ولی کسی نمیداند که کارگران چگونه‌میخواهند موضوع های مختلف سیاست خارجی خود را با همدیگر وباوضع فعلی‌جهان تطبیق بدهند .

خود حزب کارگر معتقد است که این‌موضوعات قابل تلفیق‌است ومبنای تمام آنها لزوم رفع نگرانی متقابل شرق‌وغرب میباشد . در حالیکه مك‌میلان‌و محافظه کاران عقیده دارند که انگلستان باید سیاست فعلی خودرا حفظ کند و برای ایجادمحیط حسن تفاهم و همزیستی باشرق قدم های کوتاه ولی مطمئن بردارد ووضع جدید تفاهم سرمایه‌داری‌و کمونیسم را آهسته‌آهسته بوجود آورد .

ده میلیون دلار وام عمرانی بپاکستان

نمایندگان صنایع ژاپن نیز پیشنهادکرده‌اندکه در مؤسسات صنعتی پاکستان سرمایه‌گذاری کنند

واشنگتن_ صندوق وام هـای عمرانی آمریکائی دیروز مبلغ ده میلیون دلار بیانك اعتبارات صنعتی وسرمایه گذاری پاکستان داد .

بانك مزبور یك‌موسسه خصوصی است وبرای‌کمك بعمران پاکستان درکراچـی تاسیس شده است و اعتبارات خودرا بموسسات کوچك صنعتی به‌دلاریا روپیه هندی‌میدهد. سهامداران این‌بانـك خصوصی درکراچی _شرکت منافع مالی وصنعتی امریکا_ بانك انگلیس_ موسسه صنایع وکمپانیهای بیمه_ بانك‌ژاپن وچندسرمایه‌دارپاکستانی میباشند .

صندوق وام های عمرانی‌آمریکا وبانك جهانی هریك مبلغ معتنابهی دراختیار بانك عمرانی پاکستان گـذاشته‌اند . سخنگـوی وزارت کشور گفت که‌این دلارها دراختیار ۶۳ موسسه‌صنعتی پاکستانی گذاشته میشود .

کمك ژاپنی‌ها

کراچی_ «فومیومیتو» که‌درراس یك دسته کوچك چهار نفری از نمایندگان صنایع سبك‌و متوسط_ ژاپن‌درحال حاضر از پاکستان‌دیدن میکند پیشنهاد کرد کـه ژاپن و پاکستان مشترکا درزمینه‌تاسیس موسسات صنعتی درپاکستان‌سرمایه گذاری واقدام نمایند .

وی‌پس‌از دیدن تمام نقاط‌پاکستان پیشنهاد خودرا بطور رسمی‌تقدیم دولت پاکستان خواهد نمود .

میتودریك مصاحبه مطبوعاتی مبانی واصول پیشنهاد خودرابیان داشت وگفت که‌پاکستان بایدمواد اولیه وکار گرفراهم سازد ولـی ژاپن ماشین آلات‌لازم و سرمایـه گذاری ومهندسین وکارگران‌فنی را بعهده میگیرد .

وی‌اضافه کرد که اگرپیشنهادش مورد قبول مقامات دولتی پاکستان قرار گیرد بزودی صنایع محلی توسعه وترقی می‌یابد وهمین امر برثروت پاکستان خواهد افزود .

رویتر _آسوشیتد پرس

دوقلوهای سیامی از یکدیگر جدا میشوند

دترویت _زویتر_ دوقلوهای سیامی معروف به دایسی وویولت هیلتن (که‌از پهلو بهم متصلند)دیروز جهت‌عمل جراحی برای جدا ساختن بدنشان از یکدیگر به‌بیمارستان رفتند ایندو ۴۵سال دارند .

سه‌پزشك معروف دراین عمل جراحی کم نظیر و دشوار شرکت دارند .آنها تاکنون به‌بیمارستان‌نرفته‌بودند.

باحترام شهدای کلکته

کلکته _ خبر گزاری فرانسه _ قریب ۲۰۰هزار نفر ازدانشجویان کلکته در حالیکه نوار سیاهی به علامت عزا به بازوی خود زده‌بودند دو دقیقه باحترام روح «شهدای» حوادث اخیر کلکته‌سکوت کردند.

بر فراز تمام مدارسی که‌محصلین ودانشجویان آن در عزا شرکت کرده‌بودند پرچم های سیاه‌باهتزاز در آمده بود . در تظاهرات اخیر کلکته که بعنوان اعتراض به بالا رفتن قیمتها و گرسنگی بعمل آمد سی نفر کشته شدند .

تعلیم فرهنك کردی درعراق

آنکارا _ خبر گزاری فرانسه_ «رفیق‌حیمی» وابسته فرهنگی عراق در آنکارا به بغداد فرا خوانده‌شد.

وی از شعرا ونویسندگان کرد زبان بوده و چندین کتاب تاکنون در اطراف ادبیات و تاریخ اکراد برشته تحریر در آورده است . و همیشه مایل بوده است که اقلیت اکراد ترك را بدور خود جمع کند.

حرکت وی بسوی بغداد مصادف با اعلام تصمیم دولت‌عراق در مورد ایجاد سمت جدیدی در وزارت فرهنك عراق در مورد تعلیم فرهنك کردی است . بموجب قانون‌اساسی عراق ملت عراق از دو ملت عرب‌و کرد که دارای حقوق مشابه‌هستند تشکیل شده است .

تالار موسیقی بتهوون

بن _آسوشیتد پرس _ دیروز یك تالار موسیقی تازه به یادبود «لودویك‌وان‌بتهوون»درپایتخت آلمان افتتاح شد. این تالار که ۱۸۰ میلیون هزینه‌آن‌شده‌است‌احتیاجات شهر بن را کاملا رفع میکند ودر آن معمولا آثار بتهوون را اجرا خواهند نمود .

«تئودورهویس » رئیس جمهوری آلمان در مراسم افتتاح این تالار طی خطابه‌ای از «بتهوون» یادنمود و شهردار بن «ویلهلم دانیل»ایجاد یك جایزه بتهوون را به مبلغ‌صد هزار ریال اعلام نمود که به‌بهترین آهنك سازان جوان داه خواهدشد.

نخست‌وزیر سابق ژاپن درچین کمونیست

وی نخستین شخصیت محافظه‌کار ژاپنی‌است‌که برای‌بهبود روابط دوکشور بچین میرود

توکیو _آسوشیتد پرس _«تانزان ایشی‌باشی» نخست وزیر محافظه کار اسبق ژاپن دیروز به چین کمونیست عزیمت نمود تایخهای روابط‌دو کشور رابشکنند .

وی نخستین شخصیت محافظه کار معروفی است که از ژاپن به پکن میرود وی گفت میخواهد امکان تحکیم روابط چین وژاپن را فراهم سازد تا به حفظ صلح در خاورردور و جهان کمك شده باشد .

ایشی باشی در ۱۹۵۷ بعلت‌بیماری ا زسمت نخست وزیری استعفا داده بود .

ایشی باشی یادآور شد که ماه‌آینده نیز «کنزدماتسومورا» رقیب کیشی نخست وزیر ژاپن در حزب محافظه کار لیبرال _دمکرات آن‌کشور به پکن خواهد رف ت.

تحریم تجارت

ایشی باشی و ماتسومورا که هردو باسیاست خارجی کیشی مخالفند این مسافرتها را بدعوت چوئن لای انجام میدهند .

روابط ژاپن و چین کمونیست‌پس از تحریم تجارت با ژاپن توسط مقامات پکن در مه ۱۹۵۸ تقریبا قطع شده‌است . رادیوها و جراید چین کمونیست به سیاست «انتظار» که توسط کیشی در قبال کشور انها اتخاذ شد حمله میکنند .

ایشی باشی ۷۴ ساله ک ه‌اقتصاد دان بزرگی است ود رعین حال‌کشیش بودائی میباشد گفت : م ن‌کمان میکنم چینیها نیز مانند ماخواستار توسعه روابط اقتصادی‌میان دو کشور میباشند. من خیال نمـی کنم آنها بخواهند برای رقابت با ژاپن قیمت کالاهای خودرا در آسیای جنوب شرقی تقلیل دهند .

تقاضای آزادی زندانی انگلیسی درمصر

دیلی تلگراف مینویسد: موافقت عبدالناصر باآزادی‌زندانیان انگلیسی بخاطر تجدید روابط سیاسی باانگلستان است

لندن _ آسوشیتد پرس _دیروز همسریك انگلیسی زندانی بنام «جمیز زارب» طی نامه‌ای ازجمال عبدالناصر تقاضا کرده است که شوهر وی را آزاد نماید .

شوهر وی آخرین زندانی‌انگلیسی قاهره میباشد . وی پس از اینکه خبر آزادی «سوین بورن»انگلیسی را از زندان قاهره شنید (مدت‌زندان این شخص را تقلیل داده بودند) نامه خودرا جهت رئیس جمهوری متحد عرب ارسال داشت .دراین نامه بانو «زارب»به ناصر نوشته است که چون خود ناصر دارای زن و فرزند است نباید روا دارد «زارب» از دیدار فرزندی که هنوز ندیده است محروم شود .

روزنامه دیلی تلگراف ارگان محافظه کاران مینویسد «سوین_ بورن» را آزاد کرده‌اند تا زمینه را برای تجدید روابط سیاسی با انگلیس فراهم سازند ولی انگلیس نباید بدون گرفتن تضمین کافی‌و جز در شرایط محترمانه این‌روابط را تجدید نماید .

مذاکرات خلع سلاح درکمیته جدید

نیویورك _ آسوشیتد پرس _ روزنامه‌های نیویورك تایمز ونیویورك هرالدتریبون د رشماره‌های‌امروزخودمـی‌نویسند که تشکیل کمیته خلع سلاح ده نفری یك موفقیت تبلیغاتی برای شوروی بوده‌است . با این‌حال تایمز میافزاید که از توافق کشورهای بزرك باید استقبال کرد زیرا فرصتی بدست خواهد دادتا مذاکرات شرق و غرب ادامه یابدو ازتصادم طرفین در برلن جلوگیری شود. این روزنامه مینویسد که مذاکرات مزبور حتی ممکن‌است منجر به تعدیل مناقشات آسیا گردد .با این حال اگر امیدواریهای زیادی به کار این کمیته داشته باشیم دیوانگی است

چاه عمیق لار مورد بهره‌برداری واقع‌شد

اداره روزنامه اطلاعات

محترما استدعا دارد برای اطلاع هم‌میهنان عزیز شرح زیر رااامر بدرج فرمائید :

سالها میگذرد که‌مردم لارستان دربی‌آبی و مظاهر شوم آن که فقرونکبت و مرض‌بود گرفتار بودند وجز آب باران که‌در آب‌انبارهای متراکم بود_ آب‌دیگری نداشتند ازشش سال‌قبل تاکنون هیئت های مختلف مرکب ازمهندسین خارجی سازمان بهداشت و سازمان‌برنامه وموسسه لیچفیلد و بنگاه مستقل آبیاری برای پیدا کردن آب شرب ازمنابع زیرزمینی بلارآمده وآزمایشات و مطالعاتی نموده بودند که متاسفانه نتیجه کلیه مطالعات یاس‌آور ونامطلوب و امیدی بوجود آب شیرین دراعماق زمینهای شورمزار لارنمیرفت .وآب کلیه‌چاههای موجود وحفاری شده‌در لارستان که‌آزمایش گردیده بود شورو غیر قابل‌شرب بودتا اخیرا که زعمای دلسوز سازمان برنامه در اجرای قراردادی که برای تامین‌آب شرب لاربا شهرداری منعقد نموده بودند جهت تعیین تکلیف قطعی‌آب لار آقای‌مهندس مستوفی مهندس سازمان آبیاری یگانگی رابلار اعزام نمودند واین مهندس ورزیده ایرانی با تفحص و تجسس وجودمنابع آب‌شیرین رادر نقطه جنوب شرقی محرز دانسته‌و اخیرا دستگاه حفاری چاه عمیق‌آزمایش رادر محل مورد نظر آقای مهندس مستوفی حفرنمود بحمداله چاه‌درعمق ۳۰ متری باآب شیرین وگوارا برخورد وتاعمق ۶۰متری که حفاری ادامه یافت آب شیرین و مطلوب بود و موجب نهایت خوش وقتی و مسرت مردم این شهرستان شد .

درسه روزاخیر که آب‌شیرین و مطلوب ازراه آزمایش بیرون آمده خوشحالی و مسرت مردم زایدالوصف استو عید عمومی برگذار نموده‌اند تاکسی شخصا باین شهرستان نیاید وضع آشامیدنی مردم را که ازآب باران زمستانی تامین میشود بچشم نبیند نمی تواند میزان وجدومسرت مردم رادرك کند.

سپاسگزاری و علاقمندی بیست هزار نفرمردم ای ن‌شهرستان بشاهنشاه پدرتاجدار و مهربان ملت که مخصوصا اوامر موکدی برای تامین آب شرب‌لار صادر فرموده‌اند قابل توصیف نیست.

ضمنا مردم لارستان و شهرداری‌و انجمن شهرلار وجود با ارزش مهندس مستوفی مهندس ورزیده ایرانی رابملت ایران تبریك میگوید.

شهردارلار_ جاوید — آ_۱۵۴۴۱

دومین فستیوال

مولن روژ

امشب

کنتس پابرهنه

اواگاردنر_ روسانو براتزی _

همفری بوگارت

رنگی

فردا

وایکینگ

کرك دوگلاس_ تونی‌کرتیس_

ارنست بورگنین

تکنی راما_ رنگی_ دوبله فارسی

شروع سئانسها ۱۰ر۳۰ صبح ۳_۵_۷_۹ بعدازظهر

برنامه آینده

مولن‌روژ وبرلیان‌موان‌روژ

ازروز ۲۲ شهریور

کشور بزرك

گریگوری‌پك_ چارلتن هستن_

جین سیمونز_ کارول بیکر

تکنی راما_ رنگی_ دوبله فارسی

عظیم‌ترین وداغ‌ترین درام اکسیون وسترن

فیلمی‌که پرده تکنی راما را بلرزه در می‌آورد

آ_۲۰۲۵۴

قابل توجه عکاسان محترم

بافیلم هاف عکس بگیرید زیرا فیلم هاف احتیاج برتوش نـدارد.

نماینده انحصاری فروشگاه فتو متروپل ازشهرستانها نماینده فعال میپذیریم.

آ_۲۰۲۴۲

اهالی محترم شهرستان قزوین

شرکت سهامی بیمه‌ایران یکی‌از بهترین مامورین خودراکه مدت شش سال درشهرستان یزدبا قاطبه مردم تماس داشته و خاطره فراموش نشدنی در این شهر باقی گذاشته از ما گرفت و بماموریت آن شهرستان فرستاد آقای امیری از خدمتگـذاران واقعی دولت و ماموریت ایشان در این شهرستان پیوسته همراه با صداقت و صمیمیت بود امضاء کنندگان زیردرهر حال باتاثر از این پیش آمد موفقیت ایشان را آرزو مینمایند و امیدوارند اهالی محترم شهرستان قزوین وجود ایشان را مغتنم شمارند.

مدیر کارخانه درخشان عباس ملکی _مدیر کارخانه اقبال‌روهنی _ مدیر شرکت سهامی نساجان منشی زاده _ مدیر کارخانه یزد باف رسولیان _مدیر کارخانه ریسکار علوی طاهری _ مدیر کارخانه جنوب ریسمانی _ تجارتخانه مرشد _ غلامرضا مرشد .

آ_۲۰۲۷۴

آگهی مجمع عمومی

مجمع عمومی فوق‌العاده شرکت سهامی آبیاری همدان ساعت نه صبح ششم مهر ۱۳۳۸ در دفتر مرکزی شرکت (بنگاه مستقل آبیاری خیابان فروردین تهران) تشکیل میگردد. از صاحبان سهام دعوت میشود طبق مقررات اساسنامه حضور بهمرسانند .

دستور جلسه : تغییر بعضی از مواد اساسنامه .

هیئت مدیره شرکت سهامی آبیاری همدان

آ_۲۰۲۹۰

آگهی مناقصه از طرف بانك ملی

اداره ساختمان این بانك تهیه ونصب کیشه‌ها وباجه های چوبی ساختمان جدید شعبه نائین راکه مقدار آن‌در حدود ۴۰ مترمربع از چوب مرغوب افرا وتوبر میباشد طبق‌نقشـه و مشخصات موجود از طریق مناقصه کتبی بکارخانه های صلاحیتدار واگذار مینماید .داوطلبان شرکت دراین مناقصه بامراجعه بدفتر اداره ساختمان و دریافت نقشه وبرك مشخصات وشرایط مناقصه پیشنهاد خودرادر پاکت سربسته و لاك‌ومهر شده‌تا آخروقت اداری روز ۳۸ر۶ر۲۳ بدفتر اداره ساختمان تسلیم دارند ورسید دریافت نمایند پیشنهاد دهندگان بایستی قبلا مبلغ ۱۰ر۰۰۰ (ده هزار ریال) بعنوان سپرده بحساب شماره ۱۰۰۰۸ نزدشعبه فردوسی تودیع نموده وقبض رسیدآنرا ضمیمه پیشنهاد خود نمایند .

پیشنهاد های رسیده در ساعت‌ده صبح روز ۳۸ر۶ر۲۴ در محل‌اداره ساختمان بازو قرائت خواهدشد.

حضور پیشنهاد دهندگان درجلسه مناقصه آزادو بانك در ردیاقبول یك‌یا کلیه‌پیشنهاد هامختار است.

بانك ملی ایران

۱_۳ — آ_۲۰۲۶۸

«مسئله‌ای بنام الجزایر وجود ندارد»

پاریس - رویتر - میشل دبره نخست وزیر فرانسه‌در جلسه‌مشترك کمیسیون های خارجه ودفاع‌مجلس ملی به نمایندگان اطلاع داد که متفقین فرانسه اکنون‌به نحوبهتری متوجه وضع مادر الجزایرمیباشند.

نخست وزیر فرانسه پس از مسافرت آیزنهاور به پاریس، و مذاکره با دوگل وضع جدید را برای نمایندگان تشریح نمود.

منابع پارلمانی فرانسه میگویند که میشل دبره تاکید کرده است که جریان سال گذشته تکرار نمیشود . در سال گذشته مجمع عمومی سازمان ملل متحد قطعنامه ای علیه فرانسه صادر کرد که‌در جریان آن آمریکا رای ممتنع داد.

دبره اعلام کرد که در اموربین‌المللی مسئله الجزایر وجود ندارد. این موضوع مربوط بخود فرانسه است و یك امر داخلی محسوب میشود.

نیروهای دولتی لائوس مجبور به عقب‌نشینی شدند

یك دژنظامی بدست شورشیان افتاد واحتمال میرود نیروهای دولتی درناحیه «کینك‌کرانك» بکلی محاصره شوند

وینتیان -خبر گزاری فرانسه - تمام کسانیکه در پایتخت لائوس از نزدیك تحولات آن‌کشور را مورد مطالعه و بررسی قرار داده‌اندبراین عقیده متفق‌اند که چنانچه در زمینه بین المللی کمکی بدولت لائوس صورت نگیرد دیر یا زود ایالت «سام نوآ» یك ایالت کمونیستی خواهد شد .

هنوز تعداد نفرات ارتش ویتنام شمالی در لائوس بدرستی روشن نیست و اطلاع رسمی در این‌مورد داده نشده و آنچه که گفته میشود هنوز بر پایه اظهارات اهالی ایالت «سام نوآ» است « شامهاساك» وزیر اطلاعات دولت لائوس به مخبرین جراید گفت آرامش دو روزه‌لائوس براثر حملات مجدد شورشیان کمونیست بر هم خورده و در ۲٤ ساعت اخیر شورشیان‌برفعالیت خود افزوده‌اند .

خط محاصره

وی سپس گفت شورشیان هنوز موفق به تسخیر دژ «پافای» نشده‌اند ولی به فعالیت برای اشغال آن‌ادامه میدهند .و درایالت «نام‌او» بین اهالی اعلامیه هائی پخش کرده و آنهارا به زوربه همکاری‌با خود میخوانند.

وزیر اطلاعات لائوس سپس گفت یکی از دژ های نظامی ایالت«فونك‌سالی» که «مونك فوآ» نام دارد بدست شورشیان افتاده و طی زدو خورد خونینی که روی داد نیرو های دولتی مجبور به عقب نشینی شدند وی همچنین گفت ناحیه «کینك - کوآنك» مورد تهدید کمونیستها قرار گرفته و خطر محاصره نیرو های دولتی میرود وزیر اطلاعات دولت لائوس تعداد کشته شدگان و مجروحین را دقیقا روشن نکرد .

از طرف دیگر «خامیانك پاتی»وزیر امور خارجه لائوس وارد دهلی‌جدید شد و مدت ٤٥ دقیقه با نهرو‌ملاقات نمود .

مذاکرات آنها در اطراف اوضاع لائوس بوده است .

هدف اصلی چین از حوادث لائوس

مجبورساختن امریکا بپذیرفتن آن کشور درسازمان ملل است

سازمان ملل متحد - خبرگزاری فرانسه - محافل سیاسی سازمان ملل متحد بر این عقیده اند که‌در حقیقت حوادث لائوس به تحریك چین کمونیست صورت گرفته و دولت چین کمونیست در آستانه تشکیل مجمع عمومی سازمان ملل متحد مایل است امریکا را وادار کند تا با عضویت آن کشور در سازمان ملل متحد مخالفت ننماید .

دیشب اورتونا (ایتالیا) رئیس شورای امنیت اعلام نمود که‌اعضای کمیته فرعی تحقیق که جهت‌بررسی اوضاع لائوس به این کشورمسافرت خواهند کرد کاملا به وظیفه خود که شورای امنیت به آنها محول کرده است آشنا می باشند.

قرارامه ت‌کمیته مزبور فردا مجددا تشکیل جلسه داده و سپس عازم لائوس شوند . اعضای این کمیته از کشور های ژاپون - ایتالیا - آرژانتین و تونس می باشند .

در ظرف ۱۵ روز

هنوز تاریخ دقیق تسلیم‌گزارش کمیته مزبور به شورای امنیت تعیین نشده است ولی بطوریقین‌در ظرف پانزده روز کمیته مزبور گزارش خود را در مورد تحولات لائوس به شورای امنیت تسلیم خواهد کرد .

همراه این هیئت عده ای ازاعضای دبیرخانه سازمان ملل متحدرهسپار لائوس خواهند شد .

نکون سانانیکون فرستاده مخصوص دولت لائوس به سازمان ملل متحد طی نامه ای که برای رئیس‌شورای امنیت‌ارسال داشته است خاطرنشان نموده که بحران لائوس بر اثر مداخلاتی که از خارج صورت می گیرد بغرنج شده است . وی‌سپس می افزاید که کمیسیون بین‌المللی که در سال ۱۹٥٤ توسط کنفرانس ژنو بوجود آمد در سال ۱۹٥۷به کار خود در لائوس خاتمه داد و کشور لائوس را ترك کرد .

موافقت با کمیسیون

وی همچنین در نامه خود خاطر نشان نموده که دولت لائوس با مسافرت کمیسیون تحقیق‌به‌لائوس موافق‌بوده و تقاضا دارد هرچه زودتر کمیسیون مزبور کار خودرا شروع‌کند تا مداخلات ویتنام شمالی را از نزدیك مشاهده کند .

بدین ترتیب دولت لائوس رسما موافقت خود را با تشکیل‌کمیسیون مزبور اعلام نمود و از شورای امنیت تقاضا کرده است که‌اعضای کمیسیون مزبور هرچه زودتر به لائوس سفر کنند .

یکی از مفسرین رادیو مسکو اظهار داشت : کمیسیون فرعی تحقیق در لائوس سبب تسهیل بازگشت صلح و آرامش درلائوس نخواهد شد .

رادیو مسکو سپس ،امریکا را متهم کرد که سبب بوجود آوردن بحران لائوس می باشد .

لائوس ومشکلات آن

وسعت لائوس ۲٥۰ هزار کیلومتر مربع وجمعیت آن ۱میلیون و ۱٦۰هزار نفر است . لائوس محدود است از جنوب به کامبوج وویت‌نام جنوبی از مغرب به سیام و بیر مانی از شمال وشرق باچین وویت نام شمالی هم‌مرز میباشد .

قسمت اعظم خاك لائوس کوهستانی است ومحصول‌عمده آن برنج‌است . جمعیت لائوس کمتر از دومیلیون نفراست زنهاحق رای دادن دارند هنگام جنك هندوچین در شمال کشور لائوس نیروهای «پاتت‌لائو» «لائوس‌آزاد» که تمایلات کمونیستی دارند دست به آشوب‌واغتشاش زدند وموافقتنامه ژنورا بنفع لائوس خاتمه داد و نیروهای «پاتت‌لائو» جزوارتش لائوس درآمد اینك مناطقی که بیش از همه مورد تهدید شورشیان کمونیست است یکی ایالت «سام‌نوآ» است که نزدیك مرز ویتنام شمالی قرا ردارد ودیگر ایالت «فوتن‌سالی» در چند کیلومتری شرق ویت‌نام میباشد .

چین اراضی هند را متعلق بخود میداند

دولت‌کمونیست پکن هندرا متهم‌کرده‌که درناحیه شمال شرقی خاك خود دست بتجاوز علیه چین زده‌است

دهلی نو -رویتر -محافل رسمی‌هند اظهار نمودند که دولت چین کمونیست متقابلا بهند اعتراض کرده است و آن کشور رامتهم نموده که‌در مرزهای «لونگجو» واقع در شمال شرقی هندوستان دست بتجاوز بخاك چین زده است .

یاد داشت اعتراضیه چین در سوم سپتامبر به دهلی رسید و هم اکنون پاسخش برای «پکن» ارسال شده است .

گفته میشود که پاسخ هند اتهامات چین را رد کرده است و منکراشغال خاك چین از طرف نیرو های هندی گردیده است .

دولت هند در پاسخ اخیر خودمجددا اظهار کرده است که اگر دولت‌چین خط «ماك ماهون» را بعنوان اساس مذاکرات قبول کند حاضر است که برخی مسائل کوچك را بحکمیت ارجاع نماید .

منابع مطلع و موثق دهلی اظهار نمودند که دولت چین کمونیست‌مدعی است که ۲۲ الی ۲٥ هزار میل از۳۰ هزار میل مربع مناطق شمال شرقی هند که در دست مرزبانان هندی قرار دارد م تعلق بخاك چین‌میباشد و برای اثبات این مدعا نقشه های قدیمی خود را ارائه میدهند .

ازتبعیت شوروی منصرف شد!

مسکو- یونایتدپرس- نیکولایترولی کارگر فولاد سازی و تبعه سابق امریکا که قرار بود تبعه شوروی‌شود دیروز گفت از قبول تابعیت روسیه منصرف شده است واگرمقامات امریکائی اجازه دهند مجددا تبعه امریکا خواهد شد .

اکنون سرنوشت آینده پترولی را باید مقامات‌رسمی واشنگتن تعیین نمایند .پترولی که ۳۸سال دارد دیروز به‌مخبرین گفت من تصمیم احمقانه‌ای گرفته بودم‌بهمین سبب وی دیروز به‌سفارت امریکا مراجعه نمود .

٥۷٤ نفر مقتول شدند

نیویورك - آسوشیتدپرس - تلفات «روزکار» آمریکا تا حال به ٥۷٤ نفر رسیده است . اغلب این افراد طی تعطیلات ، براثر حوادث رانندگی بقتل رسیده اند . عده ای نیز در دریا غرق شده و گروهی نیز دچار مرگهای گوناگون گشته اند .

رستوران فرد تجریش وفروشگاه خواروبار شهرداری

دیشب اشتباها خبری از طرف شهرداری محترم تهران مبنی‌براینکه رستوران فرد بزودی تبدیل به فروشگاه خواربار خواهد شد در جراید منتشر گردیده بود مدیریت فرد بدین وسیله به اطلاع مشتریان محترم خود میرساند که فقط سالن بر خیابان سعد آباد که مدتی است فروشگاه کالای تجارتی است برای رفاه حال اهالی محترم تجریش و همکاری با شهرداری محترم تهران تبدیل به فروشگاه خواربار خواهد شد و سالن رستوران فرد که بکلی از این سالن مجزا ودارای درب وخود جداگانه میباشد کماکان بصورت اول باقی و ضمنا طبق معمول هر سال موزیك رستوران از اول مهر ماه شروع بکار خواهد کرد.

محمد فرد

سیاه وسفید درسر یك کلاس

تحصیل مختلط سیاهپوستان وسفیدپوستان درامریکا عملی میشود

نیویورك-آسوشیتد پرس - برای نخستین بار دریك دبیرستان«فلوریدا» تحصیل بصورت مختلط انجام گرفت- بدین معنی که چهار سیاه پوست‌از طرف‌مدرسه پذیرفته شدندوبکلاس آمدند و هیچ حادثه‌ای روی نداد . در حالیکه قبلا در یکی از مدارس «میامی» که سیاهان را پذیرفته بود زد و خورد های خونینی روی‌داده بود .

در «ویرجینیا» دو مدرسه دیگر نیز دیروز مشمول قانون پذیرفتن‌سیاهان شدند و بی نظمی نیز مشاهده‌نشد.

ولی در «لیتل راك» دینامیت هائی منفجر گردید و دفتر «ورنر» شهردار واتومبیل رئیس آتش نشانی‌راآتش زدند . در این حوادث کسی زخمی‌یا کشته نشد .

خلاصه اخبار

واشنگتن-محافل‌سیاسی‌واشنگتن اظهار عقیده میکنند که نتیجه گفتگو های آینده آیزنهاور و خروشچف در موقعیت سیاسی ریچارد نیکسون تاثیر زیادخواهد داشت . بعقیده این محافل در صورتیکه مذاکرات‌سران دوکشور موفقیت آمیز باشد شانس‌نیکسون برای احراز مقام ریاست جمهوری بسیار زیاد خواهد بود.

***

استانبول- شکری‌القوتلی رئیس جمهوری سابق سوریه طی نطق کوتاهی در استانبول گفت : اختلافات هند و چین کمونیست منجر به جنك جهانی نخواهد شد. شکری القوتلی اظهار امیدواری کرد که عراق مانند سایر دول عربی به جمهوری متحده عربی نزدیك شود.

***

بغداد- محاکمه سرهنك طبق‌جلی فرمانده سابق لشکر دوم عراق و یازده افسر همکار او ویك نفرغیر نظامی که متهم به همکاری با سرهنك شواف در انقلاب موصل میباشند پایان یافت . رای دادگاه تا چند روز دیگر صادر خواهدشد.

***

پاریس- وزیر اطلاعات فرانسه‌تا دستور ثانوی نمایش فیلم «ارتباطات خطرناك» را که توسط شوهرسابق بریژیت باردو تهیه‌شده قدغن کرد.

***

مسکو - رادیو مسکو اعلام‌کرد که ساختمان اولین کشتی یخ‌شکن اتمی جهان بنام لنین به پایان‌رسیده و هم اکنون آماده کار است.

***

مسکو- دیروز قرارداد کمك‌فنی شوروی به جمهوری متحده عرب برای ساختمان مرحله اول سدعظیم اسوان بامضاء رسید . رادیومسکو در برنامه عربی خود اطلاع داد شوروی بزودی ۸٤ نفر کارشناس بمصر اعزام میدارد.

***

لندن- محافل سیاسی لندن‌اظهار داشتند کریشنامنون وزیر دفاع هند درمسافرتی‌که خروشچف به آمریکا انجام میدهد باوی ملاقات خواهد کرد.

***

قاهره- وزارت کار مصر بعلت طغیان شدید رودخانه نیل حالت فوق‌العاده اعلام کرد. «آب سنج» مجاور قاهره ارتفاع آب را در دو روز اخیر ۲۳ متر نشان میدهد.

***

عمان - اردن هاشمی با آلمان غربی قراردادی را امضاء کرد که بموجب آن یك مدرسه بازرگانی در «اربد» در شمال اردن تاسیس خواهد شد.

***

رم- اینگرید برگمن ستاره سوئدی وارد شهر رم شد تا در مورد نگهداری کودکانی که از روسولینی دارد اقدام کند .

دفاع روسلینی ازسینمای ایتالیا

رم - خبر گزاری فرانسه -«روبرتوروسیلینی » کارگردان سینمای ایتالیا که برای فیلم «ژنرال» موفق بدریافت جایزه‌اول بیستمین‌فستیوال سینمائی ونیز گردیده نامه سر گشاده‌ای به توپینی وزیر نمایش‌و ورزش و جهانگردی ایتالیانوشته ودر آن مقامات صلاحیتدارایتالیائی را مسئول بحران کنونی سینمای ایتالیا دانسته است.

پس از انتشار نامه روسیلینی‌عده زیادی ازهنرپیشگان‌و کارگردانان ایتالیائی از جمله «فدریکوملینی» و «ویتوریودسیکا» و«موروبولونینی» تلگرافهائی برای روسیلینی ارسال داشته و از وی پشتیبانی کرده‌اند.

دور دنیا در ٦۰ ساعت

رم - یونایتدپرس - دوزنامه نویس ژاپونی «شیزوتو میشیکا» وبانو «ایاکوسانو» نویسنده معروف آن‌کشور دیروز از رم عبورکردند.

این دو تصمیم گرفته اند طی ٦۰ساعت دور دنیا را بگردند. «تومیشیگا» و بانو «سانو» تمام مسیر خودرابا هواپیما های‌مسافری جت طی میکنند . آنها پریروز توکیورا ترك گفته وپس از طی ۱٥٤۷۸ میل (در حدود ۲۷ هزار کیلومتر) امروز بتوکیوباز میگردند. یعنی سفرشان جمعه٥ ساعت‌و۲٥ دقیقه طول میکشد .

بانو سانو در مصاحبه مطبوعاتی خود گفت یك نویسنده فرانسوی سفر دور دنیارا «شعر واقعی» نامیده ولی من چنین احساسی نکردم زیرا ماوقت نداشتیم جائی توقف کنیم‌واز طبیعت وآثاربشری لذت ببریم حتی از شیشه هواپیما بعلت ارتفاع زیاد مسیر هواپیما های جت زمین را ندیدیم ولی بهر حال‌سفر از لحاظ این بانوی ژاپونی جالب بوده است .

مسیر آنها توکیو - نیویورك - رم- بیروت- کراچی - هنگ‌کنگ- توکیو است .

ازفردا

کلافه

فیلم معروف

که بعللی ازادامه نمایش آن خودداری شد

درتراس نیاگارا

کلافه- ویستاویژن- رنگی -

دوبله بفارسی

باشرکت:

جری‌لوئیس - دین‌مارتین- زازاگابور

برنامه سالن نیاگارا

فیلم بزرك (یتیم) دوبله بفارسی

باشرکت:

الك‌گینس - رابرت نیوتن

شروع سئانسها: درسالن نیاگارا

۱۰و۳۰ صبح- ۲و۳۰- ٤و۳۰- ٦و۳۰ و۸و۳۰ بعدازظهر

درتراس نیاگارا ۷ و۹ بعدازظهر

تلفن ۲۰۳۲٤

هر نوع اتومبیلی‌دارید سرویس‌میکنیم

به ما مراجعه فرمائید نظرشما تامین میشود نشانی: خیابان امیرآباد مقابل‌درب جلالیه بنبام سرویس تلفن ٦۷۷۱٦

۱-٤ آ-۱٥۲۷۷

پس ازاختتام ماههای سوگواری

هتل اورست

افتتاح مجدد باغ تابستانی خودرا باطلاع مشتریان محترم میرساند. برنامه جالب هنری ماتوسط هنرپیشگان خارجی‌که بدعوت هتل بتهران آمده‌اند ازامشب آغازمیشود

شروع برنامه ساعت ۲۳ تلفن ٦۹۷۱٥

۱-۳ آ-۱۹۹۹۲ (تبلیغات وگا)

آگهی مناقصه کتبی نوبت اول

آگهی مربوط به‌حبوبات واجناس نامبرده زیر مصرفی سال ۳۸و۳۹ لشگر مستقل ۹ پیاده خوزستان سررشته‌داری لشگر مقدار مشروحه زیر نیازمندی را باشرایط زیرین از طریق مناقصه کتبی خریداری می‌نماید :

۱-لپه نخود تهران ده تن ۲-لوبیا بلبلی محلی بیست وپنج تن ۳-لوبیا سفید شصت‌تن .

۱-نوع جنس(طبق نمونه ممهوره در بخش خرید) ٤ - جوش‌شیرین سه‌تن ٥-خرما حصیری پنجاه تن ٦فلفل سیاه هندی دویست کیلو۷- زردچوبه قلم‌ریزدوتن ۸-لیمو جهرمی پنج‌تن.

۲-محل تحویل جنس درب‌انبار سررشته‌داری لشگر خواهدبود.

۳-مدت تحویل جنس از تاریخ‌انعقاد پیمان تاتاریخ‌شش‌ماه بعداز انعقاد پیمان .

٤-مدت قبول پیشنهادات از تاریخ۸ر٦ر۳۸تاتاریخ ۷ر۷ر۳۸

٥-پیشنهاددهندگان بایستی صدی پنج کل معامله‌را که‌در حدود یکصدوسی‌هزارریال میگردد بعنوان ودیعه بحساب شماره ۲۰۰٤۱ دارائی لشگر به‌بانك‌ملی و یانقدا بصندوق دارائی لشگر پرداخته و قبض‌رسید را ضمیمه پاکت لاك ومهرشده پیشنهاد خود نموده روی پاکت موضوع مناقصه کتبی حبوبات وخواربار را بانشانه صحیح‌خود نوشته تاآخروقت اداری روز چهارشنبه ۷ر۷ر۳۸بدفتر سررشته‌داری لشگر تحویل ورسید دریافت دارند و ضمنا پیشنهاددهنده‌میتواند بعوض سپرده نقدی تضمین بانکی ضمیمه پیشنهاد خود نموده تسلیم نماید .

٦-به‌پیشنهادهای مشروط و مبهم و پیشنهادهائیکه بعداز مدت مقرره درآگهی برسد مطلقا ترتیب اثرداده نمیشود .

۷-به‌پیشنهادات فاقد سپرده بهیچوجه ترتیب اثرداده نخواهدشد.

۸-بجهت حسن انجام معامله صدی ده ارزش کل معامله تضمین نقدی گرفته شده و بطور امانی در صندوق دارائی لشگرنگهداری و پس‌ازاتمام پیمان مسترد خواهد شد .

۹-سررشته‌داری لشگر دررد یاقبول یك یاکلیه پیشنهادات مختاراست.

۱۰-سررشته‌داری لشگر میتواند تاصدی بیست وپنج‌ازمیزان‌جنس مورد معامله را کسر و یااضافه دریافت نماید .

۱۱-درصورت استنکاف برنده مناقصه ازانعقاد پیمان سپرده‌او بنفع‌ارتش ضبط خواهدشد .

۱۲-داوطلبان برای اطلاعاتی از شرایط معامله به‌بخش خرید سررشته‌داری لشگر مراجعه و یکنسخه از قرارداد تنظیمی را گرفته پس‌از قرائت امضاء و ضمیمه پیشنهاد خود نمایند .

۱۳-پیشنهادات رسیده درساعت ۹صبح روز ٥شنبه ۸ر۷ر۳۸دردفتر سررشته‌داری لشگر مستقل ۹پیاده اهواز بازو قرائت میگردد حضور پیشنهاددهندگان در جلسه مناقصه کتبی آزاداست .

۱٤- پیشنهاددهندگان باید پیشنهادات خودرا دردونسخه تهیه‌کرده و یکنسخه آنرا وسیله پست سفارشی باداره بازرسی مالی تسلیم وقبض سفارشی پستخانه‌محل را ضمیمه پیشنهاد خودنمایند .

۱٥-داوطلبان میتوانند برای تمام یاقسمتی از جنس مناقصه مورد نیاز لشگر پیشنهاد نمایند .

بدیهی است سپرده هم به‌نسبت مقدار پیشنهادی تغییر خواهدکرد.

۱٦-پیمان ثبتی بوده وهزینه ثبت وانتشار آگهی وهرنوع مالیات بعهده پیمانکار خواهد بود مالیات متعلقه از قرار صدی دو خواهدبود.

۱۷- سپرده برندگان اول ودوم نگهداری وسپرده سایر پیشنهاد دهندگان بلافاصله پس ازختم جلسه مناقصه مسترد و سپرده برنده‌دوم نیز پس‌از انعقاد پیمان پرداخت خواهدشد

رئیس سررشته‌داری لشگرمستقل ۹ پیاده خوزستان- سرگرد رضوانی.

آ-۲۰۲۸۲

آگهی‌مناقصه ساختمان اداره ولابراتوارکشتارگاه تهران

شهرداری تهران ساختمان اداره و لابراتوار کامل جهت کشتارگاه جدید درا طبق نقشه‌موجود با شرایط زیر بمناقصه می گذارد .

۱- مبلغ کل کار در حدود چهار میلیون و چهارصد و هشتهزار ریال بطور مقطوع می باشد .

۲- نحوه‌پرداخت‌از این‌قرار است که پس ازتهیه‌وتنظیم‌صورت‌وضعیت های ماهیانه بوسیله پیمانکار وتائیدشهرداری کلیه اسناد و صورت وضعیتها جهت رسیدگی باداره همکاری‌فنی امریکاارسال وپس‌از رسیدگی و تصویب نسبت بپرداخت وجوه صورت وضعیتها از محل اعتبار تنخواه گردان واگذاری اداره مزبوراقدام خواهد شد .

۳- مدت انجام کار شش ماه از تاریخ مبادله پیمان است .

٤- داوطلبان شرکت در مناقصه می توانند تا آخر وقت اداری روزشنبه سوم مهر ماه ۱۳۳۸ درخواست‌خود را بدفتر اداره کل فنی شهرداری تسلیم نموده و رسید آنرا دریافت دارند .

٥-از بین داوطلبان شرکت‌در مناقصه که‌تا تاریخ مذکور درخواست خود را بدفتر اداره کل‌فنی تسلیم‌نموده‌اند واجدین شرایط با توجه بصورت مجلس درجه‌بندی مقاطعه کاران شهرداری انتخاب وبرگه گواهی فنی تسلیم خواهد شد .

٦-واجدین شرایط که گواهی نامه فنی دریافت خواهند داشت پس‌از پرداخت مبلغ دو هزار ریال به صندوق اداره کل درآمد شهرداری و ارائه قبض رسید آن باداره کل فنی (ادار ه‌معماری و نظارت) می توانند اسناد مناقصه را دریافت نمایند.

۷-پیشنهاددهندگان پس‌از مطالعه اسناد مناقصه باید پیشنهادات خود را ضمن‌دو پاکت الف و ب بشرح زیر تنظیم‌و در روز شنبه دهم مهرماه ۱۳۳۸ تا ساعت ده و نیم صبح به صندوق‌مناقصات شهرداری بیندازند .

پاکت الف - باید سربسته و لاك و مهر شده و روی آن بخط درشت حرف الف و اسم پیشنهاد دهنده نوشته شود و محتوی اسناد ومدارك زیر باشد .

الف برك شرایط‌عمومی‌مناقصه که‌بامضاءپیشنهاددهنده(باقیدعبارت‌قرائت‌شد و موردقبول‌است) رسیده باشد .

ب- طرح پیمان و صورت واحد بهاو دفتر مشخصات فنی و نقشه‌جات و تعهدنامه مربوط بقانون منع مداخله کارمندان دولت‌در معاملات دولتی‌که بامضای پیشنهاددهنده (با قید عبارت قرائت شد ومورد قبول است) رسیده باشد .

ج- گواهی فنی (اجازه‌نامه مشارکت در مناقصه)

د- قبض رسید نقدی بمبلغ دویست و بیست هزار و چهارصد ریال که پیشنهاد دهنده به‌صندوق اداره کل درآمد شهرداری پرداخته باشد یا ضمانت‌نامه بانك مجاز بمبلغ فوق‌و بمدت سه ماه (وجه‌نقد یا وثیقه ملکی و غیره‌قبول‌نخواهد شد)

پاکت ب -باید سربسته و لاك‌ومهر شده و روی آن بخط درشت حرف ب و اسم پیشنهاددهنده نوشته شود و محتوی برك تعهدنامه (تخفیف مقاطعه کار) باشد .

۸-پیشنهادات در ساعت یازده صبح روز شنبه ۱۰ر۷ر۱۳۳۸ در کمیسیون مناقصه که در اطاق رئیس اداره کل بازرسی شهرداری تشکیل خواهد شد باز و به پیشنهاداتی که بعد از موعد مقرر برسد ویا محتویات پاکات الف وب‌آن‌ناقص و یامشروط باشدترتیب‌اثرداده نخواهد شد

۹- حضور پیشنهاددهندگان در جلسه مناقصه آزاد است .

۱۰- مقاطعه کاری‌که برنده و پیشنهادش مورد قبول کمیسیونهای مناقصه و تصویب شهرداری قرار گیرد کتبا برای تسلیم ضمانت‌نامه حسن انجام کا ر(موضوع ماده ۲۰ قرارداد)و امضای قرارداد دعوت می شود و چنانچه نامبرده در ظرف مدت یك هفته از تاریخ دعوت شهرداری از تسلیم ضمانت نامه و امضای قرارداد استنکاف نماید سپره مناقصه بعنوان جبران خسارت از طرف‌شهرداری ضبط خواهد شد .

۱۱- شهرداری تهران در رد یا قبول یك‌یاکلیه پیشنهاد ها مختار است .

۱۲- بهای آگهی تا میزان دویست‌هزار ریال به‌ماخذ ۲درصد و مازاد بر دویست هزار ریال بماخذ یك درصد و هرنوع عوارض و مالیات با برنده مناقصه است.

آ-۲۰۱۹٤ شهردارتهران

انتقاد!

از: ناصر نجمی

درآستانه بیمارستان

شماوقتی از تهران‌قدم‌بخارج گذاشتید وحتی برای یکساعت هم در دهات اطراف توقف کردید صدها موضوع قابل توجه‌و انتقاد میبایدکه‌میتوانید برای هر یك بتفصیل داد سخن بدهید.

صرفنظر از رکودی که در کار زراعت براثر هجوم روستائیان بشهر پیدا شده و آنهائی که این پیشه مقدس را همچون شیشه‌عمر در دست نگاهداشته‌اند از بعضی عوامل ابتدائی زندگی مثل بهداشت محروم هستند ووسیله مبارزه با بیماریها راندارند.

این محرومیت مولود چند چیزاست یکی اینکه طبیب باندازه کافی در دهات وقصبات وجود ندارد وقتی هم که‌پیدا‌شده‌وچندین هزارروستائی‌وده‌نشین یك پزشك رسید تازه اول کار است ونبودن دوای کافی قضیه را بهمان صورت اول در می‌آورد واین پزشکان همچون سربازانی که بدون سلاح به میدان کارزارفرستاده‌میشوند سرگردان وبیچاره در مقابل مرضای فراوان و بیماریهای وحشتناك که دائما چنك و دندان نشان میدهند قرار میگیرند.

گاهی دیده‌شده که‌دراینگونه دهات محکمه پزشك دولتی مانند وبترین بعضی از مغازه دار های‌ورشکست شده فقط نمایشگاه چند عدد آمپول وچند قرص ضد سر درد و مقداری سولفات دوسود و مقداری هم جعبه های خالی مربوط بقرون واعصار گذشته !میباشد .که نه تنها دردی را دوا نمیکند بلکه گاهی برجهت روستائی بدبخت را از مسافتی بعید بامید شفا یافتن بمحکمه طبیب میکشاند وبعد مثل اول ناگزیر بوطن مالوف خود بازگشت مینماید.

اما آنهائی که از قریه و آشیان خود یك قدم به آنطرف برمیدارندو رنج ومرارت حاصله از راه دور و دراز را برای دسترسی به بیمارستان ووسائل قطعی بخود هموار میسازند غالبا سرنوشت همان مرد دهاتی که چندی پیش از رنج زندگی آسوده شد وعاقبت محروم از نوازش اولیای بیمارستان گردید مبتلا میشوند .و این است حکایت غم‌انگیز آن مرد روستائی وراهنمایش :

چندی پیش مردی کشاورز از قراء ساوجبلاغ کرج مبتلا بمرض گزاز میشود و چون در محل خود دارای طبیب ودرمانی نبود مردی‌ازنزدیکانش راهنمائی اورا بعهده گرفته و پس‌از آنکه بزحمت اورا باوسایل کندرو بکرج می‌آورد راه یگانه بیمارستان این‌شهر را در پیش میگیرد ،ولی‌هر چه بدربان ومتصدیان امر التماس میکند که مریض محتضر ونیمه‌جان اورا بپذیرند میسر نمیشود تا اینکه ناگزیر یکی از اطبای شهر مراجعه کرده وپس از مدتی صرف وقت و دادن حق‌ویزیت سفارشی‌از او میگیرد و وآنوقت باردیگر راه بیمارستان را در پیش میگیرد.

متصدی بیمارستان هم پس از یك معاینه سطحی بیماری که باملك‌الموت سرگرم جنك وستیز بوده دستور میدهد راهنمایش داروهای‌لازم راتهیه نماید ووقتی دارو از خارج بیمارستان تهیه میشود وبیمار مشرف بموت مدتی دیگر در پشت در بیمارستان بامید نجات دهنده میگذراندعاقبت درحسرت استراحت در بیمارستان جان بجان آفرین تسلیم میکند !وآنوقت تازه گرفتاری دوم راهنما ودلیل راه‌شروع میگردد :

بیچاره راهنما برای نگارنده نقل میکرد که پس از یك رور معطلی‌در شهر کرج واین در وآن در زدن‌برای گرفتن جواز دفن در فردای‌روز دیگر موفق میشود بیمار خود را تسلیم گورستان نماید و خود با حالی‌پریشان وغم زده بده مراجعت کند گویابرای سپردن این امانت بسینه خاك مبلغ دو هزار ریال خرج کرده وباز گشته است حالااوچگونه بقریه خودمراجعت نموده وجواب کس وکار متوفی را چطور داده این خود بحثی دیگراست که جای آن اینجانیست .

اصل مطلب همان پرده آخر این درام غم‌انگیزی است که منتهی بمرك آن روستائی زحمت کش شده و در کنار فرات‌از فرط تشنگی قالب تهی کرده که امید است وسیله تذکرو تنبه مسئولین شودوبچاره جوئی برخیزند .

آدامس طوطی نشان
بهترین آدامس آمریکائی

خواستگان

علت تاخیر نصب کنتور

بنگاه برق تهران‌در خصوص‌شکایت آقای ابوالفضل مجید زاده که در شماره ۹۹۷۲ چاپ شده است اعلام میدارد :

تاخیر در نصب کنتور پرونده۳۲۹۷۲ بواسطه انجام تشریفات تغییر نام و تجدید ساختمان مشترك‌بوده وانشعاب ساختمان جدید که در روز ۱۶ر۴ر۳۸ دائر و روز ۲۰ر۴ر۳۸ هزینه آنرا پرداخته اند بلافاصله در همان روز کنتورنصب گردیده‌استوکمی ولتاژ برق نیز در آتیه نزدیکی با بهره برداری از کارخانه آلستوم مرتفع خواهد شد .

مدیر کل بنگاه‌برق تهران‌سرتیپ مهندس آجودانی

قابل توجه شهرداری

آقای امیر حیاتی بنمایندگی از طرف ساکنین تپه‌قیطریه مینویسد بدستور آقای مهام شهردار محترم تهران‌مقرربودپای تپه‌قیطریه لوله‌هشت اینچی نصب کنند متاسفانه بدون اطلاع لوله هشت را برداشته لوله ۲ گذاشته‌اند که‌اصلا آب از آن جاری نمیشود وحتی روزی یکساعت هم‌که سابق از چاه عمیق بمردم آب میدادند آنرا هم قطع نموده‌اند اکنون مردم دچار مضیقه سخت بی‌آبی هستند و یکعده بواسطه آشامیدن آبهای کثیف مریض شده استدعای توجه عاجل دارند .

کسبه پر سر وصدا

تیمسار سرتیپ یکرنگیان مینویسد چندیست که جمعی از مردم ساکن کوچه ها از ضربات پتك سندان آهن کوب ،سماورساز ،جوشکار. خلاصه کسبه پر سر وصدا مرتب شکایت میکنند و میگویند اعصابمان رنجور و فرسوده شده. در کشور های دیگر هر گز برزن ها باین قبیل کسبه در محلهای مسکونی اجازه کسب نمیدهند و آنها نیز در بازار های مخصوص یا اقلا محلهای پر آمد ورفت بکسب خود مشغول میشوند . سابقا هم در تهران برای این قبیل کسبه بازار های مخصوص بنام بازار آهنگران ،حلبی سازها، مسگر ها بنا شده بود و هرگز در فلان کوچه آهنگر و سماور ساز دیده نمیشد . اینك جا دارد شهردار محترم به برزن ها دستور دهند این قبیل کسبه که آسایش ساکنین کوچه هارا سلب کرده‌اند به مکان مناسب انتقال دهند تا مردم دچارضعف اعصاب نشده و بشکایات آنهابایان داده شود .

حقوق مستاجر پایمال نشود

آقای غلامحسین تابنده‌گری ساکن شیراز مینویسد سرائی بنام موقابی که‌وقف میباشد بااجازه اداره اوقاف اجاره نموده‌ام و سالهای سال‌است که از برگذاری اطاقهای آن به مستاجرین جزء ومراقبت آنجا امرار معاش میکنم چندی است اداره شهرداری شیراز تعقیب کرده‌اند این کاروانسرا را بر گذار بشهرداری نمایم که محل فروش خواربار شود در صورتی که این محل در پس کوچه واقع شده وجبهه خیابان یا شارع عام که مورد توجه عامه باشد نیست بعلاوه بواسطه خرابی آنجا مبالغی هزینه تعمیرات آنجا کرده‌ام که‌هنوز متولی موقوفه بحساب آن رسیدگی نکرده است استدعا دارم در صورت احتیاج جدی شهرداری و قابل‌استفاده بودن محل برای فروشگاه (نه فقط آزمایش و بی سامان شدن بنده) منافع و حقوق مرا پایمال و آواره‌و سرگردان نسازند.

اطاق انتظار

آقای جعفر دبیر وزیری میتویسد اغلب سر وکار ارباب حاجت برای ملاقات آقایان نمایندگان در روزهای جلسه بجلوی در ورودی مجلس شورای ملی میافتد در میدان‌بهارستان یا وکیل زودتر داخل مجلس شده ویا بعلت دور ساختن مردم از طرف مامورین انتظامی و سرعت سیر وکیل که بمجرد پیاده شدن از ماشین و قبل از توجه بموکل بسرعت داخل محیط مجلس میشود ..بالاخره شخص توفیق ملاقات رابیدا نمیکند و ناچار از مکاتبه میشود که چون آنمرحله هم کار آسان و سهل - الحصولی نیست و بغرض آنکه پیشخدمت قبول‌کندکه نامه رابرساند بانتظار وصول پاسخ آن باید مدتها با وضع زننده‌ای دم در ایستاد لذا بهتر است بدستور مقام‌محترم ریاست مجلس صندوق نامه وسالن انتظاری جهت آسایش این دسته از مراجعین پیش‌بینی وبمامورین‌انتظامی‌دستورداده شود ارباب رجوع رابه آن محل راهنمائی و در انجام حوائجشان کمك نمایند.

خرج زن نظامی

آماری‌که اخیرا تهیه شده نشان میدهدکه هزینه یکفرد نظامی زن در نیروی هوائی آمریکا بیش از هزینه یکفرد نظامی مرد است .

یکدست لباس مردانه در نیروی هوائی ۱۸۳ دلارخرج دارد درصورتیکه یکدست لباس زنانه درهمین نیرو ۳۷۵ دلار خرج برمیدارد .

حمله فیل

درمراسم سالیانه مذهبی بودائی‌در سیلان باردیگر فیل کوچکی‌بمیان مردم حمله برد و وحشت و هراس زاید الوصفی برمردم مستولی‌گشت.

مردم سراسیمه فرار کردند وازتیر های چراغ برق ودرو دیوار و درخت بالا رفتند. دراین حادثه پنجاه وشش نفر مجروح شدند .

درحادثه قبلی که یك فیل فرار کرده بود شانزده نفر کشته‌شدند.

پیروزی پزشکی برجادو

بالاخره علم پزشکی بر جادو و سحر که در میان قبایل متوحش استرالیا انتشار دارد پیروز شد .

یکی از افراد این قبایل در مطب پزشکی حضور یافت و گفت که‌چون یکی از دشمنان او با استخوان‌سحر-آمیز باو اشاره کرده ، بهمین جهت درحال نزع است .

پزشك مزبور به‌این شخص‌وانمود کرد که بایك عمل جراحی‌استخوان را از بدن وی خارج‌کود .بدنبال این موضوع ،پزشك ویرا بیهوش کرد و چند لحظه بعد اورا بهوش آورد و قطعه سنگی باو نشان داد و گفت‌که استخوان سحرآمیز در بدن او مبدل بسنك شده‌است .

این شخص در اثر الهام بهبودی یافت وبدین ترتیب علم پزشکی جدید برعلم جادوی قدیم پیروز گردید .

ولی موضوعی که هنوز پزشکی در برابر آن عاجز مانده این است که چگونه اشاره کردن با استخوان سحرآمیز بیکنفر ولو از مسافت‌چند میل باعث نابودی آن فرد میشود.

از اینجا و آنجا

انواع زنان

یکی ازمتخصصین امور زیبائی در انگلستان اعلام کردکه زن بلند قد معمولا یك زن نمونه وایده‌آل‌محسوب میشود ولی زن کوتاه قدزن متقلبی است. این زن زندگی وخانه واطفال خود رادوست دارد ولی همیشه‌بدنبال تغییر وتبدیل میرود و هیجوقت مستقر نمیگردد.

زن ضعیف هم هروقت دوست‌داشت دردوستی وعشق خود نسبت‌بشوهرش پایداری میکند ولی‌همیشه اطرافیان خودرا بعلت حس حسادت شدیدچار ناراحتی وتشویش خاطر میسازد .

آقای فریدون آذری محصل سال اول دبیرستان البرز درمسابقه کرال پشت بین شرکت کنندگان که در مسابقه شنای «کاپ بیژن» در جشن اطلاعات کودکان به عمل آمد دوم شد و جایزه مربوطه به ایشان اهدا گردید .

ازدواج و طلاق

سوزان هایوارد ستاره معروف‌سینما که درسال گذشته برای بازی در فیلم «میخواهم زندگی‌کنم» جایزه اسکاررا‌گرفت درباره ازدواج وطلاق اظهار عقیده کردکه باید شرایط سنگینی برای ازدواج وضع گردد ودر عوض مشکلاتی درراه طلاق‌ایجاد نشود.

وی میگوید که ازدواج باید شدیدا مقید گردد تادرصورت انجام آن، ادعای زن وشوهر برای طلاق منطقی باشد .

موزه تازه

قطعه زمینی بمساحت دوهزارجریب دررم بصورت یك باغ وموزه تاریخی، که بااماکن تاریخی‌معروف‌ازقبیل‌هایدپارك لندن رقابت خواهد نمود، در خواهد آمد .

یك جاده بطول هفت وبعرض نیم میل این موزه راقطع خواهد کرد.در این موزه‌که قیافه روم قدیم‌را بخود خواهد گرفت، چندین کلیسا ومقبره های تاریخی و آثار مهم تاریخی‌وجود خواهد داشت .

هزینه آشپزخانه

بدون شك آمریکائیان بیش ازسایر ملل جهان به آشپز خانه های خود اهمیت میدهند و سالیانه مبالغ‌هنگفتی جهت تجهیز آشپزخانه های خویش صرف میکنند .

با اینوصف همینکه فصل تابستان فرارسید اغلب مردم آمریکا ،آشپز خانه های مجهز ومدرن خودرا که هزینه سنگینی خرج آن شده ترك کرده ودر باغچه ویا گوشه حیاط یك آشپزخانه موقت میسازند ودر آنجا آشپزی میکنند .

در سال جاری آمریکائیان درحدود یکصد میلیون دلار خرج آشپزخانه های خود میکردند ،در صورتیکه‌این رقم در سال ۱۹۵۴ از هیجده میلیون دلار تجاوز نکرد .

شیوع مرض خواب

در هفته گذشته ناگهان در کره جنوبی ،مرض خواب شیوع یافت و ۱۸۸ نفر به‌آن مبتلا شدند .

ازاین عده‌چهل‌وشش نفردرگذشتند.

طبق اعلامیه‌ای که از طرف وزارت بهداری کره اعلام شده است ،سی‌و سه نفر دیگر بمبتلایان سابق اضافه گردیدند .

از مبتلایان بمرض خواب فقط سه نفر بهبودی یافتند .

در این موقع که برای ادامه تحصیل میهن عزیز را به قصد امریکا ترك می نمایم از خویشان ودوستانی که موفق به زیارتشان نشدم پوزش طلبیده بدین وسیله توديع موفقیت و سعادت آنانرا از خداوند خواستارم .

آ_۱۵۴۳۱ ابوالحسن‌شادافزا

مون‌تایگر

محصولات‌ضد حشره مون‌تایگررسید

بامصرف‌مون تایگر که‌انواع مختلف دارد ازشرهرنوع حشره (موریچه - موریانه -ساس -کرمهای ریز -شپش مگس -پشه وموش) راحت‌خواهید شد .

نمایندگی انحصاری درایران‌-داروئی تائید (متحدین) ناصر خسرو تلفن ۵۲۵۹۶ . ۱_۳ آ_۱۵۰۶۹

آگهی تاسیس دادگاه شهرستان

دادگاه بخش فومن به دادگاه شهرستان تبدیل ودادگاه شهرستان مزبور از تاریخ ۱۳۳۸ر۳ر۴ رسما افتتاح وشروع بکار نموده است.

وزیر دادگستری

آ_۲۰۲۶۴

جدول کلمات متقاطع شماره ۱۳۱۴

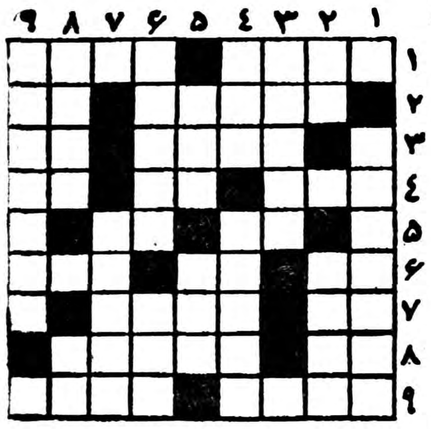

افقی: ۱- میگویند درجائی بریزند نکبت می‌آورد - نارفیق نالوطی میزند ۲- از خانواده‌های گیاهان بلی بزبان خارجی ۳- دستور چنگیز حیف که شکست وگرنه بدست آدم دقیقی میدادیم تا به خشخاش بگذارد ۴- بصورت یك است وبمعنی هزار- کی از شاخ بید خورده است؟- قدم یك پا ۵- علامت جمع - حرف آخرین ۶- کلام ناتمام- بیکاره وتن پرور- سر بسرش بگذارید ودرخانه اعیان بزرگترش را بیابید ۷- تکرار یك حرف-دریای احمر ۸- بچه میکشد ولی‌مرغ میزند - دیارشان سرزمین خاموشان است ۹- جز رقصیدن چه میداند؟- رنك قرمز قالی‌شما اگر ازجوهر نباشد لابد ازآن است.

عمودی: ۱- قرآن مجید خط اومعروف است ۲- به‌آهی باخبرمیشود- سابقا تهران را درمیان گرفته بود ۳- مبصرمکتب ۴- رگی دربدن انسان ازکمر تاکعب- برادرشاه طهماسب صفوی ۵- خویشاوندی - از بسریج باز بپرسید تاکوچك وبزرگش را برایتان تعریف کند ۶- وسیله‌ای برای رفتن بعالم هپروت- نیروئی‌که اگر کمرش را بزنید نیرومندتر میشود ۷- باهمه بلندی گاهی به ریسمان هم میچسبد ۸- ازاسباب آرایش- فاصله را میرساند ۹- شهری درداخل شهری که برای خود مملکتی است!

حل جدول شماره ۱۳۱۳

افقی :۱- آب- اسکندر ۲- آب‌آلو ۳- تم- مزد - واو۴- احرام ۵- بنات‌النعش ۶- نیسان ۷- مس - شمر - قا ۸- ویستل ۹ . زردآلو - نی .

عمودی: ۱- آفتاب تموز ۲- محن - سبر ۳ - راك- سد ۴- مات شتا ۵- سازمان ملل ۶- کبد - لیر۷- نا- کنس ۸- دلو - عاق۹- روانشناسی .

آقایان مهندسین ومقاطعه کاران

ستون ضامن استحکام ساختمان است . آیا بهتر نیست بجای ستونهائی که با آهن تیر و زحمت وصرف وقت زیاد تهیه میشود از آهنهای ستونی ریده باین شرکت که با محاسبه صحیح ودقیق تهیه واز هرجهت قابل اعتماد است ساختمان خود را بیه نمائید طالبین به تلفن ۲۸۵۰۵ مراجعه نمایند

مدرن‌ترین هتل خاورمیانه

مجهز به لوکسترین وسائل افتتاح گردید هتل کارلتون‌خیابان ثریا نرسیده به روزولت تلفن ۴۹۹۰۰

قابل توجه مدیران محترم شرکتهای ساختمانی ومقاطعه کاران

تعداد محدودی کمپرسی - و انت - وباری استودبیکر

وارد ودر تهران موجود است. برای کسب اطلاعات بیشتر وانجام معامله به:

شرکت تضامنی ع- اصغر شالچیلار وشرکاء

خیابان شمیران جنب‌کوچه زرین تلفن ۳۲۴۴۱ مراجعه فرمائید

آ_۲۰۲۳۴

کپیه ازاسناد

با دو دقیقه انتظار یکمر راحتی نگر

لاله‌زار نو - فتو برسپولیس ۳۷۴

۱_۳

دفتر وکالت و مشاوره حقوقی علی‌فتحی‌پور

وکیل پایه یك دادگستری دراهواز

تلفن دفتر ۲۷۲۲ تلفن منزل ۴۵۸۴

آ_۱۹۵۳۲

سوله مناسب‌ترین ساختمان آماده برای .

انبارها - گاراژها - سیلوها - کارخانه‌ها - بارانداز‌ها - وسالنهای سرپوشیده

نماینده انحصاری شرکت‌سهامی بازرگانی‌آزین - بوذرجمهری-سرای حافظ

تلفن ۵۰۰۹۱ تا ۵۰۰۹۴

آ_۲۰۱۹۶

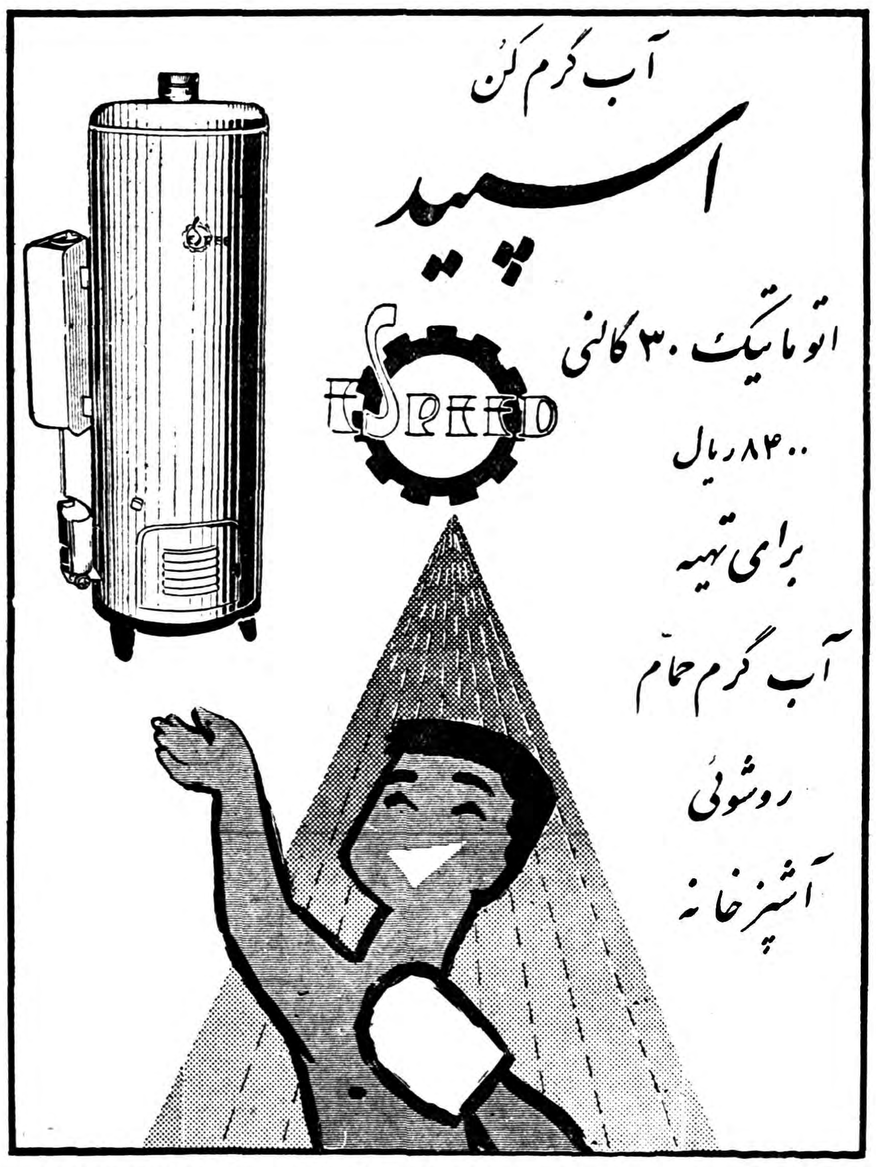

نمایشگاه شرکت‌سهامی اسپید خیابان شاه چهارراه آقاشیخ‌هادی تلفن ۴۶۲۰۶_۴۹۴۴۱

آ_ ۲۰۲۴۴

مقالات وگزارشهای خارجی

NEW YORK TAYMEZ

شرایط شوروی برای «همزیستی مسالمت آمیز»

نخست‌وزیر شوروی درسفرامریکا روی چه مسائلی تکیه خواهدکرد

لیکیتا خروشچف نخست وزیر شوروی سه شرط برای همزیستی مسالمت آمیز بین ایالات متحده امریکا و شوروی قائل شده ماست.

در مقاله‌ای که توسط نخست وزیر شوروی منتشر شده این شرایط پایان دادن بهرگونه فکر از بین بردن کمونیسم ، قبول‌تقاضا های شوروی در مورد مسئله‌آلمان در برلن غربی‌و از بین بردن موانع بازرگانی با اتحاد شوروی تعیین گردیده است.

این مقاله برای مجله « مسائل خارجی » نوشته شده و روز ۱۴ اوت به واشنگتن مخابره گردیده و بنظر میرسد نشان دهنده راهی است که رهبر شوروی در اواخر این ماه هنگام مذاکره باپرزیدنت ایزنهاور اتخاذ خواهد کرد . خروشچف گفته است طی این مذاکرات سعی خواهدکرد امکان مبادله آزاد عقاید و نظریات » را بوجود آورد .

فقط دو راه

خروشچف در مقاله خود متذکر شده است که «در زمان ما فقط دو راه وجود دارد : همزیستی مسالمت آمیز یا وحشتناك‌ترین جنك‌تاریخ» و اضافه کرده که راه بسوی دیگر وجود ندارد.

خروشچف جملات فوق را باین وسیله تکمیل میکند که میگوید «اگر بکشور شوروی و کشور های دوست آن حمله نشود ما هرگز علیه امریکا یا کشور های دیگر متوسل باسلحه نخواهیم شد.

خروشچف همچنان میگوید :من میدانم که در هرگونه جنك‌جهانی کشور شوروی بسختی آسیب می بیند. او اضافه میکند که اگر چنین جنگی درگیر شود هیچ کشوری نمیتواند خودرا از ضربت مخوف آن کنار بکشد .»

رهبر شوروی‌مدعی است که‌شوروی قصدندارد کمونیسم رابهیچ کشوردیگری تحمیل کند. ولی اضافه میکند که مبارزه ایدئولوژیك بین کمونیسم و سرمایه داری حتی در صورت‌حصول توافق بر سر مسائل سیاسی ادامه خواهد یافت.

او ریچاردنیکسون معاون ریاست جمهوری امریکا را بخاطر مخلوط کردن مسئله مبارزه سیاسی با موضوع روابط بین کشور ها انتقاد میکند . این موضوع‌را نیکسون هنگام مسافرت خود بمسکو درماه گذشته مطرح کرده بود

نظریات سیاسی

مقاله خروشچف بنا به تقاضای هامیلتون میشل ارمسترانك » سر دبیر مجله « مسائل خارجی » که توسط شورای مسائل خارجی منتشر میشود نگاشته شده و طی آن نخست وزیر شوروی نظریات سیاسی خودرا شرح داده است ارمسترانك مسئله نگاشتن چنین مقاله‌ای راتوسط خروشچف هنگام مسافرت آناستاس میکویان‌نخست وزیر شوروی با وی در میان‌گذارده بود.

درژوئن گذشته قبل ازاینکه‌مسئل مسافرت خروشچف و ایزنهاور بکشور های یکدیگر اعلام شود بدفتر مجله اطلاع داده شد که‌مقاله خروشچف برای شماره ماه اکتبر حاضر است و متن آن در ۱۴ ماه اوت پس از اعلام مسافرت متقابل سران دو کشور واصل شد.

انتشار مقاله خروشچف دو هفته بجلو افتاد تا قبل از رسیدن نخست وزیر شوروی بامریکا (۱۵سپتامبر) آخرین نظریات وی درباره‌مسائل جهانی برای امریکائیها روشن‌شود در این مقاله خروشچف بار دیگر تقاضای خود را در مورد تشکیل کنفرانس سران کشور های‌بزرك تکرار کرده و اظهار امیدواری نموده است‌با پیشرفتهائیکه درزمینه مذاکرات کنترل سلاح های اتمی بدست آمده این موضوع منجر بحصول توافق نهائی شود . وی این پیشرفتها را بعنوان حل‌نهائی و قطعی مسئله خلع‌سلاح بطور کلی تلقی کرده ولی باز دولتهای غربی رامتهم ساخته که راه حل«بینابین» شوروی را برای موفقیت مذاکرات نپذیرفته‌اند.

در سه موضوع اساسی که ضمن مقاله فوق بحث شده خروشچف از نقطه نظر های‌ذیل دفاع کرده است.

۱ـ غرب بایستی این موضوع را درك کند که پیشرفتهای تاریخی غیر قابل اجتناب است و سیستم سوسیالیستی علیرغم تمام حملاتی که به‌آن میشود بقدری قوی شده و بصورت آنچنان نیروئی درآمده که دیگر هرگونه بازگشت‌بگذشته را محال مینماید و خواسته است که نظریه آزاد کردن اروپای شرقی و پایان دادن به رژیم کمونیستی در چین بکلی متروك گذارده شود.

وی مینویسد تئوری از بین بردن کمونیسم فقط محیط بین ـ المللی را زهرآگین ساخته و بنفع ادامه جنك سرد خواهد بود.

خروشچف سپس به مسئله‌آلمان پرداخته و آنرا مهمترین مسائل دانسته است و پیشنهاد انعقاد یك قرارداد صلح بین‌آلمان غربی‌وشرقی و تبدیل برلن غربی را بصورت‌یك شهر آزاد نموده است.

در مورد مسئله موانع بازرگانی خروشچف گفته است « بدون ترس از مبالغه و گزافه گوئی میتوان گفت که اکنون زمینه مناسبی برای توسعه بازرگانی بین ما وکشورهای دیگروجود ندارد». خروشچف‌تقاضای شوروی را در این مورد بر اساس نامه‌ای که بایزنهاور نوشته و تقاضای اعتبار جهت خرید جنس کرده بود متذکر شده است . وی خاطر نشان ساخته که حجم مبادلات بازرگانی دو کشور بعلت کمبود دلار در شوروی بسیار ناچیز استو علت دیگر این امر محدود بودن صدور کالا های استراتژیك از امریکا بشوروی است.

در پایان نخست وزیر شوروی بمسافرت آینده خود بامریکااشاره کرده میگوید :

« من عقیده دارم که مسافرت‌من و ایزنهاور بکشور های یکدیگر متضمن امکان مبادله مفید عقاید و نظریات برای پیدا کردن زبان مشترك و حسن تفاهم در مورد مسائل مهم جهانی است.

(نیویورك تایمز)

از نقیب‌زاده خبرنگار اطلاعات دربیروت

فعالیت‌دانشجویان‌ایرانی مقیم بیروت

درمیان دانشجویان جدید صاحبان ذوق بسیار دیده میشوند

این دانشجو از دانشگاه آمریکائی بیروت دررشته تعلیم وتربیت فارغ‌التحصیل شد

با ورود اولین دسته دانشجویان خود آهنگهای جالب ایرانی رامی نواخت‌ورویهمرفته‌یك محیط‌صمیمی وگرمی بوجود آمده بود که‌انسان را بیادوطن‌می‌انداخت .دانشجویان پس ازبازدید از قسمت های‌مختلف مزرعه نمونه بطرف بیروت حرکت کردند و ضمن مراجعت از زحله که‌یکی‌از نقاط دیدنی فصل تابستان لبنان است نیز دیدن نمودند .

فارغ‌التحصیل دانشگاه امریکائی بیروت

هفته گذشته آقای مهدی سوداگر دانشجوی رشته تعلیم و تربیت دانشگاه امریکائی بیروت ازرساله تحقیقی خود که‌درباره «برنامه دبستانهای روستائی در ایران»بزبان انگلیسی نوشته است در حضور استادان و دانشجویان دفاع نمود وبدریافت درجه (ام.آ) در تعلیم و تربیت مفتخر گردید . آقای سوداگر دومین دانشجوی ایرانی است که در این رشته ازدانشگاه امریکائی بیروت فارغ‌التحصیل‌شده است . نامبرده دو سال قبل از طریق موسسه همکاری های‌فرهنگی (آی‌سی‌آی) که یك موسسه امریکائی است به‌بیروت اعزام گردید . آقای سوداگر با توجه بسابقه‌ایکه در وزارت فرهنگ‌داشت رشته تعلیم وتربیت را انتخاب‌نمود

دانشگاه امریکائی بیروت لیسانس دانشگاه تهران را برسمیت می شناسد وکسانی که دارای درجه لیسانس باشند و بخواهندتحصیلات فوق لیسانس را تعقیب کنند پس از موفقیت‌درامتحان ورودی‌دانشگاه باید لااقل دوسال‌در رشته مربوطه تحصیل کنند . پس‌از شش ماه از دانشجو امتحان قوه‌ای بعمل می آید واگر نتیجه امتحان موفقیت آمیز بود ودر دروس مربوطه‌نمرات عالی داشت بوی اجازه داده می شود که دروس اجباری رشته مربوط رادنبال کند ودرپایان دو سال مجددا امتحان دیگری از دانشجو بعمل می آید که شامل سئوالاتی از کلیه دروس مدت تحصیل می باشد و چنانچه دراین امتحان نیز موفق گردد بوی اجازه داده میشود که‌از رساله پایان تحصیل خود دفاع نماید . چون‌در دانشگاه امریکائی بیروت در مورد دانشجویانی که تحصیلات فوق لیسانس را میگذرانند سختگیری فوق‌العاده‌ای میشود مدارك‌تحصیلی این دانشگاه بین‌المللی شناخته شده ودارغلب دانشگاه‌های درجه‌اول‌جهان به رسمیت شناخته میشود .

آقای سوداگر به خبرنگار ما اظهار داشت. «من‌از نتیجه‌تحصیلات خود در لبنان فوق العاده راضی هستم . اصولا آب و هوای لبنان ومحیط زیبای دانشگاه تحصیل را برای دانشجویان جالب نموده است بقدری اختلاف درجه‌حرارت‌درلبنان کم‌است که میتوان ادعا کرد در حدود ده ماه سال مانند فصل بهار است واین امر سبب گشته است که‌دانشجویان باراحتی بیشتری به‌تحصیل بپردازند . از طرف‌دیگر تدریس صحیح‌دانشجویان رابکار و کوشش ترغیب میکند .امتحانات نیز بصورتی انجام میشود که‌دانش جویان ناگزیرند‌مرتبا دروس‌خودرا دنبال کنند چون هردوهفته یاهر ماه یك بارامتحانی‌از قسمت‌تدریس شده بعمل می آید واین روش سبب میشود که دانشجویان از انباشته کردن دروس خود برای آخرسال بپرهیزند وروزانه تکالیف خودرا انجام دهند . باین ترتیب‌در پایان سال وموقع امتحان بسار دانشجو بمراتب سبکتر شده‌است وچون منظما درس خوانده بی‌شك مطالب را بخوبی فرا گرفته است آقای سوداگر در پایان مصاحبه خود اظهار امیدواری نمود ـ که‌بتواند از تجربیات خود برای بهبود برنامه ودبستانهای روستائی در ایران حداکثر استفاده را بنماید . وی اضافه نمود درچند سال اخیر پیشرفت شایسانی در تعلیمات روستائی نصیب وزارت فرهنگ شده است واگر برنامه دبستانهای روستائی نیز بتدریج تغییر یافته و با احتیاجات دانش آموزان دهات واحتیاجات مناطق روستائی تطبیق داده شود بسیاری از مشکلاتی که درراه پیشرفت تعلیمات روستائی وجود داردبتدریج از میان برداشته شده وراه برای تربیت جوانانی لایق وکاردان باز خواهد شد .

آگهی تاسیس شرکت تعاونی مصرف واعتبار فروشندگان جراید شمیرانات

بمنظور تامین احتیاجات مشترك اعضاء وخانواده تحت تکفل آنان شرکتی بنام‌شرکت تعاونی مصرف‌واعتبار فروشندگان جراید‌شمیرانات که سرمایه آن مبلغ‌پانصد هزار ریال تعیین گردیده وبیکهزار سهم پانصد ریالی بانام تقسیم و تمام بهاء اسمی آن نقدا پرداخت شده و طبق اظهار در تحویل واختیار مدیران شرکت می باشد از تاریخ‌اول مرداد ماه ۱۳۳۸ در تهران ـتجریش ـخیابان دزآشیب ـروبروی گروهان ژاندارمری شمیران‌ساختمان‌حاج‌مجد السلطنه تشکیل گردیده ودر تاریخ سیزدهم شهریور ماه ۳۸ در دفتر ثبت شرکت های داخلی بشماره ٦٨٥٨ به‌ثبت رسیده آقایان رضا متواضع وعباس عسگری‌توانا وامیر آقا محمد اعضاء اصلی وآقایان سید اسمعیل خالقی و حسین خودنویس اعضاء علی‌البدل هیئت مدیره شرکت می باشند که آقای رضا متواضع بسمت ریاست و آقای عباس عسگری توانا به نیابت‌رئیس هیئت مدیره وآقای محمد علی فارسی بمدیریت عامل انتخاب و حق امضاء با مدیر عامل ورئیس هیئت مدیره متفقا خواهد بود .وآقایان سید محسن خادم باشی و سید حسین میر خلیلی برای مدت یکسال بسمت بازرسان شرکت تعیین شده اند .

از طرف‌رئیس اداره ثبت شرکت‌ها وعلائم تجارتی واختراعات‌ساخوان

آـ ۲۰۲۰٦

سه‌دستگاه ضبط صوت که کمی کارکرده وسالم باشد مورد احتیاج است از ساعت ۷ بعداز ظهر به‌تلفن ۲۶۰٦٦ مراجعه فرمایند .

۱ـ۳ آـ۱۹٤٤۸

محصولات سومیتومو SUMITOMO

ازهرحیث امتحان شده ..... مطمئن..... قابل اعتماد

تلمبه‌ها ولوله‌های فولادی

(یك پارچه وبابرق جوشکاری‌شده)

برای مناطق نفت‌خیز

امور شیمیائی

دیك‌های بخار

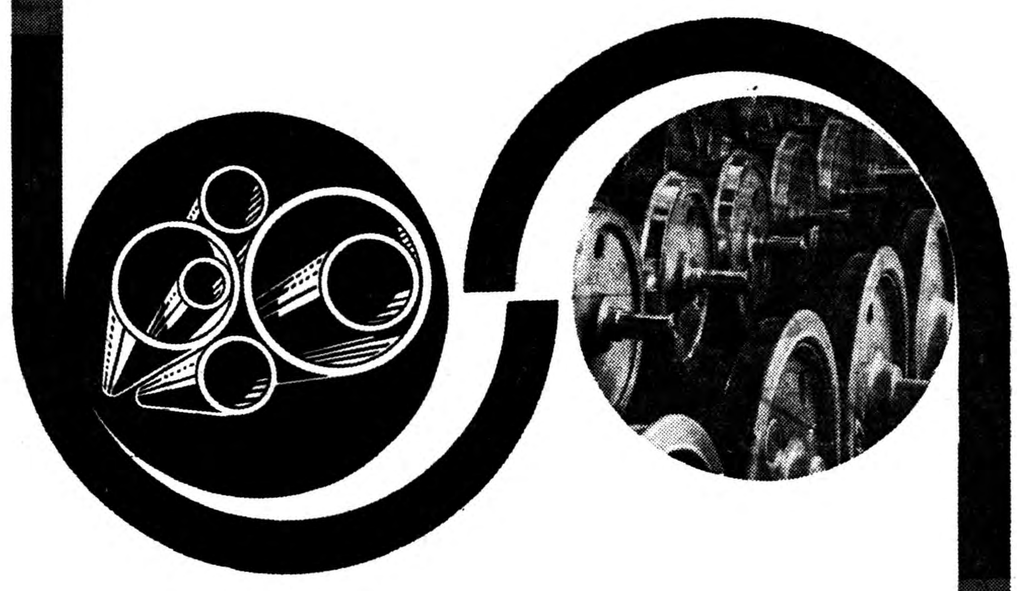

لوازم وسایل نقلیه روی ریل

لاستیك فولادی ـ مرکزفولادی ـ چرخ غلطان توپر ـ محور چرخ ـ اتومبیل باری ـ اتصال‌دهنده خودکار ـ اتصال‌دهنده که فوق‌العاده محکم قفل‌میشود ـ فنر بوبین ـ فنر چند ورقه ـ دهنده بادی فنر حلقه‌ای ـ چرخ دنده ـ چرخ دندانه کوچك دنده

شرکت سهامی صنایع فلزی سومیتومو (SUMITOMO

(SUMITOMO METAL INDUSTRIES LTD.)

اداره مرکزی: 31, Kawaramachi 4-chome, Higashi-ku Osaka, Japan

آدرس‌تلگرافی "SUMITOMO METAL OSAKA"

آدرس‌تلگرافی شعبه توکیو "SUMITOMO METAL TOKYO"

آـ ۲۰۱۵۰

Parker 61

هدیه ایکه هیچگاه فراموش نمیشود

پارکر ٦١

که با خاصیت لوله‌های مویین کار میکند

امتیاز پارکر ٦١ بواسطه خاصیت لوله‌های موئین میباشد.
چه هدیه‌ای بهتر از پارکر ٦١ که دوست همیشگی شما است.

طرح عالی‌وغیرقابل رقابت پارکر ٦١دون وسلیقه شما را مورد تمجید دیگران‌قرار میدهد . پارکر٦١یك قلم‌جیبی ویك وسیله مترقی در نوشتن است . این قلم هیچ قسمت متحرك‌ندارد که‌موجب سردگی‌ودستکاری گردد . پرشدن این قلم خودبخود بوسیله لوله‌های‌موئین انجام میگردد پارکرعالی ٦١ هدیه‌ایکه از هرهدیه دیگر بهتر است .

قلم پارکر ٦١ پارکر ٥١ ٢١ سوپر از

محصولات شرکت قلم پارکر است

پارکر ٦١ بدلائل زیر سرآمد قلم‌های خودنویس میباشد.

ضد ضربه دراثر ارزش ونگاه جوهر قلم به هیچوجه بخارج نفوذ نمیکند .

سهولت عمل قسمت های فرعی قلم بحدی کمتر شدن احتیاج به تعویض ندارد .

کاغذرا پاك نمیکند مخزن مخصوص قلم ، جوهررا تحت کنترل قرار میدهد که از چکیدن آن جلوگیری میشود .

خودبخود پرمیشود بدون اینکه انگشت شما جوهری شود باکمال‌سلامت جوهر بوسیله لوله‌های‌موئین با اطمینان وبطور طبیعی از مخزن والدر مجرا وپر میشود .

پارکر مارك مرغوبی‌که باآن‌میتوان هدیه‌داد و داشتن آن موجب افتخاراست .

آـ ۲۰۱٤٤

عبور از پنج قاره

آفتاب ضامن سلامتی

بهداشت روز

دوران تعطیلی خود را بااستفاده ازآفتاب طولانی کنید

رنك بدن بعلت جذب اشعه ماوراء بنفش برنزه میشود زیرا این اشعه وارد زیر جلد شده و سبب رنك خاص آن میگردد . ولی تابش این اشعه فقط برای رنك پوست نیست باین اشعه سبب ایجاد ویتامین «د»در زیر جلد گردیده و سپس بواسطه مویرك های کوچك به بدن جذب میگردد ودر تمام بدن منتشر میشود واین ویتامین فقط موقعیکه آفتاب بطور افقی به بدن بتابد ایجادمیشود. واضح است که ویتامین د از مواد مورد لزوم برای بدن بوده و وجودآن بمقدار کافی از ابتلای شخص به زکام و گریپ جلوگیری میکند .

پس باید هرچه بیشتر ممکن باشد از آفتاب تابستان برای تهیه مواد مورد لزوم زمستان استفاده شود .

آفتاب عامل تقویت دندانها

همانطور که گفتیم ویتامین د با استفاده از آفتاب درزیر جلد تولید میشود واین ویتامین وسیله جذب کلسیم میباشد والبته واضح است که کلسیم برای رشد استخوانهاواستحکام دندانها عامل موثر میباشد بنابراین بااستفاده از آفتاب بطور محسوسی از ابتلای شخص به درد دندان جلوگیری میشود .

حمام روزانه آفتاب

از قدیم مثلی است که میگویند «خواستن توانستن است .» اگربخواهید میتوانید همیشه دارای پوست بدنی خوشرنك باشید همیشه پنجره اطاقتان رادر مقابل آفتاب باز بگذارید و در مقابل آفتاب قرار بگیرید . اگر در جائی کار میکنید و نمیتوانید مدت زیادی درمقابل آفتاب قدم بزنید سعی کنید آستین های لباس ۱ بالازده و اقلا مدت یکساعت درمقابل آفتاب قدم بزنید . هنگامیکه برای تعطیل به خارج ازشهر میروید اوقات خود را تا غروب آفتاب به نشستن درگوشه مهمانخانه ها تلف نکنید سعی کنید از آفتاب هرچه بیشتر ممکن باشد استفاده کنید .

دراینصورت خواهید دید که درتمام ایام سال دارای پوست بدنی خوش رنك وسالم خواهید بود .

درهوای ابری باز هم آفتاب

درپائیز البته آفتاب کمتر است و بیشتر اوقات آسمان را ابرهای ضخیم پوشانیده است ولی بازهم از هرفرصت استفاده کنید زیرا درست است که شیشه جلو نفوذ اشعه ماوراء بنفش را میگیرد ولی ابر قادر به جلوگیری از تابش اشعه رشته حیات بخش نیست

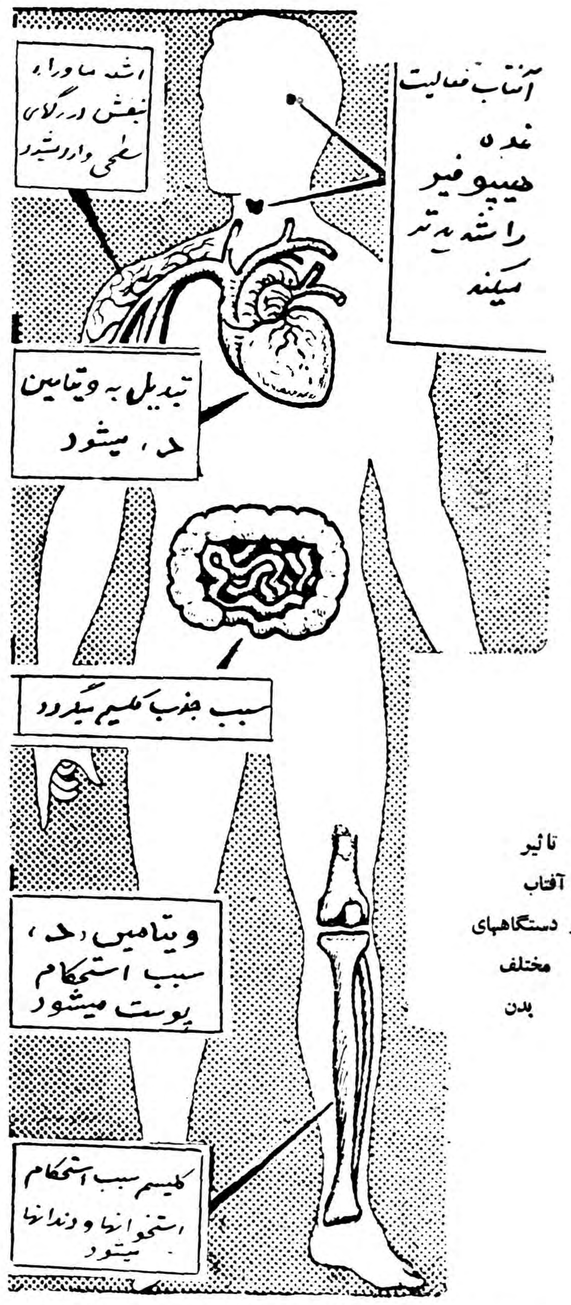

شما و سینما

در شماره های قبل جریان کامل بیستمین فستیوال بین‌المللی ونیز وموضوع فیلمهای معرفی شده دراین ستون درج گردید . یکی از فیلم هائی که موفق بدریافت جایزه در فستیوال مزبور گردید فیلم «چهره» به کارگردانی اینگمار برگمن می باشد . جایزه شیر نقره‌ای فستیوال ونیز باین فیلم تعلق گرفت .

رمان‌نویسی

موضوع تازه‌ای برای کتابهای پلیسی امریکائی

جاسوسی اقتصادی!

رومانهای پلیسی امریکائی در سالهای اخیر ، گذشته از اینکه دارای حوادث سرگرم کننده و هیجان آور است و خواندن آنها مایهٔ سرگرمی است ، در عین حال گوشه ای ازحقایق زندگی جامعه امریکائی را آشکار می سازد . این رومانها دیگر تنها بعملیات پلیس یا کارآگاه برای دستگیر ساختن قاتل یا دزد معینی اختصاص داده نشده است و مثل رومانهای پلیسی سابق از محیط وجامعه خودش جدا نیست ،بلکه اغلب یك یا چند شهر امریکائی را با مسائل خاصی که برای آن مطرح است نشان می دهد . اما این مسائلی هم که موضوع رمان پلیسی قرار می‌گیرد به نسبت تغییراتی که در جوامع امریکائی روی می‌دهد فرق می کند . مثلا سالها پیش ، در حوالی جنك اول جهانی ، هنگامی که مشروبات الکلی در امریکا ممنوع شده بود ، موضوع رمانهای پلیسی داستان گانگسترهائی بود که کارشان قاچاق مشروبات الکلی بود . بعد ها این موضوع فراموش گشت و مسئله قاچاق مواد مخدره ودختران معتاد و آلوده و بیراه کردن دختران خانواده ها بوسیله «زهر سفید» بصورت موضوع روز در آمد . از اینرو داستان بیشتر رمانهای پلیسی نیز باین موضوع اختصاص یافت .

چندی بعد موضوع تازه‌ای مطرح گردید که در عین حال موضوع قبلی را هم در بر گرفت : این موضوع تازه را باید موضوع «شهر فاسد» نام نهاد .حادثه کتاب پلیسی در شهر فاسدی روی میداد که همهٔ سر جنبانان آن از سناتور گرفته تا شهردار در عین حال صاحبان کازینوها خانه‌های بدنام بودند وجنایتها وحوادث متعددی که روی میداد بااستفاده از نفوذ وقدرت آنها در پشت پرده مخفی می‌ماند .

تشکیلات این شهر فاسد ،طبعا بدست جوان پاك وتوانائی ـ که معمولا یا کار آگاه خصوصی بود ویا روزنامه نویس ـ در هم می‌ریخت ومردان پاك جای ناپاکان را می‌گرفتند .البته این موضوع«شهر فاسد» ناشی از گزارش مفصلی بود که هشت سال پیش کمیسیون «کیفاور» در باره جنایت در سراسر امریکا تهیه کرد .

بهترین نمونه ی این قبیل کتابهای پلیسی را نویسندگان از قبیل «میکی اسپیلین» و«جمس هدلی چیس» منتشر ساختند .

اما این موضوع هم همیشگی نبود وبر حسب تغییرات اوضاع جامعه امریکا موضوع رمانهای پلیسی نیز اخیرا تغییر یافت .پس از کانگسترهای دوران منع مشروبات الکلی ،ودختران معتاد وفراری وبالاخره پس از بزرگان کازینو دار ،اکنون دوران جاسوسی اقتصادی «فرا رسیده‌است: کار آگاه خصوصی بصورت تاجری میآید وبرای تاجران دیگر کار می کند .این موضوع تازه از واقعیتی سرچشمه می گیرد .این کارآگاههای خصوصی معمولا برای آژانس هائی کار می کنند که مخصوص این کار تشکیل شده است .آژانس‌هائی که اسرار اقتصادی وتجارتی عده‌ای را می‌گیرند وبرای عده دیگر می‌برند یا اسرار صنعتی موسسه‌ای رااز راه جاسوسی بدست میآورند بدست موسسه رقیب می‌سپارند .

با مطالعه سطور زیر که از کتابی در این باره نقل شده است می‌توان به اهمیت این آژانس‌ها در تجارت کنونی امریکا پی برد :

«امروزه شش‌هزار آژانس مشغول فعالیت است .

صدوشصت هزار نفر در این آژانس ها کار می‌کنند وسالی قریب چهار صد میلیون دولار بدست می‌آورند .عده افراد این صنف در پنج‌سال اخیر دوبرابرشده است ،زیراسر جنبانان اقتصاد وصنعت خوب پی‌برده‌اند که در صورت داشتن یك سرویس اطلاعات «فعال وتوانا چه منافع هنگفتی نصیبشان خواهد شد .»

از اینرو موضوع رومانهای پلیسی امریکائی دراین روزهاشرح کارهای قهرمانانه ومحیرالعقول کارآگاهان جوانی است که دراین عرصه موفقیت‌های معجز آسائی کسب می‌کنند .

«دوعقاب» گودیر ساخت

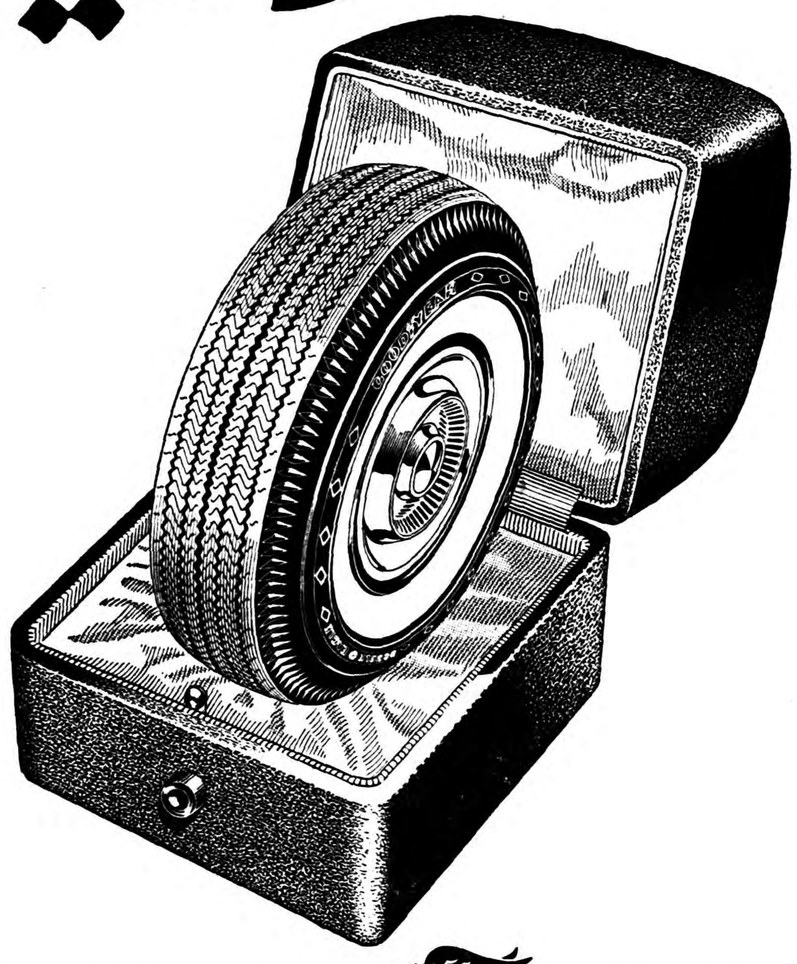

GOODYEAR

عالی ترین و گرانترین لاستیک که امروز در دنیا ساخته میشود .

۹۰۳۸

آ ـ ۲۰۱۵۶

محصولات کارخانه تلفونکن آلمان

تلویزیون ، رادیوگرام

رادیو ، ضبط‌صوت

تلفونکن

درزیبائی واستحکام بی‌نظیراست

فروشندگان تهران وشهرستانها نمایندگی معتبر رادیوفروشی

نماینده وشرکت دیتون خیابان شاهرضا چهارراه کالج

TELEFUNKEN

تلفن ۳۹۲۶۲

آ ـ ۲۰۱۸۲

هنرستان موسیقی ملی

وابسته به‌اداره‌کل هنرهای زیبای کشور

برای کلاس اول متوسطه داوطلب می پذیرد:

شرط ورود بهنرستان دارا بودن گواهی نامه شش ساله ابتدائی‌وداشتن استعداد موسیقی است .

برنامه دوره‌اول متوسطه هنرستان عینا مانند برنامه سایردبیرستان ها است وارزش کارنامه آن مانند کارنامه دبیرستان های دیگر است وبعلاوه دروس علمی وعملی موسیقی هم تدریس میشود .

دوره هنرستان جمعا ۶ سال ودیپلم آن از لحاظ استخدامی و نظام وظیفه برابر دیپلم کامل متوسطه می باشد و فارغ‌التحصیلهای هنرستان می توانند باپایه یك آموزگاری به سمت هنرآموز سرود و موسیقی استخدام شوند .

هنرستان موسیقی ملی دولتی و مجانی است .

دفتر هنرستان تا بیستم شهریور روز های یکشنبه واز بیستم به بعد همه روزه صبحها برای ثبت نام باز است .

نشانی : خیابان بیست متری دوم . چهار راه دمزاوار ـ هنرستان موسیقی ملی .

آ ـ ۲۰۲۶۶ ۱ ـ ۷

شهرداری بندرشاهپور

به‌دونفر راننده دارنده گواهینامه پایه یکم وسه‌نفر پایه دوم همگانی وهمچنین یکنفر ماشین نویس درجه یك احتیاج‌دارد‌واوطلبین میتوانند مراجعه نمایند .

آ ـ ۱۹۲۹۰ ۱ ـ ۲

گل سرخ

اثر : موریس ووکیرا

ـ۱۶ـ

سر را طوری نزدیك آورد که گوئی میخواست او را ببوسد .از لای‌دندانهای فشرده زیر گوش او تکرار کرد :

ـمراقب باش . . .میدانی که انتقام من هولناك است .بنابراین مواظب خودت واین مرد باش !

از پشت در صدای مدیر کابارهٔ «نیلوفر آبی» شنیده شد .

ـپابلو ،خبر تازه ای برای شما دارم . . . .

ـبفرمائید ،آقای ماریو ،بفرمائید . . . من وناتاشا مشغول صحبت وشوخی بودیم .

پابلو تبسم برلب داشت .ناتاشا در یك گوشه مشغول پاك کردن‌آرایش خود بود .با ورود آقای «ماریو» تکانی نخورد وبکار خود ادامه داد.آقای ماریو گفت :

ـپابلو ،خبر خوشی دارم .آقای «مورسی» که یکی از ثروتمندان کم نظیر اسکندریه است برای فرداشب بمناسبت مسافرتش به اروپا یك مجلس‌جشن ومهمانی ترتیب داده‌است واز من خواهش کرده که برای سرگرم کردن مهمانانش یك آتراکسیون جالب درنظر بگیرم‌ومن قبل از همه بیادهنرپیشگان خودم افتادم .بیست لیره منهای حق دلالی من بشما میرسد . . .موافقید؟

پابلو جواب داد :

ـباکمال میل ،آقای ماریو . . .ولی این آقای «مورسی» کیست؟

ـچطور تاحالا اسمش را نشنیده‌اید ؟ آقای «مورسی» شوهر مادام مورسی زیبا وطناز است . . . .

مدیر کاباره لحظه‌ای مکث کرد وسپس ادامه داد :

ـیکی از ثروتمندترین مردان این مملکت است ولی ....بدبختانه زنش باوخیانت میکند .

ماریو دستی به پشت پابلو زد وافزود :

ـاینرا هم‌باید بگویم که مثل یك پلنك حسود است . . . .خوشبختانه‌از خیانت زنش اطلاعی ندارد . . . . .

پابلو سیگاری آتش زد وبدون گنجکاوی زیاد تکرار کرد :

ـزنش باوخیانت میکند . .مطمئن‌هستید ؟

ـبله . . .و معشوق اوهم یك‌افسر دریائی فرانسوی است .. .همه‌اهالی اسکندریه اینموضوع رامیدانند ، دوست عزیز ! . .

فصل هشتم

پابلو گفت :

ـهرچه میخواهی بگو ولی این‌مهمانان ازخستگی به‌خمیازه‌افتاده‌اند .

ناتاشا ازپنجره صدای مهمانان راکه درباغ بودندمی‌شنید .بوی گلهای مختلف وسیگارهای «سمیرامیس » که‌درکارخانه‌های‌سیگار سازی آقای «مورسی»ساخته‌میشد وشهرت جهانی داشت هوارامعطر کرده‌بود .

ـباید آقای مورسی خیلی پول‌داشته باشد که‌درچنین باغ و قصری زندگی میکند !

پابلو باتگاه تحقیربه‌ویلاها ومستخدمین متعدد وباغ پرگل نگاه‌میکرد. ناتاشا بعکس ازاین تجمل لذت میبرد وهوای معطر باغ راباعلاقه تنفس میکرد .

پابلوادامه داد :

ـولی‌لااقل زنش ازاین ثروت استفاده میکند !

ـپابلو ،به‌بدگوئی وبدزبانی مردم توجه نکن . چون آقای «مورسی» خیلی متمول است مردم میخواهند بااین شایعات اورا سرشکسته خفیف کنند .

ـدیشب نشنیدی مدیر کاباره «نیلوفر آبی» چه‌میگفت ؟ اوچه‌نفعی‌در خفیف کردن «مورسی »دارد ؟ . . .میگفت تمام‌اهالی اسکندریه میدانندکه خانم‌مورسی زن‌منزهی نیست . . .جای شك وشبهه نیست؛خانم‌مورسی بایك افسردریائی رابطه‌دارد .

وپس‌ازلحظه‌ای سکوت افزود :

ـاوهم ملوانان رادوست دارد .

ـچرامیگوئی «اوهم»؟

ـبرای اینکه یادتوبودم.

ـخوب میدانی که‌این موضوع واقعیت ندارد .

ـکافی است !. . .اصولا این‌افسران دریائی همه‌اوقاتشان صرف خوشگذرانی میشود .

ـوقتی به‌خشکی میرسند باید تفریح کنند .جزاین چه میخواستی بکنند ؟

ـخیلی شانس دارند که‌میتوانند اینقدر استراحت کنند ...تواسم این‌افسر دریائی رامیدانی ؟

ناتاشا ترجیح داندروغ بگوید .جواب داد :

ـنه .

پابلوسری تکان‌داد وگفت :

ـ برای اینکه ممکن است همان افسردریائی‌توباشد . . .بیچاره‌آقای

ـ از کجا که این موضوع دروغ نباشد ...وانگهی اگر آقای«مورسی» از این شایعات اطلاعی نداشته باشد آدم بیچاره‌ای‌نیست !

ـعجب است که کسی تا حالا بفکر نیفتاده چشم وگوش اورا بازکند !

ـخیلی رذالت میخواهد که یکنفر ....

پابلو حرف اورا برید :

ـ در این صورت ستوان خوشگل دیگر فرصت پیدا نخواهد کرد مردها را بدبخت کند .....

ناتاشا سربرگرداند واضطراب خودرا در مقابل کنایه های پابلو پنهان کرد .

پابلو ناگهان ازجا برخاست .

ـ کجامیروی ،پابلو ؟

ـتاتو آماده میشوی من میروم نورافکن ها را امتحان کنم ..... اگر نورافکنها میزان نباشد نمایش ما جلوه‌ای نخواهد داشت .... بعدنبال تو می‌آیم .

دیوار های اطاقی که ناتاشا در آن .مشغول عوض کردن لباس بود با ابریشم صورتی پوشیده شده بود .

ناتاشا نگاه خودرا از باغ برداشت وچشم به نقش پرندگانی که‌روی ابریشم صورتی دیوار خامه دوزی شده بود دوخت . فکرش از اطاق بیرون رفت وبطرف دریا پرواز کرد .

در اطراف چهره یك مرد گردش کرد سپس بطرف خانم «مورسی» برگشت .

بخود گفت :

«این‌زن بیشترازمن شانس‌دارد .....»

سپس آهی کشید و مشغول روزمالیدن‌بلبهای قشنگ خودشد .

***

پابلو در چهار گوشهٔ محوطه‌ای که به نمایش آنها اختصاص داده بودند مشغول میزان کردن نورافکنها بود .ناگهان پشت چند بتهٔ گل نسترن زنو مردی را روی یك نیمکت نشسته دید .

زن مو سیاه وزیبا بود و لباس سفید بتن داشت مرداونیفورم افسران دریائی‌رابتن‌داشت .گرم‌صحبت بودند .

پابلو در مقابل این زن ومرد دچار خشم تند بی‌علتی شد .مستخدمی را که از آن‌نزدیکی میگذشت بااشاره بطرف خود خواند :

نیازمندیها و آگهی های کوچک

استخدام میشود

استخدام منشی

یك نفر منشی وماشین نویس انگلیسی که‌از عهده ماشین‌نویسی فارسی نیز برآید مورد نیاز است کسانی مورد قبول می باشند که‌واجد شرایط فوق باشند.
کلیه تقاضا ها باید به‌انگلیسی بوده وبامشخصات کامل و میزان حقوق‌وهمچنین یك‌قطعه عکس‌داوطلبین بامشخص نمودن آدرس خود باراهنمای اطلاعات بشماره۸٤۳ مکاتبه فرمایند
آ_۱٤۹۸۱ ۱_۵

شرکت ملی نفت ایران
قبول کار آموزی برای موسسه تجسس پتروشیمی

پیرو آگهی های‌قبلی‌باطلاع میرساند که بواسطه تقاضای بعضی ازداوطلبان که ریز نمرات دوره دانشکده‌آنان باسایر مدارکشان کامل نبوده‌است مدت نام نویسی تاتاریخ سه‌شنبه بیست وسوم شهریورماه‌تمدید‌گردیده است.
ضمنا داوطلبانی که دارای معافیت تحصیلی می‌باشند می‌توانند نام‌نویسی نمایند لیکن در صورت پذیرفته‌شدن باید قبل از شروع بکار آموزی برك معافیت از خدمت زیرپرچم را تهیه نمایند.
آ_۱۹۹۵۲ ۱_۲

یك‌مستخدم

برای مدرسه نیازمندیم.
دبیرستان شهپر تجریش تلفن ۸٤۷۱۳
آ_۲۰۲۷۰ ۱_۲

سه نفر دکتر داروساز

یامجاز برای شهرستانهامورد احتیاج است ناصر خسرو کوچه مجد نور داروئی مینو مراجعه فرمائید.
آ_۱۵٤۵۷

آگهی استخدام

شهرداری آشتیان بیکنفر مهندس برای اداره کردن امور کارخانه‌برق نیازمند است داوطلبین می‌توانند با دردست داشتن مدارك لازمه تا آخر وقت اداری روز ۲۵ ماه‌جاری درتهران به‌آقای جعفر نورائی ریاست محترم اداره حسابداری کل قندوشکر‌مراجعه تاترتیب استخدام آنها داده‌شود.
شهردارآشتیان‌ـمنوچهرحاج‌عظیمی
آ_۲۰۱۹۸ ۱_۳

آگهی استخدام

یکنفر جوان تحصیل کرده که‌بزبان انگلیسی کاملا آشنا بوده وسابقه کار داشته باشد استخدام میشود داوطلبان با تلفن شماره ٦۹۵٤۲ مذاکره فرمایند
آ_۱۵۳۹۳

ده نفر کارمند و فروشنده استخدام میشود

به‌پنج نفر دوشیزه وپنج نفرمرد که در قست لوازم آرایش و خرازی و پارچه سابقه داشته وبیکی از زبانهای انگلیسی ویا فرانسه آشنا باشند نیازمندیم به مغازه هما اول لاله‌زارنو تلفن ۳۵٦۸۹ مراجعه فرمایند.
آ_۱۵٤۳۳ ۱_۲

دانشکده پزشکی تهران

یك تن دانشیار ـ دو تن رئیس درمانگاه بشرح زیر بمسابقه انتخاب مینماید.
۱ـ دانشیار آزمایشگاه فیزیولوژی ۱ تن.
۲ـ رئیس درمانگاه آزمایشگاه فیزیلوژی ۱تن.
۳ـ رئیس درمانگاه‌بخش دندانپزشکی بیمارستان امیراعلم ۱تن.
داوطلبان از تاریخ ۱۰ر٦ر۳۸ تا یکماه می‌توانندبامدارك‌خود به‌دبیرخانه دانشکده پزشکی مراجعه وثبت‌نام نمایند.
استخدام پذیرفته شدگان موکول‌به تامین اعتبار خواهد بود.
رئیس دانشکده‌پزشکی‌ـدکتر فرهاد
آ_۲۰۲٦۰ ۱_۲

یك‌نفر دکتر داروساز نیازمندیم‌ـ بداروخانه برلین شاه آباد یا بتلفن ۳۸۷۲۷مراجعه فرمائید
آ_۱۹۸۵٤ ۱_۲

STELLENGESUCH

Perser, 27 Jahre alt, perfekte Deutschkenntnisse durch 6-jährigen Deutschlandaufenthalt, englische Sprachkenntnisse, gute Ex- und Importpraxis, erstklassige Referenzen, sucht entsprechende Tätigkeit.
Ettelaat Nr. 850
آ_۱۵۱٤۹

مستغلات

فروش و معاوضه

یکباب عمارت مسکونی تخلیه در خیابان پهلوی با حیاط مشجر به مساحت ٤۱۰ متر فروش یا با زمین ساختمانی شمال شهر معاوضه‌میشود. تلفن ٤۳٦۹٤
آ_۲۰۰۰۲ ۱_۳

تعدادی منازل وآپارتمان برای اتباع خارجی درشهر وشمیرانات برای اجاره موردنیازاست به تلفن ٤٦۵۹۱ رجوع فرمائید.
آ_۱٤۷٦۱ ۱_۵

بازرگانی ممتاز

خریدو فروش فوری و مطمئن خانه وزمین وده ـ معامله پول باوثیقه‌دروازه دولت مقابل خیابان سعدی طبقه دوم تلفن ٦۹٤۹۵.

مستاجرین محترم مستغلات

درحدود ۱۰۰۰ منزل وآپارتمان‌خالی موجود داریم‌واز شما کمیسیون‌دریافت نمی‌کنیم بما مراجعه فرمائید.
لاله‌زار نزدیك کوچه مهران‌سازمان تهیه مسکن ۹٤۰ تلفن ۳۹۲۹۳ و ۳۹۹۵۳

مالکین محترم مستغلات

۵۰۰ مستاجرجهت منازل‌شمادرامیریه وشاهپور و سلسبیل در اختیارداریم مشخصات منازل خودرا برای ما بفرستید.
سازمان تهیه مسکن ۹٤۰ لاله‌زار نزدیك کوچه مهران تلفن ۳۹۲۹۳ و ۳۹۹۵۳.

آموزشگاههای علمی

برای کسب هرگونه اطلاعات درباره: مدارس ،انگلستان‌ـ سویس ـفرانسه‌ـ آلمان‌ـایتالیا وغیره لطفا
به آدرس:
Mrs. E. Challinor James
27 avenue des Alpes,
Mondreux, Switzerland
ویا بانماینده منطقه اروپا
PHILLIPS & RANDLE
LTD. 75 Mortimer Street,
London, W. 1., England
مکاتبه فرمائید.

ثبت نام تا ۲٤ شهریور

در کلاسهای فصلی انگلیسی‌انجمن ایران و پاکستان که با متد و کتب انجمن ایرانو آمریکا و استادان امریکائی اداره خواهد شد.
آدرس بالای‌چهار راه امیر اکرم کوچه ماه کاشی ۳۲ تلفن ٤۰۳۲٦

انجمن فرهنگی پروین
کلاسهای مکالمه انگلیسی

تحت نظر معلمین انگلیسی زبان خیابان شاه چهارراه یوسف آباد

انجمن فرهنگی پروین
جهت کلاسهای انگلیسی

سه ماهه پائیز همه‌روزه ثبت‌نام مینماید خیابان شاه تلفن ٤۲٤۵۱

پانسیون کودکان
انجمن فرهنگی پروین

نام نویسی مینماید. خیابان شاه چهاراه یوسف آباد تلفن ٤۲٤۵۱

شخصی دارای تحصیلات‌عالیه

از کشور آمریکا وسابقه طولانی تدریس حاضر است زبان انگلیسی‌را با بهترین روش بشما بیاموزد طالبین بعد از ظهرها به تلفن ۳۰٤۸۵۱رجوع نمایند.

استخدام میشود

سوهانکار ـ نقشه کش فنی ـقالب ساز نامبردگان باید در کار های خود با سابقه باشند.
جنرال مکانیل ـ شاهرضا ـ جنب کالج البرز.
آ_۲۰۲۸٤

بچندنفر بانو یا دوشیزه

که لااقل‌دارای گواهی ششم‌ابتدائی باشند جهت فروشندگی و تبلیغ (لووردوبیر) وهمچنین بچند نفر دوچرخه سوار باسواد جهت توزیع نیازمندیم نشانی ـ میدان‌بهارستان داروخانه پارلمان.
آ_۱۵۳۹۱

برای اداره وبهره برداری از بوفه موسسه‌ای بیك نفر که در این‌مورد تخصصی داشته باشد نیازمندیم‌تلفن ۸٤۷۱۳.
آ_۲۰۲۷۲ ۱_۲

یك دستگاه یخچال

(دیپ‌فریز) سوپر دولوکس ۱٦ فوت کوب کولداسپات که فقط یك سال کارکرده وبسیار عالی است بفروش میرسد.
همه‌روزبعداز ساعت پنج در کوچه فرخار نزدیك کلوب آمریکائیها در خیابان پهلوی جنب امانیه به منزل شماره ۲۹ مراجعه فرمایند.
(جنب ایستگاه گلستان)
آ_۱۵٤٦۱

اجاره داده میشود

خانه سه طبقه نوساز

دارای سیزده اطاق و تمام وسائل واقع در خیابان کیوامیرآباد برای موسسه فرهنگی تجارتی سکونت طالبین از ساعت ٤تا٦ بعد از ظهر به تلفن ٦۵۹۱۲ مراجعه فرمایند.
آ_۱۵۳۱۹ ۱_۲

یکبابخانه دوطبقه اجاره داده‌میشود

دارای ۷ اطاق هر طبقه با سرویس کامل
طالبین به تلفن ۳۱٦٤۹ یا آدرس عباس آباد اول بی سیم خیابان تکش کاشی ۳۸ مراجعه فرمایند.
آ_۱۵۲۹۳ ۱_۲

یك آپارتمان باشش اطاق

حمام ،آشپزخانه ،آب گرم ،آب‌سرد، وبرق مستقل نزدیك سفارت فرانسه‌و شاهرضا اجاره داده میشود بتلفن های ٤۰۳۹۰ و ۳۰۳٦۲۱ مراجعه فرمائید.
آ_۱۹۷٦۸ ۱_۲

یکباب منزل واقع در عباس آباد انتهای خیابان فکش بمساحت ۲۵۰ متردارای ٤ اطاق‌برق‌ـتلفن‌ـ حمام ـ وان‌ـ دیوترم‌ـ سرویس فرنگی‌ایران‌ـ آشپزخانه ـ گلخانه ـ آب انبار‌ـ گاراژ برای اجاره حاضر است‌طالبین به تلفن ۹۱۵٦۱ آژانس مکان یا بعداز ظهر هابه تلفن ۹۱۱۰۷۷آقای قهرمانلو مراجعه شود.
آ_۱۵۱٦۳ ۱_۲

منزل اجاره درشمیران

یکباب خانه بمساحت ششصد متر باباغچه مشجر پنج‌اطاق وهال‌ایوان زیرزمین انبار وحمام دستشوئی‌و گاراژ و برق واقع در شمیران جماران جنب منظریه خط اتوبوسرانی واحد بمدت چهارسال بقیمت مناسب‌اجاره داده میشود بتلفون ۳۰۳۰۲۹ و٤۵۵۹٤ مراجعه فرمائید.
آ_۱۵۱۰۹ ۱_۲

یك ساختمان هفت دستگاه

آپارتمانی دارای ۲۸ اطاق با حیاط گاراژ ،آب،تلفن برخیابان شهباز زیر میدان ژاله یکجا یا جدا برای اجاره آماده است ادارات دولتی‌یاملی بتلفن ۳۱٤۰۳ مراجعه فرمایند.
آ_۱۵٤۱۵

برای دفترکار

به اجاره واگذار میشود
یك اطاق بابرق و تلفن و سایر لوازم چهارراه شاه خیابان پهلوی۲۱۰ تلفن ٦۹۷۸۹ صبحها.
آ_۱۵٤٦۳ ۱_۳

بفروش میرسد

مبل منبت نو ۱۲ تکه به علت مسافرت ۸ هزار تومان به فروش می رسد طالبین به تلفن ٤٤٦۹٤ مراجعه فرمایند
آ_۱۵۲۸۳ ۱_۲

یکباب خانه

صد وچهل متر شش اطاق با کلیه لوازم خیابان شمیران شهناز صد هزار تومان ـ٤۰ هزار تومان نقد٦۰ هزار تومان ملك معاوضه میشود.
شاهرضا مقابل سینما رویال آژانس رایت ۳۱۸۵۳ ـ۳۲۹۷۱
آ_۱٤۷۹۵ ۱_۳

یك باب خانه

واقع در کوچه مودب نفیسی خیابان اکباتان دارای برق تلفن آب لوله بفروش میرسد طالبین به تلفن۳۷٦۲۹ مراجعه فرمایند.
آ_۱۵۰۲۵ ۱_۳

منزل فروشی

بفاصله ۷۰ قدم از خیابان شمیران ایستگاه خندان مساحت ۲۷۹ متر دارای ۷ اطاق بزرك ـ آشپزخانه ۲ هال ۲ توالت وروشوئی یك زیرزمین تمام تیر آهن نوساز بابرق وتلفن و سایر لوازم بعلت مسافرت مقطوعا ۱٤۰ هزار تومان فوری بفروش‌میرسد ببازرگانی محمدی خیابان شمیران ایستگاه خندان تلفن ۸۱۱۱۱ مراجعه فرمائید.
آ_۱۵٤۲۱ ۱_۲

به فروش می رسد

۱ـ یك دستگاه آمپلی فایرچلنگر ۲۰ واتی باپایه فلزی فرنگی‌و میکرفن ترنرویك بلند گوی بزرك هایفیدلیته ۱۲ اینچی.
۲ـ یکدستگاه ماشین تحریر لاتین المپیا ۳۳ سانتی،
۳ـ یکدستگاه ضبط صوت بزرك مدل (ریور).
٤ـ یکدستگاه ماشین استینسیل گستتنر مدل ۱۲۰.
۵ـ یك ماشین تحریر لاتین زتا ۳۳ سانتی.
نشانی خیابان سعدی مقابل‌شرکت بیمه ایران کلاس انگلیسی انصاری تلفن ۳٤۳۰۵.
آ_۱۵۲۸۵ ۱_۲

آگهی های کوچک

دختر گل فروش

بهترین گلهارا بشماتقدیم‌مینماید، پهلوی مقابل کافه شهرداری
آ_۱۹۷٤۸ ۱_۱۰

فرش نقد واقساط

شرکت فرش رضا خیابان شاه جنب مسجد سجاد تلفن ٤۰۹۸٤

فرش
باشرایط نقدواقساط
شرکت جهان فرش
خیابان شاهرضا جنب سینما ونوس تلفن ٤۱٤٤٤
آ_۱٤۹٦۷ ۱_۲٦

مژده بصاحبان
تاکسی ها و سواری ها
شرکت روکش جنرال

GENERAL

روکش‌نصب‌شده

کارخانه روکش جنرال که‌بمنظور تهیه روکش های‌محکم برای انواع لاستیك های کهنه وبیمصرف با همکاری (کارخانه جنرال طایر آمریکا) اخیرا افتتاح شده است لاستیکهای فرسوده شما را با قیمت بسیار نازلی تعمیر نموده وشما را از خریدن لاستیك نوبی‌نیازمینماید
شرکت سهامی روکش جنرال
خیابان‌تخت‌جمشید جنب فروشگاه تلویزیون دفتر کارخانه ـنارمك جنب کارخانه برق تلفن ۹۱۳۸۸ ـ ۹۱۳۸۷
آ_ ۲۰۰۹٦

جویای کار

یکنفر آشپز مطلع جویای کاراست بشماره ۸۵۸ راهنمای اطلاعات مراجعه شود.

شخصی دارای

تحصیلات عالیه از کشور آمریکاو سابقه طولانی تدریس حاضر است زبان انگلیسی را با بهترین روش بشما بیاموزد طالبین بعد از ظهرها به‌تلفن ۳۰٤۸۵۱ رجوع‌نمایند.

پیدا شده

برك آماده بخدمت غلامحسین‌علماء پیدا شده صاحب آن بشعبه آگهی‌های اطلاعات مراجعه ودریافت نماید.

آموزشگاههای فنی

میدانید اسلوب صحیح رانندگی و مکانیکی را در کجا می‌آموزند فقط درهنرستان فنی پرستو گمرك‌شاهپور تلفن ۲۳۹۱٦

شرکت های ساختمانی

یکدستگاه موتور کمپرسور با کلیه لوازم سیستم بروم ویدبقیمت مناسب بفروش میرسد تلفن۳۹۷۷۵
آ_۱٤۹۳۵ ۱_۳

یکباب خانه واقع

در کوچه اسدی تجریش بقیمت شصتهزار تومان بفروش میرسد تلفن ۸٤٦۱۵
آ_۱۵۰۳۳ ۱_۲

قابل توجه بنگاه‌های معاملات ملکی مدیران کارخانجات مؤسسات خارجی
باغ فروشی

بمساحت بیست هزار متر جلوی‌جاده قدیم کرج سه راه مهرآباد دونبش قابل تقسیم روبروی کارخانه اوسو برای فروش در اختیار داریم رجوع فرمائید لاله‌زار نزدیك میدان سپه ۳۹۷۸٤
به بنگاه کوشان
آ_۱۹۷۸۸ ۱_۳

خانه فروشی

در خیابان امین‌الدوله (نظام‌آباد) کوچه اسلامی شماره ۳۰ دارای دو بر‌ـ۷ اطاق‌ـ زیرزمین وسایر لوازم‌ـ لوله کشی داخلی ـ برق وبرك ودیعه تلفن ـمجموعا ۱۷٤ متر زیر بنا در سه طبقه قیمت شصت هزار تومان ـ طالبین بعد از ظهرها به نشانی‌مذکور مراجعه فرمایند.
آ_۱۵٤۳۷

راهنمای پزشکی اطلاعات

دکترهای متخصص‌دربیماری اعصاب
دکتر رحمانی
از دانشگاه لندن خیابان پهلوی بالاتر از چهارراه امیر اکرم تلفن ٤۵۱۱٤ پذیرائی صبح و عصر

دکترهای متخصص درامراض پوست
دکتر محققی
دانشیار دانشکده پزشکی
پذیرائی از ٤ تا ۸ بعدازظهر
نشانی دروازه دولت روبروی پمپ‌بنزین تلفن ۳۳۰۰۹

دکتر حسن محقق‌یزدی
متخصص بیماریهای پوستوآمیزشی ازامریکاریئیس بخش‌دانشکده پزشکی نشانی‌ـ خیابان پهلوی‌ـ چهارراه امیر اکرم پذیرائی عصر ها تلفن ٤۹۱٤۷

دکترهای متخصص‌درمجاری ادرار و تناسلی
دکتر محمدرضا مسدد
رزیدنت سابق بیمارستانهای امریکا درمان قطعی بیماریهای مقاربتی دروازه دولت روبروی فیات

دکتر ا ـ پولوسا
متخصص بیماریهای مقاربتی مجاری ادرار ، تناسلی خیابان فردوسی شمالی کوچه صادق تلفن ٤٦۵۸۹

پزشکان متخصص‌درجراحی پلاستیك
دکتر بحری
دانشیار دانشکده پزشکی
متخصص جراحی زیبائی و پلاستیك خیابان سعدی روبروی پمپ بنزین تلفن ۳۰۲٤۸۹

دکترهای متخصص‌درامراض زنان
دکتر مسعود امینی
معالج بیماریهای ـ داخلی ـ زنان و کودکان با بیست و دوسال سابقه طبابت ـ معالجه قطعی بیماری های روماتیسم ـ سیاتیك ـ چاقی مفرط درد اعصاب ـ فلج و سستی اعصاب بوسیله الکترو فیزیو تراپی باوسائل مدرن آلمانی اشعه ماوراء بنفش و مادون قرمز وماساژ های طبی ـ شاهرضا چهار راه کاخ تلفن ٤٤۷۱٤ تلفن ٤٤۷۱٤

پلی کلنیك
دکترمجاهدی ـدکترصدیقی
رزیدنت سابق بیمارستان های‌امریکا بیماریهای داخلی ـ اطفال ـ مقاربتی ترك تریاك ، سایر مواد مخدره ترك الکل
مجهز بدستگاههای رادیوسکپی ائروسل تراپی (بخوردهی سلمز ، غیره) دیاترمی
پذیرائی بعداز ظهر ها و ایام تعطیل و شبها تا صبح
خیابان شاه روبروی‌مسجد سجاد شماره تلفن ٤۹۵۲٦

دکترهای متخصص در بیماریهای قلب
دکتر مرتضی شریعی
متخصص بیماریهای قلب از دانشگاه پاریس با بیست سال سابقه طبابت وجدیدترین دستگاه های آزمایش و تشخیص بیماری های قلب نشانی ـ خیابان استخر حسن آباد ـ اول کوی خواجو پذیرائی عصرها ـ صبح باتعیین وقت قبلی تلفن ٤۹۷٤۸

دکترهای متخصص در بیماریهای جهاز هاضمه
دکتر رفیعی
از دانشگاه پاریس ـمعده ـ کبد روده ـپذیرائی ٤تا ۸ بعد از ظهر خیابان جامی اول کوچه پاریس

دکتر عباس نیك نژاد
از دانشگاه‌پاریس ـمعده ـروده‌ـ کبد ـلوزالمعده ـپذیرائی ٤ـ۸عصرـ دروازه شمیران خیابان گرامی

آخرین متد درمان سوزاك حاد ومزمن ـضعف قوای تناسلی دکتر جهانزاده دارای گواهینامه ازدانشکده طب‌فرانسه خیابان منوچهری مقابل دبیرستان ژاندارك تلفن ۳٤۰۵۳

تقویم اطلاعات

چهارشنبه هفدهم شهریور ۱۳۳۸
« پنجم ربیع الاول ۱۳۷۹
« نهم سپتامبر ۱۹۵۹
اذان صبح: ساعت ٤و۸ دقیقه
طلوع آفتاب: ساعت ۵و٤۳ دقیقه
غروب آفتاب: ساعت ۱۸و۱٤ دقیقه

کشیک امشب پزشکان

آقایان دکتر شهرزاد: اول خیابان خورشید (دروازه شمیران)ـ دکتر یحیی‌بهبهانی: خیابان‌ایران(عین‌الدوله)

گم شده

یك قطعه چك شماره ۵٤۹۸۱۲ از حساب جاری ۲۲۳۱۰ پارس نازی آباد سفید امضاء متعلق باینجانب عطا نجفی مفقود گردیده از یابنده خواهشمند است به تلفن ۲۰۱۰۹ مراجعه و مژدگانی دریافت دارد
آ_۱۵۲۱۷ عطا نجفی

برای استحضار

آقای نرسس بقالیان شوهر اینجانبه که تبعه‌سوریه می‌باشدمدت چهار سال است که اینجانبه وچهار طفل صغیر خود را ترك کرده وهیچگونه اطلاعی‌از مشارالیه ندارم از مطلعین‌خواهشمند است‌درصورت‌اطلاع به‌خلیفه گری‌ارامنه تهران خیابان نادری اطلاع دهند.
افیك بقالیان
آ_۱۵٤۰۷

مژدگانی

دو دختر بچه بنام مهوش ٤ سال و نیم واکرم ۳ساله که اولی پیراهن مخمل آبی دارد وموهای سرش‌مشکی ودومی پیراهن چیت خالدار وموهای بوردارد روز سه‌شنبه صبح ساعت ده صبح در خیابان جمشید‌گم شده‌اند هرکس اطلاعی دارد لطفا بکلانتری۲۰ خبرداده ودویست تومان مژدگانی دریافت دارد.
آ_۱۵٤۷۷

کیف دستی اینجانب

علی نوروزی معمار که فقط محتوی دفترچه حساب کارگران ویك قطعه شناسنامه خود بشماره ۱۵۷ صادره از تویسرکان بوده از عقب موتور‌سیکلت افتاده ومفقود شده است از یابنده تقاضا میشود در نارمك منزل علی نوروزی خیابان ۳۰متری پارك جنب باغ سرهنك بازرگان قسمت ۱٦ کاشی ۸ یاسه‌راه رودسر (بهجت‌آباد) خیابان آبان‌درب قهوه‌خانه مشهدی قدرت‌الله حزب‌الهی تحویل داده و مژدگانی دریافت دارد.
آ_۱۵٤٤۷

فروش اتومبیل

یکدستگاه موتور سیکلت‌اکسپرس مدل ۵۸بعلت‌مسافرت بفروش میرسد طالبین بخیابان اکباتان بنگاه آریا تلفن ۳٤۵۵۹ مراجعه نمائید.
آ_۱۵٤٦۹ ۱_۲

فروش ماشین

دو دستگاه ماشین شورلت ۵٤ر۵۳ فروخته میشود تلفن ۵۰٤۲۱
آ_۱۵٤۵۹ ۱_۲

اتومبیل به فروش می رسد

مرکوری ۵۷ اتوماتیك دو درب ۲۲۰۰۰ میل کار وضعیت نو تلفن از ۹ تا ۱۲ صبح تلفن ۳٤۹۱۸
آ_۱۵۲۷۷

فولکس ۵٤ مرتب

فروشنده‌ایم تلفن ٦۹٤۹۵
آ_۲۰۰۳٤

یکدستگاه اتومبیل فوردآلمانی

مدل ۵۹ چهار درب بعلت مسافرت بفروش میرسد طالبین‌به تلفن۸٤٤۹٤ مراجعه نمایند.
آ_۱۵۱۹۹ ۱_۲

تلفنهای مورد نیاز

تلفنهای مورد نیاز

تلفن شهربانی	۳۰۰۸٤تا۳۰۰۸۹
آتش نشانی ٤٤٤٤۳	٤٤٤٤٤
اداره راهنمائی	۳۰۳٦۱٤
نگهبانی پلیس تهران	۳۰۲۱۵۰
راهنمائی تصادفات	۳۰۲۸۲۵
فرودگاه مهرآباد	٤۱۱۷۳
شرکت تلفن	۳۰۵۵۱۱
سازمان آب تهران	۵۱۰۰۰
نگهبانی‌برق	٤۳۱۷۸

تلفنهای اطلاعات

تلفنخانه ۱ ۰۱۱ ۲ تا ۳۰۰۱۹ شعبه آگهی ها	۳۰۲٦۳۳ ـ ۳۰۵۱۰۸
سازمان شهرستانها	۳۰۵۰۱۷
سرویس حوادث	۳۰۳۵٦۹
کانون طوطی	۳۰٤۵۹۲
اطلاعات هفتگی	۳۰٤۸۷۸
اطلاعات بانوان	۳۰۳۳۱۳

سینماهای درجه یک

سینما آسیا
آتشپاره رم (دوبله بفارسی) با شرکت البرتوسوردی ـسیلوانا پامپانینی ـشروع :۳۰ر۱۰ صبح ـ۳ ـ۵ ـ۷ و ۹ بعداز ظهر ـتلفن ٤۲۹۰۹

سینما ایران (سالن)
قمار وعشق (رنگی ـ دوبله بفارسی) باشرکت : تونی کرتیس ـ کلین‌میلر‌ـ شروع :۳۰ر۱۰ صبح ـ۳۰ر۲ ـ۳۰ر٤ـ ۳۰ر٦ و۳۰ر۸ بعد از ظهر ـ تلفن ۳٦۳۵٤

سینما ایران (تراس)
در جستجوی داماد (فیلم فارسی) با شرکت تفکری ـتابش ـنادره‌شروع ۷و ۹ بعدازظهر

سینما ایفل
دلاوران کوهستان (رنگی‌ـسینماسکوپ) با شرکت ریتاگام ـبریان کیت ـ شروع ۳۰ر۱۰صبح ـ۳۰ر۲ ـ۳۰ر٤ـ ۳۰ر٦ و۳۰ر۸ بعداز ظهر ـتلفن ٤۰۱۱٦

سینما آریا (تراس)
شجاع‌ولگرد (دوبله بفارسی) با شرکت :کاترین گریسون ـاورست‌ـ شروع: ۷ـ۹ بعد از ظهر.

سینما اسکار
افسانه شمال (فیلم فارسی) باشرکت مهین دیهیم ـویدا قهرمانی ـشروع ۳۰ر۱۰صبح ـ۳۰ر۲ـ۳۰ر٤ـ ۳۰ر٦ و ۳۰ر۸ بعداز ظهر ـتلفن ٤۵۷۹۷

سینما برلیان
افسانه کشندگان (دوبله‌بفارسی‌ورنگی) باشرکت :جون واین‌ـ سوفیالرن ـ روسانو براتزی ـشروع: ۳۰ر۱۰صبح ۳۰ر۲ـ ۳۰ر٤ـ ۳۰ر٦ـ و۳۰ر۸ بعد از ظهر ـتلفن ۳۳۵۳۵

سینما پلازا
طبیب سرخانه (دوبله بفارسی) با شرکت کنت مور ـشروع ۳۰ر۱۰ صبح‌ـ۳ـ۵ـ۷و ۹ بعداز ظهر ـتلفن ٤٤۲۵۵

سینما پارك
در جستجوی داماد (فیلم فارسی)با شرکت تفکری ـ تابش ـ نادره‌شروع ۳۰ر۱۰صبح ـ۳۰ر۲ـ۳۰ر٤ـ ۳۰ر٦ و ۳۰ر۸ بعداز ظهر ـ تلفن ۳۹٦۳۷

تهران (تراس‌ـسالن)
افسانه شمال (فیلم فارسی)باشرکت مهین دیهیم ـویدا قهرمانی ـشروع در سالن ۳۰ر۱۰ صبح ـ۳ـ۵ـ بعداز ظهر درتراس ۷ـ۹ بعداز ظهر ـتلفن ۳۸۱٦۵

سینما تخت جمشید
سه سکه در چشمه ـ با شرکت : کلیفتن‌وب ـ شروع : ۱۰ صبح ـ ۳ـ۵ـهفت وربع ونه ونیم بعد ازظهر‌ـ تلفن ٤۳۵۵۰

دیانا(تراس‌ـسالن)
درجستجوی داماد (فیلم فارسی) با شرکت : تفکری ـتابش ـنادره ـ شروع در سالن :۳۰ر۱۰ صبح ـ ۳۰ر۲ ـ۳۰ر٤ ـ۳۰ر٦ و۳۰ر۸ بعداز ظهر در تراس ۷و۹ بعد از ظهرتلفن ٤۲۰۱۰

سینما رویال
اسلحه (سینما سکوپ) باشرکت استیو کوچران ـلیزابت اسکات ـ شروع ۳۰ر۱۰ صبح ـ۳ـ۵ـ۷ و ۹ بعداز ظهر ـتلفن ٦۸۲۰٦

سینما رکس
یتیم(دوبله بفارسی) باشرکت الك گینس ـرابرت نیوتن ـدیانادورس‌ـ شروع ۱۰صبح ۳۰ر۲ـ۳۰ر٤ـ۳۰ر٦و ۳۰ر۸بعداز ظهر ـتلفن ۳٤۱٦۹

سینما رادیوسیتی
هفت تپه‌رم (تکنی راما) باشرکت ماریو لانزا ـماریزا آلازیو ـرناتو راشل ـشروع ۳۰ر۱۰ صبح‌ـ۳ـ۵ـ ۷و ۹بعداز ظهر تلفن ٤۳۳۲۰

سینما سعدی
آتشپاره‌رم (دوبله بفارسی)باشرکت البرتوسوردی ـسیلوانا پامپانینی ـ شروع ۳۰ر۱۰ ـ۳۰ر۱۲ صبح ـ۳۰ر۲ ـ۳۰ر٤ـ ۳۰ر٦ و۳۰ر۸ بعداز ظهر ـتلفن ۳٦٤٦۸

هتل‌های درجه یک تهران

هتل پانسیون شهریار
خیابان سوم اسفند کوچه ایرا مجهز بتمام وسایل راحتی تلفن ۳۳۹۵۰

سیهلا (تراس ـ سالن)
طبیب سرخانه (دوبله بفارسی) با شرکت کنت مور‌ـ شروع در سالن ۱۰ صبح ـ۳۰ر۲ ـ۳۰ر٤ـ ۳۰ر٦ و ۳۰ر۸ بعداز ظهر در تراس :۳۰ر۷ و۳۰ر۹ بعداز ظهر ـتلفن ۳٦٤۲٤

سینما کریستال (تراس)
از دست‌رفته‌ـباشرکت :جنیفرجونز‌ـ مونت‌گمری ـ کلیفت ـجینوچروی ـ شروع :۷ـ۹ بعد از ظهر.

سینما کریستال (سالن)
یامبائو (رنگی ـدوبله بفارسی) با شرکت :نینون سویلاـ شروع : ۳۰ر۱۰ صبح ـ۳۰ر۲ ـ۳۰ر٤ ـ۳۰ر٦و ۳۰ر۸ بعد از ظهر ـتلفن ۳۷٦۷۵

سینما کارون
هفتمین سفر سند باد (دوبله‌بفارسی) رنگی ـسینما سکوپ شروع:۳۰ر۳ـ ۳۰ر۵ ـ۳۰ر۷ و۳۰ر۹ بعد از ظهر تلفن ٤۰۰٦۵

سینما متروپل
افسانه شمال (فیلم فارسی) باشرکت مهین دیهیم ـویدا قهرمانی ـشروع ۳۰ر۱۰ صبح‌ـ۳۰ر۱۲ ـ۳۰ر۲ـ۳۰ر٤ـ ۳۰ر٦ و۳۰ر۸ بعداز ظهر ـ تلفن ۳۹٤۱۰

سینما مولن روژ
کنتس پابرهنه ـ(رنگی) باشرکت: اواگاردنر ـ روسانوبراتزی ـهمفری‌ـ بوگارت ـ شروع ـ ۳۰ر۱۰ صبح ـ ۳ـ۵ـ۷ و۹بعد از ظهر تلفن۳۸۷٦۵

نیاگارا (تراس ـ سالن)
یتیم (دوبله بفارسی) باشرکت‌الك گینس ـرابرت نیوتن ـدیانادورس شروع درسالن ۳۰ر۱۰ صبح ـ۳۰ر۲ـ ۳۰ر٤ ـ۳۰ر٦و ۳۰ر۸ بعداز ظهر ـ در تراس ۷و۹ بعداز ظهر ـ تلفن ٦۵۳۰۷

سینما همای
در جستجوی داماد (فیلم فارسی)با شرکت تفکری ـتابش ـشروع ۱۰ صبح ـ ۳۰ر۲ـ۳۰ر٤ـ ۳۰ر٦و ۳۰ر۸ بعداز ظهر تلفن ٤۲۱٦۹

سینماهای درجه دو

سینما پردیس
آخرین پل(دوبله بفارسی)باشرکت: ماریا شل شروع: ۳۰ر۱۰ صبح ـ ۳۰ر۲ـ۳۰ر٤ـ۳۰ر٦و ۳۰ر۸بعدازظهر

سینما تاج
شجاعان (رنگی ـ سینماسکوپ ـ دوبله بفارسی)باشرکت: گریگوری‌پك‌ـ جون کالینز ـ شروع :۳۰ر۱۰ صبح‌ـ ۳ـ۵ـ۷و ۹ بعداز ظهر.

سینما سیلوانا
دختر نمکزار(رنگی‌ـدوبله بفارسی) باشرکت:مارچلوماسترویانی ـشروع: ۳۰ر۳ـ ۳۰ر۵ در تراس ۳۰ر۷ و۳۰ر۹ بعداز ظهرـ تلفن ۳۳۷۷۷

سینما فری
زیمبو (رنگی) باشرکت :آزاد ـ شروع :٤ـ۳۰ر٦ و۹ بعد از ظهر‌ـ تلفن ۲۷۸۹۳

سینما فردوسی
هفتمین سفر سند باد (دوبله‌بفارسی) شروع:۹ـ۱۱ صبح ـ۲ـ٤ـ٦و ۸بعداز ظهر ـتلفن ۳۵۷۸٤

سینما مشعل
عشق شیرین (فیلم هندی) شروع : ۳۰ر۱۰ صبح ۳۰ر۲ ـ۳۰ر٤ ـ۳۰ر٦ و۳۰ر۸ بعد از ظهر ـتلفن۳۳۸۲٦

سینما مراد
گمشده (فیلم فارسی) باشرکت : مهوش ـآفت ـشروع ۳۰ر۲ـ ۳۰ر٤ـ ۳۰ر٦ و۳۰ر۸ بعد از ظهر.

تآترها

تئاتر تهران (تابستانی)
مسافری از ان دنیا ـبا شرکت تفکری ـمورین ـاحمد زاده ـشروع: ۳۰ر۸ بعد از ظهر ـتلفن: ۳۷۳۵۱

صاحب امتیاز ومدیر مسئول: عباس مسعودی
جای اداره خیابان خیام چاپخانه اطلاعات

اطلاعات اقتصادی

خرید برای شهرستانها شروع شد

★ قیمت کاغذ ترقی کرده‌است
★ پوست‌بره از جریان معاملات خارج میشود
★ قیمت شلیل ترقی کرد وکدو وسیب‌زمینی تنزل نمود

معاملات امروز بازار تهران وضع عادی داشت خریدو سفارش‌شهرستان ها شروع شده و کم کم روبازدیاد است .در حقیقت گرمی بازار کالاهای مصرفی بدست این عده که در بازار به (بیرون برها) معروفند میباشد . معاملات این دسته زیاد و عمده نیست اما تعداد آنها جبران آنرا میکند .

بتدریج سفارش های بزرگ از شهرستان های مختلف کشور می رسد بخصوص در زمینه قماش چیت و نخی بیش از اقلام دیگر است. معاملات کاغذ رو به بهبود است در چند روز اخیر بعضی از ارقام آن ترقی قیمت داشت

مظنه کاغذ روزنامه لوله روسی کیلوئی ۱۸٫۵۰ ریال نقد و ۱۹ ریال بوعده ۲ تا ۳ ماهه کاغذ ورق کیلوئی ۲۰ ریال نقد ۲۰٫۵۰ ریال وعده گراف روسی ۱۸٫۵۰ ریال نقد ۱۹٫۵۰ ریال وعده ۲۸ ریال نقد۲۷ ریال وعده میباشد.

بازار پوست بره ساکت است علت آنهم عدم وجود جنس میباشد .

روی همین زمینه معاملات جزئی هم که انجام میگیرد دارای قیمت ثابتی نیست . اصولا پوست بره‌بعناسبت منع صدور آن کم‌کم بازار صادراتی و خارجی خود را از دست داده است بازار داخلی هم رمق‌زیادی ندارد .

بازار پوست خشك گوسفندی و بزی بدنیست خرید خارجی روی پوست بزی‌بیشتر است.قیمت‌پوست خشك گوسفندی کیلوئی ۵۰ ریال بزی هم ۵۰ ریال میباشد . بازار سالامبور رضایت بخش است . خرید اساسی روی ارقام درجه یك و دو است که مظنه‌آن ۱۰۰ ریال میباشد درجه سه ۴۰ ریال خرید و فروش میشود .

فعالیت بیمه‌های خارجی درایران خطرناك است

* شرکت‌های بیمه‌خارجی «سرمایه‌بر» هستند
* قدرت مالی وتجربه شرکت‌های بیمه‌خارجی برای بیمه‌های‌ایرانی‌خطرناك‌است
* شرکت‌های بیمه داخلی باید تقویت و حمایت شوند
* شرکت‌های بیمه‌خارجی باید تحت شرایط خاصی درایران شروع‌بکار بکنند

آزادی فعالیت شرکت های بیمه خارجی بدون در نظر گرفتن‌شرایط و مقررات مخصوص بصلاح کشور نیست و خطرناك است‌این خلاصه اظهار نظر یك شخصیت اقتصادی و وارد در امور بیمه کشور میباشد.

وی درتوضیح عقیده خود میگوید برا ی‌وزارت بازرگانی یادبیرخانه شورایعالی اقتصاد که هم اکنون دست بکار تهیه طرح جدیدی‌برای تعیین صدور فعالیت شرکت های بیمه خارجی در ایران شده‌اند ، این نکته باید روشن باشد که‌این شرکت ها موسسات «سرمایه‌گذار» نیستند و نتیجه فعالیت آنها در ایران سرمایه گذاری نیست بلکه « سرمایه بر» هستند و هر ساله مقداری از سرمایه موسسات‌تولیدی را بصورت حق بیمه دریافت و بخارج منتقل میکنند.

از نظر شرکت های بیمه داخلی فعالیت بیمه های خارجی در ایران خطرناك است چون این شرکت ها بعلت داشتن سوابق و تجربیات طولانی در امر بیمه و امکان‌پرداخت خسارت در مرکز شرکت (یعنی خارج از ایران) بخوبی میتوانند موسسات را بسوی خود جلب‌کنند و حتی این خطر هست که عده‌زیادی ا زموسسات قرار داد های خود را با بیمه های ایرانی فسخ کنند.

آنچه مسلم است شرکت بیمه ایرانی اغلب جدید التاسیس‌هستند و هنوز آن اندازه تجربه در کاربیمه آنهم در ایران پیدا نکرده‌اند و سرمایه و قدرت مالی آنها بهیچوجه کافی برای رقابت با شرکت های عظیم بیمه خارجی نیست.

برای فعالیت بیمه های خارجی د رایران باید همانطور که گفته شد شرایط خاصی در نظر گرفته شود و هدف از این شرایط باید حمایت و تقویت شرکت های بیمه ایرانی باشد ولی در هر حال‌مسئله رقابت صحیح برای پیشرفت‌شرکت های بیمه داخلی باید مورد نظر باشد باین جهت اگر شرکت های بیمه خارجی تحت شرایط خاصی در ایران بکار پردازند هم امکان رقابت موجود است و هم خطری شرکت های داخلی‌راتهدید نمیکند.

برای تهیه برق و یخ ودامپروری و کشاورزی

دو شرکت درمسجدسلیمان و اهواز تشکیل شد

شرکت هائیکه در ظرف هفته اخیر تشکیل شدند عبارتند از شرکت سهامی برق و یخ در مسجدسلیمان که برای خرید و نصب کارخانجات تولید برق ویخ مصنوعی وکلیه‌عملیات‌مجازبازرگانی تشکیل شد سرمایه این شرکت مبلغ ده میلیون ریال بمدت‌نامحدود است مدیریت شرکت بعهده آقایان حسین رستگار و حاج علی اصغر وثوقی و عباس خادم میباشد در اهواز شرکت سهامی دامپروری وکشاورزی زرکان برای امور کشاورزی و آبیاری و احداث‌باغات ودامپروری و امور تعاونی مربوط تشکیل شد سرمایه این شرکت مبلغ سی میلیون ویکصد و چهل هزار ریال بمدت نامحدود است مدیریت شرکت بعهده آقایان محمد حسنین کمیلی زاده و حاج جواد کاشانچی و حاج محمد حسن کمیلی زاده میباشد درتهران‌شرکت بازرگانی تحسین با مسئولیت‌محدود منحل شد و آقای مقصود کلاهی بسمت مدیر تصفیه آن انتخاب گردید .

خواربار

امروز معاملات تره‌بار رونق داشت و زمینه آن در میدان زیاد بود . مظنه شلیل امروز ترقی داشت ولی مظنه سیب زمینی و کدو نسبت بروز های گذشته تنزل کرد .

مظنه تره‌بار در میدان عمده فروشی امروز از اینقرار بود .

خیار دماوندی دانه‌ای ۱ تا۱٫۲۵ ریال متفرقه ۴۰ تا ۷۰ دینار کدو ۱ تا ۱٫۵۰ ریال بادنجان ورامینی ۳۰ تا ۴۰ دینار بغدادی ۱تا ۱٫۲۵ ریال قلمی ۵۰ تا ۷۵ دینار گوجه فرنگی کیلوئی ۲ تا ۴٫۵۰ ریال سیب قرمز ۱۰ تا ۲۰ ریال لوبیای گرج ۱۲ تا ۱۵ ریال آمریکائی ۱۵ تا ۱۷ ریال هویج ۲ تا ۵ ریال فلفل سبز ریز ۸ ریال دلمه ای ۱۰ ریال سیب زمینی پشنده ای ۳ تا ۶٫۵ ریال اسلامبولی ۸ تا ۱۰ ریال نخود سبز ۲۵ ریال بامیه ۱۵ ریال انار ۸ ریال باقلا سبز ۸ ریال کاهو ۱۰ریال ذغال اخته ۱۵ تا ۱۷ ریال هندوانه ۲ تا ۴ ریال چغندر قرمز ۳تا۴ ریال انگور صاحبی ۱۵ تا۲۰ ریال سفید ۸ تا ۱۰ ریال عسگری ۳ ریال هلو ۶تا ۲۰ ریال انجیر ۶ تا ۱۲ ریال لیمو ترش ۱۰ تا ۱۲ ریال شلیل قرمز ۸ تا ۱۰ ریال طالبی ۱۸ ریال گلابی ۲۰ تا ۲۷ ریال‌گلابی اصفهانی ۱۵ تا ۲۰ ریال خربوزه ایوانکی ۳ تا ۴ ریال مشهدی ۶تا ۸ ریال خربزه زرد۴ تاه ریال گلم ۸ ریال گلم قرمز ۱۰ تا ۱۲ ریال به ۶ تا ۸ ریال .

پنبه‌بجنوردو کشمش‌سبزوارو گندم گنبد

از هفته گذشته بتهران حمل مشیود

حمل و نقل کالا نسبتا رونق‌دارد و کامیونها مرتبا مشغول حمل‌کالا های صادراتی و وارداتی میباشند از هفته گذشته از بجنورد پنبه و نخود از سبزوار کشمش و از گنبد جو و گندم بطهران حمل میشود کرایه حمل و نقل از تهران به شهرستانها و بالعکس بشرح زیر است :

تهران تبریز تنی ۵۵۰ ریال بالعکس ۶۵۰ ریال برضائیه۱۱۰۰ ریال بالعکس ۱۰۰۰ ریال بخوی ۹۰۰ ریال بالعکس ۹۵۰ ریال بشاهپور ۱۱۰۰ ریال‌بالعکس ۱۰۰۰ ریال بمراغه ۸۵۰ ریال بالعکس بار نیست بمرند ۹۰۰ ریال‌بالعکس ۹۰۰ ریال بخرمشهر ۳۵۰ ریال بالعکس ۱۴۰۰ ریال باهواز ۳۵۰ ریال بالعکس ۱۳۵۰ ریال بشاهی ۳۵۰ ریال بالعکس ۴۵۰ ریال‌ببابل ۴۰۰ ریال بالعکس ۴۵۰ ریال بساری ۴۰۰ ریال بالعکس ۵۰۰ ریال بگنبد ۵۵۰ ریال بالعکس ۶۵۰ ریال به بندر شاه ۵۰۰ریال بالعکس۶۵۰ریال به بهشهر ۴۵۰ ریال بالعکس ۵۵۰ ریال بمشهد ۸۵۰ ریال بالعکس ۹۰۰ ریال بگرگان ۵۵۰ ریال بالعکس ۶۰۰ ریال بقوچان ۸۰۰ ریال بالعکس ۶۵۰ ریال ببجنورد ۹۰۰ ریال بالعکس ۷۵۰ ریال به تربت ۱۰۰۰ ریال بالعکس ۷۵۰ ریال.

اخبار کشاورزی

استمداد از وزارت دادگستری

وزارت کشاورزی طی نامه‌ای از وزارت دادگستری تقاضا کرد که برای تقسیم‌املاك‌دولتی (خالصجات) مساعدت‌لازم‌ازطرف وزارت‌دادگستری بعمل آید تا هرچه زودتر دست مدعیان مالکیت اراضی و املاك دولتی بخصوص در فارس از این املاك کوتاه گردد و اراضی مزبور بین رعایا تقسیم شود.

آشنائی جوانان خانه شماره یك تهران‌و جوانان روستائی

برای آشنائی جوانان خانه‌شماره یك تهران و جوانان روستائی که در اردوی جوانان باشگاه های«چهار دال» شرکت می کنند از جوانان خانه شماره یك‌تهران دعوت شده است در اردو که بزودی در کرج تشکیل میشود شرکت نمایند.

یك ساختمان از محل‌اعتبارات سازمان برنامه

یك ساختمان برای مرغداری در رامسر از محل‌اعتبارات سازمان برنامه ساخته‌شد و تحویل‌دامپروری رامسر شد.

اعتبار سازمان برنامه برای وزارت کشاورزی

برای اصلاح نژاد نباتات ثمردار از طرف سازمان برنامه چهل و یك میلیون و ششصد و سه هزار ریال اعتبار تصویب شده است که در اختیار وزارت کشاورزی قرارمیگیرد.

ساختمان جدید بانك‌ملی ببانك‌مرکزی اختصاص یافت

فرانسه هنوز تغییر واحد پول خودرا رسما ببانك ملی ایران اطلاع نداده است

امروز آقای مجیدیان قائم مقام مدیر کل بانك‌ملی ایران بخبرنگار ما اظهار داشت بنای جدیدی که در شمال بانك ملی و روبروی‌سفارت ترکیه‌دردست ساختمان‌است برای بانك مرکزی که بعدا بموجب‌قانون تشکیل خواهد شد اختصاص‌یافته است وبرای صندوق پس‌انداز محل دیگری در نظر گرفته میشود .

با وجود آنکه واحد پول فرانسه تغییر یافته و هر صد فرانك فرانسه بدون آنکه ارزش خودرا از دست داده باشد تبدیل بیك فرانك‌شده بانك ملی هنوز بر اساس قدیم فرانك را محاسبه میکند .

آقای مجیدیان در این مورد گفت تغییر واحد مزبور که در حقیقت یك تغییر ظاهری است برای‌آنکه باعث تنزل واحد پول فرانسه‌نشود بتدریج از طرف دولت فرانسه اعلام میشود و چون هنوز این تغییررسما باطلاع بانك ملی نرسیده است لذا ما هم ناچار مانند گذشته (هر هزار فرانك فرانسه ۱۵۶)بمحاسبات خود ادامه میدهیم.

آثار وام‌های صنعتی دراستان‌ها

از طرف هیئتی مورد رسیدگی قرار گرفته است

امروز اطلاع حاصل شد هیئتی برای رسیدگی به آثار وامهای صنعتی در اصفهان باین شهر خواهد رفت.

این هیئت از طرف بانك ملی و شورایعالی اقتصاد خواهد بود ودر آنجا با همکاری استانداری باین مسئله رسیدگی میکند.

قبلا نیز هیئتی از طرف بانك ملی بخراسان رفته و آثار وام های صنعتی را در این استان مطالعه کرده بود .طبق گزارش هائی که این هیئت ببانك ملی و شورایعالی اقتصاد داده وامهای صنعتی در خراسان بسیار موثر و مفید بوده است.

آثار این وامها در گزارش‌سالیانه بانك ملی نیز منعکس خواهد شد و نظیر این مطالعات در سایراستانها نیز ادامه خواهد یافت.

آگهی ساعات کار بانك ملی

از روز پنجشنبه اول مهر ماه ۱۳۳۸ تاآگهی بعدی ساعات کار ادارات مرکزی و کلیه شعب بانك ملی ایران و بانك کارگشائی به قرار زیر خواهد بود :

ایام هفته :

ادارات مرکزی و کلیه شعب بانك از ساعت ۸ صبح تا ساعت۱۴
باجه ها از ساعت ۸½صبح تاساعت ۱۲

پنجشنبه ها :

ادارات مرکزی و کلیه شعب بانك از ساعت ۸ صبح تا ساعت۱۳
باجه ها از ساعت ۸½ صبح تا ساعت ۱۱

ضمنا عصر ها نیز باجه ای در شعبه مرکزی ـ شعبه بازار ـ شعبه سعدی ـ شعبه دانشگاه ـ شعبه فردوسی ـ شعبه ژاله ـ شعبه حافظ واداره مرکزی صندوق پس‌انداز ملی برای دریافت وجه از ساعت ۴ تا ۶½ بعداز ظهر دایر می باشد . آ-۲۰۲۶۲ **بانك ملی ایران**

سدسازان ژاپن در ایران

مهندسین ژاپنی برای مطالعه دربرنامه‌های سد سازی ایران بشهرهای مختلف مسافرت میکنند

دولت ژاپن دو نفر از کارشناسان معروف سدسازی خودآقایان‌مهندس «موچی زوکی» رئیس اداره‌سدوزارت ساختمان ژاپن و مهندس «تاکاگی» معاون اداره آبیاری وزهکشی‌وزارت کشاورزی ژاپن رابایران اعزام‌داشته است‌تا در برنامه های مختلف‌سد سازی با بنگاه مستقل آبیاری‌ایران همکاری نمایند .

کارشناسان مزبور که مدت دوماه در ایران خواهند بود و در زمینه تنوع آبیاری و زهکشی و جلوگیری از سیل و تولید نیروی برق ازآب در ایران بررسی هائی خواهند کرد و برای اینمنظور مسافرت‌هائی بشهرستانها خواهند نمود .

هزینه اقامت کارشناسان مزبور بموجب برنامه همکاری‌بین ایران وژاپن بوسیله دولت ژاپن‌پرداخت خواهد شد .

پاکستان‌واردبازارهای خاورمیانه‌شده‌است

کراچی ـ آسوشیتدپرس ـ وزیر تجارت پاکستان طی یك کنفرانس مطبوعاتی اعلام کرد که پاکستان بطرز موفقیت آمیزی وارد بازار های خاورمیانه شده است .

وی اعلام کرد که‌براثرمسافرت‌اخیرعده‌ای‌ازارباب‌صنایع‌وبازرگانان عراقی بپاکستان روابط تجارتی دو کشور ازدیاد یافته و این روابط در آینده تقویت خواهد شد .

قرار داد تجارت و مبادلات ایران و پاکستان بهبود خواهد یافت و پیشنها دی شده است که بر اساس آن ممکن است قرار دادی در زمینه مبادلات تجارتی و پرداخت بین پاکستان و جمهوری متحده عرب‌منعقد گردد .

وزیر مشاور میگوید :

برای‌ساختن بنادر ۱۵میلیون‌دلارلازم داریم

امروز آقای مهندس خسرو هدایت‌وزیر مشاور و قائم‌مقام نخست وزیر درسازمان برنامه در مورد وامی که برای توسعه و تکمیل بنادر جنوب از بانك جهانی خواسته شده است بخبرنگار ما گفت مذاکرات مربوط به بنادر از خیلی وقت پیش جریان داشته ولی مذاکرات تازه ای در این زمینه صورت نگرفته است وامی که از بانك جهانی خواسته شده‌برای هزینه های ارزی است تعداد هزینه های ارزی مربوط به توسعه‌بنادر قریب پانزده میلیون دلار است ما با حسن نیتی که در بانك سراغ‌داریم امیدواریم موفق بدریافت وام‌لازم برای توسعه بنادر شویم .

مناقصه‌هاو مزایده‌های دولتی

* وزارت صنایع و معادن‌بهره‌برداری از معادن نمك چهارگانه خوی تا ۲۴٫۶ر۳۸
* شرکت سهامی موادغذائی‌سازمان برنامه خرید ۲۵ هزار کیلو گرم تنسیل تا ۱ر۸ر۱۳۳۸

بطوریکه خوانندگان محترم اطلاع دارند وضع حوزه نظام وظیفه مازندران قبلاز تصدی جناب سرگرد حریری ریاست فعلی بسیار درهم و غیر قابل تحمل بوده نارضایتی بین مردم براثر اختلاف ماموران روز بروز بالا می گرفت واخاذی جزء تشریفات قانونی محسوب می گردید ولی اکنون درست برعکس سابق وضع‌حوزه مزبور بسیار منظم گردیده ودرخواست های مردم‌دراسرع وقت طبق مقررات انجام می گیرد از آنجائی که مامورین صحیح العمل باید تشویق وتایید گردند تادر ادا مه خدمت صداقت خود دلگرم باشند از این رو از اولیای امور درخواست می نمایم نسبت به تشویق این شخص شریف وپاك‌طینت اقدام فرمایند . آ- ۲۰۱۳۴ **از بهشهر ـ سلیمان اسلامی**

آگهی دانشکده پزشکی اهواز

پیرو آگهی شماره ۶۷۲رد ـ ۳۸ر۳ر۳۱ بدین وسیله باطلاع کلیه داوطلبان شرکت در کنکور پزشکی می رساند . که امتحانات مسابقه در ساعت هشت (۸) صبح روز شنبه بیستم شهریور ماه ۱۳۳۸ شروع خواهد شد .

لازم است داوطلبان نیم ساعت قبل از شروع امتحان در دانشکده پزشکی کندی شاپور حضور بهمرسانند .

آ-۲۰۲۵۸ **ازطرف رئیس دانشگاه کندی شاپور ـ دکتر عمید**

دعوت مجمع عمومی عادی بطور فوق‌العاده شرکت سهامی صادراتی صنفی کل پوست

از عموم صاحبان سهام شرکت دعوت میشود که‌در ساعت ۶ بعداز ظهر روز شنبه سوم مهر ماه ۱۳۳۸ در جلسه مجمع عمومی عادی بطور فوق‌العاده شرکت سهامی صادراتی صنفی کل پوست در مرکز شرکت واقع در چهار راه بوذرجمهری پاساژ عرب زاده حضور بهمرسانند .

دستور جلسه

۱ـ استماع استعفای هیئت مدیره و بازرسان شرکت
۲ـ انتخاب اعضاء اصلی و علی‌البدل هیئت مدیره .
۳ـ انتخاب بازرسان شرکت .

آ-۱۵۴۳۹ **شرکت سهامی صادراتی صنفی کل پوست**

زیبا نوشتن با مرکب کوئینك آغاز میشود
کوئینك تنها مرکبی است که حاوی ماده سلواکس SOLV-X بوده هنگام نوشتن قلم را تمیز میکند

باطلاع بازرگانان محترم میرساند
کشتی اسرائیلی
کاترینا پلدر
CATHRINA POLDER
به‌بندر خرمشهر وارد ومنتظر نوبت برای تخلیه کالا است
وتا۲۲شهریور برای بندر «الات» بار صادراتی قبول میکند
نمایندگی کل در ایران
بازرگانی حاجی سیدحسن احمدزاده وپسران ـ خرمشهر ـ قسمت کشتی رانی
شعبه : تهران ـ خیابان شاهرضا ـ مقابل لاله‌زار نو کاشی شماره ۹۴۸
تلفن ۴۵۷۹۲ ـ ۶۹۳۴۲

آ- ۲۰۲۲۸ — آ- ۲۰۱۴۶

۴۶ هزار تن غله

برای کشاورزانیکه بمحصول آنان آفت‌رسیده لازم است

اگر باآفت «سن» مبارزه نشود محصول سال آینده هم درخطر میباشد

خوانندگان عزیز مستحضرند که تیمسار اخوی وزیر کشاورزی برای رسیدگی بوضع کشاورزی استان پنجم وارد کرمانشاه گردید و بلافاصله بصوب مهران و ایلام از توابع این منطقه عزیمت کرد. عزیمت وزیر کشاورزی به ایلام و مهران بخاطر آن بود که وضع کشاورزی این دو منطقه را که محصول کشاورزی آن درسال جاری طعمهٔ آفت «سن» شده است مورد بازدید قرار دهد.. قبلا در این مورد گزارشی از فرماندار ایلام به‌وزارت کشاورزی ارسال گردیده بود و در این گزارش تصریح شده بود که با ازبین رفتن محصول کشاورزی پشتکوه مردم این منطقه از هستی ساقط شده و احتیاج به ۴۶ هزار تن گندم برای تامین نان خود دارند آقای وزیر کشاورزی پس از بازدید وضع کشاورزی پشتکوه با تائید گزارش فرماندار بتهران مراجعت کرد تا هرچه زودتر برای تامین نان مردم پشتکوه‌فکری بیاندیشد. خبرنگار ما اضافه می کند که آفت «سن» در سال جاری محصول کشاورزی مناطق چرداول، شیروان، گوادر، باندپور، سرفیروز آباد، دروفرامان، احمدونه و محال چمخال، هرسس، پشتکوه، دینور وقلعه شاهین را بکلی از بین برده و چنانچه هرچه زودتر در این مورد اقدامی نشود خطر قحطی اهالی این مناطق را تهدید میکند.

خبرنگار ما در پایان اضافه می کند هم اکنون «سن» ها از خوردن مزارع کشاورزی فراغت یافته و به‌تپه ها و کوههای اطراف این مناطق پناه برده‌اند و درلابلای بوته های خارها ماوا گرفته‌اند تا در سال آینده هنگام بدست آمدن محصول کشاورزی مجددا بمزارع هجوم بیاورندومانند امسال‌محصول کشاورزی پشتکوه را نابود سازند بماند.

استاندار بامدیران جراید همکاری‌میکند

بنا بگزارش خبرنگار ما از مشهد اخیرا اداره انتشارات و تبلیغات خراسان مورد بازدید استاندار و عده ای از مدیران جراید شهرستان مشهد قرار گرفت. در این بازدید آقای دادور استاندار خراسان‌ضمن مذاکره بامدیران جراید وعده همه گونه همراهی و همکاری به آنان داد و سپس ازقسمتهای مختلف اداره رادیو مشهد بازدید بعمل آمد آقای استاندار طومار های بیشماری‌را که از طرف مردم خراسان مبنی برابراز انزجار از تجاوزات تبلیغاتی‌بیگانگان باداره رادیو مشهد رسیده بود مشاهده کرد و با ابراز خشنودی از وضع اداره انتشارات و تبلیغات، اداره رادیو مشهد را ترك کرد.

در عکس بالا استاندار خراسان ومدیران جراید مشهد هنگام‌بازدید دستگاه فرستنده رادیو مشهد دیده میشوند.

فرودگاههای موقت ترمیم شد

این فرودگاه‌ها تبدیل بفرودگاههای دائمی‌میگردد

سال گذشته هنگام مسافرت هیئت دولت‌به‌استان فارس برای فرود آمدن هواپیماهای حامل هیئت دولت در شهرهای فسا، جهرم، اصطهبانات ونی‌ریز فرودگاههای‌موقتی‌ساخته‌شدونگهداری‌فرودگاههای مزبور بعهده شهرداریهای هر شهر واگذار گردید. ولی شهرداریها بعلت ضعف بودجه آنطوریکه باید وشاید از فرودگاههای محافظت نکردند وبهمین جهت فرودگاههای مزبور رو بخرابی نهاد تا اینکه‌اخیرا از طرف اداره راه شهرستان فسا برای مرمت فرود گاههای موقتی اقدام گردیده واز این پس نیز در نگهداری فرودگاهها دقت‌بیشتری خواهد شد تا فرودگاههای موقتی تبدیل بفرودگاههای دائمی شود و همیشه آماده برای فرود آمدن هواپیما باشد

راهها ترمیم میشود

ده اکیپ راهسازی بنقاط مختلف کشور اعزام میگردد

قسمت زیادی از جاده‌های خراسان ساخته شده‌است

خبرنگار ما از مشهد گزارش میدهد، چند روز قبل آقای‌مهندس سلطانی مدیر کل‌وزارت راه بمنظور بازدید جاده های خراسان بمشهد وارد شد. در مصاحبه‌ای که بمنظور اطلاع از اقدامات وزارت راه در مورد ترمیم جاده های خراسان با آقای مهندس سلطانی بعمل آمد مشارالیه اظهار داشت، بطور کلی برای ترمیم جاده های هراستان طرحهائی در دست تهیه است که امید میرود پس از تکمیل بلافاصله بمورد اجرا گذاشته شود.

در حال حاضر مشکلی که‌وزارت راه با آن مواجه است تعداد روز افزون وسائل‌نقلیه مخصوصا کامیون های سنگین وزن میباشد که با عبور و مرور آنها باسفالت جاده ها لطمهٔ کلی وارد میشود، زیرا هر جاده به تناسب سنگینی وسائل نقلیه‌ای که‌ازآن عبور میکند‌تسطیح ویا اسفالت میشود و سطح جاده های فعلی تاب مقاومت در برابر سنگینی بیش از حد وسائل نقلیه و کامیونهای سنگین را ندارد و تعمیر و حفظ جاده ها نیز بدون وسائل مکانیکی راهسازی امکان نخواهد داشت. باینجهت ازطرف وزارت راه وسائل جدید و مدرن راهسازی خریداری شده است که تا دو ماه دیگر بایران خواهدرسید این وسائل‌بین۱۰ اکیپ‌ازمامورین و کارگران راهسازی وزارت راه تقسیم میشود و از این ۱۰ اکیپ مزبور یك اکیپ کامل باستان خراسان اختصاص داده خواهد شد و هم اکنون کلاس هائی بمنظور تعلیم و آشنائی رانندگان با طرز کار این ماشینهای مدرن راهسازی در تهران تاسیس شده است. ضمنا برای تعمیر آنها، تعمیرگاههائی نیز در هر استان ایجاد میگردد و در حال حاضر تعمیرگاه استان خراسان در دست ساختمان میباشد.

آقای مهندس سلطانی اضافه کرد، اکنون جادهٔ تربت حیدریه بخواف و جادهٔ نیشابور به کاشمر ساخته شده و برای ترمیم نقاط خطرناك و صعب العبور جاده تربت حیدریه نیز برنامه‌ای تنظیم گردیده است، علاوه بر این بقیه جادهٔ فردوس باید اسفالت شود و جاده گرگان ـ بجنورد نیز بطرف مشهد ادامه یابد. با کمال خوشوقتی‌باید بگویم که اعتبار ساختمانی جادهٔ بجنورد بقوچان نیز تامین گردید و بزودی قسمت اول کار ساختمان این جاده از بجنورد بشیروان آغاز خواهد شد. البته برنامه های‌دیگری نیز برای تکمیل جادهٔ سرخس، راه مشهد بکلات نادری و تربت‌جام، سرخس تهیه گردیده که امید است بزودی بمرحلهٔ‌اجرا درآید.

همکار ناجوانمرد

چوپانی همکارش را درصحرا کشت

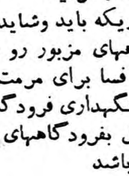

چند روز قبل یکی از چوپانان قریه «فیروزچاه سیار» واقع در چند کیلومتری بابل بنام رحمت که در ارتفاعات‌اطراف قریه‌یك گله‌گوسفند میچرانید بدست چوپان دیگری بنام میرزا جان بقتل رسید. قاتل که بطمع تصاحب گوسفندان رحمت دست باین جنایت زده بود بوسیله مامورین ژاندارمری بازداشت گردید وتحویل دادسرای‌بابل شد وچون خانواده مقتول بی‌بضاعت بودند بهمین جهت جنازه چوپان از طرف‌شهرداری‌بابل‌مدفون گردیدوقضیه‌ازطریق‌قانونی‌تحت‌تعقیب‌قرار گرفت

تبدیل بشعبه شد

خبرنگار ما از نطنز می‌نویسد اخیرا بدستور آقای کاشانی مدیر کل بانك ملی ایران نمایندگی‌بانك ملی شهرستان نطنز تبدیل بشعبه شده است.

اهالی و بخصوص اصناف نطنز از تبدیل نمایندگی بانك ملی‌این شهرستان بشعبه اظهار خشنودی میکنند.

تصمیمات انجمن شهر

خبرنگار ما از شیروان مینویسد چند روز قبل ششمین جلسه انجمن شهر شیروان در سالن شهرداری اینمنطقه تشکیل گردید. در این جلسه پس از مذاکرات مفصل و شور و مشورتهای لازم بشکایاتی که در باره گوشت رسیده بود رسیدگی شد و برای پرداخت صدی پنج سهم فرهنگ از در آمد شهرداری اقدامات لازم انجام گرفت.

رواج قاچاق

از گرمه جاجرم خبرنگار ما می نویسد مدتی است که در گرمه جاجرم و مناطق اطراف آن قاچاق تریاك و سایر اجناس ممنوعه رواج یافته و قاچاقچیان آزادانه به‌فعالیت پرداخته اند.

اهالی از مسئولین امور تقاضا دارند که برای جلو گیری ازفعالیت قاچاق دراین منطقه نیز کارد گمرك مستقر گردد

رئیس اداره‌کشاورزی استان‌گفت:

بکارمندان دولت درکرمان زمین داده میشود

آقای مهندس دیانی رئیس اداره کل کشاورزی استان هشتم طی مصاحبه کوتاهی بخبرنگار ما در کرمان اظهار داشت. بزودی ده میلیون متر مربع از اراضی موات بانك ساختمانی تاشعاع سه کیلو متری‌اطراف کرمان باقساط چهارساله بین کارمندان دولتی این شهرستان تقسیم خواهد شد.

آقای مهندس دیانی افزود برای اجرای این منظور طی بخشنامه‌ای بکلیه ادارات دولتی اطلاع داده‌شده‌است تا کارمندانی را که زمین میخواهند ظرف یکهفته باداره کل کشاورزی کرمان معرفی نمایند.

فعالیت مجدد

خبرنگار ما از بابل می نویسد مدتها می گذشت که شعبه‌بازرسی شهرداری بابل تعطیل بود وبهمین جهت نرخ ارزاق کنترل نمی شد ولی اخیرا شعبه مزبور مجددا دائر شده و به بازرسان شهرداری ضمن کنترل نرخ ارزاق، فروشندگان متخلف را تحویل دادگاه میدهد.

کمبود مامور

از شهرضا خبرنگار ما می‌نویسد کادرمامور انتظامی‌شهرضا متناسب با وسعت شهر نیست وبا وجود این که مامورین شهربانی برای حفظ امنیت شهر صمیمانه فعالیت می کنند معهذا اهالی از لحاظ کمبود مامورین انتظامی سخت ناراحت می باشند. جا دارد مسئولین امور برای تکمیل کادر مامورین انتظامی شهرضا اقدام نمایند.

دهیاران سوگند یادکردند

چند روز قبل مراسم تحلیف دهیاران قراء کنگاور و سنجابی با حضور تیمسار سرلشگر مقبلی استاندار کرمانشاه وآقایان روسای ادارات دولتی و جمعی از محترمین ومعتمدین شهر درسالن جمعیت شیروخورشیدسرخ کرمانشاه انجام گرفت. در این مراسم ابتدا آقای استاندار درباره وظائف خطیر دهیاران در فراهم کردن وسائل رفاه و آسایش روستائیان مطالب جامعی ایراد نمودو سپس کلیه دهیاران مراسم تحلیفرا بجاآوردند و سوگند یاد کردند که در انجام وظائف محوله از هرگونه کوشش دریغ نورزند.

حقوق فرهنگیان علمدار و جلفا گمشده!؟

بهمین‌جهت تاکنون حقوق مردادماه آنان‌پرداخت‌نشده‌است

اخیرا سی هزار ریال از مبلغ سیصد هزار ریال حقوق مرداد ماه کارکنان فرهنك علمدار و جلفا که بوسیله پست ارسال گردیده بود حیف و میل شده واین موضوع موجب گردیده است که تا کنون حقوق مرداد ماه کارکنان فرهنك این منطقه پرداخت نشود خبرنگار ماازا علمدار دراین باره مینویسد حقوق کارکنان فرهنك علمدار و جلفا را همه ماهه اداره دارائی شهرستان مرند می پردازد و به وسیله پست ارسال میدارد جمع حقوق کارکنان فرهنك این دو منطقه سیصد هزار ریال است که دربسته های‌مختلف توزیع می‌گردد وبه پستخانه تحویل میشود در پایان مرداد ماه نیز طبق معمول معادل سیصد هزارریال بسته‌های اسکناس از طرف دارائی مرند توزین گردید وطبق قبض رسیدی که وزن اسکناس ها در آن نوشته شده بود به پستخانه تحویل شد هنگامی که مامورین فرهنك علمدار و جلفا اسکناس ها رااز پستخانه تحویل گرفتند بااینکه وزن آن معادل وزنی بود که در قبض قید شده بود معهذا پس‌از شمارش متوجه شدند که از هر بسته اسکناس مبلغ یکهزار ریال کسر است و باین ترتیب از سیصد هزار ریال حقوق کارکنان فرهنك‌علمدار و جلفا مبلغ سی هزار ریال کسر می باشد که معلوم نیست در کجا حیف و میل شده است بلافاصله جریان باطلاع مقامات فرهنك علمدار و جلفا رسید و موضوع صورت مجلس گردید و متن آن نیز به مرند و تبریز هم گزارش شد تا هرچه زودتر برای پیدا کردن این مبلغ اقدام شود. فعلا با این که مدتی از هنگام وقوع این موضوع می گذرد معهذا تا کنون تعقیب این جریان نتیجه ای نداده وبخاطر همین‌موضوع‌پرداخت حقوق کارکنان فرهنك علمدار و جلفا به تعویق افتاده است.

خبرنگارما اضافه میکند بااینکه‌در جلفا نمایندگی دارائی دائر می باشد وحقوق کلیه کارکنان دوائر دولتی باستثنای فرهنك از دارائی جلفا پرداخت می شود معلوم نیست چرا حقوق فرهنگیان علمدار و جلفا باید از دارائی مرند آنهم بوسیله فرهنك آن شهرستان ارسال گردد که این‌چنین پیش آمدهائی رخ‌دهد؟ بهر حال دراین جریان آنچه مسلم است تا کنون حقوق مرداد ماه فرهنگیان علمدار و جلفا پرداخت نشده و سی هزار ریال آن گمشده است.

پس‌از چندین سال

هنوز ساختمان دبیرستان پایان‌نیافته

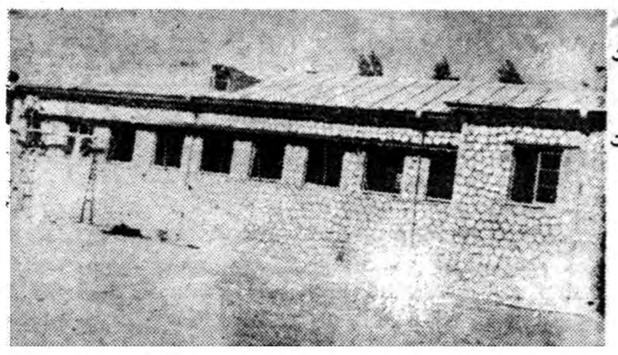

خبرنگار ما از بیجار گزارش میدهد چندین سال قبل ساختمان یك دبیرستان در بیجار شروع گردید وقرار شدهر چه زودتر عملیات‌ساختمانی آن پایان یافته وتحویل فرهنك شود ولی با اینکه‌هم اکنون درحدود چهار پنجسال از شروع ساختمان این دبیرستان میگذرد هنوز عملیات ساختمانی آن پایان نیافته وتحویل فرهنك نشده است میگویند امسال عملیات ساختمانی آن خاتمه می‌یابد وتحویل‌میگردد. امیدواریم این گفته مقرون بحقیقت باشد

در عکس بالا نمای ساختمان دبیرستان که هنوز تحویل فرهنك نشده دیده میشود.

مسمومیت شدید

از گرمسار خبرنگار ما اطلاع میدهد چند روز قبل سه نفراز کشاورزان قریه قیاس آباد از توابع گرمسار هنگام سمپاشی‌مزرعه ضیفی‌کاری‌به وسیله‌سم «پاراسیون» دچار مسمومیت شدید شدند مسمومین بوسیله مالك قریه به گرمسار انتقال یافتند ودربیمارستان زیر نظر آقای دکتر آژیر تحت معالجه قرار گرفتند

سه‌نفر، چوپانی را بقتل رسانیدند

یکی ازقاتلین بوسیله مامورین دستگیرشد

خبرنگار ما از تربت حیدریه مینویسد چند روز قبل بمامورین‌پاسگاه ژاندارمری قریه «بایك» از توابع تربت حیدریه اطلاع داده شد که در حوالی قریه مزبور چوپانی بنام علی معصومی بقتل رسیده است. مامورین ژاندارمری پس از اطلاع از این امر در محل واقعه حضور یافتند و بعد از تحقیقات لازم معلوم شد که این چوپان طی نزاع باسه نفر باسامی علی اکبر، حاج محمد و غلامحسین بقتل رسیده و قاتلین متواری و بعد از انجام وظائف محوله از هرگونه کوشش دریغ نورزند. جنازه چوپان مدفون گردید و مامورین پس از جستجو و فعالیت زیاد یکی از قاتلین را دستگیر کردند و اینك برای دستگیری دونفر دیگر نیز فعالیت میشود.

فعلا نمیشود ...!!

قبلا اطلاع داده شد که نصب دستگاه تلگراف در اشتیان ضروری است واهالی برای رفع احتیاجات مخابراتی خود تقاضای نصب‌دستگاه مزبور را دارند. اینك از اداره اطلاعات وزارت پست‌و تلگرافی می نویسند چون آمار تلگرافات آشتیان ناچیز است تاسیس دفتر تلگراف درآن منطقه براثر عدم بودجه فعلا میسر نیست وخوب است اهالی احتیاجات مخابراتی خود را به وسیله تلفن مرتفع نمایند.

سارقین گاو!

چند روز قبل دو نفر سارق باسابقه بنام رحیم براهوئی و عباس‌خوشدار که در یکی از قراء اطراف زابل دو راس گاو بسرقت برده بودند به‌وسیله مامورین‌ژاندارمری دستگیر شدند. گاو های مسروقه بصاحبش تحویل گردید

جاده های صومعه سرا

وضع جاده های بین‌صومعه‌سرا و گسکرات وماسوله به علت وجود دست انداز های زیادفوق‌العاده نامطلوب است واین وضع باعث ناراحتی رانندگان وسائط نقلیه و مسافرین شده است. اهالی از مسئولین امور تقاضا دارند که برای مرمت و تسطیح جاده های مزبور اقدام شود.

خلاصه اخبار آذربایجان

تبریز ـ بخاطر توسعه کتابخانه ملی تبریز از روز ۱۳ تا ۱۹ شهریور ماه بعنوان «هفته کتاب» در تبریز اعلام گردیده‌است و طی اینمدت بابرگزاری مراسم جشن و گاردن‌پارتی اعاناتی جهت توسعه کتابخانه ملی این شهرستان جمع آوری میگردد.

اهر ـ اخیرا در چندقریه از توابع اهر بیماری آبله شیوع یافته و تاکنون در قراء «آق‌بزاق» «دیزار» و «ریخن» از توابع این شهرستان عده‌ای براثر ابتلای باین بیماری جانسپرده‌اند.

تبریز ـ بیوك براتی یکی از فروشندگان دوره‌گرد تبریز که باهمکاری سارق دیپلمه‌ای بنام اسمعیل جسیم مرتکب چندین فقره سرقت های گوناگون شده بود دستگیر گردیدند.

اهر ـ دونفر از کشاورزان قریه «زنبلان» اهربنام ابراهیم و بهادر بعلت نامعلومی«مولود بالاکشی» یکی دیگر از کشاورزان قریه را بقتل رسانیدند و متواری شدند.

چند خبر خلاصه از شهرستانها

حادثه اتومبیل

سیرجان اتومبیل وانت که ده نفر مسافر داشت در ۲۴کیلومتری سیرجان واژگون شد و پنج نفراز مسافرین که مجروح شده بودند پس از انتقال به سیرجان در بیمارستان محمدرضا شاه بستری‌شدند.

نزاع خونین

تربت‌حیدریه چند روز قبل بین «سیف‌الله» دهدار قریه «کوهسارد» از توابع تربت‌حیدریه و شخصی بنام «علی جان» بعلتی نامعلوم نزاعی روی داد و سیف‌الله بشدت مجروح شد بادستگیری ضارب مجروح به بیمارستان منتقل گردید.

اضافه درآمد دارائی

سنندج اداره دارائی استان کردستان در مردادماه سال جاری مبلغ ۶۲۷۶۵۲ ریال نسبت بمدت مشابه سال قبل اضافه درآمد داشته است.

بهره‌برداری از کارخانه برق

کردکوی کار نصب موتور برق کردکوی خاتمه یافت و پس از تحویل بشهرداری بهره برداری از آن آغاز گردید. این کارخانه طبق قرارداد منعقده بین شهرداری و سازمان برنامه ایجاد شده است.

فعالیت برای کشف غار

مشهد شش نفراز کوهنوردان زبده مشهد برای کشف یك غار قدیمی در کوههای «هزار مسجد» خراسان فعالیت میکنند. مسافرت این هیئت ۱۱ روز طول خواهد کشید.

ساختمان دبستان

فلاورجان ساختمان دبستان قریه فیروزآباد واقع در چهار کیلومتری فلاورجان که‌از محل پنج در صد صندوق عمران باکمك آقای حاج‌باقر جعفری کدخدای قریه آغاز شده بود نزدیك باتمام است بدستور مدیر کل فرهنك استان اصفهان اعتبار دوپنجره ووسایل این دبستان تامین گردیده ودر سال تحصیلی جاری افتتاح خواهدشد.

لغو پروانه چهل مسافرخانه

مشهد طبق تصمیم کمیسیونی که‌در فرمانداری مشهد تشکیل گردید پروانه کار چهل نفر از صاحبان مسافرخانه‌های این شهرستان بعلت عدم رعایت مقررات شهرداری لغوشد.

تاسیس یازده دبستان

فلاورجان بدستور آقای معصومخانی مدیرکل فرهنك‌استان‌اصفهان در سال تحصیلی جدید تعداد هشت دبستان دخترانه و سه دبستان پسرانه در حوزه فرهنگی فلاورجان تاسیس خواهدشد.

مطالعات جنگلی!

سولده ۳۶ نفر دانشجویان کلاس کمك مهندسی جنگل بسرپرستی آقایان سروان عبدالحسین ثقفی وعبدالعلی صابری برای مطالعه درباره جنگل به مرکز آزمایشات «تمیشان» واقع در پنج کیلومتری سولده وارد شدند.

مضیقه تمبر!

قزوین مدتی است پستخانه قزوین فاقد تمبر پنج دیناری است و چون ازاین تمبر اغلب برای ارسال مطبوعات استفاده میشود مردم از این لحاظ در مضیقه قرار گرفته‌اند.

اهدا زمین برای ایجاد بیمارستان

بیجار آقای حاج غلام رضانیا یکی از مالکین نیکوکار بیجار در قریه «تخت» واقع در یك کیلومتری شهر مقدار ۲۱۰۰۰ متر مربع زمین برای ایجاد بیمارستان به وزارت بهداری‌اهداکرد.

کارگران راه‌آهن مجروح شدند

نائین دونفر از کارگران راه‌آهن یزد ـ کاشان بنام حاج‌ابراهیم عرب ورمضان نظری بعلت سوانح کار مجروح گردیده وباانتقال به نائین در بیمارستان بستری شدند.

تقاضای مردم

بندرشاه دبیرستان دخترانه بندرشاه دوره دوم متوسطه ندارد اهالی از وزارت فرهنگ تقاضا دارند درسال تحصیلی آینده‌دردبیرستان دخترانه این منطقه کلاس چهارم متوسطه تاسیس شود.

توزیع گواهینامه

رشت گواهینامه ۲۸ نفر از جوانان عضو باشگاه «چهاردال» کلاردشت طی مراسمی با حضور آقای مهندس اسدی سمیع کارشناس باشگاههای جوانان روستائی توزیع گردید.

کودك چاقوکش

قزوین اکبر وجعفر دونفر از کودکان قزوین برای آوردن آب به آب‌انبار مسجد «مولاوردیخان» رفتند هنگامیکه اکبر مشغول پر کردن کوزه خود شده بود جعفر بعلت نامعلومی چاقوئیرا که همراه داشت در شکم او فرو برد ومتواری گردید کودك مجروح به بیمارستان منتقل شد وقضیه تحت تعقیب قرار گرفت.

نقشه ایجاد خیابان

اردکان ـ نقشه برداری‌جهت ایجاد یك خیابان جدید در اردکان‌بوسیله آقای مهندس پامیری انجام شد ماست این خیابان بعرض ۲۵ متر و طول یك کیلومتر می‌باشد و اکنون اهالی از مقامات مربوطه تقاضا دارند در این مورد تسریع گردد.

اختلافات فصلی!؟

بندر بوشهر ـ هرسال در فصل بهره‌برداری ازنخیلات بین مالکین و کشاورزان شبانکاره، سعدآباد وزیرآب از توابع بندر بوشهر برسر می درصد بهره مالکانه اختلافات شدیدی روی میدهد زیراکشاورزان تقاضادارند بهره‌مالکانه تقلیل یابد.

یکصد خروار گندم خاکستر شد

بیجار ـ در قریه «قشلاق خانه» ازتوابع بیجار یك خرمن گندم بعلت نامعلومی آتش گرفت وسوخت این‌خرمن‌یکصد خروار گندم‌داشت ومتعلق‌به آقای جلیل امیران یکی از اهالی قریه‌مزبور بود.

نتیجه اختلافات خانوادگی

گرگان ـ حسین یکی از کشاورزان قریهٔ «گوزن» از توابع گرگان‌براثر اختلافات خانوادگی همسرخود «نرگس» را در مزرعه بشدت زخمی کرد و متواری گردید. نرگس به‌بیمارستان منتقل‌شد وحالش رضایتبخش نیست.

بخاطر حفظ بهداشت مردم

بروجن ـ برای جلوگیری از ورود مگس بمغازه های قصابی و حفظ بهداشت اهالی بااقدامات آقای شیلطانی نماینده بهداشت استان اصفهان و همکاری شهرداری بروجن قصاب های این منطقه در مغازه خود را باتور های سیمی پوشانده‌اند.

سرگردانی اموات!؟

فردوس ـ چون در فردوس دادگاه وجود ندارد چند روز طول میکشدتا از طرف مقامات مربوطه برای دفن اجساد اجازه قانونی صادر گردد اهالی تقاضا دارند با تاسیس دادگاه در این منطقه برای رفع این مشکل اقدام شود.

تصادف دواتومبیل

قزوین ـ اتومبیل سواری حامل آقای عدالت بازرس وزارت کشور در نزدیکی قزوین بایك‌کامیون تصادف‌کرد وهفت‌نفر از سرنشینان اتومبیل سواری مجروح وبه بیمارستان قزوین منتقل شدند.

تصادف در راه مشهد

مشهد ـ کمانکار شماره ۶۲۸ رانندگی علی‌اکبر تیراندازان با فولکس واگن شماره۵۷۶ رانندگی حسن اسکندری در جاده مشهد تصادف کرد. دراین حادثه راننده‌فولکس‌واگن مجروح شد.

درچهارگوشه اجتماع

نطق نمایندگان بازرگانان واصناف دراجتماع مسجدشاه

اینجا مملکت صاحب الزمان است

ماوطن خودرا دوست داریم وبحکم شرع دفاع ازوجب بوجب خاك آنرا واجبتر ازهر فریضه‌ای فرض میکنیم

دراجتماع عظیم طبقات مختلف مردم درمسجدشاه،آقایان حاجی‌علی روح‌الامین رئیس سندیکای کامیون‌داران وابسته بحزب‌ملیون وحاجی‌محمد منصوریان از طرف کنگره اصناف بازار صحبت‌کردند .. متن نطق‌آقایان روح‌الامین و منصوریان را در زیر ملاحظه میفرمائید .

نطق حاجی‌محمد منصوریان

اهالی محترم پایتخت ،تجارواصناف مسلمان که در خانه خدا جمع شده اید ...اینك که کنگره اصناف محترم بازار به بنده افتخار صحبت را داده اند این آیه مبارك قرآن مجید را که شعار ملی و دینی‌ماست ودر واقع سرلوحه این اجتماع‌عظیم مسلمین است تذکرابعرض‌میرسانم ان اله بری من المشرکین ، خیلی تعجب است ، اشخاصیکه‌منکروجود باریتعالی هستند و مشرکندوتلاش دارند مردم روزگار را مثل خود مشرك وبیدین کنند ، با کمال بی پروائی با تبلیغات شوم رادیوئی‌خود وایادی بیگانه شان میخواهند در میان صفوف موحدین یعنی ایرانیانی که با داشتن سابقه تمدن چندین هزار ساله ۱۳۵۰ سال است در مدرسه توحید اسلامی و مذهب جعفری پرورش یافته و کامل شده اند، تفرقه انداخته و بخیال خودشان میخواهند کاخ‌استقلال‌و توحید مارا بهم‌بریزند .

برو این دام بر مرغ دگر نه ـ که عنقا را بلند است آشیانه

اینجا مملکت حضرت‌صاحب‌الزمان است ، شاه و اولیای دولت و افراد ملت در هر طبقه و منزلتی که‌هستند تمامشان در حریم دین مبین اسلام وتعلیمات قرآن مجید وقانون‌اساسی کشور و در زیر سایه امام عصربهم پیوسته و از هم جدا شدنی‌نیستند. در خاتمه استدعا دارم همه باهم بگوئید .

پاینده باد اسلام ، زنده باد ایران، زنده باد شاه وبرای سلامتی امام زمان صلوات بفرستید .

نطق حاج علی روح الامین

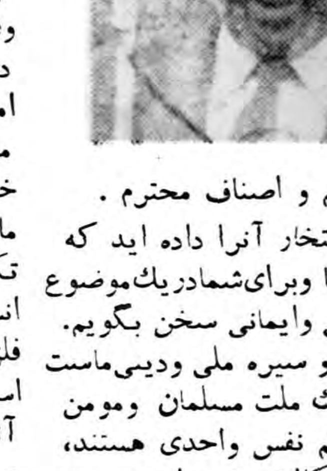

تجار معظم و اصناف محترم .

به بنده افتخار آنرا داده اید که از زبان شما وبرای‌شمادریك‌موضوع بزرك حیاتی وایمانی سخن بگویم.

این‌روش و سیره ملی ودینی‌ماست که افراد یك ملت مسلمان ومومن که در حکم نفس واحدی هستند، وظایف و تکالیف خودرا با توجه‌به اهمیت موضوع در اجتماع بزرگتری در میان گذاشته مورد شور وتذکار قرار دهند تا متجمعا تصمیم‌بگیرند واقدام نمایند .این خانه ، خانه خداست و این متینك و اجتماع عظیم بهمین منظور است ، امام‌زمان غائب ومنتظر ما در کلیه مجامع بزرك دینی از قبیل اجتماع حج و اجتماع مسلمین در روضه‌رسول‌اکرم واعتاب مقدسه ائمه هدی و حتی در اجتماعاتی که برای ذکر مصائب آن بزرگواران برپا میشود تشریف حضور دارند و ما یقین داریم که

توجهات و عنایات آن بزرگوار در این مسجد شامل احوال ما و اجتماع ما است ، پس اولین شرط قیام ما در این اجتماع آنستکه به قرآن مجید وبدامان امام زمان عجل‌اله تعالی فرجه با خلوص‌نیت واخلاص عقیدت چنك زده و متوسل شویم و از آن بزرگوار یاری ومدد بخواهیم .شما تجار و اصناف‌محترم افتخار آنرا دارید که پیغمبر اکرم صلی اله علیه و آله و سلم بازرگان بوده اند و بهمین مناسبت خیلی قبل ز آنکه علم اقتصاد بوجود آید ودر آن زمینه کتب و رسایلی از طرف اروپائیان تحریر و نشر شود علمای عظام و فقهای کرام ما در مکاسبه تالیفات و تداوین جامع و ناطقی دارند که در نظر اهل تحقیق‌هنوز نسبت بقواعد غربیان جنبه اولویت واصالت دارد .

تاریخ بصراحت نشان میدهد و گواهی دارد که شما بازرگانان و اصناف با در دست داشتن سررشته اقتصادیات کشور که برحلیت‌شرعی متکی بوده است و با حسن سیاست واشراف‌فراست ، همیشه قوائم‌سلطنت اسلامی را حفظ کرده اید ویاغیان وطاغیان داخلی و خارجی را به‌جای خود نشانیده‌اید و نگذاشته اید شیطنت و ملعنت های آنان درحدود و ثغور کشور اسلامی ما رخنه‌کرده وخدای نکرده به شئون ملی و شکوه اسلامی تعدی و تخطی‌نماید.

وباز شما بازرگانان و اصناف بوده‌اید که انقلاب آزادی‌مشروطیت ایران را بوجود آورده اید و در تشکیل حکومت ملی و تدوین‌قانون اساسی سهم بسزائی دارید . جای هیچگونه انکار نیست که قیافه مجلس اول و دوم شورای ملی که واضع قانون اساسی و متمم آن میباشد بوجود حضور شما آقایان تجار و اصناف متجلی و روشن‌بوده است شمائید که هر هنگام فریب خوردگان سیاست خواسته‌اند از مجرای انتخابات مقدرات‌مسلمانان را بخطر اندازند ، بی سر و صدا با قوت ایمانی که دارید دست رد به سینه خطاکار آنان زده و بایك جنبش عاقلانه اکثریت را بدست آورده ایران و مسلمانان را از خطا نجات داده اید .اینك هم حق‌شما است ووظیفه شماست که ازحیثیت وشئون ملی و دینی وسیاسی کشور دفاع کنید .

بهترین رژیم ...

همه میدانیم و همه معتقدیم و همه ایمان داریم که رژیم کنونی‌کشور ایران بهترین رژیمی است که ما ایرانیان بر اساس تقدم و تشرف‌در تمدن وتجربیات بسیاری که از سوانح و حوادث تاریخی بدست آورده ایم و منطبق بر قوانین‌اصولی دین اسلام آنرا برای خود انتخاب کرده ایم سر فصل قوائم این‌رژیم توحید است . در رژیم ما شاه و دولت و فردفرد ملت متساوی و با یك رشته پاره نشدنی بهم پیوسته‌و باجان و دلی یگانه با هم زندگی میکنند منتها شاه در حکم چهره ورخسار وجان ملت است و دولتها در حکم اعضاء و جوارح ملت‌هستند امروز مردمی که بطور کلی دررژیم مخالف ما زندگی میکنند (یعنی‌ما خدا شناسیم ، و آنهاخدانشناس) ما افراد انسانی ـ را مورد تعظیم و تکریم قرار میدهیم و آنها به‌افراد انسانی ـ بمنزله پیچ و مهره وقطعه فلزی که در یك کارخانه بکار رفته است مینگرند و مزیت بیشتری‌برای آنان قائل نیستند ، ما وطن خودرا دوست میداریم و طبق دستور شرع دفاع از یك وجب از خاك آنرا بر هر مرد و زن و پیر و جوان ومریض واجب تر از هر فریضه میدانیم‌ما به عهد و قرار داد ها و قول ها و فضائل اخلاقی اهمیت میدهیم آنها عهد و قرار داد ها و فضائل اخلاقی همه را بازیچه مطامع خود قرار میدهند یك چنین قومی امروز با تبلیغات مستقیم و غیر مستقیم خود شئون و حیات ملی رژیم سیاسی و آئین ملی و مذهبی ما را تخطئه کرده وبا ناسزا گوئی وناروا‌سنجی بما و کشور ما تعدی می‌نمایند .

ملت ایران میشناسد ..

ملت شریف ایران باکمال هوش وفراست شما را می‌شناسد دست شما را خوانده است باصطلاحات و جمله پراکنی شما آشناست مراتب همزیستی مسالمت آمیز شما را در مجارستان و تبت مشاهده کرده است و می‌بینند ملل بی چاره ای که بر حسب تصادف ایام و یا فریب‌ـ خوردن در چنگال شما گرفتارندیا در دهان مرك و نیستی نابود شده‌اند وآنانکه ظاهرا زنده اند مثل‌بردگان شده وبی اراده و هوش بدنبال‌شما روانند ا زشمامی‌پرسم‌شماپیشه‌وریها را بجرم خیانت بما کشتید و یابه گناه دوستی با خودتان ؟

تلاش شما بی فائده است ، توحید ما ملت ایران به اندازه ای است که هیچ قوه ای نمیتواندآنرا در هم شکند شاه و دولت و ملت ایران یك نفس واحد بیش نیستند در واقع طرف شما ملت ایران‌است. ملت ایران میداند همرنگی باشما یعنی از بین رفتن استقلال و همکامی با شما یعنی ترك تمام‌فضائل انسانی و ملی ودینی همراهی باشما یعنی سقوط در قعر مادیت پس بدانید این ناسزاگوئی شما ملت ایران را بیشتر بر علیه شمامیانگیزد اگر واقعا دوستی ما ملت را می‌ـ خواهید برجای خودتان بنشینید و در امور ما مداخله نکنید کوشش کنید کاری کنید ما بتوانیم به شما اعتماد پیدا کنیم .

میدان‌صاحبقرانیه

امروز ازشهرداری تهران کسب اطلاع شدکه احداث میدان صاحبقرانیه تا آخر شهریور ماه باتمام خواهد رسید واعتبارهزینه تاسیسات آن نیزدیروز بتصویب‌رسیده است.

شهرداری تهران اقدام به ساختمان میدان وسیعی که دارای استخر وسایر لوازم میباشد در جلوی کاخ صاحبقرانیه نموده است در میدان مزبور یك حلقه چاه نیز حفر خواهد شد .

آمار عمومی

شهر کاشمر

از طرف اداره آمار عمومی نتیجه آمار گیری حوزه سرشماری کاشمر انتشار یافت .

بوجب این آمار جمیت حوزه مذکور نود وسه هزار وششصد و چهل وپنج تن وجمعیت نسبی آن در هر کیلومتر مربع در حدود ده نفر است .

درشهر کاشمر سیزده هزار و دویست ونودونه‌نفر زندگی میکنند. حوزه سرشماری کاشمر دارای هزار تن از افراد ـدهساله‌ببالا صد وشصت وچهار دهکده است که‌هر یك کمتر از پنجهزار نفر جمعیت دارد .

در حوزه سر شماری کاشمرسی سرگرم کارهای تولیدی هستند. پنجاه وهشت در صد از مردان آنجا کشاورزی میکنند بیست ودودرصد کارهای فنی وصنعتی دارند

گلپایگان

نتیجه آمارگیری‌حوزه سرشماری گلپایگان ازطرف اداره آمار عمومی انتشار یافت .

بموجب این‌آمار جمعیت حوزه مذکور صدوهفده هزار وشصت‌ودوتن وجمعیت نسبی درهرکیلومتر مربع بیست‌وهشت نفراست درشهرگلپایگان‌دوازده‌هزار وچهارصد تن زندگی میکنند حوزه سرشماری گلپایگان دارای‌صدونود وهشت دهکده است که‌هریك کمتر از پنجهزار نفر جمعیت دارد .

درحوزه سرشماری گلپایگان ۲۲ هزارنفر ازافراد ده‌ساله ببالا سرگرم کارهای تولیدی هستند شصت وچهار درصد ازمردان آنجا کشاورزی میکنند سیزده درصدکارهای فنی وصنعتی دارند شش درصد فروشنده هستند وبقیه کارهای گوناگون انجام میدهند

انجمن محل

★ **انجمن‌کوی مهناز از وزیرکشور، شهردارتهران‌دعوت‌میکند**

★ **انجمن رباط‌کریم باداره راهنمائی ورانندگی‌نامه‌مینویسد**

کوی مهناز

جلسه انجمن محلی کوی مهناز بریاست آقای حیدری و باحضور آقایان عباسی ،صوفی آبادی ،محمدی ،نظری و سایر معتمدین تشکیل شد .

دراین جلسه رئیس انجمن درباره نیازمندیهای محل صحبت کرد وی شرحی درباره اقدامات انجمن بیان کرد و گفت : برای‌نتیجه گیری ازاقدامات انجمن تصمیم گرفته‌ایم از وزیر کشور وشهردار تهران باین کوی دعوت کنیم .متن دعوت نامه انجمن در جلسه‌بتصویب رسید و قرار شد درهفته آینده ترتیب بازدید مدعوین از کوی مهناز داده شود ساکنین کوی مهناز که‌اکنون راه مستقیمی بشهر ندارد از لحاظ رفع نیازمندیهای خود درزحمت هستند وسعی و کوشش انجمن ابتدا براساس بازکردن راهی از کوی به‌خیابان قلعه مرغی‌است. معتمدین این‌محل برای تامین آب وفرهنك وروشنائی واتوبوسرانی‌و درمانگاه نیز اقداماتی کرده‌اند که پاره‌ای از کوشش های آنان به‌نتیجه رسیده‌است‌اکنون محل دبستان کوی مهناز آماده شده و براثر توجه وزارت فرهنك واداره فرهنك جوادیه درسال جاری افتتاح خواهدشد وبرای حفر یك حلقه چاه عمیق وتامین سایر نیازمندیها انجمن از وزیر کشور وشهردار که بمحل خواهند آمد تقاضای‌توجه بیشتری را خواهدکرد .

رباط کریم

انجمن محلی خیابان رباط کریم بریاست آقای جهانی و باحضور آقایان بیدختی ،احمدی ،قاسمی ،یوسف‌زاده ،هاشم‌پور ،وعده‌ای از معتمدین محل تشکیل شد .ابتدا از اقدامات شهرداری مبنی‌براسفالت خیابان رباط کریم فرعی قدردانی شد سپس رئیس انجمن درباره اتوبوسرانی صحبت کرد و گفت چندین هزار ساکنین رباط کریم وسیله رفت وآمد ندارند و تقاضا نمود که یك خط اتوبوسرانی جدید باین محل رفت وآمد نماید یکی‌از اعضا پیشنهاد کرد تادرباره‌اتوبوس اقدامات جدی از طرف انجمن بعمل آید و باتصویب کلیه اعضاء قرار شد پیرو اقدامات قبلی نامه مجددی دراین مورد باداره راهنمائی ورانندگی وشرکت واحد نوشته شود دراین جلسه از وضع آب رباط کریم نیز صحبت شد وعده‌ای از اعضاء نظریاتی درباره آب محل ابراز واز انجمن‌تقاضا کردند تاهرچه زودتر توجه‌سازمانهای مربوطه را نسبت بتامین آب این‌محل جلب نماید درخاتمه رئیس انجمن از اقدامات مامورین کلانتری‌نسبت‌بتامین رفاه‌وآسایش عمومی‌سپاسگزاری کرد .

ورزش

از : اسپهانی

قسمت دوم

درآستانه مسابقات کشتی جهان

چندین سال است که‌مطلعین کشتی ایران‌وجهان عقیده‌دارند طرز تمرینات کشتی ایران بدرد پیشرفت های امروزی نمی‌خورد و باید مربیان ایرانی نیز مانند مربیان کشور های شرقی از روشهای جدید تبعیت نمایند .

همچنین اکثر کشتی‌گیران ما فاقد نفس هستند و نمی‌توانندبطور طبیعی ۱۲دقیقه کشتی بگیرند .

فدراسیون فعلی گاهی این طرز تشخیص را صحیح وگاهی هم «بیان»آنرا بصرفه خود نمیداند .

بنظر ما فدراسیون باید به حقیقت امر توجه نماید زیرا ترس از بیان حقایق وپرده‌پوشی آن‌دوازشان فدراسیون‌هائی است‌که‌تشکیل دهنده‌مسابقات جهانی میباشند .

مسئول واقعی

دیگران هرچه بگویند آنچه مسلم است تیم ملی کشتی ایران‌را فدراسیون وکمیته فنی آن انتخاب مینماید .

برحسب مسئولیت صلاحیت فدراسیون و کمیته فنی بمراتب بیشتر از کسانی است که بدون احساس مسئولیت نظرمیدهند .

مرحله جدید

مسئولین کشتی ما در خصوص انتخاب افراد ملی وارد مرحله جدی شدند .بدین معنی که مسابقات انتخابی پایان یافت وعده‌ای از کشتی گیران مبرز به اردو اعزام شدند بدون تردید در مسابقات قهرمانی جهانی کسانی افتخار عضویت تیم ملی ایران را خواهند داشت که‌بهترین وضع وفرم‌را دارا میباشند .

ملاقات سرپائی

یکروز مانده به مصاحبه مطبوعاتی فدراسیون کشتی من باتفاق یك شخص وارد باآقای بلور مربی تیم ملی ایران روبرو شدم .

آقای بلور بالحن صمیمانه از مقالات «مسائل کشتی» که نوشته بودم گله کرد وگفت «میخواستم بشما پاسخ دهم ولی منتظر شدم باترکهاروبرو شویم وپاسخ‌صحیح رانتایج مسابقات بشما دهد»من به آقای بلور گفتم «اعتراض شما نسبت به مقالات کشتی یك حق مسلم است زیرا چطور که من بخودم حق میدهم از دیگران‌ایراد اصولی بگیرم دیگران نیز حق دارند که از من ایراد بگیرند .

من نمی‌دانم شما از کدام قسمت مقالات گله دارید .موقعیکه مقالات مزبور چاپ میشد رئیس فدراسیون آنها رامفید میدانست، حتی‌یکروز رئیس فدراسیون درحضور جمعی‌گفت «امروز یك‌نویسنده از من اجازه میخواست که در یك مجله بشما حمله نماید من به او گفتم بجای حمله برو مانند او مقاله مفید بنویس» متاسفانه رئیس فدراسیون بعدا تحت تاثیر عوامل مختلف تغییر عقیده داده است. بهر صورت من الان هم حاضرم ایراد های اصولی را قبول نمایم.

«ناتمام»

مسابقات سالیانه باشگاه نفت

دراستخر باشگاه نفت تهران ، هشتمین دوره مسابقات سالیانه‌باشگاه برگذارشد . آقای انتظام وجمعی‌از مدیران وروسای شرکت ملی‌نفت و عده‌زیادی ازکارمندان وخانواده‌هایشان دراین مراسم حضور داشتند .

مسابقات باپرش دوکودك خردسال درآب شروع شد دراین مسابقات که در ۱۸ دوره انجام یافت جمعا ۱۰۸ نفر شرکت نمودند ودرخاتمه مسابقات آقایان فصیحی ،اعظمی همائی نژاد ونوری که‌ازقهرمانان شنای کشور هستند هنرنمائی کردند .

سپس آقای انتظام جوائزبرندگان اول ودوم هرمسابقه‌راتوزیع کرد به‌آقایان خسرو شاهمیر ـامکامارتین ودوشیزه شامیرا حکیم زاده که در مسابقات قهرمانی کشور افتخاراتی برای باشگاه کسب کرده بودند جائزه های مخصوص‌داده‌شد بعلاوه بپاس زحمات آقای رومر مربی فدراسیون شنای کشور و آقای‌دیوان پور مربی‌شنای‌باشگاه که‌درراه‌پیشرفت شنای باشگاه صمیمانه بذل مساعی نموده بودند بهرکدام یك جائزه مخصوص اهداء گردید .

آگهی خرید موتور برق

شرکت سهامی برق خمسه یکدستگاه موتور ژنراتور برای شهرستان زنجان که ۱۶۰۰ متر از سطح دریا مرتفع می باشد و۳۰ درجه سانتی گراد حرارت متوسط محل است خریدار بوده ومشخصات موتور در محل نصب ۱۲۰۰ اسب بخار ومشخصات ژنراتور و تابلومه فازفشار قوی۶۰۰۰ ولت‌ـ۱۰۰۰کیلو وات‌آمپر با ضریب‌بهره ۸ر۰ـ۵۰ سیکل‌درثانیه بانضمام تابلو ومتعلقات‌مربوطه ژنراتوروددستگاه سنیکرـ ونیزاسیون که‌از یکطرف با ژنراتور های فشار ضعیف قابل پاراله‌باشدـ طالبین می توانند پیشنهادات خودرا بانضمام مشخصات کامل تاآخر وقت روز پنجشنبه ۱۵ مهرماه ۱۳۳۸ در زنجان بدفتر شرکت‌سهامی برق خمسه تسلیم نمایند .پیشنهادات واصله پس‌از رسیدگی در جلسه هیئت مدیره شرکت اقدام لازم معمول خواهد شد .

آ ـ ۲۰۰۶۸ مدیر عامل شرکت سهامی برق‌خمسه‌ـمغازة

آگهی مزایده فروش اشپایزنیکل

شرکت سهامی کل‌معادن وذوب فلزات ایران مقدار ۲۹تن اشپایزنبکل موجود درسرمعدن انارك‌راازطریق مزایده بفروش میرساند داوطلبین شرکت در مزایده میتوانند برای دریافت برك شرایط و مشخصات همه‌روزه در اوقات کار اداری و حداکثر تاآخر وقت‌اداری روزسه شنبه ۲۳ شهریور که‌آخرین روز قبول پیشنهادات است به قسمت بازرگانی شرکت واقع درخیابان دانشکده (پشت پمپ بنزین بهارستان)مراجعه فرمایند .پیشنهادات رسیده درساعت ۱۰ صبح‌روز بعد بازو قرائت خواهد شد. شرکت‌سهامی‌کل معادن وذوب فلزات

آگهی مناقصه خرید چهاردستگاه پمپ شربت وآب

شرکت سهامی کارخانجات قند ایران چهار دستگاه پمپ شربت و آب مورد نیاز کارخانه قند مرو دشت را از طریق مناقصه خریداری‌می نماید .

شرائط ومشخصات مربوطه در اداره معاملات داخلی شرکت واقع در خیابان شاهرضا نزدیك میدان فردوسی موجود بوده و کلیه پیشنهادات واصله تا آخر وقت اداری روز ۳۸ر۶ر۳۰پذیرفته میشود ودر ساعت‌ده صبح روز بعدباز ورسیدگی خواهد شد .شرکت در مناقصه‌بمنزله قبولی کلیه شرائط مناقصه است .

آ ـ ۲۰۰۶۲ ۱ـ۲

آگهی مناقصه باربری

شرکت سهامی نفت ایران‌حمل لوازم و مواد حفاری خودرا از انبارهای ناحیه البرزواقع در ۱۲کیلومتری شهرستان قم‌بمحل حفرچاههای نفت‌واقعه در سراجه ونواحی اطراف آن که در شعاع۷۵ کیلومتری ناحیه مزبور میباشد بمناقصه میگذارد . علاقمندان و بنگاههای باربری ذیصلاحیت میتوانند درتهران بامراجعه باداره حمل‌و نقل شرکت واقع درجاده مازندران مقابل پمپ‌بنزین ودرناحیه البرز قم‌بقسمت حمل‌و نقل مراجعه وپس‌از دریافت برك مشخصات پیشنهادات خودرا تاآخروقت اداری روز پنجشنبه ۲۵ شهریورماه بدفتر شرکت تسلیم‌و رسید دریافت دارند پیشنهادات رسیده روزشنبه ۲۷شهریور بازو رسیدگی خواهدشد حضور پیشنهاد دهندگان در جلسه آزادو شرکت درردویا قبول یك‌یا کلیه پیشنهادات مختار است.

۱ـ۳ آ ـ ۱۹۷۵٤ شرکت سهامی نفت‌ایران

حراج جیپ

اداره کل بهداشت وزارت بهداری (حساب عملیات مخصوص) تعداد سی وچهار دستگاه جیپ کماتکار ـجیپ پیکاپ وجیپ سواری خودرا از طریق حراج در ۳نوبت در روزهای یکشنبه ۲۱ دوشنبه ۲۲ سه‌شنبه ۲۳ شهریور ماه ۱۳۳۸ درمحل انبار ونك واقع‌در خیابان پهلوی دست راست اول‌جاده ونك‌بفروش میرساند .

۱ـ اداره کل بهداشت نسبت به پرداخت حقوق‌گمرکی اتومبیلهای‌مورد بحث‌اقدام خواهدنمود .

۲ـ حراج از ساعت ۹تاساعت ۱۲ ظهر خواهد بود .

۳ـ بهای ماشین‌ها باید توسط خریداران‌نقدا وفی‌المجلس پرداخت و رسیدرسمی‌دریافت دارند .خریداران پس از انجام معامله حق هیچگونه اعتراضی نخواهند داشت .

٤ـ مدارك مربوط به‌ماشین ها در مقابل ارائه برك تصفیه حساب تسلیم خریدار خواهد شد .

٥ـ اداره کل بهداشت وزارت‌بهداری (حساب عملیات‌مخصوص) در رد و یا قبول آخرین‌بهای پیشنهادی‌ازطرف پیشنهاددهندگان کالا و جزأ مختار ومجاز است .

٦ـ خریدار پس‌از انجام تشریفات و تحویل ماشین ظرف ۲٤ ساعت‌باید ماشین خریداری شده را از محل انبار اداره کل‌بهداشت خارج نماید.

۷ـاداره کل بهداشت هیچگونه هزینه را بابت مخارج حمل وغیره نخواهد پذیرفت .

۸ـبرای کسب اطلاعات بیشتری خواهشمند است به اداره کار پردازی اداره کل بهداشت مراجعه فرمایند.

آگهی نوبت دوم موقوفه ملا محمد تقی

اداره اوقاف ساوه ٦ساعت ملك موقوفه ملامحمد تقی متصرفی اداره اوقاف‌از مزرعه خلیل جهان بیك پلاك ۶۶ر۶۸ و ۳۸ر۱۰ را سالیانه به مبلغ ۱۰۰ر۵۰۰ ریال بمدت پنجسال ازمهر ۳۸ ازطریق مزایده باجاره واگذار می نماید وهر پیشنهاد دهنده باید مبلغ ده هزار ریال بابت سپرده به حساب ۵۲۲ اوقاف ساوه به‌بانك ملی سپرده ورسید راضمیمه پیشنهاد خود نماید . تاریخ قبول پیشنهادات تاآخر روز ۱۳۳۸ر۷ر۱۷ وقرائت آن روز ۳۸ر۷ر۱۸ خواهد بود واشخاص برای کسب اطلاعات بیشتر می توانند به اداره اوقاف مراجعه نمایند ـ

آ ـ ۲۰۲۸۰ از طرف رئیس اداره اوقاف ساوه ـ نعمتی

بررسی تاریخ روابط ایران وشوروی

ابراز علاقه ! متقابل شوروی بایران !!

دولت شوروی پاسخ دوستی وصمیمیت ملت ایران راچگونه داد

در بررسی های تاریخی روابط ایـران و شوروی وقـایـع و اتفاقاتی راکه درزمان جنگ‌بواسطه دخالت مقامات نظامی ارتش سرخ درایران رخ داده‌است نقل‌کرده‌ایم این وقایع که‌مانقل‌کردیم مستند باسناد ومدارك رسمی میباشد اغراق وگزافه گوئی درگفته‌های ما راه ندارد‌و لکن چیزیکه هست ارتکاب جنایات ،شنایع اعمال ، کمك بیا.هزنان وحرامیان‌وغارت وچپاولی که مقامات نظامی شوروی وسربازان ارتش‌سرخ درزمان جنك درایران مرتکب میشدند ملت ایـران با بردباری تحمل میکرد وسربازان ارتش سرخ رامهمان میدانست این خبر خبرگزاری شوروی درتاریخ سوم دیماه ۱۳۲۲ مطابق با۲٤دسامبر ۱۹٤۳ جالب توجه است که‌گفته بود :

«طبقات مختلف جامعه‌ایرانی علاقه وهمدردی خودرا نسبت بارتش‌سرخ درموارد بیشماری بثبوت رسانیده است .آنـها وسربازان وافسران ایران بارتش سرخ ابراز علاقه مینمایند .....»

ولکن آیاارتش سرخ هم‌بهنگام توقف‌در ایران کوچکترین علاقه وهمدردی نسبت بملت‌ایران ابراز میداشت ؟وآیا مقامات نظامی و سیاسی شوروی درزمان جنك‌کوچك ترین همدردی باملت ایران میکرد ومشکلات اورا درمدنظر داشت ؟ آیابعداز خاتمه‌جنك ارتش سرخ ومقامات نظامی وسیاسی شوروی کوچکترین اعتنائی بعهود ومواثیق وپیمان خود باایران کردند ؟اسناد ومدارکی که‌مابدست داریم وشمه‌ای ازآنها رادر یادداشتهای سابق‌نقل کردیم اینطور جواب سئوالات مارا میدهد که ارتش سرخ‌ازبدو حمله ناجوانمردانه سحرگاه سوم‌شهریور ۱۳۲۰ به‌ایران تاهفته اول خرداد ۱۳۲٤ـ ژوئن ۱۹٤٦ که رسماًاعلام گردید نیروی‌شوروی خاك‌ایران را تخلیه کرده ومراتب بشورای امنیت سازمان ملل‌متحد اطلاع‌داده شد مانند یك‌خصم خو نخوار ودشمن بیرحم بامردم ایران درنقاطیکه‌توقف کردند رفتار نمودند حرامیان و راهزنان رااسلحه دادند بـجان و مـال و نامـوس مـردم بیـفتند سربازان آنهاباراهزنان کمك‌کردند مقامات نظامی خواربار ومحمولات داشت برای سرکوبی آنها کافی بود .

اینمراتب راما ازبطون اوراق تاریخ نقل‌میکنیم‌ولوله کرده‌بصورت سخنگوی رادیو مسکو میزنیم که این‌روزها میگوید :دولت شوروی نسبت بملت‌ایران احساسات‌دوستانه دارد این‌همان دروغی است کـه همین دستگاه انتشارات رسمی‌دولت شوروی درتاریخ ۲٤دسامبر ۱۹٤۲ پخش میکرد آن‌روز ممکن بودکه ملت‌ایران بآن سخنان فریفته‌گردد و حیات مهمان نوازی و فضائـل نژادی اوقبول معنائی غـیراز آن نکند که‌بایکی دوست است باید دوست بود ولیکن باکمال تاسف گذشت ایام ومرورزمان ثابت‌کرد که‌دولت شوروی پیوسته همان‌هدف هائی رادرباره ایران تعقیب میکند که‌دردوره تزاریسم‌حکومت‌پتروگراد تعقیب میکرد باخشونت وشقاوت بیشتری واین سلوك ورفتار خلق ایران رابیش‌ازپیش هشیار کردکه این خصم دیرین همیشه درکمین استقلال وآزادی وموجودیت اوقرار گرفته است .

درتاریخ ۱٤آذر ۱۳۲۲ آقای ماکزیموف سفیرکبیر شوروی در تهران سهم ایران را در جنـك بمناسبت اعلامیه کنفرانس تهران چنین ستود :

اینواقعه تاریخی یك‌دفعه دیگر ثبات اتحاد ملل شیفته آزادی و سرشار ازیك تصمیم جدی‌برای مبارزه بجهت شرافت وآزادی و استقلال وبرای سعادت تمام ملل جهان را به‌ثبوت میرساند ...این تصمیم کدام بود ؟آیاملت‌ایران‌و دولت ایران درکنار دول محورقرار داشت‌یا درکنار دول متفق‌وازجمله

اتحاد جماهیر شوروی این‌تاریخ است که‌میگوید ایران درکنـار متفقین ازجمله اتحاد شوروی قرار داشت وبل‌پیروزی برای آزادی و استقلال وسعادت تمام ملل‌جهـان گردید ولیکن بلافاصله پس‌ازجنك دولت‌شوروی خانمان ملت‌ایران را بآتش بیداد وطمع وتوسعه طلبی خود سوزاند وهشت سال پس‌از پایان جنك ملت‌ایران هرروزبنحوی درمقابل یك‌فتنه وآشوب وغـائله مملکت بریاده قرار دادوباخاتمه جنك دوم باتمام قوای خودسعی‌کرد ایران را مسخر ومتصرف شود و حتی بجای‌اینکه درموعد مقرریعنی یازدهم اسفند ۱۳۲٤ نیروهای خود رااز خاك‌ایران بکلیه بیرون ببرد در ۲٤اسفند همان سال نیروهای تازه نفس بایران وارد کردکه دربررسی های آینده خود باینموضوع‌خواهیم رسید واسناد ومدارك تجاوزات دولت شوروی رابیشتر ازآنچه که‌تابحال گفته‌ایم باطلاع جهانیان خواهیم رساند .

دست بزنید و شادی کنید

شاه دومادو راضی کنید ! که فورا بساطعروسی را فراهم و برای تجلیلو آبروی مجلس خوداز کارتهای دعوت جدید بنگاه بنفشه (آخر امیریه) تهیه نماید.

آ_۱۵۱۲۳ ۱_۲

آگهی مناقصه از طرف بانك‌ملی

اداره ساختمان بانك ملی ایران ۹قلم لوازم مربوط‌به دستشوئی و مستراح‌های ساختمان جدید صندوق پس‌انداز ملی را از طریق مناقصه خریداری مینماید.

پیشنهاد دهندگان میتوانند قبلا صورت ریز وشرایط مناقصه رااز دفتر اداره‌ساختمان این بانك واقع در خیابان سعدی کوچه ممتاز دریافت داشته ودر صورت تمایل مبلغ ۱۰۰۰ر۱۰ریال بحساب شماره ۱۰۰۰۸ نزدشعبه فردوسی تودیع وقبض‌آنرا ضمیمه پیشنهاد لاك‌ومهر شده‌خود نموده تاآخروقت اداری روزشنبه ۲۷ شهریور ماه بدفتراداره ساختمان تسلیم دارند جلسه مناقصه در ساعت ده روز یکشنبه ۲۸ شهریور در محل اداره ساختمان تشکیـل خواهـد شـد و حضـور پیشنهاد دهندگان درجلسه مناقصه آزاد است.

بدیهی است به پیشنهادات ناقص و مشروط وفاقد سپرده ترتیب اثر داده نخواهد شدوبانك دراردو قبول پیشنهادات واصله مختار است.

۱_۳ آ_۱۹۸٦۸ **بانك ملی‌ایران**

آگهی قبول داوطلب

وزارت فرهنك برای دوره سوم کارآموزی تربیت معلم حرفـه‌ای تعدادی داوطلب دررشته های لوله کشی بنائی بتن آرمه و برق میپذیرد داوطلبان باید دارای گواهینامه هنرستان صنعتی و برك معافی خدمت‌یا معافی پنجساله باشند داوطلبان پس‌از اختتام کلاس در وزارت فرهنك بسمت کارآموز استخدام خواهند شد هزینه شبانه روزی کارآموزان بعهده وزارت فرهنك است داوطلبان میتوانند همه روزه برای ثبت‌نام باداره آموزش فنی‌و حرفه‌ای وزارت فرهنك مراجعه نمایند.

رئیس‌اداره آموزش فنی و حرفه‌ای‌ـمهندس شیخ

۱_٤ آ_۱۹۷۲٦

چون در متن تلگراف شادباش کانون افسران بازنشسته در چاپخانه غلط حروفی مشاهده شد متن تلگراف مجددا در زیر چاپ میشود :

پیشگاه مبارك اعلیحضرت همایون شاهنشاهی

جان نثاربا کمال افتخار بعرض مبارك میرساند .شاهنشاها ازروزیکه سلطنت واداره‌امور ملت واستقلال کشور رادر کف‌کفایت خودگرفته‌اید با خطیرترین مشکلات امور مملکت‌داری مواجه بوده‌اید . شاید این حقیقت دشمنان ملك‌و ملت ومردم ایران که‌ناظر از خود گذشتگی ها ی‌اعلیحضرت همایونی میباشند ما سربازان فدائی شاهنشاه افسران و درجه‌داران بازنشسته که‌در دوران خدمت مجریان اوامر مبارك بوده وهستیم بهتردرك‌ناراحتی‌هاو زحمات‌شبانه روزی اعلیحضرت همایونی را مینمائیم. اینك که شاهنشاه با نیروی مقاومت شخص شخیص آنهمه مشکلات‌و خطرات را از ملك و ملت دور کرده و غوغای عمران درسراسر کشور شاهنشاهی شروع شده است این توفیق تیری است زهرآگین که‌در قلب دشمنان بدخواه شاهنشاه فرورفته‌است‌و زمامداران شوروی را ناراحت کرده که مدتی است با یاوه‌سرائی خود میخواهند تسکینی به‌دردهای ناشی ازعدم موفقیت های خود بدهند غافل از اینکه همین یاوه‌سرائی ها صدای کوس رسوائی آنهارا دردنیا طنین‌انداز و درگوش مردم جهان منعکس کرده‌است .

جان نثار ازطرف خودو کلیه افسران و درجه‌داران بازنشسته ارتش وژاندارمری و شهربانی این عید ملی‌را به‌پیشگاه شاهانه شادباش عرض نموده طول عمر وعظمت سلطنت شاهنشاه را از خداوند مسئلت مینماید.

سپهبد شاه بختی

آگهی مناقصه خرید لوازم لوله‌کشی

اداره ساختمان بانك ملی‌ایران ٤٤قلم لوازم مربوط‌به لوله کشی ساختمان صندوق پس‌انداز ملی ازقبیل سه‌راه ـ زانو ـ لوله را برطبق صورت و مشخصاتیکه در دفتر این اداره موجود است از طریق‌مناقصه خریداری مینماید.

پیشنهاد دهندگان میتوانند قبلا صورت لوازم مذکور و شرایط مناقصه را ازدفتر ساختمان این‌بانك دریافت داشته و در صورت‌تمایل مبلغ ده‌هزار ریال‌بحساب شماره ۱۰۰۰۸ نزدشعبه فردوسی تودیع‌وقبض آنرا همراه پیشنهاد خودنموده وتاآخر وقت اداری روزسه شنبه ۳۰ شهریور ماه‌بدفتر اداره ساختمان تسلیم نمایند.

پیشنهادات واصله درساعت ده‌صبح چهارشنبه ۳۱ شهریورماه با حضور پیشنهاد دهندگان بازوقرائت خواهد شد و بانك در ردو قبول آنهامجاز میباشد. آ_۱۹۸٦٤ ۱_۳ **بانك ملی ایران**

از فردا در سینماهای

سالن سهیلا تراس دیانا

تراس

فیلم رنگی ـ دوبله بفارسی

دختر جزیره

باشرکت :

جون کالینز

کنت مور

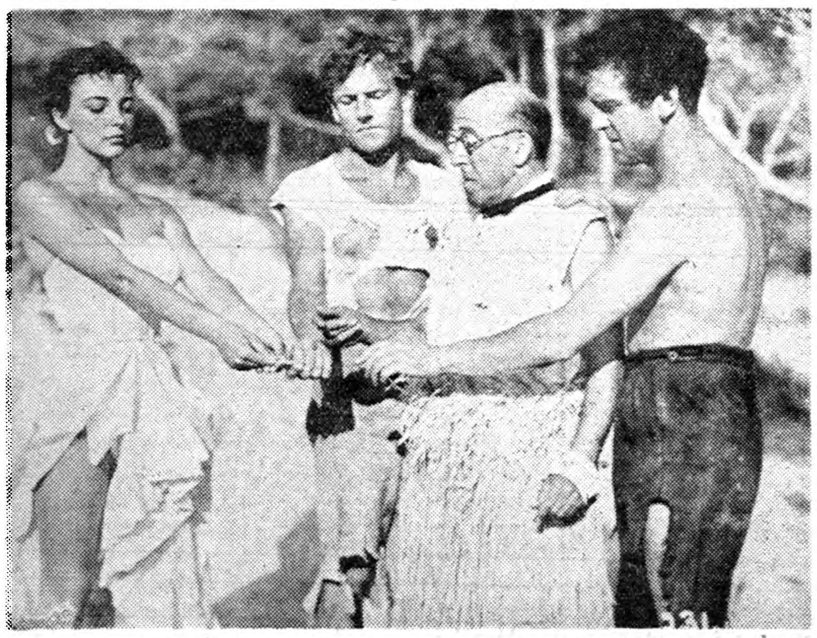

دختر جزیره

ماجرای دیدنی زیباترین دختر جهان

دریك جزیره تنها باسه مرد غریبه

آگهی مناقصه لوله‌کشی آب‌مشروب بهشهر

سازمان برنامه بمنظور اجرای عملیات عمرانی شهرستانها تامین لوله کشی آب بهشهر را باشرائط زیر به مناقصه میگذارد :

۱ـداوطلبان شرکت در مناقصه که جزء پیمانکاران واجد شرایط سازمان طبقه بندی شده باشند میبایستی برای خرید دفترچه‌مشخصات به‌دفتر موسسه مهندسین دکتر کورس واقع‌در خیابان پهلوی چهار راه امیر اکرم مراجعه و پیشنهاد خودرا به ترتیب زیر تهیه و تسلیم‌نمایند مشخصات ده‌روز پس‌از آگهی‌آماده خواهد بود .

۲ـپیشنهاد دهندگان می بایستی مبلغ سیصد هزار ریال بعنوان سپرده به حساب شماره ۵۰۲ دربانك اعتبارات صنعتی به ودیعه گذاشته ویا ضمانت نامه بانکی که نمونه آن به ضمیمه دفترچه مشخصات‌توسط مهندس مشاور در اختیار شرکت کنندگان گذارده خواهد شد به نفع قسمت حسابداری سازمان برنامه ضمیمه پیشنهاد خود نمایند تا هرگاه برنده مناقصه از پیشنهاد خود عدول نماید سپرده به نفع سازمان‌برنامه ضبط شود .

ضمانت نامه نباید اولا مشروط باشد ثانیا باید از بانك مورد قبول سازمان برنامه باشد . ثالثا قابل‌تمدید برای سه ماه دوم بصرف‌اظهار مناقصه گذارنده باشد رابعا طبق فرم سازمان برنامه تهیه شده باشد .

سپرده پیشنهاد دهنده درجه دوم قبل از انعقاد قرار داد بابرنده مناقصه مسترد نخواهد شد .کمیسیون مناقصه در صورت لزوم مبلغ ضمانت نامه حسن انجام کار را بیش‌از ۵٪ تعیین خواهد نمود .

۳ـپیشنهاد بایستی بنوعی که در برك شرائط مناقصه قید گردیده تنظیم ودر دو پاکت شماره (۱) محتوی تضمین نامه و پاکت شماره (۲) محتوی واحد بهاء اسناد مناقصه وکل پیشنهاد که به‌مهر وامضای پیشنهاد دهنده رسیده باشد همچنین مبلغ کل پیشنهاد هردو در پاکت لاك‌ومهر شده تاساعت ۹ صبح روز ۵ آبان ۱۳۳۸ در مقابل اخـذ رسید بدفتر موسسه مهندسین مشاور دکتر کورس تسلیم گردد .

٤ـپرداخت حق‌الدرج آگهی مناقصه در جراید بعهده برنده‌مناقصه خواهد بود .

۵ـ برنده مناقصه موظف است حداکثر ۷ روز پس‌از اخطار سازمان تضمین نامه حسن انجام کار بماخذ ۵٪ هزینه کل کار تسلیم نماید ودر صورت تاخیر سازمان برنامه مجاز به ضبط سپرده برنده مناقصه و واگذاری کار به نفرات بعدی یا اصولا تجدید مناقصه خواهد بود .

پیشنهاد هائی که فاقد سپرده ویا مشروط و مبهم بوده باشد و یااینکه مطابق با مشخصات و شرائط مناقصه تنظیم نگردیده باشد ویااینکه همراه باضمانت نامه طبق فرم سازمان نباشد ترتیب اثر داده نمیشود .

پیشنهاد های رسیده درساعت ۱۰ همان روز در قسمت شهر سازی واقع در خیابان دانشکده تحت نظر کمیسیون مربوطه باز و قرائت خواهد شد . حضور پیشنهاد دهندگان ویا نماینده آنهادر جلسه آزاد بوده وکمیسیون مزبور در رد ویا قبول هریك ازپیشنهادات ویاکلیه آنها مختار خواهد بود .

بدیهی است بهرنوع پیشنهاد ویا تغییر وتخفیفی که‌بعداز ساعت مذکور در بند ۳ برسد ترتیب اثر داده نخواهد شد .

۱ـ۲ آ_۱۹۸۷٦ **سازمان برنامه**

برای توجه اهالی محترم مشهد

از علاقمندان و خوانندگان نشریات اطلاعات خواهشمند است‌برای اشتراك تجدید آبونمان ،درج آگهی ،چاپ خصوصی و سایر امور مطبوعاتی بدفتر نمایندگی اطلاعات‌در مشهد واقع‌در خیابان تهران مقابل مسجد جعفری مراجعه فرمایند

تلفن منزل ٤٤۷۸۹ (۱)

اعلامیه مشترک احزاب ملیون و مردم

که بزبان انگلیسی درکنفرانس بین‌المجالس انتشار یافت

درکنفرانس بین‌المجالس که اخیرا درشهر ورشو باشرکت نمایندگان ایران تشکیل شد اعلامیه مشترکی ازطرف دو حزب سیاسی ایران ملیون ومردم انتشار یافت که مورد توجه قرار گرفت. متن اعلامیه مزبور بدین‌قرار است .

کمیته های اجرائی دو حزب‌سیاسی ایران حزب ملیون و حزب مردم مایل هستند حقایقی را باطلاع اعضای گروه پارلمانی کشور های آزاد جهان که برای شرکت در کنفرانس بین‌المجالس دورورشو گرد آمده‌اند برسانند .

بیان این حقایق باتوجه بهدف‌مشترک و مقصودیکه این اجتماع بخاطر آن صورت پذیرفته است یعنی‌بدست آوردن صلح‌وامنیت جهان لازم و ضروری است .

همکاری ایران باکشورهای متفق‌در جنگ دوم جهانی یك حقیقت بارز تاریخی است. هنگامی که‌سرحدات شوروی درمعرض تهدید بود و نیرهای ملل متفق خطر بزرگی را احساس میکردند ایران باعزم‌راسخ درکنار آنها قرار گرفت و باتحمل مصائب‌بی‌شمار وخسارات هنگفت در صدد کمك برآمد و کلیه امکانات و حتی‌سرزمین خودرا دراختیار آنها قرارداد .

همین کمکهای ذیقیمت موجب‌شد که متفقین به‌کشور ایران لقب‌پل پیروزی بدهند .در کنفرانس سران دول بزرك درسال ۱۹۴۳ نیز کمك های ایران مورد تقدیر قرار گرفت و استقلال و تمامیت ایران‌تضمین شد .

خوشبختانه جنك دوم جهانی‌باموفقیت کامل ممالك غرب واتحادجماهیر شوروی پایان یافت .مردم ایران‌که تحمل خسارات هنگفتی را نموده بودند بپاس این زحمات وخدمات مشتاقانه در انتظار دریافت کمکهائی بودند که‌درزمان جنك به‌آنهاوعده داده شده بود .اما متفقین درمقابل دوستی‌ها و کمکهای ذیقیمت‌ملت ایران بجای انجام تعهدات خود نه‌تنها ازخود گذشتگی های‌ایران را مورد توجه قرار ندادند ومرهمی برجراحات ملت ایران ننهادندبلکه همسایه نیرومند شمالی‌اش کشور اتحاد جماهیر شوروی حتی از تخلیه خاك ایران خود داری نمود وزمینه اغتشاش داخلی را درخطه آذربایجان فراهم آورد وسعی نمود که این سرزمین زرخیز را از پیکر ایران جدا سازد دولت شوروی پس‌ازجنك برخلاف تعهدات خود حتی از تخلیه خاك ایران خودداری نمود وبرخلاف مقررات منشور اتلانتیك وموازین ملل متحد بانهایت جسارت و بطور علنی درامور داخلی ایران مداخله نمود و تعهدات خودرا در ایران زیرپاگذاشت .

فشارها وتهدیدات دولت شوروی از طرفی بخاطر بدست آوردن‌منافع وامتیازات غیر مشروع‌در مناطق نفت‌خیز وسیع شمال ایران واز طرف‌دیگر برای‌پیشرفت‌مقاصدسیاسی تخریبی آن دولت صورت‌میگرفت ولی مقاومت دلیرانه ملت ایران و مداخله سازمان ملل متحد موجب شد که کشور اتحاد جماهیرشوروی نیروهای خودرا اجبارا ازشمال‌ایران فراخواند، معهذا بازهم شوروبها نقشه‌های شوم خودرا در بارهایران ازیاد نبردند چنانچه اخیرا نیزدولت شوروی بدنبال تمایلات امپریالیستی خودباردیگر چهره نازیبای خودرا بملت ایران نشان داده ودست بیك سلسله حملات تبلیغاتی برعلیه مصالح ملی مازده‌است که مورد تنفر وانزجار شدید ملت ایران می‌باشد .

رادیو مسکو و سایر دستگاه های تبلیغاتی شوروی شروع بیك‌سلسله انتشارات تحریك آمیز دائمی‌بر علیه حکومت مشروطه سلطنتی و دولت و ملت ایران نموده و مرتبا کشور ایران رابحمله واشغال نظامی و حتی استعمال بمب های اتمی و هیدرژنی تهدید می‌نمایند.

آیا این رفتار همسایه شمالی ایران دوستانه است ؟ این است معنی همزیستی مسالمت آمیز ؟ این است نتیجه دوستی واز خود گذشتگی های ایران بخاطرپیروزی شوروی در جنك دوم جهانی ؟ آیا این روش‌با اصول و روح منشور ملل متحد مطابقت دارد ؟

دولت شوروی برای اعمال غیر انسانی خود عضویت‌ایران درپیمان بغداد و امضای پیمان دفاع مشترك ایران و امریکا را بهانه قرار داده است درحالیکه ایران کشورمستقلی است که دارای‌حق حاکمیت‌می‌باشد و می تواند هر نوع قرار داد یا معاهده ایرا با هر کشوری که مایل باشد منعقد کند .

بعلاوه پیمان بغداد یك پیمان منطقه‌ای دفاعی است که طبق ماده ۵۱ منشور ملل منعقد گردیده است .

ایران همیشه طالب صلح بوده و می‌باشد رفتار ایران بخوبی نشان داده است که همواره از جامعه ملل وسازمان ملل‌متحد وآرمانهای آن صمیمانه و ازروی علاقه حمایت کرده‌است .

جنك سردی که از طرف اتحاد جماهیر شوروی بر علیه مردم‌ایران و مقدسات ملی ما آغاز گردیده و تحریکاتی که برای ایجادآشوب و بلوا و حتی انقلاب و تهدیدهای علنی دائر باستفاده از قوای‌مسلح به عمل می‌آید چیزی جز حمله غیر مستقیم برای برهم زدن صلح و آرامش ایران نیست زیراکشور ما اکنون بسرعت در جاده ترقی گام بر میدارد و این تهدیدات مسلما صلح و امنیت ایران و خاور میانه و جهان آزاد را بر هم می‌زند .

آیا قابل تصور است همانطوری که شوروی ها مدعی هستندایران می خواهد یا قادر است کشور شوروی را مورد حمله قرار دهد ؟

آیا این صحیح است که کشور مقتدری مانند اتحاد جماهیرشوروی از قدرت خود سوء استفاده‌نموده و بکوشد گستاخانه استقلال و حاکمیت و مقدسات ملی کشور همسایه خودرا مورد تجاوز قرار دهد ؟

آیا این روش نسبت بملتی که در گذشته برای پیروزی دولت شوروی از خود فدا کاری نشان داده و همیشه طالب سعادت‌ملت شوروی بوده و هست صحیح بنظر می‌رسد ؟

حملات وحشیانه و غیر انسانی دولت اتحاد جماهیر شوروی که برخلاف‌تمام اصول و موازین‌منشور ملل و آرمانهای ملل آزاد جهان است مورد خشم و نفرت مردم ایران می‌باشد .

ما قضاوت این‌روش ناهنجاردولت اتحاد جماهیر شوروی را بعقل سلیم نمایندگان پارلمانهای‌ملل آزاد جهان که اکنون درکنفرانس بین المجالس شرکت دارندواگذار می‌کنیم .

دبیر کل حزب ملیون دکتر نصرت اله کاسمی

دبیر کل حزب مردم اسدالله‌علم

تهران ۲۷ اوت ۱۹۵۹

درجلسات کمیته نظامی «سنتو» درلندن :

وضع کلی‌دفاعی «سنتو» درخاورمیانه مورد بحث قرار میگیرد

لندن ـ رویتر ـ منابع صلاحیت‌دار اطلاع دادند که کمیته نظامی سازمان پیمان مرکزی امروز و فردا در لندن تشکیل جلسه‌خواهد داد ووضع کلی دفاعی پیمان را در منطقه خاور میانه مورد بحث قرار خواهند داد.

کمیته نظامی هر شش ماه‌یکبار تشکیل جلسه میدهد تا در مورد استراتژی نظامی خود بررسی و تجدید نظر نماید و در مورد طرح دفاعی مشترك تصمیم بگیرد.

مذاکرات خصوصی در دانشکده نظامی سلطنتی با حضور افسران عالیرتبه انگلیسی و آمریکائی و پاکستانی و ایرانی وترك صورت خواهد گرفت.

دریا سالار «ارل‌مونتباتن» رئیس ستاد مشترك نیرو های انگلیس برای اولین بار پس از احرازاین سمت‌عالی‌نظامی‌درجلسات‌ومذاکرات کمیته نظامی بغداد شرکت‌خواهد نمود.

یك خبر دیگر از لندن حاکی است که شورای سازمان پیمان مرکزی از هفتم تا نهم اکتبر در واشنگتن منعقد خواهد بود. آمریکا که در کمیته های نظامی و اقتصادی و سیاسی سنتوعضویت کامل دارد ، در شورای وزیران منعقد در واشنگتن فقط بعنوان ناظر شرکت میکنند.

هیئت دولت فردا ببندرشاه میروند

هیئت دولت ساعت هفت و چهل وپنجدقیقه بامداد فردا باقطار راه‌آهن عازم بندر شاه خواهند شد مسافرت دسته‌جمعی هیئت دولت برای شرکت در مراسم آغاز ریلگزاری راه آهن بندرشاه به گرگان میباشد .

رفت‌وآمد خبرنگاران دروزارت خارجه آزاد است

سخنگوی وزارت امو رخارجه امروز اظهار داشت : اخیرا دربعضی از مطبوعات خبری منتشر شده مبنی بر اینکه آقای وزیر خارجه دستور داده‌اند از ورود خبرنگاران جراید بوزارت خارجه ممانعت بعمل آید ، د رحالیکه چنین خبری صحیح نبوده وآقای وزیر خارجه چنین دستوری نداده‌اند .

یك نفتکش دربندرمعشور آتش گرفت

روز جمعه دوازدهم شهریور ماه جاری در کشتی نفتکش نروژی موسوم به «تنك‌امپرس» هنگام بارگیری نفت خام آتش سوزی روی داد . کارکنان کشتی مزبور توانستند بکمك کارکنان شرکت‌سهامی اکتشاف و تولید نفت ایران در ظرف دوساعت حریق را خاموش کنند.

دو نفر از کارکنان کشتی که جراحاتی برداشته بودند برای‌معالجه بساحل منتقل گردیدند . بقرار اطلاع بکارکنان شرکت وهمچنین بوسایل بارگیری آسیبی وارد نیامده و عملیات بارگیری نفت همچنان بطور عادی جریان دارد .

بخشدار میگوید اهالی «سبوکوچك» تجاوز کرده‌اند

امروز نامه‌ای ازبخشدار ومامورصلح لواسانات بما رسید آقای کاتوزیان در باره خبریکه تحت عنوان (اختلاف بر سر آب لواسان کوچك است) توضیح داده است : سالهای قبل اهالی ده «سبو کوچك» نسبت به آب ده مجاور در مقام تجاوز بر آمده و بشرح احکام صادره قطعی از مقامات دادگستری موجود در بخشداری . چه از نظر حقوقی و چه از نظر جزائی محکوم شده و فعلا هم تجدید مطلع نموده‌اند .

ایجاد کارگاه نجاری درزندان

خبرنگار ماکسب اطلاع کردکه بزودی کارگاه نجاری زندان قصر تهیه و نصب خواهدشد و باین منظور اعتباری نیز تخصیص داده شده است .

آقای دکتر هدایتی وزیر دادگستری دیروز ضمن اعلام این موضوع در جلسه هیئت مدیره انجمن حمایت زندانیان‌اظهار امیدواری نمودتادو هفته آینده مقدمات ایجاد این کارگاه فراهم گردد .

در این کارگاه زندانیانی که دوران محکومیت خودرا میگذرانندمشغول کارشده و دستمزدی بآنها پرداخت خواهد شد .

با کمال تاسف در گذشت مرحوم **حاجی مهدی زرکش** را باطلاع‌فامیل و آشنایان میرساند مجلس ترحیم مردانه روز پنج شنبه هیجدهم شهریور ماه از ساعت ۹ صبح الی ۱۱ صبح در مسجد ارك و نیز مجلس ختم زنانه عصر همان روز در منزل شخصی آنمرحوم خیابان کرج خیابان کسری کوچه منصوری منعقد میباشد .

خانواده زرکش ـ محمد علی توسلی ـ جلال اردکانی ـ غلامحسین صرام ـ غلامرضا صرام ـ دکتر محمد علی حفیظی ـ محمد تشکری ـ علی واعظی ـ محمد واعظی ـ احمد کرامتی ـ عباس توسلی

آ ـ ۱۵۵۲۱

بعموم‌بازماندگان آنمرحوم مصیبت‌وارده را تسلیت‌میدهیم

بدینوسیله در گذشت برادر عزیزم **سید غلامحسین منصوری** را در نمین باطلاع عموم اقوام و دوستان و همشهریهای محترم میرساند چون محل خدمتم در شهر ساوه است لذا مجلس ختم در شهر مزبور منعقد گردیده و نیز مجلس ختم مجدد مردانه روز پنجشنبه هیجدهم شهریور از ساعت ۵ تا ۷بعد از ظهر و مجلس ختم زنانه روز شنبه بیستم شهریور از ساعت ٤تا ۷ عصر در بنده منزل واقع در میدان رشدیه کوچه کاوه دست راست درب ششم بر گذار خواهد شد .

سیدبهمن شهریار

بعموم بازماندگان آنمرحوم تسلیت میدهیم .

با کمال تاسف فوت مرحوم **مهدی عماری (فقیه زاده)** فرزند مرحوم فقیه‌التجار را باطلاع دوستان و آشنایان می رساند مجلس ختم آنمرحوم روز پنجشنبه ۱۸ شهریور ماه از ساعت ۹ تا ۱۱ در مسجد حاج حسن واقع در خیابان بوعلی (ارامنه سابق) منعقد خواهد بود و مجلس ختم زنانه عصرهمانروزازساعت‌چهارونیم‌تاشش‌ونیم‌درمنزل‌خانم‌محلوجی همشیره آنمرحوم واقع در امیریه خیابان انتظام السلطنه کوچه کامران بر گزار میشود .

علی عماری ـ مهندس ابوالقاسم محلوجی ـ مهندس‌خلیل محلوجی ـ احمد محلوجی ـ تقی عماری ـ جواد عماری ـ ابوتراب فرساد ـ اسد عماری ـ احمد محمد زاده

بعموم‌بازماندگان آنمرحوم مصیبت‌وارده‌را تسلیت‌میدهیم

آگهیهای تسلیت

مصیبت وارده را به بازماندگان مرحومه بلی فرمانفرمائیان خصوصا جنابان آقایان اسداله علم و بهرام فرمانفرمائیان تسلیت عرض مینماید .

محمد رضا کمال هدایت ـ مهندس علی اشرف فرخ

با نهایت تاسف مصیبت وارده فوت بانو بلی علم را بخانواده های محترم علم ـ فرمانفرمائیان تسلیت میدهیم

بنیك امیریان ـ آرتون امیریان ـ هاکوب نعلبندیان

باکمال تاسف مصیبت وارده را به خانواده پرتو بخصوص به خانم زیور پرتو تسلیت عرض کرده بقاء و سلامتی آن خانواده محترم را آرزومندم **رضاکمالی**

آ ـ ۱۵۶۰۵

با نهایت تاسف مصیبت وارده را به فامیل ارجمند سیفی به ویژه همکار محترممان آقای محمد حسن‌سیفی تسلیت عرض می نمائیم .

کارمندان شرکت ملی نفت ایران ـ فروغ نیرومند راد ـ پریچهره خوشبین ـ زینت صاحبی ـ پروین میرفخرائی ـ محمد علی بختیار ـ صراف زاده ـ رشتی ـ منشی پور ـ ملاپور ـ رمزی ـ باور ـ محمدی ـ منصوری ـ طاهری نژاد ـ شیبانی ـ نیرومند ـ ایرانی ـ کسرائی ـ روبن ـ قهرائی ـ پاك زاد ـ مهانیان ـ دهش ـ حاتم .

آ ـ ۱۵۵۴۳

برنامه آینده سینمای سعدی ـ نیاگارا
دسیکا و خانم دکتر
جالبترین فیلم روز دوبله بفارسی

جناب آقای مشیر همایون شهردار

ضایعه مؤلمه فوت برادر ارجمندتان مرحوم آقای نصرت‌اله شهردار (امیر مظفر) را صمیمانه به جنابعالی تسلیت میگوئیم .

روح‌اله خالقی ـ حسینعلی ملاح ـ علی تجویدی ـ سیروس دینبلی

آ ـ ۱۵۶۰۳

جناب آقای علم دبیر کل محترم حزب مردم

اتحادیه بازرگانان و پیشه وران تهران و **اتحادیه‌های** وابسته مراتب همدردی را نسبت بمصیبت دلخراش غیر مترقبه تقدیم و با نهایت تاسف وتاثر به آنجناب و بازماندگان مرحومه ناکام تسلیت میگویند .

رئیس اتحادیه بازرگانان و پیشه وران تهران‌حاج‌سید ذبیح‌اله ملك پور

آ ـ ۱۵۵۰۳

با نهایت تاثر در گذشت نابهنگام بانو بلی علم را بجناب آقای اسداله علم و همکار محترم آقای بهرام فرمانفرمائیان تسلیت میگوئیم و سلامت وبقای خاندان محترمشان را از خداوند متعال خواستاریم .

از طرف کارمندان و کار کنان بنگاه اصلاح امور اجتماعی وعمران دهات ـ اکبر زاد

آ ـ ۱۵۴۷۱

جناب آقای جواد کلاردشتی فرماندار محترم فومنات

با نهایت تاثر و تاسف در گذشت مرحوم حجت‌الاسلام حضرت آقای شیخ عباس نخعی پسر عموی بزرگوار را به آنجناب و سایر بازماندگان آنمرحوم صمیمانه تسلیت عرض نموده دوام و بقاء فامیل آنمرحوم را از خداوندمتعال مسئلت مینماید .

فومنات ـ حاج حسن غفاری ـ محمد علی غفاری

با کمال تاثر مصیبت وارده را بخاندان جلیل مشار بخصوص به همکار محترم جناب آقای محمود مشار رئیس اداره کل حسابداری وزارت دارائی‌صمیمانه تسلیت میگوئیم

گودرزی تبریزی ـ دکتر جزایری ـ زرافشان ـ بادامچی ـ طباطبائی ـ عرب ـ ذوالنصر

آ ـ ۱۵۴۷۵

با نهایت تاسف از حادثه ناگوار مرحوم سرهنك امان‌اله نصرت بحضرت آقای سرهنك دکتر عزیزاله‌نصرت تسلیت عرض سعادت‌و سلامت افراد آن خاندان را از خداوند مسئلت مینمائیم .

عبدالحمید و شمس ملك قاسمی

آ ـ ۱۵۴۹۱

با کمال تاسف در گذشت مرحوم نصرت اله شهردار امیر مظفر را بخانواده های محترم شهردار ، گرامی و انیسی بویژه‌آقای عباس گرامی تسلیت میگوئیم .

سرهنك حسین قاضی سعید ـ پرویز قاضی سعید

سرکار بانو پیرنیا رئیس شورای ورزشی بانوان

مصیبت وارده را بخاندان جلیل‌علم بخصوص جنابعالی و بانو علم عضو شورای ورزشی بانوان تسلیت می گوید .

آ ـ ۱۰۵۵۵ رئیس استادیوم شهناز پهلوی ـ مریم‌سلطانی

دوست معظم جناب آقای امیر اسداله علم
رهبر رشید حزب مردم

دلم ازمرك بانوی کیهان — دخت‌شوکت‌عفیف‌وپاك‌روان
از علم‌خواهری خجسته لقا — که نظیرش نیافتم بجهان
سخت غمگین شدوبتاریخش — بسرودم چنین‌توحل‌کن‌آن
شش‌بیفزا بمصرع ثانی — شد«بلی»دربهشت‌جاویدان

آ ـ ۱۵۴۸۹ تهران ـ احتشام اولیائی

سرکار ستوان‌یکم امیرحسین شهردار

مصیبت وارده را به آن دوست ارجمند تسلیت گفته سعادت و سلامت شما و خانواده محترم را از خداوند خواستارم .

ستوان دوم وظیفه ـ مهندس همایون‌پور سردار

با نهایت تاسف در گذشت آقای‌عبداله مشار ابوی جناب آقای محمود مشار ریاست اداره کل حسابداری وزارت دارائی را صمیمانه تسلیت عرض مینمائیم .

فرخ پی ـ پور سعید ـ قوانلو ـ نوزاد ـ تهرانی ـ غفاری ـ عصر آزاد ـ ارشد ـ شروین نیا ـ مقدم ـ حاجی قاسمی

با نهایت تاسف در گذشت ناگهانی و این مصیبت جانگداز را به خانواده های محترم علم ـ فرمانفرمائیان ـ فیروز بخصوص بانو صفیه فیروز تسلیت عرض نموده و بقای عمر بازماندگان را از خداوند متعال خواستاریم

آ ـ ۱۵۵۷۷ شورای امور اجتماعی کارگران‌زن

از شهر ری

جناب آقای امیر اسداله علم

بدین‌وسیله مصیبت‌جانگداز وارده رابه‌آنجناب بانهایت تاثر وتالم تسلیت عرض نموده و خود رادراین غم واندوه شریك می دانیم بقاء عزت و سلامت آنجناب و خانواده محترم را از درگاه ایزد متعال خواستاریم .

شورای مرکزی حزب مردم شهرستان ری ـ حاج علی اکبر افضلی ـ دکتر علینقی کتی ـ مهندس منوچهر سپه‌پور ـ محمود اعتمادی ـ حسن نو جوان ـ احمد خطیبی ـ مرتضی اعتمادی ـ عبداله گودرزی ـ حاج غلامحسین دهقان پور ـ جعفر افضلی ـ حاج نعمت‌اله فلاح ـ سید محمد مهدی کنی ـ محمد قلی و امین خواه ـ علی اصغر افضلی ـ سید مهدی فیروز آبادی ـ حاج اسداله شیرازی ـ ناصر محمدی ـ حاج اصغر کاشانی .

آ ـ ۱۵۵۶۲

فوت جانگداز و ناگهانی بانوی عزیز و دانشمند (بلی خانم)را بجناب آقای علم و بانو خزیمه علم و عموم افراد خانواده ایشان از طرف انجمن معاونت زنان تسلیت میگویم

آ ـ ۱۵۵۸۵ هاجر تربیت

از شمیران

با یکدنیا تاسف و تالم در گذشت بانو بلی علم آن بانوی فاضله و نیکوکار را بخانواده های علم ـ فرمانفرمائیان بخصوص جناب آقای اسداله علم تسلیت عرض مینمائیم وهمگی خود را در این مصیبت بزرك سهیم و شریك میدانیم

از طرف اهالی دزاشیب شمیران **ـ حاج غلامرضا عباسی**

کارکنان شرکت تکنیك

با نهایت تاسف در گذشت ناگهانی بانوی نیکوکار بلقیس خانم علم را بحضور جناب آقای شاهرخ فیروز تسلیت عرض نموده و بقای عمر بازماندگان مرحومه را از خداوند مسئلت دارند .

آ ـ ۱۵۵۹۵

جلسات دواتحادیه ضد کمونیست در آستانه سفر خروشچف

دلائل امریکا برای خودداری از قبول عضویت «سنتو» ازاعتبار افتاده است

دنیاله خبرهای خارجی

واشنگتن ـ یونایتد پرس ـ در هفته های پس از مسافرت«صلح وهمزیستی» خروشچف نخست‌وزیر شوروی به آمریکا دو اتحاد نظامی ضد کمونیستی‌در واشنگتن تشکیل جلسه خواهند داد.

ابتدا وزرای ۸ کشور عضوپیمان دفاعی آسیای جنوب شرقی درنظر دارند پس از تاریخ ۲۸ سپتامبر کنفرانس محرمانه‌ای تشکیل‌دهند تاریخ قطعی این کنفرانس هنوز روشن نیست وبستگی به تحولات مجمع عمومی سازمان ملل متحد دارد که در آن تمام وزرای مذکور به نمایندگی از طرف کشور های متبوع خود شرکت میکنند.

هفته بعد ازآن سازمان اتحاد مرکزی (سنتو) که نام جدیدپیمان دفاعی خاورمیانه موسوم به بغداد میباشدشورای‌سالیانه وزیران خودرا تشکیل خواهد داد . تصمیم به تشکیل هر دو این کنفرانس هاقبل از اعلام مسافرت خروشچف به آمریکا و حمله کمونیستها در لائوس اتخاذ شده بود وبخصوص اوضاع لائوس پیمان سیتو را با نخستین آزمایش نظامی این‌پیمان روبرو میسازد . بهر حال بنظر میرسد که تحولات اخیر مهمترین موضوع مذاکرات این کنفرانس هارا تشکیل خواهد داد. آمریکا با اینکه عضو کامل پیمان «سنتو» نیست در جلسه پیمان شرکت خواهد کرد ولی رسما سمت آمریکا در این کنفرانس «ناظر» خواهد بود.

کنفرانس محرمانه

پس از کنفرانس محرمانه دو روزه پیمان «سنتو» یك جلسه علنی خواهد داشت .

خروج عراق از این پیمان تعداد اعضاء آن را به چهار کشور انگلستان، پاکستان ، ترکیه و ایران تقلیل‌داده‌است.دولت آمریکا سهم عظیمی از مخارج نظامی کشور های خاورمیانه‌ای‌عضو پیمان «سنتو» را می پردازد و بایك یك اعضاء این پیمان تعهدات مستقیم یادسته جمعی دارد.

دولت آمریکا بدلائلی از عضویت کامل در این پیمان خودداری‌کرده است یکی از این دلائل رعایت‌نظر کشور های بیطرف عربی است و تعهدات انگلستان محسوب میشود. مسئولیت مستقیم در منطقه‌ای است که طبق سنن قدیمی جزء منطقه نفوذ انگلستان محسوب میشود. خروج عراق ، امتناع انگلستان از کمك موثر نظامی که عملا تعهدات آمریکا را در این ناحیه افزایش داده و تغییر نظر اعراب در مورد احتیاج به دفاع ضد کمونیستی ممکنست دلائل آمریکا برای خارج ماندن از این پیمان از اعتبار افتاده باشد معذالك‌هنوز نشانی از تغییر سیاست آمریکا مبنی بر عدم عضویت کامل دراین پیمان در دست نیست .

مذاکرات بین‌المللی موجب تسریع انتخابات انگلستان‌شد

نخست‌وزیر انگلستان اظهارداشت آینده صورت بگیرد .بااینکه‌هیچ پارلمانی که‌درماه مه ۱۹۵۵ انتخاب شد .اکنون پنجمین سال عمرخویش در تاریخی که‌از طرف دولت تعیین را میگذراند و قاعدتا بایستی‌انتخابات گردیده وجود ندارد اما باتوجه آینده در پائیز امسال یااوائل سال بمذاکرات بین‌المللی مهمی که در پیش می‌باشد لازم‌بود بمردم این فرصت هرچه زودتر داده شود تا قادر باشند نماینده خودرا درچنین مذاکرات مهمی تعیین کنند .

وزرای‌خارجه دول‌عضو«سنتو» باوزیرخارجه امریکا درباره مذاکرات آینده ایزنهاور ـ خروشچف مذاکره میکنند

آنکارا ـ آمسوشیتد پرس ـ وزیر خارجه پاکستان منظور قادر دیروز پس از ورود به ترکیه با وزیرخارجه آن کشور راجع به مسائل مربوط به سنتو مذاکره نمود.

این دو وزیر در ملاقات دوساعته خود موضوع‌تشکیل شورای‌وزیران خارجه سنتو را در نیویورك مورد بحث قرار دادند.

وزیر خارجه پاکستان با «هرتر» وزیر خارجه آمریکا نیز در باره سنتو مذاکره خواهد نمود.

قبلا نیز وزیر خارجه ترکیه در پاریس با هرتر راجع به نظریات ایران و ترکیه و پاکستان در باره خروشچف مذاکره نموده بود.

پادشاه سابق افغانستان سخت‌بیماراست

پراما ـ شمال ایتالیا ـ رویتر ـ اما ن‌اله ، پادشاه سابق افغانستان که‌اکنون ٦۷ سال دارد د ربیمارستان این‌شهر بستری است و بقراراطلاع وضع مزاجی مشارالیه رضایت بخش نمیباشد . با اینکه در باره بیماری پادشاه سابق افغانستان مطلبی‌منتشر نشده ظاهرا بنظر میرسدکه وی از ناراحتی جهاز هاضمه رنج‌میبرد .

امان‌اله خان درسال ۱۹۱۹بعنوان امیر افغانستان جانشین پدرش‌حبیب‌اله خان شد و پنج سال بعد خودراسلطان خواند .ولی درسال ۱۹۲۹ تاج وتخت خودرا ازدست داد. وی مدتهااست د رایتالیا بسرمیبرد واکنون‌بسرش «نادی» در بیمارستان همراه‌وی می باشد .

آگهی مناقصه خرید آهن

دبیرستان البرز در حدود مقدار ٦۰ تن آهن ساختمانی خودرا طبق برك مشخصات و نمونه که‌در حسابداری دبیرستان موجود است از طریق مناقصه خریداری مینماید پیشنهاد دهندگان بایستی مبلغ چهارهزار (٤۰۰۰۰) ریال بعنوان سپرده بصندوق دبیرستان یا بحساب شماره ۱۰۵۵ بانك‌ملی ایران درشعبه فردوسی پرداخت و قبض مربوطه را ضمیمه پیشنهاد خود نموده و حد اکثر تا آخر وقت اداری چهارشنبه ۲٤ شهریور ماه ۳۸ پیشنهاد مربوطه را بدفتردبیرستان در مقابل اخذ رسید تسلیم‌دارد.پیشنهادات‌رسیده‌درساعت ۱۰ روز پنجشنبه ۲۵ شهریور ۳۸ در دفتر دبیرستان درکمیسیون مربوطه باز و رسیدگی خواهد شد .

دبیرستان در رد و یا قبول‌هریك از پیشنهادات مختار میباشد .

رئیس دبیرستان البرز

تهران ـ مسجد سلیمان ـ مشهد

فرهنگی ـ ورزشی

فاتحین مسابقات پینک‌پنک تیمی قهرمانی کشور

مسابقات فینال پینک پنک تیمی قهرمانی کشور روز گذشته خاتمه پذیرفت و تیمهای برنده بشرح‌زیر انتخاب شدند :

تیم تهران مرکب از آقایان ، اصلاحچی ، تهرانی ، آرمن، زیاری، نیری ، با ۱۸ امتیاز اول ـ تیم مسجد سلیمان مرکب از آقایان، استوار ـ عناوین ـ احمدی با۱۵ امتیاز دوم و تیم مشهد مرکب از آقایان حکمی ، مدرس زاده ، انصاری با ۱۲ امتیاز سوم .

انفرادی

ضمنا مسابقات انفرادی قهرمانی کشور با شرکت ۵۴ قهرمان از روز گذشته آغاز گردید در نتیجه ۱۶ نفر آقایان ابراهیم زاده ، مراد سلطانی ، قربانی ، حیدری ، علوی ، صالح پور ، بزرگ زاده ، مدرس زاده ، زیاری ، استوار ، میخك ،سیفی ، حکمی ، کرلـو ، بپای فینال مسابقات رسیدند .

مسابقه فینال این ۱۶ قهرمان بطور یك حذفی بعد از ظهر فردا انجام میگردد .

دوبل

مسابقات دوبل قهرمانی کشور نیز از دیروز آغاز شد و فینال این مسابقه با فینال انفرادی بعد از ظهر فردا در سالن محمد رضاشاه پهلوی انجام میگردد .

لازم است متذکر شویم که تیم تهران برای هشمین سال بمقام قهرمانی کشور نائل میشود وتیم مسجد سلیمان برای بار دوم‌بمقام قهرمانی دوم کشور .

ضمنا در مسابقات انفرای‌قهرمانان شهرستانی سه قهرمان تهران را خارج کرده‌اند .

تنیس قهرمانی کشور

درمسابقات تنیس‌قهرمانی کشور که باشرکت ۳۸ قهرمان از ۷ شهرستان آبادان۔ اهواز ـ مسجد سلیمان۔ تهران ـ کرمانشاه۔ تبریز در استادیوم امجدیه انجام میگیرد آقایان دیلمی، جاسم‌زاده ، لیائی واکبری بپای فینال رسیدند .

بانوان

درقسمت مسابقات قهرمانی بانوان ۸ نفر از تهران و شهرستانها شرکت داشتند ودرنتیجه دوشیزگان اکبری و آوانسیان ازتهران بپای فینال مسابقات رسیدند .

فینال مسابقات بانوان و آقایان ازساعت سه‌ونیم‌بعد از ظهر فردا دراستادیوم امجدیه انجام خواهد گرفت

مشت زنان بهند میروند

چون قرار است در نیمه اول‌آبان ماه تیم ملی بکس ایران بکشورهند مسافرت نماید و فدراسیون بکس کشور علاقمند است که قهرمانان شهرستانها نیز بتوانند از ایـن موقعیت استفاده نموده و نیروی خودرا در یك مسابقه انتخابی بـه مرحله‌آزمایش در آورند، ازاین جهت دونفر از اعضای فدراسیون بکس کشور آقایان ، مهندس‌اعتصام و محمد نادری ازاول مهر ماه برای برگزاری یکدوره مسابقات دوره‌ای بین شهرستانهـای تابعـه استـان خوزستان که دارای بکسور های بالارزش و طراز اول میباشد اعزام میشوند . قهرمانان انتخابی دوز۱۵ مهر ماه برای شرکت در مسابقات انتخابی و قهرمانی کشور بتهران اعزام خواهند شد . هزینه رفت وآمد قهرمانان ومدت سه‌روز اقامت آنان در شهرستانها بعهده تربیت بدنی شهرستانها میباشد فقطوسائل استراحت قهرمانان بعهده شهرستان خرمشهر خواهد بود.مسابقات در هفت وزن انجام میشود زیرا در دعوتنامه خارجی فقط۷وزن ازایران خواسته شده است .

آموزشگاه خدمات اجتماعی

امتحان ورودی آموزشگاه خدمات اجتماعی ساعت ۸صبح روز شنبه بیستم شهریور ماه درسالن‌دبستان فردوسی درخیابان تخت جمشید انجام خواهد شد .

مراسم اختتام کلاسهای تابستانی دانشسرایعالی

ساعت شش بعد ازظهر دیروزبه مناسبت اختتام کلاسهای‌تابستانی دانشسرای عالی مراسمی با حضور وزیـر فرهنگ و اعضای شورای دانشگاه و اساتید دانشسرای عالی و روسای ادارات وزارت فرهنگ در محل دانشسرای‌عالی بر گزار شد.

ابتدا آقای دکتر بیژن استاد دانشسرای عالی‌و سرپرست کلاسها گزارش کاملی از وضع کلاسها باستحضار مهمانان رسانید آنگاه آقای دکتر فاطمی مدیر کل فنی وزارت فرهنگ از وزیر فرهنگ تقاضا کرد که بدانشجویانی که از کلاس فارغ التحصیل شده‌اند اجازه داده شود سال آینده نیز از این کلاسها استفاده کنند.

سپس آقای دکتر مهران وزیر فرهنگ طی بیاناتی‌ازتشکیل مراسم مزبور اظهار خرسندی کرد .

در خاتمه نماینده دانشجویان از اولیای دانشسرای عالی اظهار تشکر کرد و مراسم ساعت ۸ بعد از ظهر تمام شد.

براثر اختراع یك ایرانی
آب سربالا میرود

آقایان یزدانفرمعاون وزارت فرهنگ کوثری مدیر کل فرهنگ تهران و دکتربنائی مدیر کل امور تربیتی از دستگاه جدیدی که اراضی‌منظریه را مشروب می کند بازدید کردند . این دستگاه توسط آقای شاهچراغی سرپرست آموزشگاه های علوم طبیعی دبیرستان های شیراز اختراع شده و بنام دستگاه «آبیار خود کار» به ثبت رسیده است . دستگاه مزبور بدون احتیاج به برقو سوخت و کمك انسان شبانه روز کار می کند و آب جاری را از نقاط پست با فشار به بالا میراند واراضی فوق قنات یا رودخانه را مشروب میسازد . وزارت فرهنگ از دستگاه مزبور برای مشروب کردن اراضی مرتفع منظریه استفاده می نماید .

تهران براهواز پیروز شد

طبق گزارش تلفنی خبرنگارما از تبریز سومین وچهارمین مسابقه فوتبال قهرمانی کشور بین تیمهای فوتبال تبریز واصفهان ـتهران‌و اهواز باحضور عده زیادی از شخصیتهای مهم تبریز وروسای دوایر دولتی وشخصیتهای ورزشی و علاقمندان دراستادیوم ورزشی باغشمال انجام شد .مسابقه تبریز ـ اصفهان یك بریك مساوی ومسابقه‌تهران۔ اهواز یك برهیچ‌بنفع تیم فوتبال تهران پایان یافت .پنجمین مسابقه بعداز ظهر فردا بین تیمهای اصفهان واهواز وآخرین مسابقه نیز بعداز ظهر جمعه بین تیمهای تهران و تبریز انجام میگردد .

برندگان مسابقات شنای زرین‌کلاب

در مسابقات شنای زرین کلاپ برندگان اول ودوم بشرح زیر اعلام شدند .

درکرال سینه‌آقایان :
«جان مك‌رلندز» و «نیتوبون» خردسالان
یوسف تمرز و کورس احمدی کرال سینه خانمها : «این مك‌رلندز» و«لختی‌نایت هاور» قورباغه آقایان .رافیك آوانسیان اطریش.
قورباغه خانمها : ژرگیس کلانتر وفرانسیس اطریش.

بازگشت بوطن

آقای دکترعلیرضاابری که‌پایان نامه پزشکی خودرابادرجـه بسیار خوب ازدانشگاه بزرك «مانیس»واقع درآلمان غربی گرفته وبـناباصرار رئیس دانشگاه بـرای اداره امور پزشکی وجراحی یکی‌از بیمارستان های بزرك مانیس استخدام شده‌بود ازاین‌شغل صرفنظر کرده بایران بازگشت .

درسازمان پیشاهنگی

آقای جلیل کتیبه‌ای بریاست اداره انتشارات و تبلیغات سازمان پیش آهنگی ایران ومدیر مجله پیش آهنگی و آقای صدری میرعمادی سردبیر مجله پیش‌آهنگی باحفظ سمت قبلی بمعاونت اداره انتشارات و تبلیغات سازمان پیش‌آهنگی‌ایران منصوب شدند .

۳۰۳۵۶۹
تلفن مستقیم سرویس حوادث اطلاعات

تاریکی شب حریقی برپا کرد

که درآن دوکارگر ویك افسر ارتش مجروح شدند

دیشب حریقی دراتوسرویس‌خاقانی واقع‌در خیابان شاهرضا دروازه‌دولت رویداد که‌در نتیجه آن‌دونفـر از کارگران اتوسرویس ویك افسر ارتش مجروح شدند وخساراتـی باتوسرویس وارد آمد متصدی‌اتو سرویس درباره علت حریق گفت .

ساعت هشت دیشب دردفتر خـود نشسته بودم که‌غفلتا بصدای فریاد کارگران ازجای خود بلند شدم و باکمال تعجب مشاهده کردم که چاله‌سرویس که‌پراز روغن‌وبنزین وسایر مواد محترقه بـود آتش گرفته واتومبیلی که‌برای سرویس روی چاله بود نیز طعمه حریق‌شده است بلافاصله جریان را باداره آتش‌نشانی شهرداری اطلاع‌دادیم‌و وخودم هم‌باکمك کارگران مشغول اطفاء حریق شدم.دونفر ازکارگرها بنام روپیك واندرانیك وصاحب اتومبیل سواری که‌درداخل چاله مشغول خاموش کردن حریق بودند مجروح شدندکه‌بلافاصله کارگران مجروح رابه‌بیمارستان هزارتختخوابی منتقل کردیم دراین‌موقع مامورین اداره آتش نشانی سررسیده وحریق را خاموش کردند .

تاریکی شب وقوطی کبریت

حریق‌ازبی‌مبالاتی یکی‌ازمشتریان اتوسرویس ایجاد شده بود زیرا دیشب آقای سروان شاهپورجاوید پور که‌مدتی‌بوداتومبیلش درسرویس بود برای بردن اتومبیل خودمراجعه کرد وباوجواب‌داده‌شد که‌اتومبیل هنوز تمام‌نشده ودرچاله اتوسرویس است آقای جاویدپور برای دیدن اتومبیل خودبطرف چاله‌حرکت کرد وچون هوا تاریك‌بود ونمیشد داخل چاله اتوسرویس‌رادید آقای‌جاوید پور باروشن کردن یك کبریت داخل چاله پرازروغن وبنزین شده ودرنتیجه حریق ایجاد شده‌است‌در این‌حریق‌خودآقای‌سروان جاویدپور هم مجروح شده‌بود که‌به‌بیمارستان شماره یك ارتش منتقل گردید . طعمه حریق شد که با عملیات مامورین اداره آتش نشانی‌حریقها خاموش گردید.

فردا محاکمه پسری‌که مادرش را هلاك‌کرده شروع میشود

فردا محاکمه ابوالفضل مهابادی جوان ۱۷ ساله ای که چندی قبل مادر خودرا کشته بود در شعبه ۹دادگاه جنحه بریاست آقای دکتر وثوقی شروع میشود .

بقراریکه خبر نگار ما کسب‌اطلاع کرده متهم از دادگاه تـقاضای تعیین وکیل کرده واین در خواست مورد قبول واقع شده و فردا یکی ازوکلای مدافع دفاع ویرا عهده‌دار خواهد بود .

تقاضای ضرر و زیان

خبری که خبر نگار مابدست آورده حاکیست که پدر ابوالفضل مهابادی بخواسته پسرش و رضا معمار (که مدعی است با همسر مقتول وی روابطی داشته) مبلغ هزار ریال تقاضای ضرر و زیان کرده وعرضحالی‌تسلیم دادگاه‌نموده است .

خبرنگار ماااظهار نظرمیکند چون مدافعات وکیل مدافع متهم مفصل است انتظار میرود بر خلاف معمول شعب‌دادگاه های جنحه کاررسیدگی در یك جلسه ختم نشده و ادامه دادرسی بروز شنبه موکول گردد.

اسکناس ده تومانی سند مرك سیدحسن بود

عصر دیروز مردی بنام‌سیدحسن فرزند سیدمحمد که درداخل‌چاه منزلی واقع درخیابان صاحب جمع کا رمیکرد در اثرگاز چاه مسموم شده ودرگذشت .

سیدحسن بعداز اینکه مبلغ صدریال از صاحب خانه‌گرفت وسائل کار را آماده کردکه بداخل چا هبرود ولی هنوز چندمتری داخل چاه نشده بودکه احساس سنگینی و نفس تنگی کرد وخواست ا زاین صد ریال گذشته واز چاه بیرون بیایدولی دیگر دیرشده بود سیدحسن فریادی کشیده بداخل چاه سرنگون شد،صاحب خانه چند دقیقه تلاش کردکه سیدحسن را ازچاه نجات دهدولی چون موفق نشد بلافاصله همسایه هاوپلیس را بکمك طلبید و بالاخره بعداز یك ساعت مامورین اداره آتش نشانی شهرداری باوسائل لازم جنازه سیدحسن را ازچاه بیرون‌آوردند وباداره پزشك قانونی فرستادند.

رستوران‌فروشگاه فردوسی بدستور وزارت‌بهداری تعطیل‌شد

در چند روز گذشته عده‌ای‌از خوانندگان بما اطلاع دادند بستگان آنها که در رستوران‌فروشگاه فردوسی غذا صرف کرده بودند دچار مسمومیت‌شده‌اندودونمونه از شکایات رسیده درشماره پریروز چاپشد این شکایات مورد توجه وزارت بهداری قرار گرفت ودیروز رستوران فروشگاه فردوسی تعطیل‌شد.

وزارت بهداری ضمن اطلاعیه‌ای تعطیل رستوران‌فروشگاه را بعلت عدم رعایت‌بهداشت ونظافت ذکر کرده ودر اطلاعیه اضافه شده‌است بدستور وزیربهداری متصدیان متخلف رستوران تحت تعقیب‌قانونی قرار گرفته‌اند .

مامورین آگاهی بدنبال کشف یك حادثه جنائی

جنازه شاگردراننده‌ای درراهروی شعبه تصادفات بهداری شهربانی پیداشد

رئیس آگاهی میگوید : مرتکبین این حادثه شناخته ودستگیرمیشوند ولی اگر خودرا معرفی کنند در مجازات آنها تخفیف داده خواهدشد

ساعت۶ صبح دیروز جنازه جوانی که در حدود ۲۵ سال داشت در کنار راهروی اداره بهداری شهربانی که ازچندی قبل بمحل سابق کلانتری۹ در میدان سپه منتقل شده است کشف شد .

چگونگی کشف این جسد که از اولین ساعت کشف بوسیله خبرنگار ما دنبال شده باین شرح بوده‌است:

جنازه در کنار پله

ساعت ۶ صبح موقعی که یکی‌از رانندگان کشیك آمبولانس بهداری شهربانی بنام مهدی پس‌از خاتمه کشیك خودبهداری را ترك میکرد درسمت چ پ‌پله‌وراهرو بهداری‌چشمش بجنازه‌ای افتاد وبلافاصله جریان را باطلاع مامورین بهداری شهربانی وکلانتری ۹رسانده ابتدا با توجه باینکه در تمام ساعات شبانه روز مصدومین و مجروحین حوادث‌مختلف برای معاینه باداره بهداری شهربانی مراجعه میکنند تصور میشد این جوان نیز بمنظور معاینه ببهداری شهربانی آمده ونیمه‌رمقی داشته وبراثر شدت جراحات ویاضعف‌مفرط نتوانسته از پله‌های بهداری بالا برود ولی با مختصر معاینه ظاهری ومشاهده خونریزی کف راهرو معلوم شدچند ساعتی ازمرك این جوان میگذرد .

وضع‌ظاهری

این جوان که در لحظات اول هویت وی‌آشکار نبود شلواری آلوده‌بروغن اتومبیل برنك قهوه‌ای ویك پیراهن رکابی برتن و یك‌جفت کفش‌مستعمل که کف آن لاستیکی بودبپاداشت .

محتویات جیب متوفی

ساعت هشت صبح دیروز آقای‌نورزاد کارمند شعبه اول آگاهی از محل حادثه وجنازه معاینه بعمل آورد دربازرسی بدنی‌که از جنازه بعمل آمد یك‌دفترچه بغلی کوچك آبی رنك‌و یك برك خاتمه خدمت باعکس بنام حسین حیدرزاده و یك‌قوطی کبریت ویك دستمال مستعمل ودو قطعه عکس مربوط بیك دختربچه بدست آمدکه عینا صورت مجلس گردید .

درمیان مطالبی که دردفترچه‌نوشته شده بود شماره شورلت ۱۳۲۶ بچشم میخورد که پس از مراجعه مامورین آگاهی باداره راهنمائی معلوم شد این اتومبیل متعلق به شخصی بنام طبییان میباشد که‌درخیابان‌غفاری‌شغل آزاد دارد .

مقتول شناخته شد

مامورین آگاهی سپس درگاراژ های مختلف تهران مشغول جستجو شدند و کلیه صاحبان گاراژها را با جنازه مواجهه دادند تا اینکه اسداله داود راننده گاراژ بهادری در خیابان ری جنازه را شناخت و گفت این جنازه متعلق به حسین حیدر زاده شاگرد راننده است‌او اهل سیر جان کرمان میباشد ودر تهران کسی را ندارد .

در کرمان دائی او کربلائی‌اسداله ذغالفروش در میدان باغ کرمان ذغالفروشی دارد . حسین روی کامیونهائی که‌در جاده‌های کرمان۔ بندر عباس و رشت رفت و آمد میکند ، کار میکرده است .

حادثه رانندگی بود ؟

بدستورسرهنك‌قریب رئیس‌آگاهی جریان واقعه تلگرافی به کرمان مخابره شد تا کربلائی اسداله‌دائی مقتول کار فرمایان و مالکین کامیونهائیکه حسین نزد آنهاکار میکرده است معرفی کند .

مامورین شهربانی عقیده دارند که این شخص در خارج از شهر تهران در حادثه‌ایکه بیشتر باید حادثه رانندگی باشد مجروح‌شده و عده‌ای اورا برای معالجه به‌تهران آورده ولی‌وقتیکه به بخش‌تصادفات بهداری شهربانی واقع در میدان سپه رسیده‌اند حسین را مرده یافته و برای اینکه مجازاتی‌برایشان تعیین نشود جنازه حسین را کشان کشان بزیر پلکان اداره تصادفات بهداری رسانیده و متواری‌شده‌اند.

تخفیف در مجازات

آقای سرهنك قریب بخبر نگار ما گفت با مدارکی که بدست مامورین افتاد بزودی مرتکبین‌این حادثه و یاکسانیکه جنازه را به بهداری شهربانی آورده‌اند دستگیر میشوند ولی اگر آنها شخصاخود را به آگاهی معرفی کنند در مجازاتشان تخفیف داده خواهد شد.

تحقیقات مامورین آگاهی تاشناخته شدن مجرمین ادامه دارد .

راهروی شعبه تصادفات بهداری شهربانی که جنازه در آن افتاده بود قسمتی از جنازه در عکس دیده میشود

حوادث و وقایع

یك راننده تاکسی خودکشی کرد

عباس قبلا چندبار خودرا مسموم‌کرده بود۔ پزشك قانونی اظهار نموده که متوفی مبتلا باختلال حواس بوده است.

عباس درویش

ساعت پنج و سی دقیقه صبح امروز پاسبان شماره ۱۰۸۰ مامور کلانتری ۱۵ بکلانتری اعلام کرد که جوان ۳۰ ساله ای در یکی‌از خانه های واقع در صابون پزخانه کوچه حافظ خود را بدار آویخته است .

بدنبال این گزارش از طرف کلانتری چند تن مامور بمحل مذکور رفتند و بلافاصله جریان باطلاع دادسرا و پزشگی قانونی اعلام گردید و آقایان دکـتر مصطفوی پزشك قانونی وخلیقی بازپرس کشیك در محل حاضر و از جنازه معاینه بعمل آوردند .

در بازدیدی که خبرنگار ما از محل حادثه نمود معلوم شد این جوان دارای همسر و چهار فرزند می باشد .

سابقه خودکشی

هویت این جوان بموجب اوراقی که در جیب داشت بنام عباس درویش فرزند صادق اعلام گردید . بقرار اظهار کسانش عباس کـه راننده تاکسی بود چندین بار در صدد خودکشی بر آمده و با تریاك خود را مسموم ساخته بود ولی براثر اطلاع ساکنین منزل و بستگانش نامبرده در بیمارستان تحت معالجه قرار گرفته و از مرك نجات یافته بود .

سرووضع ظاهری عباس در حالی که خود را با طناب بدار آویخته بود نسبتا مرتب ولی وضع اطاق مسکونی و زندگی وی چندان مناسب نبود .

اختلال حواس

آقای دکتر مصطفوی پس از معاینه اظهار داشت :اقدام بخودکشی این مرد بیشتر ارتباط با یك‌اختلال روحی داشته زیرا با قصد کامل و تصمیم قبلی دست بخودکشی زده است .

خلاصه چند خبر

*دیروز درخیابان نیاوران موتور سیکلتی با عابری بنام حاج محمد فوقانی تصادف کرد .

مصدوم به بیمارستان سینا منتقل شد و فرامرز راننده موتوسیکلت از کلانتری بدادسرا اعزام گردید .

***یك هفته است شاگرد کفاش ۱۶ ساله‌ای بنام رسول‌امین هرندی گمشده و بستگانش در جستجوی او میباشند .**

*شعبه ۲۹ دادگاه مردی بنام‌حسن همتی فرزندحسین را بدوماه‌حبس محکوم کرد محکوم چندی قبل قالپاق های اتومبیلی را دزدیده و هنگام فرار دستگیر شده بود .

***امروز مـامورین ژاندارمـری تهران‌نو یك مرکز تهیه شیره و تریاك را با وسائل کامل‌درخیابان فرح آباد تهران نو کشف کرده و دائر کنندگان آنرا باسامی‌عزیزاله وهمسرش حریه دستگیر کردند . بدستور آقای ستوان صلاحی متهمین با دیگهای بزرك شیره‌باداره مبارزه با مواد مخدره فرستاده‌شدند.**

علاوه بر حریقی که دیشب در خیابان شاهرضا رویداد دیروزدر منزل آقای نقی خانی روبروی گذر وزیر دفتر و منزل آقای حسن پسیان در خیابان ایران مهر نیز

دزد نقابدار !

اسدالله جوانی‌که فریب سارقی را خورده باتجهیزات‌کامل!

دیشب جوان ۱۶ ساله ای که نقاب سیاه زده و با کمند وچراغ قوه قصد سرقت از منزلی داشت دستگیر شد .

ساعت یك و نیم صبح امـروز ساکنین خیابان گرگان وپاسبان پاس آن خیابان جوانی را که‌نقاب سیاهی بصورت داشت و کمندبلند سیاهی نیز بکمر بسته بودوچراغ قوه ای هم بدست داشت و در حال فرار بود دستگیر کردند و به کلانتری ۱۳ آوردند .

این جوان ابتدا خود را حسن معرفی کرد ولی بعد گفت اسم او اسدالله است . اسدالله در بازجوئی گفت : سارق سابقه داری ازچندی قبل مرا گول زده و پس از مدتی تعلیم دیشب برای اولین بار بـا تجهیزات کامل (نقاب و کمند و چراغ قوه) مرا با خود برای کار برد . ما برای دستبرد منزل استاد امان الله معمار را که‌شخص‌متمولی است در نظر گرفتیم و باتفاق هم بحوالی منزل او رفتیم و پس از مطالعات لازم نقشه دستبرد راطرح کردیم و برای اجرای منظور خود در گوشه ای مخفی شدیم تا هم استراحت کرده باشیم و هـم خیابانها خلوت شود . یکی دو ساعت بعد مشغول کار شدیم ، نقاب را بصورتمان زدیم ولی‌ناگهان شخصی بما حمله کرد . «استاد» من که اسمش را نمیدانم فرارکرد و من دستگیر شدم .

در سالن سینما کریستال
فیلم بی‌سابقه ـ شگفت ووسوسه‌انگیز۔ اقتباس ازافسانه‌های قدیم مردم کوبا
یامبائو (رنگی ـ دوبله بفارسی)
باشرکت:
نینون سویلا ـ رامون گی ـ روزا النادورژل
شروع: ۱۰٫۳۰ صبح۔ ۲٫۳۰۔ ۴٫۳۰۔ ۶٫۳۰ و۸٫۳۰ بعدازظهر.

در تراس سینما کریستال
اثر جاودانی و کلاسیك عالم سینما
از دست رفته
باشرکت:
جنیفر جونز ـ مونت گمری کلیفت ـ جینو چروی
بکارگردانی هنرمند معروف: ویتوریو دسیکا شروع: ۷ـ۹ بعدازظهر
آ ـ ۲۰۳۱۰

فرداعصر ـ شماره مخصوص

بقیه از صفحه اول

از فروشندگان روزنامه درمقام آن‌نخواهندبودکه دربرابرتحویل روزنامه ومجموعه اضافه‌برقیمت‌مقرر (پنج‌ریال) چیزی‌مطالبه‌نمایند.

حالا اگر خواننده‌ای باچنین عملی روبرو شد تمنا میشود از خرید روزنامه‌خودداری‌فرموده روز های بعد (جمعه وشنبه)بشعبه تك فروشی اطلاعات د رمحل اداره مراجعه فرمایند .

***

شماره‌مخصوص ما حاوی مطالب مفید وسرگرم کننده و تاریخچه۳۴ سا ل‌کشور میباشد ومیتواند مورد مراجعه‌واستفاده قرا رگیرد و نگاهداری آن خالی از فایده‌نخواهد بود .

دربخش چهره‌ها به قیافه های جالب و گوناگونی از شخصیت ها برخورد می‌کنید که کاملا تازگی دارد یکی ازوزیران‌کابینه۳۴ سال پیش کودکی دوساله وشیرخوار بوده که‌اکنون دردیف‌اعضای جوان فعال وکاردان دولت‌میباشد همچنین محصلینی را ملاحظه خواهید فرمود که هریك امروز مصدر کارهای بزرك کشورمیباشند این بخش بخوبی نشان‌میدهد که‌ازوجود جوانان بیشتر از پیران در مصادرعالی استفاده میشود .

سرمایه درخدمت فرهنك

بقیه از صفحه اول

قدردانی نمود وگفت من‌اطمینان دارم که آینده‌این موسسه درخشان موفقیت آمیز است من ازمساعدت آقایان بازرگانان و رئیس اطاق بازرگانی برای کمك بفرهنك کشور و تربیت جوانان مستعد و باارزش کشور بنوبه خودم کمال تشکر رادارم. سپس رئیس‌دانشگاه نیز ازاین اقدام بازرگانان اظهار قدردانی کرد وگفت من‌در سال قبل وقتی باروپا میرفتم درهواپیما ازاین فکر آقای وکیلی مطلع شدم واکنون خوشوقتم که‌میبینم درظرف یکسال‌بمرحله عمل درآمده است .

بعد آقای وکیلی اظهارداشت . ماهمه درمقابل امنیت واستفاده‌ای که از کشور خود مینمائیم وظیفه داریم که‌درراه ترقی وتعالی آن کوشش کنیم بهمین علت یکی از راه های کمك‌راتقویت‌دانش وفرهنك کشور تشخیص‌دادیم وبرا ثربیرو. ی ءازمنویات شاهنشاه خود مقداری‌از ثروت‌وسرمایه خود راوقف تعالی فرهنك نمودیم دراین مورد باید عرض‌کنم موسسین این موسسه معتقدند که تازه اولین قدم را برداشته‌اند وامیدوارند که‌باکمك فرهنك دوستان برنامه‌های بزرك خودرا که‌تاسیس بانك دانشگاه‌و دانشگاه ملی‌است بزودی جامه‌عمل بپوشانند . آنگاه طبق‌دستور جلسه انتخابات اعضای هیئت رئیسه شورا بعمل‌آمد . آقایان وزیرفرهنك و رئیس دانشگاه بسمت نواب رئیس وحاج‌سید محمود لاجوردی وسلیمان وهاب‌زاده بسمت‌دبیران شوراانتخاب شدند آنگاه پنج‌نفراعضای هیئت مدیره که‌اداره کنندگان موسسه خواهند بود بشرح‌زیر انتخاب‌شدند. آقایان سناتور علی وکیلی، محمد مهدی‌لاری، محمدجواد حریری ، عبداله مقدم وعلی اصغر ناصحی

جلسه مقارن ساعت شش‌ونیم‌خاتمه یافت. امروز آقای‌وکیلی بخبرنگار ما گفت که‌مادرحال حاضر بدون تحمیل کوچکترین خرج‌اداری به موسسه کاررا شروع میکنیم و اداره آنرا اعضای اطاق بازرگانی افتخارا انجام خواهند داد وکمك مادی به‌دانشجویان نیزاز اول‌سال آینده شروع خواهد شد .

بیانیه جمعیت دفاع ملی

بقیه از صفحه اول

طبقات مختلف مردم ـ بازرگانان ـ اصناف ،پیشه‌وران ،کارگران بابروز احساساتی که از خلال آن بارقه ایمان واعتقاد متجلی بود در میتینك عظیم مسجد شاه بپاوه گوئیها و خیال پراکنیهای بیگانه جواب قاطع و دندا نشکن دادند و به ثبوت‌رساندند که بازی کردن با احساسات ملی و اعتقادات مذهبی چنین ملتی مشت بر سندان کوبیدن است. ازمردمیکه روح وفکرشان به خلیفهٔخدا پرستی وزیور وطندوستی آراسته است البته جز اینهم انتظار نمیرفت که در صف‌متحد ومتشکل وفشرده‌ای تحت یك‌شعار که شعار واحد ملت ایران است‌گرد هم آیند و یکدل و یکزبان فریاد برآورند «پیوند ملت ایران باشعائر ملی وسنن مذهبی خودناگسستنی‌است»

جمعیت دفاع ملی لازم میداند بنام بازرگانانو اصناف که مبتکراجتماع عظیم و میتینك ملی مسجد شاه بوده‌اند از جمیع صنوف وطبقات‌ومردم از کارگران از پیشه‌وران و مردم محلات شهر واعضای محترم انجمن های محلی که باجتماع عظیم مسجد شاه پیوسته و احساسات مذهبی و ملی خودرا بشایسته ترین وجهی ابراز واظهار مینمودند سپاسگزاری کند. باشدکه در سایه اتفاق لایزال و اتحاد بی زوال ملت ارجمند ایران همای سعادت همواره بر سر این مرز و بوم بال گسترد وتاچشمه خورشید جهان افروز برفراز گیتی میتابد نا م‌ایران و شاهنشاهی ایران پایدار وبرقرار بماند »

گشایش شعبه‌بانك‌پارس‌در رشت

بقیه از صفحه اول

ازوجود امنیت و رفاه عمومی که موجب گشایش و فعالیت موسسات اقتصادی وصنعتی و غیره در سرتاسر کشور میباشد و همچنین تاریخچه مختصر بانك پارس و رهبری آن تحت نظارت جناب آقای سناتور نیکپور و مدیریت جناب آقای دکتر محمد نصیری ایراد نموده و بحضار خیر مقدم گفت .

سپس آقای منوچهر نیکپور معاون کل بانك پارس طی سخنان موثری برنامه مفید بانك و روش اصولی آنرا برای مدعوین تشریح و شعبه بانك رادر رشت بنام نامی شاهنشاه ودر میان شور و شعف بی سابقه اهالی رشت افتتاح نمودند .

آنگاه آقای نقابت فرماندارورشت باابراز خوشوقتی از اینکه بازهم بنام شهریار معظم ایرانی یك‌موسسه اقتصادی دیگر فعالیت خود را دررشت آغاز نموده است گشایش شعبه را تبریك گفته و پس از ایشان آقای کریم نصرتیان از طرف بازرگانان رشت بیاناتی حاکی ازمسرت و استقبال مردم از بانك پارس و اعتماد آنان بمدیران و گردانندگان این موسسه مفید اقتصادی ایراد داشتند .

بقرار اطلاع کمتر موسسه‌ای در بدو گشایش با چنین استقبال گرمی که اهالی رشت از شعبه بانك پارس بعمل آورده‌اند مواجه شده است .و تعداد حسابی که در نخستین روز از طرف مردم باز شده موید این نظر میباشد .

روز شانزدهم شهریور آقای نقابت فرماندارورشت طی‌یك‌ضیافت خصوصی پذیرائی گرم و شایانی ازآقای منوچهر نیکپور معاون کل بانك پارس بعمل آوردند .

طرح جدید مربوط به سد لتیان

درجلسه اخیرا شورایعالی اقتصاد طرح جدید سازمان آب تهران مربوط بمناقصه بین‌المللی‌سدلتیان‌مطرح شد. در این طرح شرایطی برای احداث سدلتیان پیشنهادشده که‌مورد موافقت شورا قرار گرفت و قرار شد که طبق شرایط مندرج و براساس قانونی که‌از مجلس گذشته‌است سازمان آب تهران اقدام نماید. سازمان آب معتقد به احداث فوری سدلتیان میباشدبهمین‌علت احتمالا تاچند روز آینده طرح تصویبی بمورد اجرا گذارده میشود .

آخرین تغییرات برنامه سینماها

سینما رویال

برای شما هم اتفاق می‌افتد ـ با شرکت : جودی هالیدی ـ جك‌لمون ـ شروع: ۳۰ و ۱۰ صبح ـ ۳ ـ ۵ ـ ۷ و ۹ بعد از ظهر .

سینما مشعل

شاهزاده دلیر (رنگی ـ بزبان هندی) شروع : ۳۰ و ۱۰ صبح ۳۰ و ۲ ـ ۳۰ و ٤ ـ ۳۰ و ٦ و۳۰ و ۸بعد از ظهر .

نمایندگی کارفرما

آقای غلامعلی پرویزی بعنوان نماینده کارفرما برای مدت‌دوسال بعضویت اصلی شورای عالی کار انتخاب شده‌اند.

تبریکات

انتصاب جناب **آقای حسن ماستر آشتیانی** که یکی از افراد مبارز وشاهدوست می باشد بسمت شهردار آشتیان تبریك عرض نموده و موفقیت ایشان را در راه اینانجام وظیفه خطیر خواستاریم .

حاجی‌ابراهیم شعبانعلی ـ حاجی‌علی‌توسلی ـ حاجی‌محمد علی‌توکلی ـ حاجی‌محمودنوری ـ حسین شعبانعلی.

آ ـ ۱۵۵۶۷

انتصاب آقای دکتر جعفر قدسی نایب رئیس سندیکای دندان پزشکان را بمعاونت بهداری کل بیمه به هیئت مدیره شرکت بیمه ایران تبریك میگوید موفقیت همکار ارجمند را خواهان است .

آ ـ ۱۵۵۱۳ **سندیکای دندان پزشکان ایران**

انتصاب جناب آقای حسن آشتیانی را که یکی‌ازخدمتگزاران صدیق وواقعی ملت ایران است بسمت شهردار شهر آشتیان‌تبریك عرض نموده و امیدوار است که در ظل عنایت‌پروردگار و تحت‌توجهات اعلیحضرت همایونی در انجام خدمات عام‌المنفعه موفقیت کامل حاصل نماید .

غلامحسن نعیم آبادی ـ فیض الله چنگیزی آشتیانی ـ نظرالله چنگیزی آشتیانی ـ حسن صلاحی ـ غلام ایوب یدالله خوش دانش ـ علی اسکندر سرخونی

هتل رستوران مایسن

روزهای جمعه علاوه برغذاهای فرنگی چلوکباب‌برگ جزومنو میباشد منوی کامل ٦٥ ریال نشانی خیابان زاهدی (فیشرآباد تلفن ٤٦٥٣٤ـ٤٢٩٠١)

آ ـ ۲۰۳۰٤ (آگهی زهره)

حسابداران

بقیه از صفحه اول

حسابداران قسم خورده قرارگرفته است در موسسات ایرانی مشغول کار هستند، عده‌ای‌از این‌حسابداران دربانك‌ملی و شرکت‌ملی نفت‌انجام وظیفه میکنند که پس ازتصویب آئین نامه از این اشخاص استفاده خواهد شد و همچنین حسابدارانی که مشمول شرائط آئین نامه‌باشند پس از انجام تشریفات « گواهی حسابدار قسم خورده» دریافت‌خواهند داشت .

آئین نامه حسابداران

طبق اطلاع خبر نگار ما هیئت بازرسی کل کشور مامور وزارت دارائی اکنون مشغول رسیدگی‌به دفاتر شرکتهای بزرك میباشد و برای اظهار نظر در مورد دفاتر و اسناد شرکت های بازرگانی که تحت رسیدگی واقع نشده‌اند از حسابداران قسم خورده استفاده میشود .

در هیئت بازرسی

یك مقام هیئت بازرسی کل‌کشور امروز گفت : بمنظور تعقیب حساب سازی بعضی از شرکتهای‌تجارتی وجود حسابداران‌قسم خورده‌ضرورت داشت و بزودی از حسابداران مزبور برای رسیدگی بدفاتربعضی از شرکتها استفاده خواهد شد و چند نفر حسابدار قسم خورده در اختیار هیئت بازرسی کل کشور قرار میگیرد .

دفاتر ساختگی

وی افزود در نتیجه رسیدگی‌های هیئت بازرسی دو نوع جرم دردفاتر بعضی از شرکتها مشاهده شده است ، بعضی از ممیزین بدون رعایت قوانین‌و مقررات‌مالی هزینه‌هائی را مورد قبول قرارداده‌اند که غیر قانونی بوده دراین مورد فقط ممیز و سرممیز موردتعقیب واقع میشوددودر بعضی‌دفاتر اصولااسناد جعلی و ساختگی مشاهده شده که در موارد مزبور مدیران شرکت و مامورین‌رسیدگی‌بدفاتر تحت‌تعقیب قرار خواهند گرفت .

آقای شریعتمداریان مازندرانی تحت‌عنوان مقایسه‌ادبیات شرق‌وغرب ساعت ۷ بعد از ظهر پنجشنبه فردا در جلسه انجمن دانشوران‌سخنرانی مینماید .

هرکس دراطاق خود

وزیربازرگانی‌بروساوکارمندان‌وزارت بازرگانی دستور داده است که جز برای انجام کار های اداری‌باطاق یکدیگر نروند و در اطاق های خود بانجام وظایف خویش مشغول باشند .

خروج

آقای مهندس میروس نونژاد برای اخذ درجه دکتری در رشته حقوق بین المللی‌نفت بامریکاعزیمت کرد .

ورود

آقای رهنی‌معیری که ماه‌گذشته باروپا مسافرت کرده بود به تهران بازگشت .

آقای میر وجیه‌الله صدر که‌برای مطالعه در امور اجتماعی‌باروپا سفر کرده بود بتهران بازگشت .

تجدیدآگهی مزایده لوازم مستعمل واسقاط

شماره ۲٦۳۰٤ـ۱۰۹۸۸ـ۱۳ر۵ر۳۸

بنگاه برق تهران ۲۳۷قلم لوازم مستعمل وفرسوده از قبیل آهن میله گرد به‌نمرات مختلف ونرده های ساخته شده (از آهن چهار پهلو) واتومبیل‌سواری ـ موتور سیکلت فرش و غیره‌موجود درانبارهای مرکزی‌بنگاه واقع درمیدان ژاله راازطریق مزایده کتبی بفروش میرساند داوطلبان شرکت درمزایده میتوانند فهرست لوازم مذکور و برك شرایط را همه روزه باستثناء ایام تعطیل از ساعت ۸صبح تا۱۲ازدایره اموال بنگاه اخذ و اجناس مورد مزایده را بازدید و پیشنهادات‌کتبی خودرا بارعایت کامل شرایط منتهی تاساعت ۱۲روز شنبه ۲۷شهریور ۱۳۳۸ بصندوق هیئت نظارت بنگاه بیندازند .

به‌پیشنهاداتیکه پس‌از انقضاء مدت مقرر برسد و یابدون رعایت مواد مندرج دربرك‌شرایط تنظیم شده و فاقد قبض سپرده و یاتضمین بانکی باشد مطلقا ترتیب‌اثرداده نخواهد شد و بنگاه دررد و قبول یك یاکلیه پیشنهادات مختاراست . ۱ـ۲ آ ـ ۱۹۸۷۰ بنگاه برق‌تهران

نفعی بهتراز قبول نمایندگی موسسه تجارتی ایران نیست

جهت بخش فرآورده‌های بسته بندی شده تجارتی ایران که‌بااستقبال فراوانی روبرو شده درشهرستانها نماینده فعال می‌پذیریم بوذرجمهری نرسیده به‌چهارراه سیروس موسسه تجارتی ایران مکاتبه یامراجعه فرمائید .

آ ـ ۱۵۳۲۹ ۱ـ۳

جناب آقای دکترسلیمان آزما جراح عالیقدر بیمارستان سازمان برنامه

باوضعی مایوس از سلامت وحیات دربیمارستان سازمان برنامه بستری شدم .اکنون که بخواست خداوند متعال و حذاقت و توجه و دلسوزی شایسته پیشه شریف پزشکی شماکه در عمل خطرناك واز موقع گذشته که درکلیه اینجانب بعمل آوردید باسلامت بازیافته خود بیمارستان را ترك و بدیدار عائله خود عازم هستم ازمزاحم و عطوفت جنابعالی که بطور کلی بعموم بیماران مبذول میفرمائیدو همچنین الطاف پزشکان و نرسهای بیمارستان صمیمانه و صادقانه سپاسگزاری عرض نموده و جناب آقای دکتر شریف امامی و جناب آقای دکتر پویارا بداشتن و اداره چنین دستگاه مرتب و پزشکان دلسوز تبریك و تهنیت میگویم .

علی‌اکبر نخعی

آ ـ ۱٤۵۹۹

آگهی مجمع عمومی

مجمع عمومی عادی بطور فوق‌العاده شرکت سهامی آبیاری‌همدان ساعت ده صبح ششم مهر ۱۳۳۸ دردفتر مرکزی شرکت(بنگاه مستقل آبیاری ـ خیابان فروردین‌تهران)تشکیل می‌گردد : از صاحبان سهام دعوت می‌شود طبق مقررات اساسنامه حضور بهمرسانند .

دستور جلسه :تجدید نظردرانتخابات هیئت مدیره و بازرسان .

شرکت سهامی آبیاری‌همدان

آ ـ ۲۰۲۸۸

آگهی دعوت مجمع عمومی فوق‌العاده و عادی بطور فوق‌العاده

بنابه‌پیشنهاد اکثریت سهامداران شرکت سهامی آبیاری بهبهان بموجب مادهٔ ۲۲و ۲۳و ۲٤اساسنامه ـ مجمع عمومی فوق‌العاده شرکت سهامی آبیاری بهبهان درساعت ۹ صبح روز سوم مهر ۳۸و پس ازپایان فی‌المجلس مجمع عادی بطور فوق‌العاده در مرکز شرکت(واقع درتهران ـ عمارت بنگاه مستقل آبیاری)تشکیل میگردد .لذا از صاحبان سهام خواهشمند است شخصا و یانماینده تام‌الاختیار خودرا بادردست‌داشتن مدارك سهام در موعد مقرر برای شرکت درجلسه حاضر و یاکتبا معرفی فرمایند .

دستور جلسه

۱ـ تغییر بعضی از مواد اساسنامه،

۲ـتجدید نظر درانتخاب هیئت مدیره و بازرسان.

مدیر عامل شرکت‌سهامی‌آبیاری بهبهان ـ مهندس مقدم

آ ـ ۲۰۲۹٦ ۱ـ۲

آگهی مناقصه

بانك سپه ساختمانی ییلاقی کارمندان خودرا در اوشان بمناقصه میگذارد شرکت کنندگان باید گواهی صلاحیت فنی‌و مالی ازسندیکای شرکتهای ساختمانی یا از سازمانهای دولتی بطوریکه مورد قبول بانك باشد گرفته ببانك ارائه و با پرداخت مبلغ یکهزار و پانصد ریال وجه نقد نقشه و اسناد مناقصه را از دائره ساختمانی بانك دریافت دارند به پیشنهادات مشروط و غیر صریح ترتیب اثر داده نخواهد شد پیشنهاد ـ دهندگان باید پیشنهادات خودرا دریاکت (الف و ب) لاك ومهرشده که روی آن صریحا جمله (مربوط بمناقصه ساختمان ییلاقی کارمندان در اوشان) قید شده باشد تا ساعت ۱۲ روز شنبه سوم مهرماه جاری بدفتر بانك سپه مرکز تسلیم نموده و رسید دریافت دارند .

پاکت الف ـ محتوی اسناد مناقصه و نقشه هاکه بامضاءپیمانکار رسیده باشد بابرك سپرده نقدی که بمبلغ یکصد و چهل هزار ریال (ـر ۱٤۰۰۰۰ ریال) بحساب جاری شماره ۲٦۹۱ کار پردازی بانك ریخته شده باشد و یا اینکه ضمانتنامه بانك‌سپه بهمین مبلغ به‌پیشنهاد خود ضمیمه نمایند .

پاکت ب ـ محتوی برك پیشنهاد شامل تخفیف پیمانکار میباشدبا اسناد و مدارك لازم دائر بصلاحیت شرکت کننده .

پیشنهادات واصله در ساعت ۱۰صبح روز یکشنبه چهارم مهر ماه‌جاری ـ قرائت خواهد گردید حضور پیشنهاد دهندگان در جلسه مناقصه‌آزاد بوده و بانك در رد یا قبول یك یا کلیه پیشنهادات مختار است .

۱ـ۲ آ ـ ۲۰۱۱۲ **بانك سپه**

امشب در

سینما رویال

جودی هالیدی (برنده جایزه اسکاردرفیلم بچه دیروزی) و

جك لمون دریك شاهکار بی‌نظیر کمدی ـ بنام

برای شما هم اتفاق میافتد

محصول کمپانی معظم کلمبیا

روزیکشنبه ساعت ۹ بعدازظهر یك سئانس بدون ترجمه نمایش‌داده میشود.

برنامه آینده ((رنجهای هرکول))

سینماسکوپ ـ رنگی ـ دوبله بفارسی. باشرکت:

استیو ریوز ـ سیلوا کوشینا ـ جان‌ماریا کاناله

آ ـ ۲۰۳۰۸

اطلاعات

سفردولت بخراسان یکماه بتاخیر افتاد

بقرار اطلاع مسافر تهیئت دولت باستان خراسان که قرار بود در نیمه دوم شهریور ماه جاری صورت گیرد برای بار دوم مدت یکماه دیگر بتعویق افتاد و احتمال میرود که این بازدید در نیمه دوم مهرماه آینده عملی شود .

علت تاخیر مسافرت دولت بخراسان مسافرت آقای نهرو بتهران‌و سفر آقای دکتر اقبال بامریکا می باشد .

سفیر ایران در قاهره مجددا مشغول کارشد

چندی پیش خبر دادیم که آقای جمشید قریب سفیر ایران در جمهوری متحده عربی بااستفاده از مرخصی برای معالجه عازم سوئیس شد .

خبر رسیده حاکی است که ایشان از مسافرت سوئیس مراجعت کرده و مجددا مشغول کار شده‌است .

نماینده دائمی ایران درسازمان ملل اعتبارنامه خودرا بمدیر کل سازمان تسلیم نمود

سازمان ملل متحد ـ خبرگزاری فرانسه ـ آقای دکتر مهدی وکیل نماینده جدید دائمی ایران در سازمان ملل متحد اعتبار نامه خودرا تسلیم دبیر کل سازمان ملل متحد نمود .

دکتر وکیل قاماه اوت گذشته عضو دبیرخانه سازمان ملل متحد در قسمت امور اقتصادی واجتماعی بود . آقای وکیل ضمنا مدت پنج سال مشاور فرهنگی ایران در پاریس بود .

مهندس اردشیرزاهدی بکاردانشجویان ایرانی دراروپا رسیدگی میکند

آقای مهندس اردشیر زاهدی که‌ازطرف شاهنشاه ماموریت یافته‌اند بوضع دانشجویان ایرانی در اروپا رسیدگی و جهت رفع مضیقه های ارزی ومالی محصلین اقداماتی بعمل آورند فعالیت خود را در اروپا شروع کردند .

آقای اردشیر زاهدی چند روز پیش به هامبورگ رفتند و پس‌از انجام اقدامات لازم بسوی مونیخ عزیمت نمودند و طبق گزارش رسیده امروز وارد آن شهر شدند .

سفیر ایران در هند فردا بتهران می‌آید

امروز کسب اطلاع شدکه آقای مشفق کاظمی سفیر ایران در هند برای تهیه مقدمات پذیرائی از آقای نهرو نخست‌وزیر هند فردا بتهران وارد میشود .

آقای مشفق کاظمی جزومهمانداران نخست‌وزیر هند خواهد بود .

پیش‌بینی وضع هوا

پیش‌بینی هوای‌ایران تاظهر فردا طبق گزارش اداره پیش‌بینی کل هواشناسی بدینقرار است :

هوای شهر تهران صاف خواهد بود .

هوای سواحل بحر خزر ابری گاهی توام بابارندگی.

هوای نواحی خوزستان غبارآلود وهوای سایر نقاط صاف گاهی همراه بالکه‌های ابر که در نواحی شمال غربی همراه بامقدار بیشتری ابر پیش بینی میشود .

حداکثر درجه حرارت هوای شهرتهران در روز گذشته ۳۳ر۵ درجه (۱ر۵ درجه گرمتر از روز قبل) وحداقل آن ۲۲ درجه سانتیگراد بالای صفر بوده‌است .

گرمترین نقاطی که ایستگاه‌هواشناسی دارند در ۲۴ ساعت گذشته شهر آبادان با حداکثر ۴۱ درجه (۳درجه گرمتر از روز قبل) وخنکترین نقاط شهر مشهد باحداقل ۸ درجه سانتیگراد بالای صفر بوده‌است .

سفینه فضائی بدون سرنشین پرتاب شد

کپسول یك تنی‌که قراراست انسان را به‌فضا ببردبواسطه خرابی موشك بارتفاع لازم نرسید

کیپ کاناورال ـ آسوشیتدپرس ـ یك موشك نیرومند اطلس امروز کپسولی را که قرار است اولین‌سفینه حامل انسان امریکا بفضا باشد با خود به آسمان برد در آزمایش امروز این کپسول بدون سرنشین بفضا پرتاب شد . یکساعت پس از آزمایش اعلام شد که بنظر میرسد بعلت کار نکردن آخرین مرحله موشك اطلس ، کپسول نتوانسته است بارتفاع مورد نظر برسد . قرار بود کپسول مذکور در صورت موفقیت پس ازآنکه یکصد میل از زمین فاصله گرفت دوباره داخل جو زمین شده و بتوسط یك چتر نجات با سرعت ۳۰ میل در ساعت فرود بیاید .

وزن کپسول یك تن بود و حرارت درون آن از ۳۵ درجه تجاوز نمیکرد.

این آزمایش نخستین مرحله از طرح «مرکوری» وهدف آن‌فرستادن انسان به فضا است . عصر امروز موسسه ملی فضاپیمائی‌امریکادرکنفرانس مطبوعاتی‌خود سرنوشت کپسول را روشن خواهد کرد .

آخرین خبرها ۲۴ بعدازظهر

دونفر قربانی گاز چاه شدند

طبق‌گزارش آخر وقت امروز خبرنگار ما از نائین علی عارفی یکی از مقنی های نائین که برای لاروبی چاه فاضل آب‌خانه آقای فیروزی یکنفر از اهالی این شهرستان بداخل چاه رفته بود بر اثر گاز چاه جانسپرد داود فیروزی فرزند صاحبخانه که دانش آموز دبیرستان بود نیز در راه نجات مقنی مزبور جان سپرد .

انجمن شهر شیراز منحل شد

از شیراز خبرنگار ما تلفنی اطلاع می دهد قبل از ظهر امروزشورای شهرستان شیراز برای رسیدگی‌بوضع انجمن شهر تشکیل جلسه داد در این جلسه که با حضور فرماندار در سالن فرمانداری تشکیل‌گردید پس از مذاکرات لازم باتفاق آراء رای بانحلال انجمن شهر داده شد و باین ترتیب انجمن شهر شیراز منحل گردید . باید گفت هنوز مدت چهار ماه تا پایان دوره انجمن شهر باقی مانده و در این مدت انجمن شهر شیراز در حال فترت خواهد بود .

حضور وغیاب قضات‌کنترل‌میشود

بدستور آقای دکتر هدایتی وزیر دادگستری سه نفر از بازرسان کل کشور ماموریت یافتند که باتفاق رئیس بازرسی اداری هرروز حضور و غیاب‌آقایان قضات‌وکارمندان‌دادگستری را در مواقع مختلف‌کنترل نمایند .

کار این هیئت از صبح امروز شروع شدو هرروز نتیجه آن بوزیر دادگستری گزارش داده خواهدشد .

برای اکراد پناهنده عراقی خانه میسازند

امروز کسب اطلاع شد که کمیسیون‌مخصوصی که مشغول رسیدگی بوضع عشایر پناهنده‌عراقی به ایران‌میباشد مطالعا تلازم را برای اسکان موقت عشایر مزبور بپایان رسانیده و دراین‌مورد تصمیمات‌لازم اتخاذکرد .

بقرار اطلاع چون بافرا رسیدن پائیز و زمستان‌اسکان عشایر در محلهای فعلی دشوار خواهد بود کمیسیون طرحی برای تهیه منازل جهت عشایر عراقی مورد بحث تهیه کرده و قرار است بزودی بمرحله اجرا گذارده شود عشایر عراقی که پس‌از تغییر رژیم آنکشور به ایران پناهنده گردیدند در نوار مرزی غربی ایران اسکان داده شدند .

یك هیئت نظامی آمریکا به ایران می‌آید

بقرار اطلاع روز پنجشنبه ۲۵ شهریور ماه یك هیئت نظامی آمریکا بریاست «مسترچارلز شاف» معاون وزارت دفاع آمریکا وارد تهران خواهد شد .

هیئت نظامی آمریکا مرکب‌از دوازده نفراز کارشناسان امور مربوطه میباشند که‌از کشورهای خاورمیانه دیدن مینمایند .

شب جمعه ۲۶ شهریور ماه ازطرف تیمسار سپهبد وثوق وزیر جنك ضیافتی بافتخار هیئت مزبور در باشگاه افسران داده میشود . هیئت نظامی آمریکا پس‌از شرفیابی بحضور شاهنشاه و مذاکره باسران نظامی ایران تهران‌را ترك خواهند کرد .

امشب یك هیئت نظامی به‌آمریکا عزیمت مینماید

ساعت ٤ بعداز نیمه شب امشب یك‌هیئت نظامی مرکب از تیمسار سرلشگر افخمی معاون وزارت جنك ، تیمسار سرتیپ علی شجاعی بازرس وزارت جنك و سرکار سرهنك دکتر شایان‌فر معاون دارائی ارتش به دعوت ارتش آمریکا به واشنگتن عزیمت مینمایند .

هیئت نظامی ایران مدت چهار هفته از تاسیسات نظامی ایالات متحده بازدید خواهند کرد .

وزیردادگستری ناحیه ۷ دادسرارا افتتاح‌کرد

ساعت یازده صبح امروز ناحیه هفت دادسرا واقع درچهارراه یوسف آباد کوچه هاتف باحضور جمع‌کثیری از اهالی محل توسط آقای دکتر هدایتی وزیر دادگستری بنام نامی شاهنشاه افتتاح گردید . ابتدا آقای شریف دادستان تهران گزارش مفصلی از میزان کارکرد و آمار پرونده های موجود در نواحی جدیدالتاسیس‌دادسرا دادند و سپس آقای وزیر دادگستری از پیشرفت کارهای نواحی دادسرا ابراز خرسندی کرد و سپس مراسم پذیرائی از مدعوین بعمل آمد

افغانستان میخواهد سویس آسیا باشد

لوس آنجلس ـرویتر ـمحمد هاشم سفیر افغانستان در آمریکاامروز طی نطقی گفت ـکه کشور وی آرزومند است در بحرانهای قاره آسیاواقعا وحقیقتا بیطرف بماند . وی‌گفت ما مایلیم سویس آسیا باشیم ودر عین‌حال که با همه دوست هستیم هیچ نوع‌تعهدی در برابر دو بلوك جهانی قبول نکنیم .

افسانه سیل بابل حقیقت دارد

سازمان ملل‌متحد ـ یونایتدپرس ـ یك‌دانشمند دانشگاه کلمبیا امروز اظهارداشت طبق مدارکی که بدست آمده افسانه سیل بزرگی که شهر مقدس «بابل » را بزیر آب‌برد حقیقت دارد . وی گفت براثر ۱۶ سال مطالعه روی قسیل های دریائی و شواهدی که دانشمندان دیگر بدست آورده‌اند بروی مسلم شده‌است که نواحی مجاور دریا در بسیاری از سرزمینها ناگهان بزیر آب رفته اند . دانشمند نامبرده تاریخ این سیل مهیب را ٤هزار سال قبل از میلاد مسیح تعیین کرده‌است .

آیزنهاور مسافرت بهندرا مطالعه میکند

واشنگتن ـیونایتدپرس ـامروز اطلاع حاصل شد که پرزیدنت ایزنهاور مسئله مسافرت بهند را پس از مراجعت از شوروی بطور جدی مورد مطالعه قرار داده است .

محافل مطلع اظهار داشتند که اکنون رئیس جمهور متوجه امکان چنین مسافرتی شده و آنرا با اهمیت مخصوص مطالعه میکند .

سران حزب‌کارگر بعجله بازگشتند

مسکو ـرویتر ـگیت اسکل رهبر حزب کارگر انگلستان و انورین بوان خزانه دار حزب امروز فرودگاه مسکو را بقصد لندن ترك گفتند . در فرودگاه الکساندر بلکف معاون گروه پارلمانی اتحاد شوروی ، سفیر انگلستان در شوروی و جمعی از سران‌شوروی حضور داشتند .سران حزب کارگر بمناسبت تعیین تاریخ‌انتخابات از مسافرت خود به لهستان صرفنظر کرده با عجله عازم لندن شدند .

هیئت رئیسه انجمن دانشجویان ایرانی درامریکا

سنت لوئیس (میسوری) ـ۱۷ شهریور ـ جلسات هفتمین کنفرانس سالانه انجمن دانشجویان ایرانی‌در آمریکاپایان یافت . دراین‌کنفرانس اصلاحاتی در اساسنامه انجمن بمنظور بهبود کار انجمن بعمل آمد و روسای جدید نیز بشرح‌زیر انتخاب شدند :

آقای امیر حسین شریف بریاست سازمان دانشجویان ایرانی در آمریکا آقای رضا کردبچه بمعاونت‌سازمان‌آقای‌خسرو صادقی‌منشی و آقای محمد خاکباز خزانه‌دار .

این چهار خیابان یکطرفه شد

این اطلاعیه امروز از طرف شهربانی کل کشور منتشر شده است .

بمنظور تسهیل در امر عبور و مرور وسائط نقلیه و جلوگیری ازحوادث ناگوار و رفت و آمد وسائط نقلیه‌از روز شنبه ۲۰ شهریور در خیابان های اکباتان ـسعدی جنوبی (پشت بانك بازرگانی) ، خیابان برق (از سه راه برق الی میدان سپه ـ ابتدای لاله زار ـ اکباتان غربی را بطریق زیر اعلام می نماید .

۱ـحرکت در خیابان اکباتان از شرق بغرب آزاد می باشد .

۲ـ خیابان سعدی (پشت بانك بازرگانی) از شمال بجنوب آزاد می باشد .

٤ـ خیابان لاله‌زار از میدان سپه الی چهارراه اکباتان غربی‌از جنوب بشمال و خیابان اکباتان غربی بشرق آزاد می باشد .

از روز پنجشنبه

ژورنال دوتهران

بزبان فرانسه

باتازه‌ترین اخبار داخله وخارجه‌ـ مقالات سیاسی واقتصادی‌ـ صفحه بانوان‌ـ ورزش وبسیاری ازامتیازات دیگر درهشت صفحه تماما باحروف لاینوتایپ چاپ خواهدشد

ازشنبه شب ۲۰ شهریورماه
رستوران باغ تعطیل
وهمه شب شام بارقص در
کلبه
شروع از ساعت ۸ر۳۰ بعدازظهر تاصبح
باشرکت ارکسترمعروف ایتالیائی برونوکلر
مهمانخانه دربند
آ ـ ۲۰۳۶۰ ـ ۱ـ۳

دار بست فلزی
بقیمت مناسب اجاره داده میشود طالبین به پیمانکاری یزدانی وشرکاء خیابان کاخ کوی شیران تلفن ٤۹٦۸۹ مراجعه نمایند.
۱ـ۳ آ ـ ۱۵۳٦۱

برخلاف همه
معمولا آنهائیکه سیصدهزارریال جائزه میبرند خیلی خوشحال‌میشوند ولی آقای روبین شریفی آزاد که ازبرندگان ممتاز سری ٤۵٤ است غصه میخورد که باید سی‌هزار تومان دیگر هم قرض کند تابتواند خانه‌ای بخرد ...چه غصه‌ها ! .
«پنگاه‌بخت‌آزمائی‌ملی»

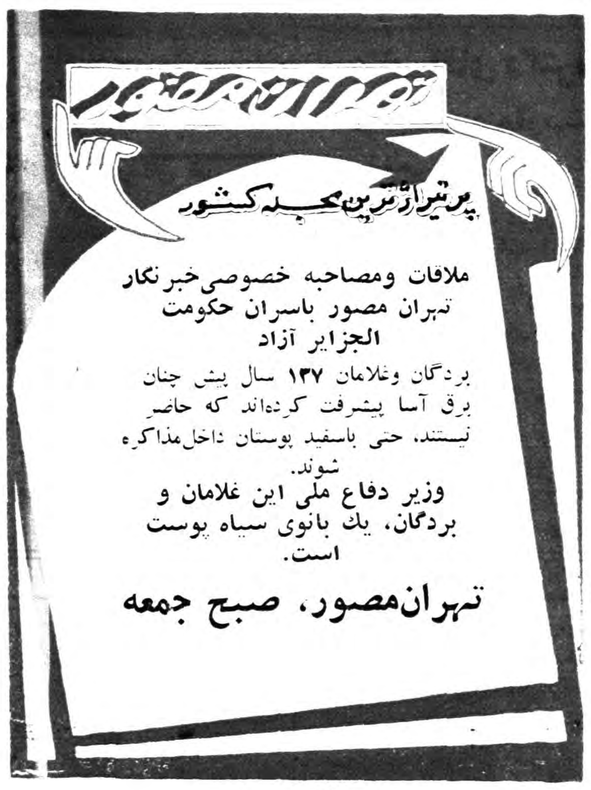

ملاقات ومصاحبه خصوصی‌خبرنگار تهران مصور باسران حکومت الجزایر آزاد
بردگان وغلامان ۱۳۷ سال پیش چنان برق آسا پیشرفت کرده‌اند که حاضر نیستند، حتی باسفید پوستان داخل‌مذاکره شوند.
وزیر دفاع ملی این غلامان و بردگان، یك بانوی سیاه پوست است.
تهران‌مصور، صبح جمعه

یك مقاله جالب ازسرلشگر ضرغام
وزیر گمرکات
انجمن راهنمائی جوانان بطرز لباس پوشیدن دختر خانمها اعتراض کرد
دعوای جینالولوبریجیدا ومیلن‌دومنژو
گزارش پری، صابری خبرنگاراعزامی ما بونیز
دو مفلوج ایرانی وپاکستانی میخواهند اتحادیه جهانی مفلوجین را تشکیل دهند
نامه‌ای ببیك نوجوان قرن بیستم
ازهانری سیمون نویسنده بزرك فرانسه در
اطلاعات جوانان
فردا صبح منتشر میشود
تکشماره ۵ ریال

نمایندگان ایران در هفتمین دوره شورای وزیران «سنتو»

وزیرخارجه ومدیرکل سیاسی وزارت خارجه پس‌ازشرکت درجلسات مجمع عمومی سازمان ملل برای حضور درشورای وزیران «سنتو» به واشنگتن خواهند رفت

امروز کسب اطلاع شدکه اعضای هیئت نمایندگی ایران در هفتمین دوره اجلاسیه شورای وزیران سازمان پیمان مرکزی انتخاب شدند .

گفته میشود که اعضای هیئت نمایندگی ایران عبارت خواهند بود از آقای دکتر اقبال نخست وزیر (رئیس هیئت) ـتیمسار ارتشبد هدایت رئیس ستاد بزرگ ارتشتاران آقای آرام وزیر خارجه‌ـ تیمسار سر لشگر بختیار معاون نخست وزیر آقایان دکتر اردلان سفیر ایران در امریکا و مسعود فروغی معاون نخست‌وزیر ـافشار مدیر کل سیاسی وزارت خارجه تیمسار سر لشگر ارفع سفیر ایران در ترکیه ـ دکتر عباس‌نیری رئیس اداره همکاری ها و عزت‌اله عاملی مستشار سفارت ایران در آنکارا .

همانطوریکه قبلا اطلاع دادیم آقای آرام وزیر خارجه و آقای افشار مدیر کل سیاسی وزارت خارجه قبلا برای شرکت درجلسات مجمع عمومی سازمان ملل به نیویورك خواهند رفت و سپس برای شرکت در جلسات شورای وزیران «سنتو» از نیویورك عازم واشنگتن خواهند شد .

بقرار اطلاع هیئت نمایندگی ایران در مجمع عمومی سازمان ملل روز شنبه آینده عازم نیویورك خواهد گردید .

سمینار ناشران و کتابفروشان

روزشنبه ۲۷شهریور ماه بتوصیه یونسکو سمیناری جهت راهنمائی ومساعدت به‌ناشران وکتابفروشان در تهران تشکیل میگردد

دراین سمینارنمایندگان ناشران استانها و تهران شرکت کرده و مشکلات کارخود رامطرح خواهند نمود .

تصحیح اوراق‌کشاورزی

آخر وقت امروز آقای دکتر مهدوی اردبیلی رئیس دانشکده کشاورزی اظهار داشت پس از دوازده روز که مشغول تصحیح اوراق امتحانی بودیم تافردا تقریبا کارتصحیح اوراق تمام خواهد شد

توضیح

توضیحا متذکرمیشود عکسی‌که‌در صفحه ۷شماره دیروز چاپ‌شده‌بود متعلق برانندگان دولتی بوده که‌به سخنرانی یك‌راننده متخلف‌گوش میدهند .

صلح خلل ناپذیر بین‌ایران واتریش

ماده اول قرارداد اقامت ومودت بین دو کشور است‌که امروزدروزارت خارجه بامضا رسید

آقایان آرام ودکتر بورش درحال امضای قرارداد

آقایان آرام ودکتر بورش درحال امضای قرارداد

ساعت ده صبح امروز قرارداد اقامت ومودت بین ایران واطریش در تالار وزارت خارجه بامضاءرسید.

آقای آرام وزیر خارجه‌بنمایندگی از طرف دولت ایران و آقای‌دکتر بورش وزیر مختار اطریش به نمایندگی از طرف دولت متبوع‌خود قرارداد مزبور را امضاء کردند .

در این مراسم روسای ادارات سیاسی و تشریفات و مطبوعات وزارت خارجه و چند تن از اعضای سفارت اطریش حضور داشتند .

پس از امضای قرار داد آقای آرام وزیر خارجه طی بیاناتی از امضای قرار داد اقامت و مودت بین ایران و اطریش‌اظهارخوشوقتی نمود و آقای وزیر مختار اطریش نیز متقابلا ضمن بیاناتی‌خوشوقتی دولت متبوع خود را از امضای قرار داد مزبور ابراز داشت .

بموجب ماده اول قرارداد مودت و اقامت ایران و اطریش صلح خلل ناپذیر و دوستی صمیمانه و پایدار بین کشور شاهنشاهی‌ایران و جمهوری اطریش برقرار خواهد بود .

ابتهاج برای دریافت اعتبار بآمریکامیرود

امروز اطلاع حاصل شد که اساسنامه بانك ملت‌که مقدمات تشکیل آن توسط آقای ابتهاج‌فراهم شده است روز شنبه آینده در هیئت‌نظارت مورد رسیدگی قرار می گیرد .

سرمایه بانك ملت۱٦۰ میلیون ریال و قابل افزایش تا ۲۰۰ میلیون ریال می باشد . بطوری که خبرنگار ما اطلاع می دهد موسسین بانك چهل میلیون ریال را برای آقای ابتهاج در نظر گرفته اند تا ظرف چهار سال آینده بتواند سهام مزبور را بخرد .

موسسین بانك برای مدت چهار سال به آقای ابتهاج اختیار تام‌در کارهای اداری و مالی بانك‌داده‌اند علت آنهم اعتبارشخص آقای‌ابتهاج‌در موسسات بانکی و ملی کشور های خارج است . سرمایه بانك ملت صد در صد ایرانی می باشد اما آقای ابتهاج برای دو هفته دیگر بامریکا خواهد رفت تا با بانکهای امریکائی و بعد هم اروپا، ی‌مذاکرات تازه‌ای بمنظور بر قراری روابط و دریافت اعتبارات خارجی انجام دهد .

«عبدالعلی وزیری» برای معالجه باروپا میرود

بقرار اطلاع حال مزاجی آقای «عبدالعلی وزیری» خواننده معروف چندان مساعد نیست مشارالیه از چندی قبل دچار کسالت شده و اکنون نیز در منزل خود بستری میباشد ، احتمال دارد تاهفته آینده وزیری ،جهت معالجه باروپا عزیمت نماید .

امشب در
اکاپولکو ACCAPULCO

مشهورترین هنرپیشگان موزیکال امریکای جنوبی
گوارانیا ورقاصه زیباو ستاره سینمای‌مصر زمرده
خواننده شهیرایتالیائی ژاکلین رویس
بالت یوگسلاوی ـ بالت اسپانیولی
شروع برنامه ساعت ۱۱ بعدازظهر ـ تهیه میز وسیله تلفن ۸۲۲۸۸۰ آ ـ ۲۰۳۱۲

چهارشنبه ۲٤شهریور
شماره مخصوص دهمین سال آسیای‌جوان
باربورتاژهای عالی، باداستانهای تازه بقلم بزرگترین نویسندگان ایران، بااخبار مهم، باعکسهای دیدنی، باروی جلد٤رنك که باید آنرا قاب‌کرد.
باجوائز زیادکه حتما بشما هم اصابت خواهدکرد
چهارشنبه ۲٤ شهریور مجله آسیای جوان محشر میکند

در این مصیبت عظیمی که بخانواده ام وارد آمدو مرا یکسره از پادر آورد، و برای تمام عمر داغدارم کرد عنایات شاهانه و رعیت پرورانه شاهنشاه عظیم‌الشانو یاریها و مهر و محبت یاران و خویشان و دوستان بخصوص مردم شریف و بزرگوار تهران و تبریز و مشهد که در جریان مصیبت بودند تسلای بزرگی بود این نحوه همدردیهانشانه فتوت و مردانگی ایرانیان است که در مصیبتهای سخت بمدد مصیبت زده می شتابند و بی دریغ عنایت و همدردی میکنند با چه زبان میتوان از اینهمه عنایات و محبتها تشکر کرد جز آنکه در قبال چنین بزرگواری سر تعظیم فرودآورد زبان من و خانواده های مصیبت زده ما قادر نیست مهر بی پایان مردم شریف و عزیز را جبران کند از خداوند التماس دارم شاهنشاه رعیت نواز همیشه سلامت باشند وچنین مردم کریمی هر گز زیان و صدمه و مصیبتی‌نه‌بینند

اسداله علم
آ ـ ۲۰۳۵۲