اطلاعات

چهارشنبه ۱ مرداد ماه ۱۳۵٤ـ شماره ۱٤۷٦٦
تکشماره ۱۰ ریال

۲۸ صفحه

برای پاسداری صلح زیر پرچم سازمان ملل متحد

ارتش ایران در ارتفاعات جولان

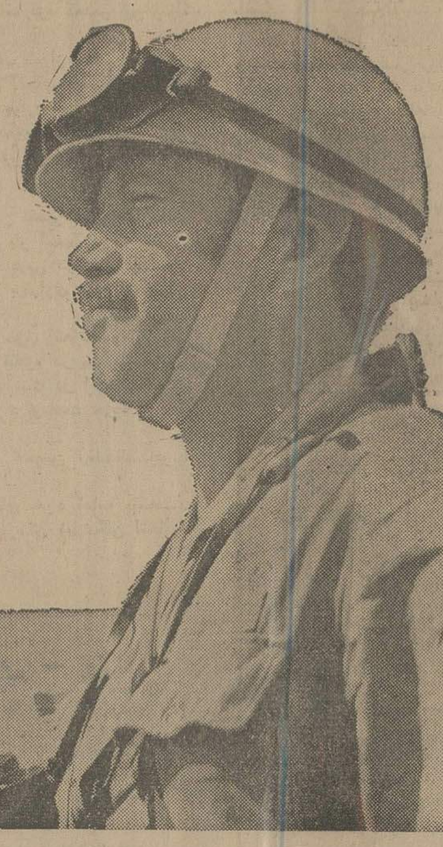

سوریه بااستقرار نیروهای عراقی درخاك خود مخالفت کرد

درصفحات ۲ و آخر

طوق لعنت

۸

یکروز در اطلاعات

نوشته: دکتر حسن صدر حاج سید جوادی صفحه ۱۷

پیام سفیرکبیر مصر

شکوفایی درخشان مناسبات ایران ومصر

صفحه ٦

منطقه چراغ قرمز ومربی فوتبال

صفحه ۷

دلکش در اشتباه است

صفحه ۸

روزنامه روی پارچه اطلس

صفحه ۲٤

غرب به کمك برژنف برخاسته است

صفحه ٦

میلاد شهسوار اسلام علی «ع»

درصفحه آخر ستون چهارم

طرح ضربتی خانه‌سازی در حضور نخست‌وزیر تصویب شد

۲۰۰ هزار خانه در ۳۰ ماه ساخته میشود

درصفحه٤ ستون هفتم

جلوگیری از بازار سیاه پیکان

پیکان بدون واسطه بفروش میرسد

در صفحه ۲۵ ستون دوم

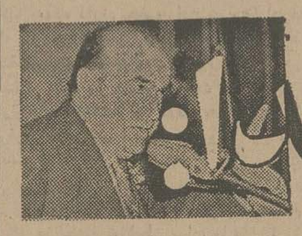

هویدا:

حرف آخر با حزب رستاخیز است نه جناح

در صفحه ٥

سخنان رهبران دوجناح حزب رستاخیز ملت ایران

هوشنك انصاری: جناح‌ها برای همفکری است نه صف بندی

جمشید آموزگار: نابرابریها باید از بین برود

از جناح صدا بلند میشود نه مشت

درصفحه٤

۲۰۰ مغازه گرانفروش بسته شد

درصفحه٤

نخست‌وزیر: حزب رستاخیز ملت ایران علیه گرانفروشی بسیج شد

قیمت رسمی مصالح ساختمانی اعلام شد

نرخ آجر فشاری هزاری ۱۴۵ تا ۱۵۴ تومان شد

مصالح ساختمانی درمقابل ارائه پروانه ساختمان به نرخ رسمی فروخته میشود

در صفحه۲۵ ستون اول

نرخ رسمی دلار افزایش یافت

درصفحه آخر ستون چهارم

در سمینار بررسی قانون تامین اجتماعی پیشنهاد شد

دگرگونی درسازمان بیمه‌های اجتماعی

درصفحه٤ ستون خبرهای کوتاه

مردی از ساختمان ۱۱۰ طبقه پائین پرید وزنده ماند

صفحه۲ ستون اول

دریا در پایان هفته مساعد است

درصفحه٤ ستون هفتم

راهنمای داوطلبان ورود به دانشگاه آذرآبادگان

دوره شبانه ـ دانشکده تکنولوژی فوق لیسانس زبان و ادبیات.
دانشکده علوم تغذیه ـ فوق‌لیسانس ـ علوم تغذیه ـ فوق لیسانس ژئوفیز منتشر شد

صفحات ۱٦ـ ۱۷ـ ۲۱

درامتثال فرمان مطاع مبارک اعلیحضرت همایون شاهنشاه آریامهر بزرگ ارتشتاران

۱ـ باوجود اینکه از اول سال ۱۳۵۳ تا حال قیمت مواد اولیه ـ مواد کمکی ساخت باطری در تمام دنیا و همچنین دستمزدها نوسانات وافزایشی بشرح زیرداشته‌است:

الف: قیمت انتیمون دو برابر
ب: هزینه حمل و نقل سه‌برابر
پ: دستمزدها دوبرابر
ت: مواد کمکی ده تا بیست درصد

افزایش داشته و تنهاقیمت سرب‌کاهش داشته است

۲ـ بااینکه شرکت سهامی باطری سازی نیرو در مدت‌ده‌سال گذشته‌قیمت باطری را ثابت نگهداشته و فقط یك نوبت ناچار گردید قیمت باطری‌راتغییر دهد.

۳ـ باوجود اینکه در طول این مدت تمام کارخانه‌های باطریسازی در سایر کشور های جهان بهای باطری را بچند برابر رسانده‌اند.

شرکت سهامی باطریسازی نیرو افتخار دارد که در امتثال فرمان مطاع مبارك شاهانه پیشقدم گردیده و ازیکم مردادماه ۱۳۵٤ قیمت باطری را حدود ده درصد کاهش داده و بشرح زیر در اختیار هم‌میهنان عزیز مصرف‌کننده قرار میدهد.

مدیرعامل شرکت سهامی باطریسازی نیرو

آگهی تفصیلی و صورت قیمت های باطری نیرو رادرصفحه ۲۳ مطالعه‌فرمایید

ژاندارمری کشور

برای طی دوره هشتم آموزشگاه افسری داوطلب واجد شرایط استخدام میکند

شرح در صفحه ۱۲

دانشگاه فرح پهلوی

فقط تقاضاهای نامنویسی‌رامی‌پذیرد که تاآخر روزشنبه چهارم مرداد تحویل پست‌گردیده باشد.

آگهی پذیرش دانشجو درمدرسه عالی شمیران

بقیه در صفحه ۲۵

آموزشگاه کودکیاری جمعیت خیریه فرح پهلوی داوطلب می‌پذیرد

شرح در صفحه ۱۲

یادبود

روز اول مرداد مصادف با سال روز درگذشت همسر و مادر عزیزمان شادروان بانو اقدس تهرانی (فیلسوفی) می باشد مراسم یادبود بطور خصوصی برگزار مخارج شب سال بمصرف امور خیریه خواهد رسید.

سید عباس ـ سیروس ـ مسعود و مهین تهرانی

جناب آقای مهندس دقیقی

انتصاب جنابعالی رابه مدیریت کارخانجات شرکت سهامی تولیدی مدار تبریك میگوئیم.
شرکت کفش بلا

جناب آقای مهندس دقیقی

انتصاب جنابعالی را به مدیریت کارخانجات شرکت سهامی تولیدی مدار تبریك میگوئیم و موفقیت بیشتر شما را از خداوند خواهانیم.
شرکت کارخانجات کفش جم

جناب آقای مهندس دقیقی

انتصاب جنابعالی را به مدیریت کارخانجات شرکت سهامی تولیدی مدار تبریك میگوئیم و برای حضرتعالی آرزوی موفقیت داریم.
شرکت چرمسازی زوك

استخدام درژاندارمری کشور برمبنای نتیجه آزمون عمومی دانشگاهها

شرح در صفحه ۲۵

با اندوه وتاسف فراوان درگذشت ناگهانی جناب آقای حاجی اکبر رضوانی رئیس هیئت مدیره این شرکت را بجناب آقای حاجی حسن تفضلی (مدیر عامل شرکت سهامی ریسندگی و بافندگی کاشان) پدر همسر آنمرحوم و همسر محترمه شادروان و فرزندان ایشان آقای مرتضی رضوانی خانم مینا رضوانی (کنی) دوشیزه مریم و مهوش رضوانی و برادران فقید سعید آقایان دکتر محمد رضوانی ومهندس عباس رضوانی وداماد آنمرحوم آقای دکتر امیر عباس کنی تسلیت عرض مینماید ضمنا به اطلاع میرساند مجلس ترحیم پنجشنبه دوم‌مرداد از ساعت ٥ الی ۷ بعد از ظهر در مسجد مجد برگزار میگردد.
شرکت سهامی بازرگانی کی‌آشیان

ایران ناسیونال

اطلاعیه

شرکت سهامی عام

کارخانجات صنعتی ایران ناسیونال

به پیروی از اوامر شاهنشاه آریامهر درمبارزه باگرانی قیمت‌ها و ازبین‌بردن بازار سیاه بمنظور تامین رفاه بیشتر برای هموطنان عزیز و سپاس فراوان از تسهیلاتی که مسئولان دولت در امر تخلیه محمولات این شرکت از بنادر کشور ایجاد کرده‌اند و در نتیجه امکان تولیدی شرکت را به نحو قابل ملاحظه‌یی توسعه بخشیده است و نیز با تشکر از همکاری صمیمانه کلیه نمایندگان ایران‌ناسیونال اینك بدین‌وسیله برنامه شرکت‌را در زمینه فروش و تحویل اتومبیلهای پیکان‌به شرح زیر باطلاع میرساند:

۱ـ از تاریخ اول مرداد ماه هزار وسیصد وپنجاه وچهار کلیه اتومبیلهای تحویلی به مشتریان باشرط سلب حق‌واگذاری بمدت یکسال در دسترس مصرف کنندگان قرار خواهد گرفت

۲ـ خریدارانیکه‌موعدتحویل‌اتومبیل‌آنها طبق قرارداد در مرداد وشهریور ماه ۱۳۵٤ میباشد ازاول الی ۱۵ مردادماه ۱۳۵٤ به ترتیب تاریخ عقدقرارداد می‌توانند اتومبیل خودرا تحویل‌بگیرند

۳ـ خریدارانیکه موعد تحویل اتومبیل‌آنها طبق‌قرارداد درمهرماه ۱۳۵٤ میباشد از ۱۵ الی آخر مردادماه ۱۳۵٤ به ترتیب تاریخ عقد قرارداد میتوانند اتومبیل خودرا تحویل بگیرند

٤ـ خریدارانیکه موعد تحویل اتومبیل آنها طبق قرارداد در آبان ماه ۱۳۵٤ می باشد ازاول الی ۱۵ شهریورماه ۱۳۵٤ به ترتیب تاریخ عقدقرارداد میتوانند اتومبیل خودرا تحویل‌بگیرند.

۵ـ خریدارانیکه موعدتحویل‌اتومبیل‌آنها طبق قرارداد در آذرماه ۱۳۵٤ میباشد از ۱۵ الی آخر شهریور ماه ۱۳۵٤ به ترتیب تاریخ عقد قرارداد می‌توانند اتومبیل خودرا تحویل بگیرند

٦ـ خریدارانیکه موعد تحویل اتومبیل آنها طبق قرارداد دردی‌ماه ۱۳۵٤ میباشد از اول الی ۱۵ مهرماه به‌ترتیب‌تاریخ عقد قرارداد می توانند اتومبیل خودرا تحویل بگیرند

۷ـ خریدارانیکه‌موعد تحویل‌اتومبیل‌آنها طبق قرارداد در بهمن ماه ۱۳۵٤ میباشد از ۱۵ الی آخر مهرماه ۱۳۵٤ به ترتیب تاریخ عقد قرارداد می‌توانند اتومبیل خودرا تحویل بگیرند

خریداران جدیدی که مایل به خرید پیکان می‌باشند از تاریخ عقد قرارداد حداکثر ظرف ۹۰ روز اتومبیل خود را تحویل خواهند گرفت.

ایران ناسیونال از هموطنان گرامی استدعا دارد اتومبیل خود راازنمایندگان مجاز شرکت ویا ازسازمان فروش ایران‌ناسیونال خریداری فرمایند و ضمنا صمیمانه تقاضا می‌شود که‌بمنظور همکاری با مساعی این شرکت از خرید اتومبیل پیکان به بهای گرانتر خودداری فرمایند.

سوریه با استقرار نیروهای عراقی در خاک خود مخالفت کرد

بیروت ـ خبرگزاری آلمان ـ دیروز در بیروت گزارش‌داده شد که رهبران حزب بعث سوریه پیشنهادعراق رابرای فرستادن نیرو به‌سوریه برای بوجود آوردن دوباره جبهه شمالی اعراب برضداسرائیل رد کرده‌اند.

خبرگزاری اطلاعاتی عرب که معمولا از منابع خبری موثق خاورمیانه شاخته می شود ـ در این گزارش گفته است که حافظ‌اسد رئیس جمهوری سوریه با دیگر رهبران حزب بعث کشورش توافق کرده‌است که‌درجریان دوره جاری تشنج و تیرگی روابط رژیم‌های‌بعثی‌متخاصم دمشق و بغداد ـ باپیشنهاد های عراق مخالفت شود.

هیئت رئیسه حزب بعث سوریه دیروزدر پشت درهای بسته جلسه‌ای را که برای تدارک برگزاری کنگره‌حزب بعث سوریه تشکیل شده‌است ادامه داد. درمحافل‌سیاسی دمشق وسیعا شایع است که در پایان‌اجلاس جاری هیئت رئیسه حزب بعث سوریه کابینه جدیدی در این کشور تشکیل خواهد شد در بحث هائی‌که‌تاکنون‌در این‌اجلاسیه انجام گرفته تاکید شده است که سوریه با هیچ راه‌حلی برای بحران خاورمیانه که متضمن خروج‌کامل اسرائیلی ها از تمام‌اراضی اشغال‌شده اعراب و اعاده حقوق غصب شده ملت فلسطین نباشد موافقت نخواهد کرد.

یکی از سخنرانان درجلسه دیروز هیئت رئیسه حزب بعث سوریه اظهار داشت‌که مناقشات جاری‌سوریه وعراق به مبارزه اعراب برضد اسرائیل لطمه وارد کرده است.

از طرف دیگر دولت‌عراق به مصر توصیه‌کردکه بیدرنگ روش سابق‌خود را که‌عبارت از همکاری و هماهنگی‌میان مصر و الجزایر و لیبی بوده است ازسر بگیرد چون این روش بسود مبارزه مشترک اعراب برضد اسرائیل است یکی از خبرگزاریهای عرب که این گزارش را مخابره کرده مدعی است که ملک خالد پادشاه عربستان سعودی و انورسادات‌رئیس جمهوری مصر توافق‌کرده‌اند که درصورت شکست‌کوشش های جاری برای عقد دومین قرارداد جداسازی نظامی مصر و اسرائیل درصحرای سینا ـ کنفرانس دیگری از سران عربستان‌سعودی‌مصر ـ سوریه ـ اردن وباسرعرفات رئیس سازمان آزادی بخش فلسطین در ریاض تشکیل شود.

گزارشی که خبرگزاری عربی ازقول محافل سیاسی بغداد فرستاده ضمناحاکیست که رهبران فدائیان فلسطینی کاملا آماده‌اند تا رژیمهای بعثی رقیب عراق و سوریه را که به دشمنی با یکدیگر برخاسته‌اند آشتی دهند و بین آنها میانجیگری کنند.

علیرغم کشمکشهایی که برسر تقسیم آب رودخانه فرات‌میان عراق و سوریه درگیر شده است احمد حسن‌البکر رئیس جمهوری عراق چند روز پیش‌خواستار احیای جبهه سوم اعراب دربرابراسرائیل‌شد وپیشنهاد کرد که اجازه داده شود تا نیرو های عراقی باردیگر در خاک سوریه‌در برابراسرائیل مستقر شوند.

سادات: من برای جنگ یا صلح با اسرائیل آماده هستم

قاهره ـ خبرگزاری فرانسه ـ پرزیدنت انورسادات‌اعلام داشت درخواست شورای امنیت‌را در باره نیروهای سازمان ملل متحد درصحرای سینا از هر جهت بدقت مورد بررسی قرار خواهد داد. شورای امنیت دیروز ضمن نامه‌ای از رئیس جمهوری مصر درخواست کرد از تصمیم خود درباره عدم تمدید ماموریت نیروهای کلاه‌آبی درسیناچشم پوشد.

سادات ضمن نطقی در کنگره اتحادیه سوسیالیست‌عرب (حزب منحصر بفرد مصر) گفت جلسه شورای امنیت ملی مصر را برای بحث درباره پاسخی که باید باین درخواست داده شود باتوجه باینکه وظیفه شورای امنیت تنهابه‌کاهش بحران محدود نمی‌شود بلکه ضمانت اجرای کامل قطعنامه شماره ۳۳۸ و سایر قطعنامه‌های سازمان ملل متحد را نیز دربرمی‌گیرد به‌تشکیل جلسه دعوت خواهد کرد و گزارشی درباره تصمیم نهائی مصر به کنگره تسلیم خواهد کرد.رئیس جمهوری مصر آنگاه علنی که او را وادارکرد ماموریت نیروهای سازمان ملل متحد را تمدید نکند تشریح نمود و گفت مابا‌توجه به ماهیت نیروهای کلاه‌آبی و ماموریتی که آنها بعهده دارند حضوراین نیروهارادرقسمتی ازسرزمین‌مان که از طرف اسرائیل تخلیه شده پذیرفته‌ایم قانونی بودن حضور آنها به موافقت کشورهائی که در آنجا مستقرهستند بستگی دارد در مرحله نخست نقش این نیروها بجداساختن نیروهای متخاصم و کمک بهبرقراری یک محیط آرامبرای برقرار کردن صلح محدود شود. این مرحله باید خیلی‌کوتاه باشد.

اما نقش نیروهای سازمان ملل متحد در دومین‌مرحله در چهارچوب امضای یک قرارداد صلح قطعی قراردارد. در چنین شرایطی برای ما قابل قبول نبود که نیروهای فوق‌العاده سازمان ملل متحد بدون موافقت مادر سرزمین مصر باقی بمانند. همینطور ما نمی‌توانیم قبول کنیم نیروی سازمان ملل برای حفظ وضع موجود که جامعه بین‌المللی باتفاق آن را طرد می‌کند مورد استفاده قرار گیرند. ازاین‌رو کاملا منطقی بود پس از آنکه دریافتم اسرائیل باهمه امکانات میکوشد یک عمل انجام شده را بما تحمیل کرده و تلاشهای بین‌المللی در راه برقراری صلح باشکست روبرو سازد، چنین تصمیمی بگیریم.

پرزیدنت سادات ضمن بحث از اختلافات اعراب و اسرائیل گفت ما تاکنون درباره این اختلافات‌هم مذاکره وهم نبرد کرده‌ایم واگر فرصت مناسبی پیش نیاید دیگر مذاکره نخواهیم کرد و در صورت لزوم باز بجنگ متوسل‌خواهیم شد. اگر مذاکره بسود مصالح عالی ما باشد مذاکرمخواهیم کرد. اگر صلح به مصلحت ما باشد صلح خواهیم کرد و اگر مصالح عالی ما اقتضای جنگ را داشته باشد جنگ خواهیم کرد.

پرزیدنت سادات ضمن بحث از روابط بین‌کشورهای عربی از وحدت اعراب در جنگ ستایش کرد ولی با اشاره بهروش سرهنگ قذافی گفت متاسفانه تنها یک کشور درصدد برآمد قبل از موقع از شکست مصر بهره‌برداری کند اما پیروزی ما او را مایوس وسرشکسته کرد.

پرزیدنت سادات سپس «جبهه امتناع» عرب رابشدت مورد حمله قرارداد و گفت اینها تنها امتناع خود رابوسیله میکروفون اعلام میکنند و قدرت بدست گرفتن اسلحه را ندارند.

اسرائیل هفتاد سال ازاین روش امتناع آنها استفاده کرد و اکنون هم مایل است این وضع ادامه پیدا کند.

رئیس جمهوری مصر در پاسخ کسانی که او را به انحراف از انقلاب ناصر متهم میکنند علاقه شدید خود را بحفظ آنچه که مصر از انقلاب ۲۳ ژوئیه بدست آورده ابراز داشت و در عین حال اعتراف کرد که در این زمینه اشتباهاتی روی داده است.

سادات پس از تاکید این مطلب که از هنگامی که‌قدرت را بدست گرفته نخستین وظیفه‌اش اعطای آزادیهای عمومی و از بین بردن اردوگاههای کار اجباری بود گفت‌مسئولیت کلیه تصمیماتی راکه در دوران حکومت ناصر اتخاذ شده بعهده می‌گیرد. من بادادن آزادی‌های عمومی انقلاب مصر و پرزیدنت ناصر را تضمین می‌کنم.

ناظران سیاسی در قاهره ضمن تفسیر سخنان پرزیدنت سادات اظهار داشتند این نخستین بار است پس از تشکیل کشور اسرائیل یک رئیس کشور عربی در حال جنگ با اسرائیل در برابر ملتش از امکان برقراری صلح با کشور یهود سخن گفته است.

نطق پرزیدنت سادات در کنگره حزب اتحاد سوسیالیست مستقیما توسط رادیو تلویزیون قاهره در سراسر کشور پخش شد. کنگره اتحادیه سوسیالیست در این جلسه بار دیگر پرزیدنت سادات را باتفاق آراء بریاست حزب انتخاب کرد.

کنگره اتحادیه سوسیالیست همچنین رفعت‌المحجوب را در مقام دبیر کلی حزب ابقاء کرد.

کنگره امروز نیز به گفتگوهای خود ادامه میدهد پرزیدنت سادات در جلسه علنی بپرسش نمایندگان اتحادیه سوسیالیست پاسخ خواهد داد.

خبر جنجالی خبرگزاری عربستان‌سعودی

بیروت ـ خبرگزاری آلمان ـ خبری که خبرگزاری عربستان سعودی درباره‌اعطای هدایایی از طرف پرنسس‌ساره فیصل‌بن عبدالعزیز ـ یکی از دختران ملک‌فیصل پادشاه فقید وسابق این کشور به خانواده‌های نمونه عربستان سعودی‌منتشر کرده جنجالی بوجود آورده است.

طبق سنتهای اسلامی فرقه وهابی‌که‌شریعت رسمی‌عربستان سعودی است هرگز نباید از زنان این کشور و از فعالیتهای آنان ولو از اعضای خاندان سلطنتی باشند اسمی در مطبوعات وگزارشهای وسایل ارتباط جمعی به میان بیاید. بموجب همین‌سنتها درعربستان سعودی هنوز هم چاپ‌عکس زنان در مطبوعات و حتی رانندگی‌کردن‌زنان ولوخارجی باشند در این کشور قدغن است وپلیس‌بشدت این‌مقررات را اجرا میکند.

دین راسک: امریکا باید با بمب اتمی جلوی حمله کمونیستها را به کره بگیرد

واشینگتن ـ یونایتدپرس ـ دین راسک وزیر خارجه اسبق آمریکا دیروز در کنگره این کشور اظهار داشت که ایالات متحده آمریکا باید سلاحهای اتمی را که در کره جنوبی مستقر کرده است در همانجا نگه دارد و از آنها بعنوان‌یك وسیله تهدید و ـ وسیله‌ای باز دارنده در برابر خطر هر حمله همه جانبه‌ای ازطرف کره شمالی به کره جنوبی استفاده کند.

راسک که در سوکمیته‌امور بین‌المللی مجلس نمایندگان سخن میگفت اضافه کرد که آمریکا باید ایمنی ۳۳میلیون نفر مردم کره جنوبی را در برابر حمله احتمالی کره‌شمالی تضمین کند.

راسک اظهار داشت که به عقیده وی دولت آمریکا باید برای کره شمالی روشن کند که سلاحهای اتمی آمریکادر کره جنوبی خواهد ماند و آمریکا اجازه نخواهد داد که آن سلاحها بدست نیرو های کمونیست کره شمالی‌بیافتد.

سخنان راسک به این معنی تفسیر شده است که اگر کره شمالی علیه کره جنوبی دست به حمله بزرگی بزند سلاحهای اتمی آمریکا درکره جنوبی برای جوابگویی به‌کره شمالی مورداستفاده قرارخواهد گرفت راسک با اینحال‌اضافه کرد که فکر نمیکندسناوار باشد تااز آمریکا انتظارداشته باشند که مانند جنگ ۱۹۵۳ کره تلفات انسانی سنگینی‌در نبرد برضد کره شمالی‌متحمل شود.

اسرائیل تمرکز قوای اردن‌را درخط آتش‌بس جدی تلقی میکند

اورشلیم ـ خبرگزاری فرانسه ـ شمعون‌پرز وزیر دفاع اسرائیل اظهار داشت که اسرائیل آرایش جنگی ارتش اردن رادر آنسوی رودخانه اردن جدی تلقی میکند وزیر جنگ اسرائیل که بپرسش یکی از نمایندگان پارلمان آن کشور پاسخ میداد گفت با اینکه اردنیها اکنون وضع دفاعی بخود گرفته‌اند ولی هرآن ممکن است وضع تهاجمی پیش گیرند.

شمعون پرز» افزود که بعقیده وی گسترش نیروهای اردن در مرز بمنزدیک شدن‌اردن و سوریه‌بیکدیگر بستگی‌دارد.

شمعون‌پرز در پاسخ سئوال دیگری این شایعه را که آمریکا بخاطر اینکه تولید شکارپهای بمب افکن «کفیر» در اسرائیل نیازمندیهای این کشور را تامین میکند تحویل هواپیماهای جنگی را به‌اسرائیل کاهش داده است تکذیب کرد و افزود هواپیماهای «کفیر» تنها قسمتی ازنیازمندی های ارتش هوائی ما را تامین میکند.

ناوگان جنگی مصر دربحراحمر مستقرشد

واشنگتن ـ یونایتد پرس ـ ناوگان‌مصر واحدهایی از نیروی ضربتی خود را به بحر احمر فرستاده است تا در حالیکه مذاکراتش با اسرائیل بطور غیر مستقیم ادامه دارد قدرت نظامی خود رانمایش دهد. منابع دیپلماتیک واشنگتن که این گزارش از قول آنها مخابره شده است اضافه میکنند که قدرت نمایی دریایی‌مصر دربحر احمر برای اسرائیلی‌هاو آمریکائیان که در حال حاضر میکوشند تا مقدمات امضای دومین قرارداد جداسازی نظامی مصر واسرائیل در صحرای سینا رافراهم کنند هیچ نگرانی خاصی بوجود نیاورده است.

همان منابع‌گفته‌اند که واحدهای ضربتی نیروی دریایی مصر که به بحر احمر فرستاده شده است مرکب از کشتی‌های جنگی نیرومندی است و بزرگتر ازکشتی هایی است که ناوگان مصر در شرایط عادی به بحر احمر میفرستد. این‌دریادارای اهمیت سوق‌الجیشی قابل‌ملاحظه‌ای است. دیپلماتهای واشنگتن عقیده دارند که انورسادات رئیس جمهوری مصر باقدرت نمایی دریایی در بحر احمر ضمنا خواسته است به هموطنان خودش نشان دهد که از موضع ضعف با اسرائیل روبرو نشده است بلکه برعکس در حالی برای‌امضای دومین قرارداد‌جداسازی‌نظامی درصحرای سینا تلاش میکند که بتوانائی قدرت جنگی مصر اطمینان دارد.

همان منابع خاطرنشان کرده‌اند که نسبت به‌امکان موفقیت مذاکرات مربوط به دومین قرارداد جداسازی نظامی‌مصر و اسرائیل در محافل سیاسی کشورهای ذینفع خوشبینی غیر منتظره‌ای احساس میشود و آن محافل پیش‌بینی میکنند که قرارداد مذکور ممکن است تا اواخر ماه اوت آینده بامضاء برسد.

مذاکرات رهبران عربستان سعودی و فرانسه

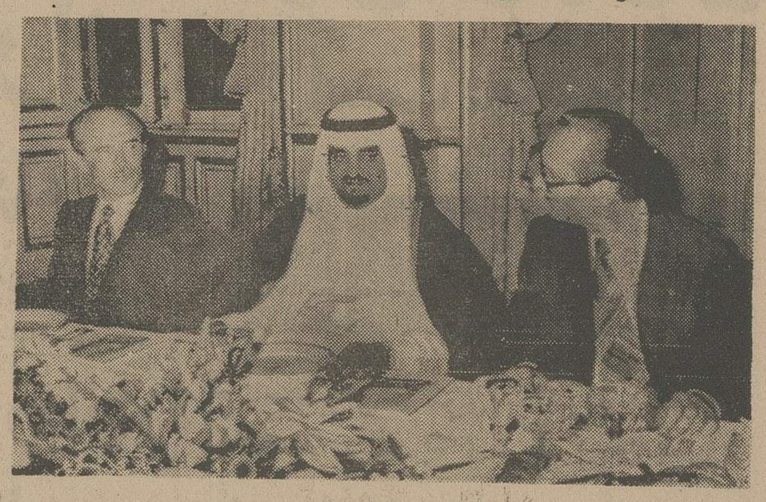

دیشب بافتخار پرنس فهد بن عبدالعزیز ولیعهد عربستان سعودی در وزارت خارجه فرانسه ضیافتی ترتیب یافت. عکس ازراست‌بچپ ژاک شیراک نخست وزیر فرانسه ، پرنس فهد وژان سوان یارگ وزیر خارجه فرانسه رادر این ضیافت نشان میدهد.

در جریان اقامت چهار روزه پرنس فهد در پاریس رهبران دو کشور در باره بحران خاورمیانه ، انرژی‌ومسئله مواد خام وسایر مسائل مورد علاقه گفتگو میکنند.

عکس رادیوئی آسوشیتدپرس

داروی روماتیسم مفاصل کشف شد

لندن ـ آسوشیتدپرس ـ دکتر راجروپیورن میسون» مشاور پزشکی بیمارستان های لندن دیروز ضمن مصاحبه‌ای گفته است ، که هم علت و هم طرز درمان روماتیسم مفاصل را که فلج‌کننده ترین بیماری است یافته است.

بعقیده این پزشک پژوهشگر این بیماری در نتیجه فعالیت جانورتک پاخته‌ای بنام «پروتوزوآ» است که در جریان خون زندگی میکند.

دکتر میسون عقیده دارد که این بیماری را میتوان بادارو‌هایی از نوع کلوریمازول که در حال حاضر برای معالجه عفونت های ناشی از وجود پروتوزوای مالاریا در خون بکار میرود درمان کرد. گفته های دکتر میسون در محافل پزشکی بریتانیا ، شور فراوانی به بارآورده است‌دکتر«دودلی‌هارت» کارشناس ممتاز بیماریهای مفاصل دربیمارستان «دوست مینیستر» لندن گفته است احساس میکنم که پزشکی ما به پیشرفت بزرگی نایل شده‌است اما همچنین احساس میکنم که باید تجربه های بیشتری کرد تا بتوان به قطعیت گفته های دکتر میسون پی برد.

خود دکتر میسون گفته است در پاره‌یی موارد نشانه های این بیماری فلج کننده حتی پس از سه روز مصرف «کلوریمازول» محو میشود اگر چه در موارد دیگر تا چهار هفته هم طول کشیده است اما در این طرز درمان باید تا ۱۵ ماه آزمایش های مربوط بوجود نشانه های بیماری را دست کم شش تا هشت‌بار تکرار کرد.

آیا محور اتمی پاریس ـ بن بوجود می‌آید؟

بن ـ خبرگزاری آلمان ـ در آستانه سفر ژیسکاردستن رئیس جمهوری فرانسه به آلمان غربی که‌قرار است‌روز جمعه آینده صورت گیرد این مسئله حساس بدقت مورد بحث قرار خواهد گرفت که آیا موشک اتمی جدید فرانسوی پلوتون خواهدتوانست محوردفاعی جدیدی بین بن و پاریس بوجود آورد. با در نظر گرفتن اهمیتی که این‌مسئله برای هردو کشور فرانسه و آلمان غربی دارد بحث درباره آن اهمیت‌روزافزونی یافته است.

کارشناسان امور استراتژی عقیده دارند که موشک پلوتون ـ با کلاهک اتمی خود که بحث های دامنه داری در اطراف‌آن درهردو طرف رودراین برانگیخته شده است میتواند تبدیل به هسته مرکزی یک سیستم دفاعی جدید اروپایی شود.

آنچه مسلم است ژیسکار ـ دستن و هلموت اشمیت صدراعظم آلمان غربی در مذاکراتی که از روز جمعه در بن آغاز خواهد شد راجع به پلوتون بحث خواهند کرد امامذاکراتشان بقدری محرمانه خواهد بود که هیچ اطلاعی درباره نتایج مذاکرات بدست نخواهد آمد.

شایع است که همراه ژیسکار دستن در سفر وی به آلمان غربی «ایون بورژس» وزیر دفاع‌فرانسه نیز حضور خواهد داشت.

سیا میخواست بوسیله مافیا کاسترورا بقتل برساند

واشنگتن ـ آسوشیتد پرس ـ لاورنس هوستون مشاور کل سابق جاسوسی وضداطلاعات امریکا (سیا) دیروز فاش کرد که در ۱۹۶۲ رابرت‌کندی فقید راکه‌درآن وقت‌وزیردادگستری امریکا بود در جریان توطئه ناموفقی که سیا طراحی کرده بود تابا همکاری‌مافیا سازمان مخوف و معروف تبهکاران ـ فیدل کاسترونخست وزیرکوبا را به قتل برسانند قرارداد.

«لاورنس هوستون» به خبرنگاران گفت احساس من این بود که رابرت کندی تا آنوقت اطلاعی از این ماجرا نداشت و برای اولین بار از آن آگاهی می‌یافت. با وجود این وقتی که وزیر دادگستری سختش مرا شنید بهیچوجه دستخوش هیجان‌و یاعصبانیت نشد.

طبق ادعای «هوستون» ـ در آن روزرابرت کندی‌دستور داد که اگر سیا بخواهد در هر زمینه‌ای از همکاری‌جنایت‌کاران مافیا استفاده کندقبلا وی را که وزیر دادگستری امریکاست در جریان بگذارد.

افق روشن درآینده پان‌آمریکن

علائم موافق مالی پان امریکن ظاهر میشوداین مسئله را دیوید ردپاس مدیر امور مالی شرکت هواپیمائی‌پان‌امریکن‌طی مصاحبه‌ای درادارەمرکزی‌شرکت در نیویورک اظهار داشت.

ردپاس گفت که وضع مالی شرکت در شش ماهه اول سال بدلیل رکود اقتصادی ملی و جهانی حتی از پیش بینی قبلی بدتر بوده است ردپاس فاش کرد که در نتیجه اقدامات امسال نقطه سربسری پان‌امریکن‌نسبت به‌تعداد مسافر تهیه شده است و می شود گفت پان‌امریکن یکی از مهمترین شرکتهای هوائی است که با صحیح ترین وضع اداره میشود.

از لحاظ پیش بینی وضع حمل و نقل نامبرده اظهار داشت که سیر تند نزولی در چند ماه گذشته اکنون متوقف و سیر صعودی‌آغاز گردیده است‌ردپاس اضافه کرد که این شرکت با احتیاط به بهبودی وضع کلی حمل و نقل در آینده اعتقاد دارد.

وی در مورد پیش بینی نقطه سربسری و نتایج آن در پایان سال بخاطر اینکه کوچکترین تغییرات در آن بسیار موثر می باشد اظهاری نکرد.

تبریکات

جناب آقای محمد دهقان‌نژاد

انتخاب شایسته شمارا به نمایندگی مجلس شورای‌ملی صمیمانه تبریک میگوییم.

یحیی برناش
آ ـ ۲۲۸۵۹

جناب سرهنگ جهانشاه اکبری

انتصاب شایسته و بجای جنابعالی را به سمت ریاست کلانتری چهارده تهران صمیمانه تبریک عرض نموده موفقیت شمارا درراه خدمت به شاهنشاه آریامهر و میهن عزیز از درگاه خدای بزرگ مسئلت مینماید.

پرویز رشیدی ـ هوشنگ رشیدی ـ منصور رشیدی ـ مرتضی وحسن ناصری
آ ـ ۷۵۰۱

جناب آقایان منصور یاسینی، باقر زاده ، ادیب مجلسی و سعادت‌فر

انتخاب شایسته آن جنابان را بوکالت مجلس شورای ملی صمیمانه تبریک عرض مینمایم.

رئیس اتحادیه موسسات توریستی ـ باقر هاوش
آ ـ ۲۳۲۴۷

جناب آقای مهندس گودرز شیدائی

انتصاب شمارا بمعاونت اموراجرائی‌سازمان جنگلها و مراتع کشور تبریک میگوئیم.

پوران رحیمی ـ فیروز اختر خاوری
عبدالحسین رحیمی و بانو
آ ـ ۲۳۷۹۲

جناب آقای مهندس گودرز شیدائی

انتصاب شمارا بمعاونت‌اموراجرائی سازمان جنگلها و مراتع کشور صمیمانه تبریک گفته آرزوی موفقیت های بیشتری را برای شما داریم.

ابو الحسن تهامی ـ ربرت گریگوریانس
آ ـ ۲۳۷۹۳

اخبار کوتاه جهان

توطئه کمونیستها در سودان

● خارطوم ـ خبرگزاری‌فرانسه ـ پرزیدنت جعفر نمیری ضمن‌نطقی‌بمناسبت‌چهارمین سالگرد شکست کودتای نافرجام حزب کمونیست‌در سودان گفت‌حزب‌کمونیست تاکنون بارها کوشیده‌است رژیم سودان را سرنگون سازد ولی هر بار درتلاش خود شکست خورده‌است.

رئیس جمهوری سودان بشدت کمونیستهای‌سودان را بباد انتقاد گرفت و از آنها بعنوان «خائن» توطئه گروماجراجو نام برد و تاکید کرد کسانی‌راکه‌از اصول رژیم‌اوپیروی نکنند از سر راه خود برخواهد داشت.

پرش بخاطر صرفه‌جوئی

● نیویورک ـ یونایتدپرس ـ «آون کوین» ۳۴ ساله ،از اهالی نیویورک، دیروز خود را از بالای ساختمان ۱۱۰ طبقه‌یی درارتفاع ۴۱۱متری که مرکز بازرگانی جهانی است با چتر نجات پائین انداخت و فقط مچ پایش ضرب دید. اوبه‌پلیس گفت که این پرش را بخاطرآن کرده است‌که از مردم نیویورک بخواهد یك یادو وعده غذای خود را صرفه جویی کنند و پول آنرا برای امور لازم‌تری مصرف کنند.

کاهش تولید مهمات جنگی امریکا

● واشنگتن ـ خبرگزاری فرانسه ـ سخنگوی وزارت دفاع آمریکا اعلام داشت ارتش آمریکا بطور قابل توجهی میزان تولید مهمات جنگی را کاهش داده و بزودی به خدمت دوازده هزار نفر که در این‌رشته کار می‌کردند پایان‌خواهد داد.

سخنگوی پنتاگون‌افزود اعتبار دویست و نودمیلیون دلاری که کنگره آمریکا برای خرید اسلحه‌ومهمات تصویب کرده در راههای دیگر صرف خواهد شد.

جسد بوستانی پس‌از۱۳ سال از دریا گرفته شد

● بیروت ـ خبرگزاری‌فرانسه ـ جسد امیل بوستانی سرمایه‌دار مشهور لبنانی که سیزده سال قبل دریك حادثه هوائی ناپدید شد دیروز در نزدیکی اسکله بیروت کشف گردید.

یك کشتی‌یونانی هواپیمای دو موتوره حامل اسماعیل بوستانی را از زیر آب خارج کرد. و گفته می‌شود بقایای اجسادی که در داخل هواپیما قراردارد متعلق به امیل بوستانی وپسرش میباشد.

فضانورد شوروی‌ژنرال شد

● مسکو ـ خبرگزاری تاس گزارش‌داد«الکسی لئونف» و «والری کوباسف» دو فضانورد شوروی که در پرواز مشترك سایوز ـ آپولو شرکت داشتند از طرف پرزیدیوم عالی‌اتحادجماهیر شوروی بدریافت مدال طلای لنین مفتخرشدند.

ضمنا شورای وزیران شوروی در جلسه دیروز الکسی لئونف فرمانده سایوز ۱۹ را بدرجه‌ژنرالی ارتقاء داد.

سرمای شدید در برزیل کشتار میکند

● سائوپولو ـ خبرگزاری فرانسه ـ از یك هفته‌قبل موج‌سرمای‌شدیدی جنوب برزیل رافرا گرفته‌وزندگی اجتماعی را در این کشور فلج کرده است.

یك مقام پلیس اظهر داشت تا کنون بیست‌وهفت نفر در «سائوپولو» ازسرما جان سپرده‌اند. شب گذشته نیز سه جسدیخ زده‌در خیابانهای«سائوپولو» پیدا شد. مقامات برزیل‌با اقدامات دامنه داری برای مبارزه با سرما دست زده‌اند تاکنون ۶۸۷ نفر از مردم فقیر در مراکز مخصوص پذیرفته‌شده‌اند.

در منطقه «پورتوآلگر» برود هوا به کمتر از هفت درجه‌زیر صفررسیده و دو نفر براثر سرما جان سپرده‌اند.

فانفانی ازرهبری حزب برکنار شد

● رم ـ یونایتدپرس ـ حزب دموکرات مسیحی‌که درحال حاضر حکومت ایتالیا رادر اختیار دارد ، دیروز ، آمینتورفانفانی‌را ازرهبری حزب برکنار کرد. شورای این حزب با ۱۰۳ رای مخالف ، در برابر ۶۹ رای موافق و ۸ ممتنع‌بررهبری اوبر حزب رای عدم اعتماد داد. شورای حزب به «آلدوموروه» نخست وزیر حزبی رای اعتماد داد.

آندره ژوتی ، نخست وزیر پیشین ایتالیاکه‌عضو برجسته حزب‌دموکرات مسیحی‌است از کسانی بودکه به فانفانی رای عدم اعتماد داد. او گفت : پس از پیروزی کمونیست ها در انتخابات ۱۵ ژوئن ، لازم شده است که حزب ما ، برای مبارزه موثرتر علیه کمونیستها ، خط مشی جدید ورهبری تازه نفسی داشته باشد.

مقر مارشال رومل موزه میشود

● مرسی مطروح ، مصر ـ رویتر ـ دولت‌مصر دیروز اعلام کرد که تصمیم گرفته است خرابه های دو مقر ستاد فیلد مارشال رومل در جنگ جهانی دوم را که در نزدیکی مرسی مطروح قرار دارد به صورت یک موزه درآورد.

از این قرارگاه ها مارشال رومل نیرو های آلمانی را در نبرد های شمال افریقا رهبری میکرددر این‌موزه‌ها بسیاری از آثار رومل در زمان جنگ صحرا ، ازجمله اتومبیل فرماندهی‌او، تانک مخصوص او ، قطعه هائی از لباس نظامی او ، مقدار زیادی از اسناد و نوشته های او،مگس کش وچندین تکه از لوازم کاریا وسایل شخصی رومل به معرض نمایش‌گذارده میشود.

حمله اسرائیل به لبنان

● تل‌آویو ، یونایتدپرس ـ از نخستین ساعات صبح امروز،یک جوخه‌اسرائیلی، در جست‌و جوی عده‌یی از فدائیان عرب ، به روستای «کلا» واقع در جنوب‌لبنان حمله کردند ودو خانه را منفجر کردند و عده‌یی را به‌اسارت بردند. این‌روستا، در غرب شهرک اسرائیلی متولا واقع است،درست در همان موقع ، توپ های لبنانی جنوب غربی متولا را گلوله باران کردند ،ولی پس از آن که توپخانه اسرائیلی بدانها جواب‌داد، خاموش شدند.

نفیس‌ترین هدیه برای تمام روزهای سال

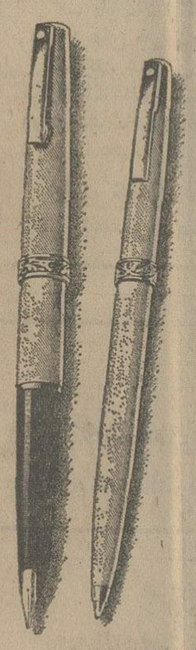

قلم‌های سلطنتی شیفرتجدیدبا مزایای ذیر:
سرقلم بزرگ طلای ۱۴ عیار
یدکه از نقره استرلینگ وروکش طلا
۱۴ نوع سرقلم و طرح مختلف متناسب با حروف سلیقه و بودجه
خودنویس همراه با خودکار، مداد و یا علامت‌گذار عرضه میشود.
متجاوز از ۶۰ سال‌کار و تجربه مهندسین عالی مقام بزرگترین کارخانه خودنویس جهان پدیده جدیدی بنام شیفرتر امپریال سلطنتی به شما عرضه مینماید.
همین امروز از انواع مدلهای جدید قلم و خودکارشیفرتر دیدن نمائید.

شیفرهدیه‌جاودانی

شیفر SHEAFFER
SHEAFFER, WORLD-WIDE, A textron COMPANY
نمایندگی انحصاری: گرانفر تلفن: ۴۷۵۰۹

پاریس زیبا زیرپای شماست

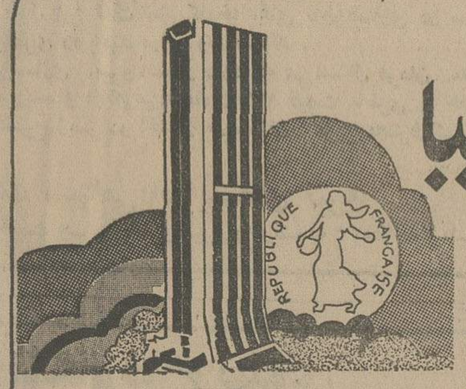

مؤسسهٔ بزرگ ساسی

سازندهٔ معروف آپارتمان، برای شما در نقاط مختلف پاریس آپارتمان ساخته است:

پائین برج ایفل ـ نزدیك رودسن
کنار باغ زیبای لوکزامبورگ ـ نزدیك مراکز دانشگاهی
ساحل رودخانه سن در یك محله کاملا جدید و خوش منظره

و سایر نقاط خوش آب و هوای پاریس

بانك‌های پاریس برای خرید آپارتمان بشما وام میدهند

لطفاً برای مشاهده نقشه آپارتمانها و خرید، با

REALISATION saci

پرومران

متخصص آپارتمانهای اروپا مشورت کنید
تهران (ساسی) صندوق پستی ۱۹۳ تلفن ۳۱۵۸۴۷

مراکز حزب کمونیست پرتغال در چند شهر دیگر غارت شد

لیسبون ـ آسوشیتد پرس ـ در شمال پرتغال عناصر ضد کمونیست دیروز اغتشاش های تازه‌ای برپا کردند و محل های حزب کمونیست‌رادر چندین شهر مورد حمله قراردادند . سربازان ارتش برای متفرق‌کردن‌آشوبگران از تیراندازی هوایی و گاز اشک آور استفاده کردند . رهبران نظامی پرتغال از مردم کشور خواستند که صلح‌وآرامش‌داخلی را حفظ کنند .

از طرف دیگر شورای ۳۰نفری انقلاب پرتغال در جلسه‌ای که دیروز تشکیل داد گزارش های دریافت شده در باره جنگ داخلی خونین گروه های متخاصم‌نهضت آزادیبخش آنگولا و بر پاشدن آشوبهای جدید ضد دولتی در جزایر «آزور» واقع در میانه اقیانوس اطلس را بررسی کرد.

در شهر «الکوباکا» که در شمال پرتغال قرار گرفته است گروهی از ضد کمونیست های خشمگین محل حزبکمونیست را غارت کردند و مدارک و پرونده ها و کتابهایرا که در آنجا بدست آورده بودند از پنجره ها به خیابان ریختند و آتش زدند . گزارش هایکه به لیسبون‌رسیده حاکیست که در آن آشوب ضد کمونیستها یکنفررا قبل ازرسیدن سربازان در خیابان کتک زدند آن مرد بعدا بوسیله‌آمبولانس به بیمارستان برده شد .

در شهر لورینهادر حدود۱۵۰نفر از ضد کمونیست ها دو کمونیست را که در یک بانک به محاصره‌دشمنانشان‌در آمده‌بودند تهدید کردند ولی در این جا نیز سربازان‌بکمک کمونیستهاشتافتند در شهر دیگری بنام «ویلارفخو موسو» ضدکمونیست ها بوسیله یک بمب‌ایستگاه‌فرستنده رادیویی محلی را ویران کردند .

حزب کمونیست پرتغال دیروز اعلام کرد که افراد و طرفداران حزب دمکراتهای خلق مسئول‌برپا کردن آشوبهای ضد کمونیستی دیروز بوده‌اند . در چند روز اخیر تعداد نسبتا زیادی از محل های حزب کمونیست در نقاط مختلف شمال پرتغال مورد حمله قرار گرفته و زد و خوردهای کمونیست ها و سوسیالیست ها تاکنون به مرگ دو نفر منجر شده است .

شورای انقلاب پرتغال درجلسه دیروز خود افراد و گروه های برپاکننده آشوب را محکوم‌کرد. در این جلسه ضمنا گزارشی در باره فعالیتهای جاری ژنرال «واسکو گنکالوس» نخست وزیر برای تشکیل دادن کابینه‌آینده‌اش مورد بحث و پشتیبانی قرار گرفت .

شورای انقلاب ضمنا حزب سوسیالیست رابخاطر اینکه‌اصرار کرده اشت‌که«گنکالوس» ازسمت نخست وزیری برکنار شود تقبیح کرد .

بطوریکه منابع دولتی گزارش داده‌اند تقاضای «ماریوسوارس» رهبر حزب سوسیالیست دایر بر اینکه ابتدا «گنکالوس» برکنار شود و سپس حزب سوسیالیست در کابینه آینده شرکت کندازطرف شورای انقلاب رد شده است . خود گنکالوس اعلام کرد که امیدوار است دولت جدیدش را تا پایان هفته جاری تشکیل‌دهد.

دبیرخانه‌حزب سوسیالیست‌پرتغال طی بیانیه‌ای که دیروز منتشرشد اعلام کرد که هر یک از اعضای حزب مذکور که حاضر شود در کابینه‌ای بریاست گنکالوس‌شرکت کند با اینکار بخودی خود از حزب سوسیالیست اخراج‌خواهد شد .

در اعلامیه اضافه شده است که گنکالوس عده‌ای از سوسیالیستها را بهمکاری با کابینه آینده‌اش دعوت کرده است ولی آنهاقبول نکرده‌اند .

در اعلامیه دیگری که از طرف حزب سوسیالیست انتشار یافته است گزارش یک روزنامه برزیلی دایر بر اینکه ژنرال «اسپینولا» رئیس جمهوری پیشین پرتغال اخیرا از برزیل به پاریس رفته و در آنجاباچندین نفر ازفرستادگان «ماریوسوارس» رهبر حزب سوسیالیست پرتغال برای متحد و متشکل کردن‌تمام دشمنان رژیم موجود پرتغال مذاکراتی انجام داده تکذیب شده است .

دبیرخانه حزب سوسیالیست گفته است که پخش این قبیل شایعات قسمت‌دیگری از تمهیداتی است که برای بدنام کردن حزب سوسیالیست و شخص سوارس صورت میگیرد .

در جزایر «آزور» که یکی از پایگاه های نظامی امریکا در آن قرار دارد تظاهرات ضد دولتی دامنداری برپا شده است وحزب کمونیست و برخی‌دیگر از گروه های چپ سیاسی خواستار عزل و اخراج‌فرماندار پرتغالی«آزور» و استقلال‌کامل‌این جزایرشده‌اند.

دیروز در لیسبون شایع بودکه بعلت شدت یافتن‌وخامت اوضاع درانگولا که قرار است روز ۱۱ نوامبر استقلال یابد ،ارتش‌پرتغال ممکن است‌ناچار شود نیرو های تقویتی به انگولا بفرستد .

ژاکلین در مراسم ازدواج دختر اوناسیس شرکت کرد

الکساندر آندره آدیس

کریستینا اوناسیس

آتن ـ خبرگزاری فرانسه ـ مراسم عقد و ازدواج‌کریستینا اوناسیس دختر میلیاردر مفید یونان و «الکساندر اندره آدیس» در کلیسای «اکاتیسوس» که در یکی‌از زیباترین پلاژهای یونان قرار دارد انجام شد . در این مراسم درحدود پنجاه نفر از نزدیکان و آشنایان عروس و داماد از جمله ژاکلین اوناسیس که بلوز سفید و دامن بلند مشکی پوشیده بودو و همچنین جان و کارولین کندی شرکت داشتند وعده زیادی از مردم کنجکاو نیز در اطراف کلیسا گردآمده بودند .

عروس ۲۴ ساله لباس سفید بلندی پوشیده و یک زنجیر طلا که صلیب ـ مرصعی به آن آویخته شده بود بگردن داشت . داماد ۳۲ ساله بنظر میرسید. عروس و داماد که تاجهای سفیدی بسرگذاشته بودند سه‌بار دور محراب کلیسا گردش کردند در حالیکه حضار برگ‌گل‌سرخ و برنج بسوی آنها پرتاب میکردند و کشیش با خواندن آیاتی‌از انجیل مراسم مذهبی انجام میداد .

الکساندرکه اکنون‌در یکی از پادگانهای نزدیک آتن دوره خدمت نظام وظیفه‌را می‌گذراند برای انجام مراسم عروسی پنج روز مرخصی گرفته است . داماددر مجلس ضیافتی که بعدا در خانه پدرش برگزار شد با خوشروئی به سئوالات خبرنگاران پاسخ داد و گفت در نظر دارد با همسرش در یونان زندگی کند .

این دومین ازدواج کریستینا است . وی در سال ۱۹۷۰ علیرغم مخالفت‌پدرش با یک آمریکایی ازدواج کرده بود .

توطئه قتل ماکاریوس کشف شد

نیکوزیا ـ آسوشیتد پرس ـ یکروزنامه طرفدار اسقف ماکاریوس در نیکوزیا گزارش داد که دولت قبرس توطئه عده‌ای ازافسران ارتش‌یونان و دیگران را برای قتل رئیس جمهوری قبرس کشف و سرکوب‌کرده است . روزنامه مذکور که الفتروس نام دارد نوشته است که دلیل شکست توطئه قتل ماکاریوس کشف شدن بموقع آن از یکطرف و خودداری افسران یونانی که در قبرس خدمت میکنند از همکاری کردن با توطئه‌گران از طرف دیگر بوده است .

افسران یونانی میخواستند کنستانتین را به آتن دعوت کنند

آتن ـ رویتر ـ ۲۱ افسر سابق ارتش یونان که باتهام توطئه کردن برای بدست‌گرفتن قدرت حکومتی‌وبوجود آوردن دیکتاتوری نظامی دیگری در یونان به محاکمه کشیده‌شده‌اند طبق‌ادعای دادستان‌دادگاه‌نظامی آتن‌قصد داشتند پس‌ازپیروزی توطئه کودتا ـ رفراندومی‌برپا کنند و به کمک آن وسایل بازگشت کنستانتین پادشاه‌سابق یونان را به کشورش فراهم سازند . در صورتیکه اتهامات این افسران در دادگاه بثبوت برسد ممکن است همه یا بعضی از آنان به‌مجازات‌مرگ محکوم شوند .

۲۱ افسری که از روزدوشنبه محاکمه آنان در دادگاه نظامی آغاز شده است از ۳۹ افسری هستند که در فوریه گذشته‌پس از کشف شدن توطئه کودتا بازداشت شدند ـ ۱۸ نفر از افسران مذکور که در جریان تحقیقات ابتدائی بی‌گناه‌شناخته شده بودند بعدا آزاد شدند.

در ادعانامه دادستان گفته شده است که توطئه‌گران در نظر داشتند پس از پیروزی کودتا رهبران رژیم نظامی سرنگون شده سابق یونان را عفو کنند . این کشور را بار دیگر به ترتیبات نظامی پیمان آتلانتیک شمالی باز گردانند و جلوی فعالیت قانونی حزب کمونیست یونان را بگیرند . دادستان‌جمعا ۴۳ نفر شاهد را برای ادای شهادت به دادگاه دست‌چین کرده که تاکنون اولین نفر آنها به دادگاه آمده است وی که یک سرگردارتش است دیروز تایید کرد که توطئه‌گران قصد داشتند بابرپا کردن یک رفراندوم موجبات بازگشت پادشاه سابق یونان را به کشورش فراهم کنند .

افسر مذکور علاوه براین مدعی شد که توطئه‌گران اورا نیز دعوت به همکاری کردند اما او با اینکه دعوت مذکور را پذیرفت ولی مقامات ستاد فرماندهی نیرو های‌مسلح‌یونان را در جریان توطئه قرار داد.

لیبهر LIEBHERR
تاور کرین
بچینگ پلانت
نماینده انحصاری : ارکان ماشین ـ وزنه
آیژنهاور مقابل‌دانشگاه آریامهر۶۲۸-۶۴۶
تلفن ۸۸ـ۹۵۰۰۸۵ـ۹۵۸۵۵۵

دمپر وارمسر
WORMSER
نماینده انحصاری : شرکت رولر ـ خیابان آیزنهاور
شماره ۶۲۸ ـ تلفن : ۸۸-۹۵۰۰۸۵-۹۵۸۵۵۵

شرکت پی‌وای‌پی
نماینده انحصاری کارخانه معروف واکسن سازنده دستگاه‌های صوتی حرفه‌ای از قبیل آمپلی فایر رادیو و پخش صوت انواع رادیو های اتومبیل و رادیوهای کلیددار ضدسرقت درتهران وشهرستانها نماینده فعال میپذیرد با تلفنهای: ۳ـ۸۵۵۵۵۱ تماس حاصل نمایند .

قابل توجه کشاورزان وپیمانکاران محترم
حفر چاههای عمیق با دستگاههای مجهز و فروش پمپهای توربینی ۴۰۰ الی ۲۵۰۰ گالن و موتور های دیزل .شرکت سهامی خاص رگبار تهران سعدی جنوبی ساختمان نمازی۷۵۴ تلفنهای ۳۰۴۱۳۰ ـ ۳۰۳۰۹۲

ایست... نه!نه!... نه‌ایست
خبر مهم برنینا ـ سویس
هزار تومان هدیه برای شما
بمناسبت آغاز بیستمین سال فعالیتهای برنینا درایران
کارخانجات برنینا سویس
از ۱۵ دقیقه‌بعدازنیمه‌شب ۲۹ تیر
تا ۱۵ دقیقه‌بعدازنیمه‌شب ۲ مرداد
به کسانی که
چرخ خیاطی تمام اتوماتیک
برنینا خریداری می‌کنند
نقد هزار تومان هدیه سالگرد
می‌دهد
برنینا چهارراه شاه تلفن : ۴۲۴۳۴
علاقمندان برنینا در شهرستانها درصورتی از هدیه سالگرد برنینا استفاده خواهند نمود که قبل از پایان مهلت مقرر مبلغ دو هزار تومان بیعانه‌بحساب ۲۲۴۲۲ بانک تهران چهارراه پهلوی تهران‌حواله نمایند

شرکت سیاحت ایران
باسابقه‌ترین آژانس مسافرتی
تور های تابستانی‌را به مقصداروپا آمریکا ، خاور دور (دور دنیا)باهواپیمای جت و اقامت در هتل های لوکس و درجه یك وسایر تسهیلات مسافرتی به همراه راهنمای مجرب فارسی زبان تنظیم و از علاقمندان دعوت می نماید که‌برای‌مشورت واخذبرنامه های چاپی تورهابه‌این‌شرکت مراجعه فرمائید .
ضمنابرای خریدورزرو هر نوع بلیط شرکتهای مختلف هوائی با ما تماس حاصل فرمائید
شرکت سیاحت ایران
بلوار کریمخان زند چهارراه خردمند شماره۱و۱۵
تلفن های ۸ـ۷ـ۸۲۵۱۰۶

خنك در تابستان ـ گرم در زمستان
با استفاده از سوخت ارزان گازوئیل یا گاز بجای برق
با دستگاه تهویه مطبوع آبزروبشن
نیگاتا محصولی از ام.تی.سی
خیابان تخت‌طاووس ـ روبروی امیراتابك ساختمان مدرن تکنیك
تلفن ۸۵۶۶۹۰ ـ ۹ و ۸۵۸۷۷۸ ـ ۶ و ۸۵۳۲۲۵

شرکت سهامی ایران انستال
IRAN INSTALL
761604
753053
انواع شیرهای پروانه‌ای
BUTTERFLY VALVES
ساخت خارج ازقطر ۶۰ میلیمتر
تا ۱۲۰۰ میلیمتر دوبل گیربکس
با فشارکار تا ۱۶ اتمسفر
ودرجه‌نشان‌دهنده موقعیت شیر واردو
آماده تحویل فوری میباشد

از امشب در بهترین گروه سینمائی پایتخت
نیاگارا ـ اروپا ـ میامی ـ الوند ـ کیهان ـ مارلیک ـ اسکار ـ ارانوس ـ شهرام
وسیلوانا ـ وسیلورسیتی (قلهک)
سپیدار بر من مشید و سپیدی و مهدی خیرآزاده
کمین
کامران قدکچیان
آرزو ـ پروین سلیمانی
نرسی و فرهاد فرهادپور
جمشید الوندی
خروتلیس
پانوراما

آغاز هفته دوم نمایش در گروه ممتاز سینمائی پایتخت
آسیا ـ رکس ـ مولن‌روژ
شهوند ـ لیدو ـ نپتون
ژاله ـ توسکا ـ المپیا
پاسارگاد ـ چرخ فلک ـ شرق
هیهسم
مرجان
رضا فاضلی
شیر اندامی
رمضانی خر
وجمشید تهرداد
کارگردان: مهدی رئیس فیروز
بازگشت: محسن مهدوی، فکری سپانوری، پریسا، ایران شمس، شیوا، امیر تاجیک، آذر فرزان، اکبر اصفهانی، هرکول
نویسنده: حسین کاسبی‌پور
مدیریت هنرپیشگان: بازیگران حسین واثقی
خرداد: مهدی، شرکت سهامی تئاتر

اطلاعیه دریاشهر
بدینوسیله باطلاع می رساند:
مرحله دوم عملیات شهرسازی شهرك ساحلی دریاشهر به پایان رسید. طالبین بمنظور حفظ نوبت در تحویل ویلاهامی توانند به دفتر فروش شهرك کیلومتر ۴۰ نوشهر به محمودآباد ، و در تهران با تلفنهای ۶۸۶۹۱۴ـ۹۳۸۶۱۶ تماس حاصل فرمایند.

بررسی نحوه انتخاب داوطلبان ورود بدانشگاهها

★ شرایط اساسی اعزام فارغ‌التحصیلان به خارج کشور تعیین خواهد شد

★ اسامی قبولشدگان‌وذخیره های کلیه‌دانشگاهها‌دریك زمان اعلام میشود

کلیه دانشگاهها باید اسامی قبولشدگان اصلی و ذخیره خود را در یك زمان اعلام کنند و مسئولان هر واحد آموزش عالی درتعیین میزان‌افراد ذخیره(روزرو) و درصد احتمالی غائبین و دیگر مسائل مربوطبه‌گزینش‌دانشجویان از اختیارکامل برخوردارند

در اجلاسیه شورای مرکزی دانشگاهها که امروز صبح در دانشگاه فردوسی ،بریاست دکتر معینی رئیس این دانشگاه‌برگزار شد پیرامون مسائل مختلف آموزش عالی کشور بتبادل نظر وبحث وگفتگو پرداختند .

اعضای این اجلاسیه ضمن‌بررسی مسائل آتی‌در جستجوی‌راه‌حلهای جدید همچنین در باره مصوبات اولین جلسه شورای مرکزی‌نیز اظهار نظر خواهند کرد‌وبرمبنای تجربیات وآزمایش های‌انجام‌شده نظریات خود را ابراز می دارند.

از جمله نکاتی که در این اجلاسیه طی سه روز آینده‌مورد رسیدگی قرارخواهد گرفت‌تاکید وبررسی ضوابط دانشگاهها در زمینه گزینش دانشجو است .

بموجب تصویبات‌پیشین تاریخ آغاز و پایان آگهی قبولشدگان وذخیره ها باید از ۱۱ تا ۱۶ مرداد انجام گیرد و تاریخ ثبت‌نام قبولشدگان اصلی در کلیه دانشگاهها ۱۸ تا ۲۰ مرداد‌تعیین شده است و تاریخ ثبت‌نام‌ذخیره ها ۲۱ تا۲۳ مرداد است . درمواد این آئین‌نامه ذکر شده است که کلیه آگهی های انتصار یافته باید براساس مصوبات فوق صورت پذیرد.

اجلاسیه شورای مرکزی دانشگاهها همچنین در باره تامین کادر آموزشی نیز بررسی خواهد پرداخت .

اعزام به‌خارج

طبق مصوبات دانشگاهی‌برای اعزام فارغ‌التحصیلان دانشگاهها به‌خارج نکات زیر بعنوان اصول اولیه شناخته شده است .

* فارغ‌التحصیلان در رشته - های مورد نیاز کشور می‌توانندبه ادامه تحصیل بپردازند .

* از هر رشته یکنفر که به کسب رتبه اول نائل آمده‌است بعد از انجام مصاحبه توسط وزارت علوم و آموزش عالی برای گذراندن دوره فوق لیسانس و دکترا بایپرداخت مخارج‌دانشگاهی آنها و هزینه های شخصی به خارج اعزام میشوند.

*دانشگاههای انتخابی فارغ‌التحصیلان بایدازنظر علمی‌دارای اعتبار باشد و مورد قبول‌وزارت علوم و آموزش عالی قرارگیرد.

در اجلاسیه امروز شورای مرکزی دانشگاهها و موسسات عالی کشور وزیر مشاور و رئیس سازمان برنامه و بودجه ، وزیر علوم و آموزش عالی ، روسای دانشگاهها و معاون وزارت دربار شاهنشاهی، معاون وزارت‌آموزش وپرورش و چند تن از معاونان وزارت علوم‌و جمعی‌ازکارشناسان دانشگاهها شرکت داشتند.

این اجلاسیه مدت‌سه‌روزصبح و بعد از ظهر ادامه خواهد یافت وعلاوه برقرائت گزارشهای اولین و دومین جلسه کمیته شورا و گزارش حقوق اعضاء هیات علمی و ضوابط آن و گزارش خدمت هیئت علمی در باره نحوه گزینش وثبت‌نام داوطلبان ورودبه دانشگاهها وبرنامه های‌دانشکده های گروههای پزشکی نظام پرستاری و مامائی مورد رسیدگی قرار می‌گیرد و گزارش آموزش پزشکی و بهداشتی و خدمات درمانی تخت‌جمشید طرح تامین اعضاء هیات علمی و گزارش بانك بین‌المللی توسعه و ترمیم نیز مطرح می‌گردد.

۱۴ میلیارد ریال اعتبار برای‌تغذیه رایگان تعیین گردید

به دومیلیون دانش آموز شیرداده میشود

اعتبار تغذیه رایگان دانش آموزان مدارس مشمول فرمان‌در سال تحصیلی آینده تعیین شد این اعتبار به‌مبلغ چهارده‌میلیارد ریال است که باید طی ۲۰۰ روز (ایام تحصیلی سال ۵۴ ـ۵۵) صرف تامین مواد غذائی گردد.

براساس تصمیمی که اتخاذ شده است فعلا یك سوم ازاین اعتبار به ادارات کل آموزش و پرورش استانها حواله خواهدشد تا بطور تنخواه گردان دراختیار وزارت بازرگانی بگذارندتا‌بمصرف خرید میوه وخشکباری که باید در مدارس توزیع شود‌برسد.

دیروز جلسه‌ای در دفتر وزیر آموزش و پرورش و با حضور وزیر بازرگانی و معاون وزارت کشاورزی و منابع طبیعی ،مدیر عامل سازمان تعاون‌شهرو روستاو همچنین معاونان وزارت آموزش‌و پرورش و نمایندگان سازمان برنامه تشکیل شد و در باره چگونگی تغذیه رایگان دانش آموزان مدارس مذاکره بعمل آمدو تصمیماتی اتخاذ شد .گفته می‌شود در جلسه دیروز، معاون وزارت کشاورزی اظهار داشته است که‌در سال تحصیلی آینده دومیلیون نفر از دانش آموزان مدارس میتوانند روزانه هر یك از یك‌چهارم لیتر شیر استفاده کنندکه از این عده حدود ۳۰۰ هزار نفرشان را دانش آموزان مدارس تهران تشکیل میدهند.

در جلسه دیروز گفته شدکه علاوه برشیر، توزیع چهار قلم کالای دیگر (سیب، پرتقال ، موزو بیسکویت) قطعی است ودر پاره دو قلم کالای دیگرکشمش وپسته‌باید مطالعه شود.

بقرار اطلاع در همین جلسه گفته شده‌است که در بعضی شهرستانهای سردسیر مثل‌شهر های آذربایجان‌از کشمش‌استقبال میکنند، اما چون در سال‌گذشته پسته های توزیع شده خوب‌نبوده است دانش آموزان‌از آن‌استقبال نکرده‌اند.

عده پزشکان‌کشور افزایش یافت

نظام پزشکی ایران امروزاعلام کرد عده پزشکان ودندانپزشکان کشور به ۱۲۹۸۳ تن رسید. این رقم نسبت به آمار سال‌گذشته ۱۲۰۹ تن افزایش داشته است .

برطبق این آمار ۴۶٫۴ درصد پزشکان و۵۷درصد دندانپزشکان کشور در محدوده تهران بزرك بسرمی‌برند ولی از ۱۲۰۹ تن که بر تعداد پزشکان‌افزوده شده ۵۳۵ تن در تهران‌و۷۳۴تن در استانهای دیگر کشورسکونت اختیار کرده‌اند . این آمار همچنین میگوید نسبت جمعیت‌به یك پزشك در کل کشور ۲۷۸۲ تن است. این نسبت در تهران بزرك ۸۸۶ تن میباشد.

بانصب خانه‌های آماده‌برای کارشناسان خارجی

۳۰۰۰ خانه‌اجاری‌در تهران خالی خواهد شد

در اراضی غرب تهران یک شهرك مخصوص کارشناسان خارجی احداث میشود و با انتقال خارجیان مقیم تهران به این شهرك ، یک عامل موثر درگرانی کرایه خانه از میان برداشته میشود و عرضه سه هزار خانه‌خالی احتمالا موجب تقلیل کرایه خانه در تهران خواهد شد.

یک مقام وزارت مسکن و شهر سازی امروز در مورد نصب بیش از سه هزار واحد مسکونی آماده‌و بسته‌بندی‌شده توضیح داد: وزارت مسکن و شهر سازی هم اکنون مشغول بررسی قیمت این خانه ها استو ارزانترین و مناسبترین آنها را انتخاب میکند و ظرف روزهای آینده سفارش خرید خانه‌های مذکوررا خواهدداد.

مقام مذکورافزود:بررسیهائیکه تاکنون انجام شده نشان می دهد که بیش از شش هزار خانواده خارجی‌که‌در استخدام سازمانهای مختلف دولتی و بخش خصوصی هستند ، در تهران زندگی میکنند. این‌گروه در خانه های اجاری زندگی میکنند و چون اکثرا اجاره خانه آنان را موسساتی که در آنها بکار اشتغال دارند می پردازند ، لذا اجاره بها بدون دلسوزی و بادست و دلبازی زیاد پرداخت میشود و بالمال اجاره خانه ها تحت تاثیر قرار میگیرد.

همین مقام گفت : بامحاسباتی که صورت‌گرفته است میتوانیم فقط از محل اجاره ۱۸ تا ۳۶ ماهیک کارشناس خارجی یک خانه آماده بسته‌بندی شده بسازیم .

خانه های‌مذکور در اراضی دولتی غرب تهران نصب می شود ویک شهرك خارجیان بوجود میاید .این خانه ها بسته‌بندی شده‌است و بوسیله یک یا دو فروند کشتی وارد خواهد شدوبدون کوچکترین فشاری به مصالح ساختمانی موجود ، و یانیروی انسانی داخلی، بیش از سه هزار خانه تاپایان‌سال آماده بهره برداری خواهد شد .

باتخلیه سه هزار خانه‌موجود درزمان واحد،احتمالا موجبات تقلیل کرایه خانه در تهران مهم می آید.

ازدواج ثروتمندترین زن دنیا

کریستینا اوناسیس دختر میلیاردر معروف یونانی و شوهرش «الکساندر آندرادیس» پس از انجام مراسم مذهبی ازدواج در کلیسا یکدیگر را می‌بوسند ، کریستینا وارث امپراتوری‌عظیم اقتصادی اوناسیس و ثروتمند‌ترین زن دنیا است .

عکس رادیوئی آسوشیتدپرس

۲۰۰ هزارخانه در۳۰ماه ساخته میشود

طرح ضربتی‌خانه سازی‌دولت کهشامل احداث ۲۰۰هزار واحد مسکونی است امروز دریک‌جلسه فوق‌العاده که در محل حزب رستاخیز ملت ایران تشکیل شد بتصویب رسید.

در این جلسه که ریاست آن را هویدا نخست وزیر بعهده داشت همایون جابری انصاری وزیر مسکن‌و شهر سازی،فریدون مهدوی وزیر بازرگانی و قائم‌مقام حزب‌رو سای‌بانکهای‌رهنی‌و ساختمان وگروهی از کارشناسان مسکن حضور داشتند.

طرح ضربتی خانه سازی در این جلسه مورد بررسی نهائی قرار گرفت و بتصویب رسید. بموجب این‌طرح۲۰۰ هزار واحد مسکونی‌یک و دو طبقه‌باعتباری معادل ۱۸۰ میلیون ریال در طول ۳۰ ماه از امروز در تهران و شهرستانها احداث میگردد. ۲۱۰ واحد ساخته شده و بسته‌بندی از خارج خریداری و وارد می گردد بانک ساختمانی بنمایندگی بخش خصوصی‌یکصدهزار واحد وبانکرهنی‌بنمایندگی بخش‌دولتی یکصد هزار واحد آنرا وارد و نصب مینمایند ، یک مقام آگاه توضیح‌داد توزیع جغرافیائی این واحدها بانظر استانداران انجام میگیرد بهمین جهت فردا با استانداران مذاکره‌و تا چند روز دیگر نتایج‌آن‌اعلام میگردد ،خانه های مذکور به کارمندان دولت واگذار میشود

آقای نخست وزیردرمورد این خانه ها گفت: مردم میتوانند از این ساختمانهای پیش‌ساخته بخرند ودر زمین های خود نصب کنند.

اجاره بها

پس ازپایان‌این جلسه‌خبرنگاران در مورد تعدیل اجاره بها ازآقای هویدا سئوال کردند. آقای‌نخست وزیر اظهار داشت در مورد نحوه تعدیل اجاره بها طرحی‌تهیه شده است که پس از بررسی‌کامل این طرح اعلام خواهد شد .

۲۰۰ مغازه گرانفروش بسته‌شد

آقای هویدا نخست‌وزیر امروز در پایان جلسه‌ای که با مقامات مسئول در امر مبارزه با گران فروشی در حزب رستاخیز ملت ایران داشت اعلام‌کرد،همانطوری که شاهنشاه امر فرمودندکه‌حزب رستاخیز بسیج شود برای‌پائین آوردن قیمتها و مبارزه با گرانی و گرانفروشی امروز یک کمیته در حزب آماده خدمت شد که با همکاری نمایندگان اتاق بازرگانی اتاق اصناف و کمیته حمایت از مصرف‌کننده نظارت مستمر برامر تقلیل قیمت‌ها را داشته باشد .

هویدا گفت ، قیمت ها بتدریج‌از امروز توسط وزارت بازرگانی در اختیار اتاق اصناف گذاشته خواهد شد و از فردا بازرسانی که از طرف کمیته حمایت از مصرف کننده تعیین شده‌اند نرخها را کنترل خواهند کرد .

مبنای کاهش نرخها دیماه سال گذشته خواهد بود . در این ۶۴۰ قلم کالاکه از ده درصد به بالا قیمت های آنها کاهش یافته‌است، براساس اولویت مواد خوراکی پوشاک و مصالح ساختمانی،مقام ویژه‌ای دارند .

مغازه‌داران باید از فردا اتیکت قیمتها را روی کالا ها نصب‌کنند و تولید کنندگان نیز باید فاکتور فروش بدهند .

فروشگاه های بزرگ هم باید قیمت ها را کاهش دهند و نرخ های مصوب را بموقع اجرا بگذارند .

نخست وزیر اعلام کرد که ظرف ۳ روز گذشته ۲۰۰ مغازه گران فروش بسته شده است و از مصرف کنندگان خواست که درامر مبارزه با گرانفروشی با حزب و کمیته هائی که مامور هستند همکاری کنند .

اعتصاب فرودگاه لندن پرواز هواپیماهای ایران را بتاخیر انداخت

بعلت اعتصاب کارکنان قسمت سرویس و سوختگیری فرودگاه لندن پرواز های هواپیمای ملی به فرودگاه لندن با تاخیر انجام شد و پرواز به مقصد نیویورک در لندن برای سوختگیری اجبارا در پاریس فرود آمد .

پرواز ۷۷۷ که ازتهران ازطریق لندن عازم نیویورک‌بود درپاریس بزمین نشست بعلاوه پرواز فوق‌العاده استانبول- فرانکفورت لندن در فرودگاه فرانکفورت ساعتها معطل شد .

بقرار اطلاع این اعتصاب‌پایان یافته و وضع فرودگاه لندن به حال عادی بازگشته است‌باوجود این مقامات هماعلام کردندترتیبی داده شده تا سوخت کافی در تهران و سایر فرودگاه ها به هواپیما ها رسانده شود تا در لندن احتیاج بسوختگیری‌نباشد.

طرح تاسیس ۳ ترمینال اتومبیل

مقدمات ایجاد سه‌ترمینال اتومبیل بزرگ در خرم‌آباد ، بندر شاهپور و مسیر جاده خرمشهر - اهواز آغاز شد.

براساس طرحی که در این زمینه تهیه شده است ترمینال خرم‌آباد اولین ترمینالی است که بهره برداری ازآن بزودی آغاز میشود .

ترمینال خرم‌آباد در مساحتی در حدود یک میلیون و ۶۰۰ هزار مترمربع ساخته میشودو دارای رستوران ، خوابگاه و تعمیرگاه است .

تا ۶ ماه دیگر نیز ترمینال بندر شاهپور که‌در۲ کیلومتری این بندر در محل سربندر ایجاد میشودآماده بهره برداری خواهد شد .

مساحت این ترمینال ۱۰ میلیون مترمربع است و درآن وسایل رفاهی و استراحتگاه برای رانندگان پیش بینی شده است .

همچنین‌درمسیرجاده‌خرمشهر- اهواز نیز یک ترمینال دیگر در مساحتی‌برابر با ۱۰ میلیون مترمربع ساخته خواهد شد .

ترمینال فوق تا یکسال دیگر آماده بهره برداری میشود .

تجدید نظر درشرایط ارتقاء گروه کارکنان خدمات

برخی از متصدیان مشاغل خدمات‌دولتی تا گروه ۵ جدول حقوقی قانون استخدام ارتقاء خواهند یافت .

بررسی و مطالعه‌برای تجدید نظر در شرایط احراز پاره‌ای از مشاغل رسته خدمات در سازمان‌اموراداری‌و استخدامی کشور آغاز شد .

براساس این مطالعات در شرایط‌احراز و همچنین تطبیق پاره‌ای از مشاغل رسته خدمات باجدول حقوقی قانون‌استخدام کشوری‌تجدید نظر خواهد شد. لزوم‌این‌تجدید نظر از آنجاپیش آمده است که پاره‌ای از مشاغل رسته‌خدمات‌مانند لوکوموتیوران دارای‌شرایط‌استثنائی‌از لحاظ نوع و کیفیت کار میباشند .

در تجدید نظر در شرایط احراز پاره‌ای از مشاغل‌خدمات بسابقه‌خدمت‌وتجربه متصدیان اینگونه‌ازمشاغل توجه بیشتری خواهد شد .

باتصویب و اجرای این‌طرح تعدادی از کارکنان مشاغل خدماتی که در حال حاضر حداکثرتاگروه ۳ جدول‌حقوق ارتقاعمی‌یابند ، خواهندتوانست به گروه های بالاتر و تا گروه ۵ جدول حقوقی ارتقاء یابند .

انفجار بمب دروزارت خزانه داری امریکا

در سازمان‌های الکل وتوتون در وزارت خزانه‌داری امریکاچند بمب منفجر شد و یک سازمان‌زیرزمینی بنام سرخها» مسئولیت این انفجار ها را بعهده گرفت . براثر وقوع این انفجار ها در حدود ۲۵۰ هزار دلار خسارت وارد شد و یک‌مامور مجروح شد . خرابکاران بمب را درجعبه های سیگار قرار داده بودند . عکس رادیوئی یونایتد پرس

دانشگاه‌جندی‌شاپور در۳۴رشته تحصیلی دانشجو می‌پذیرد

پیش‌بینی میشود تعداد داوطلبان ثبت‌نام دانشگاه جندیشاپور از مرز ۳۰ هزار نفر تجاوز کند .

امروز مهلت ثبت نام دانشگاه جندیشاپور به پایان رسیدو طبق آمارگیری تا بامداد ۲۶ هزاربرگ درخواست پذیرش بدفتر مرکزی این دانشگاه رسیده است .

دانشگاه جندیشاپور امسال در ۳۴ رشته تحصیلی نزدیك به۶۰۰ دانشجو میپذیرد .

آقای تاجداری‌مدیر امورآموزشی دانشگاه جندیشاپور در گفتگوئی با خبرنگار ما در اهواز گفت: عده‌ای از داوطلبان مدارك‌ناقص بدانشگاه فرستاده‌اندو ضمناگروهی نیز بدون توجه باینکه فقط ۳۰ در صددانشجو از استان هائی که دانشگاه یا رشته مورد نظر تحصیلی در محل اقامت خود ندارند پذیرفته میشوند ، ازنقاط دیگر تقاضانامه ارسال داشته‌اند که بدیهی است‌به این درخواستها ترتیب اثر داده نمیشود .

او همچنین یادآور شد به تقاضائی که امروز تحویل پست شده است رسیدگی نخواهد شد.

ساعات جدید بازدید از موزه مردم‌شناسی

وزارت فرهنگ و هنرامروز اعلام داشت‌موزه‌مردم‌شناسی ساعات بازدید تماشاگران را از ۸ تا ۱۲ صبح و از ۱۵ تا ۱۸ بعد ازظهرتعیین کرده است و علاقمندان می‌توانند در ساعات یاد شده از این موزه بازدید کنند .

همفکری نه‌صف‌بندی

وابستگی وکلا به جناح های حزبی، در داخل مجلسین نمی - تواند موجب اکثریت و اقلیت و تشکیل فراکسیون‌بشود.هوشنك انصاری رهبر جناح لیبرال‌سازنده هنگام توجیه وظایف وهدف های جناح های حزبی ضمن اشاره باین نکته اضافه کرد:

«پیدایش جناح ها نبایدمیچگونه توهمی در باره‌فلسفه تشکیل‌حزب رستاخیز ملت ایران که پاسخ‌به ندای رهبر عالیقدر ماو تجلی یکپارچگی کامل مردم ایران است ایجاد کند. بلکه وجود جناح ها باید بعنوان قدم‌اساسی وضروری وپیگری در جهت تقویت بنیانی حزب و کوشش هابرای نیل به آرمانهای ملی از طریق ارائه طرز فکر های گوناگون تلقی گردد . »

رهبر لیبرال سازنده افزود:

«بنابراین باید توجه داشت‌که با این فلسفه دیگربه‌هیچوجه جایی برای صف بندی وجبهه گیری باقی نمی‌ماند و وابستگی نمایندگان به جناح ها موجب تشکیل اکثریت و اقلیت وبپا فراکسیون نخواهد شد . آنچه افراد حزب را در یکی از دوجناح به هم نزدیك میسازد همفکری وهمبستگی در زمینه امورمملکتی است‌وباین مناسبت آنچه حائز اهمیت است لزوم ایجاد شرایطی است که بحث و گفت‌وگو را در سطح گسترده‌یی میسر سازد و به روشن کردن اذهان کمك کند و موجبات مشارکت فعالانه و همه جانبه افراد را در تمام زمینه ها فراهم سازد. »

از جناح صدا بلند میشود نه مشت!

دبیر کل حزب رستاخیز ملت ایران دیروز سیاست حزب را در مورد تشکیل جناح‌ها و وظایف آن روشن‌کرد. تشکیل جناح‌ها هفته‌ها است که مسئله داغ محافل سیاسی و مطبوعات میباشد از آنجائیکه در این زمینه تجربه کافی قبلی وجود نداشت ، در روز های اول برداشتهای غلطی عنوان شد ، تا آنجا که اظهارنظر بعضی دست اندرکاران، گمان صفبندی و تشکیل فراکسیون و بوجود آمدن اقلیت و اکثریت را به ذهن‌ها رسوخ داد .

هویدا در سخنان دیروز خود خطوط اصلی وظایف و پیدایش جناحهارا بروشنی ترسیم کرد با استنباط ازگفته های دبیر کل حزب باید گفت: «جناح‌ها کوشش خواهندکرد که افکار و عقاید مختلف و متنوع میلیونها اعضا را در داخل حزب بصورت گروهی متشکل و هماهنگ سازند .

در توجیه تشکیل‌جناحها گفته شد : حزب واحد - که در آن میلیونها نفر عضویت دارند - اگر « تیم های فکری » فعالی نداشته باشد در برخورد با مسائل بدلایل مختلف مواجه با هزاران نظر و عقاید متنوع صحیح و ناصحیح می‌گردند ، که نه تنها در تسریع امور موثر نیست ، بلکه ترمزشدیدی برای پیشبرد سریع برنامه ها خواهد بود .

« تیم های فکری » باداشتن کارشناسان آگاه و اطلاعات وسیع در برخورد با هرمسئله و برنامه حزبی و دولتی‌قادراند که نظر خود را اعلام و با نیروی متشکل همفکران در اصلاح و تصویب آن کمک و تسریع کنند و درنهایت امر میلیونها عضو حزب رادراجرای سریع آن بسیج کنند . در حقیقت جناح‌ها همیشه موجب محرك فکری» در داخل حزب‌خواهند بود ونخواهندگذاردکه حزب دچار « رکود فکری » گردد.

تشکیل جناحها بخاطرآنست که حزب در هرموضوع در داخل خود بحث های «له‌وعلیه» داشته باشد ، آنهم له و علیه گروهی نه فردی . در نتیجه همیشه در داخل حزب صدا بلند خواهد بود ، اما مشتی بلند نخواهد شد .

گروهها باهم برخورد فکری پیدا خواهند کرد ، اما مقابله و جبهه‌گیری نخواهند داشت.

مطلعین‌معتقدند که سخنان دیروز دبیر کل حزب التهاب پیوستگی بجناحها را مبدل به مطالعه پیرامون جناحهاخواهد کرد و به موسسین جناحها فرصت کافی میدهد که بیان نامه خود را درقالب یک مشی و مکتب جامع و کامل تدوین کنند و از صورت مسابقه افراد به مسابقه توجیه وتشریح فکری درآیند . رهبران هردو جناح تاکنون به توضیح‌کلیاتی اکتفا کردند و اعلام داشتند با کمك همفکران خود مشغول تدوین بیان‌نامه‌ای هستند که فضای فکری جناح و سمت و نوع حرکت آنان را دربرخورد با مسایل روشن خواهد کرد. ظاهرا برای رسیدن به این برنامه‌ها از این پس فرصت بیشتری خواهند داشت .

نابرابری‌ها باید ازبین برود

جمشید آموزگار رهبر جناح ترقیخواه امروز در توضیح و توجیه هدفهای جناح خود گفت : تنها دل خوش کردن به ارقامی که در صد های رشد اقتصادی و افزایش‌درآمدهای ناخالص کشور را نشان‌میدهند ناصواب است بلکه باید به‌این نکته اساسی‌تر توجه داشت که درآمدهاچگونه توزیع میشوند و چه کسانی از افزایش‌درآمد و ثروت برخوردار میگردند.

در زمینه تعمیم‌عدالت‌اجتماعی و اقتصادی آموزگار برای بسط شرایط برابری - از توسعه فعالانه بخش کشاورزی به موازات رشد صنعتی هدف دیگر جناح ترقیخواه است . وی روی این نکته انگشت میگذارد که توصیه برخی از اشخاص دایر بر اینکه ایران میتواند توسعه کشاورزی خود را به‌سالها بعد - یعنی پس‌ازحصول‌خودکفائی پیشرفت در بخش صنعتی‌موکول کند- نادرست و گمراه کننده است. به اعتقاد آموزگار چون‌و چرا کردن در این مورد بیهوده است که آیا باید برای رساندن کشوربه سطح بی‌نیازی ازواردات مواد غذایی تلاش کردویا برفکس با پیروی کردن از یك سیاست وارداتی نامحدوددراتکاء واحتیاج به مواد غذایی وارداتی باقی ماند.

درمست‌ترین نظری که میتوان در این باره عنوان کرد به‌عقیده آموزگار این است که: وقتی‌پای تامین نیاز های کشور به مواد غذائی در میان باشد، بایدبرای رساندن کشور به مرحله خود بسی تلاش کرد. بدیهی است که در دنیای امروز هیچ‌کشوری نمیتواند خود را بکلی ازواردات بی‌نیاز داشته باشد.

در زمینه‌سیاست اجتماعی‌جناح مترقی حزب رستاخیز تضمین و تعمیم برای زنان و مردان را توصیه میکند.

آنجا که پای موازنه شهر و روستا به میان می‌آید- اهمیت بسزایی قائل است . وی‌عقیده دارد که وقتی در روستا های کشور فرصتهای بیشتری برای اشتغال و برای بهره‌مند شدن پیدا کنند جوانان روستاها از وسوسه مهاجرت به شهرها نجات خواهند یافت و هردو بخش روستایی و شهری رفته رفته شکافی را که از دیرباز میان آنها حائل بوده است با دسترسی به فرصتهای مساوی برای توسعه و پیشرفت ، پر خواهند کرد .

آموزگار اضافه میکند که در روزگار ما دیگر بکلی غیرقابل قبول است که برخی از شهر های کشور بصورت مظاهر پیشرفتهای خیره کننده درآیند و به قرن بیست و یکم برسند ولی در همان حال مردمان پاره‌ای دیگر از نواحی‌مملکت در شرایط قرون وسطایی‌بسر برند .

آموزگار خاطر نشان‌میکند که نباید اجازه داد تا این عدم‌موازنه مزاحم ادامه یابد که یکی ازفرط برخورداری از ثروت توانایی استفاده از تمام نعمات مادی‌خود را نداشته باشد و دیگری‌نتواند از معاشی آبرومند برخوردار باشد.

سرمایه شرکت سهامی بیمه دوبرابر شد

سرمایه شرکت سهامی بیمه ایران از ۱۵۰ میلیارد ریال به‌دو برابر یعنی۳میلیارد ریال‌افزایش یافت واین شرکت برای یك‌جهش جدیددرامر بیمه وتوسعه‌وتعمیم‌هر چه بیشتر بیمه ها در ایران‌آماده شد.

دکتر امیر هوشنك کاتوزیان مدیر عامل شرکت سهامی بیمه ایران امروز در توضیحاتی که در باره مجمع عمومی شرکت سهامی بیمه ایران که دیروز به ریاست دکترفریدون مهدوی‌وزیر بازرگانی تشکیل شد گفت : شرکت سهامی بیمه ایران به توسعه شعب و فعالیتهای خود در کشور های خارج خواهد پرداخت وطبقات مختلف جامعه‌را زیرپوشش بیمه قرار خواهدداد و رشته های‌جدیدبیمه‌بوجود خواهد آورد.

کاتوزیان ضمن اشاره به‌ارقام کل حق‌بیمه که ۱۱۳۰ درصد ، سودویژه ۲۰۱ درصد، سرمایه گذاری ۶۰ درصد، ذخائر فنی ۷۹ درصد افزایش داشته است گفت: شرکت سهامی بیمه‌ایران در دوران رستاخیز توانسته‌است پس از ژاپن بصورت بزرگترین شرکت بیمه در آسیا ،آفریقاو قسمتی از اروپا درآید و ازاعتبار بین‌المللی ویژه‌ای بهره‌مندشود.

خبرهای کوتاه

تلگرام تبریك شاهنشاه به انورسادات

حضرت محمدانور السادات رئیس جمهوری عربی مصر - قاهره برای من موجب کمال خوشوقتی است که بمناسبت سالگردجشن‌ملی جمهوری‌عربی مصر، صمیمانه ترین شادباش های خودرابه‌آن‌حضرت اظهار دارم.سلامت و سعادت شخص آن حضرت و تعالی و رفاه روزافزون ملت برادرجمهوری عربی مصر را از صمیم قلب آرزومندم.فرصت رامغتنم‌شمرده مراتب درود های صمیمانه و احساسات برادرانه خویش را به آن حضرت ابراز میدارم.

محمد رضا پهلوی

ارسال دارو برای مجروحین لبنان

در اجرای اوامر شاهنشاه و بمنظور کمک به زخمی شدگان حوادث اخیر لبنان ازطرف‌جمعیت‌شیروخورشید سرخ ایران معادل پنج تن دارو - آنتی‌بیوتیک -پلاسما و سرم های غذائی و نمکی و لوازم کمکهای اولیه و زخم‌بندی در ۴۰۹ صندوق وسیله یک فروند هواپیمای نیروی هوائی شاهنشاهی به بیروت حمل شد .

دگرگونی در سازمان بیمه‌های اجتماعی

با پایان گرفتن کار سمینار بررسی قانون تامین‌اجتماعی قطعنامه سمینار امروز صادر شد . قطعنامه توصیه میکند که در تشکیلات سازمان‌بیمه های اجتماعی که با تصویب قانون تامین اجتماعی به سازمان تامین اجتماعی‌تبدیل شده است تجدید نظر شود وهمچنین در میزان فوق‌العاده شغلی که‌بکارکنان این سازمان تعلق میگیرد ارزیابی مجدد بعمل آید . در مورد وصول حق بیمه و صدور مفاصا حساب برای‌پیمانکاران‌سمینار توصیه کرد که اختیارات کافی به واحد های سازمان تامین اجتماعی داده شود تا مفاصاحساب‌پیمانکاران هرمنطقه در محل صادر شود .

سمینار همچنین برقراری حق عایله مندی برای کارکنان سازمان را توصیه کرد .

تلویزیون برای اطاق بازی کودکان

در مرکزپزشکی رضاپهلوی اطاقی برای بازی کودکان اختصاص داده شده است که در آنجا چند تن از افراد داوطلب، بدون‌دریافت هیچگونه مزدی مراقبت از کودکان را بعهده دارند.

چندی قبل فرد نیکوکاری بنام دکتر فریدون معاضد با مراجعه به مرکز پزشکی‌رضا پهلوی و دیدن آن اطاق ،یك دستگاه تلویزیون ۲۴ اینچ‌از طرف شرکت رادیو الکتریك ایران برای استفاده کودکان به مرکز مذکور اهداکرد.

اضافه نرخ دریافت نمیکند

شرکت مخابرات ایران اعلام کرد از کسانی که در تهران و شهرستانها دارای تلفن خصوصی نیستند و یا باداشتن تلفن برای مکالمات بین شهری از مراکز کارپر و یا از طریق اپراتور کارپر استفاده میکنند اضافه نرخی دریافت نمی کند .

در نتیجه برای مکالمه با کلیه نقاط کشور از کارپر . همان نرخ تلفن خودکار مستقیم دریافت می‌شود . لیکن نرخ مکالمه از طریق اپراتور مطابق معمول حداقل نرخ برای ۳ دقیقه است‌فقط‌ازکسانیکه نخواهند از منزل یا محل کار خود از طریق غیر مستقیم با شهرستان ها تماس بگیرند و بخواهند که ارتباط آنها از طریق اپراتور کارپر محل برقرار شود همانگونه که معمول‌است۲۵ در صد اضافه نرخ دریافت خواهد شد .

سخنرانی

در دومین جلسه سخنرانی ماهانه بانک سپه که ساعت پنج بعد از ظهر دیروز در باشگاه این بانک با حضور هیات مدیره و گروه کثیری از کارکنان برگزار گردید ، آقای صارم الدین اعتمادیان معاون اداری بانک پیرامون قانون‌جدیدچکو سفته‌مطالبی بیان داشت .

بازدید

بعد از ظهر امروز سرکار علیه خانم فریده دیبا از زمین اهدائی دانشگاه تهران به بنیاد فرهنگی رضا پهلوی واقع در امیرآباد بازدید کردند .

در انتظار صدور فرمان ۳۰ سناتور انتصابی

اعتبارنامه اکثر نمایندگان دوره جدید مجلسین سنا و شورای ملی بدفتر مجلسین رسیده است‌واکنون پارلمان در انتظار دریافت رونوشت فرمان سناتوری ۳۰ سناتور انتصابی است .

برای عضویت در مجلس سنا ، ۱۵تن‌فرمان سناتوری انتصابی‌تهران‌دریافت‌میدارند و ۱۵ تن نیز عنوان سناتور انتصابی شهرستانها خواهند داشت .

در ادوار گذشته سناتورهای انتصابی ، فرمان سناتوری خود را تا یکهفته قبل از گشایش دوره جدید تقنینیه دریافت می‌کردند ولی در محافل پارلمانی گفته میشود که برای دوره جدید ، فرمان سناتوری انتصابی به نسبت ادوارگذشته‌زودترشرفصدور می‌یابد .

ملاقات جوانان امریکائی

گروهی ازجوانان امریکائی که‌براساس بورس تحصیلی گاخ سفید امریکا بایران سفر کرده‌اند،بامداد امروز با آقای دکتر اقبال رئیس هیات مدیره‌و مدیر عامل شرکت‌ملی‌نفت ایران ملاقات کردند . در این دیدار سئوالاتی از طرف قلب کنندگان درباره تولید ، صادرات، قیمت و برنامه های آینده صنعت نفت‌مطرح‌گردیدکه ازطرف آقای دکتراقبال پاسخ داده‌شد.

دریا آرام است

براساس پیش‌بینی‌کارشناسان هواشناسی آسمان سواحل دریای‌مازندران فردا صاف و آفتابی‌خواهد بود اما از نیمه شب پنجشنبه منطقه گیلان و غرب‌مازندران ابری میشود ، ولی با وجود ابر در آسمان، سواحل دریا مساعد و قابل استفاده خواهد بود . درجه حرارت آب دریا نیز بین۲۶ تا ۲۸ درجه در نوسان‌است.

پیش‌بینی هوا تا فردا

هوای کرانه‌های دریای مازندران کمی تا قسمتی ابری، هوای کرانه های بحر عمان نیمه ابرای تا تمام ابری،هوای استان خوزستان‌صاف همراه‌با باد و گرد وخاك ، هوای تهران و نواحی مرکزی‌صاف تاقسمتی ابری در بعد از ظهر همراه باورزش باد ملایم در سطح زمین

در ۲۴ ساعت گذشته آبادان‌با ۴۸ درجه بالای صفر گرمترین شهر وسندج با ۱۴ درجه بالای‌صفر خنکترین شهرایران بوده است.

در همین‌مدت درجه حرارت تهران بین‌حداقل ۲۹ وحداکثر ۴۰ درجه بالای صفر نوسان داشته است.

افتتاح غرفه ایران

نمایشگاه جهانی ۱۹۷۵ اکیناوا - ژاپن دیروز توسط ولیعهد ژاپن و همسرشان‌وبا حضور نخست‌وزیر وگروهی از مقامات عالیرتبه کشورژاپن و سفرا و نمایندگان کشور های شرکت کننده در این نمایشگاه طی مراسم باشکوهی گشایش یافت .

بدنبال گشایش نمایشگاه جهانی اوکیناوا ، غرفه زیبای ایران در این نمایشگاه به نام شاهنشاه آریامهر توسط‌آقای عبدالحسین همزاوی سفیر شاهنشاه آریامهر در ژاپن و با حضور کمیسر عالی ایران وکمیسر های عالی نمایشگاهو کلیه کشور های شرکت کننده در نمایشگاه و گروهی از مقامات کشور ژاپن وجمعی از مدعوین غرفه ایران‌افتتاح شد .

انقلاب ایران نبردی است علیه اندیشه‌های اهریمنی

نخست‌وزیر از خدمات نمایندگان فعلی مجلسین تقدیر کرد

آقای امیرعباس هویدا نخست وزیر و دبیرکل حزب رستاخیز ملت ایران دیروز ضیافتی به ناهار برای ۸۲ تن از کاندیدا های نمایندگی مجلس شورای ملی و ۲٤ تن از کاندیداهای نمایندگی سنا که در انتخابات پارلمانی اخیر در تهران شرکت جستند ولی آراء کافی برای ورود به پارلمان بدست نیاوردند برپا کردند. نخست‌وزیر در این ضیافت که درهتل اینترکنتینانتال ترتیب یافته بود بیاناتی به‌این شرح ایراد کردند :

خانم‌ها، آقایان:

از ملاقات امروز که مایلم آنرا نه یك تجدید عهد، بلکه یك تحکیم عهد درچارچوب حزب رستاخیز ملت‌ایران عنوان کنم بسیار خوشحالم . مبارزات انتخاباتی شما که من از طریق رادیو تلویزیون و مطبوعات‌شاهد آن بودم فصلی جدید و بی‌سابقه در تاریخ مبارزات پارلمانی ایران گشود و برای حزب رستاخیز ملت ایران بعنوان نخستین‌آزمون سیاسی ، موفقیتی بزرك از لحاظ بسیج افکار عمومی بوجود آورد. این‌یك پیروزی برای تك‌تك شما هم بود، زیرا شما نشان دادید که‌انقلاب ما آن قابلیت لازم را برای نوآوری ، برای عرضه‌افکار جدید ،برای گشودن افق های تازه در راه شکوفان شدن‌اندیشه ها دارد. اما طبیعی است که در هر مبارزه‌ای حالت های مختلف ممکن است پیش آید .بالاخره ، مردم تهران‌میبایست از میان۱۰۹ کاندیدای حزبی که خود‌از میان ۱۳٤۹ داوطلب نمایندگی معرفی شده بودند ۲۷ نفر را به شورا بفرستند و ازمیان ۳۹ کاندیدای نمایندگی سنا ۱۵ نفر را روانه سنا کنند ولی این دلیل آن‌نیست که آنهائی که‌انتخاب نشده‌اند یا اصولا کاندیدا نشده‌اند افراد شایسته‌ای نبوده‌اند . هر فردی از افراد این مملکت که درراه انقلاب است‌و برای پیشبرد انقلاب تلاش میکندشایسته است

من خوشوقتم که درآخرین جلسات مجلس شورای ملی حتی آنهائی که‌انتخاب نشده‌یا کاندیدا نشده بودند مبارزات انتخاباتی دوره جدید مقننه را ستودند .این است آن روحیه انقلابی که توسعه آن یکی‌از هدفهای اساسی ما در حزب یکپارچه رستاخیز ملت ایران است. امروز همه ما دراین‌حزب که با الهام از افکار شاهنشاه بنیان نهاده شده یك راه مشخص داریم وآن راه‌انقلاب و پیشبرد‌هدفهای انقلاب است. انقلابی که‌کارش حرکت و سازندگی است و با مبارزه‌بی امان خود توانسته است عقب ماندگی ها، و جهل و نادانی هاو بدعت های زشت قرون وسطائی و افکار کهنه و فرسوده استعماری را از میان بردارد. در چنین مبارزه‌ای هر فرد حزبی بعنوان یك سرباز انقلاب باید برای رسیدن به هدف ، در هر سنگری که‌قرار دارد جانفشانی و فداکاری کند.

کلمه سنگر مرا بیادنوشته‌ای انداخت که‌اخیرا تحت عنوان‌دار این سنگر به‌آن سنگر » در یکی از مجلات تهران چاپ شده بود. نویسنده مقاله که من‌گرچه آشنائی زیادی با او ندارم ولی برایش احترام قایلم اظهار نظر کرده بودکه « سنگر »درفرهنك نظامی واجد مفهوم خاصی است ولی آن را این روز ها در قالب جملاتی ریخته‌اند که با مفهوم اصلی آن تجانس وتناسبی‌ندارد، قصدم وارد شدن در یك بحث لغوی نیست ولی از نویسنده‌ای که خود سالها در سنگر های مختلف به مملکت خدمت کرده انتظار این‌است که جامعه انقلابی امروز ایران رابهتر بشناسد و به فلسفه و هدفهای انقلابی‌ایران عمیقا فکر کند.

انقلاب ایران نبردی است که برهبری شاهنشاه برای مبارزه با اندیشه های‌اهریمنی، مبارزه بابدی هاو کژی‌ها ، مبارزه باعث بماندگی ها وبی عدالتی هاو بدبینی ها و مبارزه باتمام عوامل بازدارنده جامعه از پیشرفت و رفاه‌و عدالت اجتماعی و از همه مهمتر مبارزه برای ساختن ایرانی آباد ترو مرفه‌تر و پرقدرت تر آغاز شد و به‌پیروزی های بزرگی هم دراین پیکار عظیم و پردامنه دست یافت

همه ماچه پیرو جوان ، چه زن‌و مردوچه روستائی‌وشهری وچه کارگروداننگاهی‌سربازان انقلاب هستیم که درسنگرهای مختلف برای رسیدن به‌هدف های انقلابی جامعه‌مان مبارزه میکنیم.

برای‌کلمه سنگر ، هر تعبیری که میخواهید داشته باشید ولی معنای واقعی سنگر برای آن‌کسی که در سنگر قرار گرفته فقط خدمت به پیشبرد هدفهای انقلاب استو بس . بهمین سبب است که من اطمینان دارم که شما در هرجائی که هستید یا در هر سنگر دیگری که قرار گیرید باز هم به‌خدمت خود باقدرت بیشتری ادامه خواهید داد.

بدیهی است‌که روزی بهسنی میرسیم که ناگزیر باید از خط اول جبهه بهپشت جبهه منتقل شویم و آن‌وقت است که اگر عملا نمی‌توانیم به انقلاب خدمت کنیم لااقل‌باید قلمان‌سازنده‌باشد و آن رادرراه پیشبرد انقلاب‌بکار بریم .

انکار کردن خدمات نمایندگان مجلس فعلی‌که انتخاب شده یا نشده‌اند، مجلسی که شاهنشاه ازروح وطن پرستی و تفاهم نمایندگان آن درهمکاری بادولت در امر بررسی و اصلاح‌وتصویب قوانین قدردانی کرده‌اند بنظرمن جای تاسف است ، شاید این‌ادعا درمورد دوره های قبل‌از انقلاب که نمایندگان درآن درواقع نه نماینده مردم بلکه نماینده و مدافع منافع خاص بودند صادق بوده باشد ولی دراین دوران انقلابی هیچ نماینده‌ای نه دنبال منافع خاصی است و نه مدافع منافع خاص، دراین مقطع زمانی است که‌باید بهبینیم اصالت انقلاب ما چیست، من با اطمینان واعتقاد عمیق و کامل میگویم که این اصالت درفرماندهی آن نهفته است . ملت ایران در تاریخ کهنسال خود همواره رازبقا و سرچشمه سعادت و عظمت خود رادر پرتو نظام شاهنشاهی‌یافته و شاهنشاه بزرگ ما نیز با این پیوستگی معنوی به ملت خود همواره درمقام فرماندهی‌و رهبر ملت رسالت باستانی‌و ملی‌خویش راایفا میکنند .

همین مجلس بود که اخیرا یکی از مهمترین لوایح دوران انقلاب ما ،یعنی لایحه‌مالکیت های صنعتی را که بفرمان شاهنشاه تدوین شده است‌پس از بررسی های‌لازم باتفاق آراء تصویب کرد .

اهمیت این لایحه که سرنوشت میلیون ها کارگر ایرانی را تغییر میدهد و در بهبود زندگی دهها میلیون ایرانی تاثیر میگذارد نه‌تنهااز لایحه انقلابی اصلاحات‌ارضی کمتر نیست بلکه از لحاظ اقتصادی شاید اهمیت بیشتری هم داشته باشد .

در اصلاحات ارضی، هدف مهم «تعمیم عدالت» بود در حالیکه باتصویب قانون‌مالکیت های صنعتی که کارگران را در سهام کارخانه ها شریک میسازد بمرحله‌توزیع عادلانه‌تر درآمد ها دست می‌یابیم .این یک کار اصیل انقلابی است که در هیچ جای دنیا نظیری برای آن نمی‌توان یافت وفقط قدرت خلاقه فرماندهی است‌که اجرای آن را در ایران‌میسر ساخته است .

خانم ها، آقایان

مایلم در این فرصت اهمیت وظایفی راکه فرد فرد شما در شکل دادن به حزب رستاخیزملت ایران خواهید داشت تاکید کنم. حزب ما به نظریات و افکار سازنده همه اعضای خود محتاج است زیرا این حزبی است که باید میلیونها نفر اعضای آن به ساختنش کمک کنند . اگر لزوم تشکیل جناح هائی در حزب پیشنهاد شده برای این است که افکار مختلف بخاطر پیشرفت حزب هماهنگ شوند . درحقیقت دوجناحی که تشکیل شده مانند بستر دو رودخانه‌ای است که انهاری از افکار مختلف در آنها میریزند و در نهری خروشان ولی واحد و هماهنگ میسازند. این نهر های خروشان را افکار شما و میلیون ها ایرانی عضو حزب رستاخیزملت‌ایران خواهند ساخت .

فعالیت در هر جناحی بسته به نظر افراد حزبی است ولی بازهم تاکید میکنم که تشکیل‌جناح هایگ فعالیت داخل حزبی است ومرکز فعالیت جناح ها نیزداخل حزب خواهد بود تا حزب‌بتواند ازبرخورد عقاید الهام بگیرد و راه خودرا روشن سازد .

نکته دیگری راکه لازم میدانم دراین فرصت اشاره کنم اینست که نمایندگان مجلسین عضو هر جناحی که مایل باشند خواهند بود وهر نماینده‌ای در صورتی که مایل باشد نظریات خود یا جناح مورد نظر خود را در پارلمان بازگو خواهد کرد ولی در پارلمان ، جناح بمعنای فراکسیون یا اقلیت و اکثریت وجود نخواهد داشت ودر هر حال تصمیم نهائی همواره با حزب است .

خانم ها ، آقایان

مردم ایران و انقلاب ایران خدمات هر فردی از افراد جامعه را ارج‌می‌نهند. من اطمینان‌دارم که شمادر هر جائی که خدمت میکنید شایستگی خودرا بثبوت خواهید رسانید و دوش بدوش سایر یاران حزبی برای پیشرفت مملکت و جلب رضایت شاهنشاه ومردم ایران تلاش‌خواهید کرد.

دراین ضیافت آقای فریدون مهدوی وزیر بازرگانی‌و قائم‌مقام دبیر کل‌حزب رستاخیز ملت‌ایران وآقای شادمان معاون نخست وزیر درامور‌اجتماعی نیزحضور داشتند .

در پارلمان جناح بمعنای اقلیت یا اکثریت وجود نخواهد داشت

تشکیل جناح‌ها یک فعالیت داخل حزبی است ومرکز فعالیت جناح‌ها نیز داخل حزب خواهد بود

اهمیت لایحه مالکیت‌های صنعتی کمتر از اصلاحات ارضی نیست

شرکت پی‌وای‌پی

نماینده انحصاری کارخانه معروف واکسن سازنده دستگاه‌های صوتی حرفه‌ای از قبیل آمپلی فایر رادیو و پخش صوت انواع رادیو های اتومبیل و رادیوهای کلیددار ضدسرقت درتهران وشهرستانها نماینده فعال میپذیرد با تلفنهای: ۳ـ۸۵۵۵۵۱ تماس حاصل نمایند .

قابل‌توجه کشاورزان وپیمانکاران محترم

حفر چاههای عمیق با دستگاههای مجهز و فروش پمپهای توربینی ٤۰۰ الی ۲۵۰۰ گالن و موتور های دیزل شرکت سهامی خاص رگبار تهران سعدی جنوبی ساختمان نمازی۷۵٤ تلفنهای ۳۰٤۱۳۰ ـ ۳۰۳۰۹۲

هواپیمائی کویت

نمایندگی تهران ـ خیابان ویلا شماره ٦٤ شماره تلفنهای جدید برای فروش بلیط ورزرواسیون ۸۳۸۲٦۳ ـ ۸۳۸۹۹۷ ـ ۸۳۵۸٦۰

آگهی مناقصه

دانشگاه تهران درنظر دارد نگهداری حدود ۳۸۰۰۰ متر مربع چمن محوطه دانشکده پزشکی داریوش کبیر را واقع‌درخیابان امیرآباد شمالی ـ خیابان فرخ‌زاد واگذار نماید داوطلبان می‌توانند از محل مذکور بازدید و پیشنهادخود را درپاکت لاك ومهرشده بضمیمه مبلغ یکصد هزارریال ضمانت‌نامه بانکی و یانقدا بحساب ۱۱۱۹ سپرده دانشگاه تهران در بانك مرکزی ایران پرداخت و حداکثر تا آخروقت اداری روز ۱۲ر۵ر۵٤ به دفتر دبیرخانه دانشگاه واقع در خیابان شاهرضا تسلیم ورسید دریافت دارند پیشنهاد های واصله در ساعت ۹ صبح روز دوشنبه ۱۳ر۵ر۵٤ باز و قرائت خواهد شد حضور پیشنهاد دهندگان در جلسه آزاد خواهد بود .

م الف ۸۸۱۹

امور عمومی دانشگاه تهران

آ ـ ۲۳۸۳۷

عشق هرگز این چنین وسوسه آور و پر التهاب بر پرده سینما نقش نبسته است

از فردا صبح فقط در

سینما ونک

اولین سینمای مبله و ممتاز ایران

اثری لطیف ، پرجاذبه و بیادماندنی

تماشای این فیلم برای اشخاص کمتر از ۱۸ سال ممنوع است

برای رزرو بلیط به گیشه سینما ونك مراجعه فرمائید

شما باید خیلی قوی باشید که بتوانید صحنه های دلهره‌آور این اثر مهیج و وحشت‌انگیز را تحمل کنید

از امشب در سینما های

سهیلا ـ پلازا ـ مرادی

فیلمی بغایت جالب و اضطراب انگیز

تماشای این فیلم برای اشخاص کمتر از ۱۸ سال ممنوع اعلام شده است

برنامه امشب

سینما حافظ

نمایش دهنده محصولات ممتاز سینمای هند

بعداز آوای وحش ـ اینك «گرگ دریا»

جك‌لندن ... سینمای تابناك ادبیات معاصر آمریکا در کتاب «گرگ‌دریا» مشقات دو انسان بیگناه را در یك کشتی بفرماندهی مردی گرگ صفت تصویر کرده‌و اینك سینما با تصاویری موثر و بیسابقه این اثر عظیم و فراموش نشدنی‌رابرپرده جاویدان‌ساخته‌است

از امشب فقط در

سینما پولیدور

گیشه سینما پولیدور همه روزه بلیط رزرو می‌کند

فصل تابستان ... با مزه ترین و محبوب ترین کمدین عصر حاضر سینما در ابتکاری ترین شاهکار کمدی خود

آغاز هفته سوم

نمایش در سینما

شهر قصه

نمایش دهنده آثارسینمائی بهتر و برتر

فصل فیلم های کمدی‌خانوادگی پسند.. فصل فیلمهائی که‌همه‌بتوانند دو ساعت خستگی روزانه را با تماشای یك اثر کمدی قهقهه آور رفع کنند

آغاز هفته پنجم

نمایش در سینما

گلدن سیتی

برای تماشای این فیلم کمدی بی نظیر یك دست آرواره یدکی همراه بیاورید !!

اطلاعات
بنیانگذار : عباس مسعودی
صاحب امتیاز و مدیر : فرهاد مسعودی
سردبیر : احمد شهیدی
سال پنجاهم
محل اداره : خیابان خیام . ساختمان اطلاعات. تهران
تلفن : ۳۱۱۰۷۱ تا ۳۱۱۰۷۹
تلکس : ۲۳۳۶ ـ تلگرافی : اطلاعات ـ تهران

یک تذکر قابل تامل

بمناسبت برگزاری جشنواره طوس، یکی از خوانندگان عزیزما شرحی به «اطلاعات» نوشته و نکاتی را خاطرنشان ساخته است که قابل توجه بنظر میرسد.

این خواننده عزیز که تاکید میکند «چون قصد تظاهری درمیان نیست ،لطفا دو کلمه ع.ش را بعنوان امضاء اینجانب تلقی و قبول فرمائید» درنامه مبسوط خود مینویسد: «چندی است از فرصت های گوناگون برای تجلیل بزرگان علم و هنر و ادب ایران استفاده میشود و این بسیار رسم پسندیده و مبارکی است .هدفی است بسیار شریف و ظریف، زیرا که در زمینه شناساندن چهره‌های تابناک دانشمندان و سخنوران و هنرمندان ایران ،در گذشته‌ها جدوافی نشده است و فقر معارفی از یکطرف ، فقر عمومی و گرفتاریهای فراوان مردم از طرف دیگر تاهمین اواخر مجالی برای پرداختن به این قبیل امور باقی نمیگذاشت. از همینرو اطلاعات ومعلومات عامه راجع به مفاخر ادبی و علمی و هنری این زادو بوم بسیار ناچیز و اغلب مغلوط و مغشوش و آمیخته باقصه‌ها و افسانه های مبتذل بود.

آنچنان که خودشما نوشته بودید توده مردم جز تنی چند از شاعران و سخنوران مثل حافظ و سعدی و مولوی و خیام و فردوسی و نظامی ، از آنهمه حکیمان و سخنوران و صنعتگران و هنر آفریتان بزرگ ایران کسی را نمیشناختند و درباره آن چند نفر نیز مجعولات بر معلوماتشان غلبه داشت .از هر هزار تن حتی یکتن نام بیرونی و خوارزمی و ملاصدرا و خواجه رشیدالدین فضل‌الله و بزرگان دیگری ازین قبیل راهم نشنیده بود و نمیدانست این مردان که بوده‌اند و چه کرده‌اند و چه مقام و منزلتی در دنیای علم و ادب و عرفان و فلسفه و حکمت دارند. البته آن عده معدود که براحوال و آثار این بزرگان وقوف داشتند خودشان اهل علم بودند، اهل تتبع بودند، کتاب میخواندند، تحقیق میکردند و درمیان خودشان حتی بر سر جزئیات و دقایق ادبی و علمی و تاریخی و فلسفی به مباحثه و مجادله می‌پرداختند ...»

بدنبال این مقدمه، خواننده عزیزما مینویسد: «حالا که خوشبختانه وسایل فراهم است، امکانات هست، زمینه مهیاست، سطح فکر و درک و دانش توده بالا رفته و همه چیز برای شناساندن اختران رخشان آسمان علم و ادب و هنر ایران آماده است ،باید دید بالا بردن سطح معرفت و آگاهی توده نسبت به احوال و آثار این بزرگان اولویت دارد یا دنبال کردن همان بحث و جدل ها در مجامع و محافل باشکوهتر و باروشی تازه‌تر نسبت به مباحثات طلاب و مدرسان ادوار قدیم؟ بنده به اهمیت و حتی وجوب مطالعات و مباحثات صددرصد علمی و فنی اقرار دارم و مطلقا آنرا نفی نمیکنم. ولی بنظرم میرسد که این نکته اگر روشن شود که درمراسم و تشریفات و جشنواره هایی که با استفاده از اعتبارات عمومی برپا می شود، کدام ازین دو مقصود باید مطمح نظر باشد. چون بصراحت عرض کنم، مباحثات و احتمالا مناقشات پایان ناپذیر اساتید که فلان بیت از فلان شاعر هست یا نیست و در ابتدا شکل آن چگونه بوده و بعدها چطور تغییر کرده است یا اختلاف برسر سال تولد و سال درگذشت این و آن ،توجهی را در توده مردم نسبت به بزرگان کشورشان برنمی‌انگیزد و برعکس، وقتی اشخاص عادی قبل از آنکه آشنائی مختصری بافلان سخنور پیدا کند درباره شکیاتی که نسبت به آثار و احوال او وجود دارد چیزهایی میشنوند، یك اغتشاش ذهنی و فکری برایشان حاصل می شود که همچون غذای مقوی پرادویه و پرحجمی برای معده شخص گرسنه زیان‌آور و گاهی کشنده است. نمیدانم موفق به بیان مطلب خود شدم یا خیر ولی انتظار دارم باهمت و پی‌جوئی شما برای این سوال جواب قانع کننده پیدا شود ».

نیروی سازمان ملل در سینا

بعد از آنکه دولت مصر اعلام کرد که از تجدید کردن ماموریت نیروی فوق‌العاده سازمان ملل در صحرای سینا خودداری خواهد کرد بیدرنگ رهبران و روزنامه‌های اسرائیل با شتابزدگی نتیجه‌گیری کردند که مصر میکوشد اسرائیل و امریکا را برای حصول توافق در مذکرات مربوط به دومین قرارداد جداسازی نظامی در سینا تحت فشار بگذارد .

مصر در تلاش است تا فشاری مشروع برای رسیدن به چنان توافقی اعمال کند اما مسئله اصلی غیر از این است . مسئله عبارت از این است که اسرائیل و امریکا دربرابر تصمیم جدید مصر چه خواهند کرد درصورتیکه نیروی سازمان ملل از صحرای سینا خارج شود اولین قرارداد جداسازی مصر و اسرائیل نیز بخطر خواهد افتاد ولی حتی درصورتیکه این قرارداد قوت اجرائی خود را از دست ندهد ، بازهم بر تمام جریان کوششهای معطوف به برقرار کردن صلح در خاورمیانه لطمه‌ای بزرگ وارد خواهد آمد مسئله اساسی ، که بنظر میرسد اسرائیلی‌ها از درک دقیق آن عاجزند تنها به استقرار و آرایش نیروی سازمان ملل در صحرای سینا مربوط نمیشود بلکه پای سرنوشت تمام شرایط و ترتیباتی را به میان میکشد که تاکنون بدشواری به‌نفع برقراری صلح در خاورمیانه فراهم شده و اکنون سماجت و ستیزه‌جویی اسرائیل آن را به نابودی تهدید میکند .

فلسطینی‌ها همواره شکایت داشته‌اند که رئیس جمهوری مصر با پذیرفتن وعده‌های دکتر کیسینجر نه‌تنها حمایت امریکائیان را تحصیل نمیکند ، بلکه حربه دیپلماتیک ارزنده‌ای را که میتواند در مبارزه با اسرائیل مورد استفاده قرار گیرد از دست میدهد . سوریه‌ایها نیز غالبا عقایدی بیش‌وکم نظیر آراء فلسطینی‌ها ابراز کرده‌اند گرچه همواره محتاط تر از فلسطینی‌ها باقی مانده‌اند .

اکنون سازمان آزادیبخش فلسطین و سوریه باید بدون‌شک از تصمیم جدید مصر بسیار خوشحال باشند این تصمیم مصر را به اردوی آنان و به شیوه‌ای که در دنبال کردن مشی مذاکرات مورد علاقه و پیروی آنان است نزدیکتر خواهد کرد . درست است که برای مصر مدتی طول خواهد کشید تا خود را با شرایط جدید تطبیق دهد اما سرانجام این هماهنگی را که مورد نیاز است خواهد یافت چون هرچه باشد تنها از جنبه تاکتیکی است که مصر باسوریه و فلسطینی‌ها اختلاف سلیقه دارد و استراتژی اساسی برای هرسه طرف مشترک است . به بیان دیگر هرسه خواستار صلحند و تنها درمورد راه‌های رسیدن به صلح است که اختلاف دارند .

برای فلسطینی‌ها شیوه رسیدن به هدف آنان بکار بردن شمشیر دو دم اعمال فشارهای نظامی از یکطرف و بکار بردن فعالیتهای دامنه‌دار سیاسی در کشورهای جهان سوم و ممالک سوسیالیستی برضد اسرائیل و امریکا از طرف دیگر است . سوریه نیز در زمینه مذاکرات از مشی آشتی‌ناپذیر مشابهی پیروی میکند اما بدیهی است که این مشی در جزئیات با شیوه کار فلسطینی‌ها ضرورتا تفاوت دارد و باید نیز چنین باشد سوریه با فلسطینی‌ها یک فرماندهی مشترک نظامی و سیاسی بوجود آورده است .

دمشق علاوه بر این کوششهای موفقیت‌آمیزی برای نزدیک‌شدن به ملک حسین بخرج داده و در این تلاش تاحدود زیادی پیش‌رفته است که اردن را به مشارکت جستن در جبهه شرقی اعراب و بالا برای اعمال فشار دیگری بر اسرائیل راضی کند. باوجود این، مصر نیروی اصلی اعراب برای جنگ یا صلح است و سادات هشیارانه مراقب است تا از هر فرصتی بسود اعراب سود جوید .

غرب به کمک برژنف برخاسته است

هچ یک از رهبران شوروی لنین ، استالین یا خروشچف نتوانستند شخصا جانشین خود را تعیین کنند اما لئونید برژنف امیدوار است با پشتیبانی کشور های غربی بتواند دراین راه توفیق حاصل کند .

غرب با پذیرش تشکیل یک کنفرانس «فوق عالی» از بلندپایه ترین مسئولان سی و سه کشور اروپایی و رئیس جمهوری ایالات متحده و نخست وزیر کانادا دیپلماسی لئونید برژنف را تائید و تحسین میکند .

تشکیل کنفرانس هلسینکی به دبیر کل حزب کمونیست شوروی امکان می دهد آخرین دوره زمامداریش را که مدت زیادی دوام نخواهد داشت به سرعت و موفقیت به پایان برساند .

تشکیل کنفرانس احزاب کمونیست اروپا در پائیز سال جاری، دیدار رسمی از واشنگتن و پس از آن تشکیل بیست و پنجمین کنگره حزب کمونیست شوروی در فوریه ۱۹۷۶ برنامه کار اخرین دوره کوتاه زمامداری لئونید ـ برژنف را تشکیل می دهد پس از آن وضع مزاجی دبیر کل حزب کمونیست مطرح میشود وضع مزاجی برژنف اکنون بقدر کافی جدی است تا در کلیه گزارش های دیپلماتیک که از مسکو مخابره میشود به آن اشاره شود و ماجرا به آگاهی روسای هیئت های سیاسی مهم مقیم پایتخت شوروی نیز برسد.

برای نمایندگان سیاسی کشور های خارجی در مسکو جای تردید نیست که برژنف پس از ناراحتی قلبی که چندی پیش از آن رنج میبرد اخیرا براثر عفونت چرکی از ناحیه آرواره بالا تحت عمل جراحی قرار گرفته و تمام دندانهایش را در فک بالا از دست داده است .

در این شرایط پافشاری برژنف برای تشکیل سریع کنفرانس هلسینکی دارای مفهوم ویژه‌ای است اگر غربی ها با تشکیل این کنفرانس مخالفت می ورزیدند به مخالفان دبیرکل حزب کمونیست که در کاخ کرملین از سیاست او انتقاد می کنند کمک میکردند ولی آنها با موافقت برای شرکت در کنفرانس عالی امنیت و همکاری اروپا موقع او را در داخل کشور تقویت کرده‌اند .

بدینسان از پرزیدنت جرالد ـ فورد گرفته تا « گران‌دوک» (لیسحتن شتاین) اروپا و آمریکای شمالی رهبران بلندپایه خود را برای شرکت در کنفرانسی که پس از کنگره وین ۱۸۱۴ و کنگره ورسای ۱۹۱۹ تاکنون درجهان سابقه نداشته است به هلسینکی اعزام میدارند برای جلوگیری از اشکالات تشریفاتی روسای جلسات کنفرانس به قرعه برگزیده می‌شوند و کرسی‌های شرکت‌کنندگان نیز به‌ترتیب حروف الفبای فرانسه تعیین میشود .

باین ترتیب برژنف در تالار کنفرانس در وسط مارشال تیتو رئیس جمهوری یوگسلاوی و سلیمان دمیرل نخست وزیر ترکیه قرار خواهد گرفت در حالیکه والری ژیسکاردستن میان رئیس جمهوری فنلاند و هارولد ـ ویلسون نخست وزیر انگلیس خواهد نشست ولی این امر مانع آن نمی‌شود که برژنف به‌عنوان برجسته‌ترین شخصیت کنفرانس جلوه‌گر شود زیرا هم او بود که پیشنهاد کرد سندیکصد صفحه‌ای که باتلاش مداوم کارشناسان تهیه شده است طی یک مراسم رسمی از جانب سران کشور ها امضا شود.

این سند تاریخی از نظر شوروی در حقیقت شناسایی رسمی مرز های پس از جنگ در نتیجه شناسایی تسلط شوروی به اروپای شرقی است غربیها نیز از اینکه احساس میکنند برای بازرگانان و روزنامه‌نگاران خود در کشورهای کمونیستی آزادی رفت و آمد کامل بدست آورده‌اند خوشحالند .

از جنبه اصول پس از کنفرانس هلسینکی تادو سال دیگر مذاکرات بین‌المللی مهمی انجام نخواهد شد معذالک حمله سیاسی شوروی برای دومین مرحله کنفرانس از هم اکنون در حال توسعه است.

شوروی وجود « بلوک ها» را محکوم کرده و پیشنهاد می‌کند سازمان پیمان اتحادیه اتلانتیک شمالی (ناتو) و پیمان ورشو در یک زمان منحل شوند . اما در هر حال این امر مانع آن نخواهد شد که شوروی قرارداد های نظامی دوجانبه خود را با هر یک از کشور های اروپای شرقی حفظ کند .

در این میان فریاد اعتراض چینی ها بلند است ، آنها می‌گویند شوروی مقدمات جنگ را فراهم میکنند و هدف منحصربفرد کنفرانس هلسینکی یا بازی دیپلماتیک مسکو آن است که « غرب را خواب کند » . یکی دیگر از مخالفان کنفرانس عالی هلسینکی نویسنده مشهور شوروی «الکساندر سولژنیتسین» است که اکنون به حال تبعید در خارج از کشور بسر میبرد . او میگوید غربیها ازاینکه یک رهبر شوروی را به رهبران دیگر ترجیح داده و از برژنف در برابر مخالفانش که گفته میشود بمراتب خشن‌تر از او هستند پشتیبانی میکنند دچار اشتباه بزرگ شده‌اند . سولژنیت سین میافزاید غرب نباید به ادامه بردگی ملت‌هائی که هنوز در اسارت مسکو بسر میبرند کمک کند .

هنری کی‌سینجر وزیر امور خارجه مخالف این استدلال بوده و میگوید در عصر اتم راهی جز گزینش ادامه حسن تفاهم بین‌المللی وجود ندارد ژیسکاردستن در این باره عقیده دارد برقراری روابط مسالمت آمیز با کشور هائی که دارای رژیم‌های متفاوت هستند یک وظیفه عالی نسبت به بشریت است .

در آلمان هلموت اشمیت نیز سیاست گرایش بشری را که ویلی برانت بنیانگذار آن است دنبال میکند .

اکسپرس

گاردین

مشکلات یک قرارداد جداسازی میان مصر و اسرائیل

این سخن که هرقدر زمان بگذرد ـ حصول هر توافقی ـ برای برقرار کردن صلح در خاورمیانه دشوار تر از توافق‌های قبلی میشود ـ اکنون دیگر داوری متداول و باصطلاح پیش پا افتاده‌ای است. بعنوان نمونه تلاشهایی که اکنون جریان دارد تا مصر و اسرائیل بتوانند دومین قرارداد جداسازی نظامی خود در صحرای سینا را امضاء کنند ـ بمراتب دشوار تر از کارهایی است که درسال گذشته برای فراهم آوردن اسباب امضای اولین قرارداد جداسازی نظامی در سینا صورت گرفت.

رسیدن به موفقیت در تلاشهای جاری چنان دور و نامحتمل بنظر میرسد که این مجاهدات بسیاری از کسان را دچار نومیدی و سرگشتگی می کند. حتی کمتر کسی امیدوار است که این مجاهدات بطور کامل و تاپایان راه به نتیجه مطلوب برسد.

با درنظر گرفتن آهنگ افزایش دشواریهای کار و برقرار کردن صلح در خاورمیانه و مخاطراتی که هر روز بر خطرها و موانع قبلی دراین راه علاوه میشود طبیعی است که پیش گویی کردن دورنمای اوضاع آینده در روابط اعراب و اسرائیل اگر غیر ضروری نباشد ـ لااقل بسیار عجولانه است و حتی می تواند حاکی از خیالپردازی باشد. با اینحال یکی از برجسته ترین متفکران سیاسی مصر کوشیده است تا آینده‌ای را که درانتظار اعراب و اسراییل است پیشگویی کند اما بدلیل موانع مهیبی که در برابر این نوع کوشش‌ها وجود دارد جنجالی طوفانی دراطراف داوریها و پیش‌بینی های خود برپا کرده است.

محمدسعید روزنامه‌نگار چپ گرا و سرشناس مصری و یکی از نویسندگان روزنامه نیمه رسمی الاهرام در کتابش تحت عنوان: « بعداز غرش توپها سکوت فرا میرسد » (کتابی که به‌تازگی انتشار یافته است) دانش « آینده نگری » را برای پیشگویی سرنوشت خاورمیانه بکار برده است .

نتیجه‌ای که وی از این کوشش گرفته ـ گرچه احتجاج هایش تاحدود زیادی رنگ غلیظ تئوری و نظری دارد و مضافا بسیار تجریدی بنظر میرسد اظهارنظر شجاعانه و بدعت‌آمیزی است که بتواند راه گشای داوریهای واقع‌بینانه‌تر آینده درجهان عرب باشد.

به‌جرئت میتوان گفت که در سراسر دنیای عرب تاکنون سابقه نداشته است که لااقل به صورت مکتوب چنین تفکراتی در باره مسائل خاورمیانه ـ عنوان شود و درمعرض اظهارنظر همگان قرار گیرد.

آنچه که باعث رونق بازار کتاب محمد سعید شده این است که درحالیکه تاگذشته‌ای نه‌چندان دور ـ حل و فصل مسائل خاورمیانه از راه مذاکرات صلح آمیز امری «منتفی» تلقی میشد ـ اکنون برای نخستین بار امیدو اعتقاد به امکان پذیری حصول چنین صلحی در خاورمیانه وجود دارد جنگ اکتبر ۱۹۷۳ اعراب و اسراییل برای خاورمیانه یك نقطه عطف واقعی بوده است.

محمدسعید در کتاب خود یادآوری میکند که در حساب موازنه قدرتها درخاورمیانه تا مدتی طولانی «کیفیت» اسراییل دربرابر « کمیت » اعراب قرار داشته است چنانکه در کتاب او می خوانیم جنگ برق‌آسای اسراییل بر ضد اعراب در ژوئن ۱۹۶۷ و پیروزی خیره کننده‌ای که نصیب اسراییل شد و باشغال قسمت های وسیعی از اراضی سه کشور عرب بوسیله اسراییلی‌ها منجر گردید ـ بروشنی نشان داد که اعراب با ارزش‌ها و ظرفیت های «کمی» خود بهیچوجه تاب پایداری در برابر جنبه‌های «کمی» ویژگیهای اسراییل را ندارند.

اما جنگ اکتبر ۱۹۷۳ تجربه گرانبهایی بود که نه تنها اعراب را ازعمق امکانات خودشان آگاه‌تر ساخت ـ بلکه نشان داد که ملت‌های عرب از جنبه کیفی نیز شکاف بزرگی را که میان آنان و اسراییل حایل بود اندکی کوچکتر کرده‌اند این حقیقت در میدان های کارزار و در کوره آزمایش پیکار های خونین در صحرای سینا به ثبوت رسید.

با اینحال اهمیت بزرگ جنگ اکتبر ـ یعنی اهمیت نتایجی که بارمغان آورد از آنچه که گفته شد بسیار بزرگتر بود نتایج جنگ اکتبر نشان داد که منابع عظیم ثروتهای مادی دنیای عرب و خصوصا نفت اعراب ـ بنوبه خود به ارزش و حربه‌ای کیفی تبدیل شده است که میتواند بر ضد اسراییل فاتحانه مورد استفاده قرار گیرد. این دگرگونی شگرف میان اعراب و اسراییل موازنه قدرت تازه‌ای بوجود آورده است اعراب اکنون برای نخستین بار در تاریخ نسبتا طولانی مناقشات خاورمیانه قادرند متوقع چنان راه حلی برای حل مسائل این منطقه باشند که برایشان مستلزم تسلیم شدن دربرابر صهیونیسم نباشد.

واشنگتن پست

کره، خطر یک جنگ جدید در آسیا

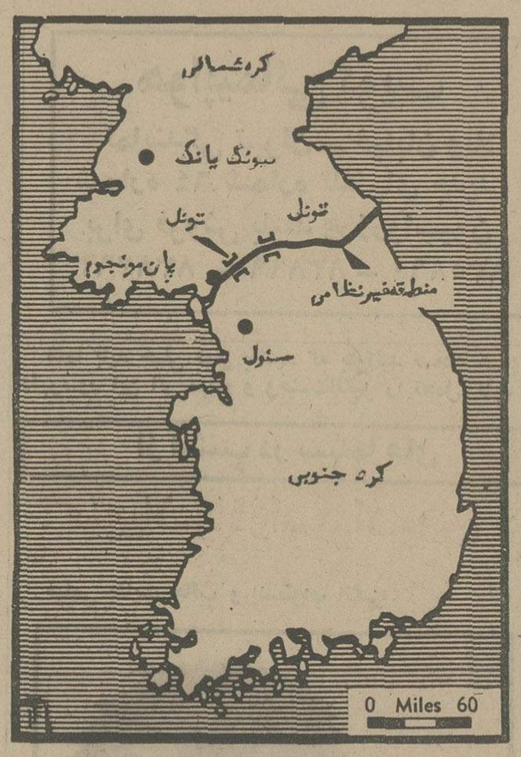

درنقشه موقعیت دوکره و تونل هائی که کمونیستها در مرز دوکشور در زیر زمین حفرکرده‌اند مشخص شده است .

تایید دولت امریکا درباره حمایت از رژیم پرزیدنت «پارک چونگ هی»، رئیس جمهوری کره جنوبی ، حاوی نکته‌یی است که انسان میتواند آن را عشق تجدید پیوند بنامد .

گرفتاری تازه امریکا در کره جنوبی ، پس از پایان مهلکه‌یی که در ویتنام داشت ، دامن‌گیرش شد . صرفنظر از نگرانی شدیدی که کره جنوبی نسبت به حوادث هندوچین احساس میکرد (این نگرانی که مبادا مورد حمله کره شمالی واقع‌شود) امریکایی‌هاهم، خود احساس میکردند که لازم است ثابت کنند که قدرت خودرا برای ابراز علاقه ، و وفادار ماندن به متحدان خود ، ازدست نداده‌اند .

مقام های امریکایی ابراز عقیده میکنند که این پیوند آسیایی باکره جنوبی ، محکمتر از آن پیوندی است که بدبختانه با سایگون برقرار شده بود ، کره جنوبی ،سرزمین «زنده» یی است که باویتنام جنوبی در زیر تسلط وان‌تیو ، بسیار تفاوت دارد اقتصاد این کشور بسیار پیشرفته‌تر ، مردم آن در برابر تهدید کمونیسم از سوی شمال متحدتر و ارتش آن درمقام مقایسه بسیار پرشورتر و خود بسنده‌تر از ویتنام پیش ازپیروزی ویت‌کونگ است .

تمام این‌ها واقعیت های انکار ناپذیری است ، اما در واشنگتن برای اثبات پیوند امریکا باکره جنوبی ، چنان اشتیاقی وجود دارد که انسان به درستی نمیداند که آیا تمام عواقب کار به درستی سنجیده شده است یانه ؟

واشنگتن در درجه اول خود را به دفاع از کره جنوبی آن هم با تمام سلاح هایی که در اختیار دارد ، از جمله سلاح های اتمی تاکتیکی ، مقید و متعهد کرده است و اینجا سرزمینی است که نه فقط دموکراتیک نیست ، آشکارا ضد دموکراتیک است .

امروز ، درکره جنوبی هیچ امکانی برای تغییر رژیم از طریق استفاده از وسائل صلح آمیز وجود ندارد قانون اساسی این کشور بقای پرزیدنت پارک چونگ هی را در مقام ریاست جمهوری تازمانی که خود او بخواهد ، تضمین کرده است . روزنامه‌های مستقل ، مورد تهدید شدید قرار گرفته‌اند . اگر پرزیدنت پارک کنار برود ، دانشگاه ها به‌عنوان مراکز اندیشه مستقل و بدین علت که نتوانسته‌اند یانخواسته‌اند از استقلال اندیشه خود و مردم خود در برابر قدرت نمایی های

بقیه در صفحه ۱۱

مقالات کوچک از روزنامه‌های بزرگ

الثورة تهدید های اسرائیل

مصر باید ازنزدیك شدن بیشتر به‌آمریکا خودداری ورزد و بار دیگر روابط صمیمانه‌تری با اتحادشوروی برقرار کند.

دیپلماسی مصر، پس از آن که معلوم شد اسرائیلی ها درمورد عقب‌نشینی ازصحرای سینا به‌دفع‌الوقت متوسل شده‌اند، تهدید کرد که مساله خاورمیانه رابه کنفرانس ژنو محول خواهد کرد.

برای دیپلماسی مصر کشف این قضیه البته مفید است که امریکا به‌حصول توافق درخاورمیانه ـ آنهم بنابرمنافع مصر ـ علاقه بی‌ندارد. اما تهدید به محول کردن مساله به کنفرانس ژنو، به‌هیچوجه کافی نیست زیرا به‌معنای آن است که مصر وهمفکرانش به موضع ضعیف‌تری قدم بگذارند.

احتمال وقوع جنگی که اسرائیل خودرا آماده تحمیل آن بر ملت‌های عرب کرده ،رهبران مصر را باید بدین سیاست سوق دهد که از نزدیکی سیاسی و اقتصادی به‌آمریکا بپرهیزد و به‌دوران روابط صمیمانه‌تری با اتحاد شوروی ،بازگردد.

کی سینجر و سازمان ملل

Herald Tribune

سخنرانی هنری کیسینجر ، درهفته پیش ،براثر این اشاره که اگر کشورهای جهان‌سوم سعی کنند سازمان ملل رابصورت یك سیرك رومی درآورند ، ایالات متحده امریکا ممکن است به‌آسانی از این سازمان کنار برود، ارزش خبری‌مهمی یافت اما این سخنرانی همچنین حاوی پیام دیگری برای کشورهای فقیری بود که مرا ترغیب میکنند، امیدوار باشیم که دولت‌مان سرانجام سیاست اقتصادی بین‌المللی قابل دفاعی راتدوین خواهد کرد.

این پیام ، دراساس ، این بود که منتظر نباشید امریکا شما را به خوشبختی برساند و فکر نکنید که شما میتوانید ازطریق اخاذی به خوشبختی دست یابید.

ما امیدواریم این پیام بدین معنا نیز باشد که امریکا ازاین پس شرمنده نخواهد شد که درعرصه بین‌المللی شهادت بدهد که آزادی‌های فردی و پیشرفت اقتصادی در گرو مخالفت با اقتصاد تحت مدیریت دولت است و تمرکز سرمایه‌های خصوصی بهترین راه بسوی غنای ملی است.

تلاش های صلح خاورمیانه

TIME
THE WEEKLY NEWSMAGAZINE

انگیزه‌های اتخاذ تصمیم پرزیدنت سادات برای خودداری از تمدید ماموریت نیروهای صلح سازمان ملل درصحرای سینا، هرچه باشد، قدر مسلم این است که ماهم بااین نظر هنری کیسینجر موافقیم که موقع اعلام این تصمیم بی‌نهایت نامناسب انتخاب شده است. اکنون نه فقط ازلحاظ مذاکرات معطوف بانعقاد موافقتنامه تازه‌یی بین مصر و اسرائیل ، درزمینه عقب‌نشینی باز هم بیشتر نیرو های اسرائیلی، موقع حادو نامناسبی است، بلکه همچنین ممکن است که از لحاظ اساس مصالحه درمنطقه خاورمیانه ،نیز موقع حادو نامناسبی باشد. در حال حاضر دشوار است که تشخیص داد پرزیدنت سادات با این اقدام غیر مترقبه چه میخواهد بدست آورد. اما به آسانی میتوان فهمید که او ممکن است با این اقدام چه‌چیزی را ازدست داده باشد. او در واقع امیدخود را به اجتناب ازجنك دیگری درخاورمیانه عربی ازدست داده است.

گزارشهای امروز از مسائل سیاسی جهان

پیام آقای عزت سلیمان سفیر مصر در دربار شاهنشاهی بمناسبت روز ملی مصر

شکوفایی درخشان مناسبات ایران و مصر

عزت سلیمان

هرکس همیشه میل دارد که به هنگام فرا رسیدن سالروز ملی کشورش ـ در وطن زادگاه خود حضور داشته باشد و در کنار هموطنان خود در بزرگداشت آن روز شرکت کند. ولی من که یک مصری هستم و در روز ۲۳ ژوئیه ۱۹۷۵ در ایران بسر میبرم بهیچوجه احساس نمیکنم که در این روز ملی کشورم در زادگاه خود و درمیان هم‌میهنانم حضور ندارم . من از مشاهده اهتمام و هیجانی که در سراسر ایران از طرف دولت و مردم این کشور در بزرگداشت روز ملی مصر بخرج داده میشود احساس خوشبختی و رضایتی را که میتوانستم در میهن خودم احساس کنم برای العین می‌بینم .

برای من افتخار بزرگی است که نماینده کشورم در ایران هستم . آنهم در زمانی که روابط دو کشور مسلمان ما در تمام زمینه‌ها بطریقی بی‌سابقه درحال شکوفایی است . خردمندی والای رهبران دو کشور ما را به‌شاهراه دوستی و همکاری به‌پیش میراند و موجب شده است تا میان قدیمی‌ترین تمدن‌های دوگانه منطقه ما چنان پیوندهایی از دوستی و همکاری بوجود آید که قلمرو آن از گذشته و حال فراتر میرود و به ملت‌های ما آینده امیدبخش‌تری را نوید میدهد .

از سالروز ملی مصر در سال گذشته تاکنون میان مصر و ایران وقایع بسیاری روی داده و چنان تحولات سازنده و سعادت‌بخشی بوقوع پیوسته که برشمردن تمام آنها غیرممکن است .

معهذا یکی از بارزترین این وقایع بدون‌شک سفر رسمی پر اهمیت اعلیحضرتین شاهنشاه و شهبانوی ایران به کشور مصر در ژانویه ۱۹۷۵ و همچنین دیدار کوتاه حضرت پرزیدنت سادات از تهران در آوریل سال جاری بوده است . ما در سال جاری همچنین شاهد مسافرت والاحضرت ولیعهد محبوب ایران به مصر بودیم که در مراسم بازگشایی کانال سوئز شرکت فرمودند .

در این روز فرخنده تاریخ مصر برای من مایه مسرت بسیار است که میتوانم یکبار دیگر از ملت ایران بخاطر اینکه در زمانهای دشوار با عزم خلل‌ناپذیر در کنار مصر باقی ماند و تجاوز اسرائیل را بشدت محکوم کرد و از حقوق حقه اعراب حمایت نمود ، و اشغال قهری کشوری بوسیله کشور دیگر را محکوم شمرد و بحق داوری کرد که گستاخی و سماجت اسرائیل مانع برقراری یک صلح عادلانه در خاورمیانه است قدردانی و سپاسگزاری کنم .

از آنجا که من شاهد بسط سریع همکاری مصر و ایران در زمینه اقتصادی هستم و از آنجا که پیشرفت جهش‌وار و سریع مبادلات بازرگانی دو کشورمان را مشاهده میکنم ، یقین دارم که علاوه شدن هر سنگی بر بنای برومند دوستی ایران و مصر کمکی مهم است که به رفاه و بهروزی ملتهای ما و نسل آینده میشود .

دندانهای جناح چپ فرانسه ریخته است

گزارش یدالله زندیه نماینده اطلاعات از مارسی (فرانسه)

یکی از شوخی ها و جوک های رایج فرانسوی ها برای دیدار خارجی ها این است که هفته نامه طنز آلود « کانارد» در زمان مبارزات گردن به گردن اتحاد چپ با ژیسکاردستن ، کاریکاتور جالبی باین مضمون چاپ میکند که در این کاریکاتور روستائی ساده دل فرانسوی تمام مرغ‌ها و خوک ها و گوسفند هایش را سلاخی میکند و در اوج فعالیتهای انتخاباتی ،این گذشت‌ها را بسرعت صرف میهمانی دوستان و خویشاوندانش میکند . از این روستائی ساده دل میپرسند چرا این کار میکنی و او بلافاصله جواب میدهد چه فرقی دارد که من با کمونیستها مرغ‌ها و احشام عزیزم را سلاخی کنند . آنها (کمونیستها)دارند می‌آیند و من قبل از آنکه آنها برسند تمام گوشت هارا خورده‌ام .

این شوخی ساده یکی از زیباترین و آسانترین جلوه های آشکار احساسات ضد کمونیستی مردم است که هنوز علیرغم رسوائی‌ها و حرمت شکنی های « جناح راست » در آخرین لحظه تصمیم شاهین وار خود را به نفع همین جناح مردود تغییر میدهند. اغلب فرانسوی ها ظاهرا ازرفتار ژیسکاردستن در مورد خودستائی و خودنمائی ماهیانه او روی صفحه تلویزیون ناراحت هستند و قسمت عمده‌ای ازشوخی های روزانه مردم دراطراف زندگی خصوصی و تک نمائی های پرزیدنت جریان دارد . با این همه حتی دانشجویان چپ گرای فرانسه ژیسکاردستن را تنها مردی می‌دانند که قادر است موجودیت جهانی فرانسه واروپا را در برابر ابر قدرتها پاسداری و حتی تقویت کند . یک خطر عظیم همیشه فرانسه را از داخل تهدید میکند و این خطر تمایل و زود باوری مردم به انزوا و پرداختن به خویشتن است . اتحاد نیرومند چپ و خصوصا سوسیالیستها این نکته رابخوبی دریافته‌اند که بورژوازی نیرومند و وسیع فرانسه از انزوای جهانی کشور سخت هراس دارد .

ژیسکاردستن علیرغم مشکلات عظیم و در حال افزایش اقتصادی فرانسه درحال حاضر یکی از موفق‌ترین رهبران اروپائی است که علیرغم کارشکنی های اقتصادی وسیاسی آمریکا علیه استقلال وشناسائی اروپائی فرانسه توانسته است موقعیت جهانی وملی خود را تا حدود زیادی تثبیت کند .

فرانسه از نظر منابع مالی و آرامش کارگری ومدیریت ملی موقعیتی کم بیش شبیه به آلمان دارد با این تفاوت عظیم که آمریکا باجداکردن آلمان از فرانسه در سیستم ارجحیت های بین‌المللی خود با حمایت کامل از آلمان ، فرانسه را تا حدود زیادی در انزوا قرارداده است . ژیسکاردستن برای حفظ استقلال سیاسی فرانسه و تامین وحدت اروپا دربرابر امریکا قیمت گزافی را می پردازد . این قیمت گزاف ، مبارزه پنهانی و شدید آمریکا با فرانسه در مورد اروپائی کردن بازارها و سازمانهای سیاسی واقتصادی اروپاست . فرانسه باسکوت دو پهلوی یاران اروپائی خود در برابر دخالت های آشکار امریکا در امور اروپا ، در حقیقت جنگ اقتصادی و دیپلماتیک دوسوی اتلانتیک را بصورت جنگ بین پاریس ـ واشنگتن درآورده است .

این مسئله موقعیت داخلی ژیسکاردستن را برابر اتحاد چپ سخت نیرومند ساخته است . ولی بافرونشستن بحران انرژی و خوگرفتن غرب به افزایش قیمت نفت یک باردیگر مشکلات داخلی نه تنها حکومت ژیسکاردستن را در فرانسه ، بلکه تمام حکومت های اروپائی از جمله آلمان رادر معرض خطر قرارداده است . در فرانسه یک فرانسوی بمن میگوید که ژیسکار دندانهای چپ را خرد کرده است . یک فرانسوی دیگر در ادامه این حرف بمن میگوید که چپ برای علاج این دردندانهای تیز و مصنوعی ساخته است که به تاکتیک های شناخته شده ژیسکاردرمورد بی اثر ساختن تمام بهانه های سیاسی واقتصادی چپ پاسخ خواهد داد . تفسیر این تمثیل باین معنی است که ژیسکار قادر به جنگ دائمی ونفی‌کننده علیه چپ نیست ودیریازود او باید راه حل روشن و عاجلی برای مهارکردن تورم ۱۲٫۵ درصدی پیداکند. درحال‌حاضر بزرگترین خطری که جمهوری جوان ژیسکاردستن را تهدید میکند خطر معالجه تورم با بیکارکردن مردم است که چپ برای استفاده تبلیغاتی از آن خودرا آماده کرده است . فرانسوی‌ها با گفته های میتران در مورد ۱٫۵۰۰٫۰۰۰ بیکار بیشتر موافق هستند تا آمار دولتی ۸۰۰٫۰۰۰ نفری که بعقیده مردم هم ساخته وپرداخته سازمانهای دولتی است .

نظم و قانون درفرانسه روزبروز آهسته‌آهسته کمتر میشود . درشهری که من ازآن گزارش میدهم ، سندیکاهای عظیم زیرزمینی وجود دارند که قانون شهرمارسی را در شب‌ها بدست خود میگیرند . در شهر مارسی روزانه ده‌ها جرم جنائی و قضائی وقاچاق صورت میگیرد که هیچ پلیسی ، حتی پلیس خشن فرانسه قادر به تحقیق و جرم‌یابی نیست .

بعضی از اهالی مارسی بایک نوع غرور دوپهلو شهر خود را شیکاگوی دوم جهان وپایتخت مجرمین حرفه‌ای اروپا میدانند . گروههای فاشیستی چپ‌وراست از زمان جنگ های خونین استقلال الجزایر هنوز زرادخانه های کوچک وارتباط زیرزمینی خود را حفظ کرده‌اند . میزان معامله هروئین از نظر پولی و حجمی درمارسی بمراتب بیشتر ازشهر ورشکسته نیویورک است . با این تفاوت که فرانسویها زیاد راغب به استفاده خصوصی از هروئین نیستند و صددرصد محصولات مخدره زیر زمینی این شهر از صدها طریق بین‌المللی راه خود را به مکزیک و بنادر آمریکائی پیدا میکنند .

رویهم رفته ماه عسل طولانی و باشکوه ژیسکاردستن و سنت‌شکنی‌های او بسر رسیده است واتحاد چپ بعداز شکست خود ودعوا های ناشی ازآن اینک یکباردیگر بابرنامه عظیمی برای پاکسازی نام چپ در افکار عمومی فرانسه به پا برخاسته است .

مردم فرانسه بخوبی میدانند که کمونیستها (حزب کمونیست فرانسه) از طریق دلالی برای معاملات تجارتی بین فرانسه وروسیه میلیونها فرانک حق کمیسیون درحسابهای مخفیانه سویس پس‌انداز کرده‌اند و با این همه همین مردم نیزبخوبی میدانند که سازمان جاسوسی سیا علیه همان هفته‌نامه‌ای که در ابتدای گزارش اشاره کردم مبالغ قابل ملاحظه‌ای پول‌چای و شراب به پلیس فرانسه داده است .

فرامرز رفیع تهرانی

مسئله چراغ قرمز و مربی تیم فوتبال!

مربی ایرلندی فوتبال ایران درزمانی کمتر از ۲۴ ساعت بعداز شکست در جام ایران شاید بخاطرآنکه بازرنگی خاص خود ابعاد ناکامی‌روش غلط خودرا دربازیهای جام ایران محدودکند با سیاستی تازه تیم ملی فوتبال رابرای اردوی‌آمادگی دربازیهای مقدماتی المپیك معرفی کرد!

این شتابزدگی گرچه باتحولی همراه است و نسل‌تازه فوتبال درآن بیش‌از حد تصور به‌بازی گرفته شده‌ولی بیشتر از آنکه با روشن بینی همراه باشدباشتابزدگی و برای بوجود آوردن موجی نوبوده‌است.

موجی که‌درگیرودار رویداد هاوگفتگوهای تازه درباره‌آن ابعاد شکست درجام ایران گسترش پیدانکند !در حالی‌که بهرشکل شکست در جام ایران تحت تاثیر هرمسئله روز دیگر بعنوان یك نمودار ناموفق درکارنامه مربی گرانقیمت‌فدراسیون فوتبال که‌درماه بیشتر از بودجه ماهیانه نیمی بیشتر از فدراسیونهای مادست مزد میگیرد باقی خواهد ماند.

جام ایران رادرسال نخست‌باتیمهائی پر توان تردر تهران فوتبال مافتح کرد ولی دراین دوره درمعیار ضعیف تر، ماجام را ازدست دادیم وتنها قدرت و شهامت جوانان یاتیم‌امید که‌کمتر امیدوجوانان بودند وگروهی ازآن جمع را در گذشته درکادر ملی داشته‌ایم خالق شادی‌هائی زودگذر بود.

قبل از بازیهای جام مفسرین و مطبوعات‌نوع گزینش اوفارل رامردود دانستندو یادآور شدندکه بااین انتخاب وتدارك نتیجه مطلوب گرفته نخواهد شدولی مربی ایرلندی‌الاصل‌درمصاحبه تلویزیونی از روشن بینی خودو دستیارانش صحبت کرد واز فتح‌جام بوسیله تیم «الف» وتلاش برای‌هم‌آهنك کردن تیم «ب» صحبت کرد ولی با حذف تیم‌الف‌ـ موجودیت خودرا در هستی «ب» جستجو کردکه دربازی سرنوشت نیز موفق‌نبود.

وحالا بعدازاین شکست برنامه‌ای تازه‌تدارك دیده است ،این روش‌کار مرابیاد حوادث فراوان میاندازد، حوادثی که نظیر آنرا چه‌درروزبیشتر دوستم بازگو میکرد.

میگفت: در محله ما شهرداری چاله بزرگی سر پیچ کنده بودکه هرچه تلاش کردیم‌مامورین حفاری علامت یاچراغی مقابل آن نگذاشتند و استدلالشان این بودکه ...

مگر راننده هاکورهستند ، چاله به این بزرگی راکه دوتا ماشین هم‌توش جا میگیرد هر کوری می‌بیند!

و عجیب این‌که طول ۲شب سه ماشین در همین چاله افتاد، آنوقت آمدندوچراغهای رنگارنك و نوارکشی راشروع کردند.

مربی تیم فوتبال هم نصایح مفسرین را نپذیرفت و حالاکه درچاه افتاده وجام را ازدست داده بااین گزینش میخواهد برگی تازه بزمین بزند.

ابتدابه‌بینیم برگزیدگان از کدام گروه هستندو بعد تفسیر کنیم.

ناصر حجازی ـ بهرام مودت ـ جمشیدراغفر بعنوان دروازه‌بانها انتخاب شده‌اند.

در خط دفاعی :حسن نایب‌آقا ـ مهدی دینور زاده ـ حسین کازرانی ـ سهام میرفخرائی ـ بیژن ذوالفقار نسب ـ مسیح مسیح‌نیا ـ محمود اعتمادی ـ جواد الله‌وردی .

درخط میانی: علی پروین ـ علیرضا عزیزی ـ حسن نظری ـ ابراهیم قاسم‌پور ـ مائیس میناسیان.

درخط حمله: اسماعیل حاج‌رحیمی‌پور ـ غلامحسین مظلومی ـ محمد دستجردی ـ رضا عادلخانی ـ علیرضا خورشیدی ـ حسن روشن ـ ناصر نورایی.

این گروه انتخاب شده‌اند که‌از این جمع ۲۰ بازیکن برای دیدار های مقدماتی بازیهای المپیك درتهران دستچین خواهندشد.

انتخاب درنظرنخست یك موج دگرگون‌شده دارد که قابل توجه‌است ولی بررسی بیشترمسائلی تازه رابچشم میاورد، درجمع چهره‌های خط‌خورده از تیمهای امیدو ملی ـ منصور رشیدی ـ حبیب علیزاده ـ کریم بوستانی ـ جمشیدرشیدی ـ باغوردانی بدون آنکه حتی دریك دیدار آزمایش شوند خط خوردندکه باز حرفی‌نیست،شاید دراردوی‌تدارکاتی مربی آن‌ها را نپسندیده ، یا بابرنامه های خود هم‌آهنك ندیده‌است.

ولی دراین میان ایرانپاك و جهانگیری از تیم ملی درزمانهائی محدود آزمایش شدند که گرچه درکار خودتاحدودی سرگردان بودند. اما دریك دیدکلی افرادی درحدآنها درجمع انتخاب شدگان کم نیستند.

در جمع‌چهره‌های تیم‌امید حمید شهبازی خوب جنگید، گل‌پیروزی در نیمه نهائی حاصل شایستگی اوبودو اگر دربازی سرنوشت کمتر نشان داد بدلیل مراقبت شدید حریف‌بود.

در تیم ارتش ،نمیتوانیم ادعاکنیم ،دانائی‌فرد یاحلوائی که فراموش شده‌اند کمتر از انتخاب شدگان ارتش هستند بخصوص که دانائی فرد بثمررساننده هر۲گل ارتش ایران درخارج ازخانه بود.

در گروه مردان میانی ضمن همه شایستگی چهره‌های جوان ازوجود مردان باتجربه کمتر استفاده شده که‌ازآن میان فقط پروین را درخدمت داریم درحالیکه اگرکمربند تیم‌ملی رابابخدمت گرفتن مهره‌های باتجربه دیگر کامل میکردیم، قابل اعتمادتر میشد.

در دفاع برای جناح‌چپ فقط دینورزاده را داریم که ضعیف هم مینمود درحالیکه‌اسکندریان از تاج چهره‌ای استوارو جنگنده نشان داده‌است.

این یادآوری هاکه‌اگر باحوصله بیشتری بررسی شود دلایل بیشتر بدست میدهد نشانه آن است که مربی تیم ملی‌ضمن دگرگونی با حوصله ، آزمایش ودقت فراوان آنچه باید انجام نداده‌است ، ازاین‌رو یادآور میشویم که برای نتیجه‌گیری مطلوب تردعوت ۶ـ۷چهره دیگر برای پرکردن نقاط ابهام دشواری یادردسری که بوجود نخواهد آورد هیچ بلکه ممکن است ترمیم کننده هم باشد.

تشکیل تیمهای امیدوملی جوانان والیبال ـ پسران و دختران

گام اول بانگاه به خارج از محدوده پایتخت

فدراسیون تازه و کنونی والیبال که چهارماه از حیات آن میگذرد ، بی اغراق باید پذیرفت تاکنون در هرزمینه‌ای که انگشت برای آن گذارده ، نشانی ازتحول ارائه کرده و تشکیل‌تیمهای ملی جوانان وامیدگامی است نو که فدراسیون درتلاش میباشد تا در کنار تیمهای ملی دختران و پسران تیمهائی از جوانان‌نیزداشته باشد که این تیمها ضمن برخورداری داشتن از موجودیت و تشکیلاتی خاص ، میتوانند پشتوانه هائی ارزنده در سطح ملی نیز بحساب آیند .

★ طول مسابقات والیبال قهرمانی آموزشگاههای ایران که شنبه گذشته پس ازده‌روزدرتهران پایان گرفت،چشم‌هائی جستجوگر درلابلای مهره‌هائی که‌هرروزبراق تصاحب عنوانها بایکدیگر رقابت میکردند ، بدنبال آنهائی بود که نشانه هائی از قدرت واستعدادی برتر درخود داشتند .

گروه شهرستانیها

وبی تردید باید باشد،همیشه چشم جستجوگر باشد ، همیشه ودر هر شرایطی چیزی برای پیداکردن وجود دارد .

مسعود صالح (مربی تیم‌ملی مردان) ، ماری‌تت (مربی تیم ملی زنان) و فریده فرزام‌مسئول کمیته جوانان با نظارت بربازیها، جمعی راکه امیدسازتر نشان میدادند برای تشکیل تیمهای امیدو جوانان فراخواندند و این قدم‌اول بود .

۳۵ دختروا۲۱ پسر برگزیدگان نخستین برای تیمهای امید و جوانان میباشند که تمامی آنها راشهرستانیها تشکیل میدهند و سن اینها بین ۱۶ تا۲۰ سال است .

برنامه انتخاب‌بازیکنان‌تهرانی نیز بزودی انجام میگیرد، ومهره های شهرستانی بعلت سکونت داشتن درشهر های مختلف و همچنین دانش‌آموز بودن قادر نیستند جزدر زمانهائی معدود در تمرینات که درتهران‌برپامیشود شرکت نمایند که بهرحال ضمن وجود این دشواریها فدراسیون درتدارک است تاباتنظیم برنامه‌ای خاص مهره‌ها را بخدمت گیرد و تمریناتی دلخواه در محل برای آنها بوجود آورد نفرات برگزیده شهرستانها اینها هستند .

جمعی ازچهره‌های برگزیده شهرستانی برای تیمهای والیبال‌ملی‌جوانان و امید دختران و پسران که بوسیله مربیان تیم ملی و کمیته‌جوانان فدراسیون والیبال انتخاب‌شده‌اند .
درکنار تیم پسران سرهنگ بهروز سرشار نایب رئیس فدراسیون (چپ) و مسعود صالحیه مربی‌تیم ملی مردان دیده می شوند .

پسران

● حسین‌آبادی قلعه(۱۳۳۳ـ تبریز) ●یحیی بلوری (۱۳۳۴ـ رضائیه) . ●سعید دبیری (۱۳۳۴ ـ کرمانشاه) ● هوشنگ نوفرجام (۱۳۳۴ـ کرمانشاه) ● محسن جوان(۱۳۳۵ ـ مشهد) ● حسن توسلی آرا (۱۳۳۴ ـ همدان) ● علی اصغر جوینده دل (۱۳۳۵ ـ مشهد) ● مشاالله صلاحی یگانه (۱۳۳۵ـ لرستان) ● علی مخوچ (۱۳۳۶ ـ اهواز) ● عباس صادقی (۱۳۳۴ ـ مشهد) ● خسرو عرجعلی (۱۳۳۴ آبادان ● فیروزآهوی قزوین (۱۳۳۴ ـ رضائیه) ● احدنوائی (۱۳۳۷ ـ تبریز) ● بهروز معالی (۱۳۳۴ـ تبریز) ● فریدون سالاری (۱۳۳۴ ـ زاهدان) ● حسین باقرزاده (۱۳۳۳ ـ تبریز) ● رمضانعلی قاسمی (۱۳۳۶ ـ بابلسر) ● داود مهدی اللهیاری (۱۳۳۴ ـ تبریز) ● محمدعالی‌زاد(۱۳۳۴ـ آمل) ● علی رحیمی بهبود (۱۳۳۳ ـ تبریز) ● حسن منصوری (۱۳۳۳ ـ آمل) .

دختران

● محبوبه سکوند (۱۳۳۶ ـ اندیمشک) ● فریبا بصیرت (۱۳۳۴ ـ اهواز ● طوبی بن‌واری (۱۳۳۵ـ مسجدسلیمان) شهلا رئیس‌زاده (۱۳۳۷ ـچهارـ محال) ● مهران محمدپور (۱۳۳۷ ـ چهارمحال) ● شهین رئیس‌زاده (۱۳۳۸ـ چهارمحال) ● مهین افشار (۱۳۳۱ـمشهد) ● ناهید رئیس‌زاده (۱۳۳۸ ـ چهارمحال) ● شهین‌رسیده (۱۳۳۶ ـ مشهد) ● مهناز حیدری (۱۳۳۷ ـ مازندران) ● شهلا علی‌پور (۱۳۳۵ ـ مازندران) ● فرشته شهنازی (۱۳۳۴ ـ مازندران) ●پروین ماسالی (۱۳۳۴ ـ گیلان) ● مهوش قلعی (۱۳۳۴ـگیلان) ● زهره‌کاوه (۱۳۳۸ ـ سیستان وبلوچستان) ● مهناز حسامی (۱۳۳۵ ـ سیستان و بلوچستان) ● شهره سجادی (۱۳۳۴ ـ شیراز) ● پروانه اسکوئی (۱۳۳۴ ـ شمیران) ● مهین باقرزادی (۱۳۳۸ ـ رضائیه) ● مهین اعوانی (۱۳۳۳ ـ سمنان) ● نگار گریمی (۱۳۳۸ـ سمنان) ● اکرم میزانی(۱۳۳۳ـ لرستان) ● فرزانه جهانگیری (۱۳۳۵ ـ همدان) ● مریم کاووسی (۱۳۳۵ ـ اصفهان) ● مهوش رحیم (۱۳۳۴ ـ شیراز) ● شهناز زارع(۱۳۳۵ـ شیراز) ● ناهید حسن‌پور (۱۳۳۰ ـ مشهد) ● شهنازمرتب (۱۳۳۵ ـ کردستان) ● منیژه یگانه (۱۳۳۷ ـ شمیران) ● فرزانه دشتی(۱۳۳۵ـشمیران) ● ناهید نصیری (۱۳۳۶ ـ گیلان) ● فوزیه منزوی (۱۳۳۵ ـ گیلان) ●ربابه قاسمی (۱۳۳۸ ـ زنجان) ● فریده گشنیزجانی (۱۳۳۴ ـ اصفهان) ● معصومه اربابی (۱۳۳۸ ـ سیستان‌و بلوچستان).

انتخاب والیبالیستهای جوان تهران

فدراسیون والیبال ایران جهت تدارك کادر جوانان و انتخاب چهره های حائز شرایط از طریق آزمایش پزشکی ـ قدرت جسمانی انعطاف پذیری و امکانات ادامه این ورزش حدود ۲۰۰ جوان علاقمندان به ورزش را به تمرینات دعوت میکند .

بدینوسیله از کلیه علاقمندان پسرمتولدین ۱۳۳۷ به بعد با قد ۱۷۵ به بالا دعوت‌میکندجهت شرکت در آزمایش با وسائل ورزشی ساعت ۴ بعداز ظهر روز دوشنبه ۲۰ مرداد ماه در سالن ورزشی محمدرضا شاه‌پهلوی حضوربهمرسانند.

فدراسیون والیبال ایران

المپیاد شطرنج

شهر «هایفا» اسرائیل بعنوان محل برگزاری المپیاد شطرنج سال ۱۹۷۶ جهان انتخاب گردید.

دراین مسابقات قرار است نزدیک به ۶۵۰ شطرنجباز از۶۵ کشور شرکت نمایند.

جام حذفی نفت

بمناسبت روز پیروزی نفت (۹مرداد) سازمان ورزشی صنعت نفت یک دوره مسابقات حذفی بین کلیه تیم های فوتبال واحدهای منتخب صنعت نفت کشور ترتیب داده است که درمحل باشگاه‌ورزشی دکتراقبال (تهرانسر) برگذار میشود . دراین مسابقات تیم های صنعت نفت گنبدکاوس، اراک ، شیراز ، تبریز ،کرمانشاه ،مسجدسلیمان، گچساران، آغاجاری ، اهواز، آبادان وتیم امیرتهران شرکت دارند و دیروز اولین مسابقه بین تیم های گنبدکاووس و اراک برگزار شد .

کرمانشاه منزلگاه کشتی ، شنا ووزنه‌برداری آموزشگاه ها

روز جمعه آینده، پیکار ۷۶۶ دخترو پسر ورزشکار در سه رشته در چهارچوب بیست و یکمین دوره مسابقات قهرمانی آموزشگاه های ایران در کرمانشاه آغاز میشود. میشود .

این رقم. راکشتی‌گیران ، شناگران ووزنه برداران آموزشگاه های کشور تشکیل میدهند ومبارزه آنان در کرمانشاه بمدت ۷ روز طول میکشد .

مسابقات کشتی در سالن تربیت بدنی ، وزنه‌برداری درسالن سرپوشیده آموزشگاه ها ، و شنا در استخر شناءی آموزشگاه های کرمانشاه بسرپرستی بقایی برگزار می‌گردد .

خانمهای باسلیقه وخانه دارپول درکیف نمیگذارند
پولشان رابه بانک میسپارند وازدسته چک استفاده میکنند

دسته چک
بانک
عُمران
معرّف
شخصیّت
واعتبار
شماست

شماره ۰۵۶۶۸
۱۲ر۴ر۱۳۵۴

آگهی ابلاغ طرح مصوب

شهرداری نجف‌آباد دراجرای ماده ۵آئین نامه اجرائی تبصره ۲ماده ۱۶ قانون نوسازی‌و عمران شهری اجرای طرح تعریض ضلع جنوب شرقی میدان روبروی شهرداری که شامل یك باب خانه ومتعلق‌به ابوالقاسم واحمد پاینده معرفی شده است جهت اطلاع عموم در سه نوبت بفاصله یك هفته‌دریکی از جرائدکثیر الانتشار پایتخت آگهی مینماید تاریخ شروع اجرای طرح از ۱۵ر۷ر۵۴ لغایت ۲۰ر۷ر۵۴ ، شروع مهلت اعتراض از تاریخ انتشار نوبت اول آگهی تا دو ماه و محل قبول اعتراضات دفتر شهرداری‌خواهد بود.

معترضین باید ذیل برك اعتراض نشانی کامل و روشن خودرابنویسند ، مفاد فهرست جامع در محل شهرداری الصاق و نتیجه بپست برای مالکان نیز فرستاده شده است.

۱ـ مساحت عرصه در مسیر ۹۱ مترمربع بارزش کل ۴۵۵۰۰۰ ریال.
۲ ـمساحت اعیانی در مسیر۹۱ متر مربع بارزش کل ۱۳۶۵۰۰ ریال.
۳ـ کسورات متعلقه بابت کسر مصالح ۲۷۳۰۰ ریال و بابت ۲۵ درصد حق مشرفیت ۴۳۳۷۵۰ ریال‌و جمعا ۴۶۱۰۵۰ ریال ارزیابی شده.
۴ـ باقیمانده طلب مالك مبلغ ۱۳۰۴۵۰ ریال.

حسین محمد شفیعی
شهردار نجف آباد

آژانس مسافرتی موندیال تقدیم میدارد :

تور های تابستانی با هواپیمای جت ـ در هتل‌های درجه ۱ ـصبحانه و ناهار ـ ایاب و ذهاب گردش و ورودیه ها ـ عوارض فرودگاهها ـ در معیت مترجم ایرانی و راهنمایان محلی .

۱۴روزلندن باصبحانه ۴۷۲۵ تومان
۱۴روزپاریس باصبحانه ۴۶۷۵ تومان
حرکت از ۱۰ مرداد جمعه‌ها هر هفته

اروپا ۱۶ روز قیمت ۶۴۵۰ تومان
لندن، پاریس و رم، حرکت ۲۴ مرداد و ۸شهریور.

اروپا ۱۹ روزقیمت ۷۹۵۰ تومان
رم، نیس، بارسلون، پاریس و لندن‌حرکت ۲۵ مرداد و ۷،۱ و ۱۵ شهریور

تورممتاز ۲۰ روزه اروپا قیمت ۷۹۸۰ تومان
رم ، نیس، موناکو، مونت کارلو ، مادرید، پاریس ،لندن حرکت : ۱۸ و۲۵ مرداد

اروپا ۲۱ روز قیمت ۸۲۵۰ تومان
رم، نیس، موناکو، مونتکارلو . بارسلون، پاریس، لندن ، حرکت: ۱۶، ۲۳، ۳۰ مرداد و ۲۰ شهریور

اروپا ۲۲ روز قیمت ۸۴۵۰ تومان
هامبورک،لندن، پاریس،بارسلون،رم، حرکت ۱۹، ۲۰، ۲۶، ۲۷ مرداد و ۲، ۳، ۹، ۱۷ شهریور

اروپا ۲۳ روز با قیمت استثنائی ۸۷۵۰ تومان
رم،ناپل،کاپری،سورنتو (۳شب)،نیس موناکو. مونتکارلو، بارسلون ، پاریس و لندن . حرکت ۴ شهریور.

IATA
WATA
MEMBER AMERICAN SOCIETY OF TRAVEL AGENTS ASTA
UFTAA FURAV

توجه
تورهائیکه از آگهی حذف شده تکمیل گردیده است لطفا برای شرکت در جلسات معارفه با آژانس مسافرتی‌موندیال تماس بگیرید

آژانس مسافرتی موندیال جمعه‌ها بازاست

تورممتاز۲۸روزه‌اروپا قیمت ۹۹۵۰ تومان
رم ، نیس، موناکو ، مونت کارلو، مادرید، پاریس، لندن، هامبورگ . حرکت : ۱۱ مرداد

اروپا ۲۸ روز قیمت ۹۹۵۰ تومان
استانبول،رم ، نیس، موناکو، مونت کارلو، بارسلون، پاریس،لندن، هامبورگ ژنو، حرکت ۱۷، ۲۴، ۳۱ مرداد و ۷ شهریور.

تور جدید دوردنیا ۳۵ روز
قیمت۱۹۸۵۰ تومان بانکوک ، هنگکنگ، توکیو، هاوائی، لوس‌آنجلس،(دیسنی‌لند ـ هالیوود)، سانفرانسیسکو ،واشنگتن، بوفالو آبشار نیاگارا)، نیویورک ،لندن ورم حرکت۱۲مرداد

اروپا ۳۸ روز قیمت ۱۲۱۵۰ تومان
رم، ناپل، کاپری، سورنتو، نیس، موناکو ، مونت کارلو بارسلون، پاریس، لندن، آمستردام، هامبورگ ، ژنو ، وین واستامبول‌حرکت ۱۴، ۲۱مردادو ۱۸شهریور

آمریکا ۲۱روزقیمت ۱۲۵۰۰تومان
نیویورک ، واشنگتن، شیکاگو بوفالو (آبشار نیاگارا لوس‌آنجلس ، هالیوود، سانفرانسیسکو و۵ روز اقامت در لندن حرکت ۱۰ مرداد ۲۵مرداد

ساعات کار ۳۰ر۸صبح الی یک و ۳۰ر۴ الی ۳۰ر۸بعدازظهر

توجه : قیمت‌های اعلام‌شده مخصوص‌مسافرانی است که تا ۱۵ مردادماه برای رزروجا وتصفیه حساب اقدام نمایند

برای‌رزروجابه آژانس‌مسافرتی موندیال
خیابان ویلا شماره ۱۵ تلفن ۸۲۱۹۹۰ ـ ۸۳۲۹۷۹ ـ۸۲۵۳۶۶
مراجعه‌فرمائید

نامه روز

از : دکتر منوچهر شیدفر

با سر نسخه پزشکی صرافی هم میتوان کرد

یك پزشك جوان بنام دکتر ع ـ ن نامه‌ای تحت عنوان « روزی یك زنبیل فحش به‌خانه میبرم » نوشته بودند که در شماره سه‌شنبه ۲۴ تیرماه اطلاعات ، چاپ شده بود. ایشان ضمن شرح مبسوطی ، راه حل مشکلات کنونی پزشکان و بیماران را بیمه پزشکی عمومی درمانی دانسته‌اند.

جهت اطلاع این همکار عزیز و دیگر پزشکانی که تنها راه حل مساله درمان را بیمه همگانی درمانی میدانند، تجربیات خودرا در مدت کوتاهی که پزشك بیمه های درمانی هستم به‌اطلاع میرسانم تا بدانند بیمه درمانی چگونه میتواند مشکلات راازمیان بردارد.

من پس‌از آنکه هفده‌سال بعنوان متخصص در این شهر طبابت کردم بمانند آقای دکتر ع ـ ن تصور میکردم که بیمه‌عمومی درمانی تنها راه‌علاج تمام‌مشکلات درمانی وپزشکی کشور است معمولا چنانچه مرسوم است‌وقتی شخص بیمار میشود به پزشك مراجعه میکندودردهاو مشکلاتش رابا او درمیان میگذارد .پزشك او را دقیقا معاینه میکند ودارو های موثر ولازم رابمقدار لازم تجویز میکند تابا مصرف آن بیمار بهبودی قاطع و یالااقل‌نسبی حاصل کند.

اما از هنگام صدور دفترچه های بیمه درمانی قضیه بالابکلی معکوس شده‌است . برای‌توضیح اضافه میکنم که دفترچه داران ، چند گاهی بسبب بیماری‌به‌پزشك یا درمانگاه بیمه مراجعه می ـ کنند و درمان میشوند لیکن افرادی هستند که باهمین دفترچه درمانی ،صرافی هم میکنند.

همین چندروز قبل ،ضمن معاینه و معالجه‌بیمارانم ،مستخدم مطب باطاق من آمدوهمراه‌دفترچه عکس‌دار یك بیمار، یك کاغذهم جداگانه بمن دادو گفت: بیماری مراجعه کرده و میگوید اگرآقای دکتر این دواها را دردفترچه‌می نویسدکه چه بهتر واگر نمی ـ نویسد دفترچه رابیاور تا رفع زحمت کنم !

کاغذ پاره رانگاه‌کردم‌دیدم باخط کج‌و معوجی نوشته‌است : آمپول گاما گلوبین ـ کپسول کفلین ۶۰ عدد و ژورال پروتئین! مراجعه کننده راخواستم و باو گفتم : بیمار شما کجا است ؟ گفت :فرض کنید در منزل‌بستری است !

گفتم من هرگز برای بیمار بستری در منزل ، غیابی و بدون معاینه نسخه نمی نویسم .گفت: آقای‌دکتر ،مثل‌این که‌شما«روشن نیستید »! گفتم تا آنجا که‌اطلاع دارم من هرگزشمع‌وچراغ نبوده‌ام که روشن باشم !

واضافه کردم : هنگام‌دریافت دانشنامه پزشکی به قسم‌نامه بقراط وقرآن مجید سوگند یاد کرده‌ام‌که بدون‌علم‌واطلاع کامل، بامر پزشکی نپردازم ازاین جهت من یکی از این نسخه نویسی معذورم !

دفترچه را گرفت‌و گفت الساعه به جنابعالی نشان میدهم وخارج شد!

بیست‌و پنج دقیقه‌بعدمراجعه کردو داخل اطاقم شد . دفترچه راکه روی آن هر سه قلم دارو نوشته شده بود نشان داد و با دستش روی امضاء نسخه را پوشاند . گفت :آقای دکتر ، ملاحظه میفرمایید که قسم‌قرآن و سوگند بقراط خورده‌ها چگونه وبه‌چه سرعت وخوبی درد «بی پولی » مراجعین را رفع میکنند؟ به جنابعالی عرض کردم آنهاکه «روشن» هستند میدانند چه کنند! گفتم با این داروها که بهم هیچ ارتباطی نداردو بدرد بیمار شما هم نمیخورد چه میکنی؟

گفت: یکجا به یك داروخانه آزاد واگذار میکنم و بهایش را با۳۰ درصد تخفیف دریافت می کنم وصرف‌گرانی هزینه زندگی میسازم . نمیدانم آقای دکتر ع ـ ن هم ازاین تئاتر ها در مطب خود دیده‌اند یاخیر ولی‌امیدوارم با این مختصر روشن شده‌باشند که بیمه درمانی چگونه مشکلات پزشکی را درکشور ما حل کرده است!

نامه به سردبیر

روزنامه اطلاعات
خیابان خیام
تهران

در مبارزه باگرانی ۲۶رئیس تغییر کردند

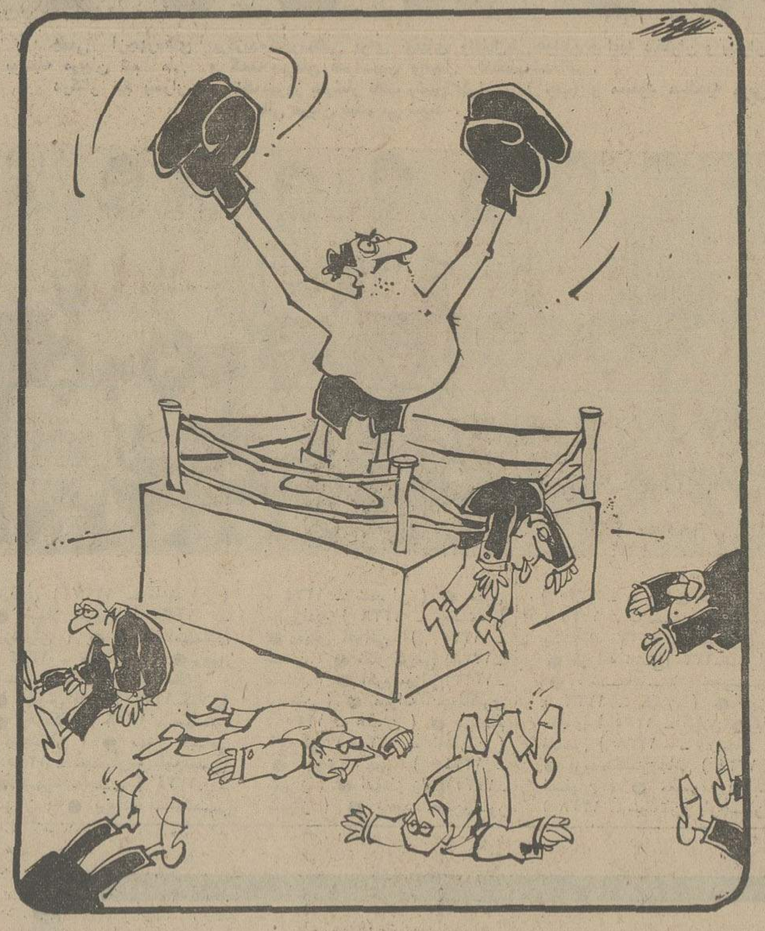

بدون شرح

حقه مغازه‌ها در بحبوبه مبارزه باگرانی

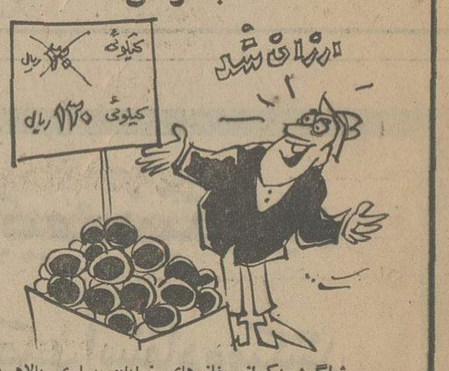

من شاگرد یکی‌از مغازه‌های خیابان پهلوی بالاهستم. روزی که‌دولت برنامه‌مبارزه‌باگرانی را اعلام‌کرد برای من‌تا دو سه روزوحتی شبها کشنده‌بود چون مجبور شدیم‌تمام اتیکت های روی‌اجناس رابه ۲۰ درصدگرانتر بنویسیم و بعد، درمقابل مغازه، یك‌آگهی نصب‌کردیم که‌اجناس را ۱۰ درصد ارزان کرده‌ایم!

دوروز بعد مشاهده کردم که‌از میدان ولیعهد تا سه راهی عباس‌آباد درهمه مغازه ها همین‌آگهی راباچراغ زنبوری نصب شده‌است وفهمیدم‌که همه‌حقه صاحب مغازه مرازده‌اند! حالا میخواستم بشما اطلاع بدهم‌که اگر مبارزه باگران‌فروشی این است بهتراست دست نگهدارندو بگذارند جنس‌ها باهمان قیمت ها بفروش برسد، زیرا این‌برنامه موجب خواهدشدکه اجناس باز هم گرانتر شود!

یك‌شاگرد مغازه

دندان روی جگر دخانیات

در گرماگرم مبارزه شدادو غلاظدولت باگرانی ،اضافه کردن دوریال بر نرخ سیگار وینستون ایرانی هم از آن کار ها بود! نمیدانم توتون وینستون ایرانی ، توتون داخلی است یا از ویرجینیای‌امریکا می‌آید وشرکت دخانیات چقدر به توتون کاران شمال کمك کرده‌است که‌چاره‌یی جز گران کردن سیگار آنهم «وینستون » نداشت، امامیخواهم‌بدانم که این‌شرکت، بر فرض که خیلی هم از ارزانی سیگار ضرر میکرد واقعا نمیتوانست چندروز دیگر هم دندان روی جگر بگذارد و درست در گرماگرم مبارزه باگرانی سیگار راگران نکند؟

حسین تهرانی

بتی که شکست

ترجمه: مهدی افشار

اینیاتسیوسیلونه

ـ۳ـ

توریست اسپانیائی گفت : «ولی آیا ممکن است بصورت انفرادی و جداگانه مبارزه کرد و حال‌آنکه غالبا انگیزه هایی که افراد را به‌سوی کمونیسم میکشاند دارای چهره‌ای واحد و معین است ؟ و آیا یادآوری انگیزه هائی که موجب گرایش به کمونیسم شده و تقریبا برای همه ما یکسان است، خطرناک میباشد؟»

دختر آلمانی گفت: «شب دراز است وهر یک می‌توانیم ماجرای روی آوردن خود را به کمونیسم بازگو کنیم. قهوه میخوریم وانگیزها و علل گرایش خودرا بهکمونیسم تعریف می‌کنیم ازاین روی‌ما تاصبح بیدار ماندیم وهر یک کوشیدیم به نحوی چرایی و چگونگی گرایش خودرا بهکمونیسم توجیه کنیم. گفته‌های ما تقریبا مشابه یکدیگر و خسته کننده بود. ولی وقتی صبح رسید ماهمه بایکدیگر صمیمی ومتقاعد شده بودیم که این حقیقتی است که امروزه همه راهها بهکمونیسم کشانده میشود .

سال بعد دندانساز توسط پلیس دستگیر ومورد شکنجه واقع شد، ولی علیرغم فشارها و رنج هایی‌که کشید از معرفی دوستان و همراهان خود، امتناع جست ومارا معرفی نکرد و عاقبت‌در زیر شکنجه ودر زندان کشته شد . نقاش نیز تا سقوط فاشیسم به فعالیت های سیاسی و ضد فاشیستی خود درایتالیا ادامه داد و پس از جنگ بین‌الملل دوم از فعالیت های سیاسی کناره گرفت و بزندگی خصوصی خود پرداخت .از دختر آلمانی هیچ‌خبری نیافتم و ندانستم که‌چه براو گذشت .ولی هنوز که مدتها ازآن زمان میگذرد همواره به‌اعتمادی می‌اندیشم که فضای محیط ما را پوشانده بودو به صمیمتی می‌اندیشم که در مدت کوتاهی ـ یعنی فقط به مدت یکشب ، میان ما بوجود امده بود. از آن شب به‌بعد که همراهان من به‌بازگوئی چرایی گرایش خود به‌کمونیسم پرداختند، درذهن‌من لزوم شناخت و درک انگیزه ـ هایی که اصولا موجب سوق دادن من به سوی کمونیسم شده، بشدت برانگیخته شده بود. ازآن زمان به‌بعد ، همه اندیشه ها و افکار من متوجه این نکته شده‌بود. واگر آثار و کار های ادبی من دارای مفهومی است این محتوا و مفهوم از همین اندیشه مایه میگیرد و براستی که نوشتن برای من به‌مفهوم و به‌معنای یک ضرورت حیاتی است که تاحدی مرا از افکاری که سخت بدان وابسته‌ام رها می‌ـ سازد واین نوشته‌ها حدود رنجهاو فشار هایی راکه برمن وارد میاید تعیین میکند.

برای من نویسندگی هرگز به مفهوم یادآوری لحظات خوش و زیبای زندگی نبوده و نخواهد بود ، بلکه نویسندگی برای من به معنای یادآوری دردها و رنجها و تداوم مبارزه در انزوا و تنهائی است .

بواسطه دشواری ها و نارسایی هایی که در «خویشتن توجیهی» وجود دارد و همواره با این نارسایی ها درمعارضه و جدال بوده‌ام نوشته های ادبی من رنگی از بدبینی و خشونت بخود گرفته است. واین بدبینی ازاین امر ناشی نمی‌شود که من از قوانین و مقررات زیبانویسی نا آگاهم . بلکه‌این بدبینی از وجدانی سر‌ـ چشمه میگیرد که در حال مبارزه جهت درمان بخشیدن به زخم هائی‌است که‌شاید هیچگاه درمان پذیر نباشد و در کمال اخلاص بایدگفت که این نوشته هاهیچگاه قادر نیست خطاهای ایدئولوژیکی مرا جبران سازد و خطای گرایش مرا به کمونیسم توجیه کند .

بهنگام برپایی کنگره حزب کمونیست ایتالیا بسال ۱۹۲۱ در «لگهورن» قسمت بزرگی از جوانان سوسیالیست را که از سال۱۹۱۷ زیر نظر من فعالیت میکردند با خود به لگهورن آوردم طرز تفکر ما که بیشتر از حوادث جنگ جهانی اول مایه میگرفت آن‌بود که بشدت تجدیدنظر طلبان سوسیالیست دموکرات را مورد انتقاد قرار میدادیم واز این روی الحاق ما به‌کنگره حزب کمونیست‌ایتالیا هیچگونه اعجابی بوجود نیاورد .

درآن غروب نوامبر، در میلان،بهنگامی که کوشیدم برای رفقایم توضیح دهم که چرا در هفده سالگی ، زمانی که دانش‌ـ آموزی بیش نبودم به سوسیالیزم «زیمروالد» پیوستم، ناگزیر از آن شدم که مرحله به مرحله به گذشته‌ام و خاطرات دوران بلوغ خود بازگردم.من حتی‌مجبور شدم خاطرات دوران کودکی خود رابیاد آورم تا روشن سازم که چه حوادثی در دوران کودکی من موجب شدکه زیر بنای افکار سیاسی من پایه ریزی شود و درمن نظرگاهی اصلاح طلبانه بوجود آید .

بهنگام جنگ و در هفده سالگی کسی

●●●

را یارای پیوستن به جنبش های انقلابی نبود، زیرا هرگاه که کسی به این جنبش ها می‌پیوست بشدت توسط حکومت تعقیب میشد و تنهاکسانی قادر بودند به این جنبشها بپیوندند که دارای انگیزه های جدی و محکمی باشند.

درمنطقه‌ای کوهستانی واقع درجنوب ایتالیا زاده شده و در همانجا بود که بالیدم وپروردم . بهنگامی که بمرحله‌ای‌از رشد فکری رسیدم و تا حدودی قدرت تشخیص یافتم، آنچه بیش از هر چیز مرا متاثر میساخت تضاد شدید ، عدم‌درک بسیاری از امور، احساس بیهودگی و تضادی هولناک میان خانواده وزندگی خصوصی من‌بود. در وهله نخست آن‌که صداقت ، درستکاری و مناسبات انسانی واجتماعی دستخوش حالتی آکنده ازتنفر وفریب بود . حوادث هولناک و ماجرا های دردناک بسیاری در این منطقه کوهستانی واقع شده بود که برخی از آنها را یابچشم خویش دیده بودم و یا برای من گفته شده بود. اما در اینجا هدف من آن‌نیست که به‌بازگوئی‌حوادثی‌که موجب بحرکت آمدن من شد و یابه شرح حوادث روزمره زندگی خود بپردازم ، بلکه انچه را که میخواهم یادآور شوم موجودیت غریب دوگانه مردمی‌بود که درمیان آنان پرورش یافتم و بازشناسی این دوگانگی یکی از دردناکترین راز های دوران بلوغ فکری من‌بود

دریکی از یکشنبه های ۵سالگی به هنگامی که دست دردست مادرم از میدان کوچکی که در دهکده ما قرار داشت می‌ـ گذشتم ، من ناظر برحادثه‌ای دردناک ، احمقانه و پرخشونت شدم. یکی ازملاکان بزرگ سگ درشت هیکل خود را به‌جان پیرزن ضعیف و فقیری که‌ازکلیسا بازمی‌ـ گشت انداخته بود. زن وحشت زده بر روی زمین افتاده و لباسش تا بالای دنده هایش پاره شده بود . دنده های لاغرو استخوانی پیرزن بیرون زده بود . تنفرو خشم در سراسر دهکده حکمفرما بود ،

اما کسی یارای اعتراض نداشت و خشم چون آتشی در زیر خاکستر سکوت باقی مانده بود . من هیچگاه ندانستم که پیر زن بیچاره چگونه ظلمی راکه به وی‌روا شده بود تحمل‌میکرد . ولی تنها نتیجه این حادثه ، نیشخند تلخی بود که به عدالت می‌زد .

اگر چه باید بازگوکنم که بسیاری ازمردم برای زن بیچاره دلسوزی کردند و عده بسیاری در خفا و نهان پیرزن را کمک کردند ، ولی پیرزن بیچاره هرگز نتوانست شاهدی بیابد که در مقابل قاضی گواه دهد که مالک سگ خود را به سویش تازانده است و هیچ قاضی حاضر نمیشدکه بدون گواه و شاهد ، به تعقیب قضایی بپردازد و هیچ وکیلی جرات نداشت که از زن بیچاره دفاع کند .از طرف دیگرمالکین‌همه وکلایی را که امکان آن میرفت برای آنان دردسر درست کنند خریداری کرده بودندو بهیچ‌وجه امکان آن وجود نداشت که‌مالک عقوبت بیند ، بویژه آن که همه مالکان همیشه عده‌ای شاهد داشتند که به نفع آنها شهادت دهد و در نهایت، رای بر آن صادر شد که پیرزن موجب تحریک سگ شده است و بالاخره قاضی که به شرافت و درستکاری شهره بود و کوس‌مردانگی و همت وی را میزدند و براستی هم در زندگی خصوصی مرد شریف و پاکی بود، سگ را تبرئه و پیرزن را محکوم ساخت .

اطلاعات برای همه

نمیتوانم باد هوا بخورم !

باوجود لایحه منع معاملات و فروش زمین که دولت اعلام کرده بود بخاطر رفاه‌و آسایش مردم تقدیم مجلس شد حدود چهل تاپنجاه درصد به قیمت زمین افزوده شدو مصالح ساختمانی هم‌بطور سرسام‌آوری بالا رفته‌است من یك کارمند دون پایه دولت هستم که‌ماهانه ۱۵۰۰ تومان حقوق میگیرم اگر بتوانم این پول را تمام و کمال پس‌اندازکنم وقیمت‌زمین و مصالح ساختمانی‌در حدهمین قیمت امسال باقی بماند دست کم ده سال دیگر طول‌خواهد کشید تایك چهار دیواری از خود داشته باشم که این هم تازه امکان ندارد،چون نه‌خودم ونه‌خانواده‌ام نمیتوانیم بادهوا بخوریم . بنابراین‌باید یك‌عمر در آرزوی یك چند متر زمین بسازیم و بسوزیم .

هوشنك لطفی‌نیا

چهل سال قبل در همین روز

بودجه تفصیلی وزارتخانه هاوادارات دولتی تصویب‌وابلاغ شد

امروز قبل از ظهر کمیسیون بودجه‌باحضور آقای‌سمیعی‌وزیرامور خارجه و رئیس محاسبات آن وزارتخانه‌تشکیل و پس‌ازمطالعات و توضیحات لازمه بودجه تفصیلی وزارت خارجه تصویب و راپرت آن برای ابلاغ تقدیم گردید . سپس بودجه تفصیلی اداره کل صناعت باحضور آقای مهندس امین مطرح و تصویب شد با تصویب بودجه های مذکوره در فوق‌باستثنای بودجه تفصیلی وزارت مالیه تمام بودجه‌های تفصیلی وزارتخانه‌ها و ادارات دولتی بتصویب کمیسیون بودجه رسیده و برای پرداخت های مربوطه رسما از طرف ریاست مجلس شورای‌ملی ابلاغ گردیده است . بودجه وزارت مالیه نیز قریبا تصویب وابلاغ خواهد شد .

شستشوی درختهای پسته

قزوین یکی از مناطقی استکه محصول خشکه‌بار و مخصوصا پسته آن قابل توجه میباشد . اخیرااداره فلاحت متخصصینی باادوات لازم بقزوین اعزام داشته ودرآنجا شروع بیک سلسله اقدامات برای شستشوی درختهای پسته و بادام باادوات شیمیائی نموده‌اند که دچار آفت و خرابی نشود .

اعضای کمیسیونها

اعضاء کمیسیون عرایض و مرخصی از شعب‌پارلمانی انتخاب و هیئت رئیسه خود را بطریق ذیل تعیین کرده‌اند : آقای‌زوار رئیس ، آقای بیات ماکو نایب‌ـ رئیس ، آقای موید قوامی مخبر، آقای انوشیروانی منشی ، آقایان ابراهیم نبیل سمیعی‌وامیرابراهیمی عضو . اعضا و کمیسیون‌مبتکرات نیز بطریق ذیل از شعبه پارلمانی انتخاب شده‌اند : آقایان‌اردبیلی، موید ثابتی ، جرجانی ، هزار جزیبی ، لیقوانی ، رهبری .

دستور تشکیل کنفرانس های علمی

نظر بفوائدی که از تشکیل کنفرانس های علمی برای‌پیشرفت معلومات آموزگاران مدارس‌ایالات وولایات گرفته شده و مفید بودن کنفرانسهای مذکور از نظر افزایش معلومات علمی و فنی آموزگاران در رشته‌تعلیم و تربیت به ادارات معارف ولایات وایالات دستور داده شده است که‌اقدام به انعقادکنفرانسهای علمی نموده و کلاس مخصوص کنفرانس های مزبور را در مرکز حوزه ماموریت خود تشکیل بدهند.

رعد ،برق ، تگرگ،سیل

از اوج اطلاع میدهند دو بعدازظهر هوا منقلب رعد و برق وباران و تگرگ بقدر فندق و نخود شروع دوساعت بشدت‌بارید که از بامها سرازیر و تمام‌اطراف کوهها از تگرگ سفید سیل از کوه بزرگ جاری هنوز غرش‌رعد باقی اطاقها روی آب است .بقرار اطلاع واصله از باجگیران‌دیروز از ساعت ۳ الی ۵بعدازظهرمتوالیا باران مفصلی‌مخلوط‌باتگرگ‌باریده سیل عظیمی در خیابان وکوچه‌ها مخصوصا شمال باجگیران جریان وباجدیت نیازمندرئیس شهربانی پاسبانان تایک اندازه از خرابی وخسارت دکاکین‌ومنازل‌جلوگیری ولی هنوز خرابی و خسارت‌وارده نامعلوم گویا سیل بطرف درجز جریان پیدا میکند اگر قبلا به‌بندر جز اطلاع داده شود بهتر است !

خودکشی

اصفهان ـ کاربرکزآلمانی نقاش بوسیله سم ورونال خودرا مسموم مینماید . رفیقش پس از استحضار به اداره آگاهی اطلاع داده وهشت بعدازظهر اورا بمریضخانه مرسلین میبرند ولی علاج نیافته‌ساعت۸صبح‌فوت‌میکند. مشارالیه در تمام مدت مداوا در خواب بود سم ورونال را بطور عادت برای دفع‌بیخوابی وامراض عصبانی میخورده و شبی که بقصد انتحار بود زیادتر استعمال کرده چندین شیشه ورونال در منزل او پیدا شده است .

رضایت مشتریان

شیراز ـ محصول شرکت خلار بدست آمده و رضایت مشتریان فراهم گردیده‌است .

ورود آلات موزیك

رشت ـ چند روز است که چهل‌قطعه از آلات موزیکی که اداره شهرداری از اروپاخریداری کرده بود وارد گمرک بندرپهلوی شده واطفال دارالایتام هم مدتی است که همه روزه عصرها درباغ سبزه میدان مشغول فرا گرفتن تعلیمات موزیکی میباشند .

« نقل از اطلاعات اول مرداد ۱۳۱۵ »

از : تیمور گرگین

دلکش ، سوراخ‌دعا راگم کرده است!

«دلکش» از خوانندگانی است که کار خوانندگی را درواپسین سال های جنگ بین‌المللی دوم آغاز کرد، اکنون سی و دو سال ازآن زمان میگذرد . این خواننده مشهور پس‌از سال ها سکوت، دربحث تازه اطلاعات شرکت کرد ودرزمینه موسیقی نظراتی ارائه‌داد. دلکش در این بحث ،باصراحت گوگوش، شماعی‌زاده ، عارف و رامش‌را «کاریکاتور» خواننده خواند و گفت : بخدا قسم اگر می‌دانستم روزگاری میرسد که‌مردم‌از صدای چندش‌آور این «کاریکاتور» ها لذت می‌برند، عمرم را بپای موسیقی ایرانی‌هدر نمی‌دادم . خوانندگان قدیمی قربانی توطئه سکوت شده‌اند و ..

من ، نمی‌خواهم حرف خانم دلکش را ردکنم‌و برآن نیستم که ضمن رد صحبت های دلکش از خوانندگانی که دلکش آنهارا «کاریکاتور خواننده» خوانده است دفاع کنم اما میخواهم این رابگویم. **زمانه باهمه رندی و پختگی، تازه هارا می‌پسندد و تازگی را کسی نیست که‌بدوربیندازد».**

زمانی بود که دلکش بادرشکه برادیو میرفت و سایر خوانندگان قدیمی نیز بهمین ترتیب . زمانی بود که دلکش اتومبیل وویلا نداشت و به‌کاشانه درویشانه‌یی دلخوش بود اما وقتی همه چیز رانو وتازه وبرای زندگی نومفید دید بسویش رفت و زندگی خودرا باوسائل تازه رونق بخشید وبا داشتن پول کلان ازراه خوانندگی دررادیو ومحافل و مجامع هنری دیگر به همه آرزو های خود جامه عمل پوشید .

این‌خانم حالا که صدایش را از دست داده‌و جوانیش را پشت سر گذاشته فریاد برداشته‌که موسیقی ایرانی دارد ازبین میرود ،من موسیقی‌را زنده کردم ولی اکنون این خوانندگان بی‌صدا و کاریکاتور خواننده دارند موسیقی را بنابودی‌می ـ کشانند !

دلکش عزیز: زیاد غصه نخور وبرای‌موسیقی ایرانی ، مویه مکن، زیرا موسیقی را توزنده‌نکردی وبی‌وجود توهم موسیقی ازبین نمیرود زیرا پیش از توهم موسیقی بوده است . موسیقیدانان بزرگ‌هم نمیگذارند موسیقی نابود شود. راستی اصلاچرا سکوت را شکستی وباشکست این سکوت حرف هائی زدی که‌ارزش شکستن سکوتی را نداشت . تو ، زمانی خواننده خوبی بودی وقتی خواننده‌یی براثر سن‌زیاد و فرسایش صدای بکرو جوان‌دیگر قادر به خواندن نیست چه اصراری دارد دم‌ازصدا بزند !

آگهی پذیرش داوطلب تکنیسین موادغذائی کشتارگاه‌وشیلات

دانشکده دامپزشکی بمنظور تربیت تکنیسین مواد غذائی کشتارگاه و شیلات برای خدمت در استان های مختلف کشوردر سال تحصیلی ۵۴ـ۵۵(۱۰۰) نفر داوطلب بومی مرد را از طریق مسابقه و باشرایط زیر میپذیرد .

۱ـ تعداد افراد موردنیاز از هر استان یا فرمانداری کل

۲ـ استان اصفهان ۱۱ نفر ـ فارس ۱۰ نفر ـ آذربایجان شرقی ۶ نفر ـ آذربایجان غربی ۴ نفر ـ خراسان ۱۲ نفر ـ خوزستان ۹نفر ـ همدان ۶ نفر ـ کرمان ۳ نفر ـ سمنان ۱نفر ـ کردستان ۵نفر ـ گرگان و دشت ۷نفر ـ استان ساحلی ۲نفر ـ بوشهر ۲ نفر ـ زنجان ۲ نفر ـ کرمانشاه ۶ نفر ـ سیستان و بلوچستان ۲نفر ـ لرستان ۵نفر ـ چهارمحال‌بختیاری ۲نفر ـ یزد ۳نفر ایلام ۱نفر ـ کوه‌کیلویه ۱نفر

شرایط ثبت نام :

۱ـ دارا بودن گواهی‌نامه کامل متوسط رشته طبیعی یا ریاضی و یا کشاورزی (پروانه قبولی تحصیلی‌سال جاری مورد قبول است)

۲ـ از متولدین سال ۱۳۲۹ ببعد ثبت‌نام بعمل میاید .

۳ـ بومی بودن در استان یا فرمانداری کل مورد تقاضا . منظور از بومی بودن آنست که داوطلب بایستی حداقل دارای دو شرط ازشرایط چهارگانه زیر باشد .

متولد در منطقه مورد تقاضا ـ اخذ گواهی‌نامه ششم ابتدائی یا دوره اول متوسطه یا دیپلم کامل متوسطه از منطقه مورد تقاضا .

۴ـ برك خاتمه خدمت نظام وظیفه یا معافیت دائم غیر از معافیت پزشکی

۵ـ سه قطعه عکس ۳ × ۴ که در سال جاری گرفته شده باشد .

۶ـ پانصد ریال حق ثبت‌نام که داوطلب بایستی به‌حساب شماره ۳۲۰ بانك رهنی ایران شعبه امیرآباد شمالی پرداخت نماید .

مقررات :

۱ـ دوره مذکور دو سال است و بفارغ‌التحصیلان گواهی‌نامه فوق دیپلم اعطا میشود

۲ـ افراد موردنیاز برحسب بومی بودن از هر استان به تعداد سهمیه فوق بترتیب معدل انتخاب خواهندشد

۳ـ کسانی که در مسابقه‌ورودی پذیرفته میشوند ضمن این که از پرداخت شهریه معاف هستند از کمك هزینه تحصیلی بمبلغ ۴۰۰۰ ریال در ماه نیز استفاده خواهند نمود .

قبولشدگان بایدتعهد ثبتی‌دایر به قبول خدمت‌در سازمان‌دامپزشکی کشور بسپارند .

۴ـ داوطلبان جهت ثبت‌نام و دریافت کارت مسابقه ورودی می توانند تاتاریخ ۳۰ مرداد ماه۱۳۵۴به‌دانشکده دامپزشکی واقع‌در خیابان آیزنهاور مراجعه کنند .

دانشکده دامپزشکی ـ دانشگاه تهران

م الف ۸۸۲۲

اطلاعات
نشریه ایرانیان مقیم خارج از کشور
در تحول و تولد جدید خود در هفته سه شماره چاپ و درشهر های‌مهم دنیا منتشر میشود .
برای آبونمان اطلاعات‌هوائی به‌تلفن های ۳۱۱۰۷۱ و ۳۱۱۰۸۱ مراجعه فرمائید

صاحبان صنایع وبازرگانان کشور
الاخاء
تنها مجله عربی زبان ایران باداشتن نمایندگی در ۱۹ کشور عربی
روزهای شنبه منتشر میشود

اثری تازه از مصطفی رحیمی

مرگ، پایان ـــ همه چیز نیست!

تیاله
مصطفی رحیمی
انتشارات آگاه

ماهان : بسیاری بس نیست . می بایستی همه به ندای ایمان گرد آمده باشند . می فهمم که بیش از این مرز من نیست.ای جوانمرد ، من سهراب راوتررا برای آرمان بزرگتان دعاخواهم کرد ، و از این بخشندگی نیز سپاسگزارم . از ایزد بزرگ می خواهم که چندان زنده‌ام بدارد که بار دیگر نه از سرنیاز،بتوانم شما را ببینم .

ص ۱٤ ـ تیاله

تیاله » تازه‌ترین کار مصطفی رحیمی،برداشت تازه‌ای ازداستان رستم و سهراب‌است . مولف اگر چه از خط سیر اصلی داستان‌یا را فراتر نهاده ، اما به‌احتمال قصدش جنگ اندایمنگ خکه‌ای‌فزته های فردوسی بوده است .

در این داستان سهراب را متفکرتر و رادمردتر از آن می جوییم که در شاهنامه استو به همین ترتیب رستم زبون‌تر از آن است که فردوسی درحماسه شکوهمند ،خود آفریده است .

بقیه افراد داستان ، که‌عده‌یی از آنها به خواست نویسنده به خدمت گرفته شده‌اند داناتر از آنند که بتوانند مردانی جنگی و دسیسه بازهایی موقعیت طلب باشند . اما بهر حال نویسنده به خواست خود و در مقابل حرف های بسیاری که این قالب برای گفتنشان قالبی خوشایند است، از آنان چهره‌هایی ساخته است قابل قبول .

سهراب وقتی‌به‌این نمایشنامه گام می‌گذارد که دوران نوباوگی را پشت سر نهاده و جنگاوری همه فن حریف و سرداری زیاده طلب است . او میخواهدایران وتوران را با کمک رستم(پدرش) یکپارچه کند و علم دادرا به آسمان برافرازد . اما از سوی دیگر افراسیاب که اهریمن را پاس میدارد برای فرو نشاندن این آرمان مقدس ، با اهریمن مشورت می کند واهریمن در کمال وضوح‌نقشه‌کار سهراب را از آغاز تا به انتها باز می‌سازد. سهراب جوان را این اندیشه که اهریمن خواهد توانست نیکی و نیک خواهی را به زانو درآورد، باور نمی آید و همین بی‌باوری سخنان چنگی را که به عنوان یک پیام آور اهورایی بداستان وارد میشود ، کمرنگ و بی‌اثر می کند وسرانجام آن چنان می شود که اهریمن میخواهد. رستم در مقابل غروری که امکان دارد یک چهره جوان آن را به خون بکشد دست به خون پسر می‌شوید .

سهراب : اکنون دانستم که چرا دربه دری ونامراد آدمیان خوش دارند قدرت خود را به آسمان ببخشندوو سپس‌ازآسمان دریوزگی کنند .

چنگی : پس تو چرا به‌آسمان نمی‌اندیشی ؟

سهراب : زیرا من سردارم و سردارم باید زمینی باشد . اما پیامبران ...

چنگی : من خوش ندارم دروغ بگویم با این همه بیش از تو زمینی‌ام .

تیاله انبوهی از درد است در قالب نمایش . واژه‌هایی که برای انتقال این‌درد بخدمت‌گرفته شده‌اند ، سرشار از زیبایی هستند .

رستم و سهراب این نمایشنامه آن رستم و سهرابی نیست که فردوسی برای خلق یک حماسه جاویدان به خدمت گرفته.اینان بیش از آنکه از بازوان خود استفاده کنند از مغزشان همکمک میگیرند و شاید دلیل فاجعه‌یی که رخ می دهد همین تعارض اندیشه ها باشد .

رستم در آوردگاه با سهراب نمی جنگد بلکه در خاوتخود ابتدا مغلوب میشود و سرآخر وقتی به پیروزی می رسد ، باز هم مغلوب مطلق است . مردم‌هم زودتر از آنچه به گمان می‌آید در مقابل قدرت سهراب تسلیم می شوند و این تسلیم شدن یعنی از یاد بردن نیکویی ها و گردن به ستم سپردن . یکی از مواردی که نویسنده در گفتن آن عمدی داشته ، اعتقاد به عدم دگرگونی معتقدات سنتی است : رستم نمی خواهد بپذیرد که فرزندش با شمشیر آخته‌بدیدارش آمده‌باشد. اگرچه این همه دلاوری ازکسی جز فرزند رستم انتظار نمی‌رود اما آیا چنین دیدار و تجلیل از پدر امکان پذیر است ؟

کلام آخر آنکه نویسنده با ژرف اندیشی در بازگفتن ناگفته های فردوسی موفق بوده است جالب اینکه برای به صحنه در آوردن این نمایشنامه باتوجه‌به سادگی آن نیازی‌به‌امکانات‌فراوان ندارد .

کتاب روز

دیوان دین

حبیت‌اله نوبخت

دیوان‌دین شرح محاوراتی الهی است که که درک آنها بسیار دشوار اما افتخار آمیز است، شارح،قرآن حکیم را مجموعه‌یی می‌داند که آگاهی بر رمزهای آن نه تنها سعادت جهان باقی بلکه آگاهی‌واحاطه بیشتر را در جهان فانی نیز تضمین میکند .

مولف دراین مجموعه با آشنایی کامل به احادیث‌معتبر واحادیث دخیل‌دیوان دین را بصورت یک کتاب‌تحقیقی‌ارائه داده است .

شاهنامه فردوسی درموزه‌ها

درموزه‌های جهان نسخی از شاهنامه فردوسی‌نگاهداری میشود که پاره‌یی ازآنهابسیار باارزش است . اداره موزه‌ها از مشخصات این شاهنامه ها مجموعه بدست داده است .

این مجموعه‌حاوی‌اطلاعات زیادی در باره شاهنامه های خطی است وچند تصویررنگی از برخی ازاین شاهنامه های باارزش مجموعه را زینت داده است.انتشار این‌فهرست‌میتواند یاری بخش کسانی باشد که با اشتیاق پایان ناپذیر در راه فراهم آوردن یک نسخه کامل وغیرمغلوط از شاهنامه‌زحمت میکشند .

دراین مجموعه مبحثی همه درج مشخصات نسخ خطی شاهنامه موجود در ایران اختصاص داده است .

درباره فرهنگ

برگزیده‌ای از سخنان و نوشته‌های شاهنشاه آریامهر درباره فرهنگ ازانتشارات ادارکل نگارش وزارت‌فرهنگ و هنر .

این دفتر که به مناسبت هفتمین جشن هنر منتشرشده است ، در برگیرنده،برگزیده‌ای از سخنان و نوشته های شاهنشاه‌آریامهر درباره فرهنگ است . این مجموعه‌نشان‌دهنده احاطه کامل رهبر عالیقدرایران به موضوع فرهنگ است که چون سایر وجوه ملیت مورد توجه معظم‌له قرار نرفته‌است. «... در زندگی اجتماعی هیچ ملتی‌موضوعی دلکش‌تر و بارورتر وزیباتر از فرهنگ و هنر نیست‌چه اگر بستگی‌و پیوستگی دیگر مظاهر با مادیات‌و سیاست وعوامل دیگراست فرهنگ وهنر باروان و احساس‌وذوق و معنویات و عواطف انسانی پیوند دارد ، به همان سان که در مقام قیاس روان از جسم برتر است ...»

شاوب‌لورنس جدید

۹ مدار آی سی دارد

وبرق کمتری مصرف میکند

چرا نامهای خارجی؟

دوستان اغلب اوقات بر ما خرده میگیرند که چرا هنگام صحبت کردن درباره تلویزیون نامهای خارجی بکار می‌بریم . مثلا چرا می گوئیم شاوب‌لورنس جدید به ۹ مدار (آی‌سی) مجهز است یا چرا می گوئیم شاوب‌لورنس جدید در ۹ (مدول) مجزا طراحی شده و « سرویس » آن در سه دقیقه امکان‌پذیر است .

اساساً « آی‌سی » چیست،درفارسی چه مفهومی دارد یا چه نامی مترادف آن است ؟

« آی‌سی »مخفف‌دوکلمه «اینتگری تد سیرکت» است که اصطلاحاً به مدارهائی گفته میشود که باکنارهم قرارگرفتن انتهای «تیم هادیهای» مختلف بجای‌تعداد زیادی «ترانزیستور»ـ«دیود» ـ «خازن» و ـ « مقاومت » کار میکند و بجای سیمهای رابط بین‌این قطعات نیز از مولکولهای‌عناصر شیمیائی استفاده میشود .

ملاحظه می‌فرمائید که حتی هنگام توضیح کلمه (آی‌سی) اجباراً تعدادی کلمات خارجی که بازهر کدام توضیح‌مفصلی‌دارند بکاررفته، شاید به‌این‌دلیل که مخترع و اولین بکارگیرنده این‌قطعات‌خارجیها بوده‌اند

اما باکوششی که مهندسین و طراحان کارخانه‌های شاوب‌لورنس برای ابداع مدارهای جدید الکترونیک بکارمیبرند وگسترشی که باسرمایه ایرانی ، مدیریت ایرانی ، روحیه بلند پرواز ایرانی و در سایه پیشرفتهای‌همه جانبه ایران صورت‌میگیرد،میتوان‌به انتظار روزهای شکوفای آینده بود .

به امید روزی که همه چیز ایرانی باشد .

608

SCHAUB-LORENZ

مجله دنیای ورزش

شنبه‌ها منتشر می‌شود

آگهی استخدام رسمی

سازمان هواشناسی کشور طبق مفاد قانون استخدام کشوری

تعداد ۸۴ نفر

را از طریق امتحان و مصاحبه بشرح زیر استخدام میکند

ردیف	عنوان شغل	شرایط احراز	تعداد مورد نیاز	شهرستان محل خدمت	گروه قطعی
۱	کارشناس امور اداری ۱	دارا بودن دانشنامه لیسانس یا فوق لیسانس مرجحا در یکی از رشته های تحصیلی علوم‌اداری ، مدیریت بازرگانی اقتصاد ، حقوق (سیاسی قضائی) و علوم اجتماعی و طی دوره آموزشی یالیسانس یافوق لیسانس درسایر رشته های تحصیلی و طی دوره آموزشی	۱	تهران	۷
۲	آمار شناس ۱	دارا بودن لیسانس آمار	۱	تهران	۷
۳	برنامه‌نویس	دار ابودن لیسانس مرجحا دریکی از رشته های علوم و طی دوره آموزشی مربوطه و موفقیت در آن و آشنائی بزبان انگلیسی	۲	تهران	۷
٤	اپراتور ماشین های شمارشگر ۱	دیپلم کامل متوسطه و آشنائی بزبان انگلیسی و گذراندن تست هوش با موفقیت و طی دوره کارآموزی مربوطه	۱	تهران	٤
٥	تکنیسین آمار ۱	دیپلم کامل متوسطه ریاضی یا طبیعی و طی دوره کارآموزی در زمینه مربوطه	۱	تهران	٤
٦	کمك کارشناس خدمات آموزشی ۱	دیپلم کامل متوسطه و طی دوره‌کارآموزی‌لازم	۱	تهران	٤
۷	بایگان ۳	دیپلم کامل متوسطه وطی کلاس بایگانی	۱	تهران	٤
۸	متصدی روابط عمومی و امور پارلمانی ۲	دارا بودن دیپلم کامل متوسطه	۱	تهران	٤
۹	کارگزین ۱	دیپلم کامل متوسطه و طی دوره کارآموزی در زمینه‌مربوط	۲	تهران	٤
۱۰	حسابدار ۱	دیپلم کامل متوسطه و طی حسابداری مقدماتی و موفقیت‌در آن	۲	تهران	٤
۱۱	کارپرداز ۱	دیپلم کامل متوسطه و طی دوره کارآموزی در زمینه‌مربوط	۲	تهران	٤
۱۲	نقشه‌کش ۱	دیپلم کامل متوسطه وطی دوره نقشه‌کشی	۱	تهران	٤
۱۳	متصدی امور دفتری ۲	دیپلم کامل متوسطه و طی دوره کارآموزی در زمینه‌مربوط	۳	تهران	٤
۱٤	راهنما ۱	دیپلم کامل متوسطه و طی دوره کارآموزی در زمینه‌مربوط	۱	تهران	٤
۱٥	متصدی امور دفتری ۱	دارا بودن مدرك تحصیلات دوره اول متوسطه و طی دوره کارآموزی در زمینه مربوط	۳	تهران ـ اصفهان ـ زاهدان	۳
۱٦	بایگان ۲	دارا بودن مدرك پایان تحصیلات دوره اول متوسطه و طی کلاس بایگانی	۲	تهران	۳
۱۷	متصدی کاخداری ۱	دارا بودن مدرك پایان تحصیلات دوره اول متوسطه و طی دوره کارآموزی در زمینه مربوط	۱	تهران	۳
۱۸	ماشین‌نویس ۱	تحصیلات دوره اول متوسطه و گواهی‌نامه ماشین‌نویسی فارسی یالاتین	۱	شیراز	۳
۱۹	متصدی تاسیسات ۱	مدرك پایان دوره ابتدائی و گذراندن دوره آموزشی مکانیسین تاسیسات یا دوسال تجربه در زمینه مربوطه	٤	تهران	۲
۲۰	راننده وسائط نقلیه تندرو ۱	مدرك پایان تحصیلات ابتدائی و داشتن گواهی‌نامه‌پایه دو	۸	تهران	۲
۲۱	تلفنچی ۱	دارا بودن مدرك پایان دوره ابتدائی وگذراندن‌دوره‌آموزشی وآشنائی لازم دررشته مربوطه	٤	تهران	۲
۲۲	نگهبان ۱	دارا بودن مدرك پایان دوره ابتدائی	٤	تهران	۲
۲۳	متصدی چاپ و تکثیر ۱	دارا بودن مدرك تحصیلات پایان دوره ابتدائی وآشنائی لازم دررشته مربوطه	۲	تهران	۱
۲٤	نامه‌رسان ۱	دارا بودن مدرك تحصیلات ابتدائی و داشتن گواهی‌نامه موتورسیکلت	۲	تهران	۱
۲٥	باغبان ۱	دارا بودن مدرك پایان تحصیلات ابتدائی و آشنائی بامر باغبانی	۲	تهران	۱
۲٦	آشپز ۱	دارا بودن تحصیلات دوره ابتدائی و آشنائی لازم دررشته مربوطه	۲	تهران	۱
۲۷	نظافتچی	دارا بودن مدرك تحصیلات پایان دوره ابتدائی	۱۰	تهران	۱
۲۸	پیشخدمت ۱		۱٥	تهران	۱
۲۹	سرایدار ۱		٤	تهران	۱

داوطلبان واجد شرایط میتوانند برگ درخواست ذیل این آگهی راتکمیل نموده‌و همراه با دو قطعه عکس ٤×۳ رسید بانکی مبنی بر پرداخت مبلغ ٤۰۰ ریال برای ردیف های (۱ و۲و ۳و ۳۵۰ ریال برای داوطلبان ردیف های ٤ الی۱۸ و مبلغ ۱٥۰ ریال برای داوطلبان ردیف های ۱۹ الی ۲۹ به حساب جاری ۹۸۰ خزانه نزدیکی از شعب بانك ملی ایران‌حداکثر تا ده روز پس از انتشار این آگهی با پست سفارشی بنشانی تهران‌میدان‌محمدرضاشاه‌سازمان‌هواشناسی کشور اداره کارگزینی ارسال دارند به‌مدارکی که فاقد رسید بانکی باشد یابعداز مهلت مقرر به پست تحویل شودترتیب اثر داده نخواهد شد .

(وجه مذکور بهیچ‌عنوان مسترد نخواهد گردید) .

پروانه ورود بجلسه امتحان روز ۱۸ مردادددرمحل فوق‌الذکر توزیع‌می‌گرددومحل تاریخ امتحان‌درپروانه مذکور درج گردیده است .

سازمان هواشناسی کشور

برگ درخواست شغل از سازمان هواشناسی کشور

نام خانوادگی　　نام　　نام پدر　　شماره شناسنامه

محل صدور　　تاریخ تولد　　وضع خدمت وظیفه　　مدرك تحصیلی

رشته تحصیلی　　داوطلب شغل (فقط یك شغل)

آدرس کامل

شماره تلفن　　امضاء

سهم بزرگ جوانان در آبادانی روستاها

جوانان روستاها را آباد می کنند

گزارش خبرنگاران
اطلاعات از شهرستانها

هزاران دانشجو ،هنرجو ودانش آموز دختر و پسر،در اردو های عمران ملی سراسر کشورسهم بزرگی از آباد کردن دهکده ها رابه عهده گرفته‌اند .آنها قلم کتاب را موقتا کنار گذاشته‌اند و بیلو کلنگ به دست گرفته‌اند تاروستا ها را آباد کنندو هموطنان روستایی رابرای زندگی بهتر و مالمتر آموزش دهند

این جوانان باعلاقه و با ایمان بی آنکه احساس خستگی کنند روزانه بیش‌از ده ساعت در روستاها کار می‌کنند.

گروهی از دانشجویان برای روستائیان ساختمان، مدرسه، حمام‌و راه می‌سازندو برخی دیگر برای کودکان ودانش آموزان روستایی کلاس‌تقویتی دایر کرده‌اند .

گروهی از دانشجویان پس از کار روزانه خود شبها در اجتماع خانواده های روستایی شرکت میکنند واز وضع آنان جویا میشوند تابرای رفع نیاز های‌آنان چاره اندیشی کنند.

عکس گروهی از دختران دانشجو را بهنگام کار های ساختمانی دریکی از روستا ها نشان میدهد.

بازار داغ حصیر فروشان درشمال

هجوم هزاران مسافربه شهر های‌شمالی کشور، کار حصیر بافان و سازندگان کارهای دستی را رونق بخشیده و بطوری که خبرنگاران مادرشهر های ساحلی برآورد کرده‌اند میزان فروش وسائل ولوازم حصیری، از قبیل‌کلاه ،کیف، فرش حصیری ،زنبیلو دیگر وسائل که‌امسال بمشترین عرضه میشود حدود دوبرابر سالهای قبل است.

حصیربافی اززمان‌های دورتاکنون دربندرپهلوی بصورت یك‌کار دستی‌بومی وتولیدی بین‌مردم گیلان بویژه‌زنان و دختران رواج دارد .

شرح‌عکس

بسیاری از زنان ودختران شمال درکار حصیر بافی‌دست دارندو نتیجه ساعت ها زحمت خودرا به‌بهای نازلی میفروشند.

دریاسوج یك پایه‌سنگی قدیمی کشف شد

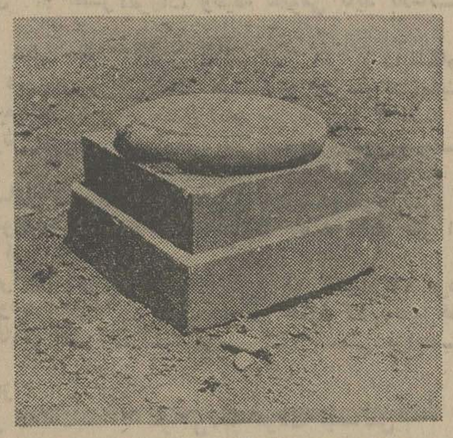

پایه یك ستون سنگی قدیمی در نزدیکی «یاسوج»مرکز فرمانداری کل کهکیلویه وبویراحمد از دل خاك خارج‌شد.

پایه سنگی که‌از سه‌قسمت ساخته شده ،شباهت زیادی به‌پایه ستونهای تخت‌جمشید دارد.

قسمت های زیرین این‌پایه مربع وسنك رویی آن ، بصورت دایره ومجموعا سه‌قسمت است. ارتفاع این قسمت ها از سطح زمین ۷۰ سانتیمتر و قطر دایره شصت سانتیمتر است.

پایه ستون سنگی زمانی ازخاك‌بیرون‌آمد که‌گروهی‌از کارگران مشغول پی‌کندن وزیر سازی ساختمان اداره‌عمران یاسوج بودند.

هنوز درباره تعیین قدمت این‌پایه اقدامی نشده است‌و پایه سنگی برجای اولیه خودباقی مانده‌است . زمینی که پایه سنگی درآن پیداشده سالها، زمین کشاورزی بود.

این پایه سنگی‌ستون درحوالی «یاسوج» از دل‌خاك‌بیرون آمده‌و هنوز مشخص نشده‌که مربوط به‌چه دوره‌ایست.

روستائیان شاهکوه شب ها به تئاتر میروند

دانشجویان شرکت کننده در اردوی عمران ملی « شاه کوه اصفهان » نمایشنامه «هنرپیشه آماتور » را برای روستائیان بروی‌صحنه‌آوردند.

این دانشجویان که‌علاوه بر کار های عمرانی و بهسازی روستاها توجه به تفریح و تفنن روستائیان راغیز درپرنامه کار خودقرار داده‌اند، بمنظور سرگرم کردن و جلب همکاری بیشتر روستائیان ، برایشان برنامه های هنری‌و تفریحی اجراء کردند و ضمن آن بسیاری از مسائل آموزشی روستایی را با بیانی ساده به روستائیان آموختند. کارگردان نمایشنامه «رحیم صالحی و بازیگران آن منیژه مسعودی شکوه برقعی وفرزانه رحیمی‌نژاد ، روحاپی‌تواعظم ،رحیم صالحی ،شاپور خسروی حسین پوریابافی ابوالفضل نظیری ، محمد شاخساری ،غلامرضا عسگری ، ناصر سکولی، رضا رضائی بودند.

کارنور راکرباسیون بعهده داشت ،دکور از بیژن‌مسعودی ولباس‌ها از ترابی بود.

دانشجویان اردوی عمران ملی شاهکوه‌اصفهان برای‌روستائیان نمایشنامه هنرپیشه آماتور را اجراکردند و ضمن آن بسیاری از مسائل ومشکلات روستایی و شهری رامطرح نمودند.

سرعین ،دریاکناری دیگرشده است

امسال گروه زیادی ازمردم تابستان در کنار آبهای شفابخش سرعین ،سر می‌کنند

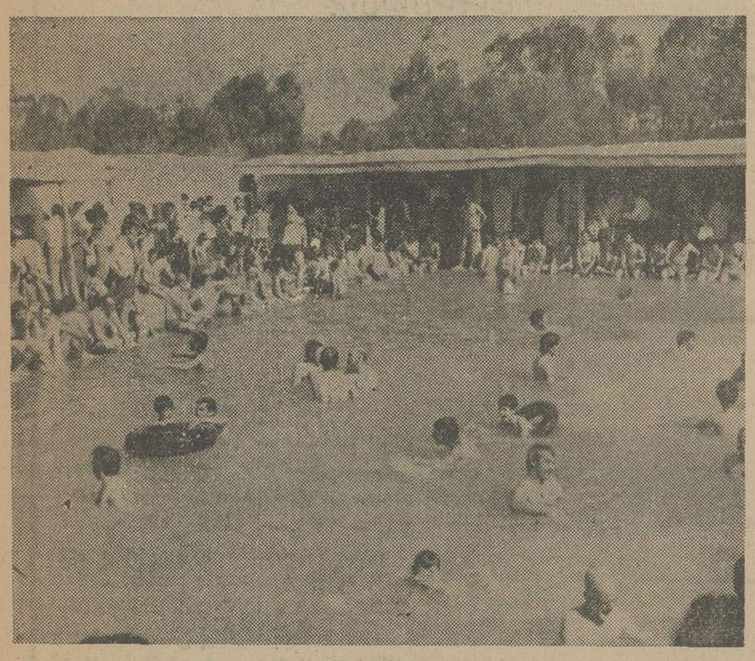

آبهای معدنی «سرعین» اردبیل که از چشمه‌سارهای اطراف اردبیل به« سرعین »می رسد، امسال گروه کثیری ازمردم گرمازده تهران و شهرستان هارابخود جذب کرده‌است.

از خصوصیات آب‌گرمهای معدنی «سرعین» اینست که آب‌ها در زمستان بسیار گرم و در تابستان سرداست واین فرصتی میدهد که گروهی نیز بتوانند درزمستان ازآن استفاده کنند.

گروهی زیاد از مردم گرمازده تهران و شهرستان ها امسال فارغ از جنجال های‌کرانه خزر تابستان را کنار آبهای شفابخش سرعین میگذرانند تاهم ازآبهای معدنی استفاده کنند و هم ازهوای لطیف‌کوهستان های آذربایجان.

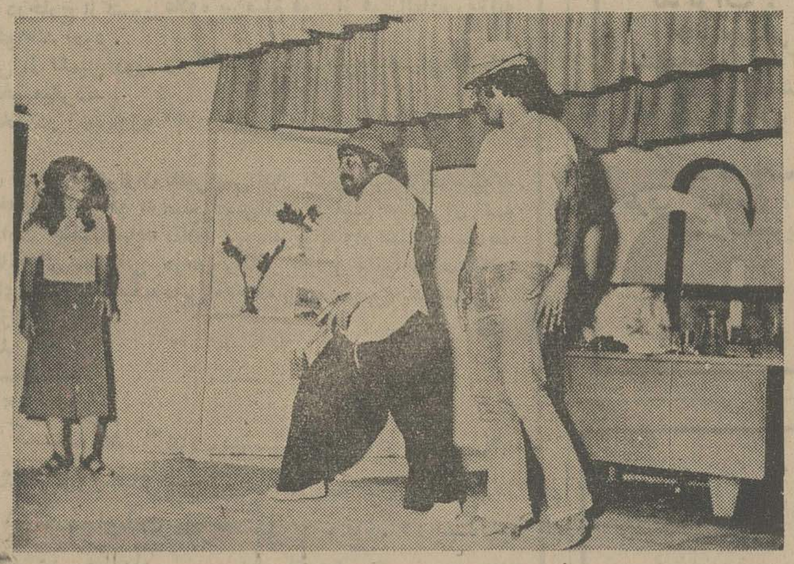

جشن میلاد حضرت علی (ع)

شمیران

بمناسبت میلاد فرخنده‌حضرت امیرالمومنین علی علیه‌السلام از ساعت ۶ بعدازظهر مجلس جشنی در صحن امامزاده‌صالح در تجریش برقرار بود در این جشن آقای‌احمدی معاون‌نخست وزیر و سرپرست سازمان اوقاف وعده‌ای از معتمدین و اصناف شرکت کردند.

ابتدا آقای صادقی رئیس اوقاف شمیران خیرمقدم گفت و سخنانی در باره شخصیت حضرت علی «ع» بیان داشت، این مراسم در ساعت ۸ بعداز ظهر پایان یافت.

. کره ، خطر یك جنك جدید در آسیا

بقیه از صفحه ۶

پرزیدنت پارك دفاع کند ، منهم خواهند شد به کارگران کره جنوبی هم اجازه داده شده‌است که از حق تشکیل سازمان های کارگری بهره‌مند باشند .

این شیوه‌یی است که پارك می‌خواهد با استفاده از آن به کره شمالی نشان بدهد که کره جنوبی قوی است و بدین آسانی ها از میدان به در نمیرود ، اما، همچنین پارك و همکاران او میخواهند بدینوسیله این عقیده خود را ابراز دارند که وجود دموکراسی برای کشور آن‌ها مناسب نیست و اصولادموکراسی یکی از واردات ناپسند دنیای‌غرب به آسیاست .

کره ضدکمونیست

این واقعیتی است که مربوط به مردم کره است ، مردمی که‌با بسیاری از کارهای پرزیدنت‌پارك مخالفند . اما آن چه مربوط به امریکا و بطور کلی مربوط‌به‌غرب است ، این است که آیا کشوری که علیه اصول سیاسی موردعلاقه غرب حرکت میکند ، میتواند در مواقع حاد از حمایت نظامی غرب برخوردار شود ؟ دولت امریکا گاه ، خود را ، ونیز در بسیاری از مواقع ، مردم امریکا رامی فریفت و ادعا میکرد که درویتنام دموکراسی وجود دارد . چنین کاری را به دشواری میتوان درباره کره جنوبی کرد .

اما ، در حال حاضر موضوع اصلی درکره این نیست . ضربه ازدست رفتن هندوچین به‌احتمال قوی یکی دوسالی به کره جنوبی مهلت داده است ناطی آنبتاند به واشنگتن متکی باشد ولواین که از لحاظ سیاست داخلی ، آنچه میکند بااصول دموکراسی منافات داشته باشد .

سیاستمداران غربی و استراتژیست هایی که عقیده دارند در زمره واقع‌بینان‌سرسخت قراردارند بزودی متوجه خواهند شد که بحث ازدموکراسی ، در کره جنوبی کاملا نامربوط است آن‌ها عقیده دارند که طبیعت‌رژیم کره جنوبی هرچه باشد، قدر مسلم این است که یک کرمجنوبی ضد کمونیست اساس کار است

نخست بدین علت که کره جنوبی متحد امریکاست وامریکا اکنون باید در کنار متحدانش قرارگیرد، دوم بدین علت که کره جنوبی ضد کمونیست برای امنیت ژاپن اهمیت جدی دارد ، و سوم‌این‌که به علت اهمیتش درقبال ژاپن ، این کشور، درخاورمیانه‌ودرمنطقه اقیانوس آرام ، برای‌امنیت‌غرب‌هم دارای اهمیت حیاتی است .

اما ، دراین‌جاست که انسان باز در می‌ماند که آیا واشنگتن درباره پیوند امریکا باکره جنوبی به قدر کافی فکر کرده‌است ؟ علت اصلی در مورد تایید مجدد حمایت امریکا از سئول ، همان وجود یککرمجنوبی ضدکمونیست است . دوعلت دیگری که از آن دربالا گفتگو شد، غالبا موردبحث مردم کره جنوبی و ژاپن قرار گرفته است و بسیاری از غربی‌ها نیز بدان صحه‌گذارده‌اند .

اما آیا این‌علت‌ها ، درست‌هم هستند ؟ آیا کره جنوبی برای امنیت ژاپن اهمیت فراوان دارد؟ ژاپن تاکنون درجوار یک منطقه وسیع آسیایی که در زیر کنترل کمونیست‌ها بوده زندگی کرده و شکفته‌هم شده است . نیروهای دفاع ملی ژاپن چنان عمل میکنند که گویی شوروی‌ها خطر بزرگ علیه امنیت آن‌ها هستند ، اگرچه ژاپن بی کمک امریکا ، در قبال حمله شوروی‌ها هیچ است‌اما هیچ‌کس هنوز اظهار عقیده نکرده است که امکان دارد شوروی‌ها به ژاپن حمله‌کنند .

شبه جزیره کره را غالبا به منزله تیری توصیف میکنند که به قلب ژاپن هدف گیری شده‌است فکر حمله کره به ژاپن از طریق ژاپن که مانع بسیار عظیمی است) به همان اندازه قابل توجه است که حمله ایرلند به بریتانیا حقیقت این است که اگر کره جنوبی ، کمونیست شود ژاپن‌سرمایه‌عظیمی را از دست خواهد داد اما اگربه وضع کنونی باقی بماند چیززیادی از دست نمیدهد چین و شوروی در قبال یک کره متحد ، بعنوان همسایه ، اگرهم نه جای نگرانی داشته باشند دست‌کم این است که سودی نخواهند برد .

بدین ترتیب امریکا متعهد حمایت از رژیمی شده است که‌در قیاس با معیار های سیاسی‌امریکا هیچ جذبه‌یی ندارد و بقای آن چندان هم مهم بنظر نمیرسد این موضوع است که‌هم درواشنگتن وهم درسئوال ازآن بحث میشود. که سودی نخواهد برد .

روزنامه‌روی پارچه‌اطلس

برای خرید این روزنامه‌منحصر بفرد مجموعه داران باهم رقابت می‌کنند

شماره منحصر بفردروزنامه «رعد» که متجاوز از پنجاه‌وپنج سال پیش به مدیریت «سید ضیاءالدین طباطبائی منتشر میشد در اختیار «فرهی » شهردار «فومن» است. برای‌این روزنامه که بمناسبت جشن تاجگذاری احمدشاه قاجار » منتشر شده تاکنون مبالغ هنگفتی از طرف مجموعه داران وعلاقمندان به جمع آوری‌آثار قدیمی به «فرهی» پیشنهادشده اما اوحاضر به فروختن آن نیست. روزنامه روی پارچه اطلس کرم‌رنك در چهارصفحه منتشر شده‌است .

«فرهی» شهردار فومن که روزنامه منحصر بفرد «رعد » راکه روی پارچه چاپ شده در اختیار دارد و به هیچ قیمتی حاضر بفروش آن نیست .

آگهی استخدام

اداره کل تامین خدمات درمانی‌استان‌اصفهان جهت خدمت‌در اصفهان و شهرستان شهرکرد احتیاج بافراد‌مشروحه ذیل دارد

ردیف	عنوان شغلی	نوع مدرك	محل خدمت	تعداد
۱ـ	ماشین نویس	دیپلم ـ گواهی ماشین‌نویسی	اصفهان ـ شهرکرد	دو نفر
۲ـ	نامه رسان داخلی	ششم ابتدائی	اصفهان	یکنفر
۳ـ	نگهبان	ششم ابتدائی	اصفهان ـ شهرکرد	سه نفر

داوطلبان واجد شرائط استخدام میتوانند جهت کسب اطلاعات بیشتر حداکثر تا آخر وقت اداری روز نهم مرداد ماه ۵۴ باداره کل تامین خدمات درمانی استان اصفهان واقع درخیابان‌نظرغربی قسمت امور اداری مراجعه نمایند .

اداره کل تامین خدمات درمانی استان اصفهان

آگهی قبول درخواست انشعاب آب تصفیه‌شده درمحدوده‌فعلی مصوب لوله‌کشی شهر کرج

سازمان آب منطقه‌ای تهران ازساکنان‌ومالکان مستغلات واقع‌درمحدوده زیر:

شمالا
برجنوبی خیابان تهران بین خیابان‌جدیدالاحداث ۴۵ متری و میدان کرج.
شرقا
برغربی خیابان جدیدالاحداث۴۵متری‌بین‌خیابان های تهران وساسانی .
جنوبا :
الف : برشرقی خیابان ساسانی بین تقاطع خیابان های ۴۵ متری جدیدالاحداث‌و مصباح .
ب: برشمالی خیابان مصباح بین تقاطع‌خیابان های ساسانی و رضاشاه کبیر .
غربا
الف : برشرقی خیابان رضاشاه کبیر بین‌خیابان های مصباح و میدان رضاشاه کبیر .
ب: برجنوبی خیابان شاه عباسی بین‌سه‌راه دانشکده و میدان رضاشاه کبیر .
ج: برشرقی خیابان دانشکده کشاورزی بین میدان کرج وسه‌راه دانشکده طبق نقشه های موجوددر منطقه آب کرج‌درخواست انشعاب آب تصفیه شده‌میپذیرد و متقاضیان می توانند در صورت تماس با توجه بنکات زیر ورعایت مقررات درخواست انشعاب آب‌نمایند .

۱ـ درخواست نصب انشعاب فقط در محدوده مصوب لوله‌کشی شهر کرج در محدوده فوق طبق نقشه های موجود در منطقه آب کرج خواهد بود .

۲ـ تاریخ تقریبی شروع نصب انشعابات در صورت عدم پیش‌آمد های غیر مترقبه ۲تا ۶ ماه‌پیش بینی میگردد .

۳ـ درخواست هائی قابل قبول است که هزینه توسعه تاسیسات و نصب انشعاب را برابر مقررات پرداخت نموده باشد و در صورتی که در انجام‌تعهدات تاخیر نمایند سازمان ملزم به نصب انشعاب نخواهد بود .

۴ـ مدت قبول درخواست انشعاب از تاریخ ۱۰ر۵۴تا آخروقت اداری‌روز ۱۰ر۶۵۴ تعیین می شود .

بنابر این مالکان و ساکنان محترم محدوده‌فوق ـ الذکر می توانند برای تسلیم درخواست و انجام تشریفات‌وپرداخت‌های‌لازم‌ببهره‌برداری شبکه‌وانشعاب منطقه آب کرج واقع در خیابان دانشکده کشاورزی شماره ۱۰۸مراجعه نمایند .

سازمان آب منطقه‌ای تهران (شرکت سهامی)

ژاندارمری کشور

آگهی مناقصه نوبت اول

شماره ۶ـ۳۸ـ۱۴۰۱ تاریخ۲۳ر۴ر۵۴

منطقه ژاندارمری کازرون جهت مصرف یکساله چهار قلم فاسدشدنی مشروحه زیر را

ردیف	نوع	میزان
۱	کره تاستوریزه	مقدار موردنیاز دربرك شرایط معامله قید شده است
۲	پنیر تبریزی	مقدار موردنیاز دربرك شرایط معامله قید شده است
۳	تخم مرغ	مقدار موردنیاز دربرك شرایط معامله قید شده است
۴	آبلیمو	مقدار موردنیاز دربرك شرایط معامله قید شده است

از طریق مناقصه خریدار ی‌می نماید .

پیشنهاد دهندگان می توانند با مراجعه به پشتیبانی منطقه ژاندارمری کازرون و ملاحظه‌برك مشخصات‌اجناس ودریافت برك شرایط و مشخصات معامله پیشنهاد خود را طبق‌مفادمندرج در شرایط معامله تنظیم و تاساعت ۹ صبح روز شنبه ۱۱ر۵۴ بدفترمنطقه ژاندارمری تسلیم نمایند .

اداره مناقصه گذار — پشتیبانی منطقه ژاندارمری کازرون

اطلاعات

نشریه‌ایرانیان‌مقیم‌خارج‌ازکشور

در تحول و تولد جدید خود در هفته سه شماره چاپ و درشهر های‌مهم دنیا منتشر میشود . برای آبونمان‌اطلاعات‌هوائی به‌تلفن های ۳۱۱۰۷۱ و ۳۱۱۰۸۱ مراجعه فرمائید

نیروی دریائی شاهنشاهی

آگهی استخدام جهت خلبانی هلیکوپتر نیروی دریائی شاهنشاهی

نیروی دریائی شاهنشاهی جهت تکمیل کادر افسری خلبانی هلیکوپتر تعدادی دانشجو از طریق معاینات پزشکی ومصاحبه باشرایط وامتیازات زیر استخدام مینماید .

الف : شرایط

۱ـ تابعیت دولت شاهنشاهی ایران
۲ـ متدین بیکی ازادیان (اسلام ـ مسیحی ـ کلیمی ـ زرتشتی)
۳ـ دارا بودن دیپلم کامل متوسطه در یکی از رشته های ریاضی یا طبیعی
۴ـ داشتن حداقل سن ۱۷ سال و حداکثر ۲۴ سال (برای کسانیکه خدمت زیر پرچم را انجام داده‌اند ۲۵ سال)
۵ـ داشتن صحت مزاج به تائید بهداری نیروی هوائی شاهنشاهی (حداقل قدبایستی ۱۶۱ سانتیمتر باشد)
۶ـ نداشتن پیشینه بد
۷ـ نداشتن همسروافراد تحت تکفل

ب: حقوق و مزایا

۱ـ دانشجویان پس از احرازموفقیت در معاینات پزشکی و مصاحبه استخدام سپس جهت فراگرفتن زبان به مرکز آموزش زبان نیروی دریائی شاهنشاهی اعزام و پس از طی دوره آموزش زبان به کشور امریکا اعزام میگردند .
۲ـ داوطلبین در طول مدت تحصیل در مرکز زبان شبانه‌روزی بوده و هزینه زیست و پوشاک آنان توسط ارتش شاهنشاهی تامین میگردد .
۳ـ دانشجویان بلافاصله پس از استخدام در مدت اقامت درایران ازحقوق ماهیانه ۹۲۶۰ ریال و درخارج ازکشور علاوه بر مبلغ فوق از فوق‌العاده روزانه بارز خارجی استفاده خواهند نمود .
۴ـ دانشجویان پس از تکمیل دوره وموفقیت در سال سوم تحصیلی دانشگاه بدرجه ناوبانیومی مفتخر میگردند .
۵ـ به فارغ‌التحصیلان در نیمه اول و آخر سال برابر حقوق ماهانه پاداش تعلق میگیرد .
۶ـ فارغ‌التحصیلان از مزایای فراوان نظیر پس‌انداز تامین آتیه بانک سپه که در صورت ۳۰ سال خدمت با توجه به مبلغ پس‌انداز و مبلغ معادل آن که بلاعوض از بودجه وزارت جنگ اضافه بعلاوه بهره مربوطه وام مسکن باشرایط مناسب ، استفاده ازخانه‌های سازمانی، درمان رایگان خود و خانواده تحت تکفل و خرید از فروشگاههای ارتش باتخفیف قابل ملاحظه و غیره بهره‌مند میشوند.

ج: مدارک مورد نیاز

۱ـ یکبرگ فتوکپی دیپلم
۲ـ دو برگ فتوکپی شناسنامه
۳ـ ۴ قطعه عکس ۴ × ۶

داوطلبین جهت کسب اطلاعات بیشتر و ثبت نام میتوانند همه روزه باستثنای روزهای پنجشنبه وایام تعطیل از ساعت ۷ الی ۱۲ به معاونت پرسنلی نیروی دریائی شاهنشاهی واقع در خیابان سپهبد زاهدی جنب مسجد الرحمن مدیریت استخدام دانشجویان مراجعه نمایند.

م الف ۸۴۴۵

نیروی دریائی شاهنشاهی

آگهی پذیرش دانشجو دردوره فوق لیسانس هواشناسی عمومی

مؤسسه ژئوفیزیك دانشگاه تهران برای سال تحصیلی ۵۵ـ۱۳۵۴ جهت دوره فوق لیسانس هواشناسی مصوب هفتصدو پنجاهمین جلسه مورخ ۲۶ر۳ر۵۳ شورای دانشگاه تعدادی دانشجومی پذیرد .

شرایط پذیرش

۱ـ دارا بودن درجه لیسانس ویا بالاتر دریکی ازرشته های ریاضی ، فیزیك، شیمی ویا هواشناسی و همچنین لیسانسیه های جدیددانشکده افسری که مدرك آنان هم‌ارز لیسانس شناخته میشود .
۲ـ آشنائی بزبان انگلیسی
۳ـ شرکت داوطلبان از نظر مقررات وظیفه عمومی باید بلامانع باشد .
۴ـ کسانی که در حال حاضر مشغول تحصیل در یکی از دانشگاه‌ها ویاموسسات آموزش عالی هستند نمی توانند در مسابقه ورودی شرکت نمایند.
۵ـ داشتن میانگین ۳ به‌بالا (کسانی که معدل آنان بین ۲ر۵ تا ۳ باشد در صورت تایید کمیته پذیرش موسسه می توانند در مسابقه ورودی شرکت نمایند .)
۶ـ کسانی که در مسابقه ورودی پذیرفته میشوند باید در موعد مقرر در نیمسال اول ۵۵ـ۵۴ نامنویسی و به تحصیل مشغول شوند . در غیر این صورت حق نامنویسی آنان ازبین خواهد رفت .

دانشجویان واجد شرایط می‌توانند از تاریخ ۱۸ لغایت ۲۳ مرداد ماه همه‌روزه در تهران در وقت اداری با در دست داشتن مدارك لازم به‌دبیرخانه موسسه ژئوفیزیك دانشگاه تهران واقع در انتهای امیرآباد شمالی مراجعه نمایند .

مدارك لازم عبارتند از :

۱ـ اصل یا فتوکپی دانشنامه یا گواهی‌نامه موقت لیسانس
۲ـ ریز نمرات لیسانس با قید میانگین کل
۳ـ سه قطعه عکس ۴ × ۳
۴ـ یك برگ رونوشت شناسنامه یافتوکپی صفحه اول آن
۵ـ فیش بانکی مبنی برپرداخت یکهزار ریال بحساب ۱۰۸۴ دانشگاه تهران در بانك مرکزی که در شعب بانك ملی نیز قابل پرداخت است .

تذکرات :

دانشجویانی که پذیرفته می‌شوند در صورت سپردن تعهد برای استخدام دراداره کل هواشناسی دارای مزایای زیر خواهند بود .
الف ـ دانشجویان ماهیانه مبلغ ۹۰۰۰ ریال کمك‌هزینه دریافت میدارند.
ب ـ پرداخت هزینه ثبت‌نام و شهریه از طرف سازمان هواشناسی کشور
ج ـ فارغ‌التحصیلان در این رشته بلافاصله پس از خاتمه تحصیلات از طرف سازمان هواشناسی کشور استخدام خواهند شد .
د ـ دانشجویان از خدمت وظیفه عمومی معاف خواهند بود .

دانشگاه تهران

م الف ۷۹۹۲

آموزشگاه کودکیاری جمعیت خیریه فرح پهلوی

آموزشگاه کودکیاری جمعیت خیریه فرح پهلوی داوطلب می‌پذیرد

آموزشگاه کودکیاری جمعیت خیریه فرح پهلوی برای نهمین دوره در سال تحصیلی ۵۵ـ۵۴ از طریق مسابقه و مصاحبه تعدادی دوشیزه داوطلب با مدارك زیر می پذیرد :

۱ـ فتوکپی کارنامه پایان مرحله دوم تعلیمات عمومی یا سوم متوسطه .
۲ـ فتوکپی شناسنامه ۲ برگ
۳ـ عکس ۴ × ۳ ۶ قطعه
۴ـ رسید پرداخت مبلغ ۵۰۰ ریال به‌حساب شماره ۲۳۸۹ آموزشگاه در بانك ملی ایران شعبه کورش (خیابان قدیم شمیران سه راه تخت‌جمشید) .

واجدین شرایط می توانند با در دست داشتن مدارك فوق از ساعت ۸ صبح الی ۱۶ به آموزشگاه کودکیاری واقع در خیابان شاهرضا پیچ شمیران مراجعه و داوطلبان شهرستانها مدارك خود را بوسیله پست سفارشی به آموزشگاه ارسال دارند .

پس از پایان دوره ۴ ساله و موفقیت در امتحانات به فارغ التحصیلان آموزشگاه دیپلم کودکیاری داده خواهد شد که وزارت آموزش وپرورش ارزش تحصیلی آن را دیپلم کامل متوسطه در رشته کودکیاری شناخته است ..

مواد درسی آموزشگاه شامل دو قسمت می‌باشد :

۱ـ دوسال اول دروس عمومی (بنیادی)
۲ـ دوسال دوم دروس اختصاصی کودکیاری (علمی و عملی) .

کودکیاران بلافاصله پس ازپایان تحصیل در موسسات خیریه فرح پهلوی ومراکز پزشکی کودکان و سازمان‌های آموزشی تربیتی قبل ازدستان استخدام خواهند شد . برای کسب اطلاعات بیشتر باتلفن ۳۹۳۰۶۷ تماس حاصل نمائید .

آ ـ ۲۱۶۴۶

آگهی پذیرش دانشجو برای آموزشگاه عالی جنگل ومرتع گرگان

از واجدین شرایط مندرج درصفحه ۱۱۳ راهنمای تحصیل در دانشگاهها و موسسات آموزش عالی که داوطلب تحصیل درآموزشگاه عالی مذکور باشند (فقط آقایان) دعوت میشود که فرم درخواست زیررا تکمیل و همراه با فتوکپی گواهی نامه قبولی سال ششم و فتوکپی کارنامه آزمایش همگانی سازمان سنجش آموزش کشور راحداکثر تاروز پنجشنبه ۹ مرداد ماه ۱۳۵۴ به آدرس تهران ـ بلوار الیزابت دوم ـ نبش خیابان سهیل، سازمان جنگلها ومراتع کشور دبیرخانه معاونت طرحها وبرنامه ها با پست سفارشی ارسال و در تاریخ ۱۹ مردادماه با شناسنامه عکس‌دار برای انجام مصاحبه و آزمایش توانائی جسمی به نشانی فوق مراجعه نمایند .

رئیس سازمان جنگلها و مراتع کشور

فرم درخواست :

نام خانوادگی ... نام ...
متولد سال ... که تحصیلات ششم متوسطه خود رادررشته ...
در شهرستان ... با معدل کتبی ...
بپایان رسانیده‌ام داوطلب ثبت‌نام و تحصیل در آموزشگاه عالی جنگل و مرتع گرگان باتوجه بشرایط مندرج درصفحه ۱۱۳ راهنمای تحصیل دردانشگاه‌ها و موسسات آموزش عالی می‌باشم.

امضاء

م الف ۸۸۴۸ آ ـ ۲۳۸۳۲

THE IMPERIAL GOVERNMENT OF IRAN MINISTRY OF ENERGY Iran Power Generation & Transmission Company (TAVANIR).

Tenders are shortly to be invited for the design, manufacture, testing, delivery, erection and commissioning of 400 kV Transformers, Shunt Reactors, Switchgear and Substation equipment for the Esfahan-Arak-Tehran EHV Transmission Project.

The Work will be divided into two contracts: One will include Switchgear and Substation equipment for the following substations:
Firuz Bahram (Tehran) 400kV and 230kV Switchgear
Rudeshur (Tehran) 400kV six bay 1½ switch substation
Tiran (Esfahan) 400 kV two bay 1½ switch substation
The other will include four 500MVA 400/230 kV Auto-Transformers and eight 50MVAR 400kV Shunt Reactors.

The Work will be partly financed from a loan from the International Bank for Reconstruction and Development and a condition of this loan is that expenditures for these works shall be made only in countries who are members of the Bank and Switzerland.

Applications for tender documents shall be addressed to Iran Power Generation and Transmission Company, Avenue Iran-Novin, Tehran, Iran, by 21st July, 1975 and must include documentation to show that the prospective tenderer *has at least five years experience of designing, supplying,* erecting and commissioning similar equipment at 400kV or higher voltage and that at least two such installations have been in satisfactory service for at least two years.

Tender documents will be issued only to firms so qualified on the following dates:

Transformers and Reactors 28th July, 1975.

Switchgear and Substation Equipment 29th July, 1975.

Three months will be allowed for Tendering.

سومین فستیوال تابستانی فانون پرورش فکری کودکان ونوجوانان

تئاتر . موزیك . فیلم

از اول تیر تا ۳۱ مرداد پارك نیاوران ساعت ۱۹½ شنبه‌ها تعطیل است

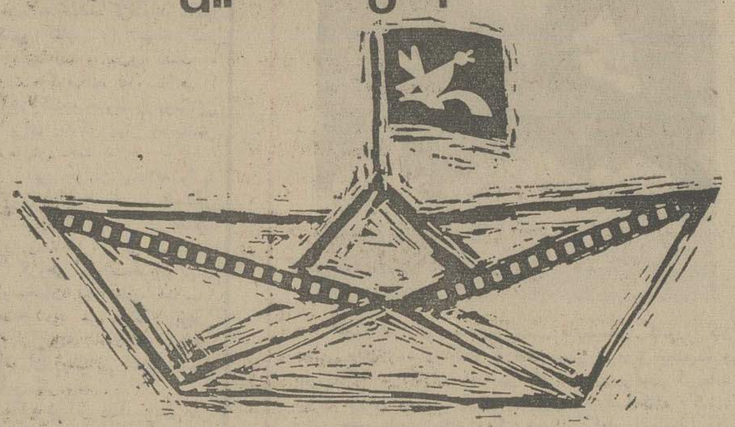

آگهی استخدام

ژاندارمری کشور بمنظور تکمیل کادر افسری خود در سال جاری تعداد قابل توجهی داوطلب واجد شرایط بشرح زیر از طریق آزمایش ورودی برای طی دوره هشتم آموزشگاه افسری استخدام مینماید .

۱ـ تابعیت کشور شاهنشاهی ایران
۲ـ متدین بیکی از ادیان (اسلام ـ مسیحی ـ زردشتی ـ کلیمی) .
۳ـ حداقل سن ۱۷ سال وحداکثر ۲۴ سال تمام و برای داوطلبانی که خدمت زیر پرچم را انجام داده‌اند ۲۵ سال تمام خواهد بود .
۴ـ حداقل قد از ۱۶۰ سانتیمتر کمتر نباشد .
۵ـ دارا بودن گواهی‌نامه قبولی دوره کامل متوسطه در یکی ازرشته های طبیعی ـ ریاضی ـ ادبی ـ فنی (مکانیك ـ الکترونیك ـ ماشین‌ابزار).
۶ـ دارا بودن صحت مزاج وتناسب اندام طبق گواهی اداره بهداری ژاندارمری کشور .
۷ـ نداشتن پیشینه سوء و معروف نبودن به فساد اخلاق وعقیده.
۸ـ نداشتن عائله تحت تکفل وسپردن تعهد عدم ازدواج تا خاتمه دوره آموزش .

مزایا

۱ـ مدت تحصیل در آموزشگاه افسری ژاندارمری کشور یکسال خواهد بود .
۲ـ دانشجویان در مدت تحصیل در آموزشگاه شبانه‌روزی بوده و کلیه مخارج آنان از قبیل (خوراك ـ پوشاك ـ مسکن ـ لوازم تحصیلی) بعهده ژاندارمری کشور خواهد بود .
۳ـ دانشجویان در مدت طی دوره یکساله ماهانه از (۶۰۰۰ ریال) کمك هزینه تحصیلی استفاده خواهند نمود.
۴ـ دانشجویانی که دوره آموزشگاه افسری را با موفقیت بپایان برسانند بدرجه ستوانسومی مفتخر و ازحقوق و مزایای اولیه ماهانه (۱۹۰۳۰ ریال) واستفاده از حساب پس‌انداز ویژه و بیمه درمانی عائله وخرید اجناس مورد نیاز بقیمت ارزان از فروشگاه های اتکا بهره‌مند و مزایا و ترفیعات بعدی آنان برابر قانون استخدام نیرو های مسلح شاهنشاهی خواهد بود .
۵ـ داوطلبانی که در کنکور سرتاسری سال جاری قبول‌شده‌باشند بدون کنکور در آموزشگاه افسری ژاندارمری پذیرفته خواهند شد

داوطلبان می توانند تا آخر وقت اداری (۷ر۵۴) همه روزه باستثناء ایام تعطیل از ساعت ۰۷۰۰ صبح الی ۱۳۰۰ بادر دست‌داشتن اصل گواهی‌نامه ششم متوسطه ـ شناسنامه و یکبرگ رونوشت آن و چهار قطعه عکس ۴ × ۶ بنشانی (خیابان پهلوی ـ ونك ـ آموزشگاه افسری ژاندارمری) جهت ثبت‌نام مراجعه نمایند .

(تاریخ برگزاری کنکور ورودی آموزشگاه افسری ژاندارمری ۱۲ر۵۴ خواهد بود و کلیه داوطلبین میبایستی در اول وقت اداری روز مذکور در آموزشگاه حاضر باشند) . ضمنا داوطلبان میبایستی در موقع مصاحبه که بلافاصله پس از کنکور ورودی انجام خواهد شد کارنامه های سه ساله دوره دوم دبیرستان را همراه داشته باشند.

ژاندارمری کشور

م الف ۸۴۷۵ آ ـ ۲۳۳۰۳

اطلاعات

نشریه ایرانیان مقیم خارج از کشور

در تحول و تولد جدید خود در هفته سه شماره چاپ و درشهر های مهم دنیا منتشر میشود .
برای آبونمان اطلاعات هوائی به تلفن های ۳۱۱۰۷۱ و ۳۱۱۰۸۱ مراجعه فرمائید

دنیای ورزش شنبه‌ها منتشر می‌شود

نیازمندیهای اطلاعات تلفنی آگهی می‌پذیرد

۳۱۱۲۲۴-۳۱۱۲۲۵-۳۱۱۲۲۷
۳۱۱۲۲۹-۳۱۱۲۳۰-۳۱۲۴۱۳

اثاثیه

فروش دست اول

یکدستگاه تلویزیون رنگی گرندویک نو گمرک شده در بست بفروش میرسد تلفن ۴۰۸۲۹

فروش قالیچه و تابلو نفیس تبریزی تلفن ۹۷۳۹۱۱

فروش دست دوم

لباسهای خارجی نو ودست‌دوم فروشی تلفن ۶۳۶۳۳۰ ۱ـ۲ آ ۱۰۶۹۷

یکدستگاه اجاق‌گاز خارجی‌مبله در وضع عالی با ۲ کپسول‌گاز بفروش میرسد تلفن ۶۳۶۳۲۶ آ ۱۰۷۳۳

ضبط‌آکائی‌مدل بودطریق استریو و چهاربلندی ۳ هزار تومان تلفن ۳۶۳۴۹۶ ۱ـ۲ آ ۱۰۸۱۷

فروش گلچینی ازجدید ترین طرحهای لباسهای خارجی نو میدان ۲۵ شهریورخیابان سینا روبروی منبع آب پلاک۲۱تلفن ۸۲۴۷۲۲ ۵ـ۱ آ ۱۰۹۵۹

خرید

بازرگانی فرش کیهان ۸۳۰۹۰۴ و ۸۲۳۷۷۶

خریدار نقدی همه رقم مرش کهنه‌نو جهت صادراتروزولت میدان ۲۵ شهریور

فرش محسن

خریدار فرش کهنه و تعویض با فروش نو ـ کریمخان زند تلفن ۸۲۲۶۹۲ ۳ـ۱ آ ۱۰۶۸۰

شستشوی مبل وفرش

دوراکلین سرویس،مریکا خشکشوئی مبلمان‌موکت فرش تشك اتومبیل در محل مطابق با آخرین تکنیك متداول آمریکا گرانترمطمئن‌تر ۸۴۵۶۸۳ و ۸۴۸۳۹۶ و ۸۴۸۳۹۵

آمریکن‌سرتیفاید هوم‌سرویس خشکشوئی مبلمان فرش موکت پرده با اخرین تکنیک امریکائی در محل ۷۵۴۸۱۲ و ۷۵۸۴۹۶

خشکشوئی مبلمان ادیب یکدست ۵۰ تومان خشکشوئی پرده بارچه وکرکره بانصب‌مجانی ۹۵۶۵۶۵

شرکت ایران پالاگر شستشوی فرش، موکت،مبلمان پرده و تشك اتومبیل با مواد منحصر بفرد در محل. ۷۵۵۷۷۹ و ۷۵۷۳۶۹

کارخانه قالیشوئی ادیب ۹۵۶۵۶۵ ۹۵۸۹۵۰ و ۹۵۲۴۵۴

قالیشوئی رضوان ۳۵۲۶۸۷

کلین سرویس خشکشوئی مبل فرش موکت با دستگاه وپرده بانصب مجانی ۹۵۲۵۴۶

آناهیتاسرویس‌بزرگترین خشکشوئی مبلمان فرش موکت پرده در محل ۷۹۵۳۰۷

کارخانه قالیشوئی بیوك تلفن۹۷۷۱۱۸و۵۲۹۹۱۵

کارخانه قالیشوئی فردممتاز ۶۶۳۸۰۳

کارخانه‌قالیشوئی‌اطلس تلفن ۹۵۲۵۴۶ و ۹۷۵۴۳۰

تعمیرات

تلویزیون

تعمیرگاه تلویزیون الکترون با تائیدوزارت کار۷۶۳۶۸۲ R.C.A-R.T.I تعمیرتلویزیونهای شاوب‌لورنس . فیلیپس . سیرا تلفونکن وسایر مارکها سرویس مجهز سیار درشهروشمیرانات

تلویزیون شما فوری در منزل تعمیر می شود ۸۷۴۷۷۰

SCHAUB-LORENZ
شاوب‌لورنس سرویس فوری۸۸۳۲۶۲

تعمیرگاه‌فیلیپس‌سرویس تلویزیون تلفن۳۱۶۶۱۵

کلبه‌دل

میزبان پذیرائی باغذاهای ایرانی درتمام وقت ودر منازل شما تلفن ۸۷۶۸۷۶
تجریش اول خیابان پهلوی‌روبروی قنادی لادن

قابل توجه کارخانجات

انواع لباس کارجهت کارگران کارخانه‌پذیرفته میشود .بازار چهارسوق بزرك حسین کاشانی
تلفن ۵۳۹۹۵۷

قابل توجه بیمارستانها ـ مؤسسات خصوصی ـ ادارات دولتی

سرویس تغذیه شما را به بهترین وجه و با کادری مجهز تحت نظر متخصصین تغذیه اداره مینمائیم تلفن ۸۲۷۴۵۳

آگهی استخدام

بخش رادیولوژی مرکز طبی کودکان بیمارستان دکتر حسن اهری یک نفر تکنیسین رادیولوژی را استخدام‌می‌نماید داوطلبان میتوانند همه روزه از ساعت ۸صبح الی۲ بعداز ظهر بدفتر مرکز مزبور واقع در خیابان آیزنهاور خیابان بیات شماره ۶۲ مراجعه فرمایند .

مدیر عامل مرکز طبی کودکان بیمارستان دکترحسن‌اهری
دکتر رضا معظمی
م‌الف ۸۸۲۸

تعمیرگاه مجاز آر. تی . ای و آر. سی. آ ۳۱۳۲۷۸ و ۳۱۳۲۶۲

سرویس تلویزیون‌نعمان سرویس وتعمیرهمه‌نوع‌تلویزیون در منزل فوری ۸۷۱۰۷۹ ۳ـ۱ آ ۱۰۸۲۴

کولر

نصب و سرویس کولر کانال کشی فوری تلفن ۷۹۳۸۹۷

کانال کشی،تهویه،کولر نصب و سرویس فوری شرکت ۶۲۱۴۴۸ کارگاه ۷۹۶۱۰۳

سرویس کولر ویخچال فوری ۳۴۴۱۷۳

سرویس کولر فوری ۴۷۷۹۹

شوفاژ

طرح‌واجرا، تهویه،کولر شوفاژ ،برق ،سرویس و نگهداری شبانه روزی شرکت ۶۲۱۴۴۸ کارگاه ۷۹۶۱۰۳

نصب شوفاژ لوله‌کشی ساختمان شرکت شامیلا ۸۲۱۶۶۰ و ۸۳۰۶۸۹

سرویس و نصب و نگهداری‌شوفاژ ـ تهویه مطبوع تلفن ۷۷۰۴۳۸

سرویس و تعمیرات شوفاژ و لوله کشی‌آب با سرویس فوری ۷۷۳۳۵۰

یخچال

تعمیرگاه سید حسین تعمیر همه‌نوع‌لباسشوئی یخچال‌آبگرمکن۸۸۲۴۳۸

تعمیرگاه‌یخچال‌فریجیدر اثاث یدکی موجود۸۴۸۷۵۶

تعمیر یخچال و شوفاژ فوری تلفن ۵۳۷۲۴۹

تعمیریخچال فریژیدر ۸۳۹۲۲۵

فروشگاههای اتومبیل

قابل توجه کامیونداران محترم

کامیونهای مرسدس‌بنز ۱۹ـ ۲۴ و ۲۶ ـ۲۴ با رینگ ۲۴×۱۲ و ۹۱۱ مدل ۷۵ و انواع کامیون های داف‌با تریلر موجود در تهران ۸۳۳۴۹۵

پیکان نو نقدو اقساط شاهرضا چهارراه‌کرگان۱۰۶۸ ۱ـ۱۵ آ ۱۰۸۴۰

انواع پیکان ۵۴موجود نقد واقساط باسود بانکی ـ ۴۹۳۴۷ آ ۱۰۹۱۵

دودستگاه شوروولت بلیزر۱۹۷۵ باکولر و تجهیزات‌کامل‌ولاستیک بیابانی تلفن ۳۴۳۱۹۵ ۱ـ۲ آ ۱۰۹۴۸

کرایه

اتوآسیا

اتومبیل کرایه بارانندە وبدون راننده در ۲۴ ساعت درخدمت شماست‌تلفن۷۵۴۹۸۰و۷۵۱۶۲۰

کمان‌سرویس‌تاکسی درتمام مدت ۲۴ ساعت با مجهزترین اتومبیلهای اخرین سیستم بارانندەوبدون‌رانندەدر اختیار شماست تلفن۶۵۴۴۴۶ و ۶۵۶۵۴۴

شرکت اتوسیمن‌کو باانومبیلهای آخرین‌سیستم‌برای داخل و خارج ازشهر درتمام مدت در اختیار شمامیباشدتلفن ۷۶۸۳۸۲ آ ۱۰۸۳۷

کاسپین تاکسی‌سرویس کرایه اتومبیل بارانده فرح شمالی پالیزی شماره ۱۴۱ تلفن۷۷۷۱۱۰و۷۷۸۰۹۰ آ ۱۰۸۳۸

موسسه مسافرتی‌پارس توریست اتومبیلهای مدرن بارانندە و بدون رانندە در۲۴ ساعت‌آماده خدمت تلفن ۳۴۴۸۵۰

آموزشگاهها

ماشین‌نویسی بیژن باحسن شهرت میدان ژاله‌تلفن ۳۴۸۳۸۴

تدریس خصوصی

تدریس دروس‌دبستان‌وراهنمائی ودبیرستان با تضمین۸۳۷۶۸۲

در امتحانات نهائی بهترین‌نمره‌رااز‌ترسیمی رقومی بیاورید تلفن ۷۵۸۶۹۱

MR. SMITH
انگلیسی
۸۴۳۵۴۸
تدریس خصوصی
زبان آلمانی
توسط دانشجوی‌خارجی
۸۸۱۹۳۵

انگلیسی فرانسه کنتراتی تضمینی ۸۳۳۳۱۹
تدریس‌خصوصی انگلیسی ـ فرانسه ـ عربی ـ ۶۲۹۳۶۵ ۳ـ۱ آ ۱۰۶۸۹

تدریس خصوصی انگلیسی توسط‌دبیرتحصیلکرده انگلستان تلفن ۸۹۲۱۱۷ ۴ـ۱ آ ۱۰۵۶۵

مکالمه فشرده تضمینی ۸۳۳۳۱۹

راهنمائی‌نظری‌دبیرستان با تضمین قبولی ۸۳۳۳۱۹
ریاضیات فیزیك توسط‌دبیر با ۲۰ سال سابقه تلفن ۵۳۵۸۴۱ ۳ـ۱ آ ۱۰۷۶۶

مکالمه
توسط استادان ایرانی‌و
خارجی
۳ و ۶ ماهه ۸۳۳۳۱۹

اتومبیلهای‌لوکس کرایه بارانندە و بدون‌رانندە برای داخل و خارج تهران ۷۵۷۰۳۵ـ۷۵۷۲۹۴ ۷۶۷۷۵۵ـ۷۵۷۶۰۲

راهنمائی ودبیرستان با تضمین ۱۰۰٪ قبولی ۸۳۳۳۱۹

تدریس خصوصی زبان MISS - LOBA ۸۳۳۳۱۹

آمار ـ حسابداری ـ ریاضیات رشته های بازرگانی‌ومنشیگری تلفن ۸۳۳۸۰۴ ۲ـ۱ آ ۱۰۶۸۸

زبان

۹۳۶۱۸۱

ریاضیات فیزیك شیمی باتضمین‌قبولی۸۳۳۳۱۹

تدریس خصوصی ریاضیات و زبان توسط دانشجوی دختر ۷۹۸۲۶۷ ۳ـ۱

معلمین راهنمایی ابتدائی دبیرستان آماده تدریس‌درمنزل‌وموسسه میباشند . تلفن ۹۳۶۱۸۱

ریاضیات توسط دانشجوی سال سوم فنی ۶۶۱۸۴۴ ۲ـ۱ آ ۱۰۷۴۲

تدریس خصوصی زبان‌انگلیسی برای خانمها تلفن ۴۲۱۷۱ آ ۷۹۸۱

انگلیسی توسط‌بانوی انگلیسی ۴۷۱۴۱

پانسیون

پانسیون کازابلانکاتلفن۴۹۵۸۷ شاهرضا وصال‌شیرازی‌پلاك۴

استخدام

سکرتر باآشنائی کامل بزبان انگلیسی‌وتایپ فارسی‌وانگلیسی مورد نیاز است داوطلبان بین ساعت ۹ صبح الی۲بعدازظهر بامدارك لازم جهت مصاحبه بشرکت شهریار میدان ایران‌ـ نوین خیابان بیستون پلاك ۱۹ مراجعه فرمایند تلفن ۶۲۶۱۰۴ و ۶۲۸۸۲۳ ۳ـ۱ آ ۱۰۵۰۹

بیمارستان عیوض زاده جهت‌تکمیل کادرپرستاری به چند نفر پرستار و نرس و بهیار و ماما احتیاج دارد ـ شیخ‌هادی بیمارستان عیوض زاده تلفن ـ ۴۲۰۰۶

بچند نفر سرویسکار دستگاه های سرد کننده نیازمندیم تلفن ۸۲۴۷۶۶

بچند نفر زن که درمنزل بتوانند دوخت ساده انجام دهند مورد نیاز است تلفن ۹۵۱۹۳۰

بچند نفر کارگر ساده مورد نیاز است تلفن ۹۵۰۸۴۶

شرکت شیدیك بیك سکرترتمام وقت باحقوق مکفی‌احتیاج‌دارد تلفن ۸۲۲۱۳۴ ۲ـ۱ آ ۱۰۸۳۶

بچندنفر دوشیزه یا بانو که آشنائی کامل‌بماشین نویسی فارسی و لاتین داشته باشند نیازمندیم همه روزه باستثناء پنجشنبه‌و جمعه بین ساعت۵تا۷بعدازظهر به عباس‌آباد خیابان آپادانا مقابل خیابان نوبخت پلاك ـ ۱۱۸ طبقه سوم مراجعه نمائید ۲ـ۱ آ ۱۰۸۱۰

فروش اتومبیل

بی.ام.و ۲۰۰۲ مدل۷۵ باشرایط مناسببفروش میرسد تلفن ۸۴۴۹۷۲

بی‌ام‌و ۲۰۰۲ مدل ۷۱ ۵۲۰۰۰۰ ریال ـ مینی‌جی‌تی ۷۲ ـ ۴۹۰۰۰۰ ریال تلفن ۵۳۴۳۶۶

بی‌ام‌و۲۰۰۲ مدل ۷۱بسیارتمیز بعلت مسافرت بدون‌واسطه‌نقدا بفروش میرسدتلفن ۸۵۰۹۳۷ـ ۸۵۰۶۰۴ ۲ـ۱ آ ۱۰۹۶۳

فقط انواع پیکان ۵۴ ۷۵۹۴۱۹

پیکان ۵۳ ـ ۲۵ هزار کیلومتر کارکرده بسیار مرتب ۳۶ هزار تومان تلفن ۸۸۶۲۱۲ ۳ـ۱ آ ۱۰۶۰۵

پیکان ۵۲ تمیز تصادف نکرده باوسائل ایمنی و بیمه کامل بدون واسطه ۳۱۵۰۰۰ تومان تلفن۶۲۲۲۵۹از۸ الی ۱۲صبح ۲ـ۱ آ ۷۴۵۳

یکدستگاه‌پیکان‌دولوکس ۵۴ با کیلومتر صفر بفروش میرسد ازساعت ۶ بعد از ظهر به بعد با تلفنهای ۶۳۵۱۴۲ و ۹۴۳۵۷۱ تماس بگیرید

پیکان دولوکس ۵۴صفرکیلومتر بی‌واسطه ۳۹۳۰۰ تومان تلفن ۵۲۲۷۵۵ آ ۷۴۹۱

پیکان مدل ۴۸ بدون واسطه بفروش میرسد تلفن ۹۲۲۰۷۶ ۲ـ۱ آ ۱۰۶۲۰

فقط هیلمن ۷۵ موجود ۷۵۹۴۱۹ ۴۲ـ۱ ـ۱ ۸۵۱۶

هیلمن نقد و اقساط ۶۶۶۶۷۴

فولکس ۱۳۰۰ مدل ۶۰ در وضعیت بسیار عالی قیمت ۱۲۰۰۰ تومان تلفن ۷۵۴۰۸۹

فولکس‌واگن K 70L مدل۷۱ ۴درموتور جلو رادیودار با رادیو و پخش صوت و شیشه اکرمکن عقب رنگ مسی متالیک دروضع عالی و تمیز مقطوع۴۵ هزار تومان تلفن ۷۵۱۰۳۵ ۳ـ۱ آ ۱۰۶۲۸

پژو ۵۰۴ مدل آخر سال ۶۹ باسقف کشوئی تمیزرنگ آبی فوق‌العاده تمیز تلفن ۶۶۵۰۶۱ آ ۱۰۷۸۲

پژو ۳۰۴ اس مدل ۷۳ گمرک نشده بفروش میرسد تلفن ـ ۸۷۲۱۰۷ آ ۱۰۷۷

پژو ۴۰۴ مدل ۶۸ تودوزی مشکی چرمی باراديو پخش استریو خیلی‌تمیزتلفن۶۸۲۳۴۵ ۲ـ۱ آ ۱۰۶۳۴

پژو ۳۰۴ اس ۷۴ رنگ طلائی متالیک گمرکنشده قیمت ۲۷ هزار تومان تلفن ـ ۷۷۲۳۳۳ ۳ـ۱ آ ۱۰۷۸۶

پژو ۵۰۴ مدل ۷۴ قیمت ۷۱ هزار تومان تلفن ۵۲۸۹۷۶

ایل رکورد مدل ۶۴ فروشی تلفن ۶۵۷۰۷۷ آ ۱۰۷۶۳

بنز ۲۲۰ مدل ۷۰ گمرک شده بدون نمره تلفن ۷۵۵۸۶۷ ۳ـ۱ آ ۱۰۴۴۹

ماشین بنز ۶۰۸ و۸۰۸ فروشی تلفن ۹۷۷۹۰۷ ۲ـ۱ آ ۱۰۶۵۵

بنز کامیونت ۵۰۸ مدل ۵۲ با کارماهی ۷۵ هزار ریال‌بفروش میرسد تلفن ۹۷۴۴۹۳ ۳ـ۱ آ ۱۰۶۹۵

یکدستگاه بنز ۶۰۸مدل ۶۹ با اطاق ۴٫۵ متر فلزی فابریک بفروش میرسد تلفن ۳۵۵۰۷۰ آقای مجتبی تماس‌حاصل‌شود. ۳ـ۱ آ ۱۰۷۱۳

مرسدس بنز ۲۵۰ مدل ۷۱

باوضع استثنائی رنگ‌فیروزه‌ای باشعره ترانزیت بدون واسطه ۴۰ هزارتومان تلفن ۹۷۵۰۴۱ و ۹۷۵۰۴۲ و ۸۶۴۰۱۹ آ ۱۰۷۹۹

بنز ۲۳۰ باکولر و فرمان هیدرولیک شیشه رنگی رادیو بدون واسطه تلفن ۸۸۵۳۳۰

اپل رکورد ـ ۴درب ـ ۱۷۰۰ مدل ۶۵ دروضعیت عالی تلفن ۳۶۱۳۲۵ ـ ۶الی۸بعدازظهر.

فیات ۱۲۴ مدل ۷۱ رنگ‌قرمز ۲۸۵۰۰ تومان ۵۲۴۹۰۴ و ۸۵۷۸۳۷ ۲ـ۱ آ ۱۰۹۵۸

پونتیاك فالیبرد۷۳

فقط ۱۷۰۰۰ کیلومتر کارکرد باشرایط بسیار عالی‌بیواسطه فروشی تلفن ۸۸۰۱۶۹ ۲ـ۱ آ ۱۰۹۷۰

آلفارمئوولوچه

مدل ۶۵ موتورتازه‌تعمیرفروشی ۷۵۴۸۷۵ و ۷۶۴۲۳۵ عارف ۲ـ۱ آ ۱۰۶۶۶

دوج ۷۵

دنده اتوماتیک فرمان‌هیدرولیک رنگ سبز متالیک نمره نشده گمرک پرداخت شده تلفن ـ ۸۴۵۹۱۰ ۲ـ۱ ـ۱ ۱۰۶۰۹

کامیون بنز اکازیون

۹۱۱ مدل ۷۵ شاسی کمپرسی گمرک شده ۱۵۵۰۰۰تومان‌تلفن ۸۶۲۵۵۴ ۲ـ۱ آ ۱۰۷۲۸

یکدستگاه موتورسیکلت هوندا ۳۵۰ تریل رنگ قرمز متالیک مدل ۷۱ بسیار تمیز فوری بفروش‌میرسدتلفن۸۲۱۰۱۵ـ۱۸ ۳ـ۱ آ ۱۰۶۰۷

یکدستگاه شورولت ویگا ۷۵ تمام اتوماتیک شیشه‌نیمه‌رنگی‌دارای کولر پخش‌صوت تازه نمره‌شده فورا فروشی ۵۲۹۷۶۹ ۱۰۶۷۰ آ

یکدستگاه شورولت وگا۴سیلندر G.T. مدل ۷۲ باکولر بقیمت ۷۰ هزار تومان مقطوع تلفن۷۵۱۹۹۱ ۲ـ۱ آ ۱۰۷۷۲

یکدستگاه شورولت ۲۵۰۰ مدل ۵۴ آماده تحویل تلفن۸۴۴۴۹۰ ۷ صبح الی ۱ بعدازظهر . ۳ـ۱ آ ۱۰۷۸

شورلت رویال

رنگ طلائی اسفند خریداری ۶هزار کارکرده بعلت مسافرت بفروش میرسدبشماره۸۵۵۲۷۰ مراجعه شود . ـ۱ آ ۷۴۳۵

یک دستگاه‌شورولت‌مونت‌کارلو مدل ۷۳ اتوماتیک باکولر و رادیو اف.ام بفروش میرسد تلفن ۶۸۵۰۰۰ آ ۱۰۷۱۴

شورولت کامارو اس‌اس کولر دار شیشه رنگی‌رادیو ورادیو ضبط رنگ‌زردفرمان‌هیدرولیک نمره کویت بفروش میرسد تلفن ۹۲۶۸۹۸ آ ۱۰۹۵۱

تویوتا کرولامدل ۷۴زیتونی‌سیر تلفن ۹۴۰۶۵۱ ۲ـ۱ آ ۷۴۵۹

فیات ۷۳ فروشی تلفن ۷۹۵۸۲۷

فوردکاپری ۷۰ تمیز فروشی تلفن ۶۳۳۶۵۳ از ۸تا۴ ۲ـ۱ آ ۱۰۶۶۹

فوردکاستوم ۵۰۰ آمریکائی ۸سیلندر مدل ۶۹ دو درب دنده‌ای باکولرخیلی تمیز نقد ۴۳ هزار تومان ۳۴۸۲۵۳

موستانگ ۶۵ رنگ سرمه‌ای کاملا سالم مقطوع ۳۰ هزار تومان ۷۸۴۲۳۱

فورد موستانگ ۶۹قیمت ۴۵ هزار تومان تلفن ۶۳۸۷۴۶

پیکان‌نو صفر کیلومتر بدون واسطه خریداریم تلفن۶۲۱۰۹۱ ۷ـ۱ آ ۱۰۹۲۹

ولوو۲۴۲ مدل۷۵آبالوئی‌روشن بامشخصات عالی‌تلفن۷۶۵۴۷۷ آ ۱۰۷۴۷

کامیون

چند دستگاه کامیون یخچال دار مرسدس بنز مدل ۷۵ آماده تحویل فوری تلفن ۸۳۳۴۹۵

کامیون بنز کمپرسی

ده تن ۲۴ ـ ۱۶ مدل۷۱گمرک شده نمره ترانزیت‌بدون‌واسطه نقدا بفروش میرسد تلفن ـ ۸۲۸۸۱۱ آ ۱۰۸۱۲

۱۶ دستگاه ماك مخصوص (یاکمرشکن) کمپرسی ۲۳ یاردی سال ۱۹۷۲ ـ۶۸۵ D.M. ۴۰ تنی لاستیك نو ۲۲ـ۱۱ ۲۵ هزار مایل کارکرده بمبلغ ۳۲۶۰۱۶۳ ریال ۲۵ درصد نقد بقیه اعتبار بانکی تلفن ۸۵۰۱۴۶

کامیون
کامیون
کامیون
کامیون

کامیون‌با کمپرسی ـ کامیون با بتون‌مخلوط‌کن کامیون با تریلی(۶چرخ‌و ۱۰ چرخ) تحویل‌تهران با آلمان فوری موجود است تلفن ۶۶۳۶۶۲

۲۱ دستگاه کامیون ماك کمپرسی ۱۹۷۲ ۲۰یاردی ۱۴ چرخ لاستیك نو ۲۲ـ۱۱سه‌محور عقب فقط ۴۰ هزار مایل کارکرده بمبلغ ۲۲۸۰۱۱۴ ریال ۲۵ درصد نقد و بقیه اعتبار بانکی ۴۵ روزه تحویل بندرعباس تلفن۸۵۰۱۴۶

قابل توجه شرکت های راه‌سازی و کشاورزی
استیشن بلیزر ـ استیشن جمس ـ اشتیشن تویوتا آماده تحویل تلفنهای۳۱۶۵۹۰ـ ۳۱۹۳۵۱

آگهی استخدام

شرکت سهامی خاص ثابت پاسال یکنفر بانو یا دوشیزه با معلومات حداقل دیپلم و تسلط کامل به ماشین نویسی فارسی و سابقه حداقل دو سال کار از طریق مسابقه استخدام مینماید.
واجدین شرایط صبحها از ساعت ۹ الی ۱۲ به آدرس شرکت خیابان آیزنهاور ـ خیابان‌جیحون ساختمان ثابت‌پاسال طبقه سوم بدفتر شرکت مراجعه نمایند .

شرکت رویال‌موکت (سهامی‌خاص)

به منظور عرضه‌محصولات خود چند نفرفروشنده مرد تمام وقت را که واجد شرایط ذیل باشند با حقوق ومزایای مکفی استخدام مینماید .
۱ـ حداقل تحصیلات دیپلم متوسطه
۲ـ آشنائی به زبان انگلیسی
۳ـ ۲تا۳ سال تجربه در فروش
۴ـ آمادگی مسافرت به شهرستانها
۵ـ حداکثر سن ۴۰ سال
۶ـ برگ خاتمه خدمت یا معافیت دائم غیرپزشکی
واجدین شرایط که آمادگی برای فعالیت مداوم‌و خلاق داشته باشند میتوانند برای تعیین وقت مصاحبه بین ساعت ۸ صبح الی ۵ره بعد ازظهر با تلفن۸۳۱۷۹۱ تماس گرفته و یا به آدرس خیابان ویلای جنوبی ـ نبش شیرین ـ ساختمان ۶۴ طبقه سوم مراجعه نمایند .

پارسیلون‌شرکت‌سهامی‌عام

برای‌کاردر تهران بافرادزیر نیاز دارد:
۱ـ مسئول خدمات عمومی: دیپلم کامل متوسطه آشنائی بزبان انگلیسی ، کسانیکه گواهینامه رانندگی دارند ارجحند .(مرد)
۲ـ ماشین نویس فارسی و لاتین درجه یك، دیپلمه های‌رشته منشیگری ترجیح داده‌میشوند.
۳ـ نامه‌رسان دارای پایان نامه دوره ابتدائی و گواهینامه رانندگی موتور .
۴ـ نقشه کش ساختمان با حداقل سه‌سال‌تجربه و آشنائی بزبان انگلیسی برای کار درخرم‌آباد داوطلبان میتوانند مشخصات کامل خود را کتبا به نشانی فرح شمالی ،پالیزی غربی، خیابان‌عدل شماره ۶ ارسال دارند و یا شخصا مراجعه فرمایند.تلفن های‌شرکت ۷۷۹۵۱۷ و۷۷۱۰۱۸

شرکت‌دیزل نیرو (سهامی‌خاص)

استخدام مینماید

۱ـچند نفر مکانیسین درجه یك وارد به ماشین‌آلات راه سازی .
۲ـ دو نفر جوان برای کمك در امور گمرکی
۳ـ یك نفر خانم ماشین نویس انگلیسی و فارسی
۴ـ یك نفر تحصیلدار دارای گواهینامه‌موتور و ضامن معتبر داشتن برك معافیت خدمت زیر پرچم ضروری میباشد .
واجدین شرایط میتوانند همه روزه از ساعت ۷ صبح الی ۵ بعداز ظهر با تلفنهای ۹۵۲۱۳۹و ۹۵۲۹۰۷ تماس حاصل یا با دردست داشتن مدارك و سوابق کار به دائره‌استخدام این‌شرکت واقع در کیلومتر ۱۰ جاده مخصوص کرج‌مراجعه نمایند . ۴ـ۱

استخدام

شرکت‌بازرگانی تیزروجهت تکمیل کادرلوازم یدکی افراد زیررا باحقوق مکفی استخدام مینماید.
۱ـ کارمند کاردکس دارای دیپلم متوسطه وآشنائی بزبان انگلیسی ۳نفر.
۲ـ فروشنده لوازم یدکی باسابقه در فروش وآشنا به لوازم یدکی یکنفر.
۳ـ کارگر ساده برای بسته‌بندی باحداقل تحصیلات سوم متوسطه یکنفر.
از واجدین شرایط دعوت مینمایدکه‌با دردست داشتن مدارك تحصیلی وبرگ‌پایان خدمت یامعافی دائم ازساعت ۹ صبح الی۴ بعدازظهر به‌قسمت لوازم یدکی واقع درخیابان روزولت کوچه طبرسی مراجعه یاباتلفن۸۴۳۶۱۵ تماس‌حاصل نمایند.

شرکت فستوپنیوماتیك

یك دوشیزه یا بانوی ماشین نویس فارسی و لاتین با آشنائی کامل بزبان آلمانی یا انگلیسی استخدام مینماید تلفن ۸۲۹۲۲۵
آدرس :خیابان رامسر کوچه بهبهان پلاك ۱

دربازکن مرتی کالدر آلمانی
CALDER
جاکوشی فشکن رنگی وزنگ پیانوئی
بوسیله تلفن سفارش دهید. نماینده انحصاری، تلفن ۶۸۱۰۱۱
فروش درکلیه الکتریکی‌هادرتهران و شهرستانها

SIEMENS

DIREKTIONS - SEKRETAERIN

wird zum baldigen Eintritt gesucht.

Wir benoetigen eine Dame mit Berufserfahrung, deutscher Muttersprache und iranischer Nationalitaet, mit guten Steno-- und Schreibmaschinenkenntnissen, englische Sprachkenntnisse sind Bedingung, Farsi-- Kenntnisse erwuenscht.

Wir laden Sie zu einem unverbindlichen Gespraech in unserer Personalabteilung bei Herrn Davari, Tel. 614-353, Teheran, Takhte Djamshid No. 32, in der Zeit von 8.00 bis 13.00 Uhr, mit Ihren entsprechenden Bewerbungsunterlagen ein.

SIEMENS SHERKATE SAHAMI KHASS

SCOTSMAN
یخسازی اسکاتسمن

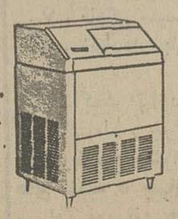

▲ ۱۰۰،۲۰۰،۵۰۰ کیلو
در ۲۴ ساعت وارد شد
فروشگاه منصور تلفن ۷۵۴۲۹۲ ۷۶۲۵۲۷

کارخانه تولیدات شرکت‌سهامی خاص ژنرال الکتریك ایران

واقع درجاده مخصوص‌کرج (بین کیلومتر ۱۴ و ۱۵ بعداز کارخانه کیم) افرادمشروحه زیر را فوری استخدام مینماید :

۱ـتکنیسین مکانیك‌درجه‌یك ماشین‌آلات کارخانه با حداقل سه سال سابقه کاروآشنا بزبان انگلیسی ۲نفر.
۲ـ طراح ونقشه‌کش دیپلمه ماشین‌آلات کارخانه باحداقل سه سال‌سابقه کار وآشنا بزبان انگلیسی یك‌نفر.
شرایط : حداکثر سن ۳۰ سال‌ـدارابودن‌برگ پایان خدمت زیر پرچم یا معافی دائم ـ ارائه سوابق کار قبلی.
«فارغ‌التحصیلان هنرستان‌های صنعتی و حرفه‌ای حق تقدم خواهند داشت».
داوطلبان و واجدین شرایط می‌توانندهمه روزه بین ساعات ۸تا۱۲ «غیر از ایام تعطیل» به نشانی فوق مراجعه یاباتلفن های۹۵۲۴۰۵ یا ۹۷۶۰۲۵ باآقای مهندس آشوت کارابد تماس حاصل نمایند.

نیازمندیهای اطلاعات تلفنی آگهی می‌پذیرد

۳۱۱۲۲۴-۳۱۱۲۲۵-۳۱۱۲۲۷
۳۱۱۲۲۹-۳۱۱۲۳۰-۳۱۲۴۱۳

یک موسسه بزرگ به یکنفر متصدی پارکینگ اختصاصی‌که دارای تجربه بوده و تسلط کامل به رانندگی‌وجابجاکردن اتومبیل و همچنین دارای‌برگ معافی وضامن معتبر باشند نیازمند است داوطلبین میتوانند همه روزه از ساعت ۵ر۵الی ۵ر۷ بعدازظهر به ادرس‌میدان فردوسی ابتدای سپهبد زاهدی ساختمان کاوه شماره ۱۹طبقه اول مراجعه نمایند .

آسایشگاه رضاعی نیاوران
به بهیار و یا پزشکیار نیاز دارد به تلفن های زیر تماس‌حاصل‌فرمائید صبحها ۸۸۰۳۸۰ و ۸۸۴۸۵۰ بعد از ظهرها ۸۸۵۱۲۳

یك نفر رانند پایه دو با سابقه و یك‌نفرمستخدم زن شبانه‌روزی‌نیازمندیم تلفن ۹۲۷۱۱۳

نیازمندیهای فرخ چند نفر جوان اتومبیل‌دار مسلط‌بزبان‌انگلیسی‌را برای دفتر دفترمرکزی‌و شعب‌خودبهمکاری‌دعوت می‌نماید ۸۵۶۱۷۴ ـ ۸۴۶۱۶۳ ـ ۷۷۸۷۹۹ ـ ۷۷۹۱۱۸

به تعدادی جوان خوش تیپ و خوش برخورد جهت کار ویزیتوری مطبوعات نیازمندیم تلفن ۳۱۱۲۰۶

یك‌آشپز ایرانی‌پزشبانه روزی وارد به امور نظارت‌در منزل باداشتن ضامن حقوق ماهیانه ۸۰۰ تومان به تلفن‌ـ ۸۷۳۰۹۰ مراجعه شود.
۱ـ۳ آ ـ ۱۰۷۳۷

بچند نفر دیپلمه جهت فروش موتور ژنراتور برق و یکنفر مستخدم که خواندن و نوشتن بداند نیازمندیم تلفن ۶۵۲۱۷۱

۱۵ نفر دوشیزه یابانو با معلومات حدودسیکل برای کار دائم استخدام میشوند تلفن ۷۶۷۳۰۱

یک دوشیزه آشنا به امور دفتری حداقل تحصیلات سوم متوسطه مورد نیاز تلفن ـ ۹۶۳۶۸۱
۱ـ۵ آ ـ ۱۰۴۱۸

بچند نفر دوشیزه یابانو جهت دستیاری در سالن آرایش کینگز شماره ۲ مردانه با حداقل درآمد ماهیانه۱۲۰۰۰ریال‌مورد نیاز است کریمخان زند بین خردمند وایرانشهر تلفن ۸۳۲۸۸۵

چند زیگزال دوز ودست دوز نیازمندیم تلفن ۳۵۴۲۴۷

فرنگی ساز ـ نجار کلاف‌ساز ـ استادکار ـ وردست ـ کارآموز
باحقوق مکفی استخدام میشود تلفن های ۶۵۳۱۸۴ و۶۵۲۷۹۲

بچندنفر کارمند خانم و آقا با تحصیلات سیکل و دیپلم نیازمندیم تلفن ۶۶۳۴۳۶
آ ـ ۱۰۹۴۶

کاخ جوانان شهرری
دوشیزه‌ای جهت مسئول‌صندوق استخدام مینماید تلفن۵۹۲۶۲۵
آ ـ ۱۰۷۸۷

بچند نفر کارگر مکانیك بنز سواری با حقوق مکفی نیازمندیم تلفن ۷۵۶۱۸۲

یك شرکت ساختمانی
به جوانی فعال که بتواندامور بازرگانی آنرا اداره نماید نیازمند است (امور بازرگانی قسمتی محلی و قسمتی‌وارداتی است) .
متقاضیان بایستی آشنائی‌کامل به زبان انگلیسی‌داشته وسابقه کار در امور وارداتی وترخیص کالاو بیمه وترانسپورت‌داشته باشند . برای ملاقات باتلفنهای ۳ـ۷۶۶۰۴۱ تماس حاصل نمایند

آشپز
غذای ایرانی و فرنگی و انجام امور خانه شبانه روزی با حقوق مکفی مورد احتیاج است تلفن های ۸۵۷۳۷۳ و ۶۵۹۴۰۲

شرکت تولیدی
برای دفتر تهران نیازمند بافراد زیر میباشد :
۱ـ خانم ماشین نویس فارسی یکنفر .
۲ـ خانم ماشین نویس لاتین یکنفر
۳ـ مدیر امور بین‌المللی مسلط بزبان انگلیسی در مکاتبات و مکالمه با آشنائی بزبان آلمانی یکنفر
نشانی : خیابان‌روزولت‌خیابان زهره شماره ۳ تلفن ۸۲۶۴۱۵
آ ـ ۱۰۹۴۷

استخدام یك نفر بازنشسته
برای اداره کردن یک موسسه کوچک (چاپخانه)وبازنشسته کردن صاحب آن . چنین شخصی کافیست فقط دارای سواد خواندن و نوشتن و درستکار و مدیرباشد،خانمهای بازنشسته و باتجربه اولویت دارند تلفن ۵۳۱۵۳۱
۱ـ۲ آ ـ ۷۴۴۷

استخدام تلفنچی
شرکت بامرودبه یکنفر خانم تلفنچی باحداقل ۵ سال سابقه کار تمام وقت احتیاج دارد . بلوار الیزابت خیابان کاخ شمالی خیابان دوازدهم شماره ۱۷ ازساعت ۴تا۷ بعدازظهر به آقای‌داود نادری‌مراجعه‌فرمایند
۱ـ۳ آ ـ ۱۰۵۸۷

منشی
دوشیزه یا بانوی جوان استخدام‌میشود. آدرس خیابان پهلوی ـ بالاتراز چهار راه امیراکرم ـ ساختمان شرکاء ـ بازرگانی داور صفرزاده تلفن ۶۶۷۷۲۲

استادکار درجه یك برق جهت کار در تهران‌تلفن ۸۵۰۷۲۸
۱ـ۲

راننده پایه دو شخصی با سابقه استخدام می شود تلفن ۶۶۶۸۶۵

بچند نفرچرخکارزیگزاك دوز دونه گیر و پادو نیازمندیم ۳۱۷۷۳۵

موسسه تی . تی .اس تعدادی راننده پایه یکم و دوم همگانی نیازمند است آدرس آیزنهاور بعد از دانشکده‌صنعتی آریامهر ۲۱ متری جی

شرکت فریگان
بچند نفر سرویسکار سردخانه نیازمندیم تلفن ۴۴۳۰۸و ۴۲۴۴۳

قابل توجه دانشجویان طب ودارو سازی
برای معرفی قسمتی از فراورده های پزشکی مدرن‌به ۱۰ نفردانشجوی با سابقه احتیاج داریم. بلوار الیزابت از میدان ولیعهد شماره۳۶شرکت دخیل تلفن ۴۹۱۶۰

کارآموز
شرکت بین‌المللی‌تسکو عده‌ای دیپلمه هنرستان های صنعتی راباشرایط زیر
۱ـ آشنائی به زبان انگلیسی
۲ـ انجام خدمت زیر پرچم یا معافیت دائم
۳ـ سپردن تضمین‌کافی مورد قبول شرکت
پس‌از طی دوره کار آموزی ابزار دقیق وکنترل سنجش کمبزبان‌انگلیسی تدریس‌خواهد شد در ایران واحیانا درخارج باحقوق مکفی استخدام‌مینماید داوطلبین میتوانند همه روزه با دردست داشتن مدارک خوداز ظهر بکارگزینی شرکت‌واقع در خیابان شاهرضا جنب خیابان خارک‌شماره۱۰۹مراجعه نمایند
آ ـ ۹۷۴۱

استخدام کارگر ساده‌و پلاستیك‌کار به شماره تلفن ۷۹۱۶۸۴

یك نفرتکنیسین نقشه‌بردار با تجربه کارگاهی جهت کار در اطراف تهران برای تمام وقت مورد نیاز است با تلفن ۶۶۷۳۹۷ مذاکره شود.

اطلاعات بانوان به یکماشین نویس باتجربه و مسلط برای استخدام تمام وقت‌نیازمنداست. از داوطلبان خواهشمند است هرروز بین ۱۰ تا۱۲ به دفتر اطلاعات بانوان ـ خیابان‌خیام روزنامه اطلاعات طبقه ششم مراجعه فرمایند.
۱ـ۶ آ ـ ۱۰۶۳۵

خانمی با مدرك‌تحصیلی فوق دیپلم‌مورد نیازاست تلفن ۸۳۷۰۰۴

پزشك صبح کار و پزشکیار تمام وقت برای شرق تهران عصر ها ۶۶۵۵۴۷

آگهی استخدام پیشخدمت
به یکنفر کارگر که از عهده امور نظافت یك شرکت برآید باداشتن سواد خواندن و نوشتن و ضامن احتیاج است به آدرس خیابان ـ ایرانشهر چهار راه‌ثریا شماره ۷۵ر۲ طبقه ۴ شرکت تولیدی وتجارتی ال. ام.کا مراجعه نمایند

خانم منشی برای مطب صبح‌و عصر موردنیاز است تلفن ـ ۴۲۴۴۵
۱ـ۳ آ ـ ۲۳۷۴۲

سکرتر وارد به ماشین نویسی فارسی بطور نیمه وقت صبح‌یا بعدازظهر استخدام میشود ـ ۸۳۴۲۶۳
۱ـ۳ آ ـ ۱۰۹۶۲

راننده دوشخصی که خدمت وظیفه انجام داده‌باشد باضامن نیازمندیم .
خیابان شمیران بی‌سیم خیابان امیرابراهیمی شرکت پاسارگاز
۱ـ۳ آ ـ ۱۰۵۴۲

به دوشیزه یا بانوئی که تسلط کامل به زبان انگلیسی داشته باشد برای کار درقسمت امور تاکسیرانی شرکت اتو پیکاپ نیازمند است طالبین به دفتر شرکت خیابان آریامهر اول باباطاهر ساختمان۲۲۰ شرکت اتوپیکاپ‌مراجعه نمایند .
تلفن ۶۵۴۹۴۲

تعدادی دوشیزه یا بانو و مرد جهت بسته بندی در کارخانه نیازمندیم تلفن ۷۶۵۰۴۹

جوشکار برق‌و کابیت نیازمندیم ۳۹۱۹۵۴

برای مدیریت‌یك‌شرکت معتبربخانم یادوشیزه‌ای خوش بیان و خوش ـ برخورد احتیاج است با تلفنهای ۶۲۸۶۱۱ و ۶۲۲۸۰۴ تماس بگیرید

یك‌شرکت‌معتبر استخدام‌مینماید
۱ـ ماشین نویس فارسی که جواب تلفن بدهد ودر صورتی که ماشین‌نویسی لاتین بداند مزایای بیشتری دارد .
۲ـ حسابدارباسه‌سال‌سابقه‌کار
۳ـ تحصیلدار باضامن معتبر.
به تلفنهای ۸۳۳۱۴۸ـ۸۳۱۹۱۴ مراجعه نمائید.
۱ـ۲ آ ـ ۲۳۵۵۴

خدمتکار زن
با حقوق مکفی نیازمندیم ۶۹ـ۶۸۲۱۶۸

شرکت سهامی اتو بوسرانی مدرسه ایران و آلمان راننده های پایه یک ودوی همگانی را باحقوق مکفی استخدام می نماید علاقمندان میتوانند از ساعت۷ الی۲بعدازظهرروزهای اداری بمدرسه آلمانی واقع در قلهک خیابان یخچال ویا به تلفن ۸۶۱۹۵۱ مراجعه نمایند.
ا ـ ۱۰۵۹۶

استخدام در قسمت‌برق
تعدادی استادکار باسابقه و انباردارو‌تحصیلدار باگواهینامه رانندگی مورد نیاز است ـ ۶۵۸۰۳۴
۱ـ۲ آ ـ ۱۰۶۷۱

آگهی استخدام ۲۴۰۴
یک شرکت مهندسین مشاور بچندنفر نقشه‌کش و همچنین چندنفر دیپلمه ریاضی‌که‌خدمت وظیفه انجام داده باشند برای خدمت درتهران نیازمند است داوطلبان میتوانند همه روزه به استثناء روزپنجشنبه وتعطیلات از ساعت ۸ لغایت ۱۳ با تلفن ۸۳الی ۶۵۳۰۸۱ بادفترشرکت تماس بگیرند .
۱ـ۲ آ ـ ۱۰۵۸۰

کارخانجات یخچال سازی شمس
به افراد زیر نیازمند است :
۱ـچهار نفر ورقکار
۲ـ چهار نفر برای‌نصب موتور های یخچالهای لبنیاتی و اغذیه‌ای .
متقاضیان به خیابان شاه‌آباد ظهیرالاسلام یخچال سازی شمس تلفن ۳۱۱۴۸۸ ـ ۳۱۲۲۱۵ مراجعه نمایند

بیک سکرتر که ماشین نویسی لاتین و فارسی و همچنین‌بزبان انگلیسی آشنائی کامل داشته باشد نیازمندیم تلفن۶۶۳۹۱۳و ۶۶۲۸۸۸
آ ـ ۱۰۶۲۶

به یکنفر دوشیزه یابانو که ماشین‌نویسی فارسی بداندتمام وقت نیازمندیم تلفن ۳۱۱۲۰۶

جویای کار

راننده دوهمگانی برای کارهای جاده‌سازی و ساختمانی خارج ازشهریاشهرستان آماده کار است تلفن ۴۵۱۵۳
آ ـ ۷۴۶۳ ۱ـ۲

راننده پایه یکم آماده کار تلفن ۷۹۱۴۰۷ ـ ۵تا۷بعدازظهر .
آ ـ ۷۴۹۹

دیپلمه فنی‌ودانشجوی مهندسی مکانیک با ۳ سال سابقه کار اماده تدریس و کارگاهی در مدارس حرفه‌ای‌وکاردرشرکتها ودفاتر فنی راهنمای ۲۰۷ تلفن ۳۱۱۰۸۰ روزنامه اطلاعات .
۱ـ۲ آ ـ ۷۳۷۷

راننده دوشخصی سیکل‌معافیت دائم ۳ سال سابقه میکانیکی آماده کار برای شهرستان اهواز و آبادان فقط منازل تلفن ۸۷۸۵۲۱
۱ـ۲ آ ـ ۱۰۷۲۵

راننده دو شخصی با شش‌سال سابقه و متاهل ساکن شمیران جویای کار ۸۹۱۶۶۶
۱ـ۲ آ ـ ۷۴۳۷

دوشیزه‌ای وارد بامور دندانپزشکی باسابقه از ساعت ۴الی۸ آماده کارتلفن۳۱۱۰۸۰ راهنمای ۲۰۹ روزنامه‌اطلاعات

سرایدار مجرد
باسواد و ضامن معتبر که تنها برای سرایداری بخواهندآماده است راهنمای ۲۰۸ تلفن ـ ۳۱۱۰۸۰ روزنامه اطلاعات .
۱ـ۳ آ ـ ۲۸۵ ۷

املاك ومستغلات

فروش
خانه فروشی
خانه ویلایی ۱۰۰۱ متر باغ مشجر استخر با تصفیه آب لوله کشی و جاری برق و تلفن وغیره خیابان سلطنت آباد بیواسطه دو میلیون و پانصد هزار تومان‌تلفن ۷۷۲۱۵۷

خانه‌ای بمساحت ۲۰۶ متر با سرویس کامل ۲بر دارای ۴ اطاق قیمت ۵۵۰هزار تومان بدون واسطه فروشی تهران‌ـ ویلای غربی خیابان سپهر خیابان ششم پلاک ۶۰ تلفن ۹۷۸۴۰۳
آ ـ ۱۰۷۷۱

خانه‌ای واقع در سلطنت‌آباد بمساحت ۱۸۰ متر زیربنا ۲۴۵ متر جنوبی‌دوطبقه‌هرطبقه‌دارای ۳اطاق هال سرویس کامل‌قیمت ۷۵۰هزار تومان تلفن ۸۸۳۶۹۵
آ ـ ۱۰۷۲۶

خانه‌مجهز فروشی
ساختمان شمالی‌نوساز، مدرن بمساحت ۲۰۰متر و۱۵۰ متر زیر بنا با زیر زمین و تاسیسات شوفاژ ، تلفن ، کولرو آب و برق واقع درمیدان تسلیحات وحیدیه بعلت مسافرت فوری بفروش میرسد تلفن :
۸۲۹۲۰۹

برای فروش یک باب خانه شمالی دوطبقه مستغلاتی هر طبقه ۳ اطاق هال وسرویس درب ماشین‌رو زیرزمین موکت کرکره بافیش تلفن مقطوع‌بدون واسطه ۱۵۰هزارتومان‌آیزنهاور نرسیده به میدان شهیاد کوی شهسوار کلبن ۷پلاک ۳۸
آ ـ ۱۰۸۳۳

خانه‌ای جنوبی۳۰۰ متردوطبقه خالی تهران‌نو فلکه آشتیانی مقطوع ۵۰۰ هزار تمان تلفن‌ـ ۹۲۳۰۵۷
آ ـ ۷۴۳۳

منزلی واقع در خیابان اقبال آشتیانی (بین بهبودی و شادمهر) شخصی‌ساز،شمالی، دارای‌دوطبقه‌چهار اطاق‌خواب اطاق مطالعه ، دواطاق‌پذیرائی ناهار خوری ، باهال بزرگ‌و سرویس کامل و تلفن بدون واسطه بمبلغ هشتصد هزار تومان بفروش میرسد تلفن ـ ۹۷۵۳۲۰
۱ـ۲ آ ـ ۲۳۶۳۸

خانه‌ای شخصی ساز دارای ۶ اطاق کامل محکم ، دارای‌حیاط‌بزرك با تمام وسائل مجهز به کولر ، تلفن ،آبگرمکن‌به مساحت ۲۰۰ مترو۱۸۰ متر زیر بنا بمبلغ۴۵۰ هزار تومان بفروش می رسد ،آدرس : خیابان تهران نو ایستگاه ـ فرودگاه هشت‌متری‌دوم پلاك ۱۹۵ تلفن۷۵۸۶۲۳

مستغلات وویلا های شخصی و مهندسی‌ساز با مساحتهای متفاوت در شمال تهران خیابان های پهلوی جردن و شمیرانات آماده فروش شرکت‌تهیه‌مسکن آسیانکو تلفنهای ۶۲۲۰۶۵ و ۶۲۰۱۰۷

پشت باغشاه اول سپه غربی کوچه فرخ پلاک۸خانه ۵اطاقی ۱۰۲ متر زمین باسرویس کامل و فیش تلفن چهار صدهزار تومان طالبین به آدرس فوق مراجعه فرمایند
۱ـ۶ آ ـ ۱۰۳۴۶

خانه ۳طبقه مدرن محکم
یکجا و طبقه‌ای فروشی بهتلفن ۷۷۲۲۹۲ مراجعه شود .

ضرابخانه ۳۵۰ متر
۱۲ اطاق دونبش با شوفاژ روشن یکمیلیون وچهارصدهزار تومان تلفن ۸۴۴۹۷۳
آ ـ ۱۰۸۰۰

خانه شخصی‌ساز درتهران‌ویلا ۲۴۰ متر شمالی با ۳۶۰ متر زیربنا ، دوطبقه و نیم باده اطاق قیمت ۷۷۰ هزار تومان تلفن ۹۳۲۴۸۰
۱ـ۲ آ ـ ۱۰۹۶۴

قطعه شمالی ۱۵۰ متر ۵ر۲ طبقه تیرآهن سیمان سفید ۵ اطاق حمام گرم تلفن یکتراس و یک انباری‌درب ماشین‌روآب وبرق وکاغذ دیواری تلفن ـ ۵۲۲۷۴۹ قیمت مقطوع ۴۵۰ هزار تومان امیریه پل امیر بهادر خیابان ظفرالدوله‌روبروی خیابان اسفندیاری پلاک ۱۳۷
۱ـ۲ آ ـ ۱۰۶۹۹

خانه‌ای شمالی مساحت ۱۵۰ متر مربع عرض ۹ متر دارای ۷اطاق کولر و سایر تجهیزات در۵ر۲ طبقه‌شاه‌خیابان‌دانشگاه کوچه بهار پلاک ۱۲۲ عصرها از ۶تا۹ ـ ۴۲۵۱۶
۱ـ۲ آ ـ ۱۰۷۰۶

خانه های نوساز تهران‌پارس با وام‌بانکی تلفن ۷۸۱۹۱۸

منزلی سه طبقه واقع درخیابان کمالی سه راه اکبرآباد کوچه آبدارباشی پلاک ۶ و ۸دارای ۵ اطاق و حمام کولر تلفن ودو انباری و دوآشپزخانه دونبش بدون واسطه ۳۱۰ هزار تومان تلفن ۵۴۵۷۶۲
آ ـ ۱۰۸۲۰

منزلی در جردن بمساحت ۲۵۰ متر دو طبقه مستغلاتی هر طبقه ۳ اطاق خواب و سالن پذیرائی باضافه گاراژو اطاق خدمه با شوفاژ و تمام لوازم‌بفروش‌میرسد دفترنمونه قلهك ۸۶۶۱۸۱

یک باب خانه شمالی دوطبقه دارای سه اطاق خواب بازیر زمین و یک دستگاه تلفن واقع در میدان ۲۵ شهریور ۲۰متری دیبا پلاک ۱۰۹ به مبلغ‌هفتصد هزار تومان‌بدون‌واسطه‌بفروش میرسد .
تلفن ۸۲۱۹۸۶
۱ـ۵ آ ـ ۲۳۴۰۳

خانه ویلائی بمساحت ۴۰۲متر ۲۶۰ متر بنا ۵ اطاق سرویس کامل زیرزمین آب وبرق تلفن واقع در غرب تهران ۹۹۵هزار تومان بیواسطه فروشی بعداز ظهر از ۴تا۸ باتلفن ۹۷۶۵۱۴ مذاکره فرمائید.
۱ـ۲ آ ـ ۱۰۶۵۶

خانه های‌ویلائی درتهران پارس ۷۸۱۳۷۳

استخدام سکرتر
بزبان انگلیسی نیازمندیم تلفن ۶ـ۶۵۲۰۵۳
سکرتر مسلط به تایپ فارسی و لاتین وآشنا

کارخانجات صنعتی ساراول
افراد زیر را استخدام مینماید :
۱ـکارگر آهنکار درب و پنجره ساز ومونتاژکار با سواد خواندن و نوشتن و تجربه کافی ۱۰نفر
۲ـکارگر کمك ورقکار با سواد خواندن و نوشتن ۲ نفر .
۳ـ کارگر کمك نقاش با سواد خواندن و نوشتن ۵ نفر .
۴ـ کارگر ساده با سواد خواندن و نوشتن ۲۵ نفر
۵ـ کارگر نظافتچی با سواد خواندن ونوشتن ۴ نفر
واجدین شرایط با دردست‌داشتن‌اصل‌شناسنامه وبرك‌خاتمه خدمت نظام و یا برك معافیت قانونی از ساعت ۵ر۸ تا ۱۱ صبح بنشانی خیابان ویلا خیابان دامغان شماره ۶ شرکت صنعتی ساراول مراجعه نمایند .

شرکت تولیدکننده محصولات پردیس
جهت‌کار در کارخانجات‌خوددر کرج به اشخاص زیر نیازمند است:
۱ـمهندس مکانیك با دو سال سابقه کاریك نفر
۲ـ مهندس برق با دو سال سابقه کاریك نفر
۳ـ مهندس صنایع یك نفر
۴ـ تکنیسین مکانیك دو نفر
۵ـ راننده پایه یك و دو شخصی سه نفر
متقاضیان از ساعت ۸ الی ۱ بعد از ظهر به دفتر مرکزی شرکت واقع در خیابان پارك(وزراء) خیابان هشتم شماره ۲۲ مراجعه فرمایند .

آگهی استخدام
نیروی زمینی شاهنشاهی برای تامین‌کادر درجه‌داری دستجات موزیك تابعه تعداد ۱۰۰ نفر داوطلب از نوجوانان بشرح زیراستخدام مینماید.
الف ـشرایط :
۱ـ تابعیت دولت شاهنشاهی ایران.
۲ـ متدین بیکی از ادیان «اسلام، مسیحی، کلیمی، زرتشتی»
۳ـ حداقل سن ۱۳سال و حداکثر ۱۵ سال تمام.
۴ـ داشتن گواهینامه پایان دوره‌راهنمائی «سوم متوسطه »
۵ـ داشتن صحت مزاج و تناسب اندام و برخوردار بودن از شرایط مناسب بدنی‌جهت نوازندگی .
۶ـ نداشتن پیشینه بدوعیال واولاد وکسان تحت تکفل .
ب ـ مدت‌تحصیل :
۱ـ مدت تحصیل در آموزشگاه نوجوانان ۳سال بوده‌و دانش آموزان در تمام طول تحصیل شبانه روزی بوده‌وکلیه هزینه‌زیست، خوراك ، پوشاك ، نوشت افزار آنها بعهده نیروی زمینی شاهنشاهی خواهدبود.
پ ـ امتیازات:
حقوق‌و مزایای دانش آموزان در طی دوره بشرح زیر میباشد.
۱ـ سال یکم ۶۵۰۰ ریال حقوق بعلاوه ۱۵۰۰ ریال حق فنی
۲ـ سال دوم ۱۰۰۰۰ ریال حقوق بعلاوه ۱۵۰۰ ریال حق‌فنی.
۳ـ درسال سوم از حقوق و مزایای‌درجه گروهبان دومی بمبلغ ۱۴۲۵۰ ریال بعلاوه ۱۵۰۰ ریال حق فنی وترفیعات بعدی آنان‌برابر مقررات و قانون استخدام نیروهای مسلح شاهنشاهی بوده‌و بنابر میزان مهارت‌نوازندگی از حق فنی مربوطه نیز استفاده خواهندنمود داوطلبان میتوانند برای ثبت‌نام و کسب‌اطلاعات بیشتر از تاریخ ۵ر۵ر۵۴ الی ۲۵ر۵ر۵۴ همه روزه باستثنای روزهای تعطیل ازساعت ۷ صبح الی ۳بعدازظهر درتهران به دفتراستخدام آموزشگاه نوجوانان نیروی‌زمینی شاهنشاهی واقع درجاده دماوند سه‌راهی ایران افزار ـ جاده سازمان آب پشت‌سازمان آب آموزشگاه نوجوانان و در شهرستان ها به پادگان های نظامی بنام داوطلب آموزشگاه نوجوانان مراجعه نمایند.
م‌الف ۸۵۰۸ ۱ـ۳ آ ـ ۲۳۴۷۷

یکی از شرکتهای وابسته به گروه صنعتی بهشهر افراد زیر را استخدام مینماید .
۱ـ آشپز درجه ۱
۲ـ آشپز درجه ۳
۳ـ کارگر ساده
داشتن برك پایان خدمت یا معافی دائم‌حداکثر سن ۳۵ سال
متقاضیان میتوانند به دایره استخدام گروه درخیابان سپهبد زاهدی‌نرسیده به‌کریمخان‌زند شماره ۲۸۵ مراجعه فرمایند .

آگهی استخدام
شرکت کنستروکسیون سهامی خاص افراد زیر را با حقوق و مزایای عالی برای کار در بندرگاه شاهپور استخدام مینماید.
۱ـ نقشه‌بردار با ۵ سال سابقه کار ۱نفر
۲ـ راننده جرثقیل ۸۰ تن ۱ نفر
۳ـ راننده‌جرثقیل ۲۵ تن ۱نفر
متقاضیان بین ساعت ۸ الی ۱۵ با تلفنهای شماره ۸۲۷۹۱۱و۸۲۹۸۰۵ تماس حاصل‌نمایند.

استخدام فوری دراهواز
آقایان مهندسین و کارگران و کارمندان زن کارخانجات ماشین سازی اهواز واقع در شهر اهواز با قرارداد حداقل دوسال کار با حقوق مکفی آقایان و خانمها را برای تخصصهای ذیل با شرایط جالب استخدام می نماید .
مهندس مکانیك با آشنائی کامل به ماشین آلات ابزار و ماشین‌سازی و قطعه سازی ۳ نفر
مهندس محاسب در برآورد قیمت تمام شده و برنامه‌ریزی با آشنائی به تایم استادی ۲ نفر (کسانی که به زبان آلمانی آشنائی داشته‌باشند مقدمند).
مهندس سفارشات با آشنائی کامل به زبان آلمانی ۲نفر
سکرتر با آشنائی به ماشین نویسی فارسی و لاتین و بایگانی ۲ نفر (دانستن زبان آلمانی ارجحیت دارد)
فورمن تراشکار و فرزکار و صفحه تراش‌کار با آشنائی کامل به ماشین‌آلات ابزار با سابقه کار ۵نفر
فورمن فلزکار با آشنائی کامل به نقشه‌های فنی برای پیاده کردن‌قطعات فلزی سنگین و تانکر سازی ۲نفر
فورمن جوشکار و آهنگر با آشنائی کافی به نقشه های صنعتی ۲ نفر
تراشکار درجه یك ۳۰ نفر
فرزکار درجه یك ۵ نفر
صفحه تراشکار باسابقه ۵ نفر
جوشکار و پرسکار با سابقه ۱۰ نفر
آهنگر ۵نفر
نقاش پیستوله‌کار ۲ نفر
برای مصاحبه روز های یکشنبه ـ دوشنبه ـ سه‌شنبه ساعت۶بعدازظهر ببعد به‌آدرس اهواز ـ خیابان نادری بالای فروشگاه وستینگهاوس‌طبقه سوم دفتر کار مهندس الماسی ونیز روز های چهارشنبه ـ پنجشنبه ـشنبه در تهران بخیابان ایرانشهر ـ چهارراه ثریا شماره ۷۵ر۲روبروی دفتر علیاحضرت شهبانو ـ شرکت تولیدی و تجارتی ال‌ام ـکا مراجعه فرمائید

نمایندگی سازمان ملل متحد
درایران به‌پنج نفر نگهبان مرد برای خدمت در دفتر نمایندگی با مشخصات زیر نیاز دارد.
۱ـ تابعیت دولت شاهنشاهی ایران .
۲ـ سن بیشتر از ۳۵ سال نباشد .
۳ـ تحصیلات تاحدود سیکل یا گواهینامه ۶ ساله دبستان .
۴ـ خدمت نظام را انجام داده باشد .
۵ـ آشنائی کافی بزبان انگلیسی .
داوطلبان میتوانند تقاضای خود را با ذکر کلیه مشخصات به قسمت امور اداری نمایندگی سازمان‌ملل متحد در ایران توسط صندوق پستی ۱۵۵۵ ارسال دارند .
۱ـ۳

چلیپا
انستیتو ترمیم مواستخدام میکند
عده‌ای دوشیزه یا بانوی جوان که حداقل دارای مدرك‌سوم متوسطه بوده و به‌کارآرایش مو علاقمند و یا درآن دارای تجربه باشند ، درصورت‌داشتن تضمین معتبرجهت سپردن تعهدکاراستخدام‌شده‌و پس ازطی یك دوره‌آموزش درحین خدمت زیرنظر متخصصین خارجی، بکار درانستیتو ترمیم موی «چلیپا» گمارده میشوند .
امیر آباد شمالی ـ خیابان هفدهم پلاك ۱۵ـ تلفن ۶۳۶۸۸۵

شرکت الکترولوکس ایران‌سرویس
به تعدادی کارگر نظافتچی زن و مرد احتیاج‌دارد متقاضیان به خیابان تخت جمشید مقابل سفارت آمریکا شماره ۳۵۱ مراجعه نمایند تلفن ۸۲۲۹۷۸

شرکت سهامی نوسازی وعمران تهران
برای خدمت در شرکت نمونه آبادان افراد واجد شرایط ذیل را استخدام میکند.
۱ـ مترجم انگلیسی در حدی که بتواندنظرات مهندسین خارجی را برای کارگران ساختمانی ترجمه نماید ۱۵ نفر .
۲ـ تکنیسین ساختمان با آشنائی کامل بزبان انگلیسی ۱۵ نفر
۳ـ تکنیسین ماشین‌آلات با آشنائی کامل به زبان انگلیسی ۱۵ نفر
۴ـ سکرتر با آشنائی کامل بزبان انگلیسی‌و تسلط به تایپ فارسی و لاتین ۵ نفر
۵ـ مهندس برق‌باآشنائی کامل بزبان‌انگلیسی ۳ نفر
۶ـ تکنیسین برق ۱۰ نفر
۷ـ کارگر سیمکش‌برق ساختمان ۲۰ نفر
۸ـ انباردار با تجربه آشنا بزبان انگلیسی ۳ نفر
۹ـ کمك انباردار با تجربه ۱۰ نفر
۱۰ـ مامور خرید با تجربه ۵ نفر
داوطلبین میتوانند از ساعت ۱۶ الی۱۸ روز های شنبه تا چهارشنبه هر هفته بدفتر شرکت سهامی نوسازی و عمران تهران واقع در تخت‌جمشید خیابان ملك‌الشعرای بهار شماره ۱۵ مراجعه نمایند .

اکازیون ویلا فروشی
تماما از چوب روسی ، شیروانی ـ حلب، زیر بنا ۸۰ متر مربع بدون سند در ۷۰۰ متر مربع زمین‌محصوربا سیم خاردار واقع‌درچمخاله، قولنامه‌ای مذاکره از ساعت۶½ تا ۷½ بعدازظهر رشت ۲۲۹۱۲ قیمت مقطوع ۸۰ هزار تومان

ویلای مدرن درشمال
درشمال روبروی طرح نمك آبرود یك دستگاه ویلای ۴۵۰ متری در دست‌ساختمان بعلت‌مسافرت‌فوری فروش میرسد تلفن ۸۲۹۲۰۹

PEPSI
کارخانه پپسی کولا تهران
باحقوق و مزایای استثنائی و بی‌نظیر افراد زیر را به‌همکاری دعوت مینماید .
۱ـ حسابدار باحداقل دوسال سابقه کار و حداقل تحصیلات دیپلم کامل متوسطه
۲ـ کارگر ساده باحداقل تحصیلات ششم‌ابتدائی
افراد باید دارای شرایط ذیل باشند
۱ـ داشتن برك خاتمه‌خدمت یا معافی دائم
۲ـ داشتن حداکثر سن ۳۵ سال برخورداری از سلامتی کامل
واجدین شرایط میتوانند همه‌روزه بجز ایام تعطیل بکارگزینی کارخانه پپسی‌کولا تهران واقع در خیابان آیزنهاور نبش خیابان جیحون مراجعه نمایند و از شرایط بسیار مناسب حقوق‌وسایر مزایا برخوردار گردند

آگهی استخدام
سازمان تامین خدمات درمانی تعداد ده نفر (۱۰)بانو و یا دوشیزه منشی و ماشین نویس را برای‌خدمت در تهران و از طریق مصاحبه با شرایط زیر استخدام مینماید .
۱ـ برای‌کارمنشی، ماشین‌نویس، دارا بودن مدرك فوق دیپلم و یادیپلم منشی گری و نظایرآن .
۲ـ برای کار ماشین نویسی‌دارا بودن‌دیپلم کامل‌متوسطه‌وگواهینامه رسمی ماشین نویسی .
۳ـ دارا بودن برك خاتمه خدمت و یا معافیت از خدمات‌اجتماعی زنان
۴ـ آشنائی بزبان انگلیسی .
۵ـ عدم اشتغال در موسسات و سازمانهای دولتی .
واجدین شرایط میتوانند از این تاریخ تا ده روز دیگر با دردست داشتن دو قطعه عکس ۳ × ۴ و اصل شناسنامه به اداره‌کارگزینی سازمان واقع در خیابان آبان جنوبی پلاك۸۰ مراجعه نمایند .
سازمان تامین خدمات درمانی
م‌الف ۸۸۱۴

نیازمندیهای اطلاعات تلفنی آگهی می‌پذیرد

۳۱۱۲۲۴-۳۱۱۲۲۵-۳۱۱۲۲۷
۳۱۱۲۲۹-۳۱۱۲۳۰-۳۱۲۴۱۳

آپارتمان فروشی

آپارتمانهای فروشی در سید خندان از ۲۴۰هزار تومان ببالا ۷۷۷۷۵۴

آپارتمانهای لوکس فروشی در شمال شهر ۸۴۵۵۰۴

آپارتمانی در طبقه اول
باآب و برق ۴اطاق وهال‌حیاط باسرویس کامل عباس‌آباد خیابان پاکستان نبش خیابان دوازدهم بفروش میرسد تلفن ـ ۹۷۰۷۸۹
۱ـ۶ آ ـ ۱۰۵۵۳

فقط یکدستگاه دیگر از آپارتمان ۴ اطاقه با حیاط باقی است
باکاغذ دیواری موکت شوفاژ روشن تهران‌نو فلکه چایچی دست‌راست اول خیابان ۲۰ متری سفید کوه درب‌ششم‌قیمت ۲۴۰ هزار تومان‌تلفن۷۸۲۲۱۷ و ۸۳۸۷۰۶
۱ـ۶ آ ـ ۱۰۷۰۰

آپارتمان‌های آیزنهاور ۲ اطاق‌خوابه‌مجهز شخصی ساز لوکس با وام بانکی فروشی ۹۳۷۳۵۶

بالاتر از خیابان‌آریامهر چند دستگاه آپارتمان چهار اطاقی با شوفاژ و پارکینگ بقیمت ۴۰۰ هزار تومان فروشی‌دفتر جمشید تلفن ۹۲۸۰۸۲

یوسف‌آباد همه نوع آپارتمان فروشی‌موجود است تلفن ۶۲۲۳۸۰

آپارتمان مهندسی ساز بلوار الیزابت خیابان هما کوی پنجم ۶۵۰۲۷۴ و۶۵۳۴۲۶ و۶۵۵۶۲۳

لطفا توجه فرمائید
دراثر استقبال مشتریان محترم کلیه آپارتمان های ارائه شده بفروش‌رسید.اینک‌آپارتمان‌های ۳ و ۴ و ۵ و ۶ اطاقی باشوفاژ روشن وموکت‌و آسانسور و بعضی باحیاط و گاراژ بقیمت های ۲۰۰ و ۲۲۰ و ۲۳۰ و ۲۳۵ و ۲۶۰ و ۳۱۰ و ۳۳۰ و ۳۵۰ و ۴۰۰ و ۴۵۰ وحیاط مستقل و آپارتمان‌های دوطبقه بزرگ ۵ اطاقی سه نبش موجود است لطفا برای ملاحظه ساختمان‌ها همه روزه حتی ایام تعطیل از ساعت۱۰ صبح الی ۷ بعدازظهرمراجعه فرمائید تلفن .
۷۹۵۷۷۱ و ۷۹۱۵۵۴

خانه‌های ویلائی مستغلاتی و آپارتمانهای فروشی‌تهران‌پارس ۷۸۲۱۲۸

لوکس‌ترین آپارتمانهای ۳ و ۴ و ۵ اطاقی باشوفاژ و پارکینگ ووام بانکی گیشا ـ ۶۳۷۳۴۹
۱ـ۲۰ آ ـ ۸۹۹۱

آپارتمان‌فروشی ۴۹۷۴۰

آپارتمان ۳ اطاقه مجهز بر بلوار الیزابت‌فروشی تلفن ۹۲۳۵۰۸

آپارتمان فروشی نقدو اقساط تلفن ۷۹۵۶۲۳

زمین‌فروشی
خیابان کوروش
(قدیم‌شمیران)
قطعات تفکیک شده درحدود ۴۰۰ متر باآب و برق‌واسفالت‌وتعدادی باپروانه ساختمان بفروش میرسد تلفن
۳۱۹۱۲۹-۳۱۷۰۵۶

یکی‌ازشرکت های وابسته به‌گروه صنعتی بهشهر افراد زیررادعوت بهمکاری مینماید
۱ـ مهندس مکانیک با ۸ سال تجربه در تعمیرات ماشین‌آلات تولیدی و مسلط بزبان انگلیسی .
۲ـ مهندس مکانیک با یکسال تجربه وآشنا بزبان انگلیسی
۳ـ کارمند حسابداری تحصیلات دیپلم و ۲ سال تجربه کار
۴ـ ماشین نویس ۲ زبانه
شرایط استخدام
داشتن برگ پایان خدمت یا معافیت دائم حداکثرسن ۳۵ سال
داوطلبین به اداره استخدام گروه خیابان سپهبد زاهدی نرسیده به کریمخان زند شماره ۲۸۵ مراجعه فرمایند تلفن ۸ـ۸۲۹۰۶۱

آگهی استخدام
یك شرکت معتبر داروئی دو نفرکه دارای شرائط زیر باشند بعنوان نماینده علمی (ویزیتور) جهت ویزیت آقایان اطباء در تهران و شهرستان استخدام مینماید
۱ـ داشتن برك خاتمه خدمت
۲ـ دانستن‌زبان انگلیسی یا فرانسه
۳ـ تحصیلات دانشگاهی (داروساز)
۴ـ لیسانسیه بیولژی و تغذیه ودرصورت داشتن سابقه کار سایر رشته ها داوطلبین میتوانندهمه روزه ازساعت۹ الی۱۱ با تلفن شماره ۸۳۱۰۸۶ تماس حاصل نمایند .

تکنیسین برق
با تجربه کافی در تعمیرات و عیبیابی دستگاه های برق فشار قوی و فشار ضعیف وتاسیسات برقی کارخانجات که بتواند از روی‌نقشه های‌فنی مربوطه عمل نماید برای کار در کارخانه شرکت تولیدی بین المللی مورد نیاز است .
علاقمندان و حائزین شرایط میتوانندازساعت ۷ صبح الی۳ بعدازظهر روز های هفته بجز پنج شنبه و جمعه به پالایشگاه تولید و تصفیه روغن اسو واقع در اول جاده قم جنب انبار نفت ری مراجعه‌فرمایند . ۱ـ۴

اکازیون واقعی فروش فوری آپارتمان لوکس درخیابان وزراء
یکدستگاه‌آپارتمان مدرن کاملا نوساز با زیربنای ۱۰۰ متر مربع دارای‌یك اطاق خواب ـ سالن پذیرائی و ناهار خوری ـ هال ـ سرویس کامل ایرانی و فرنگی ـ شوفاژ روشن ـ کولر ـ حیاط برای پارك ماشین ـ حیاط خلوت ـ سرویس اضافی بدون واسطه مقطوع
۴۰۰
هزار تومان
نشانی : خیابان هجدهم وزراء روبروی پلاك۲۴ پس از بازدید با تلفن ۹۳۶۶۹۸ تماس گرفته شود

ویلای فروشی
دررامسر
ویلا های بسیار مدرن باسند مالکیت ـ اب و برق شهرقیمت از ۲۰۰ الی ۳۴۵ هزار تومان بفروش میرسد تلفن ۸۳۰۵۸۱

ویلای فروشی در لاهیجان
یک خانه ویلائی بمساحت۴۵۰ متر یکصد و هفتاد متر زیربنا باتجهیزات کامل شوفاژموکت‌و سه اطاق‌خواب سالن‌پذیرائی‌و ناهارخوری با گاراژ و حیاط سازی واقع در تپه های‌مشرف به استخر لاهیجان‌بدون‌واسطه ۳۰۰ هزار تومان تلفن تهران‌ـ ۸۵۱۳۶۵ تلفن لاهیجان ۲۳۷۷

ویلا کنار دریا
واقع دردریاگوشه‌متل‌قو نوساز که هنوز استفاده نشده‌به‌مساحت ۳۲۰متر مربع دارای سه اطاق و سرویس کامل بمبلغ ۲۶۰ هزار تومان بدون واسطه با بدهی بانکی بفروش میرسد .
تلفن ۸۳۵۸۵۷ ـ ۸۲۰۵۴۱

ویلا خزرشهر
ویلای فروشی‌درخزرشهرساعت ۵تا۷بعدازظهر تلفن ۸۵۸۵۲۱
۱ـ۲ آ ـ ۱۰۶۶۸

چندین ویلای لوکس در شمال تهران‌آماده‌فروش ۱۳ـ۱۲ـ۸۵۸۰۱۱

باغ فروشی
مزرعه‌ای بمساحت ۲۰۰ هکتار که دارای ۱۲ هکتار زیرکشت یونجه و ۱۰ هکتار موستان و ۲۰۰۰ درخت بادام‌ودوعددچاه عمیق دایر آبده و ۳ حلقه چاه عادی و ساختمانهای رعیتی و۳ طویله بزرگ برای نگهداری گوسفند در۳۶ کیلومتری جاده ساوه ـ همدان بفروش میرسد طالبین میتوانندباتلفن۷۹۰۳۴۷ تماس بگیرند .

اجاره
سالنی در خیابان رزم آرا نزدیك سه راه فرح‌آباد بمساحت ۲۵۰۰ متر باآب وبرق، تلفن اجاره داده میشود تلفن ۵۳۹۴۰۶

شرکت صنعتی مقواسازی شرق
برای اداره قسمت حسابداری خوداحتیاج بیکنفر حسابدار آشنا بحسابداری صنعتی یا حداقل ۳سال سابقه کار سن حدود ۳۰ الی۳۵ علاقمندان بتلفن۵۳۳۵۴ ـ۵۳۱۵۳۰ تماس‌بگیرند

قابل توجه‌صاحبان‌صنایع قندسازی وآرد سازی
یك عدد سپراتور و دو عدد آسیا مولاکرلاتور ساخت آلمان بقدرت ۴۰تن در ساعت ، نوبه فروش می رسد .
برای کسب اطلاعات بیشتر با تلفنهای ۵ـ۸۳۴۷۲۴ تماس حاصل نمائید . ۱ـ۳

آگهی استخدام
مرکز اورژانس تهران وابسته بسازمان‌تامین خدمات درمانی وزارت رفاه اجتماعی به عده‌ای تلفنچی ، اپراتور بی سیم و افراد دیگربا شرایط و مدارك زیر احتیاج دارد.
۱ـ عین دیپلم کامل متوسطه و یك برك فتوکپی آن
۲ـ برك انجام خدمت زیر پرچم یا معافیت قانونی .
۳ـ برك عدم سوءپیشینه
۴ـ تابعیت ایران
۵ـ داشتن حداقل ۱۸ و حداکثر ۳۵ سال سن
۶ـ داشتن صحت مزاج و توانائی انجام کار
۷ـ۶ قطعه عکس ۴×۶ و همراه داشتن شناسنامه عکس‌دار .
ضمنا در صورت کافی نبودن متقاضی دیپلمه برای‌احرازشغل تلفنچی‌ازمیان‌داوطلبان‌بامدرك‌سوم متوسطه ببالا انتخاب خواهد شد . داوطلبانی‌که آشنائی بزبان انگلیسی داشته باشند حق تقدم خواهند داشت .
متقاضیان میتوانند همه روزه باستثنای روز های پنجشنبه و جمعه و ایام تعطیل از تاریخ‌درج این آگهی لغایت ۱۳ مرداد ماه سال‌جاری‌ازساعت ۸ صبح الی ۴ بعداز ظهر بمرکز اورژانس‌تهران واقع در خیابان شاه جنب سینما نیاگارا شماره ۱ر۱۳۰ طبقه چهارم قسمت کارگزینی مراجعه نمایند ضمنا در موقع تکمیل پرسشنامه وارائه مدارك یادشده‌از آنان مصاحبه و امتحان شفاهی بعمل خواهد آمد قبولشدگان یك دوره آموزش مربوطه را خواهند دیدو در زمان آموزش مبلغی بعنوان کمك هزینه تحصیلی به آنان پرداخت خواهد شد تاریخ شروع کلاسها نیمه دوم‌مرداد ماه اعلام خواهد شد . م‌الف ۸۸۰۶ ۱ـ۳

اکازیون ساحلی
اعیانی باغ ساحلی بمساحت ۱۱هزار مترمربع محمودآباد نزدیک پلاژ نفت یکجایابقطعات ۶۱۵ متر بقیمت بسیار مناسب بفروش میرسد. تلفن ۳۰۴۴۱۷ صبح ۸ تا۱۲ بعدازظهر۵تا۷

باغات سرسبز
به قطعات ۱۰۰۰ متری با آب‌لوله‌کشی وشرایط سهل تلفن ۹۲۶۹۶۴

باغ مشجر میوه ۳۲ قطعه۶۰۰ متری باسند مالکیت‌تفکیک‌شده چهاربر به خیابان ۴۵ ـ ۳۵ـ ۱۶ و ۱۲ متری دارای‌چاه‌نیمه عمیق برق سه‌فاز ساختمان مسکونی واقع دراحمدآباد مستوفی ۱۵ کیلومتری تهران کرج بقطعات و یکجا بفروش میرسد تلفن صبح و بعدازظهر ۳ـ۸۳۲۹۹۱ ـ ۸۲۵۸۹۶

زمین فروشی
کرج از باغچه های مصفای کوی بهروزدیدن فرمائید ۹۳۷۳۵۶

اکازیون
۱۵۰۰ مترزمین فازیک‌مهرشهر متری ۱۸۰ تومان فوری‌بفروش میرسد تلفن ۹۳۳۰۹۸
۱ـ۲ آ ـ ۱۰۶۵۸

اکازیون
۹هکتار زمین ۸ کیلومتری نوشهر باآب و برق ۳فاز ـ نهال کاری شده ساختمان سرایدار قواره دوم از جاده اسفالته بدون واسطه مقطوع متری بیست تومان ۹۲۶۶۱۴
۱ـ۵ آ ـ ۷۴۰۳۰

زمین مناسب
برای کوره آجر، کارخانه با جواز و مرغداری تلفن ۹۶۳۶۷۸

زمین مناسب طرح زراعی‌شمال خراسان و ۵هزارمترمزروعی بین شاهی دریافوری فروشی‌ـ ۶۳۵۴۵۳
۱ـ۳ آ ـ ۱۰۴۹۵

در مهرشهر هزار متر زمین
با اجازه ساختمان فیش تلفن آب و برق فروشی تلفن ـ ۹۲۲۰۸۸
۱ـ۲ آ ـ ۱۰۷۲۰

فرح‌آباد ژاله
مقابل آپارتمان های نیروی هوائی زمین ۲۰۰ متری ، متری ۱۴۵ تومان ۱۴ هزار تومان نقد بقیه۲۴ماهه‌بیواسطه ۳۴۱۳۵۶
آ ـ ۹۷۶۸

اکازیون
پنجهزار متر زمین‌در بازارك رباط‌کریم جنب فرودگاه جدیددارای‌آب، برق ، تلفن بعلت ـ مسافرت فوری بفروش میرسد تلفن ۸۲۹۲۰۹

زمین ۱۰۰۰متری‌اوقافی‌بااجاره سالیانه متری یک ریال بادیوار بلوکی سیمانی ودو اتاق در گوهردشت کرج تلفن ۹۷۰۶۲۱
آ ـ ۳۶۱۴
۱ـ۲ آ ـ ۳۶۱۴

قطعات ۵۰۰و۸۰۰متری
اقبالیه کرج
متری ۱۶۰ ریال
۱۰۰۰ متری حومه‌کرج
متری ۷ تومان
قطعات ۱۰۰۰ متری مقابل مهرشهر با اب برق واسفالت شده نقد واقساط موسسه ساختمانی زمین و مسکن‌مقابل درب شمالی کاخ دادگستری طبقه فوقانی بانک صادرات‌تلفن
۳۱۶۹۲۱

یك شرکت بزرك امریکائی احتیاج به‌آپارتمان ها و ویلا های مدرن برای کارمندان خود دارد . در صورتیکه مستقیما به‌یمامراجعه‌نمائیدهیچگونه هزینه اضافی تعلق نخواهد گرفت .فرمهای‌اجاره توسط این شرکت تهیه خواهد شد . خواهشمند است بین ساعات ۱ الی ۴ بعداز ظهر با تلفن ۶۶۶۷۲۷تماس حاصل نمائید. ـ۱ـ

آگهی استخدام
باطری‌ساز و برقکار اتومبیل و وسائل سنگین که بتوانند سیم‌پیچی دینام انجام دهند وباطری تعمیر کنند با حقوق مکفی و غذا و مسکن برای بندر شاهپور استخدام می شوند داوطلبین به شرکت ساختمانی باتیمان واقع در بلوار الیزابت شماره ۱۴۱ طبقه پنجم‌مراجعه نمایندتلفن ۶۵۶۴۲۲ ـ۶۵۶۴۰۴ آقای استواری یاآقای حکیمی

شرکت پیچازالکتریک
برای کارخانه واقع در شهر قزوین احتیاج به اشخاص زیر دارد .
تراشکار ـ صفحه تراشکار ـ قالبساز سری ـ تراشکار ـ پرسکار ـ آهنگر ـ کارگر ساده و آشپز داوطلبان جهت مذاکره به کارخانه واقع در شهر صنعتی البرز پشت کارخانه مولن‌موکت تلفن ۴۰۳۰ مراجعه نمایند . ۱ـ۴

استخدام میشود
مهندس راه وساختمان با تجربه‌و بدون تجربه ـ تکنیسین راه و ساختمان ـ تکنیسین مکانیك ـ ماشین‌نویس انگلیسی و فارسی .
متمنی است با تلفن ۶۲۴۵۲۵ تماس گرفته شود

آگهی استخدام
مرکز فنی ارتوپدی شیروخورشید سرخ ۵ نفر دیپلمه را با شرایط زیر استخدام مینماید :
۱ـ برك خاتمه سربازی یا معافیت ازخدمت
۲ـ آشنا بودن بزبان انگلیسی
۳ـ علاقمند به کار های فنی
داوطلبین بعد ازدو سال کارآموزی فوق دیپلم درارتوپدی فنی شناخته شده از حقوق و مزایای مکفی برخوردار خواهند شد واجدین شرایط‌می توانند صبحها از ساعت ۸ الی ۱۲ به دفتر مرکز فنی ارتوپدی واقع در خیابان پهلوی بالاتر از میدان ونك جنب بیمارستان ژاندارمری مراجعه نمایند . ۱ـ۲

یک قطعه زمین بمساحت۱۱۲۵ متر مربع‌در بهترین نقطه‌فرمانیه متری ۲۰۰۰ تومان‌مقطوع‌بدون واسطه بفروش میرسد تلفن ـ ۸۷۴۲۴۴
۱ـ۲ آ ـ ۱۰۷۴۱

یکقطعه زمین ۱۰۵۶متر فاز ۳ مهر شهر با عالیترین و استثنائی ترین امکانات‌شهری‌تلفن ۹۵۷۵۷۱

فروش سرقفلی
دوباب مغازه سالن ارایش‌زنانه مدرن درآریاشهر به ۲۲۰هزار تومان فروشی تلفن ۹۷۴۰۲۰
۱ـ۲ آ ـ ۱۰۵۰۷

مغازه واگذاری
یکباب مغازه چهار دهنه‌لبنیات فروشی باکارخانه ماست‌بندی باآب و برق فیش تلفن باکلیه وسایل موجود بعلت مسافرت بفروش میرسد نشانی مهرآباد جنوبی ۱۲ متری رضا پهلوی لبنیات‌اخوان‌کمالی‌تلفن۹۴۱۴۱۸
۱ـ۲ آ ـ ۱۰۸۲۱

دومغازه متصل بهم (محل‌سابق بانک بیمه ایران) درساختمان آلومینیوم واگذار میشود تلفن ۶۶۳۴۲۶
آ ـ ۱۰۹۵۰

یك کارگاه مکانیکی‌واقع در خیابان آیزنهاور اول بهبودی بفروش میرسد تلفن ۹۷۹۹۸۶

سالن و ساختمان ارزنده در نزدیك بازار
ساختمانی که دارای سالن بزرگ و چند اطاق‌وکلیه لوازم کولر ، برق ، آب، تلفن و چنداطاق‌درخیابان بوذرجمهری غربی کاشی ۷۰ جنب کارخانه داداش‌زاده بفروش میرسد . این‌محل‌برای فروشگاه،کارخانه انبارتجارتی ، تشکیل‌اجتماعات ارزنده است . طالبین برای دیدن محل مراجعه و با تلفن ۵۲۲۴۸۸ تماس بگیرند .
۱ـ۲ آ ـ ۱۰۸۲۶

آزمایشگاه درحال کار درمرکز شهر واگذار میشود۷۶۴۴۹۱ـ ۹۲۷۷۰۵
آ ـ ۲۳۴۶۲

بوتیك فروشی
بادکوراسیون عالی برق شوفاژ ، کولر تلفن ۷۷۱۴۹۲ ۵ بعدازظهر ببعد .
۱ـ۵ آ ـ ۱۰۸۳۱

یك بوتیك در بهترین خیابان تهران‌ودربهترین موقعیت کاربعلت‌مسافرت فوری بفروش میرسد ، صبحها تا ۹ر۵ و بعد از ظهر ها از ۹ به بعدتلفن ۸۹۴۴۹۶ داخلی ۲۳۳

چند دستگاه زیر زمین بزرك و وسیع یك طبقه‌و دو طبقه با مغازه و بدون مغازه در خیابان های شمال شهر واگذار می شود تلفن ۸۳۴۸۹۴ ـ ۸۳۴۸۹۳

کارگاه نجاری‌باساختمان‌فوقانی قابل سکونت بمساحت ۳۶۷متر باآب و برق سه فاز و تلفن و سرویس کامل شخصی‌ساز بفروش میرسد تلفن ۷۹۳۳۸۴
آ ـ ۱۰۸۰۹

خیاطی
یک آپارتمان ۵ اتاقه دارای سرویس کامل و جواز خیاطی وبوتیک واگذار میشود ، تلفن ۹۷۰۸۱۳
آ ـ ۳۶۱۳

اغذیه فروشی باموقعیت بسیار عالی بفروش می رسد . شاهپور مقابل ژاندارمری‌اغذیه‌شیرامرا

اجاره‌داده‌میشود

آپارتمان اجاره
منزلی ویلائی واقع در داودیه کوی نفت به اجاره داده‌میشود تلفن ۷۷۵۶۱۲
آ ـ ۱۰۷۶۴

ساختمان اجاره
ساختمان ۴۰ اطاقه اجاره ـ ۸۴۹۱۸۴
۱ـ۲ آ ـ ۱۰۰۷۱

موردنیازاجاره

مورد نیاز طبقه اول‌یا ویلاجهت اجاره بخارجیان‌تلفن ۸۴۹۶۲۵
۱ـ۱۳ آ ـ ۸۴۰۶

شرکتی بچندین‌آپارتمان جهت اجاره‌برای‌سکونت خارجیان خیلی فوری نیازمند است تلفن‌های ۱۳ـ ۱۲ـ ۸۵۸۰۱۱

آپارتمان‌فروشی
چند دستگاه آپارتمان لوکس با ۱۷۰ مترمساحت ـ تهویه مطبوع ـ وآسانسور در بهترین نقطه ونك آماده تحویل میباشد .
طالبین ازساعت۶ الی ۸بعدازظهر با تلفن ۸۳۰۳۶۱ تماس حاصل فرمائید :

شرکت بازرگانی مهنیث وابسته بگروه صنعتی بهشهر
جهت تکمیل کادر فروش خود بچند نفردیپلمه با مشخصات زیر احتیاج دارد . حداکثر سن ۳۵ سال داشتن حداقل دوسال سابقه کار فروش داشتن برك خاتمه خدمت یامعافیت‌دائم غیرپزشکی واجدین شرایط می‌توانند همه‌روزه باستثنای ایام تعطیل از ساعت ۸ صبح الی ۱۲ به آدرس خیابان پهلوی روبروی سینما اتلانتیك شماره ۳۸۳ قسمت امور کارمندان مراجعه نمایند .

EMPLOYMENT
Automotive Electrician Who Is Able To Wind Dynamo, Repair All Kinds Of Automotive Electrical Works Like Batteries, Wiring Lighting Etc. To Work At Bandar Shahpur Free Board and Food. Contact Baliman Construction Company 141, Elizabeth II Blvd. Teheran.
Tel. 656950-656404, Mr Ostowari.

سکرتروحسابدار
۱ـ سکرتر مسلط به تایپ فارسی و لاتین‌و آشنا بزبان انگلیسی
۲ـ حسابدار در حد لیسانس با ۵ سال سابقه کار
صبحها تلفن ۵۲۱۵۰۶ ـ ۵۲۲۲۷۹

شرکت الکتریك استورج باطری ایران استخدام میکند
۱ـ یك نفر دوشیزه تلفنچی آشنا بزبان‌انگلیسی
۲ـ ۱۵ نفر کارگر ساده مرد
۳ـ۳ نفر تراشکار شیفت کار
متقاضیان میتوانند به کارگزینی شرکت واقع در کیلومتر ۱۴ جاده مخصوص کرج کارخانه ری.او.واك مراجعه نمایند . ۱ـ۳

شرکتی به چندین ویلا جهت اجاره‌برای‌سکونت خارجیان خیلی فوری نیازمند است تلفن های ۱۳ـ۱۲ـ۸۵۸۰۱۱

یك آپارتمان دو اطاقه مبله با سرویس کامل برای دو خانم مورد نیاز است تلفن ۸۹۱۰۷۶

در محل شرکتی دواطاق برای دفتر کار موردنیاز است تلفن ۳۱۱۲۰۹

موردنیازبرای‌خرید

قابل‌توجه
محلی در حدود ۱۰۰۰ تا ۲۰۰۰ متر مربع سر ـ پوشیده‌درمحدوده‌تهران برای ایجاد چاپخانه یا اجاره و یابرای خرید مورد احتیاج است‌باتلفن های۵۳۴۵۹۲و۵۳۰۹۱۷ تماس گرفته شود

خریدار فوری یك قطعه زمین یا خانه‌در شمیران ۸۷۱۱۵۳

گاراژ یا تعمیر گاهی که مساحت تقریبی‌آن۷۰۰۰ متر مربع باشدودرمنطقه صنعتی شرق یا غرب تهران قرار گرفته باشد فورا خریداری میشود تلفنهای ۸۳۸۳۸۷ـ ۸۳۸۳۸۹

مغازه یا کارگاه باجواز ساخت تابلو های برق خریداریم تلفن۶۲۱۲۰۵ از ساعت ۱۷تا ۱۹ر۵

چندین آپارتمان جهت خرید فوری نیازمندیم تلفن های ۱۳ ـ۱۲ـ ۸۵۸۰۱۱

به چندین ویلا در نقاط زعفرانیه و نیاوران‌جهت خرید فوری نیازمندیم. ۱۳ـ۱۲ـ۸۵۸۰۱۱

زمین ساختمانی یا خانه کلنگی و خانه مستغلاتی حوالی پهلوی جردن ـ امیرآباد ـعباس آباد خریداریم ۸۴۱۷۰۰

زمین
اراضی تهران پارس خریداریم ۷۸۰۰۶۱

زمین‌های صنعتی خریدار و فروشنده‌ایم تلفن ۹۳۹۱۶۴ـ ۹۲۵۹۴۷

زمین تهران‌پارس خریداریم‌تلفن ۷۹۳۰۲۰

زمینهای ونک ، ولنجک، دره قشلاق ، زعفرانیه را خریداریم ۶۸۰۱۳۶
۱ـ۸ آ ـ ۱۰۹۴۲

قطعه زمینی باتراکم زیاد تخت طاووس عباس‌آباد و حوالی خریداریم ۸۴۱۷۰۰
۱ـ۳ آ ـ ۱۰۹۶۷

بنگاههای معاملات املاک

بورس املاك شمیران
دفتربراتی ۸۷۲۵۷۵ـ۸۷۷۸۷۵

زمینهای بلوار رضاپهلوی بدون واسطه بفروش میرسد۳۴۶۳۹۴ جواد سیروس

معاملات پول

پول موجود
وام بهر طریقی
۹۳۱۷۳۱
۹۳۱۷۲۱
۹۳۱۸۲۱

وام
در مقابل ملک . تلفن، فرش و قبض بانک کارگشائی تلفن ـ ۴۴۹۸۱

آگهی اجاره ساختمان :
سازمان تامین خدمات درمانی نیروهای‌مسلح شاهنشاهی به یک ساختمان که شامل ۴۰ اطاق کاملا مجهز باشد در محدوده زیر نیازمند است .
حدشمالی خیابان ۲۵ شهریور عباس‌آباد .
حد جنوبی خیابانهای سپه وامیرکبیر
حد شرقی خیابانهای بهارستان و کورش کبیر
حدغربی خیابانهای سی متری وامیرآباد
لطفا به‌تلفنهای ۳۹۳۳۰۸ و ۳۱۹۵۹۱ و یا خیابان‌سوم اسفند وزارت جنگ ساختمان شماره ۲ از ساعت ۸ الی۱۲ باستثناء روزهای تعطیل مراجعه فرمایند.

آگهی استخدام
نیروی هوائی شاهنشاهی تعدادی ماشین نویس‌فارسی‌و ولاتین دیپلمه راجهت‌خدمت درمرکز استخدام می‌نمایدداوطلبان واجد شرایط می‌توانند ازتاریخ ۴ر۵ر۵۴ روز های زوج از ساعت ۱۳ با دردست داشتن مدرك تحصیلی، عین‌شناسنامه عکس‌دار ، دفترچه پایان خدمتی یابرك معافیت دائم ودوقطعه عکس ۴×۳بستاد فرماندهی نیروی‌هوائی‌شاهنشاهی «مدیریت کارگزینی ـ غیرنظامیان» واقع درخیابان فرح آباد ژاله‌مراجعه نمایند.
نیروی هوائی شاهنشاهی
م‌الف ۸۴۸۱

نیروی دریائی شاهنشاهی

آگهی استخدام غیر نظامی
نیروی دریائی شاهنشاهی تعدادی غیرنظامی راباتخصص های مشروحه زیر جهت‌خدمت درپایگاه دریائی بندرپهلوی با حقوق ومزایای عالی میپذیرد.
مهندس الکترونیك ،مهندس مکانیك ،مهندس برق ، لیسانس یافوق لیسانس زبان‌انگلیسی، فوق لیسانس تعلیم‌و تربیت ،لیسانس‌تربیت‌بدنی ،افرادی‌که تحصیلات خودرا به زبان انگلیسی باتمام رسانیده باشند ارجحیت دارند.
شرایط استخدام:
۱ـ تابعیت دولت شاهنشاهی ایران .
۲ـ متدین‌بیکی از ادیان« اسلام،مسیحی، کلیمی ، زرتشتی».
۳ـداشتن حداکثر ۴۰سال تمام.
۴ـ دارابودن برك معافیت نظام وظیفه یاپایان خدمت‌وظیفه عمومی.
داوطلبین میتوانند جهت‌کسب اطلاعات بیشتر همه‌روزه جز ایام تعطیل به‌ساختمان معاونت پرسنلی نیروی دریائی شاهنشاهی واقع درخیابان سپهبد زاهدی جنب مسجدالرحمن مدیریت استخدام مراجعه نمایند.

آگهی استخدام
نیروی هوائی شاهنشاهی تعدادی دامپزشك را جهت خدمت درمرکزوخارج ازمرکز استخدام می‌نماید داوطلبان‌واجد شرائط میتوانند ازتاریخ ۴ر۵ر۵۴ ازساعت ۸ الی ۱۲ بادردست داشتن مدارك تحصیلی ،شناسنامه عکس‌دار کارت پایان خدمتی یابرك معافیت «غیرپزشکی» به‌ستاد فرماندهی نیروی هوائی شاهنشاهی «مدیریت بهداری» واقع درخیابان فرح‌آباد ژاله مراجعه نمایند. م‌الف ۸۴۸۲
نیروی هوائی شاهنشاهی

آموزشگاه‌عالی پرستاری آذرمیدخت

دانشجوی پرستاری میپذیرد

طبق شرایط دفترچه راهنمای تحصیلی (سازمان سنجش آموزش کشوری) دانشجو میپذیرد ثبت‌نام از ساعت ۸ صبح تا ۱٤ از تاریخ درج آگهی تاپایان روز ۱۰ر٦ر۱۳۵٤ در محل آموزشگاه واقع در میدان ۲۵ شهریور ـ خیابان غفاری جنب کوچه لاجوردی انجام می شود .

تلفن ۸۳۱۱۵۷ ـ ۸۳۱۱٦۲
آموزشگاه عالی پرستاری آذرمیدخت
م الف ۸۸۵۲
آ ـ ۲۳۸۲۱

مجله دنیای ورزش، شنبه‌ها منتشر می‌شود

آگهی سیمان شمال (شرکت سهامی عام)

پیرو آگهی مورخ ۱ر٤ر۵٤ و ۳۱ر۳ر۵٤ روزنامه های اطلاعات و کیهان از سهامداران محترم خواهشمند است چنانچه برگ گواهینامه های حق تقدم خرید سهام از محل افزایش سرمایه جدید که مهلت پرداخت بهای سهام قابل خرید تا ۱۵ر٦ر۱۳۵٤ میباشد تاکنون به آنها نرسیده هرچه زودتر حداکثر تا تاریخ ۲۰ر۵ر۵٤ مراتب را شخصا و کتبا اطلاع فرمایند .

سیمان شمال
(شرکت سهامی عام)

علیرضا فرهنگیان اهل سنقر ۱۲ ساله در تهران ناصر خسرو گاراژ لوان‌تور گم شده هرکس اطلاعی ازنامبرده داردخواهشمند است بتلفن ۵۵۱۵۰ منزل شارعی خبر دهد .
آ ـ ۷٤٦۷

آگهی تعیین صلاحیت شرکت کنندگان در منطقه ساختمان

شرکت مخابرات ایران بمنظور انجام امور ساختمانهای مراکز تلفن خودکار برنامه توسعه تلفن کشور از پیمانکاران ساختمانی دعوت می نماید که شرایط خود را تسلیم دارند .

حجم عملیات ساختمانی برنامه مذکور بیش از ۱۵ بلیون ریال میباشد .

برای اخذ اطلاعات و دریافت اوراق وفرمهای مربوطه خواهشمند است به آدرس:

خیابان وصال شیرازی پلاك ۲٤۹ مدیریت امور ساختمانی برنامه توسعه تلفن کشور مراجعه فرمایند.

اسناد مربوط به شرکت در مناقصه بایستی تا ساعت ۳ بعداز ظهر روز شنبه هیجدهم ـ (۱۸ر۵ر۵٤) مرداد ماه جاری تسلیم گردد .

م الف ۸۸۵۵

شرکت مخابرات ایران

وزارت جنك

آگهی مزایده شماره ۲ ۲۵ر٤ر۵٤

آمادگاه ۵٤۱ مشهد تعداد۱۳ دستگاه خودروهای موجود در پادگان تربت حیدریه ومشهد راازطریق مزایده بفروش می رساند پیشنهاد دهندگان میتوانند بامراجعه بانظامات آمادگاه مشهد و دریافت برگ شرایط ومشخصات معامله وصورت خودرو هاپیشنهاد خودرابرابر شرایط معامله تنظیم وقبل از ساعت ۹ صبح روز ۱۲ر۵ر۵٤ بانظامات آمادگاه مشهد تسلیم نمایند.

یکان مزایده گذار آمادگاه ۵٤۱ مشهد

اطلاعیه بانك مرکزی ایران

در مورد

فروش اوراق قرضه

درروز یکشنبه پنجم امرداد ماه ۱۳۵٤ ازمحل موجودی بانك مرکزی ایران اوراق قرضه دوساله با بهره ۹ در صد ، سه ساله بابهره ۵ر۹ درصد، پنجساله بابهره ۱۰ درصد وهفت ساله بابهره ۵ر۱۰ درصد درسال باتوجه به تاریخ انتشار آنها برای فروش به عموم عرضه می گردد .

بهره اوراق قرضه دولتی از مالیات بردرآمد معاف میباشد

علاقمندان بخرید اوراق قرضه میتوانند در روز شنبه مذکور به بانك ملی ایران ویاهریك ازبانکهای اصناف، اعتبارات، ایران و انگلیس ، ایران و خاورمیانه، ایرانیان ، بازرگانی ، پارس ، تجارت خارجی، تجارتی ایران و هلند ، تهران، رفاه کارگران ، سپه ،شهریار،صادرات ، صنایع، عمران و کشاورزی که عامل فروش و باز پرداخت اصل و پرداخت بهره اوراق قرضه میباشند مراجعه نمایند.

پول

بدون کمیسیون

هزاری ۱۲ تومان

بسند اتومبیل یا تلفن سریع از همه جاارزانتر

۴۵۵۳۲
۴۸۲۳۹

آدرس خیابان کاخ بین شاه وشاهرضا پلاک ۱٤۱ شرکت جعفر

پول روی خانه‌ارزنده موجود است ۷٦۳۸۷۹ و ۷٦۳۸٤۰
آ ـ ۱۰۰٦۲ ۱ ـ ۸

پول شرطی روی خانه‌و مستغلات همیشه موجود ۸۳۹۵۰۰

وام سنگین‌وطویل‌المدت برای‌پروژه‌های‌ساختمانی داده میشود ٦۲۷۰۸۹

پول ارزان و فوری موجود است دفترسام۸۲۲٦۵۹

فلك وام میدهد درمقابل مبیع ارزنده فلك فورا وام میدهد تلفن ۷٦۵۷٤۵

پول شرطی فوری جهت خانه و مستغلات ۸۳۰۸۳۵

پول

نیازپولی شمارا درمقابل

چک

کارمندی

ودر مقابل هرنوع

اتومبیل

تلفن

و مازاد سند

ملک

چنانچه در رهن یا گرو باشد بدون خرج محضر پرداخت مینمائیم تلفن

۶۶۰۴۰۰
۶۶۹۷۰۰

دوست من

بشما در مقابل

چک اتومبیل تلفن

مازادملك

درصورتیکه درگرو باشد فورا پول تقدیم میکنیم

۴۲۲۲۷

دادوستد پول از ۲ میلیون ریال ببالا پاکپور
۶۶۰۲۰۰ ، ۶۶۲۶۶۳ ، ۶۶٤۶۱۸

خانه پول ـ مرح شمالی مرکز معاملات پول تهران ۸٤۸۳۸۸

نیازمندی‌های اطلاعات تلفنی آگهی قبول میکند — تلفنهای ۳۱۱۲۲۴ـ۳۱۱۲۲۵ ۳۱۱۲۲۹ـ۳۱۱۲۳۰

مورد نیاز

به پول راکد شما با انتقال‌مبیع‌ارزنده‌هزاری ۵۰ تومان سود میدهیم ۷٦۳۸۷۹

به پول راکد شما در مقابل ملك ارزنده ـ نیازمندیم ۷۵٤۳۰۸

بپول راکد شما باانتقال مبیع هزاری ۵۰ تومان سود میدهیم ۷۵٦٤۲۵

پول درمقابل خانه‌ارزنده نیازمندیم ۷۵٦٤۲۵

پول شرطی نیازمندیم ۸۲۲٦۵۹

قبوض

قبوض شهرداری وقرضه‌های دولتی راخریداریم پاکپور
۶۶٤۶۱۸ ، ۶۶۶۲۶۳ ، ۶۶۰۲۰۰

معاملات تلفن

خرید

خرید و فروش تلفن در هر نقطه فوری تلفن۷۷۰و ۸۸ خریداریم ۸۳۳۰٦۵

به نفع شماست قبل از خرید و فروش تلفن با ۸۵۳۰۳۱ تماس بگیرید.

تلفن ۳ و ۷ و ٦۲ خریداریم ۳۰۳۲۳۷

خرید تلفن در هر مکان ٦٦۱۸۱۸

خرید و فروش تلفن ۳۱۷۴۳۷ اسلاسول کمپانی ۱۷ و ۲

خرید تلفن در هر مکان ۷۷۰۰۵۸

فروش تلفن در هر مکان ٦٦۱۸۱۸

خرید و فروش تلفن ٦٦۲،٦٦۲

خریدوفروش هرنوع تلفن ۸۹٤۰۵۰

فروش

فروش تلفن در هر مکان ۷۷۰۰۵۸

تلفن در هر نقطه تهران فروشنده‌ایم ۵۳۰۰۰۰

تزئینات ودکوراسیون

کاغذدیواری آلمانی موکت مخملی ونمدی

پلاستر

(باشرایط دلخواه شما)
نمایشگاه مرکزی، چهارراه امیراکرم
٦٦٦٦٦۱ ، ٦٦٦٦٦۵
٦٦۸۸۳۳ ـ ٦٦۸۸۳۲
شعبه گیشا ٦۳۲۹۱٤
شعبه باغشاه ٦۳۱۹٤۷
نمایشگاه تجریش ٦٦۰۷۷۲ ۸۷٤۳۰۲

با۳تومان

باروزی سه تومان منزل ومحل کار خود را با بهترین انواع کاغذ دیواری . پرده کرکره موکت و گلیوتی تزئین فرمائید
تزئینات مارال ۹۷۵۵۱۸

کاغذ دیواری متری ۱۷ ریال موکت نمدی متری ۱۹ تومان و انواع تزئینات ساختمان .
تلفن ۹٦۰٦۰۵

پرده کرکره نیوفلکس

قیمت با نصب ۵۵ تومان
تحویل فقط ٤۸ ساعت
تلفنی سفارش پذیرفته میشود تلفن ۹۳٦۲۹٦و ۹۲۳۰۱۰

ما

با نازلترین قیمت منزل و محل کار شما را خیلی فوری بطور نقدواقساط تزئین مینمائیم تلفن ٤۹٦۳۸

۳تومان

باروزی ۳ تومان کاغذدیواری گلیوش ـ کرکره و موکت

سانا ز ۹۲۳۹۲۰

برای ساختمان شما

پاکتان

انجام کلیه امور نظافتی نقاشی و دکوراسیون ساختمان ۸۳۸۱۷۲ و ۷۵٤۷۵۳

لمه کوبی رابیتز

فروش نصب سقفهای کاذب
۷٦۱۲۸۰
۷٦۱۲۸۱

اطلاعیه به شرکتها و مهندسین ساختمان

اکوستیك برزیلی امریکائی کشوئی غیر منظم و تزئیناتی واردشد کار آمد تلفن ۳۱۸۳۱۵

چکه سقف

ایزولاسیون پشت‌بام بدون خرابی ، اسفالت و قیرگونی ۷۵۰٦۳٤

شرکت نقشبند ۸۳۱۳٤۹
کلیه بنائی رنگ‌آمیزی ساختمان

بامها نباید چکه کند ۸۳۷۵۱٦ ـ ۸۳۲۱۲۳

شرکت ایران پالاکر
نظافت کلیه قسمتهای ساختمان
۷۵۵۷۷۹ و ۷۵۷۳٦۹

اطلاعیه سلوتکس

سلوتکس وارد شد

در اندازه های ۲ر٤٤ متر در ۲۲ر۱ متر قطر ۱۲ میل و ۱۰ میل برای سقف های سبك و برای لای بتون و برای تابلو هاو کار های دیگر بقیمت تجارتی کارآمد تلفن ۳۱۸۳۱۵ ٤ ـ ۱

ایزولاپ پشت بام

هرنوع آسفالت راه با تضمین و تعمیرات ساختمان .
۷۷۲۳۳۸ ـ ۸۵٤۸۲۵

اسفالت منازل

در اسرع وقت ۹۲۲۰۷۵

تعمیر ـ اسفالت و نقاشی

٦۲۵۷۳۲

لوله بازکنی

لوله بازکنی فوری یکساعته
تلفن ۷٦۵۲٤٤

نخلیه چاه و لوله بازکنی سرویس کولروآبگرمکن سازمان‌فنی‌رفاه ۸۲۲۲۸٦

لوله بازکنی ولوله کشی دروازه دولت ۸۲۷٤۰۸

لوله‌بازکنی فوری سعدی تلفن ۳۵۵٤۷۳

لوله بازکنی ولوله کشی مقدم ۹۲۵۲۷۴

لوله بازکنی یکساعته فوری ۹۲٤۳۸۰

تخلیه چاه توالت و لوله باز کنی ۵۳۱۵۵۰

تخلیه چاه

ولوله بازکنی
تلفن : ۵۳۲۵۵۰

تخلیه چاه

ولوله بازکنی
تلفن : ۵۳۷۱۸۳

تخلیه فاضلاب تخلیه توالت ۵۲۳٤۸٤ نوویزه

تخلیه ولاروبی

تاکف چاه و لوله بازکنی
تلفن ۵۳۸۷۱۵

گاز

بتان گاز BUTANE بتان

قبول سفارشات گاز از ۸ صبح تا ۱۰ شب

باشماره‌های	۵۹ـ۹۶۳۰۵۱
صدور کارت اشتراك	۳۱۳۱۶۳
سرویس وتعمیرات	۲ـ۳۱۳۱۶۱
دفتر مرکزی وفروش	۱۵ـ۳۰٤۷۱۱
شکایات گازرسانی	۹٦۳۰٦۰

بتان

گمشده

دسته چك اینجانب سیدمحسن صنایع به حساب جاری ۱۸٤ بانك پارس شعبه سرای حاج حسن مفقود گردیده از درجه اعتبار ساقط میباشد .
۱ـ۲ آ ـ ۱۰۸۰۲

مژدگانی

گذرنامه اینجانب دینیاریزه‌میدی مفقود گردیده است از یابنده خواهشمند است به آدرس : تهران ـ میدان سنائی فروشگاه مژدگانی تحویل داده مژدگانی دریافت دارد .
آ ـ ۷٤۹۵

یکبرگ چك سفید امضاء شده بشماره ۰۱۲۰۹۱ (ص) جاری ۱۱۷۰ بانك اعتبارات تعاونی توزیع شعبه بازار عباس‌آباد سرای دستمالچی مفقود شده و از درجه اعتبار ساقط است یابنده به ادرس بازار سرای دستمالچی پلاك ۲٫۲٤۵ بفرستد علی‌آرامی
آ ـ ۷٤۸۹

کارت بازرگانی ۲۵۰۷٤ شرکت ساختمانی ستاك مفقود و از درجه اعتبار ساقط است .
آ ـ ۷٤۸۱

مژدگانی

آزیا نخودی رنك‌شماره ۷٤۱۱۸ تهران ۵. از تاریخ ۱۵ر٤ر۵٤ مفقود شده یابنده با تلفن ـ ۷٦۳۸٦٦ تماس و ـ مژدگانی دریافت نمایند

آگهیهای متفرقه

تغییر شماره تلفن

تلفن‌مشاور املاك وکیلی از شماره ۷۸۳۵۱۳ به شماره ۷۹۸٦۱۳ تغییر یافته است .

کرکره چوبی میشلر MISCHLER
سرما ، گرما و نوزا از کرکره چوبی میشلر عبور نمیکند
پارکت BW
نمایشگاه : شاهرضا کوچه فتوحی
۸۲۹۳۹۰ ـ ۸۲٤۳۰۷
۸۲٤۸۷۰ ـ ۸۲۹۵۹٦

آگهی

باستناد مواد ۱۷ ـ ۱۸ ـ ۱۹ اساسنامه مجمع عمومی عادی وفوق‌العاده‌شرکت‌سهامی‌گیتی‌فارم درساعت ۵ بعداز ظهر روز ۱۵ر۵ر۵٤ در محل شرکت تشکیل میگردد از کلیه‌صاحبان سهام تقاضا میشود در جلسه حضور بهمرسانند ـ موضوع جلسه .
۱ـ انتخاب هیئت مدیرمجدید
۲ـ تغییر ماده ٤۰ اساسنامه
۳ـ تعیین‌خط مشی‌آینده‌شرکت
هوشنگ دانش‌راد نایب رئیس هیئت‌مدیره .
علی‌اشرف پزشکپور عضو هیئت مدیره .
منوچهر دانش‌راد عضو هیئت مدیره .
داود پزشکپور سهامدار .

در بازکن برقی اف باکس EFBOX
«قابل برقی خارجی»
با گوشی نشکن و مغناطیسی منحصر بفرد
شرکت کاردر ـ میدان ۲۵ شهریور
وسیله تمیز کردن ۱۰۰ نوع دستگاه‌های اداری و صنعتی و دفتر مرکزی و نمایشگاه : ۸۲۲۳۸٤ ـ ۸۲۳٦۹۸ سفارش و معرفی نمایندگی ۸۳۱۸۷۷ ـ مرکز پخش سپریزه ـ میدان ۲۵ شهریور ۵۱۰۰۳ ـ ۵۲۷۵۸

خانه شمارا بخارجیان اجاره میدهیم

مؤسسه نیازمندیهای خارجیان خانه بخارجیان اجاره میدهد ۸۳۰۰۸۱ ـ ۸۳۰۰۸۲ ۸۲۱۸۱۱ ـ ۸۲۱۷۲۳ ۳۱۱ تخت جمشید مقابل سفارت آمریکا

سازمان نیازمندیهای خارجیان خانه بخارجیان اجاره میدهد ۸۲۳۱۵۵ ۸۳۸۱۰٦ ۸۲۳۹۳۹

مؤسسه کوثیک خانه بخارجیان اجاره میدهد ۸۵۵۵۵٦ ـ ۸۵۵٦۰۵

مؤسسه اپیایر ۷۷۷۵۰۰ خانه بخارجیان اجاره میدهد ۷۷۸۹۵۵ ـ ۷۷۲۲۲۲

مؤسسه ظفر ۷۷۷۷۴٦ خانه بخارجیان اجاره میدهد ۷۷۸٦۰۰ ـ ۷۷۸۵۸۹

مؤسسه امور خارجیان مرکز اجاره تخت جمشید نبش بهار ۵۰۴ ۷۵۱۷۸۲ ـ ۷۵۲۳۵۸

شرکت سلحشور با گروه مجرب خود منطقی سریع در اجاره بخارجیان ٦۳۳٦۷۴ ، ٦۳۷۴۵۵

اجاره ویلا و آپارتمان بخارجیان فوری تلفن ۸۵۹۹۸۸

خانه های ویلائی و آپارتمانی اجاره بخارجیان ۷۷٦٦۲۵ و ۷۷۳٤٦٦

۸۲۹۷٦٦ ـ ۸۳۵۱۲۰ سازمان کورش اجاره منازل بخارجیان

ازانس بین‌الملل به خارجیان هر نوع مستغلات شما را اجاره میدهد ۸۳۰۸٤۱ ـ ۲ ـ ۳

سوپلایز
آپارتمان وویلای شما را ۲٤ ساعته به خارجیان اجاره میدهد تلفن ٦٦۵۲۳۱

آژانس سی ـ اند ـ ار اجاره‌بخارجیان ۸٤۹٦۲۵

اجاره ایرانی وخارجی ۸٤۹۱۸٤

مؤسسه پارامونت در کوتاهترین مدت منزل شما را بخارجیان اجاره میدهد تلفنهای ۸۵۸۰۱۱ ـ ۸۵۸۰۱۲ ـ ۸۵۸۰۱۳

سازمان مسکن پارس مرکز ۸۵۳۸۵۳ اجاره ۸٤۸٤۲٤ بخارجیان ۸۵۷۵۸۵

۲٤ ساعته اجاره بخارجیان ۷۷۸۷۹۹ ۷۷۹۱۱۸

سازمان نیازمندیهای بین‌المللی

آژانس تابروان No1 AGENCY مرکز اجاره بخارجیان ۸٤٦۱۶۳ ـ ۸۵٦۱۷٤

سازمان نیازمندیهای موریس ۶۲۷۳۹٤ ـ ۶۲۳۷٤۱ مرکز اجاره ـ خرید و فروش هرنوع منزل ـ آپارتمان

شرکت بازرگانی مکا استخدام میکند

به یکنفر حسابدار زن دارای مدرك حسابداری صنعتی ـ بازرگانی ـ آشنا به زبان انگلیسی و تجربه کافی و قدرت مدیریت با حقوق مکفی و مزایا تمام‌وقت نیازمندیم . متقاضیان به‌شرکت مکا واقع درکریم‌خان‌زند ۱۳۲ مراجعه کنند .
تلفن ۲ـ ۸۳۵۸۰۱

تخلیه چاه فاضلاب

تخلیه چاه فاضلاب و توالت و سپتیك تانك وفوسپتیك وساختمان آنها و کانال‌کشی و حفر چاه بادستگاه‌موتوری، لوله بازکنی .
شرکت ایران‌شوستر ۸۳۰۷۲۲ ـ ۸۲۹۵۵٦

تخلیه هر نوع چاه

با ۲۰٪ تخفیف از کلیه شرکتها یا پاشیهای تانکر و تجهیزات کامل شرکت ایران تخلیه تلفن ۹۳۵۲۸٦

EMPLOYMENT OPPORTUNITIES

IRAN AIRCRAFT INDUSTRIESIES REQUIRES THE FOLLOWING TOP CALIBRE PERSONNEL.

1. CHIEF ENGINEER PLANNING
Professional degreed engineer, 15 years experience in aerospace consulting engineering with last 5 years in management position in major industry.

2. CHIEF ENGINEER SUPPORT FACILITIES
Professional degreed engineer, 15 years experience in identification of support facilities for aerospace industry.

3. CHIEF ENGINEER QUALITY AND VERIFICATION
Professional degreed engineer, 15 years experience in Quality Assurance on major aerospace engineering and construction projects.

4. SENIOR MECHANICAL ENGINEER
Mechanical Engineering degree and 10 years professional experience.

5. SENIOR ELECTRICAL ENGINEER...
Electrical Engineering degree and 10 years professional experience.

6. SENIOR INDUSTRIAL ENGINEER
Industrial Engineering degree and 10 years professional experience.

QUALIFIED CANDIDATES MAY SEND RESUME IN CONFIDENCE ADDRESSED TO PERSONNEL MANAGER. P.O. BOX 12 - 1277. TEHRAN OR CALL AT 621101 EXT.

نیروی دریائی شاهنشاهی

آگهی استخدام جهت تکمیل کادر افسری نیروی دریائی شاهنشاهی

نیروی دریائی شاهنشاهی تعدادی‌دانشجو جهت طی دوره ۳ ساله در دانشکده افسری نیروی زمینی شاهنشاهی از طریق مصاحبه‌و معاینات پزشکی با شرایط و امتیازات زیر استخدام مینماید.

الف : شرایط عمومی .
۱ـ تابعیت دولت شاهنشاهی ایران
۲ـ متدین بیکی از ادیان (اسلام ،مسیحی، کلیمی ، زرتشتی).
۳ـ دارا بودن دیپلم کامل متوسطه دریکی از رشته های ریاضی یا طبیعی
٤ـ داشتن حداقل سن ۱۷ سال تمام و حداکثر ۲٤ سال (برای کسانیکه خدمت زیر پرچم را انجام داده‌اند ۲۵ سال) .
۵ـ داشتن صحت مزاج به تائید بهداری‌نیروی دریائی شاهنشاهی
٦ـ نداشتن پیشینه بد
۷ـ نداشتن همسر و افراد تحت‌تکفل

ب: حقوق و مزایا
۱ـ داوطلبین پس‌از احراز موفقیت در مصاحبه و معاینات پزشکی استخدام وجزو سهمیه این نیرو جهت طی دوره های مختلف دریائی بدانشکده افسری نیروی زمینی شاهنشاهی اعزام خواهند گردید.
۲ـ دانشجویان در طول مدت تحصیل‌تابع دانشکده افسری نیروی زمینی‌شاهنشاهی بوده و هزینه زیست و پوشاك آنان توسط‌ارتش شاهنشاهی تامین میگردد.
۳ـ دانشجویان پس از اتمام دوره سه‌ساله به نیروی دریائی شاهنشاهی معرفی و بدرجه ناوباندومی مفتخر میگردند، سپس‌بمدت یکسال جهت تکمیل دوره تعیین شده بیکی از کشور های خارج اعزام خواهند شد.
٤ـ دانشجویان بلافاصله پس از استخدام از حقوق ماهیانه ۹۲٦۰ ریال‌استفاده خواهند نمود .
۵ـ بفارغ‌التحصیلان در نیمه اول و آخر سال برابر حقرق ماهانه پاداش تعلق‌میگیرد
٦ـ فارغ‌التحصیلان از مزایای فراوان نظیر پس‌انداز تامین آتیه بانك سپه‌وام مسکن باشرایط مناسب ، استفاده از خانه های سازمانی ، درمان رایگان خود و خانواده تحت تکفل و خرید از فروشگاه های ارتش باتخفیف قابل‌ملاحظه وغیره بهره‌مند میشوند.

ج: مدارك مورد نیاز .
۱ـ یکبرگ فتوکپی دیپلم
۲ـ دو برگ فتوکپی شناسنامه
۳ـ ٤ قطعه عکس ٤×٦

داوطلبین جهت کسب اطلاعات بیشتر و ثبت نام میتوانند همه روزه باستثنای روز های پنجشنبه و ایام تعطیل از ساعت ۷الی ۱٤ بمعاونت پرسنلی نیروی‌دریائی‌شاهنشاهی واقع در خیابان سپهبد زاهدی جنب مسجد الرحمن مدیریت استخدام دانشجویان‌مراجعه نمایند .

نیروی دریائی شاهنشاهی
م الف ۸۸۳۲ ۱ـ۱۰ آ ـ ۲۳۸۲۳

طوق لعنت ریش

دکتر حسن صدر حاج سیدجوادی

دیروز جوانی به معرفی یکی از دوستان به نزد من آمدبود که ترتیبی بدهم تادریکی از دانشگاهها یا مدارس عالی پذیرفته شود . ریش انبوهی به چهره داشت آنچنان که چشمودهانش بزحمت دیده میشد . معلوم بود که برای ترتیب و تنظیم موی صورت مدتها وقت صرف کرده تا خود را به آن هیئت درآورده است . از ظاهراو حدس زدم که موی‌صورتش‌باید با دانش ومعرفتش نسبت معکوس داشته باشد . کارت آزمون همگانی اورا بررسی کردم حدسم تائید شد . بهمان اندازه که موی صورتش زیاد بود از نمرات‌ترازشده ادبیات فارسی و زبان خارجی و معلومات عمومی وهوش و استعداد کم داشت !

بیاد داستانی از مولانا عبیدزاکانی افتادم که حکایت میکند یکی ازپیامبران بنی‌اسرائیل را پرسیدند چرا ریش روستائیان انبوه است وازآن مغولان کموازآن ختائیان کمتر ؟ گفت وقتی خداوند ، شیطان را لعنت کرد و از بهشت بیرون راند ابلیس از حضرت باریتعالی تقاضا نمود که یکبار دیگر گردبهشت طواف کند و آنگاه بیرون رود . حاجتش رواشد وابلیس دربهشت به تفرج مشغول گشت ، ناگاه چشمش به آدم افتاد . باخوداندیشید کمچون سبب لعنت من آدم شدرواست کههربدی که بتر ازآن نباشد درباره‌اووفرزندانش بجای آورم وهمان بهتر که طوق لعنت ریش درگردن ایشان بیفکنم !

وقتی آدم‌ازبهشت بیرون رانده شد وفرزندان او درعالم پراکنده شدندابلیس خود را بصورت یکی از مشایخ‌درآورد و گفت ازبهشت می‌آیم ودرآن طوق‌یعنی « ریش » رانشان داد که این نعمت بهشت است ، برای شما آورده‌ام ! روستائیان با حرص وآزآنقدر که از آن نعمت لایق رنج ایشان بود بربودند. مغولان که بعداز روستائیان‌آمدندنصیب ایشان چندتار مو بیشتر نشد . چون واقعه به گوش ختائیان رسید بخدمت شیخ آمدند و طوق نعمت طلب کردند اما برای شیخ ازآن طوق چیزی باقی نمانده بود . ختائیان فریاد برآوردند که‌ای شیخ انصاف داشته‌باش ومارا نیز از این نمدکلاهی ببخش ! آنقدر جانه زدند که ابلیس چاره‌ای جز آن ندید که دوتارمو از اسافل‌اعضاء خود برکند وبرجانه ایشان بچسباند .

باری بحال جوان تاسف خوردم و باتاسفی آمیخته به طنز گفتم : بااین نمره کم وموی‌انبوه چه کاری از من ساخته است ؟

گفت : شما نمره را زیادکنید من مورا کم میکنم !

گفتم حالااگر موی‌صورت‌رابادارو هم بزدائی نمره زیاد نمیشود !

آن‌زمان که تازه جوانهاموی‌صورت رارها میکردند و شلوار کرباس دربر میپوشیدند من برای انجام ماموریتی در خارج بودم . ازجوانی کمخود را به آن شیوه درآورده بود پرسیدم : هدف از چنین اعمالی چیست . و چرا خودرا بدین هیئت درآورده‌ای ؟ گفت : غرض راحت بودن و فرار ازقید و بند های ابلهانه است . چه از خودآرائی جز احساس رنج‌وناراحتی نتیجه‌ای حاصل نمیشود و پشت‌پازدن به مظاهر زندگی و بی اعتنائی به خوراک وپوشاک‌مقام انسان را والائی می بخشد . ما به زیبائی ظاهر توجهی نداریم‌وبرای جمال باطن اهمیت قائلیم . حیف است که انسان خود رابه آراستن و پیراستن سروصورت مشغول نماید و برای‌زیبا کردن خویش از لباس وزروزیور کمک بگیرد !

استدلال او در ظاهر منطقی بنظر میرسید ولی من یقین داشتم که موی صورت رارهاکردن و شلوار کرباس‌پا نمودن نیز هدفی جزخودآرائی ندارد و برای آن نباید ارزش عرفانی و فلسفی قائل شد .

طولی نکشید که حقیقت این نظریه اثبات رسید تاآنجا که عده‌ای ازجوانها به عمد شلوار های خود را پاره‌کردند تا درسلک‌رندپوشان درآیند و برای خریدن لباسهای کهنه ورنگ وورورفته جنان حرارتی نشان دادند که نرخ‌کهنه به چندین برابر نورسید !

حالا می بینم کمرهاکردن ریش به جای آنکه موجب صرفه‌جوئی دروقت شود چندین برابر اصلاح صورت وقت جوانها را میگیرد وعمر گرانمایه را به هدر میدهد . ریشی که من درصورت آن جوان دیدم به آسانی مرتب‌نمیشود و ساعتها وقت لازم دارد که به کمک دستگاههای مخصوص خشکگن (سشوار) و دارو های نگهدارنده یعنی فیکساتور به‌آن صورت درآید !

ایکاش‌که‌صرف‌اینهمه وقت وبهدر دادن عمر گرانمایه برزیبائی جسمی بیافزاید ، اما موهای مشکی باابروان پرپشت و چشمها ومژه‌های سیاه ، برخی ازجوانهای وطن مارا به شکل وحشتناکی درآورده و حسن وملاحت آنها را زایل کرده‌است

دنیای ورزش شنبه‌هامنتشر میشود

کلاسهای فشرده مرداد ماه مخصوص تجدیدیها

دوره راهنمائی ـ اول نظری ـ سیکل دوم دبیرستان رشته طبیعی و ریاضی

فضیلت

خیابان امیریه اول منیریه تلفن ٤۲٦٤٥

آگهی استخدام

وزارت امور اقتصادی و دارائی طبق مفاد قانون استخدام کشوری تعدادی فوق‌لیسانس‌ویا لیسانس حقوق(رشته‌قضائی) را از طریق امتحان و مسابقه انتخاب وپس از طی یك دوره آموزش قبل از خدمت تحت عنوان کارشناس حقوقی باگروه قطعی هفت برای‌خدمت در استانهای زیر استخدام مینماید.

استان خراسان	یك نفر
استان اصفهان	یك نفر
استان آذربایجان غربی	یك نفر
استان یزد	یك نفر
استان مرکز	دو نفر

پذیرفته شدگان در امتحانات و مسابقات استخدامی از بدو استخدام رسمی بمدت دو سال در تهران به آموزش عملی اشتغال داشته وپس از انقضای مدت مذکور از وجود آنان در مراکز یاد شده استفاده‌بعمل خواهد آمد .

داوطلبان واجد شرایط می توانند برگ درخواست ذیل این آگهی را تکمیل کرده و با دو قطعه عکس ٤ × ۳ خودورسید بانکی مبنی برپرداخت مبلغ ٤۰۰ ریال در یکی از شعب بانك ملی ایران بحساب شماره ۹۸۰ـ خزانه نزد بانك مرکزی ایران حداکثر تا ده روز پس‌از انتشار این آگهی با پست سفارشی به‌نشانی اداره‌کل کارگزینی وزارت امور اقتصادی و دارائی ارسال دارند. به مدارکی که فاقد رسید بانکی بوده ویا بعداز انقضای مهلت به پست تحویل داده شود ترتیب اثر داده نخواهد شد .

پروانه ورود به‌جلسه امتحان و مسابقه بیست روز پس از انتشار این آگهی در محل اداره کل کارگزینی‌به داوطلبان تسلیم خواهد شد. تاریخ ومحل برگزاری امتحان و مسابقه در کارت مذکور درج شده است .

اداره کل کارگزینی

برگ درخواست شغل کارشناس‌حقوقی از وزارت امور اقتصادی‌ودارائی ۱۳۵٤

نام خانوادگی — نام — نام پدر — شماره شناسنامه

محل صدور — تاریخ تولد — آخرین مدرك ورشته‌تحصیلی

وضعیت خدمت وظیفه عمومی و یا خدمات اجتماعی زنان

محل جغرافیائی خدمت (فقط یك نقطه)

نشانی کامل : — شماره تلفن

م‌الف ۸۸۱۵ — امضاء داوطلب

اطلاعیه‌سازمان‌سنجش آموزش کشور
درباره‌مسابقه‌ورودی دانشکده‌تکنولوژی دانشگاه‌اذرابادگان

سازمان سنجش آموزش کشوربرای تحصیل در رشته های دانشکده تکنولوژی دانشگاه آذرآبادگان در سال تحصیلی ۵۵ـ۵٤ ازمیان دارندگان‌فوق دیپلم زانستیتو تکنولوژی‌ها ومدارس عالی فنی دو ساله که برنامه‌آنها به‌تصویب وزارت علوم وآموزش‌عالی رسیده باشد تعدادی دانشجوبشرح جدول زیرانتخاب‌میکند .

ردیف	رشته های تحصیلی	انواع فوق دیپلم مورد پذیرش
۱	راه سازی	راه‌وساختمان ، راه‌سازی ، ساختمان ، صنایع فولادی
۲	ساختمان	راه وساختمان ، راه سازی ، ساختمان ، صنایع‌فولادی ، معماری
۳	کارهای آبی	راه‌وساختمان ، مکانیك خاك و آبیاری ، آبشناسی ، آب
٤	مکانیك	مکانیك ، اتومکانیك ، ماشینهای‌کشاورزی ، تهویه وتبرید ، تأسیسات سیلوها ، تاسیسات حرارتی ، فلزکاری‌وصنایع فلزی مدل سازی صنعتی ، مکانیك ماشین آلات ، ماشین سازی نقشه کشی وطراحی
۵	تولیدات صنعتی	فوق دیپلم های مورد پذیرش رشته مکانیك (مندرج در بند ٤)
٦	الکترونیك	الکترونیك ، برق ، الکتروتکنیك ، ارتباطات ومخابرات.
۷	الکتروتکنیك	الکترونیك ، برق ، الکتروتکنیك ، ارتباطات ومخابرات

شرایط اختصاصی

۱ـ هر داوطلب با توجه به نوع فوق دیپلم مورد پذیرش فقط یك رشته از رشته های تحصیلی رامی‌تواند انتخاب ودربرگ‌درخواست قید کند.

۲ـ داوطلبان دانشکده تکنولوژی دانشگاه آذرآبادگان مکلفند قبلاازکلیه مقررات‌وموازین آموزشی واداری این دانشکده اطلاع حاصل کرده و بعداز پذیرفته شدن و ثبت نام در دانشکده تکنولوژی و ادامه تحصیل مفاد آنرا رعایت کنند.

۳ـ ثبت نام پذیرفته شدگان منوط به‌ارائه گواهی دو سال تمام سابقه‌کار پس‌ازاخذمدرك فوق دیپلم در رشته مربوط‌خواهدبود. گواهی کار درزشته‌های فنی‌ازطرف ارتش‌شاهنشاهی برای مدت خدمت وظیفه حداکثر تا ۲۰ ماه قابل قبول است .

٤ـ داوطلبان‌باید دارای برگ معافیت دائم یا دفترچه خاتمه خدمت از نظام وظیفه باشند.

داوطلبان زن‌باارائه موافقت سازمان خدمات اجتماعی زنان نیز می توانند ثبت نام کنند.

۵ـ پذیرفته شدگانی که کارمند دولت باشند در صورتی می توانند نام نویسی‌کنند که موافقت بدون قید وشرط اداره متبوع خود را برای تحصیل در دانشگاه ارائه دهند .

٦ـ به کلیه مدارك فوق‌الذکر در موقع ثبت نام برای ادامه تحصیل دقیقا رسیدگی واز ثبت نام کسانی که فاقد یکی از مدارك باشد جدا خودداری‌خواهد شد.

۷ـ به فارغ‌التحصیلان دانشنامه مهندسی عملی در سطح لیسانس داده خواهد شد .

۸ـ زبان خارجی زمان تحصیل انگلیسی، فرانسه ،آلمانی است .

۹ـ دانشگاه برای‌تامین مسکن دانشجویان هیچگونه تعهدی به‌عهده نمیگیرد.

۱۰ـ ازدانشجویانی که تعهدخدمت‌نسپارند شهریه و هزینه تحصیلی روی تعرفه دانشگاه دریافت خواهد شد.

۱۱ـ دروس نظری دانشکده تکنولوژی از ساعت ۱۷½ شروع می شود .

مواد امتحان

مواد امتحان به دودسته عمومی‌واختصاصی به‌شرح زیر تقسیم می شود .

الف ـ مواد امتحان عمومی درسطح دیپلم (کلیه داوطلبان باید در امتحانات این مواد شرکت جویند) هوش و استعداد فنی‌باضریب (۳) ـ زبان فارسی و شناخت فرهنك ملی و مسائل ایران با ضریب (۱)ـ زبان خارجی (انگلیسی ـ فرانسه ـ آلمانی) باضریب(۱) ریاضیات با ضریب (۲).

بـ مواد امتحان اختصاصی (در سطح‌فوق دیپلم) با ضریب ۲ ،برای رشته های‌مختلف بشرح زیر است:

برای رشته راه سازی: راه سازی ـ مقاومت مصالح ـ مکانیك خاك ـ هیدرلیك .

برای رشته ساختمان : راه سازی ـ مقاومت مصالح ـ مکانیك خاك ـ هیدرلیك .

برای رشته کار های آبی : راه سازی ـ مقاومت مصالح ـ مکانیك خاك ـ هیدرلیك.

برای رشته مکانیك: ترمودینامیك، مقاومت‌مصالح ، اجزاء ماشین ، تکنولوژی مواد .

برای رشته تولیدات صنعتی : تکنولوژی‌مواد ، مقاومت مصالح ، اجزاء ماشین ، ترمودینامیك.

برای رشته الکترونیك:الکترونیك عمومی،مکانیك صنعتی ، الکتریسته صنعتی .

برای رشته الکتروتکنیك : الکتریسته‌صنعتی‌مکانیك صنعتی ، الکترونیك عمومی .

ثبت نام

داوطلبان برای ثبت‌نام‌باید برگ درخواست‌ذیل این اطلاعیه را تکمیل کرده همراه مدارك‌خواسته شده حداکثر تا تاریخ ۷ر۵٤ با پست سفارشی به نشانی تهران ـ خیابان آبان جنوبی ـ سازمان سنجش آموزش کشورارسال دارند (مدارك ثبت نام منحصرا از طریق پست سفارشی دریافت می شود). به‌مدارك ناقص و مدارکی که‌پس از تاریخ مذکور به پست تحویل شود ترتیب اثر داده‌نخواهد شد .

توزیع کارت

کارتهای ورودی داوطلبان از ساعت ۱۳روز یکشنبه نوزدهم مرداد ماه سال جاری در دانشگاه آذرآبادگان توزیع می شود. ساعت و محل اجرای امتحان در روز توزیع کارت به اطلاع داوطلبان خواهد رسید.

سازمان سنجش آموزش کشور

برگ درخواست شرکت درمسابقه ورودی دانشکده تکنولوژی دانشگاه آذرآبادگان‌سال تحصیلی ۵۵ـ۱۳۵٤

۳

اینجانب با مشخصات زیر تقاضای‌ثبت نام وشرکت درامتحانان دوره لیسانس دانشکده تکنولوژی دانشگاه آذرآبادگان رادارم.

نام خانوادگی — نام — شناسنامه : شماره — صادره‌از

متولد — ودارای گواهی نامه دیپلم کامل متوسطه دررشته — فوق دیپلم دررشته

و۲سال سابقه‌کار پس ازدریافت فوق دیپلم ورشته‌ای‌راکه‌ذیلا" باعلامت× (فقط یك رشته) مشخص کرده‌ام

راه سازی [ ]	ساختمان [ ]	کارهای آبی [ ]	مکانیك [ ]	
تولیدات صنعتی [ ]	الکترونیك [ ]	الکتروتکنیك [ ]		وزبان خارجی

که امتحان خواهم داد : انگلیسی [ ] فرانسه [ ] آلمانی [ ] است.

همراه بااین برگ مدارك زیر راارسال میدارم.

۱ـ فتوکپی فوق دیپلم ودیپلم کامل متوسطه .

۲ـ فتوکپی کامل وخوانای شناسنامه .

۳ـ شش قطعه عکس ٤ × ٦ که مشخصات کامل خودرا پشت یکایك آنها نوشته‌ام.

٤ـ قبض رسید بانك ملی‌ایران بمبلغ ۵۰۰/ ریال به حساب شماره ۷٤۸ خزانه نزد بانك مرکزی ایران .

نشانی : شهر — خیابان — کوچه — پلاك — تلفن

تاریخ

قبل از ارسال این برگ باردیگر آنرابررسی کرده‌ام وازصحت آن وهمچنین کامل بودن مدارك ضمیمه اطمینان دارم.

امضاء داوطلب

تذکر: روی پاکت نوشته شود مربوط به رشته [ ] دانشکده تکنولوژی دانشگاه آذرآبادگان وجه‌ثبت نام ومدارك ارسالی به‌هیچ عنوان مسترد نمی‌شود

اطلاعیه سازمان سنجش آموزش کشور
درباره مسابقه ورودی سال تحصیلی
۵۵-۱۳۵۴ دوره‌های شبانه دانشگاه آذرآبادگان

سازمان سنجش آموزش کشور تعدادی دانشجو برای رشته‌های مختلف تحصیلی دوره های شبانه دانشگاه آذرآبادگان بشرح مندرج درجدول زیر از طریق برگزاری مسابقه ورودی انتخاب میکند

گروه	رشته‌های تحصیلی	دیپلم مورد پذیرش	ظرفیت پذیرش دانشجو منطقه‌ای	ظرفیت پذیرش دانشجو غیرمنطقه‌ای
اول	علوم زیستی	طبیعی	۲۰	۲۰
دوم	ریاضی	ریاضی	۲۰	۲۰
	فیزیک	ریاضی	۲۰	۲۰
	شیمی	ریاضی	۲۰	۲۰
سوم	زبان و ادبیات فارسی	ادبی	۲۰	۲۰
	تاریخ	ادبی	۲۰	۲۰
چهارم	روانشناسی	ادبی	۲۰	۲۰
	علوم اجتماعی	ادبی	۲۰	۲۰

شرایط اختصاصی

۱ــ داوطلبان باید با توجه به نوع دیپلم مورد پذیرش فقط یک رشته را انتخاب و در برگ درخواست قید کنند .

۲ــ داوطلبان دوره شبانه دانشگاه آذرآبادگان مکلفند قبلا" از کلیه مقررات و موازین آموزشی و اداری این دانشگاه اطلاع حاصل کرده و بعد از پذیرفته شدن و ثبت نام و ادامه تحصیل مفاد آنها را رعایت کنند .

۳ــ کسانی که در سال تحصیلی ۵۴ــ۵۳ در دانشگاه‌ها یا موسسات آموزش عالی اعم از دولتی و یا غیردولتی یا هر موسسه دیگری که مدرکی بالاتر از دیپلم می دهد مشغول تحصیل بوده‌اند نمی توانند برای ورود به این دانشگاه داوطلب شوند .

۴ــ داوطلبان باید دارای برگ معافیت دائم یا دفترچه خاتمه خدمت از نظام وظیفه یا سازمان خدمات اجتماعی زنان (برای داوطلبان زن) باشند .

۵ــ از دانشجویانی که تعهد خدمت نسپارند شهریه و هزینه تحصیل اخذخواهد شد .

۶ــ دانشگاه آذرآبادگان هیچ‌نوع تعهدی از لحاظ تامین مسکن، سلف‌سرویس، اعطای وام و دیگر کمک‌ها در قبال دانشجویان دوره شبانه ندارد.

۷ــ کسانی که ازدبیرستان های استان آذربایجان شرقی ، آذربایجان غربی، زنجان ،همدان و کردستان دیپلم گرفته باشند در صورت تمایل خودشان داوطلب منطقه‌ای محسوب میشوند .

۸ــ برنامه آموزشی رشته‌های تحصیلی دوره لیسانس شبانه و روزانه یکسان است.

۹ــ در دانشنامه فارغ‌التحصیلان عنوان «فارغ‌التحصیل دوره شبانه» ذکر خواهد شد.

۱۰ــ زبان خارجی دوران تحصیل و مسابقه ورودی انگلیسی یا فرانسه است.

۱۱ــ دروس دوره شبانه ازساعت ۱۷ر۳۰ شروع میشود.

مواد امتحان

مواد امتحان بدو دسته عمومی و اختصاصی تقسیم میشود.

الف ــ مواد عمومی کلیه داوطلبان باید در امتحانات این مواد شرکت جویند.

۱ــ آزمون هوش و استعداد تحصیلی ضریب ۲

۲ــ آزمون زبان فارسی وشناخت فرهنگ ملی و مسائل ایران ضریب ۱

۳ــ آزمون زبان خارجی «انگلیسی یا فرانسه» ضریب ۱

ب ــ **مواد اختصاصی**

مواد اختصاصی گروه اول

۱ــ طبیعیات (فیزیولوژی گیاهی و جانوری، زمین شناسی و بکامل) ضریب ۲

۲ــ آزمون فیزیک ومکانیک ضریب ۱

۳ــ آزمون شیمی ضریب ۱

مواد اختصاصی گروه دوم

۱ــ ریاضیات شامل : جبر ، مثلثات ، حساب استدلالی ، هندسه (مسطحه ، فضائی مخروطات) ضریب ۲

۲ــ آزمون فیزیک و مکانیک ضریب ۱

۳ــ آزمون شیمی ضریب ۱

مواد اختصاصی گروه سوم

عربی ــ فلسفه ومنطق، ادبیات فارسی

مواد اختصاصی گروه چهارم

عربی ــ فلسفه و منطق ، روانشناسی

ثبت نام

داوطلبان باید برگ درخواست ذیل این اطلاعیه را با کمال صحت و دقت تکمیل کرده همراه مدارک خواسته شده و با پست سفارشی حداکثر تاتاریخ ۷ر۵ر۵۴ به‌نشانی تهران ــ خیابان آبان جنوبی ــ سازمان سنجش آموزش کشور ارسال دارند (مدارک ثبت‌نام منحصرا از طریق پست سفارشی دریافت می شود) به مدارک ناقص و یا مدارکی که پس از تاریخ مذکور به پست تحویل شود ترتیب اثر داده نخواهد شد . سازمان سنجش آموزش کشور به علت محدودیت فرصت ازرفع اشتباهات برگ درخواست معذور است وبرای صاحبان این‌گونه برگها کارت ورود به جلسه امتحان صادر نمی کند .

توزیع کارت

کارت های ورودی داوطلبان در تاریخ ۱۸ر۵ر۵۴ در دانشگاه آذرآبادگان واقع در شهرستان تبریز توزیع خواهد شد . داوطلبان باید شخصا با دردست داشتن شناسنامه برای دریافت کارت ورودی خود مراجعه کنند . محل وساعت اجرای امتحان در روز توزیع کارت به اطلاع داوطلبان خواهدرسید.

۲

* سازمان سنجش آموزش کشور *

برگ درخواست شرکت درمسابقه ورودی سال تحصیلی ۵۵ــ۱۳۵۴ دوره شبانه

دانشگاه آذرآبادگان

اینجانب با مشخصات زیر تقاضای ثبت نام وشرکت در امتحانات دوره شبانه دانشگاه آذرآبادگان را دارم.

نام خانوادگی ..... نام ..... شناسنامه به شماره ..... صادر از .....

دارای دیپلم کامل متوسطه در رشته ..... از دبیرستان ..... شهرستان .....

استان ..... با معدل کل ..... ومایل به استفاده از ظرفیت پذیرش دانشجو

از سهمیه منطقه‌ای: هستم ☐ نیستم ☐

ورشته ای راکه ذیلا" با علامت x مشخص کرده‌ام انتخاب می کنم (فقط یک رشته)

گروه اول: علوم زیستی ☐

گروه دوم: ریاضی ☐ فیزیک ☐ شیمی ☐

گروه سوم: زبان و ادبیات فارسی ☐ تاریخ ☐

گروه چهارم: روانشناسی ☐ علوم اجتماعی ☐

زبان خارجی که امتحان خواهم داد: انگلیسی ☐ فرانسه ☐ است

همراه با این برگ مدارک زیررا ارسال می دارم.

۱ــ فتوکپی دیپلم کامل متوسطه یا جواز قبولی .

۲ــ فتوکپی کامل وخوانای شناسنامه .

۳ــ چهارقطعه عکس ۴×۶ که مشخصات کامل خود را پشت یکایک آنها نوشته‌ام.

۴ــ قبض رسید بانک ملی ایران به مبلغ ۵۰۰/ ریال به حساب شماره ۷۴۸ خزانه نزد بانک مرکزی ایران .

نشانی : شهر ..... خیابان ..... کوچه ..... پلاک ..... تلفن .....

تاریخ

قبل از ارسال این برگ بار دیگر آنرا بررسی کرده‌ام وازصحت آن وهمچنین کامل بودن مدارک ضمیمه اطمینان دارم .

امضاء داوطلب

تذکر : روی پاکت نوشته شود مربوط به مسابقه ورودی گروه ☐ رشته ☐

دوره شبانه دانشگاه آذرآبادگان .

وجه ثبت نام و مدارک ارسالی به هیچ عنوان مسترد نمی شود .

آگهی پذیرش دانشجو برای دوره فوق لیسانس زبان وادبیات فارسی
دانشگاه آذرآبادگان

دانشگاه آذرآبادگان درسال تحصیلی ۵۵-۱۳۵۴
برای دوره فوق لیسانس زبان وادبیات فارسی دانشکده ادبیات وعلوم انسانی باشرایط زیر دانشجومیپذیرد

۱ــ داشتن لیسانس زبان و ادبیات فارسی .

۲ــ داشتن میانگین کل ۳ مطابق شیوه نمره گذاری به مقیاس صفر تا چهار و یا میانگین ۱۰ به مقیاس صفر تابیست . کسانی که میانگین کل لیسانس آنها بین ۵ر۲ و ۳ (= ۵ر۱۲ و ۱۵) باشد در صورتی که پس از گرفتن درجه لیسانس موفق به ارائه انتشارات پژوهشی یا کسب تجربیات ارزنده‌ای باشند می توانند با ارسال مدارک موید توفیقات خود تقاضای ثبت‌نام کنند .

۳ــ پذیرفته شدن در امتحانات ورودی کتبی شامل :

الف ــ متون فارسی و مطالعه شاهنامه فردوسی ــ دیوان ناصرخسرو ، دیوان انوری ، خسرو و شیرین نظامی ــ دیوان خاقانی ــ مثنوی مولوی ، فیه‌مافیه ، کلیات سعدی ــ مرزبان‌نامه و تاریخ جهانگشای جوینی توصیه میشود .

ب ــ دستورزبان ــ تاریخ ادبیات و فنون ادبی (عرض و بیان)

ج ــ عربی (ترجمه و تجزیه و ترکیب درحدود کتاب عقد الفرید)

د ــ زبان خارجه (یکی اززبان های انگلیسی ــ فرانسه ، روسی و آلمانی)

نامنویسی برای امتحان ورودی از تاریخ انتشار آگهی تا پانزدهم شهریور ماه ۱۳۵۴ در اداره آموزش دانشکده ادبیات و علوم انسانی بعمل خواهد آمد .

کسانی که در تبریز نباشند می توانند مدارک خود را تا آخر مدت نامنویسی با پست سفارشی به دانشکده مزبور بفرستند .

امتحان ورودی روز پنج‌شنبه بیست و هفت شهریورماه ۱۳۵۴ در دانشکده ادبیات بعمل خواهد آمد داوطلبان باید تا آخر وقت‌اداری روز چهارشنبه بیست و ششم شهریور ماه شخصا کارت ورودی خود را از اداره آموزش دانشکده دریافت دارند .

مدارک لازم برای ثبت‌نام در امتحان ورودی :

۱ــ فتوکپی لیسانس .

۲ــ گواهی رسمی میانگین کل نمرات یا کارنامه تحصیلی از دانشگاه مربوط .

۳ــ سه قطعه عکس ۴×۶

۴ــ هزار ریال حق ثبت‌نام بحساب شماره ۹۰۱۱۰ بانک ملی تبریز (شعبه جنب دانشگاه) پذیرفته‌شدگان در موقع ثبت‌نام علاوه بر در دست داشتن برگ معافی از خدمت نظام وظیفه بایدنسبت به تعیین تکلیف شهریه خود طبق ضوابط جاری دانشگاه اقدام نمایند.

آ ــ ۳۵۵۴

دانشگاه آذرآبادگان

آگهی پذیرش دانشجو برای دوره لیسانس در مدرسه‌عالی برنامه ریزی و کاربرد کامپیوتر

مدرسه‌عالی برنامه ریزی‌وکاربرد کامپیوتر در سال تحصیلی ۵۵ ـ ۵٤ برای دوره لیسانس (روزانه) با شرایط ومشخصات مشروحه زیر تعدادی دانشجو میپذیرد .

رشته‌های تحصیلی :	کدرشته تحصیلی
ریاضیات عملی وتحقیق در عملیات	۱
برنامه ریزی	۲
کاربرد کامپیوتر و آنالیزسیستم	۳

شرایط اختصاصی :

۱ـ دارا بودن دیپلم متوسطه در رشته ریاضی .

۲ـ در آزمایش همگانی سازمان سنجش آموزش‌کشور شرکت کرده باشد.

۳ـ تحصیل در این مدرسه عالی تمام وقت بوده و پذیرفته شدگان باید برای شرکت در کلاسهای درسی تمام اوقات روز آزاد بوده و طبق برنامه‌ایکه تنظیم میشود در کلاسها شرکت نماید.

٤ـ این مدرسه عالی فاقد سرویس بوده و تعهدی نسبت به فراهم کردن وسیله رفت‌و آمددارد.

نحوه انتخاب دانشجو :

پذیرفته شدگان طبق مفاد مندرج در صفحه ۲۷راهنمای‌سازمان سنجش آموزش کشور ونقدم مجموع نمرات و تقدم انتخاب رشته‌های تحصیلی تعیین خواهند شد هر داوطلب میتواند هر سه رشته تحصیلی این مدرسه عالی‌را انتخاب نماید.

نحوه گزینش

اسامی پذیرفته شدگان ورود باین مدرسه عالی طبق‌ضوابط مشروحه در روز ۱۷ مردادماه در محل مدرسه‌عالی آگهی و نتیجه نیز بوسیله پست برای قبولشدگان‌ارسال خواهد شد.

این عده باید با در دست داشتن اصل کارنامه آزمایش‌همگانی واصل کارنامه قبولی ششم متوسطه ریاضی باین‌موسسه مراجعه نمایند. کارنامه آزمایش همگانی سازمان سنجش آموزش کشور پس از تحویل مسترد نخواهد شد.

نحوه ارسال تقاضا :

فرم درخواست پذیرش را که در زیر چاپ شده از روزنامه بریده پس از تکمیل همراه با مدارک خواسته شده تاپایان روزیکشنبه ۵مردادماه باپست سفارشی به آدرس تهران ـ خیابان ظفر (داودیه) روبروی بانک ملی‌ایران مدرسه عالی برنامه‌ریزی وکاربرد کامپیوتر اداره آموزش و یاصندوق پستی ۱۳٦۲ ـ ٤٤ ارسال دارند . داوطلبان باید توجه داشته باشند که روی پاکتهای مدارک‌خود کلمه تقاضای‌پذیرش را قید نمایند.

به‌درخواستهائی که بعد از تاریخ فوق‌الذکر پست‌شده ویا ناقص باشد ترتیب اثر داده نخواهد شد.

مدارکی که باید بضمیمه ارسال شود:

۱ـ فتوکپی کارنامه آزمایش همگانی سازمان سنجش آموزش کشور.

۲ـ فتوکپی ریزنمرات یاکارنامه سال ششم ریاضی‌شامل‌نمرات کتبی امتحانات نهائی که به‌امضای رئیس و مهر دبیرستان واداره آموزش پرورش ناحیه و یا شهرستان رسیده باشد

۳ـ یک برگ رونوشت یا فتوکپی شناسنامه

٤ـ قبض رسید پرداخت ۳۰۰ ریال که به‌حساب‌شماره ۱۵٤۵ بانک ملی ایران شعبه ظفر بابت‌هزینه گزینش‌دانشجو.

۵ـ۲ قطعه عکس ٤×۳ جدید .

فرم درخواست پذیرش از مدرسه عالی برنامه ریزی وکاربرد کامپیوتر

مشخصات و آدرس داوطلب

نام و نام خانوادگی نام شهرستان خیابان کوچه پلاک

شماره تلفن تاریخ

صحت نمرات نوشته شده در جدول فرم درخواست‌پذیرش‌را تضمین مینمایم.

امضاء داوطلب ....

جدول فرم درخواست پذیرش

شماره داوطلب که روی کارنامه آزمایش‌همگانی قید شده است (.....)

شماره ردیف	نام درس	نمره امتحان کتبی نهائی	شماره ردیف	نام امتحان	نمره تراز شده
۱	جبر		۱	زبان‌فارسی وشناخت ایران و فرهنگ ملی	
۲	حساب استدلالی		۲	استعداد تحصیلی	
۳	مثلثات		۳	زبان خارجی	
٤	فیزیک		کدرشته‌های تحصیلی انتخابی من بترتیب (تقدم) بارتند از :		
۵	مکانیک				
٦	ادبیات فارسی		انتخاب اول ☐ انتخاب دوم ☐ انتخاب سوم ☐		
۷	زبان انگلیسی				

تذکرمهم :

درصورتیکه بین نمرات نوشته شده توسط داوطلب ونمرات واقعی امتحانات کتبی نهائی ششم متوسطه ونمرات آزمایشی همگانی اواختلافی مشاهده شود درخواست پذیرش داوطلب مورد بررسی قرارنخواهد گرفت وداوطلب هیچگونه حقی رانخواهد داشت .

آدرس : تهران ـ خیابان پهلوی ـ خیابان ظفر شماره ۱۲۶ (صندوق پستی ۱۳٦۲ ـ ٤٤)

آگهی استخدام کتابدار برای شهرستانها

کانون پرورش فکری کودکان ونوجوانان جهت تکمیل کادر کتابداری خود در شهرستانهای : یزد، بم ، سیرجان ، راین ،رابر، بردسیر ، انار ، چوپار ، ساری ، شاهی ، بابل،آلاشت،آستارالشت نشاء، صومعه‌سرا، بوشهر ، همدان ، کرمانشاه، سنندج، ملایر ، بروجرد، مشهد، بجنورد، تربت‌حیدریه، اهواز، مسجد سلیمان ، اردبیل، شاهپور، مهاباد، دامغان، سمنان، شیراز، رفسنجان، فسا، اصفهان، نجف‌آباد، همایونشهر، شهرضا، اردستان، رودبار، لار، زاهدان، شیروان، قومن، شهرکرد به‌تعدادی دوشیزه یابانو که دارای شرایط زیر باشند نیازمند است .

۱ـ داشتن حداقل دیپلم کامل متوسطه (کسانیکه دارای مدرک تحصیلی بالاتر باشند در شرایط مساوی حق تقدم دارند).

۲ـ دارا بودن برگ پایان خدمت اجتماعی زنان و یامعافیت دائم.

۳ـ حداکثر سن ۲۸ سال.

٤ـ عدم سوء پیشینه موثر.

۵ـ سکونت در محل مورد تقاضای کار.

٦ـ موفقیت در آزمایشات کتبی و مصاحبه استخدامی.

۷ـ صحت مزاج و توانائی انجام کار بگواهی بهداری‌کانون.

۸ـ سپردن تعهد دو سال خدمت در محلی که داوطلب خدمت درآن هستند.

افرادی که پذیرفته میشوند پس از طی دوره کارآموزی نظری و عملی در تهران به عنوان کتابدار در کتابخانه‌های کودک کانون استخدام خواهند شد.

افرادیکه مایل باشند محل سکونت و خوراک آنها طی مدت‌کارآموزی در تهران توسط کانون تامین میشود.

واجدین شرایط میتوانند از تاریخ نشر این آگهی تاتاریخ دهم مرداد ماه ۱۳۵٤ فرم زیر را تکمیل با دوقطعه عکس‌به ضمیمه فتوکپی آخرین مدرک تحصیلی و فتوکپی برگ معافیت‌یا انجام خدمت وظیفه به صندوق پستی شماره ۱۱۲٤ر۱۲ تهران با پست سفارشی ارسال دارند ، به تقاضاهائی که بعد از تاریخ فوق پست شده‌باشد ترتیب اثر داده نخواهد شد.

تاریخ و محل امتحانات بعدا از طریق نامه به‌اطلاع متقاضیان‌واجد شرایط خواهد رسید.

فرم درخواست شغل کتابداری

اینجانب متولد سال دارای شماره شناسنامه

صادره از ساکن شهرستان که دانشجو

☐ دیپلم

☐ فوق دیپلم

☐ لیسانس

در رشته میباشم . تقاضای شرکت در امتحانات‌استخدامی شغل کتابداری را مینمایم .

تاریخ:

نشانی دقیق محل سکونت :

امضاء

وزارت امور خارجه

آگهی استخدام رسمی

وزارت امور خارجه برطبق مقررات استخدامی خود ٤۰ نفر از دارندگان مدارک تحصیلی لیسانس یا بالاتر در علوم سیاسی ، اقتصادی ، قضائی را بعنوان کارآموز سیاسی درگروه شغلی ٦ از طریق امتحان و مسابقه استخدام مینماید .

درصورتیکه مدرک تحصیلی مندرج دراین آگهی از کشور های خارج صادر شده باشد ارزش آن قبلا باید بگواهی مقامات صلاحیتدار ایران‌رسیده باشد

سایر شرائط داوطلبان :

۱ـ تابعیت ایران مشروط براینکه اکتسابی‌نباشد.

۲ـ نداشتن همسر خارجی و یا همسری که تابعیت ایرانی او اکتسابی‌باشد.

۳ـ داشتن حداقل ۲۱ سال و حداکثر ۲۹ سال تمام .

٤ـ داشتن صحت مزاج و توانائی انجام کار .

۵ـ انجام خدمت زیر پرچم یا دارا بودن معافیت‌دائم.

٦ـ نداشتن سابقه محکومیت جزائی موثر .

۷ـ عدم معروفیت به فساد اخلاق و عقیده و معتادنبودن باستعمال مواد مخدر .

داوطلبان واجد شرایط می توانند برگ درخواست ذیل این آگهی را با خط خوانا تکمیل و بانضمام‌مدارک ذیل حداکثر تا تاریخ ۱۵ر۰٤ر به‌صندوق پستی‌شماره ۲۳۹ ارسال نمایند .

۱ـ عکس ٤×۳ دو قطعه (مشخصات داوطلب در پشت عکس ها قید گردد).

۲ـ فتوکپی شناسنامه یك برگ (در صورت‌تاهل از صفحه مربوط به مشخصات همسر نیز فتوکپی ارسال گردد).

۳ـ فتوکپی مدرك تحصیلی یك برگ .

٤ـ فتوکپی خاتمه خدمت یا معافیت دائم .

۵ـ فیش بانکی مبنی بر ٤۰۰ ریال به‌حساب‌شماره ۹۸۰خزانه‌نزد بانك مرکزی بعنوان «حساب حق ثبت نام داوطلبان » در یکی از شعبات بانك ملی ایران .

«وجه مذکور بهیچوجه مسترد نخواهد شد ».

بمدارکی که بعد از تاریخ ۱۵ر۰٤ به پست‌تحویل داده شود و نیز بمدارك ناقص ترتیب اثر داده‌نخواهد شد .

کارت شرکت در جلسه امتحان و مسابقه در تاریخ شنبه ۱۵ شهریور ماه ۱۳۵٤ از ساعت ۸صبح تا ۷ بعداز ظهر در موسسه روابط بین‌المللی وابسته به‌وزارت امور خارجه (خیابان ویلای شمالی کوچه رهبر، شماره ۷)بین داوطلبان (با ارائه شناسنامه یا کارت‌شناسائی) توزیع خواهد شد .

تاریخ برگزاری امتحان روز چهارشنبه ۱۹شهریور ماه ساعت ۸ صبح خواهد بود . محل امتحان ومسابقه در کارت شرکت در جلسه درج خواهد گردید.

مواد امتحان :

۱ـ مواد اختصاصی (روابط‌خارجی‌ایران ومسائل سیاسی جهان ،حقوق بین‌الملل‌عمومی و سازمانها و مسائل‌بین‌المللی، حقوق اساسی و سازمانهای سیاسی واداری ایران ، حقوق بین‌الملل خصوصی‌مسائل مهم اقتصادی ایران و جهان ، زبان فارسی ، تاریخ و تاریخ تمدن و فرهنگ ایران)

۲ـ هوش

۳ـ اطلاعات عمومی

٤ـ زبان خارجی (آلمانی ، اسپانیولی ، انگلیسی، روسی ، عربی ،فرانسه).

برگ درخواست شغل از وزارت امور خارجه

نام: نام خانوادگی: نام پدر : شماره شناسنامه

محل صدور : تاریخ تولد : (روز ماه سال)

مدرك و رشته تحصیلی :

وضع خدمت وظیفه :

نشانی کامل : شهر خیابان کوچه

م‌الف ۸۷۱۱ شماره تلفن امضاء داوطلب

تجدید آگهی مناقصه

پیرو آگهی مناقصه شماره ۸۵۲٦رك ب مورخ ۱۷ر۹ر۵۳ سازمان برنامه و بودجه خرید ۱۱ قلم کاغذ مخصوص کامپیوتر را از طریق مناقصه خریداری می نماید .

فروشندگان می توانند با مراجعه به‌دبیرخانه قسمت کارپردازی سازمان برنامه و بودجه واقع در خیابان صفیعلیشاه (ساختمان امور اداری) طبقه سوم برك شرایط و مشخصات مناقصه را دریافت وپس از مطالعه پیشنهاد خودرادر پاکت لاك ومهر شده (باتوجه به شرایط شرکت در مناقصه) تنظیم و تاساعت ۹ صبح‌روز دوشنبه بیستم مرداد ماه ۱۳۵٤ به دبیرخانه قسمت کارپردازی سازمان برنامه و بودجه تسلیم و رسید دریافت دارند . .

پاکت های مناقصه با حضور پیشنهاد دهندگان در ساعت ۱۰ صبح همان روز (۲۰ مرداد ماه ۱۳۵٤) در کاخ مرکزی سازمان برنامه وبودجه طبقه ششم اطاق ٦۱٦ بازوبرنده‌مناقصه تعیین خواهد شد .

هرگونه مالیات و عوارض که برطرف‌قرارداد تعلق گیرد بعهده برنده مناقصه است .

سازمان برنامه و بودجه در رد یاقبول یك یا کلیه پیشنهادات آزاد است .

م الف ۸۸۲۵

امورادارى سازمان برنامه وبودجه

اطلاعیه ۳۰ر۴ر۵۴ پلیس راه‌ژاندارمری

پلیس راه ژاندارمری باکمال خوشوقتی به‌آگاهی میرساندروزهای پنجشنبه ۲٦ر٤ر۵٤ وجمعه ۲۷ر٤ر۵٤ که عده زیادی از اهالی محترم تهران بقصد گردشگاه‌های اطراف تهران ویا استفاده از آب دریا بشمال‌عزیمت‌نموده بودند و درنتیجه درجاده های کرج ـ چالوس وهراز تراکم فوق‌العاده از نظر عبور و مرور فراهم گردیده بود معهذا دائر تلاش و کوشش ماموربن پلیس راه وهمکاری رانندگان محترم در اجرای صحیح مقررات عبور ومرور هیچگونه تصادف‌وسانحه‌ناگواری‌بوقوع نپیوسته است و این موید آنست که هراندازه میزان همکاری و توجه مردم به‌مقررات عبور ومرور و تلاش پلیس‌راه برای آگاهی رانندگان باین مقررات افزایش یابد بهمان میزان ازتصادفات کاسته میگردد ولی متاسفانه بطوریکه در روزهای مزبور مشاهده گردیدعده‌ای از رانندگان بعلت عدم آگاهی به مقررات ویژه جاده‌های هراز و چالوس که در روزهای تعطیل یکطرفه اعلام شده موجبات اتلاف وقت خودوماموربن رافراهم نمودند بنابراین بمنظور آگاهی بیشتر مجددا مقررات جاده‌های مزبور اعلام میگردد :

(بعلت سنگینی ترافیك جاده‌های هراز ، چالوس در روز های تعطیل از ساعت ۱۸ (٦بعدازظهر) الی ۲۱ جاده هراز پیست آبعلی بتهران‌وجاده‌چالوس از سدامیرکبیر به‌کرج‌وازپیست‌شمشك الی تهران یکطرفه اعلام میگردد .)

درخاتمه پلیس راه ژاندارمری از رانندگان محترم تقاضا دارد مانندقاطبه مردم از قوانین موضوعه تبعیت نموده وبه اخطار وتذکرات ماموربن پلیس راه که هدفی جزرفاه حال و حفظ جان مسافرین محترم و ایجاد ایمنی درجاده هاندارند توجه فرمایند .

پلیس راه ژاندارمری کشور

دنیای ورزش نشریه ورزش دوستان شنبه‌ها منتشر میشود.

اطلاعیه

درمانگاه تخصصی اداره کل بهداری استان مرکزی واقع در جاده قدیم شمیران ایستگاه عوارضی ساختمان شماره ۸ افتتاح شد . بخش های مختلف تخصصی درمانگاه که شامل :داخلی ، جراحی ، زنان ، کودکان، قلب، کلیه و مجاری ادرار ،چشم‌پزشکی ،دندانپزشکی و آزمایشگاه می باشد همه‌روزه از ساعت ۸ تا ساعت ۱۳ وبخش های عمومی و دندانپزشکی از ساعت ۸صبح‌تا۱۸آماده پذیرایی مراجعان‌خواهد بود .

م الف ۸۸۴۵

شرکت ملی ذوب آهن ایران

آگهی استخدام

واحد ساختمانی آریاشهر به تعدادی کارشناس مترور برای مدت معینی با حقوق مکفی نیاز دارد متقاضیان می توانند با دردست داشتن اصل مدرك تحصیلی ،برگ پایان خدمت یا معافیت از خدمت و شناسنامه عکس‌دار و چهار قطعه عکس جهت انجام مصاحبه و آزمایش بواحد مزبور واقع در کیلومتر۳۵ اصفهان ـشهرکرد مراجعه نمایند .

م‌الف ۷۶۸۸

سرپرست کل عملیات ذوب آهن آریامهر

آگهی مناقصه

صندوق عمران مراتع کلیه عملیات‌تخلیه، گونی‌گیری و حمل ۲۵۰ هزار تن ذرت ، جو و سورقوم وارداتی خودرا از بندرعباس بتهران وشهرستانها بمناقصه می گذرد .

علاقمندان بشرکت در مناقصه می توانند تاپایان وقت اداری روز ۵۴ر۵ر۱۸ به طبقه‌سوم ساختمان صندوق عمران واقع‌در چهل متری کریم‌خان‌زند خیابان خردمند جنوبی نبش‌کوچه یگانه مراجعه وبرك شرایط شرکت در مناقصه‌را دریافت دارند .

م الف ۸۸۰۷

جلال پیغمبری معاون اداری‌و مالی

آ ـ ۲۳۸۱۵

آگهی دعوت مجمع عمومی عادی سالانه

نظربراین‌که جلسه مورخ۵۴ر۴ر۳۰ مجمع عمومی عادی سالانه سندیکای صاحبان ونمایندگان کشتیرانی بعلت طولانی بودن‌مذاکرات و انقضاء وقت بعنوان تنفس تعطیل گردیده و ادامه مذاکرات به جلسه بعد موکول شده‌است لذا باین وسیله از کلیه اعضاءسندیکای صاحبان ونمایندگان کشتیرانی دعوت میشود که‌برای شرکت در دومین جلسه مجمع‌عمومی عادی سالانه‌سندیکا درساعت ٤ونیم بعداز ظهر روز دوشنبه ششم مرداد ماه ۱۳۵٤ درمحل جدید سندیکا به نشانی تهران خیابان آبان جنوبی خیابان‌پازند ساختمان افتخار طبقه چهارم حضور بهم‌رسانند.

دستور جلسه عبارت ازادامه مذاکرات واخذ تصمیم درباره‌موضوعات دستور جلسه قبل‌است.

هیئت‌مدیره سندیکای صاحبان ونمایندگان کشتیرانی

آ ـ ۷۴۷۹

استخدام

جمعیت شیرو خورشیدسرخ استان‌تهران برای تکمیل کادر کمك بهیاری بیمارستان های خود به تعدادی دوشیزه یابانو با مدارك‌تحصیلی سوم متوسطه و شرایط سنی حداقل ۱۸ و حداکثر ۲۹سال احتیاج‌دارد .

داوطلبان می توانند همه‌روزه در ساعات اداری‌صبحها از ۸ـ۱۲بعداز ظهر ها از ۵ـ۸ به محل جمعیت واقع در خیابان بهجت‌آبادشماره ۱۴۳ مراجعه نمایند .

شرکت ملی ذوب آهن ایران

پذیرش داوطلب

واحد کل عملیات ذوب‌آهن آریامهر برای سال تحصیلی ۵۵،۵٤ آموزشگاه بهیاری آریامهر تعدادی دوشیزه داوطلب از طریق کنکور و مصاحبه بطور شبانه روزی با شرایط زیر میپذیرد .

۱ـ داشتن کارنامه قبولی سوم متوسطه‌و یاپایان‌دوره تحصیلات مدرسه راهنمائی تحصیلی

۲ـحداقل سن ۱۵ سال تمام و حداکثر ۲۵سال

۳ـ داشتن دونفر معرف مورد قبول واحد کل عملیات ذوب‌آهن آریامهر

٤ـ دارا بودن سلامت جسمی و روانی با تائید قسمت بهداری واحد

داوطلبان می توانند با در دست داشتن اصل مدرك تحصیلی ، شناسنامه عکسدار و چهار قطعه عکس برای ثبت‌نام و کسب‌اطلاعات بیشتر تا آخروقت اداری روز ۵۴ر۵ر۲۰ باداره کاریابی واحد واقع در کیلومتر ٤۵ جاده اصفهان شهرکرد مراجعه نمایند .

م الف ۸۷۰٤

آگهی استخدام

جمعیت شیرو خورشید سرخ استان‌تهران برای تکمیل کادر درمانی بیمارستان های خود احتیاج به تعدادی

۱ـ متخصص بیهوشی و اطفال

۲ـ پرستار لیسانسیه و بهیار دیپلمه‌برای تمام شیفت‌ها دارد . واجدین شرایط می‌توانند همه‌روزه صبحها از ۸ـ۱۲ وبعداز ظهر ها از ۵ـ۸به محل جمعیت‌واقع در خیابان بهجت‌آباد شماره ۱۴۳مراجعه فرمایند .

آ ـ ۲۳۷۷۲

دنیای ورزش

روزهای شنبه منتشر میشود

آگهی مناقصه شماره ۵۴ر۱۰۸

ذوب آهن آریامهر ۱۶ قلم تجهیزات موتورخانه‌ازقبیل شیرفلکه کشوئی چدنی ـ دیگ چدنی ـ مشعل فشارقوی‌ـ مبدل حرارتی آب ـ تصفیه کننده آب ـ پمپ ـ مانومتر ـ ترمومتر و غیره را از طریق مناقصه عمومی خریداری می‌نماید . داوطلبین شرکت در مناقصه میتوانند برای دریافت برگ شرائط و مشخصات باداره مناقصه های تدارکات ذوب آهن آریامهر واقع در ٤۵ کیلومتری جاده اصفهان‌ـ شهرکرد مراجعه و پیشنهاد خود را براساس مفاد مندرج در برگ شرائط و مشخصات و سایر مدارک مناقصه تنظیم وبه انضمام رسید پرداخت وجه نقد بصندوق ذوب آهن‌آریامهر یا سپرده بانکی به حساب جاری شماره ۹۰۵۰۳ بانک ملی ایران شعبه اصفهان یا ضمانتنامه بانکی معادل ۵ درصدجمع مبلغ پیشنهادی همراه برگ شرایط و مشخصات باقید قبولی امضاء نموده و در دو پاکت لاکو مهر شده با ذکرشماره آگهی مناقصه تاساعت ۹ روز ۵۴ر۵ر۲۷ به دبیرخانه ذوب آهن‌آریامهر تسلیم نمایند .پیشنهادات واصله در ساعت ۱۰ همانروز در اداره مناقصه های تدارکات ذوب آهن‌آریامهر باز و قرائت خواهد شد . مدت تحویل در حداقل زمان ممکنه است که باید توسط پیشنهاددهنده در پیشنهاد قیدشود و محل تحویل انبار ذوب آهن آریامهر میباشد .

حضور پیشنهاد دهندگان یا نمایندگان آنها در جلسه مناقصه آزاد و سایر شرائط در برگ شرائط مندرج میباشد پیشنهاد دهندگان باید کاتالك و مشخصات فنی یا نمونه کالا های پیشنهادی خود را در جلسه مناقصه تسلیم نمایند.

ذوب آهن آریامهر

(شرکت سهامی خاص)

اطلاعیه۳۰ر۴ر۵۴ پلیس راه‌ژاندارمری

نظر باینکه اتوبوس مسافربری شماره ۷۵۰۱۸۳ تهران ـالف برانندگی جمشید خازنی درجاده اصفهان تهران باسواری شورلت ۲۶۵۱٤ تهران ـج تصادف نموده و منجر به‌قتل ۷ نفر از سرنشینان اتوبیل شده است و اتوبوس مزبورمتعلق‌بشرکت‌مسافربری گیلان تور بوده وشرکت اتوبنز کرمان باداشتن آرم گیلان‌تور صورت حساب اتوبنز کرمان برای این وسیله نقلیه صادر و مسافربه‌آن واگذار نموده است و طبق نظر کمیسیون اعزامی پلیس‌راه انگیزه تصادف بی‌احتیاطی راننده اتوبوس بعلت انحراف بچپ اعلام شده بنابراین باتوجه بمراتب فوق پلیس راه ژاندارمری بشرح زیراقدام نموده است :

۱ـبرای آخرین‌بار بشرکت اتوبنز کرمان وگیلان تور اخطار گردید که چنانچه نظیر اینگونه سهل‌انگاری و بی‌توجهی به‌مقررات در آن شرکت مشاهده شود برابر مقررات آئین‌نامه حمل ونقل بار و مسافر شرکت مزبود تعطیل خواهد شد

۲ـبه‌اتحادیه بنگاه های مسافربری اعلام که تخلفات شرکت نامبرده را در سوابق آن بنگاه ثبت و درنظر گرفته شود.

۳ـدفترچه کار راننده اتوبوس‌فوق الذکر اخذ وراننده‌مزبورعلاوه‌بر محکومیت درمراجع قضائی‌بمدت‌یکسال از رانندگی باوسائط نقلیه‌عمومی‌محروم گردیده است .

پلیس راه ژاندارمری کشور

تاریخ ۱۸ر٤ر٥٤
شماره ۲۰۰۹۷

شهرداری مشهد

آگهی مناقصه

شهرداری مشهد باستناد تصویبنامه شماره۵۶۰۷ ـ ۵ر٤ر٥٤ انجمن محترم شهر مقداربیست هزار متر مکعب شن یاقوتی بدون خاک بین سه‌تا هشت (۳ـ۸) میلی‌متر را از طریق صدورآگهی مناقصه خریداری مینماید .

۱ـ پیشنهاد دهندگان بایستی صدی پنج‌مبلغ‌پیشنهادی را به حساب شماره ۱٤٦۳۰ ـشهرداری در بانک ملی مشهد پرداخت نمایند و یا ضمانتنامه‌بانکی که مدت سه ماه از طرف بانک مربوطه‌تعهد پرداخت شده باشد ویااسناد خزانه تهیه وبهمراه‌پیشنهاد خود که آخرین ارزش هر متر مکعب‌شن یاقوتی را با خط خوانا و بدون قلم خوردگی‌در آن نوشته شده باشد در پاکت‌لاک ومهر شده گذارده و تا ساعت ده صبح روز یکشنبه‌دوازده‌مرداد ماه ٥٤ بدفتر شهرداری تسلیم نموده و رسید دریافت دارند .

۲ـ به پیشنهادات مشروط و قلم خورده‌و مبهم و خارج از نوبت و بدون سپرده ترتیب‌اثر داده نمیشود .

۳ـ پیشنهادات واصله در ساعت یازده‌صبح‌یکشنبه دوازدهم مرداد ماه ۱۳۵٤ (روز اخذ پیشنهادات) در کمیسیون مربوطه باز و قرائت‌خواهد شد . حضور پیشنهاد دهندگان در جلسه مناقصه آزاد و شهرداری در رد یا قبول یک یا کلیه پیشنهادات بدون ذکر دلیل مختار است .

٤ـ سپرده نفرات اول و دوم و سوم تا ختم انعقاد قرارداد و مبادله آن در شهرداری نگهداری خواهد شد که چنانچه نفر اول هفت‌روز پس از اخطارکتبی‌شهرداری حاضر به انعقاد قرارداد نشود سپرده او بسود شهرداری ضبط‌ودر صورت مصلحت شهرداری‌بانفردوم قرارداد منعقد خواهد شد اگر نفردوم‌نیز از تنظیم‌قرارداد استنکاف نماید سپرده او هم بنفع شهرداری پرداخت و درصورت صلاح با نفر سوم قرارداد منعقد میگردد و اگر نفر سوم هم حاضر بانعقاد قرارداد نشود ودیعه او هم بسود شهرداری‌پرداخت میگردد و جای هیچگونه اعتراضی‌بهیچ عنوان باقی نخواهد بود .

نتیجه مناقصه پس از تصویب کمیسیون‌معاملات شهرداری به برنده مناقصه ابلاغ خواهد شد که در ظرف یک هفته جهت عقد قرارداد به‌شهرداری حاضر شود .

شن مورد نیاز بایستی در کارگاه اسفالت سازی شهرداری حداقل روزانه دویست وپنجاه متر مکعب تحویل شود .

شهرداری حق دارد صدی بیست و پنج به نسبت کل معامله کسر و یا اضافه نماید .

مالیات و عوارض هزینه آگهی و سایرهزینه های مربوطه از هرجهت وبابت‌بعهده‌برنده مناقصه میباشد . پیشنهاد دهندگان بایستی‌مشمول قانون منع مداخله کارمندان دولت در معامله نباشد .

بهمن طاهریان
قائم مقام شهردار مشهد

آگهی پذیرش دانشجودردوره فوق‌لیسانس ژئوفیزیک

موسسه ژئوفیزیك دانشگاه‌تهران برای نیمسال‌اول‌سال تحصیلی ۵۵ـ٥٤ جهت‌دوره‌فوق‌لیسانس‌ژئوفیزیك‌طبق آئین‌نامه تحصیلات‌دوره‌فوق‌لیسانس دانشگاه تعدادی دانشجو میپذیرد .

شرایط پذیرش

۱ـ دارا بودن درجه لیسانس ویابالاتر در یکی‌از رشته های‌ژئوفیزیك، معدن ، ژئوشیمی ، زمین شناسی وریاضی .
۲ـآشنائی بزبان انگلیسی یـافرانسه یا آلمانی
۳ـ شرکت داوطلبان از نظـرمقررات وظیفه عمومی بلامانع‌باشد .
٤ـکسانی که در حال حاضرمشغول تحصیل در یکی از دانشگاه‌ها یا موسسات آموزش عالی هستند نمی توانند در مسابقه ورودی‌شرکت‌نمایند.
٥ـ توفیق‌در امتحانات ورودی‌زبان خارجی و مواد درسی .
٦ـداشتن میانگین ۳به بـالا(کسانی که معدل آنان بین ۲ر٥ تا ۳ باشد در صورت تایید کمیته پذیرش‌موسسه می توانند در مسابقه ورودی شرکت نمایند) .
۷ـکسانی که در مسابقه ورودی‌پذیرفته شوند باید در موعد مقـرر نامنویسی و بتحصیل مشغول شونددر غیر این صورت حق نامنویسی آنان ازبین خواهدرفت .

دانشجویان واجد شرایط مـی توانند از تاریخ شنبه ۱۸ مرداد لغایت چهارشنبه ۲۳ مرداد ۱۳۵٤ همه روزه‌از ساعت ۸ صبح الی ۲ بعداز ظهر با در دست داشتن مدارك زیر :

۱ـ اصل یافتوکپی دانشنامه یاگواهی نامه موقت لیسانس
۲ـ ریز نمرات لیسانس باقیـدمیانگین کل
۳ـ سه قطعه عکس ٤×۳
٤ـیك برك رونوشت شناسنامه‌یافتوکپی صفحه اول آن
٥ـ فیش بانکی مبنی برپرداخت‌مبلغ یکهزار ریال بحساب ۱۰۸٤ دانشگاه در بانك مرکزی که در شعب‌بانك‌ملی ایران قابل پرداخت است .

بدبیرخانه موسسه ژئوفیزیـك دانشگاه تهران واقع درانتهای‌امیرآباد شمالی مراجعه نمایند .

دانشگاه تهران
م الف ۷۹۹۳ آـ۲۳٦۰٦

نیروی دریائی شاهنشاهی

آگهی استخدام

نیروی دریائی شاهنشاهی‌برای تکمیل کادر درجه‌داری خود تعدادی داوطلب واجدشرایط جهت طـی دوره آموزشگاه های تخصصی درسال ٥٤ استخدام و پس از آمـوزش مقـدماتی نظامی‌تخصصی‌وموفقیت‌در‌تحصیل زبان خارجی در ایران برای‌ادامه تحصیل بیگی از کشور های آمریکا و یا اروپا اعزام مینماید .

شرایط :

۱ـ تابعیت دولت شاهنشاهی‌ایران.
۲ـ دارا بودن حداقل گواهینامه‌سوم متوسطه و یا پایان دوره راهنمائی
۳ـ متدین بیکی از ادیان (اسلام . مسیحی . کلیمی . زرتشتی)
٤ـ حداقل سن ۱٥ سال تمام و حـداکثر ۲۰ سال تـمام ضمنا سن داوطلبانیکه خدمت سربازی را انجام داده‌اند ۲۲ سال تمام میباشد .
٥ـ موفقیت در آزمایش استعداد و معلومات در زمینه ریاضیات . فیزیك . شیمی . زبان انگلیسی (در حدودسیکل اول متوسطه یا پایان دوره راهنمائی)
٦ـ داشتن صلاحیت پزشکی بنا به تشخیص بـهداری نیروی دریائی شاهنشاهی .
۷ـ داوطلبین‌واجد شرایط‌برای‌کسب اطلاعات بیشتر در مورد حقوق و مزایا و ثبت نام با دردست داشتن آخـرین مدرك تحصیلی و اصل شناسنامه عکس‌دار و یك قطعه عس ٤×۳ بـه معاونت‌پرسنلی‌نیروی‌دریائی‌شاهنشاهی مدیریت استخدام واقع در طهران‌خیابان سپهبد زاهدی بالاترك از بیمارستان آپادانا و یا به یی از پایگاهها‌ونمایندگی های نیروی دریائی شاهنشاهی در شهرستانهای بندر پهلوی . بوشهر. خرمشهر . بندرعباس . مشهد.زاهدان. اصفهان . کرمان . رضائیه . کاشان. کرمانشاه . شیراز . یزد . مراجعه نمایند.

اعضای کمیسیون

دانشکده‌علوم تغذیه
(وابسته بانستیتو خواربار و تغذیه ایران)
پذیرش دانشجو برای سال تحصیلی ۵۵-۱۳۵۴

دانشکده علوم تغذیه‌وشیمی‌موادغذائی طبق شرایط اعلام شده‌درصفحه ۵۳ «راهنمای رشته های تحصیلی» تعداد ۵۰ نفر دانشجو (پسر و دختر بتعداد مساوی)ازبین دارندگان دیپلم ریاضی یـا طبیعی برای دوره لیسانس می پذیرد داوطلبان بایستی مدارك‌زیر را به آدرس تهران ـ جـاده پهلوی‌ـمقابل هتل‌هیلتون‌شماره ٤٦۲ و یا صندوق پستی ۳۲۳٤ با پست سفارشی‌حداکثر تاتاریخ ۱۰ر٥ر۱۳٥٤ ارسال دارند .

۱ـ فرم تکمیل شده زیر
۲ـرسید بانکی به‌مبلغ ۲۰۰ریال‌که بحساب شماره ۱۷٤٥ بانك‌ملی ایران شعبه محمودیه واریز شده باشد .

درخواست پذیرش دانشکده‌علوم تغذیه‌وشیمی‌موادغذائی

زن ☐ مرد ☐ محل‌چسباندن عکس

محل‌درج حروف نام‌خانوادگی ازراست به‌چپ ، طبق‌شناسنامه

۱ـ نام خانوادگی

محل‌درج حروف نام ازراست به چپ ، طبق‌شناسنامه

۲ـ نام

۳ـ شماره شناسنامه صادره از تاریخ تولد

ریاضی ☐ طبیعی ☐

٤ـ نام پدر ٥ـ نوع دیپلم

٦ـ معدل امتحان‌کتبی نهائی ششم ۷ـ معدل کل امتحان‌نهائی ششم

۸ـ نمرات ترازشده آزمایش همگانی

شماره داوطلب	نمره ترازشده زبان‌فارسی و شناخت ایران	نمره ترازشده استعداد تحصیلی	نمره تراز شده زبان خارجی	مجموع نمرات تراز شده

۹ـ با این درخواست مدارك زیررا ضمیمه وباپست سفارشی بآدرس بالا ارسال دارید :

الف ـ یکبرگ فتوکپی شناسنامه
ب ـ یکبرگ فتوکپی کارنامه آزمایش همگانی سازمان سنجش آموزش کشور
ج ـ یکبرگ فتوکپی گواهی‌قبولی ششم ریاضی یا طبیعی

۱۰ـ آدرس دقیق پستی محل‌سکونت داوطلب

شماره تلفن

۱۱ـ آدرس دقیق پستی محل‌کاروالی داوطلب

شماره تلفن‌ولی داوطلب

امضاء تاریخ

دانشکده‌علوم تغذیه
آگهی مسابقه ورودی فوق‌لیسانس

دانشکده علوم‌تغذیه‌وشیمی موادغذائی (وابسته به انستیتو خواربار و تغذیه ایران) برای دوره‌فوق‌لیسانس دررشته‌های زیر تعدادی دانشجو می‌پذیرد .

۱ـ رشته بهداشت و کنترل مواد غذائی
۲ـ رشته علوم تغذیه و رژیم .

شرط‌ورود به دوره فوق لیسانس بهداشت و کنترل مواد غذائی عبارت است از دارا بودن مدرك لیسانس‌یا بالاتر در یکی ازرشته های علوم تغذیه ـ پزشکی ـ مهندسی شیمی و صنایع مواد غذائی با حداقل‌میانگین کل سه (۳).

داوطلبان‌شرکت در دوره فوق لیسانس علوم‌تغذیه و رژیم باید دارای مدرك لیسانس یا بالاتر در یکی از رشته های علوم تغذیه ـ دامپزشکی با حداقل میانگین کل سه (۳)باشند .

فارغ‌التحصیلان رشته های مشابه نظیر کشاورزی ـ شیمی ـبیولوژی و میکربشناسی چنانچه در رشته‌های نامبرده لااقل سه سال سابقه اشتغال داشته‌وخدمات تحقیقاتی یا آموزشی انجام داده باشندوحداقل میانگین کل آنان از سه (۳) کمتر نباشد میتوانند برای‌شرکت دردوره فوق‌لیسانس ثبت نام کنند.(در مورد‌داوطلبانی که میانگین کل نمرات آنان کمتر از سه (۳)ولی از۲½ ببالا باشد مطابق ضوابط که از طرف وزارت علوم و آموزش عالی‌قید شده است رفتار خواهدشد.)

فارغ‌التحصیلان سایر دانشگاهها و مدارس عالی در صورت پذیرفته شدن در امتحان ورودی و ثبت نام‌باید تعدادی از واحد های اختصاصی دوره لیسانس ایـن دانشکده را که برای پیشرفت تحصیلی آنان ضروری میباشد بعنوان واحد های تکمیلی بگذرانند .

۱ـ مقررات تحصیل برای دانشجویان

۱ـ حداقل تحصیل ۲ سال و حداکثر ۳ سال است.
۲ـپذیرفته شدگان باید بلافاصله ثبت نام نموده وبه تحصیل اشتغال ورزند .
۳ـ دانشجویان در هر نیمسال میتوانند حداقل ۸ واحد و حداکثر ۱۲ واحد از دروس دوره فوق لیسانس را انتخاب‌نمایند .
٤ـ دانشجویانی که میانگین نمرات دروس فوق لیسانس دو نیم‌سال آنها از ۲ر٥ پائین‌تر باشد از ادامه تحصیل‌محروم خواهند شد.

۲ـ مواد امتحان

الف . امتحان کتبی رشته بهداشت و کنترل مواد غذائی از دروس زبان خارجه (انگلیسی یا فرانسه) میکربشناسی مواد غذائی ـ بیوشیمی و صنایع مواد غذائی است.

و مواد امتحان کتبی رشته تغذیه و رژیم از دروس زبان خارجه(انگلیسی‌یا فرانسه)بیوشیمی ،فیزیولوژی و تغذیه اساسی و تطبیقی میباشد.

ب ـ در صورت توفیق یافتن درامتحان کتبی از داوطلبان امتحان شفاهی از موضوعات مربوط به هریك از رشته هابعمل خواهد آمد.

۳ـ نحوه شرکت در امتحانات ورودی

داوطلبان باید فرم زیر را همراه با مدارك‌مذکور در آن شخصایا باپست سفارشی به ترتیبی ارسال‌نمایند که تاآخر وقت اداری روز پنجشنبه ۳۰ر٥ر٥٤ به‌نشانی دانشکده علوم تغذیه و شیمی مواد غذائی خیابان پهلوی بالاتر از میدان‌ونك خیابان بیژن‌پلاك ٥۹ یا صندوق پستی ۳۲۳٤ واصل گردد. درصورت پذیرفته شدن‌در امتحانات ورودی ریز نمرات دوره لیسانس داوطلب‌که بگواهی موسسه مربوط رسیده باشد باید قبل از ثبت نام بدفتر دانشکده تسلیم شود.

اینجانب فرزند شماره شناسنامه صادره از
متولد سال دارای درجه‌لیسانس‌در رشته از
فارغ‌التحصیل سال به‌نشانی‌شهر
خیابان کوچه شماره منزل تلفن

داوطلب شرکت در امتحانات ورودی دوره فوق لیسانس بهداشت و کنترل مواد غذائی
تغذیه و رژیم

میباشم و به پیوست مدارك زیر را ارسال می‌نمایم.
۱ـ فتوکپی لیسانس همراه با گواهی معدل‌کل.
۲ـ دو قطعه عکس ٤×٦ با ذکر مشخصات داوطلب درپشت آن
۳ـ یك برك فتوکپی‌انجام خدمت‌وظیفه یامعافیت‌دائم ٤ـ قبض رسید بانك ملی ایران شعبه محمودیه به مبلغ یکهزار ریال بحساب شماره ۱۷٤٥ تاریخ

امضاء داوطلب

امتحان ورودی هر دو رشته ساعت ۹ صبح روز ۲۰ر٦ر٥٤ در محل انستیتو خواربار و تغذیه ایران به نشانی‌خیابان پهلوی روبروی هتل هیلتون شماره ٤٦۲ برگزار خواهد گردید.
داوطلبان ساعت ۸صبح روز مذکور برای دریافت کارت ورود بجلسه امتحان باید درمحل‌انستیتوخواربار و تغذیه ایران حضور داشته باشند . م‌الف ۸۸۲٤

شماره ۶۲۸۴
۵۴/۴/۲۱

آگهی تشخیص منابع ملی

در اجرای ماده ۵۶ قانون اصلاح قانون حفاظت و بهره برداری از جنگلها و مراتع محدوده زیر:

	نام مرتع	شماره پلاک	حدود اربعه				شهرستان	بخش	میزان مستثنیات به هکتار	میزان منابع ملی به هکتار
			شمال	شرق	جنوب	غرب				
	شمال مولاناصفی	۸۹ فرعی از ۲۲۵۱ اصلی	به پلاک ۲۲۶۶ از اراضی ملی شده	به پلاک ۲۲۶۶ از اراضی ملی شده	جاده روشن دشت براآن	به پلاک ۹۰ فرعی	اصفهان	۶	۴/۳۰۰۰ هکتار	۸/۱۹۱۴ هکتار
	قسمتی از مراتع شمال جاده اسفالته نجف آباد داران		به کوههای کفترچاه پالنگ چی ـ ورای مطلبی و انجیلی	جاده معدن خانه سورمه	جاده اسفالته نجف آباد داران	جاده معدن انجیره	نجف آباد		۱۰۷ هکتار	۷۸۹۳ هکتار
۳	شمال مولاناصفی	۲۲۵۱ باقیمانده	به پلاک ۲۲۶۶	به پلاک ۲۲۶۶ و پلاک اسدبختیار	جاده خاکی براآن	به پلاک ۳۵ فرعی و جاده خاکی	اصفهان	۶	تدارد	۳۹/۸۰۰۰ هکتار
۴	شمال مولاناصفی	۵۳ فرعی از ۲۲۵۱ اصلی	به پلاک ۷۷ فرعی از ۲۲۵۱ اصلی	جاده خاکی و پلاک ۲۲۵۱ باقیمانده	جاده خاکی براآن	به پلاک ۷۷ فرعی	اصفهان	۶	تدارد	۷/۵۸۲۶ هکتار
۵	شمال مولاناصفی	۹۰ فرعی از ۲۲۵۱ اصلی	به پلاک ۲۲۶۶ اراضی ملی شده	به پلاک ۸۹ فرعی	جاده روشن دشت براآن	به پلاک ۲۲۶۶ اراضی ملی شده	اصفهان	۶	۳/۶۷۰۰ هکتار	۸/۸۲۱۴ هکتار
۶	صدرآباد	۱۵۸ اصلی	به پلاک ۱۶۶ دانشگاه	جاده چشمه جوجی و اراضی دانشگاه	به پلاک ۱۵۹	به اراضی قنبرآباد پلاک ۱۶۰ اصلی و سرتیپ آباد پلاک ۱۶۵ اصلی	همایونشهر		۱۳۳/۸ هکتار	۱۴۸/۶۰۰۰ هکتار
۷	شمال مولاناصفی	۱۰۵ فرعی از ۲۲۵۱ اصلی	پلاک ۲۲۶۶ اراضی ملی شده	جاده روشن دشت براآن	پلاک ۲۲۶۶ اراضی ملی شده	پلاک ۲۲۶۶ اراضی ملی شده	اصفهان	۶	ـــ	۳/۲۰۰۰ هکتار
۸	برجعلی	۵ فرعی از ۲۲۴۵ اصلی	به حد علی بلاق	به حد مزرعه کوچک	به حد اراضی احمد خیری	به رودخانه بزرگ	داران	یخش ۱۳ اصفهان	۱۱/۵ هکتار	۹۵۰ هکتار
۹	دره خیر	تدارد	پوزه دره رز و رودخانه دره رز و سامان حسن بگی	رشته کوههای حسن بگی حدفاصل مابین دره خیر و حسن بگی	بگردنه سودرسی و گردنه تذرزه	گردنه قبرستان پشته دره رز و آبریز کوه تنگ دره رز	شهرضا	۲	۹/۲ هکتار	۲۲۰۰ هکتار
۱۰	مزرعه حسن بگی	۱۸۳/۱ اصلی	بجوی دبا	به تنگ دبا و دره آغلی	گردنه حسن بگی و تذرزه و دبا	به دره رز و جوی حسن بگی که وارد قنات دره رز میگردد	شهرضا	۲	۲۱ هکتار	۱۸۰۰ هکتار
۱۱	رباط سرخ	۶۴ اصلی	کوههای رباط گوگدی و اراضی رباط گوگدی	اراضی مزروعی سعیدآباد و فرج آباد و استهلک و غرقاب	جاده شوسه گلپایگان تهران	اراضی دره باغ و کوه رباط گوگدی	گلپایگان	۳	۲۰۲/۵ هکتار	۷۳۱ هکتار
۱۲	حسن آباد	۲۸ ـ اصلی	دریاچه سدشاه اسمعیل و بخداراضی مزرعه دستجرد (پلاک ۱۴ اصلی) و رودخانه گلپایگان	نهر حسن آباد و بحد اراضی حاجی آباد	نهر حسن آباد و به اراضی حاجی آباد و خط‌الرأس کوههای حسن آباد	گل دره ـ و رودخانه	گلپایگان	۷	۷۴/۷۰۰ هکتار	۵۴۵/۳۰۰ هکتار
۱۳	حاجی آباد	۲۰ ـ اصلی	اراضی مزرعه لوسمال (پلاک ۲۱ اصلی) و اراضی لوا و اراضی حسن آباد	به نهر حاجی آباد و حد اراضی لوسمان (پلاک ۲۱ اصلی)	در امتداد نهر حاجی آباد و حد مراتع معروف به چهل ازناوخط‌الرأس کوههای حاجی آباد	به حد اراضی مزروعی و مراتع حسن آباد (پلاک ۱۸ اصلی) و نهر حسن آباد	گلپایگان	۷	۹۳/۲۰۰۰ هکتار	۶۴۱/۸۰۰۰ هکتار
۱۴	مراتع هرستانه	۵ و ۸ اصلی	آبریز کوههای گنداب	ابریز کوههای گنداب	آبریز کوههای سونقان	بحد مراتع موضوع رأی مورخ ۴۸/۴/۱۰ کمیسیون مقرر در ماده ۵۶ قانون اصلاحی قانون حفاظت و بهره‌برداری از جنگلها و مراتع	گلپایگان	خوانسار	تدارد	۱۸۲۲/۰۴۷۵ هکتار
۱۵	کوه دنبه		جاده خاکی قریه دنبه	جاده خاکی قریه دنبه	جاده اسفالته اصفهان شهرکرد	در قسمت اول جاده خاکی که از قریه دنبه بطرف نیروگاه برق شاه آباد منتهی میگردد دوم جاده اسفالته نیروگاه برق شاه آباد	اصفهان	بخش ۹ و قسمتی از ثبت شهرستان اصفهان	۱۸۹/۵۱۷۰ هکتار	۳۷۸/۶۰۸۰ هکتار
۱۶	کوه شیری		۱ ـ حد دیوار کارخانه موزائیک سازی مرجان ۲ ـ اراضی آقای فتوحی ۳ ـ جاده اسفالته شاه آباد ـ دستجرد	۱ ـ حداراضی اقای طه‌معارفی ۲ ـ دیوار کارخانه سنگبری اطلس	حدمزرعه اقای طه معارفی	حد باغ آباد میرزاعلی مجارزاده	اصفهان	۹	تدارد	۳۱/۰۸۸۰ هکتار
۱۷	مراتع خال سفید	۴۵۴	رشته قنات راه نجات و جدول جوی راه نجات	جدول جوی راه نجات و قلعه راه نجات	رشته کوههای شراره و سه کوه	اراضی واگذاری ارتش شاهنشاهی ایران	اصفهان	۱۶ بلوک برخوار	۲۰۰ هکتار	۱۷۷۸/۵۴۰۰ هکتار
۱۸	مرتع غلغلی	تدارد	مرتع و تپه های دره شوری	به مزرعه چشمه دیزه	به رودخانه ایزدخواست	کوه غلغلی	شهرضا	ابادہ	تدارد	۸۰ هکتار
۱۹	شمال جاده نجف آباد داران		به کوههای گدارانجیری ـ سخت لاغری تپه های لادینه بندآبسوری	جاده معدن انجیره	جاده اسفالته نجف آباد ـ داران	به جاده تنگ برشت و میرآباد	نجف آباد		۱۰/۲۲۵ هکتار	۴۹۸۹/۷۷۵ هکتار
۲۰	داغباشی	۳۰۴/۱	کوه بنیوستان (سال سیاه)	گردنه چشمه شوق	جاده خاکی سمیرم به فلارد	ابریز پوزه ماران	سمیرم		۹ هکتار	۳۴۹۱ هکتار
۲۱	گردنه خوانسار	۲۷۲ اصلی	۱ ـ به املاک پلاک ۲۷۳ و دامنه تپه چشمه یاغی ۲ ـ ازمیله ۱ ـ درامتداد کوههای اشتر ۳ ـ از میله ۳ در گداراشتر درامتداد کوه گردنه منتهی شود به گدار ساق	۱ ـ ازمیله شماره ۶ دربالای چشمه تخت مرغستان در امتداد کوه دره غار قبله و تخت آینه ۲ ـ درامتداد دره فراخ ۳ ـ نهر گرگی خان تا دره خیران ۴ ـ از وسط دره خیران تا نهرافیونچه	از میله شماره ۵ در گدار مرغستان تا چشمه تخت	از میله ۴ در گدار ساق در امتداد کوههای زنجیران تا گدار مرغستان	گلپایگان	بخش یک خوانسار	۸۳/۴۸۲۰ هکتار	۱۱۹۲/۴۷۸۵ هکتار
۲۲	اسفه سالار	۵ ـ اصلی	به قبرستان و کوره یادی مرغستان و مزرعه معصوم آباد و مادی مزبوره	بشارع یابوکان	به لورک خسروآباد و لورک یابوکان	به جوی فضل اباد	شهرضا		۳۵ هکتار	۱۳۲ هکتار

مربوط به پلاکهای یاد شده در جدول فوق واقع در شهرستانهای مختلف استان برابر مشخصات یاد شده باستثنای مستثنیات با تعریف مندرج در بند ۹ ـ ماده یک قانون حفاظت و بهره‌برداری از جنگلها و مراتع مصوب ۱۳۴۶ منطبق و بعنوان مرتع بغیر مشجر مشمول ماده یک قانون ملی شدن جنگلها و مقررات مربوط به قانون مزبور تشخیص شده است اشخاصی که باین تشخیص معترض هستند میتوانند حداکثر ظرف یک ماه از تاریخ انتشار این آگهی مدارک و مستندات خود را به دبیرخانه سرجنگلداری کل استان اصفهان واقع در خیابان هزار جریب جنب دانشگاه اصفهان تسلیم نمایند باعتراضاتی که خارج از مهلت مقرر برسد ترتیب اثر داده نخواهد شد. باعتراضاتی که ظرف مهلت مقرر تسلیم شود در کمیسیون قانونی موضوع ماده مزبور رسیدگی و توسط کمیسیون تصمیم قانونی اتخاذ خواهد شد. ضمناً اعلام میدارد که سیاهه ریز مستثنیات مربوط به محدوده های مزبور که شامل اراضی مزروعی ـ باغات ـ ساختمانهای مسکونی و غیر بالغ بر قطعه و بمساحت ۱۱۷۸/۸۹۴۰ هکتار است برای اشخاص ذینفع در محل الصاق آگهی های سرجنگلداری کل استان اصفهان و جنگلداری های مربوطه و سرجنگلبانی های تابعه نصب شده است.

پورسعادت پورسعادت ـ سرجنگلدار کل استان اصفهان

برای توسعه فعالیت های کشاورزی و غیر کشاورزی

شرکتهای جدید روستائی تشکیل میشود

★ ۴۹ در صد سهام این شرکت ها باید در اختیار روستا نشینان قرار گیرد
★ سازمان ترویج و توسعه فعالیتهای غیر کشاورزی و سایر سازمانها موظف تجزیه سهام شرکتهای جدید هستند

فعالیت شرکت‌های سهامی‌زراعی در سراسر کشور در شرکت های جدیدی که ۴۹ در صد سهام آن متعلق به ساکنان روستای مذکور خواهد بود توسعه خواهدیافت.

بموجب مقرراتی که در منطقه قطب های‌کشاورزی‌پیاده میشود، شرکت های سهامی زراعی ، و شرکت های‌تعاونی تولیدروستائی واقع در منطقه قطب و خارج آن میتوانند جهت توسعه فعالیت های کشاورزی و غیر کشاورزی مبادرت به تشکیل شرکت های جدیدی کنند .

سهام‌های شرکت های جدید، مربوط به ایجاد دامداری و یا استقرار صنایع و انجام سایر خدمات خواهد بود . سهام این شرکتها تا میزان ۴۹ در صد به ساکنان روستا های حوزه عمل شرکت و یا به سازمان ترویج و توسعه فعالیتهای غیر کشاورزی ویاسازمان‌های وابسته بوزارت تعاون و امور روستاها واگذار میشود .

خرید سهام

سازمان ترویج وتوسعه فعالیت های غیرکشاورزی‌و سایرسازمان های وابسته به وزارت تعاون و امور روستاها که سهام این شرکت ها را خریداری میکنند مکلف خواهند بود که بدستور وزیر تعاون و امور روستاها سهام خود را به قیمت رسمی برحسب مورد بساکنان روستا ـ های حوزه‌عمل‌شرکت های‌سهامی زراعی یا شرکت‌های تعاونی‌تولید که داوطلب‌خرید باشندبفروشند.

در صورتی کهساکنان روستاها که سهام شرکت های جدید را خریداری کرده‌اند ،مایل بفروش سهام خود باشند ، میتوانند آنرا با موافقت وزارت تعاون وامور روستاها به قیمتی که توافق میشود به ساکنان روستا اعم از سهامدار یا بدون سهم بفروشند و یا آنرا به قیمتی که وسیله شورای امور شرکت های سهامی زراعی تعیین میشود و بهرحال از قیمت رسمی‌سهم کمترنخواهد بود ، بشرکت واگذار نمایند و در اینگونه مواقع شرکت موظف و مکلف بخرید و پرداخت‌ارزش آن بصورت نقد میباشد .

تفسیر اقتصادی

مهدی بهشتی‌پور

نوسان قیمت‌ها تابع قانون عرضه و تقاضا

یکی‌از عوامل مهم ترقی قیمت ها رابابد در کمبود عرضه و افزایش فوق‌العاده تقاضادانست. مسئله‌ای که سالها است در باره آن خاصه در این روزنامه به تفصیل بحث‌شده‌ولی متاسفانه هنوز هم به‌این عامل مهم کمتر توجه شده است.

درچند ساله اخیر قوه خرید مردم درکلیه سطوح به مقدار قابل ملاحظه‌ای افزایش یافته و تقاضا روی بسیاری از کالاهای وارداتی و ساخت داخله پیش‌از عرضه بوده است وهمین افزایش تقاضا موجب شده که عده‌ای ازوارد کنندگان وبرخی از صاحبان صنایع داخلی و بعضی از بازرگانان خاصه کسانیکه عامل یا نماینده رسمی فروش کالا های مرغوب بوده‌اند قیمت کالا های خود را بطور دلخواه ترقی داده‌اند .

درهمین مدت که قیمت کالا های مختلف صنعتی و کشاورزی بطور سرسام آوری روبه ترقی بوده قیمت بعضی از کالا ها به مقدارقابل توجهی تنزل کرده است ، بطور نمونه چند نوع مواد غذائی که تنها افزایش عرضه آنها موجب تنزل قیمت شده است بشرح زیر نقل میشود :

زیره سبز که تاچندی قبل کیلوئی ۸۰ الی۸۲ ریال قیمت داشت امروزه قیمت آن به کیلوئی ۶۵ ریال رسیده و قیمت انواع برنج که تاچندی قبل سیر صعودی داشت در چندماهه اخیر تنها بعلت افزایش مقدار عرضه قیمت ها سیر نزولی دارد و قیمت برنج متوسط ازکیلوئی ۶۰ ریال به ۴۵ ریال و قیمت برنج مرغوب و اعلا ازکیلوئی ۷۵ ـ ۸۰ ریال به کیلوئی ۶۵ ریال رسیده است . . قیمت سبزه ومغز بادام در سال جاری نسبت به مدت مشابه سال قبل حدود ۸تا۱۰ درصد تنزل کرده وقیمت سبزه ازجعبه‌ای (۱۲٫۵ کیلوئی) ۴۹۰ ـ ۵۲۰ ریال به ۴۰۰ ـ ۴۲۰ ریال و مغز بادام از کیلوئی ۱۸۵ ـ۱۹۰ ریال به ۱۷۰ الی ۱۷۲ ریال رسیده است .

نوسان قیمت برخی از میوه ها و تره‌بار نیز خاصه درروزهائی که عرضه آنها فوق‌العاده افزایش می‌یابد بیش‌از محصولات‌دیگر محسوس است. بطور مثال در چند روز اخیر بعلت‌افزایش عرضه گوجه‌فرنگی قیمت این محصول درمیادین شهر به کیلوئی ۳الی ۵ریال رسید و یا قیمت هندوانه از کیلوئی ۱۵ ریال به ۳٫۵ الی ۵ریال تنزل کرده و همچنین قیمت سیب زمینی و پیاز که بعلت کاهش زمینه فوق‌العاده ترقی کرده‌بود وقیمت‌آن در حدود ۳ چهار ماه قبل به کیلوئی ۴۰ ـ ۵۰ ریال رسیده بود در حال‌حاضر قیمت عمده فروشی این دو محصول کیلوئی ۷ الی۱۰ ریال است و پیش‌بینی میشود قیمت آنها بازهم تنزل کند .

در چند روز اخیر قیمت عمده فروش مرغ نیز تنها بعلت افزایش مقدار عرضه کیلوئی ۵الی ۱۰ ریال تنزل کرد و قیمت عمده فروشی مرغ زنده به کیلوئی ۷۰ الی ۷۵ ریال رسیده حال آنکه قراربود قیمت مرغ کیلوئی ۱۰ الی۱۵ریال ترقی کند ولی همانطور که گفته شد وجود مقدار زیاد مرغ در مرغداری ها و افزایش‌مقدار عرضه نه‌تنها قیمت این فرآورده ترقی نکرد بلکه مبلغ قابل توجهی نیز تنزل کرده است .

مورد دیگر تنزل شدید قیمت حبوبات است که آنهم نیز تنها با افزایش مقدار محصول و عدم صدور این محصول بخارج از کشور قیمت ها نسبت به ۳چهار سال اخیر حدود ۱۰ الی۳۵ درصد تنزل کرده است قیمت نخود، لوبیای سرت و لوبیای معمولی ولیه کمدر سال ۵۰ به ترتیب کیلوئی ۳۵ ـ ۴۳ ـ۳۱و۲۷ ریال بوددر حال حاضر قیمت محصولات فوق‌الذکر به ترتیب کیلوئی ۱۲ الی ۲۰ و ۱۲ الی ۱۹و۲۷ ریال می‌باشد .

قیمت پنبه نیز چنین‌وضعی دارد و ازکیلوئی ۹۰الی ۹۵ ریال نوع درجه‌یک آن به کیلوئی ۶۵ الی ۶۹ ریال رسیده است .

البته تنزل قیمت نامتعادل برخی از کالا ها خاصه محصولات کشاورزی هم نه‌تنها بسود اقتصاد کشور نیست بلکه زیان هایی نیزدربر دارد که مستلزم بحث جداگانه است که امیدواریم پیرامون آن در شماره های آینده بحث کنیم ولی منظور از نقل‌آمار وارقام فوق‌اینستکه اگر زمینه هرکالائی فراوان شود مسلما قیمت آن بطور اتوماتیکمان تنزل میکند کماینکه با افزایش مقدار تولید و عرضه محصولات فوق‌الذکرقیمت این محصولات حتی بیش از حد تصور تنزل کرده است .

اقتصاد ایران

نرخهای جدید مصالح ساختمانی

سمنان : نرخ جدید آهک ، گچ ، و آجردر کمیسیون نظارت بر نرخهای اتاق اصناف فرمانداری کل‌سمنان اعلام‌شد.

براساس این تصمیمات کمیسیون نظارت بر نرخهای اتاق اصناف سمنان بهای جدید آهک ، گچ و آجر را بدین شرح اعلام کرد :

گچ سمنان هر تن تحویل در پای کوره ۴۵۰ ریال ، در محل کار ۵۵۰ ریال ، خرده فروشی هر سیصد کیلو ۲۷۵ریال گچ‌بسته‌بندی شده در کیسه‌های ۴۰ کیلوئی تحویل در محل کار هر تن ۱۲۰۰ ریال .

آهک کلوخه تحویل در محل کار ۱۰۸۰ ریال ، آجر سفید روکار سمنان هر هزار قالب تحویل در محل کار ۲۲۵۰ ریال .

نصب دستگاه مکنده

بندرعباس : برای تسریع در امر تخلیه کالا ، نصب اولین دستگاه جدید مکنده در اسکله بندرعباس آغاز شد .

سازمان بنادر و کشتیرانی ، برای تخلیه کالاهائی نظیر جو ، ذرت و عدس تعدادی دستگاه مکنده مدرن در اسکله بندرعباس نصب خواهد کرد که نصب اولین دستگاه آن‌آغاز شده است .

میدان عمل هریک از این دستگاهها ۱۷۵ متر و قدرت تخلیه آن ۱۵۰ تن کالا در روز است این دستگاهها علاوه بر تخلیه کالاهائی نظیر گندم ، ذرت و عدس از کشتیها ،قابلیت انتقال این نوع کالاها را به انبارها و سیلوهای مختلف دارد .

کاهش قیمت سیمان

مشهد ـ در کمیسیون کاهش قیمتها و مبارزه باگران فروشی مشهد بهای هر کیسه سیمان ۱۰۵ ریال تعیین شد .

قبلا سیمان در شهر نایاب بود و هر کیسه ۱۲۵ ریال بفروش میرسید ، در این کمیسیون که در محل استانداری خراسان تشکیل شد تصمیم گرفته شد در چند نقطه شهرمشهد از جمله میدان شاه سیمان به‌اندازه کافی دراختیار مردم قرار گیرد .

در این کمیسیون همچنین درمورد کاهش بهای انواع مواد غذائی و پوشاک بحث و تبادل نظر شد و در زمینه تعیین دستمزد و خدمات و کرایه هتل‌ها و مسافرخانه‌ها نیز تصمیم گرفته شد .

اقتصاد جهان

افزایش دستمزد در صنایع فولاد بریتانیا

میانگین تعداد مشاغل ، در شرکت‌دولتی فولاد بریتانیا ، دریک ساله منتهی به ۲۹ مارس ۱۹۷۵ درحدود دوهزار تن کمتر شده و به ۲۲۳ هزار تن رسیده است ، اما میزان دستمزد های آنان ۴۶۸٫۱ میلیون پاوند (۱۲۳٫۱ میلیارد دلار) ترقی و به۵۹۱٫۷ میلیون پاوند (۱٫۴۲ میلیارد دلار) بالغ‌گردیده است .

تعدادمشاغلی که سالانه ده‌هزار پاوند (۲۴۰۰۰ دلار) حقوق می گیرنداز ۸۲ تن‌به ۱۵۴ تن افزایش یافته است .

درصدر حقوق بگیران شرکت افراد زن و بچه‌داری هستند که سالی ۱۲۵۰۰ پاوند درآمد دارند و بزرگترین رقم حقوق متلعق به شخصی است که سالی ۲۷۵۰۰ پاوند میگیرد ومالیاتی برابر ۲۶۷۰۰ پاوند میپردازد و فقط ۱۰۸۰۰ پاوند برایش می‌ماند .

رشد جمعیت اروپا

اروپا ممکن است نخستین قاره‌ئی‌باشد که طی نسل آینده میزان رشد جمعیت در آن به صفر برسد . بنابر پیش‌بینی بخش امور اجتماعی سازمان ملل متحد جمعیت اروپا در سال ۱۹۸۵ درصورت ادامه رشد جمعیت به میزان فعلی بالغ بر نیم میلیارد تن خواهد شد .

درحالی‌که اتحاد شوروی به تنهایی‌بالغ بربیع میلیاردتن خواهد شد.

سرمایه‌گذاری های جدید در مصر

هیات مصری همکاری های اقتصادی تاسیس دو بانک خارجی و چند طرح‌سرمایه گذار درصنایع‌ودرزمینه‌توریسم‌راتصویب‌کرد.

براساس همین تصمیم بانک صادرات ایران ، وبانک انفردان عراق شعبه هایی درقاهره دایر خواهند کرد.

طرح هایی‌هم که شرکتها یادولت غیر مصری درآن سرمایه‌گذاری خواهند کرد عبارتند از :

شرکت ایرکاندیشن که سرمایه‌یی معادل ۱۰٫۵ میلیون دلار در مصر به کار می‌اندازد شرکت کریستوفر بومیس و شرکاکه مقر آن در نیویورک است ـ برای احداث یک بندر بازرگانی در پورت‌سعید ، شرکت فرانسوی سازنده انواع طناب پلاستیک و شرکت‌بکتون‌ـ دیکنسون که ۱۰ میلیون دلار سرمایه‌گذاری میکند و ظرفیت تولید آن برابریک‌صدمیلیون دلار است .

یک شرکت کویتی هم که متعلق به‌پرنس ابراهیم‌الصباح است درنزدیکی یکی ازاهرام سه‌گانه به تاسیس مثل خواهد پرداخت .

افزایش بهای شکر

بهای عمده‌فروشی شکر مورداستفاده‌در صنایع و سایر کالا های مصرفی از قرارهریک صدپاوند (در حدود ۴۵٫۵ کیلو) ۲۷٫۱دلار افزایش یافته است بهای شکر در فهرست جدید هریک صدپاوند ۲۵٫۱۷ دلار تعیین‌شده است .

شوروی گندم خرید

اتحاد شوروی طی چند هفته آینده ۷۵۰ هزار تن گندم از استرالیا خواهدخرید بهای این گندم یکصد میلیون دلار(درحدود ۶۰٫۲ میلیون پاوند استرلینگ) است و بین سپتامبر امسال تامه ۱۹۷۶ به شوروی حمل خواهد شد.

بورس های جهان

تازه‌ترین نمودار میانگین بهای سهام در بورس‌نیویورک بشرح زیر اعلام شده است .

سهام کل ۲۲٫۰ واحد تنزل کرده و به ۴۹٫۶۸ واحد رسیده است .

سهام صنعتی ۳۵٫۰ واحدتنزل‌کرده و به ۵۵٫۰۲ واحد رسیده است .

سهام حمل و نقل ۵۵٫۰ واحد ترقی کرده و به۳۳٫۸۴ واحد رسیده است .

سهام خدمات شهری ۰٫۰۱ واحد ترقی کرده و به ۳۳٫۲۱ واحد رسیده است .

سهام مالی ۱۸٫۲ واحد تنزل کرده و به ۵۳٫۱۶واحد رسیده است .

**

تازه‌ترین نمودار میانگین بهای سهام ۳۰ موسسه‌وابسته به داوجونز بدین شرح گزارش شده است .

سهام‌صنعتی ۷٫۶۷ واحد تنزل‌کرده وبه ۸۵۹٫۷۴واحد رسیده است

سهام حمل و نقل ۰٫۶۵واحد تنزل کرده و به۱۶۹٫۸۲ واحد رسیده است

سهام خدمات شهری ۰٫۱۶ واحد تنزل کرده و به ۸۱٫۸۸ واحد رسیده است .

ببرانت‌ژین مدیر رمس

دلار در امریکا نسبت به پول های معتبر اروپایی روی

پول و اسناد طلا

دلار در امریکا نسبت به پول‌های معتبر اروپایی‌رو بهمرفته وضع بهتری یافته است دلار در پاریس طی سه هفته اخیر ۸درصد و طی ۵ روز گذشته ۵درصد ترقی کرده است و از ۱۴٫۲۵۲۵ (در روز جمعه) به ۴٫۲۸۷۵ فرانک فرانسه رسیده است .

بهای دلار در فرانکفورت از ۲٫۴۹۷۰ به ۲٫۵۰۸۰مارک آلمان و در زوریخ از ۲٫۶۳۸۲ به ۲٫۶۴۵۷ فرانک سویس ، و در آمستردام از ۲٫۵۷۲۵ به ۲٫۵۸۷۰ گیلدر و در میلان از ۶۵۳٫۱۵ به ۶۵۵٫۲۵ لیر افزایش یافته است

ضمنا نرخ پاوند استرلینگ در لندن از۲٫۱۷۱۰ دلاربه ۲٫۱۷۵۶ دلار ترقی کرده است .

بهای طلا هم در زوریخ ۲۵ سنت بالا رفت و به هر اونس ۱۶۴٫۲۵ دلار رسید ولی در لندن ۲۵ سنت تنزل کرد و به هر اونس ۱۶۴٫۵۰ دلار رسید .

اطلاعات

نشریه ایرانیان مقیم خارج از کشور

در تحول و تولد جدید خود در هفته سه شماره چاپ و درشهر های‌مهم دنیا منتشر میشود .

برای آبونمان‌اطلاعات‌هوائی به‌تلفن های ۳۱۱۰۷۱ و ۳۱۱۰۸۱ مراجعه فرمائید

درامتثال فرمان مطاع مبارک اعلیحضرت همایون شاهنشاه آریامهر بزرگ‌ارتشتاران

۱ـ باوجود اینکه از اول سال ۱۳۵۳ تاحال‌قیمت‌مواداولیه‌ـ مواد کمکی‌ساخت باطری‌درتمام دنیاو همچنین دستمزدها نوسانات وافزایشی بشرح زیر داشته است :

الف : قیمت انتیمون دو برابر
ب : هزینه حمل و نقل سه برابر
پ : دستمزد ها دوبرابر
ت : مواد کمکی ده تا بیست در صدافزایش اشته و تنها قیمت سرب کاهش داشته است

۲ـ با اینکه شرکت‌سهامی‌باطریسازی نیرودرمدت‌ده‌سال گذشته‌قیمت‌باطری را ثابت نگهداشته‌وفقط یك‌نوبت‌ناچار گردید قیمت باطری را تغییر دهد .

۳ـ باوجود اینکه در طول این مدت تمام کارخانه‌های‌باطریسازی درسایر کشور های جهان بهای باطری را بچند برابر رسانده‌اند.

شرکت‌سهامی‌باطریسازی نیرو افتخاردارد که در امتثال فرمان مطاع مبارك شاهانه پیشقدم گردیده و از یکم‌مرداد ماه ۱۳۵۴ قیمت باطری را حدود ده در صد کاهش داده و بشرح زیردراختیار هم‌میهنان عزیز مصرف کننده قرار میدهد .

مدیر عامل شرکت سهامی باطریسازی نیرو

صورت قیمتهای باطری نیرو از اول امرداد ماه ۱۳۵۴ در سراسر کشور
باطری ۶ ولت

ولت	پلیت	آمپر	مشخصات	قیمت قدیم به ریال	قیمت جدید به ریال
۶	۹	۶۰		۱۷۱۰	۱۵۴۰
۶	۱۱	۷۵		۱۹۲۰	۱۷۳۰
۶	۱۳	۹۰		۱۹۸۰	۱۷۸۰
۶	۱۵	۷۷	مخصوص فولکس واگن	۲۰۳۰	۱۸۳۰
۶	۱۵	۱۰۵	معمولی	۲۲۷۰	۲۰۴۰
۶	۱۷	۱۲۰	معمولی	۲۵۳۰	۲۲۷۰
۶	۱۷	۱۳۴		۳۱۳۰	۲۸۲۰
۶	۱۷	۱۲۰	کتابی	۲۶۷۰	۲۴۰۰
۶	۱۹	۱۵۰	فلانش دار	۳۲۴۰	۲۹۰۰
۶	۱۹	۱۵۰	معمولی	۳۱۴۰	۲۸۳۰
۶	۲۱	۱۶۵		۳۳۸۰	۳۰۴۰
۶	۲۵	۲۰۰		۴۲۸۰	۳۸۵۰

صورت قیمتهای باطری نیرو از اول امرداد ماه ۱۳۵۴ در سراسر کشور
باطری ۱۲ ولت

ولت	پلیت	آمپر	مشخصات	قیمت قدیم به ریال	قیمت جدید به ریال
۱۲	۷	۱۸		۱۶۵۰	۱۴۸۰
۱۲	۷	۴۲	فیاتی	۲۵۳۰	۲۲۸۰
۱۲	۹	۳۶	پلاستیکی فولکس‌واگن	۲۲۰۰	۱۹۸۰
۱۲	۹	۴۰	ژیان	۲۱۸۰	۱۹۶۰
۱۲	۹	۶۰	معمولی	۲۸۰۰	۲۶۰۰
۱۲	۹	۵۶	شورولتی	۲۸۰۰	۲۶۰۰
۱۲	۱۱	۴۵	پلاستیکی فولکس‌واگن	۲۵۹۰	۲۳۳۰
۱۲	۱۱	۴۵	H-N	۲۷۴۰	۲۴۷۰
۱۲	۱۱	۷۵	معمولی	۳۲۴۰	۲۹۲۰
۱۲	۱۳	۵۷	مخصوص فورد	۳۴۳۰	۳۱۰۰
۱۲	۱۳	۹۰		۴۱۵۰	۳۷۴۰
۱۲	۱۵	۸۴		۴۱۶۰	۳۷۵۰
۱۲	۱۵	۱۱۷		۵۷۵۰	۵۲۰۰
۱۲	۱۷	۱۳۴		۶۰۵۰	۵۴۵۰
۱۲	۱۹	۱۵۰		۶۴۰۰	۵۸۰۰
۱۲	۲۱	۱۶۵	چهارگوش	۶۷۸۰	۶۱۰۰
۱۲	۲۳	۱۰۰	H-N	۵۷۰۰	۵۱۳۰
۱۲	۲۵	۲۰۰		۸۴۰۰	۷۶۰۰

محمد ابراهیمیان

استاد محیط طباطبائی :

فردوسی در آرامگاهش بخاک سپرده شد

آیا ساختمان آرامگاه فعلی فردوسی که زیارتگه ادب دوستان و شیفتگان شاهنامه است ، قبر اورا در برد یا مزار فردوسی درجای دیگری قرار دارد؟
استاد محیط طباطبائی در پاسخ گزارشگر روزنامه اطلاعات به شرح این مساله پرداخته اند.

استاد محیط طباطبائی: گفته میشود از صله‌ای که سلطان محمود برای فردوسی فرستاد و بهنگام مرگ شاعر بدست دخترش رسید ، مقبره‌ای در توس برای شاعر بنا کردند.

آرامگاه مجللی که تا استقرار حکومت مغول در ایران باقی ماند.

وقتی والی مغولی توس خواست در کناره ویرانه توس شهری یا محلی برای اقامت خود بسازد این مقبره باشکوه را خراب کرد و از مصالح آن به کار ساختمان قلعه‌ای رسانیدند که نتیجه آن هسته اصلی توس دوم بود. قاعدتا قلعه خرابه‌ای که بازمانده آن در شرق بقعه معروف به هارونیه موجود است باید همان بنایی باشد که با مصالح مقبره قدیم فردوسی برپا شده است.

این مزار فردوسی نیست

استاد شما در کنگره توس فرمودید که آرامگاه فردوسی در مکان فعلیش نیست ممکن است دراین مورد توضیحی بدهید؟

استاد طباطبائی : آرامگاه فردوسی در همین محل توس است منتهی با یک فاصله از بنای فعلی آن .

آرامگاه فردوسی بین دومحل جدیدو قدیم آن وجود دارد که خوشبختانه مقدار این فاصله معین ومعلوم است .وقتی به زیارت آرامگاه فردوسی میروید در سر راه خودبنای چهار گوشه مرتفعی باسقف گنبدی یك پوش می ـ بینید که اخیرا انجمن آثار ملی آنرا تعمیر کرده این گنبد در کنار قبر فردوسی بوده است.

فریزر سیاح انگلیسی در ۱۵۰ سال پیش که بزیارت خرابه های توس رفته وصفی دقیق از حالت موجود آن کرده است می گوید : وقتی از دروازه جنوبی شهر وارد شدیم در داخل فضای وسیع ویرانه‌ها تنها عمارت چهر گوشی برپابود ودرکنار آن گنبد کاشی پوشی قبر فردوسی وجود داشت . ما اول همین گنبد را مقبره فردوسی بزرگ می‌پنداشتیم ولی بعد معلوم شد که آن شاعر بزرگ درآن گنبد کوچك بخاك سپرده شده است

چندسال بعداز آن «دونوآن» سیاح انگلیسی که براینجا گذشته آن گنبدکوچك ویرانه شده‌مو زیر زراعت رفته بودولی عمارت چهار گوش برجای خود استوار بود راهنمای «دونوآن» همین گنبد رابه او قبرفردوسی معرفی کرده که مسلم است اشتباه کرده . کسانی که براین سرزمین عبور کرده‌اند همه به نوشته فریزر اشاره کرده‌اند ولی ازگنبد کوچك اثری نیافتند در سال ۱۳۰۳ که اعتمادالسلطنه « مطلع الشمس » را منتشر کردو در آن کلیه روایات راجع به خرابه توس و مقبره فردوسی راجمع آوری و ترجمه وچاپ کرد.

آصف‌الدوله شیرازی که قبلا نصیرالدوله لقب داشت ودر این موقع نایب‌التولیه آستان رضوی بود درصدد برآمد قبر فردوسی راپیدا کند و بسازد . خودش درنامه‌ای که به محمود خان ملك‌الشعرا نوشته میگوید :

«تذکارنام فردوسی بطور باشکوهی در لندن مرا بدینکار واداشت و به‌ملك‌الشعرا مژده می دهدکه پایه‌های آنرا پیداکرده‌ام وبرآن بنایی خواهم کرد ». ولی او موفق نمی‌شودو میمیرد.

مرحوم ملك‌الشعراء بهار نقل میکرد و گویا در یکی از مقالات خودش هم نوشته که هنوز آن پایه و سنگ بستی را که نصیرالدوله تهیه کرده بود در جوانی‌دیدم‌کبرجا و قابل دیدن بود . بیش‌ازآن‌خالیکوف اشاره بهمین پایه ویرانه میکند وجود پایه ویرانه‌ای را که کاشی های سبز درکنار آن ریخته بودیادآور میشود اما طمع‌مالکان این آثار را بزیرخاک زراعتی فرومی‌برد وچنانکه در سال ۱۳۰۴ که بعد از تاسیس انجمن آثارملی‌ساختن مقبره‌ای برای فردوسی وجهه همت انجمن قرار گرفت . یکی‌از مالکان مشهدتوانست مزرعه‌ای را که نزدیک باین محل داشت جای قبر فردوسی معرفی کند و درآنجا تشکیلات قبرجدیدفردوسی برقرار شد .

مرحوم فروغی که در آنموقع باکارهای انجمن تماس داشت تعیین محل را باقید احتمال قوی ذکر کرده و گواه دیگری برآن نداشته است .

اما قبر اصلی فردوسی که «ارسلان جاذب» از محل پولی که محمود فرستاده بود بناکرد تا دوره مغول برقرار بود ، متاسفانه در مدرک مهمی مانند تاریخ یا سفرنامه‌ای از وجود آن سخنی نرفته و در سفرنامه حاضرناصرخسرو ابدا اشاره‌ای به عبور او برتوس نیست ولی معلوم نیست نویسندگان مقدمه شاهنامه بایسنغری به چه مناسبت و از روی چه مدرکی عبور ناصر خسرو را از رباط بنا شده فردوسی نقل کرده‌اند . بهرحال دراین سفرنامه چنین‌چیزی نیست حمدالله مستوفی در سال ۷۳۰ مینویسد که قبر فردوسی وحجته‌الاسلام غزالی و احمد غزالی‌پیرادرش‌و معشوق‌توسی‌عارف در مزاری در جنوب خرابه توس قدیم واقع بوده‌اند . همین‌مقدمه نویسان شاهنامه بایستغری که زمان آنها به زمان‌مغول نزدیک است نوشته‌اند ـ وقتی خواستند تجدید بنای توس کنند عمله و بنا قبر فردوسی را ویران کردند واز مصالح آن قلعه توس دوم رابنا کردند و در زمان غازان خان که مقابر اولیاء عرفا را ترمیم واحیا میکرد به‌والی‌مغولی توس دستور داد برسر قبر فردوسی خانقاهی بسازند و او هنوز این ، بنارا بیابان نبرده بود که مرد . وآن بنا ، بنای دیگری جز همین عمارت چهار گوش نیست که در مدت یکصد سال همه‌کسانیکه با دیده‌کنجکاو براین محل گذشته واین بنا را نگریستند اظهار نظر کردندکه‌این بنا ناقص مانده است واز اول بصورت کامل درنیامده بوده و این صفت درست تطبیق میکند به‌آنچه که راجع خانقاه‌فردوسی گفتیم .

در این‌باب تحقیق دقیقی از رادیو ایران دردو سال پیش پخش شد و دیگربه تفسیر جزیی نمی‌پردازم . هنوز در این نظر باقی هستم که قبر فردوسی در پشت همین بنای چهارگوشی است که تعمیر شده در محلی‌که شاید اکنون باسم غزالی درآنجا صورت قبری بسته شده است. باشد، ولی قبر غزالی هم ازکنار اودور نبوده بنابراین‌هیچ‌اشکالی ندارد که بنای یادبود آرامگاه فردوسی از همه احترامات موجود خودهمواره برخوردار وزیارتگه اهل دل باشد و این راهی که این بنای یادبود را بدآن خانقاه می‌پیوندد دواثر مربوط به فردوسی‌را بهم مربوط میسازد، و کسانیکه آن آرامگاه را بیاد فردوسی زیارت میکنند بعدا همین خانقاه‌راهم بنام‌خانقاه فردوسی زیارت کنند .

خانقاه فردوسی

استاد مطلب تازه‌ای‌را دربیانات شما استنباط میکنم و آن‌اینکه به‌عارف بودن فردوسی اشاره میشود جایی گفتید که غازان برای عرفا خانقاه میساخته و دستور داده که برای فردوسی هم خانقاهی بسازند تا آنجا که من اطلاع دارم فردوسی اهل تصوف و عرفان نبوده آیا فکر میکنید فردوسی خانقاه هم لازم داشته باشد ؟

استاد طباطبائی : چنانچه ملاحظه کردید گفته شد غازان‌ـ خان که معتقد به عرفا واولیا ورجال طریقت بودچنین‌دستوری صادر کردو در آن زمان که زاویه ابراهیم ادهم عارف رادر کنار ابن‌بابویه دستور بنا می ـ داد ، زاویه‌ای که حالا به‌غلط نام برج طغرل برآن نهاده‌اند ـ درهمان زمان‌بهوالی توس‌دستور داد، خانقاهی بسازد . پس این بنا که قبلا شاید رباطی در کنار مقبره بوده است بصورت‌خانقاه بنا شده تابناهگاه صوفیان باشد. خانقاه ازبابت‌نامگذاری فردوسی یاارسلاب جاذب نیست نامی‌است که غازان خان باین عمارت‌تازه داده است .امادر دوره قاجاریه چون کسی توجه‌به‌اصول‌تاریخی نمی‌کرد نامهای مختلف برج نقارمخانه، بقعه هارونیه واسامی دیگر که بمرور زمان گفته و فراموش شده برآن نهاده‌اند.

بقعه هارونیه تا زمان ما باین اسم باقی مانده بنابراین اشکالی ندارد که نامش هم خانقاه‌بماند.

حراج آثار هنری ایران در لندن
خریداران ایرانی اشیاء درباری را ترجیح میدهند

روزیک شنبه پیش ، درحراج « کریستی » و مسابدی » لندن ، آثار هنری ایران ، بمهائی‌گزاف به فروش رفت . درهردو حراج، آثار هنری دوره قاجار ومقداری عتیقه برنز از لرستان بمعرض حراج‌گذارده شده بود.

درحراج کریستی ، بیشتر آثار مربوط به زمان پادشاهان صفویه و قاجار بود ، زمانی که هنرایرانی تحت نفوذ اروپای‌غربی قرار گرفت . ازآن جمله بود چند تابلو از « محمدزمان »نقاشی که در دوره صفویه میزیست و سفری به رم کرد و تحت هنر نقاشی ایتالیا قرار گرفت و اصول پرسپکتیو و سایه پردازی وموتیف های غربی را درنقاشی ایرانی مورد استفاده قرارداد .

از تابلو های « محمدزمان » به خوبی پیدا بود که از زمان وی تادوران قاجار ، هنر نقاشی در ایران ، راه سقوط را پیموده است .

درمیان آثارفروش رفته در حراج‌کریستی ، یک تابلو به سبک محمدزمان وجود داشت ـ سبکی که‌باید آن را منشاء سبکدوران قاجار دانست این سبک ، اکنون مشتاقان زیادی دارد این تابلورا یک سوداگرایرانی به مبلغ ۸۹۲۵ پاوند استرلینگ خرید .

یک جعبه آینه به تاریخ ۱۸۴۴ ، که صحنه‌یی ازدربار قاجار مربوط به محمدشاه برآن نقش بود ، به مبلغ ۱۸۹۰ پاوند به فروش رسید.

جالب این است‌که‌ایرانی های شرکت کننده در حراج ، برای پرداخت قیمت های گران‌این‌اشیاء یک دلیل عاطفی داشتند ، آن‌ها هرچه را که متعلق به دربار پادشاهان ایرانی باشد. به هرقیمت که باشد ، می‌خرند، اما اگر متعلق به دربار پادشاهان ایرانی نباشد ، ولو این‌که یک اثر هنری بسیار عالی باشد ، چندان رغبتی برای خریدش نشان نمی‌دهند .

باوجود این غیر مترقبه‌ترین خریدها ، هم درحراج «کریستی » وهم‌درحراج «سادبی » ، مربوط به عتیقه های برنزی استان بود، وجالب‌تر این‌که بیشتر خریداران این عتیقه‌ها ، سوداگران یا نروتمندان اروپایی بودند .

بطور مثال یک تیشه برنزی بی دسته که روی آن تصویر حیوانی درحال حرکت نقش بود ۳۰۰۰ پاوند استرلینگ فروش رفت . این یک عتیقه‌نادربود . و بایدهم که بدین گرانی به فروش می رفت . اما قیمت یک‌اثربرنزی مخصوص سنگ چاقوتیزکنی‌که ۲۲۰۰ پاوند برای‌آن‌پول دادمشد یا پیکره برنزی یک شیر زیبا و خوش‌تراش ، اما نه نادر که ۲۶۰۰ پاوند فروش رفت واقعا غیرمترقبه بود .

غیرمنتظره‌تر از این هافروش یک تبربرنزی بی دسته بود که اگرچه زیبایی خاصی نداشت اما کمیاب بود و به مبلغ ۵۵۰۰پاوند فروش رفت . همچنین یک جام شیشه‌یی چرخ کرده بسیار زیبا ولی کوچک مربوط به قرن‌هفتم یا هشتم به قیمت ۸۵۰۰ پاوند حراج شد . علاوه براین پیکره یک غزال که کارشناسان آن را به سده چهارم‌یاسوم‌پیش‌از میلاد مسیح متعلق می دانند ۴۰۰ پاوند فروخته که البته ارزان بود ـ اگرچه درمقایسه‌باعتیقه‌های‌برنزی لرستان که حراج شده‌بود کم‌نظیر مینمود

آگهی دعوت مجمع عمومی عادی سالیانه

نظر باینکه جلسه مورخ ۵۴٫۴٫۳۰ مجمع عمومی عادی‌سالانه سندیکای صاحبان و نمایندگان کشتیرانی بعلت طولانی بودن مذاکرات و انقضاء وقت بعنوان تنفس تعطیل گردیده و ادامه مذاکرات به جلسه بعد موکول شده است لذا باینوسیله از کلیه اعضاء سندیکای صاحبان و نمایندگان کشتیرانی دعوت میشود که برای شرکت در دومین جلسه مجمع عمومی عادی سالانه سندیکا در ساعت ٤ونیم بعدازظهر روز دوشنبه ششم مرداد ماه ۱۳۵٤ در محل جدید سندیکا به نشانی تهران خیابان آبان جنوبی خیابان پازند طبقه چهارم حضور بهمرسانند .

دستور جلسه عبارت از ادامه مذاکرات و اخذ تصمیم درباره موضوعات دستور جلسه قبل است .

هیئت مدیره سندیکای صاحبان و نمایندگان کشتیرانی
آ ـ ۷۴۷۹

آگهی خرید خدمت

وزارت آموزش و پرورش برای تکمیل کادر دفتر فنی خود در تهران و شهرستانها تعدادی مهندس معمار وراه و ساختمان و تکنیسین ساختمانی ونقشه‌کش باسابقه و مترجم زبان انگلیسی و ماشین نویس لاتین با دستمزد کافی از طریق خرید خدمت بکار میگمارد داوطلبان‌می توانند تا بیستم مرداد ماه سال جاری درتهران بدفتر فنی این‌وزارت‌واقع‌در خیابان تخت‌جمشید نبش ایرانشهر جنوبی مراجعه نمایند .

م الف ۸۸۳۱
وزارت آموزش و پرورش
آ ـ ۲۳۸۲۸

اطلاعات
«تباهوا»؟
را
تهیه کنید، مطالعه کنید و لذت ببرید
زیرا
جالب‌ترین رپورتاژ ها ، داغ‌ترین اخبار ، پرشورترین داستانها و دهها مطلب و مقاله درباره خانه‌داری، مد و آشپزی دارد ...

جدول های اطلاعات

جدول عادی — شماره ۹۰۹۷

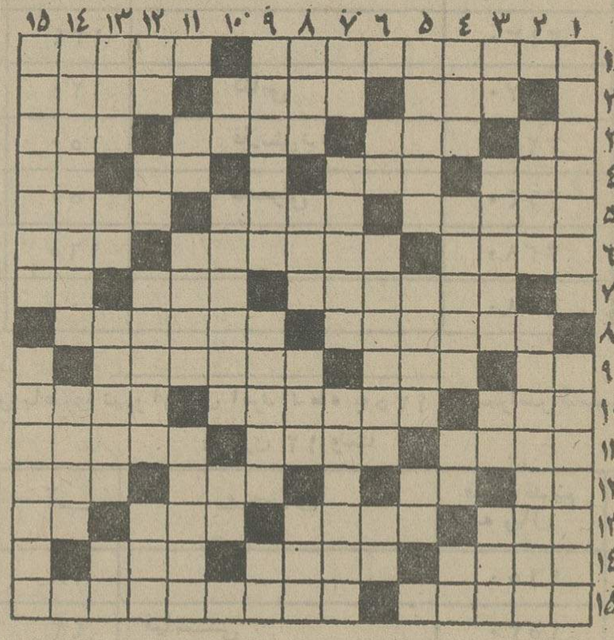

افقی :
۱ـ در وقت تظاهر به نفهمی‌خود را به آن زده‌اند! ـ از کلمات آرزو ۲ـ چندیست شیمیائی شده ـ به یکجا نگاه کردن ـ شهری در آذربایجان ۳ـ از غزال خوشتر است ـ جوانمرد ـ از انواع زردآلوی مرغوب ـ واحدی در طول ٤ـ اشاره به نزدیک ـ بی‌حد در زبان ترکی ـ طایفه ایرانی ـ مخفف شاه ۵ـ پیری باشد ـ نام مادر گرامی پیامبر اسلام ـ خوک وحشی ٦ـ نام قدیم کشور ویتنام ـ کاسب است ـ انچه درپنهان‌انجام میشود ۷ـ گفتگو و مکالمه خارجی ـ اشتیاق ـ اگر۸ـیکی از نامهای خداونداست ـ درآن رندان گردهم‌آیند !۹ـ صدمتر مربع ـ از کلمات‌نفی در زبان انگلیسی ـ نام قدیم بندر عباس ۱۰ـ انفجارش جان میگیرد ـ بلند ترین کوه جهان است با حرفی‌کم دردل ـ زبان ، درزبان عرب!۱۱ـ نامرد همیشه می‌زند ـ خبر خوش ـ نقطه مقابل آمد! ۱۲ـ از آفات نباتی ـ از انواع بازی قمار ـ حجمی در هندسه ـ انگلیسی رنگ آبی‌را می‌گوید ۱۳ـ سنگی است خوش رنگ ـ از معروفترین نقاشان اروپائی ـ واحدی در ارتش ـ فاصله را میرساند۱٤ـ باید به درخت بماند تا برسد ـ فلزیست ـ بهشتی که شداد ساخت ۱۵ـ اکنون گرما در در آنجا بیداد می‌کند ـ حتما عزیز دردانه هم هست .

عمودی :
۱ـ پایتخت کشور ونزوئلا ـ به زبان روسی ـ طلای سفید ـ شراب فرنگی ۷ـ مظهر خنکی است ـ اکنون سرگرد شده ـ روح نواز است‌اگر استادانه نواخته شود ۸ـ بزرگترین کشوردر آسیا ـ در خوشبوئی آن شک نکنید ـ رجزخوان رینگ ـ میدانی در تهران ۹ـ میسوزد و عشق میورزد ـ پشت دوتا شده ـ از کلمات خطاب ۱۰ـ به‌بینی که کشند نشئه شده‌اند ـ گاهی زیبائی چنین هم میشود ـ قاعده و روش ۱۱ـ پهلوان ـ پرستار ـ رطوبت کشیده ۱۲ـ دریا ـ خوابش را به آسانی نتوان یافت ـ رفوزه آرزوی آنرا داشته ـ مدور ۱۳ـ همیشه شیرینی آن آرزوست ـ ازمرغان افسانه‌ای ـ جمع نسب ـ ضمیر جمع ۱٤ـ همیشه با اختراعات آمده ـ چندیست غذای مجردها شده ۱۵ـ باران در آنجا خس میروباند ـ دلخون معروف .

حل جدول شماره ۹۰۹۶

جدول ویژه — شماره ٤۵۷

افقی :
۱ـ از معروفترین عشاق وطنی ـ تقسیم‌شده۲ـ درس‌نخوانده است ـ مجسمه آزادی هم در دست دارد ـ گاهی بلند بلنداست‌و گاهی‌کوتاه کوتاه ۳ـ گونه ـ واحدبیشاهنگی ـ خانه‌پالیزبانان ـ واحد شعر ٤ـ جد رستم دستان ـ طبل بزرگ ـ گاهی از دست میرود ـ خاک کوزه‌گری ۵ـ انجام دادن عمل متقابل ـ کهنه و پاره ـ لباس رسمی ٦ـ زمین پشته پشته!ـ استفاده شده ـ نوعی غذای برنجی ۷ـ کلوبش خیلی معروف است ـ میگویند تولید سرطان میکند ـ شما در زبان انگلیسی ۸ـ پایتخت کشور استرالیا ـ اثری از ویکتورهوگو ۹ـ گل بتونه ـ گاهی جان به لب میرساند ـ سعی کردن در کاری ۱۰ـ یکی از ارکان ـ مرضی‌که به گلو میافتد و گاهی مقطوالنسل می‌کند ـ کندرومی! ۱۱ـ چاقو آنرا نمی‌برد !ـ دانه‌ای که در فارسی به آن «روشنک» می‌گویند ـ دشمنی ۱۲ـ حرف ندا ـ مرضی که گاهی سراغ استخوان میرود ـ خیال ـ عضوی در درون ۱۳ـ حرکت به سبک کرم ـ بزرگوار و بلندقدر ـ قعر جهنم ـ رود آرام اروپا ۱٤ـ از گیاهان داروئی که به آن سنبل دارو می‌گویند ـ از انواع تختخواب ـ دردورنج ۱۵ـ همیشه باعث نشر فرهنگ بوده‌اند ـ از فرمانروایان مشهور روسیه که در بیدادگری‌شهره شد !

عمودی :
۱ـ هیچگاه بیشه دنیادار نبوده ـ از مشهورترین فرمانروایان آلزیارکه در سالهای آخر عمر فجایع بسیار کرد۲ـ قدرو ارزش خارجی ـ تمرباز را هم می‌گویند ۳ـ ضمیریست ـ از مناطق جنوبی هند ـ یادداشت ـ نام دیگر گل‌تاجریزی ٤ـ وای از وقتی که در عقرب شود ـ واحد هواپیما ـ فراری معروف نازی ـ ضمیر عربی ۵ـ نوعی مشروب خارجی ـ دوری جستن ـ تنش را چه بهتر که لای‌دیوار نهند ٦ـ عددیست ـ لقب ضحاک بود ـ اکنون در منازل نمی‌سازند ۷ـ نکوهش ـ جائی درخانه ـ به تیرش مرد آزاده هند به خدا رسید ۸ـ حسد و غیرت ـ از انواع انجیل ـ به او نماز گذارند ـ دوست داشتنی ۹ـ اقرار کردن گناهکار!ـ یکی از سازندگان روم قدیم ـ دوتا که باشد وسیله بازی بچه‌هاست ۱۰ـ میان ـ از حیوانات بارکش ـ ضربه باسر در فوتبال ۱۱ـ چندیست آقایان بیشتر از آن‌پیروی می‌کنند ـ خانه‌اش مرغوب‌تر است ـ نام پدر موسی نبی ۱۲ـ ضمیر متصل ـ در هم پیچیدن ـ دست و دلش به کار نمی‌رود ـ سبزی پیچ پیچ ۱۳ـ ظرف پلو ـ دانا ـ کامل کردن ـ دیوانه از آن راحت است ۱٤ـ باغ معلق بابل را بخت‌النصر به خاطر عشق به او ساخت ـ جنگ و پیکار ۱۵ـ نویسنده روح‌القوانین ـ درخواست رسیدنی بدعوا .

حل جدول شماره ٤۵٦

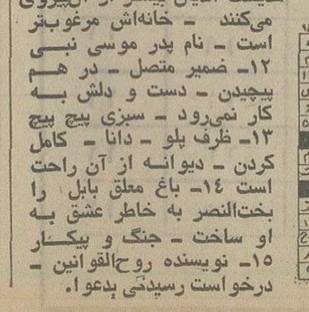

تشکر و قدردانی

از آقای کاشانی ریاست محترم بانک ملی شعبه سی متری وثوق وکارمندان جدی و ساعی آن شعبه

بدین وسیله از حسن رفتار وسرعتی که در پیشرفت امور وام گیرندگان و ارباب رجوع مبذول میفرمایند ودر کمتر از ۱۵ روز کلیه کار های مربوط به وام را انجام ودر رفع گرفتاری و امخواهان کمک موثر و بسیار مفیدی بعمل میاورند .خداوند باین قبیل اشخاص کمدرراه انجام وظیفه کوشا و دلسوز هستند عمر و عزت عطا فرمائید.

عباس محمد تقی
آ ـ ۷۴۶۱

صاحبان صنایع وبازرگانان کشور
الاخبار
تنها مجله عربی زبان ایران
از گروه نشریات موسسه اطلاعات
با داشتن نمایندگی در ۱۲ کشور عربی
روزهای شنبه منتشر میشود

کاشی سندی
پیشرو صنعت سرامیک ایران

تلویزیون

برنامه اول — کانال ۷

چهارشنبه
۱۷ـ۰۰ اخبار
۱۷ـ۰۵ برنامه روستائیا ن
۱۷ـ۳۰ کارتون
۱۸ـ۰۰ نمایش عروسکی
۱۸ـ۱۵ دیده خیال
۱۸ـ٤۰ برنامه آموزشی
۱۹ـ۰۰ اخبار ورزشی
۱۹ـ۱۵ یکی‌بودیکی‌نبود
۱۹ـ۳۰ سینمای آزاد
۲۰ـ۰۰ موسیقی ایرانی
۲۰ـ۳۰ اخبار
۲۱ـ۰۰ روزهای زندگی
۲۱ـ۲۵ آقای مربوطه
۲۱ـ۳۰ برنامه ویژه ولادت حضرت علی (ع)
۲۳ـ۰۰ چهارل
۲۲ـ۳۰ در راه

نیمروز پنجشنبه
۱۲ـ۰۰ اخبار
۱۲ـ۰۵ کودک
۱۲ـ۳۰ حقیقت
۱۳ـ۰۰ شعبده‌باز
۱٤ـ۰۰ اخبار
۱٤ـ۳۰ خیابان سه‌سامی
۱۵ـ۲۰ فیلم آموزشی
۱۵ـ٤۵ تارزان

برنامه دوم — کانال ۹

چهارشنبه
۱۹ـ۳۰ موسیقی و تصویر
۲۰ـ۰۰ اتاق اخبار
۲۰ـ۰۵ لحظه‌های بحرانی
۲۰ـ۵۵ مرزهای دانش
۲۱ـ۳۰ اخبار از برنامه دوم
۲۲ـ۰۰ تئاتر روز : «باران در صبح»
۲۲ـ۵۰ هفت تار چنگ

تلویزیون آموزشی

چهارشنبه
۱۶ـ۰۵ خیابان سسام
۱۶ـ۵۵ اداره برق
۱۷ـ۲۵ وایت‌ارپ
۱۷ـ۵۰ کاپیتان فاتوم
۱۸ـ۰۰ اخبار
۱۸ـ۳۰ یادداشت برنامه‌ها
۱۸ـ۳۵ بعدا اعلام میشود.
۱۸ـ٤۵ بازی‌جدید ازدواج
۱۹ـ۰۵ اوقات خوب
۱۹ـ۳۵ کلبه کوچک
۲۰ـ۲۰ واریته
۲۱ـ۱۰ دیکپاول
۲۲ـ۰۰ آخرین اخبار
۲۲ـ۱۵ فیلم سینمائی
۲۳ـ۳۰ ستارگان تئاتر

ستاره بخت شما

فروردین ـ با اقوامی که مدتهاست ملاقاتشان نکرده‌اید تجدید دیدار می‌کنید .

اردیبهشت ـ علی‌رغم بعضی مشکلات ، در زمینه‌شغلی موفق خواهید بود .

خرداد ـ چند گرفتاری مالی را برطرف می کنید و خیالتان‌ازهرجهت راحت می شود .

تیر ـ همه چیز بروفق مراد نخواهد بود شما باید خود را باآن وفق‌بدهید.

مرداد ـ درباره نقشه‌ای که‌از عملی کردنش منصرف شده بودید تجدیدنظر می‌کنید.

شهریور ـ آنقدر غرق در کارهای خود هستید که نزدیکان خود را فراموش کرده‌اید .

مهر ـ دوستان تازه‌ای می یابید که از مصاحب‌آنها لذت می برید .

آبان ـ اگر بازهم صبر کنیدبه نتیجه‌ای که می خواهید نزدیک می شوید .

آذر ـ بهترین موقعیت‌ها را برای عرضه کردن استعدادتان بدست می‌آورید .

دی ـ یک حادثه غیر مترقبه مسیرزندگیتان را عوض می‌کند .

بهمن ـ یکی از مشکلات خانواده بامشورت افراد مسن خانواده برطرف می شود .

اسفند ـ تصمیمی اتخاذ می کنید که باعث خوشحالی نزدیکانتان می شود.

سینما کسری : اژدها وارد میشود

برنامه سینماها

تماشای فیلمهائی که با علامت (×) مشخص شده برای اشخاص کمتر از ۱۸ سال ممنوع است

★ **اژدها وارد میشود ـ زنگی بروسلی**
کسری (۸۲۶۹۳۹) ۱۰ـ ۱۲ـ ۲ـ ٤ـ ٦ـ ۸ـ ۱۰

★ **اودسا ـ رنگی ماکزیمیلین شل**
امپایر (٦۲۳۹٤۲) ۱۱ـ ۲ـ۳۰ـ ۵ـ ۷ـ۳۰ـ ۱۰

★ **چینی چینی بنگ‌بنگ ـ سینماسکوپ ـ رنگی**
تخت جمشید (٦۵۲۵۵۰) ۳۰ـ۱۰ـ ۲ـ۳۰ـ ۵ـ ۷ـ۳۰ـ ۱۰

★ **بله بله قربان ـ رنگی ژاک دوفیلو**
گلدن‌سیتی (٦٦۳۲٦۹) ۱۵ـ۱۱ـ ۱ـ۳۰ـ ۳ـ۴۰ـ ۵ـ۳۰ ـ ۷ـ۳۰ ـ ۹ـ۳۰

★ **پلیس زن ـ رنگی ـ سینما سکوپ**
پارک (۳۱۹٦۳۷) ۹ـ ۱۱ـ ۱ـ ۳ـ ۵ـ ۷ـ ۹

★ **پولرا بردار فرارکن ـ رنگی ـ وودی‌آلن**
شهرقصه (٦۲۷۲۹۰) ۱۱ـ۲ـ٤ـ٦ـ۸ـ۱۰

★ **پلنگ صورتی ـ رنگی ـ کارتون**
سینموند (٤۸۳۲۲) ۱۱ـ ۳ـ ۵ـ ۷ـ ۹

★ **تنها مردشهر ـ رنگی ـ فرانکونرو**
پارامونت (٤۸۳۲۱) ۹ـ۱۱ـ۱۵ـ۳۰ـ۵ـ۷ـ۳۰ـ۹ـ۳۰

★ **حادثه ساز ـ رنگی رابرت هوکز**
ریولی (۷۵۷۷۷۷) ۱۱ـ ۳ـ۲۰ـ ۵ـ۳۰ـ ۳۰ـ ۹ـ۳۰

★ **حماسه‌نرتوا ـ رنگی ـ یول‌برینر**
تاج (۳۱۳۸٦٤) ۱۰ـ۱۲ـ۲ـ٤ـ٦ـ۸ـ۱۰

★ **٤ تفنگدار ـ رنگی ـ الیورید ـ راکل‌ولش**
دیاموند (۸۲۸٤۰۰) ۱۵ـ۱۱ـ ۱ـ۳۰ـ ۳ـ۳۰ـ ۵ـ۳۰ـ ۷ـ۳۰ ـ ۹ـ۴۵

★ **(×) دیوانه عشق ـ رنگی کارلو جانینی**
آتلانتیک (٦۲۷۱۷۱) ۱۵ـ۱۱ـ ۳۰ـ۳ـ ۳۰ـ۵ـ ۴۰ـ۷ـ۳۰ـ۹ـ۳۰

★ **دوشیاد ـ رنگی ـ همامالینی**
حافظ (۳۹۱۰۷٤) ۳۰ـ۱۰ـ ۲ـ۲۰ـ ۴ـ۳۰ـ ٦ـ۳۰ـ ۸ـ۳۰

★ **رازگیهان ـ سینماسکوپ ـ رنگی**
گلدیس (٦۲۸۷۱۳) ۳۰ـ۱۲ـ۳۰ـ۳ـ۳۰ـ٦

★ **رازگیهان ـ سینماسکوپ ـ رنگی**
ماژستیک (٦٦۸٤٦۱) ۱۱ـ۱ـ۳ـ۵ـ۱۵ـ۷ـ۱۵ـ۹

★ **(×) شکوفه های لطیف عشق ـ رنگی ـ سینماسکوپ**
ونک (٦۸٤۱۱٦) ۱۱ـ۲ـ ٤ـ ٦ـ ۸ـ ۱۰

★ **طرح شیطانی ـ رنگی ـ جیمزکابرن ـ لی‌گرانت**
رادیوسیتی (٤۳۳۲۰) ۱۵ـ۱۱ـ۳۰ـ۳ـ۳۰ـ۵ـ۷ـ۳۰ـ۹ـ٤۵

★ **عروس و مادرشوهر ـ الهه‌بلورین**
آسمان‌آبی (۳٤۱٦٦۸) ۹ـ۱۱ـ۱ـ۳ـ۵ـ۷ـ۹

★ **کمین ـ سعید راد ـ بهمن دفید ـ سپیده**
نیاگارا (٦٦۵۳۰۷) ۱۱ـ ۳ـ ۵ـ ۷ـ۳۰ـ۹ـ٤۵

میامی (۷۵٤۳۲۹) ۱۱ـ ۱ـ ۳ـ ۵ـ۷ـ ۹

الموند (۳۵٦۵۳۸) ۱۰ـ ۱۲ـ ۲ـ ٤ـ ٦ـ ۸

کیهان (۵٤٦۳۶۰) ۹ـ ۱۱ـ ۱ـ۳ـ ۵ـ ۷ـ۹

مارلیک (۹٦۳۱۱٦) ۹ـ ۱۱ـ ۱ـ ۳ـ ۵ـ ۷ـ۹

اسکار (۹۲۰۸۸۸) ۱۰ـ ۱۲ـ ۲ـ ٤ـ ٦ـ ۸

ارانوس (۲۷۹۷۱) ۳۰ـ۱۰ـ ۲ـ۳۰ـ ٤ـ۳۰ـ ٦ـ۳۰ـ ۸ـ۳۰

شهرام (۸٤٤۵٤۹) ۹ـ ۱۱ـ ۱ـ ۳ـ ۵ـ ۷ـ۹

سیلوانا (۳٦۳۷۳۷) ۳۰ـ۱۰ـ ۲ـ۳۰ـ ٤ـ۳۰ـ ٦ـ۳۰ـ ۸ـ۰

سیلورسیتی (۸٦۱۲۰۵) ۱۰ـ ۳۰ـ۲ـ ۴۰ـ٤ـ ۴۰ـ٦ـ۴۰ـ۸

اروپا (۳۰۲۱۷۹) ۳۰ـ۱۰ـ ۳۰ـ۲ـ ۳۰ـ٤ـ ۳۰ـ٦ـ۳۰ـ۸

★ **کاراته علیه پدر خوانده ـ خفاش سیاه**
فلور (۵۲۸۰۹٦) ۹ـ ۱۱ـ ۱ـ ۳ـ ۵ـ ۷ـ۹

★ **کتاب عشق ـ رنگی زینت‌امان**
همای (۳۱۱٦٦۹) ۳۰ـ۱۰ـ۲۰ـ۲ـ۳۰ـ٤ـ۳۰ـ٦ـ۳۰ـ۸

★ **کاراته علیه پدرخوانده ـ سینماسکوپ ـ رنگی**
دروازه طلائی (۳۵۲۱٦۰) ۹ـ ۱۱ـ ۱ـ ۳ـ ۵ـ ۷ـ۹

★ **(×) گناهکاران جزیره بهشت ـ رنگی زعودی آرایا**
بولوار (٦۵۵۲۹۲) ۱۱ـ ۱ـ ۳ـ ۵ـ ۷ـ۱۵ـ۹

★ **گرگ دریا ـ رنگی ـ ادوارد مگز**
پولیدور (٤۲٦۳۱) ۳۰ـ۱۱ـ ۲۰ـ۱ـ ۳۰ـ۳ـ ۳۰ـ۵ـ ۷ـ۳۰ ـ ۹ـ٤۵

★ **مردی برای تمام فصول ـ رنگی ـ رابرت شاو**
تراس امپایر ۸ـ ۱۰

★ **ماسیست‌وغول سیاه ـ شاهین سرخ**
نادر (۳۱٤٤۹۵) ۳۰ـ۱۰ـ۲۰ـ۲ـ۳۰ـ٤ـ۳۰ـ٦ـ۳۰ـ۸

★ **مبارزمقدرت‌ها ـ رنگی ـ ماریزامل**
برلیان (۳۹۳۵۳۵) ۹ـ۱۱ـ۱ـ۲ـ۵ـ۷ـ۹

★ **لجن‌مال ـ رنگی ـ پیرریشارد ـ جین‌برکین**
شهرفرنگ (٦۲٦۱۲۸) ۱۵ـ۱۱ـ۲ـ۱۵ـ۵ـ۷ـ۳۰ـ۹ـ٤۵

★ **نبرد ساموراثی ـ لشگردونفره**
ستاره (۵۳۹۷۲۱) ۹ـ ۱۱ـ۱ـ۳ـ۵ـ۷ـ۹

★ **(×) وقتی کلفت خوشگل باشه ـ رنگی ـ اسکوپ**
ب.ب (۸۲۹٤٤۱) ۱۱ـ ۲ـ ٤ـ ٦ـ ۸ـ ۱۰

★ **وسوسه تابستان ـ رنگی سوزان پایپر**
شهر تماشا (۹۲۸٦۸٦) ۱۵ـ۱۱ـ ۳۰ـ۳ـ ۳۰ـ۵ـ ۷ـ۳۰ ـ ۹ـ۳۰

★ **(×) هیولای شب ـ سینماسکوپ ـرنگی**
سمیلا (۳۱٦٤۲٤) ۳۰ـ۱۰ـ ۲۰ـ۲ـ ۳۰ـ٤ـ ۳۰ـ٦ـ ۳۰ـ۸

پلازا (٤٤۲۵۵) ۱۵ـ۱۱ـ ۱۵ـ۳ـ ۱۵ـ۵ـ ۱۵ـ۷ـ۱۵ـ۹

مراد (۷۵۳۳۸۲) ۹ـ ۱۱ـ ۱ـ ۳ـ ۵ـ ۷ـ۹

ری (۵۲۲۵۷۸) ۹ـ ۱۱ـ ۱ـ ۳ـ ۵ـ ۷ـ۹

★ **همت ـ ناصرملک‌مطیعی ـ مرجان**
او نیورسال (۹۲٦۹۵۳) ۱

هدف ، جلوگیری از افزایش اجاره‌بها است

اجاره ساختمان برای ادارات دولتی ممنوع شد

امروز ، در نخستین روز اجرای نرخ های جدید میوه و ترهبار ، گرانی و گرانفروشی همچنان‌داغ ترین مبحث‌اجتماعی بود . در حالیکه کمیته حمایت از مصرف کننده بازرسان خود را برای کنترل نرخ ها بسیج کرده است و در شرایطی که کمیته نخست وزیری مامور مبارزه با گرانفروشی و کنترل نرخها در انتظار دریافت صورت قیمت ۶۴۰ قلم کالاهای اساسی است ، مردم تهران در برابر نرخ‌های جدید میوه عکس‌العمل های متفاوتی نشان دادند .

در شمال‌شهر مردم همچنان روحیه بی‌تفاوتی خود را در برابرگرانفروشی حفظ‌کرده‌اند. در این قسمت شهر ، با آنکه میوه‌فروشان نرخ های جدید راروی اتیکت‌ها نوشته بودند، خریداران بی‌آنکه زحمت‌مقایسه پول پرداختی بابت خرید میوه و ترهبار را با قیمت های‌اعلام شده به خود بدهند ، خرید میکردند .

در مرکز و جنوب پایتخت گروهی از مردم معتقد بودند کسبه میوه و ترهبار را به‌همان قیمت سابق و در موارد‌معدودی حتی گرانتر میفروشند اما گروهی دیگر اذعان داشتند نرخ‌ها کاهش محسوسی یافته است .

عده‌ای از جزئی فروشان‌میوه پاره‌ای‌از میوه‌ها ، و مخصوصا و ترهبار امروز به خبرنگاران اطلاعات گفتند هنوز قیمت میوه‌های مرغوب ، تغییر نکرده است .

تشکیل ستاد

اتحادیه صنف پارچه فروش برای همکاری با دولت درزمینه کاهش قیمت‌ها و مبارزه باگرانی و گرانفروشی . ستاد ویژه‌ای در محل اتحادیه در خیابان شاه تشکیل داده است . کار این ستاد از روز شنبه آغاز خواهد شد متخلفین این صنف درمحل اتحادیه باکمک اتاق اصناف‌تحت تعقیب قرار خواهند گرفت .

اتحادیه صنف پارچه فروش در ۸ نقطه شهرگروههای کوچکتری را تجهیز کرده است تاخریداران بسهولت بتوانند از پارچه - فروشان گرانفروش شکایت کنند.

مهدی حریری طلوع رئیس اتحادیه این صنف اعلام کرد : در اجرای اوامر شاهنشاه و برای همکاری با دولت در امر مبارزه باگرانی و گرانفروشی، اعضای صنف بلافاصله پس از اعلام‌نرخهای مصوب‌مرکز بررسی قیمت‌هاو میزان‌تخفیفی کمتوسط کمیته مشترک مامور کاهش‌قیمت ها تعیین خواهد شد ، آنرابنفع مصرف کننده اجرا خواهندکرد. اتحادیه نیز نظارت مستقیم و مستمر براجرای نرخها خواهد داشت.

وی سپس تلفن‌هائی را که در نقاط مختلف شهر برای اعلام شکایات مصرف کنندگان ازطرف اتحادیه در نظر گرفته شده‌است باین شرح اعلام کرد:

۶۶۲۶۳۴ - ۴۷۴۴۰ - ۶۶۵۶۱۹
۵۲۹۴۰۶ - ۳۱۶۴۰۹ - ۳۹۱۹۵۵
۸۲۶۱۶۴ - ۴۳۷۲۷

★ علت تاخیر

کمیته مشترک مامورکاهش قیمت‌ها اجلاس دیروز بعد از ظهر خود را به ساعت ۵بعداز ظهر امروز موکول کرده‌است، گویا علت عدم تشکیل جلسه دیروز، حاضر نشدن لیست ۶۴۰ قلم کالا و ۱۰ درصد تخفیفی که باید در این اقلام ، در سطوح تولید، وارداتی ، عمده فروشی، بنکداری و خرده فروشی منظور شود، بوده است.

دراجلاس امروزعصر نرخهای قطعی برای مصرف کننده مطرح وباحتمال قوی تصویب خواهد شد و برای اجراء به‌اتاق‌اصناف و کمیته ملی حمایت از مصرف کننده ابلاغ می‌شود.

پس از اعلام نرخها کمیته مشترک مامور کاهش قیمت‌ها بلافاصله بطور شبانه‌روزی - سه نوبت ۸ ساعته - برای نظارت کامل دراجرای نرخهای جدید کار خود را دنبال خواهد کرد.

★ ۵۰۰ نفر معرفی شدند

کمیته ملی حمایت از مصرف کننده ساعت ۵ بعدازظهرامروز در یک اجلاس عمومی بازرسان خود را که ماموریت قضائی دارند تا در امر مبارزه باگرانی و گرانفروشی با کمیته مشترک مامور کاهش قیمت‌ها همکاری کنند، در جریان قیمت‌ها ونحوه اعمال واجرای قیمت‌های‌مصوب قرار خواهد داد.

کمیته ملی حمایت ازمصرف کننده تاکنون ۵۰۰نفر از اعضای خود را بایک بررسی همه جانبه برای دریافت کارت‌تقاضائی بازرسی نرخ‌ها معرفی کرده‌است. قرار است این عده تایک هزار نفر افزایش یابند . کمیته هم‌اکنون مشغول بررسی است‌تا ۵۰۰ نفر دیگر را برای دریافت کارت قضائی معرفی کند.

یک مقام کمیته امروز گفت: چنانچه فهرست قیمت‌های ۶۴۰ قلم کالا امشب و فردا از جانب کمیته مشترک مامور کاهش قیمت‌ها به کمیته برسد، بلافاصله آنرا تکثیر خواهد کرد و تاصبح شنبه آینده در اختیاربازرسان کمیته قرارخواهد داد تا این گروه بتوانند با در دست داشتن تمام قیمت‌های مصوب کارکنترل و نظارت را انجام دهند.

نرخ‌های جدید ازامشب تعیین میشود

مقارن ظهر امروز در حضور آقای هویدا نخست‌وزیر، سناتور ضیائی رئیس اتاق صنایع و معاون و بازرگانی‌ایران، رئیس اتاق اصناف، رئیس سازمان گوشت کشور و چندخو کمیته مشترک مامور قیمت ها در محل حزب رستاخیزجلسه‌ای تشکیل دادند. در این جلسه صورت ۶۴۰ قلم کالا که قرار است بهای آن‌ها ۱۰درصد کاهش یابد ومطرح شد و مورد تصویب نهائی قرار گرفت.

در خاتمه این جلسه آقای فریدون مهدوی وزیربازرگانی گفت نرخ‌های جدید برای هرگروه کالا ها از امشب‌تدریج رسما اعلام خواهد شد.

مبارزه با بازارسیاه پیکان

برای تثبیت قیمت پیکان در نرخ‌های مصوب مرکز بررسی قیمت‌ها ، امروز یک کمیته‌چهار نفری از اعضای اتحادیه صنف فروشندگان اتومبیل تشکیل شد. این اتحادیه با صدور اطلاعیه‌ای اعلام کرد برای تثبیت قیمت‌هاو جلوگیری از بازار سیاه پیکان فعالیت‌های وسیعی را آغاز کرده است .

بدنبال سخنان دیروز محمود خیامی مدیر عامل ایران‌ناسیونال مبنی بر مبارزه‌بابازار سیاه‌پیکان، دیشب نمایندگان ایران‌ناسیونال در اجتماعی که در محل‌اتحادیه نمایشگاهها و فروشگاههای اتومبیل تشکیل دادند ، کمیته‌ای مرکب از ۴ نفر نماینده ایران - ناسیونال را مامور جلوگیری‌از گرانفروشی پیکان کردند.

این کمیته ماموریت یافت تا ترتیبی اتخاذ کند که اتومبیل پیکان مستقیما وبدون واسطه بدست خریدار برسد.

دیشب رئیس اتحادیه‌نمایشگاه ها و فروشگاههای اتومبیل از مصرف کنندگان خواست در صورت مشاهده گرانفروشی به اتحادیه مراجعه کنند تا متخلف به دادگاههای صنفی تسلیم‌شود.

★ اجاره ساختمان ممنوع

دولت، برای کمک به تعدیل اجاره‌بها ، اجاره ساختمان برای سازمانها و موسسات دولتی را ممنوع کرد . اجاره ساختمان برای مدارس و درمانگاههای تازه تاسیس از شمول این تصمیم که به تصویب هیات وزیران رسیده ، مستثنی است .

تقاضای روزافزون اجاره ساختمان برای موسسات و سازمان های دولتی یکی از عوامل گرانی روزافزون اجاره‌بها است و بهمین جهت هیات سه نفری وزیران تاپایان امسال اجازه اجاره ساختمان جز در مواردی که فوقا ذکر شد ، نخواهند داد .

نخست‌وزیربه تمام‌وزارتخانه‌ها وسازمانهای دولتی دستور اکید داده است ، از خرید هر نوع کالای گران خود داری کنند . نخست وزیر تاکید کرده است کسازمانها بایدفقط کالاهائی‌بخرند که نرخ آنها برابر نرخ های مصوب مرکز بررسی قیمت‌ها است .

★ نرخ های یکسان

دیروز در هفدهمین جلسه شورای هماهنگی اموربازرگانی شرکت‌ها واتحادیه‌های تعاونی کشور در وزارت تعاون و امور روستاها تصمیم گرفته‌شد که تمام سازمان‌ها و اتحادیه های‌تعاونی کشور روش‌واحدی برای خرید کالاهای مورد نیاز مردم اعمال کنند . این‌تعاونیها و اتحادیه‌ها که در مجموع بزرگترین خریداران‌کالادر ایران هستند همچنین کالاهای‌مصرفی مردم را به قیمتی یکسان عرضه خواهند کرد .

رانندگان تاکسی تقاضای افزایش نرخ‌دارند

در گرمای ۴۳ درجه تهران‌حتی مردمی‌که درآمدکمی دارند تاکسی‌سوار می‌شوند. علت اقبال‌عمومی از تاکسی کمبود اتوبوس است‌و همین کمبود ، تاکسی را که‌وسیله نقلیه‌ای‌لوکس محسوب می‌شود به صورت اتوبوس های کوچک درآورده است .

رانندگان تاکسی‌های تهران مجددا تقاضای افزایش نرخ تاکسی را کردند .

مقامات‌شرکت تعاونی‌تاکسیرانی واتاق اصناف‌پایتخت باافزایش نرخ تاکسی موافق هستندلیکن مرکز بررسی قیمت ها افزایش نرخ تاکسی‌را هنوز تائید نکرده است .

یک مقام آگاه در شرکت تعاونی تاکسیرانی در این باره گفت : افزایش نرخ اجناس مختلف و لوازم یدکی اتومبیل باعث شده است که رانندگان تاکسی بطور مکرر خواستار افزایش نرخ تاکسی بشوند .

رانندگان تاکسی معتقدندکه کلیه لوازم یدکی تاکسی مثل «پلاتین» که در سال گذشته حدود ۵۰ ریال بود و اکنون ۱۲۰ ریال فروخته می شود ، گران شده است . و از سوئی کندی بیسابقه ترافیک تهران سطح درآمد رانندگان تاکسی را ثابت نگاهداشته ، حال‌آنکه سطح قیمت ها نسبت به چند سال قبل صددرصد بالا رفته است .

بقرار اطلاع شرکت تعاونی تاکسیرانی برای رفاه حال تاکسیرانان به آنان تا ۸۰ هزار ریال وام ضروری میدهد و رانندگان تاکسی می توانند برای فرار از گرمای تابستان‌با وام دریافتی برای تاکسی خود کولر تهیه کنند .

قیمت رسمی مصالح ساختمانی اعلام شد

از امروز مصالح ساختمانی به قیمت رسمی مستقیما بوسیله اتحادیه صنف فخار عرضه می‌شود.

اتحادیه مذکور اعلام کرد هر متقاضی آجر فشاری که‌مشتری زیادتری دارد‌می‌تواند با دردست داشتن جواز ساختمان مستقیما به اتحادیه مراجعه‌کندوبادریافت حواله از یکی از کارخانه‌ها، آجر درخواستی خود راتحویل بگیرد.

صدور حواله‌آجر توسط‌اتحادیه از امروز با حضور نماینده اتاق اصناف آغاز شد و به این ترتیب اتحادیه اولین اقدام خود را در جهت کاهش قیمت مصالح ساختمانی شروع کرد و به‌تعهدی که دیروز در دفتر وزیر مسکن وشهر سازی برای‌مبارزه‌باگرانی وگرانفروشی مصالح ساختمانی سپرده بود، عمل کرد.

وزیر مسکن‌و شهر سازی‌قرار است‌فردا شخصا‌از کوره هادیدن کند‌و مشکلات کوره داران و تولید کنندگان مصالح‌ساختمانی را در محل حل‌وفصل نماید.

نرخ مصوب مرکز بررسی‌قیمت ها آجر فشاری معمولی که امروز به هنگام صدور حواله از جانب اتحادیه صنف فخار اجراء شدنیه این شرح است: آجر فشاری معمولی هزار عدد تحویلی پای کوره ۱۳۶۰ریال .تحویل پای کار (منطقه یك) ۱۴۵۵ ریال . تحویل پای کار(منطقه دو)۱۴۹۰ ریال. تحویل پای کار (منطقه سه) ۱۵۴۰ ریال ضمنا شرکت تولید و توزیع‌گچ، سنگ گچ هرتن تحویل معدن رایکصدوده ریال اعلام کرده است .

خبرنگار ما می نویسد : قیمت آجر فشاری اخیرا بحدود هزار عدد ۳۰۰ تومان یعنی دانه ۳ ریال افزایش یافته بود . اما انتظار میرود که توزیع آجر در سطح و حجم وسیع قیمت ها را بشکند و بازار سیاه را از میان ببرد.

قیمت مصوب انواع شن وماسه ومصالح زیر سازی بخریدار عمده که از جانب سندیکای سازندگان شن و ماسه اعلام‌شده بشرح زیر است : ماسه طبیعی هر متر مکعب ۴۰۰ ریال .ماسه شکسته متری ۴۸۵ ریال .انواع شن شسته متری ۲۳۲ ریال . مصالح زیر سازی متری ۹۵ریال.

حداکثر قیمت فروش انواع شن وماسه و مصالح زیرسازی‌در مناطق سه‌گانه تهران (تهران ، قلهک- شمیران) بشرح‌زیراست: ماسه طبیعی در منطقه یك متری ۵۶۶ ریال، در منطقه دو متری ۵۹۵ ریال و منطقه سه متری ۶۳۹ ریال. نرمه سنك (ماسه شکسته) منطقه یك ۶۵۱ ریال ، منطقه دو ۶۸۰ ریال و منطقه‌سه ۷۳۴ ریال.

گچ ساختمانی ایران‌گچ(کیسه) تنی ۱۶۶۰ ریال گچ ساختمانی ایران‌وگچ بدون کیسه‌تنی ۱۴۲۰ ریال . انواع شن های شسته منطقه یك ۳۸۷ ریال ، منطقه‌دو ۴۱۴ ریال و منطقه سه متری ۴۵۴ ریال.

حدود مناطق

منطقه یك - تمام نقاط داخل شهر تاحد شمالی خیابان‌عباس آباد وامتداد فرعی آن درشرق وغرب.

منطقه دو :تمام نقاط شهری واقع در شمال حد شمالی مذکور در منطقه یك تا حد شمالی‌خیابان دولت و سه راه ونك وامتداد شرقی وغربی آنها

منطقه سه : تمام نقاط شهری واقع در حد شمالی منطقه‌دواز جمله تجریش ، نیاوران ولنجك.

اخطار بهماسه فروشها

همایون جابری انصاری وزیر مسکن و شهر سازی امروز به فروشندگان ماسه اخطار کرد که اگر از امروز نرخهای مصوب ماسه اجرا نشود وزارت مسکن و شهر سازی بوسیله سازمان ویژه‌ایکه‌برای کنترل قیمت‌مصالح ساختمانی بوجود آورده است کار توزیع ماسه‌رابعهده خواهد گرفت.

بازدید از اقدامات عمرانی

کرمانشاه- بمنظور بازدید طبقات مختلف‌مردم کرمانشاهان از نحوه اجرای طرحهای آبادانی و عمرانی استان یک دوره برنامه های ویژه دراین زمینه ترتیب داده شده‌است.

در اجرای‌این برنامه امروز ۲۰۰ نفر از روحانیون ، بازرگانان ، زنان، کارگران ، فرهنگیان ، روسای روابط عمومی ادارات، دانشگاهیان ، اعضای انجمنهای دموکراتیک ومدیران جراید محلی و خبرنگاران مطبوعات از چند طرح ساختمانی‌و شهرکسازی کرمانشاه دیدن کردند.

تصحیح

عنوان صحیح گفت و شنودبا استادمحیط طباطبائی‌که‌درصفحه ۲۴ چاپ شده است اینست : فردوسی در آرامگاهش بمخاک سپرده نشده .

خبرهای تلفنی شهرستانها

توسعه دانشکده پزشکی

شیراز - با احداث یک ساختمان ۵ طبقه در زمینی بوسعت ۴۴۵۰ مترمربع و با هزینه‌ی برابر ۳۶۰میلیون ریال ، دانشکده پزشکی دانشگاه پهلوی توسعه می‌یابد .

در ساختمان جدید ، توسعه درمانگاه دندانپزشکی وبخش بیماران بحرانی ، بخش اتفاقات بانک خون ، بخش طبی وبهداشتی دانشجویان و کارمندان دانشگاه ، آموزشگاه پرستاری و خوابگاه دانشجویان پیش بینی شده است .

ساختمان آمفی‌تئاتر و کتابخانه بزرگ دانشگاه پهلوی ، نیز تا یکماه دیگر آماده میشود . این دو ساختمان ، در زمینی به مساحت ۶۲۹۷ مترمربع و در محل دانشکده ادبیات و علوم ساخته میشود .

گوشت ارزان شد

سمنان - گوشت درسمنان ارزان شد ونرخ جدید آن به این شرح اعلام گردید .

گوشت گوسفند (ران و راسته و سردست وماهیچه) از کیلویی ۱۸۰ ریال به ۱۶۲ ریال گردن و قلوه‌گاه از کیلویی ۱۶۰ ریال به۱۳۵ ریال .

ملوان کره‌ای غرق شد

خرمشهر - «هیپال پارک» ملوان ۳۰ ساله کشتی‌کره‌ای «سام یونگ ایس» دیشب هنگامیکه قصد داشت سوار قایق‌موتوری شده وبه‌کشتی خود که در لنگرگاه بندر خرمشهر متوقف است برود از قایق به اروندرود افتاد و غرق شد . ظاهرا وی هنگام سوار شدن قایق‌مست بوده و بهمین خاطر کنترل خود را از دست داده‌است. جسد ملوان کره‌یی هنوز از آب گرفته نشده است .

۳ نفر کشته شدند

تاکستان - اتوبوس حامل ۳۴ مسافر در سربالائی پل راه‌آهن تاکستان به درهی سقوط‌کردو۳نفر ازسرنشینان آن کشته شدند .

اتوبوس ۷۵۲۳۶

تهران - ب براندگی اژدر پور صنیعی۳۵ساله از رضائیه عازم تهران بود که سحرگاه امروز دچار حادثه شد .

راننده اتوبوس ، رضا (مالک اتوبوس)وسلمی‌تقی۵۰ ساله یکی از مسافران اتوبوس قربانیان حادثه بودند . بقیه مسافرین که بشدت مجروح شده‌بودند‌به بیمارستان‌کورش کبیر قزوین انتقال یافتند .

رئیس مجلس‌شورایملی در شهر کرد احداث بیمارستان درشهر کرد

اصفهان - یک بیمارستان ۵۰۰ تختخوابی در شهرکرد مرکز چهارمحال و بختیاری احداث می شود .

مهندس ریاضی‌رئیس مجلس شورای ملی که باتفاق دکتر خطیبی مدیرعامل جمعیت شیرو خورشید سرخ ایران بمنظور بازدید از فعالیت‌های عمرانی به چهارمحال و بختیاری عزیمت کرده بود‌از محل‌احداث بیمارستان‌مذکور دیدن کرد .

مهندس ریاضی همچنین در دیدار خود از تاسیسات درمانی شیرو خورشید سرخ با توجه باینکه بیمارستان موجود شهر کرد جوابگوی مردم نیست‌بمسئولان مربوطه دستور داد ساختمان‌درمانگاه و اورژانس‌بیمارستان مذکور تکمیل گردد و ۵۰ تخت دیگر نیز بظرفیت‌بیمارستان افزوده شود .

کاهش نرخ ارزاق

رضائیه - نرخ چند قلم‌از اجناس و ارزاق عمومی در رضائیه کاهش یافت ضمن اینکه آقای مومنی رئیس‌اتاق اصناف رضائیه اعلام کرد کلیه اصناف شهر آماده‌اند علاوه‌بر تخفیف نرخ اجناس مراکز تولید ، از سودخالص کالا های وارداتی نیز ۲۰ درصد کم کنند .

نرخ انواع میوه‌جات و محصولات‌محلی برمبنای‌نرخ دی ماه ۵۳ بشرح زیر در رضائیه تخفیف داده شده است .

نخود سفید محلی ، نخود قزوینی و نخود لپه‌ای ۱۰ درصد ، میوه درختی وفصلی ۲۵ درصد ، کشمش محلی ۳۰ درصد ، موز ۱۵ درصد، خیار ۱۰ درصد ، هندوانه ۳۰ درصد ، سیب زمینی ۳۰ درصد ، سیر ۳۰ درصد ، هویج فرنگی ۳۰ درصد ، سبزیجات ۲۰ درصد ، فلفل ۸۰ درصد .

گوشت گاو و گوساله با استخوان از کیلویی ۱۰۰ ریال به۹۰ریال‌وبی‌استخوان از کیلویی ۱۴۰ ریال به ۱۲۰ ریال .

خفگی در رودخانه

« شیخ محله » رشت - حسین رمضانی (۳ ساله)در رودخانه شیخ محله ، خفه شد . حسین ، در غیاب مادرش ، کنار رودخانه با آب بازی میکرد که ناگهان به رودخانه افتاد وآب‌اورا برد . ساعتی بعد ، جسد اورا از آب بیرون کشیدند.

تلفن سرویس حوادث ۳۱۱۲۱۲

پلیس امریکا در جستجوی قاتلین دانشجوی ایرانی است

★ علوان طرفی‌زادگان : درباره قتل پسرم ، هیچکس به من جواب درستی نمیدهد ...

★ عبدالنبی طرفی‌زادگان : با گلوله های گانگستر ها از پای‌درآمد

علوان طرفی زادگان پدر دانشجوی ایرانی که بضرب گلوله گانگستر های امریکائی در شیکاگو کشته شد ، همچنان به تلاش برای یافتن قاتل یا قاتلین فرزندش ادامه میدهد .

عبدالنبی طرفی زادگان اولین دانشجوی ایرانی بود که هنگام توزیع بستنی برای یک کمپانی بستنی فروشی امریکائی بدست دو گانگستر امریکائی کشته شد و دو دانشجوی دیگر نیز که اخیرا به ضرب گلوله کشته‌شدند برای همین کمپانی بستنی فروشی کار میکردند .

خبرنگار سیار اطلاعات در خوزستان مینویسد : روزی که خبر قتل عبدالنبی طرفی زادگان به پدر ومادرش در آبادان‌رسید، پدر عبدالنبی حالت جنون پیدا کرد و مادر وی همانروز جان سپرد !

بدنبال وقوع این حادثه ، علوان طرفی‌زادگان-پدردانشجوی مقتول - تلاش دامنه‌داری‌برای یافتن قاتل یاقاتلین فرزندش آغاز کرد.

وی‌دراین مورد میگوید :اکنون نزدیک به یکسال از قتل‌عبدالنبی میگذرد و هنوز پلیس آمریکا اثری از قاتلین بیرحم پسرم‌نیافته است .

من‌چندین‌بار‌به کنسولگری‌آمریکا در خرمشهر مراجعه کرده‌ام ولی هرگز جواب مثبتی نشنیده‌ام .

در همان روز های قتل پسرم ، یکی از روزنامه های امریکائی نوشت : جوان مودب ومهربان ایرانی ایستاده بود که دوسیاه پوست از راه رسیدند ، ابتدا ایست دادند و بعد شلیک‌گلوله‌ها شروع شد .

«عبدالنبی» دانشجوی موفق ایرانی تابستانها در یک شرکت معظم بستنی فروشی کار میکرد وقتی از شرکت خارج شده بود تا به داخل اتومبیل شیکخود برود با دو مهاجم سیاهپوست روبرو شد که پول های او را میخواستند . قبل از اینکه او بتواند به نزدیک اتومبیل برسد از دو طرف سه‌گلوله شلیک‌شد و جوان ایرانی در خون خود غلتید ،حادثه درنزدیکی ساختمان شماره ۵۴۲۳ شیکاگو روی داد. چند لحظه بعد آژیر پلیس بگوش رسید و دانشجوی گلوله خورده را به بیمارستان انتقال دادند » .

آگهی استخدام

ژاندارمری کشور باطلاع داوطلبین‌آموزشگاه افسری میرساند که درسال تحصیلی ۵۴-۵۵ داوطلبین خود را بدون‌شرکت درآزمایش‌ورودی برمبنای نتیجه آزمون عمومی دانشگاه ها ومعدل کتبی دیپلم انتخاب می نماید .

داوطلبین برای اطلاعات بیشتر و ثبت‌نام می‌توانند تا آخروقت اداری (۷ر۵ و ۵۴ر۵)همه‌روزه باستثنای روز های تعطیل از ساعت ۷ صبح الی ۱۲ با در دست داشتن عین گواهی‌نامه و یاجواز قبولی‌ششم متوسطه -شناسنامه ویك برگ رونوشت آن - ۴ قطعه عکس ۴ × ۶ به‌نشانی (تهران -خیابان پهلوی . ونك . آموزشگاه افسری ژاندارمری) مراجعه نمایند .

ژاندارمری کشور

م الف ۸۷۷۸

مدرسه عالی شمیران

آگهی پذیرش دانشجوی دوره لیسانس

مدرسه عالی شمیران برای‌سال‌تحصیلی ۵۵-۱۳۵۴ با توجه به ضوابط مندرج در صفحات ۸۴-۸۵ دفترچه‌راهنمای رشته های تحصیلی که از طرف سازمان سنجش آموزش کشور منتشر گردیده است ،برای رشته های آموزش و پرورش قبل‌ازدبستان مشاوره وراهنمائی خانواده ومدیریت رفاه دانشجو می پذیرد و توضیحا متذکرمیشود که طبق تصویب شورای گسترش آموزش عالی که اخیرا باین مدرسه ابلاغ‌گردیده است تحصیل در رشته آموزش و پرورش قبل از دبستان نیز بصورت لیسانس و بدون مقطع‌فوق‌دیپلم انجام‌خواهد گرفت.

شرایط پذیرش

۱- مجاز بودن برای ادامه تحصیل از نظر خدمت وظیفه عمومی .
۲- داشتن حداقل نمره ترازشده ۵۰۰ درهریک از آزمونهای سه‌گانه آزمایش همگانی .
۳- داشتن حداقل میانگین ۱۲ درامتحانات کتبی نهائی ششم متوسطه برای دارندگان دیپلم طبیعی ، ریاضی ، ادبی ، خانه‌داری و حداقل میانگین کل ۱۴ برای سایر دیپلمه‌های مجاز .
۴- قبول شدن در مصاحبه .

مدارك لازم

۱- یکبرگ درخواست پذیرش که از طرف سازمان سنجش آموزش کشور چاپ شده است .
۲- یک برگ فتوکپی کارنامه آزمایش همگانی.
۳- یک برگ فتوکپی نمرات امتحان نهائی‌ششم متوسطه که در آن نمرات امتحان کتبی و معدل کل ششم درج شده و بتایید اداره آموزش و پرورش رسیده باشد.
۴- رسید مبلغ ۲۰۰ ریال‌بابت هزینه‌های گزینش دانشجو که باید به یکی از شعبات بانک اعتبارات ایران بحساب شماره ۱۸۸۹ بانک اعتبارات ایران شعبه محمودیه پرداخت شده باشد.

توضیح

۱- داوطلبان باید مدارک فوق را حداکثر تا تاریخ ۱۲ مرداد ماه ۵۴ بایست سفارشی بنشانی مدرسه عالی شمیران خیابان پهلوی ، محمودیه ، خیابان فرشته شماره ۴۱ ارسال دارند.
۲- داوطلبانیکه قبل از انتشار این آگهی درخواست خود را فرستاده‌اند باید مدارک خود را بشرح فوق تکمیل نمایند و بدرخواستهائیکه مغایر با ضوابط پذیرش این مدرسه عالی باشد ترتیب‌اثر داده نخواهد شد.
۳- میزان شهریه سالیانه براساس ضوابط وزارت علوم و آموزش عالی تعیین و ابلاغ خواهد شد و دانشجویانیکه مایل به بهره‌مندی از آموزش رایگان نباشند شخصا باید مبلغ شهریه راپپردازند.
۴- تاریخ مصاحبه برای داوطلبانیکه واجد شرایط باشند تعیین و بوسیله جراید کثیرالانتشار آگهی می‌شود و دانشجویان مورد احتیاج برحسب تقدم‌در نمرات امتحانی‌و مصاحبه انتخاب‌خواهندشد.

دانشگاه تهران

دانشکده پزشکی رازی

بخش گوش و گلو و بینی بیمارستان‌امیراعلم کنفرانس هفتگی روز پنجشنبه دوم مردادماه‌را بشرح زیر اعلام میدارد :
۱- ساعت ۸صبح آقای دکتر قندی راجع به رادیو ایزوتوپ و غده تیروئید
۲- ساعت ۹صبح آقای دکتر ملتی راجع به بیماریهای غده تیروئید
۳- بحث راجع به جراحی غده تیروئیدتوسط گروه جراحان سرو گردن و گوش و گلو وبینی دانشکده پزشکی رازی .

م الف ۸۹۴۹

اطلاعیه‌سازمان‌سنجش آموزش کشور درباره توزیع کارت‌مسابقه‌انتخاب مدیران گروههای حج‌سال ۱۳۵۴

توزیع کارت :

کارت ورودی‌مسابقه انتخابات‌مدیران گروه‌های حج سال ۱۳۵۴ از ساعت ۷ بامداد تا ۵ بعدازظهر روز پنجشنبه ۲ر۵و۵۴ در محل دبیرستان شماره(۳) گروه فرهنگی آذر واقع در تهران - تقاطع خیابان کریم‌خان‌زند وبهجت‌آباد توزیع خواهد شد هریك از داوطلبان باید شخصا باردست داشتن‌شناسنامه عکس‌دار در تاریخ و ساعت تعیین شده فوق به محل مذکور مراجعه کرده‌وکارت ورودی خود را دریافت دارند .

امتحان :

امتحان داوطلبان مدیریت گروه‌های حج سال ۱۳۵۴ ساعت ۸ بامداد روز جمعه ۳ر۵و۵۴ در محل دبیرستان رضاشاه کبیر واقع در خیابان حافظ بین چهارراه یوسف‌آباد و کالج - جنب تالار فرهنگ به‌عمل خواهد آمد .

داوطلبان باید یك‌ساعت قبل‌ازشروع امتحان (ساعت ۷ بامداد) با همراه داشتن کارت ورودی در محل مذکور حضور بهمرسانند .

سازمان سنجش آموزش کشور

اطلاعیه‌سازمان‌سنجش آموزش کشور درباره توزیع کارت‌مسابقه‌انتخاب مدیران گروههای حج‌سال ۱۳۵۴

توزیع کارت :

کارت ورودی‌مسابقه انتخاب‌مدیران گروه‌های حج‌سال ۱۳۵۴ از ساعت ۷ بامداد تا ۵ بعدازظهر روز پنجشنبه ۲ر۵و۵۴ در محل دبیرستان شماره(۳) گروه فرهنگی آذر واقع در تهران - تقاطع خیابان کریم‌خان‌زند وبهجت‌آباد توزیع خواهد شد هریك‌از داوطلبان‌باید شخصا با در دست داشتن شناسنامه عکس‌دار در تاریخ و ساعت تعیین شده فوق به محل مذکور مراجعه کرده‌وکارت ورودی خود را دریافت دارند .

امتحان :

امتحان داوطلبان مدیریت گروه‌های حج سال ۱۳۵۴ ساعت ۸ بامداد روز جمعه ۳ر۵و۵۴ در محل دبیرستان رضاشاه کبیر واقع در خیابان حافظ بین چهارراه یوسف‌آباد و کالج - جنب تالار فرهنگ به‌عمل خواهد آمد .

داوطلبان باید یك‌ساعت قبل‌ازشروع امتحان (ساعت ۷ بامداد) باهمراه داشتن کارت ورودی در محل مذکور حضور بهمرسانند .

سازمان سنجش آموزش کشور

آگهی انتشار تمبر یادگاری

وزارت پست و تلگراف و تلفن باطلاع عموم میرساند بمناسبت یازدهمین سالگرد همکاری عمران منطقه‌ای

یك‌سری تمبر یادگاری‌درسه‌قطعه بارزش های ۲و۲و۲ ریال که درشرکت سهامی چاپخانه دولتی ایران بچاپ رسیده‌است و درسی‌ام تیرماه ۱۳۵۴ بانتشار گذارده خواهد شد :

۱- علاقمندان بجمع‌آوری تمبر یادگاری میتوانند این تمبر راازاولین ساعات اداری روز مذکور از کلیه باجه های مناطق پستی تا ۳۰ سری خریداری نمایند . کسانیکه بیش‌از این تعداد نیازمند باشند بایستی تقاضای کتبی‌و بهای تمبر مورد نیاز خود را تا روز قبل‌از انتشار بمدیریت کل پست تهران و حومه تسلیم دارند ، بدرخواست متقاضیان پس‌از موعد مقرر ترتیب‌اثر داده نخواهد شد .

۲- این تمبر از تاریخ انتشار در باجه های عمومی پست‌در سراسر کشور در دسترس عموم‌وعلاقمندان قرارخواهد گرفت مدت اعتبار پستی آن نامحدود است تمبر با مهر روز انتشار منحصرا در ادارات پست تهران‌ومراکز استانها مقدور است و این مهرهاپس‌از پایان روز انتشار معدوم میگردد .

م‌الف ۷۹۴۶

تلفن سرویس حوادث ۳۱۱۲۱۲

رسیدگی به پرونده رزاق‌منش بعد از تعطیلات دادگستری آغاز میشود

اگر مادر منیژه حجازی رضایت بدهد، فقط روی احساسات و عواطف انسانی خواهد بود، نه بخاطر مسائل مالی

چشم امید رزاق منش ودو وکیل او به نتیجهٔ اعاده دادرسی دوخته‌شده است

★ خانم‌حجازی (مادرمنیژه): رضایت

★ منیژه حجازی: ماجری بامرگ او آغاز شد.

رسیدگی به اعاده دادرسی انوشیروان رزاق‌منش‌که درپایان تیر ماه سال گذشته به اتهام قتل دختر ارتشبد حجازی به اعدام محکوم شده بود، به بعد از تعطیلات قضات دادگستری‌موکول شد.

صبح امروز خبرنگار قضایی‌ما اطلاع یافت: پرونده رزاق منش که بدنبال تائید حکم اعدامش از جانب قضات شعبه هفتم دیوان عالی کشور، برای رسیدگی به اعاده دادرسی وی به شعبه سوم هیات تشخیص‌فرستاده شده‌است در پایان تعطیلات مردادماه‌قضات دادگستری، روی میز آقایان‌رزاز و دکترشیخ‌نیا، دوقاضی‌عالیرتبه هیات تشخیص گشوده میشود، تاکار رسیدگی به آن آغاز گردد.

در این مرحله، اگر موجباتی برای قبول‌اعاده دادرسی‌رزاقمنش وجود داشته‌باشد، قضات هیات تشخیص پرونده وی را برای رسیدگی مجددبه‌شعبه هفتم‌دیوان عالی کشور ارجاع میکنند و در صورت موافقت سه تن از قضات این دادگاه این پرونده بار دیگر به دادگاه جنایی فرستاده‌میشود.

اما در صورتی‌که‌اعاده دادرسی رزاق‌منش رد شود و بعبارتی مستندات‌قابل‌قبولی برای محاکمه مجدد وی وجود نداشته باشد، پرونده برای اجرای حکم به دادسرای استان فرستاده خواهد شد.

خبرنگار قضایی ما همچنین کسب اطلاع کرد که خانواده رزاق‌منش ونیز دووکیل او ـ زاهد وهومن ـ تمام‌کوشش خود را ظرف تعطیلات تابستانی بکار خواهندبرد تا شایدخانواده حجازی حاضر به رضایت‌شوند.

گفته میشود در صورتی که‌مادر منیژه حجازی که بعنوان مدعی خصوصی در این پرونده اقدام کرده است رضایت بدهد، دیگر تردیدی نخواهدبود که‌رزاق‌منش از چوبه‌دار نجات یافته است.

دراین‌زمینه تحقیقات خبرنگار ما نشان میدهد که‌خانم حجازی‌هنوز هم بهیچوجه حاضر به رضایت نشده است.

از سوی دیگرچندماه پیش‌شایع شده بود که خانواده رزاق‌منش پیشنهاد مبلغ هنگفتی پول به‌خانم حجازی کرده‌اند تا وی رضایت بدهد البته‌بی اساس بودن‌شایعات مذکوردرحال حاضر قویا تکذیب میشود و گفته میشود اگر خانم حجازی حاضر به دادن رضایت شودفقط‌روی عواطف‌واحساسات خود اقدام کرده است نه بخاطر مسائل مالی.

★ **سابقه پرونده**

انوشیروان رزاق‌منش در بهمن ماه سال ۵۲، به اتهام قتل دختر ارتشبد حجازی بازداشت شد. بدنبال آن، پرونده وی برای دادرسی به شعبه‌دوم دادگاه‌عالی جنائی رفت و پس از ده روز پر ماجرا، دیپلمات سابق وزارت خارجه در بیست و هفتم تیرماه سال گذشته به اعدام محکوم شد.

رزاق‌منش و وکیل او ـ زاهد ـ از حکم دادگاه فرجام خواستندو به این ترتیب پرونده به دیوان عالی کشور فرستاده شد.

در شعبه هفتم دیوان کشور دو قاضی از سه قاضی که در رای شرکت کرده بودند، حکم‌اعدام رزاق‌منش را تائید کردند درحالی که یک قاضی دیگر حکم را نقض کرده بود. با تائید این حکم تمام درها بروی رزاق‌منش بسته شد، جز آنکه وی آخرین چاره را در اعاده دادرسی دید.

★ انوشیروان رزاق‌منش: همچنان در انتظار سرنوشت.

شوخی مرگ‌آفرین

شوخی دو کارگر نانوائی منجر به نزاع و زد و خورد بین آنها شد و یکی از کارگران با کارد نان‌بری همکار خودرا از پای درآورد.

خبرنگار ما در طاهر گوراب «گیلان» مینویسد: «رحیم‌فتحی» و «امین شریفی» که هر دوکارگر نانوائی مغازه «ستار نورافشان» طاهر گوراب بودند، بعدازظهر دیروز پس از اینکه دست ازکار کشیدند، با هم ناهار خوردندو بعد از آن با یکدیگر به شوخی پرداختند.

شوخی لفظی این دو کارگر چند لحظه بعد مبدل به نزاع خونین بین آنها شد و «امین شریفی» ـ کارد نان‌بری نانوائی راکه‌در نزدیکی او بودبرداشت وضربه سختی‌به‌شکم رحیم‌فتحی وارد ساخت..

رحیم که بشدت مجروح شده بود به بیمارستان رشت انتقال یافت ولی شدت جراحت وارده و خونریزی شدید باعث مرگ او شد.

«امین شریفی» متهم بعد از اطلاع ازمرگ همکارش‌متواری شد واکنون ماموران بدستور بازپرس صومعه‌سرا در صدد دستگیری او هستند.

«رحیم»و «امین» هردودوست بودند وبرای کار از آذربایجان به طاهر گوراب رفته بودند و شبها نیز در مغازه نانوائی که در آن‌کار میکردند میخوابیدند.

به ادعای پیرمردی که در تهران، دربدر بدنبال همسر گمشده‌اش می‌گردد:

زن بیمار در یکی از بیمارستانهای تهران غیب شده است!

پیرمردی که مدعی است همسرش در بیمارستان غیب شده است!

مردی مدعی شد که همسرش دریکی از بیمارستان های تهران غیب شده است!

این‌مرد که به‌پزشکی قانونی‌آمده بود، در حالی که به شدت‌گریه میکرد به خبرنگار ما گفت:

«...پانزده‌روزپیش همراه‌همسرم فاطمه نظری ـ ۵۰ساله ـ به‌تهران آمدم و منزل دامادم رفتم. یکشنبه آن هفته ـ ۲۲ تیر ـ بود که نیمه شب متوجه شدم فاطمه مسموم شده است. او را به بیمارستان رساندم و پزشک او را بستری کرد و یک سرم‌بدستش وصل کرد. من از دکتر پرسیدم که کی باید برای بردن فاطمه‌مراجعه کنم. گفت: «فردا ساعت ۸ ونیم صبح بیا اگر حالش خوب بود او را مرخص میکنیم...»

پیرمرد که همچنان بشدت گریه میکرد ادامه داد: با اطمینانی که دکتر بمن داده بود از بیمارستان خارج شدم، ولی دلم طاقت‌نیاورد که بخانه برگردم، همانجاپشت در بیمارستان خوابیدم تا صبح اول وقت، خودم‌فاطمه‌رابه خانه بر گردانم»..

درست ساعت ۸ و نیم بود که وارد بیمارستان شدم و سراغ بیمارم را گرفتم. دکتر گفت: «برو طبقه اول، اگر حالش‌خوب بود او را مرخص میکنیم». به طبقه اول رفتم ولی هرکجا سر زدم، از فاطمه خبری نبود. نزد دکتر برگشتم، دکتر گفت: «چرا طبقه دوم را نگشتی؟»

ناچار طبقه دوم و بدنبال آن تمام بیمارستان را گشتم ولی باز اثری از فاطمه که چندین و چند سال است یار و همدم من استو جز او کسی را در این دنیاندارم نبود، وقتی برای چندمین بار به دکتر مراجعه کردم گفت: «حتما صبح زود مرخص شده و به منزل رفته است» من‌باآنکه‌شب تا صبح پشت در بیمارستان خوابیده‌بودم و میدانستم که‌فاطمه‌ازدربیمارستان خارج نشده است، باز امیدوار شدم و به منزل رفتم ولی باز از فاطمه اثری نبود، چندجای دیگر را هم سرزدم. فاطمه من‌مثل اینکه غیبش زده بود. ناچار دوباره به بیمارستان برگشتم ولی این‌بار دیگر مسئولین بیمارستان اصلا منکر وجود فاطمه شدندو گفتند اصلا چنین کسی را بستری نکرده‌اند!

چند روزی به تلاشم برای یافتن فاطمه ادامه دادم و دست آخر به مددکاران اجتماعی مراجعه کردم. یکی از این مددکاران با من به بیمارستان‌آمدووقتی دفاتر بیمارستان را گشت نام فاطمه را در ردیف اسامی بستری شدگان بیمارستان پیدا کرد. با وجود این هنوز مسئولین بیمارستان‌بمن جواب سربالا میدهند و حاضر نیستند بگویند چه بلائی بر سر زنم آمده است، اگر او مرده چرا جنازه‌اش را تحویلم نمیدهند و اگر نمرده، چرا نمیگذارند او را به خانه ببرم؟

شوهر فاطمه در پایان گفت: امروز هم به‌پزشکی قانونی‌آمده‌ام ولی اینجا هم اثری از فاطمه نیافته‌ام. مثل اینکه زن من، یک قطره آب شده و به قعرزمین فرو رفته است.

در ۲۴ ساعت گذشته

۹ نفر در حوادث مختلف کشته‌شدند

در شبانه روز گذشته ۶۸ نفر مصدوم ومجروح و ۷۶ نفر دیگر مسموم شدند

در حوادث مختلف ۲۴ ساعت گذشته، ده نفر کشته شدند و ۱۴۵ تهرانی دچار حادثه و مسمومیت شدند.

در میان مصدومین حوادث ۲۴ ساعت گذشته، ۶۸ نفردر اثر تصادف، سقوط، نزاع، چاقو خوردگی و آوار، صدمه دیدند.

۷۶ نفر نیز در خلال این مدت به علت مسمومیت تحت درمان قرار گرفته. از این‌میان ۱۷نفر براثر افراط درمشروب‌خواری و ۳۳ نفر بعلت خوردن قرص و سموم نباتی روانه بیمارستان شد.

★ **مرگ مشکوک توریست انگلیسی**

ارنست شپرت ـ ۵۲ ساله ـ توریست تبعه انگلیس ـ دیروز درخانه دوستش واقع‌درخیابان پارس (کوچه تمدن) به علت نامعلومی درگذشت.

جنازه ارنست از طرف‌ماموران کلانتری۹به‌پزشکی قانونی‌تهران انتقال یافت وجریان حادثه به دادسرای تهران اعلام شد.

★ **کودک یکساله کبود شد و مرد!**

دیروز زنی بنام اکرم غفاری درحالیکه‌شهناز ـ دختربچه یک ساله‌اش ـ را در بغل داشت‌به پاسگاه کلانتری ۱۶ مراجعه‌کرد و گفت:

«دیشب هنگامیکه شهناز در پشت‌بام‌منزل خواب بودناگهان رنگ صورتش کبودشد وبطور ناگهانی جان سپرد...»

ماموران کلانتری ۱۶ ازآنجا که علت مرگ شهناز مشکوک بنظر میرسید، جریان را باطلاع دادسرای تهران رساندند.

★ **پسربچه کشته شد**

پسر بچه ۱۲ ساله‌یی هنگام عبورازعرض جاده، بااتومبیلی تصادف کرد و کشته شد.

این حادثه دیروز در جاده تهران ـ آبعلی مقابل کارخانه‌گچ روی داد. لحظه وقوع حادثه خداداد علی‌دادی ۱۲ساله قصد عبور از عرض جاده را داشت که‌ناگهان‌اتومبیل ۶۸۶۶۷تهران ط برانندگی هوشمند به علت سرعت زیاد او را زیر گرفت‌و کشت.

جنازه خداداد به پزشکی قانونی تهران انتقال یافت. جریان‌حادثه‌درپاسگاه‌ژاندارمری جوادیه‌تهران‌پارس تحت‌رسیدگی است.

★ **زنی درحین صحبت نقش زمین شد و مرد**

زنی بنام صغرا هنگامیکه با همسایگانش گرم صحبت بود ناگهان بعلت نامعلومی نقش زمین شد و جان سپرد.

این حادثه در خیابان‌آریانا اتفاق افتاد وماموران کلانتری ۱۱ تحقیقات خود را برای‌یافتن علت وقوع این حادثه آغاز کردند.

★ **نیش‌عقرب۲ کودک‌راکشت**

بار دیگر عقرب در نواحی جنوب شرقی پایتخت حادثه آفرید و اینبار ۲ کودک ۴ و ۲ ساله را در ورامین کشت.

یکی‌ازمقتولین علیرضاغلامعلی نام‌دارد ولی‌هویت کودک دیگر هنوز مشخص‌نیست.

★ **مردی بعلت نامعلوم جان سپرد**

نبی نظری ۴۰ساله، دیشب بعلت نامعلومی‌درمنزل‌مسکونیش واقع در سه راه امین حضور فوت کرد.

جریان این حادثه از طرف ماموران کلانتری۹به دادسرای تهران گزارش شد وجسد برای تعیین‌علت مرگ به‌پزشکی قانونی تهران انتقال یافت.

★ **مرگ در صحن «امامزاده حسن»**

مردی بطور ناگهانی در صحن «امامزاده حسن» نقش زمین‌شد و جان سپرد. جریان این‌حادثه ساعت ۵بعداز ظهر دیروز به اطلاع ماموران کلانتری ۱۱ رسید. از آنجا که مرگ این مرد بنام محمد قنبری مشکوک بنظر میرسید، ماموران‌تحقیقات وسیعی راآغاز کردند.

★ **مرگ در آب**

جسد مردی که مرگ او مشکوک بنظر میرسید برای کالبد شکافی به پزشکی قانونی تهران انتقال یافت.

قاسم تکیه‌یی ـ کارگرشرکت ک، و، آ ـ دو روز پیش در محمودآباد غرق‌شدو جنازه‌اش بطور تصادفی توسط ناجیان غریق از آب خارج گردید.

★ **آتش‌سوزی در تهران**

طی ۲۴ ساعت گذشته، در دونقطه تهران آتش سوزی رخ داد که خیلی سریع توسط ماموران آتش نشان اطفاء گردید.

این دو حریق که در منزلی واقع درتخت طاوس وپاساژی واقع در خیابان سپه به وقوع پیوست، خسارات زیادی‌بهمراه نداشت.

★ **مادروفرزندی‌مجروح‌شدند**

بعلت انفجار کپسول گاز سقف خانه‌یی در خیابان‌شوش جنوبی فرو ریخت و مادری‌که بهمراه فرزندش در آشپزخانه بودند زیر آوار ماندند.

جریان این حادثه ساعت ۷ بامداد امروز به اطلاع‌امدادگران آتش نشانی رسید. طی این حادثه مادر وفرزندبسختی مجروح شدند و به بیمارستان انتقال یافتند.

سمپاشی
باغات ـ مزارع ـ باغچه
شرکت ایران پویز بامسئولیت محدود
تلفن: ۸۴۲۱۷۰

بزم درویش
میعادگاه هنر دوستانم
درویش مصطفی جاویدان
رضا سقائی خواننده آهنگ جاودانه زندگی
نیره مقدم
کندی نبش صالحی تلفن رزرو ۹۳۹۹۸۲

برنامه این هفته..
متل ساحلی شکوفه‌نو
منوچهر ـ حسن شجاعی ـ ژاله فرح زادی
صابر آتشین ـ و... احمد نیک‌نژاد
و همه روزه یک فیلم سینمائی با بهترین‌وسائل تفریح و سرگرمی
۵ کیلومتری چالوس به رامسر
تلفن رزرو چالوس ۳۲۰۰ ـ ۳۲۰۲ ـ ۰۲۴۵۱
رزرو تهران کاباره های شکوفه‌نو و باکارا

اطلاعیه متل ارکیده درشمال
مدیریت متل ارکیده به استحضار کلیه‌خانواده های محترم که عازم شمال هستند میرساند که متل ارکیده با فضای سبز و فرح‌بخش مشتمل بر خوابگاههای مجهز به شوفاژ سانترال، آب گرم دائم، سرویس کامل و سالن بزم(اتل، متل) که همه‌شب با برنامه‌های جالب و سرگرم‌کننده زیرنظر اغلب هنرمندان رادیو تلویزیون ملی‌ایران اداره میشود آماده پذیرائی از میهمانان محترم است
متل‌ارکیده یازده‌کیلومتری جاده چالوس به شهسوار

شب همه‌شب از ۸ شب
بوفه آزاد شام
درسالن رُزه هتل میامی
شروع به‌کارمی کند تاشما باتفاق مهمانان خود باپرداخت
۵۰۰ ریال برای هرنفر
دهها غذای خوشمزه
راهمراه باپیش غذاها ودسرهای عالی
ببینید و انتخاب کنید
وهرچه میل دارید نوش جان کنید

در میان وسترن های بزرگ تاریخ‌سینما این یک اثر درخشان و فراموش نشدنی است.. فیلمی که قدرت وعظمت آن دیگر در عالم سینما تکرار نخواهد شد
ازامشب درگروه سینماهای متروپل ـ سانترال ـ رویال

ریوبراوو
جان وین
دین مارتین
ریکی نلسون
انجی دیکینسون
والتر برنان
در فیلمی از: هوارد هاکز
"RIO BRAVO"
رنگی
محصول برادران وارنر

بمناسبت فرارسیدن فصل تابستان یک اثر بی‌نظیر عشقی و سکسی دو جوان در عنفوان بلوغ
آغاز هفته سوم نمایش در
شهر تماشا
سینمای نمونه ایران ـ میدان ۲۴ اسفند

وسوسه‌های تابستان
کارلو پونتی تقدیم میکند
رنگی
باشرکت
سوزان پلیر
ریکاردو کوچیولا
روزالبانری
هیوگریفیت

مجالس ترحیم

التعزیة تورث الجنه

بمناسبت درگذشت شادروان حاج اکبر آقا رضوانی که از خاندان قدیم و نجیب و شخصا بازرگانی نیکوکار و ستوده رفتار بود مجلس تذکری عصر پنجشنبه از ساعت ٥ الی ۷ درمسجد مجد منعقد میگردد از همشهریان گرامی و سایر برادران مکرم دینی انتظار شرکت است.

محمد غروی

بمناسبت درگذشت ناگهانی خلد آشیان جناب آقای حاجی اکبر آقا رضوانی قدس سره عمو زاده محترم اینجانب مجلس ترحیمی از ساعت ٥ تا ۷ بعد ازظهر پنجشنبه دوم مرداد ۱۳۵٤ در مسجد مجد منعقد خواهد بود امید است آقایان علماء اعلام و دوستان و اقوام محترم با شرکت در مجلس مذکور موجبات شادی روح آنمرحوم و تسلی خاطر بازماندگان رافراهم خواهند فرمود.

الاحقر سید محمد باقر مصطفوی

با نهایت تاثر و تاسف درگذشت شادروان خلدآشیان آقای حاج اکبر رضوانی پدر همسر آقای دکتر امیر عباس کتبی را باطلاع خویشاوندان و دوستان میرساند مجلس ترحیم فقید سعید ازساعت ٥ الی۷ بعدازظهر روز پنجشنبه دوم مرداد در مسجد مجد برگزار میشود.

بنیاد فرهنگی رضا پهلوی

باکمال تاسف درگذشت برادر عزیزم آقای حاجی اکبر رضوانی راباطلاع میرساند مجلس ترحیم مردانه و زنانه فقید ساعت ٥الی ۷ بعد ازظهر دوم مرداد از ساعت ٥ بعد از ظهر روز پنجشنبه ۱۳۵٤ در مسجد مجد برگزار میشود از سروران گرام و دوستان عزیز انتظار شرکت در مجلس مزبور رادارم.

دکتر محمد رضوانی

بانهایت تاثر و تاسف درگذشت برادر عزیزمان را باطلاع می رسانیم مجلس ترحیم مردانه و زنانه روز پنجشنبه از ساعت ٥الی ۷ بعد ازظهر دوم مرداد در مسجد مجد برگزار می شود از کلیه دوستان و فامیل انتظار شرکت در مجلس مزبور را داریم.

مهندس عباس رضوانی . فاطمه رضوانی . زهرا رضوانی .

بانهایت تاثر و تاسف درگذشت شادروان خلد آشیان آقای حاجی اکبر رضوانی پدر همسر عزیزم را باطلاع کلیه اقوام محترم و سروران و دوستان بزرگوارم میرساند مجلس ترحیم فقید سعید از ساعت ٥الی ۷ بعد از ظهر پنجشنبه دوم مرداد در مسجد مجد برگزار می شود.

دکتر امیر عباس کتبی

بانهایت تاسف فوت ناگهانی آقای حاجی اکبر رضوانی (رئیس هیئت مدیره این شرکت) را باطلاع کلیه بازرگانان می رساند مجلس ترحیم فقیدسعیدازساعت ٥الی ۷ بعد ازظهرپنجشنبه دوم مرداد ماه در مسجد مجد برگزار میشود.

شرکت سهامی بازرگانی کی‌آشیان

بانهایت تاسف فوت ناگهانی جناب آقای حاجی اکبر رضوانی بنیانگزار و عضو هیئت مدیره این شرکت راباطلاع کلیه بازرگانان و صاحبان صنایع میرساند مجلس ترحیم فقیدسعید از ساعت ٥الی ۷ بعد از ظهر پنجشنبه دوم مرداد در مسجدمجد برگزار میشود.

شرکت سهامی پشمبافی ایران مرینوس

با نهایت تاثر و تاسف درگذشت شادروان حاج اکبر رضوانی پدر همسر دوست عزیزم جناب آقای دکتر امیرعباس کتبی را باطلاع میرساند مجلس ترحیم مردانه وزنانه‌آن‌فقید سعید روز پنجشنبه دوم مرداد از ساعت ٥تا۷ بعداز ظهردر مسجد مجد برگزار میشود.

علیمحمد بنکدارپور

باکمال تاثر و تاسف جناب آقای حاج اکبر رضوانی پدر همسر دوست عزیزمان جناب آقای دکتر امیر عباس کتبی را باطلاع عموم دوستان میرساند. مجلس ترحیم از ساعت ٥تا۷ دوم مرداد در مسجد مجد برگزار میشود.

علی موسوی نسل. محسن شیرازی. حسن حریری.

۷٥۲٥ـآ

باکمال تاسف و تاثر درگذشت شادروان حاج اکبر رضوانی پدرهمسر دوست عزیزمان جناب آقای دکتر امیر عباس کتبی را به‌اطلاع میرساند مجلس ترحیم آن مرحوم در ساعت ٥تا۷ روز پنجشنبه ۲ر٥٤ در مسجد مجد منعقد میگردد.

دکتر ایرج والی‌پور. دکتر ناصر جنیدی. دکتر منصور منصورکیا. حسین واهب. شاهرخ امیر صمیمی. علی‌میرخواه.

باکمال تاسف و تاثر درگذشت شادروان حاج اکبر رضوانی پدرهمسر دوست عزیزمان جناب آقای دکتر امیر عباس کتبی را به‌اطلاع میرساند مجلس ترحیم آن مرحوم در ساعت ٥تا۷ روز پنجشنبه ۲ر٥٤ در مسجد مجد منعقد میگردد.

دکتر کمال پرهیزکار. دکتر محمد آهنچی. دکتر ضیاالدین صدرزاده. دکتر حبیب تبرا. دکتر شیدفر نامور تهرانی. دکتر رضا مقدم.

باندوهی فراوان فوت ناگهانی همسر و پدر عزیزمان آقای حاجی اکبر رضوانی راباطلاع کلیه دوستان و فامیل گرام می‌رساند مجلس ختم مردانه و زنانه مبرور و مغفور از ساعت ٥ الی ۷ بعد ازظهر پنجشنبه دوم مرداد در مسجد مجد برگزار میشود.

توران رضوانی (تفضلی) . مرتضی رضوانی. مینا رضوانی (کتی) . مریم رضوانی . مهوش رضوانی .

۲۳۷۷۰ـآ

باتاسف عمیق فوت ناگهانی شادروان جناب آقای حاج اکبر رضوانی بزرگ خانواده رضوانی را باطلاع کلیه فامیل ودوستان می رساند مجلس تذکر مردانه و زنانه از ساعت ٥ الی ۷ بعد از ظهرپنجشنبه دوم مرداد در مسجد مجد برگزار می شود.

خانواده‌های رضوانی. تفضلی. کتی. مصطفوی. کاشانی. فقیهی. گلابچی. محلوجیان. محمدی. مونمنی . شاکرانه. فرشچیان. مفید . افشاریان . یوسفی . کتابی . قنادیان . خامنه‌ای‌پور. بهفر. اخوان. سیدی. متینی. طباطبائی. نجم. میزانی. کی‌نیا. خسروی. قیطانچی. شریف. شهیری. عدالت. هاشمی‌پور. رئیس قائمی .

بانهایت تاسف فوت مرحوم سید عبدالحسین نقیبی را باطلاع میرساند مجلس ترحیم فقید سعید روز پنجشنبه ۲ر٥٤ از ساعت ٤تا ٦ بعد از ظهر در مسجد هاشمی (شهرستان آمل) برگزار خواهد شد.

خانواده های نقیبی. هاشمی نژاد. جلالی موسوی .وحدت موسوی. فرهمند. شریفی . یوسفی . جلالی. تقدسی

۲۳۹٤٦ـآ

روزنامه اطلاعات ـ مصیبت واردهرا بعموم بازماندگان آن مرحوم تسلیت میدهیم

با کمال تاسف درگذشت شادروان رضا خوانساری (صانعی) پدر دوست ارجمند و عزیزمان دکتر پرویز صانعی را باطلاع میرساند. مجلس ترحیم آن مرحوم از ساعت ٦ تا۸ بعدازظهر یکشنبه ٥ مرداد ماه در خانقاه صفی علیشاه برقرار خواهد بود.

احمد اشرف . سیروس نبریزجی . هرمز حکمت . ابوالقاسم سدهی. حسین قاسمی. حمید عنایت .

۷٥۱۹ـآ

روزنامه اطلاعات ـ مصیبت وارده را بعموم بازماندگان آنمرحوم تسلیت می‌دهیم

با نهایت تاسف فوت خانم معصومه گازری مادراینجانب باقر هاوش را باطلاع دوستان و آشنایان میرساند.

مجلس ختم زنانه ومردانه آنمرحومه روز پنج شنبه ۲ر٥٤ از ساعت ٤تا٦ بعدازظهر در مسجد فخرالدوله واقع در خیابان فخرآباد منعقد است.

باقر هاوش

خانواده‌های : هاوش. طوافزاده. طبیعت‌پور . قادری نفرشی. بختیاری. سپهرفر .

۷٥۱۳ـآ

روزنامه اطلاعات ـ مصیبت واردهرا بعموم خانواده‌های عزادار تسلیت میدهیم

با نهایت تاسف درگذشت همکار ارجمند رضا آزاد تهیه‌کننده رادیو ایران را به‌اطلاع میرساند.

مجلس ترحیم فقید سعید روز پنجشنبه دوم مرداد از ساعت ۱٥ تا ۱۷ در مسجد الجواد منعقد خواهد بود.

تورج فرازمند

بااندوه فراوان درگذشت همکار ارزشمند رضا آزاد تهیه‌کننده باسابقه رادیو ایران را به‌اطلاع دوستان‌و آشنایان میرسانیم، مجلس ترحیم دوست از دست رفته رضا آزاد از ساعت ۱٥ تا ۱۷ روز پنجشنبه دوم مرداد در مسجدالجواد برگزار میشود.

از طرف تهیه کنندگان. گویندگان. نویسندگان. هنرپیشگان و سایر همکاران رادیو ایران : ابوالقاسم انجوی شیرازی. مهدی برادران قاسمی. امیر فریدون گرکانی. فرهنگ فرهی. خسرو زند. ویکتوریا بهرامی. فصیحی تهرانی . همایون نوراحمر . امیر حسین صدری پور ، عبدالحسین فهیم . صلاح‌الدین حجت. کامبیز وحیدی. رضا مشیری. عبدالحسین ناصحی. محمود معلمیان. مهدی شرفی. شاهپور میرزائی . هوشنگ قانعی. نعمت‌اله رئوفی.عباس تهرانی. ناصرکوکلان. عباس زینتی. مظفر مقدم. منوچهر جهانگیری. شاهرخ‌نادری. ناصر شادی‌پور. صابرتافته.منوچهر خلیقی.حسن‌پورحیدری. سیمین مشیریان. ملیحه گرجی. زهره زرفام. اعظم حائری . امین‌سیگارودی. جمشید عزمی. حسینی‌متین. فخرالدین‌دلفان. آذر پژوهش. سرور پاکنشان. فرخ کنعانی. پروین صادقی. امیر نوری. رضا معینی. جمشید عدیلی. مانی. صادق‌بهرامی. حمید قنبری. پرویز بهادر. سعید پرتو. مهدی غربی. جعفر عباسی. الفیه رضائی. مجید گل‌بابائی. بهروز فتاحی.هوشنگ قطبی. عباس بلوری. مجتبی کدخدازاده. حسین شیرخان . فیروز سراب. پرویز علمائی. محمد قربانی. بهمن افلاکی . علی اصغر حقیقی. منوچهر مردخوب. عباس همتیار. علی مرغوب. حسین حقایق. فریبرز گلبن. جواد حائری.فریدون توفیقی. محمود مختاری. جمال طباطبائی. خسرو میرهادی. محمد علی دادسرشت. مصطفی ومجتبی معنوی‌خرد.

۷٥۳۷ـآ

باکمال تاسف درگذشت نورچشم عزیزمان رضا آزاد کارمند سازمان رادیو و تلویزیون ملی را باطلاع کلیه‌اقوام و دوستان میرساند. مجلس ترحیم مردانه وزنانه این نونگل پرپر شده در روز پنجشنبه دوم مرداد ماه از ساعت ۱٥ الی ۱۷ در مسجد الجواد واقع در میدان ۲٥ شهریور منعقد می‌باشد.

خانواده‌های آزاد. نوری. نفری. نفری‌قلعه. لواسانی . کورس . میرشاهی. کاظمی . رضوان نوبهار. موسوی.افشار. شهدی. تبریزی. محبوبی. فلاح. قاپوچی . حامدی.ستایش. دهقان .

۳٦۱۸ـآ

روزنامه اطلاعات ـ مصیبت وارده را بعموم خانواده‌های عزادار و همکاران آنمرحوم بویژه بازماندگان تسلیت میدهیم

باکمال تاسف و تاثر درگذشت مرحومه مغفوره بانو عندلیب ریاحی بزرگ خاندان ریاحی و هاتفی و همسر مرحوم سید محمد علی وکیل زاده هاتفی را باطلاع عموم فامیل و دوستان میرساند مجلس ترحیم مردانه و زنانه‌آنمرحومه از ساعت ٥ تا۷ بعد از ظهر روز پنجشنبه دوم مرداد ماه ٥٤ در خانقاه صفی علیشاه برگزار میگردد.

خانواده های : هاتفی. ریاحی . آریانپور. انتخابی .نبوی. صدوقی. ایروانی .جزنی. وزیری.واقفی.قلعه‌بیگی . اعظم‌واقفی. محققی . خمسه‌ای. شیبانی. هنجنی غروی. مهابادی. حجازی. عامری. داروئی. پارسانژاد. وشاق . میلاجردی. عبقری. سهیلی. بروجردی. مختاری. احمدی . اخوان.

۲۳٦٤ـآ

با کمال تاسف درگذشت همسر و مادر عزیزمان بانو نوران مشرقی مقدم را باطلاع فامیل و دوستان میرسانیم.

مجلس یادبود زنانه و مردانه آن مرحومه ازساعت ٥ الی ۷ بعداز ظهر روز پنجشنبه دوم امرداد ماه جاری در منزل شخصی آن مرحومه واقع در شمیران اول خیابان مقصودبک کوچه گلبر پلاک ۱٥ منعقد میباشد.

خانواده های صفدری

۲۳۸۷۲ـآ

روزنامه اطلاعات ـ مصیبت وارده را بعموم بازماندگان تسلیت میدهیم

بانهایت تاسف و تاثر فوت نوجوان هدایت رزاقی خمسی را باطلاع دوستان و آشنایان میرساند مجلس ترحیم زنانه‌و مردانه آنمرحوم ازساعت ٥تا۷ بعداز ظهر روز پنجشنبه دوم مرداد ماه در مسجد سجاد واقع در خیابان شاه برگزار خواهد شد.

خانواده‌های : رزاقی خمسی. فتح‌اله‌زاده. تدین. محمدی. شکوری. یگانی.هاشم‌پور. بختیاری. بهرامی. حسنی.روائی. سهراب‌پور. عادلی. جمالی. منصوری. معیری .

۷٥۰۹ـآ

روزنامه اطلاعات ـ مصیبت وارده را بعموم بازماندگان آنمرحوم تسلیت می‌دهیم

با نهایت تاسف وتالم درگذشت جانگداز و نابهنگام آقای اسداله قاضی وکیلی عضو بانک تعاون و کشاورزی را به‌آگاهی اقوام، دوستان و آشنایان میرساند مجلس‌ترحیم زنانه ومردانه آن مرحوم روز شنبه ٤ر٥٤ از ساعت ٤ الی ٦ بعدازظهر در مسجد جامع کرج واقع در شهرستان کرج برگزار خواهد شد.

خانواده : قاضی وکیلی و خانواده‌های وابسته

۷٥۱۱ـآ

روزنامه اطلاعات ـ مصیبت وارده را بعموم بازماندگان آنمرحوم تسلیت می‌دهیم

یادبود

هوالباقی

دل‌خون و دیده‌خون و جگر خون و اشک‌خون
خون می خوریم مدام از این چرخ نیلگون

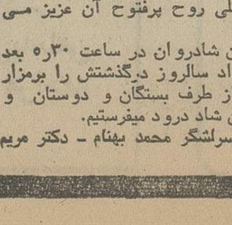

بیژن ناکام : نزول حکم الهی و قضای آسمانی بابرق اجل ترا هلاک ومارا تاابددردناک ساخته جمعه سوم مرداد ماه چهار سال از مصیبت فراق و غم هجرانت ما و خانواده داغدار و دیدگانمان مدام خونبار است روح پرفتوح‌تو با ارواح شهداء محشور و صبردراین مصیبت طاقت‌فرسا ما را ماجور میدارد.

هزینه سال قرائت قرآن و بذل قربان و صرف خیرات به بینوایان و درود بی‌پایان بروان پاک تو و اجدادت بانثار فاتحه برمزارت در امامزاده عبدالله.

پدرت عبدالله خلیل ناجی. مادرت حمیده . خواهرت منیژه و سایر خانواده‌های غمدیده .

پنجشنبه دوم مرداد ٥ سال از درگذشت جانگدازو ناگهانی شادروان پروین بهنام همسر و مادر عزیزمان می گذرد.

خاطرات و تاثرات ازدست دادن آن‌نازنین‌هر روز و هر ساعت بنحوی‌اثرات‌حسرت بار ودردناک خودرادرتار وپود وجود ما ظاهرمی کند و باز دست دادن آن عزیز افسوس میخوریم واشک‌غم میریزیم .

خاطرات پرشور آن وجود گرامی و نوع دوست و پاکسرشت که عمری رادر خدمت به همنوع خود وامور خیریه وامور فرهنگی صرف نموده وامروز یادگار خدمت آموزشی او (مدرسه پروین بهنام در بخش‌یکتهران) که ثمره زحمت و کوشش‌دوران زندگی اوست بهترین نمونه تجلی روح پرفتوح آن عزیز می باشد.

برای تجلیل‌ازروان پاک آن شادروان در ساعت ۱۳۰ر٥ بعد از ظهر روز پنج شنبه دوم مرداد سالروز درگذشتش را برمزار آن عزیز جمع خواهیم بود واز طرف بستگان و دوستان و علاقمندان بروح پرفتوح آن روان شاد درود میفرستیم.

همسر و فرزندان داغدارش ـ سراشگر محمد بهنام ـ دکتر مریم بهنام ـ مهندس مهدی بهنام

تسلیت

بسمه تعالی

نظر بفوت مرحوم منفور آقای سید محمود مبرقع نجل مرحوم مبرور فردوس‌وساده ثقةالاسلام حاج سیدمحمدرضامبرقع همدانی طابثراه داماد حضرت حجةالاسلام والمسلمین آقای حاج سید فخرالدین لواسانی مجلس ختم مردانه و زنانه ازساعت ٥الی۷بعداز ظهر روز پنجشنبه دوم مرداد ماه در مسجد الجواد واقع در خیابان روزولت منعقد است. انشاءالله علماء اعلام و دوستان و آشنایان شرکت خواهند فرمود.

الاحقر بهاءالدین نوری

۷٤۹۷ـآ

بدینوسیله درگذشت مرحوم حاج سید محمود مبرقع را به اطلاع دوستان و آشنایان میرساند مجلس ختم از ساعت ٥ تا ۷بعد از ظهر پنجشنبه در مسجدالجواد منعقد است.

الاحقر حاج سید فخرالدین لواسانی . الاحقر احمدالحسینی اللواسانی . ابوالفتح جلالی.

۷٤۹۷ـآ

درگذشت ناگهانی آقای محمود مبرقع راباطلاع دوستان و آشنایان میرسانند.

صدیقه (شکوه) لواسانی . شمسی جلالی. فرح وحیدی. مریم مبرقع. مینو آهنین. مینا مهرآئین. میترا عمید.

۸٤۹۷ـآ

خانواده های : مبرقع . لواسانی . جلالی. وحیدی. هادوی. چینی. رضوی. چرمی و سایر وابستگان.

فوت‌ناگهانی آقای محمود مبرقع صاحب منصب بانک ملی داماد حضرت آیةالله آقای حاج سید فخرالدین لواسانی وهمسر گرامی خانم صدیقه (شکوه) لواسانی راباطلاع اقوام وآشنایان میرسانند.

دکتر سید جواد لواسانی. دکتر محسن هادوی . دکتر سید جعفر لواسانی. دکتر سید محمد باقر لواسانی . مهندس حسن هادوی . مهدی هادوی. دکتر حسین وحیدی. محمد هادی لواسانی.

۸٤۹۷ـآ

روزنامه اطلاعات ـ مصیبت وارده را بعموم خانواده های عزادار بویژه بازماندگان آنمرحوم تسلیت میدهیم.

تسلیت

جناب آقای ارسلان ماوائی

بانهایت تاسف و تاثر درگذشت پدر گرامیتان را تسلیت می‌گوئیم.

جمیل‌نیا. فرهادی. زریو . پورعلم. نایینی . شجاع نیکو . زاهدی. سمندر آلمانی .

۲۳۸٦۳ـآ

جناب آقای مرتضی رضوانی

درگذشت ناگهانی سرور ارجمند جناب آقای حاج اکبر آقا رضوانی موجب تاسف بوده و ضمن عرض تسلیت بمجنابعالی وخانواده محترم از خداوند برایتان آرزوی سلامتی و توفیق می‌نمائیم.

ناهید و محمد رضوانی

۲۳۸۹۲ـآ

جناب آقای دکتر ابوالفضل رحمانی

خبر فوت‌پدربزرگوارتان سخت مارا اندوهگین کرد ما را درغم خود شریک بدانید.

علی حسین‌ـ قاسمی و خانواده

۲۳۸٤٤ـآ

آقای حسین فیروز آبادیان

درگذشت فرزند ناکامتان مراسخت متاثر کرده است ،لطفا تسلیت و همدردی مرا بپذیرید.

ابوالقاسم پرتو اعظم

۷٥۱۷ـآ

جناب آقای نصری همکار گرامی

مصیبت وارده را تسلیت و خودرا در غم شما شریک می دانم .

باتقدیم احترام آهور

با اندوه و تاسف فراوان مصیبت وارده را بمخانواده جامعی تسلیت عرض نموده بقاء و سعادت آن خاندان را از خداوند متعال خواستاریم.

هیئت‌مدیره و کارکنان مهندسین مشاورلیگ

۲۳۸۷۰ـآ

با تاسف وتالم بسیار درگذشت شادروان حاجی اکبر آقا رضوانی بزرگ خاندان رضوانی را به بستگان و دوستان و آشنایان آن فقید سعید تسلیت میگوئیم و خودرا در غم بزرگ این خاندان جلیل شریک میدانیم.

تقی صالح‌آبادی. جلیل مقتنعی. اسدالله مفید

درگذشت شادروان حاجی اکبر آقا رضوانی ضایعه تاسف‌آوری است. این ماتم بزرگ را به فامیل محترم رضوانی ودیگر بازماندگان‌تسلیت می‌گوئیم‌وبرای‌همه بستگان‌و آشنایان آن فقید سعید سلامت وطول عمر آرزو میکنیم

شرکت سهامی خاص کارخانجات صنعتی‌وتولیدی مفید

آقای محمدتقی خطیب‌زاده

مصیبت وارده را تسلیت عرض نموده و خود را در غم و تالمت شریک میدانیم.

گروه پالایش شرکت تولید و تصفیه روغن (اسو)

۲۳۸۷۱ـآ

جنابان آقایان دکتر محمد رضوانی و مهندس عباس رضوانی

با نهایت تاسف درگذشت برادر گرامیتان را صمیمانه تسلیت عرض نموده و خود را در غم شما شرکت میدانم.

قم ـ مهندس احمد ریاحی

۳٦۳۱ـآ

جناب آقای مهندس شمسا

با اندوه فراوان مصیبت وارده را به شما و خانواده گرامی تسلیت عرض مینمائیم.

جزیره خارک ـ کارگاه خارک و خارگو ـ شرکت سرا ـ مهندس عباس جوانمرد

۳٦۳۰ـآ

جناب آقای حاج حسن تفضلی

مصیبت وارده را به آن جناب و خانواده محترم تسلیت عرض نموده ، بقاء عمر و سلامتی و سعادت برای بازماندگان از ایزدمتعال خواستاریم.

احسان‌الله اکرمی و بانو

۳٦۲۹ـآ

جناب آقای دکتر محمد رضوانی

در سوگ درگذشت برادر عزیزتان ما را سهیم‌بدانید. مصیبت وارده را به شما و خانواده محترم تسلیت عرض نموده ، سعادت و سلامت بازماندگان را از خداوند مسئلت داریم.

احسان‌الله اکرمی و بانو

۳٦۲۸ـآ

جنابان آقایان دکتر محمدرضوانی ـ مهندس عباس رضوانی

با یکدنیا تاسف و تاثر مصیبت وارده را تسلیت عرض نموده ، بقاء عمر و سلامتی شما و سایر بازماندگان محترم را از درگاه حضرت حق آرزومندیم.

قم ـ مهندسین ، کارمندان و کارگران کارخانه‌پشمبافی ایران مرینوس

۳٦۲۷ـآ

آقای کتابچی

بدینوسیله درگذشت برادر گرامیتان را از صمیم قلب تسلیت عرض نموده دوام وبقاء سایر بازماندگان را ازخداوند آرزو داریم.

حسین جباری ـ حسینعلی کانوزیان ـ اسماعیل برجیان ـ ناصر خروشانی ـ کریم وارسته ـ احمد مفیدی ـ یدالله‌اسدزاده ـ بهرام جلالی ـ خسرو احمدی .

سال پنجاهم ـ شماره ۱۴۷۶۶

اطلاعات ۱۳۰۴

چهارشنبه ـ اول مرداد ماه ۱۳۵۴
سیزدهم رجب ۱۳۹۵ ـ بیست و سوم ژوئیه ۱۹۷۵

ساعات شرعی

استخراج دکتر ریاضی کرمانی

اذان مغرب . . . . ساعت ۷ و ۳۵ دقیقه
اذان صبح (فردا) . . . . ساعت ۳ و ۱۸ دقیقه
طلوع آفتاب (فردا) . . . ساعت ۵ و ٤دقیقه
ظهر شرعی (فردا) ..... ساعت ۱۲و۱۲ دقیقه
اذان مغرب (فردا) . . . ساعت ۷ و ۳۵ دقیقه

ساعت کار ودستمزد کلفت هاونوکرها تعیین میشود

وزارت کار و امور اجتماعی سرگرم تهیه مقررات خاصی‌برای کلفت ونوکر ها است. بااجرای این مقررات افراد بیشتری وارد بازار کار خدمات عمومی‌خواهند شدو مستخدمین منازل (کلفت‌و نوکرها) تحت‌حمایت های‌اجتماعی قرار خواهند گرفت .

یك مقام آگاه وزارت کار و امور اجتماعی ضمن اعلام این مطلب یادآور شد با مقرراتی که وضع میشود مستخدمین منازل‌و خانه ها تحت حمایتهای اجتماعی قرار خواهند گرفت و ساعات کار، میزان دستمزد ، مدت مرخصی آنان تعیین خواهد شد.

★ اخراج کلفت های‌فیلیپینی

فریدون ناصری معاون وزارت کار اعلام کرد: با توجه به‌اینکه سیاست دولت فقط استخدام متخصصین و کارشناسان‌برجسته خارجی برای اجرای اساسی‌ترین برنامه های کشور است، لذا از اشتغال خارجیان بی‌تخصص و یا باتخصص‌های‌پائین‌بشدت‌جلوگیری میشود وهیچکس و هیچ سازمانی حق ندارد خارجیانی را که‌مهارت فنی‌و تخصص های رده بالاندارند استخدام کند.

با برنامه ضربتی که وزارت کار وامور اجتماعی برای تربیت راننده پایه‌یك‌بمورد اجراگذارده است‌تاپایان امسال مساله کمبود راننده برای همیشه‌حل خواهد شد معاون وزارت کار سپس یادآورشدمشکل اساسی صنایع ما این است که کارگران‌مشاغل مهارت لازم را ندارندو دربسیاری از موارد تعداد این گروه‌بیش‌از ۶۰ درصد است . وزارت کار برای رهائی صنایع‌از این‌بحران، برای ارتقاءسطح مهارت کارگران برنامه وسیعی بمورد اجراگذارده است که از آن جمله ایجاد بزرگترین مرکز تعلیمات‌حرفه‌ای جهان در شهر صنعتی البرز است.

از این مرکز که باهمکاری دولت انگلستان تاسیس میشود، هر سال ۲ هزار نفر در ۳۳رشته فنی فارغ‌التحصیل خواهند شد.

کارشناسان انگلیسی‌در ارائه طرح وبرنامه ریزی این مرکز بزرگ آموزشی‌جهان‌باکارشناسان ایران همکاری دارند. طرح‌ایجاد این مرکز دیروز در جلسه‌ای‌با شرکت آقای معینی‌وزیر کاروامور اجتماعی، سفیرانگلستان، استاندار تهران، معاونین وزارتخانه های صنایع و کار و نماینده سازمان برنامه تشکیل شدو مورد آخرین بررسی قرار گرفت.

آخرین اخبار ورزشی

شنای قهرمانی جهان

کالی ـ کلمبیا: «تیم شاو» شناگر معروف آمریکائی‌با شکست « بروس فورنیس» هموطن پر قدرتش که رکورددار جهانی شنای ۲۰۰ متر آزاد مردان نیز میباشد ، مدال طلای این رشته رادر مسابقات جهانی کالی فتح کرد. زمان « شاو » ۱۰۴ـ۱ دقیقه بود در حالیکه رکورد جهان ۸۹ـ۵۰ـ۱دقیقه و از آن فورنیس است.

پس از شاو و فورنیس ، برینکلی از بریتانیا سوم شد .

«رولاند مائیس» چهره بزرگ آلمان شرقی نیز مدال‌طلای ۱۰۰ متر پشت مردان را تصاحب کرد. زمان او ۵۸٫۱۵ثانیه بود وجان‌مورنی و مل‌اش هردو از آمریکا مدالهای نقره و برنز رابدست آوردند .

۷کشتی‌گیر تیم ملی‌مشخص‌شدند

دیشب در سالن تمرین کشتی امجدیه چند مبارزه برای کامل شدن تیم کشتی آزاد جوانان ایران ، اعزامی بمسابقات قهرمانی جهان در شهر خاسخواه بلغارستان انجام شد .

مبارزات دیشب در وزنهای ۵۲ـ۶۲ـ۶۸ـ۸۲ و ۹۰ کیلو برگزار گردیدو طی آن یعقوب‌زاده در ۵۲ کیلو ـ رضائی در ۶۲ کیلو ـ کلهر در ۶۸ کیلو ـ محبی در ۸۲ کیلو و علیرضا سلیمانی در ۹۰ کیلو بعضویت تیم ملی جوانان در آمدند .

قبل از این ۵ تن ، محمود اسماعیل‌پور در ۴۸ کیلو و رسول حسینی در ۵۷ کیلو جواز ورود به تیم ملی جوانان را کسب کرده بودند . حالا سرنوشت ۵ وزن در ابهام است .

یعقوب زاده شب گذشته با غلبه بر نمیمی قهرمان مسابقات انتخابی با نتیجه (۱ـ۲۲) صاحب پیراهن‌ملی شد. این تازه وارد یک روستازاده مازندرانی است .

رضائی که در دیدار گذشته ۸ـ۹ مغلوب صفر گرشاسبی شده بود این بار ۷ـ۱۴ حریف خوزستانی را شکست داد و بعضویت تیم ملی در آمد .

در مقابل این شکست کشتی‌گیر خوزستانی ، رسول کلهر در ۶۸ کیلو اعتصامی را ۳ـ۱۳ مغلوب ساخت و شایستگی خود را باردیگر بثبوت رساند .

محبی قهرمان ۸۲ کیلوی مسابقات انتخابی در مصاف با عادل بلند اقبال پیروز شد و در شرایطیکه۳ـ۹ براو برتری داشت بلند اقبال از ادامه مبارزه سرباززد و محبی قهرمان شد .

عادل بلند اقبال قبل از این مبارزه به دشواری از سد همت الله جلیلیان گذشته بود و دردیدار با محبی چهره‌ای کم فروغ ارائه داد .

آخرین مبارزه در ۹۰ کیلو انجام گردید که‌سلیمانی با پیروزی آسانی که در سه دقیقه سوم با اجرای فن‌کمر نصیبش شد ابراهیمی را مغلوب ساخت.

پامیر قهرمان‌واصفهان دوم شدند

تیم پامیر شوروی دیشب باپیروزی ۰ـ۳ مقابل جوانان کابل یکبار دیگر نظیر سال گذشته عنوان قهرمانی مسابقات فوتبال جام استقلال افغانستان را تصاحب کرد.

روسها طول بازیها جمعا ۷ امتیاز بدست آوردند ، در حالیکه تیم منتخب اصفهان با ۶ امتیاز در مکان دوم قرار گرفت و اردو اسپرت ترکیه با ٤ امتیاز سوم‌شد.

پامیر باسه گل : عبدالله (دفاع افغانستان)، نشکو ، چیرلینکو برجوانان کابل پیروز گردید.

تیم اصفهان فردا به ایران بازمیگردد.

تبریز قهرمان جام ولیعهد

دیدار فینال چهارمین دوره مسابقات فوتبال جوانان ،جام والاحضرت ولایتعهد درآذربایجان شرقی با پیروزی پرگل جوانان تبریز «۶ـ۰» مقابل مرندد‌راستادیوم رضا پهلوی‌اردبیل پایان پذیرفت وتبریز بابرتری میان۱۳ تیم‌جوانان شهرستان ها و بخشهای استان ،جام رافتح کرد.

تیم‌های جوانان مرند، آذرشهرو آهر عناوین بعدی را کسب نمودند.

تنیس گالیاکاپ
ایران قهرمان گروه خود شد

تیم تنیس جوانان ایران که برای شرکت در دیدار های قهرمانی گالیاکاپ به یوگسلاوی رفته است ،دور نخست این مسابقات را پیروزمندانه پشت‌سر گذارد

برای بازی های دور اول ایران با دانمارک ، یوگسلاوی وموناکو همگروه بود که با شکست‌هر سه حریف و تصاحب عنوان قهرمانی گروه بکارش پایان داد .

تیم ایران در مرحله بعد با اتریش که‌به قهرمانی گروه خود دست یافته است ، دیدارخواهد کرد .

بازیکنان تیم ایران در این بازی ها کامبیز درفشی‌جوان ـ علی مدنی‌ـ محرم خدائی وید‌الله صالح بودند.

در مسابقات تنیس گالیاکاپ که هر ساله برگزار میگردد تنیسور های تا ۲۱ سال حق شرکت دارند.

شادی‌ونوردرسالروزولادت مولای‌متقیان علی(ع)

یادروز برترین فرزند گیتی و یگانه رادمرد روزگاران حضرت علی بن ابیطالب(ع) را که مصادف با اول مرداد و برابربادوازدهم رجب است گرامی‌میداریم و میلادخجسته سرورعالمیان وشهسوارا‌سلام را بهمه دلدادگان حق و راستی‌وشیفتگان جمال ربانی این بیشوای بلند اندیش و والاتبار را شادباش می ـ گوئیم .

نخستین‌امام شیعیان جهان و پذیرنده احکام و بشارت اسلام‌حضرت‌علی‌علیه السلام، امیرمومنان با سخن گوهربار و اندیشه متعالی خود از آنچنان جایگاهی در تاریخ حیات بشری برخوردار است که گمان نمیرود هیچ واژه و کلامی توفیق وصف آنرا بیابد .

گفتار او با آهنگ ملکوتی و فرزانگی بیهمتایش جوهر فصاحتی‌است‌که‌برای‌اولین‌بار لفظ را اسیر معنی ساخته‌و به‌کلام‌شرف جاودانی‌بخشیده و«نهج‌البلاغه» گنجینه‌ای‌است از حکمت و دفتری از تفکر وفلسفه . علی علیه السلام که در قلمرو اندیشه و فضیلت چنین‌پایگاهی استوار دارد‌در بنیادکیش‌یکتاپرستی و انسان گرائی و منش عدالت خواهی نیز یگانه قرون بشمار می‌ـ آید .

دلدادگی بی پایان و مهرورزی عمیقانه مردم ایران به‌مولای‌متقیان را پاک‌اندیشی و عدالت خواهی و تقوی و برهیزکاری و الطاف بیکران که او به این خطه از پهنه جهان اسلام داشت ریشه‌ای عمیق بخشیده و از دیرگاه همه پیروان حق علی تجلی انوارالهی است و مظهریگانه رادمردی و فرزانگی .

ایران دیشب و امروز در شادی‌سالروز ولادت‌پرسعادت مولای متقیان‌حضرت علی(ع) غرق نور و سرور بود . بازاریان‌تهران بهمین‌مناسبت بازاررا آذین بستندومجالس شادمانی تشکیل دادند . در مساجد ، تکایا و موسسات زیادی هم مراسمی ترتیب یافت . در باشگاه ورزشی جعفری نیز مجلس جشنی ترتیب یافت و برنامه های ورزش باستانی اجرا شد . عکس قسمتی از بازارکهنه‌ای‌در خیابان‌اسلامبول‌ـ را که‌بمناسبت‌زادروز ولادت مولای متقیان آذین‌بندی‌شده است ، نشان میدهد .

ارتش ایران در ارتفاعات جولان مستقر میشود

سازمان‌ملل‌ـخبرگزاری‌فرانسه‌ـ سخنگوی سازمان ملل اعلام‌کرد که یک گردان از ارتش ایران درپایان ژوئیه جاری به‌ارتفاعات جولان سوریه فرستاده خواهد شدتاجای‌گردانی که ازنیروهای کشورپروراکه زیر پرچم‌سازمان ملل متحد در خط جدا سازی نیرو های سوریه و اسرائیل خدمت میکنند بگیرد .

کورت والدهایم دبیر کل سازمان‌ملل‌پیشنهاد دولت ایران را برای فرستادن تقریبا پا نصد نفر ازنیروهایش به جولان‌برای گرفتن جای گردان پرویی با سپاسگزاری از ایران پذیرفته است .

سازمان ملل قبل از اینکار با اعضای شورای امنیت و با دولتهای‌سوریه واسرائیل‌مشورت کرده است .

گردانی‌که قرار است ازطرف ایران‌فرستاده شود هرچه زود ترجای گردان پرویی‌رادرجنوب غربی خط جدا سازی‌نیروهای سوریه واسرائیل در ارتفاعات جولان خواهد گرفت .

دولت پرو تقاضا کرده‌است که بدلایل مربوط به وضع اقتصادی این‌کشورگردان‌پرویی از خدمت کردن در نیروی فوق‌العاده‌سازمان ملل‌درجولان معاف شود. سخنگوی سازمان ملل‌که اظهاراتش را تمام خبرگزاریها نقل کرده‌اند اضافه کردکه‌اقدامات‌فوری‌بعمل‌خواهد آمد تانیرویی‌که ازایران بمحل خدمت کردن در نیروی صلح سازمان ملل درجولان فرستاده خواهدشدهرچه‌زودتر مواضعی راکه اکنون‌دردست‌پرویی هاست اشغال کند.

همین خبر را یونایتدپرس مخابره‌کرده و در آن گفته شده نیروهای ایرانی جانشین قریب ۳۵۰ سرباز پروئی تا آخرماه ژوئیه جاری (یک‌هفته‌دیگر)در جولان مستقرمیشوند.

قرارداد نهائی صدور گاز ایران از راه شوروی به آلمان

مذاکرات سه جانبه ایران و شوروی‌و آلمان امروز پایان‌یافت و در نشست دو روزه نمایندگان، قرار دادنهائی صدور گاز ایران از راه شوروی به آلمان تدوین شد .

این قرارداد چندی قبل در مسکو پاراف شد و از آنجائیکه مسائل مربوط به آن از نظرفنی وحقوق وسیع و دقیق است‌هر سه کشورروی‌پیش نویس‌مطالعاتی بعمل آوردند . این پیش نویس در تهران زیر نظر کارشناسان سه کشور بصورت مدون درآمد ودر ماههای آینده مجددا مورد مذاکره سه دولت قرار خواهد گرفت ودر ماه نوامبر به امضاء نهائی خواهد رسید.

شرکت ملی گاز ایران مطابق اساسنامه قانونی خود اجازه دارد که راسا این قرارداد را امضاء کند ، بهمین جهت گفته‌می شود قرارداد پس از امضاء بلافاصله به اجرا درخواهد آمد واحتیاج نیست که‌برای تصویب به‌مجلس تقدیم شود.

صاحبان صنایع وبازرگانان کشور

الاخاء

تنها مجله عربی زبان ایران باداشتن نمایندگی در ۱۲ کشور عربی

روزهای شنبه منتشر میشود

بهنیا نامزد مدیرعاملی شرکت راه‌آهن زیرزمینی تهران

عملیات اجرائی ساختمان مترو تهران، بزودی آغاز میشود

۱٤٫۶ میلیارد ریال ازبودجه ساختمان مترو امسال در اختیار شرکت قرار میگیرد

مهندس ابوالحسن بهنیا وزیر اسبق دارائی و راه و مدیر عامل پیشین بانک رهنی نامزد مدیریت عامل شرکت راه‌آهن زیرزمینی تهران شد .

با اعلام نامزدی مهندس‌بهنیا، و با توجه به اینکه‌درآینده‌ای نزدیک مجمع عمومی شرکت راه‌آهن زیرزمینی تهران‌تشکیل خواهد شد ، آگاهان خبر از شروع عملیات اجرائی‌احداث راه‌آهن زیرزمینی در آینده‌ای بسیار نزدیک می‌دهند .

همین‌آگاهان‌امروز به«اطلاعات» گفتند سازمان برنامه و بودجه از ۹۳ میلیارد ریال بودجه مقدماتی راه‌آهن زیرزمینی‌تهران ۱٤٫۶ میلیارد ریال آن رادر سال جاری، و پس از تشکیل مجمع عمومی این شرکت و انتخاب رسمی هیات مدیره‌و مدیرعامل آن در اختیارشرکت خواهد گذاشت .

نخستین اقدام هیات مدیره و مدیر عامل شرکت انعقاد قرارداد رسمی و نهائی با شرکت فرانسوی سازنده‌راه‌آهن زیرزمینی تهران خواهد بود.

آگاهان مزبور همچنین‌گفتند: اقدامات اجرائی طرح ساختمان راه‌آهن زیرزمینی تهران در چند نقطه از شمال ، شرق ، غرب و مرکز تهران شروع میشود و مهندسان برای بررسی وضع مقاومت خاک تهران چاههای متعددی درمسیر راه‌آهن زیرزمینی حفرمیکنند .

راه‌آهن زیرزمینی تهران بطوریکه در شماره‌های پیشین اطلاعات نیز نوشته شده‌دارای سه خط اصلی و چند صد ایستگاه و پایگاه خواهدبود. این خطوط تهران پارس ، مهرآباد ، میدان بیست و پنج شهریور ، بازار و میدانهای شهناز ، ژاله و نواب را بهم می‌پیوندد و از تمرکزترافیک در این نقاط می‌کاهد .

روستانشینان از بیمه بازنشستگی استفاده خواهند کرد

تا ۲سال‌و نیم دیگر ۱۵میلیون نفر از مردم ایران ، از مزایای تامین‌اجتماعی برخوردار خواهند شد .

دکتر شیخ الاسلام زاده وزیر رفاه اجتماعی این مطلب را شب گذشته در ضیافتی که از طرف سازمان تامین اجتماعی به افتخار شرکت کنندگان در سمینار تامین اجتماعی ترتیب یافته بود اظهار کرد وگفت :

وزارت رفاه اجتماعی به تمام کارگران‌امکان میدهد تاپا تسهیلاتی که‌در اختیارشان‌قرار میگیرد‌سطح دانش اجتماعی خودرا بالابرند.

وی افزود : تریبی داده شده است تاپس از فوت یک کارگر مستمری خانواده او پس از سه روز برقرار شود.

دکتر حیدر قلی عمرانی مدیر عامل سازمان تامین اجتماعی نیز طی‌سخنانی گفت : روستانشینان از بازنشستگی استفاده خواهند کرد. وی افزود سازمان تامین اجتماعی این سازمان مسئولیت اجرای‌بیمه روستائیان وکارگران کشاورزی را بامکانات بیشتربر عهده گرفته‌است. بر اساس‌قانون تامین اجتماعی تمام روستائیان کشور بتدریج‌علاوه‌بربیمه درمانی از سایرحمایتهای مقرر درقانون، نظیر بازنشستگی، از کار افتادگی وفوت، بهره‌مند خواهند شد.

در حال حاضر سازمان تامین اجتماعی باتوجه به پراکندگی روستاها درسطح کشور ودرنظر گرفتن اینکه عملا اجرای بیمه‌آن ها مانند سایر مزد بگیران شهری میسر نیست سرگرم تدوین آئین نامه خاصی‌جهت نحوه بیمه‌کردن روستائیان و میزان حق بیمه و چگونگی دریافت آن است.

اورژانس بزرگ تهران شهریور شروع بکار میکند

اورژانس بزرگ تهران که قرار بود در آخرین ماه های سال گذشته افتتاح شود ، اما بعلت های مختلف بهره‌برداری از آن به تاخیر افتاده است ، روز ۱۵ شهریور آینده گشوده خواهد شد .در این اورژانس که صد آمبولانس‌و تعدادزیادی بی‌سیم دراختیار دارد برای معالجه مصدومین سوانح و بیماران اورژانس ، علاوه بر پزشکان و پرستاران ایرانی پزشکان و پرستاران هندی نیز بکار گرفته می شوند .

یک مقام‌سازمان تامین‌درمان امروز ضمن اعلام خبر فوق یادآوری کرد که استقدام‌کادر اورژانس بزرگ تهران پایان یافت واین‌مرکز با تحویل‌گرفتن دستگاه های بی‌سیم‌که تا قبل‌از شهریور آینده به ایران خواهد رسید ، در نیمه دوم شهریور فعالیت خود را برای کمک به مصدومین وبیماران رسماشروع میکند . مرکز بزرگ اورژانس دارای ۱۰۰ آمبولانس مجهزبه بی‌سیم و وسائل‌پزشکی و کمک های اولیه است . در این‌مرکز از وجود پزشکان جراح هندی هم که در رشته تراماتولوژی (جراحی های‌سوانح) تخصص دارند و اخیرا به استخدام وزارت رفاه‌درآمده‌اند ،استفاده خواهد شد . همچنین عده‌ای از پرستاران هندی با پزشکان و پرستاران‌ایرانی دراورژانس بزرگ همکاری خواهند کرد .

اورژانس بزرگ‌تهران‌در مناطق مختلف تهران ، شمیران ، شهرری و اتوبان کرج ده شعبه خواهد داشت . هریک از این شعب بیسیم ، چندین شماره تلفن و چند آمبولانس‌دراختیار خواهند داشت .

بمحض آنکه بیماری از شعبات مزبور استمداد کند ، یک آمبولانس‌باپزشک ،پرستار و وسائل اولیه درمان نظیر اکسیژن وخون‌بیاری وی‌خواهد شتافت.از سوی‌دیگر، باآغاز فعالیت اورژانس بزرگ تهران تمام بیمارستان های پایتخت مجهز به دستگاه فرستنده و گیرنده خواهند شد و مامورین اورژانس به مجرد آگاهی از وجود مصدوم یا بیماری فورا مقامات نزدیک ترین بیمارستان را برای آمادگی‌و پذیرش بیمار بوسیله بی‌سیم آگاه می کنند. براساس مقررات‌تازه ، هیچیک از مراکز درمانی و بیمارستانی حق ندارند مصدوم یا بیماری‌را به بهانه همراه نداشتن پول‌یا عدم توانائی مالی بستری‌نکنند.

Shorthand Typists

We require for immediate employment good shorthand-typists. The hours of work are between 7.0 a.m. and 1.00 p.m. Attractive salary will be offered to the successful candidate. Please call 668678 between 7.30 a.m. and 4.30 p.m.

استخدام

چند دختر جوان ،تحصیل‌کرده و فعال برای کار خبرنگاری مجله اطلاعات بانوان استخدام میشود .

داوطلبان صبح‌ها بین ۱۰تا۱۲ بدفترمجله‌اطلاعات بانوان خیابان خیام مراجعه فرمایند .

اطلاعات

نشریه‌ایرانیان‌مقیم‌خارج‌ازکشور

در تحول و تولد جدید خود در هفته سه شماره چاپ و درشهر های‌مهم دنیا منتشر میشود .

برای آبونمان‌اطلاعات‌هوائی به‌تلفن های ۳۱۱۰۷۱ و ۳۱۱۰۸۱ مراجعه فرمائید

نرخ رسمی دلار افزایش یافت

در نتیجه تغییراتی‌که درارزش ارز های خارجی در چند هفته اخیر بعمل آمده است تعداد کثیری از ارزهای اروپائی ارزش آن نسبت به دلار کاهش یافت ودلار تقویت گردید.

بانك مرکزی امروز به‌میزان ۰٫۲۵ ریال برارزش دلار افزود نرخ جدید آن ۶۶٫۷۶۶ ریال نرخ فروش ۶۷٫۰۱۶ ریال اعلام گردید. قبلا انتظار میرفت که بانك مرکزی نرخ دلار را بمیزان ۱٫۵ ریال افزایش دهد.

ولی برای کمك به کوشش های دولت در امر مبارزه باگران فروشی و پائین آوردن قیمتها میزان افزایش را به ۰٫۲۵ ریال محدودکرد.

بقرار اطلاع بانك مرکزی در نظر دارد در آینده تعدیلات‌ارزی را هنگام نوسانات نرخهای ارز های خارجی بمیزان جزئی انجام دهد تا بدین وسیله از سفته بازی در خرید و فروش ارز جلوگیری کند.

در سه‌ماهه‌گذشته نرخ‌پاره‌ای از ارز های خارجی نسبت‌به‌دلار بشرح زیرکاهش یافته است :

لیره انگلیس ۸٫۷ درصد . مارك آلمان غربی ۱۷٫۵ درصد. فرانك بلژیك۸٫۵ درصد،فرانك سوئیس ۳٫۳۹ درصد، فرانسك فرانسه ۲٫۲۳ درصد ین ژاپن ۱٫۴۹ درصد. شلینك اتریش ۵٫۰۳ درصد . فلورن‌هلند۱۶٫۴۹ درصد.

اطلاعیه نمایندگان فروش محصولات شرکت ایران ناسیونال

به‌پیروی ازمنویات‌اعلیحضرت همایون‌شاهنشاه‌آریامهر درراه مبارزه باگرانفروشی‌وبازار سیاه وراهنمائی‌های شرکت ایران ناسیونال واتاق اصناف بدین وسیله مراتب همراهی و همگامی‌خودرا درمورد تثبیت‌قیمتها و جلوگیری از بازار سیاه‌پیکان اعلام وآمادگی خود را جهت عرضه اتومبیل پیکان مطابق نرخ تثبیت‌قیمت‌های وزارت بازرگانی اعلام می‌نماید ، لذا ازکلیه هموطنان عزیز تقاضا میشود ضمن‌همکاری جهت اجرای برنامه فوق فقط از نمایندگان‌مجازشرکت خرید نموده و به هر عنوان وجه اضافی توسط نمایندگان مجازشرکت‌ایران ناسیونال از آنان مطالبه‌گردید مراتب را به کمیته چهار نفری که بدین منظوردر محل اتحادیه صنف فروشندگان اتومبیل واقع‌در خیابان شمیران چهارراه قصر تشکیل‌گردیده اعلام‌تا فورانسبت به‌آن‌رسیدگی و متخلف تسلیم مقامات صالحه گردد .