اطلاعات

افق سیاست جهان روشن میشود

بازیکباردیگرما فرصت داریم

خبرها و اطلاعات موثقی که از دنیا میرسد همه نشان میدهد که آن تیرگی وابهامی که سال گذشته درچنین ایامی درافق سیاست بین‌المللی وجود داشت اکنون برطرف گردیده ، ابر های سوء تفاهمات بتدریج بر طرف میگردد وامید میرود در آینده خیلی نزدیکی یك محیط پر از امید و اعتمادی درجریان سیاست جهانی پدید آید

امروز نه تنها رجال سیاسی خوش بین اظهار امیدواری واعتماد میکنند بلکه بدبینان نیز از ابراز خوش بینی دریغ ندارند و بنابراین احتمال بسیار قوی میرود که کنفرانس وزرای بزرگ خارجه در مسکو هم مانند کنفرانس وزرای خارجه درنیویورك با موفقیت شایان آغاز وانجام گردد.

درهرحال این جریان حوادث سیاسی چنانکه اوضاع و احوال فعلی کشور ما هم نشان میدهد حاکی از اینست که دوران مداخلات زیانبخش ودخالت های ناروا درامور داخلی کشورما هم پایان یافته وامید میرود درآینده ازلحاظ سیاست خارجی برای ملت ودولت ایران فراغتی حاصل گردد که بتواند باصلاح امورداخلی کشور خود بپردازد.

درهرحال غرض ما از نگارش این سطوراین بود که اولیای محترم دولت و بالاخره کسانیرا که مسئول اداره امور کشورند و همچنین عموم مردم وابناء ملت را متوجه سازیم که قرائن واحوال اینطورحکایت میکنند که دوران آرامش در دنیا پدید خواهد آمد و دراین مدت که نمیدانیم چقدر طول خواهد کشید و خدا کند جاودانی و همیشگی باشد باز برای

ما مردم یك فرصت مهم تاریخی است که باصلاح کشور خود وزندگی خود پردازیم و کاری کنیم که اگر خدای نکرده باردیگر اوضاع قرین وخامت گردد بحیات ملی ماهیچگونه لطمه‌ای وارد نیاید.

بعقیده‌ما عاقل ومنطق ووطنپرستی وهمه‌چیز حکم می کند که ما در این فرصتی که از لحاظ سیاست خارجی برای کشور ما باردیگر پیدا شده و امیدواریم درآینده شرایط این فرصت بهتراز امروز باشد حد اکثر استفاده رابنموده وهمه دست بدست هم‌داده برای نجات کشور و اصلاح شئون مملکت اهتمام نمائیم.

امروز دیگر برای زمامداران‌ما وبرای مردم هیچیك دلیل و بهانه‌ای نیست که‌دراصلاحات کشور کوچکترین تاخیر وتعللی نمایند.

قسمت اعظم مشکلاتی که تادیروز داشتیم که مهمتر ازهمه مسئله آذربایجان بود حل‌شده وبنابر این کاملا وقت و فرصت است که بکار های اساسی بپردازیم واینجاست که باید وزیران ما،رجال‌ما،و نلای‌ما و بالاخره عموم کارگردانان کشور لیاقت وشایستگی و صلاحیت خود را بمردم نشان‌دهند وبرای ایجادیك ایران توانا،متفق ومتحد سعی ومجاهدت نمایند.

ما تاکنون مکرر نوشته‌ایم که اساس اصلاحات کشور بایدبردومحور اقتصاد وفرهنگ قرار گیرد.

درقسمت اصلاحات اقتصادی باید کاری کرد که زندگی مردم و طبقات مختلف کشور ازهرحیث تأمین گردد وفقر وفاقه بر افتد ، برای همه مردم‌کارهای مفیدوثمر بخش که برای کشور تولید باشد بوجود آید واستعدادها و نیروی کار افراد مملکت که اکنون اغلب بهدرمیرود در راههای صحیح بکار افتد و هرکس فراخور کاریکه می‌کند و باندازه لیاقت و شایستگی خود در جامعه بهره مند گردد.

اتفاقا برای انجام این مقصود کشورما از هرحیث استعداد دارد و فقط کمی همت میخواهد که با بادی و عمران کشور خود همت گماریم و بجای اینکه تمام‌هوش واستعداد خود را صرف این نمائیم که‌ازراه بندوبست و وسایل نامشروع حوائج خود را تامین نمائیم کوشش کنیم که نیروواستعداد خودرا صرف کاری نمائیم که هم‌خود وهم کشور ازآن بهره‌مند گردد.

بدیهی‌است دراین‌مورد سرمایه داران کشور باید پیشقدم شوند باید تمام اندوخته‌های‌خودرا درشرکت‌ها ومؤسساتی که برای کارهای‌مولدثروت باشد بکاراندازند وبدین‌وسیله هم خودرا بترقی و بهبود سطح زندگی عمومی کمك کنند وهم خودشان بهره‌مند گردند.

البته ما دراینجافقط بذکرکلیات پرداختیم که جزء جزء‌آن هریك‌قابل بحث‌است ولی‌بدیهی‌است برای‌اینکه همه اینکارها بشود دولت‌هم‌بایدبنوبه خود باتامین امنیت قضائی یك محیط امن وامانی در کشور پدیدآورد که همه‌تشویق‌شوندکه‌کار کنند.

سرمایه‌دار باطیب خاطرسرمایه خودرا بکاراندازد ، کارگر باطیب خاطر کار کند کارمند اداره ومعلم‌و متخصص ومهندس‌هم باشوق و رغبت انجام وظیفه نمایند.

همچنین باید ازراه اجرای‌اصول مالیات‌های‌تصاعدی‌وتحمیل‌هزینه کشور برثروتمندان‌وتوانگران ازبارمصائب توده مردم کاست ومؤسسات‌فرهنگی وتربیتی واجتماعی را توسعه داد و بیاری و بی‌سوادی را از کشور بر انداخت.

درهرحال ما اکنون‌اگربخواهیم برای کشور ومردم‌کار کنیم خیلی‌کارها‌ست که‌می‌توانیم‌ازهمین‌امروزشروع کنیم ووسائل اجرای بسیاری ازنقشه ها وبرنامه‌ها هم طبعا بتدریج فراهم خواهد شد.

ولی لازم است از همین امروز شروع کنیم، ازهمین اکنون‌مشغول‌کار شویم ودرقدم اول دست‌دزدان ونابکاران‌را ازهرقسمت ازکارها کوتاه کنیم وبك فعالیت وجنبش در کشور ایجادسازیم که مردم‌را امیدوار سازد وآنان‌را دلگرم سازد که با دولت اشتراك مساعی نمایند.

ولی شرط دیگری‌هم دارد که کنار گذاشتن اغراض پست و ناپسند ورقابت‌های شخصی وکارشکنی‌هاست که همیشه کارهای ما را فلج میسازد وفرصت‌های کشوررا بباد میدهد.

امید است این بار همه بهوش باشند که این فرصت تاریخی امروز را از دست ندهیم.

چندنفر ازاسکی بازان لشکر اول هنگام انجام مسابقه سرعت و بطلمیوس سه شنبه درلشکرك

تلگرافهای مخبر اعزامی بآستارا

استاندار رشت بافتخار والاحضرت شاهدخت ضیافتی ترتیب داده بود

در بندر پهلوی ۹ دکان طعمه حریق شده‌است

رشت‌ساعت ۷ صبح ۲۶ بهمن -دیشب‌آقای انصاری استاندار بافتخار تشریف فرمائی والاحضرت اشرف پهلوی برشت ضیافتی در منزل خود ترتیب دادند که در آن ضیافت گذشته از ملتزمین رکاب والاحضرت آقایان محسن،محمد حسن و غلامحسین اکبر و بانوان و آقایان رحمت سمیعی و محمد رضا رفیع و معتمد همایون مژدهی و طالش رحمت سمیعی و داود زاده ومهندس سیمرغ وقنبر چهاردهی و محمود محمودی و میهن‌فرماندار رشت و نمایندگان انجمن روزنامه‌نگاران افتخار شرکت‌درآنراداشتیم ساعت هفت‌وپانزده دقیقه والاحضرت بمنزل آقای استاندار تشریف فرما شدند در این مجلس ازطرف نوازندگان رشت قطعات دلپذیر محلی نواخته میشد هنگام صرف شام والاحضرت بیانیای ایراد فرمودند و از طرف حضار نسبت بشاهنشاه محبوب ابراز احساسات شدیدی شد‌ه‌د بنابه‌پیشنهاد آقای انصاری تمام‌مدعوین برای‌سلامتی والاحضرت‌اشرف‌هورا کشیدند‌درتمام مدت مهمانی از طرف استاندار و بانو پذیرائی بعمل میامد.

پس از صرف شام در ساعت ۲۲ بوسیله تلفن اطلاع رسید که در بندر پهلوی آتش سوزی رخ داده فوراً آقای سرتیپ مقبلی و من به‌بندر پهلوی رفته ساعت ۲۳ آنجا رسیدیم در بندر پهلوی ۹ دکان که طعمه حریق شده‌بود دیدیم که‌هنوزازآنها دود برمیخواست حریق درساعت بیست ویك ونیم ازیك دکان کله‌پزی شروع‌شده وبتدریج بسایر دکانها که عبارت‌بود از:قهوه‌خانه-آجیل‌فروشی-نانوائی- بزازی- بلاه‌دوزی- کفاشی وچنددکان دیگررخنه پیدا کرده بود این دکاکین غالبا متعلق بشیروانی‌بود ومنزل آقای‌شیروانی‌هم‌ازحریق بی‌نصیب نمانده است حریق درنتیجه فعالیت آقای‌سرهنك پهلوان فرماندار پهلوی‌و کمك‌سربازان‌وژاندارمری و پاسبانها وکارمندان حزب دموکرات ایران خاموش شده بود بطوریکه میگفتند شیروانی‌ازهستی‌ساقط شده ودرحدودپنجاه‌هزارتومان بحریق‌زده زیان‌خسارت وارد آمده است ساعت ۲۳ بندرپهلوی راترك ونیمه‌شب وارد رشت‌شدم امروز صبح والاحضرت اشرف‌پهلوی وملتزمین‌رکاب‌به بندرپهلوی وآستارا عزیمت‌خواهند نمود

والاحضرت شاهدخت اشرف پهلوی در حالی که ازشدت تاثر گریان بودند دسته گلی نثار مزار ۱۲ نفر شهدای آستارا نمودند

آستارا یکساعت ونیم بعدازظهر۲۶ بهمن - ساعت هشت ونیم صبح امروز والاحضرت اشرف وملتزمین رکاب و آقای انصاری استاندار وبانو وآقای مهین فرماندار رشت و سرهنك پهلوان فرماندار پهلوی و سرگرد دیلمی فرمانده ژاندارمری گیلان وسرهنك دفتری فرمانده نیروی دریائی ونمایندگان انجمن روزنامه نگاران وآقایان اکبر شهر رشت را ترك مقارن ساعت ۹ وارد بندر پهلوی‌شدند در این بندر ازطرف دانش آموزان ونوآموزان آموزشگاهها احساسات شدیدی نسبت بمقدم مبارك والاحضرت نشان داده‌شد وبافریاد های هلهله آمیز شادباش گفتند آقای معتمد دماوندی که برای نمایند گی دوره پانزدهم مجلس‌شورایملی انتخاب شده اند شرح مؤثر و جامعی خیر مقدم عرض نموده و نظر والا حضرت را نسبت باصلاحات‌اقتصادی در بندر پهلوی جلب کردند.

درتمام طول راه ازطرف اهالی طوالش احساسات شدیدی ابراز گردیدودرتمام‌جاده‌هاطاق نصرت بسته‌وتعدادزیادی گاوو گوسفندد‌رمقابل‌مقدم والاحضرت‌قربانی‌شد درطوالش‌درقریه‌رضوان ده ازطرف‌تمام دانش‌آموزان یك دسته گل نرگس تقدیم والاحضرت شد و اردشیر ساسانی دوازده ساله در ضمن خیر مقدم استدعا کرد که نسبت بفرهنك و بهداشت‌طوالش جلب نظر ملوکانه شود.

والاحضرت با نهایت تفقد فرمودند قول میدهم که تمام تقاضا ها را به اطلاع اعلیحضرت همایونی برسانم.

در ۱۲ کیلومتری آستارا آقایان‌بهادر فرماندارارديل و سرهنك فرماندار نظامی و فرمانده پادگان آستارا و دکتر آذر نوش رئیس بهداری گیلان باستقبال آمدند و تمام روسای ادارات و دانش آموزان در جاو مزار شهیدان صف بسته و گارد احترام در دو صف مراسم نظامی بعمل آورد آقای رئیس فرهنك و دو تن از دانش آموزان ویك نماینده از طرف عشایر آستارا خیر مقدم عرض و والاحضرت به‌سرمزار شهیدان تشریف فرما شدند در حالی که از شدت تاثرگریان بودند به سر مزار سرهنك ظهیرنیا و سایرشهیدان آستارا که روی هرفته ۱۲ تن میشدند دسته گلی‌نثار فرموده و با انقلاب و هیجان خاطر بطرف‌شهر حرکت فرمودند ساعت ۲۳ وارد شهر ودرمیان احساسات شدیداهالی به منزلی که تعیین‌شده‌بود برای استراحت تشریف‌بردند

سیاست جهان

قرارداد نظامی امریکا و کانادا، در محافل مسکوتاثیر نیکوئی نداشته است

والاس میگوید : اشتباهات سیاست دولت امریکا را ، در نامه‌ای که بترومن نوشتم تذکردادم و بعقیده من ، ما احتیاج زیادی بتغییر وزیر امور خارجه داشتیم

چکواسلواکی باید بصورت پلی‌بین سرمایه‌داری امریکاو کمونیسم شوروی باشد

خبرنگارخبرگزاری‌یونایتدپرس در پاریس‌دیروز باآقای «بل‌رامادیه» نخست وزیرفرانسه درباره قرارداد انگلستان وفرانسه مصاحبه کرد و در ضمن این مصاحبه نخست وزیر فرانسه اظهار داشت که از تیرگی که بین اتحاد جماهیر شوروی ازیك طرف و امریکا وانگلستان ازطرف‌دیگراجاد شده بود ، بکلی کاسته گردیده است و من گمان نمیکنم باردیگرچنین تیرگی بوجود آید . درعین حال کلیه دول بزرگ آرزومندند که روابط بین خود را بتدریج اصلاح نمایند . محیط بین‌المللی اکنون برای بستن قرارداد های بین‌المللی آماده است .

خبرنگار دیپلماسی خبرگزاری رویتر ازلندن اطلاع میدهد که محافل رسمی وزارت امور خارجه انگلستان ازدوروزقبل درباره قرارداد فرانسه وانگلستان‌وهمچنین‌انگلستان وشوروی سکوت‌اختیار نموده واضافه می کنند که محافل دیپلماسی لندن‌عقیده دارند که قرارداد نظامی که چند روزاخیر بین‌کانادا و امریکا امضاء یافته در مسکوتاثیر نیکوئی نداشت . اکنون وزارت‌امور خارجه‌انگلیس‌مشغول‌رفع‌این سوء تفاهم است درباره روابط بین‌المللی‌و خصوص‌روابط کشورهای‌بزرگ آقای‌هاریمان‌والاس که‌سابقاسمت‌معاونت ریاست جمهوری‌امریکاراداشت‌ومدتی عهده دار وزارت اقتصاد این کشور

بقیه درصفحه ششم

یادداشت اعتراضی دولت شوروی بامریکا

واندنبرك امید وار است کنفرانس مسکو تفاهم بشتری بین امریکا و شوروی‌ایجاد کند

پاریس هنوز بی روزنامه است

کمیته تحقیق در یونان مایل است هر چه زودتر کار خودرا تمام کند - مجلس ملی ترکیه عهدنامه ترکیه وماوراء اردن را تصویب کردوهنگامی که عهدنامه مزبور مطرح بود حسن سقا وزیر خارجه ترکیه گفت : دولت ترکیه مایل است با کلیه‌کشورهای جهان چنین قراردادی منعقد نماید

بهمان اندازه که اعراب از تصمیم انگلستان خوشحالند یهودی ها نسبت بآن ابراز تنفر مینمایند

تروریست های یهود شهردار سابق یافا را کشتند - بوین از علاقه خود بدوستی مسلمین و هندوها سخن میراند - دولت مصر روابط دیپلماسی خود را با فنلاند تجدید میکند

اولین رئیس جمهور لبنان ورئیس دانشگاه الازهر درگذشتند

تفاهم شوروی وامریکا

رادیو بیروت - درجشنی که در شهر میشگان بافتخارسناتوراندنبرك برپا بود مشارالیه نطقی ایراد نمود ودرآن اظهار داشت که دولت‌اتحاد جماهیر شوروی چندین مرتبه نسبت به یادداشتهای دولت‌امریکا تجاهل نموده واز راههای دیپلوماسی جواب آنها رانداده است وازجمله این یادداشتها موضوع یادداشت تصفیه حساب وام‌و اجاره بوده‌است .

مشارالیه سپس اضافه نمود که امیدوار است نتیجه کنفرانس وزرای امورخارجه در مسکو تفاهم بیشتری بین شوروی وامریکا داشته باشد .

در باره تجدید عهده روزنامه نگاران امریکائی که باید در کنفرانس مزبورحضور یابند نامبرده گفت :

امیدوارم دولت شوروی دراین موضوع‌تجدیدنظر بعمل‌آوردوشرکت روزنامه‌نگاران امریکائی را در این کنفرانس آزادبگذارد .

کارگران راه آهن ناراضی هستند

رادیوخاور نزدیك - نمایندگان کارگران راه‌آهنهای آلمان درمنطقه «روهر» دیروز در یك کنفرانس که در دوسلدروف منعقدشد بافسر رابط انگلیسی شکایت نموده واظهارداشت که چنانچه اقدامات فوری برای بهبودی اوضاع آنها اتخاذ شود وضعیتی در پیش خواهند گرفت که کسی فعلا تصور آن را نمی‌تواند بکند .

نمایندگان مزبور اضافه نمودند که کارگران آلمان فعلا کمتر از چیره معمولی‌خودمواد خوار باردریافت میدارند وازاین حیث درفشار سخت هستند .

افسر مزبور هم وعده داده که موضوع را باطلاع مارشال دو کلاس خواهد رساند .

در جلسه معاونین وزرای امور خارجه

رادیو لندن - معاونین وزرای امور خارجه چهاردولت دیروز در لندن تشکیل جلسه داده و نمایندگان دول انگلیس- امریکا وفرانسه‌نسبت بتقاضای یوگوسلاوی درباره تبدیل مرزهای خود باتریش‌اعتراض‌نمودند ولی نماینده شوروی‌تقاضای یوگسلاوی را محق‌دانسته وازآن دفاع نمود .

نمایندگان سه‌دولت فوق‌الذکر معتقد بودند که باید مرز های سال ۱۹۳۹ همچنان برقرار باشد . وچون توافق نظری دراین باره حاصل نشد موضوع بکنفرانس وزرای‌امورخارجه درمسکو ارسال خواهدشد تاازطرف وزرای خارجه تصفیه شود . جلسه بعد مو کول به روز دوشنبه (فردا) گردید .

ورود نماینده آلبانی به نیویورك

رادیو لندن - نماینده دولت آلبانی که برای حضور در جلسات شورای امنیت ازطرف دولت متبوعه خود اعزام شده تا دربرابر شکایت دولت انگلستان درموضوع بازگوزفو دفاع نماید دیشب واردنیویورك شد. لذا روزدوشنبه(فردا) موضوع‌شکایت ازآلبانی در موضوع فوق‌الذکر در جلسه شورای امنیت مطرح مذاکره قرار خواهد گرفت .

اعتراض شوروی بامریکا

رادیو لندن- دولت شوروی یك‌یادداشت اعتراض برای دولت امریکا فرستاده که‌درآن نسبت باظهارات اخیرمستراچسن معاون وزارت امور خارجه امریکا نسبت بسیاست شوروی سخت اعتراض نموده است.

موضوع این اعتراض این‌بود که اچسن درجواب یکی‌ازنمایندگان مجلس امریکا که‌سؤال کرده‌بود اگردولت شوروی سب اتمی‌رادردست داشت‌نیمی ازدنیا راتصرف مینمود گفته است: آری‌سیاست خارجی‌شوروی یك‌سیاست تجاوزآمیز وتوسعه‌طلب است.

دولت شوروی این‌کلمات رانازیك کارمند عالیرتبه مسئول‌دولت امریکا خیلی‌زننده تلقی کرده ونمیتواند نسبت بان سکوت اختیار کند.

ملاقات هوور با پاپ

رادیو خاور نزدیك- ازواتیکان خبرمیرسد که مستر هربرت‌هوورریس جمهور اسبق امریکا دیروز با پاپ ملاقات نمود ومدتی بااو مذاکره پرداخت .

مشارالیه قبل‌از اینکه امروز بطرف برلن مسافرت کند با رئیس جمهور و نخست وزیر ووزیر امور خارجه ایتالیاملاقات ومذاکره‌خواهد کرد .

پاریس هنوز بی روزنامه است

رادیو خاور نزدیك - دیروزهم شهرپاریس‌بی‌روزنامه بود وشایداین وضعیت درپاریس تاسه‌چهارروزدیگر ادامه یابد لیکن مسیوراندیه نخست وزیر فرانسه اظهارداشته که بااین نظر که در هفته آینده در این اختلاف حکمیت حل‌آید موافق‌است .

کمیته تحقیق متفقین در یونان درکارهای خودعجله مینماید

رادیو خاور نزدیك- ازآتن خبرمیرسد که کمیته تحقیق متفقین در یونان درکارهای خود عجله مینمایدو میخواهد هرچه زودتر کارهای‌خودرا پایان دهد.

لذا کمیته مزبور تصمیم گرفت که‌نطق‌هریك ازنمایندگان‌دول‌بالکان بیش‌از یك‌ساعت طول نکشد وفقط نطق نماینده‌حزب(ا.آ.ام)مدت‌دوساعت طول خواهد کشید.

انتظار میرود که کمیته مزبور روزچهارشنبه یاپنجشنبه ازآتن‌بطرف سالونیك رهسپار بشود.

تکذیب اتحادیه در بالکان

رادیو بیروت- ازصوفیه خبری رسید که‌خبرگذاری بلغارستان خبری را که یکی‌ازجراید یونان‌دائربتشکیل یك اتحادیه بین بلغارستان- آلبانی وبوگوسلاوی‌انتشارداده‌تکذیب‌نموده واضافه میکند که هیئت وزیران بلغارستان بهیچ‌نحو احمال یك‌چنین اتحادیه راتصویب نکرده است.

ترکیه آماده است باکلیه کشورها عهدنامه دولتی منعقد نمایند

رادیو آنکارا- مجلس‌ملی‌ترکیه دیروز موضوع عهدنامه دوستی‌را که اخیرا بین ترکیه و کشورماوراءاردن منعقد شده مطرح مذاکره قرارداد.

بدین‌مناسبت حسن‌سقا وزیرامور خارجه ترکیه درمجلس نطقی‌ایراد کردودرآن گفت:لازم بودماباد‌ولت همجوارمستقل خوداین عهدنامه‌دوستی رامنعقد کنیم لیکن درروزهای اخیر درباره این‌عهدنامه تغییراتی انتشار یافته وتأویلات سوئی شده که بهیچ‌نحو در مخیله ما خطور ننموده‌است.

لذا لازم میدانم که صراحتا بگویم که این عهدنامه‌حاوی‌هیچگونه موادی که موجبات یك‌چنین تاویلات وتغییرات رافراهم کند نمیباشد.

من خورسندم دراینجا اعلام‌دارم که دولت جمهوری ترکیه آماده‌است یك‌چنین عهدنامه‌های دوستی‌را باکلیه کشورهااعم‌ازمجاور یاغیرمجاور منعقد نماید.

سپس مجلس عهدنامه مزبور را تصویب نمود.

ییلاق شش ماهه کابینه ترکیه

رادیو آنکارا - بمناسبت انقضای (۶) ماه ازتشکیل کابینه ترکیه آقای رجب سکر نخست وزیر ترکیه در نطقی که دیروز ایراد نمود ییلاق کابینه مزبوررا دراین (۶)ماه شرح نمود واز اموراقتصادی سخن‌راند.

مشارالیه اظهار داشت که کابینه او درامورا‌قتصادی و بازرگانی فعالیت زیاد نموده وصادرات‌وواردات کشور ترکیه خیلی افزایش یافته است و مقررات زیادی‌را که بازرگانی رامقید مینمود ملغی داشته است‌واین‌مقررات درزمان جنك بوجود آمده بود

دولت ترکیه در این مدت (۷) کشتی بظرفیت ۳۱هزارتن‌از امریکا خریداری کرده و(۸) کشتی‌دیگر نیز بظرفیت ۳۷ هزار تن از مؤسسات دیگر اجتماع نموده‌است بعلاوه‌سفارش ساختن(۶) کشتی‌مسافربری‌را داده‌است

عکس‌العمل تصمیم انگلستان راجع فلسطین

رادیو لندن - از امریکا خبری رسد که کلیه جراید امریکا تصمیم دولت انگلستان را درارجاع قضیه فلسطین بسازمان ملل متفق با نظر تقدیر وستایش تلقی کرده‌اند .

مثلا روزنامه نیویورك تایمس مینویسد که این اقدام انگلستان مسئولیت قضیه فلسطین را بر عهده کلیه دول متفق میگذارد .

روزنامه هرالدتریبون مینویسد که این اقدام- انگلستان ثابت نمود که دولت انگلیس میخواهد یك راه حل معقولی برای قضیه فلسطین پیدا کند .

خبرنگار رویتر از واشنگتن‌خبر میدهد که‌کارمندان عالیرتبه‌مؤسسات صهیونیها درامریکا ازاین‌تصمیم‌دولت انگلستان عصبانی شده‌اند .

مثلا دکتر نیومن عضو هیئت صهیونیها اظهارداشته که تصمیم‌مزبور جز تاخیر حل قضیه فلسطین فائده دیگری ندارد وبدین واسطه‌تا چند ماه دیگر یهودیها درمملکت وبدختی بسرخواهند بردمگراینکه به(۱۰۰) هزار نفر یهودی اجازه داده شود بفلسطین‌مهاجرت نمایند.

از بیت المقدس‌خبر میرسد که تصمیم فوق الذکر دولت‌انگلستان از طرف اعراب با حسن قبول تلقی‌شده است ولی یهودی‌هااین‌تصمیم را باعدم رضایت تلقی نموده اند زیرااظهاری دارند که نمی توان بسازمان ملل متفق اطمینان کامل داشت .

روزنامه تایمس نیزدر این باره مقاله ای انتشارداده ودر آن‌متذکر شده که‌اقدام دولت انگلیس‌درارجاع قضیه فلسطین‌به سازمان‌ملل‌متفق‌دارای مزایای مهمی است و اعراب هم‌موفقیت را در یك وضعیت بیرومند تری از یهودیها خواهندداشت.

درسرمای سخت زمستان برای کمك بکودکان یتیم وبی خانمان از بلیط های بخت آزمائی بنگاه حمایت مادران و کودکان که‌روز جمعه ۲۹ خردادماه ۱۳۲۶ قرعه کشی میشود بخرید.

زائرو های مستمند جنوب شهر از قابله‌های دیپلمه‌و وسائل بنگاه‌حمایت‌مادران در درمانگاه‌جنوب‌واقع‌در خیابان اسمعیل برازدرتمام مدت ۲۴ ساعت می‌توانند مجاناًاستفاده کنندتلفن۸۲۲۹

بقیه گزارشهای مهم دنیا از صفحه اول

چگونگی مراجعه قضیه فلسطین به سازمان ملل متفق

رادیو دهلی – دولت انگلستان هنوز درچگونگی مراجعه قضیه فلسطین بسازمان ملل متفق تصمیم قطعی اتخاذ نشوده و مشغول رسیدگی به این موضوع است

در لندن اظهار میشود که چون پیمان ملل متفق اجازه نمی دهد که در یك چنین قضیه جامعه فوق العاده سازمان تشکیل شود لذا ممکن است دولت انگلستان تقاضای تشکیل یك جلسه فوق العاده را بنماید.

بعلاوه ممکن است دولت انگلستان قضیه فلسطین را بر شورای امنیت ملل متفق مطرح کند.

رادیو خاور نزدیك – از لندن خبر میرسد که نمایندگان کشورهای عربی از مستر بوین وزیر امورخارجه انگلستان در آخرین جلسه کنگره لندن خواستار شده اند که در مدت مراجعه قضیه فلسطین به سازمان ملل متفق مهاجرت یهود به فلسطین متوقف گردد

آمادگی اعراب برای دفاع از فلسطین

رادیو دهلی – ازدمشق خبرمی‌رسد که انجمن اخوان مسلمین دیروز تصمیمی اتخاذ نمود ودر آن تذکر داد که اعراب در کلیه کشورهای خود برای دفاع ازحقوق اعراب درفلسطین ویا درمصر ویا درشمال افریقا کاملا آماده هستند.

انجمن مزبور تصمیم گرفت که پیامی برای ابن السعود بفرستد و باو اعلام دارد که روابط او با دولت امریکا باروبه دولت امریکا نسبت به فلسطین مغایرت تام دارد لذا خواست که او بقضیه فلسطین اهمیت بیشتری بدهد.

بازهم عملیات تروریستی در فلسطین

رادیو لندن – ازیافا خبرمیرسد که شیخ علی شاهین شهردار سابق یافا درمقابل خانه‌اش کشته شده‌است گفته میشود کشتن او عمل سیاسی بوده است واین قتل توسط یك نفر عرب بعمل آمده است.

دو جوان تروریست یهودی بر یك قهوه‌خانه یهود درتل ابیب حمله کرده ویك جوان ۲۰ ساله یهودی‌را ربوده‌اند.

روابط هندوستان و انگلستان

رادیو دهلی – در مهمانی شامی که بافتخار آقای آصف‌علی اولین سفیر کبیر هندوستان درامریکا درلندن برپا شده بود مشارالیه نطقی ایراد کردو درآن چنین گفت:

هندوستان روی اساس روابط جدید خود با انگلستان انتظار دارد که دولت انگلیس در حل مشکلات هندوستان کمك کند وانگلستان هم یقین‌داشته باشد که هندوستان درموقع لزوم وظیفه‌خودرانسبت بکمك بانگلستان انجام خواهد داد. بعلاوه دولت هندوستان آماده است که با انگلستان شوروی و امریکا و سائر کشورهای دوست با روح صمیمیت و مودت همکاری کند و هندوستان طبعا آزاد است وهیچ نیروی نمی‌تواندمانع آزادی هندی‌ها بشود.

سپس مستر بوین وزیر امور خارجه انگلستان نطقی ایراد کرد و در آن اظهارداشت که چه من و چه سائر همکاران من میل کامل داریم که تفاهم کامل بین مسلمانها و هندوها در هندوستان بر قرار شود و هندوستان در راه تمدن راه‌خودرا بپیماید من در رساندن کمك به هندوستان ازهیچ چیز دریغ نخواهم‌نمود.

اصف‌علی دیروز بحضور دولت کلوستر که در غیبت پادشاه انگلستان امور را اداره می کند شرفیاب شد.

دادرسی ۱۳ تن از مامورین آگاهی ژاپن

سایگون – پارس – موجب خبر رادیو پاریس ۱۳ نفر از مامورین آگاهی ژاپن که درزمان اشغال هند وچین عده زیادی از فرانسویان‌میهن پرست را شکنجه داده و کشته بودند اکنون در سایگون تحت‌محاکمه می باشند.

یك سروان ژاپنی نیز که ۳۲ نفر فرانسوی ازجمله دونفرزن راباشمشیر گردن زده بودهفته آینده‌درهمان‌شهر محاکمه‌خواهدشد.

دولت یوگواسلاوی یادداشت جدیدی بدولت یونان داده دراین یادداشت، اشعار گردیده که دبیر اول سفارت یونان با رفیقه پادشاه سابق یوگواسلاوی بطور غیر قانونی ازدواج نموده و دبیر مزبور درصدد فراری برآمده است

آتن–خبر ژنرال فرانسه – وزیرامورخارجه یوگواسلاوی یادداشت جدیدی بدولت یونان فرستاده‌است.

در این یادداشت دولت یوگواسلاوی از دولت یونان تقاضا کرده که این دولت دیمتریوس تساکریس، دبیر اول سفارت یونان در بلگراد را احضار نماید.

دولت یوگواسلاوی بدلائل زیر ازدولت یونان تقاضای مجازات دبیر اول سفارت مزبور را نموده‌است:

دبیر مزبور در گذرنامه سیاسی خود عمل جعل بعمل آورده باین ترتیب که عکس زن اول خودرا برداشته وعکس زن دومش «همان نازدانوویچ» را گذاشته. قبل از آنکه این کشور جمهوری شود، روزنامه های یوگواسلاوی درباره این خانم و روابطش باپادشاه کشور مطالب زیادی انتشار میدادند.

دلیل دیگر دولت یوگوسلاوی این‌است که دبیراول سفارت مزبور اقداماتی بعمل آورد که زن اخیررا که تبعه یوگواسلاوست از کشورخارج نماید درصورتیکه مطابق قوانین یوگوسلاوی زنیکه بایگانه ازدواج نماید ملیتش را ازدست میدهد.

سومین دلیل دولت یوگواسلاوی اینست که وی در موقع ازدواج خود را مجرد معرفی کرد، درحالی که هنوز هم زن دیگر را در عقد قرار دارد.

دولت یوگواسلاوی دراین یادداشت رونوشت گذرنامه اول دبیر سفارت رابفرستاده.

در لندن انتشار مجلات هفتگی ممنوع شده‌است

لندن – پارس – بطوری که رادیو براز اویل خبر میدهد بموجب امریه دولت ازاین تاریخ تا آتی ثانوی انتشارمجلات هفتگی ومجلاتی که ماهی‌دومرتبه یا بیشتر چاپ‌میشوند بکلی ممنوع‌است وفقط روزنامه‌های یومیه سیاسی کما فی‌السابق منتشر خواهدشد.

این تصمیم دولت از لحاظ صرفه جوئی درمصرف نیروی برق اتخاذشده است.

همان‌رادیوخبرمیدهد که کارگران معادن ذغال‌سنگ و باربران بندر ها تصمیم گرفته‌اند که ازنظر کمك برفع بحران سوخت دوروز ایام‌تعطیل‌هفته را هم کار بکنند.

سرما همچنان ادامه‌دارد و فعلا پنجهزار ماشین برف روبی مشغول پاك کردن راهها میباشند.

موضوع استعفای مسلمانها ازکابینه هندوستان

رادیو دهلی – دیروز وزیر بازرگانی هندوستان در یك مصاحبه مطبوعاتی اظهار داشت که استعفای وزرای مسلمان هندوستان از کابینه هند بهیچ‌وجه‌لزومی ندارد و پیش نخواهد آمد زیرا حزب کنگره هندوستان هم‌طرح پیشنهادی‌انگلستان را قبول نکرده است

قیمت آلومینیوم خیلی تنزل کرده‌است

اورشلیم – شرکتهای امریکائی نرخ آلومینیوم‌ومحصولات آلومینیومی را تنزل داده و مقدار زیادی اسباب و ظروف وآلاتیه مختلف آلومینیومی صادر کرده‌اند بطوریکه کلیه‌ظروف و آلاتیه و لوازم کامل‌مطبخ رامامیز غذاخوری فلزی وسرویس کامل‌بقیمت ۶۰ دلارمیفروشند.

کابینه فرانسه نقشه معاهده اتحادفرانسه وانگلیس را تصویب کرد

پاریس – پارس – رادیو پاریس خبر میدهد نقشه معاهده اتحادفرانسه و انگلیس که از طرف‌دولت‌فرانسه تنظیم شده بود در شورای وزیران مورد بررسی قرار گرفت و تصویب شد و بی درنك بوسیله مسیوماسیگلی سفیر کبیر فرانسه در لندن بوزارت امور خارجه انگلیس ارسال گردید.

انفجار بمب درسفارت کبرای آرژانتین درمادرید

مادرید – پارس – رادیو براز اویل خبر می دهد که در سفارت کبرای آرژانتین‌درمادرید یك بمب منفجرشد و خرابی‌هائی‌وارد کرد ماتلفات‌جانی نداده است.

احتمال تشکیل یك هیئت بین‌المللی برای حل مسئله فلسطین

لندن – رویتر – بطوری که محافل انگلیسی حدس میزنند احتمال میرود یك‌هیئت بین‌المللی بهمان‌نحوی که برای‌تصفیه مسئله (تریست)تاسیس شده بود برای‌حل قضیه فلسطین‌تشکیل یابد.

این هیئت اختیارات تام خواهد داشت که کلیه تصمیماتی که از طرف سازمان ملل متفق راجع به فلسطین اتخاذ می شود بموقع اجرا گذارد.

ظاهرا چنین تصور میرود که دولت انگلیس ارجاع قضیه فلسطین بمجمع عمومی سازمان ملل متفق بر ارجاع امر بشورای امنیت ترجیح می دهد.

گویا بوین دراولین‌فرصت‌راجع باین‌مسئله باژنرال جرج مارشال و ژنرالیسیم استالین در انجمن چهار وزیران امورخارجه که دردهم مارس در مسکو تشکیل میگردد مذاکره نمایند.

بنا‌براظهار محافل که باوزارت امورخارجه انگلیس رابطه نزدیکی دارند کابینه انگلیس عجالتا راجع به اصول مذاکرات درسازمان ملل‌متفق هیچگونه تصمیمی اتخاذ نکرده‌است.

در هر صورت اگر بر وخامت اوضاع فلسطین افزوده شود واتخاذ تصمیم فوری ایجاب نماید ممکن‌است دولت انگلیس از دبیر کل سازمان ملل متفق تقاضانماید که مجمع عمومی سازمان ملل‌متفق یك‌جلسه فوق‌العاده تشکیل دهد.

بهمه حال احتمال نمیرود که‌مجمع عمومی سازمان ملل متفق قبل‌از پایان انجمن مسکو تشکیل جلسه بدهد.

دیروز کابینه انگلیس به مامورین خود در فلسطین دستور داده که‌برای حفظ نظم و آرامش تصمیمات مقتضی اتخاذ نمایند محافل سیاسی اظهار میدارند کمتراحتمال میرود که قبل از اتخاذ تصمیم از طرف سازمان ملل متفق‌دولت انگلیس نیروهای خود را از فلسطین احضار نماید.

دکتر رضا مهران پیوره و خون آمدن لثه

وکرم خوردگی را باوسائل الکتریکی معالجه‌میکند

ساعات پذیرائی از ۴ تا ۸ بعدازظهر. نشانی‌خیابان شاه‌آباد روبروی کوچه باغ سپه–لار آ–۱۱۷۶۵ ۳–۳

تودیع

دراینموقع که‌عازم‌اروپا میباشم سلامت صحت ضیق وقت بدینوسیله ازکلیه بستگان‌ودوستان محترم تودیع وسعادت وسلامتی آنان راخواستارم.

آ–۱۲۶۵۲ دکتر مصطفی شعری

تودیع

دراینموقع که‌جهت مطالعات و تکمیل تحصیلات پزشکی عازم کشور فرانسه میباشم بدین‌وسیله از کلیه دوستان و آشنایان که سلامت ضیق وقت از زیارتشان محروم شدم تودیع سلامت وسعادت همگی راازخداوند متعال خواستارم. آ–۱۲۶۵۳ دکترمنوچهر درگاهی

شماره پنجم از سال سوم مجله یادگار روز چهارشنبه سی‌ام بهمن‌با مطالب و مقالات ذیل منتشر خواهد شد:

ایران و ممالك‌عربی ربان‌عشایر خوزستان بقلم‌آقای مهندس قائم‌مقامی نکاتی چند درباب زندیه بقلم آقای عبدالحسین نجم‌آبادی – چندقطعه از گفته‌های غیر معروف سنائی– عاقبت بازماندگان نادر شاه بقلم آقای عبدالحسین نوائی – وفیات معاصرین قلم آقای محمد قزوینی – جغرافیای بلوچستان بقلم آقای مهندس‌مخبر – ورقی ازتاریخ مشروطه ایران وشرح حال مرحوم حیدرخان عمو اوغلی – ما و خوانندگان. ۱–۳

صندوق پس‌انداز ملی

ازپدرانیکه بسعادت آتیه خود وفرزندانشان علاقمند هستند دعوت مینماید که برای باز کردن حساب پس‌انداز صندوق پس‌انداز ملی با باجه های شهری درتهران وشعبه‌ها یانمایندگیهای بانکملی ایران درشهرها و شهرستانها مراجعه نمایند.

درسال جاری دومیلیون ریال جایزه بین حسابهای پس‌انداز بحضور قرعه تقسیم‌خواهدشد.

جایزه اول ان ۱۵۰،۰۰۰ ریال است

سایر جوائز بزرك آن بقرارذیل میباشد

۲جایزه	۷۵،۰۰۰	ریالی
۳جایزه	۵۰،۰۰۰	ریالی
۶جایزه	۲۵،۰۰۰	ریالی
۱۵جایزه	۱۰،۰۰۰	ریالی
۳۰جایزه	۵،۰۰۰	ریالی

کسانیکه تاپایان سال جاری حساب پس انداز داشته باشند مشمول قرعه کشی‌خواهندشد.

«تشکر»

رحلت حضرت قطب‌العارفین حاج شیخ عبدالله شهبازی کردستانی اعلی الله مقامه باعث ماتم عموم کردستانیان بود. عطوفت و تفقد ذات مقدس اعلیحضرت همایون شاهنشاهی ارواحنا فداه راخاضعانه تشکر عرض می کنند و همچنین از اظهار لطف و همدردی حضرات آیات الله عظام و بزرگانی که با شرف حضور خود موجب تسلیت‌خاطر بازماندگان آنمرحوم شدند نهایت تشکر خود را تقدیم میدارد چون‌عجالتا از شرفیابی‌معذورم امید است بکرم عمیم خودعفوخواهندفرمود عبدالحمید سنندجی

آ–۱۲۶۴۶

بلیطهای بخت آزمائی

بنگاه حمایت مادران وکودکان

روز جمعه ۲۹ خرداد ماه ۱۳۳۶ قرعه کشی میشود

برای کمك بزنان باردار وفقیر و کودکان یتیم وبی‌خانمان بلیطهای بخت آزمائی این بنگاه را بخرید از ۵۰۰ هزار ریال

جایزه که چهارجایزه ۵۰ هزار ریالی دارد استفاده کنید.

محل فروش بلیط:

۱– دفتربنگاه درخیابان باستور
۲– صرافی اعظم
۳– شعبات وباجه‌های بانکملی مرکز و شهرستانها
۴– اداره حسابداری وزارتخانه‌ها وادارات دولتی
۵– داروخانه جالینوس خیابان مولوی
۶– داروخانه دکتر صالح نیا چهارراه آقا شیخ‌هادی

آ–۱۲۲۲۴ –۴–

فیلم کودك

۱۹۴۸– ۶ × ۹ و۱۲۰ مقدار کمی وارد وبقیمت‌خیلی‌مناسب بفروش میرسد طالبین به تجارتخانه نصرت الله معبودی تیمچه حاجب‌الدوله دالان وسط مراجعه فرمایند. آ–۱۲۶۵۴

پنتو («Pintoux»)

پنتو بدون تجویز پزشك برای هرگونه سینه درد مخصوصا سرما خوردگی مفید و برای هر خانواده داشتن یك شیشه آن ضروری است آ–۱۲۶۴۸ ۱–۵

کمپوت میوه مخلوط

Fruit Cocktail

از بهترین میوه های کالیفرنی در قوطیهای یك کیلوئی

مصرف خانواده های محترم و مهمانخانه‌های درجه اول

فروش جزئی وکلی سرای امید دمستانی – آل مذکور

وسایر مغازه های معتبر استامبول و لاله زار

آ–۱۲۶۵۱ ۱–۲

تبریك باهالی سبزوار

انتخاب جناب آقای عبدالقدیر آزاد را که یکی ازافرادباشهامت ومبارز ومیهن پرست ایران میباشند بنمایندگی دوره پانزدهم بعموم هم میهنان ویژه اهالی سبزوار تبریك میگوئیم

آ–۱۲۶۶۶ محسن صادقخانی – عبدالمجید رمضانی

آگهی مناقصه باربری داخلی معدن شمشك

بانك صنعتی ومعدنی ایران باربری زغال‌سنگ، چوب، مصالح‌ساختمانی و معدنی و کلیه مایحتاج معادن شمشك را درسال ۱۳۳۶ که بین ۳۰ الی ۵۰ هزار تن است طبق برك شرایط موجود در محل و اداره باربری بانك از طریق مناقصه واگذار مینماید.

پیشنهادات به پیوست برك بستانکار بانك ملی‌ایران دائر بپرداخت پنجاه هزار ریال بحساب شماره ۲۴۹۲ این بانك در پاکت لاك و مهر شده بایستی تا آخر وقت‌اداری ۲۵/۱۲/۹ باداره دفتر امور بازرگانی تحویل و رسید دریافت کرده. پیشنهادات واصله ساعت ۹ صبح روز ۱۰ اسفند ۲۵ در اداره باربری باز وخوانده خواهد شد. ود با قبول یك با کلیه پیشنهادات منوط بنظر بانك میباشد.

آ–۱۲۶۵۷ ۱–۳ بانك صنعتی ومعدنی ایران

جلدسوم داستانهای واقعی

نگارش: مصطفی الموتی – حاوی اسرار قتل فرخشاد بستر وقتل‌های عجیب‌تر و سر نگشت‌های شیرین‌تر که هزارها خواننده‌رانتظار داشت فردا صبح منتشر میشود.

باتمام شده۱۸۰ ریال بروزنامه فروشها بدهید واین کتاب گرانبها را که از جلدهای دیگر آن شگفت‌تر است تهیه فرمائید ۱–۳

فرم جدید آئینه و شمعدانهای نقره مارك ناصر رکورد زیبائی را شکسته است شماهم با مراجعه بجواهری مظفری در لاله زار سالن خود را زینت دهید. آ–۱۲۵۵۷

تشکر واعتذار

از آقایان محترمی که در مصیبت وارده فوت‌مرحوم مغفور آقای سید هبت الله احمدیان در کاشان یاتهران اظهار لطف‌و همدردی‌نموده‌اند بدین وسیله تشکر و سپاسگزاری نموده چنانچه تاخیری در شرفیابی روی دهد عذر خواهی نموده و سلامتی آن ذوات محترم را از خداوند متعال خواهانیم.

ثقة‌الاسلام – شریعتمدار – محمود احمدی– حسین اطمینان – دکتروثوقی –فخرالدین وثوقی– جوادنوریان عطاءالله‌احمدی – جلیل احمدیان آ–۱۲۶۲۴

خانواده های کامیاب – ملکی – طرفه با نهایت تأسف فوت خانم ملك کامیاب را باستحضار دوستان و آشنایان میرسانند مجلس ترحیم آنمرحومه از سه ساعت بعد از ظهر روز دوشنبه ۲۸ بهمن ماه جاری تاساعت پنج و از ساعت نه صبح سه شنبه ۲۹ بهمن تاساعت یازده در مسجد مرحوم حاج شیخ عبدالنبی (خیابان سیروس) بر قراراست آ–۱۲۶۳۱

بازماندگان آنمرحومه خصوصا آقایان حسین ملك–حسن کامیاب– محمد علی ملکی –رضا ملکی –عبدالحسین ملکی –مهدی‌ملکی–احمدملکی سرهنك طرفه – عبدالله و ابوالفتح کامیاب تسلیت‌میگوئیم.

ومن یعظم شعائرالله فانها من تقوی القلوب

با تالم بی پایان وانمه اسف آور (رحلت حضرت آیت‌الله‌آقای حاج آقا حسین قمی رضوان‌الله علیه را)بعموم برادران دینی تعزیت‌ونسلیت عرض می نمایم مجلس ترحیم آن مرحوم در شب دوشنبه ۲۵ ربیع‌الاول از اول مغرب در مسجد مرحوم حاج اعتماد در گذر لوطی صالح کوچه حمام چال‌از طرف اهالی محل منعقداست از سلسله علماء اعلام وبرادران دینی دعوت میشود که برای‌تعظیم شعائروتسلیت به بازماندگان‌آنمرحوم‌در این‌مجلس‌ترحیم‌شرکت نمایند. الاحقر سید محمدالحسینی الهمدانی

آ–۱۲۶۲۱

برای تعظیم شعائر دینی از طرف اهالی و سکنه خیابان باغشاه بمناسبت رحلت حضرت آیت‌الله قمی مجلس ترحیمی در مسجدمنشوریه واقع در انتهای خیابان سپه از دو بعداز ظهر تا ساعت پنج روز دوشنبه ۲۸ بهمن منعقد است ازحجج‌اسلام وسایر آقایان تمنای حضور و شرکت‌رادارم

آ–۱۲۶۲۹ الاحقر مهدی‌نجم‌آبادی

مجلس تذکر وباد بود

بمناسبت تصادف باشب سال وفات مادر عزیزم مرحومه‌صغرا خانم خزانه طلب تراها روز سه شنبه ۲۹ بهمن ۱۳۲۵ از ساعت ۴ تا ۷ بعد از ظهرمجلس تذکروباد بودی درمنزل ابن‌جانب واقع درخیابان‌روزولت کوی بهار – شماره ۴۰ دائر است از بانوان وآقایان محترم بستگان و دوستان متمنی است با تشریف‌فرمائی و مشارکت خود روح آنمرحومه را شاد فرمایند. آ–۱۲۶۲۶ محمد علی خزانه

بدینوسیله رحلت حجة‌الاسلام آقاشیخ محمد غفاری طالقانی‌طاب‌ثراه را دوحیثیات عالیات باطلاع عموم مؤمنین و علاقمندان تعظیم شعائر دینی میرساند. مجلس ترحیم روز دوشنبه ۲۸ بهمن ازدوونیم تاپنج‌ونیم بعد ازظهر درمسجد مرحوم مشیرالسلطنه فرسده بچهارراه کمرك منعقداست الحاج‌شیخ ابوجعفر کرمانی–حسین‌غفاری–سیدحسین‌میرسعیدی مهدی رئیسی آ–۱۲۶۲۷

اناالله وانا الیه راجعون

با کمال تاثر وتاسف در گذشت بانو نورآفاق صنایع صبیه آقای حاجی‌خان صنایع همسرآقای عبدالله احتشام‌زاده استیفائی (کارمند وزارت دارائی)راباطلاع فامیل ودوستان آنمرحومه میرساند مجلس‌ترحیم مردانه درروز دوشنبه ۲۸ر۱۱ر۳۵ازساعت ۳ونیم‌الی۵ونیم بعدازظهر درمسجد حاجی حسن‌واقع درخیابان بوعلی وختم‌زنانه درهمان روزاز ساعت ۳تا۶ بعدازظهر درمنزل شخصی واقع درخیابان بوذرجمهری کوچه شریف‌الدوله منعقد میباشد. احتشام‌دفتراستیفائی– حاجی‌خان‌صنایع–سرهنك ایرج رادپی– دکترمیرشمس‌الدین فلاطونی–سرهنك‌تورج رادپی– علی‌اکبر استیفائی– عبدالله احتشام زاده استیفائی علی‌اصغر استیفائی– محمدعلی احتشام‌زاده استیفائی

آ–۱۲۶۴۹

عموم بازماندگان آنمرحوم مصیبت وارده را تسلیت میدهیم.

نظر بدر گذشت شادروان‌آقای سیدحسن قرشی پدرآقای‌ابوالقاسم قرشی دادیاددیوان کیفر درلاهیجان وتصادف هفته آتی مرحوم باروز دو شنبه ۲۸ بهمن ماه جاری جلسه یادبودی‌از ساعت ۳ونیم الی۶ بعدازظهر روز مزبور در منزل آقای ابوالقاسم قرشی واقع درخیابان‌حاج عبدالصمد اول کوچه خاك‌نگار مقدم دائر است مراتب‌را بدینوسیله باطلاع دوستان وآشنایان میرساند.

آ–۱۲۶۲۵ غلامحسین صادقی– ابوالفتح شاهرخی

خانواده محترم قرشی‌را بمناسبت مصیبت وارده تسلیت‌میدهیم.

مجلس تذکر سال مرحومه اقدس الدوله بدر

باطلاع دوستان وآشنایان خانواده بدر میرساند که بمناسبت سال رحلت مرحومه خلدآشیان اقدس الدوله بدر رحمت‌الله علیها روز ۳ شنبه ۲۹ بهمن ماه۱۳۲۵ از ساعت ۳تا۶ بعد ازظهر مجلس تذکری در منزل یوسف بدر واقع درپامنار کوچه بهاءالدوله منعقد است آ–۱۲۶۲۲

آگهی های تسلیت

با کمال‌تاثردر گذشت مرحومه والده‌آقای حسن فرهنگی‌رابخانواده فرهنگی‌وجهرمی تسلیت‌عرض‌میکنیم حیدرمستفید – احمد مستفید محمد علی مستفید– عبد الحسین جهرمی آ–۱۲۶۵۶

اتحادیه صنف قهوه‌چی مراتب تاثر و تاسف کلیه‌افراد قهوه چی را نسبت بفاجعه‌ای که جهت فامیل محترم جهرمی وفرهنگی اتفاق‌افتاده‌ابراز و مخصوصا به آقای حاج‌محمداسماعیل جهرمی خزانه دار اتحادیه‌وآقای فرهنگی صمیمانه تسلیت گفته ودر این‌مصیبت عموما شریك وسهیم می باشند

آ–۱۲۶۳۲ دبیر خانه اتحادیه صنف قهوه چی

درمجالس خواستگاری، در خانه هائی که خانواده دختر ناز میکنند و میخواهند بگویند «ما دخترمان را نمیدهیم» این داستان حقیقی، که شرح قضیه‌ای است که درجنوب تهران رخ داده نقل میشود

مشهدی رضا فعلا مردی هفتاد و سه ساله است و در اواخر خیابان مولوی یك دکان کوچك نقالی دارد با اینکه در زندگی او حوادث ناملایمی رخ داده معذلك پیرمرد زنده دلی است و برعکس عیالش «خدیجه سلطان» که از غم و اندوه یك مشت استخوان شده و از کج خلقی هیچکس رغبت نمی‌کند با او هم صحبت بشود، او مانند دوران جوانیش خوش روی و خوش خلق است و همه میل دارند با او سروکله بزنند و متلك های او را بشنوند.

مشهدی رضا صرف نظر از اینکه مرد دینداری است ذوق و مشرب فیلسوفانه ای دارد و معتقد است که آدمی نباید زندگی کوتاه و ناپایدار خود را قرین غم و اندوه کند، او عقیده دارد که غم و اندوه جز ناگوار کردن زندگانی نتیجه دیگری نداشته و بجای غم و اندوه انسان باید دنبال سعی و عمل و فکر و شعور برود مشهدی رضا با اینکه باغصه خوردن جداً مخالف است معذلك گاهی مغلوب محبت پدری میشود و هر زمان که یاد دخترش «طلعت» میافتد آه سردی میکشد و گوشه آستین را بروی چشمانش میمالد.

تازه موضوع کشف حجاب عملی شده بود.

«طلعت» و «عشرت» که تا پیش از این تاریخ سا چادرهای سیاه کرندوشین بدرسه میرفتند باخوشحالی زیادی چادر ها را ازسر میانداختند مثل دوقرص ماه محاشیه خیابانها ازپنت میدادند.

پدرشان تقریبا از این پیش آمد ناراضی بود وحتی یکدوبار بحال خود اظهار داشت: بهتراست دیگر چه‌ها بمدرسه روند.

برخلاف عقیده مرتجعانه مشهدی رضا، خدیجه سلطان ازپیش آمد ابراز خوشوقتی میکرد وهروقت ازشوهرش آن زمزمه ناهنجار را میشنید او را یاد فحش میداد ویکی دومتلك آبدار هم روی شاخ او میگذارد؛ طلعت و عشرت هم ازمادر خودطرفداری میکردند زیرا تازه ازقفس تاریك حجاب رهائی یافته بودند.

خدیجه سلطان شیفته تجدد بود و سعی میکرد که حتی یك وجب هم از کاروان تجدد عقب نماند.

بهترین و شیك ترین لباسها را برای دختران خود تهیه میکرد و با آبرومندترین طرزی آنان را جلوه میداد.

زنهای محل وقتی و هم جمع میشدند موضوع خدیجه سلطان و دختران او را پیش آورده میگفتند:

«راستی تهران چنگل مولای عجیبی شده است؛ هر کس خدیجه سلطان ودخترهای اورا درخیابان لاله‌زار ببیند خیال میکند که تازه ازپاریس تشریف آورده‌اند وزن ودختر یك آرتیست فرانسوی هستند؛ دیگر خبر ندارند که منزل آن‌ها درخیابان مولوی وسرپرست آنان مشهدی رضای بقال است!»

«طلعت» دوره دبیرستان راتمام کرد وتصدیق نالایقی گرفت.

سال جدهم «عشرت» دیپلمه شد وهردوخانه نشین شدند.

خدیجه سلطان بادوقیس زیادی پیدا کرده بود و دیگر حرفی که بمیان می‌آمد موضوع دیپلمه شدن طلعت وعشرت رابرخ زنهای محله میکشید ومیگفت: ماشاءالله صد ماشاءالله حرف هادی خودرا هم زبان فرانسه میزنند. درپیکی ازشب‌ها، مشهدی رمضان دستك دکان را همراه خود بخانه آورد تا دختران دیپلمه اش نسبه های اورا که حساب سیاق نوشته شده بود جمع وتفریق کنند.

متاسفانه هرقدر که آن دودوشیزه تحصیل کرده روی دفتر نگاه کردند چیزی سرشان نشد وبالاخره «طلعت» بالحن مسخره آمیزی به آقا مشهدی رضا گفت: پدر جان؛ این دفترچه حساب بیست ما که درمدرسه این‌طور حساب ندیده ایم! این دفترچه حیلی بکدبچه نوت موسیقی شباهت دارد» مشهدی رضا سری تکان داده گفت: «پس از ۱۲ سال مدرسه رفتن چطور نمیتوانی چندرقم ساده راجمع کنی؟ پس چطور مادرت میگوید: همش به «فنارسه» حرف میزنید؟!»

دختر ها خنده را سر دادند و مشهدی رضا زیر لب قرمزی کردو دستك را بهم نگذاردو مشغول خوردن شام شد.

طلعت وعشرت هر دو بسن بلوغ و رشد رسیده بودند و از درشه و کنار خواستگار هائی بسراغ آن ها می آمدند.

برای اولین بار «زیبه بیگم» خواهر مشهدی علی‌عسلی، برادرمشهدی رضا، بخواستگاری طلعت آمد تا او را برای فرزندش «اکبر آقا» که پسر عموی طلعت میشد بگیرد، لیکن همینکه زن بیچاره آمد این حرفرا بزبان بیاورد خدیجه سلطان خانمه خود را بالا انداخته گفت:

«مگر طلعت میتواند با «اکبر آقا» زندگی کند؟

زیبه بیگم: چرا نمیتواند باو زندگی کند. پسر عمو و دختر عموی یکدیگر هستند.

خدیجه سلطان: — فعلا اززمین تاآسمان باهم فرق دارند.

زیبه بیگم- خانم مگر چه شده؟ اکبر کاسب بیست تان آور نیست، جوانی خوش قدوقامت ورشید نیست؟

خدیجه سلطان- واما چه حرفها! طلعت دوازده سال مدرسه رفته، بزبان فرانسه حرف میزند، اویك دختر امروزی است، مگر میتواند باهر کسی زندگی کند؟!

زیبه بیگم- جاری جون! شما که دخترتان به پسر رئیس الوزرا میدی خدا حافظ

قضیه خواستگاری رفتن زیبه بیگم میان فامیل منتشر شد و از آن پس همه ماما ها لبه کرده دندان طمع را تیز کرده وازخیال دختران مشهدی رضا بیرون رفتند.

در تهران جمعیت فراوان است لیکن خواستگار حسابی انگشت شمار است؛ سالها باید انتظار کشید تا خواستگار لایق ومطابق میلی پیداشود

خدیجه سلطان زیبه بیگم بی‌چاره را باطرز افتضاح آمیزی جواب داد! مشهدی رضاهم که قبلا مایل بوددختر خودرا به پسر برادرش بدهد چون کلاهش پشم نداشت هرچه گفت وبقول زنها هرچه «جزدز» کسی گوش به حرفش نداد وحتی دریکی ازشب‌ها برای آخرین بار وبعنوان اتمام حجت خدیجه سلطان و دخترش گفت:

«اکبر جوان بسیار خوبی است هم نجیب است وهم زحمت کش؛ پیغمبر ما مسلمانها درزناشوئی فقط بهم شأنی اهمیت داده است.

من بکفر بقال بیش نیستم؛ اوهم که ازمن کمتر نیست؛ من سیدانم سگدام دلیل ومدرکی که شما این قدر بوی قرمه سبزی میدهد؟

شما که ازشهر دیگر ویامملکت دیگر بامده‌اید؛ چرا اینقدر خود را کم کرده و چرا این اندازه خراب شده‌اید؟!

پندواندرزهای مشهدی رضا بجائی نرسید و کسی حاضر برای شنیدن پندو اندرز اونبود.

یکی دوسال ازتاریخ خواستگاری زیبه بیگم میگذشت. اکبر آقا با دختری قشنگ تر از طلعت وناشوئی نموده ویك پسر زیبائی هم پیدا کرده بود.

پس از دو سال مشتری جدیدی برای «طلعت» پیدا شد. آقا شیخ غلامحسین واعظ در نزدیکی منزل مشهدی رضا سکونت داشت.

فرزند ارشد آقا شیخ «شمس الدین» سر و گوش تکان میداد ودر مجالس هفتگی وقتی روی منبر برارمیگرفت اینقدر اشعار عاشقانه میخواند که دل زنهای مقدسه را آب میکرد.

آقا شیخ غلامحسین در صدد برآمد که هرچه زودتر طفلك خود خودرا بنوائی رساند، ودل پرسوزاو را از عزا در آورد. این بود که یکی از روزها «ربابه خانم» مادر «شمس الدین» عازم خانه مشهدی رضا شد. پس از صرف چای زنانه درحالیکه مشغول لشکیدن عیان بود با تمال ادب اظهار داشت:

— عرض اززحمت این است که لطفی بفرمائید وشمس الدین را بنوکری خود بپذیرید.

خدیجه سلطان با خانم و ابرو بالا انداختن تقریبا همان بلائی را که بر سر «زیبه بیگم» در دوسال پیش آورده بود برسر ربابه خانم هم در آورده و اظهار داشت: دخترهای من تحصیل کرده هستند و علاوه بر تحصیل مدتها مشق سازونس کرده‌اند! میتوانند باآهنگ جماعت که دست نم یك من چلوار در سر و یك دیلو پشم در صورت دارند زندگی کنند، خانم عزیز بدنان نیاید، دختری که وقت وبی وقت روی نوت موسیقی وروی ژورنال‌های مد فرنگی نگاه میکند چطور می‌تواند رخانه آخوند بیاید و نفسه خودرا فراموش کند و روی «زادالمعاد» سکته کند؟!...»

هنوزحرفهای خدیجه سلطان تمام نشده بود که طلعت ازوسط اطاق صدا درآمده و گفت: مادر جون، اصلا اسم آخوند را نیاور که بدن من از شنیدن این اسم دچار «چندش» می‌شود!

- ربابه خانم مثل زیبه بیگم، مظلوم و بی‌دهان نبود، فورا غلیان را نثار گذاشته ازجای برخاست ودر حالیکه لبخند مسخره آمیزی میکرد گفت:

خانم شما با دخترهایتان چندسال در پاریس تشریف داشته‌اید؟! خانم تحصیل شاهزاده هارا برخ من نکشید اگراین شاهزاده خانمها چهار سطر گلستان سعدی را بی غلط خواندند و معنی کردند ان وقت من تصدیق میکنم که مدرسه رفته وتحصیل کرده‌اند! خانم آقا مشهدی رضا، تحصیل انسان را متواضع و مؤدب میکند.

شیخ «شمس الدین» هم بی‌زن نماند وبا سرودن همان اشعار عاشقانه در مجالس هفتگی، دوشیزه دلربائی را شیفته خود کرد وبقول پدرش دل پر سوزش از عزا درآمد.

طلعت وعشرت هرقدر کت وکلفت تر وزمخت تر میشدند وبقول مادرشان هر قدر بیشتر نوت ها وژورنال ها را مطالعه میکردند بیشتر بر لبر و غرورشان افزوده میشد.

از نوشه و نقاشی یکدوتای دیگر خواستگار پیدا شد و هر یك مورد اشکالی واقع شده بی کار خود رفتند یکی خوش قدوقامت بود لیکن رنس پله بود.

دیگری رنگش پله بود لیکن موی سرش مجعد بود.

سال ها سرعت برق سپری میشد اکبر آقا دارای چهار پسر وولادشده در نسب ترقی کرده بودو ستون یکی از بازرگانان درجه دوم محسوب میشد

آقا شیخ شمس الدین هم برای خود عزت واحترامی داشت ویکی ازاشخاص محترم بشمار میرفت طلعت و عشرت آن آب ورنگ و دلبری سابق را از دست داده یکی ۳۷ ساله و دیگری ۳۵ ساله شده بود وبا این وصف هنوز تکبرو نخوت برآن درموجود گمراه حسابرسی میکرد.

اوایل اردیبهشت ماه بود و تقریبا یکساعت از شب میگذشت.

ربابه خانم چادر نمازرا روی سر انداخته جلو در خانه ایستاده بود و با یکی از زن های همسایه صحبت میکرد.

خدیجه سلطان با دودختر خود، از گردش بر میگشتند- زن متلك گوی آپارتی نداشته را بخاطر آوردو بفکر انتقام افتاد. دوسه قدم پیش نمانده بود که خدیجه سلطان ودخترانش بمقابل او برسند.

زن شیخ روضه خوان خنده مصنوعی را سرداده گفت:

«خوش بحال خدیجه سلطان که دراین فصل بهارترشی ده پانزده ساله دارد!!»

مادرودختران متلك ربابه خانم را زیر گیس نداده بخانه خود رفتند.

دوره خود پسندی و غرور و بالاخره نمراهی هرقدرهم که طولانی باشد بالاخره یکروزی سپری می‌شود ودوران پشیمانی جایگزین آن میگردد طلعت آینه را جلوخود گرفته ومشغول آرایش بود؛ خوب که دقت کردید یك سوم موهای سرش سفید وچین و چروز نهای فراوانی درصورتش پدید شده است.

آینه را کنار گذارد وبفکر فرو رفت:

«چیزی نمانده که زنی چهل ساله بشوم؛ دیگرچه امیدی میتوانم داشته باشم؟

کدام جوان بیست ساله‌ای پیدا میشود که بیاید بازن چهل ساله ای ازدواج کند؛ من دیگرعمر خود را کرده‌ام؛ جز مرد های سالمند و زن مرده کس دیگری بسراغ من نخواهد آمد؛

روز بروز بهت و حیرت طلعت زیاد تر میشد و پس از چند روز در بستر بیماری قرار گرفت؛ پزشکان در تشخیص بیماری او تشکیل جلسه دادند؛ نتیجه مشاوره این بود که بیمار درآثر فکر واندوه زیاد دچار اختلال حواس شده است.

درهمان هنگام بیماری طلعت آینه را جلوصورت میگرفت و باعصبانیت موهای سفیدسر خود را ریشه کن میکرد. بیش از بیست روز بیماری اودوام نیافت زیرا بادلی پر ازحسرت چشم اززندگی پوشید.

مرگ «طلعت» هول و هراس عجیبی در دل «عشرت» تولید کرد. زنهای همسایه مرگ او را معلول تمایلات جنسی دانسته واظهارعقیده میکردند که اگر طلعت شوهر کرده بوددچار این مرگ نمیشد وباین طرز نمیمرد

عشرت هنوز فقط دو سال از خواهرش کوچکتر بود وروی اجتهاد زنهای همسایه او هم بایستی بسر لوشت خواهر بزرگ خود مبتلا شود! چه بکند؟ یا باید فورا شوهر کند ویا باید در انتظار مرگ، آنهم آن مرگ مفتضح، بنشیند! موهری که اوسالها درجستجوی آنست دیگر پیدا شدنی نیست او تقریبا چهل نزدیك شده است؛ دیگر جوانی دلربا و آراسته بسراغ او نخواهد آمد.

درعین حال جان عزیز و وقت تنگ است دوران اشکال تراشی و خورده گیری وتوقعات بی‌مورد سپری شده است؛ باید بهر شکلی شده جلو مرگ را گرفت!

حال «تقی ملاف» که جنب دکان مشهدی رضا زغال فروشی میکرد ازیکسال پیش فوت کرده وسه چهار فرزند برای شوهرش بجای گذارده بود.

تقی گرچه پنجاه وهفت سال از عمرش میگذشت معذالك چشمانش جز این نداشت که برای پرستاری اطفال خورد سالش حالی اختیار کند

سه ماه بیشتر ازمرگ طلعت نمیگذشت مادر وخواهر او هنوزلباس سیاه در برداشتند

در همین روزها خواهر (تقی ملاف) کفرش بخانه مشهدی رضا افتادودوسه روز بیشتر از این ملاقات نگذشت که عشرت مشغول پرستاری اطفال (تقی ملاف) شد

آگهی

نظر باینکه بر حسب تصمیم دولت باید در تبریز دانشکده پزشکی تاسیس شود بدین وسیله باطلاع کلیه پزشکان و دکترهای علوم شیمی و فیزیك و طبیعی میرساند تا در صورتیکه مایل بمعلمی دانشکده مزبور در رشته های مختلف میباشند از تاریخ نشر این آگهی الی مدت بیست روز همه روزه بجز پنجشنبه وجمعه ازساعت ۵ تا ۷ بعد ازظهر بادر دست داشتن مدارك و اسناد لازمه ورونوشت آنها وتقاضا نامه و شرحی حاکی بر سوابق علمی و رشته تخصصی وماده‌ای را که مایلند تدریس نمایند باینجانب شخصا در دانشکده پزشکی (جلالیه دانشگاه) مراجعه نمایند داوطلبانیکه در تهران نیستند میتوانند تقاضانامه و رونوشت مدارك خود را که بگواهی اداره گمرك محل رسیده باشد بوسیله پست سفارشی بعنوان رییس دانشکده پزشکی ارسال دارند.

داوطلبانیکه در تبریز هستند مدارك خودرا میتوانند بایست سفارشی ارسال دارند و درموقعیکه اینجانب از دانشکده تبریز بازدید مینمایند ملاقات خواهم نمود پرفسور ایرلین. رئیس دانشکده پزشکی

آ-۱۲۴۵۱ ۲-۳

آگهی مناقصه

شهرداری لاهیجان اسفالت ریزی خیابانها و پیاده روهای لاهیجان را که زیر سازی آن بابتون خواهد بود بمقدار تقریبی بیست هزار متر مربع بترتیب زیر:

مقدار تقریبی سیزده هزار مترمربع سواره رو و مقدار تقریبی هفت هزار متر مربع پیاده رو ومقدار تقریبی هزار مترلوله بتونی باشرایط زیر طبق دفترچه مشخصات بمناقصه بر گذاری نماید:

۱- داوطلبان شرکت در این مناقصه قبلا باید مبلغ هشتاد هزار ریال بعنوان سپرده بحساب شماره ۴۳۶۵ شهرداری لاهیجان ببانك ملی لاهیجان تسلیم ورسید را پیوست پیشنهاد خود نمایند که پس ازاصلاحات مناقصه چنانچه از انعقاد پیمان عدول نمودند وجه نامبرده بسود شهرداری ضبط شود.

۲- پیشنهاد دهندگان قبلا باید دفترچه مشخصات فنی قسمت های فوق را که در دایره ساختمان شهرداری موجود میباشد و بامضاء و مهر شهرداری رسیده است در مقابل پرداخت دویست ریال وجه تقدیم نموده و پس از ملاحظه پیشنهادات خود را طبق آن در دو پاکت الف و ب لاك و مهر شده تا تاریخ چهارشنبه هفتم اسفند ماه ۱۳۳۵ تسلیم دفتر شهرداری نموده رسید دریافت دارند.

بدواً پاکت الف که محتوی مدارك فنی و مالی که بگواهی وزارت کشور و شهرداری لاهیجان رسیده باشد و قبض سپرده بانکی باز و قرائت خواهد گردید و درصورتی که صلاحیت فنی و مالی پیشنهاد دهنده محرز گردید حداً پاکت ب که بهاء یکمتر مربع بتون ریزی و یکمتر مربع اسفالت ریزی پیاده رو ها و سواره روها بتفکیك و بهاء یکمتر لوله بتونی بامخارج نصب آن تعیین شده باشد بازو قرائت خواهد گردید

پیشنهادات واصله در ساعت ده صبح پنجشنبه هشتم اسفند ماه سال جاری در انجمن نظارت هزینه شهرداری باز و قرائت خواهد گردید. شهرداری در رد و قبول یك یا کلیه پیشنهادات مختار و حضور پیشنهاد دهندگان درجلسه مناقصه حتمی خواهد بود.

به پیشنهاداتی که واجد شرایط بالا نبود و یا اینکه واجد قیمت صریحا تعیین شده باشد ترتیب اثر داده نخواهد شد.

شهردار شهرستان لاهیجان عبدالعلی لشکرائیان

آ-۱۲۴۵۷ ۲-۲

آگهی حراج لاستیك نو

اداره تصفیه بار بری مقدماری لاستیك ۲۰×۷۰۰ (۶×۳۲) و ۲۰×۱۲۰۰ و ۲۴×۱۰۰۰ و ۲۴×۱۱۰۰ و ۲۴×۱۲۰۰ و ۲۴×۱۱۲۵ و ۲۴×۱۳۰۰ و ۱۸×۱۰۰۰ و ۱۸×۱۰۵۰ بار کهنه متفرقه را درمحل انبار لاستیك نزدیك ایستگاه راه‌آهن تهران از طریق حراج بفروش میرساند:

داوطلبان میتوانند ازساعت ۱۰ صبح روز دوشنبه ۲۱ بهمن ماه ۱۳۳۵ بجزروز استثنای روزهای تعطیل در حراج مزبور شرکت نمایند مالیات وعوارض متعلقه حراج بعهده خریدار لاستیك خواهد بود.

آ-۱۲۲۸۶ ۳-۴ رئیس اداره تصفیه باربری

مردانه و پسرانه

مغازه آمریکا پائین شمس العماره

آ-[illegible]

آگهی مناقصه

بانك صنعتی و معدنی ایران حمل ده هزار تن ذغال سنگ از معدن گلندورد بکارخانه نساجی شاهی را با شرائط موجوده در اداره بازرگانی که دردسترس مراجعه کنندگان گذارده میشود بمناقصه میگذارد.

پیشنهادات به پیوست برگ سپرده بانکی ملی ایران دائر بپرداخت پنجاه هزار ریال بحساب ۲۴۹۲ این بانك در پاکت لاك و مهر شده بایستی تا آخر وقت اداری ۲۸ بهمن ۱۳۳۵ باداره دفتر امور بازرگانی تحویل و رسید دریافت نمود پیشنهادات واصله ساعت ۱۰ صبح روز ۲۹ر۱۱ر۳۵ در اداره بازرگانی بازوخواهد شد ورد و قبول یك یا کلیه پیشنهادات منوط بنظر بانك میباشد.

آ-۱۲۴۶۹ ۲-۳ بانك صنعتی و معدنی ایران

آگهی مزایده

اداره تصفیه کارپردازی و کالاهای متفرقه تعداد ۸۰۰ حلقه کاغذ توالت موجوده در انبار کاغذ این اداره واقع در خیابان استخر (محل قدیمی بانك صنعتی) را از طریق مزایده بفروش میرساند. طالبین شرکت در مزایده میتوانند با مراجعه باین اداره و مشاهده نمونه کاغذ نامبرده در صورت تمایل صدی ۱۰ بهای پیشنهادی خود را بحساب شماره ۳۰۴۴۲ این اداره در بانك ملی مرکز واریز و رسید را بضمیمه پیشنهاد خود منتهی تا آخر وقت اداری روز دو شنبه ۲۸ر۱۱ر۳۵ بدفتر تصفیه واقع در خیابان شاه جنب سفارت عراق تسلیم نمایند پیشنهادات رسیده در تاریخ ۲۹ر۱۱ر۳۵ ساعت ۱۰ صبح در کمیسیون مزایده باز و خوانده خواهد شد به پیشنهاداتی که فاقد قبض سپرده باشد ترتیب اثر داده نمیشود چنانچه برنده مزایده از تحویل مورد مزایده استنکاف ورزد سپرده او بسود دولت ضبط خواهد شد. مالیات مزایده و سایر هزینه‌های احتمالی بعهده خریدار است حضور پیشنهاد دهندگان درجلسه مزایده آزاد تصفیه دارد و یا قبول یك یا کلیه پیشنهادات کاملا مختار است

رئیس اداره تصفیه کارپردازی و کالاهای متفرقه روح الامین

آ-۱۲۴۹۷ ۳-۳

وارد شد

هم پالتو بهاره - هم بارانی

هم برای نظامی - هم برای غیرنظامی

هم ارزان — هم شیك - هم اعلا

[illegible]

شرکت ترنیور خسل

آ-۱۲۴۴۵ ۱-۲ چهارراه مخبرالدوله

آگهی ازطرف اداره کل برق

بکلیه دارندگان امتیاز برق اهم ازاینکه ازحق امتیاز خود دروضع حاضر استفاده نکنند یا نکنند تقاضا میشود که هرچه زودتر بایه های مربوطه باداره کل برق مراجعه نموده بهای برق مصرفی وحق الاشتراك خود را از قرار ماهی بیست ریال اکثراً تا اسفند ماه سال جاری بپردازند درغیر این صورت اداره برق حق ابطال پروانه آنانرا خواهد داشت.

آ-۱۲۴۵۸ ۲-۳ اداره کل برق

آگهی مزایده

پیرو آگهی شماره ۱۰۳۹۸ مورخ ۱۶ر۱۰ر۳۵ اداره تصفیه کارپردازی و کالاهای متفرقه چهارقلم اجناس مربوطه در مشهدرا (۱ - بخ ۲ - روبان ۳ - بنفرخالی ٤ - سطل) ازطریق مزایده حضوری درتاریخ ۲۸ر۱۱ر۳۵ ساعت ۱۰ صبح دراداره فروش تصفیه واقع درخیابان شاه جنب سفارت عراق بفروش میرساند.

داوطلبان شرکت درمزایده میتوانند بامراجعه باین اداره ومشاهده نمونه اجناس مورد مزایده در صورت تمایل برای قسمت اول مبلغ ۹۵۰۰ ریال وبرای قسمت دوم مبلغ ۵۵۰۰ ریال برای قسمت سوم مبلغ ۹۶۰۰ ریال برای قسمت چهارم مبلغ ۲۷۰۰ ریال وبرصررتبه برای کل معامله پیشنهاد دهند مبلغ ۲۲۰۰۰ ریال بعنوان سپرده بحساب شماره ۳۰۴۴۲ این اداره در بانك ملی مرکز پرداخته وقبض رسید سپرده را درروز مزایده همراه داشته باشند چنانچه برنده مزایده از تحویل مورد مزایده استنکاف ورزد سپرده او بسود صندوق دولت ضبط خواهد شد مالیات مزایده وسایر هزینه‌های احتمالی بعهده خریدار است اعلامیه مورد مزایده در صفحه تعیین خواهد شد.

رئیس اداره تصفیه کارپردازی و کالاهای متفرقه - روح الامین

آ-۱۲۴۵۳ ۳-۳

پلی که بین آذربایجان مسلح و مازندران منقلب قرار داشت چگونه حفظ شد؟

جریان جنگهای خلخال

سی نفر از کسان برهان‌السلطنه در پشتکوه گیلان هنوز باغی هستند

حمله بهروآباد

سرهنگ ظهیر نیا کلانتر مرزآستارا و رشید ساسانی وضرغام‌و قلیچ وخانقا و خانلر حسینی مرزداران کشتی هنوز در خون خود دری غلطیدند که علی یک حسینی شبانه خودرا به هارادشت مرکز فعالیت مبهن پرستان‌رسانیدو با یونس آقجانی وهژیری‌و حسام‌الدین مجیدی و اقبال السلطان از خوانین طوالش که‌درمبارزه‌برعلیه‌دمو کراتها هداستان شده بودند پیوست ....

سپس بتهران آمده وخودرا بسپهبد امیراحمدی معرفی نمودوایشان‌اووسایر خوانین گیلان وطوالش و شاهسون را که بتهران آمده بودند درمهرآباد منزل‌داده و ماهیانه برای هریک از آنان هزارو پانصدریال حقوق تعیین کرد.

آنان سه ماه در مهرآباد گذرانیده وسپس صدنفر از خوانین شاهسون بطرف خمسه رفته و بقوای اسلحه‌دارباشی ملحق گردیدند.

علی یک حسینی وسلطان احمدو پنجاه‌سوار از بیراهه‌از زنجان به خلخال رفته‌ودر«سوالان» دوهزاردمو کرات آنان را درهم صره میکیرند‌در نتیجه زدوخوردنیروی مجاهد ۷۵ قبضه تفنگ برنو غنیمت گرفته وازراه‌جنگل‌خود رابه «باغرو» نزدیک«هشت پر» رسانیده ودرآنجا برای حمله جدید نقشه نوی طرح میکنند ودر سافرو چهارفقره جنگ صورت میگیرد که در نتیجه سلطان احمد و یونس آرال‌لو شهید میشوند و از دمو کراتها در حدود پانصد سنگر در میدان باقی میماند.

چون نقشه مجاهدین تمام می شود دوماه دراستظار گذرانیده‌وسپس از راه«آسالا» به«هروآباد‌خلخال» میروند.

در آنجا این نیرو و نیروی شاهسون درتاریخ ۷ آذر ۲۵ مجدداً بجنگ پرداخته و شبانه «خبس» سه فرسنگی «خانکی» را درهم‌کوبیده درمیآورند.

در این نبرد بهرام‌خان قزلانه از خوانین شاهسون دلاوری زیادی کرده ونیروی‌طالش‌را‌ازمحاصره‌سخت نجات می‌دهند...

این نیرو سپس به «ویره» واز آنجابطرف قره‌سورخ ودردوفرسخی آستارا بسوئی که تحت نظر سرتیپ مقبلی به آستارا حمله می کرده می پیوندد...

***

وقایع چالوس

در بهمن ۱۳۲۴ امیرخیزی واحسان طبری وضیاء الموتی وشمس زنجانی ازسران‌حزب‌توده نیمه‌شب‌درمهاباد‌خانه چالوس‌حکومت خودمختاری«چالوس و کلارستاق» راتشکیل‌میدهندو«دد نلباز» رئیس کلانتری چالوس‌را یک چشمش را درآورده‌ودرصددقتل‌سایرماموران دولت برمیآیند.

صبح روز سه محمدکاظم زالزر از پرچمداران نهضت مقاومت گیلان به کمک عده ای افراد مسلح مکوب سزب توده چالوس ریخته و آنجا را آتش میزنند وبعد باتکاه مبهن‌پرستان گیلان و بکمک آمایان مشکوتی و عسکری وجهانی و فدائی در فادیکلا مبارزه و مقاومت پرداخته و پس از آنکه سرهنگ رفعت‌جاه وارد چالوس می‌شود هفتاد نفر از خائنین را جرم قتل‌عده‌ای ژاندارم درچالوس دستگیر وزندانی نمودند.

***

اتحادیه گیلان شرقی

پس ازوانه شهریور در گیلان شرقی اتحادیه ای بریاست آقای شریف العلماء بنی مهد که از مردم روحانی و آزادیخواه گیلان است بکمک آقایان سالارمشکوتی وصوفی ودیلمی ومسیحاومیر رئیسی وچند تن دیگر ازخوانین این نقطه تشکیل می شود که‌درداخله گیلان تشویق‌وتحریک جوانان درمبارزه با بیگانه پرستان بپردازد و نخست با اتحادیه چالوس و تلارستاق همداستان شده و سپس بنهضت مقاومت گیلان‌ملحق می‌شوند.

حوادث خلخال

ابرج دارائی ساکن‌محال‌شاهرود خلخال پس ازآنکه این‌منطقه‌بتصرف دمو کراتها درمیآید شروع بمبارزه با آنان نموده وپس ازچهارماه مقاومت

ظفور ملك التجاری از افرادیکه بشهربانی اردبیل حمله برد

با یک ژاندارمری نیلان برعلیه محمد تقی مشهوربه «مش خان» قیام کرده وبا زحمات زیاد او را مقتول میسازد.

این امرمورد توجه ستاد ارتش قرار گرفته وابرج دارائی باغد درجه استواری ارتش مفتخر گردید.

سپس فریدون دارائی برادر زاده‌اش را دراخبارساجی نلاشری و علی درانی میگذارد‌تادرتعقیب آقاجان سارق بامجاهدین همکاری کند.

ابرج دارائی چون قوای کافی برای مبارزه با دمو کراتها نداشته تا دیر خلخال راترک وبا کسان خود بطرف ارتفاعات‌طوالش و «گیلان» میرود.

فرقه دمو کرات آذربایجان‌هاشم مرادی وسیصد فدائی را از خلخال و محمودعظیمی و۳۰۰ فدائی از شعبه یکمک سواران برهان‌السلطنه‌میفرستد تا دارائی و یاراش را در محاصره بگیرند.

در تاریخ ۲۸ اردیبهشت در زدو خوردی که بین دارائی فدائیان در میگیرد چندتن ازفدائیان مقتول ودارائی در اثر قدرت نفرات بطرف گیلان متواری می‌شود.

فدائیان درحدود ۳هزار گوسفند و هفتصد رأس اسب و۲۰۰ گاو و مقداری از اموال مردم را غارت کرده و در قراء پاسگاه های ارتش برقرار میسازد.

دارائی دررشت باحاجی نلاشری وسرتیپ‌پور هم‌آهنگ شده‌ودر صدد تهیه اسلحه برمی‌آید ودر حمله اخیر ارتش ناگزیر بایجان خلخال حمله‌میکند وپس از چند زدوخورد شدیدپاسگاه های فدائیان را در منطقه شاهرود‌ـ خلخال خلع سلاح کرده در خلخال، با شاهسون ها تماس میگیرد ودر قلع‌و قمع کامل دمو کراتها کوشش‌فراوانی مبذول میدارد.

ابرج دارائی برایم نقل کرد هم اکنون در حدود سی نفر از کسان و اتباع «برهان‌السلطنه»، درپشتکوه گیلان مسلحانه برعلیه‌دولت باغی هستند...

ازافرادیکه درواقعه‌خلخال برعلیه دمو کراتها بجنگ وجدال پرداختند آقایان‌وطن‌دوست وخوهاشم و کیلی میباشند که آنانهم فداکاری‌زیادی‌ازخود

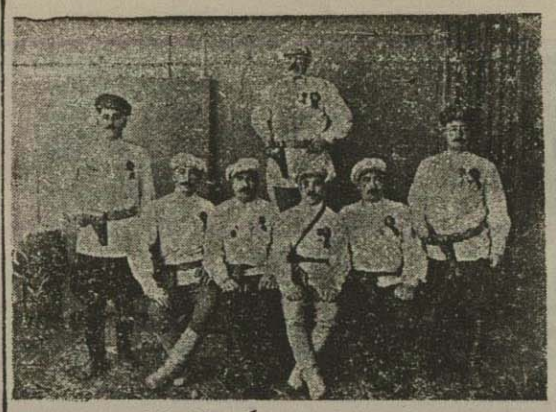

چندتن از افسران فرقه دموکرات آذربایجان

نشان‌دادند درمنطقه اردبیل‌هم گذشته ازافراد شاهسون مغفورملك التجاری درواقعه آذر ۲۵ مساعی مهمی‌مبذول داشته واوازاولین افرادی‌بوده که‌در اردبیل برعلیه دمو کراتها قیام کرده وبشهربانی حمله‌میکند...

دیلمان‌وگرگانه رود

درمنطقه دیلمان‌وسیاه کل‌هم‌جمعی ازوطن‌پرستان چون‌خانواده عضدی ورکنی برعلیه‌ماجراجویان‌فعالیت‌هائی نموده و از اردیبهشت ۱۳۲۵ به نهضت مقاومت گیلان پیوستند.

درمنطقه گرگانرود که‌درکنار آستارا قرار گرفته ـ حسام‌الدین مجیدی ومیرمسعودی‌شهامت زیادی‌ازخودبروز داده‌اند.

درتاریخ ۲۵مرداد ۲۵ علیشاه‌از سران فرقه دمو کرات آستارا شبانه باچهل نفر سوار غربه«ویرما» ریخته مجیدی را دستگیر وبآستارا وسپس باردبیل میبرند و مدت دوماه وهشت روز زندانی میسازند.

پس‌از آنکه دو برادر دیگراد راهم دستگیر میکنند اموال خانواده آنها را بتاراج میبرند.

بقراریکه یونس آقاجانی برایم نقل کردفدائیان وسران‌فرقه‌دمو کرات آستارا در حدود یک کرور تومان باهالی گرگانرود خسارت وارد آورده وقراء زیادی‌را دراین‌منطقه غارت کرده‌اند در منطقه عمارلوهم آقایان‌سالار نصرت عطائی‌واسمعیل‌عطائی وستوان ابراهیم عطائی با نهضت مقاومت همکاری صمیمانه داشته وتمام افرادیکه نامشان ذکر شد اخیراً بتهران‌آمده وباخذ نشان‌ومدال‌مفتخر گردیدند.

ابوالحسن احتشامی

آگهی مزایده

اداره تصفیه امور پنبه کالاهای مشروحه زیر موجودی انبار تهران و قزوین را:

پنبه نوی موجوده درقزوین		۳۷۰۰ کیلو
مفتول سیاه	»	۳۰۰۰ »
چنائی هندی موجوده درتهران		۲۰۳۲ بارد
پوست جوزق	»	۱۰۸۰۹ لیلو
مفتول	»	۱۰۰۰۰ »
کیسه بزرك	»	۳۵۰۰ عدد
» بذری	»	۴۰۰۰ »
طناب علفی	»	۱۴۳ رشته
کنف	»	۱۰۹ کیلو
وش نوی	»	۸۹۵ کیلو
وش آکالا	»	۶۰۶ »

بترتیب مزایده کتبی بارضم تعالی تحویل انبار نازی آباد تهران وقزوین فروش میرساند.

۱) پیشنهاد دهندگان بایستی اسم و آدرس صحیح کامل خود را درپیشنهادات مربوطه قید برای هرتن پنبه مبلغ ۱۵۰۰ ریال و برای هر تن مفتول یکهزار ریال برای کیسه‌های بزرك نذری هر یك دو ریال و برای هریك ازکالاهای دیگر مبلغ یکهزار ریال قبلا بصندوق حسابداری تصفیه امور پنبه پرداخت و قبض صندوق مربوطه‌را ضمیمه پیشنهاد نمایند به پیشنهادات فاقد سپرده و پیشنهاداتی که بجای قبض ودیعه چك ضمیمه داشته باشد ولو اینکه بانك اعتبار چك را تصدیق نماید ترتیب‌اثر داده نخواهد شد.

۲) شرکت کنندگان در مزایده‌می‌توانند قبلا کالاهای موردمزایده را در انبار پنبه تهران وقزوین ملاحظه سپس پیشنهاد خرید نمایند ـ پیشنهادات برای هریك ازکالاها باید جداگانه داده‌وراجع بهر یك عمل مزایده‌جداگانه انجام خواهد شد.

۳) برنده مزایده موظف است ازتاریخ اخطار کتبی اداره منتهی تا پانزده روز بهای اجناس را نقدا پرداخت وازانبار اداره خارج نماید در غیر آنصورت ودیعه پرداختی بنفع دولت ضبط خواهد گردید.

۴) هرگاه در موقع توزین وتحویل معلوم شود که موجودی انبار بمیزان مندرجه درآگهی نیست اداره تصفیه پنبه مقدار موجودی راتحویل و تعهدی نسبت بقیه نخواهد داشت.

۵) مالیات مزایده بعهده خریدار است

۶) پیشنهادات تا ساعت ده صبح روز شنبه دهم اسفند ۱۳۲۵ قبول و پیشنهاداتی که پس‌از ساعت مذکور برسد پذیرفته نخواهد شد پیشنهادات در ساعت ۱۲ همان‌روز در تهران و قزوین باز و قرائت خواهد شد.

۷) مزایده کتبی است ومزایده حضوری بعمل نخواهد آمد.

آ-۱۲۵۳۵ — ۲-۳ — اداره تصفیه امور پنبه

مسافرت بتمام نقاط ایران

اتوکارهای لوکس وسریع‌السیر ۱۶ نفری. ت.ث.ث.

چهارراه یوسف آباد

تلفن ۵۱۲۳

TRAVEL THROUGH ALL IRAN

BY 16 SEATS LUXURY AUTOCARS.

CROSSING YOUSSEF ABAD. TEL. 51-23

برای اطلاعات وخرید بلیط میتوانید به‌بنگاه (ت.ث.ث) وایرانتور تلفن ۴۷۹۹ - ۸۳۲۱ مراجعه فرمائید

آ-۱۲۰۵۷ -۳-

آب گرم‌کن برقی

۸۰۰ وات وارد شد

نشانی رادیو مبین - خیابان اسلامبول

آ-۱۲۱۷۰ ۳-۳

کلاس خورشید CLASSES KHORCHID

آقایان‌وخوانین محترم که‌مایل هراگرفتن زبان انگلیسی‌وفرانسه درمدت قلیل وهزینه خیلی کم میباشند کلاس خورشید کلاس جدیدسرای تدریس کتاب‌اول ودوم وسوم باآموزگارخارجی تهیه کرده مراجعه فرمایند خیابان منوچهری روبروی ارباب جمشید کوچه عباس‌خان شماره ۸

آ-۱۱۸۴۵ ۵-۵

نمك میوه بیشاپ BISHOP

علاوه بر اینکه مفید و مجرب و مشهور است در بزرگترین کارخانه‌های انگلستان که درتمام‌دنیا معروف میباشد ساخته شده است

نماینده در ایران و عراق: تجارتخانه دکتر طبی‌ـ خیابان ناصر خسرو سرای روشن تلفن ۹۶۰۵

آ-۱۱۴۳۲ ۱۰-۸

144-T.-Aspirin-30-R.-

۱۴۴ عدد قرص اسپیرین ۲۰ ریال

قرص آسپیرین اسکب ساخت بزرگترین کارخانه های داروسازی امریکا دربسته های ۱۲ عددی هر ۱۲ بسته دریك جعبه ۳۰ ریال بفروش میرسد مرکز فروش کلی بنگاه داروئی سلامت ناصرخسرو جزئی فروشی تمام داروخانه های کشور

آ-۱۲۲۷۲ ۱۰-۲

اگر یك بانوی ماشین نویس فارسی نیازمندید بصندوق پستی ۲۴۰ بنویسید

آ-۱۲۲۹۶ ۲-۳

ایران تور IRANTOUR

غیرقابل رقابت

ارزان- خوب- لوکس

برای اینکه تمام مسافرین محترم بتوانند ازموقع استفاده وبه زیارت عتبات عالیات برسند

تخفیف کلی در نرخهای اتوکار و اتوبوس داده‌شده

تهران- کاظمین	با اتوکار	۷۱۰ ریال
» »	باتوبوس	۳۶۰ »
» مشهد	باتوکار	۴۶۰ »
» »	باتوبوس	۲۴۰ »

کسانیکه مایل باشند از آثار تاریخی اصفهان و شیراز دیدن نمایند اتوکارهای لوکس لوان تور با کرایه نازل وبراحتی منظور آنهارا برآورده مینماید

تهران- اصفهان	باتوکار	۲۵۰ ریال
» شیراز	»	۵۰۰ »

در کرایه ماشینهای‌سواری به‌تمام‌شهرستان‌ها تخفیف کلی منظورشده

شرکت سهامی لوان تور

میدان فردوسی تلفن ۵۵۱۷ آ-۱۱۵۲۷ ۶-۸

مژده به اشخاص باسلیقه

بهترین مشروبات فرانسه کنیاك معروف‌به inacoor کراندشوالیه ورموت های روزه وکاسنی ولیکور Vieille Cure که‌شهرت جهانشمول دارد وانتظار آنرا داشتید واردشد.

تاتمام نشده‌ازمغازه‌های اغذیه فروشی بزرك‌تهران خریداری‌فرمائید

آ-۱۲۳۰۸ ۵-۲

روغن اعلای خالص کرمانشاه

کلی وجزئی را از بنگاه بیستون خریداری نمائید آدرس خیابان ناصرخسرو درب اندرون مقابل کاراژ خراسان

آ-۱۲۲۸۳ ۵-۳

قابل‌توجه عموم‌خصوصا داروسازان و عمده فروشان

قرصهای کنین که چندی است دربازاربنام شرکت سهامی گل فروخته میشود مربوط بشرکت سهامی گل نیست زیرا مدتی است شرکت انواع قرصهای کنین نمی‌سازد.

شرکت سهامی گل

آ-۱۲۲۹۲ ۲-۲

قابل توجه بنگاه های بزرك

دودستگاه تلفن اتوماتیك زیمنس هر کدام دارای پنج رشته داخلی شامل ده دستگاه با تمام وسایل مربوطه برای فروش آماده میباشد طالبین به تلفن ۴۳۳۶ مراجعه کنند

آ- ۱۲۴۰۵ ۲-۲

آگهی

پاسیفلورین Passiflorine

اخیراً مشاهده‌شده‌است که‌مقداری‌پاسفلورین‌بدون جعبه و بسته‌بندی اصل کارخانه وارد بازار شده است بدینوسیله بعموم مصرف کنندگان تذکر داده‌میشود که ممکن است دوای مزبور باینصورت مورد اطمینان نباشدلذا مقتضی‌است که‌جنس‌سربسته کارخانه باقوطی مقوائی محفوظ تهیه‌شود و از خرید جنس‌سربازوبدون‌جعبه‌خودداری شود. شرکت سهامی لور

آ-۱۲۲۰۲ ۶-۳

اطبای محترم توجه فرمایند

قرص آلونال‌روش ALLONAL ROCHE ساخت کارخانه‌معروف‌روش «ROCHE» سویس بهترین مسکن وخواب آوری است که در دسترس همگان نداشته شده است. همچنین برای جلوگیری از «استفراغ» اشخاص حساس در موقع مسافرت‌تاثیر قطعی دارد. فروش در تمام داروخانه‌های معتبر وعمده‌فروشی های دارو. خیابان ناصرخسرو آ-۱۱۵۹۳ ۵-۲

روشنائی سفید- بادوام- پرنور

فروش - کالای سویس خیابان اسلامبول و مغازه های الکتریکی فروشی

آ-۱۲۴۵۰ ۲-۳ سفارش ازشهرستانها پذیرفته میشود

تجارتخانه ارومچی شعبه خرمشهر

کارهای گمرکی اجناس وارداتی و صادراتی شمارا دراسرع وقت انجام‌میدهد تهران‌تلفن ۷۸۹۷و۷۸۷۳ خرمشهر کتبی وتلگرافی‌ارومچی

آ-۱۲۴۳۳ ۴-۲

انواع وسایل الکتریکی

اجاق‌های الکتریکی - بلندگو و میکرفن وسایر وسایل الکتریکی ساخت بهترین کارخانه دنیا

برای سفارش حد از ظهر ها (شرکت سیبی اصغرزاده و شرکاه) سرای لاله‌زار مراجعه شود. تلفن ۶۴۰۴-۷۶۴۴ از شهرستان هاآدرس فوق مکاتبه‌شود.

آ- ۱۱۸۹۳ ۵-۳

دو داروی مشهور وباساقه (کلاسیك) معمول در کلیه بیمارستانهای فرانسه ساخت‌لابراتوارهای کرتیال پاریس وارد گردید

نئوید اسپطین سالیسیله

درمان قطعی انواع روماتیسم های حاد و مزمن موضعی یا عمومی (صد درصد نتیجه مثبت میدهد)

نئوید اسپطین- A و B برای‌معالجه ازدیاد فشارخون - تصلب شرائین امراض عفونی مزمن - ادوار مختلفه سیفیس ودرکلیه‌عوارضی که بدویدور مورد دارد.

"کلیه عمده فروشی‌ها و داروخانه های معتبر بفروش میرسد

آ-۱۱۸۷۳ ۵-۴

خطوط هوائی سوئدی

عده‌ای از مسافرین خط هوائی سوئدی ، دریکی از فرودگاههای این خط ، پیاده میشوند .

«خطوط هوائی سوئدی» که یك هواپیمای چهارموتوره آن مرتب به تهران میآید روبهمرفته قریب ۲۷۰۰ نفر کارمند ماهر و متخصص دارد که از هر حیث وسائل تسهیل مسافرت های هوائی ۳۰ هواپیمای مجهزولو کس این شگاه را در ۳۲۰۰۰ کیلومتر راههای هوائی فراهم میسازند این موفقیت بی‌سابقه که نصیب شرکت هواپیمائی سوئدی گردیده ناشی از اطمینانی است که عموما مسافرین نسبت بمسافرتهای مطمئن و بی‌خطر هواپیماهای این شگاه پیدا کرده اند زیرا طبق آماری که دردست میباشد در جریان ۲۲ سال تاسیس خطوط هوائی سوئدی تنها یکنفر آنهم براثر غفلت شخصی وعدم استفاده از کمربند نجات تلف گردیده است.

درسال ۱۹۲٤ هواپیماهای این کمپانی طی ۳۱ میلیون کیلو متر راه یك‌میلیون مسافر حمل کرده‌است لکن درسال ۱۹٤٦ هواپیماهای کمپانی سوئدی قریب ۷میلیون کیلومتر طی ۱۷۰ بار گرد کره زمین گردش کرده‌اند از لحاظ سازمان فنی ومتخصصین کمپانی هواپیمائی سوئدی شهرت بین‌المللی داشته‌وبواسطه همین‌استقبال عمومی باآنکه ۹۸ درصد استفاده کمپانی مربوط بدولت سوئد میباشد تاسال ۱۹٤۵ تقاضای کمترین کمك مالی ازدولت نشده‌است.

این کمپانی فعلا تعداد ۱٤۳ خلبان ماهر دارد که باتشریك مساعی بی‌سیم جی‌وراهنما ومکانیك بیش از ۵۰ بانوی مستخدم‌از هرحیث‌موجبات اطمینان وآسایش مسافرین را فراهم میسازند.

آسمان کشور سوئد همواره آغشته به وابر وسرمای‌منجمد نشده میباشد وخلبانان سوئدی باید بیش از خلبانان سایر کشورها در کار خود مهارت داشته باشند معهذا خبارهای شرکت هوائی سوئد‌از بهترین‌هوانوردان ارتش انتخاب‌شده اند.

شبه روابط خارجی این کمپانی قریب ۱۰۰ تن کارمند دارد که پیوسته روابط خود رابا شعب کمپانی در شهر های کپنهاك- اسلو - لندن امستردام- برو کسل- پاریس-لیسبن فرانکفورت- زوریخ- ژنو- مارسلن مادرید - نیس - رم - آتن - استانبول - آنکارا - بغداد- تهران پراك - ورشو - هلسینکی -مسکو و ریکجاوك حفظ می نمایدوبدین ترتیب پس از پایان جنك هرروز بر خطوط هوائی این کمپانی افزوده‌شد و امروز این شگاه موجب پیوستگی و ایجاد روابط‌میان قسمت های مختلف گیتی گردیده است خطوط هوائی سوئدی به تهران نیز ، امتداد یافته است و بطور مرتب ، نماینده این خط ، «شرکت لواتور» مسافرین زیادی بوسیله هواپیمای چهار موتوره سوئدی که اعلیحضرت همایون شاهنشاهی نیز در آن سوارشده‌اند، به‌اروپامیفرستد.

معالجه بابني سيلين

چون معالجات بابنی‌سیلین این روز ها مورد احتیاج همگانی است برای رفاه و رعایت حال طبقات مختلفه این مؤسسه بترتیب زیر بیمار می پذیرد :

الف — برای بیمارانی که مایلند تحت نظر پزشك تزریق ودر بیمارستان بستری‌باشند:

۱- بهای تختخواب شبانه روز یکصد ریال

۲ - دستمزد تزریق شبانه روز یکصد ریال

ب - کسانیکه بخواهند درمنزل خود تزریق نمایند ممکن‌است از پزشکیاران کارآزموده این مؤسسه «بادستمزد هرشبانه روز یکصدریال» استفاده نمایند

نشاني خانه‌بهبودی چهارراه‌گمرك امیریه(خیابان مولوی) خیابان ایران. (عین‌الدوله) مطب دکترشیدوش

آ- ۱۲۲۳٦ ۳-۳

دفتر وکالت فرج الله اکبر وکیل پایه یك دادگستری

شاه‌آباد روبروی باغ سپهسالار پذیرائی ٤ تا ۸ بعد از ظهر

آ-۱۲۱٦۲ ۳-۱۰

در مقابل‌مبلغ ارزنده هر رقم پول موجود است طالبین‌خیابان امیریه جنب فرهنك بازرگانی قوانلو مراجعه فرمایند .

آ-۱۲۵۰۹ ۲-۲

کارخانه برق امین‌الضرب مهدوی

چون‌ماشین‌های‌جدیدش وارد طهران شده عده‌ای‌تقاضای برق با کنتور می پذیرد - آ - ۱۲۰۹۱ ۵-٤

عامل فروش لازم است

شگاه حمامات مادران و نودکان برای‌فروش‌بلیطهای بخت‌آزمائی خود درتهران که روز جمعه ۲۹ خرداد ماه ۱۳۳٦ قرعه کشی میشود سه نفر عامل فروش احتیاج دارد از تجارتخانه‌ها ومغازه‌ها و کلیه مؤسساتی که حاضرند با قبول این خدمت کمك بیك شگاه‌خیریه نمایند خواهشمند است قبلا برای مذاکرات لازم دراطراف شرایط آن بدفتر شگاه‌درخیابان پاستور مراجعه نمایند. آ-۱۲۲۲۳ ۳-۲

این مرد چهل ساله را مادرش سی سال تمام در اشپزخانه زندانی کرده بود

واقعه عجیبی که اخیراً در انگلستان روی داده است

اخیرا قضیه عجیب و غریبی در انگلستان کشف شده که درروزنامه های آن کشور سر و صدائی راه انداخت وقضیه مزبور از این قرار است که مرد چهل ساله‌ای را بنام «هانری لامون کوبر» مادرش سی سال تمام‌ازسن ۱۰سالگی‌درآشپزخانه منزل خود درمنچستر زندانی کرده و دست وپای اورا بسته بوده‌است که ازآن آشپزخانه نتواند خارج شود و فقط یکشب پس از مرگ مادرش همسایگان ازوجود او باخبر گردیده و از این زندان سی ساله آزادش کردند .

موقعیکه بعدازمرگ مادرهانری اتومبیل آوردند تااورا ازآشپزخانه به بیمارستان ببرند هانری وحشت کرده وازترس فریادی بر کشیدزیرا تا آنزمان اتومبیل را بچشم خود ندیده بود و از اینکه اتومبیل خود بخود حرکت مینماید دچار تعجب و هراس شده‌وآن را عمل معجزه‌امیزی می‌پنداشت

هنگامیکه مادرهانری‌مریض‌شده ودربستر بیماری‌افتاده بود وهمسایگان بکمك وی آمدند ابتدا نمی دانستند که وی پسرچهل‌ساله‌ای دارد ووقتی آن پیرزن‌فوت کرد همسایگان صدای فریادی ازآشپزخانه‌شنیدند ودرآنجا مرد چهل‌ساله‌ای را مشاهده کردند که دست وپابسته در گوشهٔ آشپزخانه افتاده وسرووضع بسیار ژولیده‌ودرهم وبرهمی دارد و پس‌از تحقیقاتی که بعمل‌آمد معلوم شد اوپسرآن پیرزن بوده ومدت سی‌سال دراین آشپزخانه زندانی بوده است .

یکی ازافسران شهربانی‌منچستر که دراین‌خصوص تحقیقات نموده بود خبرنگاران جرائد اظهارداشت :

— بعلل نامعلومی‌مادرش هانری را ازسن ۱۰سالگی دیگر نگذاشت بدبستان برود واورا ازدبستان‌خارج کرده ودرآشپزخانه‌منزل‌خود زندانی نمود .

هانری بیچاره درتمام این‌مدت در گوشهٔ آشپز خانه مزبور غذا می خورد ومی‌خوابید و می‌نشست و حق خارج شدن ازآشپزخانه را نداشت و دراین‌سی‌ساله‌تنوانسته بوداز آشپزخانه خارج شود .

افسرشهربانی علاوه اظهار می داشت که :

— موقعیکه پس‌از مرگ مادرش ما باتومبیل خواستیم او را ببریم ، فوق‌العاده وحشت زده شد و مات و مبهوت مارای‌نگریست وی‌اصلاحرف زدن را فراموش کرده است و سی تواند صحبت نماید .

آداب معاشرت را نیز بکلی‌ازیاد برده‌است و باید وی‌دریك‌آموزشگاه مخصوص یا بیمارستان مدتی بماند تا آداب معاشرت را ازنو فرا گیرد و بتواند صحبت کند.»

هانری‌را بلافاصله‌ازاداره‌شهربانی منچستریك بیمارستان فرستادند زیرا وی دراثر زندانی‌زیادناسلامتی‌مزاجش بکلی مختل‌شده بود ولی دربیمارستان هم معالجات و تدابیر پزشکان مؤثر واقع نگردید وهانری نوبر ۵ هفته بعد در بیمارستان در گذشت .

و بدین ترتیب قربانی جنایت مادرش گردید .

برای عید

بعد از بیست سال تجربه و عمل

کارخانه وطن (گازرونی) اصفهان

بتازگی موفق شده است بهترین پارچه‌های لباسی راکه از هر جهت با پارچه فرنگي رقابت و در عین حال فوق‌العاده ارزانتر است تهیه نماید بفروشگاه کالای کارخانه - خیابان سعدی مراجعه و پس از تماشای محصولات جدید برای عید خودتان لباس شیك قشنك - ارزان تهیه نمائید .

تلفن ٦٥٦٨

آ-۱۱۸۹۲ ۵-٤

تیغ پوکر از بهترین فولاد های سوئد ساخته شده و کارخانه هر یك دانه را برای ۴ مرتبه تراش موهای سخت ضمانت نموده ولی موهای نرم را زیادتر می‌تراشد - این تیغ‌ها مقدارکمی آمده ودیگر ساختن وسفارش دادن ازاین فولاد مقدور نیست - بمقدار کافی خرید نمائید که بعدازتمام شدن پشیمان نشوید .

فروشنده کلی : بازار - دالان امین الملك - تجارتخانه ساتری و عموم خرازی فروشها

آ-۱۲۰۵۵ ٦-۵

: آقاچرا آنقدر کسلید؟
رماتیسم مرا بکلی از زندگی انداخت
: مگر پرهیز نمیکنید؟
ده سال است کاملا رژیم نگاه می‌دارم
: مگر مداوا نمیکنید؟
از کثرت معالجه خسته‌شدم
نصیحت مرا گوش کنید بکدوره آمپول ستی تزریق نمائید

فوراً تمام درد های شما علاج خواهد شد

آ-۱۱٦۸۳ ۳-۱

کشیك دارو خانه ها

داروخانه هائی که بطور ثابت عهده‌دار نگهبانی شب در شهر تهران میباشند :

۱-	داروخانه	شبانه‌روزی واشنگتن	دروازه‌دولت
۲-	«	کاروان	دروازه شمیران
۳-	«	تهران	چهارراه کنت
٤-	«	پاریس(پاپانیان)	چهارراه یوسف‌آباد
۵-	«	جواهری	خیابان‌شاهپور کذروزیردفتر
٦-	«	منشور	« امیریه قلعه‌وزیر
۷-	«	نیرو	چهارراه عباسی
۸-	«	علی‌شب	خیابان خانی‌آباد
۹-	«	سلامت بخش-انتهای‌خیابان‌ری‌مقابل‌انبار گندم	
۱۰-	«	نشاط	میدان دروازه قزوین
۱۱-	«	نیر	خیابان شاهرخ سه‌راه‌ساسبیل
۱۲-	«	کونسال	گلوبندك مقابل وزارتکشور

آگهي مزايده

سررشته‌داری‌نیروی هوائی حلب های خالی بنزین موجوده‌درهنك های مختلف نیروی هوائی‌را بمزایده بفروش میرساند وطلبان خرید به سررشته داری نیروی‌هوائی‌مراجعه پس‌ازبازدید حلب ها پیشنهاد های‌خود رادرپاکت لاك و مهرشده‌تاتاریخ سه شنبه۲۹ بهمن بدفتر سررشته داری نیروی‌هوائی‌واقع‌درپادگان‌دوشان‌تپه‌تسلیم‌ورسیدبدریافت‌دارند- پیشنهادهای رسیده‌در روزچهارشنبه۳۰ بهمن‌ساعت ۱۰صبح دردفتر سررشته‌داری نیرو باحضور کمیسیون بازوخوانده می‌شود حضور بیشنهاد دهندگان در کمیسیون آزاد - پیشنهاددهندگان بایستی‌مبلغ‌دوهزارریال‌بعنوان‌سپرده‌بصندوق‌دارائی آمادگاه تهران تادیه ورسید رجه‌را پیوست پیشنهادخودبنمایند .

به پیشنهادات بدون‌سپردهوپیشنهادهائی که‌دیرتراز‌موعدمقرره‌برسد ترتیب اثر داده‌نخواهدشد.

چك بانك ووجه نقد بنام‌سپرده پذیرفته نمیشود.

کمیسیون دردو قبول‌یك‌یاکلیه‌پیشنهادهامختارمیباشد.

سپرده برنده‌مزایده که از انجام معامله خودداری نماید بسودارتش تحویل صندوق دارائی خواهد شد و سپرده سایرین بلافاصله‌مسترد‌خواهدشد

تحویل حلب خالی بادگان قله‌مرغی و بادگان دوشان تپه بوده و کلیه‌هزینه ومالیات وغیره‌بعهده خریدار خواهدبود

آ-۱۲۳۹۸ ۲-۲ رئیس سررشته داری‌نیروی هوائی

پالتوهای‌دوخته‌نوامریکائی‌زمستانی‌وبهاره

که‌وعده‌داده بودیم‌رسید وبارانی های گباردین سه‌آستره نیزموجود مغازه‌مرتضی‌عزیزی‌اول‌لاله‌زارتلفن ٤٦۷۵ آ ۱۱۲۳۳ ۱۰-۱۰

پزشگان محترم کشور

کپسول ویطامین A ۵۰۰۰۰ واحد PARK-DAVIS را علاوه بر آنتی اکزرافتالمیك چشم‌جهت فشار خون جای اندبودین یابربلسرتبه امتحان فرمایند .

داروخانه احیاء

آ-۱۲۰٦٤ ۳-۵

تهران - اصفهان - شیراز

راثر تقاضای عده‌ای از مسافرین اصفهان و شیراز برتعداد اتوکارهای این سرویس و روز های حرکت افزوده شده است.

شنبه - دوشنبه - چهار شنبه

برای تهیه جا وخرید بلیط مراجعه فرمائید

شرکت سهامی‌لوان تور

میدان فردوسی — تلفن ۵۵۱۷

آ-۱۱۹۲٤ ۵-۰

خط کشتی رانی استریك والرمن

کشتی‌های‌شرکت (استریك والرمن) پیوسته بین انگلستان وخلیج‌فارس وبالعکس برای حمل کالا آمدورفت میکنند.

وهمچنین درموقع لزوم دربنادر مدیترانه وبحراحمر برای‌حمل‌ونقل کالا کشتی‌ها توقف مینمایند.

این شرکت حمل سریع کالارا به‌بنادر تضمین مینماید.

از انگلستان

کشتی های این شرکت منحصا ازبنادر انگلستان. لندن جنوب ویلزمنچستر کالاسکو کالا ببنادر بصره، بحرین، بندرشاهپور. کویت خرمشهر حمل مینماید وهمچنین بسایر بنادر خلیج‌فارس درصورتیکه‌بانداز‌ه کافی کالای بازرگانی باشد حمل‌مینماید.

کالا برای حمل بغداد بابارنامه قبول میشود.

ازخلیج فارس

این‌شرکت کالای‌کلیه بنادر انگلستان حمل مینماید ودر صورتی که کالا برای بنادر بحر احمر وبنادرمدیترانه باشد بطور ترانزیت‌وغیر ترانزیت برای حمل قبول میشود.

برای همین نرخ حمل کالا وسایر مشخصات بادرس زیر مکاتبه ومراجعه فرمایند.

FRANK C. STRICK & CO. (BUSRA) LTD.,
BASRAH,
IRAQ.
FRANK C. STRICK & CO. LIMITED,
117-121, Leadenhall Street,
LONDON. E.C.3.

آ-۱۱۰۳٦ ۸-۸

مژده‌بدوستداران گل

زیباترین انواع تخم گلهای مؤسسه معروف SUTTON AND SONS انگلستان را در پاکتهای مخصوص‌با دستورکشت ازشرکت سهامی فارچم تهیه‌نمائید

تهران - خیابان نوذرجمهری - تلفن ۸٦۰۹

جزئی فروشی - مغازه آیتا ۰ خیابان اسلامبول

آ-۱۱۵۲۰ ۲-۱۰

خبرهای کشور

محصول قندوشکر کارخانه آبکوه

آقای مهندس سمندری مدیرکل کارخانجات قند که چندی قبل برای سرکشی موضع کارخانه قند آبکوه بمشهد عزیمت نموده بودند روز پنجشنبه بتهران مراجعت کردند از گزارش که ایشان راجع باین کارخانه بهیئت مدیره بانك داده اند معلوم میشود که کارخانه آبکوه باینکه امسال براثر آتش سوزی دو ماه دیرتر ازموعد مقرره شروع به بهره برداری نموده معذلك تا تون مقدار ۴۵۵۸۰ تن چغندر تحویل گرفته ومقدار ۵۲۴۰ تن قندوشکر آن بوده است.

کارخانه برای تعمیر دو روزی تعطیل بود ولی ازامروز مجدداً شروع به تحویل چغندر و بهره برداری می نماید بطوریکه پیش بینی میشود این کارخانه تااواسط فروردین ۲۶ بکار خود ادامه خواهد داد ومیزان محصول امسال آن هم در حدود میزان سال قبل خواهد بود.

بازرسی هنگهای ژاندارمری

سرهنك آزاد یکانه رئیس اطلاعات ژاندارمری باتفاق مازور هل مستشار اداره عملیات ریاست هیئتی ازافسران ژاندارمری جهت بازرسی هنگهای ژاندارمری کرمان وزاهدان ساعت ٦ صبح امروز با طیاره عزیمت سودند.

بازرس اداری دانشگاه

آقای حسین گونیلی رئیس امور اداری دانشکده کشاورزی کرج سمت بازرس اداری دانشگاه منصوب و مشغول کارشدند.

در کانون هدایت افکار

روز سه شنبه ۲۹ بهمن ساعت شش بعداز ظهر آقای سید علی حسر درکانون هدایت افکار واقع درخیابان نادری کوچه آقا قاسم شیروانی راجع به «اهمیت تاثیر در جامعه و اثرات آن» سخنرانی خواهند نمود ورود برای عموم بانوان و آقایان آزاد است

در دانشکده دامپزشکی

روز ۳ شنبه ۲۹ ساعت ۵ بعد ازظهر آقای دکتر تمایش معاون آزمایشگاه دامپروری درموضوع پشم از نظر دامپروری و صنایع در دانشکده دامپزشکی سخنرانی خواهند نمود.

در انجمن دانشوران

روزیکشنبه بیست و هفتم بهمن ماه (امروز) ازساعت ۵/۳۰ بعد از ظهر جلسه هفتگی انجمن دانشوران ایران در تالار دارالفنون تشکیل می شود وآقای دکتر رضاعی استاد دانشگاه متخصص بیماری های روحی ومغز و عصبی تحت عنوان (چون چیست وچون های اجتماعی کدامست) سخنرانی مینمایند وعلاوه برچند چکامه که توسط سخنوران خواهد می شود کنسرتی تحت نظر آقایان نامداری و معنوی داده میشود ورود برای همه آزاد است.

سخنرانی درانجمن دوستان ادب

روز دوشنبه ۲۸ بهمن ازساعت ۵/۵ بعد ازظهر جلسه هفتگی انجمن دوستان ادب در تالار دارالفنون تشکیل میشود وآقای علی ستارزاده بازرس عالی وزارت فرهنگ راجع بمشاهدات خود در آذربایجان سخنرانی خواهند نمود ورود برای عموم بانوان و آقایان آزاد است.

برای آستارا

آقای سروان فرهت فرمانده گروهان ژاندارمری بیشاو. مبلغ ۲۴۷۰ ریال از گروهان خود برای اسیب دیدگان استارا جمع آوری وبروزنامه اطلاعات فرستاده‌اند که بانجمن روزنامه نگاران تحویل گردید.

انتصابات وزارت بهداری

آقای دکتر صراف نظام پزشك اداره تبلیغات وزارت بهداری بسمت پزشك درمانگاه سیار اعزامی بنادر جنوب.

آقای دکتر غلامحسین جهانبانی رئیس درمانگاه شماره ۷ سمت رئیس درمانگاه اعزامی بنادرجنوب.

آقای دکتر موفر شفائی پزشك بهداری گندوك سمت رئیس درمانگاه سیار اعزامی برابر و کرمان.

جشن چهارمین سال تاسیس کانون کارمندان فنی وزارت پست وتلگراف

شب جمعه درکانون کارمندان فنی وزارت پست وتلگراف مجلس جشنی برپا بود که نمایندگان دوره پانزدهم منتخبه ازتهران وچندتن ازوزراء نیز حضور داشتند نخست آقای حکیمی معاون وزارت پست وتلگراف نیز مقدم گفتند وپس ازایشان یکی از کارمندان هیئت مدیره کانون سخنرانی جامعی درباره سازمان وترتیب کار کانون کارمندان فنی وزارت پست و تلگراف ایراد کردند وگفتند هدف جمعیت ما بقرار زیر است:

۱- رعایت کامل مقررات اداری واجتماعی وجدیت درتولید وحفظ هم آهنگی وارتباط دائمی وصمیمانه بین عموم کارمندان ونظارت واهتمام در حفظ حقوق قانونی آنان.

۲- سعی در گرفتن حقوق وامتیازاتی که ازلحاظ فنی واداری بایستی به کارمندان داده شود.

۳- کوشش برای تغییر در فرم سیستم کار وابزار کارهای فنی طبق اصول صنایع واختراعات جدید.

٤- مجاهدت دراصلاح سازمان اداری فعلی بطوریکه صحت عمل ودقت وسرعت کامل مراعات گردد.

٥- اهتمام کافی برای سپردن کار به کاردان بارعایت سوابق علمی وفنی اداری.

٦- تهیه وسائل بهداشت بطور کامل و ایجاد سرویس های منظم شبانه روزی.

چهار سال است کانون ما تشکیل شده وتوانسته است باهم آهنگی کامل واستقامت درراه عملی کردن اصولی که هدف خود قرار داده سعیت بمرج دهد پس از خاتمه این بیانات رفقای دکتر عده ازطرف نمایندگان منتخبه تهران دردوره ۱۰ نزدهم بیانات زیررا ایراد کردند:

در ظرف سه چهارسال گذشته ما یکدوره آزمایش را گذراندیم تحریکات، توجه‌ها وسوء استفاده از اجتماعات درهمه جا بود وبودند ساده لوحانی که اغفال شدند واشتباه کردند ولی شما عقل وتدبیر ودرایت را در کار خود محفوظ داشتید وازهر گونه اغفال واشتباه بر کنار بودید هیئت مدیره کانون شما مردانی شرافتمند و میهن پرست هستند وقبل ازهرچیز باین کشور علاقه داشته ونگذاشتید کانون مثل سایر اجتماعات برهم بخورد.

من امیدوارم این روبه مرضیه راهمیشه ادامه دهید انتظاراتی که شما ازمجلس پانزدهم دارید همه بجاست ومجلس جدید باید نسبت بوزارت پست وتلگراف دوکارا جام دهد:

اول آنکه انرژی کاروزارت پست وتلگراف کهنه وقدیمی شده وما امروزهم بادستگاه های تلگراف ۵۰ سال پیش کارمیکنیم که درنتیجه هم بصحت وبهداشت کارمندان زیان می‌رساند وهم ازلحاظ سرعت کار بعهده تاخیر وتعویق میافتد.

امیدوارم اعتبارات کافی دراختیار وزارت پست وتلگراف برای رفع این نقیصه گذاشته شود.

دوم راجع باعضای پست و تلگراف است. اعضای وزارت پست و تلگراف ازپا نترین ودرستکارترین کارمندان دولت هستند کارآن ها ازهمه کارهای دولتی سختتر مشکلتر است ولی درمقابل کارمندان بیشتر قانعتر ودرستکارترند

تعقیب متخلفین

بطوریکه از شهربانی کل کشور اطلاع میدهند در ده روزه دوم ماه جاری از طرف تلاشری های مربوطه وبازرسان مخصوص شهربانی صاحبان «۷۲» قهوه خانه بواسطه تخلف از مقررات و نداشتن وافور درقهوه‌خانه های خودومتصدیان ۳۹ مغازه نوشابه فروشی بعلت مبادرت بپاله فروشی جلب وبا پرونده بداد ناه اعزام وتحت تعقیب قرار گرفته‌اند.

مدارك اداره نظام وظیفه ازبین رفته است

ازمخبر ما درزنجان

زنجان ۲٤ بهمن — رئیس نظام وظیفه زنجان سرهنگ دوشیرصدری وارد شده وحوزه نظام وظیفه تشکیل گردیده است. متجاسرین مدارك و اثاثیه نظام وظیفه رانگلی ازبین برده‌اند دیروزدادگاه زمان جنگ تشکیل شد

نامه ستاد ارتش

اداره روزنامه اطلاعات

نظر باینکه روزنامه بهرام شماره ۱۰—۱۷/۱۱/۲۵ شرحی راجع به دخول افسران پیشین ارتش به سازمان جوانان حزب دمکرات ایران درج نموده است جمعت روشن شدن اذهان عمومی اشعار میدارد افسرانی که از ارتش مستعفی یااخراج میگردند دیگر به آنان افسر اطلاق میگردد و اصولا دخول و شرکت افسران در احزاب ایدئولوژیك ممنوع بوده و چنانچه افسری برخلاف این اصول رفتار نماید طبق بخشنامه شماره ۳۷۱۵۳-۱۲۸٤۲ ۱۷/۵/۲۵ مورد تعقیب قرار خواهد گرفت متمنی است دستور فرمایند مراتب را در اولین شماره آن جریده درج نمایند.

رئیس ستاد ارتش سرلشکر رزم آرا

نامه اداره کل شهربانی

آقای مدیر محترم روزنامه اطلاعات

عطف به خبر مندرجه در آن نامه گرامی مورخه ششم ماه جاری دایر بازدید وقوع سرقت در خرم شهر اشعار میدارد طبق گزارش واصله در ماه گذشته فقط یازده فقره سرقت واقع شده که پنج فقره آن کشف و اموال مسروقه بصاحبانش تسلیم شد و چهار فقره دیگر نیز دستگیر و فقره دیگر تحت پیگرد و ازآن ببعد هم سرقتی واقع نشده بنابر این مفهومی است مقرر دارید مراتب را در روزنامه درج نمایند.

رئیس شهربانی کل کشور

سرتیپ صفاری

قضاوت از اداره نان

نامه ای بامضاء عده نیری از ساکنین خیابان جمال الحق بیرون دروازه کمرك باداره رسیده وازاداره نان تقاضا دارد توجهی بحال ساکنین آن بخش نموده سهمیه ای برای دکان سنگکی که جدیدا در آن حدود احداث گردیده تعیین نماید تا اهالی بتوانند بسهولت نان خود را از آن دکان که نزدیك منازل عموم اهالی است تهیه نمایند

سیاستگزاری

آقای غلامرضا کلکون از آبادان شرحی نوشته وطی آن از اداره شهربانی مخصوصا از آقای سرهنگ آزاد وآقای رئیس شهربانی و آقای ستوان یکم گودرزی و حسن فاتحی اظهار سپاسگزاری و تشکر نموده‌اند و مینویسند چندی پیش سارقی به چاپخانه آمده یك تلفن ومقداری اشیاء دیگر سرقت برد که در نتیجه جدیت مامورین تلفن و اغلب اشیاء مسروقه بدست آمد.

ورود کشتی های تجارتی بنادرجنوب

کشتیهای سام فلورا. فلورت لاکلوش- ماوشو فوردپارك به بندر شاهپور ووارد مشغول تخلیه بار خود میباشند. کشتیهای سام کلن. تاتارا. به بندر خرمشهر وارد ومشغول تخلیه میباشند.

کشتیهای کرجستان. سام‌لتا. فیلس‌مور. هرستان انتظار ورود برای تخلیه بار های خود بیندرشاهپور و کشتی سیتی‌اف بارسلونا و برای بارگیری بیندرخرمشهر وارد گردیده.

تصحیح

درجمع آراء آقای حسین نوری‌زاده ضمن صورت یکصد نفر کاندیداهای تهران اشتباهی رخ داده بود بدین طریق که جمع آراء ایشان ۲٤۷۰ در دردیف ٤٤ بوده و اشتباهادردیف ۵۵ چاپ شده‌است.

آقای حسین لاجوردی نیز ۳۲۸ رای داشته‌اند که درصورت یکصد نفر چاپ نشده است.

سخن

شماره ٦ و ۷ ترجمه فن شعر از شفای ابوعلی سینا - جدیدترین ترجمه نتیه بیستون — نمونه آثار برنده جائزه نوبل امسال — قصه ملك محمد و دخترشاه پریان - نمایشگاه نقاشی پاکیر در پاریس با ۲۰ مقاله ومطالب جالب ومهم دیگر واشعار جدید منتشر شد.

آ-۱۲٦۱٦ ۲-۱

یکنفر داروساز مجاز یادکتر با حقوق مکفی برای شهرستان لاهیجان استخدام میشود آدرس ناصر خسرو عده فروش بدیم

آ-۱۲٦۱۵ ۲-۱

معالجه سوزاك با ۱۰ تومان

معالجه کچلی در ۱۵ روز

دکتر ماروخیان کاخ چهارراه تیر

آ-۱۲۲۸۷ ۳-۳

قرارداد نظامی امریکا و کانادا در محافل مسکو تاثیر نیکوئی نداشته است

بقیه از صفحه اول

بود باخبر نگار هفته هفتگی چیکوسلواکی موسوم به «دووراسلو» مصاحبه ای کرده

والاس دراین مصاحبه گفت: شکی نیست که ازتیرگی روابط بین امریکا واتحاد جماهیر شوروی که درتابستان سال ۱۹٤٦ بنهایت درجه خطرناك رسیده بود، کاسته شده است. من گمان میکنم که رژیم سیاست امریکا، نامه ایکه در تابستان گذشته در خصوص اشتباهات سیاسی خودمان برئیس جمهور نوشتم بیخود نبود زیرا بعقیده من نهایت ضرورت را داشت که کسی در امریکا باشد که خطاهای دولت را بدولت متذکر سازد.

بهرحال این نامه اوضاع را روشن کرد وشکی نیست که مقامات رسمی امریکا از این نامه و نصایحی که در آن قید شده بود استفاده کردند.

من امروز تکرار میکنم که دولت امریکا باید سعی کند تا این تیرگی که در هفت ماه پیش بر قرار بوده و همچنین اثرات آن را ازبین بردارد.

مخبر مجله نامبرده در اینموقع از والاس پرسید که بنظر شما استعفای مرتزو انتخاب ژنرال مارشال بسمت وزارت امورخارجه در روابط امریکا و شوروی تاثیر خوبی خواهد داشت یاخیر؟

والاس در پاسخ گفت من شکی ندارم که انتخاب ژنرال مارشال بسمت وزارت امورخارجه امریکا نه تنها محیط بین‌المللی را روشن خواهد کرد بلکه بهبودی فوق‌العاده‌ای باوضاع میدهد. من نمیخواهم درباره سیاست مستر برنز چیزی بگویم ولی اشتباهاتی که در سیاست وی دیده همه را من در نامه خود بپرزیدانت ترومن گوشزد ساختم. ما احتیاج فراوانی بتغییر وزیر امورخارجه داشتیم واکنون بنظر من امکان نظامی بیشتری بین امریکا و شوروی ایجاد گردیده است.

درجواب سئوال دیگری که مخبر مجله چیکوسلواکی درباره سرنوشت آلمان ازوالاس کرده وی گفت تا اواسط سال گذشته ما اروپا بدو قسمت تقسیم شده بودیم و سپس اضافه کرد که این دو دسته مرتجعین و ترقیخواهان بودند: اما ازدوسه ماه باینطرف مللی که خود را ترقیخواه میدانند بیشتر برای همکاری با مرتجعین حاضر شده‌اند.

اگر ما بخواهیم درصلح اروپا دل مثبت و مؤثری بازی کنیم باید نوشتن سالیم به این همکاری در محیط صمیمی‌تری انجام گیرد ولی بهرحال بنظر من آلمان باید همان شکل قبل از جنگ ۱۹۱٤ را برای خود حفظ کند، یعنی بصورت کشورهای متحده درآید.

ملل متفق درهرحال باید ازاقتصاد آلمان استفاده کنند تا دو مرکز اروپا ملت فقیر و بیچاره‌ای بوجود نیاید.

درجواب سئوال دیگری که مخبر مجله مزبور درباره سیاست کهنه کناره گیری امریکا از امور دنیا از والاس کرده وی گفت: برخلاف آنچه که اروپائی ها خیال میکنند ابداً این سیاست در امریکا ازبین نرفته است و برعکس پیروزی حزب جمهوریخواه را در انتخابات اخیر کنگره امریکا میتوان تا اندازه ای پیروزی سیاست کناره گیری دانست و بهترین دلیلی که من در اینمورد دارم اینست که مقصی ارسنا تورهای امریکا پیشنهاد کردند قراردادهای تجارتی که از پنج سال پیش باینطرف بین امریکا و سایر کشورهای جهان تمدید شده است مورد بررسی و مطالعه قرار گیرد و ازبین آنها قراردادهائی را که نفع سیاست امریکا نیست لغو نمودند.

آنگاه مخبر مجله مزبور پرسید که، در اروپا درباره اعتصابات امریکا وخطر بحران اقتصادی و اجتماعی در امریکا صحبت زیادی میشود عقیده شما در این مورد چیست؟ والاس در جواب این سئوال اظهار داشت که شکی نیست امریکا با بحران اقتصادی عظیمی مواجه خواهد گردید و بنظر من بهترین راهی که کنگره امریکا برای جلوگیری ازاین بحران اجتماعی دارد اینست که کلیه مسائلی را که بازندگی ومعاش وکار کارگران سنگی دارند بدون بیم و ترس تحت مطالعه و دقت قرارداده وحل کند. مادرقسمت سازمانهای کارگری و تعیین مزد و امور وابسته بآن از سایر کشورها عقب هستیم واز چنین قوانینی ازطرف کنگره امریکا تدوین گردد، نه تنها بهانه از دست ماجراجویان گرفته میشود بلکه به آرام کردن محیط بین‌المللی نیز کمك خواهیم کرد.

مخبر مجله مزبور ضمن آخرین سئوالش پرسید که چون این مجله یك مجله چیکوسلواکی است بهتر است شما در باره کشور ما نیز اظهاری بنمائید.

آیا بنظر شما صلاح است که کشور چیکوسلواکی پلی بین کاپیتالیسم امریکا و دموکراسی شوروی باشد؟

والاس درجواب سئوال مزبور گفت من رئیس جمهور چیکوسلواکی دکتر ادوارد بنش فوق‌العاده احترام میگذارم و من نیز عقیده دارم که اگر این کشور بتواند این رل را همچنان که انتخاب کرده بازی کند، نه تنها به اهالی کشور خود خدمت کرده بلکه بیشریت نیز کمك بزرگی نموده است.

کتابخانه اطلاعات

طرح اصلاحی قانون اعسار

جزوه کوچکی در شانزده صفحه بقلم آقای مهدی وحدت انتشار یافته است که یك نسخه آن بکتابخانه اطلاعات رسیده است.

آقای وحدت که ازکارمندان قضائی باسابقه وزارت دادگستری می باشند طریقه اصلاح قانون اعسار را مورد بحث قرارداده مینویسند: دراصلاح قانون اعسار باید نکات زیر را در نظر گرفت:

۱- اگر مدیون بدون سوء نیت یاغفلت فقط در نتیجه حوادث وتصادفات معسر شده دراین صورت مامورین صلاحیت دار دادگستری باید برای تصفیه کار او تصمیمات عادلانه‌تری اتخاذ نموده ونگذارند طعمه آتش طلبکار خود بشود.

۲- اگر مدیون دراثر بی احتیاطی وبی مبالاتی اموال خود را ازدست داده وبالنتیجه ازتادیه دین خود عاجز شود باید مستحق کیفر شناخته شود ونباید در این قسمت بین مدیون تاجر وغیر تاجر فرقی قائل شد.

۳- اثر اعسار مدیون صوری و تقلبی است و از نظر فرار از دین اموال خود را مخفی نموده یا بدیگری انتقال داده بدیهی است این عمل عقلا ومنطقا جرم است ولی در قوانین ما هنوز مجازاتی برای آن مقرر نشده در صورتی که در کشور های دیگر مرتکب چنین عملی تعقیب و مجازات می‌شود.

شایسته است طرح اصلاحی ایشان درباره قانون اعسار مورد توجه وزارت دادگستری و کمیسیون اصلاح قوانین آن وزارتخانه قرار گیرد.

آگهی مزایده حضوری

وزارت کشاورزی یکدستگاه اتومبیل اسودبیکر مدل ۳۹ را در ساعت ۹ صبح روزشنبه سوم اسفند ۱۳۲۵ درمحل کارخانه شماره ۲ اینوزارت واقعه در دروازه دولت خیابان مازندران از طریق مزایده حضوری به فروش میرساند

شرکت کنندگان درمزایده میتوانند همه‌روزه برای بازدید اتومبیل بکارخانه شماره (۲) مراجعه نمایند.

مالیات مورد مزایده وسایر هزینه‌های احتمالی عهده برنده مزایده خواهد بود.

آ-۱۲٦۱۳ — وزارت کشاورزی

Pantal پانطال

صورت نماینده انحصاری مغازه کدری لاله‌زار وبنگاه داروئی کامران ناصرخسرو — جزئی فروشی کلیه داروخانه‌ها وخرازی فروشی‌ها

آ-۱۲۲۲۹ ٤-٤

بال ماسکه کودکان انستیتو شهاب

از پنجشنبه ۱ اسفند به پنجشنبه ۱۵ اسفند بتعویق افتاده

آ-۱۱٤۵۷ ۳-۱

اگهی بازرگانی

شرکت سعادت خرمشهر با تشکیلات بهتری برای تسهیلات حمل و نقل کالای صادراتی خودرا آماده نموده وحاضر است کالا های صادراتی را در گمرك تهران یا خرمشهر بطور کنترات تحویل گیرد که تمام خرج را خود متعهد شده وکالارا در نشتی تحویل داده بار نامه را به صاحبان آن تسلیم نماید.

برای هرگونه مراجعه و یا قرار داد بشرکت سعادت خرمشهر سرای امید تهران تلفن ۷۱۸٦ مراجعه گردد.

آ-۱۲٤٤٦ ٦-۲

آگهی

بدینوسیله باطلاع عموم میرساند که چون عزیز حسین فرزند ظفر حسین تاجر هندوستان انگلیس روز یکشنبه چهاردهم مهرماه ۱۳۲۵ در گذشته بموجب حکم شماره ۲۵/۵۳ مورخ ۲۷ آذرماه ۱۳۲۵ که از طرف دادگاه بخش آبادان صادر گردیده رئیس کل شرکت سهامی نفت انگلیس وایران بسمت امین‌تر که متوفای نامبرده تعیین شده است.

بنابراین نظر بمقررات ماده ۳٤۳ قانون امور حسبی بعموم اخطار میشود که هر کس ادعائی نسبت به ترکه متوفای نامبرده دارد در ظرف شش ماه از تاریخ نشر این آگهی برئیس کل شرکت سهامی نفت انگلیس وایران درآبادان مراجعه نموده مدارك لازم برای اثبات دعوی خود ارائه دهد والا هیچ ادعائی پس از انقضای مدت مزبور بدیرفته نخواهد شد

نوبت اول ۲۵/۱۱/۲۷ — شرکت سهامی نفت انگلیس وایران

آ-۱۲۵۹٤ ۳-۱

از ۲٦ بهمن تا ۹ اسفند

در مغازه آ. سی. آ

خیابان شاه و اسلامبول

تخفیف کلی روی بهای اجناس زیر:

پالتو - تروکار - ژاکت - لباس - پیراهن

کشاف - زیرپوش - عطریات وغیره

از فرصت استفاده فرمائید

آ-۱۲۵۱٤ ۵-۲

یکنفر جوان تحصیل کرده

که ترجمه انگلیسی وفرانسه کامل راداشته وبامور تجارتی آشنا باشد مورد نیاز است.

لاله‌زار بازرگانی آ-استه

آ-۱۲٤۹۱ ۲-۲

آقایان پزشکان محترم کشور

بفرمول زیر که از فرآورده های یکی از کارخانه های داروسازی جهان است توجه فرمایند:

HEPAFORT

Formula:

Extr. hepatis contin. 100 un. int.	
Vitam. B 1 &40 un. biol. Vitamin B 2	12. 5gr.
Vitamin C concentrates	17,5
Natr. Glycerinophosphor.	2,0
Strychain phosphor.	0,005
Spirit conc.	15,0
Syrupus cerasi ad	100,0

مرکز فروش کلی وجزئی- داروخانه ولاله‌زار نو در نظر رضائی- میدان شاهپور تلفن ۸۰۲۸ وعده فروشی بدیم ناصرخسرو.

آ-۱۲۵۲۱ ۵-۲

کارت دعوت عروسی

همه رقم وهمه نوع مضمون برای باشکوه ترین مجالس را می توانید ازتجارتخانه کاشانی- چهارراه لاله‌زار اسلامبول تهیه فرمائید. تلفن ٦۲۲٤

آ-۱۲۳۸۵ ۵-۲

آگهی

بانك صنعتی ومعدنی ایران بدینوسیله باستحضار کلیه تقاضا کنندگان معاملات قندوشکر وقماش و محصولات تولیدی بانك میرساند که بانك منحصراً بتقاضاهای تجار سابقه داریکه دارای کارت بازرگانی وحق ورود در انتخاب اطاق بازرگانی دارند نسبت بفروش محصولات تولیدی مورد ترتیب اثر خواهدداد و تقاضاهای اشخاصی را که دارای کارت بازرگانی نیستند رد خواهد نمود فشارفعلی که برای خرید اجناس تولیدی کارخانجات وفروش مواد اولیه ببانك وارد می‌آید موجب اخلال امور است. برای اینکه بانك بتواند وظیفه اساسی خودرا نسبت بتعدیل و تنزل قیمت ها انجام داده و از مساعی خود نتیجه بسزا حصول این اعلامیه منتشر شده است.

بانك صنعتی و معدنی ایران

آ-۱۲۳۸٦ ۳-۳

Wander Seal

واندرسیل

عایق معجزه آسائی است که بدون احتیاج بمکانیك و زحمت وهزینه هنگفت ترك خوردگی سیلندر بوسرسیلندر برانومسل - کامیون وتراکتورها را فوراً تعمیر می کند. برای توضیحات بیشتر ودیدن آن بشرکت (قوناد) خیابان لاله‌زار جنب سینما علی سرای لاله‌زار شماره ٦—۷ رجوع فرمائید.

آ-۱۲۲٦۹ ۹-۳

مطب دکتر کریم امیر حکمت

خیابان امیریه روبروی پرزن ۹ و ۹ کوچه مائی اطفال یافت اوقات پذیرائی از بیماران محترم ساعت ۳ الی ۷ بعد ازظهر می‌باشد.

آ-۱۲۱۲۵ ۵-٤

بقیه گزارشهای مهم دنیا از صفحه دوم

دستگیری ۱۲۰ مسلمان در لاهور

رادیو بیروت - از لاهور خبر می‌رسد که اداره شهربانی پنجاب (۱۲۰) نفر از مسلمان‌ها را که بتظاهراتی صادر سوروزیده‌اند دیروز دستگیر کرده است تظاهرات مزبور هنوز هم ادامه ادامه دارد

تصرف شهر لینالا لا درچین

رادیو خاور نزدیک - وزارت دفاع ملی چین اعلام داشته که نیروهای دولتی چین شهر (لینا لالا) واقع در شمال استان شانتونك را پس از ۲۱ روز محاصره از دست کمونیستهای چین خارج نموده و تصرف کرده اند این شهر حکومت نشین (شانتونك) بوده و مرکز لشکر چهارم نیروهای کمونیست چین بوده است.

انتخاب اعضای جدید درمجلس ملی آندونزی

رادیو خاور نزدیك - خبرگزاری آندونزی از باتاویا خبر میدهد که دکتر سوکارنو رئیس جمهور اندونزی دیروز اعلام داشت که ۲۳۲ نفر جدیداً درمجلس ملی آندونزی بعنوان عضویت انتخاب نموده است و این اعضاء عبارتند از:

۲۹ عضو ازحزب کارگر
۴۰ عضو از دسته مرکزی
۸۱ عضو از شهرستانها
۲ عضو هلندی

حزب اسلامی هنوز لیست کاندیدهای خود را تنظیم و تقدیم ننموده است

تخلیه اسکندریه از نیروهای انگلیسی

رادیو خاور نزدیك - دیروز در یك جشن مفصلی دژ (کوپرکا) در اسکندریه که بیش از (۶۰) سال تحت تصرف انگلیسها بوده به دولت مصر تحویل داده شد . در این جشن پرچم انگلیس پائین آورده شده و پرچم مصر برفراز آن برافراشته شد جشن مزبور بریاست ابراهیم عطاءالله پاشا بود مشارالیه نطقی ایراد کرد و در آن گفت: شهر اسکندریه اولین شهر مصری بود که تصرف شد و اولین شهری است که از نوین تخلیه میشود و سربازان انگلیسی اجازه داده خواهد شد که با لباس نظامی وارد اسکندریه شوند

یك حادثه هواپیمائی

رادیو لندن - یك هواپیما در نزدیکی ندرتراسینا واقع بین رم و نابل سرنگون شده و (۱۶) نفر از مسافرین آن کشته شدند.

در این حادثه یك شاهزاده خانم از افراد خانواده سلطنتی مصر موسوم به امینه خانم کشته شده است.

هواپیمای مزبور از هواپیماهای ایتالیائی بوده که بطرف مصر رهسپار میشده است و دارای چهار موتور بوده است ولی هنوز علت سرنگون شدن آن معلوم نیست.

شاه و ملت ونمایندگان، در جلسه تاریخی پارلمان

قاهره - درجلسه تاریخی پارلمان مصر که نخست‌وزیر آن کشور تصمیم دولت را مبنی برمراجعه قضیه مصر وانگلیس بسازمان ملل متفق اعلام داشت وقتی نخست‌وزیر تصمیم دولت را اعلام نمود تعدادی از طرف عموم حضار ابراز مسرت شد که تماشاچیان برخلاف آئین‌نامه در هلهله مسرت شرکت نمودند و نظم جلسه گسیخته شد

ملك فاروق پادشاه مصر نیز بطور غیررسمی درجلسه مزبور شرکت کرده بود وقتی ملك فاروق دراز سلطنتی نمایان شد نمایندگان وتماشاچی‌ها برای او کف زدند وهلهله کردند .

شاه که بطور غیررسمی درمجلس حضور یافته بود تا چند ثانیه مردد بود وتردیدانست آیا بهلهله واحترام حضار پاسخ گوید یا نه . ولی بالاخره شدت احساسات مردم بحدی رسید که ملك فاروق مجبور شد با سرودست و اشاره بحضار پاسخ دهد .

معامله چای در کشورهای جهان آزاد شد

بیروت - پس ازورود مستر رکس نماینده بنگاه کل نظارت برمحصول چای معاملات مربوط چای آزادشد وچای از فهرست کالاهای زیرنظارت خارج شد .

روابط مصر وفنلاند

رادیو بیروت - از قاهره خبر میرسد که دولت مصر تصمیم گرفته روابط دیپلوماسی وسیاسی خود را با دولت فنلاند تجدید نماید.

دو فوت

رادیو لندن - از قاهره خبر میرسد که شیخ مصطفی عبدالرزاق رئیس دانشگاه الازهر ووزیر اوقاف سابق مصر دیروز بطور ناگهانی فوت نمود مشارالیه در سال ۱۹۴۵ بسمت ریاست دانشگاه الازهر منصوب شده بود. از بیروت اطلاع میرسد که دکتر ایوب ثابت اولین رئیس جمهور لبنان در سن ۷۰ سالگی دیروز بدرود زندگانی گفت .جنازه وی رسماً تشییع خواهد شد .

دولت لبنان اعلام داشته که برای مدت سه روز مناسبت این فوت عزادار خواهد بود

قاچاق نمودن جواهرات درمرزهای سوریه وعراق

رادیو لندن - اداره شهربانی سوریه دیروز مقدار زیادی جواهرات را کشف کرده قاچاقچیان میخواستند این جواهرات را از سوریه بعراق ببرند .

قیمت جواهرات مزبور بالغ بر ۲۵۰ هزار لیره بوده است.

کنگره شمال افریقا

رادیو لندن - کنگره کشورهای عربی شمال افریقا دیشب در قاهره بریاست عبدالرحمن عزام پاشا دبیرکل اتحادیه اعراب منعقد شد. منظور از عقد این کنگره بحث دروسائل امکان بدست آوردن استقلال کشورهای شمال افریقا میباشد.

عزام پاشا ضمن نطق خود اظهار داشت که اتحادیه اعراب ازهرحیث بکشورهای مزبور کمك خواهد نمود ودراین باره یادداشتی برای دولت فرانسه فرستاده است .

آخرین اخبار یونان

رادیو لندن - دولت یونان اعلام داشته که حکم اعدام (۵) نفر از شورشیان را تصویب انداخته است.

کمیته تحقیق منتخبین درآتن درجلسه دیشب خود تصمیم گرفت که محل کار خود را از آتن به سالونیك انتقال دهد. احتمال میرود این کمیته از منطقه اسپارت نیز دیدن کند

فرمانده منطقه نظامی مغرب انگلستان

لندن - خبرگزاری فرانسه - «سر اولین بارکر» فرمانده نیروهای انگلیس در فلسطین با هواپیما وارد انگلستان شد .

اکنون ژنرال بارکر بسمت فرمانده منطقه نظامی مغرب انگلستان منصوب گردید .

ورود نمایندگان احزاب کمونیست بلندن

لندن - رویتر - نمایندگان احزاب کمونیست از هشت کشور امپراطوری انگلیس که شامل نمایندگان مالایا - کانادا - افریقای جنوبی - سیلان - استرالیا - قبرس - فلسطین و هندوستان میباشند برای تشکیل کنفرانس بلندن وارد شده اند.

پیشرفت نیروهای فرانسوی

هانوئی - پارس - رادیو برازاویل خبر میدهد که دیروز بامدادان نیروی فرانسه بطرف محله چینی هانوئی، حمله و با موفقیت پیش رفتند.

اگرچه بواسطه تنگی کوچه ها و سنگربندی ویت نامی ها پیشروی نیروی فرانسه بکندی انجام میپذیرد، معهذا مقداری غنائم وعده‌ای اسیر بدست آورده‌اند .

مسیو مارنی خبرنگار روزنامه فرانس‌سوار چاپ پاریس که همراه فرانسویان رفته بود درجین زدوخورد کشته شد .

مجلة الهلال - المصور - ابماژ - المختار - الاثنین - وسایر مجلات انگلیسی

برای بنگاه پیاده‌رو رسیده برای خریداری آن به بنگاه مزبور وکتابفروشی های ابن‌سینا - سیروس - ادب اقبال - چهار - ایرانشهر - مراجعه فرمائید .

تلفن بنگاه پیاده‌رو ۹۱۷۴ - برای شهرستانها نماینده قبول می‌شود

آ-۱۲۶۴۲

پوست بدن محتاج کرم نیواست

کرم نیوا دارایش از یك کرم صورت در نظر آورده، نرمی راکه بپوست بدن میدهد مورد توجه قرار دهید.

کرم نیوا دارای ترکیبی است که جایگزین روغن بدن است، از اینرو بمسامات بدن نفوذ کرده روغن وچربی پوست راکه شستشو یا آفتاب ویا کار ومالش از بدن کاسته بیدن برمیگرداند، برای حفظ پوست بدن وزیبائی شرکت دارو سازی هرتس و لوین گاردن‌سیتی - هرتس انگلستان نماینده فروش القانیان وشرکاء؛ سرای جدید تهران

آ-۱۲۶۱۸

آگهی مناقصه

اداره کل برق خرید پنج تن کاغذ چهاربرگی اعم از اعلا ووسط ودو تن کاغذ خیلی مرغوب بقطع ۹۰ در ۷۲ که وزن هر مترمربع آن شصت تا ۷۵ گرام وهرسته ۵۰۰ برگی که در مبداء بسته بندی شده باشد ۲۰ الی ۲۵ کیلو باشد مناقصه را گذارمینماید .

داوطلبان میتوانند پیشنهاد خودرا بضمیمه نمونه کاغذ موردپیشنهاد و تعیین قطع هربرك ورسید سپرده معادل هر تن ۱۵۰۰ ریال که بصندوق اداره کل برق یا درآمد شهرداری پرداخت شده باشد تا تاریخ ۲۵/۱۲/۳ بصندوق هیئت نظارت هزینه شهرداری بیندازند. پیشنهادهای رسیده ساعت ده همان روز باز وخوانده خواهدشد . پیشنهاد های فاقد رسید قبض سپرده بلا اثر واداره کل برق در انتخاب نوع کاغذ مورد نیاز ورد یا قبول پیشنهاد ها مختار است . آ-۱۲۶۱۴ اداره کل برق

استعفا

این جانب احمد سررشته‌داری عضو حزب توده ایران وعضو اتحادیه وابسته بشورای متحده مرکزی بعلل خستگی ووج از تشکیلات نامبرده استعفاء میدهم و نیز ازطرف شورای متحده پایه‌ای انتشار یافت که در ردیف هیئت تصفیه نام سررشته‌داری ذکر شده بود چون درموقع انتخاب شخصاً حضور نداشتم و ازاتحادیه هم استعفاء ننودم لذا انتخاب اینجانب بی مورد و این عمل ازعهده این جانب خارج است و از این تاریخ به هیچ تشکیلات و دستجاتی بستگی نخواهم داشت . مورخه ۲۵/۱۱/۲۹

آ-۱۲۶۲۸ سررشته‌داری

Extrait-de-quinquina

مصاره خالص کنکینا واردشد داروئی سلامت نامرخسرو

آ-۱۲۶۲۰ ۵-۱

مزایده فروش چهار قطعه زمین ازقطعات ۳۸ خندق کاخ

شهرداری تهران چهارقطعه زمین از اراضی خندق کاخ را بشرح زیر

قطعه	مساحت	حداقل هرمترمربع
۱	۳۰ متر	۱۸ ریال
۲	۶۰۰	۲۰۰
۳	۵۲۰	۱۸۰
۴	۵۴۰	۲۰۰

از طریق مزایده بفروش میرساند .

طالبین میتوانند بادریافت برك شرایط خرید وملاحظه نقشه دراداره اموال وپرداخت مبلغ پنجهزارریال بنام سپرده برای هرقطعه بصندوق اداره کل درآمد شهرداری پیشنهادخودرا بضمیمه قبض سپرده تاروز ۲۵/۱۱/۳۰ ساعت ده صبح درصندوق هیئت نظارت هزینه شهرداری بیندازند پیشنهاد های رسیده در روز مزبور ساعت ده ونیم باز وخوانده خواهدشد شهرداری درود وقبول یك یاکلیه پیشنهاد ها مختار است مالیات مزایده و هزینه آگهی بعهده خریدار میباشد.

در صورتیکه برنده مزایده تاده روز پس ازابلاغ شهرداری بهای زمین را نپردازد و برای انجام معامله حاضر نشود سپرده او بنام استنکاف ازانجام معامله بسود شهرداری ضبط وبرداشت خواهد شد به پیشنهادهای مبهم وبدون قبض سپرده ترتیب اثر داده نخواهد شد خریدار بایستی پس ازتنظیم سند درظرف مدت سه ماه زمین خریداری خود را برابر خشه شهرداری بحضور وساختمان نماید

شهردار تهران

آ-۱۲۶۱۱

مژده بکارمندان وزارت فرهنك

اگر تاحال موفق به تهیه فرش برای منزل خود نشده اید اگر میخواهید باپهترین قالیها و قالیچه‌های کشور اطاقهای خود را آرایش دهید

اگر بهترین راه پس‌اندازی را بجهت خانواده خود جستجومیکنید اگرخرید قالی بطور نقد برای شما مشکل است .

بامراجعه بسایندازی وزارت فرهنك به بازرگانی برادران سدهی مراجعه فرمائید که اقسام فرشهای کشوررا بطور نقد واقساط بشماخواهدفروخت.

نشانی بازار کفاشها سرای مهدیه تلفن ۷۷۸۷ آ-۱۲۶۳۰

هیئت عامله انجمن وکلاء دادگستری

ازعموم اعضاء انجمن تقاضادعوت مینماید که برای تجدید انتخابات هیئت عامله ومشاورین انجمن واجرای مواد پنجگانه اخیرالتصویب آئین‌نامه روز پنجشنبه اول اسفندماه سه بعد ازظهر درجلسه ایکه درمنزل آقای محمد علی دادخواه تشکیل خواهد یافت حضور بهرسانیده وشرکت فرمایند .

نشانی . شاهرضا دروازه یوسف آبادمنزل دادخواه.

آ-۱۲۶۳۳

آقایان اطباء محترم

مهمترین و معروفترین کارخانه های آمپول سازی اروپا

لابراتوار لاکروآ مقیم پاریس می باشد.

آمپول‌های این کارخانه ازحیث خوبی واطمینان وثابت قابلیت است در موقع تجویز نام لاکروآ را مرقوم فرمائید آمپول‌های لاکروآ درتمام ایران موجود می باشد. آ-۱۲۲۹۸ ۳-۳

سالن دبیرستان نوربخش (خیابان یوسف آباد)

پنجشنبه اول اسفند ۱۳۲۵ ساعت ٤ بعد ازظهر

ارکستر سمفونیك تهران

به رهبری

پرویز محمود

برنامه : مندلسون - بیتهوون - پرویز محمود - السکار - موسورگسکی

آ-۱۲۵۶۷ ۲-۱

صاحب اختراع شماره ۵۵۳

مربوط بصاف کردن روغن‌های هیدروکاربوری پیشنهاد بهره‌برداری آن را در ایران می نماید برای کسب اطلاعات بیشتری بدفتروکالت دکتر آقابابیان مراجعه فرمایند . آ-۱۲۶۳٤

یك داروخانه در محل مناسب

داروخانه خوبی باتمام لوازمات کامل باسجل یابدون محل بفروش میرسد . طالبین به تلفن ۸۱۰۵ مراجعه فرمایند.

آ-۱۲۶۱۹ ۳-۱

جلد چهارم فقه اسلامی

این کتاب شامل احکام معاملات و مسائل صید وذباحه و اطعمه و اشربه ونکاح است مدارك واخبار آنرا بازبان فارسی شیرین وساده بیان کرده ومبادی صحیح حقوق را دراسلام توضیح داده و بعلاوه بسیاری از مواد قانون مدنی را تفسیر ومدلل نموده .

این کتاب بقلم توانا وعلمی آقای حاج شیخ محمد باقر کرمانی که جمعی دراخذ مسائل باو رجوع کرده‌اند نوشته شده درتحت چاپ است این کتاب دارای چهارصد صفحه بقطع بزرك و با کاغذ وچاپ مرغوب منتشر میشود قبوض پیش فروش آنرا ازانجمن تبلیغات اسلامی تهران وبازارشهر ری بعنوان خود مؤلف دربرابر ۴۰ ریال بخرید ومغتنم شمارید.

آ-۱۲۶۴۷ سید حسن موسوی خادم

مژده باطبا و داروخانه‌ها

ترس سلفا نیلامید شیشه های هزار عددی ساخت امریکا رسید .

قیمت هرشیشه ۱۴۰ ریال .

شربت هموکلوبین ساخت کارخانه (داکین) انگلستان که بخشنده امتحان خود را داده وارد شد بنازلترین قیمت بفروش میرسد

محل فروش بنگاه داروئی خیرخواه ناصر خسرو

آ-۱۲۶۴۳ ۲-۱

ماشین‌های کره‌گیری — آب‌گرم‌کن‌های سولدی

مقدار کمی از ماشین های خامه گیری و کتری های برقی وغیربرقی وآب‌گرم‌کن های سولدی وپریموسهای سولدی با لوازم باقی مانده (درخرید عجله فرمائید) و میتوانید اتوهای برقی معمولی و اتومات و لوازم عکاسی از قبیل کارت پستال و شیشه و کاغذ و فیلم و تمام لوازمات برق را ازمغازه زیبائی اول خیابان لاله‌زارازمیدان توپخانه کاشی ۶۱ تلفن ۷۱۷۹ قیمت های مناسب خریداری فرمائید . نشانی تلگرافی تهران ژیان

آ-۱۲۶۴۵

آگهی مزایده

اداره تصفیه کارپردازی وکالاهای متفرقه درحدود ۴۸۸ حلقه لاستیك روئی دوچرخه موجود در انبار اثاثیه واقع درخیابان استخر (محل قبلی بانك صنعتی) را از طریق مزایده بفروش میرساند . داوطلبان شرکت در مزایده مزبور میتوانند همه روزه با مراجعه بانبار نامبرده و مشاهده عین لاستیکها در صورت تمایل تاپنجاه هزار ریال ۵ درصد ونسبت بیازاد پنجاه هزارریال تا صدهزار ریال ۳ درصد ونسبت بیازاد صد هزار ریال به بالا دو درصد بهای پیشنهادی خودرا بعنوان سپرده بحساب شماره ۳۰۴۴۲ این اداره در بانکملی مرکز ریخته و رسید بانك را ضمیمه پیشنهاد خود منتهی تا آخر وقت اداری روز یکشنبه ۲۵/۱۲/۲٤ بدفتر تصفیه واقع در خیابان شاه جنب سفارت عراق تسلیم نمایند . پیشنهادات رسیده در تاریخ ۲۵/۱۲/۵ ساعت ۱۰ صبح در کمیسیون مزایده باز و خوانده خواهد شد . چنانچه برنده مزایده از تحویل مورد مزایده استنکاف ورزد سپرده او بسود دولت ضبط میگردد مالیات مزایده وسایرهزینه‌های احتمالی بعهده خریدار است حضور پیشنهاد دهندگان در جلسه مزایده آزاد اداره تصفیه در رد و یا قبول یك یا کلیه پیشنهادات مختار است .

رئیس اداره تصفیه کارپردازی وکالاهای متفرقه - روح‌الامین

آ-۱۲۶۴۴ ۳-۱

آگهی فقدان سند مالکیت

آقای ناصر ضرابی وکیل جناب آقای میرسید حسن امامی (امام جمعه تهران) با ارائه یك برك فرمان تولیت مسجد سلطانی و موقوفات آن و یك برك استشهاد که بامضاء عده‌ای از شهود رسیده ودر اداره نیز حضوراً شهادت داده‌اند مدعی هستند که دو جلد سند مالکیت رقبات ۱۰۹۲ الی ۱۱۰۷ بخش هشت که عبارت از هفت باب دکان وشش نیم بابی ویك باب حمام ودو سکوی جنبین آن و رقبات ۱۱۵۴ تا ۱۱۵۷ واقعه در همان بخش که عبارت از چهار نیم بابی است ودر دفاتر املاك ۲۳ و ۱۲ ذیل تیتهای ۲۴۷۸ و ۱۴۲۹ وصفحات ۱۵۷ و ۳۴۷ بعنوان تولیت بنام آقای میرسید محمد امام جمعه ثبت و سند مالکیت صادر شده مفقود گردیده و هیچ گونه معامله‌ای نسبت به آن انجام نشده است بروندهٔ و دفتر املاك هم بیش از این حکایتی ندارد مراتب بدینوسیله آگهی میشود که هر کسی نسبت بملك مذکور هر نوع معامله کرده باشد ازتاریخ نشر اولین آگهی تا دو ماه بدائره شرق ثبت تهران مراجعه ومدارك خود را ابراز دارد والا پس از انقضاء مدت وعدم مراجعه المثنی سند صادر و تسلیم خواهدشد نوبت اول ۲۵/۱۱/۲۷

ازطرف رئیس دائره شرق ثبت تهران

آ-۱۲۶۰۲ فرزین

(آگهی فقدان سند مالکیت)

آقای اسماعیل اسدالله ترك با ارائه یك برك استشهاد که بامضاء عده از شهود رسیده و علاوه در اداره نیز حضوراً شهادت داده اند مدعی است که سند مالکیت ششدانك یکبابخانه بشماره سه فرعی از یکهزار ونهصد وهشتادوهفت بخش هفت که دردفتر املاك جلد ۲۷ ذیل ثبت ۲۷۳۷ و صفحه ۱۸۱ بنام آقای حاج علی یوسف لواسانی ثبت و سند مالکیت صادر و بعداً مع‌الواسطه باو منتقل شده مفقود گردیده و ضمناً توضیح میدهد که پنج دانك ملك مذکور نزد یانو آغا بیگم حاجی سید صادق بیع شرط است و دفتر املاك و پرونده نیز بیش ازاین حکایتی ندارد مراتب بدینوسیله آگهی میشود که هر کس نسبت بملك مذکور هر نوع معامله کرده باشد از تاریخ نشر اولین آگهی تا دو ماه بدائره شرق ثبت تهران مراجعه و مدارك خود را ابراز دارد و الا پس از انقضاء مدت وعدم مراجعه المثنی سند مزبور با قید همان معامله شرطی مرقوم صادر و تسلیم خواهد شد

نوبت دوم ۲۵/۱۱/۲۷

رئیس دائره شرق ثبت املاك

آ-۱۱۷۱۹ تهران فرزین

کلسیم ساندوز شکلات

رشد اطفال - زیبائی - استحکام استخوان بندی اطفال را تضمین میکند در نزد تمام مادران و آگهی کامل هامی جامعه تاثیر بسزائی دارد

آ-۱۰۷۹۷۰ ۱۰-۵

درمان سوزاك درمدت

خیلی ثوناه دکتر هاشم رستگار شاه‌آباد نمایش حیاط وزیر

آ-۱۲۱۷۸ ۵-۵

تقویم اطلاعات

۱ شنبه	۲۷ بهمن	۱۳۲۵
۲۴ ربیع الاول		۱۳۶۶
۱۶ نوریه		۱۹۴۷

اذان صبح ۱۱ ساعت و ۳۵ دقیقه
طلوع آفتاب ۱۳ ساعت و ۱۲ دقیقه
ظهر ۵ ساعت و ۲۲ دقیقه

بهای اشتراك

تهران و شهرستانها

	۳ ماهه	۶ ماهه	سالیانه
	۱۱۰	۲۱۰	۴۰۰
خارجه		۳۶۰	۶۰۰

بهای آگهی هاسطری ۱۰ ریال

جای اداره خیابان خیام.

عنوان تلگرافی : تهران اطلاعات

تلفون اداره ۴۶۲۴۰-۴۶۷۷-۵۵۷۹

انجمن روزنامه نگاران ایران

درجه حرارت

روز ۲۶ بهمن

ساعت ۷ صبح	۲ر۳ درجه	بالای صفر
ساعت ۱۲	۲ر۱۲	بالای صفر
ساعت ۱۱	۳ر۶	بالای صفر
حداقل	صفر	بالای صفر
حداکثر	۱۳	بالای صفر

اطلاعات

خبر های کشور

کودکان آستارا اصلا ثابت کردند که زبان ترکی زبان تحمیلی است

تلگراف خبرنگار اعزامی از آستارا

آستارا ساعت ۸ بعد ازظهر ۲۶ بهمن — من دراین مسافرت چشم خود دیدم که والاحضرت اشرف پهلوی دو مرتبه از شدت تاثر گریستند یکی در دبیرستان فروغ رشت هنگامی که سخن ازخدمات شاه فقید به‌میان آمد ویکی زمانی که بالای سرمزار شهدای آستارا نزول اجلال فرمودند ولی در مقابل شیی راهم دیدم که خنده از دهانشان نیفتاد وآن امشب هنگامی بود که درسالن دبیرستان حکیم نظامی آستارا تشریف فرما شده و کودکان شیرین زبان دبستان بانهایت شیرینی اشعار دلکش کتاب اول دبستان رامیخواندند وباآهنگ دل‌نوازورزش‌میکردند. شب کودکان‌دبستان که مدت یکسال مجبور بودند به زبان ترکی سخن گویند نهایت علاقه واستعدادخودرا زبان‌فارسی نشان داده وعملا ثابت کردند که‌زبان ترکی زبان‌تحمیلی‌است و کودکان ودانش‌آموزان‌شهرآستارا علی‌رغم تمام تبلیغات شوم عشق وعلاقه زیادی بزبان شیرین فارسی دارند.

هنگامی که‌والاحضرت‌اشرف تمام کودکان ودوشیزگانی را که باخواندن سرود مهر ایران واشعار دلکش فارسی موجب سرور و شعف تمام حضار شده بودند نوازش میفرمودند منظره ای ملکوتی نمودار شده بود که تمام منتظرین غرق سرور ومباهات شدند والاحضرت اشرف امروزهم ماتندهمه روزه دقیقه‌ای استراحت نفرموده ساعت شانزده از بیمارستان شاهپور و انجمن شیروخورشید‌سرخ‌دیدن‌فرموده وآقای دکتر آذرنوش رئیس بهداری گیلان وسایر پزشکان وهیئت رئیسه انجمن شیر وخورشید را مورد تفقد قرار دادند ووعده فرمودند که تعداد تخت بیمارستان که فعلا ۱۵ است به پنجاه برسد ویکدستگاه‌عمل جراحی‌هم برای بیمارستان‌تهیه‌شود.

همچنین درباره فرهنگ پس از آنکه رئیس فرهنگ آستارا و کودکانی که‌دراین‌دبیرستان‌نقش‌های‌خوبی ایفا کردندمورد لطف قراردادند فرمودند امیدوارم درتحت توجهات اعلیحضرت همایونی فرهنگ این‌سامان روزبروز توسعه یافته وجبران لطمه‌ای که اخیراً زبان فارسی دراین‌منطقه وارد شده بود بشود.

ساعت بیست‌پس از آنکه یک پرده نمایش بسیار خوبی از نظر والاحضرت گذشت واشعار مؤثر سروان امینی را استماع و اورا تقدیر فرمودند‌محیط اداره فرهنگ‌راترک گفتند

دولت ایران از شورای وزیران خارجه تقاضا میکند در کنفرانس صلح باآلمان شرکت نماید

این تلگراف از طرف آقای همایونجاه وزیر امورخارجه بدبیرکل شورای وزیران‌امورخارجه «لنکاسترهوس» بلندن مخابره شده است:

«از طرف دولت‌متبوعه‌خود دستور دارم که تقاضای دولت‌ایران‌را راجع بشرکت در کنفرانس صلح با آلمان و همچنین کمیته های مربوط به آن بشما ابلاغ نمایم.

بدینوسیله تقاضامیشود که‌درخواست‌دولت ایران‌را باستحضار شورای وزیران خارجه و همچنین معاونین وزرای امور خارجه که فعلا در لندن اجلاس دارند برسانند ایران به آلمان اعلان جنگ داده و یکی از اعضاء کنفرانس اعلامیه ملل متحده میباشد.

قبلا هم بیان سه گانه را با دول انگلیس و اتحاد جماهیر شوروی امضاء و کلیه منابع خود را از ۱۹۴۱ باختیار متفقین خویش گذارده و بدینوسیله نیل به پیروزی نهائی مشترک را تسهیل نموده است و دول متفق هم در طول مدت جنگ در موارد مختلفه نسبت بتامین این منظور همواره نظر های مساعد ابرازداشته‌است.

وزیر امور خارجه - محمدعلی همایونجاه

هیئت عالی برنامه

مامور بررسی سازمان وزارتخانه هاشدند

طبق دستورآقای نخست وزیر هیئت عالی برنامه ماموریت یافته است که بمنظورتهیه مقدمات اجرای برنامه هفت ساله کشور در سازمان کلیه وزارتخانه ها بررسی و مطالعه لازم را بنماید و برای انجام این منظور اعضاء هیئت عالی برنامه بشرح زیربوزارت خانه ها و بانک ها معرفی شده‌اند که مطالعات‌لازم را انجام داده وگزارش خودرا بهیئت عالی برنامه تقدیم دارند:

آقای دکترجزایری و آقای دکتر سنجابی — مامور بررسی سازمان فرهنگ
آقایان: دکتر کیان، دکتر کیهان، دکتر مشاور — « « وزارت‌دارائی
آقایان: احمد حسین عدل - محمود فاتح - دکترخشایار — « « وزارت کشاورزی
آقایان: دکترآهی - دکترزنگنه — « « وزارت بهداری
آقایان: دکترخشایار - دکترعلی‌آبادی — « « وزارت‌دادگستری
آقایان: دکتر صفوی و مهندس زیرک زاده — وزارت‌راه‌ووزارت‌پست‌وتلگراف
آقایان: فهیمی - نجم‌الملک - دکتر کیان - دکترصفوی - دکترخشایار - دکترمدنی - بهرامی — وزارتکشور
آقایان: نجم‌الملک - فهیم‌الملک - دکتر کیان - دکترصفوی - دکتر خشایار - بهرامی - دکترمدنی — وزارت خارجه
آقایان: سرلشکررياضی - فهیم‌الملک - نجم‌الملک - دکترمدنی - دکتر کیان - دکترصفوی - دکترخشایار - بهرامی — وزارت‌جنگ
آقایان: دکترسنجابی - دکترملکی - مهندس زیرک‌زاده — وزارت‌بازرگانی وپیشه وهنر وبانک صنعتی ومعدنی ایران
آقایان: دکتر مشاور - دکترعلی‌آبادی - دکتر ملکی بانک کشاورزی — آقای دکترزنگنه بانک رهنی
آقای دکترابوالضیاء شرکت بیمه وشرکت فرش

اطلاعات — لازم است هیئت عالی برنامه اقدامات و مطالعاتی را که تاکنون نموده وهمچنین نقشه‌ها و برنامه هائیرا که طرح کرده است برای اطلاع وآگاهی افکار عمومی انتشار دهد واز نظریات مردم‌صاحب نظر استفاده کند وقطعا آقایان اعضاء محترم هیئت عالی برنامه که هموما ازمردان فاضل ودانشمند ماميباشند بتوجه اهمیت این موضوع میباشند. کاملا میدانند که درسایر کشورهاهم نقشه‌ها و برنامه‌ها پس‌ازاعلام‌بافکارعمومی صورت قطعی بخود میگیرد.

رئیس دانشگاه میگوید دین اسلام با تجدد مخالف نبوده و مانع پیشرفت و ترقی نیست

جشن مولود مسعود رسول‌اکرم که بنا بود شب یکشنبه گذشته از طرف انجمن معارف‌اسلامی‌دانشجویان تشکیل شود بواسطه تصادف با وفات حضرت آیت‌الله قمی بشب‌جمعه گذشته موکول شده بود مجلس جشن در دانشکده ادبیات برپا گردید.

گروهی‌ازاستادان ودانشجویان ومحترمین دیگر در این جشن‌شرکت داشتند. آقای دکتر سیاسی رئیس دانشگاه مجلس را افتتاح نموده ضمن بیانات خود چنین گفتند:

با اینکه چند روز است سخت مریض هستم وهنوز هم کسالتم رفع نشده وباید در بستر باشم نتوانستم از حضور در این مجلس خود داری کنم .... دیروز یکی از آقایان که کارت دعوت امشب را دیده بود اظهار تعجب کرده میگفت:

یاللعجب! چگونه دانشجویان دانشگاه روزی جشن آزادی‌نسوان‌را بمناسبت ۱۷ دی میگیرند و روز دیگر جشن مولود حضرت‌رسول‌اکرم را برپا میکنند!.. باو گفتم هرچند ممکن است شما را گران آید ولی بایستی بگویم این استعجاب شایسته کسانی است که فکری کوتاه‌وسطحی دارند ودررخوت وسکون‌تحجرمقیدو اسیرمیباشندزیرا با اندکی‌وسعت نظر وتامل بخوبی معلوم میشود که دین مبین اسلام بهیچوجه باتجددمخالفت‌و مباینت ندارد ومانع پیشرفت وترقی نیست. البته یک‌شرط وآن‌اینکه‌ازتجدد معنی حقیقی آنرا مراد کنیم‌ودین‌مبین اسلام راهم‌مبرااز‌شاخ‌وبرگهاوتعصبات بیجا درنظر آوریم.

این معنی البته اندکی توضیح‌و تفصیل میخواهد و باید آنرا بموقع دیگر محول نمود ولی دراینجااجمالا میتوان گفت که تجدد حقیقی برای زنان این است که درعین عفت و پاکدامنی از آزادی استفاده کرده و بمصداق «طلب العلم فریضة علی کل مسلم و مسلمه» بتحصیل علوم وفنون پردازند وخودرا برای یاروباوری‌مردان در کشاکش‌زندگی آماده‌تر سازند وکارهای خانه‌داری وتربیت اولاد و وظائف اجتماعی‌را مانندخواهران‌تربیت یافته‌غربی‌ازروی کاردانی‌وفهم وتدبیر انجام‌دهند.

بااین‌مقدمه بجرأت میتوان گفت کسانیکه اسلام راسد پیشرفت ومانع ترقی‌ملل‌شرقی‌ذکر کرده‌اند خارجیانی هستند که‌یا مغرضند واز روی عناد ودشمنی که‌با این کیش بزرگ دارند چنین‌تبلیغات سوءمیپردازند ویااینکه بیخبرانی‌هستند که‌بشاهده ظاهروسطح امور قناعت کرده و ملاحظهٔ پاره‌ای موهومات وخرافات رائج میان مردم نادان‌را مبنای قضاوت خود قرارداده ودرنتیجه‌دارای این‌فکرسخیف‌شده‌اند

بعقیده من یکی ازبزرگترین وظائف «انجمن معارف اسلامی» دانشجویان بایداین باشد که‌بتوضیح این موضوعات بپردازند و مخصوصا بزدودن ودور کردن‌خس وخاشاک و گل ولای خرافات که گوهر تابناک دین را درمیان گرفته وازانظارمستور داشته است همت بگمارند و آن را چنانکه هست ظاهرونمایان سازند و نیزبتعریف تجددواقعی که بیشترجنبه معنوی‌داردومجموعه‌ای‌ازملکات‌وصفات اخلاقی را میرساند اقدام کنند واین نکته رابثبوت برسانند که دین‌وتجدد حقیقی‌نه تنها باهم‌منافات ندارند‌بلکه مکمل‌ولازم‌وملزوم یکدیگرند»

بیانات آقای دکترسیاسی با کف زدن ممتد حضار خاتمه یافت پس از آن چند تن از دانشجویان خطابه‌ها وچکامه هائی ایراد کردند که جلب توجه نمود سپس دو پرده نمایش یکی درام و دیگری کمدی بمعرض نمایش گذاشته شد وحضارراممظوظ ساخت.

جلسه درحدود ساعت ۹ و ۱ یم پایان یافت.

بارزانی ها عمارات را غارت وویران‌میکنند

شب ها مسلحانه وارد خانه ها شده اثاثیه‌مردم‌را میبرند

نقده ۲۵ - این‌ده در ۶ فرسخی مهاباد قرار دارد - چند روز است بارزانی هادر نقده ساختمان های دخانیات شهربانی و شیر و خورشید را که در نقده اولین ساختمان بوده‌بکلی ویران کرده درب و پنجره وتیرهایش را در آورده و تماما سوزانیده‌اند حالیه هم مشغول ویران کردن خانه های دهاتی میباشند تاکنون که قریب ۷۵روزاست از اهالی‌روزانه ۳۰۰۰ ریال برای مخارج میگرفتند از دیروز نظر به ازدیاد عده‌شان در نقده که از هشتصد نفر تجاوز کرده مقرری روزانه راجبراً به ۴۵۰۰ ریال ترقی‌داده اند که اهالی بدبخت وفلک زده بکلی‌از هستی‌ساقط شده‌اند اغلب چون وجه ندارندبارزانی‌ها در مقابل وجه اثاثیه منزلشان رامیبرند شب گذشته ساعت ۱۲ نصف شب چند نفر بارزانی مسلح بخانه سلیمان کلیمی داخل شده‌کلیمی و زنش‌را گرفته آنچه‌لازم بود تمام کاری کرده‌تمام اثاثیه منزلی را با مبلغ ۵۰۰۰ ریال وجه‌نقد و یک جفت نوشواره برده چنانچه شب تمام اهالی دادوبیدادآن‌ها را شنیده‌اندولی‌مردم‌را نگذاشته‌اند به کمک نامبردگان برسند و با این‌وضعیت مال‌وجان و ناموس اهالی در خطر میباشد.

اعطای نشان ومدال بافسران و استواران نیروی هوائی

بتصویب اعلیحضرت همایون شاهنشاهی نظر بفداکاری و جدیتی که ازده نفرافسران واستواران نیروی هوائی که در ماموریت های مختلفه مشاهده شده است بامتیازات مشروحه زیرمفتخرشدند:

سرهنگ هدایت کیلانشاه نشان‌درجه۲ لیاقت
سرهنگ محمدعلی‌لوائی بافتخار آجودانی اعلیحضرت همایون شاهنشاهی
سرهنگ کریم نیکو نشان درجه-۲ افتخار
سرگرد سیامک صدیقی نشان درجه۲ لیاقت
ستوان یکم حسن نیکخو نشان لیاقت درجه ۳ ازنوع یکم
ستوان‌یکم غلامحسین نجمی نشان‌لیاقت درجه ۳ ازنوع یکم
استوار یکم ناصرخسروی مدال‌مطلا
استوار یکم اسمعیل نجمی «
استوار یکم احمد واقفی «
استوار یکم‌صادق امیرشاهی «

در وزارت کشور

پیش ازظهر امروز کمیسیون انتخابات دردفتر آقای فریدونی کفیل وزارت کشور باحضور آقایان‌موسوی زاده وزیرداد گستری ودرخشان‌مدیر کل ومحمود استاندار تهران تشکیل گردیدو بامور مربوط شکایات‌واصله وتقاضاهای‌دیگررسیدگی‌شدوتصمیمات مقتضی اتخاذ گردید.

صاحب امتیاز و مدیر مسئول: عباس مسعودی
سردبیر: محمدعلی مسعودی

اعطای نشان بافسران اداره سر راشته داری

با تصویب اعلیحضرت همایون شاهنشاهی نظر بخدمات جدیتی که از ۴ نفر افسران اداره سررشته داری ارتش در موقع عملیات آذربایجان در راه تهیه وسائل خواربار برای ستونهای اعزامی مشاهده شده است بامتیازات مشروحه زیرمفتخرشدند:

سرتیپ مهدیقلی علوی مقدم رئیس اداره‌سررشته داری ارتش نشان‌لیاقت درجه ۲ ازنوع یکم
سرهنگ سوارحسن مشیری‌نشان‌لیاقت درجه ۲ ازنوع یکم
سرگرد مال‌علی نوکیانی‌نشان‌افتخار درجه ۲
سرگرد موزیک غلامعلی گرد افکن نشان لیاقت درجه۲
همردیف‌پیروان زین العابدین نفیسی نشان افتخاردرجه ۳
سروان اداری‌نادرمختاری‌نشان‌افتخار درجه ۳
سروان موزیک‌محمدعلی‌احمدیان نشان افتخاردرجه ۳

کمیسیون درو‌زارت‌کشور

قبل ازظهر امروز کمیسیونی در وزارت کشور باحضور آقایان‌شکوه مدیرکل شهرداریها وآقای مشایخی شهردار تهران وآقای همایونی مدیر کل مالیات بردر آمد تشکیل گردید وراجع بوصولی صدی ده شهر داری از مؤدیان مالیات بر درآمد برای شهرداری شهری وتهران مذاکرات کافی بعمل آمده وتصمیمات‌لازم‌اتخاذ گردید.

سه نفر از متجاسرین اعدام شدند

مراغه ۲۴- آقای خیبی رئیس جدیدفرهنگ‌دیروزواردومشغول گردید سه نفربنام میرزاعلی قلعه‌جوقی ومیرزا علی‌اکبررو‌شنی‌وحسین‌مشهور بالشویک نامان که از همدستان‌متجاسرین بودند امروز صبح بکیفر خود رسیدند

اهالی مرند بر مزار شهدا گل نثار میکنند

مرند ۲۴- ساعت ۹صبح‌در باغ شیخ‌تقی‌واقع‌درشمال‌شرقی‌مرند‌ازطرف عموم اهالی مرند وفرمانداری نظامی وپادگان‌وژاندارمری ورؤسای‌دوایر در مقبره مرحوم سروان پورالی و گروهبان‌یک‌اسمعیل‌افسر‌ونفرات‌شهید ژاندارمری و سایر شهدای آذر ۲۴ تشریفات رسمی واحساسات‌زیادی‌بعمل آمد ودانش آموزان و اهالی دسته های گل رااز طرف عموم اهالی‌نثار قبر شهدای‌مرند کردند و اهالی‌حاضر شدند داوطلبانه آرامگاهی به‌خرج خودشان برای شهدای مرند بسازند.

از ساعت ۸ صبح تاهیجده در مسجد جامع‌مرند برای‌شهدامجلس‌ختم گذارده شده.

چهل نفر از محصلین ایرانی که‌درشوروی بودند بمیهن خود بازگشتند

جلفا ۲۴ - چهل نفراز محصلین ایرانی که در شوروی بودند ساعت پنج‌ونیم عصر از خاک شوروی بخاک ایران وارد شدند.

چند نفر دیگر ازافراد جنایتکار مجازات میشوند

زنجان - دادگاه صحرائی زمان جنگ زنجان، پس‌ازرسیدگیهای‌مقدماتی در جلسه اخیر خود افراد زیررا به اتهام قیام مسلحانه‌برعلیه امنیت کشور محکوم نمود.

احمدی نجفی-اعدام.

ابراهیم بلوری ده سال‌حبس با اعمال‌شاقه.

امان وردی- ده سال حبس با اعمال شاقه.

کرمعلی- پنج‌سال حبس بااعمال شاقه.

محرمعلی- پنج سال‌حبس‌بااعمال شاقه

تقاضای بخشودگی

گزارشات واصله حاکی‌است که بعضی از رؤسای قبایل که چند سال اخیر بعللی متواری گردیده بودند درمراکز پادگانهاحاضر شده وضمن اظهار اطاعت وانقیاد وتسلیم اسلحه استدعای عفو و بخشودگی می نمایند.

بافتخار آقایان خسرو هدایت و دکترطبا

شب گذشته، دربهداری راه‌آهن از طرف کارکنان بهداری بافتخار انتخاب آقایان خسروهدایت ودکتر طبا بسمت نمایندگی دوره پانزدهم مجلس جشنی برپاشده بود.

دراین جشن که عده‌ای‌ازآقایان وزراء ونمایندگان‌چرایدحضورداشتند آقای دکتر حداد شرقی اظهار نمودند:

پزشکان بهداری که مدت چند سال از نزدیک باآقای‌دکترطباهمکاری صمیمانه داشتند کاملا بروحیه وخصال اخلاقی‌ایشان‌واردند‌از‌بسیاری‌ازسجایای اخلاقی آیشان برخوردار بوده‌اند از نمایندگی ایشان درمجلس شورای دوره پانزدهم‌بسیارخشنودومسرورند وامیدوارند که درعین انجام وظیفه نمایندگی که خود کاری است بسیار دقیق وباریک بازهمکاری بامارا ترک نفرموده و نمایندگان بهداری را بوجود خودمباهی‌وماراهم بهمکاری‌خویش‌مسرور وشکرگزار فرمایند.

آنگاه آقای فروهر وزیر راه راجع بشخصیت آقای دکتر طبا و خدماتی که دربهداری راه‌آهن انجام داده‌اند بیاناتی ایراد نموده واظهار امیدواری کردند که‌درمجلس نیزخدمات اجتماعی ایشان ادامه‌یابد.

آقای‌دکترطبا، درپاسخ‌اظهارات آقایان گفتند: مقصود من از قبول نمایندگی‌مجلس‌جزخدمت بمیهن‌عزیزم چیز دیگری نیست و امیدوارم در دوره خدمت پارلمانی خود بتوانم وظیفه‌پزشکی رانیز انجام‌دهم.

آقای فاتح بآبادان رفت

آقای مصطفی فاتح معاون کل شرکت نفت ایران و انگلیس، در ایران و عراق و رئیس‌اداری‌شرکت در ایران، دیشب به آبادان‌رفتند

هنگام حرکت نشان عده زیادی‌از اعضای ایرانی و انگلیسی شرکت نفت ازایشان در راه‌آهن بدرقه کردند.

نامه آقای موسوی زاده وزیر دادگستری

اداره‌روزنامه اطلاعات.

درشماره ۳۲ مورخ یکشنبه ۲۷ بهمن‌ماه روزنامه مردم تحت عنوان نتیجه انتخابات یزد نوشته بودند که اینجانب کاخ مجللی درخیابان کاخ خریداری نموده‌ام برای اطلاع شما وسایرخوانندگان اشعار میگردد که کاخ مجلل این‌جانب از ۲۰ سال‌قبل تاامروزدر کوچه میرزامحمود وزیراست که در آنجا سکونت دارم وچنانچه کاخ دیگری برای این‌جانب سراغ دارند بموجب همین‌سند متعلق جوینده‌خواهد بود وخوشبختانه‌حساب زندگی‌من نزددوست ودشمن روشن است‌واحتیاج باثبات‌ندارد.

وزیر دادگستری - موسوی‌زاده

اطلاعات موجب کمال‌تاسف‌است که بعضی‌ازهمکاران مایپوسته سعی‌دارند بانتشار اخبار غرض‌آلود اذهان را مشوب کنند ولی میخواهیم آقای موسوی‌زاده رامتوجه کنیم که‌انتشار اینگونه اخبار درباره ایشان‌جزاینکه انتشاردهندگان را مفتضح نماید اثر دیگری درجامعه امروز ندارد.

جریان انتخابات

تلگرافهای نمایندگان اداره

دامغان ۲۶ بهمن - تا غروب ۲۵ بهمن ر۳۴۵۸ رای قرائت شد - ر۳۳۵۸ رای بنام‌آقای جواد عامری و۷۲ رای بنام‌آقای‌مهدی عامری و۲۷ رای متفرقه بوده است استخراج‌و قرائت آراء ادامه‌دارد.

کاشان (۲۷) بهمن - کلیه آراء مأخوذه ۲۱۳۶۰ رای میباشد از ۳۵۰۹ رای که تاالساعه شمارانده شده این آقایان، رأی داشته‌اند:

آقای‌احمد اخوان ۱۹۶۶ آقای عباس نراقی ۱۷۸۸ آقای ابراهیم خلیل سپهری ۱۱۶۳ رای آقای سید جعفر آزمایش ۱۰۵۸ رأی‌آقای‌محمد ناظری ۹۹۲رای.

اصفهان ۲۵ بهمن- تاآخر روز۲۴ بهمن نتیجه قرائت آراء بدین قرار است:

آقایان احرار نیک‌پی ۱۵۸۱ حبیب‌الله امین ۱۲۷۰ صفاامامی ۱۰۵۲ رای داشته‌اند.

اهواز۲۵ بهمن- در اهواز و رامهرمزشروع بتوزیع‌تمرقه‌واخذرای شده است.

شوشتر ۲۵ بهمن- از ۲۶ شروع باخذ آراء گردیده است.

جهرم ۲۶ بهمن- انتخابات‌خاتمه یافت آقای حاذقی ۳۵۶۰ رأی‌آقای تمدن ۸۱۴ رأی داشته‌اند.

بابل ۲۵ بهمن- انجمن نظارت انتخابات تشکیل گردید وآقایان شفیع‌زاده ایمانی - اشراقی-کرباسی قنبرزاده- جمال‌اسلامی- معیری‌طهماسبی عباس‌اسلامی. بسمت اعضاءاصلی‌انجمن انتخاب وشروع بکار نمودند.

هیئتی به آذربایجان خواهد رفت

از طرف آقای نخست‌وزیر برای رسیدگی بشکایات وتقاضاهای اهالی استان‌های ۳و۴ (آذربایجان) هیئتی مرکب از نمایندگان وزارت خانه‌ها بریاست آقای حسن فرزانه بازرس وزارت کشور تعیین‌گردیده است که بآذربایجان عزیمت نموده ودر محل بمستدعیات‌اهالی رسیدگی نمایند.

سخنرانی آقای سرلشگر جهانبانی

امشب ساعت ۱۵ - ۱۹ (هفت و ربع بعداز ظهر) آقای سر لشکر امان الله جهانبانی درباره مشاهدات خود در کشور های اروپادر برابر رادیو سخنرانی‌می‌نمایند.

مطالعه برای تهیه طرح

بر اثر شکایت بازرگانان و اصناف برای رعایت حق سر قفلی، کمیسیونی‌دروزارت‌دادگستری‌تشکیل گردیده و مشغول مطالعه میباشند تا طرحی تهیه وتسلیم نمایند که بیش از پیش حقوق پیشه‌وران‌حفظ‌شود.

صدورقرار بازداشت

آقای حبیب‌الله اشراقی رئیس سابق سیلوی اصفهان باتهام‌سوءاستفاده از اموال دولت دردیوان کیفرتحت تعقیب واقع وپس از صدورادعانامه دادستان‌قرار بازداشت ایشان صادر شده‌است.

انتصاب

آقای حسین پنبه‌چی‌رئیس برنامه رادیوتهران باحفظ سمت‌فعلی بمعاونت اداره دارالترجمه منصوب و مشغول بکار شدند.

ورود نمایندگان فرهنگی سوریه‌ولبنان درتهران

نمایندگان فرهنگی سوریه و لبنان که در انجمن ارتباط فرهنگی سوریه و لبنان و شوروی عضویت دارند وبنا بدعوت انجمن ارتباط فرهنگی اتحادجماهیر شوروی‌با نشور های بیگانه از راه ایران عازم‌مسکو بودند چند روز پیش وارد تهران شدند.

درموقع‌ورودنمایندگان‌فرهنگی مزبور نمایندگان‌سفارت کبرای‌شوروی در ایران ونمایندگان دولت ایران‌و نماینده انجمن ارتباط فرهنگی ایران وشوروی در فرودگاه حاضر و از واردین استقبال نمودند

هنگامیکه آقای نخست وزیر در جنوب شهر بودند

دربازدیدی که‌آقای‌قوام‌السلطنه روز جمعه از جنوب شهر کردند،در خیابان مولوی ومیدان شاه ازطرف جمعیت رفیقان ابرازاحساسات گردید وقربانیهائی شد و پس ازعبورآقای نخست وزیر، آقای آشتیانی زاده نماینده خوار و ورامین بیاناتی در پیرامون نظریات اصلاحی آقای‌نخست وزیر ایراد کردند وعلت ایشان‌در میان فریادهای تحسین خاتمه یافت

در چهار راه سیروس آقایان کاتوزیان و صفائی و شعبان ناطقیان و نیر در میدان شاه‌آقایان اکبرآقا قناد و جلال تهرانی ومحمدآقاچهاره فصل و در چهارراه قوام‌الدوله‌آقای شاطر علی‌کاشانی ازآقای‌نخست‌وزیر استقبال کردند و از حضور ایشان‌در جنوب شهر،اظهار سپاسگزاری‌نمودند

بازگشت از آذربایجان

آقای یمین اسفندیاری که برای مطالعات در باره امور تلفن به نقاط مختلف آذربایجان‌شرقی‌وغربی‌مسافرت کرده بودند دیروزباهواپیما‌به‌تهران مراجعت کردند.

مرگ بر اثر تصادف

ساعت هفت بعد از ظهر دیروز ماشین دوج سواری دولتی در مقابل بانک سپه به‌علی فرزند اسدالله‌شهرت باعصمت تصادف نمود واورامتلاشی کرد ماشین آنا فرارنمود ولی‌دراثر تعقیب‌مامورین‌امروز صبح راننده‌آن دستگیر گردید.

گرچه‌راننده‌در بدوامراز‌اعتراف انکار نمود ولی دراثر بازجوئی ناچار باعتراف شد و بدادسرای تهران تحویل گردید.

بازگشت

آقای موسی‌علائی بازرس‌وزارت کشور که برای بازرسی حوزهٔ غرب ماموریت‌داشتندپس‌ازاتمام‌کارهای‌خود دیروز بتهران مراجعت نمودند.

در کانون بانوان

روز دو شنبه ۲۸ بهمن ماه ساعت پنج بعد از ظهر خانم نصرت مکی نژاد عضو کانون در موضوع «حکمت خلقت زن وتکمیل موقعیت آن در دین‌اسلام» سخنرانی خواهند کرد.

سپس‌آقای عدیلی رئیس‌انتشارات وتبلیغات وزارت فرهنگ در اطراف خانواده حضارراً محظوظ‌میکنند.

ورود برای خانم‌ها و آقایان آزاد است.

دوشیزه مهین

دوشیزه مهین ... ازتاریخ چهار شنبه ۲۳ر۱۱ر۲۵ ناگهانی‌پنهان‌شده و این پنهانی خانواده ویرا سخت مضطرب ساخته وازطرفی شخصی بنام «شهباز» راهدیدآتحت تعقیب‌اداره‌آگاهی قرارداده وزندانیش کرده‌اندخانواده‌وی باداره مراجعه کرده تقاضا نمودند که بدینوسیله دوشیزه نامبرده را از جریان مطلع‌ساخته‌تا هرچه‌زودتر از خود اطلاع دهد.

آگهی

بیمارستان‌شوروی‌درایران‌وانجمن روابط‌فرهنگی ایران بااتحادجماهیر شوروی‌اطلاع میدهند که‌روزدوشنبه ۲۸ بهمن ۱۳۲۵ موافق ۱۷ فوریه ۱۹۴۷ کنفرانس‌علمی‌پزشکی درتالار سخنرانی‌آموزشگاه‌پزشکیاری‌وماماتی تشکیل و آقای دانشیار شاگف در موضوع «تشخیص تشریحی‌علل‌دردهای لومبو ساکرال بوسیله رادیولوژی» سخنرانی خواهند نمود.

تمام‌پزشکان شهر تهران باین کنفرانس دعوت‌میشوند.

برای اشخاصی که بزبان روسی آشنائی ندارندمتن‌سخنرانی بوسیله‌رادیو بفارسی انتقال‌میابد ورودآزاد

شروع‌ساعت ۸ بعدازظهر

آ-۲ ۱۲۵۲۳ ۲-۲