۴۰ صفحه

اطلاعات

یکشنبه ۲۹ اسفند ماه ۲۵۳۵ شماره ۱۵۲۶۶ تکشماره ۱۰ ریال

قیمت تازه بنزین چگونه اجرا میشود

باز پرداخت اضافه قیمت بنزین اتومبیلهای تاکسی، کرایه علاوه بر مسئله ملی اثرات اقتصادی، و اجتماعی افزایش قیمت نیز مورد توجه کارشناسان است

در صفحه آخر

پیش‌بینی سازمان هواشناسی درباره

وضع هوا در تعطیلات نوروزی

اداره هواشناسی پیش‌بینی کرده است که در روز های تعطیل نوروز درجه حرارت هوا درایران بطورمحسوسی کاهش میابد و آسمان بطور کلی ابری همراه بارگبار های بهاری وبارندگی خواهد بود. مشروح این پیش‌بینی درصفحه آخر چاپ شده است.

مقررات تازه واردات گوشت میوه‌وحبوبات

دراین مقررات ورود بعضی‌ازاقلام غذائی موکول به‌موافقت دولت شد و برای ورود بعضی کالاها نیز تسهیلاتی فراهم شده است.

در صفحه ۳

وزیران کجا میروند

چندتن‌ازوزیران کابینه‌برای سفر نوروزی و استراحت در روزهای تعطیل برنامه تنظیم کرده‌اند که درگزارش‌صفحه‌چهار امروزاطلاعات مطالعه خواهید کرد.

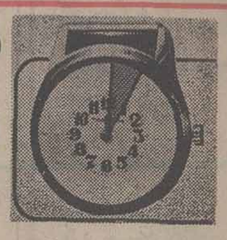

فراموش نکنید!

نیمه شب فردا یك ساعت جلو بروید

در صفحه آخر

ساعت رسمی وساعت نجومی

از:دکتر عباس ریاضی کرمانی

صفحه ۲۹

وداع بانهنگ سلام برمار

مقاله‌ای از احمد احرار

صفحه ۶

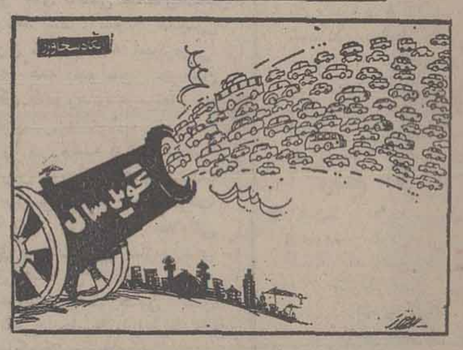

جدول راهنمای مسافرین نوروزی به شهرستانها وتوصیه‌های پلیس برای خرید

در صفحات ۱۱و۱۳

جالب‌ترین کارت تبریك‌های امسال

صفحه ۲۹

علیاحضرت شهبانو دیروز اعضای هیات علمی دانشگاه فارابی رادر کاخ نیاوران بحضور پذیرفتند و آنها را مورد مرحمت قراردادند. در این شرفیابی علیاحضرت شهبانو مقرر داشتند که دانشگاه فارابی از سال تحصیلی آینده دانشجو بپذیرد.

علیاحضرت فرمودند من امید و اعتقاد زیادی باین دانشگاه‌دارم و آرزو میکنم که تجربه جدیدی از لحاظ ملی وبین‌المللی درزمینه هنر و فرهنگ باشد. آقای دکتر جمشید بهنام‌رئیس دانشگاه فارابی افتخار حضور دارد.

نخست‌وزیر طی مصاحبه‌ای اعلام کرد:

قانون استخدام تغییرات اساسی پیدا می‌کند

★ نحوه کنکور باید تغییر کند

★ به امر شاهنشاه طرحهای جدیدی برای مسکن درسال آینده تهیه میشود

★ معلمان به گروههای بالاتر ارتقاء پیدا میکنند

در صفحه ٤

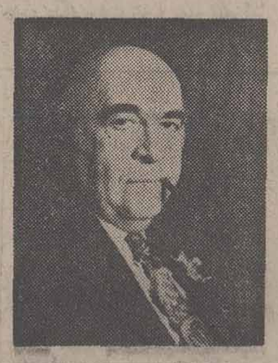

تهران ۵ روز نفس راحت میکشد

گزارشی ازروزهای آرام تهران

در صفحات ٤و٥

نوروز
طلوع آفتاب امید

بهارتان پیروز، نوروزتان خرم، امروزتان خجسته باد.
فراد که از راه میرسد، آغازی دیگر است.
آغازی برای پیروزی های دیگر، بهروزیهای گسترده‌تر و تلاشهای تازه‌تر
سالی که از آن گذشتیم چشم‌انداز بالندگی و سرافرازی ملت ما بود و سالی که از آن خواهیم گذشت نویدبخش شکفتگی ملتی کهن است که سرانگشت تدبیر و دانش هریک از شما گره رویدادها و رازهای آنرا خواهد گشود و بدان سیمائی دلخواه خواهد بخشید.
تلاش میکنیم کشورمان را - در روشنای رهنمودهای رهبر گرانقدرمان شاهنشاه آریامهر - همانگونه سرفراز و پرافتخار که به ما سپرده شده است، آباد و آزاد، به نسل آینده بسپاریم.

بمناسبت سالگرد وفات شادروان استاد دکتر ناظرزاده کرمانی

روزچهارشنبه ۳ر۱ر۳٦ ازساعت ٤تا٦ بعدازظهر مجلس یادبودی در منزل شخصی فقید سعید برگزار میشود و هزینه های لازم بمصرف امور خیریه رسیده است.
توضیحا معروض میدارد: نظر بمتالمات روحی وبعد مسافت و عدم امکان دسترسی چنانچه بعضی از سروران گرامی پاسخ لازم یا تشکر وامتنان حضوری بموقع میسر نگردید بااظهار شرمندگی واستدعای قبول پوزش سلامت وموفقیت همه‌عزیزان معظم‌ازدرگاه خداوندبزرگ‌مسئلت‌داریم
خانواده ناظرزاده کرمانی
ضمنا کتاب شرح حال واشعار عماد فقیه کرمانی وجلد اول‌دیوان اشعار مذهبی استاد باهمت سروران ارجمند دانشگاه تهران چاپ و قریبا دردسترس علاقمندان قرار خواهد گرفت.

درزادروز فرخنده اعلیحضرت رضاشاه کبیر
بانک سپه
شعبه‌خودرادرپاریس گشود
رجوع بصفحه ۳۳

چون عازم مسافرت هستم
فرارسیدن عید سعید ملی را به تمام فامیل ودوستان تبریک عرض نموده، امیدوارم بالبی خندان و دلی شادسال نورا بگذرانید.
زینت شقاقی

از انجام مراسم نوروزی معذور و بدینوسیله خدمت دوستان تبریك و سپاس عرض میکنم.
ع. دشتی

تقویم چهاررنگ
دراطلاعات امروز
در صفحه ۱۹

از امروز
فروش مجسمه های عتیقه شروع شد نادرشاه شمالی کوی عرفان شماره ۲۰ تلفن ٦۲۸٦۲۷

طی مراسم شکوهمندی، کارگران، کارکنان وهیئت‌مدیره
شرکت تولیدی وصنعتی ایران کاوه «ماک»
پنجاهمین سال سلطنت دودمان‌جلیل پهلوی را جشن گرفتند
★ کیک ۵۰ طبقه‌ای بزرگ در این مراسم‌پرشکوه مورد توجه حاضران قرار گرفت.
● تعدادی از کارگران کارخانه ایران کاوه سود ویژه خود را دریافت داشتند.
★ ۵۰ سکه پهلوی طلا به یمن ۵۰ سال‌شاهنشاهی برخیر وبرکت پهلوی بقید قرعه بکارگران حاضر در جشن اهداء شد. رجوع به صفحه ۲۲

با انجام واکسیناسیون سلامت کودك خود را حفظ نمائید

آئین بزرگداشت پنجاهمین سال شاهنشاهی پهلوی در کارخانجات
اطهر لخدا بزاده رئیس جوجیران و مدیره و مدیر عامل شرکتهای ایران‌ابزار، فوجیران و تویوتا گفت:
در سایه اینهمه توجه واقدامات وسیعی که بامر شاهنشاه آریامهر در شئون مختلف اقتصادی واجتماعی ورفاهی بعمل آمده است‌وظیفه فردفرد ما اینست که دوشادوش هم وبا علاقمندی به تحقق کامل هدفهای انقلاب شاه و ملت کوشش نمائیم. شرح در صفحه ۲۳

توضیح
اطلاعیه بانك ملی ایران در مورد دائر بودن شعب این بانك در روز جمعه ۲۷ اسفند ماه ۲۵۳۵ متاسفانه بجای روز پنجشنبه۲٦اسفندماه‌اشتباها در شماره ۲۸ اسفندماه جاری بچاپ رسیده‌است بدینوسیله با عرض پوزش تصحیح میشود.

لطفا نام این سینماها رابخاطر داشته باشید
پلازا - پاسیفیك - اروپا - میامی - سیلوانا - ری - مارلیك - ارانوس - شرق - شهرام وبلوار
شرح در صفحه ۳۰

اطلاعیه
شرکت واصاتو
نماینده‌انحصاری‌اتومبیلهای ب.ام.و
بصفحه حوادث مراجعه شود

اطلاعیه جهت دارندگان
تلویزیونهای رنگی لوه
بمنظور رفاه حال خریداران محترم تلویزیون رنگی‌لوه، سرویس مجهز لوه در ایام تعطیلات عید در سراسر کشور آماده انجام وظیفه می باشد.
سرویس مرکزی لوه در تهران - خیابان فردوسی مقابل صندوق‌پس‌اندازبانك ملی ایران پاساژ امینی تلفن ۳۱۳۲۵٤
اصفهان تلفن ۳۸۱٤۲- اهواز و آبادان تلفن ۲۳٤٤۸-شیرازتلفن ۲۷۸۹۰-مشهدتلفن۲۹٤۰۷

تهنیت کارکنان پتروشیمی ایران - ژاپن
هیئت مدیره‌وکارکنان شرکت سهامی‌پتروشیمی ایران -ژاپن مجری طرح عظیم پتروشیمی در بندرشاهپور که در اجرای‌منویات عالیه‌شاهنشاه عظیم‌الشان واعتلای ایران عزیز همواره کوشا بوده، پنجاهمین سال سلطنت پربرکت دودمان محبوب پهلوی رابه‌یکایك‌هم‌میهنان تهنیت می گوید.

اطلاعیه
بانك ملی ایران
بمنظور انجام امور بانکی مشتریان ومراجعین و مسافرین نوروزی کلیه واحد های بانك ملی ایران درسراسر کشور، درروز های دوم، سوم وچهارم فروردین ماه۲۵۳٦ ازساعت ۸صبح تا ۱۲ دائر میباشد.
بانك ملی ایران

اطلاعیه
بدینوسیله به‌اطلاع عموم میرساند که کلیه واحدهای این بانك‌در تهران و شهرستانها تا ساعت ۱۴ روز یکشنبه ۲۵۳۵/۱۲/۲۹ جهت‌انجام امور بانکی باز می‌باشند و شعب زیر از تاریخ دوم الی چهارم فروردین ماه ۲۵۳۶ از ساعت ۹ الی ۱۲ صبح جهت دریافت و پرداخت وجوه باز خواهندبود:
شعب تهران
چهارراه پهلوی - شاهرضا - عباس‌آباد - تجریش.
شعب شهرستانها
رشت - تبریز - مشهد - اهواز - آبادان - شیراز
اصفهان - کرمانشاه - کرمان - آمل - رامسر - چالوس - رضائیه - زنجان
یزد - بندرعباس - قم.
بانك تهران

چون ایام عید را درمسافرت هستم، لذا بدینوسیله تبریکات صمیمانه خودرا حضور بستگان و دوستان تقدیم داشته سعادت‌وسلامتی همگی را ازقادر متعال خواستارم
اسداله رشیدیان

باکمال خوشوقتی باطلاع‌میرساند که شعبه محمودآبادآمل‌این بانك واقع دره۲کیلومتری‌آمل ازتاریخ۲۵۳۵/۱۲/۱۰ بموجب اجازه نامه شماره نب /۲۳۳۷ مورخ۲۵۳۵/۱۱/۱۹ بانك مرکزی ایران افتتاح وآماده انجام اموربانکی میباشد.
بانك‌تهران

برای شما
که درنوروز از آپارتمانهای مهستان دیدار میکنید
آدرس:
پارکوی ازطرف شمال به‌جنوب ۲کیلو مترقبل ازپل اتوبان طرشت دست چپ طرح فرحزاد، تابلوهای فلش «مهستان فرحزاد» شمارا به‌خود میخواند صندوق‌پستی ۳٤۲۲-٤۱- تهران - ۱٤۱۵۵- تلفن ٦۸۷۸۲۸

همشهریان‌عزیز
سعی کنید درجائی‌که نور باندازه کافی وجود دارد از چراغ استفاده نفرمائید.

اوضاع کنگو، بشدت متشنج و بحرانی است

رئیس جمهوری را «جوخه مرگ» بقتل رساند

کینشازا ـ خبرگزاریها، اوضاع کنگوی برازاویل در پی‌کشته شدن «نگوآبی» رئیس جمهوری این کشوربشدت آشفته وبحرانی است. وگزارش‌هایی که از این کشور به‌جهان خارج می‌رسد حکایت از بحرانی بودن اوضاع پس از کشته شدن رئیس جمهوری دارد. اخباری که به خارج فرستاده می‌شود، بشدت سانسور می‌شود و نظر به‌اینکه مرزهای کنگو باخارج بسته است هنوز معلوم نیست کیفیت اوضاع در این کشور آفریقایی چگونه‌است.

جزئیات قتل

رادیو صدای انقلاب کنگو دیشب درباره جزئیات کشته شدن «نگوآبی» رئیس‌جمهوری خلق‌کنگو توضیحاتی داد واعلام داشت که‌فرماندهی‌چهارکماندوی قاتل پرزیدنت «نگوآبی» را یک سروان ارتش بنام «کیکادی‌دی» بعهده داشته که بلافاصله پس‌از کشته شدن رئیس جمهوری‌فرار کرده واکنون نیروهای امنیتی در جستجویش هستند. بدنبال قتل پرزیدنت «نگوآبی» در سراسر جمهوری خلق کنگو مقررات حکومت نظامی اعلام شده و اجتماع بیش از پنج نفر قدغن شده است.

بگزارش رادیو صدای انقلاب کنگو سروان«کیکا ـ دی‌دی» توانسته باهویت ساختگی داخل گاردهای‌ریاست جمهوری بشود. درجریان عملیات‌که به‌قیمت از دست رفتن جان «نگوآبی» تمام شد دو نفر از کماندوها و دو نفر از اعضای گارد ریاست جمهوری کشته شدند. ازهنگام کشته شدن رئیس جمهوری رادیو صدای انقلاب کنگو پیوسته مارش نظامی پخش می‌کند.

امنیت کشور

پس‌از کشته شدن نگوآبی بدستور کمیته مرکزی حزب کارگر کنگو یک کمیته یازده نفری بااختیارات تام زمام امور کشور را بدست گرفته است. این کمیته‌همچنین ماموریت دارد مقدمات تشییع جنازه‌رئیس جمهوری‌مقتول را فراهم ساخته و تامین امنیت و دفاع کشور را بعهده بگیرد.

به‌گفته رادیو روز حادثه رئیس جمهوری کنگو در ساعت دو بعداز ظهر برای صرف ناهار به اقامتگاهش‌که درمرکز ستاد ارتش قرار داشته می‌رود اندکی بعد یک اتومبیل حامل چهار نفر از پست نگهبانی گذشته وارد مقر ستاد ارتش می‌شود. یکی‌از سرنشینان این اتومبیل که‌یک‌سروان‌چترباز بوده خودرا بنام سروان«هوسائدو» که‌بتازگی ازشوروی بازگشته است معرفی می‌کند. و می گوید رئیس جمهوری شخصا اورا احضار کرده است. سروان چترباز به‌محض واردشدن‌به‌اتاق رئیس جمهوری اورا زیررگبار مسلسل می‌گیرد وچندین گلوله بوی‌اصابت می‌کند که‌دردم جان می‌دهد. وی بنابه‌گزارش های رسیده به جوخه خودکشی تعلق دارد. اعضای این جوخه را گروهی دست ازجان شسته تشکیل می‌دهند که ظاهرا هدفشان تغییر رژیم درکنگو است.

آخرین عکس پرزیدنت «مارین نگوابی» رئیس جمهوری کنگو که دیروز با گلوله های مسلسل یکی‌از افسران جوخه مرگ بقتل رسید . افسران وابسته به «جوخه مرگ»در توطئه‌ای که برای کودتای‌در کنگو بعمل آمده بود فقط موفق شدند رئیس جمهوری را بقتل برسانند. عکس رادیوئی یونایتدپرس

بگفته رادیو صدای انقلاب سروان «کیکادی‌دی»از نزدیکان «ماساما» رئیس جمهوری سابق کنگو است،رادیو صدای انقلاب کنگو تاکید کردکه‌کیکادی‌ـدی ازجاسوسان امپریالیسم است ودر حال حاضر نیروهای انتظامی در جستجوی او هستند.

برای جلوگیری ازفرار سروان «کیکادی‌دی» مرزهای جمهوری خلق کنگو بسته شده وکمیته یازده نفری‌بمردم این کشور هشدار داده است که در صدد سوء استفاده از اوضاع بحرانی کنونی برنیایند. هرگونه تظاهرات عمومی اکیدا قدغن شده است.

خبرگزاری تاس دیشب ضمن پخش خبر قتل‌رئیس جمهوری کنگو از وی بعنوان یک «مبارز خستگی ناپذیر» علیه امپریالیسم و نژادپرستی یاد کرد و اعلام داشت که بمناسبت کشته شدن نگوآبی در سراسر کنگو یک ماه عزای ملی اعلام شده است.

از سوی دیگر رادیو برازاویل اعلام کرد رئیس جمهوری بدست مخالفان داخلی کشته نشده بلکه قاتلان او از «خارج» وارد کشور شده و توطئه قتل را عملی کردند.

رادیو برازاویل ازسوی دیگر خاطرنشان کردکه آدمکشان حرفه‌ای حقوق‌بگیر «ماسمبادمبا» در کشتن‌رئیس جمهوری دست داشته‌اند.

قتل رئیس جمهوری کنگو به تشنج در جنوب‌آفریقا که‌از هنگام هجوم نیروهای خارجی به‌زئیر بیش از پیش بحالت انفجارآمیز درآمده، دامن می‌زند.

جمهوری کنگو در ۱۹۶۰ استقلال خودرا ازفرانسه بدست آورد ونگوآبی در دسامبر ۱۹۷۰ یک جمهوری مارکسیستی درکشور اعلام کرد. کنگو در زمان جنگ‌های داخلی آنگولا بصورت پایگاهی برای کمک‌های نظامی کوبا به شوروی به آنگولا درآمده بود وکمک‌های کنگو در پیروزی رژیم دست چپی «آگوستینو نتو» سهم بسزایی داشت.

اوضاع‌لبنان بشدت بحرانی‌است

مسیحیان لبنان آماده تلافی قتل عام ۲۰۰ تن شدند

بیروت ـ خبرگزاری فرانسه ـ اوضاع لبنان پس‌از کشته شدن کمال جنبلاط رهبر سوسیالیست ـ های ترقیخواه همچنان‌آشفته‌است.

پرزیدنت الیاس سرکیس‌دیروز از نمایندگان چهار کشور عربی که مامور اجرای قطعنامه های کنفرانس قاهره هستند درخواست کرد باقدامات لازم برای پایان‌دادن به عملیات انتظامی دست‌بزنند.

اعضای کمیته چهار نفری که از نمایندگان مصر، سوریه عربستان‌سعودی وکویت‌تشکیل‌می شود در گفتگو های یك ساعته بارئیس جمهوری لبنان آخرین تحولات اوضاع و مسئله برقراری نظم و آرامش را در کشوربررسی کردند . به‌کلاه سبز های‌عربی دستور داده شده است درپایتخت و دیگر شهر های بزرك‌وبویژه در مناطق دروزنشین بدقت‌مراقب اوضاع بوده و از هر گونه‌عملیات خشونت آمیز بشدت جلوگیری کنند .

گزارشهای رسیده از مناطق جنوبی نشان میدهد که هنوزجنك های پراکنده بین محافظه کاران و نیروهای ترقیخواه ادامه دارد . رهبران محافظه‌کار تاکیدکرده‌اند که اوضاع مناطق جنوبی لبنان تاوقتی‌که فلسطینی ها از این نواحی عقب نشینی نکنند آرام نخواهد شد.

از سوی دیگرولید جنبلاط پسر رهبر فقید چپ‌گرایان لبنان‌اعلام داشت که مرك کمال جنبلاط‌نباید موجودیت دوجامعه دروزو مسیحی را بخطر بیاندازد . ولید گفت خیال نمی‌کنم حادثه‌ای که روی داده در همزیستی دو جامعه‌تاثیری داشته باشد .

رهبر جدید حزب سوسیالیست ترقیخواه افزود مرك پدرم ضربت جدیدی به چپ‌گرایان وارد کرد ما از این پس کوشش خواهیم کردکه بطور متشکل‌تر و سازمان یافته‌تری مبارزه را از سر گیریم.

از سوی دیگر گزارش های رسیده حکایت از بحرانی بودن اوضاع بیروت دارد . یك گزارش حاکیست که راست‌گرایان‌مسیحی در پی قتل‌عام شدن بیش‌از ۲۰۰ تن به انتقام خون کمال‌جنبلاط ، اینك خودراآماده‌مقابله‌بامسلمانان کرده‌اند وهمین امر ممکن است در روزنامه‌های آینده درگیری‌ـ های خونینی را میان مسلمانان‌و مسیحیان موجب شود .

شورای ملی فلسطین امشب بکار خود پایان میدهد

شورای ملی فلسطین به بن بست رسید

قاهره ـ خبرگزاری فرانسه ـ شورای ملی فلسطین امشب‌یا بامداد فردا بکار خود پایان می دهد .

با خروج بیش از ۲۰ هزار وسیله نقلیه از تهران‌وضع‌ترافیک معابر پایتخت بکلی دگرگون شد و همانطور که در عکس مشاهده میشود ترافیک خیابان سعدی جنوبی که در روز های عادی کاملا دچارتراکم‌وپراز اتومبیل بود در ساعت ۹ بامداد امروز باین صورت درآمده و رانندگان و عابرین براحتی از این خیابان وسایر معابر تهران عبور می‌کردند که البته این وضع چند روزی بیشتر دوام ندارد و بزودی تهران دوباره زیر فشار ترافیک خواهد ماند .

یک سخنگوی رسمی فلسطین اظهار داشت که در قطعنامه های شورای ملی هیچگونه اشاره‌ای به کنفرانس صلح‌ژنو نخواهد شد معذلک شورالزوم شرکت سازمان آزادی بخش را در کنفرانس های بین‌المللی تاکید خواهد کرد .

سخنگوی فلسطین اضافه کرد که به احتمال زیاد در قطعنامه های شورای ملی‌تشکیل یک کشور فلسطین نیزعنوان خواهد شد . اما مرز های کشور جدید بطور صریح در قطعنامه ذکر نخواهد شد .

شورای ملی فلسطین در جلسه دیشب وحدت نیروهای رزمنده فلسطین‌را تصویب‌کرد و از این پس ارتش ونیرو های‌مسلح‌انقلابی فلسطین‌تحت یک فرماندهی واحد قرار خواهند گرفت . یک شورای نظامی عالی برای کنترل همه نیرو های نظامی فلسطین‌تشکیل خواهد شد . شورا همچنین قانون نظام وظیفه اجباری را برای همه جوانان فلسطین ساکن کشورهای عربی‌تصویب کرد .

شورا در جلسه دیشب‌همچنین گزارش کمیسیون های مختلف را بررسی کرد و تصمیم‌گرفت یک شورای عالی اطلاعاتی برای وحدت عمل سازمان‌های خلق فلسطینی تشکیل دهد .

عرفات دیشب ضمن نطق کوتاهی‌درجلسه پارلمان‌فلسطین گفت که کشور های عربی پس از جنگ ۱۹۷۳ دیگر از نیرو های اسرائیل ترس ندارند عرفات تاکید کرد که اسرائیل بمب های اتمی در اختیاردارد اما این بمب‌هاهنوز درمراحل ابتدائی بوده واستفاده ازآنها در جریان جنگ ها امکان‌پذیر نیست .

اخبار کوتاه جهان

گروگان‌گیری

● اورلاندو فلوریدا ـ آسوشیتدپرس ـبنابراعلام پلیس ، دیشب یک مرد مسلح‌یکنفررابااگلوله‌زخمی کرد ،و پنج تن دو زن و سه بچه را به گروگان گرفت .

پلیس گفت که تنهاتقاضای مرد مسلح که خودراآلس سمونز معرفی کرده،آبجو بود .

اکنون یک گروه مذاکره کننده برای‌آزادی‌گروگان هاوارد عمل شده است . این واقعه‌درآپارتمان‌واقع در مرکز شهرفلوریداروی داده است . دوتن که براثر اصابت‌گلوله زخمی شده بودند ،دربیمارستان بستری‌شده‌اند،وحال‌شان رضایت‌بخش است .

زلزله در فیلیپین

● مانیل ، رویتر ـ بر اثر وقوع‌یک‌زلزله نسبتاشدید در فیلیپین دست کم یک تن کشته و ۸ تن زخمی شده‌اند ،دراین حادثه بسیاری از ساختمان ها، در جزیره اصلی فیلیپین بنام «لوزون»خراب شده است . زلزله ده ثانیه‌ئی بقدرت ۶٫۸ ریختر بوده

وضع خطرناك

● عدن ـ رویتر ـ امارات‌متحد عربی‌یمن جنوبی دیروزاعلام کردند که وضع خاورمیانه هنوز خطرناك است ، وصلح جهان را تهدید میکند .

در اعلامیه مشترکی که‌در پایان سفرسه‌روزه شیخ‌زاید بن سلطان آل‌نهیان ، رئیس امارات متحد عرب به عدن صادر شده گفته شده‌است: «علت خطرناك بودن وضع خاورمیانه‌آن‌است که‌اسرائیل وکشور های حامی آن هنوز از سیاست تجاوز و توسعه طلبی پیروی می‌کنند .

جناح چپ پیروزی خود را پیشگوئی کرد .

دومین دور انتخابات حساس شهرداریهای فرانسه امروز برگزار میشود

پاریس ـ آسوشیتدپرس ـ طراحان استراتژی بلوک متحد احزاب سوسیالیست‌وکمونیست فرانسه دیروز پیشگوئی کردند که امروز (یکشنبه)در دومین دورانتخابات شورای‌شهرداری های کشورشان دو سوم از بزرگترین شهر های فرانسه در زیر نفوذ احزاب چپ قرار خواهد گرفت .

سخنگویان‌دوحزب‌سوسیالیست وکمونیست به پشت‌گرمی پیروزی‌های خیره‌کننده‌ای که روز یکشنبه گذشته در اولین دور انتخابات‌شهرداریها نصب کاندیداهای احزاب‌مذکور شده است اکنون پیشگویی کرده‌اند که‌در دومین‌دورانتخابات‌وضع احزاب چپ‌بازهم‌بهبود خواهد یافت‌و به پیروزی‌بزرگ آنهادر آزمایشی که رایمون‌بار نخست وزیر فرانسه آنرا پیش‌درآمد وپیشاهنگ انتخابات پارلمانی ۱۹۷۸ فرانسه‌وصف‌کرده‌است منتهی خواهدشد.در برخی‌از محافل پیش‌بینی شده که انتخابات پارلمانی‌آینده فرانسه ممکن است منجر به سهیم شدن احزاب سوسیالیست و کمونیست در موسسات‌حکومتی گردد .

از ۲۲۱ شهر فرانسه که هریک بیش‌از ۳۰ هزار جمعیت دارند تنها ٦٤ شهر باقی مانده‌اند که باید امروز در آنها برای دومین باراخذرای شود.

دراغتشاشات کراچی ۱۷ تن کشته شدند

کراچی ـ رویتر ـ دیروز کراچی را که بزرگترین شهر پاکستان است موجی از لجام گسیخته‌ترین اغتشاشهافراگرفت و بطوریکه شهود عینی اظهار داشته‌اند حداقل ۱۷ نفر دراین وقایع کشته شده‌اند .

دولت ذوالفقار علی‌بوتو نخست‌وزیر پاکستان‌پس‌از زدو خوردهای خونین‌خیابانی که ۸ ساعت‌تمام ادامه داشت در کراچی‌مقررات محدودیت رفت وآمد برقرار کرده است .

در جریان آشوب بزرگ‌دیروز وبراثر آتش‌سوزی مهیبی که‌در یک کارخانه‌دولتی‌مونتاژاتومبیل در کراچی برپا شد بیش از ۲۵ میلیون دلار خسارت وارد آمده است .

رضامندی شاهنشاه آریامهراز گروه‌صنعتی شهریار

مراتب رضامندی شاهنشاه‌آریامهر درپی تشریف فرمائی به گروه صنعتی شهریار در اهواز به سناتور علی رضائی رئیس گروه صنعتی شهریار وکارکنان آن‌اعلام گردید.

روز جمعه ۲۰ر۱۲ر ۲۵۳۵ شاهنشاه آریامهر برای پنجمین بار گروه صنعتی شهریار رامورد بازدید قرار دادند و کارخانه‌معظم وکم‌نظیر لوله‌سازی شهریار را افتتاح فرمودند.

پس از این بازدید از طریق‌دفتر مخصوص شاهنشاهی مراتب رضایت شاهنشاه آریامهر به‌شرح زیر ابلاغ گردید.

سناتور علی رضائی

رئیس گروه صنعتی شهریار

اعلیحضرت همایون شاهنشاه آریامهر پس از تشریف فرمائی به کارخانجات گروه صنعتی شهریار در اهواز امر و مقرر فرمودند مراتب رضایت وخرسندی خاطر خطیر همایونی از فعالیتها و خدمات مدیران،کارکنان، مهندسان و کارگران آن گروه بعموم آنان ابلاغ شود.

۲۷ ژوئن ، روز استقلال جیبوتی اعلام شد

پاریس ـ یونایتدپرس ـدولت فرانسه، دیروز، ۲۷ ژوئن راروز اعلام استقلال جیبوتی تعیین‌کرد. رهبران سیاسی این جزیره‌سابقا فرانسوی، که تامدتی پیش‌قلمرو «عفار وعیساك» خوانده میشد ، با «اولیویراسترین» ، وزیر فرانسه درامور سرزمین های آن سوی دریاها ، به این توافق‌رسیده‌اند که انتخابات تازه پارلمانی را از ۲٤ آوریل به‌۸مه موکول‌کنند. «سارکات کورات»، رهبراکثریت پارلمانی در جیبوتی، وجبهه آزادی بخش کرانه سومالی ـ با این توافق مخالفت کرده‌اند کورات اعلام داشت: استقلال جیبوتی ، آغاز بدی دارد . وسخنگوی‌جبهه آزادی بخش کرانه سومالی گفته است: «دولت فرانسه ، به‌بهانه برقرار کردن تعادل قبیله‌ای، قصد دارد از آغاز کار، دولتی‌دوگانه در جیبوتی‌پدیدآورد

از چهار گوشه جهان

کارتر باکی‌سینجر مشورت کرد

واشنگتن ـ یونایتدپرس ـ جیمی‌کارتر رئیس جمهور آمریکا دیروز هنری کی‌سینجر وزیر خارجه سابق این کشور را در کاخ سفید بحضور پذیرفت وبین آنها مذاکراتی انجام گرفت که سه ساعت ونیم طول کشید. کاخ سفید بعدا اعلام کرد که کارتر و کی‌سینجر درباره تمام مسائل مهمی که مورد ابتلای سیاست خارجی آمریکاست با یکدیگر صحبت کرده‌اند .

ملاقات کارتر و کی‌سینجر با صرف شام نیز همراه بود، از هنگامیکه کارتر بریاست جمهوری رسیده اولین‌بار است که برای یک مشورت رسمی کی‌سینجر یعنی مردی را در کاخ سفید بحضور پذیرفته که اورا درمبارزات انتخاباتی‌اش با کلمات ملامت‌آمیز «یکه‌تاز سیاست خارجی آمریکا» توصیف کرده بود.

تعرض سیاسی شوروی ـ کوبا درآفریقا

لوزاکا ـ رویتر ـ درحالیکه بیش‌از چند روز به سفر رسمی نیکلای پادگورنی صدر هیئت رئیسه شوراهای اتحادیه شوروی به‌زامبیا باقی نمانده است این کشور خودراآماده میکند تادرعین حال از فیدل کاسترو نخست وزیر کوبا نیز که ممکن است به زامبیا سفر کند استقبال نماید چشم‌اندازی که با سفر های غریب‌الوقوع رهبران کوبا، شوروی به زامبیا بوجود آمده سبب قوت گرفتن این شایعه شدمکه شوروی وقدرتهای‌متحدان سرگرم تدارک یک تعرض بزرگ و دیپلماتیک در جنوب افریقا هستند .

بقایای‌اجساد‌آمریکائیان‌جمع‌آوری‌شد

وین‌تیان ـ رویتر ـ هیات ویژه‌یی که پرزیدنت کارتر برای بررسی سرنوشت گروهی از نظامیهای امریکائی گم شده درجنگ هندو چین به‌ویتنام فرستاده بود، دیروز ازهانوی واردوین‌تیان شد. این هیات بقایای جسد ۱۲ نظامی امریکایی را که در جنگ ویتنام کشته شده بودند باخود دارد. این بقایا به پایگاه هوایی «کلایرک» در فیلیپین فرستاده می‌شود تا از آنجا به آمریکا حمل شود .

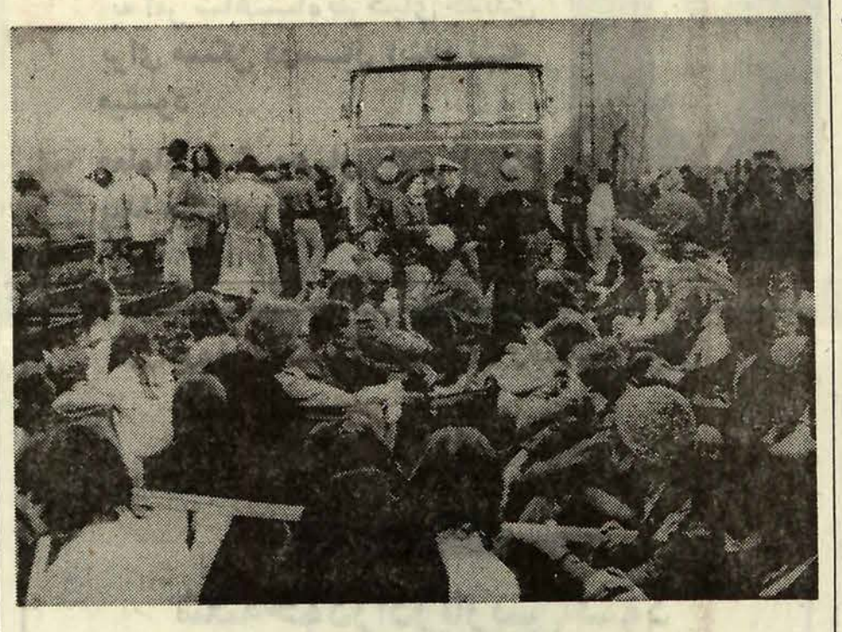

گروهی از هزاران نفر که علیه ساختمان یک نیروگاه هسته‌ای در زدند دراین عکس در حالیکه‌بانشستن روی ریلهای قطار راه آمد و شد شهر هاملین بتظاهرات وسیعی‌دست قطار مسافربری را بسته‌اند، دیدمی شوند. در تظاهرات علیه ساختمان این نیروگاه بیش از ده هزار تن شرکت کردند.
عکس رادیوئی یونایتدپرس

در زدوخورد مهاجمان باپلیس ۹۰تن زخمی شدند

هزاران آلمانی به‌نیروگاه‌اتمی حمله کردند

گروهند ـ آلمان‌غربی ـ رویتر ـ دیروز ، هزاران تظاهر کننده آلمانی که کلاه‌ایمنی برسرداشتند وپرچم های سرخ باخود حمل کردند، به مقریك کارخانه برق اتمی‌دردست ساختمان هجوم‌بردند، و سه ساعت‌باپلیس گلاویزشدند. در این واقعه در حدود ۹۰ تن بسختی آسیب دیدند که ٤۰تن آنها مامور پلیس هستند . درپی این اعتراض ضد اتمی بیست‌تن از تظاهر کنندگان که مجهز به سپر، چماق‌و سنك‌بودند بازداشت شدند .

«ارنست آلبرشت»، نخست‌وزیر ایالتی «ساکسونی سفلی »، گفت در این حادثه کمونیست ها دست داشتند. آنها در این حمله موفق شدند قسمت عمده‌ئی از نرده‌های اطراف مقر ساختمان کارخانه را بشکنند .

در پی‌این‌حمله، در«کرچوزن»، واقع در همسایگی گروهند ، تظاهرات آرامی برگزار شد که در آن نزدیك به ۱۲۰۰۰ تن شرکت داشتند .

حمله به مقر کارخانه برق‌اتمی گروهند سومین حمله‌ئی است‌که از سپتامبر گذشته تاکنون به نیروگاه‌های اتمی‌دردست‌ساختمان در آلمان صورت میگیرد، بیش‌از این تظاهر کنندگان آلمانی دوبار به نیروگاه اتمی مشرف‌برودخانه الب واقع در «بروك‌دورف »حمله کرده بودند .

دوهواپیمار بای ترک درفرودگاه بیروت تسلیم شدند

آنکارا ـ خبرگزاری‌فرانسه ـ بعد ازظهردیروزیک هواپیمای بوئینگ ،۷۲۷شرکت هواپیمائی ترکیه (ترک هاوایوللری) با ۱٦۷ مسافر و شش سرنشین پنجاه دقیقه پس از پرواز از فرودگاه « دیاربکر» توسط‌دو راهزن هوائی‌به‌بیروت ربوده شد . اما ماجرا در کمتر از دو ساعت به پایان رسیدودو نفر جوان‌ترک ربایندههواپیما به نیرو های انتظامی لبنان درفرودگاه بیروت‌بدون‌مقاومت تسلیم شدند .

در جریان این حادثه تنها خلبان هواپیما براثر ضربتی‌که یکی از راهزنان هوائی بوی وارد کرده بطور سطحی‌زخمی شده است .

هواپیمادر حالیکه‌سوختش نزدیک به تمام شدن بودبدون اجازه در فرودگاه «خالد » بیروت به زمین نشست و دو ساعت بعد سلیم‌الحوص‌نخست وزیر لبنان اعلام‌کرد که‌راهزنان هواپیما بدون مقاومت به فرمانده نیرو های امنیتی‌لبنان تسلیم شده‌اند و همه ٦۷مسافر هواپیما آزاد گردیده‌اند .

اردوگاه فلسطینی

گزارش های قبلی حاکی بود که راهزنان هوائی برای آزاد کردن‌مسافران درخواست پنج‌میلیون لیره باج کرده‌اند . این مبلغ میبایستی در یکی از اردوگاه های فلسطین به آنها تحویل داده میشد .

آگهی تغییرات دربیمه تهران شرکت‌سهامی عام ثبت‌شده بشماره ۲۰٦٤۲

۱ـ طبق صورتجلسه مجمع عمومی عادی بطور فوق‌العاده شرکت مزبور مورخ ۱٦ر۱۱ر۳۵ خانم لوئیز قطبی و بانک تهران و شرکت بیمه آلیانس (آلیانس فرزی‌شرونگ) وشرکت آشورانس ژنرال دوفرانس (آ.ژ.اف) و آقایان حسن تفضلی ومحمد فقیهی نراقی ودکتر محمود مهران و دکتر غفار فرمانفرمائیان وعباس نراقی و مهندس اسداله رضاعی بسمت اعضاء اصلی هیئت مدیره و خانم صوفیه شهیدزاده و آقای محمود امیر سلیمانی بسمت‌اعضا ء علی‌البدل هیئت مدیره‌انتخاب گردیدند ۲ـ طبق صورتجلسه مورخ ۱۷ر۱۱ر۳۵ هیئت مدیره شرکت مزبور آقای دکتر محمود مهران بسمت رئیس هیئت مدیره و آقای عباس نراقی بسمت نایب رئیس هیئت مدیره آقای محمد فقیهی بسمت منشی هیئت مدیره انتخاب گردیدند بعلاوه آقایان دکتر محمود مهران وعباس نراقی ودکترغفار فرمانفرمائیان ودکتر کرستن نماینده شرکت بیمه آلیانس (آلیانس فرزی شرونگ) و آقای ایرج صمدی علی‌آبادی‌بسمت هیئت عامل تعیین شدند وکلیه اسناد ومدارک واوراق مالی ونامه‌های تعهدآور شرکت بیمه تهران با امضاء دونفر ازپنج نفر آقایان دکتر محمود مهران رئیس هیئت مدیره و آقای عباس نراقی نایب رئیس هیئت مدیره و محمد فقیهی منشی هیئت مدیره و دکتر غفارفرمانفرمائیان وایرج صمدی علی‌آبادی خواهد بود . ۳ـ طبق صورتجلسه مورخ ۸ر۱۲ر۳۵ هیئت مدیره آقای ایرج صمدی علی‌آبادی بسمت مدیر عامل بیمه تهران انتخاب گردید.

مدیرکل ثبت شرکتها ومالکیت صنعتی‌یحیی‌مدنی

آ ـ ۲۰۷۸۹

بانك‌مرکزی‌ایران باطلاع‌میرساند:
خزانه جواهرات سلطنتی روز های دوشنبه‌و سه‌شنبه اول‌ودوم فروردین ماه ۲۵۳٦ تعطیل خواهد بود.

تبریك وپوزش

سال نو بر همه شما مبارک باشد. اگر بسبب رنجوری ارسال کارت تبریک جداگانه میسر نگردید مرا ببخشید و اجازه دهید بدینوسیله تهنیت نوروزی خود را تقدیم بدارم.
حسن شهباز

منتشر شد :
جنایات ومکافات
اثر : **داستایفسکی**
ترجمه :
مهری آهی
چاپ سوم
شرکت سهامی انتشارات خوارزمی

منتشر شد
مرد بزرگ تاریخ
فتح‌الله همایونفر
انتشارات فروغی

سفر بخیر،
سفر نوروزی برای سیر و سیاحت است، نه جنگ اعصاب!
با اعصاب آرام رانندگی کنید
وزارت راه وترابری

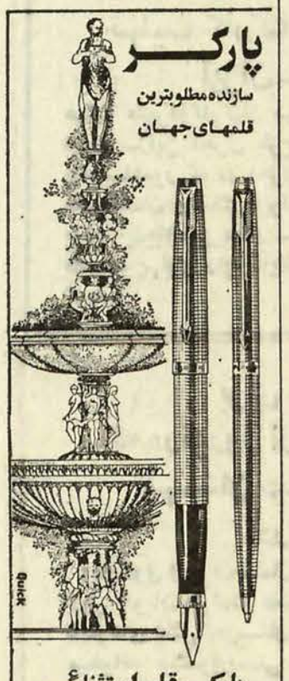

پارکر قلم استثنائی
برای شخصیتهای استثنائی
پارکر ۷۵
PARKER
نماینده انحصاری درایران
شماره ۱۵۵ خیابان سپهبد زاهدی ساختمان
پارکر تلفن ـ ۸۳۰۵۲۸ و ۸۲٦۳۰۴

مقررات صادرات و واردات سال ۲۵۳۶ اعلام گردید

ورود میوه، حبوبات، گوشت و ماهی موکول بموافقت دولت شد

★ دولت سه میلیون تن سیمان و بخش خصوصی سیصد هزار تن برنج وارد میکند

★ سود بازرگانی طلا و سه قلم کالای دیگر افزایش یافت

★ برای ورود سوپ و ده قلم کالای دیگر تسهیلاتی فراهم آمد

با اعلام مقررات صادرات و واردات سال ۲۵۳۶، سود بازرگانی چند قلم کالا کاهش و چند قلم کالا افزایش یافت. واردات تعدادی کالا، مجاز و بعضی با موافقت قبلی شد ودر سود بازرگانی و سایر مقررات مربوط به واردات اتومبیل سواری تغییری داده نشد.

مقررات صادرات و واردات سال آینده که از بعد از تعطیلات نوروزی بموقع اجرا درخواهد آمد و در اجلاس دیروز صبح هیات دولت تصویب شد، دیشب رسما بوسیله دکتر تسلیمی وزیر بازرگانی در یک مصاحبه مطبوعاتی و رادیو و تلویزیونی اعلام گردید.

براساس مقررات مذکور، سود بازرگانی جیت و چلوار ازکیلوئی ۹۰ ریال به کیلوئی ۷۰ ریال و نخ پنبه تابیده از کیلوئی ۵۰ ریال به ۲۵ ریال کاهش یافت. ورود سوپ بصورت مایع و گرد که غیر مجاز بود موکول به موافقت قبلی گردید.

براساس مقررات صادرات و واردات سال آینده، واردات میوه، حبوبات، گوشت گوسفند و گاو و ماهی و چند قلم دیگر از کالاها موکول به موافقت قبلی شد. ضمنا سود بازرگانی طلا، نوار چسب سولوفان و پلاستیکی و ترانسفورماتور ۲ کیلو وات کمتر، افزایش یافت.

دکتر تسلیمی در این جلسه در زمینه سیاستهائی که در تنظیم و تدوین مقررات صادرات و واردات کشور اعمال گردیده گفت:

در تنظیم سیاست بازرگانی کشور در سال ۲۵۳۶ شاهنشاهی با اتکای کامل به زیربنای مستحکم و افتخارآمیز اقتصاد شکوفای ایران در آغاز نیم قرن دوم شاهنشاهی شکوهمند پهلوی، بیش از هر چیز از رهنمودهای پر ارزش و گرانقدر شاهنشاه آریامهر هنگام ترسیم خطوط کلی برنامه عمرانی ششم کشور یاری گرفته شده است و با سیاستهای مالی و بودجه‌ای سال ۲۵۳۶ کشور هماهنگ گردیده است.

اطمینان به اقتصاد

اطمینان بیشتر در جریان امور اقتصادی و بازرگانی کشور بیش از هرچیز مورد توجه ویژه بوده است.

وزیر بازرگانی اضافه کرد: عدم مباشرت در کارهائیکه بخش خصوصی میتواند آنها را با بازده بهتر به‌انجام رساند نیز بعنوان یک هدف اساسی سیاست بازرگانی کشور در نظر گرفته شده. در اجرای این هدف مباشرت دولت در حدود امکان تبدیل به ارشاد و نظارت دولت میشود. واگذار کردن واردات میوه و برنج و مواد غذائی اساسی دیگر به بخش خصوصی که در سال جاری آغاز شده بود در سال آینده دنبال خواهد شد، انجام این برنامه در عین‌حال تابع نظمی خواهد بود که از ضایعات غیر منطقی و نیز تراکم کالاها در بنادر جلوگیرد و وارد کننده را نیز بعلت عدم آگاهی از حجم کلی تقاضا و میزان سفارشات متضرر نکند و مالا دخالت محدود دولت را الزام‌آور نسازد.

در تامین این مقصود کوشش خواهد شد که در هر مورد که واردات کالاهای اساسی موکول به موافقت میباشد کسری تولید داخلی دقیقا برآورد شود وسپس با توجه کامل به امکانات زیربنائی و با برنامه‌ریزی دقیق، با واردات آن موافقت گردد و نیز به تامین ظرفیت واقعی مصرف بجای آزادی بی‌رویه واردات کالاهای مصرفی توجه گردد.

دکتر تسلیمی افزود: ایجاد شرایط لازم برای بکار گرفتن همه توان تولید ملی از جمله اهداف اساسی سیاست بازرگانی کشور در سالی که در آغاز آن میباشیم، خواهد بود. در اجرای این سیاست و درعین آنکه مایحتاج کشور صرف وارد کردن فرآورده هائی نظیر پیاز و سیب‌زمینی که امکانات افزایش تولید داخلی آن فراهم میباشد، نخواهد گشت، عامل تضمین بهای کالاهای بسیار اساسی کشاورزی بعنوان یک مشوق اصلی بکار گرفته خواهد شد. تردیدی نیست. که تضمین بهای کالاها الزاما بمنزله خرید انبوه این فرآورده‌ها از جانب سازمانهای دولتی ذیربط نخواهد بود بلکه بعنوان یک عامل اصلی تشویق تولیدات داخلی و تنظیم بازار تلقی میگردد.

افزایش تولید ملی

بعلاوه به افزایش امکانات تولید ملی از طریق جلوگیری از هدر رفتن و ضایع شدن توجه اساسی خواهد شد. زیرا این درست نیست که از یکسو در پی افزایش هرچه بیشتر تولید ملی باشیم و ازسوی دیگر تولیدات را ضایع کنیم».

حمایت دولت از تولیدات ملی در ارتباط مستقیم با امکانات واقعی حجم و نیز کارآئی تولید قرار خواهد گرفت تا تولید ملی در هر دو بخش صنعت و کشاورزی با حمایت معقول افزایش یابد. بهمین سبب درمقررات صادرات و واردات سال ۲۵۳۶ ضوابطی ملحوظ گردید، تا تولیدات صنایع اساسی کشور دربرابر خطرات ناشی ازنوسانهای شدیدبین‌المللی قیمتها حمایت شود و واردات آنها تحت ضوابط ویژه‌ای قرار گیرد (مثل آهن، لاستیک وغیره).

بطورکلی از سوئی تولیدات صنایع ملی دربرابر نوسانهای شدیدقیمت ها و به ویژه دامپینگ حفظ می گردد و از سوی دیگر سود بازرگانی کالاهائی که مشابه داخلی ندارد و مصرف آن زیاد است در جهت حمایت از مصرف کنندگان کاهش یافته است.

در تلفیق دو هدف مهم حمایت از صنایع ملی و نیز تامین رفاه مصرف کنندگان و بمنظور آگاهی کامل از حجم تقاضا در هر مورد و تطبیق آن با عرضه از هردو بخش تولید ملی و واردات، در زمینه برآورد واقعی تولید، مصرف، قیمت و کمبودها از ماشین های شمارگر استفاده میشود.

هم‌اینک در اجرای اوامر مطاع مبارک همایونی اینکار شروع شده است تا در هرمقطع زمانی شرایط بازار داخلی و بین‌المللی کاملا مشخص باشد و خریدها بموقع انجام شود و واردات بابرنامه زمان‌بندی شده معقول انجام گیرد.

واردات برنج و سیمان

دکتر تسلیمی هنگام تشریح سیاست بازرگانی داخلی و خارجی کشور گفت:

در سال آینده با تسهیلاتی که برای بخش خصوصی در مورد واردات کالاهای مصرفی اتخاذ گردیده است، تا آخر شهریورماه آینده ۳۰۰ هزار تن برنج، بوسیله شرکت‌های تعاونی کارگری، روستائی، مصرف کارکنان دولت و سازمانهای خصوصی و همچنین بازرگانی براساس سهمیه‌ای که برای هرکدام تعیین گردیده وارد خواهد شد و این گروه درمقابل واردات هرکیلو برنج درحال حاضر ۱۶ ریال به صندوق حمایت مصرف کننده پرداخت خواهند کرد و بعدا امکان دارد در این میزان تغییراتی براساس نوسانات قیمت برنج برای واردات بعدی داده شود. قیمت برای مصرف کننده هرکیلو ۵۰ ریال خواهد بود.

تسلیمی افزود: شورائی برای واردات کالاهای اساسی که به بخش خصوصی واگذار خواهد شد، متشکل از وزیران بازرگانی، صنایع و معادن، کشاورزی و منابع طبیعی و روسای اتاق بازرگانی و صنایع و معادن ایران و اتاق اصناف پایتخت تشکیل شده است، همین شورا در مورد سهمیه‌بندی واردات برنج تصمیم گرفته است.

تسلیمی درمورد واردات سیمان که بوسیله دولت صورت خواهد گرفت گفت:

مصرف سیمان سال آینده ۱۹ میلیون تن برآورد شده است که با صرفه‌جوئی‌هائی که در طرح های عمرانی صورت خواهد گرفت، سعی خواهد شد میزان مصرف (۱۱ میلیون تن) درحد ۳ میلیون تن واردات و ۸ میلیون تن تولید داخلی تنظیم و در یک سطح متعادل قرار گیرد.

تغییرات عمده در مقررات ۲۵۳۶

تسهیلات ورود برای کالاهای غذائی و مصرفی

- ورود سوپ بصورت مایع وگرد موکول به موافقت گردید. (قبلاغیر مجاز)
- سود بازرگانی مرغ مادر حذف شد.
- سود بازرگانی نخ پنبه تابیده از ۵۰ ریال به ۲۵ ریال هرکیلو کاهش یافت.
- سود بازرگانی چیت و چلوار از ۹۰ ریال به ۷۰ ریال هرکیلو.
- سود بازرگانی بخاری از ۴۰ درصد به ۳۰ درصد ارزش کاهش یافت.
- سود بازرگانی آسیاب قهوه از ۴۰ درصد به ۲۰ درصد ارزش کاهش یافت.
- سود بازرگانی چرخ گوشت از ۲۵ درصد به ۲۰ درصد ارزش کاهش یافت.
- سود بازرگانی یخچال غیر برقی از ۳۵ درصد به ۱۵ درصد ارزش کاهش یافت.
- سود بازرگانی زینک گراور سازی ـ زینکو افست و سرب حذف شد.
- سود بازرگانی ماشینهای بررسی اطلاعات (کامپیوتر) حذف شد.
- ورود لباسهای ساخته شده از منسوجات نبافته برای مصارف پزشکی آزاد شد. (قبلاغیر مجاز)

کالاهائیکه ورود آنها موکول بموافقت شد

- میوه و حبوب
- گوشت گاو ـ گوسفند وماهی
- تسمه پروانه
- آجر نسوز
- الیاف نسجی ترکیبی و مصنوعی غیر یکسر.
- کاغذ سمباده
- لوله از آهن وفولاد
- آلات و دستگاههای پزشکی و جراحی
- ماشین حساب الکترونیکی جیبی

افزایش سود بازرگانی

- طلا (۵ درصد ارزش)
- نوار چسب سولوفان (۴۰ ریال هرکیلو)
- نوار چسب پلاستیکی (از ۵۰ به ۹۰ ریال هرکیلو)
- ترانسفورماتورهای ۲ کیلووات و همچنین چوک مخصوص لامپ روشنائی (از ۲۵ درصد به ۳۵ درصد ارزش)

۳۸ مقام عالیرتبه وزارت کشاورزی مدال «سرز» گرفتند

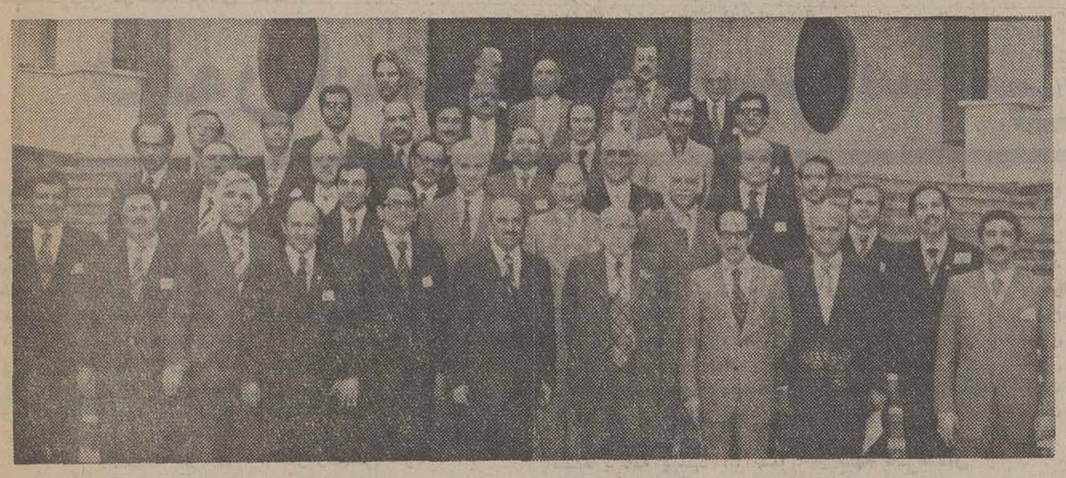

امیر عباس هویدا، نخست وزیر دیروز به ۳۸ تن از مقامات عالیرتبه وزارت کشاورزی و منابع طبیعی که درامر خریدگندم از زارعان کشور کوشش فراوان بعمل آورده بودند مدال «سرز» داد.

مدالهای «سرز» از طرف سازمان خواربار و کشاورزی جهانی ضرب شده که در روی آن تمثال علیاحضرت شهبانو فرح منقوش گردیده است.

در عکس آقایان مهندس منصور روحانی وزیر کشاورزی و منابع طبیعی و دکتر منوچهر تسلیمی وزیر بازرگانی در دو طرف آقای نخست وزیر و مهندس حسین سپهری و عزت‌اله همایونفر معاونان اجرائی و پارلمانی وزارت کشاورزی و دریافت‌کنندگان مدال سرز در طرفین وزراء دیده میشوند.

بیوشیمی
در
پزشکی و بیولژی
جلد اول
از
ژاک کرو
ترجمه
الکساندر پاندیانس، پرویز شهبازی، حسن محمدیا
ناصر ملک‌نیا، جعفر نهائی
شماره ۱۵۶۵
فروشگاه شماره ۱ خیابان غربی دانشگاه (۲۱ آذر)
فروشگاه شماره ۲ خیابان شاهرضا ایستگاه لاله‌زار
فروشگاه شماره ۳ امیرآباد شمالی خیابان شانزدهم
ناشر: مؤسسهٔ انتشارات و چاپ دانشگاه تهران

Noritake
چینی نوری تاکه
در فروشگاه اکسیر
خیابان پهلوی بالاتر از میدان ونک
تلفن ۸ـ۶۸۶۰۱۶
JAPAN

نبض زندگی در قلب سیکو می‌طپد.

روزی خواهد رسید که همه ساعتها مثل سیکو ساخته شوند

سیکو متکی به سنت گذشته و تکنولوژی آینده

کار خود را بدست کاردان بسپارید
طرح و اجرای کارهای تاسیساتی واحدهای ویلائی
وآپارتمانی وتعمیر و سرویس سالیانه با ضمانت
دوساله توسط متخصصین کارآزموده زیرنظر مستقیم
متخصص بلژیکی
شرکت مهندسی گرمیران
خیابان صبای شمالی شماره ۱۰۵ تلفن ۸۹۲۴۳۰ و ۸۹۸۵۴۸

نیروی الکتریک

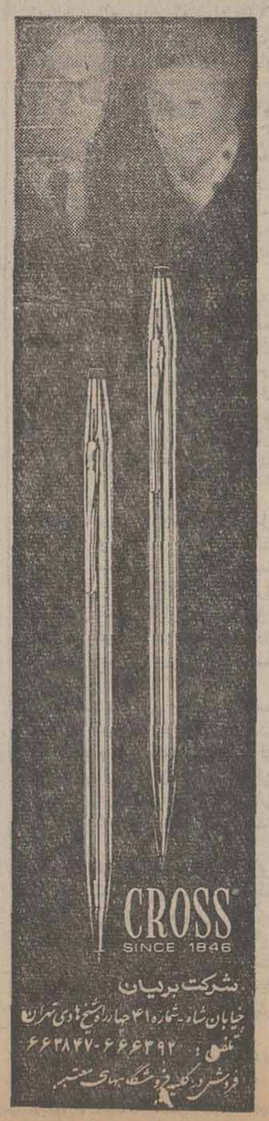

شرکت بریان
خیابان شاه ـ شماره ۳۱ چهارراه پیچ شمالی تهران
تلفن: ۶۶۳۸۴۷ـ۶۶۶۳۹۲
فروش در کلیه فروشگاههای معتبر

سفر بخیر،
در رانندگی احتیاط کنید! یک لحظه غفلت یک عمر پشیمانی
وزارت راه و ترابری

اطلاعات و نیازمندیهای عمومی

نرخ ارز

نرخ رسمی ارزها

یک دلار امریکا ۷۵ر۴۰ ریال ـ یک دلار کانادا ۱۵ر۶۷ ریال ـ یک دلار استرالیا ۳۰ر۷۸ ریال ـ یک لیره انگلیس ۴۵ر۱۲۲ ریال ـ یک مارک آلمان غربی ۴۵ر۲۹ ریال ـ یک فرانک سویس ۷۵ر۲۷ ریال ـ یک فرانک فرانسه ۲۵ر۱۴ ریال ـ یکصد فرانک بلژیک ۳۰ر۱۹۳ ریال ـ یکصد لیر ایتالیز ۰۵ر۸ ریال ـ

نرخ فروش مسکوکات طلا در بانکملی

پنج پهلوی ۱۵۴۰۰ ریال. دو ونیم پهلوی ۷۷۰۰ ریال. یک پهلوی ۳۰۰۰ ریال. نیم پهلوی ۱۷۰۰ ریال. ربع پهلوی ۹۰۰ ریال.

نرخ فروش سکه های طلا در بازار آزاد

پنج پهلوی ۱۵۲۵۰ ریال ـ دو نیم پهلوی ۷۶۰۰ ریال ـ یک پهلوی ۲۹۰۰ ریال ـ نیم پهلوی ۱۶۵۰ ریال ـ ربع پهلوی ۸۸۰ ریال.

تلفنهای ضروری

تصادفات راهنمائی و رانندگی ۳۳۳۳۳۳ـ۳۴۳۴۳۴
ستاد مبارزه گرانفروشی ۴۷ تا ۸۹۲۱۴۰ بیمه ایران (۲۴ ساعته) ۳۰۴۰۲۶ ـ ۶۴۳۰۱۴
کمیته ملی حمایت از مصرف کننده ۸۵۴۷۴۷ ـ ۸۵۴۸۴۸ ۹۵۶۷۶۷
اطلاعات فرودگاه ۶۴۳۰۱۴
هواپیمائی ملی ۹۱۱۳۱۵ـ ۹۱۱۳۱۴ ـ ۹۱۱۳۱۳ ـ
هواپیمائی ملی پرواز های خروجی ۶۴۳۰۱۳
۶۴۳۰۱۴ آتش نشانی تهران ۶۴۴۴۴۴ آتش نشانی شمیران ۲۷۷۷۷۲ و ۲۷۷۷۷۱ مرکز اورژانس ۶۶۹۹۹۱ و ۶۶۹۹۲۱
مرکز اطلاعات مسمومیت ۹۲۶۶۰ ـ ۹۲۷۷۰۰ ـ ۶۶۹۹۲۱
دفتر ارائه اطلاعات مسمومیت های مرکز اورژانس تهران ۶۶۰۵۵۲ـ۶۶۰۵۵۱
مرکز مبارزه با خودکشی ۹۲۷۷۰۰ـ۹۲۶۶۰۰
مرکز حمایت مسمومین بنیاد والاحضرت شاهدخت شمس پهلوی ۸۴۱۰۳۰ـ۸۵۶۰۳۰

نخست‌وزیر در مصاحبه‌ای گفت :

قانون استخدام تغییر اساسی میکند

نخست‌وزیر دیشب اعلام کرد به امر شاهنشاه که در خوزستان ابلاغ فرمودند در سال آینده اقدامات وسیع و همه جانبه‌ای در مورد تامین مسکن انجام خواهد گرفت .و دراین اقدامات بخش‌خصوصی و سرمایه و تجربه و فعالیت آنها سهم‌بزرگی‌خواهند داشت. و قانون استخدام نیز تغییرات بنیادی وسیعی پیدا خواهدکرد

نخست وزیر که در یک مصاحبه تلویزیونی صحبت میکرد توضیح داد از ۱۵ میلیون نفر شهرنشین ایرانی ٦۵ درصد آنها صاحب خانه و ۳۵ در صد دیگر اجاره نشین هستند ازاین‌عده هم ۳۰درصد از اجاره های قدیم استفاده میکنند که چندان سنگین نیست اماپنج درصد بشدت‌تحت‌فشار هستند ، ما باید به این مسئله مثل اروپا و جاهای‌دیگرتوجه کنیم و در وحله اول بدنبال آپارتمان های کوچک و پائین تر از صد متر و ۹۰ متر برویم تا بتوانیم با سرعت‌بیشترتعداد زیادتری واحد مسکونی عرضه کنیم تا فشار فعلی از بین برود در سال جاری اقداماتی شد که نتایج آن در سال آینده روشن میشود . در سال‌آینده همبرنامه هائی با کمک بخش خصوصی بمرحله عمل درمی‌آوریم‌تا این موضوع بطور بنیادی دربرنامه ششم مورد توجه وعمل قرار گیرد .

آقای هویدا در پاسخ واله کاظمی اجرا کننده «برنامه شما وتلویزیون» توضیح‌دادکه اجاره‌ها بالااست اما راه حل آن همین عرضه‌واحد مسکونی بیشتراست اجارمبرای‌کارمندان نباید بیش از ۲۵ درصد درآمد آنها را جذب کند اما در مورد اقدامات فوری پیرامون اجاره دولت لایحه‌ای در مجلس دارد که نمیدانم آخرو عاقبت آن چه خواهد شد .

این مصاحبه از طرف خبرنگار تلویزیون انجام نمی گرفت بلکه سئوالاتی بود توسط مردم که قبلا فیلم برداری شده بود .

دسته هایی که در این مصاحبه شرکت کرده بودند شامل کارگران و کارمندان دولت ومعلمان ، دانشگاهیان بودند .

بیشترین پرسش کارگران در مورد محیط بهداشتی و سالم سازی محیط کار و نرخ بهره وام خانه‌و نظیر آن بود . نخست وزیر در پاسخ توضیح داد نرخ وام مسکن کارگران امسال به شش درصد تقلیل یافت ودر مورد مشکلات محیط کاریاید نماینده آنها با نماینده‌کارگران طرح کنند تا در شورای عالی کار رسیدگی شود .

تغییر قانون استخدام

سئوالات کارمندان دولت بیشترپیرامون قانون استخدام، و تبعیض در امور استخدامی و ترفیع ، و ارزش تجربه بود .

هویدا در پاسخ اعلام کرد قانون استخدام دستخوش تغییرات بنیادی است .

قانون فعلی وقتی نوشته شده بود که‌زمان آن با زمان فعلی تفاوت بسیار داشت هدف قانون استخدام جدیداین خواهد بود که در مقابل کار کارمند درآمدکافی به اوداده شود یعنی «درآمد در مقابل کار» بهر حال قانون بشدت تغییر خواهد کرد و در آن به تجربه کارمندان توجه بیشتری خواهدشد . و برای ترفیعات کارمندان نیز ضوابط جدیدی تعیین خواهد شد.

نخست وزیر افزود :در حقیقت دانائی را نباید فدای دیپلم ولیسانس کرد و طرحی آماده میشودکه درآینده‌بتوان تجربه را در برخی از مشاغل جایگزین دیپلم کرد . ما از هم اکنون به جمع‌آوری‌اطلاعاتی ازکارمندان دولت اقدام کردیم تا در انتصابات آینده بجای روابط از این ضوابط استفاده شود .

ترفیع معلمان

فرهنگیان در سئوالات‌خود بیشتر به ترفیعات وبخصوص ترفیع‌به‌گروه‌های بالاوموضوع کمبود کتاب و نظیر آن تکیه کردند . نخست‌وزیر گفت در بودجه سال آینده به‌آموزش و پرورش توجه وسیع تری شده است . ترفیعات معلمان به گروه های بالاتر تامین میشود این حق معلم است اصولامعلمی را نباید بامسایل مادی‌واداری ارزیابی کرد . معلمی یک فریضه ملی است که دولت هم بنوبه خود باید رفاه خاطر آنها را فراهم سازد .

فرهنگیان نباید برای رفتن به گروه بالا تغییر شغل بدهند در همان شغل معلمی ترتیبی داده میشودکه بتوانند به‌گروه‌های بالاتر ارتقاء یابند. در گروه دانشگاهیان مسائل تحقیقات و پژوهش مطرح‌شد که نخست وزیر از آن‌استقبال کرد و گفت ماباید تکنولوژی خاص خود داشته باشیم تا متکی به خارجیها نباشیم‌و این به عهده دانشگاه ها است این دانشگاه ها هستند که باید در این زمینه فعالیت نمایند و با بخش خصوصی‌مذاکره ومعامله کنند ماهم‌اکنون وجوه‌بسیاری به مشاوران خارجی می‌دهیم که دانشگاه ها با بوجودآوردن مراکز و گروه های تحقیق صحیح میتوانند جای آنهارا بگیرند هم اکنون وسایل تحقیق زیادی در دانشگاه ها ریخته شده که باید از آن استفاده کامل به عمل آید من در این مورد به وزیر علوم توصیه هایی کردم‌که‌امیدوارم درآینده تحقیق صورت صحیح‌تر و جدی تری بگیرد .

خود من در مورد کنکور حرف دارم‌و سئوالی که‌دانشجو کرد صحیح است کنکور نباید کسی را که ذوق و علاقه به پزشکی دارد به دانشکده کشاورزی بفرستد ـ نتیجه‌این کار آن خواهد شد که از یک پزشک علاقمند محروم میشویم و یک‌مهندس بی‌علاقه‌کشاورزی بدست می آوریم باید نحوه‌فعلی کنکور لغو و اصلاح شود .

در پایان این‌مصاحبه اجرا کننده برنامه پرسید آیا شما فکر می کنید ما میتوانیم‌روزی به زندگی برسیم که انتقادوجود نداشته باشدنخست وزیرپاسخ داد آن روز ، روز جدی نیست انتقاد سازندگی بوجود می‌آورد انتقاد راباید شنید و خود را اصلاح کردواگر انتقاد صحیح نبودبه آن پاسخ درست‌داد.انتقاد رشداجتماعی بوجودمی آورد وآدم‌انقلابی درست میکند . بهمین جهت من زندگی را با انتقاد دوست دارم .

بیمه هنرمندان

هنر مندان آخرین دسته ای بودند که از نخست وزیر سئوالاتی به طنز مطرح کرده بودند که نخست وزیر هم در جواب وانماند خانه‌پوری‌بنائی مسئله جدی مطرح‌ساخت وآن توجه بهبیمه هنرمندان بود نخست‌وزیر آنها را دعوت کرد که روزشانزدهم فروردین‌برای رسیدگی و ترتیب این کار به دفترش بیایند . و امروزاطلاع حاصل شدکه سندیکای‌هنرمندان برای شرکت در این جلسه و ارائه طرح بیمه هنرمندان مطالعات خودرابعد ازتعطیلات آغاز میکند.

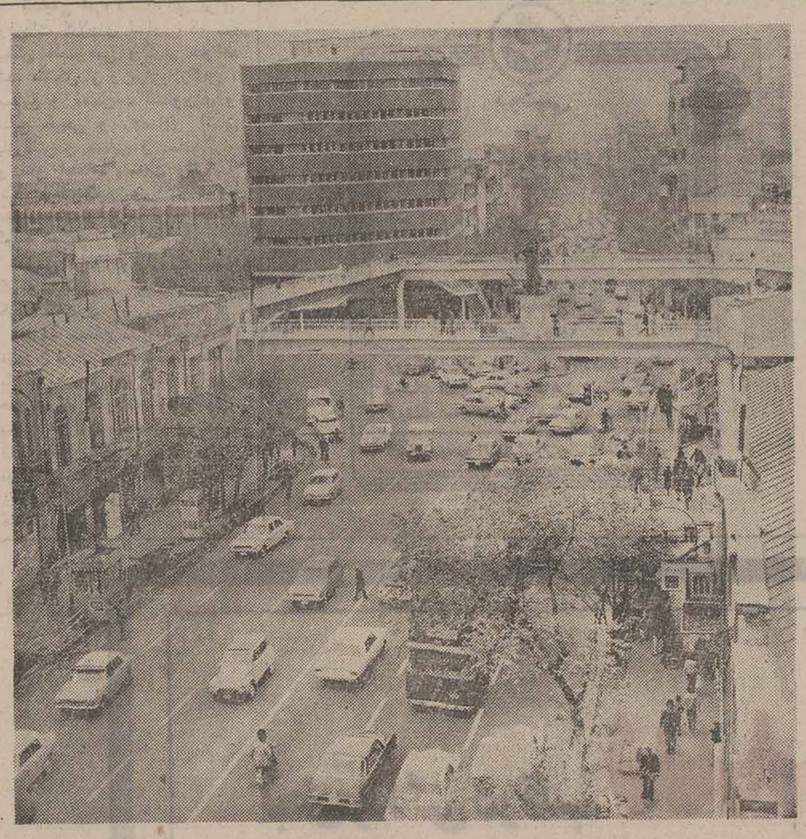

با خروج بیش از ۲۰ هزاروسیله نقلیه از تهران وضع ترافیک معابر پایتخت بکلی دگرگون شد و همانطور که در عکس مشاهده میشود ترافیک خیابان سعدی جنوبی که در روز های عادی کاملا دچار تراکم وپراز اتومبیل بود در ساعت ۹ بامداد امروز باین‌صورت درآمده‌و رانندگان وعابرین براحتی از این خیابان و سایر معابر تهران عبور میکردندکه البته این وضع چند روزی بیشتر دوام ندارد وبزودی تهران دوباره زیر فشار ترافیک خواهد ماند.

تهران خلوت شد

با خروج بیش از ۱٫۵ میلیون نفر از ساکنین پایتخت که تا عصر امروز سفر نوروزی خود را آغاز کرده‌اند خیابان های تهران پس ازماهها شلوغی یکبار دیگر خلوت شدو رانندگان تهران توانستند باخیال راحت وبدون معطلی از وسیله نقلیه خود استفاده کنند .

براساس گزارش پلیس راه ژاندارمری تابعدازظهر امروز بیش از ۲۵۰ هزار وسیله‌نقلیه از مدخل خروجی های تهران خارج شده‌اند و پیش‌بینی شده است رقم کسانی که تاروزهای آینده از تهران خارج شوند از مرز ۲ میلیون نفر تجاوز کند .

براساس گزارش کارشناسان امور شهری تعداد مسافران نوروزی در سال جدیدبیسابقه بوده است و رقم آنها نسبت‌به سال گذشته ۲۰ درصد افزایش یافته است .

پلیس راه گزارش دادکه امروز نیز راههای هراز، چالوس و محورتهران، شیرازوخوزستان از جمله شلوغترین راه های کشور بوده است .

پلیس راه امروز اعلام کردکه اغلب رانندگان‌که‌طی ٤۸ساعت گذشته بقصدسفر تهران یاشهر خود را ترک کرده‌اند نسبت بمقررات رانندگی توجه نشان داده‌اندو همکاری آنهابامامو‌ران پلیس راه بیسابقه بوده است، همچنین‌در۲ روزگذشته‌تعمیرگاه های سیار در جاده‌هاتوانستند کمک موثری به‌رانندگان که وسیله نقلیه‌شان‌دچارنقص فنی در راه شده‌اند نمایند .

پلیس راه اعلام کرد که از بعد از ظهر فردا جاده های کشور بتدریج از لحاظ تعداد اتومبیل خلوت خواهدشدلیکن از روز ٥شنبه و جمعه آینده مجددا محورهای حساس‌کشور از اتومبیل متراکم خواهدبود.

گزارش‌کارشناسان امورشهری و جاده‌ها حاکی است که با وجود ترددصدها هزارمسافر در ایام نوروز جاده های کشور تا۱۳ فروردین ماه‌دچار دگرگونیهائی خواهد بود لیکن از ۱۳ فروردینماه راه‌های‌کشور و نیز خیابانهای تهران و شهرستانها بتدریج وضع عادی خود را باز می‌یابند .

گزارش خبرنگار ما از تهران حاکی است که خیابان های تهران بتدریج تا عصر امروز خلوت شد و به این ترتیب کارشناسان ترافیک هشدار دادند که رانندگان بایدبااحتیاط بیشتر از وسیله نقلیه خود در خیابانهای خلوت‌استفاده کنند

نیز برخلاف تهران ترافیک در خیابانهای آبادان ، اهواز ، معابر استانهای گیلان‌و مازندران کرمان، بندر عباس، شیراز و اصفهان بسیار متراکم شده است .

تعطیل رسمی نوروزی کارمندان دولت دوروزاست

تعطیلات رسمی نوروزی سال ۲۵۳٦ کارمندان دولت دو روز ، روزهای دوشنبه اول‌و سه‌شنبه دوم فروردین ماه است.

کلیه وزارتخانه‌ها و موسسات دولتی از روز چهارشنبه سوم فروردین ماه فعالیت خود را از سرخواهند گرفت.

همچنین کارمندان میتوانند اضافه بردوروز تعطیلات‌نوروزی در صورت تمایل و درخواست مرخصی برای مدت سه روز از مرخصی استحقاقی خود نیز استفاده کنند.

کارمندانی که نمیخواهند از مرخصی استحقاقی استفاده کنند باید روز چهارشنبه سوم‌فروردین ماه به ادارات خود بروند.

دریافت نشان

بمناسبت فعالیت های علمی و فرهنگی پرفسورامیر حسین روشن ضمیر استاد دانشکده پزشکی دانشگاه تهران و عضو آکادمی جراحی فرانسه نشان درجه یک نخل فرهنگی و علمی دولت فرانسه وسیله سفیر فرانسه در دربارشاهنشاهی بوی اهداء شد .

وزیران عید کجامیروند؟

★ **آقای‌هویدا نخست وزیر تعطیلات نوروزی رادر تهران بسر خواهدبردچرا که به انجام سنت های باستانی وملی جامعه معتقد است و از آنجائی که مراسم نوروزی هم یکی از همین سنت های باستانی است بنابراین در تهران به دیدارهای نوروزی خواهد پرداخت.**

آقای نخست وزیر روز اول فروردین در مراسم سلام شرکت می‌کند و بعد برای عرض تبریک به دیدار مادرشان خواهد رفت ومنهس روزچهارشنبه‌سوم‌فروردین در کاخ نخست‌وزیری به کارهای مملکتی رسیدگی خواهد کرد.

● مهندس شریف‌امامی‌رئیس مجلس سنا احتمالا به یک‌مسافرت کوتاه خواهد رفت .

● مهندس عبدالله ریاضی رئیس مجلس شورایملی در تمام ایام تعطیل در تهران میماند تا به دید وبازدید های نوروزی بردازد .

● عبدالمجید مجیدی‌وزیرمشاورو رئیس سازمان برنامه و بودجه امسال در ایام عید به‌مسافرت خارج میرود و در پایان تعطیلات نوروزی به تهران باز خواهد گشت .

● هوشنگ انصاری وزیر امور اقتصادی ودارائی روز اول عیدرا در تهران میماند وپس‌از آن‌احتمالا به مسافرت خواهد رفت .

● مهندس منصور روحانی وزیر کشاورزی‌ومنابع طبیعی‌وسرپرست وزارت تعاون وامور روستا هانیز مثل بعضی دیگر از همکاران‌خود در خارج از تهران خواهد بودحلا این مسافرت‌چه‌روزی شروع‌خواهد شدو به کجا خواهد رفت هنوز مشخص نشده است، چرا که‌وی در حال حاضر سه‌برنامه بازدید دارد و قرار است‌ازمزارع‌نیشکر هفت‌تپه‌وازمجتمع صنعتی گوشت فارس و شرکت های تعاونی روستایی‌شمال‌بازدید کند.مهندس روحانی بعداز ظهر روز دوشنبه رابرای‌بازدیدهای نوروزی کارمندان وزارت کشاورزی و تعاون‌اختصاص داده است .

● مهندس امیر قاسم معینی وزیر کشور تعطیلات نوروزی رادر تهران خواهد ماند تا به کار های اداری رسیدگی کند .

● غلامرضا کیانپور وزیر دادگستری ایام عید را در تهران خواهد بود تا مراسم سنتی دیدو بازدیدهای نوروزی را انجام‌دهد .

● دکتر گنجی وزیر آموزش و پرورش برای شرکت در یک سمینار علمی به‌آمریکا مسافرت خواهد کرد .

● همایون جابر انصاری وزیر مسکن وشهرسازی‌عصرروزدوشنبه باتفاق همسرو فرزندانش بشمال خواهد رفت تا تعطیلات نوروزی‌را به استراحت پردازد و احتمالا تا سیزدهم فروردین در شمال توقف خواهد کرد .

★ **دکتر شیخ‌الاسلام زاده وزیر بهداری‌و بهزیستی‌همراه خانواده به سفر اروپا میرود و ضمن این سفر بازدید هائی از مراکز بهداشتی و توان‌بخشی کشور های اروپائی‌می نماید و باین ترتیب مطابق معمول کار واستراحت راتوام انجام می‌دهد.**

● دکتر منوچهر تسلیمی‌وزیر بازرگانی هم در تهران‌می‌ماندتا امور توزیع مواد غذائی روز های عیدرا شخصا نظارت وکنترل کند.

● دکتر فرح بخشیان وزیرراه وترابری با تاکید میگوید :وزیر راه مثل همیشه بین راهها بسر خواهد برد چون کار اساسی‌وزیر راه سرکشی به‌راههای مملکت است، بهمین جهت برای من‌تعطیل وغیر تعطیل معنایی ندارد،بنابراین در تعطیلات نوروز هم از جاده‌های شمال مملکت بازدید خواهم‌کرد

● دکتر معتمدی وزیر علوم‌و آموزش عالی ایام‌تعطیلات نوروزی را در تهران خواهد بود تا هم‌طبق سنت‌های دیرینه به دید وبازدید های نوروزی بپردازد وهم‌به کار های اداری وزراتخانه‌اش رسیدگی کند .

وزیر علوم و آموزش عالی روز شنبه ششم فروردین را به‌دیدار های نوروزی همکاران اداری‌اش اختصاص داده است . در این‌روز هادز اجلاس هیئت‌رئیسه‌فدراسیون بین‌المللی ورزش های دانشگاهی هم شرکت خواهد کرد .

● پرویز حکمت وزیر نیروهم ساعت ۳ بعد ازظهر روز دوشنبه در کاخ‌وزارتی به تبریکات‌نوروزی همکاران اداری‌اش پاسخ خواهد داد

پرویز حکمت تعطیلات عید را در تهران خواهدبود.

این صحنه‌یی از ازدحام مردم ، برای خرید ماهی شب عید ، در مقابل فروشگاه فردوسی است . اما این‌بار ، این ازدحام ، حکایت از کمبود ماهی یا بحران توزیع این تحفه دریاها ندارد ، بلکه هجوم مردم و تشکیل چنین صف دور و درازی ناشی ازعجله‌مردم برای هرچه زودتر بدست آوردن ماهی است .فروشندگان ماهی در فروشگاه شهر و روستا میگویند: با آن که هر روز نه‌تنها به‌تعداد مراجعه کنندگان ماهی داشتیم بلکه آخرشب تعدادی ماهی هم زیاد می‌آوردیم ، باز مردم ، اول صبح برای خرید ماهی چنان هجوم می‌آوردند که حتی صف آنها از در ورودی فروشگاه می گذشت و به خیابان هم کشیده میشد ، ولی نزدیک ظهر صف تمام میشد .

شاید به مصداق مارگزیده از ریسمان سیاه و سفید می‌ترسد ، مردمی هم که پارسال وپیارسال ماهی شب عید بدست نیاورده‌اند و سبزی پلو ماهی سنتی سال‌نو را از دست داده‌اند ، از بیمدچار شدن به وضع سال پیش و سال پیشتر ، خواسته‌اند زودتر از دیگران خود را به ماهی برسانند و اینان ، بطور قطع ازافرادی هستند که عقیده دارند بهرحال ، کار از محکم‌کاری عیب نمی‌کند و صبح زود در صف طویل و در ازدحام مردم ایستادن ، بهتر از ظهر با دست خالی مراجعه کردن و حسرت سبزی پلو ماهی به‌دل داشتن است ..

بلیط قطار پیش‌فروش میشود

راه‌آهن دولتی‌ایران امروزاعلام کردکه بلیط قطار هادر تهران‌از امروز تا۹فروردین و درشهرستان ها تا ۱۰فروردین پیش فروش‌می‌شود.

درمحافل ومجالس

اصطلاح یزدیها و مغز های متفکر

دکتر بقائی یزدی ، نماینده ادوار گذشته یزد و نماینده کنونی مردم تهران در مجلس شورای ملی این روزها هنگام برخورد بادوستان‌و یا حضور در مجالس و محافل دیپلماتیک و یا خصوصی ضمن تاکید برنظرخود در مورد مهاجرت دانش آموختگان رشته های علمی و ارائه راه حلهائی برای جلوگیری از پیوستن پزشکان و دیگر تحصیلکرده‌ها به جامعه های غربی خود را ناگزیر از توضیح درباره کلمه چمن‌سبز که چندی قبل در یک سخنرانی در مجلس به آن اشاره کرده بود میداند.

دکتر بقائی یزدی برای توجیه اصل این اصطلاح میگوید : حاشیه‌نشین های کویر از جمله‌یزدیها از سبزی و خرمی طبیعت مفهوم دیگری در ذهن خود دارند که مترادف است با خوشگذرانی و لذت جوئی از مواهب و زیبائیهای طبیعی و قصد من از این اصطلاح اشاره‌ای است به آن عده از پزشکان و کارآزمودگان ایرانی که صرفا به امید بهره گیری ازامتیازات مادی محبت یار و دیار را فراموش میکنند .

دکتر بقائی یزدی برای رفع کامل ابهام به همه دوستان تاکید میکند که منظور من‌جلب‌مساعدت‌دولت برای جذب مغز های متفکر بوده است و بس .

عاطفه دوستی رجال

نشست وبرخاست رجال ورفت وآمد بزرگان سیاست وجامعه را همیشه با معیارهای زیرکانه‌ای می‌سنجند وهمه شنیده‌ایم که می‌گویند «بلند پایگان» را هیچ حرکتی بی‌حکمت نیست!

محفل‌نویس تا پیش از حضور در مجلس ترحیم وشب هفت دکتر پرویز مصطفوی نائینی فرزند ارشد سید حسن مصطفوی نائینی نماینده دوره‌های گذشته مجلس نیز چنین می‌اندیشید وبین حضور بزرگان در مجالس با میزان«منصب» و«مقام» صاحب عزا رابطه‌ای مستقیم قائل بود.

اما گردهم‌آئی عده زیادی از رجال و مقامات در این آئین سوگواری نشان داد که در همه موارد قضاوت‌های‌پیش ساخته صادق نیست زیرا مجلس ترحیم خانقاه صفی علیشاه وسالن شماره دو بهشت زهرا بمرکز رجال تبدیل شده‌بود وهمه یاران قدیمی مصطفوی نائینی بدون هیچ محاسبه‌ای برای تسلیت بدیدار پدر داغدیده آمده بودند.

محفل نویس در بازگشت از این مراسم نتیجه گرفت که «عاطفه و دوستی» همچنان در دلها نهفته است و سیاست وجامعه نتوانسته آنرا زائل کند.

شماره آینده اطلاعات چهارم فروردین منتشر میشود

بمناسبت آغاز تعطیلات نوروز روزنامه اطلاعات سه‌روز منتشر نمیشود وشماره آینده‌در سال جدید روز پنجشنبه چهارم فروردین بدست خوانندگان محترم میرسد .

خبرهای کوتاه

فرمان رضامندی خاطر شاهنشاه

رضامندی خاطر خطیر شاهنشاه آریامهر از افسران همافران و درجه داران و افرادارتش شاهنشاهی‌امروز طی‌فرمانی شرفصدور یافت . متن‌فرمان باین شرح است.

بمناسبت پایان‌سال ۲۵۳۵ شاهنشاهی رضایت خاطر خود را از فداکاری وجدیت افسران همافران درجه‌داران و افراد ارتش شاهنشاهی ابلاغ و انتظار داریم که در سال ۲۵۳٦ شاهنشاهی نیز کادر ارتش شاهنشاهی با علاقه‌ای مفرط و روحی خستگی‌ناپذیر وظایف‌خطیری را که بعهده دارند انجام‌وبا احراز موفقیت‌های بیشتری موجبات سرافرازی ارتش را فراهم‌نموده افتخارات‌گذشته خود را در پیشگاه تاریخ محفوظ دارند .

تهران مورخه بیست‌وششم اسفند ماه ۲۵۳۵

والاحضرت اشرف وارد عراق شدند

والاحضرت شاهدخت اشرف پهلوی در راس هیئتی برای یک دیدار رسمی پنج روزه عصردیروز وارد بغداد شدنددرفرودگاه بغداد محی‌الدین معروف معاون‌رئیس جمهوری‌سعدون حمادی وزیر امور خارجه محمدمحجوب وزیر آموزش وپرورش حسن‌علی وزیر بازرگانی داخلی وتارک‌عزیز وزیر اطلاعات محمد صادق وزیر آموزش عالی‌وپژوهش های علمی و نعیم‌حدادوزیر مشاور حامد الوان وزیر مشاور در امور خارجی و بانو منال‌یونس‌رئیس اتحادیه زنان عراقی و گروه زیادی از شخصیت های کشوری عراق از والاحضرت و هیئت ایرانی استقبال کردند. این سفر بدعوت دولت عراق صورت گرفته است .

تغییر در فروش بلیط توربوترن

راه‌آهن دولتی ایران‌امروز اعلام کرد قطار مسافربری توربوترن همه روزه ساعت۷و ۱٥دقیقه صبح از تهران‌به‌مشهد حرکت مینماید، چون باجه‌های فروش از ساعت ۷ صبح‌شروع بکار مینمایند ، بلیط این قطار در روز حرکت فروخته‌نمیشود ومسافران میتوانند بلیط خود را در روزهای قبل از حرکت تهیه کنند.

والاحضرت شاهدخت شمس در اصفهان

والاحضرت شاهدخت شمس پهلوی ریاست عالیه جمعیت شیروخورشید سرخ ایران‌عصر دیروز با هواپیماوارد اصفهان شدند.

والاحضرت شاهدخت‌شمس پهلوی که بمنظور بازدید از تاسیسات شیروخورشید سرخ اصفهان با هواپیما اختصاصی وارد اصفهان شدند در فرودگاه مورد استقبال اکبرزاد استاندار اصفهان‌معاون سیاسی واداری استانداری ، فرماندار ، شهردار، مدیرعامل جمعیت شیروخورشید سرخ اصفهان و چندتن از روسای سازمانهای انتظامی قرارگرفتند.

پرده برداری از پیکره شاهنشاه آریامهر

والاحضرت شاهپورغلامرضا پهلوی روزگذشته، طی‌مراسمی، از پیکره شاهنشاه آریامهر در میدان ششم بهمن شهرستان میاندوآب پرده‌برداری کردند.

تقدیر از نویسندگان

حسب‌الامر مطاع‌مبارک‌همایونی آقای علم وزیر دربارشاهنشاهی کلیه نویسندگان و محققانی‌را که‌با مرکز تحقیقات سازمان برگزار کننده جشنهای پنجاه سالگی‌شاهنشاهی درتنظیم‌گزارش هاوتالیف کتابها وایرادسخنرانی ها درسمپوزیوم‌ها واداره امور مربوطه همکاری داشته‌اندمورد تقدیر قراردادند .

پذیرائی رئیس سنا

آقای مهندس جعفر شریف امامی رئیس مجلس سنا روز دوشنبه اول فروردین ماه‌پس از پایان سلام نوروزی مثل هر سال از ساعت ۱۱ بامداد در کاخ سنا از وزراء ـ سناتورها ـ نمایندگان‌مجلس ومعاونین وزارتخانه‌ها، پذیرائی میکند.

آسمان

هوای سواحل دریای خزر ابری در بعضی نقاط همراه با بارندگی پراکنده‌و مه‌صبحگاهی، هوای استانهای آذربایجان ، همدان، کرمانشاه، خوزستان‌و نواحی غربی کشور نیمه ابری هوای استانهای فارس ، اصفهان، نواحی مرکزی کشور نیمه ابری بتدریج بر مقدار ابرها افزوده خواهد شد.

هوای سواحل خلیج فارس وجزایر تنب و ابوموسی‌کمی تاقسمتی ابری و هوای تهران نیمه ابری در بعضی ساعات‌تمام ابری همراه بارگبار پراکنده

بعلت خارج شدن چندواگن قطار باری

قطار مسافری تهران ـ اصفهان متوقف شد

راه‌آهن دولتی ایران اعلام کرد که ساعت ۷ صبح‌امروزبه علت خارج شدن چند واگن‌از قطار باری بین ایستگاه های کاشان وسیستان‌قطار مسافری تهران ـ اصفهان که ساعت۲۲ روز گذشته از تهران حرکت کرده بود در ایستگاه باد متوقف‌و مسافران‌آن‌بااتوبوس به اصفهان منتقل شدند .

ماموران‌فنی‌راه آهن‌باتلاش فراوان مشغول ترمیم خط هستند و امروز بعد از ظهر پس از باز شدن خط ،قطار تهران ـ اصفهان و یزد طبق برنامه حرکت خواهد کرد .

کتاب «ایران امروز» تصویرگر کامیابیهای ایران در نیمقرن گذشته

دورنمای روشن آینده ایران و تحولات و پیشرفت‌های پنجاه‌سال سلطنت شاهنشاهی پهلوی درکتاب «ایران امروز» از سوی وزارت خارجه انتشار یافت .

این کتاب که در ۱٤٤ صفحه تدوین شده است رشد اقتصادی اجتماعی و آموزشی و همچنین کامیابیهای فرهنگی ایران را طی نیم قرن اخیر براساس مدارک و اسناد تاریخی و نمودار های دقیق و مستند دراختیارجویندگان واقعیت‌های اجتماعی ایران‌گذارده است .

کتاب «ایران امروز» حاصل پژوهش و اهتمام یک هیات تحقیقی است که شرایط جامعه ایران را از زوایای مختلف‌مورد تجزیه و تحلیل قرار داده وبزبان انگلیسی در ۱۰ هزار نسخه در سراسر جهان توزیع خواهد گردید .

۹٤ تصویر رنگی و سیاه وسفید در این مجموعه فراهم آمده‌است که هرکدام بیان کننده بخشی از دگرگونیهای بنیادی جامعه ایران است و در نهایت ظرافت باچاپ زیبا و کاغذ نفیس ارائه شده است .

وزیر امور خارجه درمقدمه‌ای بر این کتاب می‌نویسد : هدف اصلی از انتشار «ایران امروز» ارائه چشم‌اندازی از جامعه ایران در سال‌های تحول‌پذیر سلطنت شاهنشاهی پهلوی است که امید میرود تصویری‌روشن دراختیار همگان بگذارد».

متن فرانسه این کتاب نیزبزودی در همین قطع‌با چاپ نفیس‌بتعداد قابل توجهی منتشر خواهد شد و در دسترس کلیه نمایندگی‌های ایران در جهان قرار می‌گیرد.

از جمله مزایای برجسته‌مجموعه یاد شده نشانی کلیه هیات های سیاسی ایران در خارج‌و نمایندگان کشورهای دیگردردربارشاهنشاهی ایران است که جویندگان راراهنما خواهد بود .

دو کتاب از وزارت اطلاعات و جهانگردی

دو کتاب تحقیقی دیگر، از سلسله انتشارات وزارت‌اطلاعات و جهانگردی، این هفته انتشار یافت « نام خلیج فارس درطول تاریخ» ، یکی از این کتابهاست که باتحقیق و تعلیق دکترمحمد جواد مشکور استاد دانشگاه تهران ، تدوین و تنظیم شده است. در مقدمه این کتاب می خوانیم:« در این‌کتاب به طرزی علمی در باره ریشه های‌نامگذاری خلیج فارس بوسیله یونانیان و رومیها و سپس استعمال آن بوسیله جغرافی‌دانان‌و مورخان عرب، اسلام و جهان‌و سرانجام بکار رفتن نام « خلیج فارس »در همه زبانهای زنده دنیا از آغازتا امروز سخن بمیان آمده است».

کتاب دیگر «سیر تحول چاپ درایران» است که در پنج فصل تنظیم شده که خواننده را در جریان‌پیدایش‌و تاریخچه‌فن‌اندنی چاپ، تاثیر آن در گسترش علم وهنر و فرهنگ و کار برد آن دررهبری وانعکاس افکارعمومی قرار میدهد. این کتاب با درج نمونه‌هایی از نخستین چاپ‌های تصویری‌و تزئینی و بحث‌پیرامون انواع‌چاپ‌در عصر حاضرو انواع ماشین های چاپ نمونه های جالبی در این مورد بدست‌داده است.

جدول حقوق کارکنان دولت براساس ضریب ۸۰ ریالی

پایه / گروه	۱	۲	۳	٤	٥	٦	۷	۸	۹	۱۰	۱۱	۱۲	۱۳	۱٤	۱٥
دوازده	۳٥٤٤۰	۳۸۲٤۰	٤۱۰٤۰	٤۳۸٤۰	٤٦٦٤۰	٤۹٤٤۰	٥۳۲٤۰	٥٥۰٤۰	٥۷۸٤۰	٦۰٦٤۰	٦۳٤٤۰	٦٦۲٤۰	٦۹۰٤۰		
یازده	۳۱۰٤۰	۳۳۲۸۰	۳٥٥۲۰	۳۷۷٦۰	٤۰۰۰۰	٤۲۳٤۰	٤٤٤۸۰	٤٦۷۲۰	٤۸۹٦۰	٥۱۲۰۰	٥۳٤٤۰	٥٥٦۸۰	٥۷۹۲۰	٦۰۱٦۰	٦۲٤۰۰
ده	۲٦۸۰۰	۲۸۸۰۰	۳۰۸۰۰	۳۳۸۰۰	۳٤۸۰۰	۳٦۸۰۰	۳۸۸۰۰	٤۰۸۰۰	٤۲۸۰۰	٤٤۸۰۰	٤٦۸۰۰	٤۸۸۰۰	٥۰۸۰۰	٥۲۸۰۰	٥٤۸۰۰
نه	۲۲٦٤۰	۲٤٥٦۰	۲٦٤۸۰	۲۸٤۰۰	۳۰۳۲۰	۳۲۲٤۰	۳٤۱٦۰	۳٦۰۸۰	۳۸۰۰۰	۳۹۹۲۰	٤۱۸٤۰	٤۳۷٦۰	٤٥٦۸۰	٤۷٦۰۰	٤۹٥۲۰
هشت	۱۸۸۸۰	۲۰٦٤۰	۲۲٤۰۰	۲٤۱٦۰	۲٥۹۲۰	۲۷٦۸۰	۲۹٤٤۰	۳۱۲۰۰	۳۲۹٦۰	۳٤۷۲۰	۳٦٤۸۰	۳۸۲٤۰	٤۰۰۰۰	٤۱۷٦۰	٤۳٥۲۰
هفت	۱٦٤۰۰	۱۸۰۸۰	۱۹۷٦۰	۲۱٤٤۰	۲۳۱۲۰	۲٤۸۰۰	۲٦٤۸۰	۲۸۱٦۰	۲۹۸٤۰	۳۱٥۲۰	۳۳۲۰۰	۳٤۸۸۰	۳٦٥٦۰	۳۸۲٤۰	۳۹۹۲۰
شش	۱٤٤۰۰	۱٥۹۲۰	۱۷٤٤۰	۱۸۹٦۰	۲۰٤۸۰	۲۲۰۰۰	۲۳٥۲۰	۲٥۰٤۰	۲٦٥٦۰	۲۸۰۸۰	۲۹٦۰۰	۳۱۱۲۰	۳۲٦٤۰	۳٤۱٦۰	۳٥٦۸۰
پنج	۱۲۷۲۰	۱٤۰۰۰	۱٥۲۸۰	۱٦٥٦۰	۱۷۸٤۰	۱۹۱۲۰	۲۰٤۰۰	۲۱٦۸۰	۲۲۹٦۰	۲٤۲٤۰	۲٥٥۲۰	۲٦۸۰۰	۲۸۰۸۰	۲۹٤٤۰	۳۰٦٤۰
چهار	۱۱۲۸۰	۱۲۳۳۰	۱۳۳٦۰	۱٤٤۰۰	۱٥٤٤۰	۱٦٤۸۰	۱۷٥۲۰	۱۸٥٦۰	۱۹٦۰۰	۲۰٦٤۰	۲۱٦۸۰	۲۲۷۲۰	۲۳۷٦۰	۲٤۸۰۰	۲٥۸٤۰
سه	۱۰٤۰۰	۱۱۲۸۰	۱۲۱٦۰	۱۳۰٤۰	۱۳۹۲۰	۱٤۸۰۰	۱٥٦۸۰	۱٦٥٦۰	۱۷٤٤۰	۱۸۳۲۰	۱۹۲۰۰	۲۰۰۸۰	۲۰۹٦۰	۲۱۸٤۰	۲۲۷۲۰
دو	۹٦۰۰	۱۰٤۰۰	۱۱۲۰۰	۱۲۰۰۰	۱۲۸۰۰	۱۳٦۰۰	۱٤٤۰۰	۱٥۲۰۰	۱٦۰۰۰	۱٦۸۰۰	۱۷٦۰۰	۱۸٤۰۰	۱۹۲۰۰	۲۰۰۰۰	۲۰۸۰۰
یک	۸۰۰۰	۸٤۸۰	۸۹٦۰	۹٤٤۰	۹۹۲۰	۱۰٤۰۰	۱۰۸۸۰	۱۱۳٦۰	۱۱۸٤۰	۱۲۳۲۰	۱۲۸۰۰	۱۳۲۸۰	۱۳۷٦۰	۱٤۲٤۰	۱٤۷۲۰

بر اساس لایحه بودجه‌سال۲٥۳٦ کارمندان در ارقام حقوقی گروه‌های وزارتخانه‌ها و موسسات دولتی کلیه کارمندان دولت صادر و بتدریج روزنامه اطلاعات محاسبه شدوارقام ضریب حقوق کارمندان دولت ازاول مهرماه سال آینده از ۷۰ به ۸۰ریال تغییر میکند ، تغییر ضریب حقوق استخدامی این جدول یک سری دگرگونی بوجودمی‌آورد . در نیمه‌دوم سال آینده در هریک از مشمول قانون استخد

تهران ۵ روز نفس راحت میکشد

۲ میلیون مسافر نوروزی رفتند و تهران خلوت شد

در پارک‌ها آزادانه گردش کنید، در رستورانها بی معطلی غذا بخورید، بدون ایستادن در صف هر فیلمی‌را دوست دارید به‌بینید، بی‌دردسر اتومبیلتان‌را پارک کنید، مدت کوتاه است!

گزارش از:
عباس‌شریفی‌ـ
منصوردرویش‌زاده

دیروز و امروز، تهران نفس راحتی کشیده است فرداو پس‌فردا و تا آخر هفته نیز تهران روز های آرام‌و دل‌انگیزی را خواهد گذراند.

در روزهای عید، تهران چنان خلوت‌و آرام و بی سرو صدا می شود که گوئی پایتخت چهارو نیم میلیونی مابخواب خوشی فرو رفته‌است

تهران برای رسیدن به چنین مرحله‌ای از خلوت و آرامش، یکسال انتظار میکشد، فقط در تعطیلات یك هفته‌ای نوروز است که تهران چنین آرام‌و آرامش‌بخش میشود.

بعداز ظهر روزهای جمعه یا ایام‌سوگواری‌نیز خیابان های شهر خلوت میشود امابلحاظ آنکه این خلوتی‌ها، چندساعت یاحداکثر یکی دوروز بیشتر بطول نمی‌انجامد، کسی آنراحس نمی‌کند وازاین‌که در تهران زندگی میکند لذت نمی‌برد این روزها، در تهران ماندن، نه تنها آزار دهنده و کسل کننده‌و اعصاب خردکن نیست، بلکه لذت‌بخش وتماشائی‌هم است.

تهران بی ترافیك، تهرانی که‌از کمبود اتوبوس و تاکسی گله ندارد، تهرانی که‌از دودو سرو صدا و صف‌های طولانی وکسالت آور جلوی رستورا ن‌ها، مراکز خرید نشانی ندارد، واقعا تهران جالبی است.

تهران از ازدحام و هیاهوی آخرین روز های‌سال خالی شده است. حالا تهران‌برای ماندن و زندگی کردن مناسب شده‌و بقول یك‌رهگذر، پارك شاهنشاهی: «تهران‌در روزهای عید، برای گردش کردن‌جان‌میدهد. خوش‌بحال آنهائی که‌درتهران ماندند و دراین شهر، قدم

۲ میلیون‌نفر رفتند!

تاآخر وقت امروز حدود دو میلیون‌نفر بقصدسفر های نوروزی ازتهران خارج خواهندشد. این عده به اتومبیل شخصی، اتومبیل سواری، اتوبوس، قطار و هواپیما، از دروازه‌های پایتخت عبور کردند.

مقصد اینهمه مسافر نوروزی شهر های بزرگ‌و کوچك سراسر کشور است. گروهی نیز ترجیح‌داده‌اند برای گذراندن تعطیلات نوروزی، راه کشورهای‌خارج‌را در پیش گیرند اما ازمیان مسافرانی که به شهرستان ها رفته‌اند، بیشترشان راه شیراز، اصفهان، مشهدو بندرعباس را درپیش گرفته‌اند.

باین ترتیب، در حالیکه تهران دراین ایام‌تقریبا از جمعیت واتومبیل خالی شده، شهرستان ها، از انبوه جمعیت اضافی انباشته شده، تاآنجا که‌جمعیت نوروزی شهرهائی چون اصفهان و شیراز تاسه برابر جمعیت معمولی این شهر ها رسیده‌است.

تهران در عین‌این‌که از حیث‌صدور مسافر نوروزی به شهرستان ها رکوردار است، ازجهت جذب‌وجلب مسافر نوروزی دردیف‌های پائین قرار دارد.

تعداد مسافرانی که‌هرسال درایام نوروز از شهرستان های مختلف کشور به‌تهران می‌آیند، در قیاس با جمعیت انبوهی که‌طی این‌ایام ازپایتخت‌خارج میشوند آنقدرکم وناچیز است که‌هرگز کسی احساس نمی‌کند تهران هم‌صاحب مسافران نوروزی شده‌است!

اشاره کردیم که‌تا آخروقت امروز حدود دومیلیون نفر از تهران بسوی شهرستان ها و نیزخارج ازکشور رهسپار خواهند شد. این رقم میتوانست بیش از دو میلیون‌نفر باشد امابعلت کمبود بلیت هواپیما، قطار و اتوبوس و مهمتر ازاینها، نبودن جادرشهر های‌توریستی کشور، گروه کثیری از مردم تهران ترجیح دادند که درخانه‌ها بمانند واز سفر نوروزی چشم بپوشند اما تهران، آنقدر خلوت وآرام‌شده است که بسیاری از این مسافران درخانه مانده، ازاین‌که ازتهران خارج نشده‌اند راضی و خوشحالند.

تهران خلوت شد

دیشب منوچهر داوری کارمند یك بانك خصوصی در گفت‌وگو باگزارشگران ما می‌گفت:

درخانواده مارسم شده بودکه نوروز هر سال بیکی از شهرستان های بزرك مثل شیراز و اصفهان و مشهد برویم. امسال بعلت آنکه همسرم مریض شده بود دیر بفکر سفر نوروزی افتادیم و بهمین جهت، به هر هتلی‌درشهرستان تلفن زدیم جای‌خالی برای ایام نوروز نداشتند. حالا ناچار شده‌ایم ایام نوروز رادرتهران‌بمانیم واگر چه سبزه نکاشتیم و سفره هفت‌سین را هنوز کامل نکردیم اما خوشحالیم که‌درتهران مانده‌ایم زیرا همسرم دردوران نقاهت خود، احتیاج به آرامش و دوری از سروصدا داردو این‌روزها باکمال تعجب می‌بینیم‌که تهران روز بروز خلوت تروآرام‌بخش‌تر میشود، ضمن‌این که بالاخره پس‌از سالها، میتوانیم موقع تحویل سال نو، درخانه خودو درکنار هم باشیم وبه دیدوبازدید اقواموآشنایان خود برویم.

ازخانم گیتی اسفندیاری که‌ایام عیدرا درتهران خواهند ماند سئوال کردیم چرادر تهران ماندگار شدی؟ پاسخی که شنیدیم، جالب‌بود:

خانم اسفندیاری میگفت: خانواده ما به سنت های دیرین و عزیز ملی خودمان علاقه زیادی دارد. جشن نوروز، اصیل‌ترین ولذت‌بخش‌ترین سنت های ملی ما است.

نشستن پای سفره هفت سین و گوش بزنك‌تیك تاك‌ساعت رادیو بودن، شنیدن توپ حلول سال‌نو، دیدو بازدید از اقوام و خویشان، همه‌و همه برای‌ما جالبو دوست داشتنی است. بنابراین معتقدم که هرکس حداقل موقع تحویل سال نو باید درخانه‌خودش باشد.

انداختن سفره هفت سین در هتل یاکنارا‌تومبیل واقعا به آدم نمی‌چسبد. من‌حتی تصورش را نمی‌توانم بکنم که بعضی مردم، بدون داشتن جا و مکان به شهر های مختلف هجوم می‌برندو مجبورمیشوند‌در کنار خیابان‌ها کنار اتومبیل خود بساط هفت سین پهن کنند.

عقده ترافیك

عقیده «علی‌صفرزاده» (راننده تاکسی)را درمورد خلوتی خیابان های پایتخت جویا شدیم.

صفرزاده میگفت: تهران امسال واقعا خلوت شده است. هیچ سالی مثل امسال، تهران درایام عید اینقدر ساکت‌و آرام نبوده است. خیابان هاآنقدر خلوت شده که من تصمیم دارم عقده یکساله خودرا ازترافیك جهنمی، برسر خیابان ها خالی‌کنم و آنقدر ویراژبدهم ووچهو راست بروم که خسته‌شوم!

بهمن مجیدپور (کارمند) نیز میگفت: مسافرت اصولا کارخوبی‌است‌امابشرطی‌که جاده ها خلوت باشدو شهرستان ها از انبوه جمعیت، دچار خفقان نباشد. ازاین رو، من همیشه در تابستان ها بمسافرت میروم وایام‌عید را درتهران و درمیان خانواده خودمیگذرانم، زیرا تعطیلات عید برای‌تمدد اعصاب‌است نه تحمل دردسروناراحتی که‌این روزها درشهرستان های مختلف به وفور یافت میشود.

علی قلی‌زاده ۱۷ ساله محصل سال سوم‌نظری که خودش دراصل شهرستانی است برای توجیه‌ماندن خودو خانواده‌اش درتهران حرفهای جالبی دارد. قلی‌زاده میگوید:

ماخانواده پرجمعیتی هستیم که‌اعداد‌کل‌ما به یازده نفر میرسد باوجودی که دراصل شهرستانی هستیم ودر ولایت خود فامیل و آشنای زیادی‌داریم اما در چندسال اخیر همیشه ایام نوروز را درتهران میمانیم زیرا نمی‌خواهیم بااین جمعیت زیاد خود، سربارفامیل و آشنایان خود در شهرستان بشویم. اگر هم به هتل برویم، اولا هیچ هتلی دراین ایام ما رانمی‌پذیرد و درثانی، مخارج سفر نوروزی یك خانواده ۱۱نفری، سربه‌آسمان میزند.

در میدان ژاله، ازخانم وآقای احمدی نسب پرسیدیم:

چرا ایام نوروز در تهران میمانید؟

جواب شنیدیم: تهران درایام نوروز واقعاخلوت و تماشائی ولذت‌بخش میشود وبااین خیابان های‌خلوت و ترافیك سبك، بسادگی میتوانیم به‌دیدو بازدید اقوام و آشنایان خودبرویم وصله‌رحم بجا بیاوریم. اگر نوروز، این کار خیر را نکنیم، گرفتاریهای زندگی و ترافیك سنگین تهران درایام دیگر، بما مجال احوالپرسی و جویاشدن از زندگی و سلامت آشنایان نمی‌دهد.

سینما، سرگرمی روز

دراین چند روزه تهران از شرصف‌های طویل‌نیز خلاص میشود.

تاآخر این هفته دیگردررستوران‌ها، کاباره‌ها، نانوائی ها، کفاشی ها، قنادی‌ها، ایستگاه تاکسی‌و... از صف‌های طویل‌و خسته کننده خبری نیست. در پارکها هم برخلاف‌همیشه، ازدحام جمعیت آدم را کلافه نمی‌کند.

تهران در حال حاضر ۵۰ پارک‌دارد با چهار میلیون و صدو سی‌و هفت هزار متر مربع مساحت. در روزهای عادی سال این مساحت پارك برای جمعیت تهران کفاف نمیکرد، اما درایام‌عید، درحالی‌که‌جمعیت تهران تقریبا نصف میشود، گردش‌درپارك های خلوت وخالی از جمعیت میتواند سرگرمی خوبی برای تمرکز اعصاب به‌حساب آید.

مسئول یکی از کاباره ها درباره برنامه های نوروزی کاباره هاگفت:

از ۲۵ اسفندتا ۱۵ فروردین کاباره هابه نحو محسوسی خلوت میشودوباین جهت، هیچ کاباره‌ای‌برای مشتریان خود، ازقبل‌جارزدو نمی‌کند، زیرا دراین‌مدت گروه کثیری ازتهرانی‌ها به‌مسافرت میروند، باین جهت، بعلت کمبود مشتری درایام نوروز، مسئولان و گارسن‌های کاباره ها، درتمام شبهائی‌که برنامه اجرا میشود، برای پذیرائی از مسافران سنك تمام میگذارند.

حاتم نصیرپور صاحب یکی از جوجه‌کبابی‌های تهران اظهارنظر کرد:

درایام عیدیعنی ازاواخر اسفندتا ۱۳ نوروزبازار کلیه چلوکبابی‌ها، جوجه‌کبابی‌ها، رستوران‌ها ومیخانه هرکساد میشود زیرا تهران‌بکلی خلوت میشودو تعداد مشتریان رستوران ها به‌یك سوم میرسد. بهمین‌جهت درایام‌نوروز تقریبادر هیچ‌کافه و رستورانی صف های طویل انتظار تشکیل نخواهدشدو مشتریان برای‌صرف غذاء ساعت‌ها معطل نمی‌شوند.

در خلال تعطیلات عید، درحالیکه از تعداد مشتریان بسیاری عرضه کنندگان کالاها و خدمات کاسته میشود، درعوض جلوی کیشه سینماها غوغای دیگری برپاست.

سینماها، شایدتنها صنفی باشندکه درایام‌عید بیش‌از ایام دیگر فروش میکنندو بهمین جهت، معمولا بهترین و پرفروش‌ترین فیلمهای سینماها درایام عید بروی اکران سینماها می‌آید.

سید علی جلالی مدیر سینما گلدن‌سیتی‌میگوید:

در تعطیلات عیدبرای آنهائی‌که درتهران‌میمانند، سینما بصورت مهمترین سرگرمی درمی‌آیدو بهمین جهت بر تعداد مشتریان ما اضافه میشود امابرای آنکه طی تعطیلات نوروزی، تهرانی هادر جلوی‌کیشه سینماها دچار ناراحتی نشوند، کلیه سینماها سانس اضافی گذاشتند و بعضی‌ازآنها برتعداد کیشه‌های فروش بلیت افزوده‌اند.

باین ترتیب انتظار میرود در تعطیلات نوروز تهرانی ها، بهمراه شهرستانی هائی که‌در این ایام به پایتخت آمده‌اند هم فیلم خوب تماشاکنندو هم برای تهیه بلیت دچار دردسر نشوند.

تهران‌مانده‌ها خوشحالند

آنها که در تهران مانده‌اندرو بهمرفته‌ازاین‌که به مسافرت نرفته‌اند خوشحالند و میگویند درایام‌عید، تهران بهشت ایران است. سینمارفتن عذابو آزاری ندارد، در پارک‌قدم‌زدن‌لذت‌بخش‌است. دررستوران غذا خوردن کیف مخصوصی دارد. دردسر پارك اتومبیل نداریمو میتوانیم به معنای واقعی از تعطیلات نوروزی استفاده کنیم.

مسافرین خسته از سفر برمیگردند و ما خستگی یکسال را از تن بدر کرده‌ایم...

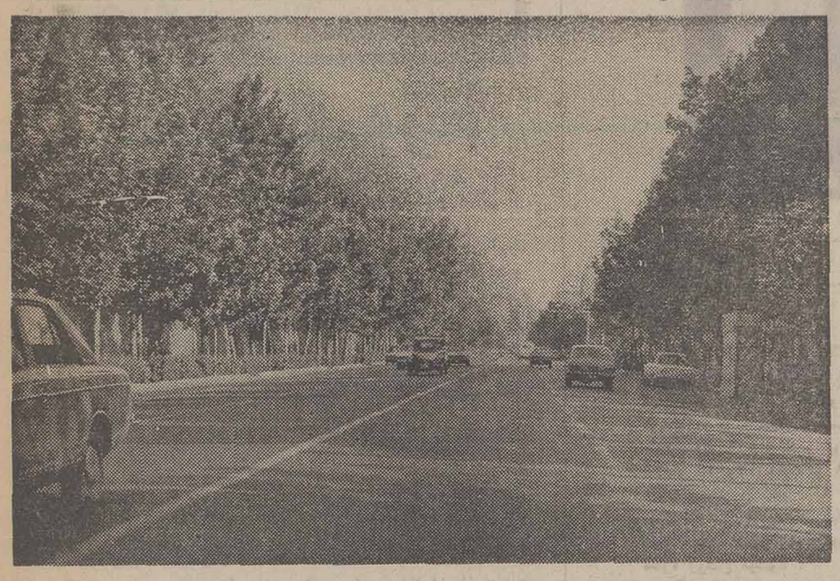

تهران خلوت شده‌است. رانندگی در چنین خیابان هائی براستی لذت‌بخش است اماحیف که‌این وضع بیش از پنج روز دوام نمی‌آورد. عکس خیابان فردوسی رانشان میدهد.

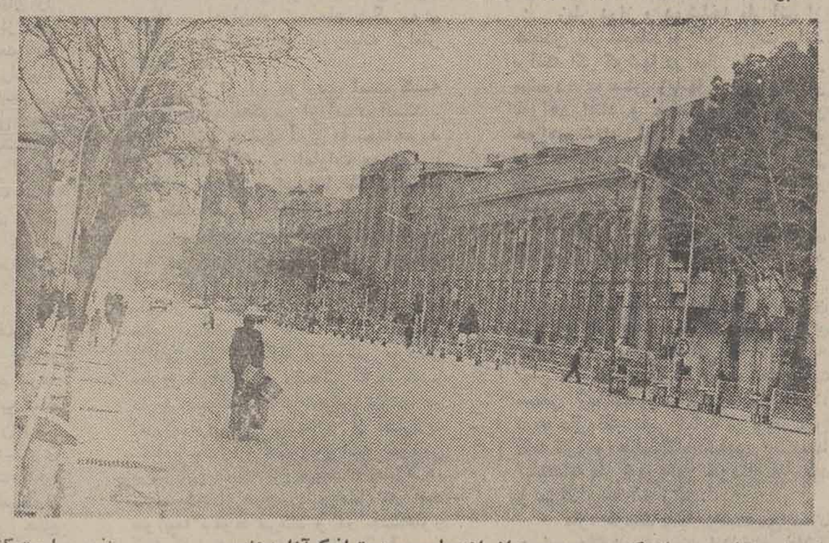

اینجاتهران‌است، تهرانی‌که میخواهد هروزاز ازدحام‌جمعیت‌و ترافیک‌آزاردهنده نفسی‌براحت‌بکشد برای آنهاکه در ایام عید درتهران ماندگارشدند، تهران خلوت‌و آرام، بصورت شهری ساکت‌ولذت‌بخش درآمده است. اینجاخیابان سپه‌است. جائی که در روزهای‌عادی ازعابر پیاده واتومبیل موج میزند.

ساعات کار و کشیک آژانسهای مسافرتی

از روز دوشنبه اول فروردین ۲۵۳۶ ساعات کار آژانسهای مسافرتی بشرح زیر خواهد بود

شنبه تا چهارشنبه از ساعت ۸½ صبح تا ۵ بعد از ظهر
پنجشنبه ها از ساعت ۸½ صبح تا ۲ بعد از ظهر

ضمنا برای رفاه حال کسانیکه خارج از ساعات برنامه کار آژانسهای مسافرتی جهت مسافرت و تغییر ساعت و برنامه پرواز احتیاج بمراجعه به آژانسها را پیدا میکنند برنامه کشیکی بر قرار شده است که ازابتدای سال ۲۵۳۶ بشرح زیر اجراء می شودو آژانسهای دارنده کشیک که نام و آدرس و مشخصات آن‌ها ذیلا خواهد آمد تاساعت ۷ بعد ازظهر برای مراجعه مسافرات باز خواهند بود که در ساعات کشیک فقطبانجام‌خدمات‌مربوط به‌بلیط های **مسافرتهای‌داخلی** خواهند پرداخت.

روزهای شنبه

آژانس آریاتور خیابان ویلا شماره ۱۰۵ تلفن ۴ر۸۳۱۹۴۳
آژانس‌لوانت‌اکسپرس‌خیابان سعدی‌شماره ۴۴۷ تلفن ۴ر۳۰۴۹۳۱
آژانس یونایتداکسپرس خیابان ویلا شماره ۲۱تلفن ۹ر۸۳۸۱۰۷
آژانس ایران تور خیابان نادر شاه شماره ۶۱ر۲تلفن ۷ر۸۳۴۳۶۶
آژانس سرویس خیابان ایرانشهر شماره ۲۸۰ تلفن ۹ر۸۲۹۱۴۵
آژانس کارنا خیابان ویلا شماره ۳۶ تلفن ۸۲۹۸۵۴
آژانس سرانجام خیابان بوذرجمهری‌جنب‌بانک پارس ـ تلفن۵۲۱۸۱۱

روزهای یکشنبه

آژانس آسیا خیابان ویلا شماره ۵۰ تلفن ۵ر۸۳۵۰۳۱
آژانس المپیا خیابان ابتهاج شماره ۱۴۲ تلفن ۵ر۶۵۳۳۲۴
آژانس مهاجری خیابان ویلا شماره ۵ تلفن ۷ر۸۲۴۰۷۴
آژانس بلموند خیابان ویلاـ ناصر شماره ۳۷ تلفن ۸ر۸۹۴۲۷۵
آژانس گلف تخت طاوس نبش میرعماد شماره ۲تلفن ۵ر۸۵۸۲۷۱
آژانس ساتی خیابان روزولت شماره ۹۰ تلفن ۵ر۸۳۵۰۴۱
آژانس سیروس تراول خیابان سنائی شماره ۳ر۲۳ تلفن ۴ر۸۳۰۶۵۳

روزهای دوشنبه

آژانس آهیکو خیابان شاهرضا اول رامسر تلفن ۸۳۸۹۱۰
آژانس ارسی خیابان سپند شماره ۳۲ تلفن ۹ر۸۹۳۰۸۶
آژانس لوانتور میدان فردوسی تلفن ۳۱۲۴۵۴
آژانس بل‌تراول خیابان سنائی شماره ۱۴۹ تلفن ۸ر۸۳۴۸۲۵
آژانس‌توریست اکسپرس خیابان ثریا شماره ۲۶۲ تلفن ۲ر۸۲۷۵۵۱
آژانس کاراولا خیابان فرح جنوبی شماره ۲۲۲ تلفن ۸۵۵۷۳۵

روز های سه‌شنبه

آژانس ایرانین اکسپرس خیابان ویلا شماره ۱۴ تلفن ۹ر۸۳۴۰۴۶
آژانس پرسپولیس خیابان ویلا شماره ۱۰۰ تلفن ۳ر۸۳۱۰۱۱
آژانس آبینا خیابان اسلامبول چهارراه لاله‌زار تلفن ۳۹۲۴۱۵
آژانس ترانس‌ار خیابان سپهبد زاهدی شماره ۲۲۶ تلفن ۴ر۸۹۱۱۹۱
آژانس سیاحت خاور نزدیک خیابان تخت جمشید شماره ۱۳۰ تلفن ۵ر۸۹۲۱۶۱
آژانس پرنده آبی‌میدان‌ونک خیابان برزیل شماره ۴ تلفن۲ر۹۸۴۰۰۰

روز های چهارشنبه

آژانس اسکای‌ویز خیابان‌کوهنور نبش خیابان هفتم تلفن۸ر۶۲۸۷۹۷
آژانس فنیسیا خیابان ثریا شماره ۲۰۵ تلفن ۸۳۴۸۷۱
آژانس اینترا خیابان ویلا شماره ۱۸ تلفن ۹ر۸۲۴۸۵۸
آژانس پرس‌اکسپرس خیابان سعدی جنوبی شماره ۷۵۸ تلفن ۵ر۳۹۱۲۹۱
آژانس سفرمن خیابان سپهبد زاهدی شماره ۲۲۰ تلفن ۸۹۰۸۸۰
آژانس سمندری خیابان آیزنهاور شماره ۹۰ تلفن ۳ر۹۲۱۰۹۱

روز های پنجشنبه

آژانس اوریانت خیابان ویلا شماره ۳۰۱ تلفن ۸۹۷۰۲۹
آژانس ایست اکسپرس بوذرجمهری غربی پاساژ بهروز تلفن ۵۳۰۱۸۰
آژانس تراول‌لین عباس آباد اول میرعماد تلفن ۴ر۸۵۲۰۱۱
آژانس دودنیا خیابان ویلا شماره ۹۴ تلفن ۸۲۹۶۶۲
آژانس وانگارد خیابان قدیم شمیران شماره ۱۲۸ تلفن ۷۵۴۸۷۵
آژانس یونیورسال خیابان شاه شماره ۹۵ تلفن ۸ر۶۶۶۹۶۵

درضمن چون تعداد کارکنان آژانسهای کشیک در ساعات ۵ تا ۷ بعد ازظهر بسیار محدود خواهد بود لذا تقاضا میشود که مسافران حتی‌المقدور برای تهیه‌بلیط‌مسافرت و انجام هرگونه تغییری دربرنامه سفر های داخلی در ساعات غیرکشیک به آژانسها مراجعه کنند که دچار زحمت و اتلاف وقت نشوند. و تکرار میشود که کشیک فقط برای مسافرتهای داخلی بوده وامور مربوط بمسافرتهای خارجی منحصرا در ساعات عادی کار آژانسها صورت خواهدگرفت.

سندیکای آژانسهای مسافرتی و حمل و نقل بین‌المللی هوائی و جهانگردی

حلول سال ۲۵۳۶ شاهنشاهی را به ملت ایران تبریك گفته وآرزومند است در سایهٔ توجهات الهی و تحت رهبریهای خردمندانه قائد اندیشمند ما

شاهنشاه آریامهر

درسال پربرکتی‌که درپیش روی ماست کشورما سرفرازتر و ملت ایران موفق‌تر و سعادتمندتر ازهمیشه باشد

مدیران وکارکنان
کارخانجات رادیو تلویزیون

بلر

۳۵۰۳۹۳

اطلاعات
بنیانگذار : شادروان عباس مسعودی
صاحب امتیاز و مدیر : فرهاد مسعودی
سردبیر : حسین بنی‌احمد
سال پنجاه و یکم
محل اداره : خیابان‌خیام. ساختمان اطلاعات
تلکس ۲۱۲۳۳۶ـ تلگرافی: اطرعات- تهران - تلفن ۳۲۸۱

سخن روز

نوروز پیروز

سال ۲۵۳۵ امشب به پایان راه خود میرسد و سالی نو آغاز میشود.

عید بزرگ ملی ما ایرانیان ـ نوروز ـ گذشته از اینکه پابه‌پای تاریخ کهنسال کشورمان راه طولانی قرون را پیموده و از میان هنگامه حوادث و رویدادها به این عصر وزمان رسیده است، از یک جهت دیگر نیز مابین تمامی جشن‌هایی که ملل مختلف بمناسبت آغاز سال خود برپا میدارند ، شاخصیت دارد. زیرا نوروز، جشن طبیعت نیز هستو اگر مادرطبیعت میخواست ازبین روزهای سال یکی را بعنوان نقطه آغاز سال انتخاب کند، روزی مناسبتر از اول فروردین نمی‌یافت .

همین خصلت سبب شده است که ایرانیان ، در آغازسال نو یکنوع شکفتگی روحی و فکری احساس میکنند و پنداری با تجدید حیات طبیعت، بازنده شده زمین و شکفتن گیاهان و جنب‌وجوشی که در همه موجودات آغاز میشود، روح وفکر آدمیان نیز طراوتی دیگر پیدا میکند و انسان با شور وشوقی بیشتر به زندگی مینگرد .

طبیعی است که این‌احساس طبیعی نمی‌تواند از تاثیرمحیط و شرایط آن دور بماند و بسیاری از ما، سالهایی را بخاطر می‌آوریم که نوروز بالبخندهای حزن‌آمیز مردم ایران استقبال میشد و ملتی که‌پنجه‌های نیرومند فقر گلویش‌را میفشرد، اگرچه در برگزاری نوروز و حفظ سنت‌های آن می‌کوشیدند ولی نه توش وتوان آنرا داشتند و نه دل و دماغش را که با دل‌و جان در جشن و شادی نوروزی سهیم و شریک شوند.

از آن دوران تلخ وسخت زمان درازی نمیگذرد ، اما خوشبختانه اوضاع کشور ما چنان دگرگون شده که ازچنان شرایط و احوالی جزیک خاطره مبهم برجای نمانده است . تنها نظری به ارقام مسافران که با استفاده از تعطیلات نوروز راهی کشورهای خارج شدند و انبوه مسافرانی که سیل‌آسا از نقاط مختلف کشور به تهران می‌آیند و مسافرانی که از تهران‌رهسپار شهرهای‌دیگر می‌شوند، حکایتگرتردماغی ورفاموتنعم و آسودگی مردم ما است . بگذار مردم آسوده و شاد باشند و عیدشان را هرطور میخواهند بسر کنند. خواه در خانه و شهر خودشان ، خواه در شهرها و کشورهای دیگر .

در چنین شرایطی می‌شاید که در مقام تهنیت و تبریک به مردم ایران بگوئیم «نوروزتان پیروز و هر روزتان نوروزباد» چون عوامل پیروزی را در همه شئون و مظاهر زندگانی‌فراهم داریم و گردش کارها و اثرات آن در اوضاع و احوال عموم چنان است که میشود گفت هر روز برای مردم روزی نو است، همراه با پیشرفتها و ترقیات و تحولات تازه .

آرزو داریم سالی که از راه میرسد، بیش‌ازبیش برای همه مردم ایران، برای یکایک زنان و مردانی که در گوشه وکنار این سرزمین به آئین نیاکان بزرگ خویش جشن نوروز را برپا میدارند ، مبشر شادی و خوشی وتندرستی و کامیابی باشد و همگی با دلی سرشار از شور زندگانی به استقبال سال نو برویم .

نامه‌به‌سردبیر

این غرب‌زده‌ها...

عده‌ای از جوانان فرنگ‌رفته که‌به‌بهانه تحصیل چند صباحی‌رادر اروپا وآمریکا گذرانده‌اندو احتمالا مدرکی هم بدست آورده‌اند، وقتی به وطن باز میگردند چنان تحت‌تاثیر عادات‌ورفتارغربی‌هاقرار گرفته‌اند که در مهدتمدن شرق‌نیز سعی‌دارند محیطی کاملاغربی برای زندگی خودفراهم آورندو حتی عده‌ای ازآنان‌پارا فراترنهاده ودوستان‌خودرا نیز از میان فرنگی‌های مقیم ایران‌انتخاب میکنند و درخانه‌نیز فضائی کاملا فرنگی پدید میاورند.

بی‌توجهی این‌عده نسبت به‌فرهنگ وادب فارسی‌و استفاده بی‌محابای آنان از لغات فرنگی‌وتب‌استفاده ازلغات‌خارجی درگفتگوهای عادی و معمولی آنان نیز مسئله‌مهمی است که‌بصورت یك‌اپیدمی درآمده‌است و حتی آن دسته‌از افرادی که‌تحصیلات کاملی ندارند خودرا ملزم به استفاده ازاین لغات که‌ازاین وآن یادگرفته‌اند میدانندو سعی‌دارند با این‌کار نوعی تشخص کاذب برای خود بیافرینند.

بعضی ازبوتیك دارها و صاحبان فروشگاه های بزرك هم‌که ازاین پدیده روزباخبرشده‌اند اسامی بوتیك وفروشگاه خودرا ازمیان نامهای عجیب و غریب وبی‌معنای فرنگی انتخاب میکنند تابه‌این وسیله مشتری‌های بیشتری جذب کنند. باوجودی که قبلا چندبار به‌این‌قبیل فروشگاه ها هشدار داده شده است‌که در تابلوهای خود از اسامی ایرانی استفاده کنند ،اما متاسفانه بخاطر پی‌گیری نکردن موضوع هنوز در گوشه‌و کنار شهر می‌بینیم که تابلو های‌بی‌معنائی وجود دارد.

در شرایطی که جوانان غربی از نفوذزدگی ماشینی عصیان‌زده شده و به فلسفه شرق‌روی میاورند، جوانان ماتازه‌دارند دنباله عادات وافکار پوسیده غربی هارا تقلید میکنند وازفرهنك سنتی وقومی‌خود فاصله میگیرند. این واقعیت رانمیتوان انکارکردکه ازجهت تکنولوژی و پیشرفت صنایع ـغرب راهی طولانی‌تر ازما طی‌کرده است وجوانان‌ما الزاما باید در مسیر تکامل صنعتی آنها قرار بگیرند وبنحو احسن از آن بهره‌مندشوند .

اما درخلال استفاده از تکنولوژی پیشرفته نباید فرهنك بومی خود را از دست‌بدهندوچنان‌در مظاهرفریبنده غرب‌غوطه‌ور شوندکه‌فراگیری علم‌و صنعت را از یادببرند وفقط به‌یادگرفتن عادات ورفتارهای غربی اکتفا کنندو بعدهم که‌به‌وطن خود میایند قبل ازاین‌که نیروی فکری خودرا در جهت‌تولید بهتر قرار دهند، به‌فکر ایجادیك محیط کاملا غربی دراتاق کار خودو حتی‌خانه‌شان باشند وجامعه‌سنتی خودرا از یاد ببرند‌و نتوانند انطباق منطقی بین فرهنك سنتی و تکنولوژی غرب‌پدید آورند . اگر این تطابق فرهنك و تکنولوژی انجام نشود، فراگیری های علمی‌و تکنولوژی هیچ ارزشی نداردو فقط تلف‌کردن وقت‌است و هدر رفتن نیروی مبتکر انسانی.

محسن یدالهی

توجه:
از میان نامه‌هائی‌که برای روزنامه اطلاعات میرسد، هرشب یك نامه جالب وبا ارزش درستون «نامه‌به سردبیر» وبقیه‌نامه‌هادر صفحه اطلاعات و مردم چاپ میشود.

مقالات واندیشه‌ها

وداع با «نهنگ»... سلام بر «مار»!

احمد احرار

امروز آخرین روز از « سال نهنگ » است و تا دوازده سال دیگر که بازهم سال به روی «نهنگ » بگردد ، این حیوان زبان‌بسته را به آب تلخ و شور اقیانوسها می‌سپاریم و به پیشواز «سال مار» میرویم: «ئیلان‌ئیل» ! قبلا قرار بود سال مار را ساعت ۲۱ و۱۲ دقیقه و ٤۸ ثانیه یکشنبه «امشب» شروع کنیم . اما چون حکم شده است که ساعتها را یک ساعت جلو بکشیم، طبعا شصت دقیقه زودتر چشممان به جمال «مار» روشن میشود .

آدمیزاده معجون غریبی است. با آنکه خودش را اشرف مخلوقات میداند ـ که هست ـ و قدرت آن دارد که ازفیل‌باربکشد وخرس را برقصاند و شیر و پلنگ‌راوادارد از میان حلقه آتش بجهند،دراعماق‌وجودش حتی از موش و خرگوش و بوزینه حساب میبرد .

قاعده عقل نیست که موجودی از آنچه نمی بیند بیشتر بترسد تا آنچه می بیند . ولی آدمیزاد، این اعقل موجودات، این فرمانروای بلامنازع عالم هستی، این فاتح آسمانها و دریاها، این کاشف اسرارطبیعت ازچیزی که نمی‌بیند واقعا میترسد.اشخاصی که در روز روشن، بی‌واهمه به هرجامیروند وازهر خطری استقبال میکنند ، شب رااگر در خانه‌خودشان تنها بمانند وحشت‌میکنند.

هزاران سال است که آدمیان به‌تاثیر ماه وخورشیدوستارگان‌درسرنوشت خودشان عقیده دارند و نقشی‌هم دراین رابطه مرموز برای موش وبقروپلنگ و خرگوش و نهنگ ومار قائلند.این‌اعتقادهمانقدر ریشه‌دار وقوی وتردیدناپذیراست که ترس ازانگلیسها وعوامل مرئی و نامرئی آنها در وجود«دائی جان‌ناپلئون». دردنیای‌پیشرفته‌صنعتی‌ـ همان دنیایی که انسان به کره ماه فرستاد ـعلاوه برتعداد زیادی نشریات اختصاصی راجع به جادو و جنبل وطالع‌بینی وستاره‌شماری که باتیراژ زیاد منتشر میشود، تقریبا تمام روزنامه‌ها ومجلات جدی ستونی مخصوص پیشگوئی دارند واز سعدونحس ایام اتفاقاتی که‌درطالع متولدین بروج دوازده‌گانه «حمل، جوزا ، سرطان و غیره » ثبت شده است، خبرمیدهند !

این‌اواخر در اروپا چند موسسه بزرگ طالع‌بینی دایر شده است که سعدونحس ایام و طالع اشخاص را«ازکامپیوتر» بدست می‌آورند . همانطور که رمال های خودمان بامهارت و چربدستی ابتدا چیزهایی اززیر زبان مشتری بیرون می‌کشیدند و همان را مبنای غیبگوئی خود قرارمیدادند ، این رمالان صنعتی‌هم از اینطرف اسم ورسم و مشخصات ومقداری‌اطلاعات راجع‌به‌مشتری در اختیار کامپیوتر میگذارند واز آنطرف جوابهایی را دریافت میدارند که لابدکمپیوتر بامحاسبه اوضاع فلکی ومطالعه بروج و اقمار حاصل کرده است!

روزگاری ، دختر های ترشیده که در آرزوی بازشدن بختشان میسوختند وزمانی که « هوو» برسرشان آمده بود ومردهایی که خواستار دفع شرفاسق‌زنشان بودند یا خیال میکردند تحت تاثیر جادوی حریف از مردی افتاده‌اند،دکان‌رمالان ودعانویسان را گرم نگه میداشتند .

اما دریندوره وزمانه،آسیاب جادوگری ورمالی بیشتر باپول رجال سیاست واقتصاد وخانمهای آلامد میگردد که بخاطر کارهای عمومی و گاهی کارهای خصوصی ازرمال وکفبین و فالگیر ودعانویس مدد میگیرند .

من خودم زمانی شاهد رابطه نزدیک یکی از نخست‌وزیران پیشین با یک رمال سرشناس بودم و میدیدم که مردک دعانویس چطور مغز همچو شخص برجسته ومقتدری را دزدیده و مثل راسپوتین بر افکار واسرار وی احاطه پیدا کرده است!

بعقیده من ، هررمال و کفبین وفالگیری درحدخود یک روانکاو و روانشناس خبره است. این جماعت، ضعفهای آدمیان را بطور کلی خوب میشناسند و راز نفوذ کردنشان در اشخاص همین است که میدانند چگونه نقطه ضعف حریف را پیدا کنند وانگشت روی آن بگذارند . بنابراین وقتی رمالان و غیبگویان وارد مباحثی شوند که مستقیما ربطی به زندگانی مخاطب‌نداشته وجاذبه افسون‌کردن درآن نباشد ، آنوقت استعداد بی نظیر خودشان را دربرت وپلاـ گوئی واستعداد حیرت‌آور دیگران را در پرت‌وپلاپذیری آشکار میسازند .

پیشگوئی حوادث سال‌نو، جزء این موارد است .

«تولستوی» نویسنده معروف‌روس راجع به این قبیل پیشگوئی‌ها نظریه جالب توجهی دارد . او میگوید بارها شنیده‌بودم که فلان مرتاض وقایع‌آینده را دقیقا پیش‌بینی می‌کند وتاکنون‌هرچه او گفته همان شده است. کنجکاوی محرکم شد و با حوصله و دقت آنچه را تنی چند از مرتاضان پرآوازه‌درطول چندسال پیشگویی کرده بودند جمع آوردم و باروییدادهای سال تطبیق‌کردم. درنتیجه فهمیدم که مرتاض‌ها از خاصیت فراموشکاری مردم بهره میگیرند . فلان مرتاض در آستانه سال جدید، یکرشته وقایعی را که بیشتر جنبه کلی دارد پیشگویی میکند و مثلا میگویددر بهار سال آینده سیل جاری میشود یا در تابستان چند ازدواج مهم صورت‌میگیرد یا در زمستان چندشخصیت مهم سیاسی میمیرند.

بااینهمه، اگر شما حوصله کنید و- به مجموعه این پیشگویی‌ها نظری بیندازید خواهید دید که هفتاد درصد آنها صورت وقوع پیدا نکرده است . منتها بعد از گذشت یک سال ، مردم آن هفتاد درصد را فراموش کرده‌اند وفقط مواردی را بخاطر می‌آورند که مرتاض به یادشان می‌آورد!

چند روز قبل ، وقتی پیشگوئی منجمباشی‌های خودمان‌را درباره وقایع سال آینده میخواندم بیاد مچگیری «تولستوی» افتادم و کلی خندیدم . بخصوص در آنجا که تاکید داشت‌فلان منجم وقوع زلزله در ژاپن وپیروزی محمدعلی و مرگ مائو و جدائی بهروز و گوگوش را از یکسال قبل پیشگوئی کرده و درست درآمده است .

حالا ببینیم این منجمباشی ، درباره اوضاع و احوال سال آینده «ئیلان‌ئیل» چه میگوید :

روزنامه نوشته است : بطور کلی منجمباشی معروف عقیده دارد که سال مار، سالی است سرشار از حوادث مختلف تلخ و شیرین «چشم بسته غیب گفتن همین است!» در طول سال مار ، در ایران و چند کشوردیگر زلزله‌های شدید حادث میشود و- چند آتش‌سوزی بزرگ در تهران و شهرهای دیگر روی میدهد . اوضاع خاورمیانه آرامتر خواهد شد.

«این از آن مواردی است که احتمال دارد معکوس از آب درآید . یادتان باشد چنانچه دری به تخته‌خورد و بخلاف قرائن و امارات موجود ، اختلاف اعراب و اسرائیل شدت گرفت یقه منجمباشی را بچسبیم !»

چندتن از شخصیت‌های برجسته دنیا در حوادث مختلف کشته خواهند شد «لابد حادثه کشته شدن کمال‌جنبلاط یکی از آن حوادث است که چند روزی جلو افتاد!» در امریکا مساله تبعیض نژادی پس از سالها فراموشی باردیگر مطرح خواهد شد «تاجائی که ما خبر داریم هیچگاه مساله تبعیض نژادی در امریکا فراموش نشده و از حرارت نیفتاده‌است!» واحتمالاحوادث خونینی برسر این مسئله رخ میدهد «احتمالا هم رخ نمیدهد!» همچنین در سال مار چند هواپیما سقوط می‌کند و در چندکشور آنفلوآنزا شیوع‌خواهدیافت الی‌آخر...

این‌بود پیشگوئی‌های‌دقیق منجمباشی معروف برای سال مار . و اما از آنجا که میدانم شما علاقه دارید باز هم چیز های دیگری درباره وقایع سال ماربدانید و احتمال دارد منجمان دیگر در اظهار این خفیات و اسرار بخل بورزند ، بنده با استعانت از جناب مار که یکسال‌آینده را زیر سایه حضرتشان خواهیم بود ، چند فقره پیشگوئی کرده‌امو بقید تضمین خدمتتان معروض میدارم :

بدان و آگاه باش که سال ، سال مار است و چون مار از قدیم‌الایام به خوش خط وخالی شهرت‌داشته ودارد، پس دنیا همچنان بکام عناصر خوش خط وخال خواهد بود که ظاهر پرزرق و برقشان باطن پر از کینه و زهر آنها را از نظر پنهان میدارد، ضمنا همانطور که در طلب طعمه به هرسوراخی سر می‌کشند، درموقع خودش قادرند به‌هر سوراخی بخزند .

جناب مار گوش ندارد و از بیخ «کر» است. بنابراین در سال مار برای درددل کردن‌و نالیدن ازمشکلات‌زندگانی، از بالارفتن هزینه زندگی و شکستن کمرها در زیر بار اجاره خانه، ازدردسر های ترافیک وخرابی آسفالت وگرفتاری های دیگر مطلقا دنبال گوش شنوا نگردیدکه تلاشی‌استعبث وجست‌وجوی بی‌ثمر .

زبان دراز و دوشاخه مار آنی از جنبیدن باز نمیماند و این دلالت دارد برآنکه اگر گوشها در سال مار سنگینتر میشود، عوضش زبانها بیشتر به کار خواهد افتاد و وعده ووعید بسیار خواهیم شنید. لهذا احوط آن خواهد بود که خلایق مقتضیات سال مار را از نظر دور نداشته کمتر بگویند و بیشتر بشنوند.

معمولا آنجا که مار هست گنجی هم هست. همچنان که هرجا گنجی‌باشد بتحقیق ماری هم خواهد بود .

پس در سال مار گنجهای بیشتری گرد خواهد آمد منتها زیر شکم مارهای افعی‌شده و برای کسانی که نسبت به نیش مار حساسیت دارند مصلحت‌نیست سهمی ازین‌گنجها برای‌خود قائل‌باشند. درهرحال اگر نفس اماره بر وجودتان غلبه کرد و طالب گنج شدید، ابتدا استعداد مار شدن‌رادر خودتان‌بیازمائید و بی‌گدار به آب نزنید.

مار، هرچند یکبارپوست می‌اندازد و این دلالت برپوست انداختن خلایق در صف اتوبوس و تاکسی از ابتدا تا انتهای سال وایضا صفوف دیگری که بمناسبت فصل برطول‌آن‌افزوده میشود.

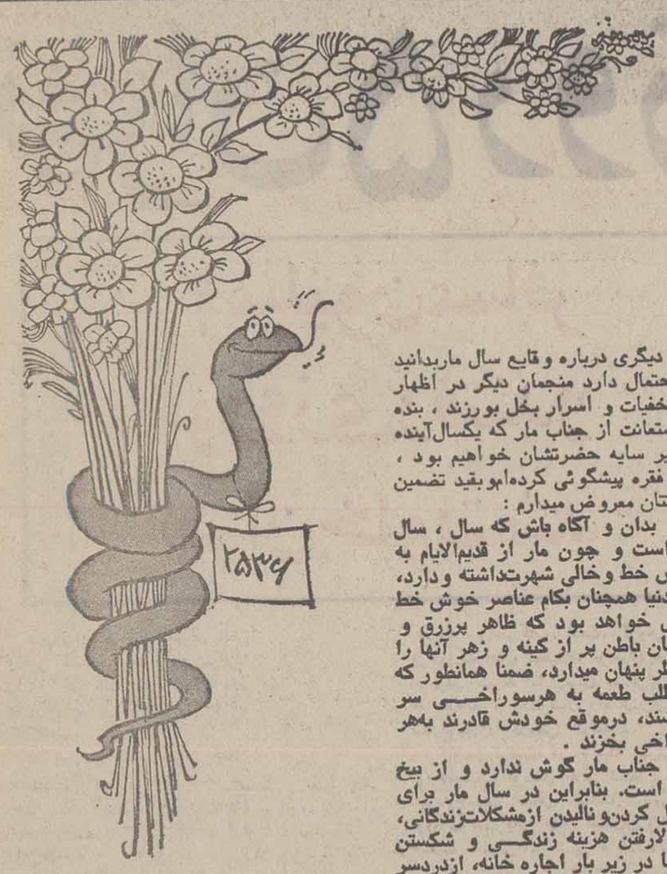

مانند صف انتظار گوشت در بهار وصف انتظار گاز در زمستان .

مار، از طایفه خزندگان‌است وتخم میگذارد . اما تخمهایش را از بیم‌آنکه مبادا بوسیله خزندگان وپرندگان‌خورده شود، پنهان میکند. عطف به همین‌قضیه، کمبود «تخم» و بویژه‌تخم مرغو تخمه هندوانه درسال مار بسیار احتمال‌دارد.

باهمه این احوال ، از مهره مار علی‌رغم آنکه زهرش کشنده است ، مهره‌اش کلید خوشبختی و عامل مهرو محبت است. بعلاوه، خیلی‌ها با خود مار باب دوستی گشوده و نرد محبت باخته‌اند . حسین تهرانی هنرمند فقید مدتها با ماری قرین و مانوس بود و مار هم باآنکه گوش نداشت و صدای ضرب را نمی‌شنید، به «حسین» ارادت می‌ورزید . بعضی خانمها در اتاق خوابشان بجای سگ و گربه «مار» نگه میدارند و اینطور که میگویند از بوسه زدن برلبهای مار لذت میبرند. بنده‌تصور نمیکنم بوسه مار آنقدرها لذت‌بخش‌باشد ولی مسلما از بوسه بعضی انسان‌هاکه مخصوصا در ایام عید ردوبدل میشود دلچسب‌تر است. گاهی هم این بوسه ، مثل بوسه تاریخی «کلئوپاترا» برلبان مار، آدمی را ازقیدهمه مشکلات‌میرهاند که بوقت خودش مغتنم است ... سال مار بر همه شما مبارک !

چهل سال قبل درهمین روز

ترمیم کابینه ـ تغییر وزرای داخله وصناعت

آقای‌فروهروزیر داخله حسب الامربجای‌آقای فرخ بسمت‌وزارت صناعت انتخاب و پیش از ظهر امروزدر وزارت صناعت حضور یافته بوسیله آقای رئیس‌الوزراء معرفی‌و مشغول کار شدند.امور وزارت داخله را آقای احمد فریدونی مدیر کل آن وزارتخانه در تحت نظر جناب آقای رئیس الوزراء اداره‌میکنند.

عیدنوروز

«اطلاعات» در مقاله مبسوطی بمناسبت پایان سال و فرارسیدن نوروز مینویسد: عید نوروز و دید و بازدید های آن فرصت خوبی است که عهد های مودت دوستی‌تجدید شود و رشته‌های مهر و محبت بین خانواده ها و دوستان و آشنایان مستحکمتر گردد. پدران مادر این روز ها بساط سور و سرور فراوانی میگسترند و شب وروز در خانه های آنها مجالس میهمانی و ضیافت برپا بود و برای یکدیگر ارمغان‌هاو یادبود ها میفرستادند وروزی چند را به مسرت و شادکامی بسر میبردند . حالا ببینید چقدر فرق است بین رفتار پدران‌مابارفتار بعضی ازفرزندان لاابالی آنها که برای فرار از مراسم‌نوروز که سراسر آمیخته باوجد و شعف است و برای فرار از دید و بازدید های‌عید بوسایل گوناگون متوسل می شوند واین سنت نیکو را مهمل میگذارند . سابقا اگر از این آقایان سئوال میشدکه علت اینکه شما از انجام این مراسم میگریزید چیست بیدماغی وافسرده دلی خودرا بهانه قرار داده و شاید قدری‌هم‌محق بودند. ولی اکنون دیگرآن زمانهای تاریک افسردگی واندوه و حرمان سپری شده و روز بازار شادمانی‌و انبساط و سرور وابتهاج است . بنابراین دیگر عذری برای آقایان نیست‌و اگر بازهم کسانی پیدا شوند که بخواهند بهانه‌ای بتراشند جز خست و لئامت علتی برای آن نمی توان فرض کرد.

واژه‌های جدید

برای‌واژه های‌نامبرده درپائین برابرهائی فرهنگستان تصویب نموده است:

مستخدم- خدمتگزار
استاژ- کارآموزی
مقام، رتبه،اشل- پایه
کاربن- برگردان
مینوت- پیش‌نویس
تعهدنامه - پیمان نامه
مفتاح- کلید
تقاعد- بازنشستگی
متقاعد- بازنشسته
لوازم‌التحریر- نوشت‌افزار
تشکیلات- سازمان
ورق- برگ
مجعول- ساختگی
تحقیق- رسیدگی
گرافیک- نمودار
انحلال- برچیدگی
اندکس- فهرست
استامپ- مهر
تقاضا و عرضحال-درخواست

آگهی مزایده

شهرداری تهران اجاره اماکن ذیل را بمزایده گذارده است:

۱- دکه چوبی واقع درمیدان قزوین مقابل بهداری شهرداری برای مدت دوازده ماه از قرار ماهی شصت ریال.

۲-محوطه واقع دراول‌بازار تجریش جهت کسب میوه‌فروشی بمدت یکسال بمبلغ پانصد ریال مال‌الاجاره سالانه

برف مفصل

دیشب از ساعت چهار بعد از نصف شب برف مفصلی‌درتهران باریدن گرفته وتا ساعت ۲ بعد از ظهر ادامه داشت. مقداربرف تااین ساعت به‌۲۵ سانتیمترسیده. نظیراین برف در زمستان امسال بی‌سابقه بوده و نیز مدتی‌است که در روز آخر زمستان اینطور برف نباریده است.

« نقل از اطلاعات ۲۹

از بیستون صدای تیشه‌میاید!

عباس شریفی

چندی پیش ماموریت اداری فرصتی داد تا دیداری داشته باشم از دهکده بیستون در ۳۰ کیلومتری کرمانشاه .دهکده‌ای که حالا از زیرویرانه های آن آثار ساختمانی مربوط به‌زمان ساسانی واسلام بدست آمده است و دهکده قبلی که محل سکونت اهالی بوده حالاجایش را به شهرکی در فاصله ده کیلومتر وآنطرف جاده اصلی کرمانشاه داده است واهالی بیستون باصطلاح شهرک‌نشین شده‌اند .

ماموریت گروه ما تهیه گزارش از آخرین آثارمکشوفه در سرزمین تاریخی باستانی بیستون بود که‌ارتباط‌مستقیمی پیدا می‌کرد با بررسی ومطالعه پیرامون تاریخچه وموقعیت باستانی محل ، بهمین لحاظ با اهالی دهکده بخصوص سالمندانی که می توانستند خاطرات جالبی تعریف کنند گفت و شنود هایی داشتم . در برخورد با اهالی آنچه که باعث تعجب ودرعین حال تحسین شد این بود که اهالی از بزرگ و کوچک وزن ومرد گرفته هرکدام به تنهائی‌روایت جالبی از افسانه شیرین‌وفرهاد نقل می کردند . عاشقانه‌فرهاد و شیرین درفرهنگ سنتی‌اهالی بیستون ریشه‌ای‌استواردوانیده است‌ودرکنار آموزش مدرسه‌ای استحکام بیشتری می‌یابد.

بیستون را من‌قبل‌ازاینکه به مدرسه بروم و حتی پیش‌از آنکه با آثار نظامی آشناشوم اولین بار با این شعر ازحزین لاهیجی شناختم .

امشب صدای تیشه‌ازبیستون نیامد
شاید بخواب‌شیرین‌فرهاد رفته باشد

بعدها توانستم عاشقانه شیرین وفرهاد را بخوانم وبیستون را بدون اینکه به آنجا رفته باشم درذهنم مجسم کنم . از نظر با ستان‌شناسان بیستون داری فوق‌العاده‌ای‌است . نقوش و سنگ نبشته هائی که از دوران های گذشته درسینه‌کوه‌بیستون بیادگار مانده توجه‌اکثر باستانشناسان ومورخان‌رابخود جلب کرده است، اما من‌تصور می‌کنم بیستون شهرتش‌رامدیون نظامی گنجوی است و این عاشقانه فرهاد و شیرین بود که توانست بیستون را برسر زبانها بیاندازد .

میزبان مادر بیستون دوست باستانشناسی بود که از یکسال پیش در آنجا مسئولیت‌حفاری و کاوش را بعهده داشت وبا بررسی هایی که بعمل‌آورده‌بود پی‌برده بود که در زیردهکده مسکونی بیستون باید تمدنی از دوره اسلامی نهفته باشد ، بنابراین از طرف مقامات‌مرکز باستانشناسی با مسئولین‌شهری در کرمانشاه گفتگو بعمل آمد وبا تقاضا و اصرار مقامات شهری کرمانشاه قرار شد که دهکده بیستون را که خانه‌های مسکونی در آن‌قرارداشت‌ویران کرده و تمدن تاریخی را از زیرخروارها خاک‌بیرون‌بکشند. مقامات شهری بخاطر عجله‌ای که در این زمینه نشان دادندو بخاطر از بین‌نرفتن‌آثارباستانی قبل از اینکه خانه‌هایی مناسب بازندگی سنتی اهالی درجای دیگری بسازند ساکنان دهکده بیستون را به شهرک از قبل ساخته شده‌ای که بازندگی روستائی نمی‌توانست مناسبتی داشته باشد کوچ‌دادندوحفاری دراین منطقه شروع شد.دوست باستانشناس ما باوجودی‌که درحفاری انجام شده به نتایج مطلوبی رسید اما از وضعی‌که برای ساکنان دهکده پیش آمده بود ناراحت بودوازاینکه‌مقامات مسئول شهری به وعده هائی که درزمینه اسکان‌مناسب‌اهالی داده بودندوبه آنها عمل‌نکردند ناراضی بود. یک روز فرصتی پیش آمد تا باتفاق دوستمان به شهرکی که برای زندگی روستائیان درنظر گرفته شده بود ودر آن زندگی می‌کردند برویم. شهرک نسبتا بزرگی‌بود اما گنجایش کافی برای‌زندگی اهالی را نداشت . خانه ها با معماری جدید ساخته شده‌بود وهر خانه‌ای‌دواتاق ـ یک هال و آشپزخانه‌ای با کاشیهای سفید داشت که اصلا مورد استفاده قرار نمی‌گرفت- چرا که در آشپزخانه تنور نبود تا اهالی درآن نان بپزند . بهمین جهت درمقابل هرچند دستگاه خانه‌ای که مجاورهم قرار داشت. یک خانواده‌همتی‌بخرج داده و تنوری در کنار دیوار خانه کنده بود و همسایه‌هاهم از همین تنوراستفاده‌می‌کردند. از طرفی چون خانه‌های‌ساخته شده به تعداد خانواده های روستائی نبود. در هرمنزلی دو خانواده زندگی می کرد که باتوجه به تعداد زیادبچه‌ها کمبودجا کاملا محسوس بود. مهمتر از همه این که اهالی درآینجا طویله یا محلی که بتوانند احشام خود را در آن نگهداری کنند نداشتنددرنتیجه فروخته بودند و عده معدودی اکثر آنان گا و گوسفندها را هم که نمی توانستند بکلی از دامهای خود دست بکشند با حصیر و شاخه درخت آلونکی درست کرده بودند و دور از چشم ماموران دولتی چندتا گوسفندی را که دلشان نیامده بود بفروشند درآنجا نگهداری می‌کردند . شهرک نشینی‌اهالی مشکلات دیگری را نیز مطرح می‌کرد و آن دوری از زمین زراعی ومغازه‌هایی که باید از آنجا مایحتاج روزانه خود را تهیه ببینند . اهالی بایدهرروز چند ساعت از وقت خود را صرف آمد ورفت به محل کارو خانه خود کنند وتازه مقداری هم پول بابت کرایه ماشین بدهند که باتوجه به درآمد روستائیان نمی توان این مبلغ را ناچیز شمرد .

توجه به آثار باستانی و جلوگیری از انهدام آن‌ضروری واجتناب‌ناپذیر است چرا که اینها فرهنگ ملی و تاریخ‌کشور ما را می‌سازند، اما توجه به فرهنگ بومی وزندگی سنتی‌یک محل‌هم مهم است و نباید یکی را فدای دیگری کرد .

اگر برای انجام مساله‌مهمی مجبور باشیم اهالی دهکده‌ای‌را به نقطه دیگری کوچ دهیم ـ درساختن خانه و کاشانه برای آنان باید همه جوانب کار را درنظر بگیریم و آنرا مطابق با اصول زندگی روستائی بسازیم تا اهالی درخانه های جدید احساس بیگانگی نکنند.

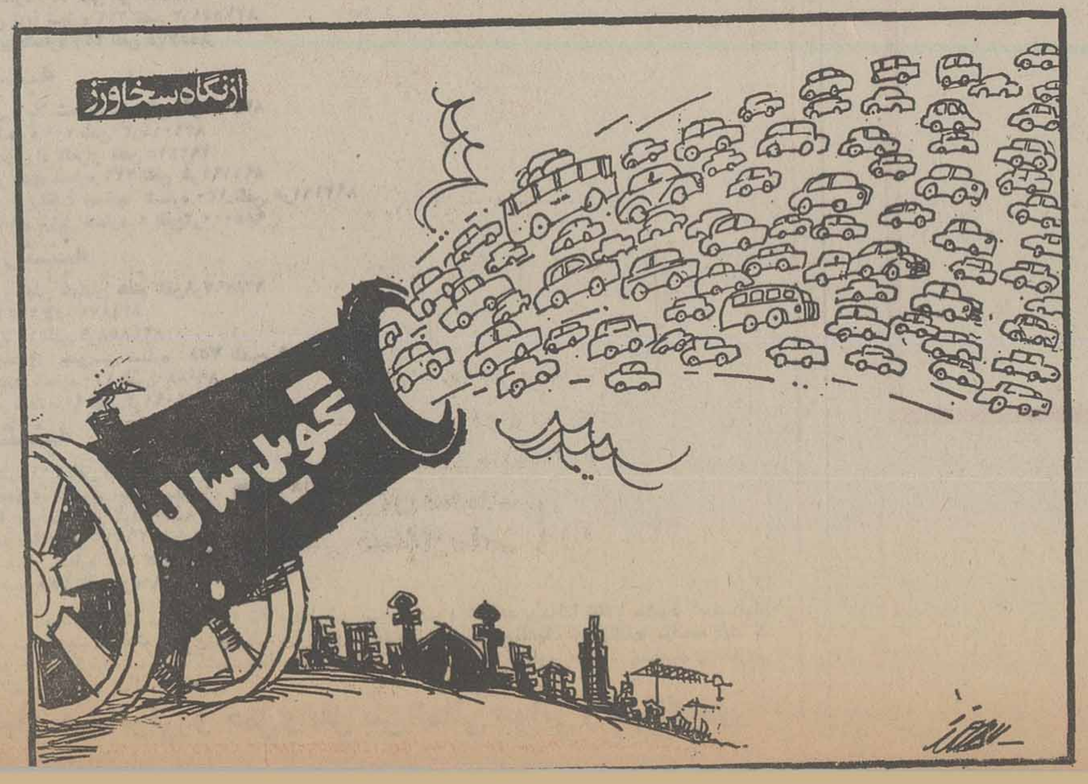

درباب روزنامه لوموند وعتاب زن ومرد

حسین مهری ـ پاریس

یک دانشجوی ایرانی را در پاریس می‌شناسم که پاریس را به درستی نمی شناسد . تنها یک مسیر را بسیار خوب می‌شناسد، وآن مسیر «پورت‌دوشوازی» و «سن‌میشل» است .

«پورت دوشوازی» را می‌شناسد ، چون خانه او آن‌جاست. «سن‌میشل» را می شناسد ، چون کتابخانه کم‌مانند«سنت‌ژنو یو»آنجاست. دستکم روزی هشت ساعت‌در این کتابخانه می‌خواند ، می‌نویسد، یادداشت‌برمیدارد و کتاب‌ها را زیر و رو می کند. کتابداران، نمی‌دانید با چه اعجاب و حرمتی کمر به خدمت او می‌بندند. بامزاحی مهرآمیز، او را «کرم کتاب» می‌خوانند.

او درباب علل و اسباب انحطاط فکری‌ایران‌دردویست سال پیش از مشروطه تتبع می‌کند. قسمت اعظم هزارو چند جلد کتابی که سیاحان فرانسوی و اروپایی درباب صفویان ، افشاریان ، زندیان وقاجاریان‌نوشته‌اند، خوانده است .

من ضمن آنکه به حال او تاسف می‌خورم ، با افتخار و اعجاب به او می‌نگرم وبه خود می‌گویم ما را مردانی این چنین باید، ما را کوشش و پشتکاری این‌چنین شاید.

اما گمان نبرید که همه‌ما اینجا این‌چنینیم. سال‌گذشته، در اتوبوسی که از ایستگاه «ار.او.ار» (شبکه تندرو منطقه‌ای) به شهر «شاتو» می‌رود، یک ایرانی را دیدم که داشت کتاب «زن و مرد» می‌خواند . اتوبوس هنوز حرکت نکرده بود و راننده در انتظار فرارسیدن ساعت حرکت، «لوموند» می‌خواند، روزنامه‌یی که نثر دشوارو سبک ویژه دارد و درک‌آن، محتاج به دانستن مقدماتی است .

عجب آنکه، راننده ، را هنوز هم می‌بینم که«لوموند» می‌خواند، اما آن هم میهن گرامی .... آیا او هنوز هم «زن و مرد» می‌خواند؟

سلامی دوباره به خوانندگان عزیز صفحه خانواده

یک سال تلاش برای راهنمائی خانواده‌ها

در آستانه نوروز، به استقبال سال نو میرویم در حالی که در طول سال گذشته ، از محبت‌ها و راهنمایی های فراوان خوانندگان عزیز صفحه «خانواده» سرشار بودیم. بی‌گمان هنگامی که صفحه تازه‌ای رابنام «خانواده» گشودیم همانقدر به‌همکاری وهم‌فکری شما نیاز داشتیم که‌اینك در ادامه این‌راه‌بدان نیازمندیم.

از خردادماه گذشته تا امروزکه آخرین صفحه‌خانواده سال جاری را دردست‌دارید هزاران نامه و تلفن وتماس شما باما درهرمورد راهگشای گردانندگان این صفحه بود. دراین رهگذر راهنمائیهای شما مارابرآن داشت تانسبت به سطرسطر مطالبی که دراین صفحه به‌چاپ میرسد دقت‌لازم داشته باشیم و مطالبی عرضه‌کنیم که حتی‌الامکان مطابق‌ذوق وسلیقه و خواست شماباشد .اکنون دراین آخرین صفحه خانواده سال جاری ،مروری داریم بر آنچه که‌درسال گذشته در صفحات خانواده عرضه شدونکته‌هایی چند درباره‌مطالب و محتوای گزارش هاو یادداشت های این صفحه .

بنابراین یار دیگر دست شما را میفشاریم و باآرزوی موفقیت برای همه خوانندگان عزیز این صفحه یادآورمیشویم که در سال نونیز همچنان همکاری و راهنمایی های‌شما را انتظار داریم.

بموجب یك نظر خواهی تلفنی از یکصد نفر از خوانندگان این صفحه به این نتیجه رسیدیم که ۷۵درصد از خوانندگان مابه‌چاپ گزارش هایی که کاملا رئالیستی‌وبوی ایرانی داشته باشد علاقمندند . همچنین ۲۵ درصد از خوانندگان ما مطالب مربوط به بخت‌و بز ، داستانی های زندگی ، فال، سد، در دادگاه حمایت‌خانواده، مطالب انتقادی ستون «در محافل‌زنانه»، پزشك خانواده و «زنان‌خبرساز » را می‌پسندند و از طرفداران این ستونها بشمار میایند . اکثریت قریب به‌اتفاق خوانندگان نیز خواستار مطالب سنگین ، معهذا همه فهم ، پیرامون مسایل‌مختلف خانوادگی ، زناشویی ، روابط میان والدین و فرزندان‌وبالاخره مسایل مربوط به کودکان هستند.

فال سرنوشت

یکی از تلفن های جالبی که در سال جاری به سرویس خانواده شد، تلفنی بود که ضمن آن خواننده عزیزی بنام حسین‌ذاکری در مورد ستون «فال فردای شما»، سخت بما خرده‌گرفت . وی معتقد بود مطالبی که در ستون « فال» منعکس میشود، حتما بایدامیدوار کننده و مسرت بخش باشد . این خواننده اصرار داشت که درمورد مطالب ماه شهریور که ماه تولد وی است دقت‌و توجه بیشتری به عمل‌آید.

از جمله گزارش هایی که‌درج آن در صفحه خانواده سروصدای زیادی براه انداخت و حتی‌عده‌ای ازخانم‌های عزیز امروزی و متجدد به عنوان اعتراض بری ما نامه نوشتند و تلفن زدند ، گزارشی بود تحت عنوان «خانم های‌تهرانی برای انداختن سفره نذری رقابت میکنند».دراین‌گزارش‌بنحوی‌منطقی و دور از غرض از تشریفاتی که خانم ها برای انداختن سفری‌نذری قائل هستند انتقاد شده بود. اما با این حال در همین گزارش کوشیده بودیم ، علاوه‌بریادآوری نقص‌ها،ازاین‌سنت مذهبی وخوب یادکنیم .همچنین گزارشی‌داشتیم اززنان اردبیل تحت عنوان «مادر شوهر هانمیگذارند فعالیت‌اجتماعی داشته باشیم .» چاپ این‌گزارش خشم و عصبانیت مادرشوهرهای اردبیلی‌رابرانگیخت و حتی‌گروهی از آنها بعنوان اعتراض به دفتر نمایندگی اطلاعات در اردبیل‌تلفن زدند و از تازه عروس های‌خود گله کردند، اما بعدها معلوم‌شد که قضیه به خوشی فیصله یافته است و مادر شوهر های اردبیلی در اخلاق خودتجدید نظر کرده‌اند.

«محافل زنانه » همیشه پر سرو صداو جنجال برانگیز بود .«راوی» این ستون ، بانکته سنجی‌فراوان رویداد ها و وقایع پشت پرده رابادیدی انتقادی در معرض‌قضاوت گذاشت بطوری‌که درکمتر مدتی مطالب ستون «درمحافل زنانه » طرفداران‌فراوانی‌درمیان‌خوانندگان عزیز پیداکرد وگروهی بوسیله نامه‌و تلفن، خاطرات و گفتنی‌های مربوط به محافل ومجالس‌مختلف راکه بنحوی مربوط به شیرین کاری پاره‌ای از خانم هامی‌شد برای ما بازگو کردند .

«پزشك خانواده » نیز به‌نوبه خود ستون موفقی بود،زیراخانواده ها به مطالب این ستون که زیر نظر پزشك‌مشاور سرویس‌خانواده و با همکاری گروهی از مجرب ـ ترین پزشکان اداره‌میشدعلاقمند شدند .

ستون «پزشک خانواده » ضمن توضیح دادن چگونگی جلوگیری از ابتلاء به بیماریهای گوناگون، در مواقعی که بیماری خاصی در سطح شهر شایع میشد، ویا در آغاز فصول‌مختلف،هشدارهای‌لازم رابه‌خانواده‌هامیداد.

«زنی که شوهرش راکتك می‌زند شیردل است » عنوان مقاله‌ای بود که خواننده و همکار خوب صفحه خانواده ، خانم مریم‌سروجی آن‌را به رشته تحریر درآورده بود .

این مقاله یکی از جنجال ـ برانگیز ترین و پر سرو صدا ـ ترین مقاله‌های چاپ شده در صفحه خانواده بود .

خانم ساروجی دراین مقاله‌که قدری نیز بوی تعصب میداد‌سخت به آقایان تاخته بود تاآنجا که به زنی بدخلق که شوهرش را به ستوه آورده و کتك زده بود ، عنوان شیر دل، وسد شکن لقب داده بود .

در ستون دادگاه حمایت‌خانواده از همکاری وکلا و مقامات صاحب نظر دادگستری‌بهره فراوان‌بردیم. این مقامات با مطالعات دقیق و سنجیده پیرامون رویدادهای روز خانوادگی به بحث و اظهار نظر وراه گشایی پرداختند.

در ستون دانستنی های زندگی مطلبی را عنوان کردیم تحت‌عنوان «هنر انتخاب عطر را بیاموزید». چند شب بعد از چاپ این مطلب یکی از خانم‌های خواننده صفحه خانواده تلفن زدوپس‌از کلی گلایه گفت : بعد از خواندن مطلب «هنر انتخاب عطر »در صفحه خانواده ، به مغازه‌ای لوکس فروشی رفتم‌و از وی خواستم تا عطری که از اسانس مرکبات تهیه شده است به من بدهد، عطرخیلی خوش‌بویی بود ،ولی وقتی آن‌رابه منزل بردم وقدری به پشت دستم زدم ،پوستم نسبت به آن حساسیت پیداکرد و کهیر زد . همین‌خانم چندشب‌بعد تلفن کرد و گفت نزد فروشنده عطر رفتم و معلوم‌شد که‌فروشنده عطر را اشتباهی بمن فروخته و عطر مورد نظرم راتهیه کردم و از آن بسیار همراضی هستم.

تقاضای یك کودك

یکروز تلفن سرویس گزارش صفحه خانواده زنك زد و صدای ظریف کودکانه‌ای گفت : آقا سلام. میخوام بیایم روزنامه بامن مصاحبه کنید.

ـسلام کوچولو اسم شما چیه؟

ـالهام محمدی .

ـالهام خانم برای چی میخواهی مصاحبه کنی ؟

ـمیخوام توی صفحه خانواده صسکمو بندازین . یه شعر هم که

بقیه درصفحه ۲۷

شوخی وجدی درباره عیدی

در میان معدود چیز هایی که دراین‌دنیای ماشینی‌هنوزبصورت اختیاری باقی مانده است یکی عیدی دادن بودکه آنهم به‌لطف وعنایت نقله کنندگان رسوم و آداب‌وطن وضع اجباری بخود گرفت که اگر غلط نکنم‌سال آینده جزو اسناد لازم الاجرا خواهد شد.

حدود دویست سیصد سال پیش که بنده و هنرمندخرمسال خانم فایقه آتشخوار ملقب به گوگوش، بچه بودیم و روز عید بقول ادبا پیش‌از آنکه خورشید عالمتاب از پشت کوه های مشرق که آن سالهاهمیشه ودر همجا از پشت کوه درمی‌آمد رخ بنماید ، راهی خانه بزرگتر ها میشدیم‌وضمن عرض تبریك، چهار چشمی‌دست‌وجیب صاحبخانه را می‌کاویدیم که لطفی کند و سکه یا پول‌سیاهی کف دست ما بگذارد .

اما اگر پولی نمیداد وتنها به‌عرضه یکی دوتا تخم‌مرغ رنگی‌یامقداری آجیل وشیرینی قناعت میکرد باتندمی کوچکی‌و کمی جثه وعقل ادعایی نمی ـ کردیم و از در میزدیم‌بیرون. البته اگر در این حیص بیص، بچه پرتوقع و تخسی‌پیدا میشد و از بی‌لطفی صاحبخانه خوشش نمی آمد ، عکس‌العمل را پس‌از خروج از منزل طرف باکمی لب ورچیدن و درآمدن دل بدو بیراه گفتن بروزمی داد .

اما حالاقضیه بصورت‌دیگری درآمده و اصطلاح کهن‌عیدی دادن به «عیدی گرفتن » مبدل شده است با کلی تغییرات اساسی و جزیی ، به این معنی که اولا اصل منطقی عیدی‌دادن بزرگتر به کوچکتر کاملا از میان رفته واصطلاح معروف از زمین‌به‌آسمان باریدن‌جایگزین آن شده است. ثانیا دیگر مسئله آشنایی دو طرف قضیه مطرح نیست و همنقدرکافیست که کسی وارد اتاق یا دفتری شود و از بخت برگشته‌یی‌که به‌عللی روی یکی از صندلی‌های اتاق نشسته ادعای عیدی کند .

فی‌المثل جان نثار کارمند موسسه‌یی هستم و مسئولیت ردوبدل کردن نامه های‌سازمان رابه عهده دارم . نامه‌رسان هایی که در طول سال جان‌مرا به لب میرساندند تا یك نامه را بدون دردسر به موسسه‌یی برسانند از پانزده اسفند ماه ادعای طلب را آغاز میکنند وتا عیدی را نگیرندمست به‌ترکیب پاکتها نمیزنند .

نامه‌رسان های سازمان های دیگر نیز که طی سال گذشته بقول معروف محل سك هم‌به من نمیگذاشتند از تاریخ یاد شده بمجرد روبرو شدن‌باحقیر، نیش‌خودرا تا زیر لاله های گوش باز میکنند و بصدایی لطیف‌تر از آوای شمامی‌زاده ادعای طلب می‌فرمایند .

متصدی پمپ‌بنزین که در گرمای جانسوز تابستان و سرمای استخوانسوز زمستان ، حتی یکبار خودش بنزین به‌باك چهار چرخه مخلص نمی‌زد و همواره کلنك گداخته‌یامنجمد پمپ را بدست من میداد ، نزدیك عید ظاهرا وظیفه شناسی میشود و بمحض آشنا کردن لوله پمپ به باك اتول «نوای‌آقا عیدی را ردکن» سرمیدهد .

دربان یاماموراطلاعات‌موسسه که‌حتی جواب سلام مرا جلو دوست و آشنا نمیداد دمدمی عید صاحب پرده و کرکره گوش میشود و پس از دادن جواب سلام باصوت داودی‌ادعای عیدی میکند. آسانسورچی که همواره مرا نفرینم وخارج از ظرفیت اتاقك میدانست شب‌عید با من آشنا از کاردر می‌آید و (ضمن راه دادن حقیر به داخل آن همراه‌بالبخندی ژوکوندانه! دم‌ازعیدی‌میزندوازهمین‌قبیل‌است آبدار باشی و مستخدم ومسهور محله‌و بقال سرگذر و غیره ... نکته جالب اینکه هیچیك از حضرات به ده تومان و بیست تومان هم قانع نیست و توقع دارد منهم مانند فلان «کیسه جویای نام اسکناس پانصدهزار تومانی خیر کنم. حال آنکه‌نمی داند یا نمیخواهد بحود بقبولاند در همانحال که عرق بنده راجلو سرو همسر درآورده بسیاری‌از بخش‌های خصوصی اسما به کارمندان خود پاداش و عیدی نمیدهند او این‌قضیه در این شب عیدی جیب مخلص را با اینهمه دك وپز از قلب مومن‌پاك ترفرموده است !

سفر بخیر

راه باز وسوسه‌انگیز است ، تند نرانید

وزارت راه وترابری

ستاره بخت‌شما در سال "مار"

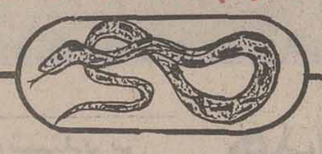

فروردین — متولدین فروردین ماه عموما مانند جلوه‌های زیبای فروردین شگفته خوش رو و با صفا خواهند بود متولدین این ماه، در سایه تلاش پی گیر به ثروت میرسند و در ماه‌های اخر سال باید منتظر موفقیت غیر منتظره‌ای باشند.

اردیبهشت — متولدین این ماه عموما به عدالت خواهی و مهربانی معروفند و قلبشان از مهر و محبت اکنده است در ماههای اول سال مقدمات یک امر خیر از قبیل عروسی یا معاملات عمده برایشان فراهم میشود در گردشهای بهاری خاطرات شیرینی خواهد داشت

خرداد — متانت، خوش خلقی و نجابت از خصائص ذاتی متولدین این برج است. امسال عالی ترین شرایط زندگی را خواهید داشت در پائیز امسال به مقام بالاتری میرسید و مسافرت خوشی در پیش دارید.

تیر — در ماههای اول سال به موفقیت بزرگی میرسید تا حدی که همگان به دوستی شما افتخار خواهند کرد. هدایای گرانبها دریافت میکنید بهترین فصل برای شما تابستان است

مرداد — متولدین این ماه درون پراحساس و طوفانی دارند. مناعت طبع، بلند پروازی و خوش فطرتی در ذاتشان نهفته است. در ماه ششم پس از مدت‌ها نظر شخص مهمی را به خود جلب میکنید. در دانش و هنر مقامی شایسته پیدا میکنید.

شهریور — برتری جوئی و سلامت روح از خصوصیات بارز متولدین این ماه است. یک عشق لطیف و شاعرانه در کمین شماست. تا چند ماه دیگر به حاتی که ارزویتان بوده راه پیدا میکنید.

مهر — متولدین این ماه ادمهای خانواده دوست، فداکار، شوخ طبع و دارای خلق ملایم میباشند. برای اجرای نقشه‌های دیرینه و شروع امر مهم امکانات وسیعی پیدا میکنید.

آبان — حساسیت شدید، هشیاری و نازک بینی و آینده نگری از خصوصیات بارز متولدین این ماه است. در اغاز سال از نظر ازدواج یا پیشنهاد مقام یا شانس بزرگی روبرو میشوید احترام و اعتبارتان از نظر شغلی افزایش میابد.

آذر — متولدین این ماه عموما ادمهای ازاد منش و اندیشمند میباشند. از بحث و جدل پروا ندارند و دوست دارند پیشاپیش همه گام بردارند در تلاش‌های اجتماعی از خدمات و صداقت شما قدردانی میشود.

دی — متولدین این ماه از صفات عالی انسانی، شهامت و بزرگواری برخوردارند. در کار تخصصی یا اموزشی به مدارج بالاتری میرسند و در میان اطرافیان با احترام از ایشان یاد میشود.

بهمن — تیر عمق فکری، سخت کوشی در تعقیب هدف از خصوصیات بارز متولدین این ماه است. تا اواخر بهار مقصودتان دراین زمینه یا پول فراوان نصیبتان میشود یا موفقیت افتخار امیزی بدست میاورید.

اسفند — متولدین این ماه همگی بسیار با اراده و در کارها پی گیر میباشند. در کارهای بزرگی که شروع کرده‌اید در نیمه اول امسال به نتیجه مطلوب میرسید. در ماه هشتم با رسیدن پول کلان تخیل شیرینتان به حقیقت میپیوندد.

کشاورز نمونه خوزستان بدریافت مدال ازدست مبارك شاهنشاه آریامهر مفتخر شد

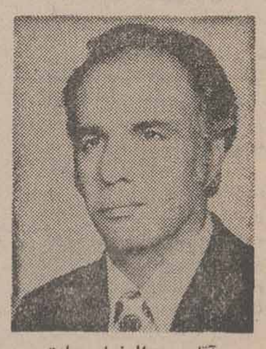

آقای عبدالرضا سعادتی
کشاورز نمونه خوزستان

«شاهنشاه آریامهر که برای بازدید از پیشرفت‌های عمرانی و صنعتی جنوب کشور به اهواز تشریف‌فرما شده بودند، در مراسم جشن درختکاری که در «گمبویه» واقع در نزدیکی اهواز برگزار شد شرکت فرمودند و مدال قهرمان درختکاری استان خوزستان و نفر دوم کشور را به آقای عبدالرضا سعادتی یکی از کشاورزان نمونه خوزستان اعطا فرمودند».

آقای سعادتی یکی از افراد سرشناس وخوشنام خوزستان است که با پشتکار و زحمات شبانه‌روزی خود توانسته یک شرکت کشاورزی مدرن در قمش و بنوار دزفول و تعداد چهل و پنجهزار درخت‌مرکبات در۱۳۰هکتار از اراضی بنوار دزفول بوجود آورد . آقای سعادتی را می‌توان یکی از سربازان جانباز درراه‌شاهنشاه آریامهر و میهن عزیز نام برد چون ایشان در تمام جشن‌های ملی‌و میهنی پیشقدم و در تمام کارهای خیر و نیکوکاری پیشاهنگ است .

آقای سعادتی ٤سال متوالی قهرمان درختکاری و نفر اول استان خوزستان شناخته شده و ٤ مدال گرفته جهاز مدال خود راازدست مبارکشاهنشاه آریامهر روز بیستم اسفند ماه ۲۵۳۵ شاهنشاهی در گمبویه ۱۵ کیلومتری اهواز دریافت نمود و ۳ مدال قبلی‌را ازآقای سالور و آقای صدقیانی استانداران سابق خوزستان و آقای راغبی فرماندار قبلی دزفول دریافت داشته است .

آ ـ ۵۹۶۲

سال نو ، نوروز نو ، بهار نو مبارک

بانک ملی ایران

آمادگی

بیمه شرق

در تعطیلات نوروز

برای صدور بیمه‌نامه وقبول اعلام خسارت های‌احتمالی

بیمه شرق به اطلاع میرساند
بمنظور تامین رفاه و ایجاد تسهیلات بیشتر در انجام مراجعات بیمه گذاران محترم ، دفتر مرکزی بیمه شرق ، از بامداد روز سه شنبه دوم فروردین ماه ۲۵۳۶ تا پایان تعطیلات نوروزی هرروز (حتی روزهای جمعه) از ساعت ۹ تا ۱۳ دایر خواهد بود .

دفتر مرکزی بیمه شرق : تهران ـ خیابان سعدی ـ شماره ۳۶۹
تلفن های ۳۰۵۳۳۱ ـ ۳۰۰۹۸ و ۳۰۳۴۴۴

نتایج نزدیکی کارتر به فلسطینی ها

فرانس پرس

پرزیدنت جیمی کارتر روز چهارشنبه باعنوان کردن مسئله ایجاد یک«کانون برای آوارگان فلسطین که سال ها رنج کشیده‌اند» یک گام جدید و در عین حال بزرگ در راه حل اختلافات ـ اعراب و اسرائیل برداشت .

از زمان تاسیس کشور اسرائیل تاکنون هرگز یک رئیس‌جمهوری ایالات متحده ویاحتی یکی ازمسئولان دستگاه اداری امریکا این چنین آشکارا ازلزوم تشکیل یک «کانون فلسطین» سخن نگفته بود .

«لردبالفور» وزیر امور خارجه انگلیس در زمان جنگ اول جهانی در «اعلامیه» معروفش برای تائید اندیشه یک «کانون ملی یهود»نیز همین‌اصطلاح رابکار بردوهمین کانون ملی یهود در سال ۱۹۴۸ به کشور اسرائیل تبدیل شد. آیا کانون آوارگان فلسطینی نیز به کشور مستقل فلسطین تبدیل خواهد شد ؟

رئیس جمهوری جدیدامریکا سه‌ماه پس‌از استقرار در کاخ سفید واشنگتن باین حقیقت پی‌برده است که مسئله فلسطین کلید مشکل خاورمیانه استو تا وقتی که فلسطینی ها به کانون‌زندگی سابق خود بازگردند و یا دست کم در قسمتی از سرزمین‌پیشین فلسطین دولت مستقلی تشکیل ندهند برقراری صلح پایدار و عادلانه در خاورمیانه امکان پذیر نخواهد بود .

ریشه جنگ

ریشه چهار جنگ اعراب و فلسطین که پس از پایان جنگ دوم جهانی خاورمیانه رابخاکوخون کشیدچیزی جز آرمان فلسطین نبود .

رهبران عرب بارها در سخنرانی های خود روی این‌مسئله تاکیدکرده‌اند بنابراین رئیس جمهوری امریکا اگر واقعا بخواهد کانون خطر را درمنطقه عربی خاور میانه که صلح جهان را تهدید می‌کند از میان ببرد باید ریشه بحران را مورد توجه قرار دهد وگرنه با تخلیه صحرای سینا یا بلندی های جولان خطر جنگ در این قسمت از جهان ازمیان نخواهد رفت .

اظهارات جیمی کارتر در برابر ساکنان شهرک «کلینتون»درماساچوست گرچه غیر منتظره بود اما باپرنامه‌های انتخاباتی وی هماهنگی داشت نامزد حزب دموکرات در برنامه مبارزه انتخاباتی‌اش تشکیل چنین «کانونی» را در جوار کشور پادشاهی اردن پیش‌بینی‌کرده بود ولی این بار تصریح نکرد که آیا این «کانون»باید یک واحد یایک کشور مستقل باشد یاخیر . اما اظهارات یک نامزد انتخاباتی یک چیز است وموضع‌گیری یک رئیس‌جمهوری چیزدیگر .

موضوعی که بیشتر جلب توجه می‌کند این است که کارتر فکر «کانون برای آوارگان» فلسطین» را یک روز قبل از نطق مهمی که قرار بود در مجمع عمومی سازمان ملل متحدایراد کند پیش‌کشید. بطوریکه میدانیم اکثریت عظیم اعضای سازمان ملل متحد بیشتر باتزهای اعراب در خاورمیانه موافقند تانظرات اسرائیل .

بااینکه رئیس جمهوری امریکا در سخنرانی خود برای توصیف فلسطینی هاکلمه «آوارگان» را بکار بردمعذلک نطقی که او در کلنتون ایراد کرد در محافل سیاسی عرب بعنوان یک «رُست جدید» به سود فلسطینی ها» تعبیرشده واز همین رو نمایندگان‌کشور های عربی سخنرانی او را در مجمع عمومی ملل متحد باکف زدنهای شور انگیز استقبال کردند.

یکی دیگر از نشانه‌های نزدیک شدن کارتر به آرمان فلسطین این بود که رئیس جمهوری امریکا حاضر شد در کنار ناظران سازمان‌آزادی بخش‌فلسطین درضیافتی که کورت‌والدهایم دبیر کل سازمان ملل بافتخار وی ترتیب داده بود شرکت‌کندوحتی دست ناظرسازمان مقاومت فلسطین را فشار دهد .

با اینحال کارتر در سخنرانی خود در «کلینتون» تاجائی که امکان داشت کوشید از اسرائیل دلجوئی کند او از تاسیس‌کشور یهود در سال ۱۹۴۸به عنوان «یکی‌از شایسته ترین اقدامی‌که در جهان صورت گرفته» نام برد . از سوی دیگر رئیس جمهوری امریکاایجاد یک کانون برای آوارگان فلسطین را بعنوان یکی از سه عامل ضروری‌برای برقراری صلح پایدار در خاورمیانه ـ معرفی کرد . دو عامل اساسی دیگررا برای پایان دادن به بحران خاورمیانه شناسائی حق موجودیت اسرائیل و برقراری مرزهای دائمی» ذکر کرد .

اظهارات مبهم

ناظران سیاسی عقیده دارندکه‌سخنان کارتر پیرامون «کانون فلسطین» مبهم است واز این رو نمی‌توان در باره مفهوم واقعی آن بسرعت نتیجه گیری و قضاوت کرد . اما شک نیست که رئیس جمهوری امریکا نخستین گام را در راهطرفداری از درمان فلسطین برداشته است .

چند روز پیش اسحق رابین‌هنگامی که واشنگتن را بسوی تل‌اویو ترک می‌گفت از اظهارات پرزیدنت کارتر در باره لزوم مرزهای «قابل دفاع» برای کشور یهود بشدت ابراز خوشحالی کرد .

اما دوروز بعد هنگامی که‌کارتر از لزوم‌یک «کانون برای‌آوارگان» فلسطین سخن بمیان آورد اسرائیلی هارا به شدت دوچار وحشت ونگرانی‌ساخت.

رهبران تل‌اویو میدانند که به هیچ وجه در برابر تصمیمات کاخ سفید واشنگتن یارای مقاومت ندارند و بی‌جهت نیست که سران عرب نیز امریکا را کلید مشکل خاورمیانه میدانند و یاسرعرفات رهبر سازمان آزادی بخش فلسطین نیز بار ها اعلام کرده استکه به رئیس جمهوری جدید اطمینان‌دارد.

تاچند هفته‌دیگر دیداررهبران کشور های عربی از ایالات متحده که درراس آنهاپرزیدنت انورسادات و ژنرال‌حافظ اسد قرار دارند آغاز میشود .

اعراب نطق روز چهارشنبه کارتر را بفال نیک گرفته و امیدوارنداز گفتگو هائی که در کاخ سفید انجام خواهند داد نتایج مثبتی بدست آورند.

«تز» جدید رئیس جمهوری امریکا ـ اسرائیلی هابویژه دسته «کبوتران» را نسبت به تحول آینده اوضاع درمنطقه نگران کرده است اما در خود اسرائیل نیز از مدتها پیش یک نهضت«آشتی با فلسطین» بوجود آمده و رهبر این نهضت بارها در پاریس و دیگر پایتخت های اروپائی باتمایندگان فلسطین تماس گرفته و باین ترتیب زمینه مساعدی‌برای تشکیل یک کشور مستقل فلسطین در ساحل غربی‌اردن و نوار غزه فراهم شده است .

باحتمال زیاد اظهارات جیمی‌کارتر در تصمیمات شورای ملی فلسطین که از هفته گذشته در قاهره تشکیل شده تاثیر بسزائی خواهد داشت .

★ فیدل‌کاسترو در سفر اخیرش به تانزانیامورداستقبال جولیوس نایره رئیس‌جمهوری تانزانیا قرار گرفته است .

هدفهای شوروی وکوبادرافریقا

آسوشیتدپرس

اتحاد شوروی و کوبا که بازوهای نظامی‌شان به تشکیل یک حکومت مارکسیست در آنگولا کمک کردبه‌یک کوشش دوجانبه تازه مبادرت‌ورزیده‌اند کوششی که این‌بارهزاران‌مایل مربع از افریقا را درشرق این قاره شامل میشود .

فیدل‌کاسترو نخست‌وزیر ریشوی کوبا چند روزپیش‌سفر «روزه‌یی به تانزانیا کرد که قسمتی از سفر افریقایی اوبود او تاکنون در این سفرافریقایی به کشور های اتیوپی وسومالی یمن جنوبی ، لیبی والجزایر رفته است .

دراین هفته‌هم نیکلای پادگورنی، صدر هیات رئیسه عالی ـ اتحاد شوروی‌به زامبیا وموزامبیک سفر می‌کند . اگر چه این سفرهارسمابه‌هم‌مربوط نیست. اما ناظران بی طرف عقیده دارند که این هردوسفر مرحله تازه‌ایی ازاستراتژی«پنج کشور » جبهه مقدم و گروه‌های چریکی است که برای سرنگون کردن حکومت اقلیت‌سفیدپوست یان‌اسمیت طرح‌ریزی‌شده‌است.

رئیسان جمهوری این‌جبهه مقدم ـ جولیوس‌نایرره از تانزانیا . کنت‌کاوندا اززامبیا «اگوستینونتو» از آنگولاساموراماشل از موزامبیک وخاما» از بوتسوانا هفته پیش درپایتخت موزامبیک باهم دیدار کردند . ودر زمینه تشدید مبارزه آزادی‌بخش باهم تبادل نظر کردند .

کمك نظامی

پرزیدنت نایررسخن‌گوی کشور های « جبهه» مقدم‌ضمن اعلامیه‌یی این نکته را روشن کرد که پنج کشور آفریقایی برای سرنگون کردن‌یان اسمیت درصورت لزوم هیچ تردیدی در گرفتن کمک‌نظامی از خارج به خود راه نخواهند داد.

نایرره ضمن‌مصاحبه‌اخیر خود گفت : اگر جنگ رودزیا جنبه بین‌المللی پیدا کند واگر افریقای جنوبی برای جلوگیری از آزادشدن رودزیا ارتش‌خود را وارد عمل کند ، آن‌گاه ماهم حق داریم که از هرجا که بخواهیم ـ واز قدرت هایی بزرگتر از کوبا ـ خواستار کمک و حمایت شویم .

پاره‌یی از ناظران غربی، نیز عقیده دارندکه‌سفرپادگورنی به افریقا نشانه آن است که شوروی‌ها قصد دارند نقش مهم‌تری درزمینه جست وجوی یک راه حل دیپلماتیک برای مسئله رودزیاایفاکنند ـ درحالی که در این عرصه مبارزه‌تاکنون تحت‌الشعاع بریتانیاوامریکاقرار داشتند .

فرصت مساعد

مفسران سیاسی خاطرنشان می‌کنند که بی‌ثمرماندن‌گفت‌وگو های ژنو درباره رودزیا که زیرنظر بریتانیا جریان‌داشت. فرصت بسیار مساعدی برای ـ چنین اقدامی به جنگ شوروی ها انداخته است .

«تانزانیا دیلی‌نیوز» روزنامه دولتی تانزانیا چند روز پیش در مقاله صفحه اول خود از مداخله کوبا در جنگ داخلی آنگولا اظهار خوشنودی کرد . در این جنگ درسال گذشته نزدیک به ۱۵۰۰۰ کوبایی‌مسلح به سلاح های شوروی شرکت داشتند که موجب‌پیروزی‌نهضت مردم برای آزادی آنگولا در برابر نهضت های آنگولایی مورد حمایت غرب و نیروهای نظامی افریقای جنوبی شد.

همین روزنامه نوشت.اینک قدرت چریکی کوبا، به عنوان یک‌قدرت برتر از نیروهای مزدوران سفید پوست‌درسراسر منطقه جنوبی افریقا شناخته شده است .

اما سفرهای کاسترو‌وپادگورنی بدین منطقه بازتابی است از درگیری مسکو، هاوانادر افریقا که براثر پیروزی آن‌ها در آنگولا جنبه عمیق‌تری پیداکرده است .

درحالی که امریکاوکشور های غربی که نسبت به‌درگیری نهضت های‌ملی‌گرای سیاه ـ پوست در سراسر قاره‌احساس تردید دارند کوبا واتحادیه شوروی با اعطای سلاح ،پول ونیز حمایت دیپلماتیک‌مداوم از این نهضت‌ها درصدد پایان دادن به حکومت اقلیت سفید‌ـ پوست‌برآمده‌اند .

هردو کشور شوروی و کوبا ، از این سیاست سود هایی می‌برند . آن‌هادرافریقای شرقی از موزامبیک تا اتیوپی دوستانی به دست می آورند و در میان ملت‌ها نفوذپیش‌تر پیدا می‌کنند .

«منگیستو ماریام » رهبر اتیوپی به نحو فزاینده‌یی به سوی مسکو جلب میشود ـ اگر چه به همسایه اوسومالی» که دشمن سنتی اتیوپی است کمک های‌نظامی‌وسیعی‌ازجانب مسکو به عمل می‌آید .

مسکو ، هم چنین به اوگاندای ایدی‌امین موشک‌های متنوع می‌دهد ، و موشک های زمین به هوای شوروی از دارالسلام پایتخت تانزانیا حراست می‌کنند .

درموزامبیک که جایگاهی برای فعالیت چریک های رودزیاست ، پرزیدنت ماشل روابط خود را بامسکو تقویت می‌کند و نیز برای تبدیل کشورش به یک دولت مارکسیست‌ـ لنینیست‌می‌کوشد.

حتی زامبیا که ازمداخله شوروی ، کوبا در آنگولا انتقاد می کرد اکنون آغوش خود را به شوروی‌ها گشوده است. فقط کنیا که متمایل به سیاست غرب و از لحاظ اقتصادی خوشبخت‌ترین کشور افریقای شرقی است دوراز نفوذ شوروی باقی مانده است .

روزنامه مستقل «دیلی ـ نیشن» چاپ نایروبی که غالبا ناشر افکار حکومت است . درگیری شوروی و کوبا در افریقا را ضمن سر مقاله‌یی به شدت تقبیح کرده است

این روزنامه نوشته‌است: «درافریقا هرجا که دردسری هست شوروی‌هاهم هستند » ما خود به تنهایی می توانیم که مسایل افریقا را حل کنیم مامی‌گوییم ، این‌جا افریقاست از آن بیرون بروید» .

اما نفوذ کاسترو درمیان کشور های افریقایی متمایل به سوسیالیست بسیار زیاد است. واین امرناشی از بیش از یک دهه کمک نظامی و فنی به کشورهای افریقایی و نهضت های ملی‌گرای افریقایی است . کاسترو خاطر نشان‌کرده است که در رگ های بسیاری از کوبایی‌ها خون افریقایی به جدوفور جریان دارد.

علاوه بر ۱۲۰۰۰ تا ۱۵۰۰۰ کوبایی درآنگولا ـ ۲۵۰۰ کوبایی دیگر درده‌کشور افریقایی دیگر اقامت دارند که به عنوان کارشناس مشاور خاصه در امور آموزش‌نظامی‌ـ جنگل‌دار ماهی‌گیری،کشاورزی و پزشکی‌ـ خدمت می‌کنند .

این مشاوران درموزامبیک‌ـ تانزانیا ـ سومالی‌وبنابرگزارش های هنوز تائید نشده اخیر در اوگاندا خدمت می‌کنند. آنهاهم چنین در سیرالئون کنگو،گینه، گینه بیسائو والجزایرنیزحضور دارند .

تاآن‌جا که دانسته شده تعداد زیادی از این مشاوران کوبایی در اتیوپی نیز خدمت می‌کنند. اما کاسترونخستین کسی بود که در مورد پیروزی «کودتای اخیر اتیوپی » که ضمن آن ۷ عضوشورای‌نظامی حاکم کشته شدند، به منگیستو ماریام تبریک گفت .

دیدار تازه کاسترو از آدیس‌آبابا ظاهرا راهی برای کمک کوبا به‌مردم‌اتیوپی‌گشوده است

یک مقام بلند پایه تانزانیایی‌که در کشور خودش همکاری نزدیکی باکوبایی های مشاور دارد، یک دلیل محبوبیت آن‌ها راچنین توضیح میدهد: «آنها نژاد پرست نیستند.»

۳ـ اسرار سقوط بیوه مائو

«چیانگ چینگ»، به‌مظاهر غربی عشق می‌ورزید

★بیوه مائو ، در ایام جوانی ـ در حال فیلمبرداری

مائو و همسرش در کنار خانه‌شان در ایالت ینان در مارس ۱۹۴۷

در سالهای درازو پر مرارتی که کمونیست های چینی‌ناگزیر بودند منطقه دور دست « ینان»رابعنوان پناهگاهی پر مخاطره مورداستفاده قرار دهندوبخاطرحفظ موجودیتشان تلاش کنند ـ زنان وظیفه داشتند در طرح های خشکاندن اراضی باتلاقی و ساحلی در مزارع به‌کار های طاقت فرسای جسمانی‌بپردازند ولی برای روزهای عادت زنانگی ماهانه از کار کردن معاف بودند. «چیانگ‌چینگ» با تحقیر کردن کسانی که چنین استثنائی را در موردزنان قایل شده بودند ـ با رفتاری خشم آگین خودرا مشمول امتیاز متداول برای زنان دیگرقرار نمیداد و در روزهای عادت ماهانه نیز از کارکردن در مزارع‌مضایقه نمی کرد. بعدها ، هنگامی که هر روز بیل بدست میگرفت و در کشتزار های‌نزدیک « دوهان »ـ در بخش مرکزی‌چین‌ـ به‌کارمیپرداخت و در تقسیم اراضی بین روستائیان فقیر شرکت میکرد، گاه اتفاق می‌افتاد که از فرط خستگی تقریبا ازپای درمی‌آمد.

جاذبه نیرومند

باوجوداین‌در مصاحبه‌اش‌ـ بالحنی که تلخکامی مفرطش را نشان‌می داد، رفتار خصمانه ـدهقانانی را بیاد می‌آورد که طی همان روزها بکرات اورا با این پرسش تحقیر میکردند که :« فکر می‌کنی چه کسی هستی ؟»

اما علیرغم شیوه غالبا زاهدانه زندگیش که بسیاری اوقات با تحمل‌ریاضت‌های‌طاقت‌فرسای‌جسمانی همراه بود، تجلیل نیز برای او خالی از جاذبه های نیرومند نبود و پول غالبا چیزی بود که ذهن او را قویا مشغول میکرد. در شانگهای هر بار که‌فرصتی بدست می‌آورد تابا مردان جوان به تفریح و سیاحت برود ـ همیشه اصرار داشت که «سهم» خودش‌راپرداخت کند. اگر مواردی پیش می‌آمدکه اورابه چیزی میهمان میکردند اصرار کنان می‌گفت: این بارشما پرداخت کردید: ولی بار آینده‌من پرداخت خواهم کرد.

یک‌بار هنگامیکه همراه چندتن از دوستان جوانش به سینما می رفت یک جیب‌بر پول اورا به غنیمت برد. «چیانگ چینگ» بجای آنکه قضیه رانزد همراهانش فاش کند ـ فرار کردو بعدا وام‌ناچیزی از یکی از بانک ها گرفت و در مصاحبه‌اش اعتراف کرد که ازاین که هرگز آن قرض رانتوانست و یا نخواست ادا کندخودرا خجالت زده‌می‌یابد.

در سالهای دهه ۱۹۴۰ یکی از شرکت‌های سینمایی هنگ‌کنگ فیلمی تهیه کردکه‌داستان اسرار مگوی درباره «چینگ »نام داشت شخصیت اصلی این فیلم« ملکه تسوهی » (۱۹۰۸ـ۱۸۳۵) کشور چین بود. که در وانفسای آشوب وبی نظمی داخلی و تجاوزخارجی سعی داشت‌تجمل و زرقو برق زندگی خاندان امپراطوری‌چین را حفظ کند. چیانگ‌چینگ سالها بعد هنگامی که خود شخصیتی شبیه به‌یک ملکه جدید پیدا کرده‌بود بعد از تلاش و مبارزه‌ای طولانی موفق شد نمایش فیلم کذایی را در کشورش قدغن کند. بسیاری از مردم چین که به‌تماشای آن فیلم رفتند چیانگ‌چینگ را المثنای ملکه خاندان‌امپراطوری خاقان‌مغفور یافتند و او را نیز زنی تشخیص دادند که مانند ملکه سالف به تئاترو گل‌ها وبه‌هنر عکاسی که در زمان ملکه « تزوـ هی » اختراع تازه‌ای بشمار میرفت عشق می‌ـ ورزید .

پرورش گل

در حقیقت نیز صفات چیانگ ـ چینگ شباهت و نزدیکی خارق ـ العاده‌ای به‌بارزترین‌خطوط‌شخصیت قهرمان فیلم «داستان اسرار مگو» داشت صرف‌نظر از علاقه‌اش به تئاتر که‌درتمام‌عمر دچارد گرگونی نگردید ـمهمترین سرگرمیهای دیگرش عبارت از پرورش گلها و گیاهان و هنر عکاسی بود و درخلال ساعات دراز مصاحبه‌اش که باخانم «رکسان ویتکه » انجام داد بالحنی شاد و اعتماد آمیز از آن علایق و عادات آشنای همیشگی‌سخن‌گفت.اودایماعکس گرفت نه به شیوه سوسیالیستی که مناظر کارخانه هاو مزارع را نشان دهدبلکه غالبا به سراغ مضامینی میرفت‌که مطلوب‌نقاشان مکاتب سنتی کشورش بود. گل هایی که در زیر پرتو خورشید بامدادی جلوه میفروشندویامناظر «نیمرخ » کره‌ای که در آسمان نیمه تاریک مغرب سر به سوی عرش افراشته‌اند .

سبکی که او در عکاسی‌پیروی میکند چنان است که گویی دوربین عکس برداری رابسادگی‌به چشم وسیله‌ای نگاه میکند که از نظر تکنولوژیکی مناسب و پیشرفته است و اووظیفه دارد که این ابزار رابرای بیان هنرهایی که تعلق به دورانهای گذشته دارند مورد استفاده قرار دهد. درپشت عکس هایی که میگرفت باجوهر سرخ کلماتی مینوشت و حتی سماجتی هم که همیشه‌برای بکار بردن جوهر سرخ بخرج میداد به خودی خود یادآور

یکی دیگر از عادات ملکه امپراطوری سابق چین بود .زیرا او نیز برای نوشتن و یا امضاء کردن از جوهر ارغوانی که منحصرا اختصاص به‌امپراطوران چینی و اعضای خانواده هایشان داشت استفاده میکرد. چیانگ‌چین برای کمونیست ها زنی باصفات خودخواهی خاص شناخته شده است یک بار در خلال مصاحبه بین چندین نفراز زنانی‌که‌اطرافیان بی‌واسطه‌اش را تشکیل میدادند لباسهای مشکی که طبق‌مد «میدی» دوخته شده بود توزیع کرد واز آنها خواست تا آن لباس هارا برای حضور یافتن در سر میز شامی که شب‌همان روزترتیب می‌یافت دربر کنند . او زنی‌بود که برای‌خودمجموعه‌ای‌خصوصی از فیلمهای خارجی‌ـو محصولات هنرنمایی ستارگان بیگانه و نام آور دنیای «سرمایه داری» ازقبیل «گرتاگاربو» ـ و «چارلی چاپلین» داشت . و اصولا تا آن جا که میشد فهمید به مظاهر غربی عشق می‌ورزید . تمام این عادات و علایق در وجود او دارای تضاد فاحشی با فرهنگ غلاظ وشداد و کنترل شده سوسیالیستی بود که خودش مبلغ خستگی ناپذیر آن بشمار میرفت‌ـ واین دوگانگی مخصوصا وقتی بیاد آوریم که شخص چیانگ چینگ کسی بود که اتحاد شکل ملال‌آور لباس زنان و مردان چین را بصورت پوشاک عبوس مردانه بر تمام مردم کشورش از هردو جنس‌مرد وزن تحمیل کرد ـ بسیار حیرت آورتر بنظر خواهد رسید.

نبرد تبلیغاتی

بزحمت ممکن است تعجب‌آور باشدکه در نبرد تبلیغاتی جاری برای تقبیح بیوه مائوتسه‌تونگ در کشور چین عشق او به‌تجمل به یکی از مهمترین گناهان و اتهاماتی که علیه‌او عنوان‌کرده‌اند تبدیل شده‌است .چیانگ چینگ که ظاهرا اطلاعی‌از این دوگانگی نداشت گویا احساس اطمینان‌می‌ـ کرد که بعنوان همسر رئیس‌حزب کمونیست چین بطور ساده از این حق برخوردار بوده است . که درمقایسه بازنان‌دیگر کشورش از پاره‌ای امتیاز ها برخوردار باشد .

بطوریکه «خانم‌وایتکه» نویسنده ومصاحبه کننده امریکایی میگوید چیزی که بیوه مائو را واقعا متفاوت می‌کند مرهون ایمان او به‌این داوری است که برای‌خود دارای شخصیتی مستقل است و آن اندازه توانایی دارد که حرف خود را بزند و به‌نحوی کمبیش وکم مطلوب شخص خودش‌باشد رفتار و عمل کند .

اما چنانکه سوانح زندگی‌او به ثبوت رساندند چیانگ چینگ بسیار کمترازآنچه‌کمباورو یاعقیده داشت‌مالکو فعال‌مایشاء سرنوشت وشخصیت خودش بوده است.

نقش کلمه‌ها

در تقلای خود برای فاصله گرفتن از جنس لطیف و نزدیک شدن به قدرتی که در مقیاس‌مدت طولانی سزاوار توجه است چیانگ چینگ هرگز به آن اندازه قدرت دست نیافت که برای دوام استقلال ذاتی خودش کفایت‌کند. همین نکته ساده که وی باخانم رکسان‌وایتکه مصاحبه کرده در حال حاضر برای تقبیح رفتار گذشته‌اش در نبردی که بر ضد وی برپا کرده‌اندو در آن کلمات نقش حربه های برنده را ایفامی‌ـ کنند مورد استناد قرار گرفته است .

چیانگ از طریق مصاحبه‌کردن با یک خارجی و عنوان کردن دقایق‌و جزئیات‌زندگی‌خصوصی‌اش درواقع تمام حربه ها و مهماتی را که دشمنانش ممکن بود برای نابود کردن او نیاز داشته‌باشند در دسترس آنان گذاشته است .

بخشهای بعدی مطالب حاضر را ملخصی از مهمترین فصول داستان زندگی چیانگ چینگ به صورتیکه روکسان وایتکه در کتاب خود نقل کرده است‌ـهمراه عکسهای متعددی که قبل از این هرگز انتشار نیافته‌اند تشکیل میدهد .

این بخشها باتوصیفی که خانم نویسنده امریکایی از نخستین جلسه ملاقاتش باچیانگ چینگ ارائه میدهد آغاز شده است . خانم وایتکه درآن وقتتازه‌وارد کانتون شده بود و در میهمان‌ـ سرای دولتی این شهر انتظار روبرو شدن بازنی را می‌کشید که در آن زمان هنوز زوجه مائوتسه‌تونگ ـ رئیس قدرتمند حزب کمونیست چین بود .

«رفیق چیانگ چینگ» آماده است» این کلمات به‌معنای دعوت یادستوری برای‌ترک میهمانسرای دولتی بود جایی که ما در آن انتظار می‌کشیدیم تا خانم چیانگ چینگ را ملاقات کنیم . طولی نکشید که سوار بر اتومبیل راه ویلای چیانگ چینگ را در پیش گرفتیم. راهی که به ویلای او منتهی میشد جاده باریکی بود که اطراف آن را حصار های ضخیم «جگن ها»دربر گرفته بودند و در میان آنها افرادی از ارتش‌آزادی بخش خلق‌چین در حالیکه سرنیزه های افراشته بر تفنگ بردوش داشتند تقریبا از نظر پنهان شده بودند.

فضای درون ویلا فراخ بود ولی تزئینات داخلی آن بیروح به نظر میرسید . چیانگ چینگ لباس باشکوهی که از پارچه سنگین «کرب‌دوشین» دوخته بودند و مهارت هنرمندانه‌ای در خیاطی‌آن بکار رفته‌بودبادامن‌پلندوابریشمین دربرداشت و برروبهم لباسی که پوشیده بود بیننده را بیاد یکی از مدهایی می‌انداخت که دراوایل دهه ۱۹۵۰ نزد بسیاری از زنان شیک پوش دنیا متداول بود .

ادامه دارد

پله هم عاشق پپسی است!

فروردین

شنبه	یکشنبه	دوشنبه	سه‌شنبه	چهارشنبه	پنجشنبه	جمعه
		۱	۲	۳	۴	۵
۶	۷	۸	۹	۱۰	۱۱	۱۲
۱۳	۱۴	۱۵	۱۶	۱۷	۱۸	۱۹
۲۰	۲۱	۲۲	۲۳	۲۴	۲۵	۲۶
۲۷	۲۸	۲۹	۳۰	۳۱		

اردیبهشت

شنبه	یکشنبه	دوشنبه	سه‌شنبه	چهارشنبه	پنجشنبه	جمعه
					۱	۲
۳	۴	۵	۶	۷	۸	۹
۱۰	۱۱	۱۲	۱۳	۱۴	۱۵	۱۶
۱۷	۱۸	۱۹	۲۰	۲۱	۲۲	۲۳
۲۴	۲۵	۲۶	۲۷	۲۸	۲۹	۳۰
۳۱						

خرداد

شنبه	یکشنبه	دوشنبه	سه‌شنبه	چهارشنبه	پنجشنبه	جمعه
	۱	۲	۳	۴	۵	۶
۷	۸	۹	۱۰	۱۱	۱۲	۱۳
۱۴	۱۵	۱۶	۱۷	۱۸	۱۹	۲۰
۲۱	۲۲	۲۳	۲۴	۲۵	۲۶	۲۷
۲۸	۲۹	۳۰	۳۱			

PEPSI

پپسی شادی می بخشد

۲۵۳۶

جدول راهنمای سفر نوروزی به شهرستانها

نام شهر	فاصله تا تهران به کیلومتر	قیمت بلیط درجه یک سالن (ریال) اتوبوس	هواپیما	ترن	قیمت بلیط درجه یک سالن (ریال) اتوبوس	تلفن هتلها و مسافرخانه ها	تئاتر و سینما (نرخ بلیت)	مراکز درمانی و بیمارستان	سرویس	تلفن ساعت دقیق
مشهد	۹۰۹	۳۰۰۰ ریال		قوچان ۵۰ ریال درجه یک ۱۸۰۰ ریال درجه دو ۱۲۵۰ ریال ترن	۸۵۰ ریال	هتل هاشمی هتل ملی پارکی هتل انقلاب هتل هتل رضوی هتل سپید	۲۲۰۰۱ ۲۸۰۱۰ ۲۶۸۲۲ ۳۵۰۶۲ ۳۰۰۷۷ ۲۹۰۵۳	بیمارستان ابن سینا بیمارستان طوس بیمارستان سینا بیمارستان شاهرضا بیمارستان ثامن بیمارستان امام رضا بیمارستان ثامن بیمارستان ثامن	سوارهای ۱۰ تا ۱۲ سوارهای ۱۰ تا ۱۲ سوارهای ۱۰ تا ۱۲ سوارهای ۱۰ تا ۱۲ سوارهای ۱۰ تا ۱۲ سوارهای ۱۰ تا ۱۲ سوارهای ۱۰ تا ۱۲ سوارهای ۱۰ تا ۱۲
قم	۱۵۴				۵۵ ریال			بیمارستان کوثر بیمارستان فاطمی بیمارستان بهشتی بیمارستان بیمارستان بیمارستان بیمارستان بیمارستان بیمارستان بیمارستان بیمارستان	۲۰۹۰۰۱ ۲۲۳۵ ۱۵۵۷ ۲۳۳۶ ۲۳۳۸ ۲۸۷۸	
اصفهان	۴۶۶	۱۱۰۰ ریال		درجه یک ۱۷۵ ریال درجه دو ۳۵۵ ریال	۱۷۰ ۳۴۰ ریال	هتل کوروش هتل عالی قاپو هتل کوثر هتل ایران هتل چهارباغ هتل پرسپولیس هتل مرمر هتل مرمر	۲۶۰۱۱۰۱۶ ۳۱۲۸۲۰۱۴ ۲۰۲۳۰۰۱ ۲۷۲۲۲ ۲۶۹۹۱	بیمارستان شاه عباس بیمارستان قاپو بیمارستان کوثر بیمارستان ایران بیمارستان مریم بیمارستان مریم بیمارستان مریم	سوارهای ۱۰ تا ۱۲ سوارهای ۱۰ تا ۱۲ سوارهای ۱۰ تا ۱۲ سوارهای ۱۰ تا ۱۲ سوارهای ۱۰ تا ۱۲ سوارهای ۱۰ تا ۱۲ سوارهای ۱۰ تا ۱۲ سوارهای ۱۰ تا ۱۲
شیراز	۹۱۹	۳۴۰۰ ریال		درجه یک ۳۷۵ ریال درجه دو ۳۵۵ ریال	عدس ۳۴۰ دوغوکی ۱۵۰۰ سوپر کوکی ۳۴۵		۲۱۰۵۴ ۳۷۸۱۸۳۷۸۴ ۲۶۰۶۴ ۳۵۱۶۰ ۳۳۲۲۸	بیمارستان نمازی بیمارستان سعدی بیمارستان نمازی بیمارستان نمازی بیمارستان نمازی بیمارستان نمازی بیمارستان نمازی بیمارستان نمازی	سوارهای ۱۰ تا ۱۲ سوارهای ۱۰ تا ۱۲ سوارهای ۱۰ تا ۱۲ سوارهای ۱۰ تا ۱۲ سوارهای ۱۰ تا ۱۲ سوارهای ۱۰ تا ۱۲ سوارهای ۱۰ تا ۱۲ سوارهای ۱۰ تا ۱۲
تبریز	۶۶۶	۲۲۰۰ ریال		درجه یک ۳۷۵ ریال درجه دو ۵۳۵ ریال	لوکس ۲۶۰ دوغوکی ۲۸۰ سوپر کوکی ۳۶۰ ریال	هتل تاریخی هتل پرسپولیس هتل آسیا هتل آسیا هتل آسیا هتل آسیا هتل آسیا هتل مرمر	۷۱۰۰۲ ۵۲۲۸ ۶۰۱۵ ۶۲۱۲ ۶۸۲۱ ۶۸۲۱	بیمارستان شهید مدنی بیمارستان شهید مدنی بیمارستان شهید مدنی بیمارستان شهید مدنی بیمارستان شهید مدنی بیمارستان شهید مدنی بیمارستان شهید مدنی بیمارستان شهید مدنی	سوارهای ۱۰ تا ۱۲ سوارهای ۱۰ تا ۱۲ سوارهای ۱۰ تا ۱۲ سوارهای ۱۰ تا ۱۲ سوارهای ۱۰ تا ۱۲ سوارهای ۱۰ تا ۱۲ سوارهای ۱۰ تا ۱۲ سوارهای ۱۰ تا ۱۲
کرمانشاه	۵۸۸	۱۸۰۰ ریال			لوکس ۱۸۰ دوغوکی ۲۲۰ ریال سوپر ۲۹۰ ریال	هتل پرسپولیس هتل آسیا هتل پرسپولیس هتل پرسپولیس هتل تخت جمشید	۲۱۰۸ ۲۲۰۰ ۲۲۰۵ ۸۲۲۲ ۸۳۰۲ ۲۱۰۲ ۲۱۵۴	بیمارستان شهید مدنی بیمارستان شهید مدنی بیمارستان شهید مدنی بیمارستان شهید مدنی بیمارستان شهید مدنی بیمارستان شهید مدنی بیمارستان شهید مدنی بیمارستان شهید مدنی	سوارهای ۱۰ تا ۱۲ سوارهای ۱۰ تا ۱۲ سوارهای ۱۰ تا ۱۲ سوارهای ۱۰ تا ۱۲ سوارهای ۱۰ تا ۱۲ سوارهای ۱۰ تا ۱۲ سوارهای ۱۰ تا ۱۲ سوارهای ۱۰ تا ۱۲
رضائیه	۹۱۱	۲۸۰۰ ریال			لوکس ۲۶۰ دوغوکی ۲۸۰ سوپر کوکی ۳۶۰ ریال	هتل پرسپولیس هتل آسیا هتل پرسپولیس هتل پرسپولیس هتل پرسپولیس هتل پرسپولیس هتل پرسپولیس هتل پرسپولیس	۲۰۰۱۰۵ ۲۵۷۸۰۱۵۲۷۵ ۲۵۸۸۰۱۳۳۳۱۱ ۲۷۷۰۷ ۳۶۵۷۷ ۲۱۶۹۱	بیمارستان شهید مدنی بیمارستان شهید مدنی بیمارستان شهید مدنی بیمارستان شهید مدنی بیمارستان شهید مدنی بیمارستان شهید مدنی بیمارستان شهید مدنی بیمارستان شهید مدنی	سوارهای ۱۰ تا ۱۲ سوارهای ۱۰ تا ۱۲ سوارهای ۱۰ تا ۱۲ سوارهای ۱۰ تا ۱۲ سوارهای ۱۰ تا ۱۲ سوارهای ۱۰ تا ۱۲ سوارهای ۱۰ تا ۱۲ سوارهای ۱۰ تا ۱۲
اهواز	۲۲۰	۳۲۰۰ ریال		اکسپرس خواب ۲۲۰۰ ریال سریع السیر درجه یک ۱۹۲۵ ریال سریع السیر درجه دو< ۵۷۵ ریال	دوغوکی ۲۱۰ ریال سوپر کوکی ۵۱۰ ریال	هتل کارون هتل پرسپولیس هتل پرسپولیس هتل پرسپولیس هتل پرسپولیس هتل پرسپولیس هتل پرسپولیس هتل پرسپولیس	۲۲۰۰۱ ۲۲۲۵۶ ۲۲۲۵۶ ۲۲۲۵۶ ۲۲۲۵۶ ۲۲۲۵۶ ۲۲۲۵۶ ۲۲۲۵۶	بیمارستان شهید مدنی بیمارستان شهید مدنی بیمارستان شهید مدنی بیمارستان شهید مدنی بیمارستان شهید مدنی بیمارستان شهید مدنی بیمارستان شهید مدنی بیمارستان شهید مدنی	سوارهای ۱۰ تا ۱۲ سوارهای ۱۰ تا ۱۲ سوارهای ۱۰ تا ۱۲ سوارهای ۱۰ تا ۱۲ سوارهای ۱۰ تا ۱۲ سوارهای ۱۰ تا ۱۲ سوارهای ۱۰ تا ۱۲ سوارهای ۱۰ تا ۱۲
آبادان	۱۰۸۰	۳۶۰۰ کیلومتر		آزاد تا خرمشهر سرویس	لوکس ۳۶۰ ریال سوپر لوکس ۵۹۰ ریال	هتل پرسپولیس هتل پرسپولیس	۳۱۱۰۵۰۹ ۳۱۰۱۱۰۷ ۳۰۰۹۷۰۹	بیمارستان شهید مدنی بیمارستان شهید مدنی بیمارستان شهید مدنی بیمارستان شهید مدنی بیمارستان شهید مدنی بیمارستان شهید مدنی بیمارستان شهید مدنی بیمارستان شهید مدنی	سوارهای ۱۰ تا ۱۲ سوارهای ۱۰ تا ۱۲ سوارهای ۱۰ تا ۱۲ سوارهای ۱۰ تا ۱۲ سوارهای ۱۰ تا ۱۲ سوارهای ۱۰ تا ۱۲ سوارهای ۱۰ تا ۱۲ سوارهای ۱۰ تا ۱۲
خرمشهر	۱۰۲۴	۳۶۰۰ کیلومتر		اکسپرس خواب ۳۴۵ ریال درجه یک ۲۷۰ ریال درجه دو ۲۸۰ ریال	۶۵۰ ریال	هتل آبادان هتل بانفر	۲۳۰۳۵ ۲۲۱۱۵ ۲۲۰۲۲ ۲۲۸۱۰ ۲۲۳۳۰	بیمارستان شهید مدنی بیمارستان شهید مدنی بیمارستان شهید مدنی بیمارستان شهید مدنی بیمارستان شهید مدنی بیمارستان شهید مدنی بیمارستان شهید مدنی بیمارستان شهید مدنی	سوارهای ۱۰ تا ۱۲ سوارهای ۱۰ تا ۱۲ سوارهای ۱۰ تا ۱۲ سوارهای ۱۰ تا ۱۲ سوارهای ۱۰ تا ۱۲ سوارهای ۱۰ تا ۱۲ سوارهای ۱۰ تا ۱۲ سوارهای ۱۰ تا ۱۲
رشت	۳۲۴ کیلومتر	۱۶۰۰ ریال			لوکس ۱۶۰ ریال دوغوکی ۱۸۰ ریال سوپر لوکس ۱۵۰ ریال سوپر لوکس ۲۰۰ ریال	هتل ایران هتل ناصری هتل ناصری هتل ایران هتل ایران هتل ایران هتل ایران هتل ایران	۲۲۰۰۵ ۲۲۱۱۵ ۲۲۰۲۲ ۲۲۸۱۰ ۲۲۳۳۰ ۲۲۰۱۰ ۲۲۳۳۰ ۲۲۳۳۰	بیمارستان شهید مدنی بیمارستان شهید مدنی بیمارستان شهید مدنی بیمارستان شهید مدنی بیمارستان شهید مدنی بیمارستان شهید مدنی بیمارستان شهید مدنی بیمارستان شهید مدنی	سوارهای ۱۰ تا ۱۲ سوارهای ۱۰ تا ۱۲ سوارهای ۱۰ تا ۱۲ سوارهای ۱۰ تا ۱۲ سوارهای ۱۰ تا ۱۲ سوارهای ۱۰ تا ۱۲ سوارهای ۱۰ تا ۱۲ سوارهای ۱۰ تا ۱۲
ساری	۲۵۰	-		درجه یک سریع السیر ۲۶۰ ریال درجه دو ۲۲۰ ریال درجه سوم عادی ۱۵۰ ریال درجه دو ۲۱۵ ریال	لوکس ۱۲۵ ریال دوغوکی ۲۰۰ ریال سوپر لوکس ۲۰۰ ریال	هتل البرز - هتل مازندران - هتل ساری مسافرخانه نوشکل - مسافرخانه مرکزی - مسافرخانه فردوسی	۲۲۱۱۵ ۲۰۰۲۲ ۲۰۲۰۰ ۲۲۱۰۰ ۲۲۲۱۰ ۲۲۲۱۰ ۲۲۲۱۰ ۲۲۲۱۰	بیمارستان شهید مدنی بیمارستان شهید مدنی بیمارستان شهید مدنی بیمارستان شهید مدنی بیمارستان شهید مدنی بیمارستان شهید مدنی بیمارستان شهید مدنی بیمارستان شهید مدنی	سوارهای ۱۰ تا ۱۲ سوارهای ۱۰ تا ۱۲ سوارهای ۱۰ تا ۱۲ سوارهای ۱۰ تا ۱۲ سوارهای ۱۰ تا ۱۲ سوارهای ۱۰ تا ۱۲ سوارهای ۱۰ تا ۱۲ سوارهای ۱۰ تا ۱۲
آمل	۱۸۱	-		درجه یک سریع السیر ۲۲۰ ریال درجه دو ۱۹۰ ریال درجه سوم عادی ۱۲۰ ریال درجه دو ۲۱۰ ریال	اکسپرس ۱۰۰ ریال سوپر لوکس ۲۲۰ ریال سوپر لوکس ۲۵۰ ریال	هتل امل هتل سیمرغ هتل ایران مسافرخانه نادر مسافرخانه شاهین مسافرخانه جهان	۲۲۰۰۵ ۲۲۰۰۵ ۲۲۰۵۰ ۲۲۰۵۵ ۲۲۳۳ ۲۲۳۳	بیمارستان شهید مدنی بیمارستان شهید مدنی بیمارستان شهید مدنی بیمارستان شهید مدنی بیمارستان شهید مدنی بیمارستان شهید مدنی بیمارستان شهید مدنی بیمارستان شهید مدنی	سوارهای ۱۰ تا ۱۲ سوارهای ۱۰ تا ۱۲ سوارهای ۱۰ تا ۱۲ سوارهای ۱۰ تا ۱۲ سوارهای ۱۰ تا ۱۲ سوارهای ۱۰ تا ۱۲ سوارهای ۱۰ تا ۱۲ سوارهای ۱۰ تا ۱۲
چالوس	۲۰۰	-								
بابل	۲۱۲	-								
بندرعباس	۱۵۰۰ کیلومتر	۴۲۰۰ ریال								
بندرپهلوی	۳۸۳	-								
بندر بوشهر	۱۰۰۰	۲۲۰۰ ریال								

حساب طلائی بانک سپه

به پول جیب شما، به پول کیف شما ۷٪ بهره میدهد

حساب پس‌انداز طلائی، حساب جدیدی است که علاوه بر کلیه مزایای حساب‌های پس‌انداز، دارای برگ‌های مخصوصی است که وجه آن‌ها، در کلیه شعب بانك سپه قابل پرداخت است.
شما میتوانید، روی هر یك از این برگ‌ها از ۱۰۰ ریال تا ۱۰ هزار ریال بنویسید و در پرداخت‌ها و مخارجی که دارید، هنگام خرید یا موقعی که میخواهید پولی به کسی بپردازید بجای پول نقد از این برگها استفاده کنید.
نکته مهم اینست: تا زمانی که برگ حواله شما در گردش است و هنوز به شعبه بانك سپه نرسیده، مبلغ آن برگ جزو موجودی حساب پس‌انداز طلائی شما محسوب میشود و به آن نیز ۷ درصد بهره تعلق میگیرد.
باین ترتیب حساب پس‌انداز طلائی، علاوه بر کلیه امتیازات و ۷ درصد بهره دریافتی شما، وسیله مؤثری برای تنظیم پرداخت‌ها و مخارج شما و در حقیقت، سرآغاز یك تحول اقتصادی سازنده در زندگی شماست.
بنابراین شما که در زندگی به اقتصاد و برنامه‌ریزی توجه دارید، مسلماً این فرصت را برای افتتاح حساب طلائی مغتنم خواهید شمرد.

سایر امتیازات حساب پس‌انداز طلائی

* شما با دریافت اعتبارنامه ویژه، مشتری ممتاز بانك سپه میشوید.
* میتوانید تا ۳ میلیون ریال وام نوسازی دریافت کنید.
* از وام مخصوص بانك سپه برای خرید سهام تا دو میلیون ریال استفاده می‌کنید.
* از خدمات ارزی بانك سپه که دارای گسترده‌ترین شبکه ارزی است، بهره‌مند میشوید.
* باشگاه بانك سپه با تمام امکانات و تسهیلات، برای برگزاری جشنها و عروسیها و میهمانی‌های بزرگ در اختیار شماست.
* وجه قبوض آب، برق و تلفن شما بوسیله بانك سپه به ترتیبی پرداخت میشود که شما از پول خود حداکثر بهره را دریافت دارید و در وقت شما، از نظر مراجعه مستقیم برای پرداخت وجه قبوض، صرفه‌جوئی شود. بانك سپه، این قبوض را داخل پاکت‌های مخصوص با نقش تمبر که در اختیار شما قرار داده میشود، از شما دریافت خواهد کرد و ترتیب پرداخت آنها را خواهد داد.

اگر در تعطیلات نوروزی عازم سفر هستید

قبل از مسافرت، حتماً در بانك سپه، با ده هزارو پانصد تومان موجودی، حساب طلائی باز کنید و پول خود را به برگ‌های دفترچه حساب طلائی تبدیل کنید تا حتی در طول مدت سفر، به پول شما که بصورت برگ‌های طلائی در اختیار شماست ۷ درصد بهره تعلق گیرد.

برای نخستین بار

آقا، به پول جیب شما بهره میدهیم

خانم، به پول کیف شما بهره میدهیم

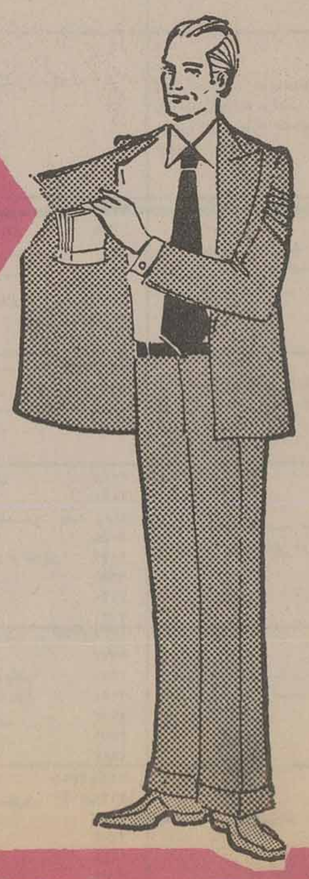

بانک سپه نخستین بانک ایرانی با اندیشه نو
حساب پس‌انداز طلائی را ارمغان میدارد

۱۵ توصیه پلیس برای کسانی که در بازار شهرستان ها به خرید میروند

در بازار خرید سوغاتی مواظب جیب برها باشید

سما که به سفر نوروزی رفته‌اید یا یکی دو روز دیگر به سفر خواهید رفت، آیا قصد دارید درشهرستانها به‌خرید سوغاتی‌بروید وساعاتی‌رادربازارهای شهرستانها، مشغول بررسی‌اجناس واشیا وصنایع‌خالص‌آن‌شهرستان ها واحتمالا خرید آنها باشید؟ دراین صورت باید مراقب جیب‌برها و کفزن‌هایی باشیدکه سرراه شماکمین‌کرده‌اند تا ازکوچکترین غفلت شما، برای خالی کردن جیبتان یا ربودن کیف پولتان استفاد کنند .

برای آن‌که در بازارهای شهرستانها، هنگام خرید سوغاتی از بلای جیب‌برها و کفزن‌ها درامان باشیدافراد پلیس ۱۵ توصیه جالب برای شما دارند که بکار بستن آنها موجب می‌شود عید شما که باخوشی شروع شده، باتلخی تمام نشود .

۱ـ دزدها، شیوه‌ها وشگرد های مخصوصی برای کیفزنی و جیب‌بری دارند، بارها دیده شده که یکزن جوان‌وآراسته بشما نزدیک می شودتاآدرسی را بپرسد یاآنکه ازشماخواهش میکند که سوار اتومبیلتان‌شود تا اورا در چهارراه بعدی‌پیاده کنید، اما بمحض اینکه ، این خانم زیبا و عشوه‌گر از شما دور شد ناگهان متوجه می شوید که همه «دار وندار»شما را با خود برده است .

۲ـ کارشناسان مسائل‌پلیسی میگویند موقعی که برای‌خرید از منزلتان خارج میشوید همه پول خودتان را در یک جیب یا کیف خودتان نگذارید،چون موقع خرید یا پرداخت کرایه تاکسی ناچار خواهید بود که دسته اسکناس را رو کنید و همین عمل موجب می شودکه بلافاصله توجه جیب‌برها را جلب کنید.

۳ـ موقعی که‌مشغول خرید هستید مواظب اجناسی که قبلا خریده‌اید، باشید و آنرا در جائی قرار دهید که کاملا برآن مسلط باشید اگر برای خرید می روید ، حتی‌الامکان از همراه بردن اطفال کوچک که دست وپاگیر هستندو احتیاج به مراقبت دارند خودداری‌کنید کیف پولو یاپسته‌های‌خودتان را موقع خرید یا انتخاب‌کالا روی میز یا اینطرف و آنطرف نگذارید چون اگر هم به آن دستبرد نزنند چه بسا ممکن‌است که آن را فراموش کنید و جا بگذارید .

جواهرات بدلی

۴ـ هرگز انگشتر و گردن‌بند یا وسایل زینتی را که‌بوسیله فروشنده‌های دوره‌گرد ارائه میشود بخاطراینکه خیلی‌ارزان است، نخرید زیرا ممکن است بدلی باشد .

۵ـ اشخاصی هستند که به بهانه خرد کردن یک اسکناس هزار تومانی به شما مراجعه میکنند اما مواظب باشید که‌در یک چشم برهم زدن همه پول شما را میربایند و به اصطلاح جیب‌برها «کف» میزنند .

۶ـ بهر کسی که برای‌کمک به شما در حمل بسته هایتان دلسوزی میکند، اعتماد نکنید، هنگام سوار شدن به‌تاکسی و اتوبوس، عجله نکنید چون‌در همین شلوغی و عجله وشتاب جیب‌برها، کارشان را انجام خواهند داد، ازطرف دیگر هم مواظب باشیدکه چیزی‌راروی زمین جا نگذارید .

مراقبت از بسته‌ها

۷ـ بسته های خریداری‌شده را در اتومبیل خود رهانکنید و درصورتیکه مجبور به‌اینکار شده‌اید شیشه ها و در های اتومبیلتان را قفل کنید .

۸ـ هرگز به افرادی که با التماس‌برای‌فروش‌بلیط یاآدامس شما دنبالتان راه می افتند اعتماد نکنید زیرا به احتمال قوی نقشه‌یی در حال تکوین است .

۹ـ اگر در شهری میخواهید سوغاتی بخرید از مغازه‌مطمئن خرید کنید .

۱۰ـ اگر درجایی دیده شد که دعوایی راه افتاده و چند نفر به سرو کول هم می‌پرند، از آنجا دور شوید ، چون ممکن است یک صحنه‌ساختگی برای خالی کردن جیب شما باشد .

براه انداختن بساط ورق بازی یا تاس‌طریقه دیگری‌ست برای کشاندن افراد رهگذرو جیب‌توجه انهاپدوهاشان به آسانی به محل پول شمایی ببرند و آنرا برباید .

۱۲ـ در بعضی از مواقع می‌بینید که یک نفر روی زمین ظاهرا در جستجوی انگشتری گرانبها است و ضمن ضجه با نگرانی به اطرافیان که‌کنجکاو شده‌اند میگوید ، انگشترم گم شده این انگشتر را ۳۰ هزار تومان خریده بودم ، یک نگین سرخی داشت که نگو ، امادر حقیقت انگشتری‌وجودنداشته که گم شود ، همدست مردی که بدنبال انگشتری‌موهوم می گرددازمیان جمعیت شکارخود را انتخاب میکند . شکار بعد از چند دقیقه‌از معرکه دورمی شود . شکارچی او را تعقیب میکند و پس از آنکه کاملا از محل دور شد درمسیر اوفرار میگیرد و بعدباحالتی معصومانه یک انگشتر باهمان مشخصات و نشانه هایی که رفیقش در حین جستجو گفته بود به شکارنشان می دهد و میگوید: من این انگشتر را فلانجا پیدا کرده‌ام آنگاه قیمتی کمتر از ۱۵ هزار تومان پیشنهاد می‌کند و بعد از چانه زدن‌حاضر میشود آنرا هشت‌هزار تومان بفروشد .

خریدار که‌فکرمیکند معامله شیرینی انجام داده است به اولین زرگر مراجعه میکند متوجه میشود این انگشترفقط ۱۰ تومان ارزش دارد .

موتور سوارها ...

۱۳ـ زدن کیف یا بسته خریداری شده از دست‌افراد بخصوص خانم‌هاطریقه‌دیگری است که سابقه طولانی‌دارد.

موتور سوار که معمولا یک نفردر « ترک» خود دارد در خیابان های خلوت ویا کوچه هابه‌شما نزدیک میشود و پس از آنکه‌کیف یا بسته‌شما را قاپ‌زدبسرعت‌از محل‌حادثه فرار میکند .

یا اینکه شخصی عمدابشما تنه میزند ،البته متواضعانه شروع به عذرخواهی میکند و در همین حال کیف ویاجنس گران قیمت را می دزدد بدون اینکه شما کمترین سوء ظن ببرید .

۱۴ـ وقتی شمادرحال‌خرید هستید و میخواهیداز دیفدن پول درآورید باید اطراف را مواظب باشیدزیرا کسانی‌هستند که به مجرد گذاشتن کیف در جای خود . آنرا از جیبتان میزنند .

فروختن اجناس بدلی مثل گردن‌بند ـ ساعت های بظاهر گرانبها روش دیگریست که سابقه‌یی طولانی دارد . این دسته با ظاهری آراسته یک گردن‌بند یا ساعت را به شما عرضه میکنند و باین بهانه که آدم با آبرو و محترمی‌هستند و نمیخواهند از کسی پول بگیرند و در شهرستان پول او را دزدیده‌اند از شما می‌خواهند که این اجناس رااز او بخرید ، مطمئن باشید که جنس بنجل از آب درخواهد آمد .

۱۵ـ یک نفر که ممکنست دخترچه خردسال یا زن یا مردی مسن‌باشد کنه‌واربدنبال شما راه می افتد و از شما طلب کمک می کند و یا تقاضا دارد چیزی از او بخرید.

بعد از آنکه کاملا حوصله‌تان را سرآورد و عصبانی‌تان کرد همدست او که بظاهر فردی آراسته و خیرخواه است به شما نزدیک میشود و بعد با ملایمت و یا باتوپ و تشر او را از شما دورمی کند وسهس در کنارتان قرار میگیرد و به بدگوئی از مزاحمین میپردازد و دریک فرصت مناسب جیب شما را میزند .

اطلاعات ومردم

★ هوشنگ صلواتی :
مدت سه سال است که‌در فاضل‌آباد گرگان‌ستابستان ها آب خوراکی بهداشتی پیدا نمی‌شود.از مسئولین امر تقاضا میشود قبل از فرارسیدن تابستان‌بفکر تهیه آب بهداشتی برای اهالی فاضل‌آباد باشند .

★ مهدی شایق :
به‌بانک مرکزی و بانک ملی‌مراجعه‌کردم تا تعدادی اسکناس جدید دوتومانی بگیرم اما مسئولان باجه ها گفتند که اسکناس دو تومانی نداریم . وقتی‌به خیابان‌آمدم دیدم‌دسته‌های بزرگ اسکناس ۲ تومانی در دست‌دلال‌هاست‌و آنها را با قیمتی گرانتر به مشتریها می‌فروشند !

★ماشاء اله دژرخ :
ودیعه‌تلفن از ۲۲۰۰تومان به ۶۷۰۰ تومان ترقی کرده است‌و قاعدتا این افزایش باید مربوط به کسانی باشد که بعد از اعلام این خبر قصد دارند ودیعه تلفن بپردازند ، نه کسانیکه قبلا ودیعه را داده‌اند، چون قانون که عطف به ماسبق نمی‌شود.

★ غلامعلی علیرضائی :
روز ۲۵ اسفند خواهرم را که مبتلا به رماتیسم است به یکی‌ازبیمارستانها بردم ، اطلاعات بیمارستان چندبار نام پزشک معالج را صدا زد ، اما پزشک در بیمارستان نبود قرار شد از خواهرم آزمایش خون بعمل‌آورند ولی در ساعت ۱۰ صبح‌آزمایشگاه نیز تعطیل بود .

حرف‌هایی از آنسوی سیم

مشکلات خود را با «اطلاعات» در میان بگذارید

تلفن ۳۲۸۴۲۷ هرروز باستثنای (پنجشنبه‌ها) از ساعت شش تا هشت وپنج بعدازظهر

خوانندگان مینویسند

مجلات سکسی

اکثر کیوسک هائی‌که‌نشریات‌خارجی میفروشند در بساط کارخودمی‌نویسند مجلات مختلف سکسی دارند و بطور قاچاق به خریداران میدهند،چرا جلوی کار این فروشندگان گرفته نمیشود ، درحالی‌که فروش مجلات سکسی به اخلاق جوانان لطمه می‌زند .

علی‌حسنی‌زاده

تصرف زمین

۷ میلیون متر مربع زمین بدون‌سند در محمود آباد که نزدیک کرج و اشتهارد قراردارد دراختیار عده‌ای‌زمین خوار قرار گرفته وآنها دراین زمین کوره آجر پزی گذاشته‌اند وبقیه زمین را هم به‌متقاضیان میفروشند . تاکنون چند باربه مقامهای ذیصلاح درکرج و قزوین شکایت کرده‌ام‌اماهیچ ترتیب‌اثری داده نشده است .

مهدی زاده

حفاری خیابان

ماموران اداره برق برای مرمت کابل برق ،جلوی خانه مرا که‌در نارمک واقع است کنده وخاک هارا همانطور رویهم ریخته است .هرچه به مسئولان مربوط تلفن میزنم کسی توجه نمیکندو پیاده‌رو خیابان پر از گل و خاک است.

سیدعبدالحسین رسول نژاد .

سرویس تلویزیون

برای تعمیر تلویزیون خانه‌ام به‌مرکز سرویس شرکت آن تلفن زدم . از طرف شرکت آمدند و ۸۵۰ تومان گرفتند و تلویزیون را بردند تا تعمیر کنند و برگردانند . بعد از چند روز تلفن زدم‌تا ببینم تلویزیون را درست کرده‌اند یا نه ؟ جواب دادند که تلویزیون آماده است ، اما باید خودتان بیائید و ببرید،باتوجه به‌اینکه سرویس‌شرکت در ۲۰کیلومتری جاده کرج قرار دارد ، برای من مشکل و مستلزم هزینه زیادی است که میتوانم به این محل بروم و تلویزیون رادریافت دارم .

احمد صادقیان

سفر بخیر،
قدرت در مبارزه با وسوسه سریع راندن است
وزارت راه وترابری

مهستان فرح زاد
تعطیل بردار نیست
مهمانداران مهستان درتمام روزهای نوروزی منتظرشمایند
مهستان برتپه های فرحزاد فرازخواهد رفت

نوروز درمهستان حال و هوای دیگری دارد .
میهمانداران مهستان از شما درآپارتمان‌های نمونه مهستان پذیرائی خواهند کرد .
فضائی گشاده در دامان زیبائی‌های البرز، چشم‌انداز زندگی آینده شماست .
در مهستان شما صاحب استخرهای شنا ، زمین‌های تنیس، مراکز آموزشی ، مراکز تجاری ، مراکز تفریحی و زمین‌های‌بازی کودکان هستید .
ما به‌انتخاب شما احترام می‌گذاریم . شما می‌توانید از میان پنجاه آپارتمان گوناگون زندگی‌گاه آینده خود را برگزینید .
میهمانداران ما از ۹ صبح تا ۶ بعدازظهر از شما پذیرائی می‌کنند.

برای اطلاعات دقیقتر از جزئیات آپارتمانها می‌توانید کوپن را پر نموده بوسیله پست ارسال فرمائید و یا تلفنا" باماتماس حاصل نمائید. تلفن : ۶۸۷۸۲۸

لطفا" مشخصات دقیق آپارتمان موردنظرخود را از میان ۵۰ مدل گوناگون آپارتمانها مشخص نموده وباپست ارسال‌فرمائید.

اسم _____
آدرس _____
تلفن منزل _____ دفتر _____
مشخصات آپارتمان موردنظر ۱ ۲ ۳ ۴ اطاق خواب با باغچه و تراس

اتاق اصناف پایتخت پنجاهمین سال شاهنشاهی پهلوی را گرامی میدارد

شرکت تعاونی تاکسیرانی تهران:

عصر درخشان پهلوی را باشکوهمندی جشن گرفت

آقای رسول رحیمی رئیس اتاق اصناف پایتخت

آقای حسین سلامی مدیرعامل شرکت تعاونی تاکسیرانی

نمایندگان تاکسی‌رانان تهران دریک جشن شکوهمند، پنجاهمین سال شاهنشاهی‌غرورآفرین‌دودمان جلیل پهلوی راجشن‌گرفتندوسپاس هزاران راننده تاکسی وخانواده آنها را از رهبریهای خردمندانه شاهنشاه آریامهر ، به پیشگاه ملوکانه ابراز داشتند .

دراین مراسم شکوهمند ملی ومیهنی که عصر روز پنجشنبه ۱۹ر۱۲ر۲۵۳۵ درسالن پذیرایی فلامینکو برگزار شد، آقای‌رسول رحیمی رئیس اتاق اصنافپایتخت وجمعی از شخصیتهای مملکتی و نزدیک به یکهزار تن نمایندگان تاکسی رانان تهران شرکت‌داشتند وتلگرام تبریکی نیز به پیشگاه شاهانه مخابره شد .

نطق رئیس اتاق اصناف

آقای رسول رحیمی‌رئیس‌اتاق اصناف پایتخت در این جشن ملی ومیهنی‌بامروری‌به‌گذشته تاریک‌قبل از سلسله جلیل پهلوی،خاطرنشان ساخت:در آستانه زادروزرضاشاه کبیر سردودمان جلیل پهلوی، ضروری است که نسبت به این سردار بزرگ تاریخ ایران که در شرایطی سخت زمام امور کشوررا به دست گرفتند و مملکت را که روبه زوال و نیستی‌میرفت در شاهراه ترقی‌وپیشرفت قراردادند، ادای احترام شود.

در پی اقدامات مفید وهمه‌جانبیی که بارهبریهای سرسلسله دودمان جلیل‌پهلوی‌درشئون‌مختلف مملکت صورت گرفت، در زمان سلطنت اعلیحضرت همایون شاهنشاه آریامهر، اقدامات‌بنیادی و زیربنایی ایران در مسیر تکامل و ترقی حرکت سریع خود را بسوی پیشرفت و تکامل باانقلاب شکوفای ششم بهمن واعلام‌اصول انقلاب شاه و ملت آغاز کرد . انقلاب اجتماعی و عمیق ایران با رهبریهای داهیانه‌شاهنشاه‌آریامهر رفاه وآسایش کم‌نظیر برای ملت ایران به ارمغان‌آوردواکنون‌شاهد وناظر ثمرات انقلاب ایران هستیم ومی‌بینیم که چگونه برزندگی فرد فرد ملت ایران اثر گذاشته‌است.

رئیس اتاق اصناف پایتخت آنگاه افزود : اکنون که ملت‌ایران از اینهمه مواهب وامکانات‌رفاهی سود میبرند ، ضرورت ایجاب می کند که برای داشتن ایرانی‌آبادتر وسرفرازتر دست به دست‌هم‌بدهیم وبارهبریهای اعلیحضرت همایون شاهنشاه آریامهرودولت‌خدمتگذار، مدارج ترقی و تکامل راتارسیدن بدروازه تمدن بزرگ طی کنیم.

جاوید شاهنشاه‌آریامهر،پاینده ایران .

سخنرانی مدیرعامل تاکسیرانی تهران

دراین وقت آقای‌حسین‌سلامی مدیرعامل شرکت تعاونی‌تاکسیرانی تهران پشت تریبون قرار گرفت و ضمن سخنرانی‌مشروحی سپاس رانندگان تاکسی تهران وخانواده های آنها را از رهبریهای اندیشمندانه شاهنشاه‌آریامهر به پیشگاه ملوکانه تقدیم داشت‌وآنگاه با اشاره به پیشرفتهای مملکت در پنجاه سال اخیر گفت :

دگرگونیهایی که دروضع زندگی مردم ایران صورت گرفته است‌واعتباری‌کملت‌ایران درسطح جهانی یافته‌اند، مرهون ومدیون اندیشه های بلند شاهنشاه عظیم‌الشان میباشد وبهمین‌مناسبت فرصت را مغتنم شمرده و باتوجه به اینکه در آخرین روزهای‌سال، با همت و پشتکار آقای رسول رحیمی ریاست‌اتاق‌اصناف پایتخت با تجدید نظر درنرخهای‌تاکسی ، امکانات جدیدی در اختیار رانندگان تاکسی گذاشته‌شده‌است، از رانندگان عزیز تاکسی بخواهم که سرویسهای بیشتری به مردم بدهند تا از این رهگذر از یکسو رضای خاطر خطیر ملوکانه را در جهت رفاه مردم جلب نمایند و از سوی دیگر سرویسهای‌بیشتری از نقطه نظر حمل و نقل مسافر دردسترس مردم قرار دهند .

آقای حسین سلامی‌درپایان‌بار دیگر سپاس‌رانندگان‌تاکسی تهران را به پیشگاه شاهنشاه آریامهر ابراز داشت‌وبقای عمر، تندرستی وسلامت شاهنشاه آریامهر رهبر عالیقدر ملت ایران، شهبانوی گرانقدر و والاحضرت همایون ولایتعهد و خاندان جلیل سلطنت را از درگاه ایزد منان مسئلت نمود .

اظهارات نماینده رانندگان تاکسی

دراین هنگام آقای امیر حاج میرزاعلی عضو هیات مدیره‌شرکت تعاونی تاکسیرانی تهران مطالبی پیرامون پیشرفتهای مملکت بیان داشت واز خدمات ارزنده آقای رسول رحیمی رئیس اتاق‌اصناف پایتخت و آقای حسین‌سلامی‌مدیر عامل شرکت تعاونی تاکسیرانی تهران سپاسگزاری کرد.

آنگاه آقای‌اکبر جلالی‌نماینده رانندگان تاکسی متن تلگرام‌تبریکی که به پیشگاه شاهنشاه آریامهر مخابره شده بود قرائت‌کرد.

دراین مراسم‌رئیس‌اتاق‌اصناف پایتخت کیکی را که به میمنت پنجاهمین سال شاهنشاهی‌دودمان جلیل پهلوی تهیه شده بود بریدو چندتن‌ازخوانندگان رادیوتلویزیون ملی ایران برنامه هائی اجراکردند که مورد توجه قرار گرفت .

گوشه‌ای از مراسم جشن

طی مراسم پرشوری ، کانون ۱۰۱۸ حزب رستاخیز ملت ایران وسازمان عمرانی عظیمیه کرج

پنجاهمین سال دودمان جلیل پهلوی راجشن گرفتند

آقای حاج حسین عظیمی

حضرت‌آیت‌اله مهدوی

آقای جمشید خسروی سامانی فرماندار کرج .

آقای زیبا رئیس‌کانون ۱۰۱۸حزب رستاخیز ملت ایران .

آقای مهدی‌عظیمی قائم‌مقام سازمان عمرانی عظیمیه کرج

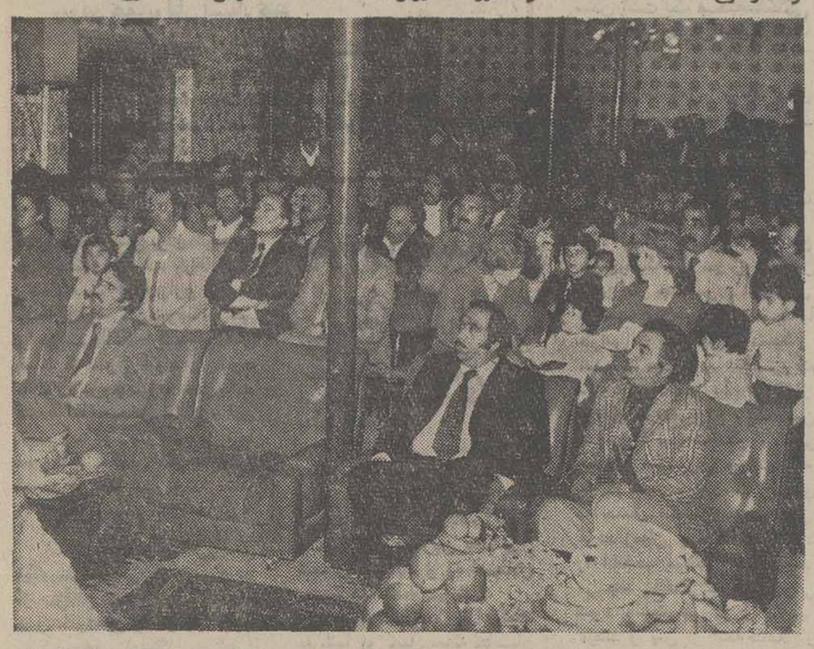

گوشه‌ای از مراسم پرشوری که‌ازسوی سازمان عمرانی عظیمیه‌وکانون ۱۰۱۸ حزب رستاخیز ملت ایران به مناسبت ۵۰ سال شاهنشاهی پهلوی برپاگشت.

بمناسبت پنجاهمین سال‌سلطنت دودمان پهلوی، کانون ۱۰۱۸ حزب رستاخیز ملت ایران درکرج بعدازظهر روز چهارشنبه گذشته جشن باشکوهی‌با حضورحضرت آیت‌اله مهدوی و آقایان جمشید خسروی سامانی فرماندار کرج‌و حسین پیشرو نایب رئیس انجمن شهرستان تهران و محمودهجرت نماینده شهریار و جمعی از شخصیتهای مملکتی‌و گروهی از طبقات مختلف مردم کرج برگزار شد.

در این جشن که در سالن جلوکبابی اسلامی‌واقع درعظیمیه کرج برپا بود، ابتدا آقای زیبا رئیس کانون۱۰۱۸ حزب‌رستاخیز ملت ایران‌پشت تریبون قرارگرفت وضمن خیرمقدم به مدعوین‌چنین اظهار داشت:

بنام خداو بنام نامی شاهنشاه آریامهر آغاز سخن میکنم. مادر این لحظه پرشکوه گردهم‌آمده‌ایم تا آئین ملی بزرگداشت ۵۰ سال شاهنشاهی پر برکت پهلوی را ارج نهیم وسپاس خویش را به خاکپای مقدس رهبر توانایمان شاهنشاه آریامهر تقدیم داریم.

مروری کوتاه به گذشته‌های تاریخ ایران میتواند گواه‌صادقی برکامیابیها و امنیت و آسایش ملت ایران‌در عصر پهلوی باشد. بدون هیچگونه تردیدی میتوان گفت پیروزیهای ملت ایران در این پنجاه سال اخیر، تحت رهبریهای خردمندانه، شجاعت، شهامت واز خود گذشتگی بنیان گذار ایران نوین اعلیحضرت‌رضا شاه کبیر و فرزند برومندشان اعلیحضرت همایون شاهنشاه آریامهر بوده است.

آنگاه آقای حاج حسین‌عظیمی طی سخنان مبسوطی پیرامون پنجاه سال سلطنت‌دودمان پهلوی گفت:

امروز آئین‌بزرگداشت پنجاهمین سال شاهنشاهی پهلوی را در شرایطی جشن میگیریم که با رهبریهای خردمندانه اعلیحضرت همایون شاهنشاه آریامهر،نهال انقلاب شاه و ملت بارور شد. و عصر تازه‌ای در زندگی ملت ایران شکوفا گشته است. عصر رستاخیز، ملت ایران را در پناه انقلابی سازنده‌بسوی تمدن‌بزرگ رهنمون بوده است.

اصول هفده‌گانه انقلاب شاه ومردم ، ملت ایران را در شئون مختلف اقتصادی ، سیاسی و اجتماعی به پیش برده و میبرد. در ایران امروز فرصت برای اتلاف وقت باقی نمانده و پیشرفت افراد جامعه منوط به تلاش و کار و کوشش و شایستگی‌فردی آنهاست.

سخنان فرماندار کرج

سپس آقای جمشید خسروی سامانی فرماندار کرج پشت میکروفون قرار گرفت و اظهار داشت: همه بخوبی آگاه هستیم که اعتبار وعظمتی که امروز اهمیت‌نصیب جامعه‌ما وملت‌ماشده است. چندان آسان بدست‌نیامده به پاس افتخاراتی که درودوران شاهنشاهی پهلوی نصیب ملت ایران گردیده است، بدینوسیله مراتب سپاس و درود بی‌پایان خود را به پیشگاه شاهنشاهان عظیم‌الشان سلسله پهلوی تقدیم میدارد.

ما امروز در اینجا فقط‌برای این اجتماع نکرده‌ایم تا جشن و پایکوبی کنیم بلکه هدف از این گردهم‌آئی اینست که ضمن‌سپاس از رهبر خردمندمان ارزشهای‌ملی ومیهنی را که در طول ۵۰ سال سلطنت دودمان پهلوی بدست آورده‌ایم بشناسیم. پنجاه سال قبل زمانی که کشور دچار هرج ومرج داخلی بوده و دوره انحطاط خود را طی مینمود . رضاشاه کبیر سرسلسله دودمان پهلوی بادلی آکنده از عشق‌خدمت بوطن وملت، سکان کشتی سرگردان ایران را بدست گرفت واز همان زمان بود که ایران‌گام در راه رفاه و سعادت ملی و ترقی و تعالی نهاد. رضا شاه کبیر پدید آورنده این پیشرفت بود وادامه سلطنت این پدربه فرزند برومندی رسیده که‌خداوند متعال در تمام لحظات همواره پشتیبان‌اوست. زیرا شاهنشاه آریامهر قلبی لبریز از ایمان پاک وراسخ به خداوند و عشق به عظمت و شکوه کشورشان‌دارند.

کشورما به برکت وجود شاهنشاه آریامهر راه پیشرفت و ترقی را در پیش گرفت و همگی شاهد بودیم که در آغاز بیست و یکمین سال شاهنشاهی توانستند باصدور فرمان انقلاب شاه وملت راه رسیدن به تمدن بزرگ را مشخص وایران را به جمع قدرتمندان جهان امروز نزدیک نمایند.

★ سخنان حضرت آیت‌الله مهدوی

دراین وقت حضرت آیت‌الله مهدوی رشته‌سخن‌را بدست گرفته و چنین گفتند: در جهانی که بسیاری از مردم آن آرزوی حصول قسمتی از ره آوردهای انقلاب شاه وملت را دارند، در جهانی‌که چرخ‌بدبختی وبیسوادی وجنگ و خونریزی میلیونها انسان را در وحشت فقر و نابسامانی فرو برده است، ایران امروز در سایه رهبریهای قاطع شاهنشاه خویش و باتکاء به میراث‌های غنی فرهنگی و دست‌یابی به آخرین پدیده‌های تکنولوژی، میرود تا در موضع یک ملت قدرتمند ، به نیازانسان های دیگر پاسخ دهد.

سپاس بیکران ، آریامهر را که سلطنتش آیه کرامت و انقلاب سفیدش نشانه عزت است ، درود به روان پاک رضا شاه کبیر سر سلسله دودمان پهلوی .

بجاست که همگی دست دعا بدرگاه ایزد یکتا برداریم و از درگاه احدیتش مسئلت نمائیم‌که این روز وروزگار و این‌شاهنشاه محبوب و این خاندان پهلوی را برای ما ملت‌ایران پایدار و برقرار نگاهدارد.

در این هنگام آقای مهدی‌عظیمی قائم مقام سازمان عمرانی عظیمیه از شرکت کنندگان دراین جشن ملی و میهنی تشکر کرد و درپایان کیک بزرگی که بمناسبت ۵۰ سال سلطنت دودمان پهلوی تدارک دیده شده بود بریده شد وضمن پذیرائی گرمی از مدعوین و اجرای چند برنامه‌هنری توسط‌هنرمندان رادیو تلویزیون ملی‌ایران، این مراسم در میان ابراز احساسات حاضران نسبت‌به شاهنشاه‌آریامهر خاتمه یافت.

مقارن بازادروز فرخنده اعلیحضرت رضاشاه‌کبیر دریک گردهم‌آئی شکوهمند وپرشور

مدیران، کارمندان وکارگران شرکت سهامی زمزم (پپسی کولا)

باتشکیل مراسمی پرشکوه آئین ملی بزرگداشت پنجاهمین سال شاهنشاهی افتخارانگیز پهلوی راگرامی داشتند

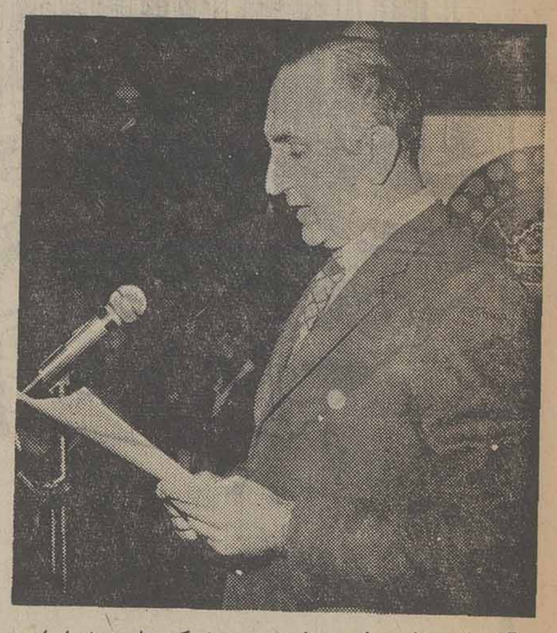

آقای ایرج ثابت رئیس هیئت مدیره شرکت های زمزم ایران در حال ایراد نطق

... همزمان‌بازاد روزاعلیحضرت رضاشاه کبیر بنیانگزار ایران‌نو مدیران ، کارکنان و همه‌کارگران شرکت سهامی زمزم طی مراسمی شکوهمند در یک گردهم‌آئی پرشور آئین ملی بزرگداشت پنجاهمین سال شاهنشاهی‌افتخار آفرین پهلوی را گرامی داشتند. در این آئین فرخنده و جشن خجسته که از ساعت پنج بعد از ظهر روز ۲۴ اسفند ماه در تالار ستاره ترتیب‌یافت علاوه‌براعضای هیات مدیره ، کارکنان وکارگران شرکت سهامی زمزم ، عده‌ای از شخصیت های بازرگانی و اقتصادی و گروهی از نمایندگان طبقات‌مختلف‌مردم حضورداشتند.

برنامه جشن‌باسلام شاهنشاهی آغاز شد و در محیطی گرم و صمیمانه و پرشور در موج احساسات ملی و میهنی تاپاسی از شب گذشته ادامه یافت .

ابتداآقای‌ایرج ثابت رئیس هیات مدیره شرکت سهامی‌زمزم پشت تریبون قرارگرفت و چنین اظهار داشت :

با تائیدات خداوند متعال و بنام‌نامی شاهنشاه آریامهر ـ برای مزموجب‌افتخار وسرافرازی استکه ازطرف‌خود هیئت‌مدیره کارمندان‌و کارکنان‌شرکت‌سهامی زمزم‌تشریف‌فرمائی میهمانان‌گرامی رابه‌این‌مجلس‌باشکوه که‌بمناسبت بزرگداشت پنجاهمین سال‌سلطنت شاهنشاهی خاندان پهلوی‌تشکیل یافته است خیر مقدم عرض نمایم.

قبل از هرچیز وظیفه‌خود میدانم پنجاهمین سال سلطنت شاهنشاهی دودمان پهلوی را به ملت شاه‌دوست ایران و طبقه شریف کارگر که در این عصر رستاخیز هرچه دارند از برکت وجودشهریار دارند تبریک‌بگویم و از خداوند متعال مسئلت نمایم که همیشه سایه پر مهر شاهنشاه آریامهر را برکشور و ملت‌ایران گسترده دارد تا ما ملت ایران بتوانیم همچنان بزندگی پرافتخار خود ادامه دهیم . فکر میکنم‌برای هر ایرانی‌وغیر ایرانی بامراجعه به صفحات زرین تاریخ هیچگونه شک و تردید باقی نخواهد ماند که ملت ایران تحت رهبری خردمندانه شاهنشاه‌آریامهرپنجاه سال زندگی پرافتخار وسربلندی داشته است . اصول هفده‌گانه انقلاب شاه و مردم‌موجب‌تحولات اداری تغییر وضع اقتصادی‌رشد صنعت و کشاورزی‌بهبود وضع دهقانان و کارگران و بطورکلی باعث تغییرات چشمگیری شده است . مقایسه اوضاع فرهنگی و تحصیلی حال با گذشته و موارد امنیتی و هزاران هزار دیگر ازمراحل‌شاخص وپراهمیت دوران رهبری شاهنشاه آریامهر بر این مرزوبوم است .

لازم به یادآوری نیست که کشور ما قبل از بدست‌گرفتن زمام‌امور بوسیله اعلیحضرت رضاشاه کبیر چگونه مانند یک کشتی بدون کشتیبان در میان امواج دست‌خوش نابسامانی‌ها ونافرجامیها بودتاجائیکه‌خداوند متعال فرمان این کشتی‌سرگردان را بدست سرداری شجاع‌وفداکار و قاطع سپرد و این کشتی در اندک زمانی چنان در مسیری روشن هدایت شد که دیگر نه‌از طوفان خبری‌بود و نه ازامواج درودما به روان پاک روح پرفتوح این سردار میهن پرست ودرودفراوان فراوان ما برفرزند برومندش .

در خاتمه امیدواریم به لطف و عنایت الهی تحت رهبری هاو توجهات خاصه شاهنشاه‌آریامهر ملت‌ایران وظایف محوله‌رابنحو احسن و با کمال صداقت و درستکاری انجام دهد.بیائید قلبا دعا کنیم که خداوند شاهنشاه آریامهر و شهبانوی محبوب و والاحضرت ولیعهد عزیز ملت ایران را در پناه خود محفوظ بدارد .

اظهارات مدیرعامل شرکت زمزم

پس از آن آقای سبحانی مدیر عامل شرکت سهامی زمزم پشت میکروفون قرار گرفت و طی سخنانی مستدل و مستند گفت :

بنام خدا وبنام نامی شاهنشاه آریامهر ـ اینجانب معتخرم‌به نمایندگی‌ازطرف کارکنان‌شرکت زمزم جشن باشکوه پنجاه‌سال شاهنشاهی پرافتخار دودمان پهلوی را به عموم مردم ایران بخصوص مدعوین کارکنان و همکاران عزیزخود تبریک‌عرض نمایم همه ما به خوبی‌میدانیم که در این ۵۰ سال چه‌تغییرات و تحولات شگرفی در جامعه ایرانی پدید امده که یکی از هزاران مورد آن‌موفقیت های چشم گیر و قابل ملاحظه‌ای است که نصیب طبقه شریف کارگر شده است امتیازاتی که کارگر ایرانی در حال حاضر از آن بهره‌مند گردیده به اندازه‌ای است که هیچگاه‌نمی توانست فکر دست یافتن به آنها را حتی در مغز خود بپروراند ، کارگری که ازصبح تا شب در قبال مزدی ناچیز کار میکرد و از هیچیک از مزایای قانونی‌برخوردار نبود اینک از برکات پنجاه سال شاهنشاهی پهلوی و رهبری خردمندانه پدر تاجدار خودبه چنان موهبتی دست یافته که زندگی او از نیستی به هستی گرائیده است . بپاس ۵۰سال برخورداری‌از آسایش‌اجتماعی استقلال ملی و آزادی‌ازدرگاه ایزد لایزال مسئلت داریم بما این توفیق را عطا فرماید تا بتوانیم دینی که به شاهنشاه عظیم‌الشان و میهن عزیز خود داریم به بهترین وجهی ادا نموده و با پشتکار و جدیت در وظایف‌در هرحال ومقامی که‌باشیم‌باعث سربلندی‌و افتخار وطن عزیز خود ایران باشیم.

در خاتمه‌ازخداوند خواستاریم جود مبارک اعلیحضرت‌همایون شاهنشاه آریامهر و نورچشم ملت ایران والاحضرت‌همایون ولایتعهد و شهبانوی گرامی ما از جمیع بلایا محفوظ داشته و سایه پربرکت‌خاندان سلطنت را همیشه بر سرما گسترده بدارد . زنده و جاوید باد شاهنشاهی پرعظمت دودمان پهلوی پاینده‌باد ایران بزرگ.

بیانات نماینده کارگران

در این موقع آقای عباداله کثیری نماینده کارگران شرکت سهامی زمزم شروع به سخن کرد و گفت:

بنام ایزد یکتا و بنام نامی شاهنشاه آریامهر ـ اینجانب‌به نمایندگی‌ازطرف کارگران‌شرکت سهامی زمزم برگزاری جشن بزرگ‌ملی‌پنجاه سال شاهنشاهی پرافتخار پهلوی‌را به مدعوین گرامی و همکاران خودتبریک وتهنیت عرض مینمایم .

آقای عباداله‌کثیری‌نماینده کارگران شرکت‌سهامی زمزم .

همکاران عزیز ، مدعوین محترم سال۲۵۳۵ سال گرامی داشت‌شاهنشاهی دودمان‌پهلوی است نگاهی‌به پنجاه سال‌پیش بیفکنیم عدم امنیت ، حکومت ملوک‌الطوایفی اختلافات‌سیاسی جهل‌وبیسوادی اوضاع‌کشور را متلاطم و درهم کرده بود جذر ومد های سیاسی کشتی طوفان زده مملکت را هرلحظه به سوی گردابی مخوف‌سوق میداد، شجاعت ووطن پرستی اعلیحضرت رضاشاه کبیرآرامش وسکون‌رابه‌مملکت بازگردانید و ایرانی نو و آباد را پایه گذاری نمود و در شهریور ۱۳۲۰ آثار شوم جنگ جهانی دوم نیز برایران تاخت اورد و میرفت تا ایران نوخاسته را ازپابیفکند اما نبوغ‌ورهبری خردمندانه کسی که رحمت‌الهی پس از رضا شاه کبیر سکان کشتی ایران بدست توانای‌وی سپرده بود نه تنها به‌نجات این کشتی از طوفان سهمگین جنگ توفیق یافت بلکه طی دوره قبل از انقلاب و بعداز انقلاب‌چنان توانی بایران بخشید که در راه مجدوعظمت باگام‌های استوار وپرازامیدی به سوی تمدن بزرگ گام برداشت .

پنجاه‌سال شاهنشاهی‌پرافتخار دودمان پهلوی‌پنجاه‌ورق زرین از تاریخ ایران‌است که‌همیشه با درخشندگی خاص بر تارک اعصار خواهد درخشید .

دگرگونی مملکت از ششم‌بهمن سال ۲۵۲۱ شاهنشاهی رنگ دیگری به خود گرفت‌واصول انقلاب شاه و ملت که نقطه عطفی در تاریخ کهنسال این مرز و بوم‌است‌به کمک‌مسائل اجتماعی ، فرهنگی ، اقتصادی و سیاسی ایران شتافت ازآن پس چهره ایران‌و ایرانی‌عوض شد . سهیم کردن کارگران در سود کارخانجات‌و فروش‌سهام واحد های‌تولیدی به‌کارگران ضامن منافع ما کارگران‌است و از نظر درآمد میتوان‌آنرا پشتوانه‌ای برای ما کارگران وخانواده‌هایمان به حساب آورد .

آقای سبحانی مدیر عامل شرکت سهامی زمزم

ما کارگران‌و کلیه افرادمملکت باید در انجام وظائف‌محوله کوشا و دقیق بوده از کم کاری و ضایعات کاسته و به پرکاری و تلاش خودبیفزائیم تا ضمن برخورداری ازنتایج کار صحیح‌در زندگی شخصی راه رسیدن به تمدن بزرگ را نزدیکتر نمائیم ما کارگران کارخانجات پپسی کولابه پاس حق شناسی و سپاسگزاری از رهبر اندیشمند خود شاهنشاه آریامهر سر تعظیم فرود می‌آوریم و پنجاهمین سال شاهنشاهی پهلوی رابه‌عموم ملت ایران تبریک میگوئیم ...

اجرای برنامه های هنری

پس از آن‌برنامه های‌بسیار جالب هنری توسط هنرمندان رادیو تلویزیون‌ملی‌ایران‌اجرا شد که فوق‌العاده مورد توجه قرار گرفت.درتمام مدت‌برگزاری جشن از حاضران و شرکت کنندگان و مهمانان به صرف چای ومیوه‌و شیرینی‌پذیرائی به عمل آمد ..

آقای ایرج ثابت کیک مراسم‌جشن پنجاه سال شاهنشاهی پهلوی را برید .

نیازمندیهای اطلاعات

برای دادن آگهی تلفنی باشماره‌های ذیل تماس حاصل فرمائید
تلفنهای: ۳۱۲۴۱۳-۳۱۱۲۲۷

در آستانه سال نو، نفس عطرآگین بهاران گرمی دلاویز تهنیت و یاد برای تمامی حضرتتان بویژه مدیران و مسئولین روابط عمومی شرکتها، مؤسسات و سازمانهائی که در طول سال گذشته صفحات نیازمندیهای وسیله‌ای شدند برای درج پیامهای خویش دانسته از سال پربارتر و ثمربخشتر از گذشته آرزو می‌کنیم. عیدتان مبارک و سالی شادمان و پرثمر باد

سازمان نیازمندیهای مؤسسه اطلاعات

فروش دست اول

مقداری صنایع دستی اندونزی و اثاثیه منزل و تختخواب اطاق خواب برای فروش فوری ۱ تا ۷ بعد ازظهر مراجعه فرمائید خیابان دولت قیطریه ۳۵ متری شماره ۱۲ تلفن ۲۴۶۴۹۶ آ ـ ۹۵۸۰

یکدست کمد فلزی آشپزخانه دیواری و یک تلفن و فیش آماده و وسائل منزل فروشی ۶۸۲۹۰۷ ۱ـ۲

لباسهای شب و روز خارجی نو به فروش میرسد ژاله فرح آباد ساختمان های بانکرهنی لادن سرفی شماره ۷۴ تلفن ۳۴۲۷۱۹

همه را جارو میکند جارو نه جادو میکند جارو برقی اکسلسیور نماینده انحصاری شرکت تهران پاری تلفن ۸۹۸۲۲۷

کارخانه تولیدی وصنعتی

ژورنال گاز

به منظور رفاه مصرف کنندگان و خریداران اجاق گاز در تهران و شهرستان محصولات تولیدی خود را بشرح زیر معرفی می ـ نماید.

۱ـ اجاق سه شعله مبله لعاب باپیلوت
۲ـ اجاق سه شعله مبله استیل باپیلوت
۳ـ اجاق سه شعله رومیزی لعاب باپیلوت
۴ـ اجاق سه شعله رومیزی بزرگ باپیلوت
۵ـ اجاق دوشعله رومیزی با پنوپز دربدار
۶ـ اجاق پلوپز دو شعله ۴۴٫۴۴
۷ـ اجاق پلوپز دو شعله ۵۰٫۵۰
۸ـ اجاق پلوپز یک شعله ۴۲٫۴۲
۹ـ اجاق کادوئی
۱۰ـ اجاق پلوپز فشار قوی ۷۵٫۷۵ مخصوص رستوران
۱۱ـ کباب‌پز پیکنیک کادوئی
۱۲ـ اجاق پلوپز دوشعله فشار قوی استیل
۱۳ـ اجاق کبابپز کادوئی
۱۴ـ اجاق پلوپز دو شعله فشار قوی رنگی
۱۵ـ کبابپز دولوکس استیل مخصوص رستوران

مرکز فروش تهران ـ خیابان شاه مقابل ساختمان آلومینیوم ساختمان کاوه طبقه سوم شماره ۳۱ تلفن دفتر مرکزی

۶۴۵۲۶۹

انبار تهران

۵۹۹۲۳

کارخانه قم

۵۶۸۲

فروش دست دوم

بعلت سافرت کلیه اثاثیه مبلمان منزل و لباسهای خارجی به فروش می رسد تلفن ۶۵۲۳۹۹ خرسندی

خرید اثاثیه

فرش ایران نوین
خریدا قالی و قالیچه و نعویض فرشهای نو باکهنه تلفن ۱۵۳۱۹۵

فرش امید
فرشهای نو و کهنه را جهت صادرات خریداریم تلفن ۳۴۵۶۵۵ و ۳۳۷۷۰۲

آنتن تلویزیون

نصب ایسن جی‌سی‌بی و رنگی فوری ۳۴۱۲۹۸

تعمیر تلویزیون

تعمیرگاه مجاز تلویزیون
شاوب لورنس
آر. تی. آی تلفن ۳۴۱۲۹۸

تلویزیون شما فوری در منزل تعمیر می‌شود ۲۷۴۷۷۰

سرویس تلویزیون رنگی
لوه آلمان
مراکز سرویس تهران:
تلفنهای: ۵۳۵۵۱۵
۵۲۲۹۱۴-۵۲۸۳۹۵
۶۴۶۹۰۶-۶۴۸۳۰۷
اصفهان: تلفن: ۳۸۱۳۲
اهواز: تلفن: ۲۳۴۴۸
آبادان: تلفن: ۲۳۷۲۸
شیراز: تلفن: ۲۷۸۹۰
مشهد: تلفن: ۲۹۴۰۷

تعمیرگاه مجاز ۴۵
شاوب لورنس گروندیک
نصب آنتن رنگی ۷۶۴۸۹۹

تعمیرگاه مجاز
آر. تی. آی. شاوب لورنس
با تائید وزارت کار
فوری ۳۴۵۶۶۱ مرسی

تزئینات و دکوراسیون

تزئینات
(۲۰۰۰)
کاغذ موکت کفپوش ۹۳۹۵۰۶

نقاشی ساختمان
خیلی خیلی فوری
موکت نمدی
با نصب متری ۲۴ تومان
تلفن
۸۵۷۵۴۹

انواع کاغذدیواری برده کرکره موکت رادر اسرع وقت نقد و اقساط طولانی از شرکت کالیران بخواهید تلفن ۳۱۰۷۷۲ سفارش تلفنی پذیرفته میشود آ ـ ۶۰۵

تزئینات فریبرز
پرده عمودی انواع کاغذ دیواری موکت قیمت نجارتی ۳۴۵۸۴۸ آ ـ ۶۶۵

خدمات تزئینی قزلباش
نصب فوری کاغذ دیواری موکت، کفپوش، اکوستیک ۳۱۸۰۷۳

تزئینات شقایق
کاغذ دیواری، موکت کفپوش نقد و اقساط ۵۳۱۴۹۴

تزئین فوری
پرده کرکره کاغذدیواری موکت کفپوش سقف ـ پوش پرسیانا نقد و اقساط ۵۳۷۷۰۸

برای ساختمان شما

پاکتان
انجام کلیه امور نظافتی نقاشی و ساختمان ۸۲۴۵۸۱

آ. ال. آ
رابتیز، آگوستیک درب و پنجره، آلومینیم ونما. ایرانیت و جوش کاری تلفن ۷۳۲۹۹۶

اسکلت فلزی
تلفن ۸۴۵۸۰۷

شرکت ساختمانی ۲۶۲
انجام‌دهنده کلیه امور طراحی و ساختمانی و کارهای اجرائی، خاکبرداری و خاکریزی میدان ونک خیابان ملاصدرا شماره ۸۶ تلفن ۶۸۲۳۴۴ آ ـ ۹۵۱ ۱ ـ ۲۳

انواع سفال ۸۵۸۷۲۲
۱ـ ۲۶ ۱ـ ۲۲۴۹

داربست پلیت
نصب فوری داربست فلزی تلفن ۷۳۱۶۰۶ و ۷۳۰۴۷۹

مقاطعه‌کاری ساختمان تعمیرات نقاشی و آسفالت محمد معمار تلفن
۷۹۶۳۵۲

مهندسین مشاور
طرح محاسبات معماری داخلی واجرای ساختمان های مسکونی و صنعتی تلفن ۶۸۵۱۳۴

ایزولاسیون پشت بام با ایزوگام ۶۳۶۰۱۴
یوسف‌آباد محمدرضاشاه شماره ۱۳۰ شرکت ساختمانی بام پاد (اخل پریکابت) شعبه ایران ایزول

نصب
داربست فلزی
ایرانشهر
۸۲۶۳۴۸

رابیتز
فروش و نصب مقنعهای کاذب
۷۶۱۲۸۰
۷۶۱۲۸۱

پیمانکار آسفالت و نقاشی
تلفن ۸۹۵۷۳۲ و ۶۳۳۱۹۴

اجر فشاری ۸۵۸۷۲۲

شستشوی مبل وفرش

دیاموندسرویس
خشکشوئی مبلمان موکت پرده کفپوش، پارکت و نظافت کلیه ساختمان تلفن
۷۶۹۷۲۵

خشکشوئی موکت ۳۹۱۷۶۰

دوراکلین
سرویس آمریکا
تلفن های رزرو وقت ۸۴۸۳۹۵ و ۸۴۸۳۹۶ و ۸۴۵۶۸۳

فالیشوئی ری (طهورنی) خاکگیری، شستشو، تطهیر تلفن ۵۹۶۹۷

ونیز کلین
خشکشوئی مبل ـ موکت، فرش ـ پرده ـ فرش اتومبیل تلفن
۲۲۹۱۴۷ ـ ۲۶۴۳۳۹

بدون ادعا
ناتالی اکسپرس خشکشوئی موکت مبل فرش پرده و نظافت کلی ساختمان ۸۳۳۲۳۲ و ۸۳۷۹۰۳

کارخانه قالیشوئی زمرد ۶۶۳۸۰۳

قالیشوئی مدرن
به مدیریت حاج میرقاسم قریشیان و فتح‌الله شاملو تلفن کارخانه ۵۹۶۲۴ منزل ۹۵۶۹۶۷ آ ـ ۱۱۵۱

قالیشوئی تهران
تحویل در ۲۴ ساعت تلفن ۵۵۰۰۹۸

پاکتان
شستشوی فرش موکت در محل تلفن ۸۲۴۵۸۱

پیام کلین
خشکشوئی مبلمان فرش داخل اتومبیل
خشکشوئی موکت متری ۳۰ ریال تلفن ۸۵۳۰۳۱

قالیشوئی شربت اوغلی
شستشو با اصول مذهبی
۹۲۶۱۸۹

قالیشوئی بیوك
بسرپرستی داریوش
مجهز بتمام دستگاههای مدرن قالیشوئی فی متری ۹۰ ریال رنگبرداری و رفوگری پذیرفته میشود ضمنا مجموع قالیهای کمتر از ۱۵ متر، ۱۵ متر محسوب میشود سرویس ۲۵۰ ریال تلفن های ۵۵۱۳۶۰ و ۹۷۷۱۱۸

خشکشوئی فرش. موکت. مبل رفوگری تلفن ۵۲۹۹۱۰ پارسا

کلین سرویس پاکزا
خشکشوئی فرش مبل، موکت وکلیه کفپوش ها با آخرین تکنیک تمیزتر و ارزانتر تلفن ۸۵۳۹۹۵

خشکشوئی آمریکائی
با ۱۰ سال سابقه کاری در ایران. مبلمان. موکت، فرش تشک اتومبیل و کلیه نظافت ساختمان شستشو و نصب پرده گرانتر: مطمئن‌تر
۸۵۶۲۶۹

تعمیر وسرویس یخچال

تعمیرات انواع یخچال تلفن ۷۳۰۰۶۷ و ۷۳۹۲۸۵

تعمیرگاه یخچال فریجیدر
اثاث یدکی موجود ۸۴۸۷۵۶

تعمیر یخچال لباسشوئی
سید حسین ۳۴۲۴۳۸

تعمیر یخچال لباسشوئی فوری ۸۵۳۷۳۱ درمحل

تعمیر یخچال ۹۷۵۹۹۲

تعمیر وسرویس شوفاژ

طرح و اجرا ونگهداری
شوفاژ تهویه
شرکت ان. کی تکنیك
۸۴۹۷۹۲ ـ ۸۵۳۹۹۴

شرکت ایرن ورکز
طرح و محاسبه وتهیه و نصب و نگهداری شوفاژ
تلفن ۸۲۳۹۶۸

فرانس شوفاژ
نصب وسرویس تعمیرات و نگهداری شوفاژ باسرویس شبانه روزی ۸۴۱۱۲۵ ـ ۸۵۲۵۶۸

نصب فوری شوفاژ وتهویه
در تهران وشهرستانها
باقساط ۱۰ ماهه
شرکت رام شین
۹۳۹۷۳۱
۹۳۹۷۳۲

نصب شوفاژ و تهویه مطبوع و آب رسانی شرکت مکرول ۸۲۲۷۸۸

کانال کشی ساختمان
و سرویس شوفاژ فوری ۷۹۳۸۹۷

سرویس شوفاژ ۹۷۵۹۹۲

تعمیر وسرویس لوازم منزل

تعمیر لباسشوئی ۷۶۴۰۳۰

تعمیر مجاز ماشین های لباسشوئی ۹۷۵۹۹۲

سرویس آبگرمکن ۹۷۵۹۹۲

راهنمای سرویس
ارین
درسراسرکشور
۹۶۲۰۴۸
از ساعت ۷½ صبح تا ۷½ بعدازظهر

لوله کشی گاز

شرکت هلپ
لوله‌کشی گاز منازل زیر نظر متخصصین در اسرع وقت با تائید شرکت ملی گاز ایران.
تلفن: ۷۶۱۱۹۶
۷۶۵۵۵۴

دلتاگاز
طرح محاسبه و اجرا بااستاندارد و تایید شرکت ملی گاز
تلفن ۶۳۸۰۵۷

لوله کشی گاز منازل.
با تأیید شرکت ملی گاز
بی‌اف‌اچ تکنیك
تلفن ۸۴۹۷۱۲

فروشگاههای اتومبیل

بورس پیکان بوستان
انواع اتومبیل ۹۳۲۰۲۲ و ۹۲۳۶۳۰

اطلاعیه شرکت پلام
فیات ۱۲۵ پی مدل ۱۹۷۷ رسید شرکت پلام اولین وارد کننده اتومبیل فیات ۱۲۵ پی باطلاع خریداران محترم می‌رساند این شرکت تعهدی ازحیث لوازم یدکی و تعمیر خریدارانی که غیر از این شرکت خریداری نمایند ندارد.
خیابان کوروش کبیر نبش شهناز پنجم پلاك ۳۴۸ تلفن های ۷۵۵۰۸۴ ـ ۷۵۳۹۵۸ ـ ۷۵۰۴۱۱

فیات
نقد و اقساط
شرکت اکملان
نماینده رسمی فیات ۱۳۱ و ۱۳۲ ساخت ایتالیا با گارانتی ۸۵۸۹۰۶ و ۸۴۷۵۲۷

تویوتا
سواری وانت
۲۲۲۰۱۰ و ۲۲۲۶۰۴

فیات ۱۳۱و۱۳۲
مدل ۷۷ با گرانتی نقد و اقساط ۸۴۸۸۸۷

فیات
۱۳۱ و ۱۳۲ مدل ۷۷ با گارانتی نقد و اقساط ۲۲۲۰۱۰ و ۲۲۲۶۰۴

تویوتا سواری مدل ۷۷ آماده تحویل خیابان ملت پلاك ۱۲۵ تورینك ۳۰۴۴۸۱

نمایشگاه اتومبیل خوشه خریدار و فروشنده انواع اتومبیل های نو و دست دوم نقد و اقساط تلفن های ۷۵۹۴۱۹ ـ ۷۶۸۰۳۹

فروش اتومبیل

مرسدس بنز کوپه ۴۵۰ اس ال سی اتوماتیك متالیك نقره‌ای مدل ۷۴ بدون واسطه نقدبفروش میرسد ۸۵۱۴۰۰

شورلت
شورولت کاپریس کلاسیک ۷۷ تمام اتوماتیک با تجهیزات کامل دانشجویی تلفن ۸۹۹۸۱۲ ۱ـ۳ آ ـ ۱۱۰

پیکان
پیکان دولوکس مدل ۵۴ کیلو متر ۱۹۵۰۰ مبلغ ۴۶۵۰۰ تومان تلفن ۷۸۱۴۹۸ ۱ـ۱

پیکان جوانان صفر کیلو متر ۴۷ هزار تومان فروشی تلفن ۷۹۲۲۳۱ ۱ـ۱

پیکان کار مدل ۴۷ بسیار تمیز فروشی ۸۵۳۸۰۷ آ ـ ۹۰۱ ۱ـ۲

هیلمن قرمز مدل ۷۵ با رادیو پخش به فروش می رسد تلفن ۲۷۸۱۴۵ ۱ـ۳

پیکان دولوکس ۵۵ صفر کیلو متر، حنائی روشن بیواسطه تلفن ۹۷۲۱۶۸ آ ـ ۲۰۷۲۵

پیکان دولوکس مدل ۵۴ قیمت ۴۳ هزار تومان تلفن ۹۳۲۰۰۰ ۱ـ۲

جوانان ۵۴ بالوازم اضافی تلفن ۶۳ـ۲۲۶۴۶۰ تیرگری

فروش فوری
پیکان دولوکس آخر ۵۴ با رادیو پخش طوسی کارکرد ۱۹۰۰۰ فوق‌العاده ۴۵۵۰۰ تومان ۲۳۷۷۴۸ ۱ـ۲ آ ـ ۲۰۷۳۱

پیکان کار ۵۲ تمیز ۶۳۸۱۷۰ ۱ـ۱

پیکان استیشن ۵۵ صفر کیلو متر ۵۰ هزار تومان و پیکان جوانان ۵۵ کارکرد ۱۴ هزار کیلو متر ۴۸ هزار تومان تلفن ۲۸۶۶۱۰ ۱ـ۱

پیکان دولوکس رینگ جوانان باپخش صوت فروشی ۲۳۱۱۵۱ ۱ـ۱

پیکان صفر کیلو متر دولوکس ۵۵ فروشی تلفن ۹۲۱۹۹۰ ۱ـ۱

پیکان دولوکس آبان ۵۵ تلفن ۶۴۵۲۸۰ و ۵۳۳۵۳۶ ۱ـ۱

پیکان جوانان مدل ۳۶ تلفن ۹۷۹۲۱۰ ۱ـ۱

پیکان دولوکس ۵۵ آب بندی شده سرپهن شیشه رنگی آبی ۵ آلی ۵ر۸ـ ۷۹۰۵۷۲ ۱ـ۲ آ ـ ۸۰۲

پیکان ۵۵ صفر کیلو متر ۶۸۱۷۶۹ آ ـ ۷۷۷

پیکان دولوکس بسیار تمیز اسفند ۵۴ سرپهن با رادیو ۹ تا ۷ بعدازظهر ۷۶۵۹۵۶

پیکان ۳۶ دولوکس نمره نشده به فروش می‌رسد تلفن ۸۳۱۲۰۶

پیکان جوانان مدل ۵۴ رنگ کوچه فرنگی با لوازم اضافی خیلی تمیز ۴۶ هزار تومان مقطوع از ساعت ۹ صبح تا ۱۲ ظهر تلفن ۶۴۸۱۴۸ آ ـ ۳۰۹

پیکان دولوکس ۵۵ سرپهن شیشه رنگی صفر کیلو متر تلفن ۹۲۳۱۳۳ آ ـ ۶۸۹ ۱ـ۲

پیکان دولوکس ۵۳ فروشی ۵۶۲۷۹۰ از ۵ ببعد آ ـ ۶۰۵

پیکان دولوکس ۵۵ شماره شهرستان ۴۹۰۰۰ تومان تلفن ۲۶۳۲۱۸ آ ـ ۶۰۷

پیکان ۵۵ سفارشی نو ۳۲۷۲۳۷۴ ۱ـ۲ آ ـ ۶۹۲

پیکان ۵۵ تلفن ۲۴۴۳۰۶ آ ـ ۳۰۴ ۱ـ۲

پیکان مدل آخر ۵۲ رنگ بژ شیشه نیمه رنگی با رادیو و پخش مالیات داده شده قیمت ۳۷۵۰۰ تومان تلفن ۳۱۵۷۱۴ آ ـ ۳۰۶

پیکان دولوکس مدل ۵۵، شماره شهرستان، ۱۸ کیلو متر کار کرد مقطوع ۴۹۰۰۰ تومان ۲۶۳۲۱۸ آ ـ ۲۰۶۷۱

پیکان ۵۴ کار با لوازم اضافی فروشی تلفن ۳۴۷۴۸۰ ۱ـ۲ آ ـ ۸۸۱

پیکان دولوکس ۵۵ با شیشه رنگی و سپر پهن، ۶ هزار کیلو متر کار کرده رنگ سفید مایل به آبی تلفن ۳۳۶۳۰۵ از ساعت ۹ تا ۲۱ ۱ـ۲ آ ـ ۲۰۵۸۱

پیکان ۵۵ صفر کیلو متر نمره نشده فروشی تلفن ۲۲۷۴۶۵ آ ـ ۸۳۵

فیات
فیات کوپه ۱۲۴ـ ۱۸۰۰ مدل ۷۴ـ ۸۲۶۵۲۴ آ ـ ۸۱۶ ۱ـ۳

اکازیون فیات کورسی ایکس ۱۹ برتون بفروش می رسد ۶۸۱۵۱۰ آ ـ ۹۰۶۵

فیات ۱۱۰۰ مدل ۶۹ بفروش میرسد ۷۹۸۲۶۷ ۱ـ۲ آ ـ ۷۰۹

فیات ۱۲۸ اسپرت مدل ۷۴ فیلی تمیز باوسایل اضافی ۵۳ هزار تومان تلفن ۵۳۷۴۵۶ آ ـ ۱۰۳

فیات ۱۳۱ نمره ترانزیت تودوزی چرم طبیعی در شرایط مناسب بفروش میرسد تلفن ۸۴۴۴۲۴ از ساعت ۴ ببعد آ ـ ۱۰۵

فیات ۱۲۴ اسپرت ۱۸۰۰ مدل آخر ۷۴ سفید ۱۷ هزار کیلو متر کارکرد بدون واسطه تلفن ۸۲۳۰۸۰ آ ـ ۱۰۶

ب ام و
ب ام و ۵۲۰ مدل ۷۵ـ آبی متالیك ـ شیشه رنگی در وضع عالی به فروش می‌رسد تلفن: ۳۱۷۰۲۲ از ساعت ۳ تا ۹ بعدازظهر

ب ام و ۵۱۸ مدل ۷۷ رنگ نخودی شیشه‌رنگی بیمه شخص ثالث و بدنه تلفن ۹۵۵۳۰۰

یکدستگاه اتوموبیل ب‌ام‌و ۲۰۰۲ توربو مدل ۷۵ بسیار تمیز بفروش می رسد تلفن ۲۲۴۵۲۴ـ۵ ۱ـ۲

ب‌ام‌و ۲۰۰۲ مدل ۷۲ بفروش میرسد تلفن ۶۵۷۳۶۴ و ۶۵۷۹۵۴ و ۶۵۲۸۴۳ قیمت ۵۴۵۰۰۰ ریال.

بی‌ام‌و ۶۷ نقد واقساط فروشی ۳۴۶۸۴۵ ۱ـ۱

بی‌ام‌و ۲۰۰۲ مدل ۷۲ بیواسطه ۹۸۲۳۲۶ ۱ـ۲

بی ام و ۲۰۰۲ ـ ۷۳ سفید با رینك پهن و شیشه رنگی و رادیو ـ پخش ۶۸۳۱۹۷

ب‌ام‌و ۲۰۰۲ مدل ۷۳ رنگ آبی متالیک خیلی تمیز کار کرد ۴۶۰۰۰ بابیمه کامل ۶۵ هزار تومان ۷۵۰۶۵۶

ب‌ام‌و ۵۱۸ رنگ قرمز متالیک بسیار تمیز بدون واسطه به فروش میرسد تلفن ۷۵۷۲۹۳

پژو
پژو ۳۰۴. اس مدل ۷۴ به قیمت مقطوع ۵۰ هزار تومان بفروش میرسد تلفن ۹۷۳۶۳۰

پژو ۳۰۴ـ ۷۲ سالم فروشی ۲۷۶۷۶۲ آ ـ ۱۰۰

پژو ۵۰۴ مدل ۷۲ شیشه گرمکن موتوردست اول تلفن ۲۷۱۷۸۰

اتومبیل پژو ۷۴ رنگ سفید فروشی ۲۷۱۵۸۰ آ ـ ۱۰۶

پژو ۵۰۴ ال مدل ۷۶ شیری کار کرد ۲۰ هزار کیلو متر با رادیو پخش استریو تودوزی وکپسول پشت سری لاستیک یخ شکن بیمه و مالیات بسیار تمیز مقطوع ۸۳ هزار تومان تلفن ۸۵۰۲۱۱

فروش پژو
پژو ۴۰۴ مدل ۶۷ تمیز با لاستیک یخ‌شکن ۳۲ هزارتومان تلفن ۲۷۳۰۰۶ ساعت ۵ بعداز ظهر ببعد آ ـ ۹۵۴۳

فورد
خانواده امریکائی ماشین فورد کاپری مدل ۷۴ را می‌فروشد ۶۲ هزار کیلو متر کارکرد بارادیو اف.ام و ای.ام ـ لاستیک یخ شکن تلفن ۹۷۱۸۶۲ ۱ـ۱۰ آ ـ ۸۱۸

فورد تانوس ۷۶ طلائی متالیك رادیو ضبط بیمه بدنه تلفن ۷۹۵۸۱۷

فورد کاپری ۲۰۰۰ جی ال ۷۷ـ۷۶ متالیک ۳۵۰۰۰ بیواسطه ۷۵۲۵۵۳ آ ـ ۶۰۹

فورد تانوس جی ال ۷۷ سند ۷۶ گمرک شده ۷۹۰۰۰ تومان ۷۵۲۵۵۳

فورد آلمانی گرانادا مدل ۷۶ بسیار تمیز فروشی از ۸ الی ۵ بعد ازظهر ۹۶۲۰۱۸ از ۷ الی ۱۰ بعد ازظهر ۸۴۵۲۸۰

موستانگ ۲ـ۷۵ شش سیلندر فول اتوماتیک بسیار تمیز ۹۲۲۰۸۳ ۱ـ۲

رنو صفر کیلومتر نو فروشی تلفن ۲۲۳۵۶۲

اکازیون
پونتیاک لیمانز مدل ۷۶ فول اتوماتیک چهار در شیشه‌رنگی متالیک نقره‌ای کارکرد ۹۰۰۰ کیلو متربدون واسطه به فروش میرسد تلفن ۶۵۶۵۰۲

مسافرین خارج‌ازکشور بلیزر ۷۶ نو مرجوعی ۴۰۰۰۰ تومان ـ ۲۷۸۳۰۵

فولکس ۶۳ نقد واقساط فروشی ۳۴۶۸۴۵

فولکس ۱۹۶۷ مدل ۱۶۰۰ ۲۴۵۳۶۶ ۱ـ۲

فولکس ۱۳۰۰ مدل ۶۶ بی واسطه مقطوع ۲۳ هزارتومان ۵۳۷۲۸۳ آ ـ ۹۸۸

ژیان ۵۳ اکازیون ۳۲۷۲۳۷۴ ۱ـ۲ آ ـ ۶۶۴

اپل ۶۵ سرمه‌ای تازه تعمیر تلفن ۶۳۶۵۴۰ ۱ـ۱

فولکس واگن پلو مدل ۷۵ قرمزرنك تمیز و ماشین رنو صفرکیلو متر رنك گوجه‌فرنگی تلفن ۸۴۴۱۰۹

فولکس استیشن دور شیشه ۶۶ تمیز بعلت مسافرت بخارج بفروش میرسد. ۸۹۱۶۵۷

فولکس ۱۳۰۲ مدل ۷۱ و ۷۲ متالیك خوشرنك گرمکن شیشه عقب کولر مخصوص رادیو پخش افام موتور فابریك فوق‌العاده تمیز ۴۲ هزار تومان تلفن ۸۳۴۸۵۹ دکتر تهرانی

فولکس ۱۳۰۰ مدل ۶۶ تمیز بیواسطه ۲۲ هزار تومان ۵۳۷۲۸۳ ۱ـ۱

آریا مدل ۵۰ بسیارتمیز با رادیو پخش مالیات داده با بیمه کامل به فروش میرسد ۹۵۸۴۵۰

یک دستگاه اتومبیل ولو ۲۴۴ دی ال مدل ۷۵ قبل از صبح بفروش‌میرسد. تلفن ۳۱۱۲۳۵ـ ۳۱۱۲۱۴

رنو به قیمت ۴۴ هزارتومان ۲۴۴۷۹۲ ۱ـ۱

بیوکسنچوری لوکس مدل ۷۳ سفید رنگ تمام اتوماتیک بسیار تمیز بدون واسطه بفروش می رسد ۲۷۴۵۸۰

جگوار دیملر ۲ر۴ مدل ۷۲ بدون واسطه بفروش میرسد ۸۲۱۷۴۹

یکدستگاه لندرور مونتاژ انگلیس نمره ترانزیت با لوازم اضافی تلفن ۹۳۰۰۲۰ و ۹۳۰۰۹۹

رامبلر آمبا سادور مدل ۶۶ بسیار تمیز رنك فابریك با رادیو فوری بفروش میرسد تلفن ۳۴۳۵۵۸

آریا ۵۲ رنك طلائی متالیك تلفن ۵۹۱۴۸۹

موریس ۱۳۰۰ مدل ۶۹ بسیار تمیز ۲۴۷۸۸۱

ژیان ۴۸ـ۹ هزارتومان ۸۲۲۶۱۷ آ ـ ۱۰۷

فورد تانوس جی ال ۷۶ طلایی متالیک رادیو ضبط بیمه بدنه بعلت مسافرت فوری فروشی ۷۹۵۸۱۷ ۱ـ۳

مینی‌وان مدل ۷۲ بارادیو پخش قیمت ۲۰ هزار تومان به‌فروش میرسد تلفن: ۳۶۴۲۵۵ ساعت ۹ تا ۱۲ صبح و ساعت ۴ تا ۶ بعدازظهر ۱ـ۱

سوبارو ۷۶
نوسربی متالیک نمره شده با وسایل ۶۵۰۳۴۵

برای اتومبیل شما

رنجرورپارت
فروشنده کلیه لوازم یدکی و اصلی اتوموبیل
رنجرور تلفن ۷۵۲۶۳۷
کورش‌کبیر چهارراه حقوقی ۱ـ۶ آ ـ ۸۸۸

خرید اتومبیل

اتومبیل گمرك نشده فوری خریداریم ۲۳۹۹۷۳

نمایشگاه ماشین سرا افتتاح شد
اتومبیل های شما را نقدا خریداریم
۶۳۱۰۲۵ـ ۶۳۱۰۲۶

فولکس استیشن مدل ۷۰ بمبالا خریداریم تلفن ۶۴۶۴۱۳

کرایه اتومبیل

آمریکن تاکسی
شبانه‌روزی ۲۳۸۹۴۰ و ۲۳۷۸۲۹

لیموزین تاکسی سرویس
امیر آباد شمالی ۶۳۱۲۴۰ـ ۶۳۱۶۲۶ و ۶۳۹۹۰۷

از حالا بفکر مسافرت نوروزی باشید
بانصب یک دستگاه کافه تریا درانوموبیل درمسافرت و پیکنیک از ۷ نوع نوشیدنی سرد وگرم دلخواه استفاده کنید.
شرکت ماتاناخیابان زرتشت شماره ۹۷۰ تلفن ۶۵۴۹۳۲

تورینك سرویس
با اتومبیلهای آخرین سیستم و پیکان مجهز تمام ساعات شبانه روز در اختیار شماست
۹۲۶۱۹۷
۹۲۵۲۳۲

تلفنهای سرویس مرکزی
الکتروولوکس
۷۹۸۷۶۴
۷۹۸۵۰۷
وراهنمای سرویس درسراسرکشور

مینی‌بوس کرایه جهت سرویس موسسات اتوجدید ۷۳۸۶۵۲

آگهیهای متفرقه

تلفنهای دفترخوانندگان ۶۴۲۶۳۳ و ۶۵۱۹۲۰

گلستان آریا
زیباترین گلها را فقط با یک تلفن در اختیار شما می‌گذارد ۲۳۷۰۵۲ و ۲۳۳۹۵۰

لوله بازکنی

لوله‌بازکنی شبانه‌روزی فوری ۶۳۶۳۷۹

لوله‌بازکنی فوری
۹۳۵۸۹۵

لوله‌بازکنی فوری سعدی ۳۵۵۴۷۳

تخلیه چاه و لوله‌بازکنی ۶۶۷۹۱۳

لوله بازکنی ولوله‌کشی
۸۲۷۴۰۸

لوله بازکنی فقط ارزان
فوری بکساعته ۷۶۵۲۴۴

لوله‌بازکنی و ترکیدگی لوله ۷۶۰۶۲۷

لوله بازکنی ولوله‌کشی مقدم ۹۲۵۲۷۴

تخلیه چاه

تخلیه وحفر
هر نوع چاه با تجهیزات کامل لوله بازکنی فوری شرکت مهندسی امید تلفن ۶۵۹۰۴۷

تخلیه چاه
و خدمات کمالی ۵۴۵۹۰۱

تخلیه چاه
تعمیرچاه و لوله‌بازکنی فوری هما ۵۴۶۴۱۶

تخلیه چاه کاوه
باپمپهای مخصوص جن کشی ۹۶۲۲۵۳

تخلیه هرنوع چاه
۹۳۵۲۸۶
با ۲۰٪ تخفیف از کلیه شرکتها

تخلیه چاه فاضلاب ـ لزان فوری
تخلیه توالت
تلفن ۵۵۰۵۵۶
نوروزیرو

عروسی ـ تولد ـ ضیافت و میهمانی (هرگونه جشنی) درپیش دارید قبل از هراقدام به سازمان ضمن که باشرف و مسرویت هنرمندان مشهور کشور تنظیم واداره می‌شود مشورت نمائید ـ بلوارالیزابت جنب کاخ خیابان هما تلفن ۶۵۱۹۲۰ و ۶۴۲۶۳۳ دفتر خوانندگان

نیازمندیهای اطلاعات

برای دادن آگهی تلفنی باشماره‌های ذیل تماس حاصل فرمائید

تلفنهای: ۳۱۱۲۳۰-۳۱۱۲۲۹

آپارتمان فروشی

آپارتمان
۳ و ٤ و ٥ اطاقه باقیمت‌مناسب نقد و اقساط تلفن ۷۹٤٦٥٤
آ ـ ٤٤٦

آپارتمان فروشی تهران پارس با وام بانکی ۱۵۰ هزار تومان پیش قسط باقساط ۱۵ ساله ازیك الی ٥ اطاق تلفن ۷۸۲۰۳۰ و۷۸۰۰٦۱

فروش آپارتمان در دست ساختمان
دو دستگاه آپارتمان در دست ساختمان واقع در حوالی میدان بهارستان ـ طبقه پنجم دو نبش به مساحت حدود ۱۲۲ متر مربع باآسانسور ـ شوفاژ پارکینك ـ دو اتاق‌خوابه بعلت مسافرت فورا به فروش می‌رسد تلفن ٦۳٥۳٤٥

آپارتمان ۳ اطاق خوابه با آسانسور فن‌کوئیل انبار پارکینك برق فشار قوی حدود میدان ونك تلفن٦۸٦٤٤٦و٦۸۳۲۹۱

آپارتمانهای۱ تا٤ اطاق خوابه برای فروش موجود است ۸٤۷۹۸۲ و ۸٥۳۷۳٦

آپارتمان فروشی
آپارتمانهای ۲و ۳ و ٤ اطاق خوابه مهندسی‌ساز در وزراء، بخارست، گاندی ، جردن و پهلوی از۷۰۰ الی ۱٥۰۰۰۰۰ تومان وزراء نبش خیابان یازدهم‌ساختمان ۱۳۸ طبقه‌سوم دریچه تلفن ٦۲٥۲۰۱ و ٦۲۳٥۱۱ و ٦۲٤٦۱۳ و ٦۲۲۹٥٤

اکازیون
یکدستگاه آپارتمان یك اطاق خوابه به‌مساحت ۱۲۰ متر با آسانسورو تلفن و شوفاژ و کولر و مبله واقع در خیابان روزولت عباس‌آباد بدون واسطه بفروش میرسد تلفن ۸۲٤۲۷۷

عباس‌آباد داودیه سید خندان آپارتمانهای ۲ و ۳ و ٤ و ٥ اطاقی ٤۰۰ هزارتومان ببالا ۸٤۹۱۸٤

در سید خندان آپارتمان ۷۸ متر باحیاطو تلفن مستقل ٥٥۰ هزار تومان و بدون حیاط و تلفن ٤٥۰ هزار تومان یا ٥۰٪ بدهی بانکی تلفن ۲۲٦۲٦۲
آ ـ ٦۲٥ ۱ـ۱۰

اکازیون
آپارتمان واقع در مستوفی دارای شوفاژ سرویس کامل دو اطاق خواب فیش تلفن آماده طبقه‌دوم بدون واسطه فروشی تلفن ۸٥۷۸٥۷

آپارتمان مهندسی ساز ویلا و مستغلات در خیابان های جردن‌گاندی پهلوی‌میرداماد آماده فروش تلفن۶۲۰۱۰۷ و ۶۲۲۰۶۵
آ ـ ۱۹۷

آپارتمان قسطی
فقط با ۱٤۰ هزار تومان پیش قسط تهران‌پارس فروشی تلفن ۷۸۱۹۱۸

آپارتمانی ازساختمانهای بهجت‌آباد ٥و۳ به بعد ۸۹٦۹٤۰

آپارتمان تك‌واحدی
سید خندان ٤ اطاقه و نارمک میدان٦٤ پنج اطاقه با پارکینگ وشوفاژ روشن بفروش می رسد تلفن ۷۹۷٦۲۰
آ ـ ۳۱۱٦ ۱ـ٤

۳ دستگاه آپارتمان واقع درجاده قدیم شمیران شهناز ٥ پلاك ٦۱ بمبلغ ۳۷۰ و ٤۰۰ و ٤٥۰هزار تومان تلفن ۷٦۱۷۱٦ و ۲۳٤۷۳٦

چند دستگاه
آپارتمان ۲ و ٤ اطاق خوابه حوالی عباس‌آباد و شمال شهر به قیمت مناسب فروشی تلفن ۸٤۷۹۸۲ و ۸٥۳۷۳٦

فروش آپارتمان لوکس ۳ اطاق خوابه در بهترین منطقه خیابان پهلوی
چند دستگاه آپارتمان اسکلت‌فلزی کاملانوساز ومدرن هرکدام دارای ۳ اطاق خواب باکمد، سالن پذیرائی و ناهار خوری، هال ، با پنجره های آلومینیومی تماما موکت، سرویس کامل ایرانی و فرنگی ـ پارکینك‌مسقف، مجهز به پله فرار و آسانسور ـ شوفاژ روشن ـ لوله‌کشی گاز ـ کولر ـ فیش تلفن زیربنا با پارکینك جمعا حدود ۲۰۰ متر مربع به‌قیمت ۱۲۰۰۰۰۰۰ تومان‌فروخته میشود ضمنا درهرطبقه فقط یك واحد مسکونی میباشد نشانی خیابان پهلوی بالاتراز فروشگاه کورش روبروی لوستر فروشی شعله کوچه کامران پلاك ۳ (از میدان آریامهر نیزمیتوان وارد کوچه کامران شد)
علاقمندان می‌توانند همه روزه در تمام ساعات مستقیما به ساختمان مراجعه فرمایند تلفن ۹۷٤۹٦۹

اکازیون
آپارتمان سه اطاق خوابه‌طبقه اول ۱۷٦ متر زیر بنا تلفن، شوفاژ، کولرو پارکینگ واقع در جردن پارک گل آذین‌تلفن ۲۳٤٤٥٦

اکازیون
یکدستگاه آپارتمان دو اطاق خوابه مهندسی ساز درخیابان میرداماد‌دارای سرویس ایرانی وفرنگی تلفن، فن‌کوئل‌پارکینگ ومبلمان کامل با ۱۸۰ هزار تومان وام بانکی قیمت ۷۳۰ هزار تومان تلفن ۲۹٤٦۸۸ و ۲۹۳۳٦۱ از ۹ صبح تا ۸ بعد ازظهر
آ ـ ۹۰۳ ۱ـ۳

اکازیون
یک آپارتمان مدرن و مجهز واقع در زیباترین و خوش آب وهوا ترین نقطه لندن (تپه، های گیت که از لحاظ ارتفاع معادل بلندترین نقطه گنبد کلیسای سنت‌پال) دارای۳ اطاق خواب دو حمام دوسالن پذیرائی یک هال نهارخوری ـ شوفاژ ، تلفن ، آسانسور و سرایدار ۲٤ ساعته و تمام تجهیزات دیگر به اضافه یک استخر آب گرم (مشترک با سایر مالکین‌دریلوک مربوطه) که متعلق بیک دکتر انگلیسی است‌بمبلغ ٥۰ هزارلیراسترلینگ بفروش میرسد طالبین در لندن به تلفن ٦٦۲۲ـ ۳٤۰ـ۰۱ ودر تهران‌به۸۹۸۰۰٤ مراجعه فرمایند.
از ساعت٥ر۲ الی ٦ بعدازظهر

آپارتمان ۲ و ٤ اطاق‌خوابه در بخارست، گاندی، پهلوی، یوسف آباد، جردن از ٦٦۰ الی یک میلیون و چهارصد هزار تومان‌فروشی ۸۳٤٥۷۰ ۸۳۲۷٤۱

فروش آپارتمان
دو دستگاه آپارتمان شخصی ساز باسرویس کامل مدرن‌در در شمال شهر فروشی تلفن ٦۲۷۳۹٤ـ٦۲۷۳٤٦ـ ٦۲٤۷۳۱
سازمان موریس
آ ـ ۹۲۹

داودیه بین میر داماد و ظفر آپارتمانهای ۲ اطاق خواب بافن کوئل قیمت ٦٥۰ هزار تومان ۸٤٥٥٤٤

آپارتمان فروشی فلکه دوم نیروی هوائی ۳٤٥۸٥٥

به علت مسافرت
آپارتمان لوکس ۲ اطاق‌خوابه نوسازباتمام تجهیزات‌آسانسور شوفاژ، کولر، انباری‌باپارکینگ زیر بنا ۱۱٥ مترمربع مقطوع ٦٥۰هزار تومان شاهرضا اول کاخ‌شمالی کوچه احمدی‌پلاک ۲۸ آپارتمان شمالی‌طبقه چهارم بازدید ٤ تا٦ بعد ازظهر تلفن ٦٦۹۷٥۲
آ ـ ۲۰۱

اکازیون
یکدستگاه آپارتمان ۱٥۰ متری واقع در چهارراه قصر اندیشه ۲ شرقی پلاك ۱۲تلفن ۸٤۸٥۹٦

٤ دستگاه آپارتمان مهندسی ساز ۳ و ۱۲اطاق خوابه در بلوار الیزابت بفروش میرسد تلفن ٦٥۰۰۰۳

دفتر کار
آپارتمان مدرن نوساز ٤اطاقه باشوفاژ کولر تلفن آسانسور پارکینگ موکت شده حدود چهار راه پهلوی آژانس‌کاوش ٦٦۰۲۲۳ و ٦٤٤۱۹۷

آپارتمان‌طبقه همکف‌مساحت خالص ٦۲٫۳۱ متر دارای کولر، شوفاژ مستقل ، کاغذ دیواری، موکت با فضای سبز تحویل تیر ماه ۳٦ واقع در آرامگاه بقیمت۱۹۷ هزار تومان ٥۰ تومان نقد بقیه موقع تحویل تلفن ۸٤٦۳۳۱عصرها ٥تا۸چکینی
آ ـ ۱۹۹

آپارتمان‌مهندسی سازباسرویس کامل یک اطاق خواب شوفاژ روشن فیش تلفن در بهترین مرکز نارمک ۳٥۰ هزار تومان تلفن ٦٦۸٥۰۲
آ ـ ۲۰۷٤۱

با تخفیف کلی
صاحب آپارتمان شوید
با شرایطی که ما در نظر گرفته‌ایم فقط بازدید و انتخاب شما لازم است‌تا با قیمت مناسب صاحب آپارتمان شوید ۷۸۱۹۱۸

خانه فروشی

خانه‌ای بمساحت ۲٥۷ متر واقع‌درخیابان قلهستان دارای آب‌و برق‌تلفن‌نوسازدو طبقه‌بدون واسطه ۸٥۰ هزار تومان‌بتلفن ٥۲۷٦٥۹ از ساعت ۹الی۳بعد ازظهر

خانه فروشی بمساحت ۲۷٥ متر جنوبی دو طبقه مستقل جلو حیاط گاراژ محصور با نرده آهنی دارای زیر زمین بزرگ و شوفاژ روشن تلفن پرده کرکره کولر هر طبقه دارای دو اطاق خواب دو هال و پذیرائی و ناهارخوری وسرویس کامل بدون واسطه از ٤تا۸
نشانی : تهران ویلای غربی شمال پل تاج ۱٦ متری پاك بن بست‌گلاره پلاك ۳
۱ـ۱

خانه‌فروشی
میدان تجریش خیابان دربند روبروی اداره‌ثبت پلاك ۲۷ حدود ۲۰۰ متر با دو اطاق خواب آب و برق تلفن و حمام قیمت ۹۰۰ هزار تومان تلفن ۲۷۱۰۹۹

خیابان کورش نبیرمقابل پارك کورش یك بپ خانه۳ طبقه۲ اطاق‌خوابه هر طبقه مجزا باسرویس کامل ، شوفاژ ، تلفن ، کولر یکجا بفروش می‌رسد تلفن ۷٥۱٦۸۷ و ۷٥۷۲۲۰

فیشرآباد نرسیده به کریمخان زند
منزلی شخصی ساز قدیمی در منطقه تراکم بسیار زیاد ۳۲٤ متر زمین ٤۰۰ متر بنا در دو طبقه ونیم مستغلاتی مناسب برای دفاتر و شرکتها و یا ایجاد ۷ طبقه ساختمان جدید بیواسطه تلفن ۸۹٤۱٥۲
آ ـ ۸٤۰

یکباب خانه شمالی بمساحت ۱٥٦ متر بر کوچه ۸ متری سعید زیر دانشگاه پلیس دربماشین‌رو ٥اطاق، اطاق بزرگ آب و برق تلفن پرده کرکره و کولر کاغذ دیواری خارجی لوستر گلخانه و کلیه سرویس بفروش میرسد قیمت یکمیلیون‌تومان‌بدون واسطه ودوباب مغازه خیابان سرباز نبش‌کوچه‌سعید با جوازکسب سمساری و امانت فروشی با آب‌و برق‌بدون واسطه‌واگذار میشود همه‌روزه تلفن۸٤٦۳٤۹
۱ـ٤

خانه فروشی بمساحت ۲۷٥ مترجنوبی دو طبقه مستقل‌جلو حیاط گاراژ محصور با نرده آهنی دارای زیر زمین بزرگ شوفاژروشن تلفن پرده کرکره کولر هر طبقه دارای ۲ اطاق خواب۲ هال وپذیرائی وناهار خوری و سرویس کامل‌واقع در تهران ویلای غربی شمال‌پل تاج ۱٦ متری پاک بن بست گلاره پلاک ۳ تلفن۹۸۲۸۱۹
۱ـ۲ آ ـ ۱۹٤

خانه‌ای فروشی گیشا ۳۰۰متر زمین دو طبقه و نیم ٤٦۰ متر زیر بنا هر طبقه ۳اطاق خواب تلفن ۸۲٤۷٤۸

فروش ساختمان دو نبش مجلل درشمال شهر
یك ساختمان دو نبش ۳ طبقه مستغلاتی محکم ، مدرن و کاملا نوساز و مجهز به تمام وسایل رفاهی و ایده‌آل برای هر نوع سلیقه با مساحت زمین ٦۰۰ متر مربع پس‌از اصلاح‌حدود ٥٤۰ متر مربع وزیربنای‌حدود ۱۰۰۰ متر مربع‌طبقه تحتانی جمعادارای٥اطاق با هال وسرویس‌طبقات اول و دوم هرکدام با دو بالکن ، دو سرویس ایرانی و یك سرویس کامل فرنگی دارای٥اطاق خواب با کمد های بزرك و طبقه‌بندی شده سالن پذیرائی و ناهارخوری و هال و بالکن با کچ‌بری و آئینه کاری (سالن پذیرائی با سرویس آن ازاطاق های خواب وهال مجزا میباشد)با٤دستگاه کولر ٦۰۰۰ و شوفاژ روشن ، پارکینك بزرك مسقف بدون واسطه به مبلغ ٤٥۰۰۰۰۰ تومان فروخته میشود .
نشانی : خیابان کورش کبیر جنب‌حسینیه‌ارشاد خیابان‌شهرزادپلاك ۱۳۸ ازبلوارپهلوی (میرداماد) نیز میتوان پس از ورود به جاده قدیم شمیران قدری پائین‌تر به خیابان شهرزاد وارد شد .
علاقمندان میتوانند همه روزه در تمام ساعات مستقیما به ساختمان مراجعه فرمایند

اکازیون
در نوع خود
بی‌نظیر
خانه ویلائی به مساحت ۸۲٥ متر مربع واقع در فلکه دوم تهران‌پارس به قیمت خیلی مناسب فروشی تلفن ۷۸۰۱۹۷و ۷۸۲٤۹۹

معاوضه
ساختمان شخصی ۱۲ ساله مستغلاتی جنوبی ۱۰ متری خیابان شهرستانک از میدان فوزیه ۱۲۷ متر ۷ اطاق با وسیله تکمیل در ۲ طبقه ٦٥۰ هزارتومان فروشی‌یاباخانه‌ای درتهران‌پارس تهران نوتارمک معاوضه‌میشود تلفن۳٤۷۲۷٤ املاک دیانت از ۹ تا ۱۲ و ۱٥ الی ۱۹
۱ـ۲

اکازیون
خانه‌ای واقع در خیابان نادر شاه کوچه ۲۲ پلاک ۹ باتلفن بدون واسطه‌مقطوع ٤٥۰۰۰۰ تومان ۸۹۱۷۳٤
۱ـ٤ آ ـ ۹۸٦

خانه جنوبی دو طبقه مستقل
شخصی ساز ۱۸٤ متر زمین ۲٥۰ متربنا باکلیه وسایل بهداشتی و تلفن بر خیابان پلیس بامستاجر بیواسطه ۹٥۰ هزار تومان فروشی تلفن ۸٥۳۹٦۱
۱ـ۲ آ ـ ٦۳۳

امیرآباد شمالی
خانه‌ای سه طبقه ٥اطاقی با پارکینك به مساحت ۲۷۰ متر مربع نوساز با شوفاژ روشن تفکیك شده به فروش می‌رسد دفتر جمشید
۹۳۳۹۷٦

قابل‌توجه معماران
ساختمانی کلنگی‌درمرکز شهر با زمینی بمساحت ٥۳۰متر ۲۰ × ۲٦شمالی دو نبش با تراکم ۳۳۰ درصد تلفن ۹۲۱۸۸٤

خانه‌ای٦۰۰ متری بسیار محکم باوسایل‌کافی برق آب و تلفن باجواز۷طبقه سی متری‌گیشا داخل‌خیابان ۱۷ پلاک ۱۱بعلت مسافرت بخارج اجبارا بفروش میرسد تلفن ٦۳٦۳٤۹
آ ـ ٦۳۸ ۱ـ۳

سرمایه گذاری فوق‌العاده در آمریکا
جهت کسانی که قصد سرمایه گذاری وداشتن درآمد مناسب در آمریکا دارند یکساختمان تجارتی واقع در بهترین قسمت شهر بستون (مرکز تجارتی شرق‌آمریکا) شامل ۱۰آپارتمان تجارتی که کلیه آنها برای‌مطب دکتر یادفتر وکالت اجاره شده وسالیانه ۳۰ هزار و هشتصد دلار اجاره می دهند . شامل پارکینگ ، آسانسور، شوفاژو تهویه بمبلغ ۲۲٥ هزار دلار که در صورت تمایل نصف‌آن بصورت‌وام‌بانکی ۲۰ ساله می توان پرداخت‌کرد بفروش می رسد تلفن ٦۸٤٦۸۰ از ۹ صبح تا۱۷
۱ـ۲ آ ـ ۹۲۷

ویلافروشی

الهیه
ویلای استثنائی ۷۰۰متر مساحت ٦۰۰ متر زیربنا فورا به فروش میرسد ۸٥٥۲۰۷ و ۸٤۸۷۳۸

ویلا و آپارتمان و مستغلات مهندسی‌ساز در بهترین‌نواحی تهران آماده فروش تلفن ٦۲۲۰٦٥ و ٦۲۰۱۰۷
۱ـ۱

ویلای فروشی
خانه ویلائی مدرن یک طبقه بمساحت ۸۰۰ متر مربع زیربنا شامل سالن نهار خوری ـ کتابخانه ـ سه اطاق خواب و سمحمام‌مجزا و کلیه تجهیزات لازم و تهویه مطبوع‌ساختمان کاملامجزابرای‌باغبان ومستخدم استخرشنا با تصفیه ـ دوگاراژ وباغ‌قدیمی بمساحت ۱۷۰۰متر مربع‌در بهترین منطقه نیاوران بفروش میرسد طالبین از ساعت ٥ تا۷ بعد ازظهر به شماره ۲۷۲٥٤۱ تلفن‌بفرمائید.
۱ـ۱

ویلادروس
یکدستگاه ویلابمساحت ۱۰۰۰ متر در موقعیت فوق‌العاده‌عالی‌باتجهیزات کامل‌بفروش میرسد تلفن ۸٥۷٥۸٥

باغ فروشی

باغچه‌ای ۱۰٥۰ متری در نیاوران کوچه شمس قطعه دوم با برق تلفن و آب لوله‌کشی و چاه‌عمیق آب بفروش میرسد تلفن ۲٦٦۸۰٥

باغ در چالوس
٥ر٦هکتار باغ مشرف به جنگل بادرختان پرتقال و میوه و ستوبرپنج‌ساله بعلت ضرورت فوری بفروش می رسد ، تلفن ٦۲۲٥۹٦ بعدازظهرها
۱ـ۲ آ ـ ۹۹۹

باغ مشجری دارای ساختمان شخصی‌ساز واقع در بهترین نقطه قلهك بمساحت تقریبی ۲۰۰۰ متر مربع دارای سالن‌پذیرانی ،چهاراطاق خواب ،دو حمام ، آب لوله‌کشی ، چاه آب ، استخر با دستگاه‌تصفیه، شوفاژ ، تهویه،دو رشته تلفن، برق سه‌فاز ، ساختمان مجزامخصوص مستخدمین ، گاراژ به قیمت ۷٥۰۰۰۰۰۰ ریال بفروش میرسد جهت کسب اطلاعات بیشتر صبح‌ها از ساعت ۸ الی۹ و بعدازظهر ۲ الی ٥½ به وسیله تلفن های ۱۸ـ٦٥۳۰۱٦ با آقای بنی‌اسدی و نیز صبحها از ساعت ۹ الی ۱۲ و بعدازظهر ها از ساعت ۳ الی ٥ بعدازظهر با تلفن های۲٦۱۸٦۱ و۲٦۲۸٦۲ با آقای جعفری تماس حاصل فرمایند .

زمین فروشی

درتاکستان زمین با سند مالکیت بدون هیچ گونه اشکال‌قانونی متری ۲٥ ریال ببالا۸٥۱۸٥۸

زمین بلوار و افسریه نقد و اقساط تلفن ۳٤٥٦٥۳
آ ـ ۱۸۲٤ ۱ـ۲٦

زمین‌ساختمانی
خیابان پیراسته بر جنوبی میدان دانشگاه ملی ایران دو قطعه ٥۹۰ و ٤۰۰ متر عصرها تلفن ۲۲۰٤٤۱
۱ـ۱

کرج
۱۸ قطعه زمین بقطعات ٤ و ٥ هزار متری باآب بسیار کافی از چاه نیمه عمیق مناسب‌جهت احداث باغ و غیرو دارای اسنادمالکیت معتبر وبلااشکال از نظر مراجع دولتی واقع در زیر نظرآباد کرج مقطوع متری ۱٥۰ ریال عصر ها تلفن ۹۷۰۷٦۷

زمینی ۲ نبش به‌مساحت ۲۸۰ متر در بهترین‌نقطه نارمك متری ٥ هزاروصد تومان فوری فروشی ۷٥۳۳۱٥ و ۷٦۲۷۳۹

موقعیت استثنائی
ملکی دوبر جهت‌تعمیرگاه و کارگاه صنعتی و انبار بمساحت۱۰۰۰متر تخلیه با آب و برق ۳فاز ٥۰ آمپر و تلفن متری ۱۱۰۰ تومان فروشی تلفن ۹٦۲۱۲۳

منطقه صنعتی
زمین دو نبش بمساحت ٤٥۲۸٫٥ متر مقابل تهران‌پارس با پروانه جدید زیربنا ۲۲٦٥متر فوری بفروش می‌رسد تلفن های ۳٤۷٥۱۲ و ۳٤۷۱۷۳ مراجعه فرمائید

کرج
زمین‌بقطعات ۱۲۰۰متری با سند مالکیت وآب لوله کشی وبرق با خیابانهای آسفالت شده مجاور نوی فردیس و دهکده ییلاقی خانه کرج
بنازلترین قیمت نقد و اقساط فروشی
۳۱۱۸۳٦ و ۳۱۲۷۳۹

زمینهای ساختمانی خانه کلنگی‌شمال‌شهرفروشی ۸۳۸۸۳۳

زمین صنعتی، کارخانه
جاده‌کرج خریدارو فروشنده‌ایم ۹۲۷۹٦۹
۱ـ۱۰ آ ـ ٤۰۹

یک قطعه زمین محصور
بمساحت ٤٤۰۰ سرمربع جنب میی‌سینی اول جاده لشکرک بفروش میرسد تلفن ۲۸٤۳۸۰

زمینی به مساحت ٥٤۳ متر در طرشت جنب ساختمانهای فرهنك با جواز ٤ طبقه و نیم بر ۳۰ و۱٦ متری تلفن٦٤۸۲٥٥

بمناسبت روز پدر
فروش‌سری‌سوم تا ۲۸ اسفند تجدید شد
زمین های ۱۲۰ متری با سند مالکیت در ٦ کیلو متری میدان خراسان فقط ۳ هزار تومان زمینهای پرسپولیس و اقبالیه کرج
متری٥ تومان‌ببالا خیابان خراسان نبش لرزاده دفتر شهیاد
۳٥۲۱٦٤
۳٥۸۱۰٥

اکازیون
۲٤ هزار متر زمین مرغوب در ۲٤ بیومری جاده خراسان بنام‌سهرك شاهین دشت با سند مالکیت و حق‌آب بقیمت خیلی مناسب فروشی تلفن ۳٤٥٦٥۳ دفتر سیروس

سرقفلی

زیر زمینی بمساحت ۲۱۰ متر فروشی میدان فرح تلفن ۸٤٥٤۳۹
۱ـ۳ آ ـ ٦۰۳

چهارراه پهلوی صبای شمالی
مغازه دودهنه ـ ۸۲۷٥۷۲ ـ ۸۲۸۱٦٤

دو دهنه مغازه
بمساحت ٦۰ متر با تلفن و دکوراسیون‌چهارراه سیروس اول بوذرجمهری نو بیواسطه فروشی تلفن ۳٥۱۱۲۷ و ۳۱٤۳۸۰ و ۳۹۱٦۸۲
آ ـ ۲۱٥۸

شعبه نفتی در خیابان گرگان ایستگاه روشنائی بفروش‌می رسد تلفن ۷٥۹۹۱۲
۱ـ۲ آ ـ ۹٥٤٥

سرقفلی بارکش شهری کیهان‌بار باتمام‌وسایل فروشی ۳٤۳۳۳٤

منطقه صنعتی حکیمیه انباری و کارگاه ٥۰۰متر ۷٥۲٥٥۳

سرقفلی مغازه‌ای در خیابان امیرکبیر واگذار میشود تلفن ۷٦۳۷٤۸

اجاره‌داده‌میشود

آپارتمان پنج اطاقه با سرویس کامل‌خیابان شاهرضا پل چوبی تلفن ۷٥٥۷۱۲

اکازیون
٤ و ٥ اطاق خوابه با کلیه وسایل در سلطنت آباد عباس آباد نیطریه و گاندی بقیمت بسیار مناسب اجاره داده می شود تلفن ٦۲۲۹٥٤ و ٦۲٤٦۱۳
۱ـ۲٥ آ ـ ٦٤۱

میرداماد
آپارتمانی دارای ۳ اطاق خواب با تجهیزات کامل مقطوع۷٥۰۰ تومان‌اجاره تلفن ۸۳۳۷۷٥

در منطقه عباس آباد ساختمان نوساز۳ طبقه هر طبقه ٥اطاق وهال بزرگ با سرویس کامل شوفاژ کولر و پارکینگ با تلفن برای محل کار اجاره داده میشود تلفن۸٤۳۲۳۷
۱ـ۳ آ ـ ۷۱۹

آپارتمان‌و مستغلات‌ویلا برای محل کار و سکونت ایرانی‌و خارجی موجود است٦۲۲۰٦٥ و ٦۲۰۱۰۷
۱ـ۱

تهیه مسکن سیمون
برای یافتن مسکن دلخواه شما مجال نمی دهد. باگروه مجهز خود در خدمت شما هستیم ساعت‌کار یکسره۸صبح الی ۸ شب
سکونت از ۳۰۰۰ تومان الی ۱۲ هزار تومان
محل کار در منطقه تجارتی از ٥۰۰۰ تومان الی ۱٥۰۰۰۰ تومان

۸٥۸٥۹۸
۸٤۹٤٦۹

آپارتمان دو اطاق خوابه اجاره داده میشود ٦٥٥٦۱٥
۱ـ۱

اجاره برای دفتر کار
یکدستگاه آپارتمان در شمال شهر برای دفترکار ٦٥۰٤۹٦

امیرآباد شمالی بهترین منطقه
یکدستگاه آپارتمان نوسازطبقه دوم دواطاق خواب بزرگ‌با هال‌و پذیرائی بزرگ سرویس کامل دارای شوفاژ روشن پارکینگ استخر به ایرانی یا خارجی بقیمت خیلی مناسب اجاره داده میشود تلفن ۳۲۸۳۹۱ـ ۸٫٥ صبح تا٤ بعد ازظهر

آپارتمان در کاخ شمالی طبقه اول با ۳ درب ورودی چهار اطاق‌خواب ۲ سالن ، سالن ناهار خوری ۲ سرویس هوای گرم وسرد تلفن حیاط استخر اجاره داده‌میشود لطفا با شماره ۸۹۹۹٤۷ از ساعت ۹ صبح الی ٦ بعدازظهر

آپارتمانی با ٤ اطاق خوابو سرویس‌کامل تلفن مستقل جمعا حدود ۲٥۰ متر زیر بنا در نیاوران‌اجاره داده میشودتلفن منزل ۲۸٦۹۱۰ تلفن دفتر ٥۳۱۱۸۰
۱ـ۲ آ ـ ۹۰٤

یکدستگاه آپارتمان سه اطاقه بایک هال بزرگ و کولر گازی و آبی و شوفاژ و پرده‌کرکره بایک تلفن ودستگاه تلفن رشته خارج و ٦ رشته داخل وکلیه لوازم در بلوار الیزابت واگذار می شودتلفن ۸۹۷۲۰۹
۱ـ۳ آ ـ ۷۱۸

ساپلایز
دفترکار از ٦ تومان ببالا
اجاره میدهد
آپارتمان از ۳ تومان ببالا
اجاره میدهد
ویلا یاخانه دربست ٦تومان
اجاره میدهد
۹۰ـ٦۸۱۷۸۹

اجاره داده میشود برای محل کار٦دستگاه با ۲٥ اطاق ۹۲۲۲۱۰

چند دستگاه آپارتمان واقع در کوکاکولا رهن و اجاره تلفن ۳٤۷٥۷٥
۱ـ٥ آ ـ ۷٥۲

RENTALS
FULLY FURNISHED 4 B/R., house in North Westside with all facilities. Call 971029 after 4 p.m.

طبقه دوم ساختمانی ۲ اطاق خوابه در داودیه اجاره ۲۲۷٤٦٥
آ ـ ۸۳٤ ۱ـ۲

آپارتمان اجاره فوری
خانم و آقا آپارتمان برای سکونت از ٤ هزار تومان ببالا در شمال شهر آماده داریم تلفن ٦۰٤۹٦ و ٦٥٥٦۱٥
آ ـ ۱۹۸

قابل توجه ادارات‌دولتی و شرکتهای خصوصی
ساختمان در شمال کریمخان زند‌طبقه ۱۰ واحد مسکونی واداری باتاسیسات فن کوئل تلفن و پارکینگ فروشی یا یکجا اجاره تلفن ۸۲۳۱۹۳ بختیاری
۱ـ۲ آ ـ ۸۳۸

خانه‌ای‌شمالی دو اطاق خواب مجهز در گیشا اجاره داده‌می میشود ٦۳٤۱٥۲
۱ـ۲ آ ـ ٦۰۱

طبقه اول منزلی چهار اطاق، هال، سرویس کامل مستقلی حوالی دانشگاه آریامهر اجاره داده‌میشودتلفن۹٥۰۷۰۷

زن وشوهر کارمند
فوری‌فوری احتیاج به‌آپارتمان یک اطاق خوابه در تهران ویلاشهرآرا تاج گیشا بااجاره ۳هزار تومان‌دارند ٦٤٥۸۸۷
۱ـ۲ آ ـ ۲٥٤

فوری نیاز اجاره‌ویلا و آپارتمان طبقه اول
برای سکونت چند خانواد امریکائی‌و یک کمپانی خارجی تعدادی آپارتمان و یک ویلا بااجاره ۱٤ تا ۱۸ هزارتومان نیاز است۲۳۸۹٥٥ و ۲۳۷٥۰۰
آ ـ ٦۱٤

طبقه همکف ساختمان نو ساز واقع در سلطنت آباد گلستان هشتم دارای ٤ اطاق خوابو پذیرائی ناهار خوری‌باسرویس کامل و استخر باتلفن مشترکبه خارجیان اجاره داده میشود تلفن ۲٤۲٦٤۹
۱ـ۲ آ ـ ٦۳٤

اجاره برای ایرانی و خارجی از ٤ هزار تومان ببالا
تعدادی آپارتمان یک اطاق خوابه ببالا در شمال شهر از تخت جمشید ببالا آماده اجاره میباشد تلفن ٦٥۰٤۹٦ و ٦٥٥٦۱٥
آ ـ ۱۱۲۲

آپارتمان اجاره‌ای در نیاوران
یکدستگاه آپارتمان طبقه اول ۳اطاق‌خواب یک سالن بزرگ وناهار خوری اجاره ۸ هزار تومان شامل سرویس کامل‌تلفن استخر شوفاژ پارکینگ میباشد ۲۷٦۹۲۸
۱ـ۱

موردنیازاجاره

جهت سکونت روسای چندشرکت خارجی به تعدادی‌ویلاوطبقه‌همکف با استخر برای اجاره فوری‌نیازمندیم۸٤۸٤۲٤ و ۸٥۳۸٥۳

نیازاجاره
جهت سکونت روسای چند شرکت خارجی و کارمندان آن ها به تعدادی ویلا و آپارتمان در شمال شهر نیازمندیم تلفن ۸٤٦۱٦۳ و ۸٥٦۱۷٤

نیازفوری
بچنددستگاه ویلادرشمال شهر تلفن ۲٤٥٦۸٥

بیک آپارتمان ۲ اطاق خوابه برای‌خارجی‌نیازمندیم ٦٥۰٤۹٦
آ ـ ٦۱۱

نیاز فوری اجاره ویلا
برای سکونت۳مشاور خارجی در تهران به سه دستگاه ویلا مبله یا غیر مبله برای‌مدت یک سال اجاره میشود قیمت‌اجاره ۱٤ تا۱٦ هزار تومان باشد حوالی دروس ـ نیاوران ـ سلطنت‌آباد تلفن ۸٥۳۸٥۳ ـ ۸٥۷٥۸٥
آ ـ ٦۰۸

خانواده خارجی
به آپارتمان و همکف در شمال شهر جهت اجاره نیازمند است تلفن ۲۳۰۲۷۳ و ۲۳۰۸٤٤

چندین خانواده آمریکائی و آلمانی
بتعدادی آپارتمان و ویلا در شمال شهر مخصوصا پهلوی، داودیه، دروس، سلطنت‌آباد با شوفاژ و کولر و تلفن نیاز فوری دارند تلفن ٦۸۷۸۱۲

نیاز فوری برای سکونت دو دستگاه ویلای مبله‌یابدون مبله‌جهت سکونت‌دوخانواده خارجی در شمال شهر فوری مورد نیاز است ۸٤۸٤۲٤ و ۸٥۳۸٥۳
۱ـ۱

موسسه ژوزف باچندین سال سابقه‌ویلا و آپارتمان شمارا اجاره میدهد ٦٥۰٤۹٦ و ٦٥٥٦۱٥
۱ـ۱

نیاز اجاره ویلا
بچندین ویلا و آپارتمان همکف با استخر در حوالی دروس ، جردن ، الهیه فوری نیازمندیم ۲۳۷۱۸۳

ویلا
جهت سکونت کمپانی خارجی فوری به‌یك ویلا مبله یا غیرمبله با٤ اطاق خواب نیازمندیم فقط در شمال شهر از عباس‌آباد ٦٥۳۷٤۲ ـ ٦٥۸۱۸۸

محل کار
سازمان نیازمندیهای خارجیان به چندین دستگاه دفتر سه‌الی سیصد اطاق نیازمند است ۸۲٤۹٥۳ و۸۳۸۱۰٦

یك کمپانی بزرك خارجی فقط‌برای نیازمندان‌خارجی احتیاج به آپارتمان های ۱ تا٥ اطاق خوابه از ۳۰۰۰۰ ریال ببالا و چندین ویلا در نواحی شمال تهران از ۱۰۰ هزار ریال ببالا فورا نیازمند است تلفن ۸٤۸۷۳۸ و ۸٥٥۲۰۷

ویلا و طبقه اول باحیاط و استخر در شمال شهر برای‌سکونت‌چند خانواده انگلیسی از ٦ هزار تا۲٥ هزار تومان مورد نیاز فوری است ۲۳۰۸٤٤ و ۲۳۰۲۷۳

ویلا و آپارتمان درشمال شهر برای کارمندان عالیرتبه شرکت خارجی فوری نیازمندیم۲۲۲٦۳۰ و۲۲٥۷۱۱

مالکین محترم
منزل شمارا در اسرع وقت اجاره میدهیم ٦۸۱۲۳۱ و ٦۸٥۳۳۳ ۸٥۰۸۳٤

نیاز اجاره
جهت سکونت خانواده های اروپائی و سوئدی تعدادی ویلا و آپارتمان طبقه اول‌با استخر مبله یابدون مبلفوری نیاز است شرکت آسیانکو ٦۲۰۱۷ و ٦۲۲۰٦٥
آ ـ ۳۲۰

تعدادی ویلا و آپارتمان برای خارجیان‌شرکت احتیاج است . تلفن ۲۹۲۹۸۲
۱ـ۲

خانواده‌سوئیسی
فورا نیازمند آپارتمان همکف ۳اطاق خوابه از عباس آباد ببالا میباشند ٦٤٥۸۸۷
۱ـ۲ آ ـ ۹۳۲

موردنیازبرای‌خرید

هر نوع آپارتمان و مستغلات خریداریم تلفن ۸٤۸۷۳۸ و ۸٥٥۲۰۷

**خرید فروش اجاره‌خانه و آپارتمان های شهباز عین‌الدوله نایب‌السلطنه آبشار و ژاله بنگاه حسن کمالی ۳٥

نیازمندیهای اطلاعات

برای دادن آگهی تلفنی باشماره‌های ذیل تماس حاصل فرمائید

تلفنهای: ۳۰۳۷۰۲-۳۱۱۲۱۹-۳۱۱۲۲۵-۳۱۱۲۲۴

پول

ازهمه جا ارزانتر
ملك و چك
در مقابل سند اتومبیل
کارمندی
۷۵۶۴۲۴
۷۵۶۴۲۵
۷۵۷۵۳۵
۷۵۷۲۹۴
۷۶۷۷۵۵
آدرس جاده قدیم شمیران مقابل سینما مولن‌روژ جنب شهناز یک ساختمان ۲۵۸ طبقه اول پلاک ۵ شرکت ویکتوریا.

پول

در مقابل اتومبیل ساختمان چك کارمندی فرح همالی
۸۵۹۵۰۶

وام فوری
در مقابل ملك
ارزنده ۸۳۳۷۷۵

پول
چك کارمندی
۸۳۹۷۴۰

خانه پول فرح سمالی
۸۴۸۳۸۸

وام در مقابل ویقه ملکی و فرش ۶۴۴۹۸۱

پول راکد شما را با انتقال مبیع هزاری ۵۰ تومان سود میدهیم ۷۵۷۵۳۵ و ۷۵۶۴۲۴

مورد نیاز
پول شرطی در مقابل مستغلات دوری نیازمندیم
۹۲۰۸۲۹

پول روی ملك
ارزنده نیازمندیم
تلفن ۷۶۳۸۴۰

پول شرطی درمقابل
خانه ارزنده مورد نیاز است ۷۵۷۵۳۵ و ۷۵۶۴۲۴

بپول راکد شما
هزاری ۵۰ تومان
سود میدهیم ۷۶۳۸۴۰

۸ میلیون تومان
مبیع ارزنده مورد نیاز است ۸۵۲۶۰۶

قبوض

خرید فرضه دولتی قبوض مرحله سوم و شهرداری ۶۴۵۹۵۷

استخدام

کارگر میل‌لنك تراش خواستاریم.
حقوقی یا کمیسیونی
تلفن ۳۵۳۵۸۶

استریو پرناز استخدام میکند تعدادی دوشیزه یا آقا جهت کنترل‌وضبط نوار و فروشندگی مورد نیاز است تلفن ۳۱۰۵۷۴
۱ـ۲ آـ۸۸۱

چند نفر مهندس باتجربه ساختمان و مترور که به زبان انگلیسی مسلط باشند جهت کار در شیراز با شرایط خوب استخدام میشوند
متقاضیان با راهنمای شماره ۶۷۰ روزنامه اطلاعات مکاتبه نمائید

استخدام مهندس راه و ساختمان وانباردار
شرکت شهر صنعتی کورش افراد واجد شرایط زیر را در شهر صنعتی کورش نزدیك ساوه به همکاری دعوت مینماید
۱ـ مهندس راه وساختمان باحداقل ۲ سال سابقه کار
۲ـ انباردارفنی با حداقل ۵ سال سابقه کار و آشنائی بزبان انگلیسی تلفن ۸۹۲۹۹۳

استخدام راننده
شرکت خارجی پاکچینک‌اند استریزورمایکنفرراننده پایه دو باداشتن‌سه سال سابقه‌رانندگی وآشنابه زبان انگلیسی‌باحقوق مکنی‌استخدام مینماید.داوطلبان می‌توانند همه روزه به‌استثناء روزهای پنجشنبه و جمعه بین ساعات ۸ صبح الی ۳ بعد از ظهر باتلفن های ۲ـ۶۸۴۸۵۱ تماس حاصل نمایند.
۱ـ۱

آگهی استخدام
شرکت پرس ترانسپورت بار (حمل‌ونقل بین‌المللی)
بتعدادی‌کارمندبشرح زیرنیازمند است
۱ـ ماشین نویس فارسی و لاتین
۲ـ منشی مسلط بزبان آلمانی و آشنا به فن ماشین نویسی
خیابان تخت طاوس شماره ۱۶۵ تلفن ۶۹ـ۸۵۹۰۵۰

آگهی استخدام

صندوق تامین اجتماعی‌وابسته به وزارت‌بهداری و بهزیستی بمنظور تکمیل کادر خود به تعدادی راننده که دارای‌شرایط زیر باشند نیاز دارد:
۱ـ داشتن حداکثر ۳۰ سال تمام
۲ـ داشتن گواهینامه رانندگی
۳ـ داشتن برگ پایان خدمت وظیفه عمومی و یا معافیت‌دائم
۴ـ داشتن‌حداقل‌مدارک‌تحصیلی ششم ابتدائی یا پایان مرحله اول تعلیمات عمومی
داوطلبان میتوانند بمنظور ثبت نام‌برای امتحان همه روزبجز پنجشنبه ها و ایام تعطیل از ساعت ۸ الی ۱۶ بادر دست داشتن مدارک فوق بمدیریت کارگزینی صندوق واقع در خیابان آیزنهاور کاخ تامین اجتماعی مراجعه نمایند.
م‌الف ۳۹۲۷۸
۱ـ۲ آـ۷۸۸

استخدام کارگر ساده
شرکت‌دیاسابا مسئولیت‌محدود تعدادی جوان علاقمندان‌پامور نما سازی ساختمان را بوسیله متخصصین‌آموزش‌دادوواجدین شرایط‌راپس از خاتمه آموزش برای کاردر تهران و شهرستان ها باحقوق و مزایای مکنی استخدام مینماید تلفن ۲۲۵۰۳۲
آـ۹۹

شرکت ساختمانی ۲۶۲ به افراد زیر نیازمنداست
۱ـ معمار باتجربه کافی
۲ـ تکنیسین ورزیده کارگاه
۳ـ فلز کار باسابقه در ساختن اسکلتهای فلزی
آدرس ـ میدان ونك خیابان ملاصدرا پلاك ۸۶
۱ـ۳

دندانپزشك با پروانه دائم و ۱۶ سال سابقه برای مطب آماده‌همکاری می باشد تلفن ۲۳۲۸۸۳

بدوشیزه یا بانو جهت کار در منزل برای دونفر روزانه یا شبانه نیازمندیم ۲۲۹۱۹۲

کارآموزشی
تعدادی جوان علاقمند بکار های بنائی جهت آموزش و اشتغال استخدام می شوند کسانیکه‌سواد خواندن‌ونوشتن داشته باشند مقدمند تلفن ۸۵۴۴۵۱
۱ـ۱

بوتیك شادیفر
لباس عروس ولباس شب گلساز وخیاط
دوشیزه یا بانو نظافتچی و پادو مرد یازن چندنفر نیازمند است
تلفن ۳۱۱۵۲۸

یك صندوقدار با سابقه با حقوق مکفی تمام وقت جهت‌کاردر یك‌نمایشگاه مورد نیاز است تلفن ۳۲۹۶۶۱ و ۲۲۸۵۰۰

تعداد ۵۰ نفر جوشکار اسکلت ساز در وپنجره جهت کارگاه تهران کارخانه‌سعیدی‌نیازمندیم تلفن ۹۵۸۳۲۷

راننده متاهل تمام وقت مورد نیاز است تلفن ۳۶۴۵۰۶
آـ۲۰۷۳۵

تلفنچی وارد به ماشین نویسی فارسی جهت عصر ها مورد نیاز است تلفن ۸۳۴۲۶۳

به یک دوشیزه یا بانو جهت جوابگوئی تلفن و کار های دفتری موردنیاز است ۳۰۵۴۲۶
آـ۸۸۲

مهندس و تکنیسین ساختمان جهت کار در کرمانشاه به همکاری دعوت میشود خیابان پهلوی جنب سینما آتلانتیك کوچه خورشید پلاك ۱۹ر۱ شرکت‌روتاك تلفن ۸۹۶۸۸۷

بیمارستان آراد
بمنظور تکمیل کادر کارگری خود بتعدادی کارگر ساده نیازمند است . داوطلبین در وقت اداری به نشانی خیابان ثریا ـ چهارراه بهارـ بیمارستان آراد مراجعه نمایند.
آـ۱۸۹

شریک

شریک سرمایه گذار برای واردات لوازم منزل نیازمندیم ۹۲۷۴۸۴
۱ـ۳ آـ۱۰۱۰

شریک سرمایه گذار برای واردات‌لوازم اتومبیل‌نیازمندیم ۹۲۷۴۸۴

شریک سرمایه گذار برای واردات‌موتورسیکلت نیازمندیم ۹۲۷۴۸۴
۱ـ۳ آـ۱۰۰۷

شریک سرمایه گذار برای واردات‌لوازم تفریحی نیازمندیم ۹۲۷۴۸۴
۱ـ۳ آـ۱۰۱۱

شریک سرمایه گذار برای اتومبیل تفریحی نیازمندیم ۹۲۷۴۸۴
۱ـ۳ آـ۱۰۱۲

جویای کار

آماده مشاور حل و فصل مسائل کار و بیمه تلفن ۹۷۴۲۱۳
آـ۹۰۰

ترجمه و بررسی اقتصادی ۷۵۶۳۰۹

آموزشگاهها

تعلیم اواز و کلیه‌سازها ۶۴۲۶۳۳ و ۶۴۱۳۲۲

ماشین‌نویسی بیژن
باحسن شهرت میدان ژاله تلفن ۳۴۸۳۸۴

آموزشگاه ربانی
ماشین نویس فارسی و لاتین را بامتد جدید ده انگشتی در آموزشگاه‌مجهز و مدرن‌ربانی بیاموزید و در بهترین سازمان هاباحقوق مکفی استخدام شوید شاه آباد مقابل سینما حافظ ۳۱۷۱۳۵
آـ۹۱۸

تدریس خصوصی

انگلیسی فرانسه
با دبیران‌ایرانی وخارجی در منزل و یا موسسه
۶۵۵۷۰۵

دروس ششم فشرده و عادی ۹۲۴۵۳۱

انگلیسی فرانسه
درمحل شما ۸۵۰۷۳۶

انگلیسی کنتراتی
۳۰ ساعته ۸۴۳۵۴۸

انگلیسی خصوصی‌مکالمه
۹۷۱۸۷۶

تدریس جبر و مثلثات ۲۴۵۱۷۵

تدریس کلیه دروس توسط دانشجویان فنی دانشگاه‌تهران تلفن ۹۶۵۳۲۲
۱ـ۲ آـ۶۰۶

تدریس راهنمائی نظری ششم توسط دانشجویان پلی‌تکنیك تلفن ۶۵۱۸۳۲ حتی در ایام نوروز

شیمی و ریاضیات
ششم‌توسط‌ناصری دبیرریاضی ۲۳۶۳۵۹
۱ـ۳

نظری ریاضیات و علوم ۶۶۰۷۷۹ راهنمائی

اسپانیائی فرانسه گیتار مربی خارج ۲ تا۴ـ۶۳۹۱۲۷

انگلیسی بانوار ۳۰۵۲۰۰
آـ۹۱۶

ریاضیات و علوم راهنمائی
نظری‌وخدمات توسط ناصری دبیر ریاضی ۲۳۶۳۵۹
۱ـ۳

تکدرس کنتراتی
تضمینی ۸۳۳۳۱۹

انگلیسی کنتراتی
توسط معلمین خارجی و ایرانی تضمینی ۸۳۳۳۱۹

۱۵۰ ریال
ابتدائی ، راهنمائی، بازرگانی تلفن ۷۵۶۰۴۱
آـ۸۴۴ ۱ـ۴

گمشده

اطلاعیه نظام پزشکی مرکز در مورد فقدان پروانه
پروانه موقت پزشکی متعلق‌به آقای دکتر هدایت‌اله آقائی فرزند محمد صادق بشماره ۳۳ر۱۲۱۶۸ مفقود گردیده است.از یابنده تقاضا میشود آنرا به نظام پزشکی مرکز (خیابان حافظ خیابان شیرین یابوسیله‌صندوق پستی ۳۴۷۴ تهران) ارسال دارند. چون پروانه جدید صادر میگردد، پروانه مفقود شده بهر حال‌از درجه اعتبار ساقط است.
سازمان نظام پزشکی مرکز
آـ۲۰۶۷۷

سه برگ چک بشماره های ۸۰۶۰۵۶ سر رسید ۱۵ر۱ر۳۶ بانک عمران ۰۰ـ۰ سر چشمه و دیگری بشماره ۰۳۳۶۶۸ سر رسید ۱۵ر۱ر۳۶ هر یک بمبلغ بیست هزار تومان دو وجه اینجانب رحیم یزدان جو و سومی بشماره ۵۳۸۳۶ بانک صادرات شعبه سرای‌خرابخانه بمبلغ ۲۴ هزار تومان مفقود شده از درجه اعتبار ساقط است.
آـ۲۰۷۲۳

سفته های شماره ۳۰۰۰۲۱ الی ۳۰۰۰۵۰ و ۳۰۰۰۲۱الی ۳۰۰۰۳۰ و ۴۷۵۵۳۸ باسه فقره چک بانک ملی شعبه چهارم آبان سه راه تخت جمشیدکه جمع مبلغ ۳۳۰هزار تومان‌و شماره های سفته ها در متن سه فقره چکثبت شده از اینجانب‌سیدمحمد باقرملامه مفقود گردیده لطفا با شماره تلفن ۹۶۱۸۴۸ و ۵۳۰۶۷۵ تماس بگیرند و مژدگانی خود رادریافت نمایند.
۱ـ۱

کیفی حامل دسته چک بانک ملی جاری ۳۳۵۲ بنام مهدی خطیبی جهان شهر کرج گواهینامه‌پایه‌دو شخصی بنام مهدی خطیبی سند اتومبیل‌بنز شماره ۸۷۷۶۱ تهران الفدسته چک بانک تهران شعبه جاده پهلوی‌از شماره ۴۰۶۵۰۰ الی ۴۰۶۵۲۵ بنام مهدی خطیبی برگ وکالتنامه ماشین فورد تانوس شماره‌مشده موگل‌خانم اخترشادفر وکیل مهدی‌خطیبی مفقودشده‌از یابنده خواهشمند است با تلفن های ۸۲۸۱۸۸، ۸۳۷۷۸۵، ۶۴۶۶۱۰ و یاتلفن ۴۷۷۸کرج تماس حاصل‌فرمایند و مژدگانی دریافت دارند.
۱ـ۱

شرکت سهامی نوسازی وعمران تهران

تعدادی شیشه‌پاك‌کن و نظافتچی راباشرایط‌ذیل استخدام مینماید:
۱ـ حداقل تحصیلات ششم ابتدائی
۲ـ دارا بودن برك خاتمه خدمت یامعافی دائم
از متقاضیان واجد شرایط و علاقمندبهمکاری دعوت میشود روزهای شنبه تا چهارشنبه‌هرهفته باستثناء ایام تعطیل از ساعت دو الی چهاربعداز ظهر به‌اداره کارگزینی‌واقع درخیابان‌تخت‌جمشید خیابان‌ملك‌الشعرای بهارشماره ۱۵مراجعه‌نمایند.

آگهی استخدام

شرکت ملی نفت‌ایران برای‌خدمت‌در شرکت سهامی خاص خدمات نفت ایران ـ اهواز به یکنفرروزنامه‌نگار با شرایط زیر نیازمندمیباشد:

الف ـ شرایط عمومی :
۱ـ ملیت ایرانی .
۲ـ شاغل نبودن در سازمان‌های دولتی و یا وابسته بدولت .
۳ـ دارا بودن مدرك پایان خدمت‌وظیفه عمومی و یا معافیت دائم .
۴ـ حداکثر سن ۴۰ سال .

ب ـ شرایط انتخاب :
۱ـ لیسانس روزنامه نگاری و یا معادل آن از یك دانشگاه معتبر .
۲ـ حداقل ۴سال سابقه کارروزنامه‌نگاری با اطلاعات کافی در تحریر اخبار، مقاله‌نویسی ، طبع و نشر، تکنیك طراحی و تنظیم .
متقاضیان واجد شرایطمیتوانندبا همراه داشتن فتوکپی مدارك‌مربوطه و ۴ قطعه عکس ۴×۶ و یکبرك‌رونوشت شناسنامه از تاریخ این آگهی حداکثر تا سه هفته روز های‌شنبه تا چهارشنبه از ساعت ۸الی ۱۱ صبح برای ثبت‌نام

به نشانیهای زیر مراجعه فرمایند :
۱ـ تهران ـ خیابان کاخ شمالی‌شماره۷۶استخدام وکاریابی شرکت ملی نفت ایران .
۲ـ تهران ـ خیابان شاه کوچه یغما شرکت‌سهامی خاص خدمات نفت ایران.
م‌الف ۲۹۵۴۲

شرکت سهامی نوسازی وعمران تهران

تعدادی متصدی اطلاعات را که آشنائی به زبان انگلیسی داشته باشند باشرایط ذیل استخدام می‌نماید :
۱ـ تحصیلات در حدود دیپلم
۲ـ دارابودن‌برك‌خاتمه خدمت یامعافی‌دائم
از متقاضیان واجد شرایط وعلاقمند به‌همکاری دعوت میشود روزهای شنبه تا چهارشنبه هرهفته باستثناء ایام تعطیل از ساعت دو الی چهار بعدازظهر به اداره کارگزینی واقع‌درخیابان‌تخت جمشیدخیابان ملك‌الشعرای‌بهارشماره۱۵مراجعه نمایند .

فیله‌ماهی مرغوب شرکت سهامی شیلات جنوب ایران

تهیه شده از بهترین نوع ماهی برای مصرف‌کننده هرکیلو ۱۸۵ ریال ، ازهر نوع گوشت ارزانتر ، بدون تیغ‌وبدون‌استخوان آماده برای طبخ و از هر نوع گوشت دیگرمغذی‌تر : در بزرگترین فروشگاه های بزرك شیلات جنوب‌و نمایندگیهای مجاز در دسترس شماست .

آگهی

یک واحد صنعتی تولیدی معتبر جهت تکمیل کادر امور اداری خود در شهر صنعتی البرز قزوین به افراد زیر احتیاج دارد.
رئیس امور اداری کارخانه
انباردار
کمك انباردار
حسابدار
ماشین نویس و تلفنچی
شرایط :
۱ـ سن بین ۲۵ تا ۴۰ سال
۲ـ عدم سوء پیشینه
۳ـ معافیت دائم یا برك خاتمه خدمت
۴ـ آشنائی بزبان انگلیسی
۵ـ حداقل ۴سال سابقه کار
داوطلبان می توانند بین ساعت ۷ر۳۰ صبح الی ۴ بعد ازظهر همه روزه باتلفن های ۱۳ـ۹۷۳۰۱۱ تماس‌حاصل نمایند.

آگهی استخدام

شرکت پرس ترانسپورت بار (حمل ونقل بین‌المللی)
بتعدادی کارمند بشرح زیر نیازمند است
۱ـ ماشین نویس فارسی و لاتین
۲ـ منشی مسلط بزبان آلمانی و آشنا به فن ماشین نویسی
خیابان تخت طاوس شماره ۱۶۵
تلفن ۶۹ـ۸۵۹۰۵۰

کارآموزشی

تعدادی جوان علاقمند به کارهای بنائی جهت آموزش و اشتغال استخدام میشوند کسانیکه سواد خواندن ونوشتن داشته باشند مقدمند تلفن ۸۵۴۴۵۱

شرکت سرویس و خدمات لوازم‌خانگی

بمنظور تکمیل کادر پرسنل خود تعدادی‌کارگر کولر نصب‌کن باشرایط عالی استخدام مینماید
داوطلبین میتوانند همه‌روزه باستثنای ایام تعطیل به‌کارگزینی شرکت واقع در کیلومتر۶جاده قدیم کرج‌روبروی‌کارخانه پشم‌شیشه‌ایران مراجعه نمایند .

یخ سازی پیش‌ساخته
سردخانه زیرصفروبالای‌صفر
برج خنك‌کن سانترفیوژی
شاه چهارراه دانشگاه پلاک ۲۰۵ شرکت اهیو ۶۴۷۰۳۴

شماره ۴۷۵۳۸ر۶ تاریخ ۲۲ر۱۲ر۲۵۳۵

آگهی تاسیس شرکت تولیدی پی نك

(بامسئولیت محدود)

شرکت تولیدی‌پی‌نکبامسئولیت محدودرتاریخ ۱۸ر۱۲ر۲۵۳۵ تحت شماره ۲۷۹۳۴ دراین اداره به ثبت رسیده و خلاصه شرکت نامه آن بشرح زیر جهت اطلاع عموم آگهی‌می شود.
۱ـ موضوع شرکت تهیه و تولید انواع‌پارچه و کشباف
۲ـ مرکز اصلی شرکت : جاده مخصوص کرج کیلومتر ۹ دست راست جنب کارخانه ولا
۳ـ سرمایه شرکت : بیست میلیون ریال
۴ـ مدیران و دارندگان حق امضاء : آقای‌احمد پیرمرزدشتی بسمت مدیرعامل ـ آقای محمود پیرمرز دشتی بسمت رئیس هیئت مدیره ـ آقای احمدرضا کریمی حصاری بسمت نایب رئیس هیئت‌مدیره برای مدت نامحدود انتخاب شدندکه حق امضاء کلیه اوراق و اسناد ازقبیل :چك ـ سفته ـ برات و قراردادهای تعهدآور و غیره با امضاء مدیرعامل و یکی‌از اعضاء هیئت‌مدیره با مهر شرکت معتبر میباشد
مدیرکل ثبت شرکت‌ها و مالکیت صنعتی
۳ـ ۲۲۵۶۲ ق ـ ۱۲۵۲۸۶

خانه‌شمارا بخارجیان اجاره‌میدهیم

مؤسسه امپایر ۲۳۷۵۰۰
خانه بخارجیان اجاره میدهد
۲۳۸۹۵۵-۲۳۲۲۲۲

سازمان مسکن پارس
مرکز ۸۵۳۸۵۳
۸۴۸۴۲۴
اجاره ۸۵۷۵۸۵
بخارجیان

ایران مسکن
با اولین تلفن ویلا ـ آپارتمان ـ دفتر کار مبله وغیرمبله شما را بخارجیان اجاره داده است
۲۳۰۸۴۴-۲۳۰۲۷۳

آژانس منوچهر
بایک تلفن ویلا ، آپارتمان و دفتر کار شمارا بخارجی اجاره میدهد
۸۵۰۴۵۰ ـ ۸۴۹۶۶۳

مؤسسه امور بخارجیان
مرکز اجاره تخت جمشید جنب بانک ...
۷۵۱۷۸۲-۷۵۲۳۵۸

مؤسسه ظفر ZAFAR
مرغوبترین و مرتب‌ترین مرکز اجاره بخارجیان در شمال شهر
بقلنهای ...
۲۲۵۵۰۴
۲۲۷۷۴۶-۲۲۸۵۸۹

سازمان مسکن کندو
کانون اجاره بخارجیان
ویلا
آپارتمان
خرید و فروش
دفتر کار
۲۲۷۶۳۸-۲۲۷۶۳۹

۸۲۵۱۲۰۰-۸۲۹۷۶۶
سازمان کورش
اجاره منازل بخارجیان

آژانس پرس پولیس
اجاره بخارجیها
۸۹۲۵۲۰-۸۹۷۵۴۱

وزیری
۶۵۸۱۸۸
۶۵۳۷۴۳
اجاره بخارجیان ـ خرید ـ فروش

ویلا و آپارتمان شمارا به خارجی و ایرانی‌اجاره میدهیم تلفن ۶۲۰۱۰۷ و ۶۲۲۰۶۵
۱ـ۱۲ آـ۲۱۵۱

مؤسسه فورد
بزرگترین مرکز اجاره بخارجیان
۶۸۶۱۵۸-۶۸۵۷۳۷

تهیه مسکن سا پلایز
مرکز اجاره به
ایرانی خارجی
مسکونی دفتر کار
مبله وغیرمبله
ویلا و آپارتمان
با ۵ سال سابقه درخشان
۶۸۱۷۸۹-۹۰

۸۲۴۹۵۳
سازمان نیازمندیهای خارجیان
خانه شمارا به خارجیان اجاره میدهد
۸۲۷۹۰۱-۸۳۸۱۰۶

آژانس استار
اجاره بخارجیان
۸۴۶۱۶۳-۸۵۶۱۷۴

آژانس کیهان
ویلا آپارتمان و دفتر کار شما را در شمال شهر به خارجی‌و ایرانی اجاره‌میدهد.
تلفن ۸۴۷۴۵۸

مرکز اجاره به خارجیان
۲۷۴۸۵۱

موسسه‌ایران‌ورلد
ویلا و آپارتمان شما را به خارجیان اجاره میدهد
تلفن ۶۸۷۱۷۲

نیازمندیهای اطلاعات

برای دادن آگهی تلفنی باشماره‌های ذیل تماس حاصل فرمائید

تلفنهای: ۳۰۳۷۰۲-۳۱۱۲۱۹-۳۱۱۲۲۵-۳۱۱۲۲۴

ویلاهای

فنلاندی *Log*

پیوند بین انسان طبیعت وزمین

ازویلاهای فنلاندی *Log*

واقع درخیابان ۳۳ شهرك ساحلی امیردشت کلارآباد چالوس دیدن فرمائید.

راه‌آهن دولتی ایران

(از ۲۵ اسفند تا ۲۰ فروردین)

مشهد	ساعت	ساعت
توربوترن مشهد- حرکت از تهران	۷٫۱۵	ورود ۱۷٫۰۵ مشهد
توربوترن مشهد- حرکت‌ازمشهد	۷	ورود ۱۷ تهران
قطار عادی مشهد- حرکت از تهران	۱۱٫۱۵	ورود ۵٫۳۰ مشهد
قطار عادی مشهد- حرکت از مشهد	۱۱٫۱۰	ورود ۵٫۴۰ تهران
قطار فوق‌العاده اول مشهد- حرکت از تهران	۱۴٫۱۵	ورود ۶ مشهد
قطار فوق‌العاده اول مشهد- حرکت از مشهد	۱۴٫۰۵	ورود ۶٫۱۰ تهران
قطار فوق‌العاده دوم مشهد - حرکت ازتهران	۱۵٫۴۰	ورود ۶٫۳۰
قطارفوق‌العاذه‌دوم‌مشهد حرکت از تهران	۱۶٫۳۰	ورود ۷٫۱۰ تهران
قطار سریع‌السیر مشهد- حرکت از تهران	۱۸٫۲۵	ورود ۹ مشهد
قطار سریع‌السیر مشهد- حرکت از مشهد	۱۸٫۴۰	ورود ۱۰٫۳۵ تهران
قطار فوق‌العاده سوم مشهد- حرکت ازتهران	۱۹٫۴۰	ورود ۱۱ مشهد
قطار فوق‌العاده سوم مشهد - حرکت از مشهد	۲۰	ورود ۱۱٫۴۵ تهران
قطار فوق‌العاده چهارم مشهد- حرکت ازتهران	۲۱٫۱۰	ورود ۱۳٫۳۵ مشهد
قطار فوق‌العاده چهارم مشهد- حرکت ازمشهد	۲۰٫۵۵	ورود ۱۲٫۲۵ تهران
قطار فوق‌العاده پنجم مشهد- حرکت ازتهران	۲۳	قطار درصورت مراجعه مسافر اعزام خواهد شد

خط جنوب	ساعت	ساعت
قطار عادی خرمشهر- حرکت از تهران	۱۱	ورود ۶٫۱۰ خرمشهر
قطار عادی خرمشهر - حرکت ازخرمشهر	۱۱٫۵۰	ورود ۳۰ر۱تهران
قطارفوق‌العاده اول‌تاهواز- حرکت‌ازتهران	۱۳٫۳۵	ورود ۵ اهواز
قطارفوق‌العاده‌اول‌تاهواز- حرکت‌ازاهواز	۱۵٫۳۰	ورود ۷٫۳۵ تهران
قطارفوق‌العاده‌دوم‌خرمشهر- حرکت‌ازتهران	۱۵٫۲۵	ورود ۸ خرمشهر
قطار فوق‌العاده خرمشهر- حرکت از خرمشهر	۱۵	ورود ۸٫۰۵ تهران
قطار سریع‌السیر خرمشهر- حرکت ازتهران	۱۶٫۳۵	ورود ۹٫۲۵ خرمشهر
قطار سریع‌السیر خرمشهر- حرکت ازخرمشهر	۱۷٫۱۰	ورود ۱۰٫۳۰ تهران
قطار فوق‌العاده سوم خرمشهر- حرکت ازتهران	۱۸	ورود ۱۱٫۱۴ خرمشهر
قطارفوق‌العاده سوم خرمشهر- حرکت از خرمشهر	۱۵٫۵۵	ورود ۹٫۴۰ تهران
قطار فوق‌العاده چهارم اهواز- حرکت ازتهران	۲۰٫۱۰	ورود ۱۱٫۴۰ اهواز
قطار فوق‌العاده چهارم اهواز- حرکت ازاهواز	۲۱٫۱۰	ورود ۱۳٫۰۵تهران
فوق‌العاده پنجم خرمشهر- حرکت ازتهران	۲۱٫۳۰	ورود ۱۴٫۵۹ خرمشهر
قطار فوق‌العاده پنجم خرمشهر- حرکت‌ازخرمشهر	۲۰٫۳۰	ورود ۱۴٫۵۵ تهران

اصفهان	ساعت	ساعت
قطار سریع‌السیر اصفهان- حرکت از تهران	۲۲	ورود ۶٫۴۰ اصفهان
قطار سریع‌السیر اصفهان- حرکت از اصفهان	۲۲	ورود ۷ تهران

زرند		
قطار عادی زرند- حرکت ازتهران	۱۸٫۴۰	ورود ۱۱٫۳۰ زرند
قطار عادی زرند- حرکت از زرند	۱۵٫۴۵	ورود ۸٫۳۵ تهران

گرگان	ساعت	ساعت
قطار عادی گرگان- حرکت ازتهران	۸٫۵۰	ورود ۲۰٫۳۰گرگان
قطار عادی گرگان - حرکت ازگرگان	۷	ورود ۱۹ تهران
قطار سریع‌السیر گرگان- حرکت ازتهران	۲۱٫۴۵	ورود ۸٫۱۵ گرگان
قطار سریع‌السیر گرگان- حرکت‌از گرگان	۱۹٫۲۵	ورود ۶٫۳۵ تهران
فوق‌العاده اول گرگان - حرکت ازتهران	۲۲٫۳۰	ورود ۹٫۱۵ گرگان
فوق‌العاده اول گرگان - حرکت از گرگان	۱۷٫۳۵	ورود ۵ تهران

تبریز	ساعت	ساعت
قطار سریع‌السیر تبریز- حرکت ازتهران	۱۸	ورود ۸تبریز
قطار سریع‌السیر تبریز- حرکت از تبریز	۱۹	ورود ۹٫۲۵ تهران
قطار عادی مراغه - حرکت از تهران	۲۰	ورود ۹٫۲۰ مراغه
قطار عادی مراغه- حرکت ازمراغه	۱۵٫۴۵	ورود ۵٫۵۰ تهران
قطار استانبول حرکت از تهران	۹	ورود ۵٫۰۵ ایستگاه رازی «مرز»
قطار استانبول - حرکت‌ازایستگاه رازی (مرز)	۲٫۲۵	ورود ۲۲٫۲۵ تهران

تهران- مسکو
قطار سریع‌السیر مسکو حرکت از تهران روز های‌چهارشنبه ساعت ۱۸ بوقت تهران ورود بمسکو روزهای یکشنبه ساعت ۱۰٫۳۵ بوقت مسکو مراجعت‌از مسکو روز های شنبه‌ساعت ۱۷٫۳۵ بوقت مسکو ورود به تهران روزهای شنبه ساعت ۹٫۲۵ بوقت تهران

نیازمندیهای روزنامهٔ اطلاعات تلفنی آگهی می پذیرد

خدمات عمومی (متفرقه) ۳۱۱۲۲۷ ۳۱۲۴۱۳

شرکت هواپیمائی پارس‌ار

تعدادی خانم مهماندار هوائی برای هواپیماهای جت مسافربری مدرن خود باحقوق‌ومزایای‌مکفی استخدام مینماید.

شرایط استخدام:
دارا بودن دیپلم
آشنائی کافی بزبان نگلیسی
مجرد
دارا بودن برك پایان خاتمه خدمت یا برك معافیت غیرپزشکی

واجدین شرایط میتوانند جهت کسب اطلاع بیشتر باتلفنهای ۶۶۲۷۵۵ و۶۶۴۳۴۸ بین‌ساعت ۸ الی۱۶ باستثناء پنجشنبه هاوجمعه هاتماس حاصل نمایند.

چلوکبابی آماده برای فروش

سه‌باب مغازه چلوکبابی دولت واقع در خیابان دولت چهارراه قنات باتمام تجهیزات و پروانه کسب بفروش میرسد تلفن ۲۴۳۰۵۱

یخسازی اسکاتسمن SCOTSMAN

۱۰۰- ۲۰۰- ۵۰۰ کیلو
در۲۴ ساعت وارد شد.

فروشگاه منصور تلفن ۷۵۴۲۹۲ ۷۶۲۵۲۷

جرثقیل وتریلی توکل

بزرگترین موسسه جرثقیل درایران از ۵ الی ۱۵۰ تن
میدان شاه - خیابان ری - پلاک ۷۱۳ تلفن ۱۷ الی ۳۵۸۵۱۱

LARGE

مرکزپخش کلیه محصولات عکاسی

وسمعی وبصری درایران تلفن ۹۵۵۵۱۵

تهران: میدان رشدیه- اول‌خیابان آذربایجان

خانه های پیش ساخته **هارتل**:
نماینده انحصاری: **شرکت بوئر**
بلوار الیزابت - کاخ شمالی - شماره ۷۸
تلفن ۶۵۴۹۱۱

آگهی دفتر فروزان‌داد

مبلمان دانمارکی‌شما آماده تحویل است برای انتخاب رنگ ومدل بمغایان روزولت کوچه کیوان شماره ۱۴ مراجعه ویابا تلفن ۸۲۲۴۸۷ تماس حاصل نمائید.

کت‌دازور
شرکت‌اوفی برای خرید هرگونه آپارتمان‌وویلا درخدمت‌شماست
کارگزار: بانك‌اعتبارات ایران- تهران‌خیابان سوم‌اسفندشماره ۵۰

آگهی استخدام

سازمان خدمات موتوری‌شهرداری پایتخت بمنظور تکمیل کادررانندگی خود نیاز به پنجاه نفر راننده پایه یکم دارد متقاضیان میتوانند برای کسب‌اطلاع بیشتر درساعت‌اداری بسازمان خدمات موتوری واقع در خیابان سپهبد رزم‌آراء مراجعه نمایند.

سیاوش حریری
مدیرعامل سازمان خدمات موتوری

پذیرش

مهندسی از دانشگاه های آمریکا
تلفن ۶۶۶۱۹۳

IV

اطلاعیه

شرکت تولیدی ایران والونو

اولین سازنده شیر های بهداشتی وساختمانی‌در ایران باستحضار کلیه فروشندگان ومصرف کنندگان محصولات خود میرساند کارخانه از تاریخ اول فروردین ماه بمدت ۱۳ روز تعطیل و اجناس سفارش داده شده از نیمه اول فروردین ماه بتدریج ارسال خواهد شد.

آگهی دعوت مجمع عمومی فوق‌العاده

مجمع عمومی فوق‌العاده صاحبان سهام‌شرکت تولید مس‌وبرنج تهران با مسئولیت محدود در روز دوشنبه ۱۵ فروردین ۲۵۳۶ در ساعت ۵ بعد از ظهر درمحل شرکت تشکیل میشود از کلیه صاحبان سهام دعوت میشود که درراس ساعت مقرر درمحل شرکت حضور بهم رسانند:

دستور جلسه
انحلال یا ابقاء شرکت

شرکت تولید مس وبرنج تهران

طرح‌ونقشه‌ومحاسبات‌وساختمان

مهندسان مشاور خارجی در ایران آماده پذیرفتن طرح‌های ساختمان- شهرک- آسمانخراش و آپارتمان میباشد باآقای گیل تلفن ۸۳۱۸۵۵ تماس حاصل نمائید

آژانس مسافرتی فنیسیااکسپرس کارمندصدور بلیط داخلی- ماشین نویس فارسی و لاتین و تلفنچی استخدام مینماید. با تلفن ۸۲۸۸۷۳ تماس بگیرید.

ویلاهای پیش ساخته
کارخانه‌لیلاشهر نوشهر

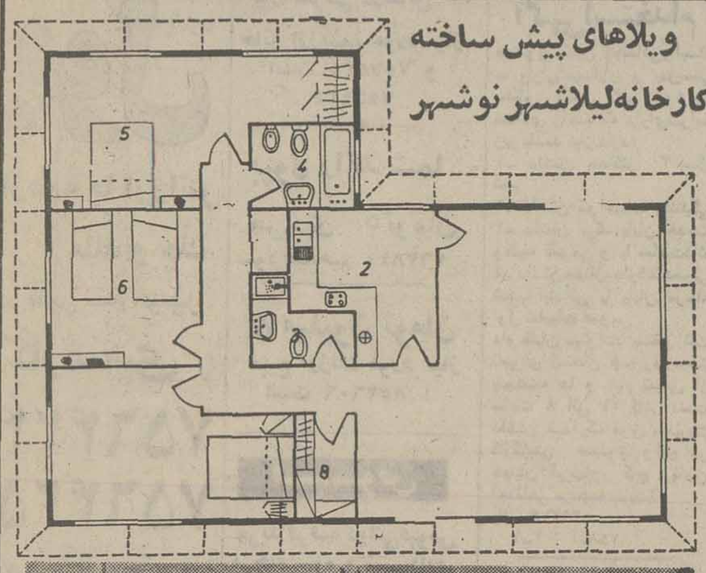

تعدادی‌ویلا۲و۳ اطاق‌خوابه‌باتزئینات وپرده‌قابل بهره‌برداری حتی‌برای‌عید امسال آماده‌فروش میباشدعلاقمندان میتوانندبنشانی‌های‌زیرمراجعه‌نمایند
تهران - خیابان پهلوی بالاتر از پارك ساعی کوچه زندیه شماره ۵
تلفن ۶۸۵۶۵۶ و ۶۸۷۴۴۵
نوشهر - لیلاشهر - کیلو متر۲ بطرف محمودآباد
تلفن ۴و۸۶۶۳-۰۲۴۵۱

تعدادی ویلا آماده نصب برای هرنقطه موجود است

تلفن مورد نیاز

بیمارستان هشترودیان - ۱۸-۸۲۴۸۱۷
بیمارستان هدایت - ۲-۲۶۴۰۶۱
بیمارستان فیروز آبادی ۵-۵۹۲۰۶۱
بیمارستان فارابی ۲-۵۴۰۰۲۱
بیمارستان فرحناز ۳۹۱۰۱۱-۳۱۶۹۹۸
بیمارستان فیروزگر - ۳-۶۶۷۹۰۱
بیمارستان شهرام ۴-۶۲۹۳۹۲
بیمارستان لولاگر ۹۵۵۰۰۰ - ۹۵۹۴۰۶
بیمارستان نامداران ۸۳۲۱۴۱-۸۲۸۲۳۸
بیمارستان جامی ۶-۶۵۴۱۳۵
بیمارستان حکمت ۹۲۷۹۰۷
بیمارستان خواجه نوری ۷۵۷۷۳۰ - ۷۵۹۹۰۶
بیمارستان نصرت ۶۶۳۰۳۳
بیمارستان دادگستری ۳۱۲۴۴۹ ۳۱۲۹۲۹
بیمارستان دکتر بیژن - ۶۸۲۹۳۳-۶۸۲۹۸۸
بیمارستان ۲۵ شهریور (جاده تهران نو) ۷۹۰۸۴۰ - ۷۳۰۸۷۸
بیمارستان روزولت - ۳۱-۸۲۳۸۳۰
بیمارستان‌نیکوکاری‌والاحضرت شاهدخت شمس پهلوی - ۴-۶۵۳۱۴۳
بیمارستان وزارت اقتصاد (پهلوی) ۹-۸۲۷۰۷۱
بیمارستان واسعی ۳۹۱۰۵۴
بیمارستان نور ۵۴۴۴۳۱
بیمارستان سرخه حصار - ۷۸۲۲۵۵-۷۸۱۲۶۶
بیمارستان معتادین (ونک) ۶۸۲۱۹۵
بیمارستان معتادین (یافت‌آباد) ۹۵۶۵۵۵
بیمارستان کانون خیر خواه ۳۵۵۰۰۰-۳۵۵۰۰۱
بیمارستان مفرح ۵۲۳۱۰۸
بیمارستان میمنت ۹۵۱۴۷۷-۹۵۲۴۶۶
بیمارستان مادر ۸۲۲۳۴۴
بیمارستان شوروی۸۹۰۰۰۲
بیمارستان پهلوی ۶-۹۳۸۰۸۱
بیمارستان شهربانی ۷۵۱۰۰۰و ۷۶۱۱۱۱
بیمارستان شهرداری۵۲۱۸۸۹-۵۲۷۰۶۷
بیمارستان طرفه ۳۱۰۰۹۴-۳۱۰۰۹۱
بیمارستان عیسی ابوحسن - ۷-۳۴۸۰۳۶
بیمارستان پویا ۶۴۶۷۵۰
مرکز پزشکی رضا شاه کبیر- ۹-۵۹۲۰۵۱
مرکز پزشکی باتمانقلیج - ۵-۹۷۹۰۲۱
مجتمع پزشکی شیرو خورشید ۸۳۷۸۵۳
بیمارستان امدادی حکیم‌الملک ۵۲۱۷۲۶-۵۳۵۲۵۲
مرکز مبارزه با بیماری های ریوی ۵۳۴۴۴
بیمارستان‌مسعودی- ۵۴۱۲۱۷-۵۴۶۱۲۱
بیمارستان مولوی ۵۲۱۸۸۹-۵۲۵۵۵۵
بیمارستان تخت جمشید - ۲-۸۳۳۰۴۱
بیمارستان جاوید ۸۹۰۳۷۸-۸۹۰۳۸۲
بیمارستان‌جرجانی-۷-۷۶۲۰۵۶
بیمارستان جم ۹-۸۳۳۰۸۰
بیمارستان‌جواهری ۲۶۵۵۴۴-۲۷۱۸۱۲
بیمارستان جهانشاه صالح - ۸۶-۷۶۸۵۸۵
بیمارستان حضرت ابو الفضل ۲۵-۹۷۹۰۲۱
بیمارستان حمایت حیوانات - ۷۵۷۷۰۴
بیمارستان حمایت مادران - ۵۳۴۹۴۹
بیمارستان خانواده ارتش- ۷۸-۷۶۳۰۷۶
بیمارستان داریوش - ۹۳-۶۳۷۰۹۱
بیمارستان رازی ۵۲۰۳۰۳
بیمارستان راه‌آهن ۵۴۴۴۰۰
بیمارستان رضا پهلوی - ۹-۲۷۷۰۰۰
بیمارستان رضا شاه کبیر - ۵-۵۹۲۰۵۱
بیمارستان روانی ازگل - ۲۸۳۱۰۵-۲۸۱۱۵۴
بیمارستان روزبه ۵۴۵۹۹۹
بیمارستان زنان ۴-۷۵۶۱۳۰
بیمارستان ژاندارمری - ۸-۶۸۰۰۹۶
بیمارستان ساسانیان - ۶۵۲۳۳۳
بیمارستان سعادت آباد - ۸-۲۹۵۱۰۳
بیمارستان سوانح سوختگی- ۶-۶۸۰۰۳۱
بیمارستان شفا یحیائیان - (توان بخشی) ۹-۳۶۱۰۰۰

روغن اتومبیل راخودتان باپمپ‌های لاروبی تعویض کنید

پمپ های لاروبی برای تعویض روغن هرنوع اتومبیل مناسب است - دارای ۵۰۰ گرم وزن و با باطری ۱۲ ولت کارمیکند.
تخلیه روغن اتومبیل بالوله مخصوص پمپ از سوراخ درجه روغن انجام میگیرد و باز کردن مهره کارتل ابدا لازم نیست

نماینده انحصاری:
تهران شرکت بازرگانی فهیم تلفن ۸۲۲۱۸۱- ۸۳۳۶۶۳
مرکزپخش: ونمایشگاه تلفن ۳۱۶۱۸۱
مراکز فروش: ابزار فروشی‌ها و فروشگاه های معتبر لوازم یدکی و الکتریکی های اتومبیل از شهرستانها نماینده فعال می‌پذیریم.

سفر های نوروزی با سرویس های تهران اتومبیل سرویس ۹۲۹۲۵۱ و۹۲۸۲۶۳

شرکت ورطا

طرح-محاسبات- معماری- داخلی‌و دکوراسیون ساختمانهای مسکونی تلفن ۶۲۷۱۹۱

مجتمع طیور برکت

بافراد مشروح زیر جهت استخدام نیاز دارد

۱- حسابدارجهت دفترمرکزی (جاده‌مخصوص کرج) (ومزرعه جاده قزوین بالای آبیك) دو نفر
۲- انباردار با تجربه دو نفر
۳- نگهبان (ثبت‌ورود و خروج کالا) دو نفر
جهت اطلاع بیشتر با تلفن های ۹۷۶۰۱۰ و ۹۷۶۰۱۵ تماس حاصل فرمائید

برای دعوت‌ازخوانندگان‌وهنرمندان به جشن وعروسی بادفترمشترك خوانندگان تماس بگیرید تخت جمشید بین بهار و روزولت شماره ۴۶۳ **تلفن ۸۳۳۰۹۰و۸۳۸۲۳۴**

اقتصاد برای دانشجویان

چاپ دوم
اثر
جی.ال. هانسون
ترجمه
احمد شهشهانی
شماره ۱۳۲۸

فروشگاه شماره ۱ خیابان غربی دانشگاه (۲۱ آذر)
فروشگاه شماره ۲ خیابان شاهرضا ایستگاه لاله‌زار
فروشگاه شماره ۳ امیرآباد شمالی خیابان شانزدهم

ناشر: مؤسسهٔ انتشارات و چاپ دانشگاه تهران

آگهی مناقصه

مناقصه ماشین‌آلات و تجهیزات تصفیه خانه فیزیو بیولوژیکی

آب آشامیدنی اصفهان

۱ـ سازمان آب وفاضلاب اصفهان تهیه و نصب وراه‌اندازی کلیه‌تاسیسات و تجهیزات مرحله اول تصفیه‌خانه‌آب آشامیدنی اصفهان و ایستگاه های کلرزنی وابسته در محل اخذ آب از رودخانه و درمحل مخزن اختلاط آب در پنجاه کیلومتری پائین‌دست تصفیه‌خانه آب را با توجه به آئین معاملات سازمان برنامه و بودجه ایران بمناقصه‌میگذارد

۲ـ مدت کار

کار این مرحله در دو قسمت انجام میپذیرد .

مدت انجام قسمت اول تصفیه خانه (تاسیسات تصفیه ۲٫۵ ـ۲ متر مکعب آب در ثانیه) برابر با ۳۷ ماه وقسمت دوم تصفیه‌خانه (تاسیسات ۲٫۵ـ ۲ متر مکعب آب درثانیه) برابر با ۴۷ماه از تاریخ امضاء قرارداد می‌باشد .

۴ـ پیمانکاران‌و یاگروه‌های همکاری ذیصلاحیت که مایل بشرکت‌درمناقصه میباشند میتوانند اسناد مناقصه را تا تاریخ پانزدهم اردیبهشت ماه ۲۵۳۵ شاهنشاهی در ازای رسید بانکی‌بمبلغ ۱۰۰۰۰۰ ریال بحساب شماره ۹۰۶۹۳ بانك ملی ایران شعبه اصفهان از دفتر فنی سازمان آب و فاضلاب اصفهان واقع در خیابان چهارباغ بالا دریافت دارد .

۵ـ کارهای ساختمانی ، جزو این مناقصه نبوده و طبق مشخصات توسط سازمان انجام خواهد گرفت .

۶ـ مدارك مناقصه :

مدارك مناقصه شامل چهارجلد کتاب مشتمل بر :

- شرایط و دستورالعمل مناقصه
- پیمان شرایط عمومی و خصوصی پیمان
- مشخصات فنی
- مصالح و کیفیت کار
- برنامه مشخصه های ویژه وضمانتها .
- ضمائم ونقشه ها
- دفترچه مقادیر قیمتها می‌باشد.

۷ـ فقط پیمانکاران و شرکت های ذیصلاحیت که در گذشته حداقل پنج کار مشابه را انجام داده و خود نیز تولید کننده لااقل پنجاه درصدتجهیزات‌اصلی تصفیه‌خانه های آب باشند می توانند در این مناقصه شرکت نمایند سوابق کار پیشنهاد دهنده طبق مفاد مندرج در دستور العمل مناقصه بایستی همراه با پیشنهاد ارائه گردد .

۸ـ تاریخ تسلیم پیشنهادتاساعت ۱۶روزشانزدهم‌تیرماه۲۵۳۶شاهنشاهی خواهد بود . به پیشنهاداتی که پس از این تاریخ تسلیم گردد ترتیب اثر داده نخواهد شد .

پیشنهاد دهنده بایستی‌ضمانت‌نامه بانکی شرکت در مناقصه به مبلغ ۱۲۰۰۰۰۰۰ ریال (دوازده میلیون‌ریال) مطابق بافرم نمونه ضمانت‌نامه پیوست اسناد مناقصه را تهیه‌و ضمیمه‌پیشنهاد خود تسلیم نماید . ضمانتنامه موردنظر بنام سازمان آب‌و فاضلاب‌اصفهان‌صادر وبرای مدت سه ماه از تاریخ تسلیم پیشنهاد معتبرخواهد بود.به‌پیشنهادات فاقد ضمانتنامه شرکت در مناقصه ترتیب اثر داده نخواهد شد .

پیشنهادات رسیده در ساعت ۹ صبح‌روزهیجدهم‌تیرماه۲۵۳۶شاهنشاهی در دفتر فنی سازمان آب و فاضلاب اصفهان‌باز خواهد شد.حضورنمایندگان تام‌الاختیار پیشنهاد دهندگان (در قبال ارائه معرفی‌نامه مستند) در جلسه‌افتتاح پیشنهادات آزاد است .

۹ـ سازمان آب و فاضلاب‌اصفهان حق‌قبول‌یاردکلیه ویاهریك‌ازپیشنهادات را برای خود محفوظ داشته و هیچگونه تعهدی درموردقبول پیشنهادحائزحداقل قیمت راندارد .

مدیر عامل سازمان آب و فاضلاب اصفهان

آگهی

باطلاع کلیه مالکان اراضی واگذاری ازطرف شرکت تعاونی ساختمانی کارمندان نفت‌خوزستان و سایر مالکینی که‌در محدوده‌موردتملك سازمان مسکن در شمال غربی تهران پارس (قنات‌کوش) میرساند ،که درصورت تمایل بخرید آپارتمانها از طرح مجتمع مسکونی فوق میتوانند بهای‌زمین خودرا بعنوان‌پیش‌پرداخت خرید آپارتمان‌بحساب جاری شماره ۱۰۰۵ سازمان مسکن واریز واز حق‌تقدم‌خرید برخوردار گردند. م‌الف۲۹۸۶۵

سازمان مسکن

هنر معماری در سرزمینهای اسلامی

چاپ دوم
نوشته ج. هوگ
ترجمهٔ پرویز ورجاوند
شماره ۱۲۶۴

فروشگاه شماره ۱ خیابان غربی دانشگاه (۲۱ آذر)
فروشگاه شماره ۲ خیابان شاهرضا ایستگاه لاله‌زار
فروشگاه شماره ۳ امیرآباد شمالی خیابان شانزدهم

ناشر: مؤسسهٔ انتشارات و چاپ دانشگاه تهران

دو فقره چك یکی بمبلغ ۲۰هزارتومان بشماره ۱۳۹۴۸۱ بسررسید ۳۵٫۱۲٫۲۵ از عهده حساب جاری ۴۱۲ بانك صادرات هشتگرد کرج متعلق به رضای باقری ویکی دیگر به‌مبلغ ۳ هزارتومان به شماره ۰۴۰۴۲۱ بسررسید ۳۵٫۱۲٫۲۰ از عهده حساب جاری ۵۱۹ بانك صادرات شعبه خیابان قزوین کرج متعلق به‌آقای سیدمصطفی حسینی که‌دروجه‌حامل باینجانب علیقلی کیاروستا داده شده بود مفقود گردیده که‌ازدرجه اعتبار ساقط است از یابندگان تقاضامیشودبه‌ادرس کرج سازمان تعاون وروستای کرج به‌آقای‌مهدی قلی کیاروستا تحویل نمایند ومژدگانی خودرا دریافت دارند.

سفر بخیر،

جاده ، همیشه تسلیم راننده خوب و محتاط است

وزارت راه و ترابری

آگهی

استانداری‌استان‌هرمزگان جهت‌تامین فعالیت های سالم‌وهماهنك ساختمانی درخارج ازمحدوده‌قانونی‌و حریم شهر ها و راهنمائی و ارشاد کسانیکه قصد ایجاد ساختمان و تاسیسات در این قبیل نقاط دارند با توجه به اختیارات حاصل‌ازتصویب نامه مورخ ۳۵٫۲٫۲۷ هیئت وزیران مربوط به استفاده از اراضی واحداث بناء و تاسیسات در خارج از محدوده قانونی‌وحریم‌شهرها، ایجاد هر نوع ساختمان در خارج از محدوده قانونی‌وحریم شهربندرعباس رادر مناطق زیر موکول به اخذ پروانه ساختمان اعلام مینماید :

از قسمت شرق به رودخانه شور
از قسمت غرب به رودخانه گل

از شمال به کشارپائین در کنار رودخانه گل در مسیر جاده لنگه تاباباغلام و از آنجا به خط مستقیم به تنك‌بالا در کنار رودخانه شور .
از جنوب به حریم قانونی خلیج فارس وبحرعمان.
و همچنین در سایر نقاط استان هرمزگان جهت ایجاد مجتمع مسکونی (شهرك) باید مجوز های لازم کسب گردد .
خواهشمند است جهت راهنمائیهای لازم و اخذ آئین‌نامه و دستورالعمل نحوه ساختمان و صدور پروانه در خارج از محدوده قانونی و حریم شهر ها بدفترفنی استانداری مراجعه فرمایند .

استاندار استان هرمزگان

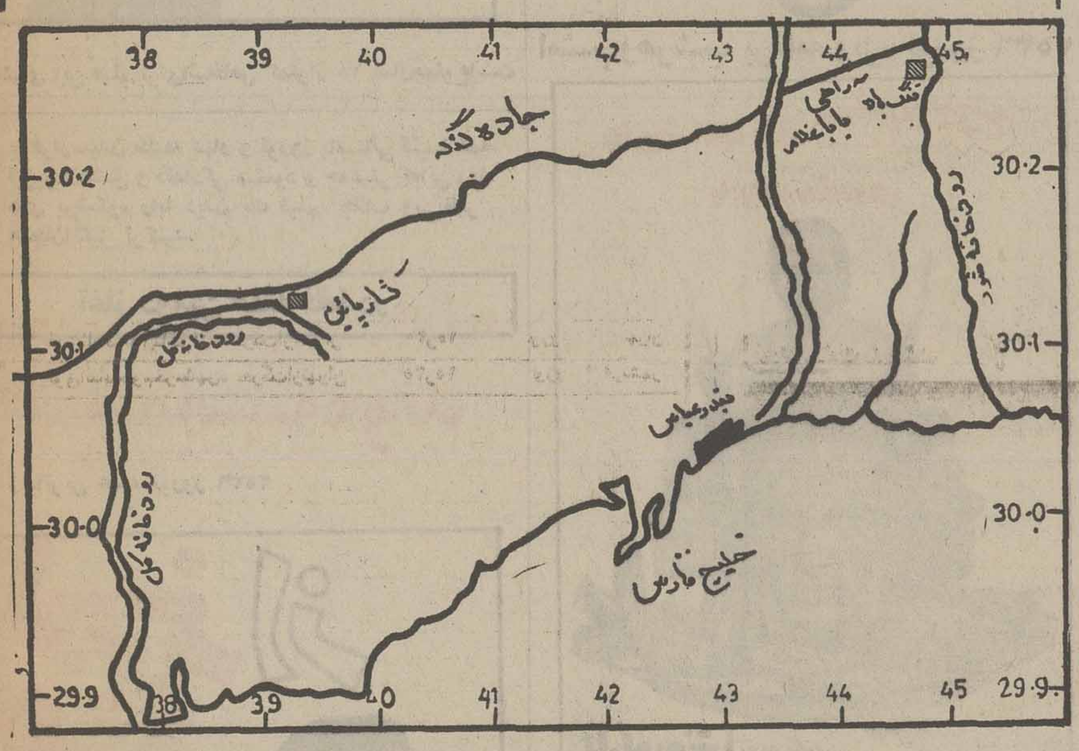

آگهی استخدام

دانشگاه فردوسی طبق مفاد قانون استخدام کشوری ۶ نفر را از طریق امتحان و مسابقه بشرح‌زیر برای‌خدمت در مشهد استخدام میکند

عنوان شغل	شرایط احراز	گروه‌مقطعی
جمعدار نقدی دو	دیپلم کامل متوسطه وطی کلاس مقدماتی حسابداری‌ودوره کارآموزی در زمینه مربوط	٤
جمعدار نقدی یک	پایان تحصیلات دوره اول متوسطه و طی دوره‌کارآموزی	۳

داوطلبان واجد شرایط می‌توانند برگ درخواست ذیل این‌آگهی را تکمیل نموده و همراه با دو قطعه عکس ٤×۳ خود و رسید بانکی مبنی بر پرداخت مبلغ ۳۵۰ ریال در یکی از شعب بانک ملی ایران به حساب شماره ۹۸۰ خزانه نزد بانک مرکزی ایران بعنوان حساب‌حق ثبت‌نام داوطلبان استخدام حداکثر تا ده روز پس از انتشار این آگهی به نشانی مشهدـ سازمان مرکزی دانشگاه فردوسی‌ـ واحد طرح وبرنامه بابست سفارشی ارسال دارند. به مدارکی‌که فاقدرسید بانکی باشد ویا بعد از این مدت به پست تحویل داده شود ترتیب اثر داده نخواهد شد (وجه مذکور بهیچوجه مستردنمی‌شود).

برك درخواست شغل‌از دانشگاه فردوسی

نام ونام خانوادگی ـ نام پدر ـ شماره شناسنامه
محل صدور ـ تاریخ تولد ـ مدرك ورشته تحصیلی
وضع خدمت ـ داوطلب شغل ـ نشانی کامل: شهر
خیابان ـ کوچه ـ شماره منزل
محل کار ـ شماره تلفن محل کار ـ شماره تلفن منزل

امضاء

شماره مخصوص مجله دنیای ورزش با بهترین مطالب و باجالبترین عکسهای ورزشی دردسترس شماست

هواپیمائی ملی ایران «هما»

اطلاعیه

قابل توجه مسافران پروازهای داخلی و خارجی «هما»

برای شناسائی وتحویل سریع ترچمدانهای مسافران:

هواپیمائی ملی ایران «هما»

طرح الصاق برچسب نام وآدرس، روی چمدانهای مسافران را از روز ۲۰ اسفند ماه به مرحله اجرا خواهد گذاشت. برچسب پشت چسب دارنام وآدرس که نمونه آن در ذیل چاپ شده است، بمقدار لازم در دفاتر فروش «هما» وآژانسهای فروش بلیط قرار دارد که برایگان در اختیار مسافران «هما» گذاشته خواهد شد. هواپیمائی ملی ایران «هما» از مسافران خود تقاضا دارد، حتماً نسبت به نصب برچسب های مذکور به روی چمدان های خود اقدام نمایند.

IRAN AIR — هواپیمائی ملی ایران «هما»

نام _____
Name
آدرس محل اقامت _____
Residence Address
تلفن _____
Telephone

دانشگاه فردوسی
دانشکده ادبیات و علوم انسانی

مجله دانشکده ادبیات و علوم انسانی

بامقالاتی از :
سید جعفر شهیدی، محمد علوی مقدم، حمید زرین‌کوب، گیتی فلاح رستگار، رضا زمردیان، نورالدین مقصودی ، ژاله متحدین، رامپور صدرنبوی، غلامعلی عرفانیان، غلامرضا زرین‌چیان و ابوالحسن نجفی منتشر شد.
محل فروش در تهران: انتشارات توس و کتابفروشی پیام
محل فروش در مشهد: بنگاه کتاب، کتابفروشی باستان
وسازمان انتشارات دانشگاه فردوسی

گمشده

یک کیف دستی برنگ مشکی محتوی مقداری اسناد و اوراق ومدارک متعلق به‌اینجانب در حوالی خیابان ناصر خسرو و کوچه عربها گم شده از یابنده تقاضا می شودبه آدرس اینجانب گمرک بندر عباس ارسال و مژدگانی‌دریافت دارد .

بندرعباس ـ سیدعلی حسین زاده

اطلاعات بانوان

سه‌شنبه‌ها منتشر میشود

اگر قرار باشه که‌آدم صاحب زن‌بابا بشه خداکنه‌که این زن‌بابا خوشگل وتودل‌بروباشه ...!

امشب و هرشب فقط در

سینما شهرقشنگ

برنامه اختصاصی نوروز ۲۵۳۶ شاهنشاهی

تماشای این فیلم برای‌اشخاص کمتراز ۱۸ سال‌ممنوع‌است

با فرارسیدن طلیعه بهار و نوروز باستانی قلبها همه لبریز ازعشق و دلدادگی میشود و چه‌بهتر که‌این روز های پرشکوه رابا دیدن یك فیلم جذاب وبی‌نظیر هیجان‌انگیز ترکنید.

آغاز دومین هفته فقط در

سینماسینه‌موند

زیباترین هدیه نوروز ۲۵۳۶

سئانسها ۱۱ صبح- ۱-۳-۵- ۷-۹بعدازظهر

آنجی‌دیکینسون... خوشگل ترین وسکسی‌ترین زن هالیوود دیوانه شده !!
«خوشگلای دیوانه» میزنند ـ میکشند ـعاشق میشوند ولی‌عوضش خوشگلند !!
امشب وهرشب ـبرنامه نوروزی فقط

سینماپولیدور

سینماسانترال

بزرگترین تحول شگرفو قابل تحسین سینمائی را بانمایش اولین اثربرجسته داستان‌دار ونصب جدیدترین دستگاههای نمایش دهنده‌فیلم سه‌بعدی (برجسته) «آدم‌ساز» که‌انحصارا نمایش آن‌با لوازم‌وتجهیزات اصلی وکامل فقط درسینما سانترال امکان‌پذیر است روی عریض‌ترین پرده نقره‌ای مخصوص با بهترین و جدیدترین عینك اختصاصی

امشب‌وهرشب برنامه ویژه نوروز ۲۵۳۶

بطریقه اعجاب‌آور سه بعدی
با عینک مخصوص

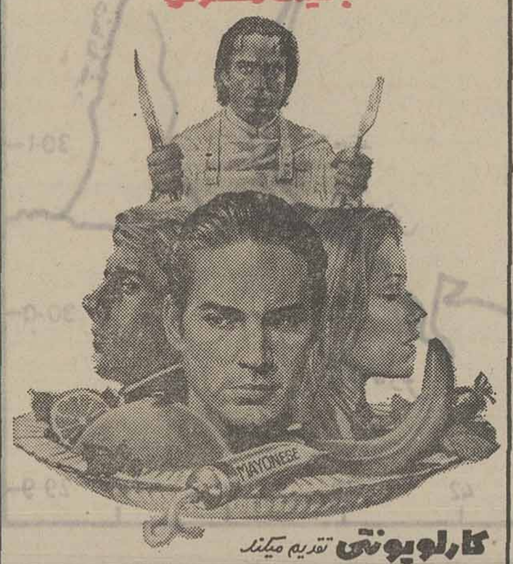

کارلوپونتی تقدیم میکند
جودالساندرو . دالیلادیلازارو

آدم‌ساز

فیلمی از
اندی وارهول

نظر به فوق‌العاده بودن فیلم و بخاطر رفاه تماشاگران محترم سئانسهای فیلم (آدم‌ساز) بشرح زیر تعیین شده است .
۹-۱۱ صبح -۱-۳-۵-۷-۹ بعدازظهر
برای رزروبلیط همه‌روزه میتوانید به گیشه سینما سانترال مراجعه فرمائید

برنامه مخصوص نوروز ـ یك‌شاهکار پرحادثه

از فر دا صبح اول فروردین در

سینماتاج

بهار نوروز رابه ارمغان میاورد و نوروز عشق وشادی‌و دوستی را...وسینما آتلانتیك بهترین کمدی سرورآور را .....

ازفردا صبح
اول فروردین ۲۵۳۶ شاهنشاهی

برنامه ویژه نوروز

سینما آتلانتیک

گیشه سینماآتلانتیك همه‌روزه بلیط رزرو میکند

یك‌شهر ازدست اوبستوه آمده‌بود...
تمام نیروی پلیس‌برای دستگیری اوبسیج شده‌بود
... واو باکمال تهور وجسارت به‌بانکها دستبردمیزد
... اویك گانگستر بود

امشب وهرشب فقط سینما

پارامونت

سینمای ممتاز و ٤ستاره ....

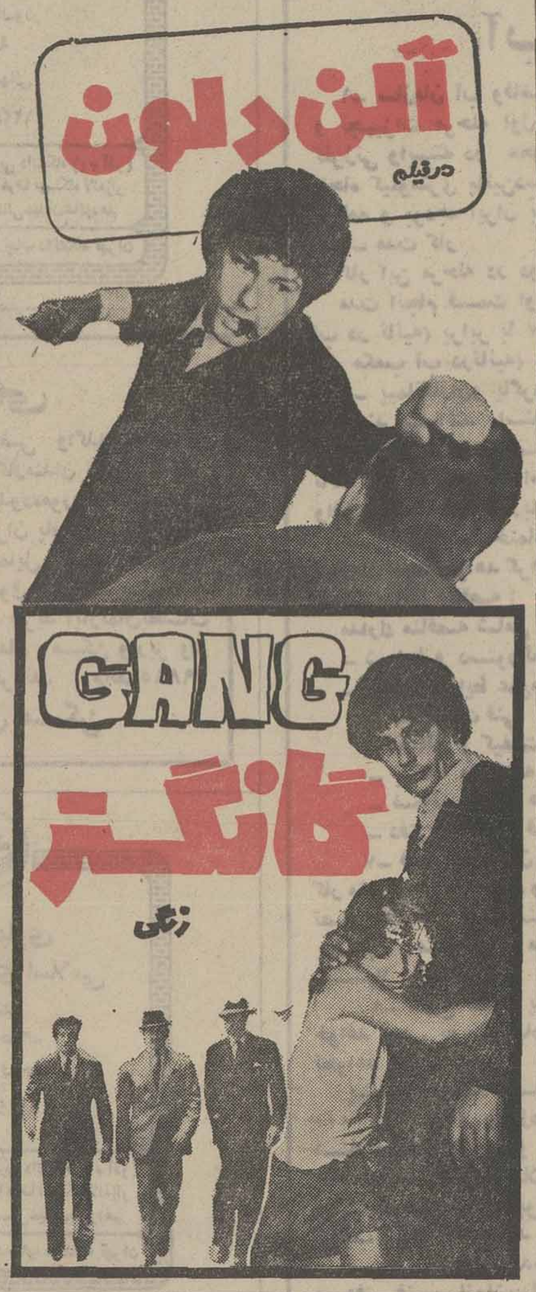

یك‌خبرمهم‌سینمائی

برای اهالی محترم جنوب تهران نوروز امسال ـ پر فروش ترین فیلم سال در سینما های

کیهان الوند

از فرداصبح
اول فروردین

در سال ۲۰۰۰ بکش تا زنده بمانی

فیلمی که‌بزرگ‌وکوچك انتظارش‌راداشتند انتظارها بپایان‌رسید
لحظه‌های شاد، شاد، شاد، در یك فیلم‌استثنائی

از فر دا صبح اول فروردین ۲۵۳۶ هدیه نوروز
قویترین گروه سینمائی پایتخت وشهرستانها

اونیورسال-ایران-ساینا - تیسفون
رنگین کمان-موناکو- پرسپولیس
کارون-دریا- وآستارا (تجریش)

همزمان با تهران در شهرستانهای* اصفهان «نقش‌جهان-مایاك »* آبادان «رکس -ایران» *اهواز «آریا»* تبریز «متروپل»* مشهد « متروپل- سعدی »* شیراز «پارس- سعدی »*رشت «کورش »*کرمانشاه «آتلانتیك» * همدان «هما»* گرگان «مهتاب» *خرمشهر « مهتاب »* گنبد قابوس «نیاگارا»* قزوین« آریا »* بروجرد «شهرسبز- داریوش»* خرم‌آباد «رنگین‌کمان»*لاهیجان «شهرسبز» * رضائیه «نیاگارا» *ایلام «شهرفرنك »* بندرپهلوی «گل‌سرخ»* مسجد سلیمان « کورش»*دزفول «آپادانا» * بندرعباس «صحرا» *کاشان «آزیتا»

سفر بخیر،
قبل از مسافرت با بررسی وبازدید فنی از سالم بودن اتومبیل خود مطمئن شوید
وزارت راه وترابری

اطلاعات

زیرآسمان کبود

قصیده حسر تیه!

بجای مقدمه شماره نوروزی «زیرآسمان کبود» که‌سالی دیگر را پشت سرگذاشت (وگذاشتیم) قصیده‌ئی، نه چندان غرا، تقدیم خوانندگان عزیز وباوفای این صفحه میشود.
امید اینکه در هر نقطه زیر آسمان کبود که هستید، نوروزتان سرشار از شادی باشد.

محمد صالحی آرام

«یاد باد آن عهد، کم بندی بپای اندر نبود،
جزمی اندردست وغیرازعشقم اندرسر، نبود»

این چنین دنیا نبد هنگامه جنگ وجدال
مرکز ثقل جهان اینگونه بی محور نبود

آدمی، اینقدر بهر دیزی ناقابلی،
روز وشب در پیش هرخار وخسی منتر نبود

مردم آزاری نمیکردند، زیبا طلعتان
دامن زیبا رخان اینقدرها ، «ابتر» نبود!

کس نمیشد هاج واج ساق‌های نیمه لخت،
از برای دلبری، هرگوشه صد دلبر نبود .

در خیابان های شهر از صف نمی‌بودی نشان،
گرصفی هم بودایسان چون صف‌محشر نبود.

حقه‌بازی رانبود اینگونه رونق آنزمان،
هیچکس درس تقلب را چنین ازبر نبود!

بود ارزان ومناسب، نرخ ارزاق عموم
پشت مردم زیربار زندگی چنبر نبود

تانویسند از برایت برگ جرمی، پشت رل
در سر هر چارراهی عده‌ای افسر نبود !

موی‌ها پرپشت بود وخوب نرم و بادوام
کله سی ساله مردان صاف وصوف وگرنبود.

«ماهی» هردانه سیصد «چوب» در آن عهدخوب
واقعا مخلوق را در خواب هم باور نبود!

داشت شغلی، هرکه را میبود تاحدی سواد
آخر وپایان تحصیلات اینسان، شر نبود !

زندگی قسطی نبود وبهر پول کارمند
هرکه رازیر بغل یک دستک و دفترنبود.

شعر من هم بود درآن دوره خوب وبی‌بدیل،
مثل‌حالاسست‌پاوبی ته وبی سر نبود!

پهلوان سال

پهلوان عزیزساعی که اهل هریس آذربایجان است ، با اینکه حین هنرنمائی ونمایش دست و پایش شکسته و گوشش پاره شده ، باز هم‌از رفتار باز نمانده و تصمیم‌دارد در فیلمهای‌وطنی نقش‌هرکول بازی کند ...

رشته تخصصی عملیات پهلوان ، پاره کردن زنجیرو پریدن از روی بلندی است. لکن معلوم نیست اگر خدای نکرده پهلوان در هرنمایشی اینقدر آسیب ببیند ، تکلیف کارگردان چیست ؟!

هر کول وطنی...

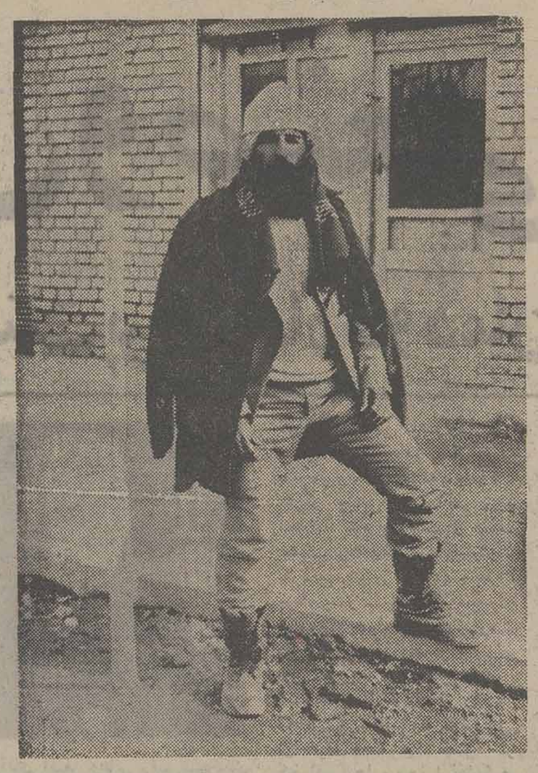

یاد «مشت ومال» بخیر...

آقای سال معرفی کنیم ...
وی استدلال کرد : اگربه یک حمام عمومی در تهران‌یا شهرستانهای دیگر رفتید و افتخار یافتید که جناب کیسه‌کش ، به آسانی دستی به سروگوشتان بکشد و مشت و مالتان بدهد من‌حرفم را پس میگیرم !

عکس از : بختیار شفیع‌زاده ـ اصفهان

آقای سال

سالی که گذشت در بسیاری از صنوف ، بخصوص‌مشاغل دستی و احتمالا فنی کمبود کارگر داشتیم ، اما یکی از اعضای تحریری زیر آسمان کبود که گرد و خاک از سروصورتش می‌بارید و در خانه‌اش هم حمام ، ممام (!) وجود ندارد ، پیشنهاد کرد، که این آقارا که از کیسه کش های‌پرهیبت‌است بعنوان

مرخصی استحمامی!

حمام سال

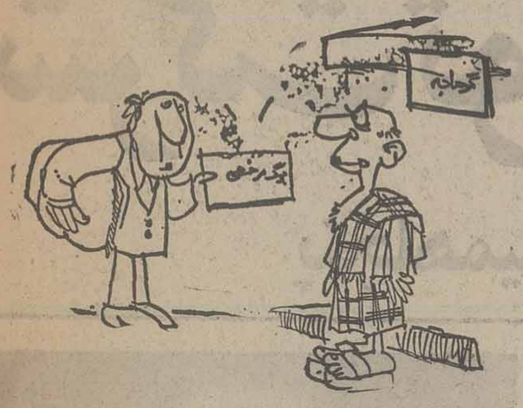

شهر ۱۳۰ هزار نفری ماکو ، یک حمام دارد ، چه حمامی..
تاریخ چنان ورقی به عمر حمام زده ، که هر ۱۰ روز یکبار ، عده‌ئی ماله وماسه بدست ، به جان در و دیوار فرسوده‌اش می‌افتند و حالا نمال و کی بمال !
کسیه برای رسیدن به وصال این حمام باستانی ، صاحب‌اختیارند ، لکن جماعت کارمند بخاطر ۸ـ۷ ساعتی‌که باید در صف نوبت و انتظار به ایستند ، چارمئی ندارند، جز گرفتن‌مرخصی «استحمامی» (مرخصی استحمامی با استحقاقی و استعلاجی فرق می‌کند !)
از خصوصیات دیگر این حمام، رواج‌پارتی بازی درامر نوبت شکنی است که این عمل ، سبب شده آدمهای بی‌طاقت و حساس در جنده منزل» داخل طشت استحمام کنند .
تقاضای ماکوئیها اینست که مقامات شهر ، یا استان بعنوان عیدی یک حمام‌درست و حسابی برای آنها بسازند، چل ستون ، چل پنجره هم نداشت ، نداشته باشد .

نوزاد سال

خوشبختانه مراسم آتش بازی چهارشنبه سوری در اهواز ، نه تنها تلفاتی‌نداشت بلکه یکنفر هم به جمعیت این شهر افزود !

اشرف خانم که همسر یکی از مهندسان اهواز است ، آنقدر روی‌پوته های مشتعل، ورجه وورجه کرد ، تا دچار آثار وضع حمل شد ، ودر کنار شعله های خوشرنگ آتش یکدختر گیس گلابتون بدنیا آورد . این اولین‌باریست که مراسم چهار شنبه سوری در یک شهرستان فرجامی خوش داشته است ...

آتش بازی بی خطر

نمایشگاه سبیل!

سبیل کلفت سال

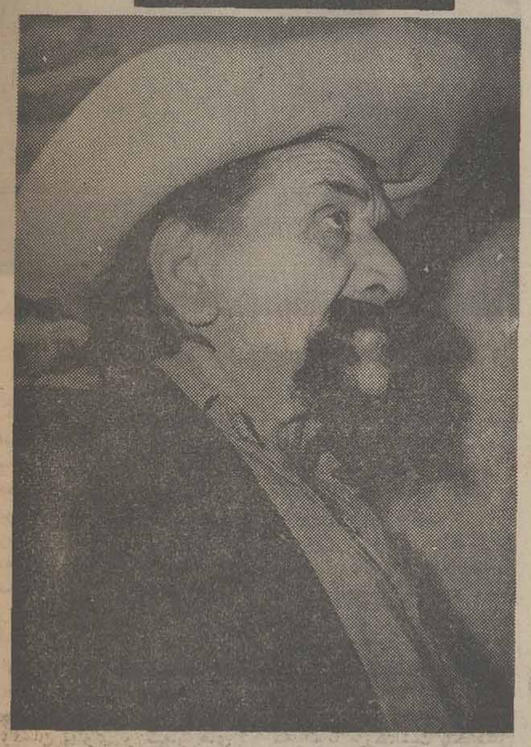

عکس سبیل کلفت‌ترین مردسال را، با این امید چاپ میکنیم ،که چنانچه آقایان سبیل کلفت دیگری هستند که احساس می‌کنند ، حقشان ضایع شده (!) آنها هم عکسشان را بایکریال تمبر باطل شده وآدرس و مشخصات خود، به‌نشانی روزنامه اطلاعات‌سرویس زیر آسمان کبود نمایشگاه سبیل بفرستند تا در فرصت‌های بعدی تصمیم لازم نسبت به چاپ عکس سبیل کلفت‌های حی و حاضر گرفته شود.

ماتقصیری نداریم!

باور کردنی نیست.
ولی باور کنید!
«قدیمی‌ترین نامه جهان‌پاپیروسی است که‌درموزه قسطنطنیه حفظ شده است.
قدمت این نامه به شش هزار سال میرسد و بااین جمله شروع شده:
«متاسفانه امروز وضع دنیا دیگر مثل گذشته نیست، هرکس میخواهد کتاب می‌نویسد وبچه‌ها از پدرومادرشان‌اطاعت نمی‌کنند.»
زیر آسمان کبود:
متن بالا عینا از بولتن‌مدرسه راهنمائی داریوش کبیر، گرفته شده و در مورد اینکه شش‌هزار سال قبل هم قاطبه اهالی تاسف گذشته را می‌خورده‌اند ، باخیر، ماهیچ تقصیری نداریم!

اطلاعیه

مدیریت و کارکنان تعمیر گاه شرکت سهامی خاص ژنرال‌الکتریک‌ایران‌ضمن عرض‌شادباش‌نوروزباستانی بعموم مشتریان گرامی ـ باستحضار میرساند :
تعمیر گاه ازروز دوشنبه‌اول فروردین ماه سال ۲۵۳۶ تا پایان‌روزه‌ر۱ر۳۶ بمناسبت ایام نوروزی تعطیل اعلام میشود .

تعمیر گاه‌شرکت‌سهامی
خاص‌ژنرال‌الکتریک‌ایران

دعوت از دانشمندان برای همکاری با فرهنگستان زبان ایران

فرهنگستان زبان ایران برای استفاده از نظر های همه دانشمندان و کارشناسان فارسی‌دان رشته های گوناگون دانش وفن و صنعت وهنر در واژه‌گزینی نوین فارسی ، واژه های بیگانه‌ای راکه به‌برابر فارسی آنها نیاز باشد باتعریف هریک از آنها در جزوه‌هائی با عنوان «پیشنهاد شما چیست؟» چاپ و نشر می‌نماید .

پنجمین شماره نشریه یادشده که به‌تازگی چاپ گردیده‌است بخشی از واژه‌های رایانه‌ای (کامپیوتری) را دربردارد ، از دانشمندانی که مایل هستند دراین باره بافرهنگستان زبان‌ایران همکاری نمایند خواهشمند است نام ونشانی ورشته تخصص وسمت وپیشینه فعالیت خودرا از تاریخ این آگهی تا پانزده‌روز به‌این‌فرهنگستان بفرستند تا جزوه نامبرده برای آگاهی ازنظرهای آنان فرستاده شود .

نشانی : تهران ، خیابان ایرانشهر جنوبی، شماره ۳۱، فرهنگستان زبان‌ایران
م‌الف ۲۹۹۶۷
آ ـ ۳۹۲۴۷

طی یک گردهم آئی صمیمانه‌واجتماع پرشوردر

مجتمع کشت‌وصنعت چین چین (خراسان ـ مشهد)

۵۰ سال شاهنشاهی پرافتخاردودمان پهلوی جشن گرفته‌شد

بمنظور بزرگداشت آئین فرخنده پنجاه سال شاهنشاهی پرخیر و برکت دودمان پهلوی مراسم شکوهمندی درمجتمع کشت و صنعت چین چین مشهدبرپاگردید

ابتدا آقای مهندس فولادی مدیر کارخانه‌بنمایندگی ازطرف‌مدیریت مجتمع کشت وصنعت چین چین صحبت کرد وضمن خیرمقدم به حاضران درجشن اظهارداشت :

پیشرفتهای عظیمی همانندگسترش مجتمع کشت و صنعت چین‌چین در پنجاهمین سال شاهنشاهی پهلوی یکی از نمونه های بارز پیشرفتهای‌این نیم قرن پر افتخار می‌باشد.

ما می دانیم که به هیچ عنوان امکان نداشت که قبل از نیم قرن شاهنشاهی پر افتخار پهلوی مجتمعی مانند چین‌چین با کادری که سن متوسطش بیش از ۳۵ سال‌نمی‌باشد در عرض یکچنین مدت کوتاهی، یک چنین جهشی بردارد و نیز متذکر شد، تلاش شبانه روزی موسس جوان و مدیریت‌جوان چین چین سرمشقی است عالی و انسانی برای یک یکنیروی جوان این شرکت .ما معتقدیم بالاترین خدمت‌به‌شاهنشاه ومیهن عزیز کار ثمربخش است وبس.

آئین ما خدا شاه میهن وکار مفیدو مستمر برای پیشرفت‌صنایع میهن است.

پیام موسس‌چین‌چین

آنگاه آقای صفوری مدیر امور مالی و اداری شرکت پیام آقای حاج محمود قدس طیبت موسس مجتمع کشت و صنعت چین چین را بشرح زیر قرائت کرد:

کشاورزان ، کارگران و کارمندان عزیز.
فرزندان من

اکنون که در این روز مبارک پنجاه سال شاهنشاهی دودمان پهلوی را جشن می گیرید بعللی این افتخار نصیبم نشد که دراین مراسم باشما شرکت نمایم.

من‌که از شما سالخورده‌تر و تلخی‌وشیرینی روزگار را بیشتر چشیده‌ام راز موفقیت رادر پیروی از مبانی واصول زیرمیدانم.

اول ـ ایمان بذات مقدس پروردگارقادر متعال که بی‌مشیت او هیچ امری استوار نگردد.

دوم ـ احساس مسئولیت و صمیمیت و دلسوزی درکاراست که با اعتماد بنفس وهوشیاری می توان استعداد خدا دادیرا آشکار وهمگان را بخود علاقمند نمود.

سوم ـ راستی ودرستی و امانت در کار است. و اززمانی که انسان متمدن برای رسیدن به هدف مشترک بطور نسبه جمعی کار میکند نظم و ترتیب‌و صحت عمل را شعار خود قرار داده‌واز‌هر عملی که موجب‌هدر رفتن کوشش دیگران باشد پرهیز نموده است.بایددانست که سهل انگاری و غفلت در کار ممکن است زیانهای جبران ناپذیری‌بار آورده و سلامت واحیانا هستی دیگران را بخطر اندازد.

چهارم ـ پاکیزگی است. تصور نفرمائید که توجه بدان ازمظاهر تمدن نوین است ، بلکه بزرگان ما پیوسته‌آنرا ستوده وپیروان خودرا به طهارت جسم وروان راهنمائی فرموده‌اند وامروزکه تمدن جدید سبب‌شده است‌گروهی باهم دست بکار شوند توجه به نظافت بیش از پیش ضرورت دارد. مخصوصا در کار تولید محصولات غذایی‌که پایه‌واساس آن برپاکیزگی و بهداشت قرار دارند.

پنجم ـ مهربانی با زیر دستان‌و فرمان برداری و احترام نسبت بکارفرمایان است. آنهائیکه زیر نظر شما کار می کنند شخصیتی دارند. بگذارید استعداد وابتکار خودرا در پیشرفت کار آشکار سازند و آنانکه بشما دستورمی دهند تجربه‌دارتر و کاردانترند. از دانش و تجربه و هنر آنان بهره‌مند شوید.

ششم ـ دقت در مزرعه ـ کارخانه ویا خانه خود ، دراستفاده صحیح ازمنابع طبیعی و موهبت های الهی منجمله مواد اولیه غذائی و پیشگیری از هرگونه ضایعات در حین کاشت‌ـداشت‌ـ برداشت تولید و نگهداری وحتی مصرف آنها.

برای اینجانب جای بسی‌افتخار است که فعالیت کشاورزی و تجاری خودرا همزمان باشروع سلطنت دودمان پهلوی شروع نمودودرعرض‌پنجاه‌سال پرشکوه گذشته شاهدپیشرفت های چشمگیر وموفقیت‌های متعدد برای‌کشور عزیزمان بودهام و اینک آنیه میهن عزیزمان در دست شما و فرزندان شماست. بکوشید تاتحت رهبری‌شاهنشاه آریامهر فرارسیدن تمدن‌بزرگ‌برای ایرانمان تسریع نمائیم.

درودبه روان پاکرضاشاه‌کبیر سر سلسله دودمان پهلوی و بنیانگذار ایران نو جاوید و برقرار باد شاهنشاه آریامهر و خاندان جلیل سلطنت، پاینده‌باد ایران ، سرزمینی که پیوند شاه وملت بیش‌ازدو هزار و پانصد سال پیش درآن بسته شده است.

پس‌از قرائت متن پیام موسس مجتمع کشت و صنعت چین‌چین احساسات بی شائبه‌ای از سوی حاضران دراین مراسم نسبت به دودمان پهلوی ابراز شد و جشن شکوهمنداین واحد معتبرتولیدی باپذیرائی از مدعوین خاتمه‌یافت.

هدف درچین چین تغذیه سالم شماست

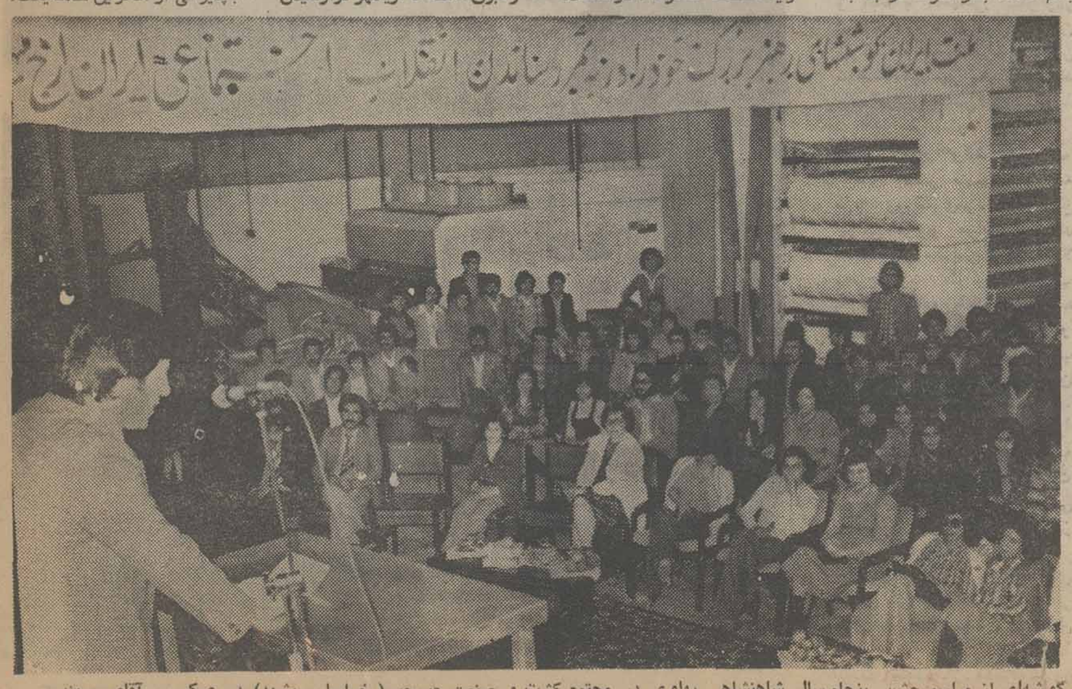

گوشه‌ای از مراسم جشن پنجاه سال شاهنشاهی پهلوی در مجتمع کشت و صنعت چین‌چین(خراسان ـ مشهد) در عکس ، آقای مهندس فولادی دراین مراسم بحاضران‌خیر مقدم میگوید.

طی مراسم شکوهمندی، کارگران، کارکنان وهیئت مدیره:

شرکت تولیدی وصنعتی ایران کاوه «ماک»

پنجاهمین سال سلطنت پرافتخار دودمان جلیل پهلوی راجشن گرفتند

آقای اصغر قندچی مدیر عامل شرکت ایران کاوه طی نطق مبسوطی پیشرفت های ایران راستود.

کارگران ،کارمندان و اعضای هیئت مدیره شرکت تولیدی و صنعتی ایران کاوه «نماینده انحصاری کامیون‌های ماکدر ایران» ، دریک اجتماع بی‌نظیر پرشور و باشکوهی که در محل کارخانه تشکیل دادند ، پنجاهمین سال سلطنت‌پرخیرو برکت دودمان جلیل پهلوی را جشن گرفتند .

سراسر محوطه کارخانه ، باپنجاه پرچم بزرگ سه رنگ ایران نشانه پنجاه سال‌سلطنت دودمان پهلوی و شعار های ملی و میهنی‌وچراغهای الوان وخیره کننده آذین بندی شده بود. داخل کارخانه ۵۰ طبقه کیک بسیار زیبا و بزرگی نظر مدعوین را بخود جلب مینمود این کیک پنجاه طبقه بمناسبت پنجاهمین‌سال‌سلطنت پرافتخار و غرور آفرین دودمان پهلوی تدارک دیده شده بود .

در این مراسم علاوه بر کلیه کارکنان شرکت ایران کاوه جمعی از شخصیت‌های مملکتی و تنی چند از صاحبان صنایع نیز شرکت داشتند .

مراسم درساعت ۱۰ صبح‌روز سه‌شنبه بیست و چهارم‌اسفند ماه جاری مصادف با خجسته زاد روز اعلیحضرت رضا شاه کبیر سردار بزرگ ایران با نواختن‌سرود شاهنشاهی‌رسما آغاز گردید .

سخنان مدیرعامل

ابتدا آقای‌اصغرقندچی مدیر عامل شرکت تولیدی و صنعتی ایران کاوه پشت تریبون قرار گرفت و ضمن خیر مقدم به مدعوین اظهار داشت :

مدعوین محترم ، همکاران گرامی ، کارگران عزیز،افتخار دارم بدینوسیله تشکر وامتنان خود را از تشریف فرمائی سروران محترم ابرازداشته و مقدم همگان را خوش آمد بگویم ، اجازه‌میخواهم درباره انگیزه و علت این گرد هم‌آئی که همانا بزرگداشت پنجاهمین سال سلطنت پر افتخارخاندان جلیل پهلوی است مطالبی‌بیان نمایم .

از تجزیه و تحلیل تاریخ پرنشیب و فراز ۲۵۰۰ ساله شاهنشاهی‌این مرزوبوم‌کهنسال بدین نتیجه میرسیم که جز در چند مورد خاص و استثنائی که ایران از نظر کلیه شئون اجتماعی وسیاسی‌و اقتصادی به حداعلای بزرگی و عظمت خود رسیده،صرفا بعلت‌رهبری مردان بزرگی چون کوروش و داریوش و چند سلاطین و پادشاهان بوده که از هوش و فراست و خردمندی ذاتی برخوردار بودند ، ما به نتایج تاریخ ۲۵۰۰ ساله گذشته‌کاری نداریم ولی در بررسی تاریخ یکصد سال اخیرکه‌دو سلطنت متفاوت از نظر فکر و ایده و عقیده و ایران خواهی که از بارزترین خصایل یک فردمیهن پرست ناشی میباشد مورد نظر ماست ، یکی که صرفا در محدوده داخلی و دسایس اطرافیان جریان داشت و به سفارتخانه های مقیم ایران ختم میشد و دیگری سلطنتی که از روی فهم و اراده مثبت وصرفا دوستداری و عظمت خواهی کشور سرچشمه گرفته و به عظمت‌خواهی ایران ختم میشد .

هیچکس نیست‌که از اوضاع ایران درایام‌قبل از شاهنشاهی پهلوی آگاه نباشد ، همانطور از ما به آن حدنباشد کهشاهد که میدانیم حتی اگر سن‌بعضی و ناظر بوده باشیم ولی بهر حال از بزرگان خانواده و یا حتی از همان کسانی که به نحوی بابدبختی‌های آن‌دوران دست بگریبان بوده‌اند شنیده‌ایم که کارگران ،زنان و بالاخره دهقانان درست شبیه غلام و کنیز و برده بودند که نه تنها در جامعه از آنان بنحوی صحیح یاد نمیشدبلکه درمشقت بارترین شرایط ، زندگی را میگذرانیدند که کم از اسارت نبوده و اربابان آنان چه فجایعی را که مرتکب نمی ـ شدند ،ولی مشیت الهی بر این قرار گرفت که خورشید سعادت ایران رضاشاه‌کبیر از افق ایران طلوع‌کند وسیاهی را به سپیدی ، دوزخ را به بهشت ، و تیره‌بختی را به نیک‌بختی مبدل سازد .

رضاشاه کبیر ، با اقتدار و اراده آهنینی ،روابط خارجی ایران را از قید قرارداد هاو امتیازات استعماری رهائی داده ، فضای مناسبی رابرای بنیاد یک سیاست مستقل و آزادیبخش فراهم آوردند و در مدتی اندک با اقدام به یک سلسله اصلاحات اساسی و بنیادی از قبیل احداث‌راه های شوسه و راه آهن ، تاسیس دانشگاه تهران ، تاسیس بانک ملی ایران ، ایجاد شهربانی و ژاندارمری ، تاسیس کارخانجات‌صنعتی ،ایجادارتش نوین‌و مقتدرو هزاران‌اقدامات رفاهی وعمرانی دیگر ، ایران را از سراشیب زوال و نیستی و پرتگاه فلاکت،به اوج‌شوکت و اقتدار ملی رسانیدند .

ادامه این اقدامات توسط فرزند برومند رضا شاه کبیر، اعلیحضرت همایون شاهنشاه آریامهر ، امکانات تازه و گسترده‌ای را برای پیشرفت کشور بوجودآورد بنحوی‌که امروز در سایه پنجاه سال شاهنشاهی‌پهلوی، ایران‌بزرگ و آباد با گامهائی استوار در آستانه ورود به دوران تمدن بزرگ که اعلیحضرت همایون شاهنشاه‌آریامهر رهبراندیشمند ملت ایران رسیدن به آنرانوید داده‌اند ،قراردارد .

مقام کارگرامروز درایران

آقای اصغر قندچی اضافه کرد : روزگاری‌بود که‌کارگران ایرانی‌حقوق‌و مزایائی‌نداشتند ساعت کار معین‌برای او اصلا مطرح نبود ، کار روزانه اغلب کارگران کشورباطلوع‌خورشید شروع و با غروب آفتاب و سپری شدن چند ساعتی ازشب گذشته پایان می‌یافت .کارگران زحمتکش مجبور بودند با حداکثر کار حداقل دستمزد را دریافت دارند . در حالی که امروز ، در دوران با سعادت رستاخیز و دوران شاهنشاهی پرافتخار پهلوی کارگران از رفاه کامل برخوردارند .

کارگران امروز از مزایای قانون کار استفاده میکنند ،هر سال بدریافت سود ویژه نایل میشوند ، ساعات کار آنها تثبیت شده از مزایای بیمه های اجتماعی و خدمات درمانی برخوردارند ، سطح دستمزدهاهر سال‌بموقع بالا میرود و اضافه میشود . کارگر ایرانی نه تنها در پرتو انقلاب شاه و ملت و تحت عنایات واندیشه تابناک‌شهریار خردمند ایران از اینهمه مزایا برخوردار است بلکه سطح شخصیتش‌دراجتماع باندازه‌ای بالا رفته که در مجلس شورای ملی ایران نماینده دارد . نمایندگان کارگران ایران در محافل بین‌المللی به نمایندگی از طرف همکاران خود در کنفرانس ها ومحفل کارگری جهان شرکت میکنند و مدافع حقوق کارگران هستند .

مابه‌فلسفه انقلاب شاه ومردم کاملا آشنا شده‌ایم‌و میخواهیم یک دل و یک جهت در پشت سر پرچمدار بزرگ و رهبر انقلاب‌ایران‌بسمت دروازه‌های طلائی تمدن بزرگ قدم برداریم و پاسدار و نگهبان کشوری باشیم که تاریخ شاهنشاهی‌اش از مرز ۲۵۰۰ سال گذشته است .

در همین سنگری‌که بماسپرده شده یعنی سنگر یکی از واحد ها ی‌صنعتی و تولیدی ایران با کمک بازوان توانای خود به اقتصاد کشور کمک میکنیم و میکوشیم تااین‌سنگر رامحفوظ نگاهداریم.

زنده باد شاهنشاه آریامهر ، پاینده ایران .

سخنرانی نماینده کارفرما

آنگاه آقای حسن مشیربهرام نماینده کارفرمادر شرکت‌ایران کاوه پشت میکروفون قرار گرفت و طی سخنان مبسوط و مشروحی‌ضمن‌بیان تحولات پنجاه سال شاهنشاهی ایران، از پیشرفت های شگرف مملکتی که تحت رهبری های‌شاهنشاه آریامهر بدست آمده است با ستایش و تحسین یاد کرد و گفت:

قبل‌ازهر چیز،اجازه‌میخواهم حضوریکایک سروران‌ارجمندم را در این‌جشن و سرورخیر‌مقدم عرض کنم .

همانطور که آقای قندچی اشاره‌نمودند ، انگیزه گرد هم‌آئی امروزمارا در این‌مکان بخوبی میدانید و شاید نیازی به این نباشد که یادآوری‌کنم. امسال سالی که اکنون گام به آخرین روز های آن نهاده‌ایم یعنی سال ۲۵۳۵ شاهنشاهی برا ی‌ملت ایران سالی سرشار از شادی و سرور ، سالی آکنده از حق شناسی و سپاس بوده است . حق شناسی‌نسبت به دودمان جلیل پهلوی،نسبت به اعلیحضرت رضا شاه کبیر سردار بزرگ تاریخ ایران ، بنیانگزار ایران نوین و سر‌دودمان شاهنشاهی پهلوی و همچنین سپاس عمیق‌وصادقانه قلبی نسبت‌به شاهنشاه‌آریامهر رهبر عالیقدر و خردمندی که پایه های سلطنتش در اعـ قلب فرد فرد ملت ایران محکم و استوار است .

امروز ، ما هم در اینجا گرد آمده‌ایم تا پنجاهمین سال شاهنشاهی پر شوکت و برکت پهلو ی‌را ارج نهیم و آغاز نیم قرن دوم سلطنت دودمان‌جلیل پهلوی را گرامی بداریم .

ملت ایران دسته دسته وگروه گروه از هر صنف‌و طبقه بادلهائی لبریز از عشق‌به شاه‌و میهن‌مجالس جشن‌و سرور و شادی برپا داشتند وسال ۲۵۳۵ شاهنشاهی رابعنوان سال برگزاری‌جشنهای‌بزرگداشت پنجاهمین سال شاهنشاهی پهلوی در سینه تاریخ این سرزمین باستانی وکهنسال‌به‌ثبت‌رسانده‌اند واین فقطو فقط یك علت دارد و آن این است که ما ایرانیان تمامی آنچه راکه تاکنون بدست آورده‌ایم مدیون و مرهون دودمان جلیل پهلوی میباشیم.

دوران پربرکت

ناطق افزود: شانزده سال از دوره پنجاه‌ساله‌اخیر ،به‌سردودمان این‌خاندان جلیل ، اعلیحضرت رضاشاه کبیر اختصاص‌داشت ودر دوران پربرکت سلطنت رضاشاه کبیر گامهای بلندی در راه تاسیس دانشگاه تهران، دانشگاه جنك ،اعزام دانشجوبخارج، توسعه مدارس کشور،تشکیل ارتش‌منظم حفظ امنیت و ثبات در سراسر مملکت ،الغاءرژیم کاپیتولاسیون، تاسیس دانشسراها، هنرستان ها، ایجاد راه های شوسه و راه‌آهن احداث کارخانه‌های قند، سیمان، روغن‌کشی، حریر بافی، نساجی و بسیاری از واحد های تولیدی و صنعتی سودمند ، برداشته شدواز ایرانی درآستانه‌نابودی‌واضمحلال، ایرانی سربلند و فعال بوجودآمد. و پس‌از آن زمام امور مملکت را بدست توانای فرزند برومندشان اعلیحضرت همایون شاهنشاه آریامهر سپردند ، واکنون‌دیگر این حقیقت مورد تایید همگان است که در سایه امنیت و ثبات اقتصادی و سیاسی کشور و دگرگونی خاصی که در تمام شئون اجتماعی پدید آمده، صنایع جوان ایران، درکنارسایرفعالیت های ثمر بخش ، راه تکامل و ترقی را می پیماید و روز بروز بر دامنه وسعت و تلاش خود می‌افزاید.

ناطق افزود: انقلاب بزرك شاه و ملت نقطه عطفی در تاریخ‌ملت ایران بود که بارهبری دلاورانه شاهنشاه آریامهر و همدلی و همگامی همه گروه‌های مردم بثمر رسید و بارور شد .

تشکیل حزب رستاخیز ملت ایران

وی گفت : این انقلاب بااعلام تشکیل حزب‌رستاخیرملت ایران، در اسفند ماه‌سال۲۵۳۳شاهنشاهی رنك تازه‌ای بخودگرفت ،شاهنشاه آریامهر جامعه ایرانی را بتاسیس حزب دربرگیرنده تمام ملت در تمام کشور دعوت فرمودند وبر اثر اجابت این دعوت ، حزب رستاخیز ملت ایران که منظور اصلی‌اش پیشبرد مصالح و منافع ملی است و مرکزی است که‌در آن‌افکار ، آمال ، نیاز ها و توقعات مردم‌بررسی میشود بوجود آمد. هدف اساسی حزب ما بر اساس کارو کوشش ،در سایه اتحاد و اتفاق استوار شده است. کارگری که در کارخانه کارمی کند، کارمندی که‌در پشت میز وظایف محوله را انجام میدهد، کارفرمائی که‌بجای ۸ ساعت‌گاهی ۲۱ ساعت کار میکند تابهتربتواند چرخ صنعتی واحدی رابگرداند. همه وهمه هریك سهم خودرا از مزایای حاصله از کار وکوشش جمعی برخوردار میگردند . درسی که‌این حزب بما میدهد اینست که اگر کسی امروز بخواهد تك‌روی کند و از شدت کوشش وفعالیت خودبه نحوی بکاهد نه تنهابهمان نسبت به منافع خود لطمه زده ، بلکه به سودو منفعت دسته‌جمعی همکاران خود خیانت کرده‌است.

کارگران، کارمندان ،مهندسین و هیئت مدیره این واحد صنعتی که بحق گروهی از فداکار ترین سربازان انقلاب شاه‌و ملت هستند همه یك دلو یك‌زبان از خداوند متعال سلامتی شاهنشاه آریامهر و شهبانوی گرامی و ولایتعهدعزیز وخاندان جلیل‌پهلوی‌راخواستارند.

سخنرانی رئیس سندیکای کارگران ایران کاوه

بدنبال سخنرانی آقای مشیر بهرام نماینده کارفرما که باکف زدنهای ممتد حاضران مورد تایید قرار گرفت ،آقای اصغر وهابی رئیس سندیکای کارگران‌شرکت تولیدی و صنعتی ایران کاوه‌رشته سخن رابدست گرفت و اظهار داشت :

بنام خدا وبنام نامی اعلیحضرت همایون شاهنشاه آریامهر :

اعضاء سندیکای کارگران شرکت ایران کاوه و کلیه کارکنان و کارگران این واحد پنجاهمین سال‌سلطنت شاهنشاهی دودمان پر افتخار پهلوی را به پیشگاه مبارك شاهنشاه آریامهر تبریك عرض میکنند.

پنجاه سال شاهنشاهی پهلوی که نگینی است بر تارك ۲۵ قرن شاهنشاهی ایران‌وخورشیدی است تابناك بر هزاران سال فرهنك پر فروغ این مرزو بوم بر ملت ایران مبارك باد .

اگر پنجاه سال به عقب‌بازگردیم خواهیم دید که کارگر ایرانی بدون داشتن حقوق کافی قانونی مانند یك برده از طلوع آفتاب مشغول کار بودو درآمد آنهمه زحمت و کوشش های او نصیب عده‌ای می‌شدکه سزاوار به چنك آوردن آن درآمد هانبودند .

بعداز انقلاب ششم بهمن سال ۴۱ تمام کارگران ،کشاورزان و همه ملت ایران از بند استعمار رهائی پیدا کردند ،ودر عصر پر افتخار شاهنشاهی پهلوی بودکه بیش‌از نیمی از مردم ایران یعنی زنان آزادی خودرا بدست‌آوردند، امروز براثر توجهات رهبرخردمند ملت ایران کارگران به مجلس راه یافته‌اند و اگربخواهم شمه‌ای از آنچه راکه در دوران پرافتخار شاهنشاهی پهلوی نصیب ما کارگران و همه ملت ایران شده بازگو کنم ساعت‌ها وقت‌میخواهد. ولی اجازه میخواهم بنام‌نه پنده کارگران کارخانجات ایران کاوه از توجهات ارزشمندی‌که بجامعه ما از طرف رهبر بزرك مبذول می شود سپاسگزاری نمایم.

ضمنا از همکاری و تفاهمی که بین مدیریت محترم و کارگران عزیز وجود دارد تشکر نموده و با امید روزهای بهتری بمنظور بالا بردن سطح تولیدو ازدیاد منافع کارگران که بی تردید بنفع همه مردم جامعه خواهدبود عرایضم را خاتمه میدهم.

درود بروان پاك سردار بزرك تاریخ‌ایران‌رضاشاه‌کبیر سرسلسله دودمان پهلوی .

زنده باد شاهنشاه آریامهرطراح و مبتکر انقلاب اصیل و سازنده ایران .

برقرار باد پرچم‌سه رنك‌ایران.

پرداخت سود ویژه‌کارگران

آنگاه سودویژه تعدادی از کارگران کارخانه ایران کاوه پرداخت شدو حاضران در این مراسم ضمن نیایش برای سلامت ذات اقدس شهریاری و خاندان جلیل پهلوی عالیترین احساسات خویش را به شاهنشاهی پرجلال و شکوه پهلوی ابراز داشتند.

کیك ۵۰ طبقه

دراین هنگام آقای اصغرقندچی مدیر عامل شرکت ایران کاوه کیك ۵۰طبقه‌بسیاربزرك‌وباشکوهی راکه بمناسبت پنجاهمین سال سلطنت دودمان جلیل پهلوی‌تهیه شده بود، برید و ضمن پذیرائی گرمی از مدعوین ،چندتن از هنرمندان رادیو تلویزیون ملی ایران برنامه هائی اجرا کردند و این مراسم باشکوه با ابراز احساسات حاضرین‌نسبت‌بشاهنشاه آریامهر خاتمه یافت.

۵۰ جایزه ۵ پهلوی

در پایان جشن باشکوه به‌یمن برکت و سلامت و بقاء عمرخاندان جلیل سلطنت پهلوی پنجاه جایزه پنج پهلوی طلاطی مراسمی ،بین کارگران شرکت ایران کاوه‌قرعه‌کشی بعمل آمدو ۵۰ نفر از کارگران حاضر در مراسم‌هرکدام بقید قرعه پنج پهلوی طلا جایزه گرفتند.

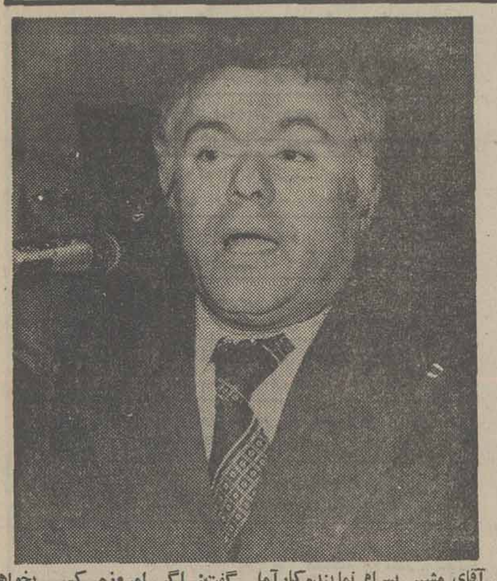

آقای مشیر بهرام نماینده‌کارآما تکروی کندو از شدت کوشش و بهمان نسبت بمنافع خود لطمه زده گفت: اگر امروزه کسی بخواهد فعالیت‌خود بنحوی بکاهد نه تنها بلکه بسودو منفعت دسته جمعی همکاران خود خیانت کرده است.

مراسم قرعه‌کشی پنجاه سکه‌پنج پهلوی طلا توسط هیئت نظارت‌بعمل آمد.

آقای اصغر وهابی رئیس‌سندیکای کارگران ایران کاوه گفت ، اگر پنجاه سال بعقب برگردیم خواهیم دید که کارگر ایرانی بدون داشتن حقوق کافی از صبح تا شام‌مشغول کار بود و درآمد اوهم نصیب‌عده‌ای دیگر میشد.

کیك زیبای پنجاه طبقه که‌به مناسبت پنجاه‌سال‌شاهنشاهی‌پهلوی تهیه شده بود توسط آقای اصغر قندچی مدیر عامل شرکت ایران کاوه بریده‌شد.

عکس گوشه‌ای از اجتماع عظیم کارکنان و مدعوین جشن شرکت ایران کاوه رانشان میدهد.

طی دومراسم پرشور وباشکوهی که از طرف کارگران ومدیران شرکت ایـران ابزار ، فوجیران وایرتویا برپاشد :

بزرگداشت پنجاه سال شاهنشاهی پهلوی وخجسته زادروز اعلیحضرت رضاشاه کبیر جشن گرفته شد

★ اصغر حداد زاده رئیس هیئت مدیره ومدیر عامل شرکتهای ایرانابزار، فوجیران وایرتویا گفت :

ـ دراجتماع امروز ایران هـر کس درهر مقام ومسئولیت باید به تنهائی و در ارتباط با دیگران مهـره‌ای کارساز وموثر درپیشرفت کـار ورشد واعتلای جامعه باشد .

ـ پیشرفت میسر نمیشود مگر در سایه همکاری وصمیمیت و علاقه وپشتکارجمعی کارگران ـ کارمندان ومهندسین

ـ نمـاینده کـارگران و مسئولان شرکت ازتوجهات عمیق شاهنشاه آریامهر نسبت برفاه وتعالی جامعه کارگری تجلیل کرد

ـ درآین مراسم سود ویژه کارگران وجوائز کارگران نمونه کارخانجات ایران ابزار بین آنها توزیع شد

ـ رئیس امور اداری وکـارگزینی شرکت گفت : مدیریت کارخانه از کار اکثریت کارگران عزیز خـود رضایت دارد .

ـ باوجود افزایش قیمت‌هادربازار قیمت محصولات شرکت ایـران ابزار باحفظ وافزایش مـرغوبیت درحد معمول خود حفظ شده است

ـ نمـاینده کارگران اعلام کرد ما باید نشان دهیم که لایق وشایسته اینهمه توجه ورفاه هستیم .

ـ اصل تشویق وترفیع کارگران درمقابل کار و بهـره وری بیشتر درکارخانجات ایران ابزار اجـرا میشود

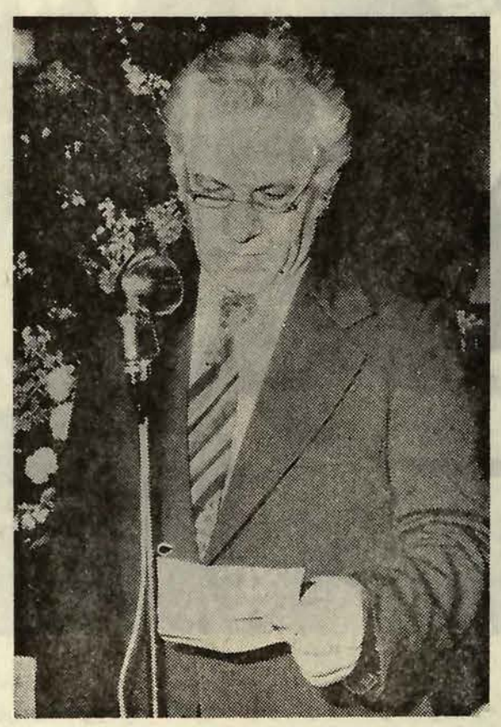

اصغر حـدادزاده دربـاره پیشرفتهای ایران تحت رهبریهـای خردمندانه شاهنشاه آریامهرسخنـان مبسوطی ایراد نمود .

● سال ۲۵۳۶ در تاریـخ معـاصر ،ایران‌ازمقام وموقعیتی کم نظیر و در حور توجه و ستایش برخوردار است و به شهادت تلاشها و فعالیت های ارزنده و پر ثمری که به‌میمنت جشن‌های شکوهمندوفراموش نشدنی بزرگداشت پنجاه سال شاهنشاهی خاندان پر افتخار پهلوی در این سال صورت گرفته است میوان این سال را سرآغازی نو در راه تحول و پیشرفت جامعه ایران درراه رسیدن به دروازه های‌طلائی تمدن بزرگ بشمارآورد .تمدن پرشدوهی که شاهنشاه ایران دسیابی به آن را در آینده‌ای نزدیک مژده‌فرموده‌اند .تمدنی کـه نمس ان بـه همت و تلاش آزاد مردان آزاد زنان ایرانـی چندان دور از دسترسی‌نیست وهردوسنده‌امروز درفاصله‌ای کمتر از یک دهه خودمیتواند شاهد نتایج‌وثمرات تمدن‌بزرگ و آثار ارزنده رفاه و سعادتی باشد که در سایه تلاش و همت و همبستگی ملی بدست آمده و زندگی او وخانواده و نسل های بعد از او رادر حدی بیش از انتظار اعتلا بخشیده است .

در راه تمدن بزرگ

در پایه‌گذاری این تمدن‌بزرگ واسـتـی که خود ثمـره‌ای ستایش انگیزوره‌آوردی‌غرور آفرین از عصر شکوهمند شاهنشاهی خاندان پهلوی به شمار میرود ملت ایران بـه رهبری شاهنشاه دوراندیش‌و سعادت آفرین خود تاکنون و در زمانی اندک که از شروع تاریخ جدیداین سرزمین‌گذشته است از خود گذشتگی وهمتی درخور ستایش از خودنشان داده‌و کارگران زحمتکش‌ایران دوش بدوش‌دیگر خواهران‌و برادران میهنی خود در ایـن راه تلاش و کوششی‌چشمگیر و خاطره انگیز داشته‌اند . نمونه زنده بخشی‌از این‌تلاش های موفقیت آینده فعالیت و کوشش بی‌وقفه‌ایست که در واحد های تولیدی و صنعتی و شرکت های تجارتی فعـال در ایران بچشم میخورد وهر یک خود به تنهائی نمودی از ثمرات انقلاب هستی بخش‌شاه و ملت بشمار میرود . بـه برکت اینهمه تلاش‌و همبستگی و امنیت و آسایشی که برسر زمین اهورائی‌حکمفرماست ملت ماو در پیشاپیش‌همه کارگران زحمتکش ایران با شناختـی آگاهانه که از ره‌آورده های درخشان سلطنت پـرافتخار خاندان پهلوی دارندباغروری وصف‌ناپذیر امسال نیم قرن شاهنشاهی پهلوی را پرشکوه و با عظمتی بی مانند جشن گرفتند و جشن های شادمانه کارگران و کارکنان بهره‌وراز مواهب انقلاب هستی بخش شاه و ملت در واحد های مختلف صنعتی و تولیدی و بازرگانی همه نشانه های بارز و گویا از حق‌شناسی وسپاس ملت ایران به پیشگاه‌شاهنشاه آریامهر و پنجاه سال رهبری افتخارآفرین شاهنشاهان‌پهلوی را درپی داشت .

جشنهای شکوهمند شاهنشاهی خاندان پهلوی

بهمین مناسبت‌و به‌شادمانگی، آئین شکوهمند بزرگداشت نیم قرن شاهنشاهی‌خاندان پهلوی کارگران و کارمندان شرکت های ایران ابزار فوجیران ـ وایرتویا نیز همراه بامدیران‌و مسئولان خود با برپاداری جشنی پرشکوه وخاطره انگیز یاد روزهای‌افتخار وسازندگی و درخشش پیشرفت ایران نو را گرامی داشتند و با تقدیم مراتب سپاس و علائق عمق خود را به پیشگاه شاهنشاه آریـامهـر از ره‌ورد هـای ارزشمند پنجاه سال شاهنشاهی دودمان پهلوی ستایش‌کردند.

جشن در کارخانجات ایران ابزار

جشن شکوهمند کارگران و کارکنان و مدیران شرکت های ایران ابزار ـ فوجیران ـ وایرتویا که در محل کارخانه ایران ابزار برگزار شد ابتدا آقای فریبا رئیس امور اداری و کارگزینی‌شرکت طی‌سخنان مشروح و جامعی اظهار داشت :

همکاران گرامی منتخرم که پنجاهمین سال شاهنشاهی‌پر خیر و برکت دودمان جلیل پهلوی را که در حقیقت‌سازنده تاریخ ایران نوین است بهمه حاضران تبریک‌بگویم‌ازخداوند متعال مسئلت‌داریم توفیق‌روز‌افزون بما عنایت فرماید تـا پاسدارانی لایق برای به ثمـر رساند اهداف عالی‌انقلاب شاه و ملت باشیم .

ناطق سپس یادآورشد ،اصل تشویق درقبال خدمات‌شایسته اصلی است که باید در هـر دستگاهی باشد و اگر نباشد بجا نیست زیرا هر اندازه وجدان کاری در کار باشد انسان مایوس نمیشودمدیریت کارخانجات ایران‌ابزارازمدتها پیش این اصل رادرنظر داشته و بعناوین مختلف نشان داده که نسبت به کارو کوشش و رفاه کارگران خود توجه و علاقه داردو بشکرانه‌پنجاهمین سال دودمان جلیل پهلوی از امسال این‌اصل را بطورنمایان اجرا خواهد کردزیرادر سایه سلطنت پرافتخار این خاندان بودکه این‌کارخانجات بوجود آمدو کارگر هم در موقعیتی قرار گرفت که واقعا روی‌آنها بعنوان بازوان تولید حساب میشود که در اصل باید گفت که این همه آوازه ها از شه بود.

سخنرانی نماینده کارگران،

آنگاه آقای کاوس نماینده کارگران‌باابراز سپاس‌کارگران ایران ابزار به‌پیشگاه شاهنشاه آریامهر رهبر بیدار دل ملت ایران طی سخنانی خطاب بـه حضار و کارگران اظهارداشت همانطور که میدانیم و شاهـد بوده‌ایم . در سال های قبل از انقلاب عمده‌ترین مشکل مـا کارگران این بود که دستمزدی برای ما معین میشد و ناچار بودیم هر مقدار از ان کار سود ایجاد میشود با همان دستمزد بکار ادامه دهیم ولی امروز در سایه انقلاب شاه‌و ملت و به ابتکار رهبرخردمند ایران شاهنشاه آریامهر ایـن اصل از بین رفته و روشی اصولی و منطقی جایگزین آن شده است کما اینکه می‌بینیم سود ویژه ما مرتبا هر سال رو به افزایش بوده‌وهر سال بموقع پرداخت شده است .

پس در آمدما کارگران‌ارتباط مستقیم به بهره‌وری کارخانـه دارد و نباید از هیچدونـه سعی و تلاش در راه عرضه کار و محصول بهتر دریـغ کنیم در اینجا من بنمایندگی ازطرف‌کارگران عزیزکارخانجات ایران ابزار بمدیریت محترم کارخانه قول میدهم همچنانکه عرض کردم چون هرروز سعی کرده‌اند که کارگران در رفاه بیشتر باشند و به دستمزد و مزایای آنان اضافه شود ماهم سعی خواهیم کرد همه روزه تولید خود را از روز پیش زیادتر و مرغوبتر نمائیم وبا تماس مستقیمی‌که از نظر کاری با ایشان داریم یقین دارم که همیشه رفاه‌و آسایش‌کارگران مورد نظرشان بوده و هست کما اینکه در ٤ سال پیش حتی از شرکت تعاونی نیز نامی در کار نبود و امروز ما خـود شرکت تعاونی مصرف ومسکن و اعتبار تشکیل دادیم برای مثال امروزه برنجی که در بازار کیلوئی بیش‌از ۹ تومان بفروش میرسد ما از شرکت تعاونی به قیمت ٥تومان‌می خریم و از سایر مزایای دیگر نیز مانند استفاده از طرح‌طبقه بندی‌مشاغل برخورداریم‌توجه نماینده کارگران در پایان بار دیگر با اشاره به توجهاتی که نسبت به رفاه کارگران شرکت شده‌است اعلام کرد اینجانب به نمایندگی آقایان همکاران‌و از طرف خودم از جناب آقای حدادزاده مدیر عامل محتـرم شرکت ایران‌ابزار تشکر میکنم و امیدوارم کار ما کارگران همواره طوری‌باشدکه براستی بتوانیم اینهمه توجهی که به رفاه حال ما کارگران میشود جبران کنیم .

توزیع سود ویژه وجوائز کارگران نمونه:

درادامه این مراسم سودویژه کارگران کارخانجات ایران ابزار وهمچنین جوائز کارگران نمونه شرکت بوسیله آقای‌مهندس‌طالقانی مدیرکارخانه بین‌نمایندگان‌کارگران وکارگران نمونه کارخانه توزیع شد ومهندس طالقانی طی بیاناتی دراین باره از حسن‌نیت وعلاقه کارگران به انجام وظایف وخدمات محوله سپاسگزاری کـرد واظهار امیدواری نمود که کارگران‌بیش‌از پیش در راه انجام وظایف خطیری که بفرموده شاهنشاه آریامهـر بعهده دارند موفق باشند لیاقت‌و شایستگی خود را دربهره‌وری از اینهمه مواهب و توجهی‌که بـه رفاه حال‌وآسایش آنهامیشودنشان دهند .

اظهارات مدیرعامل‌شرکت

درهمین مراسم‌آقای حدادزاده مدیرعامل شرکت ایران ابزار نیز طی سخنان جامع ومبسوطی‌ضمن تجلیل از رهبریهای خـردمندانـه شاهنشاه آریامهر در رامسربلندی واعتلای هرچه بیشتر ایران نو از توجه و علاقه شاهنشاه آریامهـر نسبت به رفاه حال و پیشرفت امور کارگران ستایش کردو گفت. درسایه اینهمه توجه واقدامات وسیعی‌کبه امر شاهنشاه آریامهر در شئون مختلف اقتصادی و اجتماعی ورفاهی بعمل آمده است وظیفه فردفرد ما اینست کـه دوشادوش‌هم وبا علاقمندی‌وتحقق کامل هدفهای انقلاب شاه و ملت کوشش نموده و در هرمقامی و مسئولیتی‌که‌هستیم همواره مهره‌ای کارساز و موثر در پیشرفت کار ورشد واعتلای جامعه خودباشیم .

تبریک به کارگران :

آقای حـدادزاده دربخشی دیگر از سخنان خود بادرود به کارگران زحمتکش اظهار داشت: امروز دراینکه در میان عزیزانـی هستم که بعنوان محکم‌ترین ستون پیشرفت چرخهای عظیـم صنعت کشور را درراه رسیدن به‌هدفهای بلند اعلیحضرت همایون شاهنشاه آریامهر و در راه رسیدن بتمدن بزرگ و صنعتی شدن کامل کشور پیروزمندانه به حرکت درمیاورند بسیار خوشحالم و در این‌فرصت برگزاری جشنهای شکوهمندپنجاه سال شاهنشاهی پهلوی رابا‌سرور فراوان به‌شماعزیزان‌تبریک‌میگویم.

اولین سازنده ابزار کشاورزی و صنعتی

آقای حدادزاده سپس اضافه نمود از اینکه کارخانه ایران‌ابزار افتخار داشته است‌درجهت‌حرکت نوین ایران و پیشرفت ورسیدن به تمدن بزرگ اولین سازنده ابزار کشاورزی و صنعتی باشد بسیار شادمان و سرافراز است و این بدرستی مقدور نبود . واز این‌پس نیز نخواهد بود مگر باهمکاری و صمیمیت شما کارگران و کارمندان و مهندسین عزیزی که دراین‌واحد ها مشغول بکار هستید ناطق در پایان سخنان خود اظهارامیدواری کرد که درسایه حمایت ایـزد متعال و توجهات بیدریغ شاهنشاه محبوبمان همواره در خدمات‌خود صادق و پایدار باشیم.

پذیرائی باکیک‌و چای‌و شیرینی .

درپایان این مراسم کمسراسر با شور وهیجان وابرازاحساسات شدید کارگران ودیگـر حاضران نسبت به شاهنشاه آریامهر همراه بود کیک ویژه‌ای که بمیمنت‌جشن های شکوهمندپنجاه‌سال‌شاهنشاهی تهیه شده بود درمیان احساسات شورانگیز حاضران‌بوسیله‌مدیرعامل کارخانه و نماینده کارگران‌بریده شد و با چای و شیرینی و کیک‌از مدعوین پذیرائی بعمل آمد. این مراسم شورانگیز بیش از تاپاسی ازشب بطول انجامید .

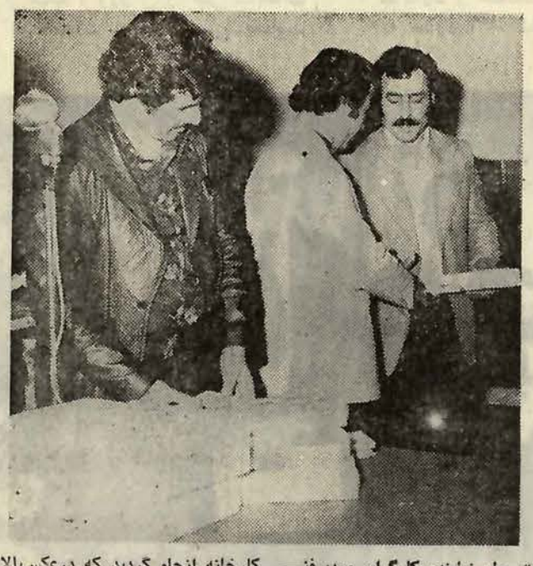

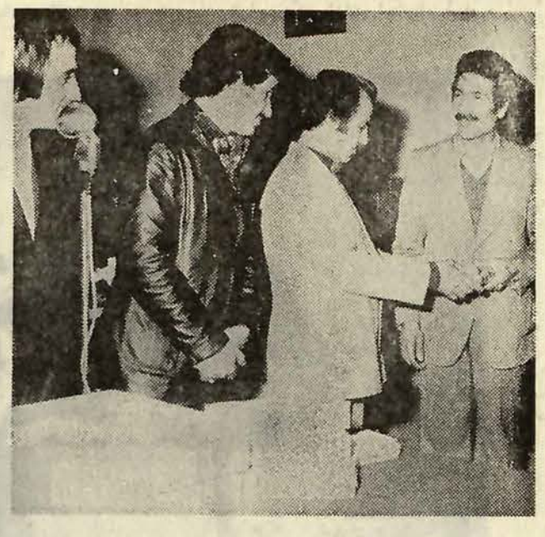

مراسم اهداء جوائز به ۳٤ نفر از کارگران نمونه کارخانه‌ایران‌ابزار توسط نماینده کارگران ومدیرفنـی کارخانه انجام گردید که درعکس‌بالا دونفر از کارگران جـوائز خود را دریافت میدارند .

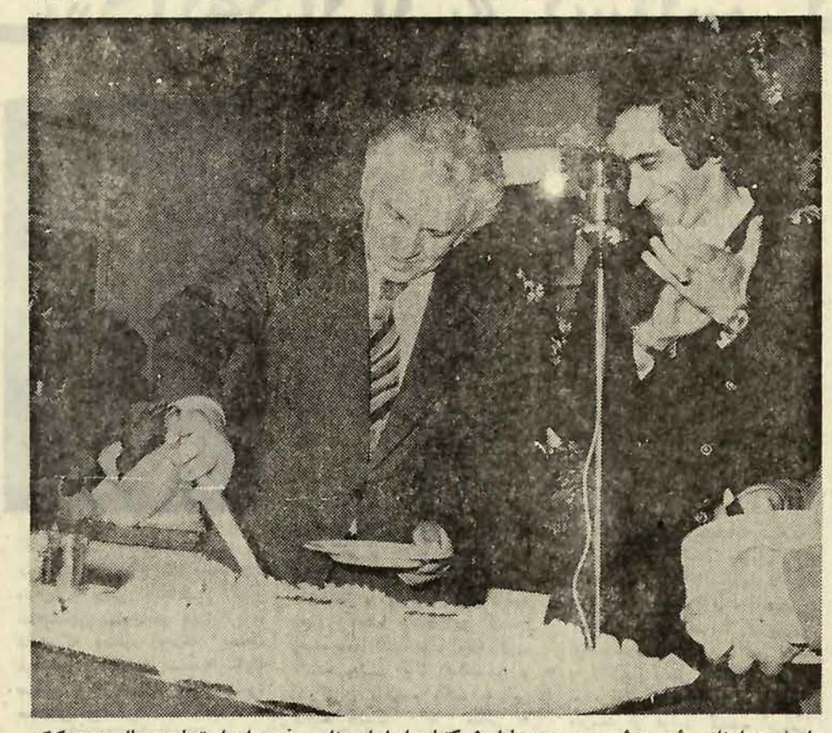

اصغر حدادزاده رئیس هیئت‌مدیره ومدیرعامل شرکتهای ایران‌ابـزار ، فوجیران‌وایرتویا در حال بریدن کیک پنجاهمین سال شاهنشاهی دودمـان پهلوی ، مهندس طالقانی مدیر فنـی کارخانه ایران‌ابزار نیز در عکس‌دیده میشود .

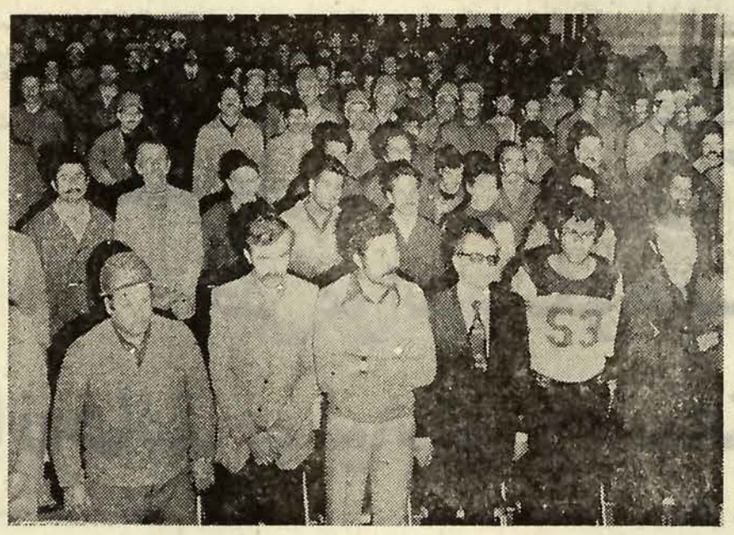

درساعت ۱۱ صبح روزسه‌شنبه ۲٤ر۱۱ر۲۵۳۵ در محل کـارخانـه ایران‌ابزار بمناسبت زادروز خجسته اعلیحضرت رضاشاه کبیر بانی ایران نو و اختتام جشنهای پنجاهمین سال شاهنشاهی دودمان پهلوی مجلس جشنی باشکوه انجام گرفت که پس‌از ایراد نطقی توسط رئیس اموراداری وکارگزینی کارخانـه کـارگران و کارمندان ومهندسین کارخانه در راه شکوه و سرافرازی ایـران عزیز از هیچ تلاش و جانبازی دریغ‌نورزیده و به پیروی راهنمائیهای اندیشمندانه فرمانده توانا‌و پیروزمند خودشاهنشاه آریامهر بـرای پیشرفت میهـن و سربلندی کشور سوگند یاد نمودند و درپایان بـرای سلامتی شاهنشاه و خاندان جلیل سلطنت از خداوندیکتا سلامت وطول عمر خواستارشدند .

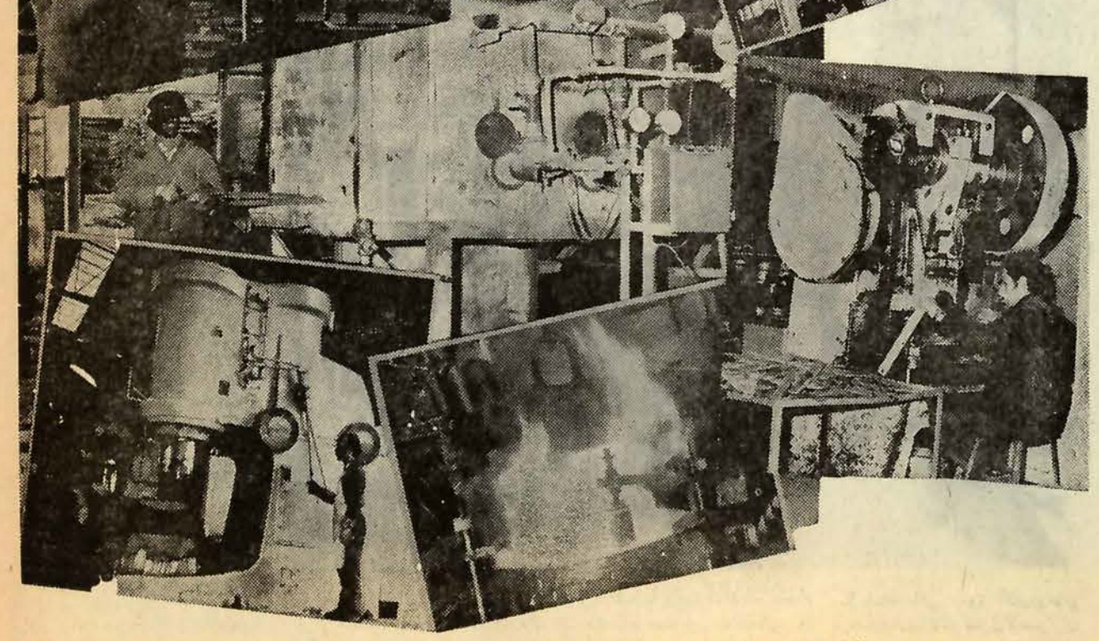

درعکس‌های بالا کرره اتوماتیک‌و پرس و چکش هـــای هیدرولیک کارخانه ایران‌ابزار دیده میشود .

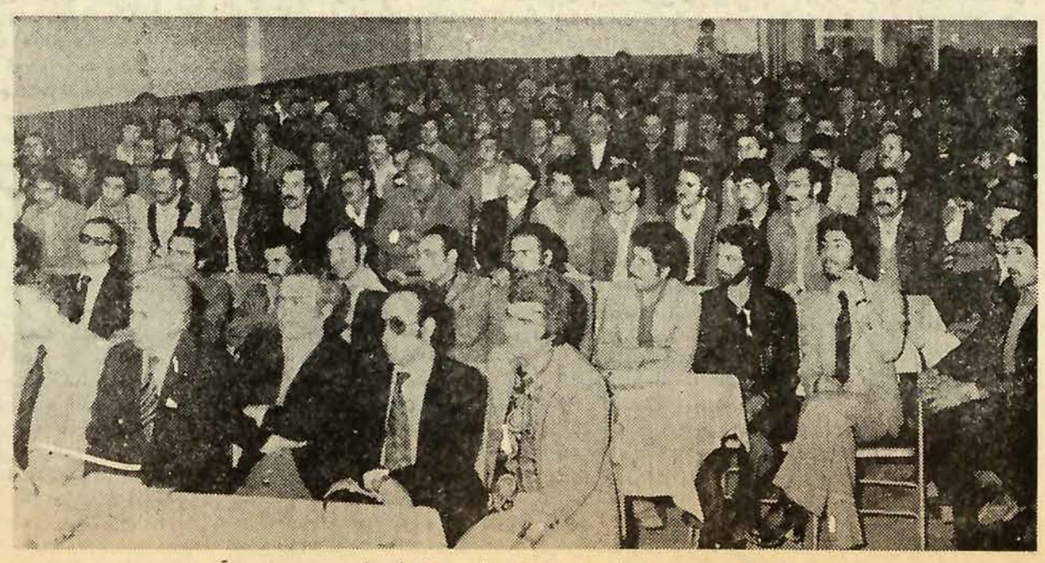

مدعوین شرکت کننده در جشن‌پنجاهمین سال شاهنشاهـی خاندان پهلوی .

بزرگداشت زادروز فرخنده اعلیحضرت رضاشاه کبیر در بانک ملی ایران

کارکنان بانك ملی ایران درپایان مراسم بزرگداشت زادروز اعلیحضرت رضاشاه کبیر سوگند خدمتگزاری به شاهنشاه آریامهر و میهن عزیزایران بجا آوردند .

ساعت ۱۱ صبح روز سه شنبه بیست وچهارم اسفندماه جاری بمناسبت بزرگداشت زاد روز فرخنده اعلیحضرت رضاشاه کبیر سردودمان خاندان پهلوی و آئین پایانی جشن پنجاهمین سال شاهنشاهی پهلوی ، مراسم باشکوهی دربانك ملی ایران باحضور آقای یوسف خوشکیش مدیر کل بانك ، اعضای شورای عالی ، هیئت نظار ، هیئت عامل وجمع کثیری ازکارکنان این بانك در محل ادارات مرکزی بانك ملی برگزار گردید . دراین مراسم ابتدا مدیر کل بانك ملی طی سخنان مبسوطی پیرامون تولد رضاشاه کبیر و اقدامات حیات بخش آن سردار بزرك و ضمن تشریح پیشرفت های پنجاه سال اخیر ایران را در دوران سلطنت رضاشاه کبیر وشاهنشاه آریامهر اظهار داشت :

((امروز درتاریخ ایران روز بزرك و بسیارمهمی است . حدود صدسال پیش چنین روزی خداوند مولودی بهملت ایران اعطاء فرمود که باتولدشان سرنوشت ایران و ایرانی به یکباره دگرگون گشت و پایه های استقلال کشورما باعظمتی نوبنا نهاده شد . رضا شاه کبیر فرستاده‌ای بودند از جانب خداوند برای نجات ایران . قبل ازکودتای نجات بخش سوم اسفند ۲۴۷۹ (۱۲۹۹) کشورما درآخرین مراحل سقوط بود . قوای بیگانه ازهر طرف کشور را اشغال کرده ، سیاست واقتصاد کشور دردست بیگانه بود . موقعیت دشواری از نظر مملکتی پیش آمده بود که کمترکسی امید بهبود اوضاع را داشت و دراین موقعیت دشوار بود که راد مرد بزرك تاریخ ایران سردودمان پهلوی قدم پیش نهاد و متعاقب کودتای اسفند ۲۴۷۹ باتلاش روز افزون بهاصلاح امور پرداختند . هدف رضاشاه کبیر استقلال مملکت بود . برشمردن خدمات رضا شاه کبیر نیاز به فرصت بسیار و مقالات و کتب بی‌شمار دارد . همت رضاشاه کبیر برای نجات مملکت و پایداری این رادمرد درمقابله بامشکلات حادآن زمان بزرگترین خدمت او بود . اعزام دانش‌آموزان بهخارج برای تحصیل رفع حجاب ، تأسیس راه‌آهن سراسری ، برقرارنمودن امنیت کامل و منکوب کردن اشرار وبیگانگانی که درهر سوی مملکت علم برافراشته بودند ، تأسیس دانشگاه تهران و بانك ملی ایران درشمار خدمات باارزش و متعالی این سردار بزرك بوده است . اقداماتی که هریك ازآنها به تنهائی آرزوئی بزرك و دست نیافتنی برای ملت ایران بشمار میرفت .

اقداماتی که باپی‌گیری اعلیحضرت همایون شاهنشاه آریامهر، بارورتر شد وباآغاز انقلاب هستی‌سازشاه و ملت بهشکوفائی واوج تعالی خودرسید . ازاهم تحولاتی که در دوران سلطنت شاهنشاه آریامهر روی داده است میتوان استقلال سیاست ملی ایران ـ ملی شدن صنعت نفت ـ فعالیتهای گسترده عمرانی ـ انقلاب شاه و ملت ـ تشکیل کمیته جهانی پیکار باپیسوادی ـ تاسیس هواپیمائی ملی ایران ـ تاسیس کارخانه عظیم ذوب اهن ـ تاسیس دانشگاه ها و مدارس عالی ، حرفه‌ای و صنعتی ـ تعمیم فرهنك ، ورزش و هنر ـ احداث کارخانجات عظیم صنعتی ـ فعالیت های اقتصادی و انعقاد قرارداد های بازرگانی، کشاورزی باسایر کشور ها توسعه مخابرات و تشکیل حزب رستاخیز ملت ایران را بمنظور تمرکز فعالیت های سیاسی نام برد. ما فقط به پیشرفت های بانك ملی دردوران انقلاب شاه و ملت اشاره می‌کنیم که نمونه‌ای است از پیشرفت‌های همه جانبه و وسیعی که در کلیه شئون اقتصادی ، سیاسی و اجتماعی نصیب ملت ایران گردیده است .

تعداد شعب ما در سال ۲۵۲۰ (۱۱۷۰) شعب ۱۵۶ واحد بود که امروز به بیش از ۱۶۴۰ شعبه در داخل و خارج از کشور افزایش یافته است.

سپرده های بانك ملی از ۲۲ میلیارد ریال در سال ۱۵۱۰ به ۱۶۰ میلیارد ریال در سال جاری بالغ گردیده و اعتبارات ووام‌های اعطائی بانك ملی از ۲۱ میلیارد ریال در سال ۲۵۲۰ به ۳۳۸ میلیارد ریال در سال ۲۵۳۵ فزونی یافته است.

جمع درآمد کل بانك ملی ازیك میلیارد و هشتصد میلیون ریال به حدود ۳۶ میلیارد ریال رسیده و این پیشرفت ها و تحولات به همین نسبت در سایر زمینه هاو همه دستگاههای مملکت حاصل آمده است . اینها همه در اثر کوشش های بیدریغ ورهبریهای خردمندانه اعلیحضرت همایون شاهنشاه آریامهر بوده است که پیوسته درایتشان الهام بخش همه ایرانیان برای رسیدن به تمدن بزرك و ترقی وبهزیستی میباشد.

درچنین روز باشکوه وفرخنده‌ای آرزومندم که توفیق خدمت در اجرای منویات شاهنشاه آریامهر نصیب همه ما گردد و هر یك به نوبه خود بتوانیم بخوبی پاسدار پیشرفتها ، ترقیات شگرف و امنیت وآرامش این سرزمین باشیم.

پس از گفتار آقای خوشکیش مدیرکل بانك ملی کلیه حاضران در مراسم ،سوگند خدمتگزاری به شاهنشاه آریامهر و میهن عزیز را بجا آوردند .

در پایان پیکره رضا شاه کبیر در سالن صندوق پس انداز بانك ملی ایران که بدست توانای رضا شاه کبیر بنیان نهاده شده است ، بطرز باشکوهی گلباران و نسبت به سردار نامی تاریخ ایران به شایستگی ادای احترام شد .

آقای یوسف‌خوش‌کیش مدیرکل بانك ملی ایران درمراسم بزرگداشت زادروز اعلیحضرت رضاشاه کبیر، اقدامات حیات‌بخش سردار بزرك تاریخ ایران را برشمرد.

همزمان با آئین ملی بزرگداشت نیم قرن شاهنشاهی پهلوی
طی مراسم شکوهمند باحضور وزیر کشاورزی
کارخانجات تولیدی وصنعتی شرکت «دانه‌داران» گشایش یافت

آقای دکتر راهب مدیرعامل شرکت دانه داران :

مایه مباهات است که مراسم امروز با سه جشن بزرك تقارن دارد .
۱ـ جشن بزرگداشت پنجاهمین سال شاهنشاهی پهلوی ۲ـ جشن گشایش کارخانه «دانه‌داران» ۳ـ جشن نوروز باستانی وافتخار میکنم که این سه جشن بزرك را بهمگان تهنیت میگویم .

همزمان با آئین ملی بزرگداشت پنجاهمین سال شاهنشاهی افتخار آفرین پهلوی کارخانجات صنعتی و تولیدی «دانه‌داران» طی مراسمی شکوهمند باحضور آقای مهندس روحانی وزیر کشاورزی و منابع طبیعی و گروهی از شخصیت‌های مملکتی و جمعی از نمایندگان طبقات مختلف مردم گشایش یافت.

دراین مراسم فرخنده و آئین خجسته که از ساعت سه بعداز ظهر روز پنجشنبه ۲۶ اسفندماه در محل وسیع کارخانجات «دانه داران» ترتیب یافته بود علاوه بر مدیران ،کارکنان و همه کارگران کارخانه «دانه داران» جمعی از دست اندرکاران دامداری و مدیران و صاحبان مرغداریها و تهیه کنندگان و تولیدکنندگان مواد پروتئینی مصرفی کشور نیز حضور وشرکت داشتند.

سراسر محوطه کارخانه «دانه داران» و محل برگزاری جشن و مراسم افتتاح باپرچمهای سه رنك ایران و شعار های ملی و میهنی آذین‌بندی و چراغانی شده بود و محیط این جشن ومراسم شکوهمند غرق در نور و سرور و شادمانی بود.

خوش آمد گوئی و بازدید از کارخانه

برنامه جشن و مراسم گشایش کارخانه باورود آقای مهندس روحانی وزیر کشاورزی و همراهان بمحل کارخانه «دانه‌داران» و نواختن سلام شاهنشاهی آغازشد و محیطی گرم پرشور و صمیمانه تا پاسی از شب گذشته ادامه یافت .

ابتدا آقای دکتر راهب مدیر عامل شرکت « دانه داران » ضمن خیر مقدم به وزیر کشاورزی و همراهان و مدعوین و مهمانان و شرکت کنندگان جشن از آقای مهندس روحانی و همراهان و مهمانان جشن درخواست کرد که قسمت های مختلف کارخانجات این شرکت از قبیل :آزمایشگاه کارخانه ، سفره‌خانه کارگران و دیگر قسمت ها را بازدید کنند.

گزارش مدیرعامل شرکت «دانه داران»

پس از بازدید قسمت های گوناگون کارخانه شرکت «دانه داران» آقای دکتر راهب مدیر عامل شرکت دانه‌داران مجددا پشت میکروفون قرار گرفت و گزارش مبسوطی درباره کیفیت تشکیل و تاسیس شرکت و کارخانه «دانه داران» بشرح زیر بیان داشت:

جناب آقای روحانی وزیرمحترم کشاورزی ، حضار گرامی ،خانم ها آقایان : تشریف فرمائی شما رابه کارخانه بمنظور شرکت در مراسم افتتاح و جشنهای ملی پنجاهمین سال سلطنت خاندان پهلوی خیر مقدم‌عرض نموده و از طرف خودو هیئت مدیره‌وکلیه کارمندان و کارگران شرکت تشکر و سپاسگزاری می‌نمایم .

برای عرض گزارش سعی می شودتاآنجا که ممکن است به اختصار و ایجاز عمل شود بدوا مختصری در باره تاریخ تشکیل شرکت و سپس در مورد موقعیت و ساختمان و ماشین آلات‌وقدرت تولید وقسمتهای جنبی مطلبی به عرض رسانیده و سپس به تشکر از سازمان ها و اداراتی که مارا دراین امر مهم یاری کرده‌اند اشاره‌خواهم‌نمود.

در سال ۱۳۴۷ عده‌ای‌از تولید کنندگان خوراك دام و طیور به منظور همکاری و رفع نیاز های خویش شرکت دانه داران را با سرمایه یك میلیون و پانصدهزار ریال تشکیل دادند همکاری آنقدر صمیمانه بودکه موجب استقبال شرکاء قرار گرفته و سرمایه شرکت به ۱۵٫۰۰۰٫۰۰۰ ریال و سپس به ۳۵٫۰۰۰٫۰۰۰ ریال در همان سال افزایش یافت در سال ۱۳۴۹ شرکت خوشه سابق محل فعلی را خریداری و مصمم به ساختمان کارخانه خوراك دام و طیور در سطحی متوسط بود ولی افزایش روزافزون تقاضا و رشد مصرف ایجادمیکرد که کارخانه‌ای عظیم و متناسب بانیاز های مملکت تشکیل شود که این امر باقدرت مالی شرکت سابق‌الذکر هماهنك نبود ، باکارخانجات بولر سوئیس که بهترین سازندگان کارخانجات خوراك دام و طیور درجهان هستند قرارداد خرید ماشین‌آلات ونصب وبه کار انداختن آنها را امضاء نمود مسلم است که این امر با نظرو موافقت کارشناسان‌و مقامات مربوطه وزارت صنایع و معادن و تصویب وتائید بانك اعتبارات صنعتی از نظر سود دهی‌واقتصادی بودن انجام گرفت و کار اصلی و بتن ریزی ساختمان کارخانه در اواخر سال ۱۳۴۹ شروع گردید در اوایل سال ۱۳۵۲ در ضلع جنوب شرقی کارخانه قسمت‌تهیه پودر ماهی از ماهی های جنوب بکار افتاد واز اواسط آن سال قسمت های کوچکی ازکارخانه تهیه خوراك بصورت دستی و آزمایشی بکار مشغول گردید به تدریج تاسیسات تکمیل ومشین آلات نصب گردید در نیمه دوم سال ۲۵۳۵ شاهنشاهی دستگاه های اتوماتیك وپنج کارت سیستم آماده بهره‌برداری بودند و لذا کارشناسان شرکت بولر سوئیس ها در نظر گرفته شده که تا و نیز کارشناسان قسمت پکتینك آمر کارخانه را تحویل دادند و در که جهت بارگیری خارجی سیلو و در بهمن ماه پس از چند روز خریداری ازآلمان‌نیز بایران‌دعوت آزمایش وآموزش به مسئولین حال‌حاضر جز قسمت انتیك‌خارجی فروردین‌ماه نصب و آماده بهره‌برداری میگردد و ۶عدد سیلوی فلزی بظرفیت هریك۷۵۰ تن که در آتیه بایدساخته شود ومشین دوخت وپاکتینك قسمت پرمیکس که قریبا واردو نصب خواهد شد بقیه قسمت های آماده بهره‌برداری است توجه باین نکته ضروری است که بعد از فعالیت کارخانه قسمت تهیه آرد ماهی به لحاظ عدم رعایت بهداشت از محل جدا و بمحل دیگری انتقال داده شد کارخانه موجود در زمینی به مساحت ۸۰۰۰ متر ساخته شده است که در قسمت غرب آن دو انبار جهت مواد اولیه ساخته‌شده است ساختمان کارخانه از زیر زمین تا آخرین طبقه جمعا یازده طبقه میباشد.

آقای مهندس‌روحانی وزیر کشاورزی در مراسم افتتاح کارخانه« دانه داران» و جشن پنجاهمین سال شاهنشاهی پهلوی در مورد برنامه هائی که بمنظور توسعه صنعت مرغداری و دامداری نسبت‌به‌اینگونه صنایع وکارخانجات اجرا میشود سخنانی ایرادکرد.

ساعتی ۳۰ تن خوراك

این کارخانه میتواند در هر ساعت۳۰ تن خوراك آماده و کنسانتره عرضه نماید که البته‌می تواند هر ساعت ۲۵ تن خوراك‌دام و طیور در ۱۱ نوع بصورت‌پلیت تهیه و عرضه نمایدو اگرضرورت اقتضا کند و ۲۰ ساعت در روز کارخانه کار کند ۶۰۰ تن کلا میتواند تهیه نماید و دستگاه پرمیکس نیز میتواند در هرساعت ۲٫۵ تن پرمیکس یك درصدتهیه و عرضه نماید. برای این‌که ما کمبود جارا جبران کرده باشیم برنامه خاصی راپیاده کرده‌ایم.

بدیهی است کارخانجات اخیر نه زحمت فراهم نمودن مواداولیه را دارندو نه در مورد فرمول و متخصصین و آزمایش نگرانی خواهند داشت کارخانه ما تمام مسئولیت را قبول داشته و زحمات را متحمل است و مقدمات سه کارخانه در سه استان نیز فراهم شده است بعلاوه با محاسبات دقیق مسلم گردید که حتی کارخانجات خوراك در سطح پائین و همچنین مرغدارانی که خود در فارم خویش کارخانه دارند ازاین برنامه استقبال خواهند نمود بنابر این از فروردین ماه‌آینده این برنامه اجراء خواهدشد و ما بیشتر کوشش خودرا مصروف تهیه و فروش کنسانتره خواهیم نمود تا هم از تمام امکانات موجود این کارخانه استفاده کنیم‌و هم کمبود جراجبران کرده باشیم . هدف ما تهیه خوراك خوب برای دام و طیور بوده است بدین منظور باید اولا محل و کارخانه خوبی داشته باشیم که‌قادر باشد این کار را انجام دهد ثانیا مواد اولیه خوب داشته باشیم ثالثا تکنیسین و کارگران ماهر و واقف به امر داشته باشیم رابعا متکی به دستگاه علمی مجهزی باشیم که صلاحیت اظهار نظرش در امر خوراك‌سازی و رعایت نکته‌های بسیار ظریف این صنعت موردتائید همگان باشدمختصراراجع‌بهرکدام بحث میشود.

در قسمت ماشین آلات وساختمان کارخانه کوشش شده است که از آخرین پدیده های تکنولوژی و صنعت و تئوریهای علمی‌استفاده شود و کارشناسان و متخصصین خرجی آموزش لازم را داده‌اند.

تقاضای کاذب

مواد اولیه از لحاظ کیفیت بویژه از آن زمانی که صندوق عمران مراتع دست‌اندر کار تامین قسمتی ازاین کالاها شده خوب است اما از لحاظ کمیت همیشه کارخانجات مورد تهدیدندوبهمین مناسبت بعلت عدم امکان و عدم اطمینان بمواد اولیه از تمام‌قدرت تولیدی کارخانه خود استفاده‌نمی کنند و لذا باتوجه به رشدسریع جمعیت و مصرف تقاضای خرید خوراك طیور اضافه میشود و این تقاضا بعقیده من‌یك تقاضای‌کاذب است که از نظر اقتصادی مضر است که از نظر اقتصادی مضر اولیه باندازه کافی‌در اختیارداشته باشند و فولتایم کار کنند بازار اشباع شده و تقاضائی و جود نخواهد داشت در هر حال توجه مخصوص جناب آقای روحانی‌که خود مستلزم توجه مخصوص به کشاورزی ایران و خود کفائی کشاورزی ایران است جلب می نمایم و بجاست که عبارتی را از کتاب ماموریت برای وطنم بقلم شاهنشاه آریامهر عینا نقل نمایم «اردشیر اول سر سلسله‌ساسانیان میگوید بدون ارتش قدرت بوجود نمی آید ، بدون پول ارتش نمی توان داشتو بدون کشاورزی پول فراهم نمی‌شود و بدون عدالت کشاورزی رواج نخواهد داشت »ما با الهام ازاین فرمایشات شاهانه و بنابه ضرب‌المثل معروف کلام الملوك ـ ملوك‌الکلام ـ تقاضا داریم بذل توجه بکشاورزی و استقبل کشاورزی شود وعدالت کشاورزی اقتضا دارد که گندم و تخم مرغ را لااقل از قیمتی که از خارجیان میخریم‌تاوقتی که‌بدست‌مصرف کننده میرسد از تولید کننده ایرانی بخریم امید واثق‌داریم که جناب آقای روحانی پیوسته مانندگذشته کشاورزی ایران‌رابطرف خودکفائی سوق خواهند داد تا ماباستقلال کامل کشاورزی بتوانیم مشتهای کاوه‌سان بر دهان اجنبیان واجنبی پرستان بکوبیم.

همه کارکنان شرکت و کارخانه ایرانی هستند

کادر فنی وعلمی کارخانه درحال حاضر کلا ایرانی هستند و با آموزش هائی که‌از طرف مسئولین امر دیده‌اند وظیفه خود رابخوبی انجام میدهند حقا یادآوری این نکته فرض وواجب است ازفردای روزی که فرمان تاریخی شاهنشاه مبنی بر جلوگیری از ضایعات صادر گردید واین امر به کلیه کارگران ـ کارمندان وتکنیسین های شرکت توجه داده‌شد تغییری بسیار چشم‌گیر و تعجب‌آوربوجود آورد نمودار تغییرات وآمار تولید و رعایت و نسبت هزینه ها وتولید قبل و بعد ازاین تاریخ موید عرایض من است و در حال حاضر باید از همه آنها تشکر نمایم. کارخانه در حال حاضر جمعا با ۶۰ نفر مهندس ـ تکنیسین برق و ماشین‌آلات وکارمندفنی وقسمت حمل ونقل و ترانسپورت اداره می شود و تقریبا بر حسب احتیاج‌از ۱۵نفر باربر فصلی‌نیز کمك‌گرفته میشود ماسعی می نمائیم به‌تدریج بازوی کارگر برای براه انداختن ماشین بکار ببریم و جابجائی بار باماشین انجام شودو مقداری در این قسمت موفق بودمو با تجربه حاصله به پیشرفت ادامه می‌دهیم تاآنجا که‌ممکن است از نیروی انسانی کمتراستفاده‌کردمو کمبود چشم‌گیر نیروی انسانی را لااقل اضافه ننمائیم و با اطمینان می توان گفت که کارخانه باتوجه به خصوصیات معروضه نسبت‌بسایر کارخانجات مشابه از نیروی‌انسانی کمتری بهره‌مند میشود.

آقای دکتر راهب مدیر عامل کارخانجات وشرکت «دانه داران» گزارش فعالیت های شرکت و کارخانه را در مراسم گشایش کارخانه قرائت میکند

قرارداد بایك کمپانی بین‌المللی

جهت قسمت علمی شرکت با کمپانی بین‌المللی بیچم‌انگلستان قراردادی منعقد نموده است وکلیه فرمولها ، محاسبات ، آزمایشات

بقیه درصفحه ۲۶

در مراسم گشایش کارخانه «دانه داران» همزمان‌بابزرگداشت پنجاه سال شاهنشاهی پهلوی آقای‌روحانی وزیر کشاورزی و همراهان‌وعده‌ای از صاحبان صنایع دامداری و مرغداری‌ازدستگاه کنترل کامپیوتری کارخانه «دانه‌داران» بازدید می کنند.

اتاق اصناف پایتخت پنجاه‌سال شاهنشاهی پهلوی را گرامی میدارد

در زادروز اعلیحضرت رضاشاه کبیر

اصناف پایتخت با برگزاری ۵۵ جشن از عصر درخشان پهلوی تجلیل کرد

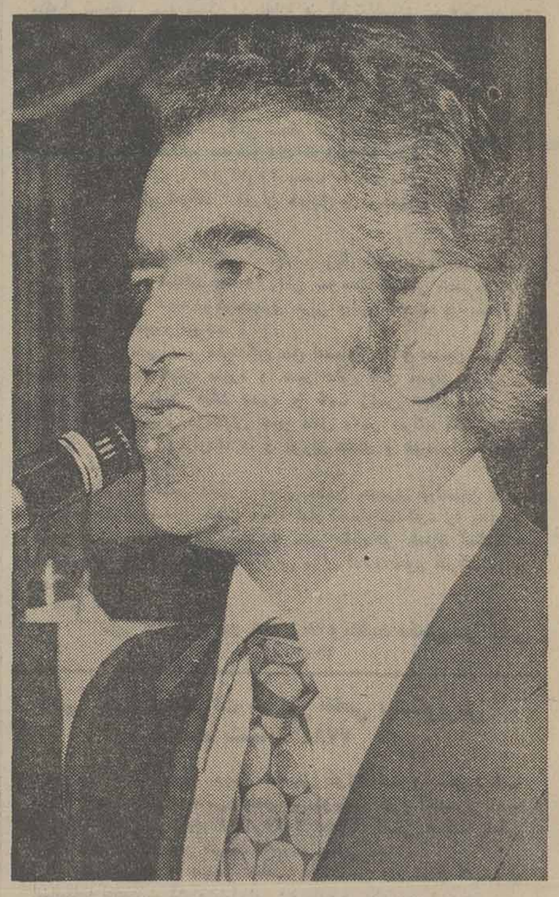

آقای رسول رحیمی رئیس اتاق اصناف پایتخت ترقیات مملکتی را طی ۵۰ سال شاهنشاهی پهلوی مورد تجزیه و تحلیل و ستایش قرارداد.

اتاق اصناف پایتخت بابرگزاری ۵۵ جشن پرشکوه و کمنظیر ، به‌نمایندگی ازسوی صاحبان بیش ازدویست هزار واحد صنفی تهران و خانواده آنها ،از پنجاه سال شاهنشاهی دودمان جلیل پهلوی تجلیل شایان توجهی‌کرد.

جامعه اصناف پایتخت بابرپائی این ۵۵ جشن ملی و میهنی ، سپاس بیکران خود را ازرهبری های‌اندیشمندانه‌وداهیانه‌اعلیحضرت همایون شاهنشاه آریامهر به پیشگاه همایونی تقدیم داشتند و نسبت به سردار بزرگ تاریخ‌ایران رضاشاه کبیر ادای احترام کردند.

پنجاه و پنجمین جشن اتاق اصناف پایتخت مصرروز سه‌شنبه بیست‌و چهارم اسفند همزمان با زادروز اعلیحضرت رضا شاه کبیر باحضور آقای رسول‌رحیمی رئیس اتاق اصناف پایتخت ، تیمسار رشید نادرخانی رئیس انجمن شهر تهران آقای منوچهر اشرافی رئیس مرکز بررسی‌قیمت ها، جمعی از نمایندگان مجلس شورایملی ،شخصیت‌های مملکتی، نمایندگان انجمن های شهر و شهرستان، روسای اتحادیه های صنفی و کارکنان اتاق اصناف پایتخت ، در تالار اجتماعات‌اتاق اصناف تشکیل شد .

در آغاز، مدیر کل روابط عمومی اتاق اصناف پایتخت در باره پنجاهمین سال شاهنشاهی سلسله جلیل پهلوی و ترقیاتی‌که طی نیم قرن شاهنشاهی خاندان پهلوی نصیب کشورمان گردیده است به تفصیل سخن گفت و یادآور شد . ایرانی اعتبار و حیثیت ورفاه و آسایش خودرا مرهون رهبری های هوشمندانه شاهنشاه آریامهر ومدیون‌اقدامات اساسی‌و بنیادی سرسلسله‌دودمان پهلوی میداند .

بهمین مناسبت اتاق اصناف پایتخت که از پدیده های انقلاب شاه و ملت است با توجه به علاقه و اشتیاق قابل ملاحظه اصناف تهران ، برای بزرگداشت پنجاهمین سال شاهنشاهی پهلوی برنامه هایی تدوین کردکه‌اتحادیه هاو اصناف قسمت های تهران توانستند بابرپاساختن جشنهای پرشکوه در روزهایی که‌مناسبت های ملی و میهنی داشت ،مراتب سپاسگزاری و حقشناسی خودرا به‌خاکپای همایونی تقدیم دارند.

توزیع‌لباس‌عید در ۷۴مدرسه

مدیر کل روابط عمومی اتاق اصناف پایتخت اضافه کرد : در واپسین روز های سال ،مسئولان اتحادیه ها و گروه هائی از اصناف پایتخت اظهار علاقه‌کردند که‌باتوجه به فرارسیدن نوروز و اینکه جشن های پنجاهمین سال شاهنشاهی روز بیست و چهارم اسفند به پایان میرسد ، هزینه جشن ها رابه صورت پوشاک در اختیار دانش‌آموزان مدارس قرار دهند ، این پیشنهاد مورد موافقت ریاست اتاق قرار گرفت وتاکنون هفت هزار دست لباس و ۳۵۰ جفت کفش ازطرف اتحادیه هاو اصناف قسمت های مختلف تهران بوسیله امور خیریه اتاق که زیر نظر آقای‌رسول رحیمی ریاست اتاق وبه سرپرستی آقای رضا ثبوتی فعالیت دارد ، برای سلامت‌و تندرستی‌شاهنشاه‌آریامهر، علیاحضرت شهبانو ووالاحضرت ولایتعهد و خاندان جلیل سلطنت در ۷۴ مدرسه تهران بین‌دانش‌آموزان توزیع گردید.

در این هنگام متن تلگرامی که به مناسبت زاد روز اعلیحضرت رضاشاه کبیر و پایان جشنهای پنجاهمین سال شاهنشاهی پهلوی از طرف اصناف پایتخت به‌پیشگاه شاهنشاه آریامهر مخابره شده است ، قرائت گردید.

سخنان رئیس اتاق اصناف پایتخت

آنگاه آقای‌رسول رحیمی‌رئیس اتاق اصناف پایتخت پشت‌تریبون قرار گرفت و نخست به مهمانانی که به جشن آمده بودند خوش‌آمد گفت و سپس اشاره کرد که آخرین و پنجاه و پنجمین جشن اصناف به مناسبت بزرگداشت پنجاهمین سال شاهشاهی پهلوی مصادف است بازادروزاعلیحضرت رضاشاه کبیر ، روزیکه برای ملت ایران و تاریخ ایران افتخارآمیز بود . دراین روز خداوند کشور ایران فرزندی‌اعطاء فرمود که بعدها زندگی ساز این ملت شدند.

اگر مروری‌در تاریخ کشورمان داشته باشیم ، دقیقا درمییابیم که قبل از دوران شکوهمند پهلوی ملت ایران درچه شرایطی‌زندگی می‌کرد وامروز چگونه روزگار میگذراند . تاریخ ایران نمایانگر این واقعیت است که این کشور همواره دستخوش حوادث تلخی بوده و فراز و نشیب هایی را از سرگذرانده است .

بخصوص دردوره شاهان‌قاجار که مملکت دچار دگرگونی و ضعف حکومت مرکزی بود و هرگوشه‌کشورعزیزمان رابیگانگان بسویی میکشیدند.

دراین زمان ، در حالیکه غرب بسوی تمدن و پیشرفت سریعاگام برمیداشت، ملت ایران تحت نفوذ بیگانگان وضعف حکومت های دوره قاجار در خواب بود .هیچ نوع حرکتی در هیچ زمینه‌یی به چشم نمیخورد وبااینکه همگونه امکانات طبیعی رادر اختیارداشتیم معذالک نمیتواستیم از یک زندگی عادی بهرمند باشیم .

خوشبختانه باظهوراعلیحضرت رضاشاه کبیر به دوران هرج و مرج وانحطاط در ایران خاتمه داده شد . رضاشاه بزرگ که مردی خودساخته ، وطن‌پرست‌و عاشق این مرز وبوم بودند ، اسیر سیاست بیگانگان وکشمکش نفوذ های محلی‌که ادعای خودمختاری مینمودند ، بودیم . اعلیحضرت رضا شاه کبیرسردار بزرگ تاریخ‌ایران‌در چنین‌شرایطی زمام امور را به دست گرفتندو این لطف خداوند متعال بودکه چنین فرزند برومندی به ایران اعطاء فرمود .

آگاهی نسل جوان

رئیس اتاق اصناف پایتخت‌اضافه کرد :

نسل جوان مابایدازاین دوره تاریخ آگاهی کامل داشته باشد . علل وجهات توقف ما را درپنجاه سال پیش بداند ودلایل بیشمار حرکت مان را بسوی ترقی و تکامل باید درنظر بگیرند . اگر تاریخ کشورهای پیشرفته رامورد دقت قرار دهیم ، مشاهده میکنیم که تکنیک و پیشرفت ها در مدت ۲۰۰ تا ۳۰۰ سال به دست آمده است کشور ماهمه ترقیات و پیشرفت های امروز خود را که در ۵۰ سال اخیر صورت گرفته است مرهون خدمات ارزنده اعلیحضرت رضا شاه‌کبیر وفرزند برومندشان شاهنشاه آریامهر هستند .

اعلیحضرت رضاشاه‌کبیر باعزمی راسخ به پاکسازی ایران‌شتافتندو دیدیم که در مدت زمانی کمتر از شانزده سال بارهبری های این سردار بزرگ ، کشور درمسیر پیشرفت قرار گرفت . در چنین شرایطی جنگ جهانی دوم آغاز شد .و ماجرای تلخ سوم‌شهریور ۱۳۲۰ پیش‌آمد که اعلیحضرت رضاشاه کبیر ناگزیر ازترک وطن شدند . در آن هنگام بار دیگر مملکت دستخوش دگرگونی شد وملت زیر سلطه بیگانگان قرار گرفت . ولی از آنجا که خدای ایران همیشه باماست، هنگامیکه بنیان گذار ایران نوین کشور را ترک فرمودند، فرزند برومندشان اعلیحضرت همایون شاهنشاه آریامهر زمام امور را در کف باکفایت خود گرفتند و حرکت ایران بسوی ترقی و پیشرفت مجددا آغاز شد .

نخست دست بیگانه پرستان‌از

این مرز و بوم کوتاه شد وآنگاه بارهبری‌های مدبرانه‌وروشنفکرانه شاهنشاه آریامهر ،نوسازی‌کشور در همه زمینه ها شروع شد . چرخهای زنگ زده اقتصادکشور به حرکت درآمد ، دانشگاه ها و مدارس عالی یکی بعد ازدیگری ایجاد شد و هزاران کیلو متر راه در سرتاسر مملکت کشیده شد.

حرکت اجتماعی ایران بسوی ترقی بی‌وقفه ادامه‌داشت تاششم بهمن سال ۱۳۴۱ که‌اصول‌انقلاب شاه و ملت اعلام گردید . این انقلاب اجتماعی و بنیادی ایران سکان کشتی توفان زده کشور را در دست های توانا و زندگی ساز خود گرفتند. کشوری که در شرایط تجزیه واز بین رفتن قرارداشت ، به برکت وجود رهبری‌دانا حرکت‌بسوی پیشرفت را آغاز کرد .

اما این‌حرکت‌ایران در شرایطی آغاز شد که جهل و بیسوادی‌و عدم ثبات سیاسی ، نظامی ، اقتصادی ، فرهنگی واجتماعی درمملکت رسوخ کرده بود . ترکتازی درهر منطقه کشور به چشم میخورد ، بیگانگان و استعمارگران در هر گوشه سریه یاغیگری برداشته بودند،درکشور های دیگر پیشرفت علم وتکنیک جریان داشت ، در حالیکه ما ورشکسته بود ، امروز به‌برکت وجود رهبری اندیشمندانه و زندگی ساز میرود تا در کنار بزرگترین ، قدرتمند ترین و سعادتمند ترین کشور های جهان قرار گیرد .

طبیعی است که چنین‌دگرگونی عمیقی و چنین خدمات ارزنده‌یی هرگز ازنظر ها دور نمیماندو جاداشت که امسال به بزرگداشت نیم قرن‌شاهنشاهی پهلوی‌بپردازیم واز انسان‌هایی تجلیل به عمل آوریم که زندگی ملت ایران را از حضیض ذلت به اوج‌افتخارو ترقی رسانده‌اند .

جامعه اصناف پایتخت که‌پیوسته از پیشگامان انقلاب شاه و ملت بوده‌اند ، بااعتقاد به رهبری‌های خردمندانه شاهنشاه آریامهر و این حقیقت که ایران هرچه دارد از دو پادشاه سلسله جلیل پهلوی دارد، یکدل و یکزبان سپاس‌می‌گویند شاهنشاهی راکه ایران را به‌اوج ترقی و افتخار رسانده‌اند وادای احترام می‌کنند به‌سرداری که‌زیر بنای ایران‌نو رابنیاد نهادند.

اصناف‌پایتخت مفتخرند که‌در تجلیل از خدمات ارزنده خاندان جلیل پهلوی موفق به برگزاری پنجاه و پنج جشن شدند و از گذرگاه این جشنها بودکه سپاس خودرا به پیشگاه ملوکانه ابراز داشتند . پاینده ایران ،جاوید شاهنشاه آریامهر .

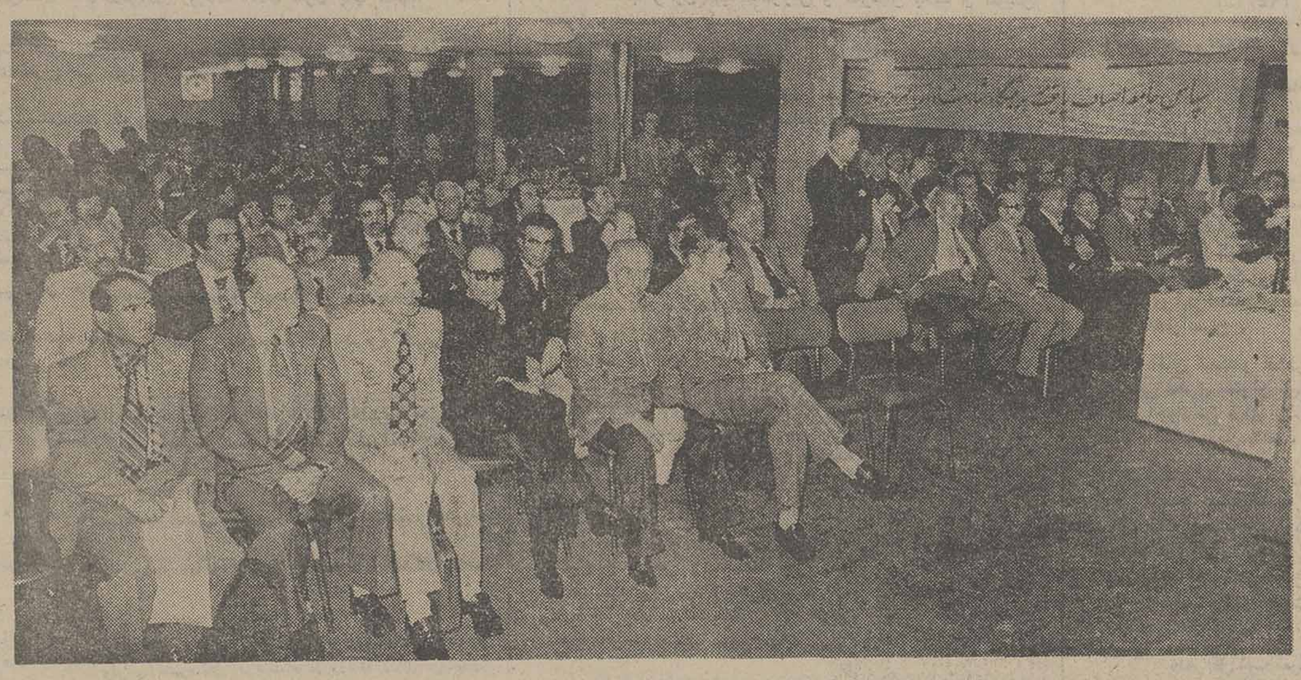

پنجاه‌و پنجمین جشن جامعه اصناف پایتخت با حضور گروهی‌از مقامات مملکتی برگزار شد .

پیشگاه مبارك اعلیحضرت‌همایون شاهنشاه آریامهر رهبر اندیشمند ملت ایران

جان نثار افتخار دارد به‌نمایندگی از سوی جامعه اصناف پایتخت که‌به‌برکت وجود رهبر عالیقدر خود و برخوردار از ثمرات انقلاب‌بنیادی و اجتماعی شاه‌وملت به امکانات رفاهی وسیعی دست یافته‌اند ،در زادروز سردار بزرك تاریخ ایران اعلیحضرت رضا شاه کبیر، به مناسبت بزرگداشت نیم‌قرن شاهنشاهی غرورآفرین و پرافتخار سلسله جلیل پهلوی ،درپنجاه‌وپنجمین جشنی که‌از سوی جامعه اصناف پایتخت بر پا شده‌است‌مراتب سپاسگزاری‌و حقشناسی‌اصناف تهران رابه خاکپای‌همایونی تقدیم‌داشته وسلامت وتندرستی وبقای عمرآن شاهنشاه عظیم‌الشان، علیاحضرت شهبانو ،والاحضرت ولایتعهد و خاندان جلیل سلطنت‌را ازدرگاه ایزدمنان‌مسئلت دارد .

جان نثار ـ رسول رحیمی
رئیس اتاق اصناف پایتخت

سخنرانی نماینده مجلس

پس‌از آن آقای محمدعلی ادیب مجلسی نماینده مجلس شورایملی ضمن سخنرانی مشروحی به پیشرفت های مملکت در عصر شاهنشاهان پهلوی اشاره کردو خاطرنشان ساخت :

ـ جای بسی خوشوقتی که ملت ایران‌درپرتو عنایات‌شاهنشاه آریامهر راه ترقی را بسوی‌تمدن بزرگ می‌پیماید .این ترقیات که جملگی ثمرات انقلاب شاه و ملت است، در زندگی مردم‌این مرز وبوم اثر بسزایی گذاشته است. اتاق اصناف پایتخت که برکار بیش‌از دویست هزار واحدصنفی نظارت دارد، مفتخر است که‌در پنجاهمین سال شاهنشاهی‌پهلوی باتجلیل از خاندان جلیل پهلوی، وظیفه خود را بنحو مطلوب انجام داده واین انجام وظیفه و اینکه در برابر خدمات ارزنده شاهنشاهان سلسله پهلوی ناچیز است ولی این نکته را دربردارد که درراس اتاق اصناف پایتخت یک سربازواقعی شاهنشاه‌آریامهر وخدمتگزار دولت قرار دارد که ظرف یکسال اخیر به بسیاری از نارسائی های‌موجود درکاراصناف پایان داده است و برنامه های رفاهی برای مصرف‌کننده‌و اصناف بوجود آورده است .

کیك پنجاه سال‌شاهنشاهی

در این وقت به دعوت آقای رسول رحیمی رئیس اتاق اصناف پایتخت ، تیمسار رشیدنادرخانی کیک زیبایی که با آرم‌پنجاه سال شاهنشاهی دودمان جلیل پهلوی تزئین شده بود ، به میمنت و مبارکی این سال پرشکوه برید و آنگاه سوگندنامه پایان‌جشنهای پنجاهمین سال‌شاهنشاهی دودمان جلیل پهلوی قرائت شد .

بدین ترتیب جامعه اصناف پایتخت با اعتقاد راستین به نظام شاهنشاهی ، قانون اساسی و انقلاب شاه و ملت با برگزاری پنجاه و پنج جشن ، از دودمان جلیل پهلوی تجلیل شایان‌توجهی بعمل آوردند.

شماره مخصوص مجله‌دنیای ورزش منتشر شد

در پایان پنجاهمین سال شاهنشاهی پرافتخار خاندان پهلوی باسپاس از مراحم ملوکانه و اعلام مرتب جانبازی در راه اعلا وتداوم نظام شاهنشاهی پاکترین درود های خود را بخاکپای مبارک شاهنشاه آریامهر نثار میکنند .
ازطرف آموزگاران وکارکنان دبستان فرح بروجن ـ ثریا ایزدی
آ ـ ۹۵۴۹

شاهاسپاس

پیشگاه مبارك شاهنشاه آریامهر رهبر اندیشمند فرهنك پرور ملت ایران
افتخار دارد مراتب سپاس قلبی خود و قاطبه فرهنگیان این سامان را بمناسبت الطاف و عنایات بیکرانی که همواره نسبت بمعلمان کشور مبذول فرموده‌اند و میفرمایند به خاکپای مبارک همایونی تقدیم داشته دوام‌عمرو بقای‌سلطنت میمنت اثرشاهنشاه آریامهر وسلسله جلیل پهلوی راازدرگاه‌ایزدمنان آرزو مینماید.
ازطرف کارکنان و معلمان اداره آموزش و پرورش گیلانغرب ـجان‌نثار مصطفی صیاد
آ ـ ۹۵۵۱

پیشگاه مبارك شاهنشاه آریامهر
دبیران و کارکنان دبیرستان پهلوی گیلانغرب افتخار دارند که مراتب سپاس و حقشناسی خودرا به‌خاکپای همایونی ابراز و سلامت ذات ملوکانه‌و دوام سلطنت شاهنشاه دادگستر را از خدای بزرگ مسئلت دارد .
ازطرف دبیران وکارکنان دبیرستان پهلوی گیلانغرب ـ ایرج‌بهری

پیشگاه مبارك شاهنشاه آریامهر
بدینوسیله معلمان‌و کارکنان دبستان‌پهلوی‌گیلانغرب بمناسبت موهبت های ملوکانه نسبت بطبقه معلم مبذول فرموده‌اند مراتب قدردانی به‌خاکپای همایونی تقدیم میداریم .
عباس یزدان پژوه ـحسن‌جهانشاهی‌ـ پرویز کوه‌پیما‌ـ مصطفی شفیعی ـ فرهاد تورانپور‌ـ مرتضی خانیان‌ـ علی‌اشرف محمودآبادی ـ محمد حسن شیرزادی ـ حاجیه حاصلی ـ فوزیه عبداللهی
آ ـ ۹۵۵۵

پیشگاه مبارك شاهنشاه آریامهر
کارکنان دبستان ۲۱ آذر گیلانغرب افتخار دارد که مراتب سپاس و حقشناسی خود را به خاکپای همایونی معروض دوام عمر و بقای‌سلطنت شاهنشاه بزرگ‌رااز خداوند عزوجل‌مسئلت دارم .
از طرف‌کارکنان دبستان۲۱ آذرگیلانغرب ـعیسی‌عزیزی

پیشگاه مبارك شاهنشاه آریامهر
بدینوسیله بمناسبت الطاف بیکران و شایانی که نسبت بتمام طبقات مردم بویژه طبقه معلم مبذول داشته‌اند کمال سپاس و تشکر را داریم .
از طرف‌کارکنان ومعلمان دبستان مهرگان گیلانغرب‌ـ حسین فتاحی
آ ـ ۹۵۵۲

پیشگاه مبارك شاهنشاه آریامهر
بدینوسیله سپاس قلبی خود را بمناسبت الطاف و عنایات بیکران آن پدر تاجدار که همواره نسبت به فرهنگیان کشور مبذول میفرمایند بخاکپای همایونی تقدیم میدارند .
بدری رهنمایپك ـ شهناز غلامی ـمحمودماهروش ـ یداله حاجی‌ـ حکیمه ربانی‌ـ نرگس حکامی‌ـ شهین صفدری ـ نسرین شیرزادی‌ـ احترام حیدری ـ بدرالملوك منفردی‌ـکیتی مدرسی‌ـ معصومه محمدی‌ـ توران ابوالمعالی ـسحر سلیمانی‌ـ فرخنده بنفشی ـ گوهربیك‌محمدی

پیشگاه مبارك شاهنشاه آریامهر
معلمان و کارکنان دبستان نوبنیاد دختران گیلانغرب مراتب سپاس و حقشناسی خودرابه‌خاکپای همایونی معروض‌سلامت ذات و دوام سلطنت شاهنشاه بزرگ‌رااز خداوند خواستاریم.
بتول بابیزن ، اقدس گلستانی ، هالمتاج علیشیری ، نصرت سهامی ، فرشته رمضانی ، فروغ صیاد،مهنوش کیانی ، پروین رمضانی ، فاطمه شکارچی ، پری رضانژاد ، مهرانگیز جادریان، مهناز جهانگر ،فیض‌اله ایوانی ، علی قاسمی .
آ ـ ۹۵۵۳

پیشگاه مبارك شاهنشاه آریامهر
بدینوسیله سپاس قلبی خود را بمناسبت عنایات والطاف بیکرانی که نسبت به معلمان کشور مبذول فرموده‌اند بخاکپای همایونی تقدیم میدارد .
معلمان و کارکنان مدرسه راهنمائی کورش کبیر گیلانغرب ، پری بهری ، فرنگیس حاجی ،زهرا حقیری ، کبری محمودی ، فریده شاه محمدی ، خسرو خسروی ، پرویز بنفشی ،جعفر صیدی، هوشنگ رضائی ، حشمت‌اله علی کرمی ، حبیب‌اله فراهانی ، میهن اسکندری .
آ ـ ۹۵۵۰

پیشگاه مبارك اعلیحضرت همایونی شاهنشاه‌آریامهر
بدینوسیله مراتب سپاس قلبی خود را بمناسبت الطاف و عنایات خاصی که همواره نسبت به فرهنگیان مبذول فرموده‌اند به پیشگاه مبارک تقدیم میدارد .
ازطرف معلمان وکارکنان‌دبستان حسین یاری‌گیلانغرب
عسگر محمودی
آ ـ ۹۵۵۷

پیشگاه مبارك اعلیحضرت همایون شاهنشاه آریامهر
مهندسین و هنرآموزان واستادان هنرستان صنعتی معدن کرمان افتخار دارند سپاسها و ستایشهای آنان بمناسبت صدور فرمان پاداش معلمان‌کشور به‌پیشگاه مبارک شاهنشاه آریامهر مورد قبول قرار گیرد .
دوام عمر و بقاء سلطنت رهبر عالیقدر ملت ایران و سلامت خاندان جلیل پهلوی را از ایزد متعال مسئلت داریم .
از طرف مهندسین و هنرآموزان و استادان هنرستان صنعتی معدن کرمان ـمهندس روح‌الامینی
آ ـ ۹۵۶۰

پیشگاه مبارك اعلیحضرت همایون شاهنشاه آریامهر
معلمان و کارمندان آموزش و پرورش شهرستان تفت بسبب شرف صدور فرمان همایونی مبنی بر اعطای یک ماه‌پاداش فرهنگیان وابراز عنایت شاهانه نسبت به‌جامعه معلمان کشور مراتب حق‌شناسی و سپاسگزاری خود را به پیشگاه مبارک آن شهریار بزرگ تقدیم میدارند .
از طرف فرهنگیان تفت ـ رضا سلطانزاده
آ ـ ۹۵۷۹

پیشگاه مبارك اعلیحضرت همایون شاهنشاه آریامهر
جان‌نثاران آموزگاران و کارمندان دبستان های تفت باقلبی آکنده از مهر شاه سپاس بیکران خود را از عنایات و توجهات خاصه آن شهریار عظیم‌الشان نسبت به‌جامعه معلمان به خاکپای همایونی عرضه داشته دوام سلطنت و سلامت ذات آن شاهنشاه دادگستر را از درگاه خداوند متعال مسئلت می‌نمائیم.
از طرف آموزگاران و کارمندان دبستانهای شهرستان تفت ـجان‌نثار‌ـ محمد علی‌اخوان تفتی
آ ـ ۹۵۷۸

پیشگاه مبارك شاهنشاه آریامهر
غلامان جان‌نثاران آستان پرعطوفت آن پدرتاجدار فرهنگیان شهرستان مغان (بیله‌سوار) مراتب سپاس خود را از توجهات آن رهبر عالیقدر به‌گروه فرهنگی کشور به پیشگاه عالی تقدیم‌میدارند.
جان‌نثاران شاهنشاه آریامهر = جوام رئیس آموزش وپرورش شهرستان مغان (بیله‌سوار) واعضاء کادر اداری و آموزشی‌آموزشگاه های مدارس راهنمائی و ابتدائی و دبیرستان = دبستان پهلوی ـ دبستان نسرین ـ دبستان کورش ـ آموزشگاه حرفه‌ای مقدمانی بیله‌سوار ـ راهنمائی کوروش ـ دبستان مستعلی بیگلو ـ دبستان زرگر ـ دبستان دمیرچلو ـ دبستان قرمقاسملو ـ دبستان گوگ تپه‌ـ دبستان فولاد لوقوئی ـ دبستان گون‌پاپاق ـ دبستان‌اودلو ـ دبستان مرادلو ـ دبستان جهان‌خانملو ـ دبستان ـاکبر داود ـ دبستان و راهنمائی شاه‌آباد ـ دبستان چالماکندی‌ـ دبستان خلیفه‌لو‌ـ دبیرستان ۲۵شهریور ـ مدرسه راهنمائی پارس آباد ـ مدرسه راهنمائی ارس ـ دبستان بوعلی ـ دبستان دخترانه ۲۵ شهریور ـ دبستان مجیدآباد ـدبستان اوزون قوئی‌ـدبستان اوحدی‌روحکندی‌ـ دبستان خانباباکندی ـ دبستان گوشلو ـ دبستان ملاکندی ـدبستان تازه کندقدیم ـ دبستان مولوی اصلاندوز‌ـ دبستان اولتان‌ـ راهنمائی تحصیلی اولتان ـ دبستان وراهنمائی شهرک ـ دبستان ابراهیم‌آباد شماره۳ـ دبستان و راهنمائی سدمیل فغان ـ دبستان اجیرلو ـ دبستان ایران‌آباد جدید ـ دبستان ایران آباد قدیم ـ دبستان‌علیرضا آباد قدیم ـ دبستان علیرضا آبادنو ـ دبستان پیرایواتلو ـدبستان بالابیگلو ـ دبستان مقصود کندی ـ دبستان مقصودلو ـدبستان قوجه‌بیگلو ـ دبستان بران‌علیا وسفلی‌ـ دبستان خورخورعلیا و سفلی ـ دبستان حاج هزارکندی ـ دبستان مایه‌درسی ـ دبستان بیوک خانلو ـ دبستان ایدر ـ دبستان بوزجا ـدبستان عیوضلو ـ دبستان گوایلو ـ دبستان تریت ـ دبستان دلک یارقان ـ دبستان بابک ـ دبستان دیکداش ـ دبستان رستاخیز پارساآباد ـ دبستان قرمقاباق ـ دبستان آق‌قاباق آخرو پائین‌ـ دبستان نورمحمد کندی‌ـ دبستان تکه‌مچی عشایری ـ دبستان اوزن تپه ـ دبستان کل‌تپه .
آ ـ ۹۵۶۴

پیشگاه مبارك اعلیحضرت همایون شاهنشاه آریامهر
جان‌نثاران ، دبیران و کارکنان دبیرستان ها و مدارس‌راهنمائی تحصیلی شهرستان تفت بسبب شرف صدور فرمان ملوکانه در جهت رفع تبعیض از معلمان و برخورداری از مراحم اعطائی مراتب حق شناسی و سپاسگزاری خود را به آستان مقدس آن شهریار عدالت گستر واندیشمند تقدیم داشته دوام سلطنت و شوکت وبقای‌وجود مبارک پیشوای عظیم‌الشان ملت ایران را از درگاه احدیت‌مسئلت می‌نمایند .
از طرف دبیران و کارکنان دبیرستانها ومدارس راهنمائی شهرستان تفت ـجان‌نثار محمد عباسی
آ ـ ۹۵۷۷

پیشگاه مبارك شاهنشاه آریامهر
بنمایندگی ازطرف ورزشکاران مرکز آمار ایران وابسته‌بسازمان برنامه و بودجه عید سعید نوروز باستانی را صمیمانه تبریک‌عرض مینماید. از خدای متعال سلامت شاهنشاه آریامهر و بقاء سلطنت خاندان جلیل پهلوی را مسئلت دارد .
یحیی یوسفی ـ رئیس باشگاه ورزشی مرکزآمارایران
آ ـ ۲۰۷۶۹

سفر بخیر،
درپشت رل،فرشتهٔ نگهبان خود وهمسفران خود باشید
وزارت راه‌وترابری

«اطلاعیه بانك رفاه کارگران»
بانك رفاه کارگران ضمن تبریك‌نوروز باستانی به عموم هم‌میهنان عزیز باطلاع مشتریان محترم ومراجعین گرامی می‌رساند که‌کلیه شعب این‌بانك(درتهران وشهرستانها)در روز های‌سوم‌وچهارم‌فروردین ماه از ساعت ۸٫۳۰ تا ۱۲٫۳۰ برای دریافت و پرداخت باز خواهدبود. م‌الف ۲۹۹۶۶
بانك رفاه کارگران

آگهی های رسمی شرکتها: ● تأسیس شرکتهای جدیدالتاسیس ● تغییرات اساسنامه شرکتها ● افزایش سرمایه ● تصمیمات جدید ● انحلال

آگهی

برحسب دستور مواد ۵۲و۵۳ اصلاحی آئین نامه قانون ثبت وماده ۸۱ اصلاحی آئین‌نامه اجرا مفاد اسناد رسمی باطلاع عموم میرساند طبق تصمیم‌وزارت اطلاعات و جهانگردی ورعایت مواد ۱و۲ اصلاحی‌قانون نشر آگهی های دولتی وماده٤قانون تاسیس وزارت‌خانه مذکور آگهی های مربوط به مناطق پانزده‌گانه‌ثبتی و واحد های تابعه هریك‌درسال‌دوهزار وپانصدو سی‌وشش‌شاهنشاهی‌درروزنامه های نامبرده در ذیل درج‌و منتشر خواهدشد.

استان مرکزی ۱ـ کلیه آگهی های نوبتی و تحدیدی نواحی چهارگانه شمال وشرق و جنوب و غرب ثبت تهران‌در روزنامه بورس چاپ تهران.

۲ـ کلیه آگهی های فقدان سندمالکیت نواحی‌چهارگانه ثبت تهران، شمیران، ورامین، کرمسار ، کرج، آدران ،طالقان ،قلهك، فشم، شهرری،شهریار، رباط‌کریم درروزنامه های پیغام امروز و بورس چاپ تهران ۳ـ کلیه آگهی های اجرائی‌و ابلاغ اجرائیه ثبت تهران به تساوی درروزنامه های‌پیغام امروزو بورس چاپ‌تهران ٤ـ کلیه آگهی های ثبت شمیران،قلهك ، فشم، شهرری ،کرج، ورامین ،کرمسار ، آدران ، طالقان ، شهریار ،رباط‌کریم به‌استثنای‌آگهی های فقدان سند مالکیت درروزنامه بورس چاپ‌تهران کلیه آگهی های ثبت شهرستان های اراك، ساوه ـ روزنامه نهیب غرب چاپ‌همدان .

٦ـ کلیه آگهی های ثبت شهرستان های قم، کاشان ، جوشقان ، دلیجان درروزنامه رامنجات چاپ اصفهان .

۷ـ کلیه آگهی های ثبت شهرستان های‌محلات خمین ، تفرش ، آشتیان درروزنامه اولیاء چاپ اصفهان .

۸ـ کلیه آگهی های ثبت شهرستان های ابهر، زنجان، قزوین درروزنامه بازارچاپ رشت.

۹ـ کلیه آگهی‌های‌ثبت شهرستان های‌تاکستان، الموت در روزنامه فریاد گیلان چاپ رشت.

۱۰ـ کلیه آگهی های‌ثبت شهرستان های‌دماوند، فیروزکوه در روزنامه اثر چاپ ساری.

۱۱ـ کلیه آگهی های ثبت شهرستان های سمنان ، دامغان در روزنامه خراسان چاپ‌مشهد.

۱۲ـ کلیه آگهی های ثبت شهرستان های شاهرودد‌ر روزنامه آفتاب شرق چاپ مشهد.

منطقه یك گیلان

۱۳ـ یك پنجم آگهی های ثبت شهرستان فومنات ، رودسر ، لنگرود ،صومعه‌سرا ،به‌استثنای آگهی های نوبتی ، وکلیه آگهی های حراج غیر منقول بخشهای ۱ـ۲ـ۳ـ۱۰ـ۱۱ـ۱۲ شهرستان رشت در روزنامه فریادگیلان چاپ رشت.

۱٤ ـآگهی های ثبت شرکت‌های شهرستان‌رشت یك پنجم درروزنامه فریادگیلان چاپ رشت‌و ٤پنجم د رروزنامه بازار چاپ‌رشت.

۱۵ـکلیه آگهی های ثبت رشت‌باستثنای آگهی حراج غیر منقول بخشهای ۱ـ۲ـ۳ـ۱۰ـ۱۱،۱۲و٤پنجم شهرستان هـــای فومنات و رودسر ، لنگرود و صومعه سرا و آگهـــی های ثبت شرکت ها و همچنین کلیه آگهی های‌نوبتی و کلیه آگهی های ثبت شهرستان های آستارا و طوالش ورودبار وبندر پهلوی ولاهیجان درروزنامه بازارچاپ رشت.

منطقه ۲ مازندران و گرگان ورشت .

۱٦ ـکلیه آگهی های ثبت شهرستان های چالوس ،نوشهر و شهسوار ،آمل، درروزنامه بازار چاپ‌رشت

۱۷ـ کلیه آگهی های‌ثبت شهرستان های‌ساری بهشهر ،گرگان ،نور،بندر گز، شاهی، کتبدکاوس، بابل ،بابلسر، درروزنامه اثرچاپ ساری.

منطقه ـ۳ آذربایجان شرقی

۱۸ـ کلیه آگهی‌های ثبت شهرستان های‌تبریز، اردبیل ، نمین، مراغه، خلخال، هشترود، شبستر ، سراب، آذرشهر،مرند، میانه،اهر،کلیبر، مشکین‌شهر، گرمی ،بناب، اسکو درروزنامه آذرآبادگان چاپ تبریز .

منطقه ٤ آذربایجات غربی

۱٦ـکلیه آگهی ثبت شهرستان های رضائیه، مهاباد،پیرانشهر ،شاهپور، سلدوز ،نقده، اشنویه، بوکان ،سردشت در روزنامه پیام رضائیه چاپ‌رضائیه.

۲۰ـ کلیه آگهی های ثبت شهرستان های میاندوآب ،ماکو، خوی‌درروزنامه آذرآبادگان چاپ تبریز.

منطقه۵ کرمانشاهان و۱۵ همدان

۲۱ـ کلیه آگهی های ثبت شهرستان های‌سنقر و کلیائی ،ایلام، قصر شیرین ، شاه‌آباد غرب ، بخشهای هرسین وپاوه‌و همچنین آگهی های تحدیدی ونوبتی شهرستان کرمانشاه درروزنامه ندای غرب‌چاپ سنندج .

۲۲ـکلیه آگهی های ثبت‌شهرستان های‌کرمانشاه به استثنای آگهی های نوبتی و تحدیدی‌و همدان و ملایر، نهاوند ،تویسرکان، کروس، اسدآباد در روزنامه نهیب غرب چاپ‌همدان.

منطقه ٦ خوزستان و۱۳ لرستان

۲۳ـ کلیه آگهی های ثبت شهرستان های‌اهواز و آبادان ،خرمشهر ،ایذه ،دورود، جزیره خارك ، مسجد سلیمان،بهبهان ، شوشتر ،دشت میشان ، رامهرمز ،خرم‌آباد ،کوهدشت ،نورآباد، الیگودرز، دزفول ، بروجرد ،دوگنبدان درروزنامه آیندگان چاپ تهران.

منطقه ۷ فارس و جزایر وبنادر خلیج‌فارس

۲٤ـ کلیه‌آگهی‌های‌ثبتی بخشهای ۱ـ٤ـ٦ـ۹ـ۲۳ شیرازوآگهی های ثبت شهرستان های کازرون ،لار، جهرم، فسا، نی‌ریز،بوشهر ،برازجان،گناوه، خورموج، دیلم، نورآباد فارس ،درروزنامه‌بهاریران چاپ‌شیراز.

۲۵ـ کلیه آگهی‌های ثبت شهرستان های‌بوانات ،داراب ،آباده، اصطهبانات ، فیروز آباد ، ممسنی ، یاسوج‌وبخشهای ۲ـ۳ـ۵ شیراز در روزنامه پارس چاپ شیراز .

منطقه ۸ کرمان

۲٦ـ کلیه‌آگهی های‌ثبت شهرستان های‌کرمان، رفسنجان ،بافت،جیرفت ،سیرجان ،بردسیر، بم،زرند کرمان‌و همچنین کلیه آگهی های‌ثبتی بندرعباس ، بندرلنگه، میناب، شهداد درروزنامه اندیشه چاپ کرمان.

منطقه ۹ خراسان

۲۷ـ کلیه آگهی های اجرائی ماده ۱۲ وفقدان سند مالکیت شهرستان های مشهد، نیشابور، بیرجند، گناباد ، تربت حیدریه ،طبس. فردوس،کلات،سرخس، جوین ، خواف وکلیه آگهی های نوبتی و تحدیدی شهرستان های مشهد، تربت حیدریه ،بیرجند،گناباد، شیروان ، درگز، طبس،فردوس ،خواف، جوین،کلات سرخس درروزنامه خراسان چاپ مشهد.

۲۸ـکلیه آگهی های اجرائی ماده ۱۲ و فقدان سند مالکیت شهرستان های بجنورد، قوچان،کاشمر، سبزوار ،تربت‌جام، قائن، شیروان، درگز، اسفراین‌و کلیه آگهی های نوبتی و تحدیدی شهرستان های بجنورد ،قوچان ،سبزوار، قائن، نیشابور، کاشمر ، تربت جام، اسفراین درروزنامه آفتاب شرق چاپ مشهد.

منطقه ۱۰ اصفهان

۲۹ـ کلیه آگهی های بخشهای ۱ـ۲ـ۳ـ۵ـ٦، ۱٤،۱٦،۱۸،۱۹ ،۲۰، ۲۱، ۲۲ ثبت اصفهان وآگهی های ثبتی نجف‌آباد ،شهرضا،سمیرم ،همایونشهر وچهارمحال وبختیاری درروزنامه یومیه رامنجات چاپ اصفهان .

۳۰ـبخش ٤اصفهان و ثبت‌های فریدن ،نطنز، گلپایگان ،نائین، لنجان ،بروجن، خوانسار، میمه ، واردستان در هفته‌نامه اولیاء چاپ اصفهان.

منطقه ۱۱ سیستان وبلوچستان

۳۱ـ کلیه‌آگهی های ثبتی شهرستان های‌زاهدان، سراوان ، چاه‌بهار، ایرانشهر،خاش، زابل درروزنامه ندای‌زاهدان ،چاپ زاهدان.

منطقه ۱۲ کردستان

۳۲ـ کلیه آگهی‌های‌ثبت شهرستان های‌سنندج، سقز ، بانه، ،قروه ،مریوان ،مهران غرب،کامیاران، در روزنامه ندای‌غرب چاپ‌سنندج.

منطقه ۱٤ یزد

۳۳ـ کلیه آگهی‌های‌ثبت شهرستان های‌اردکان، تفت، شهربابك وآگهی های‌نوبتی وتحدیدی وفقدان سند مالکیت شهرستان یزد درروزنامه ناصر چاپ یزد.

۳٤ـ کلیه آگهی‌های ثبت شهرستان های‌بی‌بد، مهریز ،بافق وآگهی های اجرائی و ثبت‌شرکت های شهرستان یزد درروزنامه ملك‌چاپ یزد.

م‌الف ۳۰۰۳۱

احمد. زرین نعل ـمعاون وزارت دادگستری ورئیس سازمان ثبت‌اسنادو املاك کشور

کارخانجات تولیدی وصنعتی شرکت«دانه داران»گشایش‌یافت

بقیه از صفحه ٢٤

نظریه‌های علمی‌و آموزش های لازم توسط آن کمپانی انجام می شود که خوشبختانه مورد تائید سازمان دامپزشکی نیز قرارگرفته است در پایان باید از بانك اعتبارات صنعتی که با صمیمیت از روز اول باما همکاری نموده و پروژه مارا تصویب و با همیاری مالی و فکری مارا تشویق‌نموده‌اند تشکر کنم از وزارت صنایع و معادن و متخصصین مربوطه که آنان نیز با نهایت حوصله با ما همکاری کردندو در صدور جواز ها و پروانه های ورود ماشین‌آلات مارایاری داده‌اند سپاسگزاری می نمایم از سازمان دامپزشکی که جهت صدور جوازکنسانتره و پرمیکس و ورود مکمل نهایت صداقت و صمیمیت را بکار برده و ما رایاری داده‌اند عرض تشکر نمایم از صندوق عمران مراتع که در مورد فروش مواد اولیه‌و غلات نهایت باما صمیمیت بکار برده و تاآنجا که ممکن بوده با عدالت رفتار کرده‌اند تشکر نمایم و اقر مالی این سازمان تا بدان حد بوده است که تازمانی که ضمانت نامه یکساله پذیرا بودما در تنگنای مالی نبودیم و درسال جاری حدود دویست‌وبیست میلیون ریال فقط ضمانت‌نامه پرداخت نموده‌ایم و لذا کمك صندوق به‌ما و دیگر همکاران ما در خورسپاس و تشکر است در پایان باید از جناب آقای روحانی وزیر محترم و محبوب کشاورزی و تمام‌سازمان های وابسته به آن تشکر کنم زیرا لااقل صنایع‌مرغداری پیوسته خودرا در زیر چتر حمایت ایشان احساس کردمو بدین جهت است که هرمشکلی‌را باایشان‌صادقانه و برادروار درمیان میگذارند و رجاء واثق داریم که در آتی نیز از حمایت‌آن‌وجودمحترم برخوردار خواهیم شد از اطاله کلام پوزش میطلبم و امیدوارم تصدیع مرا به دیده اغماض بنگرید.

جشنهای پنجاهمین سال‌سلطنت خاندان پهلوی رابه همه شما تهنیت گفته و سلامت شاهنشاه و شهبانوی عزیز و ولیعهد گرامی را از خداوند متعال مسئلت می ـ نمایم.

زنده‌باد شاهنشاه‌ـ پاینده‌ایران

سخنان وزیر کشاورزی

پس از پایان گزارش مدیرعامل شرکت «دانه داران » آقای‌مهندس روحانی وزیر کشاورزی‌پشت‌تریبون قرار گرفت و ضمن‌سخنانی اظهار داشت دولت از سرمایه گذاری بخش خصوصی دراینگونه امور استقبال نموده و حتی‌الامکان از اینگونه صنایع حمایت میکند . متقابلا انتظار داردکه این‌موسسات با استفاده از این تسهیلات‌ونیروی کار افرادو آندیشه‌های نو بتوانند مواد مصرفی کلیه دامداریها و مرغداریها را تامین نمایند.

پس از پایان سخنان وزیر کشاورزی یك قاب مزین به‌تمثال شاهنشاه بایشان اهداء گردید و آنگاه باقطع نوار سه رنك توسط آقای مهندس روحانی بهره برداری رسمی از کارخانه «دانه داران » آغاز گردید.

بریدن کیك و برنامه های هنری

در پایان این مراسم آقای دکتر راهب مدیر عامل شرکت دانه ـ داران ضمن تشکرازوزیر کشاورزی همراهان و همه مهمانان جشن گفت :بسیار خوشحالم که‌مراسم امروز ما بلحاظ تقارن با سه‌جشن بزرك فرخندگی ویژه‌ای یافته‌است نخست جشن‌بزرگداشت پنجاهمین سال شاهنشاهی پهلوی است و پس از آن جشن افتتاح ایـــن کارخانجات صنعتی‌وتولیدی وبالاخره جشن نوروز باستانی که فرصت را مغتنم شمرده بهمگان تبریك‌و تهنیت میگویم .

در خاتمه جشن کیك بسیاربزرك و چند طبقه‌ای که بمناسبت این آئین خجسته تدارك دیده شده‌بود بریده شدو باآن‌از حضارپذیرائی بعمل آمد.برنامه‌این جشن‌فرخنده با اجرای برنامه های هنری پایان یافت.

سفر بخیر،

هنگام خستگی و درحالات غیر عادی، رانندگی نکنید

وزارت راه وترابری

آگهی انحلال شرکت سهامی خاص پلاسکو ثبت‌شده بشماره ۳۸۲۵

باستناد صورتجلسه مجمع‌عمومی فوق‌العاده مورخ۱٦ر۱۱ر۳۵ شرکت مزبور منحل گردیدو آقای کرمل‌القانیان به نشانی‌تهران‌ـ زعفرانیه سکوچه خدامراد پلاك ۱ بسمت مدیر تصفیه انتخاب گردید و محل تصفیه تهران خیابان بلوار الیزابت نبش کـاخ شمالی شماره ۳ طبقه سوم میباشد .

م‌الف ۲۹۹۸۵

مدیر کل ثبت شرکتها و مالکیت صنعتی ـ یحیی مدنی

آ‌ـ۳۹٤۲۷

آگهی‌انتخاب رئیس شرکت سهامی عام بانك ایرانیان ثبت شده بشماره ۷۰٦۲

طبق صورتجلسه مورخ ۲۲ر۸ر۳۵ هیئت‌مدیره شرکت‌سهامی عام بانك ایرانیان آقای ناصر اکرمی مجددا در تاریخ اول آذرماه سال ۲۵۳۵ بمدت دوسال دیگر بسمت ریاست بانك مذکور تعیین و انتخاب گردید و اختیارات زیر از طرف هیئت مدیره بمشارالیه تفویض شده است :

۱ـ نماینده بانك در برابر اشخاص ثالث‌وکلیه ادارات دولتی و موسسات خصوصی و غیره .

۲ـ نصب وعزل کلیه مامورین و کارکنان بانك و تعییـن حقوق و دستمزد و پاداش و ترفیع وتنبیه و تعیین سایرشرایط استخدام و معافیت و خروج آنها از خدمت و مرخصی و بازنشستگی و مستمری وراث آنان و به پیشنهادرئیس بانك (و تصویب هیئت مدیره) تخصیص مبلغی تا حداکثر معادل پنج در صد از سود قابل تقسیم سالانه بانك بین کارکنان .

۳ـ افتتاح حساب بنام بانك در نزد سایربانکها وموسسات .

٤ـ دریافت مطالبات بانك و پرداخت دیون آن از اصل و بهره و متفرعات.

۵ـ تعهد ، ظهر نویسی ، قبولی ، پرداخت و واخواست اوراق تجارتی .

٦ـ انعقاد، فسخ، ابطال، اقاله، ، تبدیل ، انتقال ، واگذاری قبول و یااجرای هرنوع عقد قرارداد از تضمینی و رهنی و شرطی و قطعی وامانی و اجاره و معاوضه و غیره راجع بهرنوع حقوق و اسناد واوراق و مایملك و مال و فروش اموال منقول و غیر منقول متعلق به‌بانك تامیزان دو میلیون ریال بهرصورت وکیفیت وترتیب و طریقی که باشد و یاهر شخصی اعم‌از حقیقی یاحقوقی بالجمله انجام کلیه عملیات و معاملات مندرج در ماده چهار و تبصره مربوط (در مورد وام واعتبار و انجام تضمین تا میزان ده میلیون ریال) .

۷ـ تحصیل اعتبار از سایر بانکها وشرکتها و موسسات و هرنوع استقراض واخذوجه بهر مبلغ و بهر مدت و یا هر میزان بهره وکارمزد ویاهرگونه شرایطی که مقتضی باشد بـا رعایت شرایط موافقت‌نامه مورخ هیجده فروردین سال ۱۳٤۸ منعقده بافرست نشنال سیتی بانك .

۸ـ طرح و تعقیب هرگونه دعوی و یاشکایت یا تسلیم به‌آن یا هر شخص اعم از حقیقی و حقوقی و درکلیه مراجع و دادگا ههای اعم از حقوقی و کیفری و اجرائی باداشتن تمام اختیارات ودرکلیه مراحل قانونی و قضائی و اجرائی وغیره و همچنین ارجاع امریه‌داوری و تعیین داور بهرصورت و کیفیت که‌باشد داشتن حق اقرار و صلح و سازش در تمام موارد و مواقع باحق اخذوجه و طلب ومال‌الصلح ومحکوم‌به و غیره بطور کلی و عموم داشتن سمت نمایندگی بـانك در برابر تمام اشخاص و مراجع و مقامات قضائی و اجرائی و غیره بدون هیچگونه استثناء و محدودیت باحق توکیل‌وتوکیل درتوکیل ولوکرارا .

۹ـتوثیق اموال بانك اعم از منقول و غیر منقول با حق توکیل در توکیل‌ولوکرارا .

م‌الف ۲۹۹۸۱

مدیر کل ثبت شرکتها و مالکیت صنعتی ـ یحیی مدنی

آ‌ـ۳۹٤۳۲

آگهی انتخاب مدیران و بازرسان و تعیین حق‌امضاء و انتقال محل درشرکت سهامی خاص کیهان ثبت‌شده بشماره ۲٦۲۵

بموجب صورتجلسه مورخ ۲۵ر۹ر۲۵۳۵ تصمیمات زیر در شرکت اتخاذ شده است :

۱ـ آقای مهندس کاوه‌شورائی و آقای مهندس شاهرخ اردوبادی و آقای‌سیاوش اردوبادی‌بعنوان اعضای هیئت‌مدیره انتخاب شدند .

۲ـ آقای سیاوش اردوبادی بسمت ریاست هیئت مدیره و آقای‌مهندس کاوه شورائی بسمت مدیر عامل و نایب رئیس و آقا یمهندس شاهرخ اردوبادی بسمت مدیر فنی انتخاب شدند.

۳ـ آقای مزدک شورائی بسمت بازرس اصلی و آقای مهندس عالمزاده بسمت بازرس علی‌البدل انتخاب شدند .

٤ـ محل شرکت به انتهای غربی خیابان بلوار الیزابت بین امیرآباد و جمشید آباد ـ خیابان مهرگان ـ کوچه شش متری اول بلوار الیزابت منتقل شد.

۵ـ حق امضاء اسناد و اوراق بهادار از قبیل چك ـسفته‌ـ بروات بامدیر عامل باتفاق یکی از اعضاء هیئت مدیره خواهد بود و سایر اوراق و اسناد بامضاء مدیر عامل معتبر میباشدو هریک از اعضاء هیئت مدیره میتواند اختیارات خود را نسبت به‌امضاء اسناد و اوراق بشخص دیگر تفویض نماید .

م‌الف ۲۹۹۸۹

مدیر کل ثبت شرکتها و مالکیت صنعتی ـ یحیی مدنی

آگهی تغییرات شرکت ساختمانی ماکادام سهامی خاص ثبت شده بشماره ٤۷۹۲

باستناد صورتجلسات مجمع‌عمومی فوق‌العاده وهیئت مدیره مورخ ۲۳ر۱۰ر۲۵۳۵ اول آقایان مهندس مهدی شعشعانی ـ مهندس رضا وثوق گرایلی و مهندس‌محمد کاظم صدقی بعنوان اعضاء هیئت مدیره برای مدت دو سال انتخاب شدند ، ثانیا آقای مهندس محمد مهدی شعشعانی بسمت رئیس هیئت مدیره و آقای مهندس رضاوثوق گرایلی بسمت نایب رئیس هیئت مدیره و آقای‌مهندس محمد کاظم صدقی بسمت مدیر عامل تعیین گردیدند و اسناد مالی با امضای دو نفر از سه نفر اعضای هیئت مدیره با مهر شرکت معتبر خواهد بود .

م‌الف ۲۹۹۸٤

مدیر کل ثبت شرکتها و مالکیت صنعتی ـ یحیی مدنی

آگهی تغییرات شرکت سهامی خاص صافا ثبت‌شده به شماره ۲۰۷۳۸

بموجب صورتجلسه مجمع عمومی عادی بطور فوق‌العاده و مجمع عمومی فوق‌العاده و هیات مدیره شرکت سهامی خـاص صافا مورخ ۲ر۱۲ر۳۵ تغییرات زیر در شرکت و اساسنامه شرکت بعمل آمد.

۱ـ آقایان جهانگیر شمس‌آوری‌و علی‌اصغر مهاجرومنوچهر شمس‌آوری برای مدت دوسال‌بعنوان اعضاء هیات‌مدیره‌شرکت و آقایان حسن سعادتی و کورس ارجمند بترتیب بعنوان بازرس اصلی و علی‌البدل شرکت بمدت یکسال انتخاب شدند و بموجب تصمیم مجمع عمومی فوق‌العاده جمله زیر بانتهای ماده‌هشتم اساسنامه اضافه شد: «در موردی که هر سهامدار بخواهد کلیه سهام خود یا قسمتی از آنرا به زن یا شوهر یااولاد خودمنتقل کند حق تقدم سهامداران دیگر در خرید این نوع سهام سلب‌میشود». وبموجب‌صورتجلسه مورخ۲ر۱۲ر۳۵ هیات مدیره آقای جهانگیر شمس آوری بعنوان رئیس هیات مدیره و آقای منوچهر شمس‌آوری نایب رئیس هیات مدیره و آقای ایرج پیرایش بعنوان مدیر عامل‌شرکت برای مدت دوسال انتخاب شدند کلیه اسناد واوراق مالی و تعهدآور شرکت از جمله قراردادها و چکها و بروات باامضای آقای جهانگیـر شمس‌آوری رئیس هیات مدیره و آقای ایرج‌پیرایش مدیر عامل شرکت معتبر خواهد بود.

م‌الف ۲۹۹۸۲

مدیر کل اداره ثبت شرکتها و ملکیت صنعتی

آ‌ـ۳۹٤۲۱

آگهی تغییرات در چرمینه شرکت سهامی خاص ثبت شده بشماره ۲۰۷۲۰

طبق صورتجلسات مجمع عمومی عادی‌وهیئت مدیره شرکت نامبرده مورخ ۲۳ر۱۱ر۳۵ تغییرات‌زیردر شرکت صورت گرفت:

۱ـ اعضاء هیئت مدیره شرکت بشرح زیر برای مدت ۲ سال از تاریخ مجمع انتخاب شدند : الف ـ بانك توسعه کشاورزی ایران با نمایندگی آقای اسکندر افشار ، بـ شرکت سهامی مجتمع صنعتی گوشت فارس با نمایندگی آقای هوشنگ بهنام، جـ شرکت سرمایه‌گذاری آذرین بانمایندگی‌آقای مصطفی عطری دـ تانری اینوستمنت با نمایندگی آقای محمود مهدوی ، هـ ـ آقای ناصر سیاح .

۲ـ آقای اسکندر افشار بسمت رئیس هیئت مدیره و آقای مصطفی عطری بعنوان نایب رئیس‌هیئت مدیره و تیمسارسرتیپ احمد آجودانی برای یک دوره دو ساله بعنوان مدیر عامل شرکت انتخاب گردیدند .

۳ـ اختیارات مدیر عامل همان اختیاراتی خواهد بود که در اولین جلسه هیئت مدیره بهوی تفویض گردیده است .

٤ـ کلیه اسناد ومدارک و چکها وسفته‌ها و بروات و حوالجات و قراردادها و سایر اسناد الزام‌آور شرکت توسط آقای احمد آجودانی مدیر عامل شرکت باحق توکیل غیر باتفاق رئیس یانایب رئیس هیئت مدیره امضاء خواهد شد .

م‌الف ۲۹۹۸٦

مدیر کل ثبت شرکتها و مالکیت صنعتی ـ یحیی مدنی

آ‌ـ۳٤۲۸

آگهی تغییرات در شرکت سهامی خاص کشتیرانی وتجارتی شهیاد ثبت شده بشماره ۲۳۹۸۷

طبق صورتجلسه مورخ ۳ر۱۲ر۲۵۳۵ هیات مدیره شرکت مذکور تصمیمات ذیل در شرکت اتخاذ شد .

۱ـ با توجه به ماده ۳٦ اساسنامه‌کلیه اوراق ، اسناد و چکها ، حوالجات وسفته‌ها و قراردادها و همچنین هر سند دیگری که برای شرکت ایجاد تعهد نماید از این به‌بعد با امضای آقای تئودور واردینویانیس مدیر عامل شرکت یاوکیل و یا نمایند ه‌تام‌الاختیار ایشان و خانم ارزین‌دخت طباطبائی دیبا و یا وکیل و یا نماینده تام‌الاختیار ایشان متفقا و با مهر شرکت دارای اعتبار میباشد .

۲ـ قرار شد بمنظور پیشرفت‌امورجاری شرکت‌کلیه‌اختیارات مندرج دربند ۱۲ از ماده ۳۲ اساسنامه به آقای مدیر عامل یا وکیل و نماینده ایشان تفویض گردد.

م‌الف ۲۹۹۸۳

اداره ثبت شرکتها و مالکیت صنعتی ـ

آ‌ـ۳۹٤۳۳

آگهی ختم عملیات تصفیه در شرکت سهامی خاص تولیدی الکوکار ثبت شده بشماره ۱۳٤۱۹

بموجب نامه مورخ۲۹ر۱۱ر۲۵۳۵مدیر تصفیه شرکت مزبور عملیات تصفیه خاتمه‌یافته است مراتب مستند بماده ۲۲۷قانون اصلاح قسمت ی‌از قانون تجارت‌جهت اطلاع عموم اعلام‌میشود.

م‌الف ۲۹۹۸۸

مدیر کل ثبت شرکتها و مالکیت صنعتی ـ یحیی مدنی

آگهی تاسیس شرکت سهامی خاص آپارتانو

خلاصه اظهارنامه و اساسنامه شرکت سهامی خاص‌آپارتانوکه در تاریخ۱۰ر۱۲ر۳۵ تحت شماره ۲۷۸٤۰ دراین اداره به‌ثبت رسیده‌و در تاریخ ۱۰ر۱۲ر۲۵۳۵ ازلحاظ امضاء ذیل ثبت‌تکمیل گردیده برای اطلاع عموم در روزنامه رسمی‌و روزنامه کثیرالانتشار اطلاعات آگهی میشود:

۱ـ موضوع شرکت: انجام کلیه امور مربوطه‌مقاطعه‌کاری‌ساختمان خانه، آپارتمان خرید وفروش زمین وساختمان وکلیه اموربازرگانی مربوط به‌موضوع شرکت.

۲ـمدت شرکت :۱۰ر۱۲ر۲۵۳۵ بمدت نامحدود.

۳ـ مرکز اصلی شرکت: تهران خیابان آبان شماره ۳

٤ـ سرمایه شرکت: مبلغ سی میلیون ریال منقسم به سیصدسهم یکصد هزار ریالی بی‌نام میباشدکه ۵۰درصد آن‌بموجب گواهی‌شماره ۲٤ر٤۳۰۹ مورخه ۸ر۱۲ر۲۵۳۵ بانك‌تهران شعبه ویلا به‌حساب جاری شماره ۳۱۹۵ واریز گردیده وبقیه درتعهد صاحبان سهام میباشد.

۵ـ اولین مدیران ودارندگان حق امضاء: آقای محمدعلی نوری بهزادی رئیس هیئت‌مدیره،مهندس سرژبرزوکه عضو هیئت مدیره و مدیر عامل ،آقای علی‌اصغر یاسمی نایب‌رئیس هیئت‌مدیره میباشند امضاء کلیه اوراق‌و اسنادتعهدآورچك‌و سفته و برات‌و قرارداد ها با رئیس هیئت‌مدیره‌ویامدیر عامل منفردا بامهرشرکت میباشد.

٦ـ اختیارات مدیرعامل :آقای مهندس سرژبرزوکه‌مدیر عامل‌میباشد اختیارات مطابق اساسنامه میباشد .

۷ـ بازرس اصلی و علی‌البدل :وارطان‌هاکوپیان بازرس‌اصلی و یوسف آخوند زاده بازرس علی‌البدل میباشد.

م‌الف ۲۹۹۸۰

اداره کل ثبت شرکتهاومالکیت صنعتی‌ـیحیی‌مدنی

آگهی تاسیس شرکت سهامی خاص امیدمند

خلاصه اظهارنامه و اساسنامه شرکت سهامی خاص امیدمند که در تاریخ ۱٦ر۱۲ر۲۵۳۵ تحت شماره ۲۷۹٤۹ دراین اداره بثبت رسیده و در تاریخ ۱٦ر۱۲ر۲۵۳۵ از لحاظ امضاء ذیل ثبت تکمیل گردیده برای اطلاع عموم درروزنامه رسمی و روزنامه کثیرالانتشار اطلاعات آگهی میشود :

۱ـ موضوع شرکت : خرید و فروش و معاملات منقول و غیر منقول بمنظور تهیه مسکن ـ خانه و آپارتمانسازی ـ ویلاسازی شهر و شهرک سازی ـ انجام کلیه امور تولیدی و ساختمانی و ایجاد کارخانجات تولیدی در زمینه های صنعتی و ساختمانی و تولیدی‌ـواردات هرنوع کالا های مجاز وارداتی ـ مشارکت با سایر شرکت ها و شخصیت های حقیقی و حقوقی ـ صادرات‌هر نـوع کالای مجاز ـ بازرگانی مجاز ـ انجـام کـلیه اموری که مستقیما و غیر مستقیم بموضوعات فوق‌ارتباط دارد .

۲ـ مدت شرکت : ۲۵ر۱۱ر۳۵ بمدت نامحدود .

۳ـ مرکز اصلی شرکت : تهران خیابان بوذرجمهری غربی سرای رازی .

٤ـ سرمایه شرکت : مبلغ یک میلیون ریال منقسم به یکصد سهم‌ده هزار ریالی بانام میباشد که ۳۵٪ آن بموجب گواهی شماره۵۰۹٦ بانك ملی ایران شعبه بوذرجمهری غربی واریز گردیده و بقیه در تعهد صاحبان سهام میباشد .

۵ـ اولین مدیران و دارندگان حق امضاء : آقای حسین حیدری درفشیان ریاست هیئت مدیره و مدیر عامل بانو جمیله خسروی مباشرت منفرد عضو هیئت مدیره و نایب رئیس هیئت مدیره که آقای حسین حیدری درفشیان مدیر عامل بامهر شرکت کلیه اسناد مالی و تعهدآور وقرارداد ها و اوراق عادی و غیره را بتنهائی امضاء خواهند نمود .

٦ـ اختیارات مدیر عامل : آقای حسین حیدری درفشیان مدیر عامل شرکت میباشد و هیئت مدیره تمام اختیارات خود را به مدیر عامل شرکت تفویض نموده‌اند که مدیر عامل در حدود اساسنامه شرکت دارای اختیارات تامه قانونی برای اداره امور شرکت ازهر جهت میباشد .

م‌الف ۲۹۹۷۹

مدیر اداره کل ثبت شرکت ها ومالکیت صنعتی‌یحیی مدنی

آ‌ـ۳۹٤۳۰

آگهی تغییرات شرکت سهامی خاص بیسکوپرس ثبت شده بشماره ۷۷۸٤

بموجب صورتجلسه مجمع عمومی فوق‌العاده و صورتجلسه هیئت مدیره شرکت سهامی خاص بیسکوپرس که با حضور کلیه صاحبان سهام در تاریخ ۲ر۱۲ر۲۵۳۵ درمرکز اصلی شرکت تشکیل گردید تغییرات زیر در شرکت نامبرده بعمل آمد.

۱ـ نوع‌شرکت از سهامی خاص به سهامی عام تبدیل گردید و اساسنامه جدید شرکت مشتمل بر ۵۰ ماده و یک تبصره تصویب و جایگزین اساسنامه سابق گردید.

۲ـ آقایان علی گرجی برادران و حسین گرجی و فرخ‌گرجی محمد مهدی گرجی و منوچهر شهروزی بعنوان اعضاء اصلی‌هیئت مدیره شرکت و آقایان محمد مهدی شهروزی و کاظم گرجی بعنوان عضو علی‌البدل هیئت بمدت دو سال انتخاب گردیدند .

۳ـ آقایان احمد عراقی و عباس رشدیان بترتیب بعنوان بازرس اصلی و علی‌البدل شرکت برای مدت یکسال انتخاب شدند.

٤ـ روزنامه اطلاعات بعنوان روزنامه کثیرالانتشاری که آگهی های مربوط بشرکت را آگهی میکند انتخاب گردید.

۵ـ بموجب صورتجلسه هیئت مدیره ۲ر۱۲ر۳۵ آقایان علی‌گرجی برادران بسمت رئیس هیئت مدیره و فرخ گرجی بسمت نایب رئیس هیئت مدیره‌و آقای منوچهر شهروزی بعنوان مدیر عامـل شرکت انتخاب گردیدند.

٦ـ کلیه اسناد و اوراق بهادار و تعهدآور شرکت و کلیه تصمیمات مندرج در ماده ٤۰ اساسنامه باامضاء دو نفر از اعضاء هیئت مدیره بامهر شرکت معتبر خواهد بود ولی مکاتبات و اسناد عادی با امضاء هریک از مدیران معتبر است .

۷ـ اختیارات مدیر عامل‌انجام کلیه امورمذکور درماده ٤۰اساسنامه شرکت با امضاء یکی‌دیگر از اعضاء هیئت مدیره تعیین گردید .

متن اعلامیه تبدیل شرکت بشرح زیر است :

۱ـ نام‌و شماره ثبت شرکت : نام شرکت عبارتست از شرکت بیسکوپرس و شماره ثبت آن ۷۷۸٤ میباشد .

۲ـ موضوع شرکت عبارتست از :

اقدام بتاسیس کارخانه بمنظور تهیه و تولید مواد غذائی ، تولید و فروش و صدور هرگونه شیرینی و مواد غذائی و بیسکویت و غیره، وارد کردن مواد غذائی و شیرینی بـمنظور عرضه و فروش آن باشخاص حقیقی و حقوقی ووارد کـردن دستگاه های مربوط بتهیه مواد غذائی مذکور، اقدام بهر گونـه عملیات که بطور مستقیم یاغیر مستقیم بموضوع شرکت مرتبط یا برای تحقق‌آن ضروری یامفید باشد .

۳ـ مرکز اصلی شرکت : مرکز اصلی شرکت تهران خیابـان بوذرجمهری غربی ساختمان گرجی و شرکت شعبه ندارد .

٤ـ سرمایه شرکت ششصد میلیون ریال وتمام پرداخت است .

۵ـ شرکت سهام ممتاز ندارد .

٦ـ هویت کامل رئیس واعضاء هیئت مدیره و مدیر عامل بشرح ذیل است :

الف ـ آقای علی گرجی برادران فرزند محمد دارنده شناسنامه شماره ۲۹۳٦۰ صادره از یزد رئیس هیئت مدیره .

بـ آقای فرخ گرجی فرزند علی دارنده شناسنامه شماره ۲صادره از کویته نایب رئیس هیئت مدیره .

جـ آقای حسین گرجی‌فرزند علی دارنده شناسنامه شماره ۹صادره از کویته عضو هیئت مدیره .

دـ آقای محمد مهدی گرجی فرزند علی دارنده شناسنامه شماره ۷٦

اطلاعات

دردادگاه عالی جنایی اصفهان

آخرین دفاع هدفی‌ها در دادگاه

گزارش از: ـ اصفهان
عبدالحسین جعفری

جعفر زاده: بخاطر قتل نزد خدا ، رسول خدا و قانون شرمنده‌ام
محمد اسماعیل ابراهیمی : آقای رئیس ، ما سواد نداریم .

دیروز دادگاه عالی جنائی اصفهان، آخرین دفاع چندتن از متهمان به‌قتل‌مرحوم حجت‌الاسلام شمس‌آبادی، شیخ قنبرعلی صفرزاده و رمضان مهدیزاده را شنید و امروز دنباله دفاعیات متهمان را گوش می دهد. دادگاه در بیست و یکمین جلسه ، چهره‌ای اگرچه آرام اما بسیار حساس داشت زیرا آنچه که متهمان در روزهای جنجالی‌دادگاه و قبل از آن برای خود ذخیره کرده‌اند، در آخرین دفاع به عرض دادگاه خواهند رساند. مشروح گزارش بیست و یکمین جلسه‌را ذیلا مطالعه‌فرمائید:

در همین جلسه متهمین ردیف یک تا شش آخرین‌دفاع خود را ایراد کردند و سید مهدی هاشمی متهم ردیف ۷ پرونده پس از بیان مختصری از مطالبش بخاطر پایان‌گرفتن وقت اداری بقیه دفاعیات خود را به امروز (یکشنبه) موکول کرد.

سید مهدی هاشمی آخرین دفاع خود را که گفته میشود یک سخنرانی دو سه ساعته خواهد بود بعمل می‌آورد و در پایان، لایحه‌ای تقدیم دادگاه می‌کند. بدین ترتیب احتمالا مدافعات سیدمهدی هاشمی تمام وقت رسیدگی به پرونده را در جلسه بیست و دوم بخود اختصاص خواهد داد.

استنباط دادستان

در جلسه دیروز که‌بریاست آقای سید محمد مرتضوی تشکیل‌شد، ابتدافریدون‌برومند وکیل مدافع شعبانعلی واحمد شفیع‌زاده طی‌سخنانی به‌بیانات دادستان پاسخ گفت و دردفاع از موکلین خود اظهارداشت:

ـ گرچه آقای دادستان استان در نطق خود بطور مستقیم به دفاعیات اینجانب پاسخی‌ندادند و این موید آنست که موکلین اینجانب را بیگناه می‌دانند ولی چون در بیانات خود فقط اشاره‌ای به احمد شفیع‌زاده داشتند لازم است دو نکته را باستحضار دادگاه برای‌روشنتر شدن موضوع برسانم.

اولا ـ در مورد حضور حمد شفیع‌زاده در اتومبیل بنز بین ساعات ۷٫۳۰ الی ۸بامداد روز واقعه قتل حجت‌الاسلام شمس‌آبادی بفرض که صحت داشته باشد یعنی اظهارات گواهان ادعا شده را بپذیرید چون مدتی بعدازوقوع حادثه بود نتیجتا هیچ موضوعی را راجع به معاونت در قتل ثابت نمی‌کند.

گواینکه در مدافعات قبلی راجع به‌این‌موضوع واظهارات شهود بتفصیل مطالبی را به استحضار رسانده‌ام.

مطلب دوم ذکر کلمه خیانت است که تلویحا آقای دادستان استان ضمن بیانات خود به‌آن اشاره کردید و مربوط به قراردادی است که بین احمد طاهری‌نسب (قهدریجانی) و احمد شفیع‌زاده تنظیم شده و آقای دادستان از این کلمه استنباطی کرده‌اند که خلاف عرف و عادت است.

زیرا کلمات معنائی‌مخصوص در عرف و عادت داردفی‌المثل در سیاست اگر گفته میشود کسی خیانت کرده معنی و مفهومی دیگر دارد تا ذکر این جمله در امور اقتصادی و غیره.

و انگهی‌قرارداد دراردیبهشت ماه سال ۲۵۳۵ تنظیم شده و هیچ ارتباطی با موضوع قتل آقای شمس‌آبادی نداشته و ندارد و هیچ مطلبی را هم راجع به معاونت ثابت نمی‌کند.

چون مفصلادراین‌موضوعات دردفاع قبلی‌ام صحبت کرده‌ام نیاز به تکرار آن‌مطالب نمی‌بینم باتاکید مطالب قبلی‌ام و باتوجه به اینکه موکلین خود رابیگناه می‌دانم برائت آنان را تقاضا می‌کنم.

آخرین دفاع متهم ردیف اول

پس‌ازدفاعیات فریدون‌برومند، حسن وفائی و سید فخرالدین ایران‌مدار وکلای مدافع محمد علی حجتی و احمد طاهری‌نسب (قهدریجانی) در پاسخ به مطالب دادستان بتفصیل صحبت کردند و ضمن بیگناه خواندن‌موکلین خود از دادگاه برای آنها تقاضای برائت کردند.

رئیس دادگاه سپس خطاب به محمد حسین جعفرزاده‌متهم ردیف‌اول پرونده اظهارداشت:

ـ محاکمه در شرف اتمام است. در قبال اتهامات منتسبه به خودت هرگونه مطلبی‌داری می‌توانی بیان‌کنی.

محمد حسین جعفرزاده به عنوان آخرین دفاع خود اظهار داشت:

ـ ریاست معظم دادگاه ! شمس‌آبادی که ناخودآگاهانه و ناخواسته منجر به قتل ایشان گردید، منفعل و در پیشگاه خداوند و پیغمبراسلام و قانون شرمنده‌ام.

بدون شک‌اگر با حکم‌عادلانه دادگاه امیدی هم به زندگی داشته باشم تازیانه و جدان‌مرا آرام نخواهد گذاشت. از آقای مصطفی فرساد وکیل تسخیری و محترم خودم که با شهامت‌از من یعنی از حق دفاع کرده‌اند، صمیمانه تشکر میکنم وازپیشگاه عدالت صدور حکمی را که منطبق با موازین قانونی و شرعی باشد انتظاردارم. حرف دیگری ندارم.

نماز جمعه یك فریضه است

پس از پایان دفاعیات محمد حسین جعفرزاده ، اسداله شفیع‌زاده متهم‌ردیف دوبعنوان آخرین دفاع ، مطالبی را که در ۱۴ صفحه بزرگ نوشته بود قرائت کرد و لایحه‌اش‌را به دادگاه تسلیم نمود.

وی در قسمتی از لایحه خود نوشته بود:

ـ قتل مرحوم شمس‌آبادی برخلاف آنچه که اظهار شده مربوط به عقده‌های عقیدتی و اسلامی است .

در زمان پیغمبر اسلام با وجود اینکه افسونگریهای خطرناک این مکتب(اسلام) را تهدید می‌کرد ولی مردم‌گرائی آن باعث نضج گرفتنش شد.

محتوای هردینی را مردم در رهبر آن جستجو می‌کنند . پیغمبر اکرم خود را شخصا دراختیار جامعه و مردم قرار داد و این شیوه همچون‌سنتی از طرف جانشینان او پیروی میشد. پس از آن دوران ائمه اطهار ، دین به انزوا کشیده‌شد ومکتب توحیددر مساجدزندانی گردید. تبلیغات و واقعیات دین به روضه‌خوانی و بیان حلال و حرام خاتمه یافت .

شفیع‌زاده بانتقاد شدید از علما و روحانیون و شیوه رفتار آنان، برگزاری نمازجمعه را تاکید کرد و گفت :

ـ میگویند نماز جمعه از دستورات مخصوص به امام است اما سهم امام که از نامش پیداست چه. و آیا مخصوص به امام نیست؟

روایت است که هرکس نماز جمعه را ترک کند نه حجش، نه عبادتش ونه احسانش ، هیچکدام مورد قبول خداوند قرار نمی‌گیرد .

متهم ردیف دو در ادامه دفاعیات خود افزود :

ـ وظیفه مسلمین است که فریضه فراموش شده‌نماز جمعه را زنده سازند و از کنارگیری کردن بپرهیزند .

وی آنگاه به فرقه‌گرائی و بوجود آمدن ادیان نوظهور اشاره کرد و گفت :

بی‌توجهی علمای زمان قاجار که بجای ارائه یک درمان‌قطعی در برابر ادیان ساختگی ، جلسات بحث و مناظره براه انداخته بودند باعث ترویج‌آن ادیان میشد .

اسداله‌شفیع‌زاده سپس‌توجه هرچه بیشتر به مردم روستاها را در جهت روشن کردن‌افکار آنان و استحکام زیربنای‌اسلام در محیط روستا از جمله اولویتها بشمار آورد واظهار داشت :

گروهی از علما برسر انتشار یک کتاب در دو جهت‌مخالف و موافق آنچنان افکار عمومی را متشنج کرده و احساساتی را برضد یکدیگر تحریک کرده‌اند که زبان از بیان آن قاصر است .

موجب مباهات و افتخار من است که در محضر استادمعظم آقای غروی بفرا گرفتن دانش دینی پرداخته‌ام .

پیشوایان دینی خودشان‌برای تامین معاش کار میکردند من در جوانی نسبت به اینگونه علما بدبین شده‌ام و متوجه شده‌ام یکی از آنها (اشاره به شمس آبادی) به استاد من ، آقای غروی تهمت‌میزند ومانع شیوع‌افکار او میشود . از این جهت من‌به‌وی بدبین‌شدم.

بالاخره قرار شد من و جعفرزاده با آقای شمس آبادی‌بحث کنیم تا اومارادر موردعقایدش راهنمائی کند ولی او مدام دست رد بر سینه ما میزد تا اینکه صبح حادثه در اتومبیل حتی ناسزا به آقای غروی‌گفت وماز اوخواستیم که‌عقیده‌اش را برگرداند و نسبت به آقای غروی اینگونه بدبین نباشد ، ولی او نپذیرفت.

قتل ناخواسته

منظور من از بحث و گفتگو با آقای شمس آبادی که‌منجر به قتل ناخواسته او گردید کمک به جامعه اسلام وپایان بخشیدن به عوام فریبی بود که امیدوارم درآینده این‌آرزو برآورده شود.

اسداله شفیع زاده سپس اظهاراتش را در مراحل‌تحقیق نادرست عنوان کرد و درپایان مدافعاتش گفت :

ـ به چه دلیل آقای دادستان دستور دادشبانه به قهدریجان لشکر کشی شود و آسایش‌ما را برهم بزنند ؟

چرا مطبوعات‌از کنترل‌قانون خارج شده وباحیثیت‌خانواده ها وافراد بازی میکنند و بالاخره چرا مارا بازداشت کرده‌اند ؟

وی انگیزه دادستان‌شهرستان را در تنظیم کیفرخواست‌بغض و کینه قلمداد کردو گفت :

قصد هیچگونه بی حرمتی‌به آقای شمس آبادی نداشته و نداریم و اگر نسبت به ماظلم بشود روح‌آن مرحوم درعذاب خواهد بود . من درخواست صدور رای عادلانه را ازدادگه دارم . پاینده باد قانون و عدالت .

ما سواد نداریم

پس از مدافعات اسداله‌شفیع زاده، محمد اسماعیل ابراهیمی متهم ردیف سوم پرونده دفاعیات خود را شروع کردو لایحه یک صفحه‌ای خود را تقدیم دادگاه نمود و گفت :

ـ سواد ندارم که بخوانم ،این آخرین دفاع من است .

متهمین ردیف چهار و پنج حسین مرادی‌وعباسعلی‌رحیمی‌ـ نیز بعنوان آخرین‌دفاع هریک لایحه‌ای را که در یک صفحه تنظیم شده بود، تسلیم دادگاه کردند و با توجه به اینکه سواد خواندن نداشتند از قرائت لایحه خود معاف‌شدند.

غم خودرا باخدا درمیان میگذارم

سپس نوبت به امیر قلی‌حمزه زاده متهم ردیف ششم پرونده رسید ،وی‌بعنوان آخرین‌دفاع خود گفت :

ـ بمن تهمت زده‌اند و روی دشمنی محلی است که این اتهامات را بمن‌نسبت داده‌اند. مدتی است بیگناه زندانی‌ام و زندگی داشته‌از که از دستم گرفته‌اند دیگر خودتان میدانید و عدل خدا ، من حرف دیگری ندارم .

آنگاه آقای مرتضوی رئیس دادگاه سید مهدی‌هاشمی متهم ردیف هفتم پرونده را که در کیفرخواست دادستان طراح‌و مغز متفکر قتل های مطروحه معرفی شده را برای آخرین دفاع به جایگاه احضار کرد .

تلاوت آیاتی ازقرآن

سید مهدی هاشمی بنام خدا و باتلاوت آیاتی از کلام‌اله مجید سخنان خود را شروع کردو گفت :

من مطالبم را بعرض میرسانم و در پایان لایحه‌ام را تقدیم دادگاه خواهم کرد .

از اینکه شخصیت مذهبی‌من مورد اهانت مطبوعات واقع شده و بطور کلی‌ازاینکه مدت یازده ماه بیگناه‌درزندان‌بوده‌ام و این مدت در غیبت ازجامعه و مردم بوده‌ام مسلما این‌غیبت از جامعه و مردم محرومیت‌و زیان های معنوی بهمراه‌داردو بطور کلی ازمجموع زیان‌های مادی و معنوی اندوهگینم و قلبم کانون غم و غصه و درد است .

وی آنگاه آیه‌ای از کلام‌اله مجید قرائت کرد و در ترجمه آن گفت :

ـ من اندوه و غم را به خدا میگویم ، من از خدا چیزی میدانم که شما نمیدانید

از سوی دیگر خوشحالم که در محضر عدالت قرار دارم . شرایط و محیطی برایم پیش آمده که از اندوه ، غم ودردم بگویم ، مسایلی را بگویم که شاید سالها برایم‌بصورت عقده درآمده بود.

شاید شرایط اجتماعی به من اجازه نمیداد که آنرا بیان کنم من خوشوقتم‌از اینکه با اجازه ریاست محترم دادگاه دفاعیاتم را بصورت آزاد شروع میکنم و مسلم میدانم آنجائی که شما یعنی کرسی عدالت که کرسی حق‌نگری است ، جای پیغمبر (ص) و یا یک فرشته است که اکنون انسان های شریف برآن قرار دارند.

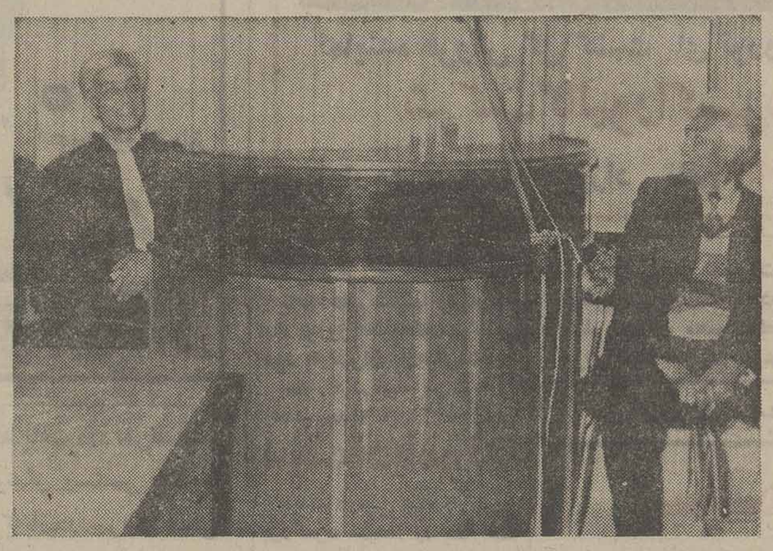

حاج مهدی اطیار مردی که شباهت زیادی با مصطفی فشارکی دارد و مدعی است که این‌شباهت برایش دردسر ایجاد کرده است سمت چپ عکس مصطفی فشارکی دیده می شود .

آقایان مستشاران ! آقای دادستان استان در بیان ادعا و نیز در نطق‌های خودگفتند که من منکر همه‌چیز و اتهامات خود شده‌ام که باید بگویم من اگر گفته‌ام منکر اتهامات‌هستم منظورم اعتراض به‌کیفرخواست بوده که خلاف واقع تنظیم شده است. وانگهی من‌لایحه‌ای در ۲۳ صفحه قرائت کردم و حتی از طرف رئیس زندان پاراف شد . این لایحه‌ای‌نیست که یک شبه بشود آنرا تنظیم و یا تهیه کرد . به این ترتیب تغییر عقیده یکشبه نداده‌بودم. همانطوریکه گفتم چون به‌مفاد کیفرخواست اعتراض داشته‌در محیط امن دادگاه این اعتراض را بصورت انکار بیان کردم زیرا معتقدم بازجوئی‌هائی که از من در پرونده منعکس است با واقعیت انطباق ندارد .

نتیجتا همانطوریکه گفتم از محیط امن دادگاه و آزادی‌که در این محیط وجود دارد ، استفاده کردم و آنچه که حقیقت داشت بعرض دادگاه محترم رساندم .

حال نمیدانم‌چه‌اصراری‌دارند که واقعیت را بصورت خلاف واقع و غیرواقع را بصورت واقع قلمداد کنند.

آقای کاظم آل‌رسول در بیانات خود گفتند من اصرار داشتم که لایحه تنظیمی را قرائت کنم درحالیکه من بااجازه دادگاه لایحه‌راخواندم ولایحه دفاعیه‌ام بود و چون دادگاه اجازه داد قرائت کردم و اگر اجازه نمیداد قرائت نمیکردم آقای دکتر قیصری وکیل‌مدافع اسداله شفیع‌زاده گفتند مطالب لایحه مشکل است درحالیکه چنین چیزی نیست .

مسئله فلسفی در آن ذکر نشده بلکه به مسائل معمولی اشاره شده که هرکس مختصر سواد خواندن و نوشتن داشته باشد بخوبی می‌تواند از آن آگاه شود.

من دانشجویی هستم ۲۲ ساله یعنی ۲۲ سال رنج و مرارت ، زحمت و تلاش واین حاصل عمر دانشجویی است که با معرفی او در یک محیط مسموم بنام قاتل ، تروریست و لامذهب، امروز در برابر میز اتهام ایستاده است .

از این دانشجوجز یک مشت پوست و استخوان چیزی‌باقی نمانده و اگر این باقیمانده هم با دو سطر حکم شماوباکشیدن یکریسمان، بالای دار از بین برود تاثیری در گردش چرخ زمان ندارد اما صریحا میگویم چنانچه به عوامل و جهاتی که یکدانشجوی مذهبی،روشنفکر، درسخوان وآرام وادار به‌عمل ناشایستی کرده‌است ـ که‌مطلقا درمسیر فکری‌او نبوده ـ عادلانه و دوراز احساس، توجه‌نشود طبعا در آینده «جعفرزاده»هائی هم بوجود خواهند آمد که برای‌اجتماع خطرشان از من ضعیف‌الجثه بی‌دست و پا بیشتر است .

بار دیگر درمحیط امن‌دادگاه عالی جنایی اصفهان اعلام‌میکنم که از نتیجه عمل تهدید مرحوم

حسین مرادی

اسداله شفیع‌زاده

سید مهدی هاشمی

نامه حجت‌الاسلام غروی

اصفهان ـ خبرنگار اطلاعات

حجت‌الاسلام محمد جواد موسوی غروی که در جریان رسیدگی به پرونده متهمین بقتل حجت‌الاسلام شمس‌آبادی و سایر مقتولین بارها از طرف مصطفی فشارکی وکیل ۱۳ تن از متهمین مطرح شده ، بامداد امروز طی یک نامه اختصاصی که به روزنامه اطلاعات فرستاد، گفته‌ها و نسبت‌هائیکه فشارکی به‌وی‌داده تکذیب کرد .

همچنین حجت‌الاسلام غروی پنجشنبه‌گذشته نامه‌ای نیز به‌دادگاه جنائی استان اصفهان نوشت‌و مطالب‌فشارکی را که دردادگاه عنوان شده تکذیب نمود.

حجت‌الاسلام‌غروی در نامه خود یادآوری کرده‌که مصطفی فشارکی وکیل مدافع جمعی از متهمین قتل‌مرحوم شمس‌آبادی درضمن دفاع مطالبی بدون اساس و دلیل و برخلاف واقع باینجانب نسبت داده‌اند که لازم میدانستم آنرا تکذیب کنم .

حجت‌الاسلام غروی اضافه کرده که تاکنون مسجد شیخ‌بهائی را هیچوقت ندیده وحتی داخل مسجد مزبور هم نرفته است و با علما کمال دوستی و ارتباط نزدیک داشته است منجمله با مرحوم آیت‌اله حاج میرمحمدصادق صادقی مجتهد و مدرس معروف اصفهان و مرحوم حکیم شهیر آقای شیخ محمد خراسانی‌و مرحوم مدرس مشهور آقای سید محمد و مرحوم آیت‌اله شیخ محمدرضا نجفی مخصوصا قریب چهل سال با مرحوم‌آیت‌اله ارباب‌معاشرت داشته است .

حجت‌الاسلام غروی در پایان‌نامه خود اضافه‌میکند: بااحدی مخالفت نداشته و ندارد و از راه کسب ارتزاق کرده و مستغنی نیز میباشد و کلیه مطالب فشارکی نیز مورد تکذیب میباشد.

امیرقلی حمزه‌زاده

محمدحسین جعفرزاده

محمداسماعیل ابراهیمی

سید مهدی هاشمی‌اضافه‌کرد: چون افکار واندیشه‌ها ومقام معنوی و شخصیت مذهبی‌من بوسیله مطبوعات و مردم آلوده شده قبل‌ازآنکه دفاعم راشروع کنم لازم میدانم شمه‌ای ازافکار و عقاید دینی خود را بعرض دادگاه برسانم وی‌اضافه کرد:

ـ یک فرد واعظ که می‌خواهد در یک شهر روی منبر برود باید نیازمردم راتشخیص بدهد و بطور کلی چیزی را بگوید که مردم میخواهند و به‌آن نیاز دارند بنابراین تقلید جایزنیست من‌بعنوان یک واعظ اگر چه لیاقت واعظ راندارم واعظ وقتی که میخواهد در یک محیط وعظ کند و یا سخن بگوید برداشتی دارد که من آن برداشت خودم را ابتداءاز تاریخ اسلام بعرض دادگاه میرسانم .

اسلام از زمان پیغمبر اکرم تا امروز تمامی آن مبارزه با جاهلیت و نادانی بود و دیر زمانی پاسداران مذهب با جاهلیت ستیز میکردند .

سید مهدی هاشمی‌از قیام‌امام حسین علیه‌السلام بعنوان یک قیام شکوهمندیاد کرد وگفت: از ابتداء تاکنون فقط اسلام همان یک هدف را داشته یعنی مبارزه با جاهلیت‌و فلسفه‌خانه نشینی حضرت علی علیه‌السلام وفلسفه صلح‌حضرت امام‌حسن علیه‌السلام و نیز فلسفه شکوه آفرین قیام امام حسین علیه ـ السلام مبارزه با جاهلیت بود.

ادامه دفاعیات سیدمهدی‌هاشمی به‌امروز موکول شد و رئیس دادگاه با اعلام تنفس ، جلسه را تعطیل کرد.

یکسال تلاش برای راهنمائی خانواده‌ها

بقیه ازصفحه ۷

توی کودکستان بهم یاد دادن براتون میخونم چاپ کنین ـخب؟

چند لحظه‌بعدآقای محمدی پدر الهام کوچولو گوشی را بدست گرفت و گفت : دخترم علاقمند است بااو مصاحبه کنید. راسی برایتان امکان دارد باچند کودك مصاحبه کنیدو آنرا بصورت گزارشی درصفحه خانواده‌منعکس کنید؟

بدنبال آن گزارشگران ما از یك گروه ۷ نفری دختر وپسر «کودك» دعوت کردندو درروزنامه میز گردی باحضور بچه هاترتیب یافته‌و به‌این ترتیب ضمن دعوت از «الهام» ۵ ساله پیشنهاد او را عملی‌کردیم . جالب این که این میز گرد که‌پر از حرفهای‌قشنگ بچه‌گانه بود مورد توجه قرار گرفت

بعداز چاپ این گزارش‌گروهی از خوانندگان عزیز بوسیله‌تلفن و نامه به ما پیشنهاد کردند قادر زمینه‌افکار و برداشت های‌کودکان از مسائل مختلف گزارش های دیگری نیز داشته باشیم .

در سالی که گذشت، مجموعه هر هفته بین ۳تا۶ « صفحه خانواده » داشتیم . این گزارش‌ها حاصل کار گروهی گزارشگران صفحه خانواده بود که صبح وشب برای تهیه مطالب و گزارش های تازه و دست اول که‌ضمن‌جنبه آموزشی‌وپیام‌دهنده خاص خود را داشته باشدتلاش میکردند.

ازخوانندگان خوبی که همواره باما همکاری داشتندبایداز خانم‌ها: مریم ساوجی، شکوفه یعقوبی، ناهیدآگاه ، شیین صفرزاده ، مریم شریفی و بدرالملوك‌جواهری وآقایان صدرالدین‌معراجی،شهاب یوسفی ،عبدالله نامور ،عبدالله خلعت‌بری تنکابنی ، حسین‌سلوك، جواد امینی ، شفیع صداقتیان و فرهاد شریفیان سرهنگ زادمنام بپریم . متاسفیم که چاپ‌اسامی کلیه دوستان و همکاران خوب صفحه خانواده که در سرتاسر سال باما بطور مرتب در تماس بودند بعلت کمبود جا برایمان مقدور نیست ولی همین قدر می‌توانیم صمیمانه بگوئیم که دوستان را از راه دور که فاصله‌ای برای آن قائل نیستیم می فشاریم به امید این که در سال آینده نیز از مطالب و محبت های شما خوانندگان عزیز صفحه خانواده برخوردار باشیم .

دنیای ورزش

روزهای شنبه منتشر میشود

هواپیمائی ملی ایران «هما»

آگهی استخدام

دانشجوی خلبانی و مهندسی پرواز در هواپیمائی ملی ایران «هما»

هواپیمائی ملی ایران «هما» برای سال ۲۵۳۶ گروه تازه‌ای را برای توسعه بیشترفعالیت های‌خودازطریق‌مصاحبه ، مسابقه و آزمایش های لازم‌استخدام نموده و برای فراگرفتن فن خلبانی و مهندسی پرواز به آمریکا اعزام میدارد

الف ـ شرایط
۱ـ تابعیت ایران
۲ـ داشتن حداقل سن ۱۸سال و حداکثر ۲۲ سال(متولدین مرداد ۲۵۱۴ شاهنشاهی) .
۳ـ داشتن دیپلم کامل متوسطه در رشته طبیعی یا ریاضی (با حداقل معدل ۱۴) .
دانش‌آموزان سال ششم متوسطه که در خرداد ماه ۲۵۳۶ موفق به اخذ مدرک‌پایان تحصیلات متوسطه‌می‌شوند نیزمیتوانند باارائه گواهی اشتغال به تحصیل در آزمایشات شرکت نمایند .
۴ـ داشتن سلامت کامل جسمانی و روانی براساس معیار های پزشکی هوائی .
۵ـ حداقل قد ۱۶۵ سانتیمتر .
۶ـ آشنائی به زبان انگلیسی .
۷ـ سپردن تعهد به منظور عدم تاهل تاخاتمه دوره‌آموزش.
۸ـ عدم اعتیاد به دخانیات و سپردن تعهد مبنی برعدم استعمال آن در تمام دوران خدمت .
۹ـ تعهد ده سال خدمت در هواپیمائی ملی‌ایران وسپردن وثیقه ملکی به‌مبلغ ششصد هزار ریال در مقابل هزینه‌هائی که «هما» برای دوره آموزش فن مزبورپرداخت مینماید.

ب ـ داوطلبانی که واجد شرایط فوق بوده و از عهده آزمایش‌های لازم و مصاحبه استخدامی برآیند به سمت‌دانشجوی خلبانی یا مهندسی پرواز در دوره کارآموزی در ایران باحقوق ماهانه ـ۱۲۰۰۰ ریال استخدام و پس از طی دوره تعلیمات مقدماتی در تهران برای تکمیل دوره‌های خلبانی و مهندسی‌پرواز به‌هزینه «هما» به‌آمریکا اعزام خواهند شد و در دوره‌کارآموزی در خارج از کشور ماهانه ـ۱۶۰۰۰ ریال حقوق دریافت‌خواهند داشت .

پ ـ ارسال درخواست شغل
از داوطلبان واجد شرایط تقاضا میشود با تعیین شغل مورد نظر فرم درخواست را تکمیل‌نموده وهمراه فتوکپی دیپلم (یا گواهی اشتغال بتحصیل در سال ششم متوسطه) ، فتوکپی شناسنامه و ۲ قطعه عکس به آدرس : هواپیمائی ملی‌ایران «هما» صندوق پستی ۲۸۰۰ تهران استخدام دانشجوی خلبان یامهندس پرواز، ارسال دارند.
به مدارکی که پس از تاریخ ۷ر۲ر۲۵۳۶ دریافت گردد ترتیب‌اثر داده نخواهد شد.
توزیع کارت شرکت در جلسه امتحان
برنامه شرکت در آزمایش کتبی داوطلبان شغل دانشجوی خلبانی یا مهندس پرواز در روزهای چهارشنبه ۱۴ و پنجشنبه ۱۵ اردیبهشت ماه ۲۵۳۶ در همین روزنامه درج خواهد گردید.

هواپیمائی ملی ایران «هما»

هواپیمائی ملی ایران "هما"
شغل مورد تقاضا : ☐ دانشجوی خلبانی ☐ دانشجوی مهندسی پرواز

نام خانوادگی — نام
تاریخ تولد : روز — ماه — سال — شماره‌شناسنامه — محل صدور
وضعیت تحصیلی ☐ دانش‌آموز سال ششم ☐ دیپلمه سال — دبیرستان — رشته
وضعیت نظام وظیفه
آدرس — منطقه پستی
تلفن
امضاء داوطلب
تاریخ

حریف ... یعنی چارلز برونسون و چارلز برونسون... یعنی حریف ـفیلمی که یك تنه حریف تمام فیلمهاست

امشب وهر شب

برنامه نوروز سینمای ممتازو ٤ ستاره

★ ★ ★ ★

کاپری

باشرکت: جان هاوزمن ● ماکزیمیلیان شل
محصول ۱۹۷۶ کمپانی برادران وارنر

برای رزرو بلیط به‌گیشه سینما مراجعه فرمائید.

در دوران بلوغ تحولاتی در جسم واندام دختران ایجاد میشود واحساسات جدیدی‌نمایان میگردد و فیلم «دوران بلوغ» بطور بی پروا نشان دهنده دورانی است که هرپسر و دختر جوانی آنرا طی میکند .

ازفردا صبح اول‌فروردین ۲۵۳۶

برنامه ویژه نوروز فقط

سینمارادیوسیتی

گیشه سینما رادیوسیتی همه‌روزه جهت رزرو بلیط آماده‌است

بهترین وقشنگترین ومناسب ترین فیلمهای‌خانوادگی را همیشه‌استودیوی‌والت دیسنی ساخته‌وبهمین‌خاطر مانیز برای ایام نوروز شما آخرین‌شاهکار پرحادثه‌او راکه داستانی جذابو شیرین دارد برایتان انتخاب کرده‌ایم . فیلمی هیجان‌انگیز وپرماجراکه بدون شك مورد پسند همه قرارخواهد گرفت .

ازفردا صبح اول‌فروردین

برنامه ویژه نوروز سینماهای

شهر تماشا
گلدن سیتی

رنگی ● باشرکت: دیوید هارتمن
دانلد سیندن ● ژاک مارن ● ماکو

برای رزرو بلیط بگیشه سینما ها مراجعه فرمائید
شروع سئانسها درسینما شهرتماشا۱۱٫۳۰ ـ۱٫۳۰ـ ۳٫۳۰ ـ۵٫۳۰ـ ۷٫۳۰ـ ۹٫٤۵ و در سینما گلدن‌سیتی ۱۱٫۱۵ـ ۱٫۳۰ ـ۳٫۳۰ـ ۵٫۳۰ـ ۷٫۳۰ـ ۹٫۳۰

ازامروز
برنامه مخصوص نوروز سینما

کریستال

کمدی ترین ـ شیرین ترین‌و قشنك ترین فیلم‌نوروز۲۵۳۶ برای بچه‌ها و برای بزرگها

امشب وهر شب

برنامه نوروزی سینما

سیلورسیتی

(قلهك)

جذابترین محصول ۱۹۷۶ سینمای ایتالیا

سینما سیلورسیتی (قلهك)
باپارکینك‌وسیع واختصاصی
تلفن رزرو ۲۶۱۲۰۵

رنگی ـ با شرکت:
کریستوفرلی
بریت اکلند
مودآدامز
محصول ۱۹۷۶ یونایتدآرتیست

سینما کریستال ـلاله‌زارنو ـ چهارراه منوچهری باپارکینك وسیع ومجهز جنب سینما
تلفن ۳۱۷۶۷۵
سئانسها ۹ـ ۱۱ صبح ـ۱ـ ۳ـ۵ـ۷٫۱۵ـ۹٫۳۰ بعدازظهر

کلئوپاتراجونز ... تنها زن کاراته‌بازجهان که‌هیچ تبهکاری از ضربات مرك‌آورپنجه‌های‌اودرامان نیست باردیگر دریك سری عملیات محیرالعقول جدید وبی سابقه بازگشته است تاحیرت‌همگان رابرانگیزد .

ازفردا صبح اول‌فروردین
درسینماهای

سهیلا ـ مراد

کلفتها وقتی زشت و بیریختند باعث درد سرند چه برسد بوقتی که‌یك کلفت خوشگل وسکسی باشه و اتفاقا پولدار هم‌بشه اونوقته که‌تازه‌دردسرهای اصلی ارباب و پسرهای جوانش شروع میشه ... !!

ازفرداصبح ـ برنامه‌مخصوص نوروز

سینماکسری

تماشای این‌فیلم برای اشخاص کمتراز ۱۸ سال ممنوع است

گل گشت‌های بهاری

شرکت گشت های ایران وابسته به وزارت اطلاعات‌و جهانگردی گشت های نوروزی خود را تقدیم میکند

شماره گشت	نوع گشت مدت	تاریخ حرکت
۱ـ تهران ـ مشهد ٦ روزه و ٤ روزه باهواپیما		۵ و ۱۰ فروردین
۲ـ تهران ـ مشهد ۳ روزه باهواپیما		سه روزآخرهرهفته از ۱۷ فروردین
۳ـ تهران ـ کاشان ـ نطنز ـ پنجشنبه‌وجمعه		هرهفته‌از۱۱ فروردین

گشت های‌فوق شامل‌وسیله نقلیه در تمام مدت سفر ، هتلهای لوکس چهار ستاره و مهمانسراهای جهانگردی راهنمایان همراه و محلی ، صبحانه ، ناهار ، شام ، ورودیه میباشد. برای کسب اطلاعات بیشتر و ذخیره جا ، خواهشمنداست بادفتر اطلاعات وجهانگردی واقع در بلوار الیزابت ، شماره ۱۷٤ ، وتلفن‌های ٦٥٧٥٥٤ ، ٦٣٣٢٤٢ تماس حاصل فرمائید .
نماینده شرکت گشتها در کاشان ـ شرکت‌ایران‌فین ـ کاشان ـ خیابان فین

نماینده فروش گل گشت ای نوروزی
شرکت گالیوراکسپرس
پارك وی چهارراه فرح‌زاد تلفن ٦٣٣٢٤٢ ـ ٦٣٨٩٩٨

چارلی چاپلین کبیر
نابغه عالم سینما اینبار در ایام نوروز باشاهکارسینمائی خود به تهران بازمیگردد .
بعداز فیلم فراموش نشدنی «عصر جدید»

سینمادیاموند

اینك دومین شاهکار این بزرگمرد سینما را به همه هنردوستان وعلاقمندان‌واقعی سینما و تمام اعضای‌خانواده آنها تقدیم میدارد.

امشب وهر شب

نظر به فوق‌العاده بودن فیلم وبخاطررفاه تماشاچیان‌محترم سئانسهای فیلم «جویندگان طلا» بشرح‌زیر تعیین شده است.
۱۰ـ۱۲ صبح ۲ـ٤ـ٦ـ ۸ـ۱۰ بعداز ظهر

سینماایفل پس‌از تعمیرات اساسی‌وتغییر دکوراسیون وتغییر درجه اینك آماده فعالیت‌مجدد گردیده وآخرین فیلم هنرمند محبوب فخرالدین رابعنوان هدیه نوروز برای شما انتخاب کرده‌است.

ازفردا صبح اول فروردین در

سینماایفل

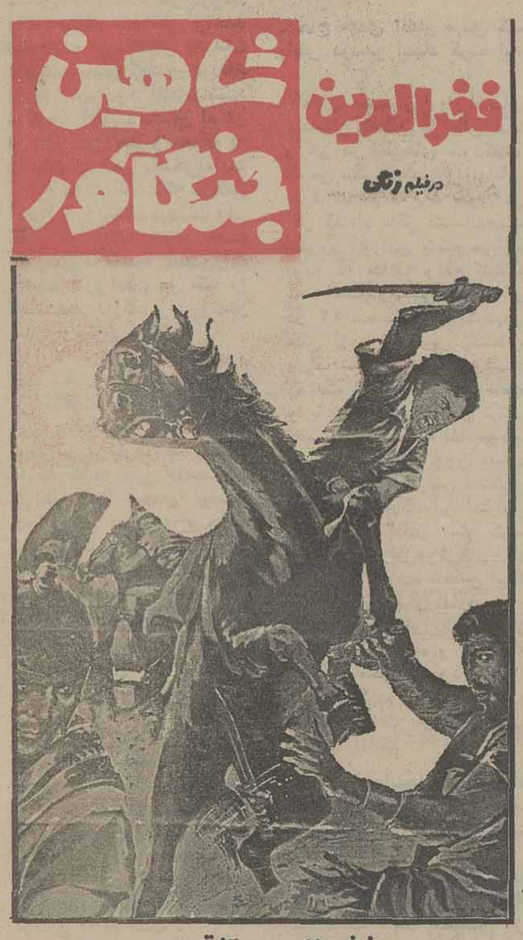

پخش از : رستاق

گل گشت‌های محلی

شرکت سهامی گشت‌های ایران
وابسته به‌وزارت اطلاعات وجهانگردی
باگشت های روزانه خودشما را بدیدن آثار تاریخی شهر های تهران ،اصفهان ، شیراز، مشهد دعوت میکند.
تلفن مراکز اطلاعات و جهانگردی در تهران ٦٥٧٥٥٤ نمایندگی تهران ٦٣٣٢٤٢، دراصفهان ٢٧٦٦٧ـ درشیراز ۳۸۰۳۷ ودرمشهد ۲۵۸۷۵ میباشد .
م‌الف ۲۹۸۵۰

سفر بخیر،

در جاده ها، بهترین نوع همکاری با دیگران ، رعایت مقررات رانندگی است.

وزارت راه وترابری

نوروز:

هفت‌سین به نشانه هفت‌فرشته‌خوبی‌ها وپاکی‌هاست

کاروان عطر و نور و طراوت از دروازه‌های زمان فرامیرسد

اینك آخرین ساعات سال کهنه‌راسپری‌می کنیم . تاچند ساعت دیگر سال‌نو از دروازه های زمان فرامیرسد و ایرانیان‌اکنون درهر جا که هستند بانتظار تحویل سال نو نشسته‌اند . با دلهای پرامید، باقلب های آکنده ازصفاوروشنائی‌وپاکی...

نوروز ایرانیان یکی‌از باشکوه ترین،زیباترین ودر عین حال پرآئین‌ترین عیدهای جهان است.

ابتدائی ترین آئین نوروز ، به استقبال‌رفتن آنست . ایرانیان درحریم خانه‌خود با« خانه‌تکانی» ونظافت دقیـق و وسیع‌کوچکترین زوایای خانه ، به‌استقبال‌نوروز میروند ودرگذشته ها ،حاجی فیروز هادرکوی و برزن با آوای شادی انگیز خود ، خبر از نزدیك شدن عمو نوروز میدادند .عمو نوروز که همراه بهار از راه میرسد. پس از آن در لحظات تحویل سال، زمان‌گردو غبار روئی ازقلب و روح‌است و پاك کردن و زدودن کدورت از دلها ...

تاریخچه نوروز

نوروز قدیمی‌ترین جشنی است که از دورترین نقطه تاریخ ایران برجای مانده است . ایرانیـان آریائی دو عید را بزرگو گرامی میداشتند : نوروز و مهرگان ، اما از آنجا که نوروز با گل و سنبل وسبزی و خرمی همراه بود برای آن ارج و منزلتی‌خاص قایل بودند .

اسناد و مدارک باقیمانده از دوران گذشته نشان میدهد در بسیاری از سال‌ها ، نوروز در اوایل تابستان واقع میشد و چون سال ، ظاهرا ۳۶۵ روز با تغییراتی جزیی به حساب می‌آمد و در نتیجه نوروز هم مانند اول محرم تقویم عرب متحرك بود. در جای دیگری آمده است کەدرسال ۶۳۲ مسیحی نوروز در ۱۶ژوئن واقع شده بود . اختلافات تقویم قدیم ایران با تقویم شمسی سبب شده که نوروز هر چهار سال از «موعد» اصلی ، بطرف بهار حرکت کند و در نتیجه دیده‌میشد که نوروز پس از صدو بیست‌سال به اول فروردین میرسید .

این روش دیری ، نپائید و گاه شماری همچنان در اغتشاش و آشوب بود تا به سال ۴۶۷هجری که ملکشاه سلجوقی دستور داد تا راهی برای رهائی از ایـن بن‌بست و تغییر نوروز پیداکنند. حکیم عمرخیام صدر منجمان زمان با شرکت ابو المظفر اسفـرازی ، میمون بن نجیب واسطی ، عبدالرحمن خازنی و چند نفردیگر از منجمان جلسه‌ئی تشکیل دادند و تقویم «جلالی» را ابداع‌کردند.

هرگاه بـه مطالعه و پیدایش نوروز در دوران شکوهمند هـر دوره از سلسله پادشاهی ایـران باستان بپردازیم خواهیم دید کەدر سنگ نبشته‌هـا و نقوش و تصاویری وجود دارد کەحکایتگر عظمت و شکوه برپائی نوروز است .

آثار دیگری هم وجود دارد که داریوش همساله به‌هنگام‌برگزاری جشن‌های نوروزی ، به معبـد بزرگ «بل‌مردوک» «رب النـوع» میرفت و نسبت به او ادای‌احترام میکرد.

در پیدائی این روز باستان‌قصص و افسانه‌های فراوان در کتب و تالیفات گذشته بچشم میخورد . مثلا در جائی آمده استکەجمشید تختی بساخت که دیوان آن را به هوا برمیداشتند ، در روز هرمزدا از ماه فروردین برنشست وبه‌یک روز از کوه دماوند به بابل آمد مردم از این کار درشگفت شدندو آن را نوروز خواندند . و بازهم می‌گویند که «نیشکر» را جمشید در روز اول فروردین پیدا کرد. تا آنروز مردم‌نیشکر رانمیشناختند سپس جمشید دستور داد تا از شهد آن شکر ساختند و مردم‌هم آن را برای هم هدیه فرستادنـد. بهمین سبب آن روز را «نوروز» گفتند .

روزی که خدا انسان را آفرید

زرتشتیان هم بر این عقیده‌اندکه این روز را خداوند از خلعت جهان فراغت یافت پس روز اول فروردین را روز «اهورامزدا» نام دادند و آن را گرامی‌داشتند .

آئین زرتشت میگوید که چـون اهورا مزدا جهان را شش‌بارآفرید مردم باید این شش‌گاهنبار راجشن بگیرند .

شمشین گاهنبار «خمسه» استکه برای تکمیل حساب ایام سال ۵ روز بر سیصد و شصت روز بیافزایند در این گاهنبار، خداوند بشر را آفرید که چون مصادف با اعتدال ربیعی و اول‌فروردین‌بود آن را «نوروز» خواندند .

برپایی جشنهای‌بزرگداشت‌نوروز از همان آغاز کار با آذین‌بندی‌و تشریفات چشمگیر و شکوهمندی همراه بود چرا که هخامنشیان نوروز را بارعام میدادند و همـه خواستاران خود را بـه حضور می‌طلبیدند .

خانه تکانی

یکی از رسمهای کهن نوروز خانه‌تکانی است ایرانیان باستان‌بر این عقیده بودند که پیش‌ازنوروز باید خانه را از گردوغبار زدود و با پاکی به استقبال نوروز شتافت ، این رسم کهن هنوز هم بین خانواده‌های ایرانی ادامـه دارد و کدبانوهای ایرانی پیش‌از تحویل سال‌نو به خانه تکانـی میپردازند و سعی در این دارند که هنگام تحویل حلول سال نـو خانه ماری از گردو غبار سال‌کهنه باشد .

در چند سال اخیر با اسفالت شدن خیابانها گردوخاك کمتری‌به خانه‌ها راه می‌یابد ولی‌پراثرهوای کثیف و دودآلود پرده‌ها و خانه پر از سیاهی است .

در سال‌های گذشته که سرویس های فرش‌شوئی مدرن دائر نبود فرشها را خود کدبانوها می ـ شستند . عده دیگری فقط بـا تکاندن قالی اکتفا میکردند.امروز با اختراعهای جدید در لـوازم خانگی مانند جارو برقی ، کارها سهل‌و آسان شده است .

سمنوپزان

مراسم سمنوپزان یکی‌ازقدیمیترین رسومی است که خانواده هـای ایرانی پیش از آغاز سال نـو انجام میدهند . سمنو که یکی از «سین»هـای مشهور هفت‌سیـن نوروزی است و غذائیت فراوانی دارد از گندم خیس کرده وجوانه زده و مقداری آرد و روغن‌پخته می‌شود. عده‌ئی هم کەخوش‌سلیقه هستند به‌سمنو مقداری پسته ، فندق و یا بادام اضافه می‌کنند .

سمنو علاوه بر آنکه در ردیف «سین»های سفره هفت‌سین قرار دارد بمنظور نذرونیاز نیز پخته میشود و درحالیکه پختن آن دشوار است معهذاهنوزطرفداران خود را حفظ کرده است .

سفره هفت سین

سفره هفت‌سین یکی از سنت‌های کهن ایرانیان است به هنگام‌تحویل سال‌نو اهل خانواده درکنارسفره دور هم جمع‌میشوندسفره‌هفت‌سین تشکیل شده از سیر ، سماق ، سرکه ، سنجد ، سیب ، و سبزه در کنار کلام‌اله مجید و تمثـال مولای متقیان علی‌علیه‌السلام و به همراه گلدان گل سنبل ، تنگ‌بلور ماهی‌های قرمز ، شمع‌های روشن تخم‌مرغ‌های رنگ شده ، قدحی پر از ماست ، و کاسه‌ئی پـر از شیر ، ظرفهای انباشته ازشیرینی و آجیل .

هفت‌سین که در سال‌های اخیـر بصورت بسته‌بندی درآمده است طرفداران چندانی ندارد. ایـن بسته‌بندی تشکیل شده از سه‌عدد سنجد ، پنج‌گرم سماق ، پنج گرم سبزی خشک ، یک عدد سیر ، قطعه‌هائی سیب خشک شده ، کمی سرکه و اندکی سمنوی خشک‌که به قیمت ۶۰ ریال فروخته میشود.

تاریخچه هفت سین

... و اما هفت‌سین چیست واز چه سالی هفت‌سین در ایـران رسم شده است و چرا بایدسفره هفت‌سین بچینیم

عده‌یی از مورخین براین‌عقیده‌اند که هفت‌سین یکی از رسوم‌باستانی ایرانیان است که‌درزمان ظهـور دین زرتشت در کشور ما مرسوم شده است .

بعقیده پیروان اهورا مزدا کـه مظهر نیکویی و درستی بـوده فرشتگانی هستند که مظاهرصفات حسنه و فضایل حمیده شناخته شده‌اند که از جمله هفت فـرشته مظهر هفت صفت نیکو مانند ، روشنایی، خوشبختی ،نیکوکاری، توانگری ، امانت ، راستگویی و احترام به بزرگان بودند که نام هریک از این فرشتگان با «سین» شروع میشده است .

موقع ظهور و تجلی این هفت فرشته ، روز آخر اسفند یعنـی شب عید نوروز بوده است واز آن زمان هفت‌سین بوجود آمده و پس از گذشت قرنها تاکنون‌در ایران برجا مانده است .

عده‌یی عقیده دارند که قبل از هجوم و تسلط اعراب ، ایرانیان سفره هفت «شین» می‌چیده‌اند که شامل شمع ، شیرینی ، شراب ، شربت ، شکر و شانه وگلاب‌بوده است. درگذشته و گاهی هم در زمان حاضر هفت میم را نیز در کنار سفره هفت‌سین میگذاشتند ، مانند میوه ، مرغ ، ماهی،ماست، مویز ، می . میگو و در واقـع سفره نوروزی‌را هفت‌سین وهفت میم میکرد .

چرا هفت ؟

عدد هفت از قدیم مقدس بوده و در ایران اشاره بـه هفت امشا سپند ، یعنی (هفت مقدس‌جاودان هرمز) ، بهمن ، اردی‌بهشت ، شهریور ، اسپندارمد، خرداد ، امرداد است ، شمع و آتش از لوازم سفره هفت‌سین شمرده است که تا امروز نیز برجای مانده‌است در سابق هفت شاخه گره‌دار از درخت‌های زیتون ، بید ، انار ، به را بریده و هریک از آنها را بنام شهری از شهرها نامیده وبر روی آن کلمات (افزود، افزاید ، افزونی ، فراخی ، فرهی ، می‌ـ نوشتند .

رسوم دیگر نوروز

در موقع تحویل سال همه اهل خانه باید سر سفره هفت‌سین‌باشند وپول در دستشان بگیرندچـون می‌گویند شگون دارد .

عده‌یی از قدیمی‌ها علامت‌تحویل سال را تکان خوردن برگ سبز روی آب یا چرخیدن تخم مرغ روی آینه می‌دانند .

شمعی که به نیت سلامتی در هفت‌سین روشن است باید تـا آخرش بسوزد و نباید آنرا بـا فوت خاموش کرد. زیرا عمـر انسان کوتاه میشود .

کسیکه صبح عید وارد خانـه میشود اگر زن باشد بد است و اگر مرد باشد خوشقدم است و بطورکلی اولین کسیکه واردخانه میشود باید خوشقدم باشد واگر خود صاحب‌خانه خوشقدم بـاشد باید از در خانه بیرون برود و سپس برگردد .

اینك تا ساعتی دگر ، کاروان عطر و نور و طراوات‌ازدروازه های زمان فرا میرسد. آماده‌باشیم و مقدمش را گرامی داریم .

گزارش‌از: محمود متین

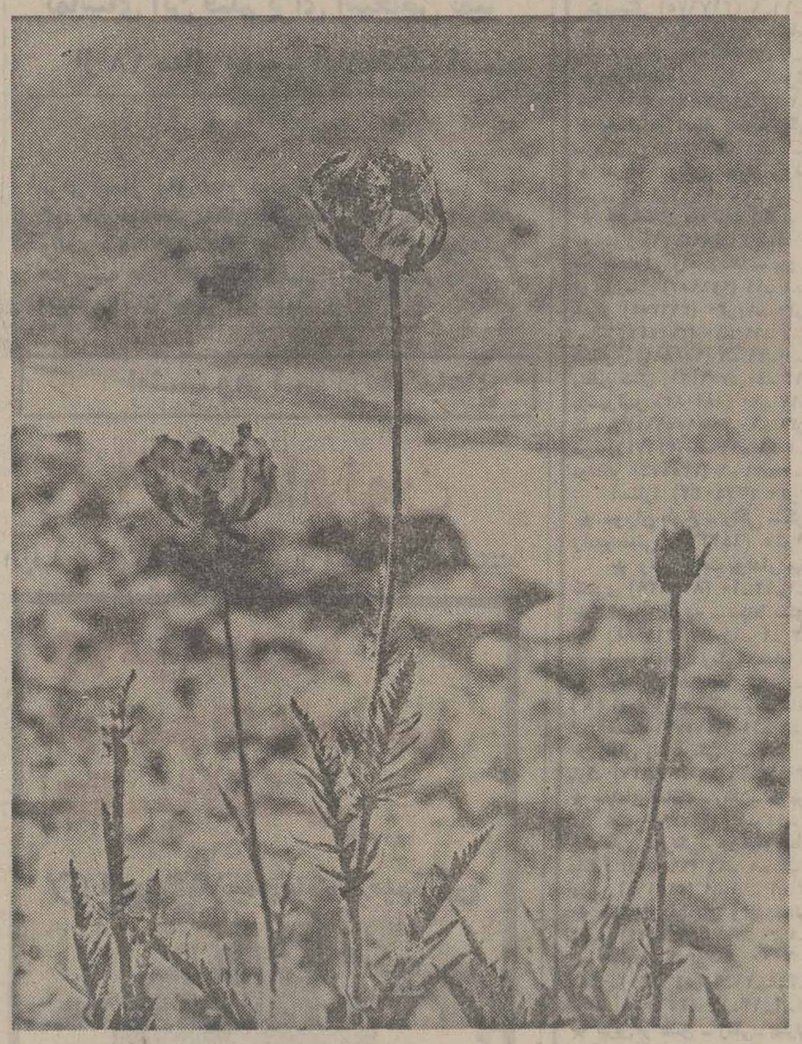

ساعت رسمی وساعت نجومی

نوشته دکتر عباس ریاضی کرمانی

از هنگامیکه اعلام شد برای صرفه‌جوئی در مصرف برق ، از نیمه شب اول فروردین‌ماه ساعت رسمی ایران ،یکساعت جلو کشیده میشود ، بسیاری از خوانندگان عزیز و ارجمند تلفنی با ما تماس میگرفتند و میخواستند تا توضیح بیشتری دراین مورد باطلاع آن هـا برسانیم . اولین‌بار یکـی از گزارش‌های صفحه ۵ روزنامه را باینکار اختصاص دادیم .اما از آنجا که بازهم خوانندگـان روزنامه تـوضیح بیشتـری بخصوص درمورد تطبیق‌ساعت رسمی با ساعت شرعی می ـ خواستند ، از آقای‌دکترریاضی کرمانی منجم معروف و تهیـه کننده تقویم در ایران‌خواستیم ما را یاری کنند . آقای دکتر ریاضی کرمانی با محبتی کـه همیشه بما داشته‌اند ، جدولی استخراج کردند و برای مـا ارسال داشتند که عینا در روزنامه چاپ شدو به نظرشما رسید. روز بعد از انتشار جدول مذکور ، مجددا آقـای ریاضی کرمانی ، مطالعات‌تازه‌ای انجام دادند و با محاسبات جدید جدول دیگری تنظیم‌کردند که بازهم عین جدول‌درشماره دیروز به‌چاپ رسید . آنچه‌که در زیر مطالعه می‌کنید مقالـه کوتاهی است که آقای دکتـر ریاضی کرمانی درهمین‌بـاره نوشته‌اند .

در حدود ۶۴ سال قبل ، یعنی تا سال ۱۹۱۳ میلادی‌که مطابق ۲۴۷۱ شاهنشاهی‌بود، هر مملکت برای خودش‌ساعت مخصوص داشت که ظهر آن بوسیله شاخص معین‌میگردید حتی شهرهای مختلف ساعت هایشان باهم مساوی نبود .

در سال ۱۹۱۳ بـواسطه ازدیاد روابط تجارتی بیـن ممالک راقیه از لحاظ کشتیرانی و راه‌آهن داشتن ساعتهـای مختلف در ایستگاه‌ها و بنـادر مهم ، امر تخلیه کشتی یا قطار های باربری را دچار اشکال مینمود برای رفع این منظور منجمین ممالک معظم دنیا در «ورسای» گردهم جمع شدند (پاریس) و پس از تبادل نظر و بحث فراوان تصمیم گرفتند استوای کره زمین را بوسیله ۲۴ نیمدایره نصف‌النهار به ۲۴ قسمت متساوی تقسیم کنند که سهم هر قسمت ۱۵ درجه‌میشد و هر قسمت را «فاج»یا «قاش» نامیدند . مبداء قاشی که در آن «گرینویچ» واقع است انتخاب کردند و قرار گذاشتند هر قاشی که درمشرق‌گرینویچ یا مغرب گرینویچ باشد یک ساعت با گرینویچ اختلاف داشته باشد وطبق همـان قرارداد ، ساعت تهران که بـا ساعت شهرهای ایران یکی‌است ۳٫۵ ساعت‌از ساعت«گرینویچ» عقبتر است یعنی موقعیکه در لندن ساعت ۸٫۳۰ میباشد در تهران ساعت ۱۲ است وبدیهی است که ساعت تمام شهرهـای ایران اعم از شرقی یا غربـی، شمالی یا جنوبی با ساعت‌تهران یکی است و آنراساعت رسمی بین‌المللی نامند .

از سنوات قبل در ایـران رسم بود که از اول بهار که روزهاشروع به بلند شدن و شبها کوتاه میشد ساعت کـار ادارات وموسسات وابسته به دولت را تغییر میدادند . یعنی ساعت کار ادارات که از ۸ تا ساعت ۲ بعد از ظهر بود بـه ساعت ۷ تا یک بعد ازظهرتغییر میکرد .

یعنی مدت کار کارمندان و بانکها تغییری نمیکرد ، فقط کارخانجات در مصرف نیـروی برق از هر لحاظ صرفه‌جوئـی میکردند .

ولی در ممالک راقیـه و معظم صنعتی دنیا ، از همـان سال ۱۹۱۳ ، به علت اینکـه اختلاف بین شب و روز آنهـا زیاد است(درصورتیکه درایران این اختلاف حداکثر به ۵ ساعت می‌رسد) برای جلوگیری از مصرف زیادی برق ساعت تابستانی و زمستانی را معمول داشتند .

و این قبیل ساعتها ارتباطی با ساعت حقیقی ـ یا متوسط، یا نجومی که وابسته بطلوع و غروب خورشید است‌ندارد و بنا به تصمیم دولت از اول فروردین سال آینده ساعت ۷ قبلـی بـه ساعت ۸ تغییر داده میشود و فقط برای عامه لازم است کەساعت خود را یکساعت جلو بیاورند تا با ساعت تابستانی رادیـو تطبیق کند و ساعات شرعی‌که موقع نماز را تعیین میکند به شرح زیر است :

جالب‌ترین کارت تبریک‌های امسال

از پانزده روز پیش، سیل کارت تبریک در تهران و شهرستانها براه افتاده است . در آخرین روزهای هر سال زنگ در اغلب خانه‌ها و ادارات بصدا درمی‌آید و صاحب‌خانه یـا مستخدم اداره با شنیدن زنگ ، خودبخود حس میکند که زنگ در را پستچی محله بصدا درآورده و حامل کارت تبریک‌نوروزی است.

این روزها ، زنگ خانه‌هائی که حتی در طول سال یکبار زنگ پستچی محله رانمی‌بینند، بعلامت رسیدن کارت تبریک بصدا درمی‌آید . ارسال کارت تبریک نوروز ، سال‌های بسیاری است که بعنوان یک سنت خوب و زیبنده درمیان مردم ما درآمده است .

در واقع ارسال کارت تبریک برای افرادفامیل ، دوستان ، آشنایان و همکاران ، نشانه این است که هنوز یاد آنها از ذهن فرستنده کارت نرفته‌و مهرشان ، همچنان در قلبها باقی و پابرجاست .

همچنین کسانی که ممکن است سال تا سال بـرای کسی نامه ننویسند ، وقتی عید نزدیک می‌شود ، دهها و گاهی صدها کارت تبریک را با دقت و وسواس خاصی انتخاب می‌کنند و به آدرس دوستان و آشنایان خود پست می‌کنند .

در سال‌های اخیر ارسال کارت تبریک نوروز ، چنان رواج یافته که علاوه بر مردم بسیاری ازسازمان ها و موسسات دولتی و خصوصی بودجه‌هائی را برای این‌کار اختصاص میدهند و بعضی از مردم ، سلیقه‌های جالبی در انتخاب طرح کارت تبریک بخرج میدهند .

ارسال کارت تبریک در عین اینکه نشانی یک سنت زیبنده است، از حیث ابداع و انتخاب طرح‌ها و اندازه‌ها و رنگ‌ها ، کم‌کم بصورت یک مد درمی‌آید که هرسال باید عوض شود !

برای همگامی و همپائی با این‌مد، بعضی از سازمانها مخارج زیادی هم متحمل میشوند . آخرین رقمی که برای طرح کارت تبریک جدید پرداخت شده (تا آنجا که اطلاع داریم) رقمی است در حدود ۱۴ هزار تومان که پارسال توسط یکی از کارخانه های صنعتی تهران ، بیک طراح پرداخت شده است . این رقم البته فقط بخاطر طرح کارت تبریک پرداخت شده، مخارج چاپ و کاغذ که در چند هزار نسخه تهیـه شده به رقمهای بسیار بالائی میرسد .

ذوق وسلیقه درانتخاب کارت

امسال ، کارت تبریک‌های دست‌ساز رواج‌زیادی یافته است . بعضی از سازندگان کارت تبریک و حتی کتابفروشی‌ها با نقاشی و خطاطی که روی‌کارت های سفید معمولی ، کارت تبریک‌هائی عرضه‌کرده‌اند که مورد استقبال زیاد قرار گرفت و البته نرخ این کارتها ، از کارت‌های چاپ شده گرانتر است .

کارگاه حمایت شده ناشنوایان وابسته بەسازمان ملی رفاه ناشنوایان ایران نیز طرح جالبی‌از کارت تبریک عرضه کرده که شبیه کار ویترای است ، یعنی با رنگهای پلاستیکی کارتهای بسیار زیبا و شکیلی ساخته‌اند ، منتها بجای اینکه این رنگها بر روی‌شیشه بکار گرفته شود ، در روی کاغذ سفید طراحی شده است .

کارت تبریک وزیر راه و ترابری هم از کارت های جالب امسال بود.

در این کارت تبریک که به قطع ۱۴٫۵ × ۴۰است پیچ یک جاده اسفالته درجه یک با خط‌کشی کامل ، بسیار خلوت و بدون دست‌انداز و چاله طراحی‌شده که از کمرکش کوهها میگذرد و بەنور خورشیدی که در پشت کوهها غروب میکند میرسد . وزیر راه و ترابری در این کارت اشاره کرده که :

سال نو را با امید طلوع فصلی نو درخدمات وزارت راه و ترابری شادباش میگوید و یقین دارد با برخورداری از همکاری و همفکری «جنابعالی» بـه موفقیت‌های بیشتری در اجرای برنامه‌ها نایـل خواهیم شد .

شاید از جملات امید دهنده وزیر راه بهتریتوان طرح آن روی کارت تبریک ارسالی را تفسیر کرد :

ـ بامید روزی که همه جاده‌های کشور مثل جاده‌ای که در کارت تبریک طراحی شده ، صاف و بی‌چین وشکن و دلنواز باشند !

کارت تبریک سازمان تلویزیون ملی ایران نیزاز کارت‌های جالب امسال است .

این کارت بقطع ۲۰٫۵ × ۴۱ است و گل‌بته‌هائی به سبک نقاشی کاشی‌های ظریف ایرانی طراحی شده، با آرم سازمان و جمله «عید شما مبارك» که در دو روی کارت تبریک برعکس هم نوشته شده (مثل‌آئینه)!

مردم نیز از ارسال کارت تبریک‌های عـادی خودداری کرده‌اند و امسال کوشیده‌اند که کارت تبریک‌های خود را هرچه ممکن است عجیبتر تهیه کنند .

یکی ازاین کارت تبریک‌ها دستی رانشان میداد که دراز شده و کف دست نوشته شده است«قربانت مردم عیدی ما را فراموش‌نکن!» یکی‌دیگر ازکارت تبریک‌ها ظاهرا لب یک زن زیبا را نشان میدهد کـه برای بوسیدن شما غنچه شده‌اند ، ولی وقتی کارت را میگشائید با هیولائی زشت مواجه میشوید ....

درهرحال کار کارت تبریک هم به ذوق آزمائی و رقابت کشیده که باید دعا کنیم خداوند عاقبتش را بەخیر کند .

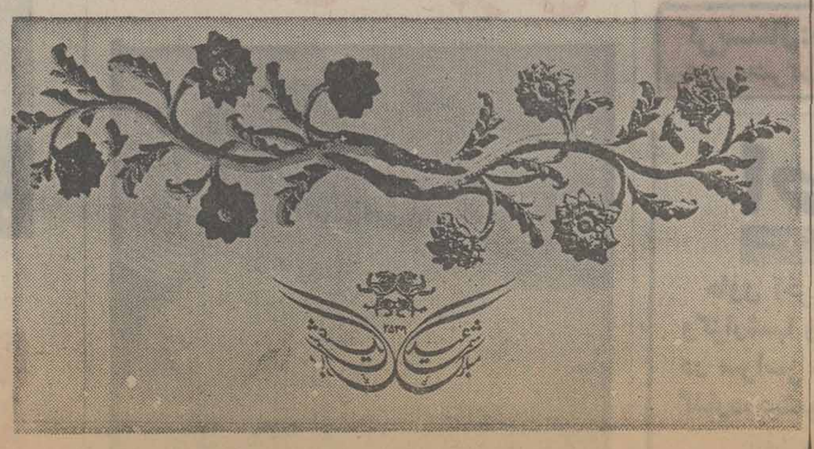

شربت جین سینگ

هدیه نوروزی سفارت کره شمالی

هر سال در آستانه نوروز ، علاوه بر ارسال کارت تبریک ، گروهی از مردم برای آشنایان و اقوام و دوستان خود هدایـای جالبی نیز میفرستند .

این رسم ، علاوه بر مردم و سازمانهای دولتی و خصوصی ، درمیان سفارتخانه های مقیم تهران نیز متداول شده است و ایـن سفارتخانه‌ها هرسال به نشان دوستی وارمغان ملت خود، برای دوستان و آشنایان ایرانی هدایای جالبی میفرستند .

جالب‌ترین هدیه‌ای که امسال از سوی سفارتخانه‌ها برای ایرانیها پست شده ، جعبه های شربت «جین‌سینگ» است که توسط کره شمالی ارسال شده است .

«جین سینگ» همان گیاه معجزه‌گری‌است که خیلی‌ها معتقدند مصرف آن بر طول عمر انسان می‌افزاید و از این جهت سروصدای زیادی در اطراف آن در دنیا بپا شد .

سینما کسری وقتی کلفت پولدار میشه

یك اثر بزرك وفراموش نشدنی ازسینمای هندسینمائی که شاهکار های آن دربین خانواده‌هااز محبوبیت فراوانی برخوردار است .

امشب وهرشب

سینماهمای

زیباترین هدیه نوروز برای همه خانواده‌ها

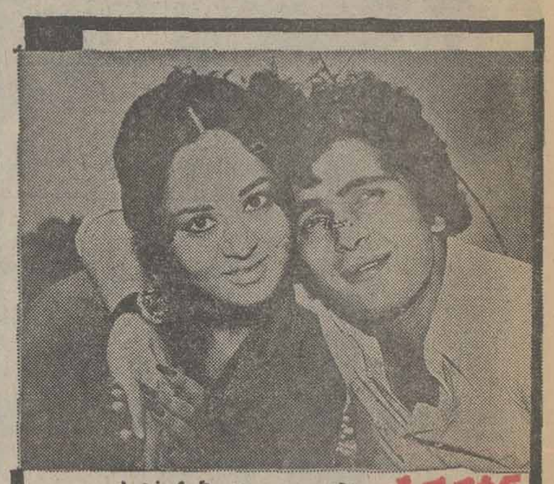

محصول ۱۹۷۷ ـ پخش از تهران فیلم

قشنگترین وبهترین فیلم‌هندی را که دارای داستانی موثر ورقص وآوازهائی بینهایت زیباست برای شما انتخاب کرده‌ایم تادرروزهای‌تعطیل نوروزآنرا باتفاق تمام افراد خانواده خودببینید ولذت ببرید.

ازفردا صبح اول فروردین

هدیه ویژه واستثنائی فقط

سینماحافظ

(نمایش دهنده محصولات ممتاز سینمای هند)

بچه‌ها سلام ...

میدونم که خیلی‌دلتون‌برام تنك شده بابام دروغ چرا ؟ امسال یه خورده سرم شلوغ بود و نتونستم زودتر خدمت برسم و شماها را مثل‌همیشه بخندونم اما عوضش نوروز سال‌نو براتون یه فیلم خوب وقشنك‌کمدی عیدی‌آورده‌ام. که واس‌راسی ازخنده‌روده‌بر میشین . از حالا خودتون‌رو حاضر کنین که‌خنده‌دارترین فیلم‌هنو تماشا کنین.

امشب وهرشب

فقط درسینما ممتازو٤ستاره

****

ریولی

منتظر همه شما بچه‌های خوب ومهربان هستم.

وقتی یك‌کلفت خوشگل وتودل‌برودرمنزل دارید خیلی مواظبش باشید چون ممکنه نه‌تنها اوضاع منزل شما بلکه اوضاع یك‌محله‌راهم بهم بریزه...

ازفرداصبح اول فروردین۲۵۳۶

هدیه استثنائی نوروزی فقط

سینمارویال

تماشای این فیلم برای اشخاص کمتر از ۱۸ سال ممنوع اعلام شده است

به‌به‌چه فیلمی...قشنك وتماشائی

برای شماو برای تمام افراد خانواده شما ، شما که‌با کودکان خودفیلم «قطار سریع‌السیر افریقا» را دیدید ولذت بردیدحالا منتظر باشید که‌دومین فیلم‌ازهمین هنرپیشه ها راکه‌بمراتب ازفیلم اولش‌جالب‌تر ودیدنی‌تر است برایتان نمایش میدهیم .

امشب وهرشب درسینماهای

نیاگارا ـ ادئون

این‌فیلم کمدی و پرحادثه را بعنوان عیدی تقدیم‌شمامیکنند

سافاری اکسپرس

قشنگترین هدیه نوروز ۲۵۳۶ در بهترین گروه سینمائی تهران و شهرستانها

ازفردا صبح اول‌فروردین درسینماهای:

اروپا ـ پاسیفیک ـ پلازا ـ میامی

ـ سیلوانا ـ ری ـ مارلیک ـ ارانوس ـ شرق ـ شهرام و... بولوار

همزمان با تهران‌در «شیراز «کاپری ـ پرسپولیس »* اصفهان « چهار باغ» *آبادان«شیرین‌ـ کیهان »* اهواز «ساحل»* مشهد «دیاموند »* رشت «سپیدرود»*تبریز «کریستال» * اندیمشك «پارادیا» ! گرگان «امپایر » * ساری «سپید»* بابل« داریوش»* زنجان «مولن‌روژ» * بجنورد « مولن‌روژ * گنبد «سعدی» * خرم‌آباد « آزینا »

شیرین‌ترین‌شیرینی«وحدت»برای نوروز سال ۲۵۳۶ شاهنشاهی
بهترین هدیه‌نوروز در ٤٠سینمای تهران وشهرستانها

امشب وهرشب در گروه ممتازسینمائی پایتخت :

آسیا ـ مولن روژ ـ رکس ـ شهوند

لیدو ـ نپتون ـ ژاله ـ توسکا ـ المپیا ـ پاسارگاد ـ چرخ فلك

تمام رنگی ... تمام زیبائی .... تمام عظمت... تمام‌شادی‌وخنده ..
تمام درفیلم کمدی «یك اصفهانی درسرزمین هیتلر»

سینما حافظ : سن‌یاسی

برنامه‌سینماها

تماشای فیلمهائی که با علامت (×) مشخص شده برای اشخاص کمتر از ۱۸ سال ممنوع است

★ آشپزباشی ـ رنگی ـ لوئی دوفونس
امپایر (۸۹۳۹٤۲) ۱۵ر۱۱ـ ۳۰ر۱ـ ۳۰ر۳ـ ۳۰ر۷ـ ٤٥ر۹

★ آدمساز ـ رنگی ـ جودالساندرو ـ بطریقه سه بعدی
سانترال (۹۲۸٦۸٦) ۱۰ـ۱۲ـ۲ـ٤ـ٦ـ۸ـ۱۰

★ بله قربان ـ خیرقربان ـ رنگی ـ بیبوفرانکو
سیلورسیتی (۲٦۱۲۰۵) ۱۱ـ ۱۵ر۱ـ ۲۰ر٥ـ ۳۰ر۷ـ ۱۰

★ بازگشت کلئوپاتراجونز ـ رنگی ـ تامارادابسون
سهیلا (۳۱٦٤۲٤) ۳۰ر۱۰ـ۳۰ر۲ـ۳۰ر٤ـ۳۰ر٦ـ۳۰ر۸
مراد (۷٥۳۳۸۲) ۹ـ۱۱ـ۱ـ۳ـ٥ـ۷ـ۹

★ (×) یک کلفت و یکمحله ـ رنگی ـ دانیلاجوردانو
رویال (۸۲۹۷۸٥) ۱۰ـ۱۲ـ۲ـ٤ـ٦ـ۸ـ۱۰
پیروزی یک قهرمان ـ فرار از مرز خورشید
نادر (۳۱٤۷۹٥) ۹ـ ۱۱ـ ۱ـ ۳ـ ٥ـ ۷ـ ۹

★ تارزان ودختران کاراته‌باز ـ بنده خدا
آسمان آبی (۳٤۱٦٦۸) ۹ـ ۱۱ـ ۱ـ ۳ـ ٥ـ ۷ـ ۹

★ توت فرنگی‌های تشنه ـ رنگی ـ لس ترمین
پ.ب (۸۲۹٦٤۱) ۱۰ـ ۱۲ـ ۲ـ ٤ـ ٦ـ ۸ـ ۱۰

★ ترینتی در غرب وحشی ـ سینما سکوپ رنگی
برلیان (۳۹۳٥۳٥) ۹ـ ۱۱ـ ۱ـ ۳ـ ٥ـ ۷ـ ۹

★ پنجه‌های مرگبار ـ غول نقره‌ای
فلور (٥۲۸۰۹٦) ۹ـ ۱۱ـ ۱ـ ۳ـ ٥ـ ۷ـ ۹

★ یاغی ـ رنگی ـ کلینت ایستوود
شهرفرنگ (٦۲۷٦۲۸) ۱۱ـ۱۵ر۱ـ۱۵ر۳ـ٤٥ر۷ـ۱۰

★ یک اصفهانی در سرزمین هیتلر ـ رنگی ـ وحدت ـ ژاله کریمی
آسیا (٦٤۲۹۰۹) ۱۱ـ ۱ـ ۳ـ ٥ـ ۱۵ر۷ـ ۳۰ر۹
مولن‌روژ (۷٥۲۹۲۹) ۱۱ـ ۱ـ ۳ـ ٥ـ ۷ـ ۹
شهوند (۳٥٤۰٤۰) ۳۰ر۱۰ـ ۳۰ر۱۲ـ ۳۰ر۲ـ ۳۰ر٤ـ ۳۰ر٦ـ ۳۰ر۸
نپتون (۷٦۰۱۳٦) ۱۱ـ ۱ـ ۳ـ ٥ـ ۷ـ ۹
لیدو (۹٥۱٥۱۱) ۱۰ـ ۱۲ـ ۲ـ ٤ـ ٦ـ ۸
ژاله (۳۰٤۱۲۰) ۳۰ر۱۰ـ ۳۰ر۲ـ ۲۰ر٤ـ ۳۰ر٦ـ ۳۰ر۸
المپیا (۹۲٦۷۹٦) ٤٥ر۱۰ـ ۱ـ ۳ـ ٥ـ ۷ـ ۹
پاسارگاد (۳٤۲۷۸۲) ۹ـ ۱۱ـ ۱ـ ۳ـ ٥ـ ۷ـ ۹
رکس (۳۱۸۲٤۲) ۳ر۱۰ـ ۳۰ر۲ـ ۳۰ر٤ـ ۳۰ر٦ـ ۳۰ر۸
توسکا (٥۳۹٥٤٤) ۹ـ ۱۱ـ ۱ـ ۳ـ ٥ـ ۷ـ ۹
چرخ فلک (۹٥۰٥٥۸) ۹ـ ۱۱ـ ۱ـ ۳ـ ٥ـ ۷ـ ۹

★ سه‌شکست‌ناپذیر ـ رنگی ـ جرج‌مارتین
تاج (۳۱۳۸٦٤) ۱۰ـ۱۲ـ۲ـ٤ـ٦ـ۸ـ۱۰

★ سن‌یاسی ـ رنگی ـ منوچکمار ـ همامالینی
حافظ (۳۹۱۰۷٤) ۳۰ر۱۰ـ۳۰ر۱۲ـ۳۰ر۲ـ۳۰ر٤ـ۳۰ر٦ـ۳۰ر۸

★ سرفراز ـ جوان استثنائی
البرز (٤۰٤۲٥۸) ۳۰ر۸ ـ ۱۲ ـ ۱۵ر۳ ـ۷ـ۳۰ر۸

★ جویندگان طلا ـ رنگی ـ چارلی چاپلین
دیاموند (۸۲۸٤۰۰) ۱۰ـ ۱۲ـ ۲ـ ٤ـ ٦ـ ۸ـ ۱۰

★ جزیره‌ای برفراز جهان ـ رنگی ـ والتدیسنی
شهرتماشا (۹۲۸٦۸٦) ۳۰ر۱۱ـ۳۰ر۱ـ۳۰ر۳ـ۳۰ر٥ـ۳۰ر۷ـ٤٥ر۹
گلدن‌سیتی(٦٦۳۲٦۹) ۱٥ر۱۱ـ۳۰ر۱ـ۳۰ر۳ـ۳۰ر٥ـ۳۰ر۷ـ۳۰ر۹

★ جنگ آقاگرگه و خرگوش مبارز
تخت‌جمشید (٦٥۲٥٥۰) ۱۱ـ۲ـ٤ـ٦ـ۸ـ۱۰

★ جیمزباند و مرد طپانچه طلائی ـ رنگی ـ کریستوفرلی
کریستال (۳۱۷٦٦۷٥) ۹ـ۱۱ـ۱ـ۳ـ٥ـ۱۵ر۷ـ۳۰ر۹

★ حماسه بروسلی ـ سینماسکوپ ـ رنگی
دروازه طلائی (۳۹۲۱٦۰) ۹ـ۱۱ـ۱ـ۳ـ٥ـ۷ـ۹

★ جرقه باروت ـ رنگی ـ آشوککمار ـ ریشی کاپور
هما (۳۱۱٦٦۹) ۳۰ر۱۰ـ ۳۰ر۲ـ ۳۰ر٤ـ ۳۰ر٦ـ ۳۰ر۸

★ جدال در اعماق زمین ـ رنگی ـ داگ مکلور
متروپل (۳۱۹٤۱۰) ۹ـ ۱۱ـ ۱ـ ۳ـ ٥ـ ۷ـ ۹

★ حریف رنگی ـ چارلز برونسون
کاپری (۹۲۸٤۰۱) ۹ـ ۱۱ـ ۱ـ ۳ـ ٥ـ۷ـ۹

★ خوشگلای دیوانه ـ رنگی ـ ویلیام‌شانتر
پولیدور (۸۹۲۷۳۱) ۳۰ر۱۱ـ ۳۰ر۱ـ ۳۰ر۳ـ ۳۰ر٥ـ ۳۰ر۷ـ ۳۰ر۹

★ صمد در راه اژدها ـ پرویز صیاد
اونیورسال (۹۲٦۹٥۳) ۱۱ـ ۱ـ ۳ـ ٥ـ ۱۵ر۷ـ ۳۰ر۹
ایران (۳۱٦۳٥٤) ۳۰ر۱۰ـ ۳۰ر۲ـ ۳۰ر٤ـ ۳۰ر٦ـ ۳۰ر۸
ساینا (۳٥۲٤٤۲) ۱۰ـ ۱۲ـ ۲ـ ٤ـ ٦ـ ۸
تیسفون (۹٥۸۸۸۲) ۹ـ ۱۱ـ ۱ـ ۳ـ ٥ـ ۷ـ ۹
رنگین کمال (۷٥٦۷٦۰) ۱۰ـ ۱۲ـ ۲ـ ٤ـ ٦ـ ۸
پرسپولیس (٥۸۱۰۸۳) ۱۰ـ ۱۲ـ ۲ـ ٤ـ ٦ـ ۸
کارون (۹٥٥۱٦٥) ۳۰ر۱۰ـ ۳۰ر۲ـ ۳۰ر٤ـ ۳۰ر٦ـ ۳۰ر۸
دریا (۳٤۱۷٤٦) ۹ـ ۱۱ـ ۱ـ ۳ـ ٥ـ ۷ـ ۹
موناکو (۷۳٥٥۷٦) ۹ـ ۱۱ـ ۱ـ ۳ـ ٥ـ ۷ـ ۹
آستارا (۳۷٤۰۲۲) ۳۰ر۱۰ـ۳۰ر۲ـ۳۰ر٤ـ۳۰ر٦ـ۳۰ر۸

★ دوران بلوغ ـ رنگی ـ کریستینارامون
رادیوسیتی (٦٤۳۳۲۰) ۱٥ر۱۱ـ۳۰ر۳ـ۳۰ر٥ـ۳۰ر۷ـ۳۰ر۹

★ وقتی کلفت پولدار میشه ـ رنگی ـ ادویژفنگ
کسری (۸۲٦۹۳۹) ۱۰ـ۱۲ـ۲ـ٤ـ٦ـ۸ـ٤٥ر۹

★ دستهای آلوده ـ سینما سکوپ ـ رنگی
آریا (۳۱۹۸۸٤) ۹ـ ۱۱ـ ۱ـ ۳ـ ٥ـ ۷ـ ۹

★ رابطه پنهانی ـ رنگی ـ سینما سکوپ
ماژستیک (٦٦۸٤٦۱) ۹ـ۱۱ـ ۱ـ ۳ـ٥ـ ۷ـ۹

(×) زن بابا خوشگله ـ رنگی ـ سابیناجوفینی
شهر قشنگ (٦٤۷۷۷۷) ۱۱ـ ۱ـ ۳ـ ٥ـ ۷ـ ۹

★ زندان زنان ـ رنگی
پارک (۳۱۹٦۳۷) ۹ـ ۱۱ـ ۱ـ ۳ـ ٥ـ ۷ـ ۹

★ سینمای صامت ـ رنگی ـ مل بروکس
شهر قصه (٦۲۷۲۹۰) ۱۰ـ ۱۲ـ ۲ـ ٤ـ ٦ـ ۸ـ ۱۰

★ سافاری ـ رنگی ـ جولیانوجما
نیاگارا (٦٦٥۳۰۷) ۱۱ـ ۱ـ ۳ـ ٥ـ ۱۵ر۷ـ ۳۰ر۹
ادئون (۳۱۸۱۱۸) ۹ـ ۱۱ـ ۱ـ ۳ـ ٥ـ ۷ـ ۹

★ فستیوال فیلمهای والتدیسنی
گلدیس (٦۲۸۷۱۳) ۳۰ر۳ـ ۳۰ر٥ـ ۳۰ر۷

★ مسابقه‌مرگ درسال ۲۰۰۰ ـ رنگی ـ دیویدکارادین
کیهان (٥٤٦۳٦۰) ۹ـ۱۱ـ۱ـ۳ـ٥ـ۷ـ۹
الوند (۳٥٦٥۳۸) ۱۰ـ۱۲ـ۲ـ٤ـ٦ـ۸ـ۱۰

★ لبریز از عشق ـ رنگی ـ پیترلی لارنس
سینموند (٦٤۸۳۲۲) ۱۱ـ ۱ـ ۳ـ ٥ـ ۷ـ ۹

★ نورمن در فضا ـ رنگی ـ نرمن ویزدم
ریولی (۷٥۷۷۷۷) ۱۱ـ ۳۰ر۳ـ ۳۰ر٥ـ ۳۰ر۲ـ ۳۰ر۹

★ گانگستر ـ رنگی ـ آلن دلون
پارامونت (٦٤۸۳٦۱) ۱٥ر۱۱ـ ۳۰ر۲ـ ٥ـ ۳۰ر۷ـ ٤٥ر۹

★ لبخند عشق ـ رنگی ـ باربارابوشه
آتلانتیک (۸۹۷۱۷۱) ۱۱ـ ۳۰ر۲ـ ٦ـ ٤٥ر۹

★ همکلاس ـ رنگی ـ لیلافروهر ـ وفا
پلازا (٦٤٤۲٥٥) ۱٥ر۱۱ـ ۱٥ر۳ـ ۱٥ر٥ـ ۱٥ر۷ـ ۱٥ر۹
اروپا (۳۰۳۱۷۹) ۳۰ر۱۰ـ ۳۰ر۱۲ـ ۳۰ر۲ـ ۳۰ر٤ـ ۳۰ر٦ـ ۳۰ر۸
میامی (۷٥٤۳۲۹) ۹ـ ۱۱ـ ۱ـ ۳ـ ٥ـ ۷ـ ۹
مارلیک (۹٦۳٦۱٦) ۳۰ر۱۰ـ ۳۰ر۲ـ ۳۰ر٤ـ ۳۰ر٦ـ ۳۰ر۸
سیلوانا (۳٦۳۷۷۷) ۹ـ ۱۱ـ ۱ـ ۳ـ ٥ـ ۷ـ ۹
ارانوس (٥۲۷۹۷۱) ۹ـ ۱۱ـ ۱ـ ۳ـ ٥ـ ۷ـ ۹
شرق (٥۳٤۰۲٤) ۱۰ـ ۱۲ـ ۲ـ ٤ـ ٦ـ ۸
شهرام (۸٤٤٥٤۹) ۹ـ ۱۱ـ ۱ـ ۳ـ ٥ـ ۷ـ ۹
پاسیفیک (۷٥۳۳۱۱)۳۰ر۱۱ـ۳۰ر۳ـ۳۰ر٥ـ۳۰ر۷ـ۳۰ر۹
ری (٥۲۲٥۷۸) ۱۱ـ۱٥ر۳ـ۱٥ر٥ـ۳۰ر۷ـ۳۰ر۹
بولوار (٦٥٥۲۹۲) ۱۱ـ۱ـ۱٥ر۳ـ۱٥ر٥ـ۳۰ر۷ـ۳۰ر۹

★ شاهین جنگاور ـ رنگی ـ فخرالدین
ایفل ( )
سانس انگلیسی
سینما گلدیس ۳۰ر۹ (فستیوال فیلمهای والت دیسنی)

کریستال: جیمز باندومردطپانچه‌طلائی
رنگی ـ باشرکت ـ کریستوفولی ـ بریت‌اکلندموداد‌امز

اطلاعات

نشریه ایرانیان مقیم خارج از کشور

حاوی آخرین اخبار ورویداد های ایران وگزارشها ومقالات‌اجتماعی هفته‌ای‌سه‌بار در سراسر دنیا دردسترس مشترکین گذارده میشود

تلفن ۳۲۸٤۰۸

سال ۲۵۳۵، سال «افزایش مصرف» بود

قیمت پنبه بسود کشاورزان افزایش یافت

تولید ومصرف چای فزونی گرفت

مصالح ساختمانی بازار سیاه داشت

درسالی که گذشت بازار از رونق محسوسی برخوردار بود ودادوستد روی انواع کالا های وارداتی وصادراتی با گرمی جریان داشت . در این سال مانند چند سال‌اخیرمقدار تقاضا روی بسیاری از کالاها بیش از مقدار عرضه‌بود،بهمین جهت بمقدار واردات کالا از خارج افزوده شد و براساس آمار گمرک ایران فقط در ۱۱ ماهه اول سال جاری قریب ۱۳۸۴۰٫۷ هزار تن کالابارزش ۸۹٤ میلیارد ریال وارد کشور شده است، در صورتیکه‌مجموع واردات کالا در ۱۱ ماهه سال ۲۵۳٤ قریب ۱۰۹۵٫۹ هزار تن بارزش ۶۷۲٫۷ میلیارد ریال بوده است .

دراین سال بمقدار صادرات آمار گمرک در یازده‌ماهه سال نیز افزوده شد بطوریکه طبق جاری قریب ۹۳۵٫٤ هزار تن کالای غیر نفتی بارزش ۳۸٫۶ میلیارد ریال بخارج از کشور صادر شده است . که مجموع صادرات کالا های غیرنفتی در مدت مشابه سال قبل حدود ۹۷۸ هزار تن بارزش ۳۶٫۵ میلیارد ریال بوده است و کسر موازنه بازرگانی در ۱۱ ماهه سال جاری بالغ بر ۸۵۵٫٤ میلیاردریال شده است .

درسالی که گذشت‌مقدارواردات کالا های سرمایه‌ای زیاد بود ولی افزایش مقدار واردات کالا های مصرفی خاصه مواد غذائی خیلی بیش از سالهای گذشته بوددراین سال قیمت بسیاری از کالاهای وارداتی ترقی کرد، اما ترقی‌قیمت بعضی‌ازکالاهای صادراتی ازجمله سبزه برگه، قیسی ، پنبه و بعضی فرآورده های صنعتی و معدنی خیلی زیادتر بود و همین امر موجب رونق بازار فرآورده های باب صادرات شد‌درمقابل واردات چندان قابل توجه نیست ، ولی میتوان امیدوار بود درسالهای آینده با بهره‌برداری از صنایع جدید از جمله صنایع پتروشیمی ، مقدار زیادتری کالا بخارج ازکشور صادر شود .

بسود کشاورزان

بازار پنبه درسالی که گذشت از رونق‌محسوسی برخوردار بود و شاید تنها سالی که‌نوسان قیمت ها زیاد نبود امسال بود . این فرآورده از اوایل برداشت تاپایان سال به قیمت خوب بفروش رسید وبهمین جهت کلیه تولید کنندگان‌و کشاورزان پنبه از کشت‌وبرداشت و قیمت این محصول سود بردند وراضی بنظر میرسیدند .

قیمت پنبه درجه یک پست محصول گرگان ، گنبد وورامین کیلوئی ۱۲۲ تا ۱۲۵ ریال ودرجه دو کیلوئی ۱۱۸ تا ۱۲۰ ریال و درجه ۳ کیلوئی ۱۱۰ تا ۱۱۵ریال و پنبه محصول منطقه خراسان و فارس کیلوئی ۱۰۸ تا ۱۲۰ ریال بود.

وضع بازار خشکبار

وضع خشکبار در سالی‌که گذشت نسبت به سال ماقبل آن بهتر بود ومعاملات روی این فرآورده هاخاصه سبزه ، برگه وقیسی باگرمی جریان داشت و قیمت هانزدیک به دو برابر قیمت سال ماقبل ترقی کرد.

قیمت سبزه هر جعبه ۱۲٫۵ کیلوئی۸۰۰ تا ۸۵۰ ریال و قیمت فروش به کشور های‌خارجی‌هرتن ۹۵۰ تا ۱۲۰۰ دلار بود . قیمت برگه زردآلو هرجعبه ۱۰ کیلوئی ۸۰۰ تا ۸۵۰ ریال وقیمت خارجی هرتن ۳۵۰ دلار ـ قیسی هرجعبه ۱۲٫۵ کیلوئی ۱٤۰۰ تا ۱۶۵۰ ریال . و قیمت فروش به کشور های خارجی هرتن ۱٤۵۰تا۱۶۵۰ دلاربودبازار مغزگردو ومغز هسته باورونق‌تر از بازار مغزبادام بود و قیمت مغز گردو به کیلوئی ۲۸۰تا ۳۰۰ ریال و مغز پسته شیرین به کیلوئی ۱۲۵ ریال‌و مغز هستنلخ به کیلوئی ۱۱۰ ریال و مغز بادام به کیلوئی ۲۳۰تا۲٤۵ ریال رسید.

افزایش تولید ومصرف چای

در سالیکه‌گذشت نه تنهاتولید چای کشور حدود ۱۰ درصد بیش از سال ماقبل بود، بلکه واردات این فرآورده‌نیزبمقدار قابل‌توجهی افزایش‌یافت و جالب آنکه تنها کالای وارداتی که قیمت آن در داخل کشور زیاد نوسان نداشت چای خارجی است، قیمت برگه سبز چای داخلی بعلت حمایت از تولید کنندگان کیلوئی ۵ ریال افزایش یافت و تصمیم‌سازمان‌چای نیز در مورد اختلاط چای‌داخلی باخارجی قیمت چای داخلی را کیلوئی ۱۰ تا ۱۵ ریال ترقی‌داد.

قیمت چای خارجه باروتی کیلوئی ۳۷۰ تا ٤۵۰ ریال‌ـشکسته کیلوئی ٤۵۰ تا ۶۰۰ ریال ـ قلمی کیلوئی ۳۸۰ تا ٤٤۰ ریال مخلوط کیلوئی ۲۰۰ تا ۳۲۰ ریال ـ قیمت چای‌داخله‌باروتی‌کیلوئی ۷۷ تا ۱۲۰ ریال ـ قلمی کیلوئی ۱۰۰ تا ۱۲۳ ریال ـ شکسته کیلوئی ۱۱۰ تا ۱۳۲ ریال ـ حواله روز کیلوئی ۹۸ تا ۱۰۲ ریال ـ حواله مدت دارکیلوئی ۹۳ تا۹۷ریال‌بود.

ترقی قیمت زیره

محصول زیره در سال ۲۵۳۵ قریب ۱۲ هزارتن بود که حدود ۶ هزار تن آن صادر شدونزدیک به پنج هزار تن دیگرموجودمیباشد مقدار محصول زیره در سالی که گذشت حدود دو برابر سال۲۵۳۵ بود وهمین امر موجب شد تاقیمت زیره در اوایل عرضه تنزل کند و قیمت زیره ماشینی به کیلوئی ۵۲ ریال وزیره آسیابی به کیلوئی ٤۶ ریال رسید ، ولی در اسفند ماه قیمت زیره مجددا ترقی کرد و به کیلوئی ۵۵ و ۶۰ ریال رسید،علت ترقی قیمت بیشتر ناشی از نیامدن باران بموقع است .

نوسان قیمت حبوبات

درسالی که گذشت قیمت حبوبات بعلت کمبود زمینه حدود صددرصد ترقی کرد و حتی قیمت برخی از انواع آن‌به بیش‌از دو برابر قیمت سال ماقبل رسید و همین امر موجب شد تا مقدارقابل توجهی حبوب از خارج واردشود و قیمت های آن کاهش یابد .

واردات برنج افزایش یافت

محصول برنج‌سال۲۵۳۵قریب ۱۵ درصد بیش‌از مقدارمحصول سال ۲۵۳٤ بود ، با اینحال‌مقدار واردات این فرآورده خاصه در اواخرسال‌فوق‌العاده افزایش یافت وبا افزایش مقدار عرضه‌برنج‌قیمت ها حدود کیلوئی ٤تا۸ ریال تنزل کرد، ولی قیمت‌این‌فرآورده‌همچنان بالا است و قیمت برنج دمسیاه در اواخر سال کیلوئی ۹۳ تا ۹۷ریال وبرنج صدری کیلوئی ۸۰ تا ۹۰ ریال ، برنج ماشینی و خارجی هرکیلو ۵۰ تا ۶۰ ریال در عمده‌فروشی میباشد .

روغن کرمانشاهی

درسالی که گذشت قیمت‌روغن حیوانی نیز فوق‌العاده ترقی کرد، و قیمت روغن خالص و مرغوب کرمانشاهی به کیلوئی ۶۰۰ ریال وشهرضائی به کیلوئی ۵۵۰ ریال رسید.

نوسان قیمت پوست و سالامبور

یکی‌ازاقلام مهم‌صادراتی‌ایران پوست گوسفندی و بزی‌سالامبور (پوست‌نیم‌ساخته) میباشد بزرگترین کشور خریدار سالامبور گوسفندی امریکا ومهمترین کشور خریدار پوست بزی شوروی است، ولی در سالی که گذشت بعلت رکود بازار امریکا نوسان‌قیمت سالامبور زیادترازسالهای گذشته بود.دریکی دوماهه اخیر مجددا بازار این محصول از رونق محسوسی برخوردار گردیدوهمین امرموجب شد تا اخیرا مقدار زیادتری‌پوست وسالامبور بخارج از کشور صادر شود. درسالی که گذشت قریب۲۲ هزارتن انواع‌پوست بارزش‌بیش‌از دو میلیارد ریال بخارج از کشور صادر شده است .

بازار پر رونق دانه‌های روغنی

بازار دانه های‌روغنی‌درسالی که گذشت از رونق محسوسی برخوردار بود، وقیمت‌این‌فرآورده حدود ۵تا۲۵ درصد ترقی کرد . قیمت کرچک کیلوئی ٤۰ تا ۵۰ ریال ، بزرک کیلوئی۲۹تا۳۰ریال، کنجد جنوبی کیلوئی ۵۰ تا ۵٤ ریال ، کنجد شمالی کیلوئی ۸۰ تا۸۵ ریال ، شاهدانه کیلوئی٤۲ تا ٤۷ ریال ، خشخاش کیلوئی۲۸ تا۳۰ ریال میباشد.

صادرات خرما کاهش یافت

با اینکه درسال ۲۵۳۵ بازار خرما فوق‌العاده رونق داشت و وقیمت این فرآورده حدود ۱۵ تا ۳۰ درصد ترقی کرد ، ولی مقدار صادرات آن کاهش یافت‌ومجموع صادرات این محصول در سال گذشته قریب ۲٤ هزارتن بود.

افزایش قیمت ادویه

قیمت ادویه‌هم در سالی که گذشت فوق‌العاده ترقی کردوقیمت برخی از این محصول مانند هل تا صددرصد گران شد. قیمت زردچوبه هرکیلو ۵۲ تا ۶۲ ریال، فلفل ۲۱۰ تا ۲۲۵ ریال ، فلفل پوک کیلوئی ۱۲۰ تا ۱۷۰ ریال ، هل سبز کیلوئی ۱۹۰۰ تا ۲۲۰۰ ریال ، هل سفید کیلوئی ۲۱۰۰ تا ۲۲۵۰ ریال و دارچین کیلوئی ۱۶۵ تا ۱۷۰ ریال است .

قیمت قهوه چهار برابر ترقی کرد

قهوه نیز از کالاهایی بود که درسال گذشته بیش از حدانتظار مصرف کنندگانش ترقی کرد واز کیلوئی ۱۷۵ ریال به کیلوئی ۵۵۰ تا ۶۰۰ ریال رسید .

لیمو عمانی کمیاب شد

زمینه لیمو خشک نیز درسالی که گذشت برای مدتی کمیاب شد قیمت این فرآورده نیز ترقی کرد وقیمت لیمو عمانی به کیلوئی٤۳۰ تا ٤۶۰ ریال ومیناب و جهرم به کیلوئی ۳۰۰ تا ۳۷۰ ریال رسید.

کاهش قیمت غلات

قیمت غلات خاصه‌گندم وجو، در سالی که گذشت ارزانترازسال ماقبل بود و علت آن بیشتر ناشی از افزایش تولید وافزایش مقدار واردات این فرآورده‌ها از خارج بود. گندم خرواری ۳۲۰۰ تا ۳۶۵۰ ریال ، جوخرواری ۲۹۰۰ تا۳۲۵۰ ریال ، ذرت هر کیلو ۱۱ تا ۱۱٫۵ ریال ، ارزن هرکیلو ۱٤ تا ۱۸ ریال بفروش میرسد.

رکود بازار پشم وخامه

بازار پشم گوسفندی و خامه (نخ پشم) درسالی که گذشت با رکود مواجه بود و قیمت پشم در برخی ماهها حتی ارزانتر از نرخ بین‌المللی ببازار عرضه‌شدوواردات پشم درسالی که گذشت فوق‌العاده افزایش‌یافت‌وهمین افزایش‌واردات موجب رکود و تنزل قیمت‌ها شده است .

قیمت پشم نیوزیلندی کیلوئی ۳۰۰ تا ۳۲۵ ریال ، استرالیائی کیلوئی ۲۸۰ تا ۳٤۰ریال ،مشهدی وکرمانشاهی شسته کرج هرکیلو ۲۹۰ تا ۳۰۰ ریال است .

پارچه‌های نخی

درسالی که گذشت همچنان مقدار عرضه پارچه‌های‌نخی‌ببازار خاصه ، چلوار و چیت کمتر از تقاضا بودوبهمین خاطر درسراسر سالی که گذشت قیمت انواع‌پارچه های نخی درسطح عمده و خرده فروش بیش از نرخ مصوب بود . نرخ انواع پارچه درسالی که گذشت قریب ۱۰ تا ۲۰درصدترقی کرد.

بازار سیاه مصالح ساختمانی

درسالی که گذشت تقاضاروی انواع مصالح ساختمانی خاصه سیمان و آجر خیلی بیش ازعرضه بود و بهمین‌جهت در بعضی‌ماهها بازار سیاه این مصالح باعث شد تا قیمت‌ها چند برابر نرخ مصوب مورد معامله قرار گیرد .

سیمان کیسه ۵۰ کیلوئی که ۱۰۰ ریال قیمت داشت تاکیسه‌ای ۱۰۰۰ ریال معامله شد.

بازار آهن وضع عادی‌داشت و نوسان قیمت‌ها در یکسال اخیر زیادنبود، تنها بعلت ترقی قیمت تولیدات داخلی حدود کیلوئی ۵تا ۶ ریال قیمت برخی از آهن‌آلات وارداتی نیز در همین حدود ترقی کرد.

بازار آرام شیشه

درسالی‌که‌گذشت بازار شیشه وضع آرامی داشت ونوسان‌قیمتها درسطح عمده فروشی چندان قابل توجه نبود، ولی قیمت‌خرده‌فروشی آنهم بعلت افزایش هزینه حمل و نقل حدود متری ۲۰ تا ۵۰ ریال ترقی کرد. از جمله گامهای بلندی که درراه توسعه کارخانه های شیشه سازی در سالی که گذشت برداشته شدخرید کوره۶۰ هزارتنی‌از ژاپن است. بانصب ماشین‌آلات این واحد، مقدارتولید شیشه در ایران بدو برابر فعلی افزایش خواهد یافت .

صادرات فرش کاهش یافت

بازار فرش‌دستباف و گلیم در سالی‌که‌گذشت وضع‌عادی وآرامی داشت. تولید فرش دستباف در حدود سالهای قبل بود ولی تولید فرش ماشینی درسالی که گذشت قریب دو برابر سال ماقبل آن‌بود و قیمتها نیز در حدود۵تا۱۰درصد ترقی کرد.

صادرات فرش در سالی که گذشت نسبت بمدت مشابه‌سال‌قبل کمتر بود وهمین امر موجب‌رکود سه چهار ماهه بازار فرش شد . در ۱۱ ماهه امسال قریب ۶۰۹۲ تن بارزش ۵۶۹۹ میلیون‌ریال‌فرش دستباف و گلیم بخارج از کشور صادر شده است درصورتیکه بر اساس آمارگمرک ایران مجموع صادرات فرش دستباف در ۱۱ ماهه سال ۲۵۳٤ قریب ۶۷۹۸تن بارزش ۵۸۷۵ میلیون ریال بوده است .

تولید دانه های روغنی درسال گذشته افزایش قابل توجهی داشت . ومزارع‌بزرگی برای تولیداین‌محصول در نقاط مستعد کشور احداث شد. عکس یکی از این مزارع را که در منطقه طرح آبیاری دز قراردارد و درآن دانه «آفتاب‌گردان»تولیدمیشود نشان میدهد .

اقتصاد جهان

افزایش میزان‌فروش کروپ

بوخوم ـ آسوشیتدپرس ـ اقتصادی ـ مجتمع عظیم صنعتی آلمان «کروپ» اعلام کرد در سال ۱۹۷۶ ۳ میلیارد مارک فروش داشته و این ۱۲ درصد نسبت به میزان فروش سال۱۹۷۵ که ۲٫۶ میلیارد مارک بود . افزایش نشان میدهد .

دربیلان کروپ برای سال ۱۹۷۶ که در سراسر آلمان واروپا انتشار یافته گفته میشود که‌اوضاع معاملات و بخصوص فروش فرآورده های کروپ درسال ۱۹۷۶ ـ برروی هم رضایت بخش بود .

درسال ۱۹۷۶ ـ تولیدفولاد،خام کارخانجات معظم کروپ به۴٫۱ میلیون تن بالغ شد واین ۲۱ درصد نسبت به‌تولید ۱۹۷۵ که ۳٫٤ میلیون تن بود افزایش نشان میدهد .

سخنگوی کروپ خاطرنشان ساخت بالارفتن میزان تولید فولاد خام‌کروپ بخاطرکنترات هایی استکه کمپانی باخریداران عمده کشور خارجی بسته و بموجب این قرارداد ها قراراست مقادیر قابل توجهی از تولیدات فولاد کروپ به خریداران خارجی تحویل شود.

سخنگوی کروپ گفت کنترات های کروپ معمولا دراز مدت بود. وکروپ نظریه صوابدید های مالی واقتصادی حتی‌المقدور از انعقادکوتاه مدت با مشتریان فرآورده های خود احتراز جسته است .

افزایش بهای کالاهای مصرفی

واشنگتن ـ یونایتدپرس ـ درماه فوریه قیمت های کالاهای مصرفی در ایالت متحده‌آمریکا یک درصد تمام افزایش یافت .

سازمان آمار وزارت کار آمریکا اطلاع‌داد کهبا افزایش قیمت های مصرفی میزان تورم در ماه فوریه افزایش یافت و به ارقام بیسابقه که دردو سال ونیم اخیر بیسابقه بوده است .رسید. کارشناسان امور اقتصادی‌و صاحبنظران‌آمریکایی زمستان سخت وافزایش بهای ارزاق عمومی را علت بالا رفتن درصد تورم و بوجود آمدن‌کسادی در آمریکا میدانند . درماه فوریه قیمت ارزاق عمومی‌و مواد غذایی درایالات‌متحده ۲ درصد یعنی بیش‌ترین افزایش در دوسال پیش گزارش شده است .

در حال حاضر محافل اقتصادی وارکان‌های صنعتی آمریکا بیصبرانه در انتظار انجام‌وعده‌های دولت جیمی‌کارتر درمورد بهبود اوضاع‌اقتصادی آمریکا هستند .

کارتر قول داده است به مسائل اقتصادی اولویت قائل‌شده و بایک سلسله اقدامات مهم سعی خواهد کرد تورم کسادی وبیکاری رادر آمریکا سرکوب کند.

پایان اعتصاب کارگران لیلاند

لندن ـ رویتر ـ سه هزار کارگر باتجربه وورزیده صنایع موتور سازی لیلاند انگلیس به اعتصاب یکماهه خود که موجب بوجود آمدن میلیون ها لیره استرلینگ ضرروزیان برای‌کمپانی معروف انگلیس بودپایان داده‌قول دادند چرخ های راکد مانده صنایع عظیم لیلاند را از نوبکار اندازند .

نمایندگان کارگران اعتصابی لیلاند در اجتماعات جداگانه‌ای در آکسفورد ـ بیرمنگام و لیورپول پذیرفتند . به اعتصاب پایان داده وبر سرکار خود برگردند.

کارگران که خواستار افزایش دستمزد به خاطر مهارت درکار بودند . یکماه پیش دست از کار کشیدند . ازطرف مدیران صنایع لیلاند به کارگران اعتصابی اخطار کرده بودند .اگر تاپایان هفته سرکار خود بازنگردند کمپانی بیدرنگ احکام اخراج دایم آنها را صادر خواهد کرد .رهبران اتحادیه های کارگری لیلاند که کارگران حتی‌به توصیه های آنان درمورد شکستن اعتصاب اعتنا نکرده بودند ، این‌بار باوضع کاملا غیرمترقبه و بیسابقه‌ای روبرو شدند وآن اینکه‌روسای‌اتحادیه کارگری نیز هشدار دادند درصورت اخراج شدن از لیلاند رهبران اتحادیه‌از آنها (کارگران اعتصابی اخراج شده) حمایت نخواهند کرد .

اعتصاب کارگران لیلاند از سوی دیگر مشکل اقتصادی و صنعتی شدیدی برای دولت کارگری جیمزکالاهان بوجود آورده بود وچند تن‌از نمایندگان پارلمان انگلیس‌ازدولت‌خواسته بودند برای پایان دادن به اعتصاب کارگری در صنایع لیلاند میانجیگری و مداخله کند .

تشکیل جلسه کمیته جنبش ملی نیکوکاری در مشهد

جلسه کمیته جنبش ملی نیکوکاری استان خراسان در مشهد با شرکت آقایان حاج کاظم‌الستی، ابراهیم آل‌هاشمی، دکتر حسن‌شهیدی، محمدجواد رضائیان یزدی ، حاج احمد فروهر، محمد قاسمیه ، عباس آهنچی ، حسن مکرم ، حاج شیخ رضا نوغانی ، حسین هرمززاد ، جلیل توکلی، حسن ختائی ، دکتر محمد تقی‌رادپور اعضاء کمیته با حضور خانم پالیزبان فرماندار مشهد ، مهندس اژدری مدیر عامل‌شعبه سازمان شاهنشاهی در استان خراسان و همچنین خزانه‌دار و مشاور دفتر مرکزی جنبش ملی نیکوکاری در محل اتاق بازرگانی مشهد تشکیل گردید..

ابتدا آقای الستی، رئیس کمیته خراسان از تشکیل‌جلسه اظهار خوشوقتی کرد واعلام داشت اعضاء کمیته با کمال‌میل و از صمیم قلب آماده‌همگونه همکاری با برنامه جنبش ملی نیکوکاری میباشند.

سپس خزانه‌دار و مشاور دفتر مرکزی‌جنبش‌ملی‌نیکوکاری درباره هدف از ایجاد جنبش ملی نیکوکاری و تشریح‌برنامه های آن و همچنین نحوه‌کمک های اهالی‌خیر توضیحات مفصلی داد و در مورد نحوه اداره امور مالی و اداری و تشکیل سوکمیته‌ها و مسائل داخلی کمیته مطالبی بیان کرد ....

دراین موقع خانم پالیزبان فرماندار مشهد اظهارامیدواری کرده و گفتند در شهر مشهد افراد خیر و نیکوکار فراوان هستند و محققا با اعلام برنامه جنبش ملی نیکوکاری این‌گونه افراد به‌کمیته خواهند پیوست.

در پایان از طرف دبیر کمیته اعلام شد که تا این تاریخ‌کمیته با مساعدت و همکاری اعضاء اتاق بازرگانی و اعضاء کمیته و سایر مردم خیر در شصت هزار متر زمین واگذاری‌آستانه قدس رضوی با جمع‌آوری بیست میلیون ریال اقدام به ساختمان دویست و ده باب خانه‌های ارزان قیمت نموده و آنها را بین کارمندان وافراد کم درآمد و پراولاد در قبال ماهی دو هزار ریال واگذار نموده است ، که از محل این وجوه و کمک‌های دیگر افراد خیر درنظر دارند برنامه خانه سازی در بقیه زمین مزبور ادامه یابد.

هند ـ ایستگاهی منحصر بفرد، برای دسترسی به مجموعه‌ای بی‌کم و کاست از عالیترین محصولاتی که مبنای شیمیایی دارند.

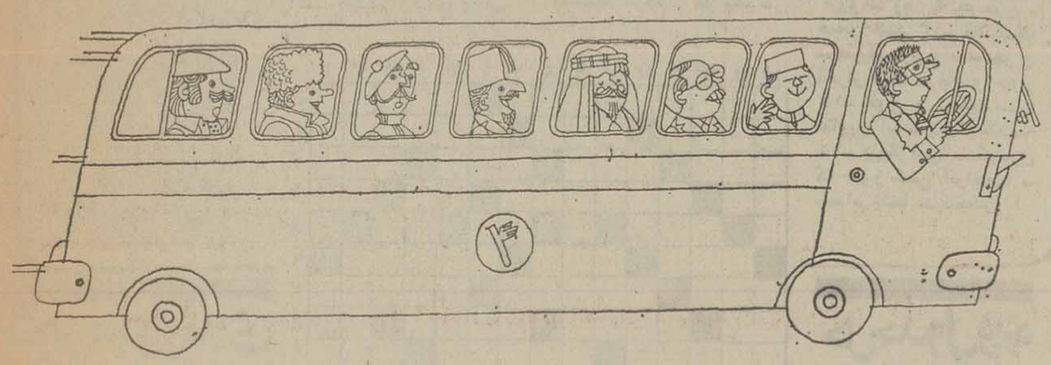

کاپکسیل، مجموعه رایگان خدماتش را برای کمک به خریداران خارجی عرضه میکند.

هنگامیکه شما در سراسر جهان به جستجوی محصولاتی برمیخیزید که مبنای شیمیایی دارند، آگاهی از این نکته به شما کمک خواهد کرد که منبع تداوکاتی منحصر بفردی وجود دارد و قادر است تمام نیازهای گوناگون شما را اجابت کند، و نام آن... هند است.

محصولات هندی که مبنای شیمیایی دارند به مرغوبیت درسطح بین‌المللی شهره هستند.

هند انواع بسیار پرتنوعی از محصولات مبتنی براساس شیمیایی را که مرغوبیتی جهانی دارند عرضه میکند...

از محصولات لاستیکی نظیر تایرهای اتومبیل و دوچرخه و تیوبها گرفته تا انواع پوشاکهای لاستیکی و برزنتی، و از رنگها و وارنیش ها تا انواع شیشه و فرآورده های شیشه‌ای، از مصنوعات بی نظیر وسایل چوبی تا کاغذ و مشتقات آن در پوشش. امکانات تولیدی هند قرار میگیرند. علاوه بر اقلام بالا، محصولات سرامیک، مواد کانی، آجرها و پنبه های نسوز، کودهای شیمیایی، استخوان های آسیاب شده، لاستیکن کبریت های ایمنی، مواد منفجره و اقلام متعدد دیگر را نیز باید از محصولات بشمار آورید که بوسیله ما تولید میشوند و تماما به بشتوانه استانداردعالی جهانی متکی هستند.

برای بدست آوردن.للریک از این اقلام و یا تمام آنها تنها یک تماس وجود دارد و آن ارتباط گرفتن با ـ کاپکسیل است.

کاپکسیل ـ رابطه‌ای حیاتی در محور فروشنده ـ مشتری.

کاپکسیل خریداران خارجی را از راه های گوناگون یاری میدهد. این یاریهای پرتنوع ممکن است بصورت راهنمایی برای تعیین یک عرضه کننده، قابل اطمینان، تضمین سرعت تحویل جنس، ترتیب دادن دیدارهای فروشنده و خریدار، فراهم ساختن تازه‌ترین اطلاعات، و یا حتی به شکل یک حکمیت بعداز معامله خودنمایی کند. بعلاوه، در صورتیکه خریداران تصمیم بگیرند که به هند سفر کنند، کاپکسیل ترتیب این مسافرت را خواهد داد، وسایل و مقدمات دیدارهای شخصی میان مشتریان و عرضه کنندگان را تدارک خواهد دید و از بذل تمام کمک های ممکن دریغ نخواهد کرد.

درمورد قابل اطمینان بودن مشخصات، تمام فرآورده هایی که مبنای شیمیایی دارند طبق مقرراتی اجباری تحت بازرسی های دقیق قبل از ارسال کالا قرار میگیرند.

امروز کاپکسیل از اعتماد مشتریان در ایالات متحده امریکا، انگلستان، آلمان غربی، فرانسه، استرالیا، ایران، عراق، جمهوری متحده عرب، ژاپن، مالزی و بسیاری دیگر از ممالک توسعه یافته و درحال توسعه برخوردار است. این گفته واقعیتی است که با ۱۶۰٪ رشد صادرات فرآورده های هندی مبتنی براساس شیمیایی ظرف ۵ سال گذشته مورد تایید قرار گرفته است.

باردیگر، وقتی به محصولی مبتنی براساس شیمیایی احتیاج پیدا کردید آسان‌ترین راه را انتخاب کنید و مستقیما به نزد کاپکسیل بیائید.

شورای ترویج صادرات فرآورده های شیمیایی و محصولات وابسته.

World Trade Centre
14/1B, Ezra Street Calcutta-700 001 India
Cable : CAPEXIL Telex : 021-2486

P/CAS—1

شرکت کشت و صنعت ایران کالیفرنیا
سهامی خاص
آگهی دعوت مجمع عمومی فوق‌العاده

مجمع عمومی فوق‌العاده شرکت کشت و صنعت ایران کالیفرنیا سهامی‌خاص ساعت۱۰صبح‌روز چهارشنبه۳۱٫۱٫۲۵۳۶ درمحل بانک توسعه کشاورزی ایران واقع در تهران خیابان تخت‌جمشید شماره ۱۹۷ تشکیل میگردد.

دستور جلسه بشرح زیر میباشد :

دستور جلسه :

۱ـ اتخاذ تصمیم درخصوص نحوه ادامه فعالیت شرکت با توجه به مفاد ماده ۱٤۱ لایحه قانونی اصلاح قسمتی ازقانون تجارت .

۲ـ اصلاح ماده ۱ـ۱۳ اساسنامه برای افزایش‌دوره‌تصدی هیئت مدیره از یک سال به دو سال .

ازکلیه سهامداران شرکت یا نمایندگان قانونی آنهادرخواست میگردد درموعد مقرر در جلسه حضور بهم‌رسانند .

هیئت مدیره

شرکت کشت‌و صنعت ایران کالیفرنیا
سهامی خاص
آگهی دعوت مجمع عمومی عادی سالیانه

مجمع عمومی عادی سالیانه شرکت کشت و صنعت ایران کالیفرنیا سهامی خاص ساعت۹صبح روزچهارشنبه ۳۱٫۱٫۲۵۳۶ درمحل بانک توسعه کشاورزی ایران در تهران خیابان تخت‌جمشید شماره۱۹۷ تشکیل میگردد.

دستور جلسه بشرح زیر میباشد :

دستور جلسه:

۱ـ استماع گزارش هیئت مدیره درخصوص عملکرد سال مالی مختوم به ده دیماه ۲۵۳۵

۲ـ استماع گزارش بازرس و حسابرسان شرکت .

۳ـ رسیدگی و تصویب ترازنامه و حساب سود وزیان شرکت مربوط به سال مالی مختوم به ده‌دیماه ۲۵۳۵.

٤ـ تعیین بازرس و بازرس علی‌البدل برای‌سال‌مالی۲۵۳۶.

۵ـ تعیین روزنامه جهت انتشار آگهی‌های شرکت .

۶ـ انتخاب اعضاء هیئت مدیره .

۷ـ اتخاذ تصمیم درخصوص مطالب متفرقه مربوط به امور شرکت .

ازکلیه سهامداران شرکت یا نمایندگان قانونی آنهادرخواست میگردد درموعد مقرر در جلسه حضور بهم‌رسانند .

هیئت مدیره

آـ ۲۰۸۰۹

آگهی دعوت از سهامداران بانک پارس (شرکت سهامی عام)

مجمع عمومی عادی بطور فوق‌العاده صاحبان سهام بانک پارس (شرکت سهامی عام) ساعت ۱۰ صبح روزیکشنبه۲۱ فروردین‌ماه ۲۵۳۶ در مرکز بانک واقع درخیابان تخت‌جمشید ـشماره ۱۹۳ تشکیل خواهدشد .بدینوسیله از کلیه صاحبان سهام دعوت میشود با رعایت مقررات اساسنامه در ساعت تعیین شده درجلسه حضور بهم‌رسانند.

دستور جلسه :

اتخاذ تصمیم نسبت به‌پیشنهاد هیئت مدیره درمورداستفاده ازذخایر بانک‌برای‌افزایش‌سرمایه

هیئت مدیره بانک پارس (شرکت سهامی‌عام)

آگهی دعوت مجمع عمومی عادی سهامداران لپتی ایران (شرکت سهامی خاص)

از کلیه صاحبان سهام لپتی ایران (شرکت سهامی خاص) دعوت میشود که‌ساعت۹صبح روز بیستو یکم فروردین‌ماه ۲۵۳۶ (دهم آوریل ۱۹۷۷) در محل شرکت واقع در خیابان کورش‌کبیر دوراهی قلهک، شماره۱٤۵۲ برای شرکت در مجمع عمومی عادی شرکت حضور بهمرسانند.

دستور جلسه : تصمیم در مورد سود عملکرد۱۹۷۶ میلادی ـ انتخاب اعضاء هیئت مدیره و بازرسان حساب شرکت و موضوعات متفرقه .

هیئت‌مدیره لپتی ایران (شرکت‌سهامی خاص)

گروه‌فرهنگی خوارزمی

KHARAZMI'S LANGUAGE CENTER

برای کلاسهای زیر از هم اکنون ثبت‌نام میکند .

الف ـ کلاسهای کنکور (آزمون همگانی) کهاز پانزدهم‌فروردین شروع میشود.

بـ کلاس های تک درس ششم طبیعی و ریاضی که از پانزدهم فروردین ۳۶ شروع میشود .

در خردادماه از داوطلبان امتحان تستی بعمل میاید که با ماشین I.B.M تصحیح میگردد. داوطلبان برای ثبت نام همه روزه از ساعت ۵تا۸ بعدازظهر بادو قطعه عکس٤×۳ به واحد های زیر مراجعه نمایند:

۱ـ دبیرستان شماره یک خیابان دانشگاه چهارراه سزاوار تلفن ٦٤۰۸۸٤

۲ـدبیرستان شماره دو اول خیابان شاه آباد جنب میدان بهارستان تلفن ۳۱۸۶۳۳

۳ـ دبیرستان ارشاد خیابان دماوندخیابان‌ششم بهمن پلاک ۲۲ تلفن ۷۳۱۰٤۵

داوطلبان شهرستان ها برای کلاسهای فروردین باارسال‌چک بانکی بمبلغ دوهزار و پانصد ریال علی‌الحساب به نشانی دبیرستان شماره یک میتوانند جارزرو کنند.

آـ۳۹۱۰۸

درسال جدید

فرهنگ فرهی آغازگر نخستین برنامه رادیو

رادیو ایران نخستین برنامه از سلسله برنامه‌های نوروزی خود را با برنامه‌ای آغازمیکند که فرهنگ فرهی و هوشنگ قانعی آنرا تدارک دیده‌اند ، برنامه در حقیقت در دو قسمت تنظیم شده است . بخش اول را فرهنگ فرهی نوشته واجرا میکند و بخش دوم برنامه را که بانگ شادمانی نام دارد پرویز خطیبی نوشته و مجری آن علی تابش است . برنامه

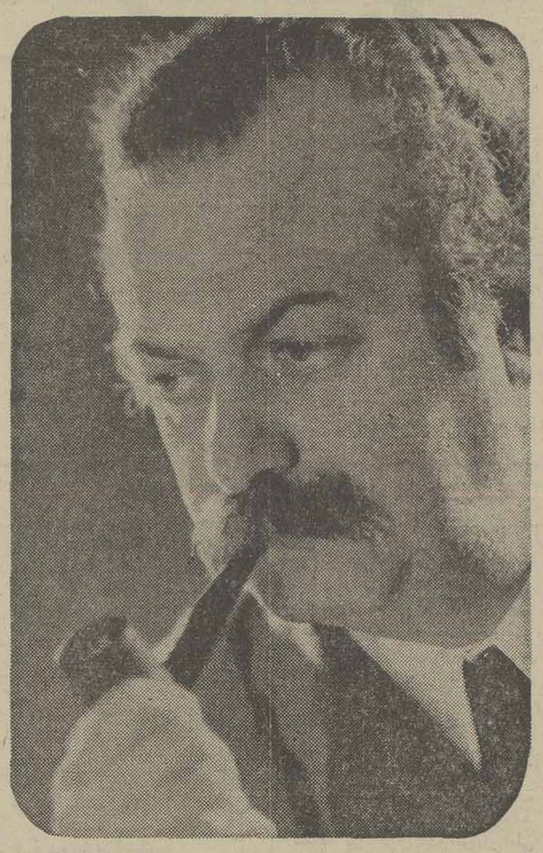

فرهنگ فرهی

گرچه به روال برنامه‌های‌شما و رادیو بوسیله همان تهیه کننده ـ هوشنگ قانعی ـ و هنرپیشگان همیشگی تهیه شده، اما شیوه تهیه و عرضه آن تازگی دارد .

دراین‌برنامه ترانه‌های‌تازه‌ای باصدای حمیرا، هایده ، ستار، نوش‌آفرین ، الهه و ده نفر دیگر از خوانندگان معروف از ساخته‌های مهدی صدری ، انوشیروان روحانی، خشنود و دیگران پخش می‌شود.

همین گروه‌برنامه روزچهارم فروردین را نیز تهیه و تدارک دیده است که‌باتوجه به‌شناختی که ازفرهنگ فرهی داریم باید برنامه موفقی باشد .

فرهنگ فرهی از آندسته آدمهائی است که آنی آرام و قرار ندارند. فرهی این‌بیقراری را در نثرش و در بیانش که سخت هم گیراست، نیز دارد، توفنده و پرخروش می‌نویسد وچنان واژه‌ها را مستحکم ادا میکند که‌بسادگی‌تمام‌میشود کاربرد آنها را دریافت. فرهی یک چهره ادبی ، فرهنگی و یا است و در کارهای فرهنگیش نشان داده که چه خوب در معرفی و شناخت وشناساندن یک چهره ادبی، فرهنگی و یا هنری موفق است زمانی که جنگ شب را اجرا میکند به سادگی میشود به رسالتش که آنرا شناخته است پی برد ، باتوجه به فعالیتهای گسترده فرهی در زمینه برنامه‌سازی برای رادیو و تلویزیون ، نوشتن در مطبوعات ، تحقیق و حضور در انجمن شهر باید دید اینهمه وقت را از کجا فراهم می‌کند؟

برنامه اول (شبکه)

یکشنبه

۱۶ـ کودکان: کارتون ـ برنامه کارگاه موسیقی مشهد ـ عصر حجر ـ برنامه هنری ـ لورل هاردی ـ یکی بود یکی نبود
۱۷/۳۰ رقص
۱۸/۳۰ـ ترانه های ایرانی
۱۹ـ خانواده
۲۰ـ اخبار
۲۰/۴۵ـ برنامه مخصوص نوروز: فیلم سنت نوروزی چگونه برگزار میشود؟ ـ نیایش ـ پیامها

دوشنبه

۱۰/۴۰ مراسم بزرگداشت پنجاه سال سلطنت پهلوی.
۱۱ـ کودکان
۱۲/۳۰ فیلم سینمائی
۱۴ اخبار
۱۴/۳۰ ایران و جهان در سال گذشته
۱۵ سیاه بازی بنام وشیاه
۱۶ کودکان
۱۷/۴۵ نوروز در استانها
۱۸/۱۰ تئاتر کمدی بنام وتشنه انتقام
۱۹/۰۵ مسابقه صدیگر را بشناسیم
۱۹/۳۵ موسیقی ایرانی
۲۰ اخبار
۲۰/۴۰ کاف شو
۲۱/۱۵ ترانه های ایرانی
۲۱/۴۵ همه از یک خانواده
۲۲/۲۵ آقای مربوطه
۲۲/۳۰ فیلم سینمائی

تلویزیون

برنامه های تلویزیونی زیر از طرف سازمان رادیوتلویزیون ملی ایران اعلام شده است
مسئولیت هرگونه تغییر در ساعات وچگونگی برنامه‌ها با آن سازمان است

بین المللی

یکشنبه

۱۴/۳۰ فیلم
۱۶ خلاصه اخبار
۱۶/۰۵ عصر حجر
۱۶/۲۵ خیابان سه سامی
۱۷/۲۵ بچه گربه وجوسی
۱۷/۴۵ تیله بزرگ ابی رنگ
۱۸/۱۰ روهاید
۱۹ اخبار
۱۹/۲۵ شوجیمی استوارت
۱۹/۵۰ فیلم سینمائی (دهان بزرگ) باشرکت جری لوئیس
۲۱/۳۵ شو جری تیلورمور
۲۲ اخبار
۲۲/۲۵ فیلم سینمائی

دوشنبه

۱۴/۳۰ فیلم
۱۶ خلاصه اخبار
۱۶/۰۵ عصر همه جا
۱۶/۳۰ خیابان سه سامی
۱۷/۳۰ اسپیدباگی
۱۷/۵۰ مریخی محبوب من
۱۸/۱۰ دره بزرگ
۱۹ اخبار
۱۹/۴۵ رودا
۱۹/۵۰ فیلم سینمائی
۲۱/۳۵ شوباپ تیوهارت
۲۲ اخبار
۲۲/۲۵ تعقیب

برنامه دوم

یکشنبه

۱۹ موسیقی و اسلاید
۱۹/۳۰ کالان (سروی همانند من)
کارگردان: رجنیالد کولین باشرکت: ادوارد وودوارد ـ راسل هانتر
۲۰/۱۰ـ برنامه نوروزی
۲۰/۴۰ـ اخبار
۲۱ـ برنامه نوروزی
۲۱/۴۵ـ رقص های محلی ایرانی دریایان خبر و مجله خبری

دوشنبه

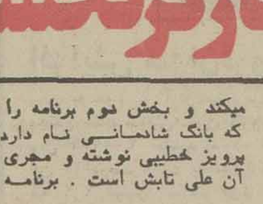

۱۷/۳۰ موسیقی و اسلاید
۱۸ برنامه کودک
۱۸/۳۰ در تعقیب جو
۱۹ نمایش زنگوله ها
۲۰ بدنبال بنفشه
۲۰/۴۰ اخبار
۲۱ سونیتی
۲۲ گل کاکتوس
۲۳ موسیقی ایرانی

در نوروز کی کجا میره ؟

تاآخرین لحظاتی که روزنامه زیر چاپ میرفت نفهمیدیم که این هنرمندان به کجا میروند ...
مرضیه : پای سفره‌هفت‌سین.
معینی‌کرمانشاهی : به مزرعه خودش در کرمانشاه .
ابولحسن ورزی : به خانه دوستان .
همامیرافشار : به بابل‌وساری ورامسر ومتل‌قو .
انوشیروان روحانی : به دیدار یاران موافق !
هایده : به لندن .
پوری‌بنایی : به آمریکا .
نسیرین : به آغاجاری ، گچساران ، ماهشهر ، چالوس .
حمیرا : به پاریس و ژنو .
سیمین غانم : به آبادان .
گیتی : به جنوب .
فریدون فرخزاد : به آلمان .
فرزانه تاییدی : به شمال .
اکرم بنائی: پای سفره‌هفت‌سین در کنار پدر ومادر و خانواده .
سعیدراد : دیدار دوستان در کنار خانواده .
منوچهر فرید : به کرج .
عزت‌الله انتظامی: ساری‌بدعوت دوستان .
داود رشیدی : به ظفار برای بازی درفیلم .
احترام برومند : روزی سه‌بار به تلویزیون .
بهروز بهنژاد : به نواحی شمال .
ایرن : به متل‌قو ، دریاکنار
خلاصه سواحل خزر .
عبدالله غیابی : به خرم‌آباد .
تقی مختار : به شمال .

مهستی جمیله

شاهرخ فتانه ملک‌زاده

وده‌ها برنامه جدید دیگر در
باکارا
تلفن ۸۹۸۲۰۸ ـ ۸۹۵۱۷۷

مجله دنیای ورزش شنبه‌ها منتشر میشود

مژده‌ای بزرگ برای تمام بچه ها وبزرگتر ها
فستیوال فیلمهای
والت دیسنی
شامل شاهکار های فراموش نشدنی این جادوگر نابغه سینما
هدیه‌ای زیبا ودیدنی از طرف سینما
گلدیس
این فستیوال بمدت ۱۲ شب (هر دو شب یک فیلم) در سینما گلدیس آغاز شده و اینک با موفقیت ادامه دارد.
اسامی فیلمها را یادداشت فرمائید
۱ـ در تعقیب گنج
۲ـ گلوله برفی
۳ـ بامبی
۴ـ دنیای والت دیسنی
۵ـ جوان استثنائی
۶ـ فولکس پرنده
برای استفاده بیشتر خانواده ها برنامه فوق از تاریخ دوشنبه هشتم فروردین یکبار دیگر تکرار میشود .

تلویزیون رنگی
دنیای رنگی فیلیپس واقعی تراست
PHILIPS

کرج. نمایشگاه میر کریمی
اتومبیل سواری مزدا ۸۰۸ و۹۲۹ چهاردرب‌با رنگهای دلخواه آماده تحویل میرکریمی خیابان دانشکده تلفن ۲۷۲۷ ـ۲۸۲۸ کد ۰۲۲۲۱

مثل ایتالیائی ها شیک بپوشید...
سفارش شیکترین لباس، کیف وکفش ایتالیائی از روی کاتالوگ
برژه
BERJEH
پهلوی ـ بالاتر از امیراکرم ، مقابل آمنده ، طبقه فوقانی بانک ملی تلفن ۶۶۸۱۲۹-۶۴۰۷۳۶

تلویزیون رنگی
۱۸اینچ شارپ ۶۶۰۰ تومان
تلویزیون‌رنگی ۲۰ اینچ‌سوپر ۷۲۰۰ تومان
تلویزیون‌رنگی۲۶ اینچ با پایه ودستگاه‌کنترل ازراه‌دور لوه اپتا ۹۵۰۰ تومان
نشانی سعدی شمالی جنب بانک پارس استریو خمی

صاحبان ضایع وبازرگانان کشور
الاخاء
تنها مجله عربی زبان ایران از گروه نشریات مؤسسه اطلاعات
باداشتن نمایندگی در ۲۱ کشور عرب
روزهای شنبه منتشر میشود

محصولات خانگی
بوش
BOSCH
نامی آشنا از کشور صنعتی آلمان
BOSCH ماشین لباسشوئی
BOSCH ماشین ظرفشوئی
BOSCH یخچال
BOSCH یخچال فریزر
BOSCH فریزر
BOSCH جاروی برقی
BOSCH آب میوه گیری
BOSCH جوجه سرخ کن
BOSCH اجاق گاز
BOSCH سرخ کن
BOSCH سشوار
BOSCH توستر
وصدها محصول خانگی دیگر
نماینده انحصاری محصولات خانگی بوش در ایران
شرکت هنکورد الکتریک ـ تهران خیابان شاه ساختمان آلومینیوم
تلفن ۶۶۱۱۳۸

شرکت ملی ذوب آهن ایران

آگهی استخدام

شرکت ملی ذوب‌آهن بمنظور تکمیل کادر خود سهامی ذوب‌آهن آریامهر (اصفهان) تخصص ها زیر را با حقوق و مزایای مکفی و برخورداری از امکانات ویژه استخدام مینماید :
۱ـ فوق لیسانس و یا لیسانس در رشته مهندسی معدن با پنجسال سابقه کار .
۲ـ فوق لیسانس و یا لیسانس در رشته مهندسی معدن .
۳ـ فوق لیسانس و یا لیسانس در رشته مهندسی برق
۴ـ فوق‌لیسانس و یا لیسانس در رشته مهندسی مکانیک .
۵ـ فوق لیسانس و یا لیسانس در رشته مهندسی معماری.
۶ـ فوق لیسانس و یا لیسانس در رشته مهندسی الکترونیک .
۷ـ فوق لیسانس و یا لیسانس در رشته مهندسی راه و ساختمان .
۸ـ فوق دیپلم و دیپلم در رشته برق .
۹ـ فوق دیپلم و دیپلم در رشته مکانیک .
۱۰ـ فوق دیپلم و دیپلم در رشته راه و ساختمان.
۱۱ـ فوق‌دیپلم در رشته برنامه‌نویسی .
۱۲ـ راننده پایه‌یکم.
۱۳ـ مونتور اسکلت فلزی
۱۴ـ مونتورمکانیک
۱۵ـ تعمیرکار مکانیک
۱۶ـ جوشکار برق و کاربیت
۱۷ـ تراشکار
۱۸ـ برقکار
۱۹ـ بنای نسوزچین
۲۰ـ راننده لیفتتراک با گواهینامه ویژه
۲۱ـ کارگرباسواد بامدرک ششم ابتدائی و یاسیکل
۲۲ـ آهنگر
۲۳ـ نقاش ساختمان
۲۴ـ شیشه‌بر
۲۵ـ تکنیسین نقشه‌برداری (فوق دیپلم)
۲۶ـ بنای عمومی
۲۷ـ آرماتوربند
۲۸ـ نجار قالب‌بند
۲۹ـ تعمیرکار رادیو و تلویزیون .
داوطلبان میتوانند برای آگاهی بیشتر و ثبت‌نام همه‌روزه باستثنای روزهای پنجشنبه و جمعه و ایام تعطیل به اداره کاریابی و استخدام شرکت ملی ذوب آهن ایران واقع در خیابان کاخ شمالی شماره ۱۳۰ ویا اداره کاریابی و استخدام شرکت سهامی ذوب‌آهن آریامهر واقع در ۴۵ کیلومتری جاده اصفهان ـ شهرکرد مراجعه نمایند .
الف ۱۸۳۵ آ ـ ۳۶۲۰۸

جدول ویژه شماره ۱۱۵۶

افقی
۱ـ مرده ریگ ـ یکی از نامهای جبرئیل است ۲ـ مخترع بنام ـ زراعتی که با آب باران عمل می‌آید ـ غلاف خنجر ۳ـ برنده ـ حاجت و مقصود ـ جاهش پایانی ندارد ـ خانه ۴ـ رودی در اروپا ـ ماهی‌در سال رومی ـ در غرب وحشی باستاره برسینه باجانیان مبارزه میکرد ـ دانه خوشبو ۵ـ آرزوی موبدل‌دارد ـ آوازدستجمعی ـ صاحب کتاب ایلیاد ۶ـ پارچه‌ایست ـ بخیل و خسیس ـ پرچم ۷ـ شناگر اسیر آن میشود ـ پستی‌و تباهی ـ آش است ۸ـ دباغی کردن پوست‌ـ آشوب و غوغا ـ بگرد ایوان می کشند ـ از کمر خوش‌باشد ۹ـ وقت و هنگام ـ نوزاد را در آن‌پیچند ـ درحساب بعد از آحاد می‌آید ۱۰ـ مرغ سعادت ـ دشمنی ـ جلوه شبهای بدراست ۱۱ـ از برجهای فلکی ـ سیمی‌از دوسیمبرق ـ حرص وطمع ۱۲ـ پژمرده و افسرده ـ شل است ـ طاق دهان ـ حرف همراهی ۱۳ـ نخی که از آن چیزی بیاویزند ـ کشتی جنگی ـ خونهادر وقت خرید بدست‌میگیرند ۱۴ـ مادر عیسی مسیح ـ از آلات طرب ـ کلاهخود ۱۵ـ از انواع طریقه فیلمبرداری ـ زمین هموار .

عمودی :
۱ـ آنچه از کسی بجا میماند ـ وسیله پخت‌وپز است ـ قلعه‌معروفی بوددر امریکا ۲ـ دو دست عرب‌ـ عشوه و نازوادا ـ گلی است ۳ـ خرد و کوچک‌ـ در غرب‌ایران زندگی میکند ـ از آن‌برای هرکس‌کلاهی نیست ـ شهری در فرانسه ۴ـ پایه و بنیان ـ عقلها ـ کوهی در اروپا ـ معشوقه ۵ـ پاداش کار خوب و پسندیده ـ اسب دورنگ ـ شهری در ترکیه ۶ـ جنس قوی ـ برایش حرفی بس است ـ ناحیه‌هتل‌خیز تهران ـ میگویند‌دسته خودش را نمیبرد ۷ـ دست نخورده ـ بکار بردن اشعه برق در معالجه امراض ۸ـ عشق‌و دوستی ـ خانه و ده ـ اشاره بدور ـ ناراست ۹ـ انسان‌راچنین همخوانده‌اند ـ نوعی داد وستد است ۱۰ـ باو اطمینان می‌کنند ـ سازمانی در امریکا ـ شراب ـ آنچه خداوند بدهد و ببخشد ۱۱ـ پارچه کهنه ـ راه بین دودریا ـ زن را باینهم تشبیه کرده‌اند ۱۲ـ حرف درد ـ ریگ روان ـ آرزومند زیاد به چیزی ـ ضمیر جمع ۱۳ـ قلاده‌سگ ـ طریقه و راه ـ جز و اسرار است ـ ظلم و جور ۱۴ـ طوق و دستبند ـ با عناوین آید ـ دیوار قلعه ۱۵ـ بزرگواری ـ شهری که هنوز کسی آنراندیده ـ بامداد یکجا بدردمیخورد!

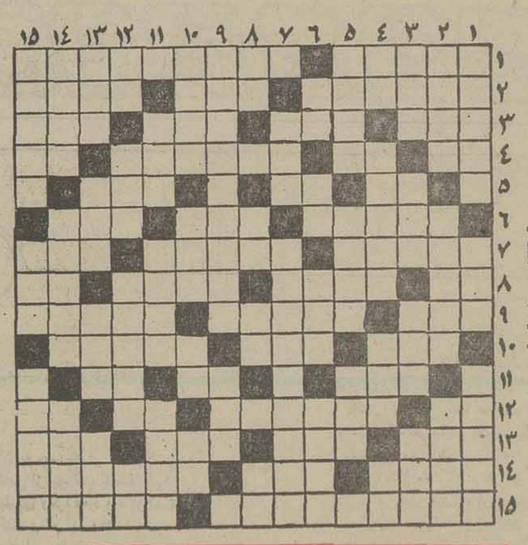

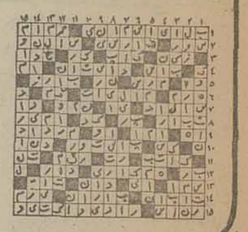

حل جدول عادی

افقی :
۱ـ رودی در ایران‌ـ از تقسیمات کشوری ۲ـ شهری در ایران ـ گل و همه ـ از اقوام معروف سفید پوست ۳ـ سخت و دشوار ـ مهره‌ای در شطرنج ـ تقویت رادیوئی ـ زهر درین دندان دارد ۴ـ از علامات جمع است ـ درندمخو ووحشی ـ از موجودات ذره‌بینی ـ نفی عرب ۵ـ بوی‌ماندگی‌ـ علامت صفت تفضیلی ـ مغلوب در بازی شطرنج ۶ـ خوب نمیرسد ـ بیچاره جغد که چنینش خوانند ـ فعرجهنم ۷ـ جای لانه موش ـ به درگاه خداباید کرد ـ فلزی که تشعشعات رادیواکتیو از آن عبور نمیکند ۸ـ عددیست ـ کامیون را گویند ـ سمت چپ ـ حرف همراهی ۹ـ اهلی شده ـ طبعش لطیف است ـ حیوان مردارخوار ۱۰ـ درخشان و تابان ـ همه کس از آن بهره‌نبرده ـ از گیاهان خورشی ۱۱ـ در آن آب جاریست ـ رها شده ـ سیگاریست ۱۲ـ از اثرات کره ماه برزمین ـ یکی از ایلات معروف ایران ـ میوه‌ایست ـ پسوند مانند ۱۳ـ تنبل از آن گریزان است ـ مغلوب در بازی شطرنج ـ با بیا هم می‌آید ـ حاجی به آنجا رفته ۱۴ـ روز های عرب ـ از آلات طرب ـ در هر کاریکه بزنند پیشرفت میکنند ۱۵ـ یادگاری‌از امیر کبیر‌ـ با اینکار می‌آورند .

عمودی :
۱ـ شهری در استان مرکزی ـ مکانی است مذهبی ـ کمک و یاری ۲ـ سهل باشد ـ خوبان ـ عرصه ماهیان است ۳ـ بستن و دوختن ـ کشتی ـ بزرگو رهبر ـ از درخت پرید ۴ـ پیشاوندیست ـ شهری در استان هفتم ـ طریقه‌و راه ـ ضمیر جمع ۵ـ تخته‌باز‌ـ تشنه‌لب را گول میزند ـ بی‌بی دراصطلاح قماربازان ۶ـ پایه ـ فاصله را می رساند ـ ازوزارتخانه ها ـ ندا دهنده از غیب ۷ـ درنده‌ایست تیزچنگال ـ اثری از صادق هدایت ۸ـ لخت وبرهنه ـ چیز ـ حرف شرط ـ گاهی به مامتشبه کنند ۹ـ از نویسندگان معروف امریکا ـ ناحیه هتل خیز تهران ۱۰ـ غذای عزبها است ـ دوشیزه خانم انگلیسی ـ فرمان ـ آخرین حرف ۱۱ـ هوای گرم ـ شکایت کرده ـ از مبارزان معروف وطن که برعلیه اعراب میجنگید ۱۲ـ بلی بزبان روسی ـ حافظه و ذهن ـ مردود شده ـ فاصله را میرساند ۱۳ـ بهشتی که شداد ساخت ـ بزدل اسیر آنست ـ نخی دریارچه ـ مکاردر آستین دارد ۱۴ـ واحدی در پول ـ بارچه‌ایست کهبها ـ فرمان کشتی ۱۵ـ ازآنان چشم یاری داریم ـ از کشیدنی‌ها !ـ چهره‌یی چون عروس آسمان دارد.

حل جدول ویژه

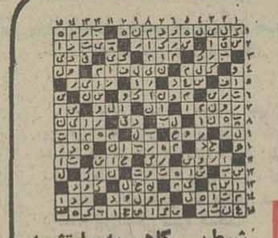

جدول عادی شماره ۹۵۹۳

جام یاشاردوغو امروز تمام میشود

مسابقه های کشتی آزاد جام یاشاردوغو که از روز جمعه ۲۷ اسفند مامدرشهر استانبول در ترکیه آغاز شده است امروز به نقطه پایان میرسد .

از ایران تیمی کامل در ۱۰ وزن در صحنه رقابتها حاضر است که نفرات شرکت کننده اینها هستند .

محمدحسین دباغی ـقدیر نخودچی ـ علیرضا حسینی ـ منوچهر اسماعیل زاده ـ محمود قشنگ ـ محمدرضا طاهری ـ حمید علیدوستی ـ مصرزینعلی زاده ـ بهرام مشتاقی و رضا سوخته‌سرائی .

از جمع نفرات ایرانی تنها حمید علیدوستی سابقه شرکت در جام یاشاردوغو را دارد که اتفاقا او درسفرگذشته به این مسابقه‌هابامقام قهرمانی بپایان راه رسید و نظیر خدر ـ واعظی ـ خرمی دیگر شرکت کنندگان‌ایرانی‌مدال طلا گرفت.

تیم‌ایران که سال گذشته‌بعلت بدقولی ترکها در مسابقه های یاشاردوغو شرکت نداشتند ، در آخرین سالی‌که‌میهمان‌ترکها بودند تنها یک مدال از جمع ۱۰ مدال‌طلای‌تقسیم شده‌بگردن آویختند که آنهم‌نصیب‌سبحان روحی شده بود .

فوتبال جام جهانی

سوریه از مسابقه برگشت با ایران عذر خواست!

فوتبال

فدراسیون‌فوتبال سوریه طی تلگرامی به فدراسیون فوتبال ایران،از برگزاری مسابقه‌برگشت در کادر بازیهای مقدماتی جام جهانی معذرت خواست.

سوریه در اطلاع به ایران عنوان کرده است، بعلت درگیری اغلب بازیکنانش‌بادرس و مدرسه درخواست بهم خوردن مسابقه رادارد، ضمن اینکه امیدوارست در فرصتهای مناسب آینده‌دیدار دوستانه بین تیمهای فوتبال‌دو کشور بمرحله انجام آید.

تیم ملی فوتبال سوریه درمرحله مقدماتی مسابقات جام جهانی ۱۹۷۸ آرژانتین باایران‌و عربستان سعودی همگروه میباشد که در بازی رفت در دمشق پایتخت کشور خود ۰ـ۱ مقابل ایران مغلوب گردید و با توجه به یک پیروزی و یک باخت به‌عربستان سعودی ، برای صعود عملا امیدی‌نداشت که تحت این‌شرایط خود راکنار کشاند.

بااعلام کنار رفتن سوریه از بازیها که پیروزی تازه‌ای را به حساب ایران ، در تاریخ معین مسابقه‌می گذارد، حساب تعداد امتیازات ایران به ٦ می رسد با توجه‌بیک بازی باقیمانده مقابل عربستان سعودی که در این موقعیت ایران عملا انتخاب شده این گروه است.

چه عربستان سعودی فقط۲ امتیاز دارد و حتی باخت ایران تاثیری در سرنوشت آن نخواهد داشت.

اردوی تیم ملی فوتبال امید ایران‌برای مسابقه با سوریه‌قرار بود از دوم فروردین ماه برپا گردد که باپیش آمدن این حالت فعلا نیازی به برپائی آن نمی ماند.

برای مسابقه‌باعربستان سعودی هم اگر این حریف هم رغبت‌انجام دیداررا از دست ندهد، بابازگشت تیم‌ملی از سفر اسپانیا اندیشه‌ای خواهد شد.

ایران در اولین مسابقه خود در صحنه این پیکار ها باشکست ۰ـ۳ عربستان سعودی در ریاض پایتخت کشور حریف ، خودرا مدعی تهدید نشدنی قهرمانی‌نشان داد و وقتی سوریه همدر خاک خودش مغلوب گردید ،دربرگزیده شدن ایران تردیدی نماند.

کویت قهرمان گروه چهارم شد

● بحرین : در فاصله یک روز به پایان مسابقات مرحله مقدماتی جام جهانی در گروه چهار آسیا، تیم‌ملی‌فوتبال‌کویت عملا قهرمانی را مال خودکرده است . که انتظار میرفت رقیب کویت در این راه باشد .

دیروز در جدال با بحرین ۰ـ۳ شکست خوردوبخت‌خود را در این کورس از دست‌داده کویت در حال حاضر از سه مسابقه‌اش ٦ امتیاز دارد و قطر در حالی به مصاف بحرین رفت که از دو مسابقه‌اش ۱۲ امتیاز بدست آورده بود و پیروزی دراین‌جدال میتوانست آنرا با امیدی برای قهرمانی به دیدار کویت در روز دوشنبه (فردا) بفرستد .

ولی این بازی‌را ۰ـ۳ بحرین باخت و حالا قطر وبحرین با ٤امتیاز اختلاف‌پشت‌سر کویت قرار دارند ، که حتی شکست کویتی ها در مصاف آخر برابر قطر آنان را ازقهرمانی درگروه چهارم‌آسیادور نخواهدداشت.

بازی قطر ـ بحرین تا دقیقه ۳۲ بدون گل ادامه داشت تا اینکه « فودا ابوشقره‌گل برتری بحرین را زد .

۵ دقیقه پس از شروع وقت دوم محمد آلزیانی از نقطه پنالتی گل دوم را برای بحرین به‌ثبت رساند و بالاخره در دقیقه۶۷ابوشقریکباردیگردروازه قطر را باز کرد و حساب ۰ـ۳ شد .

چهارشنبه،مسافرین جام ابراهیم‌مصطفی راهی مصر میشوند

تیم اعزامی بمسابقه های بین‌المللی ابراهیم‌مصطفی‌از راست بچپ : محمد پذیرائی(سرپرست)، جعفر علیزاده ـ بهنام‌پور ـ هاشم کلاهی ـ بهرام مشتاقی ـ رضا قلیچ‌خانی (مربی) . نشسته : محمد بناء ـ حسین تورانیان ـ علی‌خانی و احمد صوفیانی

بامداد چهارشنبه سوم‌فروردین ماه کشتی گیران برگزیده فرنگی ایران‌برای شرکت در مسابقه‌های بین‌المللی جام ابراهیم مصطفی راهی کشور مصر میشوند.

از جمع ۸ کشتی‌گیر برگزیده کشتی فرنگی ، بهرام مشتاقی‌کاپیتن تیم از کشور ترکیه راهی مصر میشود تابه تیم بپیوندد.

ایران که برای دومین بار در مسابقه های جام ابراهیم مصطفی شرکت میکند از این نفرات‌تشکیل شده است:

٤۸ کیلو : احمد صوفیانی
۵۲ کیلو : علی‌خانی
۵۷ کیلو : حسین تورانیان
٦۲ کیلو : محمد بناء
٦۸کیلو : جعفر علیزاده
۷٤ کیلو : جعفر بهنام‌پور
۹۰ کیلو : هاشم کلاهی
۱۰۰ کیلو : بهرام مشتاقی.

از این جمع حسین تورانیان هاشم کلاهی و بهرام مشتاقی سال پیش در خدمت تیم ایران بودند که کلاهی با مدال برنز به پایان راه رسید ولی بهرام‌مشتاقی بادرخششی چشم‌گیر مدل‌طلای ۱۰۰ کیلو را فتح کرد. تورانیان که‌در٦۲ کیلو کشتی میگرفت‌سهمی از تصاحب مدال نداشت و نفر برگزیده ایران غلامرضا قصاب مدال برنز ٦۲ کیلو را برد.

محمد پذیرائی‌و رضا قلیچ‌خانی کشتی‌گیران گذشته‌تیم ملی فرنگی ایران بعنوان سر پرست و مربی درخدمت تیم هستند.

بوکس

بوگنر امشب به‌رینگ بازمی گردد

جو بوگنر مشت‌زن معروف انگلیسی امشب در «لاس وگاس» برای مبارزه با یک حریف سیاهپوست آمریکائی به رینگ میرود.

«رون‌لایل» همان بکسوری که با روبرو شدن با محمد علی شهرت‌و نامی برای خود دست و پا کرد .حریف بوگنر است .

ضمن اینکه‌مشت‌زن انگلیسی در شرایطی به مبارزه با او میرود که‌از دوری طولانی‌به رینگ می‌آید.

بوگنر که کارشناسان بکس حرفه‌ای عقیده داشتند او قهرمان آینده‌بکس دسته سنگین وزن جهان خواهد بود . مدتی پیش ناگاه از بکس‌کناره گرفت و در رینگ ظاهر نشد تا اینکه همانطور هم ناگهانی به اندیشه مبارزه افتاد.

درگذشته بوگنر برای‌محمد علی و فریزرحریف سرسختی بود و درمبارزاتی‌که با ایندو داشت اگر چه مغلوب شد . ولی آنان را سخت به دردسر انداخت .

طرح جام جهانی جوانان

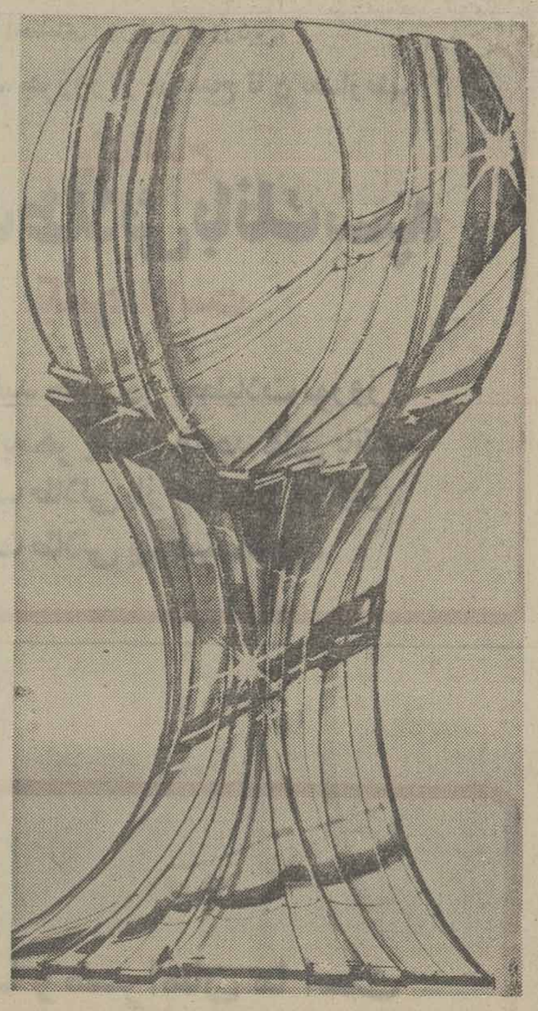

این‌طرحی است که «جام»قهرمانی مسابقات فوتبال جهانی جوانان برمبنای آن تهیه خواهدگردید.

دیدار های جهانی جوانان قرار است از ۲۰ تیر در کشور آفریقائی تونس بر پا گردد که کمیته برگزار کننده مسابقات‌اعلام کرد طرح تهیه «جام» این‌بازی‌ها را بین جوانان جهان به مسابقه می گذارد که پس از رسیدن‌طرح های رسیده از کشور های‌مختلف بالاخره یک جوان آمریکائی‌بنام «ریچارد کوبل» طرحش برنده مسابقه مزبور گردید و ضمن‌این که ۱۵۰۰ دلار (۱۰۵۰۰۰ ریال‌ـ هردلار ۷۰ ریال) جایزه به او تعلق گرفت.

والیبال

ذوب آهن بسفر میرود

باحتمال فراوان تیم والیبال مردان ذوب‌آهن اصفهان که در دیدار های جام دوم پاسارگاد پس‌ازتاج و پرسپولیس مکان سوم را بدست آورد ، برای یک سفر خارجی‌راهی‌خواهد شد .

دو کشوری که گفته میشود باشگاه ذوب‌آهن اصفهان‌برای اعزام تیمش در نظرگرفته‌است، شوروی و هندمیباشند که‌تیم والیبال به یکی ازایندو فرستاده خواهد شد . با حساب اینکه هنوز از بین‌ایندومشخص‌نیست. کدامیک مقصدتیم‌والیبال‌خواهد بود. فرستادن تیم ذوب‌آهن به سفر خارجی گویا پاداش افتخار با ارزشی است که تیم والیبال آن بدست آورده، چه تصاحب مکان سوم مسابقات‌باشگاههای‌ایران بدنبال تاج و پرسپولیس وبالاتر از همه مدعیان دیگر که دخانیات قهرمان جام اول هم‌درشمارآنها میباشد سخت‌با ارزش‌است .

وزنه‌برداران ایران با سه‌روز تأخیر راهی شوروی شدند

تیم سه نفره وزنه برداری ایران که برای شرکت در مسابقه های جام دوستی قرار بود سه شنبه هفته گذشته راهی شوروی‌شودبعلت حاضر نشدن گذرنامه و نبودن خط تهران ، مسکو ، بامدادجمعه گذشته به وین رفت تا از طریق کشوراطریش به مسکو و جمهوری لیتوانی راهی شود .

بنظر میرسد فیض‌اله ناصری وزنه‌بردار دسته خروس وزن ایران بموقع‌نتواند درمسابقه های جام دوستی حاضرشود، این پیش‌بینی در شرائطی است که قرار است از امروز دیدار های جام دوستی در شهر بلینوس شوروی آغاز شود .

وزنه برداران برگزیده ایران که در سه‌دسته خروس وزن ، پروزن ، سبک وزن در صحنه رقابتها حاضر هستند عبارتند از فیض‌اله ناصری با بهترین رکورد ۲٤۷٫۵ کیلو ، داود ملکی‌با بهترین رکورد ۲٦۵ کیلو ، نصراله دهنوی با بهترین رکورد ۲۹۵ کیلو .

دهنوی که‌دومدال طلا از میدان جام‌دوستی در سالهای گذشته به نشانه مهرمانی منح کرده باز هم امید بزرگ تیم ایران بحساب‌می‌اید ، هرچند که ملکی و ناصری نیز درحد خود ارزشهای شناخته شده‌ای میسازند .

ملکی که در سال ۱۳۵٤ مدال نقره‌دسته خروس وزن جام دوستی‌را برد خود رابه روسها شناساندودر این‌جمع نیز ناصری‌است که سابقه‌ای افتخار آمیز در خانه روسها ندارد ولی هم او بود که‌در تهران ورونین روسی‌قهرمان المپیک را شکست داد .

سرپرستی این گروه سه نفره را منوچهربرومند مربی ارشد تیم ملی وزنه برداری ایران عهده‌دار است .

جام حذفی به نیمه نهائی رسید

مرحله یک چهارم نهائی فوتبال جام حذفی باشگاههای انگلستان ، چهار میدان خودرا با ۸گل به پشت سرگذارد ، که دراین میان منچستریونایتد وآستون‌ویلا پرگل‌ترین جدال را داشتند .

درچهارپیکار برگزاری‌اورتون‌ـ لیورپول ـ منچستر یونایتد و لیدزیونایتد فاتح میدان هابود که منچستریها ۱ـ۲ از سد آستون‌ویلا گذشتند .

درحالیکه اورتون‌و لیورپول ۰ـ۲ بر حریفان فائق آمدند و لیدز ۰ـ۱ به پیروزی رسید . که این چهار فاتح ، جدالهای نیمه نهائی را برپا خواهند کرد .

باب‌لاچ‌فورد در دقیقه ۵۸ گل برتری اورتون برابر دربی‌کانتی‌رازد ودر دقیقه ۷۹ جیم‌پیرسون گل دوم اورتون‌را به ثمر رساند .

لیدزی‌ها باگل «پیترهامپتون» که‌در دقیقه ۳۱ بدست آورده . وولوزرا بردند .

منچستر یونایتد اگر چه‌در آغاز یک گل از استون‌ویلا خورد ولی بعدبا۲ گل‌استوارت هوستون ولوماکاری بازی را ۱ـ۲ بسود خودش تمام کرد .

وبالاخره دیگر فاتح پیکارها لیورپول‌بود که ۰ـ۲میدلزبرو را مغلوب کرد .

اورتون ۲	دربی صفر
لیورپول ۲	میدلزبرو صفر
منچستر یونایتد ۲	استون‌ویلا۱
وولوز صفر	لیدز ۱

انجمن ادبی‌سخن‌سنج‌فردوسی هر هفته روز های دوشنبه ازساعت ۱۷الی۹بعدازظهر دائر است
حاج‌اسدالله طوفانیان

شنبه‌ها
مجله دنیای‌ورزش

زادروز رضا شاه کبیر و ۵۰ سال شاهنشاهی پهلوی را

کارکنان سیمان کرمان

طی‌مراسم پرشکوهی‌جشن گرفتند

پیشگاه مبارك اعلیحضرت همایون شاهنشاه آریامهر

کارگران و کارمندان وهیئت مدیره شرکت سیمان کرمان مفتخرند که‌آئین بزرگداشت پنجاه سال شاهنشاهی دودمان پهلوی را بحضور شاهنشاه دادگستر و عالیقدر خود تبریک وتهنیت عرض نمایند .

رجاء واثق داردکه زیرلوای رستاخیز وبا اعتقاد به‌نظام شاهنشاهی وقانون اساسی وانقلاب مقدس شاه ومردم ایران درمدتی بس کوتاه بدروازه تمدن بزرگ خواهد رسید .

دوام عمر ذات اقدس شهریاری شهبانوی محبوب و والاحضرت همایون ولایتعهد وجاودانگی دوران شکوهمند پهلوی‌را ازدرگاه خداوندمتعال خواستاراست.

جان‌نثار: علی‌آگاه مدیرعامل سیمان کرمان

با حضور آقای اعتصامی مدیر کل کار و امور اجتماعی کیک مراسم جشن توسط آقای آگاه بریده شد

از ساعت ۱۰ صبح روز بیست و چهارم اسفند ماه جاری به مناسبت آئین بزرگداشت پنجاهمین سال شاهنشاهی شکوهمند دودمان پهلوی و زادروز بزرگمرد تاریخ ایران اعلیحضرت رضاشاه کبیرمجلس جشن و سرور با شکوهی در محل کارخانه سیمان کرمان باحضور روسا دوائروا‌هالی وعموم کارگران و کارمندان سیمان کرمان برپا گردید .

ابتدا آقای علی آگاه مدیر عامل شرکت سیمان کرمان در میان شور وشادی حاضران اظهار داشت :

میهمانان ارجمند ، همکاران گرامی

بدوا از جانب کارگران و کارمندان و هیئت مدیره‌سیمان کرمان ازتشریف فرمائی‌میهمانان عزیز باین‌مجلس جشن‌وسرور که بمناسبت زادروز بزرگمرد تاریخ ایران اعلیحضرت رضا شاه کبیر و آئین بزرگداشت پنجاهمین سال شاهنشاهی شکوهمند دودمان پهلوی برپا گردیده سپاسگزاری‌مینماید.

امروز زادروز بزرگ مردی‌را جشن می گیریم که کشور ایران را از ورطه تاریکی و جهل وهرج ومرج واضمحلال نجات دادند، امنیت و آسایش را بکشور بازگرداندند وایران را بسوی سربلندی و افتخار رهنمون گشتند. با درایت این رادمرد بزرگ ملوک‌الطوایفی برچیده شد، اقتصاد مملکت قوام گرفت، راه‌آهن احداث گردید، کارخانه های متعدد ساخته شد و ایران ، راهی‌را که طی قرنها خمود و رکود طی نکرده بود در مدت ۱۷ سال سلطنت این شاهنشاه‌بزرگ یکسره پیمود .

آقای آگاه مدیر کل کارخانه سیمان

شاهنشاه آریامهر هنگامی بر اریکه سلطنت جلوس فرمودند که دوران آشفته جنگ بود و ایران در اشغال قوای متفقین وشیرازه امور درحال‌گسیختن. در این حال مردم ناگهان دریافتند که سکان کشتی‌کشور در دست ناخدائی با خدا قرار گرفته که بحق جانشین خلف پدر بزرگوار خویش و تجدید کننده عظمت و اقتدار ایران است و در سایه عدل ودادش میتوانند در رفاه و آسایش بسر ببرند .

زنده‌است کسی‌که ازتبارش
ماند خلفی بیادگارش
یعنی که چو سروبن بریزد
سرودگری زنو بخیزد
تاچون بچمن رسد تزروی
سروی بیند بجای سروی
گرسروبن کهن نه‌بیند
در سایه سرو نو نشیند

طی سی و پنج سال سلطنت شاهنشاه آریامهر ، ایران بسرعت بسوی پیشرفت وکمال رفت. نظام پوسیده ارباب و رعیتی سرنگون ودهقان‌ایرانی آزاد و صاحب آب و زمین گشت. کارگران نه‌تنها درسود کارخانه‌ها بلکه در سرمایه و سهام آنها هم سهیم و شریک گردیدند .

این شرکت نه تنها جزء اولین گروه شرکتهائی بوده که از چهار سال قبل تاکنون به‌امر گسترش مالکیت سهام پرداخته بلکه خوشوقت است باطلاع برساند که‌امروز صدهاکشاورز این استان نیز بامر شاهنشاه آریامهر در آن سهیم و شریک گردیده‌اند .

سود ویژه پرداختی‌بکارگران دراین سال برقمی نزدیک‌بیست میلیون ریال رسیده واز کارگر تا کارآما واز کشاورز و دهقان تا صاحبان صنعت‌همه شکرگذار شاهنشاه بزرگ‌خویش میباشند که ایران را آباد و کشور را صنعتی و ملت را بسوی دروازه های تمدن‌بزرگ رهنمون گشته است .

بشکرانه توفیقاتی که طی پنجاه سال شاهنشاهی دودمان پهلوی نصیب ملت ایران گردیده از طرف خود و همکارانم مراتب‌سپاس خودرا به پیشگاه شاهنشاه آریامهر تقدیم داشته و از خدا می خواهیم‌که‌بهمه ما توفیق دهد تا در راه اجرای منویات مبارک ملوکانه با ارتقا سطح کارآئی و نگاهداری بهتر ماشین آلات و تقلیل ضایعات موجبات رضایت‌خاطرخطیرشان را فراهم سازیم .

شادی روح‌تابناک وروان پاک سردار بزرگ ایران اعلیحضرت رضا شاه کبیر، دوام عمر و بقاء سلطنت شاهنشاه آریامهر سلامتی و شادکامی علیاحضرت شهبانو و والاحضرت همایون ولایتعهد خاندان جلیل سلطنت را از درگاه خداوند متعال مسئلت مینماید .

جاوید شاه ، پاینده ایران .

سپس آقای صالحی‌نماینده کارگران سیمان کرمان پشت تریبون قرار گرفت و اظهار داشت .

امروز روز عزت و دیهیم و افسر است

عصری بلند پایه و عهدی‌منور است

این فرصت و فراغت‌و امنیت و رفاه

مولود کوشش ملک ملک‌پرور است

سپاس بیحد بدرگاه پروردگاری است که نعمت وجود شاهنشاهی بزرگ را بر ما ارزانی داشت که برای کارگر ایرانی پدری مهربان‌و دلسوز است .

در عین اینکه صنعت را بسوی کمال رهنمون است از فکر صنعتگر و کارگر غافل نیست و اوراازهمه مواهب برخوردار میسازد . کارگران ایران عموماو کارگران‌سیمان کرمان خصوصا دست نیاز بدرگاه بی‌نیاز بلند کرده و از خدا میخواهند که برفر و شکوه شاهنشاهی که دهقان را آزاد و صاحب آب‌و زمین نموده و کارگر را صاحب سهم و کارخانه خود کرده‌و خود وخانواده‌اش از بیمه‌و تحصیل مجانی و رایگان استفاده مینمایند بیفزاید.

در این روز بس بزرگ از خدامیخواهیم که روح‌پرفتوح سردار بزرگ و منجی ایران اعلیحضرت رضاشاه کبیرغریق رحمت الهی گردد و سلطنت در خانواده جلیل پهلوی پیوسته و مستدام باشد.

زنده باد شاهنشاه ،زنده‌و تندرست باد شهبانوی عزیزو ولیعهد گرامی نور دیده ملت ایران پاینده ایران .

★ نطق مدیر کل کار

سپس اقای اعتصامی مدیر کل کار و امور اجتماعی استان کرمان اظهار داشت: تحولات ناشی از انقلاب‌شاه و مردم آنقدر وسیع و دامنه‌دار است . که بحث در باره آن در این فرصت نمی گنجد چه در این دوازده‌سال آنچه ملت ایران‌دارد از پرتو انقلاب شاه و مردم بدست آمده است .

مدیر کل کار گفت کرمان واقعا یک شهر کارگری بتمام معنی است . تنها ۱۵ هزار نفردرقطب ذوب آهن مشغول کار میباشند و ذوب مس نیز همین وضع را دارد.

★نطق نماینده کارگران

در این وقت نماینده‌کارگران استان کرمان ضمن تشریح پیشرفت ایران در عصر شاهنشاهی پهلوی و تجلیل‌از فداکاریهای سرداربزرگ ایران رضاشاه کبیر و نیز ستایش‌از رهبریهای خردمندانه شاهنشاه آریامهر ، خدمات مدیر کل کار استان کرمان را ستود سپس جوائز ورزشکاران که از سوی وزارت کار و امور اجتماعی و کارخانه سیمان کرمان تهیه شده بود اهداء گردید و مراسم جشن درمیان ابراز عالیترین احساسات حاضران بخاندان جلیل پهلوی پایان پذیرفت .

عده‌ای از مدعوین در مراسم جشن کارخانه سیمان کرمان

در زادروز فرخندهٔ اعلیحضرت رضاشاه کبیر

بانک سپه

شعبه‌خودرادرپاریس گشود

بانک سپه ، نخستین بانک ایرانی، در روز۲٤ اسفندزادروز فرخنده اعلیحضرت رضاشاه‌کبیر، شعبه جدید خود در خارج از کشور را ، در شهر پاریس‌گشود.

در مراسم گشایش این واحدبانک سپه که درمیدان «واندم» پاریس و درساختمان بسیار مناسبی قرار گرفته است ، آقای امیر شیلاتی فرد ، سفیر شاهنشاه آریامهر در فرانسه و گروهی از بازرگانان ایرانی مقیم این کشور حضور داشتند و سفیر کبیر ایران بنام نامی شاهنشاه آریامهر شعبه‌بانک را افتتاح کرد .

در آغاز مراسم آقای‌منوچهر نیکپور، رئیس هیئت مدیره ومدیر کل بانک سپه ضمن خوش‌آمد به مدعوین مطالب مشروحی‌درباره چگونگی بنیانگذاری بانک سپه به امر واراده اعلیحضرت‌رضاشاه کبیر و پیشرفتهای این بانک در دوران سلطنت‌پرافتخاراعلیحضرت همایون‌شاهنشاه‌آریامهربیان‌داشت.

مدیر کل بانک سپه گفت :

ـ برای بانک سپه که‌نخستین بانک ایرانی است موجب کمال افتخار و مباهات است که درسال برگزاری آئین ملی بزرگداشت پنجاه سال شاهنشاهی پهلوی ودر روز ۲٤ اسفند،زادروزاعلیحضرت رضا شاه کبیر، بنیانگذار بانک سپه ، واحد دیگری در یکی از پایتخت های‌بزرگ‌تاسیس مینماید.

آقای منوچهر نیکپور دراشاره به گسترش فعالیتهای بانک درسال های اخیر، مهمترین عامل این موفقیت را رونق و شکوفائی اقتصاد کشور دانست واظهار داشت :

ـ امنیت و ثبات بی‌نظیری که کشور ایران در پرتو رهبریهای خردمندانه اعلیحضرت همایون شاهنشاه آریامهر ازآن برخوردار میباشد و شکوفائی اقتصاد کشور ماکه با اجرای منشورانقلاب‌پرثمر شاه و ملت هرروز ابعادگسترده‌تر ودستاوردهای بیشتری می‌یابد ، به بانک سپه امکان داده است که در سالهای اخیر جهشی‌فوق‌العاده داشته باشد.

آقای نیکپور ، سپس بااستناد به ارقام و آمار هائی که افزایش حجم معاملات و سپرده های بانک سپه را در حدود۳۰۰درصد نشان میداد، اضافه نمود که بانک سپه اکنون درسطح کشور گسترده‌ترین شبکه معاملات ارزی را دارد وباتاسیس شعبی‌درخارج از مملکت میکوشد تا به اقتضای نیازهای اقتصاد متحول کشور ، خدمات خود را درسطح‌بین‌المللی گسترش دهد.

آنگاه سفیر شاهنشاه آریامهر درپاریس، طی بیانات مبسوطی خدمات بانک سپه را به اقتصاد کشور و به نیروهای مسلح شاهنشاهی مورد تحسین‌قرارداد واز اینکه در زاد روز اعلیحضرت رضاشاه کبیر، سردودمان سلسله پهلوی و بنیانگذاربانک سپه ، این بانک توفیق گشایش‌شعبه‌ای را در شهرپاریس یافته است اظهار خوشوقتی و قدردانی کرد . در این موقع درمیان ابراز احساسات شدید مدعوین نسبت به‌اعلیحضرت همایون شاهنشاه آریامهر مراسم افتتاح شعبه بانک بنام نامی شاهنشاه بوسیله‌آقای‌شیلاتی‌انجام گرفت .

ساعت ٦ بعدازظهر همان روز نیز بمناسبت زاد روز فرخنده اعلیحضرت‌رضاشاه کبیر ، مجلس ضیافتی از طرف بانک سپه درهتل «ریتس» پاریس برقرار بود که‌در آن آقای شیلاتی ، سفیرشاهنشاه آریامهر در فرانسه و آقای‌رهنما، سفیر شاهنشاه آریامهردریونسکو و بیش از چهارصدنفر از مقامات بانکی فرانسه وایرانیان مقیم‌پاریس حضور داشتند . پس از مراسم پذیرائی، آقای نیکپور مدعوین را به بازدید از نمایشگاه سکه بانک سپه که در محل شعبه این بانک درپاریس ترتیب یافته بود دعوت کرد . دراین نمایشگاه‌سکه هائی از قدیم‌ترین روزگار ضرب سکه در ایران تادوران سلطنت پرشکوه پهلوی بمعرض نمایش درآمده بود که فوق‌العاده مورد توجه قرار گرفت .

این نمایشگاه برای بازدید عمومی تامدتی مفتوح است و همه روزه عده زیادی از مردم از آن دیدن میکنند .

مرکز آموزش زبان خوارزمی
KHARAZMI'S LANGUAGE CENTER
برای کلاسهای ترمی مکالمه‌ای F.C.E پروفیشینسی توفل واعزام دانشجو در دوره بهار همه‌روزصبح‌وعصر ثبت‌نام مینماید تاریخ‌شروع کلاسهابیست‌فروردین است ودر این‌کلاسها از وسائل سمعی‌وبصری‌وهمچنین آزمایشگاه مجهز و مدرن زبان استفاده میشود
نشانی: شماره۱خیابان آناتول‌فرانس روبروی در شرقی دانشگاه تهران تلفن ٦٤٦٨٦٤ـ ٦٤٦٦۰۷
شماره ۲ میدان شهناز . خیابان شهناز ـایستگاه کلانتری تلفن ۷٦۲۵۵۲
شماره ۳ـ خیابان رودکی (سلسبیل) چهارراه‌وثوق تلفن۹۵۱٦٤٤ـ۹۵۲۱۹٤
شماره ٤ شمیران ـپل تجریش خیابان ارم تلفن ۲۷۱۹۲۲

تلفن‌های سرویس حوادث روزنامه اطلاعات: ۳۲۸۲۱۰-۳۲۸۲۲۳-۳۲۸۲۵۶-۳۲۸۳۲۷-۳۲۸۶۲۹و۳۱۱۲۱۲

کامیون حامل پنبه بتهران نرسید!

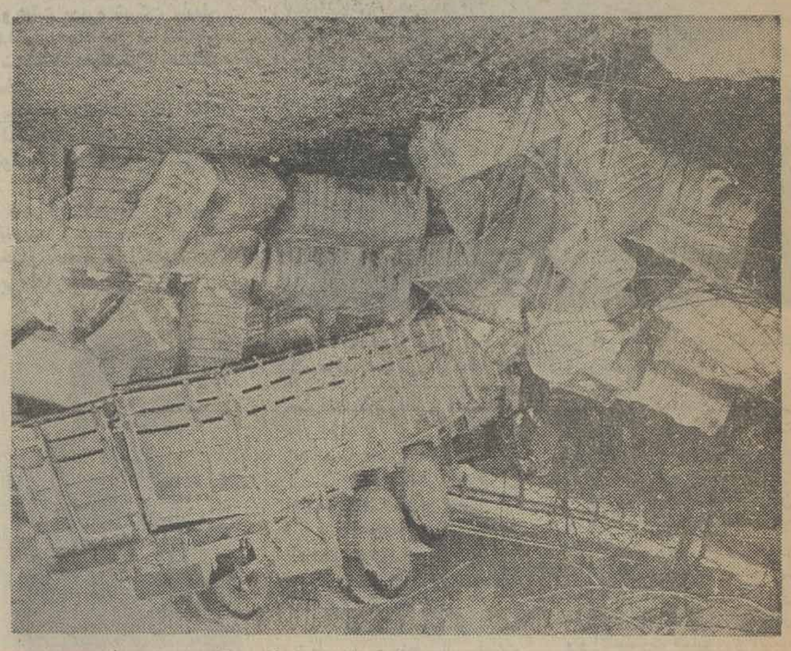

چالوس ـ خبرنگار اطلاعات :
یك کامیون حامل پنبه که از چالوس عازم تهران بود در دو کیلومتری چالوس ودریك پیچ‌تند از جاده منحرف شد و به رودخانه سقوط کرد.

اسکندر آلاشتی راننده کامیون۲۹۸۲۴ تهران ـج و کمك راننده‌اش از این‌حادثه جان سالم بدربردند آما به کامیون‌خسارت فراوانی وارد شد و قسمتی از محموله آن از بین رفت .

مرگ خارج از خط کشی عبور عابر پیاده

یک عابر، در خیابان‌شاهرضا ـ درمحل اجرای مقررات عبور عابر پیاده‌ـ زیراتوبوس ماندو کشته‌شد. این‌هشتمین حادثه منجر به‌مرگ، درمحل اجرای مقررات جدید راهنمایی و رانندگی است.

● اتوبوس شرکت واحد به‌شماره ٦٥٦٨٦ تهران به رانندگی «محرم جعفری» در خیابان‌شاهرضا(مقابل دانشگاه) در حرکت بود که عابری بنام «نصرت حیدرآقا» ۷۰ ساله را خارج از خط‌کشی مخصوص عابران پیاده زیر گرفت.

نصرت به بیمارستان مداثن انتقال یافت ولی براثر شدت جراحات جان سپرد.

راننده اتوبوس توسط ماموران کلانتری ۷ بازداشت شد ورسیدگی به پرونده حادثه به «عبدالهی» دادیار شعبه ۷ تحقیق دادسرای تهران ارجاع گردید. کاردان فنی تصادف ، علت حادثه را بی‌احتیاطی وعدم رعایت مقررات از سوی عابر تشخیص داد.

دادیار دادسرا از سه‌کارشناس رسمی دادگستری خواسته‌است تا در مورد این حادثه نظر خود را اعلام کنند تا در مورد راننده تصمیم گرفته شود.

اگر هر ۳ کارشناس خطای عابر را گواهی کنند وراننده‌را بی‌گناه تشخیص دهند، راننده آزاد خواهد شد.

اشاره

حوادثی که تاکنون درخیابان های مشمول اجرای قانون‌عابر پیاده رخ داده و منجر به‌مرگ شده به هشت رسید است . نخستین حادثه منجر به مرگ روز ششم آبان ماه سال گذشته در خیابان شاهرضا رخ داده بود.

به اتهام دخالت درامر مواد مخدر ۲۰ نفر درتهران دستگیر شدند

اداره مبارزه با مواد مخدر شهربانی اعلام کرد: ماموران‌این اداره طی چند روز گذشته ۲۰نفر از دست اندرکاران توزیع،خرید، فروش و استعمال مواد افیونی را دستگیرکرده‌اند. اسامی‌دستگیر شدگان بشرح زیراعلام شده‌است:

★ منصور کاظمی (۳۷ ساله)
★ هوشنگ فرزین (۲۰ ساله)
★ علی اقدم (۲٦ ساله)
★ قدیر مرادی (۳۵ ساله) .
★ محمود غضنفری (۱۹ ساله)
★ بهمن فرخ‌نیا (۲٤ ساله).
★ غلامحسین مسافرخانی (۲۵ ساله)
★ ملیحه دژم (٤۰ ساله)
★ محمد تجری (۲۳ ساله).
★ غلامحسین‌رضایی (۲٤ساله)
★ عزیز شعبانی (۲۸ ساله).
★ خسرو سلطانپور (۲۳ساله)
★ حسن قربانی (۳۲ ساله)
★ محمد معتمدی (۲۷ ساله)
★ علی اکبرملایسندی (۲۳ساله)
★ حسین جعفری (۳۵ ساله)
★ هوشنگ پاغوثی (۲۸ ساله)
★ هومن بختیاری (۲۳ساله)
★ اصغر فهید صابر (٤۱ساله)

پس از ۹ سال یك خواهر و برادر قتل پدرشان را فاش کردند

شیراز ـ خبرنگار اطلاعات :
یك خواهر و برادر شیرازی ۹ سال صبر کردند تابه سن‌قانونی برسند وازقاتلین پدر خودشکایت کنند.

شکراله ۲۰ ساله‌وطیبه‌رامستگو ۲۵ ساله در شکایتی که‌تسلیم دادسرای شیراز کردند ادعانمودند ۹ سال پیش ۳نفر باسامی‌قدمعلی، نجفعلی وامیر قاسمی پدر آنها محمد حسین رادر نزاعی بابیل و کلنك بقتل رسانده‌اند .

خواهر و برادر شیرازی در شکایت خود نوشته‌اند :
ـ این سه نفربادادن ۵ هزار تومان‌خون‌بهابه ماتهدیدمان کردند شکایت نکنیم و ما چون هنوز به‌سن قانونی‌نرسیده بودیم‌اینکار را نکردیم.

شکایت این خواهروبرادرجوان در بازپرسی شعبه‌یك دادسراوزیر نظر آقای منوچهر تیموری‌بازپرس این شعبه تحت رسیدگی‌است .

فوت شدگان

خبرنگاران حوادث ازگوشه‌و کنار شهر و از بیمارستانها ، اسامی فوت شدگان‌و قربانیان حوادث مختلف را در اینجابرای شما گرد آورده‌اند :

● جواد ۱۷ ساله، قطع‌نخاع گردن ● مردناشناس٦۰ساله، آسیب مغزی ● علیرضابابایی ۸ ساله ، بیماری ● احمد قربانی ۳۰ ساله، بیماری‌داخلی ● حسن علی‌خانی ۲۹ ساله ، ضربه مغزی ● عباس ۷۷ساله، سوختگی ● هادی جهانگیری ٦ ساله سوختگی .

تبریکات

دوستان ارجمندم جناب آقایان فضل‌الله خیاطپور ، محمد قره، احمدکام‌بخش ، حسین طاهریان و غلامعلی محبی‌نژاد

از صمیم قلب ترفیع آن‌جنابا ن را تبریک میگویم.
خسرو فلاحت‌زاده

جناب آقای دکتر گنجی وزیر محترم آموزش و پرورش

حسن انتصاب آقای محسن قاجار را که از فرهنگیان خوشنام ولایق وشایسته میباشند بسمت رئیس آموزش و پرورش ملایر تبریک میگوید.
ابوالحسن عاملی نماینده مجلس شورای‌ملی
آ ـ ۳۹۳٦۵

حادثه در شهر

چالوس: هیلمن ٤۹۱۸۱ اصفهان به رانندگی «محمد ابراهیم بادامکی» با پنج‌سرنشین در جاده«سیامبیشه» به‌رودخانه سقوط کرد. در این حادثه . محمودشاکری بهرمند و حمید شاکری بهرمند وزنی از سرنشینان اتومبیل کشته شدند ودو سرنشین دیگر بشدت مجروح گردیدند.

بندر عباس: یک سربی‌تن و یک تن بی‌سر، به فاصله چند ساعت در ساحل بندر عباس‌پیدا شد. هنوز معلوم نیست که‌این سروتن به یک نفر یا دو نفر تعلق داردوقاتل یاقاتلین‌شناخته نشده‌اند.

اردبیل: بنگاه بزرگ خشکبار وتره بار فروشی «میرهاشم» به علت نامعلومی آتش گرفت.

چالوس: مینی‌بوس ۲٤۹۳۹ شماره موقت تهران به رانندگی «اسماعیل بختیاری» در مهل اوشان» به علت نامعلوم به رودخانه سقوط کرد. در این حادثه راننده، غلامرضا خزایی (کمک راننده) صفدر، توفیقو حرمت‌اله گلگوئی، مجید میر احمدی، پروین نیکبین، شهرام بامداد، رمضان مستقیمی و اکبر گرجی‌نژاد مجروح شدند .

شیراز: دونفر به اسامی عزیزخان افتخاری (۵۰ ساله)و عبدالحسین صفاری (۳۵ ساله) در چاه سقوط‌کردند. عزیزخان درگذشت و عبدالحسین نجات یافت .

لاهیجان:شیخ حسن‌محمودی رودبنه‌ای، روحانی ۵۵ ساله لاهیجان زیر موتوسیکلتی به رانندگی «شاپور تقوی» رفتو کشته شد.

شهسوار: در برخورد ۳ وسیله نقلیه یک نفر کشته شد. مزدا ۲۳۷٦۱ به رانندگی جواد فولادی‌باکامیون ۱۲۲۲۹تهران‌ـ الف به رانندگی عباس جاوید تصادف کرد و چند لحظه بعد، نیسان ۹۷٤۲۲ تهران الف به رانندگی سید موسی حسینی‌نیز به‌اتومبیلهای تصادفی‌برخورد کرد. مقتول جواد فولادی نام داشت.

شیراز: جسدپسر ۱۰ساله‌ای بنام «محمد منصور آبادی»پشت «قلعه منصور آباد» شیرازکشف شد.

قم ـ در برخورد اتوبوس ۸۱۱۵۷ـ تهران ب با ب.ام.و ۱۵۲۷۷ـ تهران راننده ب.ام.و کشته شد.

این حادثه در ٤ کیلومتری جاده قم رخ داد و طی آن «حسن» مکانیک جوان اهل‌قم جان خود را از دست داد.

سنندج ـ صبح دیروز هنگامیکه ۲ کارگر در ساختمانی واقع‌در محله «چهارباغ» سنندج‌مشغول بنائی بودند براثر ریزش‌دیوار ساختمان زیرآوار ماندند.

در این‌حادثه یکی ازکارگران بنام عبداله زندی کشته شد و دیگری که اسماعیل نام داردبه شدت مجروح شد.

دزفول ـ در برخورد وانت تویوتا۴۷۳۸۵ـاهواز برانندگی کریم‌آبی باتانکر ۲۷۲۹٦ـ اهواز برانندگی حاجی کویتی،راننده وانت در دم کشته شد.

این حادثه در جاده پایگاه دزفول روی داد. قربانی‌حادثه ـ کریم آبی ـ کارمند بانک ملی دزفول بود.

قم ـ دربرخورد پیکان۳٤۱۸۲ـ تهران د برانندگی توکل‌حیدری باتوبیل ۸۳۲٦۱ ـ تهران ـج برانندگی نصرت‌اله یوسفی و وانت‌بار ۳۷۸۲٤ تهران‌برانندگی عبدالله افشارکه‌در ٤۰کیلومتری جاده قم رخ داد راننده‌و انت‌بار کشته شد.

در جاده تخت‌جمشید

٦ پاکستانی کشته‌شدند

شیراز ـ خبرنگار اطلاعات :
بامرگ قدیر امتیاز پاکستانی تنها بازمانده حادثه رانندگی جاده تخت جمشید ـ مرودشت عده قربانیان حادثه به ٦ نفررسید. پیکا ن ۸٦۲۳٦ـ تهران حامل ٦ پاکستانی که از مرودشت عازم شیراز بود درلانه طاووس، ۱۵ کیلومتری مرودشت با یکاتومبیل تصادف کرد.

● نفر از سرنشینان پیکان در محل حادثه کشته شدند وتنها سرنشین بازمانده حادثه بنام‌قدیر امتیاز پاکستانی که بشدت مجروح شده بود پس از ۲٤ ساعت در بیمارستان سعدی شیراز جان سپرد.

عبدالرحمن طال ختجه، محمد نسیمخان، خاور فدائی و محمد شوئیداله چهار نفردیگر ازقربانیان حادثه بودند. هویت ششمین مقتول حادثه هنوز معلوم نیست.

کودکان همه یکصدا می‌گویند
نیوتویلند نیوتویلند
فروشگاه نیوتویلند
عرضه کننده بهترین اسباب‌بازی های کودکان و آموزشی و علمی به مدیریت‌سابق فروشگاه‌آربی تویلند افتتاح شد
فروشگاه بزرگ نیوتویلند بمناسبت‌فرارسیدن عیدنوروز بمشتریان عزیزکادوی ارزنده بعنوان عیدی تقدیم می‌نماید .
آدرس : خیابان شاه‌عباس بالاتراز کلینیك تهران جنب سوپر شرکت
نفت تلفن ٦۲۷۱۸۸

تبریك سال نو

با اغتنام از این فرصت شایسته وبمناسبت فرا رسیدن سال نو عالیترین ادعیه و تبریکات خود را بحضورهموطنان عزیز بالاخص اهالی گرامی شهرستان کرج تقدیم میدارم.
از خداوند متعال آرزوی سالی ممشحون از رفاه وتعالی بیشتر برای همشهریان عزیز دارم و امیدوارم در سایه‌توجهات حضرت ولی عصر عجل ... تعالی فرجه ملت ایران در تحت رهبریهای داهیانه شاهنشاه بزرگمان روزبروز راه سرافرازی را تانیل به دروازه تمدن بزرگ بپیماید.
سیدکاظم جزایری

اطلاعیه‌شرکت‌واصاتو

ضمن تشکر از مرکز بررسی قیمت‌های وزارت بازرگانی در مورد تعیین نرخ اتومبیل های ۵۱۸ مدل ۱۹۷۷ و پوزش از تاخیر در تحویل این اتومبیلها که علت‌آن مشکلات‌حمل‌و نقل درفصل سرما بوده است، بدینوسیله به اطلاع خریداران محترم این نوع اتومبیل‌ها میرساند : شرکت واصاتو سعی و اهتمام لازم و اقدامات ممکنه را در مورد حمل بموقع و تحویل اتومبیلها مبذول داشته‌است . متاسفانه باتوجه به اشکالات عدیده‌ای که در مورد حمل و نقل اتومبیل‌ها وجود داشت، اتومبیل‌ها با تاخیر سه‌ماهه بمرز رسیده است که بلاشک خریداران محترم این عذر موجه را خواهند پذیرفت .
نرخ مصوبه ب.ام.و ۵۱۸ مدل ۱۹۷۷ توسط مرکز بررسی قیمت‌ها طی نامه شماره ۱۵۵۲۰ مورخه ۲۵۳۵ر۱۲ر۲۱ بشرح‌زیر تعیین شده است :
قیمت اتومبیل ۱۰۰۲۰۰۰ ریال
۱۰ درصد مالیات ۱۰۰۲۰۰ ریال
بیمه شخص ثالث ۳۳٦۰ ریال
جمع ۱۱۰۵۵٦۰ ریال

طبق توافق فیمابین این شرکت وخریداران برای هر دستگاه اتومبیل حداکثر از مبلغ یک میلیون و یکصد هزار ریال بطور علی‌الحساب دریافت شده است. باتوجه به‌نرخ مصوبه مرکز بررسی قیمت‌ها ، بدینوسیله از عموم کسانی که اتومبیل ۵۱۸ برنگ متالیک تحویل گرفته‌اند تقاضا میشود نسبت به پرداخت مبلغ۵٫۵٦۰ ریال مابه‌التفاوت از تاریخ ۲۵۳۵ر۱ر٦ به‌قسمت فروش اتومبیل‌مراجعه فرمایند تااقدامات بعدی ازنظر تحویل بموقع اسناد انجام گیرد.
به خریدارانی که رنگ ساده (غیرمتالیک) تحویل گرفته‌اند به هنگام ارائه اسناد مبلغ ۳۷٫۳٤۰ ریال مسترد خواهد شد.
ضمنا به‌اطلاع میرساند علاوه برچهارصد دستگاه اتومبیلهای ۵۱۸ تحویل شده ، تعداد دویست‌وهشت دستگاه اتومبیل نیز ازکارخانه حمل شده که بزودی و بعد ازتعطیلات‌نوروزی ۲۵۳٦ بمرز خواهد رسید که با درنظرگرفتن رعایت نوبت به‌خریداران محترم تحویل‌خواهد شد .
بمنظور تجهیز بیشتر واحدهای سرویس دهنده وارائه خدمات بعد از فروش ، با کوششهائی که بعمل آمده ، بیستمین تعمیرگاه مجاز دایر شده تا در آینده نسبت به قبول و انجام امور تعمیراتی و فنی اتومبیل‌ها بتواند جوابگوی مراجعان محترم درحد مطلوب‌باشد. ذکر این نکته نیز ضروری است که چند محموله بزرگ لوازم یدکی به‌انبارهای شرکت رسیده که‌باشروع سال ۲۵۳٦ در اختیار ۲۰ تعمیرگاه مجاز قرار خواهد گرفت تا ازاین‌بابت کمبودی برای مصرف کننده مشاهده نشود.
ضمن تاکید مجدد در خصوص فروش اتومبیل‌های ب.ام.و ۵۱۸ که تماما طبق نرخ مصوبه بدون کوچکترین دخل‌وتصرفی‌میباشد، شرکت برنامه خودرا طوری تنظیم نموده که بعد از تعطیلات نوروزی جهت تمام کسانی‌که اتومبیلهای خود را تحویل گرفته‌اند اسناد صادر که بتوانند شماره‌گذاری نمایند به‌کسانی‌که بیعانه پرداخت نموده‌اند نیز با توجه به رعایت نوبت اتومبیل تحویل خواهد داد.
با عرض تبریکات نوروزی، از همکاری‌و مساعدتی که مشتریان گرامی با ما بعمل می آورند صمیمانه سپاسگزاری مینماید.
باتقدیم احترامات
شرکت واصاتو

نظر به استقبال هم‌میهنان عزیز از حساب پس‌انداز طلائی
۶۴۰ واحد بانك سپه درسراسر ایران
به استثنای روز اول فروردین،
در ایام عید، هرروز از ۸ صبح تا ۵ بعدازظهر
برای افتتاح
حساب طلائی بانك سپه
یکسره بازاست
شما میتوانید حتی در تعطیلات نوروز ، با مراجعه به هر یك از واحد های بانك سپه حساب طلائی باز کنید واز مزایای حساب طلائی بهره‌مند شوید.

جنرال الکتریک
سشوار وبیگودی برقی جنرال الکتریک
هدیه‌ای مناسب برای خودتان یاکسی که‌دوستش‌دارید

شرکت مهندسی و بازرگانی پارس

سفر بخیر،
مقررات رانندگی درجاده ها برای حفظ جان ما و همراهان ما است
وزارت راه وترابری

اخبار داخلی

۷۰۰ اتوبوس جدید در تهران بکار میافتند

بودجه مربوط به افزایش ۷۰۰ دستگاه اتوبوس‌شرکت واحدبرای تقویت اتوبوسرانی‌تهران‌به‌تصویب انجمن شهر پایتخت رسید.

براساس طرحی که در بودجه سال آینده شهرداری پایتخت گنجانیده شده‌است‌همچنین برای ایجاد تعمیرگاه‌های شرکت‌واحد، ایجاد توقفگاه وبطور کلی‌تقویت و بهبود وضع اتوبوسرانی تهران٤ میلیارد ریال اعتبار اختصاص‌یافته است . براساس گفته مقام‌های مطلع تاآخر سال جاری ازمجموع اعتبارات این طرح ،حدود ۳٦۰۰ میلیون ریال خرج شده است.

از سوی دیگر ،بادر نظرگرفتن اعتباری بالغ بر ۱۳۰۰ میلیون ریال از محل درآمد مالیات اتومبیل هادر سال جاری تعداد ۳۳۰ دستگاه اتوبوس یك طبقه و دوطبقه سفارش داده شده یا خریداری گردیده است وباتامین سایر اعتبارات بالغ بر ٤۰۰ دستگاه اتوبوس‌دیگرنیزخریداری خواهدشد و سال آینده شروع‌به کار خواهد کرد.

در سال آینده همچنین طرح تاسیس‌تعمیرگاه هاوتوقفگاه های منطقه‌ای ، درنقاط مختلف تهران به مرحله اجراء گذاشته میشود و شرکت‌واحد اتوبوسرانی به‌تدریج بابودجه‌ای که برای این کار در نظر گرفته است ، زمین هائی را در شرق، جنوب غربی و جنوب شرقی و شمال غربی پایتخت خریداری مینماید تا در آن‌اقدام به تاسیس توقفگاه و تعمیرگاه برای اتوبوس های شرکت واحد نماید.

بگفته همین آگاهان در سال آینده مقداری از بودجه شهرداری نیز به تعمیر فوری اتوبوس های از کار افتاده اختصاص خواهد یافت تا همزمان با بکار افتادن ۷۰۰ اتوبوس جدید ، به حمل و نقل مسافران بپردازند.

عودلاجان انباروسائل یدکی اتومبیل شده‌است

عودلاجان ، یکی از کهن‌ترین محلات‌تهران که از سال ها پیش قرار است نوسازی شود ، رفته رفته تبدیل به انبار وسائل یدکی و اسقاط اتومبیل میشود .

یدکی فروشیهای اتومبیل به آسانی‌وباشرایطی کاملادلخواه خانه‌ها انباری واقع دراین محله‌را که صاحبان آنها از بلاتکلیفی چند ساله خود به ستوه آمده‌اند خریداری و تبدیل به انبار میکنند

چند سال قبل، شهردار وقت طرحی ارائه داد تا خیابان سعدی جنوبی‌تابازار تهران‌امتداد پیدا کند . براساس همین طرح ، قرار بودعرض خیابان پیشنهادی در منطقه‌ای که عودلاجان قرار دارد شصت متر باشد ،ودر آن‌جابازارهای ویژه عمده فروشی دارو و فروش لوازم یدکی اتومبیل دایر شود .

گرچه طرح پیشنهادی بمرحله اجرا در نیامد ،اما جبرزمان وناچاری مردم عودلاجان شرایطی بوجود آورده است که این منطقه رفته رفته بصورت انبار وسائل یدکی و اسقاط اتومبیل در میاید . اخیرا عمده فروشان دارو نیز به تبعیت از فروشندگان لوازم یدکی شروع به خریدن منازل مخروبه عودلاجان و تبدیل آن ها به انبار دارو کرده‌اند .

در دو حادثه رانندگی در راه مرندورشت

۴ نفر کشته‌شدندو٦ نفر سوختند

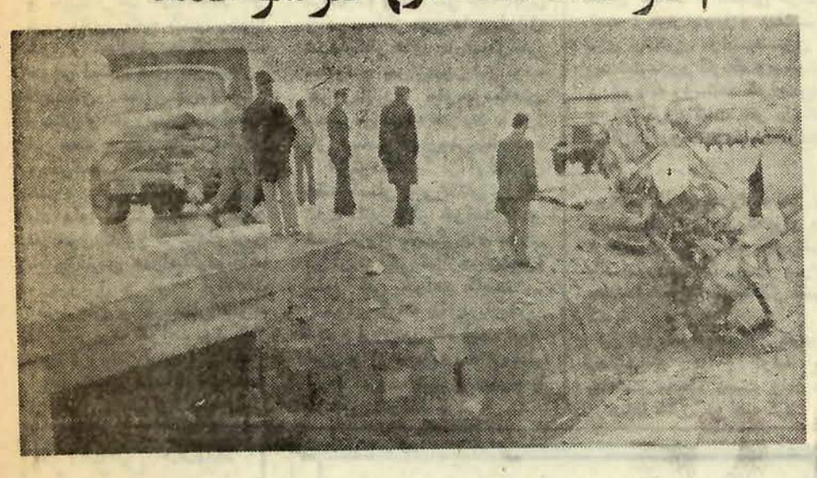

مرند و رشت ـ خبرنگاران اطلاعات

در دو حادثه رانندگی که در جاده مرند و رشت رخداد ۳ نفر کشته شدندو ٦ نفردچار سوختگی شدید گردیدند . در این حادثه کامیون ٤٦۱۳۹ تهران ـج برانندگی‌سیروس‌ـ الیاسی که از مرند عازم خوی بود در ۳۸ کیلومتری مرند با پیکان ۳۹٦۵۸ تهران ـص برانندگی‌فضل‌اله رحیمیان‌پاسبان شهربانی‌رضائیه بشدت‌تصادف کرد .

در این‌حادثه راننده‌پیکان،بانو طلعت رحیمیان آموزگار وپسر بچه ۳ ساله‌ای بنام محمدرضا رحیمیان کشته شدند .

وانت نیسان ۹۱۸۹۳ ،پس از برخورد با یک پیکان در نزدیکی رشت ، آتش گرفت و شش سرنشین آن . ، دچار سوختگی شدند و راننده‌پیکان نیزدراین‌حادثه‌جان‌باخت.وانت نیسان برانندگی عظیم صدیقی با شش سرنشین از رشت به اردبیل میرفت که با اتومبیل پیکان۳۵۳۱٤ـمشهد برانندگی مقصود عزیززاده تصادف‌کرد.

برنامه های توسعه و تجهیز بهشت‌زهرا

به‌بهشت‌زهرا اتوبان کشیده‌میشود

۲ شبستان بزرگ ، یک غسالخانه مجهز و ۲۰۰ مقبره جدید سال آینده دربهشت‌زهرا ساخته میشود .

به گفته یکی از مسئولان شهرداری در بودجه سال ۳٦ شهرداری پایتخت که دوروز پیش از سوی انجمن شهر تهران تصویب شد با اعتباری به مبلغ ۳۱۰ میلون ریال که تماما از محل درآمد های سازمان بهشت زهرا تامین می شود، برنامه‌های تازه‌ای در این سازمان پیاده خواهدشد. بودجه سال جدید بهشت‌زهرا ۱۳درصد نسبت به سال ۳۵ افزایش دارد. در این برنامه مبلغ ۸۳ میلون ریال نیز به منظور توسعه و تکمیل‌عملیات عمرانی سازمان مزبور ، در نظر گرفته شده است ،ازجمله برنامه‌هایی که در سال آینده به‌اتمام خواهد رسید ، تکمیل غسالخانه‌ای مدرن و مجهز است که هم‌اکنون قسمتی از آن ساخته شده است .

بخاطر رفع مشکل رفت‌وآمد و بازکردن گره ترافیک‌خیابان های ری ، سپهبد رزم‌آرا و جاده آرامگاه که محل عبورو مرور مسافران و مراجعان به بهشت زهراست جاده فعلی بهشت زهرا در دست تعریض میباشد ودرآینده نزدیک‌مورد بهره‌برداری قرارخواهدگرفت. ضمنا با اتمام اتوبانی که از میدان شهیاد بسوی قسمت غربی بهشت زهرا کشیده‌شده، در سال آینده قسمت اعظم افرادی که درغرب‌تهران‌زندگی میکنند ، برای رفتن به بهشت زهرا خواهند توانست ازاین جاده استفاده کنند . درحال حاضر آسفالت نیمی از این اتوبان به‌پایان رسیده است و به‌احتمال زیاد سال آینده‌مورد بهره برداری‌قرارخواهدگرفت. این اتوبان یکی از شاخه‌های اتوبان قم می باشد که می‌تواند فشردگی رفت‌وآمد در جاده فعلی را به میزان زیادی‌کاهش دهد .

از سوی دیگر ، در برنامه های توسعه و تکمیل عملیات سازمان بهشت زهرا ،پیش‌بینی شده‌است،۲۰ دستگاه‌آمبولانس نعش‌کش نیز در سال آتی خریداری خواهد شد .همچنین خیابانهایی که هم اکنون خاکی و شنی است ، اسفالت می‌شود .

آگهی پرداخت بقیه سرمایه تعهدی بانك شهریار(شرکت‌سهامی‌عام) ثبت شده به شماره ۱٦۷٤۳

باستناد صورتجلسه مورخ ۱۸ر۱۲ر۲۵۳۵ هیئت‌مدیره بانك مذکور بقیه سرمایه تعهدی بانك بموجب گواهی مورخ ۲۹ر۱۲ر۲۵۳۵ بانك مرکزی ایران پرداخت گردیده است در نتیجه سرمایه بانك مبلغ پنج میلیارد ریال صددرصد پرداخت شده میباشد .

بانك شهریار

آگهی

پیرو آگهی شماره۳۹ر۱۷رهتش مورخه ۲۵ر۱ر۳۵ممنوعیت صید میگو درخورموسی وخوزه بحرکان (منطقه شمال‌غرب بوشهر) که مفاد آن در همان تاریخ در روزنامه اطلاعات چاپ وبه‌اطلاع همگان رسیده است کماکان برای تمام فصول از سال ممنوعیت خواهد بود. بعلاوه برای‌حفظ نسل و ذخایر میگو اعلام میدارد:

طبق ماده ۳۱ آئین‌نامه صید شرکت شیلات جنوب‌ایران صید میگو از اول اردیبهشت لغایت ۱۵ تیرماه سال جاری‌در خلیج فارس ودریای عمان وخورهاو خلیجهای مربوط به آنها غیر مجاز اعلام میشود. متخلفین تحت پیگرد قانونی قرار خواهند گرفت.

شرکت سهامی شیلات جنوب ایران موسسه تحقیقات علمی و فنی ماهیگیری

مجله‌دنیای‌ورزش

روزهای‌شنبه‌منتشر میشود

مجالس ترحیم

باکمال تاسف وتاثر فوت مرحومه بانو نبات صفی‌یاری بزرگ خاندان صفی‌یاری را باستحضار کلیه اقوام و دوستان می‌رساند .

مجلس ترحیم زنانه ومردانه آنمرحومه از ساعت ۳تا ۵ بعداز ظهر روز سه‌شنبه ۲ر۱ر۳٦ در مسجد شیخ عبدالنبی واقع در خیابان سیروس برگزار میباشد .

فاطمه، صدیقه، حاج ذبیح‌الله، غلامحسین، حاج‌وجیه‌الله و مجیداله صفی‌یاری، خانواده‌های: صفی‌یاری، امیدوار ، رحمن‌پناه، صفی آریان، سادات لواسانی، دولو، ابری ، شوئینگ، ذبیحی‌نیا، نبوی نوری ، زردشتی، پیروز، توکلی تهرانی، وکیلی، میرزاقابیک، خادمی، مجیدی وفامیل‌وابسته.

آ ـ۲۰۸۲۷

اطلاعات ـ مصیبت وارده‌را بخانواده‌های عزادار بویژه بازماندگان آنمرحومه تسلیت می‌دهد .

بدینوسیله درگذشت پسر عم گرامی شادروان آقای حاج سید مهدی جزایری (سید آقا بزرگ) بزرگ خاندان جزایری پدر بانوان بدری سریع‌القلم، اشرف رفعت‌جاه، منیر جزایری وآقایان دکتر سید محمد مولوی تبریزی ـ مهندس سیف‌الدین جزایری، حمید جزایری و مجید جزایری و برادر والامقام بانوان فاطمه وفخری و آقایان سید احمد، حاج سیدمحمود و دکتر هادی جزایری وهمسر گرامی بانو عصمت مولوی خواهر گرامی آقایان ولی مولوی و مهندس حسن مولوی را باطلاع فامیل وآشنایان میرساند مجلس ترحیم زنانه و مردانه فقید سعید ازساعت ۲ الی٤ بعداز ظهر روز شنبه‌ششم فروردین ماه ۲۵۳٦ درمسجد مجد منعقد میباشد .

دکتر سید شمس‌الدین جزایری

بدینوسیله درگذشت همسر و پدربزرگوارمان شادروان حاج سید مهدی جزایری (آقا سید بزرگ) بزرگ خاندان جزایری را به‌اطلاع فامیل وآشنایان گرامی می‌رساند مجلس ختم زنانه و مردانه فقید سعید از ساعت ۲ الی٤ بعد ازظهر روز شنبه ششم فروردین ماه ۲۵۳٦ درمسجد مجد منعقد می‌باشد .

عصمت جزایری (مولوی تبریزی) ، بدری سریع‌القلم ، دکتر سید محمد مولوی تبریزی، مهندس سیف‌الدین جزایری، اشرف رفعت‌جاه، منیر جزایری، حمید جزایری،مجیدجزایری.

آ ـ۳۹٤۵۵

خانواده‌های جزایری، مولوی تبریزی، مولوی، سریع‌القلم، رفعت‌جاه، ژوست، امیر امجدی، حجت قندهاری ، مالک ، نصیری، اژدری، خطیبی، ژانره، درودی، شاهپوریان، وارث، بداغی، شریعتمداری، پاکدامن، صادق نوبری ، دربساری ، طلیسچی، عبدالرحیم‌زاده، ثقةالاسلامی وخانواده‌های‌وابسته فوت‌فقیدسعید جناب آقای حاج سید مهدی جزایری راباطلاع عموم میرساند مجلس ختم مردانه وزنانه فقید سعید از ساعت ۲ الی ٤ روز شنبه ششم فروردین ماه در مسجد مجد منعقد می‌باشد .

آ ـ۳۹۵٦

درگذشت دوست وهمکار بزرگوار ما، جناب آقای‌حاج‌سید آقا بزرگ جزایری بزرگ خاندان جزایری را ضمن تسلیت به‌همسر و فرزند آن بزرگوار به‌اطلاع اقوام و آشنایان میرساند مجلس ترحیم زنانه ومردانه فقید سعید از ساعت ۲ الی٤ بعداز ظهر روز شنبه ششم فروردین‌ماه ۲۵۳٦ درمسجد مجد برقرار است .

سید یوسف شالچیان، حاج راسخ افشار، حاج‌مرتضی معنوی، حاج علی روانچی، حاج علی ضرابیان، حاج‌محسن ضرابیان، حاج تقی ضرابیان، سعیدی‌نژاد، حاج محمد علی مهرین‌فر، امیر عمید حضور ، منصور عمید حضور، حاجی عبدالحسینی، روشن‌منش، قدسیان، حاج اکبر مهرین فر ، حسن معنوی .

آ ـ۳۹٤۵۷

درگذشت پدر بزرگوار دوست و همکار عزیزمان آقای مهندس سیف‌الدین جزایری را ضمن عرض تسلیت به‌فرزندان وخانواده محترم آن مرحوم خصوصا جناب آقای دکترسید محمد مولوی وجناب مهندس سیف‌الدین جزایری مجلس‌ختم زنانه ومردانه آن رادمرد در روز شنبه ششم فروردین ماه ۲۵۳٦ از ساعت ۲ الی ٤ بعداز ظهر درمسجد مجد برقرار می‌باشد .

حسن صادقی، حسن صبوری، مهندس احمد رئیس روحانی، عبدالحمید شیذری .

آ ـ۳۹٤۵۸

اطلاعات ـ درگذشت شادروان حاج سید مهدی جزایری موجب تاسف است مصیبت وارده را بخاندان محترم جزایری و خانواده‌های وابسته بویژه فرزندان آنمرحوم‌و آقای دکتر شمس‌الدین جزایری تسلیت می‌دهد .

باکمال تاسف و تاثر فوت ناگهانی جوان ناکام صبیه‌آقای حاج احمد آقا شکری حبیبی راباطلاع همکاران گرامی میرساند. مجلس ختم آنمرحومه روز اول فروردین ماه ۲۵۳٦ از ساعت ۳الی ۵ بعد ازظهر در منزل ایشان و شب هفت نیز از ساعت ٤تا٦ بعد ازظهر٤فروردین ماه ۲۵۳٦ در شبستان شماره ۲بهشت زهرا برقرار است.

رئیس هیئت مدیره‌اتحادیه صنف دارندگان قناد، شیرینی فروش و کافه قنادی ـ روح‌الله جیرمبندی.

آ ـ۲۰۸۱۷

بانهایت تاسف فوت دوشیزه ناکام شکری حبیبی راباطلاع دوستان میرساند. مجلس ختم آنمرحومه از ساعت ۳ الی ۵بعد از ظهر روز اول فروردین ماه در منزل شخصی ایشان و شب هفت در شبستان شماره ۲بهشت زهرا روز پنجشنبه ٤ر۱ر۳٦ از ساعت ٤تا٦ منعقد است.

ناصر ادیب. رضا مخمل‌باف . ابوطالب شاه حسینی . حسن خرمشاهی. امیر بهشتی پورمقدم. منصور شمسی. محمد قلی بیگی. یدالله‌لقمانی. امیر خواجه نوری. عباس کریاسچیان.محمد. محمود و غلام آهنی. فاضل رهبر. رضا آیت‌اللهی. روح‌الله جیرمبندی. ابراهیم بنامولائی.

آ ـ۲۰۸۱۷

باکمال تاسف و تاثر درگذشت ناگهانی جوان ناکام‌دوشیزه شکری حبیبی راباطلاع دوستان و آشنایان وفامیل میرساند. مجلس ختم آنمرحومه روز اول فروردین ماه از ساعت ۳ الی ۵بعد از ظهر در منزل‌شخصی وشب‌هفت نیز روز پنجشنبه ٤ فروردین ماه درشبستان شماره ۲بهشت زهرا از ساعت ٤الی ٦بعد از ظهر برقرار ووسیله ایاب وذهاب نیز در منزل آقای شکری حبیبی آماده است.

(آدرس ـ خیابان فرهنگ ـکوچه خدایاری ـ کوچه ۱۵ ـ روبروی حسینیه علوی).

خانواده های : شکری حبیبی. حسین‌خانی. تیموری . شایگان. درخشنده. صالحی.قرمباغی. میرپور. زندی. باج قلی. راست گفتار. نیلی. محمدی. پرتوی. نوابی. صرافی. ارفعی . پارسا منشی. دانش. آذری. شکری. موقر تبریزی. قطبی.سید دخیل شایگان.

آ ـ۲۰۸۱۷

اطلاعات ـ مصیبت وارده را بخانواده های عزادار بویژه بازماندگان آنمرحومه تسلیت میدهد.

باکمال تاسف درگذشت سرهنگ بازنشسته ارتش شادروان علی اصغر صاحبقرانی را به‌اطلاع دوستان و آشنایان می رساند مجلس ختم زنانه ومردانه آن مرحوم روز شنبه ۱۱ر۱ر۳٦ از ساعت ٤تا٦ بعداز ظهر در مسجد مجد منعقد خواهد بود،ازآشنایان ودوستان تقاضا می‌شود برای‌شادی روح آن مرحوم حضور بهمرسانند .

خانواده‌های: صاحبقرانی، مودب میرفخرائی، سرلشگر قریب، میرفخرائی، نیرومندراد، حاجی علی‌اله ، میرپوریان، افتخاری، هزارخانی، قلی‌پور، کامیابی‌پور، وثوقی نصر ، محمودیه ،فیروزکوهی، تقدیری، سعیدی، سعیدزاده،اسدی، انجدانیان، میرمحمدی و خانواده‌های وابسته .

آ ـ۳۹٤٦۱

اطلاعات ـ مصیبت وارده را بعموم بازماندگان آنمرحوم بازماندگان آنمرحوم تسلیت می‌دهد .

بانهایت تاثر و تاسف درگذشت شادروان موسی یاشاری بزرگ خاندان یاشاری راباطلاع فامیل و دوستان می رساند . مجلس ترحیم آنمرحوم از ساعت ۳ تاه بعد ازظهر روز سه‌شنبه دوم فروردین درسالن کنیسای ابریشمی واقع در کاخ شمالی منعقد است.

خانواده های: یاشاری. طبیبیان. عزیزیان. صرافیان.شعبانی. صدیق. میکائیل. نکوکار. صیونیت. شایسته‌فر.

آ ـ۲۰۸۱۵

پدر بزرگوار و عزیزمان آقای محمود قیصری دارفانی را وداع گفت بخدا نزدیک بود ونزدیکتر شد، بنا به‌وصیت آنمرحوم رنج قبول زحمت را در روزهای عید به‌دوستان و آشنایان روا نمی‌داریم خاطرش را عزیز میداریم و در منزل به‌سوگ او نشسته‌ایم .

فریال قیصری (اخوان)، فریده قیصری (اخوان)، فریدون قیصری و فرامرز قیصری .

آ ـ۳۹٤٦۵

اطلاعات ـ مصیبت وارده را بعموم بازماندگان آنمرحوم تسلیت می‌دهد .

بانهایت تاسف درگذشت مرحوم مغفور آقای سید علی رضوی خراسانی را به‌اطلاع دوستان و آشنایان میرساند. مجلس ترحیم مردانه وزنانه‌آنمرحوم روز یکشنبه۲۹ر۱۲ر۳۵ ازساعت ٤تا٦ بعداز ظهردرمسجد مجد منعقد می‌باشد .

خانواده‌های رضوی خراسانی، سرابندی، رضوی‌نیکو ، پیدایش، وهابزاده، خداداد، نصرت‌الهی، خباز، معتمدرسا، حائری، کاشانی، محمدی، کریمی، امامی ،شکرگزار،لشگری، عمیدی، صالحی، مدیر فاطمی .

اطلاعات ـ مصیبت وارده را بخانواده‌های عزاداربویژه بازماندگان آنمرحوم تسلیت می‌دهد .

با نهایت تاثر درگذشت فرزند و برادر عزیزمان فروهر احمدزاده (کورس) را باطلاع دوستان میرساند مجلس‌تذکر روز پنجشنبه چهارم فروردین از ساعت سه بعداز ظهر در منزل فواد اشرف کوی صاحبقرانیه خیابان سوسن پارک اختصاصی شماره ۲ـ شماره ۳۷

خانواده‌های اشرف، ارجمند، احمدزاده ، زنگنه، شمس ، سلیمانی .

اطلاعات ـ به خانواده‌های عزادار مصیبت وارده را تسلیت می‌دهد .

باکمال تاسف فوت شادروان بانو حاجیه ربابه باغبانی عیال متعلقه سید محمد حسین بنی‌هاشم را باطلاع فامیل و دوستان و آشنایان می‌رساند. طبق وصیت آنمرحومه‌هزینه مراسم ترحیم وعزاداری صرف امور خیریه خواهد شد و برای تسلی خاطر فرزندان آن مرحومه مراسم شب هفت در منزل شخصی آن مرحومه واقع در خیابان روزولت ـ میدان ۲۵ شهریور کوی نظامی ـ کاشی ۳۲ روز پنجشنبه چهارم فروردین ۳٦ ازساعت ۳تا۵ بعداز ظهر منعقد می‌باشدازفامیل ودوستان وآشنایان گرامی خواهشمند است با شرکت خود روح آن مرحومه را شاد وخاطر بازماندگان‌راتسلی بخشند.

خانواده‌های: بنی‌هاشم، باغبانی و خانواده‌های وابسته.

اطلاعات ـ مصیبت واره را به‌بازماندگان آن مرحومه تسلیت می‌دهد .

هوالباقی

باکمال تاسف وتاثر فراوان درگذشت ناگهانی‌خواهرعزیزمان بانو عصمت السادات وجدی را باطلاع اقوام و دوستان میرساند بنابر وصیت آن مرحومه مجلس ختم برپا نمی‌شود و هزینه آن‌به مصرف امور خیریه خواهد رسید ضمنا بمنظور شادی روح آن مرحومه مجلس یادبودی در روز جمعه پنجم فروردین ۳٦ که مصادف با شب هفت آن فقیده سعیده است از ساعت ۳الی۷ بعداز ظهر در منزل آن مرحومه واقع در کوی کن تهران پلاک ۲۵۹ بلوک ۹ برگزار می‌شود .

خانواده‌های وجدی شیرازی و فامیل‌های وابسته

اطلاعات ـ مصیبت وارده را ببازماندگان‌آنمرحومه تسلیت‌میدهد

با نهایت تاسف فوت پدر عزیزمان بزرگ خاندان حرمی خلدآشیان ثقةالمحدثین مرحوم شیخ قاسم حرمی را باطلاع کلیه اقوام و آشنایان بالاخص علماء و جامعه اهل منبر می رساند. مجلس ختم روز سه‌شنبه دوم فروردین ماه از ساعت ۵ر۸ الی ۱۱ صبح در مسجد بینائی خیابان مولوی مقابل خانی‌آباد ومجلس زنانه عصر همان روز درخیابان خیام کوچه تخت پل کوچه شوشتری در منزل شخصی منعقد خواهد بود .

ابوالحسن، محمد باقر، محمد حسین حرمی، خانواده های وابسته .

آ ـ۲۰۸۲۹

اطلاعات ـ درگذشت شادروان شیخ‌قاسم حرمی‌رابخاندان محترم آنمرحوم وجامعه اهل منبر تسلیت میدهد .

یادبود

در تخت فولاد اصفهان

با نهایت تاسف وتالم هفتمین روز درگذشت شادروان حاج میرزا علی محمد ریسمانچیان را باطلاع می رساند بدین مناسبت مجلس یادبودی از ساعت ۲ونیم تا ٦ونیم بعد ازظهر روز پنجشنبه چهارم فروردین ماه ۳٦ در تکیه‌کازرونی اصفهان برپاست از کلیه دوستان و آشنایان انتظار دارد با تشریف فرمائی خود روح آن مرحوم را شاد وتسلی‌خاطر بازماندگان را فراهم نمایند .

خانواده‌های ریسمانچیان و وابسته

آ ـ۹۵۸۲

سی روزه

به‌آگاهی بستگان، دوستان و آشنایان میرساند.مراسم سی روزه شادروان خسرو موبد فریدون صداقت در روز خرداد و فروردین ماه برابر با شنبه ٦ فروردین ۲۵۳٦ از ساعت ٤ الی٦ بعداز ظهر در سالن ایرج ـ خیابان استالین ـ کوچه زرتشتیان برگزار می‌شود .

خانواده صداقت

آ ـ۲۰۷٦۳

تسلیت

همکار محترم آقای مجیدی

مصیبت وارده را صمیمانه تسلیت میگوئیم و سلامت‌جنابعالی و خانواده محترم را از خداوند خواهانیم.

جلیلی ـ سید رافضی ـ شورافکن ـ محسنی

آ ـ۲۰۸۲۳

همکار محترم جناب آقای محمد مولوی تبریزی

با نهایت تاسف درگذشت پدر بزرگوارتان را به شما و خانواده محترمتان صمیمانه تسلیت عرض نموده وبقای عمر وسلامتی شما را از درگاه خداوند خواستاریم.

گروه پزشکی بیمارستان آپادانا

آ ـ۳۹٤۵۹

خانواده های محترم حشمتی شاهباز وموسوی

بانهایت تاثر و تاسف مصیبت وارده را تسلیت عرض‌نموده سلامتی و بقای بازماندگان را از خداوند متعال مسئلت دارد.

سید جلال مرعشی. محمد حسین خبوشانی. خسرو بهرامی. فریدون فرزان.ناصرمحمدی. امیراسعد حمدی‌پور. مهدی‌انصاری. تقی کاظمی. علیرضا افتخاری. زین‌العابدین مصحفی.

آ ـ۲۰۸۱۳

جناب آقای فتح‌الله رهبری نژاد ریاست بانک تعاون کشاورزی قزوین

کارکنان شعبه قزوین مصیبت درگذشت پدر بزرگوارتان را تسلیت گفته در غم شما شریکند.

آ ـ۹۵۸۸

جناب آقای دکتر سید مهدی طباطبائی

جناب آقای دکتر سید عبدالله طباطبائی

درگذشت مادر گرامیتان را تسلیت عرض نموده سعادت و بقای عمر بازماندگان را از درگاه ایزد متعال مسئلت دارم.

دکتر جعفر حداد

تسلیت

جناب آقای جمشید وزیری

مدیر کل محترم امور اجتماعی دربار شاهنشاهی

کارکنان سازمان شاهنشاهی بازرسی آموزش وپژوهش با کمال تاسف مصیبت وارده را به‌جنابعالی و خانواده‌محترم تسلیت می‌گویند .

آ ـ۲۰۷۹۵

دوست عزیزم جنب آقای حمید همایون

با نهایت تاسف مصیبت وارده را بجنابعالی و خانواده محترم همایون تسلیت می‌گویم .

علی ایمانی

رئیس انجمن استان مرکزی

آ ـ۳۹۳۸۱

همکار محترم آقای رضا طهماسب‌پور

سرپرست شعب استان اصفهان

هیئت مدیره بانک بازرگانی ایران با نهایت تاثر مصیبت واردەرا بجنابعالی تسلیت‌گفته بقای عمرشما وسایربازماندگان را ازدرگاه پروردگار مسئلت دارد .

آ ـ۳۹۳۳۸

با نهایت تاسف درگذشت آقای شعبان فتاحی را که‌یکی ازکارمندا نقدیمی وصدیق این شرکت بوده است ببازماندگان آن مرحوم تسلیت میگوئیم .

شرکت سهامی باریت ایران

آ ـ۲۰۸۰۵

دوست وهمکار عزیز جناب آقای حمید همایون

مصیبت واردەرا صمیمانه تسلیت میگویم .

محمد علی حضرتی

آ ـ۳۹٤٦٤

آقای جمشید وزیری

بانهایت تاسف وتاثر مصیبت وارده را بجنابعالی تسلیت عرض نموده دوام وبقاء سایر بازماندگان را از خدای بزرگ خواستاریم.

محمد حسین فرحزادی ـ محمد مظاهری ـ محمود کاشانی ـ صادق بهرامیان ـ اسداله زارع ـ احمد تهرانیان ـ محمد مهدی گوچوندی ـ رجبعلی مهرانی ـ رضا کیوانی.

آقای بهاءالدین خرمشاهی

بدینوسیله درگذشت ابوی گرامیتان را از صمیم قلب تسلیت عرض نموده وبرای جنابعالی وسایر وابستگان صبر و شکیبائی آرزو مندیم.

حسن کاظمی ـ کیومرث مرتضوی ـ ضیاءالدین ایوبی ـ کاظم میرشاهی ـ ایرج درخشان ـ عبدالرضا خسروانی ـ محمد رضا همدانی ـ فرهاد مقدمی ـ مسعود ملکوتی.

جناب آقای عبادالله اکبری

مهندسین و کارکنان شرکت ایران سنکرون درگذشت پدر گرامیتان را بشما و بازماندگانش تسلیت گفته خود را شریک اندوه شما می‌دانند .

آ ـ۳۹٤٦۰

جناب آقای مهندس کیومرث هوشیار

بااندوه وتاسف بسیار مصیبت وارده را از صمیم قلب‌تسلیت عرض نموده از ایزد توانا برای جنابعالی صبر و شکیبائی‌آرزو داریم.

شهریار عزیزی ـ مصطفی زمردیان ـ محمد صادق‌زارعیان ـ علی‌اکبر توسلی ـ ناصربیان‌زاده ـ محمدتقی محفل‌یار ـ حسینعلی فرامرزی ـ محمدعلی معیری ـ اسماعیل امیری.

آقای غلامرضا مشتریان

بدینوسیله مصیبت وارده را بشما وکلیه خانواده‌تان تسلیت گفته دوام و بقاء سایر بازماندگان را از خداوند آرزو داریم.

علی‌اکبر توسلی ـ محمدعلی یاوری ـ اسماعیل مکرمی ـ یوسف کرامتیان ـ علی کرباسی ـ محمدعلی درگاهی ـ اسداله‌زرگری ـ منوچهر مقدم ـ هوشنگ شفیعی.

آقای احمد انصاری

بانهایت تاثر وقلبی اندوهناک مصیبت وارده را بجنابعالی تسلیت گفته وبرای سایر فامیل از خدای بزرگ صبر وشکیبائی آرزو مندیم.

محمد جواد احمدپور ـ حمید آفتابی ـ حمیدنوریان ـ داریوش ترکیان ـ فرهاد مهربان ـ جواد موسوی ـ علی‌اکبر سهرابی ـ بهروز تهرانی ـ خسرو بهروزی.

آقای محمد رضا زاهدانی

بااندوه وتاسف درگذشت پدر ارجمندتان را از صمیم قلب تسلیت عرض نموده وبرای جنابعالی از ایزدمنان صبر وشکیبائی آرزو مینمائیم .

عبداله موسویان ـ هدایت احمدی ـ حمید غدیری ـ محمد هاشم پیروز ـ کامران مویدی ـ ممحد حسین پورای ـ سید حسن عزیزی ـ محمد بالینی ـ حسین فراهانی.

جناب آقای مهندس محمد مهدوی

درگذشت مادر گرامیتان بینهایت موجب تاثر و تالم گردید امید است تسلیت ما را بپذیرید.

قاسم رحیمی ـ حسین شمس‌الدینی ـ ارسلان قدسی‌زاده ـ محمد علی جمالی ـ عبداله افشانی ـ محمد علی طالب پور . محمدعلی جمالی ـ عبدالله افشانی ـ محمدعلی طلبپور.

خانواده محترم رضوی خراسانی

باکمال تاسف وتاثر مصیبت وارده را به آن خاندان‌ارجمند تسلیت عرض نموده‌و از ایزد توانا برای سایر بازماندگان‌صبر و شکیبائی آرزو داریم.

محمد کاظم ستوده ـ سعید وهابی ـ سهراب نمازی ـ ایرج حریری ـ علی جعفری ـ غلامحسین استدلالی ـ بهزاد میعادی ـ هوشنگ امیری ـ عطاء اردبیلی.

خانواده محترم خاموشی

پیش آمد ناگواری که برای آن خاندان گرامی رخ داده بی‌نهایت مارا متاثر ومتالم نمود امید است تسلیت ما را پذیرابوده واز خدای بزرگ دوام وبقاء عمر برای یکایک فامیل محترم خواستاریم.

محمد حسین حافظی ـ ابوالقاسم رحمانی ـ محمد دائمی ـ علی خسروی ـ خلیل خسروی ـ بهمن کامرانی.

آقای جمشید وزیری

درگذشت نابهنگام پدر ارجمندتان را صمیمانه تسلیت عرض نموده از ایزد یکتا برای کلیه بازماندگان و بخصوص جنابعالی صبر وشکیبائی آرزو داریم.

ناصر شالچیان ـ هوشنگ صادقی ـ رضا ترابی ـ علی اصغر صفائی ـ شمس‌ایلخانی ـ عبدالحسین رضوی ـ احمد سیمین‌خانی ـ خلیل‌اله‌بهرامی ـ تقی‌احمدی.

سپاسگزاری

از سروران ارجمندی‌که درمراسم تشییع، تدفین، ترحیم وهفته شادروان زهرا آصفنیا شرکت‌یابوسیله تلفن،تلگراف، نامه‌ومطبوعات‌اظهارهمدردی فرموده‌اید صمیمانه سپاسگزاریم واگر تالمات روحی موجب قصور حضوری در عرض‌تشکر گردد امید بخشش داریم، از خداوند متعال بقای عمرباعزتتان را مسئلت می‌نمائیم .

آصفنیا، زند داودی، آرام، جعفری، کاوه .

آ ـ۲۰۸۱۱

از آقایان عظام وسروران و دوستان گرامی که باشرکت در مراسم تشییع ومجالس ختم وهفته عزیز از دست رفته مرحوم سید محی‌الدین رضوی که در تهران وکاشان ابراز لطف فرموده‌و نیزاز طریق مطبوعات ونامه وتلگراف موجبات تسلی خاطر بازماندگان را فراهم فرموده‌اند صمیمانه تشکر می‌نمائیم چنانچه‌بعلت تالمات روحی قصوری در اجرای تشکر حضوری رخ داده است پوزش می‌طلبیم.

کاشان ـ خاندان آیت ... رضوی وفامیل‌های وابسته

آ ـ۹۵۸۹

نحوه اجرای تغییر قیمت بنزین

از نیمه شب شنبه ،و اولین دقایق آغاز ششم فروردین پمپ های بنزین سراسر کشور برای هر لیتر بنزین سوپر ۱۰ ریال و برای بنزین عادی ۸ ریال دریافت خواهند کرد، در حقیقت دولت‌برای تعطیلات عید که‌مردم دائما درایاب وذهاب وسفر هستند افزایش‌قیمت را به‌عقب انداخت و در آن روز همین قیمت‌فعلی را دریافت خواهد کرد، اما از ساعت ۱۲ شب‌ششم فروردین که تقریبا اکثرمسافرین ازسفرها به‌شهرهای‌خودباز گشته‌اند وزندگی عادی خود را آغاز میکنند قیمت جدید باجرا در می‌آید.

تمام پمپ‌های بنزین‌درآن‌ساعت مورد کنترل قرار خواهند گرفت‌و موجودی آن معلوم و سپس‌فروش به قیمت جدید آغاز گردد .

۹ میلیارد درآمد

دولت با افزایش قیمت‌هر۲ریال بربنزین سوپرو ۲ ریال‌بر بنزین عادی مبلغی در حدود ۹ میلیارد ریال در طول یکسال ۲۵۳۶اضافه بر سال جاری دریافت خواهدکرد که از این مبلغ قریب ۲میلیارد ریال آن به ۸۰هزار تاکسی و کرایه ووسایل حمل ونقل عمومی بنزین سوزبرمیگرداند و۷میلیارد ریال دیگر را به اقلام درآمد کشور افزوده، و بخزانه کشور تسلیم میکند .

ظاهرا مبلغ‌پیش‌بینی شده‌ممکن است در عمل بیشتر وصول شود اما اساس برآورد ، مبلغ فوق است،که‌ازهر۴ میلیارد لیتربنزین سوپرو عادی‌در طول یکسال‌دریافت میشود. از ۸۰ هزار وسیله نقلیه ۴۰ هزار در تهران و ۴۰ هزاردر شهرستانها هستند که همه ماهی ۲۰۰ تومان دریافت میدارند.

نحوه بازپرداخت

در مورد بازپرداخت پول‌بنزین اتومبیلهای تاکسی و کرایه ونظیر آن دولت راه ساده‌ای در پیش گرفت و آن پرداخت مقطوع باین گروه است .

پرداخت مقطوع از هر نوع‌درگیری واختلاف بین مامورین ورانندگان وحتی سوءاستفاده های احتمالی جلوگیری میکند .

مبلغ ۲۰۰ تومان براساس محاسبه مصرف متوسط روزانه‌آنها بدست آمده است بطوریکه‌اکثر نزدیك باتفاق اگر بیشتر نگیرند کمتر هم دریافت نخواهند کرد.

پرداخت بطریق ساده و سهل انجام میگیرد ، صاحبان تاکسی‌و کرایه و وانت‌باری دفترچه هائی که ۱۲ برك کوپن درآن قراردارد دریافت میکنند این کوپن هامثل یك‌چك تضمین شده اعتبار دارد و آنها میتوانند با ارائه آن در هر ماه ۲۰۰ تومان‌از بانك ملی‌ایران دریافت دارند و احتیاج بمراجعه بهیچ‌یك از سازمانهای دولتی وغیر دولتی نخواهد بود، بلکه مراجعه مستقیم ببانك مطرح است .

افزایش در سال ۳۷

افزایش فوق برای سال ۲۵۳۶ است احتمالا در سال ۲۵۳۷ نیز باز همین مقدار برقیمت بنزین سوپر و عادی افزوده شود و این کار تا۵ سال دنبال گردد .

منطق قضیه اینست‌که نفت‌یك ماده تمام شدنی است و ایران مدتها است‌که بجهان‌اعلام هشدار داده‌تا از این ماده برای‌مصارف گرانبهاتر استفاده کنند و ازهدر دادن آن بشدت اجتناب نمایند ، یکی‌ازراههای کمتر مصرف‌کردن افزایش قیمت آن تاحد قیمت مواد سوختی دیگر است .

گران کردن بنزین از مصرف بیجا و بیهوده‌ی آن جلوگیری خواهد کرد و در کنار این هدف اهداف دیگری هم وجود دارد که هریك بنوبه خود مهم و حیاتی است. مهمترین آن مسئله حفظ محیط زیست و سالم سازی آنست سوخت یك میلیون اتومبیل در تهران‌و بهمین نسبت‌درشهرستانها محیط سالم زیست را بمخاطره‌می‌اندازد . گران شدن بنزین‌ضمن آنکه هدف های اقتصادی و ملی دارد باین امر حیاتی هم کمك موثری مینماید .

مسئله دیگر مربوط بشهرتهران است و آن کاهش‌بار ترافیك آنست . افزایش قیمت بنزین ممکن است برای بسیاری از صاحبان اتومبیل ها که وضع‌مادی خوب دارند اثر نداشته باشد ، اما در وضع زندگی مردم‌متوسط که تعداد آنها زیاد است اثرات کم‌و زیادی دارد و باعث میشود که ایاب و ذهاب کاهش یابد و از حرکت بیهوده پرهیز گردد . این امر بنوبه خود بار ترافیك را سبکتر کرده و احتمالا گشایش در آن بوجود می‌آورد .

هدف اقتصادی آن نیز بنوبه خود یك امر حیاتی است چون درآمد نفت اگر بمصرف کار های عمرانی و تولیدی نرسد در پایان بهره برداری آن چیزی جای آنرا نگرفته در نتیجه بحران عمیقی‌ملت ایران را تهدید خواهد کرد اما اگر این پول در این روز ها به مصرف بوجود آوردن واحد های عظیم صنعتی و معدنی وتولیدی و خدمات زیربنائی برسد در آنروز- که چندان دور نیست - ملت‌ایران مثل بسیاری از کشورهای‌امروزی اروپا و یا ژاپن صاحب منابع تولیدی بزرك خواهد شد و درآمد های صنایع و معادن های درآمد نفت را پرخواهد کرد . بهمین جهت طراحان افزایش قیمت بنزین معتقدند که این‌افزایش ازیکطرف مصرف بی‌رویه را کاهش داده و از طرف دیگر درآمد اضافی‌بدست آمده را بمصرف مخارج شهری یا مملکتی خواهد رساند و جای پول نفت را میگیرد و پول نفت نیز بنوبه خود بمصرف ایجاد واحدهای‌تولیدی‌وهزینه های‌عمرانی جدید خواهد رسید.

آخرین شماره ۲۸ هزار روز تاریخ ایران وجهان

امروز، آخرین شماره ۲۸ هزار روز تاریخ ایران وجهان در آخرین روز سال انتشارمی یابد . مجموعه ۲۸ هزار روز کلا ۱۴۹۲ صفحه شد که ۹۶۰ صفحه آن ویژه نامه‌و۳۲صفحه دیگر ضمیمه بود و بدین‌ترتیب کار مرکز پژوهش در مورد انتشاراین‌مجموعه پایان‌پذیرفت. توجه خوانندگان‌رابه یادآوری های مرکز پژوهش در اینمورد که در صفحه ۹۶۰ ویژه‌نامه درج شده، جلب می‌کنیم .

ضیافت بمناسبت نوروز در کاخ وزارت خارجه

بمناسبت فرا رسیدن نوروزجمعیت همکاری همسران اعضاء وزارت‌امور خارجه که ریاست آن با خانم خلعتبری همسر وزیرامور خارجه میباشد مجلس ضیافتی از ساعت۱۶ تا۱۸ دیروز در تالار پذیرائی کاخ وزارت امور خارجه ترتیب داد در این ضیافت سرکار علیه بانو فریده دیبا، آقای هویدا نخست وزیرسفرا واعضای سفارتخانه‌های خارجی‌مقیم دربارشاهنشاهی‌و مقامات وکارمندان‌وزارت امورخارجه باتفاق‌بانوانشان حضور داشتند. در عکس سرکار علیه بانو فریده دیبا، آقای هویدانخست وزیر ودر طرفین آقای خلعتبری و همسرشان دیده‌میشوند.

معاون وزارت بهداری و بهزیستی‌اعلام کرد

شبکه‌های بهداشتی کشور سال آینده‌شروع بکارمیکند

از سال آینده شبکه‌های بهداشتی کشور شروع بکار میکنند و در هر استان با توجه به جمعیت‌آن یک تا سه شبکه بهداشتی و بهزیستی دائر خواهد شد .

پیش از ظهر دیروز دکتر سوپیکیان معاون امور بهداشتی وزارت بهداری و بهزیستی پس ازانجام مراسم سالروز صدور فرمان تاثیر بهداشت همگانی ،در گفتگوئی با خبرنگار روزنامه اطلاعات درباره اولویت های بهداشت و درمان در سال آینده گفت :

در سال ۲۵۳۶ رسیدگی به بهداشت و درمان روستاها از اولویت خاصی برخوردار است . در اجرای این برنامه به‌بهسازی محیط روستا نیز توجه خاص خواهد شد ، همچنین در سال آینده واکسیناسیون علیه کزاز، دیفتری ، سرخک ، سیاه سرفه‌و فلج اطفال در سطح کشور بعمل خواهد آمد .

درمورد بیماری‌های بومی‌نگرانی دولت کاملا ازمیان رفته است‌زیرا آبله در ایران بکلی ریشه‌کن‌شده‌و موارد بیماری تیفوس که‌ازخارج به ایران آمده بود دیگر دیده نمی‌شود .

درمورد فعالیت شبکه های بهداشت کشور گفته شد این شبکه‌ها شامل یک خانه بهداشت روستا ، مرکز بهداری و بهزیستی و بیمارستان ناحیه در شهر خواهند بود .

شبکه‌های بهداشتی با توجه به پراکندگی جمعیت از ۲۰ تا ۵۰ هزار نفر را میپوشانند و هرخانه بهداشت روستا نیز به یک هزار تا دو هزار نفر خدمات بهداشتی و بهزیستی عرضه خواهد کرد و در هر استان با توجه به جمعیت آن یک تا سه شبکه بهداشتی و بهزیستی دائر خواهد شد .

دکتر سوپیکیان افزود :

پرسنل شبکه بهداشترا گروهی بهورز ، پزشک و بهداشتیار تشکیل میدهند . همچنین درسال آینده ٤ هزار بهورز و بهداشتیار برای پیشگیری ،واکسیناسیون ، بهداشت مادرو کودک و بیماریابی و غیره به روستاها خواهندرفت و این گروه تحت نظر پزشکان مراکز در روستاها خدمت‌خواهند کرد.

برنامه سال آینده وزارت بهداری و بهزیستی این است که برای هر ۲ هزار روستائی یک مامورثابت بنام بهورز و یک مامور برای چند دهکده بنام بهداشتیار تعیین کند .

این گروه در درجه اول کارهای بهداشتی و درمان اولیه و بهداشت محیط زیست را در روستاها کنترل خواهند کرد .

سازمان هواشناسی پیش‌بینی کرد

وضع هوای تعطیلات نوروزی‌درسراسر کشور

سازمان هواشناسی کشور پیش‌بینی وضع هوای کشور در روز های تعطیل‌نوروزسال ۲۵۳۶ شاهنشاهی را بشرح‌زیر اعلام کرد .

به‌علت‌وجودیک‌توده‌هوای‌سرد و ناپدیدار در شرق مدیترانه‌و غرب کشور که‌به کندی‌درجهت شرق و شمال در حرکت است، هوای استان های آذربایجان- کردستان -همدان-کرمانشاهان لرستان و خوزستان‌دراواسط این هفته به طور کلی نیمه‌ابری و در بعضی ساعات تمام ابری همراه با رگبار های بهاری و باد های نسبتا شدید موقتی‌و در خوزستان و کرانه‌های‌غربی خلیج فارس همراه‌باگردوخاک ورعدوبرق و در ارتفاعات آذربایجان و کردستان توام با رگبار برف خواهد بود که‌از سوم فروردین بتدریج از مقدار ابرها کاسته میشود ، و نیز از حرارت هوای همه نقاط این نواحی بطور متوسط ۷ درجه کاسته خواهد شد .

همچنین هوای استان های مرکزی - اصفهان و تهران از اواسط هفته جاری تحت‌تاثیر این توده هوا قرار خواهد گرفت که به‌طورکلی نیمه ابری و در بعد از ظهر ها و اوایل شب‌بارگبار های بهاری‌پیش‌بینی میشود ، پس‌ازعبور این توده هوای‌ناپایدار ،باوجودکاهش محسوس درجه حرارت ، هوا باز همطبوع‌پیش‌بینی‌میشود .

این‌توده هوا از اواخراین هفته استان خوزستان را هم تحت تاثیر قرار خواهد دادو ضمنا نزول بارندگی‌های بهاری در آن نواحی نیزازحرارت‌هوا بطور کلی خواهد کاست .

هوای کرانه های‌دریای‌خزر تا دوم فروردین ماه آینده نیمه ابری و از دوم به بعد برمقدار ابرها افزوده شده و همراه با بارندگی خواهد بود .

تقویم اطلاعات

ساعات شرعی
استخراج دکتر ریاضی کرمانی

یکشنبه - بیست و نهم اسفند ماه ۲۵۳۵
۲۹ ربیع‌الاول ۱۳۹۷- بیستم مارس ۱۹۷۷
اذان مغرب . ... ساعت ٦ و ۳٤ دقیقه
ساعات شرعی با ساعت رسمی جدید تطبیق داده شده است
اذان صبح (فردا) . . . ساعت ٥ و ۳۸ دقیقه
طلوع آفتاب (فردا).. . . ساعت ۷ و ٥دقیقه
ظهر شرعی (فردا) . . ساعت ۱ و ۱۳دقیقه
اذان مغرب (فردا) . . ساعت ۷ و ۳٥ دقیقه

بانك تهران
BANK OF TEHRAN

باکمال خوشوقتی باطلاع‌میرساند شعب زیر بموجب اجازه نامه شماره نب /۴۶۰ مورخ ۲۵۳۵/۱۲/۱۷ بانک مرکزی ایران‌افتتاح گردیده وآماده انجام اموربانکی‌میباشد .
۱ .شعبه میرداماد واقع درخیابان‌بلوارپهلوی‌نرسیده‌بمیدان محسنی ازتاریخ۲۵۳۵/۱۲/۲۵ .
۲ .شعبه باغ‌صباواقع درخیابان‌کورش‌کبیر (جاده‌قدیم‌شمیران) برسیده به‌خیابان شیراز ازتاریخ۲۵۳۵/۱۲/۲۶ .
بانك‌تهران

بانك تهران
BANK OF TEHRAN

باکمال خوشوقتی باطلاع‌میرساندکه شعبه دامغان این بانک واقع درتهران خیابان سپهبد زاهدی خیابان دامغان ازتاریخ ۲۵۳۵/۱۲/۲۶ بموجب اجازه نامه شماره نب/۴۶۰ مورخ ۲۵۳۵/۳/۱۷ بانک مرکزی ایران افتتاح وآماده انجام امور بانکی میباشد .
بانك‌تهران

بانك ملی ایران

اطلاعیه

از روزدوم فروردین‌ماه‌کلیه‌شعب بانك بازرگانی ایران درایام نوروز از ساعت ۹ تا ۱۲ مفتوح است .
دارندگان حساب سیاربانك بازرگانی ایران می توانند از موجودی خود بهر مبلغ‌در کلیه شعب بانك استفاده نمایند .

بانك تهران
BANK OF TEHRAN

باکمال خوشوقتی باطلاع میرساندکه شعب جدید بانک تهران درمناطق شیراز ، بیرجند ، پارس‌آبادمغان (واقع دراستان آذربایجان) ایرانشهربلوچستان بشرح‌ذیل افتتاح وآماده انجام اموربانکی‌میباشد .
۱ـ شعبه بیرجند واقع در خیابان رضاپهلوی ازتاریخ۲۵۳۵/۱۲/۱۹ بموجب اجازه‌نامه شماره نب/۲۵۴۳ مورخ۲۵۳۵/۱۲/۲۲ بانک مرکزی ایران .
۲ـ شعبه بلوارسیمان واقع درشهرستان شیراز، بلوارسیمان ازتاریخ ۲۵۳۵/۱۲/۲۲ بموجب اجازه نامه شماره نب/۲۵۴۵ مورخ ۲۵۳۵/۱۲/۲۲ بانک مرکزی ایران .
۳ـ شعبه‌ایرانشهر بلوچستان واقع درخیابان‌شاه‌ازتاریخ۲۵۳۵/۱۲/۲۴ بموجب اجازه نامه شماره‌نب/۱۷۳۱ مورخ۲۵۳۵/۸/۲۶ بانک مرکزی‌ایران .
۴ـ شعبه پارس‌آبادمغان واقع دربلوارکورش‌کبیرازتاریخ۲۵۳۵/۱۲/۲۵ بموجب اجازه نامه شماره نب/۲۱۴۹ مورخ ۲۵۳۵/۱۰/۲۳ بانک مرکزی‌ایران .
بانك‌تهران

تبریك

چون ایام عید رادر تهران نخواهم بود نوروز باستانی را حضور کلیه اقوام و دوستان تبریک عرض نموده واز سرورانیکه وسیله تلگراف یاکارت اظهار عنایت فرموده‌اند ضمن اظهار تشکر متقابلا نوروز را تبریک عرض مینماید.
حسام‌الدین نجم‌آبادی

تلفنهای مراکز اصلی سازمان آتش نشانی وخدمات ایمنی

۶۴۴۴۴۳ ۹۵۵۵۵۵
۶۴۴۴۴۴ ۹۵۵۵۵۴

فراموش نکنید

نیمه شب فردایکساعت جلو بروید

ساعت ۱۲ نیمه شب دوشنبه اول فروردینماه ۲۵۳۶ ساعت یکساعت به جلو کشیده میشود و بلافاصله ساعت یک بامداد روز دوم فروردینماه ۲۵۳۶ اعلام میگردد . با این ترتیب فروردینماه ۲۵۳۶ تغییری دربرنامه هاوساعات‌روز اول حاصل نمیگرددو تغییر ساعت بشرح فوق از روز دوم فروردینماه۲۵۳۶ اعمال میشود . ضمنا همانطوریکه قبلا به آگاهی عموم رسیده بود . ساعت رسمی مجددا درساعت ۱۲ نیمه شب روز پنجشنبه ۳۱ شهریور ماه ۲۵۳۶ یکساعت به عقب کشیده خواهد شد .

امسال جوایز مخصوص ایام عید ۷ برابر شد

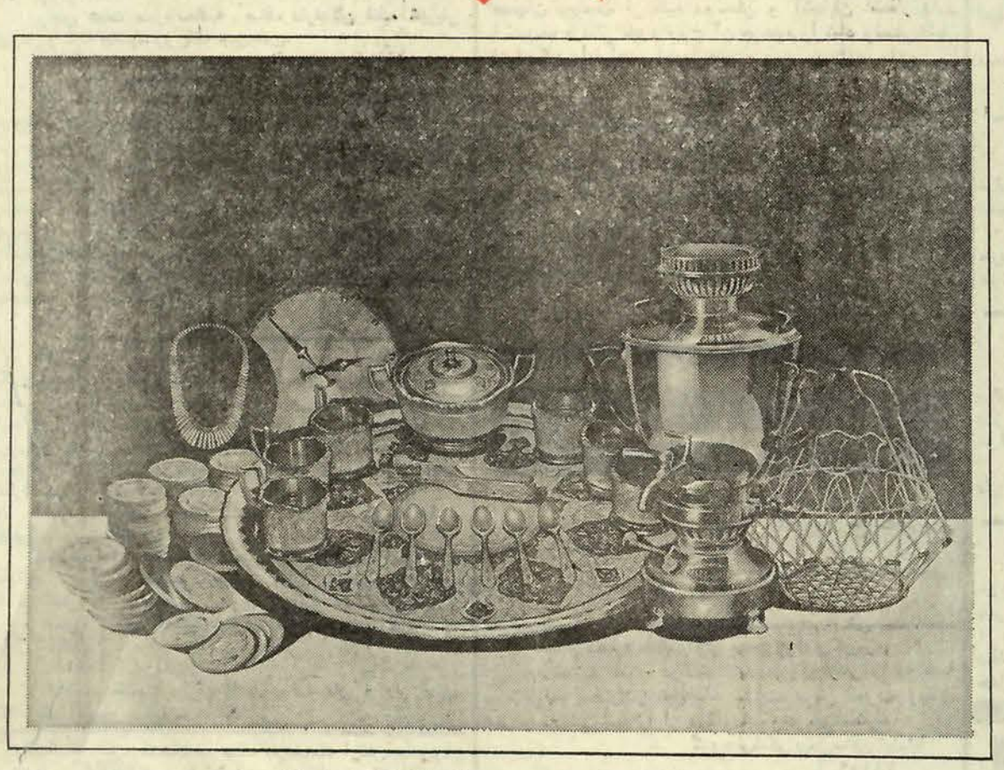

هرسال ،یك سری هفت سین طلا برای یکنفر وامسال
۷ سری هفت سین طلا برای ۷ نفر
جوایز ۸ تومانی ، ۱۵ تومانی وکلیه جوایز دیگر تا ۱۲۰۰,۰۰۰ تومانی به‌جای خود باقی است
بلیطهای مخصوص ایام عید
پرجاذبه‌ترین وپرجایزه‌ترین عیدی سال
قرعه‌کشی همین چهارشنبه

بانك بین المللی ایران وژاپن
باکمال خوشوقتی باطلاع می‌رساند: شعبه نادری اهواز این بانك
بموجب اجازه‌نامه شماره نب ر۲۳۸٤مورخ ۲۵ر۱۱ر۲۵۳۵ شاهنشاهی بانك مرکزی ایران روزیکشنبه ۲۹ر۱۲ر۲۵۳۵
شاهنشاهی‌افتتاح‌و انجام کلیه امور بانکی اعم از ریالی و ارزی میباشد .
نشانی : اهواز - خیابان نادری - تلفن ۲۱۷۷۸

سفر بخیر،
هنگام سفر، عده‌ای درمقصد منتظر رسیدن شماهستند وگروهی نگران بازگشت شما ... به آن ها فکر کنید و با دقت برانید.
وزارت راه وترابری

در کنگره ملی دهقانان:

شاهنشاه ۶ اصل انقلابی را اعلام فرمودند

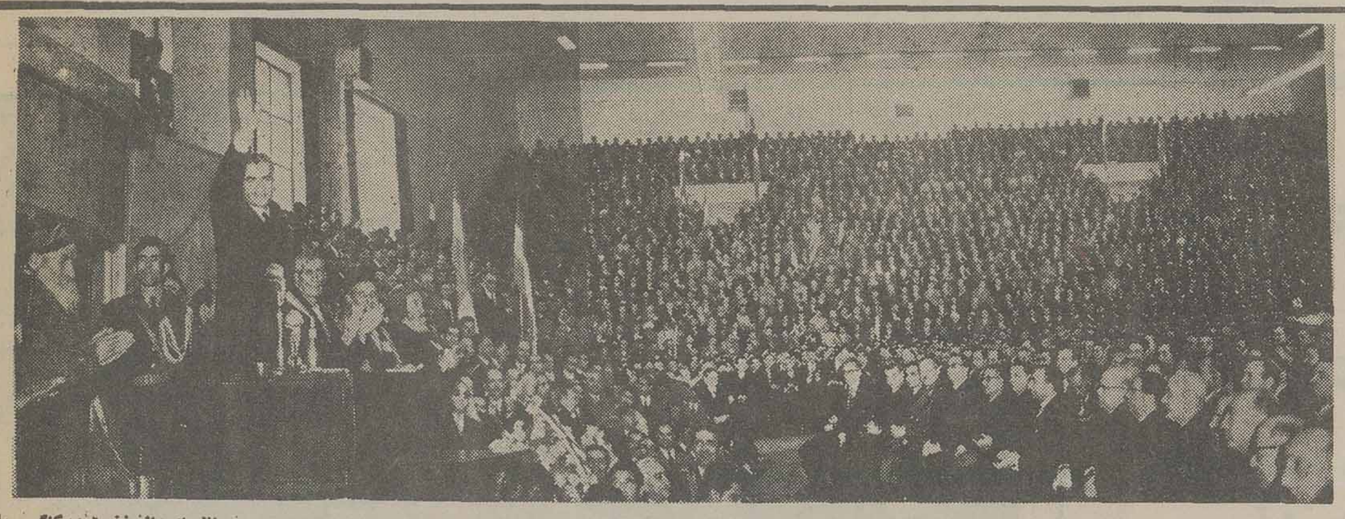

منظره‌ای از نخستین کنگره ملی دهقانان ایران درسالن محمدرضا شاه شاهنشاه در کرسی ریاست کنگره بابراز احساسات دهقانان با دست پاسخ میگویند.

● مسئولیت اساسی استقرار وثبات این مملکت بر دوش شماطبقات نجیب وزحمتکش دهقان ایران است

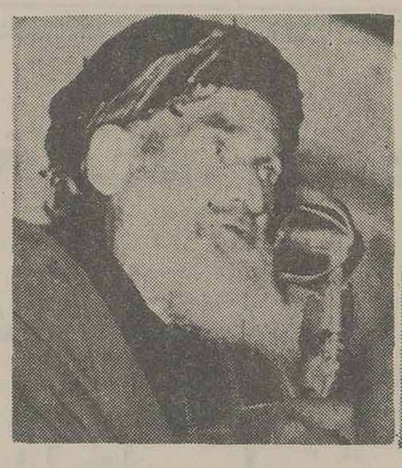

لایحه قانونی اصلاحات ارضی ولایحه مربوط رسیدگی به دارائی وزراء و کارمندان دولت بصورتی ازتصویب مجلسین گذشت که فقط ناظر به حفظ حقوق تصویب کنندگان و عده‌ای متنفذ خارج از مجلس بود

من در سال ۱۳۲۹ بعنوان نمونه املاک موروثی سلطنتی را میان کشاورزان تقسیم کردم ولی هیچیک ازمالکان بزرگ سرمشق نگرفتند

چهارشنبه ۲۶ دیماه ۱۳۴۱

پیش از ظهر امروز شاهنشاه اولین جلسه کنگره ملی دهقانان ایران را در تالار ورزشی محمد رضا شاه پهلوی گشودند. نخست وزیر و اعضای هیئت دولت، رجال و شخصیتهای مملکتی، نمایندگان سیاسی خارجی مقیم تهران، نمایندگان طبقات مختلف، روزنامه نگاران و ۴۲۰۰ نفر از دهقانان سراسر کشور که نمایندگان اتحادیه‌ها و شرکتهای تعاونی روستائی هستند در این جلسه حضور داشتند.

شروع جلسه

ریاست جلسه امروز را پیش از شروع انتخابات هیئت رئیسه آقای منانلو پیر مرد زارع ۹۳ ساله که در جلسه گذشته بسمت رئیس سنی جلسه برگزیده شده بود عهده‌دار بود. در آغاز جلسه آقای دکتر ارسنجانی پشت میکرفون قرار گرفت و گفت:

دستور جلسه امروز همانطوریکه دیروز از طرف رئیس سنی جلسه اعلام شد انتخاب هیئت رئیسه دائم کنگره است بعد از انتخاب هیئت رئیسه نمایندگان کارگر واصناف که برای تبریك آمده‌اند تبریکاتشان راخواهند گفت وبعد وارد دستور خواهیم شد.

تشریف فرمائی شاهنشاه

درساعت یازده و پنجدقیقه شاهنشاه درمیان ابراز احساسات شدید دهقانان قدم بمحوطه تالار ورزش گذاشتند.

نطق دکتر ارسنجانی

دراین هنگام سلام شاهنشاهی نواخته شد وسپس آقای دکتر ارسنجانی وزیر کشاورزی گفت:

اعلیحضرتا

امروز روز فرخنده ای برای دهقانان ایران و روز بزرگی برای تاریخ ایران است برای اولین مرتبه در تاریخ ایران دهقانان ایران درزیر یك سقف جمع شده‌اند

اصلاحات ارضی ایران که توام با تشکیل شرکتهای تعاونی بود ازطریق شرکتهای تعاونی بهم مربوط میشود. اکنون موقع آن رسیده که شرکتهای تعاونی سازمان مرکزی روستائی رادر تهران تشکیل بدهند کسانیکه دراینجا اجتماع کرده‌اند ۴۸۰۰ دهقان از نمایندگان ۱۰۸۰ شرکت تعاونی هستند دهقانان ۱۲ میلیون تومان برای تشکیل شرکتهای خودپرداخته‌اند و بتدریج تا خاتمه سال شرکتهای دیگر درکادر شرکت های تعاونی شرکت خواهند کرد. امیدواراست که در ظرف دوسال سرمایه های اولیه که ۱۰۰ میلیون تومان است تماما بشرکتهای تعاونی انتقال بگیرد. در این کنگره مطالب مربوط بزندگی دهقانان ایران و تولید کشاورزی مطرح خواهد شد ومورد تصمیم قرار خواهد گرفت در گذشته ۱۵ میلیون جمعیت این مملکت از بدوی ترین مزایای اجتماعی محروم بودند ولی با اجرای قانون اصلاحات ارضی این وضع عوض شده است و بدون شك مساعی شخص اعلیحضرت و پشتیبانی بسیار گرم و صمیمانه‌ای که مبذول فرمودید باعث پیشرفت این کار بود در این اجتماع قطعنامه ای تصویب کرده اند که رئیس جلسه سنی بحضور شاهنشاه تقدیم میدارد که بموجب آن رژیم ارباب رعیتی در تمام مملکت الغاء شود و کلمه رعیت که یادگار شوم اسارت و بندگی آنها است بامر شاهنشاه و با تصویب دولت از تمام مکاتبات حذف شود.

وزیر کشاورزی افزود: استقرار قانون اصلاحات ارضی بقدرت دهقانان خواهد بود ولی امر اعلیحضرت تائید آنرا لازم میدارد.

ملت ایران باید اعلام کند که رژیم ارباب رعیتی را منسوخ مینماید.

ریاست افتخاری کنگره

آقای وزیر کشاورزی افزود: چون دهقانان شرکت کننده درکنگره تقاضا داشتند که شاهنشاه ریاست افتخاری جلسات کنگره را قبول و جلسه را اداره فرمایند شاهنشاه موافقت خود را اعلام فرمودند و ریاست افتخاری کنگره را قبول کردند. واولین جلسه کنگره را شاهنشاه شخصا ریاست خواهند فرمود.

سخنان شاهنشاه

در این هنگام شاهنشاه در میان ابراز احساسات شدید دهقانان در پشت میز ریاست کنگره ومیکرفون قرار گرفتند و سخنان تاریخی خود را ایراد کردند

متن سخنان تاریخی شاهنشاه

قریب به ۲۲ سال است که از سلطنت من میگذرد واغلب شما در این مدت شاهد وناظر وقایع این مملکت بوده‌اید ومیدانید که تمام این مدت روزهای خوش وباسعادتی نبود. مملکت ما دچار گرفتاریهای گوناگون بود. مدت زمان جنك و بعد ازجنك دچار اشکالات فراوانی بودیم واین اشکالات را بخواست خداوند توانستیم یکی پس ازدیگری از آنها بگذریم تا اینکه امروز به بزرگترین آرزوهای قلبی خودم و میدانم ملت ایران برسیم که به بینیم چنان جمعیتی بنمایندگی حقیقی اکثریت مردم ایران در اینجا جمع شده‌اند برای پی ریزی و شالوده همکاریهائی که اولا بین خودشان بوسیله شرکتهای تعاونی وسازمان مرکزی شرکتهای تعاونی ازطرفی واز طرف دیگر حصول همکاری بین طبقه جدید زارع یا دهقان ایرانی باسایر طبقات تولید کننده و زحمتکش احیانا مصرف کننده این مملکت.

چیزی که شاید سایر ممالك نه باین خوبی و طی قرن‌ها کشمکش وخونریزی توانسته‌اند احیانا بدست بیاورند در عرض یکسال ما بدست آوردیم.

علت موفقیت ما

علت اینکار چیست. علت اینکار یکی صحیح بودن برنامه و قانون دوم قبولی اکثریت قاطع ملت ایران باوجود تمام دسائس و کار شکنی‌ها وسوم اینکه مسلما تمام افرادی که مامور اجرای اینکار بوده‌اند باجان ودل یا از روی انجام وظیفه بوظیفه خود پرداخته‌اند که دراین راه بهترین شاهد اول طرز انجام وظیفه مامورین اصلاحات ارضی در سرتاسر مملکت است که چطور شب وروز بایك روحیه و ایمان عجیبی کار کرده‌اند ومسلما سایر مامورین دولت نیز بنوبه خود همه باین امر خطیر کمك کرده‌اند.

عظمت اصلاح عمیق اجتماعی

عظمت این اصلاح عمیق اجتماعی بقدری زیاد است که چون ما ازیك فاصله کوتاه ونزدیکی به آن نگاه می کنیم شاید قادر بدرك آن نباشیم هرچقدر فاصله دورتر بشود وزمانی بگذرد آن وقت ما میتوانیم پی به عظمت وقاطعیت این کار ببریم چیزی که مسلما در تاریخ ایران بی سابقه بوده است این موضوع یعنی آزادی اکثریت ملت ایران توام بارفاه حال او، توام با آسایش خیال او این محدود به بهبود زندگی دهقانی ایران نخواهد بود دهقان ایرانی که بیشتر تولید خواهد کرد و بیشتر پول بدست خواهد آورد این پول خود را صرف خواهد کرد مطمئنم بارشدی که من در شما میبینم این پول را در راه صحیح صرف میکنید یعنی برای خودتان منزل میسازید برای خودتان یا وسیله شرکتها تهیه وسایل زراعت جدید میکنید زراعت را کم کم مکانیزه میکنید.

به طرق جدید آشنا میشوید. به کودشیمیائی آشنا میشوید آنها که قادر هستند اضافه بر زراعت حشم مختصری نگهداری خواهند کرد.

مرغ نگهداری خواهند کرد. درخت خواهند زد این تولید اضافی وایجاد ثروت اضافی کمك خواهد کرد به رونق کارخانجات این مملکت. برونق صنعت این مملکت صنعت که رونق پیدا کرد وبازار بیشتری پیدا کرد وضع کارگر های این مملکت بنوبه خود بهمان نسبت بهتر میشود.

قدم مترقی دیگر

برای کارگران همانطور که اطلاع دارید ودیروز یا پریروز قانون آن منتشر شد یك قدم مترقی دیگری برداشته شد که امیدواریم آنهم بزودی نتایجش معلوم باشد وقتیکه رونق صنعتی پیداشد مسلما درآمد کارگر اضافه میشود. درآمد کارگر که اضافه شد بنوبه خود قدرت خرید او بالا میرود وقتیکه قدرت خرید کارگر وزارع بالا رفت وزندگی مرفه تری داشتند زندگی متمدانه تری داشتند، لباس داشتند، غذا باندازه کافی خوردند یك طبقه جدیدی وارد کار میشود که باید او این وسائل کار رافراهم کند یا واسطه‌ای باشد و آن اصناف هستند پیشه وران هستند که آنها بنوبه خود از رونق زندگی دهقان وکارگر زندگیشان رونق پیدا میکند

بهبود زندگی

برای من که از طفولیت از زمانی که در مدرسه درس میخواندم بفکر خود در صدد چاره جوئی برای بهبود زندگی آن موقع رعیت ایران بودم پاداشی بالاتر از این نیست که امروز می بینم.

دهقانان آزاد

بحمد است خداوند نه فقط زندگی آن رعیت سابق بهبود پیدا کرده است بلکه نه فقط ما رعیت و کلمه رعیت و خاصیت رعیت را از بین بردیم و او را یکنفر دهقان آزاد و حاکم بر سرنوشت خود کرده‌ایم از همه مهمتر شخصیتی است که من امروز در فرد فرد دهقانان ایران می بینم و او را گردن فراز و پر از امید به آتیه ومصمم به کار کردن بیشتر میبینم خداوند را شکر می کنم که ماتوانستیم امروز در چنین جلسه‌ای این آمال و آرزوی دیرینه خود را اینطور باین سرعت باین خوبی جامه عمل پوشیده به بینیم.

وهمینطور این سلسله سرایت میکند به عموم طبقات مملکت وباعث آن میشود که تمام افراد مملکت دارای زندگی مرفه‌تر وبهتری باشند.

کلید زندگی بهتر

الان کلید این زندگی بهتر و مرفه‌تر در دست شما دهقانان ایران است برای اینکه اکثریت ملت ایران را فعلا شما تشکیل میدهید. وتا چند سال این اکثریت همینطور باشما خواهد بود.

تا اینکه مملکت رو بترقی بیشتر برود هر چقدر وسائل کشاورزی مکانیزه بشود هر چقدر ما بتوانیم اراضی جدیدی مهیا برای کشت وزرع بکنیم وازطرفی صنعت مملکت رونق پیدا بکند و مملکت هم صنعتی بشود. این حد نصاب فعلی عوض خواهد شد ولی تا اقلا یك نسل وضع بهمین صورت خواهد بود.

مسئولیت اساسی استقرار وثبات این مملکت بر دوش شما طبقات نجیب، زحمتکش و شریف دهقان ایرانی خواهد بود.

چیزی که ما به کمال خوشوقتی وامیدواری من است اینست که سعی کردم در تمام این تماسهائی که با شما در مسافرتهائی که باقصی نقاط مملکت میکردم میگرفتم ودر این تماس‌ها سعی میکردم که بروحیه شما وبه طرز فکر شما آشنا بشوم دیدم که کاملا بتمام این مطالب شما وارد هستید ومخصوصا هر دفعه سعی کردم بپرسم چرا شما اینطور پشتیبان و دنبال این برنامه هستید، بچه علت، دیدم که فقط بعلت زارعی، و اینکه یك قطعه زمین را بشما میدهند وفقط به دل خوشی مالکیت یك سند شما دل خوش نیستند، شما معنی اساسی اینکار را فهمیدید ومعنی اساسی اینکار آزادی است که درخودتان احساس میکنید.

بزبان های مختلف از دهان افرادی که یکی مثلا در مراغه بود دیگری رعیت قیر و کارزینی بود، سومی شاید اهل مازندران بود چهارمی شاید اهل اردبیل بود، همین مطلب را من شنیدم که مثل اینست که مازندگی جدیدی را از نوشروع کردیم. یکی میگفت من مثل اینست که از نو بدنیا آمده‌ام یکی گفت که باوجودی که من ۷۰ سالم است تازه یك نیروی جوان ۲۰ ساله درخود احساس میکنم و پشت گاو آهن می‌نشینم و کار میکنم. اینها قیمت ندارد، این حس وقتی هیچ چیز نمیتواند آنرا جبران بکند که در اکثریت یك مردمی پیداشد هیچ قدرتی بالاتر ازاین حس ایمان و امید در یك جامعه‌ای نمیتواند باشد.

تمام هم مسئولین امور در هرنقطه از دنیا، تمام هم سیاستمدار های مسئول و دلسوز این است که وسائلی فراهم بکنند که در یك ملتی ایجاد امید و ایمان بکنند.

این کار عظیمی است که ما در این مملکت بخواست خداوند موفق شده‌ایم که در میان شما دهقانان که به تنهائی ۷۵ در صد این مملکت را تشکیل میدهید این ایمان باشد، این ایمان مسلما و مطمئن هستم که در طبقه کارگر هم پیدا شده است با این قانونی که داریم و در سایر طبقات نیز پیدا میشود.

هرکسی بیك علتی، اصناف برای اینکه کارشان بهتر خواهد شد کارمندان دولت برای اینکه امیدواریم بوسیله قانون جدید استخدامی وضع آنها هم بهتر بشود کسانی دیگر یا از راه اعتلای فرهنگ ایران و از راه اعتلای علوم در ایران یا از راه ایجاد یك محیط سالمی که در آن فساد ریشه کن شده است. محیطی که فقط کسانی که لیاقت دارند پیشرفت می کنند محیطی که پاداش خدمتگزاران را می دهد و همچنین محیطی که احیانا کسانی که از راه راست منحرف شده باشند به مجازات حقه میرسند.

گرامی‌ترین ساعات عمر

پس برای من این ساعت شاید گرامی‌ترین و شریف‌ترین ساعات زندگی باشد چون هم یکی از آرزوهای دیرینه خودرا برآورده می‌بینم و همینکه لااقل ۷۵ درصد جمعیت این مملکت را آزاد و خوشبخت (فریاد زنده باد و کف زدنهای دهقانان) و امیدوار به آینده

هیچ محلی را مناسب‌تر از این نقطه یعنی از پشت این تریبون، این تریبونی که ریاست افتخاری و یا ریاست جلسه باین بزرگی را جلسه‌ای که مسلما برقاطبه افراد این مملکت ریاست دارد هیچ مکانی از اینجا مناسب‌تر نمیدانم که اظهاراتی راکه با ملت ایران دارم از پشت همین تریبون دراین لحظه بنمایم.

(ابراز احساسات شدید جمعیت).

سوگند من

ملت ایران! روزی که مسئولیت سنگین پادشاهی را بعداز استعفای پدر تاجدار خود [illegible] گرفتم به کلام‌الله مجید سوگند یاد کردم که تمام هم خودرا مصروف حفظ استقلال ایران نموده حدود مملکت و حقوق ملت را محفوظ و محروس بدارم و تعهد کردم که در تمام اعمال و افعال خداوند عزشانه راحاضر و ناظر دانسته منظوری جز سعادت و عظمت دولت و ملت ایران نداشته باشم (کف زدنهای ممتد دهقانان) و از خداوند متعال وارواح طیبه اولیای اسلام استمداد کردم که درخدمت به ترقی ایران توفیق پیدا کنم خداوند قادر متعال را بشهادت میطلبم که تا بامروز باوجود مخاطراتی که درراه انجام این مقاصد حتی زندگی مرا تهدید میکرد باین پیمان وفادار بوده‌ام ودرراه حفظ حدود ایران با وجود اشغال نظامی کشور درزمان جنك ومصائبی که بعداز آن دردوره هرج ومرج به کمك عوامل مخرب ایجاد شده بود بتوفیق الهی وپشتیبانی ملت عزیز ایران عموما ومردم فداکار آذربایجان خصوصا توانستم خطه مقدس آذربایجان را از کام تجزیه طلبان برهانم وتمامیت ارضی میهن خود را محفوظ و محروس بدارم.

بعداز وقایع آذربایجان وگذراندن گرفتاری های ناشی از اشغال نظامی ایران دردوره جنك جهانگیر من برسر پیمان خود در حفظ حقوق و ارتقاء عزیزان ایران ایستادم (کف زدن ممتد دهقانان) واز طریق اختیاراتی که در اصل بیست و هفتم متمم قانون اساسی از طرف ملت بمن سپرده شده وبموجب آن حق انشاء قانون بپادشاه و مجلسین تفویض گردیده بمنظور ساختن ایران مترقی و آزاد که در آن استقلال اقتصادی واجتماعی افراد تامین شده باشد چه از راه دستورات مکرر بدولتها برای پیشنهاد لوایح قانونی مفید و چه ازراه سفارش بنمایندگان مجلسین اقدام نمودم ولی متاسفانه ملاحظه شد بعضی از لوایح مربوط باصلاحات اجتماعی که دولتها برای ارتقاء ملت ایران و پاك کردن دستگاه های مملکتی از فساد به مجالس تقدیم کردند بصورت قوانین مسخ شده ای در آمد که ضرر آن مستقیما متوجه مردم و مملکت میشد و نفع زودگذر آن بعده ای متنفذ میرسید چنانکه لایحه قانون اصلاحات ارضی و لایحه قانونی مربوط برسیدگی بدارائی وزراء و کارمندان دولت بصورتی از تصویب مجلسین گذشت که فقط ناظر به حفظ منافع تصویب کنندگان قانون یا گروهی متنفذ خارج از مجلس بود.

قطعنامه کنگره

بعداز ظهر دیروز نمایندگان دهقانان کشور یعنی اعضای هیات های مدیره اتحادیه های شرکت های تعاونی روستائی در سالن محمدرضا شاه پهلوی جمع شدند وقطعنامه زیررا که توسط وزیر کشاورزی قرائت شد باتفاق آراء تصویب نمودند:

نمایندگان دهقانان ایران در جلسه مقدماتی کنگره ملی دهقانان بموجب این قطعنامه باتفاق آراء تصویب نمودند که ازپیشگاه مبارك اعلیحضرت همایونی استدعا کنند دولت رسما الغای رژیم ارباب رعیتی رادرسراسر ایران اعلام کند و کلمه رعیت که از یادگار های دوران اسارت فرزندان رشید ملت ایران بوده است از مکاتبات اداری و رسمی مملکت حذف شود.

پس از قرائت قطعنامه تمام دهقانان دست خودرا بالا بردند و قطعنامه را باتفاق آراء تصویب نمودند.

تقاضای تصویب ملی

آری ? نه

پیشنهاد شش گانه شاه بملت

- ۱ ـ الغاء رژیم ارباب و رعیتی با تصویب اصلاحات ارضی ایران براساس لایحه قانون اصلاحات ارضی مصوب نوزدهم دیماه ۱۳۴۰ و ملحقات آن
- ۱ـ تصویب لایحه قانونی ملی کردن جنگلها درسراسر کشور
- ۳ ـ تصویب لایحه قانونی فروش سهام کارخانجات دولتی بعنوان پشتیوانه اصلاحات ارضی
- ٤ـ تصویب لایحه قانونی سهیم کردن کارگران در منافع کارگاههای تولیدی و صنعتی
- ٥ ـ لایحه اصلاحی قانون انتخابات
- ٦ ـ لایحه ایجاد سپاه دانش به منظور تسهیل اجرای قانون تعلیمات عمومی و اجباری

نخست بار در ایران کردن انتخابات انتخابات با کارت الکترال و در یك روز انجام میشود.

نمایندگان دهقانان نقاط مختلف کشور با لباسهای ملی در کنگره ملی دهقانان شرکت جستند، عکسهای بالا چند تن از کشاورزان را نشان میدهد، یك بانوی روستائی کرد نیز جزو نمایندگان دهقانان است

انتخابات دوره بیستم و تجدید آن

نمونه‌ای از نارسایی قانون

انتخابات و عدم امکان اظهار نظر اکثریت مردم بود

برای تصویب اصلاحات مملکتی

اخذ رأی در سراسر کشور در یك روز انجام میشود و باسوادان و بیسوادان میتوانند در رأی شرکت کنند

* عوامل سیاه ارتجاعی بخاطر حفظ منافع خود در قبال این تحول عمیق و اساسی از پای نخواهد نشست

درباره اصلاحات ارضی ،ملی شدن‌جنگلها،فروش سهام کارخانجات دولتی ،سپاه‌دانش ، اصلاح قانون انتخابات و سهیم‌کردن کارگران در منافع کارخانجات :

شاهنشاه رأی ملت ایران را خواستار شدند

شاهنشاه ازطرف دهقانان بریاست افتخاری کنگره انتخاب شدند

شاهنشاه بر کرسی ریاست کنگره ملی دهقانان ایران ، دهقانان عضو هیئت رئیسه و دکتر ارسنجانی وزیر کشاورزی نیز در عکس دیده می شوند .

قوای مخرب سرخ که هدفش اضمحلال مملکت و تسلیم آن به اجانب است، از پیشرفت برنامه‌های اصلاحی ایران ناراضی است

مالکان سرمشق نگرفتند

در سال ۱۳۲۹ برای دادن نمونه‌عملی اقدامات اصلاحی دستور دادم املاك موروثی سلطنتی را میان کشاورزان تقسیم کنند و قانون فروش خالصه‌جات را تدوین نمایند معذلك هیچ یك از مالکان بزرگ سرمشق نگرفتند و در عناد و لجاج خود در مقابل سیرجیری تحولات زمان ایستادند . سعی کردم با حفظ اصول انتخاباتی قدیم و معمول ایران از طریق‌تشویق افراد به تشکیل احزاب اکثریت و اقلیت .

شاید گروههای متشکل حزبی‌در پارلمان پشتیبان افراد وپیشنهادات اصلاحی بشوند .

دیدیم از این راه نیز نتیجه‌ای حاصل نشد .

انتخابات دوره بیستم و تجدید آن نیز نمونه‌ای از نارسائی قانون انتخابات و عدم امکان اظهار نظر حقیقی و آزاد اکثریت مردم مملکت بود . مجموعه این غرض ورزیها و بی اعتنائی‌ها به مصالح مملکت و سرنوشت ملت ایران که مکرر مشاهده گردید مرا برآن داشت تا برای انجام اصلاحات لازم واساسی دولت تازه‌ای را با اختیارات بیشتر مامور نمایم و آن دولت درقدم اول شرط انجام اصلاحات را انحلال مجلسین دانست و تقاضای انحلال پارلمان را نمود و استدعای دولت مورد موافقت قرار گرفت .

و فرمان انحلال مجلسین را صادر نمودیم (کفزدن‌دهقانان) پس‌تاکید در اصلاح قانون انتخابات مندرج در فرمان انحلال بارعایت اصل‌دوم قانون اساسی بود که اعلام‌میدارد:

«مجلس شورایملی نماینده‌قاطبه اهالی مملکت ایران است که در امور معاشی وسیاسی وطن خود مشارکت دارند ،واجرای این اصل عملا بدلیل وجود رژیم ارباب و رعیتی در دهات ایران که ۷۵درصد مردم ایران راشامل میشود ونبودن کارت انتخاباتی که جلوگیری از تقلبات انتخاباتی در شهرها بنماید متوقف مانده بود وبا استفاده از قانون انتخاباتی که بدون تجربه کافی وباتوجه به نظام اجتماعی و اقتصادی زمان تصویب شده بود عملا مردم واقعی ایران را از حق رای آزاد ومملکت رااز دموکراسی که حکومت آراءاکثریت مردم‌است محروم‌میداشت بعدازانحلال مجلسین دولت براساس دستورالعملی که‌دادم ومعروف بفرمان۶ ماده‌ای‌شداقدام‌بیك سلسله اصلاحات عمیق اجتماعی کرد که نتایج و آثار آن اساس نظام اجتماعی کهن ایران را دگر گون خواهد کرد .

و از این لحاظ در سراسر تاریخ ۲۵۰۰ ساله ایران بی سابقه است . مانند لایحه اصلاحی قانون اصلاحات ارضی وملحقات آن (کف زدن‌حضار) که امروز در سراسر کشور در حال اجرا است و روح تازه‌ای بکالبد جامعه روستانشین ایران دمیده وبه ۱۶ میلیون‌ایرانی حق حیات اجتماعی بخشیده است و با تشکیل سپاه دانش بمنظور تسهیل تعلیمات عمومی و اجباری تاریکی جهل و بیسوادی از جامعه ملت ایران رخت بر خواهد بست و در نتیجه مردم به حفظ‌حقوق خود و رعایت حقوق دیگران آشنائی بیشتری پیدا خواهند کرد اجرای این اصلاحات و آماده کردن ملت ایران برای‌شرکت‌درمسابقه‌ترقی‌وتعالی جامعه بین المللی امروز آرزوی من و هر فرد اصلاح طلب وطن پرست است .

جامعه آزاد

آنچه در زمینه اصلاحات اقدام شده عبارتست از زیر سازی بنای ایران نوین برپایه جامعه آزاد و دموکرات ومترقی و مرفه ای که باید تا آخرین مرحله بهمین نحو پیش برود و از مردم زحمتکش ایران‌ملتی شاداب و متحد مرفه و سعادتمند بسازد و بیعدالتی های اقتصادی و اجتماعی را از میان مردم وطن ما بزداید (کف زدن ممتد دهقانان) و فواصل طبقاتی را از میان بردارد . بدون شك عوامل سیاه ارتجاعی که بخاطر حفظ منافع خود ، ملت ایران را در غرقاب مذلت وفقر وبی‌عدالتی میخواهد ، در قبال این تحول عمیق و اساسی از پای نخواهند نشست .

همچنین قوای مخرب سرخ که هدفش اضمحلال مملکت وتسلیم آن به‌اجانب است از پیشرفت این‌برنامه ناراضی است ودر تخریب آن خواهد کوشید .

تمام افراد از ۱۸ سال ببالا میتوانند در رأی شرکت کنند

مراجعه به آراء مردم

دراینجامن بحکم‌مسئولیت پادشاهی ووفاداری به‌سوگندی‌که در حفظ‌حقوق واعتلای ملت‌ایران یادکرده‌ام نمیتوانم ناظری بی‌طرف درمبارزه قوای یزدانی بانیروهای اهریمنی باشم زیرا پرچم این‌مبارزه راخود بردوش گرفته‌ام(کف زدنهای شدید وابرازاحساسات پرشور دهقانان و کارگران) شاهنشاه سپس گفتند :

برای آنکه هیچ‌قدرتی نتواند در آینده رژیم بردگی دهقان‌را ازنودر مملکت مستقر سازد، وثروت های‌ملی کشور رابتاراج جماعتی قلیل‌بسپارد . وظیفه خود میدانم بنام رئیس قوای سه‌گانه مملکتی براساس اصل‌بیست وهفتم و استناد باصل بیست‌و ششم متمم قانون اساسی که‌اعلام میدارد قوای مملکت‌ناشی‌از ملت‌است‌مستقیما بمردم ایران رجوع کنم واستقرار این اصلاحات را ازطریق مراجعه بآراء عمومی (کف زدن های شدید) پیش از انتخابات مجلسین از ملت ایران که حاکم بر مجلسین ومنشا اقتدارات ملی است تقاضا کنم تا بعد از این منافع خصوصی‌هیچکس وهیچ گروهی قادر به محو آثار این اصلاحات که‌آزاد کننده‌دهقان از زنجیر اسارت رژیم ارباب و رعیتی وتامین کننده آینده بهتر وعادلانه‌تر ومترقی‌تری برای طبقه شریف کارگر و بهبود زندگی کارمندان صدیق وزحمتکش دولت ورونق زندگی اصناف وپیشه‌وران وحافظ ثروتهای ملی است نباشد (کف‌زدن ممتد حضار) من علاقمندم این قوانین که بمنظور تحقق تحول عظیم تاریخی درایران بموقع اجرا گذاشته شده است مستقیما مورد تصویب افراد ملت ایران قرارگیرد پس برای سعادت ملت ایران و به منظور استقرار اصلاحات انجام شده و احتراز از خدشه‌دار کردن این اصلاحات ازطرف‌عوامل‌ارتجاعی‌ومخرب بپاداش مجاهداتی که درراه رستاخیز ملی ایران شده است و با توجه بعلاقه قلبی که مرا با ملت ایران پیوسته داشته از فرد فرد مردم‌ایران درهرجاکه هستند تقاضا میکنم‌برای تصویب ملی این اصلاحات شرکت کنند (کف زدنهای شدید حضار)، و آراء مثبت‌خودرا بدهند وشایستگی خودرا درمقابل جامعه مترقی جهانی ونسل‌های آینده و تاریخ ایران به مرحله ثبوت برسانند

اصول ششگانه

اصولی که من بعنوان پادشاه مملکت و رئیس قوای سه‌گانه به آراء عمومی میگذارم و بدون واسطه مستقیما رای مثبت ملت ایران را دراستقرار آن تقاضا میکنم بشرح زیر است :

۱ـ الغاء رژیم‌ارباب‌ورعیتی‌باتصویب اصلاحات ارضی ایران براساس‌لایحه قانون اصلاحات ارضی مصوب (کف زدنهای شدید)

نوزدهم دیماه ۱۳۴۰ و ملحقات آن .

۲ـ تصویب لایحه قانونی ملی کردن جنگلها درسراسر کشور (کف زدنهای شدید دهقانان).

۳ـ تصویب لایحه قانونی‌فروش سهام کارخانجات دولتی بعنوان پشتوانه اصلاحات ارضی (کف‌زدن شدید حضار)

۴ـ تصویب لایحه قانونی سهیم‌کردن کارگران درمنافع (کف‌زدنها وابراز احساسات شدید کارگران و دهقانان و فریاد جاوید شاه ، جاوید شاه) کارگاههای تولیدی و صنعتی .

۵ـ لایحه اصلاحی قانون‌انتخابات (کف‌زدن شدید حضار) .

۶ـ لایحه ایجاد سپاه دانش به منظور تسهیل اجرای قانون‌تعلیمات عمومی واجباری (کف‌زدن ممتد وابراز احساسات شدید دهقانان)

سرتعظیم فرود می‌آوریم .

پس از پایان سخنان شاهنشاه نماینده دهقانان آذربایجان مطالبی بزبان ترکی ایراد کرد که بشرح زیر ترجمه شد :

ازطرف‌دهقانان آذربایجان‌بشاهنشاه این‌جشن بزرك‌راتبریك میگویم‌ودر مقابل شما که این همه دهقان را بتهران آورده‌اید سر تعظیم فرود می‌آوریم . ماباید بدنیا ثابت‌کنیم که‌شاهدوست هستیم و اگردر- گذشته اسمی روی ما میگذاشتند بیگانه‌پرستان بودند در آخرحرفم از طرف تمام دهقانان استثمارشده آذربایجان میگویم‌چه فرمان‌یزدان چه فرمان شاه .

اظهارات نماینده دهقانان‌بلوچ

سپس نماینده دهقانان بلوچ گفت : اعلیحضرتا بنده بنمایندگی از طرف کشاورزان بلوچستان این جشن فرخنده رابشما تبریك‌میگویم امیدواریم مامردم بلوچستان‌ازنعمت آزادی برخوردار باشیم .اگرچه‌در سیستان و بلوچستان ایرانشهر و زابل مالکین جزئی وجود دارند همانطور که شما توجه داریدفکری بحال برادران بلوچ که درتابستان وزمستان زیر چادر بسر می‌برند بشود انشاءاله این مجلس بشما مبارك باشد .

این مجلس مجلس حضرت‌محمدو حضرت علی است که آنهاهم‌همین نظررا داشتند که بین زارع ومالك فرقی نباشد البته خدا در قرآن فرموده که مالکیت باشد ولی نه آنطور که یکی آنقدر داشته‌باشد وبرادرش در کنار او از گرسنگی بمیرد. همانطور که گفتم امیدوارم مامردم بلوچستان‌اززندگی وآزادی برخوردار شویم .

زنده‌باد شاه‌محمدرضا .

اقدام عمیق و اساسی

سپس آقای دکترارسنجانی‌پشت میکروفون رفت و گفت : باکسب اجازه از پیشگاه شاهنشاه ، اقدام امروز شاه برای استقرار آزادیهای تحصیل شده‌ملت‌ایران اقدام‌اساسی و عمیق‌است تمام زارعین که‌دراین کنگره جمع شده‌اند وهمه نماینده دهستان‌های ایران هستند وظیفه خود میدانند هنگام مراجعت بایالات آراء تمام دهقانان را بندای شاه اعلام دارند .

دکتر ارسنجانی خطاب‌به‌دهقانان افزود : آیا حاضر هستید که‌رای بگیریم بالغای رژیم ارباب رعیتی؟ هرکس موافق‌است‌بلند شود(تمام جمعیت قیام کردند)دکترارسنجانی بعرض رسانید : اگر اجازه فرمائید روزیکه دولت الغاء رژیم ارباب‌رعیتی را رسما اعلام کند دهقانها بولایت خواهند رفت و جواب اعلیحضرت را باآراء خود خواهند داد .

(ابراز احساسات شدید حضار)

نطق نخست‌وزیر

دراینموقع یك ربع تنفس داده شد و وپس‌از پایان تنفس آقای اسداله‌علم نخست‌وزیر پشت میکرفون قرار گرفت و چنین گفت :

برادران عزیز دهقانم

این روز فرخنده و پرعظمت را از صمیم قلب به‌شما شادباش می گویم و همچنین شرکت شمارادر این محفل تاریخی که سر فصل انقلاب عظیمی در اجتماع ماست به‌عموم هم‌وطنان عزیزم تبریك‌می گویم شاید هنوزعده‌ای ازهموطنان عزیز به‌عظمت امروز چنانکه باید وشاید توجه نکرده باشند.اکنون شما نه‌تنها از قیود بی‌حد وحصرو بی‌انتهائی خلاصی یافته‌اید بلکه امروز به‌همت شاهنشاه خود زندگی از سر میگیرید . یکی از برادران شما در مراغه به شاهنشاه گفت که من فکر میکنم هم‌اکنون از مادر متولد شده و زندگی‌راآغازمیکنم. در حقیقت همینطور است نه‌تنهاشما زندگی راشروع کرده‌اید کشور کهن‌سال شما دارد تجدید حیات میکند.

کشور شما سالیان دراز بطریقی ادامه حیات‌میداد که‌بموازات آنچه‌در دنیا میگذرد نبود .ما میبایست یا تحولی در اجتماع خود بوجود بیاوریم ویابه انتظارانحطاط‌بنشینیم اما خوشبختانه این تحول بوجو- آمده است .هنوز بیش‌از چند دقیقه از ایراد فرمایشات‌شاهنشاه نمیگذرد و هنوز در زیر این سقف صوتی طنین‌انداز است که سالهای دراز در اجتماع ماطنین‌انداز خواهد بود . طنینی که ملت کهن‌سال‌ما راجوانی میبخشد و طنینی که پایه های اجتماعی مارا به صخره های سطبر و محکم عدالت‌استوارمیسازد مگرنه همه تلاشها و کوششهای اجتماعی برای آنست که اکثریت اجتماع به‌رفاه و آسودگی برسد مگرنه رفاه اجتماعی برتامین‌معیشت و داشتن علم و دانش وبرخورداری از احتیاجات طبیعی که‌مالکیت یکی از طبیعی‌ترین آنهااست‌پایه گذاری شده باید انصاف بدهیم و قبول بکنیم که اجتماع ما دارد روی‌این اصول پایه گذاری میشود .

برادران عزیزم من امروز نه بعنوان نخست‌وزیر بلکه بعنوان کسی که سالها در اجتماع ایران شاهد و ناظر نشیب و فرازهابوده‌ام باید به‌شما بگویم که‌موفقیت‌امروز ماغیر قابل تصور است شما باید بدانید که انواع کارشکنی وتوسل های عجیب و غریب برای‌جلوگیری از موفقیت امروز شما در جریان بوده است.من امروز چون‌مسئولیت مملکتی دارم نباید بگویم که‌چه موانعی در راه شما بوده است و با چه حوصله و برد باری وفدا- کاری یکی یکی از میان برداشته شده است لکن ما باید خیلی شکر گذار باشیم که پیشرفت ما با خونریزی و شدت مثل اغلب کشور هائیکه قصد چنین جهشی را داشتند توام نبوده است .

رای مثبت مردم

من باید بشما بگویم پیشرفت ما بقدری سریع و خیره کننده بوده است که اکنون برای بد خواهان و بد اندیشان مملکت و دروغگویان جز توسل به منفی بافی راه دیگری‌نمانده است . کیست که بتواند بگویددهقان نباید صاحب زمین بشود . کیست که بتواند بگوید فرزندان ایران نباید از نعمت خواندن و نوشتن برخوردار باشند ، کیست که بتواند بگوید حد- اقل زندگی برای کارگر ایرانی لازم نیست .

کیست که منکر آسایش مستخدم دولت باشد . کیست که بتواند بگوید مردم حق مداخله در سرنوشت خود ندارند .

انکار این اصول از طرف هیچکس مقدورنیست مردم ایران‌هم درقضاوت خود اشتباه نمیکنند و تردیدی‌نیست که اجتماع مردم از آنچه باید حقا بآن برسد و رسیده است قدردان است .

اکنون موقع آن رسیده است که قاطبه ملت ایران تصمیم قاطع خود را در راه ساختن ایران آباد و آزاد و سربلند ابراز دارند و بر آنچه در راه سعادت او انجام گرفته است با ابراز رای مثبت خود صحه‌بگذارد.

من بیش از این وقت شما را نمی گیرم بهتر است وقت شما در راه پایه گذاری اقتصاد کشور صرف شود این‌پایه‌گذاری‌تنها پایه‌گذاری‌اقتصادی روستائی‌نیست این پایه گذاری‌چنانکه گفتم اجتماع‌مارا جوانی میبخشد

یکبار دیگر برای شما سعادت‌آرزو میکنم . یکبار دیگر از اینکه در این تحولات بزرگ صبر و شکیبائی و فهم و ثبات از خود نشان دادید بشما تبریك میگویم . شما این نکته را خوب دانستید که در پرتو نظم وثبات و آرامش‌میتوان از تمام موهبت های خداوندی و مملکتی برخوردارگردید.

درخاتمه گفتار برمن فرض‌است که از همکار عزیزم جناب دکتر حسن ارسنجانی وزیر صاحب نظر کشاورزی و عموم کارکنان‌اصلاحات ارضی که این برنامه عمیق‌اجتماعی را باقدرت و پشتکار و صداقت و فداکاری بانجام رساندند صمیمانه تشکر کنم و توفیق بیشتر آنها را در انجام اصلاحات اجتماعی مورد نظر ملت و شاهنشاه ایران از خدا بخواهم . بروان پاك آنها که جان شیرین خودرا دراین راه نهادند درود میفرستم و بخصوص برای مهندس شهید ملك عابدی ازدرگاه خدا طلب مغفرت میکنم .

سهم کوچك

پس‌از نطق آقای نخست‌وزیرآقای دکتر ارسنجانی گفت من کوچکترین سهم را دراصلاحات ارضی‌داشته‌ام و اگر کاری شده است رفقای من کرده‌اند .

بعد آقای تقی‌زاده رئیس اسبق مجلس سنا پشت تریبون قرارگرفته گفت اصلاحات ارضی بزرگترین قدم اجتماعی درایران از زمان کورش تا حالا بوده است .

همیشه آرزوی من این بوده است که اگر یکروز هم از عمر من باقی مانده است الغاء رژیم ارباب رعیتی را ببینم من ۶۷ سال است که‌آرزوی این روز را کشیده‌ام. ۱۰۰ سال‌پیش در روسیه سرواژ منسوخ شد ودر امریکا ابراهام لینکلن بردگی را منسوخ کرد و حالا ما صد سال در اینکار تاخیر کرده‌ایم زیرا زارعین ماهم نوعی‌برده و کنیز وغلام‌بوده‌اند نام اینها مانند ابراهام لینکلن جاوید میماند .

وزیر کشاورزی اعلام کرد: طرح ملی شدن جنگلها بتصویب رسید

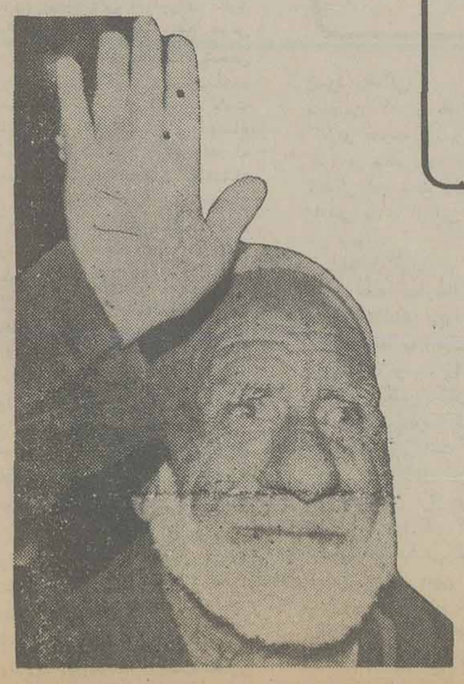

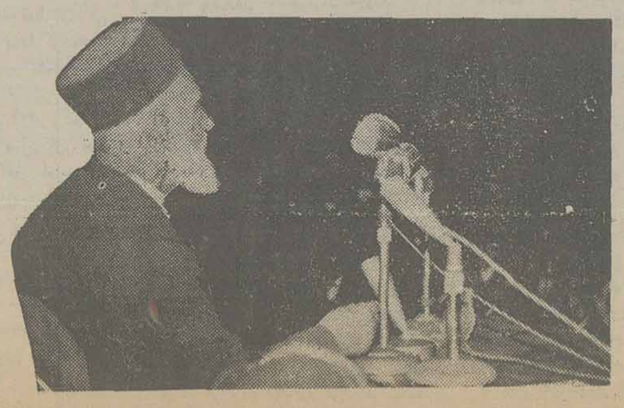

ششم بهمن - انقلاب شاه و ملت

انقلاب ملی

شاهنشاه در پیامی بمناسبت پایان مراجعه به آراء عمومی فرمودند :

ملت ایران

قلب من سرشار ازسروری است که از پاسخ مثبت شما بندای خودم در خویش احساس میکنم من از شما خواسته بودم که در باره مسائل مشخصی که باسرنوشت این کشور ارتباط حیاتی مستقیم دارد نظر خودرا بصورتی صریح وقاطع ابراز دارید وشما باری خویش نشان دادید که مفهوم این تصویب ملی واهمیت آن را باکمال خوبی دریافته اید همین حسن تشخیص شما است که ایمان واعتماد مرانسبت به آینده این مملکت ازهروقت دیگر استوارتر و تزلزل ناپذیرتر میسازد .

ملت عزیز من - از امروز ماباهم تاریخ ایران راورق زده ایم این تاریخ پیش از این نیز پر از صفحات درخشان وپرافتخاری بود که در طول قرونو اعصار بادست مردم فداکاروطن پرست وپاکدل این سرزمین نوشته شده است ولی شاید در این دوران ممتدهیچوقت اتفاق نیفتاده بود که بنیاد جامعه ایرانی بصورتی چنین عمیق واساسی دگرگون گردد واین اجتماع کهن بدین طریق براساس عدالت اجتماعی ودر راه ترقی در آید

مادر این منطقه از دنیا بخواست خداوند وبا همت شما چنان مملکتی خواهیم ساخت که از هر جهت با پیشرفته ترین ممالك جهان برابری کند مملکتی خواهیم ساخت که کشور آزادگان و سرزمین آزاد مردان و آزاد زنان باشد واز این نبوغ ایرانی بتواند در محیطی بارور و منزه و دور از فساد قدرت و خلاقیت جاودانی خویش را که راز بقای این ملك و ملت است بهتر وبیشتر از هروقت دیگر جلوه گر سازد . زیرا دیگر زنجیر ها، اسارت گسسته شده و ۷۵در صد از جمعیت این مملکت که پیش ازاین در قید بسر میبردند از نعمت آزادی برخوردار شده اند.

این عده وسایر افراد ملت خواهند توانست در انتخابات آینده برای نخستین بار با احساس آزادی رای دهند ، و در تعیین سرنوشت خویش با اختیار کامل شرکت جویند شك نیست که در آیند مرد و زن ایرانی با استفاده از شرایط جدید اجتماعی دوشادوش یکدیگر برای ساختن ایرانی نوین ، آباد ومترقی خواهند کوشید این محول اجتماعی و ملی که امروزدر ایران روی داده است در واقع انقلاب بزرگی است که هم قانونی وهم مقدس است ، قانونی است برای اینکه شاه شما که حق وضع قانون رادارد تصویب آنرا ازشما خواست وشما یعنی ملت ایران که بموجب قانون اساسی قوای مملکت ناشی از اراده وخواست شماست این انقلاب قانونی وملی را تصویب کردید وبارای قاطع وشکننده خود برآن صحه نهادید وبدین ترتیب تحولی بس عظیم انجام گرفت بی آنکه خونی از دماغ کسی جاری شود ویاکمترین تزلزلی در اساس کهن ملی ما که بعکس صد چندان قائم تر واستوارتر برجای مانده است پدید آید .از جانب دیگر این انقلاب انقلابی مقدس است برای اینکه هم اساس وروح تعلیمات عالیه اسلامی یعنی عدالت وانصاف وهم مترقی ترین اصول و آرزوهای اجتماع متمدن امروزی در پیشنهادها ولوایحی که اساس این تحول بوده ملحوظ گردیده است.

معهذا من بعنوان پادشاه ومسئول سرنوشت این کشور تذکر این حقیقت رالازم میدانم که من وشما در عین اینکه نائل به بزرگترین افتخارات فردی وملی شده ایم نباید آنی مغرور شویم وچنان پنداریم که وظیفه و کارما بپایان رسیده است بلکه لازم است بیش ازهر موقع دیگر باروحیه ای نیرومند وعزمی استوار باکوشش و تلاشی بیش از گذشته بکار خلاقه بپردازیم تاهرفردی از هر طبقه که باشد بتواند مطابق قوانین مصوبه در حدود کارو سرمایه خود باانجام وظیفه خویش بیشتر وبهتر به ایران آینده خدمت کند بهمان نسبت نیز ازمواهب وامکانات مملکت خود بهره مند گردد .

برای امکان پیشرفت بیشتر درامور کشاورزی مابايد در برنامه آبادانی پنجساله سوم خودمان درباره سرمایه گذاری بیشتری در دهات و روستاهای ایران تجدیدنظر بکنیم و امیدوارم که مردم ایران نیز بسرمایه گذاری در صنایع کشور توجه زیادتری بنمایند راهی که بشما نشان دادم تنها راه صحیح و منطقی و شرافتمندانه ای است که ما همه برای تامین آینده خود وفرزندان خویش و پیشرفت وترقی واقعی این کشور کهن و پرافتخار درپیش داریم و من یقین دارم که همه شما بارشدو پختگی اجتماعی که از خودنشان داده اید و باروح ملیت عمیق واستواری که در نهادیکایك ازافراد این مملکت نهفته است بخاطر سعادت خود ونسل های آینده بدین ندای من عملاپاسخ مثبت خواهید داد .

پیش بسوی آینده ای که ایران و ایرانی را باوج عظمت وسعادت خواهد رسانید خدای ایران همواره پشت وپناه شماباد .

درباره اصلاحات ارضی ، ملی شدن جنگلها، فروش سهام کارخانجات دولتی، سهیم کردن کارگران درسود کارخانجات ، قانون انتخابات و سپاه دانش

امروز مردم راه آینده را انتخاب کردند

جنبش زنان غیرقابل تصور بود

برای اولین بار بزنان ایران حق رای داده شد و خانمها باهیجان بطرف صندوقها هجوم بردند

در جلوی حوزه اخذ رای یك زن چادر بسر نطق مهیجی برای زنان ایراد میکرد.

اطلاعات

سال ۳۷- شنبه ششم بهمن ماه ۱۳۴۱- شماره ۱۱۰۰۸- تکشماره ۳ ریال

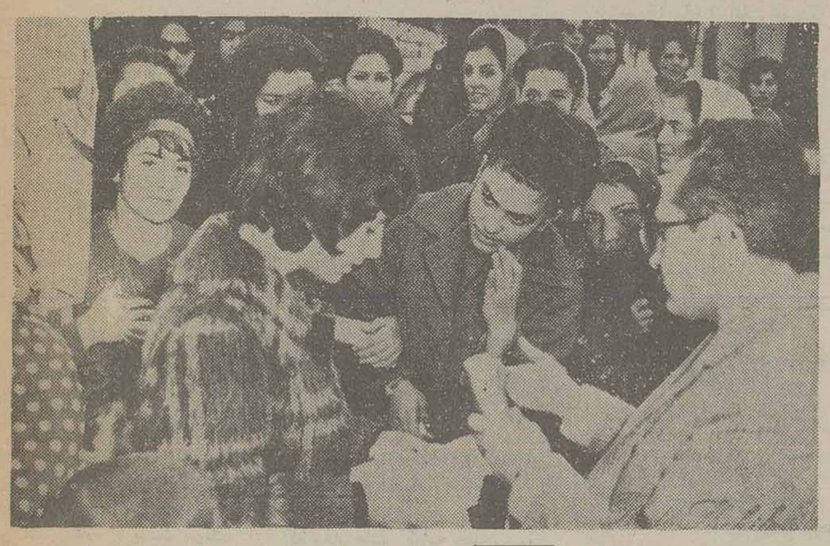

یکی از دوشیزگان قبل از ریختن رای خود بصندوق برای خواهران خود صحبت میکند

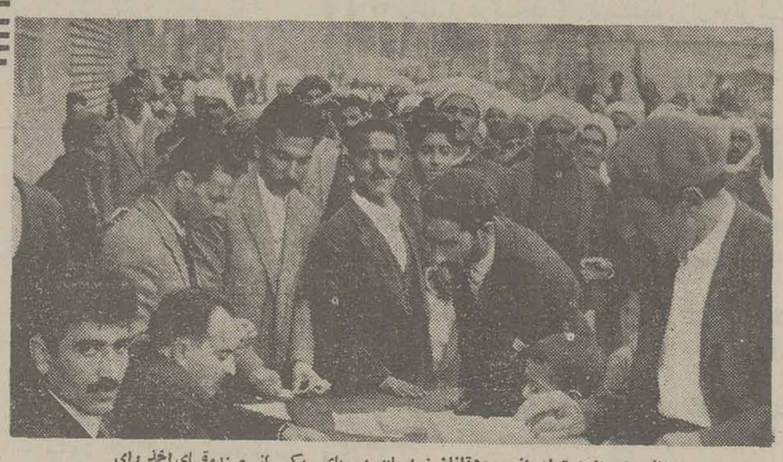

منظره ای از اجتماع انبوه دهقانان خراسان در پای یکی از صندوقهای اخذ رای

زنی در حالیکه بچه خردسال خودرا در بغل داشت پای صندوق آمد ورای داد

ازساعت هفت صبح امروز اخذآراء عمومی برای تائید لوایح ششگانه پیشنهادی شاهنشاه در صدها حوزه مختلف تهران آغاز شد ودهها هزار نفراز مردم پایتخت در دادن رای شرکت کردند. گزارش اکیپهای مختلف خبرنگاران ما در شهر تهران و حومه پیرامون شرکت مردم در آراء عمومی بترتیب از ساعت ۷ صبح بنظرخوانندگان عزیز میرسد. نکته جالب در اخذآراء امروز شرکت بانوان بود. برای نخستین بار زنان موفق شدند در حوزه های مخصوص آراء خود را بصندوق بریزند

رای خانمها

صبح امروز از طرف فرماندارتهران در رادیو تهران اعلام شد که چون زنان ظرف چندروز گذشته اظهارعلاقه بدادن رای بلوایح اصلاحی پیشنهادی شاهنشاه کرده اند از اینرو برای جلوگیری از وقفه در کار حوزه ها سه محل اخذ رای برای زنان در نظر گرفته شده است و این سه حوزه عبارتست ازدبیرستان نوربخش وزارت دارائی ویك صندوق در فرمانداری تهران

صندوق مخصوص

فرماندار تهران درباره اخذ رای از بانوان امروز بخبرنگار ما گفت قانونا رای خانم ها بحساب نخواهد آمد ولی از نقطه نظر اینکه ما می خواهیم به احساسات کلیه افراد کشور در این موقعیت حساس احترام بگذاریم برای زنان نیز صندوق اخذ رای گذاشتیم .

اولین رای دهنده

ساعت هشت صبح امروز یك خانواده سه نفری مرکب ازیك مرد پنجاه ساله ، یك جوان ۲۲ ساله و یك خانم باچادر بفرمانداری تهران مراجعه کردندو آراءخود راجداگانه در صندوقهای اخذ رای ریختند

تعداد آراء

از طرف فرمانداری تهران صبح امروز در اختیار هیئت های نظارهر یك از حوزه ها هزار رای موافق و هزار رای مخالف گذاشته شد .

فرماندار تهران گفت ما بین حوزه ها بتعداد مساوی ورقه رای تقسیم کرده ایم .

صبح امروز جمعا یك میلیون رای موافق و یك میلیون رای مخالف در اختیار حوزه ها گذاشته شده در صورت کسری مجددا ورقه رای در اختیار حوزه ها گذاشته خواهدشد

اولین رای

ساعت هفت صبح ودرنخستین لحظات شروع رفراندوم آقای حسین علاءوزیر دربار شاهنشاهی در حوزه شماره ۱۱۹ جنب کلانتری یك حضور یافت ورای مثبت خود را بصندوق انداخت.

حوزه های کارگری شلوغ است

از ساعت ۸ صبح حوزه های کارگری که اغلب در میدان شاه قرار دارند شلوغ بودو کارگران بطوردستجمعی بپای صندوق رای می آمدند .در ساعت ۸ صبح کارگران شب کار کارخانجات قند ریزی وبلور سازی بحوزه ها آمدند ورای موافق خود را به صندوق ریختند.

شلوغ بود

گزارش خبرنگاران ما از حوزه های اخذ آراء در جنوب شهرحاکی است که تعداد رای دهندگان در حوزه های جنوب شهر بمراتب از شمال شهر زیادتر است .

در حوزه کارخانه سیمان بیش از ششصد نفر برای دادن رای صف بسته بودند. حوزه ورامین و کوره پزخانه فوق العاده شلوغ بود. دربیمارستان فیروز آبادی کادر پزشکی دستجمعی در دادن رای شرکت کردند در حوزه ،آرامگاه یکنفر رای مخالف داد .

سناتورهای سابق رای دادند.

در حوزه ۱۱۸ چهارراه پهلوی بترتیب آقایان مساعد مراغه ای ، دکتر سعید مالك ،مصطفی قلی رام،سر لشکر میر جلالی، سرلشکر مطبوعی ، تیمسار ان محوی وایروانی وکارمندان مجلس سنا وعده ای از سناتورهای سابق رای دادند وتا ساعت یازده صبح چهارصد رای موافق در صندوقها ریخته شده بود.

میتینك خانمها

ساعت یازده صبح امروز خبرنگار مادرخیابان تخت جمشید تلفنی اطلاع داد که دراین خیابان خانمها یك میتینك تشکیل داده اند .اتومبیلی که داخل آن بلندگو میباشد شعارهائی بنفع خانمها پخش می کند و ازلوایح ششگانه پشتیبانی مینماید .اظهارات سخنران باتائید جمعیتی ازخانمها که اطراف اتومبیل گردآمده اند تائید می شود .

خانمها بابلندگو ازخانمهای خانه دار میخواهند که ازخانه های خود خارج شوند وبرای شرکت در «تصویب ملی» و دادن رای بپای صندوقها بروند.

انگشتش رابرید

انجمن دوشیزگان وبانوان امروز اطلاع داد باوجود تنگی وقت اعضای خودرادسته دسته با اتوبوس برای شرکت در دادن رای بمراکز مخصوص خانمها فرستاده است یکی ازاعضای انجمن گفت : در حوزه وزارت دارائی بانوئی بنام صفوی انگشتش رابرید وباخون خود ورقه رای را رنگین نمود و گفت :ازاین پس خون خانمها ضامن شخصیت اجتماعی آنها خواهدبود .

یاشاسن شاه

در حوزه ۱۷۲ میدان گمرك هجوم کارگران و پیشه وران و کسبه محل بخصوص کارگران آذربایجانی بحدی بود که دو صف طویل تاقسمتی ازپیاده روخیابان شیروخورشید را اشغال کرده بود. کارگران هنگام انداختن رای موافق فریادمیزدند .

«یاشاسن شاه » وبعد رای خودرابداخل صندوق میانداختند . در غرب تهران مخصوصا خیابان انبار نفت که یك محله کارگرنشین است هجوم کارگران به چادرهای اخذرای بیش از سایر حوزه ها بود .

دراینجا نیز کارگران در تائید لوایح ششگانه ابراز احساسات می کردند .

درحوزه ۵۹۵ معلمین وفرهنگیان چهارراه عباسی منظما پای صندوق اخذرای رفته وآراء موافق خودرابداخل صندوق میانداختند دراین محل اغلب وعاظ و روضه خوانهای این بخش به لوایح ششگانه شاهنشاه رای موافق دادند .

پس مخالفم ؟!

درحوزه ۵۹۱ دبستان مدائن مامور اخذرای از کارگری که برای اخذرای آمده بود پرسید رای موافق میخواهی یا مخالف ؟ وکارگر مذکور در حالیکه رای موافق را برمیداشت بالحن خاصی گفت نه خیر !پس میروم طرف ارباب !؟

درحوزه ۵۸۹ دبستان باربد درمدت ۴۵ دقیقه بیش از دویست رای اخذشد وآقای بهاءالدین موسوی زاده واعظ درحالیکه رای خود به صندوق میانداخت درمورد الغاء رژیم ارباب ورعیتی که مطابق باشارع مقدس اسلام است مطالبی بیان داشت .

کارگران دخانیات

بیش از سه هزار نفر کارگران دخانیات در حوزه ۱۷۸ دخانیات رای خودرا به صندوق انداختند تمام کارگران درحالیکه بشدت درتائید لوایح ششگانه ابراز احساسات میکردند آراء موافق خودرا بصندوق ریختند.

خداراشکر ..

یکی ازخبرنگاران ماکه از حوزه تخت جمشید محلی که برای رای دادن خانمها تعیین کرده بودند دیدن کرده بود چنین گزارش میدهد :

درمیان صف طویلی که جلوی حوزه ۴۰۹ برای دادن رای تشکیل شده بود عده زیادی زنو دختر بچشم می خورد وهرخانمی که وارد صف میشد مردها نوبت خودرا باومیدادند واورا به جلوی صندوق هدایت میکردند .

اولین خانمی که دراین حوزه رای انداخت خانم رقیه ابن علی کارمند درمانگاه نظام آباد بودکه باتفاق ۱۵ نفر ازهمکارانش برای دادن رای به حوزه آمده بود .

وی میگفت صبح وقتی از رادیوشنیدیم زنها حق شرکت دراین تصویب ملی را دارند فوق العاده خوشحال شدیم و وقتی به اداره رفتیم همه بطور دسته جمعی برای دادن رای آمدیم و حالا خدارا شکر میکنم که بالاخره بما حق رای داده شد .

از بامداد امروز برای شرکت در تصویب ملی :

مردم شهرستانها در پای صندوق رای صف بستند

گزارش های تلفنی خبرنگاران ما در شهرستانها حاکی است که از صبح زود امروز در سراسر شهرستانها ، بخشها و دهستان های کشور صندوقهای اخذ رای درمحل های تعیین شده گذاشته شده و دسته دسته مردم از زن و مردبرای دادن رای باجرای لوایح ششگانه پیشنهادی شاهنشاه در کنگره دهقانان ایران بمراکز اخذرای روی می آورند.

اعلامیه رسمی وزارت کشور ۹۶۰

۵ میلیون رای موافق

بموجب آخرین آمار وزارت کشور مجموع آراء موافق ۵،۵۹۸،۷۱۱ است

● در قزوین وحومه ۱۱۵۹۴۲ نفر رای موافق و ۸۶۲ نفر رای مخالف دادند

● فیروز آبادفارس با ۲۲۰۱۵ رای موافق اصلاحات مملکت را تصویب کرد

● بزرگترین رقم آراء زنان مربوط به آباده است که ۱۸۵۷۲ رای موافق داده‌اند

جمع آراء مخالف در سراسر کشور ۴۱۱۵ وجمع آراء بانوان ۲۷۱،۱۷۹ میباشد

در کلیه نقاط کشور اخذ رای عمومی بعمل آمد و آراء ماخوذه طبق گزارشهای واصله بشرح زیر اعلام می شود .

۱) استان مرکزی شامل تهران و شهرستانهای تابعه موافق ۱۰۴۸۴۴۴ مخالف ۲۱۹۴ بانوان ۲۰۱۴

۲) استان گیلان موافق ۲۷۹۲۲۸ مخالف ۲۳ بانوان ۳۱۴۹۸

۳) استان مازندران موافق ۳۸۴۸۰۰ مخالف ۴۳ بانوان ۷۰۴۸

۴) استان آذربایجان شرقی موافق ۵۷۸۱۶۳ مخالف ۱۰۶۶ بانوان ۸۹۸۶

۵) استان آذربایجان غربی موافق ۳۲۴۵۱۰ مخالف ۷ بانوان ۳۶۵۱

۶) استان کرمانشاهان موافق ۲۸۴۹۶۰ مخالف ـ بانوان ۲۱۹۰۹

۷) استان خوزستان موافق ۳۸۴۳۳۸ مخالف ۸۰ بانوان ۱۹۴۱۵

۸) استان فارس موافق ۳۷۱۹۲۷ مخالف ۶۸ بانوان ۵۵۷۶۸

۹) استان کرمان موافق ۱۷۸۷۸۱ مخالف ۱۸ بانوان ۱۴۳۱۱

۱۰) استان خراسان موافق ۵۱۳۷۱۷ مخالف ۲۶۸ بانوان ۸۶۶۰

۱۱) استان اصفهان موافق ۳۵۵۷۷۳ مخالف ۳۷ بانوان ۱۱۷۵۹

۱۲) استان کردستان موافق ۸۳۶۱۶ مخالف ـ بانوان ۴۰۶۴۰

۱۳) استان بلوچستان موافق ۱۱۸۹۵۵ مخالف ۴۱ بانوان ۶۶

۱۴) فرمانداری کل سمنان موافق ۵۷۸۴۴ مخالف ۶ بانوان ۱۰۴۵

۱۵) فرمانداری کل بندر عباس موافق ۷۱۰۶۸ مخالف ۳۱ بانوان ۱۵۸۸

۱۶) فرمانداری کل لرستان موافق ۱۱۷۰۳۶ مخالف ۶۵ بانوان ۶۳۵

۱۷) فرمانداری کل بختیاری موافق ۷۰۹۱۱ مخالف ۴۰ بانوان ۳۹۴۴

۱۸) فرمانداری کل بوشهر موافق ۶۰۰۰۵ مخالف ۲ بانوان ۷۲۲۳

۱۹) فرمانداری کل همدان موافق ۲۰۹۵۱۶ مخالف ۴۲ بانوان ۱۳۶۲۹

۲۰) فرمانداری یزد موافق ۸۴۱۴۴ مخالف ۱ بانوان ۵۲۷۳

۲۱) فرمانداری زنجان موافق ۱۳۲۹۸۵ مخالف ۹۳ بانوان ۳۱۱۷

جمع کل موافقین ۵۵۹۸۷۱۱ جمع کل مخالفین ۴۱۱۵ جمع کل بانوان ۲۷۱۱۷۹

ضمنا نتیجه استخراج آراء ماخوذه حوزه در کلیه نقاط کشور (اراك . یك حوزه آذربایجان غربی یك حوزه . کردستان سه حوزه) بعلت انسداد راه نرسیده است.

وزیر کشور

تشکر فرمانداری تهران از مردم پایتخت

برای تشکر از مردم پایتخت این اطلاعیه از طرف فرمانداری تهران صادر شد :

« دراین موقع که بمناسبت همکاری و معاضدت ساکنین محترم پایتخت فرمانداری تهران توانست برنامه « تصویب ملی» را بنحوی ترتیب دهد که عموم مردم براحتی و آزادانه درمدت کوتاهی بتوانند عقیده و نظر خود را ابراز فرمایند لازم میداند از مساعدتها و همکاری عموم طبقات بالاخص شورایعالی و اعضاء انجمنهای محلی و شورایعالی اصناف و اطاق بازرگانی و کارمندان دولت ابراز تشکر و قدردانی نماید فرمانداری تهران همانطوری که کرارا اظهار داشته همواره برای انجام مراجعات و رفع گرفتاری های اهالی محترم پایتخت در حدود اختیارات قانونی خود آماده و بانجام این خدمتگذاری افتخار دارد .

فرماندار تهران ـ صدری

دکتر امینی استعفا کرد و دولت ساقط شد

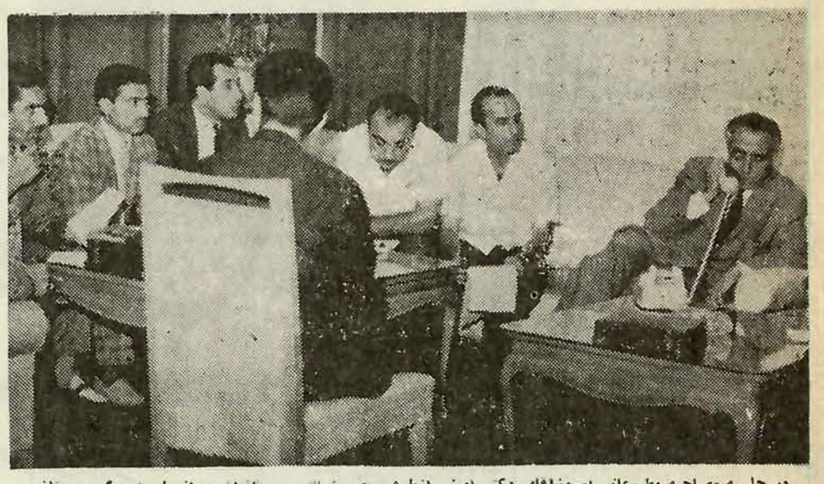

در جلسه مصاحبه مطبوعاتی امروز آقای دکتر امینی ازطرفی به سئوالات خبرنگاران و از طرف دیگر به تلفن های پی در پی جوا بمیداد . دکتر امینی در مصاحبه مطبوعاتی شادبنظرمیرسید و آثار تاسفی در قیافه وی مشهود نبود .

چهارشنبه بیست‌وهفتم تیرماه ۱۳۴۱

شاهنشاه عصر دیروز استعفای دکتر امینی را پذیرفتند و صبح امروز آخرین جلسه دولت دکتر امینی تشکیل گردید

نیم ساعت بعداز ظهر امروز آقای دکتر امینی نخست‌وزیر در یك جلسه مصاحبه مطبوعاتی که‌در کاخ نخست وزیری تشکیل شده بود شرکت نمود .

آقای دکتر آموزگار وزیردارائی نیز در این جلسه حضور داشت .

جلسه مصاحبه مطبوعاتی امروز کاخ نخست وزیری یکی از پرشور ترین جلسات مصاحبه مطبوعاتی دولت طی سالهای اخیر بود .

گروه زیادی ازخبرنگاران داخلی وخارجی وعکاسان دراطاق آقای فروغی معاون نخست وزیر اجتماع کرده بودند و بی‌صبرانه انتظار ملاقات باآقای دکتر امینی رامیکشیدند .

منظره امروز کاخ نخست‌وزیری خاطرات روز شانزدهم اردیبهشت سال گذشته را بخاطر می‌آورد که دکتر امینی تازه بریاست دولت منصوب شده بود .

مقارن نیمساعت بعدازظهر پیشخدمت اطاق نخست وزیر به‌خبرنگاران گفت آقافرمودند تشریف بیاورند . دریك چشم بهمزدن خبرنگاران به اطاق نخست وزیر هجوم آوردند و دکتر امینی در میان خبرنگاران محاصره شدو سئوال و جوابهائی باین‌شرح ردوبدل شد :

مازندی « نماینده خبرگزاری یونایتدپرس »: خوب قربان راجع به‌این شایعاتی که‌وجود دارد ...

دکتر امینی (باخنده): شایعات که چه عرض کنم ، شایعات کدام است، دولت رفت ، بنده هم‌مرخص شدم !

رائین نماینده خبرگزاری آسوشیتدپرس : دولت کی استعفا کرد ؟

دکتر امینی : ساعت یازده دیروز استعفا راخدمت اعلیحضرت تقدیم کردم و گزارشی از اقدامات یکسال و چند ماهه دولت تقدیم کردم، شاهنشاه بیش از حد تصور نسبت به بنده اظهار لطف و مرحمت فرمودند .

اسماعیل یگانگی ـ خبرنگارسیاسی اطلاعات : علت استعفا دولت‌چه بود آیا همانطور که پریشب روزنامه اطلاعات نوشته‌بود علت استعفامسئله بودجه بود ؟

دکتر امینی: بله‌بودجه! همانطور که‌قبلا گفتم مشکل بودجه ...چون دولت تمام مساعی خود را برای آماده کردن یك بودجه متعادل با کسر بودجه معقول بکار برد ولی موفق نشد .

ما سه راه بیشتر نداشتیم ، یا اینکه برای جبران کسر بودجه ، قرضه خارجی بگیریم یا اینکه‌رویه سابق‌رااعمال کنیم و ارقام‌ناصحیحی بعرض برسانیم یا بیش‌از این‌مقدار موجود بودجه را تعدیل کنیم ، این هم مقدور نبود .

خودم هستم !

در اینوقت تلفن‌زنك زد ،نخست وزیر حرفش راقطع کرد ،گوشی تلفن را برداشت مشغول صحبت شد .

از قرار معلوم با آقای مهندس اصفیا صحبت میکرد .

دکتر امینی‌باوخاطر نشان‌ساخت که بکار هایش ادامه دهد .

در اینوقت آقای دکتر آموزگار از نخست وزیر و خبرنگاران‌خداحافظی کرد و رفت ، یکی از خبرنگاران بشوخی به وزیر دارائی سابق گفت : کجا باید شما را زیارت کنیم ؟

نخست وزیر جوابداد : دیگر زیارت تمام شده است ! (خنده شدید حضار) .

مازندی : راجع به بودجه می‌فرمودید ؟

دکتر امینی : بله چون وضع از این قرار بود بنده وهمکارانم‌تصمیم گرفتیم کناره گیری کنیم‌و خدمت اعلیحضرت هم عرض کردم که خودشان تصمیمی در این مورداتخاذ فرمایند .

یکی از خبرنگاران : استعفاقبول شد یا خیر ؟

دکتر امینی ـ اعلیحضرت خیلی به بنده اظهار لطف فرمودند و بنده بعرض رسانیدم با این خستگی مفرط ممکنست خدای نکرده گرفتار انفاکتوس (سکته قلبی)بشویم و برویم زیر پتو دیگر از زیر پتو که‌نمیتوانیم کار بکنیم.

دراینوقت نخست وزیر بشوخی گفت : لطفا ننویسید پتو ، ما زیر شمد میرویم !(خنده شدید حضار)

لاجوردی خبرنگار پیغام‌امروز : دراستعفانامه چه‌مرقوم داشته‌بودید؟

دکتر امینی : اظهارلطف‌شاهنشاه به‌بنده جدا بیش‌از انتظار بود،من نوشتم ازاینکه نتوانستم‌خدمتگزاری رابانتها برسانم متاثرم و تاثر من فقط از این نظر است ، نه‌اینکه برخلاف‌بعضی‌از نخست‌وزیرها بخاطر از دست دادن صندلی نخست‌وزیری باشد. این مطلب راباید نخست‌وزیر هایاد بگیرند که موقعی که باید مرخص بشوند بروند و به آقایانی هم که فکر میکردند بنده‌دو دستی صندلی نخست وزیری راچسبیده‌ام ثابت شد که در اشتباه بودند.

یکی از خبرنگاران : آیا قصد مسافرت بخارج را دارید ؟

دکتر امینی : نه‌آقا همینجاخدمت آقایان آب خنك میخوریم !

رنجبین مخبر پست تهران : آیا در مبارزات انتخاباتی آینده‌شرکت خواهید کرد ؟

دکتر امینی :(خنده شدید)

مازندی ـ آیااز خارج به بودجه کمك نکردند ؟

دکتر امینی ـ کمك به بودجه را یکمرتبه قطع کردند ، خوب مملکت به ارتش احتیاج دارد و بدون ارتش هم نمیتواند بماند

رائین : تاکنون چه مبلغ به دولت شما کمك کرده بودند ؟

دکتر امینی : سی میلیون دلار

یکی از خبرنگاران : آیا باتوجه بدوستی ما با غرب این مبلغ کافی بود ؟

دکتر امینی : خودتان قضاوت بفرمائید آخر در یك مملکتی که دوست صمیمی غرب است ، الان آرام است تنها کشور خاورمیانه است که وضع منظمی دارد .باید یك کمك حسابی بکنند ما که‌هزار میلیون دلار کمك‌نخواسته بودیم ،

یکی از خبرنگاران : ازمطبوعات راضی هستید ؟

دکتر امینی : کاملا مابا همه دوست هستیم ولی بهتر است‌برای گرفتن اخبارتازه‌بسراغ نخست‌وزیر جدید بروید .

یگانگی : آیا در نظر ندارید مانند گذشته در منزلتان‌اجتماعاتی تشکیل بدهید ؟

دکتر امینی ـ دیگر در خانه را بستیم میخواهم کتاب بخوانم و استراحت کنم !

دراینوقت جلسه‌مصاحبه‌مطبوعاتی بپایان یافت‌و نخست‌وزیر بایك یك خبرنگاران و عکاسان دست داد و خداحافظی کرد .

پیش از ظهر امروز بدنبال شرفیابی علم ، اعلام‌گشت :

اسدالله علم مامور تشکیل کابینه جدید شد

اعضای کابینه جدید

تاظهر امروز، مطالعات آقای علم برای انتخاب وزراء طول‌کشید ودراین ساعت اعضای‌کابینه جدید برای معرفی بحضور شاهنشاه‌عازم کاخ سفیدسعدآباد شدند. آقای علم نخست وزیر کابینه جدید را بشرح زیر معرفی کرد:

وزیر جنك: سپهبد علی اصغر نقدی
وزیر دارائی: عبدالحسین بهنیا
وزیرکشور : سپهبد سیدصادق امیر عزیزی
وزیرخارجه : عباس آرام
وزیر کار: عطاالله خسروانی
وزیر پست وتلگراف: مهندس هوشنك سمیعی
وزیر بهداری: دکتر ابراهیم ریاحی
وزیر کشاورزی: دکتر حسن ارسنجانی
وزیرفرهنك: دکتر پرویز ناتل خانلری

وزیر اقتصاد : دکتر غلامحسین جهانشاهی
وزیرراه : مهندس داود رجبی
وزیردادگستری: دکتر غلامحسین خوشبین
وزیر صنایع ومعادن: دکتر طاهرضیائی.
وزیر مشاور: نصرالله انتظام
وزیرمشاور: مسعود فروغی
آقای مهندس اصفیاء امور سازمان برنامه را سرپرستی خواهندکرد.

چند کلمه درباره نخست وزیر جدید

علم میگوید : بهترین راه اصلاحات اقداماتی است که شاهنشاه توصیه میفرمایند

نخست‌وزیر جدید در سال ۱۲۹۸ شمسی در بیرجند متولد شد، وی تحصیلات ابتدائی و متوسطه را در بیرجند بپایان رسانید وسپس وارد دانشکده کشاورزی کرج شد و دانشنامه مهندسی خودرا از این دانشکده دریافت داشت .

آقای امیر اسدالله علم فرزند مرحوم محمد ابراهیم (امیر شوکت‌الملك‌علم) می باشد .

آقای علم بمناسبت علاقه فراوان بامور کشاورزی و اقتصادی مدتها در امریکا به مطالعاتی‌در این رشته پرداخته ودرسال ۱۹۵۲ برای‌اولین‌بار بنام‌نماینده‌ایران در کنگره زمین داری که د رامریکا تشکیل شده بود شرکت نمود .

وی‌در سال ۱۳۱۸ با دختر آقای قوام‌الملك شیرازی ازدواج‌کرد و اکنون دارای دو دختر بنام‌رودابه و ناز می باشد . پس از بازگشت از امریکا اولین‌شغلی که بوی‌ارجاع گردید فرمانداری کل بلوچستان‌بود. در کابینه آقای ساعد وزیرکشورشد و در کابینه های منصورالملك ، سپهبد رزم‌آرا و علاء وزارت کشور و کشاورزی‌و کار‌را بعهده گرفت .

آقای علم‌باتفاق عده ای از دوستان و همفکران خود در زمان حکومت آقای دکتر اقبال حزب مردم را تاسیس کرد و سپس بسمت دبیر کل حزب مردم انتخاب گردید .

نخست‌وزیر جدید معتقد است بهترین راه اصلاح و بهبودوضع کشور همانا اقداماتی‌است که ازطرف شخص شاهنشاه بکرات توصیه می شود و از آن‌جمله‌تقسیم و فروش املاك می باشد که می تواند زندگی‌میلیونها دهقان‌ایرانی‌را دگرگون‌سازد . آقای علم می گوید :باید د راجتماع فعلی‌ایران تحولی بنفع طبقات رنجبرو محروم کشور بوجود آید زیرا علاقمندی و کوشش اکثریت مردم می تواند ضامن تعالی و پیشرفت اقتصادی و سیاسی کشورباشد .

خبرهای کوتاه

۷ فروردین ـ کاظم زاده ایرانشهر دانشمند و نویسنده معروف در سویس درگذشت.

۸ فروردین ـ فرمانده ارتش سوریه ژنرال ظهرالدین کودتا کرد و پارلمان سوریه منحل شد ولی این شورش سرکوب شد.

۸ فروردین ـ دراثر یک حادثه رانندگی امیرحسین ظفرایلخان نماینده اسبق مجلس و سناتور سابق درگذشت.

۱۱ فروردین ـ ژنرال خوزهٔ ماریاگیدو رئیس جمهوری آرژانتین توقیف و تبعید شد.

۲۰ فروردین ـ ملت فرانسه استقلال الجزایر را تصویب کرد و ۹۰ درصد از شرکت کنندگان به پیشنهاد ژنرال دوگل مبنی براستقلال الجزایر رای مثبت دادند

۲۱ فروردین ـ شاهنشاه و شهبانو بامریکا عزیمت فرمودند در فرودگاه مهرآباد مراسم بدرقه رسمی بعمل آمد

۲۳فروردین ـ شاهنشاه و شهبانو درمیان استقبال پرشور وارد فرودگاه نیویورک شدند و در ضیافت شام پرزیدنت کندی شرکت فرمودند ـ در مذاکرات شاهنشاه و رئیس جمهوری امریکا، مسائل نظامی و اقتصادی مطرح شد. شاهنشاه در کنگره آمریکا نطقی ایراد فرمودند و بنابرگزارش خبرگزاریها مسافرت شاهنشاه به امریکا یک پیروزی بود

اول اردیبهشت ـ بارندگی شدید موجب شد سیلاب درتهران هزاران نفر را بی خانمان کند و میزان خسارات سیل ۶۰ میلیون تومان برآورد شد.

۲۰اردیبهشت ـ در دوره نهائی مسابقات کشتی ارتشهای جهان ایران با ۶ مدال طلا و ۲ مدال نقره اول شد.

۱۴خرداد ـ ۱۳۱ نفر دریک فاجعه هوائی که در فرودگاه پاریس رخ داد کشته شدند و ۶۳ تن بنزین هواپیمای جت تمام مسافران را تبدیل به خاکستر کرد

۱۴تیر ـ در الجزایر، اکثریت قریب باتفاق مردم باستقلال الجزایر رای دادند و اعلامیه استقلال توسط ژنرال دوگل تصویب شد.

۱۸تیر ـ درتصادف قطار و اتوبوس در نزدیکی ایستگاه گرمسار ۷۵ نفر کشته و زخمی شدند

۴مرداد ـ آقای مهندس جعفرشریف امامی بسمت نایب‌التولیه موقوفات پهلوی تعیین شدند

۱۱مرداد ـ دولت ایران به کنسرسیوم نفت اخطار کرد که نمیتواند ناظر سقوط قیمت نفت باشد

۱۵مرداد ـ مریلین مونرو هنرپیشه معروف امریکائی خودکشی کرد

۲۱ مرداد ـ فضانوردان شوروی در فضا با یکدیگر تماس گرفتند و سرهنگ پوپوویچ و سرگرد نیکلایف دریک مدار سفینه های فضائی را درکنار یکدیگر هدایت کردند

۱۱شهریور ـ زلزله شدید شمال غرب کشور را ویران ساخت و عزای ملی شد. مقتولین و مجروحین زلزله به ده هزار نفر بالغ میشود. مردم تهران بکمک زلزله زدگان شتافتند و درجاده ای بطول ۲۴۰ کیلومتر هزاران اتومبیل سواری ـ باری ـ کامیون لوازم مورد نیاز را بسوی نقاط زلزله‌زده ارسال داشتند

۲۸مهر ـ صدرالاشراف ـ مردی که سه‌ربع قرن در سیاست ایران موثر بود درسن ۹۱ سالگی درگذشت جنازه مرحوم صدرالاشراف طی مراسم رسمی از مسجد سپهسالار با شرکت نخست وزیر وزیردربار و گروهی از رجال مملکت تشییع و به نجف اشرف حمل شد.

۷آبان ـ صبحی مهتدی داستانسرای معروف بعلت بیماری سرطان درگذشت.

۱۷آبان ـ بانو روزولت درگذشت

۱۳آبان ـ مهندس ملک عابدی رئیس اصلاحات ارضی فیروزآباد کشته شد. بدستور دولت در شیراز حکومت نظامی اعلام شد و دولت طی اعلامیه‌ای قتل وی را در اثر توطئه کسانی که از دسترنج رعیت سابق استفاده میکردند اعلام کرد و سپهبد ورهرام بسمت استاندار فارس منصوب شد.

۱۶بهمن ـ سپهبد شاه بختي درگذشت و مراسم تشییع جنازه رسمی از مسجد سپهسالار بعمل امد و در ابن‌بابویه مقبره خانوادگی شاه بختی بخاک سپرده شد.

۲۰بهمن ـ بدنبال کودتای خونین عراق و قتل سپهبد عبدالکریم قاسم رئیس جمهوری ـ عبدالسلام عارف رئیس جمهوری جدید شد.

۸ اسفند ـ شاهنشاه طی بیانات مهمی که درجلسه افتتاحیه کنفرانس اقتصادی در کاخ سنا تشکیل یافت فرمودند که زن و مرد در انتخابات آینده شرکت می کنند.

شاهنشاه اضافه فرمودند، کشور احتیاج بانقلاب سفید داشت و اینکار شروع شد و دیگر امتیاز طبقاتی در مملکت ما مفهوم ندارد.

۲۲اسفند ـ امروز دومین فرزند علیاحضرت فرح شهبانوی ایران بآغوش خانواده جلیل سلطنتی قدم نهاد و وزارت دربار شاهنشاهی اعلام کرد که خداوند به اعلیحضرت همایون شاهنشاه و علیاحضرت فرح شهبانوی ایران دختری عنایت فرمودند

۲۳ اسفند ـ در پیشگاه شاهنشاه بزرگترین سد خاورمیانه، سدمحمدرضاشاه پهلوی گشایش یافت.

درباره ۲۸ هزار روز...

از تاریخی که تصمیم بانتشار مجموعه ویژه نامه ۲۸۰۰۰ روز تاریخ ایران و جهان گرفته شد تا امروز که آخرین شماره آن در اختیار شما قرار می گیرد، دو سال تمام می گذرد و طی این مدت از همه امکانات استفاده شد تا آنچه از رویداد های ایران و جهان گلچین می شود و در اختیار شما قرار میگیرد، مفید ، صحیح و مستند باشد و در عین حال، گو اینکه بازنویسی است از گذشته ولی در لابلای آن به تناسب و مقتضیات رویداد ها، مسائل و مطالب تازه و دست نخورده‌ای گنجانیده شود.

در این راه تا چه میزان توفیق داشتیم، توجه و عنایت فوق تصور شما پاسخ لازم را داده است و بهمین جهت موسسه اطلاعات سرفراز است که توفیق خدمتی را که داشته باشد بدون شک، مرکز پژوهش روزنامه اطلاعات آنچه در توان داشت بکار برد تا مجموعه ۲۸۰۰۰ روز از هر جهت کامل و بدون نقص باشد اما از آنجا که در انجام هر کاری، همه انتظارات و توقعات، برآورده نمی شود لاجرم در این کار نیز ، تمامی آنچه آرزو بود، جامه عمل نپوشید، لکن، نارسائی نه آنچنان بود که به ارکان کار لطمه زند و نه بآن میزان که در جریان مرور نسبت بمسائل و مطالب، رویداد مهمی از قلم افتد.

فقط قلت جا و کمی وقت آن امکان را نداد تا درباره مسائل مهم داخلی و خارجی آنچنان که می خواستیم باصطلاح «حق مطلب ادا شود» و با وجودی که در بسیاری از موارد با انتشار صفحات ضمیمه تا اندازه‌ای پیرامون حوادث بزرگ اسناد و مدارک و عکسهای جدید که پاره‌ای از آنان برای نخستین بار در مطبوعات چاپ می شد در اختیار خوانندگان گرامی قرار گرفت مع‌الوصف هم اکنون در آرشیو مرکز پژوهش هزاران عکس و سند و مطلب باقی مانده که متاسفانه فرصت انتشار آن پیدا نشد .

همچنین پایان کار در آغاز اجرای برنامه عظیم انقلاب شاه و ملت اعلام گردید، بدانجهت که غرض و مقصود از انتشار این مجموعه آن بود که برای نسل جوان بعنوان آگاهی و جهت دیگر خوانندگان برای یادآوری از گذشته های ایران و جهان زبده و برگزیده مطالب عنوان شود و شد، اما از آنجا که‌ازدوران انقلاب، هنوز سالی چند نگذشته و هر ایرانی که امکان خواندن و نوشتن را دارد، خود یا متعلق باین عصر و یا کاملا آگاه از پیشرفت ها و ترقیاتی است که عصر انقلاب نصیب ایران و ایرانی کرده است.

حق این است که با وجود چنین آگاهی عمومی مرکز پژوهش کار بزرگ خود را به آغاز این زمان پرثمر پایان بخشد تا «حسن ختام» بدانگونه که بایسته است داشته باشد.

با این امید که باز هم در فرصت های مناسب از آرشیو مرکز پژوهش، مطالب جالب و ارزنده دیگر در اختیار شما قرار دهیم دست یکایک خوانندگان پرمهر را که طی این مدت با تشویق های خود انجام این خدمت دشوار را بر ما آسان کرده بودند می فشاریم.