جت های ترکیه سراسر قبرس را بمباران کردند

ترکیه از زمین و هوا به قبرس حمله کرد

★ ارتش ترکیه۲ بندرونیمی از شهر نیکوزیا را اشغال کرد

۲۰ صفحه

اطلاعات

شنبه ۲۹تیرماه ۱۳۵۳ ـ شماره ۱٤٤٦۱ تکشماره ۱۰ ریال

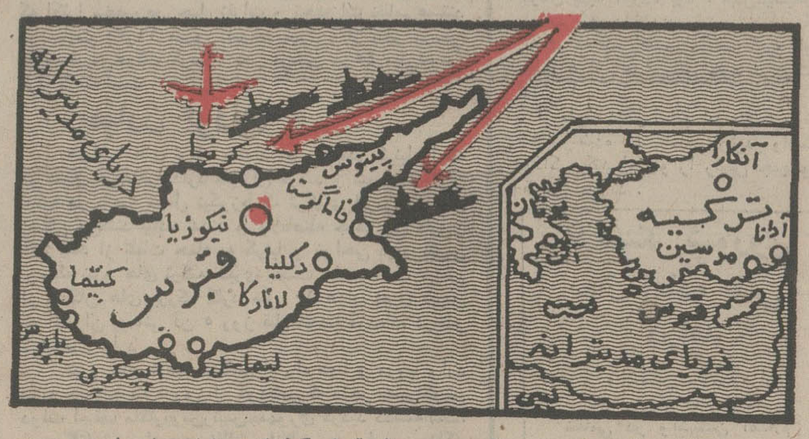

در این نقشه موقعیت بنادرقبرس که مورد حمله قرار گرفته‌اند مشخص شده است .

ناوگان ششم امریکا عازم قبرس شد

کابینه یونان سقوط کرد

● حکومت کودتا در آستانه سقوط قرار گرفت

ارتش سرخ بحال آماده باش در آمد

در نتیجه وضع بحرانی ترکیه ، قبرس و یونان

پرواز های تهران به‌اروپا معلق ماند

پروازهای هواپیمائی ملی ایران و کلیه شرکت‌های هواپیمائی به‌اروپا از طریق ترکیه از امروز صبح بعلت تحولات قبرس ودرگیری در مدیترانه متوقف شد .

پروازهای «هما» به‌اروپا از طریق بیروت همچنان ادامه دارد.

آخرین خبرحاکی است‌که هیچ یک از پروازها از طریق ترکیه تاساعت۵ بعدازظهرانجام نخواهد شد.

جدول کامل معافیت مالیات حقوق

کاهش مالیات حقوق ها و دستمزد ها به چه میزان است

کسور اضافه حقوق بازنشستگی یکجاپرداخت میگردد

دریافتی جدید بازنشستگان و وظیفه بگیران بار دیگر محاسبه خواهد شد .

تصمیمات تازه دولتو اثراتی‌که در زندگی روزمره مردم دارد ، در صفحات ۵ ، ۹ ، ۱۷ طی خبرها و تفسیرهای گوناگون بررسی شده است .

● فهرست کالاهائی که عوارض گمرکی آنها کم‌ویا حذف شد

درصفحه٤

شرائط استخدام ۲۰۰۰ دختر وبانوی دیپلمه

متقاضیان از پنجم تا ۲۲ مردادبایدبرای استخدام مراجعه کنند

داوطلبان استخدام نباید کمتر از ۱۸ سال داشته باشند .

درصفحه‌آخر ستون‌هشتم

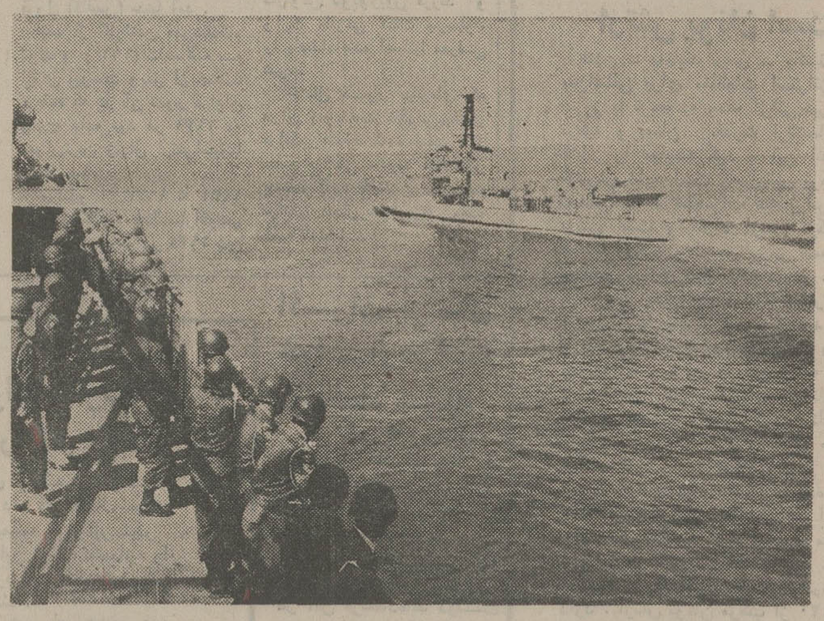

در عکس‌یک ناوشکن‌ترکیه وگروهی از تفنگداران‌دریائی ترکیه قبل از حمله به قبرس دیده میشوند .

ارتش یونان بطرف مرز ترکیه حرکت کرد

● آماده باش۷لشکرهوابرد شوروی برای دفاع از ترکیه است .

ترکیه یك کشتی‌قبرس‌را غرق کرد واحدهای دریائی قبرس تسلیم شدند

درصفحات ۲و٤

رزاق‌منش محکوم باعدام شد

رزاق‌منش هنوز تقاضای تجدید نظر نکرده است.

مادر منیژه : ممکن‌نیست رضایت بدهم

صفحه ۱۸

دختر قاتل :من و رزاق‌منش‌قربانی‌بیوفائی شده‌ایم .

درصفحه۱۷

رزاق‌منش هنگام اعلام‌رای‌نیزمیگوشید که‌خونسردبنمایدولبخند همیشگی‌خود را حفظ کند. رزاق‌منش پس ازاعلام رای، حاضر نشد فرجام بخواهد .

جناب آقای کامیاب همکار گرامی

ضایعه وارده به آن همکار عزیز را از صمیم قلب تسلیت گفته خود را در غم شما شریک میدانیم . بیمه آسیا

سپاسگزاری

بدین وسیله از کلیه سروران ـ دوستان و همکاران گرامی که با تشریف‌فرمائی خود یا آگهی در جراید و تلگراف در فوت ابوی اینجانب همدردی فرموده‌اند سپاسگزارم .

نادر زارعی ـ شرکت آلپا

سرویسکار کولر ویخچال

استخدام میشود شرح در صفحه حوادث

حراج بزرك تابستانی مزون لیدی

(از امروز)

خیابان‌شاهین‌چهار راه شاه و شیخ هادی شماره۴۸

تلفن ۴۹۸۴۸ و ٦٦۲۲٦۲

وازم استخر ، سرسره، دایو و سونا

شرکت‌ایران آکتیو

تلفن ۸ـ٦۲۴٦۰۷

اطلاعیه

شرکت جهان‌متالیک

بدینوسیله به آگاهی عموم میرسدکه آقای مهدی‌زمانی ویزیتورسابق ازاین تاریخ‌هیچگونه سمتی در این شرکت نداشته و مشتریان محترم توجه خواهند داشت‌که ضمن عدم ارجاع سفارش هیچگونه وجهی بابت سفارشات آتی‌ویا حساب های جاری بایشان پرداخت نخواهند فرمود .

در صورت تمایل به‌کسب اطلاع بیشتر میتوانندبا تلفن ۷۵۰٦۱۴ الی ۷۵۰٦۱۸ تماس حاصل نموده و سفارشات خودرامستقیما باداره فروش این شرکت اطلاع فرمایند .

شرکت سهامی خاص‌جهان‌متالیك

مدرسه عالی غزالی

واحدگیری دانشجویان دوره های سابق برای سال تحصیلی آینده روز های یکشنبه در محل مدرسه واقع در قزوین‌دوشنبه‌وسه‌شنبه در دفتر مرکزی واقع در تهران انجام میگیرد

اطلاعیه

دومین نمایشگاه بین‌المللی تهران از ۲٦ شهریور الی۷ مهرماه سال جاری باشرکت بیش‌از ۲۵۰۰شرکت‌خارجی از ٤۰ کشور جهان در محل دائمی نمایشگاه ها تشکیل میگردد

با توجه به استقبال بی‌سابقه‌علاقه‌مندان برای شرکت‌دردومین‌نمایشگاه‌بین‌المللی تهران و محدود بودن غرفه ها ، سالن ها و فضای باز محوطه نمایشگاهی ، از کلیه صاحبان صنایع و بازرگانان و علاقه‌مندان‌به شرکت در این نمایشگاه دعوت میشود برای ذخیره جا و تعیین محل غرفه‌تا آخر وقت اداری روز (۱۵ مرداد ماه) به قسمت ثبت‌نام شرکت سهامی نمایشگاههای بین‌المللی ایران مراجعه فرمایند .

اطلاعیه مرکز آزمون‌شناسی

درباره مسابقه ورودی دوره شبانه دانشگاه فردوسی (مشهد) در صفحه ۱۵

اطلاعیه دانشکده‌هنرهای‌تزئینی

شرح در صفحه آخر

جمعیت شیرو خورشید سرخ سبزوار

آموزشگاه بهیاری سبزوار برای سال تحصیلی ۵۳ـ۵٤ داوطلب می‌پذیرد

شرح در صفحه ۱۵

آگهی ثبت نام‌مسابقات‌ورودی‌دانشسراهای راهنمائی‌درسال‌تحصیلی ۵۴-۵۳ دوره‌دوساله‌فوق‌دیپلم‌تخصصی

آگهی مسابقه‌ورودی‌مدرسه‌عالی‌دماوند

شرح در صفحه ۸

دانشگاه آذرآبادگان برای خدمات آموزشی استادیارومربی تمام‌وقت‌میپذیرد

شرح در صفحه ۱۵

شرکت ملی ذوب آهن ایران

آگهی استخدام

در صفحه ۷

شعبه کارون

بانك رفاه کارگران در شهرستان اهواز

از روز شنبه۲۹ر٤ر۱۳۵۳

آماده انجام کلیه امور بانکی میباشد .

نشانی : اهواز ـ منطقه آسیه‌آباد ـ خیابان‌کارون

قابل توجه‌مودیان‌مالیاتی

بدینوسیله به آگاهی مودیان محترم مالیاتی تهران میرساند که مالیاتهای مقرر را برحسب مورد بحساب های‌زیر در بانك ملی ایران واریز و رسید بانکی دریافت دارند

۱ ـ مالیات‌بردرآمدشرکتها(اشخاص حقوقی) تهران و شمیران و شهرری و همچنین مالیاتهای ارث و اراضی بایر تهران که باداره کل مالیات برشرکت ها و ارث مربوط میباشد بحساب جاری شماره ۹٦۰۱٦

۲ ـ مالیات مربوط‌بسایرمنابع مالیاتی تهران برحسب‌اینکه مورددر محدوده کدامیك از ادارات کل مالیاتی واقع شده باشد به ترتیب زیر :

اداره کل مالیاتهای شرق‌تهران‌بحساب جاری شماره ۹٦۰۱۷

اداره کل مالیات‌های مرکزتهران‌بحساب جاری شماره ۹٦۰۱۸

اداره کل مالیاتهای غرب تهران بحساب جاری شماره ۹٦۰۱۹

۳ ـ مالیاتهای ارث واراضی بایر و همچنین سایر منابع مالیاتی باستثنای اشخاص حقوقی واقع درمحدوده‌شمیران و شهر ری بحساب‌جاری شماره۹٦۰۲۰

مودیان محترم مالیاتی میتوانند مالیاتهای مقرر را در هر یك از شعب ، باجه‌ها ویانمایندگیهای بانك‌ملی ایران‌که مایل باشند برحسب مورد بحساب جاری های مذکور در فوق واریز نمایند.

وزارت امور اقتصادی و دارائی

آموزشگاه کودکیاری جمعیت خیریه فرح پهلوی

آموزشگاه کودکیاری جمعیت خیریه فرح پهلوی برای هشتمین دوره‌درسال تحصیلی ۵۴-۱۳۵۳ داوطلب میپذیرد

شرح در صفحه ۸

زندگی بهتر افتخار بیشتر آینده‌ای مطمئن‌درانتظار جوانان‌ایرانی

هوانیروز

شرح در صفحه ۱۳

ژنرال فرانکو اختیارات خودرا به‌پرنس دون‌ژوان واگذار کرد

دون ژوان کارلوس پادشاه جدید اسپانیا
عکس رادیوئی اطلاعات

مادرید ـ آسوشیتدپرس ـ ژنرال فرانکو رئیس کشور اسپانیا سرانجام بعلت بیماری و کهولت سن از مقام خود کنارگرفت و عناوین ووظایف و اختیاراتش را به شاهزاده «دون‌ژوان‌کارلوس‌دوبوربون» واگذار کرد.

طبق قانون اساسی‌اسپانیا «دون‌ژوان کارلوس‌دوبوربون» پادشاه این کشور و شخص اول دولت و کشور شناخته میشود.

در یک اعلامیه رسمی که به‌این مناسبت درمادریدانتشار یافته گفته شده که ژنرال فرانکو با درنظر گرفتن بیماری ووضع وخیم مزاجی خود مقامات مسئول دولت را از تصمیم کنارگیری‌از مقام‌خویش آگاه کرده و طبق ماده ۱۱ قانون اساسی و فرمان مورخ ۱۰ ژوئیه ۱۹۷۱ تمام وظایفو اختیارات خویش‌را به‌شاهزاده دون ژوان‌کارلوس دوبوربون واگذار کرده است.

بموجب ماده ۱۱ قانون اساسی در موارد غیاب‌پادشاه ویا در صورت بیماری وی ـ ولیعهد او ـ در صورتیکه ولیعهدی داشته باشد و این ولیعهد کبیر (۳۰ ساله) باشد ـ و در غیر این صورت شورای سلطنت وظایف پادشاه اسپانیا را عهده‌دار خواهد بود .

فرمانی که در ۱۵ ژوئیه ۱۹۶۱ به‌امضا رسید، شاهزاده دون ژوان‌کارلوس دوبوربون را جانشین فرانکو و پادشاه آینده اسپانیا شناخته است.

ژنرال «فرانسیسکو فرانکو باهاموندە»که‌وظایفو اختیارات خود را موقتا به شاهزاده «ژوان کارلوس» واگذار کرده است در ٤ دسامبر ۱۸۹۱ در فرول (گالیس) بدنیا آمد .

بعد از گذراندن مدرسه‌نظام تولد و (۱۹۱۰) ـ فعالانه به ارتش پیوست وپس از جنگ «ریف» که در آن تهور فراوان بخرج داده بود در ۱۹۲۶ به جوان‌ترین ژنرال ارتش‌اسپانیا تبدیل شد.

فرانکو از ۱۹۲۷ تا ۱۹۳۱ فرمانده‌دانشگاه جنگ‌ساراگوس در مراکش بود. در ۱۹۳۵ پس از سرکوب کردن قیام مردم آستوریاس بریاست ستاد کل ارتش اسپانیا منصوب شد . حکومت جبهه ملی اسپانیا که از وی دل چرکین بود اورا به‌نشان تبعید به جزایر قناری فرستاد و در آنجا در ۱۹۳۶ فرمانده نظامی محلی شد.

دوماه پس از شورش ۱۸ ژوئیه ۱۹۳۶ ـ رهبران‌کودتای نظامی وی را بمریاست دولت ناسیونالیست‌این کشورمنصوب کردند ودر ۱۹۳۷ عنوان ژنرالیسم گرفت . فرانکو در همان زمان خود را در راس فالانژه سنت طلب اسپانیا که تنها حزب‌قانونی‌کشور شناخته شد قرارداد . بعد از شکست کشورهای محور در جنگ دوم جهانی فرانکو بموجب قانون اساسی ژوئیه ۱۹۴۷ رژیم کشورش را سلطنتی‌اعلام کرد و در ژوئیه ۱۹۶۹ یعنی ۲۲ سال پس از تصویب‌قانون اساسی شاهزاده دون‌ژوان ـ کارلوس دوبوربون فرزند و وارث قانونی «کنت بارسلو» را پادشاه‌آینده اسپانیا معرفی نمود.

بدنبال صدور بیانیه‌ای که درآن بموخامت ناگه‌نی‌بیماری فرانکو اشاره شده است از منابع پزشکی مادرید اطلاعاتی بدست آمده که‌نشان میدهد فرانکو دچار خونریزی معده شده است.

ترکیه خواست نماینده کودتاچیان را بسازمان ملل راه ندهند

سازمان ملل ـ یونایتد پرس ـ دولت ترکیه طی دونامه که جدا از یکدیگر برای کورت والدهایم دبیر کل سازمان ملل فرستاده شده تقاضا کرده است که نمایندگان رژیم جدید کودتاگران قبرس بعنوان نمایندگان یک دولت قانونی به رسمیت شناخته نشوند .

یکی از این نامه ها بوسیله عثمان اوکلای نماینده ترکیه در سازمان ملل‌و نامه دیگر از طرف بلنداجویت نخست وزیر ترکیه برای والدهایم ارسال شده است . اوکلای درنامه خود گفته است که تصمیم غاصبانی که در قبرس کودتا کرده‌اند در مورد عزل «رنون روسیدس» نماینده‌قبرس در سازمان ملل غیر قانونی است .

نخست وزیر ترکیه نیز در نامه خود نوشته است که تا وقتی دولت سرنگون شده ماکاریوس نتواند قدرت حکومتی خود را بازیابد ـ نمایندگان ترکهای قبرس تنها کسانی هستند که قانونا صلاحیت دارند تا سازمان ملل با آنها مذاکره کند .

مقایسه ارتشهای یونان و ترکیه

ارتش ترکیه ۳ برابر ارتش یونان است

لندن ـ یونایتد پرس ـ «انستیتو بین‌المللی برای مطالعات استراتژیک» امروز با توجه به صف آرائی نیروهای ترکیه و یونان ،قدرت ارتشهای دو کشور را مقایسه کرد . این انستیتو گزارش داده است که ارتش ترکیه از لحاظ نفرات‌وتجهیزات سه برابرارتش یونان است و افراد ارتش ترکیه از لحاظ روحیه و ارزش رزمی نسبت به یونانیان برتری فوق‌العاده دارند .

نیروی زمینی ترکیه ۳٦۵ هزار افسر و سرباز و یکهزار و چهار صد تانک و چند واحد موشک زمین بزمین وزمین بهوا دارد . نیروی دریائی ترکیه مرکب از ٤۰ هزار تن و دارای ۱٤ ناوشکن ۱۵ زیر دریائی و بیش از ۲۰ ناوچه است . نیروی ۵۰ هزار نفری هوائی ترکیه دارای ۲۸۸ شکاری بمب افکن شامل ۹ اسکادران است ، عده نیرو های ذخیره ترکیه ۸۰۰ هزار نفر است . براین نیرو باید ۲۰ هزار مرد مسلح جامعه ترک قبرس را اضافه کرد .ترکیه همچنین یک پادگان ٦۵۰ نفری درقبرس دارد . ارتش یونان مرکب از ۱۲۰هزار افسر و سرباز ، ٦۵۰ تانک و ۹ناوشکن ۷زیردریائی و ۱۸ ناوچه و ۲۲۵شکاری بمب افکن است .

ستونی از تانکهای ارتش ترکیه که‌امروز در قبرس پیاده شدند این عکس هنگام‌ورود تانکها به «مرسین» که نزدیکترین نقطه ترکیه به قبرس است برداشته شد .

ترکیه از هوا و دریا به‌قبرس حمله کرد

آنکارا ـ رویتر ـ بلنداجویت نخست وزیر ترکیه صبح امروز اعلام کرد که نیرو های کشور وی از راه هوا و دریا به قبرس حمله کرده‌اند . تصمیم مداخله نظامی ترکیه در قبرس در جلسه فوق‌العاده کابینه این کشور که ۳۰ دقیقه طول کشید گرفته شد ، بلنداجویت حکایت از هیجان وی میکردبه‌خبرنگاران گفت : امیدوارم مداخله نظامی ما در قبرس برای تمام بشریت ـ برای‌ملت قبرس و برای این کشور سودمند باشد . ما امیدواریم که در قبرس با مقاومت خصمانه روبرو نشویم .

حمله نیرو های ترکیه به قبرس اندکی پس از مذاکرات جوزف سیسکو معاون وزارت خارجه آمریکا با رهبران ترکیه و انگلستان صورت گرفت .دراین مذاکرات که در لندن انجام شد کوششهای بیهوده‌ای بعمل آمد تا جلوی دخالت نظامی کشور های خارجی در قبرس گرفته شود .

با اینحال در همان وقت که مذاکرات در لندن جریان داشت کشتی های جنگی ترکیه بطرف قبرس حرکت کرده بودند .

هواپیما های ترکیه امروز وارد آسمان قبرس شدند و در نیکوزیا تیراندازیهای پراکنده آغاز گردید . در همان ساعت اعلام شد که ترکهای قبرس نیز با کودتاچیان وارد جنگ شده‌اند .

رادیو نظامی انگلیس در قبرس گزارش داد که نیرو های ترکیه در اطراف بندر «کرنیا» واقع در شمال قبرس مشغول پیاده شدن هستند .

رادیو آنکارا گزارش داد که یک ناوچه توپدار قبرسی در نزدیکی بندر کرنیا غرق شده است .

بنا برگزارش منابع نظامی بریتانیا کشتی‌های جنگی ترکیه در نزدیکی سواحل شمال قبرس موضع گرفته‌اند.

دو کشتی جنگی ترکیه به ساحل بندر «پیتوس» واقع در ۱۳ کیلومتری شرقی «کرنیا» رفته‌اند و تعدادی دیگر از کشتی های ترکیه نیز در ۱۰ کیلومتری غرب بندر مذکور موضع گرفته‌اند . گارد ملی قبرس خود را برای دفاع از فرودگاه نیکوزیا آماده کرده است .

از طرف دیگر از ساعت ٦،۳۰ بامداد امروز بوقت تهران در امتداد خط سبز قبرس که ترکها و یونانیان را از یکدیگر جدا میکند جنگ و تیراندازی آغازشده‌است.

۵ هواپیمای جنگی ترکیه نیز بامداد امروز درحالیکه در ارتفاع کم پرواز میکردند در آسمان نیکوزیا ظاهر شدند . گزارش منابع انگلیسی حاکی است که درپایتخت قبرس جنگ میان ترکها و یونانیان درگیر شده است .

از سوی دیگر تعدادی از جتهای جنگنده انگلیسی از پایگاه خود در «آکروتیری» به پرواز درآمدند تامراقب عملیات ناوگان جنگی ترکیه باشند و در صورت لزوم برای پایگاه نظامی بریتانیا در قبرس نوعی چتر دفاعی بوجود آورند .

ناوگانی مرکب از ۳۵ کشتی نیروی دریایی ترکیه که اکثرا مخصوص حمل نفرات و تجهیزات نظامی‌هستند در ساعت ۱٦،۳۰ دیروز (بوقت تهران) از بندر مرسین بطرف قبرس‌حرکت کردند. بندر مرسین در٤۵ میلی‌قبرس قرار گرفته است .

بمبارن کردند

هواپیما های ترکیه بامداد امروز بندر کرنیا را که در شمال قبرس‌قراردارد بمباران کردند و سپس‌چتربازان ترکیه در ناحیه شمال نیکوزیا که ترکهای قبرس در آن زندگی می‌کنند پیاده شدند و بلافاصله جنگ بین طرفین آغاز شد از تلفات حمله به کرنیا و نواحی دیگر قبرس بوسیله نیرو های ترکیه خبری بدست نیامده است . یکی از پادگان های بزرگ گارد ملی ۱۰ هزار نفری قبرس که افسران یونانی آن ۵ روز قبل کودتا کرده‌اند دربندر کرنیا قرار دارد .

نیرو های ترکیه هنگامی از راه هوا و دریا وارد قبرس شده‌اند که ۵ روز از کودتایی که منجر به‌سرنگونی دولت اسقف ماکاریوس‌رئیس‌جمهوری گردید گذشته‌است.

گزارش رادیوی نظامی انگلیس در قبرس حاکی است که پادگان گارد ملی قبرس در نزدیکی بندر کرنیا بشدت مورد حمله ناوگان جنگی ترکیه قرار گرفت و عده زیادی از غیرنظامیان که بسیاری از آنان از جهانگردان انگلیسی بودند با شروع حملات نیرو های ترکیه گریختند و به پناهگاه های زیرزمینی پناه بودند .

در فرودگاه نیکوزیا که گارد ملی قبرس خود را برای دفاع از آن آماده می‌کرد صدای انفجار بمب های متعددی به گوش رسیده است .

رادیو قبرس بامداد امروز موزیک نظامی پخش میکرد و درباره مداخله نیرو های ترکیه سکوت کرده‌بود.

نیکسون : ماکاریوس فیدل کاستروی مدیترانه است

نیویورک ـ رویتر ـ روزنامه‌نیویورک تایمز در شماره امروز خود نوشت که دولت نیکسون رئیس جمهوری آمریکا اسقف‌ماکاریوس را مانند« فیدل‌کاستروی مدیترانه» تلقی میکرد : این روزنامه از قول مقامات دولتی نوشته است که تمایل دولت نیکسون نسبت به نیکلاس‌سامسون رهبر کودتای قبرس به بیشتر از اسقف ماکاریوس است . این روزنامه نوشته است که هنری کیسینجر وزیر خارجه درخواست عده‌یی از کارشناسان‌سیاسی دولت آمریکا را دایر بر حمایت‌ازاسقف ماکاریوس رد کرده است. نیویورک‌تایمز نوشته است که کودتای قبرس وقت خوبی برای محکوم کردن دولت نظامی یونان پدید آورده بود . لیکن‌کیسینجر حاضر به مداخله در قبرس نشد و گفته است که آمریکا سالهاست که‌به پایگاه های هوائی و دریائی خود در یونان متکی است .

از طرف دیگر اعلام شد که کی‌سینجر حاضر شده است‌باماکاریوس‌در واشنگتن مذاکره کند اما او را رئیس جمهوری قبرس نمیداند .

۷ لشکر شوروی بحال آماده باش درآمد

واشنگتن ـ خبرگزاری فرانسه ـ یک مقام رسمی نظامی در واشنگتن اعلام داشت که هفت لشکر هوابرد شوروی بحال آماده‌باش درآمده است .

وی افزود که این اقدام شوروی بمنزله پشتیبانی از دولت ترکیه در بحران قبرس بشمار میرود .

برخلاف اکتبر گذشته ایالات متحده نیرو های خودرامتقابلا بحال‌آماده‌باش درنیاورده است زیرا مقامات آمریکائی معتقدند تهدیدی‌که در جریان بحران خاورمیانه وجود داشت اکنون وجود ندارد .

سخنگوی رسمی وزارت دفاع آمریکاازهرگونه‌تفسیری درباره‌اقدام‌شوروی‌خودداری کرد ولی یک گارمند عالیرتبه پنتاگون اظهار داشت که هیچگونه علتی برای تشکیل جلسه فوق‌العاده روسای ستاد ارتش های آمریکا وجود ندارد .

دولت شوروی طی‌بیانیه‌ای که دیروز از رادیو مسکو پخش شد خواستار اخراج فوری تمام افسران یونانی از قبرس شد و متذکر شد که اتخاذ این تدابیر برای‌متوقف ساختن فوری مداخله نظامی خارجی‌در امور داخلی‌جزیره قبرس ضروری است .

نخست وزیر ترکیه: امیدوارم کسی با ما وارد جنگ نشود

آنکارا ـ خبرگزاری‌فرانسه‌ـ بلنداجویت نخست وزیرترکیه در یک سخنرانی از آمریکا وانگلستان بخاطر اینکه‌علاقه خود را به سرنوشت قبرس و رفع بحران آن ابراز کرده‌اند سپاسگزاری کرد و گفت که اگر تلاش های‌صلح آمیز برای رفع بحران قبرس با شکست روبروشده است ، ترکیه گناهی ندارد. اجویت که سخنرانی‌رادیویی کوتاهی ایراد میکرد اظهار داشت که نیرو های مسلح ترکیه برای آن در قبرس پیاده نشده‌اند که جنگ‌کنند بلکه رسالت آنها بازگرداندن صلح به قبرس است صلحی که ترکها و یونان قبرس‌بیک اندازه از آن برخوردار شوند.

از خداوند می‌خواهیم که عملیات نظامی ما در قبرس برای ملت ترک و برای تمام مردم قبرس و برای بشریت سودمند باشد . ما عقیده داریم که با این مداخله خدمتی بزرگ به بشریت و صلح انجام داده‌ایم .

آرزو دارم که بر ضد نیرو های ترکیه در قبرس اسلحه بکار نرود و کسی با ما وارد جنگ نشود و جنگی خونین در این جزیره‌درگیر نشود . ما بعد از آنکه‌تمام امکانات خود را ازمجراهای سیاسی‌و دیپلماسی بکار بردیم و نتیجه‌ای نگرفتیم ناگزیر شدیم که راه حل مداخله نظامی را انتخاب کنیم .

ماکاریوس : تجاوزیونان به‌قبرس یک فاجعه واقعی بوجود آورده

سازمان ملل ـ آسوشیتد پرس ـ جلسه فوق‌العاده شورای امنیت دیشب برای رسیدگی به بحران قبرس با حضور ماکاریوس تشکیل‌شد. اسقف ماکاریوس رئیس جمهور برکنار شده قبرس‌در یک سخنرانی ۲٦ دقیقه‌ای‌در جلسه شورای امنیت دولت یونان را متهم کرد که قبرس را مورد تجاوز قرار داده و دیکتاتوری نظامی را که در خود یونان برقرار است به قبرس نیز صادر کرده است. ماکاریوس از شورای امنیت خواست تا کمک کنند که‌رژیم قانونی کشور وی که دارای موقعیت حساس استراتژیکی در مدیترانه است اعاده‌شود.

ماکاریوس گفت : وقایعی که از دوشنبه گذشته تاکنون در قبرس‌روی داده یک‌فاجعه واقعی است .

کودتای نظامی که منجربه سرنگون شدن دولت وی گردیده محصول یک تجاوز و تهاجم خارجی از طرفیونان است . این کودتا بهیچوجه برای قبرس‌جبهه داخلی‌ندارد واز عواقب‌آن‌یونانیان و ترک های قبرس‌هردو زیان‌فراوان خواهند دید .

ماکاریوس اضافه کرد که در قبرس انقلابی بوقوع نپیوسته است که بتوان آنرا یک امر داخلی تلقی کرد استقلال و حقوق حاکمیت‌ملی قبرس در جریان این کودتا بوسیله یک‌قدرت خارجی ـ یعنی یونان نقض شده است‌و تا هنگامی که افسران‌یونانی در قبرس‌حضور داشته‌باشند و تا وقتی که وضع عادی و حکومت ملی و دمکراتیک به قبرس بازنگردد تجاوز یونان به قبرس‌ادامه خواهدداشت.

ماکاریوس بعداز سخنرانی در شورای امنیت درحالی که ردای بلنداسقفی دربرداشت‌ـ وقتی که از مقر سازمان ملل خارج میشد باابرازاحساسات پرهیجان طرفدارانش روبرو گردید .

«ویلیام شوئل»معاون هیئت نمایندگی آمریکا دیروز در خارج از جلسه‌شورای امنیت به یکی از خبرنگاران گفت‌که به عقیده دولت آمریکا لازم است به نماینده کودتاچیان قبرس نیز اجازه داده شود که حرف خود را در شورای امنیت بزنند و تمام حقایق درباره وقایع اخیر قبرس دانسته شود «جان‌اسکالی» نماینده آمریکادر سازمان ملل بعد گفت که سخنان معاون وی نباید به این معنی تلقی شود که‌دولت آمریکاخواستار حضور نمایندگان رژیم جدید قبرس در شورای امنیت شده است . اسکالی تاکید کرد که آمریکا رسما چنین تقاضائی نکرده است .

نماینده یونان در جلسه دیروز شورای امنیت باردیگر تاکید کرد که وقایع قبرس جنبه داخلی دارد . وی گفت درست است که اسقف ـ ماکاریوس بیش‌از عمر ۱٦ دولت پی‌درپی که در یونان روی کار آمده‌اند رئیس جمهور قبرس بوده است اما درعین‌حال نشان داده است که وجود وی دیگر فایده‌ای برای قبرس ندارد .

نماینده ترکیه اعلام کردکه دولت متبوع‌وی خود را محق میداند طبق پیمان تضمین استقلال قبرس که ارزش و اعتبار بین‌المللی دارد از حقوق خود در این پیمان استفاده کند و تدابیری راکه لازم بشمارد در قبرس بکار بندد . اظهارات نماینده‌ترکیه به این معنی تفسیر شده‌است که کشور مذکور بخود حق میدهد درقبرس مداخله کند .

در همان حال که دیروز ماکاریوس در شورای امنیت سخنرانی میکرد اطلاع رسید که هیئتی از نمایندگان رژیم کودتای قبرس راه نیویورک را درپیش گرفته است تا در جلسه شورای امنیت از رژیم جدید نیکوزیا دفاع کند .

انگلیس : نتوانستیم جلوی حمله ترکیه را بگیریم

لندن خبرگزاری فرانسه ـ یک سخنگوی وزارت امور خارجه انگلیس در تفسیر پیاده شدن نیرو های ترکیه در قبرس گفت : نخستین هدف دولت انگلیس این است که با انجام مذاکرات دیپلماتیک حتی‌المقدور بحران را محدودتر کند .

سخنگوی وزارت امور خارجه انگلیس از هرگونه اظهارنظر دیگری درباره حمله ترکیه به قبرس خودداری کرد و گفت دولت بریتانیا تا آخرین لحظه کوشید ترکیه را از دست زدن به عملیات نظامی بازدارد ولی اکنون که عملیات نظامی آغاز شده نخستین هدف دولت انگلیس جلوگیری از وخامت بیشتر اوضاع است .

خبرگزاری تاس امروز دیپلماسی انگلستان را متهم کرد که در حال حاضر مشغول قبولاندن راه حلی برای مسئله قبرس است که بنفع کشور های غربی و بخصوص پیمان آتلانتیک شمالی تمام خواهد شد .

این خبرگزاری مینویسد نگرانی دولت انگلستان در حال حاضر استقرار حکومت قانونی در قبرس نیست بلکه سعی دارد از متلاشی شدن جناح شرقی پیمان آتلانتیک شمالی ودرگیری جنگ‌بین‌ترکیه و یونان‌جلوگیری کند .

کشتی‌های جنگی انگلیس درساحل قبرس لنگر انداختند

سان‌کلمنت ـ رویتر ـ ریچارد نیکسون رئیس جمهور آمریکا بلافاصله پس از دریافت خبر پیاده‌شدن نیرو های ترکیه‌در قبرس با هنری‌کی‌سینجر وزیر خارجه آمریکا تماس گرفت و مفصلا باوی‌مذاکره کرد. بعد از این مذاکره‌ـ کی‌سینجر به وسیله تلفن با لندن تماس گرفت و با جمزکالاهان وزیرخارجه بریتانیامذاکراتی انجام داد .

سخنگوی دفتر ریاست جمهوری امریکا اظهار داشت که این دولت تنها بدنبال کردن و بررسی اوضاع قبرس‌اکتفا کرده است .

از طرف دیگر یک کشتی مخصوص حمل کوماندوها و یک ناوشکن نیروی دریایی پادشاهی بریتانیا در نزدیکی سواحل قبرس مستقر شده‌اند تا در صورت لزوم به خارج کردن اتباع انگلستان در قبرس اقدام کنند . دولت ترکیه بامداد امروز اعلام کرد که بنادر لیماسول و لارناکا را در جنوب قبرس در تصرف خود نگه خواهد داشت تا برای خارج‌کردن‌اتباع کشورهای‌خارجی مورد استفاده قرار گیرند .

اخبار کوتاه جهان

تظاهرات اعراب بنفع ماکاریوس

● بیروت ـ رویتر ـ دیروز از طرف سازمان های طرفدار ناصر در بیروت تظاهرات عظیمی به نفع اسقف ماکاریوس و بازگشت وی به قدرت در محله‌های مرکزی بیروت‌انجام‌شدتظاهرکنندگان پس از گذشتن از خیابان‌ها دربرابر سفارت یونان در بیروت اجتماع کرده و یادداشتی درباره « محکوم کردن توطئه ناجوانمردانه امپریالیست» در قبرس به سفیر یونان تسلیم کردند.

استعفای سفیر یونان

● آنکارا ـ یک مقام رسمی در آنکارا تایید کرد که «دیمتروس» سفیر یونان در آنکارا پس از حوادث اخیر قبرس از مقام خود استعفا کرده است .

وزارت امور خارجه یونان هنوزدربرابراقدام«دیمتروس» عکس‌العملی نشان نداده است .

بازگشت فضانوردان شوروی

● مسکو ـ خبرگزاری‌فرانسه‌ـ تاس خبرگزاری رسمی شوروی گزارش داد که سفینه فضائی «سایوز ۱٤ » پس از پانزده روز گردش در مدار زمین‌دیروزدر محلی که قبلا تعیین شده بود فرود آمد خبرگزاری تاس افزود که سرهنگ پاول پوپوویچ و «یوری‌آرتیوخین» برنامه‌ای‌را که برای آنها تعیین شده با موفقیت انجام داده‌اند . «سفینه سایوز ۱٤» روز سوم ژوئیه در مدار زمین به‌سفینه «ساليوت» ملحق شد وبه این ترتیب یک آزمایشگاه‌فضائی در مدار تشکیل گردید و دو فضانورد در مدت پانزده روز به آزمایش‌های علمی دقیقی دست زدند .

عراق میخواهد کردهای سلیمانیه را اخراج‌کند

وان ـ خبرگزاری فرانسه ـ رادیو صدای کردستان گزارش داد که مقامات عراقی کردهای ساکن سلیمانیه را از این شهر خارج میکنند تا به‌این ترتیب سلیمانیه را ازوجود عناصر کرد تصفیه کرده‌ودارائی آنها را تصاحب کنند .

رادیوی صدای کردستان اضافه کرد که بدنبال این تصمیم عراقی‌ها، نیروهای ژنرال بارزانی به حملات جدیدی برای اشغال کرکوک دست زده‌اند رادیو صدای کردستان همچنین گزارش دادکه‌هواپیما های عراقی ازچهار روز قبل دهکده‌های کردنشین را در منطقه «بالک» بمباران کرده و بسیاری از خانه‌ها و مزارع را نابود کرده‌اند طی دو روز اخیر هفتاد نفر از سربازان عراقی در جریان جنگی در منطقه «روزگاری» کشته شده‌اند. از روز یازدهم مارس ۱۹۷٤ تاکنون‌رویهم هزار ودویست وچهل و دو سرباز عراقی به نیروهای کرد تسلیم شده‌اند .

افسران یونان خواستاربازگشت پادشاه شدند

آتن ـ خبرگزاری‌فرانسه‌ـ گروهی از افسران یونان که خواستار بازگشت کنستانتین پادشاه سابق این کشور و اعاده رژیم سلطنتی در یونان هستند ضمن نامه‌ای که برای دفتر خبرگزاری‌فرانسه در آتن فرستاده‌اند دولت یونان را متهم کرده‌اند که برای ملحق ساختن قبرس به یونان کودتای روزدوشنبه را سازمان داده‌اند .

افسران یونانی نوشته‌اندکه تصمیم‌برای‌راه‌انداختن‌کودتا روز سیزدهم ژوئیه در مقر فرماندهی نیرو های مسلح یونان اتخاذ شده و هدف‌آن الحاق قبرس به یونان بود که می‌بایستی با انجام رفراندوم ظرف یکسال آینده عملی شود . این افسران نوشته‌اند بحران هنگامی‌پایان می‌یابد که‌کنستانتین به‌یونان باز گردد و دیکتاتوری از بین برود .

یک گام بلند برای آشتی اردن و فلسطینی‌ها برداشته شد

ملک حسین ، سازمان آزادیبخش را نماینده فلسطینی‌ها شناخت

قاهره ـ رویترـملک حسین پادشاه اردن دیروز سازمان ازادیبخش فلسطین را نماینده قانونی تمام فلسطینی ها به استثنای آنهایی که در قلمرو پادشاهی اردن زندگی میکنند شناخت .

این شناسایی محدود که ژست‌اشتی طلبانه‌ای از طرف ملک حسین در برابر فلسطینی ها تلقی شده طی بیانیه‌مشترکی که دیروز از طرف وی و انورسادات رئیس جمهور مصر در اسکندریه انتشار یافت منعکس گردیده است .

ناظران سیاسی در قاهره مندرجات این بیانیه را گامی در جهت عادی‌کردن روابط اردن با جریکهای فلسطین که از ٤ سال قبل بحرانی گردید تلقی کرده‌اند. ملک حسین بدنبال جنگ بیرحمانه‌ای که در ۱۹۷۰ بین ارتش وی و چریکهای فلسطینی در گرفت آنها را از خاک اردن بیرون کرد .

در بیانیه مشترک ملک حسین و انورسادات اضافه شده است که بعقیده آنها نمایندگان سازمان آزادی بخش فلسطین باید بعنوان نمایندگان یک ملت مستقل در مرحله‌مناسبی از کارکنفرانس ژنو در این کنفرانس شرکت کنند .

در بیانیه مشترک سادات و ملک‌حسین از فکر جداسازی نیروهای اردن و اسرائیل نیز که سابقا دولت مصر از پذیرفتن آن از بیم لطمه خوردن به‌منافع مشروع‌مردم‌فلسطین‌اکراه داشت‌پشتیبانی شده است .

روزنامه الاهرام دیروز گزارش داد که پادشاه اردن در هفته اول ماه اوت به واشنگتن خواهد رفت . الاهرام‌ضمنا نوشته است که اسمعیل فهمی وزیر خارجه مصر بزودی با وزیران خارجه اردن و سوریه‌ونمایندگان سازمان‌آزادی بخش فلسطین ملاقات خواهد کرد تا مقدمات تشکیل کنفرانس چهار جانبه‌ای از سران آنها ـ (و از جمله مصر) را فراهم آورد .

دولت مصر نیز از عرفات دعوت‌کرده است که برای انجام مذاکرات فوری با انورسادات به قاهره بیاید .

الاهرام ضمنا نوشته است که با شناسایی سازمان آزادیبخش فلسطین از طرف ملک حسین بعنوان نماینده قانونی فلسطینی هایی که در خارج از پادشاهی اردن زندگی میکنند بدین معنی است که این سازمان فقط نماینده فلسطینی های شرق رود اردن بشمار نمیرود اما در عوض نماینده فلسطینی های غرب رود اردن و نوار غزه است .

محکوم کردند

سازمان الفتح که بزرگترین گروه در نهضت آزادیبخش فلسطین‌است‌دیروز در محکوم کردن اعلامیه مشترکی که در پایان دیدار پادشاه اردن از مصر از طرف وی و انورسادات انتشار یافته‌است با سه گروه دیگر از سازمان‌های‌چپ‌یکی فلسطین همصدا شد .

اسمعیل فهمی وزیر خارجه مصر اعلام کرده است که بیانیه سادات‌وملک حسین هیچ محدودیتی برای سازمان آزادی فلسطین ایجاد نخواهد کرد تا نماینده مردم فلسطین شناخته شود .

الفتح و گروه های دیگر فدائیان فلسطینی دو نکته را در بیانیه سادات‌ـ ملک حسین محکوم کرده‌اند : اول اینکه طبق این اعلامیه سازمان ازادیبخش فلسطین نماینده فلسطینی هایی که در اردن زندگی میکنند شناخته نمیشود . ثانیا مصر موافقت کرده است که اردن و اسرائیل یک قرارداد «جداسازی» با یکدیگر امضاء کنند . در بیانیه‌ای که از طرف الفتح انتشار یافته گفته شده که امضای قرارداد جداسازی بین اردن و اسرائیل به معنای جداکردن ملت‌فلسطین از کشورشان خواهد بود (چون در صورت امضاء شدن‌این‌قرارداد ـ ساحل غربی رود اردن از طرف اسرائیل به اردن داده خواهد شد .

یک کشتی جنگی یونان در ساحل قبرس لنگر انداخت

ارتش یونان بطرف مرز ترکیه حرکت کرد

آتن ـ رویتر ـ بدنبال حمله ارتش ترکیه به قبرس ـ واحد های نظامی یونان شامل زره پوش‌ها ، آتشبارهای ضد هوائی و تانکها بسوی مرز های یونان ـ ترکیه بحرکت درآمده‌اند .این واحدهای مهم نظامی از رودخانه «مندونیه» گذشته و بسوی شمال شرقی پیش میروند.

یک منبع‌نظامی اظهارداشت که این اقدامات احتیاطی برای مقابله با حملات احتمالی‌نیرو های ترکیه صورت میگیرد. وی افزود که ترکها عمده قوای خود را در مرزهای یونان متمرکز میسازند.

یک مقام مطلع در نیکوزیا اظهار داشت که بامداد دیروز یک کشتی جنگی یونان با چهارصد سرباز و افسر یونانی وارد بندر فاماگوستا درقبرس شد.

گفته میشود این سربازان و افسران‌جایگزین نظامیان‌یونانی خواهند شد که قبرس را ترک میگویند افسران و سربازان یونانی در قبرس هر شش ماه یک بار تعویض میشوند اما محافل سیاسی اظهار عقیده میکنند که ورود کشتی جنگی به فاماگوستا بیش از پیش بر وخامت اوضاع‌میافزاید .هنگام ورود این کشتی قبرسی‌های یونانی تصور کردند که این کشتی متعلق به ترکیه است این تصورنگرانی زیادی‌بوجود آورد و همه مردم به خانه‌های خود رفتند و پنهان شدند .

گزارشهای رسیده‌از فاماگوستا حاکی است که دیروز برای نخستین بار بین ترکها ویونانی های ساکن این بندر برخورد هائی روی داده است.

ناوگان یونان دیروز اعلام داشت که یک زیر دریایی‌جدید در نیروی دریایی آن کشور وارد خدمت شده است این‌زیر دریایی گه در آمریکا ساخته شده است‌باوسائل الکترونیکی «اولترامدرن» مجهز میباشد که دیروز وارد اسکله «سالامیس» در نزدیکی «پیره» شد.

حکومت نظامی در ترکیه

آنکارا ـ خبرگزاری فرانسه‌ـ از ساعت هفت بامدادامروز در چهارده منطقه مرکزی ترکیه برای مدت یک ماه مقررات حکومت نظامی‌اعلام شد . این تصمیم در جلسه فوق‌العاده کابینه که سحرگاه امروز تشکیل گردید گرفته شده است .

ناوگان ششم امریکا بطرف قبرس حرکت کرد

واشنگتن ـ خبرخزاری فرانسه ـ بدنبال حمله‌ترکیه به قبرس به ناوهواپیمابر آمریکائی فورستال وعده دیگری از کشتی های ناوگان ششم امریکا در مدیترانه دستور داده شد که بطرف قبرس حرکت کنند . این خبر راجری فریدهایم سخنگوی وزارت دفاع آمریکا دیشب اعلام کرد.

فریدهایم گفت که کشتی های جنگی آمریکائی آماده خواهند بود تا در صورت لزوم اتباع آمریکا را از جزیره قبرس خارج کنند .

سخنگوی وزارت دفاع آمریکا حاضر نشد دراین باره سخن بگوید که بعد از پیاده شدن نیروهای ترکیه درقبرس آیا ناوگان ششم آمریکا در قبرس مداخله مسلحانه خواهد کرد یا خیر .

دولت ترکیه اعلام کرده است که ناوگان آن دوبندر را در قبرس تصرف خواهد کرد تا به کشتی های‌انگلیسی و آمریکایی اجازه‌دهد که اتباع این کشورها را خارج کنند .

فریدهایم اظهار داشت که نزدیک به ۳۲۰۰آمریکائی که عده‌ای از آنان جهانگرد هستند در قبرس بسر میبرند.

سخنگوی وزارت دفاع آمریکا درباره حرکت ناوهای جنگی این کشور بطرف قبرس وارد جزئیات نشد اما‌اظهار داشت که شش ناوشکن نیز ناوهواپیمابر فورستال را همراهی میکنند .

از چند روز پیش ۷ فروند از کشتی های ناوگان ششم آمریکا در مدیترانه در جنوب جزیره کرت مستقر شده بودند تا بیش از ۲٤ ساعت راه از قبرس فاصله نداشته باشند و دستور بازگشت این کشتی‌ها به یونان که معمولا در آنجا پهلو میگیرند تا دستور بعدی لغو شده است .

طبق اطلاعی که بدست آمده است کشتی هلیکوپتربر «اینچون» نیز آماده شده است تا به ناوفورستال ملحق شود . جمز شلزینگر وزیر دفاع آمریکا در محل کار خود حاضر است تا دایما در جریان تحولات اوضاع نظامی در قبرس و شرق مدیترانه باشد .

گروه‌فرهنگی چیستا
همه روزه صبحها ثبت‌نام میکند
دبستان شماره ۱ چهار راه شاه سیمتری تلفن ۹۲۵۵٦۹
دبستان شماره ۲ خیابان تاج تلفن ۹۳۰۰۸۹
مدرسه راهنمائی تحصیلی روبروی ژاندارمری کل کوی ساسان تلفن ۹۲۵۷۰۷
حق ثبت‌نام دانش آموزان مدارس چیستا تا پایان تیر ماه محفوظ خواهد بود .

فوتبال جام ایران

ایران و چکسلواکی در جدال سرنوشت

★ دیشب ابراهیم آشتیانی وعلی جباری سه‌بار دروازه «زاگلبی» را به سقوط کشاندند : آشتیانی عقب ماندگی ۰ـ۱را به مساوی ۱ـ۱تبدیل کرد و جباری با ۲ گل سبب پیروزی ۱ـ۳ ایران گردید.

۲ گل بفاصله ۳ دقیقه که هر دونیزروی شلیکهای «علی‌جباری» گوش راست موفق ایران دراین دیدار شکل گرفتند، سبب‌گردید تیم «آ» ایران با پیروزی ۱ـ۳ ازسد«زاگلبی سوسنویچ»لهستان بگذرد وشانس حضور دردیدار سرنوشت مسابقات فوتبال جام ایران را بدست آورد .

تیم «آ» ایـران در شرایطی صاحب این پیروزی گردید که تادقیقه ٦۱باحساب ۰ـ۱مغلوب حریف بود و تا دقیقه ۷۹ نیـز بازی با نتیجه ۱ـ۱ پیش میرفت ولی طول ۲ دقیقه طوفانی‌همه چیز دگرگون شد و میهمان به شکستی ناگهانی تن درداد !

ایران بازی را خوب آغازکرد وبا ارائه چهره‌ای پرتلاش و مشتاق به کسب پیروزی حریف را به‌زیر تسلط خود گرفت‌ولی این حکومت عمری طولانی‌دربر نداشت وبا گذشت قریب به۱۵ دقیقه ازوقت مسابقه، لهستانیها اندک اندک از قالب‌شکل تسلیم شده خود بیرون آمدند وبازی شرایطی تازه یافت و از این پس، این حریف بود که بخاطر آرامش و کیفیت نزول یافته‌تیم میزبان موقعیتی برای خودنمائی نصیبش گردید .

وقت اول بدون گل

وقت اول بهرصورت بدون باز شدن دروازه‌ها پشت سر گذارده شد ولی یکدقیقه بعد از شروع‌نیمه‌دوم‌شوت «کاسپرسکی» بازیگر خط میانی تیم لهستان‌از پشت محوطه ۱۸ استواری دروازه ایران رادرهم ریخت و حریف به برتری ۰ـ۱ رسید .

باز شدن دروازه ایران‌باعث گردید یاران‌خودی برای‌جبران عقب‌ماندگی دست به تلاشی‌تازه بزنند و سرانجام در دقیقه ٦۱ بود که گل امیدساز «ابراهیم آشتیانی» مدافع جنگنده جناح راست تیم «آ» ایران نتیجه را ۱ـ۱ کرد .

۲ گل جباری

دو تیم تا ۱۱ دقیقه بخاتمه وقت شانه به شانه پیش رفتند تاآنکه دردقیقه ۷۹ «علی‌جباری» بدنبال دریافت توپ از صادقی با شلیکی سنگین آنرا از پشت محوطه ۱۸ بدرون دروازه «زاگلبی» فرستاد و ۲ دقیقه بعد همین‌بازیکن‌روی پاس«مظلومی» ازفاصله‌ای نزدیک برای‌سومین بار سنگر حریف را فرو ریخت.

چکها ، حریف ایران

بازی دیگر مرحله نیمه‌نهائی را «اسکلو یونیون‌بنلیتز » از چکسلواکی و «استیگل راشو » رومانی برگزار کردندکه چکهابا گل دقیقه ۲۷ «کوپک» باپیروزی ۰ـ۱ میدان‌را ترک گفتند وباین ترتیب بعدازظهر فردا تیمهای ایران «آ» و چکسلواکی بازی فینال مسابقات رابرگزار مینمایند، ایندو قبلا در مرحله مقدماتی دیداری بدون گل داشته‌اند .

تیم «آ» ایران که در بازیهای مرحله مقدماتی چهره‌ای نامطمئن ودور از انتظار بنمایش گذارده بود، دیشب بهر تقدیر کیفیتی بهتر وبالاتر نسبت به قبل ارائه دادو اگرچه‌هنوز قدرت‌واقعی‌اش را نشان نداده است ولی درهر حال‌شکلی برتر از دو مسابقه پیش خود داشت.

تیم«آ» ایران از روز دوشنبه (بعد از بازی با چکسلواکی) تا دیروز استراحت داشت که این مسئله میتواندلیل‌قابل توجه‌ای دراین دگرگونی در راه صعود داشته باشد ، زیراکه در ۲ بازی مقدماتی کندی کار ساقهای بازیگران ما بخوبی نمایشگـر وجود خستگی‌وحاکی ازتمرینات شدید و مداوم» در آنها بود و حالاباید دید در جدال فینال‌فردا چه‌پیش خواهد آمد؟

★ قضاوت توفیق بهرام اوف» داور روس مسابقه ایران ـ لهستان‌سخت‌ضعیفـو قابل انتقاد بودو آخرین اشتباه اودر بازی دیروزبصدادرآوردن‌سوت‌پایان، سه دقیقه زودتر از موعد لازم بود.

★ بازی ایران ـ لهستان‌نزدیک به۱۵۰۰۰تماشاگر داشت کهنیمی از مسابقه رادر هوائی بارانی‌و نامساعد تماشا کردند.

مسابقه بزرگ پیش بینی اطلاعات

★ جدول شماره ۲ وشرکت کنندگانیکه صاحب۱۵امتیاز شده‌اند از حرف «ق»تا«ی»

امروز کلیه شرکت کنندگانی که نام فامیل آنها با حرف «ق» شروع میشود تا «ی» را که از جدول‌شماره ۲ صاحب حداکثر امتیاز ممکن یعنی «۱۵» امتیـاز شده‌اند‌اعلام میکنیم و باتدارک وسیعی که طول هفته گذشته انجام شده در شماره فردا یا حداکثر از دو روز دیگر از حروف «الف ـ ب» کلیه امتیاز های بدست آمده برای شرکت کنندگان در مسابقه بزرگ پیش بینی اطلاعات را اعلام خواهیم کرد .

بررسی بیش از سیصد و پنجاه‌هزار جدول و جمع‌آوری امتیازات هر شرکت کننده با هر مقدار جدولی که ارسال داشته‌است کاری است کـه در سـایـه تـلاش شبانه روزی گروه هـای مختـلف صورت گرفته و در شماره های آینده‌بیشتر در باره آن صحبت خواهیم کرد .

حروف «ق» و «ک» و «گ» والریا قرابگیان ـ رحمـن قاسمی‌کوشکی‌ـاحمد قراگزلو ـ محمد مهدی قیمشی ـ مـهدی قدیرسیروس قدرتی ـ فرشته کیانی فرد ـ سیما کنگانی ـ مهران کهنمویی ـ محمد رصا گلشاهی ـ رضا کریمی منشی‌ـ حسین‌کریمی ـ قاسم خیلانی ـ فریدون‌کلیانی‌ـمحمودکارگریان، فرهاد کلانتری ـ امیرکازرانی‌ـ مصطفی کفیلی ـ مهین کمالی‌ـ منصور کارزانی ـ محمودکوزه کنانی ـ داریوش گلستانی ـ علی اکبر کاظمی ـ علیرضا گلشنی .

حرف «ل» و «م»

ابراهیم لاوی ـ مسعود لاجوردی ـ فرشید لیویان ـ احمدلقمان‌زاده‌ـحامدلواسانی‌ـ سوسن مظفر زاده ـ مهدی میمنت ـ حسین میرشجاع ـ هوشیارمعارفی‌ـهاشم‌منصوری‌ـ بهزاد متمر ـ آرشاک ملک جهانیان ـ علی اصغر محمد علیها ـ مهرداد مدنی پور ـ مهران خدابخش ـ سید محمد میرسید ـ حسن علی میرمبین‌ـ احمدمفیدیان ـ اصغر مهروان‌ـ محمد ابراهیم مشیری ـ مسعود قاسوری ـ حسن میرابی ـ سید محمد مزوی ـ باقر مهندس ـ عبدالرضا موحدی ـ سیامک مستوفیان ـ سعید مهـری ـ حسین‌علی معتمدی ـ علی اکبر میر عمادی ـ علیرضا مرجی ـ قربانعلی محمد پور ـ نورامیر مقرویچی‌ایرانی‌ـ خسرو موحد، مهدی مهدی شرفیه ـ محمد رضامصطفوی ـ میرشمس‌الدین مدحت ـ عباس متقی فشالمی‌ـ محمد میاندشتی ـ مهدی‌منشی زاده ـ احمدمهدی ـ کیومرث معینی ـ فخرالدین مقدم نژاد‌ـ ذبیح‌الله محمدیان ـ میرشمس الدین مظفری‌ـ محمد مهدیزاده مقدم ـ محمد ملکزاده .

حرف «ن» و «و»

رویا ناظر همدن ـ قدرت نوکار ـ محمد نوروزنیا ـ شاهین‌نامدار‌ـ پرویز نیکرفتار‌ـ محمدرضانگهبان ـعلی ناظری‌ـ نادرنصیری ـ کامران‌نصرتی ـ سعیدنظری ـ محمودنگارشی، عباس علی نورائی ـ اسدالله نوروزی زاده ـ بهرام نوافی ـ هادی‌نهائی ـ فرح والی ـزهرا ولی پور ـ فرانک وکیل ـ مهدی وارسته ـ فرشاد وفا ـ مجید وزیری تبار ـ حبیب وهابزاده .

حرف «ه» و «ی»

آشوت‌هارونونین‌ـ کیومرث هدایتی ـ اسماعیل هـاشمی لنگرودی‌ـآتو هوسپیان ـکامران هاشمیون ـ یعقوب هـاکوب نعلبندیان ـ مریم یزدان‌پرست‌ـ محمد حسینی یزدانی ـ علی اکبریحیی زاده ـ داوریزدانی‌ـ منوچهریراقی ـشاهپوریاسمی‌ـ احمدیزدی‌زاده.

رکورد های جدید برای شنای‌ایران

گروهی از شناگران دختر و پسر ایران کـه چندی پیش برای‌انجام مسابقاتی دوستانه در کشورهای یوگسلاوی و مجارستان، تهران را تـرک گفته بودند بدنبال برگـزاری دیدارهائی در سه شهرمختلف ضمن بجای گذاردن ۸رکورد ملی تازه، به‌ایران بازگشتند.

۸ رکوردی که طول این‌سفر بدست‌آمده‌بدین‌صورت میباشد.

(یوگسلاوی ـ تـورنمنت برگزاری درشهر رودینا).

● حسین نسیم : ۲۰۰ متر پشت مردان‌ـ زمان ۲دقیقه و ۲ر۳۱ ثانیه .

(یوگسلاوی ـ مسابقات بین‌المللی جوانان در شهر بلگراد) .

● نسترن حسنی‌زاده: ۱۰۰ متر آزاد دختران‌ـ زمان یک دقیقه و ۱۸ر۱٤ ثانیه .

● نسترن حسنی‌زاده : ۲۰۰ متر آزاد‌ـ زمان ۲ دقیقه و ٤۳ر۲ ثانیه .

(مجارستان‌ـ مسابقات‌قهرمانی کشور در بوداپست)

● تونیا ولی‌اوغلی : ۱۰۰ متر قورباغه دختران : زمان یکدقیقه و ۳۱ ثانیه .

● افشین حضـرتی : ۱۰۰ متر قورباغه پسران : زمـان یکدقیقه و ٤ر۱۳ ثانیه .

● افشین حضرتی: ۲۰۰متر قورباغه : زمان ۲ دقیقـه و ۹ر٤۱ ثانیه .

● حسین نسیم : ۱۰۰ متـر پشت مردان: زمان یکدقیقه و ۸ر٦ ثانیه .

● فریدون جلیلی: ٤۰۰ متر کرال سینه پسران : زمان ٤ دقیقه و ۳ر٤۷ ثانیه .

گزارش فرامرز تهرانی رفیع فرستاده «اطلاعات» بـه آلمان غـربی

درخشش آذری در دیدار دوم پسران

دومین دیدار زیمناسنهای ایران و آلمان غربی در شهر «نته‌تاو» آلمان برگزار گردید که مسابقه فقطدر گروه‌پسران انجام گرفت‌و در قسمت‌دختران تیمهای میهمان و میزبان تنها به حرکات نمایشی پرداختند.

تیمی که در دیداردوم‌پسران با ایران روبرو شد، تیمی از نفرات آنرا اعضای تیم «کلن» (حریف ایران در مسابقه‌قبلی) تشکیل میدادند . ضمن اینکه همین نفرات عنوانهای اول تا سوم را در قسمت انفرادی بدست آورد.

تیم ایران در این مسابقه‌با اختلاف ۱۲ر۵ امتیازمغلوب‌شد.

نتایج مسابقات

حرکات زمینی : ۱ـ لـدر (نته‌تال) ۹ر۲۵ امتیاز ۲ ـ رنینگزیو (نته‌تال) ۹ر۰۵ امتیاز ۳ـ محمد آذری (ایران) ۸ر۹۰ امتیاز ٤ـ بیلو (نته‌تال) ۸ر۷۵ امتیاز ۵ـ فریروز مفید (ایران) ۸ر۵۵ امتیاز ٦ـ جلیل نیسی (ایران) ۸ر۵۰ امتیاز.

خرک حلقه : ۱ـ لـدر (نته‌تال) ۹ر۲۵ امتیاز ۲ـ بیلو (نته‌تال) ۸ر٦۵ امتیاز ۳ـبربو و (نته‌تال) ۸ر۲۵ امتیاز ٤ـ رنینگزیو (نته‌تال) ۸ر۰۵امتیاز ۵ـ فریبرز مفید (ایران) ۷ر۹۰ امتیاز ٦ـ محمد آذری(ایران) ۷ر۵۰ امتیاز.

دار حلقه : ۱ـ لدر (نته‌تال) ۹ر۲۰ امتیاز ۲ـ بربوو(نته‌تال) ۸ر٦۵ امتیاز ۳ـ مجید نائینی (ایران) ، محمد آذری (ایران) ۸ر۵۰ امتیاز۵ـ علی‌اکبرگنجور (ایران) ۸ر٤۰ امتیاز ٦ـ بیلو (نته‌تال) ۸ر۳۵ امتیاز.

برش خرک:۱ـ بیلو (نته‌تال) ۹ر۳۰ امتیاز ۲ـ رنینگزیـو (نته‌تال) ۹ر۲۰ امتیاز ۳ـ محمد آذری (ایران) ۹ر۰۵ امتیاز ٤ـ لدر (نته‌تال) ۸ر۹۵ امتیاز ۵ـ مجید نائینی (ایران) ۸ر۸۰ امتیاز ٦ـ بیرویک (نته‌تال) ۸ر٦۰ امتیاز.

پارال‌ل:۱ـ بیلو(نته‌تال)، لـدر (نته‌تال) ۱۰ر۱۹امتیاز۲ـرنینگزیو (نته‌تال) ۸ر۹۵ امتیاز ٤ـ مجید نائینی (ایران) ۸ر۵۰ امتیازه‌ـ علی‌اکبر گنجور (ایران) ۸ر۳۰ امتیاز ٦ـ محمد آذری (ایران) ۸ر۲۰ امتیاز.

بارفیکس: ۱ـ بیلو (نته‌تال) ۹ر۱۰ امتیاز ۲ـ رنینگزیـو (نته‌تال) ۹ر۰۵ امتیاز ۳ـ لدر (نته‌تال) ۸ر٦۵ امتیاز ٤ـ مجید نائینی (ایران) ۸ر۰۵ امتیاز ۵ـ بربوو (نته‌تال) ۷ر۹۵ امتیاز ٦ـ ایرج‌یوسفی (ایران) ۷ر۸۵ امتیاز.

ردبندی کلی انفرادی : ۱ـ لدر (نته‌تال) ۵٤ر۰۰ امتیاز ۲ـ بیلو (نته‌تال) ۵۳ر۲۵ امتیاز۳ـ رنینگزیو (نته‌تـال) ۵۳ر۱۵ امتیاز ٤ـ محمد آذری (ایران) ٤۹ر۷۵ امتیاز ۵ـ مجید نائینی (ایران) ٤۹ر۳۰ امتیاز ٦ـ بربوو (نته‌تال) ٤۹ر۰۵ امتیاز ۷ـ فریبرز مفید(ایران) ٤۷ر۹۰ امتیاز ۸ـ ایرج یوسفی (ایران) ٤٦ر۵۰ امتیاز .

ردبندی تیمی : ۱ـ نته‌تال ۲۵۵ر۹۰ امتیاز ۲ـ ایـران ۲٤۳ر٤۰ امتیاز.

پیروزی والیبالیست های جوان ایران

تیم‌ملی والیبال جوانان پسران‌ایران که بمنظورشرکت در مسابقات والیبال تورنمنت ورزشی‌جام استقلال‌افغانستان به «کابل» پایتخت این کشور سفرکرده‌است، بعد از ظهر دیروز دراولین دیداربرگزاری بانتیجه ۰ـ۳ برابر تیم ملـی افغانستان به پیروزی رسید.

افغانستان بمناسبت سالگرد استقلال خود در پی انجـام مسابقاتی‌در ورزشهای مختلف برآمده‌است که ازجمله کشور های شرکت‌کننده در دیدارهای والیبال ، ایران میباشد.

تیم ملی‌جوانان ایران را در تورنمنت‌کابل‌این‌بازیکنان تشکیل میدهند: مهدی رزاقی ، بهمـن نایب‌اصلی،رضاچیت‌گر،محمود محبی، منوچهر آخشین ، نادر پاکرو ،غلامرضا قبادی،اسماعیل حبیبی، جلال شاه حسینی.

سرپرستی گروه را مصطفی جابری زاده‌بعهده دارد و کاظم نفر نیز بعنوان داور همراه تیم است.

کارشناسان میکروفیلم

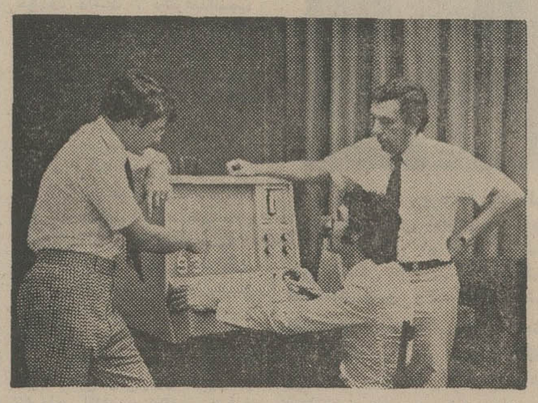

آقایان‌ایرج‌شاهسوار و فریدون همایون نژاد نمایندگان قسمت میکروگرافی شرکت الکتروکامرا نماینده محصولات کداک در ایران ازجمله‌نمایندگان کداک از ۱٤ کشور آسیـائی ـ آفریقائی و اروپائی بودند که رشته میکروگرافی پروفسیونال را که‌از طرف موسسه کداک آمریکا ارائه‌شده‌بود با موفقیت تمام بپایان رساندند.

این دوره که توسط متخصصین مجـرب شـرکت ایستمن کداک امریکا تدریس میگردید برای آشنا نمودن متخصصین مایکرو گرافی بـا آخرین مند های علمی و عملی طرح ریزی شده بود دراین دوره‌کهشامل سخنرانی‌و بحث های علمی درباره سیستم های میکروگرافی همراه باتجربیات عملی و کار با آخرین وسائل میکروگرافی بودشرکت کنندگان با سیستم‌های‌مختلف میکروفیلم کداک آشنا شدند.

اکنون که‌این دو کارشناس باتجربه دررشته‌ی میکروگرافی ایران بازگشته‌اند نمایندگی کداک‌ایران‌بیش‌ازپیش آمادگی وتوانائی آنرا دارد که سازمان های اداری ، موسسـات خصوصی و بانکهای کشور را به مدرن ترین سیستم هـای میکروگرافی دنیا اعم از **میکـروفیلم ـ میکروفیش ـ میکروژاکت** وغیره مجهز نماید.

تلویزیون بلر جام جهان نما

گروه‌شرکتهای‌تولیدی ووارداتی ماشین‌آلات راه‌سازی‌وساختمانی
ارکان ماشین. وتـه
ماشین رول. رولـر
خیابان‌آیزنهاور ـ مقابل دانشگاه آریامهر شماره ٦۲۸ و ٦٤٦
تلفن: ۸۸ـ۹۵۰۰۸۱ـ۹۵۸۵۵۵

واکر (آلمان) WACKER
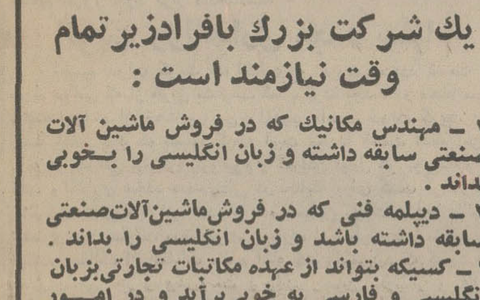
کمپاکتور
رامر
ویبراتور بتون بنزینی و برقی
نماینده انحصاری:شرکت ارکان ماشین

تلفنهای تعمیرگاه و سرویس لوازم یدکی کـومانتسو
به شماره‌های ۹۴ تا ۹۵۰۰۹۱
9 ۹٦۳۵۹۰ تغییر نمود

یك شرکت بزرك بافرادزیر تمام وقت نیازمند است :
۱ ـ مهندس مکانیك که در فروش ماشین آلات صنعتی سابقه داشته و زبان انگلیسی را بـخوبی بداند .
۲ ـ دیپلمه فنی که در فروش‌ماشین‌آلات‌صنعتی سابقه داشته باشد و زبان انگلیسی را بداند .
۳ ـ کسیکه بتواند از عهده مکاتبات تجارتی‌بزبان انگلیسی و فارسی به خوبی‌برآید و در امـور بازرگانی تجربه کافی داشته باشد .
٤ ـ ماشین نویس انگلیسی درجه‌یك‌باسابقه کار
۵ ـ ماشین نویس فارسی درجه یك باسابقه‌کار .
٦ ـ ماشین نویس انگلیسی و فارسی درجه یك باسابقه کار .
۷ ـ خانم تلفنچی با سابقه کارکه‌ازعهده مکالمات انگلیسی بخوبی برآید .
داوطلبان با ذکر سابقه کار و میزان حقوق درخواستی با صندوق پستی ۲۵٦ ـ تهـران مکاتبه نمایند .

آگهی مناقصه
بانک مرکزی ایران تعداد سه میلیون کارت پانچ و ۲ر۰۰۰ر۰۰۰ برگ کاغذ مخصوص ماشین های کامپیوتر را از طریق مناقصه خریداری مینماید . موسساتیکه مایلند در این مناقصه شرکت نمایند ، میتوانند برای دریافت برگ شرایط معامله و دادن پیشنهاد از تاریخ نشر این آگهی ظرف مدت ۱۰ روز در یکی از ساعات اداری به دفتر اداره‌خدمات بانک مرکزی ایران واقع در خیابان فردوسی مراجعه نمایند.
بانک مرکزی ایران

۸۵۳ـ۲٤ر٤۰۵۳
تجدید آگهی مناقصه جدولسازی خیابان های فشم
بدین وسیله آگهی مناقصه جدولسازی و آبرو های عرضی خیابان های فشم برای یکبار دیگرتجدیدمیگردد.
قبول پیشنهادات تا تاریخ ۸ر۵۳ خواهد بود . کمیسیون رسیدگی به پیشنهادات ساعت ۲ بعداز ظهر روز ۸ر۵۳ در شهرداری تشکیل و حضور کلیه پیشنهاد دهندگان در کمیسیون مناقصه آزاد است .
سرپرست شهرداری فشم ـ میرزائی

آگهی مزایده
بانک ملی ایران دیوار های تکنیکی و سقف مخصوص دوباب اطاق عمل شش‌ضلعی بیمارستان سابق خود را که کلا ساخت فرانسه است از طریق مزایده بفروش میرساند . داوطلبان خرید میتوانند با مراجعه بدایره تعمیرات اداره ساختمان بانک واقع در خیابان‌فردوسی ، مورد مزایده را از نزدیک بازدید و در صورت تمایل بخریداری شرایط مزایده را از دایره مزبور دریافت و پس از امضاء ضمیمه پیشنهاد خود نموده و تا آخر ساعت اداری روز ۲۰ر۵۳ به‌اداره ساختمان بانک ملی واقع در خیابان سعدی جنوبی تسلیم نمایند .
بانک ملـی ایـران در قبول یـا رد پیشنهـادات وهمچنین در تجدید جلسه مزایده مختار خواهد بود .
م‌الف ۸۱٤۵
بانک ملی ایران

دنیای ورزش
شنبه‌هامنتشر میشود

فرپت
سقفهای پیش فشرده
PRECONTRAINT
PPB
بـتـن
آماده بمصرف باپمپ
بلوک مجوف سفالی ودیواری
شن وماسه دانه‌بندی‌شده
شرکت فرپت
دفترمرکزی۸ـ۴۶۴۹۶ـ۴۲۸۹۷
دفترفروش : ۴۲۷۰۱ـ۴۴۵۵۲

اصول و انواع تعاون
تألیف
دکتر احمد رفیعی
ناشر
مؤسسهٔ انتشارات و چاپ دانشگاه تهران
مراکزفروش :فروشگاه شماره ۱ خیابان شریعتی دانشگاه (۲۱ آذر) فروشگاه شماره۲ خیابان شاهرضا ایستگاه لاله‌زار

قابل توجه‌شرکتهای محترم‌ساختمانی ومقاطعه کاران در سراسر کشور
کلیه مصالح ساختمانی ، خصوصا سیمان‌خارجی تیپ یك و تیپ۲ به نام سیمی آنتی سولفات و تیپ۵ به‌نام ضدسولفات و همچنین آجر و آهن آلات برای حمل‌و تحویل در تهران وشهرستانها موجود می‌باشد . انواع ماشین‌آلات سنگین‌مجهز و مدرن راهسازی جهت خاکبرداری و کوه‌بری‌ـ در اندازه‌های کوچك و بزرك موجود و آمـاده تحویل است .
نشانی : تهران خیابان تخت‌طاووس پلاك ٤۳۱
تلفن ۸۲۲۸۷۱ مراجعه فرمائید

آگهی تجدید مناقصه شماره ۳۹
نیروی هوائی شاهنشاهی تعدادی کنورتور مورد نیاز خود را برمبنای سی‌انداف یکی‌از بنادر ایران از طریق‌مناقصه خریداری مینماید.
پیشنهاد دهندگان میتوانند با مراجعه بستاد فرماندهی نیروی هوائی (خیابان فرح‌آباد) و دریافت برگ مشخصات، پیشنهادات خود را برطبق مفاد مندرج در برگ شرائط تنظیم نموده و تا ساعت ۱۳۰۰ روز شنبه ۲٦ر۵۳ به دفتر آجودانی ستاد فرماندهی نیروی هوائی تسلیم نمایند .
م‌الف ۸۱۱۷
نیروی هوائی شاهنشاهی

برنامه آینده سینما
پارامونت

تابستان پرماجرا
اقتباس از داستان «وآدیم» اثر نویسنده شهیر روس میخائیل لرمانتوف
محصول متروگلدوین مایر
تماشای این فیلم برای اشخاص کمتر از ۱۸ سال ممنوع است

موکت فلتکو مترمربع ۲۲ تومان ببالا
شرکت فلتکو نمایندهٔ انحصاری مُدرنترین کالاهای ساختمانی ٦۲۷۷۸۲

مسابقه فوتبال جام پپسی کولا

مسابقات فوتبال نوجوانان جام پپسی‌کولا که از طرف شرکت زمزم به منظوز تعمیم و گسترش ورزش از چهارم تیر ماه جاری باشرکت ۲۷ تیم نوجوان در شیراز در میان استقبال پرشوروزرش دوستان وورزشکاران برگزار شده بود روز گذشتـه طـی مـراسـم شکوهمندی پایان‌یافت‌و تیمهای اول تا چهارم انتخاب شدند .

دراین مسابقات پس از ۹٤ بازی تیم شهربانی مقام اول ، تیم شهرداری‌مقام دوم وتیمهای کارون و سیمان مقامات سوموچهارم رابدست‌آوردند وجوائز خود را از دست آقای ملکی معاون استانداری فارس و فرماندار شیرازدریافت داشتند.

در مراسم اختتام مسابقات ابتدا آقای‌کیوان صدری‌رئیس هیئت فوتبال‌فارس گزارشی از برگزاری‌بازیهارا باطلاع‌رسانید و از شرکت پپسی‌کولا بخاطر توجه بامر ورزش و برگزاری این مسابقات‌که موجب تشویق و پیشرفت ورزشکاران است سپاسگزاری کرد و پس از انجام بازی فینال بین تیمهای شهربانی و شهرداری آقای نصرالله حقیقی مدیر عامـل شرکت زمزم‌شیراز(پپسی کولا) ضمن سپاسگزاری از همکاری صمیمانه شهربانیهـای اسـتـان فارس واولیاء اداره‌تربیت‌بدنی وهیئت فوتبال که در برگزاری مسابقات جام پپسی کولا از هیچگونه معاضدت و مساعدت دریغ ننموده‌اند اظهار داشت: شرکتهـای زمزم ایـران کارخانجات پپسی‌کولا با طرح و اجرای این برنامه یکی‌دیگر از وظائف ملی و میهنی خود را ایفـا نمودنـد بااستقبال بی‌نظیری‌که‌اولیای‌محترم وعموم جوانان و ورزشدوستان در سطح ملی از ایـن مسابقات نمودند پپسی‌کولا را تشویق و وادار به اقدامات وسیعتـر و سریعتر نمود.

جامهای قهرمانی که امروز اهداء خواهدشد بعنوان‌یادبود وموقتی است‌و جامهای اصلی مسابقات فوتبال پپسی‌کولا که بطور استاندارد و بطرزجالبی مخصوص‌این مسابقات‌با هزینه های‌معتنابهی‌که‌درشان‌قهرمانان کاپ پپسی‌کولا باشد توسط هیئت ورزشـی اداره مرکـزی پپسی‌کولا تهیه شده که در موقع مناسب و طی مراسمی اهداء خواهد شد.

بامید موفقیت‌وپیروزی جمیع شما در کل امور
جاوید شاهنشاه آریـامهر
پاینده ایران
برقرار وپردوام باد پرچم سه رنگ ایران

سپس تیمهای برنده وهمچنین کلیه تیمهای‌شرکت کننده‌جوائز و پرچم‌های‌یادبودی‌که ازطرف شرکت پپسی‌کولای شیراز تهیه شده بود از آقایان فرماندار شیراز ، معاون شهربانی‌استان ومدیرکل تربیت بدنی دریافت داشتند.

مدیر عامل کارخانه پپسی کولا در حال سخنرانی

فرماندار شیراز هنگام توزیع جوائز جام پپسی‌کولا

آگهی احضار

بسرباز وظیفه ، نام حسین ، فرزند علی ، شهرت طرزجی که محل اقامت او شهربابک دهطرزج قصبه خودم منزل حسین طرزجی تعیین گردیده و فعلامجهول‌المکان است ابلاغ میگردد که باتهام‌جعل در اسناد دولتی و فرار ازخدمت در دادگاه عادی شماره ۲ نیروی هوائی واقع در خیابان فرح‌آباد ژاله ستاد نیروی هوائی تـحت تعقیب میباشد لذا لازم است ظرف دوماه از تاریخ انتشار این آگهی خود را باین دادگاه معرفی نماید، در صورت عدم معرفی و انقضاء مهلت مقرر دادگاه غیابا رسیدگی و حکم مقتضی صادر خـواهد نمود .
م‌الف ۸۲۰۲
رئیس دادگاه عادی شماره ۲ نیروی هوائی شاهنشاهی

اخبار، رویدادها، شایعات و گفتگوها در

بازار سیاست

وزیر بازرگانی به کابل میرود

ریاست هیئت اقتصادی عالیرتبه‌ای که روز دوشنبه برای یک دیدار سه روزه رهسپار افغانستان میشود ، برعهده فریدون مهدوی وزیر بازرگانی خواهد بود. مهدوی نخستین مقام عالیرتبه دولتی ایران است که بعد از استقرار دولت جدید کابل از افغانستان دیدن میکند و با توجه به گرمی قابل احساس مناسبات کنونی تهران ـ کابل ، برای مذاکرات و نتایج سفر هیئت اقتصادی ایران به افغانستان بایستی اهمیت فراوان قائل بود. منابع آگاه معتقدند که در مذاکرات کابل برنامه وسیعی در توسعه همکاری های اقتصادی و تجاری ایران و افغانستان و همچنین امکانات سرمایه گذاری و کمک ایران به تحقق طرح های توسعه اقتصادی و صنعتی افغانستان مورد گفتگو و ارزیابی قرار خواهد گرفت .

در سفر محمد نعیم برادر و مشاور عالیرتبه سیاسی پرزیدنت محمد داود رئیس جمهوری و رئیس دولت افغانستان به تهران ایران قول همه‌گونه مساعدت و همکاری را به افغانستان داد .

بنظر میرسد مذاکرات کابل افق جدیدی را در مناسبات دو همسایه بگشاید و این در حالی است که همسایگان دیگر ایران و افغانستان این تحول در مناسبات تهران ـ کابل را بدقت و زیر چشمی مواظب‌اند .

درگیری ابرقدرت‌ها بعید است

بحران قبرس و حرکت ناوگان ترکیه و پیاده شدن قوای ترکیه در قبرس ، بسیاری از محافل سیاسی و پایتخت‌های جهان را غافلگیر کرد. اقدام ترکیه میرساند که آنکارا جدی‌تر از آنچه احساس میشد به تحول کودتای قبرس و عواقب آن نظر دوخته بود. بحران قبرس که از نخستین روزهای کودتای هفته قبل در این جزیره ، درصدر مسائل ، مورد بررسی و ارزیابی منابع و ناظران سیاسی تهران بود، باتحول امروز بعد کاملا جدیدی بخود گرفت. در تهران از نخستین ساعات بامداد مقامات عالیرتبه سیاسی در وزارت خارجه با دقت گزارش‌هائی را که چه از طریق مجاری دیپلماسی و چه خبرگزاریها و دیگر منابع به تهران میرسید تحت ارزیابی داشتند . تهران که هفته گذشته از طریق سخنگوی وزارت خارجه نظر خود را نسبت به تحولات قبرس ابراز داشته بود، امروز نسبت به تحول جدید سکوت کامل اختیار کرد و هیچ یک از منابع سیاسی حاضر به ابراز عقیده‌ای در این زمینه نشدند . معذالک از لحن منابع سیاسی تهران چنین برمی‌آید که تهران علیرغم نگرانی نسبت به عواقب درگیری جدید در مدیترانه ، مقابله و درگیری نظامی دو ابر قدرت را در این ماجرا بعید میداند و معتقد است اینک دنیا در شرایطی قراردارد که دو ابر قدرت به هیچوجه حاضر نیستند به «مصالحه و آشتی» که برانمسفر مناسبات آنان حکومت میکند کوچکترین لطمه‌ای وارد آید . بعقیده ناظران تهران دخالت نظامی ترکیه بخشی از یک استراتژی کاملا حساب شده است که میتواند نظر آنکارا را در مورد استقلال قبرس و حفظ منافع اقلیت ترکنژاد این کشور تامین کند. عقیده این است که دو ابرقدرت در شرایط کنونی از نفوذ خود برای پائین آوردن تب بحران در روابط ترکیه و یونان استفاده خواهند کرد. در این میان نسبت به سرنوشت ماکاریوس ورژیم کودتا عقاید مختلفی ابراز میشود و در مقابل این سئوال ، که آیا با تحول امروز ماکاریوس به حکومت قبرس بازخواهد گشت ، هنوز یک علامت سئوال قرار دارد . در این میان گفته میشود که دولت ترکیه تهران رادر جریان تصمیم امروز خود قرار داده است.

کویت وواگذاری مجدد سهام

تصمیم دولت کویت به واگذاری و فروش مجدد قسمت اعظم سهام دولتی که از طریق مشارکت کسب کرده بود ، در محافل سیاسی و اقتصادی تهران تحت بررسی و ارزیابی است. دولت کویت دیشب رسما اعلام کرد که تصمیم گرفته است مجددا قسمت اعظم این سهام رابه دو کمپانی بریتیش پترولیوم و آمریکن اویل کوریوریشن واگذار کند. واگذاری مجدد سهام نفتی در حالیکه برای کسب آن از طریق مشارکت تقلای فراوانی شده بود و مجلس کویت مدتها طالب سهم بیشتری در مشارکت بود، برای بسیاری از ناظران غیر مترقبه جلوه میکند. معذالک از اشارات منابع آگاه چنین برمی‌آید که کویت قبلا از اعلام رسمی این تصمیم ، تهران را در جریان جوانب و علل آن قرار داده است. باید انتظار کشید تا طی روزهای آینده علل اصلی این تصمیم فاش شود.

---

* در بحبوحه تحولات اخیر قبرس و امکان درگیری نیرو های یونان و ترکیه ، سعرای یونان و ترکیه در تهران هردو در کشور های خودبسر میبرند . سفر این دو سفیر در ابتدا ربطی به تحولات اخیر نداشت و هردو برای استفاده از مرخصی سالانه ، پیش‌از وقوع کودتا در قبرس ، ایران را ترک کردند . ولی اکنون با تحولات تازه‌ای که رخ داده گمان میرود اینکه سفرا از این فرصت برای آگاهی دقیق از چگونگی تحولات و نیز اقدامات و سیاست دولت های متبوع خود بهره بگیرند .

● سفر وزیر خارجه هلند به تهران همانطور که پیش‌بینی میشد به تصمیم تهران به گشایش مجدد سفارت ایران در هلند منجر گشت . اینک مسلم شده که عباس فرزانگان سفیر ایران در هلند که در بهمن ۵۰ به سفارت لاهه منصوب شده و ۴ ما بعد در جریان سوء تفاهم روابط با هلند به تهران احضار گردید مجددا به لاهه بازخواهد گشت. وزیر خارجه هلند دیروز هنگام ترک تهران « دیپلمات‌وار » گفت که سفارت ایران در لاهه « هرگز » بسته نشده بود . پاسخ استول به این سئوال که ، آیا دولت لاهه در نظر ندارد اقدامانی نظیر آلمان در محدود ساختن کار عناصری که علیه کشور های دوست هلند از خاک هلند فعالیت میکنند ، بمورد اجراء گذارد ، نیز توام با سکوت بود . استول در پاسخ به این پرسش گفت ، آنچه میتواند بگوید این است که دولت لاهه وظائف و تعهدات خود را «براساس قوانین بین‌المللی » در مورد حفاظت کافی از سفارت‌خانه‌ها در هلند انجام خواهد داد.

● گفتار های رادیو مسکو در بررسی مناسبات ایران و شوروی که همواره « در بحث و بررسی ناظران سیاسی تهران بود دیگر مثل گذشته « چنگی به‌دل نمیزند ». علت آشکار است. سکوت ادامه‌دار مسکو به تقاضای عادلانه تهران در دوبرابر کردن بهای ده میلیارد گاز صادراتی ایران به شوروی ، کلیه جوانب مناسبات تهران ـ مسکو را تحت‌الشعاع قرار داده و در چنین شرایطی یک احساس ناخودآگاه ناظران را به تعبیر و تفسیر گفتار های رادیو مسکو وامیدارد . اینک در برابر این تاکید همیشگی گفتار های رادیو مسکو که« همکاری های اقتصادی و بازرگانی ایران و شوروی بر اصل برابری و رعایت منافع متقابل مبتنی است »، یک علامت سئوال قرار دارد.

● ناوگان بازرگانی ایران در پناه حمایت ۳۰ میلیاردریالی دولت قرار میگیرد . در اجرای این امر دولت ، یک ماده‌واحده تقدیم پارلمان کرده که با تصویب آن دولت اجازه می‌یابد در حمایت و تجهیز و تقویت ناوگان بازرگانی ایران در سطح جهانی، کلیه وام خارجی مورد نیاز ناوگان تجاری ایران را تا مبلغ سه میلیارد تومان تضمین کند . در طول برنامه پنجم ، ۳۳ پرچم ایران بر روی ۳۳ کشتی تجاری جدید که خریداری میشود در اهتزاز درمی‌آید و بدین ترتیب ناوگان بازرگانی ایران مرکب از ۶۰ کشتی خواهد بود.

● در حالیکه تب دو روز تعطیل در هفته برای مدتی است که پائین آمده ، تعدادی از موسسات خارجی و سفارت‌خانه‌ها، روز های جمعه و شنبه را بعنوان تعطیلات آخر هفته انتخاب کرده‌اند . سفارت های استرالیا ، آمریکا و دانمارک اینک از جمله سفارت خانه هائی هستند که این دو روز را تعطیل میکنند . تعدادی از سفارت خانه های غربی همچنان به روز یکشنبه قانع‌اند و تعدادی‌ازسفارت خانه های کشور های‌مسلمان، جمعه را تعطیل هستند . این ناهماهنگی در تعطیلات آخر هفته انتظار میرود برای مدتی و تا زمانیکه تعطیل دو روز در هفته عمومیت کامل نیابد و نسبت به روز های آن تصمیم نهائی اتخاذ نشود ادامه یابد.

● «نامرد» توصیف جدیدی است که امروز روزنامه ندای ایران نوین ، ارگان حزب حاکم ـ از نویسندگان ارگان حزب مخالف خود کرده است . سرمقاله تند «ایران نوین» در پاسخ مقاله‌ای است که هفته پیش در «مردم» منتشر شد و انتقادی بود ازجماعت خوشگذران‌که دربزم‌های‌شبانه سراز پا نمیشناسند و پای بساط «فور» می‌نشینند و تریاک از نوع «سناتوری» دود می‌کنند . «ایران نوین» که از کلمه «سناتوری» که در توصیف نوع مرغوب تریاک گفته میشود ، سخت برآشفته و نوشته است : «نویسندگان روزنامه مردم نامردی را بدانجا رسانده‌اند که نوع اعلای تریاکرا «سناتوری» توصیف کرده‌اند، نمایندگان سنا بالاتر و والاتر از آنند که صفت تریاک ، با آنان قیاس شود و این یک گناه نابخشودنی است .»

جلسه تجدیدنظر در قانون برنامه پنجم با حضور نخست‌وزیر ، و وزیران و مقامات اقتصادی

برنامه پنجم در مردادماه بررسی نهائی میشود

بامدادامروزبررسی‌طرح‌تجدید نظر در قانون برنامه پنجم با حضورآقای هویدا نخست‌وزیر و ۷ تن از وزرای اقتصادی و گروهی از کارشناسان اقتصادی و پولی و برنامه ریزی در هتل دیزین گاجره شروع شد.

بررسی ، دراعتبارات و هدف های برنامه پنجم تا روزدوشنبه پس فردا صبح و عصر ادامه دارد و در این جلسات مقامات و کارشناسان سازمان برنامه توضیحاتی درزمینه برنامه‌ریزی اقتصادی و اجتماعی در اختیار وزراء وسایرمقامات دستگاه‌های اجرائی قرار میدهند تا پس‌از تبادل نظر بصورت قطعی آماده بررسی نهائی گردد. جلسه بررسی‌نهائی درپیشگاه‌شاهنشاه آریامهر در مرداد ماه آینده‌در رامسر تشکیل میگردد .

خبرنگاران ما از «دیزین»تلفنی اطلاع دادند که کنفرانس بزرگ ومهم تجدید نظر در برنامه پنجم در اجرای‌اوامر شاهنشاه‌آریامهر بمطرحهای نفت‌وگاز، پتروشیمی، صنایع فولاد ، کشاورزی ورفاه اجتماعی توجه خاصی مبذول خواهد داشت . دکترعبدالمجید مجیدی وزیر مشاور در گفتگوئی بایکی از خبرنگاران ما اظهار عقیده کرد که افزایش اعتبارات برنامه‌های عمرانی در زمینه نفت وگاز و پتروشیمی و طرحهائی که در این زمینه‌ها اجرا خواهد شد ، درآمد ایران رااز نفت گاز افزایش خواهد داد باتوسعه وتقویت صنایع فولاد طی سال های آتی ایران‌ازواردات بسیاری از اقلام مورد احتیاج فولادی بی‌نیاز میشود وعلاوه براین سالیانه مقادیری فولاد بمخارج نیز صادر خواهد شد.

در بخش کشاورزی هدف خود کفائی وبی‌نیازی کشور از واردات اقلام مختلف مواد کشاورزی و دامی است.

جلسات سه روزه تجدید نظر در برنامه‌پنجم ساعت۹ صبح‌امروز با سخنان آقای امیرعباس هویدا تشکیل شد .

نخست وزیر در نخستین‌جلسه‌بررسی تجدید نظر در برنامه‌پنجم طی سخنان کوتاهی گفت هدف‌از این اجتماع بررسی توسعه‌سریع اقتصادی کشور و تسریع دربرنامه ریزی و رشد سریع‌تر برنامه های اقتصادی و اجتماعی کشوراست.

در عکس آقای هویدا هنگام ورود به محل کنفرانس دیده می شود .

اصناف برای اجرای دستور نخست‌وزیر جلسه تشکیل میدهند

اصناف تهران برای اجرای دستورات و تصمیمات اقتصادی تازه اقدامات هماهنگی اجرا خواهند کرد . اصناف اعلام کردند با رعایت‌مقررات‌مربوط به قانون نظام صنفی ،آن قسمت از مسائلی را که مربوط به امر توزیع‌وجلوگیری ازافزوده شدن بدون علت قیمت کالاها می شود بی‌هیچ قید وشرطی انجام خواهند داد . روسای اتحادیه های صنفی امروز یاد آور شدند که امر فروش کالا با صدور برگ فروش درمرحله عمده فروشی و نصب برچسب در مراحل خرده فروشی و بازرسی قیمت بوسیله‌خریداران و بازرسان کنترل خواهد شد اجرای مقررات وضع شده‌برای پیشه‌وران امری ضروری است‌و اگر فردی برخلاف این عمل کند کاسب نیست و یا به‌قصد سوءاستفاده وارد سلک اصناف شده است .

روسای اتحادیه ها گفتند : اصناف اگر فروشنده کالای معین هستند ، خود مصرف کننده دهها قلم کالا نیز می‌باشند و باین دلیل اساساجز در مواردی که‌فردی به‌قصد سود جوئی ویا استفاده از مقررات دوران برزخ سالهای گذشته وارد سلك اصناف شده وممکن است در خارج‌از مقررات‌موجود عمل کرده و گرانفروشی کند، برای دیگرافراداصناف افزودن غیر منطقی به قیمت امکان ندارد و این بضرر جامعه‌اصناف است .

روسای اتحادیه ها از اتاق اصناف خواستند که قیمت کالا های وارداتی ومحصولات‌صنعتی و خوراکی و پوشاکی را در مرحله تولید و عمده فروشی کنترل کنند و اطمینان دادند که اگر به این صورت عمل شود از رقم تخلفات در مرحله خرده فروشی هم کاسته خواهد شد .

دبیرخانه اتاق اصناف‌پایتخت امروز اعلام کرد بمنظوربررسی نکات و نحوه اجرای سخنان نخست‌وزیر و دستورات دولت، هیئت رئیسه اتاق اصناف‌امروز دعوت به تشکیل جلسه شده است . سخنگوی اتاق اصناف گفت : تصمیمات مهم‌اقتصادی دولت بعداز ظهرامروز درجلسه هیئت مطرح می‌شود و برای تعیین‌مواردواجرائی‌این تصمیمات، هیئت رئیسه نظر خود رااعلام خواهد کرد .

فهرست کالاهائی که‌عوارض گمرکی آنها کم‌ویاحذف‌شد

در اجرای سیاست دولت در زمینه جلوگیری از افزایش نامتناسب قیمتها و باتوجه به افزایش قیمت جهانی برخی از کالاهای مصرفی‌و همچنین مواد اولیه‌موردنیازصنایع‌کشور دولت باتقدیم طرح ماده واحده حقوق گمرکی برخی از کالا ها راتقلیل داده و یاآنکه بکلی بخشوده است،

همچنین در همین زمینه تصویب نامه‌ای در اصلاح مقررات صادرات‌و واردات سال ۱۳۵۳ بمنظورتقلیل‌سود بازرگانی‌برخی از کالاها به تصویب رسیده‌است.

در اجرای تصمیم فوق‌حقوق گمرکی‌مواداولیه شیمیائی تعداد زیادی از کالا ها از ۲۵ به ۱۵ درصد تقلیل یافته است.

همچنین حقوق گمرکی برخی از رنگها به ده درصد کاهش یافته و حقوق گمرکی معرفهای شیمیائی، مواد اولیه پلاستیک، پوست خام گاو و گاومیش و گوساله و نیز پشم شانه زده بشکل‌فتیله بخشوده شده است.

سود بازرگانی

سود بازرگانی پاره‌ای از کالا های مصرفی‌و مواد اولیه بشرح زیر تقلیل یافته است و ورود انواع فیبر که غیر مجاز بود آزاد شده است.

سایر کالاهائی که تقلیل سود بازرگانی‌یافته‌براساس‌شماره های تعرفه‌وسود بازرگانی قبلی‌وفعلی ومیزان کاهش در متن زیرقید گردیده.

قهوه خام که سود بازرگانی قبلی آن ۳۰ ریال برای هر کیلو بود، تمام سود بازرگانی حذف شده. قهوه‌بوداده از ۱۰۰ ریال هرکیلو به ۷۰ ریال هرکیلو و میزان ۳۰ ریال تقلیل یافته .

پیگمانها و کدر کننده ها که ۱۵ درصد ارزش سود بازرگانی داشت بکلی حذف شد. کاغذ و نوار سولفان چاپ نشده که۸ ریال‌سود بازرگانی داشته تمامی آن حذف شده است ونیز چرم گوساله که ۱۶۰ ریال برای هر کیلو سود بازرگانی داشت‌تمامی آن حذف شده و همچنین چوب برای فرش کردن از تیره کاج نیزتمامی۱۹۰ ریال هرکیلوی آن بکلی حذف شده و چوب برای فرش کردن نیز تمامی مبلغ ۱۹۰ریال‌هرکیلو سود بازرگانی آن حذف شده و چوبهای‌دوبا وساخته شده که ۴۰ ریال سود بازرگانی داشت بکلی حذف شده وکاغذ برای نوشتن و چاپ که هرکیلو ۷ ریال بود، بکلی‌حذف شد وکاغذ برای تکثیروکپی که هرکیلو ۲ ریال بود بکلی حذف شده‌وکرک ومو بصورت توده که ۲۵ درصد ارزش سود بازرگانی داشت‌بکلی‌حذف‌شده و پشم‌وکرک‌وموی‌حلاجی شده‌نیز که ۵درصد ارزش سود دبازرگانی داشت بکلی حذف شد وانواع جوراب‌ازالیاف نسجی ترکیبی که هر کیلو ۳۰۰ ریال کاهش داده شده یعنی از ۸۰۰ریال هر کیلو به ۵۰۰ ریال هر کیلوتقلیل یافته است و همچنین شیشه ریخته کار نشده که ۱۵ ریال بود به ۱۰ ریال معادل ۵ ریال کاهش یافته و مفتول نیم میلیمتر و کمتر نیز که ۳ ریال بود ۵۰ در صد کاهش و هر کیلو ۱ و نیم ریال و مفتول بیش از نیم میلیمتر نیز یک ریال و نیم کاهش یافت و از ۲ ونیم ریال هر کیلو به‌یک ریال رسید ومفتول بیش از ده میلیمتر به نصف تقلیل یافت و از کیلوئی ۲ ریال به یک ریال کاهش یافت و میله‌گردنیز ۵۰ در صد تقلیل یافته و از ۲ ریال به یک ریال هر کیلو رسید . میله توخالی نیز از هر کیلو ٤و نیم ریال به دو ونیم ریال تقلیل برابر دو ریال در هر کیلو داشت.

اقلام مفتول غیر مذکور ـ تیرآهن ـ ناودانی ـ سپری ـ نبشی و غیر مذکور آن نیز از هر کیلو ۳ ریال سود بازرگانی به یک ریال و نیم یعنی ۵۰در صد کاهش یافت و تسمه آهن وفولاد بعرض ۲۵۰ میلیمتر تا ۵۰۰ میلیمتر نیز از یک ریال ونیم به یک ریال تقلیل داده شد ورق آهنی کار نشده بیش از ٤ و ۷۵ میلیمتر ضخامت وورق‌آهن روی اندود ـ سرب اندود نیز یک ریال و نیم و دو ریال سودبازرگانی داشت بکلی حذف شده . ورق آهن روکش شده بیک سوم تقلیل یافت و از ۳ ریال و نیم به یک ریال و نیم رسید و ورق آهن لعاب شده بیک سوم تقلیل‌یافت و از ۳ ریال سود بازرگانی هر کیلو به‌یک ریال رسید و۲ ریال سود بازرگانی سایر اقلام ورق آهنی بکلی‌حذف گردید .مفتول کمتر از نیم میلیمتر و بیش از نیم میلیمتر ۵۰ دینار هر کیلو کاهش‌یافت وبترتیب از هر کیلو ۲ ریال به یک ریال و نیم و از یک ریال ونیم به‌یک‌ریال رسید . مفتول از فولاد اعلا و فولاد ممزوج‌ـمیله های‌توخالی ازفولاد و توخالی از فولاد ممزوج ـ پالیلانش از فولاد اعلاوازفولاد ممزوج ـ ورق به ضخامت بیش از ٤و۷۵ میلیمتر از فولاد کربن‌دار و از فولاد ممزوج ـ ورق به‌ضخامت سه میلیمتر تا ٤و ۷۵ ازفولاد کربن‌دار و کمتر از سه میلیمتر ـ ورق به ضخامت کمتر ازسه میلیمتر بدون پوشش و فولاد ممزوج و پوشش از فولاد کربن داروباپوشش ممزوج ازفولاد‌ـ تسمه از فولاد اعلا و از فولاد ممزوج و مفتول ازفولاد اعلا و فولاد ممزوج نیز که از ٤ ریال و نیم تا ۲ ریال سود بازرگانی داشت. سود بازرگانی آن بکلی حذف شد.

زیر میدان سپه پارکینگ ساخته میشود

در زیر میدان سپه پارکینگ ساخته میشود و ورودواتومبیلها به خیابان‌های لاله‌زاروموچهری در ساعاتی‌از روز ممنوع‌خواهد شد . شهرداری برای تغییر شکل روش جمع‌آوری زباله‌در تهران و نظافت شهر مطالعه میکند و ساختمان مترو بعنوان یک وسیله رفت و آمد عمومی برای تهران ، در دستور کار شهرداری قرار دارد .

شهردار امروز از سفر خارج بازگشت و طی گفتگوئی با خبرنگاران اطلاعاتی دراختیار آنها قرار داد . در این سفر شهردار از استرالیا ، آمریکا و ونزوئلادیدن‌کرده‌است. شهردار گفت :

در شهر های بزرگ برای آسوده شدن ترافیک حرکت اتومبیل رادر بسیاری ازمعابر ممنوع کرده‌اند و در این‌معابر عابران براحتی حرکت میکنند . بسته شدن راه برای اتومبیل‌در معابر مرکزی شهر کسب فروشندگان را از خطر باز ایستادن رهانیده زیرا که در این مراکز ، خرید و داد و ستد با اتومبیل ممکن نیست و پیشه‌ورانی مانند کسبه لاله زار و اسلامبول و منوچهری تهران از کار و زندگی بازمانده‌اند .

شهردار گفت : نرخ‌اتوبوس در شهر های جهان ده برابر تهران است و بدین منظورباید ازدولت که کسر خرج‌اتوبوس‌رانی را پرداخت میکند قدر شناسی کرد . شهردار آنگاه مشخصات مترو سانفرانسیسکو را که در زیر شهر و اقیانوس ساخته شده برای خبرنگاران شرح داد و گفت : در این‌مورد با مهندس مشاور و مهندس محاسب این مترو گفتگوکرده‌ام.

جنگ ترکیه ویونان هر لحظه ممکن است آغاز شود

آتن ـ رویتر ـ امروز درآتن شایع‌شد که ارتش یونان‌بزودی با ترکیه وارد جنگ میشود . صبح امروز بعد از حمله ترکیه به قبرس شورای عالی نظامی یونان مرکب از فرماندهان‌نیرو های‌سه‌گانه‌یک‌جلسه فوق‌العاده تشکیل داد تا در مورد جنگ با ترکیه تصمیم بگیرد . هم‌اکنون نیرو های مسلح ترکیه و یونان در نقاط مرزی مقابل هم صف‌آرائی کرده‌اند و هر لحظه ممکن است جنگ بین‌دو کشور آغاز شود ، بامدادامروز صدها تانک ، زرهپوش ، آمبولانس و هزاران سرباز بطرف مرز ترکیه بحرکت در آمدند .

آتش زدند

گزارشی که بعد ازظهر امروز به تهران رسید حاکی بود که جنگهای ترکیه پایگاه های‌نظامی یونان را در حومه نیکوزیا و تمام تاسیسات نظامی پایتخت‌را با بمباران‌های‌شدید آتش‌زدند. ستون های عظیم دود آتش از تاسیسات نظامی یونان وقبرس در نیکوزیا به آسمان بلند شده است درخیابان های قبرس‌نبرد های تن بتن آغاز شده و حکومت‌کودتا در آستانه‌سقوط قرار گرفته است . سربازان ترکیه یک‌هتل راکه سربازان قبرس در آن‌موضع گرفته‌بودند به موشک بستند و هتل ویران شد . پس از آن سربازان حکومت تازه قبرس پرچم سفید برافراشتند .

جنگهای ترکیه‌سراسر قبرس رابمباران کردند

اخبار خارجی

امواج سربازان

بلنداجویت نخست‌وزیر ترکیه ۳ ساعت بعد از آغاز حمله ارتش ترکیه به قبرس اعلام کرد که سربازان‌ترکیه‌هم‌اکنون مواضع حساس قبرس‌را در دست‌گرفته‌اند وی گفت سربازان ترکیه بصورت امواج انسانی در قبرس پیاده میشوند ـ اما هدف ما حمله‌نیست بلکه ما رفته‌ایم تا جلوی تجاوز گستاخانه دیگران را بگیریم .

اجویت گفت‌فقط موقعی که موازنه قوا دوباره در قبرس‌برقرار شد ماحاضریم باآنها که فقط زبان زور سرشان میشود وارد مذاکره شویم .

وی گفت یونان در ماههای‌گذشته همیشه پیشنهاد ترکیه را برای‌حل مسئله قبرس از راه مذاکره رد کرده است . وی گفت سربازان ترکیه همه سالم هستند و عملیات پیاده شدن نیرو با موفقیت انجام گرفته است .

در نیکوزیا یک سرباز ترکیه گفت این بزرگترین روز زندگی منست ما سالها منتظر چنین روزی‌بودیم ترکهای‌قبرس‌و طرفداران‌ماکاریوس از حمله امروز ارتش ترکیه‌سخت خوشحال شده‌اند . مقامات ترکیه گفتند هدف‌حمله‌ترکیه برقرارکردن مجدد حکومت قانونی در این‌کشور است .

بدنبال حمله امروز و آغاز جنگ های شدید ارتباط تلفنی بین‌آتن و قبرس قطع شد و کلیه بنادر و فرودگاه‌های غیرنظامی بسته‌شدند. ترکیه فقط دو بندر را بازگذاشته است‌تا درصورت‌لزوم اتباع‌انگلیس و امریکا از آنجا خارج شوند

آنکارا ـ خبرگزاریها ـ بدنبال حمله هوائی و دریائی ترکیه به قبرس کمساعت ۶٫۳۰ بامدادامروز صورت گرفت جنهای ترکیه مراکز مهم نظامی حکومت قبرس را در سراسر این کشور بمباران کردند. رادیوی نیکوزیا که در دست کودتاچیان است از کلیه مردم خواست که اسلحه بدست بگیرند و با ارتش ترکیه بجنگند .

رادیوی نیروهای انگلیس در قبرس اعلام کرد که در نیکوزیا ، لیماسول ، فاماگوستاو سایرشهرها و بنادر قبرس نبردهای سختی‌بین نیروهای ۱۰ هزار نفری قبرس و چتربازان ترکیه آغاز شده است .

رادیوی ترکهای قبرس اعلام کرد که مقارن ظهر امروزدو بندرقبرس سقوط کرد و نیروهای کودتا خود را تسلیم کردند و درعین‌حال نیمی از نیکوزیا پایتخت قبرس‌نیز در کنترل ترکهای قبرس و ارتش ترکیه درآمد .

طبق گزارش خبرگزاری فرانسه‌ـ خبرگزاری‌نیمه‌رسمی‌ترکیه (آناتولی) گزارش داد یک ناوچه یونانی قبرسی در ساحل «کرینیا» توسط نیروهای ترکیه غرق گردید . نبرد دریائی هنگامی روی داد که‌کشتی یونانی نیروهای ترکیه را زیرآتش گرفت و نیروهای ترکیه بیدرنگ‌به تیراندازی ناوچه یونانی پاسخ‌داد ودرپایان نبرد ناوچه یونانی غرق شد .

خبرگزاری اناتولی در گزارش خود اضافه‌کرده‌است‌که واحدهای دریائی یونان در منطقه «گیرن» پرچم سفید برافراشتو به‌نیروهای ترکیه تسلیم شدند

از سوی دیگر رادیو نیکوزیا گزارش داد که بامداد امروز ٤ هواپیمای نظامی ترکیه از طرف آتشبارهای ضد هوائی قبرس سرنگون شدند .

در اعلامیه نظامی که ساعت ده بامداد امروز در نیکوزیا انتشار یافت گفته میشود : سحرگاه‌امروز هواپیماهای ترکیه ایستگاه رادار واردوگاه گردان یونانی را در قبرس بمباران کرده و دستهای از چتربازان خودرا دراین‌منطقه‌پیاده نمودند ولی نیروهای یونانی‌قبرس شجاعانه‌دربرابراین‌حمله«شوونیسم» ترک ایستادگی کردند و دشمن‌در حمله خود موفقیتی بدست‌نیاورد. رادیو نیکوزیا ضمنا از مردم‌قبرس درخواست کرد که برای اهدای خون خود جهت مجروحین به بیمارستانها مراجعه کنند .

اخبار خارجی

کابینه یونان سقوط‌کرد

یونان : به حمله ترکیه پاسخ میدهیم

آتن ـ خبرگزاری فرانسه ـ سخنگوی وزارت دفاع یونان حمله ترکیه را به قبرس ناجوانمردانه خواند و آن را محکوم کرد و گفت ما آنطورکه باید و شاید باین حمله پاسخ خواهیم داد .

گزارش دیگر از آتن حاکی است که‌کلیه واحد های نظامی یونان در شمال دریای اژه و کلیه فرودگاه های این منطقه بحال آماده باش درآمده‌اند .

امروز لشگر دهم یونان که در مرز بلغارستان مستقر بودبطرف مرز های ترکیه بحرکت درآمد. در تمام مسیر این لشکر رفت‌و آمد وسایط نقلیه ممنوع شدتا لشکر دهم بتواند هرچه زودتر به مرز ترکیه برسد .

یک خبر دیگر حاکی است که کابینه یونان استعفای خود را تسلیم ژنرال « گی‌زی‌کیس » رئیس جمهوری کرده است‌گفته میشودبجای کابینه مستعفی یک کابینه جنگی در یونان سرکار می‌آید .

امریکا از حمله ترکیه اظهار تأسف کرد

اخبار خارجی

واشنگتن ـ خبرگزاری‌فرانسه‌ـ ایالات متحده امروز ضمن ابراز تاسف از مداخله نظامی ترکیه در قبرس برای نخستین بار دولت یونان را مسئول بحران اخیر معرفی کرد .

رابرت اندرسون سخنگوی وزارت‌امور خارجه آمریکا در یک کنفرانس مطبوعاتی در واشنگتن گفت : ما از اقدام نظامی ترکیه و اقدام قبلی‌یونان که بحران قبرس‌رابوجودآورد متاسفیم . وی افزود که‌هنری کی‌سینجر با پرزیدنت نیکسون و کلیه دولتهای ذینفع درتماس دائم است .

سخنگوی وزارت امور خارجه آمریکا اضافه کرد که جوزف سیسکو میانجی‌گری خود را بین یونان‌وترکیه دنبال‌خواهد کرد .

خبرهای کوتاه

۴۰۰ دیپلمه استخدام میشوند

وزارت بهداری ۴۰۰ دیپلمه برای تربیت کمک تکنیسین استخدام می‌کند .

وزارت بهداری امروز اعلام کرد شبکه آزمایشگاهی در سراسر کشور گسترش میابد و ۴۰۰ واحد آزمایشگاهی‌در سطح روستاها تاسیس می شود .

برای اداره آزمایشگاه‌ها۴۰۰ کمک‌تکنیسین‌موردنیازخواهد بود که تا مهر ماه استخدام خواهند شد و پس از طی‌یک دوره پنج ماهه به روستاها اعزام میشوند .

اختلال در تلفن های امجدیه و قصر

اختلال رابطه تلفنی‌مراکز قصر و امجدیه و شماره‌تلفن هائی که با ۸ شروع میشود امشب برطرف میشود . علت بروز اختلال در تلفن های محدوده امجدیه و قصر که دیشب آغاز شده ریزش‌باران های اخیر تهران و نفوذ اب به داخل کابل‌های ارتباط بوده است .

پرداخت وام مسکن

بانک رفاه کارگران اعلام‌کرد که در خرداد ماه گذشته به ۲۰۶۵نفرکارگر مبلغ‌متجاوز از ۴٫۴۰۹ میلیون ریال وام مسکن پرداخت نموده است.

مبلغ وامهای پرداختی به شرکتهای تعاونی اعتبار در همین‌ماه بیش‌از ۳٫۲ میلیون ریال بوده که ۶۱۳نفر عضو شرکتها و ۱۲ شرکت تعاونی اعتبارازآن استفاده نموده‌اند.

رئیس دانشگاه تهران در آذربایجان

دکتر هوشنگ نهاوندی رئیس دانشگاه تهران در رأس گروه بررسی مسائل ایران در پرتو انقلاب شاه و ملت، بامداد امروز برای شرکت‌در جلسه عمومی گروه در آذربایجان شرقی و افتتاح هفتمین شعبه دانشگاه این گروه در آذربایجان غربی رهسپار تبریز و رضائیه شد.

اختتام اردوی‌هنرمندان

روز گذشته رئیس سازمان‌ملی پیشاهنگی ایران، نماینده دفتر جهانی پیشاهنگی و دو تن از اعضاء سازمان پیشاهنگی پاکستان در مراسم اختتام اردوی‌هنرمندان‌شرکت‌کردند.

در این اردو که به مدت یک هفته دررامسرتشکیل شده‌بود ۴۰۰ نفر از پسران جوان پیشاهنگ شرکت داشتند .

در پایان این مراسم دستمال گردن های ویژه اردو توسط رئیس‌سازمان پیشاهنگی‌ایران توزیع شد .

جلسه هیئت موسس انجمن زمین‌شناسان

بامداد امروز جلسه هیئت موسس انجمن زمین شناسان ایران با حضور وزیر علوم و آموزش عالی و نمایندگان دانشگاهها و موسسات آموزش عالی و سازمانهای دولتی مربوطه دروزارت علوم‌تشکیل شد .

در این جلسه پس از بحث و تبادل‌نظر پیرامون هدف و وظایف جامعه زمین شناسان ایران اساسنامه انجمن مورد بحث و تبادل‌نظر قرار گرفت.

ورود - خروج

بامداد امروز آقای مهندس صدقیانی وزیر تعاون و امور روستاها که سه روز قبل برای بازدید از دشت ارژن و ترتیب اجرای برنامه‌های وزارت‌تعاون و امور روستاها بمشیرازعزیمت کرده بود بتهران بازگشت .

* * *

نیمه شب گذشته آقای سید محمد الحبشی رهبر مذهبی مسلمانان اندونزی که‌بدعوت دکتر منوچهر آزمون معاون نخست‌وزیر و سرپرست سازمان اوقاف به ایران آمده بود پس از بازدید از شهر های قم ـ اصفهان و مشهد وملاقات‌باعلماء و روحانیون تهران را ترک کرد .

دانشجویان مصری در اطلاعات

۲۵نفر ازدانشجویان دانشگاه قاهره که بمنظور دیدار از پیشرفتهای ایران ، به تهران آمده‌اند ، چهارشنبه گذشته از موسسه‌اطلاعات‌وتاسیسات فنی آن بازدید و با فرهاد مسعودی‌مدیرموسسه‌اطلاعات ملاقات کردند. رئیس انجمن دانشجویان قاهره در این دیدار یکپرچم بعنوان‌یادبود به‌موسسه اطلاعات هدیه‌کرد. دانشجویان مصری که دراین دیدار بوسیله دکتر شاهرخ امیرارجمند معاون‌دانشجوئی دانشگاه تهران ، همراهی‌می شدند، ناهار را در موسسه اطلاعات صرف کردند .

شش لایحه‌در دستور مجلس‌فردا

مجلس شورای ملی در جلسه علنی فردای خودشش لایحه رسیدگی میکند و پیش‌بینی میشود در پایان‌این جلسه ، مجلس ... تابستانی خود را اعلام کند .

پستر ایران برنده شد

ایران درهشتمین‌نمایشگاه پستر های جهانگردی کشور های اروپائی و مدیترانه‌ای و افریقائی برنده جایزه مخصوص هیات داوران‌شد. دیروز طی مراسمی که در هتل «جولی» در رهبرگزار شد ، جایزه ایران بخاطر طرح پستر « لباسهای‌محلی» کار منصور پاکزاد از طرف کمیته ایتالیائی موسسه‌بین‌المللی توریستی بنماینده سفارت شاهنشاهی ایران تسلیم شد .

ممنوعیت عبور درخیابان پدرثانی

خیابان پدر

برنامه اقتصادی دولت زیر ذره‌بین کارشناسان

راه ورود تورم به خانه‌های مردم سد شد!

برای بررسی اثرات ناشی از اجرای تصمیمات اقتصادی اخیر دولت بر زندگی مردم ونیز اقتصاد کشور، «اطلاعات» نظریه ۳ کارشناس برجسته اقتصادی را جویا شد. مطلب زیر تجزیه و تحلیل این سه کارشناس از برنامه مورد بحث است.

دکتر مسعود حیدری ـ استاد دانشگاه ـ تصمیمات اخیر دولت را یک به یک مورد بحث قرار داده و اظهار نظر کرده است که :

افزایش فوق‌العاده پیش‌بینی نشده درآمد نفت ایران در یکساله اخیر و پیش بینی ادامه این افزایش در آینده که صرف نظر از جنبه محض درآمدی آن (بعلت آنکه به

صورت ارز های معتبر خارجی است) وضع خاصی را در اقتصاد داخلی و بین‌المللی ایران ایجاد کرده است .

برنامه ها و سیاست اقتصادی ایران منعکس در چهارچوب برنامه عمرانی پنجم که قبل از این رویداد مهم اقتصادی داخلی و خارجی ، تنظیم شده بود مسلماً نمی‌توانست جوابگوی این نظم نوین باشد. از سوی دیگر همگام با این وضع خاص اقتصادی در ایران ، تمام دنیا مواجه با یک حالت تورمی شدیدی «که بعد از جنگ جهانی دوم نظیر نداشته است» شده این تحول اقتصاد داخلی در چهارچوب نابسامان اقتصادی جهان نمیتوانست صرف افزایش فوق‌العاده درآمد ارزی ایران را دلیل بر رفاه اقتصادی بیشتر مردم ایران جلوه بدهد ، باین جهت از مدتها قبل در محافل اقتصادی ایران انتظار میرفت که دولت برنامه ها و خط مشی اقتصادی کوتاه مدت و بلند مدت خودرا باشرایط اقتصادی جدید تطبیق دهد، تا ضمن، گریز یا بحداقل رساندن آثار شوم تورم جهانی وحفظ صنایع نوپای ایران که متاسفانه هنوز به مقدار زیادی متکی برصنایع و مواد غیر ساخته کشور های صنعتی دچار تورم هستند ، بتواند رفاهی را که مردم کوچه وبازار باشنیدن مکرر اخبار افزایش درآمد های دولت خود انتظار دارند ، تامین کند.

سخنان نخست وزیر در جلسه مصاحبه مطبوعاتی روز پنجشنبه گذشته قسمتی ازاین انتظارات را برآورده کرد . بطور خلاصه مینوان خط مشی جدید اقتصادی دولت را بنحوی که در این مصاحبه مطبوعاتی عنوان شده و علل نقاط ضعف آن را بشرح زیر خلاصه کرد :

۱ـ مقابله با آثار تورم شدید خارجی از طریق کاستن سود بازرگانی واحیاء حقوق گمرکی کالا های مورد مصرف صنایع نوپای داخلی ایران .

بدین ترتیب دولت درحقیقت قسمتی از درآمد ارزی جدید ناشی از افزایش بهای نفت را بطور غیر مستقیم به صاحبان صنایع ایران منتقل میکند تا بتوانند حتی‌المقدور مواد اولیه و کالاهای نیم ساخته موردنیاز خودرا به بهای ارزانتری خریداری کنند و ازاین طریق آثار تورم جهانی را با افزایش قیمت محصولات خود جبران نکنند.

۲ـ تاسیس صندوق حمایت از مصرف کننده :

باتوجه به وظایفی که بعهده این صندوق محول شده در حقیقت باید این صندوق را صندوق حمایت از تولید کننده و مصرف کننده دانست ، زیرا که دولت از منابع جدید درآمدی خود مبالغ هنگفتی را به تولید کنندگان خصوصی از قبیل صنایع قند ، روغن نباتی ، دامداران ، کشتکاران برنج و مرغداران می پردازد ، تا سطح قیمت خودرا در مرحله کنونی حفظ کنند و ازاین طریق مصرف کننده بار مستقیم جدیدی را تحمل نکند . این کمک منحصر به بخش خصوصی نیست بلکه بخش دولتی از قبیل سازمان

های آب و برق ، تلفن و راه آهن نیز ازاین کمک ها برخوردار خواهند شد .

۳ـ کاستن حمایت از بعضی صنایع داخلی :

این صنایع که علی‌الرغم وجود دیوار حمایتی دولت از طریق حقوق و عوارض گمرکی سنگین ، نتوانسته و یا نخواسته‌اند جوابگوی نیاز مصرف روز افزون داخلی مردم به محصولات خوداز قبیل : یخچال ، رادیو و تلویزیون

۴ـ کاهش مالیات برحقوق:

در چند ساله اخیر بعلت افزایش نسبی تعداد شاغلین در بخش صنایع و خدمات اعم از دولتی و خصوصی ، روزبروز بر تعداد و نسبت افراد حقوق بگیر در برابر سایر صاحبان درآمد ها افزوده شده است و باین جهت اتخاذ هر تصمیمی در خصوص میزان حقوق و مالیات آن ، برروی بخش عظیمی از مردم ایران اثر فوری وقطعی دارد .

معافیت مالیاتی حقوق تا ۵۰۰۰ ریال در ماه یا ۶۰۰۰ تومان در سال که مبین حداقل معیشت یک خانواده است چندین سال پیش وضع شده بود و باتوجه بافزایش قیمت ها در ده ، پانزده سال گذشته بهیچوجه

بقیه در صفحه ۹

درآمد ۵/۵ میلیون خانواده ایرانی زیاد شد

اگر میخواهید بدانید برج آینده چقدر حقوق میگیرید این گزارش را بخوانید

گزارش از: فرزین فنائیان

جدول نرخ مالیات پرداختی برحسب تومان

حداکثر مالیات پرداختی افراد عادی	حقوق ماهانه	درصد مالیات	تخفیف مالیات حقوق کارمندان دولت	حداکثر مالیات پرداختی کارمندان دولت
—	۱۲۰۰	—	—	—
۶۴	۱۲۰۰ تا دوهزار	۸ درصد	۷۰ درصد	۱۹/۲
۱۹۴	دوهزار تا ۳۳۰۰	۱۰ درصد	پنجاه درصد	۹۷
۴۹۴	۴۹۰۰ تا ۵۸۰۰	۱۲ درصد	پنجاه درصد	۲۴۷

یکی از موارد بسیار مهم طرح تازه اقتصادی دولت تغییر نرخ مالیات بردرآمد و تدوین مقررات تازه‌ای است که مبتنی بردریافت مالیات از صاحبان درآمد و کاهش مالیات اصناف و دارندگان مشاغل «باستثنای شرکت‌ها» و خاصه طبق حقوق بگیر خواهد بود ، اجرای این طرح عدالت مالیاتی و اجتماعی را توسعه و تعمیم میدهد ، زیرا دولت تصمیم گرفته از افرادی که به برکت تحولات و پیشرفتهای اقتصادی و اجتماعی کشور از درآمد بیشتری برخوردارهستند، مالیات بیشتری بگیرد و ازطبقه حقوق‌بگیر و اصناف مالیات کمتری دریافت کند .

براساس این طرح از مرداد ماه آینده کارمند و بطورکلی حقوق‌بگیران مالیات کمتری می‌پردازند و مالیات متناسب با میزان حقوق دریافتی آنان کاهش خواهد یافت .

ضوابط جدید مقرر میدارد که کلیه افراد شاغل اعم از اصناف ، کارمندان، کارگران و کشاورزان برای درآمد تا ۱۲ هزار ریال مالیاتی پرداخت نکنند و نسبت بمازاد این رقم باتوجه به میزان درآمد مالیات اخذ خواهد شد . بعبارت دیگر در حالیکه تا تیر ماه جاری فقط پانصد تومان از درآمد صاحبان مشاغل و کارمندان مشمول پرداخت مالیات نبود ، از مرداد ماه

اصناف، کارگران و کشاورزان نیز مالیات کمتری می پردازند

آینده در ازای دریافت بیش از یکهزار و دویست تومان حقوق و درآمد مالیات کسر میشود ، کاهش مالیات در میزان درآمد کلیه این افراد اثر مستقیمی بجا میگذارد و به بالا بردن سطح زندگی آنان کمک خواهد کرد.

بموجب طرح تازه دولت ، حقوق‌بگیران برای درآمد سالیانه از ۱۴۴ هزار ریال تا ۲۴۰ هزار ریال ۸ درصد و از این رقم تا سیصد هزار ریال ۱۰ در صد و از سیصد هزار ریال تا ۷۰۰ هزار ریال حقوق سالیانه ۱۲ درصد مالیات می‌پردازند.

ضمنا معافیت خاص کارمندان دولت دیگر کارمندان موسسات و شرکتهای وابسته بدولت را نیز شامل خواهد شد و این دسته از کارمندان از این معافیت برخوردار میشوند .

مطابق معافیت خاصی که قبلا در مورد کارمندان دولت اعمال میشد تاسیصد هزار ریال حقوق سالیانه و یا بعبارت دیگر دوهزار و پانصد تومان حقوق ماهیانه ۶۰ درصد و از سیصد تا هفتصد هزار ریال حقوق سالیانه چهل درصد معافیت مخصوص دارند.

درصد معافیت مالیاتی کارمندان دولت در طرح تازه اقتصادی دولت تغییر یافته و از ۶۰ درصد به ۷۰ درصد و از ۴۰ درصد به پنجاه درصد افزایش یافته است ، درصد تخفیف مالیاتی حقوق کارمندان دولت و موسسات وابسته ، باین ترتیب اعمال میگردد : تا ۲۴۰ هزار ریال حقوق سالیانه ۷۰ درصد و از ۲۴۰ هزار ریال نسبت بمازاد تا هفتصد هزار ریال پنجاه درصد مالیات میباشد .

نرخ مالیات حقوق کارمندان دولت مشابه سایر کارمندان و افراد شاغل در بخش خصوصی تا ۲۸ هزار تومان در سال ۸ درصد، تا چهل هزار تومان نسبت بمازاد ۲۴ هزار تومان ۱۰ درصد و از چهل هزار تا هفتاد هزار تومان ۱۲ درصد میباشد که کارمندان نسبت به ۲۴ هزار تومان حقوق سالیانه ۷۰ درصد، از این رقم تا ۷۰ هزار تومان پنجاه درصد تخفیف مالیاتی دارند .

بطور مثال چنانچه کارمندی در ماه دو هزار تومان حقوق داشته باشد تا یکهزار و دویست تومان آن مالیاتی نمی‌پردازد و از این رقم تا دو هزار تومان ۸ درصد با احتساب هفتاد در صد تخفیف ، فقط یکصد و نود و دوریال مالیات می‌پردازد.

همچنین مالیات حقوق سالیانه هفتاد هزار تومان که بطور تقریب ماهیانه پنج هزار و ۸۰۰ تومان میشود یکهزار و هفتصد و پنجاه ریال خواهد بود.

مالیات این دسته ازکارمندان باین ترتیب محاسبه میشود که تا دو هزار تومان ۸ درصد با احتساب هفتاد درصد تخفیف و از دو هزار تومان تاحدود سه هزار و سیصد تومان ۱۰ درصد و ازاین رقم تا ۵ هزار و ۸۰۰ تومان نیز ۱۲ درصد مالیات تعلق میگیرد که نسبت به دو هزار تومان به بالا با کسر پنجاه درصد تخفیف وصول میشود .

مقدار کاهش مالیات

چنانچه نرخ مالیات تازه را با مقررات گذشته مقایسه کنیم تفاوت میزان مالیات برای آن دسته از حقوق بگیران که تا ۲۵۰۰ تومان حقوق دارند به

بقیه در صفحه ۹

اوراق قرضه مسکن

راه حل یک مشکل مزاحم پیدا شد

در تصمیمات اقتصادی مهم دولت توجه خاصی هم‌بمسئله مسکن شده است . دولت با یک برنامه حساب شده قصد حل مشکل مسکن و یا حداقل پیشگیری از بروز مشکلات بیشتر در این زمینه را کرده است .

تهران در راس آندسته از شهر های ایران قرار دارد که اینک با مشکل کمبود مسکن مواجهند. محاسبه رشد جمعیت و نیاز به مسکن بهتر نشان می‌دهد تنها تهران بسالی در حدود دویست‌هزار واحد مسکونی جدید نیاز دارد . بنا براین اگر هم بتوانیم این تعداد واحد مسکونی بسازیم فقط وضع موجود راکه مطلوب نیست حفظ کرده‌ایم. بعبارت دیگرعده بی‌خانه های تهرانی در حدکنونی باقی خواهد ماند.

دولت باتوجه باین‌مهم در قسمتی از تصمیمات اخیر خود موضوع انتشار اوراق قرضه مسکن را مطرح کرده است. دولت‌کوشیده که ضمن جمع آوری قسمتی از سرمایه مردم (که این خود یک اقدام ضد تورمی هم هست) سرمایه ها را به‌کار های ساختمانی سوق دهد.

درکنار سرمایه‌ای که از مردم برای توسعه امور ساختمانی گردآوری خواهد شد ، دولت به بانکهائی که در کار ساختمان و خانه‌دار شدن مردم مشارکت و همکاری دارند کمک مالی خواهد کرد، سرمایه ها و امکانات آنها را تقویت خواهد

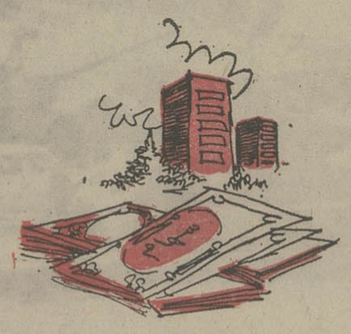

کرد تابانکها اعتبارات لازم و کمبود های مالی ساختمانی را تامین کنند .

سیاست دولت با اتخاذ این تصمیمات در حقیقت تشویق مردم به امر خانه سازی است ، زیرا دولت اعتقاد دارد که اگر تمام امکانات مالی ومنابع نیروی انسانی خود را هم در امر مسکن متمرکز کند باز نخواهد توانست احتیاجات را راسا تامین کند.

خریداران اوراق پس‌انداز وام مسکن از معافیت های مالیاتی وبهره‌این اوراق استفاده خواهند کرد و علاوه براین ، هنگامیکه بیست در صد هزینه ساختمان را از اوراق پس‌انداز وام مسکن در دست داشته باشند میتوانند هشتاد در صد بقیه را از بانک های ساختمانی وام بگیرند.

بانک هائی که در حال حاضر در امر مسکن مشارکت دارند عبارتند از: بانک رهنی ایران ، بانک رفاه کارگران ، بانک ملی ایران وصندوق پس‌انداز ووام مسکن کوروش .

قرار است ظرف چند سال آینده ۲۰ میلیارد ریال اوراق قرضه پس‌انداز وام مسکن منتشر شود ودر اختیار مردم قرار گیرد .

نخست وزیر در جریان مصاحبه روز پنجشنبه خود به موضوع تهیه زمین برای تخصیص دادن به کار های ساختمانی اشاره کرد واین موید آن بود که دولت بخوبی میداند رفع مشکلات مالی وتجهیز سرمایه بتنهائی نمیتواند در حل مشکل مسکن موثر افتد .

درکنار مسائل مالی ،موضوع زمین ، مسئله محدوده و خارج از محدوده ، مشکلات آب و برق و تلفن و تشریفات شهرداری برای اخذ پروانه ساختمانی و مصالح ساختمانی نیز وجود دارد که باید بتمام آنها توجه‌شود.

یکی‌از طرق تشویق مردم به‌سرمایه گذاری برای ساختمان و یا خرید اوراق قرضه‌ای که‌بحث آن رفت، ایجاد تسهیل درکار و حذف تشریفاتی است که دست وپارامی‌بندد و بسیاری را ازدست زدن بکار های ساختمانی بازمیدارد.

C&L

SALES MANAGER

Tehran
Age 30 — 40
Salary up to
Rls. 100,000 pm
plus benefits

A multi-national company requires a dynamic Sales Manager with responsibility for organising the sales effort of its pharmaceutical product line expansion throughout Iran.
Candidates must display aggressive selling qualities coupled with prior experience in managing a small but effective sales force on a national basis. Knowledge of the market and fluency in English are desirable.

Applicants should telephone Miss Adjemian of MCS at 835071 between 8 and 2 p.m. immediately. All information will be treated in strict confidence.

آگهی مزایده

بانک مرکزی ایران ، درنظر دارد یکدستگاه رادیو سکوپی کامل مارک کارخانه فیلیپس مدل پراکتوسکوپ به توانائی ۱۵ میلی‌آمپر در ۷۵ کیلوولت را از طریق مزایده بفروش رساند ، داوطلبین میتوانند برای ملاحظه دستگاه و دریافت برگ شرایط معامله و دادن پیشنهاد از تاریخ نشر این آگهی ظرف مدت ۱۰ روز بدفتر اداره خدمات بانک مرکزی ایران واقع در خیابان فردوسی مراجعه نمایند .

بانک مرکزی ایران

آگهی مناقصه شماره ۲۵

تاریخ ۲۵ر۴ر۵۳

فرماندهی لجستیگی نیروی زمینی شاهنشاهی هشت قلم اجناس مشروحه زیر را :

۱ـ دوخت چادر دوپوش بزرگ ۲ـ دوخت چادر تعمیر و نگهداری ۳ـ دوخت‌چادر آشپزخانه ۴ـ دوخت‌چادر متوسط مصرف‌عمومی ۵ـ دوخت چادر پست فرماندهی ۶ـ دوخت‌چادر دوپوش کوچک ۷ـ دوخت چادر گروهی ۸ـ دوخت بارپوش برزنتی (به تعدادی که در برگ شرایط معامله مندرج است) از طریق مناقصه خریداری مینماید .

پیشنهاد دهندگان میتوانند با مراجعه به دفتر انتظامات فرماندهی لجستیگی نیروی زمینی شاهنشاهی و ملاحظه نمونه اجناس و دریافت برگ شرایط و مشخصات معامله پیشنهاد خود را طبق مفاد مندرج‌درشرایط معامله تنظیم‌وتاساعت۱۲روزسه‌شنبه ۱۵ر۵ر۵۳ به دفتر انتظامات فرماندهی لجستیگی تسلیم نمایند.

م‌الف ۸۱۹۲

فرماندهی لجستیگی نیروی زمینی شاهنشاهی

آگهی مناقصه شماره ۲۷

تاریخ ۲۵ر۴ر۵۳

فرماندهی لجستیگی نیروی زمینی شاهنشاهی یک قلم جنس مشروحه زیر را

۱ـ واکس مشکی ۱۳۹۷۰۰ کیلو

از طریق مناقصه خریداری مینماید .

پیشنهاد دهندگان میتوانند با مراجعه به دفتر انتظامات فرماندهی لجستیگی نیروی زمینی‌شاهنشاهی و ملاحظه مشخصات اجناس و دریافت برگ شرایط و مشخصات معامله پیشنهاد خود را طبق مفاد مندرج در شرایط معامله تنظیم و تاساعت ۱۲ روز شنبه ۲۶ر۵ر۵۳ به دفتر انتظامات فرماندهی لجستیگی تسلیم‌نمایند.

م‌الف ۸۱۹۱

فرماندهی لجستیگی نیروی زمینی شاهنشاهی

آگهی تغییرات در شرکت سهامی خاص میکده قزوین ثبت شده بشماره ۱۵

طبق نامه شماره ۷۰ـ۱۸ر۴ر۵۳ پیوست صورت جلسه مجمع‌عمومی عادی سالیانه و صورت جلسه هیئت مدیره مورخ ۶ر۴ر۵۳ شرکت فوق تشکیل .

۱ـ ترازنامه عمل کرد سال ۵۲ شرکت بتصویب رسید.

۲ـ آقایان عزیز سیمانطوب بسمت رئیس هیئت مدیره وحیم سیمانطوب بسمت نایب رئیس هیئت مدیره وابراهیم سیمانطوب بسمت عضو اصلی هیئت مدیره و عطاالله وسعید سیمانطوب بسمت اعضاء علی‌البدل هیئت مدیره و جلال رفائیل‌زاده بسمت مدیر عامل شرکت برای مدت دو سال انتخاب شدند . امضا چکها و اوراق بهادار و تعهدات و قرارداد ها را دونفر از اعضا اصلی هیئت مدیره و یا مدیرعامل باتفاق یکی از اعضا هیئت مدیره و مراسلات عادی شرکت بامضا مدیر عامل یا رئیس هیئت مدیره بتنهائی بامهر شرکت معتبر است .

۳ـ آقایان منوچهر بروخیم بسمت بازرس اصلی و سلیمان ابراهیم نهورای بسمت بازرس علی‌البدل برای مدت یکسال انتخاب شدند.

۴ـ روزنامه اطلاعات برای درج آگهی های شرکت تعیین شد .

مراتب در تاریخ ۲۵ر۴ر۵۳ ذیل ثبت اولیه تکمیل گردید.

صدری طباطبائی

رئیس اداره ثبت اسناد قزوین

آگهی مناقصه شماره ۵۹۳ر۵۳

راه‌آهن دولتی ایران ۶۸ عدد چرخ کامل واگن حمل تانک مورد نیاز را طبق مشخصات و شرایط مربوطه

سی انداف یکی از بنادر ایران (خرمشهر یا شاهپور) یا مرز جلفای ایران یا ایستگاه راه آهن مرز ایران و ترکیه از طریق مناقصه خریداری مینماید . داوطلبان شرکت در مناقصه میتوانند در ساعت اداری جهت دریافت اسناد مناقصه باداره کل کارپردازی مراجعه نمایند ، شرکت‌کنندگان در مناقصه باید مبلغ ۷۰۰۰۰ ریال بعنوان سپرده شرکت در مناقصه بحساب شماره ۱۰۹۵ راه آهن نزد بانک مرکزی ایران پرداخت نموده و فیش آن یا معادل همان مبلغ ضمانت‌نامه بانکی صادره یکی از بانکهای مجاز ایران که لااقل دوماه اعتبار از تاریخ مناقصه داشته باشد بضمیمه پیشنهادخودتاساعت ۹ صبح روز ۷ر۹ر۵۳ مطابق با اکتبر ۷۴ در صندوق پیشنهادها واقع در اداره کل کارپردازی بیاندازند .

پیشنهاد های واصله ساعت ۱۰ همان روز باز و قرائت‌خواهد شد . حضور پیشنهاد دهندگان یا نمایندگان مجاز آنان درجلسه مناقصه آزاد است و راه آهن در رد و یا قبول هریک یا تمام پیشنهادها مادامی که قرارداد مبادله نشده است جزا و کلا مختار میباشد به پیشنهادفاقد سپرده‌و مشروط و مبهم وپیشنهادی که بعد از موعد مقرر برسد ترتیب اثر داده نخواهد شد سپرده برنده و حائز حداقل درجه دوم مناقصه نگهداری و در صورت استنکاف از انجام معامله بدون هیچگونه تشریفات بنفع راه‌آهن ضبط خواهد گردید . پرداخت مالیاتی که در ایران نسبت بعواید حاصله از این معامله بنا به تشخیص وزارت دارائی تعلق میگیرد بعهده برنده یا برندگان مناقصه میباشد راه‌آهن‌میتواند صدی بیست و پنج از میزان معامله را کسر یا اضافه نماید پیشنهاد های واصله از کشورهائی که با دولت ایران پیمان معاملات تهاتری دارند با شرایط مساوی حق تقدم خواهند داشت .

م الف ۷۷۰۲

راه آهن دولتی ایران

آگهی مناقصه شماره ۸۴۰ر۵۳

شهربانی کشور تعدادی قفسه کاردکس ۱۶ کشوئی با جاکارتی مربوطه از طریق مناقصه خریداری مینماید . داوطلبان مایل بشرکت در این مناقصه‌میتوانند برای دریافت برگ شرایط بدائره خرید اداره سر رشته داری مراجعه وپیشنهادات خودرا در پاکت لاک‌و مهرشده‌تاآخر وقت اداری روز ۱۹ر۵ر۵۳ بدائره اداری اداره مذکور تسلیم و رسید دریافت نمایند شرکتهای پیشنهاددهنده بایستی یکدستگاه ازقفسه‌مورد پیشنهادرا برای ملاحظه اعضای کمیسیون مناقصه بعنوان نمونه هم زمان باارسال پیشنهاد بدائره خرید تحویل بدهند . پیشنهادات رسیده ساعت ده صبح روز ۲۰ر۵ر۵۳ در کمیسیون مناقصه باز وقرائت خواهد شد . حضور پیشنهاددهندگان در جلسه کمیسیون مناقصه آزاد بوده و کمیسیون مذکور در رد یا قبول یك یا کلیه پیشنهادات ونمونه قفسه های ارائه شده مختار میباشد .

م‌الف ۸۱۹۵ ۱ـ۸۶۶۶۷

شهربانی کشور

طبیعی است

که انسان،
گم کردن را دوست ندارد

هنگام مسافرت با دفترچه
حساب در گردش
با بانک ملی ایران،
از پول خود محافظت کنید

«صندوق پس‌انداز بانک ملی ایران»

اطلاعات ۱۳۰۴
سال چهل و نهم ـ شماره ۱۴۴۶۱
صاحب امتیاز : عباس مسعودی
زیر نظر : فرهاد مسعودی
محل اداره : خیابان خیام . ساختمان اطلاعات . تهران
تلفن : ۳۱۱۰۷۱ تا ۳۱۱۰۷۹
تلکس : ۲۳۳۶ ـ تلگرامی : اطلاعات ـ تهران

تصمیمات مهم دولت

تصمیمات مهم‌دولت درزمینه مسائل اقتصادی و تامین‌رفاه عامه، ازطرف آقای‌هویدانخست‌وزیر دریك مصاحبه مطبوعاتی‌و رادیو-تلویزیونی اعلام‌شد.

هدف این تصمیمات دردرجه‌اول مقابله‌با آثار تورمی است که‌ازخارج‌به‌ایران تحمیل شده‌و توده مردم را از دستیابی به نتایج کامل توسعه اقتصادی ورشدصنعتی کشور محروم ساخته است. درشرایط طبیعی، یك‌چنین رشدی میتوانست مردم ایران رابه‌رفاه مطلوب برساند. اماصعودتورم در کشورهای صنعتی‌و افزایش قیمت فرآورده های صنعتی و مواد اولیه‌مورد احتیاج صنایع، امکان تثبیت قیمت‌هاونیز تولید محصولات صنعتی و کشاورزی رابه نرخ مناسب از کشورهایی‌مثل ایران سلب کرده است .درنتیجه ،علی‌رغم این‌که‌درآمد سرانه‌و مالا قدرت خرید عامه پیوسته اضافه‌میشود، افزایش روزافزون نرخها به‌توده مردم اجازه‌نمیدهدبه‌همان نسبت زندگانی خودرا توسعه دهند و از رفاه‌بیشتری برخوردار شوند. سال گذشته دولت تصمیم گرفت با اعمال نظارت وشدت‌عمل دربقبال محتکرین وگرانفروشان، نرخها رامهار کندولی باآنکه این سیاست درجلوگیری‌از گران‌فروشی‌واحتکار کالاهای موردنیاز عمومی تاحدودی موثر افتاد، گرانی‌رامغلوب نساخت. به‌دلیل آنکه گرانی اساسامعلول‌عوامل اقتصادی‌بودردرجه اول‌عامل تورم- است وتااین عوامل برجای باشد، خودبه خود بهانه گرانفروشی و احتکار رانیز فراهم میکند.

خوشبختانه‌مقدورات مالی مملکت سلاح‌موثری به‌دست دولت داده‌است که در برابر تورم ایستادگی کندوبه‌جای آنکه درنتیجه فشار تورم ،اقتصاد کشور فلج‌شود و هیولای بیکاری قدبرافرازد وتوده مردم زندگانی مستقر‌بارا تحمل کنند، دولت میتواند با اتخاذ سیاست‌های ضدتورمی عوارض بحران را زایل سازد.

با اتخاذتصمیمات اخیر، دولت دراجرای اوامر شاهانه یك سیاست جامع‌الاطرافو ضدتورمی را اعلام کرده است. سیاستی که براساس آن میتوان بحران موجود را در معرض‌محاصره گزابری قراردادو درحدی که راه نفوذو گسترش آن‌بسته میشود، به‌قطع ریشه‌های آن درسطح مملکت پرداخت. ایجاد صندوقی‌خاص تمرکز کمکهای دولت به نفع مصرف کننده وبدین‌نگاهداستن قیمت ها، تامین کالاهای اساسی مثل گوشت، قندوشکر، گندم، برنج‌وروغن نباتی، تثبیت بهای آبوبرق، نفت‌ومواد نفتی ، مکالمات تلفنی، کرایه اتوبوس وراه‌آهن وبطور دقیق بر وضع‌عرضه وتقاضای موادغذایی بطور کلی فرصت احتکار و ایجاد بازار سیاه را درمورد کالاهای ضروری سلب کرده است. درنتیجه ،علی‌رغم اینکه‌درآمد سرانه‌و مالا قدرت خرید عامه پیوسته اضافه‌میشود، افزایش روزافزون نرخها به‌توده مردم اجازه‌نمیدهدبه‌همان نسبت زندگانی خودرا توسعه دهند و از رفاه‌بیشتری برخوردار شوند. سال گذشته دولت تصمیم گرفت با اعمال نظارت وشدت‌عمل دربقبال محتکرین وگرانفروشان، نرخها رامهار کندولی باآنکه این سیاست درجلوگیری‌از گران‌فروشی‌واحتکار کالاهای موردنیاز عمومی تاحدودی موثر افتاد، گرانی‌رامغلوب نساخت. به‌دلیل آنکه گرانی اساسامعلول‌عوامل اقتصادی‌بودردرجه اول‌عامل تورم- است وتااین عوامل برجای باشد، خودبه خود بهانه گرانفروشی و احتکار رانیز فراهم میکند.

خوشبختانه‌مقدورات مالی مملکت سلاح‌موثری به‌دست دولت داده‌است که در برابر تورم ایستادگی کندوبه‌جای آنکه درنتیجه فشار تورم ،اقتصاد کشور فلج‌شود و هیولای بیکاری قدبرافرازد وتوده مردم زندگانی مستقر‌بارا تحمل کنند، دولت میتواند با اتخاذ سیاست‌های ضدتورمی عوارض بحران را زایل سازد.

با اتخاذتصمیمات اخیر، دولت دراجرای اوامر شاهانه یك سیاست جامع‌الاطرافو ضدتورمی را اعلام کرده است. سیاستی که براساس آن میتوان بحران موجود را در معرض‌محاصره گزابری قراردادو درحدی که راه نفوذو گسترش آن‌بسته میشود، به‌قطع ریشه‌های آن درسطح مملکت پرداخت. ایجاد صندوقی‌خاص تمرکز کمکهای دولت به نفع مصرف کننده وبدین‌نگاهداستن قیمت ها، تامین کالاهای اساسی مثل گوشت، قندوشکر، گندم، برنج‌وروغن نباتی، تثبیت بهای آبوبرق، نفت‌ومواد نفتی ، مکالمات تلفنی، کرایه اتوبوس وراه‌آهن وبطور دقیق بر وضع‌عرضه وتقاضای موادغذایی بطور کلی فرصت احتکار و ایجاد بازار سیاه را درمورد کالاهای ضروری سلب کرده است. درنتیجه ،علی‌رغم اینکه‌درآمد سرانه‌و مالا قدرت خرید عامه پیوسته اضافه‌میشود، افزایش روزافزون نرخها به‌توده مردم اجازه‌نمیدهدبه‌همان نسبت زندگانی خودرا توسعه دهند و از رفاه‌بیشتری برخوردار شوند. سال گذشته دولت تصمیم گرفت با اعمال نظارت وشدت‌عمل دربقبال محتکرین وگرانفروشان، نرخها رامهار کندولی باآنکه این سیاست درجلوگیری‌از گران‌فروشی‌واحتکار کالاهای موردنیاز عمومی تاحدودی موثر افتاد، گرانی‌رامغلوب نساخت. به‌دلیل آنکه گرانی اساسامعلول‌عوامل اقتصادی‌بودردرجه اول‌عامل تورم- است وتااین عوامل برجای باشد، خودبه خود بهانه گرانفروشی و احتکار رانیز فراهم میکند.

مهار آبهای آسمانی

درنیمه‌دوم تیرماه آبهای آسمانی برکشور فرو بارید، باران، تکرك دربسیاری ازشهر ها غافلگیر کننده بود . تهران نیز ازاین‌نعمت بی‌بهره‌نماند. بارانهای سیل‌خیز غبار از چهره شهرشست. اگرچه پس‌ازهر توفان ویرانگر ،ازاسمان‌میرسید.

این‌بارش بی سابقه- ، اگرجائی زیان‌آوربود جائی دیگر فایده‌ای درکنار داشت. اگراحیانا خانه‌ای رافرو ریخت یاسطح خیابان ها راچند ساعتی بدل به‌دریاچه کرد، درپسیاری از مزرعه‌ها و باغهابه‌کشت‌و درخت‌آب‌رساند، هوا راخنك کرد، کم آبی رادربعضی مناطق‌موقتا برطرف‌کرد .آنچه که‌در نخستین نظربه‌ذهن میاید این‌است‌که نباید ازریزش آبهای آسمانی نگران بود، اگرزیانی ،هست باید جلوی آنرا گرفت‌وآنرا به «فایده» مبدل کرد.

ریزش باران درکشورکم‌آبی چون‌ایران ، درهر فصل سال سودآوراست . اگردربعضی شهر ها چون تهران، که با بارانی تندسیلاب‌در خیابان ها راه می‌افتد ورکودو توقفی درشهر پدید میاورد بایدبرای هدایت این سیلابه‌ها به‌خارج شهر و نگهداری و استفاده ازآنها بهنگام حاجت چاره‌ای‌اندیشید.

همانگونه که هرزآبهای بهاری ورودخانه هائی که‌بمرداب میرفت اکنون دربشت سدها مهارمیشودو بکارکشتو صنعت میاید، میتوان ازبارشهای گاهگاهی شهر ها، خاصه تهران ذخیره‌ای از نیروفراهم آورد .اگر اکنون میسرنیست مطالعه آن‌میتواند در آینده بحساب‌آید.

اسپانیا وفرانکو

«تاوقتی قانون طبیعت مرا وادار به کناره‌گیری نکرده به کار ادامه میدهم وتاآن هنگام «ژوان کارلوس » بعنوان «پرنس اسپانیا» درمقام جانشینی‌من انجام وظیفه خواهد کرد. »

قانون طبیعت دیروز ژنرال فرانکوی ۸۱ساله را که در بیمارستان بستری است‌وحالش روبه وخامت میرود وادار به کناره‌گیری‌وتفویض اختیارات به «پرنس اسپانیا» کرد. فرانکو مدت۳۵ سال‌یعنی از هنگام پایان جنك داخلی اسپانیا ،با مشت های آهنین کشورش راداره‌کرده. اماکسی انتظارنداردکه «ژوان کارلوس »۳۶ساله‌بتواند همه‌آن اختیارات استثنائی او را داشته باشد.آیا این‌بدان معنی‌است که در اسپانیا انقلاب زیرورو کننده‌ای روی میدهد؟ اسپانیا بعداز کودتای نظامی اخیر پرتغال ، اصولا وضع آرامی نداشته است .وقایع پرتغال، درکشور همسایه اسپانیا که وجوه اشتراك‌فراوان باهم‌داشتند، این نگرانی را در محافل دست راستی بوجود آوردکه ممکن است تعدادی ازژنرالهایا افسران جوان اسپانیائی بخواهند تجربه ژنرال اسپینولا را درکشور خودشان تکرارکنند.

گروه‌های دست چپی اسپانیا که‌البته بیشتردر خارج از کشور فعالیت دارند درصدد برآمدند که فعالتر ازگذشته باشند، حتی افراطی‌های چپ‌بازمانده جنگهای داخلی به ستایش از محافظه‌کارترین ژنرالها پرداختند ویکی از آنها گفت ارتش اسپانیا که فرانکو رابوجود آورده میتواند یك اسپینولا رانیز در دامن خود پرورش داده باشد. با اینحال اوضاع اسپانیا با پرتغال تفاوتهای چشمگیری داشته‌دارد .پرتغال دچار جنگهای پر خرج وکمرشکن استعماری بودولی ازاین‌جنگها که‌بدون تردیدیکی ازعلل‌اساسی کودتای پرتغال‌بود ، در اسپانیا خبری نیست . ازاین گذشته میزان فشاری که‌درحکومت های سابق پرتغال بر مخالفان وارد میشد بسیچوجه باآنچه در اسپانیا وجود دارد قابل مقایسه نبود وهمین‌امر احتمال انفجار را بسیارکمتر میسازد .دولت اسپانیا درعین‌حال دربرابر حوادث احتمالی هشیاری بیشتری داشته‌است .برکناری ژنرال «دیازالگریا» رئیس ستاد ارتش که‌به‌داشتن تمایلات اصلاح طلبانه شهرت داشت از اقدامات چشمگیر دولت اسپانیا برای جلوگیری از تکرار وقایع پرتغال دراین کشور بوده‌است.

با اینحال بایدتوجه داشت که‌همه محاسبات باکناررفتن فرانکو ازصحنه قدرت میتواند دگرگون شود.

اسپانیا بعد از کناره گیری فرانکو

ژنرال فرانکو رهبر بلامنازع اسپانیا دیروز در بستری بیماری اختیارات خود را به «ژوان کارلوس» جانشین خود واگذار کرد .

این واقعه مهم در شرایطی روی میدهد که در اسپانیا نگرانی از وقوع حوادثی نظیر کودتای اخیر پرتغال روزافزون است و در همان‌حال گروه های‌تجزیه طلب ایالت «باسک» فعالیت خود را برای جدا کردن این ایالت از اسپانیا افزایش داده‌اند و اوضاع و احوال کشور رویهمرفته آرامش‌سال های گذشته خود را از دست داده‌است. اکنون این سئوال‌مطرح است‌که اسپانیا بعد از فرانکو بکجا میرود . پاسخ دادن باین سئوال در شرایط فعلی کار آسانی نیست . نگاهی به گذشته این کشور میتواند نتیجه‌گیری کنار رفتن فرانکو مرد آهنین اسپانیا را آسان‌تر کند .

اسپانیا بعد از ظهور اسلام به‌تصرف مسلمانان درآمد و مدت ۸ قرن زیر سلطه مسلمانان قرار داشت پس‌ازخروج فرمانروایان مسلمان‌اسپانیا کم‌کم‌بصورت یک قدرت بزرگ درآمد و کشف قاره آمریکا بوسیله ملوانان اسپانیائی ، این کشور را ناگهان بصورت نخستین‌قدرت جهان درآورد . مورخان قرن‌شانزدهم را قرن تفوق اسپانیا میانامند .

اسپانیا در پایان قرن شانزدهم‌صاحب آمریکای مرکزی و جنوبی (باستثنای برزیل) و مالک فیلیپین و جزایرقناری و چند جزیره دیگر در آسیا و آفریقا بود و در اروپا نیز هلند امروزی و مناطق اطراف آن را در اختیار داشت. اما در این هنگام در جنگ دریائی با ناوگان الیزابت اول ملکه انگلستان شکست خورد و سیادت خود را از دست داد .

بزمان فیلیپ سوم و چهارم‌اسپانیا دوران نزول عظمت را می پیمود وبسیاری از مستعمرات و متصرفات خویش را در جنگها از دست‌داد .بعدنوبت به‌خانواده بوربون‌ها رسیدو مجدداانقلاب وشورش سراسر اسپانیا و متصرفات آن کشور را فراگرفت ، کودتا ، انقلاب‌و شورش پیوسته صحنه سیاسی این کشور را تیره‌و تار ساخته بود . انقلاب وشورش خصیصه غریزی‌و طبیعی هرفردواسپانیائی است‌و بهمین جهت این ممیزات باتمام خصوصیات خود بامریکای لاتین که روزگاری از متصرفات اسپانیا بشمارمی رفت رخنه کرده است . چنانچه همه میدانند درامریکای جنوبی و لاتین‌نژاد واصالت مردم ممزوجی از نژادواسپانیائی و سایر مهاجران اروپائی و اهالی بومی است. بهمین سبب هرچند گاه یکبار دریکی از کشور های امریکای‌جنوبی ولاتین انقلاب یا کودتائی رخ میدهد. انقلابات و شورشهای محلی پس از دست‌اندازی ناپلئون بر اسپانیا ، و سلطنت موقت او بر آنجاشدت یافت، تا منجر برانده شدن فرانسویها شد. شورشهای محلی در سالهای ۱۸۱۴ و ۱۸۱۶ ازتلخ‌ترین ومهیب ترین‌انقلابات داخلی اسپانیا بشمار میرود.

در سال ۱۸۶۰ و در زمان سلطنت «فردیناند دهفتم » نیز مردم اسپانیا علیه پادشاه بقیام برخاستند که سرانجام فرانسه‌و روسیه در امور داخلی آن کشور مداخله کردند . در همان‌اوان بود که بسیاری از متصرفات اسپانیا در امریکا و مستملکات آن کشور در سایر نقاط جهان از یدقدرت و تسلط آن کشور خارج گشت . پس‌از فوت فردیناند ، دختر خردسالش بنام‌ایزابل ملکه اسپانیا شدو تا هنگام بلوغ رسیدگی بامور سلطنت ونیابت سلطنت بعهده «ماریا کریستینا »مادر ملکه واگذارگشت.

پس‌از چند ماه جاه طلبان و طرفداران عموی ملکه که «دون کارلو» نام‌داشت آرامش اسپانیا رابرهم زدند وباقوای ملکه‌خردسال به‌نبردبرخاستند، شورش اخیر سه سال طول کشید ، مادر ملکه(کریستینا)فرار کرد وژنرال «اسپارتو » نایب‌السلطنه شد. ملکه ایزابل در آنوقت سیزده سال‌داشت.

در تمام مد ت‌سلطنت ایزابل که قریب پانزده سال طول کشید ،اسپانیا صحنه مداخلات و زدوخورد های‌خونینی بود که اکثراوسیله جمهوریخواهان در ناحیه «قادس »برپا میشد. بالاخره ملکه ایزابل ناچار بفرارو ترك وطن شد .جمهوریخواهان‌باآنکه ملکه‌اسپانیا متواری شد، نتوانستند رژیم آنکشور راعوض کنندچون شرائط زمان ومکان برای این امر مناسب نبود ، امافشار جمهوریخواهان سبب شد که درقانون اساسی اسپانیا تغییراتی روی دهد و بسال ۱۸۶۹ میلادی بود که قانون اساسی قازمئی برای اسپانیا تدوین‌شد. و بالاخره بسال ۱۸۷۴ پس‌از شور و مشورت زعمای قوم «دون آلفونسو »از خانواده قدیمی سلطنتی اسپانیا با نام آلفونس دوازدهم به‌تخت سلطنت‌نشست و سلطنت او تاسال ۱۸۸۵ادامه داشت .

جنك داخلی

پس از آلفونس دوازدهم ، پسرش آلفونس سیزدهم پادشاه شد و سلطنت او از سال ۱۸۸۵ تا سال ۱۹۳۱ دوام داشت . بیشک آلفونس سیزدهم‌بدبخت ترین و نالایق ترین رهبر اسپانیامحسوب میشود ، زیرا هموبود که بسیاری از مستملکات و مستعمرات کشورش را از قبیل کوبا ، وفیلیپین از دست‌داد و کشورش از لحاظ تامینات داخلی همیشه ضعیف بود .

جنگ بین‌الملل اول روی‌داد و اسپانیا بیطرف ماند ، ولی جنگ داخلی در آن کشور روز بروز شدت پیدا میکرد تا اینکه بسال ۱۹۲۳ رژیم دیکتاتوری در اسپانیا برقرار شد و دیکتاتور اسپانیا افسری بنام «خوزه پریمودوریورا» بود، حکومت دیکتاتوری مذکور نیز بسال ۱۹۳۰ متلاشی شد و جای آنرا عناصر افراطی چپ گرفتند .

کمونیست‌ها که عرصه را برپادشاه تنگ کردند ، اورا مجبور ساختند که بسال ۱۹۳۱ از اسپانیا خارج شود و بلافاصله جمهوریت در اسپانیا اعلام شد ، رژیم جمهوری نیز نتوانست‌درد های بیدرمان اسپانیا را علاج کند و ناچار بسال ۱۹۳۶ جنگ خونین داخلی آغاز گشت و طرفداران هریک از فرق متعدد سیاسی بجان مخالفان افتادند.

ماجرای جنگهای داخلی اسپانیا که بسال ۱۹۳۶ تا ۱۹۳۹ اتفاق افتاد احتیاج بتذکر ندارد ، زیرا بسیاری از مردمان معاصربه کیفیت و علل جنگهای مذکور و مداخلات آلمانیها، ایتالیائیها و روسها در آنکشور آشنا هستند . ولی درمیان کسانیکه جنگ های داخلی را ادامه میدادند ، فرانکو چهره مشخصی بود ، با اینحال کسی امید نداشت که او بتواند بطور یقین و قاطع کشتی سرگردان و توفان زده اسپانیا را به ساحل مراد برساند ، ولی فرانکو مردی مصمم بود و تصمیم گرفت وطنش را از مداخلات اجنبی نجات دهد و در این کار توفیق حاصل کرد . در جنگ بین‌المللی‌دوم نیز بیطرف ماند ودر اینصورت آلمان و ایتالیا از یکطرف و آمریکا و انگلستان و فرانسه ازطرف دیگر ازاو ناراضی بودند. فرانکو بازهم پس‌از جنگ درمقابل جنگ سرد و فشار سیاسی کشور های مختلف ایستادگی کرد و تا دیروز حکومت اسپانیا را بطور دربست و بلامنازع دردست داشت آخرین فرزند خانواده سلطنتی اسپانیا که وارث حقیقی تاج و تخت این کشور می‌باشد . دون‌ژوان کارلوس نام دارد.نامبرده باپرنسس صوفی دختر پادشاه یونان‌ازدواج کرده .

براثر فشار احزاب، مخصوصا حزب سلطنت طلبان ، فرانکو حاضر به یک ملاقات محرمانه بادون‌ژوان کارلوس شد. علت این ملاقات گرچه جنبه سیاسی داشت و محرمانه باقیماند، ولی ناظران سیاسی اوضاع اسپانیا آنرا کاملا تجزیه وتحلیل کردند . تاآنکه فرانکو سال قبل‌ژوان‌کارلوس» را پادشاه آینده اسپانیا نامید . و «ژوان کارلوس» از دیشب قدرت را بدست گرفت . برخی از ناظران‌سیاسی معتقدند که بعد از کناره‌گیری فرانکو اختلافاتی بین رهبران این کشور ظهور خواهد کرد و اسپانیا که همیشه صحنه برخورد های سیاسی و مذهبی بوده‌بار دیگر آرامش خود را از دست خواهد داد . با توجه به موقعیت جغرافیائی اسپانیا ، کناره‌گیری فرانکو و هرتحول دیگری که در این کشور روی دهد نظر دقیق کشور های بزرگ شرق و غرب را بخود جلب میکند .

زیرا گرایش اسپانیا بهرطرف ، میتواند برموازنه قوای شرق و غرب عمیقا تاثیر بگذارد .

از : منابع خارجی

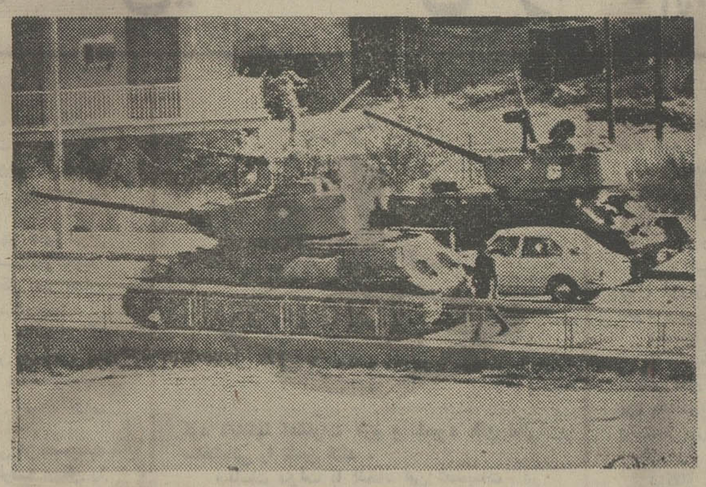

این عکس یکی از خیابانهای نیکوزیا پایتخت قبرس رانشان میدهد که دوتا از تانکهای کودتاچیان مراقب اوضاع‌است. وضع رفت و آمد مردم در نیکوزیا هنوز عادی نشده و تیراندازیهای‌پراکنده‌ادامه‌دارد. عکس رادیوئی اطلاعات

نیکوزیا بعد از کودتا

ضد کمونیست دوآتشه‌ای که‌جای ماکاریوس راگرفت لوموند

نیکولاس سامسون جانشین ماکاریوس

«نیکولاس سامسون» ،ضد کمونیست دوآتشه‌ومردی‌که‌بعد از سرنگون شدن دولت اسقف ماکاریوس در کودتای نظامی روز دوشنبه گذشته بعنوان رئیس جمهوری جدید این کشور معرفی شده است بخاطر فعالیت های تروریستی خوددرسازمان معروف «ا.او.کا» درسال های نبرد قبرس برضد اشغال این جزیره بوسیله نیروهای انگلیسی شهرت دارد. «سامسون» که در آن ایام در لندن یکی از تروریست هاو تیراندازان درجه اول «ا.اوکا» شناخته شده‌بود زمانی چنان تحت تعقیب قرار گرفت که‌برای سروی پنج هزار لیره استرلینگ جایزه تعیین کردند.

بااینحال خبرنگاران انگلیسی که‌باسامسون از نزدیك آشنایی یافته‌اند اورا دارای خصوصیاتی غیراز آنچه که در یک -آدمکش خونسرد میتوان سراغ گرفت یافته‌اند. به عقیده این خبرنگاران سامسون مردی است‌که زندگی‌رادوست دارد- درمجلل‌ترین رستوران ها مشروب مینوشد و به‌اتومبیل های کورسی بسیار علاقمند است.

نیکولاس سامسون‌که در۱۹۳۵ بدنیاآمده است ابتدا یکی از مستخدمین جزء غیرنظامی ارتش بریتانیا در قبرس بود . بعد برای تحصیل در رشته روزنامه نگاری به لندن رفت ودر ۱۹۵۵ درآستانه اعلام برقراری مقررات فوق‌العاده و حکومت نظامی از طرف‌انگلیسی ها درقبرس باین جزیره بازگشت در ۱۹۵۸ بدنبال قتل دومامور پلیس انگلیسی بازداشت شد اما در دادگاه تاکید کرد که بزور شکنجه‌از وی اعتراف گرفته‌اند که‌او پاسبان انگلیسی‌را بقتل رسانده است. دادگاه اورا تبرئه کرد اما طولی نکشید که بجرم تصاحب سلاح های‌گرم قاچاقی که در زیر بالش وی کشف شده بودند وی را مجددا بازداشت کردند دادگاه این‌بار سامسون را به مرگ محکوم کرد ولی بعداز آنکه مجازات وی یک درجه تخفیف یافت به‌حبس ابد تبدیل‌شددر ۱۹۵۹ اورا برای‌تحمل مجازاتش بانگلستان‌انتقال‌دادند ودرهمان سال پیمان های استقلال قبرس در زوریخ و لندن بامضاء رسید و سامسون و زندانیان دیگر قبرس مورد عفو لندن قرار گرفتند . وی‌پس‌از بازگشت به قبرس نشریه هفتگی «ماهی» را که خود صاحب امتیاز آن‌بود انتشار داد. دراولین مقاله‌ای که‌امضای وی دراین نشریه تحت عنوان سه ماه وده روز در انتظار اعدام به چاپ رسید اعتراف کردکه حمله تروریستیامنتهی به‌قتل‌دو پاسبان انگلیسی را شخصا رهبری کرده است . علاوه براین سامسون فاش کرد که درهمان ایام یک سروان سوار انگلیسی را نیز در نیکوزیا به‌قتل رسانده است .

سامسون که اینک به روزنامه نگار تبدیل شده‌بود در ۱۹۶۴ هنگامیکه جنگ خونین ترکها و یونانیان قبرس درگیر شد باردیگر فرصت یافت تااستعدادش‌را بعنوان یک تروریست وتیراندازبرجسته نشان دهد. روابط سامسون با اسقف ماکاریوس که در ابتداحسنه بوی بزودی شکراب شد. در آوریل ۱۹۶۶ مجله «ماهی» سلسله مقالاتی منتشر ساختکه در سه شماره پی‌درپی به چاپ رسید ودر آنها حزب کمونیست نیرومند قبرس بعنوان یک کانون خیانت‌آماج حملات سخت قرار گرفت . هدف اصلی این حملات بطور ضمنی اسقف ماکاریوس بودکه از قبول همکاری احزاب وگروه های‌افراطی چپ مضایقه نمی‌کرد .

در ۱۹۶۹ سامسون مستقلا حزبی بنام حزب ترقی‌خواه‌تاسیس کرد که در آن اعضای سابق سازمان تروریستی (ا-او-کا) و کارگرانی که از حزب کمونیست قبرس رویگردانده بودند عضویت یافتند . اما این حزب‌هرگز موجودیت واقعی نیافت و هنوز هم نفوذی در صحنه سیاست قبرس ندارد .

فرانسواز ژیرو: طرفدار میتران و وزیر ژیسکاردستن

فرانسواز ژیرو

دفتر ریاست جمهوری فرانسه در اواخر هفته‌گذشته بیانیه‌ای انتشار داد و طی آن اعلام کرد که ژیسکاردستن رئیس‌جمهور فرانسه‌به پیشنهاد ژاکشیراک نخست وزیر این کشور خانم «فرانسواززیرو» روزنامه نگار معروف‌ونویسنده مجله‌اکسپرس را به عنوان وزیر مشاورمسئول امور زنان به عضویت کابینه فرانسه درآورده‌است .

خانم فرانسواز ژیرو که این پست را قبول کرده است در مجله اکسپرس از نزدیکترین همکاران « ژان ژاك سروان شرایبر» ناشر و مدیر مجله مذکور است که بعد از پیروزی ژیسکار در انتخابات ریاست جمهوری به عنوان وزیر اصلاحات وارد کابینه وی‌شده بود . اما تنها ۲۰ روز پس از این انتصاب هنگامیکه اشکارا برنامه‌ازسرگرفتن آزمایش‌های اتمی فرانسه در اقیانوس آرام را مورد انتقاد قرار داد ازمقام خود برکنار شد .

خانم «ژیرو» بعد از ملاقاتی که بدنبال اعلام شدن خبر انتصابش به‌وزارت‌مشاور امور زنان در هتل «ماتینیون» با ژاك شیراك‌نخست وزیردولت ژیسکار انجام‌داد به‌خبرنگاران گفت که برای قبول این پست شرطی قایل نشده است . حکم این انتصاب بلافاصله بمرحله اجرادرآمدوخانم ژیرودرفردای آن روز به‌عنوان‌یکی ازوزیران مشاور در جلسه‌کابینه فرانسه شرکت کرد . پست وزارت مشاور امورزنان فرانسه‌وابسته به دفتر نخست وزیری این کشور خواهد بود .

«فرانسواز ژیرو» بعد از مذاکراتی که با شیراك انجام داده بود در یک مصاحبه مطبوعاتی گفت«بله‌ای که‌هنگام قبول پست وزیر مشاور امور زنان برئیس‌جمهور فرانسه‌گفته با یک «اما» همراه نبوده است چون اکنون احساس میکند که ژیسکاردستن ونخست وزیروی واقعا ایمان دارندکه لازم است شرایط زندگی و روزگار زن فرانسوی بهبود یابد. خانم‌ژیرو طبق اعتراف خودش به این نتیجه رسیده است‌که در این زمینه رئیس جمهور فرانسه‌ویا نخست وزیر وی قصد عوام فریبی ندارند . این نکته لازم‌به یادآوری است‌که بدنبال‌پیروزی ژیسکار در انتخابات ریاست جمهوری فرانسه‌بعدازآنکه‌کابینه ژیسکار تشکیل شد - خانم «فرانسواز ژیرو» در مجله اکسپرس نوشته بود : خدارا شکر که علیرغم تمام شایعات‌از من خواسته نشد تا وزیرمشاور امور زنان در کابینه ژیسکار باشم . در مصاحبه‌ای که بعد از اعلام خبر انتصاب وی‌انجام گرفت - خبرنگاران نکته اخیر را بوی گوشزد کردند ویادآور شدند که اودرمبارزات‌انتخابات ریاست جمهوری علیه ژیسکار و برای کمک به پیروزی رقیب وی فرانسوا میتران (نامزد ائتلافی احزاب سوسیالیست و کمونیست فرانسه) تلاش کرده است .

خانم ژیرو در جواب این اشارات نیشدار و عبرت‌انگیز گفت: درست است که من‌آرزو داشتم فرانسوامیتران در انتخابات‌ریاست جمهوری‌برنده شود اما اکنون بطلان رویایی که برای پیروزی میتران درسر می پروراندم باطل شده است از این گذشته نمی توانم‌منتظر بمانم که دختران شیرخوار امروز فرانسوی تا رسیدن به سن مادر بزرگها منتظراصلاح وضع زنان این کشور بمانند .

فیگارو

مطبوعات دنیا در اطلاعات

THE TIMES

ماکاریوس رهبر منتخب مردم

اسقف ماکاریوس کماکان رهبر منتخب قانونی مردم قبرس است و در این نکته نمی توان چون و چرا کردکه وی هنوز هم از وفاداری و حمایت اکثریت نزدیک بااتفاق هموطنانش برخوردار است ماکاریوس مضافا هنوز هم بهترین کسی است که میتواند استقلال و آزادی‌وبیطرفی را به قبرس بازگرداند .

ПРАВДА

وخامت روابط ترکیه و یونان

کودتای قبرس تشنج اوضاع را در شرق مدیترانه شدت داده و روابط یونان و ترکیه را وخیم‌کرده است . رهبران سازمان تروریستی «ا.او.کا» که کودتای نظامی قبرس را برپا کرده‌اند در قبال افزایش تشنج اوضاع در شرق مدیترانه و در مناسبات یونان و ترکیه ودرخواست وتوکردن اوضاع در صحنه بین‌المللی مسئولیت بزرگی دارند که ناگزیرند آن را با تمام عواقب وخیمی که‌خواهد داشت بپذیرند .

THE DAILY STAR

آمریکا و شوروی درخاورمیانه

موقعی که دکتر هنری کی‌سینجر در هفته گذشته اعلام کرد که تصمیم دارد بمنظور فراهم نمودن زمینه تشکیل کنفرانس ژنو مذاکراتی با مقامات عالیرتبه مصرو سوریه و اردن و اسرائیل انجام دهد ، در عین حال‌تاکید کرد که حل بحران خاورمیانه بطور مداوم باسیاست‌توافق دوابرقدرت بستگی دارد .

این اولین باری نیست که مسئولان آمریکائی یا شوروی باین واقعیت اشاره میکنند .

شاید مسئله‌ای که در اعلام این ارتباط جلب توجه میکند این است که با هیچگونه عکس‌العمل منفی اعراب مواجه نمیگردد .

Herald Tribune

کناره‌گیری فرانکو

کناره گیری ژنرال فرانکو رهبر اسپانیا ، واقعه‌مهم تازه‌ای است که در اروپا روی می دهد . این‌واقعه بدون تردید دارای آثار فراوان درمنطقه و برکشور های‌اروپائی خواهد بود . کنارگیری فرانکو در عین حال بر اوضاع داخلی خود اسپانیا نیز آثار شگرف برجای میگذارد .

باحرف، آزادی به‌قبرس باز نمی گردد

نوشته : آقای حسن‌صدر

آقای ماکاریوس :
متاسفانه قدرتهای بزرگ کمتر غم آزادی‌و دموکراسی دنیای سوم رادارند. تا شورای امنیت تصمیم بگیرد مقاومت وکشتار طرفداران ماکاریوس پایان خواهد یافت .
قدرتمندان رژیم مسلط را میشناسند بمشروع بودن آن کاری ندارند.

مساله قبرس و کودتای افسران یونانی و واکنش مقامات رسمی کشور های بزرگ و مقتدر جهان یکبار دیگر ارزش معتقدات رهبران دولتهای‌قدرتمند رانسبت بحمایت دموکراسی در دنیای سوم بصورت دردناکی به آزمایش گذاشته‌است .

با این‌که افکار عمومی جهان و قاطبه مطبوعات موثر و متنفذ دنیا نظیر تایمزلندن و نیویورك‌تایمز و واشنگتن پست آمریکا و اشپیگل آلمان ولوموند فرانسه و آژانس تاس‌وروزنامه پراودای شوروی همه‌و همه باتفاق شخصیت و محبوبیت ماکاریوس رئیس‌جمهورقانونی و صددرصد منتخب مردم‌قبرس‌و مجاهدات صادقانه او را در جهت تحصیل‌وحفظ استقلال‌کشورو بیطرفی و سیاست عدم تعهد ستایش و کودتا و کودتاگران‌را تقبیح و مداخله و تحریك خارجیان‌را محکوم کرده‌اند، اماعملا از آنچه در این تنگنا میتواند از قتل‌عام طرفداران حکومت قانونی ماکاریوس جلوگیری وباغیان راسرکوب و آزادی‌و استقلال قبرس را اعاده کند مطلقا خبری‌نیست.

اخباری که این چند روزه ازمنابع مختلف خبری دنیا میرسد بخوبی‌نشان میدهد که باستمدادواستغاثه‌ماکاریوس و اکثریت مردم قبرس جز چندتن از پیشوایان دنیای سوم که متاسفانه کاری از دستشان برنمی‌آید نظیر مارشال‌تیتو و انورالسادات جواب موثرو مساعدی داده‌نشده ، وزارت خارجه‌امریکااز این که ماکاریوس توانسته است از این معرکه بسلامت‌جان ببرداظهار مسرت‌و خرسندی کرده ،دولت بریتانیای کبیر که‌خودضامن استقلال قبرس است از تعارفات سیاسی کوتاهی نکرده ، ماکاریوس را هنوز رئیس جمهور می شناسد و به او پناهندگی سیاسی‌داده ولی علی‌رغم اصرار ترکیه با مداخله نظامی موافق نیست و اجمالا جزاین که به ناوجنگی خودفرمان آماده باش‌داده قاعدتاللزوم اتباع انگلیس را از جزیره بلازده‌خارج کند هیچگونه اقدام عینی‌و عملی برای اعاده حکومت قانونی بعمل نخواهد آورد.

دولت شورویو آژانس تاس و پراودا کودتاچیان را که از حمایت ناتو برخوردارند بشدت محکوم کرده و امیدوار است نیروی هوادار اسقف که جز سلاح سبك چیزی ندارد بتواند در برابر توپ‌و تانك کودتاچیان که متکی بحکومت ژنرال‌های‌یونان‌است بمقاومت ادامه دهد!

جالب‌تر از همه نیروی صلح سازمان ملل است که با کمال هشیاری و مراقبت فقط ازدرگیری احتمالی‌اقلیت کوچك ترك‌نژاد جزیره با اکثریت هنکفت یونانی‌الاصل جلوگیری میکند! ولی درحمایت از حکومت قانونی ماکاریوس هیچ وظیفه‌ای باین نیروی موثر واگزار نکرده‌اند.

واما شورای امنیت

نماینده قبرس در سازمان ملل ، قبل از این که ازطرف کودتاچیان از مقام خود برکنار شود ازشورای‌امنیت تقاضا کرد دستور آتش‌بس صادر کند تا از طرفی خون بیگناهان ریخته‌نشود و ازطرف دیگر دراین دقایق وساعات حساس و پرارزش که سرنوشت‌حکومت و آزادی و استقلال جزیره در دست شکل گرفتن است‌اجرای تصمیم‌شورای امنیت وسیله دولتهای مقتدر کودتاچیان را از توفیق صددرصد باز دارد وازقرار گرفتن مردم‌بی‌سلاح جزیره در برابر امر انجام یافته جلوبگیر

۱۲فیلم از بونوئل در جشن هنر نمایش داده‌میشود

شاهکارهای سینمائی «بونوئل» درشیراز

سینما ، امسال درهشتمین‌جشن هنر ، یکی از برنامه های‌اصلی است‌وبرای‌اولین بارمجموعه‌ای از آثار یکی از بزرگترین فیلم سازان جهان عرضه میشود .
این مجموعه شامل ۱۲ فیلم‌از آثار«لوئیس‌بونوئل»،فیلمسازمشهور اسپانیائی است که بعضی از آنها نسخه های منحصر بفردی است که‌سازمان جشن هنرآنها را از کانون‌های‌فیلم کشور های مختلف و سینما و سینماتک‌های اروپا گردآوری کرده است .
لوئیس بونوئل‌دریک خانواده مذهبی درسال ۱۹۰۰ دراسپانیا متولد شد . ابتدادر یک مدرسه مذهبی تحصیل کرد و پس از پایان تحصیلات متوسطه ، در دانشگاه مادرید به تحصیل در رشته مهندسی پرداخت .سپس رشته فلسفه و ادبیات را دنبال کرد .لوئیس بونوئل کار هنری خود را با تئاتر آغاز کرد ، در همین زمان با گارسیالورکا و سالوادور دالی آشنا شد .
بونوئل پس از آنکه مدتی به کار تئاتر پرداخت‌به فرانسه‌سفر کرد و به فیلمسازی روی‌آوردو اولین فیلم خود را بنام ، سگ اندلسی، در سال ۱۹۳۰ در فرانسه تهیه کرد .
وی پس ازموفقیتی‌که ازتهیه این‌فیلم بدست آورد به‌اسپانیا آمد ودرآنجافیلم های«هوردما» و «اسپانیا ۱۹۲۷» راساخت .
به آمریکا سفر کرد ودرباره سینما به مطالعه پرداخت ودر سال ۱۹۴۵ به مکزیک رفت و فیلم های بسیاری در مکزیک ساخت که‌مهترین‌آنها« فراموش شدگان » است‌که درسال۱۹۵۰ ساخته شده است .
بونوئل در سال ۱۹۶۱ به اسپانیا بازگشت و در آنجا فیلم «ویریدیانا» را ساخت که برنده جایزه فستیوال کان شد وازآن پس با ساختن فیلم هائی چون «بل‌دوژور»،«فرشته» و«خاطرات یک مستخدمه» هر روز شهرت و محبوبیت بیشتری‌کسب نمود.
او یکی از فیلم سازانی‌است که شاید به خاطر زندگی ورشد در یک‌خانواده‌مذهبی درتمامی آثار او رگه هائی از مذهب به چشم میخورد .
وی بیش‌از سی فیلم‌سینمائی ساخته است که در جشن هنر امسال دوازده فیلم از آثار برگزیده او بشرح زیر نمایش داده میشود .

سگ آندلسی ـ عصرطلائی ـ هوردما ـ فراموش شدگان ـ مرد خشن سبلندی های‌بادگیر ـ تلاش برای جنایت ـ نازارین ـ ویریدیانا ـ سیمون صحرا ـ او ـ خاطرات یک مستخدمه .

امسال در جشن هنر برای بررسی و تحلیل‌فیلم های‌بونوئل «هانری لانگوا» منتقد معروف فرانسوی نیز به ایران خواهد آمد وی که آثار بونوئل رابه خوبی می شناسد دربارهٔزندگی و آثار این سینماگرسخنرانی و بحث خواهد کرد .

در جشنواره تئاتر اصفهان

بینانگذاران تئاتر اصفهان ستایش شدند

تصویری از ناصر فرهمند در صحنه تئاتر .

اصفهان (خبرنگار اطلاعات): نخستین جشنواره تئاتر اصفهان که بابتکار روزنامه اطلاعات در این شهر برگزار میشود دراولین شب اجرا زنان کارگر وخانه‌دار اصفهانی با چادر به کاخ‌جوانان، محل برگزاری جشنواره آمدند.
زنان کارگر که از محل‌کار خود یکراست به کاخ جوانان آمده بودند ، مدیرکاخ را در مقابل عمل انجام شده‌ای قرار دادند و به آنها اجازه دادمشد که برغم مقررات کاخ ، بتماشای برنامه جشنواره بروند نخستین جشنواره تئاتر اصفهان با اجرای نمایشنامه « تاریکی » آغاز شد .
« تاریکی » توسط گروه هنری دانمکاس » بکارگردانی بهمن داوری بروی صحنه آمد .
دردومین شب نمایشنامه « استعداد کارگران » در کنار استخر کاخ جوانان به‌کارگردانی ناصر اعتذازی اجرا شد.درهمین شب نمایشنامه « خانه روشنی » بکارگردانی ملکشاه امدادی نیز به اجرا درآمد .
درسومین شب جشنواره ، گروه تئاتر خیابانی اصفهان « انسانهای قفس » رابکارگردانی ناصر اعتذازی اجرا کردند .
بیش‌ازهفتصد نفرازاین‌نمایشنامه دیدن کردند . پس از این اجرا نمایشنامه « صبح‌طلوع میکند » اثر ابراهیم مکی بکارگردانی علی‌سالاری اجرا شد . اجرای این نمایشنامه گیرا و جالب بود.
اساس نمایشنامه را مسائل اجتماعی وزندگی دو نوجوان سرگردان در جامعه امروزتشکیل میداد . نمایشنامه صبح طلوع میکند بوسیله داود رشیدی یکی از اعضای هیئت ژوری جشنواره جهت نمایش در تلویزیون انتخاب گردیده .

تجلیل از هنرمندان قدیمی

در جریان نخستین جشنواره تئاتر اصفهان ، از مرحوم ناصر فرهمند و علی‌محمد رجائی و مرحوم سپنتا بنیانگذاران تئاتر اصفهان تجلیل شد ، این سه هنرمند در تئاتر « المپ » فعالیت خود را آغاز کردند .
ارحام صدر ووحدت نیز از جمله اول کسانی بودند که کار هنری خود را از همین‌جا یعنی تئاتر المپ آغاز کردند . دوران شکوفائی تئاتر اصفهان‌بین‌سالهای ۱۳۳۰ تا ۱۳۴۰ بود، فرهمند در تماشاخانه معروف خود که به « اصفهان » شهرت یافته بود، فعالیت‌دا شت .
سپس با همکاران خوددرتئاتر سپاهان با امکانات وسیعتر به نمایش آثاری چون اتللو ، تخت‌جمشید درآتش، بینوایان ، شاه ودهقان وبینه‌دوزی‌موقوف پرداختند .
رجائی که درواقع عاشق و پیقرار هنر تئاتر بود وازشهر ترمان راهی اصفهان شد،زمانیکه رجائی در کنار دخترش درگروه تئاتر سپاهان بازیگری را آغاز کرد زن درتئاتر حکم کیمیا را داشت، کمتر دختر یازنی حاضر بود که روی صحنه تئاتر بیاید

نامه سپنتا

عبدالحسین‌سپنتا اولین‌هنرپیشه ایرانی که در فیلم « دختر لر » ایفا ی‌نقش کرده در نامه‌ای به فرهمند می نویسید :
« فرهمند عزیز سعی دارد ازاین راه خدمتی بزرگ به عالم هنر انجام دهد . من خود روزی افتخار آنرا داشتم که برصحنه تئاتر وروی پرده سینما باشم ولی امروز از کارافتاده و بازمانده‌ام و منتهی مسرت و خوشوقتی‌منست که جوانان هنرمند وبفریحه و درستکار را روی صحنه تئاتر یا پرده سینما ببینم زیرا معتقدم‌تئاتر بزرگترین کلاسهای تعلیماتی‌دنیای آینده است .
سپنتا در بقیه نامه‌اش که درتاریخ پانزدهم فروردین سی و هفت نوشته شده است اضافه میکند :
« چقدر دوست عزیزم ناصر فرهمند خوشبخت است که توانسته در این کلاس مانند استادی توانا محکم بایستد در مقابل ناملایمات مخالفت ها کارشکنی‌ها ، پای استقامت‌فشرده کلاس هنر را برقرار و در آن تدریس کند امیدوارم هنر و هنردوستان اورا یاری کنند .

در محافل هنری

جشنواره نمایشهای ایرانی

کاخ غربی جوانان نیز پنجمین جشنواره نمایشنامه های ایرانی را از تاریخ سه شنبه اول‌مرداد بشرح زیر آغاز می‌کند .
سه‌شنبه اول مرداد ـ نمایشنامه « غروب‌دردیارغریب» نوشته بهرام بیضائی کارگردان اسکندرتقی‌زاده .
چهارشنبه دوم مرداد ـ نمایشنامه « رهگذران درون شب » نوشته نادر ابراهیمی کارگردان هاشمی .
پنجشنبه سوم مرداد ـ نمایشنامه « سگهای خاموش » نوشته ابوالقاسم معارفی کارگردان ابوالقاسم معارفی .
جمعه چهارم مرداد ـ نمایشنامه « ریل » نوشته دولت‌آبادی کارگردان افسری.
شنبه پنجم مرداد ـ نمایشنامه « جسد پوشالی» نوشته پرویز پرورش کارگردان پرویز پرورش .
یکشنبه ششم مرداد ـ نمایشنامه « تله » نوشته یلفانی کارگردان الهیار .
دوشنبه هفتم مرداد ـ نمایشنامه « خانه بازانی » نوشته فرامرزطالبی کارگردان حسن هوشمند .
سه‌شنبه هشتم مرداد ـ نمایشنامه « شهر همیشه‌نوشته اسداله صبحگاهی کارگردان صبحگاهی .

فیلم های کانون سینماگران پیشرو

« کانون سینماگران پیشرو» بزودی فیلمبرداری سومین فیلم سینمائی خود را با سرمایه‌ای در حدود یک میلیون تومان شروع میکند .
اولین فیلم «دایرمینا » به کارگردانی مهرجوئی بودکه آماده نمایش است ، دومین‌فیلم « طبیعت بیجان » نام دارد که بکارگردانی سهراب شهیدثالث تهیه شد و برنده چند جایزه درفستیوال برلن گردید واینک سومین فیلم کانون بنام‌طوطی در دست تهیه است که‌نویسنده وکارگردان آن زکریا هاشمی

گروه فرهنگی آذر
دبیرستان شماره ۳ دختران
خیابان کریم خان زند تقاطع بهجت آباد تلفن ۶۶۴۶۷۱

شرکت ملی ذوب آهن ایران

آگهی استخدام

شرکت ملی ذوب‌آهن ایران کادر مندرج در ذیل را جهت خدمت در واحد ساختمانی ذوب‌آهن آریامهر وواحد طراحی شهرسازی شرکت وواحد ساختمانی آریاشهر استخدام مینماید :
۱ـ مهندس راه و ساختمان با سابقه کار در نظارت‌و اجراء محاسبات ساختمانی
۲ـ مهندس مکانیک‌باسابقه‌کاردرتاسیسات تکنولوژی
۳ـ مهندس تاسیسات باسابقه کاردر لوله‌کشی گاز و آب و فاضلاب حرارت رسانی .
۴ـ مهندس الکترونیک
۵ـ مهندس برق با سابقه کار درشبکه های شهری
۶ـ مهندس معمار
۷ـ مهندس نقشه‌بردار با سابقه طرازبندی
۸ـ مهندس سازه
۹ـ پزشک متخصص امراض داخلی
۱۰ـ پزشک متخصص قلب و عروق
۱۱ـ پزشک متخصص جهاز هاضمه
۱۲ـ پزشک متخصص زنان
۱۳ـ پزشک متخصص گوش و حلق و بینی
۱۴ـ پزشک متخصص جراحی عمومی
۱۵ـ پزشک متخصص جراحی ارتوپدی
۶ـ پزشک متخصص اطفال
۱۷ـ پزشک متخصص امراض روانی
۱۸ـ پزشک متخصص علوم ازمایشگاهی
۱۹ـ پزشک متخصص رادیولوژی
۲۰ـ پزشک متخصص چشم
۲۱ تکنسین نقشه‌برداری
۲۲ـ مددکار اجتماعی
۲۳ـ ماما
۲۴ـ بهیار
۲۵ـ نرس
۲۶ـ لیسانس و فوق لیسانس نقشه‌برداری با سابقه کار در ژئودزی ساختمانی .
متقاضیان میتوانند همه روزه‌بادر دست‌داشتن‌مدارک لازم به اداره کاریابی شرکت ملی ذوب‌آهن ایران واقع‌در میدان کاخ خیابان ابتهاج مراجعه نمایند .

آگهی مناقصه شماره ۲۶
تاریخ ۲۵ر۴ر۵۳

فرماندهی لجستیگی نیروی زمینی شاهنشاهی پنج قلم‌اجناس مشروحه زیر را :
۱ـ دوخت کوله پشتی ۲ـ دوخت جلد بیل وکلنگ ۳ـ دوخت کیف ابزار تعمیر چادر برزنت ۴ـ دوخت کیف جای نقشه ۵ـ دوخت کیسه حمل بارگردنی ـ طبق نمونه و مشخصات موجود (به تعداد یکه در برگ شرایط معامله مندرج است) از طریق مناقصه خریداری مینماید .
پیشنهاد دهندگان میتوانند با مراجعه به دفتر انتظامات فرماندهی لجستیگی نیروی زمینی شاهنشاهی و ملاحظه‌نمونه اجناس و دریافت برگ شرایط و مشخصات معامله پیشنهاد خود را طبق مفاد مندرج در شرایط معامله تنظیم و تا ساعت ۱۲ روز یکشنبه ۲۰ر۵ر۵۳ به دفتر انتظامات فرماندهی لجستیگی تسلیم نمایند .
م‌الف ۸۱۹۰
فرماندهی لجستیگی نیروی زمینی شاهنشاهی

آگهی مناقصه حمل

سازمان غله‌وقند وشکروچای کشور تخلیه و حمل شکر محموله هفت فروند کشتی از بندر شاهپور بشهرستانها را بمناقصه میگذارد .
داوطلبان میتوانند در تهران باداره دبیرخانه‌واحد قندو شکر واقع در خیابان داور ودر اهوازباداره قندوشکر خوزستان مراجعه نسخه از نمونه پیمان‌و شرایط معامله‌وفرم ضمانت‌نامه رادریافت وبا توجه‌بمفاد آنها پیشنهاد خود را در دوپاکت لاک‌و مهر شده حداکثر تا ساعت ده صبح روز شنبه دوازدهم مرداد ماه سال‌جاری‌تسلیم نمایند.
م‌الف ۸۱۸۸
سازمان غله وقندوشکر وچای کشور
۱ـ۸۶۶۷۰

خانم‌ها ودوشیزگان‌عزیز
توجه‌فرمائید
دیگر از کارهای پیش‌پا افتاده دست بکشید
خدمات کمپیوتری
پیشنهاد بهتری دارد
برای کسب اطلاعات بیشتر به اداره مرکزی واقع در خیابان شاه عباس‌کوی‌سام شماره ۱۱۰مراجعه فرمائید .

آگهی مناقصه شماره ۱۱۱۲ر۵۳

راه‌آهن دولتی‌ایران چهارهزار توبه‌نیم پالتو مورد نیاز را برطبق مشخصات و شرایط مربوطه.
از طریق مناقصه تحویل تهران انبار مرکزی الف خریداری مینماید.
داوطلبان شرکت در مناقصه میتوانندد ر ساعت اداری جهت دریافت اسناد مناقصه باداره کل کارپردازی مراجعه فرمایند شرکت کنندگان در مناقصه باید مبلغ ۲۰۰۰۰۰ ریال بعنوان سپرده شرکت در مناقصه بحساب ۱۰۹۵ راه‌آهن نزد بانک مرکزی ایران پرداخت نموده و فیش آن یا معادل همان مبلغ ضمانت‌نامه بانکی صادر یکی از بانکهای مجاز ایران که لااقل‌یکماه اعتبار داشته باشد بضمیمه پیشنهاد خود تاساعت ۹ صبح روز ۱۵ر۵ر۵۳ در صندوق پیشنهادها واقع درداره کل کاربردازی بیاندازند . پیشنهادهای واصله ساعت ده روز مزبور بازو قرائت خواهد شد. حضور پیشنهاد دهندگان یا نمایندگان مجاز آنها در جلسه مناقصه آزاد است وراه‌آهن در رد و یا قبول هر یک یاتمام پیشنهادها مادامیکه قرارداد مبادله نشده است جزا و کلامختار میباشد به پیشنهاد فاقد سپرده و مشروط و مبهم و پیشنهادیکه بعد از موعد مقرر برسد ترتیب اثر داده نخواهد شد سپرده برنده اول و نفر دوم مناقصه نگهداری ودر صورت استنکاف از انجام معامله بدون تشریفات بنفع راه‌آهن ضبط خواهد شد . مالیات‌متعلقه وهرگونه عوارض دیگر بعهده برنده مناقصه میباشد .
راه‌آهن دولتی ایران
م‌الف ۸۰۴۶
آ ـ ۸۶۲۶۹

آگهی مناقصه شماره ۱۰۵۲ر۵۳

راه‌آهن دولتی ایران یکدستگاه کمپرسور مورد نیاز را برطبق مشخصات و شرایط مربوطه .
از طریق مناقصه تحویل‌تهران انبارمرکزی‌دریلگذاری خریداری مینماید.
داوطلبان شرکت در مناقصه میتوانندد ر ساعت اداری جهت دریافت اسناد مناقصه باداره کل کارپردازی مراجعه فرمایند شرکت کنندگان در مناقصه باید مبلغ ۷۰۰۰۰ ریال بعنوان سپرده شرکت درمناقصه بحساب ۱۰۹۵ راه‌آهن نزد بانک مرکزی ایران پرداخت نموده و فیش آن یا معادل همان مبلغ ضمانت‌نامه بانکی صادر یکی از بانکهای مجاز ایران که لااقل‌یکماه اعتبار داشته باشد بضمیمه پیشنهاد خود تاساعت ۹ صبح روز ۱۰ر۶ر۵۳ در صندوق پیشنهادها واقع در اداره کل کاربردازی بیاندازند . پیشنهادهای واصله ساعت ده روز مزبور بازو قرائت خواهد شد. حضور پیشنهاد دهندگان یا نمایندگان مجاز آنها در جلسه مناقصه آزاد است وراه‌آهن در رد و یا قبول هر یک یاتمام پیشنهادها مادامیکه قرارداد مبادله نشده است جزا و کلامختار میباشد به پیشنهاد فاقد سپرده و مشروط و مبهم و پیشنهادیکه بعد از موعد مقرر برسد ترتیب اثر داده نخواهد شد سپرده برنده اول و نفر دوم مناقصه نگهداری ودر صورت استنکاف از انجام معامله بدون تشریفات بنفع راه‌آهن ضبط خواهد شد . مالیات‌متعلقه وهرگونه عوارض دیگر بعهده برنده مناقصه میباشد .
م‌الف ۸۰۴۸ راه‌آهن دولتی ایران

اولین کنکور موسیقی رادیو تلویزیون ملی ایران
در رشته‌های ویولن و پیانو
۱۴ تا ۲۷ آبان ۱۳۵۳ ـ تهران
از علاقه‌مندان تقاضا میشود باآدرس زیر مکاتبه نمایند:
ژرژ مرادیان دفتر ارکستر مجلسی رادیو تلویزیون ملی ایران
خیابان پهلوی، خیابان جام‌جم صندوق پستی ۳۳۰۰-۲۰۰

آگهی مناقصه حمل

سازمان غله‌وقند وشکروچای کشور تخلیه و حمل شکر محموله هفت فروند کشتی از بندر شاهپور بشهرستانها را بمناقصه میگذارد .
داوطلبان میتوانند در تهران باداره دبیرخانه‌واحد قندو شکر واقع در خیابان داور ودر اهوازباداره قندوشکر خوزستان مراجعه نسخه از نمونه پیمان‌و شرایط معامله‌وفرم ضمانت‌نامه رادریافت وبا توجه‌بمفاد آنها پیشنهاد خود را در دوپاکت لاک‌و مهر شده حداکثر تا ساعت ده صبح روز شنبه دوازدهم مرداد ماه سال‌جاری‌تسلیم نمایند.
م‌الف ۸۱۸۸
سازمان غله وقندوشکر وچای کشور
۱ـ۸۶۶۷۰

کفپوش پلاستیکی فلورتایل
محصولات مکالئوم
درخدمت زیبائی ساختمانها.
کاغذدیواری ، پرده‌عمودی‌لوردرایه ، موکت مکالئوم
شرکت مکالئوم ایران خیابان‌شاه‌ساختمان‌آلمینیوم تلفنهای ۶۶۰۲۰۱ ـ ۶۶۰۰۳۵

راهنمای مرد متأهل...!
برای اینکه مراسم عروسی خود را تکرار نکند

تصورش را بکنید: ده روزی ست که از گرفتاریها و مخارج عروسی خلاص شده‌اید ودلتان خوش است که لااقل تصویر خوشرنگ وجاندار این مراسم تکراری نشدنی را بروی فیلم هشت میلیمتری ضبط کرده‌اید ، آنوقت متصدی ظهور فیلم با لبخند شرمنده‌ای میگوید : معذرت می خواهیم ، فیلم شما خراب شد ، درعوض می توانید یك بسته فیلم خام مجانی از ما دریافت کنید!
عمری تجربهٔ تابناك كداك برای همین پیش گیری هاست .
با فیلم رنگی **اکتاکروم سوپر ۸** فیلم بگیرید
و ۴۸ ساعت بعد ببینید.
CAMERAS Kodak FILM
علامت کداك نشانه برتری ست .
به فروشگاههای معتبر و مراکزی که علامت CAMERAS Kodak FILM دارند مراجعه فرمائید
شرکت الکتروکامرا با مسئولیت محدود ۲۱۰ خیابان شاه تلفنهای ۴-۴۲۰۹۳-۸-۶۶۲۹۵۶

ستاره بخت شما
فروردین ـ نگران نباشید ، آن مشکل به تدبیر شماحل میشود .
اردیبهشت ـ فکر روز های آخر برج باشید ، بیهوده خرج نکنید .
خرداد ـ چند روزی‌استراحت لازم است ، مخصوصاکنار دریا .
تیر ـ لازمه به آرزو رسیدن کوشش ورنج است .
مرداد ـ درآن آزمایش‌سربلند خواهید بود .
شهریور ـ نامه‌ای به دوست خود بنویسید ، فراموشش نکنید.
مهر ـ آینده را از آنچه‌هست مبهم تر نکنید .
آبان ـ برای سفری نمچندان دور آماده باشید .
آذر ـ رفتن بمنزل دوستان با قرار قبلی بهتر است .
دی ـ تغییری در درآمد و شغل شما پدید می‌آید .
بهمن ـ به خویشاوندان خود سر بزنید ، نگرانند .
اسفند ـ در آخرین تصمیمی که گرفتید تجدید نظرکنید.

برنامه اول

شنبه
۱۸ـ۰۰ اخبار
۱۸ـ۰۵ روستائیان ـ تقویم کشاورزی
۱۸ـ۳۰ فیلبر
۱۹ـ۰۰ اخبار ورزشی
۱۹ـ۱۵ تکنوازی
۱۹ـ۳۰ ورزش نوجوانان
۲۰ـ۰۰ بیگانه‌ای در رم
۲۰ـ۳۰ مشروح اخبار
۲۱ـ۰۰ روزهای زندگی
۲۲ـ۰۰ باله:شیخ‌صنعان
۲۲ـ۳۰ تئاتر
۲۳ـ۲۰ حامیان
۲۳ـ۴۵ بیست و چهارساعت
نیمروز یکشنبه
۱۲ـ۰۰ اخبار
۱۲ـ۰۵ کارگر
۱۲ـ۳۰ آواز و تکنوازی
۱۳ـ۰۰ سیرک بازان
۱۴ـ۰۰ اخبار

برنامه دوم

شنبه
۱۹ـ۳۰ موسیقی و تصویر
۲۰ـ۰۰ اتاق اخبار
۲۲ـ۰۵ لنسر
۲۰ـ۵۵ واریته
۲۱ـ۰۰ ایران زمین
۲۱ـ۳۰ اخبار از برنامه دوم
۲۲ـ۰۰ فیلم هفته:بنام شجاعان تنها هستند»
۲۳ـ۴۰ تکنوازی

تلویزیون آموزشی

شنبه
۱۵ـ۳۰ آهنگها و چشم‌اندازها
۱۵ـ۵۵ اعلام برنامه
۱۶ـ۰۰ زبان انگلیسی
۱۶ـ۱۵ فیزیک برای همه
۱۶ـ۳۵ گریدد انگلیش
۱۶ـ۵۰ مروری در علوم اول راهنمائی
۱۷ـ۱۰ فیلم آموزشی
۱۷ـ۲۵ مروری درریاضیات‌اول راهنمائی
۱۷ـ۴۵ فیلم آموزشی
یکشنبه کانال ۷ و ۱۱
۱۵ـ۰۰ خیابان سسامی
۱۶ـ۰۰ حرفه‌وفن

تلویزیون امریکا

شنبه
۱۶ـ۰۰ خیابان سسام
۱۷ـ۰۰ آرزوئی‌یکن
۱۷ـ۳۰ دنیای دیگر
۱۸ـ۰۰ اخبار
۱۸ـ۳۰ دنیای حیوانات
۱۹ـ۰۰ دنیای یکزن
۱۹ـ۳۰ موسیقی
۲۰ـ۳۰ دود اسلحه
۲۱ـ۳۰ نسل مانسینی
۲۲ـ۰۰ مشروح اخبار
۲۲ـ۱۵ ریچارددیاموند
۲۲ـ۴۰ شوی مایکداگلاس

کاشی سعدی
کاشی سعدی
پیشرو صنعت سرامیک ایران

آگهی مناقصه

بانک مرکزی ایران تعداد ۱۴۷ دست ملبوس زمستانی‌جهت مامورین انتظامات شامل فرنچ ، شلوار ، پالتو وکلاه بایراق دوزیهای مربوطه از طریق مناقصه خریداری مینماید، داوطلبین میتوانند برای‌ملاحظه نمونه پارچه و فرم لباس و همچنین دریافت برگ شرایط مناقصه و دادن پیشنهاد از تاریخ نشر این آگهی ظرف مدت ۱۰ روز در یکی‌از ساعات اداری بدفتر اداره خدمات بانک مرکزی ایران واقع در خیابان فردوسی مراجعه نمایند .
بانک مرکزی ایران

با اصلاحیه قانون حمایت خانواده ومحدودشدن طلاق رجعی

قانون بیوه‌ها را نجات داد

خانم ۳۴ ساله‌ای درنامه‌ای که برای مانوشته است یکی از مسائل مهم وظریفی را که دراصلاحیه قانون حمایت خانواده مورد توجه قرار گرفته وبه تصویب رسیده مطرح کرده است، این خانم نوشته:

هیجده ساله بودم که مرا برای مردی که حتی خانواده‌ام اورا درست نمی‌شناختند، عقد کردند. زندگی زناشوئی من بیش از دو سال نتوانست دوام بیاورد. آنروز ها که قانون از زن حمایت نمیکرد، اشک‌ها لات‌زندگی زناشوئی جزیا عدل وانصاف مرد حل نمیشد. زیرا مرجع بالاتری که داد مظلوم راازظالم بستاند وجود نداشت.

بیش از سه سال طول کشید تا همسرم مراطلاق داد. هنوز بسیار جوان بودم به هزار مصیبت پدرم را راضی کردم تا مرا به تهران بفرستد. درتهران در کوچکی پیدا کردم وشروع به تحصیل نمودم. اما درتمام سالهای مدرسه ودانشکده پس از آن شکست وناکامی از مرد ازدواج متنفر شده بودم. تا این که خداوند مردی را با من آشنا کرد که پس از مدتی دانستم، خدای مهربان به من لطفی کرده وخواسته تنهائیها و رنجهای سالیانم راجبران کنم. وقتی من ومردی که دوستش دارم تصمیم بازدواج گرفتیم، بایداز محضری که مراطلاق داده بود استعلام به‌عمل می‌آمد. وقتی بازحمت بسیار بشهرستان زادگاهم رفتم وبه آن محضر مراجعه کردم معلوم شد شوهر سابقم به محضر اطلاع داده است که ما بایکدیگر رجوع کرده‌ایم. درصورتیکه بچز یکبار چند روز پس ازجدائی من آن مرد را تا امروز ندیده‌ام. درتمام شهرهمراه پادرم که اکنون بسیار پیر است به پرس وجو پرداختیم، معلوم شد شوهر سابقم درشهرستان دیگری کار گرفته واکنون مدتی است درخارج ازایران به‌سر میبرد.

اکنون من قانونا همسر مردی هستم که سالهاست اورا ندیده‌ام و باتمام وجود ازاو نفرت دارم. مرد محبوب من صبورانه مرا به شکیبائی تشویق میکند، اما من نزدیک است دیوانه شوم. ترس از دست دادن مردی که دوستش دارم وترس از دست دادن خوشبختی که پس ازسال ها بدست آورده‌ام ونفرتی که وجودم را انباشته وحیرت ازنامردی موجودی انسانی که هم درزندگی مشترک و هم پس از قطع همه رابطه ها، به آزار من کوشیده است، کار مرا به‌جنون کشانده است ...»

طلاق رجعی محدود میشود

خانمی که نامه‌اش را خواندید، اولین زنی نیست که به چنین مصیبتی گرفتار آمده است قانون تا کنون رجوع را فقط از جانب مرد می‌پذیرفت و به‌صرف چند جمله گفتگو که زن ازروی ادب یا به‌علت وجود بچه ها ممکن بود باشوهر سابق تن دردهد وگذر اتفاقی دو آشنا و شهادت آنها، پیوند زن و مرد قانونی میشد. دراینگونه موارد اغلب پس ازرجوع دوباره، احتمال بوجود آمدن بچه‌هائی نیز وجود دارد. اگر رجوع ثبت نشده باشد که اتفاقا اغلب هم بعلت عدم آگاهی و توجه زن به ثبت نمی‌رسد، مرد میتواند زن یار وجود بچه‌ها نرود و آنها را از آن خود نداند. بیچاره موجوداتی که بدون هیچ گناهی گرفتار چنین سرنوشت هولناکی میشوند.

دراین زمینه بایکی ازکارشناسان حقوقی صحبت کرده‌ایم، کارشناس حقوقی برایمان توضیح داد: «قابل از تصویب لایحه اصلاحی قانون حمایت خانواده طلاق که بوسیله برگ عدم امکان سازش دردادگاه صادر میشد ودرمحضر شرع صیغه آن جاری میگردید، بوسیله سردفتر ها طلاق رجعی شناخته میشد. یعنی درمدت «عده» مرد میتوانست رجوع کند وعقد دلزومی نداشت. طلاق بائن که غیرقابل رجوع است و عقد مجدد میخواهد تعریف وشرایطی دارد که معمولا باطلاقهائی که صورت میگیرد تطابق ندارد. درطلاق رجعی هم امکان پیش آمدن مشکلاتی که مطرح گردید بسیار است. درجهت حمایت ازحقوق زن، قانون سعی داشت طلاق رجعی را ازبین ببرد زیرا درطلاق رجعی این زن است که بار مصائب قاشی از لجبازی وآزار مرد را بروجود خود باید تحمل کند.

اکنون درقانون اصلاح شده حمایت خانواده این نظر تامین شده است.

تبصره ماده ۸ قانون حمایت خانواده تصریح میکند:

«طلاق که بموجب این قانون براساس گواهی عدم امکان سازش واقع میشود فقط درصورت توافق کتبی طرفین درزمان عده قابل رجوع است».

یعنی فقط زن وشوهری که باتوافق از یکدیگر جدا شده‌اند حق رجوع دارند اما آنهائی که باطرح دعواجدا شده‌اند طلاقشان بائن است وحق رجوع وجود ندارد. اگر آنها بخواهند دوباره بایکدیگر زندگی مشترک را ازسر بگیرند، ازدواج مجدد یعنی جاری شدن صیغه عقد لازم است.

تاکنون قاضی دادگاه حمایت خانواده در مورد علل طلاقهای با توافق، کنجکاوی و دقت مخصوصی نشان نمیداد، لیکن اکنون به موجب قانون، قاضی میتواند تحقیقات لازم را درمورد اینگونه طلاقها مرعی بدارد. اما اگر حق رجوع رافقط به‌این دسته از طلاقها تفویض کرده است فقط به‌منظور احترام به توافق دوجانبه است. وایجاد این امکان که اگر مثلا در یک حالت عصبی زن وشوهر توافق به‌جدائی کرده‌اند بتوانند راه‌رفته رابازگردند ورشته گسسته را مجددا پیوندند.»

گزارش ایران مقدم

دختران دانش آموز ودانشجو حرف میزنند

دخترهای ما غوره نشده مویز شده‌اند

گزارشگر صفحه زنان بهنگام گفتگو باچندتن از دختران دانشجو.

دختر دانش‌آموز و دانشجو در مورد ایام فراغت ، پول خرج کردن ، آرایش ، دوستی با پسرها و مطالعه چه می‌اندیشند گزارشگر ما با چند دختر از مسائل یاد شده سخن گفته‌است.

کار ، درآمد ، تفریح

ماندانا طاهری میگوید : کار و تحصیل در کنار هم برای جوانان لذتبخش و سرگرم کننده است ، اگر یک دانشجو ضمن تحصیل کار هم بکند سربار کسی نخواهد بود وضمنا زندگی مرفه و بهتری هم خواهد داشت . من چند سال در هنرستان موسیقی تعلیم پیانو گرفته‌ام و حالا چند شاگرد دارم و بطور خصوصی به آنها درس میدهم . این تدریس ضمن آنکه مخارج مرا تامین میکند چاشنی کار تحصیلی من نیز هست .

لیلی ـ م معتقد است که دختر های امروزی هنوز غوره نشده مویز میشوند ، دیپلم نگرفته ادای خانم بزرگها را درمی‌آورند . بعضی از دختر های ۱۵ ساله توالت می‌کنند زیر ابرو برمیدارند خودشان را مثل یک زن ۲۵ ساله رنگ و روغن می‌زنند و بدبختانه این شیفتگی به بزرگ نمائی ، که بیشتر بخاطر خودنمائی است باعث بیری زودرس جوانهای ما میشود.

شعله ـ ز دانشجوی سال دوم مدرسه عالی حسابداری میگوید : سرگرمی دختران در تابستان رابطه مستقیمی با پول توجیبی آنها دارد طبیعی است که هرقدر پول توجیبی بیشتر باشد سرگرمی‌ها متنوع‌تر خواهد بود پول برای رفع احتیاجات اولیه دانشجو لازم است اما بیشتر از یک حد معین زیان‌آور هم خواهد بود.

ترانه ترابفر عقیده خاصی درباره دوستی دخترها وپسرها ابراز میکند میگوید : دخترها برای یکدیگر دوستان خوبی نیستند ، چون علیه پای حسادت و چشم و همچشمی بمیان می‌آید و رفتارشان با یکدیگر زیرکانه و ازروی حساب و کتاب است . درصورتیکه پسرها در دوستی باهم ساده‌تر هستند .

مینترا طاهری دانشجوی سال دوم رشته ساختمان : دخترها در تمام مسایل مربوط به خود جدی‌تر از پسرها هستند زرنگی یک دختر ۱۶ ساله با یک پسر همسال خود قابل مقایسه نیست یک دختر شانزده ساله خیلی راحت‌تر از یک پسر شانزده ساله قدرت تصمیم‌گیری و تشخیص دارد .

ورزش ، کتاب ، آشنائی

مهناز ـ الف به تناسب اندام زنان ایرانی اشاره می‌کند ، میگوید : دختران کمتر بورزش علاقه نشان می‌دهند و اصولا خانواده های ایرانی به ورزش بعنوان یک مسئله جدی توجه می‌کنند یاد نگرفته‌اند که بچه های خود را بورزش علاقمند نمایند . بهمین جهت وقتی دختران به سن ۲۵ یا ۳۰ سالگی که میرسند تناسب اندام خود را از دست داده‌اند .

فریبا نوروزه میگوید : دختران امروزی بخصوص تهرانیها بیشتر به ظاهر می‌پردازند و از پرداختن بمسائل جدی و ضروری زندگی پرهیز می‌کنند مثلا ادعا دارند که مطالعه می‌کنند و کتاب می‌خوانند وقتی می‌پرسی کدام کتاب را خوانده‌اید اسم چند کتاب را ردیف می‌کنند اما از محتوای آنها خبر ندارند .

پریوش معتبر دوستی دخترها با پسرها را یک امر اجتناب ناپذیر می‌داند ، اما شرایطی برای این دوستی و معاشرت بیان میکند ، میگوید : اگر معاشرت دخترها و پسرها در محیط آرام خانواده‌ها وبا نظارت پدر و مادرها باشد به نفع هردو طرف است ، زیرا در آن وقت جوانها به آشنایی خود تنها از جنبه عشق و سکس توجه نمی‌کنند ، بلکه جنبه های دیگر زندگی نیاز های روحی و طرز رفتار طرفین هرکدام بجای خود برای یکدیگر مطرح خواهد بود . دوستی باین شکل از جنبه تظاهرات ساختگی و دروغ پردازی و خیال سازی خارج خواهد شد .

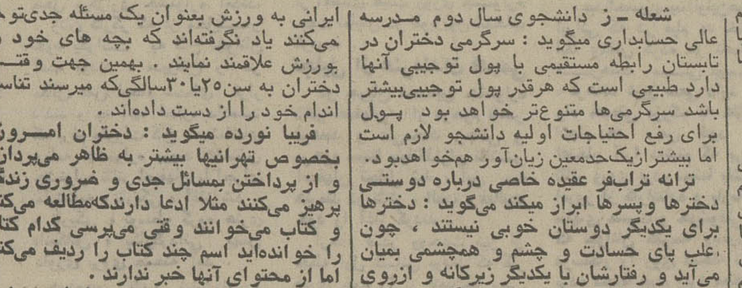

یک جوکی درمنزل ماظهور کرد

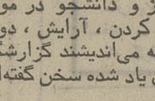

درسالهای اخیر توجه خاص خانمها به زیبائی و بکار گرفتن رژیم های سخت غذائی وورزشهای حیرت‌آور و مشکل ، باعث شده که بقول یکی از خوانندگان روزنامه آقای میراحمدی در خانه‌ها یک رژیم استبدادی از سوی زن حکومت کند و افراد خانواده دسته‌جمعی در عذاب ورنج خانم شریک باشند .

آقای میراحمدی میگوید : تمام غذاهای خانه ما آبپز و بی نمک است ، باورکنید آرزوی خوردن یک غذای خوشمزه به دل من و بچه‌ها مانده است . همسر من که هرگز یکساعت در منزل کار نمی کند و میگوید خسته میشوم و قدرتش را ندارم ، روزی دو ساعت بادستگاههای عجیب و غریب ورزشی وحرکات بسیار مشکل یوگا ، مشغول است وخسته‌هم نمیشود .»

بعضی از خانمهایی که رژیم میگیرند انگار با جوکیهای هندی که با روزی یک بادام زندگی میکنند به رقابت برخاسته‌اند و با روزی سه عدد یک تخم‌مرغ و یک موز یا روزی سه عدد سیب‌یا چند لیوان آب یاقهوه زندگی میکنند .

به راستی آدم فکر می کند خانم‌ها برای بدست آوردن اندام زیبا حاضرند جانشان را در میان بگذارند . خانمها که اغلب مادرند ومسئولیت خانواده را بعهده دارند با این رژیم های غیر معقول آنچنان رعب ووحشتی درخانه ایجاد کرده‌اند که هیچکس نمیتواند باآنها حرف بزند . گرسنگی دائم که بصورت مزمن و مرضی باعث آزار خانمها شده ، چنان آنهارا عصبی و بی حوصله کرده‌که معمولا در حالتی خسته و عصبانی بسر میبرند و جز فریاد کشیدن برسر شوهر و بچه‌ها کاری ندارند .

با این رژیم های هولناک جوکی مابانه وپرهیز از همه مواد غذائی که بدن به‌آنها نیاز دارد خانمها توانائی مقابله با بیماریها را از دست میدهند و بااندک مسامحه به بیماری های جدی مبتلا میشوند گاهی‌نمیتوانند با بیماری بجنگند وجان خود را از دست میدهند. علاوه بر بیماریهای جسمانی ، اختلالات روانی و عصبی در میان خانمهای طرفدار رژیمهای مشکل شیوع بسیاردارد .

سالنهای ورزشی و زیبائی اکنون ، از سالنهای ادبی دوران گذشته فرانسه پررونق‌تر وگرمتر است. بسیاری از آرایشگران با آوردن دوسه دستگاه ساده ورزشی ویک حمام سونا و استخدام یک دو خانم غیر متخصص در کار ماساژ با گرفتن ساعتی ۱۰ تا ۶۰ تومان خانمها را لاغر میکنند ! باتوق گروه قابل توجهی از خانمها در این مراکز است و آنها از ساعت ۹ صبح تا ۶ بعدازظهر فارغ از خانه و فرزندان و شوهر در این حمامهای گرم و گاه غیر بهداشتی عمر خود را برباد میدهند ، بدون اینکه بواقع نتیجه مطلوبی بدست آید .

مصرف قرص های بی فایده یا مضر ضد اشتها و باصطلاح لاغر کننده ومراجعه به پزشکان برای تزریق و آمپولها وگاه‌مجراحیهای محیرالعقول ، قسمت دیگری از جهاد خانمها درراه زیبائی اندام است .

نمیدانم هرگز این خانمها از خودپرسیده‌اند که بدست آوردن دو سانت کمر باریکتر یا بازوی لاغرتر به قیمت از دست‌دادن سلامتی جسمانی و روانی خود وافراد خانواده می‌ارزد ؟ آیا هرگز کسی از این خانمها پرسیده‌است تاوان نشاط و طراوتی را که از دست میدهند ، چه کسی باید بپردازد ؟ اصلا چرا و بخاطر خوش‌آیند چه کسی اینهمه مرارت را بذیرا میشوند ؟

خانمهای ۵۰ و ۶۰ ساله‌ای که در کارهای زندگی عادی وروزمره ازنفس می افتند به چه قصد ساعتها به حمام سونا وپارافین ، تن‌درمیدهند ؟! خانمهائیکه شوهرانشان با اصرار و التماس میخواهند به آنها بقبولانند، همانطورکه هستند خوبند و محبوب ، چرا برای لاغر شدن خودکشی می کنند ؟

وراستی چرا خانمها اینهمه از اعتدال دور افتاده‌اند و هیکلهائی راکه بدو پاره استخوان بدل شده است ، هنوز به شکنجه و عذاب وامیدارند ...

شما ، خانمهائیکه همه‌چیز را فدای لاغری میکنید ، شاید بدنباشد فقط یکبار ازخودتان بپرسید ، چرا ؟ ...

زدیروز تا امروز

چهل سال قبل درهمین روز

ساختمان باعظمتی برای بورس ومعاملات بورسی ساخته میشود

نظر به ترقیات روزافزون اقتصادیات و تجارت ایران و مخصوصا ازدیاد تاسیسات و شرکت‌ها و لزوم تاسیس موسسه مخصوصی جهت تمرکز و تنظیم امور تجارتی ومبادله سهام ، موضوع تشکیلات بورسی در ایران مورد توجه خاطر مهر مظاهر بندگان اعلیحضرت اقدس شاهنشاهی ارواحنا فداه واقع گردیده و در اجرای امر همایونی تهیه نقشه لازمه جهت بورس جدید بوسیله اعلان جراید درآمریکا و اروپا بمسابقه گذاشته شد و مبلغ ۷۵۰ لیره جایزه برای بهترین و کاملترین نقشه مقرر گردید . در مجموع ۴۶ فقره نقشه از ممالک مختلف واصل گردید و چون ضمن اعلان مسابقه مقرر شده بود نقشه های واصله در کمیسیونی مرکب از معماران ومهندسین عالیمقام متخصص مقیم ایران مورد مطالعه قرار گیرد ، کمیسیون مزبور بشرح ذیل تشکیل گردید : آقای مارکوف معمار، آقای همریخ معمار بانک ملی، آقایان کرنجان و برکار مهندس و معمار بنمایندگی کمپانی هوختیف ، آقای پارک مهندس کل کامپساکس ، آقایان بلدیر و هوکس از طرف اشکودا ، آقایان لیندال و لیبرق از طرف کمپانی سونسکا ، آقای شموئیل سعید معمار بانک شاهنشاهی ، آقای طاطاوسیان مهندس دیپلمه ژنو . بعد از افتتاح جلسه، از طرف نماینده رئیس محترم کل بانک ملی نطقی ایراد و اعلام گردید که نقشه‌ها از طرف کمیسیون مورد مداقه و مطالعه قرار گرفته نقشه لازم انتخاب شود.

ظهیرالدینی

شخصا شرکت کمدی اخوان را تاسیس نمود و افق حیات ادبی خود را وسیعتر کرد . محمود آقا ظهیرالدینی در حقیقت مبتلا به سل بود و ده سال تمام مراحل مرگ تدریجی را پیموده و در تمام این مدت که هیولای مرگ را در آستان زندگی و حیات خود میدید با روحی بزرگ درقیافه مرگ تبسم میکرد وبا عائله و اطفال خود ، بارفقا و دوستان خویش ، با تمام آنهائی که اورا می‌شناختند با نشاط و خنده زندگی میکرد . این جوان هنرمند که حقا از بهترین صنعتگران تئاتر محسوب میگردید روز جمعه درگذشت .

فقدان ظهیرالدینی

محمود آقا ظهیرالدینی یکی از بهترین آرتیستهای ایرانی بود که متاسفانه روز جمعه در سن ۳۶ سالگی درگذشت . محمود آقا ظهیرالدینی بعد از اخذ تصدیقنامه نقاشی ازمدرسه صنایع مستظرفه کمال‌الملک بواسطه استعداد و قابلیت صنعتی شگفتی که در نهاد او نهفته بود مجذوب فن تئاتر گردیده داخل در شرکت کمدی ایران شد و در سال ۱۳۰۳

شاگردان اول

از مشهد اطلاع میدهند که امتحانات دبیرستان شاه رضا کاملا خاتمه یافته است و محصلینی که در هرکلاس شاگرد اول شده‌اند بقرار ذیل میباشند: کلاس اول پاشنه طلا ، کلاس دوم وخشوری ، کلاس سوم سمیعی ، کلاس چهارم نجفی، کلاس پنجم بخششی ، کلاس ششم ثابتی .

گردش علمی

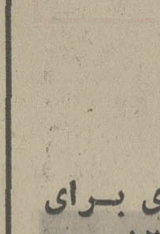

استاد تربتی

طبق‌راپرت واصله از شیراز شاگردان دانش سرای شیراز در تحت‌سرپرستی آقای تربتی رئیس و چند نفر از دبیران دانشسرا برای تحقیقات و تتبعات علمی به منصورآباد عزیمت نموده‌اند و پس‌ازتوقف چندروز که در خلال آن مطالعات علمی بعمل می‌آورند بشیراز بازگشت خواهند نمود .

زیر اتومبیل

ساعت ۸ بعد از ظهر دیروز هنگامی که یکعدد اتوبوس بشمیران میرفته بیرون دروازه دولت یک نفر مرد را زیرگرفته است . شخص مزبور ازشدت جراحات فورا فوت نمود و شوفر دستگیر و قضیه تحت تعقیب است.

شدت گرما

چند روز است که هوای طهران و اطراف فوق‌العاده گرم شده و درجه حرارت امروز ظهر در سایه ۳۸ درجه بالای صفر بوده است .

«نقل از اطلاعات ۲۹ تیر ماه ۱۳۱۴»

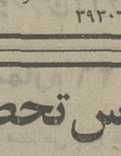

آموزشگاه کودکیاری جمعیت خیریه فرح پهلوی

آموزشگاه کودکیاری جمعیت خیریه فرح پهلوی برای هشتمین دوره در سال تحصیلی ۵۴ـ ۱۳۵۳ از طریق مسابقه ومصاحبه تعدادی دوشیزه داوطلب با مدارک ذیل می پذیرد

۱ـ فتوکپی گواهینامه سوم متوسطه
۲ـ فتوکپی شناسنامه
۳ـ عکس ۴ × ۳ شش قطعه
۴ـ رسید پرداخت مبلغ ۵۰۰ ریال برای ورودیه امتحانات به حساب ۲۳۸۹ بانک ملی شعبه کوروش (خیابان قدیم شمیران سه‌راه تخت‌جمشید)

واجدین شرایط با در دست داشتن مدارک لازم از ساعت ۸ صبح الی ۱۶ به آموزشگاه کودکیاری واقع در خیابان شاهرضا ـ بیخ‌شمیران مراجعه نمایند.

داوطلبان شهرستانها میتوانند مدارک خودرا بوسیله پست سفارشی به آدرس آموزشگاه ارسال دارند . مسابقه در تاریخ ۲۰ شهریور ماه ساعت ۹ صبح در محل آموزشگاه انجام خواهد شد که در همان روز کارت شرکت در امتحانات توزیع خواهد گردید.

قبولشدگان در صورت تمایل در دوران تحصیل میتوانند ازتسهیلات شبانه‌روزی آموزشگاه استفاده نمایند. پس از پایان دوره سه‌ساله آموزشگاه و موفقیت در امتحانات بفارغ‌التحصیلان آموزشگاه دیپلم کودکیاری داده خواهد شد که وزارت آموزش وپرورش ارزش تحصیلی آن را دیپلم کامل متوسطه در رشته کودکیاری شناخته‌است. کودکیاران بلافاصله باستخدام جمعیت‌خیریه فرح پهلوی درخواهند آمد. تلفن ـ ۳۹۳۰۶۷

آگهی بورس تحصیلی درزمینه علوم وفنون اتمی

با افزودن دانش خودوخدمت در سازمانی جوان آینده‌ای درخشان برای خود بسازید ودر یک امرمهم سازندگی ملی مشارکت نمایید . سازمان انرژی اتمی ایران بمنظور ایجاد زیر بنای لازم وتامین نیروی انسانی متخصص جهت اجرای برنامه های وسیع اتمی کشور تعدادی از فارغ التحصیلان دوره های لیسانس ویا فوق لیسانس رشته های علمی وفنی را برای اعزام بکشور های خارج و انجام تحصیلات تخصصی استخدام مینماید .

۱ـ داوطلبان باید دارای شرایط زیر باشند :

الف ـ تابعیت دولت شاهنشاهی ایران
ب ـ حداکثر سن در صورت دارا بودن لیسانس ۲۸ سال و در صورت دارا بودن فوق‌لیسانس ۳۰ سال .
پ ـ حداقل معدل نمرات دروس آخرین دوره تحصیلی ۱۲ یا معادل آن.
ت ـ نداشتن سوءپیشینه .
ث ـ دارا بودن گواهی پایان خدمت وظیفه عمومی یا برگ معافیت دائم .
ج ـ دارا بودن سلامت کامل .
چ ـ دانستن زبان انگلیسی (درحد قبولی در امتحانات مقرر)
ح ـ دارا بودن مدرک تحصیلی لیسانس ویا فوق‌لیسانس در یکی از رشته‌های علوم‌پایه (فیزیک ـ شیمی ـ زمین شناسی ـ علوم هسته‌ای) و مهندسی .(مکانیک ـ شیمی ـ فیزیک ـ برق ـ الکترونیک ـ معدن ـ تکنولوژی هسته‌ای ـ بهداشت)

تبصره ـ بکسانیکه سابقه کار مورد قبول داشته باشند اولویت داده می شود .

خ ـ انتخاب افراد از طریق مطالعه پرونده تحصیلی و مصاحبه انجام میگردد .

۲ـ داوطلبان واجد شرایط می توانند تا روز ۲۶ مرداد ماه ۱۳۵۳ درخواست کتبی خود (باذکر نشانی کامل وشماره تلفن در تهران و یا شهرستانها) همراه با یک قطعه عکس ۴ × ۶ بانضمام فتوکپی آخرین مدرک تحصیلی وریز نمرات دوره مربوط را با پست سفارشی بنشانی صندوق پستی شماره ۱۲۸۷ر۱۴ باذکر کلمه «بورس تحصیلی» در روی پاکت ارسال دارند .

۳ـ پس از بررسی درخواست های استخدام و مدارک تحصیلی داوطلبان واجد شرایط برای شرکت در مصاحبه دعوت خواهند شد .

۴ـ افرادیکه انتخاب میشوند طبق قرارداد باستخدام این سازمان درآمده وبرای ادامه تحصیل در رشته های معینی بخارج از کشور اعزام خواهند شد در طی مدت تحصیل حقوق و هزینه تحصیلی آنها بوسیله سازمان انرژی اتمی پرداخت خواهد شد .

این افراد متقابلا متعهد خواهند شد که پس از اتمام دوره مربوطه حداقل دوبرابر مدت تحصیل در این سازمان ویادر موسسات وابسته باین سازمان خدمت نمایند .

سازمان انرژی اتمی ایران

آگهی مسابقه ورودی مدرسه عالی دماوند

مدرسه عالی دماوند با موافقت وزارت علوم و آموزش عالی برای سال تحصیلی ۵۴ ـ ۵۳ تعداد ۱۸۰ دانشجوی دختر ازبین دارندگان دیپلم کامل متوسطه در یکی از رشته های ریاضی ـ طبیعی ـ ادبی و منشی‌گری از طریق امتحان و مسابقه می‌پذیرد .

دانشجویان پس از موفقیت در دوره چهار ساله ادبیات انگلیسی و یا تاریخ فرهنگ تطبیقی به اخذ درجه لیسانس دریکی از دو رشته نائل خواهند شد.

دانشجویان فقط در دوره روزانه که ساعات دروس آن از ساعت ۸٫۳۰ صبح الی ۴ بعداز ظهر است بتحصیل خواهند پرداخت (دانشجویان سال اول علاوه بر برنامه سالیانه ۶ هفته دروس اضافی تابستانی نیز خواهند داشت)، داوطلبانی که دارای گواهی‌نامه یا ورقه قبولی رشته های فوق میباشند فرم چاپ شده در روزنامه را پر کرده وبا رسید پانصد ریال هزینه امتحان که باید بحساب جاری شماره ۲ـ۳۵۰۱۱ بانک ایران و انگلیس شعبه سعدی جنوبی ریخته شود همراه بادو قطعه عکس ۴ × ۳ و یک ورقه رونوشت شناسنامه تا تاریخ ۱۰ مرداد ماه به آدرس مدرسه عالی دماوند تهران خیابان سعدی کوچه دیبا بفرستند ودرروزهای ۱۵ـ۱۶ـ۱۷ مرداد ماه برای دریافت کارت شرکت در جلسه امتحان بین ساعت ۸ الی ۱ بعداز ظهر بدفتر مدرسه شخصا رجوع فرمایند. تاریخ امتحان جمعه ۱۸ مرداد ماه خواهد بود .

مواد امتحانی ـ هوش ، معلومات عمومی، انگلیسی و فارسی می‌باشند .

شهریه سالیانه ۵۰۰۰۰ ریال می‌باشد.

داوطلبان شهرستان ها می‌توانند هزینه امتحان را بوسیله شعب بانکهای موجود در شهرستانهای خود بنام مدرسه عالی دماوند تهران حواله نموده رسید آن را با بقیه مدارک برای ما بفرستند

برای قبولشدگان مشمول نظام وظیفه درصورت ثبت نام برگ معافیت تحصیلی دریافت میشود .

اطلاعات بیشتر در موقع دریافت کارت امتحان در اختیار داوطلبان گذارده خواهد شد .

درخواست شرکت در مسابقه ورودی مدرسه عالی دماوند

نام خانوادگی ـ نام ـ نام پدر
تاریخ تولد ـ شماره شناسنامه
محل صدور ـ رشته تحصیلی
تاریخ اخذ گواهینامه ـ محل اخذ گواهینامه
معدل کل سال چهارم ـ سال پنجم
سال ششم ـ معدل کتبی سال ششم
نام دبیرستان ـ آدرس
تلفن

شرکت ملی نفت ایران

استخدام فارغ‌التحصیل رشته مهندسی نفت

شرکت ملی نفت ایران جهت خدمت در نواحی نفتخیز زاگرس به تعدادی فارغ‌التحصیل در رشته مهندسی نفت باشرایط زیر نیازمنداست.

عنوان سمت	تجربیات	حداکثر سن
مهندس ارشد تولید	حداقل ۸ سال سابقه کار در آمور مهندسی نفت و تولید	۴۵ سال
مهندس ارشد مخازن نفتی	حداقل ۸ سال سابقه کار در زمینه های مختلف مهندسی نفت که شامل پنج سال کاردر امور مخازن نفتی با استفاده از محاسبات کامپیوتر باشد	۴۵ سال
مهندس ارشد نفت	حداقل ۸ سال سابقه کار در زمینه‌های مختلف مهندسی نفر که شامل پنج‌سال کاردر امور بهره برداری در نواحی نفتی باشد	۴۵ سال

شرایط عمومی

۱ ـ ملیت ایرانی
۲ـ شاغل نبودن در سازمانهای دولتی وموسسات وابسته به آن
۳ـ دارای دفترچه پایان خدمت وظیفه عمومی یا برگ معافیت دائم
۴ـ کسانیکه دارای تجربه در امور تحقیقات عملیاتی در زمینه های مربوطه بوده و نیز قادر به استفاده از آمار ـ ریاضیات ـ تکنیک های کامپیوتر برای حل وفصل مسائل فنی باشند ارجح خواهند بود.
۵ـ تسلط کامل بزبان انگلیسی

متقاضیان واجد شرایط میتوانند همراه بامدارک مربوطه و چهارقطعه عکس ۴ × ۶ ویک برگ رونوشت شناسنامه در ظرف مدت دوهفته از تاریخ انتشار این آگهی روزهای شنبه تا چهارشنبه از ساعت ۸ تا ۱۱ صبح در تهران به اداره کل استخدام و کاریابی شرکت ملی نفت واقع درخیابان کاخ شمالی شماره ۷۶ مراجعه فرمائید .

م الف ۷۸۷۰

گفتگو با هنرمندان معتاد :

خودتان را دود میکنید، نه افیون را

گاه برای مداوای معتادان ، از آنها می‌خواهند که نقاب برچهره زده و حرفهای خود را آزادانه ابراز کنند ، این نمایش زنده ، اعصاب معتاد را تسکین می‌بخشد.

جنانکه پیداست مبارزه گسترده با اعتیاد ، شامل همه‌ی گروه‌ها میشود و یکی از این گروه‌ها هنرمندان‌اعم از شاعران و نوازندگان ، خوانندگان و هنرپیشگان، نقاشان و ...میشود. توده‌ی مردم رفته رفته عقیده‌پیدا کرده‌اند که‌اعتیاد بمواد تخدیر کننده از لوازم هنرمند بودن و هنرپیشه بودن است یکی ازعوامل پیدا شدن این تصور تعریف هائی است که شاعران از تریاک و حشیش و بنگ وچرس ومعجون های دیگر کرده‌اند واگر روزی کسی اینگونه شعرهارا گردآوری کند کتابی در چند مجلد خواهد شد .

صائب میگوید :

صائب آن فیضی‌که مخموران نیابند از شراب ـ از طوع نشئه تریاک می‌یابیم ما

اما حقیقت آن است که مردم‌در این قضاوت خود ، همه را به یک چوب رانده‌اند .این‌درست است که درمیان هنرمندان‌افرادی معتاد به انواع مواد مخدرند اما اگر بخواهیم شتابزده داوری نکرده باشیم بایدبدانیم که‌هنرمندان معتاد در اقلیت‌اند .

برای آنکه از نظر هنرمندان‌در باره‌ی اعتیاد آگاه شویم با چند تن از آنان در این خصوص‌گفتگو کردیم که بدون ذکر نام آنان‌درج نظرشان می‌پردازیم .

سپری که‌خنجر میشود

یکی از شاعران که زمانی معتاد بوده است میگوید :

هنرمند معمولا میخواهد از اعتیاد بعنوان یک سپر استفاده کند، اما کم‌کم می‌بیند این سپر باریک و باریک تر میشود و بصورت خنجری تیز بیرحمانه در سینه‌ی او فرو میرود .

من‌هیچ خیری از اعتیادندیده‌ام، مردمشور نشئه‌ای را ببرد که از زندگی واقعی جدا باشد ، آدم اگر سلامت روح داشته باشدمی‌تواند از یک لیوان دوغ معمولی، نشئه‌ی چند مشک دوغ وحدت را پیدا کند .

یك نقاش مدرنیست جوان

افیون بمن قدرت میدهد تا رنگ هارا در لحظات مختلف متفاوت ببینم . بنظر من لحظه های‌افیونی بهترین لحظه های یک هنرمند است .

حلوای‌تن‌تنانی تانخوردنی‌دانی ، درست است که افیون آدم‌را بدنام میکند، اماهمین افیون هنرمندرا عاقبت بخیر میکند ، باین نقاش یادآور میشویم که آیا رفیعی و سارنگ که جانشان را بالاخره دراین‌راه باختند عاقبت‌بخیرشدند؟ میگوید: ممکن است برای اینها افیون عاقبت بهتری آورده‌باشد، همانطور که ممکن است کسی در هنگام خوردن آب که مایه‌یزندگی است آب در گلویش بجهد و بمیرد. این گناه آب نیست. افیون خوب است ولی باید دید چه کسی آنرا استعمال میکند و چه‌طوری استعمال میکند بقول خیام .

می‌گرچه‌حرام است ولی‌تاکه‌خورد وانکه به‌چه‌اندازه‌خورد باکه‌خورد

یك شاعر افیون‌پرست

فیلسوفانه ترین نشئه ،نشئه‌ی تریاک است تریاک شقاوت ها را از آدم دور میکند فشار خون را متعادل نگهمیدارد ، از آنفارکتوس جلوگیری میکند، نمی‌گذارد مو های آدم زود سفید شود وازهمه مهمتر به‌آدم روحانیت عجیب و غریبی میدهد .

اگر کسی از جوانی شروع به استعمال آن کند میسوزد ولی‌اگر در میانسالی از آن استفاده کند مثل کودی که پای درخت میریزند مایه‌ی قوت است حتی سپاهیان روم شرقی برای آنکه دنیرانتر بجنگند تریاک میخورده‌اند اما این را بدانید من کشیدن‌تریاک رابرای هنرمندان بدنمی‌دانم نه برای آدم های عادی .

مواد مخدر از دیدگان آنها که بدان معتادند

معتادان به‌الکل‌را نیز دریابید

آوازه خوان معتاد

من بدون اینکه واقعا خودم خواسته باشم افیونی شدم .

اما از حق نمیگذرم خیلی باگذشت‌تر از سابق شدم ، مادیات برایم کم ارزش تر شده است ، صدایم هم غمگین تر شده است، نمی‌دانم عاقبت کارمن بکجاخواهد کشید اما هرطورکه بشود دربندش نیستم، دیگر کارمن ازاین حرفها گذشته است .

هنرپیشه تئاتر ومواد مخدر

افیون چیز بسیار بدی است ، سم‌است، خطرناک است ، خانمان برانداز است ، دولت باید جامعه‌ی هنری ایران را از چنگ افیون ـ زدی نجات دهد ، فکر میکنم هنرپیشه میتواند بدون نشئه‌ی ماده‌ی مخدرهم خوب بازی کند، کمااینکه بسیاری از همکاران‌موفق من از این بلا بدورند و خیلی هم خوب بازی میکنند ، من معتقدم دولت باید همراه با مبارزه با استعمال افیون باعواملی که‌باعث این کار میشوند مبارزه کند ،باید دید چرا بعضی‌از هنرمندان‌معتاد میشوند ، چرا بدامن این‌جور نشئه ها پناه میبرند ؟ باید جواب این‌چراها را پیدا کرد و بعد مصممانه تر مبارزه را ادامه‌داد .

شاعره‌ای که معتاد نیست

من در عمرم مواد مخدر را استعمال نکرده‌ام ، برای آنکه به اندازه‌ی کافی قوی بوده‌ام ، می‌توانسته‌ام بامشکلات زندگی‌بجنگم و میتوانسته‌ام از لحظه های‌خوب زندگی لذت ببرم‌هیچوقت‌بمخوشی کاذب پناه نبرده‌ام و اصلااین جور خوشی را دوست‌نداشته‌ام همیشه دلم بحال هنرمندان‌معتاد سوخته است آنهـا در حقیقت خودشان‌را دودمیکنند نه‌تریاک و حشیش و این جور چیزهارا بقول شهریار

وافور تو حقه‌ها سوار توکند هرکه توخنی حقه سوار وافور

اگر واقعا افیون جوهر هنری آدم را بالا میبرد باید تا حـالا همه معتادانی که کارت اعتیاد از وزارت‌بهداری گرفته‌اندشاعر و نقاش و آهنگساز و هنرپیشه شده باشندنشئه حشیش‌رامیتوان با بو کردن یک گل سرخ هـم بدست آورد این نقص از مـا است که از زندگی نمی‌توانیم لذت ببریم .

کمبود تفریحات سالم

یک‌تحصیلکرده دانشگاه‌میگوید: من گاهگاهی تریاک کشیده‌ام اما همیشه از این میترسیده‌ام که معتاد شوم و بدرد هیچکاری نخورم زندگی ماشینی امروز آنقدر آدم را از خودش بیگانه کرده است که گاهگاهی حس میکند در عالم خلسه و مستی و بیخبری بهتر میتواند بخودش برگردد ، زندگی فرمولی امروز مایه‌ی همه‌ی این‌فسادکاری‌هاست باید تدابیری‌اتخاذکردکه‌استفاده از تفریح های سالم برای‌همه‌ی افراد میسر باشد ، باید کاری کرد که مردم با طبیعت دوباره آشتی کنند .

اگر آدم هوای لطیف برای استشمام ، خانه‌ی بیسر وصدا برای استراحت،خیابان خلوت برای‌عبور و مرور،باغ سرسبز برای سیر و سیاحت داشتـه باشدکمترسراغ‌نشئه های‌دروغین میرود .

اعتیادبه‌روح‌الاجنه

یک نقاش : بعضی‌ازهنرمندان نه حشیش میکشند نه بنگ نـه تریاک نه‌روح‌الاجنه و نه هیچ ماده‌ی مخدر دیگر ، اما آنقدر عرق میخورند که تقریبا همه‌ی ساعات شبانه روز را مستند . من معتقدم افراط درمیخوارگی هم کمتر از اعتیاد به افیـون خطرناک نیست باید برای ایـن جور عرق‌خورها هم فکری کرد من رفیقی دارم که روزی سه پنج سیری‌عرق‌میخورد وآنوقت شعر های اجتماعی هم میگوید، اما من فکر میکنم‌این‌دوست‌عزیز باید بجای عرق خوردن عرق کنـد و کمـی از خودش و خانواده‌اش‌خجالت بکشد . آقا یک آدم افیونی یا الکلی یک خانواده را عذاب میدهدبهرحال بعقیده‌ی من با افراط در عرق خوری هم باید مبارزه شود.

هنرسالم و هنر کاذب

بهرحال بعقیده‌ی ما هنر بایـد یک هنر سالم باشد ، نه زائیده‌ی خلسه‌ها و نشئه های ناشی از استعمال افیون و الکل چه بسا اگر جامعه‌ی هنری ما بدور از این ابتلائات میبود درخششـی بیش از این داشت که دارد . جوهر هنر هشیاری و بیـداری است نه‌مستی و بیخبری‌هنرمند واقعی میداند که‌اگر در زندگـی زشتی هائی وجود دارد ایـن زشتی‌ها در آینه های کدر و پرغبار افیون زیبا نخواهد شد و هنر تنها بیاری خرد وآگاهی است که میتواند رشد کند .

KOMATSU

کوماتسو

باتکنیك برتر

واستحکام بیشتر

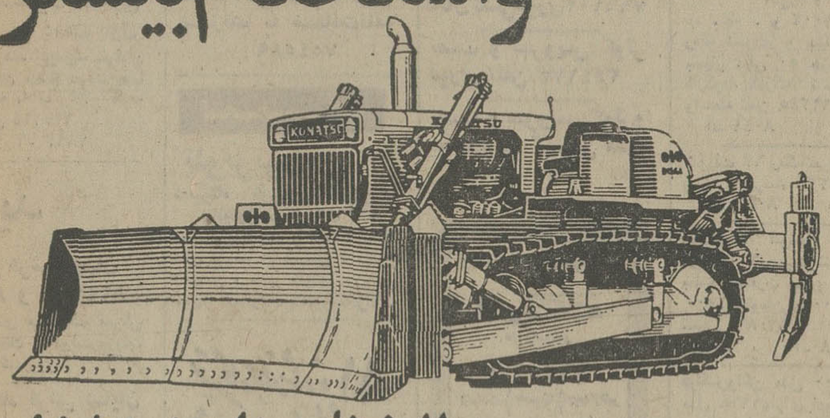

بولدوزرهای مدل ۶۰، ۶۵، ۸۵، ۱۵۵، ۳۵۵ کوماتسو بقدرت‌های از ۱۴۰ تا ۴۱۰ اسب درچرخ طیار

لودرچرخ لاستیکی

دبلیودی ۸۵ اس کوماتسو

بقدرت ۱۳۸ اسب درچرخ طیار

بابیل بظرفیت ۳ یارد مکعب

انواع سایدبوم کوماتسو

بقدرتهای

۱۴۰، ۱۸۰ و ۳۲۰ اسب

در چرخ طیار باجعبه دنده اتومالیك

نماینده انحصاری در ایران

شرکت سهامی خاص هاماراگ تهران : خیابان تخت طاووس

شماره ۵ ساختمان آرك تلفنهای ۵ ـ ۸۳۱۶۵۳

راه ورود تورم به خانه‌های مردم سد شد

بقیه از صفحه ۵

با حقیقت اقتصادی سالهای اخیر تطبیق نمی کرد و این‌عمل دولت یعنی بالا بردن‌رقم‌درآمد لازم برای تامین حداقل‌معیشت به ۱۴۰۰ تومان در ماه عملی در جهت تطبیق دادن قوانین مالیاتی با حقایق اقتصادی روز است‌ولی‌متاسفانه باز هم نه تنها تفاوت بین نرخ مالیات‌حقوق‌بگیر بخش‌خصوصی و حقوق‌بگیر بخش دولتی‌رعایت شده بلکه این تفاوت شدید هم شده است . من بالاخره شخصا نمیفهمم فرق بین دو نفر ایرانی که یکی در ماه ۲۵۰۰ تومان ازدولت‌حقوق میگیرد و دیگری کـه همان مبلغ را از بخش خصوصی میگیرد چیست یکی باید مالیات خیلی بیشتری از دیگری بپردازد ، چون طبق برنامه مالیاتی جدیدی که اعلام شده شخصی که دربخش‌دولتی کار می‌کند برای ۲۵۰۰ تومان حقوق ماهانه در سال فقط ۲۷۴ تومان باید مالیـات بپردازد و شخصی که با همان حقوق در بخش خصوصی کار میکند باید ۱۲۴۸ تومان در سال مالیات بدهد . در ایـن دوره از وضع اقتصادی ایران که باید جوانان فعال به جـای پشت میـز نشستن در بخش دولتی به فعالیت در بخش خصوصی ترغیب وتشویق‌شوند ادامه چنین سیاست مالیاتـی ناصواب بنظر میرسد و خوب است که دولت تجدید نظری در این سیاست بکند تا نیروی فعال جامعه بخصوص جوانان راهی بخش خصوصی شوندو تمام راهها به پشت‌میزادارات ختم نشود .

۵ـ جلوگیری از وارد شدن سیل ارزهای بیگانه بایران که خارج از قدرت جذب اقتصاد مملکت است از طریق خریـد سهام موسسات اقتصادی در خارج از کشور سیاست کوتاه مدت صحیحی است ، مشروط براینکه ایران مثل غالب کشور های صنعتی بزرگ حق خارج کردن منافع این سرمایه گذاری را از کشور های مربوطه‌داشته باشد و حمایت و تضمین های لازم برای حفظ اصل وسود سرمایه ایران از طریق‌دیپلماتیک کسب شده باشد .

دکترعلی رشیدی استاد دانشگاه و کارشناس بانک مرکزی اثر تصمیمات اخیر را در تثبیت قیمت ها،سیاست‌مسکن کشور ووضع صنایع تجزیه و تحلیل کرده و میگوید :

تصمیمات اخیردولت که ناشی از افزایش درآمد عمومی از طریق افزایش قیمت نفت است ، این امکان را به دولت داده است که تا حدودی به‌کارمندان و طبقات حقوق بگیر و مصرف کننده کمک کند .

در مورد تثبیت قیمت ها باید گفت که این اقدام سبب خواهد شد که تا حدودی افراد طبقات کم‌درآمد و متوسط کشور ازرفاه بیشتری برخوردار شوند واگر در مورد اجارمخانه نیز اقدامی در جهت تثبیت یا کاهش آن‌بعمل آید این رفاه بمیزان زیادی‌افزایش خواهد یافت.

افزایش حداقل معافیت حقوق‌از ۵۰۰۰ به ۱۲۰۰۰ ریال درماه‌برای طبقات پائین بسیار مفید است و زندگی آنها رابطور نسبی بهتر میکند . همچنین بخشودگی هائیز مقدار زیادی به‌کارمندان وحقوق بگیران کمک خواهد کرد . این معافیت در حدود ۵ تا۶ درصد قدرت خرید این افراد را افزایش میدهد .

کاهش هزینه های دولت برای مقابله با اثرات افزایش درآمد طبقات مختلف مردم اتخاذ شده است و جنوی تورم بیشتر را که دراثر افزایش این درآمد هاممکن است پیش‌آید خواهد گرفت .

اوراق بهادار مسکن و معافیت های مالیاتی این اوراق اثر مثبتی در افزایش پس‌اندازخواهدگذاشت واین سیاست‌از طریق سیاست‌های بانکی برای دادن وام مسکن تا حدی درگذشته اعمال میشد .بر حقیقت دولت با انتشار این‌اوراق میکوشد باجذب پس‌انداز بیشتر درآمد اضافی را جذب کرده واز تورم جلوگیری کند . وبایددانست بعلت تورم عده‌ای از مردم ترجیح میدهند که‌درآمد های خودرادر زمینه های مسکن و غیره بکار اندازند .

درمورد اجازه ورود کالاهائی از قبیل یخچال و غیره بایدگفت که این سیاست به نفع طبقات پردرآمداست که‌خواهند توانست کالاهای‌گرانقولی مرغوبترخارجی را خریداری کنند .

برای اینکه جلوی افزایش‌قیمت هارا بگیریم باید آزادی ورود به صنعت را به همه بدهیم و همچنین جلوی انحصاری شدن صنایع را سد کنیم.

اثر بر کشاورزی

دکتر سید محمد مشکوة استاد دانشگاه اثرتیک اجرای تصمیمات اقتصادی اخیر را به کشاورزی مورد بحث قرارداد. و گفته است:

ـ هدف تصمیمات دولت توزیع عادلانه ثروت است واز طرفدیگر بامجموع تصمیماتی که بنظر من بدنبال این برنامه اخیر اتخاذ خواهد شد،جلوی افزایش قیمت‌ها گرفته می شود و قدرت خریدافراد که‌درآمد افزایش خواهد یافت .

تصمیم دولت در مورد حمایت از مصرف کننده ، در حقیقت حمایت از محصولات کشاورزی است که در تمام دنیا عمل میشود و تازگی ندارد وما باتاخیزبین اقدام دست زده‌ایم .

تصمیم آزادی واردات برخی از کالاهای صنعتی برای آماده‌کردن صنایع داخلی جهت رقابت بـا صنایع خارجی وهمچنین حمایت از مصرفکننده اتخاذ شده است. درحقیقت این مرحله دوم پس از مرحله حمایت از صنایع است . نظیر این برنامه در تمام ممالک صنعتی اجرا شده است .

حذف ثبت سفارش نیز اقدامی مورد انتظار بود ، زیرا پس از آنکه بازار مبادلات ارز آزاد شد لازم بود که ودیعه‌ثبت‌سفارشات‌نیز حذف شود .

درمورد مبارزه باگرانفروشی نیز باید گفت این تصمیمات، تصمیمات کوتاه مدت است وجنبه بنیادی ندارد . درهر صورت مبارزه بـا گرانفروشی درحال حاضر کمک خواهد کرد که قدرت خرید طبقات کم‌درآمد افزایش یابد .

معافیت مالیاتی و کمک بـه بازنشستگان وافزایش حقـوق کارمندان دولت نیز تصمیماتـی درجهت تعدیل ثروت‌ها وافزایش قدرت خرید افرادکم‌درآمد وطبقات متوسط است .

چاپ اوراق‌بهادارمسکن وفروش آن به مردم سبب جذب‌پس‌اندازها خواهد شد . انتشار این اوراق نه فقط اثر ضد تورمی دارد بلکه باعث رونق صنعت ساختمان‌هـم میشود و میدانیم که رونق دراین صنعت باعث میشود که چرخ‌تمام صنایع کشور سریـع به حرکت درآید و تمام صنایع از رونق‌قابل توجهی برخوردار شود .

درآمد ۵ره میلیون خانواده‌ایرانی زیادشد

بقیه از صفحه ۵

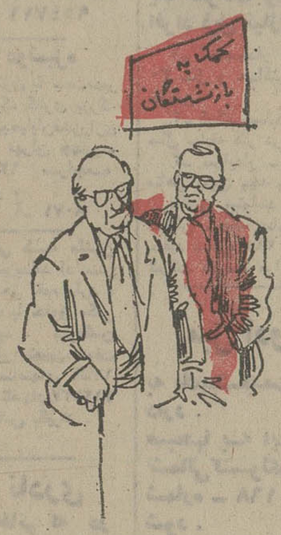

حدود یک سوم و در مـورد حقوق تا ۵۸۰۰ تومان به‌نصف تقلیل یافته است .

این مقایسه همچنین نشان میدهد که با اجرای مقررات جدید مالیات حقوق بیش از پانصد هزار نفر کارمنددولت، دو میلیون و پانصد هزار نفر کارگر و حدود پانصد هزار نفر کارمند وافراد شاغل در بخش خصوصی کاهش می‌یابد واین رقم بردرآمدآنان اضافه میشود.

اصناف

بموجب طرح تازه اقتصادی دولت ، مبنای اخذ مالیات پیشه‌وران و اصناف مشابه حقوق بگیران از پنجهزاررریال در ماهو ۶۰ هزار ریال درسال به ۱۲ هزار ریال در ماه۱۴۴۰ هزار ریال در سال افزایش‌می یابد و هنگام رسیدگی بـه مالیات سال ۵۳ آنان که در سال ۱۳۵۴ انجام میگیرد این ضوابط اعمال خواهدشد.

براین اساس اصناف و پیشه‌وران نیز که در تهران‌و شهرستان ها جمعیتی در حدود دو میلیون نفر را تشکیل می دهند از سال آینده مالیات کمتری پرداخت میکنند.

شرکتها و موسسات

دیگر تغییراتی که درنرخ مالیاتی داده شده‌است ،مالیات شرکتها و بطور کلی مودیان حقوقی است .

دولت بر این اساس که از مودیانی که‌درآمدبیشتردارند، مالیات بیشتری باید دریافت گردد و یالعکس از طبقات کم درآمد بمنظورگسترش توزیع عادلانه تر درآمد ها مالیات پائین‌تری اخذ شود، مالیات شرکتها و موسسات و سایر مودیان حقوقی را پانزده درصد افزایش داده و این افزایش پس از رسیدگی به مالیات سال ۵۲ این دسته ازمودیان که به قطعیت برسد وصول خواهدشد.

مودیان حقوقی مکلفند تا پایان تیرماه جاری اظهار نامه مالیاتی عملکرد سال ۵۲ را تنظیم و به‌دارائی تسلیم کنند، رسیدگی به مالیات سال ۵۲ آنان که در وزارت دارائی جریان دارد با صدور برگ‌قطعی پانزده درصد اضافه‌مالیات‌مقرر وصول خواهدشد.

کارمندان

بدنبال اعلام نرخ تازه‌مالیات حقوق ظرف چند روز آینده دستورالعملی دراین زمینه از طرف وزارت امور اقتصادی و دارائی صادرو بکلیه سازمان های دولتی وموسسات‌خصوصی ابلاغ میشود با صدور این دستورالعمل مالیات حقوق مردادماه کلیه حقوق بگیران در بخش‌خصوصی وسازمان‌های دولتی مطابق نرخ تازه کسر خواهدشد.

نرخ تازه مالیات‌حقوق‌شامل کارمندان پیمانی و قراردادی سازمان های دولتی نیز میشود و مالیات حقوق این عده از کارمندان که‌در شرکتها و یا وزارتخانه ها اشتغال بکار دارند ،مطابق‌نرخ‌جدیدمحاسبه میشود.

نحوه کسر مالیات

مبلغی که طبق‌جدول حقوقی قانون استخدام کشوری، بابت پایه و گروه‌ویابصورت‌مزایای مستمر پرداخت میکردد حقوق کارمند محسوب میشودوجومی که کارمند در پایان سال به عنوان پاداش و یابصورت غیر مستمر دریافت کند، جزو حقوق دریافتی کارمندتلقی‌نمی شودو این نوع‌دریافتی مشمول تخفیف مالیاتی نیست .

وضع بازنشستگان

طبق‌تصمیم جدید دولت‌برای کمك بیشتر به رفاه ۸۰هزار کارمند بازنشسته و وظیفه‌بگیر دولت وجومی که در هرمورد در گذشته این‌عده‌بابت‌افزایش حقوق خود می‌پرداختند ازاول سال ۱۳۵۳ دریافت نخواهد شد.

بدین ترتیب تبصره ۷۰ قانون بودجه سال ۱۳۴۲ که لزوم این برداشت را تاکیدمی کند حذف خواهدشد.

درحال حاضر افزایش ماه اول هرترمیم‌حقوق پرسنـل به نفع صندوق بازنشستگی کسر میشود و در ماه های‌بعد نیز از ماه‌به‌اتفاوت این‌افزایش عـلاوه بر کسور متعلقه مبلغی بمدت ده سال‌بابت خدمت‌انجام شده کارمند بعنوان کسور بازنشستگی برداشت میشود که در نتیجه همیشه میزان واقعی ترمیم حقوق‌بازنشستگان کمتر از رقمی بوده که برای ترمیم درنظر گرفته شده‌است.

بعلت این‌که تصمیم جدید دولت پس‌از تسلیم لایحه‌مربوط بمجلسین و تصویب آن از ابتدای سال ۱۳۵۳ قابل اجرا است ، کسوری را کـه بازنشستگان و وظیفه بگیران بابت ۲۰درصد ترمیم حقوق سال ۱۳۵۳ خود در چند ماه گذشته پرداخته‌اند پس از تصویب لایحه بطور یکجا به آنان مسترد خواهدشد.

همچنین از اول‌فروردین‌ماه سال جاری بکارمندانی که‌به موجب قوانین و مقررات خاص اعتبارات وزارتخانه ها یا موسسات دولتی خود حقوق یا مستمری دریافت میدارند به ماخذ دریافتی آنان‌دراسفندماه سال۱۳۵۲ بیست درصد اضافه خواهدشد.

نماینده‌فروش‌تهران‌ـ‌فروشگاه‌پارس‌مکانیك ـ خیابان قزوین بین قنات و عسگری تلفن ۵۴۶۶۷۵ ـ ۵۴۳۹۸۳ محمد احمدی

نماینده فروش اهواز ـ خیابان ششم بهمن باغ معین ـ خیابان بختیار تلفن ۲۲۱۹۲

نماینده فروش شیراز ـ خیابان قصرالدشت ایستگاه‌رحمت آباد شماره ۱۰۹ تلفن ۲۶۸۱۰

نماینده فروش کرمان ـ خیابان کاظمی فروشگاه نـظریان تلفن ۳۷۰۳

نماینده فروش اصفهان‌ـخیابان حکیم‌نظامی شرکت هامارك تلفن ۷ـ۴۱۰۵۶

نماینده فروش تبریز ـ خیابان پهلوی روبروی هتل‌کارون فروشگاه خودکار تلفن ۴۲۷۲۴

نماینده فروش آمل ـ خیابان رضاشاه کبیرفروشگاه‌کچبی تلفن ۴۱۸۹

نماینده فروش زاهدان ـ خیابان اعلم بازرگانی سردارهرنام سنگه تلفن ۲۹۹۵

نیازمندیهای اطلاعات تلفنی آگهی قبول میکند
۳۱۱۲۲۵-۳۱۱۲۲۴
۳۱۱۲۳۰-۳۱۱۲۲۹

اثاثیه

فروش دست دوم

یک جفت قالیچه دویست ساله ۱٫٤۰ متر بافت قفقاز بفروش میرسد . تلفن ۲۰۱۳۲ آ- ٦۰۲۳

مبل استیل ایتالیائی بفروش میرسد . تلفن ٦٦۰۲۳۰ ۱-٥ آ- ۷۸۹٥

فروش دست اول

ارگیاماها - منج اوکتا وپاآمپر ٦۰ وات قابل حمل کاملا نو بقیمت ۹٥۰۰۰ ریال نقد تلفن ۳٤۷۷۷۰ - ۹ تا۱۲ صبح . آ- ٥۹۹۷

بعلت مسافرت مقداری لباسهای نو دست اول بفروش میرسد. آدرس- خیابان وزرا خیابان ششم دست چپ اولین کوچه پلاک ۲۷ طبقه چهارم تلفن ٦۲۷۱۲٤ ۱-۲ آ- ۷۸۹۷

خرید

بازرگانی فرش کیهان ۸۳۰۹۰٤ و ۸۲۳۷۷٦

خریدار نقدی همه وقم فرش کهنه ونوجهت صادرات روزولت میدان ۲۵ شهریور .

نمایشگاه فرش شایان تلفن ٦٦۱۰٦۹ بهترین خریدار فرش و قالیچه های کهنه و نو با قیمت عادلانه جهت صادرات

فرش کارلو ٤۲٦٤۱ هر نوع فرش شمارا عادلانه جهت صادرات خریداریم

ایران فرش ۷۷٤۹۷۲ فرشهای کهنه و سایر لوازم منزل بهر مبلغ نقدا بیشتراز سایرین خریداریم تلفن ۷۷۷۰۲٥

فروشگاه آسیا ۹۲۲۸۳۲ خریدار فرش یخچال برقی و نفتی تلویزیون و غیره

جهان کالا ۹۲٥٤٥۸ خریدار یخچال تلویزیون و لوازم منزل شما .

فرش میرزائی خریدار فرش کهنه و نو ۷٥۲٦۹۰

فروشگاه آریا ۹۲۹۳۹۳ خریدار فرش و سایر لوازم منزل

فرش زنجانی ۳٤۹٤۳۸

کرایه

تایپ ناصر

کرایه انواع ماشین تحریر تلفن ۸۲٦۲۰٥ دروازه دولت مقابل سعدی

شنشوی مبل و فرش

خشکشوئی مبلمان ادیب یکدست ٥۰ تومان

خشکشوئی پرده پارچه‌ای و پرده کرکره بانصب مجانی ۹٥٦٥٦٥

کارخانه قالیشوئی اطلس تلفن ۹٥۲٥٤٦ و ۹۷٥٤۳۰

کلین ماستر سرویس خشکشوئی مبلمان فرش موکت در محل تلفن ۸۳۳۷۲۷

دوراکلین سرویس امریکا باتکنیک برتر گرانتر مطمئن‌تر تلفنهای ۸٤۸۳۹٥ و ۸٤۸۳۹٦ و ۸٤٥٦۸۳

کلین سرویس

خشکشوئی مبل فرش موکت با دستگاه و پرده با نصب مجانی تلفن ۹٥۲٥٤٦

لیدرهوم سرویس

خشکشوئی مبلمان، موکت، فرش در منزل یا محل کار شما تلفن ۸٥٦٥٤۹

کارخانه قالیشوئی ادیب تلفن های ۹٥٦٥٦٥ - ۹٥۲٤٥٤ - ۹٥۸۹٥۰

سرویس آلمان بزرگترین خشکشوئی مبلمان فرش موکت پرده در محل ۷۹٥۳۰۷

آنتن تلویزیون

نصب آنتن تمام کانال ضدزنگ با ضمانت نامه ۷٥٤٥۸۹

تعمیرات

تلویزیون

تعمیرگاه تلویزیون الکترون - تائیدوزارتکار ۷٦۳٦۸۲ تعمیر تلویزیونهای R.C.A-R.T.I. شاوب‌لورنس . فیلیپس . سیرا تلفونکن و سایر مارکها سرویس مجهز سیار درشهروشمیرانات

تعمیرگاه شاوب لورنس ۱۱ مجاز شماره شاوب لورنس سرویس سیار فوری برای کلیه نقاط تهران و شمیرانات تلفنهای ٦٦۷۱۷۱ ٦٦۹٥۱٤ ٤۲۷۳۳ SCHAUB-LORENZ

سرویس تلویزیون گارانتی تلفن ٦۲۸۳۷۱

سرویس سیار R.C.A—R.T.I. سیرا میاتور جنرال الکتریک و گراندیک بویژه شمیرانات .

تعمیرگاه تلویزیون عای تلفنکن ، شاوب‌لورنس فیلیپس ، آر ، تی ، آی و سایر مارکها ۷۷٦۹٤٤

تعمیرگاه شاوب لورنس با سرویس سیار فوری ۹۲۹۸۸۱

تعمیرگاه تلویزیون اکبری سرویس انواع مارکها تلویزیون سیستم اروپائی و امریکائی آدرس داودیه میرداماد میدان محسنی تلفن ۷۷۰۰۰٦

۸۲۸۳٤۷ تعمیر فوری تلویزیون

شاوب لورنس SCHAUB-LORENZ تلفن ۳٤۲٤٦۳

تعمیر تلویزیون نصب آنتن تمام کانال ۷٦٤۱۹۳

تلویزیون فوری در منزل تعمیر میشود ٥٤۷٥٤٦

تعمیر انواع تلویزیون با ضمانتنامه ۸٥۱۸۰٥

کولر

نصب و سرویس کولر کانال کشی فوری تلفن

۷۹۳۸۹۷

سرویس و نصب کولر وتعویض پوشال فوری ۷٦٥۸۹٤ و ۷٦۰۹۹۳

سرویس کولرو آبگرمکن فوری تلفن ٤۷۷۹۹

سرویس و نصب کولر کانال‌کشی فوری ۷۹٦۱۰۳

نصب و سرویس کولر فوری تلفن ۳٤٤۱۷۳

نصب و سرویس کولرو یخچال در کمترین مدت ۳٤۰۱۰٦

راهنمای سرویس ارنست در سراسر کشور ۹٦۲۰٤٥ از ساعت ۱/۲ ۷ صبح تا ۱/۲ ۷ بعدازظهر

موسسه فنی نمونه

سرویس مجاز ۱۲٤ ارج‌بمدیریت عباسی رنگ ، سرویس، نصب کولر ، بخاری ، آبگرمکن و کانال‌کشی ساختمان تحت نظر متخصصین ارج آدرس خیابان شهباز- خیابان غیاثی روبروی بانک ملی‌پلاک ۲۲۰ تلفن ۳٥٥۰۲٤ آ- ۸۰۲۰

یخچال

تعمیرگاه سید حسین تعمیر همه نوع لباسشوئی یخچال آبگرمکن ۸۸۲٤۳۸

تعمیرات یخچال شوفاژ کولر گازی آبسردکن فوری ۷۹۳۸۹۷

تعمیرگاه یخچال فریجیدر اثاث یدکی موجود تلفن ۸٤۸۷٥٦

تعمیر یخچال فریژیدر ۸۳۹۲۲٥

شوفاژ شرکت آبید

تاسیسات تعمیرات

نصب و سرویس هر گونه کولر و یخچال ، اجاق گاز ، ماشین لباس شوئی .

تلفن ۸۳٥۷۲٤

شرکت ها تکول سرویس، نگهداری، نصب تهویه، شوفاژ، سردخانه، کولر گازی تلفن ۸٤۷٦٥۱

تعمیر هر نوع یخچال آبگرمکن ۷۹۱٦٦۷

تعمیرگاه فنی رویال تعمیر یخچال و سرویس کولر فوری تلفن ۸۲۷۱۰۸ آ- ۷۲٦۷

فروشگاههای اتومبیل

پیکان نو اماده نقد واقساط شاهرضا چهارراه گرگان پلاک ۱۰٦۸

نمایشگاه اتومبیل

حاج مظفر

مرکز خرید و فروش همه رقم

پیکان

سیمتری پائین‌تراز میدان‌گمرک سه راه کارگران تلفن ۲٤۰۷۸

٥۳۰۷٦۰

برای اتومبیل شما

کولر اتومبیل ساخت امریکا

مخصوص شورلت ایران

فوردکاپری . موستانگ . پینتو، کامارو . شورلت، بژو، بونتیاک، اوپل‌وغیره شرکت سهامی‌خاص تهران موتور تلفنهای ۳۹۳٦٥۸ و ۳۱۷۱۹۸

بهترین نوع کولر اتومبیل

مخصوص پیکان، شورلت ایران ، آریا ، شاهین ، پژو ، بنز ، فورد و غیره نمایندگی پخش شرکت مکاورز در تهران تلفن ٦۳٥۱۳۱

فروش اتومبیل

بی . ام . و ۲۰۰۲ ۱۹۷٤

اشرایط مناسب‌بفروش میرسد تلفن ۸٤٤۹۷۲

بنز

مدل ۷۰

بنز ۲۸۰ اس مدل ۷۰ رنگ‌آبی متالیک دروضع بسیار عالی با رادیوضبط صوت‌استریوفونیک و سقف اتوماتیک بفروش‌میرسد تلفن ۸۲۳۲٤٦

کرایه

اتو لوکس

اتومبیلهای تشریفاتی با راننده برای داخل و خارج از تهران میدان فردوسی تلفن ۸۲۱۲۷۰ و ۸۲٦٦۰٥

صددرصد قبولی در

کلاس تضمینی

اعزام بخارج

شهریه یکهزارتومان درصورت عدم‌موفقیت کلیه شهریه مسترد خواهد شد .

تلفنهای ۹۲۰٥۸٤ و ۹۳۸٦٥٤

کالج بار

بارکش شهر و حومه ٦٦۱۱۱۱-٤۱۱۱۱

پرشیا توریست

مرکز اتومبیلهای توریستی و تشریفاتی تلفن های ۷٥۸٤۸۱ - ۷٦٤٦۷۷

فیروزه توریست

با اتومبیلهای لوکس ورانندگان مجرب برای داخل وخارج ازشهر شبانه‌روزی ۸٥٥۸٥۰ و ۸٤٤٤۰۲۰

ماشین آلات

شرکت های محترم ساختمانی انواع ماشین آلات برای اجاره موجود داریم .

موسسه مشاورین فرید ۸۳۲۹٦۸ - ۸۳۲۱۰٦

مشین یخ‌سازی ۱۰۰ و ۲۰۰ کیلوئی کولد درافت ساخت آمریکا رسیده شرکت بهروز خیابان نادری تلفن ٤٤٥۳۱

یک‌دستگاه موتورژنراتور دورمن ٦ سیلندر مدل ٦ ال آی ۱٤۸ اسب ۱۰۰ کاوآبا تابلوشاسی‌کوبله کامل فروشی ٥۳۲۷۰۷

فروش گیوتین

تعدادیک‌دستگاه گیوتین تمام هیدرولیک بعرض سه‌متروبرش تاضخامت ده میلیمتر تمام اتومات بفروش میرسد .

تلفن ۸۳۱۳۰۱ از ساعت ۷ الی ۸ بعد از ظهر

استخدام

استخدام

تعدادی دوشیزه یا بانو دست‌دوز و اطوکش و کارگر خیاط و پیراهن دوز مورد نیاز است تلفن ۷٥٤۱۱٥

شرکت‌خصوصی‌استخدام‌مینماید سکرتر باتسلط کامل بزبان انگلیسی و ماشین‌نویسی لاتین و فارسی باسابقه کار باحقوق مکفی استخدام میشود تلفن - ۸۳۲٦۱٥ آ- ۷۹۰٦

یک شرکت ساختمانی برای خدمت در منطقه شیراز دو نفر نقشه‌کش با حقوق مکفی استخدام مینماید داوطلبین باتلفن های ٤٤۸۸٥ و ٦٦۱۰۸٤ تماس بگیرند .

بیک باغبان برای بعد از ظهرها نیازمندیم تلفن ٦۲۲٦۳٥

برشکار

واردبامور پیراهن تریکو مردانه وزنانه و بچه‌گانه نیازمندیم تلفن ۳۱۹٤۹٥

به‌بانوئی جهت تمام‌امورخانواده ۲نفری و یک بچه ٤ ساله تمام وقت باضامن معتبرنیازمندیم‌تلفن ٤٤۷۱٦ آ- ۷۸۷۳

به منهدسی که نمونه امضاء در شهرداری داشته باشد ونقشه- کش نیازمندیم تلفن ۷۹٥۱٤٤

دوشیزه یا بانو

تزئینات شهر ریشه به چندنفر فروشنده و یک نفر خیاط پرده‌دوز نیازمند است خیابان سپه جنب اداره آمار آ- ۷۷۸٦

بیک‌پرستار با تجربه‌بچه

که از حقوق مکفی و شرایط زندگی مستقل و ممتازبرخوردار خواهد شد نیازمندیم تلفن - ٦۲۲٦۳٥ آ- ۷۸۷۸

به چند نفر کارگر داربست‌بند و جوشکار نیازمندیم ۹۲٤۷٥۹ آ- ۸۰۱۱

استخدام نقشه‌کش

بیکنفر نقشه‌کش‌باتجربه مسلط به کارهای سقف از نوع ایتال سقف با معافیت دائم یاخدمت- کرده مورد نیاز است .

داوطلبان سوابق تحصیلی و شغلی خود را، بایک قطعه‌عکس بنشانی کاخ شمالی کوچه هشتم شماره ۸ شرکت ایتالکورارسال دارند .

آ- ۸۰۲۹

یک شرکت بزرگ صنعتی یکنفر خانم دیپلمه‌مسلط به‌ماشین نویسی فارسی برای صبح‌وعصر احتیاج دارد .

داوطلبان بین ساعت ٥ تا ۷ بعد از ظهر به خیابان شاه چهار راه شیخ‌هادی شماره ۲۹ طبقه هشتم یا تلفن ٤۱٦۳۲ و ٦٦٤۲۰۳ مراجعه نمایند.

بیکنفر خیاط زنانه دوز ورزیده نیازمندیم‌واجدین شرایط به تلفن۸٥۰٥۲٥ مراجعه نمایند .

استخدام ماشین نویس

یک‌خانم ماشین‌نویس با سابقه حداقل ۳سال کار ممتد استخدام می- شود خیابان ایرانشهر جنوبی چهار راه ثریا ساختمان ۱۱۸

استخدام پانچیست

۱۰ نفر پانچیست برای شیفت سوم با سابقه حداقل یک سال کارممتد در آلفانومریک استخدام میشوند آدرس ایرانشهر جنوبی چهارراه ثریا ساختمان ۱۱۸ تلفن ۸۳٥۷۲۱-۲

استخدام سرکارگر زن و مرد تلفن ۹٥٤۷۱۱

بیک بانو یا دوشیزه

جهت امور دفتری با سمت‌مدیر داخلی برای یک گالری بزرگ هنری نیازمندیم‌خیابان‌فخررازی مقابل دانشگاه تهران چهارراه تیر شماره ۱۳٦ مراجعه ۱-۲ بعدازظهر . آ- ۸۰۷۱

یک نفر تلفنچی که ماشین نویسی فارسی‌نیزبداند (دانستن زبان انگلیسی حق تقدم دارد) برای تمام وقت با حقوق مکفی استخدام مینماید . داوطلبان میتوانند برای تعیین وقت مصاحبه بین ساعتهای ۹ تا۱۷ باخانم سروش تلفنهای۳۱۲۷۳۷ و ۳۱۲۸۳۹ تماس بگیرند . آ-۷۳۳۹

پرده نادری

به چندنفر خانم که در پرده دوزی سابقه داشته باشند نیازمندیم پرده نادری خیابان سعدی چهار راه سیدعلی تلفن ۳۰٥۲۲٥

سکرتر جهت مطب

بین ٥ تا۹ عصرباتلفن۷۷۰۷۳۹ تماس بگیرند . آ- ۷۹٥٦

یک نفر پرستار

شبانه روزی مورد نیاز است‌از ساعت ٤تا۸ بعدازظهر به تلفن ۸۹۲۱٥۳ مراجعه شود . ۱-۲ آ- ۸۰۸٦

دانشکده علم و صنعت ایران

دانشکده علم و صنعت ایران تعدادی ماشین‌نویس فارسی - لاتین آشنا بامور بایگانی از طریق امتحان‌ومصاحبه‌استخدام مینماید .

داوطلبان میتوانند از ساعت ۸الی ۱۲ روزهای شنبه تا چهارشنبه بامور اداری‌دانشکده علم و صنعت ایران مراجعه نمایند .

مالف ۸۰۱۲

دفتر روابط عمومی

شرکت فلتکو

یکنفر دوشیزه یابانو بعنوان فروشنده جهت نمایشگاه مرکزی خود با شرایط زیر استخدام‌می نماید:

۱- حداکثر سن ۳۰ سال .
۲- داشتن ضامن معتبر .
۳- دارا بودن سابقه کار فروشندگی .

واجدین شرایط‌میتوانندهمه روزه بین ساعت ٥ الی ۸ بعد از ظهر به محل شرکت مراجعه فرمایند .

میدان‌ولیعهدکوچه‌ارژنگ پلاک ۷ ساختمان فلتکو

آ- ۸۰۱٦

آگهی استخدام

یکنفر الب‌ردار با سابقه با شرایط زیر مورد نیاز است :

۱ - داشتن تضمین‌ملکی
۲ - داشتن برگ خاتمه خدمت‌یامعافی‌عیرپزشکی از واجدین شرایط خواهشمند است به اداره پرسنل این شرکت واقع در خیابان تهران‌نو ایستگاه دفتر مراجعه نمایند .

استخدام

شرکت ماشین‌های راهسازی «کاترپیلار» افرادزیررا ازطریق مصاحبه استخدام مینماید :

یک نفر مهندس‌مکانیک‌بچهار سال سابقه کار در ماشین‌آلات سنگین و دانستن زبان کامل انگلیسی .

یک نفر لیسانس اقتصاد یا بازرگانی چهار سال سابقه کار در مدیریت و دانستن زبان‌کامل انگلیسی .

داوطلبان میتوانند همه روزه از ساعت ۸ الی ۱۲ صبح به کارگزینی شرکت واقع‌درخیابان سعدی شمالی - شماره ۱٦۸ مراجعه فرمایند .

آ- ۸٦٤۱۷

کارخانه های صنعتی

آزمایش

استخدام‌مینماید.

تعدادی‌دوشیزه یابانوی ماشین نویس فارسی و لاتین که حداقل ۱سال سابقه کارداشته باشند نیازمندیم کسانی که به زبان انگلیسی آشنائی داشته باشند حق تقدم خواهند داشت .

داوطلبین به کارگزینی کارخانه های صنعتی آزمایش واقع درکیلومتر ۱۲ جاده آبعلی مراجعه نمایند .

کارگر ماشین‌چی ملخی

کارخانه گرافکو

تعدادی‌کارگرماشین‌چی‌استخدام می‌نماید . داوطلبان به نشانی خیابان حافظ - خیابان رشت اولین کوچه سمت چپ شماره ۲۳ مراجعه نمایند .

آ- ۷۹۹۳

دانشکده علم و صنعت ایران

تعدادی ماشین‌نویس فارسی - لاتین آشنا بامور بایگانی از طریق امتحان‌ومصاحبه‌استخدام مینماید .

داوطلبان میتوانند از ساعت ۸الی ۱۲ روزهای شنبه تا چهارشنبه بامور اداری‌دانشکده علم و صنعت ایران مراجعه نمایند .

مالف ۸۰۱۲

دفتر روابط عمومی

شرکت فلتکو

یکنفر دوشیزه یابانو بعنوان فروشنده جهت نمایشگاه مرکزی خود با شرایط زیر استخدام‌می نماید:

۱- حداکثر سن ۳۰ سال .
۲- داشتن ضامن معتبر .
۳- دارا بودن سابقه کار فروشندگی .

واجدین شرایط‌میتوانندهمه روزه بین ساعت ٥ الی ۸ بعد از ظهر به محل شرکت مراجعه فرمایند .

میدان‌ولیعهدکوچه‌ارژنگ پلاک ۷ ساختمان فلتکو

آ- ۸۰۱٦

آگهی استخدام

یکنفر الب‌ردار با سابقه با شرایط زیر مورد نیاز است :

۱ - داشتن تضمین‌ملکی
۲ - داشتن برگ خاتمه خدمت‌یامعافی‌عیرپزشکی از واجدین شرایط خواهشمند است به اداره پرسنل این شرکت واقع در خیابان تهران‌نو ایستگاه دفتر مراجعه نمایند .

استخدام

شرکت ماشین‌های راهسازی «کاترپیلار» افرادزیررا ازطریق مصاحبه استخدام مینماید :

یک نفر مهندس‌مکانیک‌بچهار سال سابقه کار در ماشین‌آلات سنگین و دانستن زبان کامل انگلیسی .

یک نفر لیسانس اقتصاد یا بازرگانی چهار سال سابقه کار در مدیریت و دانستن زبان‌کامل انگلیسی .

داوطلبان میتوانند همه روزه از ساعت ۸ الی ۱۲ صبح به کارگزینی شرکت واقع‌درخیابان سعدی شمالی - شماره ۱٦۸ مراجعه فرمایند .

آ- ۸٦٤۱۷

کارخانه های صنعتی

آزمایش

استخدام‌مینماید.

تعدادی‌دوشیزه یابانوی ماشین نویس فارسی و لاتین که حداقل ۱سال سابقه کارداشته باشند نیازمندیم کسانی که به زبان انگلیسی آشنائی داشته باشند حق تقدم خواهند داشت .

داوطلبین به کارگزینی کارخانه های صنعتی آزمایش واقع درکیلومتر ۱۲ جاده آبعلی مراجعه نمایند .

کارگر ماشین‌چی ملخی

کارخانه گرافکو

تعدادی‌کارگرماشین‌چی‌استخدام می‌نماید . داوطلبان به نشانی خیابان حافظ - خیابان رشت اولین کوچه سمت چپ شماره ۲۳ مراجعه نمایند .

آ- ۷۹۹۳

شرکت ترموآیس‌تکنیک

بچند نفر سرویس‌کار تهویه مطبوع و حرارت مرکزی با تجربه و راننده دو شخصی با سابقه و تضمین نیازمند است تلفن ٦٦۲۹۲٤ آ- ۸۰۰٥

یک نفر بانوبرای اداره یک پانسیون مورد نیاز است از ساعت ۸صبح تا ٤ بعداز ظهر بانلفن ۸٤۱۱۰۳ تماس گرفته شود .

آ-۷۹۰۸

یک شرکت تولیدی به افراد زیر نیازمند است

۱- مهندس مکانیک یا حداقل دوسال سابقه در سرپرستی تولید .
۲- مهندس مکانیک با حداقل دوسال سابقه در کنترل مرغوبیت
۳- مهندس مکانیک با حداقل دوسال سابقه طراحی و تجربه در بررسی وتحقیق .

افرادی که در تولیدات لوازم خانگی تجربه داشته باشند ارجحیت دارند .

داوطلبین میتوانند در روز های سنبه و چهارشنبه بین ساعت چهار تاهفت بعدازظهر بدفتر مرکزی واقع در عباس آباد - خیابان دریای‌نور - کوچه یازدهم - طبقه سوم مراجعه نمایند و یاصبح ها با تلفن ۹٥۲۰٤۷ تماس بگیرند .

استخدام

قابل توجه ساکنین شهرری یا نهم‌ابان یک کارخانه بزرگ تولیدی واقع‌در جاده پالایشگاه نفت به چند نفر دوشیزه جهت منشیگری و ماشین نویسی‌لاتین و فارسی و دو نفر کرمند مرد برای قسمت کارگزینی موردنیاز است .

داوطلبین لطفا بین ساعات ۸ تا ۱۲ صبح و ۱ تا ٥ بعد از ظهر به تلفن ٥۹۷۱٦ تماس حاصل نمایند .

آ- ۷۹۷۰

MANAGING DIRECTOR NEEDED

EXPANDING manufacturing company requires an experienced, conscientious and energetic person. Please send full qualifications to P.O. Box 14-1453, Tehran. Promising candidates will be invited for an interview.

کارخانه‌های صنعتی

آزمایش

استخدام مینماید

۱- مکانیک‌ماشین‌آلات صنعتی حداقل تحصیلات ششم ابتدائی و٦سال سابقه کار .
۲- کارگر برق‌کار واردبه تابلووتعمیر فرمانهای الکترونیک حداقل تحصیلات سوم متوسطه وبا چهارسال سابقه کار
۳- نقشه‌کش فنی تحصیلات دیپلم‌هنرستان‌سابقه کاردوسال داوطلبین به‌کارگزینی کارخانه های صنعتی آزمایش جاده آبعلی کیلومتر ۱۲مراجعه نمایند .

آگهی استخدام

مهندس طراح پروژه‌های آب‌وفاضلاب‌شهری

بسه‌نفر مهندس‌طراح پروژه‌های‌آب‌و فاضلاب شهری با حداقل چهار سال تجربه نیاز فوری داریم . حقوق‌متناسب بامیزان تحصیلات وتجربه خواهد بود .

دانستن زبان انگلیسی واجب است . داوطلبان حائز شرایط نام و نشانی و مشخصات کامل خود را با ذکر مدارک تحصیلی و سوابق تجربی به صندوق پستی ۳۳۹٤ تهران ارسال دارند .

شرکت سهامی ایران تکستایل وابسته بگروه صنعتی بهشهر برای قسمت انبار خود چند نفر کارگر ساده مرداباشرایط زیر استخدام‌مینماید:

۱- حداکثر سن ۳٥ سال
۲ - حداقل تحصیلات ششم ابتدائی
۳ - داشتن برگ خاتمه خدمت یامعافی دائم غیر پزشکی

واجدین‌شرایط‌میتوانندهمه‌روزه‌باستثنای روز های تعطیل از ساعت ۸ صبح الی ۱۲ به آدرس خیابان پهلوی‌روبروی سینما آتلانتیک شماره۳۸۳ قسمت امور کارمندان مراجعه نمایند .

آگهی استخدام

۱ - تعدادی دوشیزه یا بانو دیپلم واردبه‌امور حسابداری .

۲- چند نفرماشین نویس برای تمام‌وقت استخدام میشوند واجدین‌شرایط‌میتوانندازساعت ٦ الی ۷ بعدازظهر باتلفنهای ٦۳۰۱۲۷ و ٦۳۰۸۷٦ تماس بگیرند .

شرکت سهامی خاص تهران‌فارما

بیک ویزیتور آرایشی تمام‌وقت در تهران نیازمند است داشتن اتومبیل ، دیپلم ، معافی و سابقه فروش ضروری و از شرایط استخدام میباشد . واجدین شرایط به نشانی خیابان تخت‌جمشید غربی چهار راه‌سهیل‌شماره ۱۲۸ مراجعه فرمایند.

به یک مدیر امور اداری باحداقل ٥سال سابقه‌کار در کارگزینی و آشنا به امور کارگری باداشتن درجه تحصیلی لیسانس نیازمندیم .

داوطلبان با صندوق پستی ۲٤٤٤ کتبا تماس حاصل نمایند .

موسسه اس پی کو (با ۱۲ سال سابقه)

با کادری مجهز آماده جهت هرنوع تعمیرات و نوسازی ساختمان شما کلی و جزئی در اسرع وقت نقد و اقساط تلفن ۷۷۰٤۲۸

دیپلمه

گروه صنعتی خاور (شرکت سهامی عام)

برای تکمیل کادر پرسنلی ادارات مرکزی افراد واجد شرایط ذیل را استخدام مینماید .

۱ - کارمند حسابداری با مدرک دیپلم ریاضی
۲ - کارمند کارگزینی بامدرک دیپلم ریاضی‌یا طبیعی و آشنا به اصول کامپیوتر
۳ - کارمند سفارشات بامدرک دیپلم فنی و آشنا بزبان آلمانی

داوطلبانیکه حداکثر سن آنها ۳۰ سال تمام و دارای سابقه کار مفید و برگ خاتمه خدمت یا معافیت غیر پزشکی باشند میتوانند با یک قطعه عکس بین ساعات ۱٤ الی ۱٦ بداثره کارگزینی واقع در بلوار الیزابت دوم کوچه سوم مراجعه نمایند .

توجه! توجه: موسسه کوروش، اتومبیل شما را تلفنی بیمه مینماید آنهم باشرایط دلخواه تلفن های ٦۲٥٤٦۷ و ٦۲٥۷۷۹ در اختیار شماست آریامهر مقابل بیمارستان شهرام شماره ۲۸

عروس خانم- شاه‌داماد برای دعوت‌ازبزرگترین‌خوانندگان‌و گروههای مورد علاقه خود باکابون هنرمندان اولین‌سازمان هنری در ایران تماس بگیرید خیابان شاه بین سه‌راه شاه و چهار راه کاخ کوچه طلوع ساختمان فرزان طبقه اول‌تلفن ٦٦۱٤۳۳

نیازمندیهای اطلاعات تلفنی آگهی قبول میکند

۳۱۱۲۲۵-۳۱۱۲۲۴
۳۱۱۲۲۹-۳۱۱۲۳۰

تعدادی معلم جهت تدریس‌زبان انگلیسی مورد نیاز است .
۶۶۶۶۷۶ ـ ۴۵۳۷۶

بیك پرستار باتجربه
بطور شبانه‌روزی نیازمندیم تلفن ۸۴۴۸۸۴

شرکت راه‌سازی
افراد ذیل‌را‌برای کارگاه اطراف سیرار با حقوق مکفی استخدام می‌کند
۱ ـ بمنظوراداره کارگاه بزرگ راهسازی یکنفر مهندس راه و ساختمان باسابقه حداقل ۵ سال کار در امور راه سازی بعد از دوره دانشکده
۲ ـ یکنفر نقشه‌بردار با تجربه با حداقل ۵ سال سابقه نقشه برداری
۳ ـ یکنفر حسابدار با تجربه وارد به امور حسابداری کارگاه : از متقاضیان خواهشمند است با تلفن ۷۵۵۱۲۳ تماس بگیرید .

اونیورسال شرکت سهامی خاص استخدام میشماید .
۱ـ کارمند تدارکات
۲ ـ متصدی نمایشگاه محصولات کارخانه
۳ـ قالیساز
۴ـ کارآموز جهت سرویس با تحصیلات سوم متوسطه و داشتن گواهی‌نامه رانندگی اتومبیل
۵ـ راننده پایه دو همگانی داوطلبان به محل کارخانه واقع در انتهای سی‌متری‌نارمک خیابان چهل جنب‌دانشکده‌علوم صنعت مراجعه فرمایند .
آـ ۷۹۷۱

به دوشیزه‌ای با حداقل مدرک ششم ابتدائی نیازمندیم خیابان شاه خیابان رازی نبش‌فرانسه ساختمان ۲۶ سندیکای وارد کنندگان دارو
آـ ۸۰۱۵

یکنفر منشی برای کار درشمیرانات‌مورداحتیاج است با تلفن ۸۸۵۸۸۳ تماس گرفته شود .

بچندنفر کارگر ساده جهت بسته‌بندی بطور تمام وقت نیازمندیم تلفن ۳۵۵۰۶۷

کارخانه سیمان تهران احتیاج به چند نفر مهندس مکانیک دارد ، داوطلبانی که موانع قانونی برای استخدام نداشته باشند میتوانند برای کسب اطلاع از شرائط ، همه روزه در ساعات اداری به کارگزینی شرکت سهامی سیمان تهران واقع در خیابان‌کوشک مراجعه نمایند .
آـ ۶۰۰۵

بدو نفر دوشیزه یا بانو جهت فروشندگی و صندوقداری نیازمندیم از ۹ صبح تلفن ۷۷۷۸۷۳ بعد از ساعت۱۰صبح تلفن ۲۱۰۷۰

یکنفر تحصیلدار موتور سیکلت سوار برای کار در شمیرانات مورد احتیاج است با تلفن ۸۸۵۸۸۳ تماس گرفته شود .

استخدام تلفنچی
بیك نفر خانم یا آقا که حداقل‌دوسال سابقه کارداشته‌باشد‌نیازمندیم تلفن ۵۳۰۲۶۶

یکنفر خانم مسلط بمتزیقات و پانسمان از ساعت ۳ تا ۱۰بعد از ظهر نیازمندیم سلطنت‌آباد، اختیاریه چهارراه دلیخوامدکتر صبوری تلفن ۸۸۴۰۱۶
آـ ۷۹۶۳

پرستار بچه
شبانه روزی مورد نیاز است تلفن بعد از ظهرها ۶۲۵۲۰۵

بیکنفردوشیزه‌که‌آشنائی به تایپ فارسی و دفتر داری داشته باشد نیازمندیم تلفن ۳۹۱۲۹۸ ـ ۳۹۳۶۹۸

استخدام
مردی که دارای‌همسرباشدبرای باغبانی و سرایداری مورد نیاز است تلفن۳۱۵۱۹۰ ـ۳۹۱۵۴۴
آـ ۸۰۱۰

مهندس ناظر راه
یکنفر مهندس راه وساختمان باحداقل ۳ سال تجربه جهت نظارت کارگاه راهسازی مورد نیاز است. حائزین شرائط لطفا تقاضای خود را به‌صندوق پستی شماره۲۵۸۸تهران‌ارسال دارند .
۱ـ۳ آـ ۵۹۲۹

SALES-ORIENTED
young man with background in Biology or Medicine to sell microscopes. Good knowledge of English or German essential. Please call 826759, 826326, 831821.

استخدام شوید
تعمیراتو مونتاژرادیووتلویزیون نقشه‌کشی برق و فشار قوی‌و رسمفنی . ماشین‌نویسی فارسی و انگلیسی را بیاموزید و با معرفی مجانی ما کار کنید. کار و آموزش تلفن ۶۵۶۴ ـ ۴۹۶۹۴

شریک

بچندنفر شریک در امورساخت درب شیشه اتوماتیک نیازمندیم لطفا بتلفن ۸۳۸۱۱۱ مراجعه شود .
۱ـ۷ آـ ۷۵۲۳

مردی خوش‌نام دارای‌اعتبارات بانکی و سابقه مدیریت در تولید وبازاریابی وتجارت‌حاضر است در کار تولیدی یا تجاری سرمایه‌گذاری و تمام وقت کار کند باصندوق پستی ۱۳۷۷ مکاتبه نمایند .
۱ـ۲ آـ ۵۹۷۷

جویای کار

مترور ورزیده
ساختمانی برای تهیه مترمقطعی و موقت بورسانتی آماده کار با راهنمای ۱۲۱۴روزنامه‌اطلاعات تماس بگیرید
آـ ۵۸۹۱

حسابدار صنعتی
با احاطه کامل وقبول‌سرپرستی تلفن ۳۵۹۴۵۴
۱ـ۲ آـ ۷۹۱۴

زن و شوهری بدون بچه زن جهت کار های خانه ومرد با هفت سال سابقه‌رانندگی‌جویای کار است تلفن ۵۳۳۰۸۹
۱ـ۲ آـ ۶۰۰۱

آشپز وارد
با سابقه ۲۰ سال متاهل‌جویای کار است تلفن ۹۶۳۷۸۵
آـ ۶۰۳۱

آموزشگاهها

فقط با ۵۰ تومان بطور کنتراتی
دوره ماشین‌نویسی فارسی‌و لاتین ، دفترداری دوبل ، حسابداری ، منشیگری،بایگانی را در کمترین مدت بادریافت گواهینامه فرا گرفته آماده استخدام شوید ضمنا بکسانیکه امروز یا فردا ثبت‌نام‌نمایند۲۵۰ ریال کتابهای مربوطه‌رشته های بالامجانی داده میشود میدان فردوسی بالای هواپیمائی ملی آموزشگاه ایران تلفن ۸۲۸۳۲۶
آـ ۶۶۹۸

ماشین نویسی ربانی
شما را با بهای کم‌درزمانی‌کوتاه برای استخدام آماده‌میکنیم‌ـ آبادمقابل‌سینما حافظ۲۱۷۱۳۵
آـ ۴۷۴۶

ماشین نویسی
بیژن همتا ندارد
میتوانید امتحان کنید میدان‌ژاله تلفن ۳۴۸۳۸۴

تدریس خصوصی

ریاضیات راهنمائی بویژه دبیرستانهای البرز ، هدف ، خوارزمی ، ژاندارک ، رازی وسیله دبیران‌متخصص۳۰۴۹۴۲
۱ـ۱۰ آـ ۶۲۷۶

تدریس خصوصی در منزل‌ومحل کار ۸۳۳۳۱۹

تدریس خصوصی انگلیسی برای اعزام و کنکور تلفن ۹۳۸۵۷۱
آـ۷۹۱۲

تدریس و مکالمه انگلیسی خصوصی در منزل و محل کار شما ۸۷۴۰۹۹
آـ ۷۹۶۷

تدریس‌دروس‌دبیرستانی توسط دانشجو سال چهارم آریامهر تلفن ۳۵۱۶۶۶

۶۲۲۴۵۷
تدریس خصوصی زبان های زنده دنیا

۶۲۲۴۵۷
تدریس خصوصی دوره راهنمائی ، ابتدائی، دبیرستان

۶۲۲۴۵۷
انگلیسی کنتراتی تضمینی

شیمی و فیزیک ششم توسط دبیر ۹۲۳۲۷۵
۱ـ۱۰ آـ ۸۰۶۶

ریاضیات . فیزیک وشیمی‌دوره دوم دبیرستان توسط‌دانشجوی مهندسی میکانیک آریامهرتلفن ـ ۹۷۱۸۸۲
۱ـ۴ آـ ۸۰۲۷

دروس‌راهنمائی
توسط استادان دوره دیده
تلفن ۹۳۶۱۸۱
۱ـ۱۰ آـ ۸۰۹۱

تدریس خصوصی تضمینی دانشجویان با تجربه دانشگاه آریامهر ۳۵۶۷۱۱ و ۷۶۳۲۶۱
آـ ۸۰۹۰

تدریس ریاضیات، فیزیک،شیمی توسط دانشجوی‌فنی تلفن ـ ۹۷۲۲۲۲

مکالمه انگلیسی
مقدماتی تا عالی
۹۳۶۱۸۱
تدریس خصوصی شیمی وزبان‌توسط‌دانشجو تلفن ۳۴۱۵۶۰

تضمینی ریاضیات،فیزیك پنجم وششم ۹۲۱۹۴۰ رشیدی

مخصوص دانش آموزان البرز ، آذر ، هدف ، هشترودی ، خوارزمی ، مرجان ، خجسته تدریس فیزیك شیمی وریاضیات در سطح عالی باسبك خاص توسط مهندس فارغ‌التحصیل ۹۵۴۳۷۹

انگلیسی درسطح عالی توسط Mrs Elina
تلفن ۹۳۶۱۸۱
۱ـ۱۰ آـ ۸۰۹۳

فیزیك شیمی ششم ۹۲۳۲۷۵

انگلیسی برای خردسالان ۸۳۳۳۱۹

دروس راهنمائی
دبستان‌ودبیرستان ۸۳۳۳۱۹

تدریس حقوق توسط دانشجوی دانشکده فنی تلفن ۹۷۰۷۲۷

تدریس تضمینی تلفن ۳۹۱۴۵۳

فیزیك شیمی ریاضیات و دوره راهنمائی در سیزده جلسه با تضمین قبولی توسط دانشجویان سال چهارم پلی تکنیك تهران باچهارسال‌سابقه تدریس خصوصی و دبیرستانی تلفن۷۹۵۱۱۴

ریاضیات راهنمائی سوم‌متوسطه سیکل دوم و ششم‌ها بویژه دبیرستانهای البرز،هدف، آذر، خوارزمی ، ژاندارک ، رازی۳۰۴۹۴۲

انگلیسی کنتراتی
تضمینی ۹۳۶۱۸۱

انگلیسی توسه بانوی انگلیسی ۴۷۱۴۱

املاک و مستغلات

فروش
خانه فروشی
خانه ویلائی

شمالی در بهترین نقطه تهران پارس برخیابان بمساحت ۴۰۰ متر به فروش میرسد تلفن ۷۸۴۹۶۲

تهران پارس خانه‌مدرن
۳تا۷ اطاقه پاسرویس کامل ـ ۷۸۲۰۵۰
۱ـ۵ آـ ۸۰۵۰

فروشی خیلی فوری قابل توجه بانکها و فروشگاههای بزرگ
سه مغازه سیصد متری بابیست اطاق درسه طبقه با شوفاژ و تلفن در خیابان ثبت‌کل(فروغی) نزدیک فردوسی ۲۱۹۷۸۴بنگاه کوشان .
آـ ۸۶۶۱۸

میفروشیم اجاره میدهیم محل سابق کنسرسیوم نفت در خیابان حقوقی
با شوفاژ بنای چهارطبقه‌مشتمل برهشت آپارتمان چهاراطاقه با هال باچهار شماره تلفن رجوع فرمائید۳۱۹۷۸۴به:بنگاه‌کوشان
۱ـ۲ آـ ۸۶۶۱۶

ونك
خانه‌ای شمالی شخصی‌ساز دو طبقه ۳۲۰ متر مساحت۶۷۰متر زیربنا ۴ اطاق خواب سالن نهارخوری ، هال، زیرزمین ، آب ، برق ، کولر پرده‌مگرکره قیمت ۱۲۰۰۰۰۰ هزار تومان تلفن ۶۸۳۰۱۰
آـ ۸۰۳۹

خانه‌ای بمساحت ۴۱۲٫۵ متر مربع دوطبقه با سرویس کامل هرطبقه دارای سه اطاق‌خواب با انبار ۲ رشته تلفن مستقل زیربنا ۵۵۰ متر واقع‌درشمیران خیابان پهلوان خیابان یکتا روبروی پمپ‌بنزین باغ فردوس حدود یک میلیون تومان‌بفروش میرسد بتلفنهای ۸۲۱۸۰۴ و ۸۷۶۴۵۹ مراجعه شود .

فوری
خانه‌ای بمساحت۱۶۵متردارای ۴ اطاق آب ، برق، تلفن،کولر، حمام قیمت ۱۴۵ هزار تومن تلفن ۳۴۲۴۶۲
آـ ۸۰۵۸

اکازیون

اوایل آیز نهاور

منزلی جنوبی ۴ طبقه مستغلی نو ساز ۲۴٫۵ × ۱۰ متر بیش از ۷۰۰ متر مربع زیربنابا نمای دوطرف سنت هر طبقه دارای دو بالکن ۵ اتاق هال ۴ × ۶ با دو زیر زمین و ۴ رشته‌تلفن مستقل و ۴ کولر ـ تخلیه یابامستاجر به۸۰۰هزار تومان‌فورابفروش‌میرسد بتلفن ۹۲۴۶۵۴

استخدام مهندس تاسیسات

یك موسسه صنعتی بزرگ یکنفر مهندس تاسیسات باشرایط ذیل نیازمند است :
۱ـ تسلط به‌زبان انگلیسی
۲ـ دارا بودن لیسانس مهندسی دررشته تاسیسات یا مکانیك
۳ـ سه سال تجربه در امور مربوط به طراحی ومحاسبات تاسیسات ، تهویه ، تبرید ولوله‌کشی
داوطلبان واجد شرایط فوق با راهنمای شماره ۱۲۱۵ اطلاعات مکاتبه نمایند .

آگهی مزایده

کارخانه سیمان تهران واقع در غنی‌آباد شهر ری مقداری آهن‌آلات فراضه ـ لاستیك وباطری فرسوده از طریق مزایده بفروش میرساند . داوطلبان میتوانند برای کسب اطلاع از شرایط شرکت در مزایده ، از تاریخ ۲۹٫۴ر۵۳ تا آخر وقت اداری روز ۱۵ر۵۳ همه روزه باستثناء جمعه‌ها و ایام تعطیل بدفتر امور اداری کارخانه مراجعه نمایند .

یك‌موسسه مهندسین مشاورخاك

چند نفر مهندس راه و ساختمان و لیسانسیه زمین شناسی‌ونیز تعدادی تکنیسین آزمایشگاهی استخدام میکند داوطلبان میتوانند با شماره‌تلفن های ۶۸۲۳۲۵ و ۶۸۴۳۶۱ تماس بگیرند .

کلیه محصولات ایرانیت

خیابان فردوسی ۴۰۶ ـ تلفن ۳۹۱۵۱۲-۳۰۳۴۵۸

A dynamic and rapidly expanding Iranian Company has a vacancy for a LIBRARIAN with the following qualifications:

1. **University Graduate**
2. **At least one year experience**
3. **Military exemption**
4. **Good command of English**

Qualified candidates are requested to mail their resume to P.O. Box 12-1342 attention Personnel Dept.

اکازیون

ساختمانی واقع در بر کاخ جنوبی بمساحت ۵۶۰ متر سه نبش باآب وبرق و تلفن‌وشوفاژجهت‌آپارتمان سازی‌باپروانه ۶۰۰درصدبفروش میرسد .

تلفن۶۲۲۶۳۵

TECHNICAL SALESMAN

- **If you are an ambitious person**
- **If you like dealing with people**

Then we have a career for you in a fast growing market of Industrial Equipments.

Depending on your success, commissions may exceed all your expectations.

Call us immediately at 750891. Mr. Armand

آپارتمان های فروشی نقدواقساط با بهره‌بانکی چهارراه شاه سیمتری
۴۵۴۳۶

اوایل آیزنهاور
چند دستگاه
آپارتمان
۲و۳ اتاقه و مغازه های تفکیك شده بفروش میرسد تلفنهای
۹۷۳۹۵۷
۹۷۵۱۹۳

آپارتمان فروشی
باتلفن و شوفاژ وپارکینگ از ۱۷۰ الی ۳۵۰ هزار تومان‌تلفن ۶۲۳۴۱۲ و ۶۸۲۷۸۱
آـ ۷۸۹۲ ۱ـ۱۰

اکازیون ـ آپارتمان شمیران خیابان میرداماد
۴ طبقه هرطبقه ۷ اطاق‌مجهزبه کولر شوفاژ پارکینگ سرویس کامل طبقه دوم و سوم ۴۸۰ و طبقه چهارم ۴۷۰ و طبقه اول ۴اطاق ۳۰۰ هزار تومان‌تفکیکی یا یکجا بفروش میرسد تلفن ـ ۷۶۴۹۹۲
۱ـ۵ آـ ۷۸۹۸

آپارتمانهای‌تکمیل‌ومجهز رافقط در شمال تهران وسیله‌مشاورین شرکت تهیه مسکن اسپانکو مشاهده و خریداری نمائیدتلفن ۶۲۲۰۶۵
آـ ۷۸۸۶

۵ دستگاه آپارتمان
۳ و ۴ اطاقه در نارمك‌بفروش میرسد تلفن ۷۹۶۰۲۷

آپارتمان دو اطاقه درامیرآباد ۱۰۵ هزار تومان بعد ازظهرها ۶۳۷۲۰۷
آـ ۷۷۷۵

مجهزترین آپارتمانهای
۳ اطاقه باتلفن ، کولر، شوفاژ خیابان شمیران ۱۳۰۰۰۰تومان نقد و ۱۰۰۰۰۰تومان‌وام‌دمساله سازمان مسکن ۸۴۴۰۲۳
آـ ۹۰۹۸ ۱ـ۳۰

مجهزترین آپارتمان‌های
یک تا ۶ اطاقه دربهترین نقطه امیرآباد شمالی سازمان مسکن تلفن ۸۴۴۰۲۳
آـ ۷۸۳۶ ۱ـ۶

اکازیون فروشی

فقط ۴ دستگاه
آپارتمان ۳ و ۴ اطاقه‌با موکت کاغذ دیواری شوفاژ و کولر و تلفن باقی‌مانده اول آیزنهاور نبش کاوه و ساسان تلفنهای ۹۳۷۴۵۵ و ۹۳۸۸۱۴
آـ ۷۷۷۷

آپارتمان فروشی
خیابان‌تلویزیون۶۳۳۶۰۱ و ۶۳۳۴۲۶ و ۶۳۰۲۷۴

فروش آپارتمان‌مسکونی حوالی نادری مجاورپارك هتل با تجهیزات۴۵۵۱۶

پهلوی محمودیه کوی شهریور
منزلی ۲بر شمالی‌و جنوبی۵۰۰ متر ۳٫۵ طبقه هر طبقه ۴اطاق و هال با سرویس کامل و نیم طبقه دیگر ۲ اطاق و دستشوئی استخر و چاه و تلفن به فروش میرسد تلفن ۸۷۴۰۰۳
آـ ۷۹۸۵

خانه فروشی
فرح جنوبی بمساحت ۱۵۰ متر ۴ طبقه شمالی تلفن ۳۴۱۷۸۰
آـ ۷۶۹۷

۲ دستگاه ساختمان نبش ضرابخانه با ۷ دهنه مغازه فروش یا معاوضه ۷۷۱۰۱۸
آـ ۷۸۸۴

در بهترین نقطه جردن
منزلی بمساحت ۳۹۰ متر و۳۸۰ متر مربع زیربنا بدون وآسطه بمبهای ۸۵۰ هزارتومان‌بفروش میرسد تلفن ۸۴۶۰۸۰ فقط از ساعت ۱۰صبح‌الی‌یک‌بعدازظهر
۱ـ۳ آـ ۷۸۸۵

خانه‌ای ویلائی مدرن در تهران پارس ۳۰۰متری ۲۵۰ مترزیربنا ،دوبش روکار سنت‌مرمر ، ۵ اطاق ، هال بزرگ ، پاسیو ، لوله‌کشی گاز و شوفاژ ، آب و برق و تلفن ، مکالئوم شده ، کاغذ دیواری و سه کولر با پرده کرکره و لوستر وسه سرویس کامل بدلیل مسافرت فوری نقدو اقساط‌بدون واسطه بفروش میرسد تلفن ۸۳۵۱۰۶ و ۸۳۵۱۰۷ از ۱۰ صبح ببعد .

تخت طاوس خیابان جم
منزلی شخصی مهندسی‌ساز ۵ اطاق خواب با سرویس کامل تخلیه با تلفن کولر آب و برق ۷۲۰ هزار تومان خیابان‌وزراء نبش خیابان یازدهم ساختمان ۱۳۸ طبقه سوم دریچه تلفن ۶۲۲۹۵۴ و ۶۲۴۶۱۳
آـ ۷۷۱۷

فروش دوخانه اوکازیون
خانه‌ای بمساحت ۲۲۷ متر نظام‌آباد خانه‌ای بمساحت۸۸ متر دهمتری‌گرگان‌تلفن۷۶۰۶۴۵
آـ ۷۳۵۲

آگهی فروش

قابل توجه موسسات آموزشی ـ مدارس‌عالی شرکتهای بزرگ تجارتی ساختمانی با مساحت ۱۷۰۰ متر مربع و ۶۰۰۰ متر بنا دارای ۶۲ اطاق وسالن با پارکینگ‌بزرگ و مجهز به کلیه وسایل مدرن‌دارای‌حیاطی وسیع در بهترین منطقه‌تهران (چهارراه پهلوی شاهرضا) بفروش میرسد .
داوطلبان برای کسب اطلاعات بیشتر بالفن‌های۹۵۵۴۶۳و۵۳۴۱۱۲ میتوانند تماس حاصل نمایند .
آـ ۷۹۲۰

خانه‌های فروشی

ویلائی و مستغلاتی از ۲۰۰تا۳ میلیون تومان سازمان‌مسکن‌تلفن ۸۴۴۰۲۳
۱ـ۶ آـ ۷۸۳۴

دربهجت آباد
خانه کلنگی به مساحت ۴۰۸ متر مربع جنوبی بالاتر از چهارراه زمردکوچه علائی‌سابق به فروش میرسد تلفن۸۲۷۰۰۲ جردن
آـ ۸۰۰۴

خانه‌ای بمساحت ۱۹۲ متروواقع در بهترین نقطه جاده قدیم شمیران مشجر بدون مشرفدو طبقه مستغلاتی دارای ۵ اطاق با دو هال به مبلغ ۳۸۵ هزار تومان بدون واسطه فروشی ۷۷۳۸۴۲
آـ ۷۹۵۳

خانه ۱۰۰ متر دو طبقه و نیم شمالی ۵ اطاق میدان تسلیحات وحیدیه آب و برق کولر تلفن ۱۸۵ هزار تومان بدون واسطه بفروش میرسد تلفن ۷۹۶۹۷۳
آـ ۷۹۳۶

ساختمان‌نوسازمهندسی در تهران پارس نبش چهار راه افلاطون با ۶ اتاق و شوفاژ بفروش میرسد .
تلفن۷۹۰۲۵۷ـ۶۶۵۴۴۴

فروش خانه‌های‌ویلائی‌مستقلاتی تهران‌پارس ۵ تا ۱۲ اطاقه ۷۸۲۱۲۸

خانه‌های نوساز تهران پارس با وام بانکی‌املاك زهره تلفن ۷۸۱۹۱۸

فروش خانه های‌ویلائی در تهران‌پارس موسسه ایران زمین ۷۸۰۴۸۵

خانه های ویلائی تهران پارس ۴ تا ۱۲ اتاقه تلفن ۷۸۶۳۴

تا تمام نشده مراجعه فرمائید
آپارتمان دو اطاقی با سرویس کامل ووان وموکت و کفسنگ مرمروحیاط بزرگ در فلکه اول تهران‌پارس ۱۱۰ هزار تومان ضمنا آپارتمانهای ۳ و۴ اطاقی باگاراژ و تراس و بالکن در فلکه اول تهران‌پارس و پارك ۲۵شهریور نارمك بقیمت های ۱۱۵ و ۱۲۰ و ۱۶۰ و ۱۶۵ و ۱۷۰ هزارتومان بفروش میرسد
تلفن ۷۹۱۵۵۴
۱ـ۶ آـ ۷۸۴۲

خانه‌هاو آپارتمانهای
مدرن بهرقیمت‌موجود است تلفن ۶۳۴۲۵۵

ویلا فروشی
ویلا های کوی ارم کرج نقد و اقساط ۳۱۶۹۲۱

ویلای فروشی درشمیرانات‌تلفن ۶۳۹۲۴۵
آـ ۷۹۸۶

باغ فروشی
چندقطعه باغ۱۰ساله
۱۰۰۰ متری‌باآبلوله‌کشی برق برآسفالت نزدیک میدان شاهدشت فروشی‌تلفن۹۲۶۹۶۴
آـ ۸۰۵۴

متری سیصد تومان باغ جنگلی در دربند
دوهزار متر بادوعمارت قدیمی دهاطاقه تلفن و برق رجوع فرمائید۳۱۹۷۸۴به:بنگاه‌کوشان
۱ـ۲ آـ۸۶۶۱۷

آکازیون باغ فروشی یک قطعه باغ بمساحت صدهزارمتر مربع واقع در حومه تهران بایکصدو پنجاه هزارتومان عایدی سالیانه نقد یا قسمتی معاوضه فروخته میشود ۹ـ۱۲ تلفن ۸۱۱۲۹۱۹
آـ ۸۰۲۳

زمین‌فروشی

یک قطعه زمین ۶۳۰متر جنوبی در سلطنت‌آباد و باغ ۱۱ هزار متری درمیگون‌فروشی۷۷۳۲۰۰
آـ ۷۶۹۴

زمین فروشی موقعیت‌بسیارعالی
۲ کیلومتری محمودآباد بطرف بابلسر ۲۴ × ۱۳۶ جنوبا بر جاده اسفالته شمالا به قطعه‌بر ساحل شرق و غرب به‌قطعات مجاورین تلفن ۹۲۲۸۲۷ بعداز ظهرها از ساعت ۳ تا ۹

قابل توجه شرکت های ساختمانی و تعاونی و تهیه مسکن
قطعات زیادی زمین‌های مناسب برای‌آپارتمان‌سازی‌و شهرسازی و ویلاسازی در نقاط مرغوب تهران به قیمت مناسب بفروش میرسد آژانس نوبل ۸۳۴۸۹۳

زمین سه‌نبش با جوازساختمان در بهترین محل خیابان‌کوروش کبیر با کلیه‌نقشه‌های تاییدشده شهرداری معماری محاسباتی و تاسیساتی و برگ سیمان که به تایید شهرداری مرکزی رسیده‌و توسط مهندسین مشاور تهیه گردیده بمساحت ۵۸۲ مترمربع با ۴۵ متر بر جاده قدیم‌شمیران بفروش میرسد . بعد از ظهرها تلفن ۴۵۹۱۳
آـ ۷۹۵۷

چند قطعه‌زمین‌با جواز و نقشه برای‌آپارتمان ـ سازی و ویلا سازی در شمال شهر بفروش میرسد تلفن ۶۲۵۶۷۳
آـ ۷۹۲۵

زمین در خیابان میرداماد
بعداز پمپ بنزین نبش خیابان ۱۲متری‌دونبش‌بابعاد ۴۱ × ۱۵ بادرب آهنی متری ۱۳۰۰تومان بفروش میرسد ۸۹۱۱۱۰
۱ـ۵ آـ ۷۹۰۰

درکرج

دو قطعه زمین بمساحت ۲۵۲۱ متر کنار اتوبان واقع‌درطاوسیه کیلومتر ۱۴ بعد از کرج‌مناسب جهت ویلا شخصی ، هتل و رستوران و جایگاه پمپ بنزین و تعمیرگاه و غیره بفروش‌میرسد عصرها تلفن ۹۷۹۴۱۲
آـ ۷۹۴۵

اکازیون یکقطعه زمین
به مساحت ۵۶۶ متر مربع‌واقع در میدان دربند کوچه مجاور شهرداری‌جهت‌فروش یامعاوضه ۹ـ۱۲ صبح تلفن ۹۱۹ ۸۱۱۳
آـ ۸۰۲۴

یکقطعه زمین مرغوب
۶۸۰ متر بشماره ۱۲۵امیرکبیر مهرشهر بعلت مسافرت فوری فروشنده‌باید تلفن ۸۵۲۱۷۶
آـ ۸۰۶۹ ۱ـ۳

بنفع‌شماست
قطعات ۹۰۰ و ۵۰۰متری اقبالیه کرج متری ۱۶ تومان زمین های شهر پرسپولیس کرج متری ۶۰ ریال بیالاقطعات ۱۰۰۰متری سلطان‌آباد کرج مقابل مهرشهر نقد واقساط
۳۱۶۹۲۱
موسسه ساختمانی زمین‌ومسکن مقابل دربشمالی‌کاخ‌دادگستری طبقه دوقانی‌بانك صادرات .

زمین جنوبی خیابان ظفر
بعداز جوجه کبابی حاتم بابعاد ۳۹ × ۱۲٫۵ متری۱۵۰۰ تومان بفروش میرسد تلفن ـ ۸۹۱۱۱۰
۱ـ۵ آـ ۷۹۰۱

قابل توجه شرکت های ساختمانی و تعاونی و تهیه مسکن
طرح شهرسازی‌رامسر
قطعه زمین هزار متر مربع موقعیت خیلی خوب با سندآب، برق ، تلفن بدون‌واسطه‌فروخته میشود تلفن ۴ الی۷ بعد ازظهر ۶۳۹۹۱۲
آـ ۷۹۷۵

Position Vacant

Secretary/PA to the Managing Director

IRACONT HOLDING COMPANY

Requirements: (1) Fluency in English & Farsi, written & spoken; (2) Ability to take dictation and type in both languages; (3) Efficiency in office administration & secretarial practice; (4) Some literacy in accounting. Business-oriented degree an asset.
Starting salary on merits above Rls 28000 in case of degree-holders. Only perfectly qualified applicants please contact Miss Izadi 40610-11-12 between 8.30-13.30 & 15.00-17.30 hrs for appointment.

گروه مهندسین خانه ساز
تفکیك، نقشه ، اجراء ، آسفالت
تلفن ۸۳۹۱۸۳

آ.ا.ك استخدام میکند
فروشنده مطلع برای نمایشگاه سه نفر سرویسکار لوازم خانگی با تجربه ۱۰ نفر با حقوق مکفی شرکت‌چاردیوار نماینده انحصاری لوازم خانگی آ.ا.گ در ایران
کریم‌خان‌زندنبش‌روزولت نمایشگاه‌آ.ا.گ
۵ تا ۷ بعد از ظهر

برای معرفی و فروش کالا های بسیار جدید
تعدادی خانم و آقای جوان با حقوق‌ثابت وبورسانتاژ جالب استخدام میشوند شرکت رادفورد تلفن ۸۳۴۳۸۳

WAREHOUSE SUPERVISOR

A leading manufacturing concern has a vacancy for the above position.

QUALIFICATIONS REQUIRED

1. Iranian Nationality
2. Military service completed or nonphysically exempted
3. Maximum age 40 years
4. Excellent Knowledge of English
5. To be able to provide Rls. 500,000 Mortgage guarantee
6. Preferably 3 to 5 years experience.
7. College Graduate preferred.

Saturday through Wednesday.
Please call Mr. Afshar at 976001-9

استخدام‌فوری سرویسکار وکارگر ساده
شرکت سهامی خاص ژنرال الکتریك ایران
جهت تکمیل کادر فنی کارخانه تولیدات خود واقع در جاده کرج به افراد مشروحه زیر نیازمند است :
۱ـ سرویسکار با تجربه درجه یك یخچال ـ کولر گازی وماشینهای لباسشوئی ۱۰ نفر
شرایط : حداکثر سن ۴۰ سال ـ حداقل تحصیلات سیکل اول متوسطه برگ پایان خدمت وظیفه یا معافیت دائم .
۲ـ تعدادی کارگر ساده برای باربری و حمل کالا با قدرت بدنی کافی ـ داشتن کارنامه قبولی چهارم ابتدائی و دارابودن برگ خاتمه‌خدمت سربازی یا معافیت دائم داوطلبان میتوانند صبحها بین ساعت ۸ تا ۱۲ با تلفنهای ۷۵۰۸۹۱ـ۹۵ تماس‌گرفته ویا به‌محل‌کارگزینی واقع درخیابان قدیم شمیران ایستگاه تعمیرگاه پلاك ۵۷۵ مراجعه نمایند.

بقیه آگهی‌های نیازمندی درصفحات ۱۲

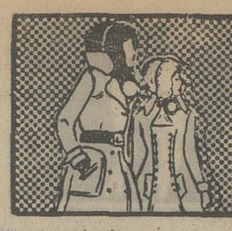

نیازمندیهای اطلاعات تلفنی آگهی قبول میکند

۳۱۱۲۲۴-۳۱۱۲۲۵
۳۱۱۲۲۹-۳۱۱۲۳۰

در تمام ۲۴ ساعت جهت اطلاعات زمین

باتلفن

۹۷۳۲۶۴

تماس بگیرید

آ ـ ۷۹۱

فروش سرقفلی

مغازه واگذاری

مغازه پیراهن‌دوزی‌در آیزنهاور با جواز واگذار میشود تلفن ۹۲۵۵۸۴

آ ـ ۷۶۰۱

یك اکازیون بینظیر

دوباب مغازه باجوازلوازم‌زندگی باتزئینات کامل با تلفن بفروش میرسد تلفن ۸۸۱۴۶۹

۱ـ۳ آ ـ ۷۸۳۷

بعلت مسافرت فقط ۲۰ هزار تومان

یکباب مغازه با آب و برق و شوفاژ روشن واقع در خیابان لاله‌زارنو ساختمان شماره ۳ البرز طبقه زیر شماره ۲۲ با اجاره ماهانه ۳۰۰۰ ریال‌بفروش میرسد تلفن ۶۳۵۰۷۳ بازدید از ساعت ۱۰ تا ۱۲ صبح

۱ـ۲ آ ـ ۸۰۹۲

یك باب مغازه دو دهنه ۶۰ متری با بالکن واقع در سلطنت آباد سه راه حسینیه ارشاد بفروش میرسد. تلفن ۷۷۲۹۲۵

دفتری با ۴ اطاق و تجهیزات کامو مبله با تلفن در بهترین نقطه خیابان‌پهلوی‌واگذارمیشود بعد از ظهرها تلفن ۹۷۰۱۹۶

آ ـ ۷۷۴۹

جهت کارگاه و انبار

سالنی بمساحت۱۱۵متر‌نارمکیا ملک‌تخلیه‌فروشی‌تلفن ۷۷۸۸۶۴

۱ـ۵ آ ـ ۷۵۴۶

یك باب رستوران

در بهترین نقطه تهران پارس با باغچه مشجر دارای سه سالن بزرگ که امکان چوکبابی نیز میباشد با کلیه وسایل و تلفن بعلت مسافرت‌به‌قیمت یکمیلیون و دویست هزارتومان به فروش میرسد دفتر اسکوئی تلفن ۷۸۶۴۷

۱ـ۲ آ ـ ۷۹۴۰

جواز آرایشگاه زنانه که محل آن خیابان قصردشت روبروی سینما امپریال است به فروش میرسد. طالبین به آدرس انتهای خیابان اشرف پهلوی‌بعد از جاده نظامی آرایشگاه‌مژاکلین مراجعه کنند

آ ـ ۷۶۹۱

یکباب تعمیرگاه اتومبیل‌باجواز کسب به فروش میرسد بعد از ظهر تلفن ۰۵۴۲۰۳۸

آ ـ ۸۶۲۷۰

فروشگاه فروشی

فروشگاهی در ۲طبقه شمالغرب تهران ۵۱۰ متر فروشی تلفن ۹۳۱۶۷

آ ـ ۸۰۰۸

کارگاه آهنگری‌وریخته‌گری‌واقع در ۲۵ کیلومتری جاده ساوه ۱۵۰۰ متر زمین یکسالن ۲۰۰ متری چاه نیمه‌عمیق برق ۲۵ آمپر ساختاز ـ باجواز بفروش میرسد تلفن ۵۳۶۶۵۱

۱ـ۲ آ ـ ۷۸۴۵

یك باب رستوران

در بهترین نقطه تهران پارس با باغچه مشجر دارای سه سالن بزرگ که امکان چوکبابی نیز میباشد با کلیه وسایل و تلفن بعلت مسافرت‌به‌قیمت یکمیلیون و دویست هزارتومان به فروش میرسد دفتر اسکوئی تلفن ۷۸۶۴۷

۱ـ۲ آ ـ ۷۹۴۰

یك اکازیون بینظیر

دوباب مغازه باجوازلوازم‌زندگی باتزئینات کامل با تلفن بفروش میرسد تلفن ۸۸۱۴۶۹

۱ـ۳ آ ـ ۷۸۳۷

بعلت مسافرت فقط ۲۰ هزار تومان

یکباب مغازه با آب و برق و شوفاژ روشن واقع در خیابان لاله‌زارنو ساختمان شماره ۳ البرز طبقه زیر شماره ۲۲ با اجاره ماهانه ۳۰۰۰ ریال‌بفروش میرسد تلفن ۶۳۵۰۷۳ بازدید از ساعت ۱۰ تا ۱۲ صبح

۱ـ۲ آ ـ ۸۰۹۲

یك باب مغازه دو دهنه ۶۰ متری با بالکن واقع در سلطنت آباد سه راه حسینیه ارشاد بفروش میرسد. تلفن ۷۷۲۹۲۵

زمین

زمین با جواز و نقشه فوری

خریداریم تلفن ۶۲۵۶۷۳

زمینهای افسریه‌شاه‌آباد شرق مشیریه خریداریم

۳۵۹۴۰۸

خریدارزمین تهران‌پارس تلفن ۷۸۱۹۲۶

زمین تهران‌پارس خریداریم‌تلفن ۷۹۳۰۲۰

خریدار اراضی ساحلی‌وجنگلی شمال تلفن ۴۵۱۶۸ و۶۶۲۴۵۹

اراضی تهران پارس خریداریم ۷۸۰۰۶۱

زمین افسریه‌خریداریم۳۴۱۳۵۹ آ ـ ۵۷۲۱

بنگاههای معاملات املاک

دفتر شهباز

مرکز خرید و فروش اراضی کرج ادرس : کرج اول جاده چالوس تلفن ۲۷۸۴ ابراهیمی

آ ـ ۶۹۸۸

دفتر مرکزی جلالی

خرید اراضی سعادت‌آباد و عباس آباد و دره قشلاق و شمیرانات و مبارک آباد تلفن ـ ۶۲۶۴۱۱ ـ ۶۲۴۱۹۳

آ ـ ۷۱۳۳

جاده قدیم کرج اراضی یافت آباد و کارخانه خریدار و فروشنده‌ایم تلفن ۹۵۹۷۵۵ محمدی

خرید و فروش و اجاره بخارجیان تلفن۹۳۶۲۷۸

زمین های ساختمانی وخانه های شمال شهر را خریدار وفروشنده‌ایم و زمینهای تهران بریم را خریداریم تلفنهای ۹۳۷۰۶۲ ۹۳۸۴۴۹

زمین داخل محدوده خریداریم تلفن ۳۴۴۳۴۳ آ ـ ۷۷۴۳

بورس املاك شمیران

۸۷۳۵۷۵ـ۸۷۷۸۷۵ دفتربراتی

مهرشهر بزقش‌آباد و گلشهر سرحدآباد خریدارو‌فروشنده‌ایم ۴۲۶۸۲

آ ـ ۸۰۰۳

منازل فروشی واجازه‌ای طالبیم ۹۳۳۷۴۷

در الهیه شمیران

خانه‌های ویلائی و چند قطعه زمین بفروش میرسد تلفن ۸۶۴۹۰۱

آ ـ ۷۷۸۰

نیازمندیهای اجاره

سازمان نیازمندیهای خارجیان خانه‌شار اجاره میدهد ۸۲۳۱۵۵ ـ ۸۲۳۹۳۹ ـ ۸۳۸۱۰۶

اجاره خانه بخارجیان

مؤسسه نیازمندیهای خارجیان خانه بخارجیان! اجاره میدهد ۸۳۰۰۸۲ ـ ۸۳۰۰۸۱ ـ ۸۲۱۷۲۳ ـ ۸۲۱۸۱۱ ۳۶۱ تخت جمشید مقابل مغازه آمریکا

مؤسسه امپایر ۷۷۷۵۰۰

خانه بخارجیان اجاره میدهد ۷۷۸۹۵۵ ـ ۷۷۲۲۲۲

مؤسسه امور خارجیان مرکز اجاره تخت جمشید ۵۰۳ ۷۵۱۷۸۲ ـ ۷۵۲۳۵۸

سازمان مسکن پارس مرکز ۸۵۳۸۵۳ ـ ۸۴۸۴۲۴ اجاره ۸۵۷۵۸۵ بخارجیان

موسسه ظفر خانه بخارجیان اجاره میدهد ۷۷۸۵۸۹ و ۷۷۷۷۴۶

۸۲۹۷۶۶ ـ ۸۳۵۱۲۰ **سازمان کورش** اجاره مازل بخارجیان

PAYAMAGENCY سازمان امور خارجیها ۷۵۳۳۵۳ مرکز اجاره بخارجیان ۷۵۲۲۸۳

موسسه کوئیک خانه بخارجیان اجاره میدهد ۸۵۵۵۵۶ ـ ۸۵۵۶۰۵

جهت اجاره بخارجیان

هرنوع مستغلات در شهر و شمیرانات خصوصا طبقه اولها استخر نیاز نوری‌است۸۳۰۸۴۱ ـ ۸۳۰۸۴۲ ـ ۸۳۰۸۴۳

موسسه نیازمندیهای هیلتون اجاره به خارجیان ۸۳۴۶۳۷

۲۴ ساعته اجاره منزل شمال شهر و شمیران به خارجیان ۶۳۶۹۵۷ فرخ

معاملات پول

پول موجود

مرکز پول‌شرطی‌تهران در موسسه ۵۵۵ فقط جهت خانه و مستغلات پول‌موجوداست۸۲۰۸۳۵

پول

در مقابل چك كارمندی ملك ـ تلفن ـ اتومبیل

۴۳۵۲۸

پول

نیم ساعته بدون کمیسیون هزاری ۱۵ تومان

در مقابل هرنوع‌اتومبیل شخصی‌ـتاکسی‌ـکرایه تلفن بدون خرج محضر ساختمان باسود بانکی

۸۳۲۹۸۶

آدرس شاهرضابین رامسر و فرصت پلاك ۴۴۴ موسسه ایرانشاد پول فوری با سودبانکی درمقابل خانه مستغلات

۹۲۸۴۶۵

وام

قبل از اینکه میخواهید از موسسه‌ای روی چك ـ تلفن ـ اتومبیل ـ ملك خود وام بگیرید با ما تماس حاصل فرمائید.

بنفع شماست

۴۷۴۵۱ ـ ۴۶۳۵۷ ـ ۴۱۵۱۰ داخلی ۲۲

وام ساختمان

فوری

تلفن ۷۶۵۷۴۵

وام به اتومبیل و چك ۴۴۲۲۰

خانه پول ـ فرح شمالی مرکز معاملات پول تهران ۸۴۸۳۸۸

پول ارزان و فوری موجود است دفترسام۸۲۲۶۵۹

پول‌شرطی‌با سودبانکی در مقابل خانه و نلفن : ۹۲۳۵۰۴

وام ۶ساله بابهره ۵و۸٪ ۸۳۲۹۸۶

پول فوری بهمه میدهیم تلفن ۳۰۱۴۵۸

ببول راکد شما باانتقال مبیع هزاری ۵۰ تومان سود میدهیم ۷۵۶۴۲۵

مورد نیاز

ببول راکد شمادرمقابل ملك هزاری ۲۰ تومان اتومبیل هزاری ۴۰تومان چك‌وسفته معتبر هزاری ۸۰ تومان با تضمین میدهیم

۴۳۵۲۸

پول‌درمقابل خانه‌اورزنده ۷۵۶۴۲۵ نیازمندیم

پول شرطی‌درمقابل‌خانه مستغلات نورانیازمندیم ۹۲۸۴۶۶

پول

اگربهره عالی میخواهید با ما تماس بگیرید تا بهر مبلغ از پول شما هزاری ۱۰۰ تومان بهره بدهیم

۸۳۶۷۳۵

پول شرطی نیازمندیم ۸۲۸۳۴۹

پول شرطی نیازمندیم ۸۲۲۶۵۹

پول۵ر۱ شاهی۶۲۴۸۷۳

قبوض

قبوض شهرداری خریداریم ۴۵۹۵۷

وام و خرید قبوض بانك کارگشائی تلفن ۴۵۱۶۸ ـ ۶۶۲۴۵۹ ـ ۴۳۴۹۹

معاملات تلفن

تلفن در هر مکان‌بقیمت خوب خریدار و بانصب فوری فروشنده‌ایم ۸۵۳۰۳۱

خرید

تلفن ۲ و ۵ فوری خریداریم ۵۳۵۷۴۴

خرید فروش هر نوع شماره تلفن با نصب ۸۲۰۸۴۱

تلفن ۳و۷ و ۶۲

خریداریم ۳۰۳۲۳۷

خرید و فروش تلفن ۶۶۷۶۶۸

تلفن بانصب فروشنده‌ایم ۹۶۰۱۰۲ ـ ۱۳ـ۱ آ ـ ۷۳۲۷

تلفن ۴ و ۶ و ۸۹ خریداریم ۸۹۴۰۵۰

تلفن خریداریم تلفن ۹۶۰۱۰۲ ـ ۳ـ۱ آ ـ ۷۳۷۴

خرید و فروش تلفن ۳۱۷۴۳۷ اسلامبول‌کمپانی۲ر۱۷

خرید و فروش تلفن ۸۳۳۹۸۶

تلفن ۶۶ یا ۴خریداری میشود تلفن ۴۵۴۹۱ آ ـ ۷۶۸۲

بورس تلفن شاهین ۳۱۱۷۷۱ آ ـ ۶۱۲۷

تلفن ۷ و ۸ خریداریم۷۵۹۷۱۵

تزئینات‌ودکوراسیون

با۳تومان

با روزی سه تومان منزل‌و محل کار خود را با بهترین انواع کاغذ دیواری ـ پرده کرکره موکت و کفپوش تزئین فرمائید

تزئینات مارال ۹۷۵۵۱۸

شرکت

غرب

با تزئینات کامل

کاغذ ـ موکت ـ کف‌پوش پرده کرکره ـ پرده‌پارچه‌ای

۹۲۰۹۶۴

دلخواه

فقط با یک تلفن در اسرع‌وقت متخصصین ما از نزدیکترین شعبه موسسه پلاستر دراختیار شما میباشند و شما میتوانید با شرایط دلخواه منزل ومحل‌کار خود را با بهترین انواع کاغذ دیواری انگلیسی ـ امریکائی آلمانی ـ موکت‌نمدی هلندی موکت فومدار انگلیسی موکت پرزدار ـ کفپوش ـ دیوارکوب پلاستیکی و اسلایتکس

پلاستر

تزئین سائید شعبه مرکزی پهلوی بالاتراز چهارراه‌امیراکرم ساختمان شرکاء

تلفن ۶۶۶۶۶۵

۴۴۰۴۱و۴۸۷۵۱

شعبه بازار بازاربین‌الحرمین بازار تحریر پاساژ زردوز

تلفن ۵۳۳۷۹۷

شعبه باغشاه سی متری سپه میدان باغشاه

تلفن ۶۶۰۷۷۲

تزئینات بیتا

انواع مدلهای پرده پارچه‌ای، کاغذ دیواری ـ کرکره‌امریکائی

تلفن ۸۵۵۷۵۴ قلیزاده

پرده کرکره متری ۴۸ تومان کاغذ دیواری با ۲۰٪ تخفیف انواع کفپوش و اکوستیک و دیوارپوش تلفن ۷۶۳۷۸۵

کاغذ دیواری و نقاشی ساختمان با تخفیف کلی موری ۹۷۸۴۲۰

تزئینات‌ساحلی۸۴۳۱۹۶ کلیه بنائی‌رنگ‌امیزی ساختمان

کاغذ دیواری‌باقساط ۷۷۵۷۷۱

دیوارکوب پلاستیکی ۷۷۵۷۷۵

موکت به اقساط تلفن۷۷۵۷۷۵

کفپوش همه نوع به اقساط ۷۷۵۷۷۵

آکوستیک

آکوستیک نرادتن سندی‌کاسیه فروشگاه نصب بیشت تجارتی بازرگانی شمس تلفن ۷۵۴۵۲۵

۳تومان

با روزی ۳ تومان کاغذ دیواری کفپوش ـ کرکره و موکت

سانار

۶۶۸۳۴۰

پیکاسو

کاغذدیواری، پرده کرکره موکت ، کفپوش و نقاشی ساختمان ۹۵۱۳۰۱

موکت

فروشگاه استانی ـ موکت خاوری مترمربع **۲۱۰** ریال بازرگانی شمس تلفن ۷۵۴۵۲۵

برای ساختمان شما

پاکتان

انجام امور کلیه نظافت ساختمانی تلفن۸۳۸۱۷۲ و ۷۵۴۷۵۳

۳تومان

با روزی ۳ تومان و بایک تلفن انواع کاغذ دیواری ـ موکت ـ کفپوش و سایرمحصولات‌تزئینی ساختمان برای منزل ومحل‌کار شما نصب میشود

تلفن های ۶۶۰۷۷۲و ۵۳۳۷۹۷ و ۴۸۷۵۱

آسفالت ، نقاشی ، تعمیرات مرغوب تلفن: ۶۲۵۷۳۲

اکوستیک

فروش ونصب سقفهای کادب صادکوتلفنهای ۸۱ـ۷۶۱۲۸۰

دفتر نما تعمیرات ساختمان کلی و جزئی، بنائی، تخریب ، نقاشی، تزیینات ، نجاری نقد و اقساط تلفن ۸۲۷۷۲۱

سمپاشی آناهیتا

۷۹۵۳۰۷

نظافت کلی ساختمان تلفن ۷۹۵۳۰۷

باقساط

تعمیرات کلی وجزئی ساختمان تلفن۷۷۸۱۴۸

حادثه‌خبر نمیکند

بارول پلاك كردن سنگهای ساختمان خود یکنفر آسوده خاطر باشید موسسه A.P.S

تلفن ۷۸۱۱۹۶

پاکسازان

نظافت کلیه قسمت های ساختمان تلفن ۸۳۶۴۷۱

شرکت ساختمانی آسیا سازنده اپارتمان ویلا ، بیمارستان‌در تهران‌وشهرستانها تلفن ۸۴۷۲۸۸

سمپاشی منازل و باغ با صرف هزینه کم جهت مصونیت از حشرات ۶۶۰۴۷۹

آسفالت و تعمیرات بیشرو تلفن ۶۶۰۴۷۹

کلیه تعمیرات ساختمان با تلفن ۹۲۶۰۲۳

فروش لوازم ساختمانی وصنعتی

قابل توجه

شرکتهای ساختمانی ـ مهندسین ساختمان ـ معماران و کارگاههای صنعتی

برای تهیه هر نوع آهن به مقدار زیاد و با تلفن ۵۲۷۹۸۶ ـ با به بازرگانی حاج داود زرجری فروردین ساختمان تولادر مراجعه نمایند

لوله بازکنی

لوله بازکنی ولوله کشی دروازه دولت ۸۲۷۴۰۸

لوله‌بازکنی یکساعته ۷۶۵۲۴۴

رفع گرفتگی مرغوب لوله‌ساختمانی بادستگاه تراکم هوا ـ تلفن ۷۸۷۲۷

لوله‌بازکنی ولوله‌کشی مقدم ۹۲۵۲۷۴

لوله‌بازکنی روزولت شبانه‌روزی ۴۷۱۴۳

تخلیه چاه

از هر نوع چاه۵۳۹۲۵۳

تخلیه‌چاه

و لوله بازکنی

تلفن : ۵۳۲۵۵۰

تخلیه فوری‌موتوری‌مقنی لوله‌بازکنی ۲۴ ساعته۹۳۱۳۹۶

تخلیه‌چاه

و لوله بازکنی

تلفن : ۵۳۱۷۰۵

تخلیه‌چاه

ولوله بازکنی پات با تخفیف مخصوص

تلفن ۴۷۶۳۴

لوله بازکنی ، لوله‌کشی تخلیه چاه تلفن

۷۵۹۷۲۱

تخلیه‌چاه

توالت و فاضلاب

لوله بازکنی تلفن

۹۲۳۳۵۹

گاز

پرسی گاز

گازوسرویس

از ساعت ۷ صبح الی ۱۰ شب

۶ـ۹۶۳۰۲۱

۶ـ۹۵۰۰۰۱

سرویس و تعمیرات اجاق

۹۶۳۰۳۰

بوتان گاز

BUTANE

قبول سفارشات گاز از ۷ صبح تا ۱۰ شب

باشماره‌های	۹۵۳۰۵۱ـ۵۹
صدور کارت اشتراک	۳۱۳۱۶۳
سرویس وتعمیرات	۳۱۳۱۶۱ـ۳
دفترمرکزی وفروش	۳۰۴۷۱۱ـ۱۵
شکایات گازرسانی	۹۶۲۰۶۰

بوتان

گمشده

دسته چك از شماره ۶۹۶۰۰۵ تا ۶۹۶۰۰۲۵ از حساب‌جاری ۹۶ بانک عمران شعبه جیحون بنام آیرج یاورعشایری گم شده واز درجه اعتبار ساقط است.

سه برگ سهام‌ازشماره۲۲۰۴۷ الی ۲۲۰۴۹ از سهام شرکت پس‌اندازوام‌مسکن کورش‌بزرگ بنام اینجانب‌احمدمهرزاده‌مفقود شده واز درجه اعتبار ساقط است وبابنده‌بتلفن۸۲۸۲۳۵اطلاع بدهند .

احمد مهرزاده

یک سگ از نژاد پیکینز، رنگ مومشکی،سن ۱۰ سال درتاریخ ۵۳ر۴ر۲۵ در خیابان میکده‌گم شده از جوینده‌خواهشمنداست بتلفن های ۴۸۷۹۶ـ ۴۷۴۹۷ـ ۶۳۸۹۶۶ اطلاع داده‌ومژدگانی دریافت دارد .

پاسپورت اینجانب داود حاج عبداله تهرانی بانضمام‌مبلغ۴۰۰ تومان پول در تاریخ ۲۳ر۴ر۵۳ مفقود گردیده از پابنده تقاضا میشود مبلغ فوق را بعنوان مژدگانی برداشته و پاسپورت را توسط تلفنهای ۳۵۳۳۶۶ و ۳۵۳۳۵۵ تحویل نماید .

دسته چکی از شماره ۵۵۰۴۳۷ الی ۵۵۰۴۴۹ بانک صادرات شعبه چهارراه سید علی مفقود شده از درجه اعتبار ساقط است .

آ ـ ۸۶۶۳۶

کارت شناسائی شماره ۴۵۹۴۰ و گذرنامه شماره ۱۰۵۲۱۴۰ صادره کرمانشاه از بغداد و شناسنامه اینجانب جبار مهدی زاده مفقود شده از یابنده‌تقاضا میشود بخیابان ناصرخسرو کوچه مروی کافه مروی تحویل دهد .

آ ـ ۷۵۲۶

سه قطعه چك بشماره های ۵۴۳۷۶۱ بتاریخ۲۵ر۶ر۵۳جاری ۱۸۵ صادرات بلوار و چك شماره ۷۵۷۴۵۷ بتاریخ ۱۰ر۵ر۵۳ جاری ۸۹ صادرات استخر حسن‌آباد و چك‌شماره ۴۴۴۶۱۴ بتاریخ۲۵ر۵ر۵۳جاری ۳۰۳ صادرات۷۶۶پائین‌کلانتری سوار کوچه‌سعدی‌عهده‌اینجانب مرتضی جوادی مفقود گردیده هرسه قطعه چك از درجه اعتبار ساقط است یابنده برای دریافت مژدگانی خود بتلفنهای ۶۲۵۰۶۷ و ۶۲۷۸۵۷ مراجعه فرمایند .

مرتضی جوادی

آ ـ ۸۰۹۵

گواهی موقت لیسانس فلسفه‌از دانشگاه ملی اینجانب خدیجه دهقانفرد مفقود شده یابنده به تلفن ۹۵۲۴۱۲ مراجعه نماید

آ ـ ۶۰۴۹

کارت موتورسیکلت یاماها ۱۰۰ بشماره ۱۰۷۸ تهران ۳۸ بنام علی‌اکبر شهرنفر مفقود گردیده از یابنده تقاضا میشود بتلفن ۳۹۳۴۷۶ اطلاع دهد .

آ ـ ۵۰۷۵

سفته‌های شماره ۴۲۴۱۴۷ الی ۵۰ مفقود شده و از درجه اعتبار ساقط است .

سید اکبر نباتی‌فر

آ ـ ۶۰۶۵

دو فقره چك به شماره‌های ـ ۲۰۷۷۰۴ و۲۰۷۷۰۵ بانک‌عمران شعبه تهرانو بحوالهکردجواد عربزاده در تاریخ ۱۴ر۴ر۵۳ مفقود گردیده است‌لذاازدرجه اعتبار ساقط میباشد .

جواد عربزاده

گذرنامه (۱۴۱۰۵۰۶) اینجانب علی میرزاحسین دهقانی مفقود گشته از یابنده خواهشمند است به نشانی تهران مهرآباد خیابان پارس کوچه اقدامی منزل انصاری محمد نوروزی آورده‌و مژدگانی دریافت‌دارند.

آ ـ ۶۰۳۳

آگهیهای متفرقه

زمین شمارا با سهلترین شرایط ساختمان میکنیم

تلفن مستقیم ۶۲۵۶۷۳و ۹الی۶ ۶۲۷۹۴۷ داخلی ۴۷

لمبرگینی خریدارم ۸۳۱۸۶۷ آ ـ ۷۷۵۰۰

اسناد صعب‌الوصول شما را خریداریم بعد ازظهرها تلفن ۶۶۰۴۷۹

میشلر MISCHLER

کرکره چوبی

سرما ، گرما و نوراز کرکره چوبی میشلر عبورنمیکند

پارکت BW

نمایشگاه : شاهرضا کوچه فتوحی

۸۲۹۳۹۰ـ۸۲۴۳۰۷

۸۲۴۸۷۰ـ۸۲۹۵۹۶

توله سگ ماده باگسر دو ماهه برای فروش تلفن ۳۱۰۳۸۱

آ ـ ۷۷۹۴

کالدر آلمانی CALDER

دربازکن برقی

باگوشی نشکن رنگی وزنگت پیانوئی

بوسیله تلفن شما رش وچید . نماینده انحصاری، تلفن ۶۸۱۰۱۱

فروش درکلیه الکتریکی ها درتهران و شهرستانها

انستیتو آموزشی تخت‌جمشید

تاسی‌ام نیرماه همه روزه ۴تا۸ بعدازظهر ثبتنام مینماید

۱ـ کلاسهای مکالمه انگلیسی ده نفره زیر نظر MR.MACK

۲ـ کنکور مدارس عالی . نائل اعزام

۳ـ تدریس خصوصی در منزل و محل کار ، کلاسهای مخصوص برای خردسالان .

۴ـ دروس دبستان ـ راهنمائی و دبیرستان .

روزولت بالاترازدیاموند جنب قنادی کماج شماره ۳ر۲۴۵ طبقه سوم ۸۳۳۳۱۹

BORBOR بوربور

Consulting Architects, Engineers, City planners

موردنیاز

آرشیتکت (تهران)

نقشه‌کش (تهران)

مهندس ناظر (کرمانشاه)

تکنیسین ساختمان (کرمانشاه)

دروس ۸تا یك و دوتا پنج

پنجشنبه و جمعه تعطیل

تلفن ۸۶۵۰۵۳

شرکت کارخانجات پارس‌الکتریك

بدینوسیله از عموم متقاضیان دعوت بعمل می‌آید که جهت مصاحبه حضوری در روزهای ۲۹ و ۳۰ تیرماه و ۱ مرداد ماه ساعت ۸ صبح به آدرس ذیل مراجعه نمایند.

شرکت کارخانجات پارس الکتریك

بدینوسیله از عموم متقاضیان دعوت بعمل می‌آید که جهت مصاحبه حضوری در روزهای ۲۹ و ۳۰ تیرماه و ۱ مرداد ماه ساعت ۸ صبح به آدرس ذیل مراجعه نمایند.

شرکت کارخانجات پارس الکتریك

بدینوسیله از عموم متقاضیان دعوت بعمل می‌آید که جهت مصاحبه حضوری در روزهای ۲۹ و ۳۰ تیرماه و ۱ مرداد ماه ساعت ۸ صبح به آدرس ذیل مراجعه نمایند.

شرکت کارخانجات پارس الکتریك

بدینوسیله از عموم متقاضیان دعوت بعمل می‌آید که جهت مصاحبه حضوری در روزهای ۲۹ و ۳۰ تیرماه و ۱ مرداد ماه ساعت ۸ صبح به آدرس ذیل مراجعه نمایند.

بدینوسیله از عموم متقاضیان دعوت بعمل می‌آید که جهت مصاحبه حضوری در روزهای ۲۹ و ۳۰ تیرماه و ۱ مرداد ماه ساعت ۸ صبح به آدرس ذیل مراجعه نمایند.

۱ـ مهندس مدنیك

۲ـ مهندس الکترونیك

۳ـ لیسانس امور اداری یا بازرگانی با تجربه‌کار در امور پرسنلی

۴ـ فون‌دیپلم مدنیك

۵ـ فون‌دیپلم الکترونیك

۶ـ یك‌نفر دیپلمه‌با سه سال‌سابقه کار درقسمت خریدکارخانجات تولیدی

۷ـ چند نفر دفتردار‌با تحصیلات‌سیکل اول‌جهت خدمت در شهرستانهای رشت‌ـکرمان ـ بهبهان‌ـ سنندج ـ مسجد سلیمان

داوطلبین مشاغل‌ردیف او ۲باید حداقل‌دارای سه‌سال‌تجربه‌کار در طراحی وپروژه‌بوده وبزبان انگلیسی کاملا وارد باشند

شرایط عمومی :

۱ـ حداکثر سن ۳۳ سال

۲ـ دارای براءت معافیت دائم یا خاتمه‌خدمت

داوطلبان میتوانند همه روزه از ساعت ۷صبح الی ۴ر۳۰ بعدازظهر به‌شرکت کارخانجات پارس الکتریك خیابان آیزنهاور شماره ۵۶۳ حداکثر تا سوم‌مرداد ماه مراجعه نمایند.

شرکت سهامی خاص تهران فارما

بیك‌ویزیتور آرایشی تمام‌وقت در استان‌مازندران (مرکز پخش عامل) نیازمند است . محلی بودن ، داشتن دیپلم ، معافی و سابقه فروش‌ضروری واز شرایط استخدام است. واجدین شرایط‌در تهران بنشانی خیابان تخت‌جمشید غربی چهارراه‌سهیل شماره ۱۲۸ مراجعه نمایند.

دستگاه الکترونیکی سکرتر تلفنی

درغیبت‌شما و تعطیل موسسه به‌مراجعین‌تلفنی شما پاسخ می‌دهد و پیغام آنها را ضبط می‌کند.

نماینده انحصاری و مرکز فروش شرکت **بگد** الکتریك

خیابان پهلوی مقابل پارك ساعی شماره ۶۸۰

بوسیله تلفن ۶۸۱۰۱۶ سفارش دهید

ایزولاسیون بام وپی با ۱۵ سال تضمین

ترمیم ونوسازی آسفالتهای فرسوده بامواد روف کوتینگ (آسفالتکس)

شرکت تک‌کو ۸۷۰۲۸۸

شرکت بامپوش :

«محصولات بولداگ نشان ساخت آمریکا»

را بشرح زیر عرضه مینماید

سیمان پلاستیك قیری ممتاز

رنگ آلومینیومی قیری برای بام و شیروانی

روف کوتینگ برای بام

رنگ قیری ضدزنگ وپرایمر

مخصوص لوله ها ، مخازن و پایه های فلزی

شرکت بامپوش : آدرس خیابان کریمخان زند خردمند جنوبی کوی‌نقوی‌شماره۳ تلفنهای ۸۳۳۳۶۳و۸۲۳۳۵۶

انوشیروان رزاق‌منش

من برای منیژه پدری مهربان بودم!

رزاق منش در بیان آخرین دفاع از خود که روز پنجشنبه گذشته از ساعت یازده صبح تا نیمساعت بعد از ظهر بطول انجامید ، آخرین تلاشها را برای نجات خویش بکار برد .

وی پس از آنکه پشت بلندگو رفت ، مطابق معمول همیشگی‌اش ابتدا به قضات ، سپس به خانواده حجازی و تماشائیان حاضردردادگاه و آنگاه به مخبرین جراید تعظیم کرد وسخنان خود را اینطور آغاز کرد :

متهم به گناهی شده‌ام که نه تنها مرتکب آن نیستم ، بلکه مورد اتهام ، عملی غیرانسانی و غیرمعقول است . ناچار ، علیرغم میل باطنی خود در دفاع از این نسبت ناروا ، به مطالب و مسائلی اشاره میکنم که ارتباط بزندگی خصوصی من و موجود عزیزی داشته است که حاوی خاطرات شیرین و گذشته هائی‌است که واقعا بایستی فقط یاد و خاطره آن در قلب من و آن وجود نازنین به خاک سپرده میشد .

در برابر قضات شرافتمند و خویشاوندان آن ناکام ، بخصوص مادر گرامی او و حضار محترم قسم یاد کرده و خدای یکتا را بشهادت میطلبم که اگر من اورا بیش از بستگانش دوست نداشتم ، مسلما این علاقه به او کمتر از محبت آنان نبوده‌است. سرکار خانم‌حجازی خودتان اطلاع دارید که همیشه دوستان داشته‌ام و این ماجرا ، کوچکترین خللی در محبتی که در قلبم نسبت به شما و خانواده محترمتان داشته‌ام بوجود نیاورده است . از واقعه‌ای که پیش آمده پوزش میطلبم وخود را در غم شما شریک میدانم !»

بهرحال اگر با ذکر مختصر مقدمه وقت حاضرین گرامی را تضییع میکنم ، بمن خواهید بخشید . چه لازم است که قبل از هردفاعی ، حاضرین گرامی بدانند که من در مرگ یکی از نزدیکترین کسان خود درحالیکه دچار ضربه روحی ، در اثر این حادثه هستم ، ناچار به جوابگوئی و اثبات حقایق میباشم ... شما نمیدانید تا چه حد تحمل این امر مشکل است که فردی متهم به نابود کردن عمدی موجود دلخواهش باشد . او برای من که تجربه کافی در زندگی اندوخته وباجهل و چند سال‌زندگی و کاریر اداری خود و آشنائی بفرهنگ و تمدن سایر ملل ، سردی و گرمی‌هاراچشیده و دیگر جوانی خام و احساساتی نبودم ، وجودی نازنین بود که وی را نه تنها بعنوان شریک زندگی خود دوست داشتم ، بلکه برای او برادری بزرگ، پدری مهربان و راهنمائی خیراندیش بودم . این نکته حتی از منیژه نیز نقل قول شده است که گفت : «انوشیروان به لحاظ مطالعات و اطلاعاتی که دارد از من یک زن ساخته است!»با وجود چنین سوابقی که در پرونده مشهود است ، امروزه مرا بی‌اساس و بیهوده در مظان تهمت قرار داده‌اند . البته براینان هم ایرادی ندارم ، چه در ماتم از دست دادن عزیز خود چنان‌افسرده و اندوهناک هستند که احساسات آنان مسلما برعقل و درایت غلبه نموده و به تصور غلبه تمام قوای خود را در فنا نمودن من صرف نمودند .

در این جا رزاق منش چند لحظه‌ای مکث کرد و خواست برایش یک لیوان آب بیاورند، سپس در رد جزئیات کیفرخواست دادسرا ، بازداشت خود را غیرقانونی خواند و گفت :

درحالیکه بیمار بالغ و ۲۷ ساله بود ، اقامه دعوی میبایستی از طرف شخص وی بعمل می‌آمد زیرا از مواردی است که قانون تعیین میکند : «مدعی‌العموم تعقیب نمیکند مگر اینکه بدوا مدعی خصوصی اقامه دعوی‌کرده باشد.» چون طرح دعوی از طرف آن مرحوم نشده است ، توقیف اینجانب غیرقانونی بوده ونشان میدهد که از بدو تشکیل‌پرونده‌نظریات«خاص» و اقدامات یک جانبه تنها بمنظور محکوم ساختن اینجانب مطرح بوده است که متاسفانه بعلت توقیف شدن‌نیزحوادثی بدنبال هم‌پیش‌آمد نموده است که شخص من کوچکترین اطلاع ویا دخالتی در وقوع آنها نداشته‌ام و همین امر نیز باعث ضرر بیشتر من شده است .

منیژه باید شکایت میکرد

در هرحال با وجودیکه بیمار ، شخصا قادر به اظهار خواسته های خود بوده و اعلامی نکرده است نبایستی مورد اتهام قرار میگرفتم و از این لحاظ اعلام میکنم : مسلما دخالت دیگران از نظر قضائی مسموع نبوده و بدلایل زیرین ثابت میگردد که در روز های نهم ودهم بهمن‌که آقای بازپرس شروع باقدامات نمودند شخص بیمار ،قادربابراز تمایلات خود بوده و اگر شکایتی نکرده دلیل بارز برابنست که ناراحتی او بعلت تصادفبوده است ودلیلی وجود نداشتمکه‌ازاینجانب‌شاکی‌باشد . مدارک و دلائلی که ثابت میکند آن مرحوم قادر به ابراز نظریات خود بوده معهذا شکایتی نکرده بقرار زیر مسلم و محرز میباشد :

۱ـ خانم لیندا اسمیت پرستار بیمار در برگ بازجوئی به بازپرس چنین اظهارمیدارد: «مریض از ساعت ۸ شب روز نهم ، تا ۸ صبح روز دهم ، تحت پرستاری اینجانب بود و تا مدتی «۹» مریض در اختیار من بود در صدد بود که از تخت پائین بیاید و راه برود اما من به او توصیه کردم ، استراحت کند و به انگلیسی باو گفتم : «کجایت درد میکند ؟ یک کمی پایت را حرکت بده .» پایش را حرکت داد و دیگر راجع باینکه چطور آسیب دیده از او سئوالی نکردم ، چون مربوط بوظیفه من نبود و او نیز در این باره حرفی نزد.»

پس معلوم است که طبق گواهی و شهادت این پرستار که مدت طولانی در شب بعد از حادثه با منیژه بوده وی قادر به حرکت کردن و صحبت نمودن بوده است و اگر نارضایتی از من داشته ، حتماقادربه‌ابراز آن بوده‌است.

۲ـ خانم آگنس تروشه پرستار دیگربیمارستان که بنا بنوشته روزنامه‌ها مفقودالاثر شده» در برگ بازجوئی میگوید : «چون حلقه ازدواج در دست منیژه نبود ، بزبان انگلیسی از او سئوال کردم که شما ازدواج کرده‌اید یاخیر ؟ جواب داد : «نه !» ، از این گفته هم روشن میگردد که بیمار قادر به بیان مطالب و نظریات خود بوده و همه چیز را تشخیص میداده ...

رزاق‌منش هنگام قرائت آخرین دفاع خود در دادگاه جنائی ...

رزاق منش به ذکر سه دلیل دیگر در این مورد پرداخت و آنگاه افزود : توجه باین‌نکات مسلم و محرز میدارد که آن مرحومه در اثر حادثه زخمی شده است و من در مورد مرگ وی ، کوچکترین تقصیری ندارم چرا که درغیر اینصورت مسلما منیژه علیه مسبب این ناراحتی اظهاری می‌نمود و بهترین موقعیت ابراز آن نزد بازپرس بود .

مطلب قابل توجه دیگر اینست که آقای بازپرس و دادیار نظر می‌دهند که در این‌اواخر آن مرحومه مایل بازدواج با اینجانب نبوده و در نتیجه بمن علاقه نداشته است . با این نظر انگیزه نزاع را تصور و تخیل نموده‌اند. چنین نظری چطور قابل قبول است که هنگامی که او در حال احتضار و در اثر تصادف در بستر مرگ بوده ، حاضر نشده بمن لطمه وارد آورد و مرا حفظ کند . کدامیک از این دو نظریه ضد و نقیض آقای بازپرس و دادیار را بایستی قبول نمود . نظر اول را که میگوید : «او بمن علاقه نداشته و همین موجب نزاع و زد و خورد منتهی بمرگ شده است ؟» یا نظر دوم را که گفته‌اند : «منیژه برای حفظ انوشیروان تا آخرین نفس ، از ذکر حقیقت حتی بصورت یک یا دو کلمه خودداری نموده است ؟»

رزاق منش پس از توضیح مفصلی که دراین باره داد ، به نظریه کارشناسان درباره جعلی بودن برگ بازجوئی‌کپاسبان اسماعیلی ازبیمار گرفته ، اعتراض کرد و سپس گفت : از ساحت مقدس دادگاه استدعا دارم با معروض داشتن دو مطلب اساسی که او لاقدام‌درتعقیب‌اینجانب که بدون شکایت شخص بیمار صورت گرفته و تائید تصادف را هم نموده است و ثانیاثابت و مسلم است که برگ بازجوئی‌ازبیمارنمیتواند جعلی باشد و طبق اظهار مامور انتظامی و شهادت پرستار بیمارستان در هنگام تهیه برگ بازجوئی حضور داشته و اصلیت آن غیرقابل تردید است رای بربرائت‌اینجانب صادرفرمائید.

از سوی دیگر دلایل و مدارک کافی در مورد ، این ادعا که منیژه را کتک زده‌ام در پرونده موجودنیست‌و استنادات آقایان‌بازپرس و دادیار نشان میدهد که آنها مایل نبوده‌اند به مدارک مثبت له من توجه کنند .

رد ادعای کارشناسان

رزاق‌منش آنگاه در رد ادعای‌شاهد عینی(آقای رادنیا) بطور مفصل صحبت کرد (مشروح این مطالب در دفاع آقای اسماعیل زاهد از رزاق‌منش بنظر خوانندگان محترم رسیده است) .

وآنگاه افزود :«براساس ادعای یک شاهد ساختگی میگویند من دستم رابه‌تیر گرفتم ومنیژه را زدم. آیا انگشت نگاری کرده‌اند تا ببینند اثر انگشت من به تیرهست یانه ؟

در این موقع حالت رزاق‌منش ،بسیار متاسف ونگران مینمود ، بهمین لحاظ وکیل وی از رئیس دادگاه تقاضا کرد که اعلام تنفس کند و پس از پایان ده دقیقه تنفس، وی بسخنان خود اینطور ادامه داد :

آقای بازپرس میگوید محال است این واقعه در اثر تصادف اتفاق افتاده باشد ، حال آنکه در اینمورد با اشاره به دو نکته کوچک و دوتجربه قبلی رد این نظریه را ثابت مینمایم :

درچند سال قبل هواپیمائی ملی‌ایران که از آبادان حرکت کرده بود ، در نزدیکی تهران سقوط کرد. دراین حادثه کلیه سرنشینان از بین رفتند و فقط یک پیرمرد از فامیل محترم عدل‌سالم ماند. این یک معجزه بود. چنین اتفاقی از نظر کارشناسان چگونه قابل تعبیر بود ؟ چون مسلما باهیچگونه از تئوری های آنها انطباق نداشت! بسیار جالب‌است که همین آقای محترم یکسال بعد ازدو پله کوچک در منزلش افتاد و بهمین علت کشته شد. آیااین دوتصادف راچگونه‌کارشناسان میتوانند باتئوریهای خود تطبیق دهند ؟

بنا برمراتب معروضه در حادثه شب ۹ر۱۱ر۵۲ بایستی مسلما وضع غیر قابل تصور واتفاقی را درنظر داشت که سرنشین اتومبیل یعنی آن مرحومه بدون توجه همانطور که خود اذعان داشته است دچار پرت شدن بجلو و عقب وسپس سمت راست و چپ بوده ضربات وارده خارج‌از تصور و امکان کارشناسی است که برطبق گزارش بازرسی از اتومبیل روشن ساخته که دستگاه آتش‌نشانی اتومبیل خورد شده و موهای مرحومه قسمتی در پوشش جعبه دنده بدست آمده واین دونکته کاملا صحت عرایض اینجانب را ثابت میکند .

دراین هنگام‌رئیس دادگاه به رزاق‌منش تذکر

بقیه در صفحه ۱۵

آگهی مزایده

اداره تصفیه تهران قائم مقام‌مرحوم محمد جواد حریری بازرگان درگذشته ششدانگ زمین پلاك شماره۸۹ر۶۹۷۴ بخش دو تهران‌مجاور خیابان مازندران که به ۲۳ قطعه تقسیم گردیده و پس از احتساب عقب رفتگی خیابان و کسریت ترانسفورموتور برق مساحت آن مساوی ۹۸ر۷۲۲۰متر مربع میباشد کلا بمبلغ سی میلیون و ششصد و بیست ویکهزارو دویست و یکریال ارزیابی شده با شرائط زیر از طریق مزایده کتبی به فروش میرسانند ۱ـ فروش نقدی است وحداکثر سه ماه مهلت برای پرداخت بها در صورت تقاضا و موافقت داده خواهد شد ۲ـ کلیه هزینه‌های مربوطه بمعامله از هر قبیل‌و هرجهت وهمچنین عوارض ومالیاتهای متعلقه بمعامله وملك واخذمفاصا حساب از مقامات قانونی بعهده خریدار است ۳ـ پیشنهاد دهندگان باید قبلا ۵٪ بهای ارزیابی را سپرده نقدی یا اسناد خزانه‌در صندوق اداره تصفیه تودیع و قبض سپرده را ضمیمه پیشنهاد خود نمایند ٤ ـ پیشنهادات باید در پاکات لاك و مهر شده با ذکرجمله (مربوط بمزایده‌زمین متعلق بمرحوم محمد جواد حریری) و مشخصات کامل و محل اقامت‌پیشنهاد دهنده در روی‌پاکت تا ساعت ۹ صبح اداری روزدوشنبه۱۱ر۶ر۵۳ بدبیرخانه اداره کل تصفیه واقع‌در (خیابان‌سپهبد زاهدی نبش کوچه فردیس) تسلیم‌شود ۵ـ به پیشنهادات مشروط ـ مبهم ـ فاقد سپرده وبرخلاف شرائط آگهی و همچنین پیشنهاداتیکه بعد ازوقت مقرر برسد ترتیب اثر داده نخواهد شد ٦ـ اداره تصفیه تهران در رد یا قبول پیشنهادات مختار است ودر موردنقشه های احتمالی و اصلاحی و هرگونه کم‌و کسراز لحاظ مساحت و سایر جهات نسبت بملك مورد مزایده مسئولیتی نخواهد داشت ۷ـ پیشنهادات در ساعت ۱۰ صبح‌همان روز بازو قرائت خواهد شد.حضورپیشنهاد دهندگان‌در جلسه مزایده‌بلامانع‌است‌و عندالاقتضاء در همان جلسه مزایده حضوری بعمل خواهد آمد وبرنده کسی است که‌بالا ترین قیمت را پیشنهاد نماید ۸ ـ در صورتیکه برنده تاده روز پس‌از جلسه مزایده ویا در انقضاء مهلت (درصورت تقاضای وی‌و موافقت اداره تصفیه از پرداخت ثمن وانجام معامله در دفترخانه اسناد رسمی خودداری نماید مسئول کسر احتمالی‌قیمت و خساراتیکه از تجدید مزایده حاصل شود خواهد بود که بدوا ازسپرده او استیفاء میشودو سپرده تا تعیین کسر قیمت و خسارات وارده مسترد نخواهد شد . طالبین برای کسب اطلاع بیشتر میتوانند به اداره تصفیه تهران مراجعه نمایند .

سرپرست‌اداره تصفیه‌اموروشکستگی تهران ـ فضل‌اله قدس

آگهی دعوت برای مصاحبه

سازمان ترویج وزارت کشاورزی و منابع طبیعی از افراد مشروحه زیر که در امتحانات استخدام شغل کارشناس ترویج شرکت نموده و حائز شرایط تشخیص داده شده‌اند دعوت مینماید که برای مصاحبه و انتخاب نهائی در روز های ۱۲ و ۱۳ و ۱۵ و ۱٦ مرداد ماه ۵۳ در محل سازمان ترویج کشاورزی واقع در خیابان زاهد پلاك ٤۲ حضور یابند .

ردیف ـ نام و نام خانوادگی	محل خدمت	تاریخ مصاحبه
۱ـ مرتضی مشهدی‌زاده	دشت میشان (حومه)	۱۲ر۵۳
۲ـ محمد طاهر غفارزاده	دشت میشان (حومه)	۱۲ر۵۳
۳ـ منصور مین‌باشی	بجنورد (مانه)	۱۲ر۵۳
٤ـ رضا عارفیان	بجنورد (مانه)	۱۲ر۵۳
۵ـ محمد علی مبشری	ساوه (خرقان)	۱۲ر۵۳
٦ـ احمد حسین صحیحی	ساوه (خرقان)	۱۲ر۵۳
۷ـ محمد رئوف محمدی مقدم	نقده (اشنویه)	۱۲ر۵۳
۸ـ کاظم مشفقی	نقده (اشنویه)	۱۲ر۵۳
۹ـ سید محمدپور مرعشی	شوشتر (میان‌آب)	۱۲ر۵۳
۱۰ـ حسین دشتی‌فرد	شوشتر (میان‌آب)	۱۲ر۵۳
۱۱ـ سید حسین موسوی نیا	طوالش (هشتپر)	۱۲ر۵۳
۱۲ـ بهرام رحیمزاده	طوالش (هشتپر)	۱۲ر۵۳
۱۳ـ محمد رضا قدیری	رودسر (کلاچای)	۱۲ر۵۳
۱٤ـ رمضانعلی مهدی‌زاده	رودسر (کلاچای)	۱۲ر۵۳
۱۵ـ اسکندر عکاشه	کرمانشاه (کنگاور)	۱۲ر۵۳
۱٦ـ مرضیه مهدویان	کرمانشاه (کنکاور)	۱۲ر۵۳
۱۷ـ زهرا زکیئی	خرم اباد (الشتر)	۱۲ر۵۳
۱۸ـ علی ماسوری	خرم اباد (الشتر)	۱۲ر۵۳
۱۹ـ مسیح‌اله طاهریان	اصفهان (ملاورجان)	۱۲ر۵۳
۲۰ـ مریزاد شهرموركانی	اصفهان (ملاورجان)	۱۲ر۵۳
۲۱ـ محمد حسین‌نوافقی جهرمی	داراب (هشیوار)	۱۳ر۵۲
۲۲ـ علی اکبر اسکیان	آمل (حومه)	۱۳ر۵۳
۲۳ـ احمد اشراقی	امل (حومه)	۱۳ر۵۳
۲٤ـ علی اکبر داودی باویلی	تبریز (صوفیان)	۱۳ر۵۲
۲۵ـ پرویز عزیزپور	تبریز (صوفیان)	۱۳ر۵۲
۲٦ـ سید ماشاءاله حسینی نیا	اراك (قره‌گهریز)	۱۳ر۵۲
۲۷ـ سید محمد علوی	اراك (قره‌گهریز)	۱۳ر۵۲
۲۸ـ محمد حسین منتخب دلجوئی	تبریز (خسرو شاه)	۱۳ر۵۲
۲۹ـ ابراهیم اعشار مقدم	تبریز (خسرو شاه)	۱۳ر۵۲
۳۰ـ ناصر مکی	میان‌دوآب (رحمت‌اباد)	۱۳ر۵۲
۳۱ـ محمد حسین کریمی	میان‌دوآب (رحمت‌اباد)	۱۳ر۵۲
۳۲ـ محمد اسماعیل راجع	شیراز (مرودشت)	۱۳ر۵۲
۳۳ـ محمود افتخار	شیراز (مرودشت)	۱۳ر۵۲
۳٤ـ پروانه فولاد	شیراز (کوار)	۱۳ر۵۲
۳۵ـ محمد عماد ماکولاتی	شیراز (کوار)	۱۳ر۵۲
۳٦ـ احمد فقیهی	ابهر (خرمدره)	۱۳ر۵۲
۳۷ـ اصغر علیمردانی	ابهر (خرمدره)	۱۳ر۵۲
۳۸ـ ابراهیم هجری	اردبیل (نیر)	۱۳ر۵۲
۳۹ـ رحیم حسیرزاده آزاد	اردبیل (نیر)	۱۳ر۵۲
٤۰ـ مرتضی جوان‌بخی	گلپایگان (خومه)	۱۳ر۵۲
٤۱ـ حسین پور مقدس	گلپایگان (خومه)	۱۵ر۵۲
٤۲ـ محمد صالح جزئی	گنبد (شاهسند)	۱۵ر۵۲
٤۳ـ مهین تاج کاظمی	گنبد (شاهسند)	۱۵ر۵۲
٤٤ـ محمد رضا عنابی	گنبد (خومه)	۱۵ر۵۳
٤۵ـ رحمانقلی عاشری	گنبد (خومه)	۱۵ر۵۳
٤٦ـ انیس بیانی گلکری	گرگان (علی اباد)	۱۵ر۵۳
٤۷ـ کاظم پوسیبی	گرگان (علی اباد)	۱۵ر۵۲
٤۸ـ غلامعباس کیاوش	شاهی (جویبار)	۱۵ر۵۳
٤۹ـ چنگیز اشرفی	شاهی (جویبار)	۱۵ر۵۳
۵۰ـ علی اصغر طلوعی	بابل (پیربازار)	۱۵ر۵۳
۵۱ـ محمد جعفر اثنی عشری	بابل (پیربازار)	۱۵ر۵۳
۵۲ـ علیرضا خوش خمیر	رشت (کوچصفهان)	۱۵ر۵۳
۵۳ـ محمد حسن غفاری	رشت (کوچصفهان)	۱۵ر۵۳
۵٤ـ مهدی دلیلی	نیشابور (دربقاضی)	۱۵ر۵۳
۵۵ـ حمید لقمانی مقدم طوسی	نیشابور (دربقاضی)	۱۵ر۵۳
۵٦ـ غلامعباس بارانی	رفسنجان (حومه غربی)	۱۵ر۵۳
۵۷ـ مسعود اقبالی احمد ابادی	رفسنجان (حومه غربی)	۱۵ر۵۳
۵۸ـ محمد حسین پاکباز	زاهدان (خاش)	۱۵ر۵۳
۵۹ـ غلامعلی گنجعلی	زاهدان (خاش)	۱۵ر۵۳
٦۰ـ محمد علی تابان	شاهرود (قلعه نو)	۱۵ر۵۲
٦۱ـ محمد رهبر بروجردی	شاهرود (قلعه نو)	۱٦ر۵۳
٦۲ـ هادی وجر	فومن (شفت)	۱٦ر۵۳
٦۳ـ اسداله حبیبی	فومن (شفت)	۱٦ر۵۳
٦٤ـ سید مهدی موسویان	شهر کرد (لار)	۱٦ر۵۳
٦۵ـ محمد کبیریان دهکردی	شهر کرد (لار)	۱٦ر۵۲
٦٦ـ احمد شفیقان	خدابنده (قیدار)	۱٦ر۵۲
٦۷ـ ابوالفضل حسینی	خدابنده (قیدار)	۱٦ر۵۲
٦۸ـ عبدالرحیم خسروی	شاه اباد غرب (شیان)	۱٦ر۵۳
٦۹ـ حیدر فرخی	شاه اباد غرب (شیان)	۱٦ر۵۳
۷۰ـ سید حسن عابدین‌زاده کیوی	تربت حیدریه (حومه)	۱٦ر۵۳
۷۱ـ روزبه پرویزی	تربت حیدریه (حومه)	۱٦ر۵۳
۷۲ـ محمد شریفی	نهاوند (حومه)	۱٦ر۵۳
۷۳ـ رضا خوش قلب	نهاوند (حومه)	۱٦ر۵۳
۷٤ـ علی اصغر پورمیرزا	مراغه (نباب)	۱٦ر۵۳
۷۵ـ غلامعباس خزاعلی	رامهرمز (شهریاری)	۱٦ر۵۳
۷٦ـ عبدالحسین فتحی‌زاده	رامهرمز (شهریاری)	۱٦ر۵۳
۷۷ـ کیخسرو شوندی	ماکو (پلدشت)	۱٦ر۵۳
۷۸ـ همایون زمانی مراهانی	الیگودرز (چاپلق)	۱٦ر۵۳
۷۹ـ محمد نعمتی‌فرد	مریوان (رشده‌ده)	۱٦ر۵۳
۸۰ـ حسین شاهرخ	بم (حومه)	۱٦ر۵۳
۸۱ـ غلامحسین کشاورز	چابهار	۱٦ر۵۳

عدم حضور در جلسه مصاحبه در تاریخ های تعیین شده بمنزله انصراف از خدمت‌تلقی میگردد .

م الف ۷۹۹٤

آ ـ ۸٦۱۰۲

از طرف مدیر کل سازمان ترویج

استخدام‌درهواپیمائی نیروی‌زمینی‌شاهنشاهی

هواپیمائی نیروی زمینی شاهنشاهی امکانات تحصیلی شمارا با بهترین‌وجهی فراهم نموده و از هم اکنون شمارا با داشتن مدارك تحصیلی مشروحه زیر استخدام‌مینماید . استخدامیان واجد شرایط پس از طی دوره های تحصصی‌و کارآموزی در ایران برای دوره های تکمیلی فنی و خلبانی بکشور آمریکا اعزام‌میگردند.

الف : شرایط عمومی

۱ـ تابعیت دولت شاهنشاهی ایران

۲ـ متدین بودن به یکی از ادیان (اسلام ، مسیحی ، کلیمی ،زردشتی)

۳ـ دارابودن گواهی نامه ششم متوسطه ریاضی ، طبیعی ، ادبی ،برای داوطلبین‌افسری‌جزء خلبانی، گواهی‌نامه ششم متوسطه ریاضی ، طبیعی ،فنی ، (برق‌و مکانیك) برای ، همافری ،قبولی چهارم متوسطه (ریاضی،طبیعی، ادبی) برای داوطلبین ستوانیاری خلبانی ،وگواهی‌نامه سوم متوسطه‌برای‌آموزشگاه گروهبانی .

٤ـ سن داوطلبین افسری خلبانی از ۱۷ تا ۲٤ و همافرفنی از ۱۸ تا ۲٤ و ، ستوانیاری خلبانی از۱٦ تا ۲٤ ودرجه‌دار از ۱۵ تا ۲٤ سال برای اشخاصی که برك خاتمه خدمت سرباری دارند حداکثر سن تا۲۵ سال می باشد .

۵ـ نداشتن پیشینه بد .

٦ـ داشتن صحت مزاج و تناسب اندام طبق گواهی بهداری نیروی‌زمینی شاهنشاهی

۷ـ سپردن تعهد خدمت در ارتش شاهنشاهی

۸ـ قد داوطلبین‌از ۱٦۰سانتیمتر ببالا.

۹ـ نداشتن عیال تحت تکفل

ب: داوطلبین افسری جزءخلبانی:

مدت تحصیل در آموزشگاه‌افسری جزء خلبانی یکسال و بطور شبانه روزی بوده و کلیه مخارج دانش‌جویان بعهده ارتش‌شاهنشاهی‌خواهدبود.دانشجویان در مدت تحصیل ۵۲۵۰ ریال وپس از شروع اولین پرواز ۱۱۵۰۰ریال وپس‌از نیل‌بدرجه افسری خلبانی‌از۲۲۵۲۰ریال حقوق‌و مزایا استفاده خواهند کرد و ترفیعات بعد آنان طبق مقررات ،قانون استخدام نیرو های مسلح شاهنشاهی خواهد بود ضمنا در صورت خدمت در خارج ، از مرکز حداکثر مبلغ ۳٤۰٤۰ ریال دریافت خواهند نمود.

پ: داوطبین همافر فنی

مدت تحصیل درآموزشگاه‌همافری ۲ سال بوده و کلیه مخارج هنرجویان بعهده ارتش شاهنشاهی خواهد بود . هنرجویان در سال یکم مبلغ ٤۱٦٦ ریال ودرسال دوم مبلغ ۵٤۱۰ ریال و پس از نیل به درجه همافر سومی مبلغ ۲۰۷۷۰ ریال و در صورت خدمت در خارج از مرکز مبلغ ۳۲۲۹۰ ریال دریافت خواهند داشت و ترفیعات بعدی آنان‌طبق‌مقررات قانون استخدام نیرو های مسلح شاهنشاهی خواهد بود.

پ : داوطبین ستوانیاری خلبانی

مدت تحصیل در آموزشگاه ستوانیاری خلبانی دوسال و بطورشبانه روزی بوده و کلیه مخارج هنرجویان بعهده ارتش شاهنشاهی خواهد بود هنرجویان قبل از پرواز ماهانه ۲۰۰۰ ریال وپس از شروع اولین پرواز ۵۷۵۰ ریال و پس از نیل بدرجه ستوانیارسوم خلبان مبلغ ۲۸٤۷۰ ریال که بمرور افزایش‌خواهدیافت‌دریافت‌خواهدداشت اضافه حقوق و مزایای آنها طبق مقررات قانون استخدام نیروهای‌مسلح‌شاهنشاهی خواهد بود ضمنا در صورت خدمت در خارج‌از مرکز حداکثر مبلغ ۳۷۱۹۰ ریال دریافت خواهد نمود .

ت: داوطلبین آموزشگاه‌درجه‌داری

۱ـ مدت تحصیل در آموزشگاه درجه‌داری یکسال و بطور شبانه‌روزی بوده و کلیه مخارج دانش آموزان بعهده ارتش شاهنشاهی خواهد بود دانش آموزان در مدت تحصیل مبلغ۲۰۰۰ریال وپس ازنیل بدرجه‌گروهبان‌دومی مبلغ ۱۰۵۸۰ ریال که بمرور افزایش خواهد یافت دریافت خواهند داشت و اضافه حقوق ومزایای آنان طبق مقررات قانون استخدام نیروهای مسلح شاهنشاهی خواهد بودضمنادر صورت‌خدمت‌درخارج ازمرکزحداکثرمبلغ ۲۰٦٦۰ریال‌دریافت خواهد نمود.

ث : به فارغ التحصیلان سالیانه تامیزان دوبرابر حقوق ماهانه بعنوان پاداش در آخر سال‌پرداخت میگردد.

ج: فارغ‌التحصیلان از مزایای بسیاری نظیر پس‌انداز مسکن ، تامین آتیه ، بانك سپه که برای دوران‌خدمت ۳۰ ساله با توجه بمبلغ پس‌انداز ومبلغ معادل آن که بلاعوض از بودجه وزارت جنك اضافه میشود و بهره مربوطه .

وام مسکن بانك سپه ، استفاده از خانه های سازمانی با توجه به برنامه افزایش سالیانه خانه‌سازی‌برای‌پرسنل هرسازمان عمومیت خواهدداشت، درمان رایگان خود و خانواده تحت تکفل وخرید از فروشگاه های ارتش با تخفیف قابل ملاحظه وغیره بهره‌مندمی‌شوندداوطلبین برای کسب اطلاعات‌بیشترمی توانند همه روزه باستثنای پنجشنبه و جمعه و ایام تعطیل از ساعت ۷ الی ۱٤ در تهران بپادگان باغشاه حیابان کاشان دایره استخدام و روانسنجی هوانیروز ودر شهرستانها به اکیپ‌های استخدامی در دژبانی و شهرستانهائی که دژبانی ندارند به ژندارمری محل‌مراجعه‌نمایند. م الف ۷۵٦۵

هواپیمائی نیروی زمینی شاهنشاهی

آگهی احضار

بسربازوظیفه ، نام حسین ، فرزند علی ، شهرت طرزچی که محل اقامت او شهربابك دهطرزچی قصبه خودم منزل حسین طرزچی تعیین گردیده و فعلامجهول‌المکان است ابلاغ میگردد که باتهام‌جعل در اسناد دولتی و فرار ازخدمت در دادگاه عادی شماره ۲ نیروی هوائی واقع در خیابان فرح‌آباد ژاله ستاد نیروی هوائی تحت تعقیب میباشد لذا لازم است ظرف دوماه از تاریخ انتشار این آگهی خود را باین دادگاه معرفی نماید، در صورت عدم معرفی وانقضاء مهلت مقرر دادگاه غیابا رسیدگی و حکم مقتضی صادر خواهد نمود .

م‌الف ۸۲۰۲

رئیس دادگاه عادی شماره ۲

نیروی هوائی شاهنشاهی

آگهی

سفارت اتحاد جماهیر شوروی سوسیالیستی در ایران از کلیه اتباع شوروی مقیم ایران که بطور دائم در ایران سکونت دارند خواهشمند است بمنظور تعویض و ثبت مجدد مدارک خویش در ماه های تیر ـ مهر سال ۱۳۵۳ (ژوئیه ـ سپتامبر سال ۱۹۷٤) به دایره کنسولی سفارت اتحاد جماهیر شوروی سوسیالیستی مراجعه نمایند.

نشانی : تهران ـ خیابان چرچیل ـ دایره کنسولی سفارت اتحاد جماهیر شوروی سوسیالیستی در ایران .

آ ـ ۸٦٦۳۰

استخدام‌در نیروی‌هوائی‌شاهنشاهی

نیروی هوائی شاهنشاهی تعدادی داوطلب برای تحصیل در آموزشگاه گروهبانی فنی ـ شرایط و امتیازات زیر استخدام می‌نماید.

الف ـ شرایط :

۱ـ تابعیت دولت شاهنشاهی ایران و متدین بودن بیکی از ادیان اسلام، مسیحی ، کلیمی و زرتشتی.

۲ـ داشتن حداقل گواهینامه سوم متوسطه (دارندگان مدارک تحصیلی بالاتر حق تقدم دارند) وداشتن حداقل سن ۱۵ و حداکثر ۲٤ سال کسانیکه خدمت زیر پرچم را انجام داده‌اند ۲۵ سال).

۳ـ داشتن صحت مزاج و تناسب اندام‌برابر گواهی بهداری نیروی هوائی و داشتن حداقل‌قد ۱۵۰ سانتیمتر .

٤ـ نداشتن پیشینه بد .

۵ـ نداشتن همسر واولاد وکسان تحت تکفل و سپردن تعهد خدمت بمدت محدود .

ب ـ حقوق و مزایا :

۱ـ هنراموزان در مدت تحصیل شبانه روزی بوده و علاوه براینکه هزینه‌ای متحمل نمی‌شوند ماهیانه ۳۰۰۰ ریال دریافت خواهند داشت وپس از احراز موفقیت در آزمایشات پایان دوره بدرجه گروهبان دومی فنی مفتخر و برابر قانون از ترفیعات بعدی بهره‌مند میگردند .

۲ـ اولین حقوق و مزایای گروهباندومی در مرکز ۱٤۰۸۰ ریال و در خارج از مرکز حداکثر ۲٤۱٦۰ ریال خواهد بود .

۳ـ درجه داران از مزایای گوناگون نظیر پس‌انداز تامین آتیه که باکمک وزارت جنگ و بهره حاصله مبلغ آن درصورت ۳۰ سال خدمت در حدود ۱۷۰۰۰۰ ریال بالغ میگردد ، وام‌مسکن باشرایط مناسب استفاده از خانه های سازمانی، درمان رایگان خود و خانواده . خرید ازفروشگاه های ارتشی با تخفیف قابل‌ملاحظه واعزام بدوره های خارج از کشور و غیره بهره‌مند میگردند

داوطلبان برای استفاده از موقعیت و ثبتنام میتوانند هرچه زودتر با عین مدرک تحصیلی و فتوکپی آن عین شناسنامه (عکس‌دار) ، و دو برگ فتوکپی ان و ۲۲ قطعه عکس ٤×۳ تاتامین احتیاج همه روزه باستثناء تعطیلات رسمی از ساعت ۷ الی ۱٤ درتهران بفرماندهی آموزش های هوائی واقع در خیابان دماوند ، ایستگاه فرودگاه ودر شهرستانها بپایگاه‌هاو ایستگاه های هوائی ونیه‌های سیار اعزامی مراجعه‌نمایند ،الف ۳۳٦۸

در اجرای منویّات مبارک شاهنشاه آریامهر

دعوت عام از کلیّه شاغلین صنعت ترابری جاده ای

نخستین گام در جهت ایجاد واحدهای تعاونی شاغلین صنعت ترابری جاده ای کشور

- بمنظور اجرای سیستم صحیح ترابری در محورهای اصلی کشور و رفع مشکلات موجود.
- بمنظور بهبود وضع زندگی کارکنان امور ترابری جاده ای و تعمیم نهضت تعاونی و مشارکت مستقیم هرچه بیشتر خدمتگزاران صدیق این صنعت در منافع حاصله از ارائه و فروش خدمات ترابری

با این دعوت

پایه های تأسیس اولین واحدهای تعاونی ترابری و بنیان اتحادیه عظیم تعاونی ترابری جاده ای استوار میگردد

بامشارکت چهار نفر راننده و چهار نفر کمک راننده و ایجاد یک واحد تعاونی

وزارت راه و ترابری — بدون دریافت پیش قسط

دو دستگاه کامیون کشنده را با تأمین شش سال کار برای رانندگان و کمک رانندگان بآنها واگذار مینماید. در اجتماع بزرگی که بزودی با حضور کلیّه داوطلبان واجد شرایط تشکیل خواهد شد، اسامی داوطلبان اعلام، نحوه تشکیل واحدهای تعاونی و کیفیت مشارکت آنها مشخص میگردد. از کلیه رانندگان و کمک رانندگان داوطلب صمیمانه دعوت میشود تا با تکمیل و ارسال نمونه های زیر به صندوق پستی شماره ۱۱/۱۹۵۹ آمادگی خود را اعلام دارند.

راننده : نام و نام خانوادگی — شماره شناسنامه — صادره از — متولّد — گواهینامه پایه یکم شماره — مورخ — آدرس کامل

کمک راننده : نام و نام خانوادگی — شماره شناسنامه — صادره از — متولد — آدرس کامل

وزارت راه و ترابری

من برای منیژه پدری مهربان بودم!

بقیه از صفحه ۱۳

داد که مطالبش‌را خلاصه کند و مطالبی را که اساسی نیست در لایحه دفاعیه خود تقدیم دادگاه نماید تا قضات هنگام شور آنها را بخوانند.

رزاق‌منش به‌این ترتیب بمطالب خود ادامه داد: «مطلب اساسی دیگراینست که آقای بازپرس اصولا درمورد بیماری که پنج روز بعد از حادثه فوت کرده و امکان بسیار داشته که در اثر عدم درمان لازم وکافی فوت کرده باشد، هیچگونه رسیدگی ننموده‌اند وحتی از بازجوئیهای متعدد که از پزشکان مختلف شده است کوچکترین اشاره‌ای باین نکته نشده است و جریان بازجوئی ها از متخصصین پزشکی مانند افراد عادی بوده واز آنها درباره علل فوت آن‌مرحومه و یا وضع درمانی هیچگونه تحقیقی نشده است.

چراآقای بازپرس نظر این دو متخصص و تحقیقات مربوطه را در پرونده منعکس نساخت. چون مسلماست بازپرس چنین تحقیقاتی را بعمل آورده واینجانب هم بعداز صدور کیفرخواست که ملاقاتم آزاد شد مطلع شدم‌این دو متخصص نظر داده‌اند که بیماربایستی بلافاصله بعداز حدوث واقعه عمل میشد که‌دراین صورت نجات او قطعی بود ودلیل فوت فقط اهمال درطرز درمان ازطرف بیمارستان میباشد. چرا دادسرای تهران باین نکته اصلی قبل از صدور قرار مجرمیت برای اینجانب توجه نکرده است.

رزاق‌منش آنگاه با این جملات بسخنان خود پایان داد: مطالب گفتنی بسیار است ولی نمی‌خواهم بیش از این وقت‌دادگاه محترم وحاضرین گرامی را تضییع نمایم و بعرایض خود بااین جمله پایان میدهم: هیچ استدعاو تقاضائی‌ندارم جز آنچه درکمال صداقت بیان کرده‌ام. دقت فرمائید تادرک سرنوشت و مشیت الهی شده باشد! چه بسا ممکنست در اثرمشیت خداوندگار برای هریک از حاضرین دراین دادگاه، چنین اتفاق ناگواری رخ‌دهد.

اطلاعیه‌مرکز آزمون‌شناسی

درباره‌مسابقه‌ورودی‌دوره‌شبانه دانشگاه‌فردوسی(مشهد

مرکز آزمون شناسی برای دوره شبانه سال تحصیلی ۵۴ـ۵۳ دانشگاه فردوسی طبق جدول زیر ۴۸۰ دانشجو از طریق مسابقه انتخاب میکند.

گروه	رشته های‌تحصیلی	دیپلم های مورد پذیرش	ظرفیت
اول	زیست شناسی	طبیعی	۵۰
"	زمین شناسی	طبیعی ـ ریاضی	۵۰
دوم	شیمی	طبیعی ـ ریاضی	۵۰
"	فیزیك	" "	۵۰
"	آمارورياضی	ریاضی	۱۰۰
سوم	زبان‌وادبیات فارسی	طبیعی ـ ریاضی ـ ادبی	۵۰
"	" " عرب	" "	۵۰
"	جغرافیا	طبیعی ـ ریاضی ـ ادبی ـ بازرگانی	۵۰
"	زبان‌ادبیات فرانسه	طبیعی ـ ریاضی ـ ادبی ـ منشیگری ـ روزنامه نگاری	۳۰

مواد امتحان :

الف : مواد امتحان عمومی برای هرسه گروه

ـ زبان فارسی‌وشناخت فرهنك ملی و مسائل‌ایران

ـ هوش و استعداد تحصیلی

ـ زبان خارجی (انگلیسی یا فرانسه).

مواد امتحان اختصاصی :

گروه اول طبیعیات شامل : **فیزیولوژی جانوری گیاهی زمین‌شناسی** با ضریب ۲ **فیزیك، شیمی**

گروه دوم ریاضیات : در سطح دیپلم ریاضی با ضریب ۲ **فیزیك** با **ضریب ۲ شیمی**

گروه‌سوم **ادبیات فارسی و زبان عرب** با ضریب۲ **تاریخ و جغرافیا روش شناسی و روان شناسی.**

داوطلبان تحصیل در رشته زبان و ادبیات فرانسه‌باید درمسابقه‌ورودی زبان فرانسه را به عنوان زبان خارجی امتحانی انتخاب‌کنند. این داوطلبان در صورتی برای تحصیل در رشته مزبور پذیرفته می‌شوند که علاوه بر دارا بودن سایر شرایط نمره آنها در زبان‌فرانسه از میانگین داوطلبانی که در مسابقه ورودی زبان فرانسه را امتحان می دهند کمتر نباشد.

شرایط اختصاصی

هر داوطلب می تواند حداکثر دو رشته را فقط در یکی از گروه های سه‌گانه انتخاب کرده و به ترتیب تقدم علاقه خود در برگ درخواست قید کند.

ـ برنامه های آموزشی رشته های تحصیلی دوره شبانه برشته های دوره روزانه یکسان است

ـ دروس دوره شبانه از ساعت ۱۷ ونیم شروع میشود.

ـ هر دانشجو در هرنیمسال میتواند حداقل ۸ و حداکثر ۱۲ واحد انتخاب کند.

ـ ترم تابستانی در صورت وجود امکانات تشکیل خواهد شد.

ـ زبان خارجی دوران تحصیل و مسابقه ورودی انگلیسی و فرانسه است.

ـ داوطلبان باید دارای برگ معافیت دائم یا دفترچه پایان خدمت وظیفه عمومی باشند.

افرادی که‌خدمت زیر پرچم آنان تا آبان ماه ۵۳ خاتمه می‌یابد می‌توانند در این مسابقه ورودی شرکت کنند (در صورت پذیرفته شدن غیبت این قبیل افراد محسوب خواهد شد.)

ـ میزان شهریه در ترم اول‌و ترم دوم برای هرواحد دروس‌نظری ۷۰۰ ریال و برای دروس عملی ۸۰۰ ریال است.

ثبت‌نام

داوطلبان برای شرکت و ثبت‌نام در این مسابقه‌باید برگ‌درخواست ذیل این اطلاعیه را حداکثر تا تاریخ ۱۷ره‌ر۵۳ تکمیل کرده‌با مدارک خواسته شده به نشانی تهران مرکز آزمون شناسی ارسال دارند (مدارک ثبت‌نام منحصرا از طریق پست سفارشی دریافت میشود).به مدارکی که پس از تاریخ مذکور به پست تحویل شود ترتیب اثر داده نخواهد شد.

توزیع کارتهای ورودی

کارتهای ورودی داوطلبان در تاریخ ۹و۱۰ شهریور ماه در دانشگاه فردوسی (مشهد) توزیع خواهد شد.

محل و ساعت امتحان روز توزیع کارت به اطلاع داوطلبان خواهد رسید.

۲۱ مرکزآزمون‌شناسی

اینجانب نام خانوادگی نام دارای‌شناسنامه شماره

صادره از ودیپلم دررشته داوطلب شرکت درمسابقه ورودی‌دوره

شبانه دانشگاه فردوسی هستم

رشته های‌انتخابی اینجانب به ترتیب علاقه (۱) (۲) (۳)

زبان خارجی انگلیسی ☐ فرانسه ☐ میباشد ☐ راامتحان‌خواهم داد.

همراه این‌برگ مدارك زیررا ارسال‌میدارم

— فتوکپی دیپلم کامل‌متوسطه

— فتوکپی کامل‌وخوانای‌شناسنامه

— چهارقطعه عکس۴×۶که درسال‌جاری‌برداشته ومشخصات کامل‌خود راپشت آنها نوشته ام.

— قبض پرداخت مبلغ ۵۰۰ریال‌به بانك‌ملی ایران بحساب شماره ۷۴۸ دربانك‌مرکزی‌ایران

نشانی شهر خیابان کوچه پلاك

تلفن تاریخ امضاء داوطلب

تذکر : وجه ثبت‌نام و مدارك ارسالی بهیچ عنوان مسترد نمیشود.

روی پاکت نوشته شود مربوط بمسابقه ورودی دوره شبانه دانشگاه فردوسی (مشهد)

شرکت ملی نفت ایران

قابل توجه دارندگان دستگاه های حرارتی

بمنظور بهبود نحوه‌توزیع‌گاز مورد مصرف دستگاههای حرارتی و جلب رضایت‌مصرف کنندگان،اطلاع از نظرات مشترکین‌درمورد نحوه عملکرد توزیع در سال گذشته مورد نیاز میباشد. لذا از عموم مصرف کنندگان درخواست میشود فرم زیر را تکمیل وبه آدرس امور پخش ـ شرکت ملی‌نفت‌ایران ناحیه فروش تهران خیابان بهار ارسال فرمایند.

ضمنا تلفنهای شماره ۷۵۴۲۱۵ و۷۵۳۲۱۷ در ساعات ۷ صبح الی ۱ بعدازظهرروزهای شنبه تا چهارشنبه آماده دریافت نظرات علاقمندان میباشند.

نام‌عامل توزیع	نام مشترك (مصرف‌کننده)	شماره اشتراك	شماره تلفن	مساحت زیربنا	تعداد طبقات	مصرف تقریبی ماهانه زمستانی (به لیتر)

نظریه مشترك نسبت بنحوه‌توزیع عاملین :

دانشگاه‌آذرابادگان برای‌خدمات آموزشی‌استادیارومربی‌تمام وقت‌میپذیرد

دانشگاه آذرابادگان در سال‌تحصیلی ۵۴ـ۵۳ براساس آئین‌نامه استخدام هیات علمی تعدادی استادیار و مربی از طریق امتحان و مصاحبه برای رشته‌های مشروحه زیر انتخاب وجهت خدمت در گروه های آموزشی استخدام مینماید :

الف ـ استادیار تمام وقت

ردیف	رشته گروه آموزشی	محل خدمت
۱	بیماریهای کودکان	مرکز پزشکی کودکان
۲	جراحی	مرکز پزشکی کودکان
۳	بیهوشی	مرکز پزشکی کودکان
۴	چشم پزشکی	مرکز پزشکی کودکان
۵	فیزیوتراپی	مرکز پزشکی کودکان
۶	رشته های مختلف بالینی	مراکزپزشکی (پهلوی ـ شاهپور ـ بابك ـ شهناز)
۷	علوم پایه‌پزشکی	دانشکده پزشکی
۸	پرستاری	آموزشگاه عالی پرستاری

شرایط لازم :

۱ـ داوطلبان ردیف‌های یك تا شش علاوه بر دکتری پزشکی بایستی دارای دیپلم تخصصی در رشته مربوط باشند.

۲ـ داوطلبان ردیف ۷ (علوم پایه پزشکی) علاوه بر دانشنامه دکتری پزشکی بایستی دارای دیپلم تخصصی یا سه سال تمام سابقه خدمت با سمت مربی در رشته مربوط داشته باشند. و همچنین در آزمایشگاههای وابسته به دانشکده‌پزشکی در صورتی‌که داوطلبین دارای دانشنامه دکتری داروسازی باشد میتوانند با داشتن دیپلم تخصصی یا سابقه چهار سال تمام خدمت در سمت مربی در رشته مربوط ثبت‌نام نمایند.

۳ـ داوطلبان استادیار رشته‌پرستاری میتوانند با داشتن حداقل مدرك B.S. در رشته پرستاری ثبت‌نام نمایند.

۴ـ حداکثر سن داوطلبان مرتبه استادیاری نباید از چهل‌سال تجاوز نماید.

ب ـ مربی تمام وقت

ردیف	رشته و گروه آموزشی	محل خدمت
۱	علوم پایه‌پزشکی	آزمایشگاههای بالینی دانشکده پزشکی
۲	پرستار	آموزشگاه عالی پرستاری
۳	لوازم آرایشی و بهداشتی	دانشکده داروسازی
۴	زبان و ادبیات فارسی	دانشکده ادبیات و علوم انسانی
۵	برق ـ مکانیك	دانشکده فنی
۶	ریاضی ـ شیمی	دانشکده علوم
۷	باغبانی طراحی و تزئینات	دانشکده کشاورزی
۸	تعلیم و دانشکده علوم تربیتی	اقتصادومدیریت

شرایط لازم :

۱ـ حداکثرسن داوطلبان گروه‌پزشکی و داروسازی از ۳۲ سال و داوطلبان رشته های سایر دانشکده ها از ۳۰ سال نباید تجاوز نماید.

۲ـ مدرك تحصیلی در گروه پزشکی و داروسازی‌داشتن دانشنامه‌دکتری‌پزشکی ویا داروسازی و در رشته های دیگر بجز رشته پرستاری داشتن حداقل دانشنامه فوق لیسانس که مورد تائید دانشکده‌باشد خواهد بود.

۳ـ داوطلبان مربی رشته های پرستاری بایستی ۱۸ ماه سابقه خدمت پس‌از اخذ مدرك درجه M.S. در رشته پرستاری داشته باشند.

داوطلبان حائز شرایط میتوانند از تاریخ نشر آگهی فرم درخواست شغل‌زیر را تکمیل نموده‌و همراه مدارك‌خواسته‌شده.

۱ـ فتوکپی آخرین مدرك تحصیلی با ارزشنامه تحصیلات خارجی یکبرك

۲ـ مدرك دیپلم تخصصی در مواردی که در آگهی ذکر شده است یکبرك

۳ـ فتوکپی شناسنامه یکبرك

۴ـ فتوکپی برك خاتمه‌خدمت یا معافیت دائم یکبرك

۵ـ عکس ۴×۶ سه‌قطعه

۶ـ فیش بانکی به مبلغ ۵۰۰ ریال که بحساب ۹۴۰۸ بانك‌ملی شعبه تبریز بابت حق ثبت‌نام واریز شده باشد.

۷ـ موافقت کتبی موسسه برای داوطلبانی که کارمند دولت بوده یا تعهد خدمت دارند. باپست سفارشی تا پایان وقت‌اداری روزپنجشنبه مورخ‌دهم مردادماه ۵۳ به‌اداره‌کل دبیرخانه دانشگاه‌آذرابادگان ارسال دارند. مدارکی که بعداز موعد مقرر به پست تحویل داده شود ترتیب‌اثر داده نخواهد شد.

تاریخ امتحان ومصاحبه کتبا بوسیله دانشکده ذیربط به‌آدرس داوطلبان اعلام خواهد شد

دانشگاه آذرابادگان

فرم درخواست استخدام دانشگاه آذرآبادگان

نام خانوادگی نام نام پدر

شماره‌شناسنامه ومحل‌صدور تاریخ تولد و محل‌آن

مدرك تحصیلی رشته تحصیلی رشته تخصصی

داوطلب شغل رشته دانشکده

مرکز پزشکی وضع خدمت‌نظام شماره تلفن

آدرس کامل داوطلب محل امضاء داوطلب

بقیه از صفحه ۱۶

قانون مهربانتر میشود

طولانی داشت اکنون با اینهمه پیشرفت در امور پزشکی‌که‌بسیاری از ضایعات را قابل جبران‌میداند دیگر با گذشت مدعی خصوصی نباید دوسال و سه سال زندان مجازات یک منازعه باشد.

باتوجه باین نکات و هزاران‌دلیل دیگر لایحه جدید به مجلس داده شد تا از یک سودرروابط بین مردم و دادگستری وضع بهتری بوجود آید واز سوی دیگر ازنظر تشریفات نیز دادرسی بصورت ساده‌تر، سریعتر و سهلتر انجام پذیرد و مسئولیت‌قضات‌نیزمشخص واز دوباره‌کاری جلوگیری شود.

آنچه در مورد لایحه قانون‌آئین دادرسی کیفری صورت پذیرفته و مقایسه آن با قانون موجود مهم بنظر میرسد درباره جرمهای قابل گذشت از طرف مدعی خصوصی است.

حذف تشریفات زاید

درنخستین‌قسمت لایحه جدید مبحث دعاوی ناشی از جرم مطرح شده است این‌مبحث‌نسبت بگذشته فرق عمده‌ای پیدا کرده چون نه تنها امور خلافی و قسمت امور جنحه از صورت سابق خارج و بادادگستری را سبک کرده بلکه مواد قانونی باروش‌جدیدی‌که‌برای همگان قابل فهم باشد تنظیم شده است.

یک نگاه اجمالی‌بهطرح دعوی در دادگستری بموجب قانون موجود ومقایسه آن بامواد پیش‌بینی از لایحه جدید مطلب را روشن میکند.

درقانون موجود نسبت به اقامه دعوی در دادگستری پیش‌بینی‌شده که اقامه دعوی و تعقیب مجرم یا متهم بجرم از حیث حقوق عمومی برعهده اداره مدعی‌العموم است و آثار دعوی از حیث ضرر و زیان شخصی برعهده مدعی خصوصی است و ضمنا قانون امور جزائی را به دو نوع تقسیم کرده است، اموری که حیثیت عمومی اندارای اهمیت است و اموری‌که‌این‌اهمیت از حیث نظام مملکتی و آسایش عامه بدرجه نوع اول نیست در مورد نوع اول چه مدعی خصوصی اقامه دعوی بکند چه نکند‌مدعی‌العموم اقامه دعوی خواهد کرد.

اما درلایحه درباره شروع دعوا در دادگستری که پایه واساس کار است چنین نوشته شده اقامه دعوی عمومی بعهده‌دادستان واقامه دعوی خصوصی از جهت مطالبه ضرر و زیان با شخص متضرر از جرم است.

در اینجا، فرق بسیار مهم و عمده‌ای که مشاهده میشود تفکیک امور خلافی از جنحه وجنایت است چه در ماده ٤ لایحه نوشته شده:

در امور خلافی تعقیب جنبه عمومی جرم بعهده ضابطین دادگستری است که به ترتیب‌مقرر در قانون بنمایندگی دادستان‌اقدام مینماید، لکن اگر جنبه‌عمومی‌جرم حائز اهمیت نباشد تعقیب امر موکول بشکایت متضرر از جرم است.

بطوریکه مشاهده میشود با این ماده از لایحه بادادگستری ازدو جهت سبک میشود یکی اینکه تعقیب جرم در امور اخلاقی‌بعهده ضابطین دادگستری قرار درنده و دوم اینکه اگر این جرم‌حائزاهمیت نباشد ضابطین دادگستری‌هم آنرا تعقیب نمی کنند مگر اینکه شکایتی از جانب مدعی خصوصی ومتضرر از جرم برسد.

دنباله این بررسی را در شماره آینده مطالعه فرمائید.

شماره ۲۱۵۰
تاریخ ۱۶ر۴ر۵۳

آموزشگاه بهیاری سبزوار برای سال تحصیلی ۵۳ـ۵۴ داوطلب می‌پذیرد

آموزشگاه بهیاری جمعیت شیروخورشید سرخ سبزوار برای سال تحصیلی ۵۳ـ۵۴ تعدادی دانش‌آموز دختر که حداقل دارای مدرک تحصیلی سوم متوسطه باشندباشرایط زیر می پذیرد

سن داوطلب در مهر ماه سال جاری کمتر از ۱۶ سال و بیشتر از ۲۶ سال نباشد

داشتن سلامت روحی و جسمی

مجرد بودن تاپایان دوره تحصیلی

مدارك مورد نیاز

۱ـ عکس ۴×۳ دوقطعه

۲ـ فتوکپی صفحه اول شناسنامه دوبرگ

۳ـ مدرک قبولی سال سوم متوسطه (مدارک‌تحصیلی بالاتر حق تقدم خواهند داشت)

۴ـ رضایت ولی یا سرپرست داوطلب برای ورودبه آموزشگاه

۵ـ گواهی حسن اخلاق و رفتار از مدیره‌دبیرستان هنگام اشتغال به تحصیل

۶ـ ارائه رسید بانک به مبلغ ۳۰۰ ریال به حساب جاری ۴۷۰ بانک عمران شعبه سبزوار

داوطلبین واجد شرایط همه روزه (به غیر از ایام تعطیل) از ساعت ۸ صبح تا ۱۲ و عصر ها از ساعت ۴ تا ۸ بعد از ظهر در سبزوار‌بدفترجمعیت شیروخورشید سرخ واقع در خیابان کاشفی مراجعه‌وداوطلبان شهرستان ها می توانند مدارک خود را بوسیله پست ارسال و یابه شعب جمعیت شیروخورشیدسرخ‌محل‌سکونت خودمراجعا و مدارک مورد نیاز را تسلیم و ثبت نام نمایند.

کلیه مخارج تحصیل و زندگی ۲ ساله به عهده آموزشگاه بوده و پس از طی دوره دو سال موفق به‌اخذ دیپلم بهیاری و استخدام رسمی با حقوق مکفی‌و معتنابهی خواهند شد، مهلت نام نویسی تا دهم شهریور ماه ۵۳ بوده و تاریخ توزیع کارت ورود به جلسه و امتحان‌ورودی متعاقبا به اطلاع داوطلبان خواهد رسید.

برای کسب اطلاعات بیشتر در ساعات اداری در سبزوار بدفتر جمعیت شیروخورشید سرخ و درشهرستان ها به شعب جمعیت شیروخورشید سرخ ایران مراجعا فرمایند.

جمعیت شیروخورشید سرخ سبزوار

تجدید آگهی مناقصه

موسسه واکسن و سرمسازی رازی ـ حصارک وابسته بوزارت کشاورزی و منابع طبیعی واقع در ۵۰ کیلو متری جاده تهران ـ قزوین ۵۰ قلم وسائل وابزار آلات مورد مصرف کارگاه های خود را در سال جاری از طریق مناقصه خریداری مینماید، داوطلبان شرکت در مناقصه میتوانند برگ مشخصات وشرایط مناقصه را از دبیرخانه موسسه رازی ـ حصارک و یا دفتر مرکزی موسسه رازی واقع در تهران بلوار الیزابت ـ وزارت کشاورزی و منابع طبیعی دریافت و پیشنهاد خود را تاساعت ۱۰ صبح روز چهارشنبه ۱۶ره‌ر۵۳ بدبیرخانه موسسه رازی ـحصارک تسلیم و رسید دریافت دارند

پیشنهادات رسیده در همان روز و ساعت در دفتر ذیحسابی موسسه در حصارک باز و قرائت خواهد شد، به پیشنهاد هائیکه فاقد سپرده بوده و یادیرتر از موعد مقرر برسد ترتیب اثر داده نخواهد شد. ضمنا موسسه رازی در رد یاقبول یک یا کلیه پیشنهادات مختار است.

م‌الف ۸۱۴۰

موسسه رازی ـحصارک

توضیح درباره اطلاعیه دستگاه آب شیراز

در روز های اخیر اطلاعیه‌ای بدون شماره و تاریخ از طرف دستگاه آب شیراز انتشاریافت که در آن سعی شده نارسائی وضعف فشار آب دربسیاری‌ازنقاط شهربه برق‌ارتباط‌داده شود. بطلان این ادعا برای‌همگان روشن است ونیازی به‌اقامه دلیل ندارد. زیرا با اینکه مدتی است که هیچگونه خاموشی وجود نداشته باز هم ضعف فشار آب دراکثر نقاط شهر باقی است واین امر میرساند که عیب و نقص مربوط بخود دستگاه آب است و توسل به خاموشی برق و معاذیری از این قبیل نوعی پرده پوشی‌و عدم توجه بمسئولیت بیش نیست. بعلاوه دستگاهی که عهده‌دار انجام یکی از حساس ترین خدمات عمومی است بایستی همواره پیش‌بینی های لازم را نموده وبه تناسب توسعه شهر منابع و مخازن و شبکه آبرسانی را گسترش دهد تا ازهرجهت پاسخگوی احتیاجات روز افزون اهالی باشد. بهر حال ضمن تکذیب مندرجات آگهی مزبور انتظار دارد دستگاه آب شیراز به جای اینکه سازمان های دیگر را مسئول وضع نامساعد آب شیراز معرفی کند بفکر توسعه و تکمیل تاسیسات خود بوده و درآینده ازصدور اطلاعیه خلاف حقیقت خودداری نماید.

م‌الف۷۳۵

شرکت سهامی برق منطقه‌ای فارس

۱ـ۸۶۶۳۵

قانون مهربانتر میشود

تعقیب جرم در امور خلافی بعهده پلیس و ژاندارمری گذاشته میشود

محمدعلی سفری

لایحه قانون‌جدید آئین‌دادرسی کیفری که اخیرا وسیله وزیر دادگستری تقدیم مجلس شد، درنظام‌دادگستری ایران‌تغییرات فراوان بوجود خواهد آورد. طبیعی است تدوین کنندگان این لایحه عاشق نوشته های خود نیستند و به‌امکان وجود اشتباه در آن اعترافدارند. ازسوئی لایحه‌ای باین مهمی باید پیش از تصویب، درسطح مملکت واز سوی‌همه صاحب‌نظران مورد بررسی و نقدقرار گیرد. بهمین لحاظ روزنامه اطلاعات پس از آنکه توانست نسخه کاملی از این لایحه قطور را تهیه کند از مفسر قضائی خود خواست لایحه‌را باقانون فعلی مقایسه کند، تفاوت ها را به نثری ساده و همگان فهم بنویسد و زمینه‌را برای اظهار نظر صاحبنظران فراهم سازد.

آنچه از این شماره چاپ خواهد شد حاصل این مقایسه وبررسی است. این سلسله نوشته ها در عین حال اجازه می‌دهد مردم عادی نیز بانقائص قانون کنونی و موادی که در آینده و پس از تصویب، حاکم برمقدرات اصحاب دعوی‌است، آشنا شوند.

آئین دادرسی کیفری در جهت یک دگرگونی اساسی منطبق با احتیاجات زمان سوق داده شده. لایحه‌ای که تقدیم پارلمان شد در حقیقت دومین اصلاحی است که دراین قانون ظرف چند ماه‌اخیر صورت میگیرد.

آئین دادرسی کیفری موجود، وضع خاصی دارد، چون‌قسمتی از آن در بهمن ماه سال گذشته اصلاح‌شد که‌بموجب آن تشریفات دادرسی تاحدی از صورت پیچیده قبلی درآمد. اما این اصلاحات در قانون ۵۰۰ ماده‌ای کافی نبود و لازم بود که تغییرات در کلیه موارد آن باشد.

اینک این لایحه در ۴۲۷ ماده تقدیم پارلمان شده است (قانون آئین دادرسی کیفری موجود بالغ بر ۴۶۳ماده است) قبل از آنکه موارد اختلاف بین لایحه جدید که مسلما در پارلمان اصلاحاتی هم در آن صورت میگیرد باقانون موجود بررسی شود لازم بیاد نکاتی چند ملحوظ نظر است:

نخست اینکه‌مصلحت‌اجتماع‌ایجاب میکرده که بیش از این از مقرراتی که مربوط به قرن گذشته وقابل انطباق با امروز نیست استفاده نشود. فی‌المثل‌اگردرگذشته واقعا روی سرقت اینهمه پافشاری‌می‌شد و مقررات شدیدی حاکم بود، بدلیل وضع اقتصادی زمان بود که «مال» بیشتر جنبه عمومی‌داشته اما امروز با وضع‌اقتصادی‌موجود جنبه «فردی» مال بیشتر شده ولذا اهمیت‌سرقت بیشتر از نظر فرد می‌طرح است تا اجتماع، یا فرضا در امور خانوادگی دیگر نباید اجازه داد که دخالت قانون موجب تشدید نفاق شود. اگر مدعی خصوصی در موارد معینی گذشت کند دیگر حق عمومی‌نباید بصورت عامل مضر وارد روابط خانوادگی شود.

یا اگر در گذشته ایراد ضرب وجرح و شکستن یک دندان‌زندان

بقیه در صفحه ۱۵

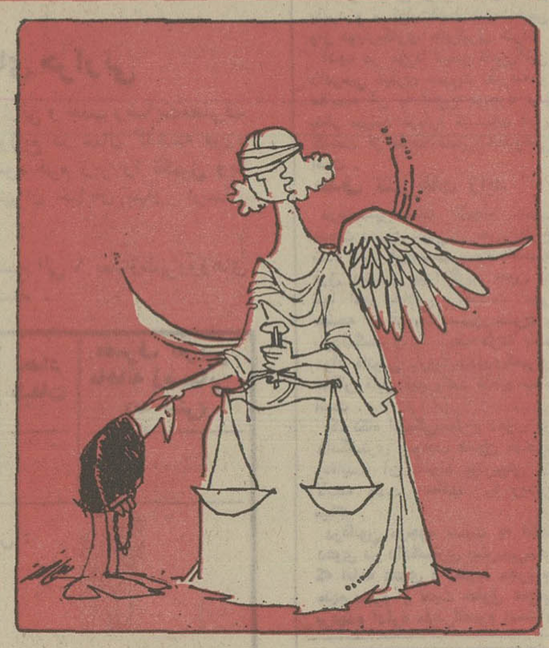

آوریست که در لایحه جدید، صرفنظر از تسهیلاتی که از نظر کیفیت قانون صورت گرفته از نظر عبارات قانونی هم باقتضای زمان تغییرات عمده‌ای بوجود آمده است.

برای نمونه متن ماده اول قانون اصول محاکمات جزائی با ماده اول لایحه آئین دادرسی کیفری مقایسه میشود.

ماده ۱ـ اصول محاکمات‌جزائی عبارتست از ترتیبات وقواعدی‌که وضع شده برای کشف و تحقیق جرائم و تعیین مسئولیت مجرمین برحسب مقررات قانونی.

این ماده در لایحه جدید بدین صورت تدوین شده است.

ماده۱ـ آئین دادرسی کیفری عبارت از قواعد و مقرراتی است که برای کشف و تعقیب جرم و ترتیب دادرسی و تعیین مسئولیت مجرمین و اجرای احکام جزائی وضع شده است.

تغییرات کلی

قبل از ورود در این بحث که این تغییرات به چه صورتی‌است باید باین سئوال پاسخ داد که آیا این تغییرات در جهت حفظ منافع مردم هست یانه؟ چون ازبهمن ماه سال‌پیش تاکنون که قسمتی از آئین دادرسی اصلاح و از اول سال جاری بمرحله اجرا درآمددر محافل قضائی و اجتماعی گفتگو های فراوانی بوجود آمد و از آن جمله اینکه عده‌ای معتقدبودند وهستند که طبع کار قضائی‌تانی وتامل لازم دارد ولذا چه‌بسا که بخاطر سرعت، عدالت فداشود.

اما درمقابل این عقیده جمع کثیری میگویند اولا آنچه ممکن است عدالت را فدا کند سرعت نیست، سهل انگاری است، گذشته از این، این چگونه اجرای عدالت است که مردم رادر شرایطی‌که میتوان ظرف چند ماه‌پاسخگو بود طی چند سال در کریدور های دادگستری سرگردان کرد. بهر حال بدون ورود در این بحث که موافقان چه میگویند ومخالفان چه عقیده‌ای دارند، از آنجاکه اکثریت قریب باتفاق اعم از مردم و قضات وکلای دادگستری ودیگر صاحبنظران طرفدار جدی تحول در قوانین ایران که بعضا اززمان ناپلئون اقتباس شده میباشند. بنابراین بطور کلی یادآور میشود که پس‌از اجرای قانون تسریع دادرسی که از اول سال جاری اجرا شدو هفته گذشته نیزسمیناری درهمین مورددر دادگستری‌تشکیل یافت و اعلام شد که نتیجه‌مثبت بوده، و وزارت دادگستری در تمام آئین‌دادرسی کیفری تجدیدنظر کرد. دراین تجدیدنظر

وزارت آموزش وپرورش معاونت آموزشی

دفتر تربیت‌معلم ـ اداره کل امتحانات

آگهی ثبت نام مسابقات ورودی دانشسراهای راهنمائی درسال تحصیلی ۵۴-۵۳ (دوره‌دوساله‌فوق‌دیپلم تخصصی)

وزارت آموزش وپرورش به‌منظور تربیت‌معلم دوره راهنمائی تحصیلی ۶۰۰۰ نفر داوطلب از بین دیپلمه های کامل متوسطه برای تحصیل در دانشسرا های راهنمائی روزانه شهرستان های: آبادان، اصفهان، اهواز، تبریز، تهران، رضائیه، رشت، ساری، سنندج، شیراز، زنجان، کرمان، کرمانشاه، قزوین، مشهد، همدان، یزد، گرگان از طریق مسابقه ورودی و مصاحبه و باتوجه به سهمیه هریك از شهرستان های کشور انتخاب می‌نماید.

الف ـ شرایط داوطلبان

۱ـ تابعیت دولت‌ایران.
۲ـ متدین بودن‌به‌یکی از ادیان «اسلام، مسیحی، کلیمی، زرتشتی».
۳ـ داشتن سلامت کامل روانی‌وبدنی‌ونداشتن نقص عضوی‌موثر در کار آموزشی.
۴ـ بلامانع بودن ادامه تحصیل از نظرخدمت وظیفه عمومی.
۵ـ عدم تجاوز سن از ۲۵سال‌تمام دراول مهرماه ۱۳۵۳«متولدین مهرماه ۱۳۲۸ ببعد».

ب ـ انتخاب رشته تحصیلی

هر داوطلب می‌تواند فقطیکی ازپنج رشته موجود دریکی از دانشسرا های راهنمائی رابشرح‌زیر انتخاب کند.
۱ـ دارندگان دیپلم‌ادبی، ریاضی، طبیعی می‌توانند رشته‌ادبیات وعلوم انسانی را انتخاب کنند. «باحق تقدم دیپلمه های ادبی».
۲ـ دارندگان دیپلم طبیعی ـ ریاضی: میتوانند رشته علوم تجربی را انتخاب کنند «باحق تقدم دیپلمه های طبیعی».
۳ـ دارندگان دیپلم ریاضی، طبیعی: می توانند رشته علوم ریاضی را انتخاب کنند. «با حق تقدم دیپلمه های ریاضی».
۴ـ کلیه دارندگان دیپلم کامل متوسطه می‌توانند رشته زبان انگلیسی را انتخاب کنند.
۵ـ دارندگان دیپلم‌کامل متوسطه دررشته‌های کشاورزی، فلز کاری، برق، اتوماتیك، درودگری، ساختمان، رادیو الکترونیك، صنایع فلزی، نساجی، رنگرزی، صنایع غذائی‌و کشاورزی، مکانیك ماشینهای کشاورزی، فرآورده های دامی، مکانیك آب‌و خاك، شیمی صنعتی، بازرگانی، طبیعی‌ریاضی می‌توانند رشته شناخت حرفه و فن را انتخاب‌کنند.

تبصره یك: دانشسرا های راهنمائی تحصیلی شهرستان های قزوین، زنجان، کرمانشاه، گرگان رشته شناخت حرفه‌و فن و دانشسرای راهنمائی تحصیلی شهرستان سنندج رشته حرفه‌و فن و زبان انگلیسی ندارند.

تبصره‌دو: پذیرفته شدگان درهریك از رشته های پنجگانه هنگام ثبت‌نام در دانشسرا های راهنمائی تحصیلی مکلفند یکی‌از ۳رشته انتخابی هنر، تربیت‌دینی، تربیت‌بدنی رابرای تحصیل انتخاب نمایند.

تبصره سه: هریك از شهرستان های کشور به معلمان دوره راهنمائی دررشته‌های مختلف‌نیاز معینی‌داردبنابراین هر داوطلب‌علاوه برانتخاب رشته تحصیلی باید دوشهرستان را «انتخاب اول‌و دوم» بعنوان شهرستان محل‌خدمت پس‌از فراغت ازتحصیل خود انتخاب نماید. بدیهی‌است برای تامین سهمیه موردنیاز هر شهرستان‌داوطلبان محلی اولویت دارند.

توجه: هرداوطلب می‌تواند برای‌آگاهی از سهمیه مورد نیاز شهرستان های مختلف‌و کسب اطلاعات بیشتر به اداره آموزش و پرورش محل مراجعه نماید.

ج ـ مسابقه ورودی

امتحانات مسابقه ورودی شامل موادعمومی «هوش، معلومات عمومی، ادبیات‌فارسی» و مواداختصاصی مربوط به‌هررشته بصورت کتبی خواهدبودواز پذیرفته شدگان درمواد کتبی مصاحبه نیزبعمل خواهدآمد.

د ـ روش ثبت‌نام

داوطلبان‌بایدبرای ثبت‌نام عین‌نمونه زیر یارونوشت آنراتکمیل نموده‌همراه باسایر مدارك خواسته‌شده باپست‌سفارشی به‌نشانی: تهران، خیابان کوروش‌کبیر، ساختمان آموزش‌وپرورش بخش‌تحقیقاتی و ارزشیابی اداره کل امتحانات‌واحد مسابقات ورودی ارسال‌دارند. به تقاضاهائی که ناقص‌بوده ویابعد ازتاریخ۱۰ مرداد تحویل اداره پست شده باشد ترتیب‌اثر داده نخواهد شد.

برگ درخواست ثبت نام

اداره کل امتحانات

لطفا" با خودکار وخوانا بنویسید

اینجانب ..... فرزند ..... دارای شناسنامه شماره ..... صادره از ..... متولد: روز ..... ماه ..... سال ۱۳۰۰ (دقیقا" مشخص‌شود) که امتحانات نهائی ششم متوسطه رشته ..... را در ماه ..... سال ..... در شهرستان ..... با موفقیت گذرانده ام داوطلب شرکت در مسابقه ورودی حوزه امتحانی شهرستان: ..... (حوزه های امتحانی یکی از نوزده شهرستان مندرج در متن این آگهی و شهرستان زاهدان می باشد که داوطلب باید فقط یکی از آنها را انتخاب کند)

ورشته انتخابی این جانب برای تحصیل:

(فقط یکی از پنج رشته با علامت × داخل مربع مقابل آن انتخاب شود)

☐ زبان فارسی وعلوم انسانی
☐ علوم ریاضی
☐ شناخت حرفه وفن
☐ علوم تجربی
☐ زبان انگلیسی
☐ می باشد ومایلم پس از فراغت از تحصیل

در شهرستان: ۱ ..... ۲ ..... به خدمت اشتغال ورزم و مدارك زیر را ارسال می دارم:

۱ـ فتوکپی دیپلم کامل متوسطه یا گواهی قبولی از دبیرستان (گواهی قبولی باید به تائید اداره آموزش و پرورش محل برسد)
۲ـ یکبرگ رونوشت یا فتوکپی شناسنامه
۳ـ سه قطعه عکس ۴×۳ (مشخصات داوطلب پشت عکسها نوشته شود)
۴ـ فیش‌بانکی مبنی بر پرداخت ۵۰۰ ریال بحساب‌جاری شماره ۱۴۹۲ (هزار وچهارصد ونودودو) اداره کل امتحانات در بانك مرکزی.

توجه: حوزه امتحانی ـ رشته تحصیلی انتخابی و شهر مورد علاقه برای خدمت پس از پایان تحصیل خود را حتما" باید مشخص‌نمائید. درغیر این صورت مدارك ارسالی ناقص‌تلقی خواهد شد.

نشانی کامل: شهرستان ..... خیابان ..... کوچه ..... پلاك ..... شماره تلفن .....

امضاء داوطلب

تذکر: وجه ثبت‌نام بهیچوجه مسترد نمی‌شود.

هـ ـ تاریخ و محل برگزاری مسابقه ورودی

مسابقه‌ورودی ساعت ۹ صبح روز جمعه ۲۵ مردادماه ۱۳۵۳ در شهرستانی که داوطلب تقاضا نموده «یکی از نقاط مذکور در این آگهی وشهرستان زاهدان برای داوطلبان استان سیستان‌وبلوچستان» برگزار خواهدشد.

داوطلبان می‌توانند از دوروزقبل ازبرگزاری مسابقه ورودی‌برای دریافت کارت ورود بجلسه وجزوه راهنما با دردست داشتن‌شناسنامه عکس‌دار ورسید مربوطبه تسلیم مدارك‌به پست به‌اداره آموزش و پرورش «تربیت‌معلم»شهرستانی که تقاضای شرکت در امتحان‌ورودی آنرا نموده‌اند مراجعه نمایند.

م الف ۷۱۵۴

وزارت آموزش و پرورش

جدول های اطلاعات

جدول عادی

شماره ۷۷۹۱

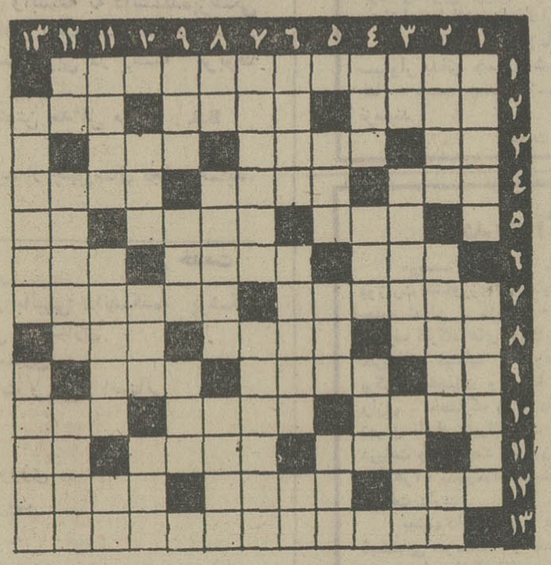

افقی:

۱ـ از مظاهر مکر ونیرنگ و فریب افسانه‌ای ۲ـ آفرین عوامانه‌نورانی ـ ازچهارپایان ۳ـ سئوال میکند ـ شایسته‌ـ سرلج‌آمده ۴ـ خاطرمطولانی‌ـ جای جمع آمدن ۵ـ صورت‌ـ حاجت ـ عددی است ۶ ـ پیروی ـ مال عمر دو روزی بیش‌نیست ـ داروی بیهوشی ۷ـ تمرین وپی‌گیری‌ـ گشادگی ۸ـ همراه تب است ـ سقف‌و ایوان ـ خط زمین و آسمان ۹ـ حرف ندا ـ نیکوکار و مورد اعتماد ـ از قفل وبست های لباس ۱۰ـ باانصاف ـ پدر مرده ـ از اقسام گیاهان خودرو ۱۱ـ با آب خمیرشود وبا آتش نان ـ ساکن دیر ـ پروردگار ۱۲ـ دهان جنین ـ ورم‌ـ خواب ۱۳ـ استادحسین کرد در عیاری و پهلوانی.

عمودی:

۱ـ بالا دست‌چین ـ جانشین چینی و مس شد ۲ـ در شب قدر میگیرند ـ موجب پیشرفت کـار است ـ مادر ۳ـ دست شکسته ـ جائی که موجب انبساط خاطر شود ـ خرج دررفته ۴ـ زحمت ـ ته ـ از ماهیها ۵ـ ولی ـ منزل ـ چهارپا ۶ـ رگ سیاهرنگ ـ حرمت‌نگهدار امامزاده‌ـ ضمیر ۷ـ از شیرینی های قدیمی ـ آتش گرفتن ۸ـ غذای ساده ـ قددراز ـ چپ ۹ ـ گوشت فراغت ـ شهری در اروپا ـ از اقسام تیغ ۱۰ـ حرف‌معما‌ـ دوباره ـ ماه ۱۱ـ موردرواج‌ـ درگرمابه نیز بکار آید ـ طرف ۱۲ـ از سران آلمان نازی ـ اشتیاق دارد ـ زکام ۱۳ـ از اقسام‌معامله مشروط‌ـ شریک.

حل جدول شماره ۷۷۹۰

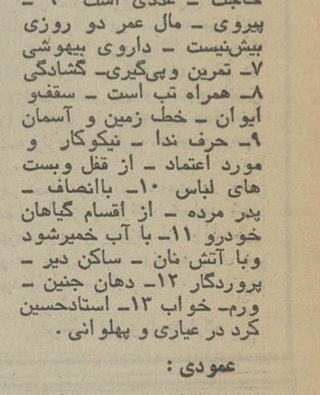

جدول ویژه

شماره ۱۵۱

افقی:

۱ـ در چند روز اخیر بیش از همه اسمش برزبانها بوده است ۲ـ روباه بیابان ـ راه کوتاه ـ آغاز ۳ـ ضمیر ـ کشور آفریقائی که سابقا اسم دیگری داشت ـ می‌گیرند و مراد می‌طلبند ۴ـ شما هم دارید ـ نویسنده افغی در مشت‌ـ آل‌عبا سیدالشهداء است ۵ـ خوشا مرغی که در بندش نباشد‌ـ سقف فرود آمده ـ گوشت ۶ـ اعتصاب فرنگستانی‌ـ بلندی‌ـ حرف تصدیق ۷ـ از اقسام موسیقی آوازی ـ از انواع توپ عهد شاه شهید ۸ـ حیوان دریائی ـ هرسال گروهی با شنا می‌پیمایند ـ گاهی سبب خیر میشود ۹ـ لوله بریده ـ از اقسام جلسه مجلسی ـ اصل بی‌اصل و نسب ۱۰ـ لوند و عشوه‌گر ـ از حروف الفبای فارسی ـ از ابزار پیشگوئی ۱۱ـ همراه شانه می‌کشند ـ دیوار قلعه ـ راه بی‌پایان ۱۲ـ ذراتی با بار الکتریکی مثبت و منفی ـ از معروفترین مدسازان صاحب سبك فرانسه ـ کشور آفریقائی ۱۳ـ از نویسندگان معاصر انگلیسی که بسیاری آثارش به فارسی نیز درآمده‌است.

عمودی:

۱ـ از نیمه شب به بعد سر و کله‌شان پیدا میشود ـ این هم نشانه‌ای از کمبود محبت است ۲ـ از مراکز اجتماع پولها و پولدار های جهان ـ رودی در فرانسه ـ عدد وارونه ۳ـ شهری در ایران ـ از اقسام گچکاری خاص معماری‌ایران‌ـ شما هم می‌شناسیدش ۴ـ مال بعضی اصلا خراب است ـ واحد طول ـ سوگواری ۵ـ خشك ـ آرزو ـ درشت و زمخت ۶ـ از انواع آواز در اصطلاح موسیقی ایرا ـ از خوانندگان گذشته ـ سودای ناله ۷ـ بیکار ـ نه شل نه سفت ۸ـ تکخال ـ دست محبت ـ خونخوارخاموش ۹ـ بستن‌ـ از کاز های جو ـ واحد طول وطنی ۱۰ـ مباهات کردن ـ چهارمش زمان است ـ بهم پاشیده ۱۱ـ عالی‌مقام‌ـ نویسنده معروف گلهای بدی و ملال پاریس ـ شهر وارونه ۱۲ ـ طرف ـ از سیاستمداران و نویسندگان معاصر فرانسه ـ مامور تربیت ۱۳ـ از اجناس ارتجاعی‌ـ سنگ پهن وهموار برای سائیدن دارو وغیره.

حل جدول شماره ۱۵۰

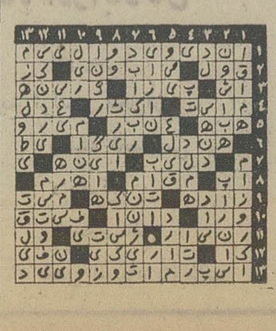

برنامه سینماها

تماشای فیلمهائی که با علامت (×) مشخص شده برای اشخاص کمتر از ۱۸ سال ممنوع‌است

★ **بستر گناه ـ سینما سکوپ ـ رنگی**
پ.پ (۸۲۹۶۴۱) ۱۰ـ ۱۲ـ ۲ـ ۴ـ ۶ـ ۸ـ ۱۰

★ **تمنای جسم ـ رنگی ـ کالوین لوك‌خارت**
دیاموند (۸۲۸۴۰۰) ۱۵ر۱۱ـ۴۵ر۱ـ۳۰ر۳ـ۳۰ر۵ـ۳۰ر۷ـ۴۵ر۹

★ **جزیره گناهکاران ـ رنگی ـ فندیس رومن**
سانترال (۹۲۸۶۸۶) ۱۱ـ۱ـ۳ـ۵ـ۷ـ۱۵ر۹
متروبل (۳۱۹۴۱۰) ۹ـ۱۱ـ۱ـ۳ـ۵ـ۷ـ۹
رویال (۸۲۹۷۸۵) ۱۰ـ۱۲ـ۲ـ۴ـ۶ـ۸ـ۱۰

★ **جدال در نیمروز ـ رنگی ـ استیفن‌بوید**
کریستال (۳۱۷۶۷۵) ۹ـ ۱۱ـ ۱ـ ۳ـ ۵ـ ۷ـ ۹

★ **جنگهای موش و گربه ـ وودواستاك**
تخت‌جمشید (۴۳۵۵۰) ۱۱ـ۲ـ۴ـ۶ـ۸ـ۱۰

★ **چیچو و فرانکو در قبیله آپاچی**
پردیس (۳۰۴۲۵۹) ۹ـ۱۱ـ۱ـ۳ـ۵ـ۷ـ۹

★ **چشمان ـ رنگی ـ درمندرا**
فری (۵۴۳۳۶) ۱ـ ۳۰ر۳ـ ۶ـ ۳۰ر۸

★ **خوشگل باش کافیه ـ رنگی**
حافظ (۳۹۱۰۷۴) ۳۰ر۱۰ـ۳۰ر۲ـ۳۰ر۴ـ۳۰ر۶ـ۳۰ر۸

★ **دختر وسکس و دریا ـ الکه‌زومر**
ایفل (۳۱۱۴۷۷) ۱۰ـ ۱۲ـ ۲ـ ۴ـ ۶ـ ۸ـ ۱۰

★ **دختر مسخره ـ رنگی ـ باربرا استرایسند**
گلدیس (۶۲۸۷۱۳) ۳۰ر۱۲ـ۳۰ر۳ـ۳۰ر۶

★ **دام ـ رنگی ـ ریتاتوشینگهام**
برلیان (۳۹۳۵۳۵) ۹ـ۱۱ـ۱ـ۳ـ۵ـ۷ـ۹

★ **دوست پدرخوانده ـ رنگی**
داریوش (۲۶۲۶۵) ۹ـ۱۱ـ۱ـ۳ـ۵ـ۷ـ۹

★ **دنیای دیوانه، دیوانه، دیوانه، دیوانه ـ رنگی**
کسری (۸۲۶۹۳۹) ۱۰ـ ۱ـ ۴ـ ۷ـ ۱۰

★ **دو شیطون در سنگاپور ـ چیچو و فرانکو در آمریکا**
البرز (۳۰۴۲۵۸) ۳۰ر۸ـ۳۰ر۱۱ـ۳۰ر۲ـ۳۰ر۵ـ۳۰ر۸ـ۱۰

★ **دم‌فلینی ـ رنگی ـ سینما سکوپ**
شهرقصه (۶۲۷۲۹۰) ۱۱ـ ۲ـ ۴ـ ۶ـ ۸ـ ۱۰

★ **دابی جاکوب ـ رنگی ـ لوئی‌دوفونس**
بولیدور (۴۲۶۳۱) ۳۰ر۱۱ـ۳۰ر۱ـ۳۰ر۳ـ۳۰ر۵ـ۳۰ر۷ـ۴۵ر۹

★ **روسیاه ـ منوچهروثوق ـ ملوسك**
شهوند (۳۵۴۰۴۰) ۱۵ر۹ـ۳۰ر۱۱ـ۴۵ر۱ـ۱۵ر۶ـ۳۰ر۸

ژاله (۳۰۴۱۲۰) ۳۰ر۱۰ـ ۳۰ر۲ـ ۳۰ر۴ـ ۳۰ر۶ـ ۳۰ر۸
پاسارگاد (۳۴۲۷۸۲) ۱۰ـ ۱۲ـ ۲ـ ۴ـ ۶ـ ۸
نپتون (۷۶۰۱۳۶) ۹ـ ۱۱ـ ۱ـ ۳ـ ۵ـ ۷ـ ۹
فیروزه (۷۵۵۶۶۹) ۱۰ـ ۱۲ـ ۲ـ ۴ـ ۶ـ ۸
نادر (۳۱۴۴۹۵) ۱۰ـ ۱۲ـ ۲ـ ۴ـ ۶ـ ۸ر۱۵
ادئون (۳۱۸۱۱۸) ۳۰ر۱۰ـ۳۰ر۲ـ۳۰ر۴ـ۳۰ر۶ـ۳۰ر۸
آسیا (۴۲۹۰۹) ۱۵ر۱۱ـ۱۵ر۳ـ۱۵ر۵ـ۱۵ر۷ـ۳۰ر۹
توسکا (۵۲۹۵۴۴) ۱۰ـ ۱۲ـ ۲ـ ۴ـ ۶ـ ۸
چرخ‌فلك (۹۵۰۵۵۸) ۴۵ر۱۰ـ۴۵ر۲ـ۴۵ر۴ـ۴۵ر۶ـ۴۵ر۸
المپیا (۹۲۶۷۹۶) ۱۵ر۱۱ـ۱۵ر۳ـ۱۵ر۵ـ۱۵ر۷ـ۱۵ر۹
دیانا (۴۷۳۶۵) ۳۰ر۱۱ـ۳۰ر۳ـ۳۰ر۵ـ۳۰ر۷ـ۳۰ر۹

★ **رویای من و تو ـ رنگی ـ دیوانند**
همای (۳۱۱۶۶۹) ۳۰ر۱۰ـ۳۰ر۲ـ۳۰ر۴ـ۳۰ر۶ـ۳۰ر۸

★ **زیر پوست شب ـ مرتضی عقیلی**
کابری (۹۲۸۴۰۱) ۱۱ـ۱ـ۳ـ۵ـ۷ـ۱۵ر۹

★ **زنهای جنگجوی آمازون ـ ببر رینك**
آسمان‌آبی (۳۴۱۶۶۸) ۹ـ۱۱ـ۱ـ۳ـ۵ـ۷ـ۹

★ **شرق جاوه ـ رنگی ـ سینه‌راما**
آتلانتیك (۶۲۷۱۷۱) ۱۱ـ ۱۳۰ر۱ـ ۴ـ ۷ـ ۱۰

★ **شوهر کرایه‌ای ـ وحدت ـ ژاله‌کریمی**
اونیورسال (۹۲۶۹۵۳) ۱۱ـ ۱ـ ۳ـ ۵ـ ۷ـ ۹ر۳۰
پاسیفیك (۷۵۳۳۱۱) ۳۰ر۱۱ـ۳۰ر۳ـ ۳۰ر۵ـ ۳۰ر۷ـ۳۰ر۹
ایران (۳۱۶۳۵۴) ۹ـ ۱۱ـ ۱ـ ۳ـ ۵ـ ۷ـ ۹
ساینا (۳۵۲۴۴۲) ۹ـ ۱۱ـ ۱ـ ۳ـ ۵ـ ۷ـ ۹
نیسون (۹۵۸۸۸۲) ۱۰ـ ۱۲ـ ۲ـ ۴ـ ۶ـ ۸ر۳۰
رنگین‌کمان (۳۴۶۷۶۰) ۱۰ـ ۱۲ـ ۲ـ ۴ـ ۶ـ ۸ر۳۰
مونلکو (۷۹۵۵۹۶) ۹ـ ۱۱ـ ۱ـ ۳ـ ۵ـ ۷ـ ۹
پرسپولیس (۵۳۸۰۸۳) ۸ـ ۱۰ـ ۱۲ـ ۲ـ ۴ـ ۶ـ ۸
کارون (۹۵۵۱۶۵) ۱۰ـ ۱۵ر۱۲ـ۱۵ر۲ـ۱۵ر۴ـ۱۵ر۶ـ۳۰ر۸
دریا (۳۴۱۷۴۶) ۹ـ ۱۱ـ ۱ـ ۳ـ ۵ـ ۷ـ ۹
آستارا (۸۷۴۰۲۲) ۳۰ر۱۰ـ ۳۰ر۲ـ ۳۰ر۴ـ ۳۰ر۶ـ ۳۰ر۸
تراس اونیورسال ۸ـ ۱۰

★ **شجره ـ چیچو و فرانکو زیر پرچم**
ستاره (۵۳۹۷۲۱) ۹ـ۱۱ـ۱ـ۳ـ۵ـ۷ـ۹

★ **فریبکاران ـ رنگی ـ ادوسوچلی ـ اریکابلانك**
ریولی (۷۵۷۷۷۷) ۱۱ـ۳۰ر۳ـ۳۰ر۵ـ۳۰ر۷ـ۳۰ر۹

★ **فرارکن دارن‌میان ـ رنگی ـ لاندوبورانکا**
پارامونت (۴۸۳۲۱) ۱۵ر۱۱ـ ۳۰ر۳ـ ۳۰ر۵ـ ۳۰ر۷ـ۳۰ر۹

★ **کاراکاه مك‌کیو ـ رنگی ـ جان‌وین**
رادیوسیتی (۴۳۳۲۰) ۱۵ر۱۱ـ ۳۰ر۳ـ ۳۰ر۵ـ۳۰ر۷ـ۳۰ر۹

★ **کاملیا ۲۰۰۰ ـ رنگی**
تراس امپایر ۸ ـ ۱۰

★ **کنیزمن ـ رنگی ـ لاندوبوزانکا**
شهرفرنگ (۶۲۷۶۲۸) ۱۵ر۱۱ـ۳ـ۱۵ر۵ـ۳۰ر۷ـ۴۵ر۹

★ **گناهکاران جزیره شیطان ـ رنگی**
گلدن‌سیتی (۶۶۳۲۶۹) ۳۰ر۱۱ـ ۳۰ر۳ـ۳۰ر۵ـ۳۰ر۷ـ۳۰ر۹

★ **(×) کندی ـ رنگی اوا اولین‌ـ مارلون‌براندو**
پارك (۳۱۹۶۳۷) ۹ـ۱۱ـ۱ـ۳ـ۵ـ۷ـ۹

★ **(×) گناهکاران جزیره بهشت ـ رنگی**
تراس آتلانتیك ۸ـ ۱۰

★ **لوك‌بیبك ـ رنگی ـ کارتون**
سینموند (۴۸۳۲۲) ۱۱ـ۳ـ۵ـ۷ـ۹

★ **صمد آرتیست میشود ـ پرویز صیاد**
رکس (۳۱۵۲۹۳) ۱۵ر۹ـ۳۰ر۱۱ـ۴۵ر۱ـ۱۵ر۶ـ۳۰ر۸
اروپا (۳۰۳۱۷۹) ۱۰ـ۱۵ر۱۲ـ۳۰ر۲ـ۴۵ر۴ـ۱۵ر۷ـ۹ر۱۰
تراس اروپا ۷ر۴۵

نیاگارا (۶۶۵۳۰۷) ۱۱ـ۱ـ۳ـ۵ر۱۰ـ۳۰ر۷ـ۴۵ر۹ تراس۸ـ۱۰
اسکار (۹۲۰۸۸۸) ۹ـ۱۵ر۱۱ـ۳۰ر۱ـ۴۵ر۳ـ۶ـ۱۵ر۸
مارلیك (۶۶۳۶۱۶) ۱۰ـ۱۵ر۱۲ـ۳۰ر۲ـ۴۵ر۴ـ۱۵ر۷ـ۹
کیهان (۵۴۶۳۶۰) ۱۵ر۱۰ـ۳۰ر۱۲ـ۴۵ر۲ـ۵ـ۱۵ر۷ـ۹ر۳۰
ارانوس (۲۷۹۷۱) ۱۵ر۱۰ـ۳۰ر۱۲ـ۴۵ر۲ـ۵ـ۱۵ر۷ـ۹ر۳۰
شرق (۵۴۰۲۴) ۱۰ـ۱۵ر۱۲ـ۳۰ر۲ـ۴۵ر۴ـ۷ـ۱۵ر۹
الوند (۳۵۶۵۳۸) ۹ـ۱۵ر۱۱ـ۳۰ر۱ـ۴۵ر۳ـ۶ـ۱۵ر۸
سیلوانا (۳۹۳۷۷۷) ۱۰ـ۱۵ر۱۲ـ۳۰ر۲ـ۴۵ر۴ـ۷ـ۱۵ر۹
سیلورسینی (۸۶۱۲۰۵) ۳۰ر۱۰ـ۳۰ر۲ـ۱۵ر۴ـ۳۰ر۶ـ۴۵ر۸
میامی (۷۵۴۳۲۹) ۱۵ر۱۰ـ۳۰ر۱۲ـ۴۵ر۵ـ۱۵ر۷ـ۳۰ر۹
شهرام (۸۴۴۵۴۹) ۱۰ـ۱۵ر۱۲ـ۳۰ر۲ـ۴۵ر۴ـ۷ـ۱۵ر۹

★ **مردهای بدگمان و زنهای خوشگل ـ رنگی**
ونک (۶۸۴۱۱۶) ۱۵ر۱۱ـ ۳۰ر۳ـ ۳۰ر۵ـ ۴۵ر۷ـ ۱۰

★ **ماجراجوی کوچولو ـ رنگی ـ مارك‌لستر**
مولن‌روژ (۷۵۲۹۲۹) ۱۱ـ ۳۰ر۳ـ ۳۰ر۵ـ ۳۰ر۷ـ ۳۰ر۹

★ **مردی با پا های آهنین ـ سینما سکوپ ـ رنگی**
لیدو (۹۵۱۲۸۲) ۱۰ـ۱۲ـ۲ـ۴ـ۶ـ۸

سهیلا (۳۱۶۴۲۴) ۳۰ر۱۰ـ۳۰ر۲ـ۳۰ر۴ـ۳۰ر۶ـ۳۰ر۸
پلازا (۴۴۲۰۵) ۱۵ر۱۱ـ۱۵ر۳ـ۱۵ر۵ـ۱۵ر۷ـ۱۵ر۹
مراد (۷۵۳۳۸۲) ۹ـ۱۱ـ۱ـ۳ـ۵ـ۷ـ۹

★ **(×) مرد دوزنه ـ رنگی ـ لاندوبوزانکا**
آریا (۳۱۹۸۸۴) ۹ـ ۱۱ـ ۱ـ ۳ـ ۵ـ ۷ـ ۹

★ **نسل فاسد ـ رنگی ـ پیتربویل**
شهرتماشا (۹۲۸۶۸۶) ۱۵ر۱۱ـ۳۰ر۲ـ۳۰ر۵ـ۳۰ر۷ـ۴۵ر۹

★ **نخاله‌ها در المپیك ـ رنگی ـ گروه‌شارلو**
امپایر (۶۲۳۹۴۲) ۱۵ر۱۱ـ۳۰ر۱ـ۳۰ر۳ـ۳۰ر۵ـ۴۵ر۷ـ۴۵ر۹

★ **نیشکر تلخ ـ رنگی ـ فیلیس‌دیویس**
بولوار (۶۶۰۲۹۲) ۱۱ـ ۱ـ ۳ـ ۵ـ ۱۵ر۷ـ ۱۵ر۹
تاج (۳۱۳۸۶۴) ۱۰ـ ۱۲ـ ۲ـ ۴ـ ۶ـ ۸ـ ۱۰

★ **هفت‌ببر ـ سینما سکوپ ـ رنگی**
شهاب (۵۴۲۳۹۶) ۹ـ ۱۱ـ ۱ـ ۳ـ ۵ـ ۷ـ ۹

★ **هرگز فراموشم‌نکن ـ راج‌کاپور**
فری (۵۴۳۳۶) ۳۰ر۱۲ـ۳۰ر۲ـ۲۰ر۴ـ۳۰ر۶ـ۳۰ر۸

سانس انگلیسی ـ ۰
گلدیس، ساعت ۹ر۳۰ (دختر مسخره)

جدول کامل معافیت مالیات حقوق

براساس جدولی که در زیر چاپ شده ، کاهش مالیات‌کلیه حقوق و دستمزد بگیران ازاول مرداد ماه (دوشنبه آینده) به موقع اجراء گذاشته میشودو لایحه مربوط که هم‌اکنون‌تهیه شده‌است بقیدفوریت‌تقدیم قوه‌مقننه‌میگرددو پیش‌بینی‌شده‌است که با تسریعی که در تصویب و ابلاغ آن بعمل خواهد آمد، در پایان مرداد ماه آینده ،کسر مالیاتها براساس قانون جدید خواهد بود . از طرفی کسور اضافه حقوق بازنشستگان که براساس تصمیم دولت از اول سال جاری معاف شده است ، بسبب آنکه در چهار ماهه گذشته این کسور محسوب و از حقوق بازنشستگان کسر شده ، تاپایان تصویب لایحه همچنان‌کسرخواهدشد و آنگاه که مصوبات فعلی بدولت ابلاغ شد ، کلیه پرداختهای اضافی بازنشستگان یکجا به آنان بازگردانده میشود .

کلیه مستخدمینی که حقوق آنان از اعتبارات وزارتخانه‌ها و موسسات دولتی و وابسته به دولت اعم از اعتبارات عمومی یا اختصاصی تامین میشود و همچنین حقوق کارکنان شرکت های دولتی که تمام سرمایه‌آنها متعلق‌بدولت‌است‌معادل ۷۰درصد مالیات‌متعلق تا ۲۴۰ هزار ریال و معادل ۵۰ در صد مالیات متعلق تا ۷۰۰ هزار ریال‌نسبت بمازاد دریافتی از ۲۴۰ هزار ریال از معافیت مالیات حقوق استفاده‌خواهند کرد . (توضیح بیشتر در مورد معافیت های مالیات حقوق در صفحه پنجم چاپ شده است)

گروههای مختلف درآمد مشمول مالیات سالیانه (ارقام‌به‌ریال)	مالیات با معافیت ونرخهای قدیم: نرخ گروه درصد	مالیات کل	مالیات با معافیت ونرخهای جدید: نرخ گروه درصد	مالیات کل
ازصفر تا ۶۰۰۰۰	معاف	—	معاف	—
از ۶۰۰۰۰ تا ۱۴۴۰۰۰	۱۰	۸۴۰۰	معاف	—
از ۱۴۴۰۰۰ تا ۲۴۰۰۰۰	۱۰	۱۸۰۰۰	۸	۷۶۸۰
از ۲۴۰۰۰۰ تا ۳۰۰۰۰۰	۱۰	۲۴۰۰۰	۱۰	۱۳۶۸۰
از ۳۰۰۰۰۰ تا ۴۰۰۰۰۰	۱۵	۳۹۰۰۰	۱۰	۲۳۶۸۰
از ۴۰۰۰۰۰ تا ۶۰۰۰۰۰	۱۵	۶۹۰۰۰	۱۲	۴۷۶۸۰
از ۶۰۰۰۰۰ تا ۷۰۰۰۰۰	۱۵	۸۴۰۰۰	۱۲	۵۹۶۸۰

۴ کیلوو ۴۰۰ گرم هروئین در نازی‌آباد کشف شد

همزمان با دستگیری‌دوقاچاقچی توسط ماموران اداره مبارزه با موادمخدر،چهار کیلووچهارصد گرم هروئین کشف شد .

این دو قاچاقچی (سیف‌الله معصومی‌ومحمد خلفی) ازچندی قبل با همکاری چند قاچاقچی دیگر از آذربایجان ،مرزترکیه، مرفین وارد میکردند و پس از تبدیل آن به هروئین ، به کمک همکار خود (حاج‌محمد قربان‌زاده) در تهران میفروختند .

قاچاقچیان ، هروئین های ساخته شده را از «کت‌سرا» ـ از توابع مرند ـ به تهران می آوردند .

گروه ضربت اداره مبارزه با مواد مخدر ، گردانندگان اصلی این باند را زیر نظر گرفتند و سرانجام ، دیروز سیف‌الله معصومی و حاج محمد قربان‌زاده را در حالی که یک کیف جیمزباندی بهمراه‌داشتند ـ در نازی‌آباد دستگیر کردند .

ماموران از داخل این کیف ۹ بسته نایلونی محتوی‌هروئین ـ به وزن چهار کیلو وچهارصد گرم‌ـ بدست اوردند.

با خرید اوراق پس‌انداز و وام‌مسکن

آپارتمانهای ۷۵ تا ۲۰۰ هزار تومان بمردم فروخته میشود

بانک ساختمانی با اجرای یک برنامه وسیع در تهران و چند شهر بزرگ دیگر ، اقدام به ساختن آپارتمانهائی باقیمت ۷۵ هزار تومان تا ۲۰۰هزار تومان خواهد کرد .

متقاضیان این آپارتمان ها بایدبیست‌در صد قیمت‌آپارتمان مورد تقاضای خود را ، اوراق پس‌انداز وام مسکن خریداری کنند .

خبرنگارما امروز از محافل مطلع کسب اطلاع کرد که بانک‌مرکزی‌ایران‌مقدمات‌انتشار اوراق پس‌انداز و وام مسکن را ظرف روز های آینده فراهم میکند .

دولت ظرف مدتی که ازپنج سال کمتر نخواهد بود ، بیست میلیارد ریال اوراق قرضه پس‌اندازووام‌مسکن منتشر خواهد گرد و در اختیار عموم قرار خواهد داد . به اوراق قرضه سود مناسبی تعلق خواهدگرفت واین سودنیزاز پرداخت مالیات معاف خواهد بود .

خبرنگار ما اضافه میکند : بانک ساختمانی که فروش‌سهام آن در نیمه تیر ماه جاری صورت گرفت و با استقبال عموم مواجه شد ، کارساختمان آپارتمان ها را بعهده خواهد گرفت .باعرضه اوراق پس‌انداز وام مسکن و شروع فعالیت بانک ، محل ساختن آپارتمان ها و سایر مشخصات آن اعلام خواهد شد مردم خواهند توانست به خرید اوراق مزبور اقدام کنند .

آپارتمان‌های‌بانک ساختمانی بااقساط پانزده ساله و بابهره مناسب به مردم فروخته خواهد شد .

راه‌آهن گرگان بسته‌شد

راه‌آهن اعلام کرد بعلت بارندگی چندروزگذشته بخصوص در خط‌آهن شمال‌و ریزش کوه در کیلومتر بین ۲۲۸ و ۲۲۹ از نیمه‌شب گذشته خط‌آهن بین ایستگاه های دوگل و کدوک مسدود شده و قطار مسافری گرگان ـ تهران در ایستگاه ورسک و قطار تهران ـگرگان در ایستگاه فیروزکوه متوقف است .

قطار های عملیات‌و تجهیزات کافی به محل اعزام شده و احتمال میرود تا امروز بعداز ظهر راه آزاد گردد . بالطبع قطار هاباتاخیر حدود ۱۲ساعت بمقصد تهران وگرگان خواهند رسید .

از طرف راه‌آهن دولتی‌ایران وسائل آسایش و پذیرائی‌کافی دراختیار مسافران‌قطارها گذارده شده است .

هویت ۱۱ قربانی سیل فیروزکوه اعلام شد

درارتفاعات‌فشم برف بارید!

★ سیل راه چالوس رامدتی بست

جاری شدن سیل در حومه فیروزه کوه همانطور که‌درشماره پیش باستحضار خوانندگان عزیز رسیدتلفات‌جانی‌وخسارات مالی ببار اورد.اخرین گزارش خبرنگار ما در فیروز کوه حاکیست : در جریان این‌سیل ۱۱ نفر از روستائیان کشته شدند و دو نفردیگر ناپدید شدند .

هویت قربانیان سیل

فیروزکوه ـ صبح امروز هویت ۱۱ نفر از قربانیان سیل که در جریان جاری شدن سیلاب ، در روستاهای فیروزکوه جان خود را از دست دادند ، اعلام شد .

این عده ، حلیمه رضا (۷ساله)، فاطمه رضا (۴ ساله) ، معصومه عین‌علی (۶ ساله) ، عباس‌علی عین‌علی (۱۵ ساله) ، غلامعلی عین‌علی (۷ ساله) ، لیلی شریفی (۷ ساله) ، حاجی‌بانوعین‌علی (۷ ساله) ، محبوبه عین‌علی(۴ساله)، سیاره عین‌علی (۷ ساله) ، کورش عین‌علی (۳ ساله)و سلیمه عین‌علی (۵۰ ساله) بودند .

۷ قربانی دیگر

خبرنگار ما از مهاباد نیز گزارش داد : ریزش باران توام با رعد و برق در روستاهای مهاباد ، سیل جاری ساخت که گفته میشود ضمن آن ۷ نفراز روستائیان کشته ویامفقودالاثر شدند . تا بحال جنازه سه نفر از آب گرفته شده است .

در طالقان

گزارش رسیده از طالقان نیز حاکیست :

ریزش بارانهای‌شدیدوجاری شدن سیل در طالقان خسارات فراوانی ببارآورده است. براثر هجوم سیل بیکی از خانه های روستائیان جوانی بنام امرالله ۲۵ ساله زیر آوار ماند و درگذشت .

گزارش خبرنگاران ما از آذربایجان حاکیست هوای آذربایجان نیز طی روز های اخیر منقلب شده است . در میانه رعد و برق شدید توام با بارندگی منجر به مرگ دوجوان روستائی بنامهای مرتضی ۱۷ ساله و حکم علی ۲۳ ساله شد . آندوازروستای «بران‌لق» میانه عازم شهر بودند که بعلت صاعقه زدگی کشته شدند .

در ۱۲ کیلو متری جاده ترانزیتی تبریز ـ تهران نیزبه علت بارندگی شدید و جاری شدن سیل قسمتی‌از کوه‌ریزش کرد و جاده را در منطقه‌میانه بمدت یکساعت بست .

جاده چالوس بسته شد

ریزش باران تند و جاری شدن سیل از ارتفاعات کرج سنگ و خاکرا وسط جاده چالوس‌ریخت و این راه عصر دیروز به مدت دو ساعت بسته بود .

راه کرج ـ چالوس ، در پنج نقطه بین کرج تا آستارابسته شده بود و صدها وسیله نقلیه که از چالوس ، به سوی تهران‌وبرعکس درحرکت بودند مدتها در انتظار باز شدن راه ، پشت‌سرهم صف کشیده بودند .

برف در فشم

باران عصر دیروز فشم نیز سیل مهیبی بدنبال داشت . سیل راه مراچال ـ گرمابدره را در چند نقطه شسته و در این راه گوداوهای عمیقی بوجود آورده است .

همزمان با ریزش باران در فشم ، در ارتفاعات «خاتون بارگاه» برف بارید وکوههای اطراف فشم را سفیدپوش کرد.

عده مسافران دریا و ییلاق نصف شد

تهران ۱۳ درجه خنک شد

در ۲ روز گذشته ۷۳ هزار اتومبیل ازتهران بمقصدییلاقات اطرافپایتخت وشهرهای‌سواحل دریای مازندران خارج شدند.

علاوه بر بارندگی در شهر های‌ساحلی‌یکی دیگر ازعواملی که باعث‌شده است‌مردم تابستان امسال کمتر از سال های‌قبل‌به مسافرت دریا بروند پائین‌آمدن درجه حرارت در تهران است.

علت ناپایداری هوا

یک موج‌هوای سرد که‌ازقفقاز آمده در آسمان فلات مرکزی و دامنه های البرز و پایتخت مستقر شده است این توده‌هوا عصر پنجشنبه گذشته و عصر دیروز و شب‌گذشته مجدداباعث ناپایداری هوای تهران شد و مجموعابه میزان ۱۰ میلیمتردر پایتخت باران ایجاد کرد .

میزان گرمای هوای تهران به ۱۶ درجه بالای صفررسیدو نسبت به روز های قبل تا ۱۳ درجه کاهش یافت .

در تهران دیشب تا صبح‌بطور متناوب باران می‌باریدو بهمین جهت تمام مردم پایتخت در اتاقهای خوابیدند و از پتو و بالاپوش ضخیم هم استفاده کردند .

ناپایداری عصر دیروز هوای تهران همچنین باعث شکسته شدن تعداد دیگری درخت در شهر وحومه شد . هواشناسی سرعت باد عصر دیروز تهران را ۷۰کیلومتر در ساعت‌گزارش کرد.

دریا آرام بود

دیروز پس از گذشت سه هفته ، دریا آرام گرفت و در چهارمین‌هفته تابستان‌بمسافران روی خوش نشان دادوهزاران نفر از مشتاقان دریا ، در سواحل گیلان و مازندران‌خود را به آب زدند و از آب دریا استفاده کردند . در دو روز تعطیل آخر هفته بیشترین عده مسافران دریا به بندر پهلوی و بابلسر رفته بودند و سایر سواحل نیزمملو از مسافر بود.

دختر قاتل : من و رزاق‌منش قربانی بیوفائی شده‌ایم

دختر قاتل ، قتل زهرا را انکار کرد

مهین در دنباله محاکمه‌خود (امروز) ، برخلاف آنچه به بازپرس گفته است ، اعظم یزدان‌شناس ـ زنی که رابط او با مقتوله بود ـ را بعنوان قاتل اصلی زهرا معرفی کرد :

«روز حادثه ، اعظم هم بامن بود . شاید او زهرا را چاقو زده باشد . من که چیزی را درست به یاد ندارم .»

رئیس دادگاه : تو با زهرا اختلاف داشتی ؟

مهین : نه .

رئیس دادگاه : چند شاهد گفته‌اند که تو با زهرا اختلاف داشته‌ای ، مثلا برسر پوشیدن مینی‌ژوپ . تو چرا باید از پوشیدن مینی‌ژوپ‌زهرا ناراحت میشدی ؟

متهم به قتل : من حق‌داشتم. چون زهرا متعلق به من بود.

رئیس دادگاه : تو لباس مردانه می‌پوشیدی‌و کلاه‌مردانه بسر میگذاشتی و موتوسیکلت سوار میشدی . تو که یک‌دختر هستی ، قاعدتانباید لباس‌مردانه بپوشی‌وادای مردهارادرآوری.

مهین : آقای رئیس ! امروز دیگر مردو زن باهم فرقی ندارند ،بروید داخل اجتماع و ببینید آیا میتوان دختر و پسر را ازهم تشخیص داد ؟

در پایان کیفرخواست ، برای مهین تقاضای اعدام شد.

«مهین» پس از قرائت کیفر ـ خواست دادستان ودادخواست شاکیان خصوصی، به پرسشهای رئیس دادگاه پاسخ گفت :

رئیس ـ زهرا راچرا کشتی ؟

مهین ـ من او را نکشتم .ما هردو باهم‌دوست بودیم و زهرا هم شدیدابه‌من علاقه نشان‌میداد.

رئیس‌ـ تو زهرارا چاقوزدی؟

مهین‌ـ خیر آقای رئیس !

رئیس ـ اما در برابر بازپرس اعتراف کرده بودی که دوستت‌را باچاقو کشته‌ای .

مهین ـ شاید ،ولی من‌هیچ چیز بخاطر ندارم.

رئیس‌ـ وچاقو همراه‌داشته‌ای. برای چه منظور

مهین ـ بعضی مواقع به‌سینما میرفتیم ودیر وقت برمی‌گشتیم . چاقو برای درامان ماندن ازمتلک ها و مزاحمتهای آدمهای هرزه در آخر شب لازم بود.

رئیس ـ حادثه چگونه اتفاق افتاد؟

مهین ـدوستی ما یک دوستی آسمانی توام با عشق بود .من وزهرا میخواستیم از لاهیجان فرار کنیم. او حاضر بود بامن همسفر باشد.

وقتی رئیس دادگاه اشاره‌کرد که مجموعا آثار هفده ضربه‌چاقو در بدن زهرا دیده شده ،برادر و خواهر و بستگان مقتول به‌گریه افتادند و شیون سر دادند.

رئیس دادگاه مجددا از متهم پرسید: ـ **چرا به مدرسه رفتی‌و اختلاف تو بازهرا برسرچه‌بود؟**

مهین‌ـ میخواستم حالش را بپرسم. وقتی از او پرسیدم‌حالت چطوره ، بحرفهایم توجهی نکرد من از همین بی‌اعتنائی ناراحت شدم.

رئیس ـاو به خانه تومی‌آمد؟

مهین ـ زهرا سه روز در هفته کلاس انگلیسی نداشت و همراه من بود. او بعضی مواقع سرد ونامهربان میشد . بااینوصف ، زندگی من ، از لحظه‌ای که زهرا مرد ، تمام شده است . هنوزباور نمی‌کنم زهرای خوب‌من‌مرده‌باشد برای همین هر لحظه آماده اعدام شدن هستم . آقای رئیس‌دادگاه.. ما عاشق هم بودیم . زهرا یک‌گل بود و میخواستم مثل یک گل او را ببویم.

ساعت یک‌ونیم بعد ازظهر آقای رئیس دادگاه جنائی ختم جلسه را اعلام کرد و دنباله محاکمه به روز شنبه (امروز موکول شد)ومهین پای‌اظهارات خود را امضاء کرد . در این فاصله او از خبرنگار ما دررشت پرسید :

ـ محاکمه رزاق منش چه موقعی تمام میشود؟ دلم برایش میسوزد ، چه‌زجری‌باید بکشد!. اگر منیژه هم مثل‌زهرای من‌اندی (رزاق منش) را اذیت نمیکرد ما دونفر دستمان‌به‌خون دوموجود دوست داشتنی آلوده نمیشد !

با رد تقاضای مهین پدیدارنظر (متهم به قتل زهرا امین) برای تعویق جلسه محاکمه ، و نظریه پزشک قانونی درباره سلامت متهم ، یکی ازتکان دهنده‌ترین محاکمات سال ، در رشت آغاز شد .

مهین ، صبح‌روزپنجشنبه گذشته،در اولین جلسه محاکمه خود ، لباس مشکی به‌تن‌داشت. آرایش موهایش پسرانه بودو رنگش پریده و زرد ، می‌نمود.

بدنبال معاینه مهین ، رئیس دادگاه (غلامرضاشری) ازمنشی دادگاه (احمدی) خواست تا کیفرخواست را بخواند . در کیفرخواست ، گفته شده : مهین پدیدارنظر ـ معروف به خدیجه‌بدون سابقه محکومیت کیفری ، ششم آذر ماه پارسال زهرا امین اقبال (معروف به زری ، نوزده ساله) را باوارد کردن‌هفده‌ضربه‌چاقوی‌ضامندار به شکم و سایر نقاط بدن او کشته است .

مهین برای دیدار زهرا (دیپلمه طبیعی) از دبیرستان جاوید لاهیجان ، به کلاس تقوینی دبیرستان آریای شماره سه میرود . او هنگام قتل ، لباس پسرانه راه راه به تن داشته است و پس از آنکه زهرا را از پای درمی‌آورد،کفش پاشنه خوابیده وچاقوی ضامندارش را که بخون مقتول آلوده‌شده بود ، به میان علفها می‌اندازد وبا پای برهنه می‌گریزد . با فریاد زهرا عده‌ای به کمکش می‌شتابند و پیکر آغشته به خونش را به بیمارستان میبرند. متهم دقایقی بعد در منزلش به دام می‌افتد . از سوی دیگر دخترمجروح‌بعلت شدت‌جراحات وارده ، در بیمارستان ، جان می‌سپارد . منشی دادگاه ادامه داد : متهم نسبت به مقتوله علاقه‌شدیدی نشان میداده‌است است تا به حدی که از حدود دوست داشتن فراتر رفته ، و به همجنس بازی (هموسکسوالیته) گرایش پیدا کرده بوده است .

مهین ، از خبرنگار ما در رشت خواهش کرد تا عکسی از زهرا (مقتوله) را به او بدهد . این عکس را مهین برچشم نهاد ، بوسید و خواست تا نگاهش‌دارد: «بی‌انصاف‌ها ،هرچه عکس اززهرا داشتم ، از من گرفتند ...»

هفته فیلم های ایرانی پایان یافت

جوانها ، «بهترین» های‌سینما راانتخاب کردند

هفته برگزاری فیلم های ایرانی که از ۲۲ تیر ماه در محل کاخ مرکزی جوانان آغاز شده بود دیشب به کار خود پایان داد .

در این برنامه هفت فیلم از آثار برتر سال ۵۲ به شرح زیر به معرض نمایش گذاشته شد. تنگنا ـ نفرین ـ هشتمین روز هفته ، خاک و خورشید در مرداب ، تنگسیر ، خروس .

و بهترین های سال قبل به انتخاب جوانان، دانشجویان‌به شرح زیر اعلام شد .

بهترین کارگردان : امیر نادری برای فیلم تنگسیر .

بهترین فیلمبرداری رنگی و سیاه وسفید: نعمت حقیقی‌برای فیلمهای تنگسیر و خاک .

بهترین سناریوی اقتباس : امیر نادری بخاطر اقتباس تنگسیر نوشته صادق چوبک .

بهترین سناریست : امیر نادری برای فیلم تنگنا

بهترین موزیک متن : اسفندیار منفرد زاده برای فیلم خاک

بهترین هنرپیشه زن نقش اول: فرزانه تائیدی بخاطربازی در فیلم هشتمین روز هفته .

بهترین هنرپیشه نقش دوم : پروین سلیمانی ، بخاطر بازی در فیلم خاک .

بهترین هنرپیشه مرد نقش اول : بهروز وثوقی «خاک» و سعیدراد (تنگنا)

بهترین هنرپیشه مرد نقش دوم : جمشید مشایخی (نفرین) و داود رشیدی (خروس)

سومین فیلم سال ، تنگنا

دومین فیلم سال ، خاک

بهترین فیلم بمفهوم مطلق ، تنگسیر .

انجمن دوشیزگان و بانوان

کلاسهای تابستانی

خیاطی

۳ماهه و ۶ماهه زیرنظر ۴ دبیر مبرز

کلاس آشپزی

در هرجلسه این کلاس ، طرز تهیه یکنوع‌سالاد، سوپ ، خوراک و دسر یادداده میشود

آرایش و زیبائی

۳ماهه و۶ماهه (زیر نظرخانم پوران مقدادی) و دوره‌عالی (زیرنظر حسینخانی)، باتازه‌ترین‌روش

علاوه براین ، برای دوره جدید این کلاسها نام نویسی میشود :

انگلیسی ، ماشین‌نویسی ، منشیگری کاراته ، یوگاوفارسی

کسانی‌که در انجمن نام‌نویسی می‌کنند ، بطور رایگان از امکانات ورزشی ، جشنها وسایر تسهیلات آن بهره‌مند میشوند .

نشانی : خیابان بهار شمالی ، بالاتر از نامجو ، تلفن های ۸۲۴۸۳۱ ، ۸۲۳۷۳۷

تبریکات

دوست ارجمندم جناب آقای فربودی

انتخاب شایسته جنابعالی را بسمت شهردار دزفول‌تبریک گفته توفیقتان را آرزومندم.

مهرداد معتضدی

آ ـ ۸۶۶۱۲

جناب آقای صدقیانی وزیر محترم وزارت تعاون وامور روستاها

انتصاب شایسته آقای منصور امامی که از خدمتگزاران صدیق تعاونی میباشند بریاست سازمان مرکزی تعاون آن وزارتخانه بحضور عالی تبریک عرض مینماید وامیدوار است مشارالیه در این سمت جدید مانند گذشته مصدر خدمات تعاونی وارزنده‌ای شوند.

جلیل ساسانی مدیر عامل شرکت تعاونی سپه

غضنفر آرامی مدیر عامل شرکت تعاونی وزارت کار

عباسعلی صباحی ایمن مدیر عامل فرهنگیان تهران.

مرتضی صدیق قائم مقام مدیر عامل شرکت تعاونی فرهنگ وهنر.

جواد دارائی مدیر عامل شرکت تعاونی بیمه‌های اجتماعی .

شهاب‌الدین محبی مدیر عامل شرکت تعاونی سازمان نقشه‌برداری .

سرهنگ احمد سمیعی مدیر عامل شرکت تعاونی دادگستری

ابوالفتح ساروقی مدیر عامل شرکت تعاونی دادگستری

جلال نائینی مدیر عامل اتحادیه راه‌آهن

احمد عرب نجفی مدیر عامل اتحادیه مصرف کشور

صادق آرام قائم مقام مدیر عامل اتحادیه مصرف کشور

علیرضا وکیلی بازرس اتحادیه

عباس جعفری بازرس اتحادیه

آ ـ ۸۶۶۴۶

آگهی دعوت مجمع عمومی سالیانه

بدینوسیله از کلیه سهامداران شرکت تولیدی و صنعتی ایران کاوه (سهامی خاص) دعوت میشود در مجمع عمومی عادی سالیانه که در ساعت ۱۰ صبح روز سه‌شنبه ۸ مرداد ماه ۱۳۵۳ در دفتر آقای ستوده واقع در خیابان رشت تهران تشکیل میگردد حضور بهمرسانند .

دستور جلسه :

۱ـ تصویب ترازنامه و حساب سود و زیان .

۲ـ انتخاب بازرسان

۳ـ اتخاذ تصمیم در مورد سایر مسائل که در صلاحیت مجمع عمومی سالیانه می‌باشد .

مدیر عامل شرکت سهامی تولیدی و صنعتی ایران‌کاوه

اصغر قندچی

آ ـ ۸۶۷۳۷

آگهی دعوت از سهامداران ممتاز شرکت ریسمانریسی سمنان (سهامی خاص)

بدینوسیله از کلیه‌صاحبان سهام ممتاز شرکت ریسمانریسی سمنان (سهامی خاص) دعوت میشود در جلسه روز ۵ر۵ر۵۳ ساعت پنج بعد از ظهر در محل شرکت شخصا یا توسط نماینده تام‌الاختیار خود حضور بهمرسانند .

هیئت مدیره شرکت ریسمانریسی سمنان

آ ـ ۸۶۶۷۳

جناب آقای وزیر آموزش و پرورش

مسلما بعرض آنجناب رسیده است که دبیرستان دخترانه سیاوش شمیران در دوره نهائی صد در صد قبولی داشته بنظر میرسد اگر از اولیای دبیرستان که با قبول زحمت و مدیریت صحیح این توفیق را بدست آوردند از طرف آن مقام محترم بنحو مقتضی بعمل آید باعث دلگرمی بیشتر آنها خواهد بود .

انجمن‌همکاری خانه و مدرسه دبستان و دبیرستان‌سیاوش

آ ـ ۶۰۷۳

به‌چندنفر کارگر نئون‌ساز ماهر نیازمندیم .

اصفهان ـ خیابان شاه‌تابلوسازی وزیری ـ

تلفن ۲۸۵۹۵

تجدید آگهی مناقصه

موسسه واکسن‌وسرمسازی رازی‌ـحصارک وابسته بوزارت کشاورزی و منابع طبیعی‌واقع در ۵۰ کیلو متری جاده تهران ـ قزوین ۲۸ قلم یراق آلات مورد مصرف کارهای تجاری خود را درسال جاری ازطریق مناقصه خریداری مینماید داوطلبان شرکت در مناقصه میتوانند برگ شرایط مناقصه را از دبیرخانه موسسه رازی حصارک ویا دفتر مرکزی موسسه رازی واقع‌در تهران ـ بلوارالیزابت وزارت کشاورزی ومنابع طبیعی دریافت وپیشنهادات خودرا تا ساعت۱۰ صبح چهارشنبه ۱۶ر۵ر۵۳ بدبیرخانه موسسه رازی‌ـ حصارک تسلیم و رسید دریافت دارند. پیشنهادات رسیده در همان روز وساعت دردفتر ذیحسابی موسسه‌رازی بازو قرائت خواهد شد.

به پیشنهادهائیکه فاقد سپرده بوده و یا دیرتر از موعدمقرر برسد ترتیب‌اثر داده‌نخواهد شد . ضمنا موسسه رازی در ردیا قبول یک‌یا کلیه پیشنهادات مختار است .

موسسه رازی ـ حصارک

آگهی استخدام مهندس کشاورزی

بانک تعاون کشاورزی ایران برای خدمت در هریک از شهرستانهای زیر به یکنفر مهندس کشاورزی احتیاج دارد که بصورت قرار دادی استخدام خواهد کرد .

قروه . دیواندره . جیرفت .شهربابک . گناباد . فردوس . میناب .چاه‌بهار . زابل . کلیبرارسباران . نطنز. کاشان. لار.الیگودرز .

داوطلبان میتوانند بادر دست داشتن یک برگ رونوشت شناسنامه اصل‌و فتوکپی مدرک تحصیلی وبرگ معافیت ویا خاتمه خدمت زیر پرچم ویکقطعه‌عکس تاآخروقت‌اداری روزپنجشنبه ۱۵ مرداد ۵۳ باداره کارگزینی بانک واقع در خیابان شمالی پارک شهر مراجعه نمایند. افرادی که محلی نقاط مورد احتیاج یا محلی استانیکه شهرستان مربوط جزوآن‌باشد در شرایط‌مساوی حق تقدم خواهند داشت .

م‌الف ۸۲۰۴

بانک تعاون کشاورزی ایران

آگهی مناقصه

دانشگاه فردوسی مشهد جهت سالن سلف‌سرویس دانشجویان نیاز به ۸۰۰ عدد صندلی فایبرگلدس با مشخصات ذیل دارد .

وزن فایبرگلدس هر صندلی به میزان بیش‌از سه‌کیلوبا پایه‌های‌کرمی وسرپایه‌های لاستیکی غیرقابل انتقال مطابق نمونه موجود در اداره‌ساختمان دانشگاه مذکوربه‌آدرس انتهای‌خیابان جنت نزدیک دانشکده دندانپزشکی .

شرایط مناقصه

شرکت کنندگان بایستی‌مبلغی معادل ۵٪ قیمت پیشنهادی رابحساب شماره ۵۳۰۸ دانشگاه فردوسی در بانک ملی مشهد واریز و فیش آن را در پاکت جداگانه بانضمام پیشنهاد خود تحویل اداره تدارکات دانشگاه مشهد و یا دفتر دانشگاه فردوسی در وزارت علوم و آموزش عالی نمایند . آدرس وزارت علوم‌تهران خیابان‌ویلای شمالی است به پاکات فاقد سپرده و مشروط ترتیب اثر داده نخواهدشد دانشگاه در رد و یا قبول یک یا کلیه پیشنهادات آزاد خواهد بود .

درصورتی که برنده مناقصه در ظرف ده روز از تاریخ ابلاغ حاضر بعقد قرارداد نشود سپرده او بنفع دانشگاه ضبط خواهدشد مدت‌تحویل کالا از تاریخ ابلاغ به نفر اول ۲۰روز و برای نفر دوم ۸ روز اضافه بر ۲۰ روز مذکور خواهد بودبه استثنای‌ایام تعطیل‌به پیشنهادات مخدوش‌وآنهائی که پس‌از انقضاء مدت برسد ترتیب اثر داده نخواهد شد .

مدت قبول پاکات تا انتهای وقت اداری روز یکشنبه ۶ مردادماه ۵۳ است و پاکات در ساعت ۱۰ صبح روز چهارشنبه ۹ مردادماه ۵۳ باز وقرائت خواهد شد .

حضور پیشنهاد دهندگان در جلسه آزاد است .

م الف ۸۲۰۵

دانشگاه فردوسی

کانون پرورش فکری کودکان ونوجوانان

فستیوال تابستانی کودکان

(۲تیر تا اول شهریور ـ به استثنای شنبه‌ها)

در تآتر پارک نیاوران

برنامه ها :

۲۳ و ۲۴ تیر — نمایش‌توسط گروه تاترناشنوایان مدرسه‌ی باغچه‌بان

۲۵ تا ۳۱ تیر — نمایش « واژه های متروک » برای نوجوانان

شروع : ساعت ۳۰ر۷ بعدازظهر

قیمت بلیت : ۱۰ ریال اعضای کتابخانه های کانون ـ ۲۰ ریال برای عموم .

رزاق منش محکوم به اعدام شد

رزاق‌منش: فرجام نمیخواهم، مگر ما چند تا جان داریم؟

مادر منیژه: دلم برای رزاق منش می‌سوزد ولی برای دختر قشنگم بیشتر دلم میسوزد. نه، رضایت نمیدهم

گزارشها از: محمدرضا رفوگران و مهدی سید حسینی خبرنگاران قضایی و جنائی اطلاعات

پنج قاضی شعبه دوم دادگاه عالی جنائی مرکز، پس از ۹ روز رسیدگی به پرونده مرگ مرموز دختر ارتشبد حجازی، سرانجام به کار خود پایان دادند و متفقا انوشیروان رزاق منش را به اعدام محکوم کردند.

ساعت سه بعد از ظهر روز پنجشنبه گذشته، پس از دو ساعت و یکربع که از ورود قضات به اتاق شور میگذشت، ناگهان به مسئولین زندان کاخ دادگستری، خبر رسید که رای دادگاه صادر شده و متهم باید برای شنیدن رای به سالن بزرگ دادگاه جنائی آورده شود.

چند لحظه بعد، درهای کاخ دادگستری که از ساعت یک بعد از ظهر بسته شده بود نیز بدستور قضات بازشد. خبرنگاران روزنامه‌ها و همچنین چند نفر معدودی که برای شنیدن رای دادگاه، بیش از دو ساعت در محوطه بیرون کاخ دادگستری به انتظار ایستاده بودند. بطرف سالن بزرگ هجوم بردند.

بدنبال او قضات نیز بلافاصله از در دیگر وارد شدند. دادستان هم در جایگاه خود قرار گرفت. دیگر از آنهمه تماشاچی خبری نبود. حتی خانواده حجازی و رزاق منش نیز به دادگاه نیامده بودند. از وکلای مدافع (زاهد و منصوریان) نیز نشانی دیده نمیشد. سرانجام رئیس دادگاه (دکتر آراد) از منشی دادگاه (خسرو کریمی) خواست تا رای صادره را قرائت کند.

سرنوشت رزاق منش

قرائت رای دادگاه، درحدود یکربع تمام بطول انجامید که

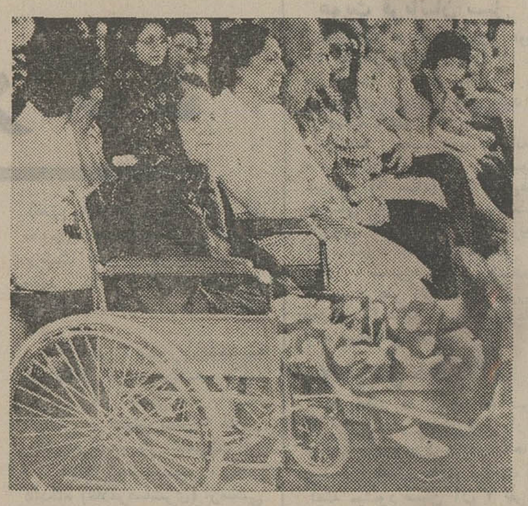

درانتظار رای

خانواده رزاق‌منش، برای شنیدن آخرین دفاع او در یک ردیف نشسته بودند. مادر رزاق‌منش با صندلی چرخدار به دادگاه آمده بود، نفر سوم از سمت چپ ـ در ردیف جلو ـ نیز یکی ازخواهران متهم به قتل است... از این شلوغی، هنگام اعلام رای دادگاه، جز چند تماشاگر کنجکاو، نشانی باقی نمانده بود.

بود، حالت سئوال بخودگرفت و از آنها پرسید که از رای دادگاه اطلاع دارند یا خیر؟ جواب منفی بود... او همزمان به در سالن بزرگ نزدیک شده بود. سیگار خود را شتابزده برزمین انداخت و بیدرنگ وارد سالن شد.

بر اساس آن، برای محکومیت رزاق‌منش، به گفته های شاهد عینی، مامورین انتظامی و کارکنان و نرس های بیمارستان استناد شده بود. در طول مدت زمانی که رای خوانده میشد، رزاق‌منش میکوشید خونسردی خود را حفظ کند، ولی بطور وضوح معلوم بود که سراسر وجودش را اضطرابی عمیق در بر گرفته است. حتی هنگامی که منشی دادگاه گفت: «دادگاه نظر به قسمت اخیر ماده ۱۷۱ نظر به ماده ۱۷۰ قانون مجازات عمومی انوشیروان رزاق منش را به اعدام محکوم میکند...» لبخند تلخی که از چند لحظه پیش بر لبان اونقش بسته بود، باقی ماند.

در پایان رزاق‌منش همچنانکه لبخند میزد، زیر رای دادگاه را امضاء کرد و حاضر نشد فرجام بخواهد.

خبرنگار قضائی ما ـ محمد رضا رفوگران مینویسد: با این حال رای صادره تادمروز قابل فرجام است. اما اگر رزاق‌منش از اعتراض به رای دادگاه همچنان خودداری ورزد تا چند هفته دیگر دستور اعدام او ازجانب دادستان استان صادر خواهد شد.

از سوی دیگر، چنانچه رزاق‌منش به‌رای دادگاه اعتراض کند، پرونده‌اش را به دیوان عالی کشور خواهند فرستاد. حکم اعدام، در صورت تائید دیوان عالی کشور اجراء خواهد شد. در غیر اینصورت، پرونده را به یکی دیگر از شعبه های دادگاه جنائی خواهند فرستاد تا باردیگر مورد بررسی قرار گیرد.

آخرین جلسه محاکمه رزاق‌منش با دو ساعت تاخیر، ساعت یازده صبح پنجشنبه تشکیل شد. علت این تاخیر تلاش وکیل رزاق‌منش برای جلب رضایت خانم حجازی بود. همزمان شایع شد که خانم حجازی حاضر به دادن رضایت شده است. مذاکرات اولیه در این زمینه بیش از یکساعت و نیم بطول انجامید و در طول این مدت، خانم حجازی در یکی از اتاقهای کانون وکلا با وکیلش جعفر منصوریان ـ مذاکره میکرد. رزاق‌منش نیز یکبار از سالن دادگاه به مقر اصلی شعبه دوم دادگاه عالی جنائی (طبقه دوم کاخ دادگستری) برده شد و در حضور اسماعیل زاهد وکیل مدافع خود ـ با قضات وارد مذاکره شد.

گفت که بهیچوجه حاضر به دادن رضایت نیست.

وی به خبرنگار ما گفت: رزاق‌منش و وکیلش در طول محاکمه به وسایل مختلف سعی کردند بگویند که مامورین انتظامی، قضائی، کارکنان و نرس های بیمارستان و همچنین من و خانواده‌ام همه و همه میخواهیم او را به کاری که نکرده، متهم کنیم. من نمیفهمم آخر اگر من دروغ بگویم، آقای رادنیا دروغ بگوید، کارکنان و نرسهای بیمارستان دروغ بگویند. مگر ممکن است ماموربن انتظامی و یا بازپرس هم دروغ بگویند و غرض داشته باشند؟ مگر اینها رزاق‌منش را میشناختند؟»

خانم حجازی افزود: «رزاق‌منش در تلاش است که از من رضایت بگیرد. راستش من دلم برای او بی‌اندازه میسوزد، ولی دلم برای منیژه زیبا و قشنگم بیشتر میسوزد».

خانم حجازی چند نامه رزاق منش به منیژه را به خبرنگار ما نشان داد، دریکی از این نامه‌ها که پس از گسستن منیژه از رزاق‌منش نوشته شده، رزاق‌منش زنجیری را چسبانده و زیر آن نوشته است: «میخواهی بمیری، یک دور دیگر این زنجیر را پاره کن».

خانم حجازی افزود: «بادیدن همین‌ها، چندین‌بار از دخترم خواستم که از معاشرت با رزاق‌منش دست بردارد. ولی او همیشه میگفت: (مامان تو نمیدانی چقدر از انوش میترسم، بهتر است دوستانه از او جدا بشوم).

رزاق‌منش، اعدام!

این لحظه قرائت رای دادگاه است. خسرو کریمی ـ منشی دادگاه ـ رای قضات را رسما اعلام میکند. در این لحظه، از لبخند تلخ همیشگی بر لبان رزاق‌منش، نشانی نیست، در طول محاکمه، بندرت اتفاق می‌افتاد که رزاق‌منش، لبخند نزند و خود را خونسرد ننماید.

در حاشیه محاکمه رزاق‌منش

○ رزاق‌منش، بهیچ وجه حاضر نبود به اصرار اطرافیان خود ترتیب اثر دهد و از رای صادره فرجام بخواهد. او به خبرنگار ما گفت:
«ما یک جان داریم نه بیشتر، بگذارید آن را هم درین راه بدهم».

● اسماعیل زاهد ـ وکیل مدافع متهم ـ هنگام اعلام رای دادگاه، برای اولین بار در کنار رزاق‌منش دیده نمیشد. زاهد، بدنبال اعلام رای، بنوعی ناپدید گشت و خبرنگاران حتی نتوانستند تلفونی با او تماس بگیرند، چون کسی کوسی را برنمیداشت.

● تلفون منصوریان ـ وکیل مدافع مادر منیژه ـ نیز بعد از اعلام رای، فقط بوق اشغال میزند.

● مادر منیژه نیز به خانه یکی از خویشانش رفته، در حالی که تلفون منزل او هم خراب است. خبرنگار ما تنها کسی بود که یک روز پس از اعلام رای، توانست با خانم حجازی تماس بگیرد و آخرین تصمیم او را درمورد «رضایت دادن یا ندادن» جویا شود.

● اسماعیل زاهد، در جلسه ماقبل آخر محاکمه موکل خود، به خبرنگار ما گفته بود:
«رزاق‌منش، تبرئه خواهد شد».

● زاهد، در آخرین جلسه، پیش از آنکه قضات وارد شور شوند، صورت موکل خود «رزاق‌منش» را بوسید و گفت: «ترا به خدا می‌سپارم» و بیدرنگ، از دادگستری رفت.

● محاکمه رزاق‌منش، رکورد تماشاگر محاکمات جنایی را در دو دهه اخیر شکست. قبلا، از محاکمه فیاض (قاتل ۹ نفر) به عنوان پرتماشاچی ترین یاد میشد. در محاکمه فیاض، آقای محمد علی بشر برای آخرین بار در مقام ریاست دادگاه شعبه ۳ به سالون بزرگ دادگاه عالی جنایی آمد. درحالی که دکتر آراد، برای اولین بار بود که به عنوان رئیس یک دادگاه، برای محاکمه رزاق منش، به سالون بزرگ می‌آمد.

● محاکمه رزاق‌منش گرچه رکورد تماشاگر را شکست و زیر و بم های هیجان انگیز بسیار داشت امااز لحاظ نظم، کم‌نظیر بود. ماموران انتظامی، بسرپرستی سرهنگ حسن شابیگی، با شایستگی نظم دادگاه را برقرار نگاه داشتند.

● حکم اعدام رزاق‌منش، بنا به رای و تصمیم رئیس دادگاه شعبه ۲ و چهار مستشار او گرفته شد: دکتر آراد (رئیس دادگاه) ـ معین، زنگنه، کاظمی و امیر حسینی (مستشاران دادگاه).

مادر منیژه: رضایت، هرگز!

بدنبال اعلام رای دادگاه، خانم فخر توران اعدل رکنی (مادر منیژه) به خبرنگار ما گفت: «قضات دادگستری در کمال شرافت و بی نظری رای دادند و من از آنها کمال تشکر را دارم چون رزاق‌منش و وکیل مدافع او با تمام رلهائی که بازی کردند، نتوانستند حق را به ناحق مبدل کنند.. بدترین روزهای زندگیم، ایام محاکمه رزاق‌منش بود چون تحمل وجود قاتل دخترم، در حالی که درفاصله دو قدمی‌ام ایستاده و لبخند میزند، کاری بسیار دردناک و مشکل بود.»

خبرنگار ما از خانم حجازی پرسید: حاضرید از شکایت خود گذشت کنید؟

جواب این بود:

«حاضرم از جان خودم بگذرم ولی از خون منیژه گذشت نخواهم کرد. ممکن است برای اینکه با افراد خانواده رزاق‌منش روبرو نشوم، برای مدتی به مسافرت بروم.»

منیژه حجازی در برابر دوربین

این یکی از آخرین عکسهاز منیژه حجازی است. رزاق‌منش پس از چهار سال دوستی با منیژه باتهام قتل او محاکمه شد که سرانجام محکوم به اعدامش کردند

زنجیر مرگ

رزاق‌منش این نامه را که در گوشه‌اش زنجیری چسبانده بود، برای منیژه فرستاد و نوشت: «میخواهی بمیری، یکدور دیگه این زنجیر و پاره کن»... مادر منیژه میگوید: «همین‌ها را میدیدم و میترسیدم و از منیژه میخواستم که روابطش را با رزاق‌منش قطع کند...»

رضایت، هرگز!

سرانجام وقتی خانم حجازی در صندلی خود در سالن بزرگ دادگاه جای گرفت، بخبرنگاران

آگهی مناقصه شماره ۱۰۱۱ و ۱۰۱۲ ر ۵۳

راه آهن دولتی ایران ده قلم میز و صندلی مورد نیاز را بر طبق مشخصات و شرایط مربوطه از طریق مناقصه تحویل تهران انبار مرکزی الف خریداری مینماید.

داوطلبان شرکت در مناقصه می توانند در ساعت اداری جهت دریافت اسناد مناقصه به اداره کل کارپردازی مراجعه فرمایند شرکت کنندگان در مناقصه باید مبلغ ۲۱۰۰۰۰ ریال به عنوان سپرده شرکت در مناقصه به حساب ۱۰۹۵ راه‌آهن نزد بانک مرکزی ایران پرداخت نموده و فیش آن یا معادل همان مبلغ ضمانت نامه بانکی صادریکی از بانکهای مجاز ایران که لااقل یکماه اعتبار داشته باشد بضمیمه پیشنهاد خود تا ساعت ۹ صبح روز ۱۰ر۷ر۵۳ در صندوق پیشنهاد ها واقع در اداره کل کارپردازی بیاندازند. پیشنهاد های واصله ساعت ده روز مزبور باز و قرائت خواهد شد. حضور پیشنهاد دهندگان یا نمایندگان مجاز آنها در جلسه مناقصه آزاد است و راه‌آهن در رد و یا قبول هر یک یا تمام پیشنهادها مادامیکه قرارداد مبادله نشده است جزا وکلا مختار میباشد به پیشنهادفاقد سپرده و مشروط ومبهم و پیشنهادیکه بعداز موعد مقرر برسد ترتیب اثر داده نخواهد شد سپرده برنده اول و نفر دوم مناقصه نگهداری و در صورت استنکاف ازانجام معامله بدون تشریفات بنفع راه‌آهن ضبط خواهد شد. مالیات متعلقه و هرگونه عوارض دیگر بعهده برنده مناقصه میباشد. راه‌آهن میتواند تاصدی بیست و پنج از میزان معامله کسر یا اضافه نماید.

راه‌آهن دولتی ایران

آگهی مناقصه شماره ۱۰۳۶ ر ۵۳

راه آهن دولتی ایران شش دستگاه تلمبه برقی مورد نیاز را بر طبق مشخصات و شرایط مربوطه از طریق مناقصه تحویل تهران انبار مرکزی د خریداری مینماید.

داوطلبان شرکت در مناقصه می توانند در ساعت اداری جهت دریافت اسناد مناقصه باداره کل کارپردازی مراجعه فرمایند شرکت کنندگان در مناقصه باید مبلغ ۳۵۰۰۰ ریال به عنوان سپرده شرکت در مناقصه به حساب ۱۰۹۵ راه‌آهن نزد بانک مرکزی ایران پرداخت نموده وفیش آن یا معادل همان مبلغ ضمانت نامه بانکی صادریکی از بانکهای مجاز ایران که لااقل یکماه اعتبار داشته باشد بضمیمه پیشنهاد خود تا ساعت ۹ صبح روز ۲۴ر۶ر۵۳ در صندوق پیشنهاد ها واقع در اداره کل کارپردازی بیاندازند. پیشنهاد های واصله ساعت ده روز مزبور باز و قرائت خواهد شد. حضور پیشنهاد دهندگان یا نمایندگان مجاز آنها در جلسه مناقصه آزاد است و راه‌آهن در رد و یا قبول هر یک یا تمام پیشنهادها مادامیکه قرارداد مبادله نشده است جزا وکلا مختار میباشد به پیشنهادفاقد سپرده و مشروط ومبهم و پیشنهادیکه بعد از موعد مقرر برسد ترتیب اثر داده نخواهد شد سپرده برنده اول و نفر دوم مناقصه نگهداری و در صورت استنکاف ازانجام معامله بدون تشریفات بنفع راه‌آهن ضبط خواهد شد. مالیات متعلقه و هرگونه عوارض دیکر بعهده برنده مناقصه میباشد. راه‌آهن میتواند تاصدی بیست و پنج از میزان معامله کسر یا اضافه نماید.

راه‌آهن دولتی ایران

آگهی مناقصه شماره ۱۰۲۹ ر ۵۳

راه آهن دولتی ایران یکهزار متر کابل فشار قوی پرتودور مورد نیاز را برطبق مشخصات و شرایط مربوطه از طریق مناقصه تحویل تهران انبار مرکزی د خریداری مینماید.

داوطلبان شرکت در مناقصه می توانند در ساعت اداری جهت دریافت اسناد مناقصه به اداره کل کارپردازی مراجعه فرمایند شرکت کنندگان در مناقصه باید مبلغ ۳۰۰۰۰ ریال به عنوان سپرده شرکت در مناقصه به حساب ۱۰۹۵ راه‌آهن نزد بانک مرکزی ایران پرداخت نموده و فیش آن یا معادل همان مبلغ ضمانت نامه بانکی صادریکی از بانکهای مجاز ایران که لااقل یک ماه اعتبار داشته باشد بضمیمه پیشنهاد خود تا ساعت ۹ صبح روز ۳۱ر۶ر۵۳ در صندوق پیشنهاد ها واقع در اداره کل کارپردازی بیاندازند. پیشنهاد های واصله ساعت ده روز مزبور باز و قرائت خواهد شد. حضور پیشنهاد دهندگان یا نمایندگان مجاز آنها در جلسه مناقصه آزاد است و راه‌آهن در رد و یا قبول هر یک یا تمام پیشنهادها مادامیکه قرارداد مبادله نشده است جزا وکلا مختار میباشد به پیشنهادفاقد سپرده و مشروط ومبهم و پیشنهادیکه بعد از موعد مقرر برسد ترتیب اثر داده نخواهد شد سپرده برنده اول و نفر دوم مناقصه نگهداری و در صورت استنکاف ازانجام معامله بدون تشریفات بنفع راه‌آهن ضبط خواهد شد. مالیات متعلقه و هرگونه عوارض دیگر بعهده برنده مناقصه میباشد. راه‌آهن میتواند تاصدی بیست و پنج از میزان معامله کسر یا اضافه نماید.

راه آهن دولتی ایران

هفته هفتم نمایش فیلم زیر پوست شب

اولین محصول «سیماسیم» سازمان هنر هفتم با صدای استریوفونیک در سینما کاپری

سرویسکار کولر و یخچال

استخدام میشود

تعدادی سرویسکار کولر و یخچال باتجربه استخدام میشود.

شرایط: حداکثر سن ۴۰ سال برگ پایان خدمت یا معافیت دائم داوطلبان میتوانند به محل کارگزینی شرکت واقع در خیابان قدیم شمیران ایستگاه ۵۷۵ مراجعه و یا با تلفن های ۹۵ الی ۷۵۰۸۹۱ تماس بگیرند.

شرکت سهامی خاص ژنرال الکتریک ایران

استخدام کارگر ساده

به چند نفر کارگر ساده باقدرت بدنی کافی برای حمل کالا استخدام میشود. داشتن قبولی چهارم ابتدائی و برگ پایان خدمت یا معافیت دائم ضروری است.

شرکت سهامی خاص ژنرال الکتریک ایران
خیابان قدیم شمیران ایستگاه تعمیرگاه پلاک ۵۷۵
تلفن ۹۵ الی ۷۵۰۸۹۱

تهران خوراک
غذای جشنها و میهمانی های شما را تهیه و در منزل تحویل و پذیرائی مینماید
تلفن: ۳۰۱۳۱۶

پلاستر کاغذ دیواری
موکت ـ کفپوش
تلفن مرکز پخش و نصب: ۶۶۶۶۶۵ ـ ۴۴۰۴۱

TECHNICAL SALESMAN

— If you are ambitious person
— If you like dealing with people
Then we have a career for you in a fast growing market of Industrial Equipments.
Depending on your success, commissions may exceed all your expectations.
Call us immediately at 750891. Mr. Armand

آگهی مزایده

اداره تصفیه تهران قائم مقام مرحوم محمد جواد حریری بازرگان در گذشته ششدانگ یکقطعه زمین بمساحت هفت هزار و هشتصد و بیست و دو متر و پنجاه دسیمتر مربع قطعه تفکیکی به شماره ۳۹۸ فرعی مفروز بافیمانده پلاک دو فرعی واقع در یافت آباد بخش ۱۲ تهران در کنار جاده قدیم قزوین محصور و مشجر یکباب ساختمان برای باغبان با نضمام یک حلقه چاه عمیق با تلمبه محوری ۱۸ ـ اینچ وموتور دیزل بلاکستون دوسیلندر و لوازم دیگر که صورت مفصل آنها در اداره تصفیه تهران موجود است وجمعا بمبلغ ۸۷۰۹۲۵۰ ریال ارزشیابی شده با شرایط زیر از طریق مزایده کتبی بفروش می رساند ۱ـ فروش نقدی است وحداکثر سه ماه مهلت برای پرداخت بها در صورت تقاضا و موافقت داده خواهد شد ۲ـ کلیه هزینه‌های مربوطه بمعامله از هر قبیل و هرجهت وهمچنین عوارض ومالیاتهای متعلقه بمعامله وملك واخذ مفاصا حساب از مقامات قانونی بعهده خریدار است ۳ـ پیشنهاد دهندگان باید قبلا ۵٪ بهای ارزیابی را سپرده نقدی یا اسناد خزانه در صندوق اداره تصفیه تودیع و قبض سپرده را ضمیمه پیشنهاد خود نمایند ۴ـ پیشنهادات باید در پاکات لاك و مهر شده با ذکر جمله (مربوط بمزایده زمین متعلق بمرحوم محمد جواد حریری) و مشخصات کامل و محل اقامت پیشنهاد دهنده در روی پاکت تا ساعت ۹ صبح اداری روز یکشنبه ۱۰ر۶ر۵۳ بدبیرخانه اداره کل تصفیه واقع در (خیابان سپهبد زاهدی نبش کوچه فردیس) تسلیم شود ۵ـ به پیشنهادات مشروط ـ مبهم ـ فاقد سپرده وبرخلاف شرائط آگهی و همچنین پیشنهاداتیکه بعد ازوقت مقرر برسد ترتیب اثر داده نخواهد شد ۶ـ اداره تصفیه تهران در رد یا قبول پیشنهادات مختار است ودر موردنقشه های احتمالی و اصلاحی و هرگونه کم و کسراز لحاظ مساحت و سایر جهات نسبت بملك مورد مزایده مسئولیتی نخواهد داشت ۷ـ پیشنهادات در ساعت ۱۰ صبح همان روز بازو قرائت خواهد شد حضور پیشنهاددهندگان در جلسه مزایده بلامانع است و عندالاقتضاء در همان جلسه مزایده حضوری بعمل خواهد آمد و برنده کسی است که بالا ترین قیمت را پیشنهاد نماید ۸ ـ در صورتیکه برنده تاده روز پس از جلسه مزایده ویا در انقضاء مهلت (درصورت تقاضای وی و موافقت اداره تصفیه از پرداخت ثمن وانجام معامله در دفترخانه اسناد رسمی خودداری نماید مسئول کسر احتمالی قیمت و خساراتیکه از تجدید مزایده حاصل شود خواهد بود که بدوا ازسپرده او استیفاء میشود و سپرده تا تعیین کسر قیمت و خسارات وارده مسترد نخواهد شد. طالبین برای کسب اطلاع بیشتر میتوانند به اداره تصفیه تهران مراجعه نمایند.

سرپرست اداره تصفیه امور ورشکستگی تهران ـ فضل‌اله قدس

مجالس ترحیم

هو
۱۲۱

با نهایت اندوه و تاثر ضایعه فوت ناگهانی سالک مداکاردانشمند خدمتگزار **دکترهمتعلی منصورکنترلو**راباطلاع دوستان و آشنایان میرساند . در این موقع که بازماندگان ان مرحوم از مشهد مراجعت نموده‌اند مجلس ترحیمی روز دوشنبه ۳۱ تیر از ساعت ۴٫۵ تا ۶٫۵ بعد از ظهردر حسینیه مرحوم مشیرالسلطنه (امیر سلیمانی) واقع در خیابان‌جنوبی پارک شهر منعقد خواهد بود . شایسته است عموم اخوان و دوستان شرکت نموده بقرائت قرآن مجید و فاتحه روح فقید سعید را شاد و موجب تسکین و تسلیت خاطر بازماندگان گردند .

هادی حایری ـ حاج‌محمد راستین ـ سیدهبه‌اله جذبی ـ محمد جواد آموزگار ـ دکتر محب‌اله‌آزاده ـ دکترنورعلی تابنده ـ علی تابنده .

۱ـ۲ آ ـ ۶۱۵۹

با اندوه فراوان از درگذشت ناگهانی شادروان **دکترهمتعلی‌منصور کنترلو** برادر عزیز مظفر و ناصر کنترلو مدیر سیاه بهداشت خراسان که حین ماموریت در تهران اتفاق افتاده است ضمن عرض تشکر بحضور سروران‌گرامی و اهالی محترم مشهد که در مراسم تشییع و حمل و دفن‌جنازه درجوار بارگاه‌ملکوتی حضرت ثامن‌الائمه‌علیه‌آلاف‌التحیةوالثناء و شرکت در مجالس ترحیم و شب هفت منعقده در مشهد مرحمت فرموده‌اند باستحضار میرساند.

مجلس یادبود فقید سعید در تهران روز دوشنبه ۳۱٫۵۳ ساعت ۱۶٫۳۰ تا ۱۸٫۳۰ در حسینیه مرحوم مشیرالسلطنه واقع در خیابان‌جنوبی پارک شهر برگزارخواهد شد.

خانواده های کنترلو ـ رضا مستوفی ـ مهاجری ـ مهاجر ـ درگاهی ـ نوریانی ـ دستمالچی زاده ـ نصیری ـ دکتر قدسی ـ سرتیپ‌دکتر نعمتی‌ـوالاگهر‌ـدکتر اربابی‌ـملک پور ـ الفتی ـ اکبری ـ پاک ـ مهدوی ـ کرباسی‌ـ تاجر ـ امیرفریار ـ کاظم زاده ـ ایزدپناه ـ محمودی .

مصیبت وارده رابعموم بازماندگان آنمرحوم تسلیت‌میدهیم.

باکمال تاسف فوت ناگهانی شادروان **یوسف بخش‌پور** عموی آقای کمال بخش‌پور رئیس اداره بازرسی کل این بانک را باطلاع میرساند .

مجلس ترحیم آن مرحوم روز دوشنبه ۳۱٫۵۳ از ساعت۶الی ۸ بعد از ظهر در خانقاه صفیعلیشاه منعقد خواهد شد .

بانک اصناف ایران

آ ـ ۸۶۷۳۸

باکمال تاسف وتالم فوت ناگهانی همکار عزیزمان آقای **یوسف بخشپور** را باطلاع همکاران ودوستان میرسانیم.

مجلس ترحیم آنمرحوم از ساعت شش تا هشت بعداز ظهر روز دوشنبه ۳۱٫۵ ۱۳۵۳ در خانقاه صفی‌علیشاه منعقد میباشد از همکاران ودوستان خواهشمند است با شرکت خود در مجلس ترحیم روح آنمرحوم را شاد و خانواده‌اش را قرین امتنان فرمایند .

کارمندان مدیریت کارگزینی سازمان برنامه‌و بودجه

آ ـ ۶۱۵۱

بانهایت تاسف درگذشت ناگهانی همسر و پدر عزیزمان مرحوم **یوسف بخش‌پور** را باطلاع‌دوستان و آشنایان میرساند.

مجلس ترحیم مردانه و زنانه آن مرحوم روز دوشنبه ۳۱٫۵ از ساعت ۶ الی ۸ بعد از ظهر در خانقاه صفی‌علیشاه منعقد خواهد بود .

لوسیک گرجیان . نینا بخش‌پور . نینا بخش‌پور ، آفریک بخش‌پور . خانواده‌های‌بخش‌پور ، گرجیان ، دیلمقانی، اهرنجانی ، پاکباز ، مرادیان ، سرکیس بابایان ، بنکداریان ، پارسپور ، طواحن ، فهیم نادر ، دانش ، علیزاده ، قاسمی، صدقیانی‌زاده ، نجمی ، دانیالی، ورده ، موبدی ، بابائی ، موسی‌زاده ، محمودزاده ، مختاری ، خدابناه ، پیامبار ، سیستانی ، افسرپور ، صدقیانیان ، سیمائی .

آ ـ ۸۶۷۰۰

بەبازماندگان آنمرحوم مصیبت وارده را تسلیت‌میدهیم.

هـو
۱۲۱

بمناسبت درگذشت شادروان جنت مکان **آقای عبدالله حریری** مجلس ترحیم روز یکشنبه ۳۰ تیر ماه از ساعت ۴ تا ۶ در مسجد الجواد واقع در میدان ۲۵ شهریور روزولت منعقد است مناسب است دوستان و آشنایان شرکت نموده و به قرائت قرآن مجید و فاتحه روح فقید سعید را شاد و موجب تسکین و تسلیت خاطر بازماندگان گردند .

هادی حایری ـ سید هبةالله جذبی ـ محمد جواد آموزگار ـ دکتر محب الله آزاده ـ علی تابنده .

آ ـ ۸۶۷۶۸۰

بانهایت تاسف و تاثر درگذشت شادروان **مرحوم حاج عبدالله حریری** عموی‌گرامی بزرگ خاندان حریری را به اطلاع دوستان و آشنایان و کرمانشاهیان محترم مقیم مرکز میرساند مجلس ختم مردانه و زنانه آن مرحوم روز یکشنبه سی‌ام تیر ماه جاری از ساعت ۱۶ الی ۱۸ در مسجد الجواد واقع در میدان ۲۵ شهریور برگزار خواهد شد .

سرتیپ مسعود حریری

آ ـ ۸۶۶۸۰

بانهایت تاثر و تاسف درگذشت شادروان **آقای عبدالله حریری** بزرگ خاندان حریری و کامیاب را به اطلاع دوستان و آشنایانو کرمانشاهیان محترم مقیم مرکز میرساند . مجلس ختم مردانه و زنانه آن مرحوم روز یکشنبه سی‌ام تیر ماه جاری از ساعت ۱۶ الی ۱۸ در مسجد الجواد واقع در میدان ۲۵ شهریور منعقد و ضمنا مراسم شب هفت در روز سه‌شنبه اول مرداد ماه از ساعت ۱۶ الی ۱۸ در شبستان شماره ۲ بهشت زهرا برگزار خواهد شد .

خانواده‌های حریری ـ رستمپور ـ کامیاب ـمیرزاده‌ـ دهدشتی ـ معینی کرمانشاهی ـ مجلسی ـ میرهن ـ مراد‌ـ ذوالفقاری ـ وزیری ـ بلوریان ـ برنجی ـ ارجمند ـ نیلی ـ نیکومنش ـ بیگلری ـ فیروزبخت ـ تیموریان ـ سوادکوهی ـ مکرم ـ صفری ـ فرخنیا ـ کاشانچی ـ سیدی ـ فرساد ـ ملک ـ مصداقی ـ حائری ـ صدف ـ ابریشمی ـ فریور ـ رزازیان ـ صدوقی ـ همایونی ـ میرزائی و خانواده های وابسته .

آ ـ ۸۶۶۸۰

به بازماندگان آنمرحوم مصیبت وارده را تسلیت‌میگوئیم

فوت اخوی‌زاده عزیزم مرحوم **هادی مشایخی** را به اطلاع خویشاوندان و دوستان میرسانم مجلس ختم ازساعت ۶ تا ۸ بعد از ظهر شنبه ۲۹ تیر ماه در مسجدالجواد منعقد است .

احمد مشایخی (مستشارالسلطنه)

آ ـ ۸۶۶۸۵

درگذشت پسر عموی عزیزمان شادروان **هادی مشایخی** را به اطلاع خویشان و آشنایان میرسانیم مجلس ختم از ساعت ۶ تا ۸ بعد از ظهر روز شنبه ۲۹ تیر ماه در مسجد‌ـ الجواد منعقد میباشد .

مهندس رضا مشایخی ـ علی اکبر مشایخی ـ سرهنگ احمد مشایخی ـ دکتر عبدالکریم مشایخی ـ مهندس عباس مشایخی ـدکتر همایون مشایخی ـ سرهنگ دکتر منوچهر مشایخی ـدکتر علی اصغر مشایخی ـ سرهنگ محسن مشایخی ـ مهندس اسماعیل مشایخی .

آ ـ ۸۶۶۸۵

بدین وسیله فوت نابهنگام شادروان پدرمان **آقای حاج میرزا هدایت‌الله تابش** را باطلاع دوستان و آشنایان میرساند .

مجلس ترحیم آن مرحوم روز یکشنبه ۳۰٫۵۳ در مسجد حجت‌الاسلام (سید) خیابان محمد رضا شاه اصفهان برقرار است .

دکتر عنایت‌الله تابش ـ دکتر امان‌الله تابش

آ ـ ۶۱۱

مصیبت وارده را بعموم بازماندگان آن مرحوم تسلیت می‌دهیم .

کل نفس ذائقه الموت

بمناسبت درگذشت مرحومه سعیده حاجیه **بانو طیبه حجازی** صبیه مرحومه حجةالاسلام آقای حاج سید مصطفی حجازی رحمت‌الله‌علیه و همشیره دانشمند ارجمند آقای سید محمد باقر حجازی ازساعت ۵ الی۷ بعدازظهر روزدوشنبه‌مجلس‌تذکری در مسجد مجد منعقد می‌باشد.

الاحقر حاج میرزا خلیل کمره‌ای عفی‌عنه

خواهر عزیزم طیبه حجازی برحمت ایزدی پیوست مجلس سوگواری زنانه ومردانه مرحومه سعیده روز دوشنبه سی ویکم تیرماه از ساعت ۵ الی ۷ بعدازظهر در مسجد مجد منعقد است .

سید محمد باقر حجازی

آ ـ ۶۱۱۳

بدینوسیله درگذشت **بانو طیبه حجازی** را باطلاع می رساند مجلس ترحیم زنانه ومردانه روز دوشنبه ازساعت ۵ تا۷ بعدازظهر درمسجد مجد منعقد میباشد .

سرلشگر محمد علی نوروزی. مهندس علیرضا طباطبائی

باانده فراوان درگذشت مادر وخواهر عزیزمان شادروان **بانو طیبه حجازی (طباطبائی)** را باطلاع دوستان و آشنایان میرساند مجلس ترحیم زنانه ومردانه آن مرحومه روزدوشنبه سی‌ویکم تیرماه از ساعت ۵ تا۷ بعدازظهر در مسجد مجد برقرار می‌باشد .

مهین‌دخت طباطبائی. علیرضا طباطبائی. امیر طباطبائی. دکتر قدسیه حجازی. شمسی حجازی. سیدحسن حجازی سید حسین حجازی .

آ ـ ۶۱۱۳

بانهایت تاسف وتالم درگذشت بانوی پرهیزگار **طیبه حجازی** راکه از زنان فاضله واز فرهنگیان باسابقه کشور بوده‌اند به اطلاع میرساند مجلس ترحیم زنانه ومردانه روز دوشنبه سی‌ویکم تیرماه ازساعت ۵ الی۷ بعدازظهر در مسجد مجد برقرار می‌باشد .

خانواده‌های : طباطبائی. حجازی. خلیلی . سعیدی محتشمی. خزائلی. شاه‌آبادی . میثمی. قریب . فرامرزی لیت‌آل‌بویه .

درگذشت فقیده سعیده سیده علویه که از بانوان‌نیکوکار و خداپرست بود موجب کمال تاسف و تاثر گردید مصیبت وارده را بعموم بازماندگان آمرحومه بخصوص به فرزند عزیزش آقای مهندس علیرضا طباطبائی و برادر ایشان آقای محمد باقر حجازی تسلیت میگوئیم .

با کمال تاسف و تالم درگذشت حاج **محمدعلی جاوید** عضو هیئت رئیسه صنف کرمابه‌داران را باطلاع کلیه هم‌مسلکان صنفی میرساند .

مجلس ترحیم ان مرحوم روز یکشنبه ۳۰٫۵۳ از ساعت ۶ الی ۸ بعداز ظهر در خانقاه صفی علیشاه منعقد می باشد .

معاون دبیرکل و رئیس سازمان اصناف حزب‌ایران‌نوین‌ـ حیدرقلی برومندی

آ ـ ۸۶۷۲۱

با نهایت تاسف و تالم درگذشت آقای محمدعلی جاوید عضو صدیق هیئت مدیره اتحادیه گرمابه‌داران پایتخت را اعلام میدارد .

مجلس ترحیم آن مرحوم از ساعت ۶ الی ۸ روز یکشنبه ۳۰ تیر ماه در مسجد خانقاه صفی‌علیشاه منعقد خواهد بود.

اتاق اصناف پایتخت

آ ـ ۸۶۷۲۲

با نهایت تاسف و تاثر بدین وسیله درگذشت شادروان حاج محمدعلی جاوید عضو محترم هیئت مدیره و نماینده این اتحادیه را در اتاق اصناف به اطلاع عموم میرساند .

مجلس ترحیم آنمرحوم روز یکشنبه ۳۰٫۵۳ ازساعت ۶ تا ۸ بعداز ظهر در خانقاه صفی‌علیشاه برگزار میگردد .

هیئت مدیره اتحادیه صنف کرمابه‌داران تهران وحومه‌ـ حاج سید حبیب‌الله مصطفوی

آ ـ ۸۶۷۲۳

دوستان شادروان حاج محمدعلی جاوید با نهایت‌تاسف و تاثر درگذشت دوست عزیز و با ارزش خود را باطلاع همگان میرسانند .

مجلس ترحیم آن شادروان از ساعت ۶ تا ۸ بعداز ظهر روز یکشنبه ۳۰٫۵۳ در خانقاه صفی‌علیشاه برگزار می گردد .

محمدرضا سعادت‌فرد ، عباس تیموری ، علی باوفا ، حسین مومنی ، رضا هنری ، عزت‌الله اوزار ، مصطفی‌شراره، حاج حسین طاری‌مقدم ، ناصر ادیب ، علی یزدان‌منش ، جواد تهرانچی ، محمدتقی قاضی ،سید حبیب‌اللهمصطفوی، غلامحسین درویش ، اسدالله صدقیان ، محمدعلی وطنی ، داوود شیفته‌فر ، ذوالفقار ذوالفقاریان،حاج علی‌خسروشاهیان، حاج‌اصغر باقری ، حاجی‌محمد کاشانی ، جلیل شریف‌الصباغ، حاج محمدرضائی ، حاج محمد فاضلی ، حاج هاشم‌سلیمانی، حاج محمدعلی نوروزی .

آ ـ ۸۶۷۲۴

با نهایت تاسف و تاثر بدین وسیله درگذشت شادروان **حاج محمدعلی جاوید** عضو محترم هیئت مدیره و نماینده اتحادیه گرمابه‌داران تهران در اتاق اصناف را به اطلاع دوستان و آشنایان میرساند .

مجلس ترحیم آن مرحوم روز یکشنبه ۳۰ تیر ماه جاری در خانقاه صفی علیشاه منعقد می باشد .

خانواده های : جاوید ، ترهنده ، خدابخش ، حدادنژاد، قربان‌پور ، خاشابیان ، ورانلو ، صادقی ، نوری ، ثریانژاد، نعیم‌آبادی ، مخلمباف ،احمدزاده ،جعفری ، آخوندی ، ذهبی ، سهرابی ، بخش‌پور نوربخش .

آ ـ ۸۶۷۲۵

بانهایت تاسف درگذشت شادروان **بانو مهین شوشتری** را باطلاع کلیه فامیل، آشنایان و دوستان میرساند.

مجلس ختم آنمرحومه روز یکشنبه ۳۰ تیرماه جاری از ساعت۶تا۸ بعدازظهر درمسجد الجواد میدان۲۵شهریور برگزار خواهد شد .

بهجت شوشتری (نیکمرد) . محمد صادق دزفولی محمد جواد منشی‌زاده. انوشیروان نیکمرد. باقر پزشکی عبدالعلی پزشکی. مصطفی‌پزشکی.محمد باقرکوچک‌شوشتری محمد بحرانی. وخانواده‌های: شوشتری. شوشتریان. مقدم. خاقانی. حسامیان. دهدشتی .

آ ـ ۶۰۹۳

مصیبت و اردەرابعموم بازماندگان آنمرحومه تسلیت میدهیم

بانهایت تاسف وتالم درگذشت همسر و پدر عزیزمان شادروان حاج عباس فرهادی شهرستانکی بزرگ خانواده فرهادی را باطلاع آشنایان و بستگان میرسانیم. مجلس ترحیم زنانه ومردانه آن فقید سعید روز دوشنبه ۳۱٫۵۳ از ساعت ۴ الی ۶ بعدازظهر درمسجد الجواد برگزار میگردد.

زهرا فرهادی. علی فرهادی . سرگرد رضا فرهادی فرامرز فرهادی . فریدون فرهادی . محترم فرهادی . احترام فرهادی. گیتی فرهادی. سرتیپ‌میرموجی. محمودنواب‌ایرانی. احمد مطمئن. منوچهر فرهادی. غلام فرهادی. مهری‌فرهادی امیر رضوانی. خانواده‌های فرمگزلو . نجفی. رضوانی. شرف‌الاسلامی . والامقام. خان بابائی . نواب ایرانی.

مصیبت و اردەرا بعمومبازماندگان‌آنمرحوم تسلیت میدهیم

باکمال تاسف فوت همکار گرامی جناب آقای مهندس علیرضا طباطبائی اعلام و ضمن عرض تسلیت‌به‌خانواده های وابسته باطلاع همکاران میرساند . مجلس ترحیم فقیده سعیده روز دوشنبه سی و یکم تیر ماه جاری از ساعت پنج تا هفت بعد از ظهر در مسجد مجد منعقد میباشد .

محمود ریاحی ـ انوشیروان منصور ـ دکتر محمودمهذب‌ـ دکتر قازاریان ـ مهندس جلال‌الدین صادقی‌نیا ـ محمود ماهوتچیان .

آ ـ ۸۶۷۵۰

مصیبت وارده را بعموم بازماندگان آن مرحومه تسلیت می‌دهیم .

بازگشت همه بسوی خداست

بانهایت تاسف درگذشت شادروان **حسن فیاض سروری و فرهاد و فرشاد** دو تن از جگرگوشگان آن مرحوم مجلس ترحیمی در روز یکشنبه ۳۰٫۵۳ از ساعت ۴ الی ۶ بعد از ظهر در مسجد اباذر واقع در میدان ژاله خیابان خورشید منعقد میباشد با تشریف فرمائی خود روح آن مرحومان را شاد فرمائید .

خانواده‌های : فیاض سروری‌ـ ریاحی‌ـ خردبین‌ـ امینیان‌ـ مویدی پور ـ طهماسبی ـ هداوند ـ حسن زاده ـ زندەدل‌ـ و خانواده های وابسته .

آ ـ ۸۶۷۵۵

مصیبت وارده را بعموم بازماندگان آن مرحوم بویژه آقای پرویز خردبین تسلیت میدهیم .

با نهایت تاسف درگذشت شادروان **بانو قمر دانشمند (امامی)** مادر فداکار و خواهر عزیزمان را باطلاع دوستان و بستگان میرسانیم .

مجلس ترحیم آن مرحومه روز یکشنبه ۳۰ تیرماه جاری از ساعت ٤ الی ٦ بعد از ظهر در خانقاه صفی علیشاه برقرار خواهد بود .

دکتر لقمان دانشمند . دکتر حمید دانشمند . مهندس مجید دانشمند . سرلشکر مهندس محمود امامی . دکتراحمد امامی. معصومه فدائی مقدم .

با کمال تاسف درگذشت شادروان **بانو قمر دانشمند (امامی) خواهر گرامی جناب آقای دکتر احمد امامی** استاد دانشکده دندان پزشکی دانشگاه تهران را باطلاع همکاران میرساند .

مجلس ترحیم زنانه و مردانه از ساعت ٤ تا ٦ بعداز ظهر روز یکشنبه سی‌ام تیر ماه در خانقاه صفی‌علیشاه برگزار می شود .

دکتر عمران بختیاری

آ ـ ۸۶۷۲۶

با نهایت تاثر و تاسف فوت مرحومه **باقر قمر دانشمند** مادر همکار ارجمند آقای دکترلقمان دانشمند را باعرض‌تسلیت باطلاع همکاران عزیز میرساند .

مجلس ترحیم روز یکشنبه سی‌ام تیرماه جاری از ساعت ٤تا٦ بعدازظهر در خانقاه صفی‌علیشاه منعقد میباشد .

انجمن روان‌پزشکان ایران

آ ـ ۶۱۴۵

بانهایت تاسف وتاثر فوت مرحومه **بانو قمر دانشمند** مادر همکار ارجمند آقای دکتر لقمان دانشمند را با عرض تسلیت بطلاع همکاران میرساند .

مجلس ترحیم روز یکشنبه سی‌ام تیرماه ساعت ٤ تا ٦ بعدازظهر در خانقاه صفی علیشاه منعقد میباشد .

پزشکان و کارکنان بیمارستان روزبه

آ ـ ۶۱۴۵

باکمال تاسف درگذشت شادروان **بانو قمر دانشمند (امامی)** را باطلاع بستگان و آشنایان میرساند .

مجلس ترحیم زنانه و مردانه از ساعت ٤ الی ٦ بعداز ظهر روز یکشنبه ۳۰ تیر ماه جاری در خانقاه صفی علیشاه برقرار خواهد بود .

خانواده‌های: دانشمند. امامی. فدائی‌مقدم . شفائی . داروگر. زند وکیلی. خلیلی . هاشمیان. قدیمی . درانی . پرنیانی. اشراقی. مصطفی‌زاده. دولتداد. النگ .

آ ـ ۸۶۵۵۸

مصیبت و اردەرابعموم بازماندگان آنمرحومه تسلیت میدهیم

با نهایت تاسف فوت ناگهانی بانوی فاضله و با تقوی **عفت افشار** صبیه مرحوم حاج غلامحسین افشاروهمسرحاج علی‌آقا حمزه‌ای را باطلاع میرساند .

مجلس ترحیم از ساعت ٤ تا٦ بعدازظهر یکشنبه ۳۰تیر ماه در مسجد گیلانیها واقع در کوچه تکیه دولت مقابل‌بازار بزرگ منعقد خواهد بود .

خانواده‌های : حمزه‌ای. افشار. نوید. قائمی. شادچهره. یراف . سعیدپور. کوشا . معماری. رازقی. آل‌آقا . دادمهر. صابری . حکیمزاده. نیکوهمت. پاینده. آروین. تهرانچی . مفیدی. طراز. امیری. حمزه‌ای مصطفوی. شیرخانی. فرهنگ دوست. گلچین .کاشانی. زاهدی وهیئت موحدین.

آ ـ ۶۱۴۳

مصیبت واردەرا بعمومبازماندگان آنمرحومه‌تسلیت‌میدهیم

بانهایت تاسف مجلس ترحیم زنانه و مردانه شادروان **حاج عبدالنبی نجات (شیرازی)** همسر و پدر عزیزمان را از ساعت ٤تا٦ بعدازظهر روز ۳۱ تیر در خانقاه صفی علیشاه باطلاع خویشاوندان و دوستان میرساند .

عزت‌السادات نجات. دکتر عفت نجات. گوهرتاج نجات. دکتر احمد نجات. محمودنجات. ابوالقاسم‌نجات. دکتر هاشم نجات. مهندس محمد مهدی نجات .

خانواده‌های : نجات. سلامیان. کاظمی. مدن‌پور. خرمی. صدر لاهیجانی. دستنیب. حسنی‌زاده. توکلیان . زجاجی. آل‌یاسین. خاکسار. مفسری .

مجلس ترحیم شادروان حاج عبدالنبی نجات را از ساعت ٤تا٦ بعدازظهر روز ۳۱تیر درخانقاه صفی‌علیشاه به‌اطلاع خویشاوندان و دوستان می‌رسانند .

مراسم هفته آنمرحوم از ساعت ٤ بعدازظهر روزسه‌شنبه اول مرداد در شبستان بزرگ بهشت‌زهرا برگزار میگردد .

آ ـ ۶۱۳۳

مصیبت‌واردەرا بعموم بازماندگان آنمرحوم تسلیت میدهیم

پرسه

باکمال تاسف درگذشت رو انشاد **فریدون اردشیر ایزدی** را به اطلاع اقوام و آشنایان می‌رساند . پرسه آن رو انشاد روز شنبه ۲۹ تیر ماه مطابق با وهمن ایزد امرداد ماه از ساعت ۵ الی ۷ بعد از تیمروز در سالن ایرج واقع درخیابان استالین کوچه زرتشتیان برگزار میگردد .

سرور ـ پروین ـ نواز ـ ابوذرجمهر ـ ایرج ایزدی ـ بهرام یزدانی ـ ارسطو فرخنژاد ـ فرین انوشیروانی ـ خانواده های : ایزدی ـ یزدانی ـ فرخنژاد ـ کاولی‌زاده ـ سروشیانی ـ انوشیروانی ـ رشیدی و خانواده‌های‌وابسته

آ ـ ۸۶۷۴۳

بانهایت تاسف درگذشت شادروان **محمد محقرپور** بزرگ خاندان محقرپور را به‌اطلاع دوستان و آشنایان می رساند مجلس ترحیم مردانه وزنانه آنمرحوم روز یکشنبه ۳۰تیرماه ازساعت ۲۰ الی ۲۲ درخانقاه صفی‌علیشاه منعقد میباشد .

عفت محقرپور. دکتر ناهید محقرپور. پرویز محقرپور. مهندس منصور گیومچی و خانواده‌های حریری. ناظمی جزایری. شیخان . اعتمادیه . فصیحی . پازوکی . عشقی و خانواده‌های وابسته .

آ ـ ۸۶۶۳۲

مصیبت و اردەرا بعموم بازماندگان آنمرحوم تسلیت میدهیم

یادبود

بمناسبت سالروز درگذشت فرزند دلبندمان شادروان **مجید کمیلی‌زاده** دانشجوی دانشکده حقوق مجلس یادبودی ازساعت ٤ونیم تا ٦ بعدازظهر روز دوشنبه ۳۱٫۵۳ در شبستان دوم بهشت‌زهرا برقرار است‌شرکت دوستان‌وآشنایان موجب شادی روح آنمرحوم خواهد بود .

نصرت و احمد کمیلی‌زاده

آ ـ ۵۸۰۵

بمناسبت چهلمین روز درگذشت مرحومه **بانو نصرت کریملو (افشار ارومی)** مجلس یادبودی از ساعت ۵ره تا ۷٫۳۰ بعدازظهر روز یکشنبه ۳۰٫۵۳ در تهران پارس خیابان ۱۸۲ (زرین) پلاک شماره ۳ برگزار میشود شرکت اقوام و آشنایان سبب شادی روح آنمرحومه خواهد شد.

خانواده‌های کریملو ـ افشار ارومی

آ ـ ۶۰۷۹

تسلیت

آقای پرویز خردبین

همکاران ودوستان سازمان نیازمندیها مصیبت بزرگ و دردناک وارده بشما وبه خانواده محترمتان را از صمیم قلب تسلیت گفته و خودشان را در غم شما شریک میدانند .

سرکار سرهنگ حسین رزمجویان

مرگ جانگداز جوان ناکام فریدون رزمجویان را به شما و بازماندگانش تسلیت میگوئیم .

محمد شقاقی ـ مصطفی خدائی ـ عبدالحسین فتاحی

آ ـ ۶۱۳۹

جناب آقای مهندس فخیمی

مدیریت محترم امور نواحی برق تهران با نهایت تاثر و تاسف در گذشت مادر گرامی جنابعالی را صمیمانه تسلیت میگوئیم .

محمدحسین خرمشاهی ـ دکتر عباس اعلائی ـ مهندس خرمشاهی .

آ ـ ۸۶۶۸۶

جناب سرهنگ رزمجویان

مصیبت وارده را به جنابعالی و خانواده گرامی‌تسلیت عرض می نمایم .

اکبر اسماعیل طلائی

آ ـ ۸۶۷۳۱

جناب آقای اسماعیل صارمی

مصیبت وارده را صمیمانه تسلیت میگویم .

محسن منطقی

آ ـ ۸۶۷۲۸

جناب آقای اسماعیل صارمی

مصیبت وارده را بشما تسلیت میگویم . بقاء عمر شما و بازماندگان آن فقید سعید آرزوی من است .

غلامرضا نظری

آ ـ ۸۶۷۲۷

آقای علیرضا تحویلدار

مصیبت وارده را به جنابعالی و بانو تسلیت عرض مینماید .

مهندس سعید مسعودی

آ ـ ۸۶۷۳۵

همکار ارجمند جناب آقای هرمز مهرگان

بانهایت تاسف درگذشت نابهنگام آقای عباس کشاورز را بشما و سایر بازماندگان آنمرحوم تسلیت عرض میکنم .

کارمندان و کارگران شرکت هادکو (سهامی خاص)

آ ـ ۸۶۷۳۶

جناب آقای عباسقلی پاینده

بایکدنیا تاسف و تاثر درگذشت پدر گرامیتان را از صمیم قلب تسلیت عرض مینمایم .

اصفهان ـ کریم خندان

آ ـ ۸۶۷۳۹

جناب آقای دکتر احمد امامی

دبیر محترم سندیکای شرکتهای تاسیساتی

باکمال تاسف درگذشت خواهر گرامیتان را تسلیت عرض نموده سلامتی خانواده محترم امامی را از درگاه خداوند مسئلت مینماید .

هیئت مدیره شرکت تاسیساتی و صنعتی کامفورت

دوست عزیز جناب آقای گوهرنیا

درگذشت پدر گرامی را به جنابعالی و سایر بازماندگان صمیمانه تسلیت می‌گوئیم .

تبریز ـ فروشگاه روحانی

آ ـ ۸۶۷۱۰

خانواده محترم عباچی

با اندوه فراوان مصیبت وارده را صمیمانه تسلیت عرض نموده ، خود را در غم شما شریک میدانم .

اصفهان ـ ابراهیم گوهری

آ ـ ۸۶۷۱۲

فرماندهی محبوب جناب سرهنگ رزمجویان

مصیبت وارده را بشما و خانواده گرامیتان تسلیت عرض مینمائیم .

سروان عبائیان ـ سروان تهرانی

آ ـ ۶۱۱۷

جناب سرهنگ رزمجویان

مصیبت وارده را به جنابعالی و خانواده گرامیتان تسلیت عرض می‌نمایم .

عباس رنجبر

آ ـ ۶۱۱۵

جناب سرهنگ رزمجویان

مصیبت وارده را تسلیت عرض مینمائیم .

محمد علمائی ـحسین آهی

آ ـ ۶۱۱۹

جناب سرهنگ رزمجویان

مصیبت وارده را تسلیت عرض مینمایم .

حاجی حسین ثمری مقدم

آ ـ ۶۱۲۱

مدیریت محبوب جناب سرهنگ رزمجویان

افسران ، مهندسین ، کارمندان و کارکنان کارخانجات پارس لوکس مصیبت وارده را صمیمانه تسلیت عرض می‌نمایند .

کارخانجات پارس لوکس

جناب آقای مهندس نواب

باکمال تاثر و تاسف درگذشت پدر گرامیتان را تسلیت گفته ، سلامت و سعادت شما و خانواده محترم را ازخداوند متعال خواستارم .

از طرف کارکنان حوزه بافق ـ بادگوبه‌ای

آ ـ ۸۶۷۴۶

تیمسار سرتیپ حریری

معاونت محترم شهرداری پایتخت

مصیبت وارده را بجنابعالی و خاندان محترم حریری عمیقا تسلیت می‌گوئیم .

قسمت تفکیک اراضی

آ ـ ۴۱۳۱

جناب آقای مهندس علیرضا طباطبائی

عضو محترم هیئت مدیره شرکت سهامی صنایع شیر ایران

فوت مادر گرامی آن سرور معظم را به جنابعالی و خانواده های محترم وابسته را تسلیت عرض می‌نمائیم .

دکتر ثریا نوابپور ـ عفت جعفری ـ فریده دهقان ـ ویکتوریا صنیعی ـ فروزنده شهبازلو ـ فهیمه سبکدل .

آ ـ ۸۶۷۵۲

جناب آقای مهندس علیرضا طباطبائی

عضو محترم هیئت مدیره شرکت سهامی صنایع شیرایران

فوت مادر گرامی آن سرور معظم را به جنابعالی و خانواده محترم تسلیت عرض می‌نمائیم .

حمید تجدد ـ هوشنگ کودرزی ـ هوشنگ خلوتی‌ـ سیروس سیمیار ـ فریدون غیبی .

آ ـ ۸۶۷۵۱

همکار گرام جناب آقای پرویز خردبین

مصیبت وارده را بجنابعالی و خانواده محترمتان تسلیت عرض نموده و خود را در غم شما شریک میدانیم.

کارکنان شعبه لاینوتایپ ـ الکترون ـ صفحه‌بندی ـ تصحیح شرکت سهامی ایران چاپ

جناب‌آقای دکتر احمد امامی

باکمال تاثر حادثه جانگداز فوت همشیره گرامیتان را تسلیت گفته بقای عمر و عزت آنجناب و فامیل محترم را از درگاه ایزد متعال خواستاریم .

هیئت مدیره و کارمندان و کارگران شرکت سهامی کولاک ایرمک

آ ـ ۸۶۷۰۱

جناب آقای دکتر لقمان دانشمند

باقلبی اندوهگین مصیبت وارده را بشما تسلیت گفته و شکیبائی و بقای عمر آن فامیل گرامی رااز خداوند خواهانم.

اصغر بختی

جناب آقای مهندس مجید دانشمند

بانهایت تاسف مصیبت وارده را تسلیت گفته خود را در غمتان شریک میدانیم.

رمضان حائری ـ عنایت اصغری ـ باقر رضائی ـ عطاءباقری

۸۶۶۷۹

جناب آقای جمشید روستائیان

مصیبت وارده را بخانواده محترم بخصوص جنابعالی تسلیت عرض مینمائیم.

محمد درفشی ـ حیدر محمدی ـ رحمان رخساری ـ احمد ذبیحی ـ مهدی منصوری

جناب آقای دکتر علی‌رکنی

بانهایت تاسف درگذشت مادر گرامیتان را تسلیت گفته خود را در غمتان شریک میدانیم .

ابراهیم شیرائی ـ فریما خسروی ـ ناصر لاری ـ شهریار مهندسی ـ مختار علیانی .

۸۶۶۷۹

جناب آقای عیسی دری

مصیبت وارده را تسلیت عرض نموده و در غم شما سهیم می‌باشم.

جعفر بانوائی ـ هرمز کیائی ـ شریف جعفری ـ رستگار پروائی ـ نصراله سماواتی

جناب آقای قاسم تهرانیان

درگذشت برادر گرامیتان را به جنابعالی و خانوادەمحرمتان تسلیت میگوئیم.

نوروز مختاری ـ آذر صالحنیا ـ وحید شمشیری‌ـ کمال شکوهی ـ فرید رفتاری .

۱ـ۸۶۶۷۹

جناب آقای علی کاشانچی

مصیبت وارده را صمیمانه تسلیت گفته و بقای عمر آن خاندان محترم را آرزو مینمائیم.

جعفر دیانتی ـ فرهاد زرین‌پور ـ علی احسنی ـ فیروز دانشوری .

۸۶۶۷۹

جناب آقای امیرهوشنگ قاسملو

بانهایت تاثر و تاسف مصیبت وارده رابجنابعالی وخانواده جلیل تسلیت عرض نموده و خود را در غم شما شریک میدانیم

حسن درافشی ـ شاهرخ ورزیده ـ احمد سلجوقی ـ جاوید حبیب‌الهی .

۸۶۶۷۹

جناب آقای دکتر عباس فرخنده

بدینوسیله مصیبت وارده را بمناسبت درگذشت پدر گرامیتان تسلیت گفته از ایزد توانا صبر و شکیبائی برای آن خانواده آرزو مینمائیم.

صادق لاریان ـ بهرام مویدی ـ ارسطو مدنی ـ کوروش اسماعیل‌زاده ـ رسول اخباری .

۱ـ۸۶۶۷۹

جناب هوشنگ کشاورز

بانهایت تاثر و تاسف مصیبت وارده را بجنابعالی و خانواده جلیل تسلیت عرض نموده و خود را در غم شما شریک‌میدانیم.

خلیل ناصری ـ محمود فرهمند ـ عرب فامیلیان ـ مهدی عربی ـ امان شریفی .

۱ـ۸۶۶۷۹

جناب آقای باقر عهدی

باندوهی فراوان مصیبت وارده را تسلیت گفته بقای عمر جنابعالی و خانواده گرامی را از خداوند متعال خواستاریم.

عباس نهضتی ـ محمد تقوی ـ باقر جهرمی ـ پرویز صیامی ـ خسرو دانپور

۱ـ۸۶۶۷۹

جناب آقای دکتر خسرو فرهی

بانهایت تاسف ضایعه غمانگیز درگذشت برادر گرامیت

سال چهل و نهم ـ شماره ۱۴۴۶۱

اطلاعات ۱۳۰۴

شنبه بیست و نهم تیرماه ۱۳۵۳
بیست و نهم جمادی‌الاخر ۱۳۹۴ ـ بیستم ژوئیه ۱۹۷۴

ساعات شرعی — استخراج دکتر ریاضی کرمانی

اذان مغرب . . . . . ساعت ۷ و ۳۷ دقیقه
اذان صبح (فردا) . . . ساعت ۳ و ۱۴ دقیقه
طلوع آفتاب (فردا) . . . ساعت ٤ و ٤۷ دقیقه
ظهر شرعی (فردا) . . . ساعت ۱۲ و ۱۳ دقیقه

وزیر بازرگانی نتایج سیاست جدید اقتصادی‌دولت را تشریح میکند

احتیاجات ضروری مردم در صورت کمبود، از خارج وارد میشود

★ قدرت خرید طبقات کم درآمد ، با تصمیمات اخیر دولت ، بالا میرود

★ دولت کالا های مورد نیاز مردم را با قیمت بیشتر میخرد و ارزانتر به مردم عرضه میکند

تصمیمات مهم اقتصادی دولت میلیاردها ریال از درآمد دولت را به افراد جامعه و بخصوص به طبقات متوسط و پائین‌انتقال میدهد و درعین حال‌که به‌بهبود زندگی مردم و توزیع عادلانه‌تر درآمدها میانجامد رشد سریع اقتصادی ایران را نه تنها کند نخواهد کرد بلکه بر آهنگ‌آن نیز میافزاید .

دکتر فریدون مهدوی وزیر بازرگانی در گفتگوئی‌باخبرنگار ما در باره تصمیمات اقتصادی دولت این عقاید را بیان داشت.

دکتر مهدوی که چارچوب سیاست دولت‌رادر اجرای‌اوامر شاهنشاه آریامهردر جهت‌بهبود زندگی و رفاه‌مردم تشریح‌میکرد افزود :« رهبر ایران همواره در کنارهرتغییر وتحول‌اجتماعی توجه خاص به رفاه اجتماعی و موضوع توزیع عادلانه‌تر درآمدها مبذول میفرمایند .

دکتر فریدون مهدوی

آزادی واردات

وی آنگاه به آزادی واردات کالاهائی نظیررادیو ، تلویزیون، اجاق‌گاز، بخاری، میز ،یخچال، شیشه مشجر، وانتو چندکالای دیگر اشاره کرد و گفت : دولت ضمن تقلیل سود بازرگانی و حقوق گمرکی مواد و قطعات مورد نیاز کارخانه‌های سازنده داخلی ، و حذف ودیعه‌سفارش کالا ، عملا از هزینه‌های تولید کاسته است و طبیعی است که انتظار میرود تولید کنندگان در قیمت‌ها تجدید نظر کنند و بنفع مصرف کننده اقدام نمایند.

افزایش قدرت خرید

دکتر مهدوی موضوع معافیت های مالیاتی را پیش کشید و گفت : با اتخاذ این تصمیم ، قدرت خرید طبقات کم درآمد بالا خواهد رفت .

وی درخصوص تشکیل‌صندوق حمایت مصرف کننده گفت : با تشکیل این صندوق ، دولت‌مردم را در برابر نوسانات قیمت‌کالا های پر مصرف و مورد نیاز حفظ میکند .

در این صندوق تهیه وتامین و تثبیت قیمت گوشت ، نان ، قند و شکر ، روغن نباتی ، و برنج متمرکز میشود و سعی خواهد شد ازافزایش غیرمعقول قیمت این کالاها جلوگیری شود و چنانچه تفاوتی با قیمت تمام شده تولیدکنندگان باشد ،هزینه اضافی‌ازموجودی صندوق‌تامین گردد . بعبارتی دیگر دولت همچنانکه در مورد گوشت و گندم تاکنون عمل کرده‌است، گرانتر میخرد و ارزانتر به‌مردم میفروشد .

باین ترتیب دولت میلیاردها تومان از درآمد خود را مستقیما بمردم منتقل خواهد کرد.

ثبات وضع

نتیجه‌دیگری که از اجرای این سیستم حاصل خواهد شد ، ثبات وضع تولید کننده است . بعنی دیگر، تولیدکننده‌با توجه به‌وضع مشخص وثبات خود میتواند در مورد افزایش تولیدات خود برنامه‌ریزی کند و وزارت‌بازرگانی هم خواهد توانست هرجا که لازم باشد دست بخرید کالاهای مورد نیاز بزند و از خارج و بموقع خریداری کند.

وزیر بازرگانی گفت : وزارت بازرگانی حتی در مورد کالاهای دیگری مانند پنیر ، کره ، مرغ‌و تخم‌مرغ نیز در مواقع ضروری اقدام به‌واردات خواهد کرد ، چنانکه در روزهای گذشته درچند مورد نیز اقدام کرده است .

بااین سیاست بسیار مفید ، در شرایط موجود از ورود تورم خارج که متاسفانه در یکی دوساله اخیر سرسام‌آور بوده است‌تا حدودی‌جلوگیری خواهد شد.

از سوی دیگربا آزادی‌واردات تعدادی از کالاها عملا صنایع ایران واردمرحله جدیدی‌خواهند شد و ناچارند سلامت خود را هرچه بیشتر تامین کنند و در مرغوبیت بیشتر محصولات خود بکوشند.

همگام بااین اثرات ، عملا با هر نوع انحصار طلبی مبارزه خواهد شد و در جهت‌مردم و بنفع جامعه تغییراتی در شکل صنایع بوجود خواهد آمد .

استفاده از سود بازرگانی

دکتر مهدوی تاکید کرد :باین نحو درآینده از سود بازرگانی‌و حقوق گمرکی مانند یک ابزاردر جهت بهبود محصولات صنعتی و توسعه صنایع کشور استفاده خواهد شد و همینطور اگر از سوی‌صنایع‌خارجی‌قصد«دامپینگ» وجود داشته باشد ، سود بازرگانی را بحد لازم افزایش خواهیم داد.

نتیجه کنکورها از هفته آینده اعلام میشود

در کنکور شبانه دانشگاه پیر و جوان شرکت کرده بودند . در عکس یک خانم میانسال با چادر ودرطرف دیگر دودختر جوان که‌در کنکور شرکت کرده بودند دیده میشوند .

دیروز و امروز کنکور دوره شبانه دانشگاه تهران برای پذیرش ۶۰۰ دانشجو برگزار شد و متجاوز از شانزده هزار نفر درسه‌گروه طبیعی ، ریاضی و ادبی برای راه یافتن به دوره شبانه دانشگاه تهران امتحان دادند.

صبح دیروز داوطلبان‌دیپلمه طبیعی و امروز صبح داوطلبان دو گروه ریاضی و ادبی در کنکور شرکت کردند .

داوطلبان دوره شبانه دانشگاه تهران کمتر از سایر کنکور ها غایب داشتند و علتش شرکت بیشتر دیپلمه‌سال های‌قبل‌میباشد

مسن ترین شرکت کننده در این کنکور ۵۷ ساله و کم‌سن ترین آنان یک دختر ۱۵ ساله بود .

اعلام نتیجه کنکور ها

دیروز و امروز بلافاصله پس‌از خاتمه کنکور اوراق امتحانی تحویل مرکز کامپیوتر دانشگاه تهران‌شد و این‌دستگاه کار تصحیح اوراق را آغاز نمود و ظرف یک هفته تا ده روز اسامی ۶۰۰ نفر پذیرفته شدگان ۱۶ رشته تحصیلی‌دوره شبانه دانشگاه تهران را اعلام میکند .

تاکنون کنکور های بزرگ سراسری ، دانشگاه صنعتی آریامهر وشبانه تهران که تقریبا بزرگ ترین کنکور های امسال بوده است انجام شده و نتایج این کنکور ها همه در هفته اول مرداد ماه و احتمالا بین چهارم تا یازدهم‌اعلام میشود .همچنین کنکور اختصاصی دانشگاه‌علم و صنعت نیز هفته گذشته‌برگزار شد که در هفته آینده اعلام خواهد شد .

۸۹۴۶ نفر از کنکورسراسری ۱۰۱۰ نفر از کنکور دانشگاه صنعتی آریامهر ، ۶۰۰ نفر از کنکور شبانه ، ۴۰۰ نفر تا۴۵۰ نفر از کنکور اختصاصی علم و صنعت پذیرفته میشوند و بقیه داوطلبانی که در این کنکور ها توفیق پیدا نکرده‌اند در کنکور های متعددآینده شرکت‌خواهند کرد فردا نیز کنکور کلاس های شبانه‌مدرسه عالی‌بازرگانی برگزار میشود و از این کنکور که شرکت کنندگان آن درحدود ده هزار نفر میباشند ، ۱۲۰ نفر برای کلاس های شبانه‌این مدرسه عالی انتخاب میشوند .

وزیر خارجه هلند بادست‌پر ، تهران راترک گفت

مناسبات ایران و هلند عادی شد

★ سفارت ایران در لاهه مجددا گشایش می‌یابد

سفارت ایران در لاهه پس‌از چهار ماه‌تعطیل مجددا گشایش خواهد یافت .

عباس خلعتبری وزیر خارجه دیروز هنگام بدرقه‌ماکس‌وان ـ دراستول وزیر خارجه هلند در تائیداین‌مطلب گفت،مناسبات ایران‌وهلند بحال عادی‌بازگشته است.

وزیر خارجه‌هلند بامداد دیروز در پایان یک سفر سه روزه ، نیمه رسمی تهران را ترک گفت :

سفراستول که به ابتکاردولت لاهه صورت گرفت ، هدفمحو سوء تفاهمی را که در اسفند گذشته در نتیجه تظاهرات‌مقابل سفارت ایران و سپس اشغال سفارت ایران بوسیله عده‌ای از تظاهر کنندگان بوجود آمد ، در برداشت . وقتی دادگاه‌لاهه برای اشغالگران سفارت ایران جرائم و محکومیت های قلیلی قائل شد ، تهران به تعطیل سفارت در لاهه تصمیم گرفت‌و سفیر و کلیه اعضای سفارت را به تهران احضار کرد.

وزیر خارجه هلند پنجشنبه بعد از ظهر در حالیکه وزیر خارجه ایران وی را همراهی میکرد ، درکاخ رامسر بحضور شاهنشاه آریامهر بار یافت .

استول‌دیروز قبل ازترک‌تهران گفت

هلند برای مناسبات خود با ایران اهمیت ویژه‌ای قائل‌است و میخواهد در برنامه‌پیشرفت‌و گسترش آینده ایران مشارکت کند .

رفع سوءتفاهم

استول آنگاه گفت‌که‌به اعتقاد او ،روابط دو کشور عادی‌شده و ایران و هلند اینک میتوانند به روابط‌خود که بر یک‌دوستی قدیمی ۳۵۰ ساله استوار است ادامه دهند .

در مصاحبه‌مطبوعاتی دیروز در مهرآباد ، خلعتبری نیز به پرسش هائی پاسخ داد وتاکید کرد که سفر استول به تهران کدورت هائی را که در مناسبات ایران و هلند بروز کرده بود ، رفع کرد .

خلعتبری گفت ، استول در شرفیابی به پیشگاه همایونی ، اظهار تاسف دولت هلند را از بابت این سوء تفاهمات بیان کرد و اطمینان داد که چنین پیش‌آمد هائی تکرار نشود.

خلعتبری‌تائید کرد که‌مذاکرات پیرامون‌گسترش‌روابط‌اقتصادی ایران و هلند که معلق مانده بود،بطورقطع»مجددا»ازسرگرفته میشودو سفیر شاهنشاه‌آریامهر به هلند باز خواهد گشت .

وزیر خارجه ایران گفت ، مذاکرات با استول موضوعات دیگر ، از جمله سیاست کلی اروپا و بحران قبرس را نیز دربرگرفت ولاهه قول داده‌است در رفع مشکلات کنونی‌روابط ایران‌با بازارمشترک بکوشد.

«ازسرویس سیاسی اطلاعات»

بنیاد نیکوکاری والاحضرت شاهدخت شمس پهلوی

آگهی استخدام

بنیاد نیکوکاری والاحضرت شاهدخت شمس پهلوی جهت خدمت در درمانگاه های بهبهان واهواز دو نفر پزشک عمومی که سابقه کار در درمان کودکان داشته باشند با حقوق مکفی استخدام مینماید.

از داوطلبان خواهشمند است برای اطلاع از شرایط ، منتهی تا آخر مرداد ماه ۱۳۵۳ بدفتر مرکزی بنیاد نیکوکاری واقع در بلوار الیزابت شماره ۱۱۲ طبقه دوم مراجعه نمایند.

۱ـ۸۶۵۶۰

دکتر جهانگیر خدادوست

از مسافرت مراجعت و از بیماران محترم‌پذیرائی مینماید

تلفن ۶۲۷۰۸۷

بیمه ایران

آگهی استخدام

شرکت سهامی بیمه ایران به یکنفر ماشین‌نویس لاتین ورزیده که واجد شرایط زیر باشند:

حداکثر سن ۳۰ سال
آشنائی کامل بزبان انگلیسی .

احتیاج دارد ، که از طریق مسابقه و مصاحبه انتخاب خواهندشد داوطلبان میتوانند باهمراه داشتن فتوکپی مدرک تحصیلی و شناسنامه و دوقطعه عکس تاتاریخ دهم مرداد ماه سال جاری باداره کل‌نمایندگی های خارج از کشور شرکت واقع در خیابان‌ایرانشهر شمالی ـ نرسیده به خیابان کریمخان زند مراجعه‌و ثبت نام نمایند.

شرکت سهامی بیمه ایران

۲۰۰۰ دختر و بانوی دیپلمه استخدام میشوند

وزارت آموزش‌و پرورش‌اعلام کرد که دانشسراهای تربیت مربی کودک‌کشور برای‌سال‌تحصیلی‌آینده ۲۰۰۰ دوشیزه و یا بانوی‌دیپلمه از طریق امتحان کتبی ومصاحبه می‌پذیرند.

متقاضیان از ۵ تا۲۲ مردادماه در تهران به‌اداره کل آموزش و پرورش ، و در شهرستانها به ادارات‌آموزش‌و پرورش‌میتوانند مراجعه کنند.

مراکز تربیت مربی کودک در تهران اهواز ، اصفهان ، تبریز ، رضائیه ، رشت، شیراز و کرمان فعالیت دارند . دوره تخصصی مربی کودکیکسال است‌و فارغ‌التحصیلان در طبقه ۲ گروه ٤ به‌استخدام رسمی‌دولت درمیآیند.

سن داوطلبان نباید کمتر از ۱۸ و بیشتر از ۳۰ سال باشد.

امتحان مسابقه روز هشتم شهریور انجام میشود.

طبق گزارش خبرنگار مامرکز مربی کودک تهران ۱۰۸ داوطلب می‌پذیرد.

اطلاعیه بانک عمران

پیرو اطلاعیه‌های قبلی بدینوسیله باطلاع دارندگان حساب تشکیل سرمایه بانک عمران که تقاضای زمین از اراضی غرب تهران (خوردین) را نموده‌اند میرساند :

برای‌اشخاصیکه حداقل موجودی آنان بیش از دو میلیون ریال بوده است به وسیله‌پست سفارشی دعوتنامه‌ارسال‌گردید . چون ممکن است بعلت تغییر نشانی دعوتنامه بدست آنان نرسیده‌باشد باین وسیله یادآور میشود بادر دست داشتن دفترچه حساب تشکیل سرمایه‌وبرگ رسید‌تقاضای‌خریدزمین جهت انتخاب قطعه زمین خود حداکثر تا تاریخ ۱۵ر۵ر۱۳۵۳ دریکی از روزهای اداری از ساعت٤الی۷بعد ازظهر بدفتر سایر درخواست‌کنندگان دعوتنامه به زیرمراجعه فرمایند. بدیهی‌است برای‌سازمان‌غرب‌تهران(خوردین) به‌نشانی ترتیب موجودی پس‌انداز آنان ارسال‌خواهدشد .

نشانی :سمت‌غرب‌پارک‌وی ـ مقابل‌ونک ـ خیابان مرکز مدیریت ـ دست چپ خیابان دوم ـ باغ خوردین . تلفن ۶۸۰۰۵۳ ـ ۶۸۰۰۵۱

بانک‌ملی‌ایران ۴۰ نفر لیسانسیه فیزیک، ریاضیات‌و آماروبا ۴۰نفر دیپلمه ریاضی که معدل‌دروس‌ریاضی‌آنان از ۱۶ بالا باشد ، برای خدمت کامپیوتری بشرح‌زیر استخدام مینماید :

۱ ـ تابعیت ایران
۲ ـ متدین بیکی از ادیان رسمی کشور
۳ ـ درمورد افراد دیپلمه حداکثر سن۲۶سال
٤ ـ انجام‌خدمت‌زیرپرچم‌یادارابودن‌معافیت‌دائم
۵ ـ نداشتن سابقه محکومیت کیفری
۶ ـ تندرستی کامل‌وتوانائی انجام کارمربوط بگواهی بیمارستان بانک ملی
۷ ـ موفقیت در امتحان ورودی و گذراندن دوره های مربوطه
۸ ـ سپردن تعهد لازم در مورد جبران هزینه های دوره های مربوط در صورت‌انصراف‌ازخدمت در بانک .

داوطلبان واجد شرایط فوق میتوانند تا پایان وقت اداری روز بیستم مرداد ماه ۱۳۵۳ تقاضای خودرابانضمام مدارک زیربوسیله پست‌سفارشی باداره کارگزینی‌این‌بانک ارسال دارند :

۱ ـ تقاضانامه با قید نشانی کامل
۲ ـ دو برگ رونوشت مصدق شناسنامه
۳ ـ دو قطعه عکس ۶ × ٤
٤ ـ یک برگ فتوکپی مدرک تحصیلی
۵ ـ رونوشت دفترچه پایان خدمت یا برگ معافی دائم

به تقاضاهائی که از تاریخ ۳۱ مرداد ماه ۱۳۵۳ بعد بانک ملی ایران برسد ترتیب اثر داده نخواهد شد.

بانک ملی ایران

بیمه ایران

آگهی استخدام

شرکت سهامی بیمه‌ایران به تعدادی کارمند که واجد شرایط زیر باشند:

حداکثر سن ۳۰ سال .
تسلط کامل به زبان عربی .
آشنا بزبان انگلیسی .
حداقل تحصیلات دیپلم کامل متوسطه.

احتیاج دارد . که از طریق مسابقه ومصاحبه انتخاب خواهند شد ـ داوطلبان (باستثنای اشخاصی که قبلا ثبت نام نموده ودر امتحانات مربوط شرکت کرده‌اند) میتوانند با همراه داشتن فتوکپی مدرک تحصیلی و شناسنامه و دوقطعه‌عکس‌تا تاریخ‌دهم مرداد ماه سال جاری باداره کل کارگزینی شرکت واقع در خیابان سعدی شمالی مراجعه و ثبت نام‌نمایند.

شرکت سهامی بیمه ایران

«اطلاعیه»

باطلاع عموم مشتریان ، همکاران و سروران ارجمند میرساند از تاریخ اول خرداد ماه سال جاری از شرکت گراکو واقع در تهران میدان ۲٤ اسفند شخصا کناره‌گیری نموده و ازتاریخ‌مذکور آن شرکت هیچگونه وابستگی باینجانب (محمد حسین رضازاده مدیر عامل اسبق شرکت گراکو) ندارد .

اینک بانهایت خرسندی شروع فعالیت شرکت تجهیزات طبی و آموزشی لامل را در زمینه‌تدارک وسایل طبی ، آموزشی ، مواد شیمیائی ، وسایل سمعی و بصری باستحضار میرساند .

آدرس : تهران ـ شاهرضا ـ اول کاخ‌شمالی ـ ساختمان ۱۰۳ تلفن ۶۶۵۹۳۹

مدیر عامل شرکت تجهیزات طبی و آموزشی لامل رضازاده

بنیاد نیکوکاری والاحضرت شاهدخت شمس پهلوی

آگهی استخدام‌مربی پرستاری

مدرسه عالی پرستاری شمس پهلوی وابسته به‌بنیاد نیکوکاری والاحضرت شاهدخت شمس پهلوی جهت تکمیل کادر آموزشی خود چند نفر لیسانسیه پرستاری راکه آشنائی کامل به زبان انگلیسی و حداقل دوسال سابقه وتجربه آموزش پرستاری داشته باشند با حقوق مکفی استخدام مینماید .

از متقاضیان خواهشمند است همه روزه از ساعت ۸ الی ۱۲صبح حداکثر تاتاریخ ۱۰ر۵ر۵۳، بدفترمرکزی بنیادنیکوکاری والاحضرت شاهدخت شمس پهلوی واقع در بلوار الیزابت شماره ۱۱۲ مراجعه نمایند

قابل توجه مؤدیان محترم مالیاتی

باطلاع آندسته از اشخاص حقیقی که در سال ۱۳۵۲ از یک‌یاچند منبع‌تحصیل درآمد کرده‌اند بطوریکه در مجموع مشمول مقررات مربوط به تسلیم اظهارنامه‌تکمیلی و پرداخت مابه‌التفاوت شده‌اند میرساند که تا آخرتیر ماه سال جاری اظهارنامه تکمیلی حاوی جمع کل درآمد مشمول مالیات که‌درسال مالیاتی قبل تحصیل کرده‌اند با توجه بمقررات مواد۱۳۱و۱۳۲ قانون‌مالیاتهای مستقیم تنظیم و بحوزه ممیزی محل سکونت‌خود تسلیم و مابه‌التفاوت مقرر را پرداخت فرمایند تا مشمول جریمه نشوند . وزارت امور اقتصادی و دارائی

شرکت ملی نفت ایران

اطلاعیه‌امور پخش

قبول پیمانکاری حمل مواد نفتی بوسیله نفتکش جاده پیما

شرکت ملی نفت‌ایران در نظردارد‌برای حمل‌مواد نفتی بیظرف با نفتکش جاده پیما تعدادی‌پیمانکار جدید‌بپذیرد‌شرکت های حمل و نقل واشخاص‌علاقمند میتوانند برای کسب اطلاعات در شهرستانها به نواحی پخش این شرکت و در تهران باداره نفتبری پیمانی واقع در تقاطع خیابان ثریا مراجعه نمایند .

اطلاعیه

قابل توجه مالکین اراضی تهران

چون طبق تبصره ۵ ماده ۲۱۴ قانون‌مالیات های مستقیم مالکین اراضی بایری که تبدیل‌بباغ شده یا بشوند مکلفند در تیرماه‌هرسال‌اظهارنامه طبق نمونه‌ای که از طرف وزارت دارائی تهیه می شودتسلیم نمایند و در صورت عدم تسلیم اظهارنامه در موعد مقرر درآن سال مشمول «جریمه‌ای که معادل ۲۰ درصد مالیاتی که با فرض بایر بودن زمین به آن تعلق می‌گرفت » خواهند بود .

لذا مراتب بدینوسیله یادآوری می گردد تا مشمولین قبل از انقضای مهلت جهت دریافت و تنظیم وتسلیم اظهارنامه مزبور و کسب هرنوع اطلاع و راهنمائی لازم در اینباب باداره مالیات برارا‌ضی تهران واقع در خیابان ناصر خسرو کاخ دارائی مراجعه فرمایند .

م‌الف ۷۴۳۵

اداره کل مالیات برشرکت ها و ارث

آخرین مهلت برای ثبت‌نام دانشجویانی که نتوانسته‌اند در موعد مقرر در این دانشکده‌ثبت نام نمایند تا آخر وقت اداری روز پنجشنبه دهم مرداد ماه ۱۳۵۳ خواهد بود .

نشانی : چهارراه پهلوی شاهرضا کوچه‌کاشانچی