در جستجوی قاتلین مهندس عابدی

ارتش و ژاندارمری جستجوی قاتلین مهندس ملک عابدی را از راه زمین و هوا آغاز کردند

● ۲۵ مهاجم بیش از پنجاه گلوله بسوی مرحوم مهندس ملک عابدی شلیک کردند

● دکتر ارسنجانی دیشب گفت که واحدهای ژاندارم رد پای قاتلین را کشف کرده‌اند و بزودی آنهارا محاصره خواهند کرد

اطلاعات

۲۴ صفحه

سال سی‌وهفتم- پنجشنبه ۲۴ آبانماه ۱۳۴۱
شماره ۱۰۹۵۰- تکشماره ۳ ریال

پیرامون

نامه قشقائی

مراسله محمد ناصر قشقائی پرده از روی جنایت برداشت

نامه‌ای که از محمد ناصرقشقائی در صفحه پنجم امروز کلیشه شده و بنظر خوانندگان محترم میرسد نشانه‌ایست از توطئه هائی که قبلا طرح‌ریزی شده ووقوع آن‌پیش‌بینی گردیده‌است .

بقیه درصفحه بیست‌وسوم

عکسی از مرحوم مهندس ملک‌عابدی باتفاق همسر سابقش

مسببین اصلی قتل مهندس عابدی در دادگاه نظامی محاکمه میشوند

● فرزند مهندس عابدی هنوز از ماجرای‌قتل پدرش خبر ندارد

پدر زن مهندس عابدی ماجرای وحشتناك قتل داماد خودرا شرح میدهد

● مهندس همت یکی از سرنشینان جیپ مرحوم مهندس عابدی را مهاجمین در حفره‌ای زندانی کردندو با اسلحه گرم‌تهدیدنمودند که از جای خود حرکت نکند و سایر سرنشینان را با مشت و لگد مضروب و مصدوم نمودند

● از ظهر دیروز حکومت نظامی در شیراز مستقر شد و عبور و مروردرشهر و حومه ازساعت یازده‌شب تا پنج صبح ممنوع شد

● مهندس عابدی بتصور اینکه ماشین‌ها تصادف کردند از جیپ پیاده شد ولی در همین موقع او را بگلوله بستند

بقیه درصفحه بیست‌ویکم

انعکاس قتل مهندس عابدی در دنیا :

هیجان در تهران

● قتل‌مهندس‌عابدی‌هیجانی در تهران بوجودآورده‌است

● دولت اعلام کردکه تمام اراضی مشمول اصلاحات ارضی در فارس تقسیم می گردد و مسببین واقعه مجازات میشوند

● وزیر کشاورزی اعلام‌کرد که بعضی از مالکان دراین جنایت دست داشته‌اند

بقیه درصفحه بیست‌وسوم

وزیر کشاورزی درحالیکه عکس فرزند مهندس عابدی را دردست داشت گفت شاهنشاه سرپرستی این کودك را قبول فرموده‌اند

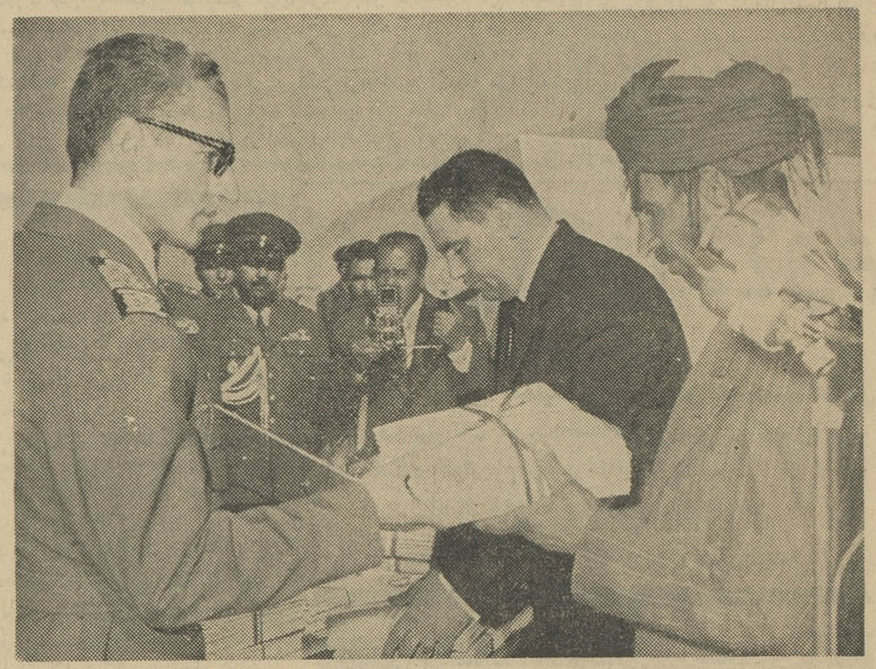

شاهنشاه هنگام اعطای اسناد مالکیت کشاورزان کرمانشاه‌که بموجب‌قانون اصلاحات ارضی صاحب زمین‌شده‌اند

متن بیانات شاهنشاه

در کرمانشاه

متن کامل قسمت‌دوم بیانات‌اعلیحضرت همایونی هنگام توزیع اسناد مالکیت در کرمانشاه :

شاهنشاه درپایان‌مراسم نطقی‌بشرح زیر بیان داشتند :

مهمترین کاردرسه‌هزار سال تاریخ باوجودی که‌تاثر خاطردارم وهمانطوری که‌اظهار نمودم عزای ملی اعلام کرده‌ام معهذا شرکت دراین مراسم همیشه مرا درانجام این کار راسخ‌تر میکند ونسبت به‌آینده مملکت امیدوارتر . میسازد .

بقیه درصفحه ۲۳

دکتر ارسنجانی طی مصاحبه‌ای اعلام کرد:

فئودالیته در فارس

تاچهل وپنج روز دیگر نابودخواهدشد

● فئودالیته مثل سرطان‌بر جان و مال مردم این‌مملکت پنجه افکنده است

خسرو قشقائی

نامهٔ ناصر قشقائی حکایت‌از توطئه‌قبلی میکند

شرح درصفحه ۲۱ و آخر

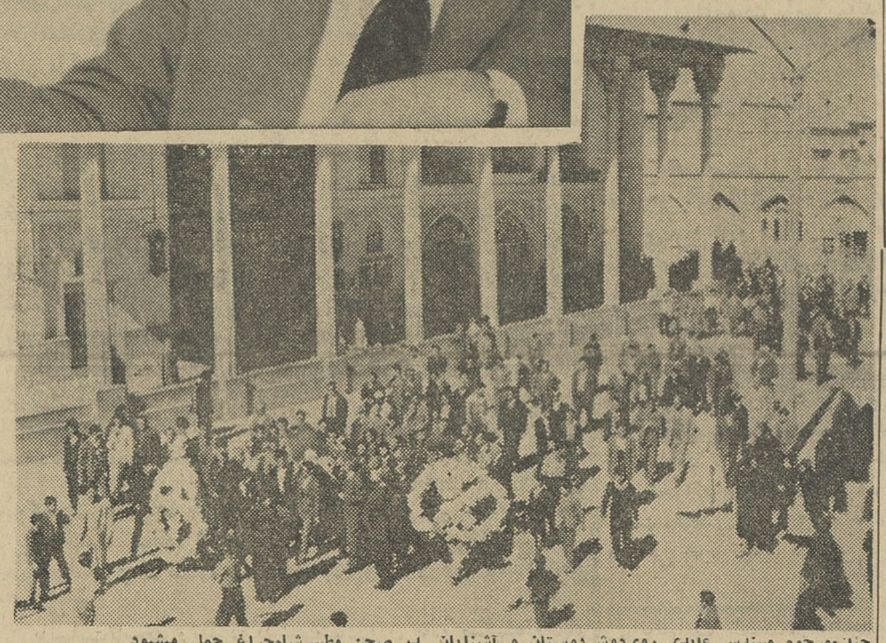

جنازه‌مرحوم مهندس عابدی روی‌دوش‌دوستان و آشنایان در صحن مطهرشاه‌چراغ حمل میشود

برای مقابله باتجاوزچین:

نهرو

از پارلمان اختیارات کامل گرفت

مردم هند دو برابروزن نهرو باو طلاهدیه‌کردند تا بمصرف خریداسلحه برساند

هند رسما تعهد کرد : از اسلحه‌ای که‌ازامریکا میگیرد برضد پاکستان استفاده نکند

درصفحه ۳

اداره مطبوعات عربستان سعودی اعلام داشت:

کنفرانس کشور های صادر کننده نفت بتعویق افتاد

قبل‌از کنفرانس پنجم هیئت مدیره اوپك درپایتخت عربستان تشکیل جلسه خواهد داد

● مذاکرات‌پنجمین‌کنفرانس اوپك در زمینه مذاکرات کشور های صاحب نفت و کمپانیهای نفتی ونتایج‌آن حائز اهمیت فراوان‌میباشد

ریاض - ۱۵ نوامبر - خبرگزاری فرانسه-نشریه رسمی اداره‌مطبوعات

بقیه درصفحه بیست‌ویکم

پشمبافی جهان

شعبه - طاقه فروشی سرای امیر

شرکت ایران متال

بوذرجمهری اول پامنار ساختمان ایران متال

تلفن ۲۱۴۱۹-۲۴۷۳۰

فروشندهٔ آهن‌آلات ساختمانی وصنعتی بارزانترین قیمت

روزگذشته دربانك تجارت خارجی ایران‌اعلام شد برای اولین مرتبه

۳۰۰،۰۰۰ دولار لاستیك گودریچ بسوریه صادر میشود

اکثر کشورهای خاورمیانه طالب لاستیك گودریچ هستند

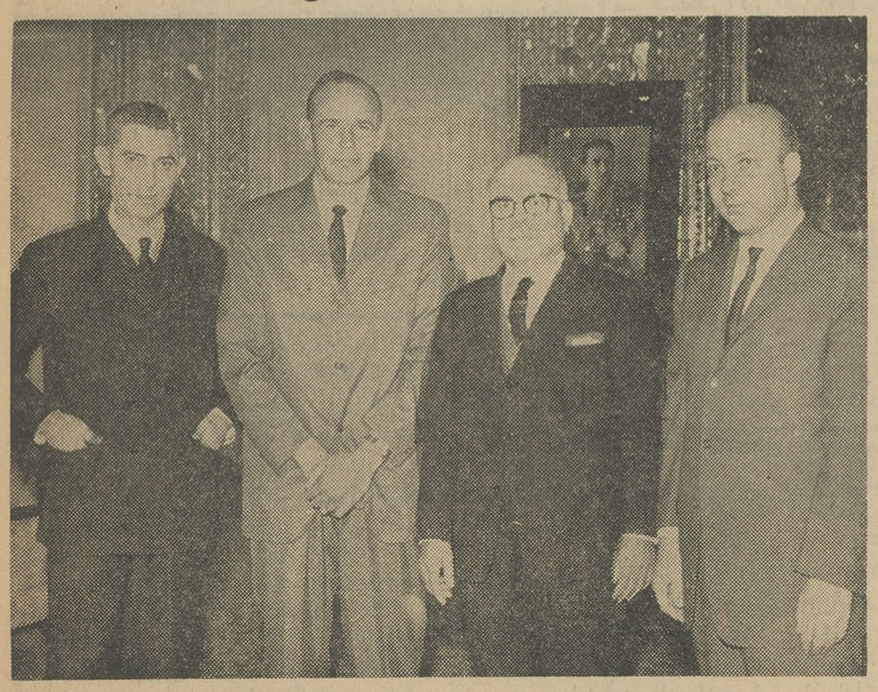

ظهر دیروز طی‌مراسمی که در بانك تجارت خارجی ایران صورت گرفت اعلام شد :

برای اولین مرتبه کارخانه‌لاستیك گودریچ ایران مبادرت بصدور لاستیك گودریچ بخارج‌ازکشورمینماید

لاستیك گودریچ درایران و به توسط کارگران داخلی ساخته‌میشود درمراسم بانك تجارت خارجی قرارداد مربوط به صادرات لاستیك‌گودریچ به سوریه بمیزان سالیانه حداقل ۳۰۰،۰۰۰ دولار بامضاء رسید .

غیر از سوریه نیز بامذاکراتی که بین مسئولین شرکت گودریچ و بعضی‌ازکشورهای خاورمیانه‌صورت گرفته بتدریج صادرات آن افزایش خواهد یافت .

خریدار اولین محمولهٔ لاستیك گودریچ برای صدور بسوریه آقای «آرامن »یکی از سرمایه داران معروف می‌باشد .

آقای آرامن به‌خبرنگاران گفت باآزمایشاتی که از لاستیك‌گودریچ بعمل آمده ،دوام و مرغوبیت آن تائید شده‌است .

در پایان مراسم ،آقای آشوت ساقاتلیان مدیر عامل بانك‌تجارت خارجی وعده همه‌گونه کمك را برای صدور لاستیك ایران بخارج بمسئولین شرکت گودریچ داد.

درعکس‌بالا ازچپ‌براست آقایان : آشوت‌ساقاتلیان مدیرعامل‌بانك‌تجارت خارجی ایران ، آیزنبرك مدیر عامل شرکت سهامی بی.اف‌گودریچ ایران. آرامن‌خریدار لاستیك ونماینده‌توزیر لاستیکهای گودریچ درسوریه ولبنان وپلکاری خزانه‌دار و مدیر شرکت گودریچ پس‌از مبادله اسناد قرارداد دیده میشوند .

فردا

وتمام جمعه‌ها وکلیه ایام تعطیل و اعیاد وسوگواریها و سایر ایام هفته‌باجه های اداره مرکزی صندوق پس‌انداز ملی از ساعت هشت صبح تا هشت شب برای‌دریافت پرداخت- گشایش‌حساب - انتقالات و سایرامورپس‌انداز دائر ودر خدمت مراجعه‌کنندگان محترم میباشند.

کانادادرای

فراورده مفیدترین میوه‌ها

شاداب

آبمیوی صدقه صدخالص تلفن ۵۱۰۴۱

چای جهان

دارجلینگ ۳۵۳ کره نشان دوکره نشان ترازو نشان دوترازو نشان ۱۵۱ قالوس نشان کلید نشان

روغن نباتی

جهان

مشب دختری میمیرد

اثر: ارونقی کرمانی

درتهران بوسیله‌روزنامه فروشها و درشهرستانها بوسیله نمایندگان اطلاعات پخش شد

آ-۲۴۵۶۰

فوتبال

تیمهای طراز اول تهران باهم روبرو می‌شوند

تاج- شاهین

ساعت ۳ بعداز ظهر جمعه ۲۵ آبان در استادیوم‌امجدیه بلیط گیشه‌های امجدیه

۱-۴ آ-۲۴۱۱۸

جریان روز

بخاطر ۷۵ در صد

امروز رااعلیحضرت شاهنشاه‌عزای‌عمومی‌اعلام‌داشته‌اند وباین مناسب ادارات تعطیل است و برنامه رادیو و تلویزیون حذف شده .شاید در بادی امر تعطیل امروز دور از ذهن و کمی ثقیل بنظر برسد زیرا تابحال عزای عمومی برای‌خاطریك آدم از طبقات معمولی سابقه‌نداشته وتابوده عزای عمومی برای طبقات خاص بوده‌است . امااین فرع بر علاقه فوق‌العاده شاه‌است به‌نهضتی که شروع‌کرده ودنبال میکنند. چون نهضت اصلاحات ارضی از نظرشاه یك‌نهضت عالی ملی تلقی‌میشود چوان بیگناهی که سرش براه‌این نهضت بیادرفته شهید ملی شناخته شده وبدستور شاه امروز باحترام شهید فقید روزعزا اعلام شده است.

درین‌مملکت هیچکس بقدرشاه علاقمندبمسئله اصلاحات ارضی نیست وریشهٔ این علاقه رابابد دراین جمله از بیانات شاه در کرمانشاه تفحص کرد که فرمودند « وقتی درسال ۱۳۲۶ ازسفر آذربایجان برمیگشتم‌گفتم سلطنت برمشتی مردم فقیر افتخاری‌ندارد وامروز میگویم سلطنت برمشتی مردم غیر آزادو غیرمترقی برای من موجب افتخارنیست»

بنظر من اسارت ودرماندگی ریشهٔ اساسی‌اش همان فقراست ، وگمان میکنم این جمله معروف از ژنرال فرانکوست که بسیارهم درست گفته است «انسان فقط وقتی آزاداست که بنده فقر وفاقه نباشد »پس‌برای اینکه‌مردم ایران ،مردمی آزاد و مترقی‌باشند شرط اول ازمیان بردن فقراست و فقر ازمیان نمیرود مگروقتی سیستم کهنه‌و پوسیده ارباب ورعیتی ازبین برود .

اعلیحضرت میگویند «درتاریخ سه‌هزار ساله ایران هیچ عملی بقدر اصلاحات ارضی اجتماع ایران را زیرورو نکرده‌است .» وبواقع‌همینطور است . زیرا باز همانطورکه شاه اشاره کرده‌اند هفتادو پنج درصد ملت ایران زارع ودهقان است و از سه‌هزار سال پیش تابامروز درنوع‌زندگی این طبقه تغییری بوجودنیامده ، سه‌هزار سال‌پیش زارع عبارت بود ازبنده‌ای که برای ارباب یامالك زمین‌شخم بزند ،گاوبدوشد، بکارد و بدرود، فعلگی کندوآنچه ارباب ازوخواست بدون لاونعم قبول‌کند .امروز هم‌که قرن بیستم ، وعصر تسخیر فضاست میان زارع ومالك باستثنای معدودی با انصاف و حق شناس همان روابط برقرار است . من‌نمیدانم زارع سه‌هزارسال پیش کجا میخوابید و چه‌میپوشید اما آنطور که زارع امروزی زندگی‌میکند بدوی‌ترین نوع‌زندگی است ،خوراکش‌زارع‌نان است وپنیر وسبزی،خانه‌اش عبارتست ازیك چهاردیوار خشت و گلی ، پوشاکش نیز عبارت یك‌تاقبا ویك لایپراهن نیست . بعداز غارنشینی وزندگی جنگلی این ابتدائی ترین‌نوع زندگانی بشراست وبنابر این هفتاد و پنج درصد ازمردم ایران هنوز زندگی‌ابتدائی دارند. اگر فرض کنید اقلیتی بین کشاورزان هستندکه وضع زندگانی آنها بهتراز اینست چنان معدودند که‌بحسابشان نمیتوان‌آورد . پرواضح است که‌با ایجاد تحول درزندگی زارع، عظیم ترین قشر انسانی دراین مملکت وضع تازه‌ای پیدامیکند واینست که بزرگترین رفورم حاصل میشود و اجتماع دگرگون میگردد .

جای دیگراعلیحضرت میگویند :

«قلب‌من متعلق به۲۱ میلیون نفوس این کشور استو همه مردم به‌یك‌نسبت مساوی از عواطف قلبی' من برخوردار هستند. چون از ۲۱ میلیون مردم ایران هفتادوپنج درصدش زارع است پس هفتاد وپنج درصد وظیفه من‌و فکر من‌باید متوجه رفاهیت این طبقه باشد .

ازطرف دیگر اگر هفتادو پنج در صد ملت ایران یعنی طبقه زارع برای‌تعیین سرنوشت خود ،اظهار عقیده میکرد جزاین که‌ما مشغول هستیم چیز دیگری نمیخواست ، این‌کار دنبال میشود وانشاءاله بزودی تمام‌خواهد شد »بطوریکه اخبار حکایت داردشاید اتمام کار اصلاحات ارضی به‌آخرسال نکشد وزودتر از پایان سال آخرین مناطق مشمول، میان کشاورزان تقسیم شود. مطمئنا هیچ مانع وهیچ مقاومتی جلوی اینکار نخواهدگرفت . بهمان دلیل که دیروز نوشتیم ، یعنی اینکه در نقاط دیگردنیا نیز روی ضرورت و بحکم جبرزمان این‌نهضت عملی‌شده ودرمقابل آن عوامل مقاومت قدعلم کرده‌اند اماکاری‌از پیش نبرده‌اند ویك‌مورد سراغ نمیتوان کرد که‌این‌کار بابرخورد بمانع ورادعی‌متوقف گشته باشد .

باینترتیب سال آینده سرفصل دوران تازه‌ایست که‌درایران آغاز میشود یعنی‌پایان مالکیت‌های‌عمده‌وآغازنصج وبرقراری سیستم‌خرده‌مالکی

دربیانات اعلیحضرت باین موضوع نیز اشاره‌ای رفته‌است که :« راه مایکی از طرق رسیدن به‌خرده مالکی است وبنابراین خرده‌مالکی نه تنها از بین نمیرود بلکه تقویت میشود. چون اینها که صاحب ملك میشوند بتدریج خرده‌مالك خواهندشد وخرده‌مالکین سابق نیزباید از وضع‌خود کاملا مطمئن وبه‌آینده امیدوار باشند ».

مکتب هدایت

برای کلاسهای متفرقه - زبانهای انگلیسی- آلمانی‌وکنکور
ثبت نام مینماید . نشانی میدان بهارستان
۲-۱۰ آ-۲۴۰۶۶

مجله‌پزشك‌خانواده‌منتشر شد

قابل توجه دندانپزشکان

از عموم دندانپزشکان محترم تهران دعوت میشود که روز شنبه ۲۶ر۸ر۴۱ ساعت ۸ بعدازظهر برای تبادل‌نظر پیرامون موضوعات مهم صنفی در محل سندیکا حضور بهمرسانند . سندیکای دندانپزشکان ایران . آدرس خیابان خانقاه - خیابان خیام - جنب‌بیمارستان‌ایران

سیاسگزاری

چون بانهایت تاسف بعلت تالمات و گرفتاریها وضیق وقت توفیق زیارت عده‌ای از بستگان و دوستان بزرگوارکه درمصیبت‌درگذشت پدرم ابراز محبت و همدردی فرمودند حاصل نشد واکنون هم ناچار بمحل ماموریت‌خود عازم‌هستم امیدوارم عرض اعتذار و امتنان و تشکرات قلبی اینجانب را بپذیرند و خداوند بهمه عمر و سلامت عطا فرماید و توفیق زیارتشان رابعدا حاصل کنم . **دکتر جواد صدر**

از کلیه اقوام و دوستان و آشنایانیکه درمراسم تشییع جنازه و ختم پدر اینجانبان **مرحوم آقایحیی‌کیانی** چه‌بوسیله نامه و تلگراف ویا باتشریف‌فرمائی خود موجبات تسکین‌آلام بازماندگان را فراهم آورده‌اند صمیمانه تشکر نموده توفیق همه‌گان را از خداوند متعال خواستاریم

خلیل کیانی - کربلائی اسداله کیانی - محسن‌کیانی - فرخ‌کیانی - شیرزاد کیانی - عذراکیانی - منور کیانی - فاطمه کیانی - رخشنده کیانی

سپاسگزاری و تشکر

از کلیه علمای اعلام‌و خویشاوندان و فرهنگیان‌ارجمند و همکاران گرامی و آشنایان که با تشریف فرمائی خود در مجلس ترحیم و یابوسیله تلگراف و نامه و آگهی در جراید ابراز تفقد و همدردی فرموده‌اند صمیمانه تشکر میکنیم.

خانواده‌های کیانی- کاظم زاده ممقانی- مجید زاده

مکتبهای فلسفی

تالیف: مهرداد مهرین

حاوی افکاروعقاید وبیوگرافی‌فلاسفه‌بزرك ازابتدای ظهورفلسفه دراروپا تا امروز
(به زبان ساده قابل فهم برای عموم)

مکتب ملطی (طالس - انکسیمندر- انکسیمن) مکتب فیثا غوری (هراکلت) (پارمیند- زنون) **مکتب پلورالیسم** (امپدوکل- اناکزاگور) **مکتب اتومیستها** (لئو سی پس دموکریت) **مکتب سوفسطائیها** (پروتا گوراس - گرگیاس - هیپیاس- پرودیکس الکیداماس - آنتی‌فون - سقراط) **مکتب افلاطونی - مکتب مشاء** (ارسطو) **مکتب شکاکان** (پیرهون - کانئدس) **مکتب کلبیون** (انتستین- دیوژن) **مکتب اپیکوری - مکتب‌رواقیان** (زنون- چیچرون- سنه کا- اپیکتت - مارك اورل) **مکتب نو افلاطونی** (فلوطین - فیلون - پروکلوس - بوئیتوس - اورل اگستین) **مکتب اسکولاتیسم** (جان اسکوتس) اریجینا- آنسلم - پطرابلار - آلبرت بزرك - توماس اکویناس - ویلیام اکام) **مکتب ضد اسکولاتیسم** (راجربیکن - جان دانس اسکوتس) **نهضت رنسانس** (لئوناردوداوینچی - گالیله - نکولاماکیاولی - یه‌یردو فرانسیس‌بیکن - طامس‌هابز) **مکتب راسیونالیسم** (دکارت- اسپی‌نوزا) لایب‌نتز امپریسیسم (جان‌لاك) **دوره تنویر افکار درفرانسه** (به‌یربیل- هلوسیوس - دیده‌رو- ولتر) **مکتب‌شك تجربی** «هیوم» **مکتب یوتیلیتریانیسم** «جرمی‌بنتام- جان‌استوارت میل» **مکتب ایده‌آلیسم آلمان** «کانت - فیخته - هگل» **مکتبهای بدبینی** «شوپنهاور - هارتمان» **مکتب داروینیسم- مکتب نیچه - مکتب پرگماتیسم فلاسفه تحول و افکار** «کنت - برگسون - اسپنسر» **مکتب اگزیستانسیالیست** «کی‌یرکه‌گار - هایدگر - یسپرس- سارتر» **مکتب ماتریالیسم** «لودویك فیورباخ - کارل‌ماکس» **مکتب پراگماتیسم** «پی‌یرس- جمز - دیوئی» **ایده‌آلیسم «بندتو کروچه» مکتب استرومتالیسم - پوزیتیویزم منطقی-** اتومیسم منطقی و فنومنولوژی و ... دراین کتاب علاوه برتشریح افکار نام آثار مهم هریك از فلاسفه‌بزبان اصلی خود آنها ذکر گردیده .

کتاب «مکتبهای فلسفی» که نتیجه ۱۸ سال مطالعه وتعمق در آثار مربوط به فلاسفه دنیا است بوسیله نویسنده دانشمند آقای مهرداد مهرین‌نگارش یافته ودر ۵۰۴ صفحه باکاغذ عالی وچاپ زیبا از طرف «کانون معرفت» اول لاله‌زار منتشر وبه بهای ۱۵۰ ریال در اختیار علاقمندان گذارده شد .

دکتر معانی

امراض مقاربتی - مجاری ادرار - معالجه قطعی سوزاك تازه و کهنه - ورم‌پروستات و سستی و ناتوانی - ضیق مجرا امراض زنانه خیابان فردوسی مقابل بانکملی‌مرکز

واکسیناسیون پاستور
دروازه دولت نبش روزولت - شاهرضا
جلوگیری قطعی از بیماریهای
فلج کودکان
دیفتری، گزاز، سیاه‌سرفه، آبله، حصبه
عصرها - تلفن ۷۵۶۵۲۷
معاینه کودکان مجانی است

دکتر جناب زاده

دارای گواهینامه‌ازدانشکده طب فرانسه درمان‌بیماریهای مجاری - ادرار - سوزاك‌نازه وکهنه ورم پرستات و تقویت قوای تناسلی‌خیابان‌منوچهری مقابل کوچه ژاندارك صبح و عصر.

فردا
(جمعه)
جنرال مد
از ۹ صبح تا یك بعد ازظهر باز است
کوچه برلن

قابل توجه پزشکان محترم

نخستین کنفرانس علمی بیمارستان بازرگانان ساعت هشت‌بعدازظهر روز یکشنبه ۲۷ آبان‌ماه در محل بیمارستان مذکور تشکیل خواهد شد بدین‌وسیله از کلیه آقایان پزشکان و کارورزان دانشکده پزشکی‌دعوت می‌شود دراین کنفرانس حضور یابند .

موضوع کنفرانس : درمان جراحی استریلته ونمایش یك فیلم‌علمی است که از عمل جراحی آقای دکتر محمود محسنیان‌درهلند(آمستردام) تهیه شده‌است

آ-۲۴۲۳۴ ۱-۲

مجالس ترحیم و یاد بود

خانواده‌های : **زاهدی شالفروش - محرر خوانساری - کاشانی**

فوت مرحوم مرد متقی ووارسته **اسمعیل کاشانی** را باطلاع بستگان و دوستان ، آشنایان میرساند مجلس ختم آنمرحوم روزجمعه ۲۵ آبانماه از ساعت ۲ونیم تا ۵ بعدازظهر درمسجد قائم چهارراه سیدعلی منعقد میباشد مسلم است باشرکت درمجلس ترحیم روح آنمرحوم را شاد ویاد فرمائید

حاج هاشم زاهدی - حسین زاهدی - احمد زاهدی - رحمت‌الله زاهدی - عباس محرر خوانساری - محسن‌محرر خوانساری - مهدی کاشانی - حسین کاشانی

باکمال تاسف‌مصیبت وارده بعموم بازماندگان آنمرحوم تسلیت میدهیم

باکمال تاسف خانواده‌های دبیری - سلماسی - رهروی جابری انصاری - رهبر - پرتوی - نظمی انصاری - فروهر- نظامی - قیصری - فوده‌ای - امین‌نبوی - خباززاده - یزدی

درگذشت نابهنگام شادروان **محمد دبیری** را باطلاع فامیل و دوستان میرساند . مجلس ترحیم آنمرحوم در روز جمعه ۲۵ آبانماه ساعت ۳ تا ۵ بعداز ظهر درمسجد ارك و مجلس ختم زنانه درهمانروز و ساعت درمنزل شخصی آن مرحوم واقع درخیابان نواب شمالی فرصت غربی شماره ۲۰۷ برگزار میشود آ-۱۵۷۰۵

بعموم بازماندگان آنمرحوم مصیبت وارده را تسلیت‌میدهیم

خانواده‌های : **نوبهار - ورزیده - رهبر - طباطبائی وکیلی- ملك‌زاده خوانساری - ناظر طهرانی - آقارخ - پیکرنگار- گنجهٔ- شمس آوری- بهادری - پروشانی - میرجهانگیری - صارمی - محب‌خسروی- رزمهر -ماهوتچی گیاهی**

بانهایت‌تاسف وتاثردرگذشت‌شادروان **بانو سکینه‌نوبهار** والده آقایان ابوالقاسم و غلامحسین نوبهار را باستحضار عموم اقوام- دوستان وآشنایان میرساند مجلس تذکرمردانه روزیکشنبه ۲۷ آبانماه از ساعت ۹ الی ۱۱صبح درمسجد ارك و مجلس ترحیم زنانه روزجمعه ۲۵ آبانماه از ساعت ۳ الی ٦ بعدازظهر درمنزل آن مرحومه واقع درقلهك خیابان نوبهار برگذار خواهد شد .

بعموم بازماندگان آنمرحومه مصیبت‌وارده را تسلیت‌میدهیم

باکمال تاسف درگذشت نابهنگام جوان ناکام **علیرضا امین‌زاده** را باطلاع دوستان وبستگان میرساند . مجلس‌ترحیم آنمرحوم از ساعت ۱۰ الی ۱۲ روزشنبه ۲٦ آبانماه درمسجد سراج‌الملك واقع درخیابان امیرکبیر مقابل کوی امین‌دربار و مجلس ختم زنانه عصر همان روز درمنزل شخصی آنمرحوم واقع درکوی امین دربار منعقد است

سرلشکر جواد امین‌زاده - رضا امین‌زاده - باقرهوایدائیان سرهنك‌علی‌اکبر امین‌زاده - ابراهیم‌ابراهیمی - محمدمخملیان مهندس محمدجعفر نیری - حبیب‌الله مشك‌فروش

مالکین و رانندگان سواری‌های کرایه ایستگاه شماره ۲ پیچ‌شمیران فوت‌ناگهانی‌جوان ناکام مرحوم **علیرضا امین‌زاده** را باطلاع دوستان و همکاران گرام میرساند . مجلس ترحیم آنمرحوم از ساعت ۳ الی ۵ بعداز ظهر روزشنبه ۲٦ آبانماه درمسجد قائم واقع درخیابان سعدی شمالی منعقد است

ازطرف کلیه مالکین و رانندگان خط مذکور - حسن‌قصری

خانواده‌های دیانوش - نبهی - صمدانی - امین‌زاده- افهمی

بدینوسیله باطلاع اقوام و دوستان محترم و ارجمند میرسانند که مراسم هفت مرحوم **سرگرد علی دیانوش** روز شنبه ۲٦ر۸ر۴۱ برسر مزار آن مرحوم از ساعت ۳ الی ۵ بعدازظهردر حضرت عبدالعظیم (باغ طوطی) برگزار میشود.

بمناسبت فرارسیدن چهلمین روز درگذشت شادروان احمد فولادگر

از ساعت ۳ الی ۵ بعداز ظهر روزیکشنبه بیست و هفتم آبانماه مراسم یادبود و فاتحه برسر مزار آن مرحوم درابن‌بابویه برگزار میشود .

از دوستان وخویشاوندان تمنا میشودکه برای‌همدردی با بازماندگان و شادی روح این مرد خیر ونیکوکار در این مراسم شرکت فرمایند ، وسیله ایاب و ذهاب از منزل (جاده قدیم شمیران اول خیابان بی‌سیم قصر شماره ۱) آماده میباشد

خانواده فولادگر

آ- ۱۵۷۱۷ ۱-۲

بمناسبت‌تصادف روزجمعه بیست‌وپنجم‌آبانماه بایکمین سال درگذشت مرحوم **محمدعلی اوحدی** بزرك خاندان‌اوحدی مجلس تذکری از ساعت ۳ تا ۵ بعداز ظهر در آرامگاه فقید سعید واقع درابن‌بابویه منعقد خواهد بود

خاندان اوحدی

فوت جانگداز و نابهنگام مرحوم **خلیل یونس زاده آستارائی** فرزند مرحوم‌مشهدی‌یونس عبداللهیان آستارائی را در شیرگاه مازندران باطلاع خویشاوندان و دوستان و همشهریهای محترم میرساند مجلس‌ختم‌آنمرحوم روزیکشنبه ۲۷ آبانماه ۱۳۴۱ از ساعت ۳تاه بعد ازظهر در مسجد ارك برگزار و ختم‌زنانه در همانروز وساعت در منزل شخصی واقع در انتهای خیابان بهار خیابان اتابك کوچه نظامی‌کاشی شماره ٦ منعقد خواهد شد .

نجیبه باقرنژاد - توران وحدتی - اقدس باقرنژاد - محبوبه باقرنژاد- سروان یوسف یونس‌زاده - سرهنك وحدتی- محمد روئین‌دژی - زین‌العابدین‌زاهد - مشکور شکوری - علی پناهی - بیوك باقرنژاد - علی باقرنژاد - عباالله عبداللهیان -جعفرعبداللهیان-سیروس‌عبداللهیان - پرویز عبداللهیان .

آ-۱۵٦٦۵

بعموم بازماندگان آنمرحوم مصیبت وارده را تسلیت‌میدهیم

بمناسبت فوت مرحوم حجةالاسلام‌والمسلمین آیت‌الله **آقای آقاشیخ محمدحسن اویسی** قدس‌سره روزجمعه ۸ر۲۵ از ساعت ۷ الی ۹ونیم بعداز ظهر مجلس ترحیم درمسجد باب‌الحوائج واقعه درخیابان اقبال چهارراه اول صفا منعقد است مقتضی است عموم طبقات خاصه علماء اعلام باتشریف فرمائی خود تعظیم شعائر فرمایند

الاحقر سید شمس‌الدین ابهری

بانهایت تاسف‌درگذشت‌مرحومه **بانو حاجیه سکینه‌پیروز** مادر آقایان احمد . مهدی . صادق و کاظم پیروز را باطلاع دوستان و آشنایان میرساند مجلس ختم آنمرحومه از ساعت ۹ الی ۱۱ صبح روزجمعه ۲۵ آبانماه درمسجد ارك و مجلس ختم زنانه درهمان روز ازساعت ۳ الی ۵ بعداز ظهر درمنزل آقای حسین قمی‌زاده واقع درخیابان شمیران بالاتر از سه‌راه زندان خیابان ساری پلاك۱۷ منعقد است .

احمد پیروز-مهدی پیروز -صادق پیروز -کاظم‌پیروز- حسین‌قمی‌زاده-علی‌اکبرداور -ابوالقاسم‌گرامی-محمودصابر حسن پیروز- علی‌محمد قمی‌زاده - محمد قمی‌زاده - علی قمی‌زاده - محمود قمی‌زاده - عباس قمی‌زاده - کاظم‌قمی‌زاده احمد قمی زاده - محمد رضا سیگاری - احمد سلمانزاده دکتر جمال عدل- محمدعلی سیگاری - احمد سیگاری - محمد باقر منشی‌زاده وخانواده‌های قمی زاده - گرامی- تقی‌زاده - مشفق- فرهمند - اخوان - هجرت- عجمین - حاجی آخوندی- حائری- رازبانی- فرحی‌نژاد.

خانواده‌های : **فروغان - استوارزاده - ناصر معدلی- عظیم‌زاده - مدنی - مقدسیان - مجدزاده - زکیخانی**

باکمال تاسف فوت ناگهانی **بانو زهرا فروغان** همسر آقای‌عبدالعظیم فروغان وصبیه مرحوم مجدالاسلام را باطلاع اقوام و خویشاوندان و دوستان میرساند مجلس ختم‌مردانه روزیکشنبه ۲۷ر۸ر۴۱ صبح از ساعت ۹ الی ۱۱ درمسجد فخرالدوله واقع درخیابان فخرآباد دروازه شمیران ومجلس ختم زنانه درهمانروز بعداز ظهر درمنزل شخصی‌آنمرحومه واقع درخیابان ژاله کوچه کاشف‌السلطنه جنب دبیرستان اسدی کاشی ۲۲ منعقد میباشد ۱-۲

بخانواده محترم فروغان بویژه بازماندگان آنمرحومه مصیبت وارده را تسلیت میدهیم

بانهایت تاسف وتاثر فوت نابهنگام فقیدسعید **دکترعلی حکیم‌هاشمی** را باطلاع دوستان وآشنایان آنمرحوم‌میرساند. مجلس ختم مردانه روز دوشنبه ۲۸ر۸ر۴۱ از ساعت ۱۰ تا ۱۲ درمسجد ارك برقرار است .

دکترابوالفتح‌حکیم‌هاشمی- سرهنك‌دکتریکانی- حاج‌احمد نادعلی- حاج‌محمدا نصاری- دکترپریور- سرهنك‌پریور- رضا امین سلماسی - سروان حکیم‌هاشمی - محمدنبوی - مهدی حکیم‌هاشمی - جوادحکیم هاشمی - هاشم شاهنگیان ناصرحکیم‌هاشمی - رضاحکیم‌هاشمی - اکبر حکیم هاشمی حسن‌انصاری - مصطفی‌انصاری - علی‌افضلی‌فر - محمدعلی سنگلجی - حسین‌امین سلماسی - مرتضی امین سلماسی

بعموم بازماندگان آنمرحوم مصیبت وارده را تسلیت‌میدهیم

ایران اکواریوم

آمازون کوچك

خانم و آقای باسلیقه پس از دیدن باغ‌وحش‌ماهیهای زنده زا وحیوانات عجیب‌الخلقه‌سالن پذیرائی‌خودراباخرید یك دستگاه اکواریوم تزئین نمائید.

اول نادری تلفن ۳۱۴۸۰

آ-۲۴۵۶۸ آگهی پارت

تسلیت

جناب آقای کیانی رئیس بخش فرهنگی ناحیه ٤

کارکنان دبستان توانائی مصیبت وارده رابجنابعالی تسلیت عرض مینمایند .

مدیره دبستان -نزهت اعتماد مقدم

افسران ودرجه‌داران دایره آموزش مرکز زرهی وسوار مصیبت وارده را بخانواده محترم امین‌زاده تسلیت عرض مینمایند **سرهنك۲ اسفندیاری**

باکمال تاثر مصیبت‌وارده را بخانواده محترم امین زاده بخصوص به تیمسار سرلشکر امین‌زاده فرماندهی محبوب تسلیت عرض مینمایم

سروان زرهی - جواد باقرزاده

درگذشت نابهنگام محمد بلیغ بزرك خاندان بلیغ‌فیروزکوه را بعموم بازماندگان آنمرحوم تسلیت میگویم

کوچك وطنی فیروزکوهی

بانهایت تاسف فوت مرحومه بانو قمی (پیروز) والده ماجده آقایان احمد - مهدی - صادق - کاظم پیروز را به خانواده محترم پیروز بخصوص جناب آقای احمد پیروز ریاست محترم بانك سپه شعبه بازار تسلیت عرض مینمائیم

کارمندان بانك سپه شعبه بازار

سرکار علیه بانو رقیه عابدی

جنایت ناجوانمردانه‌ای که براثر آن پسرخاله عزیزمان شادروان مهندس ملك عابدی را برای همیشه از ما دورکرد و شهید راه آزادی وطن نمود هرگز فراموش نخواهیم کرد ضمن عرض تسلیت توفیق صبر را برای سرکار خواهانیم

ستوانیکم ایرج پرنك - پریوش پرنك

کارمندان انستیتوی بررسی‌آفات وبیماریهای گیاهی

شهادت همکار عزیز خود آقای مهندس ملك عابدی را بملت ایران بخصوص بخانواده آن شهید و همکاران محترم تسلیت میگوید .

رئیس انستیتوی بررسی آفات و بیماریهای گیاهی

باکمال تاثر ساکنین شرق شهباز مصیبت وارده را بفامیل محترم صفائی و اتابکی فردتهرانی مخصوصا جناب آقای حاج محمد صفائی تهرانی تسلیت میگویند

جمعیت شرق شهباز - سیدعلی‌اکبر طباطبائی مدنی- عباسقلی عدالت‌پور - غلامحسین‌ملکی

جناب‌آقای دکتر ارسنجانی وزیر محبوب ومحترم‌کشاورزی

شهادت جانگدازهمکار عزیز شادروان مهندس‌ملك‌عابدی که درشیراز بطور ناجوانمردانه در راه انجام وظیفه شهید شده است به آنجناب و کلیه همکاران وبازماندگان فقیدشهید تسلیت عرض نموده و برای اجرای کامل اصلاحات ارضی در تمام کشورکه متضمن خیر و منافع قاطبه افراد ملت است با راهنمائی آنجناب آماده همه‌گونه فداکاری میباشیم

مهندس شاه‌علائی - مهندس رازقی - حشمت‌الله‌منطقی مهندس هژبر - حسن فصیحی - مهندس دیانی - مصطفی جعفری - مهندس مصطفی فخیمی - باقر ذکائی - عبدالحمید شریعتمداری - مهندس احمد جلالی - مهندس احمد مولوی مهندس سیدین - اسمعیل خسروشاهی - معتمدی -خطیب شهیدی - کیوانی -وچندین امضاء دیگر

باکمال تاثر مصیبت‌وارده را بخانواده محترم امین‌زاده بخصوص به تیمسار سرلشکر امین‌زاده فرماندهی محترم مرکز زرهی و سوار تسلیت عرض مینمائیم

سروان زرهی سیدخلیل اولیائی - سید قاسم اولیائی

برای مقابله باتجاوز چین :

نهرو از پارلمان اختیارات کامل گرفت

دولت هند رسما تعهد کرد از سلاحهائی که ازامریکا میگیرد برضد پاکستان استفاده نکند

دهلی جدید ـ ۱۴ نوامبر ـ رویتر ـ خبرگزاری فرانسه ـ آسوشیتدپرس ـ یونایتدپرس ـ جواهر لعل نهرو نخست‌وزیر هند طی نطقی که در پارلمان ایراد کرد گفت ما از کشورهائی که مقادیر زیادی سلاح دراختیارمان گذاشتند تشکر میکنیم و امیدواریم که درشرایط پرداخت قیمت این سلاحها برای ما تسهیلاتی قائل شوند .

نخست‌وزیر هند سپس گفت شوروی نسبت به هند حسن نیت خود را در جریانات اخیر نشان داد :

● **بسوی پکن؟**

نخست‌وزیر هند آنگاه گفت آیا بایستی بسوی پکن پیش برویم ؟ و ، یا چینی‌ها میخواهند بسوی دهلی نو حرکت کنند ؟ در حقیقت هیچ یك از دو کشور نمیتواند دیگری را به‌زانو درآورد و برای این‌جنگ باید یك راه حل شرافتمندانه پیدا شود .

نخست‌وزیر هند چندین بار تائید کرد که هند سیاست داخلی و خارجی خودرا تغییر نمیدهد .

● **آزادی تبت**

نهرو افزود من مخالف آنم که هند تصمیم به آزادی تبت بگیرد زیرا این امر به چینی ها بهانه میدهد که این ما هستیم که شورشیان تبت را تشویق و تهییج میکنیم . من به بیانیه حزب کمونیست هند درود میفرستم زیرا این بیانیه تجاوز چینی‌ها را محکوم کرده است .

ما نباید به ملت چین توهین کنیم بلکه باید بین حکومت و ملت چین تفاوت بگذاریم . من تظاهراتی را که برضد بازرگانان چینی درهند برپا شد محکوم میکنم .

● **اطمینان دارد**

حکومت هند رسما تعهد کرد از سلاحهائی که از امریکا میگیرد فقط برای عقب راندن تجاوز چین کمونیست استفاده کند .

این اطمینان دریادداشتهائی که امروز در وزارت امورخارجه امریکا بین فیلیپ تالبوت معاون وزارت امورخارجه در امور خاورمیانه و آسیای جنوبی و نهرو سفیر کبیر هند در واشنگتن مبادله گردید به دولت امریکا داده‌شده‌است .

یك سخنگوی وزارت امورخارجه امریکا یادآور شد که حکومت پاکستان رسما از مبادله یادداشت بین دهلی وواشنگتن مطلع شده است .

محافل دیپلماسی پایتخت امریکا خاطر نشان میسازند که دریادداشت دولت هند به‌دولت امریکا حکومت هند رسما تعهد کرده‌است که از این سلاحها هرگز برضد پاکستان استفاده نکند .

● **وزیر دفاع جدید**

دیشب جواهرلعل نهرو نخست‌وزیر هند یك دیپلمات ۴۸ ساله هندی‌بنام «چوان» را به پست وزارت دفاع‌این کشور منصوب‌کرد . «چوان» جانشین کریشنامنون وزیر دفاع سابق هند است که در روز اول نوامبر جاری از پست وزارت دفاع این کشور برکنار شده بود .

● **هواپیماهای حمل ونقل**

لینکلن وایت سخنگوی وزارت خارجه آمریکا دیشب به خبرنگاران اظهار داشت که دولت هند ازامریکا درخواست خریدچندین‌فروند هواپیما های مخصوص حمل و نقل نظامی کرد و دولت ایالات متحده این درخواست را مورد مطالعه جدی‌قرار داده است .

وایت گفت که این درخواست‌از طرف نهرو نخست وزیر هند ازطریق سفارت امریکا در دهلی نو به دولت امریکا رسیده است . وایت گفت‌که حمل اسلحه امریکائی برای ارتش هند بوسیله هواپیما های حمل ونقل نیروی هوائی همچنان ادامه دارد .

سخنگوی وزارت خارجه امریکا اضافه کرد که ممکن است کانادا نیز بزودی در ارسال اسلحه به هند شرکت کند.

● **اختیارات مطلق**

پارلمان هند دیشب ماده‌واحده‌ای به تصویب رساند که طی آن گفته شده ملت هند به دولت جواهر لعل نهرو اختیار تام میدهد تا هر اقدامی راکه‌لازم بداند برای‌طرد تجاوز کاران چین کمونیست از خاك مقدس هند بعمل آورد . پارلمان هند پس از شش ساعت بحث در واقع به دولت نهرو رای اعتماد بیسابقه ای داد

نهرو ضمن نطقی در پارلمان اظهار داشت‌که تاکنون هیچ کشوری درطول تمام تاریخ وجود نداشته که به‌هند تجاوز کند و برای همیشه پیروز باشد .

● **۱۰۰۰ داوطلب**

یك روزنامه محلی مالایا دیشب گزارش داد که هزار نفر از سیك های مقیم مالایا داوطلب الحاق به ارتش هند برای جنگ بر ضد چین کمونیست شده‌اند .

داوطلبان مالایائی تصمیم گرفته‌اند خودرا به سفارت هند درکوالالمپور معرفی کنند .

وضع فوق العاده

جواهر لعل نهرونخست وزیر هند دیشب از وسایلی که موجب تقویت وحدت ملی در هند گردیده یاد کرد واظهار داشت هندی ها حتی باید از چین‌کمونیست نیز سپاسگزاری کنند که پرده ابهام را از جلوی چشم ما برداشت و ما را با یك دیگر متحد تر ساخت .

نهرو گفت مطبوعات پاکستان در این روز ها مطالبی علیه هند می نویسد که حتی منعکس کننده طرز فکر دولت پاکستان هم نیست . معذلك پاکستانیها نیز اکنون فرصتی بدست آورده اند تا درك کنند که معنای واقعی تجاوز چین کمونیست به هند چیست .

پارلمان هندوستان پس از اظهارات نهرو طرح برقرار کردن حالت فوق‌العاده در سرتا سر خاك هندوستان را تصویب کرد .

ملاقات با سفیر شوروی

ایوان بندیکتوف سفیر شوروی در هند دیشب با نهرو ملاقات کرد و امروز برای شرکت در جلسه کمیته مرکزی حزب کمونیست شوروی ـ رهسپار مسکو گردید . محافل‌سیاسی هند برای این ملاقات اهمیت زیادی قایل هستند .

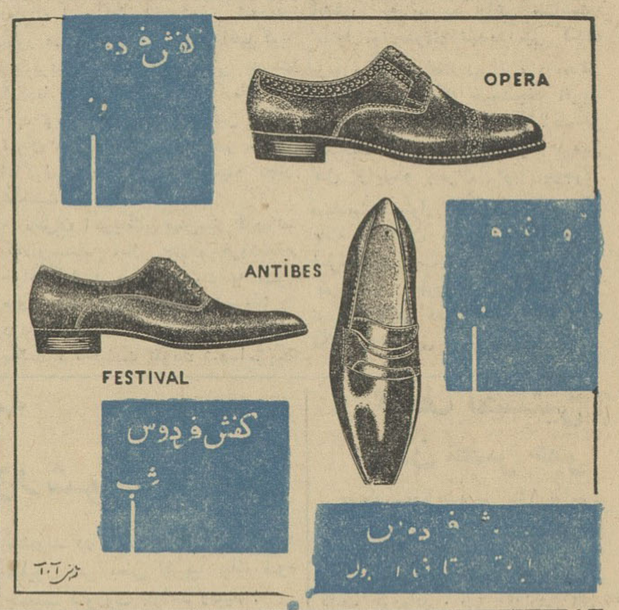

دکتر کنراد ادنائر صدراعظم آلمان غربی گفت:

آلمان از اشتباهات خود پند گرفته است

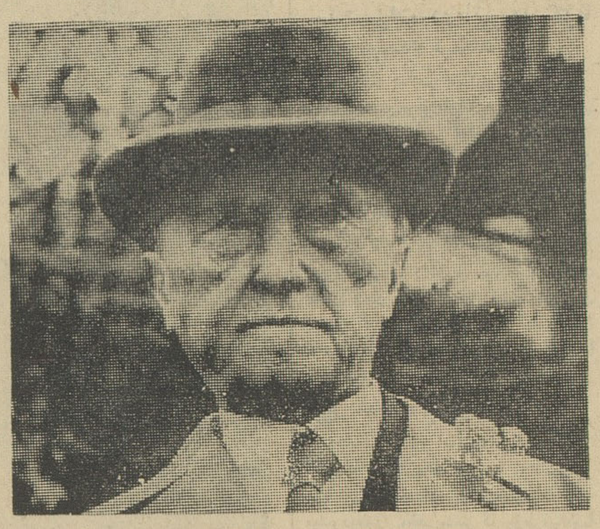

دکتر آدنائر صدراعظم آلمان غربی

● **باید همگی گناهان آلمانها را ببخشند بشرط آنکه دیگر آلمانها چنین گناهانی مرتکب نشوند!**

● انجمن بانوان خبرنگار امریکائی تماس با صدر ـ اعظم آلمان غربی راتحریم کرد

واشنگتن ـ ۱۴ نوامبر ـ خبرگزاری فرانسه ـ آسوشیتدپرس ـ پرزیدنت کندی در ضیافتی که بافتخار دکتر ادنائر صدراعظم آلمان غربی ترتیب داد گفت: ما همیشه براین عقیده‌ایم که رشته‌های نزدیکی که جمهوری فدرال آلمان و ایالات متحده را بهم مربوط میسازد ذیقیمت‌ترین ضامن دفاع اروپا است .

کندی ضمن آنکه جام خودرا بسلامتی ادنائر نوشید گفت مسافرت شما بامریکا در لحظه‌ای صورت می گیرد که ممکن است نقطه عطفی در تاریخ مناسبات شرق‌وغرب محسوب گردد .

دکتر ادنائر در پاسخ کندی گفت:

من معتقدم که میتوان گفت: ملت آلمان از تجارب خود استفاده کرده است .

بدون شك آلمانیها اشتباهاتی مرتکب شدند اما چه کسی اشتباه نکرده است ؟

خداوند اشتباه کاران وگناهکاران راعفو میکند و من معتقدم که ما باید همگی گناهان آلمانها را به‌بخشیم بشرطی که دیگر مرتکب آن نشوند .

● **فاجعه وحشتناك**

دکتر ادنائر پس از آنکه صمیمانه از آمریکا بخاطر آنکه پس از جنگ جهانی دوم دست کمك‌بسوی آلمان شکست خورده دراز کرد تشکر نمود گفت این کمك به آلمانها اجازه داد خودرا از نتایج یك فاجعه وحشتناك خلاص کنند.

صدراعظم آلمان غربی سپس گفت من معتقدم مذاکراتی که من با پرزیدنت کندی انجام میدهم ثمربخش خواهد بود . حتی خیلی ثمربخش . این مذاکرات دروضع بحرانی کنونی که امروز ما با آن روبرو هستیم ضروری بود . آقای پرزیدنت اجازه دهیدمن بشماوملت آمریکا صمیمانه ترین تبریکات خودرا بخاطر روش محکمی که‌در مسئله کوبا اتخاذ گردید عرضه بدارم . امریکا پیروزی بزرگی بدست آورد و آقای خروشچف شکست بزرگی خورد .

یك بار دیگر دنیا توانست آقای

بقیه در صفحه چهارم

(شرکت آش.ن.ا.) طبق رویه همیشگی خود درمعرفی و نمایش آثار خوب سینمائی کشورهای مختلف جهان، چون ازسال گذشته بهبود نسبتا محسوسی درصنعت سینمای ملی بچشم میخورد تصمیم گرفت چنانچه فیلم‌های خوب و باارزشی درایران تهیه شود معرفی ونمایش دهد اینك خوشبخت است که فیلم «انتقام سرخ» محصول جدید «پارس فیلم» راکه مطمئنا مظهر یك جنبش واقعی درصنعت سینمای ملی ایران بوده و ازلحاظ تکنیك ، رنك، فیلمبرداری ورعایت سایر نکات فنی هم‌پایه آثار خوب سینمائی کشور های بزرك جهان میباشد بعنوان برگزیده‌ترین فیلمی که تاکنون درایران تهیه شده‌است، معرفی نماید

ASH. N.A.CO

از امشب در سینما های

سعدی ـ دیانا ـ تهران

دولت عربستان سعودی اعلام کرد:

یك بمب افکن مصری بر فراز خاك سعودی سرنگون شد

دمشق ـ آسوشیتدپرس ـ رویتر ـ ۱۴ نوامبر ـ دولت عربستان سعودی دیشب مدعی شد که یك هواپیمای ایلوشین جنگی که از طرف شوروی به جمهوری متحده عرب داده شده بود هنگام پرواز برفراز خاك سعودی بوسیله نیرو های هوائی این کشور سرنگون شده است .

دراعلامیه دولت عربستان سعودی گفته شده که این هواپیما مشغول پرواز برفراز شهر «نجران» واقع در مرز عربستان سعودی بوده است. دولت جمهوری تازه تاسیس یمن مدعی است که نجران جزئی از خاك یمن است .

● **مناسبات برادرانه**

سخنگوی رسمی حکومت کویت اعلام کرد مناسبات عربستان سعودی و کویت دوستانه و برادرانه است .

اظهارات سخنگوی دولت کویت در پاسخ مطالبی بود که اخیرا مجله مصری روزالیوسف منتشر کرده است .

این مجله نوشته بود حکومت عربستان سعودی کویت را تهدید کرده است که چنانچه رژیم جدید یمن را برسمیت بشناسد چاههای نفت را که در منطقه بیطرف کویت وجوددارد تصاحب خواهد کرد .

● **اقدامات جدی**

رادیو قاهره دیشب گزارش داد که عبدالرحمن بیضائی معاون نخست وزیر جمهوری یمن به کاردار سفارت انگلیس در یمن اظهار داشته است که جمهوری یمن دیگر شکیبائی تحمل حملات تجاوز کارانه هواپیماهای اردن را از خاك عدن وبیهان به سرزمین یمن ندارد .

بیضائی گفت که شیخ بیهان با مقامات تحت الحمایه انگلیسی عدن که هر دو از پشتیبانی کامل دولت انگلیس برخوردار میشوند تاکنون ده‌ها بار به هواپیماهای اردن اجازه داده‌اند از خاك آن ها برای حمله به یمن استفاده کنند .

بیضائی به کاردار سفارت انگلیس اخطار کرد که جمهوری یمن علیه انگلستان اقدامات جدی بعمل خواهد آورد .

● **مانور هواپیماها**

رادیو لندن دیشب ضمن خبری که بزبان عربی پخش شد، گزارش داد که روز گذشته چندین فروند جت‌های نیروی هوائی آمریکا بطور دسته جمعی برفراز ریاض پایتخت عربستان سعودی وبندر جده پرواز کردند و در هوا نمایش دادند. این نمایش درواقع اخطاری بود به رهبران جمهوری یمن. روز گذشته عبدالرحمن بیضائی معاون نخست وزیر جمهوری یمن اخطار کرده بود که اگر هواپیماهای سعودی واردن به یمن تجاوز کنند فرودگاه های عربستان سعودی واردن ازطرف نیروی هوائی یمن بمباران خواهد گردید . جت های جنگی نیروی هوائی آمریکا طبق قراردادی که بین آمریکا ودولت سعودی امضاء شده در چند پایگاه واقع در خاك سعودی مستقر میباشند . تاکنون گزارش بنگاه سخن پراکنی انگلیس از طرف منابع سعودی یا یمنی تائید نشده است .

● **فرار کردند**

طبق گزارشهائی که به عدن رسیده قریب ۱۰۰ نفراز سربازان جمهوری یمن روز گذشته ازکشور خود فرار کرده ووارد دهلاواقع در خاك یمن گردیده‌اند . این فراریان گزارش داده‌اند که درپادگان شهر «قطبه» واقع در چهارمیلی مرز عدن عده‌زیادی افسران جمهوری متحده عرب وجود دارند .

اعلامیه امام

اعلامیه‌ای که از طرف ستاد فرماندهی امام محمدالبدر صادر شده حاکی است که شیخ عبدالله بن القاسم داماد امیر سیف‌الاسلام الحسن توانسته است با عده‌ای از سربازان تحت فرماندهی خود از صنعا گریخته و به نیروهای امام بدر به پیوندد .

اعلامیه‌ای که درامان منتشر شده حاکی است که شیخ عبدالله پس از ورود به ستاد امام بدر اظهارداشته است که شهر صنعا کاملا تحت کنترل مصریها است و رهبران انقلاب یمن با اسکورت سربازان مصری در شهر رفت وآمد میکنند و تمام نقاط سوق‌الجیشی از ترس شورش قبایل اطراف صنعا از طرف نیروهای مصری اشغال شده است .

طبق گزارشهای رسیده یك هواپیمای مصری هنگام بمباران مناطق مسکونی قبایل عبیده سرنگون شده است .

دراعلامیه نیروهای طرفدار امام یمن خاطر نشان شده است که جنگهای جدیدی درمنطقه معرب آغاز شده و قبایل «هاروشی» توانسته‌اند یك گردان از سربازان مصری را محاصره کنند. تاکنون ۲۵ کامیون حامل مهمات بدست طرفداران امام افتاده است.

هواپیمای ایکس ۱۵ متلاشی شد

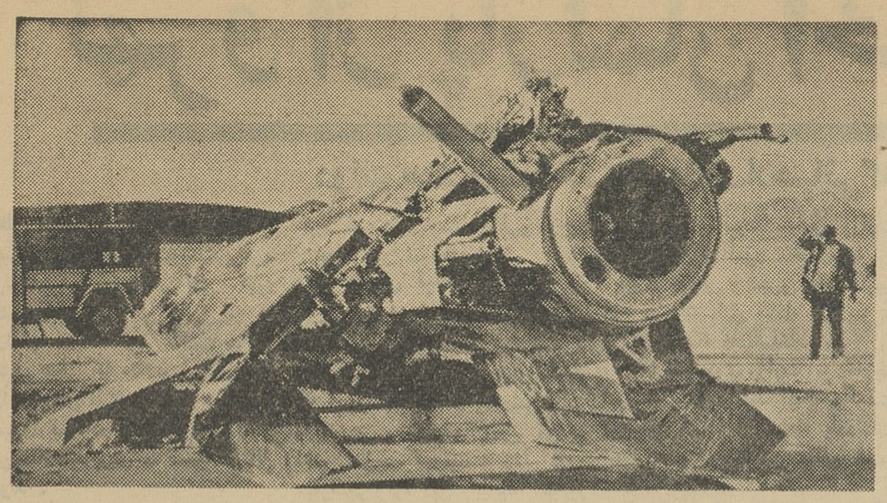

هواپیمای معروف ایکس۱۵ هفته گذشته ضمن یك پرواز آزمایشی براثر نقص فنی اجبارا پائین آمد اما هنگام نشستن برزمین کنترل آن ازدست رفت و در نتیجه چپ شد. مك کی خلبان این هواپیما دراین حادثه آسیب چندانی ندید اماخود هواپیما درنزدیکی دریاچه نوادا تقریبا متلاشی شد وبه اینصورت درآمد .

امریکا از ادامه بحران کوبا ناراضی است

● **وزارت خارجه امریکا اعلام کرد بموجب اطلاعاتی که بدست آمده شوروی شبکه تجهیزات دریائی در کوبا را توسعه میدهد**

مکزیك ـ آسوشیتدپرس ـ ۱۴ نوامبر ـ منابع موثق هاوانا دیشب گزارش دادند که «ارنستو گوارا» وزیر اقتصاد ملی وکمونیست شماره یك کوبا ناگهان ازاین کشور خارج شده و بطرف مقصد نامعلومی که به احتمال زیاد چین کمونیست میباشد براه افتاده است

این گزارش رامنابع شورشیان ضد کاسترو در مکزیك نیز تائید کرده‌اند دراین گزارش گفته شده که گوارا که مرد نیرومند اقتصاد کوبا لقب دارد با زن و دوفرزند خودهمراه میباشد .

● **مذاکره با اوتانت**

دیشب ادلای استیونسن نماینده آمریکا درسازمان ملل با اوتانت دبیر کل سازمان درباره پیشنهادی که گفته میشود بطور مخفی مشترکا ازطرف کوبا وشوروی برای پایان دادن به بحران کوبا تسلیم سازمان ملل گردیده مذاکره کردند . نماینده آمریکا باکوزنتسف نماینده شوروی نیزقبلا مذاکراتی انجام داده بود. وی به سئوالات مختلف خبرنگاران جوابی نداد و تنها اظهار داشت که ملاقات وی با اوتانت طبق دعوت دبیر کل سازمان ملل متحد بوده است . معذلك استیونسن قبل از ملاقات با اوتانت گفته بود که دروضع بحران کوبا تا کنون هیچ تغییر قابل ملاحظه‌ای صورت نگرفته است .

● **اخطار کرد**

وزارت خارجه آمریکا دیشب به شوروی و کوبا اخطار کرد که ازبوجود آوردن تجهیزات دریائی در کوبا ، که امنیت کشورهای نیمکره غربی را تهدید خواهد کرد برحذر باشند . لینکلن وایت سخنگوی وزارت خارجه آمریکا به خبرنگاران اظهار داشت دولت ایالات متحده اطلاعات دقیقی بدست آورده است دایر براینکه با وجود وعده شوروی دایر برخارج کردن اسلحه تهاجمی ازخاك کوبا معذلك توسعه شبکه تجهیزات دریائی آبهای کوبا از نظر دولت آمریکا خطرناك است .

● **هواپیماهای جدید**

رادیو هاوانا اعلام کرد عده‌ای از تکنیسین های هواپیمائی کوبا اخیرا به مسکو رفته‌اند تا با هواپیماهای جدیدی که شوروی بزودی دراختیار کوبا قرار میدهد تعلیم ببینند .

● **امریکا ناراضی است**

منابع رسمی آمریکا دیشب اظهار داشتند که خروشچف نخست وزیر شوروی ظاهرا هیجانی را که برای ملاقات با پرزیدنت کندی رئیس جمهور آمریکا داشت ازدست داده است . به عقیده ناظران آمریکائی نخست وزیر شوروی بطور عمده ازآن جهت قمار اخیر کوبا را پذیرفت که بتواند فرصتی بدست آورد تا با پرزیدنت کندی ملاقات کند و یا وسایل یك کنفرانس دیگر سران شرق وغرب را فراهم سازد. اما کوشش های او دراین زمینه دچار شکست گردید.

ناظران آمریکائی پیش بینی کرده‌اند که در زمستان سال جاری خروشچف خواهد کوشید دربرلن دست به مانور های تهدید آمیزی بزند وآمریکا را درپیچ وخم‌های وحشتناك بدنبال خود بکشاند. تاحیثیت تقویت شده آمریکا وکندی رابکلی از ذهن جهانیان دور کند بسیاری از ناظران غربی اظهار نگرانی کرده‌اند که نخست وزیر شوروی آن طور که باید به ارزش سیاست استوار وتاحدودی تهدیدآمیز کندی درمورد کوبا واقف نیست ، درمحافل واشنگتن از اینکه خروشچف تقریبا کندی رافراموش کرده آشکارا احساس عصبانیت میشود .دولت آمریکا درعین حال ازاینکه بحران کوبا باوجود سیاست استوار کندی همچنان ادامه یافته وتاکنون راه حلی که برای آمریکا رضایت بخش باشد و خطر کمونیسم رابطور کلی وآشکارا از نیمکره غربی دفع کند پیدانشده ، نگران وناراضی است .

طرفداران امام محمد بدر اکنون در مناطق کوهستانی شمال یمن با نیروهای مصری درنبرد هستند .
این عکس عده‌ای از نیروهای امام را دریکی ازکوهستانهای شمال آن کشور درحال تیراندازی بسوی مواضع سربازان مصری نشان میدهد

تفسیر ازخبرگزاری فرانسه

تر ازنامه عصر خروشچف درشوروی

از قرائن چنین بر می آید کمیته مرکزی حزب کمونیست شوروی که روز نوزدهم نوامبر در مسکو تشکیل جلسه میدهد بیلان اقتصادی عصر خروشچف را تهیه خواهد کرد دستور مذاکرات دوره اجلاسیه آینده کمیته مرکزی که روز جمعه از طرف خبر گزاری تاس منتشر شد نشان میدهد که دراین دوره مخصوصا باقداماتی که باید برای بهبود توسعه اقتصاد ملی و برطرف کردن نواقص متعددی که هنوز هم مانع پیشرفت سریع اقتصادیات است بعمل آید رسیدگی خواهد شد «عصر خروشچف» ازماه مارس ۱۹۵۳ یعنی از هنگامی که وی بجای مالنکف که تا آنوقت جانشین استالین بشمار میرفت اداره امور کمیته مرکزی حزب کمونیست شوروی رادر دست گرفت آغاز می شود .

طبق آمار رسمی باوجود بی کفایتی هائی که در کار تولید روی داده و بارها رهبران شوروی و روزنامه های این کشور به آن اشاره کرده اند شوروی به هدفهائی که در برنامه تولیدی تعیین شده بود نرسیده است معذلك بیلان پیشرفت های «عصر خروشچف» مهم و قابل توجه است .

در قسمت صنایع برتری صنایع سنگین که اساس اقتصاد و دفاع ملی را تشکیل میدهد همچنان محفوظ مانده است .

آمار زیر نسبت افزایش میزان تولید را در قسمت های مهم صنایع سنگین نشان میدهد .

	سال ۱۹۵۳	۱۹۶۱
چدن	۲۸	۵۱
فولاد بمیلیون تن	۳۸٫۱	۷۱
ورقه آهن	۲۹٫۲	۵۵
زغال	۳۲۰	۵۱۰
نفت	۵۲	۱۶۶
نیروی برق : به‌میلیارد کیلووات	۱۳۳	۳۲۷

میزان افزایش تولیدات صنعتی در سال بین ۸ وده درصد بوده است بعلاوه بااین که در زمینه تولیدات صنعتی در سه سال اول برنامه هفت ساله ۱۹۶۵ـ۱۹۵۹ وقفه ای روی داده معذلك ۳۲۰۰ کارخانه بزرك صنعتی ساخته شده و بهره برداری از آن ها آغاز گردیده است . از این کارخانه ها ۱۵۰ تای آنها کارخانه تولید محصولات شیمیائی است که خروشچف در اوایل اجرای برنامه هفت ساله پیشرفت سریعی برای آن پیش بینی کرده بود تا شوروی بتواند نیازمندی های خود را از لحاظ کودشیمیائی برطرف کند ازطرف دیگر در همان مدت ۳۳ کارخانه قند سازی ۱۰۰ کارخانه کنسرو گوشت و بیش از ۲۵ کارخانه مخصوص لبنیات و همچنین چندین کارخانه کفش دوزی و پارچه بافی تاسیس شده است در مورد کشاورزی نیز با آنکه خروشچف بارها از عدم پیشرفت برنامه های پیش بینی شده اظهار عدم رضایت کرده ومسئولین امور کشاورزی را مورد حمله قرار داده است افزایش قابل توجهی بدست آمده است .

عامل اصلی افزایش محصولات کشاورزی استفاده از زمین های بکر شوروی بوده است از سال ۱۹۵۴ در حدود چهل میلیون هکتار اراضی بکر قزاقستان و سیبری و نقاط دیگر در کشاورزی مورداستفاده قرار گرفته است طبق آمار رسمی میزان افزایش محصولات کشاورزی باین شرح بوده است

	۱۹۵۳	۱۹۶۱
گندم بمیلیون تن	۴۱٫۳	۶۶٫۳
ذرت بمیلیون تن	۳٫۷	۴۲٫۱
گوشت بمیلیون تن	۵٫۸	۸٫۸
شیر بمیلیون تن	۳۶٫۵	۶۲٫۵
کره	۴۹۶ بهزار تن	۸۹۴ به هزار تن

در مورد بالا بردن سطح زندگی مردم شوروی هدف اصلی «عصر خروشچف» که به عقیده تئوریسین‌ها خوشبخت ترین جامعه های جهان را بوجود خواهد آورد باوجود وقفه‌ای که در صنعت ساختمان روی داده فعالیت عظیمی صورت گرفته است. باین ترتیب در بین سالهای ۱۹۵۷ و ۱۹۶۱ در حدود پنجاه میلیون نفر از مردم شوروی یعنی نزدیك بیك چهارم جمعیت این کشور تجدید مسکن کرده‌اند .

از طرف دیگر بنا به اظهار الکسی کوسیپین معاون اول نخست وزیر شوروی شماره افرادی که در ساختمان های جدید مسکن داده میشوند در پایان سال جاری بهفتاد میلیون نفر یعنی تقریبا بیك سوم جمعیت شوروی خواهد رسید .

از طرف دیگر اکنون بازارهای شوروی از اسباب و لوازم منزل برای مبله کردن ساختمان های جدید انباشته شده است معذلك باید در نظر داشت که براثر افزایش بهای گوشت وکره از قدرت خرید مردم کاسته شده است .

خروشچف در گزارشی که به پرزیدیوم کمیته مرکزی حزب کمونیست تسلیم کرده اعلام داشته است که شوروی امسال ۱۴۷ میلیون و ششصد هزار تن غله تولید خواهد کرد که در تاریخ آنکشور سابقه نداشته است . آخرین رکورد محصول غله شوروی ۱۴۱ میلیون و دویست هزار تن بود که در سال ۱۹۵۸ بدست آمد .

انتظار میرود که میزان خرید غله از طرف دولت به ۶۹ تا ۷۴ میلیون تن برسد .

کشف نخستین معادن عصر حجر

مسکو ـ یونایتدپرس ـ ۱۴ نوامبر ـ خبرگزاری تاس امروز گزارش داد که عده‌ای ازباستانشناسان لنین‌گراد نخستین معادن عصر حجر رادرشوروی کشف کرده‌اند . طبق گزارش تاس این معادن که ظاهرا ازآن ها قلع استخراج میشد متعلق به ٤ تاه هزار سال پیش از میلاد مسیح بوده و در خاك بیلوروسی قرار دارد . در کنار این معادن افزار وآلات مخصوص حفاری که از شاخ گوزن ساخته شده کشف گردیده است .

در بلژیك وانگلیس و لهستان نیز معادنی ازاین قبیل کشف شده است اما سلیقه آنها کمتر ازاین معادن است.

خلاصهٔ اخبار

استکهلم ـ دولت سوئد امروز اطلاع داد که او تانت دبیر کل سازمان ملل متحد ازدولت درخواست کرده است که تعداد بیشتری جت های جنگی دراختیار نیروی هوائی سازمان ملل در کنگو بگذارد.

***

لندن ـ جون پروفومر وزیر جنك انگلیس دیشب درپاسخ یکی از نمایندگان محافظه کار دایر بر اینکه آیا انگلستان عده‌ای از جنگجویان «گورخا» را برای خدمت به‌عدن اعزام نخواهد کرد جواب داد که درحال حاضر اینکار مورد توجه دولت انگلیس نیست زیرا گورخاها در نقاط دیگری خدمت میکنند .

کی‌وست ـ رادیو هاوانا اعلام کرد کوبا بزودی برای سال ۱۹۶۳ یك قرارداد مبادله بازرگانی بارومانی امضاء میکند .

***

پاریس ـ رنه ماهو باکثریت آراء بسمت رئیس سازمان علمی تربیتی سازمان ملل متحد (یونسکو) انتخاب شد .

***

صوفیه ـ تودورژیوکف باردیگر بسمت دبیر اول حزب کمونیست بلغارستان انتخاب گردید .

***

کاتماندو ـ در کاتماندو پایتخت نپال اعلام شد حکومت نپال و حکومت ترکیه تصمیم گرفتند مناسبات دیپلماسی درسطح سفارت کبری برقرار کنند .

***

پکن ـ اخباری که از منابع خارجی مبنی براحضار سفرای کبار چین از کشورهای کمونیستی در جهان پخش شده است هنوز حکومت چین کمونیست آنرا تائید نکرده است .

نهرو دو برابر وزنش طلا گرفت

دهلی نو ـ ۱۴ نوامبر خبرگزاری فرانسه دیروز بمناسبت جشن تولد پاندیت نهرو نخست وزیر هند دولت ومردم پنجاب دوبرابر وزن وی طلا پاو هدیه کردند.

طلای اهدائی مردم پنجاب که ۱۳۵ کیلو گرم است در راه هزینه‌های دفاعی هند مصرف خواهد شد .

پاندیت نهرو حاضر نشد طبق معمول اورا وزن کنند و اظهارداشت که اخیرا از وزن او کاسته شده است و فقط میزان وزن تقریبی خودرا به دولت پنجاب اطلاع داد.

دکتر جمال‌الدین نوربخش
متخصص در بهداشت و بیماریهای کودکان
از دانشگاه پاریس
معتادین به‌الکل، تریاك، مرفین، کوکائین و هروئین
را باآخرین متد درمدت کوتاهی بدون هیچگونه عارضه درمان مینماید
نشانی : خیابان شاهرضا چهارراه پهلوی
پذیرائی ٤ تا ۸ بعدازظهر تلفن مطب ٦٥٥٥٧
تلفن منزل ٤٤٧٨٩ (۱)

جنجال ماجرای جاسوس فاسدالاخلاق انگلیس

مکمیلان نخست‌وزیر انگلیس اعلام کرد بدنبال کشف ماجرای جاسوس فاسدالاخلاق انگلیس

یك وزیر کابینه انگلیس قصد فرار بشوروی داشت

● **لرد دریاداری انگلیس گفت هزاران جاسوس شوروی درانگلستان فعالیت میکنند**

لندن ـ آسوشیتدپرس ـ خبرگزاری فرانسه ـ ۱۴ نوامبر ـ هارولد مکمیلان نخست وزیر انگلیس دیشب اظهار داشت که دستور داده است در باره مسائل مربوط به امنیت اسرار محرمانه دریاداری انگلیس تحقیقات کافی صورت گیرد زیرا دلایلی بدست آمده دایر براینکه یکی از وزیران کابینه وی تصمیم داشته است همراه یك جاسوس فاسدالاخلاق به اتحادشوروی فرار کند.

مکمیلان گفت که این شخص آقای گالبرایت لرد اسبق دریاداری غیرنظامی انگلیس بوده که هفته گذشته از پست وزیرمشاور امور اسکاتلند در کابینه انگلیس استعفا کرده است .

نخست‌وزیر انگلیس گفت عده‌ای که در انگلستان کارشان برپا کردن جنجال است درعین‌حال مدعی شده‌اند که گالبرایت از لحاظ اخلاقی منحرف بوده زیرا بین وی و ویلیام واسال جاسوس معروف انگلیسی که اکنون به ۱۸ سال حبس محکوم می‌باشد روابط دوستانه وجود داشته است واسال شخصا نیز اعتراف کرده‌است که مبتلا به انحرافات جنسی می‌باشد .

● **رسیدگی کامل**

پس از آن که واسال اعتراف کرد که مدت شش سال بعنوان کارمند دریاداری انگلیس در وابستگی سفارت این کشور در مسکو برای شوروی جاسوسی کرده دولت انگلستان سه نفراز قضات عالی‌رتبه را مامور کرد تا بطور کامل به ماجرای وی وبطور کلی سیستم امنیتی دریاداری انگلیس رسیدگی کنند . مکمیلان گفت در مورد اهمیت قابل ملاحظه این قضیه یکی از سردبیران جراید معتبر لندن داستان شگفت‌انگیزی معریف کرده است . این شخص که نخست‌وزیر انگلیس از بردن نام وی خودداری نموده اظهار داشته است که در یك مجلس شام یکی از نویسندگان این روزنامه اززبان یك مقام مهم دستگاه پلیس انگلیس شنیده که گرواسال درروز ۱۲ سپتامبر گذشته بازداشت نمی‌شد من (شخصی که داستان را تعریف میکند) حق‌داشتم همراه واسال به ایتالیا رفته و از آن جا به اتفاق آقای گالبرایت به روسیه فرار کنم. این شخص خودرا دوست صمیمی گالبرایت نیز معرفی کرده اضافه میکند که گالبرات نیز تصمیم قطعی داشته است به‌شوروی بگریزد . گالبرایت طبق اظهارات مکمیلان چند روز تعطیلی را دراوایل سال جاری باواسال گذرانده بود .

● **هزاران جاسوس**

«چارلزلوان دورا یونینك» لرد دریاداری غیرنظامی انگلستان طی نطقی که در اطاق بازرگانی «هاندون» نزدیك لندن ایراد نمود گفت :

جاسوسان شوروی درسفارتخانه‌ها، کنسولگریها و هیئت‌های بازرگانی اجتماع کرده‌اند .

آنها ده‌تا ، بیست‌تا، صدتانیستند بلکه هزاران نفراند . آنها براثر ضعف شخصیت خودبخود بجاسوسی کشیده میشوند .

مشروبات الکلی ، زنان موطلائی ، مواد مخدره ویا اعمال جنسی غیرمشروع عوامل عمده‌ایست که آنها رابجاسوسی سوق میدهد . آنها بادقت تمام برای کارهای جاسوسی انتخاب میشوند .

● **ژیگولوها !**

لرد دریا داری غیر نظامی انگلیس دیشب در مجلس عوام این کشور اظهارداشت که دختران و زنان جوان انگلیس که در وزارت خارجه خدمت میکنند هنگامیکه برای ماموریت به شوروی اعزام میشوند از طرف وزارت خارجه به آن ها گوشزد میشود که در شوروی مواظب جوانان خوش سیما و ژیگولوهای تعلیم دیده روسی باشند .

ژیگولو های روسی که در واقع دیپلمات های زبر دستی هستند طبق اظهار لرد دریاداری غیر نظامی ـ انگلیس در واقع ناقلا هائی میباشند که به آسانی میتوانند دختران وزنان جوان را اغوا کنند ، و آنها را وادار به جاسوسی برای شوروی نمایند

لرد دریا داری انگلیس گفت ما اطلاع داشتیم که «واسال» در مسکو بیش از در آمد واقعی خود خرج میکند اما چندی پیش یکی از بستگان وی فوت کرده بود . ما خیال میکردیم که او از ارثی که برایش رسیده ولخرجی میکند .لرد دریاداری انگلیس پیشنهاد کرد که قانونی وضع شود تا ورود جوانان ژیگولوی روسی به انگلیس محدودشود .

کما اینکه شوروی نیز ورود اتباع خارجی را به مسکو تابع محدودیت های فراوانی کرده است .

آلمان ازاشتباهات خودپند گرفته است

بقیه از صفحه سوم

خروشچف را در وضع واقعی و سرنوشتی که در انتظار او است به‌بیند.

● **مسئله کوبا**

سخنگوی وزارت امور خارجه آمریکا طی یك کنفرانس مطبوعاتی به‌روزنامه‌نگاران گفت مذاکرات امروز پرزیدنت کندی و دکتر ادنائر در سه جلسه انجام شد.

جلسه اول که خیلی کوتاه بود مذاکرات مختصری بین پرزیدنت کندی و دکتر ادنائر بدون حضور شخص ثالثی صورت گرفت . در این مذاکرات حوادث اخیر کوبا بررسی گردید.

تصور میرود که کندی تصمیم امریکا را در مورد بدست آوردن موافقت شوروی برای خروج هواپیما های بمب‌افکن ایلوشین ـ ۲۸ از کوبا باطلاع دکتر ادنائر رسانیده است .

● **مناسبات شرق وغرب**

دراین مذاکرات ضمنا مناسبات شرق وغرب و مقاصد شوروی در جهان و مسئله برلن وآلمان ومسائل مربوط باتحادیه اتلانتیك وجنك چین و هند مورد بررسی قرار گرفته است . دومین مذاکرات کندی و دکتر ادنائر پس از صرف ناهاردر کاخ سفید صورت گرفت.

دراین جلسه از مذاکرات که وزرای امور خارجه دوکشور شرکت داشتند ، کندی و دکتر ادنائر توافق کردند تا زمانیکه مسئله کوبا کاملا حل نشده است کوشش جدید دیپلماسی برای حل مسئله برلن صحیح نیست .

در سومین جلسه مذاکرات وزیر امور خارجه آلمان غربی با ژرژبال معاون وزارت امور خارجه آمریکا ودین راسك در مورد سه مسئله زیر بحث کردند:

۱ـ نتیجه مذاکرات اخیر فرانسه وآلمان جهت نزدیکی دوکشور ۲ـ مسئله بازار مشترك و بخصوص عضویت احتمالی انگلستان درجامعه اروپائی ۳ـ مسائل مربوط به اتحادیه اتلانتیك .

● **تحریم کردند**

دکتر آدنائر صدراعظم آلمان غربی که اکنون میهمان پرزیدنت کندی رئیس جمهور آمریکا است از طرف زنان خبرنگار آمریکائی تحریم شده است . انجمن زنان خبرنگار واشنگتن دیشب تلگرافی به کاخ سفید فرستادند و ضمن آن اظهار تاسف کردند که نخواهند توانست دعوت رئیس جمهور را برای شرکت در مصاحبه مطبوعاتی با آدنائر در کاخ سفید قبول کنند. زنان خبرنگار آمریکائی در این تلگراف به روش آدنائر و سفارت آلمان غربی در واشنگتن که در واقع زنان خبرنگار را از مصاحبه باصدراعظم آلمان غربی منع کرده‌اند اعتراض نموده و یادآوری کرده‌اند که ژنرال دوگل رئیس جمهور فرانسه و خروشچف و نخست‌وزیر شوروی هنگام مسافرت به امریکا این دعوت باشگاه مطبوعات ملی را پذیرفتند و بدون توجه به اینکه خبرنگاران زن یامرد باشند، باآنها مصاحبه کرده بودند.

اطلاعات
۱۳۰۴
صفحه ۵
پنجشنبه ۲۴ آبانماه ۱۳۴۱ ـ شماره ۱۰۹۵۰

تقلیل معاونان و مدیران کل

درکمیسیونی از سه نفراز وزرامورد بررسی قرارگرفته‌است

بطوریکه خبرنگارما اطلاع میدهد موضوع تقلیل سازمان های اداری دولتی و همچنین ادغام مشاغل و مقامات مشابه در وزارتخانه هایکی از مسائل مورد بحث کمیسیون سه نفری وزیران که‌مامورحذف‌سازمان های زائد دولتی شده‌است میباشد.

بطوری خبرنگارما اطلاع میدهد بعداز بازگشت وزیردارائی که‌یکی از سه‌نفر اعضای کمیسیون مزبور می‌باشد کار کمیسیون‌مجدداشروع شده‌است بقرار اطلاع این نظرپیدا شده‌است که ترتیبی داده شود وزارتخانه ها بتوانند مثل وزارت دارائی بایك معاون کارخودرا انجام دهند و ظاهرا مسئله معاونان‌وزارت خانه‌ها یکی از موضوعات موردتوجه

بقیه در صفحه ۱۱

اتومبیلها باید نوار شبرنك داشته باشند

خیابان خورشید یکطرفه شد

پلیس تهران طی اطلاعیه‌ای‌اعلام کرد که خیابان خورشید بطور آزمایش از شرق بغرب یکطرفه وعبور ممنوع اعلام و مسیر عکس آن آزاد میباشد.

پلیس تهران از کلیه‌رانندگان انتظار دارد باماموزین انتظامی در اجراء مقررات مزبور اشتراك‌مساعی بعمل آورند.

امروز پلیس تهران طی‌اطلاعیه‌ای به‌دارندگان وسائط نقلیه بخصوص اتوبوس وکامیون دستور داد که ظرف پانزده روز اقدام به تجهیز قسمت عقب وسیله نقلیه به نوار شبرنك نمایند.

بقیه در صفحه ۱۱

نامه آقای محمد ناصر قشقائی

آقای محمد ناصر قشقائی‌که چندی‌است در ژنو اقامت دارند نامه‌ای‌بشرح‌زیر برای درج در روزنامه ارسال‌نموده و تقاضای چاپ آنراکرده‌اند که عیناکلیشه شده و در زیر چاپ میشود. این نامه که در تاریخ شنبه ۱۹ آبان فرستاده شده دیروز باداره رسید وبواسطه تراکم اخبار درج آن میسر نگردید:

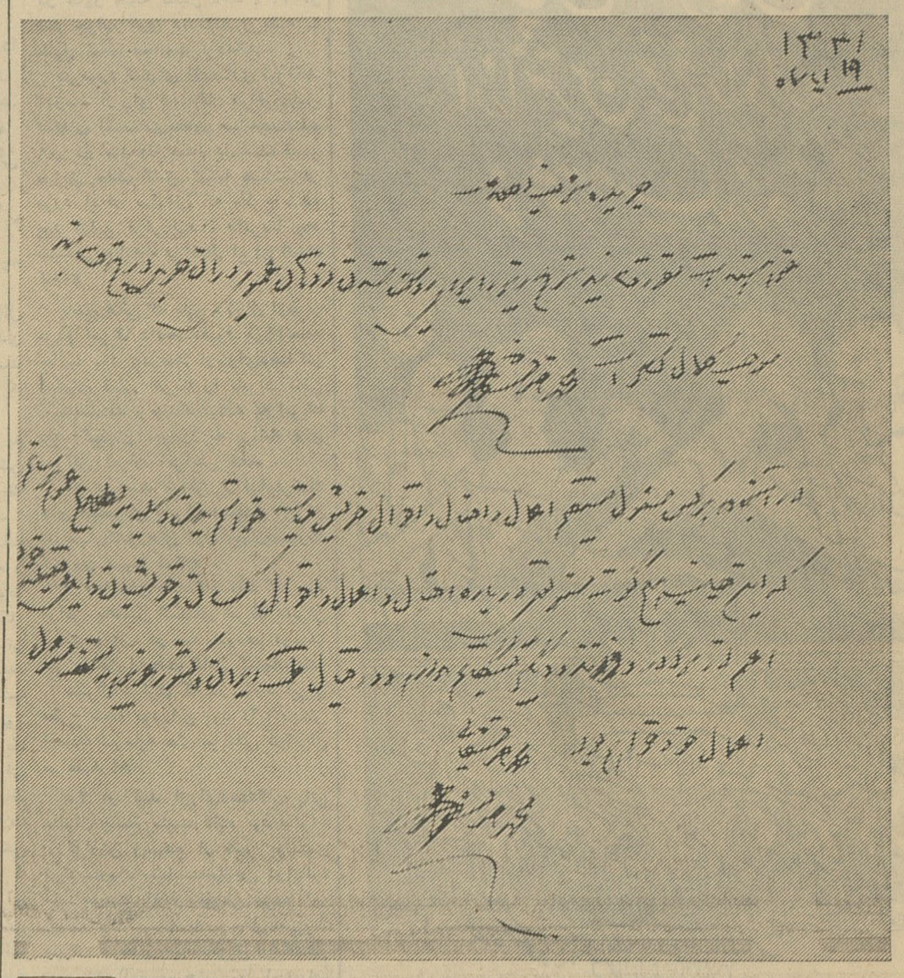

ساعت‌هشت‌صبح روز پنجم‌مه ۱۹۴۵

آلمان اسلحه‌رابزمین گذاشت!

ژنرال آلمانی هنگام امضای قرار داد تسلیم گفت: با این امضاء اکنون‌سرنوشت ملت آلمان و نیرو های آلمانی در اختیار شما قرار گرفت. امیدوارم با آنها جوانمردانه رفتار کنید

اسرار فاش نشده ازجریان تاریخی
محاکمات نورنبرگ
تنظیم وتهیه از:
ژوئه هایداکر ـ یوهانس لب
ترجمه: احمد مرعشی
بهترین و پرارزش ترین کتاب مستند قرن بیستم

وقتی‌ما بسراغش میرویم که‌فتوکپی نقشه‌ای را بدست داشت، آن‌نقشه که بتوسط جاسوسان آلمانی ازروی نقشه اصلی موجوددر سازمان امنیت انگلیس کپیه شده بود نشان دهنده آخرین موافقت‌های‌روزولت، چرچیل واستالین درکنفرانس (یالتا) بود.

زیرادر کنفرانس یالتابود که‌سران کشور های متفق مناطق اشغالی و نفوذ خودرادر آلمان تعیین کرده وبروی نقشه آورده بودند. آن‌نقشه مهم به دونیتس و سایر امرای رایش نشان میداد که‌سرانجام کدام قسمت هائی از خاك آلمان در منطقه‌اشغالی امریکا قرار خواهد گرفت و کدام قسمت ها در مناطق اشغالی روسها وانگلیسها وفرانسویها.

کابینه دونیتس تصمیم داشت با استفاده از آن نقشه شرائط تسلیم آلمان را به متفقین بقبولاند.

درجلسه ای سری که با شرکت شخصیت های‌سیاسی‌و نظامی‌تشکیل شداین حقایق‌درمعرض‌تجزیه وتحلیل قرار گرفت و کابینه جدید سعی‌کرد باتوجه بحقایق زیربرای آنهاچاره‌ای بیندیشد.

۱ـ در غرب مردم آلمان به‌پیشواز نیروهای انگلو ـ امریکائی میدویدند واز آنها بعنوان نجات دهندگان خود از فقر و گرسنگی و جنگ وبمباران های مداوم استقبال میکردند.

۲ـ در شرق وضع غیر ازاین بود، زیرا مردم که ازروسها بشدت وحشت داشتند مسیر آنها را پیشاپیش تخلیه‌کرده‌وروبفرار میگذاشتند حتی نیرو های آلمانی موجود در این مناطق حاضرنبودند بجنگ‌روسها اسیر شوند.

۳ـ یقین بود که نیرو های آلمانی موجود درغرب دستور تسلیم صادره از بالا رافوری اطاعت میکردند، در

ناگهان یك دختر فرانسوی در خیابان نیمه تاریك دویدو فریاد زد: آلمانها آمدند... آلمانها آمدند!

حالیکه نیرو های آلمانی موجود در شرق‌محال بودفرمان‌تسلیم راپذیرفته بروسها تسلیم شوند. این دستجات سعی داشتند باادامه جنگ و توسل بجنگ و گریز آنقدر پیش بروند یا عقب بنشینند تابتوانند خودشان‌را بیکی ازمناطق‌اشغالی امریکا وانگلیس وفرانسه که (مناطق دمکراتیك) نام گرفته بودند برسانند.

بقیه در صفحه ۶

رونوشت کپیه از اسناد تجارتی ـ تحصیلی ـ معافی رانندگی ـ ملکی در ۲ دقیقه حضوری انجام میشود
فتوپرسپولیس ـ لاله‌زارنو جنب کوچه یاسمی ۳۷۴ تلفن ۳۳۷۵۷

امشب در مولن روژها

گیشای من
تکنی راما ـ رنگی ـ تکنی کالر
"MY GEISHA"
شرلی مک لین ایومونتان ادوارد جی. رابینسون باب کاشی
و هنرپیشه معروف ژاپنی یوکوتائی
دوبله بفارسی در استودیو مولن روژ

آغاز دومین هفته نمایش فیلمی که هزاران تماشاچی را مجذوب و محسور خود نمودودرهمه‌جاازسوژه‌تازه‌بازی فوق‌العاده و دوبله ممتاز آن تعریف و تمجید شد.

۲۴۴۵۸ـ۱

۹ـ خاطرات ایدن
در برابر دیکتاتورها

دیداری در رم

موسولینی گفت همه آلمانها از تجارب جنگی خود لاف میزنند

در ماه مه ۱۹۳۵ راهروهای مجلس عوام و روزنامه‌ها پراز شایعات مربوط به ترمیم کابینه انگلستان بود. همه میدانستند که بالدوین‌و مك‌دونالد جای خودرا عوض‌خواهند کرد. بالدوین که در عمل نخست وزیر بود، رسما هم نخست‌وزیر خواهد شد. خصایص اخلاقی این دونفر زمینه تشکیل حکومت‌ائتلافی رافراهم آورده بود.

اکثریت عظیم محافظه‌کاران، اگر رهبران دیگری در راس‌آنان بودند حتما خواستار نخست وزیر محافظه‌کاری میشدند، امابالدوین به‌این راضی بودکه نیروی وفاداری در پشتیبانی از تاج و تخت‌سلطنتی باشد.

اما اکنون این وضع دیگر نمی‌توانست دوام پیدا کند. بحث فراوانی هم برسر وزارت خارجه درگرفته بود، وکار درستی نیست اگر بگویم من اطلاع نداشتم که نام مرا هم برای تصدی مقام‌وزارت خارجه، چه علنا و چه خصوصی، به‌بالدوین پیشنهاد کرده بودند.

تصمیم گرفتم روز ۱۶ ماه مه‌با بالدوین صحبت کنم و سپس‌بسوی ژنو برای شرکت در جامعه ملل حرکت نمایم.

البته من‌نمی‌خواستم از اوبپرسم نظرش درباره تعیین وزیر خارجه آینده چیست، زیرا علاوه بر ملاحظات دیگر خوب میدانستم که او مرا برای تصدی وزارت خارجه هنوز خیلی جوان میداند. این مذاکرات، اگر طرف مذاکره شخص دیگری جز بالدوین بود، برایم بسیار مشکل مینمود، اما اگر او چنین تصوری درباره جوان بودن من داشت راضی بودم درهر وزارت‌خانه دیگری کار کنم یا، اصلا کار دولتی نداشته باشم.

گفتم فقط می‌خواستم از او تقاضا کنم یك کاررا نکند و دلیل‌ملاقاتم بااو نیز همین بود. امیدوار بودم‌او از من نخواهد که زیردست‌رئیس جدیدی در وزارت خارجه کارکنم این تقاضا بعلت غرور من نبود، بلکه دلیل دیگری داشت:

در چنین شرایطی در واقع‌نمی‌توانستم مصدر خدمتی باشم. در باره مسائل سیاست خارجی من نقطه نظرهای معینی داشتم، هم افراد هم‌وطنم و هم خارجیان ازاین نقطه نظرها آگاهی داشتند. پس از این‌همه سال، نمی‌توانستم کار مفیدی بعنوان معاون وزیر جدید انجام دهم. اما تکرار کردم که‌با طیب خاطر در هرجای دیگری خدمت خواهم کرد یااینکه اصلا خدمت دولتی انجام نخواهم داد.

بالدوین، مثل همیشه با لحنی دوستانه گفت کاملا مقصود مرا درك میکند و خوشحال است که‌با شخص او در باره این مسئله‌صحبت کرده‌ام. اوبه‌من گفت قبل از بازگشت من از ژنو تغییری‌صورت نخواهد گرفت و برای حل‌وفصل قضایا یك بار دیگر باهم صحبت

بقیه در صفحه ۱۵

تودیع

اکنون که اینجانبان منصور فرد وجواد زاهدی عازم اروپا می‌باشیم از کلیه دوستان که موفق بدیدارشان نشدیم بدینوسیله خدا حافظی مینمائیم

درمان روماتیسم
دکتر مهندس
خیابان حافظ مقابل ت ث ث

شمشاد
تهیه کننده: آبلیمو ـ کمپوت ـ مربا ـ ترشی ـ رب گوجه فرنگی ـ خیار شور و کنسرو تلفن ۲۳۹۴۱ صندوق پستی ۷۳۴
۱۳ـ۳۰ آـ۲۲۵۷۰

خط جدید اتوبوسرانی

بین خیابان هاشمی وپارك شهر دایرگشت

از بامداد دیروز خط مستقل اتوبوسرانی خیابان هاشمی و پارك شهر دایر گردید. این خط‌جدید که بتقاضای انجمن محلی خیابان هاشمی ایجاد شده مسیرش‌ازانتهای خیابان هاشمی ـ سلسبیل ـ چهارراه آذربایجان ـ میدان رشدیه ـ سه‌راه طرشت ـ باغشاه ـ سپه تاشمال‌پارك شهر است.

داوطلب پذیرفته میشود
اشخاصیکه دارای استعداد کارهای فنی میباشند به آدرس زیر مراجعه فرمایند و در کلاسهای تعمیر کاری ـ یخچال برقی و تهویه هوا ورادیو و تلویزیون شرکت کرده‌و مانند شاگردان قبلی ما استخدام شوند علاقمندان برای‌ثبت نام میتوانند همه روزه از ساعت ۸ صبح الی ۱۲ وساعت ۳ الی ۹ بعد از ظهر بدفتر کانون مراجعه نمایند اهالی محترم شهرستانهامیتوانند بطورمکاتبه‌ازکلاسهای‌فوق‌استفاده‌نمایند
آدرس: لاله‌زار نو چهارراه مهنا ساختمان البرز طبقه ۵ شماره ۲۵
کانون فرهنگی داراب
۲۴۵۱۴ـ۲ ـ۱ـ

شرکت هواپیمائی اسرائیل
ال عال
تخفیف تا ۲۵٪
لندن
پاریس
رم
آتن
فرانکفورت
بروکسل
آمستردام
مونیخ
زوریخ
وین
نسبت به قیمت بلیطهای توریستی
از ۱ اکتبر ۱۹۶۲ تا ۳۱ مارس ۱۹۶۳
برای مسافرت یک ماهه در سراسر اروپا
باجت های بوئینگ ال عال

اطلاعیه
نشریه آموزش زبان
انگلیسی قدم بقدم
ضمن عرض تشکر از اساتیدودبیران محترمی که متد این نشریه را برای آموزش زبان انگلیسی عالیترین‌متد تشخیص‌داده‌اند ونظر باستقبال داوطلبان تحصیل زبان انگلیسی از این نشریه، بدینوسیله‌باطلاع عموم میرساند:
شماره اول از دوره جدید، با تجدید نظر کامل‌و با همکاری سازمان انتشارکتاب اطلاعات در ٦٤ صفحه ببهای ده ریال شامل چهار قسمت:
۱ـ مقدماتی: از ابتدای الفبا
۲ـ مبتدی: مخصوص داوطلبانی که‌تقریبا سه سال در دبیرستان یا یکسال در خارج از دبیرستان سابقه مطالعهٔ زبان انگلیسی داشته‌اند.
۳ـ متوسطه: مخصوص داوطلبانی که تقریبا شش سال در دبیرستان یادوسال در خارج از دبیرستان سابقه مطالعه زبان‌انگلیسی داشته‌اند.
٤ـ عالی: مخصوص داوطلبانی که‌میخواهند زبان انگلیسی خود را از هرحیث تکمیل نمایند.
بزودی منتشر میگردد
ضمنا صفحات آموزش‌گرام برای هر پنج شماره یك صفحه ضمیمه است.
سازمان انتشارات کتاب اطلاعات ـ نشریه آموزش زبان، انگلیسی قدم بقدم

انتقاد

از : ص . رحمان زاده

تبریزیها در تهران

از تبریز یك جریان دایمی مهاجرت بتهران برقرار است ، یعنی همواره گارژهای آن شهر از اثاث البیت کسانی که از دیار خود بپایتخت کوچ میکنند انباشته است . میگویند روزی حمالی که کارش حمل اثاث مهاجرین و مسافرین بگارژها و تخلیه خانه ها بوده در گارژی بالای تل با رمیرود و بتقلید از رادیو تبریز بتر کی میگوید: « دقت ! دقت ! داشنر تبریز ، داشنر تبریز !»

یعنی ایها الناس دقت کنید ! تبریز دربست درحال کوچ کردن بتهران است!

اظهارات اخیر استاندار آذربایجان شرقی بخبرنگار روزنامه معلوم میکند که آن حمال بیچاره تشخیص درستی داده و حرف بجائی زده است زیرا به گفته استاندار تقریبا معادل تمامی جمعیت تبریز در سالهای گذشته تبریزی بتهران آمده و در این شهر ساکن گردیده است . پس تبریز خالی را چه کسانی پر کرده اند باشد بعد عرض میکنم ..

استاندار آذربایجان شرقی گفته است که هم اکنون ۲۵۰ هزار نفر تبریزی در تهران زندگی میکنند یعنی بیش از یك هشتم جمعیت تهران را تبریزیها تشکیل میدهند و لابداگر مهاجرین سایر شهر های آذربایجان راهم حساب کنیم در حدود پانصد هزار نفر آذربایجانی اکنون مقیم تهران میباشند .

البته مهاجرت از شهرستانها به تهران تازگی ندارد و همه میدانیم که آبادی تهران نتیجه خرابی شهرستانها است و یا آنکه خرابی شهرستانها نتیجه آبادی تهران میباشد ولی مهاجرت تبریزیها و سایر آذربایجانیها دراین میا ن وضع خاص و استثنائی دارد .

گرچه رقم پانصد هزار یعنی نیم میلیون نفر رقم درشتی است ولی اهمیت آن هنگامی بیشتر معلوم میشود که این رقم را باتعداد مهاجرین سایر شهر ها و استانهای کشور مقایسه کنیم ، یعنی معلوم بداریم که اگر از آذربایجان پانصد هزار نفردرسال های گذشته بپایتخت روی آورده اند آیا از خوزستان و اصفهان وخراسان و گیلان هم همین تعداد و یا بهمین نسبت مردم بتهران کوچ کرده اند؟

جواب منفی است و این جواب منفی هزار و یك معنی دارد که یك معنی آن مؤید حرف همیشگی تبریزیهاست و آن اینست که دولت به آذربایجان توجه ندارد و اگر داشته باشد از استانهای دیگر کمتر است . تصدیق باید کرد که در اینمورد کاملا حق بجانب تبریزیهاست . دولتهای ما در سالهای گذشته توجه کمی به تبریز و سایر شهر های آذربایجان داشته اند وگرنه دلیلی ندارد که مردم از سرزمینی که معروف بخطه زرخیز است ترك علاقه کنند و دلیلی ندارد که تهران آنقدر بزرك شود که قابل مقایسه باشهر های بزرك دنیا گردد و تبریز دومین شهر ایران و مرکز مهم اقتصاد مملکت آنقدر تنزل کند و از اعتبار بیفتد که سکنه اش را از دست بدهد .

اگر تبریزیها بتهران آمده اند پس تبریز چطور هنوز خالی نمانده و به صورت مرکز آذربایجان شرقی باقی مانده است ؟ در اینمورد هم آقای دهقان استاندار جواب ما را داده و گفته است که تبریزیها تهران را پر کرده اند و تبریز را مردم سایر شهرها و دهات آذربایجان !

تبریزیها مردمانی زحمتکش ،فعال و بااستعدادند . نمیگویم که بسیار باغیرت و وطندوست و در وقتش مبارز هم هستند . زیرا کیست که تاریخ کشور خودرا بداند و نام پرافتخار ستارخان و باقرخان را نشناسد ؟اما افسوس سرنوشت شهریکه روزی سرنوشت این مملکت راتعیین کرده وتغییر داده است باید این باشد که از سکنه خالی شود و از ثروت و آبادی بی نصیب !

من نمیگویم که برای تبریز و آذربایجانیها بسبب افتخارات گذشته سرودهای میهنی بسرائید و در جامعه ملی ایران جاه و مقام و امتیاز خاصی برای آنان قایل شوید ، خیر ، ولی میگویم بیائید پس از سالها سیاست تبعیض را ترك کنید و سرزمین آذربایجان را که از فیض و برکت آن میتوانید همه جای ایران را برخوردار سازید ، از توجه و عنایت و صرف پول و سرمایه بهره مند کنید .

آقای دهقان استاندار گفته است که خیال تبریزیها آسوده باشد بزودی کار تبریز آنچنان رونق خواهد گرفت که همهٔ تهرانیهای تبریزی الاصل هم از این شهر کوچ خواهند کرد و دوباره در شهر عزیز و تاریخی خود اقامت خواهند گزید !

خیلی میخواهم که باندازه آقای استاندار خوشبین باشم و حرفهای ایشان را باور کنم ولی وقتی میبینم که همهٔ علت خوشبینی ایشان اتصال قریب الوقوع راه آهن تبریز بترکیه است خوشبینی خودرا تاحد زیادی از دست میدهم .

برای توجه ایشان و سایر مسئولینی که ممکن است وعده و خوشبینی ایشان را تایید کنند عرض میکنم درست است که اتصال راه آهن تبریز بترکیه در وضع این شهر موثر است ولی آنچنان موثر نیست که جبران گذشته کند و تبریز و آذربایجان را احیا نماید .

شما باید بکوشید طرحهای عمرانی مملکت و سرمایه هایی که برای این طرحها اختصاص داده میشود درمورد استانها و شهر ها عادلانه تنظیم و توزیع شود . گویا جمعیت آذربایجان نزدیك یك چهارم کل جمعیت ایران است ، در این صورت ، شما آقای استاندار ، باید به بینید که آیا یك چهارم درآمد های جاری مملکت صرف آذربایجان میشود یا خیر ؟ مسلما نمیشود و راز عقب ماندگی آذربایجان همینست .

رعایت این سرشکنی عادلانه درآمدها نه تنها در مورد آذربایجان بلکه در مورد همه استانهای کشور واجب است .

اگر چنین عدالتی رعایت شود آنوقت شما آقای استاندار میتوانید بگویید که آینده تبریز درخشان است و بزودی همه تبریزیان از تهران بسوی شهر خود روی خواهند آورد وگرنه تبریزیهایی که من در تهران میبینم و میشناسم باین آسانی بشهر خود بازنخواهند گشت !

ما خوانندگان

۱۲ سال خدمت در نقاط بد آب وهوا

آقای سیدعلی مهرکار دبیر دبیرستانهای خرم آباد لرستان نامه موثری نوشته و از عدم موافقت فرهنك باانتقال وی بتهران پس از ۱۲ سال خدمت در منطقه بدآب و هوا شکوه کرده اند ،بدین وسیله باطلاع ایشان میرسانیم که عین نامه ایشان به وزارت فرهنك ارسال گردید تا اقدام مقتضی بعمل آید .

منطقه پر عفونت آبادان

آقای سید محمود رجائی از احمد آباد آبادان مینویسد :

با وجود آنکه این منطقه پرجمعیت ترین منطقه آبادان بوده و تقریبا برای خودش شهری شده ، معهذا از نظر بهداشت کمترین توجهی به آن نمیشود و بوی عفونت در خیابانها آنقدر شدید است که حد ندارد فاضل آب این منطقه شکل زننده ای بخود گرفته و دو سال قبل هم موجب تلف شدن دو کودك گردید از مقامات مسئول استدعای رسیدگی داریم .

یك سئوال از فرهنك

درشهرستان شاهپور آذربایجان غربی در سالها پیش دوره دوم دبیرستان دخترانه دایر بود تا اینکه دو سال قبل بهانه نبودن محصل دوره دوم برچیده شد .در موقع تشریف فرمائی اعلیحضرت همایونی ازحضور شان استدعا شد که در مورد افتتاح دوره دوم دبیرستان دخترانه اوامر اکید صادر فرمایند و شاهنشاه دستور لازم صادر فرمودند .و چگونگی امر در اخبار رادیو پخش شد ولی تاکنون یکماه از آغاز سال تحصیلی می گذرد .تقاضای توجه داریم

قاسم قاسم زاده

از دست مالك بکوه فراری شده‌ایم

آقایان بهمن مرادی وعیسی مرادی از طرف اهالی قریه رودبار همای جان اردکان فارس ،طی نامه شکوائیه ای که به پیشگاه شاهنشاه ومقامات انتظامی و ذیصلاحیت نوشته ازجورو ظلمی که تعدادی انگشت شمار مالك نسبت بآنان روا داشته اند تظلم نموده مینویسند تعداد یك دانك ونیم زمین از یکی از مالکین خریدیم و با فروش کلیه وسائل زندگی خانواده مان شروع بزراعت و کشت وزرع نمودیم ، ولی غافل از اینکه عده‌ای مالك با تشبث وتوسل بانواع وسایل مانع پیشرفت وزراعت ما میگردند و اکثرا ایجاد محیط رعب و وحشت و حتی تهدید و آزار مازندگی را بخانواده ما حرام کرده اند ناچاردر تاریخ ۴۱٫۳۰۵ طی عریضه‌ای از پیشگاه شاهنشاه و بازرسی شاهنشاهی استدعای رسیدگی نمودیم و سازمان شاهنشاهی نیز طی نامه شماره ـ ۱۱۹۸۰٫۱۱ مورخ ۴۱٫۴۰۳٫۱ از فرمانداری محل جریان را جویاشد ولی فرمانداری جواب نداد .وبتحریك همان مالکین زندگی را بر ما تنك کردند بطوریکه ازخانه وزندگی خود فراری شدیم و بکوه و دشت پناهنده شدیم . برای آخرین باردست توسل بدامان مقامات صلاحیتدار می شویم و استدعا داریم که نسبت باین امر رسیدگی نموده و جلوی حق کشی ورعیت آزاری را که مخالف منویات شاهنشاه است بگیرند .

آلمان اسلحه را بزمین گذاشت

بقیه از صفحه ۵

ـ ... نظر ما روشن بود . آلمان ها قصد داشتند هرچه بیشتر وقت بگذرانند تابتوانند هرچه بیشتر سربازانی را که هنوز درجبهه داشتند به پشت خطوط ما بکشانند .به ژنرال اسمیت ماموریت دادم ، به یودل جالی کند که دستور داده‌ام بزورهم شده جلوی سیل سربازان فراری را بگیرند. از اینکه وقت ما داشت به لیتو لعل میگذشت خسته شده بودم

یودل خبر زیر را به دونیتس مخابره کرد :

ـ ژنرال آیزنهاور پافشاری می کند قرارداد تسلیم همین امروز امضاء گردد وگرنه متفقین جبهه های خود رانه تنها بروی واحد هائی که برای تسلیم شدن مراجعه میکنند بلکه روی تك تك کسانی هم که قصد پناهندگی سیاسی دارند خواهند بست من هیچ‌را ه‌چاره دیگری جز ادامه جنك یا تسلیم نمی‌بینم .

در اطاق خالی وبدون زینت یکی ازمدارس (رمس)بتاریخ ۷مه ۱۹۴۵ شب هنگام قرارداد تسلیم بالاشرط امضاء گردید(دریومیدلتون) خبرنگار جنگی امریکائی ،یکی از کسانی بود که در آن لحظه تاریخی حضور داشت. وی گزارش داده بود.

ـ در اطاق یك میز دراز چوبی بدون رومیزی قرار داشت . روبروی هر صندلی یك مداد نوك تیز کنار زیر سیگاری بنظر میرسید باوجود آنکه کسی سیگار نمی کشید .

حضار عبارت بودند از :

ژنرال بیدل اسمیت بنمایندگی ازطرف ژنرال آیزنهاور ،ژنرال ماژور (فرانسواسه‌وه) بنمایندگی ازطرف ژنرال الفونس پی‌یرژوئن ،و ژنرال ماژور (ایوان سوسلوپاروف) به نمایندگی از طرف فرماندهی شوروی یودل مدال صلیب آهن نصب کرده بود. قیافه‌ای معمولی ولی گرفته داشت چشمهایش چنان میدرخشیدند که گوئی از شیشه بودند. قبل‌ازامضای قرارداد تسلیم بحالت خبردارایستادو بزبان آلمانی گفت :

ـ آقای ژنرال . میخواهم چند کلمه‌ای بیان کنم . با این امضاء ملت آلمان و نیروهای آلمانی بطور دربست دراختیار فاتحین قرارخواهد گرفت. در چنین ساعتی فقط میتوانم امیدوارباشم که فاتحین باآنها جوانمردانه رفتار کنند .

ژنرال اسمیت باقیافه خسته‌ای یودل را تماشامیکرد. جوابی نداد. سپس قرارداد امضاء شد .درست‌در ساعت ۲و ۱ ۴۱ دقیقه .

آنگاه یودل به دفتر کارآیزنهاور هدایت‌شد. سرفرماندهی امریکائی بکمك مترجم ازاو پرسید :

ـ آیا کلیه مفاد قرارداد درنظر شما صراحت دارد ؟

یودل جواب داد: آری

آیزنهاور گفت : اگر قدمی‌علیه یکی از مفاد قرارداد تسلیم یا علیه تسلیم شدن رسمی بروسها برداشته شود شما شخصا مسئول خواهیدبود دیگر کاری باشما ندارم .

یودل سلام نظامی داد ، عقب گرد کرد رفت.بدین ترتیب جنك تمام شد مراسمی هم که روز بعد درستاد مرکزی شوروی هاواقع در (برلن‌ـ کارلز هورست) صورت گرفت در حقیقت تائید قرارداد روز قبل بود.

بدنبال این وقایع ژنرال فیلد‌ـ مارشال (ویلهلم کایتل) نیز از (فلنسبورك) به برلن پرواز کرد تا زیر بدومین نسخه قرارداد تسلیم را امضاء نماید . همراهان او عبارت بودند از : ژنرال اوبرست (پاول اشتومف) نماینده نیروی هوائی و دریاسالار (فن فریده بورك)نماینده نیروی جنگی‌دریائی .

ده دقیقه بعد ازنصف شب ۹ مه ۱۹۴۵ آلمانی ها به اطاق‌مذاکره راهنمائی شدند دراطاق (مارشال ژوکف)، (اندره ویشینسکی)وزیر امورخارجه شوروی ،مارشال هوائی انگلیسی (سراتورتدر) و ژنرال فرانسوی ژان دولاتردوتاسینی ، پشت میز عریضی نشسته بودند .

چون هنگام امضای ترك مخاصمه در۷ مه ۱۹۴۵ آیزنهاور نماینده حکومت موقتی فرانسه‌را به آموزشگاه (رمس) دعوت نکرده بودشوروی ها هم‌ازنماینده حکومت مزبور برای شرکت در جلسه نصف شب ۹مه دعوتی بعمل نیاورده بودند. ولی علی‌رغم نیت متفقین بدستور ژنرال دوگل رئیس حکومت موقتی‌فرانسه ژنرال (ژان دولاتردوتاسینی) به برلن رفت تاهر طور هست در جلسه مزبور حضور پیدا کند. شوروی ها نیز که وضع رابدین منوال‌دیدند برای اینکه درآخرین روز جنك بین متفقین‌اختلافی بوجودنیاید بشرکت (ژنرال‌دولاتردوتاسینی) رضایت‌دادند مشروط براینکه وی فقط بعنوان گواه زیر صورت جلسه‌را امضاء نماید .

برای نمایندگان آلمان میزی جداگانه مقابل مدخل اطاق قرار داده‌شده بود (ژوزف ۰ و ۰ کریك) خبرنگار جنگی امریکائی مینویسد:

ـ کایتل باغرور وخونسردی هرچه تمامتر قدم بدرون اطاق گذاشت . اونیفورم مجلل فیلد مارشالی بتن و عصای مارشالی را بدست داشت. هیکل او مظهری از جلال و شکوه ارتش آلمان بود. عصای مارشالی‌اش را روی میز انداخت و چون کوهی ازوقار جلوس کرد ودرحالیکه خبرنگاران عکاس بفعالیت پرداخته بودند بابیاعتنائی فقط بروبرمینگریست یکی دوبار بکمك انگشت یقه‌اش را جابجا کرد وباناراحتی بکمك زبان لبهایش را ترنمود .

مارشال تدربرخاست خطاب به کایتل گفت : ازشما سئوال میکنم: آیامدارك تسلیم بلاشرط راخوانده‌اید وآماده هستید زیر آن را امضاء کنید ؟

کایتل به ترجمه آلمانی این گفته گوش کردو پاسخداد : آری.آماده هستم .

مارشال ژوکف از کایتل تقاضا کرد پشت میز بزرك رفته‌زیرقرارداد راامضاء نماید. کریك‌صحنه تاریخی مزبور را چنین تشریح کرده‌است :

مارشال ژوکف پرسید :

آیا صلاحیت امضای پیمان را دارید ؟

ـ بلی

ـ اوراق دال برصلاحیت خودرا ارائه دهید .

کایتل اوراق مورد درخواست را ارائه داد.

ژوکف افزود :

ـ اگرایرادی بطرزاجرای‌قرارداد دارید بیان کنید .

کایتل بابی‌اعتنائی گفت :برای صدور فرمان آتش بس بیست‌وچهار ساعت مهلت لازم است .

ـ این تقاضا قبلا ردشده اگر تقاضای دیگری دارید بگوئید ؟

کایتل سکوت کرد .

ژوکف گفت :

ـ پس امضاء کنید .

کایتل باکمال تانی کلاهش را ازسر برداشت .عصای‌مارشالی و دستکشهایش را روی میز گذاشت. عینك پنسی یك چشمی‌اش را بچشم گذاشت. بطرف میز بزرك رفت . نشست و باحوصله هرچه تمامتر نام خود رازیر پیمان گذاشت . سپس دیگران هم امضاء کردند. کایتل یکبار دیگر کوشید تابرای سنیل فراریانی که میخواستند خودشان رابه پشت جبهه امریکائی ها و انگلیسی ها برسانند فرصتی دست‌و پاکند . بهمین جهت باشاره مترجم روسی را خواست و گفت :

ـ از قول من به‌مارشال بگوئید بعلت خرابی وضع ارتباطات ابلاغ فرمان آتش بس به لشکر ها فورا امکان ندارد زیرا تااین ابلاغیه به اقصی نقاط جبهه برسد حداقل بیست‌و چهارساعت وقت لازم است.

مترجم دچار بلاتکلیفی شده‌بود. نمیدانست چه باید بکند ،دستخوش چکنم ،چکنم یکی‌از افسران ستاد ژوکف‌را پیش طلبید و آهسته منظور کایتل را بیان‌داشت. جوابی باین درخواست داده نشد. بلکه در عوض ژوکف بنحوی غیرارادی از جای برخاست و بابرودت خاصی گفت :

ـ از نمایندگان آلمان‌درخواست میکنم اطاق را ترك گویند .

آلمانیها برخاستند، کایتل‌پروندای راکه‌محتوی اوراق پایان غم انگیز یك جنك جهانی بود هم گذاشت زیربغل زد.ضمن کوفتن‌پاشنه‌هایش سلام مختصری دادواز اطاق خارج شد. تااینکه روز بعد یعنی روز۱۳ مه در فلنسبورك توقیف شد .

دونیتس، کایتل، یودل وآلبرت اشپر در توقیف

در فلنسبورك ، حکومت‌دونیتس، هنوز استقرار داشت باوجود تسلیم شدن بلاشرط رژیم‌وی بهیچوجه از فعالیت‌خودنکاسته بود. یك کمیسیون کنترل متفقین به فلنسبورك‌واردشده بود تادرستاد سرفرماندهی آلمانها برچگونگی اجرای قرارداد نظارت کند .

درسراسر جهان فلنسبورك تنها ناحیه‌ای بود که پس از تسلیم‌شدن بلاشرط آلمان ، هنوز سربازان و افسران آلمانی مسلحانه بااونیفورم کامل بخدمت خود ادامه میدادند .

البته این اوضاع هم زیاد پایدار نبود. توقیف کایتل به‌دونیتس ثابت کرد که پایان رژیم فلنسبورك نیزبر پایه امروز یا فردا قراردارد.بنابراین دریاسالار دونیتس برای اینکه‌حسن نیت رژیمش را به‌متفقین بنمایدابتدا (رودلف)و سپس «حزب کارگر ناسیونال سوسیالیست آلمان » را منحل کرد .

ناتمام

آیا کمکهای آمریکا بایران باید حذف شود؟

بقیه از شماره پیش

این اوراق بوسیله شعب و نمایندگان سازمان در گوشه وکنار کشور جمع آوری میشود و مبنای نظریات افکار عمومی نسبت به آن مسائل قرار میگیرد . سپس نتیجه این مطالعات و سنجشها در دسترس نمایندگان مجالس ایالتی و اعضای کنگره و سناتور ها و زمامداران امور وآنها که در اتخاذ تصمیمات مهم مملکتی وظائف مهم و موثر دارند گذارده میشود تا هنگام بحث در مسائل مذکور و یا گرفتن تصمیم در مورد این مسائل از افکار عمومی مطلع و آگاه باشند .

سازمان سیاست خارجی وامور جهانی در سال جاری هشت مسئله مهم را در معرض افکار عمومی قرار داد این مسائل عبارت بودند از :

۱ـ ویتنام ـ پیروزی ، شکست یا عقب نشینی ؟

۲ـ چین کمونیست ـ سومین نیروی بزرك جهان .

۳ـ برزیل ـ چه در پیش دارد؟

۴ـ نیجریه ـ دموکراسی در کشور هائی که تازه استقلال یافته‌اند.

۵ـ ایران ـ محور خاور میانه

۶ـ برلن ـ محك اتحاد ویگانگی متفقین .

۷ـ سازمان ملل ـ آینده این سازمان چیست ؟

۸ـ ایالات متحده امریکا ـ چه در پیش دارد ؟

امسال برا ی‌هر یك از مسائل فوق الذکر نشریه مصور و مفیدی باعناوین بالااز طرف سازمان‌سیاست خارجی تهیه و در سراسر امریکا پخش گردید .

علاوه بر تهیه و توزیع این‌نشریه هابرنامه های مخصوصی برای روشن کردن اذهان عمومی نسبت به هریك ازاین مسائل تهیه و اجرا گردید نشریه (ایران) امسال یکی‌از نشریات جالب سازمان سیاست‌خارجی وامور جهانی امریکا بود برنامه های مربوط بایران در بیش از پنجاه ایستگاه رادیو وچندین‌بنگاه تلویزیون‌تعلیماتی در ایالات مختلف امریکا پخش‌گردید. از جمله برنامه های بسیار جالب برنامه (هووارد . ك . اسمیت) بود نامبرده که از مفسران معروف‌امریکا است برنامه ای بمدت نیمساعت‌برای تلویزیون ترتیب داده بودکه از لحاظ مطلب و توضیح مسائل و مشکلات کنونی ایران ـ موقع سوق الجیشی این کشور ـ همسایگی باشوروی ـ اهمیت ایران آزاد و مستقل برای دنیای آزاد ـ برنامه های اصلاحی شاهنشاه و غیره فوق العاده جالب وآموزنده بود . این برنامه درتمام بنگاههای تلویزیون سراسری امریکا مورد استفاده قرار گرفت . علاوه براین برنامه های دیگری بشکل سخنرانی در مجامع بزرگ و کوچك و یا بصورت مباحثه بین دسته های کوچك محلی نیز اجرا شد و مطبوعات مهم در جلب توجه خوانندگان بمسائل سیاسی مورد بحث نقش موثری را ایفا کردند.مهمترین برنامه «تصمیمات بزرگ» از لحاظ دامنه عملیات در ایالت (کلورادو) بموقع اجراگذاشته شد مطالعه نتیجه سنجش افکار عمومی در آن ایالت که از طرف «هیلتون پاور» رئیس شعبه سازمان سیاست خارجی آن‌ایالت منتشرشده جریان افکار عمومی رانسبت بمسائل مربوط به خاور میانه بویژه‌ایران بخوبی آشکار میسازد .

نخستین سئوالی که در مورد خاور میانه بطور کلی مطرح شد ازاین قرار بود .

«امریکا بادرنظر داشتن منافع سوق الجیشی خود چه سیاستی را باید در مورد خاور میانه پیش‌گیرد»

۷۸ در صد از رای دهندگان باین سئوال اینطور پاسخ داده‌اند :امریکا باید سعی کند تاکشور های دیگری در خاور میانه به پیمان سنتوملحق شوند و امریکا همچنین باید سنتو راتقویت کند و تعهدات خودرا در قبال آن سازمان توسعه دهد»

در مورد یك سئوال دیگر که آیا موافقید امریکا تعهدات نظامی خودرا در خاور میانه تقلیل دهد ؟ ۱۲ در صد جواب آری داده‌اند و بقیه با تقلیل کمکها مخالفت کرده‌اند .

در مورد کمکهای اقتصادی نیزفقط ۲درصد از رای دهندگان موافق‌تقلیل کمکهای اقتصادی‌بخاور میانه‌هستندو ۰٫۹ در صد (نه صدم در صد) نیز موافق حذف کامل کمکها هستند در مورد ایران سئوالی که مطرح شده بود ازاین قرار بود : «امریکا چه سیاستی رابابد در قبال ایران اتخاذ کند؟»

پاسخ هائی که باین سئوال ازطرف مردم امریکا داده‌شده‌بود فوق‌العاده جالب بود، ۹درصد از رای‌دهندگان کمکهای فعلی امریکا را بایران کافی نمیدانستند و معتقد بودند که امریکا باید کمکهای خودرا به برنامه های عمرانی ایران افزایش دهد .

۲۰ در صد موافق باافزایش‌کمك های اقتصادی بایران هستند تاایران نیز میان‌کشورهای آزاد جهان‌بصورت کشوری نمونه درآید .

از میان‌رای دهندگان فقط ۲درصد موافق باتقلیل کمکهای امریکا بایران بودند و ۰٫۲ در صد (دودهم درصد) نیز موافق باحذف کامل کمکهابودند.

سئوال دیگری که در مورد ایران مطرح شده بود این بود «آیا بابکار افتادن سرمایه های‌امریکائی درایران موافقید ؟»

۴۰ در صد ازرای‌دهندگان باین سئوال پاسخ مثبت داده بودند .

گزارش رسیده از شهر بوستون مرکزسازمان سیاست‌خارجی درایالت ماساچوست افکار عمومی مردم آن ایالت را نسبت به مسائل مربوط بایران و خاور میانه‌بطریق زیرآشکار میسازد (این سنجش با احتساب نتایج حاصله از ۱۵۴ مرکز اخذرای درآن ایالت بدست آمده وبرای‌هر مرکز در سنجش نهائی یك رای‌منظور شده است)

نخستین سئوال این بود که دولت امریکا باتوجه به منافع سوق‌الجیشی خود چه سیاستی رادر قبال خاور میانه باید اتخاذ کند ؟

ناتمام

آگهی مناقصه شماره ۲۳ر۸ر۱۳۴۱

بنگاه برق تهران لوازم انشعابات برق مشترکین خودرا که‌عبارتست از لوله گالوانیزه نمره ۴ ـ سیم روپوشدار بنمرات ۶ـ۱۰ـ ۲½ مقره‌از ار.ام.سه فرنگی ـ کابل پروتودور ۶×۲ ـ کلید یك‌فاز ـ تابلو کلید‌ـ مقره چرخی ار.ام.سه فرنگی ـ پیچ‌ومهره ـ آهن ناودانی نمره ۵ـ میخ۱۲سانتی ـ میخ وبست فولادی ـ میخ سرکج ـ آهن شترگلو ـ پیچ منشور ـ چوب منشور ـ گوگرد ـ فوزیبل کتابی ۲۵ آمپر نوار چسب سیاه وزرد وسفید ـ آهن مقره میله کوتاه وبلند ـ جعبه انشعاب ۲۵ آمپری شش فیوزوسه فیوز دوراه داخلی بنمرات ۳۵ـ ۵۰ ـ ۷۰ کابل ۱۶×۴ پروتودور ـ کابل ۱۰×۴ ـ کلم بنمرات ۱۶ـ۲۵ـ۳۵ـ ۵۰ـ ۷۰ کابلشو بنمرات ۱۶ـ۲۵ـ۳۵ـ۵۰ـ۷۰ ـ کرباس ـ جعبه انتهائی برای کابل ۱۶+۳۵×۳ و ۳۵+۷۰×۳ ـ قلع پاك ـ مواد جعبه‌اتصالی جعبه انشعاب ۲۵ آمپر زمینی ۶ فیوز ـ تیغ‌اره دودم موجود در طهران تحویل انبار بنگاه برق واقع درمیدان ژاله را از طریق مناقصه‌خریداری مینماید .

داوطلبان شرکت در مناقصه که تمام یاقسمتی از لوازم را موجود داشته‌باشند میتوانند بامراجعه باداره معاملات واخذ اوراق شرایط‌و مشخصات و ملاحظه نموده اجناس مورد مناقصه پیشنهاد های خودرا تاساعت ده صبح روز ۱۲ر۹ر۱۳۴۱ بصندوق کمیسیون مناقصه بیندازند.

الف ۴۸۵۹ بنگاه برق تهران

۱ـ۲ آ ـ ۲۴۵۳۰

در فصل سرما

لطفا در موقع خرید اپتالیدن بشکل مثلث بالا علامت مخصوص کارخانه معظم ساندوز دقت فرمائید

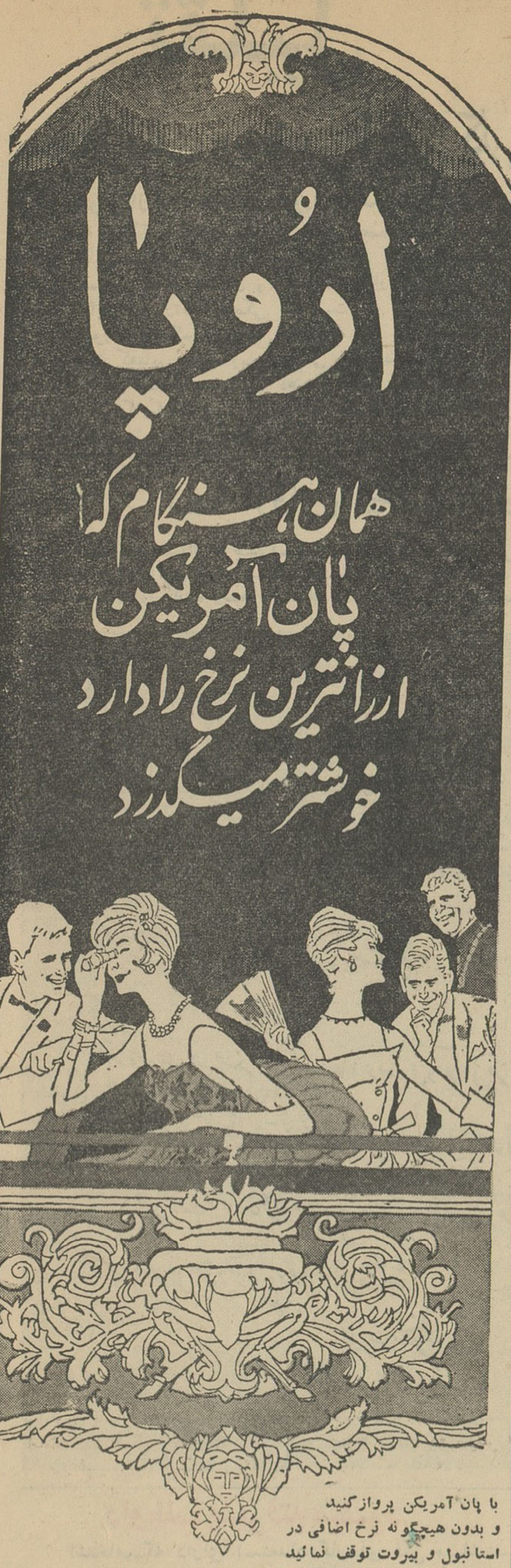

با پان آمریکن پرواز کنید و بدون هیچگونه نرخ اضافی در استانبول و بیروت توقف نمائید

اکنون باقیمت تقریباً یك بلیط درجه یك، دو نفر میتوانند با نرخ صرفه جوئی جت پان آمریکن باروپا مسافرت کنند !... باپرداخت ۲۳۹۳۰ ریال شما میتوانید یك بلیط دو سره ۳۰ روز با نرخ درجه صرفه جوئی رین بوجت پان آمریکن دریافت دارید هم‌اکنون درجت کلیپر* برای خودجارزرو کنید...و ۱۰۲۵۰ ریال دردرجه بلیط دوسره پس‌انداز نمائید ـ دراین فصل اروپا را با اپراها ـ کنسرتها وموزه های مشهورش زنده ترمیابید. برای شما موقعیتی است که اروپای اروپائیها را به بینید ومیتوانید براحتی درمغازه‌ها ورستورانها گردش کنید و از مناظر دل انگیز و آرام لذت ببرید .

نمونه‌ای از نرخهای دوسره درجه صرفه جوئی رین بوجت برای مسافرت ۳۰ روزه از طهران به

لندن ۲۹۴۷۰ ریال	فرانکفورت ۲۸۰۸۰ ریال
پاریس ۲۸۰۸۰ ریال	مونیخ ۲۷۳۵۰ ریال
رم ۲۳۹۲۰ ریال	

بلیط دراین نرخ برای رفت‌وبرگشت فقط تا ۱۱ فروردین ۱۳۴۲ اعتبار دارد

برای کسب اطلاعات بیشتر با آژانس مسافرتی خود یا پان آمریکن خیابان شاهرضا نبش ویلا تلفن ۶۵۹۹۱ ودرآبادان بنماینده‌کل فروش شرکت اسکای ویز تلفن ۲۵۲۷ مراجعه فرمائید .

* نام ثبت شده

PAN AM

برای آسایش بیشتر مسافرین برنامه جدید پرواز های جت پان آمریکن

شنبه ـ یکشنبه ـ دوشنبه ـ سه شنبه ـ چهارشنبه ـ پنجشنبه ساعت ۸ صبح

یکشنبه ـ چهارشنبه ـ جمعه ساعت ۷/۵ صبح

ازتجربیات گرانبهای پان آمریکن

مجرب ترین شرکت هواپیمائی جهان استفاده کنید

قبل ازهمه در اقیانوس اطلس ...قبل از همه در اقیانوس کبیر...

قبل از همه درآمریکای لاتین... قبل از همه بدور دنیا...

بانو

بانوان نظر میدهند ....

خانم دکتر ملك صفوی میگوید :

کشتن یك موجود زنده، بهر حال جنایت است

خانم «دکتر ملك صفوی» دوره دندان پزشکی را در دانشگاه تهران به پایان رسانده اند پس از اخذ درجه دکترای دندان پزشکی وارد دانشکده پزشکی شده‌اند ورساله دکترارا با درجه ممتاز گذرانده‌اند.

مدت چهارسال در فرانسه‌رشته تخصصی‌بیماریهای‌اطفال رادیده‌اند مدتی نیز شاگرد پرفسور «دبره» بوده‌اند .

اکنون ریاست درمانگاه‌بیماری های مقاربتی را در بیمارستان‌نجات بعهده دارند .

این خانم دکتر با عشق عمیق یك مادر و بنام پزشکی که در تسکین آلام بیماران خود میکوشد گفت :

عمل مادر بلژیکی عملی زشت و غیر انسانی است و او موجودی را که شاید روزی انسانی بزرك یا فردی موثر میشد به قتل رسانده است .

در دنیائی که هر روز پزشکان کشف تازه‌ای میکنند و صد ها پزشك در آزمایشگاه های مختلف برای رهائی انسانهااز رنج‌میکوشند مادری حق ندارد کودك نا قص و بیگناهش را بکشد .

ـ بخاطر اینکه میاندیشد کودك دربزرگی باعث‌رنج فراوان‌او خواهد شد .

اوزنی خود خواه است که حتی رنج تحمل کودك بیمارش رانداشته است و نیمه شب بجای اینکه بر بالین کودکش بنشیند و برایش ترانه های دل انگیز بخواند او را بدست عفریت مرك سپرده است .

من این زن را محکوم میکنم و اورا گناهکار میدانم‌اگر چه‌دادگاه شهر «لیژ»اورا تبرئه کرده باشد . اطفال بیمار زیاد دیده شده‌اند که بهبودی حاصل کرده اند و در اثر معالجات‌دقیق‌پزشکی زندگی‌جدیدی را شروع کرده‌اند .بعلاوه درقوانین پزشکی هیچ طبیبی حق ندارد که بیمار راحتی اگر در آخرین‌لحظات زندگی است و بیماریش غیر قابل علاج است از بین ببرد .

ـ بلکه باید تا آخرین دقایق زندگی بکوشد رنج او راتسکین دهد و باو آرامش روحی ببخشد .

من از عمل آن پزشك که در این‌جنایت دستیار مادر گناهکار بوده تعجب میکنم زیرا چه فرق میکند که آن پزشك در یك نیمه شب تاریك گلوی انسانی را بفشارد یا کودکی بیمار و ناتوان را از بین ببرد .

در هر دو صورت این‌عمل‌جنایت محسوب میشود وبرای یك پزشك ننك آور است .

شاید برای‌این بیماری که‌اکنون بنظر جامعه پزشکی غیر قابل علاج بیاید راه علاجی پیدا شود .

بعلاوه موجودی‌که از یك یاچند عضو بدن ناقص است شایددارای اندیشه ای پر ارزش باشد

بسیار امکان‌دارد که بتواندفردی پر ارزش برای بشریت باشد ، خود من درپاریس نقاش هنرمندی را دیدم که فاقد پا بود او در یك صندلی متحرك می نشست و بادست های‌توانایش باندیشه های‌درخشانش شکل میداد و تابلو های زیبائی بوجود می‌آورد .

یا انسانی نظیر (هلن کلر) که شجاع‌ترین و شکیبا ترین زن روزگار است .

بنظر من ، قتل یك کودك‌بجرم ناقص الخلقه‌بودن ابدا عادلانه‌نیست و از رای دادگاه لیژ دائر به تبرئه این مادر خطا کار تعجب میکنم .

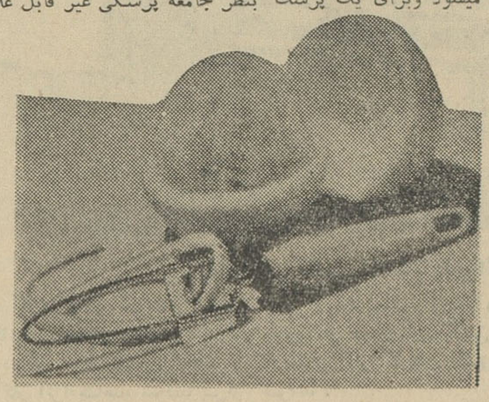

خانم دکتر صفوی : بنام یك مادر و یك پزشك عمل مادر بلژیکی و پزشك مشاور او را تقبیح میکنیم

پرتقال پوست کن

فرانسوی ها اخیرا یك پرتقال پوست‌کن فلزی ساخته اند که‌آسانتر از هرنوع پرتقال پوست کن دیگرمی تواند پوست مرکبات را بکند . این وسیله فلزی نه تنها پوست بلکه نازك ترین «پرز» های‌پرتقال و لیمورا هم به آسانی می کند بدون آنکه پره های پرتقال یالیمو را زخمی سازد . در شکل ، عکس این وسیله ونمایشی ازطرز عمل آنرامی توانید ملاحظه فرمائید .

گفته‌ای نغز

زن برای عشق آفریده شده است و ممکن نیست او را از جستجوی عشق باز داشت .

«سارگارت فولراد سولی»

***

زن طالب شخصی مانند خود نیست بلکه همسری میخواهد که نقطه مقابل او باشد .

« ژ . پ . ریختر»

***

در آغاز هر کار مهم زن وجود دارد .

«لامارتین»

***

زن نباید تعلق بشخص خودش داشته باشد .

« شیللر »

***

زن ، یار مردان جوان ، رفیق مردان کامل و دایه پیر مردان است .

«فرانسیس بیکون»

***

عشق داشتن کمترین خطائی است‌که بزن عاشقی میتوان نسبت داد .

«لارو شفو کولد»

***

زن مجموعه ایست از ملکات ، ماهی است که مرد در آن ساکن میباشد .

« کونگرو »

***

ایکاش آدم ابوالبشر با همه دنده هایش مرده بود !!

« پوسیکو »

صندلیها

اینطور بیشتر راحتی میبخشند

صندلیهای فلزی‌وصندلیهای نایلونی ، با تمام محاسنی که دارند ازیك لحاظ اسباب زحمت و ناراحتی هستند . و آن اینکه بر خلاف چوب و پارچه درجه حرارتشان با تغییردرجه حرارت محیط عوض‌میشودو این‌وضعیت را مدتی حفظ میکنند . باین دلیل صندلیهای فلزی ونایلونی (البته فلزی‌ها بیشتر)در تابستان بشدت گرم و در زمستان سرد میشوند . حتی موقعیکه بخاری در اطاق میسوزد باز می بینید صندلیهای فلزی سرمای هوا را درخود نگاه‌داشته اند.در تابستان هم گرمای هوا ، بصندلیهای فلزی زودتر میرسد واز آنهادیر تر بیرون می‌آید .

چاره کار خیلی آسان‌است. برای این صندلیها باید تشکچه هائی‌تهیه کردوروی آن‌گذاشت. این تشکچه ها چند خاصیت دارند . اولا صندلی را همیشه در یك درجه حرارت مناسب نگهمیدارند . ثانیا با سلیقه‌ای که در تهیه آنها بکار میبرید زیبائی اطاق شمارا بیشترمیکنند و ثالثا ، چون روی صندلی را میپوشانند دوام بیشتر و زیبائی طولانی تری را برای صندلیهای شما بوجود می‌آورند و بالاخره فرصتی برای هنر نمائی و ابراز سلیقه شما بوجود می‌آورند .

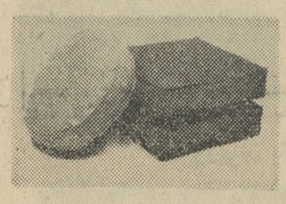

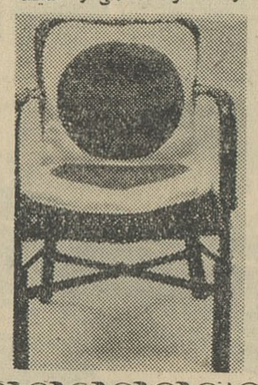

دراین‌جا دونوع ازآن‌تشکچه ها را بنظر شما رسانده‌ایم و نوع زیباتر آنهم در عکس دیگر روی صندلی دیده میشود . سلیقه و ظرافت شخصی شما موثر خواهد بودنر اینکه تشکچه صندلیهای خود را چطور بسازید برای پر کردن داخل آنهم ،اگر پول زیادی برایش کنارگذاشته باشید از اسفنج ، والا از پنبه و پشم میتوانید استفاده کنید و حتی اگررویه را ضخیم‌انتخاب کرده باشید «پوشال» نیزمیتواند مورد استفاده واقع شود .

بسته بنظر شماست که صندلیها را با چه روشی ازتاثیر سرمای زمستان‌و گرمای‌تابستان محفوظ نگاهدارید .

نوشته : پروفسور کاپو ترجمه : مهدی نراقی

معالجه‌با لیمو

ـ۳۷ـ

هفتمین سالاد میوه ها برای اشخاص مسلول :

نصف یك خربزه کاملا شیرین و رسیده با دو سه عدد آلوی رسیده

هشتمین سالاد میوه ها برای مسلولین :

آناناس کاملا رسیده مخلوط باتوت فرنگی ، عسل و خامه و شیر و دو عدد موز که باید کاملا آنرا بجوید و فرودهید .

نهمین سالاد میوه‌ها برای اشخاص مسلول :

انگور فرنگی، تمشك خیلی‌رسیده و انگور یا سیب درختی که پوست کنده و تراش تراش شده باشد با کمی عسل یا شکر قهوه ای تصفیه نشده مخلوط کنید و مصرف نمائید.

کلاس منشیگری

انجمن دوشیزگان وبانوان

انجمن دوشیزگان وبانوان برای اولین‌بار درایران اقدام بتاسیس کلاس‌منشی‌گری کرده است تامنشیان مطلع وتحصیل‌کرده برای موسسات وادارات‌دولتی وملی تربیت نماید.

دوره این کلاس سه‌ماه است و دارندگان کارنامه سوم‌متوسطه میتوانند دراین کلاس شرکت کنند.

برای نامنویسی همه‌روزه صبح وعصر بدبیرخانه انجمن دوشیزگان ان مراجعه فرمائید .

شاهرضا ـ خیابان فرصت ـ شماره ۷۳ ـ تلفن ۶۹۷۱۵

آ ـ ۲۳۲۳۸

مطب دندانپزشکی

دکتر سیروس

مجهزبه مدرن ترین وسایل دندانپزشکی ، پرکردن دندانهای حساس بگمك (اراتور) دریك جلسه بدون احساس کمترین ناراحتی ، معالجه قطعی پیوره وتأمین زیبائی لثه ودندانها ورفع بوی بد دهان ، کشیدن دندانهای محکم وغیرطبیعی وتهیه پلاکهای کروم (دندانهای بدون لثه)

چهارراه یوسف آباد ـ خیابان شاه جنب کلوپ ارامنه

تلفن : ۴۲۷۵۰ پذیرائی صبحها باتعیین وقت قبلی ـ بعد ظهرها از ۴ تا ۸

کانون گرمی زمستان

پاسدار سرسخت گرما

بخاری دوئوترم با حرارت مطبوع خود هوای اطاق و سالن ها را در زمستان گرم نگهمیدارد

DUO-THERM

نماینده در ایران :
شرکت سهامی فیروز ـ خیابان سعدی تلفن ۳۷۴۹۵

اخیراً شکل تقلید شده ای از بخاریهای معروف دوئوترم ببازار آمده که بدیهی است فاقد امتیازات بی نظیر دوئوترم میباشد. لطفاًهنگام خرید بخاری بمارك مخصوص دوئوترم توجه فرمائید .

مراکز فروش :
فروشگاه شرکت سهامی فیروز ـ ساختمان ثابت پاسال ـ تلفن ۳۷۴۹۶
فروشگاه تلویزیون ایران ـ خیابان تخت‌جمشید ـ تلفن ۴۷۸۴۵ ـ ۴۷۵۶۵

از: آقای مهندس شاهپور بهبهانی

نظرات آقایان صاحبان صنایع وبازرگانان پیرامون مقررات واردات و صادرات کشور

بیکاری اساسی ترین مشکل اقتصادی مملکت است

ایجاد کار با افزایش تاسیسات صنعتی میسر است نه با پیروی از سیاست دروازه‌های باز

آنهائی‌که‌بعلت محدودیت واردات نگران مصرف۶۷۰میلیون دلار درآمد ارزی کشور هستند نگران نباشند چون راههای خرج آن بنفع مردم مملکت زیاد است

امروز آقای مهندس شاپوربهبهانی یکی از مدیران کارخانجات صنعتی جنرال ضمن اشاره‌اظهاراتی که‌اخیرا درمورد دروازه های باز عنوان‌شده است اظهار داشت اصول اقتصاد هر کشوری هنگامی استوارو محکم‌خواهد بود که پایه آن برروی‌تولید قرار داشته باشد . تمام کشور های دنیا اکنون برای بهبودوضع اقتصادی‌خود باتمام قوا در توسعه وافزایش تولید کوشش میکنندوآنوقت‌عجیب اینست که در کشور ما هنوز کسانی پیدا میشوند که دم از دروازه بازمیزنند ومیگویند اگر تولید ما بجائی برسد که‌تمام احتیاجاتمان در داخل کشور تامین شود تکلیف ۶۷۰ میلیون دلار ارز ما چه خواهد شد ؟

من ا زتمام این مسائل میگذرم و فقط بیك مسئله اساسی اشاره‌میکنم وآن این است‌که چه‌کسی پیدامیشود معتقدباشد که‌بیکاری چیزخوبی‌است؟ موفقیت و پیشرفت تمام ممالك‌بزرگ جهان امروز براثر فعالیت‌و کارمداوم بوده است ، این سرمایه بمراتب‌از سرمایه پولی ارزش بیشتر دارد . با توجه باین نکته مسلم ،آنوقت‌ببینیم برای ایجاد کار چه راههائی وجود دارد ؟ شك نیست که مهمترین‌عامل رفع بیکاری ، کارخانجات کشوراست زیرا کارخانجات‌با ایجادیك کارمداوم عده‌ای رابکار میگیرند وعده زیادتری راازاین راه بهره‌مند میسازند .

چهار پنج سال‌قبل دولت بااجرای یك طرح و دادن وام بصنایع ازمحل پشتوانه اسکناس‌توانست اثر ورفورم تازه‌ای در صنعت کشور ایجاد کند وامروز آمار نشان میدهد که همین کمك های مختصر باعث شده که ۱۲ تا۱۵ درصد درآمد ملی کشور بالا برود وهزاران نفر نیز بکار گمارده شوند .

اگر بیکاری باشد ، آنوقت سطح زندگی مردم ترقی نخواهد یافت و خود بخود قدرت خرید مردم اجازه استفاده‌از همین وارداتی‌را که‌آقایان بآن معتقدند نخواهد داد .

الان علاوه بربیکاری محسوس که همه‌مردم و بخصوص صاحبان صنایع باآن مواجه هستند یك بیکاری‌پنهانی وجود دارد ، شما در خیابانهای ما صدها نفر افراد سالم وجوان را می بینید که یك دسته بلیط در دست دارند و با سماجت برای فروش آن جلوی این و آن را می گیرند و یا تعداد ماشین پاهای توی‌خیابانهای تهران از شمارش خارج شده‌است

باین دلایل و هزاران دلیل دیگر باید صنعت این مملکت را بیش از هرچیز دیگر عزیز و محترم شمرد و در تقویت و توسعه آن کوشید اگر واردات افزایش پیداکند ومملکت این کارخانجات خودرا ازدست بدهد جز اینکه پولدارها پولدارتر و فقرا فقیرتر شوند و منابع ثروت ودرآمد کشور خاکستر شود نتیجه دیگری ندارد واما اینکه آقایان میگویند ۶۷۰ میلیون دلار ارز را چه میشود کرد ؟ باید بآنها جواب داد :

راههای خرج این پول آنقدر زیاد است که‌هیچگونه نگرانی وجودنداردکشور ما اکنون احتیاجات زیادی داردو رقم واردات کشور خیلی بیش ازینج برابر صادرات مملکت راتشکیل میدهد ، ماهنوز صنعت ذوب آهن نداریم ، انواع وسایل ضروری‌زندگی که شاید تاچند سال پیش جنبه غیر ضروری داشت از خارج وارد میکنیم ومسلم هرچقدر ارز مادر راههای تولیدی وایجاد کار بمصرف‌برسد از نظر بهبود زندگی مردم تاثیر خواهد داشت .

واردات را میتوان‌بدودسته تقسیم کرد یکدسته کالاهای مصرفی است که برای مصرف مردم وارد میشود دسته دیگر کالا هائی‌که بمنظورسرمایه گذاری وارد میگردد وبااستفاده از آنها برای مملکت ومردم آن ایجاد درآمد وکار میشود .

واردات دسته اول تاحدود امکان باید کاهش یابد در حالیکه افزایش واردات کالا های دسته دوم تحت برنامه مشخص ومطالعه شده اشکالی ندارد .

احتیاجات داخلی که بآن اشاره میشود تابع سطح زندگی‌مردم مملکت است و سطح زندگی مردم ودرآمد فردی در ایران هنوز خیلی پائین است هرقدر دراین زمینه کوشش کنیم کم کرده‌ایم بنابراین نه‌تنها مصرف ۶۷۰ میلیون‌دلار بدون‌واردات کالای غیرضروری وبنجل ، امکان پذیر است ، بلکه به پیش ازآنهاهم احتیاج است . ما برای توسعه و پیشرفت اقتصادی مملکت وتامین‌کار وزندگی بهتر برای مردم به‌میلیاردها دلار احتیاج داریم‌و بچیزی که‌محتاج نیستیم باز کردن دروازه هاست .

اطلاعات اقتصادی

شما چه نظر دارید؟

نظرات و پیشنهاد های شما درزمینه کنگره تثبیت اقتصادی ، مقررات واردات و صادرات باسیاست اعتباری و مالیاتی در این‌صفحه بمعرض‌افکار عمومی‌گذارده‌میشود

بطوریکه خوانندگان ارجمند اطلاع دارند ، موضوع تشکیل کنگره تثبیت اقتصادی ومقررات واردات و صادرات سال آینده ، یکی ازمسائلی است که‌این‌روزها درمحافل بازرگانی وصنعتی ومجامع اقتصادی موردبحث میباشد ونظراتی که آقایان‌صاحبان صنایع وبازرگانان دراین زمینه ابراز مینمایند ، دراین‌صفحه منتشر میشود .

از آنجائیکه تشکیل کنگره تثبیت اقتصادی یك‌واقعه مهم اقتصادی خواهد بود وتصمیمات آن‌بدون شك دراوضاع اقتصادی کشور تاثیر قطعی خواهد داشت ،

از همه خوانندگان علاقمند وصاحب نظران درمسائل اقتصادی خواهشمند است، در صورت‌تمایل، نظرات خود پیرامون کنگره تثبیت اقتصادی وهدف‌هائی که کنگره باید تعقیب کند ونتایجی که‌بدست آورد ، مقررات واردات وصادرات سال آینده ، سیاست اعتباری ومالیاتی ، تثبیت مقررات وقوانین اقتصادی و نتایج آن، بروزنامه اطلاعات قسمت‌اقتصادی ، ارسال فرمایند تادر معرض افکارعمومی گذارده شود .

مت اقتصادی روزنامه ، کلیه نظرات رسیده‌رابررسی خواهد کردو پیشنهاد ها ونظرات جالب ومفید را در اختیار کنگره وسازمانهای مسئول‌خواهد گذاشت تا پیرامون آنها تصمیم گرفته شود از کسانی که‌مایل به‌چاپ نظرات خود در روزنامه‌هستند تقاضا میشود ، از بحث در کلیات خودداری فرمایند و در هرمورد نظرات خودرا بطور صریح‌وروشن ، بادرنظر گرفتن امکانات اجرائی آن مرقوم دارند وترتیبی بدهند که مقاله مجموعا ازششصد کلمه تجاوز ننماید ، مقالاتی که‌عکس همراه داشته باشد ، باعکس چاپ خواهد شد .

وزیر راه بخبرنگار ما گفت :

کارخانه ذوب آهن، راه‌آهن ایران

درآینده‌نزدیك قطعات موردنیاز راه‌آهن‌راخواهد ساخت

بطوریکه خوانندگان محترم‌اطلاع دارند ،وزارت راه د ر روزهای‌اخیر اعلام داشت که بزودی بهره‌برداری از یك‌کارخا نه ذوب آهن(بااستفاده از آهن‌قراضه)در راه آهن دولتی ایران آغاز خواهد شد.

خبرنگار ما بدنبال انتشار این خبر دیروز با آقای مهندس رجبی،وزیر راه تماس‌گرفت .

آقای مهندس رجبی اظهاراداشت کوره ذوب آهن وزارت راه‌ازمدتها قبل برای تامین‌مقداری‌از احتیاجات راه آهن از خارج خریداری شده‌بود ولی تاکنون هیچگونه استفاده‌ای از آن بعمل نمی آمد .

از ابتدای تصدی وزارت راه مسئله استفاده از این کوره مورد علاقه و توجه من قرار گرفت و برای‌براه انداختن این دستگاه دستوراتی دادم و آنرا دنبال‌کردم.واکنون‌خوشحالم که این دستگاه مفید و موثر تا دو ماه دیگر رسما بکار خواهدپرداخت وزیر راه افزود «در حال حاضرراه آهن بیش از سی هزار تن آهن قراضه واسقاط دارد که متاسفانه‌بعلت اشکالاتی که در گذشته وجود داشته آهن اسقاط هر روز رویهم انباشته شده است البته این مقدار آهن قراضه غیر از لکوموتیوهای اسقاطی است که درقبرستان لکوموتیوهای‌راه‌آهن دفن گردیده است .

برای اداره و نظارت کوره‌ذوب «آهن قراضه»راه آهن یکی از متخصصین کارخانه معروف«ب.ب.ث»سویسی که‌کارخانه‌فروشنده کوره میباشد بایران خواهد آمد و تامدت شش ماه که مهندسین راه آهن — بتوانند کاروی را انجام دهند در استخدام دولت خواهد بود.

آقای مهندس رجبی افزود کوره الکتریکی راه آهن ابتدا بلوك های فولادی خواهد ریخت و سپس با آوردن نورد قطعات مورد احتیاج راه آهن را تهیه خواهد کرد .

از منصور نیلفروشان خبرنگار اطلاعات در خرمشهر

وزیران بازرگانی وراه‌ازکشتی نروژی تولوز بازدیدنمودند

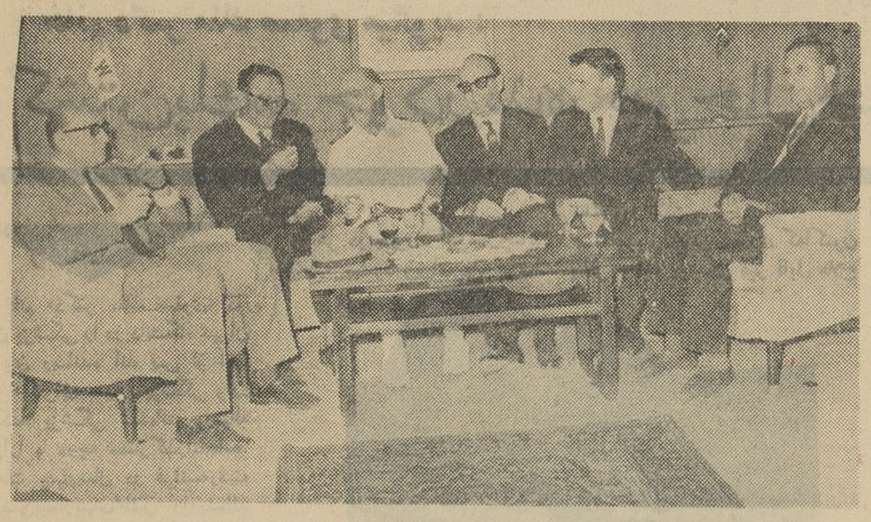

در سالن کشتی هنگام پذیرائی

روز شنبه ۱۹آبانماه جاری آقایان دکتر جهانشاهی وزیر بازرگانی و مهندس رجبی زیر راه باتفاق‌بشیر فرهمند معاون وزارت بازرگانی — مهندس خبیری رئیس کل راه آهن و فرداد مدیر کل گمرك ودکتر خرسند مدیر موسسه استانداردباقطار وارد خرمشهر شدند و مورد استقبال قرار گرفتند آقایان وزرا باتفاق همراهان از تاسیسات اداره گمرك خرمشهر و بندر بازدید بعمل آوردند و د رساعت ۱۱ صبح هنگام بازدید اسکله های گمرکی کشتی نروژی تولوزجلب توجه نمود آقای شریفی مدیر ادارات گمرك خرمشهر ترتیب بازدید کشتی مزبور را که در اسکله شماره یك مشغول تخلیه ۲۱۲۰ تن کالای‌وارداتی بود بمدت یك‌ساعت و نیم بازدید بعمل آوردندموقع‌ورود بکشتی کاپیتان کشتی مستر آلن‌به آقایان وزراءو همراهان خوش‌آمد گفت سپس از ایشان دعوت نمود که از کلیه قسمت های کشتی که‌جدیدا بآب انداخته شده دیدن نمایندآقایان وزراو همراهان باتفاق‌کاپیتان‌کشتی ابتدا وارد سالن‌فرماندهی‌کشتی‌شدند دراین موقع کاپیتان کشتی راجع بکار دستگاه های کشتی و دستگاه‌های اتوماتیك‌و هدایت‌کننده توضیحات لازم به حاضرین میداد سپس کاپیتان کشتی دستگاه های الکترونیك‌ورادار کشتی را بکار انداخت و ازآقایان‌وزراءدعوت‌نمود که طرز کار آنرا از نزدیك ملاحظه نمایند آقایان دکتر جهانشاهی وزیر بازرگانی و مهندس رجبی وزیر راه پشت دستگاه رادار قرارگرفتند و طرز کار آنرا مشاهده نمودند پس‌از بازدید کلیه‌دستگاههای‌سالن‌فرماندهی کاپیتان کشتی حاضرین‌را برای چند دقیقه استراحت بسالن کشتی‌راه نمائی نمود در سالن توسط مهمان دار کشتی پذیرائی بعمل‌آمدسپس آقایان وزراء باتفاق همراهان از عرشه‌کشتی وانبار های آن و کلیه قسمت های کشتی بازدید بعمل آوردند و ضمن بازدید از دیدن این کشتی اظهار خرسندی واز کاپیتان کشتی تشکر نمودند .

این کشتی که در سال ۱۹۶۲بآب انداخته شده‌متعلق‌به شرکت کشتیرانی ویل‌ویلهلمسن— اسلو میباشدکه‌صاحب ۷۲ کشتی بوده و کشتی های آنان در کلیه دریاها و اقیانوسها رفت آمد میکنند این شرکت برای خلیج فارس با شرکت سوئدی آسیای شرقی محدود —کوئمبرك که خود نیزیکی از خطوط بزرك کشتیرانی است خط مشترکی بنام خط اسکاندیناوی خاور میانه ایجاد نمودند که نمایندگی کل آنان در ایران با شرکت نسبی حبیب‌الله نهائی وبرادران طهران— خیابان امیر کبیر شماره‌پنج‌میباشدو در خرمشهر شعبه این شرکت واقع‌در خیابان پهلوی میباشد کشتی تولوز جدید ترین کشتی این شرکت بوده و ظرفیت بارگیری آن ۱۵۰۲۵ تن میباشد کشتی مورد بحث‌دارای انبار یخچال بوده و قادر بحمل کالای‌فاسد شدنی نیز میباشد .

جرائقال کشتی آخرین سیستم‌ودو دستگاه از این جرائقال متحرك‌هستند انبارهای کشتی دارای دستگاه های تهویه بوده و هوای داخلی انبار را در هر یك ساعت ۵ بار تغییر میدهند موتور کشتی دارای ۷۵۰۰ قوه‌اسب‌و سرعت آن ۱۶½ گره دریائی‌درهر ساعت میباشد ارزش‌این کشتی در حدود پانصد میلیون ریال است این کشتی پس از خاتمه تخلیه کالای وارداتی در خرمشهر و بصره‌مجددا وارد خرمشهر شده و برای‌کلیه‌بنادر اسکاندیناوی واروپا و مدیترانه کالای صادراتی‌ایران را حمل‌خواهد نمود .

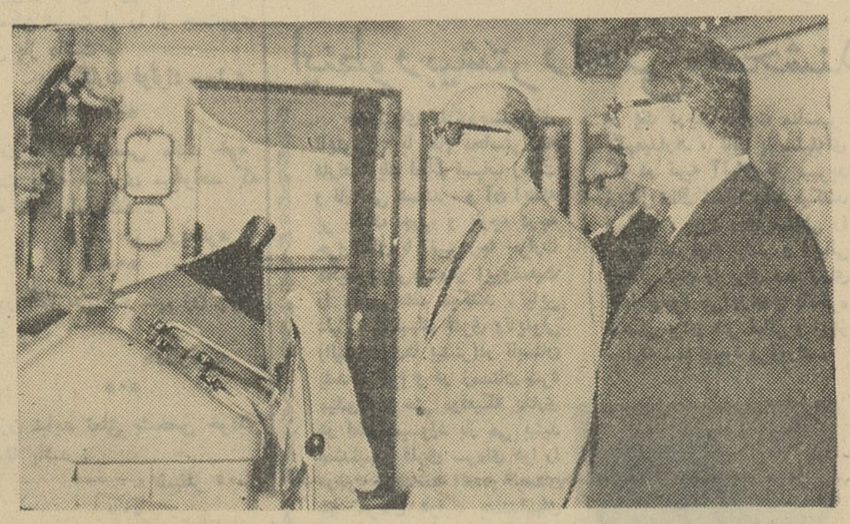

وزیران بازرگانی و راه پشت دستگاه رادار کشتی

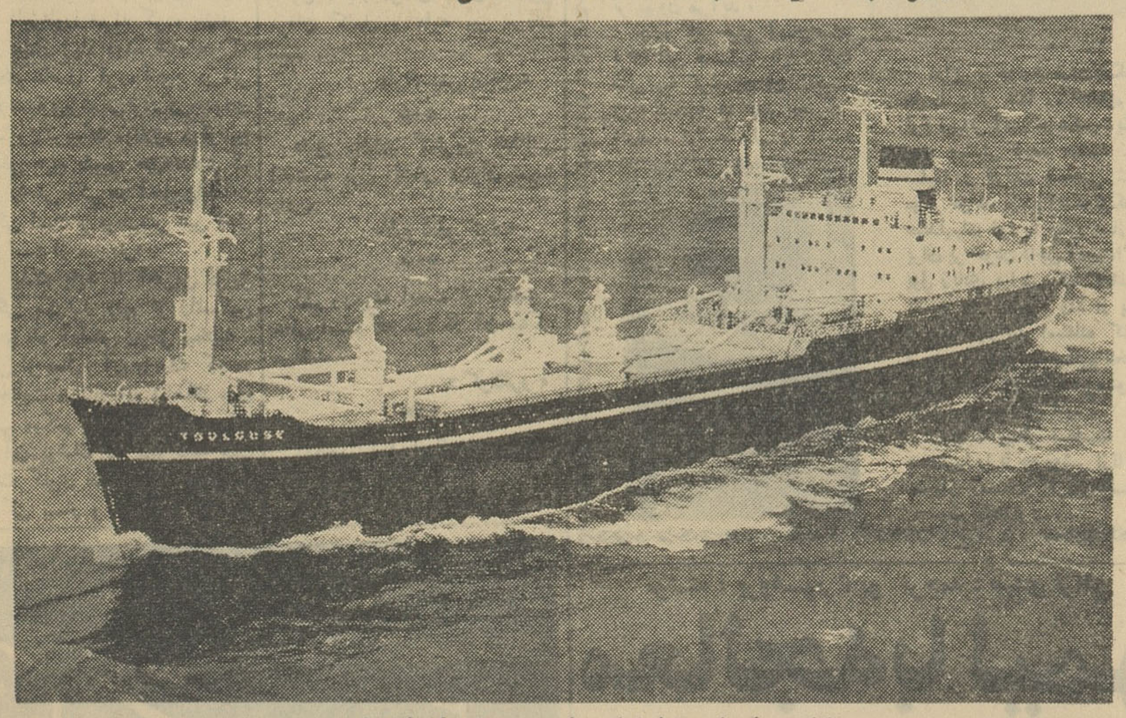

کشتی نروژی تولوز که اخیرا به اب انداخته شده‌است

قابل توجه صاحبان کارخانجات فلزکاری

دقیق‌ترین ماشین‌های ابزار مارك معروف

توز و ماس

ضامن حسن‌انجام‌کارهای شما

است بیش ازپنجاه‌نوع‌ماشین

آلات مختلف همیشه در انبار

شرکت موجود است

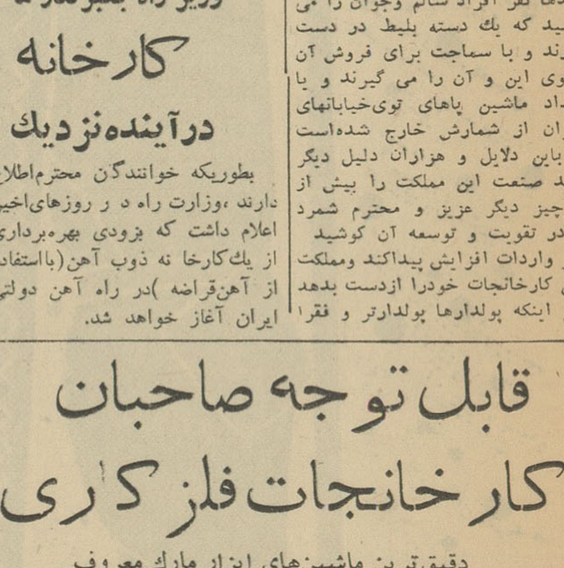

فرزهای یونیورسال مدل FA-4V, FA-3V

شرکت تجارتی ایران واشکودا— چهارراه یوسف‌آباد

شماره ۲۰۳ تلفن‌های ۴۹۸۱۴—۴۲۰۵۹

کشتی‌ها

*کشتی«پیونر» متعلق‌بشوروی‌روز ۲۲ آبان بامقدار ۱۵ تن بادام از بندر پهلوی بمقصد باکوعزیمت کرد .

*کشتی‌تجارتی «استیل‌دوسیگز» آمریکائی روز ۲۲آبان با مقدار۴۴۱ تن‌کالای متفرقه به بندر شاهپور وارد شد .

*کشتی «داورکا» انگلیسی با مقدار ۲۳۸تن کالا روز ۲۲ آبان‌به بندر خرمشهر وارد و پس ازتخلیه کالای خود از آن بندر خارج شد .

*کشتی «استربلات ریکن»پاناما‌ئی روز ۲۱ آبان بامقدار ۲۵تن‌کالااز بندر خرمشهر خارج شد .

مشکل بهره برداری ازمعادن‌واقع‌دراراضی تقسیم شده

در وزارت صنایع و معادن مورد بررسی‌قرار گرفته است

امروز یك‌مقام وزارت صنایع و معادن اظهار داشت پس از تقسیم اراضی واجرای لایحه‌اصلاحات‌ارضی مسئله تازه‌ای از نظر معادن ایران بوجود آمد که‌برای جلوگیری از اشکالاتی که ممکن بود پیش آید مطالعات زیادی انجام شد .

اصولا معادن ایران طبقه بندی‌شده است . یك دسته معادن دولتی است‌که نود در صد کلیه معادن کشور را تشکیل میدهد اینگونه معادن باشرایط ومقررات خاصی خودباانجام مزایده بمعدنکاران واگذار میشود دسته دیگر معادنی است که کار — واگذاری معدن با توافق «مالك» اراضی که معدن در آن قرار دارد صورت میگیرد و مالك میتواند۵ر۲ در صد از منافع رادریافت دارد .

پس از اجرای لایحه اصلاحات— ارضی کلیه معادن‌دسته دوم‌با مشکلی روبرو شده باین معنی که موافقت بهره برداری معدن میبایست از عده زیادی از زارعین دیروز که خرده مالکین امروز را تشکیل میدهند گرفته شود واینکار عملا مشکل است زیرا مثلا از میان سی یا چهل‌مالك اراضی یك‌ده کسانی هستندکه با واگذاری معدن موافقت نمی کنند واینکار ضررهائی در بردارد‌مطالعات جدیده که بمرحله نهائی رسیده است براین اساس میباشد که معادن دسته دوم نیز در هر نقطه کشور بصورت معادن دسته اول تبدیل شود و در آینده واگذاری معادن صرفابا دولت و زیر نظر وزارت صنایع‌ومعادن خواهد بود .

نقشه ساختمانی و دکوراسیون منزل و مغازه

خودرا تحت نظر مهندسین و آرشیتکتهای دفترفنی‌بلورم تهیه نمائید . میدان بهارستان شماره ٤٦ تلفن ٣٥٣٣٥

١ـ٤ آ ـ ٢٤٥٠٠

روغن نباتی

شکوفه

مرکز فروش خیابان بوذرجمهری

سرای جواهری شماره ۳۹

تلفن ۲۲۲۵۹ علاقمندان

از شهرستانها مکاتبه نمایند

١ـ٢ آ ـ ٢٤٥١٦

روغن بی.پی.

BP

ساخت انگلستان

برای انواع موتورهای بنزینی و دیزلی صنعتی ـ هواپیما و کشتی

نماینده انحصاری درایران : شرکت سهامی حمل ونقل داخلی ایران

تهران چهارراه عسکری ـ تلفن : ۲۹۱۲۹

جریان ششمین و هفتمین جلسه کنگره روسای تربیت‌بدنی شهرستانها واستانها

رئیس فدراسیون دوو میدانی گفت: ورزش دوو میدانی باید از مدارس شروع شود

رئیس فدراسیون دوچرخه سواری گفت: امسال میخواهیم بشهرستانها کمك کنیم

دبیر فدراسیون تنیس کشور برنامه‌های انجام شده فدراسیون را گزارش داد

طهمورثی - رفیعی - مخیری - جبلی - رضائی طلب - خرمی - مجد

درطلوعی - لواسانی - صابر - ملك‌نیساری - کریم‌زاده - فقیه - وفی

بعداز ظهر روز سه‌شنبه ششمین جلسه کنگره ورزشی روساو مدیران فنی تربیت‌بدنی استانهاو شهرستانها بریاست آقای حاج‌عظیمی مدیر کل سازمان تربیت‌بدنی تشکیل گردیددر این جلسه آقای احمد ایزدپناه رئیس فدراسیون دوومیدانی کشور ضمن‌اظهار خوشوقتی ازتشکیل کنگره گفت . امیدوارم چنین مجامعی اغلب تشکیل یابد تامربیان ومدیران‌فنی بهتربتوانند بورزش کشور خدمت کنند رئیس فدراسیون دوومیدانی اضافه کرد که پایه واساس ورزشهای مدرن دو و میدانی وژیمناستیك است وورزش‌دوو میدانی ورزش محصلین است وباید از دبستانها آغاز شود .

آقای ایزدپناه خلاصه‌ای ازمسابقات دوومیدانی‌انجام شده را عنوان کرد و مشروحا راجع باین ورزش صحبت‌نمود آنگاه آقای سرهنك وثیق رئیس فدراسیون دوچرخه‌سواری اظهارداشت ازاینکه در چنین محفل آبرومندی که از مربیان صدیق اجتماع تشکیل شده افتخار حضور یافته‌ام باعث‌خوشوقتی است. بنده از موقعیکه بفرمان‌ملوکانه باین سمت منصوب شده‌ام باکمال صمیمیت کارکرده‌ام ودر ۳۲ مسابقه که‌درسال گذشته درتهران‌انجام‌داده‌ایم هیچ‌اتفاقی نیافتاده است‌درسال گذشته نمایندگان کمپانیهای‌دوچرخه‌در تهران بماکمك کردند و دوچرخه دادند که دراختیار قهرمانان گذاشته شد واگر امسال کمکی‌نمودندبشهرستانهااختصاص میدهیمو قهرمانان ،رکوردهائی بر ابر رکوردهای اول ودوم آسیائی رابدست آوردند .

سرکار سرهنك وثیق در خاتمه افزود چرخ‌ورزش مملکت فقط بدست شما مربیان بگردش درخواهد آمد و معتقدم که‌از دولت نباید انتظار کمك زیاد داشت و بلکه مردم باید بمایاری دهند دراین موقع آقای رهبری گفت: بانفوذی که‌شمادارید‌واعتمادی که‌مردم بشمادارندمیتوانیدازمردم استمداد کنید وپیست‌دوچرخه سواری بسازیدسرهنك وثیق در جواب گفت‌امیدوارم بتوانیم این کاررا انجام دهیم دراین‌موقع‌خانم امامی ازقزوین گفت اگر مقدورات اجازه میدهد مسابقات دوچرخه سواری برای دوشیزگان نیز ترتیب دهید در این موقع آقای حاج عظیمی مدیر کل سازمان تربیت بدنی گفت دراین مورد طرحی تهیه‌شده که‌درشورایعالی ورزش آموزشگاهها مطرح خواهدشد دراین موقع آقای‌سرهنك وثیق از خدمات آقای نعمتی دبیر فدراسیون‌دوچرخه - سواری یادنمود وقدردانی کرد .

معتمدی آذری

صدارتی

آنگاه آقای غفورآلبا دبیر فدراسیون تنیس و تنیس رومیزی کشور مطالبی پیرامون این ورزش اظهار داشت و خلاصه مسابقات انجام شده تنیس را یادآوری نمود وسپس خانم سعیدی‌از زنجان وخانم‌آذری ازاصفهان سئوالاتی نمودند که‌پاسخ کافی داده شد پس از پایان جلسه کنگره چند حلقه فیلم از مسابقات ورزشی برای‌شرکت کنندگان نمایش داده شد .

هفتمین جلسه

در هفتمین جلسه که صبح دیروز درسازمان تربیت‌بدنی تشکیل گردید ابتدا آقای احمد ادبخواه اظهارداشت که‌از طرف سازمان جریان کنگره بصورت نشریه‌ای چاپ خواهد گردید وآنگاه برنامه هفتمین جلسه‌را اعلام نمود وسپس طبق برنامه کمیسیونهای پنجگانه تشکیل شد و خبرنگاران کمیسیونهای پنجگانه پیشنهاد هائی‌را که‌در جلسات مذکور مطرح شده بود برای تاییدو تصمیمات قطعی در کنگره اظهار داشتند وسپس پیرامون هر کدام بطور مشروح بحث شد .

دراین شماره ۱۵ نفردیگر ازروسای تربیت‌بدنی ،مدیران‌فنی،دبیران ورزش شرکت کننده در کنگره سازمان تربیت‌بدنی بدین شرح معرفی‌میشوند بانوان و دوشیزگان فخرتاج معتمدی آذری دبیرورزش‌مسجدسلیمان، سرور رفیعی دبیرورزش و عضوشورای‌ورزش بانوان شمیرانات ، نوری لواسانی از شهرستان خرم‌آباد ، عزت ملك‌نیساری دبیرورزش آبادان و آقایان عزت‌الله محمد مدیر فنی آمل، ایرج درطلوعی مدیر فنی بابلسر ، رضا خرمی مدیر فنی تربیت‌بدنی شمیرانات، محمدحسن طهمورثی مدیرفنی بهبهان، کیومرث فقیه مدیر فنی شهسوار، ناصرصدارتی مدیرفنی بجنورد ،ابوالقاسم صابرمدیر فنی گرگان،رحیم کریم‌زاده ازآستارا علی‌اکبر رضائی طلب‌مدیر فنی‌بیرجند عزیزجبلی مدیرفنی مهاباد ،هوشنك وفی ازلرستان، مهدی‌مخیری دبیرورزش بندر شاه .

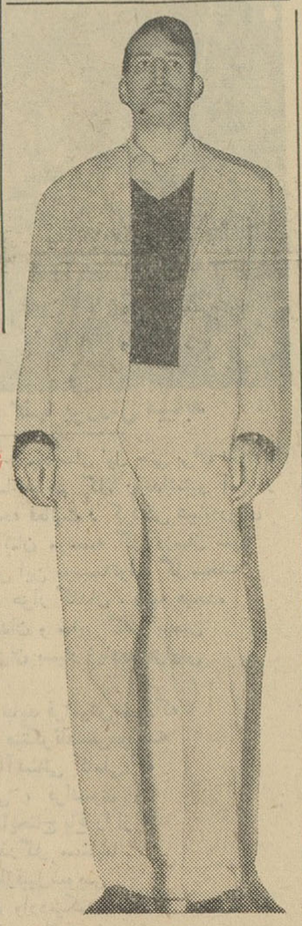

نمایشگاه نقاشیهای معاصر ترکیه

ساعت پنج بعد از ظهر امروز نمایشگاه نقاشی های معاصر ترکیه . درتالار فرهنك افتتاح میشود .

این نمایشگاه که‌نگاهی اجمالی‌به تحول هنرنقاشی درترکیه است می‌تواند به‌بیننده آگاهی کلی در باره هنر معاصر ترکیه بدهد .

دراین نمایشگاه که‌باهتمام اداره روابط بین‌المللی و انتشارات هنرهای زیبای کشور برپا میشود و مدت یك هفته دائر خواهد بود آثار هنری نقاشانی که‌ذیلا نام برده میشود در معرض تماشا قرار میگیرد .

نامیك اسماعیل، احمدعلی‌پاشا ، حکمت‌اونات، نورالله‌برك،صبری‌برکل، خلیل پاشا ، جمال‌تولو، علی‌چلبی ، ابراهیم‌چلی، عثمان حمدی، جواددرلی، بدری رحمی‌ایوب‌اوغلو، خلیل‌دیکمن، حسین ذکائی پاشا، هولوسی‌مرجان ، تورگوت زعیم ، سلیمان سید ،نظمی‌ضیاءگوران ، زکی‌قائق‌ایزز ،فهیمان‌دوران، حسن کاوردك،ضیاء کسراوغلو، زکی کوکامی .

دوئوترم

بهترین وسیله برای یک زندگی راحت

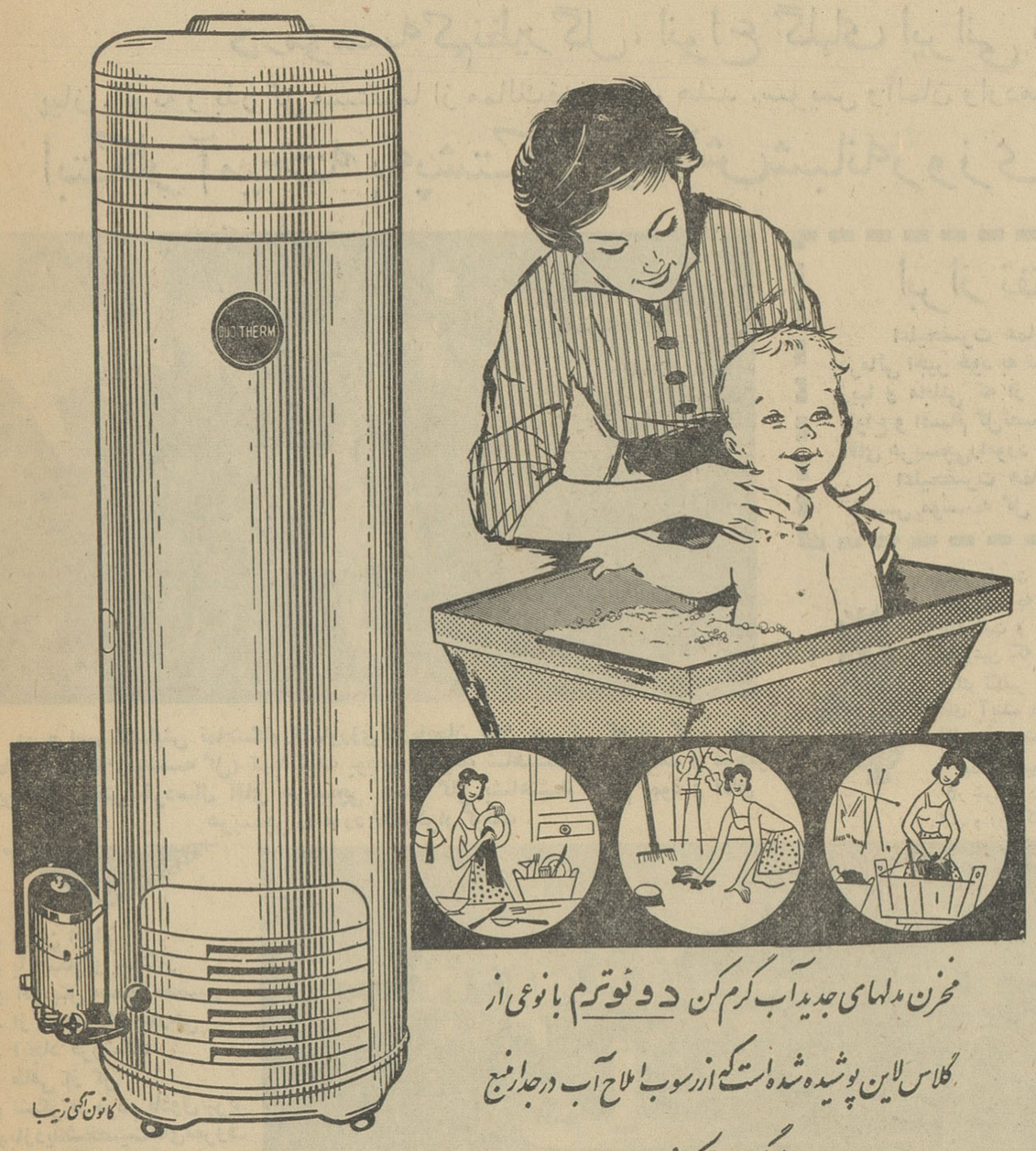

مخزن مدلهای جدید آب گرم کن دوئوترم با نوعی از گلاس لاین پوشیده شده است که از رسوب املاح آب در جدار منبع جلوگیری میکند

DUO-THERM

نماینده در ایران شرکت سهامی فیروز - خیابان سعدی

مراکز فروش : فروشگاه شرکت سهامی فیروز - ساختمان ثابت پاسال - تلفن ۳۷۴۹۶ فروشگاه تلویزیون ایران - خیابان تخت جمشید - تلفن ۴۷۸۴۵ - ۴۷۵۶۵ .

آگهی مناقصه شماره ۳۵

اداره سررشته داری ارتش دستمزد ساخت و بسته بندی‌سی و هفت تن‌آب‌نبات را باقوطی مقوائی که محتوی هر قوطی دویست گرم آب‌نبات خالص باشد رابمناقصه میگذارد .

۱- داوطلبان معامله برای ملاحظه نمونه و مشخصات جنس مورد معامله و دریافت برك شرایط معامله و نمونه قراردادبدایره خرید وپیمانها اداره سررشته داری ارتش واقع در فیشرآباد مراجعه و پیشنهاد خودرادر دوپاکت لاك و مهر شده یکی محتوی سپرده و دیگری پیشنهاد مربوطه که‌در روی آن جمله مربوط بمناقصه دستمزد ساخت و بسته بندی آب نبات نوشته‌شده باشد تاآخر ساعت ۹ صبح‌روز ۴۱/۹/۲۵ بدفتراداره سررشته داری ارتش تسلیم و رسید دریافت دارند .

۲- پیشنهاد دهندگان یکنسخه دیگر از پیشنهاد خود راباید لاك‌و مهر نموده و قبل از تاریخ مناقصه باداره بازرسی مالی ارتش واقع در خیابان سوم اسفند ارسال و رسید دریافتی را ضمیمه پیشنهادی که باداره سررشته داری ارتش تسلیم میدارند بنمایند .

۳- کمیسیون مناقصه در ساعت ۱۰ صبح روز ۴۱/۹/۲۵ تشکیل‌و پیشنهادات واصله را باز وقرائت خواهد نمود .

۴- به پیشنهاداتی که برخلاف برك چاپی شرایط معامله تسلیم‌شده باشد ویا رسید پیشنهاد ارسالی باداره بازرسی مالی ارتش را ضمیمه نداشته باشد مطلقا ترتیب اثر داده نمیشود .

۱-۲ آ-۲۴۲۷۴ اداره سررشته داری ارتش

دختران نیکوکار مدارس بمنوچهر کمك میکنند

مقدمات اعزام «منوچهر» برای معالجه به‌اروپا ازطرف سرویس جوانان موسسه اطلاعات فراهم میشود

دختران نیکو کار مدارس تهران باتوجه بخطری که‌براثر افزایش‌سریع طول قد، منوچهر را تهدید میکند مشتاقانه بکمك او می شتابند . در چند مدرسه دخترانه کمیته هائی برای جمع آوری کمك تشکیل شده و در هر کلاس دانش آموزان بجمع آوری پول پرداخته‌اند .

دو روز قبل‌دانش آموزان‌دبیرستان آزرم باتشویق خانم دکترشرقی‌مدیره دبیرستان مجددا بجمع آوری کمك پرداختند ومبلغ۲۱۱۶ریال‌و دهشاهی پول جمع آوری نمودندکه بسرپرستی خانم افشار دبیر دبیرستان وخانم حسینی دانش آموز کلاس ششم‌ادبی دبیرستان مزبور همراه بایك‌دسته گل بموسسه اطلاعات آوردند دانش - آموزان دبیرستان رضا شاه کبیر نیز مبلغ دوهزار ریال جمع‌آوری کرده‌و باطاق شماره ۳۶ پرداخت نمودند. دانش‌آموزان سال‌ششم‌ادبی‌دبیرستان دخترانه همایون نیز مبلغ ۳۴۳ ریال بمنوچهر کمك نمودند .

این احساسات پاك وقابل ستایش دختران موجب دلگرمی مسئولین سرویس جوانان برای اعزام منوچهر به‌اروپا شده است وهم اکنون‌مقدمات سفروی از نظر تهیه گذرنامه آماده میشود وما امیدواریم که تا پانزده روز دیگر منوچهررابه اروپا بفرستیم

ا زنیکوکارانی که مایلند درنجات جان این جوان هفده ساله پیشقدم شده و کمکی نمایند‌درخواست می شود که صبحها از ساعت ۹الی یك بعد از ظهر وعصرهااز ساعت ۵الی ۶باطاق شماره۳۶ مراجعه نمائید.

اطلاعات برای جوانان

افتتاح نمایشگاه نقاشی «یکتائی»

آقای دکتر فرهاد رئیس دانشگاه هنگام بازدید از نمایشگاه نقاشی آقای منوچهر یکتائی

ساعت شش بعد از ظهر روزسه‌شنبه نمایشگاه آثار نقاشی آقای منوچهر یکتائی درتالار دانشکده هنرهای زیبا افتتاح گردید در مراسم افتتاح‌آقایان دکتر فرهاد رئیس دانشگاه ، مهندس سیمون‌رئیس‌دانشکده هنرهای‌زیبا دکترقادری نژاد سرپرست دانشکده داروسازی، سفیرکبیرپاکستان وعده‌ای از استادان دانشکده هنرهای زیبا شرکت داشتند .

آقای منوچهر یکتائی مدت ۱۷سال‌در امریکا ودوسال در ایتالیا اقامت داشته است وتاکنون چندین بار برنده اول نمایشگاه های بزرگ امریکا واروپا شده‌است این نمایشگاه تاروز شنبه دائر خواهد بود .

کمك کانون دانشگاه بساختمان ده رودك

ساعت یازده صبح‌دیروز شورای‌چکی بمبلغ دویست هزار ریال برای کانون دانشگاه باحضور رئیس‌دانشگاه کمك بساختمان و تجدید بنای ده‌رودك تشکیل گردید وپس‌از مذاکراتی که باختیار آقای‌رئیس دانشگاه گذاشته بعمل آمد از طرف کانون دانشگاه شد .

مسابقه برف اول

فدراسیون اسکی اولین مسابقه‌را در پیست‌جدیدی انجام‌میدهد

صبح امروز از فدراسیون اسکی کشور اطلاع داده شد که اعضای کمیته فنی فدراسیون اسکی موفق شده‌اند در گردنه « دیزین » واقع در قسمت شمالی دربند سر غرب شمشك پیست اسکی که دراین‌موقع سال در طول ۲ کیلومتر مملو از برف قابل اسکی است پیدا نمایند. بدینجهت فدراسیون تصمیم گرفته است که روز جمعه، فردامسابقه‌ای بنام برف اول در پیست‌مزبور ترتیب دهد این مسابقه در ماده مارپیچ بزرك بین اسکی بازان داخلی و خارجی انجام خواهد شد این پیست تا نزدیکی خود جاده امتداد دارد و نزدیك به سه ربع‌ساعت باید راه پیمائی نمود .

ضمنا وسیله نقلیه فدراسیون اسکی برای اعزام اسکی بازان به پیست مزبور ساعت شش و نیم‌صبح از خیابان روزولت دروازه دولت‌به سمت گردنه دیزین‌حرکت مینماید

توری سه زنگه آلمانی
پرسابقه‌ترین توری چراغ در دنیا
با نور خیره کننده خود
برجهان می تابد
پرنور - بادوام
ساخت آلمان
نماینده انحصاری : تهران ورزیده کار - نیلفروشان بازار جامع
فروش : در کلیه خرازی فروشیهای معتبر

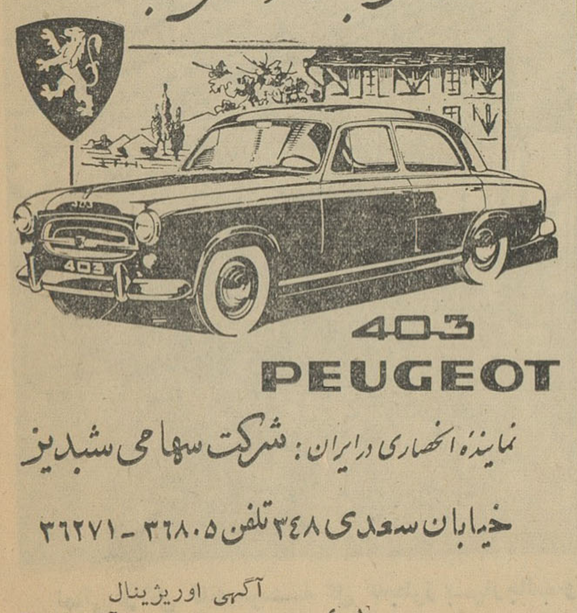
اتومبیل سواری پژو مدل ۴۰۳
تعداد کمی برای فروش موجود است
403
PEUGEOT
نماینده انحصاری در ایران : شرکت سهامی شبدیز
خیابان سعدی ۳۴۸ تلفن ۳۶۸۰۵ - ۳۶۲۷۱
آگهی اوریژینال
۱-۴ آ-۲۴۴۳۰

از : خبرنگار اداره در تبریز

باهم از مؤسسه عظیم گل تبریز دیدن کنیم

آقای اکبر هریسچی با تاسیس این موسسه مدرن و مجهز ثابت کردند که سرمایه گذاری در شهرستان‌ها در کارهائی که سابقه ندارد نیز نتیجه بخش و پر منفعت است

درمؤسسه کم‌نظیر گل، انواع گلهای ایرانی و خارجی ودرختهای زمینی تربیت می‌شود

پیاز ، بوته و بذر گل مستقیما از ممالك فرانسه ، هلند ،سویس وآلمان واردمیگردد ومحصول با ارزانترین قیمت در اختیارمشتریان گذاشته میشود

ابتکار آمیخته به‌پشتکار وتلاش‌شبانه‌روزی انجام‌هر کاری‌را امکان پذیر خواهد ساخت

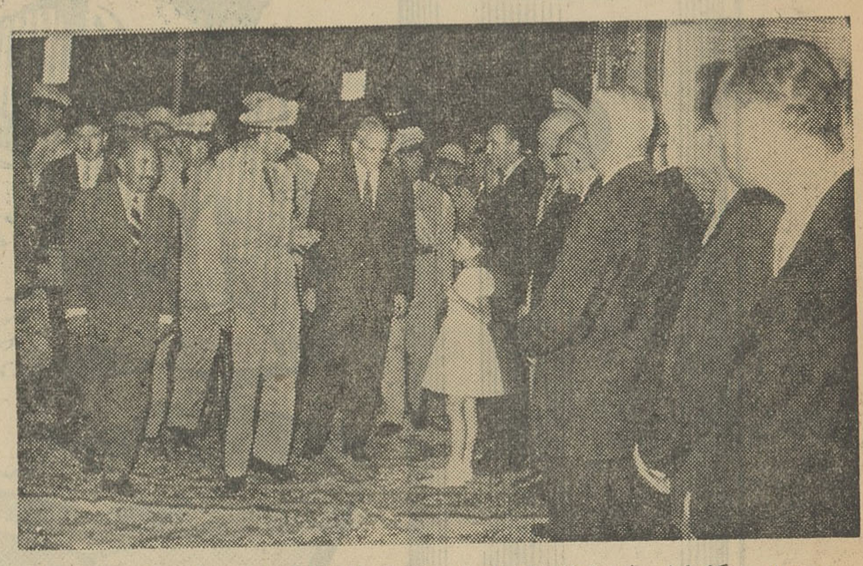

در مراسم گشایش نمایشگاه کشاورزی آذربایجان طاق نصرتی که از گل بطرز جالبی وسیله (موسسه گل) تهیه شده بود مورد توجه شاهنشاه قرار گرفت و درجلو این طاق دختر خردسال آقای هریسچی دسته گلی بشاهنشاه تقدیم نمود و آقای هریسچی را مورد تفقد قرار گرفت .

ابراز تفقد شاهنشاه

اعلیحضرت همایون شاهنشاه در تشریف فرمائی اخیر خود به تبریز ، از طاق نصرت بسیار زیبا و مجللی که از طرف موسسه گل بوسیله انواع و اقسام گل نصب شده بود دیدن فرمودند و آقای هریسچی را مورد تفقد قراردادند .

اعلیحضرت همایونی اقدام ایشان را در تاسیس موسسه گل نیز ستودند .

مبتکر نسبت بکاری که انجام می دهد یکدرجه بالاتر از سطح فکر عامه است و چه بسا مکتشفین و مخترعین که در زمان حیاتشان با سنك تکفیر خردشده‌اند ولی نسل های آینده از اختراع و اکتشاف آنان بهره مند گردیده‌اند .

بدون هیچگونه واهمه‌وهراسی کار خود را در این رشته ادامه‌دادند شب و روز کار میکردند و هیچوقت

اوتنها بحفر یك حلقه چاه اکتفانکرد باصرف هزینه نسبتا زیادی آب‌لوله کشی شهر را هم بباغش جریان‌داد وباوسائل مدرن ازآن استفاده‌کرد

سال اول **آقای هریسچی** اقدام به‌تاسیس یك گلخانه کرد ولی‌در آن سال محصول گلخانه‌صفربود اما تصمیم ،قاطع‌بود وایمان،نیرومند وقوی ،وبهمین جهت‌سال‌بعد گلخانه دیگری بمساحت بیشتر ساخت وبعد چند دستگاه خانه هم برای کارگران **موسسه گل** و یك دفتر کار برای خود وپذیرائی از مشتریان‌ایجادنمود

سال دوم سطح محصول نسبت‌به سال اول بهیچوجه قابل قیاس نبود.

درسال سوم اقدام به‌ایجاد گلخانه بزرك و کم نظیری کرد که پانزده هزار عدد گلدان ظرفیت داشت وبا این اقدام سطح تولید بمیزان قابل توجهی افزایش یافت .

***

آقای هریسچی طی مصاحبه‌ای اظهار داشت :

آقای هریسچی برای نمایش‌وفروش اجناس تولیدی خود و همچنین‌تبلیغ و شناساندن انواع گل ها به‌مردم و اهالی باذوق تبریز و سایرشهرستان های آذربایجان فروشگاه بزرك و مناسبی دربهترین نقطه تبریز یعنی **خیابان شهناز** دایر نمود .

آقای هریسچی سپس یکی از کارکنان **موسسه گل**رابرای‌آموزش طرز بسته بندی و چیدن گل درسبد بمنظور استفاده در جشنهاوعروسیها بتهران اعزام داشت و این کارگر پس از شش ماه مطالعه وکارآموزی به‌تبریز بازگشت وهم اکنون طرز بسته بندی و تزئین و آرایش گل رابانتیجه آموزش و تجربیات خود دراختیار مشتریان میگذارد .

***

در تشریف‌فرمائی‌اخیراعلیحضرت **همایون شاهنشاه** به تبریز ازطرف **موسسه گل** طاق‌نصرت بسیارزیبائی باگل در مقابل نمایشگاه اداره کل کشاورزی آذربایجان شرقی نصب گردیده بود. در برابر این طاق نصرت ، دختر خردسال **آقای هریسچی** دسته گل‌بسیارزیباوجالبی بشاهنشاه تقدیم کرد واعلیحضرت همایونی پس‌از مشاهده طاق نصرت **موسسه گل** ، **آقای هریسچی‌مبتکر تربیت و پرورش گل و درختهای زمینی درآذربایجان** را مورد تفقد قرار دادند واقدام ایشانرا ستودند

***

آقای هریسچی میگوید :

من از کلیه اهالی‌تبریزومشتریان گرامی ودوستان و آشنایان باذوق که پیوسته ودر هر مورد اینجانب و**موسسه گل** را مورد تشویق‌قرار داده‌اند تشکر میکنم وموفقیت چالب توجه خود رامدیون همین‌حق‌شناسی ها وقدردانیهای اهالی باذوق‌تبریز میدانم .**موسسه گل** خوشوقت است که‌نقص عمده‌ای راکه درآذربایجان درزمینه تربیت و پرورش گل و درختهای زمینی وجود داشت‌رفع کند **مدیر موسسه گل** تمام وقت خودرا صرف مطالعات علمی درزمینه‌تربیت وپرورش گل میکند تابتواندانواع واقسام گلهای ایرانی‌و خارجی را تربیت کند و بانازلترین قیمت دراختیار مشتریان خود بگذارد .

***

طی سه سالی که‌ازتاسیس‌**موسسه عظیم گل میگذرد** عده کثیری اعم ازشخصیتهای معروف و برجسته کشور و طبقات مختلف مردم آذربایجان از این موسسه بازدید کرده‌اند واکنون نیز کسیکه‌به‌تبریز وارد میگردد خودرا ملزم میداند که ازموسسه **عظیم گل** نیز دیدن‌نماید

تلاش شبانه روزی و همت و ابتکار**آقای‌هریسچی مبتکر وموسس موسسه گل** در تبریز حقیقتا قابل تحسین و ستایش است واقدام‌ایشان دراین زمینه ثابت میکند که در شهرستانها هم میشود در کاری که سابقه ندارد سرمایه گذاری‌کرد وبهره‌برداری نمود .

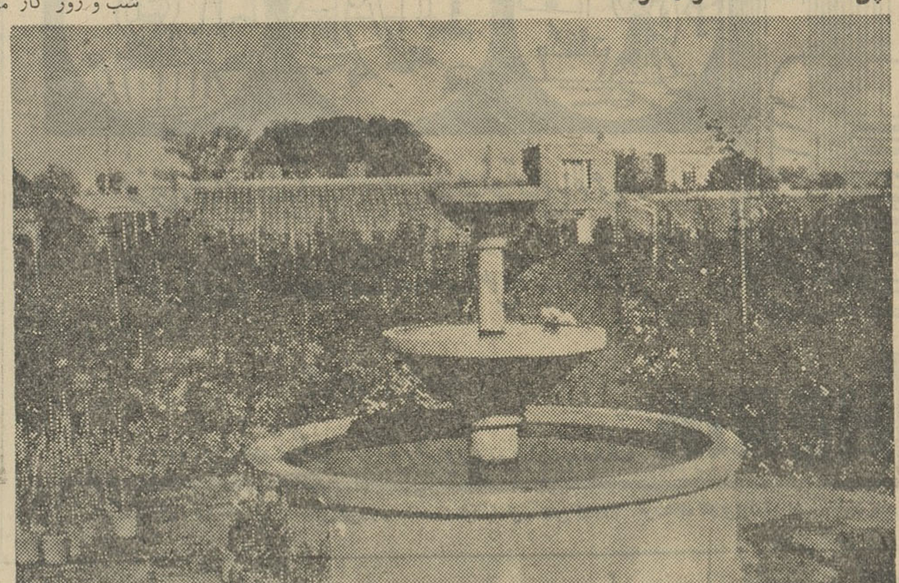

قسمت دیگری از باغ موسسه گل

مساحت یك هکتار بود که در آن بکار تربیت و پرورش انواع واقسام گلهای ایرانی و خارجی و درختهای زمینی مشغول شدند .

در اوائل کار عده‌ای از راه‌دل‌سوزی به‌**آقای هریسچی**مراجعه می کردندو بدلیل اینکه خاك تبریز بخاطر زمستان فوق‌العاده سردی که داردبرای تربیت گل مستعد نیست ایشانرا از ادامه کار بازمیداشتند ومعتقدبودند که تاسیس‌**موسسه‌گل** درتبریز بدان میماند که آدم‌زحمت بکشد وپولی جمع کند و بعد پول هارا بدریا بریزد !**اما آقای‌هریسچی** بامطالعات عمیق و غیر قابل تردیدی که‌درممالك‌اروپائی بعمل‌آورده‌بودند میدانستند که‌برخلاف دلسوزیهای آن عده ،تربیت گل درتبریزنه‌تنها غیر قابل انجام نیست بلکه عملی‌و ثمر بخش است .

***

آقای‌هریسچی باتکاءنیروی‌ایمان وپشتکار خود وباعلم باینکه‌سطح‌فکر

قسمتی ازباغ‌موسسه‌گل‌که در آن انواع و اقسام گلها پرورش میبابد

مادرسال اول حتی برای نمونه‌یك شاخه هم گل برزنداشتیم اما در نتیجه فعالیت و کوشش شبانه‌روزی کارکنان موسسه گل درسال سوم تاسیس این موسسه‌تولید گل‌میخك به‌بیست هزار گلدان ، رزبه هیجده هزار گلدان و سایر گلها بهمین ترتیب بمیزان بسیار زیادی افزایش یافت .

این نکته نباید فراموش شودکه **آقای هریسچی مبتکر تاسیس‌موسسه گل در تبریز** باآشنائی کاملی که بزبانهای انگلیسی ، فرانسوی و آلمانی دارد کلیه مایحتاج باغ را از قبیل پیاز و بوته و بذرگل مستقیما ازممالك‌تولید کننده‌ای‌ازقبیل‌سویس هلند ،فرانسه و آلمان واردمیکند وبهمین جهت استکه انواع و اقسام گلهای ایرانی و خارجی و درختهای زمینی را به نازلترین قیمت دراختیار مشتریان خود میگذارد .

***

پس‌از این اقدامات و کار ها

آقای اکبر هریسچی صاحب موسسه گل تبریز در باغ خود دیده‌میشود

درخود احساس خستگی نمیکردند واز اینکه در رشته‌ای‌سرمایه گذاری کرده‌اند که سابقه ندارد وبهره برداری از آن بعقیده دیگران امکان پذیر نیست پشیمان نبودند .

***

مبتکر تربیت و پرورش گل در تبریز ، اول کاری که در باغ‌بزرگ خود کرد حفر یك حلقه چاه آب برای آبیاری این محوطه بزرك‌بود

نمائی از گل خانه موسسه گل که‌بطرز بسیارجالب و مدرنی ساخته شده است

آقای [illegible] سازمان شهرستانهای‌موسسه اطلاعات باتفاق آقایان نمایندگان اطلاعات در آذربایجان در جریان‌کنفرانس از موسسه گل بازدید بعمل آوردند و آقای هریسچی توضیحاتی میدهد .

- **اولین اقدام**
- **با ابتکار و پشتکار**
- **افزایش سطح محصول**
- **از کشورهای خارجی**
- **ایجاد فروشگاه**
- **طاقی از گل**
- **تشکر از مردم باذوق‌تبریز**
- **بازدیدشخصیت‌های‌معروف**

برخی راعقیده‌براینستکه سرمایه گذاری درشهرستانها مخصوصادر کارهائیکه سابقه ندارداز نظر اصول اقتصادی صحیح نیست‌وثمره‌مطلوبی ازآن بدست نخواهد آمد درحالیکه درگوشه و کنار کشور ما هستند مردانی که بانیروی ایمان و در سایه همت و پشتکار و کارخستگی ناپذیر بطلان این عقیده را ثابت کرده‌وازسرمایه گذاری‌درشهرستان ها نتیجه کاملا موفقیت آمیزی کسب نموده‌اند . یکی از این‌مردان باهمت **آقای اکبر هریسچی**درتبریز هستند که باابتکار آمیخته به پشتکارشان توانسته‌اند در کاری سرمایه گذاری کنند که تاآنوقت نه‌تنها در تبریز بلکه در سراسر آذربایجان سابقه نداشت .**آقای هریسچی** بامسافرتهای ممتدوطولانی که‌بممالك مترقی اروپا کردند و مطالعاتی که در کارهای‌تولیدی‌بعمل آوردند باین نتیجه رسیدند که در تبریز میشود انواع و اقسام گلهای ایرانی و خارجی و درختهای زمینی راتربیت کرد. ایشان در آخرین مسافرت خود باروپا در مورد تاسیس یك موسسه مدرن و مجهز گل در تبریز تصمیم نهائی گرفتند و پس از وقوف کامل بر آخرین تحولاتی که‌در این زمینه بوجود آمده بودبه تبریز بازگشتند و دست بکاراجرای تصمیم خود شدند .

***

اولین اقدام آقای هریسچی برای تاسیس «**موسسه گل**» تهیه باغی‌به

حاشیه بر اخبار...

از : د ـ ذوالفقاری

جاده مرگ

پریشب برای سومین بار در یکماه اخیر در صفحه حوادث روزنامه خواندم که در جاده قم تصادف وحشتناك و خونینی رویداده و یك نفر کشته و شش نفر به سختی مجروح شده‌اند ، همین ده روز قبل بود که اعضای خانواده دوست و همکارم آقای پرویز غفاری قربانی این جاده شدند ، اعضای خانواده همه مردند و فقط دو سه طفل از هفت یا هشت نفر آنها باقی ماندند که آنها هم مجروح گوشه بیمارستانی افتاده‌اند .

چند ماه قبل یك اتوبوس باظرفیت کامل پراز آدم دراین جاده خرد شد. و جز آهن‌پاره‌ای از آن چیزی باقی نماند ، سرنشینان این اتوبوس اکثرا در همانجا جان‌بجان آفرین تسلیم کردند ، صفحات حوادث روزنامه های یکسال اخیر شاهد است که در اینمدت متجاوز از صد نفر قربانی این جاده وحشتناك شده‌اند، اینها که قربانی جاده شدند همه انسان بودند انسانهائی که هرکدام صد ها دل و خاطررا از مرگ خود پریشان کردند، چه بسیار خانواده‌ها که هنوز هم داغدار هستند ، چه جوانها که دراین راه جان سپرده‌اند و چه نوعروسانی که بایکدنیا امید و آرزو رهسپار دیار عدم شده‌اند ، جاده قم بصورت یك قتلگاه درآمده ، این جاده را باتوجه بقربانیهائی که داشته باید جاده « مرگ‌ونابودی » نام‌گذاشت، دراین جاده خیلی از راننده ها سرعت نداشتند خلاف نکردند ، اما اتومبیل آنها تصادف کرد و جمعی نیست و نابود شدند ، این تصادفها برای اینست که جاده قم گنجایش رفت و آمد اینهمه وسیله نقلیه راندارد . این‌همان جاده ارابه رو زمان قاجاریه است که اسفالت شده ، جاده‌ای نیست که در آن هرساعت متجاوز از سیصد تا چهارصد وسیله نقلیه سبك و سنگین پراز مسافروآدم رفت و آمد داشته باشد .

این جاده‌همان‌جاده‌ارابه روزمان قاجاریه است که بااعمال نفوذ متنفذین آن زمان احداث شده باین ترتیب که چون متنفذین آن زمان در اطراف این جاده ملك‌و آبادی داشتند جاده اصلی قم را که ۸ کیلومتر طولش کمتر است و از کویر میگذرد مترولك‌ساختند و جاده فعلی را احداث کردند ، جاده از کنار ملك و آب حضرات گذشت و بصورت بیقواره‌ای بطول ۱۴۴ کیلومتر تاشهر مذهبی قم کشیده شد ، بعدها که برای راه های مملکت مطابق باپیشرفت امور فکری شد تنها به اسفالت جاده قم اکتفا شد و هرچند سال یکبار هم ماسه و قیری سرهم کردند و روی آن ریختند و باصطلاح تجدید اسفالت کردند بدون اینکه در فکراصلاح و مرمت و مهندسی کردن این جاده پر رفت وآمد باشند .

در جاده قم متجاوز از پنجاه زاویه بیروح وجود دارد که همین زوایا قتلگاه مردم مسلمان میباشد، دراین قتلگاه های وحشتناك جانی میرسد که راننده ده متر جلوتر خودرا نمی‌بیند تا احساس خطر کند ، شنیده‌ام که وزارت راه‌در احداث جاده‌های همدان و کرمانشاه و رشت که رفت‌و آمد وسائط‌نقلیه در آنها به یکصدم جاده قم هم نمیرسد اقدامات وسیعی صورت داده و میدهد و میلیونها تومان پول خرج کرده و میکند اماجاده قم را که اینهمه قربانی دارد بحال خود گذاشته است . برای‌وزارت راه خرج زیادی ندارد که دو تا «بولدزر» در این جاده بگذارد و زوایای بیروح و قتلگاه ها را از بین ببرد و پستی و بلندی‌های ناچیز را ازمیان بردارد ، فرض که خرج زیادی هم داشته باشد اقلا از جاده هائیکه بیشتر بدرد قاچاقچیان میخورد تا مردم‌مسلمان مرمتش بیشتر ضرورت دارد .

عده‌ی زیادی از مردم تهران عزیزان خودرا در شهر مذهبی قم بخاك سپرده‌اند و اغلب‌شب‌جمعه‌ها که شب خیرات و مبرات است رهسپار قم میشوند ، هرروزهزاران مسلمان از تهران بقم میروند برای تامین جان این انبوه‌جمعیت لازم‌است که هرچه زودتر وزارت راه اقدام به ساختمان این جاده کند و جاده‌ای برپایه‌اصول‌مهندسی احداث نماید .

از : خبرنگار اطلاعات در سوئد

برندگان جایزه شیمی نوبل امسال

قدمی در راه شناخت زندگی

برداشته‌اند

موسسه نوبل دوتن از شیمیدانان دانشگاه کمبریج انگلستان باسامی «دکتر ماکس پروتز» و «دکتر جون کندریو» را بعنوان برندگان جایزه نوبل امسال در رشته دانش شیمی معرفی کرده این دانشمندان هردو وابسته بآزمایشگاه زیست شناسی مولکولی دانشگاه کمبریج میباشند

علت‌اعطای‌جائزه‌نوبل بدوشیمیدان انگلیسی اکتشافات آنها درمورد ساختمان مولکولی پروتئین موجودات زنده است . دکتر پروتز رئیس انستیتوی زیست شناسی مولکولی و دکتر کندریو معاون او است .

دکتر پروتز تحقیقات خود را در این رشته‌ازسال ۱۹۳۰ ودکترکندریو فعالیتش را پس از جنگ جهانی دوم آغاز کردند وباین ترتیب یك‌فعالیت ممتد بیست سی ساله باید بعنوان پشتوانه جائزه نوبل امسال دررشته شیمی تلقی گردد . مع‌الوصف دکتر پروتز در نظر دارد که تازه پس از اخذ جائزه نقدی نوبل خانه‌واتومبیل بخرد و بخبر نگار روزنامه سوئدی قول‌داده‌است که دوچرخه خودرا نفروشد . وی از سال ۱۹۵۴ بعضویت انجمن سلطنتی انگلستان‌درآمدوچهل وهشت سال دارد .

دکتر کندریودرسال ۱۹۶۰ بعضویت انجمن مزبور پذیرفته شد . وی چهل وپنج سال دارد و مدیر مجله زیست شناسی مولکولی است .

کشف ساختمان ذره‌ای در خون و عضلات

پروتئین ها یعنی مواد سفیده‌ای گروه عمده مواد حیاتی را تشکیل میدهند و نقش اساسی در جریان حیاتی موجودات زنده دارند . این مواد از ذراتی تشکیل میشوند که‌آنها را مولکول مینامند . ساختمان این مولکول ها بسیار بغرنج و پیچیده است معذلك در بعضی از انواع‌مواد سفیده‌ای دانشمندان زیست شناس تاکنون بکشف‌اساس‌ساختمان مولکولی آنها توفیق یافته‌اند . ولی‌ساختمان مولکولی موادسفیده‌ای‌خون ماهیچه ها که در گلوبولهای خون‌و میوگلوبین ماهیچه ها قراردارد واز مولکول‌های دیگر پیچیده‌تراست تابحال بر بشر مجهول بود . شاهکار شیمی دانان دانشگاه کامبریج در اینستکه آنها برموز ساختمان این ذرات مولکولی دست یافته اند وبشر رادر راه کشف اسرار حیات موجودات‌زنده گامی بجلو برده‌اند .

برندگان جوائز شیمی نوبل اظهار داشته‌اند که برای دریافت جوائز خود درماه دسامبر آینده شخصا در استکهلم حضور خواهندیافت .

سناتور منسفیلد

در راس یك هیئت آمریکائی بتهران می‌آید

چهار سناتور امریکائی که از طرف پرزیدنت کندی مامور انجام یك سفر تحقیقاتی به کشور های مختلف‌جهان شده‌اند ازتاریخ بیست و پنجم تا بیست و هفتم آبان از ایران بازدید خواهند کرد ریاست این‌هیئت را سناتورمایك منسفیلدرهبر فراکسیون دمکرات در سنای امریکا عهده‌دار است . سایر اعضای هیئت عبارتند از : کلی بورن بل ـ کالب ـ ج ـ باکر وبنیامین اسمیت.

چهار سناتور امریکائی همراه با همسران وعده‌ای از معاونان خود ساعت دو وسی دقیقه بعداز ظهروز جمعه وارد تهران خواهند شد .

همراهان هیئت سناتور های امریکائی عبارتند از :

فرانك والون معاون اداری‌سناتور منسفیلد و همسرش ، سرتیپ‌چارلز رادریك معاون حقوقی وزیر دفاع ، سرهنگ دوم هوائی رابرت فولر اسکورت نظامی ـ هنری‌فورد معاون عملیاتی وزارت خارجه امریکا ، فرانسیس ملوی رئیس اداره‌اروپای غربی در وزارت خارجه امریکا. بانو سالبی ساهاگیان معاون‌تحقیقاتی سناتور منسفیلد ـ پلی کلی عضو وزارت خارجه امریکا و سرهنگ‌دوم سیدنی کرن پزشك

تقاضای محصلین عالی‌مهمانخانه داری

دیروز عده‌ای از محصلین‌سال دوم وسوم مدرسه عالی مهمانخانه داری‌که در زمان تصدی آقای مهندس نفیسی معاون فنی وزارتفرهنگ تاسیس‌شده در موسسه اطلاعات حضور یافتند و در مورد تصویب اساسنامه مدرسه مزبورکه مدتها است در دبیرخانه شورایعالی فرهنگ راکدمانده وبرای طرح وتصویب به شورایعالی فرهنگ فرستاده نشده اعتراض داشتند .

محصلین مزبور اظهار میداشتند این اساسنامه بانظر متخصص‌سویسی های مرکوری و عده ای متخصصین مهمانخانه های‌ایران‌و فرهنگیان‌تنظیم شده و بایك جلد ازبرنامه مدرسه های لوزان سویس‌بدبیرخانه شورای عالی فرهنگ تسلیم شده‌است .

توجه آقای وزیر فرهنگ رانسبت بتقاضای محصلین مزبور جلب می کنیم .

تقلیل معاونان

بقیه از صفحه ۵

کمیسیون مزبور می‌باشد.زیرادرحال حاضر بعضی وزارتخانه‌هامثل‌وزارت دارائی که یك وزارت خانه وسیع باادارات بزرك انحصاری و ادارات دخل‌وخرج وخزانه‌داری مملکت و نظایر آن می‌باشد بایك معاون کار میکند درحالیکه بسیاری‌ازوزارتخانه ها که سازمان آن ها شاید‌به اندازه یکی از ادارات انحصاری وزارت‌دارائی نباشد چندمعاون دارد موضوع دیگر مدیران کل‌وزارتخانه هاست که دراین مورد هم نظم خاصی وجود ندارد در بعضی وزارتخانه‌ها تعداد مدیران کل انگشت‌شمار است و در بعضی‌دیگر زیاد،نظری که‌دراین‌زمینه وجود دارد این‌است که ضمن ادغام ادارات مشابه و یاضمیمه کردن بعضی ادارات کوچك به‌ادارات کل‌مشاغل مدیریت کل را بهمان‌اندازه کم کنند .

اتومبیل ها باید

بقیه از صفحه ۵

متن اطلاعیه

چون اکثر تصادفاتی که در طول راهها درشب اتفاق میافتد غالبا ناشی از فقدان چراغهای خطر در قسمت عقب وسائط نقلیه خصوصا کامیونها واتوبوس‌ها می‌باشدبدین وسیله بمنظور جلوگیری ازاینگونه تصادفات که غالبا منتج بضایعات جانی میگردد برانندگان و مالکین وسائط نقلیه بویژه کامیون و اتوبوس اخطار مینماید که‌موظفند از تاریخ نشر این اطلاعیه در ظرف پانزده روز وسائل نقلیه خودرا با تابلو شبرنك (مثلث شکل‌باابعاد تعیین شده) که نمونه آن جهت رویت در پاسگاههای پلیس راه‌می باشد مجهزنمایند بدیهی‌است‌نصب تابلو مزبور بطور قابل ملاحظه‌ای از بروز سوانح وتصادفات احتمالی جلوگیری خواهد نمود‌بمنظورتامین نظر فوق وایجاد ایمنی عبور ومرور درراهها بمامورین پلیس راه دستور موکد داده شده است که از ادامه حرکت وسائل نقلیه‌ای که علاوه برچراغهای خطر فاقد تابلوشبرنك باشند شدیدا جلوگیری نمایند پلیس تهران قبلا از همکاری و تشریك‌مساعی رانندگان وسائط نقلیه در اینمورد تشکر مینماید.

اداره پلیس تهران

آگهی شرکت تلفن

چون در تاریخ اول آذرماه سال جاری شماره تلفنهای منطقه واقع بین خیابانهای صفائی وشهباز وفرح‌آباد وکوی نیروی هوائی تغییر پیداخواهد کرد ممکن است در نتیجه برگردان کابل مدت چهار روز اختلالاتی درکار تلفنها روی‌دهد الف ۴۸۷۹ شرکت سهامی تلفن ایران

آگهی استهلاك وامهای ششهزار ریالی تلفن

پیرو آگهی شماره ۲۳۸۵۴ منتشره در شماره ۴۲۴۹ ـ ۲۳/۶ر۳۸ روزنامه رسمی کشور شاهنشاهی وشماره ۱۰۰۰۸ روزنامه اطلاعات و شماره ۱۸۵۳ روزنامه پست تهران باطلاع عموم مشترکان محترم‌میرساند که چون طبق تبصره ماده ۷ قانون ملی‌شدن تلفن وامهای ششهزار ریالی تلفنهای سابق باید ظرف ده سال از محل حق‌الاشتراك و بهای مکالمات تلفن مشترکین مستهلك گردد، لذا بمنظور اجرای قانون شرکت سهامی تلفن ایران پرسشنامه‌هائی تهیه ودر دسترس مشترکینی که وام مذکور را پرداخته‌اند قرار میدهد واز مشمولین مقررات مزبور تقاضا دارد برای دریافت پرسشنامه و تنظیم آن همه‌روزه غیراز ایام تعطیل بدفتر اداره بازرسی شرکت سهامی تلفن ایران واقع درخیابان شاه کوی لاله مراجعه فرمایند الف ۴۸۸۱

۱ـ۲ آ ـ ۲۴۵۲۲ شرکت سهامی تلفن ایران

از امشب آغاز
هفته دوم نمایش در سینما های
ایفل ـ پلازا

سالهای تجربیات خطرناك ، صحبتهای درگوشی و گردش های دو نفره جوانان

ساعت ۹ر۱۵ بعد از ظهر روز یکشنبه‌فیلم سالهای بیقراری بزبان اصلی انگلیسی در سینما پلازا نمایش داده میشود

آگهی مناقصه شماره ۲۲ـ۱۳۴۱

بنگاه برق تهران در حدود بیست متر مکعب تخته کاج روسی بابعاد و اندازه های مندرج در برگ شرایط و مشخصات تحویل انبار بنگاه واقع در میدان ژاله از طریق مناقصه خریداری مینماید

داوطلبان شرکت در مناقصه میتوانند بامراجعه باداره معاملات واخذ برگ شرایط و مشخصات پیشنهادات خود را تا ساعت ۱۰صبح‌روز ۷ر۹ر۱۳۴۱ بصندوق کمیسیون مناقصه منصوب در اطاق هیئت نظارت بنگاه بیندازند الف ۴۸۴۵

بنگاه برق تهران

۱ـ۲ آ ـ ۲۴۳۴۰

آگهی مناقصه

وزارت راه تهیه چهارصددست لباس زمستانی رانندگان ماشینهای سنگین راکه عبارت از (کت ـ شلوار ـ کلاه ـ چکمه لاستیکی ـ دستکش عینك) میباشد بمناقصه برگذار مینماید .

پیشنهاددهندگان میتوانند بادریافت برگ وشرائط مشخصات و مشاهده نمونه لباس که درکارپردازی اداره کل حسابداری وزارت راه واقع در جنب میدان فردوسی موجود است‌پیشنهادات خودرا تاآخروقت اداری روزسه‌شنبه ۶ آذرماه بدفتر اداره کل حسابداری تسلیم‌و رسید دریافت دارند پیشنهادات‌واصله در ساعت ده روز بعد(چهارشنبه هفتم آذرماه ۴۱) در کمیسیون مربوطه باز وقرائت خواهد شد . حضور پیشنهاددهندگان در جلسه مناقصه آزاد اداره دررد یاقبول یك یا کلیه پیشنهادات مختار خواهد بود . الف ۴۸۵۱

۱ـ۲ آ ـ ۲۴۵۲۸ مدیر کل مالی وزارت راه ـ شهیدی

آگهی استهلاك اقساط وام ششهزار ریالی تلفن

مشترکان محترمی که کوپن وام ششهزارریالی دریافت فرموده‌اند چنانچه تابحال برای استهلاك اقساط وامهای سالهای ۳۷ ـ ۳۸ ـ ۳۹ ـ ۴۰ و ۴۱ مراجعه ننموده‌اند میتوانند همه‌روزه بغیر از ایام تعطیل جهت استهلاك اقساط سالهای مزبور بادردست داشتن کوپن وام بدفتر اداره بازرسی شرکت سهامی تلفن ایران واقع در خیابان شاه کوی لاله مراجعه فرمایند الف ۴۸۸۰

شرکت سهامی تلفن ایران

آ ـ ۲۴۵۲۴

روزنامه سیاسی و انتقادی خدنك
همه هفته روز های شنبه در سراسرکشور منتشرمیشود

شورای فرهنگی بریتانیا در ایران
و
هواپیمائی کانتاس

ازعلاقمندان دعوت میکنند که از نمایشگاه مجموعه آثار نقاشی های بومیان منطقه شمالی استرالیا دیدن فرمائید.

محل نمایشگاه : تالار سخنرانی شورا واقع درخیابان فردوسی شماره ۵۸

از ۲۶ آبان الی ۵ آذر ۱۳۴۱

دکتر استوارت اسکوگل که در نقاشی های بومی تخصص دارند. روز ۲۸ آبانماه ۱۳۴۱ ساعت ۶½ بعدازظهر در این زمینه سخنرانی خواهند نمود

نیاز مندیها و آگهی های کوچک

استخدام

آگهی استخدام

یك شرکت ساختمانی برای خدمت در تهران بیکنفر رئیس دفتر و منشی مخصوص ورزیده که واجد شرایط ذیل باشد احتیاج دارد .

۱- سن بین ۲۵ تا ۳۰ سال

۲- تحصیلات لیسانسیه در رشته حقوق و یا شعب دیگر دانشگاه

۳- تجربه و آشنائی کامل بامور دفتری - بایگانی - مکاتبات اداری و اطلاعات کلی در امور شرکتهای ساختمانی و دانستن زبان انگلیسی .

۴- داشتن ضامن معتبر و سابقه و حسن رفتار .

داوطلبان با ذکر مشخصات کامل و میزان حقوق در خواستی براهنمای شماره ۷۷۵ مراجعه نمایند

۱-۳ آ-۱۵۶۸۱

استخدام

یك نفر زن یا مرد که زبان انگلیسی یا آلمانی را کامل بداند و سن آن ۲۵ تا ۳۰ سال بوده و مطالعاتی درشیر و لبنیات نموده باشد با حقوق مکفی برای تمام روز استخدام میگردد واجدین شرائط بالا مشخصات خود را با دو قطعه عکس و رونوشت شناسنامه و نشانی کامل یا شماره تلفن- بصندوق پستی شماره ۷۱۱ ارسال فرمایند .

۱-۲ آ-۲۴۴۲۶

بیك جوان دیپلمه

که بزبان فرانسه آشنائی کامل داشته و سن او کمتر از ۲۵ سال نباشد نیازمندیم داوطلبین با ذکر سوابق کار - میزان حقوق درخواستی برای تمام روز و مشخصات کامل خود با راهنمای شماره ۷۷۳ روزنامه اطلاعات مکاتبه نمایند . ۱-۳

موسسه هات‌شاپ بیکنفر

بانو یا دوشیزه جهت صندوقداری نیازمند است . طالبین میتوانند به آدرس زیر مراجعه نمایند جاده‌پهلوی بالای سه راه ونك تلفن ۸۲۰۴۳۰

آ-۱۵۵۵۷

سازمان شاهنشاهی خدمات اجتماعی ۱۳۲۶

آموزشگاه پرستاری اشرف پهلوی موارد زیر را باطلاع داوطلبانی که‌برای دوره جدید آموزشگاه ثبت نام‌نموده‌اند میرساند :

۱- امتحان ورودی در ساعت ده صبح روز شنبه دهم آذر در محل آموزشگاه بعمل خواهد آمد .

۲- مواد امتحانی‌عبارتست ازادبیات فارسی-معلومات عمومی-زبان‌انگلیسی

۳- داوطلبانیکه مدارکشان کامل نبوده واز لحاظ تندرستی صلاحیت ورود بآموزشگاه را نداشته باشند در امتحان‌ورودی‌شرکت داده‌نخواهندشد .

۴- نتایج‌امتحان ورودی وتاریخ‌شروع کلاس کتبا باطلاع داوطلبان خواهد رسید .

۱-۳ آ-۲۴۲۳۲

کاریابی تهران
مقابل فروشگاه فردوسی جهت کارفرمایان .
تلفن: ۳۷۳۳۱ - ۷۱۴۰۲

جویای کار

دکتر داروسازی برای قبول

مسئولیت داروخانه یاسایر امور داروئی دریکی از شهرستانهای نزدیك آماده است طالبین عصر ها به تلفن ۲۸۱۰۱ مراجعه نمایند .

آ-۱۵۳۶۳ ۱-۲

جوانی متاهل مطلع باسواد

برای نویسندگی نصف یا تمام روز آماده کار است لطفا به شماره ۷۷۱ راهنمای‌روزنامه اطلاعات‌مراجعه‌فرمائید

آ-۱۵۵۶۹ ۱-۲

راننده دارای گواهی‌نامه پایه دو همگانی و ۴۵ سال سن باسابقه ۱۰ سال سابقه رانندگی جویای کاراست ضمنا برای مسافرت خارج از تهران ولو برای مدت کوتاهی نیز حاضر است . نشانی قلهك - مقابل بانك ملی مغازه ظریف زاده و یا بوسیلهٔ تلفن ۸۶۶۸۰ تقاضای مذاکره با صاحب مغازه بشود

۱-۳ آ-۲۴۴۰۲

فروش اتومبیل

بازرگانی امیر کبیر

اتومبیل دلخواه شما را تهیه یا معاوضه می نماید

مقابل کوچه میرزا محمود وزیر تلفن ۵۸۱۰۹۹ مرتضوی یزدی

۱-۲۶ آ-۲۸۰ ۳

اتومبیل های تمیز

را درمنزل یا درمحل کارتان‌سریع بوجه نقد و به‌بهترین قیمت‌میفروشیم لطفا قبل‌از هرنوع معامله با تلفن‌های زیر مکالمه فرمائید . فروشگاه اتومبیل حکیمی خیابان پهلوی مقابل کافه شهرداری تلفنهای ۶۸۹۴۸ و ۶۵۶۰۶

اتوسرویس لئون

افتتاح‌و با مجهز ترین دستگاه های مدرن شبانه روز آماده پذیرائی است نشانی خیابان شوش مقابل ورزشگاه راه آهن تلفن ۵۸۱۶۰۱

۱-۲۶ آ-۳۶۴۷

مدل ۶۰

دوج بسیار تمیز ماتادور ۵۴۴۵۵

آ-۳۷۸۱

بعلت مسافرت باروپا

یکدستگاه اتومبیل الفارمئو کورسی مدل ۶۰ با رادیو گرام و موج کوتاه کاملا نو بفروش میرسد طالبین‌بتلفن ۵۲۵۵۲۲ مراجعه نمائید

آ-۳۷۶۸

کرایه

الو.. الو .. الو ..

تلفن ۴۱۱۶۹ آژانس ۲ یار لطفا یکدستگاه اتومبیل‌به‌منزل مابفرستید- این وقت شب ! اطاعت میشود !

۱-۱۲ ۱-۳۶۵۷

گم شده

گواهینامه موقت لیسانس

(رشته قضائی دانشکده حقوق)

اینجانب خشایارشا سرتیپ پور مفقود گردیده است از یابنده تقاضا میشود بکاخ دادگستری شعبه ۲۰ بازپرسی مراجعه نماید .

آ-۳۷۶۹

تعداد ۴ برك سفته

شماره ۵۳۲۳۲۶ سررسید ۱۷ر۱۲ر۴۱ بمبلغ بیست هزار ریال و سفته‌شماره ۱۶۸۱۴۲ سر رسید ۲۰ر۱۲ر۴۱ بمبلغ بیست‌هزارریال‌و سفته‌شماره ۴۸۵۴۹۷ سر رسید ۲۳ر۱۲ر۴۱ بمبلغ بیست هزار ریال و سفته شماره ۵۲۹۱۵۱ سر رسید ۲۳ر۱۲ر۴۱ بمبلغ ده هزار ریال بحواله کرد آقای حسین فردانش بامضاء اینجانب از درجه اعتبار ساقط است

حاج عباس پورکاظمی

آ-۱۵۵۹۵

واگذار میشود

یك مطب سرشناس بیماریهای

داخلی با سابقه ده ساله در بهترین نقطه‌شهرواگذارمیشود خیابان‌فروردین چهار راه شاه بنگاه امیدتلفن ۶۶۷۶۵

آ-۱۵۵۶۳ ۱-۲

ملکی دارای زمین وسیع و چهارده اطاق که قبلا مدرسه بوده باجاره واگذار میشود تلفن ۵۵۲۰۷

۱-۳ آ-۳۷۸۰

خیابان نادری

یك زیر زمین وسیع مناسب برای فروشگاه اغذیه فروشی رستوران و غیره واقع در خیابان نادری واگذار میشود طالبین بتلفن ۳۱۴۸۰ مراجعه فرمایند آ-۲۴۵۰۴

تقویم اطلاعات

پنجشنبه ۲۴ آبان ۱۳۴۱
پنجشنبه ۱۷ جمادی‌الثانی ۱۳۸۲
پنجشنبه ۱۵ نوامبر ۱۹۶۲
اذان صبح ساعت ۵ و ۴ دقیقه
طلوع آفتاب ساعت ۶ و ۳۷ دقیقه
غروب آفتاب ساعت ۴ و ۵۱ دقیقه

راننده پایه ۲شخصی

و خدمت کرده و با سواد جویای کار است براهنمای شماره ۷۷۴ اطلاعات مراجعه فرمائید

خانه شاگرد

جوانی ۲۳ ساله باسواد ورقه‌خدمت سربازی و ضامن معتبر برای کار خانوادگی حاضر است براهنمای شماره ۷۷۲ مراجعه فرمایند آ-۱۵۵۸۹

مستغلات

نارمك- تهران‌پارس-تهران‌نو بازرگانی امینی ۷۹۰۰۹۰

چهارصد دستگاه و اطراف

منزل در بست آپارتمان اطاق بهر تعداد برای اجاره و فروش موجودداریم خیابان یاس بنگاه طاهری

۱-۳ آ-۱۵۴۰۱

چند دستگاه خانه در شمال شهر معاوضه میشود ۷۲۶۷۸

۱-۱۵ آ-۳۴۸۸

بنگاه کوشان ۳۹۷۸۴ خصوص معاملات املاك وپول

۱-۱۰ آ-۲۳۷۹۸

اگر میخواهید

از بدهی آسوده شوید املاك‌خود را بااملاك بدون‌بدهی معاوضه‌فرمائید آژانس رایت شاهرضا روبروی‌سینما رویال تلفن ۳۱۸۵۳ و ۳۲۹۷۱

۱-۱۰ آ- ۲۶۱۱

از شاهرضا تاعباس‌آباد

چند باب منز ویلائی و مستغلاتی بین دو جاده پهلوی و شمیران مورد نیاز است لطفا با آژانس محمود تلفن ۷۰۴۱۶ مذاکره فرمائید

۱-۵ آ-۳۷۸۳

بفروش میرسد

بفروش میرسد

یك سالن آرایش با جواز کار بفروش میرسد طالبین به تلفن ۴۰۷۳۳ مراجعه کنند .

۱-۱۰ آ-۳۷۳۳

درخیابان شمیران سیدخندان

یکباب منزل بمساحت ۱۶۰ مترمربع یك طبقه بدون واسطه تلفن ۳۹۷۹۳

۱-۷ آ-۳۶۷۲

پهلوی مقابل بلوار

منزل مستغلاتی سه طبقه ۱۶ اطاق با سه سرویس و حمام کامل آب و برق -تلفن بعلت‌مسافرت باروپابفروش میرسد تلفن ۷۰۴۱۶

۱-۳ آ-۳۷۲۴

لابراتوارها

بطری پر کن خودکار مخصوص شربت و آب میوه موجود است تلفن ۴۱۸۳۸

۱-۱۰ آ-۱۵۵۵۱

فرصت برای خرید خانه

اگر فقط ۱۰ هزار تومان بدهید میتوانید بقیه قیمت خانه های نوساز و محکم ما راکه دارای ۲۲۵ مترزمین پنج اطاق - حمام - وان - برق - آب لوله کشی است در یکسال یا دوسال یا سه سال یا چهار سال و حتی پنج سال باقساط ماهانه بپردازید برای دیدن خانه ها و اطلاع از جزئیات به نشانی زیر مراجعه یا مکاتبه فرمایند.

تهران پارس - خیابان رشید (جنب قپان) دست چپ خیابان دوم (خیابان فرامرز) دفتر ساختمان قطعه ۲۸ تلفن ۷۹۱۷۲۵

۱-۶ آ-۲۴۱۴۰

داروخانه فروشی

خیابان آبان (بهجت آباد) - جنب بیمارستان شوروی - یکباب داروخانه با برق و تلفن و قفسه بندی و غیره ببهای عادلانه واگذار میشود - صبحها از ساعت ۸ تا ۱ بعد از ظهر بتلفن ۴۷۲۷۷ مراجعه فرمایند

۱-۳ آ-۱۵۶۹۱

مستغلات مرغوب - ارزان قسطی

چهاردهانه مغازه درطبقه زیر وچهار اطاق و لوازم در طبقه بالا با آب و برق دائم - نوساز - محکم - لوکس - بدون مستاجر واقع در یك پاساژ که طبقه بالا برای سکونت شخصی - مطب- دفترخانه- خیاطخانه -آرایشگاه زنانه - آزمایشگاه و غیره و طبقه پائین برای کسب و اجاره و گرفتن سرقفلی مناسب است و آتیه درخشانی هم دارد با قیمت نازل و شرائط سهل بفروش میرسد طالبین برای دیدن و اطلاع از جزئیات و طرز معامله همه روزه میتوانند به نشانی زیر مراجعه یا مکاتبه فرمایند

تهران پارس - خیابان رشید(جنب قپان) دست چپ خیابان دوم (خیابان فرامرز) دفتر ساختمان قطعه ۲۸ تلفن ۷۹۱۷۲۵

۱-۳ آ-۲۴۱۳۸

اجاره داده می شود

همیشه و همه وقت

خانه اجاره ای داریم ومیخواهیم تلفن ۶۲۰۷۱

۱-۱۰ آ-۳۶۸۱

خانه‌دو طبقه دارای

۳ اطاق بزرك با آب لوله کشی وبرق و آشپز خانه ماهی ۴۵۰ تومان اجاره داده میشود خواستاران بنشانی زیر بهارستان کوچه نظامیه کوی دکتر لقمان ادهم‌بن بست دوم دست راست کاشی ۱۶ یا تلفن شماره ۳۴۸۷۰ مراجعه فرمایند

آ-۱۵۶۱۳

معاملات پول

تومانی سه شاهی مستقیما

باسند مالکیت مراجعه فرمائید۷۳۲۴۲

۱-۲۶ آ-۳۴۸۲

ازده هزار الی یکمیلیون‌تومان

در مقابل مبیع ارزنده‌نیازمندیم۷۳۲۴۲

۱-۲۶ آ-۳۴۸۳

برای پول شرطی

باتلفن ۶۲۰۷۱ مذاکره فرمائید

۱-۱۰ آ-۳۶۳۰

پول شرطی

در مقابل مبیع ارزنده شمال شاهرضا مورد نیاز است ۳۲۹۷۱

آ-۳۷۸۴

معاملات تلفن

سازمان بورس تلفن

مرکز خرید و فروش هرنوع‌شماره تلفن نقد و اقساط تلفن ۵۶۳۲۹ - ۵۳۸۴۰

تلفن ۷و۸وفیش آن‌خریداریم۶۲۰۷۱

۱-۱۰ آ-۳۵۸۶

معاملات تلفن و فیش تلفن ۶۲۰۷۱

۱-۱۰ آ- ۳۵۸۴

فروش تلفن و سرقفلی دکان و اجاره منزل

تلفن شماره ۳ بفروش میرسد و همچنین منزلی‌واقع‌در خیابان ایرانمهر پشت کارخانه برق با پنج اطاق و کلیه وسائل برق‌سه‌فاز تلفن لوله‌کشی آب به‌اجاره داده میشود و سرقفلی‌دو دکان جلوی همین منزل واگذار میشود وسه دکان جلو سینما واقع در میدان ثریا انتهای خیابان گرگان اول خیابان نهم آبان واگذار میشود طالبین بتلفن ۳۴۰۵۳ مراجعه نمایند .

۱-۱۰ آ-۲۴۲۲۶

تعمیرات

رادیو تلویزیون مامبو

تعمیرات‌رادیو وتلویزیون‌در منازل ونصب رادیو گرام اتومبیل اکباتان سه راه وزارت فرهنك تلفن ۳۳۳۰۷

۱-۲۶ آ-۳۴۶۳

ژنرال‌سرویس پام‌وناسیونال

بایك تلفن ۶۶۷۰۴هرنوع تلویزیون رادیو گرام‌شمارا در منزل تعمیر و رضایت شما را بدست خواهد آورد

سرویس الکتروفریزر

نصب شوفاژ . دنوترم سردخانه خرید و فروش و تعمیرات یخچال کولر . ماشین لباسشوئی . نشانی. تحت‌جمشید بالاتر از چهارراه بهار تلفن ۷۳۸۷۷

الکتروکولدر

تعمیر یخچال - کولر - آب سرد کن - لباسشوئی - دنوترم- بخاری- رادیو . تلویزیون . با تضمین‌قبول می شود . نشانی میدان ۲۴اسفند چهارراه جمشید شماره ۴۸

۱-۱۰ آ-۳۵۲۷

سرویس رادیو غرب تحت‌نظر متخصصین‌ازآلمان

تعمیر تلویزیون ، رادیوگرام . ضبط صوت . یخچال باسرویس‌مجهز سه‌راه تخت جمشید ۷۵۲۱۷

۱-۲۶ آ-۳۵۶۰

صاحب امتیاز و مدیر مسئول : عباس مسعودی
جای اداره خیابان نیام چاپخانه اطلاعات

سالن مد و آرایش

موسیوآنتوان آرایشگرمعروف

در سالن آرایش ژان گاتینوخیابان بهجت آباد کوچه خلخالی شماره ۴ تلفن ۶۱۸۶۹

۱-۲۶ آ-۳۶۷۸

در سالن آرایش ونیز

میزانپلی عالی با تافت ۶۰ ریال میدان بهارستان - کوچه نظامیه جنب دبستان سعدی دخترانه تلفن ۵۴۱۴۱

آ-۳۷۷۳

سالن آرایش گیلانی (شعبه خاورمیانه)

میزانپلی - فرتنی - کوپ - رنك مو - توالت عروس تلفن ۳۰۵۳۲۳ خیابان شهناز ایستگاه کلانتری

۱-۳۰ آ-۳۷۲۷

سالن آرایش اتوال

زیرنظر متخصص فن دیپلمه‌پاریس نبش امیرآباد میدان مجسمه شماره ۱۴تلفن ۶۲۵۶۰

۱-۳ آ-۳۷۰۲

سالن آرایش گل

زیر نظر متخصص فن آرایش با نازلترین قیمت هنرجو میپذیرد قلهك- یخچال تلفن ۸۶۶۹۱

۱-۵ آ-۳۷۲۰

آگهیهای متفرقه

جرثقیل جاسب

تلفن ۲۷۸۱۸ و ۲۵۷۶۳

۱-۲۶ آ-۳۴۶۱

قابل توجه آقایان مهندسین مبل سازان ودکورسازان

قبل از خرید هر نوع تخته سه‌لائی نئوپان - فورمیکا - چسب و غیره‌باین فروشگاه بنفع شما است

آدرس خیابان سپه چهارراه پهلوی اول امیریه پلاك ۴۰۱ فروشگاه امید تلفن ۶۵۸۳۹

۱-۳۰ آ-۳۴۴۰

جرثقیل توکل

میدان شاه تلفن ۵۵۸۲۸-۵۰۶۹۱

۱-۲۶ آ-۳۷۱۱

شماره های جدید تلفن

جنرال موزیك و متخصص پیانو هویك یادگاریان از شاهرضا اول خیابان صفی علیشاه به ۷۵۶۱۱۹ و ۷۵۷۰۶۶ تغییر کرد .

۱-۱۵ آ-۳۵۷۰

کارگاه فنی بدیع

سازنده انواع درب‌های پروفیله و آهنی و فلز کاری ساختمانی‌بانازلترین قیمت در اسرع وقت . نشانی قلهك- دوراهی یخچال تلفن ۸۵۱۱۵۳

۱-۲۶ آ-۳۷۶۶

نمایشگاه مبل گلکار

قبل‌از خرید هرنوع مبل از سالن مدرن این نمایشگاه دیدن فرمائید شاهپور مقابل پارك شهر

۱-۲۶ آ-۳۵۹۳

قابل توجه کادر پزشکی و

داروئی شماره‌جدید تلفن داروئی کیانی ۳۳۳۶۰ تغییر یافت .

۱-۵ آ-۳۷۷۰

خانواده امریکائی‌لوازم منزل میفروشد ۱۷۸ خیابان کاخ تلفن ۴۰۴۲۲

آ-۱۵۶۱۵

محصولات غذائی پیمان

۱- نماینده پخش بازار سرای‌نواب اسماعیل وطنی

۲- خیابان ژاله فروشگاه مهر - خوائی

۱-۳۰ آ-۳۶۶۸

تلفنهای اطلاعات

مرکز تلفنخانه [illegible]
سرویس اقتصادی ۳۰۴۵۹۱
سرویس حوادث ۳۰۳۵۶۹
مجله اطلاعات هفتگی ۳۰۴۸۷۸
مجله اطلاعات بانوان ۶۹۷۱۵
مجله اطلاعات کودکان ۳۰۳۳۱۳
مجله الاخاء (عربی) ۳۲۰۸۹
سازمان شهرستانها ۳۱۵۳۲
شعبه آگهی‌ها ۳۰۲۶۳۳
نیازمندیها ۳۱۵۳۳

آموزشگاههای فنی و فرهنگی

آموزشگاه دخترانه‌و پسرانه خزائلی شاه‌آباد کوچه ظهیرالاسلام

آموزشگاه خزائلی

برای کلاس کامل دروس رادیو و تلویزیون زیر نظر مربیان تحصیل کرده انگلستان و امریکا با استفاده‌از لابراتوار الکترونیك و تعمیر مجهز هنرجو می پذیرد مقتضی است برای نام نویسی و کسب اطلاعات بیشتر بدفتر مرکزی‌آموزشگاه خزائلی شاه آباد کوچه ظهیرالاسلام صبحها وعصر ها مراجعه فرمایند تلفن ۳۸۴۹۳

۱-۱۰ آ-۳۵۲۹

آموزشگاه عکاسی ایران
آموزش تمام رشته های عکاسی از مقدماتی تا عالی

شما هم میتوانید عکاس ماهری باشید

آموزشگاه عکاسی ایران

برای دومین دوره تحصیل عکاسی یك کلاس برای دوره کامل عکاسی ، یك کلاس برای دوره کامل ظهور فیلم ، چاپ واگراندیسمان

از اول آذرماه ۱۳۴۱ افتتاح مینماید

با درسها و تعلیمات بی نظیر و علمی

آموزشگاه عکاسی ایران

هنر عکاسی خود را بمراحل‌عالی‌رسانید و در لابراتوار مدرن و مجهز ما فن کامل ظهور . چاپ واگراندیسمان را با بهترین روش یاد بگیرید .

برای نام نویسی و اطلاع ازجزئیات بیشتر به آموزشگاه مراجعه فرمائید.

آموزشگاه عکاسی ایران

خیابان نادری اول خیابان همایون شماره ۲۴

آ-۳۷۸۲

ماشین‌نویس‌ربانی‌شاه آباد

آموزشگاه مورد اعتماد تلفن۳۷۱۳۵

۱-۵ آ-۳۶۲۳

کلاس سنتور ملك

برای کلیه سازها شاگرد میپذیرد تلفن‌جدید ۷۵۶۷۰۲

۱-۳۰ آ-۳۷۰۶

هنرستان خیاطی گلسازی مهران

خیاطی با متد گرلاوین را در مدت یکماه و فن ارایش مو را در کوتاهترین مدت بشما می‌آموزد شاهپور اول ارامنه تلفن ۵۳۹۴۱

کودکستان‌ودبستان شفیع

اولین پانسیون شبانه روزی برای کودکان و دانش آموزان پسرو دختر و دوشیزگان دانشجو شاهرضا پمپ بنزین خیابان مشتاق تلفن ۴۰۳۰۱ - ۴۷۲۸۴

۱-۳۰ آ-۳۴۶۰

تدریس خصوصی ریاضیات - فیزیك - شیمی دوره اول و دوم بوسیله دانشجوی سال‌سوم در منازل تلفن ۶۵۲۸۹ لطفا از ساعت ۲۰ -۱۵ مراجعه فرمایند آ-۱۵۲۷۱

پانسیون کودکان انجمن‌فرهنگی‌پروین آخر ایرانشهر - شمال میدان سنائی خیابان شاهین تلفن ۸۲۲۰۳۲

۱-۲۳ آ-۳۵۱۵

آموزشگاههای رانندگی

هنرکده فنی رانندگی

هنرکده فنی بزرگترین ومجهزترین آموزشگاه رانندگی و میکانیکی در خاورمیانه با متد جدید واتومبیلهای آخرین سیستم فن رانندگی را تااخذ گواهینامه رسمی بشما بیاموزد سرویس مخصوص جهت تعلیم بانوان افتتاح‌گردید . نشانی هنرکده فنی بهارستان روبروی چاپخانه مجلس تلفن ۳۸۰۴۶شعبه - خیابان‌شاهرضا روبروی ضلع شمالی کافه شهرداری تلفن ۴۸۶۶۲

۱-۲۶ آ-۳۶۲۶

آموزشگاه رانندگی تهران

منیریه زیرنظر کاوه محلاتی۲۵۸۸۸

۱-۲۶ آ-۳۶۲۴

هنرستان عالی رانندگی‌بدیع

یکدوره رانندگی کامل‌را تا اخذ گواهینامه طبق پیمان نامه ای که در هنرستان منعقد میشود فقط به‌مبلغ ۳۵۰۰ ریال تضمین مینماید . خیابان شاه چهار راه سیمتری تلفن ۶۸۷۹۶

۱-۳۰ آ-۳۳۶۵

موسسات‌رانندگی‌وفنی‌شهاب

دفتر مرکزی خیابان پهلوی نبش بلوار کرج تلفن ۶۰۱۴۶ تلفنهای شعبات ۶۱۲۲۱ و ۴۸۰۴۳ و۳۲۵۰۵

آموزشگاه رانندگی نادر

نادر مرکز آموزش رانندگی‌تخت جمشید چهار راه بهار تلفن ۷۳۱۴۲

۱-۳۰ آ-۳۶۶۷

هنرستان پرستو

مرکزآموزش‌صحیح رانندگی ومیکانیکی شاهپورچهارراه گمرك تلفن۲۳۹۱۶

۱-۲۶ آ-۳۷۱۰

آموزشگاه‌رانندگی‌وفنی‌فرهنك

فن‌رانندگی را تا اخذ گواهی نامه بابهترین متد بشما می آموزدشاهرضا پك‌چوبی تلفن ۷۵۶۲۱ شعبه‌مخصوص بابانوان خیابان فرصت تلفن ۶۹۷۱۵

۱-۲۶ آ-۳۷۰۷

ساختمان

دفتر ساختمانی فرزانه

پشت شهرداری پاساژفتوت۳۰۴۸۳۲

آ-۳۳۸۱ ۱-۲۶

کارخانه آجر سوسن

مرغوبترین آجر فشاری را درهر نقطه شهر هزاری ۴۵۰ ریال تحویل مینماید تلفن ۵۲۴۵۰

آ- ۳۶۰۳ ۱-۱۰

خانه‌های کلنگی‌شمارا خریداریم۷۲۲۵۶

۱-۲۶ آ-۳۷۷۱

ساختمان باقساط میسازیم ۷۲۲۵۶

۱-۲۶ آ-۳۷۷۲

راهنمای دفاتر اسناد رسمی

دفتر اسناد رسمی ۳۱۰ تهران

متصدی‌محمود فاضلی سه راه‌امین حضور تلفن سردفتر ۵۵۳۹۹ دفتر ۵۷۴۹۱

آ-۳۳۳۲۵ ۱-۲۲

دفترخانه ۲۰۰

بسردفتری علی اکبر حسینی‌تخت جمشید نزدیك چهارراه بهار تلفن ۷۵۵۷۵۷

آ-۳۳۸۲ ۱-۲۶

آموزشگاه عالی‌خیاطی‌مهران‌نو

زیر نظر بانو دیپلمه با امتیازوزارت فرهنك جهت دوره های جدید هنرجو میپذیرد بعد از سه ماه دیپلم داده میشود .

خیابان شاه چهار راه پیروز پلاك۵۱۰

۱-۱۰ آ-۳۷۸۵

کلاس خیاطی ترمه

تدریس خیاطی و گلدوزی درمدت سه ماه بااخذ دیپلم زیر نظر بانوی دیپلمه خیاطی و دبیر وزارت‌فرهنگ ثبت نام بعداز ظهر هاازساعت ۲ببعد خیابان هدایت کاشی ۱۴۹

۱-۳ آ-۳۶۸۶

پزشکان شبانه‌روزی

دکتر کرامت‌الله فرهودی

بعداز ظهرها و همه شب تاصبح اهرضا پل‌چوبی تلفن ۷۵۶۲۸۳

راهنمای پزشکی اطلاعات

دکتر عباس نیك نژاد

متخصص‌از دانشکده‌پاریس بیماری های معده - روده - کبد- لوزالمعده درمان بواسیر بدون عمل - فیستول- فیسوربامتد موثر دروازه شمیران خیابان گرامی پذیرائی ۳تا۷بعداز ظهر

پلی کلینیك

دکتر مجاهدی دکتر صدیقی

روزیدنت سابق بیمارستان‌های‌امریکا پزشك سازمان بیمه های اجتماعی کارگران بیماری های داخلی اطفال مقاربتی - ترك تریاك و سایر مواد مخدره ترك الکل مجهز بدستگاههای رادیواسکپی لانتازول‌تراپی-ائروسل- تراپی-دیاترمی و بخور پنی‌سیلین‌و غیره پذیرائی بعد از ظهر هاخیابان شاه روبروی مسجدسجادتلفن۴۹۵۲۶

دکتر محمد رضا مسدد

دارای گواهینامه ازبروك مدیکال امریکادرمان قطعی بیماریهای مقاربتی زنان- دروازه‌دولت مقابل کمپانی‌فیات پذیرائی عصرها ۵ تا ۸ تلفن ۳۰۲۵۴۸

دکتر فرنوش

داخلی -مقاربتی - سیفلیس - سوزاك تازه ، کهنه و عوارض آنها . دیپلم دانشگاه پاریس امیریه اول منیریه ۴۸۵۵۵

دکتر علیرضا میثمی

جراحی عمومی و بیماریهای زنان‌و رایمان‌تهران‌نو- جنب‌کارخانه آزمایش

دکتر در طب پولوسا

متخصص بیماری های مقاربتی مجاری ادرار - تناسلی - امراض زنانه- نازائی خیابان فردوسی‌شمالی کوچه صادق پذیرائی ۹تا۱۲ ۵تا۸ تلفن ۴۶۵۸۹

دکتر سیدمحمد ابراهیم‌فتاحی

متخصص در جراحی و بیماریهای زنان و زایمان خیابان پهلوی مقابل کافه‌شهرداری کوچه‌پشن تلفن۴۲۵۷۸ پذیرائی ۵ر۴ الی ۵ر۷ بعد از ظهر

دکتر دانشگر

امراض مقاربتی و جلدی وسوزاك تازه و کهنه ورم پرستات ضیق مجرا سستی و بواسیر امراض زنانه‌ونازائی خیابان‌سپه‌مقابل پستخانه تلفن۳۰۲۴۱۶

ترك‌تریاك دکتر رحمانی

متخصص امراض اعصاب و روح ردانشگاه لندن‌خیابان پهلوی بالا تر از چهار راه امیراکرم تلفن: ۴۵۱۱۴

دکتر جمال هدایتی

متخصص امراض ریوی بویژه (سل ریه و اسم) از دانشگاه ویلز انگلستان خیابان لاله زار نو چهار راه کوشك - پذیرائی از ۴ - ۸بعد پذیرائی صبح و عصر

دکتر محمد حسن خردپیر

متخصص و جراح گوش‌وحلق‌وبینی از دانشگاه لندن

جراح سابق بیمارستان سلطنتی انگلستان شاهرضا- ۲۱آذر (صهبا عربی دانشگاه) تلفن ۶۵۹۵۵ پذیرائی ۳تا ۷

دکتر رفیعی

بیماریهای معده - کبد - روده درمان بواسیر بدون‌عمل خیابان جامی اول‌کوچه پاریس ۵ تا ۸ بعداز ظهر

دکتر میرزائی متخصص‌قلب

خیابان‌قوام‌السلطنه روبروی‌سفارت مصر شماره ۱۷۰

دکتر حسن بطحائی

متخصص حالات عصبی وبیماریهای روانی از اروپا مراجعت و از بیماران محترم پذیرائی مینماید .

شاهرضا - روبروی لاله‌زار نو تلفن ۶۷۹۶۹

پذیرائی ۵ر۴ تا ۵ر۷ بعداز ظهر

دکتر خلعتبری

تهران پارس - اول خیابان ایرج جنب گرمابه تهران پارس ۷۹۱۸۱۴

ده پزشك متخصص شب و روز
در مرکز پزشکی و جراحی ۲۴ ساعته
تهران تلفن: ۴۷۱۸۴
چهارراه یوسف آباد - جنب بیمارستان نجمیه

اتوبوسهای شرکت سهامی اتوتوکل برای استفاده در داخل و خارج شهر بطور دربست در اختیار شماست گمرك تلفن ۲۷۷۹۷-۴۴۰۶۱

نیاز مندیها و آگهی های کوچک

بازار خرید و فروش اثاثیه دست دوم

نمایشگاه و فروشگاه ایران کالا اولین موسسه خرید و فروش لوازم منزل در ایران- تهران خیابان شاه چهار راه گلشن تلفن ۴۵۶۸۹- ۴۵۶۸۶ هم میهنان عزیز شهرستانی ما

شمانیز میتوانید بااین موسسه مکاتبه نموده و لوازم منزل مورد نیاز خود را که از دست دوم تهیه شده است بقیمت بسیار ارزان خریداری فرمائید اینك قیمت قسمتی از اجناس را در زیر این ستون ملاحظه فرمائید

نمایشگاه ایران کالا خیابان شاه چهارراه گلشن تلفن ۴۵۶۸۶ و ۴۵۶۸۹

ماشین دست باف - ترانسفورماتور تقویت برق ماشین تحریر لاتین و فارسی - آپارات سینما - صندلی و میز فلزی - پنکه های رومیزی و سقفی - رادیو - و لوازمات دیگر بقیمت بسیار ارزان که شما باور نمیفرمائید بفروش میرسد .

— * —

بخاری

نمایشگاه ایران کالا خیابان شاه چهارراه گلشن تلفن ۴۵۶۸۶ و ۴۵۶۸۹

بخاری ماژیك‌شف بزرگ ۷۰۰ تومان
بخاری پرفکشن بزرگ ۵۰۰ تومان
بخاری جی‌ام بزرگ ۴۵۰ تومان
بخاری آ - جی - ام بزرگ ۶۵۰ تومان
بخاری آزمایش دست دوم ۳۰۰ تومان
بخاری ارج دست دوم ۳۰۰ تومان
بخاری جنرال ۲۷۰ تومان
بخاری های شیشه دار پرفکشن - ۱۹۰ تومان
و انواع بخاری های ایرانی و خارجی باندازه ها ی مختلف

— * —

رادیوگرام

نمایشگاه ایران کالا خیابان شاه چهارراه گلشن تلفن ۴۵۶۸۶ و ۴۵۶۸۹

رادیوگرام شارپ لورنس مبله ۱۱۰۰ تومان
رادیوگرام تلفونکن مبله ۱۱۰۰ تومان
رادیوگرام بلافونکت مبله ۱۰۵۰ تومان
رادیوگرام استاشفرت مبله ۹۰۰ تومان
رادیو گرام لوکسور مبله ۹۰۰ تومان
رادیوگرام آرسی آ مبله ۷۰۰ تومان
وانواع رادیوگرام مارك های مختلف

— * —

یخچال

نمایشگاه ایران کالا خیابان شاه چهارراه گلشن تلفن ۴۵۶۸۶ و ۴۵۶۸۹

یخچال وستنگهاوس دودر ۱۴ ۲۸۰۰ تومان
یخچال سیاکو ۱۰ فوت ۲۰۰۰ تومان
یخچال جنرال ۱۲ فوت ۲۰۰۰ تومان
یخچال جنرال ۱۲ فوت ۲۰۰۰ تومان
یخچال الکترولوکس نفتی ۱۰ - ۱۵۰۰ تومان
یخچال فیلکو ۱۰ فوت ۱۷۰۰ تومان
یخچال فریجیدر ۹ فوت ۱۴۰۰ تومان
یخچال هات پوینت ۱۰ - ۲۰۰۰ تومان
یخچال بردا ۹ فوت ۱۸۰۰ تومان
وانواع یخچال های دیگر باندازه و قیمت های ارزان

— * —

چرخ خیاطی

نمایشگاه ایران کالا خیابان شاه چهارراه گلشن تلفن ۴۵۶۸۶ و ۴۵۶۸۹

چرخ خیاطی پائی آسلف ۳۵۰ تومان
چرخ خیاطی دستی انبون ۱۹۰ تومان
چرخ خیاطی مارشال ۱۹۰ تومان
چرخ خیاطی برقی زونداپ ۴۵۰ تومان

— * —

ماشین لباسشوئی

نمایشگاه ایران کالا خیابان شاه چهارراه گلشن تلفن ۴۵۶۸۶ و ۴۵۶۸۹

ماشین لباس شوئی ایتالیائی ۷۰۰ تومان
ماشین لباس شوئی امریکائی ۱۰۰۰ تومان
ترانسفور موتور تقویت برق از ۷۰۰ الی ۲۰۰ تومان

— * —

ضبط صوت

نمایشگاه ایران کالا خیابان شاه چهارراه گلشن تلفن ۴۵۶۸۶ و ۴۵۶۸۹

ضبط صوت فیلیپس ۴ لب ۹۵۰ تومان
ضبط صوت فیلیپس ۹۰۰ تومان
ضبط صوت ساجا ۵۰۰ تومان
ضبط صوت بایرودانگیسی ۷۰۰ تومان

— * —

آکاردئون

نمایشگاه ایران کالا خیابان شاه چهارراه گلشن تلفن ۴۵۶۸۶ و ۴۵۶۸۹

آکاردئون مرشی ۸۰ ۵۵۰ تومان
آکاردئون سوپر ۱۲۰ ۵۵۰ تومان
وانواع آکاردئون های دیگر

نمایشگاه و فروشگاه ایران کالا اولین موسسه خرید و فروش لوازم منزل در ایران تهران خیابان شاه چهارراه گلشن تلفن ۴۵۶۸۹، ۴۵۶۸۶

هم میهنان عزیز این نمایشگاه همه روزه مقداری لوازمات منزل از خانه های ایرانی و خارجیان مقیم تهران خریداری نموده و در معرض فروش میگذارد شما میتوانید اجناس و لوازمات مورد لزوم خودرا بقیمت بسیار ارزان از این موسسه خریداری فرمائید.

— * —

قالی

نمایشگاه ایران کالا خیابان شاه چهارراه گلشن تلفن ۴۵۶۸۶ و ۴۵۶۸۹

قالی کرمان لاکی ۴×۳ متری ۱۲۰ تومان
قالی کرمان لاکی ۳×۴٫۱۰ متری ۱۴۵ تومان
قالی کرمان کرم ۳٫۱۰×۳٫۴۰ متری - ۱۴۵ تومان
قالی کرمان کرم ۴×۳ متری ۱۴۰ تومان
قالی کرمان لاکی ۳×۴٫۵ ۱۲۵ تومان
قالی کرمان لاکی ۳×۲ ۱۲۰ تومان
قالی کرمان بوته کرم مارك دار ۸۰ جفت اعلا ۲ عدد جفت ۴×۳ متری ۲۵۰ تومان
قالی کرمان مغز پسته ۸۰ جفت - ۳×۴٫۱۰ اعلا متری ۲۴۵ تومان
وانواع قالی های بافت کرمان به اندازه و طرح های مختلف و نصفه قیمت باور نمیکنید تشریف بیاورید ببینید .
قالی مرند اعلا ۴×۳ متری ۱۰۵ تومان
قالی مرند اعلا ۳٫۱۰×۴٫۲۵ متری ۱۰۵ تومان
قالی مزند اعلا ۴×۳ متری ۱۰۰ تومان
قالی تبریزی ۴×۳ متری ۱۰۰ تومان
قالی تبریزی ۴٫۲۰×۳٫۲۰ متری - ۱۰۰ تومان
وانواع قالی های بافت تبریز مرند و سایر شهر های آذربایجان باندازه و طرح های مختلف
قالی کاشان اعلا نقشه عطائی - ۳٫۲۳×۴٫۶۰ متری ۲۵۰ تومان
قالی کاشان کف ساده لاکی - ۳٫۲۰×۴٫۵۰ متری ۲۴۰ تومان
قالی کاشان کرم بوته ۴×۳ متری ۲۲۰ تومان
قالی کاشان لاکی ۴×۳ ۲۳۰ تومان
قالی کاشان کرم ۳٫۵×۲٫۵ ۲۴۰ تومان
وانواع قالی و قالیچه های بافت کاشان باندازه و طرح های مختلف وارزان .
قالی اصفهان کرم اعلا ۴×۳ متری ۲۵۰ تومان
قالی اصفهان کرم ۳٫۵×۲٫۵ متری ۲۴۰ تومان
قالی اصفهان لاکی ۳×۲ متری ۲۲۰ تومان
وانواع قالی وقالیچه‌های اصفهانی خوشرنگ ونقشه عالی قیمت های مناسب
قالی قم نقشه بوته کرم ۲٫۵×۲٫۵ متر ۲۵۰ تومان
قالی قم نقشه بوته کرم ۳×۴ متری ۲۶۰ تومان
قالی قم نقشه بوته کرم ۲×۳ متری ۲۴۰ تومان
وانواع قالی و قالیچه های بافت قم و طرح و نقشه عالی قیمت بسیار ارزان قالیچه های ترکمنی ابریشمی اعلا و قالیچه های بلوچی بابعاد مختلف از ۲۰۰ تومان الی ۱۰۰۰ تومان
انواع قالی های بافت همدان خراسان و سایر شهرستانهای ایران و کناره جهت راهرو و پله و قالیچه های کوچك ماشینی نیز موجود می باشد و بقیمت های بسیار مناسب بفروش میرسد .
در صورت تمایل قالی منزل شما را با قالی دلخواهتان معاوضه می‌نمائیم خواهشمند است بتلفن های ۴۵۶۸۹ - ۴۵۶۸۶ تماس بگیرید با کمال افتخار به سئوالات مشتریان محترم پاسخ داده خواهد شد .
تهران خیابان شاه چهار راه گلشن نمایشگاه ایران کالا اولین موسسه خرید و فروش لوازم منزل در ایران ۴۵۶۸۹ - ۴۵۶۸۶

— * —

پیانو

نمایشگاه ایران کالا خیابان شاه چهارراه گلشن تلفن ۴۵۶۸۶ و ۴۵۶۸۹

پیانو پطروف ۱۳۵۰ تومان

نمایشگاه و فروشگاه ایران کالا اولین موسسه خرید و فروش لوازم منزل در ایران- خیابان شاه چهارراه گلشن تلفن ۴۵۶۸۹، ۴۵۶۸۶

خانواده های محترم تهران وشهرستان ها چنانچه تصمیم بخرید لوازم منزل یا

جهیزیه نوعروسان

خود گرفته‌اید قبل از خرید از این نمایشگاه دیدن فرمائید چون ما مقداری لوازمات منزل نو که ازدست دوم خریداری نموده‌ایم موجودو به قیمت بسیار ارزان بفروش میرسانیم.

— * —

مبلمان منزل

نمایشگاه ایران کالا خیابان شاه چهارراه گلشن تلفن ۴۵۶۸۶ و ۴۵۶۸۹

انواع سرویس‌های اطاق خواب مشتمل بریك اشکاف ۳ در و ۲ تختخواب و ۲ پایتختی و یك میز توالت از بهترین فورمیکاهای ایتالیائی برنك‌های جالب وزیبا مدل سال ۶۲ از ۱۳۰۰ تومان الی ۱۶۵۰ تومان.
انواع مبل‌های بسیار زیبا وخوشرنك مدل سال ۶۲ -دستی ۶۰۰ الی ۹۰۰ تومان .
انواع بوفت‌های فورمیکار وچوب گردو با آئینه وویترین ساده از ۳۰۰ الی ۸۵۰ تومان
انواع میز و صندلی نهار خوری فورمیکار ۵۵۰ تومان
انواع میز شیشه جلوی مبل از ۷۰ الی ۸۵ تومان .
انواع میز توالت از ۱۵۰ الی ۲۲۰ تومان وانواع میز و صندلی فلزی ومیزهای کوچك و بزرك واشکاف وغیره

— * —

تلویزیون

نمایشگاه ایران کالا خیابان شاه

تلویزیون آرسی آ مبله گردان ۲۴۰۰ تومان
تلویزیون آرسی آ ۲۱ ۱۷۵۰ تومان
تلویزیون آرسی آ ۲۱ ۱۷۰۰ تومان
تلویزیون امرسون ۲۱ ۱۶۵۰ تومان
تلویزیون سلورنن ۲۱ ۱۶۰۰ تومان
تلویزیون بلاپونکت مبله نو ۲۵۰۰ تومان
تلویزیون آدمیرال ۱۷ ۱۳۰۰ تومان
وانواع تلویزیون های دیگر بقیمت های نازل

— * —

آنتن تلویزیون

نمایشگاه ایران کالا خیابان شاه چهارراه گلشن تلفن ۴۵۶۸۶ و ۴۵۶۸۹

آنتن تلویزیون تمام کانال فابریکی باضمانت پنج‌ساله از ۶۰ الی ۸۰ تومان
از شهرستانهائیکه ایستگاه فرستنده تلویزیون دارند نماینده فعال میپذیریم

— * —

آنتن تلویزیون راگران نخرید

آنتن تمام کانال فرنگی سیم انگلیسی با دکل و حق نصب وتضمین ۷۰ تومان فروشگاه آمپر چهار راه اسکندری خیابان شاه تلفن ۴۹۴۹۸
۱-۱۰ آ- ۳۵۶۶

— * —

آب میوه گیری

نمایشگاه ایران کالا خیابان شاه چهارراه گلشن تلفن ۴۵۶۸۶ و ۴۵۶۸۹

آب‌میوه‌گیری ترومیکس فلزی ۳۰۰ تومان
آبمیوه‌گیری براوان ۱۴۰ تومان
وانواع آبمیوه گیری مارك های مختلف

وسایر لوازمات دیگر

انواع پنکه -ماشین تحریر- رادیو - تلفن -صندوق آهن و لوازمات دیگر بقیمت‌های بسیار نازل و ارزان

— * —

معاوضه

فروشگاه فرش حقانی

انواع و اقسام فرش کهنه با نو معاوضه میشودنشانی خیابان منوچهری کوچه ژاندارك تلفن ۳۴۲۴۳
۱-۲۶ ۱-۳۶۵۸

چای چهل طوطی
تلفن: ۲۹۴۵۹

خرید اثاثیه دست دوم

نمایشگاه ایران کالا خیابان شاه چهارراه گلشن تلفن ۴۵۶۸۶ و ۴۵۶۸۹

گرام ۱۲ صفحه رابقیمت خوب خریداری می‌نماید بتلفن های ایران کالا مراجعه فرمائید .

— * —

نمایشگاه و فروشگاه ایران کالا اولین موسسه خرید و فروش لوازم منزل در ایران،

یخچال
قالی
قالیچه
تلویزیون
رادیوگرام
ضبط صوت

وکلیه لوازم واشیاء منزل شما را نقدا خریداری مینماید و چنانچه مایل به تعویض لوازم منزل نیز باشید لوازم مطلوب شما را در اختیارتان میگذارد فقط با یك شماره تلفن کافی است که کارشناسان با تجربه ما دراسرع وقت خدمت شما حاضر کردند درصورت انجام نشدن معامله کار مزدی دریافت نخواهد شد نمایشگاه ایران کالا همواره سعی می‌نماید که رضایت مشتریان خودرا بعمل بیاورید .

تهران- خیابان شاه چهارراه گلشن نمایشگاه ایران کالا تلفن: ۴۵۶۸۹-۴۵۶۸۶

— * —

فروشگاه خالقی

قالی
یخچال
تلویزیون
ضبط صوت
رادیو گرام

وسایر لوازمات برقی شمارا

بقیمت عادلانه خریداریم لطفا به فروشگاه خالقی امیرکبیر سه راه امین حضور ۵۱۲۷۶ مراجعه فرمائید.
۱-۲۶ آ-۳۲۷۹

— * —

فروشگاه ماه

قالی - یخچال - تلویزیون - رادیوگرام - ضبط صوت و بخاری شما را نقدا خریداریم نزدیك سه‌راه امین حضور تلفن ۵۳۵۷۶
۱-۳۰ آ-۳۶۰۴

— * —

خریدار فرش کهنه درمنازل ۶۲۰۷۱
۱-۱۰ آ-۳۵۸۵

— * —

فروشگاه شاهین

یخچال- تلویزیون -فرش

وسایر لوازم را درمنازل خریدار است پشت شهرداری تلفن ۳۰۵۳۸۸
۱-۲۶ آ-۳۵۴۹

— * —

فروشگاه ونمایشگاه فروردین

قالی
یخچال
تلویزیون
رادیو گرام
ضبط صوت

و سایر لوازم منزل شما را نقدا بقیمت عادلانه خریداریم خیابان شاه فروردین شمالی شماره ۱۱۴ تلفن ۶۱۶۵۵
۱-۲۶ آ-۳۷۰۵

— * —

فروشگاه ونمایشگاه آسیا

خیابان شاه چهارراه پیروز ۶۱۸۳۲
تلویزیون - یخچال - بخاری - اجاق‌کار وسایر لوازم منزل دست دوم نقد خریدار است با سود کم بفروش میرسد
۱-۱۰ آ- ۳۶۱۴

— * —

فروشگاه محمد حسان

تلویزیون- رادیوگرام ضبط صوت - یخچال کولر- قالی وسایر لوازم

منزل شما راخریداریم خیابان مولوی نرسیده بمیدان گمرك مقابل ایستگاه کرج- تلفن ۵۸۱۵۵۸

— * —

فرش کهنه و نو

در منازل خریداری و تعویض میشود تلفن ۸۲۱۸۵۵ رضوی
۱-۳۰ آ-۳۶۰۲

— * —

یکدست مبل حصیری

ساخت سنگاپور و یك میز زیبای عاج کاری بفروش میرسد طالبین بتلفن ۸۲۵۵۲۲ مراجعه نمایند
آ-۳۷۶۷

کلاس رادیو پاریس

شانزدهمین سال تاسیس

دارای امتیازرسمی وزارت فرهنگ همه روزه برای شهرستانها بامکاتبه تدریس میکند - خیابان اسلامبول
آ-۳۷۷۷

سرویس فرش عتیقه‌چی

قالی شوئی - لکه گیری - سوختگی - دورنگی با مواد شیمیائی و طبیعی - رفوکاری کیس فرش
آدرس: پیچ شمیران جنب کوچه نواب طبقه سوم تلفن ۷۵۵۸۶۲
آدرس: بازار عباس آباد سرای حسینی شماره ۲۹

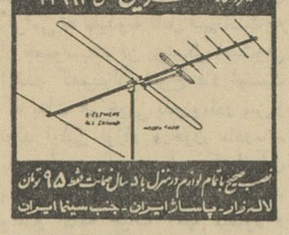

آنتن تلویزیون

تصویر صاف و روشن فقط با آنتن تمام کانال ضد زنگ تاکو در فروشگاه معطریان تلفن ۳۳۶۹۲

نصب صحیح با تمام لوازم در منزل با ۵ سال ضمانت فقط ۹۵ تومان
لاله زار - پاساژ ایران - جنب سینما ایران

شرکت سهامی میلان

موزائیک و پلاکهای سنگی ۴۰×۴۰
با طرحهای ایتالیائی و برنگهای مختلف
نمایشگاه میلان: میدان فردوسی اول خیابان ایرانشهر کاشی ۶ تلفن ۴۹۲۷۸

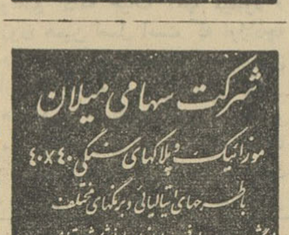

فروش اثاثیه دست اول

نمایشگاه مبل شیك

نقدو اقساط معامله‌می کند خیابان شمیران بالاتر از سه راه زندان ۷۰۵۴۷
۱-۲۶ آ-۳۷۰۸

— * —

فقط اقساط
نمایشگاه مبل احسان

سازنده مدرنترین مبلمان منزل باضمانت پنج سال در اختیار مشتریان محترم خود قرار میدهد
خیابان شاه مقابل کوچه نیما تلفن ۴۲۸۶۶

— * —

فروشگاه سهیل

فروشنده جدیدترین صفحات روز
آهنگهای دلخواه شما با بهترین دستگاهها روی نوار ضبط میشود
جاده قدیم شمیران ایستگاه قصر تلفن: ۷۳۱۹۴

— * —

نمایشگاه مبل گل کار

باسی سال سابقه کار از شما دعوت میکند از مدلهای جدید و مدرن این نمایشگاه دیدن فرمائید
خیابان شاهپور مقابل درب غربی پارک شهر

فروشگاه آمپر

مرکز خرید - فروش و معاوضه
هرنوع لوازم دست دوم منزل
شاه چهارراه اسکندری تلفن ۴۹۴۹۸

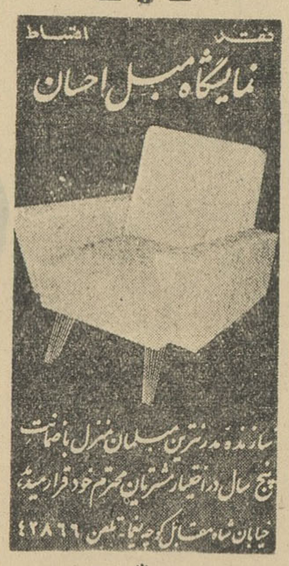

برنامه سینماها

سینما آستارا (تجریش) (تلفن ۸۴۰۲۲)
غرش طبلها- سینماسکوپ -رنگی- دوبله بفارسی با شرکت ریچاردبن - جرج‌هامیلتون شروع ۱۱ صبح ۲٫۳۰- ۴٫۳۰- ۶٫۳۰- ۸٫۳۰ بعداز ظهر

سینما آسیا- تلفن ۴۲۹۰۹
غرش طبلها- سینماسکوپ -رنگی- دوبله بفارسی با شرکت ریچاردبن - جورج‌هامیلتون شروع ۱۱ صبح ۳٫۳۰ ۵٫۳۰- ۷٫۳۰- ۹٫۳۰ بعداز ظهر

سینما ادئون- تلفن ۳۸۱۱۸
کسوف - وایداسکرین - دوبله به فارسی باشرکت آلن‌دلون -مونیکاویتی شروع ۱۰٫۳۰ صبح ۲٫۳۰- ۴٫۳۰- ۶٫۳۰- ۸٫۳۰ بعد از ظهر

سینما امپایر- تلفن ۴۹۰۸۱
حقیقت - پانورامیك- دوبله‌بفارسی با شرکت بریژیت باردو - شارل وانل شروع ۱۱ صبح ۳٫۳۰- ۵٫۳۰ -۷٫۳۰- ۹٫۳۰ بعد از ظهر

سینما ایران- تلفن ۳۶۳۵۴
گذشت - فارسی با شرکت مجید محسنی - آذرشیوا - دلیله نمازی شروع ۱۰٫۳۰ - ۱۲٫۳۰ صبح ۲٫۳۰ ۴٫۳۰ - ۶٫۳۰ - ۸٫۳۰ بعد ازظهر

سینما اسکار- تلفن ۴۵۷۹۷
گیشای من - رنگی - دوبله‌بفارسی با شرکت شرلی مك لین ایومونتان شروع ۱۰٫۳۰ صبح ۲ - ۴٫۱۵ - ۶٫۳۰ - ۹ بعد از ظهر

سینما ایفل- تلفن ۳۷۲۷۷
سالهای بیقراری - سینما سکوپ- دوبله بفارسی با شرکت ساندرادی جان ساکسون شروع ۱۰٫۳۰ صبح - ۲٫۳۰ - ۴٫۳۰ - ۶٫۳۰ - ۸٫۳۰ بعد از ظهر

سینما پلازا- تلفن ۴۴۲۵۵
سالهای بیقراری - سینما سکوپ- دوبله بفارسی با شرکت ساندرادی جان ساکسون . شروع : ۱۱ صبح ۳- ۵ - ۷ - ۹ بعد از ظهر

سینما تخت‌جمشید - تلفن ۴۳۵۵۰
لحظه سیاه - سینماسکوپ -دوبله بفارسی باشرکت جون‌وودواردشروع ۳-۵-۷-۹ بعد از ظهر

سینما چارلی- تلفن ۶۸۴۶۱
بعضی‌ها داغشو دوست دارن- دوبله بفارسی با شرکت مریلین مونرو شروع ۱۱ صبح ۳-۵-۷-۹ بعد زظهر

سینما حافظ- تلفن ۳۴۰۷۴
غرش طبلها- سینماسکوپ -رنگی- دوبله بفارسی با شرکت ریچاردبن - جورج‌هامیلتون - شروع ۱۰٫۱۵ صبح ۲٫۳۰- ۴٫۳۰- ۶٫۳۰- ۸٫۳۰ بعدازظهر

سینما دنیا- تلفن ۳۳۸۱۲
گذشت - فارسی با شرکت مجید محسنی - آذرشیوا - دلیله نمازی شروع ۱۰٫۳۰ صبح ۲٫۳۰ - ۴٫۳۰- ۶٫۳۰ - ۸٫۳۰ بعد ازظهر

سینما دیانا- تلفن ۴۲۰۱۰
انتقام روح - فارسی - رنگی - باشرکت مجید محسنی - ویکتوریا شروع ۱۱ صبح ۳-۵-۷-۹ بعد ازظهر

سینما رادیوسیتی- تلفن ۴۳۳۲۰
کسوف - وایداسکرین - دوبله به فارسی باشرکت آلن‌دلون -مونیکاویتی شروع ۱۱ صبح ۳-۵-۷- ۹٫۱۵ بعداز ظهر

سینما رکس- تلفن ۳۴۱۶۹
حقیقت - پانورامیك- دوبله‌بفارسی با شرکت بریژیت باردو - شارل وانل شروع ۱۰٫۳۰ صبح ۲٫۳۰ - ۴٫۳۰- ۶٫۳۰ - ۸٫۳۰ بعد از ظهر

سینما رویال- تلفن ۴۹۷۸۵
حقیقت - پانورامیك- دوبله‌بفارسی با شرکت بریژیت باردو - شارل وانل شروع ۱۰٫۳۰ صبح ۳-۵-۷-۹ بعد از ظهر

سینما سعدی- تلفن ۳۶۴۶۸
انتقام روح - فارسی - رنگی - باشرکت مجید محسنی - ویکتوریا شروع ۱۰٫۳۰ صبح ۲٫۳۰- ۴٫۳۰ - ۶٫۳۰ - ۸٫۳۰ بعد ازظهر

سینما سهیلا- تلفن ۳۶۴۲۴
غرش طبلها - سینماسکوپ-رنگی دوبله بفارسی با شرکت ریچاردبن - جورج‌هامیلتون - شروع ۱۰٫۳۰ صبح ۲٫۴۵- ۴٫۴۵- ۶٫۴۵- ۸٫۴۵ بعداز ظهر

سینما کریستال تلفن ۳۷۶۷۵
گیشای من - رنگی - دوبله‌بفارسی با شرکت شرلی مك لین ایومونتان شروع ۱۰٫۳۰ صبح ۲ - ۴٫۱۵ - ۶٫۳۰ - ۹ بعد از ظهر

سینما متروپل- تلفن ۳۹۴۱۰
داستانی از غرب - سینما سکوپ- رنگی - دوبله بفارسی با شرکت لیگبرت‌رولند - لیندا کریستال شروع ۱۰٫۳۰ صبح ۲٫۳۰- ۴٫۳۰- ۶٫۳۰- ۸٫۳۰ بعد از ظهر

سینما مولن‌روژ- تلفن ۷۲۹۲۹
گیشای من - رنگی - دوبله‌بفارسی با شرکت شرلی مك لین ایومونتان شروع ۱۱ صبح ۲٫۳۰ - ۴٫۴۵ - ۷ ۹٫۳۰ بعد از ظهر

سینما مهتاب- تلفن ۴۷۷۷۷
گیشای من - رنگی - دوبله‌بفارسی با شرکت شرلی مك لین ایومونتان شروع ۱۱ صبح ۲٫۳۰ - ۴٫۴۵ - ۷ ۹٫۳۰ بعد از ظهر

سینما میامی- تلفن ۷۴۳۲۹
گذشت - فارسی با شرکت مجید محسنی - آذرشیوا - دلیله نمازی شروع ۱۰٫۳۰ - ۱۲٫۳۰ صبح ۲٫۳۰ ۴٫۳۰ - ۶٫۳۰ - ۸٫۳۰ بعد ازظهر

سینما نیاگارا- تلفن ۶۵۳۰۷
حقیقت - پانورامیك- دوبله‌بفارسی با شرکت بریژیت باردو - شارل وانل شروع ۱۰٫۳۰ صبح ۳-۵-۷-۹ بعد از ظهر

سینما همای- تلفن ۳۰۲۱۶۹
داستانی از غرب - سینما سکوپ- رنگی - دوبله بفارسی با شرکت جك ماهونی - گیلبرت رولند شروع ۱۰٫۳۰ صبح ۲٫۳۰- ۴٫۳۰- ۶٫۳۰- ۸٫۳۰ بعد از ظهر

سینما مونت کارلو تلفن ۷۹۷۴۱
گوژ پشت نتردام - اسکوپ رنگی- دوبله بفارسی با شرکت آنتونی کوئین شروع ۱۰٫۳۰ صبح ۲٫۳۰ - ۴٫۳۰- ۶٫۳۰ - ۸٫۳۰ بعد از ظهر

سینما فری- تلفن ۲۷۸۹۳
ولگردان‌رم - سنما سکوپ- دوبله بفارسی با شرکت لورلادلوکار - شروع ۳-۵-۷-۹ بعد از ظهر

سینما آریا- تلفن ۳۹۸۸۴
زیر ده پرچم - ویداسکرین - دوبله بفارسی با شرکت چارلزلافتون شروع ۱۰٫۳۰ - ۱۲٫۳۰ صبح ۲٫۳۰- ۴٫۳۰- ۶٫۳۰- ۸٫۳۰ بعد از ظهر

سینما المپیا- تلفن ۶۵۷۹۸
آهنگر - سینما سکوپ - رنگی - دوبله بفارسی شروع ۱۰٫۳۰ صبح ۲٫۳۰- ۴٫۳۰- ۶٫۳۰- ۸٫۳۰ بعد از ظهر

سینما برلیان- تلفن ۳۳۵۳۵
سوار نظام - رنگی-دوبله بفارسی باشرکت جان‌وین - ویلیام هولدن شروع ۱۰ صبح ۱٫۳۰ - ۳٫۴۵ - ۶-۸٫۳۰ بعد از ظهر

سینما تهران- تلفن ۳۵۱۶۸
انتقام روح - فارسی - رنگی - باشرکت مجید محسنی - ویکتوریا شروع ۱۰٫۳۰ صبح ۲٫۳۰- ۴٫۳۰ - ۶٫۳۰ - ۸٫۳۰ بعد ازظهر

سینما پردیس
گناهکار نیویورك- اسکوپ‌رنگی - دوبله بفارسی باشرکت الیزابت‌تیلور شروع ۱۰٫۳۰ صبح ۲٫۳۰ - ۴٫۳۰- ۶٫۳۰ - ۸٫۳۰ بعد از ظهر

سینما پارك- تلفن ۳۵۰۴۷
بعلت تعمیرات تعطیل است

سینما سیلوانا تلفن ۳۳۷۷۷
خانم عوضی گرفتی - فارسی با شرکت کریمی شروع ۳-۵-۷-۹ بعد از ظهر

سینما پرسپولیس (تلفن ۵۸۱۰۸۳)
آهنگر - سینما سکوپ - رنگی - دوبله بفارسی شروع ۱۰-۱۲ صبح ۲-۴-۶-۸- بعد از ظهر

سینما کارون تلفن ۴۰۰۶۵
مبارزه بامرگ - دوبله بفارسی با شرکت کروکس آلواردو شروع ۲٫۳۰ ۴٫۳۰ - ۶٫۳۰ - ۸٫۳۰ بعدازظهر

سینما رامسر- تلفن ۵۲۰۶۰
تیرانداز تگزاسی - اسکوپ-رنگی دوبله بفارسی باشرکت تام‌ترایون شروع ۱-۳-۵-۷-۹ بعداز ظهر

سینما رزیتا- تلفن ۸۲۰۱۳۸
خانه قایقی - سینما سکوپ - رنگی دوبله بفارسی باشرکت سوفیا- لورن- کاری‌گرانت شروع ۳-۵-۷-۹ بعد از ظهر

سینما زهره- تلفن ۳۰۴۸۰۸
سوار نظام - رنگی-دوبله بفارسی باشرکت جان‌وین - ویلیام هولدن شروع ۱۰ صبح ۱٫۳۰ - ۳٫۴۵ - ۶-۸٫۳۰ بعد از ظهر

سینما فردوسی- تلفن ۳۵۷۸۴
تیرانداز تگزاسی - اسکوپ-رنگی دوبله‌بفارسی باشرکت تام‌ترایون شروع ۱۰٫۳۰ صبح ۲٫۳۰ - ۴٫۳۰ - ۶٫۳۰ ۸٫۳۰ بعد از ظهر

سینما فلور
تیرانداز تگزاسی - اسکوپ-رنگی دوبله بفارسی شروع ۱-۳-۵-۷-۹ بعداز ظهر

سینما مشعل- تلفن ۳۳۲۸۶
تله - رنگی - دوبله بفارسی با شرکت ریچارد ویدمارك - لی جی کاب شروع ۱۰٫۳۰ صبح ۲-۴-۶-۸ بعد از ظهر

سینما مراد- تلفن ۷۳۳۸۲
ده فرمان - رنگی - دوبله بفارسی باشرکت بول برینر- چارلتون هستون شروع ۱۰ صبح ۱٫۳۰ - ۵ - ۸٫۳۰ بعد از ظهر

سینما جهان
جادوگر بغداد - اسکوپ -رنگی دوبله بفارسی شروع ۱-۳-۵-۷-۹ بعد از ظهر

سینما ژاله- تلفن ۳۰۴۱۲۰
میخواهم زنده بمانم - دوبله به فارسی باشرکت سوزان هیواردشروع ۲٫۳۰ - ۴٫۳۰ - ۶٫۳۰ - ۸٫۳۰ بعد از ظهر

سینما خورشید- تلفن ۳۳۵۷۸
آهنگر - سینما سکوپ - رنگی - دوبله بفارسی شروع ۱۰٫۳۰- ۱۲٫۳۰ صبح ۲٫۳۰- ۴٫۳۰- ۶٫۳۰- ۸٫۳۰ بعد از ظهر

تئاترها

تئاتر نصر تلفن ۳۷۳۵۱
اسکار - سه پرده با شرکت وحدت شروع ۸٫۳۰ بعد از ظهر

تئاتر دهقان- تلفن ۳۰۲۹۹
سه زندانی - کمدی با شرکت صبری - امیر فضلی شروع ۶ - ۸٫۳۰ بعد از ظهر

آخرین تغییرات برنامه سینماها را در صفحه ماقبل آخر ملاحظه فرمائید

یونسکو

برنامه سپاه دانش را سرمشق جهاد مبارزه با بیسوادی میداند

روز پیش در کمیسیون کارشناسان کنفرانس عمومی مربوط به جهاد جهانی با بیسوادی ایراد نمودید شخصا د رباب این اقدامات دولت شاهنشاهی توضیحات لازم دادید .

الحق آن بیانات مخصوصا در این موقع ودر کمیسیون اخیرالذکر ضرورت داشت زیرا با استفاده از این فرصت بر شما میسرشد که این اقدام «ایران» را به عنوان نمونه و سر مشق در چنین مجمع فنی واجد شرایط و وابسته بکنفرانس عمومی خاطر نشان کرده و مورد توجه قرار دهید و بر دفتر سوابق این جهاد جهانی ورقی بیافزائید

حاجتی بذکر نیست که من بسهم خودکوشش کامل خواهم کرد تا تصمیم شاهنشاه مخصوصا در مطبوعات فنی ما منعکس شود و بحداکمل مورد نشر و تبلیغ قرار گیرد .

همچنین بشما اطمینان میدهم که دبیرخانه سازمان تا آنجا که بتواند از هیچ نوع کمك در راه اجراء و پیروزی این نقشه مهم دریغ نخواهد ورزید و این معنی را وجهه همت خواهد ساخت.

تمنی دارم احترامات فائقه واحساسات صمیمانه مرا بپذیرید .

از طرف آقای رنه‌ماهو مدیر کل یونسکو تلگراف زیر بعنوان آقای دکتر رعدی سفیر کبیر و نماینده ثابت ایران در یونسکو مخابره شده است .

مایه کمال تشکر است که طی نامه شماره ۶۲۳۱ نوزدهم اکتبر لطفا توجه این جانب را باین معنی جلب فرموده‌اید که اخیرا بفرمان اعلیحضرت همایون شاهنشاهی تصمیمی بسیار مهم درباره مبارزه با بیسوادی در ایران اتخاذ شده است .

همینکه از اینموضوع آگاه شدم همه ادارات مربوطه سازمان را از مفاد آن مطلع ساختم و علاوه بر رونوشت نامه ۶۲۳۶ نمایندگی ثابت ایران در یونسکو اطلاعاتی را که ضمیمه نامه شماره ۶۲۶۷ آن نمایندگی بود در دسترس آنها گذاشتم .

از طرف دیگر بسیار خرسندم از اینکه خودتان نیز ضمن بیاناتیکه در جلسه شورای اجرائی یونسکو و چند

در بیمارستان ۲۵۰ تختخوابی خیریه

خانم پروین وائقی ، سرپرستار کل بیمارستان ۲۵۰ تختخوابی خیریه شماره ۲ به آقای علم نخست وزیر هنگام افتتاح بیمارستان خوش آمد میگوید .

از : دکتر پریور

همخونی : علت یرقان نوزادان

از قدیم‌الایام معروفست که دختر عمو وپسرعمو عقدشان درعرش بسته است و حقیقت اینست که همان بهتر این عقد در عرش بسته باشد و در روی زمین از هم فاصله بگیرند زیرا گاهی دیده میشود که این اختلاط خون سبب تغییرات مخصوص در بدن نوزاد میشود که او را از بین میبرد .

رای اینکه حق مطلب را خوب اداکرده باشم بهتر است بگویم که این عارضه و ناراحتی های آن در حدود دودرهزار ممکن است اتفاق بیفتد و بنابراین مطالعه این مقاله بهیچوجه نباید مایه نگرانی والدینی شود که ازدواج نزدیك دارند وچه بسا ازدواج های نزدیك است که سالیان دراز باخوشی و مسرت بسر میرود و کودکان خوب نیز ببار می آورد ولی در هر حال از اینکه در ازدواج های باغیر بعلت اختلاط خون تغییرات مخصوص از لحاظ جسمی و روحی ایجاد میشود کودکان بهتر ببر میاورد و بهیچوجه شك نمیتوان داشت .

نوزادی که ازوالدین هم خون بوجود می‌آید چگونه است ؟

همانطور که گفتم یك ۹۸٪ نوزادانی که ازوالدین هم خون بوجود می‌آیند سالم وبی عیب هستند یعنی در ازدواج پسر خاله و دختر خاله و پسرعمه و دختر دائی ـ پسر عمو و دختر عمو چه در نسل اول و چه در نسل های بعدی اغلب نوزادان سالم بدنیا می‌آیند و فقط دو در هزار از این نوزادان ممکنست روزاول تولد بازردی مخصوص بدنیا آیند که اولین علامت بروز بیماری است

معمولا پدر ومادری که هم خون هستند نوزاد اول خود راسالم و بی عیب ببار می‌آورند و نوزادان بعدی نیز هرچه فاصله بیشتری با دومی داشته باشد بهتر وامکان سلامت آنها بیشتر است ولی اگر نوزاد دومی یکی دوسال پس از اولی بوجود آید گاهی درهمان ماههای آخر حاملگی بعلت ایجاد عوارض خونی و پوستی در شکم مادر میمیرد و سقط میشود و گاهی پس از تولد با پوستی چروکیده مثل پیران و زردی شدید جلب نظر میکند زمانی دیگر پوست بدنش سرخ‌وله شده و مستور از پوست زفتگی های مخصوصی است که مانع ادامه حیاتش میشود و بالاخره گاهی نیز فقط زردی شدیدی روی پوست دارد که بازردی چشم ها ومخاط دهان و لب ها نیز توام است و مادر رابوجود عارضه مطلع میسازد .

چرا نوزادان باین عارضه گرفتار میشوند ؟

علت اصلی بروز این عارضه در نوزادانی که از والدین هم خون بوجود آمده‌اند همان هم خونی است شرح علائم و عوارض این هم خونی دراین مقاله نیز برای شما خوانندگان گرامی نه مفیدونه قابل فهم است چه از خصوصیات فن پزشکی است ولی آنقدر که میتوان شرح داد اینست که بعلت هم خونی پدر ومادر پس از تولد اولین نوزاد درخون مادر ماده مخصوصی بوجود می‌آید که از آن پس گلبولهای قرمز نوزاد رامیکشد ومانع ادامه حیات آنها میشود و روی همین اصل است که نوزادچه هنگام زندگی در رحم ، وچه پس ازبدنیا آمدن عده زیادی از گلبول های قرمز خونش از بین میروند و میمیرند وزردی شدید نوزاد که با کم خونی مخصوص او همراه هست وپیدایش گلبولهای جوان درخونش که علامت مخصوص فعالیت شدید مراکز خونساز بدنش هستند خود گواه این مدعاست .

چون پیدایش همان ماده مخصوص درخون مادر است که بسبب ایجاد این همه عوارض درنوزاد میشود و باطول مدت این ماده یادرخون مادر کم کم از بین میرود ویا ازاثرش کاسته میشود برای داشتن نوزاد سالم باید بین آبستنی های مادر هرچه ممکنست فاصله زیادتر گذاشت تا ماده مخصوص زیان‌بخش خون مادر بتدریج روبه‌نقصان رود .

آیا بیماری قابل درمان است ؟

معلوم است نوزادی که گلبولهای قرمز خونش دربدو تولد بعلت وجود سموم مخصوص قابلیت زندگی خود را از دست میدهند و میمیرند معمولا قابل زندگی نیست بنابراین تنها راه علاج اینده‌سته درنوزادان ونجات آنها از مرگ تعویض خون آنهااست واین عمل هرچه زودتر انجام گیرد بهتر است بدین معنی که در ساعت تولد باید نوزاد را فوری موردمعاینه مخصوص پزشکی قرار داد دراینجا وجود آزمایشگاه دقیق لازمست که در همان وهله گلبولهای قرمز خون کودك راشمارش کند ومیزان سموم موجود درخون را، نیز اندازه بگیرد و در صورت وجود سموم مخصوص وحدس بروند و نوزاد بعلت کسر اکسیژن

بقیه در صفحه ۱۵

تلمبه شناور
برسفورد
تمام برنز انگلیسی
خیابان سعدی تلفن ۳۵۸۱۵

فتوکپی فوری وریفاکس کداك
باحداقل هزینه در دفتر کار شما

انواع مدلهای وریفاکس کداك متناسب با احتیاجات کارشما از اسناد واوراق مختلف در مدت ۳ دقیقه چندین کپی تهیه میکند .

Verifax

برای ملاحظه دستگاه یا کسب اطلاعات بیشتر قسمت زیررا پرکرده و به نمایندگی کداك
چهارراه بهرامی خیابان شاه شماره ۱۰۰
ارسال فرمائید . تلفنهای ۴۳۰۹۴ ـ ۴۳۰۹۳

اسم .....
مؤسسه .....
نشانی کامل .....

استراحت کامل . سرویس عالی . اطاق مجهز بسوفاژو حمام
همه در
هتل بیمه ایران ((زنجان))
۱ـ۵ آ ـ ۱۵۳۶۵

تتورون ساخت تئی جین
شیك پوشی ـ زیبائی وراحتی را بیك زندگی مدرن بارمغان می‌آورد.
صفت برجسته و ممتاز این نوع بافت :
شستن وبلافاصله پوشیدن
جلوگیری ازاتلاف وقت
چین وچروك برنداشتن است

اعتماد به تئی جین
بخاطر سابقه طولانی صنعتی وشهرت بین‌المللی درساختن فیبر مصنوعی است .
نام TEIJIN مترادف با عالیترین جنس ممکنه باضافه آخرین پیشرفت های صنعتی که ضامن آسایش و راحتی در زندگی مدرن امروزی است میباشد.

TEIJIN
Tetoron
Polyester
Registered Trade-Mark

تئی جین
تتورون
(POLYSTER) علامت ثبت شده کارخانه

POLYESTER TEIJIN FABRICS
Tetoron

TEIJIN
اداره مرکزی ازاکا 53, 1-chome, Edobori, Nishi-ku, Osaka, Japan
آدرس تلگرافی TEIJIN OSAKA
اداره مرکزی توکیو 22, 2-chome, Uchisaiwai-cho, Chiyoda-ku Tokyo, Japan
آدرس تلگرافی TOKYOTEIJIN TOKYO

160

آگهی مناقصه

اداره فرهنك ابهر سازمان تربیت‌بدنی ابهر یکباب سالن‌ورزش تربیت بدنی را مطابق نقشه که در اداره فرهنك موجود است از طریق مناقصه از تاریخ نشر آگهی در محل خریداری شده فعلی ساختمان مینماید . پیشنهاددهندگان باید بامراجعه باداره فرهنك ابهر و مطالعه نقشه مربوط پیشنهادات خودرا تاآخر یازده صبح روز دوشنبه ششم آذرماه ۱۳۴۱ باتوجه کامل بشرایط عمومی و خصوصی دوبرك مشخصات که بامضای پیشنهاددهنده در مناقصه رسیده باشد در دوپاکت البته نوشته شده باشد (مربوط بمناقصه ساختمان سالن تربیت‌بدنی) تسلیم اداره فرهنك نماید .

۲ـ داوطلبان شرکت در مناقصه باید ۵٪ مبلغ تعهدی خودرا به عنوان سپرده بحساب شماره ۱۵۸۴۲ بانکملی ابهرویا معادل آن ضمانت‌نامه بانکی راضمیمه پیشنهاد خود بنمایند هرگاه برنده مناقصه از پیشنهاد خود عدول نمود سپرده وی بنفع سازمان تربیت‌بدنی ابهر ضبط خواهد شد . در صورت لزوم تمدید ضمانت نامه ابلاغ کتبی سازمان داوطلب در مناقصه ملزم خواهد بود که برابر مدت مورد لزوم ضمانت نامه را تمدید بنماید .

۳ـ به‌پیشنهادهای مشروط و مبهم و یاآنکه بعداز مدت مقرر از آگهی برسد وبارعایت شرایط مناقصه نشده باشد مطلقا ترتیب‌اثر داده نخواهد شد .

۴ـ شرکت در مناقصه بمنزله قبول کلیه شرایط عمومی‌وخصوصی مناقصه است .

۵ـ بهای پیشنهادی شامل مالیات وعوارض و غیره خواهد بود .

۶ـ هزینه آگهی و در صورت لزوم ثبت‌قرارداد در دفتر رسمی بعهده برنده مناقصه است .

۷ـ پیشنهادات واصله در ساعت یازده صبح‌روز دوشنبه ششم آذرماه ۴۱ در اداره فرهنك ابهر باز وقرائت خواهد شد . .

۸ـ حضور پیشنهاددهندگان در مناقصه آزاد است .

۹ـ سازمان تربیت بدنی حق دارد در موقع احداث ساختمان همه روزه یکنفر نماینده برای نظارت در مصالح ساختمان تعیین نماید.

۱۰ـ موجودی فعلی تربیت‌بدنی ۸۷۰۰۰ ریال از قیمت قراردادر سال ۱۳۴۱ وبقیه در سنوات بعد پس از وصول از ۳٪ درآمد سازمان تربیت بدنی واز کمکهای سازمان تربیت‌بدنی وغیره پرداخت‌خواهدشد.

۱۱ـ شرکت‌کنندگان در مناقصه نباید مشمول قانون مصوب ۲۲ دیماه ۳۷ موضوع منع مداخله کارمندان در معاملات دولتی باشند

رئیس فرهنك ابهر ـ نبئی ـ بخشدار و رئیس سازمان تربیت‌بدنی ابهر

آ ـ ۲۴۴۰۶ وراهرام

اطلاعات کودکان

مجله محبوب خردسالان

سه‌شنبه‌ها منتشر میشود

فرمانده جدید هیئت مستشاران نظامی آمریکا در ایران شروع بکار کرد

ژنرال «جرج ـ س ـ اکهارت» فرمانده جدید هیئت مستشاران نظامی امریکا در ایران از روز دوشنبه ۲۱ آبان شروع به‌کار کرد وی جانشین سرلشگر جان ـ سی ـ هیدن میباشد . ژنرال هیدن که اکنون بسمت معاون‌فرماندهی‌ارتش اول آمریکا منصوب گردیده است تهران رابسوی محل‌ماموریت‌جدید خود ترك کرد.

ژنرال اکهارت سه‌شنبه گذشته باتفاق همسرش مارگارت‌جی و دخترش «جی» وارد تهران گردید. پسر ژنرال که جرج نام دارد قبلا به‌تهران آمده بود واکنون در مدرسه آمریکائی هامشغول‌تحصیل است .

سالن آرایش جهانگرد

واقع درخیابان پهلوی کوچه بیدی پلاك ۱۷ با تمام وسائل و تجهیزات لوازم آرایش زیبائی بانوان بکسانیکه مایل بتاسیس سالن آرایش باشند واگذار میشود و یا بفروش میرسد با تلفن ۴۳۲۲۹ تماس حاصل شود .

۱ـ۲۵ آ ـ ۳۴۵۸

ارکستر معروف ایتالیائی بتهران می‌آید

بطوری که از انتشارات هنرهای زیبا اطلاع میدهند ارکستر مجلسی (کرلی) که یکی از معروف ترین ارکستر های ایتالیا می باشد فردا وارد تهران خواهد شد .

این ارکستر ۱۳ نفر عضو دارد که همه از نوازندگان درجه اول می باشند و در میان برنامه های این ارکستر آثار آهنگسازان قدیمی ایتالیائی از قبیل ویولدی و کرلی وکاریسمی گرفته‌تا آثارآهنگسازان جدید مانند بارتوك وپرتین جا دارد

روز شنبه ۱۶ آبان نخستین کنسرت انجمن مزبور در تهران ضمن برنامه های انجمن فیلارمونیك تهران اجرا خواهد شد .

ضمنا درمیان هنرمندانی که‌این انجمن را سالها قبل تاسیس کرده‌اند ودر کنسرت های آن شرکت کرده‌اند دوویولونیست ایرانی نیز دیده می شوند .

دیداری در رم

بقیه از صفحه ۵

خواهیم کرد.

روز ۲۶ ماه مه ، هنگام بازگشتم به‌انگلستان ، در باره انتصابات جدید بیش از هرموقع دیگرصحبت بود . اما بااینکه درباره گزارش ماموریتم در ژنو بابالدوین یکبار دیگر صحبت کردم ، او اشاره‌ای به‌تغییرات کابینه نکرد و من هم نمی‌توانستم موضوع را پیش‌بکشم. به‌سئوال کنندگان و خیرخواهان دیگر که وضع را از من جویا می‌شدند می‌گفتم من بیش ازآنها اطلاعی ندارم و راست هم میگفتم.

ظهر روز ۹ ژوئن سرموریس‌هانکی منشی کابینه به‌من تلفن کرد و گفت اطلاع یافته‌است که تصمیم گرفته‌اند مرا وزیر خارجه کنند.

او بمن تبریك گفت و پرسید که میتواند بیاید و با من صحبتی‌بکند من جواب‌دادم که چیزی دراین‌باره نشنیده‌ام . هانکی گفت : « در این موضوع شکی نیست ، همین الان رامزی گفت که موضوع‌تمام شده است»تنها چیزی که‌میتوانستم بگویم این بود که من خبری ندارم و بالاخره هانکی موافقت کرد ، تا خبر یافتن من مذاکرات ما بتعویق بیافتد .

بعد از ظهر آنروز بعد از چند سئوال در مجلس عوام ، ما به کابینه رای اعتماد دادیم و وقتی داشتیم می‌رفتیم بالدوین بمن گفت که معاون وزارت خارجه شده‌ام ، من مذاکرات قبلی را یاد آورشدم و مدتی با نخست وزیر بمذاکره پرداختم .

اما حوادث‌دیگری پیش‌آمد حبشه‌از تدارکات‌نظامی ایتالیا در مرز هایش شکایت کرد و شکایت‌در شورای جامعه‌ملل مطرح شد . دولت بریتانیا تصمیم گرفت‌اجازه دهدحبشه به دریای زیلا دسترسی‌داشته باشد بشرطی که در عوض حبشه اختلاف مرزی خود رابا سومالی بریتانیا حل کند و شبانان سومالی برای چراندن احشام خود در نواحی مرزی آزادی داشته باشند و دوم اینکه حبشه مناطقی واقع در اوگادن را به ایتالیا واگذار کند .

ایدن برای مذاکره با ایتالیا انتخاب شد و قرارشد قضایا را در رم حل و فصل کند ، گو اینکه خودش به اینکار علاقه ای نداشت .

ایدن قبلا با موسولینی ملاقات کرده‌بود و آن‌هنگامی بود که به پایتخت های‌کشور های اروپائی سفر میکرد تا ترتیب اتخاذ تصمیماتی برای خلع سلاح را بدهد . دراینجا تاثیرملاقات اول اوباموسولینی شرح داده میشود .

موسولینی ، سر زنده ، خوش بر خورد قوی و سر گرم کننده‌بود مثل روزنامه‌نگاران به‌شنیدن اخبار علاقه داشت ، حکومت ائتلافی در انگلستان در این موقع‌درانتخابات فرعی و بد عمل کرده بود و محافظه کاران شکست خورده‌بودند موسولینی ارقام مربوط به‌انتخابات را میدانست و حتی علت شکست ما را از من میپرسید ، وقتی کار اصلی ماتمام شد ، بحث به هیتلر کشید .

موسولینی تا این هنگام هیتلر را هنوز ندیده بود ، باران‌سئوالات را بر سر من ریخت . هیتلر چه جور آدمی است ؟ چه شکلی است؟ چه جوری حرف میزند و کارمیکند؟ چه تاثیری در من گذاشته است؟ من حد اکثر کوشش را کردم که به سئوالات او جواب بدهم. وقتی گفتم رهبران نازی اصرار دارند خود را صلح دوست بنمایانند‌درحالیکه راجع به تجارب جنگی خود لاف میزنند.

موسولینی خندید و گفت مثل همه آلمانها !

مذاکرات من با موسولینی مختصر و آسان بود . او گفت روش‌فرانسه از همه مهمتر است زیرا در تعیین اینکه پیمانی برای خلع سلاح‌منعقد بشود یا نشود نقش قاطع دارد .

موسولینی عقیده داشت که پیمان خلع سلاح بایدجلوی تجدیدتسلیحات آلمان را بگیرد و آنرا به سلاحهای دفاعی محدود سازد .

اگر فرانسوی ها روش گذشته خودرا ترك گویند و حاضر شوند در پنج سال آینده‌خلع سلاح بشوند، هیچکس بیشتر از من (موسولینی) ازاین موضوع خوشحال نخواهدشد وقتی از موسولینی پرسیدم که آیا حاضر است در برلن بما کمك کند، او گفت : به‌نظر وی بازگشت آلمان به جامعه ملل اهمیت فراوان دارد و شخصا هرکاری بتواند دراین راه انجام خواهد داد .

ناتمام

افتتاح دو باب دبستان

از فرهنگ شهر ری گزارش می‌دهند که‌دوباب دبستان از محل صدی ۵ سهم فرهنگ از در آمد شهرداری در این شهرستان ساخته شده است که‌طی مراسمی چند روز دیگرگشایش خواهد یافت .

هر یك از دبستانهای مزبوردارای ۱۲کلاس است که گنجایش ۵۰۰ نفر دانش آموز را دارد

هزینه ساختمان این استادیوم از محل بودجه تربیت بدنی شهر ری تامین شده است .

همچنین‌ساختمان‌سالن سرپوشیده بزودی پایان می یابد و آماده‌استفاده خواهد شد .

تعطیل برنامه های‌تلویزیونی ارتش آمریکا

ازپریشب ایستگاه‌تلویزیونی ارتش آمریکا درتهران بطور موقت برنامه‌های خودرا قطع‌کرده است تابانصب‌دستگاه های جدید بتواند تصویر و صدا را بهتر پخش کند .

سابقا امواج رادیونی و سایرامواج سبب ایجاد اختلال در برنامه های تلویزیونی ارتش آمریکامیشد واکنون درصدد برآمده‌اند که باکشیدن یك پوشش مسی بدور قسمت تلویزیونی ایستگاه رادیو و تلویزیون این‌نقیصه را برطرف نمایند . تعطیل ایستگاه تلویزیونی آمریکا دوماه ادامه خواهد داشت .

همخونی :علت یرقان نوزادان

بقیه از صفحه ۱۴

گلبولهای قرمز بدن نوزاد از بین بروند و نوازد بعلت کسر اکسیژن خفه شود او را عوض کنند و مقدار لازم خون تمیز و تازه غیر متجانس باخون خودش از راه بند ناف وارد بدن او سازند واین عمل اگر در بیمارستان مجهز و تحت نظر پزشك انجام گیرد همیشه میسر است .

هرچه از ساعت تولد بگذردبعلت ازدیاد گلبولهای جوان وازبین رفتن گلبولهای قرمز اصلی قدرت تنفس نوزاد کمتر میشود و قدرت‌زندگی رانیز از دست میدهد بقسمی که دوازده ساعت پس‌ازتولد دیگردرمان وتعویض خون نیز بی‌اثر خواهدبود بنابراین برای رهائی نوزاد از چنك بیماری ودرمان اصلی باید خیلی زود دست باقدام زدو بتعویض خون‌پرداخت .

تاریخ قبول پیشنهادات

ساعت تاریخ قبول‌پیشنهادات‌تجدید آگهی مناقصه شماره ۳۳ قلع تاساعت ۹ صبح روز ۴۱ر۸ر۲۶ میباشد .

آ ـ ۲۳۲۵۴

در انجمن دانشوران ایران

جلسات هفتگی روزهای پنجشنبه از ساعت ۶ تا ۹ بعد از ظهردرمحل کانون دانشوران خیابان مدرسه‌عالی سپهسالار مقابل فرهنگستان تشکیل میشود . ورود برای علاقمندان‌آزاد است .

هاللیبرتون کمپانی

مقیم‌دونکان ـ اوکلاهما درایالات متحده‌امریکاصاحب اختراع راجع به «دستگاههای انفجار» که در ایران تحت شماره ۲۵۳۷ به‌ثبت‌رسیده‌است اجازه بهره‌برداری از اختراع مزبور را باشخاص ذینفع عرضه مینماید. برای کسب اطلاع بیشتر بدفتر وکالت ر. آقابابیان خیابان نادری کوچه نوبهار مراجعه شود.

آ ـ ۲۴۴۴۲

آگهی مناقصه

اداره کل فرهنك بختیاری و چهار محال تکمیل ساختمان اطاق‌های اضافی‌و سالن و محوطه سازی دبیرستان شهاب ودبستان شیرین ودبستان جمال‌الدین شهرستان بروجن رامجموعا تامیزان یکمیلیون‌و چهارصدو بیست و پنج هزار و ششصد ریال از محل اعتبارات ساختمانی وزارت فرهنك بمناقصه برگزار مینماید .داوطلبان و شرکت های ساختمانی بتصویب اداره کل ساختمان وزارت فرهنك رسیده باشدبا ارائه برگ گواهی صلاحیت خود میتوانند با مراجعه باین اداره و پرداخت مبلغ پانصد ریال دفترچه مشخصات و طرح قرارداد و فهرست بهای واحدکار های ساختمانی‌که عینا بهمان فهرست اداره کل ساختمان وزارت فرهنك میباشد دریافت نموده وبا ملاحظه کار های ساختمانی که صلاحیت آنها در مناقصه کار های ساختمانی بتصویب اداره کل ساختمان وزارت فرهنك به تصویب رسیده باارائه برگ گواهی صلاحیت خود میتوانند با مراجعه باین اداره و پرداخت مبلغ پانصد ریال دفترچه مشخصات و طرح قرارداد و فهرست بهای واحدکار های ساختمانی‌که عینا بهمان فهرست اداره کل ساختمان وزارت فرهنك میباشد دریافت نموده وبا ملاحظه نقشه موجود پیشنهادات خودرا در پاکت لاك و مهر شده با سپردن یکصد و سی و پنج هزار ریال ودیعه بصندوق دارائی شهر کرد یا چك تضمین شده یا ضمانت‌نامه بانکی معادل همین مبلغ بمدت‌دو ماه تنظیم و تاساعت ده صبح روز ۲۸ر۸ر۴۱ بدفتر اداره کل فرهنك بختیاری وچهار محال‌درشهرکرد تسلیم نموده‌رسید دریافت‌دارند پیشنهادات‌واصله در ساعت ۱۱ صبح ۲۸ آبان ماه۴۱ باز و قرائت خواهد شد به‌پیشنهادات مشروط و فاقد سپرده و همچنین پیشنهاداتی که بعد از ساعت مقرر برسد ترتیب اثر داده نخواهد شد حضور پیشنهاد دهندگان در جلسه مناقصه آزاد خواهد بود چنانچه برنده مناقصه از تاریخ ابلاغ ظرف یك هفته حاضربقبول معامله وبستن قرار داد نگردد سپرده‌اش بسود صندوق دولت ضبط خواهدشد هزینه درج‌و نشرآگهی و بیمه و مالیات و عوارض و غیره بعهده برنده مناقصه خواهد بود ضمنا حین عقد قرار داد معادل پنج در صد اعتبار مربوطه تضمین بانکی گرفته خواهد شد .

رئیس اداره کل فرهنك بختیاری و چهار محال ـ رفیعیان

حراج کالای متروکه و ضبطی گمرك

حراج عمومی کالای‌متروکه وضبطی کل گمرك همه هفته روز های شنبه ـ دوشنبه از ساعت ٤ بعداز ظهر در محل سالن گمرك امانات پستی واقع در خیابان سپه (باغ ملی) و چهار شنبه ازساعت ده صبح در محل اداره گمرك ایستگاه واقع در خیابان آرامگاه دایر است .

طالبین میتوانند بامراجعه باداره فروش کالای متروکه و اطلاع از مشخصات کامل کالا های مورد حراج در جلسات حراج عمومی شرکت نمایند الف ۴۰۵۳ .

آ ـ ۲۴۳۶۴ از طرف مدیر کل گمرك ـ لهگو

آگهی تشکیل مجمع عمومی

مجمع‌ه مگانی فوق العاده شرکت سهامی لیدا در ساعت نه صبح روز ۱۲ـ آذر ۱۳۴۱ در محل شرکت تشکیل میشود از سهامداران خواهشمند است در جلسه مزبور شرکت نمایند .

دستور جلسه ـ تغییر بعضی مواد اساسنامه .

آ ـ ۱۵۶۶۹ شرکت سهامی لیدا

شرکت سهامی رادیو تلویزیون ایران

سرویس وتعمیر انواع گیرنده‌های تلویزیون

تحت نظر متخصصین کار آزموده

مجهزترین تعمیرگاه تلویزیون ایران

تلفن ۶۳۴۶۶ ـ ۶۳۴۶۵

خیابان آیزنهاور ـ خیابان جیحون ـ جنب پپسی کولا

آیا

امتحان کرده اید

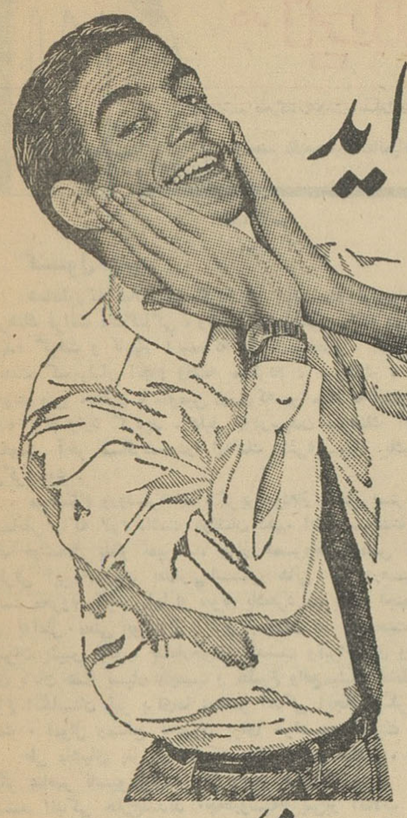

تیغی که صورت شما آزار احس نمیکند

حتماً امتحان کنید ! اصلاح با آن حقیقتاً باورنکردنی ـ نرم وبطورشگفت‌انگیزی راحت است. مثل اینکه زبرترین موهاآب میشوند. پوست شما هرچه لطیف‌باشد مهم نیست وقتی با ژیلت آبی اکسترا اصلاح میکنید باور نخواهید کرد که تیغی درخود تراش دارید .

انقدر خوبست ـ که باید آنرا امتحان کنید

ژیلت آبی اکسترا جدید

ژیلت علامت تجارتی ثبت شده است

-۳۶-

کنسول جدید

همانطورکه قبلااشاره کردم در پایان ماه نوامبر سال ۱۹۱۸ ، سرهنك فرانك مك‌گناگي ، وظائف کنسولگری راکه من کفالت میکردم بعهده گرفت و تابهار آینده‌که بعنوان‌مرخصی کرمان‌را ترك گفتم سمت کنسولیار انجام وظیفه میکردم . سرهنك ، چندروز زودتر ازموعد مقرر ،مقارن با سومین روزی‌که من مبتلا به انفلوانزای‌اسپانیولی شده بودم وارد گردید . دلیل زودرسیدن سرهنك آن بود که۲۰۰ کیلومتر آخر مسافرت‌خودرا از«تنك باغی»بوسیله یك اتومبیل«هاب» طی‌کرده‌بود .

من‌هنگام ورودسرهنك ناگزیر بودم‌از داخل بسترخود ، کلیدها ووسائلی راکه لازم داشت باونشان دهم. ابتدا سرهنك ازاین‌ماموریت زیاد خوشحال بنظر نمیرسید چه‌از همسروخانواده‌اش جدا شده بودو ازطرفی این‌ماموریت بعدازلبستگی هائی که در«سیبی»و «زیارت» داشت محروم‌میکرد . اما او نمونه یك‌مرد مهربان ، اجتماعی واسپورت‌من به‌تمال معنی بود. از اینرو زمستان در مصاحبت وی وهمراهی افسران پلیس جنوب بسیارخوش گذشت وتیراندازی وشکار وگردش های پایان هفته بسیار دلچسب و مطبوع واقع‌میشد. حفظ وحمایت‌منافع اتباع انگلستان نیز برای‌ما دردسر اندکی ایجاد میکرد چه با پایان جنك ، اموال ومنافع ناچیزی برای حراست‌و حمایت باقیمانده بود.

طی ماههای پس از متارکه جنك وخلع سلاح ، دموکرات ها و دیگر عناصر ناسیونالیست ، از وضع بدی که پس‌از شکست آلمان داشتند اندکی خارج‌شدند ،چه«روسیه» پس‌از انقلاب اکتبر، بعنوان یك عامل سیاسی موقتا از صحنه خارج شده‌بود .نظر ایرانیها آن‌بود که‌بجای روسیه ، بریتانیا را بصورت دشمن شماره یك ملت جلوه‌گر سازند ، اما بسبب وجود یك دارودسته نیرومند«انگلوفیل» درمیان طبقه «فرمانروایان معدود»واداره‌قدرت‌توسط **این‌دارودسته مخالفت‌باسیاست** آنها جنبه مخفی وزیرزمینی داشت . شرح این‌ماجرا که‌چگونه ناسیونالیست هاتوانستند علنا دست به فعالیت زده‌و ظرف یکسال‌و نیم **اوضاع را بکلی بضررانگلیسیها تغییر دهند، در فصل بعدی‌خواهد** آمد.

روز شماری

در این‌میان، پس‌از دوسال‌ونیم بحران جریان کار وزندگی در کرمان صورت عادی یافته بود . سرهنك ومن تانیمه مارس روزشماری میکردیم . **اودرانتظار تجدید دیدار بازن‌وفرزندانش بود ومن نیزپس‌از** شش سال ونیم دوری از میهن مترصد فرارسیدن ایام مرخصی و بازگشت بانگلستان بودم وقتی موعد مقرر فرارسید ،باتفاق یکدیگر، سرخوش‌و شادمان‌رهسپار «یم»شدیم. برخلاف سفر قبلی که‌همراه کاروان شتر والاغ حرکت میکردیم، این بار بامساعدت‌سردار نصرت ، موکب باشکوهی داشتیم . شش سوار محلی مارا بدرقه میکردندو اثاثه و **اموالمان بوسیله ۱۱ قاطر حمل میشد . این بار سفر ماز راه مشرق** (راه‌زمستانی) که از طریق بم ، جیرفت و میناب میگذشت انجام شد،و باآنکه ازدوراه مشابه دیگر طولانی‌تر بود، اماراه پیمائی آسان‌تر انجام میگردید . سفر مامدت ۲۳روز بطول انجامید و ضمن‌راه در شکارگاههای گوناگون توقف میکردیم ، وبه شکار کبك کوهی، تیهو ،مرغابی وپرندگان دیگر سرگرم میشدیم .دریم دوروز توقف کردیم و این‌بارنیز ، مانندسفر گذشته همراه ژنرال «سایکس»سردار مجلل ازمابذیرائی کرد. سپس از طریق ارتفاعات «جبال‌بارز» عازم دره «جیرفت»شدیم . دراینجا تنها رودخانه قابل توجهی راکه‌در جنوب و مشرق ایران جریان دارد مشاهده کردیم . (البته من‌از رودخانه‌هیرمند نام‌نمی‌برم چون این رود درحقیقت درافغانستان جریان دارد و فقط دلتای نهائی آن‌درخاك ایران قرارگرفته‌است)رودموردبحث‌ازارتفاعات لاله‌زار و هزار که ۱۴۵۰۰ پابلندی آنست سرچشمه میگیرد وبدریاچه عمیقی که «موریان هامون» نام‌دارد فرومیریزد .

شهر تاریخی

درطول‌کناره رود «جیرفت»درحدود ۱۶ کیلومتر از راه‌ما، ازمیان خرابه‌هوآثارتاریخی فراوانی میگذشت که مربوط به‌شهر «کامانی» میشد آنطورکه مارکوپولو نوشته‌است این شهر درزمان ساسانیان، اعراب و سلجوقیان بسیار آباد و غنی بوده‌است .دراین جامن ازیك دهاتی سکه طلائی متعلق به قرن‌نهم میلادی‌خریداری کردم . این‌سکه را پسرآن دهاتی چندروز قبل ازمیان خرابه‌ها ، پیداکرده‌بود تاآنجا که‌من اطلاع دارم، تاکنون نیز دراین محل حفاری بعمل‌نیامده واگر این‌کار انجام شود، نتایج قابل توجهی خواهد داشت .

از: سندی تایمز

حوادث هیمالیا در زیر ذره بین

انجاکه‌بیطرفهاباطرف‌وباطرفهابیطرف میشوند

مقالات سیاسی

گزارش ـ لین‌لانك

در حالیکه هندوستان بیطرف و غیر متعهد برای حل اختلافات‌مرزی خود باچین کمونیست‌وارد جنگ‌شده پاکستان متعهد و متحد پیمان های نظامی غربی برطبق موازین صلح - جویانه و همزیستی مسالمت آمیز شروع به رفع همان اختلافات باچین کمونیست کرده است . قضاوت در این باره بسیار دشوار است که واقع‌بینی را باید در رفتار کدام یك از دو دولت هند یا پاکستان‌جستجو کنیم .

درهر دومورد، موردبحث مادعوا برسر اراضی سرحدی‌است‌بنا براین ماهیت اختلاف فرق نمیکند . اما درحالیکه هندوستان بخاطر هزاران میل مربع از قلمرو های مرزی‌آسیب پذیر خود نگرانی‌دارد وبرای‌آنهاست که باپکن وارد جنگ شده، اختلاف مرزی پاکستان و چین کمونیست‌تنها برسر اراضی کوهستانی نسبتا کم- وسعتی است که قسمت پاکستانی کشمیر رادر ناحیه‌ای‌که بامنتهی الیه غربی قلمرو های چین در استان سین کیانك مربوط میشود ومنطقه‌ای بی نهایت دور افتاده و صعب‌العبور در دامنه های هیمالیا است بدو قسمت میکند و مساحت این اراضی ممکن است حد اکثر از چند کیلومتر مربع تجاوز ننماید .

آرامش

چین کمونیست تاکنون برای به کرسی نشاندن دعاوی مرزی خود در این منطقه متوسل به اقدامات‌نظامی نشده و حتی در همین روز های جاری یك هیئت پاکستانی مشغول گفتگو با چینی ها برای حل‌دوستانه اختلافات سرحدی ناچیز دو کشور است.این مذاکرات در محیطی‌بسیار تفاهم آمیز و دوستانه جریان دارد وآرامش ووداد‌آشکاری که‌این روزها در مناسبات پکن و کراچی خودنمائی میکند، مانند اغلب ژست های‌سیاسی پاکستان در دوسه هفته اخیرآشکارا برای «جزاندن» هندیها است .

پاکستانیها علاقه دارند رفتاری‌که این روز ها باپکن میکنند مخصوصا دونکته زیررا خیلی خوب تفهیم‌کنند. نخست اینکه چطوریك ملت‌شرافتمند وحساس در مناسبات بین المللی ظاهر میشود و با چه ترتیبات شرافتمندانه ای اختلافات خود را بادیگران حل میکند . دراین مورد مخصوصا پاکستانیها اصرار دارند رفتارشان باهندیهائی که خیلی دم ا زفراست و ذکاوت میزنند مقایسه شود . وثانیا بازهم مانند بسیاری از ژست های سیاسی‌رهبران کراچی در هفته های اخیر - پاکستانیها امیدوارند متحد بزرگشان امریکا چشمان خودرا باز کند و خوب تماشا کند که یك متحد کوچك هم می‌تواند استقلال فکر و عمل را برای‌خود حفظ نماید .

اما بهرحال هنگامیکه هفته گذشته نیرو های هندوستان ازپایگاه «دولت بیگ‌اولدی» واقع در بخش جنوبی معبر استراتژیکی «کاراکورام» عقب نشینی کردند و به این ترتیب دسترسی نیرو های چین کمونیست به«گیل گیت» واقع در قسمت‌شمالی کشمیر پاکستان تسهیل گردید- بدون شك عنصر ناراحت کننده ای در تظاهرات دوستانه کراچی نسبت به پکن پیدا شد .پرزیدنت ایوب خان این خبر را هنگامی شنید که در راولپندی حضور نداشت اما بدون تردید جنبه خطرناك سوق الجیشی این خبر از نظر تیزبین او که بهر حال یك فرمانده نظامی نیز هست پوشیده‌نماند .

معذلك ، این لکه ابر سیاه‌وکوچك بهیچوجه آسمان صاف و درخشان روابط دوستانه پاکستان با چین کمونیست را که این روزها بیش‌از پیش در تمام شئون دولت ایوب‌خان احساس میشود تیره وتار نساخت لحن مطبوعات پاکستان در این روزها انسان رابه‌یاد رویای ظاهرا تعبیر نشده چند سال پیش هندیان می - اندازد که از شعار «هندی چینی - باهی باهی» (هندی وچینی برادرند) لحظه‌ای غافل نمیماندند .

آنچه دراین روز ها باعث نگرانی پاکستانیها میشود وحشت ازسرانجام کمك های شتاب زده تسلیحاتی‌امریکا وانگلیس به ارتش هندوستان است.

رهبران پاکستانی پنهان نمیکنندکه این اسلحه نه‌برضد چین کمونیست، بلکه سرانجام برضد پاکستان بکار خواهد رفت . طی هفته گذشته‌عده زیادی ازاعضای پارلمان ونمایندگان طبقات مختلف مردم پاکستان با کمیسرعالی انگلیس وسفیرامریکا در کراچی ملاقات کرده‌اند وعلیه تجهیز هندوستان بااسلحه‌انگلیسی‌وامریکائی خشمگینانه اعتراض نموده‌اند .

بنا بر اطلاعاتی که سازمان های ضد جاسوسی واطلاعاتی پاکستان به دست آورده‌اند، قریب هشتاد درصد قوای هندوستان نه در مرز های چین بلکه در مناطق متارکه کشمیر ومرز های هندو پاکستان در پنجاب و بنگال آرایش و تمرکز یافته‌است. آنچه که در این میان موجب تشدید وخامت روابط هندو پاکستان می شود تکرار زد وخورد های مرزی بین سربازان هندی و پاکستانی در ماههای گذشته است . روزنامه های هندی طبیعتا گناه وقوع این حوادث را بگردن «محرکین‌پاکستانی» میاندازند در حالیکه روزنامه های پاکستانی متقابلا ادعا میکنند که‌تمام این حوادث نتیجه تحریکات تجاوز- کارانه هندیان است ، اما ناظران بیطرف عقیده دارند که هندوستان و پاکستان هردو به یك اندازه‌تقصیر دارند، بهرحال گناه‌وقوع این‌حوادث بگردن هرکدام باشد ، آنچه مسلم است تکرار این قبیل زد وخورد های مرزی رفته رفته به‌مراحلی رسیده که واقعا خطرناك است

«ناتمام»

از : هفتگی اکسپرس (چاپ پاریس)

مناظره با برتراندراسل

برتراندراسل فیلسوف و ریاضی‌دان معروف انگلیسی‌که در سال ۱۹۵۰ بدریافت جایزه نوبل در رشته ادبیات نائل آمد در آغاز بحران اخیر کوبا نگرانی مفرطی‌بران خروشچف‌نخست‌وزیرشوروی‌محابره کردوازوی‌درخواست نمود که دربرابر «اقدامات امریکادر کوبا» از هرگونه «اقدام‌شتاب آمیز» خودداری کند و خروشچف در پاسخ مفصلی که برای او فرستاد نظر دولت شوروی را در مورد بحران کوبا تشریح کرد .

پس‌ازآن‌بین‌راسل و «وودروویات» یکی‌ازنمایندگان‌حزب‌کارگر مناظره ای در رادیو لندن بعمل آمد که مادراینجاقسمتهائی از ترجمه سئوالات نماینده حزب کارگرو پاسخ فیلسوف انگلیسی‌را برای خوانندگان عزیز نقل‌می کنیم.

ـس ـ بعقیده شما بین کمونیسم وسرمایه‌داری خطوط مشترك ووجه تشابهی وجود دارد ؟

بله ، میان این‌دو سیستم خطوط مشترك فراوانی وجود داردو این امر نتیجه اجتناب ناپذیر تکنیك «مدرن» است‌زیرا تکنیك نوین مستلزم‌داشتن سازمانهای وسیع و تمرکز یافته ای است‌واین مسئله‌درزرژیم‌های کمونیستی وسرمایه‌داری بشرط آنکه‌دارای‌صنعت توسعه‌یافته ای باشندیکسان است .

ـبنظرشما تشابه این سازمان‌های بزرك بیکدیگر طرز فکر مشابهی نیز متلادرامریکاو شوروی بوجودمی اورد؟

ـتاحدی ، منظورم این است که اختلافاتی‌در موارد مختلف وجوددارد اما اختلاف در طرز عمل و کیفیت بسیار ناچیز است ...

بین یك زمامدار مسئول‌و مقتدر امریکائی با یك رهبر شوروی وجه تشابه زیاد وجود دارد شاید یك زمامدار امریکائی در کار خود محدودتر باشد ولی هرچه باشد هردو آنهااز نسل بشر هستند .

ـپس‌باین ترتیب تصور می کنید که روسهاو امریکائی ها در زندگی دارای آمال و آرزوهای مشابهی‌هستند یعنی روسها نیز مانند امریکائی ها می خواهند از داشتن اتومبیل وسایر مزایای زندگی‌مادی برخوردار باشند؟

ماتریالیسم

ـتاحد زیادی جواب این سئوال مثبت است.بنظرمن‌درباره«ماتریالیسم» روسها روایات نادرستی نقل شده است زیرا باید در نظر گرفت که بیشتر مردم جهان«ماتریالیست»هستند وچیز هائی را که آنها می خواهند می توان‌باپول بدست‌آورد و این یك‌امر طبیعی و سرشته افراد بشر است . من‌دراین باره بین شرق و غرب آنطور که تبلیغات دو طرف وانمود می کند فرق زیادی نمی بینم .

ـشماپس‌از جنك اول جهانی به شوروی مسافرت کردید . آیا از نظر شما اوضاع آنزمان قابل تاسف‌نبود ؟

ـرژیمی که آن زمان بوجود آمد بنظرمن خوش آیند نبود زیرا برای افراد کوچکترین آزادی قائل نمیشد این وضع برای من که یك شخص لیبرال هستم خوش آیند نبود .

ـخیال می کنید که اکنون این اوضا ع‌بهمین منوال است ؟

ـاکنون خشونت زمان استالین‌وجود ندارد و لی در اصل قضایا‌تغییرزیادی داده نشده است .

ـحالاکه سخن از آزادی افکاربه میان آوردید به نیست باین سئوال هم جواب بگوئید.اگر رژیم کمونیستی به‌آزادی افکار پای‌بند نیست چگونه شورویها اینهمه در علم و دانش پیشرفت کرده اند ؟

ـباید اعتراف کنم که این مسئله مرا به شگفتی واداشته است ولی حقش‌این‌بود که زیاد از این بابت متعجب نمی شدم .

شیوه‌های غرب

زیرا این موضوع درباره ژاپن‌هم صدق می کند. زیرا هنگامی که‌شیوه های غرب دراین کشور رسوخ یافت در عقاید وافکار مردم تغییری حاصل نشد و به عبارت دیگر ژاپن تنها از لحاظ فنی روشهای غرب را اقتباس کرد ژاپنی ها تا هنگامی که در جنك دوم جهانی شکست نخورده بودندکلیه افکار و عقاید قدیمی‌خودرا حفظ کرده بودند در حالیکه دارای یك تکنیك‌کاملا مدرن و پیشرفته‌ای بودند . روسها با اینکه افکارو عقاید قدیمی خود را حفظ نکرده‌اند ولی افکار و آئین‌تازه‌ای بوجود آورده و توانسته اند افراد را وادار کنند که بدون توجه به مسائل دیگر کوشش خود را بمسائل فنی اختصاص دهند .

خوشبخت‌تر

ـتصورمی کنید که کمونیستها توانسته اند وضع مردم روسیه را بهبود بخشند ؟

ـباین سئوال نمی توانم پاسخ قطعی بدهم . ممکن‌است روسهاامروزه خوشبخت تر باشند ولی مسلمادرزمان استالین خوشبخت نبودند . تصور می کنم که یکنفر روس متوسط‌درزمان استالین خوشبخت تر از زمان تزارها نبود اما شاید حالا وضع بهتر شده باشد .

ـشمادر گذشته با لنین ملاقات کرده اید . نظرتان نسبت باوچیست؟

ـطبیعی‌است که لنین دارای‌صفات برجسته شجاعت باور نکردنی و عزم راسخ‌بود و یك آئین مخصوصی‌بوجود آورداین حیث مرد بزرك‌وشرافتمندی بود ولی‌بهیچوجه نمی توانست‌درخارج ازمدار مارکسیستی فکر کند .

ـبعقیده شما لنین شخص خشنی بود ؟

ـتصور نمی کنم او باندازه‌استالین خشن و سفاك بوده باشد ولی درهر صورت تاحدی خشن بود .

ـحالا اندکی درباره‌جهان آزاد صحبت کنیم . آیا بنظر شما در روش دنیای آزاد نقص و عیبی وجود دارد ؟

ـبله ، مهمترین آنها این است که این جهان «دنیای آزاد» نیست و اصلاحق‌ندارد چنین‌عنوانی برای خود انتخاب کند .

ماانگلیسها در جزیره خود ناظر ترورو وحشتی‌بودیم که «مك‌کارتی» در ایالات متحده بوجود آورده بود ولی اگر از این حوادث در کشور خودما روی می داد آنهارا نادیده می گرفتیم. اگر شما مثلا بخواهید در اداره ای عضو باشید .باید مدتی درباره افکار و عقایدتان استنطاق بدهید و باین هم اکتفا نمی کنند و مخفیانه مراقب اعمال و رفتار شما می شوند استادان دانشگاه و دیگران را وادار میکنند که برای دولت جاسوسی کنند .

جاسوس وخائن

ـمنظورتان این است دانشجویانی که تازه از دانشگاه اکسفورد فارغ ـ التحصیل شده و می خواهند دریکی از ادارات دولتی استخدام شوندسابقه اورا از استاد سابقش میخواهند ؟ مثلامی پرسند «این شخص از لحاظ سیاسی قابل اعتماد است یانه ؟ »

ـبله ، اغلب چنین اتفاق می‌افتد. بسیاری از استادان از دادن‌پاسخ‌باین سئوالات‌خودداری‌میکنند ولی باز هم این عمل تکرار می شود .

ـبنظر شما این کار عاقلانه ای نیست‌که دولت درانتخاب کارمندانش رعایت احتیاط را بکند تا از افتادن اسرار دولتی بدست‌بیگانگان‌جلوگیری نماید .

ـتصور نمی کنم ـدرباره‌جاسوسی، اسنادمحرمانه زیاده ازحد مبالغه می شود . زیرا روسها خودشان‌می‌توانند باسرارما پی ببرند وتصور نمی کنم که‌ازطرف جاسوسان وخائنان ضرر بزرگی‌برای ما و نفع زیادی برای‌آنها عاید شود .

عریضه سرگشاده

پیشگاه مبارك بندگان اعلیحضرت همایون‌شاهنشاهی

چند روز است آقای حسین مینوچهر شهردارجوادیه جنوب غرب تهران که در مدت سه سال تصدی خود برای رفع نیازمندیهای این ناحیه ازلحاظ عمران و آبادی استراحت رابرخود حرام و شب‌و روز درفعالیت بوده بعلل نامعلوم از کار برکنار امضاء کنندگان زیراز پدرتاجدار خودکه در جریان بازدید سیل زدگان درجوادیه خدمات ایشان را مورد تائید قرار داده‌اند استدعا دارند مقرر فرمایند مینوچهر را در پست خود در جوادیه ابقاء نمایند ،

کاظم زارعی ، پرتوی ، اسکوئی ، قریب ، توفیق ، مقدم ،غروی اسلقی ، دلاوری ، نائینی ، داداشی ، مژدهی ، نماینده ، میرنصیر پرتوی ،خاتمیان ، واحد ، مهدی رضی ، خطیبی زاده ، طلائیان ، بانو طلعت رضی ،بانو زینت رضی ،منتظریان ، خدائی ، انصاری ،تن پرور انبار داران، بارگیر ، محمد زاده ، باقری ، برجعلی ،آرزو ،زنجانی ، قاسم زاده ، مهدی محمدی ، سیف مقدم ، حاج ابراهیم برجعلی ، حاج حسینی ، اسماعیل‌زاده، یعقوب سپاهی ، اجزعلی غلامی ، ابوالفضل بشارت، فریدون قیائی، برادران ، حاجی احمدی ، رضا حاج‌احمدی ، دلیریان، کریملو ،محمد پرسه بلور سازی، مقدم ، زرندیان ، یاری پور ، محمدی ، ابراهیم‌پرسه ، سید هاشم موسوی ،علی منتظری ،محمودی، توحیدی، عظیمی ، رحیم ولیون .

آ_۱۵۵۹۷

عریضه سرگشاده

پیشگاه اعلیحضرت همایون شاهنشاه

توقیرا بخاکپای همایونی میرسانیم ، جان‌نثاران خدمتگذاران و کارگران زحمت کش بوفه رستوران های راه آهن بعداز سال ها شکایت و تظلم مقامات مختلفه وعدم توجه بشکایات ناچارا چون ملجا و پناهی نداریم باکمال عجز متوسل به پیشگاه شاهانه شده‌ایم که‌اوامرموکدی صادرفرمایند تاولیاء مسئول بشکایات ودردهای مارسیدگی‌نمایندزیرا خواسته های ماکاملا قانونی و از نظر وجدان و عدالت قابل اجرا میباشد تعداد چهارصد نفر کارگر مدت بیست سال است باکمال صداقت و فدا کاری دریکی از بزرگترین مراکز حمل و نقل کشور مشغول فعالیتند و امیدی بجز گذشت زندگی روزانه آنهم بحداقل ندارند . برخلاف منویات‌دولت که بمنظور سپردن کار مردم بمردم است سازمانی تشکیل داده‌اند از یکعده کارمندان فنی و کار آزموده راه آهن‌که بایستی حرفه آنها در امور فنی راه آهن باشد و دسترنج شبانه روزی چهار صد نفر کارگر رابنام فوق‌العاده و غیره به یغما میبرند کلیه مردم این کشور و همچنین مامورین دولت درقطار ها مشاهده میکنند که کارگران رستوران قطار باچه مشقاتی روبروهستند و از ٤ صبح الی‌نیمه شب زحمت میکشند و چشم بدست مسافرین دارندکه چنانچه چیزی مصرف شود پورسانتاژناقابل‌دریافت دارند و اگر چنین نشد بایستی با دست‌خالی بخانه های خود بروند اگر این عده کارگران جزءقطار مسافری است بایستی زندگی اینها هم مانند دیگر کارکنان قطار تامین باشند نه اینکه دستگاه‌بوفه رستورانها را بصورتی در آورند که اگر تمام فروش رستورانهای راه آهن رابنام فوق العاده به‌آنها بدهند کم باشد .

از پدر تاجدار خود استدعا داریم که امرفرمایند بازرسان مخصوص که تطمیع نشوند به شکایات این‌عده رسیدگی نمایند و اگر باحقیقت‌وفق داد آنچه‌راکه وجدان حکم میکند اجراءنمایند و موجب ناراحتی بیشتر یکعده چهار صد نفری کارگر نگردند در خاتمه یقین است ذات شاهانه بعرایض و تضرع یکعده چهار صد نفری عطف‌توجه‌فرموده اوامر شایسته صادر خواهند فرمود زیرا در گذشته نامه های چاکران راکه رسید آنها دردست‌است بلااثر گذاشته‌اند واین خود موید سوء نظر و مال و جاه طلبی آنهاست .

آ_۱۵۶۷۹ جان نثار دبیر سندیکای بوفه‌ورستورانهای راه آهن دولتی ایران هاشم دارابی

آگهی دعوت مجمع عمومی فوق‌العاده‌شرکت سهامی ساختمانی شوسه

بدینوسیله از کلیه آقایان صاحبان سهام‌شرکت سهامی‌ساختمانی شوسه‌یانماینده قام‌الاختیار آنها دعوت میشودکه ساعت پنج بعداز ظهر روز دوشنبه پنجم آذر ماه ٤١ جهت اتخاذ تصمیم در موارد زیر در محل شرکت حضور یابند .

دستور جلسه

تائید صورت جلسه مورخ ۲۵ر۷ر٤١ مجمع‌عمومی فوق‌العاده درباره‌تغییر بعضی‌از مواداساسنامه وتجدیدنظردرانتخاب هیئت‌مدیره‌وتعیین مدیر عامل

آ_ ۱۵۶۲۵ هیئت مدیره شرکت سهامی ساختمانی شوسه

آگهی مناقصه شماره ٤٢٩

شهربانی کل کشور برای تعیین بهاء ۳۷ قلم لوازم چوبی نوو دستمزد تعمیرات ورنك‌آمیزی لوازم مذکور راکه بطوراستمرارخریداری یاانجام میشود برای مدت یکسال طبق صورت و مشخصات مربوطه و برك شرایط جداگانه به‌مناقصه میگذارد ، داوطلبان میتوانند برای دریافت مدارك بالا باین اداره مراجعه و پیشنهادات خودرا تنظیم و در پاکت لاك و مهرشده تاآخر وقت اداری روز ۱۰ر۹ر٤١ بدائره دفتر تسلیم و رسید اخذ نمایند . الف ٤٨٧٧

رئیس اداره کارپردازی ـ سرهنك ناظمی‌افشار

۱_۲ آ_۲٤٥۲۰

فتوکپی

عکس برداری از اسناد و مدارك وگواهینامه
در مدت دو دقیقه
عکاسی روزنامه اطلاعات ـ خیابان خیام

فردا صبح که از جاده پهلوی به‌شمیران‌میروید میز را برای ناهار رزرو نمائید .

چوکباب حاتم‌درجوجه‌کبابی حاتم

آ_۲٤٤٦۰ جاده پهلوی

اونان ـ پلوگر

باتخفیف مخصوص

ماشین جوشکاری اونان وتیشاور پلوگر
باقیمت وشرایط مناسب اختیار شماست

مبل عدالت

تلفن: ۴۷۸۶۹ ۶۱۲۶۵ ۴۰۷۶۸ ۶۶۳۹۶

خیابان شاه چهارراه آقاشیخ هادی ـ خیابان شاپور مقابل پارك شهر

اجتماعی

گفتگوی تلفنی مردم

۳۰۰۱۰

شماره تلفنی است که از ساعت شش بعد ازظهر تا هفت ونیم بعد از ظهر هر روز غیر از روزهای تعطیل به درددلها وگفتگوهای تلفنی مردم اختصاص داده شده است شما هم می‌توانید در این ساعات درد دلهای خودرا باما درمیان بگذارید .

پاسخ شرکت تلفن

* روزنامه محترم اطلاعات عطف بشرح مندرج در شماره ۱۰۹۴۲ ـ ۴۱/۶/۲۲ در مورد تلفن سرکار سرهنگ مهندس صفارودیان باطلاع میرساند :

ارتباط تلفن مورد تقاضای ایشان منتها تا اواخر آخرماه‌سال جاری دایر خواهد شد . شرکت تلفن

مردم راچی حساب میکنید ؟

* بانك کارگشائی قرار بود تمام وکمال‌پول فرشهارا بدهند اماحالاکه مردم مراجعه کرده‌اند به‌بنده که‌فرشم ۲هزار تومان میارزد میخواهند پنجاه تومان خسارت بدهند ، اینها مردم راچی فرض کرده‌اند ؟ ق‍ـ جزایری

شهرداری توجه کند

* زمین بایری در چهارراه گلوبندك همینطور غیرمحصور افتاده و برزن آنجاراخاکروبه‌دانی کرده است ، باتوجه باینکه وجود خاکروبه در مجاورت خانه مسکونی مردم بهداشت زن و بچه‌آنان رابخطر میاندازد .لازم است شهرداری را متوجه این موضوع سازید . ابراهیمی

تکلیف عابرین اینجا را روشن کنید

* کنارپیاده‌رو خیابان استانبول را نرده‌کشی کرده‌اند که مردم مجبور شوند از پیاده‌رو بگذرند و به‌خیابان قدم نگذارند، اینکار صحیح اما تکلیف مردم را با دستفروشها و مغازه‌دارهای این خیابان که بساط خودرا تاوسط پیاده‌رو‌پهن کرده‌اند چیست؟ مهدی ـ پ

هرزگی در خیابان شهناز

* در خیابان شهناز زنان ولگرد هرشب تاپاسی از شب گذشته ولو هستند ، بنویسید اینهارا جمع‌آوری کنند خوب نیست این زنهای بدکاره جلوی چشم مردم بهرزگی بپردازند . ابوالفتوح

وحیدیه صندوق پست لازم دارد

* وحیدیه بااینهمه جمعیت یك صندوق پست ندارد آدم‌باید ۸ ریال کرایه اتوبوس بدهد تایك نامه بایك ریال تمبررا پست کند . اولیائی

در جستجوی یك مامور پلیس

* بامادرم رفته‌بودم خرید کنم ، دوتاگردن‌کلفت ولگرد در خیابان استانبول دنبال ما افتادند وشروع کردند به‌متلك‌گفتن هرچه چشم انداختم یك مامور پلیس پیداکنم ، متاسفانه ازسر استانبول تاته استانبول موفق نشدم ، بالاخره آنشب از خرید صرف‌نظر کردیم و سوار تاکسی شدیم و فرار کردیم‌ناگفته‌نماند که تازه هواتاریك شده بود وساعت حدود هفت بعداز ظهربود، آیا این مسخره نیست که‌دوتازن ساعت هفت شب نتوانند در پرجمعیت‌ترین خیابانهای شهر دوقدم راه بروند واقعا بدبختی است . دوشیزه س ـ ف

در آرزوی کورسوی لامپ

* کارخانه برق روشنائی مارا‌ذله کرده است محض خدادر کوچه‌های ما یك لامپ کورسونمیزنند ، تمام این گرفتاریها مال اینست که شهرداری زورش به‌برقهای اختصاصی نمیرسد. خادمی ساکن کوچه ناهید

توصیه‌ای به آقای دبیر

* مایك معلم داریم که وقتی سرکلاس از دست بچه‌ها کلافه میشود تکه‌گچ به‌سروکله شاگردها پرتاب میکندباین‌آقای معلم بگوئید اینکار شما جز اینکه باعث خنده بچه‌ها شود چه نتیجه دیگری دارد شاگردرا بانفوذ معنوی‌میشود ادب کرد . شاگرد مدرسه

انجمن‌های شهری

در بخش هشت
بیست‌ونه‌کوچه اسفالت شده

جلسه شورای همکاری برزن‌هشت در برزن مربوطه تشکیل شد آقای رازی در مورد اسفالت حدود بخش تذکراتی بدین شرح داد:

درسال جاری نسبت بسنوات گذشته عملیات‌اسفالت‌کاری دربخشها ومناطق مختلف‌شهرازطرف شهرداری اهتمام بیشتری مبذول گردیده که درخور تحسین است ولی برنامه مصوبه اسفالت حدود بخش ۸ که‌از لحاظ کثرت جمعیت واهمیت محل احتیاج مبرمی به‌اسفالت داشت و بااینکه انجام کار مزبور درجراید منعکس گردیده و باوجود مراجعت مکرر و دستورات‌موکد آقای شهردار وتاکید مکرر کتبی‌و شفاهی اداره کل فنی بمقاطعه کار مربوطه متاسفانه اقدامی بعمل نیامده انجام برنامه شهرداری به تعویق افتاده است‌پس از مذاکرات لازم تقاضا نمودندشرحی در این مورد به آقای شهردار نوشته شود تااجرای امر را به شرکت دیگری محول نماید سپس آقای‌نظری رئیس برزن اظهار داشت در مدت تصدی اینجانب که قریب پنج ماه است بشرح گزارش که در پنج برگ تنظیم و تقدیم میشود ۲۹ کوچه و معابر بازار ها دراثر اقدامات‌برزن باحد اقل هزینه و نظارت ساکنین اسفالت ونهر سازی شده واضافه نمود که علاوه برکوچه ومعابر چند محل مهم ازقبیل بازار حضرتی کوچه کلیسا. بازارچه قوام‌الدوله ـ گذرقلی . کوچه حمام زاغی هم‌اکنون دردست اقدام است و تقاضا نمودتا اعضاء شوری از محل ها ی‌مزبور وسایر اقدامات برزن ازقبیل حفر وتخلیه قریب ۲۲ حلقه چاه و غیره بازدید نمایند ومقرر شد ساعت ۳ بعد از ظهر روز پنجشنبه ۱۷ الی ۱۸/۸/۴۱ اعضاء شوری برای بازدید در برزن حضور بهمرسانند.

در رباط کریم
جاده‌چهل‌وپنج‌متری‌راپنج متری کرده‌اند

جلسه انجمن محلی خیابان رباط کریم باحضورجمعی ازمردم ومامورین شهرداری و اعضای شورایعالی‌انجمن ها ی‌محلی تهران تشکیل شد .

آقای مقدس‌مدیر دبستان اسفندیاری دراین مراسم صحبت کرد و درباره کمی آموزگار مطالبی گفت . آقای مرزدشتی نام ه‌انجمن راقرائت کرد و بمدعوین خوش‌آمد گفت. آقای‌جهانی رئیس انجمن درباره تاریخچه انجمن محلی ربا طکریم صحبت کرد و گفت زمین خواران در این منطقه یك‌جاده مهم چهل و پنج متری را تبدیل به کوچه پنج متری کرده‌اندو درخواست کرد تا شهرداری نسبت بتعریض و خرابی چند خانه مخروبه واقع‌در مسیر خیابان رباط کریم اقدام‌نماید.

آقای جهانی گفت مساحت خانه های این محل بیش از سی الی چهل متر مربع نیست ودرخواست کرد تابرای ساختمان میدان رباط کریم که اراضی آن از طرف شهرداری خریداری شده اقدام گردد .

رئیس انجمن‌درپایان درباره‌احداث درمانگاه ، پوشش نهر فیروزآباد، ساختمان‌پناهگاه‌جهت‌مسافرین‌اتوبوس تاو نصب چراغ راهنمادر چهارراهها وتحویل منطقه‌تحت نظارت‌ژاندارمری بشهربانی مطالب مفصلی‌بیان داشت.

نامه انجمن ولایتی نور ، کجور و کلارستاق به نخست‌وزیر

انجمن مرکزی ولایتی نور ـ کجور کلارستاق طی نامه‌ای به‌آقای‌نخست وزیر نیازمندیهای این منطقه رابه شرح زیر متذکر و توجه دولت را خواستار شده است که به نظر خوانندگان عزیز میرسد :

اسفالت وروشنائی راه اصلی کلاردشت از مرزان‌آباد و قصبه های پرجمعیت کردیچال ولاهو و حسن‌کیف ـ حفر چاههاو بدست آوردن آب کافی برای دیم‌زارهای بیرون‌بشم و نقاط کم‌آب ییلاقی‌نور و کجور یانصب تلمبه‌ها برروی رودخانه چالوس واحداث آب‌بندها وسدهای کوچك در نقاطی مانند تنگه سرداب رود تنگهٔ کوهستانی چالوس و نهرها ورودخانه های واقعه در نقاط دیگر حوزه نوشهر از المده وسولده ورفع کلیه‌نواقص دبستانها و دبیرستانهای موجود و ایجاد دبستان در دهات پرجمعیت ییلاقی وتاسیس دبیرستان درنقاط لازمه وتاسیس دانشکده های حرفه‌ای و فنی برای ایجاد کادر جدید حرفه‌ای و کشاورزی و جنگلداری وایجاد راههای شوسهٔ فرعی برای ارتباط دهات پرجمعیت بنحوی که قابل استفاده برای وسایل موتوری باشد وایجاددادگاه های سیار برای این دهات و رفع نواقص و تجهیز بیمارستان و درمانگاه های موجود و تاسیس درمانگاههای لازم برای نقاط دور از نوار ساحلی و تامین برق و روشنائی نقاطی که از روشنائی محرومند وتاسیس شعب بانك کشاورزی در مراکز بخشها.

این احتیاجات در درجه اول اهمیت واز لوازم ضروری وفوری زندگانی یك جمعیت سیصدهزار نفری از طبقه دهقانان و زحمتکشان این منطقه است که باوجود قرب‌جوار بمرکز وفراهم بودن وسایل طبیعی رفاه و آسایش بعلت فقدان این وسایل در بدترین وضع قرون وسطائی زندگی میکنند . مردم‌این نقاط را باوجود نهایت استحقاق‌به برخورداری از مزایای جدیدزندگی بجهات وعللی که در این معروضه از ذکر آن اجتناب میشود باید از محرومترین طبقات دور افتاده‌ملت ایران بحساب‌آورد.انتظار استدعای ما اجابت سریع و فوری این خواسته های بسیار ضروری است تابدانیم که انشاءاله دراین عصر ودر این بنیان‌گذاری ایران نوین واقعا جزء ملت ایران هستیم وحق داریم که از حقوق حیاتی خود بهره‌مند باشیم .

با تقدیم احترامات فائقه
انجمن مرکزی ولایتی نور و کجور و کلارستاق

معاملات گوسفندنقدی میشود
امسال تهران کمبود گوشت نخواهدداشت

امروز اطلاع حاصل شد که مسئولین امور گوشت تهران‌بدولت پیشنهاد کرده‌اند که در سال جاری بمنظور تامین گوشت شهر تهران احشام از کشورهای ترکیه و افغانستان وارد ایران گردد.

درسالهای گذشته ورودگوسفند از این دوکشور بطور قاچاق‌صورت میگرفت و چوبداران در مرزها در مقابل پرداخت طلا گوسفند های افغانی و ترکیه را معامله‌میکردند.

روز گذشته کمیسیون بررسی میزان احتیاجات گوشت تهران‌و نحوه تامین آن بریاست شهردار تهران در شهرداری تشکیل شد. دراین کمیسیون شهردار دستور داد تاکلیه معاملات در میدان کشتارگاه تهران بصورت نقدی صورت گیرد و قرار است‌اقدامات جدیدی نیز درکشتارگاه بعمل آید . براساس پیشنهادات متخصصین امور گوشت شهردار دستور داد تاطرحی برای ورود گوسفند از خارج تهیه شده‌وجهت تصویب بدولت پیشنهاد گردد.

مسئولین امور گوشت شهر امروز گفتند بااقدامات اخیر شهردار تهران مبنی به‌نقدی‌شدن کلیه معاملات در میدان کشتارگاه‌مسئله کمبود گوشت و گوسفند درتهران کلا منتفی است و درصورت لزوم شهرداری عملا دراین کار مداخله خواهد کرد.

جدول کلمات متقاطع شماره ۲۲۵۱

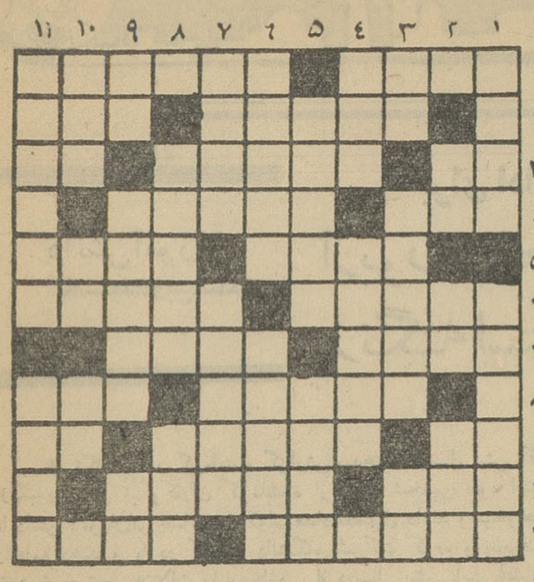

افقی : ۱ـ ازافراد خاندان‌انگور ـ موجودی افسانه‌ای که مظهری از مزاحمت و چسبندگی است ۲ـ از اسامی دخترانه ـ چون عشقی دردل باشد درسر میافتد ۳ـ نگهداشتن ـ از فلاسفه معروف مغرب زمین ـ بلی بزبان بیگانه ٤ـ چیزی کم از تمام دارد و معذلك تمام است ـ بوجود آمدن هـ ساخته شده از مشهورترین فلزات ـ دارنده ٦ـ عکس پرزرق‌و برق ـ از جانشینان صابون است اما نه برای شستن‌بدن وجامه ۷ـ نورانی بود و بهم بر آشفت ـ از نقاشان خیلی مدرن ۸ـ ازهمکاران نزدیك هیتلر که بازوال رایش سوم به ارسنیك پناه‌برد ـ رقص بچرخان و بجنبان ۹ـ چند وقت پیش مال عشقش ببازار آمد ـ قابل ـ از خانم نپرسیدن ادب‌است ۱۰ـ پسر ـ غمگین ۱۱ـ ازاصطلاحات روانشناسی تحلیلی ـ بهترین‌وسیله برای نگهداشتن اطاق از آسیب‌گرمای تابستان تهران

عمودی : ۱ـ فرش یك پارچه فرنگی ـ اگر هم عشق کند شهرتش نصیب فرهاد شد ۲ـ یکی از نت ها ـ مادر تازی ـ ازتنها خیزد ۳ـ بلی بزبان دیگران ـ از آهنگسازان اروپائی ـ یك نوع بلی دیگر ٤ـ تقوی و پرهیزگاری ـ ریش هردو رایك مادرزن بهم بسته است هـ پهلوانان افسانه‌ای این چنین به‌قلب سپاه میزدند ـ قابله ٦ـ از کارهائی که علی‌القاعده جایش درحمام است ـ زنی که‌ظاهرا باید از لطف و ملاحت بهره‌ای داشته باشد ۷ـ جواب پشتك ـ معدن لب لعل بودو کان حسن ۸ـ غمخواری ـ معروفترین کشتی بان تاریخ ۹ـ بیعرضه و بیکاره ـ معروف ـ متن صریح ۱۰ـ همراه تار میآید امانه‌در مجلس عیش و طرب ـ گونه ـ پایه واساس ۱۱ـ ازشرکتهای مهم نفتی خاورمیانه ـ درسرحمام دود میکنند .

حل جدول شماره ۲۲۵۰

از امشب
در بزرگترین سینماهای تبریز
کریستال

بازدید وزیر بهداری از بیمارستان شفا

ساعت هشت صبح دیروز آقای دکتر ریاحی وزیر بهداری از بیمارستان شفا بازدید نمود و از قسمتهای جدیدالتاسیس‌بیمارستان که در دست ساختمان است وبخش های مختلف بازدیدکرد.

دراین بازدید آقای دکتر شیرازی رئیس بیمارستان توضیحات لازم داد و آقای دکتر ریاحی ضمن‌اظهار تشکر از نظم و ترتیب و فعالیت آقایان اطباء بیمارستان را ترك نمود.

اطلاعات کودکان
مجله‌محبوب‌خردسالان
روزهای سه شنبه
منتشر میشود

از امشب
در بزرگترین سینمای رشت
سیروس

از امشب
در دو سینمای بزرگ شیراز
سینما تئاتر
تاج ـ شیراز

انتخاب هیئت مدیره انجمن میز راه

این هفته جلسه انجمن ارولوژی (متخصصین بیماریهای مجاری‌ادرار) جهت‌تعیین‌هیئت‌مدیره در بیمارستان سینا تشکیل گردید و پس از اخذ رای آقایان زیر که از استادان دانشکده‌پزشکی میباشند حائز اکثریت شدند .

آقای دکتر سعید مالك رئیس
آقای دکتر مهدی پزشکان نایب رئیس‌اول
آقای دکتر کریم معتمد نایب‌رئیس دوم
آقای دکتر منوچهری سردبیر
آقای دکتر محمدعلی ناصرقدسی دبیر
آقای دکتر ابوالملوکی خزانه‌دار

لسات علمی و سخنرانی انجمن هی‌یکبار درسالن بیمارستان‌سینا تشکیل میگردد.

از امشب
در دو سینمای بزرگ آبادان
ایران
متروپل

از امشب
دردوسینمای بزرگ مشهد
متروپل
کریستال

بانك اصناف برانندگان تاکسی هاوکرایه‌ها دو هزار تومان‌وام‌میدهد

قبلا اطلاع دادیم که براثر اقدامات اتحادیه تاکسی‌داران بانك اصناف موافقت کرده که از هفته آینده بهریك از رانندگان اتومبیل های تاکسی و کرایه مبلغ بیست هزار ریال وام بدهد . این وام برای آن برانندگان پرداخت میشود که بتوانند نسبت به‌خرید ابزار یدکی و تعمیر اتومبیلهای خود اقدام‌کرده و باقساط خیلی کم و طویل‌المدت اصل وفرع وام بانك رامستردادارند.

آقای حبیبی نائب رئیس اتحادیه تاکسی‌داران امروز گفت بعضی از افراد سودجو از بابت وامی که به رانندگان تاکسی میدادند بهیچوجه رعایت اصول عدل و انصاف را نمیکردند چون این رویه موجب ناراحتی‌شدیدوورشکستگی‌رانندگان میشد بدین لحاظ اتحادیه تصمیم گرفت که برای کمك باین مردم زحمتکش بابانك اصناف‌واردمذاکره شده موافقت بانك را جلب نماید. اکنون این نظر اتحادیه بتصویب رسیده و بانك آماده پرداخت وام برانندگان است .

از امشب
دردو سینمای بزرگ اصفهان
ساحل
همایون

ضدیخ «گلیزانتین»
ساخت آلمان
تا سرمای ۴۰ درجه زیر صفر مقاومت دارد و مطمئن‌ترین ضدیخ درجهان شناخته‌شده است .

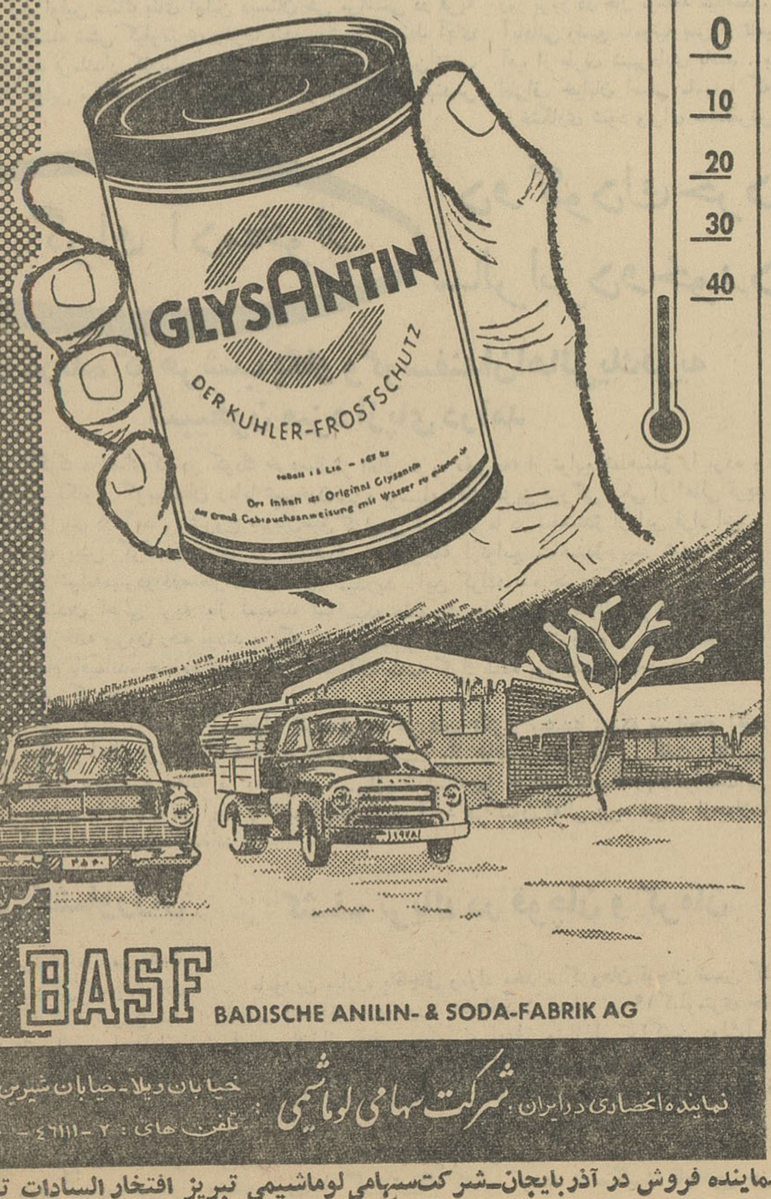

BASF
BADISCHE ANILIN- & SODA-FABRIK AG

نماینده انحصاری در ایران: شرکت سهامی لوماشیمی
خیابان ویلا ـ خیابان شیرین شماره ۳
تلفن های : ۲ ـ ۴۶۱۱۱ ـ ۶۰۷۴

نماینده فروش در آذربایجان ـ شرکت سهامی لوماشیمی تبریز افتخار السادات تلفن ۶۳۳۴

خبرنگاران ما از شهرستانها اطلاع میدهند

برای ادامه تحصیل از بورس تحصیلی مهندس زنگنه استفاده میکنند

دانش‌آموزان بااستعداد و بیبضاعت

خبرنگار ما در کرمانشاه گزارش میدهد از دوسال پیش آقای مهندس احمد زنگنه یکی از نیکوکاران کرمانشاه از ثروت شخصی خود اعتباری تامین کر تا دانش آموزان بی بضاعتی را که استعداد تحصیل دارند و میخواهند تحصیلات خو راادامه دهند و یا در کنکور دانشگاه شرکت کرده و پذیرفته نشده‌اند بهزیـ خود خرج تحصیلاتشان را بپردازد . از دوسال پیش این اعتبار بعنوان بورس تحصیلی مهندس زنگنه تامین گردید .

چند روز قبل برای انتخاب ده نفر دانش آموزان واجد شرایط جهت استفاده از بورس تحصیلی مهندس زنگنه در سال جاری ، مجلس جشنی در سالن دبیرستان شاهپور کرمانشاه از طرف فرهنگ استان تشکیل گردید .

در این مجلس آقای دکتر صاحبقلم استاندار روسای ادارات دولتی و شخصیت های محلی حضور داشتند وپس از پذیرائی از ۵۵ نفر داوطلبان استفاده از بورس تحصیلی مهندس زنگنه ، دانش آموزان سال چهارم طبیعی و ریاضی امتحان شد و ده نفر افراد واجد شرایط از بین این عده انتخاب و معرفی میشوند تا از بورس مذکور استفاده کنند . نتیجه این امتحان بعدا اعلام میشود واین اقدام فرهنگی آقای مهندس زنگنه قابل تحسین و شایان ستایش است .

قربانی سرعت

یکنفر مقتول ، یکنفر مجروح و یکنفر دستگیر شد

خبرنگار ما در شمیران گزارش میدهد صبح دیروز تاکسی شماره ۷۴۹۴۳ برانندگی محمود رضاپور که از شمیران بتهران حرکت میکرد هنگامیکه بنزدیکی ایستگاه مینا قلهك رسید اتومبیل سواری شماره ۶۷۲۴ برانندگی علیرضا امین زاده و بسرنشینی بانو پروین وزیری که باسرعت زیاد بدنبال تاکسی مزبور حرکت میکرد بشدت باعقب تاکسی تصادف کرد وازجاده منحرف گردید .

اتوبوس سواری پس از انحراف از جاده بادرختهای کنار خیابان تصادف نمود ودرنتیجه راننده آن علیرضا امین زاده بسختی مجروح گردید وقبل ازرسیدن به بیمارستان جانسپرد .

دراین حادثه بانو پروین وزیری سرنشین اتومبیل سواری نیز بسختی مجروح گردید و برای معالجه در بیمارستان رضاپهلوی تجریش بستری شد .

جریان از طریق کلانتری قلهك تحت تعقیب قرار رفت و راننده تاکسی باپرونده متشکله بدادسرای شمیران اعزام گردید .

انصراف از انتقال

خبرنگار ما در بروجن مینویسد : اخیرا شایع شد که آقای اکبری رئیس فرهنك بروجن تقاضای انتقال کرده و این شایعه بین اهالی تولید ناراحتی و هیجان زیادی کرد اهالی ضمن مخابره تلگرافات متعدد و اجتماع درفرمانداری تقاضا کردند از انتقال رئیس فرهنك صرفنظر شود چون آقای اکبری شخصا تقاضای انتقال کرده بود میبایستی خودش نیز از انتقال منصرف شود اهالی بروجن با اجتماع در فرهنك ضمن اظهار رضایت از خدمات رئیس فرهنك تقاضا کردند از انتقال ازبروجن انصراف حاصل کند رئیس فرهنك نیز با مخابرهٔ تلگرافی بمرکز انصراف خود را از انتقال اعلام داشت .

نمایندگان اطلاعات در خدمت مردم

مردم شهرستانها بوسیله نمایندگان اطلاعات خواسته های خود را شرح میدهند

تقاضای اهالی گالیکش

جمعی از نمایندگان اهالی گالیکش بدفتر نمایندگی اطلاعات آمدند واظهار داشتند : گالیکش در فاصله ۲۵ کیلو متری گنبد کاوس است وبعلت آنکه در مسیر راههای تهران ـ گرگان ـ مشهد قرار گرفته و روز بروز به وسعت و تعداد جمعیت این منطقه افزوده میشود میگفتند: بنابادعای بخشداری مینو دشت اینمنطقه تابع مینو دشت است ولی شهرداری مینو دشت با آنکه سالها است از کالاهای وارداتی وصادراتی گالیکش عوارض میگیرد تاکنون هیچگونه اقدامی برای بهبود وضع اینمنطقه بعمل نیاورده است .

بهنگام بارندگی ، ماراگل ولای تازانو استو در موقع تابستان و گرما گردو خاك معابر و کوچه ها وخیابانها بحلقمان فرو میرود واین گردو غبار بیشتر نصیب کسبه و اجناس مغازه ها میشود بطوریکه تمام اجناس مغازه ها مخلوط باگردوخاك استونانی که بما فروخته میشود مخلوطی ازشن و ماسه ولاشهٔ حشرات از قبیل زنبور و مگس میباشد براثر عدم توجه مسئولین هم اکنون بیشتر اهالی گالیکش به بیماریهای سل و تراخم مبتلا میباشند واز اینها گذشته حالا شهرداری مینودشت مامورین عوارض سیار بگالیکش فرستاده است تا از مردم و کسبه اینمنطقه عوارض بگیرند .

میگفتند : بنا باعتراف مقامات شهرداری مینو دشت عوارض سالیانه گالیکش به شهرداری مینو دشت پنج میلیون ریال است آیا یکدهم این مبلغ هم نباید صرف بهبود وضع گالیکش شود ؟

مردم مامونیه زرند کمك نمیخواهند فقط...

عدهٔ زیادی ازنمایندگان اهالی و کشاورزان مامونیه مرکز بخش وسیع زرند بدفتر نمایندگی اطلاعات آمدند و بااظهار نگرانی ازوضع کشاورزی خود گفتند : اوایل سال جاری بارندگی و جریان سیل قناتهای آب بیشتر دهات تابعه مامونیه زرند را منهدم کرد وبیکی از قناتهای آب مامونیه مرکز بخش شصت هزار نفری زرند خسارات زیادی وارد آورد هنوز خسارات ناشی از جریان سیل جبران نشده و کمر ما زیر بار سنگینی که برای ترمیم خرابیهای قنوات متحمل شده بودیم راست نشده بود که زلزله باعث خرابی خانه‌هایمان شد و هنوز اثرات حادثه زلزله در مامونیه زرند ودهات تابعه بخوبی مشهود است با اینوضع، همه امید ما اهالی و کشاورزان بمحصول مزارع پنبهٔ خود بود که آنهم متاسفانه براثر آفت زدگی بکلی از بین رفته و حتی یکدهم محصول پنبهٔ سال گذشته حاصل زراعت پنبه امسال ما نشده است خسارات ناشی از سیل و زلزله وآفت پنبه ما را از هستی ساقط کرده است نه آب داریم که دیگر مزرعه بکاریم و نه خانه‌ای سالم داریم تا درآن شبی بسر آریم .آفت پنبه مزارع ما را ازبین برده و نگرانی وضع کشاورزی ووضع زندگی ، ماراوحشت زده کرده است هریك از ما سال گذشته مبلغی از صندوق تعاون روستائی و بانك کشاورزی وام گرفته‌ایم که امسال موقع برداشت محصول بپردازیم ولی باچنین وضعی دیگر محصولی بدست نیامده ویا اگر حاصلی برداشت کرده‌ایم چیزی برایمان باقی نمانده است تادین خودرا اداکنیم .

نمایندگان اهالی وکشاورزان مامونیه میگفتند : از قول ما بنویسید که ما از مقامات بانك روستائی وصندوق تعاون کمکی نمیخواهیم فقط بیایند وغیرت کنند ومدت استردادوام مارا یکسال تمدید نمایند

۲۴ گلوله تفنك بزندگی دو نفر خاتمه داد

هنوز ازقاتل یاقاتلین این دو نفر اثری بدست نیامده است

قبلا اطلاع داده شد جنازه دونفر در راه قراء میرآباد ـ حسین آباد از توابع نجف آباد اصفهان کشف گردید و از وضع ظاهری این جنازه هاچنین برمی آید که هردو باگلوله بقتل رسیده‌اند . خبرنگار مادر اصفهان مشروح جریان را چنین گزارش میدهد : هفته پیش محمد جعفری فرزند محمدعلی ۲۵ ساله باتفاق نوکرش زلفعلی کریمی ۲۸ ساله ازمیرآباد یکی از قراء تابعه نجف آباد بطرف قریه حسین آباد حرکت کردند ولی درتنگه حسین آباد هردو نفر هدف گلوله قرار گرفتند و کشته شدند . قاتل یاقاتلین جنازه‌های آنان رادرچاه عمیقی که درآن نزدیکی بود انداختند. پس از یك هفته جستجو جنازه‌های مقتولین توسط کسانشان کشف گردید و از قعرچاه بیرون کشیده شد جریان از طریق ژاندارمری به نجف آباد گزارش گردیدوپزشك قانونی وبازپرس درمحل حاضر شدند درمعایناتی که از جنازه ها بعمل آمد معلوم شد محمد جعفری بااصابت ۱۶ گلوله و نوکرش زلفعلی کریمی با ۸ گلوله بقتل رسیده‌اند . هنوز اثری از قاتل یاقاتلین بدست نیامده ومامورین در جستجوی آنان می‌باشند .

محمد جعفری

زلفعلی کریمی

شب هفت صبحی برگزار شد

بمناسبت شب هفت در گذشت مرحوم صبحی مهتدی داستانسرا و قصه گوی رادیوی ایران پریروزطی مراسم باشکوهی بر مزار آنمرحوم در آرامگاه ظهیر الدوله بر گذار شد .در این مراسم جمعی ازروسای اداره انتشارات ورادیو و گروهی از فرهنگیان ودوستان آنمرحوم شرکت داشتند واز طرف آقایان دکتر ناظر زاده کرمانی ـ دکتر پزشکزاد ـ دکتر جلالی ـ روحانی وسید محسن بهبهانی در باره شخصیت علمی و اجتماعی وخصائل جمیله اخلاقی مرحوم صبحی بیاناتی ایراد گردید واین مراسم باتاثر فراوان پایان یافت .

نصب اولین سنك بنای اولین دبستان

قبلا اطلاع داده شد طبق مقاوله نامه‌ایکه بین وزارت فرهنك و سازمان اجرائی عمران و امداد بنادر و جزایر جنوب ایران تنظیم گردیده است سازمان مزبور ۵۶ دبستان روستائی مجهز بخانهٔ معلم در حوزه فرهنگی بنادر و جزائر خلیج فارس ایجاد خواهد کرد .

چند روز قبل اولین سنك بنای اولین دبستان طی مراسمی در قریه باغ ملا واقع در فاصله شش کیلومتری جنوب بندر بوشهر توسط آقای مهندس علیمراد زند فرماندار کل بنادر و جزایر خلیج فارس بزمین نصب شد درعکس بالا اولین سنك بنای اولین دبستان بوسیله آقای مهندس زند نصب میشود

فعالیتهای عمرانی شهرداری مامونیه زرند

باتامین اعتبار کافی خیابانها درختکاری و معابر سنگفرش میشود

خبرنگار ما درمامونیه زرند گزارش میدهد : طی مدت کوتاهی که شهرداری مامونیه مرکز بخش وسیع زرند تاسیس گردیده و آقای سبحانی بسمت شهردار این بخش انتخاب شده‌است باهمکاریهای اعضای انجمن شهر مامونیه اقدامات اصلاحی و عمرانی موثرو مفیدی برای آبادانی مرکز این بخش وسیع صورت گرفته است تاکنون برای تامین وبهبود وضع نان وگوشت مصرفی اهالی و همچنین تثبیت نرخ ارزاق و رعایت بهداشت ونظافت در فروشگاهها ومغازه ها و تنظیف معابر شهر اقدامات وسیعی بعمل آمده است. میزان عوارض وصولی شهرداری مامونیه روز بروز افزایش مییابد و باتامین اعتبار کافی امور شهرداری روز بروز در حال توسعه میباشد . گویا درنظر است اولین گام موثربرای آبادانی وضع مامونیه پس از تامین اعتبار کافی حفر یك حلقه چاه عمیق آب از طرف شهرداری باشد . باپروژه‌هائیکه تنظیم گردیده قرار است اطراف خیابان اصلی مامونیه که از جاده تهران ـ ساوه منشعب میشود درختکاری شود وبرای سنگفرش معابر نیز اقداماتی صورت گیرد .

افتتاح لوله کشی آب

خبرنگار ما در مرودشت گزارش میدهد چند روز قبل طی مراسمی لوله کشی آب زرقان از توابع مرودشت بوسیله آقای حسن اسلامی شهردار زرقان افتتاح شد دراین مراسم روسای ادارات دولتی و جمعی ازمعتمدین و معاریف مرودشت وزرقان حضور داشتند واهالی از این اقدام سودمند اظهار خشنودی کردند .

حادثه اتومبیل

بعدازظهر پریروز اتوبوس شماره ۸۹۳۹۸ برانندگی شعبان خاوری که باداشتن عده‌ای مسافر از طالقان عازم آبیك بود بعلت بریدن میل ترمز درخرگوش دره واژگون شد دراین حادثه راننده وکمك راننده اتوبوس مجروح گردیدند جریان ازطریق مقامات مربوطه تحت رسیدگی است .

اقدامات اصلاحی برای آبادانی زابل

خبرنگارما درزابل گزارش میدهد بااقداماتی که از طرف شهرداری زابل برای عمران و آبادی شهر بعمل آمده‌است اصلاحات عمرانی در زابل شروع گردیده و تاکنون وضع برق شهر منظم شده و خیابانها تسطیح گردیده و برای تثبیت نرخ اجناس و نظافت کوچه‌ها وخیابانها اقداماتی بعمل آمده‌است .

از جمله اقداماتی که برای اصلاح وضع شهر زابل از طرف شهرداری انجام شده‌است ساختمان پلهای خیابانهای شهر برای تسطیح خیابانها وایجاد فلکه چهارراه خیابان رضاشاه کبیر و نرده کشی آن ، ساختمان یك حمام مدرن و مجهز درخیابان چهارم آبان وشروع بایجاد یك خیابان ده‌متری در مجاورت ادارات دادگستری ، ثبت اسناد و فرهنك منشعب ازخیابان فردوسی که تاخیابان علم امتداد خواهد یافت .در عکس بالا منظره‌ای از ابتدای خیابان جدیدالاحداث شهرداری زابل دیده میشود.

انتصابات در شهرستانها

سقز ـ آقای محمد علی مهرآور ، رئیس وذیحساب دارائی
کرج ـ آقای کیانزاد، رئیس بازپرسی شعبه دوم دادسرا
ساوه ـ آقای حسین خضرائی ، رئیس فرهنك

خدا حافظی

خبرنگارما درساوه گزارش میدهد چند روز قبل بمناسبت انتقال آقای جلالی رئیس فرهنك ساوه مجلس تودیعی در سالن دبیرستان رضاشاه کبیر این شهرستان با حضور عدهٔ زیادی از روسای ادارات دولتی و فرهنگیان برگزار شد دراین مراسم بپاس خدمات آقای جلالی هدایائی بوی تسلیم شدو پس ازایرادسخنرانی هائی مبنی برتقدیر از زحمات ایشان برنامه های جالبی اجراء شد رئیس سابق فرهنك ساوه به ریاست فرهنك شهرستان خوی منصوب گردیده است .

کنترل اتوبوسها

خبرنگار ما درگرمسار گزارش میدهد از آنهنگام که طی تصادف قطار واتوبوس درنزدیکی گرمسار حدود پنجاه نفر یکباره مقتول شدند بدستور آقای سروان خادمی رئیس شهربانی گرمسار اتوبوسهای خط مشهد ـ تهران و باالعکس باشدت هرچه تمامتر درتمام مدت شبانه‌روز کنترل وبازرسی میشود واز گرفتن مسافر اضافی و بار اضافی اتوبوسها کاملا جلوگیری بعمل میاید

تودیع بافرماندار سابق آستارا

خبرنگار ما درآستارا گزارش میدهد بمناسبت انتقال آقای معتمدی فرماندار آستارا مجلس تودیعی درسالن شهرداری این شهرستان تشکیل شد در این مجلس پس از ایراد بیاناتی مبنی برقدردانی ازخدمات آقای معتمدی هدایائی که از طرف اعضای انجمن شهر، بانك کشاورزی، فرهنك وکارکنان فرمانداری تهیه شده بود بایك جلد کلام‌الله مجید بمشارالیه اهداء شد درعکس بالا هدایای آقای معتمدی بایشان تسلیم میشود

گرك آدمخوار دو کودك خرد سالرا بر دو خورد!

این گرك درنده که هرشب بگاو و گوسفندان اهالی یك قریه شبیخون میزد ازپای درآمد

اخیرا گرك درنده‌ای که دو کودك خردسال از اهالی قریه «قیزجه» از توابع شاهیندژ را برده و خورده بود واغلب بگاو و گوسفندان رعایا شبیخون میزد بوسیله آقای عزیز بزرگی یکی از اهالی قریه باتفنك شکاری از پای در آمد . مشروح جریان طبق گزارش خبرنگار ما در شاهیندژ از این قرار است:

از چندی پیش گرك درنده‌ای در اطراف قریه «قیزجه» ازتوابع شاهیندژ پیدا شده بود و اغلب احشام اهالی راشبانه میبردو درصحرای اطراف قریه میدرید . این گرك درنده حتی یکشب هم ازشبیخون زدن بگاو وگوسفندان اهالی قریه باز نمیماند تا اینکه هفته پیش طی دوشب متوالی دو کودك خردسال از اهالی قریه که ازخانه بیرون رفته بودند بازنگشتند و جستجو برای پیدا کردن زنده یا مرده آنها نتیجه نبخشید و سرانجام باقیمانده جنازه‌های این دو کودك راکه طعمه گرك شده بود چندروز بعد در بیابانهای اطراف قریه کشف کردند .

حمله این گرك درنده و آدمخوار بقریه قیزجه هر شب تکرار میشدتا اینکه سرانجام آقای عزیز بزرگی یکی از اهالی قریه تفنك شکاری خود را برداشت واز خانه بیرون رفت و گفت : تا این گرك آدمخوار را از بین نبرم بخانه بر نمیگردم . پس ازچند شبانه‌روز جستجوبازحمت زیاد توانست این گرك درنده و وحشی را از پای در آورد و لاشه‌اش را بقریه آورد هم اکنون اهالی قریه قیزجه ازحملات بی امان این گرك درنده آسوده شده‌اند .

خشنودی کشاورزان

طبق گزارش خبرنگار مادرمرودشت چندروز قبل بارندگی شدیدی در مرو دشت و قراء تابعه شروع شد وریزش باران تا دوازده ساعت ادامه یافت بارندگی درمنطقه بلوك رامجرد شدیدتر بود و کشاورزان از این بارندگی بموقع اظهار خشنودی می کنند فعلا هوای مرو دشت آفتابی است و براثر بارندگیهای اخیرهوا نسبتا سرد شده است .

کشف تریاك در قوچان و کرمان

مامورین مبارزه باقاچاق ومواد مخدره گروهان قوچان ضمن گشت وبازرسی وهمچنین زدوخورد باقاچاقچیان مسلح در ۱۹ کیلومتری جنوب شرقی قوچان از دونفر باسامی مرادعلی ونیازعلی ساکنین دولت آباد و علی آباد مقدارسه کیلو تریاك کشف کردند تریاکهای مکشوفه باداره نظارت برمواد مخدره تحویل داده‌شد و متهمین تحت تعقیب قرارگرفتند

ضمنا چند روز قبل مامورین مبارزه باقاچاق هنك ژاندارمری کرمان اتوبوس شماره ۱۸۱۵۶۴ برانندگی سید احمد مهدوی مقدار یك کیلو وششصد وپنجاه گرم تریاك کشف کردند بادستگیری قاچاقچی جریان تحت تعقیب قرار گرفت .

تشکیلات اداره سرپرستی اطلاعات در کرمانشاه

چون آقای شاکری نماینده وخبرنگارسابق اطلاعات در کرمانشاه بعلت پیشرفتهای سریع موسسه اطلاعات و توسعه امور این موسسه قادر بانجام امور سرپرستی نمایندگان اطلاعات در کرمانشاه نبود وبنابتقاضای خود ازسمت نمایندگی وخبرنگاری اطلاعات استعفا کرد از طرف سازمان شهرستانهای اطلاعات آقای سید فخرالدین پاکزاد بسمت سرپرست نمایندگان وخبرنگاران اطلاعات در کرمانشاهان تعیین گردید و با ایجاد تشکیلات ادارهٔ سرپرستی نمایندگان و خبرنگاران اطلاعات شروع بکار کرد .

هم اکنون تشکیلات اداره سرپرستی و خبرنگاران اطلاعات در کرمانشاه بشرح زیر است :

۱ـ آقای سید فخرالدین پاکزاد سرپرست نمایندگان و خبرنگاران اطلاعات در کرمانشاهان و نماینده و خبرنگار اطلاعات در کرمانشاه تلفن دفتر ـ ۲۹۷۱ تلفن منزل ـ ۲۵۹۹

۲ـ آقای قاسم مشعل متصدی فروش نشریات اطلاعات در کرمانشاه تلفن ۵۷۸ ۳

۳ـ آقای مخملی (فتوفلاش) خبرنگار عکاس اطلاعات تلفن ۴۲۴۳

۴ـ خانم نامداری خبرنگار مجله اطلاعات بانوان تلفن ۲۸۰۰

عبور از پنجه قاره

دنیای مسیحیت با دادگستری بلژیك بمبارزه برخاست

واتیکان اعلام کرد کشتن فرزندناقص الخلقه بهر عنوانی که‌باشد جرم است و تبرئه مادری که فرزند ناقص الخلقه‌اش را کشته عجیب‌ترین و شرم آورترین رای تاریخ است

امروز این خبر صفحهٔ اول جراید جهان بود

بدنبال اعلام رای دادگاه لیژ در مورد تبرئه بانو سوزان واندیوت، زن بیست و هشت ساله ای که نوزاد ناقص الخلقه خویش را کشته است ، (بشماره های قبل روزنامه اطلاعات مراجعه شود) مخالفین و موافقین رای دادگاه به انتشار نظریات خود پرداختند . بحث و گفتگو در باره این رای بیسابقه نه تنها قطع نگردیده ، بلکه همچنان باشدت فراوانی دنبال میشود ، از آنجمله رادیو واتیکان نیز دراین مورد گفتاری را پخش نموده و سخنگوی رسمی دنیای مسیحیت ، در باره رائی که از طرف اعضای دادگاه لیژ صادر شده اظهار نظر نموده است .

سخنگوی رادیو واتیکان دریك گفتار هیجان انگیز پیرامون رای مزبور اعلام داشت : رائی که از طرف دادگاه لیژ صادر گردیده ، حیرت آور ، شرم آور و بیسابقه میباشد فریاد کودکی که بقتل رسیده است ، صدای اعتراض‌نوزاد بیگناهی که کشته شده است ، از دنیای مردگان بگوش میرسد که بر علیه این رای اعتراض می‌نماید . قضات دادگاه لیژ سخنان متهمین و وکلای مدافع آنها را شنیدند و با دقت آن سخنان را مورد توجه قرار دادند ولی‌آیا آنها توانستند صدای اعتراض فردجان‌داری که جان خود را از دست داده است نیز بشنوند ؟ هر جاندار ، حتی آنها که مورد قهر و بی‌مهری طبیعت واقع شده‌اند نیز زندگی‌را دوست دارند ، آنها هم میخواهند که از زیبائی های زندگی ، از مواهب خدا داد استفاده نمایند . آیاآن کودك که بقتل رسیده‌است اگر میتوانست حرف بزند اگرقادر بود که افکار خود را بیان کند ، خواهان مرك و نیستی می بود ؟ آیا تقاضا میکرد که هرچه زودتر وی را از دست زندگی خلاص نمایند؟ مقتول گناهی نداشت جز آن که ناقص الخلقه بدنیاآمده بود و در این مورد نیز وی تقصیر نداشت بلکه مقصر مادر او ، اجتماع و یزشك بوده‌است ، بچه حقی اجتماع که خود گرفتار گمراهی و گناه میباشد ، مادری را تبرئه نموده‌است که با دست‌های خود کودك خویش را از بین برده ، کودکی که گناهی جز نقص وجود نداشته است ؟

مقتول نیز انسانی بود مانند تمام انسان های دیگر ، باتمام حقوقی که یك فرد دبشر ، یك انسان زنده از آن برخوردار و بهره‌مند است .

اعضای دادگاه حتی‌بفکر نیفتادند که تکه گوشتی که دور استخوان های کودك مقتول را پوشانده بود، حاوی روحی نیز بود ودر وجود او هوش و ادراك ، میل بزندگی ،یك «من» که خواهان اجرای عدالت بود وجود داشت ، اجرای عدالت درباره کسانی که حق اورا پایمال کرده‌اند، وحقوق اولیه او را نا دیده شمرده‌اند اجرای عدالت درباره کسانی که او را مستحق زندگی کردن‌ندانسته‌اند و حق زندگی را از او سلب‌نموده‌اند کسانی که او رابقتل رسانیده‌اند تبرئه شده‌اندزیرا که عمل‌خودرا در زیر پرده عشقو محبت پوشانده‌اند آنها که وجودشان ازکینه و خشم، از وحشیگری لبریز شده بود ،عمل خودرا بزیر نام محبت و دلسوزی پوشانده‌اند ،هزاران مادر که برای حفظ زندگی وجان کودك‌خود بروی گمراه آنها خم شده و نغمه‌شیرین لالائی را درگوششان فرو میریزند، باخشم و نفرت به این رای می‌نگرند وبه‌آن می‌اندیشند

رای دادگاه لیژ، درسد استواری که‌برای کمك به‌اشخاص‌ناقص‌الخلقه برای حفظ و نگاهداری اشخاص مریض و رنجور بوجود آمده بود شکاف و رخنه‌ای ایجاد نموده‌است. این عمل درمقدس‌ترین وبزرگترین حق‌بشریعنی حق‌زندگی‌وحق‌استفاده اززیبائی ها و نعمت های زندگی شکاف وشکستی وارد آورده است از اعتبار واهمیت آن کاسته است

قضات دادگاه لیژ دستخوش احساسات خویش‌شده‌اند، آنهاصدای انسانیت وشرافت راکه در قانون جانشین عشق و احساسات می‌گردد ناشنیده گرفته‌اند واین، وحشت‌آور وناهنجار است . »

فرانس سوآر

«شکر خانم» راه افتاد...

سخنی از ادری هپبورن

اکنون ادری هپبورن در پاریس بسر می برد و سر گرم بازی دریکی از بزرگترین آثار خود میباشد . فیلمی که‌درآن بازی می کند«وقتی پاریس جرقه میزند» نام دارد .کارگردانی این فیلم را ریشارد کین‌به عهده داشته و ویلیام هولدن باوی همبازی میباشد . داستانی‌از آتش‌سوزی ووحشت در این فیلم نمایش داده میشود .ادری هپبورن در آغاز فیلمبرداری اطلاعاتی در باره گذشته خود در اختیار خبرنگار ها گذاشت وی‌اظهار داشت :

«من در زندگی خود بیش ازهر کس به شوهرم مل‌فرر علاقمند می باشم ولی این موضوع مانع از آن نیست که بهتر خود نیز دلبسته‌باشم. تاچند سال قبل فکر نمی کردم که بتوانم درعالم سینما موفقیتی بدست بیاورم از سن شش سالگی تابیست سالگی یك آرزو بیشتر نداشتم ، اینکه رقاصه‌ای معروف شوم! شاید اگرجنك جهانی پیش نمی آمد . بآرزوی خود میرسیدم ولی جنك سبب گردید از انگلستان که در آن جا سرگرم فرا گرفتن رقص بودم به میهن مادرم یعنی هلند بروم‌و پدرم نیز که اصلا از اهالی ایرلند بود، درآن جا بما پیوست .

پس‌از پایان جنك باردیگر به انگلستان رفتم و خواستم بآرزوی خود برسم ولی در سال ۱۹۴۹ملاقات بامازیوزامپی بکلی آینده‌ام‌رادگرگون ساخت . وی مرا در اولین فیلم خودم که «خنده دربهشت» نام دارد شرکت داد پس از آن درفیلم های متعددی شرکت نمودم‌ولی فیلم «مابه‌مونت کارلو خواهیم‌رفت» مرا مشهور و معروف نمود ودرهای‌دنیای جدیدی را در برابرم گشود. این‌را هم باید اضافه کنم که اگر ازدواج نمی کردم و اگر مردی بنام مل‌فرر در سر راهم قرار نمی گرفت ،به هیچوجه موفق به بدست‌آوردن‌شهرت ومعروفیت نمیشدم ،او بود که‌مرا در زندگی راهنمائی و هدایت نمودو مرا بشهرت و موفقیت و ثروت رسانید ! «سینه‌موند»

پابپای آنچه درجهان میگذرد

یکساله بشاش

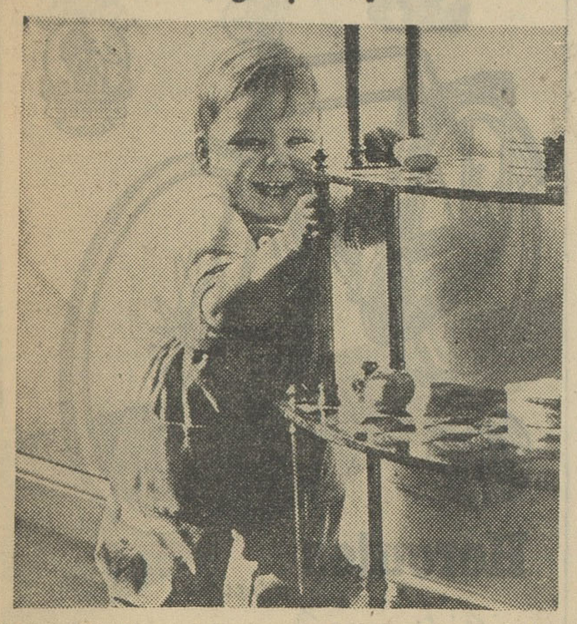

این چاقالوی سفید وبشاش روز سوم نوامبر (۱۲آبان)جشن یکساله اودرقصر «کنزیکتون» برگزار گردید. در عکس «ویسکونت لینلی» پسر پرنسس مارگارت (خواهر ملکه الیزابت انگلستان) ولرد ایرل اسنودون درحالیکه آخرین روزهای اولین سال عمرخود رامیگذراند بپایه میزآویخته ولرد اسنودون از او عکس گرفته است .

همانطور که میدانیم پدر لینلی در هنر عکاسی تخصص زیادی دارد ودراین رشته ازدانشگاه فارغ‌التحصیل گردیده است .

مشکل مبارزه با حشرات

تنها طریقه مبارزه باحشرات موذی‌آنست که داروئی برای‌جلوگیری ازازدیاد آنها تهیه گردد. صدهاتن ازدانشمندان وحشره شناسان جهان که برای یافتن راههای مبارزه برعلیه حشرات موذی، در پاریس اجتماع نموده‌بودند ، مدتها درباره حشرات وراههای جلوگیری از خطرات روزافزون آنها درامر کشاورزی ودرزندگی بشر سخن گفتند :

پرفسور گوتزویچ، دانشمند شوروی اظهارداشت :«بایدتمام دانشمندان جهان دست بدست همدیگر داده، نبردی آشتی ناپذیر وابرعلیه حشرات شروع نمایند،» راشل کارسن «دانشمند وزیست شناس امریکائی دراین کنگره اعلام نمود: «باید از بکار بردن داروهای حشره کش‌خودداری کرد زیرا به‌اثبات رسیده است که‌این داروها انسان را به‌امراض گوناگونی

مبتلامیسازند» ولی عده‌ای از دانشمندان اروپائی اعلام داشتند برای مبارزه باحشرات چاره ای نیست جز آن‌که از داروهای حشره‌کش استفاده گردد زیرا حشرات مختلف مانند مگس ، کرم سفید، ملخ وغیره نه‌تنها هرسال باهجوم به‌مزارع وباغات خسارات جبران ناپذیری به کشاورزی وارد میسازند بلکه امراض مختلفی رانیز شیوع داده ،هرسال هزاران نفر رااز پای‌درمیآورند. هم‌اکنون دولت فرانسه هر سال‌برای مبارزه باحشرات مبلغ پنجاه میلیارد فرانك مصرف مینماید وبودجه‌ای که‌دولت های امریکا وشوروی صرف این کار میکنند، پنج باربیشتر از مبلغ فوق میباشد. این مبلغ بیشتر برای تهیه داروهای حشره‌کش‌مصرف میگردد . اماعده‌ای ازدانشمندان که درراس‌آن‌ها کارسن دانشمندامریکائی قرار دارد بااستعمال داروهای حشره‌کش مخالفت نموده عقیده دارندکه این‌داروها نه‌تنها باعث ایجاد مسمومیت درانسان میگردد بلکه امراض مختلف، از جمله سرطان تولید مینماید، موسسه سرطان امریکا بدنبال اعلام این نظریه هم‌اکنون سرگرم تهیه داروی بی‌خطر و جدیدی برای مبارزه باحشرات میباشد. این دارو پس‌از پخش شدن‌در نقاطی که‌مورد حمله حشرات قرار گرفته است، ازازدیاد آنها جلوگیری نموده‌باصطلاح حشرات‌را عقیم خواهد ساخت . از مدتها قبل دانشمندان موسسه سرطان امریکابااین‌دارو آزمایشاتی‌برروی کرم‌سفید انجام‌داده، موفقیت قابل توجهی بدست آورده‌اند. داروی مزبور بکمك یك هلیکوپتر برروی مزارع وباغات پخش خواهدشد به‌عقیده مقامات کشاورزی آمریکا این‌دارو بهترین ومطمئن‌ترین وسیله برای مبارزه باخطرروزافزون حشرات میباشد.

«سیانس اوی»

در عصر ما

۶ میلیارد جمعیت جهان در سال دو هزار میلادی به ۶میلیارد تن میرسد

تا سال دو هزار جمعیت جهان به شش میلیارد تن خواهد رسید و در آن هنگام بشر مانند حشرات در خانه های مشترك و پرجمعیت بسربرده و براثر تنگی جا بهم فشار وارد خواهند آورد .

آینده‌ای که آلفرد فابرلوس ، جامعه شناس ، هنرمند و محقق‌بزرك فرانسوی برای بشر پیش بینی‌مینماید، چنین است ، وی که به بسیاری از کشور های جهان مسافرت نموده وبا جمعیت های مختلفی آشنائی دارد . بتازگی باانتشار کتاب پر سروصدا و پر تیراژی ، درباره آینده دنیا ، سخن گفته است .

وی در یك مصاحبه مطبوعاتی که پس از انتشار کتاب خود تشکیل‌داد، اظهار داشت : مسئله افزایش جمعیت جهان همواره مورد توجه مخصوص من قرار داشته است . از مدتها قبل این فکر در من بوجود آمده که در آینده در هر کیلومتر مربع ازسطح زمین چند نفر سکونت خواهندداشت زیرا این مسئله خود دارای‌اهمیت فراوانی میباشد . به عقیده من بهتر است قبل از آن که جمعیت جهان به شش میلیارد برسد ، بطریقه‌ای‌جلوی ازدیاد جمعیت گرفته شود ولی ، متاسفانه این عمل امکان‌پذیرنیست.» وی آنگاه درباره انتشار جمعیت‌در جهان سخن گفت و اظهار داشت : « بیش از هر جا مردم در آمریکای جنوبی ، آمریکای مرکزی ، آسیای جنوبی ، آفریقای شمالی وجود دارند. جمعیت این نقاط در عرض بیست وسه سال آینده بدو برابر خواهدرسید . جمعیت نقاط مزبور سال بسال‌افزایش میبابد چنانکه کشور مکزیك که در سال ۱۹۳۳ دارای هفده میلیون جمعیت بود ، در سال ۱۹۶۰ جمعیت آن کشور به سی و چهار میلیون‌نفر رسید و درسال ۲۰۳۰ جمعیت آن‌جا به ۲۷۲میلیون تن خواهد رسید . جمعیت کشور های آمریکای شمالی، شوروی و کشور های اروپائی بکندی افزایش می‌یابد . در بعضی از کشور های جهان به منظور مبارزه باافزایش جمعیت به عقیم کردن مردم پرداخته‌اند چنانکه از ابتدای قرن‌بیستم‌پنجاه‌هزار تن از مردم آمریکا با مراجعه به پزشك عقیم شده اند و قانون نیز از این عمل‌ایشان جلوگیری به عمل نمی‌آورد .

وی سپس گفت : « افزایش جمعیت خطر بزرگی است که جهان ما را تهدیدمینماید و من‌امیدوارم که‌هیچگاه جمعیت جهان به شش میلیارد تن نرسد ! زیرا در اینصورت نه‌تنها زندگی در روی زمین مشکل خواهد بود بلکه حتی نفس‌کشیدن هم‌باشکال انجام خواهد شد » پاری پرس

داستان کوتاه در یکشب

از: ن. م. ناظر

خانم و اقعارفت..

ناهار آنها تمام شده بود . معده‌ها طوری گرم شده بود که حرارت رخوت آورشان تا حد مغزها هم بالا میرفت خمیازه بدهان هافشار می‌آورد و پلك‌ها از خدا میخواستند که زیر فشار یك چرت مطبوع رویهم‌بیفتند شوهر خانم سیگاری آتش زد و درحالیکه برای رفع خستگی تمام‌بدن خودرا مثل ماربهم پیچ میداد روی کاناپه دراز کشید .

خانم بابیحالی کنار او روی یك راحتی افتاد و بنای پچ پچ کردن را گذاشت ... بعد از اینهمه سال که با هم زندگی میکردند هنوزهردو وقتی اینطور آرام وراضی کنار هم قرارداشتند خود را خیلی خوشبخت می‌یافتند. شوهر خانم در حالیکه خمیازه طویلی می کشید گفت

ـ ... یك چیزی برایم تعریف کن ..

ـ چه میخواهی برایت تعریف کنم ؟ هوم .. آه راستی خبرداری ؟ آذر بالاخره باآن ... اسمش چه بود ؟ باآن مرد که احمق عروسی کرد. افتضاح ، این واقعا افتضاح است . ـ چرا افتضاح ؟

ـ آخر اینمرد آدم پستی‌است آدم‌بی‌چشم و رو وبی وجدانی‌است!.. از هیچکار خجالت نمیکشد یك سر سوزن انسانیت بو نکرده !.. از هر لحاظ یك مجسمه فساد ودروغگوئی است تا چندسال‌پیش در وزارت‌دارائی بود و مثل ریك میدزدید وقتی خوب جیبهایش پرشد از آنجا بیرون‌آمد. حالا در راه آهن کار میکند باز هم مثل‌ریك میدزدد . خواهر بدبختش را از هستی ساقط کرد. خلاصه بگویم اینمرد دزد وبی شرفی است و آنوقت زندگی کردن بایك‌همچو آدمی ازدواج کردن‌بایك‌چنین‌موجودی نه نه منکه اصلا سردر نیاوردم !

حیف‌نیست ؟ آذر دختر باین خوبی باین بی‌عیب و نقصی بیاید و از روی حماقت اینطور خودش را زیر سایه کثیف اینمرد قرار دهد!اگر تمام دنیا را هم‌بمن میدادند من‌حاضر نمیشدم‌بایك‌چنین مرد ازدواج کنم! حتی اگر این مرد میلیونرترین میلیونر های عالم وخوشگل‌ترین خوشگل‌های دنیا هم بود من او را رد میکردم.

من حتی تصور یك‌شوهر دزد و بی‌شرف را هم نمیتوانم بکنم !

خانم ناگهان از جا بلند شد و با چهره‌ای برافروخته از انزجار در اطاق مشغول قدم زدن شد نگاههایش مالامال از غضب و تنفر بود در صداقت گفتار و افکار او هیچ شکی نمی‌شد بدل راه داد .

چقدر زنها باید بی‌غیرت و احمق باشند که بایك چنین مردهای وصلت کنند !

شوهر خانم روی کاناپه غلت میزند :

ـ بله . بله .. البته تو بایك چنین مردی‌ازدواج نمیکردی ... درست .. ولی اگرهمین حالا میفهمیدی که منهم یك آدم ... بی‌وجدان و پستی هستم چکار میکردی ؟

ـ من ؟ یك لحظه‌هم‌دیگر دراین‌جا نمیماندم ! میرفتم ! من‌فقط میتوانم یکمرد شرافتمند را دوست داشته باشم ! اگر من می‌فهمیدم که توحتی یك صدم کارهای کثیف اینمردکه رذل راهم انجام‌داده‌ای بدون ذره‌ای تردید میگفتم خداحافظ و تراترك میکردم !

ـواقعا خدایا چه زنی دارم چه زنی وخبر نداشتم .. هه،هه،هه،هه شما زنها بی‌پروادروغ میگوئید و حتی شرخ هم نمیشوید !

ـ من هرگز دروغ نمیگویم اگر میخواهی امتحان کن یك‌کار ناشرافتمندانه انجام بده و ببین تراترك میکنم یانه .

ـ امتحان کن ؟ تو خودت خوب میدانی که .. من خیلی از اینمرد بدبختی که آماج حمله تو قرار گرفته بی‌شرف‌تر وحقه‌بازترم. چرا چشمهای خودت را اینطور گشاد میکنی عزیزم ؟ عجیب است ... من چقدر در ماه حقوق دارم ؟ ـ ششصد تومان .

ـو گردن بندی که هفته پیش برایت خریدیم چقدر تمام شد ؟ پانصد وسی تومان ... نیست ؟ و پیراهنی که دیروز خریدی ؟دویست تومان ... نیست ؟ و خانه ایکه برای تابستان در شمیران اجاره کرده‌ایم هزار تومان .. نیست ؟ هه‌هه‌هه ! دیروز یادت هست که پدرت چهارصد تومان از من قرض گرفت ؟

ـ آخر تو درآمدهای اضافی هم‌داری ...

ـبله .. و خرج خانه ومخارج دکتر ودواو کلفت ونوکر وشوفر آشپز و یخچال و پانصد تومانی که سه‌روز پیش در ورق بازی باختی و ...

شوهر خانم روی کاناپه نیم خیزشده بود و درحالیکه دستهای خودرا زیرچانه زده بود همینطور بدون وقفه میشمرد ... بعد از جا بلند شد واز کشوی میزتحریر خود بعضی مدارك غیر قابل انکار هم برای اثبات اعمال ناشرافتمندانه خود بخانم نشان داد .

ـ حالا می‌بینی عزیزم که این مرد که بدبخت در مقابل من تخم مرغ‌دزد حقیری بیشتر نیست ! برو عزیزم و ازاین ببعد درقضاوت زیاد عجله نکن !

داستان دراینجا خاتمه میابد . شاید خوانندگان از روی کنجکاوی بپرسند .

ـ خانم چکار کرد ؟ آیا واقعا رفت ؟

بله ، خانم واقعا رفت ،ولی در اطاق مجاور .

بله ، خانم واقعا رفت ، ولی دراطاق مجاور . پایان

سوسن درمیان طوفان

نوشته: موریس دوکبرا. ترجمه: م. امیرابراهیمی

-۸-

والری بهمراهی دوستان خود در دالانی که پشت‌صحنه وجود داشت ازنظرتماشاچی ها ناپدید شد . دربرابر دفتر کمیته بدو مادر برخورد که مثل دو دشمن همچنان سرگرم فحاشی بهمدیگر بوده ومثل‌قهرمانان هومر در زیر حصار تروار بهم دشنام میدادند :

ـ تاج میبایستی روی سر دخترم قرار بگیرد !

ـ اینقدر از دخترتان حرف نزنید که سرم را بردید ! پاهایش بشکل چنبر است !

ـ بسه ! ... از پاهای دختر خودتان‌خجالت بکشید که مثل پای حاجی‌لکلك است !

ـ درهرصورت دخترهای ما از برنده این مسابقه خوشگلترند !

ـ عقیده منهم همین است !

ـ چشم‌های او را دیده‌اید ، که بچشم گوساله شبیه است !

ـ از اون حالت معصومانه ساختگیش چرا حرف نمی‌زنید !

هنگامی که اعضای بانك ولمون بیکی از کافه‌های ساحلی میرفتند تا موفقیت دوست خودرا جشن بگیرند ، دو مادر که تالحظه‌ای پیش با هم دشمن بودند ، کم‌کم براثر بدگوئی دربشت سر والری بایکدیگر آشتی کردند !

واسطه

فردای‌آن روز ،والری پس ازیك شب بیخوابی کشیدن ، از رختخواب خارج‌شد. بقدری ازموفقیتی که‌بدست آورده‌بود ،به هیجان آمده و تهییج شده‌بود که‌نمیدانست آنچه راکه بسرش آمده‌بود باید فاجعه‌ای‌غم آور بداند یاشانسی غیر مترقب ؟ او اطلاع یافت که‌انتخاب وی بسمت میس استرل یك اتومبیل رنو ، سفری پرتجمل ، لباس شب ومانتوی سفردوخت دیورراباوخواهد رسانید. باوجود خوشبینی ترز که آینده‌ای دلفریب راباووعده میداد، وی‌از خودش می‌پرسید که اگر آقای ولمون اطلاع یابدکه وی ازتعطیلات خود استفاده نموده و به‌عنوان ملکه زیبائی انتخاب شده است . برآشفته خواهدشد یا نه . درضمن ازخود سئوال میکرد : که آیا مشتری‌های‌بانك اگربفهمند که‌اوراق‌بهادارشان بدست دختر بیحیائی میرسدکه برای‌بدست آوردن‌یك تاج کاغذی بدن‌برهنه خودرا در معرض تماشای مردم گذاشته است ،نارضایتی خودرا اعلام نخواهندکرد ؟

ساعت ده صبح بود .والری تازه ازخواب بیدارشده بودکه ترز شیرقهوه‌ای برای او آورده وباو گفت :

ـ ببین ، جان من، مثل یك ستاره‌بزرك، صبحانه خودتدرا توی رختخواب میل می‌کنی.

ـاوه !ترز ،خواهش می‌کنم سرم رادرد نیاور !خدارا‌شکر که‌انتخاب من دردسری برایم فراهم نکرده‌است !بزودی همه‌کس‌این ماجرا را ازیادخواهدبرد . منهم جز این آرزوئی‌ندارم !

هنوز حرفهای او تمام نشده بود که‌صدای بوق ممتد یك اتومبیل بگوش رسید .ترز گوشهای خودرا تیز کرده از کلبه خارج‌شد ودوجوان رادید که‌مشغول‌پیاده شدن ازاتومبیلی بودندکه روی آن این‌کلمات خوانده میشد! رادیو مونت‌کارلو . جوانهای مزبور همینکه ترزرا دیدند بافریادی گوشخراش پرسیدند:

ـمیس استرل دراینجا منزل‌دارد ؟

ـبله ، بله ، اینجااست ..توی کلبه شماره هفت منزل دارد. شما با او کاری دارید ؟

دوکارمند رادیو مونت‌کارلو پس‌از آن که حرف ترزراشنیدند ، در جواب اواظهار داشتند:

ـمیخواهیم والری رابه‌کان ببریم !در آنجا «سیگورل» که‌کارمند تلوویزیون‌است میخواهد بااو مصاحبه‌ای بکند. عنوان این مصاحبه «نیویورك ـکوت دازور» میباشد و جریان آن از تلوویزیون آمریکا نیزپخش خواهدشد . عده‌ای از تهیه کنندگان فیلم درانتظار ورود اوهستند .بدوستتان بگوئیدکه زودبجنبد ،درکان سرو رویشرا آرایش‌خواهند کرد ! ترز وارد کلبه شده ، خبرخوشی راکه شنیده بود ، باطلاع‌والری رسانید . اوباعجله قهوه‌خودرا سرکشیده ،لباس مخصوص پلاژبرنك چای بتن‌کرد . در این بین ترز بسراغ لئونتین رفته واورا ازماجرا باخبر کرد. لئونتین به عجله خودرا به آن جا رسانید . سه دوست توی‌اتومبیل رادیو مونت کارلو نشسته و اتومبیل بطرف«کروازت» براه افتاد .

والری که بین دودوست خودنشسته‌بود. ناراحت‌و پریشان خاطر بنظر میرسید . دو دوست اومانند نگهبانان شخصی وی بنظر می آمدند .

والری از اینکه میدید عکسش از تلوویزیون‌پخش خواهدشد دچار ترس شده، از طرف دیگر کنجکاوی اینکه بداندانتخاب او چه تحفه‌ای را دراختیارش خواهدنهاد وی راآرام نمی‌گذاشت .

همینکه آن‌عده وارد رستوران کمارلتون شدند، دوتن کارمند رادیووی‌را بدست آرایشگری سپردند . والری ناگهان تصمیم گرفت که آرام وسربزیر شده ، هرچه‌را که‌بوی می‌گویند بی‌چون و چرا انجام‌بدهد. درعرض بیست دقیقه آرایشگر ،او رابشکل دختر عشوه گری درآورد . وقتی لئونتین و ترز اورا دیدند خنده راسر داده‌وگفتند:

ـوالری !حالا بشکل دایه‌ای درآمده‌ای!

ولی‌آندو وقت پیدانکردند که سربسر دوست خود بگذارند زیرایکی از دو خبرنگار رادیو بسراغ والری آمده‌گفت :

ـماه‌وزل بوروزه ، حالا آقای«سیگورل» باشما مصاحبه خواهدکرد . آیا چند کلمه انگلیسی بلدهستید ؟

والری بی‌درنك جواب داد: من مثل‌زبان فرانسه آن‌راحرف میزنم .

خبرنگار بطرف دوستان والری‌برگشته به‌آن‌ها گفت :

ـاگراو بتواند انگلیسی صحبت کند ، دیگرنانش توی روغن خواهدبود !

یکربع ساعت بعد ازآن ، وقتی که وسایل فیلمبرداری دراطاق زیرین قرارداده شد، آقای سیگورل باملکه استرل به‌گفتگو پرداخت. والری بهردوزبان فرانسه وانگلیسی بااو حرف میزد. او ازاین آزمایشی که‌برایش ترتیب داده‌شده بود ،موفق وروسفیدبیرون آمد. وقتی دستگاههای فیلم برداری کارخود رابپایان رسانیدند ، ظهر شده بود ، ترز لئونتین بطرف دوستخود رفته وباو تبریك گفتند والری آهی کشیده اظهار کرد:

ـخوشبختانه مامان این منظره رانخواهد دیدزیرا تلوویزیون ندارد . دراین هنگام شخصی شکم گنده ،که‌سرش مثل کف پلکان صاف بود و صورتی سرخ وبادکرده داشت ، دهانش به بچه‌ای اخمو شبیه بود، بسوی‌والری پیش آمد، اوزبان فرانسه را به لهجه غلیظ آمریکائی‌صحبت‌می‌کرد. وی‌مردی خوش قلب ومهربان بنظر میرسید وهمانطور که‌کسی تاکسی ای‌را صدامیزند ،اوهم‌والری راصدازد :

ریزش برگها

نشانه نزدیک شدن
زمستان
است!

اما:

بخاریهای **آزمایش** زمستان را بزانو درمیآورد

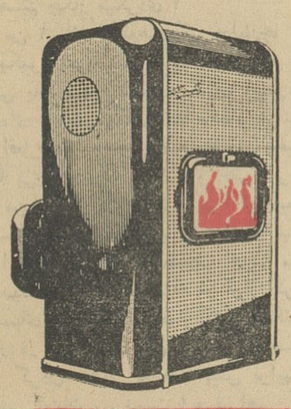
مدل ۷۷۷ - قیمت ۵۱۰۰ ریال

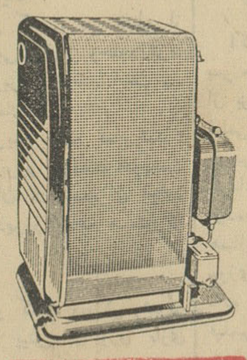
مدل ۶۶۷ - قیمت ۴۳۰۰ ریال

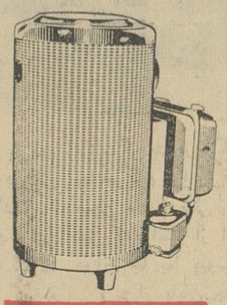
مدل ۴۴۴ - قیمت ۲۹۰۰ ریال

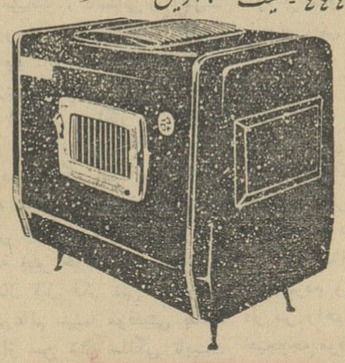
مدل ۹۰۰ - قیمت ۷۸۰۰ ریال

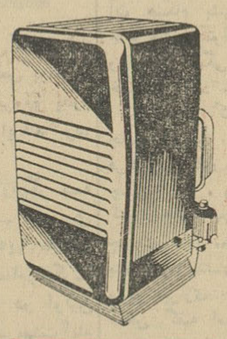
مدل ۶۶۶ - قیمت ۴۰۰۰ ریال

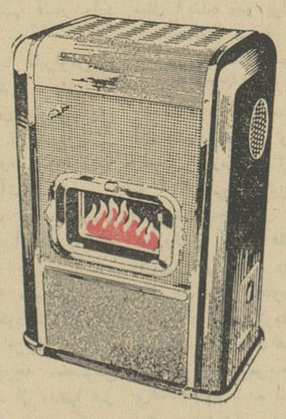
مدل ۷۷۸ - قیمت ۵۳۰۰ ریال

گام

عضو سندیکای صنایع فلزی ایران

بخاریهای آزمایش در ۱۰ مدل مختلف بهترین و پرحرارت ترین بخاری سال

فروشگاه ها : تهران نو تلفن ۷۹۶۸۱ - ۷۹۷۵۱ نادری پاساژ ایفل تلفن ۳۶۶۲۳ ژاله اول خیابان فرح آباد تلفن ۳۴۲۸۶ آ-۲۴۴۲۸

هرکولس

قهرمان جاده‌ها

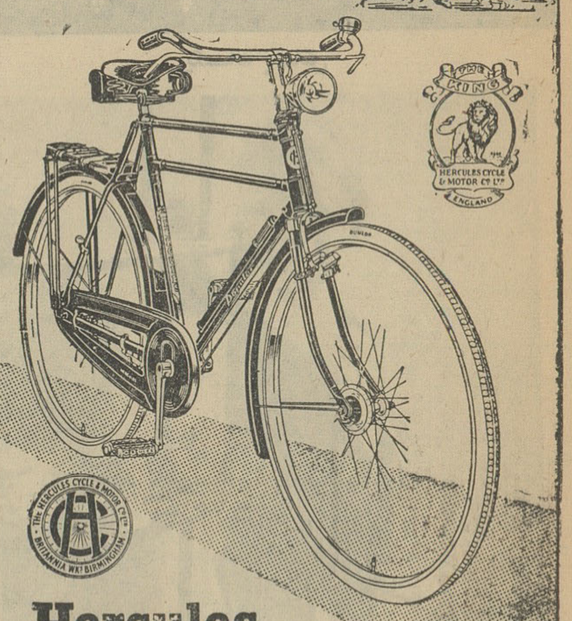

Hercules

نماینده انحصاری در ایران

شرکت سهامی بازرگانی تبرک

تهران - خیابان فردوسی - تلفن ۳۵۵۵۶ مشهد - خیابان خسروی تلفن ۲۳۲۷

STRICK & ELLERMAN LINE

خط کشتیرانی استریك والرمن

حالت کشتیهای استریك والرمن در بنادرایران

مورخه ۲۴ر۸ر۴۱

	نام بندر	نام کشتی	تاریخ تقریبی ورود بخرمشهر
بندر عباس برای تخلیه	بردستان		در حدود ۱۹ نوامبر
بوشهر برای تخلیه	فلاورگیت		در حدود ۲۵ نوامبر
	سیتی‌اف کراچی		در حدود ۱۴ ژانویه ۶۳
بندرشاهپور برای تخلیه	تمپل‌ماین		در حدود ۲۰ نوامبر
	سیتی‌اف باث		در حدود ۲۳ نوامبر
	کوهستان		در حدود ۱۳ دسامبر
خرمشهر برای تخلیه	کراگستان ۲		در حدود ۲۰ نوامبر
	سیتی‌اف باث ۱		در حدود ۲۶ نوامبر
	بالتستان		در حدود ۲۷ نوامبر
	فلاورگیت		در حدود ۳ دسامبر
	سیتی‌اف باث ۲		در حدود ۱۰ دسامبر
	کوهستان		در حدود ۱۵ دسامبر
	بهارستان		در حدود ۱۷ دسامبر
	بردستان		در حدود ۲۰ دسامبر
	ارمنستان		در حدود ۲۶ دسامبر
	فارسستان		در حدود ۸ ژانویه ۶۳
	بلوچستان		در حدود ۱۶ ژانویه ۶۳
	سیتی‌اف کراچی		در حدود ۱۸ ژانویه ۶۳
	مورستان		در حدود ۱۹ ژانویه ۶۳
	سیتی‌اف کوونتری		در حدود ۳۰ ژانویه ۶۳
	سیتی‌اف بروکلین		در حدود ۵ فوریه ۶۳
خرمشهر برای بارگیری	آلبستان		در خرمشهر است تاریخ حرکت ۱۷ نوامبر
	کراگستان		تاریخ ورود ۲۰ نوامبر
	بردستان		تاریخ ورود ۲۵ دسامبر

نمایندگان

تهران

شرکت گری مکنزی محدود

خیابان فردوسی ساختمان امینی

تلفنهای ۳۰۴۲۶۰ - ۳۵۱۸۳ و ۳۳۵۰۷

خرمشهر

شرکت گری مکنزی محدود

صندوق پستی شماره ۳

آگهی مناقصه شماره ۹

اداره کل غله ونان برای حمل مقدار ۲۰۲۰ تن غله از شاه آباد وپیله سوار به اردبیل رابمناقصه میگذارد پیشنهادات تاساعت ده روز ۳ر۹ر۴۱ قبول در ساعت یازده‌همان روز قرائت خواهدشدطالبین‌برای‌اطلاع ازشرایط مناقصه بمحل اداره واقع در کاخ وزارت دارائی مراجعه‌نمایند الف ۴۸۴۴

۱-۲ ازطرف مدیرکل غله - غفاری

آگهی ثبت‌نام در کنسرواتوار آزاد

کنسرواتوارآزاد برای سازهای بادی (کلارنیت - ترومپت - فلوت هوبوا) وویلن - آواز - آکوردئون تعدادی هنرجو می‌پذیرد.

داوطلبان میتوانند همه‌روزه از ساعت ۵ تا ۷ بعدازظهر برای‌نامنویسی بدفتر کنسرواتوارواقع در خیابان ارفع مراجعه نمایند.

۱-۵ آ-۱۴۹۰۵

آگهی مناقصه شماره ۴۴

نیروی هوائی تعداد ۴۹۵ (چهار صدو نودو پنج) گالن ضد یخ مورد نیاز را از طریق مناقصه‌خریداری مینماید. داوطلبین میتوانندبا مراجعه به تدارکات ماتریل ستاد فرماندهی (خیابان آیزنهاور - چهار راه بیمارستان پهلوی) برك شرائط شرکت در مناقصه را برایگان دریافت وپیشنهادات خودرا حداکثر تاساعت ۹ صبح روز چهارشنبه ۷ر۹ر۴۱ بدفتر ستاد فرماندهی نیرو تحویل و رونوشت آن‌را تاهمان موقع باداره‌بازرسی مالی ارتش واقع در خیابان سوم اسفند تسلیم نمایند

پیشنهادات واصله درساعت ۱۰ صبح همان روز در حضور کمیسیون متشکله در ستاد فرماندهی نیروی هوائی بازوقرائت شده و نیروی هوائی درقبول یارد یك‌یاکلیه پیشنهادات مختار است.

نیروی هوائی

۱-۲ آ-۲۴۲۷۲

آگهی مزایده

شرکت واحد اتوبوسرانی تهران‌وحومه (امر نصب والصاق‌آگهی های تبلیغاتی را در اتوبوس‌های شرکت) بمزایده میگذارد. داوطلبان میتوانند برك شرائط و مشخصات و ترتیب کار را از اداره کارپردازی شرکت واقع در (اول جاده زرند)دریافت وبااطلاع‌ازآن پیشنهادات خود رابه‌ضمیمه‌برك مزبور که روی آن قبولی کلیه شرائط مذکوره تائید شده باشد ورسید مبلغ یکصد هزارریال سپرده که بصندوق شرکت پرداخته باشند تاساعت ۹½ روز یکشنبه یازدهم آذرماه ۴۱ در پاکات لاك‌و مهر شده وقید جمله (مربوط بمزایده آگهی در اتوبوس) روی پاکات درقبال رسید بدفتر شرکت در نشانی بالا تسلیم نمایند. شرکت واحد در رد یاقبول یك یاکلیه پیشنهادات مختار است. به‌پیشنهادات مبهم و معلق بشرط‌وفاقد رسید سپرده و قبولی شرائط ترتیب‌اثرداده نمیشود. هزینه آگهی و مالیات وعوارض مربوطه بعهده برنده میباشد، پیشنهادات رسیده درساعت ده روز مزبور باز وقرائت خواهد شد. حضور پیشنهاددهندگان مجاز خواهد بود. الف ۴۸۷۵

۱-۲ شرکت واحد اتوبوس‌رانی تهران و حومه

در جستجوی قاتلین مهندس عابدی

شیراز ـ میرزاده نماینده مخصوص اطلاعات ـ گزارش میدهد :

از طرف ناحیه ژاندارمری فارس ظرف دو روز گذشته ۱۰ اکیپ مجهز مرکب از مامورین ژاندارمری باوسائل لازم به تعقیب و سرکوبی و دستگیری قاتلین مرحوم مهندس عابدی اعزام شد ه اند ، سرپرستی و نظارت و رسیدگی بعملیات واحد های مزبور را تیمسار سرتیپ اشکان فرمانده ناحیه ژاندارمری فارس وسرهنگ مسعودی فرمانده هنگ ژاندارمری شیراز عهده‌دار میباشند .

گفته میشود طبق گزارشات رسیده از طرف مامورین بمراکز فرماندهی بزودی مسببین اصلی این فاجعه دستگیر و از طریق دادگاههای نظامی محاکمه و باشد مجازات (اعدام) خواهند رسید .

بنابگفته سرنشینان اتومبیل حامل هیئت عده مهاجمین مسلح در حدود ۲۵ نفر بوده‌اند که بطرف اتومبیل حامل مهندس عابدی بیش از ۵۰ تیر گلوله شلیک شده‌است

سایر سرنشینان اتومبیل عبارت بوده اند از آقایان مهندس همت فرزند تیمسار سرلشکر همت افسر بازنشسته ارتش و استاندار اسبق فارس ـ حیدری از قسمت ترویج اداره کشاورزی استان ـ رضانیا رئیس دارائی فیروزآبادوسید حسین اصنافی راننده .

تهدید با اسلحه

از طرف دیگر جنایتکاران و افراد مسلح آقای مهندس همت را از اتومبیل خارج کرده و در حفره ای در نزدیکی محل حادثه زندانی کرده و او را با سلاح گرم تهدید مینمایند که تا دور شدن افراد و نابدید شدن حق ندارد از دخمه بیرون بیاید و در غیر اینصورت او را از دور هدف گلوله قرار خواهند داد .

ضمنا از طرف اداره کل کشاورزی استان فارس روز گذشته لایحه اصلاحات ارضی در کلیه بخشها و شهرستانهای تابعه استان اعلام و آگهی مربوط بآن که قبلا چاپ شده بوددرسراسر این مناطق پخش گردید.

تشییع جنازه

روز گذشته تشییع جنازه مرحوم مهندس ملك عابدی فرزند مرحوم محمد صادق عابدی «اعتماد الدیوان» که دارای یك پسر ۷ ساله بود طی تشریفاتی با حضور جمعیت زیادی از اهالی شیراز و حومه از خیابان زند انجام گردید که منظره رقت انگیزی را بوجود آورده بود و جنازه فقید شهید در شاه چراغ زیارتگاه بزرگ مردم شیراز در آرامگاه خانوادگی وی بخاك سپرده شده است .

آقای غلامرضا فولادوند استاندار قبلی استان فارس که طبق دستور از مرکز احضار شده بود ساعت ۳ و ۴۵ دقیقه بعد از ظهر دیروز با هواپیما از فرودگاه شیراز بسوی تهران حرکت کرد که خانواده او نیز همراه ایشان بتهران آمدند .

فولادوند لحظه‌ای قبل از عزیمت از فرماندهان وروسای ادارات خداحافظی نمودوهمچنین با استاندار جدید تیمسار سپهبدورهرام تودیع نمود و درفرودگاه عده‌ای ازدوستان وی از ایشان مشایعت کردند .

استاندار جدید دراستانداری

ساعت یازده امروز (پنجشنبه) تیمسار سپهبد ورهرام استاندار جدید طبق قرار قبلی که دیشب اعلام کرده‌اند درمحل استانداری از کلیه روسای ادارات و دوائر دولتی و نمایندگان اصناف و پیشه‌وران که دراستانداری حضورخواهند یافت دیدن نموده و ضمن آشنائی درباره وقوع این فاجعه ومصیبت که عموم اهالی شیراز و حومه را متاثرواندوهگین نموده‌دلجوئی خواهندکرد .

استاندار جدید فارس همچنین امروز با حضور نمایندگان دولت که برای شرکت در مجلس ختم مرحوم ملك عابدی بشیراز خواهندآمد ازخانواده آنمرحوم دلجوئی میکنند .

عملیات اکتشافی

درساعت یازده صبح دیروز یك فروند هواپیمای اکتشافی از طرف ژاندارمری کل کشور بشیراز وارد وبلافاصله بطرف فیروز آباد ومحل قتل مرحوم مهندس ملك عابدی پرواز کردومدتی به تجسس و پروازهای اکتشافی پرداخت .

ازهویت جنایتکاران هنوز اطلاعی بدست نیامده و از طرف دیگر چون مامورین اعزامی اکیپ‌های ژاندارمری به تعقیب آنان در حرکت میباشند و هنوز اطلاع دقیقی از نتیجه تعقیب آنان نرسیده و تصور نمیرود فرمانده ناحیه ژاندارمری که شخصا رهبری اکیپ‌های تعقیب را دارند تابدست آوردن نتیجه قطعی بشیراز بازگردند

اعلام حکومت نظامی

این اعلامیه بعداز فاجعه قتل مهندس ملك عابدی درشهر انتشار یافت :

بفرمان اعلیحضرت همایون شاهنشاهی از ساعت ۱۲ روز ۴۱٫۸٫۲۳ در شهر شیراز و حومه مقررات فرمانداری نظام اعلام و تیمسار سرتیپ اورمزدفرماندهی لشگر ۱۰ پیاده فارس ضمن عهده‌داری فرماندهی لشگر بسمت فرمانداری نظامی شیراز و حومه تعیین و بدین وسیله مراتب را بقاطبه اهالی استان فارس ابلاغ مینماید .

۴۱٫۸٫۲۳

استاندار استان فارس و بنادر سپهبد ورهرام

***

اعلامیه شماره ۱ فرمانداری نظامی شیراز

لحظه‌ای پس از اعلام حکومت نظامی شیراز وحومه اعلامیه شماره ۱ فرمانداری نظامی شیرازو حومه بشرح زیرمنتشر شد:

دراینموقع که بفرمان مطاع ملوکانه ازساعت ۱۲ روز ۴۱٫۸٫۲۳ درشیراز وحومه فرمانداری نظامی اعلام ومقررات فرمانداری نظامی بموقع اجراگذارده شده‌است ، از کلیه اهالی شاهدوست ومیهن‌پرست حوزه فرمانداری نظامی انتظار دارد مقررات مربوط بفرمانداری نظامی را مد نظر داشته وبموقع اجرا گذارند وبا حفظ نظم کامل وهمکاری بامامورین انتظامی بامور مربوط بخود اشتغال ورزند .

مسلم است کسانیکه برخلاف مقررات مزبور رفتار نمایند شدیدا مورد تعقیب قانونی قرارخواهند گرفت .

ضمنا بمنظور رفاه حال عموم و تسهیل درانجام وظیفه مامورین تا اعلام ثانوی عبورومرور درشهر وحومه ازساعت ۲۳ تا ساعت ۵ صبح ممنوع خواهدبود .

فرمانده لشگر ۱۰ فارس وفرماندار نظامی ـ سرتیپ عبدالعلی اورمزد

جستجو ادامه دارد

صبح امروز خبرنگار مادرشیراز تعقیب گزارشهای قبلی خود در بارهٔ حادثه قتل مهندس ملك‌عابدی رئیس سازمان اصلاحات ارضی منطقهٔ فیروزآباد فارس تلفنی اطلاع داد فعالیت مامورین انتظامی واکیپ های اعزامی ناحیه ژاندارمری فارس برای دستگیری قاتلین مرحوم مهندس ملك عابدی ادامه داردو هنوز از جزئیات عملیات واقدامات مامورین اعزامی اطلاعی در دست نیست .

اظهارات یکی از مطلعین

بطوریکه یکی از مطلعین اظهار میدارد نشانی دقیق محلی که اتومبیل حامل مرحوم مهندس ملك عابدی در آنجا مورد تهاجم عده‌ای مسلح قرار گرفت گردنه تنگان واقع در نزدیکی قلعه اختر میباشد

تحقیقات در محل حادثه

صبح امروز مامورین ژاندارمری باتفاق آقای مهندس همت وسایر همراهان مرحوم مهندس ملك عابدی به محل حادثه عزیمت کردند و آقای مهندس همت چگونگی واقعه را برای مامورین تشریح نمود و سپس آقای مهندس وهمراهان ایشان برای تعقیب مامورین خود درمورد تهیه مقدمات اجرای قانون اصلاحات ارضی درمنطقه فیروز آباد فارس مشغول تکمیل تقسیم اراضی در فارس و کرمان و خراسان خواهد شد ، و امیدواراست که این کار پیش از پایان سال جاری و فرا رسیدن نوروز پایان یابد .

تاکنون در شیراز و کرمان وخراسان اسناد مالکیت زمین هائی که‌مشمول اصلاحات ارضی است بین دهقانان تقسیم‌نشده است .

ژاندارمری شیراز روز گذشته بیش از ۱۵۰ دسته ژاندارم را بطور تفویتی به محل قتل مهندس ملك عابدی که در ۱۲ کیلو متری شهر قشقائی نشین فیروز آباد و در راه شیراز قرار دارد اعزام کرد تاقاتلین را دستگیر کنند . سرتیپ اشکانی [illegible] ژاندارمری شیراز ستاد خود را در منطقه وقوع‌جنایت مستقر کرده و باتمام دسته های اعزامی بطوردائمی با بی سیم ارتباط‌وتماس داردسرهنگ عاصی معاون فرماندهی شیراز دیروز به خبر نگار ما اظهار داشت‌شخص وی امیدوار است قاتلین خیلی زود دستگیر شوند .

رد پای قاتلین

دکتر ارسنجانی وزیر کشاورزی دیشب به خبر نگاران ما اظهار داشت که شخصا با شیراز تماس دائمی‌دارد. و اطلاعات مربوط به عملیاتی که اکنون برای‌دستگیری قاتلین مهندس ملك عابدی میشود مرتبا به اطلاع وی میرسد .

ارسنجانی گفت که ۱۰ واحد ژاندارم فارس با کمك هواپیماهای اکشتافی توانسته‌اند رد پای قاتلین را کشف کنند . و بزودی آنها را محاصره خواهند کرد .

وزیر کشاورزی حاضر نشد بیش از این درباره جزئیات این موضوع صحبت کند . وزیر کشاورزی ساعت شش صبح روز جمعه همراه معاونان و ۲۵ نفر از مقامات عالی رتبه‌دیگر وزارت خانه خود با هواپیما بشیراز خواهد رفت تا در مجلس ختم‌مهندس ملك عابدی‌که در مسجد وکیل‌شیراز برگزار میشود شرکت نماید .بدستور وزیر کشاورزی قرار است ادارات کشاورزی استان های دیگر نیز در سر تاسر کشور مجالس ختم مشابهی بر گزار نمایند . ارسنجانی گفت از شاهنشاه استدعا کرده است اجازه فرمایند مجسمه مهندس ملك عابدی بعنوان یادبود در محلی که آن‌مرحوم به قتل رسیده برپا گردد .

فرزند مهندس عابدی

پیش‌از ظهر امروز آقای قزل ایاغ پدرزن مرحوم مهندس عابدی در دفتر کار آقای دکترارسنجانی‌وزیر کشاورزی حضور یافت و باوی ملاقات کرد. دراین ملاقات آقای وزیر کشاورزی بوی اطلاع داد . برای تامین آتیه خانواده مهندس عابدی و ادامه تحصیل فرزند وی در بهترین مراکز تحصیلی دولت اقدام خواهد کرد ووزارت کشاورزی بزودی تصویب نامه لازم را به تصویب دولت‌خواهد رسانید .

فرزند مرحوم مهندس عابدی بنام فرهاد عابدی که اکنون نزد پدررن وی زندگی میکند شاگرد کلاس سوم ابتدائی است وهنوزازحادثه‌ای که برای پدرش اتفاق افتاده اطلاع ندارد و بطوریکه آقای قزل ایاغ اظهار داشت کودك بسیار باهوش ودارای غرور ومناعت طبع فراوان می‌باشد .

آقای قزل‌ایاغ بوزیر کشاورزی گفت از نظر آنکه اطلاع دادن‌خبر مرگ مهندس عابدی از نظر روحی تاثیر نامطلوب روی وی نگذارد سعی شده که فعلا از مرگ پدرش اطلاع‌پیدا نکند آقای‌دکترارسنجانی گفت برعکس من معتقدم که او ازهم‌اکنون باید بداند که پدرش درچه‌راهی شهید شده‌است چون‌در این صورت غرور و مناعت طبع بیشتری پیداخواهد کرد و سربلند خواهد بود .

مجلس ختم

امروز درمسجد خاتم واقع در خیابان خواجه‌نظام‌الملك از طرف اراکی‌های مقیم تهران مجلس‌ختمی بمناسبت شهادت مهندس عابدی ترتیب‌داده شده‌است .

جریان واقعه

آقای قزل‌ایاغ جریان واقعه را اینطور برای خبرنگارما تعریف کرد درساعت یازده ونیم بود که بطور غیر مستقیم در شیراز بما اطلاع دادند که برای‌مهندس عابدی چنین واقعه‌ای اتفاق افتاده .مافورا یك آمبولانس از شیروخورشید گرفتیم و آقای دکترنجیمی‌رئیس کشاورزی شیراز دستورداد که وسایل لازم دراختیار ما گذارده شود . ماحرکت کردیم بمحل واقعه رفتیم . وقتی رسیدیم دیدیم یك آمبولانس از طرف بیمارستان ثریا قبلا فرستاده شده‌است .

راننده جیپ مرحوم مهندس‌عابدی را که نامش بهرام‌خان بود پیداکردیم و قسمش دادیم که واقعه را آنطور که اتفاق افتاده‌است شرح دهد .

او میگفت : وقتی ماشین ما به محل حادثه رسید راه را بسته‌بودند مهندس عابدی بتصور اینکه ماشین هاباهم تصادف کرده‌اند از جیپ پیاده شد تابببیند چطور شده . در همین موقع از چهار طرف اورابه گلوله بستند و در یك لحظه بدن مهندس عابدی سوراخ سوراخ شد

آقای قزل ایاغ

واوبزمین افتاد.

شدت تیراندازی بقدری بودکه مقداری از گلوله‌ها شیشه‌ها و لاستیك و تشك جیپ را هم سوراخ کرد.

لحظه‌ای بعد تیراندازی قطع‌شد من از جیپ پائین آمدم و بطرف مهندس عابدی دویدم و سر اورا روی زانویم گرفتم در اینموقع یکی از سوارها جلوآمد و گفت ولش کن اگر میل داری توهم کنارش‌بخواب تاباهم بمیرید . بعد بالگد سر مهندس عابدی رااز روی زانوی‌من بزمین انداخت چند گلوله دیگر هم بطرفش خالی کرد. چند لحظه بعد یکی‌از سوارها سوت کشید بقیه همه دورش جمع شدند و بعد همگی آنجارا ترك گفتندهمه سوارها تفنك های شکاری کوچك وفشنك های چهار پاره داشتند و دونفر هم هفت‌تیر بدست داشتند.

همچنان تحقیقات اولیه و آمد و رفت هائی که عده‌ای سوار در آن منطقه میکردندثابت کرد که‌توطئه‌ای در کار بوده زیرا قبل از اینکه‌ماشین مهندس عابدی از تنگه مزبوربگذرد چندین ماشین از آن منطقه‌گذشته‌بود چون قبلا ماشین رئیس دارائی یکی از نواحی فیروز آباد که‌بیست‌وهشت هزار تومان هم پول همراهش بوده از آنجا گذشته .رئیس پست وتلگراف فیروزآباد از آنجا رد شد . ماشین خانم های معلم‌فرهنگ فیروز آبادهم ازآنجا ردشدند با هیچکدام کاری نداشتندو معلوم بود که اینها راهزن نیستندو قصدمشخصی دارند و تنها بخاطر صحنه سازی جلوی یك‌ماشین را گرفته بودند .

منظره دلخراش

از آنجائیکه تمام‌بدن مرحوم‌مهندس عابدی سوراخ‌سوراخ شده بود باآنکه منظره دلخراشی بود دادم ازبدن وی از چند جهت عکس گرفتند تامعلوم باشد چه بروز وی‌آمده است .

مرحوم مهندس ملك‌عابدی جوان خوش‌قلب و مردم‌دوستی‌بود .درمنطقه شیراز اورا می‌شناختند چون درجریان دفع‌ملخ هم خدمات قابل توجهی‌بآن منطقه کرده‌بود . وقتی مقدمات اجرای اصلاحات ارضی درمنطقه فارس فراهم میشد کسی‌برای رفتن بآنجا داوطلب نبود ولی مهندس عابدی چون جوان فوق‌العاده شجاع‌و پاك ومعتقدی بود. برای انجام این‌وظیفه داوطلب شد و بشیراز اعزام گردید .

آخرین خبر ازشیراز

استاندار جدید فارس درجلسه ظهرامروز اعلام‌کرد

ازروز شنبه حکومت‌نظامی را در شیراز لغو خواهیم کرد

آخر وقت امروز خبرنگار ما در شیراز تلفنی گزارش داد درجلسه‌ای که ساعت یازده صبح امروز با حضور مالکین ، معتمدین محل در سالن استانداری فارس تشکیل شد، تیمسار سپهبد ورهرام استاندار جدید فارس درپاسخ گفته‌های آقای حاج محمدجواد اردوبادی رئیس اطاق بازرگانی شیراز که اظهارداشت‌بایستی به‌امنیت‌فارس توجه بیشتری بشودگفت: روز دوشنبه وقتیکه در فرودگاه مهرآباد بحضور شاهنشاه شرفیاب شدم ، اعلیحضرت همایونی فوق‌العاده ناراحت‌بودند زیرا بشرفعرض ملوکانه رسیده بودکه در شیراز توطئه‌ای درکار است . آقای استاندارضمن اشاره‌بحادثه قتل‌مهندس ملك‌عابدی افزود : آیا سزاوار یکعده فارسی است‌که روی آنها اسم محرك بگذارند و درمنطقه فارس که مهد آزادی بوده حکومت نظامی برقرارشود آقای استاندار اضافه کرد قانون اصلاحات‌ارضی‌در دوسال پیش‌بتصویب رسیده و درسراسر کشور اجرا خواهد شد و من بعرض شاهنشاه خواهم رسانید که امنیت در سراسر فارس برقرار است وشیرازبحکومت نظامی احتیاجی ندارد واز روز شنبه‌حکومت نظامی را لغو خواهم کرد .

فئودالیته در فارس

بقیه‌از صفحه‌اول

دیروز آقای دکتر ارسنجانی وزیر کشاورزی طی یك مصاحبه پیرامون حادثه شهادت مرحوم مهندس ملك عابدی در فیروز آباد اطلاعاتی در اختیار جراید گذاشت .

شرمنده و متاثر

آقای دکتر ارسنجانی در این مصاحبه چنین گفت :

من هم متاثرم و هم شرمنده متاثرم از اینکه یکی از افراد فداکار و سرباز رشید اصلاحات ارضی و اجتماعی این مملکت که بتعداد زیاد در نقاط مختلف مملکت ما برای آزاد کردن کسانیکه تاکنون در اسارت و بردگی فئودالیته بودند کوشش می‌کنند ناجوانمردانه کشته شد .

کشتن این جوان رشید با توطئه قبلی عده ای از مالکین منطقه فارس بوده و همین دلیل است که من گفتم شرمنده نیز هستم شرم دارم ، برای اینکه‌این‌جنایت‌در فارس اتفاق‌افتاده فارس مهد عظمت و سلطنت های قدیمی ایران بوده است و دوران مجدو عظمت ایران از فارس شروع شده و فارس زادگاه ، مرکز و مدفن کورش کبیر بوده که آزادکننده ملتها محسوب میشده است .

در یك چنین منطقه ای پست ترین توطئه ها از طر فچند نفر که به هیچ چیز خود و مملکت شان پایبند نیستند اتفاق افتاده و با این عمل تاریخ فار س‌عزیز و پر افتخار را لکه‌دار کردند فارس که مهد شیران و دلیران ایوان زمین‌بوده حالا باید بصورت‌بیغوله‌ای جلوه بکند که دیو ها و ددها در آنجا زندگی میکنند .

لکه ای که باید پاك شود

ولی چون افتخار فارس همیشه باید محفوظ بماند این لکه ای که بردامن فارس نشسته با خون قاتلین و مسببین این قتل فجیع پاك خواهد شد . من چون خودم اصالتا فارسی هستم‌شاید بیش از هر فارسی دیگری ازاین جنایت فجیع متاثرو متالم هستم‌و همانطور که دولت اعلام کرده امیدوارم بزودی اشخاصیکه محرك این قتل فجیع بودند و اشخاصی که دراین‌جنایت وحشتناك دست‌داشتند بسزای‌اعمال خودشان برسند و دامن فارس و فارسیها را از وجود کثیف خودشان پاك کنند .

پانزده روز بیش

مرحوم ملك‌عابدی ، مهندس جوانی بود . شغل اصلی او ریاست‌ایستگاه بررسی آفات نباتی استان هفتم بودو ۱۵ روز پیش داوطلبانه مامور اجرای قانون اصلاحات ارضی‌در فیروز آباد فارس میشود و بآنطرف حرکت می کند - روزی که این جنایت فجیع اتفاق افتاده قاتلین این جوان رشید قبلا یکی دو تا کامیون و دو سه تا جیپ را بدون اینکه بآنها دست بزنند در جاده متوقف کرده بودند تا نشان بدهند اگر قتلی اتفاق میافتد بدست راهزنها اتفاق افتاده . بمحض اینکه جیپ اصلاحات ارضی از دور پیدا میشود از دو طرف جاده ۲۰ تا ۲۵ نفر افراد مسلحی که در آنجا بودند بطرف آن شلیك میکنند و این جوان ناکام را از پای در میآورند نفردوم که‌مامور دیگر اصلاحات‌ارضی بوده‌مجروح میشود . راننده وشخص دیگری که در آنجا بودند آسیبی‌نمی بینند .

قاتلین پس از قتل جوان شریف مخفی میشوندوفرار میکنند وعجالتا مامورین در تعقیب آنها هستند - امیدوارم هر چه زودتر گرفتار و بسزای اعمال خودشان برسند تا کسانی که میخواهند بدستیاری یك عده آدمکش سرنوشت ملت ایران را عوض بکنند بفهمند که اشتباه می کنند . طبعا شهادت این جوان رشید ممکن است علاوه بر ما عصبانیتی هم‌درمامورین وزارت کشاورزی‌ایجاد بکنندولی‌من‌به‌همه‌آنها توصیه‌میکنم‌که بجای عصبانی شدن سعی کنند زودتر ریشه فئودالیته را از این مملکت بکنندروزی که صحبت از فئودالیته بود شاید خیلی ها در ایران بودند که منکر وجود قدرت فئودال درایران میشدند اما امروز بادیدن این قبیل نمونه ها باید متوجه - باشندکه در گوشه و کنار ایران قدرتهای فئودالی وجود دارد و مثل سرطان بجسم‌و جان مردم این منطقه پیچیده‌اند .

بافداکاری و جانبازی

همانطور که مکرر اعلام شده مامورین اصلاحات ارضی با فداکاری وجانبازی برای اعتلاء و عظمت ایران وآزادی هموطنان خودشان از قید اسارت فئودالی جانشان رابکف گذاشته ودرنقاط مختلف مملکت مشغول فدا- کاری هستند شب و روزکار میکنند واستراحت را برخود حرام کرده‌اند تاهموطنان خودشان رانجات بدهند.

ازوقتی‌که خبراین قتل فجیع بمن رسید عدهٔ زیادی از مامورین‌اصلاحات ارضی از نقاط مختلف مملکت مراجعه ویا تلگراف کردندو آمادگی خودشان رابرای رفتن بفارس و رفتن به بدترین مناطق فارس اعلام کردندو ماهم‌برای اینکه جواب عملی به این جنایت فئودال داده باشیم اعلام کردیم که اجرای قانون را دراین منطقه یکجا شروع‌میکنیم و انشاءاله تا ۴۰ و ۴۵ روزدیگر که‌معمولا مهلت های‌قانونی این منطقه است اثری ازآثارفئودالیته درفارس نخواهدبود و این لکه ننگی که‌این‌مردم پست ، بی شرم بدامن فارس گذاشته‌اند باخون‌خودشان پاك خواهدشد .

ماموریت‌خطرناك

آقای دکتر ارسنجانی سپس در پاسخ این سوال که قتل مرحوم‌ملك عابدی چه تاثیری درروحیه مامورین گذاشته اظهار داشت مایپش ازاعزام مامورین اصلاحات ارضی کلاسهائی داریم و مذاکراتی بااین جوانهامیکنیم یکی‌از این مذاکرات که باآنهاداریم اینست که ماموریتی که بعهده شما است ماموریت خطرناکی است و ممکن‌است جان خودتان را از دست بدهید وباعلم و اطلاع این خطراین مردان باشرف مسئولیت را قبول می کنند **وبرای برپاداشتن پرچم افتخار** ایران باکمال رشادت به‌دورترین و خطرناکترین نقاط‌مملکت میروند و ماموریت خودشان را انجام میدهند بنابراین اگر کسانی انتظار داشته باشند شهادت یکی ازهمکاران ما سبب بروز سستی‌و فتوری درسایرین خواهد شد اشتباه عظیمی مرتکب شده‌اند این پیش آمد آنها را بیش ازپیش مصمم تر کرده‌است که هرچه زودتر ریشه این سرطان‌فئودالی رااز پیکر ایران بکنند و ملت‌ایران را خلاص بکنند بنابر این اثرقتل مرحوم ملك‌عابدی این خواهدبود که‌بر قدرت اراده و پشتکار و میزان کارمامورین اصلاحات‌ارضی درسراسر مملکت چندبرابر افزوده خواهد شد. من اطمینان دارم مقام وافتخاری که ملك‌عابدی پیداکرد مورد آرزوی خیلی ازهمکاران من‌باشد .

بنابراین تاثیر قتل مرحوم‌ملك عابدی در روحیه رفقای او این‌است که بمیزان کوشش خودشان‌خواهند افزود.

تاکنون ۴۰۰ میلیون تومان‌ملك خریده شده اما تاامرور این‌جوادن باشرف یك دینارسوء استفاده‌نکرده حتی دشمنان‌اصلاحات‌ارضی معترف باین حقیقت هستند و اگر کسانی درایران باشند که خیال کنند با این قبیل‌ارعاب میتوانند مانندشغال هائی که خودشان می‌ترسند برشیر مردهائی که امروز قانون اصلاحات ارضی را درایران اجرا میکنند مسلط بشوند اشتباه‌محض مرتکب شده‌اند .

اصلاحات ارضی در فارس

آقای وزیر کشاورزی سپس‌در باره اجرای اصلاحات ارضی در شیراز جواب داد: برنامه اصلاحات ارضی در فارس مثل همه‌جای‌ایران اجرا خواهد شد .فقط از این‌نقطه نظر که فارس مهد بزرگی‌وعظمت قدیم ایران بوده شایسته است و شایسته‌تر بود که بدون یك چنین جنایتی این امر مهم ملی درفارس پیش برود . قبل از فارس قانون اصلاحات ارضی در آذربایجان ، گیلان ، زنجان ، اراك ، قزوین اجرا شد و در کردستان‌و کرمانشاه در شرف اجرا است .اما هیچوقت اتفاق زنده‌ای در تمام این‌مناطق نیفتاد من اطمینان دارم فرد فرد اهالی فارس مخصوصا شیرازیهای عزیز از این جنایت متاثر و متالم هستند . اگر تاکنون بعنوان یك وظیفه ملی در امر اصلاحات ارضی کوشش میکردند که امروز برای شستن این ننك جنایت که اتفاق افتاده تمام مردم فارس باید کوشش کنند جنایتکارها را در هرجاهست معرفی کنند.

میگفتند انجام پذیرلیست

سوال شد باپیش آمدن واقعه‌اخیر درفارس جنابعالی چه تصمیمی دراین مورد گرفته‌اید ؟

آقای دکتر ارسنجانی جواب داد روزی‌که ماقانون اصلاحات ارضی‌را میخواستیم شروع کنیم غالب مردم این مملکت اعتقاد داشتند این کار انجام پذیر نیست وخطرناك است در آن روز به مامورینی که‌به اولین نقطه اصلاحات ارضی ایران یعنی مراغه فرستادیم توصیه شده‌بود بده نروند برای‌اینکه ممکن است آنهارا بکشند جواب این شیرمردها این‌بود که ما بمسئولیت خودمان برای انجام یك امر ملی بدهات میرویم وبرای نجات و آزادی دهقانم کوشش می‌کنیم اگر کشته شدیم‌زهی افتخار این جوانهای رشید شبهای زمستان مراغه راتاصبح پشت دیوارهای ده‌خوابیدند دهاتی را علیه آنهاتحریك کردندسك‌های ده را به طرف آنها سوق دادند غذا به آنها ندادند .معذلك این جوانهامقاومت کردند وبرچم اصلاحات ارضی ایران رادرمراغه نصب کردند

درهمه جا مامورین مایك‌دل‌خوشی داشتند وآن اینکه بهرجائی که‌وارد میشدند مورد استقبال گرم زارعین بودند درهر صورت مخاطرات را ما همیشه پیش‌بینی میکردیم . الان‌هم هرجائی مقاومتی پیش بیاید شدت عمل مازیادتر خواهدشد.و قانون اصلاحات ارضی تا فروردین امسال باید درتمام ایران تمام بشود .

آقای دکتر ارسنجانی‌در باره‌کمك بخانواده مرحوم مهندس‌عابدی اظهار داشت: بامراعلیحضرت فرزند مرحوم ملك عابدی تحت حمایت شخص اعلیحضرت همایونی قرار خواهد گرفت و پیشنهاد مقرری او را در اولین جلسه هیئت‌دولت تقدیم‌خواهم کرد و مسلما تصویب خواهد شد .

و همچنین انشاءالله خانه‌ای برای آنها تهیه میکنیم که همسر مرحوم ملك عابدی بتواند به تربیت فرزند یعنی یگانه فرزندخود که پسر کوچکی است بپردازد . در فارس آرامگاهی برای او بنا خواهیم کرد و همانطور که گفتم در محل این حادثه فجیع بنای یاد بودی بنام مرحوم ملك‌عابدی ایجاد میشود نام ملك عابدی را اصلاحات ارضی ایران هیچوقت فراموش نمیکند و من دستور دادم یکی از موسسات ما که متناسب با وضع مرحوم مهندس ملك عابدی‌باشد که طبعا این موسسه در انستیتوی بررسی آفات‌نباتی است بنام انستیتوی مهندس ملك عابدی نامیده بشود.

کنفرانس کشورهای صادر

بقیه از صفحه اول

دولت عربستان سعودی اعلام کرد که کنفرانس آینده سازمان کشور های صادر کننده نفت (اپك) از روز نوزدهم تا بیست و چهارم نوامبر در ریاض پایتخت عربستان سعودی - تشکیل خواهد شد .

در این کنفرانس نمایندگان کشور های عضو سازمان (اوپك) ایران عربستان سعودی ، کویت ، لیبی ، اندونزی ، قطر ، وونزوئلا شرکت خواهند کرد . (عراق هشتمین عضو اپك است ولی بعلت حضور نماینده کویت از شرکت در جلسات این سازمان خودداری میکند .)

نمایندگان‌شرکت کننده‌درکنفرانس که در بین آنها چندتن از وزرای کشور های عضو نیز وجود دار ند ضمنا از مناطق شرقی (خلیج فارس) و نواحی غربی عربستان سعودی - (حجاز و سواحل دریای سرخ) دیدن خواهند کرد .

قطعنامه های اوپك

در قطعنامه شماره ۳۶ کنفرانس چهارم اوپك که در ژنو تشکیل‌گردید تصمیم گرفته‌شدکه پنجمین کنفرانس اوپك در روز شنبه ۱۷ نوامبر در شهر ریاض تشکیل شود . با اطلاعی که اداره مطبوعات دولت عربستان سعودی در اختیار نمایندگان جراید گذارد تشکیل‌کنفرانس ۲ روز بتاخیر افتاد .

معمولا قبل از تشکیل کنفرانس جلسه هیات مدیره اوپك تشکیل می شود تا دستور جلسه و گزارش هیات مدیره را آماده سازد .

تشکیل هیات مدیره که چندی‌قبل میبایستی در ژنو صورت میگرفت بعللی به تعویق افتاد . گفته میشد که این جلسه مثل تهران دو روزقبل ازموعددرهمان ریاض تشکیل خواهد شد .بنابراین با تشکیل کنفرانس‌پنجم در ۲۸ آبان ، هیات مدیره روز ۲۶ آبان در همان ریاض تشکیل جلسه خواهند داد .

در دستور پنجمین کنفرانس موضوع اصلی بحث‌دراطراف اقدامات دولت های‌عضو در زمینه قطعنامه های شماره ۳۲ و ۳۳ و ۳۴ خواهد بودکه در خصوص آن دولت عربستان سعودی و ایران گزارش مبسوطی از مذاکرات خود خواهند داد.

نتیجه انتخابات اتحادیه موسسات تبلیغاتی

طبق وقتی که از طرف شهرداری تعیین شده بود ساعت ۹ صبح روز سه شنبه ۲۲ آبان انتخابات هیئت مدیره اتحادیه موسسات تبلیغاتی باحضور صاحبان کانون‌ها وموسسات تبلیغاتی و نماینده شهرداری در محل شورای عالی اصناف انجام گرفت و آقایان :

اربابی (از گردونه) بنی یعقوب (از آوازه) پریسای (از مینا) فرساد (از آوا) فنزی (از فنزی مستوفی زاده (اززهره) ملکی (از خروس) منشی (از آشنا) نعمتی (از زیبا) پدیدیان (از آ.آ) بعنوان اعضاء هیئت مدیره و آقایان : اسداله منصور (ازتلویزیون آگهی) حسین پریسای (از وگا) منوچهر کلانتری (از پرس پولیس) بعنوان اعضاء علی‌البدل هیئت مدیره‌انتخاب شدند .

سپس اعضاء هیئت رئیسه هیئت مدیره بشرح زیر انتخاب گردیدند:

آقای فنزی آژانس فنزی رئیس
آقای ناصر ملکی مقدم موسسه خروس نایب رئیس
آقای علینقی فرساد موسسه‌آوا نایب رئیس
آقای جواد بنی یعقوب موسسه آوازه منشی
آقای علیمحمد اربابی موسسه گردونه منشی

میلاد حضرت فاطمه زهرا (ع)

بمناسبت ولادت حضرت صدیقه طاهره روزشنبه ۱۹ جمادی‌الثانی مطابق ۲۶ آبان ماه ازساعت شش بعدازظهر الی ساعت نه شب طبق معمول همه ساله ازطرف اینجانب مجلس جشنی درمسجد ارك منعقد خواهشمند است دراین جشن مذهبی شرکت فرمائید. **سید حسین صدرشیرازی**

نماینده انحصاری خودآموزانگلیسی

بی . بی . سی لندن

تهران ـ خیابان شاه ـ کوچه یغما شماره ۶۲

شرکت پخش مطبوعاتی ایران‌یاد اعلام مینماید

خودآموز انگلیسی بی. بی. سی‌لندن

که عبارت از چهارصفحه بزرك ویك صفحه کوچك گرامافون ویك جلد کتاب مربوطه است ،

بهای آن در تمام ایران ۱۹۹۰ ریال‌میباشد

خریدار باید فقط درمقابل دریافت مجموعه بهای آنرا پرداخت نماید. درغیر اینصورت شرکت پخش مطبوعاتی ایران یاد نمایندگی خودآموز بی.بی.سی لندن بهیچوجه مسئولیتی نخواهد داشت. آ ـ ۱۵۷۹۹

پروانه چاپخانه «امیرتابان» باطل ومدیر آن بازداشت گردید

امروزسخنگوی‌شهربانی‌کل بخبرنگار ما گفت در چند ماه پیش اداره - اطلاعات شهربانی مراقب فعالیتهای مرموز چاپخانه امیر تابان و مدیر آن حسین خوش سیرت در زمینه چاپ اعلامیه های مضره و اوراق جعلی بودند و روز سه شنبه گذشته ساعت ۶ بعد از ظهر د رحین خارج کردن پنج گونی اعلامیه های مضره واوراق‌جعلی این شخص را دستگیر و طبق قرار قانونی باز داشت و اوراق مکشوفه را ضبط می کنند و طبق آئین نامه چاپخانه ها تقاضای ابطال پروانه چاپخانه بعمل آمده است .

رئیس سابق بخش مسمومین با سم خودکشی کرد

مرحوم دکتر هاشمی از تهران بقم رفت‌ودرآنجا خودرا مسموم نمود و پس ازاینکه به تهران منتقل گردید در بیمارستان درگذشت

سرقت از خانه معاون امریکائی اصل ٤

سارقین ابتدا اتومبیل یك انگلیسی را دزدیدند و سپس باآن بخانه امریکائی رفتند

دونفر از سارقین زبردست تهران اتومبیل یك‌انگلیسی بنام مسترلوئیز را سرقت کردند وسپس بااین اتومبیل بخانه آقای «جی.ا. آدامس» معاون هیئت عملیات اقتصادی امریکا در ایران «اصل‌چهار» رفتند و اسباب واثاثه وی را بار اتومبیل کرده بردند !

آقای «جی.ا. آدامس» معاون هیئت عملیات اقتصادی امریکا چندروز پیش بمقامات انتظامی شکایت کرد که خانه وی در دروس‌مورد دستبردقرارگرفته و مقدار زیادی اسباب و اثاثه منزل بسرقت رفته است .

پرونده این شکایت برای رسیدگی به اداره آگاهی فرستاده شد و جهت تعقیب به‌شعبه ٦ آگاهی ارجاع گردید.

آقای حامدی رئیس این شعبه و کارمندان وی در باره سارقینی‌که درحدودشمیرانات فعالیت میکردند تحقیقات مفصلی انجام دادند و سرانجام باین نتیجه رسید که باحتمال قوی سرقت خانه آقای جی.ا. آدامس توسط دونفر دزدزبردست‌بنام محمد و مرتضی انجام شده است .

مامورین آگاهی در صدد دستگیری این دونفربرآمدند وآنهارا درجنوب شهردستگیر کردند .

محمد و مرتضی در ابتدا منکر سرقت از خانه معاون اصل چهار شدند ولی بالاخره اعتراف کردند و گفتند ما ابتدا اتومبیل یك انگلیسی را از مقابل خانه‌اش دزدیدیم وسپس باآن بطرف دروس رفتیم و چون از مدتها قبل خانه آمریکائی را موردنظر قرار داده و راه و چاه آنرا یادگرفته‌بودیم به‌آسانی آنچه راکه میخواستیم از خانه دزدیدیم و بردیم .

مامورین آگاهی قسمت‌زیادی از اموال مسروقه راکه‌سارقین هنوز موفق به‌فروش‌آن‌نشده‌بودند پیدا کردند وبصاحبش تحویل دادند . اتومبیل مسروقه نیز که متعلق بمستر لوئیز یك انگلیسی ساکن تهران بودبنامبرده تحویل گردید.

در جاده کرج یکنفر کشته و ٦ نفر مجروح شدند

صبح امروز دریك حادثه‌رانندگی درجاده جنوبی کرج یك مهندس کشته شد وشش نفر دیگرمجروح شدند .

صبح‌امروز جیپ شماره ١٥٦٠٧ که از طرف کرج‌بتهران درحرکت بود مقابل یك کارخانه روغن نباتی بااتومبیل سواری‌شماره ٧٢٤٤ که میخواست وارد کارخانه‌شودتصادف کرد .

دراین حادثه آقای مهندس حسین احسانی کشته شد و شش نفر به اسامی کیومرث بهرامی خسرو کلانتری ، عباس بهمنی ، محمد حسن ربیعی ، ابراهیم اسمعیل‌زاده و یکنفر ناشناس مجروح شدند .

مجروحین بوسیله‌مامورین‌ژاندارمری به‌بیمارستان‌شماره٢ بیمه‌های‌اجتماعی کارگران منتقل شدند و حال مجروح ناشناس خوب نیست .پنج‌نفر از مجروحین ومهندس مقتول‌سرنشین جیپ‌بوده‌اند .

همشاگردیهای قدیم دوست‌خودرا به دزدی کشاندند!

دیشب بازپرس کشیك دادسرا مردی بنام خسرو را که بااتومبیل شماره ٨٠٠٦٤ در بخش ١٨ مرتکب دزدی شده بود توقیف کرد.

خسرو دربازجوئی گفت : من دوهمشاگردی بنام قربان ومحمد داشتم که از کودکی آنهارا می‌شناختم ولی سال‌ها بود که آنها راندیده بودم، برحسب اتفاق پریروز این دونفر را در خیابان خانی‌آباد دیدم واز این دیدار خوشحال شدم . قربان ومحمد مرا به کافه‌ای بردند و مشروب‌دادند وپس از آن بمن گفتند مادر نزدیکی خیابان سلسبیل با شخصی دشمن هستیم و می‌خواهیم خانه‌اش را خالی کنیم، چون تواتومبیل داری باید بما کمك کنی . گفتم باین شرط که منظورتان دزدی نباشد، برای شوخی هم شده حاضرم دوستانم قسم خوردند و من آنهارا بخانه مورد نظرآوردم آنها چند چمدان‌ازخانه‌خارج کردند ولی موقعیکه می‌خواستم فرار کنم پاسبان به طرف ما تیراندازی کرد ولی تیرطوری نشد وفرار کردیم‌و اموال رابجای امنی رسانیدیم تازه من در آنجا فهمیدم که قربان و محمد میخواهندامواال رابفروشند و آنوقت برایم مسلم شد که دزد هستند،البته درآن موقع من حرفی نزدم و تصمیم گرفتم فقط دیگر با همکلاسان سابقم معاشرت نکنم . دیروز که ازخیابان قصرالدشت میگذشتم‌بابچه‌ای تصادف کردم و بخاطر این تصادف مرا بکلانتری آوردند درآنجا پاسبانی که آن‌شب بطرف اتومبیل ما تیراندازی کرده بود اتومبیل مراشناخت وجای گلوله‌را روی اتومبیل پیداکرد و من نیز اعتراف کردم .

برای خودکشی عازم کنار دریا شد

ولی‌درمیان‌راه مجروح گردیدودربیمارستان هم‌طلبکارها اورا پیداکردند !

دیشب مامورین ژاندارمری جاده کرج جوان ٢٢ساله بنام‌علیمراد را که دراثر سقوط ازیك اتومبیل‌سواری مجروح شده‌بود به بیمارستان سینا آوردند.

این جوان پس از پانسمان از بیمارستان مرخص شد و چون باتهام کلاه‌برداری تحت تعقیب بود تحویل مقامات قضائی گردید. او قبل ازترك بیمارستان به‌خبرنگار ما که علت مجروح‌شدن وی‌را پرسیده‌بود گفت: تابستان امسال بایکی از دوستانم که پسر حاجی است بکنار دریای‌مازندران رفتم ودرآنجا بازنی آشناشدم . آن زن‌بگمان اینکه‌من‌هم پسرحاجی هستم دوستی‌خودرا درتهران بامن حفظ‌کرد ورفته‌رفته عاشقش شدم چون بخاطر عشق اومجبور بودم پول‌خرج کنم تصمیم گرفتم بهر ترتیب که‌شده‌پول فراهم‌کنم ومخارج اورابپردازم . لذا ابتدا از دخل‌مغازه پدرم سرقت‌کردم وسپس جواهرات خواهرم رادزدیدم و سرانجام پولهای برادرم‌را که‌از استاد کارش نزد او امانت بودبرداشتم و باین جهت دیگر روی بازگشت بخانه خودرانداشتم .

خودکشی‌دردریا

علیمراد افزود :

چون ازبی پولی به‌تنگ‌آمده‌بودم بنا بتوصیه دوستانم دربانکی حساب باز کردم واز آن پس تامدتی با صدور چك‌اشیاء لوکس میخریدم وبقیمت ارزان می‌فروختم وخرج این زن می کردم تا اخیرا چکهای من ازبانك برگشت و طلبکاران حکم جلب‌مرا گرفتند ومن که‌دیگر روی‌برگشت‌بخانه خودرانداشتم و از طرفی زندان رفتن هم تهدیدم میکرد تصمیم گرفتم بشمال رفتمو درهمان جائی که‌عاشق این‌زن شدم‌خودرا دردریا غرق‌کنم . بهمین نیت سوار اتومبیل کرایه شدم تابه شمال بروم ولی درمیان راه تصمیم‌گرفتم راهم‌را نزدیك کنم و خودرا از اتومبیل به پائین انداخته و درهمانجا کشته‌شوم البته تصمیم‌خود راعملی‌کردم امانمیدانم چطورشد که نمردم ودر عوض‌سروکارم به‌بیمارستان کشیده شدودراین‌جا هم طلبکارانم مراپیدا کردند !

٧ نفر مجروح

در ٢٤ ساعت گذشته ٧ نفر به اسامی زهرا آزادی فرزند ستار ٤ ساله ، محمد فرزند اسمعیل ١٩ساله، ایران شهستانی فرزند حسن ١٧ ساله، حسن پیله وری فرزند اسداله ٤ساله، عیسی منصوری‌فرزند حسین ٥٠ساله، حسین شریفی فرزند علی اکبر ٣٥ ساله و حسن میرزاده فرزند عیسی ٣٢ ساله در اثر حوادث رانندگی مجروح شدند .

صدای روح‌پرور ودلنشین

عباس گلپایگانی

امشب و همه شب در رستوران شمشاد بهمراهی ساز آقای تاکستانی طنین‌انداز بوده ، ازفرصت‌استفاده کنید. قبلا میز را رزرو فرمائید.

خیابان لاله زار کوچه‌باربد

تلفن ٣٩٣٣٧

اطلاعیه استودیو فیلمبرداری میثاقیه

بدینوسیله از کلیه دوستان و آشنایان و مردم میهن پرست و شجاعی‌که دراین چند روزه بوسیله نامه وتلفن و همچنین درروزنامه‌ها مرا مورد لطف و محبت خود قرار داده و برای‌مبارزه بادفترنمایندگی کمپانی مترو گلدوین مایر که در امور صنایع ملی‌ما دخالت های بیجا کرده و مصمم بود صنعت سینمای بومی کشور مارا محو ونابود نماید بامن همصدا و هم کام شدند قلبا سپاسگذاری مینمایم.

اگر دفتر نمایندگی مترو با اعلامیه‌ای‌که‌بفارسی ترجمه شده و در روزنامه ها علیه من اعلان کرد تصور مینماید که می‌تواند مارا منکوب و از هدف مقدس خود باز دارد اشتباه بزرگی مینماید.

زیرا هرفرد میهن پرست باما همصدا بوده و با اطمینان وافتخار تمام اعلام میدارم دوسینمای‌لوکس و درجه اول ایفل وپلازا که از نمایش فیلم های فارسی خودداری مینمودند اینك برای تقویت از صنایع داخلی حاضر شدند کلیه محصولات خوب و باارزش فارسی را در سینماهای خود نمایش دهند.

من بنام ملت ایران از جناب آقای منوچهر قراگوزلو صاحب سینمای ایفل و جناب آقای نصرت‌الله منتخب صاحب سینمای پلازا قدردانی نموده امیدوارم همیشه این دوفرد میهن‌پرست درخدمات‌ملی‌واجتماعی موفق و پیشقدم باشند.

قرار بود برنامه آینده سینماهای ایران ومیامی فیلم **(کلید)** اثر ژرژ لیشینسکی باشد. ولی ازنظر تنظیم برنامه باسینماهای ایفل وپلازا نمایش آن قدری بتاخیر افتاده و در آینده نزدیك فیلم **(کلید)** که باشرکت هنرمند شایسته و محبوب نصرت‌اله محتشم تهیه شده ویکی از محصولات ارزنده‌استودیو میثاقیه بشمار میرود در چهار سینمای پلازا-ایفل-ایران و میامی نمایش داده خواهد شد.

مهدی میثاقیه

آ-٢٤٥٧٠

اطلاعات: چندنامه دیگر بحمایت از هدف آقای مهدی میثاقیه باداره رسیده است که چاپ آنها دیگر لزومی نخواهد داشت.

خودکشی یك دختر

دیشب یك دختر ١٦ ساله که خود را مسموم کرده بود در بیمارستان لقمان‌الدوله درگذشت.

این دختر که نصرت تقی‌زاده‌نام داشت در یك خیاطخانه کارمیکرد ودیروز پس از آنکه بمنزل آمد ساکنین خانه متوجه شدند حال او خوب نیست.نصرت راببیمارستان رساندند ولی معالجات موثر واقع نشد و فوت کرد.

آقای قربانعلی تقی‌زاده پدر این دختر در باره علت خودکشی‌نصرت اظهار بی‌اطلاعی میکرد و می‌گفت: دخترم در خانه، هیچگونه ناراحتی نداشت .

مرگ مشکوك

روز گذشته بانو عصمت نیم‌تاجی بکلانتری ١٤ آمدو اطلاع داد که برادرش احمد نیم‌تاجی ٣٥ ساله که در خیابان بهبهانی سکونت‌داشته در اطاق خود فوت کرده‌است

ماموربن به‌محل رفتند و چون از دهان‌وبینی متوفی‌خون جاری شده بود جریان به مقامات قضائی اطلاع داده شد وبعلت مشکوك بودن فوت اطاق لاك مهرگردید و جنازه باداره پزشکی قانونی انتقال یافت .

برنامه آینده سینماهای

پلازا-ایفل

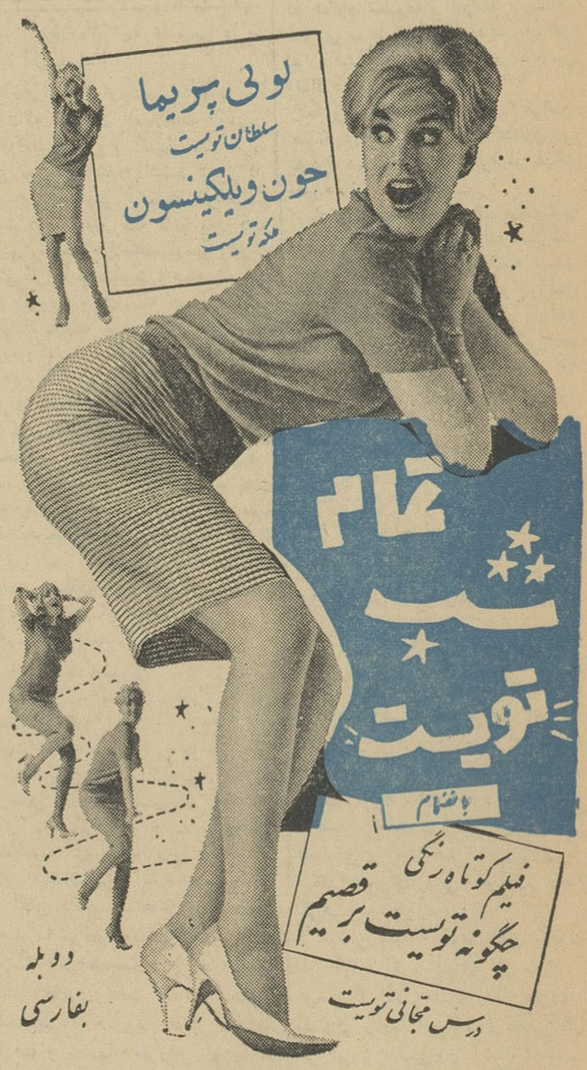

سخنرانی در باشگاه مهرگان

ساعت ٦، بعدازظهر دوشنبه بیست وهشتم آبانماه جناب آقای دکتر محسن هشترودی استاد محترم دانشگاه

درباره تحول تکنیك امروزی وحدود امکانات بشر

دستور زبان مجرد - زبان کیهانی

درباشگاه مهرگان سخنرانی ایراد میفرمایند

نشانی : خیابان لاله زار نو - گوچه کاخ

مرحوم دکتر حکیم هاشمی

عصر دیروز رئیس‌سابق بخش‌مسمومین بیمارستان شفا بر اثر مسمومیت در بیمارستان لقمان‌الدوله در گذشت .

دیروز از قم تلفنی بمنزل آقای دکتر حکیم هاشمی اطلاع داده شد که آقای دکتر علی حکیم هاشمی بر اثر مسمومیت در بیمارستان‌بستری شده است. بلافاصله برادر دکترحکیم هاشمی که خود نیز دکتر داروساز است و سایر بستگان وی بقم‌عزیمت کردند وچون حال دکتر حکیم‌هاشمی مساعد نبود ، بلافاصله ویرا به تهران منتقل کردند ولی پس از رساندن به بیمارستان لقمان‌الدوله معالجات‌موثر واقع نشد و دکتر حکیم هاشمی که سالهاریاست بخش مسمومین بیمارستان شفا را بعهده داشت بر اثر مسمومیت در گذشت .

از مرحوم حکیم هاشمی ٤ پسر و سه دختر باقی مانده است که بزرگ ترین فرزندان وی در سال دوم دانشکده پزشکی مشغول تحصیل‌است.

علت خودکشی معلوم نیست

مرحوم دکتر حکیم هاشمی سه‌روز قبل بقم رفته بود و پس از رسیدن‌به قم خود را مسموم کرد هنوز علت مسمومیت و نوع‌سمی‌که مورداستفاده قرار گرفته معلوم نیست .

آقای مهدی حکیم هاشمی فرزند ارشد آن مرحوم صبح امروز درباره علت مسمومیت پدر خود بخبر نگار ما گفت : با آنکه بعلت اشکالات تحصیلی کمتر میتوانستم پدرم رابه بینم ولی در وضع‌خانوادگی و در زندگی ما کوچك‌ترین ناراحتی‌وجود نداشت و معلوم‌نیست پدرم تحت‌تاثیر چه عواملی خود را مسموم کرده است مرحوم دکتر علی حکیم هاشمی‌علاوه بر آنکه دکتر طب بود دارو سازنیز بود و مدتها ریاست بخش مسمومین بیمارستان شفا و رئیس لابراتوار بیمارستان هزار تختخوابی و رئیس درمانگاه دانشگاه بوددر آخرین روز های زندگی مرحوم دکتر تصدی داروخانه‌بیمارستان‌روزبه را عهده‌دار بوده است . صبح امروز جنازه‌مرحوم دکتر علی حکیم هاشمی در اداره پزشکی قانونی مورد معاینه قرار گرفت و جوازدفن‌صادر شد .تحقیقات پیرامون نوع سم و علت خودکشی این پزشك ادامه دارد .

ما فوت مرحوم دکتر علی حکیم هاشمی را به بستگان و دوستان و آشنایان وی تسلیت میدهیم .

یکبرك چك سفید شماره ١٧٧٤١٠ - ٢٢ر٨ر٤١ بانك ملی باجه کاخ دادگستری گم‌شده است از درجه اعتبار ساقط است. آ-١٥٧٣١ م. سطوت

بزودی تهران را غوغای یك شاهکار بزرك سینمای جهان فرا خواهد گرفت

تاریخ ٢٢ر٨ر٤١

وزارت کشاورزی

آگهی نوبت اول

مربوط باجرای قانون اصلاحات ارضی درکلیه مناطق بخشهای تابعه شهرستانهای استان هفتم وفرمانداری کل بنادر وجزایر خلیج فارس

بمنظور اجرای ماده هشتم قانون اصلاحی قانون اصلاحات ارضی کلیه مالکین شهرستانهای : ١- شیراز ٢-کازرون ٣- آباده ٤-داراب ٥- جهرم ٦- نیریز ٧-فسا ٨- اصطهبانات ٩- لار ١٠- ممسنی ١١- بندربوشهر ١٢ -دشتستان (برازجان)

که میزان مالکیت آنان ازحد نصاب مقرر درماده ٢ قانون فوق وتبصره‌های مربوط به‌آن‌تجاوز مینماید موظفند بسازمان اصلاحات‌ارضی منطقه مربوطه که‌مرکز آن درادارات کشاورزی هر شهرستان است مراجعه و وضعیت املاك خودرا اعماز حدنصاب و مستثنیات مقرر درماده٣ قانون مذکور در اظهارنامه های چاپی‌که ازطرف سازمان مزبور دراختیار آنان گذارده‌میشود دردو نسخه نوشته بانضمام دونسخه از رونوشت مصدق اسناد مالکیت یامستند تصرف خود حداکثر ظرف مدت یکماه‌از تاریخ صدور آگهی نوبت‌دوم سازمان مزبور تسلیم و رسید دریافت‌دارند.

مالکینی که از تسلیم اظهارنامه تاموعد مقرر خودداری و یاعالما وعامدا برخلاف حقیقت مطالبی قیدکنند علاوه براینکه اداره کشاورزی محل راسا مبادرت به‌تنظیم صورت وضعیت املاك آنان‌خواهد کرد طبق تشخیص شورای اصلاحات ارضی بپرداخت یکصد هزار ریال جریمه‌نیز ملزم خواهند شد .

حوزه عمل این‌آگهی شامل کلیه دهاتی است که‌در تاریخ‌صدور این‌آگهی ازلحاظ تقسیمات کشوری تابع کلیه شهرستان های استان هفتم (فارس) و فرمانداری کل بنادر و جزایر خلیج فارس می‌باشد .

در مورد مالکین بخشهای مرودشت وزرقان تابع شهرستان شیراز و دهستان (کوار) تابع بخش سروستان شیراز و همچنین شهرستان فیروز آباد برطبق آگهیهای مربوطه قبلی باید اقدام شود.

آگهی نوبت دوم ده روز پس از انتشار این آگهی‌منتشرخواهد شد.

وزیر کشاورزی

متن بیانات شاهنشاه در کرمانشاه

بقیه از صفحه اول

این قدمی که برداشته میشود بکرات در اطراف آن من توضیحات داده‌ام شاید سه‌هزار سال تاریخ مدون ایران رااگر ورق بزنیم هیچ‌عملی باندازه‌این کاراجتماع ایران را زیرورو نکرده است این زیرورو کردن هم درسمت آزادی ملت آبادی مملکت استقرار خانواده های ایرانی‌خانواده های‌زحمت‌کش و کشاورز ایرانی است من بعنوان پادشاه مملکت‌و بعنوان‌شخصی دونوع عمل‌میکنم و فکرمیکنم عمل‌من از لحاظ پادشاه اینست‌که عموم‌افراد مملکت فرزندان من هستند وتاموقعی که‌از قانون ازمقررات ازراه خدمت‌به مملکت قدمی فراتر نگذاشته باشند یعنی خدای نخواسته اشتباه و خبطی نکرده باشند که‌خودش مطابق قانون مستوجب‌البته‌تنبیه هست‌همه‌را دوست دارم وهمه‌درپناه من هستند ولی‌تصدیق بکنید که‌نسبت دوست داشتن من‌یعنی اگرقلب مرابه‌۲۱ میلیون قسمت‌بکنید به‌نسبت جمعیت مملکت هرطبقه‌ای‌به نسبت جمعیت خودش یکی‌از این ۲۱ میلیون قسمت‌را میبرد امروز ۷۵ در صد جمعیت این مملکت دهقان است زارع‌است پس طبیعی است‌که ازاین ۲۱ میلیون قسمت قلب من ۷۵ در صدش متوجه‌این طبقه‌است از لحاظ پادشاهی بهمان نسبت ۷۵ در صد جمعیت ۷۵ درصدوظیفه من فکر من کارمن اینست که‌رفاهیت این طبقه‌را فراهم کنم پس این‌جزو وظایف من است چندروز پیش در اسلامبول در فسولگری ایران برای دانشجویان ایرانی صحبت میکردم گفتم که‌شهرت داده‌بودند البته کاملا هم صحیح‌نبود که‌ایران مملکت هزار فامیل است گفتم دیگر مملکت ایران مملکت‌هزار فامیل نیست مملکت کشاورزان است مملکت کارگران است مملکت پیشه‌وران‌است مملکت زحمتکشان است‌ولی ضافه میکنم ایران مملکت همه‌است یعنی تعلق‌به ۲۱ میلیون جمعیت این مملکت دارد .

حفظ منافع اکثریت

شاهنشاه سپس فرمودند : برای هیچ‌طبقه‌ای مامتیاز خاصی قائل‌نیستیم ولی وظیفه مااینست که‌تمام اقداماتی که میکنیم بایداکثریت‌ملت‌رادر نظر داشته‌باشیم سایرین در پناه قوانین وروی این اطمینان اساسی که وضی که اساس مملکت بر منافع اکثریت‌می چرخد اقلیت هم بنوبه خودش در همان پناه میماند و منافعش محفوظ پس کاریکه ما میکنیم کار اساسی است یعنی اگر در یک مملکتی آراء عمومی گرفته بشود و هر کسی یا سواد داشته باشد یا وسیله اظهار عقیده داشته باشد و دموکراسی را بمعنی حقیقی خودش اجرا بکند و آن اجرای رای اکثریت مملکت‌باشد امروز ۷۵ در صد مملکت ایران اگر در این اظهار عقیده شرکت میکرداین اظهار عقیده اظهار عقیده دهقانها و کشاورز های ایران میشد که آنها تازه چه میخواستند همین گاری که ما الان مشغول بآن هستیم این کار دنبال خواهد شد .انشاء الله بزودی تمام‌خواهد شدقانون‌اصلاحات ارضی را ورق بزنید بخوانید این قانون اجرا خواهد شد من در حدود همین قانون در ضمن وعده اجرای صریح این‌قانون یک اظهاراتی در مراغه‌کردم بعنوان پند و نصیحت بآن اظهارات من مرور بکنید باز هم تکرار میکنم‌آن پند و نصیحت ها را البته ضمنا میگویم که وضع خرده مالک در این مملکت محترم خواهد بود . سعی میکنم که محکمتر هم بشود .

رعیت باید آزاد باشد

شاهنشاه افزودند :ازاین‌اصلاحات ارضی که ما الان شروع کردیم‌منظور ما اینست که الان رعیتی که آزاد نبود آزاد بشود خودش صاحب زمین بشود بوسیله شرکت های تعاونی که‌برای او پدر دوست غمخوار همکار است زندگیش بهتر بشود و کم کم قهر طبیعت سیر تکاملی اجتماعی ـ همین رعیت کوچک چهار هکتاری و پنج هکتاری فعلی انشاء الله در آتیه یا نسل بعدی این کم‌کم باید تبدیل بشود بیک کشاورزی که ۲۰ ـ ۲۵ ـ ۳۰ هکتار اراضی خواهد داشت که از حداکثر امکان بدنی‌خودو استفاده از ماشین آلات کشاورزی و یا تنها و یا بخصوص بوسیله شرکت های تعاونی برخوردار باشد استفاده بکند ویک‌در آمدی‌برای خود وخانواده‌اش تحصیل بکند که باو اجازه هم سطح بودن و از لحاظ در آمد هم همطراز بودن با ممالک راقیه مترقی دنیا بشود منظور ما از بین بردن خرده مالک نیست . این یکی از ـ راههای‌رسیدن به‌خرده مالکیت‌هست پس در این قسمت این دهقان های جدید که صاحب زمین شده اند و امیدوارم در آتیه خرده مالک‌بشوند وخرده‌مالکین فعلی از وضع خودشان مطمئن باشند و اما مالکینی که باقی میمانند بنصایح من در مراغه گوش بدهند آنهائی که مشمول هستندپولی که بآنها میرسد با کمال آسودگی خاطردرراه صنعتی کردن مملکت‌خرج بکنند در آمد شان منافعشان بیشتر خواهد بود ما هر نوع تامین سرمایه و آتیه را در امر صنعتی بمملکت و مردمی که در این راه میکوشند می دهیم د رراه صنعتی کردن مملکت هر نوع تشویقی که لازم باشد هر نوع کمک مادی و فنی که لازم باشد می کنیم‌در عین حال وضع کارگران ایران که آنهم یک قسمت از طبقات شریف و زحمتکش‌این مملکت‌هست آنهم در پناه قانون تامین خواهد شد که هم بنفع کارگر است و هم بنفع ـ کارفرما یک محیط برادری محیط همکاری محیط دوستی در سر تاسر این مملکت در تمام طبقات در تمام رشته‌های زندگی‌این‌مملکت‌بایدبرقرار شود

پشتوانه صنعتی

مشغول مطالعه طرحی هستیم که چطور پولهائی که یا بمالکین داده می شود یارعایا باقساطی که میپردازند چطور این پولها پشتوانه صنعتی شدن مملکت‌بشود و چطور بانکهای ما باطمینان همین پشتوانه بتوانند . اعتباراتی را برای رونق صنعت در مملکت بدهند این پولی که ناشی از پرداخت قیمت ملک بمالک سابق و همچنین پرداخت اقساطی که رعایا میدهند این پول نباید عاطل و باطل بماند با دود بشود برود بهوا اگر مالکی که هر سال یکی از اقساط قیمت املاک را باو بدهند این سال بسال این پول را خرج بکند برای زندگی پس از ده سال چه بکند باید اورا راهنمائی کرد که این پول خودش را بنفع خودش بنفع مملکت بنفع اجتماع درراه صنعت سرمایه گذاری بکند پس همانطور که گفتم مملکت ماتعلق بتمام افراد این مملکت‌خواهد داشت هیچکس نه امتیاز بخصوصی خواهددداشت‌نه‌بطور خصوصی حقوق او پایمال میشود ولی اصل کار ما اینست که وظیفه ما وظیفه ملی ما وظیفه سلطنت من وظیفه فرد من بعنوان یک انسان اینست که چیزی که برای ما مهم است تامین زندگی اکثریت مملکت است . در پناه همان اکثریت هم فرصت کار کردن رونق بخشیدن بزندگی شان و برخورداری از تمام امکانات تمدن امروزی دنیا خواهند بود . شنیده ام که بعضی هاگفته اند که تا بحال اساس و قوام این مملکت‌روی یک‌طبقات بخصوصی بوده حالا اسم اینها را هرچه که میگذاشتندیا خوانین‌بوده یامتنفذین بوده یا غیره خوب اینها را که الان شما بنفع اکثریت ـ کنار میگذارید اداره این مملکت چطور خواهدشد جوابش ساده است جوابش اینست که اگر مملکت ما متاسفانه عقب افتاده بود متاسفانه‌بعضی اوقات‌دوران هرج‌ومرج‌میداشت‌متاسفانه ملت‌درسرنوشت خودش‌شرکت نمیکرد این‌باعث عقب ماندگی مابود والاایران باتاریخ گذشته خودش با ثروت‌طبیعی خودش بااین نیروی عظیم ملی که‌افراد مملکت تشکیل میدهند میبایستی که غیرازاین باشد که‌بود .

جبران اشتباه

مایک اشتباهی راداریم جبران می‌ـ کنیم مایک عیبی را داریم جبران می‌ـ کنیم اساس حکومت ماباساس سلطنت مادر قلب اکثریت مردم مملکت باید قرار داشته باشد این اکثریت مملکت است که مملکت راحفظ خواهد کرد. بجلو خواهد برد و چیزی که بیشتر باعث خوشوقتی من است اینست که همین اشخاصی که‌تابحال درزندگی یک مملکت شرکت نداشتند و بعضی ها بمسخره میگفتند که‌اینها که‌چیزی نمیفهمند اینها بی‌سوادند اینها عامی اند، اینها ازپشت کوه می‌آیند همین هاهروقت که‌من بااینها صحبت کردم بسیارخوب و عمیقانه هم منافع خودشان وهم منافع مملکت رادرک کردند و محکمترین پایه های اجتماعی مارادر حالوآینده تشکیل خواهند داد .

درگذشته گفتام که‌قدرت من منوط بقدرت ملت‌ایران است من بعنوان فرد زورم هرچقدر زیادباشد شاید بتوانم یک‌صندلی رادر اطاق‌خودم ازاین گوشه بگوشه دیگر ببرم‌یادراطاق راباز بکنم ویااحیانا یک‌وزن شصت کیلوئی صد کیلوئی رابلند کنم ولی نیروی من بعنوان پادشاه شما موقعی قابل‌توجه خواهدبود که‌نماینده ۴۲ میلیون‌دست ایرانی باشد باآن ۴۲ میلیون دست است که مامیتوانیم هرمشکلی راازجا بکنیم وجای خودمان رادرمیان ملل مترقی دنیا بازبکنیم وآینده ایران‌را مثل تاریخ پرافتخار گذشته خودش روشن ومثل آفتاب درخشان تامین بکنیم امروز میخواهم‌یک مطلب‌دیگری بگویم وآن‌اینست که‌در ۱۳۲۶ در مراجعت از آذربایجان گفته‌بودم که سلطنت بریک مشت‌مردم فقیرافتخاری ندارد ازآن روزتابحال دیدیدکه چه کردیم امروزبشما میگویم که‌سلطنت بریک مردم غیرآزاد وغیرمترقی‌برای من ارزش ندارد . اگرمن براین‌تخت نشسته‌ام برای اینست که‌نتوانم باین ملت وباین مردم ومملکت خدمت‌بکنم کارهائیکه من‌انجام میدهم برای حفظ تاجو تخت‌نیست کارهائی که‌من انجام میدهم برای اعتلاء مملکت ایران‌است من اینجامثل یک‌فرد ایرانی فکرمیکنم واین زندگی من‌بوده استو تاآخر همین خواهدبود وخداوند قابحال‌همیشه پشت پناه من وملت ایران بوده‌است وتاموقعیکه قلب من‌وقلب ملت‌ایران‌در این راه میطپد مطمئن هستم که همیشه ازعنایات پروردگار برخوردار خواهم بود .

نامه قشقائی

بقیه از صفحه اول

آقای محمد ناصر قشقائی که‌چند سال است در ژنو اقامت دارد در تاریخ دوشنبه ۹ آبان درست یک هفته پیش از وقوع جنایت فجیع فیروز آباد و قتل مرحوم مهندس ملک عابدی این نامه‌را بتهران فرستاد و درنامه خصوصی که به عنوان مدیر روزنامه اطلاعات‌نوشته که چاپ آن ضرور نبود مصرا و سریعا تقاضای درج آنرا حتی به صورت اعلان نموده‌اند .

این نامه بطور وضوح پرده از روی این جنایت برمیدارد وروشن میکند که حوادثی درمیان ایل و عشیره قشقائی درشرف تکوین بوده و ایشان خواسته‌اند بوسیله این‌نامه خودرا دورو برکنار از ماجرا نگاه دارند .

محمد ناصر قشقائی دراین نامه که متن آن را در صفحه ۵ مطالعه میفرمائید مینویسد :«بدین‌وسیله‌به اطلاع عموم میرسانم که اینجانب هیچگونه مسئولیتی درباره افعال و اعمال و احوال کسان وخویشان و ایل وقبیله‌خود اعم از برادر وفرزند ودیگر بستگانم ندارم و درقبال‌ملت ایران و کشور عزیزم بشخصه مسئول اعمال خود خواهم بود .»

البته خوانندگان گرامی‌استحضار دارند که درحال حاضر یکی از برادران قشقائی آقای محمد حسین قشقائی درتهران اقامت دارد که هرگز وارد معرکه و ماجراهائی نمی‌باشد وسه برادر دیگر محمد ناصر قشقائی ، ملک منصورقشقائی وخسرو قشقائی درخارج از کشور بسر میبرند .

اشاره‌ایکه آقای محمد ناصر قشقائی به‌برادرخود نموده مسلمانظر او متوجه اعمال و رفتار خسرو قشقائی است که اکنون درآلمان بسر میبرد و از هرگونه تحریک و اعمال خلاف مصلحت ملک و ملت فروگذار نمیکند و آنچه دیگر برادران میکشند از رویه نامطلوب و کار های زشت وتحریکات ناجوانمردانه او است که در مدت اقامت خود درایران بنحوی و حالا که درخارج بسرمیبرد بشکل مستهجن دیگر ادامه دارد .

خسرو قشقائی درایران مرتکب اعمال جنایتکارانه‌ای شد ، حادثه سمیرم و قتل عده‌ای از افرادنظامیان مامور امنیت منطقه فارس که‌بوسیله دستجات مسلح قشقائی سحرگاه‌به آنها شبیخون زدند به‌تحریک و سرکردگی این‌خان بود ، در این واقعه جمعی سرباز و افسرشریف مارا سربریدند که فرمانده آنها سرهنگ شقاقی نیز در این واقعه کشته شد و چنان جنایتی کردند که‌تاریخ هرگز این لکه ننگین را از دامان قشقائی پاک نخواهد کرد وجای تعجب وتاسف است که چنین جنایتی تعقیب نگردید وخسرو قشقائی بمجازات خویش نرسید .

بدون شک ایل و عشیره قشقائی مردمانی‌میهن دوست و شریف هستند وتاریخ و سوابق نشان میدهد که در مواقع‌سخت پشتیبان و نگهبان‌تمامیت کشور بوده اند ولی بشرط آنکه‌آنها را بحال خود بگذارند و در میان‌آنها مفسده و تحریک راه نیاندازند و افرادی‌شرور را میان‌آنها برنیانگیزند که‌فجایعی مانندفاجعه سمیرم بدست خسروقشقائی و حادثه‌تاثر انگیزاخیر ببار نیاید و آنها را بدنام کند چون قشقائیها ذاتا مردمانی شریف واصیل هستندکه بشغل حشم داری‌و دهقانی خود مشغولند و هرگز پیرامون‌اعمالی مخالف مصلحت مملکت نمی چرخند واین‌خان زاده ها و خوانین قشقائی هستند که بانواع و اقسام دسته‌های مسلح و شرور را میان آنها تحریک و تشجیع بشرارت و آدمکشی می‌کنند غافل از اینکه عقربک زمانه بعقب برنمیگردد ، دوره خان خانی و ملوک الطوایفی برچیده شده و محال است‌آن دوره‌های‌ننگین تجدید و تکرار شود .

خسرو قشقائی هنوز در مغز خود میپروراند روزگاری که منطقه ـ قشقائی زیر نفوذ و فئودال او قرار گرفته بود ، راهها را می بست و از راهزنی ثروت بدست میآورد و انواع تعدیات روا میداشت و حالا که از کشور دور افتاده بخیال خود برای برهم زدن امن و آرامش مملکت می کوشدبخیال اینکه باز روزی فرارسد که بمیان قبیله قشقائی بیاید و آن اعمال فجیع و وحشیانه را که بطور قطع روح پاک و سالم ایل قشقائی از آن منزجر و متنفر است تکرار نماید .

نامه آقای محمد ناصر قشقائی کاملا روشن میکند که باز خسرو ـ قشقائی از آنجا ریسمانی با سردسته های اشرار بدست داشته و چنین ماجرا هائی را تحریک مینموده‌است که برادر او باین جریان وقوف یافته و بوسیله این نامه خود را از معرکه دورنگاهداشته و بملت ایران موضوع را اعلام داشته است .

خسرو قشقائی امروز در آلمان به لباس آزادیخواهی در آمده میان دانشجویان و جوانانی که سوابق جنایات و راهزنی های او را نمی‌ـ دانند بتحریک و اغوا پرداخته وخود را در صف کمونیست ها جا زده و از آنها کمک مالی میگیرد و با ثروتی که از راهزنی بدست آورده در انتشارات توده ای ها و کمونیستها خرج میکند ، اذهان ساده بعضی از دانشجویان رامشوب‌میسازد ،مستقیم و غیر مستقیم تحریک میکند یعنی‌آنجا که بدانند جوانان سوابق ننگین او را میدانند غیر مستقیم بدست دیگر افراد کمونیست و آنجا که او را نشناسند مستقیم در پخش اوراق و تبلیغات ضد میهنی و اعمال دیگر فعالیت میکند غافل از اینکه محال و ممتنع است ملت ایران اجازه دهد چنین افرادی بار دیگر بساط ملوک‌ـ الطوایفی و ایل بازی و خان خانی راه بیاندازند و بشغل سابق راهزنی و قتل و غارت بپردازند . مسلما ایل قشقائی که اکنون در میان آنها افراد روشنفکر و مطلع و میهن پرست و با تجربه بسیا راست دیگر تاخت و تاز خان ها را تحمل نمیکنند و میخواهنددر محیط آرام بشغل دام‌ـ داری‌وکشاورزی و باغ داری‌بپردازند و آن بساط را بکلی از میان‌بردارند.

در هر حال نامه برادر ، پرده از روی یک سلسله تحریکات میان ـ قشقائیها برداشت و هشدار داد که اعمال وافعالی در آنجا ظاهر خواهد شد که متاسفانه روز دوشنبه با قتل یکی‌ازجوانان تحصیل کرده و باایمان و خدمتگذار وطن وقوع یافت .

این نکته قابل توجه است که در این حادثه فقط خان مالک دست ـ داشته حالا در همین جا یا از خارج جمعی شرور را تحریک کرده اند ، بهر کیفیت خان ها در امر اصلاحات ارضی ذی علاقه هستند که تکدارند بساط مالکیت و خان خانی برچیده شود ، والا ایلات و عشایر شریف فارس که در وطن پرستی و ایران دوستی آنها تردیدی نیست مالک نیستند . بیشتر بشغل دامداری اشتغال دارند و از این راه زندگی ـ می کنند و بیلاق ـ و قشلاق آنها نیز بخاطر احشام و اغنامشان صورت میگیرد .

خداحافظی

اینک که بمنظور مطالعات علمی عازم انگلستان می‌باشم از عموم خویشاوندان ،دوستان ، سروران گرام که بعلت کمی‌وقت موفق به کسب اجازه حضوری نشدم پوزش طلبیده سلامت و سعادت همگی را مسئلت می‌نمایم .

دکتر علی اصغر خوانساری

توضیح و تصحیح

در صفحه ۱۰ امروز در آگهی **موسسه گل** در تیتر سوم «**درخت های زینتی**» اشتباها «درخت های زمینی» درج گردیده که بدین وسیله توضیح داده میشود.

هیجان در تهران

بقیه از صفحه اول

واقعه شهادت مرحوم مهندس ملک عابدی و بدنبال آن تصمیمات شدید دولت در باره‌اجرای اصلاحات‌ارضی در منطقه فارس و مجازات مسببین این فاجعه و اعلام حکومت نظامی درفارس و نیز بیانات دیروز شاهنشاه بتفصیل‌بوسیله خبرگزاری ها ، رادیو ها و مطبوعات در سراسر جهان انتشار یافته است .

باسرعت و قدرت بیشتر

رادیو لندن ـ در این باره چنین گزارش میدهد :

اعلیحضرت شاهنشاه ایران به مناسبت‌بقتل رسیدن یکی از مامورین تقسیم املاک که دو روز پیش در حین انجام وظیفه در فارس کشته شد عزای‌ملی اعلام نمودند شاهنشاه‌ایران درضمن بیاناتی که از رادیوکرمانشاه ایراد نمودند و توسط رادیو تهران مجددا پخش شد اظهار داشتند این مامور دولت جان خود را در راه میهنش از دست داده است و سپس اضافه نمودند که برنامه اصلاحات ارضی با سرعت و با قدرت اجرا خواهدشد و مقاومت در برابراجرای آن بی فایده خواهد بود .

حکومت نظامی در فارس

رادیو کراچی ـ دولت ایران امروز در شیراز مرکز استان جنوب فارس حکومت نظامی اعلام کرد این امر متعاقب قتل رئیس سازمان اصلاحات ارضی این منطقه صورت گرفته‌است نامبرده در حالی که برای نقشه ـ برداری از نقاطی که قرار است بین زارعین تقسیم شود با ماشین بطرف فیروز آباد میرفت او را کمین نموده و بقتل رسانیدند .

آقای اسدالله علم نخست وزیر ایران امروز در تهران اظهار داشت دولت تصمیم دارد اصلاحات ارضی را با سرعت و پشتکار بیش از پیش اجرا بکند . نخست‌وزیر ایران گفت دولت قول داده است این برنامه ها را هر طور شده است اجرا نمایددر این اثنا قرار است امروز (دیروز) اعلیحضرت همایونی شاهنشاه اسناد مالکیت اراضی را در کرمانشاه بین زارعین توزیع فرمایند تقریبا در تمام قسمت های ایران تقسیم اراضی آغاز شده و تا پایان هفته جاری‌چهار هزاراسناد مالکیت‌درایالت کرمانشاه، بین زارعین تقسیم خواهد گردید.

بوسیله ایادی ملاکین

تهران ـ یونایتدپرس ـ ۱۴ نوامبر ـ اسدالله علم نخست‌وزیر ایران روز چهارشنبه دستور داددر سرتاسراستان شیراز واقع‌درجنوب ایران مقررات حکومت‌نظامی‌برقرار شود.این دستور بدنبال قتل‌مهندس ملک عابدی رئیس سازمان‌اصلاحات ارضی فیروزآباد واقع در استان فارس صادر شده‌است طبق‌اعلامیه‌ای که از طرف دولت صادر شده گفته میشود قتل ملک‌عابدی‌بوسیله ایادی ملاکین که قرار است املاکشان بین دهقانان بی‌زمین تقسیم شود صورت گرفته است . عابدی روز دوشنبه هنگامیکه درنقطه‌ای واقع درنزدیکی شیراز مسافرت میکرد بوسیله یک عده افراد نقابدار به قتل رسیده‌است ، قتل‌عابدی‌متعاقب صدور اعلامیه‌ای از طرف دولت ایران‌بود که‌درآن گفته‌میشداصلاحات ارضی تاشش‌ماه دیگر در استان فارس وشیراز تکمیل‌خواهد گردید، دراین اعلامیه گفته شده که روز ۵شنبه روز عزای ملی است وادارات دولتی تعطیل خواهد بود .

نخست‌وزیر ایران نیروهای‌تقویتی به‌شیراز اعزام داشت و یک نفر نظامی را به فرمانداری استان فارس منصوب نمود .

حسن ارسنجانی وزیر کشاورزی ایران روز چهارشنبه اظهار داشت که علیرغم کوشش ملاکین برای عقیم گذاشتن برنامه اصلاحات ارضی دولت ایران مصمم است تقسیم اراضی را درکوتاه‌ترین‌مدت ممکن انجام دهد .

ارسنجانی گفت تمام اراضی اربابی شیراز که‌مشمول اصلاحات ارضی خواهد گردید بدون آن که امتیازی به‌مالکین آن استان داده شود بین دهقانان تقسیم‌خواهد شد.

هیجان عمیق‌درتهران

تهران ۱۴نوامبر ـ خبرگزاری فرانسه ـ قتل‌مهندس ملک عابدی مسئول اصلاحات ارضی در استان فارس که بعد از ظهر روز سه شنبه درنزدیکی فیروزآباد روی‌داد هیجان عمیقی درتهران بوجودآورده است .

روزنامه‌ها این خبر را باخطوط درشت در نخستین صفحات خود چاپ کرده و اظهارات آقای علم نخست‌وزیر را دراین مورد انتشار داده‌اند .

آقای علم بشدت این« جنایت» را محکوم کرده و اعلام داشته‌است که دولت تمام کوشش خودرا برای پیدان کردن مرتکبین این جنایت بکار خواهدبرد و آنهارابشدیدترین وجه کیفرخواهد داد . آقای علم ضمنا اعلام داشته است که کار اصلاحات ارضی باسرعت وجدیت بیشتری ادامه‌خواهد یافت .

آقای دکترارسنجانی‌وزیر کشاورزی نیزدر اظهارات خود که در روزنامه های تهران انتشار یافته بعضی از مالکان اراضی را متهم کرده‌است که دراین توطئه دست داشته و محرک این جنایت بوده‌اند .

مهم وقابل توجه مقامات دولتی

اعتراضات مردم اصفهان درموردبرق

خاموشی برق جامعه‌اصفهانی برای ۲ تومان حق اشتراک و باین سادگی نبوده ذیلا بخوانید و قضاوت فرمائید

بمنظور حفظ حقوق جامعه اصفهانی‌ورفع هرگونه سوء تفاهم و جمع خلاصه‌ای از شکایات اهالی در مورد برق که ازیکسال گذشته آغازشده وخواسته های فعلی مردم پس‌ازمشاوره بااعضاء انجمنهای محلی اصفهان که‌باحضور حضرات‌آیات‌اله امام جمعه اصفهان ـ زند کرمانی‌ـ‌کلباسی و گروه کثیری از طبقات مختلفه‌ومحترمین شهر انجام شد بشرح زیر مبادرت وتوجه مقامات صلاحیتدار دولتی را بدان جلب مینمائیم :

اعتراضات مردم اصفهان

میگویند : ۱ـ شرکت توربین برق اصفهان تا حال طبق دفاتر حدود **چهل میلیون‌ریال** بنام وام از اهالی اصفهان بابت هر کنتور از ۷۵۰۰ ریال‌تا ۱۵۰۰۰۰ ریال و خیلی بالاتر دریافت داشته است **این وجوه برگشت ندارد** در حالی که سابق چنین وجوهی گرفته نمیشد .

۲ـ آقای مدیر عامل شرکت برق مدتی است بدون مجوز قانونی اوراقی بنام قرارداد بنفع خودو بضرر مردم (یکطرفه) چاپ و شرکت **توربین** را تبدیل بشرکت **کارخانجات** نموده وازمشترکین سابق و لاحق استیصالا امضاء میگیرند و بدین‌وسیله اسناد (توربین) را خنثی و سلب مالکیت نموده‌اند . ۳ـ شرکت برق مبالغی بعناوین **حق اشتراک ـ حق انشعاب ـ حق‌معاینه ـ‌حق‌تغییر محل** کنتور (بابت تغییر کنتور سابق۵ تومان و فعلا از ۱۰۰ تا ۲۲۵ تومان) بدون مجوز قانونی از مشترکین دریافت میدارند .با اینکه دو سه‌روزه‌اخیر شرکت برقو شهرداری بوسیله اعلامیه‌های چاپی و رادیو اعلان کرده‌اند که‌حق اشتراک‌وصول نخواهد شد معالتاسف تا این دقیقه که این اعلامیه را میخوانید **وصول مینمایند !** ٤ـ آقای مدیر عامل شرکت برق هر کیلووات یک ریال عوارض شهرداری را ازمردم وصول نموده وبدون مجوز قانونی آنرانصف کرده وده شاهی برای‌خود برداشته و ده شاهی بحساب شهرداری برده‌اند که پس از توجه مردم و اعلام جرم مجددا بحال اول برگشته است . ۵ـ حقوق یک وزیر درایران ماهیانه ۲۵۰۰ تومان است امااز سرمایه ناچیز مردم اصفهان که باخون دل تهیه‌شده **آقای مدیر عامل ماهی ۹هزارتومان** جمعا با برادرخود ماهی ۱۲هزارتومان ـ **آقای مدیر دیگر ماهی ۷ یا ۹ هزار تومان ـدیگری ماهی ۷ هزار تومان** و چند نفردیگر بهمین نسبت ها حقوق دریافت میدارندو اغلب معاملات را پنج‌برابر گرانتر از آنچه تمام میشود منظور وهزینه های‌عجیب و غریب دیگری بنام های مختلف مینمایند که‌انتشار اعلامیه های اخیر شرکت توربین مبنی برضرر شرکت برق و زمزمه افزایش نرخ مقدمه اعلان ورشکست و ازبین رفتن وجوه مردم اصفهان و سهام شهرداری میباشد . ٦ـ شرکت برق هشت میلیون تومان طلب شهرداری را نپرداخته ولی‌زمان دکتر نوذری شهردار منعزل بهای برق شهرداری‌را از **۳ریال به‌دو ریال افزایش داده‌اند** که تفاوت آن درماه حدود صدهزار تومان میشود !چرا؟ ۷ـ شرکت توربین شبکه‌های سابق و بعضی تاسیسات دیگر برق راکه متعلق بشهرداری بوده ضبط کرده است ـ**باید وجه آنها را بدهند** ۸ ـ آقای خوئی مدیر عامل شرکت توربین اشیاء قراضه‌وفرسوده شرکت برق منحله فیروز تهران را بشرکت‌توربین برق اصفهان‌آورده وبنام اشیاءنو بحساب‌میگذارند. ۹ـ مدیر عامل شرکت توربین بهر طریق که **میلشان** بوده بمردم اصفهان و حومه‌تعدی نموده‌اند مراتب بالا و منازعات با شرکت روستائی برق ماربین و شایعات ناروائی که بمنظور پایمال‌نمودن حق مشروع و قانونی‌جامعه اصفهانی میسازدنمونه‌ای‌از اعمال غیر قانونی وظالمانه ایشان میباشد .

خواسته های مردم‌اصفهان

۱ـ هر چه زودتر بوسیله مقامات صالحه **وجوه دریافتی از مردم و سهام شهرداری درشرکت برق تامین شود** . ۲ـ اوراق وقرارداد هائی که شرکت توربین خودسرانه و بدون مجوز قانونی چاپ نموده‌ونام شرکت‌راتبدیل بشرکت کارخانجات کرده‌اند **اصلاح نمایند تا بیم تضییع حق‌مشترکین مرتفع گردد** . ۳ـ وجوهی که‌بعنوان حق اشتراک انشعاب ـ معاینه ـ انتقال کنتور وصول میشود لغو و مسترد گردد .٤ـ **وجوهی که بنام وام** بابت کنتور گرفته‌اند درقبال آن **بمردم سهام بدهند** ویا درموعدی که‌با توافق نماینده اهالی اصفهان‌و نماینده دولت تعیین میشود مسترد دارند ۵ـوجوهی که شرکت توربین بابت عوارض شهرداری از مردم وصول نموده‌و نصف آنرا بنفع‌خودبرداشته‌اند مسترد گردد .٦ـ دردنیای امروز بهای برق با مصرف آن‌نسبت معکوس دارد باین معنی که هرچه مصرف برق زیادتر شود قیمت‌آن ارزانتر میشود در صورتی که‌در اصفهان هرچه برق‌بیشتر مصرف گردد قیمت آن گرانتر میشود ، باین‌دلیل بایدبهای برق کارخانجات کوچک مانندآهن‌تراشی‌ـ کشبافی ـ چاپخانه ـ دستبافی و امثالهم و همچنین **بهای برق مصرفی مردم و شهرداری تقلیل یابد.** ۷ـ برق‌مشترکین رابدون اخطار قبلی قطع‌ننمایند. ۸ـ هیئت صالحی با حضور نماینده مردم به اعمال مسئولین شرکت و دفاتر وحیف و میل‌هائی که شده ومطالبات شهرداری رسیدگی **نموده شرکت را وادار به اجرای مقررات مملکتی بنمایند** . ۹ـ تازمانی که باین وضع آشفته و اعمال نابجا وخلاف قانون شرکت برق اصفهان و مدیر عامل آن رسیدگی و تکلیف روشن و احقاق حق جامعه اصفهانی نشود **بدون هیچگونه تظاهر تا اطلاع ثانوی از برق شرکت توربین اصفهان استفاده نمیکنیم** و شایعات بی‌اساس مدیر عامل شرکت توربین درمورد اصلاحات ارضی ویا مداخله درامور سیاسی و تصادفات را رسماو قویا تکذیب‌مینمائیم وصریحا اعلام میکنیم که‌برق به بهای خیلی خیلی ارزان‌تر تمام‌میشود و چنانچه مدیر عامل شرکت حاضر به قبول پیشنهادات مانباشدهمانطور که مشارالیه در جلسه استانداری **عنوان کرده حاضریم تاسیسات برق را با رعایت جهات لازم خریداری نموده و آنرا در جهت حفظ منافع و مصالح عمومی اداره نمائیم .**

ازطرف جمعیت عمران واصلاحات استان اصفهان

حسین معتمدی

آ ـ ۲٤٥۷۸

اورفه

لون اوّل ایرانشهر

مژدگانی

چون دسته چک بانک صادرات‌و معادن ایران متعلق به‌حساب جاری شماره ۱۱۰٤٤۳ بنام اینجانب‌حسین سعیدزاده خارقی مفقود گردیده از جوینده استدعا میکنم که دسته‌چک مزبور را به‌آدرس‌خیابان‌هفت‌چنار ـ خیابان گلستانه جنب حمام یزدی ها منزل مشهدی رمضان باینجانب تحویل ومژدگانی دریافت‌دارد .

آقای علم بشدت این« جنایت» را محکوم کرده و اعلام داشته‌است که دولت تمام کوشش خودرا برای پیدان کردن مرتکبین این جنایت بکار خواهدبرد و آنهارابشدیدترین وجه کیفرخواهد داد . آقای علم ضمنا اعلام داشته است که کار اصلاحات ارضی باسرعت وجدیت بیشتری ادامه‌خواهد یافت .

آقای دکترارسنجانی‌وزیر کشاورزی نیزدر اظهارات خود که در روزنامه های تهران انتشار یافته بعضی از مالکان اراضی را متهم کرده‌است که دراین توطئه دست داشته و **محرک این جنایت بوده‌اند .**

تبریکات

تبریک و تشکر

جناب آقای احمد نفیسی شهردار محترم تهران

بپاس محبت و خدمت شایسته‌ای که با انتصاب رجل کاردان آقای عباس لسانی بسمت شهردار منطقه شمیرانات به‌اهالی این‌شهرستان فرموده‌اید سپاسگزاری و تبریک‌قلبی خودرا تقدیم میداریم **ساکنین محمودیه تجریش**

عباس جواهرچی ـ سرتیپ محمود بایندر ـ خلیل گلستانی ـ ابوالفتح جواهرچی

آ ـ ۱۵۶۳۵

تیمسار سرتیپ اورمزد

افسران و درجه‌داران تیپ پیاده پهلوی انتصاب آن تیمسار را بفرماندهی لشکر فارس صمیمانه تبریک عرض نموده موفقیت تیمسار را در راه خدمت بشاهنشاه محبوب ومیهن عزیز از خداوند مسئلت مینمایند

سرهنگ ستاد کریمی لطف آبادی

آ ـ ۱۵۷۲۷

یک کیف بغلی پیدا شده بتلفن ۶۱۶۴۶ مراجعه‌نمائید

آ ـ ۱۵۷۲۹

ساکنین محترم شهر جوادیه

محرک اعلامیه مرد زردشتی زمین خوار معروف که عوارض هنگفتی به‌شهرداری بدهکار می‌باشدهمچنین نغمه‌های دیگری که وسیله دوسه نفر انگشت شمار برعلیه حسین‌مینو چهر ساز گردیده براحدی پوشیده نیست جناب آقای حسین مینوچهر افتخار اهالی جوادیه بلکه افتخار قاطبه مردان فعال ودرستکار کشور ایران می‌باشد .

آ ـ ۱۵۷۱۹ **شورای‌معتمدین‌منطقه ۶جوادیه**

درود

*آقای جولیوس‌هولمز سفیر کبیر امریکا درایران از آمریکا

*آقای محمدعبدالله گرجی‌مدیرکل سابق فرهنگ از پاریس

*آقای بنی یعقوب مدیر مدرسه کانون آوازه از اروپا

*آقای دکتر محمد عضدی عضو وزارت کشور ازپاریس

*آقای جان کابرت‌سفیر کبیرامریکا در چکسلواکی ازوین

خروج

آقای محمد گودرزی سفیر کبیر ایران در مادرید به‌اسپانیا

آقای دکترمجیدخرسند مدیرکل وزارت بازرگانی به‌اروپا

اطلاعات

پنجشنبه
پانزدهم نوامبر ۱۹۶۲
هفدهم جمادی‌الثانی ۱۳۸۲
سال سی‌وهفتم
شماره ۱۰۹۵۰

وزیر کشاورزی امروز بخبرنگار ماگفت:

نامه ناصر قشقائی دلیل توطئه قبلی است

● مهندس عابدی راباسلاح های مخصوص شکار کشته‌اند و باپنجاه گلوله چهار پاره بدن اورامشبک کرده‌اند

● گلوله هائیکه به بدن مهندس عابدی شلیک شده گلوله های سلاحهای شکار است و این سلاحهارا فقط مالکین دارند

امروز آقای دکتر ارسنجانی وزیر کشاورزی بخبرنگارما گفت شب قبل از قدام بقتل مهندس ملك عابدی‌شهید مالکین فارس درشیراز جلساتی داشته وقراردادهائی‌گذارده بودند وتلگرافاتی نیز برای مخابره بتهران تهیه کرده بودند و دونفر از مالکین نیز مشغول اجرای این توطئه رذیلانه که منجر به شهادت مهندس‌عابدی گردید شدند.

سلاحهائی که مهندس عابدی باآن بشهادت رسیده است تفنك یا اسلحه نظامی نیست و دزدان هم از این سلاحها ندارند.

یان سلاحها را مالکین عمده در حتیاردارند و مخصوص شکارحیواناتی چون شیر وپلنك است.

نامه قشقائیها

خبرنگار اطلاعات سئوال کرد در باره نامه محمدناصر قشقائی‌که بتاریخ ۱۹ آبان از سویس فرستاده شده و وی درآن درمورد اعمال و اقوال ورفتار برادران و بستگان خود وایل وعشیره قشقائی از خود سلب مسئولیت کرده است و خود را فقط مسئول اعمال خویش دانسته نظر شما چیست؟

دکتر ارسنجانی پس‌از مدتی فکر گفت بنظر من این امر بار دیگر ثابت میکند که از مدتها قبل مالکین فارس مشغول توطئه‌هائی بوده‌اند تا آنجاکه خبرآن درسویس هم به آقای محمد ناصر قشقائی میرسد و وی برای‌سلب مسئولیت و مبرا کردن خود اقدام‌نموده واین نامه را فرستاده است.

علیرغم اقدامات مذبوحانه

دکتر ارسنجانی در حالیکه شعر معروف عارف را (از خون جوانان‌وطن لاله دمیده) زمزمه میکرد گفت اصلاحات ارضی در تمام ایران علیرغم تمام اقدامات‌مذبوحانه و رذیلانه مالکین‌اجرا خواهد شد.

حالا آقایان بخیال خود باتفنك‌های شکاری و فشنك های چهار پاره که مخصوص شکار حیوانات بزرك است میخواهند جلو این نهضت بزرك ملی را بگیرند.

دکتر ارسنجانی که کراوات‌سیاهی بعلامت عزاداری زده بود بعد بارئیس کل کشاورزی فارس آقای دکترنجیبی تلفنی تماس گرفت و ضمن سئوال ازوضع کلی فارس و شیراز گفت فورا بوضع زندگی مادر مهندس‌عابدی رسیدگی کنید و گزارش آنرا به تهران بفرستید و هرکمکی لازم دارد بکنید تا تصویبنامه مربوطه بوی بگذرد.

تاآخرین حدانجام میشود

وزیرکشاورزی ضمن شرح واقعه گفت چندین اتومبیل درهمان‌دقایقی که‌اتومبیل مهندس عابدی از آنجا میگذشتند حامل پول و رئیس پست‌و تلگراف فیروز آباد وخانواده‌اش و همچنین حامل چندخانم و دوشیزه‌معلم از این نقطه گذشته‌وبه آنهاکاری نداشته‌اند این پیداست آنها فقط می خواستند مامور شریف ما رابکشند و بخیال خود درمقابل اصلاحات ارضی مقاومت کنندولی اشتباه کرده‌اند.

من‌بروح پاك مهندس عابدی‌سوگند میخورم که اصلاحات ارضی تاآخرین حد انجام گردد.

مهندس عابدی موقعی که بمحل حادثه میرسد ملاحظه میکند عده‌ای پیاده ایستاده‌اند تصور میکند اتفاقی افتاده‌ولی بعد بلافاصله شخصی‌سوتی میکشد بطرف اتومبیل او حمله‌ور میشوند.

از چهار طرف اورا مورد حمله ناجوانمردانه قرارمیدهند و بدنش را مشبك میکنند ودرناحیه زیر گردن تاشکم وی بیش‌از ۲۰ گلوله چهار پاوه‌که مخصوص سلاحهای شکاری مالکین است شلیك میکنند.

اقدامی هم که قبلا کرده و جلو یك اتومبیل دیگر را گرفته بودند نشان میدهد که آقایان میخواسته‌اند صحنه سازی‌نمایند. آنهامیخواسته‌اند بگویندا گر درهرجا مالکین یك چنین اقدامی بکنند خواهند توانست جلو اصلاحات ارضی رابگیرند.

دکتر ارسنجانی بعدگفت چندروز پیش خسرو قشقائی نماینده خود و خواهرش رانزد من فرستاده‌بود که ظاهرا اقدام به تهیه اظهارنامه‌اصلاحات ارضی‌کند.

سفیرکبیر آمریکا پس‌از بازگشت بتهران اعلام داشت:

ادامه کمکهای آمریکا به ایران

قابل پیش‌بینی‌است ودرسیاست آمریکا دراین مورد هیچ تغییری حاصل نشده‌است

● در میهمانی سفارت‌ایران در آمریکا بافتخار دکتر خوشبین هولمز شرکت داشت و مدتی باوزیر دادگستری مذاکره‌نمودخ

جولیوس هولمز سفیر امریکا در ایران شب گذشته پس از یك هفته اقامت در واشنگتن به تهران بازگشت و به خبر نگا ران اظهار داشت که در واشنگتن با پرزیدنت کندی‌رئیس جمهور آمریکا و دین راسك وزیر خارجه این کشور نیز ملاقات‌کرده اما این ملاقات‌کاملا جنبه عادی‌داشته است زیرا سفیران سالی دوبارمعمولا از این دید و بازدید ها دارند.

سفیر امریکا گفت که در باره مذاکرات هیئت تحت سر پرستی‌آقای دکتر خوشبین وزیر دادگستری ایران که برای مذاکره با بانك توسعه و عمران به واشنگتن رفته اطلاعی‌ندارد وتنهادرمهمانی‌سفارت‌ایران‌درواشنگتن با دکتر خوشبین شام خورده است.

سفیر امریکا سپس اظهار داشت‌که ادامه کمك های‌امریکا به ایران قابل پیش‌بینی است و در سیاست امریکا در این مورد هیچ تغییری حاصل نشده است.

هولمز حاضر نشد به این سئوال جواب دهد که آیا وی حامل پیامی از طرف دولت امریکا برای دولت ایران می باشد یا خیر. هولمزگفت که وی قرار بود به واشنگتن برود‌اما بعلت بحران کوبا این مسافرت‌اندکی به تاخیر افتاده بود. سفیر امریکا شنبه شب آینده میزبان شش نفر از سناتور های امریکائی در سفارت امریکا خواهد بود. چهار نفر از سناتور های امریکائی از طرف پرزیدنت کندی و دو نفر از آنهابه نمایندگی از طرف کنگره برای یك مطالعه بزودی وارد ایران خواهند شد.

دو کشتی ویك‌موتورلنچ درشط‌العرب‌تصادم کردند

موتورلنچ‌با۲۵نفرسرنشین و۲۰۰تن‌خرما بزیرآب فرورفت

● کشتی نفتکش ایتالیائی را مقامات ایرانی توقیف کردند

خبرنگارما درآبادان تلفنی گزارش داد ساعت هفت ونیم دیشب یك‌کشتی نفتکش ایتالیائی متعلق بشرکت نفت ایران و ایتالیا که از شط‌العرب‌بدریا میرفت‌درفاصله بین‌خضرآباد و مینوحی میخواست از طرف چپ یك کشتی نفتکش آلمانی که بطرف آبادان می‌آمد عبور کند ولی ناگهان بیك موتورلنچ بزرك ۱۰ تنی ایرانی که درآنجا لنگر انداخته بود تصادم کرد.

شدت این برخورد بحدی بود که موتورلنچ ایرانی با دویست تن‌محموله خرما و ۲۵نفر سرنشینانش غرق شد وبزیر آب فرو رفت بطوریکه هم‌اکنون فقط دکل موتور لنچ از زیر آبهای شط العرب دیده میشود.

کشتی نفتکش ایتالیائی پس‌از این تصادم بطرف راست منحرف گردیدو به کشتی نفتکش آلمانی برخورد.

عده‌ای از سرنشینان مغروق موتور لنچ ایرانی بوسیله مامورین و مردم و سرنشینان دوکشتی نجات یافتند ولی گفته میشود ۷نفر از سرنشینان آن غرق شده‌اند واز آنها تاکنون اثری بدست نیامده است. دویست‌تن‌خرمای محموله موتور لنچ نیز بزیر آبهای شط‌العرب فرو رفته است. در این جریان پنج میلیون ریال خسارت به موتور لنچ‌ایرانی وارد گردید وبکشتی ایتالیائی و کشتی نفتکش آلمانی هم خسارات زیادی وارد شده است.

از طرف‌مقامات ایرانی کشتی‌نفتکش ایتالیائی توقیف گردید.

بانك‌کشاورزی بکلیه شعب خود دستورداد:

بتقاضاهای وام کشاورزان

برای‌تهیه بذروکود باید دراسرع‌وقت ترتیب‌اثرداده‌شود

بانك کشاورزی طی بخشنامه‌ای که بکلیه شعب خود ابلاغ نمود اطلاع داد در اینموقع که بافتضای فصل کشت پائیزه هنوز عده‌ای‌از کشاورزان پاره‌ای از نقاط کشور احتیاج مبرم به‌تهیه و تامین بذرو سایر عوامل کار دارند و متاسفانه بعده‌ای از زارعین نیز در قسمتی‌از نقاط کشور خسارانی وارد گردیده ولازم است کمك فوری‌به آنهامعمول گردد مقتضی است درخواست کشاورزانی راکه بمنظور خریدبذر وسایر وسائل کار تقاضای وام‌می نمایند بفوریت قبول و تافصل‌کشت منقضی نشده از محل موجودی و وصولی های خود در حدود مقررات مورد اقدام قرار دهید.

۲ـ چون استفاده از کودشیمیائی در بهبود محصول و افزایش‌میزان تولید اثر مطلوب و قابل توجهی داشته است تسهیلات لازم برای اعطاء وام بمنظور خرید کود شیمیائی فراهم نمائید.

۳ـ طبق دستوراتی که قبلاداده شده میتوانید بمنظور تهیه بذر و سایر وسائل کار و خرید کود شیمیائی از طریق اعطای وام کوتاه مدت یااعطای اعتبار درحساب‌جاری مساعدت نمائید.

چون کم‌آبی در اغلب نقاط‌کشور کشاورزان را مواجه با مشکلاتی نموده برای رفع مضیقه بی‌آبی از آقایان روسای شعب انتظار داریم در مناطقی که کم‌آبی وجود دارد کشاورزان و مالکین را تشویق نمایند که بطور دسته‌جمعی ویا انفرادی بحفر قنوات و یا احداث چاههای عمیق و نیمه‌عمیق اقدام نمایند.

مدیر کل دخانیات

آخر وقت دیروز آقای مرتضی خطیبی مدیر کل دارائی خوزستان از طرف وزیر دارائی بمدیریت کل دخانیات منصوب شد.

آقای خطیبی‌یکی از صاحب‌منصبان فعال وزارت دارائی است که درمدت خدمت اداری خود مشاغل مختلف‌آن وزارت خانه را بعهده داشته است. آقای خطیبی در آخرین شغل خود که مدیریت کل دارائی خوزستان‌بود موفق شد کمالیات‌بر حقوق‌کارمندان خارجی شرکت های مقاطعه کاری آن حوزه را که مدتها لاوصول بود وصول کند بهمین جهت از طرف وزیر دارائی مورد تقدیر قرارگرفت

روزنامه فردا فردا منتشر می شود

صبح یکشنبه۲۷آبانماه شماره‌ممتازمجله آسیای جوان راکه کارت جشن روی آن سنجاق شده تهیه کنید

خروشچف موافقت کرد بمب‌افکنهای شوروی ازکوبا خارج شود

واشنگتن ـ ۱۵ نوامبر ـ خبرگزاری فرانسه ـ بنابا‌ظهار منابع مطلع واشنگتن خروشچف نخست‌وزیر شوروی طی پیامی که برای پرزیدنت کندی فرستاده آمادگی خودرا برای خارج کردن هواپیما های بمب‌افکن شوروی‌از کوبااعلام داشته است. از قرار معلوم نخست وزیر شوروی برای خارج کردن هواپیماهای مزبور ازکوبا شرایطی قائل شده است واکنون‌مذاکرات محرمانه‌ای دراین باره بین‌امریکا وشوروی جریان دارد.

برنامه آینده سینماهای

ایران ـ میامی ـ دنیا

اشك شوق

نمایندگان ورزشی بانوان بحضور شهبانو شرفیاب شدند

ساعت پنج بعداز ظهر دیروز اعضای شورایعالی ورزش بانوان، روسای دبیرستانهای دخترانه تهران ونمایندگان شورا‌های ورزشی بانوان استانها و شهرستانها که جهت‌شرکت درکنگره بتهران آمده‌اند بمعیت‌رئیس سازمان تربیت بدنی در کاخ‌اختصاصی بحضور علیاحضرت فرح پهلوی شهبانوی ایران شرفیاب شدند.

جشن تولد ملك‌حسین

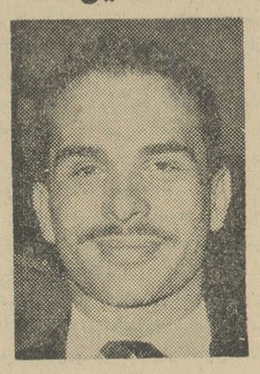

دیشب بمناسبت آغاز بیست‌وهشتمین سال زندگی اعلیحضرت ملك‌حسین پادشاه کشور اردن هاشمی‌یك میهمانی شام ازطرف سفیرکبیر آنکشور در ایران در محل سفارت ترتیب داده‌شده بود.

دراین میهمانی باشکوه آقای علم نخست‌وزیر، تیمسار ارتشبد حجازی رئیس ستاد بزرك ارتشتاران، جمعی‌از آقایان وزیران وامرای ارتش ورجال شرکت داشتند.

میهمانی دیشب سفارت اردن‌هاشمی تاساعت ۱۱ بعداز ظهر ادامه داشت.

فرش لاستیکی
شهوند
نمیسوزد، نمیشکند، عایق رطوبت وقابل شستشو است، احتیاج به‌واکس ندارد، باهر بار شستشو زیباتر و درخشانتر میشود وبهترین پوشش برای کف منازل مسکونی، هتلها، بیمارستانها، ادارات ودفاتر تجارتی است.

نمایشگاه وفروشگاه
شهوند
خیابان تخت‌جمشید چهارراه فیشرآباد
تلفن ۶۰۸۸۵

داینرز کلوب ایران
باطلاع میرساند که
آقای پرویز فخراوی
هیچ‌نوع سمت و نمایندگی درشرکت داینرز کلوب ایران ندارد. نمایندگان رسمی این شرکت دارای کارت‌مخصوص نمایندگی باعکس ومهر وامضاء شرکت می‌باشند.
تلفن۲ـ۶۰۲۰۱ـ۸و۷و۶و۵و۶۱۰۳۴
آ ـ ۲۴۴۷۲ گردونه

جلسات علمی جمعیت جراحان مکتب عدل
از روز شنبه ۲۶ آبان ماه از ساعت ۹ صبح تاساعت ۱۲بمدت چهار روز در تالار کنفرانس بخش جراحی بیمارستان سینا تشکیل خواهد شد. از عموم همکاران محترم و علاقمندان برای شرکت در جلسات دعوت میشود. سردبیرجمعیت ـ دکترمنصور

شماره تلفن‌های
بیمارستان وزایشگاه باهر
واقع در خیابان آقاشیخ هادی
۶۷۹۹۵ ـ ۴۲۵۲۸

فروشگاه مرغ دهقان
مرغ زنده کیلوئی ۶۵ ریال و خروس کیلوئی ۵۵ریال کشته بدون سروپا و شکم خالی ۸۵ ریال.
امیریه انصاری ـ خیابان ایزدی.
۱ـ۳ آ ـ ۱۵۶۰۵

آگهی دعوت از فارغ‌التحصیلان امریکا
هیئت مدیره انجمن فارغ التحصیلان دانشگاههای آمریکا ازعموم فارغ التحصیلان (عضو وغیر عضو) دعوت مینماید که روز شنبه ۲۶ آبانماه ۱۳۴۱ ساعت ۵بعد از ظهر برای صرف چای ودیدار دوستان در دفتر انجمن واقع در خیابان اناطول فرانس‌شماره ۷ حضوربهمرسانند.
۱ـ۲ آ ـ ۲۳۹۸۸ هیئت مدیره

خیابان اسلامبول
هتل پالاس
تلفنهای ۳۸۱۶۶ـ۳۴۰۴۹
ارزانترین شام وناهار درقدیمیترین‌هتل

هرروز ناهار	«چلوکباب»	۶۰ و ۸۰ ریال
هرشب شام	«جوجه‌کباب بامخلفات»	۱۱۰ ریال
اطاق یکنفره شبی	افتتاح ۲۴ آبان	۲۳۰ ریال
اطاق دونفره شبی		۳۳۰ ریال
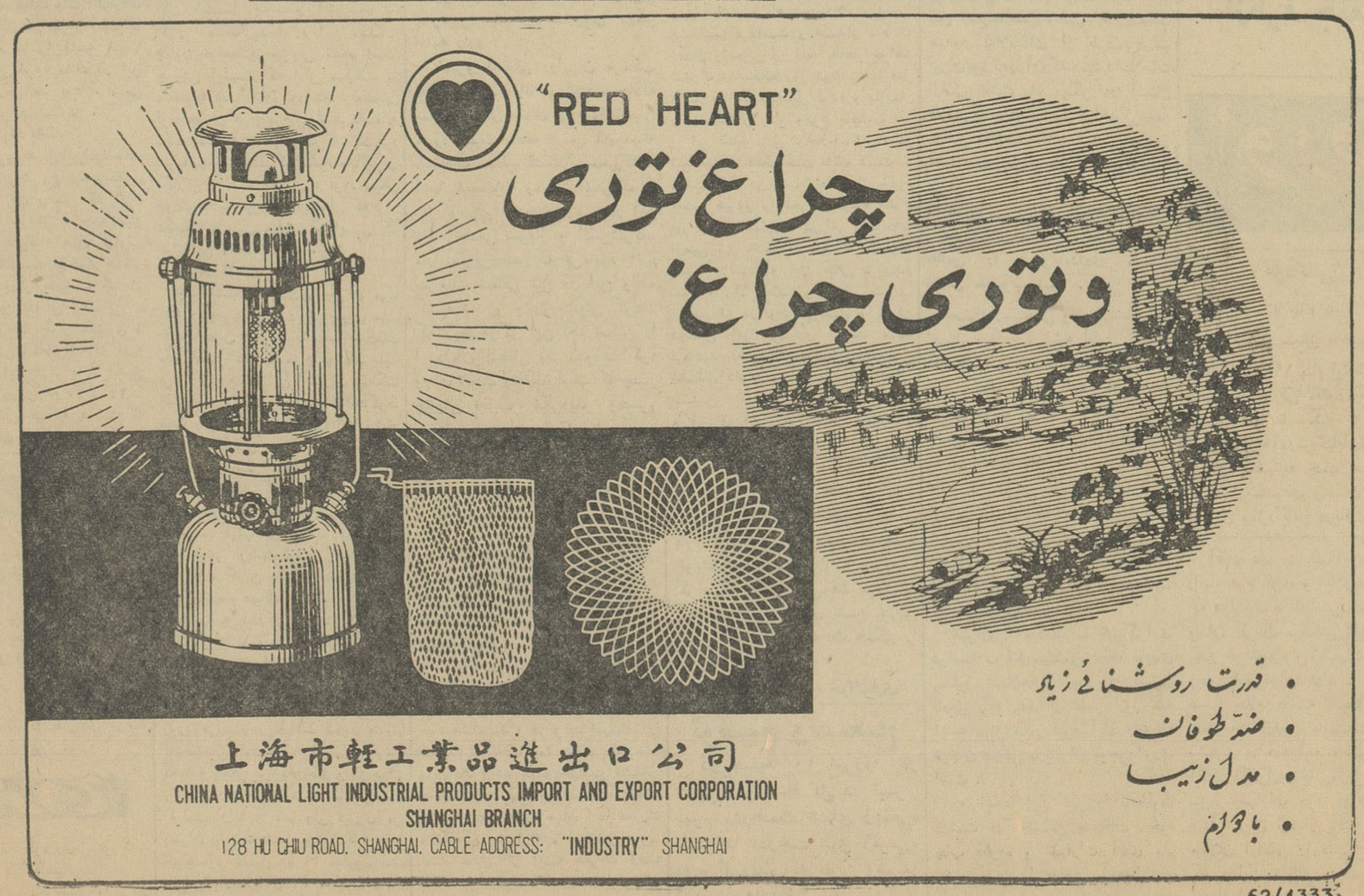
شبها ارکستر مشهورایتالیائی‌باترنم موزیك ملایم‌شما را سرگرم خواهدکرد