صفحات ویژه «اطلاعات» بمناسبت نخستین سالگرد ۱۷ شهریور خونین

تدارک وسیع جمعیتها و گروهها برای تجلیل از شهدای ۱۷ شهریور

اطلاعات

۱۶ صفحه — چاپ دوم

پنجشنبه ۱۵ شهریورماه ۱۳۵۸ـ شماره ۱۵۹۴۸ تکشماره ۱۵ ریال

۱۷ شهریور : روزی که خلق از دریای خون گذشت

مقاله‌ای ازدکتر جوادمجابی در تحلیل واقعه خونبار ۱۷ شهریور

در صفحات ۲ـ۵ـ۶ـ ۷ ـ ۱۱ و آخر

دیدار علمای اهل‌سنت و افراد کمیته شمیرانات با امام

امام: اگر کردستان آرام بشود طرحهای عمرانی پیاده خواهد شد

● اعضای دولت با حسن نیت مشغول کار هستند.

در صفحه آخر

دانشگاهها مهرماه گشوده میشود

● شایعه انحلال ترم اول سال تحصیلی آینده دانشگاه ها تکذیب شد.

در صفحه ۲

مناسبات امریکا و شوروی بخاطر کوبا تیره شد

آمریکا پروازهای اکتشافی برفراز کوبا را از سر گرفت.

سنای آمریکا بررسی پیمان سالت ـ ۲ را متوقف کرد و از کارتر توضیح خواست

دولت آمریکا اعزام یك تیپ رزمی از جانب شوروی‌را به‌کوبا تایید کرد.

در صفحه آخر

دعوت از رئیس جمهوری عراق برای سفر به‌ایران

● صدام حسین از یزدی برای سفر به عراق دعوت کرد

درصفحه آخر

۴ نفر در سقز تیرباران شدند

● این چهار تن با سنگربندی، برابر ماموران، اقدام‌به خلع سلاح آنها کرده بودند

در صفحه ۲

مراکز سپاه دانش و خدمات اجتماعی زنان منحل شد

در صفحه ۲

حمله دموکراتها به سردشت

بوسه‌بر چهره برادر

در حالیکه استقرار ارتش در مهاباد، وارد چهارمین‌روز می‌شود، و دیروز در آن شهر، مخالفان، تظاهراتی براه انداختند، اما از این مناظر، که‌کردها، برادران خود را باز می‌یابند، در گوشه‌وکنار شهر، بسیاربه‌چشم می‌آید.

● با خمپاره وتفنك ۱۰۵ به نظامیان اطراف بوکان حمله شد.

خلیل بهرامی ـ خبرنگار اعزامی‌اطلاعات به‌کردستان:

شهر مهاباد را باید شهر شایعات نام داد، چرا که‌با هرکس برخورد کنی شایعه‌ای تازه‌دراختیار دارد. درشهر شایع شده که‌صدها نفر را سر بریده‌اند، فانتوم ها، قسمتی از مهاباد را ویران کرده‌اند، یا در شهر های مختلف کردستان، حتی به بچه‌ها و زنها هم رحم نشده و آنها را با شقاوت تیرباران کرده‌اند. این شایعات، دهان به دهان می گردد و بیش از پیش، مردم مهاباد را نگران کرده‌است.

مهاباد با این همه نگرانی، رفته رفته فعال می‌شود، دیروز حدود نیمی ازمغازه های شهر، باز بود و در همین حال تانکرهای مواد سوختی، یکی پس از دیگری خود را به شهر می‌رسانند و محموله خود را تخلیه می‌کنند. بنظر می‌رسد تا چند روز دیگر، کمبودنفت، بنزین و دیگر مواد سوختی در مهاباد، از میان‌برود.

تظاهرات

درحالیکه‌ارتش وپاسداران در مهاباد مستقر هستند، دیروز، تظاهراتی‌ازروبروی

بقیه در صفحه ۲

تاریخ ثبت نام مشمولان دیپلمه وفوق دیپلمه متولد ۳۸ و ۳۹

در صفحه ۲

تاریخ امتحان زبان خارجی دبیرستانها اعلام‌شد

در صفحه ۲

طرح مبارزه با اخلال در روستاها

★ رسیدگی به مشکلات کشاورزان گرگان و گنبد آغاز شد

★ وزارت کشاورزی‌حمایت خود را از دهقانهای صاحب نسق کردستان اعلام کرد.

★ جلوی تجاوزات فئودالها در کردستان گرفته خواهد شد

در صفحه ۲

مراکز معرفی بیماران مبتلا به‌قی‌واسهال در تهران

وزارت بهداری و بهزیستی طی اطلاعیه‌ای ازشهروندان تهرانی دعوت کرد به منظور تسریع در امر بهداشت‌و درمان مبتلا به اسهال و استفراغ و تشخیص دقیق و به موقع نوع بیماری اینگونه بیماران را بین مراکز معرفی کنند:

بیمارستان هدایت دروس خیابان هدایت تلفن های (۲۴۴۲۳۰ ـ ۲۴۴۱۷۳) بیمارستان‌بوعلی خیابان‌دماوند بالاتر از میدان امام حسین‌تلفن (۹ـ۳۴۸۰۳۶) بیمارستان‌شوش میدان شوش‌اول خیابان شوش تلفن (۸ـ۵۶۰۰۷۷) بیمارستان شماره ۲ جاده‌قدیم کرج‌نرسیده بمکزرخانه‌ویتانا تلفن(۹۶۰۳۰۰ و ۹۶۱۸۱۸ و ۹۵۷۳۰۶) ـ بیمارستان طبامیدان‌راه‌آهن‌تلفن (۵۴۸۱۴۵) بیمارستان فیروز آبادی شهرری‌تلفن (۵۹۲۰۶۴) اول خزانه‌فلکه دوم تلفن (۵۵۱۱۳۶ و ۵۵۰۲۰۰)همچنین به منظور تسهیل در کار ها و رفع مشکلات احتمالی تلفن‌های معاونان بهداشتی مناطق پنج‌

بقیه در صفحه ۱۴

نامه سرگشاده مدیران گروه حج استان یزد

شرح در صفحه ۸

اطلاعیه‌مهم

شرکت دخانیات ایران برای رفاه هرچه‌بیشتر مصرف‌کنندگان کالای دخانیه وبمنظورجلوگیری از افزایش بی رویه قیمت سیگارت های خارجی که صرفا ناشی از عوامل قاچاق می باشد علاوه بر موجودی کافی مانندماههای‌قبل سیگارخارجی به‌بازار عرضه می نماید واز این بابت کمبودی وجود ندارد بنابراین از مصرف کنندگان عزیز تقاضا دارد به‌این شایعات بی‌اساس توجه نکنند و سیگار مصرفی خودرا به‌همان بهای قبلی اعلام شده خریداری فرمایند.

شرکت دخانیات ایران

کارکنان شهرداری‌ها مشمول قانون استخدام کشوری شدند

دکتر صادق‌طباطبائی، معاون نخست‌وزیر و سخنگوی دولت دیشب در گفتگوئی متن لایحه قانونی شمول قانون استخدام کشوری در باره کارکنان شهرداری های سراسر کشور (غیر از شهرداری پایتخت) را که در آخرین جلسه هیات وزیران به‌تصویب هیات دولت رسیده و برای تصویب نهائی به‌شورای انقلاب ارائه شده است اعلام کرد.

متن لایحه بدین شرح است:

ماده واحده از اول شهریور ۱۳۵۸ شمسی، کلیه‌مستخدمین شهرداری‌هو موسسات تابعه و وابسته و اتحادیه شهرداری ـ های کشور که مشمول آئین نامه استخدامی شهرداریها مصوب ۲۹ر۱۰ر۱۳۵۴ بوده‌اند مشمول قانون استخدامی‌کشور میشوند. نحوه اجرای قانون مذکور در باره مستخدمین‌فوق الذکر و همچنین نحوه انتقال وجوه صندوق بازنشستگی شهرداریها بصندوق‌بازنشستگی کشوری بموجب آئین‌نامه‌ای خواهد بود که ظرف یکماه از تاریخ تصویب‌این قانون‌توسط وزارت کشور و سازمان امور اداری و استخدامی کشورتهیه و پس‌از تصویب هیات وزیران بموقع اجرا گذارده خواهد شد.

تبصره ـ مستخدمین بازنشسته و از کار افتاده فعلی وراث وظیفه بگیرکه مشمول مقررات بازنشستگی و وظیفه شهرداری ها بوده‌اند مشمول ضوابط مقرر در آئین‌نامه موضوع‌این قانون خواهند بود.

اطلاعیه سازمان منطقه‌ای بهداری وبهزیستی استان تهران

شرح در صفحه ۳

اطلاعیه

نحوه‌پیشگیری از بیماریهای روده‌ای

سازمان منطقه‌ای بهداری‌و بهزیستی‌استان‌تهران

در صفحه ۳

از کلیه ذوات محترم. و سروران عزیزی که‌درغم درگذشت مرحوم‌الله‌داد قاسمی جونقانی. در تهران و جونقان با حضور خود باعث تسلی‌قلب مادراین مصیبت شدند. خصوصا حجت‌الاسلام‌والمسلمین آقای حاج‌سید صدرالدین صدر بلاغی سپاسگزاری نموده. چنانچه‌به علت بستری بودن تاخیری در عرض تشکر حضوری‌رخ دهد امید عفو دارد.

اله رحیم قاسمی جونقانی

آموزشگاه کودکیاری

شرح در صفحه ۱۱

فقط ۵ روز

به آخرین مهلت استفاده از لایحه قانونی‌متمم‌تسهیلات مالیاتی برای مودیانی که مشمول ۲۰٪ تخفیف‌اصل مالیات وبخشودگی‌های مالیاتی اضافی‌شهرداری و اطاق‌بازرگانی و جریمه مالیاتی و زیان دیرکرد میباشند باقی‌مانده است.

م‌الف ۹۲۷۰

قابل توجه داوطلبان شرکت درامتحان فوق لیسانس مدیریت

آموزشگاه عالی خدمات اجتماعی

شرح در صفحه ۷

دانشگاه ملی ایران

بنام خدا

آگهی پذیرش دستیار

شرح در صفحه ۱۴

رئیس کل بانك مرکزی:

سیستم اقتصادی کشور بزودی تعیین میشود

★ قروض خارجی بانکهای ملی شده را بانك مرکزی‌تعهد کرد

در صفحه ۲

زندروز

امروز درسراسر کشور منتشرشد

استاندار بر نامه‌های عمرانی کردستان را اعلام کرد

محمد رشید شکیبا استاندار کردستان ، در گفت و گویی با خبرنگار خبرگزاری پارس‌در سنندج ، نقطه نظر های خود را درباره مسایل مختلف‌مهم کردستان ، اعلام کرد .

شکیبا گفت :

ـ من معتقدم در منطقه‌باید امنیت برقرار شود و اگرامنیت برقرار شد،اجرای هربرنامه‌ای قابل اجراست . اگرچه‌فصل عمرانی و آبادانی در منطقه کردستان سیری شده ، ولی با قاطعیت میشود گفت در این زمان کوتاه که از فصل باقی مانده است ، ما میتوانیم‌برنامه های عمرانی ، اقتصادی ، بهداشتی و رفاهی را اجرا بکنیم‌و دولت هیچگونه‌مضایقه‌ای در دادن اعتبارات کافی به این منطقه نکرده است .

استاندار کردستان افزود:

ـ یکی از برنامه های عمرانی کردستان اسفالت راه سنندج‌ـ مریوان است که‌از یک ماه‌پیش پیمان آن به مبلغ حدودیکصد و سی و دو میلیون تومان بسته شد و این طرح تا دو سال دیگر ، باتمام خواهد رسید .

برنامه دیگری که اطمینان دارم دولت با آن موافقت خواهد کرد ، احداث دو ها هکتاربا‌غ در اطراف دریاچه « زره‌وار» است . فکر میکنم این منطقه و دریاچه آن ، در آینده بصورت منابع بسیارغنی از نظر تامین مرکبات‌و میوه‌و نیز ماهی ،بصورت قطب‌جاذب اقتصادی درخواهد مد .

همچنین احداث سه قشلاق در نزدیکی شهر سنندج ، از دیگر برنامه های آینده است.

استاندار کردستان، درمورد دانشگاه رازی گفت : توسعه این دانشگه‌رابا سرعت‌بیشتری پیگیری خواهم کرد تا به‌نتیجه مطلوب برسه

تشکر از پاسداران

شکیبا استاندار کردستان اضافه کرد : لازم میدانم بیش از هر مطلبی‌از برادران مجاهد وپاسداران ، نهایت تشکر و قدردانی را بنمایم و به حقیقت اگر خدمات صادقانه و انسانی آنان را که جان خود رانثار آرامش این سامان کرده‌اند ، نادیده بگیریم ، بدور ازانصاف ووجدان است ، این برادران پاسدار هستند که آرامش و امنیت را جایگزین آشوب و بلوا ساخته‌اند و در مین‌آنان نه تنها،معلم ، دبیرودانشگاهی بلکه عده زیادی استاد دانشگاه وپزشکان نیز دیده میشود که بانهایت فروتنی ،داوطلبانه شرایط بسیار دشوار پاسداری را پذیرفته‌اند ، باین ملت‌و باین سامان . خدمت می‌کنند .

تدارک وسیع برای تجلیل ازشهدای ۱۷ شهریور

بیش از دویست گروه و دسته وحزب و انجمن‌سیاسی واسلامی آمادگی خود را برای بزرگداشت هفده شهریور ، روز شهادت‌وخون اعلام کردند .

از هم‌اکنون تدارکات‌وسیعی برای برگزاری هرچه باشکوهتر‌مراسم‌بزرگداشت خاطرهٔ هزاران زن ومرد و پیروجوانی که بخاطر آرمان های‌والای خویش‌لبیک‌گویان به جانب مرگ شتافتند و شهادت سرخ را بر اسارت ترجیح دادند ، آغاز شده است .

مراسم هفده شهریور در میدان شهدا انجام‌می‌پذیرد، میدانی‌که بروجب‌وجب آن خون قهرمانانی جاری شده است که در برابرظلم‌مردانه ایستادند و با گفتن «نه» طاغوت را به زانو درآوردند.

طبق برنامهٔ منتشره از طرف ستاد برگزار کننده ، مراسم یادبود روز هفده شهریور از صبح شنبه ۱۷ شهریور در میدان‌شهدا آغاز می‌شود و طی آن نمازظهر و عصر به امامت آیت‌الله طالقانی در همان‌محل‌برگزار خواهد شد .

دفتر آیت‌الله طالقانی با صدور اطلاعیه‌ای اعلام کرد که مراسم نماز جمعه این هفته (فردا)برای‌بزرگداشت خاطره شهدای روز خونین هفده شهریور دربهشت‌زهرا برگزار خواهد شد و برای این منظور شرکت واحد اتوبوسرانی ۵۰۰ دستگاه اتوبوس برای حمل و نقل مردم به بهشت‌زهرا‌اختصاص داده است .

گروهها و دسته‌هاواحزاب هرکدام با صدور بیانیه هاو اطلاعیه هائی ضمن ستایش از قهرمانان هفده شهریور یاد این روز خونین‌راگرامی داشته و آمادگی خودرابرای شرکت در این مراسم اعلام کرده‌اند .

جبههٔ ملی ایران شب گذشته به مناسبت سالگرد هفده شهریور بیانیه‌ای منتشر کرد و طی آن خواستار شد تا نام جمعهٔ سیاه و جمعهٔ خونباربه«جمعه پیروزی» و جمعهٔ رهائی‌بخش تبدیل شود .

حزب ملت ایران نیز به مناسبت هفده شهریور بیانیه‌ای منتشر کرد در این بیانیه آمده است :

بامداد دلهره انگیزهفدهم شهریور ۱۳۵۷ نخستین‌تیغه های زرین خود را برچشمه های‌خون‌نشان‌پیکر ودلاورانی که آزادی و استقلال را طلب می کردند نثار کرد . سراسر آن جمعه سیاه میدان ژاله و خیابانهای گرداگردش ، صحنه واقعی کارزار بود و خونهای گرمی که در این روزدگرگون‌ساز برخاك ریخت نهال استقلال وآزادی را بپایی آبیاری کرد تا به درخت‌تناورانقلاب اسلامی ملت ایران بدل‌شد. اکنون در سالگرد این روز بزرك سرنوشت،همهٔ‌ایرانیان بپاخاسته‌اند تا به یاد آن شهیدان گمنام ، روز هفده شهریور امسال را به دور از سلطهٔ بیگانگان به‌گونه‌روز دیگری از نمایش همبستگی ملی در آورند .

سازمان مجاهدین انقلاب اسلامی ، جمعیت ایرانی‌تعدون با فلسطین، حزب‌پان‌ایرانیست کانون مبارزه علیه‌فراماسونری و امپریالیسم و صهیونیسم ، انجمن دانشجویان مسلمان مدرسه عالی بهداشت ، حزب توحیدی ، حزب جمهوریخواه، سازمان اسلامی شورا «ساش» نهضت آزادیخواهان وفدائیان وطن جامعه اسلامی‌دانشگاهیان دفتر سیاسی کنفدراسیون جهانی دانشجویان و محصلین ایرانی ، گروهی از کارکنان پخش صنعت نفت ، کانون اسلامی کارکنان بانك سپه، سندیکای مستقل کارگران صنعت نفت تهران « قسمت پخش»، جمعیت زنان ایران . جامعه اسلامی کارکنان‌وزارت ارشاد ملی ، کارگران و کارکنان‌و نویسندگان روزنامه اطلاعات ، اتحادیه دوزندگان‌و فروشندگان پیراهن، کانون اسلامی سازمان صنایع دفاع ملی ، مرکز تبلیغات اسلامی پادگان قصر فیروزه ، انجمن اسلامی کارکنان وزارت‌کشور ـ انجمن دانشجویان مسلمان مدرسه عالی هواپیمائی کشوری کانون مستقل معلمان تهران ، شهربانی جمهوری اسلامی و همچنین ده‌ها انجمن اسلامی‌در وزارتخانه وادارات‌و موسسات گوناگون .

حزب جمهوری اسلامی خلق‌مسلمان ایران‌نیزدیشب با صدور بیانیه‌ای آمادگی خود را برای شرکت در مراسم یادبود هفده شهریور اعلام کرد .

دراین بیانیه‌ضمن‌گرامی‌داشت‌خاطره‌مبارزات‌قهرمانانه ملت ایران اشاره به این نکته که هفده شهریورنقطه اوج مبارزات جونبار ملت ایران بود و اینکه این روز نمایشی از قدرت «سلاح ایمان در برابر تسلیحات رژیم حکومت اختناق و دیکتاتوری بود» به شهدای قهرمان‌و گلگون کفن‌انقلاب وخلق مسلمان‌و قهرمان‌درود فرستاد.

نهضت رادیکال ایران با صدوربیانیه‌ای ضمن‌گرامی‌داشت خاطره جمعهٔ خونین هفده شهریور اعلام کرددر همان حالی که جلادان رژیم پیروزمندانه بر روی اجساد مردم بی‌گناه می خندیدندو خود را آماده می ساختند تا پیروزی تانك و مسلسل‌رابر مردم بی‌دفاع جشن بگیرند ، خشم مردم در غریو های الله‌واکبر شکل گرفت .

علاوه براحزابی‌که‌گوشه هائی‌ازبیانیه های‌آن‌چاپ‌شده است گروهها‌ودسته‌های زیادی نیز آمادگی خودرابرای‌شرکت در مراسم اعلام کرده‌اند که به‌علت کمبود جا تنها به ذکر اسامی این گروهها و احزاب بصورت فهرست اکتفا می ـ شود .

حزب توده ایران باصدور بیانیه‌ای ضمن تجلیل از شهدای هفده شهریور وتمام شهدائی که بخاطر انقلاب ایران با دست خالی دربرابر استعمارگران و وابسته های آنها به مبارزه پرداخته و شهید شدند اعلام کرده است .

در سالگرد جمعهٔ خونین، در تجلیل از خاطرهٔ تابناك شهیدان ، صف متحد وندای استقلال‌طلبانه وآزادیخواهان آنان را بیاد بیاوریم و باتمام نیروی خود بکوشیم که‌نقشه اهریمنی امپریالیسم‌آمریکا، صهیونیسم‌و بازماندگان‌رژیم پهلوی را در تفرقه‌افکنی بین نیرو های انقلابی ، در زیرپا گذاشتن دستاوردهای‌انقلاب خنثی سازیم .

باخواست تشکیل جبهه متحد خلق برای دفاع از دست‌آورد های انقلاب ،برای ریشه‌کن ساختن سلطه امپریالیسم به سرکردگی امپریالیسم آمریکا و صهیونیسم و نابود ساختن بقایای‌رژیم پهلوی ، برای تامین و تضمین استقلال‌ملی، وآزادیهای دموکراتیك ، برای نوسازی اقتصاد ملی‌در جهت‌تحکیم استقلال‌اقتصادی وبهبود زندگی زحمتکشان ، برای تامین و تضمین حقوق ملی خلق های ایران در چهارچوب ایران واحدوحفظ تمامیت ارضی کشور ـیعنی همان خواست هائی که از جانب امام خمینی بعنوان محتوای جمهوری اسلامی ایران اعلام شده است ـدر مراسمی که بمناسبت یادبود ۱۷ شهریور ـ جمعه‌خونین‌ـ برگزار می شود شرکت‌می کنیم .

مسئولین انتظامات

انتظامات مراسم روز هفده شهریور توسط شهربانی و پاسداران کمیته‌ها برقرار خواهد شد .

ستاد برگزار کننده مراسم یادبود هفده شهریور همچنین از گروهها و دسته‌های‌شرکت کننده در مراسم خواست تا از حمل پلاکاردهای انفرادی خودداری کنند .

اطلاعیه جامعه روحانیت مبارز تهران

جامعه روحانیت مبارزتهران امروز طی‌اطلاعیه‌ای درمورد روز ۱۷ شهریور اعلام کرد: ۱۷ شهریور روزی که برای همیشه درتاریخ میدرخشد،۱۷ شهریور سرفصل جدیدی در مبارزات قهرمانانه‌ملت ایران برضد استعمار و استثمار ، ۱۷ شهریور روزی که مردم خشمگین‌ایران‌دربرابر رگبار مسلسل‌ایستاده‌و فریاد آزادی ـاستقلال‌ـ جمهوری اسلامی زدند. اری دراین روز زنان قهرمان و مردان مبارز ما بدنیا نشان دادند کمه‌پیروی از فرمان رهبر آیت‌الله‌العظمی امام خمینی مصمم‌اند که به حکومت ننگین ۲۵۰۰ ساله نظام شاهنشاهی خاتمه دهند، روحانیت مبارزه تهران یاد شهیدان این روز را گرامی داشته و به روان پاکشان درود میفرستند و از عموم ملت میخواهند که در مراسم ویژه این روز شرکت کنند. ازخداوند خواهان است که بتواند در سایه رهبری امام خمینی ووحدت صفوف ملت نهضت را به مرحله نهائی که خون بهای شهیدان ۱۷ شهریور است برساند.

شرکت حزب ایران درمراسم ۱۷ شهریور

حزب ایران در بیانیه‌ای با عنوان «هفده شهریور روز پیروزی حق برباطل» از جان باختگان این روز تجلیل کرد وازهمه اعضای خودخواست کمپاد این شهیدان را گرامی دارند.

طرح‌مبارزه با اخلال در روستاها

ازتجاوزفئودالهابه‌اراضی زارعین‌جلوگیری‌میشود

دیروز هیاتی از طرف وزارت کشاورزی وعمران روستایی برای بررسی مشکلات کشاورزی گرگان‌و گنبد عازم این مناطق شد.

هاشم‌پور طباطبایی‌معاون وزارت کشاورزی در این مورد گفت : وظیفه‌ی این هیات نقشه برداری و جمع آوری اطلاعات لازمه است تا پس از آن‌رسیدگی‌بنیادی به مسائل آغاز شود .

وی افزود : ما با انتشار اطلاعیه‌ی مردم این‌مناطق‌را متوجه این نکته کردیم که چون این وقایع ومشکلات در گذشته اتفاق افتاده رسیدگی بنیادی به آن‌نیازبه وقت کافی دارد و اقدامات موقت نمی‌تواند موثر باشد و مسئله را بصورت‌اساسی حل کند ، بلکه باید مسائل و مشکلات دهقانان‌این‌مناطق بطور بنیادی رسیدگی‌شود تا حقی از کسی پایمال نگردد .

هاشم‌پورطباطبائی گفت: باتوجه به اینکه دربعضی مناطق کردستان هم عده‌ای از فئودالها دهقانان را از روستا های خود بیرون کرده و مانع کشت وکار دهقانهای‌صاحب نسق‌شده‌اند ماحمایت خود را از زارعین صاحب نسق اعلام می‌کنیم‌و نمی‌گذاریم مقررات اصلاحات ارضی که در نتیجه‌ی ان دهقانان صاحب نسق های خود شده‌اند لغو شود

وی یادآور شد : در زمینه‌ی این گونه تجاوزات هم‌اکنون یک کمیسیون پنج نفری مرکب از نمایندگان وزارت کشور ، وزارت کشاورزی ، دادگستری و معتمدین محل به بررسی مشغولند .

پورطباطبائی اضافه کرد: چون نارسائی هائی‌درمورد همکاری مامورین انتظامی‌با این کمیسیون مشاهده شده، وزارت کشاورزی طرح جدیدی در زمینه‌ی‌جلوگیری از گسترش این تجاوزات تهیه کرده است که‌به‌محض تصویب به مورد اجرا گذاشته خواهد شد .

وی گفت : هم‌اکنون با وزارت دادگستری در تماس هستیم‌و مشترکا این طرح را بررسی می کنیم تا با اجرای آن جلوی هرگونه اخلال در روستا ها گرفته شود و فئودالها نتوانند زور زمین های زارعین را تصاحب کنند .

در این طرح مقرراتی برای جلوگیری از هرگونه اخلالگری در روستا ها و مجازات‌مناسب‌برای‌اخلالگری ها درنظر گرفته شده است.

وی گفت : هدف‌اینست‌چون باکشت پائیزه مواجه هستم هرچه‌زودتراین‌طرح بمرحله اجرا درآید تا محیط امنی درروستا ها ایجاد شود .

دانشگاه ها مهرماه گشوده‌میشود

وزیر فرهنگ و آموزش‌عالی امروز در گفتگویی با اطلاعات اعلام کرد علیرغم همه شایعات موجود ، دانشگاهها‌در مهر ماه گشوده خواهند شد و فعالیت های، آموزشی را از سر می ـ گیرند .

این گفتگو در پی انتشار اطلاعیه‌ای از سوی سازمان مجاهدین انقلاب اسلامی‌صورت گرفت. در این اطلاعیه ازدولت و دانشجویان خواسته شده‌بود تا ترم نخست دانشگاهها در سال تحصیلی جدید به منظور انجام فعالیتهای جهادسازندگی تعطیل شود .

دکتر شریعتمداری امروز گفت همه دانشجویان در برنامه‌جهادسازندگی‌شرکت ندارند و کسانی که شرکت دارند می‌توانند در این نیمسال اصلا درس نگیرند یا اینکه واحدهای کمتری انتخاب‌کنندو بیشتر وقتشان را به فعالیتهای جهاد سازندگی اختصاص‌دهند.

وی در مورد ایجاد تسهیلات تحصیلی برای دانشجویانی که در امر جهاد سازندگی‌شرکت کرده‌اند گفت‌شوراهای‌دانشگاه ها می‌توانند تصمیمات لازم را در این مورد اتخاذ کنند .

وزیر فرهنگ و آموزشی‌عالی در مورد آمادگی دانشگاهها برای آغاز سال تحصیلی گفت این مسئله با روسای دانشگاه های واقع در تهران در میان گذاشته شده و آنها گفتند آمادگی دارند که در مهر ماه دانشگاه را باز کنند.

تاریخ ثبت نام مشمولان دیپلمه‌وفوق‌دیپلمه متولد ۳۸و۳۹

اداره وظیفه عمومی طی اطلاعیه‌ای اعلام کرد :

کلیه مشمولان‌دیپلمه‌متولد ۱۳۳۸ و ۱۳۳۹فارغ‌التحصیل سال های خرداد ماه۱۳۵۸ و سالهای قبل که دفترچه آماده بخدمت از حوزه های وظیفه عمومی تهران‌یاحوزه هاو گروهان‌های‌ژاندارمری شهرستانها دریافت نموده‌و یاتاتاریخ۲۴ر۶ر۱۳۵۸دفترچه آماده بخدمت‌دریافت‌میدارند بایدبا در دست داشتن دفترچه اماده بخدمت و ۶ برگ اعزامی‌و۲برگ‌فتوکپی شناسنامه و فتوکپی‌مدرک دیپلم و یا فوق دیپلم و یا جوازفتوکپی‌درساعت ۳۰ر۷ دقیقه صبح های روز های ذیل جهت ثبت نام مراجعه نمایند :

● در تهران کلیه مشمولان ذکر شده باید در ساعت ۳۰ر۷ صبح روز های زیر در سربازخانه ناحیه یک ژاندارمری واقع در خیابان حنیفنژاد از درب شرقی مراجعه نمایند تا ترتیب ثبت نام انان داده شود :

روزشنبه ۲۴ر۶ر۵۸کلیه مشمولان دیپلمه مولد ۳۸و ۳۹ که در خرداد ماه ۵۸ و سال های قبل که دفترچه اماده به خدمت دریافت داشته‌اند

روزیکشنبه ۲۵ شهریور ماه جاری کلیه مشمولان دیپلمه متولد ۳۸ و ۳۹ که در تیر ماه ۵۸ دفترچه‌آماده بخدمت دریافت داشته‌اند

روز سه‌شنبه۲۷ شهریور کلیه مشمولان دیپلمه متولد ۳۸ که در مرداد ماه ۵۸ دفترچه اماده بخدمت دریافت داشته‌اند . روز چهارشنبه ۲۸ شهریور کلیه مشمولان دیپلمه متولد ۳۹ که‌درمرداد ماه ۵۸ دفترچه اماده‌بخدمت دریافت داشته‌اند .

روز شنبه ۳۱ شهریور کلیه مشمولان دیپلمه‌وفوق دیپلمه متولد ۳۸و ۳۹ که در شهریور ماه ۵۸ دفترچه آماده به خدمت‌دریافت‌نموده و همچنین مشمولان دیپلمه و فوق دیپلمه‌ای که درسن های فوق‌به‌ثبت‌نام‌نگردیده‌اند در شهرستان ها کلیه مشمولان دیپلمه و فوق دیپلمه متولد ۳۸ و ۳۹ فارغ‌التحصیل خرداد ماه۵۸ و سال های قبل که دفترچه اماده به خدمت از حوزه های وظیفه‌عمومی‌شهرستان ها و گروه های ژاندارمری دریافت داشته‌اند و یا تا تاریخ ۲۴ر۶ر۵۸ دفترچه اماده به خدمت دریافت‌می‌ـ دارندبایددرتاریخ های شنبه ۲۴و یکشنبه ۲۵ و سه‌شنبه ۲۷ شهریور ماه جاری در شهرستا ن های مربوطه حاضر شوند تا از آنان‌ثبت نام به عمل اید .

چون تاریخ معرفی مندرج در دفترچه اماده به‌خدمت عده‌ای از مشمولان دیپلمه و فوق‌دیپلمه ۱ر۷ر۵۸ قید گردیده است این عده نیز باید در تاریخ ها ی فوق جهت ثبت نام خود را در تهران یا شهرستان های مربوطه معرفی نمایند در غیراین صورت‌غایب‌محسوب خواهند شد .

۴ نفر درسقز تیرباران‌شدند

دادگاه شرع سقز ، چهار تن که با سنگربندی درسقز، اقدام به خلع سلاح افراد مسلح دولت ، کرده بودند را ، به مرگ محکوم کردو حکم، پس از ابلاغ به محکومان ، بیدرنگ اجرا شد .

دادگاه شرع سقز ، به ریاست صادق خلخالی ، تشکیل جلسه داده بود و چهار نفر را به شرح زیر ، مستحق‌مجازات مرگ‌دانست: عطاء محمدی ، حسین محمدی ، ابراهیم محمدی‌و حسین نوری .

آیت‌الله خلخالی ، قبل از ظهر دیروز ، دلایل دادگاه در مورد اعدام این چهار نفر را به شرح زیر اعلام کرد : این چهار نفر ، در مقابل مامورین سنگر گرفته بودند، تا آنها را خلع‌سلاح کنند. جریان این اقدام مسلحانه ، حدود ۱۰ساعت طول کشید و سرانجام با پرتاب نارنجک، سنگر آنان منهدم شد و دستگیر شدند.

آیت‌الله خلخالی افزود : پس از تحقیقات از دستگیر شدگان ، معلوم شد که‌آنان مدتها در ایران به دزدی و چپاول و حتی کشتن مردم، مشغول بوده‌اند و عده‌ای از مردم بیگناه و مسلمان اطراف دیواندره راکشته‌اند که از جمله کشته‌شدگان ، مردی بنام سعید رستمی‌بوده است.

شهود عینی ، مرگ‌سعید رستمی ، ورثه مقتول وزن و پنج فرزند صغیرش ، در دادگاه حاضر بودند. این چهار تن پس‌ازانجام چندین فقره، دزدی و قتل و خلع سلاح ماموران ژاندارمری، به عراق گریخته بودند و اخیرا با توجه به نفوذ دموکراتها در غرب ، به ایران بازگشته و عملیات گذشته خود را در اطراف سقز و دیواندره، از سر گرفتند و حین اقدام به‌خلع سلاح ماموران ، دستگیر شدند.

خلخالی افزود : اعدام انقلابی این چهار تن که از سران اشرار منطقه بودند، با حسن‌استقبال روبروشده است .

یک‌وزیر کابینه تغییر میکند

با استعفای یکی از وزراء کابینه دولت موقت ، که امروز از احتمال به‌یقین رسید هفته آینده چهارمین ترمیم کابینه بازرگان انجام میشود .

وزیر مستعفی کابینه‌بازرگان دکتر شکوهی است که عهده دار پست‌وزارت‌آموزش‌وپرورش است .

عصر دیروز در کریدورهای نخست‌وزیری گفته شد دکتر شکوهی بدنبال بیماری‌دستگاه تنفسی استعفا کرده است .

نقل قول دیگری حاکی‌است که استعفای دکتر شکوهی از عدم اجرای طرحهای انقلابی‌در این وزارت‌که بیشترین‌پرسنل را دارد ناشی میشود .

خبرنگار سیاسی روزنامه اطلاعات پس‌از تماس بادست اندرکاران ، در مورد جانشین دکتر شکوهی‌باحتمال‌ازمسئولان فعلی و دست اندرکارهای وزارتخانه خواهد بود.از سوئی بطور یقین این ترمیم دردولت بازرگان بعد از یکشنبه انجام می‌شود.

اولین ترمیم دولت موقت جمهوری اسلامی با استعفای دکتر سنجابی از سمت وزارت امور خارجه و انتخاب دکتر یزدی به‌این سمت،دومین‌ترمیم با انتخاب امیر انتظام به‌سفارت کشورمان در سوئد و سومین ترمیم با رفتن احمد صدرحاج سید جوادی از وزارت کشور به وزارت دادگستری و رفتن مهندس‌هاشم صباغیان‌ازمعاونت نخست‌وزیری به وزارت کشور و خروج اسداله مبشری از کابینه انجام شد .

مراکز سپاه دانش و خدمات اجتماعی زنان‌منحل شد

کلیه مراکز سپاهیان‌دانش و خدما تاجتماعی زنان منحل شد ووزارت آموزش و پرورش اعلام کرد : با الغای قانون خدمات‌اجتماعی زنان و پایان گرفتن خدمت سپاهیان دانش پسر و با توجه به اینکه از این پس معالینی بنام سپاه دانش و خدمات اجتماعی زنان در برنامه‌های وزارت آموزش و پرورش وجود ندارد بنابراین کلیه وسائل و کادر مراکز مذکور در هر منطقه دراختیار واحدهای آموزش ابتدائی قرار میگیرد تا با نظارت روسای‌آموزش و پرورش مناطق در جهت انجام امور مربوط به‌مدارس روستاها به نحو مطلوب مورد استفاده قرار گیرد.

استقبال مردم اشنویه از لشکر ٦٤ ارومیه

در پی دعوتهای مکرری که از جانب مردم شهر اشنویه‌و نمایندگان آنها بعمل آمد ، دیروز ستونهائی از لشکر ٦٤ ارومیه در حالیکه‌جمشید حقگو استاندار آذربایجان غربی و سرتیپ ظهیر نژاد و فرمانده لشکر ٦٤ ارومیه در پیشپیش این ستون حرکت میکردند ، از نقده عازم اشنویه گردید که در مسیر اطراف از سوی اهالی دهات و قصبات بین راه مورد استقبال گرم قرار گرفته و مردم با شعار « ارتش‌برادر ماست » و نثار گل و قربانی کردن گوسفنداز ارتش‌استقبال میکردند . در اشنویه نیز کلیه قشرها و طبقات پلاکاردهایی که شعارهای گرم و برادرانه در آن به‌چشم میخورد وباگل و قربانی گوسفند به پیشواز ارتش آمدند . آنگاه مردم‌در محل بخشداری‌اجتماع کردندو پس‌از شنیدن سخنان ، آقای حقگو و سرتیپ ظهیر نژاد خواستهای خودرا‌ابراز کردند. از طرف «حقگو» استاندار دستور رسیدگی به خواست آنها داده شد .

سیستم‌اقتصادی کشور بزودی‌تعیین‌میشود

در اجرای تصمیم دولت، بانک مرکزی ایران تصمیم گرفت کلیه قروض خارجی بانکهای ملی شده را تعهد کند . بهمین‌منظور بدهیهای ارزی آندسته ازبانکهای‌ملی شده را که‌قادر به‌انجام این تعهدات‌نیستند بانک مرکزی ایران پرداخت می‌کند . این مطلب را محمد علی مولوی رئیس کل بانک مرکزی‌ایران در یک گفتگوی مطبوعاتی اعلام کرد . وی افزود :

ارقام پرداخت تعهدات خارجی بانکهای ملی شده‌در طی هفته گذشته بشرح زیر بوده است . بانک‌بین‌المللی ایران ۲ هزار میلیون ریال، بانک عمران ۳۰۰ میلیون ریال، بانک شهریار ۳ هزار و ۵۰۰ میلیون ریال ، بانک ایران و زاپن یکهزار میلیون ریال ، بانک ایرانیان ۳ هزار میلیون ریال ، بانک داریوش ۱۵۰۰ میلیون ریال و بانک ایرانشهر ۱۳۰۰ میلیون ریال . همچنین کمکهای ارزی دیگری نیز دراختیار بانکهای تخصصی مانندبانکهای اعتبارات‌صنعتی وتوسعه صنعتی و معدنی نیز قرار گرفته است.

تاکنون تمامی تعهدات ارزی مربوط به ٦ ماهه گذشته بانکهای ملی شده انجام شده و تعهدات نیمه دوم سال جاری نیز در سررسید مقرر پرداخت می گردد .

براساس آمار و بررسیها میزان بدهیهای ارزی بانک های تخصصی ۱۷۵ میلیارد و بانکهای بازرگانی ۱۰۸ میلیارد ریال بوده که‌تمامی تعهدات ارزی بانکهای بازرگانی در سال جاری و یکصد میلیاردریال ازتعهدات بانکهای تخصصی مربوط به سالهای آتی میباشد.

رئیس کل بانک مرکزی ایران در توجیه تصمیم‌دولت مبنی بر پرداخت قروض خارجی بانکها گفت نخست اینکه عدم پرداخت بموقع این تعهدات ، در گشایش اعتبارات اسنادی‌جدید برای ورود کالا خاصه مواد غذائی موانع بوجودآورده بود و بانکهای خارجی این اعتبارات را بحساب قروض بانکها منظور میکردند.

بعلاوه نرخ بهره وامهای دریافتی در سطح بالا قرار داشت زیرا بهره وام این بانکها به ۱۳٫۵ درصد نیز میرسد، درحالیکه بهره‌ذخایر ارزی ایران دربانکهای‌خارج حدود ۱۱ درصد است.

بنابراین با توجه به‌اینکه بانکها درایران ملی شده و سود و زیان‌آنها عایدولت میشود اقدام به پرداخت تعهدات خارجی بانکها صرفنظر از ایجاد اعتماد بین ایران و بانکهای بین‌المللی ۲ تا ۳ درصد در نرخ بهره نیز بسود ایران صرفه‌جوئی خواهد شد.

رئیس کل بانک مرکزی ایران در قسمتی دیگر از مصاحبه دیروز اعلام کرد : برای تعیین‌مکانیسم وسیستم اقتصادی کشور بزودی سمیناری تحت عنوان‌بررسی مسائل اجتماعی و اقتصادی ایران در نخست‌وزیری تشکیل میگردد که‌اداره‌کننده جلسات آن آقایان بنی‌صدر و علی‌اکبر معین‌فر وزیر مشاور و رئیس سازمان برنامه و بودجه خواهند بود .

این سمینار از۲۴شهریور بمدت سه روز تشکیل می شود و در آن کارشناسان امور اجتماعی و اقتصادی شرکت میکنند ، تا چارچوب سیستم اقتصادی کشور به بحث‌وبررسی گذارده شود.

رئیس کل بانک مرکزی ایران درباره سرنوشت‌لیست خارج‌کنندگان ارز که در اوایل سال گذشته توسط گروهی از کارشناسان بانک مرکزی انتشار یافت گفت در این زمینه گزارشی در ۳۳ جلد تهیه و تسلیم نخست‌ـ وزیر شده است.

در همین مصاحبه رئیس کل بانك مرکزی پیرامون بانکها اظهار داشت : بانك مرکزی ایران پس از تعیین هیات مدیره مشترك برای بانکها و تشکیل‌مجمع‌عمومی مصوبات آنها را اجرا می کند . بهمین علت چگونگی اداره بانکها و نحوه‌پرداخت ارزش سهام با هیات مدیره مشترك ، مجمع‌عمومی‌بانکها در دست بررسی می‌باشد .

البته بانکهای ملی شده‌در ٤ گروه تقسیم شده‌اند ، و هنوز درباره بانك‌فرهنگیان تصمیم قطعی اتخاذ نشده است .

رئیس کل بانك مرکزی در مورد ذخایر ارزی گفت : میزان ذخایر ارزی کشوردر دو هفته اخیر به ۱۱ میلیارد و ۳۰۰ میلیون دلار رسید و شرکت ملی نفت ایران از شروع مجدد تولید و صدور نفت بین ٦ تا ۷ میلیارد دلار ارز ناشی از فروش نفت را بدولت داده است .

در پایان مصاحبه رئیس کل بانك مرکزی ایران و اعضاء هیات مدیره مشترك بانك های‌ملی شده‌درگفتگو با خبرنگاران شرکت‌کردند و توضیحاتی پیرامون وضع بانکها دادند .

فریدون صراف نماینده وزیر مشاور و رئیس‌سازمان برنامه‌در هیات مدیره‌مشترك بانکها در مورد چگونگی پرداخت وجه سهام به سهامداران کوچك و سهام‌ـ داران خارجی گفت:پرداخت سهام به سهامداران کوچك داخلی اولویت دارد ومشغول بررسی هستیم‌تا ارزش‌واقعی سهام‌هریك ازبانکهامشخص گردد . برای این منظورنیاز به بررسی و محاسبات دقیق است که‌این بررسی‌هاجریان دارد .امیدواریم هرچه‌زودتر بررسی دفاتر بانکها پایان یابد و ارزش سهام هریك‌از بانکها معلوم شود تاپرداخت حق سهم سهامداران آغاز شود .

البته در پرداخت وجوه سهام این بانکها ، پرداخت وجه سهامداران کوچك‌مورد توجه بوده و بیش از بررسی ورسیدگی به دفاتر،پرداخت سود سهام‌سال ۱۳۵۷ بانکها نیز مقدور نخواهد بود .

وی همچنین درمورد‌تعداد کارمندان و شعب بانکهای ملی شده اظهار داشت : «عقیده هیات مدیره مشترك براین است تعداد فعلی کارکنان بانکها نه‌تنها زیاد نیست ، بلکه با گسترش خدمات بانکی در آینده کم نیز هست ، ولی درموردشعب در فکر جابجائی آنهاخواهیم بود ، بنحوی که تمرکز شعب بانکها در یك خیابان‌و یایك شهر از بین برود . ابراهیم‌زاده معاون وزارت دارائی وامور اقتصادی نیز اظهار داشت : «طبق تصمیم وزارت دارائی از این پس حسابرسی موسسات شرکت های دولتی باسازمان‌حساب‌ـ رسی وابسته به‌وزارت‌دارائی می باشد و این سازمان به دفاتر و اسناد بانکهای ملی شده نیز رسیدگی می‌کند.

بنهمین جهت ، موسسات حسابرسی خارجی که قبلا به‌دفاتر شرکت‌ها وموسسات دولتی و یا بانکهای ملی‌شده رسیدگی می کردندمنعددر این کار دخالتی ندارند .

آقای شهباز نماینده‌وزیر بازرگانی نیز اظهار داشت : اطلاع می رسد که بعضی از افراد برای خروج‌ارزمبادرت به ارائه ارقام غیرواقعی‌خرید کالا از خارج می کنند و یا بعضی اشخاص از طریق صادرات ارز انتقال‌میدهند .

این موضوع در وزارت بازرگانی تحت بررسی‌است ودر مواردی که واقعیت امر به ثبوت برسد ، شدیدا با اقدام دولت روبرو خواهند شد .

وی تاکید کرد : هیچ‌نوع محدودیت و یا موانعی برای صادرات فرش و دیگر اقلام صادراتی بوجود نیامده و دولت کماکان از صادر کنندگان واقعی حمایت می کند .

دکتر هدایتی عضو هیات مدیره مشترك بانکها در ملاقات دیروز با خبرنگاران اظهار داشت هم‌اکنون کمیسیونهائی درجهت‌تدوین مقررات استخدامی واحد در بانکها ، تعرفه‌خدماتی‌ودیگر مسایل مربوط به بانکها تشکیل شده و آئین‌نامه‌های خاصی از سوی‌این کمیسیون ها در دست بررسی و تدوین است .

این کمیسیونها مکلفند مقررات لازم‌را تهیه‌و گزارش آن را ارائه دهندتاتصمیمات لازم اتخاذ گردد .

دکتر هدایتی افزود : کوشش و تلاش‌برپایه‌تدوین مقرراتی جامع جریان داردو تمامی این مقررات پس از بررسی و تایید مقامات‌بمورد اجرا در می آید .

قابل توجه متخصصین‌زنان

تعدادی i.u.D گراویگارد (کاپر ۷) که مدتی نایاب بود رسید .

شرکت سرل ٦٢٥٠٠٦

آ ـ ۲۳۷۰۵

سن‌تیلر

همه‌شب‌دایراست

تلفن ۸۲۸۰۱۱

سن‌تیلر درآگهی قبل نستیلر چاپ شده‌که‌اشتباه‌بوده

آ ـ ۲۳۷۲۰

شنبه اطلاعات منتشر نمی‌شود

به احترام خون شهیدانی که روز ۱۷ شهریور ۵۷ نهال انقلاب‌ایران‌را آبیاری کردند روز شنبه آینده (۱۷ شهریور) اطلاعات تعطیل است و منتشر نمی‌شود .

خبرهای کوتاه

اخراج یك خبرنگار خارجی از ایران

تهران ـخبرگزاری‌پارس: یک مقام مسئول وزارت ارشاد ملی اعلام کرد که‌از اقای «پوی» خبرنگار مجله ماهانه میدل ایستخواسته شده است که به علت‌درج اخبار نادرست ، ظرف یک هفته ایران را ترک کند.

درجه‌داران بازنشسته خواستار ملاقات با امام شدند

اعضای کانون مستقل درجه‌داران بازنشسته نیرو های‌مسلح جمهوری‌اسلامی ایران به نمایندگی‌از جانب ۸۰ هزاردرجه‌داربازنشسته ارتش ،ژاندارمری،شهربانی پلیس راه‌آهن و کارمندان فنی مقیم تهران، طی‌نامه‌ای به حضور امام خمینی ، خواستار ملاقات با ایشان شدند. در این نامه درجه‌ـ داران ضمن اعلام امادگی برای مبارزه با ضد انقلاب و عرضه تجربیات خود در این راه ، تقاضا کرده‌اند ملاقات حضوری ایشان‌با امام در یکی از روز های تعطیل عملی شود.

امتحان‌زبان های‌خارجی دبیرستانها

امتحان زبانهای خارجی غیر انگلیسی (فرانسه ، آلمانی ، ایتالیائی‌

اعلام همبستگی ۲۰ تن از سران کردسلماس، با امام خمینی

اعلام همبستگی

● سلماس : بیست نفراز سران اکراد سلماس با مراجعه به دفتر فرماندهی تیپ سلماس همبستگی خود را باجمهوری اسلامی ایران برهبری امام خمینی اعلام کردند. اسامی این عده به شرح زیر میباشد:

حاجی زبید ایوری ، شمس‌الدین اطامی، عزالدین صدیقی ، سهیم حامدی ، عبدوی ، محمد اسمعیلی، کاکو اطامی، عمراطامی، ایوب محمدی، محمد علی ایوری ، حسین اطامی ، هادی یوسف اطامی ، عباس تمرزاده، شمس‌الدین یوسفی ، مصطفی اصغری، عبدالرحمن ایوری، صدیق ایوری ، قطب‌علی اطامی، ادریس محمدی و محمد ایوری .

استمداد از مردم

● کرمانشاه : عبداللهی فرمانده مرکز عملیاتی سپاه پاسداران غرب کشورساعت ۹٫۳۰ دقیقه بامداد دیروز پیامی بشرح زیرازکرمانشاه برای ملت ایران فرستاد:

نیروی های مسلح ،سپاه پاسدارانو ارتش‌درمهابادـ بانهـ سردشتـ سقزـ نقده و سایر شهر های غرب کشور مستقر و اوضاع کلا در کنترل انان‌میباشد. تنها از نظر مواد غذائی ، بنزین، نفت و دارو کمبود احساس میشود، لذاازملت ایران استمداد میکنیم که کمکهای‌فوق را جهت‌ارسال بمردم این مناطق‌بمرکز عملیاتی سپاه پاسداران‌غرب کشور در کرمانشاه‌بفرستند تا بتوانیم بموقع نسبت به توزیع انها درمهابادودیگر شهرهای غرب کشوراقدام کنیم.

محاکمه استاندارسابق

● یاسوج ـ محاکمه احمد جوهرزاده استاندار سابق کهکیلویه و بویر احمد و هفت نفر از مدیران کل و روسای ادارات استان که متهم به حیف و میل اموال عمومی هستند ، بعد ازظهر دوشنبه نوزدهم شهریورماه جاری در یاسوج آغاز خواهد شد.

دادستان انقلاب اسلامی یاسوج باانتشار اطلاعیه‌ای از مردم خواست چنانچه شکایتی علیه دستگیرشدگان دارند به دادستانی مراجعه کنند.

کمیته انقلاب اسلامی «سیه‌چشمه» منحل شد

کمیته انقلاب اسلامی «سیه چشمه» از توابع ماکو منحل شد .

در پی انحلال کمیته ، جمعی از مردم ماکو ضمن اجتماعی‌در مسجد جامع این شهرستان ، خواستار تشکیل شورای‌انقلاب با شرکت معتمدین‌محلی‌شدند. در این اجتماع گفته شداعضای انقلاب شهرستان ماکو باید از سوی مردم انتخاب شوندوستاد عملیاتی این شهرستان زیر نظر شورای انقلاب فعالیت داشته باشد .

دانشجویان مسلمان و گروههای مختلف مردم:

خاطره تابناك مجاهد شهید «مهدی رضائی» راگرامی بداریم

بمناسبت سالروز شهادت «مهدی‌رضائی» ، مجاهدخلق ونوگل سرخ انقلاب ایران، از جانب انجمن های دانشجویان‌مسلمان دانشگاه های تهران ، صنعتی‌شریف، کامپیوتر ، الهیات‌و همچنین انجمن دانشجویان مسلمان دانشکده دماوند پیام‌هائی ارسال داشته‌اندفصل‌مشترک پیام‌ها بشرح زیر است :

سالگرد شهادت مجاهد شهید مهدی رضائی ، یکی دیگر از فرزندان راستین خلق را که با قلبی آکنده از مهر و عشق به خلق علیه امپریالیسم‌آمریکا ورژیم‌دست نشانده‌اش در ایران به پیکار برخاست و راه والای شهادت را پیموده گرامی می‌داریم و در سالروزقیام خونین خلقمان در هفدهم شهریورماه،ضمن‌گرامیداشت خاطره این شهیدان راه حق وآزادی ،روز ۱۶ شهریور ساعت ۵بعداز ظهر در بهشت زهرا گرد می‌آئیم و خاطره تابناک « مهدی رضائی » نوگل سرخ‌انقلاب ایران‌و شهیدی‌دیگرازسازمان پرافتخار مجاهدین خلق را گرامی میداریم »

دیگر گروهها

همچنین جوانان مسلمان شهرری (پویندگان‌راه‌حنیف) گروهی از جوانان مسلمان بی‌سیم ، جمعی ازجوانان مسلمان خیابان مجاهدین (فرح‌آباد ژاله) و گروهی از جوانان مسلمان خیابان شریف واقفی‌بهمین مناسبت پیام هائی فرستاده و اعلام کرده‌اند که درمراسم‌سالروز شهادت « مهدی رضائی» مجاهد شهید در بهشت‌زهرا گرد می‌آیند .

سخنرانی

بدعوت کارکنان و کانون اسلامی‌بانک سپه صادق قطب‌زاده سرپرست صدا و سیمای جمهوری اسلامی ایران روز دوشنبه نوزدهم شهریورماه جاری در زمینه گرامی‌داشت ۱۷ شهریور در این بانکسخنرانی خواهد داشت .

سخنگوی مطبوعاتی حزب ملت ایران اطلاع داد:

شامگاه روز شنبه هفده شهریور داریوش فروهر دبیر کل حزب ملت ایران تحت عنوان «هفده شهریور درتهران چه گذشت » در مسجد ولی عصر سخنرانی مینماید .

مجلات بهلول و بختك منتشر میشود

هیئت بررسی مصبوعات دادستانی انقلاب اسلامی تهران با عنایت از دستور امام خمینی در موردبررسی مجددپیرامون‌وضع‌روزنامه های توقیفشده‌ونویسندگان آنها بعداز بررسی‌لازم‌اجازه انتشار مجدد روزنامه های فکاهی بهلول و بختکرداد

ارسال هندوانه به کردستان

کمیته میادین تهران اعلام کرد مقارن ظهر امروز ۲۳ تن‌هندوانه محبوبی وسیله سمکامیون به کردستان فرستاده شد . این‌هندوانه ها مستقیما به کرمانشاه فرستاده می شود تابا نظارت استانداری بشهرهائی که تشخیص داده می شود ارسال‌و بطور بلاعوض‌در اختیار برادران کرد قرار گیرد.

حمل اجساد شهدای بانه به تهران

کرمانشاه : از سوی فرمانده عملیات سپاه پاسداران انقلاب اسلامی کرمانشاه ، عصر دیروز جنازه دو تن از شهدای‌بانه به تهران حمل شد تاتحویل خانواده‌هایشان گردد .

دیدار خصوصی آیات عظام در قم

امروز صبح سخنگوی حضرت آیت‌الله العظمی روحانی در یکتماس تلفنی باروزنامه اطلاعات اظهار داشت که ساعت ۹ دیشب حضرت آیت‌الله العظمی گلپایگانی به منزل آیت‌الله العظمی روحانی تشریف بردند و مدت یکساعت ونیم باهمدیگر درباره اوضاع مملکت و استانهای غربی صحبت کردند و سپس ایت‌الله العظمی گلپایگانی‌از منزل آیت‌الله‌العظمی‌روحانی به منزل آیت‌الله العظمی شریعتمداری تشریف بردندو مدت سی دقیقه بطور خصوصی با ایشان مذاکره کردند.

آمادگی پرسنل شهربانی

شهربانی جمهوری‌اسلامی ایران برای‌حضور درمراسم بزرگداشت روزهفده‌شهریور باصدور اعلامیه‌ای آمادگی خودرا اعلام کرد. متن اطلاعیه ، بشرح زیر است:

دربی تصمیمات هیات وزیران در مورد برگزاری مراسم روز هفده شهریور ماده ۱۳۵۷ که به عنوان نخستین سالگرد روز مزبور تعطیل عمومی اعلام شد ، پرسنل شهربانی جمهوری اسلامی ایران نیز به منظور بزرگداشت یاد شهیدان‌همگام باسایر هموطنان عزیز خود در این مراسم تاریخی شرکت خواهند کرد.

۴۰ گرگانی، پیاده به دیدار امام میروند

شهرری ـ حدود چهل نفر از اهالی گرگان که برای ملاقات با امام خمینی پیاده عازم قم هستند،وارد شهرری شدندو مورداستقبال مردم این شهر قرار گرفتند.

این عده شب را در منزل حجت الاسلام حسینی مازندرانی به‌صبح رساندند

و سپس درحالیکه سرهنگ ملکی رئیس کلانتری‌و افراد شهربانی شهرری آنان را بدرقه می‌کردند ، به حرکت خود به سوی قم ادامه دادند .

کوچکترین‌راه‌پیما حسین عرفانیان نام دارد و ۸ساله است و مسن‌ترین آنها زکریا غفوریان ۶۵ ساله می‌باشد . راه‌پیمایان‌احتمالا جمعه آینده به قم خواهند رسید . آنان پس از ملاقات با امام خمینی و زیارت‌حرم مطهر حضرت معصومه(ع) به گرگان بازخواهندگشت.

عکس ، راه‌پیمایان‌گرگانی را که پیاده عازم قم‌هستند، نشان میدهد .

دستگیری ۷ تن از اعضاء یك شبکه توزیع هروئین

۷ تن از اعضاء شبکه بزرگی که در تولیدوتوزیع هزوئین و دایر کردن بساط قماربازی در تهران و شهرستانها دست داشتند توسط پاسداران منطقه ۶ تهران دستگیر شدند . دستگیر شدگان عبارتند از: مرسال ارشدی (رئیس باند و تولید کننده هروئین و باجگیرمعروف‌خیابان‌جمشید) علی‌سمائی، اسدالله‌فروزان، مصطفی ستوانی ، ابوتراب تیمور بابا (توزیع کننده هروئین) و حسین شعری (قمارباز و توزیع کننده هروئین).

این گروه در خانه‌ای واقع در خیابان قزوین تهران هنگام قماربازی‌دستگیر شدند. از این خانه۳دستگاه هروئین‌کشی ، مقداری زرورق و کاغذ بسته‌بندی‌و مبلغ ۷۰هزار تومان پول‌که بردوباخت شده بود بدست آمد .

۱۵ کرددستگیرشده درزنجان آزادشدند

زنجان ـ خبرنگار اطلاعات

امیدی دادستان انقلاب اسلامی زنجان اعلام کرد که۱۵ تن از کردهایی که توسط پاسداران اعزامی‌زنجان به‌کردستان دستگیر شده بودند، چون مرتکب جرمی‌نشده‌بودند ، برایشان قرار منع تعقیب صادرشد وآزاد گردیدند ، عده دیگری نیز در بازداشت هستند و پرونده آنان تحت رسیدگی است .

وی شایعه‌ورود آیت‌الله خلخالی حاکم شرع‌به زنجان را تکذیب کردوگفت:لزومی‌به‌آمدن‌ایشان بزنجان‌نیست، زیرا ایشان بقدر کافی ، کار دارند .

دادستان انقلاب اسلامی زنجان اضافه کرد : من وارث بدترین دادسرای انقلاب هستم ،پرسنل دادسرای زنجان کافی نیست و دلایل جرم بعضی از متهمان را از بین برده‌اند و من مجبورم با زحمت زیاد دلایل دیگری جایگزین آن کنم.

ملاقات باامام خمینی

● کرمانشاه ـ آیت‌الله حاج شیخ عبدالجلیل جلیلی سرپرست حوزه علمیه قم با امام خمینی رهبر انقلاب اسلامی ایران ملاقات و گفتگو کرد.

ایشان پس از بازگشت به کرمانشاه درباره دیدار خود با امام گفت : وضع عشایر منطقه غرب کشور و نیازمندیهای آنان در این ملاقات به عرض امام رسید و ایشان در مورد رفع مشکلات و نیازهای آنان و همچنین بهبود زندگی عشایر منطقه دستورات لازم را بدولت صادر فرمودند .

همچنین داودبیگ ایراندوست سرپرست طوایف‌سرزنشین «ایناغی» باتفاق حاج فتح‌الله حسینی از معتمدین محل بحضور امام خمینی رسیدند و مشکلات منطقه را بازگو کردند .

در این ملاقات امام گفتند : کسانیکه قتل نکرده باشندو بجز عده معدودی از سران اشرار ، همه مورد عفو هستند و میتوانند با تحویل سلاحهای خود، به محل‌های خویش بازگردند .

امام خمینی افزودند : نگذارید گروهی از مردم بخارج از کشور کوچ کنند و ترتیبی بدهید تا آنان که مقصر نیستند و کوچ کرده‌اند ، بمحل مسکونی خود باز گردند ، البته برنامه های عمرانی برای رفاه و آسایش مردم اورامانات و کردستان در دست اجراست و در این مورد دستورات لازم نیز صادر شده است .

۲ نفر غیابا محکوم به‌اعدام شدند

درآبادان

● آبادان‌ـ رسیدگی به پرونده عده‌ای از عوامل سرسپرده رژیم گذشته‌ونیز دلالان مسافر غیر مجاز در دادسرای انقلاب اسلامی آبادان و خرمشهر به‌پایان رسید. دادگاه پس از چند ساعت شور رای خود را به این شرح اعلام کرد : مکی فیصلی و سید هادی مزاری پور دوتن ازعوامل سرسپرده رژیم گذشته که اینک متواری هستند غیابا به اعدام محکوم و کلیه اموال منقول و غیرمنقول آنان به نفع مستضعفین مصادره شد.همچنین‌اراضی آنان به نفع بنیاد مسکن ضبط شدحسن‌عرب‌سرمایه‌دار فراری ، مدیر روزنامه منحله پرچم خاورمیانه و کابارەدار معروف به‌مصادره کلیه اموال منقول و غیر منقول در سراسر کشوربه نفع مستضعفین محکوم‌شد.

سرباز وظیفه علیرضا صلاحپور بعلت فراری‌دادن عده‌ای از زندانیان با یک درجه تخفیف به حبس ابد و ۱۰ ضربه شلاق محکوم شد. عبدالله نوشادی دلال مسافر غیر مجاز پنج سال حبس جنائی درجه یک و عبدالله مدنی دلال مسافر غیر مجاز نیز به پنج سال حبس جنائی درجه یک و سی ضربه شلاق محکوم شدند. دادگاه همچنین بیمارستان ارین وابسته به گروه پزشکی ارین را به علت عدم مدیریت صحیح‌در اختیار اداره بهداری و بهزیستی آبادان قرار داد.

دستگیری شهردار سابق داراب

شیراز ـ خبرنگار اطلاعات

حسین آزما شهردار سابق داراب فارس باتهام حیفو میل اموال عمومی دستگیر شد .

وی برای شاه مخلوع یک «بطابی» زرین ساخته‌بود که در آن بیش از ۳۶۰ مثقال طلا به ارزش یک میلیون ریال‌بکار رفته است «بطابی» یک نوع خوراکی است که ظاهری شبیه پرتقال دارد .

«بطابی‌طلا» هم‌اکنون نزد بانک ملی به امانت گذاشته شده است .

مجتمع کشت و صنعت پردیس زاهدان مصادره شد

● زاهدانـ بحکم‌دادستان انقلاب اسلامی استان سیستان‌و بلوچستان‌مجتمع کشت و صنعت «پردیس » واقع‌در۸کیلو متری‌زاهدان بنفع مستضعفین مصادره‌و ضبط شد. تاسیسات این مجتمع که با صرف مبالغ قابل توجهی از بیت‌المال ایجاد شده بود دراختیار یک فرد بود و هیچگونه نفع مردمی نداشت. در اطلاعیه‌ای که بهمین‌مناسبت از طرف دادستان دادگاه انقلاب اسلامی استان سیستان و بلوچستان‌صادر شد، خاطر نشان شده‌است با بررسیهائی که بعمل آمده مشاهده شد فعالیت تعدادی از مراکز تولیدی عمرانی‌که قبل ازمالکیت اشخاص‌تعلق بعموم مردم این‌سامان دارد متوقف یا راکد میباشد واز این راه بر فقر و بیکاری ملت مسلمان می‌افزاید، لذا بدینوسیله ضمن اخطار به کلیه‌مسئولین اینگونه مراکز تولیدی و کارگاهها اعلام مینماید که مجتمع کشت و صنعت پردیس بنا بحکم این دادستانی در اختیار دفتر جهاد سازندگی این استان قرار گرفت تا با باز سازی موجب بهره برداری از آن بنفع مستضعفین فراهم‌گردد و این اقدام درجهت‌حمایت از محرومین جامعه بوده است.

آگهی «مناقصه»

مدرسه عالی شمیران تهیه یکوعده غذابرای ۲۵۰ نفر دانشجو برای مدت۸ ماه به مناقصه میگذارد داوطلبان شرکت در مناقصه می توانند برای اطلاع از شرایط مناقصه روز های ۱۸ و ۱۹ و۲۰ شهریور بین ساعت ۹صبح ویك بعداز ظهر بدفتر امور دانشجوئی این مدرسه واقع‌در خیابان فرشته مراجعه نمایند.

آ ـ ۲۳۷۲۱

آگهی استخدام

سازمان منطقه‌ای بهداری و بهزیستی جهت تکمیل کادر پزشکی به متخصص جراحی مغز و اعصاب ،متخصص‌بیهوشی ومتخصص‌رادیولوژی نیاز دارد داوطلبان میتوانند بادردست داشتن مدارك مستقیما به کارگزینی سازمان منطقه‌ای بهداری وبهزیستی واقع در خیابان‌دکترشریعتی مراجعه نمایند.

مالف ۱۰۱۲۷ ۱ـ۳

سازمان منطقه‌ای بهداری و بهزیستی استان‌تهران

آ ـ ۲۳۷۳۵

استمداد برای یافتن ۳ پاسدار

● کرمانشاه ـ مرکزعملیات سپاه پاسداران غرب کشور طی اطلاعیه‌ای‌ازکلیه‌کسانی که‌ازبرادران پاسدارمحمود امامیان رهقی و ربیع فرامرزی (ساکنین تهران) و مسعود آل‌عقیل (ساکن گرگان) خبر دارند تقاضا کرد فورا به شماره تلفنهای ۲۷۰۳۰ و ۲۸۷۱۰کرمانشاه وبا ۲۳۴۱۴۱ و ۲۳۴۱۲۱ تهران اطلاع دهند.

قابل توجه دوستداران شغل آزاد

چلوکبابی مجهز و لوکس بنفشه با بهترین موقعیت ودکوراسیون عالی باتمام وسائل با زیر زمین واگذار میشود.

آدرس پس از خارج‌شدن ازخروجی‌دوم‌اتوبان (خروجی دانشکده کشاورزی) بعداز پل‌فقط ۲۰۰متر بطرف جنوب کوی بنفشه لطفا جهت اطلاعات به دفتر مراجعه فرمائید.

آگهی استخدام کادر علمی

دانشگاه سیستان وبلوچستان جهت تکمیل کادر آموزشی به کسانیکه دارای درجه دکتری در رشته های مهندسی راه وساختمان ،مهندسی مکانیك ومهندسی‌برق‌احتیاج‌فوری داردمتقاضیان میتوانند بادفتر مرکزی دانشگاه واقع درخیابان کریمخان زند کوچه شکروی شماره ۳۵ مراجعه نمایند .

امیرگمشادزهی سرپرست دانشگاه‌بلوچستان

آ ـ ۲۳۷۲۸

کاردرتهران ـ زندگی درشه‌راد(کوی بنفشه)

تعدادی از خانه‌های ویلائی بزرك کوی شه‌راد با آب وبرق وفیش‌تلفن شوفاژروشن تمام‌موکت و استخر بزرك با تخفیف استثنائی جهت فروش آماده شده است .

ضمن بازدید از ویلاهااز رستوران کوی‌بنفشه استفاده نمائید .

آدرس : پس‌از خارج شدن از خروجی دوم اتوبان کرج (خروجی دانشکده کشاورزی)بعداز پل فقط ۲۰۰ متر بطرف جنوب کوی بنفشه .

آگهی دعوت به آزمون

کانون پرورش فکری کودکان ونوجوانان از کلیه کسانیکه‌دررشته هنرهای تجسمی(نقاشی) ثبت نام کرده‌اند ،خواهشمند است جهت‌برگزاری آزمون‌طراحی روز جمعه ۲۳ر۶ر۵۸ راس ساعت ۲بعدازظهر با دردست داشتن کارت ـ شناسائی یا شناسنامه عکس‌دار ویك قطعه عکس به کتابخانه‌ی مرکزی کانون واقع درپارك لاله (فرح سابق)به‌نشانی بلوار کشاورز (بلوار الیزابت سابق) حضور بهمرسانند.

آ ـ ۲۳۷۴۱

آگهی دعوت مجمع عمومی عادی سالیانه و مجمع عمومی فوق‌العاده صنایع بسته بندی ایران (شرکت سهامی عام)

بدینوسیله باطلاع صاحبان سهام صنایع بسته‌بندی‌ایران (شرکت سهامی عام) میرساند که دومین جلسه مجمع عمومی عادی سالیانه شرکت در ساعت ۸٫۵ صبح روز سه‌شنبه ۲۷ر۶ر۱۳۵۸ در ساختمان شماره ۵۶ خیابان سپهبد قرنی تشکیل میگردد .

از سهامداران محترم و یا نماینده قانونی آنها تقاضا میشود با در دست داشتن شناسنامه و مدرك سمت نمایندگی قانونی لااقل یکساعت قبل از تشکیل جلسه برای دریافت ورقه ورود به جلسه حضور بهمرسانند .

دستور جلسه مجمع عمومی عادی :

۱ـ استماع گزارش هیئت مدیره ، بازرس و حسابرسان مستقل .

۲ـ رسیدگی و اتخاذ تصمیم در باره ترازنامه و حساب سود و زیان و تقسیم سود سال مالی ۱۳۵۷

۳ـ انتخاب بازرس اصلی و علی‌البدل و تعیین حقوق آنها .

۴ـ تعیین روزنامه کثیرالانتشار جهت درج آگهی های شرکت .

جلسه مجمع عمومی عادی مورخ ۲۷ر۴ر۵۸ بعلت عدم حضور سهامداران‌تاحدنصاب قانونی رسمیت نیافت .بلافاصله پس‌ازختم مجمع عمومی عادی‌سالیانه‌مجمع عمومی فوق‌العاده تشکیل میگردد.

دستور جلسه مجمع عمومی فوق‌العاده :

۱ـ تغییر پاره‌ای از مواد اساسنامه شرکت (تقلیل سهام وثیقه مدیران از یکصد سهم به یک سهم) .

۲ـ طرح سایر مسایل که ضرورت بیداکند .

صنایع بسته بندی ایران (شرکت سهامی‌عام)

ف ـ ۸۴۴۱۱

بیماری التور

بیماری التور (قرو اسهال شدید)مهمترین و رایج‌ترین بیماریهای روده‌ای در فصل تابستان‌محسوب میشودبرای اینکه بدانید مقابله بااین بیماری خطرناك چگونه میسراست به توصیه‌های زیر توجه داشته‌وبه آنها عمل‌کنید.

غذا ـدر پاکیزه نگاهداشتن وسایل زیست دقت نموده و از پخت‌وپز درظروف آلوده خودداری کنید از خوردن‌غذا های مانده حتی‌المکان اجتناب نمائید. از خریدن وخوردن مواد غذائی‌در محیط خارج‌ازخانه ازدست فروشان دوره‌گرد اجتناب و خودداری نمائید.

مگس وزباله ـحشرات مخصوصا مگس از عوامل مهم انتقال وبا هستند بنابراین باید محیط زندگی را ازوجود آنان پاك نمود بهمین دلیل‌برای این‌که ازتکثیر مگس جلوگیری نمائیم بهتر است زباله رادرکیسه‌های نایلونی و سربسته نگاهداری کرد وبانصب توری به‌پنجره‌ها ازورود مگس‌درمحل کار و زندگی جلوگیری کنیم.

سبزی ومیوه ـیك‌قاشق مرباخوری از گردپرکلرین را دریك سطل ۲۰ لیتری آب‌حل کرده سبزی‌و میوه راپس‌از تمیز کردن‌و شستن بمدت۲۰ دقیقه در آن نگاهدارید وسپس آنها راباآب تمیز آبکشی کرده و مصرف نمائید.

آب آشامیدنی ـاگر در محلی زندگی میکنید که آب لوله‌کشی وجود نداردبرای این‌که آب راضد عفونی‌کنید سه قاشق مربا خوری گردپرکلرین ۶۰ درصد معادل(۱۵گرم) را دریك لیتر آب حل‌نموده‌بعدا ۷قطره ازاین محلول رابیك بطر آب اضافه وپس‌از یك ساعت برای شرب‌مصرف نمائید.

توضیح این‌که‌آب‌ضدعفونی شده به‌ترتیب فوق جهت شستن ظروف و مصارف شخصی ازقبیل استحمام وغیره نیز توصیه میشود درصورتیکه گردپرکلرین در دسترس نباشد آبهای مصرفی بایستی پس‌از جوشیدن بمصرف برسد.

سازمان منطقه‌ای بهداری و بهزیستی استان تهران

اطلاعیه

به‌اطلاع عموم شهروندان تهران‌و حومه میرساند که به‌مجرد مشاهده مواردی ازبیماری قی و اسهال فورا بیمار رابه یکی‌ازبیمارستان های مناطق پنجگانه سازمان منطقه‌ای‌بهداری و بهزیستی استان تهران منتقل‌تاتحت مراقبت های مناطق‌پنجگانه سازمان منطقه‌ای بهداری مناطق پنجگانه سازمان بشرح زیراست .

۱ـ بیمارستان هدایت ـ درروس‌خیابان هدایت شماره تلفن ۶ـ۲۴۴۱۷۳ـ ۲۴۴۳۳۰

۲ـ بیمارستان بوعلی ـ خیابان دماوند بالاتر از میدان امام حسین ۹ـ۳۴۸۰۳۶

۳ـ بیمارستان شوش ـ میدان شوش اول خیابان ۵۶۰۰۷۷

۴ـ بیمارستان شماره ۲ـ جاده قدیم کرج نرسیده به ویتانا ۹۵۷۳۰۶ ـ۹۶۱۸۱۸ـ ۹۶۰۳۰۰ .

۵ـ بیمارستان طبا (راه‌آهن) میدان راه‌آهن ۵۴۸۱۴۵

۶ـ بیمارستان فیروز آبادی ـ شهرری ۵۹۲۰۶۴ ـ۵۹۲۰۶۵ .

۷ـ بیمارستان خزانه ـ خیابان فدائیان اسلام اول خزانه (فلکه دوم) ۵۵۱۱۳۶ ـ ۵۵۰۲۰۰.

ضمنا یادآور میگردد در صورتیکه مشکلی در مورد این بیماری برای شمافراهم گردید باشماره تلفن‌های زیر تماس حاصل نمائید.

۷۵۵۵۵۱ ـ ۷۵۵۰۷۵

مالف ۱۰۰۴۷

سازمان منطقه‌ای بهداری و بهزیستی استان تهران

آگهی

نظر باینکه سازمان تامین اجتماعی درمحدوده های ذیل احتیاج بساختمانی‌با مشخصات ۳۵الی ۱۵۰اطاق درهرساختمان و۳الی۵خط تلفن‌مستقیم وتاسیسات رفاهی وپارکینك در صورت امکان دارد خواهشمند است مالکین ساختمانهای‌واجد شرائط در محدوده های ذیل :

۱ـ حدود خیابان ویلا .

۲ـ حدود میدان حنیف‌نژاد (شاهپور سابق) .

۳ـ حدود خیابان ۱۷ شهریور شهباز سابق .

۴ـ حدود سید خندان .

۵ـ حدود میدان ونک تا اتوبان .

۶ـ حدود خیابان استاد مطهری (تخت طاوس سابق).

۷ـ حدود جوادیه راه آهن .

۸ـ شهرستان کرج منطقه علیشاه عوض .

در ساعات اداری به خیابان آزادی پلاك ۴۵۳ اداره کل خدمات اداری مراجعه نمایند .

مالف ۱۰۱۲۶

سازمان تامین اجتماعی

آ ـ ۲۳۷۳۷

آگهی استخدام

وزارت بهداری و بهزیستی بمنظور تکمیل کادر پزشکی خود تعدادی پزشک عمومی و متخصص زنان ـ بیهوشی اطفال ـ ارتوپدی ـ گوش و حلق و بینی جهت خدمت در استانهای ایلام ـ کردستان ـ بوشهر ـ سیستان و بلوچستان ـ کهکیلویه و بویر احمد و استان ساحلی (بندرعباس) باحقوق و مزایای مکفی برابر جدول زیر بطور تمام وقت استخدام مینماید داوطلبان میتوانند همه روزه جهت کسب اطلاعات‌لازم به اداره کل کارگزینی وزارت بهداری و بهزیستی واقع در چهار راه یوسف آباد تقاطع خیابانهای جمهوری و حافظ مراجعه نمایند .

مالف ۱۰۱۱۴

وزارت بهداری و بهزیستی

آ ـ ۲۳۷۳۵

حراج بزرگ مبلمان

(دربهارآزادی)

باموفقیت ادامه‌دارد.

رئیس مدان فردوسی ساختمان رئیس

تلفن : ۱۳ـ ۸۳۸۶۱۱ (باپارکینگ اختصاصی)

دعوت به همفکری و مشاوره

دفتر تحقیقات و برنامه‌ریزی وزارت آموزش و پرورش که امر برنامه‌ریزی و تهیه محتوای مواد درسی را در کلیه‌سطوح آموزشی بعهده دارد ، درصدد است که در مورد مساله بسیار مهم تربیت معلمان از نظریات کلیه دست اندرکاران تعلیم و تربیت ، از برای تنظیم و تدوین یک برنامه کاملا انقلابی ، مفید ، پربار و فراگیر در سطح کشور که از هر حیث منطبق با معیارهای انقلاب اسلامی و موازین اصیل انسانی و ایرانی باشد ، کلیه مدرسان و معلمین و استادان دانشسراهاو کارشناسان‌ودیگرصاحبنظران‌را به همکاری و همفکری دعوت‌مینماید . امید است که افراد مسئول و متعهد اهمیت این دعوت را دریابند و ما را در این امر مهم یاری و مساعدت نمایند .

در نظام تربیت معلم موجود تغییراتی داده شده است که حائز اهمیت است. ما در سال تحصیلی آینده بجای دانشسراهاو مراکز تربیت معلم ، مراکز دیگری با ضوابطی خاص تاسیس خواهیم کرد که دانشجویان در این مراکز از بین دیپلمه های علاقمند و مومن به انقلاب برگزیده میشوند و همه آنها بطور شبانه‌روزی در ۸ رشته تحصیلی تعلیمات ابتدائی ، علوم انسانی ، علوم تجربی ، زبان ، هنر ، حرفه و فن ، ریاضی و عربی و تعلیمات دینی تحصیل خواهند کرد . درسال‌اول کلیه دروس بطور عمومی‌است ودروسی‌از قبیل اصول آموزش و پرورش ، روانشناسی عمومی ، جامعه شناسی‌و ..... تدریس میشود و در سال‌دوم دروس اختصاصی میگردد و اینکباتوجه‌به اینکه این برنامه جدید است و باید براساس معیارهای جدیدنیز پایه‌ریزی‌شود همکاری‌و همفکری‌و مشارکت کلیه‌فرهنگیان و دست اندرکاران تربیت معلم‌ومتخصصان انسان‌ساز کاملا ضروری به نظر میرسدو ما میخواهیم با توجه به رسالتی که‌بعهده دارید در برنامه‌ریزی دروس عمومی سال اول مراکز تربیت معلم با ما همکاری کنیدو اظهار نظر کنید که اصولا برای دوره عمومی چه دروسی لازم استو محتوای آنها چگونه باید باشد و اینکار را در اولین فرصت قبل از آغاز سال تحصیلی‌بنا به تعهد و مسئولیتی که دارید انجام داده و پیشنهادات و نظریات خود را همراه مشخصات و نشانی کامل خود بدفتر تحقیقات و برنامه‌ریزی درسی‌خیابان ایرانشهر ارسال دارید

با توجه به پیشنهادات رسیده از شما دعوت خواهیم کرد که در مراحل بعدی نیز شخصا در تنظیم و تدوین برنامه ها مشارکت بفرمائید . و ضمنا به اطلاع میرسد که اجرای برنامه‌تدوین شده‌تحقیقی است و بوسیله خوددانشجویان و ارشاد استادان ارزیابی و بررسی خواهد شد و چه خوب است پیشنهادهای معلمان و استادان مراکز تربیت معلم بصورت‌گروهی عرضه‌شود ولی‌درغیراینصورت‌نیزماآمادگی مطالعه و بررسی نظریات فردی را نیز از هر حیث داریم . بامید خدا و با مشارکت همه انسانهای پویا در راه خدا

م الف ۱۰۱۲۳

سید محمد کاظم نائینی

مدیر کل‌دفتر تحقیقات و برنامه‌ریزی

قابل توجه

شرکت‌های ساختمانی وتاسیساتی

شرکت لوله وماشین سازی ایران(سهامی‌عام)

باطلاع میرساند که دیگهای چدنی حرارت مرکزی

M.I-3 TYPE-S

درحال حاضر بظرفیت حرارتی ۳۰ هزار الی ۱۰۰ هزار کیلو کالری آماده تحویل و متقاضیان میتوانند جهت کسب اطلاعات بیشتر و خرید بدفتر مرکزی شرکت واقع در: تهران‌پارس ـجنب خیابان مینو مراجعه و یا باتلفن های ۳ـ۷۹۱۴۴۱ و ۳ـ۷۸۹۰۳۱ تماس حاصل نمایند.

ناراضی‌های انقلابی را با ناراضی‌های ضدانقلابی اشتباه نکنید!

از: آیت‌الله مکارم شیرازی

باتمام تاثیری که انقلاب ملت ما در شکستن زنجیرهای اسارت گذشته و برچیده شدن بساط خود کامگی و غارتگری رژیم سابق داشته با گروهی از مردم‌ناراضی‌اند.

این گروه گرچه فعلا در اقلیت هستند ولی‌به‌نظر میرسد روبه‌تزاید می‌روند!

این گروه ناراضیان بدون شک خطری برای انقلاب بشمار می‌آیند که باید هرچه زودتر با مطالعه همه جانبه در عوامل نارضائیها برای آن فکری کرد که امروز پیشگیری‌آسان است، ولی اگر اینحد فراتر رود و به صورت حاد و پیچیده در آید مقابله با آن آسان نیست.

هدف این است که به سهم خود در این سلسله بحثها عوامل این نارضائی را مورد بررسی قرار دهم هرچندمستلزم بیان حقایق تلخ وناگواری باشد چرا که می‌ترسم اگر نگویم بمصداق «آن کس که می‌داند اگر نگوید لعنت خدا براو باد» در پیشگاه خدا مسئول باشم.

البته نباید فراموش کنیم که این ناراضیان اصولا دو گروهند:

گروه اول: آنها هستند که انقلاب بمنافع نامشروعشان لطمه زده و جلو غارتگریهائی را که سالها با آن خو گرفته بودند سد کرده است، آنها درست به همین دلیل همچون مار زخمی ، دیوانه‌وار، به هرچیزو هرکس حمله می‌کنند،توطئه می‌چینند، تخریب می‌کنند، دست به شایعه پراکنی می‌زنند،مردم رابه جان هم می‌اندازند، ناامنی ایجاد می‌کنند و ازهرکاری که‌از دستشان ساخته است روگردان نیستند، به این‌امیدکه آب رفته به جوی آید.

بیخبر از اینکه بازگشت بوضع سابق غیر ممکن است وهر دستگاهی سرکار آید به آنها خواهد گفت «آن سبو بشکست و آن پیمانه ریخت».

وجود این گروه نه تنها غیر منتظره نیست بلکه‌دلیل اصالت انقلاب است، والا انقلاب انقلاب نخواهد بود، اینها عناصر اصلی تشکیل گروه ضد انقلابند که باید با قدرت‌هرچه بیشتر با آنها مقابله کرد، واصولا انقلاب اگر روند صحیح خود را طی کند این گروه را در زیر چرخهای خود خواهد ناخواه «له» خواهد کرد.

«گروه دوم» کسانی هستند که براستی انقلابی‌اند و حتی گاهی در صفوف اول رزمندگان بوده‌اند، اما بر اثر نادانیکاریهای گردانندگان امور به صفوف ناراضیان پیوسته‌اند، واین گروهند که کانون خطری برای انقلاب وتداوم انقلاب محسوب می‌شوند و باید بیش از همه به فکر آنها باشیم.

اگر برای پیجوئی از عوامل نارضائی بی‌پرده ودوراز هرگونه «تعصب» و «ظاهربینی» و «خوش‌باوری» به بحث و بررسی بپردازیم چند عامل مهم را در برابر خود می‌بینیم :

۱ـ بااینکه در شرایط کنونی بدون کمیته‌های انقلاب هیچ کار برنده وموثری نمی‌توان انجام داد(و همین است فلسفه وجود آنها تا زمانی که ادارات ما، تحرک کافی و انقلابی‌را بازیابند)ولی قدرت‌فوق‌العاده و بیش از حد کمیته‌ها و نفوذ عناصر ناباب در بعضی از آنها، آنها را (بعضا) به یک کانون ناراضی‌تراشی تبدیل کرده است و اگر باسرعت یک تصفیه کامل و همه‌جانبه توام با برقراری «انضباط» و «شناخت حدود مسئولیتها»درآنها انجام‌نگیرد بسیارخطرناک خواهد بود.

هنگامی که امام می‌فرماید: «هم در کمیته‌هامقداری خرابی وجود دارد، هم در دادگاهها، و هم اینکه بعضی وقتها برنامه‌های دولت صحیح نیست» بایدهمه آنها حساب خودشان را برسند و بدانند وضع‌موجود نامطلوب است، و در صدد اصلاح برآیند.

من فکر می‌کنم مهمترین عامل نابسامانی «کمیته‌ها» چند چیز است:

۱ـ کثرت مراجعین و عدم تناسب امکانات آنها بااینهمه مراجعه کننده، بحدی که آنها اگر اعصاب پولادین هم داشته باشند خرد می‌شود و در کارخود در می‌مانند واین بخاطر آن است که حدود اختیارات آنها کاملا مشخص نشده و برنامه دقیق و مدون و چاپ شده‌ای در کار نیست، و هرکس برای هرکاربه آنها مراجعه می‌کند.

۲ـ قدرت زیاد و بیش از حد بعضی از آنهارا بفساد می‌کشد چرا که می‌دانیم همیشه قدرت زیاد منشاء ویرانی وتباهی است. باید قدرت‌آنها رامحدود بحدود معینی کرد.

۳ـ هماهنگی کامل در میان آنها وجود ندارد، لازم است یک مرکز نیرومند با پرسنل کافی عهده‌دار هماهنگ ساختن کار آنها باشد، نه‌اینکه هرکمیته‌ای برای خود دولت مستقلی باشد.

۴ـ بعضی از کمیته‌ها در کار خود احساس مصونیت از مجازات، در صورت تخلف می‌کنند، باید مسئولیت‌های آنها را در برابر کارهائی که انجام می‌دهند کاملا مشخص کرد، و یک سیستم بازرسی کامل برای نظارت دائمی بر وضع آنها به وجود آورد، تا همه بدانند برنامه‌های آنها تحت مراقبت است، و هیچ خلافی بدون کیفر نمی‌ماند.

۵ـ از نظر نفرات باید افراد ناآگاه و کم اطلاع ومشکوک را از کمیته‌ها برکنار ساخت. مخصوصا بعضی افراد کمسواد هستند که مدتها در زندان وزیر شکنجه بوده‌اند والان در فلان‌کمیته مصدر کارشده‌اند آنها ناخودآگاه تحت تاثیر روح انتقامجوئی قرار گرفته و می‌خواهند عقده خود را به نحوی خالی کنند، ضمن قدردانی از مجاهدتهای اینگونه افرادباید آنها را از تصدی این کار معاف نمود، وبه کاردیگری ـ مانند کار گروههای امداد ـ دعوت کرد.

خلاصه اینکه، این کمیته‌ها که در حال حاضر بهترین پناهگاه در برابر فعالیتهای ضد انقلابی دشمن، و عامل برای ایجاد امنیت است، هم می‌تواند کانونی برای خدمات انقلابی باشد و همکانون خطرناکی برای ناراضی‌تراشی، تا چگونه برنامه آنها را پیاده کنیم.

اما در مورد «دادگاهها» بدون شک اگر آنها نبودند، با ضوابط کند و بی‌تحرک دادسراها، نه می‌توانستیم جانیان بزرگ را با این سرعت بکیفر برسانیم ونه سپری در برابر تحریکات ضد انقلاب داشتیم، اما بااینحال نابسامانیها دراین دادگاهها کم نیست.

احکام بعضی بقدری خشن و بیدلیل استکه‌نه‌باموازین اسلامی سازگار است و نه بمقررات‌بین‌المللی، مثلاهنگامی که من می‌شنوم در یکی از شهرها زندانیان سر به شورش برداشتند، و بعد می‌شنوم چهارده تن را بلافاصله اعدام‌کردند! تکان می‌خورم که مجازات «شورش زندانی» با هیچ مقیاسی اعدام نیست، واگر یک نفر را کشته‌اند باز در برابر یکتن، چهارده تن را نمی‌کشند، واگر اینها پرونده‌های دیگری در مورد قتل ومانند آن دارند نباید همزمان با مساله شورش پیش کشیده شود تا به حساب کیفر شورش گذارده شود.

از سوی دیگر این دادگاهها به قدرکافی پرسنل‌دادگاهی ندارد، و همین امر سبب می‌شود که بعضی افراد ماهها در زندان دادگاههای انقلاب، بدون محاکمه، و حتی‌گاهی بدون بازپرسی، بمانند، و این با هیچ مقیاسی صحیح نیست.

مساله مهم دیگر وجود گروههای فشار درخارج دادگاهها و حتی در درون آنها است، که دائما احکام دادگاهها را به سوی شدت هرچه بیشتر می‌کشانند، در حالی که می‌دانیم مهم در کار دادگاه ـ مخصوصا دادگاه عدل اسلامی ـ اجرای عدالت است نه تسلیم‌در برابر فشارها.

البته ملتی که سالها زیر ضربات شکنجه طاغوتیان‌بوده طبیعی است که خواهان شدت عمل هرچه بیشتر باشد، ولی آیا دادگاهها می‌توانند وظیفه اصلی خود را بخاطر این موضوع فراموش کنند، و بگویند اگر ماشدت عمل‌فوق‌العاده بخرج ندهیم ما نیز متهم خواهیم شد، آیا منطقی‌تر این نیست که با استفاده از وسائل ارتباط جمعی مردم را توجیه کنیم و چشم از حق و عدالت نپوشیم، آنجا که شدت لازم است شدت و آنجا که نرمش لازم است نرمش بخرج دهیم.

می‌دانم همین گفتار من نیز در این «جوداغ» مطلوب بعضی نیست، و حتی ممکن است آن‌رابر یکنوع محافظه‌کاری حمل کنند، ولی من فردا را می‌بینم فردائی‌که جبران‌اشتباهات امروز در آن شاید ممکن نباشد!.

اما به هرحال مفهوم این سخن آن نیست که در برابر جنایتکاران و خاشان نرمشی بخرج دهیم، بحث در این‌است که تناسب «جرم» و «جریمه» را فراموش نکنیم، این مهم‌است.

هم‌اکنون بااینکه امام صریحا فرمان عفو را برای‌مرتکبین گناهان صغیره صادر کرده‌اند باز عده‌ای که مشمول عفوند، در زندانها به سر می‌برند، و بعضی از دادگاهها حاضرنیستند به‌این آسانی دست‌از سرشان بردارند.

آخر این چه خدمتی به‌انقلاب است که اینگونه افراد را درزندان نگه داریم. سری بمطبوعات دنیا بزنید ببینیدچه قیافه نازیبائی از انقلاب ما ترسیم کرده‌اند، بدون شک‌بسیاری از این مطبوعات مغرضند و تحت تاثیر عوامل صهیونیستی قرار دارند ولی ما نباید بی‌جهت بهانه بدست آنها بدهیم.

عدم هماهنگی این دادگاهها، وعدم وجود یک‌دستورالعمل مدون وقاطع، مشکل مهم دیگر این دادگاهاست‌هر چندگامهای موثری در این راه برداشته شده ولی هنوز کافی نیست.

★★★

جالب اینکه اخیرا بعضی دادگاهها پرونده‌های هفده سال قبل را روی کارآورده‌اند ولابد بعدا پرونده‌های چهل سال قبل!

بیائید پس از فرمان عفو، دفترهای گذشته را ببندیم، بیائید به توطئه‌های ضد انقلابکه‌الان درگیرش هستیم‌بپردازیم، آنها هر روز ودر هرجا که بتوانند حتی در شاهرگ حیاتی اقتصاد ما (صنعت نفت) تخریب و توطئه می‌کنند، مهم اینهاست، پرداختن به گذشته ما را از اینها غافل می‌کندگذشته تمام شدنی نیست!

جالبتر اینکه بعضی به جنگ قبرهای سلاطین چندین‌قرن پیش می‌خواهند بروند، قبور آنها را ویران کنند ولابد خاکسترشان را برباد فنا دهند!.

من نمی‌دانم چرا پیامبر (ص) که به مکه آمد دستور نداد قبر سران قریش وطاغوتهای آن زمان‌را ویران کنند؟ آیا دلیلش این نبود که پیامبر به آینده انقلاب می‌اندیشید نه به گذشته؟ نه به قبرها و نه به اسکلتهای بیروح.

چرا نیروی خود را صرف مبارزه بازنده‌های ضد انقلاب، صرف آنها که مرتبا پول واسلحه از مرزها وارد می‌کنند مرده‌ها که مرده‌اند وپوسیده‌اند کاری از آنها ساخته نیست، و تنها اثر این کار آن است که در سطح جهان متهم به خشونت شویم،متهم به عقب ماندگی و ناآگاهی...

عیب بزرگ این است که بسیاری از افراد قاطعیت را با خشونت اشتباه کرده‌اند.

همه می‌دانیم قاطعیت امام اثر فوق‌العاده‌ای در پیشبرد اهداف انقلاب داشت و بدون آن کار به جائی نمی‌رسید، ولی امروز غالبا«قاطعیت» را با «خشونت» اشتباه می‌کنند، هر وقت سخن از قاطعیت به میان‌می‌آید خیال می‌شود مفهومش این است که همه جا روی خشونت تکیه کنیم در حالی که میان این دو ، از زمین‌تا آسمان، فاصله است پیامبر اسلام فوق‌العاده قاطع بود و در عین حال فوق‌العاده مهربان.

(ادامه دارد)

بااینکه بیش‌ازشش ماه ازانقلاب نگذشته ،اینهمه ناراضی برای ما درست کرده‌اند!

باید باشجاعت عوامل نارضائی را بشناسیم وباآنها باقاطعیت ، ونه خشونت ، رفتار کنیم.

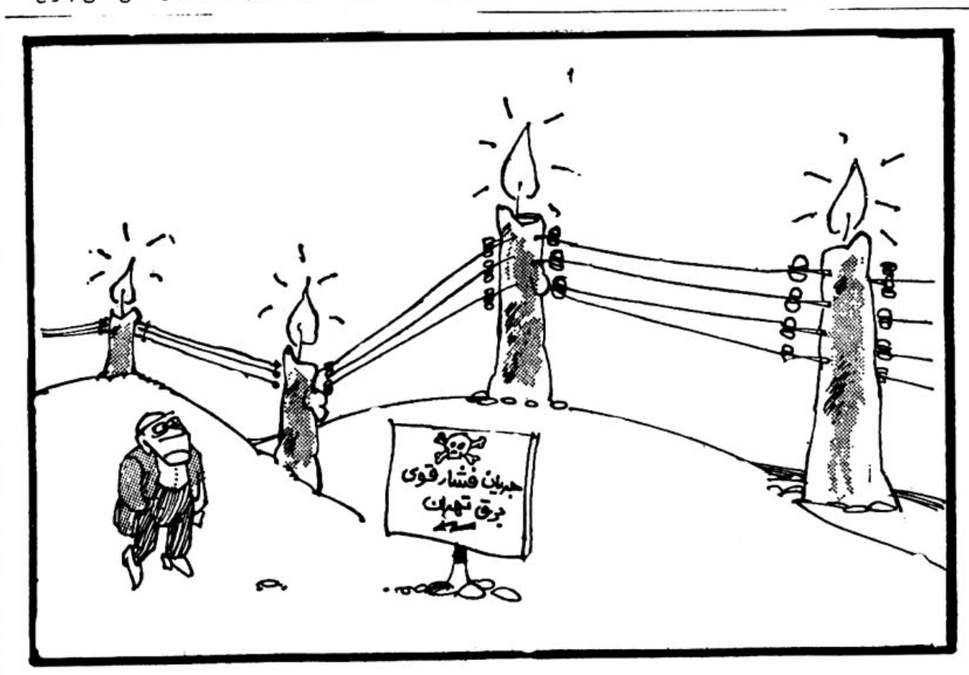

سپاس تلاشهای صمیمانه

در این هنگام که بیماری وبای‌التوربخش‌هائی از کشور مارا آلوده کرده است، تلاش و کوشش در خورتحسین بعضی از مراکز درمانی‌این امیدواری را ایجاد کرده است که بخواست پروردگار توانا، این بیماری در مملکت ما ریشه‌کن شود. بعنوان نمونه، این جانب، طفل خرد سالم را که مبتلا به قی و اسهال‌شده بود به بیمارستان پوعلی بردم، تلاش و کوشش‌ومراقبت های صمیمانه پزشکان این بیمارستان باعث شد که طفل خرد سال خیلی سریع بهبود یابد و علاوه بر این،کادر محترم درمانی این بیمارستان با مراجعه به منزل بنده، دارو هائی برای اهل خانه تجویز کردند و داوطلبانه و محض احتیاط این خانه را نیز ضد عفونی نمودند. وقتی این قبیل تلاشهای صادقانه را می‌بینم، آن بدگمانی نسبت به بیمارستانهای دولتی که هنوز هم کمو بیش‌در ذهن من و مردم وجود دارد از بین میرود و وادارمان می‌سازد که از این همه تلاش وصداقت‌انقلابی پزشکان وظیفه شناس و کارکنان صادق بیمارستان‌ها تشکر کنیم باشد که این حق‌شناسی ،موجبات خدمت ونوعدوستی بیشتر آنان را فراهم کند و آثار کدورت و بدگمانی گذشته‌از میان برود.

پدر یك طفل

غزل حافظ و کاپیتال مارکس!

حاشیه مختصری بر قلمرو حافظ و مولوی و «نیوتون» و«نیلس‌بور» ودیگران...

در صفحه ٤ روزنامه اطلاعات روز شنبه ۱۰ شهریور مقاله‌ای بود از آقای دکتر اسلامی ندوشن، مثل‌همه مقالاتش شیرین ودلکش. همه کسانی که شاهد کوشش های‌صمیمانه ایشان برای‌معرفی فرهنگ ایران‌بوده‌اند، بی‌گمان‌پایمردیشان رامی‌ستایند و طبیعی است من‌که‌فرهنگ ایران به ریشه جانم بسته است ، تلاش های دکتر اسلامی ندوشن را با شوق‌و تحسین دنبال می‌کنم .

اما، در مقاله ایشان مطلبی بود که می‌تواند موجب‌سوء تفاهم درموردشعر حافظ وفلسفه مارکس شود، و آن‌استناد ایشان به‌این بیت است :

ساقی به‌جام عدل‌بده باده تاگدا
غیرت نیاردکه جهان پربلاکند

واظهار اینکه این مطلب پانصد سال بعد درکتاب مارکس منعکس شده است .

لازم به توضیح است که نه درکتاب کاپیتال ونه درسراسر فلسفه مارکسیسم صحبتی از عدل و ظلم نیست، بلکه‌بحث برسر ماتریالیسم تاریخی و جبر تاریخ است، بحث برسر تکامل ابزار تولید و تاثیر آن برروابط اقتصادی است. بحث در این است که نه باعدل و نه باظلم‌نمی توان ازاین تکامل جلوگیری کرد و هر اقدامی تنها ممکن است موجب تسریع یا تاخیر آن شود. حتی شعر بابا طاهر هم که خیلی صریحتر است :

اگر دستم رسد برچرخ گردون
ازاو پرسم‌که این‌چون‌استو آن‌چون
یکی را می دهی صدگونه نعمت
یکی را لقمه‌ای آغشته در خون

و بالاتر از همه، حتی آموزش های مزدکیان هم شباهتی بامارکسیسم ندارد.

چون براساس آموزشهای مارکس و یارانش، استقرار مساوات تا حدودی در جامعه سوسیالیستی و سپس بطور کامل در جامعه کمونیستی امکان پذیر است. اما سوسیالیسم رابنابه‌میل وحسن نیت افراد یا جماعات نمی‌توان بنا‌کرد، بلکه باید قبلا جامعه به‌مرحله‌ای ازرشد صنعتی برسد.وقتی‌بعداز انقلاب‌افغانستان از نورمحمد ترهکی پرسیدند آیا تصمیم دارد ثروت را ملی کنید، جواب داد : ما چیزی نداریم که ملی کنیم. اول باید معادنی استخراج و صنایعی ایجاد شده باشد تا بتوان آنرا ملی کرد. به همین خاطر است که در تعدادی از کشورها پس از پیروزی کمونیستها، یاگروههای موتلف به‌اصطلاح‌چپ،اول نظام‌جمهوری توده‌ای مستقر می شود، تا به گذار ازنظام فئودالی، نیمه فئودالی،یااقتصاد وابسته به نظام سوسیالیستی کمک‌کند.

اینکه‌دراتیوپی«جمهوری سوسیالیستی» اعلام شده، تصور می‌کنم ناشی ازبلند‌پروازی یا پاره‌ای ملاحظات تبلیغاتی باشد، ولی به‌علت عدم آشنائی‌بااوضاع آن کشور نمی‌توانم توضیح دقیقی‌بدهم. اینها چیزهایی بودکه نویسنده کمبواد بی‌علاقه‌به‌مباحثات سیاسی، در اثرمطالعه آثار مارکسستی ، درک کرده‌ام و اثبات حق وباطل آن به‌عهده صاحبنظران‌حال و آینده است .

البته، از اینکه وارد یک چنین‌بحثی شده‌ام، اصلا خوشحال نیستم . ولی احساس کردم ضرورت دارد جسارتا توجه محققان را به‌این نکته جلب کنم‌که نسل‌جوان برروی یکایک سخنان‌ایشان حساب می‌کنند ، واگر موردی به غلو ومبالغه برخورد کنند، امکان داردنسبت به بقیه موارد همبدگمان و بدبین‌شوند. اگرهم متوجه خطا و اشتباه نشوند،که، خودشان مطلب‌غلط یاناقص‌یاد میگیرند. باید بیان دقیق و تفسیر مطابق با نص باشد .

زمان ما ایجاب می‌کندکه‌از اظهارات کلی، مبهم وغیر دقیق بپرهیزیم. اگر بخواهیم به‌استناد «هرچه بینی کاندر این ارض وسماست‌ذات‌خود را همچو کاه وکهرباست» مولوی را پیشاهنگ نیوتون و بنیانگذار اصول جاذبه‌عمومی بدانیم، قطعا خودمان یا خوانندگانمان را دست انداخته‌ایم، همچنانکه :

«دل هردزه‌ای‌که، بشکافی
آفتابیش درمیان بینی»

حاکی از آن نیست که هاتف اصفهانی سیصد سال پش ازراظرفورد ونیلس‌بور ودیگران ماهیت اتم را کشف کردمبود.

عظمت حافظ یا مولوی در همان قلمروی است که شناخته شده‌اند: یکی لسان الغیب‌وهمراز دلهای دردمند دهها نسل ازهمیهنان خود شده، وآن دیگری عرفان ایرانی را چنین دوام و استمرار رنگین و درخشانی بخشیده است . همچنانکه عظمت و اعتبار کنفوسیوس، بهاسکره ،ارشمیدس، بیرونی،یان‌هوس، کریستف کلمب، ابن‌خلدون، راجربیکن، شوپن، گوته، مارکس، مندلیف هرکدام قلمرو خاص خودرا دارد .

نسل جوان را با سیمای راستین‌این بزرگان آشنا کنیم وبگذاریم تا بادرس گرفتن از زندگی وکار آنان به غنای فرهنگ وپیشرفت و بهروزی بشریت کمک کنند. این است رسالت بزرگ فرهنگیان .

غلامحسین صدری افشار

L'Iran insurgé

ایران عصیانگر

به قلم پل بالتا (مفسر لوموند) و کلودین رولو

ـ۱۱ـ

از پدران و مادران ایرانی میخواهم فرزندان خود را از شرکت در شورش ها منع کنند . از جوانان میخواهمکه کشور را به خون نکشانند . از رجال سیاسی میخواهم همه تلاش خود را بخاطر سعادت کشور بکار برند . از همه شما، از کارگران ، دهقانان ودیگران‌میخواهمکه‌به ایران بیاندیشید. در راه مبارزه برای استقرار آزادی های اساسی ، من در کنار شما هستم »

متن این نطق عملا نایاب است . روزنامه ها وچاپخانه ها به تصرف قوای نظامی درآمد ، ساختمان چاپخانه ها و رادیو و تلویزیون اشغال نظامی شد .

اعضای شوراهای نویسندگان توقیف شدند وروزنامه نگاران همبلافاصله برای اعتراض به سانسور ، دست به اعتصاب زدند . دعوت شاه بهیچوجه پیروی نشد،نه درسطح کوچه و خیابان و نه در سطح مخالفان .

مضافا همان شب امام خمینی ضدحمله‌ای انجام :«منتهی رفتن شاه وانحلال رژیم قادراست اوضاع را بمحال اول برگرداند .... نه دولت نظامی‌و نه دولت‌غیر نظامی نمی‌توانند راه‌حلی برای گشودن گره این بحران باشند .»

جبهه ملی هم بوضوح و بدون سرپوشی اعلام کرد : رئیس ارتش را رئیس دولت کردن و ارتش‌را برابر مردم‌قرار دادن ، یک جنایت است ...» معتدل ترین عناصر هم که‌ازلحن صادقانه شاه متاثر شده بودند ،دخالت وتعهدات اورا در این موقع ، بسیار دیر دانستند .

با این حال روز سه‌شنبه ، هیجان و تنش فرونشست. منع عبور ومرور شبانه باشدت اجرا میشد . ازهاری برای کسب اعتبار و درچارچوب مبارزه با فساد دست به‌توقیف دوازده تن از شخصیت های بزرگ زد که پنج نفرشان از وزرای سابق و دونفرشان‌ژنرال‌های بازنشسته منجمله‌نعمت‌اله نصیری رئیس سابق ساواک ، بودند . اما این توقیف های بجا . در مقابل با توقیف روزنامه‌نگاران و روشنفکران ویا نحوه اجرای قانون حکومت نظامی که تجمع بیش از ۳نفررا ممنوع میکرد ، توازنش به هم میخورد ، نحوه اجرا چنین بود که مثلا جوان تیرخورده‌ای را به بیمارستان پهلوی آوردند کارکنان بیمارستان همگی برای کمک باو به جلو شتافتند .تانکی در بزرگ بیمارستان رادرهم کوبید و وارد شد . نظامی ها در راهرو تیراندازی کردند و پزشکی کشته شد .

حالت انتظار مستولی گشت . بازداشت فوق‌العاده امیر عباس‌هویدا در روزنامه چهارشنبه ۱۷ آبان ، مردی که‌از ژانویه ۱۹٦۵ تا اوت ۱۹۷۷ (بهمن ۱۳٤٤تامرداد ۱۳۵٦) نخست‌وزیر شاه بود ، و انتصاب پنج وزیر غیرنظامی‌برای تکمیل کابینه نظامی نه اعتصابیون را آرام کرد و نه بازاریان راکه شروع به حمایت مالی آنان کرده بودند، ونه‌مذهبی‌هارا که معتقد بودند ادامه اعتصابها می تواند ضمن فلج کردن تدریجی اقتصاد ، شاه را وادار به‌تسلیم کند . از اینجا یك دوره عدم اطمینان آغاز شد و دولت دچار حالت تردید گشت . اعتصابها ، علیرغم بعضی‌موارد که در قسمتی جزئی یابرای مدتی کوتاه شکسته شد ، گسترش پیدا کرد و به سازمانهای دولتی سرایت کرد (وزارت کار ، دادگستری ، بازرگانی ، دارائی ، ادارات مالیات وگمرك) ، دانشگاه تا اطلاع ثانوی بسته شد ، مدارس ابتدائی وکودکستانها برای یك هفته‌تعطیل‌شدند. دراستانها آشفتگی شدت پیدا کرد ، در آبادان وحشت مستولی بود . شنبه و یکشنبه ۱۱و ۱۲نوامبر (۲۰،۲۱ آبان) حوادث خشونت‌آمیزی بابجای گذاشتن سی کشته وصد زخمی روی داد ، در همین حال ، بعد از ظهر روز شنبه ، صنجابی و فروهر مسئولان جبهه ملی ، به طرزی باور نکردنی در برابر چشمان صدروزنامه‌نگار بین‌المللی بازداشت شدند . روز سه‌شنبه بندر تجارتی خرمشهر ، در دوازده کیلومتری بندر آبادان ، همچنان حالت یك شهر مرده را داشت . خیابانها خلوت ، مغازه‌ها بسته ، بانکها تخریب‌شده و سینماها سوخته بودند .فقط نظامی‌ها حضور داشتند که مسلسل در دست‌از مجسمه پدر شاه نگهبانی می کردند . تانکها در چهارراهها مستقربودند. نظامی‌هابه تعداد زیاد در شهرکهای کارگری فرح‌آباد و شاه‌آباد نیز حضور داشتند . شهرك‌هایی بابلوك های مسکونی کوتاه و آجری که توسط شرکت‌نفت ساخته شده است . تانکها ، زره‌پوشها ، خودروهای زرهپوش کامیونها و جیپ‌های مسلح‌به مسلسل ، نشانه گرفته‌شده به‌سوی خیابان ، سرتیپ اسفندیاری ، فرماندار نظامی اعلام کرد که هشتاد کارگر را که «محرك» تشخیص داده شده بودند ، توقیف کرده است (این رقم را به‌گفته کارگران باید دوبرابر کرد) . اکثریت پنج‌هزار کارگر شهر ، برای جلوگیری از کشتار ، به بالایشگاه روزانه شدند ، امابه آهسته کاری دست زدند ، کریمی ، رئیس روابط خارجی شرکت نفت در این مورد از بالا رفتن‌تولید اظهار خشنودی کرد،اما کارگران این بالارفتن‌را، خیلی کمتر از آنچه که اعلام شده بود ، قابل اهمیت دانستند. دو کارخانه بزرك دیگر شهر ، که به شرکت پتروشیمی ملی و پتروشیمی ژاپن وابسته بودند، نیزازآسیب‌اعتصاب درامان نماندند . همچنین بسیاری از سرویس های‌اداری، علیرغم فضای حاکم وحشت ، وفشارهایی که از طرف نظامیان درمردم وارد می شد تا از نزدیك شدن آنها به روزنامه‌نگاران خارجی جلوگیری شود . آبادان ها، اعم ازکارگر ، روحانی ، بازرگان و قاضی خطر می کردند و برای شهادت ، درمورد آنچه که از دو ماه پیش جریان داشت به دیدار روزنامه‌نگاران خارجی می‌شتافتند.ارتش، جواب خواسته های سیاسی اعتصابها (الغاءحکومت‌نظامی، انحلال ساواك ،آزادی زندانیان سیاسی و غیره) را با دستگیری شبانه کارگران درخانه های آنها و تهدیدبقیه، ممانعت روحانی طراز اول آبادان از منبر رفتن،وبازداشت یك‌روحانی ، که برای کشته شدگان تظاهرات نماز میت خوانده بود ، داد . روز های‌بعد هیچ بهبودی به همراه نیورد : گرچه در مورد نفت اندك پیشرفتی حاصل‌شد ، امابخش‌گاز همچنان متوقف‌بود . کمبود انرژی مسائلی جدی پیش آورد و بیشتر کارخانه‌ها ، منجمله بزرگترین کارخانه ، لوازم برقی خانگی کشوربه‌علت بیکاری فنی، مجبوربه تعطیل شدند .

قطع برق متداولتر شد ، تلکس نیز همچنین . سازمانهای دولتی اگر در اعتصاب نبودند ، دست به‌کم‌کاری می زدند . روزنامه‌نگاران، که‌تضمین های لازم‌خود رابه‌دست‌نیاورده بودند، و همچنین بازاریان تهران که جنك فرسایشی حقیقی‌ای را از هفته هابیش علیه شاه پیش‌می‌بردند ، اعتصاب خود را ادامه می دادند . جنبش باآرامی ، اما با اطمنان نشت می کرد . در حالی که خبرهای شهرستانها حاکی از جنگهای کوچکی بود که همواره پایان غم‌انگیزی‌داشت. قضات که از آزارهایی که‌برآنها وارد می‌آمد، و ضعف و ناتوانی خود در اجرای صحیح وظیفه نقش خویش نسبت به اعمال نظامیان‌بودند تصمیم گرفتند ، چون حق اعتصاب ندارند ، تنها دست به‌کارنکردن بزنند .

جنبش ، که از پایتخت برخاسته بود ، به‌سرعت در شهرستانها گسترش یافت .

ادامه دارد

تلفن ۳۱۱۲۱۰ خط ارتباطی ما با شما
به استثناء ایام تعطیل ۹ تا ۱۲ و ۱۶ تا ۱۸

احساساتی های بی‌منطق

بیاد داریم وقتی «نصیری» بزرگترین جانی قرن را با سر باندپیچی شده در تلویزیون ظاهر کردند ، عده‌ای احساساتی بی‌منطق دلشان برای او سوخت !

بنابراین چاپ صحنه اعدام قاتلان و آدمکشان که دهها برادر مسلمان پاسدار وارتشی مارا نابود کردند ، در صفحه اول روزنامه اطلاعات بنفع جامعه انقلابی ما نیست، مگر د ربرابرش عکس اجساد شریف شهدای مارا نیز چاپ کنید .

دکتر فریبرز قهرمانی

افزایش سرسام‌آورقیمتها

سال گذشته چای بسته‌بندی شده عقاب وشهرزاد ٤۰ ریال بودکه بعدا به۸۰ ریال رسیدو امروز علیرغم طرحی که‌دادستان انقلاب درمورد گرانفروشی ارائه‌کرده است‌قیمت همین‌نوع‌چای به۱۲۰ریال افزایش‌یافته‌است. وبیم آن می‌رودکه قیمت‌ها سرسام‌آورتر بالا روند !

ابوطالبی

نصب تابلو

حالاکه طرح جدید ترافیک بمرحله درآمده است بهتر نیست که شهرداری تابلوهائی در مسیر خطوط اتوبوسرانی نصب کند که مشخصات خطوطه و اسامی جدید و قدیم خیابان‌ها را درآن قید کند تامردم به‌آسانی بتوانند مسیر خودرا انتخاب کنند .

همداستان

علل راه‌بندان

اتومبیل‌های توزیع شیر، نوشابه وسایر ارزاق‌عمومی در ساعات مختلف روز خصوصا صبح‌ها باعث ر مبندان های طولانی می‌شوند بهتر نیست که اینگونه اتومبیلها سرویس خود ازساعت ۹شب تا٦صبح بانجام برسانند تا بار شلوغی‌را ازترافیک خیابان‌های تهران بردارند ؟

هـ ـ ن

برق را تقویت کنید

ازقسمت برق فارابی تقاضا می‌شود که به‌برق‌خیابان قزوین خیابان تیموری کوچه رضائی رسیدگی شودبدلیل اینکه آنقدر ضعیف است که بوسایل برقی‌از جمله یخچال، کولر تلویزیون آسیب میرساند .

فریبرز کاکاوند

حقوق از دست رفته

کارگران چلوکبابی از وزیر دلسوز کار و امور اجتماعی تقاضا دارند آنانرا شامل مزایای قوانین‌کارگری نموده حقوق از دست رفته‌شان را به آنان بازگردانند .

یکنکارگرچلوکبابی

وضعی بدتر از اجاره‌نشینی

من‌کارگری هستم که‌بایددرازای گرفتن‌یکصدوپنجاه هزار تومان بابت اصل و فرع به بانک اکباتان‌بپردازم. از طرف دیگر قیمت خانه‌ائی که بااین سختی خریداری کرده‌ام با برنامه جدید دولت انقلاب به نصف تقلیل یافته است. آیابرای هزاران بدهکارمستضعف نظیر من، که وضعی بهتر از اجاره نشین‌ها ندارند فکری کرده‌اند؟

توضیح اینکه من تاپایان عمر باید اقساط سنگین ماهانه بپردازم .

جلال حسینی

سارق را آزاد کردند

جوانان نائین با زحمت زیاد دزدی سابقه‌دار را دستگیر کردند لکن بلافاصله از سوی دادگاه انقلاب آزاد شد.

البته رئیس دادگاه اظهار داشته است اگر این سارق آزاد نمیشد به من و زندگی‌ام‌صدمه میرسید. آیا چنین اقدامی درست است؟

علی محمدرادجو ـ بافران‌نائین

خرده‌گیری از ملت

شادروان دکتر مصدق ،بارها اعلام کرد : «مجلس‌جائیست که ملت آنجا هستند ،چگونه است که برخی از کسانی که خود را وارثان آن رهبر معروف میدانند ، برای هرحرکت وجهشی که از طرف توده های میلیونی انجام میگیرد ، دهها عیب وایراد میتراشند ، گوئی حضرات از خوابی ۲٦ ساله سربرداشته‌اند .

محمد خوانساری

پارکینك ندارد

سالن ورزشی داودیه محل پارک اتومبیل ندارد ،لذا مراجعین سبب بندآمدن راه و مزاحمت همسایگان مجاور میشوند از مسئولان امر تقاضا میشود در این مورد . چارهئی بیندیشند .

زهرا ـ پ

به برنجکاران کمك کنید

دولت امسال برنج راکیلوئی ۷ تومان از کشاورزان خریداری میکند با این وجود باز هم برای ما صرفه‌نمی کند،چون‌هزینه و مخارج آن زیاد است‌از مقامات وزارت کشاورزی تقاضا میشود بهر نحو که ممکن است به برنجکاران کمک کنند .

لاهیجان ـ بالامحله پاشاکی ـ احمد شادمان

۱۷ شهریور، روز کشتار به دنیا نیامده‌ها هم بود

روزنامه فوق‌العاده‌ای که هرگز منتشر نشد

از : محمد حیدری

جمعه برای یک روزنامه نویس حرفه‌ای روز بخصوصی است ، روزی است که او مجبور نیست ساعت ٤ صبح‌بیدار شود ، ساعت ٥ صبح صبحانه خورده یا نخورده عازم‌اداره روزنامه شود و از ساعت ٥ونیم یا شش صبح تاپایان روز کار کند ، حرص بخورد و جوابگوی هزارو یک مسئله و موضوع باشد . او میتواند تادیرقت در بستر بماندخستگی یک هفته کار طاقت‌فرسا را برطرف کند .

جمعه ۱۷ شهریور نیز از این قاعده مستثنی نبود .بخاصه آنکه ، ما در روزنامه اطلاعات دقیقا تاساعت ۱۲ شب قبل پی‌گیر این موضوع بودیم که آیا امکان برقراری حکومت نظامی هست یا نه.و جوابمان را قاطعانه داده بودندکه:نه.

براین اساس من نیز جمعه ۱۷ شهریور را چون جمعه های دیگر آغاز کردم بااین تفاوت که پیش از دمیدن آفتاب به خانه یکی از همکارانم تلفن زدم و از او آخرین خبر ها را جویا شدم و چون جواب شنیدم « خبری خاصی‌نیست» بار دیگر به رختخوابم رفتم .

حوالی ساعت ۷ صبح همسرم بیدارم کرد و گفت از روزنامه تلفن زده‌اند و تورا میخواهند . از روی غریزه دریافتم که خبری شوم را خواهم شنید و چنین نیز شد،چرا که تلفن کننده در یک جمله گفت حکومت نظامی اعلام شده است ، بیا روزنامه .

با عجله لباس پوشیدم و از خانه خارج‌شدم .درکوچه، خانم صاحبخانمان را دیدم که نان خریده‌و بخانه‌بازمیگردد. پرسیدم خبر دارید ؟ گفت نه ، چه چیزرا؟ گفم اعلام‌حکومت نظامی را . با حیرت گفت ،نه ! پس از او بایکی از همسایه ها برخوردم و همان سئوالی را مطرح کردم ، پاسخ او هم «نه» بود .

از منزلم تا اداره روزنامه ،هرجاکه وجود چراغ قرمز مجبورم میکردانومبیل‌را متوقف کنم، همین سئوال را از رهگذران و رانندگان کردم . جواب اغلبشان نه بود.و این، امری طبیعی بود . چرا که اولین اعلامیه را ساعت ٦ صبح از رادیو پخش کرده بودند ، ساعت ٦ صبح جمعه ،وجمعه روزی است که نه‌فقط روزنامه‌نگاران ،بکسیاری از مردم تادیرگاه استراحت میکنند یابه استحمام‌و اموردیگر ، جز رادیو گوش کردن ، می‌پردازند .

بتدریج که به مرکز شهر نزدیکتر میشدم ، جمعیت‌انبوه میشد . جمعیتی که نمی‌دانست رژیم چه خواب شومی دیده است و ساعتی بعد ، فجیع‌ترین قصابی قرن را شاهد خواهد بود . جمعیتی که میرفت تا در میدان شهدا اجتماع کندودر این گمان بود که چون روز های گذشته ، نظامیان راخواهد دید که بر لوله‌های تفنگشان گل گذاشته‌اند .

به روزنامه که رسیدم دیدم تیمی از همکاران فنی و تحریری گرد آمده‌اند و سرگرم برنامه ریزی هستند تا یک شماره فوق‌العاده منتشر کنند .گفتم‌صبر نکنیم تا واقعه‌ای رخ‌بدهد و بعد فوق‌العاده بدهیم. دو گروه بشویم . یک گروه‌بشهر برود و ازحوادث عکس و خبر تهیه کند و یک گروه از همین حالایک تک صفحه‌ای در تیرازی وسیع و حتی مجانی‌منتشر کند و خبر اعلام حکومت نظامی در شهر ها را به مردم اطلاع دهد ، چرا که خیلی ها هنوز نمی‌دانند حکومت نظامی اعلام شده است وفریب رفتار آرام دیروز نظامیان را میخورند و آماج گلوله میشوند. پیشنهادم را پذیرفتند و کار ها شروع شد . من‌برای هماهنگ کردن کار ها در روزنامه ماندم . هرگزعشق و شور و احساس مسئولیت همکاران شریفم را در قسمت فنی و تحریری فراموش نمیکنم. آنها باسرعتی که هرگز نظیرش را ندیده بودم و نخواهم دیدآن‌تک صفحه‌ای را آماده کردند تا هرچه زودتر مردم‌را از ما وقع باخبر کنند . خاطرم هست که یکی ازآنها میگفت : اگر بتوانیم این یک ورق را زودتربه‌میدان ژاله (شهدا) برسانیم و حتی یک نفر کمتر آسیب‌ببیند خدا همه گناهانمان را خواهد بخشید .

هرست موقعی که میرفتیم چاپ آن ورقه راآغاز کنیم از فرمانداری نظامی اکیدا دستور دادند چاپ هرگونه فوق‌العاده ممنوع است و تهدیدمان کردند که نظامیان همین حالا در راهند ، ودرست درهمین لحظه تیراندازی درحول و حوش‌روزنامه آغاز شد. گلوله‌ای ،یکی‌ازشیشه‌های هیات تحریریه را شکست وبه دیوار نشست .

کشتار آغاز شده بود . اما ما ابعادش را نمی دانستیم . زمانی از ابعاد جنایت ۱۷ شهریور آگاه شدیم که گروهی از همکارانمان که به خیابان هارفته بودند، بازگشتند .و چه بازگشتنی . همه گریان.همه برسر زنان ، همه دودآلود و خون آلود ،خونی‌که که بهنگام کمک به مجروحان برلباس هایشان‌پاشیده بود . حتی یکی از آنها دچار تشنج شد وپس از یک استفراغ شدید به حال اغما افتاد .تحریریه‌ای که همیشه شور و تحرک درآن‌حکمفرمابود بمغزاخانه‌ای تبدیل شد .

وقتی اندکی حال خود را باز یافتیم و به شورنشستیم که چه بکنیم ،همکاران به من تکلیف کردند که مدتی پنهان شوم . آن زمان هنوز مقاله‌ای را که تحت‌عنوان « چه کسی علیه آیت‌الله‌العظمی خمینی مقاله جعلی نوشت »نوشته‌بودم، بحث محافل بود و دولتی ها مرتب برایم خط و نشان می‌کشیدند . توصیه همکاران را پذیرفتم وهمان موقع‌به خانه رفتم و درست رأس ساعت ۱۲ باتفاق همسرو فرزندم با عجله عازم شمال شدم .حدس‌همکارانم‌درست‌بود، چرا که ساعتی بعد از رفتنم ، مامورین فرمانداری نظامی به خانه‌ام ریخته بودند .

در راه بار ها به ستون های‌طویل ارتشی درحال‌حرکت برخوردم . لحظاتی میرسید که فراموش میکردم در وطن‌چه گذشته و چه میگذرد و گمان میکردم فیلمی از وقایع جنگ

★★★

اعلام حکومت نظامی در جمعه ۱۷ شهریور ۱۳۵۷ نه برای جلوگیری از گسترش قیام مردم از طریق‌قدرت نمائی، کمنقشه‌ای بود برای کشتار وسیع‌مردم‌و ایجاد رعب . طراحان این جنایت ننگین که در راس آنهاشریف امامی بود خوب میدانستند چه میکنند ، اما نمی دانستند عاقبت آن کشتار سقوط قطعی رژیم و لاجرم سقوط قطعی خودآنهاست. گمانشان این بود که با یک کشتار وسیع تخم ترس‌در دل‌ها میکارند و کار نهضت را به پایان میرسانند .

چند ماه پس از آن روز خونین ، فرصتی دست دادتا من و تنی چند از روزنامه نویسان درجریان وقایع شبی که صبح آن در شهرهای ایران حکومت نظامی اعلام شد، قرار گیریم .بخشی از این اطلاعات را من چند ماه پیش در مجله اطلاعات هفتگی نوشتم و اینک شرح کاملتر رامینویسم تا آنها که هنوز نمی‌دانند بدانند با چه جنایتکارانی‌سروکار داشته‌ایم .

دو روز قبل از خروج محمد رضا پهلوی و فرح‌ازایران گروهی از روزنامه‌نگاران و از جمله مرا ،بمرکز ساواکدر سلطنت آباد احضار کردند . رفتیم و معلوم شد سهبد مقدم شخصا میخواهد ما را ملاقات کند . خلاصه بگویم که علت احضار این بود که بفهماند شاه از ایران میرود و بارفتن اوکنترل ارتش غیرممکن خواهد بود و اگر وضع‌بهمان روال پیش برود ایران یک حمام خون واقعی خواهد شد . مقدم با تهدید و التماس میخواست مطبوعات در جهت آرام سازی مردم گام بردارند (که عملا دیدیم مطبوعاتی ها زیربار نرفتند) .در همین جلسه به مقدم گفته شد چرا روز ۱۷ شهریور که مردم را بمرگبار بستند در اندیشه حمام خون نبودید ؟و او گفت :

یکی از مقصران درجه اول آن واقعه شریف امامی بود (چون شاه هنوز درایران بود، مقدم لابد جرات نکرد نام اورا هم بیاورد). شب هفده شهریور جلسه شورای امنیت کشور را با عجله تشکیل دادند وشریف امامی لیست شهرهائی را که باید درآنها حکومت نظامی اعلام شود، اعلام کرد. بحثی درگرفت که اعلام حکومت نظامی‌در اینهمه لازم است یانه؟ شریف امامی و تنی چند از فرماندهان نظامی اصرار کردند که بله لازم‌است و سرانجام‌هم حرفشان را به‌کرسی نشاندند.بعد، هنگامی‌که نوبت به برنامه‌ریزی جهت اجرای‌طرح رسید، گروهی از نظامیان بازمان تعیین شده برای شروع حکومت نظامی (که‌همان شب بود)مخالفت کردند. استدلال آنها هم این بود: امشب شب جمعه است وبسیاری از پرسنل ارتش درمرخصی هستندوگردآوری آنهابنحوی‌که بتواندجوابگوی نیازهای فردا باشد ممکن نیست. بعلاوه هزاران مسافر در راههای شهرهای مختلف هستند ونمی توان دروازه‌ها را برروی آنها بست و بالاخره اگر دو ـ سه روز فرصت باشد ارتش می‌تواند بانفرات و تجهیزات بیشتر به خیابان‌ها برود و از قبل‌هم با پخش مکرر اعلامیه، زمان شروع حکومت نظامی باطلاع‌همگان‌برسد. دراین صورت امکان برخورد به‌حداقل میرسدو اگرهم برخوردی روی دهد تلفات‌زیادنخواهد بود... علیرغم‌اصرار این گروه از نظامیان، شریف امامی و نظامیان دیگر پافشردند که‌همان شبانه اعلام حکومت‌نظامی شود. بحث ومجادله دراین مورد تا پاسی از نیمه شب گذشته بطول انجامید وسرانجام بازهم حرف شریف امامی وطرفدارانش به کرسی‌نشست ومقررشدصبح، واحدهای ارتش به‌خیابانهابریزند، اولین اعلامیه ساعت ٦صبح از رادیو پخش‌شود واگر مردم اجتماع کردند، با بی‌رحمی سرکوب شوند .

نطفه جنایت ۱۷شهریور چنین بسته‌شد. مردم بی‌خبر که گما مین میکردند امروز هم برلوله تفنگ سربازان گل خواهند دید ،به خیابان هاآمدند . هیچ‌حالت‌تدافعی یاتهاجمی نداشتند . آشنائی دارم صادق نام ، نام صادق به راستی برازنده‌اوست، در عمرم از او دروغ نشنیده‌ام . می گفت:

من کنار نرده‌های شرکت برق واول خیابان فوزیه ایستاده بودم. گاهی از باندگو اخطاری شنیده می‌شد. شبیه همان اخطارهای روزهای‌قبل. وقتی رگبار گلوله‌ها به‌تن زن وبچه وبزرگ و کوچک نشست وجوی خون جاری شد، باورم نشد آنچه راکه می‌بینم در دنیای واقعیت است . جنون آدمکشی چنان جاری بودکه انسان نمی‌توانست آنچه را می‌بیند، باور کند. دربهت‌بودم که کسی مرا با خود کشاند . بی اراده همراهش رفتم. وقتی بیک کوچه فرعی رسیدیم، به‌دنیای پرخون واقعیات رجعت‌کردم.درهمین کوچه‌صدای شیون عده‌ای، مارا به‌خانه‌ای کشاند. از در باز به داخل خانه رفتیم. دیدیم درحیاط خانه عده‌ای دورزن‌جوان غرقه به‌خونی عزاگرفته‌اند.پرسیدیم چه شده است؟ گفتند زن سرگرم پهن کردن رخت روی بند بوده است که چند گلوله (باحتمال از هلیکوپتر شلیک شده‌بود) او وجنین‌هفت‌ماهه‌اش را کشته است .

آنها حتی به دنیا نیامده‌هاهم رحم نکردند.

کلاسهای فشرده آمادگی کنکوردانشکده‌های
معماری ملی ـ معماری‌علم و صنعت
زیر نظر استادان دانشگاهها
آغاز : دوشنبه ۱۹ شهریور صبحها ۹ تا ۱۲
محل تشکیل کلاسها : آتلیه کنکور ـ خیابان فروردین تلفن ٦٤٧٦٥٤ ـ ٦٤٥١٩٦

تعمیرات
تلویزیونهای
رنگی و سیاه
وسفید
شاوب لورنس ،
۲٤۷٤۲۳
گروندیک ، پارس

اطلاعیه
نظربااینکه شنا در دریاچه سدلتیان و سد کرج‌واقع در شمال شرقی و شمال غربی تهران ممنوع می‌باشد و خطر غرق شدن دارد از عموم افرادی که برای گردش و دارد از ورود به حریم و دریاچه سدلتیان و سد کرج تفریح باطراف این دو دریاچه می روند صمیمانه تقاضا خودداری فرمایند .
سازمان آب منطقه‌ای تهران م الف ٦٩٢٥

نمایشگاه کتب مذهبی
در این نمایشگاه کتابهای گوناگون وارزنده‌ازناشرین کتب مذهبی با تخفیف استثنائی در اختیار شما قرار می‌گیرد .
بازدید از این نمایشگاه رابه شما توصیه می نمائیم (فروش به کتابفروشیها بطور عمده و با تخفیف دایر است) .
آدرس خیابان انقلاب نرسیده به میدان فردوسی بین شرکت ایرفرانس و فیلیپس ساختمان ۷ طبقه طبقه اول

Laminex
ماشین های پرس پلاستیک در چند نوع جهت، کارت شناسائی ـ گواهینامه ـ اوراق بهادار موجود است
تلفنهای ۸۳۷۵۶۰ و ۸۳۷۵۶۱
نماینده انحصاری شرکت سهامی شرح میدان فردوسی

مبلمان قطعی ژوکوند
چهارراه بهار ـ ثریا ـ ساختمان ایرج

اطلاعیه
دانشکده پرستاری
دانشگاه علوم
پزشکی ایران
باطلاع داوطلبان شرکت در رشته لیسانس پرستاری B.S. میرساند که بعلت تراکم درخواستهای داوطلبان ، مصاحبتا اطلاع ثانوی بتاخیر می‌افتد و تاریخ مصاحبه در آگهی‌بعدی درجراید اعلام خواهد شد. م‌الف ۱۰۰۸۲

دبیرستان دخترانه
همایون
با پیروزی چشمگیر
۱۰۰٪ در قبولی و ۹۸٪
قبولی در رشته
های مختلف سال تحصیلی ۵۸ـ۵۷ درسال‌تحصیلی‌جدید برای رشته های‌علوم تجربی ـ اقتصاد و اجتماع و فرهنگ و ادب و خدمات بازرگانی همه روزه صبحها ثبت نام میکند.
میدان ۱۷ شهریور (۲۵ شهریورسابق) تلفن ۸۲۳۷۰۱

اطلاعیه
سندیکای موسسین داروخانه های تهران ، حومه وکرج به منظور تبادل‌نظر صنفی و حل مشکلات موجود در کار و همچنین انتخاب‌هیات مدیره موقت از کلیه اعضاء و همکاران دعوت مینماید ساعت ۲۱ روز دوشنبه ۱۹ر٦ر۵۸در محل سندیکا حضور بهم‌رسانند .
دبیر سندیکا ـ عباسعلی سیدنیا
نشانی ـ خیابان جمهوری اسلامی ـ چهارراه باستان نیم‌فلکه فرمانفرمائیان پلاک ۳۹۲ تلفن ۹۲٦۸۷۹

قابل توجه صاحبان صنایع
۱ـ بورد سیلیکات‌سدیم . ۲ـ سیلیکات سدیم‌مایع. ۳ـ سیمان رولاندشوته . ٤ـ سولفات منیزیم . ٥ـ پنبه نسوز .٦ـ کیانیت‌خام .
شرکت بازرگانی ایرفکو آماده حمل اقلام فوق از انبار خود می‌باشد . تلفن: ٤ـ۲۲۰۰۹۱

کلاسهای زبان آلمانی
در
انستیتو گوته تهران
ثبت‌نام :
۱ـ برای دانشجویان انستیتو گوته که درزیمستر قبلی مشغول به تحصیل بوده‌اند از روزیکشنبه ۱۸تاآخر روز چهارشنبه ۲۱ شهریور ماه ۱۳۵۸ازساعت ۱٦ تا۲۰ و آزمون های‌تستی برای تعیین کلاس روز چهارشنبه ۲۱ شهریوراز ساعت ۱٦ تا۱۹
۲ـ برای دانشجویانیکه در زیمستر قبلی درانستیتوگوته بتحصیل اشتغال نداشتند در صورت وجود جاهای خالی‌از روز شنبه ۲٤ شهریور تا شنبه ۳۱ شهریور ماه از ساعت ۱٦تا۲۰ و آزمایش ورودی برای تعیین کلاس در روزهای ذکر شده بین ساعت ۱٦ تا۱۹
۳ـ معلمین بطور کلی ودانشجویان دانشگاهها که رشته اصلی تحصیلی‌آنان زبان آلمانی باشد از پنجاه درصد تخفیف در شهریه استفاده می نمایند.
شروع کلاسها یکشنبه اول مهرماه ۱۳۵۸
آدرس : عباس آباد خیابان پارک (وزراء) خیابان هفتم تلفن ۷ـ٦۲۷۳۳٦ و ٦۲۲۳۸٦

ساعت کامپیوتری یعنی
CASIO
کاسیو ساعتهای لیتیومی جدید خود را با عمر مخصوص لیتیوم تقدیم میکند فقط تکنولوژی کاسیو که متکی به بیست سال تجربه کاسیو در تولید ساعت ،ماشین حساب و کامپیوترهای اداری می‌باشد و در ژاپن عنوان پیشروترین سازنده این سیستمها را بخود اختصاص داده است میتواند ساعتهائی با این همه عملیات و عمر شگفت انگیز ارائه دهد .هریک از این ساعتها قادر است حداقل ۸ نوع عملیات گوناگون را انجام دهد : ساعت ،دقیقه ،ثانیه ،قبل از ظهر ، بعد از ظهر، روز شمار، ماه شمار و سال شمار .با تقویم برنامه‌ریزی شده . با گارانتی . یکی از مدلهای لیتیومی کاسیو را از کلکسیون ساعتهای کامپیوتری کاسیو انتخاب کنید و تضمین نامه عمر باطری آنرا تا سال ۱۹۸۴ از فروشنده دریافت نمائید : ساعتهائی با چندین عملیات و کرونوگراف ، آلارم و شماره‌نمای دو زمانه .
بخاطر داشته باشید : هرگاه به ساعت کامپیوتری فکر کنیدبه کاسیو فکر کرده‌اید و بیشترین ارزشهای موجود در یک ساعت را بدست خواهید آورد . همین امروز .
ساعتهای لیتیوم کامپیوتری جدید کاسیو..
مردانه
عمر باطری این ساعتها
تاسال ۱۹۸۴ تضمین شده است.

26CL-24M* بینهایت ظریف- بینهایت سبک- بادقت ۱۵± ثانیه‌درماه- باتقویم اتوماتیک‌برنامه ریزی‌شده- با نور شب .
86QL-10B* باارزشی‌درخور- بینهایت ظریف- بینهایت سبک- بادقت ۱۵± ثانیه‌درماه- باتقویم اتوماتیک‌برنامه ریزی‌شده- با نور شب .
81CS-36B با ۵ سال عمر باطری- با دقت ۱۵± ثانیه درماه- قابل تبدیل به ۱۲ یا ۲۴ ساعته- با کرونوگراف ۱/۱۰۰ ثانیه‌ای- با شماطه- با علائم شماطه‌ای درهرساعت.
95QR-31 با ۵ سال عمر باطری- با دقت ۱۵± ثانیه درماه- قابل تبدیل به زمان‌سنج ۱۲ یا ۲۴ ساعته- با کرونوگراف ۱/۱۰۰ ثانیه‌ای- با عملیات دو زمانی.
94QR-26B با ۵ سال عمر باطری- با دقت ۱۵± ثانیه درماه- قابل تبدیل به زمان سنج ۱۲ یا ۲۴ ساعته در نمایش زمان- با تقویم برنامه‌ریزی شده- اتوماتیک- با نور شب‌نما.
با رنگ طلائی نیز موجود است .

ساعتهای شیک زنانه کاسیو . . . . . .
ظرافت ودنیائی زیبائی درساعتهای کامپیوتری
زنانه
کاسیو تکنولوژی کاسیو، الکترونیک عصر فضا را با زیبائی و ظرافت درهم آمیخته است .هر خانمی از دیدن ساعت کاسیو بر مچ دست خویش احساس غرور خواهد کر
ساعتهای کاسیو درمقابل آب ،گردوغبار وضربه‌کارهای روزانه‌مقاوم است .
علامت بین المللی مرغوبیت
CASIO
Casio Computer Co., Ltd., Tokyo, Japan.
فقط برای اطلاع عموم

آکنون دیگر.... آسوده بخوابید !
...قرص و پشه‌کش برقی پیف‌پاف ، محصول جدید پیف‌پاف
در تمام طول شب ، از خواب شیرین شما درمقابل‌نیش‌پشه‌های خون‌آشام پاسداری می‌کند....
خوابهای خوش ببینید !
Pif Paf
پیف پاف
موثر و خوشبو برای روز و شب
قرص و پشه‌کش برقی پیف‌پاف را از خواربارفروشی یا داروخانه میتوانید تهیه کنید
مطمئن شوید که حتما پیف‌پاف خریده اید !
تلفن مستقیم مرکز پخش : ۶۵۰۵۲۲

عکسهای فوق علیرضا شمس ابراهیم آبادی ۱۷ ساله و ابو الفضل شمس ابراهیم‌آبادی ۱۰ ساله از تاریخ دوشنبه ۱۲ر٦ر۵۸ تاکنون خبری از آنهانیست خواهشمند است هرکس اطلاعی از نامبردگان دارد به تلفن ٥٤۲۹۳۸ و ٥٥۲۷٤٥ بدرش اطلاع دهد.
۱۸۱٥٥ـأ

مجله هفتگی روز های چهار شنبه منتشر می‌شود

۱۷ شهریور: روزی که خلق از دریای خون گذشت

جواد مجابی

اشاره :

آنچه در پی می‌آید مشاهدات و تاملات نویسنده است در باره ۳ روز از روز های انقلاب ۵۷ .

برگهائی است جداشده از خاطرات انقلابی که اکنون روی در تکامل دارد .

سعی کرده‌ام در نقل ماجرا امانتدارباشم و در فضای همان روز ها رها .

کارگزاران ارتش مدعی ارمغان تمدن بزرگ به ملت ایران روز ۱۷ شهریور از کشته‌پشته ساختند . صدها جسد روی هم انباشته شد. ونظامیان برای آنکه هیچکس زنده‌نماند به‌سوی‌توده اجساد نشانه روی کرده‌اند تا اگرکسی تکانی خورد و آثار حیات در پیکرش دیده شد، گلوله‌ای دیگر نثارش کنند ... تفبراینهمه قساوت وشقاوت

ازکشته، پشته ...

چهارشنبه ۱۵شهریور۵۷ ـ تهران

طنین نعره های خاموش مظلومان خاکستر شده سینما رکس ، تهران رابه لرزه افکنده است . شاه گفته است : « ماندمن بزرگ را به شما وعده داده‌ایم و آن ها وحشت بزرگ را به شما عرضه می‌کنند . »

چند روز بعد سینما رکس آتش می‌گیرد

روز ۱۷ مرداد ۵۷ بیش از ۷۰۰ نفر درون شعله های آتش سینمائی که درهای آنرا جلادان شاه بسته‌اند جزغاله میشوند ، خبر ، کشور را میلرزاند .

میخواهند تقصیراین وحشت‌بزرگ‌رابرگردن‌انقلابیون بیاندازند ، اما چه کسی باور می‌کند ؟ رژیم از این‌توطئه خونین نتیجه‌ای وارونه می‌گیرد . حالا دیگر همه‌میدانند وحشت بزرگ از سوی جنایتکار بزرگ سرزده است .

سگ زنجیری آمریکا باگسترش‌وحشت و ترور‌در سراسر کشور میخواهد عزم انقلابی مردم را به فتورو نفرت بکشاند .

اما هیچ تهدید و توطئه‌ای ، حتی کوره‌آدمسوزی رکس و کشتار های جمعی مبارزان و مجاهدان در سراسر ایران نمی‌تواند در برابر سیل خروشان خشمو نفرت مردم سدی باشد .

تظاهرات عظیم عید فطر خاری در چشم رژیم است. کارشناسان داخلی که همان ماموران معذورباشندحیرت کرده‌اند و ناظران خارجی که غالبشان نمکگیر شده‌اند هشدار می‌دهند ، تخطئه می‌کنند ، اما از لابلای‌حرف ها و سخنهایشان پیدا است که فهمیده‌اند اتفاقی دارد می‌افتد . اتفاقی که با گزومعیار آنها سازگار نیست ،اما چیزی هست که نمیشود لاپوشانی کرد : نسیم انقلاب ازفرازآسمان میهن‌باستانی‌میگذرد.

علیرغم وعده‌های « کابینه» آشتی ملی » موج تظاهرات هرچه گسترده‌تر می‌شود و عصب گداخته ملت ازرنج و ستم سالیان ، اکنون واکنشی جز فریاد وخشم وستیز ندارد .

ازنجف‌اعلامیه آقامی‌آید که « مردم ! باسربازان‌مدارا کنید وسربازان ! به ملت به‌پیوندید . »

۱۳ شهریور مردم در راهپیمائی به سربازان گل میدهند ، سربازان حیرتزده و گیج در برابر این مهربانی عظیم انسانی بیهوا تبسم می‌کنند اما تفنگ خود رامحکمتر می‌فشارند .

از نجف اعلامیه آقا می‌آید که فردا ۱۶ شهریور روز عزای ملی است .

روزنامه ها اعلام کرده‌اند که فردا (۱۶ شهریور) راهپیمائی و تظاهرات در کار خواهد بود . ظاهرا کمی عجله کرده‌اند . و پیش از آنکه اعلامیه رهبران‌روحانی وسیاسی داخلی بدستشان برسد ، نقل افواهی را مستند قرار داده‌اند .

شریف امامی وحشت می‌کند ، از تظاهرات‌خیابانی وحشت دارد : تعطیل بکنند ،امابه‌خیابان‌نیایندو ،نابودباد سلطنت » نگویند ، کوشش هائی می‌کند ، فشار می ـ آورد ،اطلاعات همانروز خبری‌کوتاه می‌نویسد:

درقم گفته شد. که هیچگونه اعلامیـــــه‌ای در این زمینه (راهپیمائی و تعطیل و عزای عمومی) صادر نشده و مطلبی هم در این باره اظهار نشده است . در گوشه دیگر روزنامه از قول دولت گفته شده است :

تشکیل اجتماعات بدون اجازه ممنوع است .

« اپوزیسیون » داخلی زیر فشار قرار گرفته است مصالحه یا مصلحت اندیشی ؟ هرچه هستکوشش‌میشود که راهپیمائی صورت نگیرد ، اعلامیه های آنروز رامی خوانیم :

عده‌ای از روحانیون تهران اعلام می‌کنند :

«برای ندادن بهانه بدست دولت برای درگیری هائی که بدان عادت کرده است به اطلاع عموم میرسانیم‌ـــه برنامه تعطیل و راهپیمائی (قسمت راهپیمائی) با توجه به شرایطی که‌حکومت بوجود آورده‌برگزارنخواهدشد.

جبهه ملی و جامعه بازرگانان هم به‌عنوان اعتراض به ادامه کشتار جمعی پنجشنبه را روز عزای ملی‌و تعطیل‌عمومی اعلام کرده‌اند پس خیال کابینه آشتی راحت است که ۱۶ شهریور فقط تعطیل عمومی خواهد بود . غروب میروم منزل یکی از رجال سیاسی . خانه پراز آدمهائی است که از گروههای مختلف آمده‌اندبین‌این آدمها چندتا «کعب‌الاحبار» سیاسی هم هست که حدیث‌های پنهانی و روایات دست اول دارند .

افاضات هیجان‌انگیز آقایان ساعتها طول می‌کشد . صاحبخانه که جزو چندتن رجل سیاسی غیر روحانی است و خیلی نزدیك به‌حوزه‌قم ، درباره تعطیل فردا صحبت می‌کند ، چون در مجلس تردیدی درباب راهپیمائی فردا پیداشده ،قرار میشود که او این مساله را بارهبران «جك» کند. تعبیر او از مساله ایست‌که شریف امامی با اختیارات تام آمده و قرار است در مذاکره با روحانیت ، امتیازاتی بدهد و بگیرد ،اما راهپیمائی و تظاهرات ضدشاه، راه این مذاکره را می‌بندد، شرایط حساس است ما در داخل قضایا را ملموس و واقعی می‌بینیم وزیر فشار هستیم حالاکه شاه حاضر شده راه‌بیاید. از این حرفها .

حضارمی‌گویندخب قضیه راهپیمائی فردا را روشن کن.

او به قم تلفن میزند، به‌علمای تهران، همینطور به‌جبهه ملی و بازار همه‌جا تایید می‌شود برنامه راهپیمائی لغوشده است ، اعلامیه داده‌اند که فقط تعطیل عمومی است . معلوم میشود آن گروهها که فکرمی‌کنند اعلامیه‌شان به‌همه‌نرسیده فردا کسانی را به‌قرارگاهها می‌فرستند که بابلندگوهـــای دستی جمعیت فراخوانده به‌راهپیمائی را ـ که خبر را دهن‌به دهن شنیده ـ متفرق کنند. آخرشب، مهندس جوانی که از صبح تاشب، همه‌حوزه‌های سیاسی و مذهبی را در می‌نوردد از گرد راه می‌رسد او می‌گوید:فردا راهپیمائی در کار خواهد بود، وقتی حاضران باتردید ازاو می‌پرسند چرا ؟ می‌گوید : خواهید دید. معلوم میشود که بخشی از روحانیت تهران که باامام خمینی در ارتباط است ، راهپیمائی فردا را اعلام‌کرده است. کسی حرف مهندس را جدی نمی‌گیرد. صاحبخانه می‌ـ گوید، همه راهپیمائی را پس گرفته‌اند. بعد اندیشناك‌می‌ـ گوید : ممکن است فردا دوسه هزار نفری‌ازجوانان به‌خیابان بیایند، خوب، جوانند به‌مصلحت اندیشی‌های رهبران توجهی ندارند، باید کاری کردبااین دستورمنع‌تظاهرات خطری‌متوجه آنها نشود .

بلند می‌شود به‌وزیرراه تلفن میزند و می‌گوید : فردا که راهپیمائی عمومی درکار نیست اما ممکنست جوانها به خیابان بریزند دولت باید قول بدهدکه نظامی‌ها را به مقابله آنها نفرستد .

در اینجا بلوف میزند و از قول یکی از مراجع قم‌می‌ـ گوید: اگر از دماغ کسی‌خون بیاید آقایان می‌گویند دستور خواهند داد مردم بعدازظهر به‌خیابان بریزند .

شالچیان می‌گوید با نخست‌وزیر صحبت می‌کنم، صحبت می‌کندو می‌گوید پشت تلفن نمیتوانم جواب رابگویم.

نماینده ما از مجلس میرود بااو تماس می‌گیرد و دو باره به‌مجلس می‌آید و می‌گوید : خوشبختانه قضیه حل‌شد، فردا برخوردی پیش نمی‌آید شاید هم کسی فردا بیرون نیاید .

پنجشنبه ۱۶ شهریور

صبح دیر از خواب بیدار می‌شوم ، دوستم زنك میزند که بیایددنبالم برویم گشتی دور شهر بزنیم، می‌آید،می‌رویم بطرف جنوب‌شهر نازی‌آباد، جوادیه، راه‌آهن، مختاری ، امیریه شاهپور. همه‌جا دکانها تخته پول‌است . در خیابان‌ها سربازها درون کامیونها نشسته‌اند ، در چهارراه شاهپور که بطرف بازار میرود‌درچهارطرف‌چهارراه مسلسل کارگذاشته‌اند مسیر پراز کامیون ارتشی است سربازان باقیافه‌های دژم با ساز و برك نظامی در رفت وآمدند از جلوی بازار که رد میشویم، سربازی که کلاهخودش را کج گذاشته بطوری‌که ما بشنویم غرغر می‌کند: «ذله شدیم». رفیقم خوشحالانه‌می‌ـ گوید: فهمیدی ! می‌گویم : قاقلنك دستش است حرفش را باور نمی‌کنم .

میگوید: از مسجد قبا خبری نداریم خوبست برویم‌طرف قیطریه از خیابانهای فرعی‌که سکوت و خلوتی روزهای عزارا دارد بسرعت می‌گذریم، جائی راه‌بندان است راه از هر طرف بسته شده، از ماشین پیاده می‌شویم کسی‌می‌گوید لابدخیابان قدیم شمیران شلوغ‌است حتما تظاهرات شده از کوچه رد میشویم به‌خیابان قدیم شمیران میرسیم حوالی سید خندان نگاهم به‌جمعیت می‌افتد، نفسم‌بند می‌آید.برای‌دومین باراست که چنین جمعیتی را می‌بینم، باربیش در روز مرفاتو اینك در تهران، در فضای سنگین وحشت پهلوی. آغاز و انجام جمعیت پیدا نیست میروم روی ماشین دریای انسان‌تافراسوی دیدمن از هرطرف موج میزند: الله‌اکبر !

بغض در گلویم گره می‌بندد ، می‌گریم به شادمانی موهبت پیروزی انسان، انسان‌رزمنده و مومن وطنم، انسانی که تمام قراردادها و مصلحت ها و ترس‌ها را زیرپا می‌گذارد تا بخاطر حیثیت و آزادی و آرمانش بجنگد ، پیروزی‌همین است ، این ثمره پیروزی است ، این ذات آزادی و آزادگی است، هدف این مبارزه در نفس جریان آنست گریه شوق

درراه بیمارستان

گلوله سینه‌اش را شکافته ، رفقایش که آمبولانس و اتومبیلی نیافته‌اند، دوان اورا به‌بیمارستان می‌برند تاشاید زنده‌بماندو باردیگر همدوش آنهادر خیابانها بدود و فریاد بزند: مرگ برشاه جلاد

لقای یك ملت بزرك متحد رزمنده که در برابر وحشت بزرك اینگونه دلیرانه ، جان به‌کف ایستاده است و می‌گوید :نه! با جمعیت راه می‌افتم ، میروم می‌ایستم ، جمعیت از برابرم می‌گذرد ، دوباره راه می‌افتم ، خستگی نمی‌شناسم موج‌موج صدا چون‌زنجیر ، قلبها را بهم می‌پیوندد : الله‌اکبر ! این شعار هر نوع‌بندگی را جز عبودیت خدا انکار می‌کند انسان را بنده و برده انسان نمیداند ، حکومت خدا آغاز شده است و انسان که خلیفه خدا برزمین است اراده مجسم خود را برای درهم‌کوبیدن ستمگران و طاغوتها اینگونه‌ستیزنده وبی‌تردید آشکار کرده است.موتوسیکلت سواران راهگشای جمعیت‌اند . صداها جوان دلیر سواره ، پیشاپیش جمعیت حرکت می‌کند ، کوچه‌های فرعی ، تقاطع‌ها رامی‌بندند ،اینان طلایه‌دار جمعیت میلیونی‌اند بخشی از سواران به عنوان‌رابط جمعیت در رفت وآمدند و فضا را حرکت میدهند . جمعیت تکبیر گویان در سایه بیرق‌هاو پلاکاتها پیش‌می‌آید آفتاب غرور ملت من اینگونه بیدریغ برخاك وطن جریان دارد : کودکان، جوانان ، مردان می‌آیند : هزاران هزار .

آنگاه گروه زنان بیشمار ، باوقار دلیرانه می‌خوانند: «ما تماشاگر نمی‌خواهیم به‌ما ملحق شوید » کدام زن و مردیست که بتواند در رهگذار به‌تماشا بایستد و در درون متلاطم نشود در آخر صف، دو ردیف جوانان بازو در بازو افکنده ، زنجیر بسته‌اند و تکبیر می‌گویند ، در پشت سر آنها لشگری مجهز از ارتش برانگیخته شاهی می‌آید کـه دندان غروچه می‌کند و در برابر این عظمت و شجاعت که مرگ را هیچ‌می‌انگارد و در برابر جمعیتی عظیم ، رزمنده‌و بی‌هراس که خود را باخورشید و خدا و ابدیت متحدمی‌داند، حقیروشرمسار ودو دل است جمعیت میلیونی تمام‌کذرگاه های شهررا از قیطریه تامیدان آزادی فتح‌می‌کند ، وقتی که از پل انقلاب میگذرد ، وقتی که از برابر دانشگاه سنگر آزادی و مبارزه می‌گذرد ، وقتی از برابر مجسمه ملعون‌می‌ـ گذرد ، وقتی خیابان را عبادتگاه خود می‌کند قربانگاه خود می‌کند، رزمگاه خود می‌کند ، وقتی شهررا زیر گامهای استوار خود درمی‌نوردد این ملت تماشائی است . کیلومترها راه می‌رویم مردم مثل جویبارهای زلال از کوچه پسکوچه‌ها از میدانها و خانه‌ها به‌شط‌عظیم انقلاب که درگذر است می‌ـ پیوندند این شط‌جلیل انسانی هردم فزونتر وعصیانی‌تر می‌ـ شود .

جلوی دانشگاه شعارهاهمه‌درستایش مبارزان دانشگاهی است یادآور شهیدان به‌خون نشسته یا به زندان مانده :

یاران ما زندانند ـ باکشته درمیدانند

جمعیت که در شوق شهادت می‌تپد، یادتمام‌شهیدان را گرامی می‌دارد وراه آنانرا روشن می‌کند خاق با طنز تلخ خود فریاد می‌زند :

ای بی‌شرف حیا کن ـ سلطنتو رها کن .

با توده قهرمان که عزمی آهنین و رفتاری شکوهمند ونادره دارد هماوا می‌شوم. دلم خوش است،به‌دوستم می‌گویم اگر همین‌حال بمیرم، هیچ ارزوئی ندارم، چرا که عاقبت روزی را دیدمکه ملت من روح پولادین خود را، صدای حق‌طلبی خودرا، گام استوار خودرااینگونه زیبا وبی‌مانند در فضای وطن طنین می‌دهد، این ملتکه ما اکنون افتخار به‌فرزندی‌اش می‌کنیم، هرگز نمی‌میرد، گذشت هزارهها اورا پیر وخسته نکرده است، ببین، چون یک جوان شرزه می فرد و می تواند جهان را برآشوبد، این ملت را نشناخته بودم. کسانی در بین جمعیت فریاد میزنند: «فردا جمعه میدان شهدا» درمیدان آزادی هنگامی که قطعنامه خوانده می‌شود اشاره‌ای به گردهمائی فردا نمی‌شود. آفتاب از بلندای میدان آزادی فرو می‌افتد بادوستان جوان روزنامه‌نگارم قرار می‌ـ گذاریم: فردا صبح، میدان شهدا وبا فرو رفتن خورشید، انباشته از فخری عظیم وغروری بزرگ که از زیستن‌در میان ملتی اینگونه هشیار ونوفنده وجوان دست‌میدهد به خانه می‌روم .

لحظه‌ای به‌یاد جلسه حقیر سیاست پیشگان دیشب می‌افتم آن اعلامیه‌ها ورد وقبول‌ها !؟ ملت از مدعیان رهبری پیشی گرفته است، اینرا دیگر اکنون همه‌می‌دانند، خلق ستمدیده دیگر زمام کار خویش را بدست جبونان ومصلحت‌اندیشان نمی‌دهد. قلب این‌ملت درنجف میزند، جائی که مردی از سلاله علی، در تبعید دلیرانه خود علیه ستم وتباهی به‌مبارزه برخاسته است.

جمعه ۱۷ شهریور ۵۷

بازنگ تلفن ازخواب می‌پرم دکتر ساعدی است‌از لندن تلفن می‌کند می‌پرسد: برای ایرانشهر چه‌خبرتازه‌ای؟ چند جمله‌ای درباره دیروز نگفتم که حرفم را می برد می‌گوید: از امروز چه خبر داری می‌گویم: من خواب مانده‌ام الان بایدمیدان شهدا باشم، امروز هم.. میگوید: چه می‌گوئی، حکومت نظامی شده، بی‌بی‌سی خبـــر را داده، ببین چه خبر شده، زود بهما تلفن بزن، شتابان و هول‌زده تلفن‌را قطع می‌کند. خواب از سرم پریده است، به روزنامه تلفن میزنم، دوستان در روزنامه‌خیلی شتابزده و عصبی می‌گویند: از هفت صبح حکومت‌نظامی اعلام شده، مردم‌را کدر میدان شهدا جمع شده بودند، به گلوله بسته‌اند، میزان تلفات هنوز معلوم نیست لباس می‌پوشم ازخانه می‌آیم بیرون، میروم منزل یکی‌ازدوستان که تماس بگیرم. وسدك راه فکر می‌کنم :

پس کرکس‌ها روز شدند وکلاغها را عقب‌زدند خشونت اوبیسی جلاد برنرمش شریف امامی ماسون چربید. کابینه آشتی !؟ یا کابینه جلادا !؟ صحنه های دیروز از پیش نظرم به‌شتاب می‌گذرد. مردم به‌سربازان عبوس وبیگانه گل می‌دادند، تکلاب به‌آنها می‌پیوستند، نان خودرا باآنها قسمت می‌کردند، خطاب «برادر» باآنها داشتند وحال این قابیل‌های بی‌آزرم، خیل‌هابیلان بی گناه را به‌خون کشیده است به‌منزل دوستم می‌رسم، خبرهای ضد و نقیضی دارد. از بیمارستان به او تلفن میزنند، مردم آمده‌اند، خون می‌خواهند، دوست پزشکم کـــه مسئولیت جائی را دارد می‌گوید: طبق مقررات، کمک کنید. مردم می‌خواهند خون بدهند، می‌گوید:بدنیست.

هنوز نمی‌دانیم چه فاجعه‌ای اتفاق افتاده است تلفن‌ها مکرر می‌شود، تلفن‌ها همه از خون حکایت‌دارد دنیارا انگار خون و نعش گرفته است .

در صدا می‌کند، دوست پزشک می‌آید مبهوت ، می‌ایستد یکباره بغضش می ترکد، داد میزند، کشتند ! قاتل‌ها! کشتندا می‌نشیند گریه می‌کند، آرام نمی گیرد. هق‌هقی طولانی. وقتی آرام می‌گیرد، حکایت می‌کندکه در حاشیه میدان شهدا بوده دیده که چگونه سربازان مردم بی‌دفاع را به‌رگبار بسته‌اند مردم درآغاز باور نمی کرده‌اندکه برادر ارتشی‌که گل ونان ازآنان گرفته،یکباره چنین کند، زنها وبچه‌ها جلوی صف بوده‌اند بامهربانی، باتکیه برسنت عاطفی، جلو امده‌اند، رگبار درو کرده بودشان، آنگاه خیل مردان که تکبیرگویان و نعره‌زنان عاشقانه به پیشواز گلوله‌ها آمده‌اند، به شوق شهادت و بی‌بیم ازمرگ سیاهی که جلادان جانور صفت رگبار می‌گشاده‌اند .

پزشک جوان گریه‌کنان فریاد میزد: بچه‌ها، زنها مثل خرمن گندم که درو بشوند ... مثل گل که پرپر.. هیچکس فرار نمی‌کرد، اگر کسی از میدان بدرمیرفت برای بردن نعش برادر یانجات خواهر وکودکی‌مجروح بود ... مگر ممکن است، عین خواب جهنم، عین جنگ دو دشمن بود. وقتی آرام گرفت به‌اندوه گفت :

میدان‌را گاز اشک‌آور فراگرفته بود از هوا وزمین مسلسل‌ها می‌زدند، یک تانک، وسط میدان بود بامسلسل چرخان ، می گویند از اسرائیل سرباز آورده‌اند ..... می‌گویند یک سرباز ازدستور تیر اطاعت نکردهو مافوقش را کشته، خودش راهم کشته... می گویند: آمبولانسها خون‌چکان وپراز نعره بوده... می‌گویند... سزای گل گلوله بود... در دل گفتم: عطوفت بس است، این ملت اکنون عمق زشتی منطق جلاد رادید، دیگر پیروزی‌نزدیک است چرا که خلق رزمنده ما از دریای خون گذشت

مراسم سالروز بنیانگزاری سازمان مجاهدین خلق و شهادت مهدی‌رضائی در بهشت‌زهرا

مهدی رضائی: تاظلم هست، مبارزه هست

مجاهد شهید ، مهدی‌رضایی در بیدادگاه نظامی شاه ...تاظلم هست ، مبارزه هست

اداره :

روز جمعه ۱۶ شهریور مامبمناسبت‌آغاز پانزدهمین‌سال بنیانگزاری سازمان مجاهدین خلق ایران (در ۱۵ شهریور ۱۳۴۴) و همزمان با سالگشت هفدهم شهریور ، جمعه سیاه، عید ملی و اسلامی خون و شهادت‌و همچنین سالروزشهادت «مهدی رضائی» مجاهد شهید خلق و نوگل سرخ انقلاب‌ایران مراسم ویژه‌ای در قطعه ۳ بهشت زهرا برگزار خواهد شد. زمان برگزاری این مراسم ساعت ۵ بعد از ظهر روز جمعه ۱۶ر۶ر۵۸ اعلام شده است . بهمین مناسبت ،در این شماره ابتدا به پاس مجاهدات و مبارزات دلاورانه و شهادت‌افتخار آفرین « مهدی رضائی» مجاهد شهید خلق ، بخش هائی از دفاعیات او را در بیدادگاه نظامی رژیم منفور پهلوی‌نقل‌میکنیم وسپس بیانیه‌ای را که در ارتباط با مراسم روز جمعه ازطرف انجمن های دانشجویان مسلمان منتشر شده ، از نظرتان میگذرانیم .

دفاعیات مهدی رضائی

ما به‌اصالت‌انسانی‌معتقدیم. وتکامل انسان‌و جامعهٔ‌انسانی را بزرگترین هدف می‌دانیم، انسانی که در سیر تکامل جهان ارزنده ترین پدیدهٔ خلقت‌است. هدفش‌اززندگی خوردن وخوابیدن‌نیست‌بلکه درك صفات عالی الهی و متصف شدن به چنین‌صفاتی است . هدف لقاء الله‌است یعنی رسیدن به عالیترین درجات کمال و صفات الهی هدف ما فراهم آوردن چنان شرایطی‌است که‌همه‌انسانها تحت آن شرایط به آخرین حدکمال و انسانیت برسند . اگر انسان برای بدست آوردن لقمه‌نانی به‌پست‌ترین صورتها متشبث بشود ازاین هدف عالی دور افتاده است .

هدف ما چیزی جز بهروزی خلق و درهم‌شکستن‌هرگونه روابط ظالمانه اجتماعی و اقتصادی و استوار ساختن تعالیم عالیه اسلامی درجامعه نیست . جامعه‌ای آزاد ،بی طبقات و توحیدی ، جامعهٔ ایده‌آل‌ماست .

در کیفرخواست ما را به ارتباط با بیگانگان متهم کرده‌اند . ما ایرانی هستیم وبه تاریخ سرشار ازمبارزه‌و پیکار خود افتخارمی‌کنیم... ودخالت هیچ کشوری را در مورد میهن خود نمی پذیریم وبه همین دلیل است که برای بریدن دست‌بیگانگان وغارتگران‌امپریالیست‌مبارزه می کنیم.

از شکنجه صحبت‌می‌کنم. این شیوه رفتار همکاران شماست که جوانان انقلابی میهن ما را زیر شکنجه‌های وحشیانه و رذیلانه‌می‌گیرند. خود من ۱۵ روز زیرشکنجه بوده‌ام و فشار خونم به ۵ رسیده بود و ۲۰ کیلولاغر شده بودم. برای‌آماده‌کردن من به منظور شرکت در دادگاه یك ماه دربیمارستان بوده‌ام . مرا با اجاق برقی سوزانده‌اند . بطوریکه از راه رفتن عاجز بوده‌ام و روی زمین و روی سینه خود حرکت می کردم . مامورین شما (ثابتی) با آلت‌خودشان در دهان من ادرار کرده‌اند. آیا شرم نمی کنید ؟

در راه خلق

بگذار شکنجه کنند . بگذار رك‌وپوست ما در راه خلق فدا گردد . تاظلم‌هست مبارزه هست و تامبارزه‌هست شکست و پیروزی هست ولی سرانجام پیروزی متعلق به خلق است . این را من نمی گویم . این را تاریخ می‌گوید . این رانبردقهرمانانه خلق ویتنام می گوید . این را خلقها می‌گویند. وخلقها حقیقت را می گویند .

دادستان در مورد طریق تهیه‌ی اسلحه و مهمات ، مهملاتی بهم بافت و نتیجه گرفت که ما با بیگانه‌ارتباط داریم . ما باصراحت‌هرگونه ارتباط با بیگانه را نفی می کنیم . ما متکی به خودمان‌و ملت خودمان هستیم. وکاملا مستقل هستیم . ما تعدادی‌از این اسلحه و مهمات‌را از برادران فلسطینی‌خودمان‌که برای احقاق حق وپس گرفتن وطنشان از دست اسرائیل غاصب می جنگند به عنوان هدیه‌ای انقلابی برای خلق ایران گرفتیم : الفتح‌نیروئی نیست که بخواهد از ما در این مورد سوء استفاده کند. زیرا نفع مادی در این‌مسئله ندارد . همه این کمکها به خاطر وحدت مبارزات ما بر علیه ارتجاع و امپریالیسم منطقه است . بسیاری دیگر از این سلاحها یا از جانب مردم به ما داده شده است، یابه زور از پلیس گرفته‌شده ویا ما با دست های خودمان آنها را ساخته‌ایم .

دادستان می گوید هدف ما ایجاد هرج و مرج و قتل وغارت و چپاول اموال مردم است . من در اینجا لزومی نمی‌بینم که صحبت کنم . مردم خودشان غارتگران و چپاولگران را می شناسند . بهم خوردن آرامش این گورستان هم‌برای‌شماوحشت آور است نه برای ما . ما هیچ وحشتی از بهم ریختن روابط و اصول جامعه‌ایکه اساس آن برغارتگری و استثمار مظلومان است ، زیرا جامعه‌ی نوین و انقلابی موردنظر مالزومابرخرابه‌های این اجتماع فاسد و پوسیده ساخته خواهد شد .

مارکسیسم اسلامی

دادستان از مسئله‌ی نوی بنام «مارکسیسم اسلامی» بحث به میان آورد .که‌باید توضیحی بدهم . مارکسیسم واسلام هردو طرفدارمساوات و برادری هستند . هر دو مخالف استثمار هستند و اگر مارکسیسم‌درموردمذهب چنین نظری دارد مقصودش اسلام نیست . مارکس حتی اشاره‌ای هم به تعالیم اسلام نکرده است و با آن بیگانه بوده است . چیزی که مارکس میدیده است اتحاد کشیشان و فئودالها بوده ، مسیحیت تحریف شده‌ای‌بود که در قرون وسطی‌درخدمت طبقه‌ی حاکمه و کلیسا و علیه طبقه کارگر و دهقانان زحمتکش عمل می کرد . مارکسیسم اصلا وارد حوزهٔ اسلام نشده است و هیچ اشاره‌ای در مورداسلام‌ندارد وصرفا در مورد مسیحیت‌نظر داده است که بسیار هم بجا نظر داده و موردتاییدماست. مسیحیت تحریف شده‌ای‌که می گفت اگر در این جهان سختی و رنج‌می بینید،صبر کنید و هرچه توسری خوردید تحمل کنید تا در آخرت اجر ببینید .ولی‌برای ما که مسلمان هستیم این موضوع قابل قبول نیست . زیرا اسلام دین تحرك‌است ومی‌گوید هرکس در این دنیا سرافکنده باشد ، درآن جهان هم سرافکنده‌خواهد بود . اسلام شرط صلح و آرامش در میان مومنین را پیکار خونین با دشمنان‌خدا وخلق می داند .

واتقوافتنه لاتصیبن ظلموا منکم خاصه»

(انفال ـ۲۶) .

از فتنه و عقوبتی بترسید که تنها ستمگران شما را دربر نمی‌گیرد ، بلکه‌شماهم به‌خاطر اینکه ظلم و ستم را تحمل می کنید و دم برنمی آورید در این عقوبت سهیم هستید.

بیانیه دانشجویان مسلمان

فرحین بماآتیهم‌الله‌من‌فضله‌و یستبشرون بالذین لم‌یلحقوا بهم من خلفهم الاخوف علیهم ولاهم یحزنون .

«(شهدا)شادمانند بدانچه خدا ازبرتری خود بایشان دادمومژده خواهی میکنند و بشارت میدهند بر آنانی که راه ایشان‌راادامه‌میدهند و هنوز به‌ایشان ملحق نشده‌اند ، که نه ترسی برایشان هست و نه اندوهگینند.» آل‌عمران۱۷۰

در آغاز پانزدهمین سال بنیانگذاری سازمان‌مجاهدین خلق ایران (در۱۵شهریور ۱۳۴۴) و همزمان‌باسالگشت هفدهم شهریور ، عید ملی‌و اسلامی خون و شهادت ، سالروز شهادت مهدی‌رضائی نوگل سرخ انقلاب را در۱۶ شهریور ماه جاری گرامی میداریم .

بزرگداشت خاطره رضا رضائی رهبر شهیدمجاهدین خلق نیز از پیش به‌این‌روز که بحق باید «روزرضائی‌ها» نامید موکول شده بود .

مهدی قهرمان‌بواقع‌مظهر و سمبل نسل‌انقلابی‌جدیدی است که در طوفان خشم و خون پانزدهم خرداد ۴۲ زاده شد و آنگاه‌با عبور از کورمکدازان یک مبارزه قهرآمیز انقلابی‌اصالت‌مردمی خود را در ۱۷ شهریور ۵۷ به اثبات رساند . نسلی پرخروش و گردن فراز که فارغ از بیم و هراس و عاری از سالوس و ریابحق و عدل قیام کرده و در مسیر یک مبارزه پیروز شد مکتبی توحیدی سوگند خوردمکه تا نبرد آخرین بر علیه هرگونه استبداد و استعمار واستثمار ازپا ننشیند .

نسلی بتشکن و زنجیر پارمکن که در یکدست سلاح و در دستی دیگر قرآن در جاده سرخ آزادی ویگانگی قدم گذاشت و همه رنجها و شکنجه‌هاو مرگ‌های‌زودرس را بمسخره گرفت .

نسلی شکست‌ناپذیر که ازلحظه «نه گفتن» به طغیان و ستم و دیکتاتوری ، از آنجا که مرگ را سخت‌حقیر میشمرد ، جاودانه شد .

الحیاة فی‌موتکم‌قاهرین (علی)«حیات‌درمرگ‌پیروزمند و افتخار آمیز شماست .»

آری ، اگرچه در آغاز پیشتازان بنیانگذاراین‌نسل، همچون ستارگان سحرقلیل و اندک بودند،اماسرانجام در پس آن شکنجه ها و شهادت ها ، آفتاب تابان مقاومت و جانبازی که ۱۷ شهریور مظهر گویای آن است طلوع نمود .

جنگلی از ستاره ها و خرمنی از لاله های سرخ‌که بر عفریت عقیم خود کامگی و شورمزار جبابریت وستم غلبه کرده و خواهد کرد .

و امروز ماطرفداران‌مهدی و مهدی ها و هزاران‌شهید پاکباز دیگر این نسل (اگر چه ادامه دهندگان نشان‌باز هم تحت فشارند) ، برسر مزارش عاری از هر تظاهر وشعار و مراسم ویژه گرد می‌آئیم تا در سکوت تمام با شهدای بخون خفته راه خدا و خلق تجدید عهد نموده و همراه بامادروالای قهرمان ،پیام‌گشایش‌و پیروزی و سپاس (فاتحه وحمد) زمزمه کنیم . مهدی خونین که همچون چهارده سال گذشته علیرغم تمام ضربات و دسیسه های‌دشمنان‌خارجی و داخلی خلق (چه فرصت طلبان چپ نما وچه‌مرتجعین راست) هیچ‌خدشه وفطوری در آن راه نیافت .

«سیعلم‌الذین ظلموا‌ی‌منقلب ینقلبون »

«زوداست ستمکاران بدانند به‌کدامین جایگاه روانند »

انجمن دانشجویان‌مسلمان دانشگاه های :

علم‌و صنعت‌ـتهران ـصنعتی شریف ـ پلی‌تکنیک ـ ملی‌ـ تربیت معلم ۱۲ر۶ر۵۸

زمان : ساعت پنج بعد ازظهر روز جمعه ۱۶ر۶ر۵۸

مکان : قطعه «۳»بهشت‌زهرا

وقتی مهدی رضایی در بیدادگاه از خلق خود دفاع میکرد ، قضات‌خودفروخته و وجدان فراموش کرده بیدادگاه نظامی،جرات این که برصندلی بنشینند و به تمامی دفاعیات مهدی شهید گوش فرادهند ، نداشتند ، چرا که هر کلام‌مهدی،تیری زهرآگین بود که بروجدان خفته این ازخدابی‌خبران می‌نشست. در آن بیدادگاه بجای آنکه مهدی رضائی محاکمه‌شود ، او برمسند قضا نشست و یک سیستم جهنمی و فرعونی را به محاکمه کشاند ...

آگهی تغییرات

پیرو آگهی شماره ۲۶۰۴ـ۱۷ر۳ر۵۸ طبق صورتجلسه هیئت مدیره مورخ ۳ر۶ر۵۸ تغییرات زیر در شرکت صنایع سیمان غرب (سهام عام) بعمل آمد که جهت اطلاع عموم آگهی میشود.

۱ـ آقای مهندس داریوش حمیدی به اتفاق آراء بعنوان مدیرعامل شرکت صنایع سیمان غرب (سهامی‌عام) انتخاب گردیدند و اختیارات مدیر عامل بشرح مندرج در صورت جلسات قبلی هیئت مدیره بعهده ایشان قرارگرفت.

۲ـ عطف بشماره ۱۷ اساسنامه شرکت صنایع سیمان غرب (سهامی‌عام)آقایان فتح‌الله‌خلیلی. محمدرضا هاشمپور .داریوش حمیدی بعنوان اعضاء هیئت عامل انتخاب گردیدند.

مراتب ذیل ثبت اولیه به ثبت رسید.

مرتضی علومی‌ـ رئیس ثبت شهرستان کرمانشاه

آـ۱۸۱۷۹

قابل توجه دانشجویان اخراجی دوره های فوق لیسانس دانشگاه پلی‌تکنیك تهران

بدینوسیله به اطلاع کلیه دانشجویان اخراجی رشته های مختلف فوق لیسانس دانشگاه پلی‌تکنیك تهران میرساند ، در صورت تمایل به ادامه تحصیل ، مقتضی است حداکثر تا تاریخ ۱۵ر۶ر۵۸ به مدیریت خدمات آموزشی دانشگاه مراجعه نمایند . پرونده تحصیلی این قبیل دانشجویان بطور انفرادی بررسی و تصمیمات لازم درباره آنان اتخاذ خواهد شد . ضمنا بعداز تاریخ۱۵ر۶ر۵۸ هیچگونه تقاضائی در این زمینه قابل قبول نخواهد بود .

مدیریت خدمات آموزشی دانشگاه

آگهی استخدام

دانشگاه مهدی رضائی

دانشگاه مهدی رضائی (مدرسه عالی بازرگانی سابق) جهت تکمیل کادرهیئت علمی خودبه‌افراد متخصص در رشته های زیر بادرجه‌دکترااحتیاج دارد آمار، کامپیوتر ،مدیریت ،زبان انگلیسی ، ریاضیات ،حسابداری از داوطلبان خواهشمند است بادردست داشتن مدارك‌جهت مصاحبه به دفتر برنامه ریزی ساختمان شماره ۲خیابان دکتر مصدق جنب هتل میامی مراجعه نمایند.

الف ۱۰۰۴۶ ۱ـ۲

آگهی استخدام

دانشگاه‌تربیت معلم

جهت تکمیل کادر آموزشی خود در شعب (اراك ـ یزد ـ زاهدان)به تعدادی استادیار یامربی دررشته‌های فیزیك ، شیمی، ریاضی، علوم طبیعی ، علوم تربیتی ،زبان انگلیسی نیازمند است.

داوطلبان تقاضای‌کتبی خودرا همراه بافتوکپی آخرین مدرك تحصیلی حداکثر تاتاریخ۲۲ر۶ر۵۸ به نشانی‌دانشگاه تربیت معلم خیابان مبارزان (روزولت سابق) خیابان خاقانی دفتر معاونت آموزشی و پژوهشی ارسال دارند. تلفن۸۲۶۵۰۲

م‌الف ۱۰۰۴۰

آموزشگاه‌عالی خدمات‌اجتماعی

از کلیه داو طلبانی که در دوره فوق‌لیسانس مدیریت خدمات اجتماعی ثبت نام نموده‌اند ، دعوت می شود که در تاریخ های ۱۸ و ۱۹ شهریور ماه جاری جهت دریافت کارت ورود به جلسه امتحان از ساعت ۸½ الی ۱۳½ به‌دفتر فوق‌لیسانس مراجعه نمایند.

امتحان ورودی روز یکشنبه اول مهرماه ۱۳۵۸ در محل آموزشگاه برگزار خواهد شد.

داوطلبان برای شرکت‌در جلسه امتحان می بایست‌کارت ورودی راهمراه داشته باشند.

دفتر فوق لیسانس

آگهی مزایده فروش اتومبیل

شرکت ملی صنایع مس ایران در نظر دارد تعداد ۱۱دستگاه اتومبیل سرویس خود را شامل :

یك دستگاه بیوك‌ایران‌بی۵ مدل ۵۷ ، دو دستگاه شورولت ایران اتوماتیك مدل ۵۵ و ۵۳ ، سه دستگاه آریا با کولر مدل ۵۱،۵۲ ، دو دستگاه پیکان دولوکس مدل۵۵ ،۵۲، یك دستگاه ژیان سواری مدل ۵۲ ، یك دستگاه بی.ام.و مدل ۱۹۶۸ و یك دستگاه فولکس‌واگن کاروان ۱۵۰۰ مدل ۱۹۶۸ موجود در پارکینك ساختمان مرکزی شرکت واقع در بلوار کشاورز ، شماره ۵را از طریق مزایده بفروش می رساند . داوطلبان می توانند از تاریخ ۱۰ر۶ر۵۸ لغایت ۲۱ر۶ر۵۸ درساعت‌اداری‌اتومبیل های مزبور را بازدید و پیشنهادات خود را کتبا در پاکت لاك‌ومهر شده تا ساعت ۱۵ر۳۰ روز ۲ر۷ر۵۸ بامور خرید این شرکت واقع در خیابان مصدق ـ بالاتر از میدان ولی‌عصر ـ کوچه سمنان ـ شماره ۱۸ تسلیم و رسید دریافت نمایند .

شرایط شرکت در مزایده :

۱ـ پیشنهاد دهنده می‌باید ۵درصد مبلغ پیشنهاد خودرابه حسابجاری شماره ۱۷۴۵۰ بانك تجارت خارجی ایران ـ شعبه مصدق بنام شرکت ملی صنایع مس‌ایران واریز و یا معادل آن ضمانتنامه بانکی صادر و اصل‌فیش نقدی یا ضمانتنامه بانکی را ضمیمه پیشنهاد خود نموده و نام و نام‌خانوادگی و نشانی کامل خود را قید نمایند . به‌پیشنهاداتیکه فاقد فیش سپرده نقدی و یا ضمانتنامه بانکی و سایر مشخصات مذکور د راین آگهی باشد ترتیب‌اثر داده نخواهد شد.

۲ـ جلسه مزایده در روز سه‌شنبه ۳ر۷ر۱۳۵۸ساعت ۱۰ صبح در محل امور خرید تشکیل و به پیشنهادات رسیده رسیدگی خواهد شد .

۳ـ به‌کسی که بالاترین قیمت را پیشنهاد نماید اتومبیل و یا اتومبیل های مورد پیشنهاد فروخته خواهد شد .

۴ـ شرکت در رد یا قبول پیشنهادات مختار است و تشخیص شرکت د راین مورد قطعی و غیرقابل اعتراض می‌باشد .

۵ـ کسانیکه پیشنهاد آنان‌موردقبول شرکت واقع شده باشد مکلفند با اعلام کتبی شرکت در وقت تعیین شده نسبت به پرداخت قیمت اتومبیل وارائه اعلامیه‌بامور خرید اقدام و سپس نسبت به تنظیم سند انتقال از طرف شرکت اقدام خواهد شد،در صورتیکه پیشنهاد دهنده در وقت مقررمراجعه ننماید و یا نسبت به پرداخت قیمت اتومبیل و یا اتومبیل های مذکور اقدام نکند ، شرکت محق است ۵درصد سپرده نقدی و یا وجه ضمانت مقرر درماده ۱ این آئین‌نامه را به نفع خود ضبط نماید ، تشخیص شرکت در این مورد معتبر و قطعی و غیر قابل اعتراض است .

۶ـ هزینه تنظیم سند انتقال از هرجهت که باشد بعهده خریدار است .

امور خرید شرکت ملی صنایع مس ایران

شرکت ملی نفت ایران

امور پخش

قابل توجه مصرف کنندگان نفتگاز دستگاه‌های حرارتی (شوفاژ)

نظر به این که در زمستان سال گذشته تعدادی از متقاضیان نفتگاز دستگاههای حرارتی (شوفاژ) که بدون عنایت توجه به اطلاعیه های مکرر قبلی شرکت کماکان سوخت مورد نیاز خود را ازطریق افراد و مجاری غیر مسئول تهیه میکرده‌اند با مشکل تامین بموقع سوخت‌مواجه گردیدند لذا مجددا جهت پیش‌گیری از تکرار مشکلات گذشته و رفع گرفتاریهای این قبیل‌مصرف کنندگان ذیلا اسامی و شماره تلفنهای عاملین رسمی توزایع نفتکار حرارتی را که براساس قرارداد منعقده در مقابل شرکت و مصرف کنندگان مسئول میباشند برای اطلاع عموم درج و تقاضا مینماید حتما در مورد ثبت نام نزدیکی از عاملین‌مشروحه زیر ازهم اکنون اقدام و از تامین نیازمندیهای خود از طریق مجاری غیر مسئول (غیراز عاملین‌رسمی نامبرده زیر) اجتناب فرمایند.

ردیف نام عامل	شماره تلفن
۱ـ آقای مرادعلی کاویانژاد	۸۹۹۱۴۱ـ۴
۲ـ آقای محمد دهقان نژاد	۵۹۱۵۴۹ـ۵۹۰۰۳۴ـ۸۲۰۲۴۲ـ۳
۳ـ آقای حسن دیبائی	۳۶۱۱۵۴ـ۳۶۳۷۳۹ـ۳۶۰۲۶۱
۴ـ آقای محمد اویسی	۶۲۷۷۴۶ـ۶۲۱۶۶۴
۵ـ آقای حسین اعتمادی	۶۴۲۰۵۴ـ۶۴۵۷۴۶
۶ـ آقای محمد جلیلی	۵۴۳۵۱۳ـ۷۶۳۵۷۵ـ۷۵۶۳۸۸
۷ـ آقای غلامحسین خلیلی	۹۷۵۴۸۰
۸ـآقای منوچهر حسین‌زاده	۵۴۷۱۴۱ـ۵۴۷۷۴۳ـ۲۳۱۷۱۲ـ۲۳۰۰۰۷
۹ـ آقای احمد خلیل‌پور	۹۳۵۳۳۵ـ۹۳۵۳۳۴
۱۰ـ آقای محمود عربزاده	۶۸۳۴۵۱ـ۳
۱۱ـ شرکت سوپرانرژی	۲۲۰۴۷۳ـ۲۲۸۳۸۳
۱۲ـآقای مرتضی پیشرو خصال	۹۷۲۱۲۷
۱۳ـ آقای فریدون حسین‌زاده	۲۳۲۷۵۰ـ۲۳۱۱۵۹
۱۴ـ آقای برات‌اله یحیائی	۷۵۸۶۶۵
۱۵ـ آقای رحیم هاشمیان	۶۴۳۴۵۱ـ۶۴۲۸۶۳
۱۶ـ خانم حوریه کهنام	۳۹۲۷۷۱ـ۳۱۱۴۸۳
۱۷ـ آقای صادق سرایدار قندچی	۹۸۲۲۰۶
۱۸ـ آقای صحبت‌اله شریفی	۶۵۵۸۶۹
۱۹ـ آقای علی شهران	۶۸۳۲۴۸ـ۶۸۴۹۸۳
۲۰ـ آقای بیوك‌واعظ زاده	۸۴۸۶۷۰
۲۱ـ آقای اکبر قسمی	۹۳۶۳۶۶ـ۹۳۸۴۲۲

ضمنا چون ممکن‌است برخی از عاملین بعلت تکمیل شدن ظرفیت‌آمادگی قبول مشترك جدید رانداشته باشند لذا خواهشمند است درصورت مواجه .شدن با این اشکال و یاهر گونه مشکل احتمالی دیگر باتلفن‌های۷۶۴۴۲۶ ـ۷۶۵۹۱۲و ۷۵۳۲۱۷ از ساعت ۸صبح الی۱۳ روزهای اداری تماس گرفته ویاباینشانی این شرکت واقع درتقاطع خیابان های بهارو ثریا (اطاق ۲۳۷)امور پخش مراجعه تانسبت به راهنمائی و رفع مشکلات احتمالی اقدام شود.

مضافا باطلاع آندسته از مصرف کنندگانی که احیانا دارای چندین کارت اشتراك از عاملین مختلف میباشند میرساند بمنظور آن که درزمستان بااشکالی. مواجه نگردند(ابطال کارت‌های تکراری)بایستی یکی از کارت های عامل موردنظر راحفظ واشتراك خودرا مجددا بتائید عامل مورد انتخاب رسانیده و نسبت به‌ابطال مابقی کارت‌های اشتراك‌دریافتی از سایر عاملین اقدام بفرمایند.

م‌الف ۹۲۵۹

تابستان امسال همه باتورهای مشترك

جام جم

وایده‌آل سفرمیکنند

روزهای شنبه و ۵ شنبه این آگهی را در کیهان و اطلاعات بخوانید

قیمت تورها شامل:

اقامت در هتل های درجه یک صرف صبحانه‌ـ بلیط هواپیما با راهنمای فارسی زبان، دیدار از جاذبه‌های توریستی‌ـ عوارض وسایرسرویسهای توریستی(قسمتی‌ازمخارج به‌دلاریا پوند دریافت میشود)

۱۵روز	لندن	یکشنبه‌ها	۸۵۵۰ تومان
۲۱روز	رم ـ ناپل ـ کاپری ـ سورنتو ـ پاریس ـ لندن	یکشنبه‌ها	۹۷۵۰
۲۱روز	رم ـ ونیز ـ پاریس ـ لندن	پنجشنبه‌ها	۹۷۵۰
۲۱روز	نیس ـ مونت‌کارلو رم ـ پاریس ـ لندن	یکشنبه‌ها	۹۷۵۰
۲۱روز	رم ـ فرانکفورت ـ پاریس آمستردام ـ لندن	پنجشنبه‌ها	۹۷۵۰

برای رزرو جا از تهران و شهرستانها با تلفن‌های ۹ـ۸۲۴۸۵۸ ۴ـ۸۳۷۰۸۳ یا

آژانس اینترا (تورهای جام‌جم)شماره۱۸خیابان ویلا تماس بگیرید

اتو داچیا

AUTO DACIA ROMANIA PITESTI 42 MIRCEA VODA STR TEL 976/36316 TELEX 18296

شرکت خاص بازرگانی خارجی رومانی

صادرکننده انواع اتومبیل‌های سواری ساخت رومانی

شهرت محصولات اتوداچیا به قدرت ـ کمی مصرف وزیبائی آنست

Auto — Dacia

Specialized Foreign Trade Company :0300 Pitesti — Romania

42, Mircea Voda St.

Telephone: 976/36316

Telex: 18296;18297

فروش لوازم

مجلل‌ترین مبلمان شامل‌اتاق پذیرائی ، ناهار خوری و خواب‌کنسول، ساعت بوفه دو ساخت امریکا بفروش‌می رسد ۶۸۳۷۸۵

یک شرکت خارجی لوازم منزل‌کارکنان خود و لوازم اداری‌خود بفروش میرساند مصدق- خیابان فرشته شماره ۶۴

فروش مبلمان منزل والبسه مردانه وزنانه سایز ۱۲ خارجی تلفن ۲۴۴۹۹۲

کلیه‌وسایل منزل و لباسهای خارجی به علت مسافرت فروشی از ۱۰ الی ۸ تلفن ۲۲۰۱۱۵

دستگاه تصفیه استفهرو سرویس صندلی حیاط ۲۶۶۱۹۶

لوازم مختلف منزل کیفیت عالی دروس : شیبانی ۲۳۹۵۸۳

حراج وسایل و مبزهای دفتری و میز های کنده کاری و لوازم منزل‌میدان ونک خشایار پلاک ۱۹

بعلت مسافرت کلیه اثاثیه منزل ایرانی و خارجی بفروش می‌رسد تلفن ۹۳۷۳۹۰

ارگ الکترونیک یاماها مبل مبل ماساژ لوازم منزل‌ولباس فروشی ۲۶۰۱۹۵

آئینه قدی ۴۵ هزار تومان وسایل صوتی مکاسی کلکسیون‌پیپ تلفن ۲۹۱۷۱۲ بعد ازظهرها

فروش کلیه لوازم منزل ایرانی و خارجی ۸۳۴۳۹۹

پاراوان و بوفه چینی به فروش میرسد ۲۳۵۶۳۸

فروش‌مبلمان منزل و اطاق خواب گازور تلفن۲۹۵۵۸۵ آ-۱۷۶۲

لباس فروشی ۲۲۴۲۰۶ آ-۱۸۶۰

فروش لوازم منزل بهار کوچه مانی ۲۸ طبقه دوم آ-۱۸۷۲

فروش لوازم منزل لباسهای دست اول و دوم خارجی تلفن ۲۶۲۶۷۴ آ-۱۷۵۳

کلیه‌لوازم منزل در وضعیت عالی‌از قبیل اجاق‌گاز یخچال تلویزیون، استریو پران گرامافون دوال لوستر مبلمان پرده سرویس چینی فرش‌مجسمه پروکتور وغیره تلفن ۸۴۰۴۵۵ بعدازظهرها آ-۱۷۵۵

اثاثیه منزل۸۹۳۳۲۳ آ-۱۷۶۱

کپسول‌پرسی گاز ۵۰کیلوئی ومبلمان منزل فروشی تلفن ۲۲۲۴۵۶

لوازم منزل و پیانوپاماها فروشی ۸۹۷۳۶۱ مصدق: مقابل امپایر کوچه‌کاریابی پلاک ۲۴ آ- ۱۸۴۵

لوازم‌منزل ولباس بفروش میرسد. گیشا- سی‌وچهارم پلاک۱۷ طبقه اول آ- ۱۸۶۸

اکازیون

لباسهای خارجی شب و روز سایز ۱۲ و لباسهای مردانه و لوازم منزل مراجعه از ۱۶ر۶ر۵۸بمدت ۳ روز- بخارست کوچه دوم شماره ۱۹

حراج لباسهای خارجی نو ودست دوم وزراء کوچه هشتم شماره۱۴تلفن۶۲۰۶۲۴ آ-۱۷۶۰

سیسمونی کامل بفروش می رسد تلفن ۲۸۲۵۰۱ آ-۱۷۵۹

اثاثیه فروشی ۷۸۰۷۵۷

تلویزیون، ارك استریونو فروشی یوسف آباد کوچه ۴۷ پلاك ۴۶

دو جفت‌قالیچه اعلای‌قدیمی تیرپارومیز و صندلی‌دانمارکی اثاث خانه لباس برای فروش ۹۳۸۰۴۹

حراج لباسهای خارجی نو و دست دوم‌تاج دریان لوجنب کلانتری ۱۸

فروش مقداری پوشاک و لوازم خانگی ۹۸۲۵۳۲

بهترین راه حل برای مصرف کننده.

مبلمان مدرن از کارخانه به منزل شما نصف قیمت ۳ سرویس مبل تمام پارچه و مبل چرمی ۳ سرویس اطاق خواب ۳ سرویس نهار خوری و بوفه و ویترین وکنسول و قاب آئینه‌استیل آماده فروش تا پانزده روز ادامه دارد از ساعت ۵ر۵ تا ۵ر۹بعدازظهر جمعه‌ها صبح ۵ر۹ تا ۵ر۱۲ بعد ازظهر ۵ر۵ تا۵ر۸ سلطنت آباد فرمانیه کوچه پوراندخت دربدو پلاک ۷طبقه هم کف پنج شنبه ۱۵ر۱ر۵۸ و یکشنبه ۱۸ر۶ر۵۸و چهارشنبه ۲۱ر۶ر۵۸ تلفن ۲۸۷۹۸۹

لطاق خواب قدیمی کلاسیک فرانسوی کار دست به نازلترین قیمت فروشی تلفن ۲۹۱۶۱۳

یك اروپائی

لباس و کفش و کیف نو و دست‌دوم‌تابستانی و زمستانی زنانه ، پارچه خارجی ،کت ومانتوی چرم و پوست ، لباس زیر ، پلوور ، زینتی، ویک‌کالسکه نوزاد سفارشی ساخت اتریش را میفروشد پنجشنبه و جمعه- اتوبان کن نرسیده به شهر زیبا کوی کیهان خیابان سوم شماره۸ تلفن ۹۴۳۴۷۵

فروش اثاثیه خانه یخچال فریزر، مبلمان ، دکور ، فرگاژ، قالی ، لباسشویی و غیره بعد ازظهرها ۸۴۱۴۶۹

مقداری البسه دست اول‌و دوم ولوازم منزل (تخت بچه) بفروش میرسد . ۶۲۸۹۶۷

یکدستگاه آشپزخانه‌چوبی کاناداثی ارزان تلفن ۲۹۰۶۲۶

معروفترین پیانوی آلمان شیمل‌چرامغدارنو ویکدستگاه پیانوی‌یاماهانو خیلی ارزان ۲۷۶۲۹۲

لوازم دفتری‌و منزل۶۵۳۵۷۴ ۸۹۲۴۲۸

حراج لباس نو و دست‌دوم ولوازم منزل ۷۸۲۵۶۲

کلیه لوازم خارجی منزل بفروش‌میرسد دکتر شریعتی یخچال هدایت کوچه جورابچی‌دست راست درب سوم صبح و به دازظهر

وسایل‌منزل و لباس بفروش میرسد ۹۷۱۸۱۱ آریاشهر فلکه اول خیابان‌گلنازخیابان ۲۵ غربی پلاک۲۷

فروش‌کلیه اثاثیه‌منزل ۸۲۸۲۳۱

فروش لوازم منزل تلفن ۸۵۶۱۷۹

کلیه لوازم منزل بفروش میرسد تلفن ۶۵۷۷۹۱

همه نوع اثاثیه منزل به فروش میرسد جمعه و شنبه و یکشنبه زرتشت ۶۵۷۸۲۵

البسه و لوازم خارجی منزل و ارگ به فروش میرسد ۶۸۶۳۰۲

حراج وسائل منزل گلدان هروسک - متیقه- چیذر میدان زر اول خیابان پارس انتهای بن‌بستکاشم پلاک ۸

خرید اثاثیه

فرش شایان خریدار قالی وقالیچه کهنه و نو ۶۶۶۲۳۰- ۶۶۱۰۶۹

شرکت فرش خریدار فرشهای کهنه اعلا - ۷۶۲۰۴۴ - ۷۶۳۴۰۲

خرید فرش فرشهای کهنه و نو شمارا بقیمت مناسب خریداریم تلفن ۶۵۴۹۵۸

فرش امیر فرش‌های‌نو وکهنه خریداریم ۶۴۶۱۹۷ - ۶۴۳۳۱۲

فروشگاه‌صمد خریدار فرش لوازم منزل و اشیاء قدیمی۹۲۹۹۸۴

خرید موکت موکت‌های نمدی پاخورده مترمربع ۸۰ ریال‌خریداریم تلفن ۷۵۳۹۸۰

فرش جمالی خریدار فرشهای نو وکهنه ۷۵۵۱۱۸

فرش فروردین خریدار فرش کهنه و نو ۶۶۱۶۵۵ ۶۴۳۰۸۵

فرش ترمه ایران بهترین خریدار فرشهای نو و کهنه امیرآباد جنوبی ۹۲۵۰۹۰

فرش‌اعتماد ۳۳۷۷۰۲ - ۳۴۵۶۵۵ خریدار فرشهای‌کهنه‌ونو و کلیه لوازم منزل . آ- ۱۷۶۵

اتومبیل فروشی

بی‌ام‌و ۳۲۰مدل۷۶-۲۲۷۵۴۵

فیات

فیات ۱۳۲ جی‌ال‌اس ۱۸۰۰ آمریکا سورمه‌ای ۸۳۳۷۴۴

بنز کمپرسی ۱۹۲۱ نقد و اقساط ۹۵۱۲۹۷ ازساعت ۴ تا ۶ بعد از ظهر

پیکان ۵۶ دو لوکس‌خیلی تمیز فروشی ۲۹۶۴۳۳

ژیان ۵۴شکلاتی قیمت ۱۲ تومان ۸۴۵۶۳۰

ب‌ام‌و ۵۲۰ مدل ۷۴ ابی روشن متالیک با رادیو پخش از ۳ بعد از ظهر ببعد ۹۲۵۹۵۷ و صبحها ۲۲۶۹۷۳

گامارو ۷۷ با کولر ۶ سیلندر دنده‌ای ۶۳۵۵۶۵

بلیزر مدل ۷۷ قیمت ۹۰ تومان ۲۲۳۲۹۴

بلیزر مدل۷۷بسیار تمیز بفروش‌میرسد تلفن۸۲۸۶۹۷

پژو ۷۸ال سفید کارکرد ۲۲ هزارمقطوع ۸۵تومان ۹۳۴۹۴۷

نو اساخت‌امریکادانشجویی صفر کیلومتر مدل۷۸شش سیلندر، چهار در ، فرمان هیدرولیک شیشه رنگی ، صبحها با تلفن ۲۹۱۸۰۱و عصرها با تلفن ۲۲۷۷۷۵ تماس حاصل نمائید.

شورلت نواسی ۵ مدل۵۶ فروشی ۸۵۲۸۷۸

لانسر سربی متالیک مدل ۷۷ فروشی تلفن۷۹۵۷۷۶

موستانگ ۶۹ تلفن ۲۳۹۵۶۵

بویوتا کرونا مدل ۷۷ با کولر فابریک رنگ قرمز بفروش میرسد ۸۳۵۱۱۷

جیپ آهو آبی‌متالیک‌آخر ۵۷ فروشی ۲۷۹۳۳۵

فیات ۱۲۷ مدل ۷۵ تلفن ۲۷۰۷۴۱ بعد از ظهرها

پژو ال‌مدل۷۷تلفن۸۲۷۲۴۷

آلفارمئو کروکی ۷۲بسیار تمیز فروشی ۶۱۴۳۸۹ - ۶۵۱۶۸۳

هیلمن ۷۵ بفروش میرسد ۲۳۶۹۷۱ - ۲۴۸۱۲۶

فورد موستانگ مدل ۷۲ زردرنگ و پژو جی ال ۷۲ سرمه‌ای رنگ تلفن ۶۵۷۸۸۵

اکازیون

داتسون ۱۶۰ جی مدل ۷۸ آبی متالیک با تمام وسایل بسیار تمیز کارکرد ۱۳ هزار مقطوع ۸۰تومان بدون واسطه ۲۴۵۱۸۰

لانسر ۷۸ تلفن ۹۷۰۳۸۶

شورلت ایران ۲۵۰۰ مدل ۵۴ متالیک نقره‌ای تمیز ۴۱ تومان تلفن ۳۳۴۵۸۴

جیپ ویلیز مدل ۵۵ با لوازم اضافی بسیار تمیز فروشی تلفن ۳۴۵۸۳۹

داتسون۱۲۰ وای ۷۶تمیز ۵۰ تومان ۹۷۳۶۴۴

پیکان جوانان ۵۶گوجه‌ای تلفن ۶۳۱۱۵۲

ب ام و ۵۱۸ مدل ۷۷ کارکرد کم تلفن ۶۴۱۰۳۸

پژو ال ۷۷ کارکرد ۲۰ هزار رنگ آلبالوئی با پشت‌سری و تجهیزات کامل ۲۷۵۲۶۳

سوباروو۷۶ تلفن ۸۳۳۷۰۶

پژو ۱۰۴ مدل ۷۶ تلفن ۴۲۶۱۹۶

پژو زرشکی ۷۱ جی ال ۶۵۳۵۷۴ - ۸۹۲۴۳۸

پژو ۷۷رنگ‌انگوری‌فروشی ۹۸۱۰۳۴

جوانان ۵۶ نمره ساری با رادیو پخش ۸۵۴۶۷۹

کامارو ۷۷ تلفن ۸۹۰۸۳۰

بی ام و ۷۸

۵۱۸متالیک‌نقره‌ای دولوکس عصرها ۹۲۶۹۲۶ آ-۱۷۳۵

موستانگ ۶۹ باکولر قیمت ۲۵هزار تومان ۶۸۷۸۲۰ آ-۱۸۷۵

یکدستگاه ماشین رنو ۵ به فروش میرسدتلفن ۲۲۲۰۹۴ آ-۱۷۶۴

تویوتا تارینا مدل ۷۷رنگ نقره‌ای متالیك ۲۷۴۵۸۷ آ-۱۷۷۰

پژو ۵۰۴ ال ۷۷ سفید ۸۰ تومان ۹۷۷۰۴۵ از ۱۸ الی ۲۲ بعد ازظهر آ-۱۲۶۳۲

ژیان ۵۷ زرد تلفن۳۱۵۲۶۳ آ-۱۸۰۰۵

لادا۷۸فروشی تلفن۷۸۵۴۱۰ از۳ بعدازظهر آ-۱۲۶۱۶

پیکان۵۴دولوکس ۶۵۰۸۸۲ آ-۱۷۹۹۵

رنومدل ۵۵ کارکرد ۱۹هزار کیلو متر مقطوع ۳۵ هزار تومان تلفن بعد از ساعت۵ بعد ازظهر ۲۳۹۵۷۴ آ-۱۷۶۳

اکازیون برای جوانان

مینی‌ماینر کلاب من ۱۲۷۵ مدل۷۵مشکی بالوازم اضافی وطراحی‌روی بدنه اتومبیل بفروش‌میرسدو فولکس۴۱۱ مدل ۷۱ باقیمت مناسب تلفن ۲۳۷۷۴۱

تویوتا سلیکا جی تی مدل ۷۷ سند ۷۶ متالیک رادیو پخش ۴ باند شیشه رنگی انتن اتوماتیک استثنایی فقط ۶۸ تومان از ۵ تا ۸ تلفن ۳۱۱۵۵۸

جوانان ۵۳ فوق‌العاده تمیز ۲۹ تومان ۹۳۸۵۶۴ آ-۱۷۶۰

پژو جی ال مدل ۷۲ تمیز فروشی ۷۳۸۱۹۴ آ-۱۷۶۳

هوندا اکورد ۷۸ مینی‌ماینر ۱۰۰۰ مدل ۷۱ فروشی ۹۲۴۱۱۳ از ۳ الی۸

موتورسیکلت هوندا ۱۰۰۰ جی‌ال فروشی ۳۳۳۲۸۲

جوانان ۵۶ - ۸۳۷۷۶۲

پیکان دولوکس ۵۷ لیموئی، فروشی ۲۴۱۸۹۸ آ-۱۷۶۹

نیسان‌مدل ۵۵ تمیز فروشی ۸۹۲۴۶۹

آریا مدل ۵۰ رنگ شیری فروشی ۶۲۰۲۸۸

پژو جی ال مدل ۷۳فروشی ۶۶۹۱۱۰

پیکان دولوکس ۵۲ فروشی تلفن۶۸۲۵۵۰ آ-۱۸۴۹

تویوتا کارینا ۷۸ نقره‌ای‌کار کرد ۲۵ هزار شماره آبادان ۶۲۹۳۱۷ - ۶۲۷۶۶۰ آ-۱۷۸۲

پیکان ۵۷ شیری کارکرد ۱۸ هزارکیلومتر فوق‌العاده تمیز ۶۲۹۳۱۷ - ۶۲۷۶۶۰

داتسون ۱۸۰ کا مدل ۷۷ قهوه‌ای متالیک تمیز بعلت مسافرت ۸۹۷۴۹۱ آ-۱۸۷۱

شورلت‌نواسی۶فول‌اتومات آخر ۵۷ شکلاتی متالیک فوق‌العاده تمیز ۸۴۰۵۱۱ از ۷شب ببعد آ-۱۷۵۴

شورلت نواسی ۵مدل ۵۸ تلفن ۷۶۳۳۱۱ آ-۱۷۵۸

دوج کرونت ۶۷ فروشی تلفن ۸۵۹۹۶۵ آ- ۱۸۵۲

ب‌ام‌و ۵۱۸ مدل ۷۸ رنگ طلائی ۷۳۱۵۱۷ آ- ۱۸۴۰

آودی ۷۷ فروشی چهار به بعد تلفن ۸۵۸۷۵۷ آ- ۱۸۱۱۷

بی ام و ۲۰۰۲ مدل ۷۲ رنگ آبی رینگ پهن جلو چهار چراغ ۶۲۹۳۰۸ آ- ۱۸۶۹

یکدستگاه پیکان مدل ۵۷ ۵ هزار کارکرد ۷۵۴۱۱۵ آ- ۱۸۶۵

اپل رکورد رنگ نقره‌ای تلفن ۶۵۰۵۱۳ آ- ۱۸۶۰

بلیزر ۷۵ فول ۹۲۴۷۸۵ آ- ۱۷۸۱

پیکان ۵۷ طوسی کم رنگ تلفن ۲۶۷۱۵۳ آ- ۱۷۶۸

فولکس مدل ۶۳ سفیدتمیز تلفن ۲۳۳۰۶۲ آ- ۱۷۶۸

فولکس سفید رنگ مدل۶۴ خیلی تمیز ۹۲۱۵۳۵ آ- ۱۷۶۵

پژو جی ال ۵۰۴ مدل۷۵ تمیز فروشی ۹۲۹۰۴۴ آ- ۱۷۶۶

تویوتا کرونا رنگ مسی متالیك مدل آخر ۱۹۷۷ در وضعیت بسیار عالی مقطوع ۷۵ هزارتومان‌تلفن ۷۸۹۱۶۹

بنز ۲۸۰ اس ۷۴ تمیزدو سال خوابیده ۵۳۷۰۹۴

فوردکاپری مدل ۷۱ چهار سیلندر سقف چرمی تمیز فروشی تلفن ۹۷۸۴۶۵

اتومبیل کاپری مدل ۶۹ رادیوپخش قیمت ۳۵ هزار تومان ۵۵۷۸۵۹

کامارو ۷۹ صفر کیلومتر با کولر و تجهیزات اضافی ۶۳۲۳۵۲

شورلت ایران ۲۸۰۰ بی‌واسطه ۸۲۱۷۴۶

فوردکاپری ۲۰۰۰ مدل ۷۴ سفارش آمریکا تلفن ۶۵۶۲۶۹ آ-۱۷۵۵

بنز ۲۸۰ اس زرد قناری مدل ۷۴ دنده گیربکس فرمان هیدرولیک ، کولر خیلی‌تمیز تهران پارس‌فلکه دوم ردیف مسجدپلاک۵۲ آ- ۱۷۶۳

پژو ۵۰۴ ال ۷۷ انگوری ۶۳۹۴۸۲ آ- ۱۷۵۳

بنز ۲۳۰ مدل ۷۵ آبی فروشی ۸۵۶۳۵۶ آ- ۱۷۵۲

پژو ۵۰۴ ال مدل ۷۵ فیروزه‌ای تمیز ۷۵۰۸۳۳ آ-۱۷۵۰

لندرور مدل۵۷ کارکرد۱۱ هزار ۸۵۷۸۵۳ از ۴ تا ۸ بعد از ظهر آ- ۱۷۳۴

لانچیاتا ۱۶۰۰ کاملا نو آخر ۷۷ قهوه‌ای متالیک شیشه رنگی رینگ‌اسپورت کولر فابریک فرمان هیدرولیک استریو چهار باندی‌بسیار عالی‌کارکرد۱۴ هزار تلفن ۶۳۷۲۹۸ آ- ۱۷۳۳

بیوک بی ۲ مدل ۵۶ - ۱۰ ماه خوابیده ۷۵۸۵۵۷ آ- ۱۷۲۱

تویوتا۷۸ کرونا۶۳۴۶۲۹ آ- ۱۷۲۰

کرونا ۷۷ آبی متالیک ۲۶۹۴۹۸- ۲۶۷۱۵۳ آ-۱۷۶۵

تویوتا کارینا ۷۷ کارکرد۱۵ هزار ۳۳۷۶۳۹

پیکان‌سبزرنگ تمیز مدل ۵۵ تلفن ۲۹۷۹۰۲

پیکان کار آخر ۵۴ تلفن ۲۷۳۲۱۹

داتسون کا ۱۸۰ مدل ۷۸با لوازم اضافی و دستگاه استریو ۲۰۰ وات ومتعلقات بفروش میرسد ۶۴۸۶۶۵-۴ تا ۸ بعدازظهر

خرید اتومبیل

اتومبیل شما را خریداریم ۸۹۹۹۸۶ و ۸۹۴۸۷۸

ماشین نو و کهنه شما را خریداریم تلفن ۸۹۷۸۰۲

پیکان کار یا وانت بطور اقساط فوری خریداریم ۳۶۱۱۹۰

اتومبیل شمارا خریداریم ۸۹۹۹۸۶ و ۸۹۴۸۷۸ آ-۱۸۷۳

اتومبیل امریکائی ۶ سیلندر استیشن خریداریم ۲۷۳۸۱۳

فروشگاه‌های اتومبیل

بازرگانی ۱۱۰

اتومبیل شمارا بایک تلفن به فروش میرسانیم ۲۶۹۴۹۸و ۲۶۷۱۵۳

پیکان،رنو، ژیان، شورلت، بیوك آماده‌تحویل۳۷۶۶۹۹

فیات ۱۲۵پی‌مدل ۱۹۷۸وارد شد قیمت ۴۱۲۹۳ تومان‌تلفن رزرو ۸۹۴۶۳۴- ۸۹۰۸۹۳

شورلت ، بیوک ، رنو ، ژیان آمادمتحویل۸۴۱۰۵۵

پیکان . رنو. هیلمن . ژیان . تویوتا لانسروانت مزدا و تویوتا ۲۳۴۱۳۸ ۲۳۶۸۵۳

شورلت، بیوک آمادمتحویل ۶۵۲۲۵۰

خریدوفروش انواع‌اتومبیل ها ی‌ایرانی و خارجی نو ودست دوم ۳۷۳۴۷۲

بازرگانی شریف بیوك شورولت‌هیلمن پیکان رنو نقدواقساط ۸۹۹۹۸۶ و ۸۹۴۸۷۸

اتوتلفن سالی مرکزخرید و فروش اتومبیل بوسیله تلفن تلفن ۶۸۶۲۶۰

برای اتومبیل شما

باطری اتومبیل- بوارکاست آماده حمل از آلمان‌تحویل ۲۰ روزه تلفن۶۵۴۸۵۹

اتومبیل کرایه

ساکسی سرویس هیلتاب ۲۷۵۴۵۰

اتوکامران

اتوبوس، مینی‌بوس‌مجهز دربستی تلفن ۷۸۸۵۸۱ - ۷۸۸۵۸۲

تاکسی سرویس دلیجان شبانه روزی اتوموبیل با راننده و بدون راننده تلفن - ۹۳۳۵۹۵ - ۹۲۲۵۹۲

اتوآرام

مدرن‌ترین اتوبوس مینی‌بوس جهت سرویس مدارس وغیره ۹۴۲۱۴۴

ورسای سرویس

اتومبیل کرایه‌شبانه روز با راننده و بدون راننده ۸۵۴۸۰۳

مهشید تاکسی شمیران‌الهیه شبانه روزی ۲۷۸۱۷۲

عسل تاکسی

شبانه روز شمیران نیاوران تلفن ۲۷۹۲۴۳

بارکش شهری

فردبار

حمل‌باروثاثیه منزل‌بابسته‌بندی درشهروشهرستان

۵۴۵۵۵۵
۵۴۵۵۵۶
۵۴۵۵۵۷
۵۴۵۵۵۸

اتوبوس‌رو مینی بوس‌دربست ام.آ.ام‌س۹۷۸۸۱۵-۹۷۰۸۱۴

ماشین آلات

شرکت پریستو

ماشین آلات و تجهیزات صنعتی دست اول شما را در اسرع وقت‌بفروش می رساند ۲۹۶۸۸۰

شست‌وشوی مبل وفرش

شرکت امریکن کلینر خشک شوئی موکت مبلمان پرده تشک اتومبیل نظافت کلی‌ساختمان فوری۷۶۹۹۰۳ ۷۵۳۸۸۵-۷۵۳۸۷۳

قالیشوئی

شربت اوغلی

۹۳۴۸۴۶ - ۹۲۰۰۸۹

خشکشوئی موکت‌متری۳۰ ریال‌مبلمان، فرش۶۲۹۱۱۶ آ- ۱۸۴۲

شستشوی مبل فرش بی.اند.اس خشکشوئی‌مبل و موکت و فرش‌و... ک اتومبیل درمحل ۸۵۱۶۵۹

قالیشوئی بیوك

بسرپرستی داریوش رفوگری ورنگبرداری پذیرفته می شود تلفن ۵۵۱۳۶۰و ۹۷۷۱۱۸

قالیشوئی‌ماژیك‌تهران بااصول مذهبی کرمیدهد ۵۹۵۳۳۶

۵۹۵۶۶۹

۶۷۳۵-کرج

قالیشوئی‌ماژیك با افتتاح مجدد و شستشو با اصول مذهبی

۵۵۱۵۰۶

قالیشوئی‌اطلس شستشو بااصول مذهبی

خشکشوئی‌اطلس بامتد امریکائی، مبل یکدست ۱۰۰تومان ، موکت وتشک اتومبیل۹۵۲۰۴۶و ۹۷۵۴۳۰ آ-۱۷۶۹

خشکشوئی موکت مبلمان فرش نظافت ۲۳۱۸۵۸ - ۲۳۲۶۳۳

قالیشوئی زمرد تلفن: ۹۲۱۷۷۴

خشکشوئی‌تمیزموکت فرش مبلمان۹۳۲۹۰۱

شرکت‌پاك‌کلین خشکشوئی مبلمان،موکت، پرده،تشک‌اتومبیل ،واکس مکالئوم نظافت‌کلی ،تزئینات ونقاشی ساختمان تلفن ۶۵۲۵۳۶

خشکشوئی‌موکت۴ تومان مبلمان فرش نظافت ۲۳۲۵۲۰

کلین‌شمیران۲۹۶۱۶۸ خشکشوئی مبل موکت فرش نقاشی ساختمان فوری

رفوگری و شستشوی فرش‌کاشانی ۳۹۳۵۳۰ آ-۱۶۱۴

کلین سرویس پاکزا خشکشوئی‌فرش مبل موکت کفپوش با آخرین تکنیک‌تمیز تر و ارزانتر تلفن۸۵۳۹۹۵

تعمیر وتعویض رویه مبل فوری مبل‌ابراهیمی ۳۷۹۴۸۲

قالیشوئی‌طاهری با۱۵ سال سابقه کار تلفن : ۵۵۱۶۵۹

قالیشوئی ابر

قالی شما را بااصول مذهبی شستشو وکر میدهد ۵۵۰۸۴۳ ۵۵۴۳۱۵

خشکشوئی مبل موکت فرش تشک اتومبیل نظافت کلی ۸۴۲۱۱۱ و ۸۵۸۲۰۶

شستشوی مبل و موکت و تعمیرکرکره ۷۳۸۲۲۲

شستشوی فرش ثویض رویه مبل فوری ۶۶۲۸۹۷- ۶۴۴۳۹۳

خشکشوئی موکت فرش مبلمان تشک اتومبیل خوشخواب دیوار شیشه ۶۸۵۱۳۳ و ۳۷۲۹۶۹

جهان کلین خشکشوئی موکت ، فرش ، مبلمان و داخل اتومبیل ۸۳۸۷۳۴

کیهان کلین خشکشوئی مبلمان،موکت فرش داخل‌اتومبیل‌تزئینات و نظافت کلی ساختمان ۸۴۲۷۵۷ آ-۱۷۲۲

کلین سرویس ارشاد خشکشوئی موکت و مبلمان و نظافت کلی ساختمان ۲۲۹۱۹۱

شرکت آمریکن سرتیفاید خشکشوئی مبلمان فرش پرده موکت و نظافت کلی ساختمان ۷۵۸۴۹۶ - ۷۵۴۸۱۲

تعمیر تلویزیون

تعمیرگاه‌مجازشماره۱ کروندیک شاوب لورنس ۶۷۸۷۴۷

تعمیر تلویزیون فوری در منزل رنگی سیاه‌و سفید نصب آنتن ۷۳۰۷۹۷

مهندسی تلویزیون دانش تعمیر تلویزیونهای رنگی و سیاه‌و سفید نصب آنتن با تضمین فوری ۵۴۶۴۴۳

مرکز

تعمیر وسرویس تلویزیونهای باسرویس سیار درمنازل تحویل کلیه دستگاههای عابر بستر مخصوص ایران

کروندیک شاوب‌لورنس پیلر شارپ‌ریس آرکی‌ای فلیپس سوی سلمرند نوه تلیس

۳۱۹۴۴۹

تعمیرفوری گروندیك، شاوب‌لورنس آنتن ۹۳۰۹۳۳

تعمیر انواع تلویزیون‌در محل ۹۲۹۱۴۱

تعمیر لباسشوئی

تعمیر لباسشوئی ۷۶۴۰۳۰

تعمیر انواع لباسشوئی، شوفاژ ۸۵۷۸۵۶ -۸۴۱۰۸۲

تعمیر انواع لباسشوئی و شوفاژ ۶۴۲۰۵۲و ۶۶۱۸۶۶

تعمیرلباسشوئی‌فوری تلفن ۶۵۸۲۵۵

تعمیر و سرویس لباسشوئی ونگهداری چیلر ۸۲۱۷۱۹

تعمیر یخچال

تعمیر یخچال فریزر سید حسین ۲۴۲۴۳۸

تعمیرهمه نوع یخچال در ۸۴۰۸۹۹ محل ۸۵۳۷۳۱

تعمیر انواع یخچال‌وفریزر فوری تلفن ۳۴۱۲۸۰

تعمیرهمه‌نوع‌یخچال۹۷۳۳۰۰ آ-۱۸۰۷۱

تعمیر همه نوع یخچال ،فریزر وکولر درمحل با تضمین شرکت هاتشور تلفن ۹۲۱۰۰۹

تعمیر یخچال وفریزر فوری ۶۶۰۸۵۷

تعمیر وسرویس کولر

تعمیر کولر ۶۲۲۴۳۰

تعمیر بخاری وآب گرمکن

تعمیر آبگرمکن شوفاژ کولر فوری ۷۵۴۴۹۴

تعمیر آبگرمکن شوفاژ کولر فوری ۷۵۴۶۶۴

تعمیر وسرویس شوفاژ

نصب‌تعمیرراه‌اندازی‌بهویه مطبوع ، شوفاژ،آبرسانی برق نگهداری سالیانه ۸۲۱۷۱۹ . ۸۲۹۸۱۳ ۸۲۴۲۲۱ - ۷۶۶۸۸۶

مهندسی ایران اکشن نصب‌و نگهداری و تعمیرات بهویه شوفاژ و گاز ۲۹۶۶۸۶

نصب و فروش لوازم تعمیرشوفاژ

با شرایط مناسب شرکت رامشین ۹۳۹۷۳۱ ۹۳۹۷۳۲

شعبه کرج ۴۵ متری گلشهر

تعمیرشوفاژ۶۲۲۴۷۰

تعمیرشوفاژچیلر ۶۲۳۰۰۵

نصب و سرویس و نگهداری سالیانه شوفاژ ۶۲۴۱۷۰ ۶۲۴۱۶۶شعبه‌شماره۲ ۶۸۲۶۶۳شعبه‌تجریش ۲۷۷۰۰۸

سرویس و نگهداری سالیانه شوفاژ چیلر فن کوئل وبرق ۲۲۲۴۱۶ و ۲۲۰۸۵۲ آ-۱۷۶۱

نصب‌وسرویس‌شوفاژ فوری ۸۵۱۵۴۰

تعمیرنگهداری سالیانه‌شوفاژ ۶۸۵۵۷۳

نصب و سرویس شوفاژو آبگرمکن ۹۷۷۰۹۸ آ-۱۸۵۲

تعمیر آبگرمکن شوفاژ کولر فوری۷۵۴۶۶۴ ۱۷۵۸

نصب موتورخانه شوفاژ، آب، برق ، گاز ساختمان ۸۴۹۱۰۲

تعمیر نگهداری‌شوفاژ ولوله‌کشی ۷۶۵۶۴۵

تعمیرشوفاژ۸۵۴۸۶۴

شوفاژ - آبگرمکن سرویس ، راه اندازی و نگهداری ۶۵۹۰۶۰ - ۶۵۵۶۷۶

تعمیر چیلر ۶۲۲۴۷۰

تعمیر هرنوع مشعل چیلر نگهداری شوفاژ کولر ۲۶۸۰۲۹

تزئینات وکوراسیون

شرکت رادیکو کاغذ موکت کفپوش نقاشی قیمت‌تجارتی ۳۷۴۳۳۱

فروش ونصب انواع‌کاغذ دیواری ، موکت ، پارکت پرده تلفن ۶۲۹۳۳۸

فروش و نصب‌کاغذدیواری موکت‌کرکره‌نقاشی ۸۵۲۶۲۵

کاغذ دیواری آلمانی هر توپ ۲۱۰ ریال.

فروشگاه بزرگ‌نقشینه خیابان استاد مطهری (تخت طاوس سابق)جنب پل بزرگ راه تلفن۶۲۴۰۸۴و ۶۲۴۷۳۳

تلفن کنید خدمت برسیم از تهران تاشهرستان

سابم

در خدمت دکوراسیون محل کار شما و ساختمان شما - نقاشی انواع کاغذ دیواری پرده، موکت ، کفپوش ، اکوستیک و نصب رابیتز ۳۱۱۷۲۱

نقاشی مدرن سایر تزئینات ساختمان

آلونک

۸۴۱۴۲۴ - ۸۴۴۲۴۹

شرکت تزئیناتی جکسون کلیه کارهای تزئینی‌پذیرفته میشود ۸۵-۶۴۴۱۸۱

پارکت

گردو . بلوط ایتالیائی آلمانی ۸۵۸۹۸۸

شرکت ناوك کلیه‌تزئینات و تغییرات ساختمان تلفن ۳۱۱۸۸۹

نقاشی موکت پارکت کاغذ فوری ۶۴۹۴۶۷

۳۰ درصد تخفیف کاغذ دیواری خرجی موکت کبرینی ۲۸ تومان لوردراپه کرکره درکشونی ۳۵۲۹۶۹

دکور چوبی قبول ساخت انواع کتابخانه‌و دکور آشپزخانه چوبی وغیره تلفن ۹۴۱۳۸۰ -۹ تا ۱۲- ۴ تا۸.

بیسابقه

کاغذ دیواری المانی متر مربع باتصب فوری

۸۰ریال

دکوراسیون حمید ۶۸۴۹۵۴ جمعه ها باز است ، آ-۱۷۷۱۵

نقاشی موکت کاغذ با آسفالت ۷۵۹۲۹۱

کاغذ موکت کرکره نقاشی بقیمت تجارتی ایران تامو ۸۴۸۲۰۷

نقدو اقساط

نوسازی و تعمیرات کلی‌و جزئی ساختمان اسفالت ونقاشی ۸۵۹۶۴۸

توجه

موکت کبریتی راه‌درشت‌عمیلا متر مربع ۳۵۰ ریال‌جهت‌کسب اطلاعات بیشتر به‌نمایندگی‌های شرکت همیلادر سراسر ایران مراجعه فرمانید

دفتر تجارتی کریمی موکت،کاغذ دیواری ، پرده کفپوش،سقفپوش . دیوار پوش نقاشی ساختمان‌نقد و اقساط ۷۳۵۳۶۰

توجه

کاغذ دیواری خارجی مترمربع ۴۶ ریال(هررول ۲۳۰ ریال) از نمایندگان همیلا کاغذلو وروه۱۱ بخواهید متقاضیان عزیز میتوانند به موسسات تزئیناتی درسراسر ایران مراجعه نمایند

نقاشی و تزئینات ساختمان ۶۵۹۰۶۰- ۶۵۵۶۷۶

نقد و اقساط موکت کاغذ نقاشی۷۵۰۱۰۷

برای ساختمان شما

نقاشی ساختمان ۷۶۹۹۰۳ - ۷۵۳۸۷۳- ۷۵۳۸۸۵

رنگ کاری ساختمان ۲۶۱۴۶۲

آسفالتکاری ارزان فوری ۷۶۹۵۲۶

سایبان اتومبیل

سقفهای سالن سقف حیاط خلوت ۸۵۷۳۷۵و ۸۴۵۸۰۷

هرگونه کار ساختمانی دارید باما تماس بگیرید ۸۴۶۲۶۰

سقفهای سالن

سایبان اتومبیل سقف حیاط خلوت ۸۴۴۳۷۰

آسفالت قیر گونی ۷۹۳۴۵۶

آسفالتکاری قیر گونی لوله‌بازکنی ۸۲۸۳۱۹

آسفالتکاری قیر گونی لوله‌بازکنی ۸۳۹۴۹۶

شرکت سایبان‌ساز سقفهای سالن اتومبیل حیاط خلوت دیوار حفاظ و انواع سقف های پوششی ۶۳۸۹۳۸

سیم کشی ساختمان‌تعمیر اف‌اف تعمیر تلفن وشوفاژ ۸۵۶۲۱۵

آسفالتکاری قیرگونی ۷۶۰۸۲۹

اسفالتکاری - سیمانکاری وتعمیرات ساختمان کلی و جزئی ۹۳۰۰۴۷

نقاش درجه یک

تاسیسات صنعتی‌وکشاورزی ۲۳۷۷۰۳ـ ۲۳۰۵۸۰

ترك معتادین

به‌مواد مخدر و الکل بطور نیمه دولتی درمانگاه بهداد چهارراه لشکر ۵۴۴۴۰۸

پرکالراتیان
برای مصارف خشکشوئی آماده حمل‌از آلمان‌تحویل ۳ روزه ـ ۶۵۴۸۵۱
آ ـ ۱۷۶۷

هر نوع‌غذا

برای‌هرگونه‌مجالس۳۶۶۰۴۸

شرکت ایران‌هونت
تولید کننده صابون طبی بچه هونت و محصولات کامل بچه هونت بزودی ببازار عرضه خواهند شد ۸۴۴۳۶۳

نماینده معتبر

مواد غذائی‌از شهرستانها میپذیریم ۸۹۳۵۹۲

قابل‌توجه‌کارگاه های خشک شوئی و تریکو بافی هاوغیره دیگ‌های بخار تمام اتوماتیک بقدرتهای مختلف‌آماده نصب تلفن ۳۵۲۶۱۹

غذای آماده

جهت مهمانیها شرکت ها کارخانجات‌وادارات پختیران ۲۳۲۲۶۸ و ۲۳۷۰۳۰

هاش‌ار

سالنهای بیش‌ساخته‌آماده برای نصب جهت انبار ـ کارخانه ـ مرغداری و دامداری تلفن ۶۵۳۶۲۷

فروش آجر و حمل‌به تمام نقاط ایران آجر ماشینی نما (سفید و قرمز) تلفن ۹۷۰۶۹۸ تلفن قم ۹۱۵۴۰

رستوران چکاوه

با لذیذترین غذاها و سرویس کامل‌از مهمانهای شما در منزل پذیرائی می نماید ـ آدرس فرح‌شمالی سمت مقابل کلانتری۴تلفن ۸۴۲۷۲۴
آ ـ ۱۷۵۶

گازوئیل

فوری ۷۶۵۶۴۵

بفروش میرسد
زانوی‌فولادی (جوشی) ۹۰ درجه در اندازه های مختلف موجود است تلفن ۲۶۵۰۳۰ ساعت ۳تا۸ بعدازظهر

گم‌شده

دفترچه مالکیت و انتیپدان بشماره شهربانی ۸۹۱۸۴ تهران بنام ابوالفضل قاسمی مفقود گردیده از یابنده خواهشمند است با تلفن ۷۳۲۸۶۲ تماس بگیرد .

دفترچه مالکیت اتومبیل شماره ۳۳۶۵۳ تهران ج گمشده از درجه اعتبار ساقط است .
آ ـ ۱۷۶۹

گمشده
اتومبیل آریا ابی رنگ به شماره ۱۷۹۸۸ تهران ۲۵ مفقودیابنده بانلفن ۸۳۸۳۵۹ تماس و مژدگانی دریافت دارید
آ ـ ۱۷۶۰

بدین وسیله آگهی میشود که کارت بازرگانی‌اینجانب شمس‌الدین جلیلی فرشچی بشماره ۲۶۸۴۶ مفقود گردیده است لذا کارت مزبور از درجه اعتبار ساقط است .
آ ـ ۱۸۰۹۵

سه برگ چک شماره ۰۹۷۱۲۶ر۴۷و ۰۹۷۳۷ر۴۷ و ۰۹۷۳۸ر۴۷ به حساب جاری ۲۰۴ بانک بازرگانی شعبه نارمک به امضاء اینجانب جواد ثابت قدم بدون تاریخ و بدون مبلغ‌مفقودگردیده است۳برگ چک مزبور ازدرجه اعتبار ساقط است.
ا ـ ۱۷۹۸۹

سندمالکیت اتومبیل ۹۱ر۹۳ تهران ـج‌مفقود شده یابنده باشماره ۵۹۴۰۴۱ تماس حاصل فرمایند
ا ـ ۱۸۰۶۷

در مورخه ۲۰ر۵ر۵۸ در حوالی میدان ۲۴ اسفند یکعدد کیف عطی مردانه با مقداری‌پول‌نقد و گواهینامه بشماره ۱۵۶۸۴۸ و دو فقره چک بانک سپه شعبه کاخ شاهرضابشماره های ۲۸۸۸۴۵ و ۲۸۸۸۴۶ جاری۴۴۸بمبلغ هرکدام ۵۰۰۰۰۰ ریال معادل پنجاه هزار تومان بدون تاریخ در وجه حامل و مقداری‌مدارک موجودمفقود گردیده‌که چک های فوق از درجه اعتبار ساقط می باشد از جویندگان خواهشمند است با تلفن ۶۴۳۵۲۸تماس بگیرند
آ ـ ۱۸۰۵

دسته‌چک بانک عمران شعبه بیبودی از شماره ۴۳۱۱۵۱ الی ۴۳۱۱۲۰۰ عهده حساب جاری۲۷۹ مفقود شده و از درجه اعتبار ساقط است
ا ـ ۱۸۰۴۹

تهران پارس خانه جنوبی۲ طبقه‌مستقل۲۲۵ متر مساحت ۲۷۰ متر زیر بنا با۵ اطاق خواب‌و ۲ تلفن فروشی از ۴بعد ۷۸۲۰۹۵
ا ـ ۱۸۶۹

یوسف‌اباد مدیر خانه‌جنوبی مستغلاتی شخصی سازم۲ طبقه هر طبقه ۲۴۰ متر ۴ خوابه ۴۰۰ متر زمین ۶۰۰ متر زیر بنا تلفن ۶۲۷۷۰۰

ساختمان شمالی ۲ طبقه ۴ اطاق‌ویک اطاق‌کوچک و زیر زمین آب و برق تلفن ابگرمکن برقی‌وگازی مولد برق ۳ کیلو واتی ۴۵۰ هزارتومان۷۳۰۲۷۳

خانه‌ویلائی واقع درنارمک اول اتوبان تهران پارس ۲۳۵۷۷۱

خانه‌ای‌به مساحت ۱۰۰ متر ۲طبقه۴ اطاق با تلفن عشرت آباد ۷۶۱۳۶۸

منزلی شمالی شخصی‌ساز دو طبقه ۶ اطاق ۲۳۰ متر امیرآبادشمالی تلفن۶۵۱۲۹۵

انتهای دوهنیروی هوائی دو نبش ۳ اطاق‌ـ هال پارکینگ ۲۷۵ ـ تلفن ۲۳۷۵۱۵

خانه ویلایی ۷۰۰۰ متر با بهترین ساختمان و استخر مشجر مناسب برای سفارتخانه فروشی یا اجاره تلفن ۸۵۰۱۵۷ و ۸۵۳۰۰۴

خانه‌ای ویلائی کامل واقع در تهران پارس بفروش می رسدتلفن۶۲۱۷۷۸ از ساعت ۴الی ۷ بعدازظهر تماس حاصل نمائید

خانه‌ای شمالی یک طبقه ۱۴۰ متری۳اطاق باسرویس برخیابان ۱۲ متری فروشی امامیه ۶۳۰۶۰۸

میدان ثریا سابق ۲ طبقه ۷اطاق ۲ هال ۵۸۰ تومان صبح ها ۸۴۴۴۲۸
آ ـ ۱۷۶۰

خانه‌ای شمالی درمجیدیه به مساحت ۲۱۲ متر با تلفن و تمام تجهیزات به فروش میرسدتلفن۸۵۷۴۳۵

بابائیان ۷۵ متر ۲ر۵ طبقه جنوبی با فیش تلفن ۵ ساله ۲ سرویس کامل ۶۴۷۴۲۵

بهبودی خانه شمالی ۱۸۰ متردر۲ طبقه کامل با تلفن وباواهبانکی‌فروشی۶۴۷۴۲۵

منزل دو طبقه پشت‌حسینیه ارشاد بفروش می رسد ۲۳۵۶۳۸

کرج ـ اکازیون واقعی
خانه‌ای ۳ اتاق خوابه یک ونیم‌طبقه۲بر ۲۴۰ متر زمین ۱۹۰ متر زیربنا با تلفن و کولر در کرج ۴۳۰ هزار تومان تلفن ۳۹۶۷

ساختمان ۲ طبقه در یوسف اباد شخصی ساز ۴۰۰ متر مربع زمین و زیر بنا ۵۰۰ متر تلفن ۶۵۷۸۸۵

اکازیون خیابان دماوند فرودگاه خانه لوکس شخصی ساز نوبنی ۲ طبقه مستقل با سرویس کامل ۱۰اطاق وهال کرکره ، موکت خارجی و تلفن مساحت ۳۰۰ متر بنا ۴۰۰ متر تلفن ۳۹۶۶۰۳
آ ـ ۱۷۶۲

اکازیون
خانه‌ای ویلائی دو طبقه مستغلاتی شمالی مساحت ۴۰ متر با شوفاژ روشن تلفن موکت پرده‌کرکره در کرج فاز ۴ مهرشهر مقابل پمپ بنزین اتوبان خیابان هشتم ۳۵۹۴۶۰
آ ـ ۱۸۰۸۳

خانه کاملا مستغلاتی در۲ طبقه لوکس و مجهز ۲۷۰ متر زمین حدود ۳۵۰متر بنا در زرین گلاب سید خندان فروش یا معاوضه باحیاط یک طبقه ویلایی در شمال شهرتلفن ۸۴۸۹۷۷
ا ـ ۱۷۶۹.

جامی ساختمان ۴ طبقه هر طبقه ۱۲۰ متر ۳ خوابه با سرویس‌کامل و شوفاژیکجا یاجداگانه بفروش می رسد ۳۷۳۵۸۳

محمودیه ـ شمیران
خانه‌ای مستقل ۲ طبقه شخصی ساز بمساحت ۵۰۰ متر باشوفاژ.استخر وتصفیه ۸۵۳۳۳۰ ـ ۸۴۱۴۲۸ رجبی
آ ـ ۱۷۷۳

خانه‌ای جنوبی سه طبقه ونیم بمساحت ۳۸۴ و ۶۷۲ متر بنا بر خیابان سی‌متری فرصت شیرازی بفروش‌می رسد تلفن ۹۲۷۷۹۱
ا ـ ۱۷۶۵

اهواز
خانه‌ای ویلائی مساحت ۵۰۰ متر ، زیربنا ۲۵۰ متر نوساز شخصی‌ساز ۵ اتاق خواب یک اطاق مستخدم با سرویس کامل موکت تلفن در کیان‌پارس اهواز بقیمت مناسب روز فروشی و یا تعویض با خانه در تهران تلفن‌تهران ۷۸۴۱۷۲ از ساعت ۶ تا ۹ بعد از ظهر
آ ـ ۱۸۰۹۳

خانه استبمساحت ۱۱۴ متر ۲ طبقه‌هر طبقه ۳اتاق با سرویس کامل میدان بروجردی اول سیاری پلاک ۱۲۵ قیمت ۴۵۰۰۰۰ تومان
ا ـ ۱۸۰۲۵

کارت شهربانی‌موتورسیکلت شماره ۱۱۴۸ تهران ۴۱ گم شده ازدرجه‌اعتبار ساقط است.
آ ـ ۱۸۰۵۷

دفترچه مالکیت اتومبیل ۶۱۲۶۳ تهران ل مفقود گردیده اعتبار ندارد.
آ ـ ۱۸۷۳

دفترچه مالکیت اتومبیل شورولت ایمپالا به شماره شهربانی ۲۹۱۵۵ تهران م بنام فضائل تدین مفقود شده یابنده بتلفن ۸۹۳۶۷۷ اطلاع دهد .
آ ـ ۱۸۶۴

یک عدد کارت شهربانی موتورسیکلت لاوردا به شماره۱۸۸۸تهران ۴۳ مفقود گردیده از یابنده تقاضا می شود به تلفن۸۵۲۹۲۵ تماس حاصل نمایند
ا ـ ۱۷۶۱

گمشده
بدینوسیله باطلاع عمومی رساند چک شماره ۴۶۰۵۲۵ الف۱۸ مورخ ۴ر۶ر۵۸بمبلغ ۴۲۶۵۹۰ ریال در وجه آقای سید اسداله حسینی از بانک پارس مرکز جاری ۹۰۳۵ مفقود شده از درجه اعتبار ساقط میباشد.
ا ـ ۱۸۰۵۳

شاهین
اتومبیل شاهین به شماره ۵۹۹۸۹ تهران ج از تاریخ ۱۱ر۶ر۵۸ مفقود شده از جوینده خواهشمند است به شماره ۸۹۸۳۲۳ اطلاع دهد
آ ـ ۱۸۰۴۹

کیف مشکی محتوی‌اسناد و مدارک زیاد در مسیر شامپسند سابق تهران ـ مشهد مفقود شده یابنده به تلفن ۶۸۵۹۳۹ اطلاع مژدگانی دریافت دارد.
آ ـ ۱۸۰۳۳

دفترچه مالکیت اتومبیل سواری شماره ۹۵۴۱۳ تهران ۲۲ مفقود گردیدهو از درجه اعتبار ساقط است.
آ ۱۷۵۰

خانه فروشی

خانه‌ای ۳۰۰ متر ۲ خوابه گاراژ ، تلفن ، جاده کن‌کوی گلستان ۹۴۱۶۵۶

شهرک غرب فاز یك
منزلی نوساز ۱۰۰۰ متر زیربنا ۸۲۰ متر زمین با کلیه وسائل استثنائی کاملا دکور شده بابرق و آب و برق‌و تلفن فاضلاب واستخر تلفن ۹۲۶۴۷۲ از ۴ بعد از ظهر ببعد .

۲۵ شهریورکوچه پاک خانه ۲ طبقه ۱۴۴ متر زمین ۱۷۰ زیربنا ۵ اتاق و پارکینگ تمام موکت ۵۴۰ هزارتومان تلفن مستقل ۸۲۰۹۴۶

خانه‌ای بمساحت ۱۸۰ متر شمالی دو طبقه تخت طاوس فروشی روز ۳۱۴۷۶۳ شب ۶۲۸۹۸۷
ا ـ ۱۸۷۵

خانه۲ طبقه جنوبی ۳۰۰متر زیربناخیابان دانشگاه تقاطع ناهید، پروانه ۸ دستگاهی مناسب برای انواع دفاتر کارانبار و سکونت۶۴۰۴۶۵
ا ـ ۱۸۱۳۷

منزلی‌ویلایی۴۰۰ مترمساحت ۳۰۰ متر زیر بنا ۲ طبقه ۵ اطاق خواب تلفن استخردر آرامترین منطقه بین قیطریه وسلطنت‌آباد تلفن۲۴۴۴۷۲ـ ۵۹۱۱۸۷از ۹ صبح تا ۱بعد ازظهر
ا ـ ۱۷۵۴

نیاوران خانه ۸۴۵ متری دو و نیم طبقه فروشی تلفن۲۸۷۴۵۰
آ ـ ۱۷۶۳

اکازیون واقعی
۹۰۰ متر بنا مستغلاتی ۷۳۰ متر زمین ۳بردولت‌ـ جوانشیر ـ بهار ـ ۱۴ ارزانتر از قیمت روز ـ قابل‌معاوضه‌تلفن ۲۷۳۸۷۷
آ ـ ۱۷۵۹

خانه‌ای دو طبقه دارای ۸ اطاق با تلفن بفروش میرسد تلفن ۹۶۶۹۱۷
ا ـ ۱۷۶۵

خانه‌ای ویلائی مهندسی‌ساز دراول اتوبان ک۳ خوابه ۳۵۰ متر زمین حدود ۲۰۰ متربنا با پارکینگ و زیرزمین آب و برق و تلفن بفروش میرسد تلفن۹۴۱۵۹۰
آ ـ ۱۷۷۰

آریاشهر خانه ۲ طبقه مجهز ۳۱۰ متر ۱۲۰۰۰۰۰ تومان مقطوع ۹۷۲۶۶۹
ا ـ ۱۷۶۷

خانه‌ای شمالی در فرح‌آباد حوالی۲۵شهریور بمساحت ۱۹۲ متر وزیر بنا ۲۵۰ متر دو طبقه دارای ۶ اطاق با زیر زمین و سرویس کامل فیش‌تلفن‌بیواسطه قیمت ۵۶۰ هزار تومان تلفن۶۴۲۹۸۳
آ ـ ۱۷۶۹

میدان ثریا ۵ اطاق ۲ر۵ طبقه قیمت۳۹۰ تومان‌سرویس کامل ۸۴۴۶۰۳
آ ـ ۱۷۶۳

منطقه باغ صبا خانه‌شمالی ۳ طبقه با سرویس کامل و یك اطاق در تراس با ۱۶۴ متر زمین و ۲۱۴ متر زیر بنای مفید به‌قیمت روز بدون واسطه باتلفن‌بفروش میرسد ۷۵۴۲۶۴

نارمک خانه بمساحت۳۱۳ متر فروشی یا معاوضه با زمین ۷۹۶۱۹۴

خانه دو طبقه دو نبش ۱۸۰ متر با ۲۷۶ متر زیر بنا ، تلفن ، کولر خیابان شاه‌آباد کوچه حمام‌وزیر پلاک ۵۰ فروشی، مناسب تلفن ۳۰۴۰۵۳

خانه‌ای در قلهک دولت۲ طبقه مستغلاتی جنوبی ۲۱۵ متر زمین ۳۷۰ متر زیر بنا بدون واسطه یک میلیون تومان ۲۶۴۲۵۸

خانه فروشی در شهرک غرب تلفن ۶۸۹۳۳۹

خانه‌ای شمالی ۱۴۴ متر ۲ر۵ طبقه ۶ اطاق و پرده کولر تلفن زیرزمین بزرگ حوالی میدان‌کندی مقطوع ۶۰۰ هزار تومان تلفن ۹۲۴۹۲۳ یا ۹۴۰۷۵۳

خانه‌ای جنوبی به‌مساحت ۳۰۰ متر۳طبقه درامیرآباد شمالی بفروش میرسدتلفن ۶۳۲۰۴۸

خانه‌ای جنوبی دو طبقه‌و نیم۱۵۰ متر د طبقه‌زیرزمین حمام‌تلفن‌در خیابان‌تهران‌نو ایستگاه فرودگاه تلفن ۲۸۲۱۶۲

فرح‌آباد ژاله ۲ اطاق‌خوابه با زیر زمین ۲۰۰ متر تلفن ۳۴۷۷۱۶

خانه‌ای بمساحت ۷۰۰متر در دکتر شریعتی نرسیده به ایستگاه تجریش کوچه فردوسی‌پلاک ۶۵فروشی ۲۷۷۲۵۳

منزلی در خیابان دکترعلی شریعتی (قدیم شمیران) چهارراه حقوقی خیابان سمیه (ایرج سابق) پلاک ۲۵ بمتراژ ۱۷۷ متر مربع شامل دوطبقه جمعا شش اتاق با دوشماره تلفن که برای محل کار، مطب‌دکتر، شرکت و یا دفترخانه خیلی مناسب است بفروش میرسد طالبین از ساعت۱۰ تا ۱۲ صبح و ۵ تا ۷ بعدازظهر بشماره۵۲۹۵۸۰ وشبها باشماره ۷۳۸۶۵۳ تماس حاصل نمایند.
آ ـ ۱۷۹۸۱

اکازیون
منزلی ۱۲۳ متر با پنج‌اتاق تلفن وکولر وکرکره در امیرآباد خیابان نصرت جمشید اباد بدون‌واسطه ۵۵۰ هزار تومان تلفن ۹۲۰۰۹۳
آ ـ ۱۸۰۲۳

خانه‌ای ویلائی آریاشهر ۲۸۲ متر ۳ اتاق خوابه ۷۵۰ هزارتومان۹۷۰۸۰۶ از ۴ الی ۱۰ بعدازظهر
آ ـ ۱۲۶۳۶

جاده قدیم نرسیده به پل رومی ۲ خوابه با تلفن فروشی یا اجاره۲۷۵۴۵۰
آ ـ ۱۷۶۶

خانه یک طبقه به مساحت ۱۸۷ر۵ متر جنوبی قیمت ۵۵۰ تومان با تلفن از۱۸ تا ۲۲ بعدازظهر ۹۷۷۰۴۵
آ ـ ۱۲۶۳۱

خانه ۹۰ متر ۲ طبقه وسم چهار اطاق با تلفن بدون واسطه ۳۰۰ هزار تومان تلفن ۳۶۴۷۳۲
آ ـ ۱۷۸۱۹

خانه ۹۰ متری‌برای‌فروش یا معاوضه ـ خیابان۱۷ شهریور مقابل ورزشگاه‌ـ خیابان رفیعا پلاک ۲۳
آ ـ ۱۸۱۱۱

طبقه دوم خانه‌ای جنوبی در بلوچستان سه خوابه و سرویس خارجی وگاز روشن فروشی ۶۳۷۶۵۷
آ ـ ۱۲۶۵۴

خانه جنوبی ۳۱۰ متردر آریاشهر با گاراژ و سرویس کامل دو خوابه تلفن ۹۷۶۱۷۸ به فروش میرسد

اکازیون خانه مستغلاتی۲ طبقه قابل تفکیک جنوبی مساحت ۳۰۰ متر هرطبقه ۲ اطاق خواب بزرگ و سرویس کامل زیرزمین‌در تهرانپارس خیابان ۱۵۴ غربی چهارراه زرین پلاک ۴۶
آ ـ ۱۸۶۱

یکباب خانه ۳۳۰ متر ۲طبقه ودو نیم طبقه برای‌سکونت یاتجارتخانه بین تخت‌جمشید وروزولت و ثریا فروش یااجاره آماده است تلفن ۶۴۹۵۰۶
ا ـ ۱۸۰۱

ساختمان۴ طبقه۱۰۰۰ متر زیربنا در زمین دوبر ۳۸۲متر ۳رشته تلفن کولر شوفاژگاز شهری مهندسی و شخصی ساز طرح‌زیبا پارکینك برای ۷ اتومبیل آماده تفکیك مناسب جهت سکونت و کار ۶۵۶۸۲۷
آ ـ ۱۸۰۰

آپارتمان فروشی

اپارتمان یک و دو اطاق خوابه فوق العاده لوکس روکار سنگ ، پارکت و در های سوئدی سرویس و کاشی‌های‌ایتالیائی قفسه‌بندی آلمانی ایده‌آل برای سکونت یامطب آماده فروش میباشد آدرس جردن شمالی نبش نادر تلفن ۶ـ۸۲۴۱۰۵

آپارتمان مسکونی لوکس فروشی
تعدادی آپارتمان بارعایت استانداردکامل شامل مبلمان خانه و بذیرائی ـ هال ـ اطاق‌نشیمن‌ـدو اطاق‌خواب‌ـ دوسرویس‌فرنگی و ایرانی لوازم بهداشتی و کاشی خارجی ـ کف پارکت بلوط درجه یک ـ اطاق خوابها موکت‌ـ اسانسورـ مرکز تلفن ـ انبار و پارکینگ مستقل‌ـ پله فرار ـ نمای اجری نیشه‌دار‌ـ محاسبات زلزله‌بین مبارزان (روزولت) وشاهرضا سابق یک جایا جداگانه‌باوام بانکی بفروش میرسد علاقمندان با تلفن ۸۴۵۸۵۶بین ساعت ۸ تا ۱۰ صبح‌بجز ایام تعطیل مراجعه نمایند.
از افرادیکه دنبال آپارتمان بسازوبفروش هستند تقاضا دارد مراجعه نفرمایند.
آ ـ ۱۸۸۰

تهرانپارس آپارتمان فروشی ۱و ۲ اطاق خوابه ۷۸۰۹۱۱

قابل توجه وام‌گیران
اپارتمان‌دو خوابه با شوفاژ وپارکینگ قیمت ۳۱۰ هزار تومان تهران پارس ـ فلکه سوم خیابان ۱۹۴ غربی پلاک ۴۱

عباس اباد آپارتمان فروشی ۲خوابه تلفن ۸۴۱۱۵۹

آپارتمان های ۱و ۲ اطاق خوابه تهران پرس ۷۸۱۱۱۵

اپارتمان‌دو و سه خوابه‌در مصدق و جردن با فن‌کوئل وسرویس لوکس فروشی
۶۸۷۰۵۵ و ۶۸۷۰۶۴

اکازیون واقعی
آپارتمان ۲ خوابه‌واقع در عباس آباد پالیزی مجهز به شوفاژ کولر موکت‌استخر پارکینك و تلفن فروش فوری ۲۳۰۹۲۹

۲۱۰مترزیر بنا بلوارفلسطین شمالی کوچه هشتم پلاک ۱۲تلفن۶۵۴۸۹۹و ۶۵۴۹۶۴

۵ دستگاه آپارتمان۳خوابه خیابان هدایت‌دارای‌شوفاژ اسانسور با وام بانکی ۳۰۳۹۷۲

اپارتمانی بر خیابان نیروی هوائی طبقه دوم ۳ اطاق خوابه با تمام وسائل به فروش‌میرسدتلفن۳۳۸۵۲۶

بهترین نقاط شهر آپارتمان ۲تا۴ خوابه ۶۳۶۳۱۰

تجارتی

اپارتمان واقع درجبهه کریم خان‌زندمساحت‌مفید۸۰و۹۰ و۱۶۰متری‌فن‌کوئل وتهویه مطبوع و پارکینگ و تلفن و آسانسور
۳۱۹۹۹۹ ـ ۳۹۲۳۴۸

قیطریه تخفیف استثنائی
اپارتمانهای ۳ و ۴ خوابه مهندسی بامساحت‌کم۲۶۶۲۹۴
ا ـ ۱۷۵۴۱

اکازیون
چند دستگاه آپارتمان‌یک‌و دو و ۳ اطاق خوابه لوکس شخصی ساز با تجهیزات کامل دارای فن‌کوئل و آسانسور و غیره و پارکینگ واقع در شمیران بر خیابان‌زعفرانیه و مصدق (پهلوی سابق) با تخفیف کلی به فروش میرسد طالبین همه‌روزه به دفتر ساختمان از ۴ الی۸ بعد از ظهر مراجعه‌فرمائید تلفن ۲۷۹۵۶۱

اپارتمان ۲خوابه ۱۰۲متر تلفن و مبلمان‌و تجهیزات کامل تقاطع بزرگراه و جردن (الهیه) ۲۹۸۲۱۸از ساعت ۱ تا۸ بعد از ظهر

نیاوران ـ کامرانیه
۳ خوابه بزرگ لوکس ۲۲۱۲۷۲ـ ۲۷۳۸۷۷

۲ خوابه لوکس داودیه پیش‌فروش شرایط سهل وارزان ۴ ببعد۶۸۷۵۴۳

۲خوابه لوکس، فن کوئل، پارکینگ ، انباری ، مفید۱۲۲ متر۶۵۰هزار تومان خیابان مصدق‌روبروی پارک ساعی خیابان آبشار پلاک۲۵

عباس‌آباد
یکدستگاه آپارتمان‌فروشی یا اجاره ۸۵۳۸۰۷

اکازیون
آپارتمان ۶ اطاق‌خوابه بین تخت طاوس ـ عباس آباد با ۳۹۰متر زیر بنا شوفاژ کولر گاراژ تلفن انبار متر مربعی ۲۵۰۰ تومان ۶۲۰۰۱۹ و ۶۲۱۵۳۸

در سه راه ضرابخانه آپارتمان ۲ خوابه‌بنای مفید ۸۵ متر و یک خوابه بنای مفید ۷۰ متر با انبار بزرك و پارکینك‌تلفن۲۴۶۷۲۲

آپارتمان ۳ خوابه ۱۶۰ متر بنا ۲۵۰ هزار تومان وام بانکی گیشا خیابان۴۶ تلفن ۶۵۱۳۵۴ عصرها ۵ تا ۸

آپارتمان ۳ اطاق خوابه لوکس ۱۵۰ متربافن‌کوئل در بهترین نقطه خیابان مصدق ۲۹۶۶۱۵

تخت طاووس میر عماد کوچه نهشماره ۲۸ دو خوابه فن‌کوئل ، پارکینگ، انباری تلفن۸۵۹۹۶۹

آپارتمان از ۳۰۰۰۰۰ تومان ببالا ۶۵۶۴۰۳ و ۶۵۶۴۴۱

اکازیون
یکدستگاه آپارتمان ۲ اتاق خوابه به اضافه هال بزرگ وسرویس کامل واقع در خیابان‌استخر بدون واسطه نوری بفروش می رسد . ۳۱۲۷۶۰

اکازیون
یک دستگاه آپارتمان لوکس دوخوابه ، شوفاژ ، کولر ، موکت لوستر ، پرده وتلفن اختصاصی و فیش‌تلفن ۴ ساله بدون واسطه نقدا به قیمت ۲۶۵ هزار تومان فروشی میدان ونک اول ملاصدرا ۶۸۷۹۳۱ ـ

استودیو مبله کامل بااستخر و تلفن واقع در مصدق فروشی ۶۱و ۶۸۳۴۶۰

۳ خوابه شخصی و مهندسی ساز حوالی میدان ونك با تلفن مستقل‌وسایر تجهیزات ۶۵۴۶۱۰ و ۶۸۸۱۵۹

شادمهر همکف ۲ خوابه با زیر زمین حیاط تلفن ۵۰۰ تومان ۶۵۳۶۲۷

آپارتمان آرشیتکت ساز قیطریه
۳اتاق‌خوابه ۱۹۸ متر استخر ـ انبار ـ پارکینگ ـ اطاق سرایدار به قیمت روز بدون واسطه ۶۵۴۷۱۷ ـ ۵ الی۹ بعدازظهر .

آریامهر چهلستون ۳ طبقه ۲ خوابه مفید ۱۰۵ تلفن‌گاز پارکینگ ۶۵۵۴۰۱
آ ـ ۱۸۰۲

۲ اطاق خوابه شخصی ساز مجهز به شوفاژ ، گاز فیش تلفن ، پارکینگ بر ۲۰ متری کامکار بین سنائی و نادر شاه .
۸۹۴۴۹۸ و ۸۹۰۷۹۳
آ ـ ۱۸۶۹

اکازیون ـ عباس آباد
آپارتمان ۲و ۳ خوابه مهندسی با شوفاژ روشن ۸۴۱۴۲۸ ـ ۸۵۳۳۳۰ رجبی
آ ـ ۱۷۷۴

۵۰۰ هزار تومان‌وام
آپارتمان های مدرن شخصی ساز بدون واسطه ۳ اطاق خوابه سرویس کامل مجهز بسیستم‌فن‌کوئل و آسانسور پارکینگ و انباری خیابان یوسف آباد خیابان مجلسی پهلوی سابق مقابل دوراهی پلاک ۱۱ تلفن ۸۹۰۷۹۳ و ۸۹۰۴۲۴
آ ـ ۱۷۵۸

اکازیون‌فروشی
آپارتمان در بهترین نقطه تهران شمال بزرگراه دوگل بمساحت ۳۰۰ متر و مفید ۱۸۰ متر شخصی ساز ـ فن‌کوئل آسانسور بارکت تلفن مستقل استخر زیرزمین و آشپزخانه بلوط ایتالیائی ۲۶۹۸۰۴ و ۲۲۲۵۳۲ و ۲۲۲۲۳۴ و ۲۶۹۸۰۸
آ ـ ۱۸۷۳

آپارتمان های لوکس ۲ و ۳ اطاقه بفروش میرسد خیابان گاندی کوچه سوم شماره ۵۵ تلفن ۶۸۶۸۲۹
آ ـ ۱۷۵۷

آپارتمانهای لوکس۲و ۳ اطاقه به فروش میرسد .

عباس‌آبادخیابان‌مهناز نبش شهرستانی و مهناز شماره ۵۰ ۱۷۵۶

آپارتمان نوساز بمساحت ۹۰ متر با تمام وسایل فروشی تلفن ۷۵۳۰۷۲
آ ـ ۱۸۵۱

آپارتمان ۴ خوابه ۱۹۰ متر مفید فن‌کوئل پارکت تلفن استخر انباری با وام بانکی قیطریه‌تلفن۲۶۹۵۲۶
آ ـ ۱۸۴۴

فروش‌استثنائی
آپارتمان ۳ خوابه بر پارک وی محیطو تسهیلات ایده‌آل خانواده مقطوع ۵۹۰ هزار تومان فروشی ۶۸۸۱۸۳از ۸تا۱۰ صبح و ۴ تا۶ بعد ازظهر
آ ـ ۱۷۶۱

اکازیون
یکدستگاه آپارتمان ۲ خوابه مهندسی‌ساز با تجهیزات‌کامل وتلفن در خواجه عبداله انصاری بقیمت روز از ۴ تا ۷تلفن ۲۳۷۴۶۱
آ ـ ۱۷۷۴

ظفر
تعدادی آپارتمان مهندسی ساز به قیمت روز برای فروش اماده می باشد تلفن ۲۷۹۸۲۲
ا ـ ۱۲۶۴۷

آپارتمان فروشی روبروی حسینیه ارشاد یک خوابه مجهز۳۲۰ هزار تومان تلفن ۹۷۷۹۳۸

آپارتمان ۲ خوابه باسرویس کامل ووام بانکی عباس‌آباد تلفن ۸۴۵۴۸۵ ـ۹صبح الی۶ بعدازظهر.

۲ خوابه سرویس کامل اریامهر کاج ۶۳۲۸۶۷

گیشادو خوابه مهندسی‌ساز فروشی ۶۳۶۳۱۰

زعفرانیه مهندسی ساز ۳و ۴خوابه ۶۳۶۳۱۰

جمشید آباد شمالی آپارتمان دو خوابه لوکس با تهویه تلفن مستقل‌وانباری‌صبحها ۸۳۱۵۳۲ عصر ها ۹۳۵۷۷۵

آپارتمان همکف یك اطاق خوابه آب و برق و تلفن در خیابان آریامهر سابق ۳۵۰ هزارتومان‌فقط‌صبح‌ها ۹۲۵۹۴۳

قابل توجه خریداران با وام بانکی ۱ خوابه‌جردن ۲۲۰ تومان۲خوابه‌جردن ۳۲۰ تومان ۲۲۴۷۲۹ ـ ۲۲۵۴۹۱
آ ـ ۱۸۰۳

قابل توجه خریداران محترم
۱خوابه جردن ۳۵۰۰۰۰ تومان
۲ خوابه‌جردن ۵۰۰۰۰۰ تومان
۳ خوابه جردن۶۵۰۰۰۰ تومان
۴ خوابه جردن ۷۵۰۰۰۰ تومان
۲۲۵۴۹۱ ـ ۲۲۴۷۲۹
آ ـ ۱۸۰۳

اکازیون واقعی
آپارتمان ۳ خوابه‌واقع در گیشا با سرویس کامل تلفن‌فروش‌فوری ۶۳۹۱۰۰
آ ـ ۱۷۷۴

نیاوران آپارتمان ۳ خوابه همکف بسیار لوکس آب‌و برق‌وتلفن اختصاصی‌ولوله‌کشی گاز با قیمت خیلی مناسب فروشی تلفن ۲۸۱۱۱۸

۲ خوابه ۶۳۱۷۲۱

اکازیون واقعی
آپارتمانهای۲ خوابه سیسنم فن‌کوئل‌ـ فیش تلفن ـ برق ۱۵ آمپرـ آنتن مرکزی ـ ابتال سقف ـ پارکینگ ـ انباری واقع در عباس آباد مهناز ۲۲۱۲۷۲ـ۸۴۳۷۶۵

ونک نوساز تک واحدی ۳ خوابه طبقه سوم با مصالح خارجی‌پارکینگ‌انباری‌دستگاه سرایدارببیو اسطه ۶۸۵۳۰۹
ا ـ ۱۷۶۳

آپارتمان۲ اطاق خوابه‌گیشا باشوفاژ فیش تلفن مساحت ۱۰۷ متر ۶۳۶۲۵۵
ا ـ ۱۷۶۸

باغ صبا آپارتمان ۴اطاق خوابه وسیعی‌باتلفن بواسطه بفروش میرسد ۷۵۰۱۸۹

آپارتمان ۳ خوابه ۱۲۰متر فضای مفید با تجهیزات‌کامل در خیابان گاندی تلفن ۸۹۵۳۹۶

آپارتمان مهندسی ساز ۲ خوابه۱۳۰مترمربع‌با شوفاژ وکولر‌ـ تلفن ـ اسانسورـ انباری‌ـ پارتیشن چوبی با چهار میلیون ریال و اهبانکی در خیابان ظفر بفروش می رسد ۹ صبح تا۵ بعد ازظهر ۶۲۸۰۴۷

شمال‌ایزنهاورنزدیک دانشگاه صنعتی۲ر۵ طبقه با ۵ اطاق دونبش فروش ویامعاوضه باخانه ویلائی در شمال‌شهر ۹۷۴۴۱۰

تهران‌نوچنددستگاه آپارتمان یک‌اطاق خوابه با شوفاژ روشن ۲۲۰ هزار تومان فروشی تلفن ۷۸۹۱۴۲

یوسف آباد ۳ دستگاه آپارتمان ۲۲۰ متری ۴ خوابه باسرویس کامل، پارکینگ ۶۲۰۰۰۱

امیرآباد شمالی‌خیابان یکم (هیراد) پلاک ۷ طبقه سوم تلفن ۸۳۴۳۸۸

اکازیون
بعلت نیاز فوری
آپارتمن ۲ خوابه کیشا۱۱۶ متر انباری پارکینك شوفاژ کولر تلفن مستقل بوام‌بانکی فروشی تلفن ۶۳۷۶۸۷ از۳ به بعد.

ولنجک آپارتمان فروشی ۲خوابه بابدهی بانکی ۲۹۸۷۷۱

اکازیون گیشا ۳ خوابه ۱۵۰ متر مفید تک واحدی فیش تلفن مقطوع ۵۰۰هزار تومان ۶۳۸۳۱۷

آپارتمان دو خوابه طبقه اول با پارکینگ و بالکن و سرویس کامل ۱۰۹ متر فروشی پارک تهران ویلا هخامنش شمالی خیابان نوزدهم پلاک۴۲

گاندی ۲ خوابه فروشی‌یا معاوضه با زمین در شمال شهر ۶۸۷۹۹۱

آپارتمان اجاره نیازمندیم ۹۲۱۴۹۲ و ۹۳۸۶۳۶

اجاره آپارتمان و ویلای شما ۴۸ ساعته ۶۵۰۶۱۰ - ۶۵۰۴۹۶

اجاره آپارتمان و ویلای شما ۴۸ ساعته ۸۴۲۶۷۴ - ۸۵۰۹۵۸

تهیه مسکن اندیشه
مالک عزیز ما حقیقتا آپارتمان را از مابخواهید ۸۴۵۶۹۸

تهران کوشیار آپارتمان و ویلای شما را فوری نیاز دارد ۶۸۷۰۵۵ و ۶۸۷۰۶۴

بتعدادی ویلا و آپارتمان ۲و۳و۴ خوابه‌فورا نیازمندیم ۷۵۱۳۴۵

تعدادی آپارتمان ۱ الی ۵ اطاق خوابه‌حوالی شمیران موردنیازاجاره‌است ۲۶۳۸۴۱

بتعدادی ویلا و همکف‌با حیاط و استخر فوری‌در شمال شهر برای اجاره نیازمندیم ۲۲۴۷۲۹ - ۲۲۵۴۹۱

آپارتمان وویلا موردنیاز است ۸۲۵۰۶۰

ویلا-همکف-آپارتمان
خرید ، فروش ، اجاره ۶۲۵۰۶۶ - ۶۲۵۱۱۶ - ۶۲۴۸۴۴ - شرکت زریکان

RENT IRANCO
از۲۵۰۰تومان بیالا اجاره‌ای نیازمندیم۲۲۱۲۷۲-۲۷۳۸۷۷

مسکن بلاد
اجاره ، خرید،فروش، محل کار ، ۸۵۱۲۴۰

تهیه‌مسکن ایرانشهر
مرکزاجاره‌خرید‌وفروش همه‌نوع‌آپارتمان-ویلا ومحل‌کارتلفن ۸۳۲۴۸۲

رابینسون
اجاره.خرید.فروش ۶۵۵۱۳۷-۶۲۷۷۹۹

کلید آپارتمان و ویلای مورد نیاز شما نزد ما می‌باشد تلفن ۶۸۳۱۷۹-۶۸۱۱۵۲

فروش و سرقفلی

یک سالن ۲۰۰ متری با سند مالکیت مجزا و آب و برق و شوفاژ و تلفن با دو درب ورودی اختصاصی چهار پله زیر همکف بر خیابان جردن نبش نادر به فروش‌میرسد تلفن۸۲۴۱۰۵

ساندویچ و رستوران‌باما ظهر خیابان مصدق جنب سینما رادیوسیتی بمساحت ۲۰۰ متر دو طبقه‌باموقعیت عالی بفروش‌میرسد ۶۴۵۰۱۷

سرقفلی‌مغازه‌ای‌درفردوسی پاساژ شاه عباس طبقه‌هم‌کف بفروش میرسد تلفن ۳۳۸۵۲۶

جاده ساوه مقابل خیابان تولید دارو کوچه اسد نژاد مقابل لواشی ساختمانی ۳ طبقه‌نما سنگ ۲۴۰ مترسالن کارگاهی‌بالو ازمات بالا ۳۱۰ متر زیر بنا ۲۶۰ متر زمین مقطوع ۴۵۰ هزار تومان با جوازکارگاه و فیش تلفن صبحها ۹۶۲۴۹۰ عصر ها ۹۵۵۷۴۹

نمایشگاه اتومبیل با جواز و ملک آن شامل طبقه فوقانی ۴ اطاق مستقل فروشی ۳۶۴۲۳۳

نصف سهم یک شرکت‌معتبر با داشتن جواز و کارگاه مجهز و دستگاه های الکترونیکی و کارت بازرگانی و سایر مزایا واگذار میشود تلفن های ۲۲۷۷۲۸ - ۲۷۳۲۹۵ از ۹ صبح تا ۹ عصر .

یک باب زیرزمین و یکونیم باب مغازه واقع در سیمری نارمک واگذار میشود تلفن ۷۶۱۱۲۰

مغازه خیلی مناسب برای داروخانه‌و دراگ استورفروشی از ساعت ۳تا۸ تلفن۷-۶۴۳۵۰۲

اکازیون
عکاسی باجواز کسب وتلفن فوری فروشی ۲۳۵۷۷۱

قابل توجه مهندسین
شرکت ساختمانی مشغول بکاردفتر محل کار خود و کارهای در دست اجراء را واگذار می نماید تلفن ۸۳۷۷۶۸

رشت
۵۰متر مغازه با سندمالکیت نزدیک رستوران دانسینگ گلسار فروشی تلفن تهران ۳۱۴۷۳۳

سالن های سوله‌جهت انبار کارخانه‌تعمیرگاه بر جاده‌مخصوص کرج منطقه صنعتی با آب و برق آماده فروش می باشد تلفن ۹۳۹۷۹۳

مطب‌اطفال واقع درآریامهر سابق‌از ۵ تا۷ بعدازظهرتلفن ۶۵۲۱۳۶

مغازه‌ای روبروی درب بزرگ بیمارستان بهرامی با جوازفروشی ۷۳۱۵۱۷

رستوران‌لوکس
درشمال تهران واگذار میشود تلفن از ساعت ۱۲ تا ۳ و ۷ تا ۱۰بعداز ظهر ۸۴۳۷۲۴

بلوار - فلسطین شمالی مغازه با موقعیت عالی‌آب، برق . تلفن مستقل شوفاژ روشن ۶۵۰۳۵۹

استودیو عکاسی
فروشگاه لوازم عکاسی لابراتوار رنگی با قیمت مناسب بفروش می‌رسد تلفنهای۳۷۰۳۸۰-۳۷۴۵۳۶

یک باب در خیابان مصدق باآب و برق تلفن واگذار میشود ۸۹۴۴۳۳

بنگاه معاملات املاک

مسکن ویکتوری بورس‌ویلا و آپارتمان فروشی و اجاره ۲۲۹۳۲۲ - ۲۲۹۱۵۸ - ۸۵۸۴۰۳ - ۸۴۲۱۹۶

پگاه پگاه
رابط شما مالک عزیز و مستاجر گرامی میباشد ۸۳۲۳۷۸ - ۸۳۲۳۷۰ آ-۱۷۸۹

همسایه صدیق‌ترین مشکل گشای مسکن ۸۲۹۷۲۴

مرکز اجاره و خرید و فروش ویلا ، آپارتمان ، دفتر کار تلفن ۶۲۹۳۳۸

تهه مسکن ۲۲۷
سریع‌ترین مرکز اجاره خرید و فروش ۶۶۱۷۹۴

مالك محترم
ویلا آپارتمان شمارابا قیمت روز خریداریم ۸۵۷۷۲۴ - ۸۵۰۷۸۹

تلفن و تلکس

فروش تلفنهای ۹-۶روزبه ۳۷۶۵۶۳

خرید وفروش تلفنهای ۸۵و ۸۴ و غیره ۸۵۸۴۹۰

۸۲۴۴۱۶

تلفن ۷۶ فروشی۱۶تومان ۷۶۷۷۵۳

خرید وفروش‌تلفن۶۵۵۸۱۸ آ-۱۸۶۸

استخدام

پرستاربچه ۲۳۲۳۰۷

بتعدادی خانمو آقای‌بازار یاب نیازمندیم ۸۵۲۹۴۸

دارالترجمه گرامیان نیازمند به
۱- مترجم انگلیسی مجرب
۲- ماشین نویس لاتین و فارسی با سابقه
۳- سرایدار مجرد
تمام وقت تلفن۲۳۰۲۹۶ خیابان‌کورش‌کبیرروبروی میرداماد.

زن شوهر کارگر در منزلو کدبانوی زن ۲۷۵۱۶۵

بدو نفر بازار یاب‌باوسیله نقلیه مورد نیاز است ۶۶۸۶۷۹

سکرتر مطب
بعدازظهر تلفن ۶۲۰۲۲۷

به دو نفر کارگر تزئیناتی ساختمان نیازمندیم ۶۴۷۷۳۱

دوشیزه یا بانوی وارد سه خیاطی استخدام می شود ۳۰۳۶۱۲

تعداد ویزیتور فعال با سابقه کار مورد نیازاست ۳۷۹۰۱۷ - ۳۷۹۰۱۸

بیك نفر حسابدار با ۵ سال سابقه کار و تضمین‌نقدی تماموقت مورد نیاز است . تلفن ۷۵۵۴۱۸

انستیتو خانه زیبائی به چندنفر سرشور زن‌نیازمند است ۸۴۸۵۷۵

خانمی‌جهت‌تزریقات‌نیازمندیم ۵تا۸ تلفن ۳۳۷۷۱۳

چند نفر کارگر جهت‌کار در رستوران نیازمندیم ۲۲۷۲۴۳

بتعداد ۴۰ نفر جوشکارو کارگر معمولی فورا نیازمندیم ۸۴۰۶۵۱

تعدادی چرخکار ماهر برای زنانه دوزی‌باحقوق مکفی نیازمندیم ۵۶۶۳۲۸

پرستار کودک نیم وقت از ساعت ۸تا۱٫۳۰ بعد ازظهر مورد نیاز است عصرها با تلفن ۲۲۷۷۷۵تماس بگیرید.

پرستار کودک نیم وقت (۸ تا۴ بعد ازظهر) مورد نیاز است ۷۵۰۲۰۳

ویزیتور کتاب ۲۸۶۷۰۷

بچند نفر خانم - بروشینکار مو پیچ ، مانیکوریست واصلاح ابروجهت کاردرقیطریه و شهرآرا نیازمندیم ۲۷۹۷۷۹ و ۲۷۰۱۷۶ داخلی ۲۵

تعدادی شلوار دوز و کارگر سه‌سوزنه نیمه وقت نیازمندیم سی - متری جی ۹۶۲۹۱۵

تعدادی راننده با اتومبیل‌مورد نیاز است‌میدان ونك ملا صدرا ، خیابان پردیس
پلاك ۶۶ طبقه دوم

کارگر زن برای مهد کودك ۷۸۱۷۱۸

بچند نفر کارگر زنانه دوز نیازمندیم آدرس سعدی شمالی پاساژ شیرازی‌طبقه دوم‌پلاک ۷ تولیدی‌اذئون

پرستار بچه نیمه‌وقت یا تمام وقت‌نیازمندیم ۸۵۰۹۳۳

بتعدادی راهنمائی مسکن‌با اتومبیل فورا نیازمندیم میرداماد - ۱۶۵ طبقه دوم

به یک نفر پرستار کودک بطور شبانه روزی نیازمندیم تلفن ۶۲۳۸۱۴

به خانمی با لیسانس روانشناسی نیازمندیم ۲۷۳۸۱۳

به یك‌نفر مستخدم زن با ضامن معتبرو حقوق مکفی‌بطور شبانه‌روزی نیازمندیم . ۶۵۲۵۷۸

پرستار کودک شبانه روزی یاروزانه نیازمندیم ۶۵۷۸۶۷

تعدادی گاید (راهنمای سکن) به همکاری دعوت می‌نمائیم .
۱- دارابودن دیپلم
۲- آشنائی بزبان‌انگلیسی
۳- حداقل سن ۲۵ سال
۴- ظاهری آراسته و خوش‌بیان
برای کسب اطلاع‌بیشتر و انجام مصاحبه بسازمان مسکن ۸۵۰ عباس‌آباد بعد از چهارراه فرح شماره مراجعه نمائید.

به‌تعدادی‌ویزیتورخانم و آقا نیازمندیم تلفن ۶۵۳۹۰۷

دوشیزه یا بانو جهت جوابگوئی تلفن و امور دفتری نیازمندیم ۵۶۶۳۳۸

بیک خدمتکار شبانه روزی برای نگهداری بچه نیازمندیم ۶۸۱۵۱۰

چند نفر فروشنده با وسیله موتورسیکلت استخدام میشود فلسطین شمالی کوچه فرشید پلاك ۴۰ بازرگانی جواهری

به چند نفر زیگزال دوز چرخکارو فروشنده تریکو نیازمندیم ۳۷۸۰۰۹

زن و شوهر جوان‌بدون بچه جهت کارهای منزلو آشپزی بطور شبانه‌روزی استخدام میشود بین‌ساعت ۱۲ الی ۱۵ با شماره‌تلفن ۲۹۰۱۵۵ تماس گرفته شود .

تعدادی نصاب کاغذ و موکت با حقوق ثابت نیازمندیم ۸۴۸۲۰۷

آگهی استخدام
شرکت زربال جهت تامین کادر حسابداری خود یک نفر کمک حسابدار با تجربه ۳ تا ۴ سال‌درامور حسابداری را استخدام مینماید داوطلبان میتوانند با تلفن ۵۰۰۰ و ۵۰۰۱یا به دفتر شرکت واقع در کیلومتر ۹ جاده آمل به چمستان مراجعه نمایند
شرکت زربال

بیک آشپز ورزیده وچند نفر کارگر وارد به سالن غذاخوری نیازمندیم بعد از ظهرها تلفن ۹۳۶۸۶۶

شلوار دوز زن یامرد تلفن ۶۵۴۶۸۷

به چند نفر کارگر پیراهن‌دوز و مدل دوز نیازمندیم . تلفن ۸۹۰۹۷۸

به دو نفر جوان فعال‌زیر دیپلم نیازمندیم ۸۴۹۶۰۴

شریک

بیکشریک باسرمایه‌حدود ۸۰ هزار تومان نیازمندیم نبش شمالی سید خندان طبقه چهارم مرکز آموزش گالیله .

بیک نفر شریک‌جهت شرکت ساختمانی‌باسرمایه ۶۰تومان نیازمندیم ۶۸۲۴۱۳

یک شریک برای تعمیرگاه اتومبیل در حال کار نیازمندیم تلفن ۹۷۵۱۹۹

جویای کار

لیسانسیه بیولوژی‌آماده کار است ۳۴۶۳۳۴

مهندس برق و سیستم از انگلستان با تجربه یکسال کار در انگلیس از ساعت ۱۶ تا ۱۸ تلفن ۶۲۲۸۷۸

بلیزر مدل ۷۷ تمام - وقت در تهران و شهرستانها با راننده آماده کار .
۸۳۱۰۵۵ - ۳۵۴۸۳ ۸

جوانی‌لیسانس‌بیمه بازرگانی ووارد به امور حسابرسی آماده بکار ۷۵۶۷۵۶ ا-۱۷۶۲

آموزشگاه‌ها

تعلیم تایپ فارسی لاتین تلفن ۸۵۰۷۳۶

کودکستان شاد ثبت‌نام می نماید
خیابان میرداماد خیابان‌شمس تلفن ۲۲۰۲۱۹

تدریس خصوصی

کلیه دروس
انگلیسی ، فرانسه آلمانی ، ایتالیائی ، عربی قران ۸۵۹۲۰۴ موسسه‌آموزشی‌آزادی

دبیر فوری
نظری راهنمائی دبستان با تضمین قبولی ۲۸۳۳۳۰

انگلیسی
در تمام سطوح ۸۹۷۶۲۲

انگلیسی‌آلمانی
در سه ترم بیاموزید
انجمن آموزش زبان
برای کلاسهای ده‌نفره آماده ثبت‌نام میباشد شروع کلاسها پانزدهم شهریورماه خیابان تخت‌طاوس پلاك ۳۵۹ تلفن ۶۲۵۵۵۱

انگلیسی
فرانسه کنتراتی تضمینی
تلفن ۶۵۲۴۵۷

گلدن تایم
بزرگترین مرکز آموزش زبانهای بین‌المللی‌دنیا در ایران‌و سرتاسرخاورمیانه با سیستم رادیو G. و سیستم مکالمه و واژه ها با استادان برگزیده خارجی و ایرانی درمنزل و محل کار و موسسه‌با ساعتی۷۰ تومان۸۹۷۸۰۲

کلیه دروس
انگلیسی ، فرانسه ، آلمانی ، ایتالیائی ، عربی قران۸۵۹۲۰۴ موسسه‌آموزشی‌آزادی

گراجوئیت تدریس می کند زبانهای ایتالیائی - اسپانیولی ، انگلیسی ، آلمانی و فرانسه را در سریعترین مدت فرا گیرید ۶۲۴۰۴۱

تدریس خصوصی انگلیسی تلفن ۲۷۰۸۹۷صبح‌ها

زبان و کلیه دروس
فارغ التحصیلان اروپا و امریکا ۸۴۳۱۶۰-۲۲۸۷۱۱

زبان - خصوصی ساعتی ۶۰۰ ریال
انگلیسی فرانسه المانی ایتالیائی‌باسند معجزه‌گرام سی استادان مجرب درمنزل شما ۸۳۳۹۵۰ - ۸۳۱۶۳۹

مکالمه انگلیسی
MISS JINEY
۶۲۹۸۶۹

قرآن- عربی
در ۵ ماه بیاموزید
انجمن آموزش زبان
شروع کلاسها اول مهر تخت طاوس پلاک۲۵۹
تلفن ۶۲۵۵۵۱
قبلا ثبت نام فرمائید

درمنزل‌شما یا در محل کارما راهنمائی نظری دبیرستانی، دانشگاهی‌وزبانهای انگلیسی فرانسه‌توسط فارغ‌التحصیلان دانشگاههای معتبر ایران ، اروپا امریکا ۸۵۵۹۳۷

مکالمه‌انگلیسی فرانسه ۶۲۷۳۴۶

کلیه دروس
تجدیدی - تضمینی
۸۵۶۲۲۰

مکالمه انگلیسی
MISS FOX
۶۲۴۱۱۴

انگلیسی
فرانسه کنتراتی
تضمینی‌تلفن۶۵۵۷۰۵

رهنما - بریتانیا
پذیرش و راهنمائی کامل جهت زندگی تحصیلی ولبت نام درمهمترین‌موسسات زبان ودانشگاه های بریتانیاترجمه رسمی مدارك ، تهیه ویزاو تسهیلات برای شهرستانی های محترم در کلیه سطوح تحصیلی تخصص‌ماست ۴تا ۸ عصر ۹۳۸۹۰۹ طبقه‌سوم.

مکالمه انگلیسی فرانسه ۳۰ ساعته ۸۵۰۷۳۶

انگلیسی کنتراتی
MISS BROWN
۶۲۷۳۴۶

اخذ پذیرش

بعداز قبولی در امتحان
اعزام
واخذ پذیرش رایگان شهریه خودرا بپردازید آکادمی‌زبانهای دنیا دروازه دولت‌اول مبارزان۸۲۸۲۱۳ ۸۳۸۳۱۱

درامریکا
موقعیت عالی برای تحصیل دانش‌آموزان‌عزیز ۶۲۳۱۹۱ - ۶۲۹۵۶۲ - ۸۳۳۶۱۸

۳ روزه
تمدید پذیرشهای امریکا ۶۲۳۱۹۱ - ۶۲۹۵۶۲- ۸۳۳۶۱۸- ۳۷۲۱۹۰

فوری
کانادا- انگلیس - آلمان ۶۲۹۵۶۲ - ۶۲۳۱۹۱ - ۳۷۲۱۹۰- ۸۳۳۶۱۸

اخذ پذیرش با یك باتضمین تلفن ۸۵۹۸۷۶

پذیرش آمریکا ۸۳۵۶۴۷

پذیرش از آمریکا ۹۳۹۱۵۲ تا دوره دکترا ۹۳۹۱۵۲

اخذ پذیرش باتضمین آمریکا . انگلستان . فرانسه . آلمان . اسپانیا . ایتالیا : فوری ۹۳۲۷۱۳

پذیرش دو روزه انگلستان - فرانسه ۸۴۶۸۶۳

اخذ پذیرش از هندوستان با تضمین ویزا ۹-۸۹۱۱۴۸

پذیرش۲روزه
باتضمین‌وترجمه‌رسمی‌از۷ کشور۶۲۳۶۷۴و ۶۲۷۴۵۵

پذیرش تحصیلی
باپیک اختصاصی بانضمین دراسرع‌وقت‌تلفن۸۵۹۸۷۶

اخذپذیرش
از دانشگاههای معتبر هند و امریکادر حداقل زمان‌ممکن و نازلترین قیمت ۶۴۳۴۵۲

اخذپذیرش
کانادا ، ایتالیا ، آلمان، آمریکا،فرانسه اسپانیا ،یونان ۸۹۹۰۸۵

پذیرش خیلی فوری
باتضمین‌ویزا از دانشگاه و دبیرستان‌های انگلستان‌امریکا و ایتالیا تلفن ۳۱۸۲۲۴

پذیرش
دوروزه از انگلستان‌و فرانسه ۸۴۶۸۶۳

اخذ پذیرش
از کلیه نقاط دنیا ۶۸۴۶۹۵

۳روزه
پذیرش و ویزای تحصیلی
از انگلستان و ایتالیا ۸۲۸۲۱۳ - ۸۳۸۳۱۱

پذیرش‌فوری۹۵۹۶۸۱

پذیرش فوری از سراسر آمریکا ، تضمین۶۴۲۶۸۵

اخذ پذیرش
پذیرش زبان از تمام‌ایالت های آمریکا فوری انگلیس ۲۴ ساعته ۸۳۰۶۸۵

مهرماه در کانادا ۸۹۳۱۱۵ ۸۹۳۱۱۶

ترجمه واخذ پذیرش آمریکا،کانادا،فرانسه اسپانیا ، آلمان ۸۵۰۷۳۶

ایتالیا - فرانسه (ویزا) ۸۹۳۱۱۶- ۸۹۳۱۱۵

پذیرش
فوری معتبر با تضمین ویزا ۶۶۸۱۳۴- ۶۴۶۶۳۵

اخذ پذیرش ۸۳۰۵۱۴ آ-۱۷۵۴

مکالمات‌روزمره
انگلیسی ، فرانسه،آلمانی، ایتالیائی ، اسپانیائی،عربی را با کتاب و نوار اختصاصی بدون معلم بیاموزید تلفن ۶۲۲۳۵۰

دارالترجمه پروانه
پذیرش از کلیه کشور های اروپا، آسیا، امریکاوکانادا باتضمین و ترجمه مدارک‌در اسرع وقت ۸۲۸۹۸۸

پذیرش تحصیلی
از دبستان‌تادکترا ازانگلستان وسراسر آمریکا و قبول گاردین باهمه‌گونه کمکدر محل تلفن لندن ۷۲۷۵۳۹۱ تهران ۸۹۷۹۲۳- ۸۹۶۵۷۹

پانسیون

پانسیون - کودکستان - آمادگی‌زهره و منیژه باسابقه طولانی‌تخت طاووس شرقی ۸۴۵۰۰۴

پانسیون کودک لیلاشبانه روزی ۸۹۳۳۴۶

پانسیون‌دختران دانشجو مجهزتر ارزانتررو بروی‌پارک سامی تلفن ۶۸۰۲۸۸

پانسیون کودک شادی پالیزی پلاک ۵۰- ۸۵۵۵۴۸

پانسیون برای دختران دانشجو
تلفن ۹۲۷۲۸۴
آ-۱۶۲۰

پانسیون دختران دانشجو و کارمندان‌نزدیک سفارت امریکا۸۳۵۸۱۲-۸۲۹۱۷۳

پانسیون دختران دانشجو تلفن ۲۳۲۶۰۰- ۳۴۵۳۰۳

پانسیون‌دخترانه تهران‌میدان فردوسی روبروی فرصت کوچه لادن شماره ۱۶ تلفن ۳۲۰۸۵۹

مهد کودك نیلوفر امیرآباد جنوبی ۹۲۴۲۰۹

پانسیون کودک ۹۳۹۱۵۲

پانسیون دبستان ۹۳۹۱۵۲

مهد کودك پوپل
برای کودکان ۲ الی۵سال ثبتنام مینماید .
آدرس - خیابان گاندی کوچه بیست وسوم‌شماره ۷ تلفن - ۶۸۰۵۹۶

پانسیون آقایان تلفن ۲۴-۸۲۲۰۲۳

پانسیون مجلل دخترانه نزدیک دانشگاه ملی‌خیابان ولنجک تلفن ۲۹۴۵۰۶

ترجمه مدارک

ترجمه رسمی ۹۳۹۱۵۲

مهدکودک

خانه کودک
(مهدکودک)

به‌سرپرستی خانم آلیس صحت
برای‌دوره پالیزی ثبت‌نام مینماید
مصدق - جردن - خیابان ناهید - شماره ۳۱ - تلفن ۲۲۱۲۴۰

بیمارستان مهرجهت استخدام‌به افراد زیر نیاز دارد
۱- مترون ورزیده
۲- سوپروایزر شب‌و روز
۳- نرس ماما- ماما
۴- پرستار
۵- بهیار وکمك پرستار
۶- کارگر زن و مرد با سواد خواندن و نوشتن
داوطلبین میتوانندهمه روزه بین ساعت ۸تا۱۲ بعدازظهر به دفتر بیمارستان مهر واقع در خیابان زرتشت مراجعه نمایند.

ایران شیندلر
اولین تولیدکننده آسانسور درایران
شرکت سهامی (خاص) آسانسور سازی ایران شیندلر وابسته به وزارت مسکن و شهرسازی با کادر مجربو مجهز آمادگی‌خود را جهت سرویس و تعمیر آسانسور های شیندلر اعلام میدارد .
آدرس : خیابان استادمطهری (تخت‌طاووس) شماره ۲۰۹
تلفن: ۶۲۷۱۱۴-۶۲۷۲۳۳ - ۶۲۷۲۴۲

کودکستان بنیاد نو
ثبت نام میکند
بلوار کشاورز : ایتالیا شماره ۸۷ تلفن ۶۵۰۴۷۷ و ۶۵۰۰۵۰

آگهی مزایده
قابل‌توجه‌خریداران‌ژنراتوربرق
بدینوسیله یکدستگاه ژنراتور کامل برق دوهزار کیلووات ساخت کارخانه رستون انگلستان که آماده حمل به ایران میباشد از طریق مزایده به فروش‌میرسد از خریداران محترم تقاضا می شود برای اطلاع از مشخصات ژنراتور مذکور به محل شرکت مالتای ایران واقع در کیلو متر ۷ جاده مخصوص کرج- روبروی کارخانه جنرال موتورز ایران - خیابان آریا مراجعه فرمایند.
شرکت مالتای ایران (سهامی عام)

کودکستان -آمادگی
آذر-نی نی
سرویس ایاب وذهاب آماده می‌باشد
داودیه - میرداماد میدان محسنی خیابان فرناز کوچه چهارم پلاك ۱۲ تلفن ۲۲۸۰۱۲
بامید خدا
شرکت بازرگانی نوکو
آماده همکاری‌در امرخرید وفروش‌وبازاریابی محصولات شماست‌تلفن:۸۹۱۹۳۹-۸۹۲۲۷۸

حراج آق‌بانو
انواع لباسهای چهارفصل از روز یکشنبه ۱۸ شهریور خیابان ارفع مقابل هتل‌رودکی

آگهی دعوت مجمع عمومی عادی بطور فوق‌العاده سندیکای شرکت های ساختمانی
هیئت‌مدیره موقت سندیکای شرکت های ساختمانی از کلیه اعضاءخود دعوت‌میکنددر جلسه‌مجمع‌عمومی که‌بطورفوق‌العاده‌درساعت ۱۶ روزسه‌شنبه۲۰٫۶٫۵۸در محل‌سندیکای شرکتهای‌ساختمانی‌واقع‌درشماره‌های۸۸-۸۶ خیابان صباجنوبی تشکیل‌میشود بر طبق مقررات اساسنامه حضور بهمرسانند .
دستور جلسه
۱- استماع وتصویب گزارش هیئت‌مدیره‌و بازرسان
۲- انتخاب مدیران و بازرسان
از شرکتهای محترم عضو تقاضا میشود تا تاریخ ۱۷٫۶٫۵۸ برای اخذ کارت ورود به جلسه مجمع عمومی بدفتر سندیکا مراجعه نمایند .
هیئت‌مدیره موقت سندیکای شرکتهای ساختمانی

کارخانه سیمان تهران واقع در غنی‌آباد شهرری
تامین وسائل ایاب و ذهاب کارکنان خود را از نقاط مختلف تهران -ورامین - شهرری و قصبات اطراف به کارخانه و بالعکس به مناقصه میگذارد داوطلبان شرکت در مناقصه میتوانند برای کسب اطلاعات بیشتر و همچنین اخذ برگ شرائط مناقصه و نمونه پیمان در ساعات اداری بدفتر کارخانه مراجعه و پیشنهادات خود را حداکثر تاآخر وقت اداری روز ۲۴٫۶٫۵۸ بدفتر مزبور تسلیم و رسید دریافت دارند پیشنهادات واصله در ساعت ۱۰ صبح روز ۲۵٫۶٫۵۸ باز و قرائت خواهدشد .
حضور نمایندگان در جلسه آزاد و کارخانه در ردیا قبول هریک از پیشنهادات آزاد میباشد.

دفتر تهیه نقشه آسفن
طرح و تهیه نقشه های ساختمانی مطابق ضوابط بانکملی و شهرداری
تلفن ۸۲۴۷۹۶

مهدکودك وپانسیون الیزابت
از کودکان‌شما به بهترین وجه نگهداری می کندآدرس مهد کودک و پانسیون الیزابت سلطنت آباد (سابق) نیستان هفتم شماره ۶۹ تلفن ۲۳۵۲۰۰ و ۲۳۶۴۱۴

Bayer
sucht einen jungen
INDUSTRIEKAUFMANN
mit guten Deutsch- und Englischkenntnissen für den Vertrieb von Industriechemikalien verbunden mit Aussendiensttätigkeit. Wir bieten angenehmes Betriebsklima, günstige Arbeitszeit und ein gutes Gehalt. Bewerber bitten wir sich persönlich mit ihren Zeugnissen am 8.9.1979 in unserer Personalabteilung vorzustellen.
BAYER IRANCHEMIE AG
Teheran-Pars
Meidan Aval, Kh. 144
Tel.: 78 23 61 - 61 - 70, App. 312.

آگهی دعوت مجمع عمومی عادی فروشگاه بزرك ایران
بدین‌وسیله به اطلاع کلیه‌سهام داران فروشگاه بزرك ایران می رساندکه روز چهارشنبه مورخ ۲۸٫۶٫۵۸ ساعت ۳٫۵ بعد از ظهر در محل دفترفروشگاه‌جهت تصویب مفاد زیر حضوربهم - رسانند .
۱- تصویب‌ترازنامه‌سال‌گذشته
۲-تعیین بازرس و هیئت مدیره ومدیرعامل
مدیرعامل فروشگاه بزرك ایران
تقی‌کاشانی اخوان

agriconsult Iran Company
Requires
MECHANICAL ENGINEER
For superservision of mechanical, electrical. and installation works of seven dairy plants with the following qualification:
1. Iranian nationality
2. 5-7 years experience in design, installation and supervision works.
3. Military exemption.
4. Fluent knowledge of English
For interview please contact:
Agriconsult Iran Co.
Pahlavi Ave, below Miami Hotel,
No. 5 Delafrooz St.
Tel: 629297, 627819.

تزئینات پوپکو حراج میکند
حراج پوپکو بمنظور شکستن قیمتهاست .
انواع پارچه‌های‌پرده‌ای و مبلی‌و غیره را از تاریخ۱۵٫۶٫۵۸ به نازلترین قیمت‌بمعرض حراج میگذارد
فرصت را مغتنم شمارید و از قیمتهای استثنائی حراج پوپکو دیدن فرمائید.
آدرس : عباس‌آباد چهار راه‌شاه عباس مقابل مدرسه عالی بازرگانی تزئینات پوپکو

فاسترویلر - تهران جنوب مجتمع صنایع فولاد اهواز
برای کار در یک پروژه بزرگ مکانیکی احتیاج به افراد زیر دارد.
سرپرست عمومی- سرپرستان قسمت حداقل معلومات و اطلاعات
۱- مدارک مهندسی یامعادل آن
۲- ۱۰ سال سابقه کار سرپرستی در پروژه های بزرگ مکانیکی یا پتروشیمی
۳- آشنائی کامل با ا- اس- ام -تی ، ال- ان- اس- ای و آ-اس-تی-ام
۴- تسلط به زبان انگلیسی
۵- ملیت ایرانی
در اولین فرصت بامدیر فاسترویلر- تهران جنوب در اهواز تلفن ۲۶۲۵۶ تماس بگیرید.

روپوش کلیه مدارس در قصرپوشاك
خیابان فردوسی ۳۱۶۴۴۴

کودکستان آمادگی
دهخدا
شمیران - جماران تلفن ۲۸۷۷۵۹

نقشه‌بردار کارهای ساختمانی
جهت کار در کارگاههای بندرعباس یک شرکت ساختمانی معتبر به نقشه‌بردار مجرب با سابقه کار کافی دارد . لطفا از ساعت ۹ صبح الی۱۳باتلفن ۷۵۴۳۳۸ تماس بگیرند

شیشه
کارگران فعال ما آماده‌اند
تا دراسرع وقت شیشه آپارتمان ،کارگاه درب مغازه وساختمان‌شمارا درسراسرکشور نصب نمایند .
انواع طلق موجود است
۸۲۳۱۰۹

کارخانه تهیه شن و ماسه‌ای با جواز و در حال بهره‌برداری با مساحت ۷۰۰۰۰ مترمربع در کیلومتر ۳۰ جاده تهران قم با بازدهی‌عالی و تجهیزات مجهز بفروش میرسدازساعت ۲ الی ۷ بعدازظهر هرروز تلفن ۲۹۱۵۶۱ آ-۱۷۴۵

اکازیون واقعی
کارخانه‌ای بمساحت ۴هزار متر مربع و ۱۰۰۰ متر سالن و ۱۵اطاق دفتری و۱۵۰آمپر برق‌و چاه عمیق در جاده آرامگاه فروشی‌تلفن ۵۳۱۱۰۶ ۱-۳

شرکت نیوکاش
تولیدکننده گلهای نرده، پله‌و حفاظ‌ساختمان
تلفن مرکز پخش ۲۲۸۰۴۰
مزایای گلهای نرده پیش ساخته
۱- تسمه های آهنی‌دراندازه های مختلف تهیه میشود
۲- به آسانی و به‌سرعت قابل نصب است
۳- بسیار ارزان و باصرفه میباشد
۴- در مدلهای متنوع و اصیل تهیه میگردد

توجه
شماره های تلفن سفارت انگلستان از روز پنجشنبه ۱۵ شهریور به ۱۹تا ۶۷۵۰۱۰ تغییر کرده‌است

مواد پونی یورتان
وگاز فریون ۱۱ موجود در انبار تلفن ۳ و ۶۲۴۶۰۲

مکانیسینهای عزیز
Sun SERVICE EQUIPMENT — تون آپ تك — TUNE UP TEC — HUNTER
برای کاربرد صحیح دستگاههای تنظیم موتور
میزان فرمان - بالانس چرخ
درکلاسهای تون آپ تك ثبت نام فرمائید
آدرس ۱۱تهای یوسف‌آباد بالاخیابان ۶۲ ساختمان آ.س.پ تلفن:۶۸۶۳۲۳-۴

اسنادی از ۱۷ شهریور: روز شهادت خلق، روز جنایت رژیم

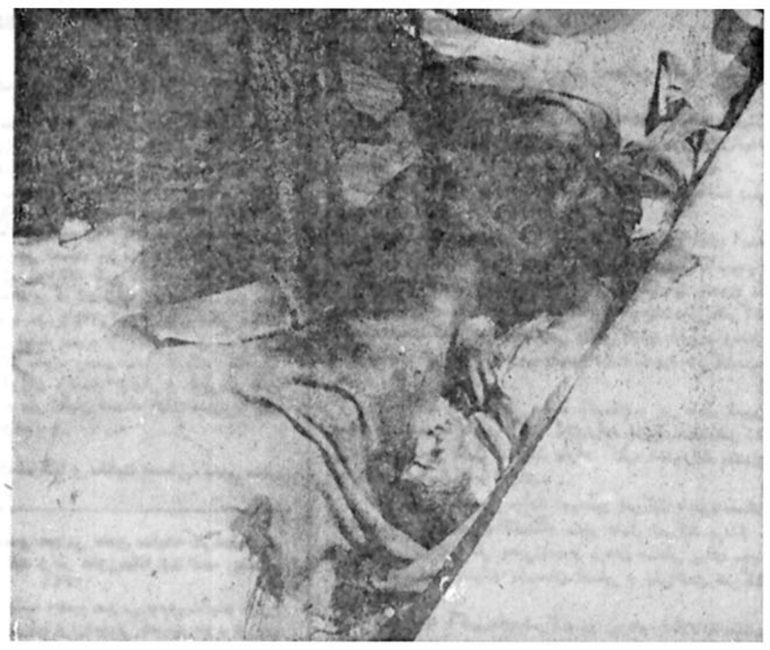

دریاچه نمك ، نه ... شهیدی به‌خون خفته را در جوی آب گذاشته‌اند تاچشم جلادان به‌آن نیفتد و بجای انداخته شدن در دریاچه نمك، در گورستان به‌خاك سپرده شود .

وای ، برادرم کشته شد رفیقشان، برادرشان، همرزمشان شهید شده است . شهادتش را باید بهمه خبرداد. همه‌کس درهمه‌جا باید حاصل جنایات رژیم پهلوی را ببینند .

نشان شهادت ، نشان جنایت

۲نوجوان در نخستین ساعات بامداد ۱۷ شهریورخونین، پلاکاردی را که به‌خون شهدای آغشته شده ، بعنوان سند جنایت رژیم پهلوی بردست گرفته‌و در شهر می‌گردند .

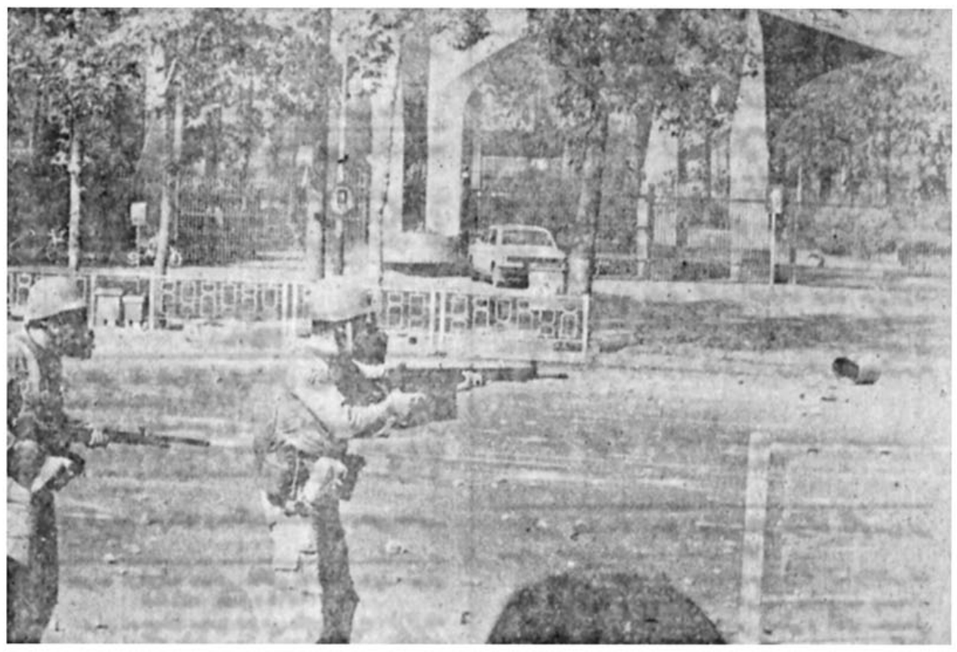

آماده ... شلیك کشتار در برابر دانشگاه خاتمه یافته، اما تشنگان‌خون وکشتارها‌هنوز‌اقناع‌نشده‌اند. آماده‌اند به هرجنبنده‌ای شلیك کنند.

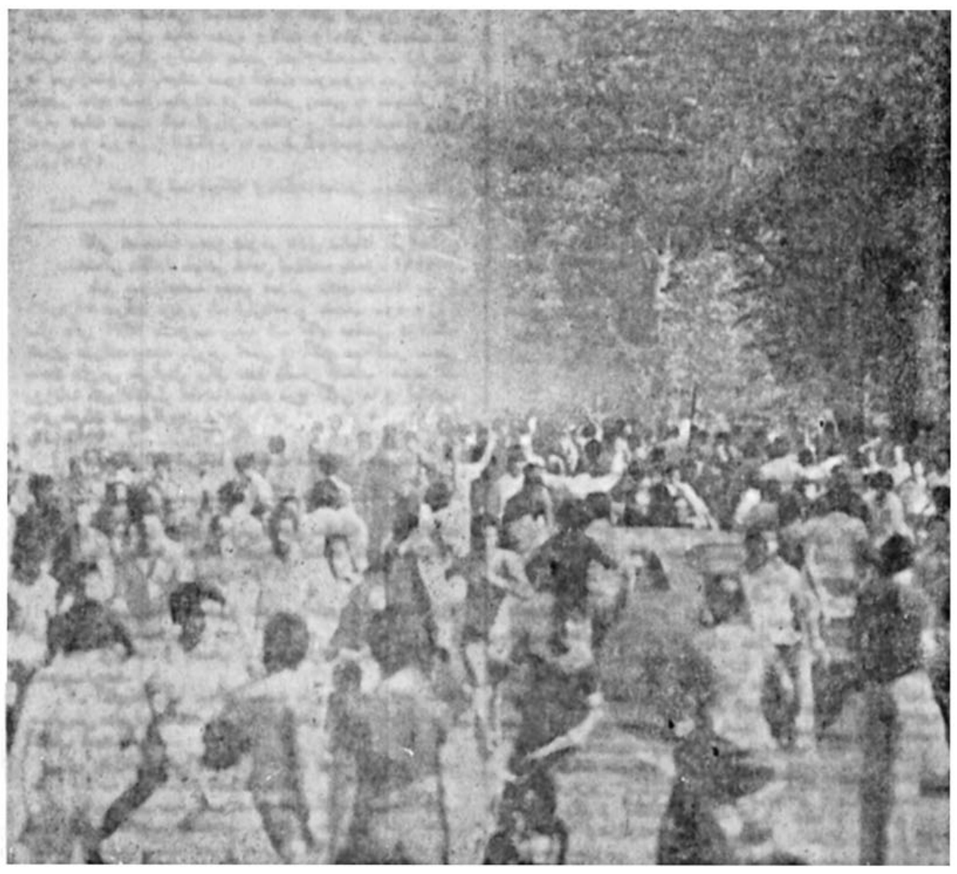

آگهی تغییرات در موسسه عبدالعزیز فرمانفرمائیان و همکاران (مهندسی مشاور)

ثبت شده بشماره ۹۰۸ باستنادلایحه قانونی‌مربوط به تعیین مدیر یامدیران موقت برای سرپرستی واحدهای‌تولیدی وصنعتی و تجارتی وکشاورزی وخدمات‌اعم ازبخش عمومی وخصوصی که در جلسه مورخ ۲۴ر۳ر۱۳۵۸ بتصویب شورای انقلاب اسلامی ایران رسیده باتوجه به حکم شماره ۱۴۰۳ـ۳ـ۵ـ۴۹۱۸ر۱ـ ۲ر۵ر۱۳۵۸ سازمان برنامه و بودجه آقای آزاد زرین‌نژاد بسمت مدیر موقت موسسه مذکورانتخاب گردید .

مدیر کل ثبت‌شرکتها و مالکیت صنعتی. یحیی مدنی.

آگهی مناقصه شماره ۳۵۹ر۵۸

ذوب آهن اصفهان شیلنگ مورد نیاز خود را از طریق مناقصه عمومی خریداری مینماید ، داوطلبین شرکت د مناقصه میتوانند برای دریافت برگ شرایط و مشخصات به اداره‌مناقصه های تدارکات ذوب آهن اصفهان واقع‌در ۴۵ کیلو متری جاده اصفهان ـ شهر کرد و پایه نمایندگی دفتر تدارکات ذوب‌آهن اصفهان واقع در تهران خیابان فلسطین شرکت ملی‌ذوب‌آهن‌طبقه‌سوم آقای معتبر مراجعه وپیشنهاد خودرا براساس مفاد مندرج در برگ شرایط ومشخصات و سایر مدارک مناقصه تنظیم و بانضمام‌رسید پرداخت وجه نقد بصندوق ذوب‌آهن اصفهان یا بحساب جاری شماره ۹۱۲۳ بانک ملی ایران شعبه ذوب آهن یا ضمانتنامه بانکی بمبلغ ۱۲۵۰۰۰ یکصد و بیست و پنج هزار ریال برای تمام اقلام مورد مناقصه ودر صورتیکه برای قسمتی‌ازاقلام پیشنهاد داده شود معادل ۵٪ جمع مبلغ پیشنهادی همراه برگ شرایط و مشخصات باقید قبولی امضاء نموده ودر دو پاکت لاک و مهر شده با ذکرشماره آگهی مناقصه‌تاساعت ۹ روز ۱ر۷ر۵۸ به دبیرخانه تدارکات ذوب‌آهن تسلیم نمایند. پیشنهادات واصله در ساعت ۱۰ همانروز در اداره مناقصه های تدارکات ذوب آهن اصفهان باز و قرائت خواهد شد مدت تحویل حداقل زمان ممکنه که باید در پیشنهاد قید شود ومحل تحویل انبار ذوب‌آهن اصفهان میباشد ، حضور پیشنهاد دهندگان یا نمایندگان آنهادرجلسه مناقصه آزاد و سایر شرایط دربرگ شرایط مندرج میباشد ، شرکت کنندگان میتوانند برای تمام یاقسمتی از اقلام مورد مناقصه که می توانند پیشنهاد دهند ذوب آهن اصفهان نیز میتواند اقلام رادر جمع یابه تفکیک از حائزین حداقل بهاء خریداری نماید که در این صورت بمیزان ۵٪ مبلغ اقلام حائز حداقل درمناقصه از سپرده شرکت در مناقصه به آن اقلام اختصاص خواهد یافت ، پیشنهاد دهندگان باید کاتالوگ و مشخصات فنی یانمونه کالا های پیشنهادی خودرادر جلسه مناقصه تسلیم نمایند.

ذوب‌آهن اصفهان(شرکت‌سهامی)

آگهی مناقصه شماره ۱۰ـ ۵ر۶ر۱۳۵۸

آمادگاه کرمانشاه خربزه وسیب درختی مورد نیازیگان های اسلام‌آباد واعظم پناه و قلعه شاهین را برابر شرایط موجود از طریق مناقصه خریداری مینماید. پیشنهاد دهندگان میتوانند بامراجعه به‌آمادگاه کرمانشاه و ملاحظه مشخصات گوشتو دریافت برك شرایط و مشخصات معامله پیشنهاد خود را طبق مفاد مندرج در شرایط معامله تنظیم و تا ساعت۱۱ صبح روز ۲۷ر۶ر۱۳۵۸ به‌آمادگاه کرمانشاه واقع در بلوار طاق‌بستان تسلیم نمایند .

آمادگاه ـ کرمانشاه

وزارت دفاع ملی

آگهی مناقصه گوشت گوسفند

شماره ۷ تاریخ ۱۰ر۶ر۵۸

یگان هوائی تبریز یک قلم گوشت گوسفند مورد نیاز خود را از طریق مناقصه خریداری مینماید .پیشنهاددهندگان با مراجعه به یگان هوائی‌و ملاحظه نمونه مشخصات‌اجناس و دریافت برگ و مشخصات معامله پیشنهاد خود را طبق مفاد مندرج در برگ شرایط معامله تنظیم و تاساعت ۹ صبح روز ۲۸ر۶ر۵۸ به یگان هوائی تبریز تسلیم نمایند .

۵۷۰ م‌الف ـ ۱۲ر۶ر۵۸

یگان هوائی تبریز

آگهی مزایده نوبت‌سوم

شهرداری نوشهر یک دستگاه اتومبیل سواری مارک شورلت‌نوا به شماره ۱۶۴۴ نوشهر ـ۱۱مدل سال ۱۳۵۶چهار چرخ دو محور و شش سیلندر بظرفیت ۵ نفر سوخت‌بنزین به رنگ سفید را از طریق مزایده کتبی بفروش میرساند . داوطلبان میتوانند همه روزه ازتاریخ ۱۸ر۶ر۵۸ لغایت۹ـ۷ـ۵۸ به شهرداری مراجعه و پس از بازدید ماشین و دریافت‌برگ شرایط مزایده پیشنهادات خود را در پاکت لاک و مهر شده تاساعت ده صبح روز سه‌شنبه مورخه ۱۰ـ۷ـ۵۸ به دفتر شهرداری تسلیم و رسید دریافت نمایند حضور پیشنهاد ـ دهندگن در جلسه آزاد بوده و شهرداری دررد یا قبول پیشنهادات مختار است .

اکبر اسماعیل نژاد
شهردار نوشهر

آگهی مناقصه شماره ۱۰

سازمان هواپیمائی کشوری انجام امور نظافت‌قسمتهای مختلف فرودگاه بین‌المللی مهرآباد را طبق صورت ریزشرایط مناقصه برای یک سال سعدی به مناقصه میگذارد .

۱ـ داوطلبان جهت اخذ شرایط شرکت در مناقصه و نمونه پیمان بدارده تدارکات سازمان هواپیمائی کشوری‌واقع در فرودگاه مهرآباد ساختمان شماره ٤ مراجعه نمایند.

۲ـ پیشنهاد دهندگان باید مبلغ ۵۰۰ر۰۰۰ ریال ضمانت نامه بانکی که مدت یک ماه اعتبار داشته قابل تمدیدبیزباشد ضمیمه پیشنهاد خود نمایند .

۳ـ پیشنهاد دهندگان باید کلیه مدارک خواسته شده‌در برگ شرایط شرکت در مناقصه رامهرو امضاء نموده و در پاکت لاک و مهر شده که روی ان عبارت (مربوط بمناقصه فرودگاه بین‌المللی مهرآباد) ذکر شده باشد حداکثر تا آخر وقت اداری روز دوشنبه ۲ر۷ر۵۸ بدفتر اداره تدارکات‌تسلیم ورسید دریافت دارند .

٤ـ به پیشنهادات فاقد سپرده و مبهم و مخدوش و پیشنهاداتی که‌دیرتر ازموعد مقرر برسد و بطور کلی پیشنهادات مغایر با برگ شرایط شرکت در مناقصه ترتیب‌اثر داده نخواهد شد .

۵ـ سازمان هواپیمائی کشوری در رد یاقبول‌یکیاکلیه پیشنهادات مختار است .

٦ـ پیشنهادات رسیده در ساعت ۱۰ صبح روزسه‌شنبه ۳ر۷ر۵۸ در اداره تدارکات باز و قرائت خواهد شد.حضور پیشنهاد دهندگان در جلسه مناقصه آزاد است .

م‌الف ۱۰۰٤۱

اداره تدارکات سازمان هواپیمائی کشوری

آگهی حراج

ترابری فرماندهی لجستیکی نیروی زمینی جمهوری اسلامی تعداد قلم وسائل فرسوده سررشته‌داری در پادگان دپو (ترابری) را از طریق حراج بفروش میرساند. داوطلبین می‌توانند با مراجعه به پشتیبانی فرماندهی ترابری واقع در پدگان دپو کیلومتر ۱۸ جاده قدیم کرج‌فرماندهی ترابری و ملاحظه نمونه اجناس و دریافت برگ شرایط و مشخصات معامله در صورت‌تمایل‌درساعت ۱۰ روز۳ر۷ر۱۳۵۸ به فرماندهی ترابری مراجعه و در حراج شرکت نمایندضمنا هرگونه عوارض وحمل‌به عهده خریدار خواهد بود .

م‌الف ۱۰۰٤۲

ترابری فرماندهی لجستیکی نیروی زمینی جمهوری اسلامی

وزارت دفاع ملی

آگهی مناقصه

شماره ٤ تاریخ ۷ر۶ر۵۸

لشگر ۸۸ زرهی مستقر درزاهدان ۲قلم اجناس‌مشروحه زیرجهت‌مصرف‌یگانهای‌مستقردرزاهدان ـزابل ـوتیپ ۲خاش

۱ـ سیب زمینی درجه ۱

۲ـپیاز درجه ۱ بمیزان مندرج در برگ‌مشخصات‌و شرائط معامله

از طریق مناقصه خریداری مینماید .

پیشنهاد دهندگان میتوانند با مراجعه به سررشته‌داری لشکر۸۸ در زاهدان و ملاحظه مشخصات اجناس‌و دریافت برگ شرایط و مشخصات معامله پیشنهاد خود را طبق مفاد مندرج درشرایط معامله‌تنظیم‌وتاساعت ۹ صبح روز ۲۷ر۶ر۵۸ به مرکز پیام لشکر ۸۸ زرهی در زاهدان تسلیم نمایند.

۷٦ـم‌الف ۷ر۶ر۵۸

یگان مناقصه‌گذار لشکر ۸۸ زرهی مستقر در همدان

آگهی مناقصه

شرکت شیلات جنوب ایران تعمیرات سردخانه ۲۰۰تنی بندرعباس را بشرح زیر:

۱ـ تعویض عایقکاری لوله‌های رابط و منابع.

۲ـ تعویض قسمتی از لوله‌های رابط

۳ـ تعمیرات کلی پنج دستگاه کمپرسور

٤ـ تعمیرات کلی دودستگاه کندانسور.

۵ـ آزمایش نشت‌یابی وراه‌اندازی نهائی

را از طریق مناقصه واگذارمینماید شرکتهای‌تاسیساتی واجد شرایط میتوانند پس‌از بازدید از محل سردخانه در بندرعباس پیشنهادات خود را حداکثر تا ساعت ده صبح ۲٤ر۶ر۵۸ بدفتر فنی و مهندسی شرکت واقع در خیابان کارگر روبروی پارك لاله تحویل نمایند .

پیشنهادات در ساعت یازده همان روز قرائت و نفربرنده مشخص خواهد شد .

شرکت در رد ، یا قبول هریك از پیشنهادات مجاز خواهد بود .

م‌الف ۹۵۱۳

شرکت سهامی شیلات جنوب ایران

شرکت ملی ذوب آهن ایران

آگهی مناقصه شماره ۳۵۷ر۵۸

ذوب‌آهن اصفهان ۸۰۰ دستگاه اتوبوس ومینی‌بوس را ازطریق مناقصه عمومی کرایه می‌نماید ، داوطلبین شرکت درمناقصه می‌توانند برای دریافت برگ شرایط به اداره مناقصه‌های تدارکات ذوب‌آهن اصفهان واقع در ٤۵ کیلومتری جاده اصفهان‌ـ شهرکرد و یا به نمایندگی دفتر تدارکات ذوب‌آهن اصفهان واقع در تهران خیابان فلسطین شرکت ملی ذوب‌آهن‌ـ طبقه سوم آقای معتبر مراجعه وپیشنهاد خودرا براساس مفاد مندرج در برگ شرایط وسایر مدارک مناقصه تنظیم وبانضمام رسید پرداخت وجه نقد به‌صندوق ذوب‌آهن اصفهان یابحساب جاری شماره ۹۱۲٤ بانک ملی ایران شعبه ذوب‌آهن با ضمانتنامه‌بانکی‌بمبلغ‌پنجاه‌ویک‌میلیون ریال(۵۱ر۰۰۰ر۰۰۰ ریال) برای تمام دستگاه‌های مورد مناقصه و درصورتیکه برای تعدادی ازدستگاهها پیشنهاد داده شود معادل۵٪ جمع مبلغ پیشنهادی همراه برگ شرایط با قید قبولی امضاء نموده ودر دو پاکت لاک ومهر شده باذکرشماره آگهی مناقصه تاساعت ۹روز ۳۱ر۶ر۵۸ به دبیرخانه تدارکات ذوب‌آهن اصفهان‌تسلیم‌نمایند، پیشنهادات‌واصله درساعت ۱۰ صبح‌همان روز دراداره مناقصه‌های‌تدارکات ذوب‌آهن اصفهان‌بازوقرائت خواهد شد. مدت تحویل حداقل زمان ممکنه‌که باید درپیشنهاد قید شود.محل‌کار سیرهائی استکه‌ذوب‌آهن مشخص‌خواهد نمود.حضور پیشنهاد دهندگان یانمایندگان آنها درجلسه مناقصه آزاد وسایر شرایط دربرگ شرایط مندرج می‌باشد ، شرکت کنندگان می‌توانند برای تمام یاتعدادی از دستگاه های مناقصه که می‌توانند پیشنهاد دهند. ذوب‌آهن اصفهان نیز می‌تواند ۸۰۰ دستگاه را درجمع‌یابه تفکیک ازحائزین حداقل بها کرایه نماید، که دراین صورت بمیزان ۵٪مبلغ دستگاههای پیشنهادی حائز حداقل درمناقصه از سپرده شرکت درمناقصه به‌آن تعداد اختصاص خواهد یافت پیشنهاد دهندگان می‌توانند قبلا برای آشنائی بامسیرهای مورد نظر بااداره مناقصه‌ها تماس بگیرند ویا بانمایندگی دفتر تدارکات درتهران ضمنا باید ماشینی در اختیار ذوب‌آهن قرار دهند که از عهده سرویسهای تعیین شده برآمده و از هرنظر مجهز باشند .

ذوب‌آهن‌اصفهان(شرکت‌سهامی)

آگهی پذیرش دانشجو برای دوره‌فوق‌لیسانس‌مرکز بین‌المللی تحقیقات بیوشیمی ـبیوفیزیك

مرکز بین‌المللی تحقیقات بیوشیمی ـ بیوفیزیک دانشگاه تهران‌باتوجه به آیین نامه دوره فوق لیسانس دانشگاه برای گروه بیولوژی‌سلولی وملکولی رشته های‌تحصیلی، تحقیقاتی‌بیوفیزیک‌ـ بیوشیمی ـایمونولوژی‌ـ فیزیولوژی‌ـ ژنتیک.از طریق مسابقه ورودی برای‌نیمسال‌تحصیلی ۵۹ـ۱۳۵۸تعدادی‌دانشجو میپذیرد.تاریخ ثبت نام از تاریخ ۱۰ر۶ر۱۳۵۸ لغایت ۱۷ر۶ر۱۳۵۸ و تاریخ امتحان ۲۵ شهریورماه میباشد.

داوطلبین برای کسب اطلاع بیشتراز مقررات پذیرش در رشته های مذکور و مدارکی که باید ارائه دهند می توانند در روزهای شنبه ، دوشنبه و چهارشنبه غیر از روزهای تعطیل از ساعت ۹ صبح تا یک بعد ازظهر به محل مرکز بین‌المللی تحقیقات بیوشیمی‌ـ بیوفیزیکواقع در دانشگاه تهران مراجعه و یا باتلفن شماره : ٦٤۹۵۱۷ تماس حاصل نمایند.

م‌الف ۷۹۸۳

مرکز بین‌المللی تحقیقات‌بیوشیمی بیوفیزیك

آگهی مناقصه حمل نفر سال ۱۳۵۸ـ۱۳۵۹

فرماندهی ترابری لجستیکی نیروی زمینی ارتش‌جمهوری اسلامی حمل افراد سال ۱۳۵۸ـ۱۳۵۹ را برابر برگ شرایط و مشخصات موجود به مناقصه میگذارد . پیشنهاد دهندگان میتوانند همه روزه با مراجعه به پشتیبانی فرماندهی ترابری نیروی زمینی واقع در کیلومتر ۱۸ جاده قدیم کرج بالاتر از سه‌راه شهریار پادگان فرماندهی ترابری و اخذ شرایط و مشخصات خود را طبق مفاد مندرج در شرایط مربوطه تا آخر وقت اداری روز ۲۸ر۶ر۱۳۵۸ به فرماندهی ترابری نیروی زمینی تسلیم و رسید دریافت نمایند .

م‌الف ۱۰۰٤۳

فرماندهی ترابری لجستیکی نیروی زمینی ارتش جمهوری اسلامی

وزارت بهداری و بهزیستی
سازمان بهزیستی و آموزشی کودکان و نوجوانان

آموزشگاه کودکیاری

آموزشگاه‌کودکیاری برای سیزدهمین دوره در سال تحصیل ۱۳۵۹ ـ ۱۳۵۸ از طریق مجموع امتیازات بدست‌آمده در مصاحبه و معدل کل بامدارک ذیل داوطلب میپذیرد :

الف ـ فتوکپی کارنامه قبولی سال دوم گروه خدمات بهداشتی و یا سایر رشته‌های نظام جدید برای دوه اختصاصی کودکیاری .

ب‌ـ فتوکپی شناسنامه ۲ برگ

پ‌ـ عکس ٤ × ۳ ٦ قطعه

ت‌ـ رسید پرداخت مبلغ ۵۰۰ ریال‌به‌حساب شماره۲۲۸۹ آموزشگاه کودکیاری سازمان بهزیستی و آموزشی کودکان و نوجوانان در بانک ملی ایران شعبه‌کورش واقع‌درخیابان دکتر علی شریعتی (جاده قدیم شمیران سابق شعبه کورش) پذیرفته شدگان تعهد رسمی میسپارند که پس از فراغت‌از تحصیل در موسسات تابع‌سازمان و یا سایرسازمان‌های‌دولتی که از طریق سازمان معرفی میشوند خدمت نمایند .

دانش آموزان در دوران تحصیل در آموزشگاه از کمک هزینه تحصیلی و غذای گرم استفاده مینمایند .

داوطلبان میتوانند همه روزه از۲۳ تیرماه الی پایان‌روز ۲۵ شهریور ماه با مدارک فوق از ساعت ۸ صبح الی ۱۲ به آموزشگاه کودکیاری واقع در خیابان انقلاب ـ پیچ شمیران ـ جنب بیمارستان زنان مراجعه و داوطلبان شهرستانهامدارک خود را بوسیله پست سفارشی به آموزشگاه ارسال دارند.

برای اطلاعات بیشتر در زمینه های تحصیلات عالی و سایر امتیازات بدفتر آموزشگاه مراجعه نمائید و یا با تلفن ۳۹۳۰٦۷ تماس حاصل نمائید .

آغاز آدم کشی

شلیك گلوله‌ها تازه آغاز شده است ... ستون دودو آتش به‌هوا بلند شده است ... مردم از هر سومی‌گریزند تاجان پناهی بیابند .

آگهی حراج

شرکت سهامی کل معادن و ذرب فلزات ایران‌محصول استخراجی سنگ فیروزه خام معدن فیروزه نیشابور رادر تاریخ های زیر :

یکشنبه پانزدهم مهر ـ یک شنبه بیست و نهم مهرماه‌ـ سه‌شنبه پانزدهم آبان‌ـ سه‌شنبه بیست و نهم آبان ماه ـ یکشنبه هیجدهم آذر ـ چهارشنبه بیست و هشتم آذر ماه ۱۳۵۸ از طریق حراج بفروش میرساند .

شروع حراج در روز های فوق از ساعت سه بعداز ظهر میباشد .

محل حراج شهر مشهد میدان شهدا (مجسمه‌سابق) مقابل بانک سپه ـ کوچه باغ‌عنبر سازمان ملی پیش‌آهنگی اسلامی ناحیه یک مشهد ،داوطلبان شرکت در حراج‌میتوانند برای کسب اطلاع بیشتر در تهران بامور بازرگانی شرکت خیابان تخت جمشید شماره ٤٦۷و در مشهد بداره معادن خراسان ـ خیابان پهلوی سابق اول‌خیابان جنت مراجعه فرمایند .

م‌الف ۱۰۰٤٤

شرکت سهامی کل معادن و ذوب‌فلزات‌ایران

پذیرش هنرجو

هنرستان هنرهای زیبای پسران وهنرستان هنرهای زیبای بهزاد (دختران) وابسته به موسسات آموزش عالی(وزارت فرهنگ‌وآموزش عالی) از طریق تخصصی از قبول‌شدگان سال سوم راهنمائی تعدادی هنرجو برای سال تحصیلی ۵۹ـ۱۳۵۸ می‌پذیرد

داوطلبان با در دست داشتن مدارك زیر :

۱ـ٦ قطعه عکس ٤ در ٦

۲ـ فتوکپی شناسنامه ۲ برگ .

۳ـ گواهی قبولی سال دوم راهنمائی ،

٤ـ فیش پرداخت مبلغ ۵۰۰ ریال بحساب۹۰۰۳۷ بانک ملی ایران شعبه انقلاب (چهارم آبان سابق) واقع در خیابان دکتر علی شریعتی مقابل سه‌راه تخت‌جمشید. می‌توانند همه‌روزه باستثنای روز تعطیل حداکثر تا ۲۵ شهریور برای ثبت‌نام به آدرس زیر :

خیابان انقلاب (شاهرضای سابق) پیچ شمیران، اول خیابان تنکابن تلفن ۳۱۵۵٤۸ مراجعه نمایند .

تذکر ـ از افرادی ثبت‌نام بعمل خواهد آمد که حداکثر سن آنان ۱۷ سال باشد و ترك تحصیل نداشته باشند .

آگهی‌های رسمی شرکتها: ●تأسیس شرکتهای جدید ●تغییرات اساسنامه شرکتها ●افزایش سرمایه ●تصمیمات جدید ●انحلال

آگهی تصمیمات مجمع عمومی عادی سالیانه شرکت رخواراد سهامی خاص ثبت شده بشماره ۳۷۷۱

طبق صورتجلسه مجمع عمومی عادی‌سالیانه مورخ ۵۸/۱/۱۸ شرکت مزبور ، ۱ـترازنامه و حساب سود و زیان سال مالی ۱۳۵۷ بتصویب رسید، ۲ـ آقای مهندس ژرژ ملک هاکوبیان بسمت بازرس اصلی و بانو مهوش رخوا بسمت بازرس علی‌البدل برای مدت یکسال انتخاب شدند، ۳ـ روزنامه کثیرالانتشار اطلاعات جهت درج‌آگهی ها و اطلاعیه‌های شرکت تعین گردید .

م‌الف ۹۹۹۹

مدیر کل ثبت شرکتها ومالکیت صنعتی ـ یحیی مدنی

آ‌ـ۲۳۶۹۵

آگهی تصمیمات مجمع عمومی عادی سالیانه شرکت سهامی خاص صادرات تهران درثبت‌شده بشماره ۱۰۷۰۲

طبق صورتجلسه مجمع‌عمومی عادی سالیانه مورخ ۱۳۵۸/۴/۱۱ شرکت مزبور ۱ـ ترازنامه وحساب‌سود وزیان سال مالی ۱۳۵۷ بتصویب رسید ۲ـ آقای عباس احمدی شهرابی بسمت بازرس اصلی وآقای حاج محمد باقر نوری بسمت بازرس علی‌البدل برای مدت یکسال انتخاب شدند ۳ـ روزنامه کثیرالانتشار اطلاعات جهت درج آگهی‌ها و اطلاعیه‌های شرکت تعیین گردید .

م‌الف ۹۷۴۸

مدیر کل ثبت شرکتها ومالکیت صنعتی ـ یحیی مدنی

آ‌ـ۲۳۵۶۰

آگهی ثبت تصمیمات در شرکت سهامی خاص‌صنایع پلاستیک شمال ثبت شده بشماره ۲۴۱۴۵

برابر صورتجلسه مورخ ۱۳۵۸/۴/۲۷ مجمع‌عمومی عادی سالانه تصمیمات زیر درشرکت مزبور اتخاذ گردید: ۱ـ ترازنامه وحساب سود وزیان سال مالی ۱۳۵۷شرکت بتصویب رسید ۲ـ آقایان ابراهیم جناب واحمد برومند جزی بترتیب‌بسمت‌بازرس اصلی وبازرس علی‌البدل‌شرکت برای مدت یکسال انتخاب گردیدند ۳ـ روزنامه اطلاعات جهت درج آگهی‌های مربوط بشرکت تعیین شد .

م‌الف ۹۷۹۸

مدیر کل ثبت شرکتها ومالکیت صنعتی ـ یحیی مدنی

آ‌ـ۲۳۶۱۳

آگهی تصمیمات مجمع عمومی عادی سالیانه شرکت صنایع‌تولیدی‌اشتادایران سهامی‌عام‌ثبت‌شده‌بشماره ۸۰۷۰

طبق صورتجلسه مجمع عمومی عادی‌سالیانه‌مورخ ۵۸/۴/۱۶ شرکت مزبور ۱ـ ترازنامه و حساب سود وزیان سال مالی ۱۳۵۷ بتصویب رسید ۲ـ آقای رضا میرآفتاب‌زاده بسمت‌بازرس اصلی‌و آقای نعمت‌اله علیخانی رازدار بسمت بازرس علی‌البدل برای مدت یکسال انتخاب شدند۳ـ روزنامه کثیرالانتشار اطلاعات جهت درج‌آگهی‌ها و اطلاعیه‌های شرکت تعین گردید .

م‌الف ۹۸۰۱

مدیر کل ثبت شرکتها ومالکیت صنعتی ـ یحیی مدنی

آ‌ـ۲۳۶۱۶

آگهی تصمیمات مجمع عمومی عادی سالیانه شرکت سهامی خاص پشمباف تهران ثبت شده بشماره ۹۷۴۰

طبق صورتجلسه مجمع‌عمومی عادی سالیانه مورخ ۱۳۵۸/۳/۳۰ شرکت مزبور:

۱ـ ترازنامه‌و حساب سودوزیان سال مالی ۱۳۵۷ به تصویب رسید.

۲ـ خانم فیناز مشایخی بسمت بازرس اصلی وخانم فیلا مشایخی بسمت بازرس علی‌البدل برای مدت یکسال انتخاب شدند.

۳ـ روزنامه کثیرالانتشار اطلاعات جهت درج آگهی‌ها واطلاعیه های شرکت تعیین گردید.

۴ـ آقایان حاج فرج‌اله موحدی ، علیرضا موحدی و محمدرضا موحدی‌بسمت اعضاء اصلی‌هیئت‌مدیره وخانم‌گیتی مشایخی بسمت عضو علی‌البدل هیئت‌مدیره برای مدت دو سال انتخاب وبشرح صورت‌جلسه مورخ۵۸۳/۳۱ هیئت‌مدیره آقای حاج فرج‌اله موحدی بسمت رئیس هیئت‌مدیره ومدیر عامل وآقای علیرضا موحدی بسمت‌نایب رئیس‌وآقای محمد رضا موحدی‌بسمت منشی هیئت‌مدیره برگزیده شدندو حق امضاء کلیه اوراق‌و اسناد باامضاء منفرد آقای فرج‌اله موحدی رئیس هیئت‌مدیره ومدیرعامل وبامهرشرکت معتبر خواهد بود.

م‌الف۹۶۵۴

مدیرکل ثبت شرکتهاو مالکیت صنعتی ـ یحیی‌مدنی

آ‌ـ۲۳۴۶۵

آگهی تصمیمات در شرکت پارس طایر (سهامی خاص) ثبت شده بشماره ۲۵۲۹۵

باستناد صورتجلسه مجمع عمومی عادی مورخ ۵۸/۲/۸ ترازنامه سال مالی ۱۳۵۷ بتصویب رسید آقایان حسین پوربیده‌ای ومحمد حسین احمدی پیشکوهی‌بسمت بازرسان اصلی‌و علی‌البدل برای مدت یکسال منتخب‌شدند روزنامه اطلاعات جهت درج آگهی‌های شرکت در نظر گرفته شد .

م‌الف ۹۷۹۴

مدیر کل ثبت شرکتها ومالکیت صنعتی ـ یحیی مدنی

آ‌ـ۲۳۶۲۰

آگهی تغییرات درشرکت سهامی خاص پارس طایر ثبت‌شده بشماره ۲۵۲۹۵

برابر صورتجلسه مورخ ۱۳۵۸/۴/۲۶ مجمع عمومی فوق‌العاده شرکت مذکور آقای علیرضا نمازی بسمت‌عضو هیئت مدیره ومدیر عامل وآقای سید محمد شیدفر بسمت رئیس هیئت مدیره وآقای حسن پوربیده‌ای بسمت نایب رئیس انتخاب شدند وامضاء کلیه اوراق و اسناد تجارتی والزام‌آور شرکت باامضاء آقای علیرضا نمازی باتفاق‌یک نفر از آقایان سید محمد شیدفر و آقای حسن‌پوربیده‌ای بامهر شرکت خواهد بود .

م‌الف ۹۷۹۲

مدیر کل ثبت شرکتها ومالکیت صنعتی ـ یحیی مدنی

آگهی تصمیمات مجمع عمومی عادی سالیانه شرکت خدمات عمومی بنادرسهامی خاص ثبت‌شده بشماره ۲۱۷۴۸

طبق صورتجلسه مجمع عمومی عادی سالیانه مورخ۵۸/۴/۶ شرکت مزبور ۱ـ آقایان‌منصور حقیقی ـ مرتضی ایرانی ـ ابراهیم عینک‌چی ـ انبارهای عمومی ایران انبارهای عمومی خرمشهر بعنوان اعضاء اصلی و آقای هاشم سید مصطفوی بعنوان عضو علی‌البدل هیئت مدیره برای‌مدت دوسال انتخاب ۲ـ ترازنامه و حساب سودوزیان سال مالی ۱۳۵۷ بتصویب رسید ۳ـ آقای زین‌العابدین محمدی گیلانی بسمت بازرس اصلی و آقای محمد مربوط کوچك بسمت بازرس علی‌البدل برای مدت یکسال انتخاب شدند ۴ـ روزنامه کثیرالانتشار اطلاعات جهت درج آگهی‌هاواطلاعیه‌های شرکت تعیین‌گردید ۵ـ بموجب صورتجلسه هیئت مدیره مورخ ۵۸/۴/۱۱ آقای منصور حقیقی بعنوان رئیس هیئت مدیره و آقای مرتضی ایرانی بعنوان نایب رئیس و آقای ابراهیم عینك‌چی بعنوان منشی و مدیر عامل انتخاب شدند و اختیارات مدیر عامل بشرح صورتجلسه هیئت مدیره مورخ۵۸/۴/۱۱ میباشد .

م‌الف ۹۸۰۳

مدیر کل ثبت شرکتها و مالکیت‌صنعتی ـ یحیی‌مدنی

آگهی تصمیمات مجمع عمومی عادی سالیانه شرکت پورکان سهامی خاص ثبت‌شده بشماره ۴۸۱۴

طبق صورتجلسه مجمع عمومی عادی سالیانه مورخ ۵۸/۲/۲۸ شرکت مزبور ۱ـترازنامه وحساب سود وزیان‌سال مالی ۱۳۵۷ بتصویب رسید ۲ـ آقای حسن مجاهد بسمت بازرس اصلی و آقای علی‌ایلخانی بسمت بازرس علی‌البدل برای مدت یکسال انتخاب شدند ۳ـ آقایان حسین دهدشتی بسمت مدیر عامل و رئیس هیئت مدیره و عضو هیئت مدیره ونصرت‌اله دهدشتی نایب رئیس هیئت مدیرموعضوهیئت‌مدیره وحاج عباس آقاحسین شیرازی بسمت عضو علی‌البدل برای مدت یکسال انتخاب شدند کلیه اوراق و اسناد بهادار به امضاء دونفر از سه نفر آقایان حسن ونصرت‌اله دهدشتی و بانوزهرا نایب‌نصراله بامهر شرکت معتبرخواهد بود .

م‌الف ۹۷۴۰

مدیر کل ثبت شرکتها و مالکیت صنعتی ـ یحیی‌مدنی

آگهی تغییر نشانی شرکت ساختمانی پرشین مارین (سهامی خاص) ثبت شده بشماره ۱۶۶۵۵

برابر صورتجلسه هیئت مدیره شرکت ساختمانی پرشین مارین (سهامی خاص) مورخ ۱۳۵۸/۴/۴ مرکز شرکت‌از محل سابق به تهران خیابان میرزای شیرازی شماره ۱۵ منتقل گردید.

م‌الف ۹۹۹۳

مدیر کل ثبت شرکتها ومالکیت صنعتی ـ یحیی مدنی

آ‌ـ۲۳۶۸۹

آگهی تعییر نشانی شرکت صادراتی پاینده سهامی خاص ثبت شده بشماره ۹۵۴۲

باستناد صورتجلسه هیئت مدیره مورخ ۵۸/۴/۵ شرکت مزبور آدرس شرکت بمنشانی خیابان سمیه(ثریای سابق) شماره ۲۱۳ طبقه‌اول‌تغییر یافت‌وماده ۴ اساسنامه بشرح فوق اصلاح گردید .

م‌الف ۹۷۴۵

مدیر کل ثبت شرکتها ومالکیت صنعتی ـ یحیی مدنی

آ‌ـ۲۳۶۲۱

آگهی انتخاب اعضاء هیئت مدیره در شرکت تشکیل سهامی خاص ثبت شده بشماره ۲۲۱۸۶

برابر تصمیم مجمع عمومی عادی مورخ ۱۳۵۸/۱/۱۴ تغییرات زیر در شرکت مذکور بعمل آمد ۱ـ آقایان: هاشم لولاآور ـ جواد قائنی و محمد حسن صرافها بسمت اعضاء هیئت مدیره برای مدت دو سال انتخاب شدند ۲ـ روزنامه اطلاعات جهت درج و نشر آگهی ها تعیین شد ۳ـ بموجب صورتجلسه هیئت مدیره مورخ ۱۳۵۸/۱/۱۴ آقای محمد حسن صرافها بسمت رئیس هیئت مدیره و آقای جواد قائنی بسمت نایب رئیس هیئت مدیره و آقای هاشم لولاآور بسمت مدیر عامل برای مدت دو سال برگزیده شدند حق امضاء کلیه اوراق و اسناد بهادار ـ چکها ـ سفته ها ـ بروات ـ اسناد رسمی و تعهدآور با امضای آقای سید هاشم لولاآور مدیر عامل به تنهائی و با مهر شرکت معتبر میباشد.

م‌الف ۱۰۰۰۱

مدیر کل ثبت شرکتها ومالکیت صنعتی ـ یحیی مدنی

آگهی تغییر نشانی شرکت ساختمانی ایران سایپم (سهامی خاص) ثبت شده بشماره ۱۶۳۸۳

برابر صورتجلسه هیئت مدیره شرکت ساختمانی ایران سایپم (سهامی خاص) مورخ ۵۸/۴/۴ مرکز شرکت از محل سابق به‌تهران خیابان میرزای شیرازی شماره ۱۵ منتقل گردید .

م‌الف ۹۹۹۴

مدیر کل ثبت شرکتها ومالکیت صنعتی ـ یحیی مدنی

۱ـ۲۳۶۱۱

آگهی تغییر نام شرکت اینترنشنال پروداکتس سهامی خاص ثبت شده بشماره ۲۵۸۲۸

طبق صورتجلسه مورخ ۵۸/۳/۲۹ مجمع عمومی فوق‌العاده نام شرکت مذکور بشرکت سهامی خاص تولی فارما تبدیل‌یافت و ماده‌یک‌اساسنامه بشرح فوق‌اصلاح‌شد.

م‌الف ۹۹۹۵

مدیر کل ثبت شرکتها ومالکیت صنعتی ـ یحیی مدنی

آ‌ـ۲۳۶۹۰

آگهی تغییرات درشرکت سهامی خاص دیاموند بورت ایران ثبت شده بشماره ۱۹۸۶۴

برابر تصمیمات مجمع عمومی عادی مورخ ۵۸/۳/۱۰ تغییرات زیر درشرکت مذبور بعمل آمده است ۱ـ ترازنامه عملکرد سال مالی ۱۹۷۸ تصویب گردید ۲ـ اقایان محمد ریاضی خوئی بسمت بازرس اصلی ومجید ایپکچی بسمت بازرس علی‌البدل برای مدت یکسال انتخاب شدند ۳ـ آقایان چارلز هاله‌ـ مهندس سیاوش آریانپور کاشانی ـ مجید طسوجی ـ هانس‌لامبو ودارا رحیم‌زاده خوئی بسمت اعضاء هیئت مدیره برای مدت دو سال تعیین وانتخاب گردیدند۴ـ روزنامه اطلاعات برای درج آگهی های شرکت تعیین شد ۵ـ آقایان مجید طسوجی بسمت رئیس هیئت مدیره و چارلزهاله بسمت نایب‌رئیس‌هیئت مدیره و مهندس سیاوش آریانپور کاشانی بسمت مدیر عامل تعیین وامضاء اوراق عادی ومکاتبات اداری‌و گشایش اعتباری بانکی و اعتبارات اسنادی بامدیر عامل منفرداو بامهر شرکت وامضاء اوراق رسمی و بهاداراز‌قبیل‌چک،سفته،برات ،و اسنادرسمی بامدیر عامل باتفاق یکنفر ازاعضاء هیئت مدیره متفقا و بامهرشرکت میباشد.

م‌الف ۹۸۰۲

مدیر کل ثبت شرکتها و مالکیت صنعتی‌ـ یحیی مدنی

آ‌ـ۲۳۶۱۷

آگهی انحلال شرکت سهامی خاص کنگ ثبت شده بشماره ۲۰۱۵۸

طبق تصمیم مورخ ۱۳۵۷/۹/۲۵ مجمع عمومی فوق‌العاده شرکت مذکور منحل گردید وآقایان سپهبد اسماعیل ریاحی، دکتر علینقی فرمانفرمائیان، دکتر محمد حسین مشگینی، محمد علی بهفر، نصراله قره‌باغی بسمت مدیران تصفیه انتخاب گردیدندو محل تصفیه تهران‌خیابان آتشکده بانک اعتبارات‌صنعتی‌میباشد.

م الف ۹۷۴۲

مدیر کل ثبت شرکتها ومالکیت صنعتی ـ یحیی مدنی

آ‌ـ۲۳۵۵۱

آگهی تغییرات در شرکت سهامی خاص منحله‌کنگ ثبت‌شده بشماره ۲۰۱۵۸

طبق تصمیم مورخ ۱۳۵۸/۲/۲ مجمع عمومی فوق‌العاده تغییرات زیر درشرکت مذکور بعمل امد ۱ـ آقایان محمد علی بهفر، هرمز دالوندی‌ـ محمود رضا خاوریان‌رضائی‌ـ محمد علی بهزادمنش، محمد پاداش بسمت مدیران‌تصفیه برای مدت دوسال انتخاب گردیدند ومقرر گردید اسناد و اوراق‌مالی و تعهدآور شرکت‌به امضاء متفق‌سه‌نفر از مدیران مذکور برسد ۲ـ محل تصفیه تهران سه‌راه ژاله بانک اعتبارات صنعتی دفتر حقوقی میباشد۳ـ روزنامه اطلاعات جهت درج آگهی‌های شرکت تعیین شد.

م‌الف ۹۷۴۳

مدیر کل ثبت شرکتها ومالکیت صنعتی ـ یحیی مدنی

آ‌ـ۲۳۵۵۰

آگهی ثبت تصمیمات درشرکت سهامی کارخانه‌لوله‌سازی شمال (سهامی خاص) ثبت‌شده بشماره ۲۳۴۹۸

برابر صورتجلسه مورخ ۱۳۵۸/۴/۲۶ مجمع‌عمومی عادی سالانه تصمیمات زیر درشرکت مزبور اتخاذگردید: ۱ـ ترازنامه وحساب سود وزیان‌سال‌مالی ۱۳۵۷شرکت بتصویب رسید ۲ـ آقایان ابراهیم جناب واحمد برومند جزی بترتیب بسمت بازرس‌اصلی وبازرس علی‌البدل‌شرکت برای مدت یکسال انتخاب گردیدند ۳ـ روزنامه‌اطلاعات جهت درج آگهی‌های مربوط بشرکت تعیین شد .

م‌الف ۹۷۹۷

مدیر کل ثبت شرکتها ومالکیت صنعتی ـ یحیی مدنی

آ‌ـ۲۳۶۱۰

آگهی تصمیمات مجمع عمومی عادی سالیانه شرکت صنعتی خودروساز ایران سهامی خاص‌ثبت‌شده بشماره ۹۶۴۳

طبق صورتجلسه مجمع عمومی عادی سالیانه مورخ۵۸/۲/۳۰ شرکت مزبور ۱ـ اعضاء اصلی وعلی‌البدل هیئت مدیره سابق درسمت‌های خود ابقاء شدند ۲ـ ترازنامه و حساب سود و زیان سال مالی ۱۳۵۷ بتصویب رسید ۳ـ آقای محمدحسین بلوریان بسمت بازرس اصلی وآقای علی ابریشمیان بسمت بازرس علی‌البدل برای مدت یکسال انتخاب شدند ۴ـ روزنامه کثیرالانتشار اطلاعات جهت درج آگهی‌ها و اطلاعیه‌های‌شرکت تعیین گردیده‌ـ بموجب‌صورتجلسه هیئت‌مدیره‌مورخ۵۸/۲/۳۰ کلیه اعضاء هیئت مدیره باتوجه به‌تصمیمات مجمع عمومی عادی مورخ۵۸/۲/۳۰ درسمت‌های خود ابقاء گردیدند وکلیه اسناد و اوراق بهادار و تعهدآور شرکت با دو نفر از سه نفر اعضاء هیئت مدیره یعنی آقایان مهدی موتمنی و یاآقای احمد مهدوی و یا آقای محمود مهدوی بامهر شرکت نافذ و معتبر خواهد بود ونامه‌های عادی باامضاء منفرد مدیر عامل میباشد .

م‌الف ۹۸۰۰

مدیر کل ثبت شرکتها و مالکیت صنعتی‌ـ یحیی‌مدنی

۱ـ۲۳۶۱۵

آگهی تصمیمات مجمع عمومی عادی شرکت ایران تکنو سهامی خاص ثبت شده بشماره ۲۳۱۸

باستناد صورتجلسه مجمع عمومی عادی مورخ ۵۸/۴/۲ شرکت مزبور، ۱ـ ترازنامه شرکت بتصویب رسید ۲ـآقایان مهندس محمد مهدی شعشعانی،مهندس علی خبیری ،اسماعیل خرازی ، هاشم خرازی و محمود خرازی بسمت اعضاء هیئت مدیره و آقای هوشنك امینی بسمت بازرس اصلی و آقای محمدعلی قاسمی بسمت بازرس علی‌البدل شرکت برای مدت یکسال انتخاب گردیدند ۳ـ روزنامه اطلاعات جهت درج‌آگهی های شرکت تعیین شد ۴ـ تصویب شد که سمت رئیس هیئت مدیره و مدیر عامل شرکت به‌یکی از اعضاء هیئت مدیره تفویض شود ۵ـ بموجب صورتجلسه هیئت مدیره‌مورخ ۵۸/۴/۲ آقای مهندس علی خبیری بسمت مدیر عامل ورئیس هیئت مدیره و آقای هاشم خرازی بسمت نایب رئیس‌هیئت مدیره و آقای مهندس محمد مهدی شعشانی‌وآقایان اسماعیل و محمود خرازی بسمت اعضاء هیئت مدیره برای مدت‌یك سال انتخاب شدند کلیه اوراق و اسناد بهادار شرکت به امضاء آقای مهندس علی خبیری مدیر عامل باتفاق یکی از چهار نفر اعضاء هیئت مدیره بامهر نافذ خواهد بود ضمنا اوراق عادی بامضاء یکی از اعضاء هیئت مدیره معتبرخواهد بود .

م‌الف ۹۸۹۲

مدیر کل ثبت شرکتها و مالکیت صنعتی‌ـ یحیی‌مدنی

آ‌ـ۲۳۶۳۷

آگهی تصویب ترازنامه و انحلال شرکت ایران‌مسئول سهامی خاص‌ثبت شده بشماره ۱۷۸۰۷

باستناد صورتجلسه مجمع عمومی عادی و فوق‌العاده‌مورخ ۱۳۵۸/۴/۲ شرکت مزبور ۱ـ ترازنامه و حساب سود وزیان سال مالی ۱۳۵۷ شرکت به‌تصویب رسید ۲ـ آقای عبدالطیف عبدی‌زاده بسمت بازرس اصلی و آقای احمد کاظمیان بسمت بازرس علی‌البدل برای مدت یکسال انتخاب شدند ۳ـ روزنامه اطلاعات جهت درج آگهی‌های شرکت تعیین شد ۴ـ شرکت نامبرده منحل گردید و آقایان فریبرز فردوسی فرزندفتح‌اله شناسنامه شماره ۲۶۸ تهران ساکن تهران خیابان بخارست کوچه نهم شماره ۲۷ و محمدعلی مولوی واسمی فرزند مهدی شناسنامه شماره ۱۳۳ نیشابور ساکن تهران خیابان فرح جنوبی چهار راه دیبا منزل آقای مولوی به‌سمت مدیران تصفیه انتخاب شدند ۵ـ محل تصفیه شرکت و اقامتگاه قانونی مدیران تصفیه تهران خیابان ملت شماره ۱۵ میباشد ۶ـ مدیران تصفیه دارای کلیه اختیارات هیئت مدیره‌بوده و امضاء چکها و سفته‌ها وبروات و قراردادها و هرگونه معاملات واسناد واوراق مالی وتعهد آور شرکت با امضاءمتفق مدیران ویایکی از مدیران تصفیه با مهر شرکت معتبرمی‌باشد .

م‌الف ۹۷۴۶

مدیر کل ثبت شرکتها و مالکیت صنعتی‌ـ یحیی‌مدنی

۱ـ۲۳۵۵۵

آگهی تصمیمات مجمع عمومی عادی شرکت تکنوسرویس سهامی خاص ثبت شده بشماره ۱۱۱۳۰

باستناد صورتجلسه مجمع‌عمومی مورخ ۵۸/۴/۲شرکت مزبور ۱ـ ترازنامه سال ۱۳۵۷ شرکت به‌تصویب رسید۲ـ آقایان محمود خرازی بسمت بازرس اصلی و آقای محمدعلی قاسمی بسمت بازرس علی‌البدل شرکت برای مدت یکسال انتخاب شد ۳ـ روزنامه اطلاعات جهت درج آگهی‌های شرکت تعیین گردید ۴ـ آقایان مهندس علی خبیری و هاشم خرازی و اسماعیل خرازی بسمت اعضاء هیئت مدیره برای مدت یکسال انتخاب شدند و بموجب صورتجلسه هیئت مدیره‌مورخ ۵۸/۴/۲ آقای مهندس علی خبیری بسمت رئیس هیئت مدیره و مدیر عامل آقای هاشم‌خرازی بسمت نایب رئیس هیئت مدیره و آقای اسماعیل خرازی بسمت عضو هیئت مدیره انتخاب شدند حق امضاء با آقای مهندس علی خبیری مدیر عامل باتفاق یکی از دو نفر اعضاء هیئت مدیره با مهرشرکت معتبر میباشد .

م‌الف ۹۸۹۳

مدیر کل ثبت شرکتها و مالکیت صنعتی‌ـ یحیی‌مدنی

۱ـ۲۳۶۳۶

آگهی تغییرات در شرکت سهامی خاص کامتز ثبت شده بشماره ۱۷۰۴۴

برابر تصمیمات‌مجمع عمومی عادی مورخ ۵۸/۳/۱۶تغییرات زیر در شرکت مزبور بعمل آمده است ۱ـ ترازنامه عملکرد سال ۱۳۵۷ تصویب گردید ۲ـ آقایان دکتر علی عطری‌بسمت بازرس اصلی و حسین عطری بسمت بازرس علی‌البدل برای مدت یکسال انتخاب شدند ۳ـ روزنامه بورس برای درج آگهی‌های شرکت تعیین شد ۴ـ بانو پروین قریشی و آقای حسن کاظمی شیرازی بسمت اعضاء هیئت مدیره برای مدت دوسال انتخاب گردیدند ۵ـ بموجب صورتجلسه هیئت مدیره مورخ ۵۸/۳/۱۶ بانو پروین قریشی بسمت رئیس هیئت مدیره و آقای حسن کاظمی شیرازی بسمت نایب رئیس هیئت مدیره و مدیرعامل تعیین‌وامضاء کلیه اوراق واسناد مربوط بشرکت از قبیل چك ـ سفته ـبرات‌ـ قراردادهای تعهدآور و اسناد رسمی بامدیر عامل و یا رئیس هیئت مدیره هریك‌منفردا و با مهر شرکت میباشد .

م‌الف ۹۷۵۱

مدیر کل ثبت شرکتها و مالکیت صنعتی‌ـ یحیی‌مدنی

آ‌ـ۲۳۵۵۷

آگهی تصمیمات مجمع عمومی عادی سالیانه شرکت سهامی خاص کویو ثبت‌شده بشماره ۱۶۶۷۷

طبق صورتجلسه مجمع‌عمومی‌عادی‌سالیانه مورخ۱۳۵۸/۳/۲۴ شرکت مزبور ۱ـ آقایان منوچهر سرباز ـ داریوش سرباز ـ امیر هوشنك سرباز بسمت اعضای هیئت مدیره برای‌مدت دو سال انتخاب شدند ۲ـ ترازنامه و حساب سود و زیان سال مالی ۱۳۵۷ بتصویب رسید ۳ـ آقای رضا حافظ نظامی بسمت بازرس اصلی و آقای حسن باغشانی بسمت بازرس علی‌البدل برای مدت یکسال انتخاب شدند ۴ـ روزنامه‌کثیر الانتشار اطلاعات جهت درج آگهیها و اطلاعیه‌های شرکت تعیین گردید و بموجب صورتجلسه مورخ ۱۳۵۸/۳/۲۴هیئت مدیره آقای منوچهر سرباز بسمت رئیس هیئت مدیره وآقای داریوش سرباز بسمت مدیر عامل و آقای امیر هوشنك‌سرباز بسمت نایب رئیس هیئت مدیره وقائم‌مقام مدیر عامل انتخاب شدند ۵ـ کلیه اسناد و اوراق مالی و تعهدآور شرکت ازقبیل چکها ـسفته‌ها ـ بروات ـ قراردادها ـ سفارشات و معاملات باید توسط مدیر عامل یا قائم‌مقام مدیر عامل باتفاق رئیس هیئت مدیره یا نایب‌رئیس هیئت مدیره بامضاء رسیده و به مهر شرکت ممهور گردد .

م‌الف ۹۷۴۷

مدیر کل ثبت شرکتها و مالکیت صنعتی‌ـ یحیی‌مدنی

۱ـ۲۳۵۶۱

آگهی تصمیمات مجمع عمومی عادی سالیانه شرکت سهامی خاص کامداد ثبت شده بشماره ۲۰۸۷۳

طبق صورتجلسه مجمع عمومی عادی سالیانه مورخ۵۸/۳/۱۰ شرکت‌مزبوروحساب سود و زیان سال مالی ۱۳۵۷ بتصویب رسید ۲ـ آقای منوچهر ملکیان بسمت بازرس اصلی وآقای احمد فاطمی بسمت بازرس علی‌البدل برای مدت یکسال انتخاب شدند ۳ـ روزنامه کثیرالانتشار اطلاعات جهت درج آگهی‌هاو اطلاعیه‌های شرکت تعیین گردید ۴ـ آقایان محمود نیازندو ابوالقاسم گیتی‌نما و سید محسن مهبد و اسداله وهاب‌زاده بسمت اعضاء هیئت مدیره برای مدت ۲ سال انتخاب‌شدند ۵ـ آقای سید محسن مهبد بسمت مدیر عامل و آقای‌محمود نیازمند رئیس هیئت مدیره‌وآقای ابوالقاسم گیتی‌نما واسداله وهاب‌زاده عضو هیئت مدیره انتخاب شدند ۶ـ محل شرکت به‌خیابان میرداماد خیابان شمس تبریزی ساختمان شمس آپارتمان شماره ۵ منتقل گردید .

م‌الف ۹۷۹۹

مدیر کل ثبت شرکتها و مالکیت صنعتی‌ـ یحیی‌مدنی

آ‌ـ۲۳۶۱۴

آگهی تصمیمات مجمع عمومی عادی سالیانه شرکت سهامی خاص بازرگانی وفنی آفتاب شرق ثبت شده بشماره ۲۶۱۶

طبق صورتجلسه مجمع عمومی عادی سالیانه مورخ ۵۸/۳/۲۶ شرکت مزبور ۱ـ آقایان حسن محلوجی ـفرهاد محلوجی و جواد عماری بعنوان اعضاء اصلی هیئت مدیره وخانم زهره محلوجی بسمت عضو علی‌البدل هیئت مدیره انتخاب شدند۲ـ ترازنامه و حساب سود وزیان سال مالی ۵۸ بتصویب رسید۳ـ خانم معصومه محلوجی بسمت‌بازرس اصلی‌وخانم عذرا محلوجی بسمت بازرس علی‌البدل برای‌مدت یکسال انتخاب شدند۴ـ روزنامه کثیرالانتشار اطلاعات‌جهت درج آگهی‌ها و اطلاعیه های شرکت تعیین‌گردید ۵ـ بموجب صورتجلسه هیئت مدیره مورخ ۵۸/۳/۲۷ آقای دکتر فرهاد محلوجی بسمت رئیس هیئت مدیره و آقای حسن محلوجی بسمت نایب رئیس هیئت مدیره ومدیر عامل شرکت انتخاب گردیدند و امضاء کلیه‌اوراق و اسناد بهادار و قرارداد های تعهدآور بادو نفر ازسه نفر آقایان اعضاء هیئت مدیره با مهر شرکت معتبر خواهد بود.

م‌الف ۹۷۹۶

مدیر کل ثبت شرکتها و مالکیت صنعتی‌ـ یحیی مدنی

آ‌ـ۲۳۶۱۸

آگهی تصمیمات مجمع عمومی عادی سالیانه شرکت‌سهامی خاص خدمات دریائی تاید واتر خاورمیانه ثبت شده بشماره ۱۲۳۴۱

طبق صورتجلسه مجمع عمومی عادی سالیانه مورخ ۵۸/۴/۱۳ شرکت مزبور ۱ـ ترازنامه و حساب سود وزیان سال‌مالی ۱۳۵۷ بتصویب رسید ،۲ـ آقای رضا تهرانی‌بسمت بازرس اصلی و آقای جواد کامیابی بسمت بازرس علی‌البدل برای مدت یکسال انتخاب شدند ، ۳ـ روزنامه کثیرالانتشار اطلاعات جهت درج آگهی ها و اطلاعیه های شرکت تعیین گردید، ۴ـ برابر صورتجلسه هیئت مدیره مورخ ۵۸/۴/۱۴ بموجب ماده اصلاحی اساسنامه به آقای فریدون علیپور امینی نایب رئیس هیئت مدیره وکالت و اختیار دادمشد که منفردا کلیه اوراق و اسناد بهادار اعم‌ازچک،سفته ، قرارداد ها پس‌ازمشورت باهیئت مدیره امضاء نمودمو به مهر شرکت ممهور نماید ضمنا میتواند در محاضر رسمی به نمایندگی از طرف هیئت مدیره کلیه اوراق ودفاتر و اسناد تعهدآور و یاخرید و فروش را امضاء و به مهرشرکت ممهورنماید.

م‌الف ۹۶۹۲

مدیر کل ثبت شرکتها و مالکیت صنعتی ـ یحیی مدنی

آ‌ـ۲۳۶۰۹

آگهی تصمیمات مجمع عمومی عادی سالیانه شرکت ساختمانی ماکادام سهامی خاص ثبت‌شده بشماره ۴۷۹۲

طبق صورتجلسه مجمع عمومی عادی سالیانه مورخ ۵۸/۴/۱۶ شرکت مزبور ۱ـ ترازنامه و حساب سود وزیان سال مالی ۱۳۵۷ بتصویب رسید ۲ـ آقای مهندس هوشنگ نادری علیزاده بسمت بازرس اصلی و آقای عبدالامیر ساعتی بسمت بازرس علی‌البدل برای مدت یکسال انتخاب شدند ۳ـ روزنامه کثیرالانتشار اطلاعات‌جهت درج آگهی ها و اطلاعیه های شرکت تعیین گردید.

م‌الف ۹۹۹۶

مدیر کل ثبت شرکتها و مالکیت صنعتی . یحیی مدنی

آ‌ـ۲۳۶۹۸

آگهی تصمیمات مجمع عمومی عادی سالیانه و فوق‌العاده شرکت سهامی خاص مجتمع کشت و صنعت اشراق ثبت‌شده بشماره ۱۹۶۴۰

طبق صورتجلسه مجمع عمومی عادی سالیانه مورخ ۵۸/۴/۵ شرکت مزبور:

۱ـ ترازنامه و حساب سودوزیان سال‌مالی ۱۳۵۷ بتصویب رسید.

۲ـ آقای‌غلامرضا سلامی بسمت بازرس اصلی‌وموسسه حسابرسی مشیران بسمت بازرس علی‌البدل برای مدت یکسال انتخاب شدند.

۳ـ روزنامه کثیرالانتشار اطلاعات جهت درج آگهی ها و اطلاعیه های شرکت تعیین گردید.

۴ـ آقایان امیر مهیار امیر صالح و مهندس علیرضاحاجعلی احمد کرور ـ حسن جعفری‌ـ رسول رحیمی و علی اصغر اسکندر افشاری بسمت اعضاء اصلی و آقای جواد شاهرخی بسمت عضو علی‌البدل هیئت مدیرمبرای مدت دو سال انتخاب شدند.

۵ـ بموجب صورت جلسه هیئت مدیره مورخ ۵۸/۴/۵ آقای امیرمهیارامیرصالح بسمت رئیس‌و آقای مهندس علیرضا حاجعلی احمد کرور بسمت نایب رئیس هیئت مدیره و آقای حسن جعفری‌بسمت مدیر عامل انتخاب گردیدند و حق امضاء کلیه اوراق و نامه های‌عادی شرکت بامدیر عامل است ولی امضاء کلیه اسناد و اوراق تعهدآور و چکها و سفته هاو بروات و حواله ها و قرار داد هاووکالت نامه هاوغیره که به جهاتی‌ازجهات جنبه مالی داشته باشد بایستی به امضاء قلمی رئیس هیئت‌مدیره‌و مدیر عامل متفقا بامهر شرکت باشد در غیاب رئیس هیئت مدیره باامضاء قلمی مدیر عامل ویک نفر دیگر از اعضاء هیئت مدیره بامهر شرکت خواهد بود ودر غیاب مدیر عامل باامضاء قلمی رئیس هیئت مدیره و یک نفر دیگر از اعضاء هیئت مدیره و بامهر شرکت معتبر است.

۶ـ بموجب صورت جلسه مجمع عمومی فوق‌العاده‌مورخ ۵۸/۴/۵ شرکت مزبور ماده۴۵اساسنامه بشرح صورت جلسه تغییر واصلاح گردید و تبصره۱از ماده ۴۵ اساسنامه بقوت خودباقی است.

م‌الف ۹۸۸۸

مدیر کل ثبت شرکتها و مالکیت صنعتی‌ـ یحیی مدنی

آ‌ـ۲۳۶۲۲

آگهی تصمیمات مجمع عمومی عادی سالیانه شرکت سهامی خاص خدمات فنی اتوتهران ثبت‌شده بشماره ۴۱۰۴۵

باستناد صورتجلسه مجمع عمومی ع

۱۷ شهریور: روز بزرگ خون و شهادت

از :ابراهیم امین زاده

پس‌فردا شنبه ۱۷ شهریور سالگرد شهیدان بخون خفته‌ای استکه باخون سرخشان درخت تناور انقلاب را آبیاری کردند و جان عزیزشان را ودیعه انقلاب عظیم و شکوهمند ملت‌ایران‌گذاشتند.

مردم ایران درتاریخ ۲۵۰۰ ساله شاهنشاهی روزهای پرتلاطم وسختی رابخود دیده‌اند واز بیدادگری‌ها و کشتارهای سلاطین مستبد خاطرات فراوانی بیاد دارند، اما درتاریخ ایران تاکنون‌جنایتی بزرگتر ازواقعه ۱۷شهریور تهران ثبت نشده است .

در این روز هزاران نفر ازمردم تهران که برای انجام راهپیمائی درمیدان ژاله گرد آمده بودند، درمدت کمتر از یکساعت بخاک‌وخون کشیده شدند وصدها نفر در زیر چرخ‌های آهنین وسنگین تانک‌ها جان سپردند. دراین روز مزدوران شاه خائن از زمین وهوا مردم بی‌گناه را به‌رگبار گلوله بستند وبه‌کودک وبزرگ رحم نکردند .

از ساعت ۸صبح که‌سینه پاک مردم آماج گلوله‌های آتشین‌قرار گرفت لحظه‌ای صدای رگبار مسلسل‌ها وغرش هلیکوپترها قطع نشد ودر مدت چند دقیقه تلی از اجساد بی‌جان در چهار سمت میدان ژاله انباشته شد، درمیدان ژاله از زمین وزمان خون می‌جوشید و جوی خو در خیابان جاری شده بود .

مردم‌بی‌دفاع‌که درمقابل توپ‌ومسلسل قرار گرفته بودند مجروحان وکسانی راکه نیمه‌جانی دربدن داشتند سراسیمه از مهلکه دور می کردند و پنجه‌های آغشته بخون خودرا باخشم‌بسوی فرماندهان مزدور شاه نشانه می‌رفتند .

بانگ الله اکبر که‌از حلقوم هزاران نفر مردم بی سلاح بیرون میامد درمیان‌غرش مسلسل‌ها و هلیکوپترها طنینی ملکوتی داشت وبیم وامیدرا یکجا دردل مردم می‌ریخت، بوی خون وباروت‌وفریاد جانخراش جوانان بر قلب پدران‌و مادرانی که‌ازدور نظارهگر این صحنه دردناک بودند پنجه می‌کشیدوبی اختیار اشک از چشمان آنان جاری می‌شد.

پس‌فردا ۱۷ شهریور را به‌پاس شهیدان گلگون کفنی که در این روز شربت سرخ شهادت را نوشیدندگرامی می‌داریم‌وبه‌سوک خواهران و برادران‌شهید خود می‌نشینیم .

در گزارشی از وقایع روز ۱۷ شهریور وروزهای پیش ازآن، می‌کوشیم ریشه‌ها و نتایج این جنایت بی‌نظیر را مطرح کنیم.

حرکت‌های سیاسی علت و معلول یکدیگرند وبهم پیوستگی دارند. از این‌روست که مورخین فیلسوف و فیلسوفان مورخ‌باتفاق آرا معتقدند، سیر تاریخ حرکت بی‌وقفه‌ای است که شتاب اولیه آن موجودیت‌انسان اندیشمند است .

دراین حرکت بی‌درنگ، بدیدار های سیاسی ـ اجتماعی که ناشی از تضادهای مادی و معنوی طبقات اجتماعی است ، موجب شتاب‌ها و موج‌های خیزنده‌فصول تاریخ می‌شوند .

خیز بلند تاریخ ایران، بعداز قتل عام پانزده خرداد ۱۳۴۲ از هفده دی‌ماه ۱۳۵۶ آغاز شد که درفراز بی‌وقفه خود،باقدرت جهنمی شاه وحکومت وابسته‌به‌امپریالیسم وی تلافی کرد وموجب سرنگونی‌آن‌شد.

مردم رزمنده ایران که از اسارت و خفقان بجان آمده بود، در راه رهائی و باز پس گرفتن هویت از دست‌رفته‌خویش به هیچ قیمتی حاضر به عقب‌نشینی نبود. بویژه که‌دشمن‌باتمامی آگاهی‌خود، اینبار دست روی حساس‌ترین نقطه ایمان خلق، یعنی اعتقادات مذهبی او گذاشته و با توهین به‌روحانیت مترقی و رهبرمذهبی خلق مسلمان ایران، بزرگترین‌اشتباه‌تاریخی خودرا مرتکب شده بود .

خلق، به پشتوانه ایمان خود، بابغض قرن‌ها درگلو مانده‌اش،که‌اینک،متبلورشده، و به‌خشمی سوزان وتوفنده‌بدل‌گشته بود، بامشت‌های گرمکرده به‌نبرد با دشمن تابه دندان مسلح خویش برخاست.

دشمن که بعلت وابستگی هایش به امپریالیسم امریکا، هیچ پایگاهی در میان خلق نداشت، گام به‌گام عقب می نشست‌و سنگرهای خودرا یکی پس از دیگری، به نفع خلق از دست می‌داد .

خدمه‌های سیاسی هم نتوانست، کره ازکار فروبسته شاه،این دشمن قسم‌خورده خلق بگشاید. مردم دست او را وبه‌پشت‌را خوانده بودند وخوب می‌دانستندکه‌بازی مضحک مبارزه‌باساد، بیکار کردن هویدا وآوردن دست‌آموز دیگری بنام آموزگار، یک عوامفریبی ابلهانه وحرکتی است از روی ناگزیری. سوزاندن وزنده زنده‌کباب کردن صدها انسان بی‌گناه در سالن سینما رکس آبادان هم که به‌منظور بدنام کردن آزادیخواهان و مبارز راه آزادی انجام گرفت، کوچکترین وقفه‌ای درحرکت‌وسیع انقلابی خلق‌ایران بوجود نیاورد وموجب رسوائی بیش از پیش‌شاه‌ودارودسته او شد. تظاهرات خیابانی، راهپیمائی‌ها و درگیری‌ها شدت یافت .

روز پنجم شهریور ماه ۱۳۵۷ آموزگار که‌از فاجعه ۲۹ بهمن تبریز و بیست و هشت مرداد سینما رکس آبادان، بیش از پیش رسوا شده بود، درمیان آتش‌وخون و فریاد های حق‌طلبانه خلق های ایران، برکنار شد. این‌بار شریف امامی، چهره شناخته شده استعمار برضدملی صدارت تکیه زد و مزدورانه فریاد برآورد که : «مردم بپا خیزید. وطن در خطر است.» خلق رزمنده ایران که این عامل‌امپریالیسم را خوب می شناختند درمقابل هشدار مزدورانه او، تنها به لبخندی تمسخرآمیز اکتفا کردند وبه‌راه خویش ادامه دادند.

شبانه‌های سرخ در میدان ژاله

لحظه کشتار بزرگ میدان‌ژاله درجمعه سیاه (۱۷شهریور) در شب‌های آخر ماه مبارک رمضان بسته شد .

● سه شنبه هفتم شهریورماه ۱۳۵۷، پاسی از شب گذشته ،تظاهرات وسعی‌از میدان شهناز سابق (امام‌حسین)شروع شد ودر مدت زمان کوتاهی خیابان‌های شهناز، شهباز ومردم‌خیابان ومیدان‌ژاله، که‌از حسینیه بیرون می‌آمدند فرا گرفت.

دراین تظاهرات که دوساعت‌طول انجامید ،درمقابله تظاهرکنندگان‌بانیروهای نظامی ،دست‌کم ۳نفر کشته ،دهنفرمجروح وبیش از بیست نفر دستگیر شدند. این طلایه خون در میدان ژاله‌بود .

شب بعد ،چهارشنبه هشتم شهریورماه ۱۳۵۷، تظاهرات گسترده‌ای باشرکت‌بیش ازسه‌هزار نفردر خیابان فرح‌آباد ژاله شروع شد ودرمدت زمان کوتاهی دامنه تظاهرات نیزچند نفر شهید ومجروح شدند ودرحدود سی‌نفر دستگیر شدند . در این تظاهرات ودر تظاهرات شب قبل ،که عده‌ای‌از عناصر ضدانقلاب‌و اخلالگر وارد صفوف تظاهر کنندگان‌شده بودند ،باتحریک احساسات مردم موفق شدند ، شیشه‌های چند شعبه بانک،چندباب مغازه ،یک سینما ودو دستگاه اتومبیل را شکسته و مقداری ازآن ها را به اتش بکشند این کار برای بدنام کردن‌نیروهای انقلابی وبه‌بیراهه کشاندن مبارزات مردم ایران بود. این تظاهرات که ازساعت دوازده وپانزده دقیقه شب آغاز شده‌بود، ساعت سه بامداد پایان یافت.

● پنجشنبه ، نهم شهریور ماه ۱۳۵۷ سومین شب پیاپی بود که خیابان‌ومیدان ژاله با خیابان های اطراف آن شاهد تظاهرات گسترده مردم آزادیخواه علیه رژیم فاسد و ضد مردمی شاه بود.

آن شب ، هزاران تن از مردم‌تهران پس از خارج شدن از مسجد دنباله تظاهرات دامنه‌داری در خیابان‌های‌ژاله، فرح‌آباد، شهباز زدند . که به درگیری شدیدی بین تظاهر کنندگان و نیرو های انتظامی انجامید.

در تظاهرات دو شب قبل،تنها ماموران کلانتری های دوازده، چهارده ، و نه، همراه گارد شهربانی و گاردجاویدان رویا‌ـ روی مردم‌بودند وتظاهرکنندگان را سرکوب می‌کردند. لکن در سومین شب تظاهرات گسترده میدان ژاله و خیابان های‌اطراف آن، قسمتی ازافراد نیروی‌زمینی مستقر در تهران نیز به کمک‌نیرو های سرکوب کننده شتافتند و مردم بی سلاح را به آتش‌وخون کشیدند. در این تظاهراتو زدو خورد خیابانی که تا نزدیکی‌های سحر ادامه داشت، عده‌ای از تظاهر کنندگان کشته و مجروح و عده کثیری بازداشت شدند و عده‌ای از نبردهای سرکوب‌کننده نیز آسیب دیدند.

«رضا دوغی»پس ازسی‌سال‌مبارزه با نظام پهلوی‌در خانه خود به قتل رسید

شیخ رضا فعال معروف به« شیخ رضا دوغی» پس از سی سال مبارزه با رژیم منفوریهلوی هفته گذشته ، بطرز ناشناخته‌ای در خانه خود بقتل رسید .

او که نمونه عصیان‌نسل گذشته‌بود،بعنوان نمونه‌ای از خلق مبارز مستضعف ایران ،در نهضت ملی ایران همیشه‌حضور داشت ودر مبارزه علیه دولت‌های «هژیر» و «رزم‌آرا» چهره شناخته‌شده‌ای بود

شیخ رضا فعال که در چهار راه مولوی دوغ ـ فروشی‌داشت و بهمین اعتبار معروف به «شیخ رضا دوغی » شده بود ،در پانزدهم خرداد ماه ۱۳۴۲ رهبری تظاهرات آن قسمت از شهر را به عهده‌داشت. (کلمه دوغ فروشی رضا فعال که عملا بصورت کنونی تجمع مبارزان‌پائین‌شهر شده بود ، بارها وبارها بوسیله ماموران رژیم پهلوی در هم شکست و خانه‌او ویران شد و نامش همیشه در لیست سیاه ماموران رژیم قرار داشت .

پس از فاجعه خونین۱۵ خرداد ۱۳۴۲ شیخ رضاکه تحت تعقیب بود ، بیش‌از هفت سال زندگی. مخفی اختیار کرد و شهربه‌شهرو خانه به‌خانه‌درپناه وفاداران نهضت ملی پناهگاه عوض میکرد . لکن بدام پلیس و ساواک محمد رضاشاه‌افتاد و پس ازمحاکمه دربیدادگاه های نظامی به سه سال زندان محکوم شد .

«رضا روغی» پس‌از رهائی از زندان مبارزات خود را از سر گرفت ،باآگاهی بیش از پیش دریکسال گذشته پیشاپیش گروه‌های مذهبی یا رژیم به مبارزه برخاست.

برنامه سینماها

★ پشت سیم‌خاردار
کریستال (۳۱۷۶۷۵) ۹ـ ۱۱ـ ۱ـ ۳ـ ۵ـ ۷ـ ۹

★ اعتراف
شهرتماشا (۹۲۸۶۸۶) ۱۵ر۱۱ـ ۳۰ر۱ـ ۴۵ر۳ـ۶ـ۱۵ر۸
میولی (۷۵۷۷۷۷) ۱۱ـ۱ـ۳ـ۵ـ۷ـ۹
امپایر (۸۹۳۹۴۲) ۱۱ـ۱ـ۳ـ۵ـ۷ـ۹

★ بیابخیزافریقا
نیاگارا (۶۶۵۳۰۷) ۱۱ـ۱ـ۳ـ۵ـ۷ـ۹
شهرفرنگ (۶۲۷۶۲۸)۳۰ر۱۱ـ۳۰ر۱ـ ۳۰ر۳ـ۳۰ر۵ـ ۳۰ر۷ـ ۳۰ر۹

★ جنگ اظهر
شهر قصه (۶۲۷۲۹۰) ۱۱ـ۱ـ۳ـ۵ـ۷ـ۹

★ حمله تانکها (۷۰ میلیمتری)
بولوار (۶۵۵۲۹۲) ۳۰ر۱۰ـ ۳۰ر۱۲ـ ۳۰ر۲ـ۳۰ر۴ـ ۳۰ر۶ ـ ۳۰ر۸

★ درایور
اونیورسال (۹۲۶۹۵۳) ۳۰ر۱۰ ـ ۳۰ر۱۲ـ ۳۰ر۲ ـ ۳۰ر۴ ـ ۳۰ر۶ ـ ۳۰ر۸
پاسفیک (۷۵۳۳۱۱) ۱۱ـ۱ـ۳ـ۵ـ۷ـ۹

★ گذرگاه کاساندرا-رنگی- برت لنکستر-سوفیالورن
مارژستیک (۶۶۸۴۶۱) ۳۰ر۱۰ـ ۳۰ر۱۲ـ ۳۰ر۲ ـ ۳۰ر۴ـ ۳۰ر۶ـ ۳۰ر۸

★ شعله
آسیا (۶۴۲۹۰۹) ۹ـ۱۱ـ۱ـ۳ـ۵ـ۷ـ۹
حافظ (۳۹۱۰۷۴) ۳۰ر۱۰ـ ۱ـ۳۰ر۳ـ۶ـ۳۰ر۸

★ ظهور اسلام
دیانا (۶۴۷۳۶۵) ۳۰ر۱۰ ـ ۳۰ر۱۲ ـ ۳۰ر۲ـ۳۰ر۴ـ ۳۰ر۶ ـ ۳۰ر۸

★ آقای ۴۲۰ ـ راجکاپور ـ نرگس
اروپا (۳۰۳۱۸۸) ۱۰ـ ۳۰ر۱۲ ـ ۳ـ ۳۰ر۵ ـ۸

★ قصاب باشی ـ نرمن ویزدام
شهرقشنگ (۶۴۷۷۷۷) ۱۰ـ ۱۲ـ۲ـ۴ـ۶ـ۱۵ر۸

★ فریاد زیر آب داریوش ـ فرزانه تائیدی
ملت (۳۶۳۷۷۷) ۱۰ـ ۱۲ـ ۲ـ ۴ـ ۶ـ ۸ـ

★ فریاد مجاهد
رکس (۳۱۸۲۴۲) ۱۰ـ۱۲ـ۲ـ۴ـ۶ـ۸
مولن‌روژ (۷۵۲۹۲۹) ۱۰ـ۱۲ـ۲ـ۴ـ۶ـ۸
مراد (۷۵۳۳۸۲) ۹ـ۱۱ـ۱ـ۳ـ۵ـ۷ـ۹
لیدو (۹۴۱۲۸۲) ۱۰ـ۱۲ـ۲ـ۴ـ۶ـ۸
آستار (۲۷۴۰۲۲) ۳۰ر۱۰ـ ۳۰ر۲ـ ۳۰ر۴ ـ ۳۰ر۶ـ ۳۰ر۸

★ کابو
سب (۸۲۹۷۸۵) ۱۰ـ۱۲ـ۲ـ۴ـ۶ـ۸

★ کودتا
سانترال (۹۲۸۶۸۶) ۳۰ر۱۰ ـ ۳۰ر۱۲ ـ ۳۰ر۲ ـ ۳۰ر۴ ـ ۳۰ر۶ ـ ۳۰ر۸
آدئون (۳۱۸۱۱۸) ۱۰ـ۱۲ـ۲ـ۴ـ۶ـ۸
پوندور (۸۹۲۷۳۱) ۳۰ر۱۱ ـ ۳۰ر۱ ـ ۳۰ر۵ ـ ۳۰ر۷ ـ ۳۰ر۹

★ سوپرمن مرد فولادین
متروپل (۳۱۹۴۱۰) ۹ـ ۱۱ـ ۱ـ ۳ـ ۵ـ۷ـ۹

★ نبرد فلسطین
آتلانتیک (۸۹۷۱۷۱) ۱۱ـ ۱ـ ۳ـ ۵ـ ۷ـ ۹
رویال (۸۲۹۷۸۵) ۱۰ـ ۱۲ـ ۲ـ ۴ـ ۶ـ ۸ـ ۱۰

★ پسر جنگل ـ استانلی بیکر ـ پیترمارشال
شهرهنر ـ تاج سابق (۳۱۳۸۶۴) ۱۰ـ ۱۲ـ ۲ـ ۴ـ ۶ـ ۱۵ر۸

★ رولز رویس زرد- عمرشریف ـ اینگرید برگمن
سینه‌موند (۶۴۸۳۲۲) ۳۰ر۱۰ـ ۳۰ر۱۲ـ ۳۰ر۲ ـ ۳۰ر۴ـ ۳۰ر۶ـ ۳۰ر۸

★ علی‌بابا و چهل دزد ـ فرناندل
گلدس (۶۲۸۷۱۳) ۱۱ـ ۱ـ ۳ـ ۵ـ ۷ـ ۹

قابل توجه‌علاقمندان تحصیل درخارج

ترجمه رسمی‌مدارک دراسرع وقت به‌انگلیسی ، آلمانی فرانسه و ایتالیائی با تشریفات رسمی‌دادگستری ـ اخذ پذیرش تحصیلی‌معتبر ـ دارالترجمه نصرت‌دارای‌پروانه مجاز از وزارت دادگستری و ۱۰ سال سابقه و اعتبار شعبه مرکزی ـ روبروی درب بزرگ دانشگاه تهران شماره ۲ ـ کریمخان زند جنب سازمان‌امور دانشجویان

سند جنایت

اگر این سند جنایات
پهلوی لیست ،
پس چیست .
کدام رژیم سفاکی
اینچنین کودکان
خردسال را قتل‌عام
کرده است ؟

خبرگزاری‌ها و رادیوهای خارجی ، تعداد تلفات ایـــن تظاهرات خونین را پنج نفر ذکر کردند ولی شاهدان‌عینی وخود تظاهر کنندگان که اجساد را از دسترس نیرو های ضد شورشی خارج کرده و با خود برده بودند ، اظهار داشتند که سی الی چهل نفر در این تظاهرات شهید و عده کثیری مجروح و بازداشت شده‌اند.

آیت‌اله علامه شیخ یحیی نوری در یک تماس تلفنی با روزنامه اطلاعات چگونگی تظاهرات خونین میدان ژاله را تشریح کرد . وی‌گفت: جمعه شب من در پایان سخنانم ، مردم رامه آرامش دعوت کردم و از آنان خواستم تابا حفظ آرامش خود ، بهانه کشتار را از دست رژیم بگیرند و مانع خونریزی شوند و مردم‌با آرامش هیات را ترک کردند . جماعتی کمپس از ترک هیات در خیابان ژاله به سوی شرق میرفتند ، مشاهده کردند که سطح خیابان را خاک اره آغشته به بنزین ریخته‌اند ، ناگهان خاک اره های آغشته به بنزین شعله‌ور شد و مردم وحشت‌زده متفرق شدند . در این حال ماموران انتظامی بسوی مردم تیراندازی کردند و چند نفر از آنها را کشتند . مردم مجروحین را به بیمارستان ها میرساندند ولی ماموران انتظامی مانع اینکار شدندو مجروحین را از دست مردم گرفتند.

در حال حاضر اجساد کشته شدگان در مساجد اطراف میدان ژاله نگهداری میشود و از تعداد مجروحین آمار صحیحی در دست نیست .

عید فطر و میدان«شهدا»

در روز عید فطر (دوشنبه سیزدهم شهریور ماه ۱۳۵۷ ، دولت یک گام دیگر عقب نشینی کرد و اجازه داد مردم در سراسر کشور برای برپائی نماز فطر و یک راهپیمایی آرام گرد هم آیند .

در راه پیمایی و تظاهرات آرام‌روزفطر، میلیون ها نفر در سراسر کشور شرکت کردند « دست به یک راه پیمایی آرام و مسالمت‌آمیز زدند

در تهران بنابقول خبرگزاری های خارجی بیش از یک میلیون نفر در این تظاهرات و راهپیمایی شرکت کرده بودند ، تظاهرکنندگان ۲۰ کیلو متر راه پیمائی کردند .راهپیمایان‌پس از برگزاری نماز عید در قیطریه ، تا میدان راه‌آهن راهپیمایی کردند و در حالی که شعارهائی مبنی بر آزادی زندانیان سیاسی، آزادی مطبوعات بیان و اندیشه ، بازگشت امام خمینی و بر قراری حکومت اسلامی در دست داشتند آرام راه می‌پیمودند .در روز عید فطر از سوی جامعه روحانیت تهران ، روز پنجشنبه شانزدهم شهریور بیاس شهدای میدان ژاله تعطیل و عزای عمومی اعلام‌شد. و قرار شد راهپیمایی وسیعی‌در آن روزبرگزار گردد .

روز قبل از فاجعه

با اعلام عزای عمومی و تعطیل روز پنجشنبه از سوی جامعه روحانیت تهران ، دولت بنای مخالفت گذاشت و اعلام نمود که از تظاهرات و راهپیمایی های غیر قانونی!! جلوگیری خواهد کرد و برنامه های‌راهپیمایی باید قبل از انجام آن به دولت اطلاع داده شود و مسیر آن مشخص گردد ، با این عکس‌العمل از سوی دولت ، جبهه ملی با روحانیت تهران اعلام همبستگی کرد وعزای عمومی پنجشنبه را تاکیدکرد، از سوی‌میلیون و شخصیت های سیاسی ملی تلاش برای‌جلب موافقت دولت برای برگزاری تظاهرات و راهپیمایی پنجشنبه به‌نتیجه رسید و رهبران تظاهرات حفظ آرامش را تضمین کردند.

روز پنجشنبه ، بار دیگر تهران شاهد تظاهرات گسترده‌ای شد که در کمال نظم و آرامش از سحرگاه شانزدهم شهریورتاغروب آن روز دامه داشت .

تظاهرات از قیطریه شروع شد و در مسیر خیابان کوروش (دکتر علی شریعتی) به سوی مرکز شهر ادامه‌یافت . پیشاپیش‌صفوف تظاهر کنندگان اعضای جامعه روحانیت‌تهران و چهره‌های ملی راه میرفتند.درآغاز راهپیمایی نیروهای انتظامی ارتش و پلیس که مسلح به سلاح های خودکار بودند ، رودر روی‌مردم قرار گرفتند . یک لحظه سکوت همه‌جا را فرا گرفت ، تظاهر کنندگان و نیرو های انتظامی هر دو در تردید بودند . در این فریاد برآمد : «برادر ارتشی،چرابرادرکشی؟» لحظه حساس از خیل عظیم تظاهر کنندگان طنین این فریاد صلح‌جویانه ، گرمای‌لذتبخشی شده که در قلب سربازان نشست ، دستها بر مسلسل‌ها سست شده اشک‌ازچشم زردپوشان سرازیر شد و سرها با شرمی سنگین پائین افتاده سربازان عقب کشیدند و از میان خود کوچه‌ای باز کردند و سیل خروشان مردم سیاهپوش را عبور دادند .

جنبش آغاز شد ، گل‌های سرخ بود که همراه شعارهای صلحجویانه مردم بر سر و روی سربازان می‌بارید و سربازان غرق در گل‌و شرم میشدند .از نزدیکی های حسینیه ارشاد ، خیل عظیم مردم . نیروهای پلیس را غرق در گل و بوسه کردند ،نزدیکی ارتش و پلیس بمردم آزادیخواه و صلح طلب‌ایران، ضربه شدیدی بود بر پیکر رژیم ، اگر این صلح و این پیوند ادامه می‌یافت رژیم خلع سلاح میشد . یک بانکدار امریکائی که روز پنجشنبه ۱۶ شهریور در نزد شاه بود ،اظهار داشت ، شاه از شنیدن گلباران ارتش وپلیس توسط مردم خشمگین شد و از شدت خشم حالت عادی خود را از دست داد، علیرغم انتظار شاه و اربابان ازآنروز هیچ‌درگیری بین نیرو های انتظامی و مردم پیدا نشد .

مردم وقتی از کنار بانکها میگذشتند ، شعار میدادند ، ومابتشکنیم ، شیشه شکن نیستیم .

روز فاجعه ـ روز خون

در راهپیمایی روز پنجشنبه ، راهپیمایان قرار گذاشتند ، فردا (جمعه ۱۷ شهریور)برای انجام مراسم یادبود از شهدای میدان ژاله گردهم‌آیند و یاد شهدای هفته قبل را گرامی دارند .

رژیم وحشت زده از اتحاد مردم‌و پلیس برای سرکوب جنبش فزاینده مردم و بهپیراهه کشیدن و مهار کردن احساسات تحریک شده ارتشی‌ها و نیروهای پلیس که از میان همین مردم هستند اسیر فرامین شاه و اربابان او بودند ، نیرنگی تازه اندیشید ، ساعت ۶ صبح روز جمعه (۱۷ شهریور) هنگامی که مردم در خواب بودند ،دولت در دوازده‌شهر تهران ، قم ، تبریز ، مشهد ، اصفهان،شیراز، آبادان ، اهواز ، قزوین ، کازرون ،جهرم و کرج اعلام حکومت نظامی کردند دولت خونخوار با این حیله میخواست مردم بیگناه و بی‌سلاح را به خاک و خون بکشد .

ساعت هفت صبح روز جمعه هفده شهریور بیش‌از پنج هزار نفر در میدان ژاله (شهدا) جمع آمدند ، در میان این جمع‌زنان‌و دختران نیز بودند ،اینان میخواستند یاد شهدای این منطقه را در هفتمین روز شهادت آنها گرامی بدارند . تا ساعت ۹٫۳۰ عده کثیری ازمردم به تظاهرکنندگان پیوستند .

بنابه گزارش روزنامه لوموند مورخ ۱۷ سپتامبر ۱۹۷۸ ، دولت در بیانیه‌ای که‌هیچکس آن را ندید و نشنید ، اعلام کرده بود که «این تظاهرات برخلاف قانون اساسی وخلاف مصلحت کشور است و از سوی بیگانگان و دشمنان ایران ترتیب داده شده است ، آنها میخواهند ایران را به خاک و خون بکشند دولت با تمام قدرت مانع خواهد شد .

بدنبال این‌اعلامیه‌نیرو های‌نظامی از شب قبل با سلاحهای سنگین و سبک خیابان ها و شاهراه ها و میدان های شهر را اشغال کرده بودند .

«صبح روز جمعه ،بعد از اعلام حکومت نظامی از سوی دولت‌ایران که مردم بعلت خاموش بودن رادیوهایشان در آن وقت صبح‌خبر را نشنیده بودند ، عده کثیری از مردم تهران در میدان ژاله (شهدا) جمع آمدند و در صفوف منظم بروی زمین نشستند . نیرو های انتظامی ، در یکی از زوایای میدان بی‌مقدمه بر روی دو هزارش زن ، مرد و پیر و جوان که روی زمین نشسته بودند ، آتش‌گشودند و آنها را به رگبار مسلسل بستند. با شلیک مسلسل ها از سوی نیرو های انتظامی ، مردمی که صبور و آرام روی زمین‌نشسته بودند ،چون موجی خیز برداشتند ، در یکلحظه مصاف فریاد و گلوله آغاز شد ، مردم با بانگ الله‌اکبر به غرش مسلسل‌ها که ثانیه‌ای قطع نمیشد پسخ گفتند بلافاصله شورش اکثر نقاط تهران را فرا گرفت ، دیگر تنها فریاد نبود ،مردم‌با ابتدائی‌ترین سلاحها چون کوکتل مولوتف به مقابله پرداختند . نیرو های‌انتظامی بلادرنگ مردم را درو میکردند و از میان مردم دست ها بود که‌فتیله کوکتل مولوتف ها را آتش میزد و پرتاب مینمود .بوی خون و باروت فضای شهر را پر کرده بود و صدای، فریاد و گلوله در هم‌آمیخته بود .

او یسی جلاد که در سال ۱۳۴۷ کردستان را بمباران کرده بود ، فرمانده این کشتار وحشیانه بودو خسرودادو رحیمی از داخل‌هلیکوپتر مردم را به گلوله می‌بستند.

دولت شریف امامی که اسم آشتی ملی برخود نهاده بود، تعداد تلفات روز جمعه ۱۷ شهریور را ، ۳۰۸ کشته و مجروح اعلام نمود فرمانداری نظامی ، تعداد کشته شدگان را ۵۸ نفر وعده مجروحین را ۲۰۵ نفراعلام کرد، روزنامه ها رادیو ها و خبرگزاری ها در مورد تعداد تلفات این روز خونین که جمعه سیاهش نامیدند ،نظریات گوناگونی‌داشتندو تعداد تلفات را از ۵۰۰ نفر تا پنجهزار نفر اعلام کردند . مردم و شاهدان عینی عده‌کشته شدگان را بیش از اینها گفتند . لکن رقم صحیح را گروه مبارزان وکلای دادگستری ارائه کردند که با استفاده از دفتر پزشکی قانونی آمارگیری کرده بودند . این گروه‌طی اعلامیه‌ای که منتشر کرد ، رقم صحیح کشته شدگان جمعه خونین را ۴۲۹۰ نفر ذکرنمود، لکن تاکنون یعنی پس از یکسال هنوز رقم صحیح مجروحین و دستگیر شدگان جمعه سیاه که با پیروزی انقلاب ایران از زندان‌ها رها شدند ، معلوم نشده است .

در میان جمعه خونین بودند سربازان رشید و جانبازی که به میثاق خود با مردم آزادیخواه پافشردند و بجای تیراندازی بسوی مردم سرکردگان خون آشام خودرا هدف گلوله قرار دادند ،و خود با گلوله دژخیمان جان باختند و از باد نمی‌بریم خاطره ۳ سرباز شجاع و قاسم دهقان را که از جهنم بنامهای محمد خلصی ، علی غفوری دژخیمان به آغوش خواهران و برادران خود پناه بردند و بجای تیر اندازی بسوی مردم با سلاح‌های خود گریختند و در خانه خواهر قاسم دهقان پنهان شدند .

با فرار این سه سرباز شجاع‌و پناهنده شدن آنان به مردم،ماموران ساواک ، این سگهای رداب ونیرو های ترسی بدنبال آنها افتادند ، فردای جمعه سیاه ، شنبه هیجدهم، بهنگامی که قاسم‌دهقان و علی‌غفوری در پشت بام خانه خوابیده بودند و محمد خلصی مشغول‌نمازخواندن بود ،از سوی دژخیمان‌دولت‌آشتی ملی !! محاصره شدند .

این که هرکدام صد فشنگ‌داشتند مدت ۵ ساعت در یک نبرد نابرابر و از بهترین تیراندازان ارتش‌بودند با نیروی دشمن که بیش از ۵۰نفر بودند ، جنگیدند و چند نفر ازآنها را به هلاکت رساندند ، دراین پیکار مقدس ، محمد خلصی شهید شد و به شهدای جمعه سیاه پیوست ،علی غفوری بااصابت‌یکتیره جمجمه‌اش بیهوش شد و قاسم که از دوپای خود تیر خورده بود در آب‌انبار خانه پنهان شد ، ساواک ایندورا دستگیر کرد و با خود برد و آنان با درایت خاصی دژخیمان را فریب دادند و گفتند که در یکگروه چریکی فعالیت دارند. دژخیمان‌برای یافتن گروه چریکی موهوم این‌دو را زنده نگهداشتند تاپیروزی انقلاب و قیام خلق در بهمن ماه۵۷موجب رهائی آن شد . غروب روز جمعه سیاه اویسی و خسروداد پیش شاه رفتند و جاپلوسانه اظهارکردند که اعلیحضرتا کشور تاسی سال دیگر آرام است ، اما نه‌آنها و نه شاه ، این دشمن قسم خورده‌خلق نمیدانستند که آرامش خلق ومیهن در نبودن آنها است ، آنها نمی ـ دانستند که این بار برخلاف بیستو یک آذر ، سی تیر ، بیست و هشت مردادوپانزده‌خرداد ، حسابهایشان درست از آب درنیامده است ،آنها فکر میکردند که این بار هم تمام کردند ولی غافل از اینکه همه چیز آغاز شد ، از همان جمعه ،جمعه سیاه ، همه چیز از خون آغازشده

جمعه‌سیاه

روز کشتار فجیع مردمانی بیگناه
روز جمعه ۱۷ شهریور شوم و سیاه
بی‌خبردر مسلخ خونخوارجلادان‌مرگ
جان زکف دادند ، خلقی بی‌سلاح وبی‌پناه
ازقوی مردان وزپیران فرتوتو علیل
وززنان خانه‌دار و کودکان بی‌گناه
هرکه‌در بیرون منزل‌بودآن‌تاریک روز
خاصه درمیدان ژاله شرق تهران از پگاه ،
ناگهان درخون خود غلتید برسوی زمین
چون شکاری تیر خورده دردل نخجیرگاه
شهر رنگین شد زخون بی‌گنه‌اقشار خلق
خانه ها آکنده از فریاد ماتم در دعا
مردمان سوگوار و بازمانده غرق اشک
لاجرم رفته سوی آخرین، آرامگاه
این‌چنین کشتار بیرحمانه در ایرانزمین
گرچه بی‌همتا بود، تاریخ ما باشد گواه
لیک شنبه در جراید نبتشد : «درروزقبل»
«عده‌ای اوباش گردید نابود ونتباه»!
رافتا زینروی داغم جز شروع انقلاب
پیش پای خلق ایران نیست دیگر هیچ راه
شهریور ماه ۵۷ ـ دکتر جعفر رافتی

جدول شماره ۱۰

۱۱

افقی :

۱ـ در آن برق انبار میکنند ـ حاقد و کینه ندارد .
۲ـ جسد حیوان مرده ـ گاهی سردرد گم میشود ـ در برگیرنده
۳ـ برآن مو نرویدـ حرفی است در وقت آرزو ـ پنرموافق ـ گاهی ترش می‌کنند
۴ـ شانه بکارش نیاید ـ جنس زمخت ـ ازانواع غذای‌گوشتی سیادسرد
۵ـ کارمند در پی گرفتن آنست ـ ازگلهای خوشبو ـ ازورزش هائی که وسیله نمیخواهد .
۶ـ خدا کند هیشه کوک باشد ـ گونه ـ در قمار میزنند ـ شیار درون لوله تفنگ .
۷ـ پست و خوار کننده ـ شانه ـ زین وبرگ اسب ـ پشت‌سرهم
۸ـ عدد و شماره ـ ناامیدی ـ از سرزمینهای فنا شده .
۹ـ بالا در لفظ انگلیسی ـ حتما گرفتار عشق شده که جنینش خوانند ـ از پایتخت های مصر باستان ـ باتدبیر است .
۱۰ـ کشتی به امید آن حرکت می‌کرد ـ واحدیست در پول‌ـ قهرمان جنگلهای‌انفصال امریکا ـ زبانه آتش .
۱۱ـ گاهی از ترس بر اندام میافتند ـ در صورت بجوئید‌ـ نامه بر عرب .
۱۲ـ عددیست ـ از گرفتنی ها ـ کوشش کردن ـ دندان .
۱۳ـ از وقتی که استخراج‌شد عرصه سیاست داغ گردید ـ آنچه مربوط به هنر است ـ از خوردنی ها ـ عامل اصلی وراثت .
۱۴ـ به‌معنی ستاره آمده ـ هر چیز گستردنی ـ نگهبانی
۱۵ـ پایان کار ـ علم باستان شناسی .

عمودی :

۱ـ به راحتی حرف نمی‌زند ـ از مشهورترین بنا در افریقائی
۲ـ حرفی است ـ از آن روغن میگیرند ـ یکی ازمشتقات‌نفت.
۳ـ مثل و مانند ـ نام زنگیان‌در قدیم بود ـ مقدار معینی‌ازدارو ـ مارکی بر سیگاری .
۴ـ مرض‌جذام ـ نوعی‌راه‌است ـ آخرین زندانی زندان‌اشرف‌اندو ـ تو انائی .
۵ـ آنسو ـ بادارچین می‌آمیزد ـ بزرگ و رهبر ـ قاعده وروش.
۶ـ سنگریزه ـ نفسی بر سیگار ـ از اسارت عقل راحت است.
۷ـ عیب و عار ـ طاقچه بالا. چرخ رسن تابی ـ آشنانیستند.
۸ـ باآن از راه دور عکس‌توان گرفت ـ خالص از هرچیز ـ در هم پیچیدن ـ از ضمایر زبان انگلیسی .
۹ـ خواننده‌ای در رادیو بود ـ فهرست اسامی ـ ناراست ـ در تیم فوتبال بجوئید .
۱۰ـ لایق و سزاوار ـ مخترع تلفن ـ کوبیدن .
۱۱ـ قصد و اراده ـ موش ـ تیر پیکان دار ـ ساز تنها .
۱۲ـ تنش رالای دیوار مینهند ـ حرف دهن کجی ـ قبیله‌و طایفه ـ از کشیدنی ها .
۱۳ـ

بمناسبت سی‌و هشتمین سال تاسیس‌منتشرشد

بیانیه‌های حزب ملت ایران و حزب پان ایرانیست

حزب ملت ایران و حزب پان ایرانیست بمناسبت ۱۵ شهریور سالگرد تاسیس و تولد خود بیانیه هائی منتشر کردند .

در بیانیه حزب ملت ایران آمده است :

این حزب در دوران پرفراز و نشیب نهضت ملی ایران به پیروی از رهبری خردمندانه مصدق بزرگ ، همواره در صف مبارزات با دستگاه استبداد وابسته به بیگانه‌سرسختانه ایستاد و پس از کودتای بیست و هشتم مرداد ماه یکهزارو سیصدو سی‌ودو باداشتن کوششهای ویژه خود در نهضت مقاومت ملی ایران و در جبهه ملی ایران به همگامی با دیگر سازمان های سیاسی استقلال طلب و آزادیخواه ادامه داد. در سال های افزونی اختناق و شدت سلطه امپریالیست ها برمیهن با اینکه آسیب های فراوانی برسازمان و نیرو های انسانی آن وارد آمد ، هرگز صحنه نبرد با دشمنان مردم‌را ترک نکرد و با گسترش پیکار های رهائی بخش ملت ایران که اعتقاد های دینی توان افزای‌آن‌بود برای استقرارحاکمیت ملی بیاری چند حزب نخست « اتحاد نیرو های جبهه ملی ایران » را ساخت و سپس سازمان جدید جبهه ملی‌ایران» راپدید آورد .

حزب ملت ایران در پایان این بیانیه خاطر نشان‌ساخت: اتحاد بزرگ همه نیرو های وفادار به انقلاب بی‌شکمیتواند در انجام این وظیفه تاریخی که وابستگان حزب ملت‌ایران سالیان دراز است در تدارک آن بسر میبرند سهم اساسی داشته باشد .

حزب پان ایرانیست

پان ایرانیست ها که سی و هشتمین سال فعالیت خود را آغاز کردند باشعار همیشگی پاینده ایران یادآور شدند:

امروز این رزم همه جا هست و آهنگ پرطنین‌کوشندگانی که در این راه و در این رزم مقدس گام‌میزنند چونان طنین خروش همه شهیدان راه ایران که در طی قرن‌ها،دردل‌دشت ها و کوه های این سرزمین جنگیده و شهید شده‌اند ، همه‌جا بگوش میرسد .

جوانانی‌که در سنین آغاز زندگی پای درین رامنهادند. امروز مردانی رزم دیده و تجربه اندوخته ، همچنان نبردرا دنبال میکنند و دختران و پسرانی که در عنفوان‌جوانی به نهضت پان ایرانیسم پیوستند ، امروز دست دردست‌کودکان خود در صف حزب پان‌ایرانیست گام برمیدارند .

پس ، توای ایرانی ،بیدارباش ودل‌آگاه وکوشنده باش وجانباز ،براه بزرگی و پایداری ملت خود ایران ، تا روز پیروزی که چندان دور نیست و در آینده‌ای نزدیک‌فراجنگ میهن پرستان و ایران پرستان خواهد آمد .

فردای پرامید ملت ایران شاهد پیروزی ناسیونالیسم‌ملت ایران خواهد بود و جوانان امروز وطن ما بایدتنها به ناسیونالیسم اندیشه کنند .

مانور بزرگ نیروی دریائی درخلیج‌فارس انجام‌می‌شود

اهواز- خبرگزار اطلاعات دریادار مدنی فرمانده نیروی دریایی و استاندار خوزستان از تاسیسات و واحدهای مستقر در بوشهر بازدید کرد و آمادگی‌نیروها را برای مانور در آبهای خلیج فارس بررسی ومورد تائید قرار داد.

مدنی پس از بازگشت از بوشهر اعلام کرد که مانور بزرگ نیروی‌دریایی‌جمهوری اسلامی ایران درآبهای‌خلیج فارس انجام خواهد شد.

مدنی‌روحیه پرسنل‌نیروی دریایی را رضایت‌بخش خواند و افزود : در سفر به بوشهر ، افراد نیروی دریایی مشکلات رفاهی خود را مطرح کردند که برای رفع ان اقدام خواهد شد.

دریادار مدنی در سفر به بوشهر ناخدا خطیبی را به سمت فرمانده نیروی دریایی منطقه و ناخدا ملکزاده را به سمت فرمانده ناوتیپ نیروی دریایی‌بوشهرمنصوب کرد .

ابراهیم یزدی شنبه بازمیگردد

دکتر ابراهیم یزدی وزیر امورخارجه‌جمهوری‌اسلامی ایران که‌در راس هیاتی‌برای شرکت در کنفرانس کشور های غیر متعهد به هاوانا رفته است‌شنبه شب (هفدهم شهریور ماه)جاری به‌تهران بازخواهد گشت .

سخنگوی‌وزارت‌امورخارجه ضمن اعلام این‌خبر گفت که آقای دکتریزدی پس‌ازورود در یک کنفرانس مطبوعاتی در فرودگاه مهرآباد شرکت خواهد کرد .

مراکز معرفی بیماران مبتلا

بقیه از صفحه اول

گانه را باین شرح اعلام کرد.

غرب تهران ـدکترابهری‌تلفن (۶۶۲۲۴۲) شمال تهران ـدکتر حقیقت‌کیش‌تلفن ۲۷۴۸۸۸ منزل ۲۲۹۶۸۱ـ جنوب تهران،دکتر پور رحیمی تلفن ۵۵۴۰۰۷منزل ۷۸۰۱۷۸ . شرق‌تهران- دکتر حاکمی تلفن ۲۴۸۰۳۵ منزل ۲۶۵۰۲۴ .منطقه‌مرکز سپنتاتلفن ۶۶۳۱۸۵ تلفن منزل ۷۸۲۵۵۳. تلفن های ستاد مرکزی ۷۵۵۰۷۵ و ۷۵۵۵۵۱ .

همچنین وزارت بهداری و بهزیستی دیروز اعلام کرد به منظور هماهنگی و تسهیل در امر درمان و بهداشت بیماران مبتلا به اسهال و استفراغ روز های ، جمعه‌و شنبه‌آینده سه تن از پزشکان این وزارتخانه در ستاد مرکزی کشیک خواهند داشت وشماره تلفن های ۷۵۵۵۵۱و ۷۵۵۰۷۵ ستاد آماده کمک به این‌بیماران است .

آیت‌الله خلخالی :

دکتر نیلوفری عضوساواک بود

دکتر احمد نیلوفری‌رئیس بیمارستان سقز که قبلااعلام شده بود در جریان حوادث اخیر کردستان نظامیان و مجروحان مصدوم را به عنوان گروگان ، در اختیار اعضای حزب دموکرات کردستان می‌گذاشت ، عضو ساواک بوده است این مطلب را آیت‌الله خلخالی عنوان کرد. آیت‌اللهخلخالی، همچنین گفت : دکتر احمد نیلوفری ، از ۱۸ سال‌پیش بدینسو ـ از زمانی که دانشجوی دانشگاه تهران بوده ـ باسازمان منحله امنیت‌همکاری‌صمیمانه داشته و همراه برادرش «جمیل نیلوفری » که او نیز عضو ساواک بوده،در ان‌سازمان جهنمی ،کار می‌کرده است.

خلخالی افزود : شاهد قضایا ، عده‌ای از پزشکان، ازجمله‌دکتر مدرس‌اهوازی، میباشد که بوسیله تلفن‌مارا در جریان گذاشت . پرونده پرسنلی این دو برادر که عضو ساواک می‌باشند ، حتمادرساواک منحله تهران موجود است .

یکی دیگر از افراد فعال ماجراهای سقز که‌درسپردن مصدومین به عنوان‌گروگان به دمکرات ها شرکت داشته بنام «حسین رمضانی»راننده کامیون زباله شهرداری ،به حکم دادگاه شرع به نائین تبعید شده است .

دکتر نیلوفری ، پس از آنکه نتوانست گروگانها را به سقز بازگرداند ، به‌حکم دادگاه شرع ، به رفسنجان، تبعید شد .

از معامله اراضی موات بزرگ جلوگیری خواهد شد

بخشنامه‌یی از سوی سازمان ثبت اسناد واملاک کشور به تمام دفاتر اسناد رسمی سراسر کشور ابلاغ شد تا از معامله‌ی اراضی موات بالاتر از حد نصاب تعیین شده در آئین‌نامه لغو مالکیت اراضی موات جلوگیری کنند .

سخنگوی ثبت اسناد و املاک کشور ضمن اعلام این مطلب به خبرنگار اطلاعات دفت : آئین‌نامه‌لغو مالکیت اراضی موات به تمام دفاتر اسناد رسمی فرستاده شده است تا با درنظر گرفتن این آئین‌نامه که در آن تعریف موات و حدنصاب اراضی بزرگ و کوچک‌مشخص‌شده معاملات زمین انجام شود.

براساس این آئین‌نامه زمین موات به زمینی گفته میشود که در آن عمران و آبادی انجام نشده و معطل مانده است .

همچنین براساس این آئینامه مساحت یک قطعه زمین کوچک برای‌شهرهائی که مطابق سرشماری سال ۱۳۵۵ بیش از دویست هزار نفر جمعیت دارند ، ۱۰۰۰ مترمربع و برای شهرهائیکه کمتر از ۲۰۰ هزار نفر جمعیت دارند۱۵۰۰ مترمربع تعیین شده است . بنابراین باتوجه به آئین‌نامه لغو مالکیت اراضی مواتشهری معامله‌ی زمینهای بالاتر از ۱۰۰۰ متر در تهران وبالاتر از ۱۵۰۰ متر در شهرستانها ممنوع اعلام شد و زمینهای بالاتر از حد نصاب تعیین شده زمین موات بزرگ محسوب شده و به تصرف دولت درخواهد آمد.

استاندار جدید

از سوی مهندس هاشم صباغیان وزیر کشور آقای عباس سمیعی بسمت‌استاندار استان مرکزی منصوب شد.

آگهی دعوت مجمع عمومی عادی بطور فوق‌العاده

بدینوسیله از کلیه‌سهامداران شرکت سهامی‌شیشه سازی مینا (عام) دعوت میشود که در راس ساعت ۱۵ روز چهارشنبه ، ۲۸ر۶ر۵۸ به نشانی زیر

تهران ـ کیلومتر ٤ جاده مخصوص کرج‌خیابان استادیوم شیشه‌سازی مینابمنظور تغییر و تعیین‌اعضای هیئت مدیره شرکت حضور بهم رسانند.

هیئت مدیره

آگهی دعوت مجمع عمومی عادی بطور فوق‌العاده شرکت صنایع پارس وآمریکا (سهامی عام)

مجمع عمومی عادی بطورفوق‌العاده شرکت‌صنایع پارس و آمریکا (سهامی عام) در ساعت ۹ صبح روز یکشنبه ۲۵ر۶ر۱۳۵۸ در محل دفتر مرکزی شرکت‌واقع در تهران خیابان جمهوری ساختمان الومنیوم طبقه۱۱ جهت تغییر اعضای هیات مدیره و انتخاب هیئت‌مدیره جدید تشکیل میگردد . از کلیه سهامداران‌یا نمایندگان آنها دعوت میشود با در دست داشتن اصل سهام‌یابرگ نمایندگی در این جلسه حضور بهمرسانند.

شرکت صنایع‌پارس وآمریکا (سهامی عام)

آگهی‌مناقصه

شرکت برق منطقه‌ای غرب در نظر دارد قسمتی ازلوازم و مصالح مورد نیاز شبکه های توزیع شرکت را از طریق مناقصه عمومی خریداری نماید .

لذا از شرکتها و موسساتی که امکانات و سوابق لازم در کار تهیه و تحویل لوازم مورد نظر را دارند دعوت مینماید تا در صورت تمایل به شرکت در مناقصه از تاریخ ۱۵ر۶ر۵۸ لغایت ۲۵ر۶ر۵۸ به کرمانشاه (دفتر مرکزی شرکت برق منطقه‌ای غرب اداره تدارکات) و یا در تهران خیابان‌میکده سابق دفتر نمایندگی شرکت برق منطقه‌ای غرب مراجعه و در قبال ارائه فیش بانکی دائر بر پرداخت مبلغ پانصد ریال بحساب شماره ۱۲۹۱۸ نزد بانک ملی ایران شعبه کرمانشاه یک نسخه از اسناد و شرایط مناقصه را دریافت نمایند .

شرکت برق منطقه‌ای غرب

م‌الف ۱۰۱۲۸

اعزام‌فشرده

پروفیشنسی پائین‌تر از رادیوسیتی ۶۴۹۷۶۹ ـ ۶۴۲۷۹۷

آگهی دعوت مجمع عمومی فوق العاده و عادی شرکت سرمایه گذاری البرز (سهامی عام)

پیرو آگهی مندرج‌در روزنامه های اطلاعات و کیهان مورخ۹و۱۰ تیرماه ۵۸ چون جلسه در تاریخ۲۱ر۴ر۵۸تشکیل نشداینك جلسات مجمع‌عمومی فوق‌العاده وعادی شرکت سرمایه‌گذاری البرز «سهامی عام» ساعت ۵ بعداز ظهر روز یکشنبه ۲۵ شهریور ۵۸ درسالن اجتماعات اطاق‌بازرگانی و صنایع و معادن ایران واقع در خیابان تخت‌جمشید شماره ۲۴۵ تشکیل خواهدشد. از همه سهامداران دعوت میشودبا مراجعه بقسمت امور سهام‌شرکت واقع در خیابان جمهوری اسلامی (نادری سابق) چهارراه یوسف‌آباد پلاك ۲۴۷ساختمان تولید دارو طبقه پنجم ودریافت برك‌ورودیه تا یکروز قبل از تاریخ تشکیل مجمع در جلسه شرکت فرمایند.

دستور جلسه مجمع‌عمومی فوق‌العاده عبارت خواهد بود از اصلاح و تغییرات دربارهای از مواد اساسنامه که پس از پایان جلسه بلافاصله جلسه مجمع عمومی عادی بشرح دستور جلسه زیر تشکیل خواهدشد.

۱ـ شنیدن گزارشات هیت مدیره و بازرس‌رسیدگی به ترازنامه و صورت سودوزیان وتصویب‌آنهاو تعیین ترتیب تقسیم سودسال ۱۳۵۷.

۲ـ انتخاب اعضاء اصلی و علی‌البدل هیات‌مدیره.

۳ـ انتخاب بازرس اصلی و علی‌البدل.

٤ـ تعیین روزنامه کثیرالانتشار جهت درج آگهی‌های شرکت.

۵ـ حق حضور مدیران‌غیر موظف .

شرکت سرمایه گذاری البرز(سهامی عام)

دکتر هوشنك زرکش

افتتاح مجدد مطب خود را پس از مسافرت علمی پاریس اعلام میدارد ٤ تا ۸ بعد از ظهر تلفن ۷۳۲۸۲۸

آـ۱۸۱۹۵

آگهی‌استخدام

وزارت‌بهداری وبهزیستی بمنظورتکمیل کادر پزشکی خود تعدادی پزشك عمومی‌ومتخصص جهت خدمت‌دراستان های‌کردستان ،بوشهر،سیستان‌وبلوچستان ،استان‌ساحلی (بندرعباس) ایلام‌باحقوق ومزایای مکفی بشرح زیر بطور تمام وقت استخدام می‌نماید داوطلبان میتوانندهمه‌روزه‌در ساعات اداری بسازمان‌های منطقه‌ای بهداری وبهزیستی استانهای‌مذکور ویا جهت راهنمائیهای لازم باداره کل کارگزینی وزارت بهداری‌وبهزیستی واقع‌درخیابان‌جمهوری چهارراه یوسف‌آباد تقاطع حافظ وجمهوری مراجعه‌نمایند.

استان	عمومی‌چشم پزشك‌اطفال	زنان وزایمان	گوش‌حلق‌بینی جراح‌ارتوپد	بیهوشی	داخلی‌متخصص آزمایشگاه دندانپزشك	جمع‌کل حقوق‌ومزایا
سنندج ۳ (کردستان)	۱	۱	۱			متخصص ۱۶۹۲٤۰ ریال عمومی ۱۶۷۳۲۰ ریال
بوشهر ۳٤	۱	۳	۱	۲	۲	متخصص ۱۸۱٤۰۰ ریال عمومی ۱۷۸۲۰۰ ریال
ایلام ۲۶	۱	۱	۱	۱	۲	متخصص ۱۸۱٤۰۰ ریال عمومی ۱۷۸۲۰۰ ریال
ساحلی ۵۳ (بندرعباس)	۱	۱	۱	۳	۲	متخصص ۱۸۱٤۰۰ ریال عمومی ۱۷۰۰٤۰ ریال
سیستان و ۲۵ بلوچستان (زاهدان)	۱	۱	۱	۳	۸	متخصص ۱۷۰۷۶۰ ریال عمومی ۱۶۱۶۸۰ ریال

م الف ۱۰۱۱٤

بهداری و بهزیستی

قابل‌توجه شرکتهای سازنده داخلی

در اجرای آئین‌نامه های تشخیص صلاحیت‌و ارجاع کار به پیمانکاران وتصمیمات‌جلسات بررسی‌صلاحیت سازندگان داخلی‌وخارجی محصولات عمده صنعتی، سازمان‌برنامه‌وبودجه در نظر داردنسبت به‌وضع شرکتها وکارخانجات‌داخلی‌سازنده‌محصولات زیر :

۱ـ وسائل تابلوئی و کنترل و اندازه‌گیری
۲ـ انواع سیم
۳ـ خازن
٤ـ فیوزهاوات
۵ـ لامپ
۶ـ تیرچوبی
۷ـ ژنراتور
۸ـ ترانسفورماتور و وسائل‌اندازه گیری برق
۹ـ وسائل قطع و وصل پست ها و برقگیرها
۱۰ـ لوازم خط ومقره
۱۱ـ لوازم اتصال زمین
۱۲ـ خطوط گرم
۱۳ـ پایه های فولادی خطوط برق
۱٤ـ انواع پمپ
۱۵ـ لوله های پولیتیل
۱۶ـ لوله‌های فولادی
۱۷ـ دستگاههای تصفیه آب
۱۸ـ انواع شیرآلات
۱۹ کابل
۲۰ـ وسایل و تجهیزات خطآهن
۲۱ـ جرثقیل
۲۲ـ وسایل بیسیم و مخابرات
۲۳ـتجهیزات‌سردخانه‌ای‌وکشتارگاه
۲٤ـ وسائل و تجهیزات آبیاری
۲۵ـ آسانسور و بالابرها

بمنظور دعوت از شرکت‌های ذیصلاح برای شرکت در مناقصات عمرانی اقدام نماید سازندگان داخلی (بخش دولتی و بخش خصوصی) متقاضی اخذ صلاحیت می‌توانند برای‌دریافت‌وتکمیل فرمهای‌مربوط بدفتر امور پیمانکاران و سازندگان‌واقع در خیابان کوشک ساختمان شماره ۹۱ مراجعه نمایند .

دفتر امور پیمانکاران و سازندگان سازمان برنامه و بودجه

م‌الف ۹۵۱۶

آگهی

شهرداری تهران باستناد قانون نوسازی و طبق مصوبه شماره ۶۵۲ مورخ ۳۰ر۵ر۵۸ قائم مقام وزیر کشور در شهرداری تهران درنظر دارد طرح خریدپلاک شماره ۲۳۹۵ر٤۶۳۹ واقع در طرح خیابان سپه غربی (از خیابان جیحون تا میدان سپاه‌دانش) را بمرحله اجراء بگذارد ، لذا مراتب باستناد ماده ۱۷ قانون نو سازی و ماده ۲۵ آئین نامه طرز اعلام طرحهای‌مصوب قانون نوسازی باطلاع مالک ملک‌مذکور وذوی‌الحقوق میرسد که بامراجعه‌باداره کل املاک واقع در خیابان ایرانشهر شمالی ساختمان شماره ٤ طبقه چهارم نقشه‌و سیاهه ارزیابی راملاحظه چنانچه بارزیابی شهرداری اعتراضی دارند ظرف مدت دو ماه از تاریخ نشراولین آگهی اعتراض کتبی خود را منضم برونوشت اسناد مالکیت با ذکر نشانی کامل باداره مذکور تسلیم و رسید دریافت دارند.

شهرداری تهران

م‌الف ۱۰۱۱۷

آـ۲۳۷۲۹

خط کشی خیابان توحید

سازمان ترافیک شهرداری تهران اعلام‌کرد روز سه هیجدهم شهریور ماه جاری از ساعت ۱۲ شب تا پنج‌و نیم بامداد ضلع‌غربی خیابان توحید(کندی‌سابق) حدفاصل خیابان توحید و خیابان انقلاب خط‌کشی می شود و در مدت خط‌کشی‌خیابان بسته است ضمنا در روز دوشنبه نوزدهم شهریورماه نیزضلع شرقی خیابان توحید حدفاصل خیابان انقلاب و میدان توحید خط کشی خواهد شد و این مسیر نیز در ساعات انجام خط‌کشی مسدود خواهد بود .

از همشهریان محترم تقاضا دارد با مامورین شهرداری در این مورد همکاری لازم مبذول دارند .

توضیح

در خبری تحت عنوان «چرا برنج آمریکائی با نرخهای متفاوت عرضه میشود ؟»مورخ ۱٤ر۶ر۵۸ (دیروز) اشتباها به جای «کمیته امور صنفی امام خمینی »، «کمیته حمایت از مصرف کننده » درج شده بود که بدینوسیله پوزش می ـ طلبیم.

اطلاعیه

شهرداری شیراز تصمیم دارد که بمنظور تسهیل در امر ترافیك شهر و بهبود وضع رفت وآمد عموم درناحیه خیابان کریمخان‌زند مقابل بازار وکیل که مواجه‌بامشکل رفت وآمد وسائط نقلیه و عابرین پیاده است مبادرت به ایجاد راهرو زیرزمینی نماید .

لذا برای تحقق بخشیدن به این طرح عام‌المنفعه شهرداری نیاز به همکاری و معاضدت افراد علاقمندبویژه آقایان مهندسین‌شهرساز ونظر خواهی‌بازاریان‌عزیزدارد که با عنایت باهمیت موضوع در صورت امکان و عقاید و پیشنهادات و طرحهای خود را حداکثر ظرف مدت ده روز کتبا به روابط عمومی شهرداری ارسال فرمایند تا با اجرای پروژه مزبور قسمتی از مشکلات شهری مرتفع شود .

۶۳۵رم الف

مهندس معتکف ـ شهردار شیراز

آـ۱۲۶۷۵

اطلاعیه انجمن پرستاران ایران

از کلیه پرستاران و ماماها و بهیاران محترمی که داوطلب کمک به مجروحین در غرب کشور میباشند تقاضا میشود که با شماره تلفن های ۸۲۰۶۶٤ و ۵۰ ـ ۸۲۲۹٤۷ تماس حاصل فرمایند .

انجمن پرستاران ایران

آـ۸۲۵۷

دانشگاه ملی ایران

بسم خدا

آگهی پذیرش دستیار

دانشکده پزشکی دانشگاه ملی ایران تعدادی دستیاردر رشته های تخصصی زیر از طریق امتحان کتبی و مصاحبه می‌پذیرد :

۱ـ آسیب شناسی
۲ـ بیماریهای کودکان
۳ـ بیماریهای اعصاب
٤ـ اورتوپدی
۵ـ بیهوشی ورآنیماسیون
۶ـ جراحی عمومی
۷ـ بیماریهای چشم
۸ـ اناتومی
۹ـ جراحی اعصاب
۱۰ ـ بیماری های داخلی
۱۱ـ رادیو تراپی
۱۲ـ رادیولوژی
۱۳ ـ گوش و حلق و بینی
۱٤ ـ بیماری های زنان و زایمان

شرایط ثبت نام :

۱ـ دارا بودن دانشنامه دکترای پزشکی‌از یکی ازدانشکده های پزشکی داخل یا خارجی معتبر .
۲ـ روشن بودن وضع مشمولیت
۳ـ شاغل نبودن در موسسات پزشکی و درمانی

مدارک لازم جهت ثبتنام :

۱ـ فتوکپی دانشنامه دکترا یک برگ
۲ـ فتوکپی شناسنامه یک برگ
۳ـ فتوکپی برگ پایان خدمت وظیفه عمومی یا معافیت دائم یک برگ
٤ـ رسید بانکی به مبلغ یک هزار ریال بابت ثبت نام شرکت در امتحان دستیاری به حساب شماره ۱۰۰۲بانکملی ایران ، شعبه دانشگاه‌ملی (۶۷۶) یک برگ
۵ـ عکس ٤×۳ دو قطعه

داوطلبان واجد شرایط میتوانند با دردست داشتن مدارک فوق از تاریخ انتشار این آگهی لغایت ۲۱ر۶ر۱۳۵۸همه‌روزه در ساعات اداری از ساعت ۸تا ۱٤ برای ثبتنام به‌آموزش دانشکده پزشکی دانشگاه ملی ایران (واقع دراوین)مراجعه کنند و یا مدارک خود را با پست سفارشی بنحوی ارسال دارند که تا آخرین ساعت اداری‌روز۲۱ر۶ر۵۸ بدفتردانشکده پزشکی واصل گردد .

تاریخ توزیع کارت ورودی و امتحان :

کارت های ورودی در ساعت یک بعد از ظهر روز جمعه ۲۳ شهریور ماه ۱۳۵۸ بوسیله دانشکده توزیع خواهد شد .

امتحان ورودی راس ساعت ۲ بعد از ظهر روز جمعه ۲۳ شهریور ماه ۱۳۵۸ در محل دانشکده پزشکی برگزار میگردد .

توجه : تاریخ مصاحبه در همان روز (۲۳ر۶ر۱۳۵۸) در دانشکده اعلام خواهد شد .

دانشگاه ملی ایران

نکاتی در مورد لجن‌دریاچه‌ارومیه (رضائیه)

ازآنجائیکه استفاده از دریاچه ارومیه ودرنتیجه استفاده از لجن آن‌به مد تزمان مشخصی در طی سال محدود می گردد (عموما از ۲۰ تیر تا ۲۵مرداد) و از سوی دیگرطریقه استفاده‌از لجن‌دریاتاکنون غیربهداشتی بوده است مدیریت هتل اورمیابرآن شد تا جهت‌خدمت به هموطنان عزیز گامی اساسی و موثر در استفاده بهداشتی از لجن که در کلیه فصول سال نیز مقدورباشد بردارد . بدین منظور ، پس از دو سال پژوهش با وارد نمودن دستگاه های ویژه بهمزن و پخت‌لجن ازمعروفترین سازنده وسائل درمانی در (بادن‌بادن) آلمان و احداث سالن‌های لجن و حمام های سونا و سالن های استراحت زنانه و مردانه مجزا در مرکز هتل اورمیادرفضائی‌بوسعت یکهزار متر مربع زیر بنا که امکان استفاده از تجهیزات وتاسیسات یاد شده را برای یکصد نفر در ساعت بدست میدهد توانست در نیل به دو هدف اصلی فوق‌الذکر(یعنی استفاده بهداشتی و استفاده از لجن در تمام فصول سال) توفیق یابد . بمنظور آگاهی عموم پاره‌ای از امراض که لجن‌یادشده در بهبود آنها موثر می‌باشد . همچنین‌نتیجه آزمایش لجن و طرز استفاده صحیح از لجن ذیلا ذکر می‌گردد . ۱ـ دارندگان ارتروزها ۲ـدارندگان‌ارتریتهای مزمن ۳ـ دردهای عضلانی و عصبی مزمن و درد های ناشناخته ، دردبندها و دردپی‌ها ٤ـ امراض جلدی ۵ـ ضربه های وارده باستخوان‌ها و بندها و قسمت های نرم اندام ۶ـ امراض زنانه مثل چسبندگیهای مزمن لوله‌های تخمدان وورم تخمدان‌دراثرات سرماخوردگی،پاراتیروئید.

تلفن رزرو ـتهران سازمان ایران گردی وجهان‌گردی . بولوار کشاورز پلاك ۱۷٤ تلفن‌های ۶۵۰۰۶۵ ـ ۶۵۱۹۸۶ ـ ۶۵۵۶۸۷ ـ

ارومیه ـ هتل اورمیا خیابان مصدق تلفن های ۶٤۷۶ ـ ۹۱۹۸۲

اطلاعیه

باطلاع کلیه دانشجویان مدرسه عالی مدیریت گیلان (لاهیجان) می‌رساند که امتحانات معوقه نیمه دوم سال تحصیلی ۵۸ از تاریخ ۲۰ شهریور ماه ۱۳۵۸شروع میگردد .لازم است که دانشجویان در تاریخ ۱۸ شهریور ماه در مدرسه عالی حضور بهمرسانند .

سرپرست مدرسه عالی مدیریت گیلان(لاهیجان)

آگهی‌مناقصه‌عمومی

شهرداری خرم‌دره‌در نظردارد پروژه‌هائی با مشخصات اصلی زیر را بمناقصه بگذارد.

مبلغ برآورد کار مورد مناقصه نه میلیون و ششصد ونود وهفت هزار هشتصد و چهل وپنج ریال.

موضوع کار ادامه و تکمیل پارک غربی و اسفالت ریزی اطراف پارک شرقی و خاکریزی اطراف پل ورودی شهر براساس نقشه اجرائی و دستورات دفتر فنی استانداری زنجان.

محل انجام‌کار. پارک غربی بطرف زنجان و پارک‌شرقی بطرف تهران در مسیر جاده تهران زنجان داخل در محدوده شهر.

از شرکتهای داوطلب مناقصه بشرط انکه حائز شرایط زیر باشند تقاضا میشود حداکثر تا هفت روز از تاریخ نشر این آگهی برای دریافت پرسشنامه‌ای که طی ان سئوالاتی‌در مورد وضع‌و مشخصات شرکت داوطلب مناقصه مطرح شده است باین شهرداری مراجعه فرمایند. پرسشنامه مذکور باید حداکثر ظرف پنج روز تکمیل و عودت داده شود.

شرایط مناقصه عبارتنداز:

۱ـ شرکت و هیچیک از مدیران و شرکاء ان مشمول منع مداخله کارمندان در معاملات دولتی نباشند.

۲ـ شرکتهای محلی محروم از مناقصات حق مشارکت درمناقصه راندارند.

۳ـ در هیئت مدیره شرکت باید حداقل یکنفر مهندس در رشته مربوط و یا یکنفر تکنیسین باحداقل ۵ سال سابقه کار در رشته مربوط باشد که سهم‌الشرکه انها از ده‌درصد کمتر نبوده و جزو مدیران شرکت باشند داشتن شرکت‌ثبتی، الزامی نیست.

٤ـ شرکت ویامدیران هریک دران باید در طی پنجسال گذشته حداقل یک کار نظیر در رشته مورد مناقصه فوق‌که مبلغ ان کمتر از نصف مبلغ برآورد کار مورد مناقصه‌فوق نیست بصورت دست اول یادست دوم باتمام رسانیده باشند در مورد کلیه اطلاعاتی که از اثبات حائز بودن شرایط فوق در پرسشنامه قید میشود مدارک معتبر ورسمی لازم است که باید همراه پرسشنامه بدستگاه اجرائی ارسال گردد.

نام و نشانی دستگاه مناقصه‌گذار

رشته ومبلغ کار مدیران شرکت برای کارهای عمومی، سویل تا ۵۰ میلیون ریال

شهردار خرم‌دره ـنیساری

بسمه تعالی

دانشگاه علم‌و صنعت ایران ـ

آگهی‌استخدام

دانشگاه علم و صنعت ایران جهت تکمیل کادر آموزشی تمام وقت‌خود افراد زیررابه‌همکاری دعوت‌مینماید.

۱ـ دکترای مکانیک (تاسیسات‌حرارتی‌ـ طراحی ـ ماشین حرارتی ـ مکانیک ماشین‌ها) ٤ نفر
۲ ـ دکترای اقتصاد ۱ نفر
۳ـ دکترای صنایع ۲ نفر
٤ـ دکترای ساختمان (مکانیک خاک) ۱ نفر
۵ـ دکترای ساختمان (نقشه‌برداری) ۱ نفر
۶ـ تکنیسین نقشه‌برداری ۲ نفر
۷ـ تکنیسین مکانیک ماشین‌ها
۲ نفر حداقل با پنج سال سابقه کار
۸ـ سرپرست کارگاه مکانیک ماشین‌ها (مدرک فوق لیسانس ـ یا لیسانس)حداقل با پنج سال سابقه ۱ نفر

افراد واجد شرایط میتوانند حداکثرتا تاریخ ۲۸ر۶ر۵۸ جهت استخدام‌و اطلاعات بیشتر به نارمک دانشگاه‌علم و صنعت‌ایران دفتر معاونت اموزشی مراجعه نمایند.

م الف ۱۰۱۱۳

روابط عمومی‌ودانشگاهی دانشگاه علم و صنعت ایران

آگهی نامنویسی دانشجویان سال دوم به‌بالای دوره‌های تحصیلی‌مختلف دانشگاه تهران

نامنویسی دانشجویان سال دوم‌به بالای دوره های : لیسانس ، فوق لیسانس‌و دکتری دوره‌روزانه‌و نیز دانشجویان دوره شبانه در نیمسال اول سال تحصیلی (۵۹ـ۱۳۵۸) ـ از تاریخ شنبه ۲٤ شهریور لغایت شنبه۳۱ شهریورماه ۵۸ ، باستثنای روزهای تعطیل و پنجشنبه و جمعه ، صبحها از ساعت ۸ تا ۱۲ و بعدازظهر ها از ساعت ۲ تا ۵ در محل دانشکده های مربوط انجام خواهد شد

چون در هر دانشکده بر اساس سالهای‌مختلف‌تحصیلی‌ازدانشجویان ثبت‌نام‌بعمل‌خواهدآمد. بنابراین‌توجه به برنامه نامنویسی که در دانشکده مربوطاعلام‌خواهدشد ضروری‌است.

کلاسهای درس ازروز دوشنبه‌دوم مهرماه ۱۳۵۸ دایر خواهد شد .

دانشگاه تهران

در کنفرانس هاوانا

تندروها میخواهند جنبش غیرمتعهد را به بلوک شوروی متمایل کنند

هاوانا- رویترـنورمحمد ترهکی رئیس جمهوری افغانستان در سخنان خود درکنفرانس سران‌کشورهای غیر متعهد خواستار نزدیک شدن نهضت کشور های غیر متعهد به بلوک شوروی شد .

ترهکی گفت نمی‌توانیم تمایل کنفرانس جهت ایجاد تعادل در اردوگاه های امپریالیسم و سوسیالیسم را نادیده بگیریم .

وی گفت افغانستان روابط موضع های کاملا متمایزدو اردوگاه و هدف های آن‌ها بنظر ما نمی‌توان سیاست های سوء امپریالیسم در زمینه استعمار کشور ها ، آپارتاید (تبعیض نژادی)و مسئله صلح و دمکراسی نادیده بگیریم .

وی گفت افغانستان‌روابط نزدیکی با بلوک شوروی دارد که در نفس خود بهترین نمونه دوستی و همکاری و حسن همجواری در جهان است .

گزارش های رسیده حاکیست که رهبران تندرو در کنفرانس کشور های‌غیر متعهد درهاوانا موضع طرفداری کامل از شوروی را اتخاذ کرده و پافشاری می‌کنند که این امر بااصول استقلال جنبش‌کاملاهماهنگی دارد ، ولی دیشب تیتو به این فکر حمله کرد وگفت جنبش غیر متعهدبایددر قبال بلوک های موجود رقیب، مسیر بیطرفانه‌ای‌داشته‌باشد و « مهرلاستیکی » هیچ بلوکی نشود . تیتو گفت که اجازه نخواهد دادجنبش غیر متعهد از اصول خود منحرف شود . وی سپس از اینکه کاسترو به مصرو چین بیش از حد معمول حمله کرده بود از او انتقاد کرد و گفت که رهبرکوبا اقداماتی جهت متمایز کردن نهضت به شوروی بعمل می آورد و در این زمینه بار دیگر به رهبران شرکت کنند ، هشدار داد .

ایجاد تعاونی‌های اسلامی‌در مناطق کرد نشین

از طرف‌دفتر معاونت‌نخست‌وزیر در امور انقلاب به چند اکیپ ورزیده‌به سرپرستی‌یکی از اعضای علمی دانشکده فنی دانشگاه تهران ماموریت داده شده، که برای رفع نیازمندی های اولیه و کمك رسانی‌بیشتر و موثر در مناطق مهاباد،نقده، پیرانشهر ، اشنویه وسردشت به‌تشکیل تعونیهای اسلامی اقدام کنند تا برادران و خواهران کردمان بتوانند مایحتاج اولیه خود را به‌قیمت تمام شده و از طریق خرید مستقیم از سازمانهای تعاونی، تامین نمایند . عده‌ای از مردم خیر هم در انجام این خدمت تاکنون اقدام نمودند و دفتر معاونت در امور انقلاب ضمن تشکر از آنان‌پذیرای همکاری بیشتر عموم هموطنان عزیز می باشد. امید است‌که این‌خدمت در راه ایجاد تفاهم و خدمت بیشتر مورد استقبال همگان قرار گیرد .

اختیارات فرهنگ وهنر درباره فیلم به تلویزیون واگذار نشده

محمد علی نجفی، سرپرست مرکز ترویج و نمایش فیلم فرهنگ و هنر دیروز در گفتگویی باخبرگزاری پارس این خبر را که اختیارات فرهنگ و هنر در مورد فیلم به سازمان رادیو تلویزیون واگذار شده است ، تکذیب کرد. وی با اشاره به خبر مندرج دریک روزنامه‌عصر، بتاریخ۱۲شهریورماه، مبنی برجلوگیری تلویزیون از نمایش فیلم «فریاد مجاهد » روی اکران عمومی گفت: این بدلیل دو دستگی هایی استکه بین فیلم سازان وجود دارد که یک گروه از آنها، نیز با تلویزیون همکاری می‌کنند .

نظر رادیو تلویزیون

روابط‌عمومی‌صدا وسیمای جمهوری اسلامی ایران ، امروز در این زمینه اعلام کرد: با نامه رسمی که از طرف‌آقای برکشلی‌صادرشده و نیز بدستوروزیر فرهنگ و آموزش عالی‌که در مورد تشکیل شورایی با همکاری فرهنگ وهنر و رادیو تلویزیون صادر شده است، ازاین‌پس فیلم‌هایی که‌بنمایش عمومی درخواهد آمد، باید بانظر این شورا باشد.

در یك درگیری مسلحانه

فرمانده سپاه پاسداران جیرفت شهید شد

سید سعید مرتضوی فرمانده سپاه پاسداران جیرفت، در حال انجام ماموریت در روستای « قلعه گنج» این شهر ، در یک درگیری مسلحانه به شهادت رسید.

سپاه پاسداران انقلاب اسلامی کرمان ، با اعلام‌این خبر ، افزود : درپی این واقعه، دو نفرازافراد مسلح دستگیر شدند و تحویل سپاه پاسداران جیرفت گردیدند .

جنازه‌شادروان مرتضوی، عصر دیروز ، در میان تاثر و اندوه شدید مردم کرمان، باشرکت گروههای مختلف مردم کرمان ، بر دوش پاسداران انقلاب اسلامی ، افسران، درجه‌داران و سربازان مرکز آموزش«۰۵» کرمان، تشییع گردید وپس از گذشتن از خیابانهای‌این شهر، در آرامگاه «شهدا» در مسجد «صاحب‌الزمان» به خاک سپرده شد.

«توفیق» بزودی منتشر می‌شود

مسئولان روزنامه فکاهی ـ سیاسی‌توفیق‌طی‌تماسی‌بروزنامه اطلاعات ،خاطر نشان کردند: « شعرا ، نویسندگان ، کاریکاتوریست ها ،مدیران و سردبیران « توفیق» با هیچ نشریه‌ای همکاری نداشته و ندارند و جز روزنامه«توفیق » هیچ نشریه‌ای رابنام دیگری منتشر نخواهند کرد. ظاهرا قرار است روزنامه « توفیق» در آینده نزدیك انتشار خود را از سر گیرد.

۲۰ نفر بر سر یك متلك کشته‌شدند

جاکرتا ـ خبرگزاری فرانسه ـ طبق یك اعلامیه رسمی‌پلیس اندونزی دیروزدر این‌پرجمعیت ترین کشور اسلامی، متلك گفتن به‌یك زن ۲۰ تن‌کشته شدند .

سخنگوی پلیس، گفت : در پی متلك گفتن مردی به یك زن مسلمان در خیابان مردان خانواده این زن به متلك‌گو حمله کردند و در زد و خوردی که میان آنان و بستگان و دوستان «متلك‌گو» روی داد۲۰ تن کشته شدند . در اندونزی مزاحمت بانوان و نیز اعمال منافی عفت‌مجازات سنگین‌دارد.

کاهش بهره‌وام‌مسکن مورد‌مطالعه‌است

★ سازمان‌عمران‌اراضی شهری بزودی کار خود را برای تعیین تکلیف اراضی شروع میکند

مهندس مصطفی کتیرایی وزیر مسکن و شهرسازی در یک گفتگوی اختصاصی باخبرنگار اطلاعات درمورد فعالیت‌سازمان‌عمران‌اراضی شهری و نرخ بهره وام مسکن اطلاعاتی داد .

وزیر مسکن در بارسازمان عمران شهری گفت : اساسنامه‌ی این سازمان تمام و بررسی شده و اساسنامه استان آن نیز آماده شده است که روز دوشنبه هفته آینده برای بررسی و تصویب به هیات دولت فرستاده خواهدشد که بعد از تصویب درهیات دولت چون اساسنامه‌ی شرکت‌های دولتی جنبه‌ی قانونی دارد و باید قوه‌ی مقننه تصویبکند به‌شورای انقلاب هم برای تصویب نهائی فرستاده شد.

وی افزود: بعد ازتصویب نهائی نسبت اساسنامه ها به تاسیس‌سازمان‌اقدام‌خواهیم کرد وکارمندان سازمان نیز از میان کارمندان سازمان مسکن فعلی که سازمان‌زمین سابق در ان ادغام شده‌و کارمندان‌شهرداریها انتخاب خواهند شد.

مهندس کتیرایی گفت : وظیفه‌ی این سازمان پیاده کردن مراحل مختلف قانون لغو مالکیت اراضی موات شهری و کیفیت عمران آن است که به صورت زیرعمل خواهد کرد:

۱ـ روشن کردن تکلیف اراضی کوچک موات ۲ـ روشن کردن تکلیف اراضی بزرگ موات و مشخص کردن مرز این مسئله که کدام زمین بایر است وکدام زمین موات محسوب‌میشود ۳ـ صدور گواهی برای صاحبان زمینهای کوچکه اگر بخواهند زمین‌شان را بسازند یا معامله کنند باید حتما گواهی داشته باشند. ٤ـ تصرف زمینهای بزرگ موات و تفکیک زمینهای بزرگ موات

۵ـ انجام‌تاسیسات زیربنائی برای زمینهای تفکیک شده وآماده کردن جهت احداث بنا

٦ ـ تقسیم و واگذاری زمین های آماده شده . در این مرحله اعلام خواهد شد که در کجا وچه مقدار زمین برای واگذاری‌موجود است .

همکاری شهرداری

وزیر مسکن‌و شهرسازی در مورد همکاری شهرداری با سازمان عمران‌اراضی شهری گفت : تقریبا قسمت عمده‌ی این کار هاجزو وظایف شهرداری است . بویژه در شهرستانها که سازمان نداریم انجام این‌کار ها را شهرداریها بعهده خواهند گرفت شهرداری‌هم آمادگی خودرابرای‌همکاری باما اعلام کرده‌است،اصولا باپیاده شدن‌این‌طرح بسیاری از مشکلات شهرداری حل خواهد شد چراکه‌درگذشته شهرداری ها طرح های بسیاری داشتند که بعلت نداشتن زمین و گران بودن زمین نمی‌توانستند پیاده کنند.حالااگر طرح‌شهرداری از داخل زمین های موات بزرگ رد شود احتیاجی نیست که پولی بابت زمین بپردازد . همچنین اگر طرح از داخل زمین های کوچک موات عبور کند باید در ازاء آن به صاحب زمین در جای دیگر زمین بدهد در موردطرح هایی نیز که از داخل خانه مردم عبور میکند شهرداری‌فقط پول اعیانی راخواهدداد به جای‌پول‌عرصه‌اش که قبلامبلغ زیادی را به خود اختصاص میداد ، در جای دیگر زمین‌به صاحب خانه خواهد داد باین ترتیب صاحب خانه بتواند با پول اعیانی وزمین موجود و گرفتن وام خانه تازه‌اش را بسازد .

مهندس کتیرائی گفت :قبلا طرح ها فقط روی کاغذ پیاده میشد و در عمل هیچوقت‌قادر نبودند با بودجه ضعیف و ناتوانی که‌داشتند آن‌هارا‌پیاده کنند و در نتیجه مردم راآذیت میکردند اما حالا بسیاری از مشکلات شهرداری ها برطرف شده و طرح‌ها عملا پیاده خواهد شد .

کاهش بهره وام مسکن

وزیر مسکن و شهرسازی‌در مورد حذف یا کاهش وام‌مسکن گفت : چون بهره وام مسکن بیشتر به طبقات کم‌درآمدتحمیل میشود مادر رامتلاش پیداکردن راهی برای پایین آوردن آن هستیم .

وزیر گفت یکی از راههائی که مورد نظر است افزایش سرمایه بانک رهنی میباشد تا بااین افزایش بتوانیم بهره‌وام مسکن را کاهش دهیم .

برنامه دیگری‌که موردمطالعه قرار دارد این است که به‌پس‌انداز های مردم بابت مسکن، بهره ندهیم تا بتوانیم بهره‌وام مسکن را کاهش دهیم .

مهندس کتیرائی افزود:البته میزان کاهش بهره وام مسکن کم‌خواهد بود چرا که اولا مقدارپس‌انداز مردم‌بابت مسکن معمولا ناچیز است و مردم دو یا سه برابر آن وام میگیرند ثانیا ذخیره وپس‌اندازمردم‌بابت مسکن ، مدت کمی در اختیار ما میماند که این مدت بیش از یک سال نیست در حالی که ما که وام مسکن را ده تا پانزده ساله میپردازیم . بهر حال‌انجام این کار مشروطبراینست‌که‌مردم با ما همکاری کنند .

جامعه روحانیت اصفهان ، به دادگاه ویژه روحانیت‌اعتراض کرد

اصفهان خبرگزاری پارس- پیش‌از ظهر دیروز ، گروهی‌از روحانیان مبارز اصفهان ، به نشانه اعتراض به دادگاه‌ویژه روحانیت‌دردادگاه‌انقلاب‌اسلامی اصفهان اجتماع کردند و خواستهای خود راطی‌قطعنامه‌ای مطرح کردند .

در این‌قطعنامه ،آمده‌است: افراد روحانی‌نمائیکه در طول مبارزات ملت مسلمان و بویژه در سالهای اخیر انقلاب ، علیه انقلاب و انقلابیون و رهبری‌آن تبلیغات میکردند ، بدون کوچکترین اغماض مجازات شوند. همچنین کسانی که از سازمان اوقاف و سواك حقوق دریافت میکردند و یا به‌نحوی در خدمت رژیم سابق بوده‌اند، باید به مجازات برسند .

در قطعنامه‌مذکور به‌تبعیضی که در احکام صادره نسبت به روحانی‌نما ها میشود ، اشاره شده و آمده است که این احکام بهیچوجه مطابق باشئون حکومت عدل اسلامی نیست .

در دیگر خواستهای جامعه روحانیت ، علاوه برخلع لباس، زندان ، تبعید و حتی اعدام روحانی نماهائی است که به انقلاب اسلامی ایران ضربه وارد ساخته‌اند .

در این‌قطعنامه یادآوری‌شده است که برای محاکمه افراد روحانی نما، باید مانند سایر گروهها اعلام‌رادیوئی‌ومطبوعاتی شود. تااگرکسانی‌شکایت ویا دلائلی دارند ، با حضور خود در دادگاه مطرح سازند .

جامعه روحانیت ، همچنین خواستار انحلال دادگاه ویژه روحانیت شده‌وبر این‌اعتقادند، که دادگاه نبایستی بصورت سری و دور از دید مردم رای خود را صادر کند

درگیری‌ارتش‌با دموکراتها‌درپیرانشهر

ارومیه : ساعت ٤ بعد از ظهر دیروز ستونی از لشکر٦٤ ارومیه که بوسیله هواپیما و هلیکوپتر از آسمان همراهی میشد ، وارد پیرانشهر شد. هنگام ورود ارتش،درگیری شدیدی بین افراد نظامی و دموکراتها بوجود آمد که در نتیجه یك استوار کشته شد و دو نفر دیگر از نظامیان مجروح گردیدند .

در این درگیری ، تلفات شدیدی متوجه اعضای حزب منحله دموکرات کردستان گردید .

افراد نظامی بدنبال‌استقرار در پیرانشهر ، به مرزهای‌ترتین پیشروی کردند و در قسمت بزرگی از مرز ایران وعراق، مستقر گردیدند در حال‌حاضر پیرانشهر وضع آرامی دارد و طبق اطلاعیه لشکر ٦٤ ارومیه، از همین امروزخلع‌سلاح‌عمومی در این منطقه آغاز شده است.

ارسال کمك‌های درمانی به کردستان

روز گذشته از طرف‌جمعیت شیرو خورشید سرخ ایران ، یك گروه پزشکی اعزامی از مرکز ، از طریق ارومیه‌وارد مهاباد شدتا باگروه های پزشکی دیگر ، در موردمعالجه مجروحین و مصدومین‌همکاری کند.

همچنین دیروز، پنج کامیون حامل خواربار ، آذوقه،لوازم پزشکی و دارو و چادر به‌منطقه ارسال شد قابین نیازمندان توزیع شود.

از طرف‌جمعیت‌شیروخورشید میاندوآب نیز پس‌از باز شدن راه ، کمك های لازم‌به‌مهاباد فرستاده شد.

هم اکنون گروه های‌درمانی و امدادی شیرو خورشید سرخ در باوه ،مریوان، سقز ،مهاباد و ارومیه مستقر و مشغول‌کار می‌باشند . یك گروه‌امدادی، درمانی نیز دیروز به‌سردشت، عزیمت کرد.

بنام خدا

سمینار برنامه ریزی آموزشی دانشکده معماری وشهرسازی دانشگاه‌ملی ایران

مکان : دانشکده معماری و شهرسازی .
زمان : ۱۸ شهریور الی ۲۲ شهریور ماه ۱۳۵۸
از ساعت ۸٫۳۰ دقیقه صبح تا۷ بعداز ظهر .

دانشگاه ملی ایران

مجالس ترحیم

بانهایت تاثر وتالم فوت جانگداز دختر ، همسر ومادر عزیزمان حاجیه ستاره اکبری نژاد خامنه (مسگرزاده) را بدین وسیله باطلاع دوستان و آشنایان میرسانیم. مراسم ترحیم آن مرحومه در حسینیه خامنه‌ای ها واقع در قصرالدشت بین‌کارون ودامپزشکی درساعت ۱۷الی۱۹ روز جمعه ۱٦شهریور ماه برگزار می‌شود.

خانواده های : مسگرزاده ـ اکبری نژادخامنه ـ بابازاده مقدم- منصوری ـ صبری ـ آقازاده ـکریمی ـ صباغی- رضایی- [illegible] ـ حمیدی- فیروزی‌نواب صفوی- شهسواری ـمسلکی ـ روائی ـ احمدی ـ بجانای ـ شادرخ- میناتیبی- قاسمپور- شعاعی- قاضی- داوری ـ یونکر ـ علی‌داداشی- درخشان‌ه ـ خ مروشاهی- معنوی نبی‌پور.
آـ۱۸۰٤۷

بانهایت‌تاسف درگذشت پدر ، برادر دائی ارجمندمان‌مرحوم مغفورحاج حسین فاتح را باطلاع میرسانیم .

مجلس ختم مردانه‌وزنانه آن مرحوم روز پنجشنبه۱۵ر٦ر۵۸ ازساعت ۵تا۷ بعدازظهر در مسجد الجواد واقع در میدان ۱۷ شهریور (۲۵ شهریور سابق) منعقد می‌باشد.

غلامحسین فاتح ، محسن فاتح، فریدون فاتح ، محمدفاتح، دکترحسن فاتح ، دکتر مسعود زنگنه ، فتح‌الله بنی‌صدر ،مهدی بنی‌صدر ، دکتر ابوالحسن بنی‌صدر ، دکتر صادق بنی‌صدر.
۲ـ۲ آـ۱۸۰۸۹

بانهایت تالم‌و تاثر درگذشت مرحوم مغفور حاج حسین فاتح را باطلاع خویشان و آشنایان میرساند مجلس ختم‌مردانه وزنانه آن مرحوم روز پنجشنبه ۱۵ر٦ر۵۸ از ساعت ۵تا۷بعد ازظهر در مسجد الجواد واقع‌در میدان ۱۷ شهریور (۲۵ شهریور سابق) برگزار میشود .

خانواده های فاتح ـ بنی‌صدر ـ زنگنه ـ بیگدلی ـجعفری- شریفی ـ سمائی ـ متوکل ـ ریاحی‌نژاد- رفیع‌موسویان ـ نقیب سادات ـ محمدیان ـ سرابی ـ شهیدی .
۲ـ۲ آـ۱۸۰۸۹

انالله و اناالیه راجعون

بانهایت تاسف وتالم درگذشت‌مرحومه بانو مرحمت‌رفیعی آشتیانی مادر ارجمند آقای دکتر ابوالفتح رفیعی آشتیانی وکیل پایه یک دادگستری راباطلاع آقایان قضات ووکلا ودوستان و آشنایان آن مرحومه می‌رساند.

مجلس ترحیم فقیده سعیده ازساعت ۳تا۵ بعدازظهرروز جمعه ۱٦ر٦ر۵۸ درمسجد الجواد برگزار میشود .

رئیس کانون وکلای دادگستری ـحسن‌نزیه
آـ۱۸۲۲۱

بسمه تعالی

بانهایت‌تاسف درگذشت مرحومه مغفوره فاطمه نعمت‌اللهی مادر وخواهر خودرا باطلاع کلیه دوستان می‌رساند مجلس ترحیم زنانه ومردانه آن مرحومه روز جمعه ۱٦ شهریور ماه جاری ازساعت ۵تا۷ بعداز ظهر در مسجد خاتم‌الانبیاء واقع درخیابان بهار ۱۳٤ تهرانپارس منعقد می‌باشد .

نیره، ربابه، حشمت، عطیه، مهدی وعلی نعمت‌اللهی ، رخساره و محمد داوری‌نژاد ، خانواده‌های نعمت‌اللهی ، داوری‌نژاد، موسوی، عاشورزاده ، باستی، اهل ، احی ، ستاری، سمائی، رشدی، کلوپ، اسفندیاری،هرندی،شکوهی، مطیعا، خدابخش ، تنکابنی، ملک نصر، خمامی و سایر خانواده‌های وابسته .
آـ۱۲٦۸۳

هوالباقی

با کمال تاسف درگذشت شادروان عبدالغنی آل‌آقا کارمند شرکت ملی نفت را به‌اطلاع دوستان و اقوام و کرمانشاهیان مقیم مرکز می‌رساند مجلس ترحیم زنانه ومردانه صبح جمعه ۱٦ شهریور ماه جاری ازساعت۹ الی ۱۱ صبح در مسجد الجهاد (فخرالدوله) واقع دردرو ازمشیران منعقداست با شرکت خود روح آن‌مرحوم را شاد فرمائید .

مادر،همسر، فرزندان،اخوان (شهین،مهین،مهوش، مهربانو، شهریار، امیرحسین ،ابو سعید، ابو الخیر آل‌آقا)، خانواده‌های آل‌آقا، طیبی،مکی‌آل‌آقا،نبوی آل‌آقا،اکبری آل‌آقا،شرابیانی، حیدری، کتابچی، مقامع، امامی، بهشتی، طباطبائی، جلیلی، ارجمندخواه، آژیر، بحرالعلوم، ترکمنی ، عفیفی ، احیائی، سپهری، عمم، علمائی، وسلسله خاکسار جلالی .
آـ۱۸۲۷۱

اطلاعات ـ مصیبت وارده را به عموم بازماندگان آن مرحوم تسلیت می‌دهد .

بسمه تعالی

درگذشت مرحومه بانو شمسی نقوی همسر مرحوم ارباب توکل کاشانی را باطلاع می‌رساند، مجلس‌ترحیم فقیده سعیده روزشنبه ۱۷ر٦ر۵۸ ازساعت۱۱ تاساعت۱۳ درمسجد الجواد واقع درمیدان ۱۷ شهریور برگزار می‌شود .

خانوادهای: نقوی، توکلی، عطارها، عباسیان، شهباز، صنیعی، معدنچی، علاقمند، زنگنه‌پور، مرآت، اکبریان،گلشن، رهبر، قطبی، گرانمایه، صابری ، دستمالچی ، خضوعی ، شاه‌صاحبی، اخوان، محمدیان وسایر بستگان .

شرکت عموم باعث شادی روح مرحومه وتسکین‌خاطر بازماندگان است. از بانوان محترمه تقاضا می‌شود درمجلس ترحیم حفظ شعائر اسلامی را بنمایند .
آـ۱۸۲۸۵

انالله و انا الیه‌راجعون

بانهایت تاسف درگذشت مادر عزیزمان عفت فقیه را به اطلاع اقوام‌و دوستان گرامی می‌رساند. مجلس ترحیم‌مردانه وزنانه روز جمعه شانزدهم شهریور ماه جاری از ساعت ٤ الی٦ بعدازظهر درمسجد کمیل‌واقع‌درخیابان میرزای‌شیرازی (نادرشاه شمالی) کوچه بیستون منعقد است .

روح‌اله کیا، علی محمد درویش، نزهت دنیایی و خانواده کیا،درویش، فقیه، فقیه‌نصیری، سپهربند،نوری‌فر، شیخ‌پرست، حجازی، دینیایی، مسرور، سرود، رئیس روحانی ، تقیان، حقی، علوی، دیلمقانی، مهدوی، وخانواده‌های وابسته .
آـ۱۸۲۸۳

با نهایت تاسف بدینوسیله درگذشت نابهنگام شادروان عبداله دولو کارمند وزارت پست وتلگرافرا باطلاع‌بستگان ودوستان می‌رساند، مجلس ترحیم مردانه آن‌مرحوم‌درساعت ۹صبح روز جمعه شانزدهم شهریور ماه جاری در مسجد امیرالمومنین واقع در خیابان نصرت بین امیرآباد (کارگر) و جمالزاده برگزار خواهد شد ختم زنانه در همین‌ساعت در منزل- واقع در خیابان بختیار چهارراه زند پلاک ۳۱ برگزار خواهد شد .

خانواده‌های: دولو، حیاطشاهی، کیانزاد و سایر خانواده‌های وابسته .
آـ۱۸۲۷۷

با نهایت تاسف وتاثر درگذشت دوجوان ناکام سیدعای کلوند وبانو مریم ملازمی فرزندان محمود موسوی وآقای ملازمی را باطلاع دوستان وآشنایان می‌رساند مجلس ختم در روزجمعه ۱٦ر٦ر۵۸ ازساعت ٤تا٦ بعداز ظهر درمسجد ابو الفضل ۱٤ متری لشگر ده‌متری گلرخ کوچه نجفی منعقد می باشد .

خانواده‌های: موسوی، ملازمی، نظری‌ها ، کلوند ، سیاوشی، ناصر تاشی، نادری‌بقا، بیگلری .
آـ۱۸۲٦۳

انالله و اناالیه راجعون

باکمال تاسف وتالم درگذشت مرحومه احترام نزاکتی (خوش‌سیر) را به‌اطلاع دوستان وآشنایان می‌رساند.مجلس ختم زنانه ومردانه درمورخ جمعه ۱٦ر٦ر۱۳۵۸ از ساعت‌یک الی سه بعداز ظهر درمسجد الجواد واقع درمیدان‌رضائیها (۲۵ شهریور سابق) منعقد خواهد بود .

خانواده‌های: نزاکتی، خوش‌سیر، جهان‌بین، دادیار، شهدادیان، مصلحی، احمدیان، سیفی، دقتی، قنبری، قربانی، نجومی، جلالی، آخوندزاده، توفیقی .

از بانوان محترم تقاضا می‌شود درمجلس یادبود حفظ شعائر اسلامی را بنمایند .
آـ۱۸۲۷۳

اطلاعات ـ بعموم خانواده‌های عزادار بخصوص‌بازماندگان آن‌مرحومه مصیبت وارده را تسلیت می‌دهد .

یادبود

یاایهاالانسان انک کادح‌الی ربک کدحافملاقیه

هیجدهم شهریور یک سال از مرگ نابهنگام عزیزمان اکبر جمالی‌فرد میگذرد . در ادامه حرکتش درراه خدا و خلق خدا و تحقق بخشیدن به آرمان فکری‌او هزینه برگزاری اولین سالگرد فقدانش بحساب مستضعفین اختصاص می‌یابد . یادش گرامی وروحش شادباد.

همسر داغدارش ـ اعظم زندیه و فرزندانش .
آـ۱۸۰۹۷

الذین اذا اصابتهم مصیبة قالوا انالله و اناالیه‌راجعون

سالمرگ دختر وخواهر معصومان فرناز است . طبق اخلاق انسانیش مراسمی نداریم وهزینه‌اش صرف امور خیریه خواهد شد .

محمد افشاری و بانو- فریبرز- گودرز- کامبیز- گلنار چنگیز افشاری.

اصغر عزیز !

روز شنبه ۱۷ شهریور ماه یکسال از مرگ جانگداز و نابهنگامت میگذرد . بیادخوبی هاو مهربانی‌هاولبخندهمیشگیت از ساعت ۵تا۷ بعداز ظهرهمان روز به‌اتفاق فامیل و دوستانت کنار مزارت (امامزاده عبدالله آرامگاه بدر) گردهم می‌آئیم‌و یادت را گرامی میداریم.

خانواده مجدآبادی فراهانی واقوام وابسته

جمعه سیاه سالگرد شهادت پدر و همسر عزیزمان شادروان محمدابراهیم ملک محمدی می‌باشد برای شادی روحش روزجمعه ساعت قطعه۱٤ ردیف ۱۹۱شماره ۳۷ بر مزارش جمع میشویم.

همسر و فرزند چهارساله‌ات عطیه
آـ۱۸۰۲۹

مرگ حق است اما جهنم است وجانکاه زمانی که نابهنگام‌باشد خصوصابرای همسروپدری‌که پاکبودآنگونه که موجودی رانیازرد و صادق بود چنانکه کس ازوی دروغ نشنید دلسوخته بود. دلسوخته ترازلاله‌های صحرا و چه تنها بود دردنیای نیکی ها- هیجدهم شهریور ماه مصادف باسالگرد درگذشت حسین زرینه همسر مهربان و پدربزرگوارمان میباشد یادش را گرامی میداریم‌و از خدایش طلب آمرزش می‌نمائیم.

هزینه مراسم سالگرد بمصرف امور خیریه خواهد رسید.

داغداران همیشه بیادتو: بتول- رحیم- کریم- احمد- ناهید زرینه- قبائیان- بدخش- عابدی- نعل‌بندیان.

بااندوه فراوان درگذشت ناگهانی مادر عزیزمان آمنه‌قهاری (نهاوندی) ابطلاع‌آشنایان ودوستان‌میرسانیم. مراسم شب هفت آنمرحومه روز یکشنبه ساعت ۵تا۷ برمزارش- قطعه۹ بهشت زهرا برگزار می‌شود و بقیه مخارج صرف امور خیریه خواهد شد .

گل‌وگلرخ نهاوندی
آـ۱۸۲٤۳

بمناسبت چهلمین روز درگذشت بانو شهین احمدزاده رضوانی درقطعه ۸۲ بهشت زهرا جمع شده و یاد آن‌عزیز را گرامی می‌داریم، ساعت حرکت چهار بعداز ظهرویکشنبه ۱۸ر٦ر۵۸ ازمنزل آن شادروان .

خانواده احمدزاده رضوانی
آـ۲۳۷٦٤

معصومه عزیز

۱۷ شهریور یکسال از خاموشی عزیز ازدست‌رفته‌مان شهید محمد ابراهیم ملک محمدی می‌گذرد یادش را گرامی می‌داریم و از خدایش طلب آمرزش می‌کنیم .

ازطرفپدر، مادر، برادران وخواهرانتو محمودصدقیانی
آـ۱۸۲۸۹

شانزده شهریور هفتمین سالگرد شهادت گل‌سرخ انقلاب مهدی رضایی را گرامی می‌داریم‌و به‌همین مناسبت‌درمراسمی که در قطعه۳بهشت زهرا برگزار می‌شود شرکت‌خواهیم‌کرد.

انجمن دانشجویان مسلمان علوم بانکی
آـ۱۸۳۰۱

بدین‌وسیله به‌اطلاع اقوام و دوستان میرساند که مراسم یادبود شب هفت درگذشت شادروان آرشاک طروردیان درساعت ۵ر۱۰ صبح روز جمعه ۱٦ر٦ر۵۸ در کلیسای سنت سرکیس واقع در خیابان ویلا برگزار میگردد مجلس ترحیم درهمان‌روز در منزل آن مرحوم واقع در گیشا ـ سی متری دوم پلاک ٦۳ منعقد می‌باشد .

همسر وفرزندان وداماد آن مرحوم خانواده های سرکسیان ـ هامبارچیان- استپانیان- یوسفپور ـ یوحنا- داشچیان
آـ۱۷۹۹۱

تسلیت

همکار عزیز خانم مهین جباری

با کمال تاسف از حوادث مولمه اخیر مارا در غمخود شریک بدانید.

امیدوار و دعاگوئیم که این آخرین غم خانواده شما باشد .

از طرف پرسنل مدرسه عالی ترجمه
دکتر منوچهر حقیقی

با نهایت تاسف وتاثر درگذشت ناگهانی دوست‌وهمکار عزیزمان خانم زیبا فرنود را به بستگان ایشان وخانم شیلا صفوی تسلیت گفته وخودرا درغمشان شریک می‌دانیم.

جامعه کارکنان شرکت دیدآموز

بانهایت تاثر شهادت ناوبانیکم احمد محرابی جمعی‌مرکز آموزش سروران مجمل نیروی‌دریائی ارتش جمهوری اسلامی ایران را درجریان عملیات بانه اعلام و بدینوسیله مراتب‌همدردی خود را باخانواده و بستگان آن شهید رادمرد ابراز میدارد .

نیروی دریائی ارتش جمهوری اسلامی ایران

درگذشت نابهنگام دوست وهمکارمان دوشیزه زیبا فرنود رابه‌خانواده ایشان و شورای کارکنان دیدآموز تسلیت‌میگوئیم.

جامعه کارکنان صنایع آموزشی
آـ۱۸۲۵۵

جناب آقای مهدی فرهادی

هیئت مدیره وکارکنان شرکت ایران‌کاوه درگذشت‌مادر گرامی جنابعالی را تسلیت عرض‌نموده بقای‌عمرشماو بازماندگان آنمرحومه را از خداوند متعال مسئلت می‌نماید.

شرکت ایران کاوه

جناب آقای مهدی فرهادی

بمناسبت درگذشت مادر گرامیتان تسلیت میگویم واینجانب را درغم خود شریک بدانید بقای عمر سرکارو بازماندگان آن مرحومه را از خداوند متعال خواستارم .

اصغر قندچی

آقای حسن زرینی

باکمال تاسف مصیبت وارده را تسلیت میگوید.

بیمه ساختمان وکار
آـ۲۳۷۲٦

جناب آقای مهدی فرهادی

درگذشت مادر گرامیتان را تسلیت گفته ازدرگاه‌احدیت طول عمر برای شما وخانواده محترم خواستاریم .

هیات مدیره شرکت هیدرو فولاد
آـ۱۲٦۸٤

جناب آقای علی رامی

بانهایت تاسف درگذشت پدر ارجمندتان را تسلیت‌گفته شکیبائی وتندرستی جنابعالی ودیگر بازماندگان آن‌شادروان را ازخداوند بزرگ خواستاریم .

کارکنان دفتر انتشارات و چاپخانه
سازمان انرژی اتمی ایران

مجاهد دیگری بشهادت رسید

ومن یخرج من‌بیته مهاجرا الی‌الله ورسوله‌ثم یدرکه الموت فقدوقع اجره علی‌الله

و آن کسی که خانه‌اش را بقصد مهاجرت بجانب خدا ورسولش ترک می‌گوید و آنگاه (بهر ترتیبی) درگذرد پس همانا که‌اجر ومنزلت او برخدا محقق است .

مجاهدین خلق ایران برادر رزمنده دیگری‌را درشمار یکی دیگر از محبوبترین مجاهدین راه خدا وخلق ازدست دادند. هدیه دیگری فراراه این مکتب بزرگ و این‌خلق‌قهرمان که بی‌تردید علیرغم تمام فشارها وضربات راهش تا مرزهای جاویدان ادامه خواهد داشت. خانواده شهدا و زندانیان مجاهد وکلیه اعضای سازمان فقدان دردناک مجاهد شهید سعید غفاری را بویژه بمردم شریف گرگان و پدر ومادر داغدار او تسلیت گفته‌وبرایشان صبروبرحمت مسئلت‌می‌کنیم.

برادر مجاهد ما که درمرکز جنبش ملی مجاهدین در گرگان بکار اشتغال داشت در بحبوبه مسئولیت و انجام خدمت ودرحین پاسداری طی یک تصادف جانگداز بشهادت رسید. خداوندا برهشیاری و دقت عمل ما بیفزای .

ربنااغفرلنا ذنوبنا واسرافنا فی‌امرنا وثبت‌اقدامنا وانصرنا علی‌القوم الکافرین .

بار پروردگارا گناهان واصراف و بی‌توجهی‌های ما را بیامرز و گامهایمان را استوار بدار. وبرگرو محق‌پوشان باری‌مان نما ونصرتمان ده .

مجاهدین خلق ایران

مجاهدین خلق ایران خواهر مجاهدی را از دست دادند.

انالله و اناالیه راجعون همه‌از خدائیم وبسوی‌او بازمیگردیم

شنبه دهم شهریور ماه فرزند خردسال شهید علی میهندوست که بهنگام شهادت پدر هفده ماهه بود مادر مجاهد خود را از دست داد. خانواده شهدا وزندانیان مجاهدین خلق‌ایران وکلیه‌اعضای سازمان‌حادثه تاسفبار درگذشت خواهر مجاهد زهرا عاملی (همسر سابق شهیدعلی‌میهندوست) رابخانواده وتمام خویشاوندان آن مرحوم تسلیت گفته و از خدای‌بزرگ برای آنها صبر ورحمت مسئلت می‌کنیم .

خواهر مجاهد ما درمرکز جنبش ملی مجاهدین در تبریز بکار اشتغال داشت‌وتا واپسین‌دم‌عمر بوظایف‌انقلابیش اهتمام داشت‌و درردیف نخستین پشگامان زن انقلابی‌معاصر ایران که‌در سال‌های تیره‌وتار خفقان دوش بدوش برادرانش بار سنگین امانتهای خدائی وخلقی را طی یک‌مبارزه پررنج و قهرآمیز ومخفی بدوش کشید .

سلام علیکم بماصبرتم فنعم عقبی‌الدار .

مجاهدین خلق ایران

جناب آقای مهندس حسن شادفر و بانو

مصیبت وارده را تسلیت عرض نموده بقاء عمر آن‌خاندان را ازخداوند متعال خواستاریم .

شرکت عمود

سپاسگزاری

سپاسگزاری

ازکلیه سروران دوستان و عزیزانیکه در مراسم تشییع مجلس ختم و شب هفت برادر بزرگوار ارمان شادروان حاج ولی‌الله رحمانی زنجانی شرکت و یاباتگراف و تلفن چه‌از داخل وخارج کشور موجب تسلی خاطر بازماندگان را فراهم نموده‌اند مخصوصا ازحضرت آیت‌الله آقای حاج سیدعزالدین زنجانی دامیقائه که درزنجان مجلس تذکری اقامه‌فرمو

اطلاعات

سال پنجاه و چهارم
محل اداره: خیابان خیام
ساختمان اطلاعات
تلکس ۲۱۲۳۳۶
تلگرافی: اطلاعات ـ تهران
تلفن ۳۲۸۱

تقویم اطلاعات

ساعات شرعی
استخراج دکتر ریاضی کرمانی

پنجشنبه ـ پانزدهم شهریور ماه۱۳۵۸
چهاردهم شوال ۱۳۹۹
ششم سپتامبر ۱۹۷۹

اذان مغرب ... ساعت ۷و ٤٤ دقیقه
اذان صبح.(فردا) ... ساعت ۵و ۸ دقیقه
طلوع آفتاب (فردا ...ساعت٦و ۳۹دقیقه
ظهر شرعی (فردا) ... ساعت ۱و ٤ دقیقه
اذان مغرب (فردا) ... ساعت ۷و ٤۲دقیقه

امام: اگر کردستان آرام شود طرحهای عمرانی پیاده خواهد شد

علمای اهل سنت ترکمن ونیز افراد کمیته شمیرانات، دیروز و پریروز باامام خمینی ملاقات کردند . در این دیدار ها امام بیاناتی ایراد کرد که گزیده‌هایی از آنرا می‌خوانید.
امام خطاب به‌علمای اهل سنت گفت :
یکی از برکات این نهضت، اجتماع علمای تشیع وتسنن در زیر یك سقف‌می‌باشد، تامسائلی که مادارایم و خلافش را تبلیغ می‌کنند، بگوش آقایان برسد. دیروز چنانچه من قبلاهم اعلام کردم و شاید هم شنیده باشید ، تلگرافی به امضاءهیجده نفراز ائمه جماعت مهاباد و اطراف که رونوشت آن به پانزده نفراز مقامات بود، رسید که در آن آمده بود، ما اهالی کردستان در این نهضت شریك بودیم وزحمت کشیدیم و حالا اشخاصی ذهن شمارا مشوش ونسبت به اهالی کردستان بدبین کرده‌اند و شما همه ایرانی‌ها رابرضد کردستان بسیج‌کردید. البته من می‌دانم که علمای آنجایك چنین چیزی را نمی‌گویند. این یك مطلبی است‌که به‌اسم ائمه جماعت نوشته‌اند و خودشان هم‌براطلاعند و یا دیگران با سرنیزه رفته‌اند آنجا و گفته‌اند باید این را امضاءکنید، آنها هم جبرا امضاء کردند.ما می‌خواستیم ببینیم که‌علمای کردستان واهالی کردستان وسایر بلاد که برادران اهل سنت هستند، در این پنج، شش ماهی که جمهوری اسلامی است چه مطلبی دیده‌اند و نسبت به‌کردستان و بلوچستان و سیستان و سایر جاها چه عملی شده است که برخلاف مصالح آنها باشد ؟ یاچه امتیازی در این مدت بین اهالی کردستان یا بلوچستان ، یا اهالی تهران گذاشته شده‌است.
یك گرفتاری‌هائی شما دارید که همه قشرهای این مملکت دارند. هرکدام محیط و گرفتاری‌های خودشان رادیده‌اند و شاید در ذهنشان این آمده باشد که‌جاهای دیگر ، اینطور نباشد. من در این مدتی که در اینجا بوده‌ام ، گروه‌های مختلفی آمده‌اند، چه از کردستان وچه از جاهای دیگر ،از قبیل بختیاریها وقشقائی‌ها وهمه گروه‌ها‌که از جاهای‌مختلف آمده‌اند. هر دسته‌ای ادعا کرده‌اند ، آنقدریکه به ما ظلم شده است، به‌دیگران ظلم نشده است و آنقدری که ماعقب مانده هستیم دیگران نیستند. نه‌آب داریم،نه‌اسفالت داریم، نه‌برق داریم ونه‌غذا داریم. من‌هم به‌آنها گفته‌ام شمامحیط خودتان را می‌بینید، بروید جاهای دیگر را هم‌ببینید .ببینید آیا آنها دارند و شما ندارید ویا اینکه همه ندارند؟بنابراین بوده که همه نداشته باشید ، من نمی‌گویم برویدعشایر دور دستها را ببینید، بلکه بروید تهران و محله‌هائی که در گوشه وکنار تهران واقع است، ببینید. من در نجف که بودم صورت‌محله‌ها را برایم نوشته بودند . آنطوری که در ذهن من است، حدود سی محله را نوشته بودند که در تهران هست که نه‌آب دارند ، نه‌برق دارند، نه آسفالت دارند، ونه‌خانه دارند. شما اگر تلویزیون را ملاحظه‌کرده باشید، من یکی دو دفعه تلویزیون رانگاه کردم که هفت، هشت، ده نفر، بزرك و کوچك از یك سوراخی در می‌آمدند که به‌اصطلاح اسمش را خانه گذاشته‌اند. وضع آنجاطوری است که برای آوردن آب باید کوزه را بردارد ، پنجاه‌و چند پله از گودال‌پائین برود، تابرسد به‌آنجائی که ابی‌پیدا شود. شما ملاحظه کنید در زمستان ، چه خواهد شد شما خیال نکنید که اطراف شما خراب است. این خرابی، همه جا بوده واین ارثی است که از رژیم گذشته بما رسیده است. در جمهوری اسلامی کوشش می‌کنند، برای اینکه آباد کنند، لکن آنقدر خرابی هست که به این زودی‌نمی ـ شود، آباد کرد. الان برای کردستان ، یك بودجه ٤۵۰ میلیون تومانی تصویب کرده‌اند و هیاتی هم بناست برای هر یکی از این استانهائی که هست، بروند. برای هرکدام از استانها ، مثل سیستان وبلوچستان هم یکروز نفت که‌شاید حدود ٤۵۰ میلیون تومان باشد، قرارداده‌اند ، برای آبادی آن مناطق، یعنی درست‌کردن مدرسه، آبادکردن زمین‌هاو اصلاح کشاورزی و درست کردن همه‌جا. اینها مسائلی است که در فکر هستند. الان جمهوری اسلامی، هنوز یك بچه پنج شش ماهه است، ازیك بچه، شش ماهه در مقابل یك خرابی ۳۵۰۰ ساله و مخصوصا این پنجاه وچند ساله اخیر که همه ما شاهد بودیم، چه انتظاری میتوان داشت ؟ این پدر و پسر یادتان هست که چه‌کردند، همه دست بهم داده بودند برای اینکه بچاپند و ببرند و این ملت را عقب نگهدارند . فرهنك را عقب نگهدارند و اقتصاد را به‌تباهی بکشانند، و هیاهو کنندکه ماچه کردیم و چه می کنیم . مملکت کذائی درست می‌کنیم. تمدن بزرك می‌آوریم . من تاحالا چند دفعه به‌آقای نخست‌وزیر و سایر وزراء که‌آمده‌اند اینجا، گفتم که آقایان ، شماکار می‌کنید. ولی تبلیغ می‌ـ کردند و می‌کنند که‌کار کرده‌اند، لکن‌اینها تبلیغ نکرده‌اند وکارهم می‌خواهند بکنند، ولی نمی‌گویند که ماداریم چه می‌کنیم. اینها با حسن‌نیت مشغولند ، لکن آنقدر آشفتگی است‌که نمی‌توانند بکنند. آنوقت می‌بینیم که این‌دموکراتها، تلگراف درست کرده بودند و به‌اسم آقایان یا الزام کرده بودند که آقایان امضاء بکنند‌که‌البته بعدا خودشان‌پاسخشان را خواهند داد. ما پاسدارها و ارتش و ژاندارمری را که بسیج کردیم، برای آنجا برای چه بسیج کردیم؟ که‌کردها را سرکوب کنند؟ یابعکس بسیج‌کردیم که آنها بروند کسانی که‌کردها را سرکوب کرده‌اند ، و می‌کنند سرکوب کنند و شما دیدید که هم کردها، آنهارا با آغوش باز پذیرفتند و هم اینها از کردها تشکر می‌کنند. همین دیشب در رادیو ، راجع به‌آقای چمران بودکه‌از او تعریف کرده بودند که‌چقدر با ما خوشرفتاری میکند. این لشگر، لشگر اسلام است و لشگر اسلام بدرفتاری می‌کند. آنکسی‌بدرفتاری میکند که می‌خواهد جیب خودش وجیب‌اربابهایش را پرکند که اینها عبارت از این‌حزبها و سران آنها هستندکه خرابی کردند و می‌کنند. ما فرستادیم که خرابی نگذارید بشود و ترمیم خرابی هارا بکنید. آنها حالا فریادشان درآمده است‌که شما باسنی‌ها چه می‌کنید؟ سنی وشیعه مطرح‌نیست. فارس و ترك در اسلام مطرح نیست. در اسلام همه برادر هستند . همه‌مان باهم نشسته‌ایم . در اسلام، برادری وبرابری است. بنابراین آنچه که شما می‌بینید، در آنجاها کم‌کار شده، برای این است که کار زیاد است. در جاهای دیگر هم کم کارشده است. مشکلات زیاد است. الان طرح هست، هم برای اطراف شماو هم برای اطراف خوزستان و بلوچستان وسایر جاها . طرح‌ها هستو تصویب هم‌شده است وانشاءالله عمل خواهد شد .
البته اگر این مفسدین بگذارند، چون می‌دانید که‌کار کردن باید در یك محیط آرام باشد، تابشود درکردستان یك کاری کرد. وقتی محیط را اینطور متشنج می‌کنند، می‌ریزند بیمارستان را خراب می‌کنند، وبه‌آتش می‌کشند . می‌ریزند و سر اشخاصی که مجروح بودند می‌برند و مردم را در مضیقه گذاشته‌اند ، با این وضع ، نمی‌شود کار کرد، اما انشاءالله، وقتی شر اینها کنده شده کارهاشروع میشود وانشاءالله همه‌چیز مطابق میل آقایان انجام خواهد شد ـ انشاءالله

والسلام علیکم ورحمت‌الله و برکاته

ملاقات کمیته شمیرانات

پیش‌از ظهر دیروز حدود هزار تن از افراد کمیته شمیرانات، به‌سرپرستی حجج اسلام آقایان حاج سیدمهدی امام جماراتی ، شیخ مهدی کروبی و آقای حج شیخ‌مهدی شاه آبادی، به‌خدمت امام رسیدند و بار دیگر ، همبستگی کامل خود را با انقلاب اسلامی ونظام جمهوری اسلامی به‌رهبری امام خمینی ابراز داشتند. در این جمع امام خمینی طی سخنانی چنین اظهار داشت .بسم‌الله‌الرحمن‌الرحیم من میل ندارم دوستان عزیز خودرا که در آفتاب عرق‌میریزند، معطل کنم، لیکن چند کلمه‌ای برای شما عرض میکنم ،و امیدوارم آقایان موفق وبه‌سلامت به‌محل خودشان بازگردند. من از این تحملی که‌درشما جوانان حاصل شده است ، امیدوارم‌وشمارا‌پیروزمی‌بینم من شما را مثل سربازهای صدر اسلام می‌بینم من به‌این چهره‌های نورانی علاقه دارم .من به این چهره‌های نورانی واسلامی که برای خدمت به اسلام مهیا هستند ، درود میفرستم . شما مثل لشگر اسلام در صدراسلام، برای اسلام خدمت میکنیدومورد‌نظر امام زمان سلام‌الله علیه هستید . دلخوش باشید. اسلام شما را می‌ـ پذیرد. دلخوش باشید که‌شکست برای شما نیست‌ـ نذدر حیات و نه در شهادت ـ شهادت فخر اولیا بوده است وفخر ما، شما چه در دنیا پیروز بشوید، یا بشهادت برسید ، پیروزمندید . مثل لشگر اسلام در صدراسلام که خودشان را پیروز میدیدند ، چه کشته بشوند و چه بکشند . من به‌شما مژده پیروزی میدهم و تبریك عرض میکنم. خدای تبارك وتعالی به‌شما نظردارد . همان نظر لطف خدابود که‌شما با نداشتن سازمان و با نداشتن سازو برك نظامی ، برقدرتهای بزرك پیروز شدید. این نظر خدای تبارك و تعالی و قائید اسلام بود و این نظر اسلام است که شما را متحول‌کرده است. خداوند باشماست . قرآن کریم پناه همه‌ماست ، ما برای قرآن، قیام میکنیم وکردیم و پیروز خواهیم بود.شما حق هستید و در مقابل باطل ایستده‌اید و حق پیروز است. شما برای اسلام قیام کردید و پشتیبان شما اسلام استو کسی که پشتیبان او قرآن واسلام باشد، پیروز است .من سلامت همه شما و پیروزی شمارا از خدای تبارك و تعالی خواستارم. این دسته اشرار که الان مشغول شرارت هستند چیزی نیستند . اینها دفن خواهند شد . خداوند شمارا بر اشرار غلبه دهد. من از شما و آقایان که تشریف‌آورده‌اید، تشکر میکنم و همه آقایان که آمدند ، چه از مشهد و چه‌از شمیران و چه ازجاهای دیگر، به‌همه سلام میفرستم و من خدمتگزار همه هستم.

والسلام‌علیکم و رحمت‌الله وبرکاته

صدام حسین به‌ایران دعوت‌شد

تهران ـخبرگزاری پارس‌ـ آسوشیتدپرس از کویت گزارش داد که ابراهیم یزدی ، وزیر امورخارجه ایران در مصاحبه‌ای با روزنامه کویتی القبس که دیروز منتشر شدگفت : صدام حسین رئیس جمهوری عراق را بایران دعوت کرده است .
یزدی گفت : من گفتگوی صادقانه و مستقیمی با پرزیدنت حسین در باره مسائل موجود میان ایران و عراق داشتم . من از وی دعوت کردم بایران بیاید و نتایج انقلاب‌ایران را شخصا مشاهده کند. این مصاحبه و ملاقات یزدی با صدام حسین در «هاوانا» انجام گرفت .
یزدی گفت : پرزیدنت حسین نیز مرا بعراق دعوت کرد. من این‌دعوت را قبول کردم ، ولی‌هنوز تاریخ مشخصی برای این سفر تعیین نشده است .
یزدی با اشاره به مناسبات اخیر ایران و عراق ، سازمانهای جاسوسی اسرائیل و امریکا را عامل اصلی تیره شدن روابط ایران وکشور های‌همسایه دانست . وی اضافه کرد: روابط ایران و عربستان سعودی طبیعی است .اگر جه ما خواهان تفاهم بیشتری با این کشور هستیم .
دکتر یزدی گفت : ایران اخیرا نگرانی عمیق خود را از حضور نیرو های خارجی در خاک عمان بدولت این کشور ابراز داشت .
وی اضافه کرد : گمان میرود این نیروها مصری باشند آنچه‌که ما از عمان و سایر کشور های‌همسایه میخواهیم این است که خود را از تسلط خارجی رها کنند.

مناسبات امریکا وشوروی تیره‌شد

واشنگتن ـ خبرگزاری فرانسه ـ شورای امنیت‌ملی امریکا برای‌بررسی مساله حضور نیروهای‌رزمی‌شوروی در کوبا دیشب به ریاست جیمی کارتر در کاخ سفید واشنگتن تشکیل شد و در این جلسه ۹۰دقیقه‌ای‌کارتر توصیه های شورای امنیت ملی را پس از کشف حضور سه هزار سرباز شوروی در کوبا پذیرفت .
قبل از تشکیل جلسه فوق‌العاده شورای امنیت‌ملی سایروس ونس ضمن یك مصاحبه مطبوعاتی‌تاکید کرد که امریکا حضور نیرو های شوروی را در کوبا تحمل نخواهد کرد و این امر در روابط بین مسکو وواشنگتن تاثیر بسیار بدخواهدداشت.
برژینسکی مشاور کارتر در مسائل امنیت ملی نیز اظهار امیدواری کرد که‌این مساله بطور سازنده‌ای حل و فصل شود و افزود ما دراین باره با شوروی به مذاکره خواهیم پرداخت. اندکی پس از پایان جلسه شورای‌امنیت ملی امریکا در واشنگتن اعلام شد که پرواز های اکتشافی امریکابر فرازکوبا از سرگرفته شده است .
عکس هایی که در جریان این پرواز های اکتشافی گرفته شده حضور یك تیپ رزمی شوروی در کوبا بطور انکارناپذیر ثابت شده‌است. کارتر در سال ۱۹۷٦ دستور داده بود که پرواز های اکتشافی برفراز کوبا بحالت تعلیق درآید .
از سوی دیگر، کمیسیون روابط خارجی سنای امریکا کار رسیدگی به قرارداد «سالت۲» را ناگهان متوقف ساخت و از کارتر خواست تا درباره حضور نیروهای شوروی در کوبا توضیح بیشتری بدهد .
اندکی بعد از پایان‌جلسه دیشب سایروس ونس‌وزیر امور خارجه امریکا گفت : حضور یك تیپ رزمی (نه مستشار نظامی) شوروی در کوبا مساله بسیار خطیر و نگران کننده‌ای است که‌بی شك در مناسبات امریکا و شوروی اثر منفی خواهد گذارد .
ونس اضافه کرد که از سفیر شوروی که اکنون تعطیلات خود را در مسکو می گذراند خواسته است‌که هرچه زودتر به واشنگتن بازگردد و مقاصد دولت متبوع خود را از نگهداری این تیپ در کوبا توضیح دهد .
سایروس ونس‌ضمن‌اخطار شدید به شوروی تاکید کرد که واشنگتن حضورنیروهای شوروی را بعنوان یك عمل انجام یافته نخواهد پذیرفت وتا وقتی که‌سفیر شوروی‌به واشنگتن باز نگردد انجام مذاکرات جدی امکان‌پذیر نخواهد شد .

اطمینان دهی به کنگره امریکا

واشنگتن ـ خبرگزاری فرانسه ـ هنری پرچت‌رئیس قسمت « ایران» در وزارت امور خارجه امریکا اظهاراطمینان کرد که ایران تا آخرین قطره دومیلیون بشکه مازوت‌ونفت چراغی را که ازامریکا خریداری میکند خود مصرف‌نخواهد کرد .
وی که در کمیسیون فرعی مجلس نمایندگان‌سخن میگفت تصریح کرد گزارش های رسیده از تهران دایر براینکه‌ایران ممکن است نفت خریداری شده از آمریکا را دربازار آزاد بفروش برساند ، باحقایق اوضاع تطبیق‌نمی‌کند .
«پرچت » همچنین تاکید کرد که تصمیم امریکابتحویل دومیلیون بشکه مازوت و گازوئیل و نفت چراغ به ایران بهیچوجه نتیجه یک « شانتاژ» نیست .

فروش نفت چراغ به ایران از «حق و حساب» جداست

واشنگتن ـ یونایتدپرس ـ جان‌اولری معاون وزارت انرژی امریکا دیشب گفت اگر آمریکا با فروش نفت چراغ‌به ایران موافقت نمیکرد در این صورت دولت ایران‌نیزبنوبه خود ، و در سال آینده میلادی از میزان صدور نفت این کشور به آمریکا می‌کاست .
معاون وزارت انرژی آمریکا سپس این گزارش را که فروش نفت چراغ از آمریکا به ایران جنبه « حق‌وحساب» دادن داشته است ، تکذیب کرد .

آسوشیتدپرس خبرنگاران جدید به‌ایران اعزام‌می‌کند

نیویورك ـ خبرگزاری فرانسه ـخبرگزاری‌آسوشیتدـ پرس ،روز گذشته، درنیویورك طی انتشار بیانیه‌ای اعلام‌کرد: در نظر دارد، چهار روزنامه‌نگار جدید به‌ایران اعزام دارد و بدین جهت بزودی تقاضای روادید های تازه‌ای خواهد کرد. این خبرگزاری ضمن ابراز تاسف از اخراج خبر ـ نگاران خود از ایران افزود: در انتظار ارائه دلایل دقیق‌تری مبنی بر اخراج خبرنگاران‌خود از سوی دولت ایران است .
یادآور میشود که طی یازده ماه گذشته ، چهار خبرنگاراین‌خبرگزاری ازایران اخراج شده‌اند.

وزیرارشاد ملی به عربستان رفت

ناصر میناچی وزیرارشد ملی ظهر دیروز به‌اتفاق‌مدیر عامل شرکت‌هواپیمایی ایران و رئیس هواپیمایی کشوری عازم کشور عربستان سعودی شد.
این سفر که سه‌روز بطول خواهد انجامیدبه منظور مذاکره با مقامات دولت عربستان سعودی به ویژه ملاقات با وزیر حج واوقاف این‌کشور صورت میگیرد و موضوع‌اصلی گفتگوها ایجاد ومسایل رفاهی و تسهیلات کافی و رفع مشکلات زائران ایرانی خانه‌خدا درحج امسال ونیز مسایل مربوطبه پل هوایی تهران ـجده و چگونگی ترتیب‌حمل ونقل زائران خواهدبود.

نمایشگاه انقلاب اسلامی ایران در مراکز فرهنگی شوروی

اطلاع یافتیم سفارت جمهوری اسلامی ایران دراتحاد جماهیر شوروی در نظردارد برای شناساندن انقلاب اسلامی ایران ومحتوای حقیقی آن بزودی باترتیب یك سلسله کنفرانسها، نمایشگاهی ازکلیه عکسها، کتب، مقالات ،پوستر ها و آثار ادبی مربوط به‌انقلاب رادربعضی ازشهر ها ومراکز مهم فرهنگی اتحاد جماهیر شوروی بمعرض نمایش گذاردو برای پیشبرد این منظور ازکلیه موسسات علمی‌و فرهنگی و ایرانیان علاقمند که بنحوی درتهیه وتدوین وانتشار مطالب و عکسها و کتب‌مزبور دخالت داشته‌اند دعوت مینماید جهت تنظیم این نمایشگاه از بذل مساعدت وارسال اسنادو مدارك خودداری ننموده وچنانچه‌نظراتی نیز داشته باشند سفارت جمهوری اسلامی ایران رانیز مطلع نمایند.
بدیهی‌است پس‌از پایان نمایشگاه هادرصورت‌تقاضای صاحبان مدارك واسناد ،سفارت آنها را مسترد خواهدداشت.
ضمنا اشخاص و موسسات ذیعلاقه مذکور میتوانند در صورت تماس چندنسخه ازکتب و مقالات خودرا جهت‌ارسال به موسسات فرهنگی شوروی در اختیار سفارت جمهوری اسلامی ایران قرار دهند.

حمله شدید ونس به فیدل کاسترو

واشنگتن ـیونایتدپرس ـ سایروس ونس وزیر خارجه آمریکا ، فیدل‌کاسترو را متهم کرد که با تلاش جهت سوق‌دادن کشور های غیرمتعهد بطرف بلوك‌شوروی قصد دارد استقلال جنبش را از بین به‌برد .
ونس که در یك کنفرانس مطبوعاتی سخن می‌گفت اظهار داشت :
سخنرانی رهبر کوبا در کنفرانس هاوانا بخشی از تلاشی را تشکیل می داد تا کنفرانس را هرچه بیشتر به بلوك شوروی سوق دهد . ونس گفت این عجیب نیست ، زیرا سیاست های اعمال شده توسط کاسترو فرق‌چندانی با سیاست رهبران شوروی ندارد .
ونس گفت کوبا به میلیونها دلار کمك شوروی وابسته است ، حضور نیرو های شوروی را در خاك خود پذیرفته است و نیروهای خویش را به دستور شوروی در کشور های دیگر مستقر کرده است لذا دیگر نمی‌توان این را «عدم تعهد»تلقی کرد .

سپاس نخست‌وزیر از آمادگی مردم برای خدمت در کردستان

دفتر نخست‌وزیری دیروز اعلام کردکه از آغازحوادث پاوه و جنایات و فجایع عناصر ضد انقلاب و عوامل دست‌ـ نشانده‌خارجی درآن منطقه، پیامها و نامه ها و تلگرام‌های متعددی به‌دفتر نخست وزیری رسیده که ضمن آن آمادگی افراد، گروه‌ها، عشایر و کارکنان بخش‌دولتی و خصوصی و نیز اصنافو بازاریان و سایر گروه‌ها ، برای اعزام به‌منطقه و کمك به برادران ارتش و پاسداران ، درعملیات پاکسازی و جانبازی درراه حفظ دست‌آورد های انقلاب اعلام ، شده‌است.
این پیام‌ها‌و تلگرامها ومراجعات حضوری به‌نظر نخست وزیری رسانیده شدو ایشان ،ضمن ابراز تشکر، ازاین آمادگی همگانی ، جهت خدمت به‌انقلاب اسلامی‌ایران ، اعلام‌داشتند: اکنون که‌با همت والای ارتش جمهوری اسلامی ، نیروهای ارتش و سپاه پاسداران ، سنگرهای ضد انقلاب را فتح کرده‌اند، نیازی به‌اعزام برادران نیست . امیدوارم همواره این آمادگی روحیه انقلابی راجهت خدمت هرچه بیشتر به آرمان های انقلاب اسلامی‌ایران ، به‌رهبری زعیم عالیقدر امام خمینی حفظ کنند.

فردا، جاده قم‌از کهریزك به تهران مسدود است

پلیس راه امروز طی اطلاعیه‌ای مقررات ویژه جاده‌های جنوبی تهران درروز هفده شهریور را اعلام کرد .
دراطلاعیه پلیس راه قیدشده‌است: چون مراسم‌برگزاری نماز روز جمعه ۵۸٫٦٫۱٦ دربهشت زهرا انجام میگردد و جاده قم از کهریزك به‌تهران مسدود خواهد شد، به‌کلیه رانندگان وسائط نقلیه عمومی اعم از اتوبوس ـ کامیون و کامیونت که‌از جنوب‌کشور عازم تهران می‌باشند ویا از تهران به‌نقاط جنوبی‌حرکت مینمایند اعلام میگردد:ازساعت هشت بامداد روز جمعه ۵۸٫٦٫۱٦ الی ساعت ۱۷همان روز از محور تهران ـساوه ـسلفچگان ایابو ذهاب نمایند .
پلیس راه قبلا ازهمکاری کلیه هم‌میهنان گرامی که‌بارعایت مقررات در مورد فوق تسهیلات ترافیکی رافراهم می‌آورند تشکر و سپاسگزاری مینمایند.

بسمه‌تعالی
همه شب در باغ مصفای رستوران هتل‌اوین کنار استخر با غذاهای مطبوع ایرانی از شما مهمانان گرامی پذیرائی می‌شود .ضمنا سالن های مجهز ومدرن رستوران هتل اوین بارعایت کامل شعائر مقدس اسلامی برای برگزاری‌جشن ها ومهمانی هانیز آماده پذیرائی می باشد .
تلفن ۹ـ۲۹۱۰۳۳ و ۲۹۲۹۰۰ ۱ـ۲

بیانیه‌ها و نظریه‌ها
احزاب ـ جمعیت‌ها ـ سازمان‌ها و گروهها

اطلاعیه دفتر امام

این اطلاعیه دیروز ازسوی دفتر امام انتشار یافت :
بسمه‌تعالی ـبدینوسیله به‌اطلاع عموم پرسنل محترم نیروهای مسلح جمهوری اسلامی ایران میرساند که‌اخیرا شکایات شخصی وکارهای اداری پرسنل محترم ، بوسیله‌نامه و تلگرام و تلفن به‌دفترامام میرسد.
این دفتر به اطلاع عموم پرسنل محترم میرساند کار های اداری و رسیدگی به‌شکایات شخصی و عمومی، ازهمان طریق اداری خودشان باشدو فرماندهان محترم نیرو های مسلح، موظفند کماکان به‌آنها رسیدگی نمایند و بدین‌وسیله از عموم پرسنل محترم نیز درخواست میشود برای رفع نیازمندی های اداری خود، به‌آن ادارات مراجعه کنند.
قم ـ دفترامام.

نامه مرکزاسلامی کلن به امام

شورای اداری مرکز اسلامی کلن باارسال نامه‌ای به امام خمینی ضمن اعلام جانبداری از انقلاب اسلامی ایران روش منفی دستگاه های دولتی،وحکومت های غربی را نسبت به انقلاب ایران محکوم‌کرده‌است.
متن نامه بشرح زیراست:
بسم‌الله‌الرحمن الرحیم .
حضرت رهبر عالیقدر آیت‌الله العظمی امام خمینی ، تهران ـایران السلام علیکم ورحمت‌الله وبرکاته .
شورای اداری مرکز اسلامی کلن باتقدیم درود فراوان باستحضار عالی میرساندکه‌این مرکز اسلامی از جمله تاسیساتی است‌که‌همواره درکنار انقلاب برحق ایران برضد باطل ایستادگی نمودمو بگواهی کارکنان‌سفارت ایران و شخص سفیر این‌مرکز اسلامی درتظاهراتی که در برابر سفارت ایران دربن اعلام جانبداری ازانقلاب ایران انجام گرفت مشارکت فعال داشته‌است.
ما ازاین‌که تبلیغات سوئی برضد انقلاب اسلامی‌ایران انجام میگیرد نگرانیم وجای تاسف است‌که دولتهای اروپای غربی یك‌روش منفی‌نسبت به‌توهین ویادروغ پردازیهائی که برضد اسلام و پیغمبر اکرم صلی‌الله علیه وسلم ویادولت های اسلامی باایمان انجام میگیرد در پیش میگیرند.
البته اینگونه موضعهای زشت حکومت های غرب ویا مطبوعات غربی قازگی ندارد بخصوص که‌مسلمانان مقیم‌آلمان که تعدادشان به‌بیش‌از دومیلیون نفر میرسد درمعرض ظلم و ستم قرار دارند و بحقوق و مشکلات آنان هیچگونه‌توجهی نمیشود گویا که حقوق‌بشر تنها نسبت بغیر مسلمانان باید رعایت شود.
ما مدارك زیادی دردست داریم که روش منفی‌دستگاه های دولتی و حکومت های غربی راکاملا محکوم میکندونشان میدهدکه مسلمانان هنوز هم مانند سالیان دراز گذشته از ستم‌کاری آلمانها رنج میبرند.

محمد احمد رسول
از طرف شورای اداری مرکز اسلامی کلن

اعلام موجودیت انجمن اسلامی کارکنان علوم و فنون

روابط عمومی انجمن اسلامی کارکنان دانشگاه علوم و فنون موجودیت این انجمن را ضمن آمادگی شرکت در مراسم بزرگداشت روز ۱۷ شهریور اعلام نمود.
این انجمن ایدئولوژی خود رااسلام مبتنی بر جهان بینی توحیدی اعلام نموده و رهبری قاطع امام خمینی را ضامن وحدت همه گروهها برای رسیدن‌به پیروزی کامل خوانده است.
این انجمن برای آشنا ساختن خواهران‌و برادران بااسلام اصیل و بدور از هرگونه ارتجاع برنامه هایی مانند تشکیل جلسات سخنرانی ، انتشار نشریه، نمایش فیلم و تشکیل نمایشگاه کتاب و عکس‌وپوستر را در فعالیتهای خود گنجانده است.

بیانیه حزب جمهوریخواه

کمیته انتشارات حزب جمهوریخواه بمناسبت اولین‌سالگرد ۱۷ شهریور ، بیانیه‌ای انتشار داد و از شهدای جمعه‌سیاه تجلیل کرد .
در بیانیه آمده است :
واقعه هفده شهریور ، نقطه اوجی است در سیرتکامل انقلاب ملت ماکه نظایر آن‌را تاکنون بارها ثبت کرده‌است. این جدا از جنبه‌های غرور آفرینش بخاطر جانفشانیهای شادی آفرینش‌و بخاطر پیروزی‌جمهوری برای گرامیداشت‌خون‌شهدا ولی بیشتر بخاطر جنبه‌خاص خود که همبستگی یك ملت را سوا از اختلاف نژاد ،مسلك ودین فقط بخاطر حقوق‌انسانی به‌ظهور رسانید مشعلی است جاودانه و برای کسانیکه مردم آنان را در هرزمانی برمیگزینند هم نور میدهدو رهنماست و هم میسوزاند ونابود میکند، ملت‌ها همیشه خواهندماند و دیگر بار کسانی که قادر به‌درك تکامل نیستند و نسبت ارزش ها را بدلخواه خود نه‌بخواست وصلاح مردم طرح و تعیین میکنند، مجبورند در مقابل اراده آهنین آنان سرتسلیم‌فرود آورند و این تاریخ است‌که اسمی بیادگار میگذارد ،گاندی یا هیتلر .

اعلام شرکت‌درمراسم۱۷شهریور

بمناسبت بزرگداشت روح شهدای جمعه خونین هفده شهریور ۵۷ اعلامیه‌های دیگری مبنی‌بر شرکت گروهها و جمعیت‌های مختلف درمراسم این روز تاریخی انتشار یافته است .
گروههایی که اعلام همبستگی کرده‌اند عبارتند از : انجمن اسلامی کارکنان موسسه کیهان ، انجمن اسلامی کارکنان دانشگاه علوم و فنون، جمعیت زنان ایران،سازمان جوانان انقلابی، انجمن اسلامی ذوب‌آهن مرکز ، شورای انقلاب اسلامی کارکنان دانشگاه تهران، انجمن‌اسلامی‌مرکز آمار ایران، انجمن‌اسلامی کارکنان‌فروشگاههای زنجیره‌ای انجمن اسلامی بخش مطبوعات داخلی وزارت ارشاد ملی، سازمان توحیدی مالك‌اشتر، کارگران .
ضمنا ، کارگران ،کارمندان ونویسندگان وخبرنگاران روزنامه اطلاعات نیز باتجلیل از جانبازیهای مردم‌در روز جمعه خونین، اعلام کردند درمراسم ۱۷ شهریور ، شرکت خواهند داشت .

اعلامیه حضرت آیت‌الله خوانساری

۱۷ شهریور، سرآغاز کشتارهای عمومی

حضرت آیت‌الله محمدباقر خوانساری ، دررابطه با واقعه خونین ۱۷ شهریور، بیانیه‌ای صادر کرد. متن‌بیانیه، به شرح‌زیراست:
بسمه تعالی شانه
ولاتحسبن‌الذین قتلوا فی سبیل‌الله امواتا بل احیاء عندربهم یرزقون (قرآن کریم).
شنبه ۱۷ شهریور مصادف پانخستین سالروز کشتار دسته جمعی و قتل عام مردم ستمکشیده تهران ، بدست مزدوران از خدا بی‌خبر رژیم‌طاغوتی است .
دراین روز سیاه هزاران تن‌از برومندترین جوانان ما شهید شدندو این کشتار بیشرمانه ، سرآغاز کشتار های عمومی انقلابیون ایران بود رژیم منحط شاه خائن‌که کشتار ۱۷ شهریور را تدارك دید اینك،نیز برعلیه انقلاب مقدس اسلامی ملت ایران فعالیت میکند ویکی از آنها فائله کردستان است‌که بدست عمال‌آن‌رژیم برعلیه مسلمانان ایران تدارك دیده شده بودکه بحمداله باقاطعیت رهبر عظیم‌الشان انقلاب‌و همتو جدیت دولت جمهوری اسلامی و فداکاری پاسداران‌و ارتش وژاندارمری غیورایران روبه‌خاتمه است. ملت‌ایران شهادت هاو جانبازی های ارتش وژاندارمری و برادران‌پاسدار راستایش و قدردانی کرده، بروح شهدای‌این واقعه درود فرستاده برای سلامتی جوانان برومندی که‌اینك در ناحیه کردستان مشغول پاك کردن منطقه ازوجود اشرار و متجاوزین هستند دعای خیر میکند، جای تعجب است‌که علمای آن حدود که طبق مذهبشان درطول تاریخ‌اسلام ازهمه حکام بعنوان اولی‌الامر تبعیت کرده‌اند در مقام کمك به اشرار تلگراف میکنند، آیاتبعیت از علمای عدول برآنها مشکل است ؟
مردم تهران بنادارند روزجمعه که مصادف با شب‌سال شهدای عزیز ۱۷ شهریور می‌باشد بعنوان بزرگداشت خاطره شهدا در بهشت زهرا اجتماع کنندلذا مانماز جمعه این هفته راتعطیل میکنیم . مسجدامام خمینی فردا(جمعه) تعطیل است انشاءالله تمام مردم‌که قدرت داشته‌باشند درروز جمعه در بهشت زهرا بیاد شهدای اجتماع‌خواهند کردو بروح پاك شهدا درود خواهندفرستاد.
رحمت‌الله تعالی علیهم.

محمدباقر الموسوی الخوانساری

نامه حزب کارگران سوسیالیت به داستان کل انقلاب

حزب« کارگران سوسیالیست »طی نامه‌ای به‌آیت‌الله قدوسی دادستان کل‌انقلاب ایران وبااشاره‌به‌اظهارات‌سخنگوی دولت درمورد ۱٤سوسیالیست زندانی دراهواز اتهامات وارده به‌این ۱٤نفر را ازقبیل مرتبط‌بودن باحادثه انفجار لوله‌های گاز، هجوم مسلحانه به‌مردم بیگناه وفعالیت‌های‌مسلحانه‌علیه انقلاب اسلامی ایران ردکرده وخطرنشان نموده است :
حزب کارگران سوسیالیست همواره وظیفه مرکزی خودرا توضیح صبورانه برنامه خود تحت عنوان‌بیانیه حقوق کارگران و زحمتکشان ،بعنوان قانون اساسی پیشنهادی ، تعیین کرده است.
این حزب واعضای آن مسلح نیستندو هرگز نبوده‌اند وبالاتر ازاین به‌یك چنین مشی‌ای ابدا و مطلقا اعتقاد ندارند. حزب کارگران سوسیالیست مخالف هرگونه ترور ،سابوتاژ تخریب‌و توطئه است. دراین نامه ضمن این‌که توضیح داده شده که‌اعضای حزب کارگران سوسیالیست دراهواز جز فروش نشریه‌کارگر و تشریح اصول‌پیشنهادی حزب برای قانون اساسی کار دیگری نکرده‌اند و مقامات کمیته امام دراهواز نیز همواره درجریان فعالیت‌های آنان بوده‌اند ، اشاره شده که‌محاکمه ۱٤ تن ازاعضای حزب در محکمه‌در بسته صورت گرفته است . ودرپایان نامه‌از آیت‌الله قدوسی دادستان کل انقلاب خواسته شده‌که ازجن اعضای زندانی این حزب مراقبت بعمل آوردو موجبات انتقال آنان به‌تهران رافراهم‌آوردو تاکیدشده است که تحقیقات شخ