بمناسبت سالروز نجات آذربایجان و روز ارتش شاهنشاهی مراسم سان‌ورژه در پیشگاه شاهنشاه برگزار شد و :

مردم مسیر سربازان را گلباران کردند

در صفحه پانزدهم

اطلاعات

دوشنبه ۲۱ آذر ماه ۱۳۴۵ . . . . . شماره ۱۲۱۵۵
. . . . . سال چهل ویکم . . . . . تکشماره ٤ ریال

رئیس ستاد بزرگ ارتشاران بمناسبت روز ارتش اعلام کرد:

ارتش ایران

در صف ارتشهای بزرگ جهان جای میگیرد

★ تا آفتاب روشنی بخش گیتی است، هستی ایران پایدار است

● ساده‌دلان وبی‌دانشانی که میخواستند آذربایجان را با تبهکاری آلوده سازند، به‌ریشه هستی ایرانی آگاه نبودند ... در صفحه پانزدهم

با همکاری کارشناسان ایران و شوروی :

عملیات اکتشافی نفت و گاز

دردریای خزر آغاز شد

دیشب رادیو مسکو دربخش فارسی خود گفت: کارشناسان شوروی در رشته ژئوفیزیك طبق قرار داد کمك فنی اتحاد جماهیر شوروی با ایران ، بکارهای مربوط به اکتشاف وتجسس معادن نفت وگاز در بخش جنوبی بحرخزر در نزدیکی سواحل ایران پرداخته‌اند.

*** وضع منابع**

گزارش خبرنگار ما حاکی است که از چندی قبل شرکت ملی نفت برای کارهای مقدماتی اکتشاف در فلات قاره ، بحرخزر برنامه‌ای تهیه کرده است تا با لرزه‌نگاری دردریای مذکور و سواحل ایران معلوم کنند

بقیه در صفحه سیزدهم

شاهنشاه در فرودگاه مهرآباد از علیا حضرت شهبانو استقبال کردند.

برای وارد آوردن فشار بیشتر به کمپانی لوله نفتی عراق

سوریه امروز نفت را قطع میکند

دولت سوریه جلوی بار - گیری کشتیهای نفتکش در بنادر خود را نیز میگیرد

●

جلسه فوق‌العاده کابینه عراق برای حفظ منافع نفتی این کشور تشکیل شد

●

جنك دریمن دوباره آغاز شد

نیروهای امام یمن پایتخت این کشور را محاصره کردند

در صفحه ٤

در مسابقات آسیائی بانکوك

کشتی گیران ایران پیروز شدند

تاکنون تیم ایران سه مدال برنز و یك مدال نقره بدست آورده است

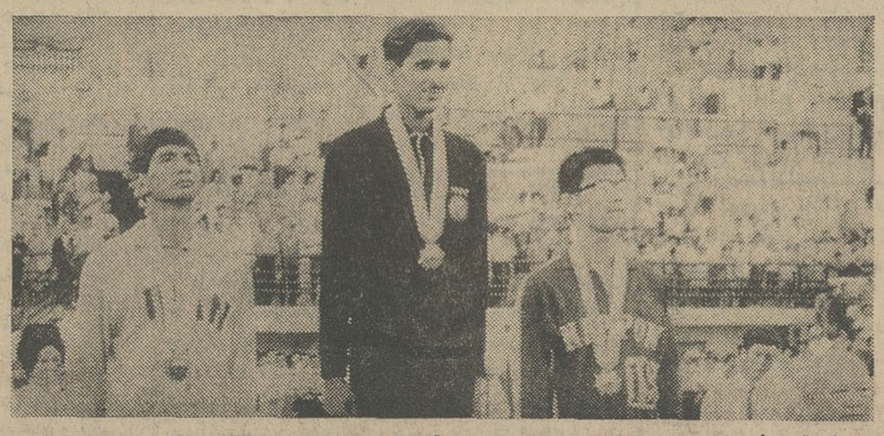

غیاثی قهرمان پرش ارتفاع ایران برکرسی مقام سوم قهرمان هندی دراین مسابقه بارکورد ۲۰۵ سانتیمتر اول و ژاپنی با۲۰۳سانتیمتر دوم شد. رکورد غیاثی ۲۰۰ سانتیمتر بود.

بیمارستان مجهزی در اهواز گشایش یافت

طرح مختلف بهداشتی ودرمانی در استان خوزستان عملی میشود

بیمارستان جدید و مجهز چندی شاپور که در اهواز بنا شده اخیراً طی مراسمی گشایش یافت .

بقیه در صفحه سیزدهم

باحضور بیش از ۵ هزار نفر از خریداران قبوض پ۷ در استادیوم محمدرضا شاه پهلوی

برنده هفت اتومبیل

و سایر برندگان جوائز حساب پ ۷ تعیین شدند

در اسم قرعه کشی جوایز حساب شماره پ۷ مقارن ساعت پانزده و سی دقیقه رو زگذشته با حضور بیش از پنجهزار نفر از خریداران قبوض پ۷ و تحت نظارت نماینده دادستان ، نماینده وزارت دارائی ، و نمایندگان ۲۵ بانك کشور در استادیوم محمد رضا شاه پهلوی برگزار شد .

برنامه با نواختن سلام شاهنشاهی آغاز گردید . ابتدا آقای دکتر کریم فاطمی قائم مقام مدیر عامل کمیته ملی پیکار جهانی با بیسوادی پیام آقای امیراسداله علم مدیر عامل کمیته ملی پیکار جهانی با بیسوادی راقرائت کرد . بقیه در صفحه آخر

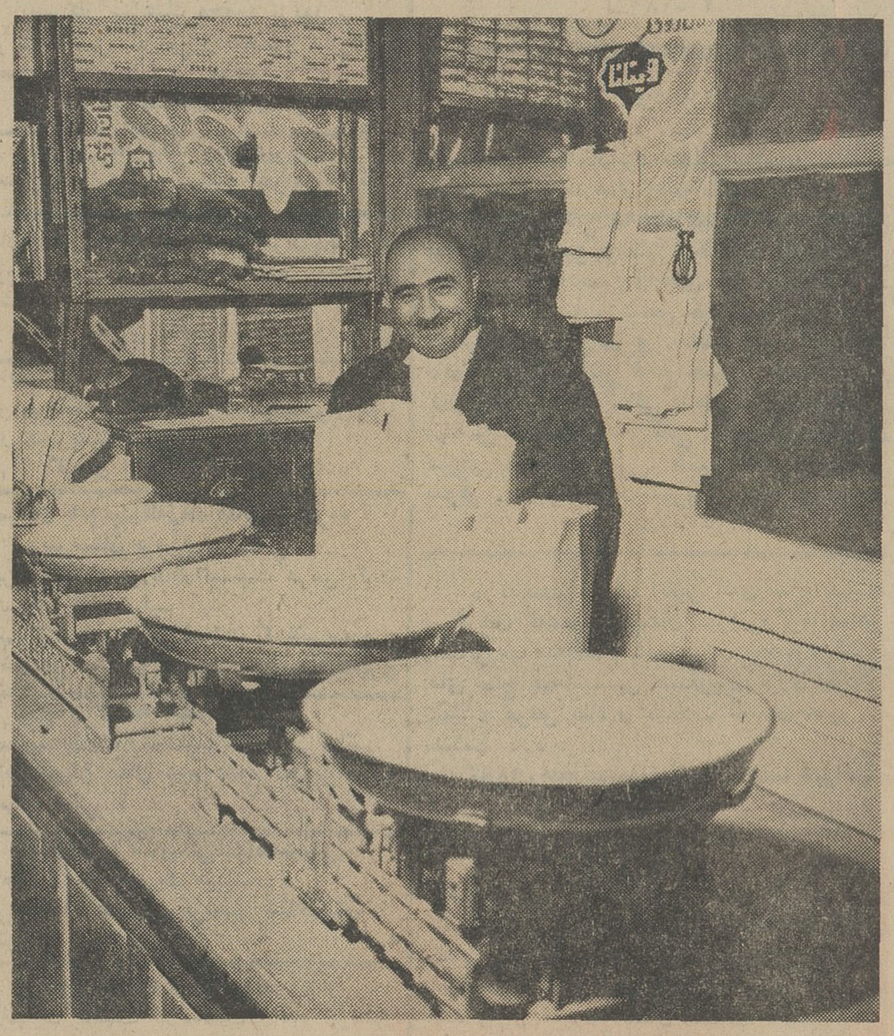

چون آقای حاج بیوك جعفری برنده هفت اتومبیل حساب شماره پ۷ مشتری بانك کارشعبه شوش بود ، ساعت ۷صبح امروز خبرنگاران و عکاسان جراید با آقای تربتی معاون بانك کار شعبه شوش بتجارتخانه آقای حاج بیوك جعفری واقع درخیابان صاحب‌جمع «چهارراه مولوی‌سرای تبریزیان» رفتند وباایشان مصاحبه‌ای انجام دادند که فرداشب مشروح آن ازنظر خوانندگان عزیز خواهد گذشت .

FIFTH ASIAN GAMES — FOREVER ONWARD — BANGKOK 1966

● در جریان مسابقه فوتبال ایران و ژاپن داور بازی را ده دقیقه زودتر ختم کرد و مشاجره‌ای روی داد

فیروز مجللی خبرنگار اعزامی مابه‌مسابقات آسیائی بانکوك امروز گزارش داد که مسابقه فوتبال ایران و ژاپن با نتیجه ۱-۳ بنفع ژاپن خاتمه پذیرفت .

بقیه در صفحه سیزدهم

چگونه میتوان پانزده سال جوانتر شد

در صفحه حوادث

آجر ماشینی

بانك رهنی ایران
هزار قالب یکصدتومان
محل فروش -خیابان فردوسی- جنب ساختمان بانك رهنی ایران

مجله الاخاء منتشر شد

اطلاعیه

تلویزیون ملی ایران

باطلاع کلیه هنرمندان آماتور میرسدبرای شرکت در برنامه‌ای که بصورت «مسابقه هنری» از تلویزیون پخش خواهد شد عکس و مشخصات ورشته هنری خودرا همراه با تقاضای شرکت در برنامه « مسابقه هنری » به صندوق پستی شماره ۲۵۵۹ ارسال دارند .

شرایط شرکت دراین برنامه آشنائی به هر یك از رشته های هنری اعم ازساز - آواز - رقص - دکلاماسیون - اجرای قطعات فکاهی - اجرای قطعات نمایشی کوتاه-اجرای برنامه های تقلیدی- طراحی و نقاشی فی‌المجلس و امثال آنست .

۱-۲ آ-۳۷۲۱۰ دفتر مرکزی تلویزیون ملی ایران

داستان : برای مادر
شعر : برای مادر
رپورتاژ : برای مادر
عکس : ازمادر ...

بهترین هدیه برای مادر ، شماره این هفته مجله اطلاعات هفتگی است غیر از مطالب روز و سایر مطالب که همه چیز دربارهٔ مادر ، درآن بچشم می‌خورد.

بانك ملی ایران

باجه جدیدی در محل برق تهران (میدان ژاله) تاسیس نموده که برای انجام کارهای مشتریان محترم آماده میباشد.

۱-۲ آ-۳۷۲۰۸

تاج عالیترین مارك است
محصولات پشمی کارخانه
تاج بزرگترین رقیب پارچه
خارجی باطرح و رنگهای
جالب ببازار آمد برای
دانشجویان دانشگاهها و
دبیرستانها وفرهنگیان کشور
ده در صد تخفیف قائل
شده‌ایم محل فروش جزئی
خیابان سعدی جنب کوچه
مهران فروشگاه تاج
عمده فروشی-سرای امیر

جریان روز

پیروزی بزرگ

بدنبال مذاکراتی که از چندی پیش میان مقامات دولت وشرکت ملی نفت‌ایران و نمایندگان کنسرسیوم بین‌المللی نفت آغاز شده بود ، سرانجام دیروز اعلام شدکه ایران در تامین نظرات خود توفیق‌یافته و بگفته آقای نخست وزیر درفش پیروزی رابدست آورده‌است.

تا دیروز بسیاری از محافل وناظران سیاسی و اقتصادی نسبت بحصول توافق بین ایران و کنسرسیوم نومید بودند و حق هم داشتند . برای اینکه کمپانی های نفتی معمولا در مقابل بدعت هائی که ممکن است سیاست و تجارت نفت را دستخوش تمایلات تجدید نظر طلبی قرار دهد به‌آسانی تسلیم نمیشوند و کمتر اتفاق افتاده است نظرات یك‌کشور تولید کننده در جهت تامین منافع بیشتری ازمنابع نفت اجابت گردد بی‌آنکه باتلاطم و برخورد نامطبوعی ملازمه پیدا کند.

کمپانیها هرگز هراس خودرا ازین بابت پنهان نمیدارند که ممکن است هرگونه توافقی بایکی از کشور های تولید کننده در مورد یك بدعت جدید ، موجب پدیدآمدن‌موج‌مشابهی درسایرممالك‌نفتخیز شود و دیگران نیز درپی کسب چنین حقوقی برآیند که نتیجه آن متزلزل شدن ارکان تجارت نفت و اصولی است که از لحاظ کمپانیها جنبه حیاتی دارد .

این مشکل و مشکلات دیگری ازینگونه بامنتهای شدت و قوت در راه حصول توافق بین ایران و کنسرسیوم وجود داشت و تنها منطقی قوی تر وبرنده‌تر میتوانست بازرگانان نفت را بعدول از منافع تجارتی خودو تسلیم بدون شرط در قبال درخواست های یك کشور تولید کننده متقاعد سازد که خوشبختانه در مورد اخیر این چنین منطقی وجود داشت و لاجرم بر منطق کنسرسیوم غلبه‌کرد .

تدبیر اولیای دولت و شرکت ملی نفت ایران برای آنکه مذاکرات نفت رابه‌تهران بکشانندونمایندگان عالیرتبه کنسرسیوم رابرای گفتگو به‌تهران دعوت کنند محض همین بود که میدانستند هرگز آنها نخواهند توانست برهانی قاطعتر و اساسی تر از استدلال شاهنشاه ایران که پشتوانه دعاوی ما در زمینه نفت بود ارائه دهند و عاقبت نیزهمین سیاست موثر واقع شدو همچنانکه نخست‌وزیر در گزارش دیروز خود اشاره کرد نمایندگان مختار کنسرسیوم به‌تهران آمدند وبحضور شاهنشاه شرفیاب شدند «و درین شرفیابی شاهنشاه آریامهر خواسته های ایران را بخصوص در سه موردبیان فرمودند : اول آنکه توسعه و رشد اقتصادی ، نیازمندیهای برنامه های عمرانی ایران مستلزم افزایش تولید و صادرات نفت از جانب‌شرکت های عضو کنسرسیوم است . دوم اینکه باتوجه ببازار هائی که ایران بابتکار خود ، خارج از بازار های عادی شرکتهای عضو کنسرسیوم بدست آورده وبادر نظر گرفتن ذخایر سرشارنفت،ضروری است که شرکت‌های مذکور بسفارش ایران مقادیر لازم نفت در اختیار ایران قرار دهند تا خود راسا به‌آن بازار ها صادر نماید . و سوم آنکه باتوجه بحق حاکمیت ایران‌واعتقاد باینکه نمیتوان راضی شدکه قسمتی از ارزنده‌ترین منبع درآمد ملت ایران در دل‌خاك بلا استفاده باقی بماند لازم و مقتضی است‌که شرکت‌های عامل قسمتی از اراضی حوزه‌قرارداد را که ازآن بهره‌برداری نمی‌کنند بدولت ایران مسترد دارند» . نخست وزیر بعد از اعلام موافقت شرکت های عضو کنسرسیوم با نظرات ایران در سه مورد فوق‌الذکر افزود : «این‌نکته نیز شایان تذکر است که مقامات شرکت‌های عضو کنسرسیوم نفت پس از اطلاع از دلائل حقه و خواسته های منطقی و منصفانه ما باتعقل بیشتر بخواسته های ایران توجه نمودند واطراف‌و جوانب کار را دقیقتر سنجیدند و متوجه وضع خاص امروز ایران شدند و درنتیجه مذاکرات ما بهمان نتایج مثبتی رسید که خواست ما بود» .

روزیکه مذاکرات نفت و تعارض میان توقعات ایران و نظرات کنسرسیوم علنی شد ، برای بسیاری کسان تعجب آوربود که چطور ایران دست به‌چنین قماری زده و خودرا سینه بسینه کمپانیهائی قرار داده است که برسرنوشت جهان‌تسلط دارند والبته آنهاکه بانظر خیرخواهی باین مسئله فکر میکردندنگران‌بودند مبادا مذاکرات به‌بن‌بست منتهی شود و نتیجه مثبتی عاید ایران نگردد . آنروز ما نوشتیم که اتکای ملت ایران در اینمورد به سیاست خردمندانه شاهنشاه‌است ونظرات شاهنشاه نیز متکی است به سیاست ملی‌مستقل ایران . بنابراین مقایسه وضع امروز ایران و توقعات ملت ایران از کنسرسیوم با هیچ مورد دیگری قابل مقایسه نیست و طبعا نتیجه گیری کسانی که در مقام بحث متوسل باین قبیل مقایسه میشوند هرگز ارزش تامل منطقی ندارد .

امروز که ایران درفش پیروزی را بدست آورده و پرونده مذاکرات نفت بخیرو خوشی بسته میشود درعین حال فرصتی است‌که سیاست مستقل ملی‌ایران رابهتر درك کنیم و بنقش قاطع این سیاست در حفظ منافع ملی و مصالح عمومی ایران بیشتر پی‌ببریم . چه ، پیروزی در نفت را یکی دیگر از موفقیت های درخشان سیاست مستقل ملی ایران برهبری شاهنشاه ترقیخواه خود باید بحساب آورد .

با نهایت تاسف فوت مرحومه مادرعزیزمان و بزرك خانواده را باطلاع دوستان و آشنایان میرساند . مجلس ختم مردانه در روز سه‌شنبه ۲۲ آذر از ساعت ۳ الی ۵ بعداز ظهر درمسجد قندی واقع در خیابان حانی آباد منعقد خواهد بود .

ابوالقاسم طوسی . حاجی شیخ محسن عطارزاده . محمد صادق طوسی . محمد باقر طوسی . ضیاء واعظزاده . محمد بهفر . محمد جواد بخشی

خانواده های سیاها . امیری . ناکی . گلپایگانی . حاج صفر حاج عباسی و برادران . کرمانشاهی

با نهایت تاثر و تاسف شهادت جوان‌ناکام ستوان‌یکم **عباسعلی سیاها** را در شیراز باطلاع خویشان و دوستان میرساند . مجلس ختم آن مرحوم از ساعت ۲ونیم الی ٤ ونیم بعداز ظهر روز چهارشنبه ۲۳ر۹ر٤٥ در مسجد انبار واقع در چهار راه صفاری برگزار خواهد شد .

بعموم بازماندگان آنمرحوم مصیبت وارده را تسلیت‌میدهیم .

مجالس ترحیم و یاد بود

با کمال تاسف درگذشت **خانم عزیزال‌حاجیه بهادری** متعلقه حاج محمد علی بهادری را در تاریخ ۱۲ آذر ماه ٤٥ در شهر تبریز باطلاع میرساند . مجلس ترحیم مردانه در روز سه شنبه ۲۲ آذر ماه از ساعت ۹ الی ۱۱ صبح‌در مسجد فخرالدوله واقع در دروازه شمیران و مجلس ترحیم زنانه از ساعت ۳ الی ۵ بعد از ظهر همانروز در خیابان‌قصرالدشت کوچه مقدم پلاك ٥١ منزل آقای مرتضی بهادری منعقد میباشد .

محمدبهادری (سردار سطوت) . محمود بهادری . احمد بهادری . محسن بهادری . دکتر نریم پاشا بهادری . مصطفی سقافی . عباس سقافی . حاج بهرام شقاقی . دکتر سعید بهادری . حمید بهادری . اخلاقی . شهید زاده. نورمحمدان . بیژن‌فر . قاسمی . الهی .اشرفی. مرتضی بهادری

بعموم افراد خانواده های عزادار بویژه بازماندگان آنمرحومه مصیبت وارده را تسلیت میدهیم .

با نهایت تاسف فوت ناگهانی مرحوم **جهانگیر فزونمایه** کارمند صدیق وزارت راه را باطلاع عموم میرساند . مجلس ترحیم آنمرحوم از ساعت ۱۵ الی ۱۷ روز سه شنبه ۲۲ آذر ماه در مسجد مجد برگزار خواهد بود .

وزارت راه

مراسم شب هفت‌درگذشت شادروان**حسین صدیقی** ازساعت ۱۲ونیم الی چهار و نیم بعداز ظهر روز سه‌شنبه ۲۲ آذرماه ٤٥ درامامزاده عبدالله آرامگاه‌بدربرگزارمیباشداز کلیه بستگان ودوستان وآشنایان تقاضا داردبرای شادی‌روح آن‌مرحوم سرافرازمان فرمایند .

جواد اسفندیاری -خانواده صدیقی -سعید صدیقی - سرهنك دکتر یوسفی - کیان‌پور - صابری - ضیائی -کتیمری - مشیری - طاهری

آ-۲٥۱۱۱

خانواده های : عابدی . جهان بخش . محمودی . حق شناس . احمدیان . غفوریان . معینی . گلمیرزانی .

باکمال تاسف‌و تاثر درگذشت مرحومه‌مغفوره **بانو بتول عابدی تویسرکانی** را باطلاع فامیل‌و همشهریان محترم میرساند . مجلس ختم‌مردانه ازساعت ۳تا۵ بعدازظهر روزسه‌شنبه۲۲ر۹ر٤٥ درمسجد حضرت علی‌واقع درخیابان آذربایجان سرآسیاب فرمانفرما وختم زنانه درهمانروز در منزل آقای علی‌جهان‌بخشی نرسیده بانتهای آذربایجان کوچه آذرشهر شماره۱ برقرارمیباشد

آ-۲٥۱۳۳

بعموم بازماندگان آنمرحومه مصیبت وارده را تسلیت‌میدهیم

بیاد شادروان مهدین

از گذشت روزگاران پندگیر
باش خود برخویشتن آموزگار
بهتر آنست ای گل (باغ ادب)
پند گیری از گذشت روزگار

پنجسال است از درگذشت همسر مهربانم میگذرد - پنج سال است از فراق او رو زوشب درسوز و گداز وانیس و دلدارم تنها کتاب (باغ ادب) اوست - کتابی که‌رنج ها وناکامیهای‌مهدین

علی اکبرصوراسرافیل

گاهی چون شراره سوزان برق میدرخشد وزمانی مانندگلهای باغ عطر فشانی میکند .

درودبرتو و برروان پاك تو

فاطمه مهدین

بانهایت تاثرو تالم درگذشت**بانو عفت ماهرخی** راباطلاع دوستان‌و آشنایان میرسانند مجلس ترحیم مردانه روز سه شنبه ۲۲ آذرماه ازساعت ۲تا٤ بعدازظهر درمسجد نوریان واقع درباغ صبا جاده قدیم شمیران منعقدو مجلس ختم‌زنانه همانروز درمنزل آن مرحومه واقع در خیابان خواجه‌نظام‌الملك کوچه دقت‌منزل‌صالحی برقرار خواهدبود .

حسن علیشاهی .صالحی . مهاجراشجعی شیرازی . شجاع‌پرور . سرگرد باقری .هاشمی

بعموم بازماندگان آنمرحومه مصیبت‌وارده را تسلیت میدهیم

خانواده‌های: عامری الحسینی - رافعی - چنگی - ستایش -نادری - انشائی

فوت مرحومه **بانو طاهره** همسر مرحوم سید احمد عامری الحسینی مادر آقایان سید مهدی - سید هادی وسیدجواد عامری‌الحسینی را باطلاع دوستان‌و آشنایان میرساند . مجلس ختم مردانه چهارشنبه ۲۳ آذرماه ٤٥ ازساعت ۹تا۱۱ صبح درمسجد فخرالدوله و ختم‌زنانه‌سه شنبه ۲۲ آذرماه ازساعت ۳تا۵ بعدازظهر در منزل آنمرحومه واقع درمیدان ۲٥ شهریور کوچه آذریان پلاك ٤٦ منعقد خواهدبود

بعموم بازماندگان آنمرحومه مصیبت وارده راتسلیت میدهیم

هو الباقی

نظر برحلت ابن عم مکرم ثقة المحدثین‌آقای **حاج معاون الواعظین شیرازی** طاب ثراه در نجف اشرف مجلس ترحیمی در روز سه شنبه ۲۲ آذر ماه از ساعت ۹ تا ۱۱ صبح در مسجد جامع واقع در خیابان بوذرجمهری بازار نوروز خان منعقد است امید است علماء اعلام و فاطبه‌اهل منبر و سلسله سادات شیرازی تشریف فرما شده و موجب امتنان داعی و تسلیت فرزندان محترم آن فقید سعید آقایان حاج‌معین‌شیرازی. سرتیپ ناصر اشرفی . حاج سید ابوطالب شیرازی . حاج سید غلامحسین شیرازی . سرگرد سید غلامرضا شیرازی گردند .

العبد الفانی. سلطان الواعظین‌شیرازی

بسمه تعالی

خانواده های : شیرازی . اشرفی .اشرفی شیرازی . فقیهی شیرازی . عندلیبی .هاشمی شیرازی . رضوی شیرازی . فصیحی‌شیرازی. لاله‌زاری . تهرانی . روحانی . شیخ الاسلامی. میرزائی (کرمانشاهی) . فیض مهدوی . پاشائی . نورافزا . نادعلی کریمی . عطائی . رئیسی . ناظم . میرعبدالباقی . خشایار.قمری. کوهری

با کمال تاسف رحلت‌جانگداز بزرك‌خاندان خلد آشیان حضرت حجه الاسلام و المسلمین آقای **حاج معاون الواعظین شیرازی** طاب ثراه را در نجف اشرف باطلاع فامیل ارجمند و اهالی محترم کرمانشاه مقیم مرکز میرساند . مجلس ترحیم آن فقید سعید در روز سه شنبه ۲۲ آذر ماه از ساعت ۹ تا ۱۱ صبح درمسجد جامع وختم زنانه در همانروز از ساعت ۳ تا۵ بعد از ظهر در خیابان شاه آباد حسینیه‌مرحوم آقا سید هاشم طاب ثراه برگزار خواهد شد .

العبد حاج معین شیرازی . سرتیپ ناصر اشرفی . حاج سید ابوطالب شیرازی . سید غلامحسین شیرازی . سرگرد غلامرضاشیرازی. سرهنك حسن پاشائی

بانهایت تاسف فوت **بانو قمر سرتیپی** مادرآقای یحیی سرتیپی همکار ارجمند را به استحضار میرساند مجلس ترحیم روزسه‌شنبه ۲۲ آذرماه ازساعت ۳الی ۵ بعدازظهردرمسجد ولی‌عصر واقع درخیابان حشمت‌الدوله نرسیده به چهارراه پیروز و ختم‌زنانه درهمان ساعت‌در منزل شخصی آنمرحومه واقع درتجریش‌خیابان رعفرانیه کوی سیمین کاشی ٦ منعقد میگردد .

کارمندان اداره گمرك تهران

خانواده‌های‌سرتیپی .حاتم‌زاده . علیزاده . عطارزاده. صالح‌نیا .کلالی . نعیمی . مکی . ثاقب . نوائی . زاهدی .

باکمال تاسف فوت بانو **قمر سرتیپی**را باستحضار دوستان و آشنایان میرساندمجلس ترحیم روز سه‌شنبه ۲۲ آذرماه ازساعت ۳الی ۵ بعدازظهر درمسجد ولی عصرواقع در خیابان حشمت‌الدوله نرسیده به‌چهارراه پیروز و ختم زنانه درهمان ساعت درمنزل شخصی آنمرحوم واقع در تجریش خیابان زعفرانیه کوی سیمین کاشی ٦ منعقد میگردد .

آ-۲٥۱۲۱

بعموم بازماندگان آنمرحومه مصیبت‌وارده راتسلیت میدهیم

تسلیت

درگذشت نابهنگام ثقة الاسلام مروج‌الاحکام مرحوم مغفور حاج سیدمصطفی معاون الواعظین شیرازی در نجف اشرف موجب تاثر و تالم‌همه دوستان گردیده و مصیبت وارده را به عموم بازماندگان بویژه‌سرور گرام‌جناب آقای‌حاج‌سید غلامحسین‌شیرازی‌وخانواده میرزائی کرمانشاهی صمیمانه تسلیت عرض نموده بقاء عمر وسلامت بازماندگان را از خداوند مسئلت مینمائیم .

سید موسی تقوی واعظ . حسین ملاهادی. حاج محمد ولی شمیرانی . جعفر فرهادی .حسن مهجور فیروزی . معمار حسین بیاتی . حسین رجبی

جناب آقای سیاوش کلهر

بااندوه فراوان مصیبت وارده را تسلیت عرض میکنم .

جهانگیر نظام العلماء

آ-۲٥۱۱

سرکار سرگرد درخشنده

افسران - کارمندان ودرجه‌داران‌دارائی‌ارتش شاهنشاهی مصیبت وارده‌را بسرکار تسلیت عرض مینمایند .

سرلشکر حسن نورائی

مهندسان وکارکنان اداره کل نظارت‌سازمان مسکن بانهایت تاسف مصیبت وارده رابه‌همکار گرامی آقای ذبیح‌اله دلاوریان تسلیت‌میگویند .

اداره کل نظارت

جناب آقای کرمعلی شعبان دماوندی

درگذشت ناگهانی پدرتان رابه‌آن وجود معظم تسلیت عرض نموده بقاء عمر وسلامتی‌آن خاندان جلیل را از خداوند متعال خواستاریم.

راغفر- صباغی - تهرانی

سرکار علیه خانم منیره کیفبادی

با نهایت تاسف مصیبت وارده را تسلیت گفته و خودرا در غم شما شریك میدانیم .

دانش‌آموزان ششم طبیعی (یك) دبیرستان شاهدخت

جناب آقای دکتر پویا

باکمال تاثر و تاسف درگذشت مادرگرامیتان راصمیمانه تسلیت عرض مینمایم

آ-۳۷۲۷۸ **سیدعلی بهفر**

با نهایت تاسف درگذشت شادروان محمود غازی را به آقایان ابوالقاسم . هادی غازی و جناب آقای دکتر فنونی تسلیت عرض مینمائیم

عباس و حسین مدیری

جناب آقای دکتر فتحی

مصیبت وارده را بشما و خانواده محترم شاهرخ تسلیت عرض نموده بقای شما وخانواده محترمتان را از خداوند خواستارم .

غلامرضا خوشگو

خانواده محترم فزونمایه

درگذشت نابهنگام آقای مهندس جهانگیر فزونمایه همکار عزیزراصمیمانه تسلیت‌میگوئیم

پروین پاك‌اندام . مهندس‌عبداله سرشار

فوت ناگهانی آقای مهندس جهانگیرفزونمایه را به خانواده محترم فزونمایه تسلیت عرض مینمائیم .

شرکت ساختمانی بانه

فقدان تاسف اور دوست و همکار ارجمند خود آقای نوروز درداری را صمیمانه تسلیت میگوئیم .

ایرن چارلس . دورین میر صادقی .سنادی. مصلح . مستوفی . زولیان . فرهادیان .طاهری. خلیلی . لاری . قدسی . سیار . شاهیجانیان . عامری . عمادی . ادیب‌واشقانی

جناب آقای صدرالدین ساجدی رئیس شرکت ملی نفت ناحیه خرم آباد

مصیبت وارده را تسلیت عرض مینمائیم .

خرم آباد لرستان - پزشك زاد - خزعلی- گرانمایه - عماد -لك -انصاری - خسروی - رضا کمالوند - پیران - نوائی - معظمی

حضرت آقای حاج سید غلامحسین شیرازی

مصیبت وارده را بجنابعالی و خانواده محترمتان صمیمانه تسلیت میگوئیم .

مهندس ماکابی . مهندس شوشانی

جناب آقای ابراهیم مشیری

تالمات و تاثرات ما را بخاطر درگذشت والد گرامتان بپذیرید بقای عمر شما و خاندان محترمتان را از خدای بزرك خواهانیم .

علی گلابی . جلال معین السادات . عباس عرب . محمد رزاقی . علی مصراحی . محمد مصراحی . جواد طلازاد . فریدنی .علی‌دمان‌پور

تیمسار سرتیپ ناصر اشرفی

فوت ناگهانی پدر عزیزتان را تسلیت‌عرض و بقاء خانواد ه‌محترم را از درگاه احدیت مسئلت دارم .

خانواده جوهرچی

جناب آقای دکتر اکبری

مصیبت وارده را به جنابعالی تسلیت‌گفته بقاء و سعادت شما را آرزومندیم .

پزشکان آسایشگاه شاه‌آباد شمیران

سرکار سرهنك محمود پریور

فوت‌همشیره گرامی را حضور سرکار و فامیل محترم تسلیت عرض میکنم .

عبدالصاحب مقدسیان و بانو

سرکار سرهنك محمودپریور

مصیبت وارده درگذشت خواهر ناکام گرامی شما رابعموم افراد فامیل بخصوص‌مادر گرامیتان وبانو صفیه پریور وخواهران وبرادران آنمرحومه تسلیت عرض وبقاء عمر وسلامتی همگی شما را ازخداوند بزرك خواهانم .

تبریز - سرتیپ پریور

سرکار ستوان دوم حسین محکمی

فوت‌جانگداز پدرتان راتسلیت‌میگوئیم و درغمتان شیریکیم

کرمان افسران گردان ۳۰۱

سرکار بانوعبدالله‌زاده مدیره محترمه دبیرستان پروین اعتصامی

این مصیبت بزرك راتسلیت عرض کرده درغم شماشریك هستیم

قم- ازطرف دانش آموزان کلاس‌سوم - فاطمه شفیعی - مهین زنجانی -شهین اکبری

خانم فاطمه مهدوی

مصیبت وارده راتسلیت عرض می‌نمائیم

دانشجویان سال دوم علوم تجربی ب - دانشسرای عالی

دوست‌عزیز آقای‌علی شاه‌حسینی

ماهم درغم‌تو شریك میباشیم

فرخ‌اعتماد مقدم - نرسس ساگینیان - امیر منوچهر سالك

آقای عبدالله درخشنده

بانهایت تاسف درگذشت والده گرامتان رابشماتسلیت عرض‌نموده‌بقاءوسلامتی‌جنابعالی وخاندان ارجمندتان را ازخداوند متعال مسئلت داریم .

کارکنان چاپخانه‌وزارت اطلاعات

مجالس وعظ و سوگواری

تداقبل الیکم شهر ...بالبرکةوالرحمة والمغفرة

طبق معمول همه‌ساله ازساعت ۷الی ساعت ۱۰ بعدازظهر ازشب چهارشنبه اول‌ماه‌مبارك‌رمضان تاشب عید فطر درمسجد نوریان واقع درباغ‌صبا بعد از اقامه جماعت برنامه دینی اجراعمیکرددو دانشمند محترم **وواعظ شهیر جناب‌آقای‌فلسفی** بابیانات سودمند خود آقایان را مستفیض می‌فرمایند ازعموم مومنین دعوت میشود که‌بمنظور تعظیم شعائر واستفاده ازبرنامه فوق درمجلس مزبور شرکت فرمایند .

باقر طباطبائی قمی

آ-۳۷۲۲٦

در مسجد فخرالدوله روز های ماه مبارك رمضان همه روزه پس از نماز **حضرت آیت‌اله العظمی آقای کمره‌ئی** خطیب دانشمند آقای‌دکتر ناطق مومنین را مستفیض میفرمایند .

آ-۲٥۰٤۱

در ایام ماه مبارك رمضان دانشمند محترم آقای**میرجهانی واعظ شهیر** مدظله‌العالی‌ازساعت ۳ونیم تا ٤ ونیم بعداز ظهر در مسجد معیر مستفیض میفرمایند از برادران دینی دعوت می شود از بیانات وافیه و کافیه معظم‌له استفاده فرمایند .

امام مسجد و مدرس مدرسه معیر - الاحقر خلیل زنجانی

آ-۲٥۱۱۷

طبق معمول سنواتی ازروز چهارشنبه اول ماه‌مبارك رمضان همه‌روزه بعدازنماز ظهر در مسجد ولی عصر(ع)واقع درخیابان‌حشمت‌الدوله غربی چهارراه کیوان واعظ محترم جناب‌آقای کافی سخنرانی مذهبی میفرمایند از عموم علاقمندان واهالی محترم محل دعوت میشود که دراین مجلس شرکت واستفاده نمایند .

هیئت مدیره مسجد ولی‌عصر (ع)

آ-۲٥۱٤٥

سپاسگزاری

از آقایان علماء اعلام و موالی عظام و سروران گرام جناب آقای وزیر دربارشاهنشاهی وروسای دربار و اعضای‌شورای‌فرهنگی‌سلطنتی وامنای کتابخانه پهلوی وجنابان آقایان روسای محترم سنا و مجلس شورا و ووزراء وسناتور هاونمایندگان مجلس شورا واساتید دانشگاه ها وامرای ارتش و افسران قوای انتظامی واعضای محترم انجمن‌های فرهنگی و عموم فرهنگیان و کلیه دوستان و منسوبان که بهر صورت‌حضورا درتشییع جنازه و مراسم ختم و هفته استاد فقید**شادروان سعید نفیسی** شرکت فرموده و موجب تسلیت خاطر بازماندگان را فراهم ساخته‌اند و همچنین ذوات محترمی‌که تلگرامی و کتبی از خارجه و داخله یابا صدور آگهی در جراید مراتب همدردی خود را ابراز داشته‌اند بی‌نهایت سپاسگزار ومتشکریم واگر بعلت تالمات روحی و گرفتاریهای تشریفاتی در شرفیابی و عرض تشکر حضوری تاخیری شود بدین وسیله پوزش طلبیده وامیدعفو داریم

خاندان نفیسی وخواجه‌نوری وفرزاد

آ-۲٥۰۸۹

سرکار سرهنك محمود پریور

باکمال تاثر وتالم‌درگذشت همشیره‌گرامتان راتسلیت گفته وازایزد متعال سلامت‌و سعادت شماو فامیل محترمتان راخواستاریم .

دکتر اعرابی - غلامرضا النك - مهندس پوستی - حسین پوستی - دکتر ثابت‌آزاد-علی دژبد - محمدحسین زاهدی . دکتر شبیری . حسین صالح‌نیا . عباس عبدالصمدی . دکتر عسکری . حسین عطری . محمد فیلسوفی .رضا قاسمی طره . دکتر قانع بصیری .عبدالحسین کاتوزیان . دکتر کلالی . مصطفی مجبعلی . مهندس محمدی . مرتضی مدنی . علی‌معرب تهرانی . دکتر نظمی . حسین نظیری . دکتر نکوفر . نصرت‌اله نوشیروان .دکترنوشیروان

آ-۲٥۰٥۷

درگذشت تاسف انگیز آقای حاج حمید عسگریان که‌عموم دوستان تهرانی‌وکرمانشاهی رامتاثر ساخته‌بعموم بازماندگان بخصوص‌جناب آقای حاج عبدالحسین عسگریان بزرك خاندان تسلیت عرض بقاء و سعادت خاندان جلیل را مسئلت دارد .

کاروان حج‌انصار اسلامیه - رضا صرافها

آ-۲٥۱٤۹

بانهایت تاسف فوت ناگهانی شادروان آقای ابراهیم مهدوی وکیل عالیرتبه دیوانعالی کشور رابه دوست ارجمند خودسرکارسروان خلبان محمد نیرو مهدوی تسلیت عرض نموده بقای عمر آندوست عزیز وبازماندگان آن‌مرحوم فقید را از خداوند متعال مسئلت داریم

بنمایندگی خلبانان گردان ۳۰۲ شکاری تاکتیکی - پایگاه شاهرخی همدان - ستوان ۱ خلبان وثوق

آ-۲٥۱۲۹

«سیا» از مداخله در ویتنام ممنوع میشود

یك گروهان از لشکر اول پیاده نظام آمریکا در ویتنام امروز در جنگی کوتاه درشمال غربی سایگون تلفات سنگینی دید. سخنگوی ارتش آمریکا گفت ۲۱ نفرازافراد دشمن نیز کشته‌شدند.

سایگون - ۱۲دسامبر

نبرد کوتاه و سریع انجام گرفت اما در همان مدت کوتاه تلفات سنگینی برآمریکائیان وارد آمد.

سخنگوی مزبور افزود که در عملیات «آتل‌بورو» تاکنون ۱۱۰۶ نفر کشته شده‌اند. این‌عملیات از۱۵اکتبر تا۲۵ نوامبر ادامه‌داشته‌است.

★ بمباران کردند

هواپیماهای غول پیکر ب ـ۵۲ آمریکائی باردیگر حوالی‌سایگون را بمباران کردند تا مواضع کمونیستها راکه درنزدیکی شهر تمرکز یافته‌اند درهم شکنند.

این حملات در ۵۵ کیلو متری شمال غربی سایگون انجام‌گرفته و در ماههای اخیر نزدیکترین حملات به سایگون بوده است.

هوای بارانی باز مانع حملات شدید آمریکا برویتنام شمالی‌شد وفقط ۷۵ ماموریت جنگی انجام گرفت. خلبانان‌آمریکائی‌توانستند بعضی از هدفهای خودرا از میان ابرپیداکنند ویك پل در۱۸کیلو متری هانوی را بمباران نمایند.

*** محافظت میشود**

خبرنگارروزنامه پراودا ازهانوی گزارش داده است بندرهایفونك که‌یکی‌از نقاط «گرم» جبهه‌ویتنام شمالی بشمار میرود عموما بوسیله واحدهای موشکی آتشبارهای ضد هوائی معمولی محافظت میشود و نزدیکی این بندر بوسیله وسایل بیشتر هواپیما های آمریکائی در دفاعی مذکور سرنگون شده‌است

خبرنگار پراودا افزوده است‌که مدافعین هایفونك باین ترتیب‌بیش از هفتاد هواپیمای آمریکائی را سرنگون ساخته‌اند که ۳۵ تای آنها بر فراز خود شهر ساقط شده‌اند.

*** برنامه آرام کردن**

مجله نیوزویك نوشت که‌برنامه «آرام‌کردن» سراسر ویتنام (یعنی از بین بردن نهضت ویت‌کنك) ممکن است از دست عناصر غیر نظامی گرفته شود و بدست ژنرال «وستمورلند» سپرده شود.

زیرا مقامات عالی واشنگتن از عملیات ناهماهنك و بی سازمان «سیا»، اداره اطلاعات آمریکا و آژانس عمران بین‌المللی خسته شده وبه روسای‌دستگاههای‌مزبور اخطارکرده‌اندکه اگر تا شش‌ماه کارشان نتیجه بخش نباشد همه کارهارا بدست ژنرال«وستمورلند» خواهند سپرد.

*** اعلامیه الجزایر**

وزارت خارجه الجزایراعلامیه‌ای منتشر کرد که در آن هرگونه شایعه و تعبیری از مذاکرات‌سران الجزایر بطور جداگانه‌ای با نمایندگان‌ویتنام شمالی و چین کمونیست از یکطرف و هریمن سفیرسیار آمریکا را از طرف‌دیگر ازبین ببرد.

در اعلامیه گفته شده مذاکرات باویتنام شمالی وچین کمونیست به تقاضای خود آنها با بوطفلیقه وزیر خارجه الجزایر بعمل آمده بود و وزیر خارجه آنها رابرای مذاکرات نخواسته است.

در مذاکرات بوطفلیقه با سفیر چین کمونیست، سفیر از دولت الجزایر بابت رای موافقی که برای عضویت چین در سازمان ملل داده تشکر کرده است.

ملاقات هردوسفیر کمونیست‌بعد ازآن بودکه هریمن اعلام کرد که از دولت الجزایر خواسته‌است‌برای مذاکرات صلح هرچه میتواند انجام دهد.

فیدل کاسترو از خروشچف رنجیده است!

واشنگتن - آسوشیتدپرس فیدل کاسترو نخست وزیر کوبا در مصاحبه‌ای که روز یکشنبه از او منتشر شدگفته است که‌امریکا برای پایان دادن به بحران موشکی‌کوبا امتیازات محرمانه‌ای‌بشوروی وکوبا داد.

وی گفت: درحال حاضر حتی یك کلمه درباره نحوه این امتیازات نمیتواند بگوید، اما ممکن است روزی آنهارا فاش کند.

مقامات آمریکائی وقتی در این باره مورد سئوال قرار گرفتند جواب دادند که از چنین موافقت هائی‌بین‌امریکا وشوروی خبر ندارند.

نکات جالب دیگر درمصاحبه کاسترو ازاین قرار است.

۱- متاسفانه درحال‌حاضر موشکهای اتمی دور پروازدر کوبانیست.

۲- ارنست گوارا، همکار سابق کاسترو که مدتهاست خبری ازاو نیست «زنده و سالم است» مانامه هائی‌از او دریافت میکنیم، اما نمی‌توانیم بگوئیم کجاست.

۳- خروشچف درپیرون بردن‌خودسرانه وبدون‌مشورت موشکها از کوبا باعث‌رنجش ماگردید.

چین به‌پرتقال اخطار کرد

پکن-۱۱ دسامبر - خبرگزاری فرانسه - امروزگاردهای سرخ‌اعلانات وتراکت‌های جدیدی در شهر پکن انتشار داده‌اند.

در یکی از این اوراق تصویر«پنك‌چن» شهردار سابق پکن در حالیکه بزمین غلطیده وگاردهای‌سرخ باپتك بسر طاس او میکوبند دیده میشود.

گفته میشود که شهردار سابق پکن رهبری یك گروه ضد حزبی خطرناکی را بعهده داشته است.

«لوجوئی چنك» رئیس سابق‌ستاد وعده‌ای از وزیران‌سابق در این‌گروه عضویت داشته‌اند.

*** اخطار کردند**

روزنامه «مردم چین» امروز به‌مقامات پرتقالی ماکائو اخطار کرد که از «تعقیب‌وحشیانه چینی‌ها»دست‌بردارند.

اگر مقامات پرتقالی اجازه مداخله به امپریالیسم انگلیس و آمریکا یاعمال جیانکایچك بدهند، مردم‌چین این وضع را تحمل نخواهند کرد و عواقب جدی این کار بعهده مقامات پرتقالی است.

*** آماده دفاع**

مارشال چن‌یی وزیر امور خارجه چین‌دریك‌مصاحبه اختصاصی‌بخبرنگار روزنامه «ژورنال دوبرازیل» چاپ برزیل گفته است که‌چین‌کمونیست اماده است بحملات اتمی آمریکا که ممکن است باهمکاری شوروی علیه چین کمونیست صورت گیرد پاسخ دهد.

چن‌یی گفت اطمینان دارد که‌آمریکا در صدد خواهدبود یك اتحادیه‌مقدس جدید شاید هم با همکاری شوروی برای از بین بردن ملت چین بوجود آورد.

چن‌یی گفت که شوروی نیز مایل است یك قرار داد اتحاد باآمریکا امضاء کند. وزیر امور خارجه‌چین کمونیست افزود ماهم‌اکنون برای جنك آماده‌ایم‌وهرگاه‌آمریکا درصدد برآید سرزمین چین‌را بوسیله‌نیروی اتمی از میان ببرد چینی‌ها شهرهای بزرك نیویورك وشیکاگو را از روی نقشه محو خواهند کرد.

چن‌یی در این مصاحبه گفته‌است که چین کمونیست هیچگونه‌علاقه‌ای به عضویت در سازمان ملل متحد که تحت کنترل آمریکا و شوروی است ندارد و ترجیح میدهد که مسئله عضویت در سازمان ملل متحد را فراموش کند.

در مورد مسئله سرزمین‌هائی که چین دعوی مالکیت آنها را میکند چن‌یی گفت مابايد ابتدا مسئله‌فرمزرا که از همه مهمتر است حل کنیم‌پس ازآن در موقع مناسب مسئله مالکیت ماکائو و هنك‌کنك را پیش‌خواهیم کشید.

در دنیا چه گذشت

تظاهرات در نورنبرك

نورنبرك - دیروز تظاهراتی در برابر یکی از ساختمان های نورنبرك که قرار است‌کنگره حزب ناسیونال دموکرات (نئو-نازی) در آنجا برپا شود روی داد.

شرکت کنندگان در تظاهرات که بعلامت عزا پرچم های سیاه با خود حمل میکردندفریادمیزدند آلمان کجا میرود؟ بازگشت به آشویتز.

تابعیت پاراگوئه

مسکو - روزنامه «ترود» در شماره امروز خود نوشته است که «زف منگل» رییس سابق‌پزشکان اردوگاه«آشویتز» که متهم است سی هزار زن و کودك را بطرزبیرحمانه‌ای‌شکنجه داده و کشته است تابعیت دولت «پاراگوئه» را بدست آورده و اکنون همراه عده دیگری از جنایتکاران جنك بطور مخفیانه‌در دهکده ای واقع در مرز پاراگوئه و آرژانتین بسر می‌برد.

«ترود» نوشته است که یکی از خبرنگاران آرژانتین توانسته است از منگل که اقامتگاه او بوسیله کشتی‌های‌مسلح‌محافظت میشود عکس برداری کند.

بسوی اروپا

نایروبی - کریم آقاخان که از ۵۴ روز پیش در افریقای شرقی و ماداگاسکار بسر می برد امروز نایروبی را بسوی اروپا ترك گفت.

آقاخان در این سفر از ۳۹ شهر بازدید کردمو باعده زیادی از رهبران جامعه اسماعیلیه و سران دولت ها ملاقات و مذاکره نموده است.

غرق کشتی

مادارپیور - براثر غرق شدن یك کشتی پاکستانی در دلتای «گانتر» در پاکستان شرقی یکصد نفر ناپدید شدند.

کشتی پاکستانی چهارصدمسافر داشته و سیصد نفر آنها توانسته‌اندخود را باشنا بساحل برسانند.

سفر بمسکو

بن - مقامات مطلع بن اظهار داشتند که ممکن‌است‌ویلی‌برانت معاون نخست وزیر و وزیرامور خارجه آلمان غربی در آینده نزدیك به مسکو سفر کند.

ویلی برانت هنگامی که سمت شهردار برلن غربی را عهده‌دار بود گفته بود که حاضر است برای گفتگو با مقامات شوروی‌به مسکو سفر کند.

افزایش جمعیت

لندن - بموجب آمار سالانه که دیشب در لندن انتشار یافت جمعیت انگلستان در سال۱۹۶۵ نسبت به سال قبل۴۵۰هزار نفر افزایش یافته و به ۵۴میلیون و ۴۵۰ هزار نفر رسیده است.

بعلت ابتلاء به بیماری سرطان

جك‌روبی ممکنست هرگز در دادگاه حاضر نشود

دالاس - ۱۱ دسامبر - رویتر جك‌روبی قاتل اسوالد که منتظر محاکمه دوم‌است‌ممکن است اصلابه دادگاه نیاید.

یك پزشك گفت که«جك روبی» در آستانه مرك نیست اما سرطان اویش رفته‌استو ممکن است در عرض چندماه یاحداکثر ۵ سال بعدبمیرد.

سرطان جك‌روبی، که بعلت‌بیماری نامعلومی به‌بیمارستان پارك لند منتقل شده بود پریروز طی‌آزمایش های عادی معلوم گردید.

دادستان دادگاه گفت: ممکن است وضع مزاجی جك‌روبی هرگز اجازه ندهد که اورا به دادگاه بیاورند. ازوی سئوال شد: شانس بهبهودی جك‌روبی‌چقدر است؟ او جواب داد که مانمیتوانیم پیش‌بینی کنیم. حالش خیلی خراب است.

کشف سرطان جك‌روبی‌هنگامی بعمل آمد که از یك غده لنفاوی‌در نزدیك گردنش «بیوپی» بعمل آمد ومعلوم شد سرطان او منتشر شده است.

قصر اشباح

آخرین و جذابترین اثر نویسنده مشهور

پرل باك

ترجمه رضا عقیلی - آخر آذرماه منتشر میشود

ازفردا صبح درسینماهای

پارامونت - ایفل - کاپری

یکی ازبزرگترین داستانهای‌کلاسیك ادبیات فرانسه برای اولین‌بار روی پرده سینما جان میگیرد

دوشنبه‌ها مجله ترقی را فراموش نکنید

ترکیات

جناب آقای فرهاد نیکوخواه

انتصاب شایسته حضرتعالی را بمقام معاونت وزارت اطلاعات صمیمانه تبریك‌عرض نموده موفقیت بیشتر آنجناب‌را خواستاریم.

نصراله عامری - حاج فرج‌اله عامری - یداله عامری

آ-۲۵۱۰۷

جناب آقای هیراد

انتصاب جنابعالی را به مقام مشاور دربار شاهنشاهی ازطرف طوایف عسگری و حاتمی میهن‌پرستان واقعی کلار دشت‌صمیمانه تبریك عرض مینمائیم امیدواریم با ایمان کامل و عقیده راسخی که در وجود عالیقدر آنجناب سراغ داریم بیاری خدای بزرك در خدمت به شاهنشاه آریامهر و میهن عزیزبه‌توفیقات بیشتری نائل شوید.

محمد کاظم عسگری - تیمور عسگری - پرویز عسگری - جعفر حاتمی - رحمت‌اله عسگری - اردشیر حاتمی - عبدالغفار عسگری - محمدرضا عسگری - یوسف عسگری.

آ-۳۷۲۰۶

آگهی تحریر ترکه مرحوم کلیشاری

آقای محمود تهامی و کیل‌دادگستری مقیم خرمشهربوکالت از طرف بانو نازنین بیگم تاجیون دادخواست تحریرترکه‌بخلاصه اینکه مرحوم مرتضی کلیشاری درسال ۴۴ در تهران بدرود زندگی گفته ورثه‌اش حین‌الفوت عبارتند از ۱-بانونازنین‌بیگم تاجیون (خواهرمتوفی) بانو ملیحه فاطمی تبریزی (عیال متوفی) واموال منقول‌وغیرمنقول متوفی‌عبارتست از یکدستگاه اتومبیل بنز ۲۲۰ مدل ۵۷ شماره ۸۳۵۲-۱۹ تهران‌ویکصد وپنجاه هزار ریال موجودی دربانك صادرات و معادن شعبه کمال‌الملك‌خرمشهر ومعادل مبلغ ۶۹۴۳۷۸ ریال‌وجه نقد در سندیکای حمل ونقل ومبلغ ۷۰۰۰۰ ریال‌وجه بابت کنسرسیوم در سندیکای حمل و نقل موجودی دارد واموال غیرمنقول نیز دوقطعه‌زمین در ابتدای جاده اهواز جنب گاراژ جدیدالاحداث بمساحت دوازده هزار متر ویکباب گاراژ در خیابان‌میلانیان با مغازه‌های متصل به آن که‌سندمالکیت آن نزدآقای حاج‌سیدمرتضی تقوی است باین‌دفتر تقدیم که بکلاسه ۲۰۳٫۴۵ مدنی بخش ثبت گردیده‌است لذا مراتب برابر ماده ۲۱۰ قانون امور حسبی در روزنامه کثیرالانتشارچاپ تا از تاریخ نشر آگهی ظرف مدت سه ماه ورثه یانماینده قانونی آنها -بستانکاران و مدیونین بمتوفی و کسان دیگری که‌حقی‌برترکه‌متوفی دارند در دادگاه‌بخش خرمشهر در روز یکشنبه ۱۸٫۱۰٫۴۵ساعت ۸٫۵صبح حاضرشوند در صورت انقضاء مدت مقرر حکم مقتضی صادر واعلام‌خواهدشد -الف۷۸۳۳

جانشین مدیر دفتر دادگاه بخش خرمشهر -جمشیدمعصومی

آگهی مناقصه

ژاندارمری کل کشور خرید یکدستگاه دریل‌ویکدستگاه فرزمورداحتیاج مرکز تدارکات وتعمیرات اردنانس خود را طبق شرایط موجود به مناقصه میگذارد.

۱- داوطلبان شرکت در مناقصه باید معادل ۵٪بهای پیشنهادی اسناد خزانه دریافت‌وتحویل صندوق اداره حسابداری‌ژاندارمری نموده ورسید آنرا ضمیمه پیشنهادخودنماید.

۲- پیشنهاد دهندگان باید برك‌شرایط ومشخصات مناقصه‌را از مرکز تدارکات وتعمیرات اردنانس ژاندارمری واقع درسه‌راه ونك دریافت وپس از ملاحظه وامضاء ضمیمه پیشنهاد خودنمایند.

۳- پیشنهادات تاساعت۹ صبح‌روز چهارشنبه ۷٫۱۰٫۴۵ وسیله دفتراداره ژاندارمری واقع در خیابان سی متری پذیرفته میشود ودرساعت ۱۱ صبح همانروز رسیدگی خواهدشد.

۴- ژاندارمری کل کشور در ردیاقبول یك یاکلیه‌پیشنهادات رسیده مجازخواهدبود.

۵- به پیشنهاداتی که بعداز موعد مقرر برسد و یا فاقد سپرده ویامشروط یا مبهم و ناقص باشدترتیب اثری داده‌نخواهد شد. الف ۷۸۶۲

ژاندارمری کل کشور

۱-۲ آ-۳۷۲۰۰

ازامشب برنامه‌سینماهای

نیاگارا

امپایر - تاج - سانترال

یك‌کمدی نو- یك سوژه جدید باشرکت هنرمندانی که‌تاج‌افتخارسینمای‌آمریکاهستند

کاری گرانت - سامانتا ایگار - جیم هاتن

راه برو گندو درفیلم

سینماسکوپ - رنگی WALK DON'T RUN محصول کلمبیا

برنامه آینده سینماهای

رویال-رادیوسیتی

متروپل - پلازا

برای اولین بار «کازابلانکا» بندر بی‌دروازه شمال آفریقا صحنه مبارزات‌خونین جاسوسان بین‌المللی میشود

تعقیب در کازابلانکا

سینماسکوپ رنگی

رنگ پاش وسپاش میسترال ث

ظرفیت های مختلف

برق بدون دنمالت پمپ باد

Mistral

مناسبترین وسیله برای نقاشان ساختمانی، اتومبیل مبل سازان، وصاحبان صنایع فلزی

قابل استفاده برای رنگهای: لعابی، روغنی، چکشی پلاستیك، کلرینه لاك الکل، نوع کوچك آن برای ازبین بردن حشرات وضد عفونی ساختمان و رنگ آمیزی وسایل فلزی در وینچره وسیله مؤثری است برای منازل شش ماه سرویس مجانی

در تهران وشهرستانها نماینده معتبر می‌پذیریم

نمایندگی انحصاری شرکت جویا خیابان سعدی جنوبی کوچه‌نمازی (مژدهی) شماره ۸۰۶ تلفن ۳۳۴۳۵

اخبار خاورمیانه

سوریه جریان نفت را امروز قطع میکند

یك مقام‌رسمی دردمشق دیشب اعلام داشت که عملیات تلمبه‌زنی در لوله های نفتی شرکت نفت عراقی از ساعت ۱۰ روز دوشنبه قطع خواهد شد قطع تلمبه های نفت در بندر «بانیاس» بعمل خواهد آمد وتصور میرود وزیر صنایع سوریه و گروهی از روزنامه نگاران د راین مراسم شرکت کنند.

ناجی طالب نخست وزیر و کفیل وزارت نفت عراق پس از پایان جلسه‌شورای وزیران‌عراق که دیشب تشکیل شده بوداظهار داشت شرکت نفت عراق رسما بدولت اطلاع داده است که مقامات سوریه‌ازبارگیری کشتی های نفتکش در بندر «بانیاس» جلوگیری کرده‌واعلام داشته‌اند تا هنگامی که شرکت نفت عراق سه میلیون و ۷۵۰ هزار لیره بدهی خود را بدولت سوریه نپردازد اجازه‌بارگیری نخواهند داد کمپانی نفت همچنین به دولت عراق اطلاع‌داده است که در نظر ندارد این مبلغ را به سوریه بپردازد.

*** راه حل مسئله**

نخست وزیر عراق افزود: همانطور که قبلا گفته‌ام دولت عراق کاملا از دعاوی سوریه پشتیبانی میکند ولی بنظر ما اقداماتی که دولت سوریه بعمل آورده نباید موجب قطع جریان نفت عراق‌یا کاهش وسائل‌صدور نفت گردد.

ناجی طالب گفت ما بشرکت نفت گفته‌ایم که‌باید بهرترتیب هست این مسئله را حل کند و اقدامات سودمندی برای جلوگیری از جریان‌نفت عراق‌بعمل آورد. ناجی طالب افزود که دولت عراق نمیتواند در برابر زیانی که از قطع جریان نفت عایدش میشود ساکت بماند.

ناجی طالب در پایان اظهار امیدواری کرد که اختلافات سوریه وشرکت‌نفت‌عراق بزودی حل شود و کمپانی نفت دعاوی حقه جمهوری سوریه رابرآورد. و اضافه کرد که در هر حال اختلافات‌موجودنمیتواندبهانه‌ای برای قطع فعالیتهای نفتی شود.

مزدها پرداخت میشود

فرماندار حمص به‌کارگرانی که درتاسیسات لوله نفت و بندر بانیاس کار می کنند اطمینان داد که‌صرفنظر از آنچه برسر لوله نفت بیاید، مزدآنها تمام وکمال پرداخته خواهد شد.

وی گفت تاامروز کارهای جریان دادن نفت در لوله بطورعادی‌بوده است. کمپانی نفت عراق درسوریه ٤۸۸۱ نفر کارگر و کارمند دارد که‌در تلمبه‌خانه‌ها وتاسیسات‌بندری ودفتر مرکزی آن کار می‌کرده‌اند.

★ اطلاع نداده

درمحافل بغدادخاطرنشان‌می شود که دولت سوریه تا کنون مسئله جلوگیری از بار گیری کشتی های نفتکش را در بندر «بانیاس» (انتهای خط لوله شرکت نفت عراق) رسما به دولت عراق اطلاع نداده است حتی مدیر لوله های نفت در منطقه «حمص» بروزنامه البعث گفته است که تاسیسات نفتی عراق بطور عادی کار میکند.

*** حق مسلم**

رادیو بغداد بار دیگراز اینکه دولت سوریه حق عبور نفت رااز لوله نفتی کمپانی نفت عراق افزایش داده پشتیبانی کرد و اعلام داشت: این کار حق‌مسلم دولت سوریه است وچك و چانه زدن باآن فایده‌ای ندارد.

*** فقط در آمد نفتی**

دولت عراق در یك جلسه اختصاصی کابینه به مسئله «حفظ درآمد نفتی عراق» پرداخت و اقداماتی رابرای آنکه در صورت قطع جریان نفت از لوله سوریه کاهشی‌دردرآمد نفتی‌آن رخ ندهد در نظر گرفت. نحوه این اقدامات فاش نشده است.

امایکی از این اقدامات آن است که از کمپانی نفت تضمین بخواهد درصورت‌قطع نفت‌حق‌السهم دولت عراق را بمیزانی که تاکنون نفت از عراق صادر میشده بپردازد.

این مطلب برای‌دولت عراق نهایت اهمیت را دارد، زیرا ۸۰ در صد از بودجه‌عراق را درآمد نفت آن تامین میکند.

تفسیر آسوشیتدپرس درباره:

اهمیت نفت خاورمیانه

بیروت- آسوشیتدپرس ضمن تفسیری درباره خاورمیانه مینویسد: خاورمیانه پمپ نفت وبنزین اروپاست و هر وضعی که جریان نفت‌رااز ریگزارهای عربی به‌کارخانه‌های‌اروپا تهدید کند، مثلا مشاجره‌ای که بین دولت سوریه و کمپانی نفت عراق در گرفته است، مایه نگرانی عمده در اروپا میشود. اروپا ۷۳ درصدنفت‌مورد احتیاج خودرا ازکشورهای اطراف‌خلیج فارس تامین میکند و این‌مقدار به‌روزی ۸ر۳ میلیون چلیك‌بالغ میگردد.

یعنی از هرچهار اتومبیل اروپائی سه‌تاشان بانفت خاور میانه راه میروند و ازهر چهار کارخانه سه‌تا بانفت خاورمیانه بکار می‌افتند.

اما اهمیت‌نفت خاورمیانه‌فقط برای اروپا نیست، برای خود کشورهای خاورمیانه نیز اهمیت بیشتری دارد.

مثلا کمپانی‌های‌نفتی‌عربستان سعودی، کویت وعراق سالی ۸ر۱ میلیارددلار به‌این‌سه‌کشور می‌پردازند که نقش اساسی را در اقتصاد آنها بعهده دارد. از این جهت است که هرگونه مشاجره‌ای در مسئله نفت، نه فقط اروپا را، بلکه بیشتر کشورهای نفت‌خیز عربی راکه در زمان معین در مشاجره‌سهیم نیستند نگران میسازد.

واحدهای عراق در مرز سوریه

ملك‌حسین پادشاه اردن اسرائیل را متهم کرد که‌در ۱۳ نوامبر برای آن به‌اردن حمله کرد تا «نیروهای دیگر» رابه‌نبرد علیه اردن واخلال در ثبات آن تشویق‌بنماید.

وی که در برابر درجه‌داران اردنی سخن میراند این «نیروهای دیگر» را چنین توضیح داد: امپریالیسم و مارکسیسم که دربعضی کشورهای عربی رخنه کرده وستون پنجمی که درراس آن‌سازمان نجات فلسطین قراردارد.

ملك‌حسین گفت: هدف همه این اقدامات از بین‌بردن اعتماد مردم به‌رژیم اردن، ازبین بردن ثبات آن و تضعیف نیروهای مسلح آن برای برداشتن آخرین سدی بوده است که در برابر مارکسیسم، امپریالیسم‌و صهیونیسم قراردارد. اما نیروهای مسلح اردن نقشه‌های دشمن را نقش برآب کردند.

● در یك نکته

مجله نیوزویك در دومصاحبه جداگانه باملك حسین پادشاه اردن ولوی‌اشکول نخست‌وزیر اسرائیل نشان داده است که هردو«یك نکته توافق دارند و آن اینکه دول «مبارز» عرب بیشتر به خرابکاری علاقمندند تاسازندگی.

در مصاحبه از قول ملك‌حسین نوشته شده: آنها (اشاره‌به‌دول انقلابی عرب) انقلابی نیستند. آنها چیزی نمیتوانند بملت های خود بدهند. تاآنجا که معلوم است هد ف‌آنان این است که هرچه در منطقه خاورمیانه وجود دارد خراب کنند، ریشه عقاید وایمان رادرآورند و ملل رانابود سازند

لوی‌اشکول بعنوان نمونه‌این دول سوریه را مثال‌زدو گفت: سوریه دروضع اسفناك اقتصادی است، زیراپیوسته درآن کودتا وحوادث سیاسی رخداده، حال آنکه میتواند کشورمرفهی باشد. آب‌دارد، لوله نفت‌دارد، اما بااین منابع چه میکند؟هیچ!

● مخالف نیست

شریف‌عبدالحمید شرف وزیر اطلاعات اردن گفت که دولت اردن درصورتیکه مقتضیات ایجاب کند باورود نیرو های عربی بخاك کشور خود مخالف‌نیست معذلك همزمان باورود این نیروها بخاك اردن باید سایرنقشه‌های کشورهای عربی نیز بمورد اجرا گذاشته شود یعنی نیروهای عربی در صحرای «سینائی» وسایرمرزهای کشورهای عربی بااسرائیل مستقر شوند.

وزیر اطلاعات اردن گفت همه میدانند که مسئله‌ورود واحدهای ارتش آزادی‌بخش فلسطین به‌اردن یك وسیله تبلیغاتی علیه این کشور بوده بدون آنکه کوچکترین‌هدف نظامی داشته باشند. اگر تاکنون‌اجازه‌میدادند که‌نیروهای فلسطین‌ازناحیه«غزه» وسوریه بعملیات می‌پرداخته‌انداوضاع بدون‌شك بطور قابل توجه بهبود مییافت.

● در مرزهای اسرائیل

مجله «النصر» گزارش داد که واحدهای نظامی‌عراق درنزدیکی‌مرزهای سوریه موضع گرفته و هرآن آماده هستند بانیروهای سوریه و مصر دریك عملیات نظامی‌مشترك شرکت کنند.

النصر اضافه کرده که یك هیئت نظامی عراقی اکنون دردمشق بامقامات سوریه درباره مسائلی که از ورودواحتمالی سربازان عراق بخاك سوریه ناشی خواهدشدمذاکره‌میکند.

النصر درپایان نوشته است که این اقدامات جزئی‌از نقشه‌های همکاری نظامی است که«کشورهای آزادشده‌عرب» برای مبارزه باتهاجم اسرائیل وتوطئه‌های‌محافل مرتجع عرب وامپریالیست‌ها طرح کرده‌اند.

● تظاهرات

خبرگزاری سوریه‌گزارش داد که تظاهرات در اورشلیم، نابلوس، رام‌اله علیه ملك‌حسین از سرگرفته شده است.

خبرگزاری سوریه اضافه کردکه نیرو های دولتی برای سرکوب‌کردن شورشیان بسوی آنها شلیك کرده وچندنفر را کشته‌اند.

● پیروزی بزرك

احمد شوقیری رئیس سازمان آزادیبخش فلسطین اظهار داشت که قطعنامه‌هائی‌که در شورای دفاعی عرب بتصویب رسید پیروزی بزرگی برای فرماندهی مشترك اعراب وسازمان آزادی‌بخش فلسطین بشمارمیرود و درعین حال ضربتی است که برپیکر دولت اردن وارد آمده است.

شوقیری گفت من درپایان‌جلسات شورای دفاع‌اعراب گفتم که ارتش‌آزادیبخش طبق قطعنامه‌های شورا درموقع مناسب وارد اردن خواهد شد و قرار است واحدهائی از ارتش نجات فلسطین که درعراق توقف دارند هنگام شروع عملیات نظامی به‌واحدهای نظامی عراق به‌پیوندند.

● حمله به ملك حسین

ابراهیم ماخوس وزیر امورخارجه سوریه ضمن نطق خودکه درقاهره ایرادکرد شدیدا به‌ملك‌حسین حمله‌نمود وگفت پادشاه اردن چگونه میتواند در آزادی فلسطین شرکت‌کند درحالیکه سرنوشت او بوجود اسرائیل‌بستگی دارد وفلسطین را اردن واسرائیل بین خود تقسیم کرده‌اند.

وی ضمن اشاره بروش دولت اردن درجلوگیری از ورود ارتش نجات‌بخش فلسطین به‌آن کشور گفت‌مااطمینان داریم که هرگونه تلاشی برای‌جلوگیری از آزادی‌فلسطین باشکست روبرو خواهد شد.

● ساکت نخواهد نشست

باوجود سازشی‌که روزشنبه درشورای دفاع اعراب بین نمایندگان کشورهای عربی حاصل‌شد رادیوهای‌قاهره ودمشق همچنان بحملات خود علیه ملك‌حسین پادشاه‌اردن ودولت وی ادامه میدهند.

مفسر رادیو قاهره از اینکه اردن اجازه نداده‌است واحدهای ارتش آزادیبخش فلسطین وارد خاك آن‌کشور شوند بشدت برهبران اردن حمله‌کرده واعلام داشت که ملت عرب دربرابر این اقدام دولت اردن ساکت نخواهد نشست.

مجله النصر گزارش‌داده است که عده‌ای از اردنیها که تحت تعقیب پلیس قرارگرفته بودند و توانسته‌اند از آن‌کشور فرارکنند از دولت عراق درخواست پناهندگی کرده‌اند مقامات عراقی تعداد پناهندگان اردنی را فاش نکرده‌اند.

● در جهت عوضی

روزنامه تایمز لندن در تفسیری راجع به خاور میانه نوشت: عده زیادی از اعراب داوطلبانه در ماجرای حمله اسرائیل به اردن بکمك ملك حسین آمدند، اما همه‌آنها لوله های توپ‌و تفنك خودرا در جهت عوضی گرفته‌بودند و بجای «دشمن مشترك» به ملك حسین شلیك کردند. بهمین جهت است که ملك‌حسین با چنین «کمك هائی» مخالفت میکند و ازاستقرار ارتشهای عربی در خاك اردن استقبالی بعمل نمی‌آورد.

● مسابقه تسلیحاتی

اباابان وزیر خارجه اسرائیل امروز خواستار کمك همه دول جهان شد که مسابقه تسلیحاتی بین اسرائیل و اعراب را در خاورمیانه ازبین ببرند یالااقل سرعت آنرا کم کنند.

وی طی مصاحبه‌ای در تلویزیون نیویورك گفت: ما بخصوص از چهار دولت بزرك شوروی، امریکا، انگلیس و فرانسه میخواهیم این کار را بکنند.

اباابان گفت: اسرائیل هرگز سلاح جدیدی وارد خاورمیانه نکرده، بلکه همیشه برای مقابله باتسلیحات اعراب، سلاحهای جدید خریده است.

عارف به ترکیه سفر میکند

منابع مطلع گفتند که‌عبدالرحمن عارف رئیس جمهور عراق‌ممکن است در تابستان امسال از ترکیه بازدید نماید. این‌اولین سفر یك رئیس جمهوری عراق‌به ترکیه است.

سفیر جدید عراق در ترکیه مقدمات این مسافرت را فراهم میاورد.

جنگ در یمن دوباره آغاز شد

روزنامه «الحیات» مینویسد: گزارشهای تازه‌ای که از یمن به بیروت رسیده نشان میدهد زد و خورد های مجددی در آن سرزمین رخ داده و این امر نشانه بحران جدیدی است که‌در انتظار یمن میباشد.

منابع سلطنتی یمن اظهار میدارند که نیرو های امام محمد البدر در تمام شاهراههای اطراف صنعا پایتخت یمن سنگر گرفته‌اند و محاصره‌خود راعلیه نیرو های مصری شدت داده‌اند. همچنین تعدادی از وسایل‌نظامی را در راه صنعا، حدیده منهدم ساخته‌اند.

گذشته‌از این علاوه بر ۳۳نفر که بطور پنهانی اعدام شده‌اند لیست تازه‌ای از اسامی کسانیکه بمحاکمه کشیده‌خواهند شدمنتشر گردیده است.

مسئولین مصری در صنعا نیز شیخ ناصرالظرافی وزیر سابق اوقاف و عبدالله الشماجی معاون سابق وزیر دادگستری‌را دستگیر وحمله شدیدی راعلیه بازرگانان یمنی ببهانه مخالفت با اصول سوسیالیسم آغاز نمودند.

همچنین روزنامه الجمهوریه چاپ بیروت مینویسد. یك اعلامیه رسمی که از مرکز فرماندهی سیف‌الاسلام الحسن نخست وزیر یمن سلطنتی ونایب امام محمد البدر منتشر شده‌نشان میدهد که افراد مسلح قبایل «نهاج» و «انس» و «عنش» و «یریم» و «عتمه» حمله شدیدی را بریکی از مراکز نیرو های مصری درمنطقه‌رقعه انجام داده و آنجا را کاملا تصفیه نموده و اسلحه زیادی بدست آوردند. ضمنا نیروهای دیگری ازسلطنت طلبان بفرماندهی ژنرال قاسم منصرفرمانده منطقه«بنی‌حشیش» در نزدیکی صنعا حمله وسیعی به نیرو های مصری کرده که در نتیجه ۲۰ تن از مصریان کشته شدند و اسلحه زیادی از جمله یك تفنك ده میلیمتری ساخت روسیه و ده قبضه مسلسل بدست سلطنت طلبان افتاد و یك‌انبار ذخیره مصری منهدم شد.

آرزوی مادر

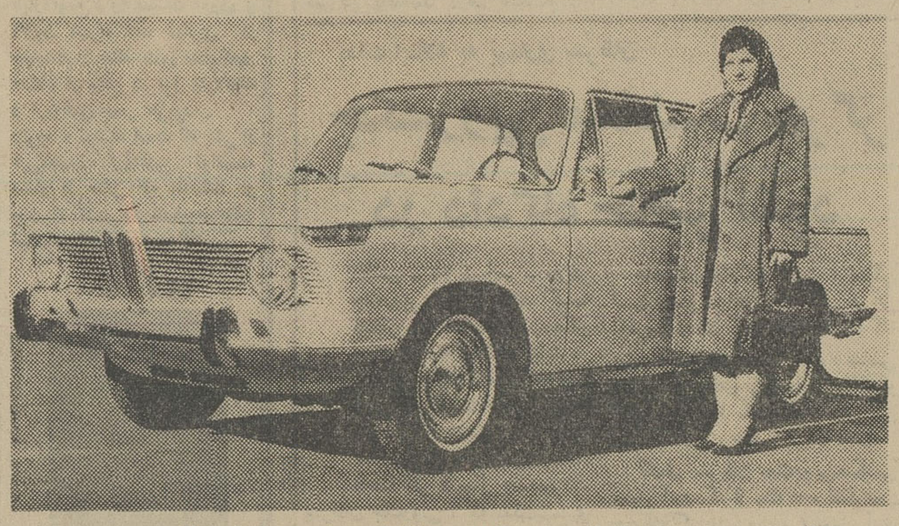

خانم جمیله داوری خانه‌دار ساکن تهران که باخرید بلیط اعانه ملی برنده ۲۰ هزار تومان شده بود درقرعه کشی تعیین‌قهرمان شانس نیز برنده‌شد و یکدستگاه اتومبیل ب. ام. و آخرین مدل را تصاحب کرد.

در قرعه‌کشی تعیین قهرمان شانس بلیطهای اعانه ملی، از بین برندگان ۲۰۰ هزار تومانی و ۲۰ هزار تومانی خانم جمیله داوری ساکن تهران -امیریه انتظام - السلطنه بعنوان برنده شناخته شد و باین ترتیب علاوه بر ۲۰هزار تومان پول نقد یکدستگاه‌اتومبیل ب.ام.و آخرین مدل را تصاحب کرد. خانم داوری خانه داروصاحب پنج فرزند است که دو نفرآنها دوره‌تحصیلات عالیه را گذرانده‌اند و بقیه در دبیرستان و دانشگاه تحصیل میکنند. خانم داوری در پاسخ‌این سوال که از پول و اتومبیلی که‌باخریدبلیطهای اعانه ملی تصاحب کرده چگونه‌استفاده خواهد کرد گفت: بضاعت خانوادگی‌ماخوبست. چون همسرم بازرگان است ویکی از پسرهایم نیز مهندس وافسرارتش است با این‌حال منهم مثل هر مادر دیگر به خوشبختی فرزندانم فکر میکنم وبهترین آرزویم اینست که بچه هایم چه در تحصیل و چه در اجتماع موفق وسعادتمند شوند. این مادر خوشبخت افزود: ۲۰ هزار تومان پولی که با خرید اعانه ملی نصیبم شده برای‌تحصیل وسایر احتیاجات بچه هایم پس انداز خواهم کرد و از اتومبیل ب.ام.و هم بطور شخصی‌استفاده خواهیم‌نمود.

۲۰ هزارتومان
آقای حاجی ذوالفقار خانی دامدار، ساکن سمنان

۲۰ هزارتومان
آقای یونس آتش بسته پیشه‌ور، ساکن میناب

۲۰هزارتومان‌شرکتی
آقای غلام اقلیمی خرازی فروش، ساکن آباده

۲۰هزارتومان‌شرکتی
آقای موسی موسوی بازرگان، ساکن تهران

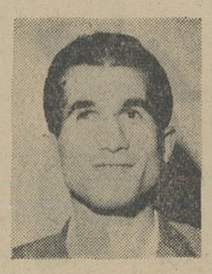

۲۰ هزارتومان
آقای حسین برومند فرد کارمند، ساکن تبریز

۲۰هزارتومان‌شرکتی
آقای خیرالله حبیبی رضی‌آباد کارمند، ساکن تهران

۲۰ هزارتومان
آقای محمد رضاتیشه کار راننده، ساکن شهسوار

۲۰ هزارتومان
آقای علی خنجری آموزگار، ساکن تهران

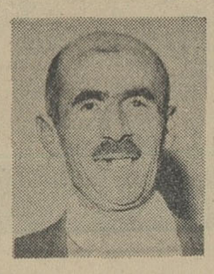

۲۰هزارتومان‌شرکتی
آقای عزیز سلیمانی دستفروش، ساکن تهران

۲۰هزارتومان‌شرکتی
آقای‌حبیب‌الله جعفری فینی کارمند، ساکن تهران

۲۰هزارتومان‌شرکتی
آقای پرویز نعمت - الهی خواربارفروش، ساکن آباده

۲۰ هزارتومان
آقای ابراهیم پزشکی افسر ارتش، ساکن آمل

۲۰ هزارتومان
بانو جمیله داوری خانه‌دار، ساکن تهران

۲۰هزارتومان‌شرکتی
بانوزهرا پور مومن اعرابی خانه دار، ساکن تهران

۲۰ هزارتومان
آقای سید جلال موسویان خواربار - فروش، ساکن‌تهران

۲۰ هزارتومان
آقای سعید سرخیل درجه‌دار شهربانی، ساکن تهران

مبارزه اردن بر علیه مصر شدت مییابد

حتی در جریان مذاکرات شورای دفاعی کشور های عربی در قاهره رادیوهای قاهره و دمشق همچنان دولت اردن و شخص ملك حسین را بشدت مورد حمله قرار می ـ دادند و این حملات همچنان ادامه دارد . دکتر زوعین نخست وزیر سوریه علنا اعلام داشته است که آزادی اردن نخستین مرحلـه آزادی فلسطین بشمار می رود . «زوعین» حتی گفته‌است ما حاضریم از شورش اردن برای سرنگون ساختن حکومت آن کشور پشتیبانی کنیم و بکسانی که بخواهند دراین شورش شرکت کنند اسلحه بدهیم از طرف دیگر عراق نیز با مستقر ساختن نیروهای خود در مرزسوریه اردن را تهدید میکند .

دولت کویت که تاکنون در اختلافات کشور های عربی سیاست بیطرفی در پیش گرفته بود به تدریج تغییر روش میدهد .

در اعلامیه مشترکی که پس از بازدید ژنرال عبدالرحمن عارف رئیس جمهوری عراق از کویت انتشار یافت گفته شده‌است که دولت کویت حاضر است بدون قیدو شرط از سازمان آزادی ـ بخش فلسطین پشتیبانی کند .در قاهره احمد شقیری در برابرهیئت نمایندگی اردن گفته است مابرای برانداختن رژیم اردن وارد این کشور خواهیم شد .

ملك حسین و دولت اردن دربرابر این حملات « برادران عرب» تنها روش دفاعی بخود نگرفته‌اند بلکه بحملات متقابل شدیدی مبادرت ورزیده و بنوبه خود روش قاهره

اطلاعات
دوشنبه ۲۱ آذرماه ۱۳۴۵

دمشق رادرمسئله فلسطین محکوم میکند .

ملك حسین میگوید برای چه عملیات دفاعی و تهاجمی در مرز های اسرائیل باید بکشور اردن محدود شود ؟

مصر از سال ۱۹۵۶ گردان های پلیس سازمان ملل متحد را بین مرز خود و اسرائیل نگهداشته است . این نیرو ها از بروز هر گونه حادثه‌ای بین‌صحرای سینائی و منطقه «نقب» اسرائیل جلوگیری می کنند و بهمین جهت نیروهای نظامی فرماندهی مشترك اعراب نمی توانند آنطور که باید و شاید در مرزهای عربی گسترش پیدا کنند و باین ترتیب منطقه غزه عملابی دفاع مانده است آیا تنها وجود نیروهای سازمان ملل متحد برای حفاظت از اردوگاه های آوارگان فلسطینی در برابرحملات احتمالی اسرائیل کافی است ؟

*** خلیج عقبه**

بعلاوه دولت مصر نیروهای خودرا در یمن متمرکز کرده‌وبه عملیات نظامی یمن بیش از حفاظت از مرز های عربی اهمیت میدهد .

از طرف دیگر نیروهای مصر از سال ۱۹۵۶ جزایر **خلیج عقبه را تخلیه کرده و آنها را تحت‌کنترل سازمان ملل متحد قرار داده است باین ترتیب تمام این مناطق در دریای سرخ بنفع اسرائیل فلج گردیده‌اند و از همین مناطق‌است که اسرائیل برای راه انداختن صنایع خوداز خارج نفت واردمی کند.**

دولت اردن میگوید اگر دولت‌های عربی می‌خواهند حلقه محاصره بدور دشمن مشترك را تنك تر کنند آیابهتر این‌نیست که مناطق مذکور را دوباره اشغال کرده و خلیج«عقبه»را به بندند ؟

درباره سازمان آزادی‌بخش‌فلسطین ملك حسین همچنان با ورود نیرو های این سازمان بخاك کشور خویش مخالف است . وی مصمم است به تنهائی مسئولیت دفاع از اردن‌را بعهده بگیرد .پادشاه‌اردن تنهادرصورتی حاضر است به‌نیرو های شقیری اجازه ورودبکشورش رابدهد که سایر کشور های‌عربی لبنان ، سوریه و مصر نیز با استقرار این نیروها در مرزهای خود موافقت کنند .

ملك حسین خوشبین‌وامیدوار در مقابل ناصر و شوقیری مقاومت میکند

در مورد فعالیت کماندو های فلسطینی اردن تنها خواستار یك چیز است و آن اینکه مبدا این عملیات به دهکده‌های اردنی‌محصر نباشد .کماندو های فلسطینی که دهات مرزی رامرکز عملیات‌خود قرار میدهند بلافاصله پس از عملیات ناپدید می شوند و خاك اردن را درحملات انتقامی‌اسرائیل قرار میدهند .اگردرروش‌فرماندهی مشترك کشورهای عربی نسبت به کماندو ها تغییراتی داده شود ممکن است دولت اردن فرمول جدید را قبول کند بطور کلی بعقیده دولت اردن کماندو هاباید کشورهای عربی دیگر رانیز مبدا عملیات خود قرار دهند و باین ترتیب همه آنها در خطرات‌ناشی‌از حملات انتقامی‌اسرائیل سهیم‌شوند پادشاه اردن‌هاشمی تاکنون‌توانسته است‌با وجود تحریکات« برادران دشمن»نظم و آرامش را درداخل کشورخود حفظ کند و می توان امیدوار بود که امسال مراسم‌عید میلاد مسیح در بیت‌اللحم در محیط آرامش برگزار خواهدشد. و ضمنا دراین شرایط اردن‌بهتر می تواند مبارزه خودرا بر ضد برادران دشمن»تشدید کند و بهتر در مقابل قاهره مقاومت ورزد .

خبرگزاری فرانسه

سینمای جدیدالتأسیس کاپری‌شهرستان بهشهر افتتاح‌شد

این مراسم شب پانزدهم آذر ماه با حضورآقای‌صدری استاندار مازندران و سعد ـ آبادی فرماندار و فرفانی شهردار بهشهر وروسای ادارات بابل ـ شاهی‌ـ ساری و بهشهر و عده کثیری از کارمندان واهالی‌باباتوابشان برگذار گردید. ابتداء سالن انتظار ـ سالن نمایش ـ تاسیسات سینما که‌باآخرین سیستم و دستگاه های مدرن ساخته شده مورد بازدید قرار گرفت‌سپس کلیه‌مدعوین بسالن نمایش آمده سرود شاهنشاهی بوسیله دسته موزیك بهشهر نواخته شد.

ابتدا آقای شهردار بهشهر ضمن گفتن خیر مقدم به‌آقای استاندار و مدعوین از اینکه آقایان محمد قلی اهرابی و صادق حکیمی مدیران‌سینمای کاپری اقدام به تاسیس سینمای مدرن کاپری نموده‌اند اظهار خرسندی نموده واز آقای صدری تقاضا کرد بپاس زحمات و خدمات آقایان محمد قلی اهرابی و صادق حکیمی گلدانی که از طرف شهرداری تهیه شده به آقایان نامبرده اهداء گردد دراین موقع آقای محمد قلی اهرابی مدیر سینما کاپری‌از طرف خود و آقای صادق حکیمی که اقدام به تاسیس سینما کاپری نموده‌سخنرانی نموده ضمن اظهار خوشوقتی از ورود حضار و بالاخص آقای استاندار که‌قبول‌زحمت نموده برای افتتاح سینما کاپری آمده‌اند اظهارداشت بر هیچیك از حضار گرامی که باو ضع اقتصادی این نواحی آشنائی دارندپوشیده نیست که انگیزه‌صرف‌هزینه بالغ بر یکمیلیون و نیم‌تومان برای ایجاد این سینما صرفا استقرار این نیروها در مرزهای خود موافقت کنند .

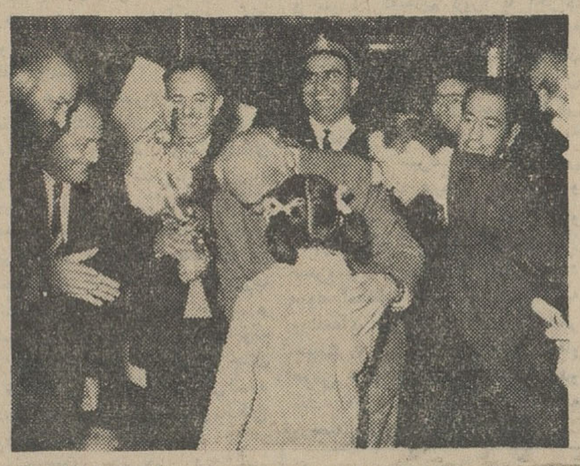

هنگام ورود آقای استاندار دوشیزه خردسال‌دسته‌گل‌زیبائی تقدیم آقای استاندار نمود

آقای‌استاندار هنگام اهداء جوائز به‌آقایان اهرابی و حکیمی مدیران سینماکاپری. آقای‌سعدآبادی‌فرماندار نیز دیده‌میشود

آنگاه آقای صدری‌استاندار با قطع نوار سه رنك‌سینمای جدید التاسیس کاپری‌رابنام نامی شاهنشاه آریا مهر افتتاح نموده و گلدان‌اهدائی شهرداری و تمثال شاهنشاه آریا مهر را که از طرف‌اهالی حق شناس این شهرستان تهیه شده بود بنابراستدعای آقای حسن نوائی رئیس فدراسیون کشتی بهشهر به آقایان اهرابی‌وحکیمی‌مدیران سینما کاپری بهشهر اهداء نموده و پس از آن‌فیلم‌بیست و پنجمین سال سلطنت شاهنشاه آریا مهر و فیلم‌زن پوشالی باحضورآقای‌استاندار بمعرض نمایش گذاشته شد. این مراسم در ساعت ۹ بعد از ظهر خاتمه پذیرفت.

سردر سینما مجلل کاپری

به پیروی از منویات عالیه شاهنشاه آریا مهر اجرای برنامه‌های عمرانی شهرستان

باتلفن به شماره های
۷۵۶۳۲۱ - ۷۵۶۳۴۶
ساعت شخصیت های مشهور جهان
ساعت گالو
باشرائط سهل و در اسرع وقت
درمنزل یا محل کار در اختیار شماست

لوازم نقشه‌کشی و تحریر فابر-کاستل ۲۰۰ سال سابقه مرغوبیت جهانی دارد

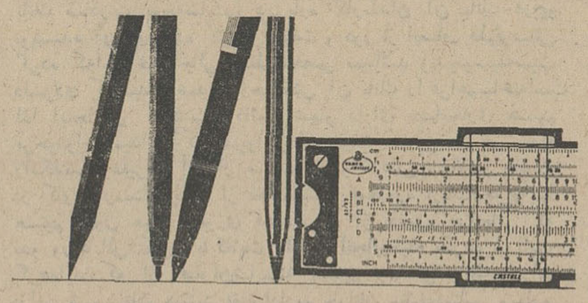

فقط لوازم فابر-کاستل از نوشت افزار فروشیهای معتبر خریداری کنید

نماینده انحصاری در ایران
شرکت سهامی فاروس
خیابان لاله‌زار شماره ۱۲۱ تهران
تلفن ۳۴۹۶۳

FABER CASTELL

A. W. FABER-CASTELL · STEIN BEI NÜRNBERG · GERMANY

لامپ پوپ
مژده
بمصرف‌کنندگان و فروشندگان لوازم الکتریکی درمرکز شهرستانها وقراء
اخیرا یك پارتی‌لامپهای پوپ ساده وکریپتن ۱۱۰ × ۶۰ تا ۱۶۰ × ۶۰ جهت این تجارتخانه رسیده است که بترتیب زیر بخریداران محترم تخفیف داده میشود.
خرید در آذرماه ۶۵ درصد تخفیف
خرید در دی‌ماه ۵۵ درصد تخفیف
خرید در بهمن ماه ۴۵ درصد تخفیف
خرید دراسفندماه ۳۵ درصد تخفیف
تجارتخانه حاج محمد توکلی پور نماینده انحصاری
۱ـ۴ لامپهای پوپ درایران

برنامه آینده مولن روژها

انتقام کلانتر
رنگی ایستمن کالر

فیلمی برای همه زنان، مردان، دختران، پسران
مادام ایکس
اثری موثر وگیرا با داستانی عمیق و تراژیك

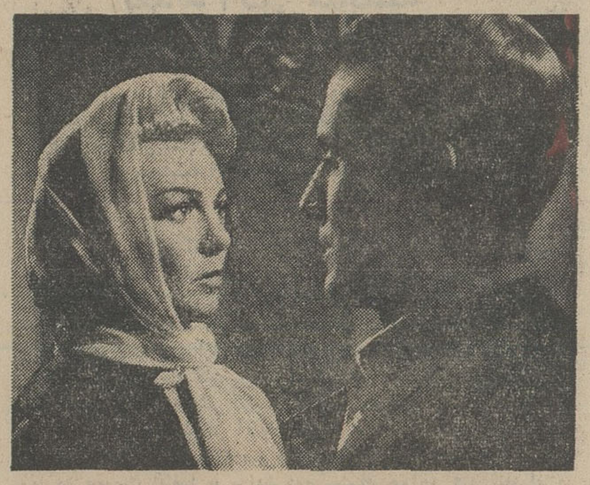

آنهائی که فیلم «تقلید زندگی» را با اشتیاق تماشا کردندخود را آماده کنند که بزودی اثری بزرك تر ، عمیق تر ، عشقی تر و موثرتر ازآن‌بپرده یکی‌از مجلل‌ترین سینماهای پایتخت خواهد درخشید .

این فیلم «مادام ایکس» است . زنی مرموز ، عاشق پیشه ، احساساتی ، پرهیجان . هرلحظه زندگی او از عشقی تازه آکنده شده و درپی هر عشق تراژدی اشك آوری بوجود می آید . «لاناترنر» خوشکل ترین ستاره هنرمند و باسابقه سینمای‌امریکا باین اثر بزرك‌و فراموش نشدنی جان بخشیده است .

داستان فیلم «مادام ایکس» بقدری موثر و جالب‌و گیراست که حتی سنگدل ترین تماشاچیان را نیز تحت تاثیر قرار خواهد دادو بدون تردید اشك از دیدگان همه جاری خواهد ساخت . در وصف این‌اثر عشقی هرچه گفته شود کم است . ببینید خانم «هداهوپر» منقدو مفسر سینمائی مطبوعات امریکا درباره آن چه نوشته است :

(وقتی بدیدن فیلم «مادام ایکس» رفتم مثل هرتماشاچی‌دیگری فقط یك دستمال در کیف داشتم و موقعی که فیلم‌تمام شدپشیمان شدم که چرا چند دستمال اضافی نبرده بودم . آخر محال است آدم صحنه های این فیلم را تماشا کند،ومثل باران اشك نریزد. من که یادم نمی آید در سال های اخیر هالیوود چنین فیلم‌موثری ساخته باشد.)

«مادام ایکس» بطریقه رنگی تکنی کالر در کمپانی یونیورسال تهیه شده و علاوه‌بر «لاناترنر» هنرمندان ارزنده دیگری چون جان‌فورسایت‌ـ کنستانس‌بنت‌ـ ریکاردو مونتالبان ـبورجس‌مردیت واکتورجوان تئاتر و سینمای امریکا «کایردالیا» رلهای اساسی فیلم «مادام ایکس» را ایفا کرده‌اند . «راس هانتر» تهیه کننده این فیلم همان کسی است که «تقلید زندگی» را بوجود آورد و اینك با فیلم «مادام ایکس» حتی رکورد خود را شکسته است .

چهل سال قبل، در همین روزها

اشل حقوق قضاة

این لایحه از طرف آقای وزیر عدلیه برای اشل حقوق قضاة تقدیم مجلس شورایملی شده است .

ماده واحده ـ حقوق قضاة و صاحبمنصبان پارکه و مدیران دفاتر محاکم که دارای رتبه قضائی هستند بترتیب ذیل مقرر است :

رتبه اول ۵۰ تومان ، رتبه دوم ۷۰ تومان ، رتبه سوم ۸۰ تومان ، رتبه چهارم ۱۰۰ تومان ، رتبه پنجم ۱۵۰ تومان ، رتبه ششم ۲۰۰ تومان ، رتبه هفتم ۲۸۰ تومان ، رتبه هشتم ۳۵۰ تومان ، رتبه نهم ۴۰۰ تومان ، رتبه دهم ۴۵۰ تومان ، رتبه یازدهم ۵۰۰ تومان .

وزیر عدلیه داور رئیس‌الوزراء ـ مهدیقلی هدایت

مرغ همسایه باعث نجات یکنفر شد

پریشب سه ساعت از شب گذشته آقاحسین آقابلورفروش از خیابان امیربهادر از کنار جاده عبور مینموده بواسطه تاریکی در محوطه عمیقی که سابقا تون حمام بوده میافتد هرچه صدا و فریاد میکند بگوش کسی نمیرسد بادرد وسرما تا دو ساعت بظهر روز بعد در آن گودال عمیق میماند ، حسن اتفاق مرغ یك زن در همسایگی که از این خرابه میگذشته پایش لغزیده بداخل گودال میافتد . زن همسایه برای تجسس مرغ خود باینطرف و آن طرف میرود و دراین محل صدای ناله ضعیفی بگوشش میرسد و متوجه میشود که یك‌نفر در قعر گودال افتاده است به آژان پست اطلاع میدهد مردم جمع میشوند یك چراغ نفطی بطناب آویزان کرده بداخل گودال که پائین آن تاریك بوده میکنند می‌بینند شخصی در آن‌افتاده است بهر تدبیری بوده اورا نجات میدهند قسمتی از بدن او منجمد شده بود که تحت معالجه قرار گرفت .

اطلاعات مینویسد مقتضی است کفیل بلدیه برای رفاهیت عابرین این سوراخ و گودال‌هارا در جاده‌ها ومعابر عمومی پر کند یا دیوار بکشند که این حوادث ناگوار رخ ندهد .

اعتراض باعلان وزارت مالیه

املاك فریمان را بانك استقراضی روس وثیقه قسمتی از طلب اینجانب قرار داده و برحسب ماده ٤ همان انتقال نامه، خود ضامن وصول وایصال اقساط آن گردیده است ، معلوم نیست بانك ایران که جانشین بانك استقراضی است بچه مناسبت اصرار دارداسم اینجانب را ازمیان برده ومستقیما خود را طلبکار قرار دهد ، متاسفانه در این مدت آنچه را هم وصول نموده باینجانب نپرداخته است ، شاهد عدلیه اعظم و غالب اهل این شهر ،نمیدانم تاچند ، اولیای امور ایران از این ظلمهای گوناگون مالیه درباره اینجانب اغماض خواهند کرد.

سعدالدوله

اعلان اداره کل نظمیه مملکتی

کسانیکه میخواهند اتوبوس و اتومبیلهای بزرك برای حمل مسافر در شهر راه بیاندازند باید قبلا اداره پلیس را برطبق‌درخواست کتبی متضمن موادذیل مستحضر ساخته اجازه‌نامه مخصوص تحصیل نمایند :

۱ ـ دارا بودن شرایط حرکت مطابق نظامنامه ۲ ـ تعیین خط سیر و ساعات حرکت منظم ۳ـ تعیین نرخ به‌تناسب کرایه معمولی .

رئیس کل تشکیلات نظمیه مملکتی ـ درگاهی
(نقل از اطلاعات بیست ویکم آذر ماه ۱۳۰۶)

تشکر وقدردانی از مامور صدیق

سرکار استواریکم علی‌یاری رئیس پاسگاه مرکزی شهرستان اردبیل باتدبیر خاص وکمال صمیمیت در کشف سرقت وجلب سارق گاومیش اینجانب‌جعفراطرافی که‌بیست هزار ریال ارزش داشته اقدام نموده بدینوسیله از افسر مذکور تشکر وقدردانی‌نموده ازمقامات مسئول ژاندارمری مرکز وآذربایجان استدعای تقدیر و تشویق‌چنین‌مامورصدیق وجدی را دارم.

هشتپر ـ جعفر اطرافی

برنامه آینده‌سینماهای

ادئون ـ آسیا
آتلانتیک ـ ب . ب
یك‌اثرکمدی عشقی مدرن ازکمپانی یونیورسال
راک هودسن لسلی کارون
شارل بوایه

یک خواهش خصوصی
رنگی
محصول یونیورسال
UNIVERSAL CITY STUDIOS

اشتهار

از: ناصر نجمی

برو طواف دلی کن!

چندی پیش خبر بهجت اثری در روزنامه‌ها چاپ شده‌بود مبنی براینکه آقایان کامیون داران کمر همت بر بسته واز کیسه فتوت خود پاسگاهی را در حوالی پل امامزاده معصوم ساخته‌اند . ضمن نثار دعای خیر و تقدیم آرزوی موفقیت بیشتر برای آقایان میخواستم عرض کنم حالاکه کامیون داران محترم که امروزه بحمدالله دارای تشکیلات وسازمان واتحادیه‌ای شده‌اند و شرح پیشرفت کارهای اجتماعی ایشان هم غالبا در جرائد می‌اید واستفاده میکنیم خوب است بیك موضوع حیاتی مهم توجه داشته باشند ، این موضوع که‌حالا بعرض میرسد ثواب واجرش بمراتب ازساختن پاسگاه و غیره بیشتراست و قضیه مربوط است به تعبیه وسایل ایمنی از قبیل مثلث ایمنی وشبرنك وچراغهای خطر برای کامیونها که با این تمهیدات از بروز دهها تصادف و کشتارهای فجیعی که همه‌ماهه در جاده‌ها میشود جلوگیری بعمل‌خواهد آمد .

داستان راازچندسال‌پیش باینطرف مورد مطالعه قرار میدهیم ،قضیه‌ای که در این سالهای اخیر تقریبا همه هفته‌قسمتی ازستونهای‌حوادث روزنامه هارا اشغال کرده و موج تاسف و حسرت وندامت‌براه انداخته‌وبلافاصله عقلای قوم برای پیش‌گیری از آن بچاره‌اندیشی پرداخته‌اند . ولی‌هرگز نتوانسته‌اند ویانخواسته‌اند مسئله را بطور قاطع‌و برای همیشه حل‌نمایند.

بله ، درآن سالها کامیونی که‌به علل فنی‌درکنار جاده‌ها متوقف می‌گردید مقدمه یك تصادف وحشتناك‌و قتل ویاقتل های رعشه‌اوری را فراهم می‌آورد که همه‌ما و شمااز جزئیات فضایای اتفاقیه خبرداریم .ایستادن یك کامیون ظاهرا خراب شده در کنار جاده های خارج ازشهر که شب‌هنگام بعلت نداشتن چراغ خطر ویا مثلث ایمنی و شبرنك قابل‌رویت برای رانندگان دیگر نیست ، منجر به‌تصادف خونین وبالاخره خراب‌شدن خانه و کاشانه خانواده‌ای میگردید که بهیچ‌عنوان جبران پذیر نبود ولی شما فکر میکنید که از تکرار شدن این درام دنباله‌دار جلوگیری شد ؟ باهمه عکس‌العمل شدیدی که ظاهرا متعاقب اشك ریختن ها و اظهارتاسف هاو دلسوزیهائی که‌بعمل‌آمد متاسفانه هیچکاری که از این قتل های عمد جلوگیری بعمل آورد صورت نگرفت بلکه غولهائی بنام کامیون پس از توقف درجاده ها داس مرك را به حرکت می‌آورند وجان‌هارا میگیرند بی‌آنکه در مقابل این خطر جدی و سهمگین چاره‌اندیشی قطعی از جانب مسئولان امور بشود ، اجازه بفرمائید حالا برگردیم به‌مقدمه مقال .نوشتیم که آقایان صاحبان این کامیونها آمده‌اند و همتی کرده‌اند و پولهائی رویهم‌گذاشته‌اندوپاسگاهی‌ساخته‌اند که البته در وظیفه حضرات نبوده و حالااگر بجای ساختن و پرداختن‌یك پاسگاه می‌آمدند و باتوجه به خطر بزرگی که کامیون هایشان‌در جاده‌ها بوجود می‌آورد همان پولها را خرج تهیه یك مثلث ایمنی میکردند واین مثلث همیشه با خود میداشتند تا اگر شب هنگام خدای ناخواسته کامیونشان خراب شد در کنار جاده متوقف گردید آنهارا بکار میبردند آیا اصلح نبود ؟ تا چشم های رانندگان دیگر که آنها هم لابد اهل و بیت و کس و کار و بسته و فامیلی دارند کامیونهایشان را ببینند ومهار ماشین خود را بگردانند تااز تصادف فخونین و قتل وجرح فجیعی جلوگیری بعمل آید ؟ آیا این کار یعنی ساختن و پرداختن و خریداری کردن یك مثلث ایمنی برای کامیون ها ازنظر آقایان کامیونداران بهتر نیست تاپول جمع کردن و ساختن پاسگاه و آیا این کار اجرو ثواب دنیائی و عقبائی بیشتری‌ندارد ؟

برو طواف دلی کن که کعبه خود سنگی است - که آن خلیل بناکرد واین خدای خلیل

اگر آقایان محترم تا امروز به این فکر افتاده بودند دیگر نه خانواده هائی باین سرعت و به‌این سهولت داغدار میشدند و نه افرادی بجای زندگی به‌وادی خاموشان می‌شتافتند تا برای همیشه از رنج‌هستی آسوده شوند . بله این کار رابايد خود آقایان‌انجام‌داده وبه‌هرنوع‌اموری که‌جنبه تظاهری ونمایشی آن بیشتر است ترجیح میدادند .

اما مسئولان راهنمائی ورانندگی هم باید در خارج شهر هرکامیونی‌را که دارای مثلث ایمنی نیست مثل همه‌جای دنیا کنترل کرده از حرکت آنها مانع‌شوند . تابااین تمهیدات از تکرار حوادث خونین و تصادفات وحشت‌انگیز با کامیونها جلوگیری شود . اگر امروز این کار بشود بهتر از فرداست * چون فردا خیلی‌دیر است .

گفتگوی تلفنی

با ۳۰۰۱۰

اهالی محترم تهران هرروز بعداز ظهرها از ساعت ٦ تا ۷٫۳۰ میتوانند تلفنی درد - دلها و گرفتاریهاوسدایسهای خودرا باما در میان بگذارند.

*** اقدامی نکرده**

خیابانهای هزاردستگاه جزوخیابان هایی است که باید سه ماه قبل کار اسفالت آن شروع میشدولی متاسفانه شهرداری هنوز اقدامی برای اسفالت خیابان های مزبور نکرده‌است .

ارجمند

*** فرق چیست؟**

در اردیبهشت ماه گذشته وزارت آموزش و پرورش رتبه‌ای به پایه دبیری یك تا شش داد که تاکنون حقوق آن پرداخت نشده است . ازوزارت‌آموزش‌و پرورش سئوال می‌کنم با وضع کنونی فرق آن موقعی که رتبه نگرفته بودیم و حالاکه رتبه گرفتیم چیست ؟

امیر یوسفی

*** اشتباه**

درپاسخ مطلبی که آقای محسنی در ستون گفتگوی تلفنی شنبه ۱۹ آذرماه درباره تفاوت قیمت نمبر دفترخانه ۲۳۰ با دفتر خانه های دیگر عنوان کرده‌است توضیح داده میشود که این دفترخانه‌اصلا درخیابان آذربایجان واقع نشده ودر خیابان آیزنهاور است ثانیا شخصی بنام محسنی با این‌دفترخانه سروکاری ندارد و مطلب ایشان یا مغرضانه بوده یااشتباه.

سردفتر ۲۳۰ محمدی

*** سئوال خارج**

چرا اداره راهنمائی ورانندگی سئوالاتی را که در امتحان آئین نامه رانندگی میدهد با مطالبی که در دفاتر راهنمای آئین‌نامه‌نوشته شده تفاوت دارد بدین معنی که اگر کسی مطالب دفاتر راهنمای آئین‌نامه را کاملا یادبگیرد باز نمی‌تواند در امتحان قبول شودچون سئوالات خارج از آئین‌نامه طرح میشود .

پرویز مشهدی‌آقا

*** مورد توجه**

مکررا می‌شنویم که حقوق قضات دادگستری تامین و ترمیم میشود ولی مسئولین امر اصلا توجهی‌به حال کارمندان دادگستری که حقوقشان ماهانه از ۳۸۵ الی ۵۰۰ تومان بیشتر نیست نمی - کنند ، افزایش حقوق مورد توجه ما هم هست .

کارمند

*** نه اقدامی و نه ...**

ماعده‌ای‌ازآموزگاران حکمی‌هستیم که در سال ٤۳ باستخدام وزارت آموزش و پرورش درآمده‌ایم و قرار بود با دیدن کلاسهای تربیت معلم رسمی شویم ولی تاکنون‌نه کلاس تشکیل شده و نه وزارت آموزش و پرورش اقدامی برای رسمی کردن ما بعمل‌آورده است.

فروزنده-ا

*** چراغ**

تقاطع نواب جنوبی و خیابان آذربایجان چراغ‌راهنماندارد روزی نیست که در این تقاطع تصادف نشود وراه بند نیاید از اداره راهنمائی ورانندگی می‌خواهیم‌برای جلوگیری از تصادفات بعدی‌چراغ راهنما در این محل نصب نماید.

دکتر رفعتی

*** اقدامی**

اخیرا از طرف اداره برق تهران از سه راه تا دو راه اختیاریه را بوسیله چراغهای فلورسنت روشن کرده‌اند ولی از دوراه اختیاریه‌تا میدان اختیاریه را چراغ نصب نکرده‌اند با در نظر گرفتن تراکم عبور و مرور در این نقطه ازاداره برق تقاضا داریم برای روشنائی این قسمت از خیابان‌هم اقدامی بعمل آورد .

کمالی

کانون بهبود و پرورش معلولین

باکانون بهبود و پرورش معلولین که‌بخاطر رفاه‌معلولین ایران بوجود آمده است همکاری کنید.

شماره حساب جاری صندوق مرکزی بانك ملی ایران ۷۲۳۵۹ شماره حساب‌جاری صندوق تعاون معلولین شعبه بهار بانك بازرگانی ۱۸۰۷ نشانی کانون - خیابان ژاله پلاك ۱۰٤- ٤٦۹ به شماره ثبت ۵۷۵

ازابوالحسن احتشامی نمایند مجلس شورایملی

۲۱ آذر

روز ۲۱ آذر در تاریخ‌پر فرازو نشیب سیاسی‌واجتماعی ایران‌جلوه و جاذبه خاصی دارد . زیرا این روز در حالیکه وقایع شوم و جانگدازی در دنبال داشت‌سرانجام پس از یکسال مبارزه وکوشش مداوم به نتیجه درخشان و افتخار آمیزی منتهی گردید . به همان نسبت که تجزیه آذربایجان در ۲۱آذر ۱۳۲٤از فساد و تجاوز وسودجوئی وخودخواهی یك‌اقلیت محدود و خیانت وجاه طلبی عده‌ای معدود سرچشمه و مدد گرفته‌بود نجات آذربایجان در آذر ۱۳۲۵ فقط و فقط در پناه شجاعت و فداکاری و اعتماد بنفس شخص شاهنشاه صورت گرفت‌و باید با قاطعیت تمام اظهار داشت که‌اگر پایداری واستقامت و واقع بینی شخص اول مملکت نبود امروز آذربایجان نیز به صورت کره شمالی و یا ویتنام شمالی درآمده بود.

نگارنده که در آن زمان‌افتخار داشتم با عنوان خبرنگاری و نویسندگی ازطرف‌روزنامه اطلاعات قدم بقدم این ماجرای وحشتناك را دنبال کنم و عوامل موثردراین غائله را مورد بررسی و تجزیه وتحلیل قرار داده وهمدوش‌ارتش دلیر ایران به خمسه وآذربایجان قدم‌نهم اکنون پس از سال ها که از این واقعه جنایت بار می گذرد میتوانم اظهار نظر کنم که پیدایش این وقایع تا حدی‌مولود فشاروظلم وستم‌هیئت حاکمه‌ایرانی بودودفع آن نیز در پرتوشهامت ورهبری شاهنشاه و فداکاری‌مردان غیورآذربایجان و ارتش دلیرایران تحقق یافت.

من هیچگاه عصیان و یاغیگری دهقانان وکشاورزان آذربایجان را که در زیر یوغ ظلم وستم‌مالکان خودخواه بجان آمده بودند ازیاد نمیبرم این کشاورزان محروم و نیمه برهنه که هیچگاه شکمی سیر بخود ندیده و جامه‌ای بی وصله‌به تن نکرده وسفره‌ای‌چرب ورنگین نداشتند وفروغی از دل و چشم بی‌تاب ونورشان‌برنتافته‌بود، در دهات متعدد آذربایجان چنان از ظلم و زور مالکان به جان‌آمده بودند که دستجمعی بجان‌مالکان خود افتادند.

این مطالب افسانه نیست این وقایع، داستانهای تلخ و شرم آوری از عصیان انسان های‌محروم بر مالکان و متنفذان زورگوست. در مراغه مالکانی را سراغ دارم که بادست خود کشاورزان خود راکه باکمال صداقت و پاکی‌ارباب رامالك الرقاب خود می دانستند هدف گلوله قرار داده و درمقابل چشم خود به گورستان فرستاده بودند.

البته این ماجراها بی جواب باقی نماند ، پیشه وری بایارانش با استفاده از چنین زمینه‌ای در مقام خیانت بایران بر آمدند و نقشه خام تجزیه آذربایجان را در مغز علیل خود طرح کردند .آنها تصور می کردند با اجرای یك رشته تبلیغات زهرآگین در مقام اغفال و اغوای طبقه‌زحمتکش‌دهقان برآمده وبا ایجاد یك انقلاب‌خونین دهقانی نقشه های شوم خود را به مرحله عمل درخواهند آوردولی آنها از یك نکته غافل بودند و گمان داشتند دهقان پس از این که در مقابل مالك ایستاد پشت‌پا بایران خواهد زد ودر اجرای برنامه خائنانه تجزیه آذربایجان آنها را یاری خواهد کرد ؟ این هشداری بودکه ایشان رابه حقیقت امر و بروح بزرك ایرانی واقف ساخت.

البته دهقان مظلوم ممکن بود در مقام‌انتقامجوئی از مالك‌زورگوی خود در فکر عصیان افتد ولی‌محال بود که شاه مملکتش را فراموش کند و بازیچه امیال شیطانی و خائنانه آنهاقرار گیرد .

در همان حینی که کشاورزمی‌خواست احقاق‌حق کند به شعائر مذهبی و مفاخر مقدس ملی وتاج وتخت شاهنشاهی خود معتقد وپای بند بود واگر رك از رگش می گسستند باین نوامیس ملی‌خیانت نمیوزرید کما اینکه‌توده‌آذربایجان همین کار را هم کرد و آنقدر پنهان و آشکارا با یاران پیشه‌وری مبارزه کرد تا آرتش نجات بخش وارد تبریز گردید و آنوقت هم - دوش آنهاچنان خائنین‌را بکیفر رسانید که تاجهان پایدار است این شجاعت هاودلیری ها درتاریخ ایران جاویدان خواهد ماند حالا اگربگوئیم عالی‌ترین ومدبرانه - ترین نتیجه‌ای که از این فاجعه وواقعه وحشتناك و در عین حال عبرت آمیز تاریخی بدست آمده انقلاب سفیدایران است سخنی‌بجا و بمورد گفته‌ایم زیرا با اجرای این تحول بزرك تاریخی که میلیونها دهقان و کارگر و زن ایرانی که اکثریت‌تام و تمام‌ایران راتشکیل میدهند از صورت‌بردگی واسارت آزاد شده و حاکم به مقدرات و سرنوشت خویش گردیده‌اند ، دیگر حربه و دستاویزی برای فتنه گران و ماجراسازان باقی نخواهد ماندتا از محرومیت وجهل وناکامی افراد سوء استفاده کنندوبا ایجادغائله وواقعه‌ای نظیرآذر ۱۳۲٤ به فکر خیانت و ارضای جاه طلبی هاو هوس های سرخورده خود افتندو نقشه های پلید وشوم خود را به مرحله عمل درآورند.

انتصاب

آقای پرویز برخوردار رئیس اداره خواربار شهرداری ناحیه یك تهران بسمت معاونت شهرداری‌ناحیه پنج تهران منصوب و مشغول کار گردید .

پاسخ بنامه های مردم

مراجعه نماید

روزنامه گرامی اطلاعات :شکایت آقای سید غلامحسین سیدین ازپزشك سازمان بیمه کارمندان با توجه‌بشرح مندرج در شماره ۱۲۱۲۷ -۱۷ر۸ر٤۵ آن جریده تحت عنوان (معاینه و معالجه)اشعار میدارد :

اصولا شخصی بنام سید غلامحسین سیدین در مرکز پزشکی دارائی پرونده و سوابقی ندارد چنانچه واقعا چنین شخص بیمه شده‌ای وجود دارد دستور فرمائیدبه‌سازمان بیمه کارمندان مراجعه نماید تا با کمال دقت وبی‌نظری به تقاضای ایشان رسیدگی شود .

ایرج نودوشنی
رئیس اداره اطلاعات ومطبوعات‌وزارت بهداری

مناسب نیست

اداره محترم روزنامه اطلاعات‌عطف بشرحی که در شماره ۱۲۱۱۲ مورخ اول آبانماه ۱۳٤۵ آن‌جریده شریفه تحت عنوان (محصل مجانی بدهید.) بچاپ رسیده باستحضار میرساند که بقرار گزارش اداره‌آموزش وپرورش ناحیه٤ اولا دبستان شریف‌زاده دارای اطاقهای مناسب نیست ثانیا تاکنون هیچیك برای‌ثبت‌نام در آن دبستان باداره مذکور مراجعه نکرده تا از معرفی خودداری شود ثالثا ، مراجعه افراد به‌مدارس ملی مربوط به‌آن است‌که من‌حیث‌المجموع اعتماد و علاقه آنهاجلب‌شود واین امربستگی به‌اقدامات و سوابق اولیاء مدارس دارد نه‌وزارت آموزش و پرورش .

مدیر کل آموزش‌و پرورش‌استان مرکز . فرخ‌نیا

درخواست شد

اداره محترم روزنامه اطلاعات عطف بشرح مندرج درشماره۱۲۱۳۲ درباره روشنائی کوچه شمس‌نیاوران بامضای آقای غلامرضا توکلی اشعار میدارد:

تامین روشنائی کوچه های نیاوران موکول به‌رسیدن چراغهای‌درخواست شده از خارج می‌باشد . بدیهی است پس‌از رسیدن چراغهای مزبور نسبت به‌تامین نظر اهالی کوچه شمس نیز اقدام خواهدشد .

شرکت برق منطقه‌ای تهران

نامه‌های مردم

استمداد

چند هفته قبل راننده‌ای از خدا بی خبردرجنوب سازمان آب حوالی خیابان قزل قلعه ضمن تصادف‌پدرم را مصدوم و بقتل رسانید و پا را روی گاز گذاشت و فرار کرد ،از اشخاصی که درآنحدود ناظرجریان بوده‌اند (بخصوص‌مامورین سازمان آب)تقاضا میشود بخاطر آنکه خون بیگناهی در کمال بی انصافی پایمال نگردد و از طرفی متخلفی نتواند از عمل خلاف خود نتیجه بگیرد تمنی دارد مشهودات خود را بشعبه ۱۷ باز پرسی اعلام فرمایندو خانواده‌ای را متشکر سازند .

کامران منوچهری

سند مالکیت

عده‌ای از مردم چندین روزاست که به ثبت کل مراجعه میکنند ولی نمیتوانندسند مالکیت خودرابگیرند و با اینکه مسئولین امر با سرعت کار ها را انجام میدهند ولی دست آخر که بایستی سند بگیرند با بن بست مواجه میشوند ، مسئولین توضیح میدهند که بایستی‌چاپخانه مجلس اسناد را چاپ و به ثبت ارسال دارد و هنوز اینکار انجام نشده ،از مقامات چاپخانه مجلس تقاضا میشود نسبت بچاپ این‌اسناد اقدام عاجلی بنماید که مردم از سرگردانی نجات پیدا کنند .

ارباب‌رجوع

بازدید مدیرکل و هیئت مدیره شرکت تلفن ایران از ساختمان تلفن خودکار یزد

شرکت ساختمانی دشت در ظرف یکسال با هزینه ۸ میلیون ریال

ساختمان مدرن و مجهز تلفن‌خودکاریزد راکه ازلحاظ زیبائی واستحکام و ظرافت کم‌نظیراست به اتمام رسانید وتحویل شرکت تلفن ایران‌نمود

آقای مهندس فروتنی هنگام توضیح درباره ساختمان تلفن خودکاریزد

چند روز قبل آقای مهندس نجم‌آبادی مدیر کل شرکت تلفن باتفاق آقایان‌مهندس حمیدیه‌عضو هیئت مدیره ، مهندس ارغنده بازرس فنی ومهندس حاجی‌محمدی مدیر کل توسعه و بهره برداری، مهندس سیروس فروتنی‌رئیس‌اداره ساختمان شرکت تلفن ایران و مهندس کوپر آلمانی‌درمیان‌استقبال گرم و صمیمانه آقایان روساء و محترمین و کارمندان اداره تلفن بیزد وارد شدند ،این‌هیئت پس‌از مختصر استراحتی در کارخانه افشار ، باتفاق آقای مهندس اعتضادی فرماندار و مستقبلین از ساختمان مدرن و زیبای تلفن خودکار بازدید بعمل‌آوردند،هنگام ورود دوشیزه‌خردسالی ضمن‌عرض خیرمقدم دسته‌گل زیبائی به‌مدیر کل شرکت تلفن اهداء نمود بعد در سالن استراحت آقای قائم‌مقامی رئیس پست‌و تلگراف بیاناتی‌ایراد کرد وسپس آقای استادان وکیل دادگستری از توجه‌و اقدام مجدانه شرکت تلفن در امر ایجاد تلفن خودکار در یزد و مسافرت این هیئت تشکر کرد و بنمایندگی از مردم یزداز خدمات‌و فعالیت‌شبانه‌روزی آقای حسن‌آبادی رئیس‌اداره تلفن و کارکنان اظهار رضایت نمود .

*** دریك خانه عمیق قدیمی**

آنگاه آقای مهندس سیروس فروتنی طی‌گزارش‌مشروحی اظهار داشت : شرکت تلفن ایران در اجرای منویات مقدس شاهنشاه - آریامهر ، پیوسته در تامین رفاه‌و رفع نیازمندی های‌مردم‌در سراسر ایران کوشا بوده و ساختمان‌تلفن خودکار در یزد و بهره برداری از آن از اقدامات‌مثبت وموثرشرکت تلفن ایران میباشد .

آقای مهندس فروتنی گفت‌بطوری که حضار محترم استحضار دارند شرکت ساختمانی دشت که از شرکتهای‌معروف ایران‌است‌درظرف یکسال ساختمان تلفن خودکاریزد را باتمام رسانیده که از لحاظ استحکام و ظرافت و زیبائی جالب است ، و قابل توجه آنکه محل ساختمان قبلاخانه‌ای‌قدیمی‌بمساحت ۱۳۰۰ متر مربع بوده که نسبت به سطح خیابان۳متر و ٦۰سانتیمتر عمیق تر و در این مورد شرکت ساختمانی بامشکلات‌و هزینه‌زائدی مواجه گردیده است .

ایشان اضافه‌نمود حجم‌ساختمان تلفن خودکاریزد ٦۰۰۰ مترمکعب است که بابتون‌آرمه‌و باتجهیزات کامل و وسایل مدرن و سیستم تهویه مطبوع مجهز و تحویل می نماید . .

هزینه ساختمان تلفن خودکار یزد مبلغ۸میلیون گردیده‌و ۷۰٪ از مصالح ساختمانی آن از تهران و اصفهان به یزد حمل و مورد استفاده قرار گرفته است .

و رویهمرفته تجربیات‌ومطالعات عمیق مهندسین شرکت دشت و فعالیت ثمربخش یکساله آنها را میتوان در چند کلمه خلاصه‌نمود، بطوری که بازدید خواهید فرمود.

(ساختمان تلفن خودکار یزد با دقت ، سرعت ، صرفه جوئی ، استحکام ، ظرافت و زیبائی آمیخته است) و همچنین تجهیزات کامل و مدرن و دستگاه تهویه (سرد و گرم) و رعایت مصونیت ساختمان در برابر عوامل طبیعت نیز حائز اهمیت‌و شایان توجه می باشد .

در این موقع آقای مهندس عبدالحسین ملك‌تجارمدیرساختمان تلفن خودکاراظهار تشکروقدردانی نمود و در پایان آقای مولوی و مهندس انشائی ناظرین ساختمان تلفن خودکار یزدرا به‌حضارمعرفی کرد .

بعد آقای مهندس نجم‌آبادی‌از استقبال صمیمانه حضار و مردم‌یزد تشکر نموده اظهار داشت : نظر شاهنشاه آریامهر پیوسته به شهرستان هامعطوف بوده‌و شرکت تلفن ایران نیز در اجرای منویات ذات اقدس همایونی کوشا میباشد و ساختمان تلفن خودکارو استفاده از آن در یزد که در اوایل‌تابستان ٤٦شروع خواهد شدطلیعه سایر اقدامات اساسی‌برای یزدخواهدبود و آنگاه باتفاق آقایان فرماندار و روساء و سایرحضار از قسمت‌های مختلف ساختمان تلفن خودکار بازدید و گزارش آقای مهندس فروتنی را تائید نمودند . . .

آقای مهندس نجم‌آبادی‌و هیئت مدیره وفرماندار وروسا در مجلس ضیافتی که مدیر کارخانه آقابریا کرده بود شرکت کردند و پس‌از یکروز توقف و انجام تشریفات تحویل ساختمان تلفن خودکاربه تهران مراجعت نمودند .

ازراست به‌چپ آقایان مهندس حمیدیه- مهندس ملك تجار- مهندس نجم‌آبادی - مهندس اعتضادی وخبرنگار اطلاعات هنگام بازدید ساختمان

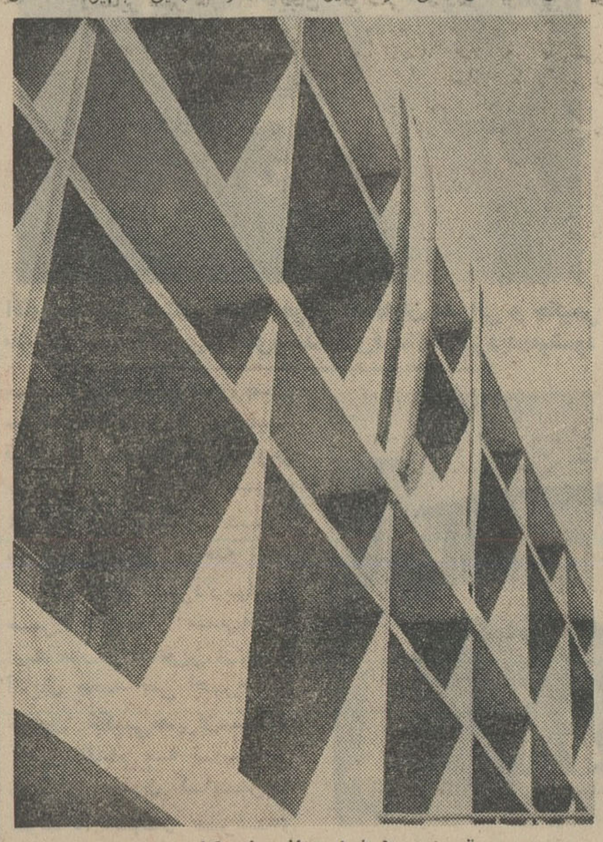

قسمتی از نمای تلفن خودکار یزد

جناب آقای ارجمند کرمانی ریاست محترم بانك صادرات شعبه زابل

دریکی از مجلات‌هفتگی تهران خبری تحت عنوان (مسئولین بانك صادرات توجه‌نمایند) در باره کارمندان آن بانك درج‌و نویسنده آن‌فوق‌العاده کتمان حقیقت و دور از انصاف قلم‌فرسائی کرده که‌این خود خالی ازنظرشخصی نمیباشد وبدینوسیله‌سبب دلسردی کارمندان صدیق‌وزحمتکش آن بانك را فراهم‌ساخته‌است لذا اینجانبان که‌مشتری دائمی شماو دارای حسابجاری هستیم برخودواجب‌میدانیم که خبرواهی از حقیقت مندرج در آن مجله راتکذیب وعلیرغم آن از صحت عمل‌وکاردانی ولیاقت‌و جدیت در کار کارمندان بانك از لحاظ‌اینکه همه‌روزه ارباب‌رجوع‌آنها هستیم بدون هیچ منظوری قدردانی و از حضور جنابعالی که بدو ورود الی کنون باکفایت ولیاقت انجام‌وظیفه کرده و ثابت کرده‌اید که از افسران‌شایسته ومدیر ومبتکر بانك‌صادرات دراین شهرستان هستید تقاضاداریم جوانان وظیفه‌شناس ومطیع (کارمندان)که‌تحت رهبری ومدیریت بخدمت مردم یعنی ارباب رجوع خود صادقانه و مجدانه حاضرند تشویق و مراتب‌رضایت‌مندی اینجانبان را نیز به‌آنها ابلاغ‌و باستحضار اولیاء امور ادارات‌مرکزی‌خود اعلام فرمائید تا خدمات ارزنده آنهابیش‌از پیش ارزنده‌تر گردد.

باتقدیم‌احترام

زابل- حاج‌محمدرضا عودی -محمدعیسی دهدارپور -غلامرضا اختیاری -حاج‌غلامعلی‌تاجرزاده -حاج حسین‌راشکی -غلامحسین خائف‌زاده -حاج شهنوازی- سیدمحمد علوی - حاج سید محمد سادات‌اخوی - حاج محمدعلی گزمه - و دهها امضاءدیگر

آ-۳۷۱٤٤

تجدید آگهی مناقصه

شهرداری مهاباد به استناد دستور شماره . . . . . مقام عالی استاندار آذربایجان غربی عملیات ساختمانی پارك‌شهر و کتابخانه مورد نظر را طبق نقشه و صورت مشخصات وواحد بهای مربوطه بمناقصه واگذار مینماید کسانی که مایل بشرکت در مناقصه هستند پیشنهاد خود را بارعایت شرایط زیرین تاآخروقت اداری تا روز پنجشنبه ۱ر۱۰ر٤۵ در مقابل رسید بدفتر شهرداری تسلیم دارند .

شرایط

۱- میزان کل کار عبارت از مبلغ ۱۲۰۰۰۰۰ ریال می باشد و شهرداری مجاز است عنداللزوم میزان کار را صدی بیست‌وپنج کسر و یا اضافه نماید .

۲- پیشنهاد دهندگان بایستی دارای صلاحیت فنی و سابقه پیمانکاری بوده و مدارك لازمه را ضمیمه پیشنهاد خود نمایند .

۳- پیشنهاد دهندگان بایستی مبلغ ٦۰۰۰۰ ریال اسناد هزینه خزانه بعنوان سپرده شرکت در مناقصه بصندوق شهرداری‌تودیع نمایند چنانچه هریك از آقایان برنده شد و از قبول معامله و انعقاد قرارداد امتناع ورزد سپرده او بنفع صندوق شهرداری‌ضبط ویا در صورت اقتضا با برنده دوم معامله خواهد شد بنابراین شهرداری تا انعقاد قرارداد از استرداد سپرده برنده اول معذور خواهد بود .

٤- حضور پیشنهاد دهندگان در جلسه مناقصه‌آزاد وشهرداری دررد و یا قبول یك یا کلیه پیشنهادات واصله مجاز و مالیات دولتی‌و عوارض بیمه کارگران و هزینه‌انتشار آگهی‌وغیره بعهده مقاطعه‌کار خواهد بود .

۵- به پیشنهادات واصله‌درجلسه روزپنجشنبه ۱ر۱۰ر٤۵ساعت ٤ بعداز ظهر برای این منظور تشکیل خواهد شد رسیدگی حداکثر ظرف یکهفته به برنده مناقصه اعلام خواهد شد .

٦- به هیچیك از پیشنهادات واصله که فاقد سپرده وصلاحیت فنی‌و یا مبهم مشروط باشد ترتیب‌اثر داده نخواهد شد .

۷- مدت انجام کار از تاریخ عقد قرارداد تا شش ماه تمام می باشد .

۸- شهرداری برای سرعت در انجام کار مبلغ یکصد هزار ریال پیش‌قسط در مقابل ضمانت‌نامه بانکی به مقاطعه‌کار پرداخت خواهد نمود و در دو قسط از بهای عملیات انجام گرفته کسر خواهد شد .

۹- پیشنهاد دهندگان باید تخفیف موردنظرخودرا نسبت‌بواحد بهائی که قبلا ملاحظه و ذیل آنرا امضاء خواهند کرد در متن پیشنهاد خود به میزان صدی چند قید نمایند .

۱۰- مدت تحویل کار از تاریخ عقد قرارداد بمدت شش ماه تمام میباشد .

۱۱- بقیه شرایط معامله بطوری که در طرح قرارداد مندرج می‌باشد آقایان پیشنهاد دهندگان میتوانند بامراجعه‌به شهرداری طبق قرارداد ونقشه و مشخصات کار را ملاحظه و بعدا بتسلیم پیشنهاد خود اقدام نمایند .

شهردار مهاباد - حسینی

آ-۳۷۱۸٦

۲۱ آذر ۱۳۲۵

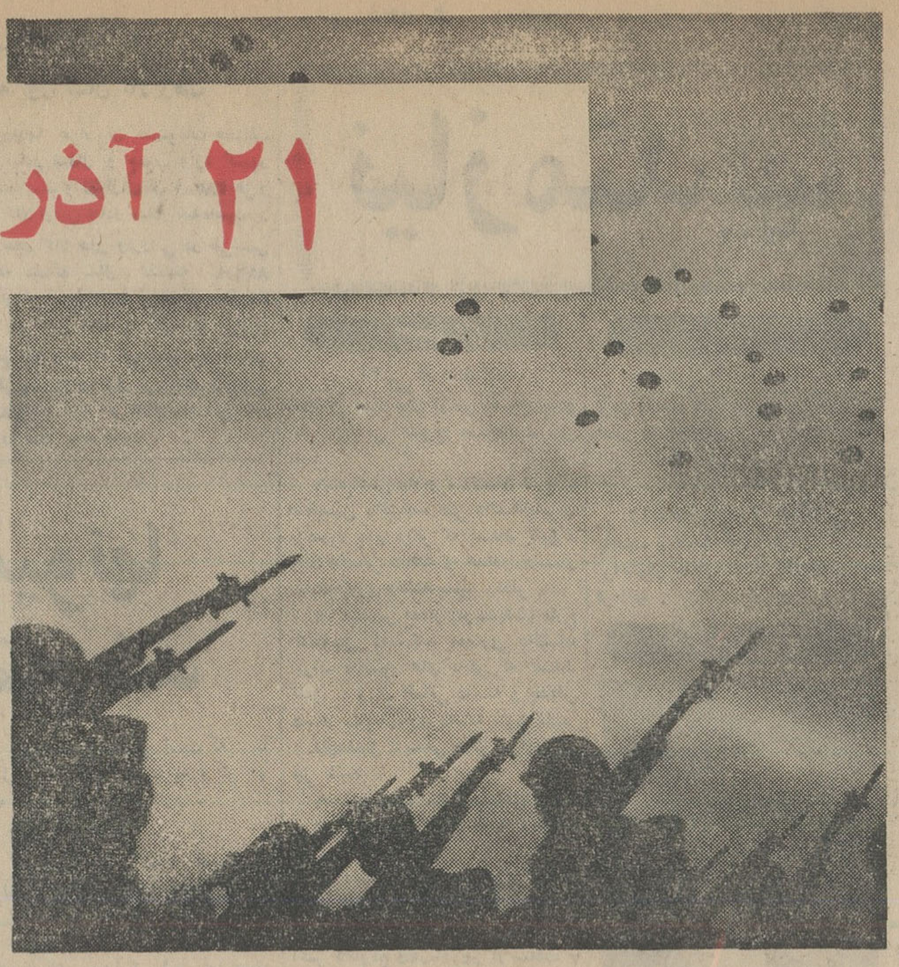

روزی که آذربایجان آزاد شد

آنروز پایان رنج واندوه مردمی بودکه یکسال ازاعمال ستمکارانه‌مشتی مزدوربیگانه رنج میبردند ، روز پیروزی ستونی از ارتش دلیر ایران بود که عمال بیگانه‌را ازخطه آذرآبادگان راند .

آنروز ... روز۲۱ آذرسال ۱۳۲۵ بودیکسال ازترکتازی وستمکاری گروهی ازتجزیه‌طلبان آذربایجان میگذشت.

پایمردی مردم غیور ووطن پرست آذربایجان به‌پشتیبانی ارتش شاهنشاهی ، سرانجام در ۲۱ آذر ماه‌سال ۲۵ باین ترکتازی و تجزیه طلبی‌پایان دادوآذربایجان عزیزباردیگر سربلند و افتخار آمیز برسر ایران سایه افکند .

بپاس این پیروزی روز۲۱ آذر روز نجات‌آذربایجان و روز ارتش ایران نامیده شد و بهمین مناسبت هر سال سالروز ۲۱ آذر جشن گرفته میشود .

*** غائله آذربایجان**

در آبانماه سال ۱۳۲۴ زمزمه هائی در تبریز بلند شده بود و بدنبال آن‌افرادی‌در منطقه آذربایجان مسلح شدند ، در آذر ماه همان سال شهر تبریز به تصرف افراد مسلح که تحت نام فرقه دموکرات و فدائیان فرقه سربه‌یاغیگری‌بلند کرده بودند درآمد ،این فرقه‌تحت رهبری پیشه‌وری بنای خودمختاری گذاشت .

در اوایل آذر ماه از طرف‌فرقه بیانیه‌ای انتشار یافت مبنی‌براینکه. آذربایجان دارای ملت جداگانه ! و عادات مخصوص، و آداب و رسوم خاصی میباشند بهمین جهت ملت آذربایجان ! بخود حق میدهد که در تعیین مقدرات خود دخالت داشته باشد ، آنهم دخالت‌مستقیم.

★ مجلس ملی !

بدنبال انتشار این بیانیه از یکطرف خشم‌و غضب آذربایجانیان غیور برانگیخته شدو ازطرف‌دیگر حکومت مرکزی بفکر رفع غائله آذربایجان افتاد .

همزمان با آغاز فعالیت رسمی فرقه سه ساعت بعداز ظهر روز۲۱ ۱۳۲۴ مجلس ملی آذربایجان ! افتتاح شد .

در این مجلس هشتاد نماینده‌از طرف ملت آذربایجان ! شرکت کردند . شبستری باتفاق آراء به ریاست مجلس انتخاب شد وتمایل اکثریت مبنی‌برنخست وزیری‌جعفر پیشه‌وری اعلام گردید .

پیشه‌وری ظهر همان روز نخست وزیر شد و مامور تشکیل کابینه خود گردید ، بعد از ظهر روز۲۱ آذر پیشه‌وری اعضای هیئت دولت را به مجلس معرفی کرد .

این واقعه درست در ایامی‌اتفاق افتاد که از طرف حکومت مرکزی استاندار جدیدی برای استان آذربایجان تعیین و اعزام گردیده بود

*** رعب ووحشت**

از این تاریخ یعنی از ۲۱ آذر سال ۱۳۲۴ عملا فعالیت فرقه‌دمکرات آذربایجان‌آغاز گردید ، عمال فرقه با ایجاد رعب و وحشت در اهالی‌تبریز و سایر شهر های آذربایجان وسیله افراد مسلح خود بر اوضاع مسلط‌شدند وحکومت قلابی خود را بمردم تحمیل کردند .

در هر شهر آذربایجان یك دادگاه صحرائی تشکیل داده بودند ، وسیله این دادگاه ها بود که مردان و زنان و جوانان با غیرت آذربایجانی را که زیربار زور وقلدری افراد فرقه نمی رفتند قربانی‌میکردند، فرامین دادگاه ها در کشتارگاه‌های نزدیك دادگاه بمورد اجرا گذاشته میشد .

یکسال تمام ظلم و ستم‌برمردمی که فرقه دمکرات سنك آزادی آنان را بسینه میزد ادامه داشت.

در سراسر کشور وطن پرستان و ملت ایران از وضع آذربایجان بخشم آمده بودند ، هزاران‌جوان آزاده آمادگی خود را برای رفتن به آذربایجان و سرکوبی یاغیان اعلام میکردند ، لیکن دولت که مترصدفرصت‌مقتضی بودسعی‌داشت خشم ملت ایران را فرو نشاندچون ارتش ایران پشتیبان ملت بود و معلوم بود که هروقت حکومت مرکزی اراده میکرد میتوانست دست یاغیان رااز دامن آذربایجان کوتاه کند ، این تصمیم سرانجام در آذرماه سال ۱۳۲۵ که یاغیان‌و متجاسرین کار را بجای باریك رسانده بودند بمورد اجرا گذاشته شد .

*** در سازمان‌ملل**

یکی از عوامل‌مهم که درنجات آذربایجان و پیروزی ملت‌ایران‌در غائله «فرقه دمکرات» تاثیر داشت طرح شکایت دولت ایران در سازمان ملل متحد بود .

درآن هنگام‌مرحوم حکیم‌الملك نخست وزیر بود . دشمنان ایران که میدانستند طرح شکایت ایران در سازمان ملل متحد مانع نقشه های شوم آنها خواهد بود باتمام قواسعی کردند از این اقدام جلوگیری نمایند .

حکیم‌الملك فیلا به آقای‌تقی‌زاده که در آن هنگام سفیر کبیرایران در لندن بود دستور داده بود که اعتراض ایران را بگوش دول‌بزرك برساند .

از طرف دیگر هیئتی به لندن فرستاده شد تا با همکاری آقای تقی‌زاده شکایت ایران‌را درجلسه شورای امنیت طرح نماید .

شورای امنیت تشکیل گردیدو نمایندگان ایران شکایت ایران‌را تسلیم کردند ، درنتیجه این ایستادگی و نیزمسئله اعطای‌امتیاز نفت شمال ، که بعد با مخالفت مجلس مواجه شد قوای بیگانه مجبور گردید خاك ایران را تخلیه کند ، و مقدمات نجات آذربایجان فراهم گردد .

*** انتخابات**

در نیمه اول سال ۱۳۲۵ دستور آغاز انتخابات مجلس قانونگزاری از طرف‌حکومت‌مرکزی صادرشد، استان‌آذربایجان که‌تحت ترکتازی متجاسرین بود زیربار انتخابات حکومت مرکزی و انتخاب نماینده برای دوره قانونگزاری جدیدنرفت ودولت تصمیم گرفت برای‌برقراری امنیت در این منطقه‌به آذربایجان قوا اعزام دارد و فرمان شاهنشاه صادر گردید و سه ستون‌ازارتش ایران برای سرکوبی یاغیان عازم منطقه آذربایجان گردید .

★ ارتش درآذربایجان

چند روز قبل از ۲۱ آذر سال ۱۳۲۵ ستونی از ارتش دلیر ایران برای سرکوبی متجاسرین از مرکز عازم آذربایجان گردید، هرجاکه پای سربازان جانبازمیرسید فدائیان فرقه فرار را برقرار ترجیح میدادند .

ارتش ایران پیروزمندانه تا تبریز پیش رفت و درسر راه هرکجاکه‌ستونی ازافراد فرقه میبافت آنها را تارومار میساخت .

در قافلانکوه روز نوزدهم آذر اولین‌ستون کامیون‌های فرقه بمباران شد .

در یك بمباران هوائی۸۰ کامیون حامل‌افراد تجهیزات فرقه نزدیك میانه معدوم گردید .

*** تقویت روحی**

دمکرات ها برای تقویت‌روحیه افراد خود بشدت‌شایع کرده‌بودند که هواپیما های دمکرات ها از چکسلواکی آمده و در جنك شرکت دارند .این فقط یك‌تقویت روحی بود درحالی که آنها سه فروند هواپیما بیشتر نداشتند که یکی از آنها موتورش خراب بود، دیگری تحت تعمیر قرار داشت و سومی قادر به پرواز نبود ...!

*** حیله جنگی !**

در یك نقطه از قافلانکوه یك ستون از افراد سوار فرقه‌باصطلاح خود یك حیله جنگی‌زدند که‌همان حیله باعث نابودشدن آنان گردید.

هواپیمای بمب افکن ارتش در جستجوی ستون های افراد فرقه تا قافلانکوه پیش‌آمد . خلبان این هواپیمادرقافلانکوه‌به ستونی‌برخورد که مثل سربازان پیاده نظام‌خودی دستمال سفید روی یالودم اسب‌ها انداخته بودند .

خلبان بمب افکن‌به گمان‌اینکه این ستون خودی است از بمباران خودداری کرد ، لیکن بازهم مردد بود با فرمانده خود تماس گرفت معلوم شد که پیاده سوار ارتش هنوز به قافلانکوه نرسیده است واین حیله فدائیان است ، فدائیان حتی برای گمراه کردن با اینکه هواپیماتا ۳۰پا بالای سرآنها آمده بود ازتیراندازی خودداری کردند.

پس از آگاهی خلبان از حیله فدائیان مجددابه قافلانکوه‌بازگشت واین بار ستون افراد سوار فرقه را بمباران کرد .

صدای انفجار بمب آنچنان‌در صخره ها و کنگره های قافلانکوه پیچیده بود که‌افرادفرقه‌دیوانه‌وار از صخره‌هاخودرا بزیرمیانداختند.

★ در تبریز

مردم تبریز از دو سه روزقبل‌از ۲۱ آذر از حرکت ستون ارتش بطرف آذربایجان‌خبردار شده‌بودند و صبر نکردند تا ارتش سر رسد و افراد فرقه شهر را ترك کنند.

شب ها در گوشه‌و کنار شهر باسنك‌و چوب برسر فدائیان فرقه میریختند و از آنها انتقام‌میگرفتند

مردم شجاع تبریز باین ترتیب قبل از رسیدن ارتش به شهرتبریز محله به محله پیش میرفتند .

کلانتری هاومراکز کارو فرماندهی افراد فرقه یکی پس از دیگری بدست ساکنان شهر فتح میشد .

مردم با دست خالی به کلانتری‌ها حمله میکردند و دمکراتها را خلع‌سلاح مینمودند .

روز های بیستم و بیست‌و یکم آذر صدای شلیك تیر لحظه‌ای آرام نمی گرفت . شهر تبریز یك پارچه عصیان شده بود . مردم خشمناك و غرنده خود را با تفنك هائی که بدست می آوردند مسلح میساختند سنگر به سنگر پیش‌می رفتند .

آخرین مقاومت افرادفرقه با ورود ارتش‌اعزامی به‌تبریز درهم شکست . از دمکرات‌ها گروهی‌تسلیم، گروهی‌فراری وجمعی اسیر خشم و عصیان انتقام طلبانه‌مردم تبریزشدند و بقتل رسیدند ، باین ترتیب در روز ۲۱ آذر سال ۱۳۲۵ بساط‌تجزیه‌طلبان‌ومتجاسرین در آذربایجان برچیده شد.

از روزنامه ۲۰ آذر ۱۳۲۵

ستون زنجان پس‌از درهم‌شکستن‌مقاومت متجاسرین تما م‌ارتفاعات قافلانکوه را تصرف کرده بطوری که رابطه میانه با تبریز قطع شده و در محاصره افتاده است .

کلیه پل ها و راههادردست ارتش است متجاسرین در موقع عقب نشینی، جاده هاو پل ها را بکلی خراب و ایستگاه های راه‌آهن کشور را آتش زده‌اند ، ازجمله‌پل های مهمی که خراب شده‌است پل معروف دختردرنزدیکی میانه می باشد .

انتخابات صنف کاشی‌ساز

انتخابات اتحادیه صنف کاشی‌ساز وکاشی فروش در شورایعالی اصناف انجام شد و پانزده نفر اعضای‌هیئت مدیره آقای علی باوفا را بسمت‌رئیس اتحادیه تعین و انتخاب کردند .

جدول کلمات متقاطع شماره ۳۳۵۳

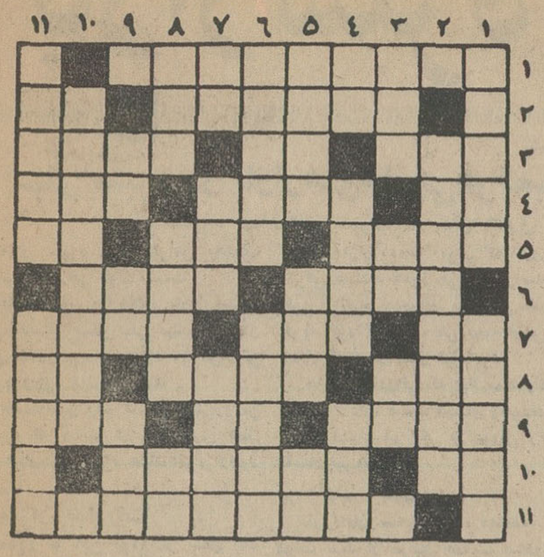

افقی:۱-از نمایشنامه‌های معروف شکسپیر که سالها پیش‌در تهران‌هم نمایش‌دادند ۲-در آذربایجان‌است- پیك بهار ۳-سوزان اشك ریزان- راه بی پایان - سرانجام او هم در کوزه خواهد افتاد ٤-نیم تنه‌شلیته -از شیران برازنده تراست - حاکم و فرمانروا ٥- از گردهای لطیف -مال حلیمش توی دیك‌می اندازد -نغمه‌اش بیشتر غم فزاید تاشادی زاید ٦-کینه و کدورت -بوسیله حرکت آن نیز بحرکت زمین پی‌برده‌اند ۷-از چوبهائی که در سالهای اخیر زیاد با ان مبل میسازند -خواه‌دردست‌قهرمان باشد خواه بردوش خانم هر دو موجب غرور وسر افرازی است - از اقسام سوسمار ۸- از کارخانه های سازنده‌لوازم‌آرایش-از سبزی خوردن ها -پهلوان ۹- آهنگساز معروف روسی - اگر دریا نباشد ضمیری هست - از اقسام ریاست قبل از اخذرای ۱۰- یکی ازایشان است -مظهر بدیها وناپاکی ها۱۱- نویسنده بزرك و شوخ‌طبع روسی.

عمودی :۱- رتقو فتق - فیلسوف و نویسنده و دانشمندشهیر هندی ۲-از حالات بیماری روحی که‌به مالیخولیا تعبیرش کرده‌اند ۳-افزودن -در دهانش حرف بند نمی شود-حرف نفی ٤- از درختان پربرکت - کارش کندن است امانه در زمین-باران‌همیشه باآن می آید ٥- نه گرم ونه سرد -مطیع واهلی -کلاه فرنگی ٦- از اسباب‌رسم -چه‌توان‌کرد که‌تاب مستوری‌ندارد ۷- آخرین‌حرف- برای نفس کشیدن مورد حاجت است - یکی از کرات منظومه شمسی ۸-سلسله‌ای از سلاطین ایران - برسم یادگار در بنا های بزرك کار می گذارند یا بر زمین می سپارند - میگیرند و رسوا می کنند ۹- مرغ عظیم‌افسانه‌ای - جنس‌قوی تر -طرز و شیوه۱۰-اگرمال اصفهان باشد البته مرغوب ترو محبوب تراست ۱۱-آهنگساز معروف ایتالیائی که اپراهای زیبائی دارد -حالا بیشتر مصنوعی آنرا برای‌پارچه بافی بکار می برند .

حل جدول شماره ۳۳۵۲

	۱	۲	۳	٤	٥	٦	۷	۸	۹	۱۰	۱۱
۱	د	ی	و	ا	ت	ک	ی	■	ش	و	ک
۲	ر	ک	ا	ب	ک	ش	■	ر	و	ی	ا
۳	س	ر	ت	ق	■	ت	ا	و	ل	■	م
٤	■	ت	ر	ا	د	■	س	م	ا	و	ر
٥	ج	گ	ل	س	■	خ	ت	ی	■	ل	ا
٦	ش	■	و	ق	ت	■	ی	و	ز	■	ت
۷	م	د	■	ت	پ	ا	ل	■	ت	س	ی
۸	ب	ر	ت	د	ی	■	ا	ب	ج	و	■
۹	ر	■	ن	ر	ج	ح	■	ا	ب	گ	ل
۱۰	ا	ت	ی	ه	■	ت	ا	ب	ی	ت	ا
۱۱	ه	و	ر	■	و	ی	و	ا	ل	د	ی

نماینده انحصاری درایران سایه روشن خیابان قدیم شمیران - تلفن ۷۵۱۱۱ ۷۵

فرش رضوی

خریدارفرش‌های کهنه‌صادراتی و فرش نو در منازل‌تلفن ۷٦٤۸۰۰

بهترین هدیه بمادر

یک بسته لانته ۱۲۰ دفعه
بخاری یا آبگرمکن یا پریموس را
صحیح - سریع - راحت - باصرفه
روشن میکند

لانته را ازفروشگاههای بخاری وفروشگاههای تعاونی تهیه فرمائید

قرص میسیدون
مسکن دردها، ضد سرماخوردگی

نماینده انحصاری درایران: شکرالله معراج - خیابان سعدی تلفن ۱۱٤۱٦-۱۲٤۲۵
فروشگاه سینا - منوچهری - فروشگاه‌ارتش سوم اسفند ، ایران سوپر - خیابان تخت جمشید، سوپر پرمنان - خیابان پهلوی، بازار -حاجب‌الدوله: آقایان میرمعز و جواد علوی .

بازار سبزه راکد است

بهای سبزه در بازارهای خارجی هرجعبه ٤ تاه دلارکمتر ازسال قبل است

لغو جایزه صادراتی سبزه، درسال جاری یکی از عوامل مهم رکود بازار سبزه بشمار میرود

بازار سبزه بعلل عوامل مختلف داخلی و خارجی خوب نیست .

اما محصول بر خلاف بازار بسیار خوب است . پیش بینی میشود امسال برای صادرات ، در حدود ٦٠ هزار تن سبزه وجود داشته باشد .

اهمیت این رقم بیشتر وقتی‌روشن میشود که بدانیم در سال قبل فقط ۲۵ هزار تن سبزه صادراتی وجود داشت .

*** میزان صادرات**

معمولا تا این موقع از سال یك سوم و تا اوایل عید دو سوم سبزه صادراتی بخارج صادر میشود . ولی متاسفانه امسال تاکنون فقط ۷ تا ۸ هزار تن سبزه بیشتر صادر نشده است و اگر بخواهیم به بازار امیدوار باشیم باید تاعید که بیش از سه‌ماه باقی نمانده قریب ۳۰ هزار تن دیگر سبزه صادر کنیم ، مسلما در وضع طبیعی صدور چنین رقمی غیر ممکن است ، بهمین جهت بازار به آینده سبزه خوش بین نیست .

★ پیش بینی غلط

وضع جهانی سبزه در سال جاری بدنیست .

قبلا وضع رابدپیش‌بینی میکردند زیرا از محصول سال ٦٥ مقدار قابل توجهی جنس باقی مانده بود .

بهمین جهت در کنفرانس «ملبورن» تدابیری اتخاذ شدتا سبزه‌های زیادی راباقیمت ارزان در اختیار سازمان « کشاورزی و خواربار جهانی » قرار دهند این تصمیم با سازمان مزبور مورد مذاکره‌قرارگرفت امابدی محصول در ترکیه و یونان وامریکا و باران زدگی در اروپا باعث شد که تصمیم فوق مورد عمل قرار نگیرد . وازاجرای آن خودداری شود .

*** صادرات خوب**

در سال ۱۹٦۵ که تقریبا مطابق سال ۱۳٤۵ ایران است وضع‌صادرات ایران خوب و چیزی اضافی نداشت اما ترکیه قریب ۲۷ هزار تن -یونان ۸هزار تن - آمریکا ۳۸ هزار تن - استرالیا ۱٦ هزار تن محصول اضافی داشتند که بناچار بر محصول سال ٦٦ افزوده شد . از آنجائیکه محصول سال ٦٦ صدماتی دیده بود اضافی سال ٦۵ باعث شد که میزان محصول و مصرف سال ٦٦ معادل هم تشخیص داده شود بهمین جهت از فروش محصول سال ۱۹٦۵ به سازمان کشاورزی و خواربار جهانی خودداری بعمل آمد .

★ تعدیل قیمت

قیمت سبزه در بازار های خارجی بسیار بد است و بهای هر جعبه قریب ٤ تا۵ دلار کمتر از سال قبل است .

خریداران عمده ایران که اروپای شرقی هستند هنوز خرید های‌اساسی خودرا انجام نداده‌اند وشوروی‌مقداری خرید کرد که قیمت هر جعبه آن‌قریب ٤دلار کمتر از سال قبل بود .

جایزه صادراتی که قبلا بمقدارکافی به سبزه داده میشد امسال وجودندارد این موضوع هم یکی از عوامل رکود بشمار میرود .

*** بازار آلمان**

بازرگانان صادر کننده معتقدند که دولت باید از طریق حمایت صادرات از سبزه و محصولاتی نظیر آن کم‌و بیش جانب داری کند .

آنجانیست نظیر این وضع در بازار های دیگر نیز بچشم میخورد که فقط از طریق حمایت عملی دولت قابل جبران است .

اطلاعات اقتصادی

آلمان بزرگترین بازار سبزه که‌روزی ۳۷ هزار تن سبزه خریدار بود امروز مبدل به بیك بازار ۳ تا٤ هزار تنی شده است .

ایتالیا درسال ۱۳ هزار تن سبزه وارد میکند در حالیکه ایران باوجود قیمت مناسب قادر بفروش سبزه در

درصورت توافق هیئت تجارتی ژاپن وشرکت ملی نفت

ایران بژاپن گاز صادر خواهدکرد

یك هیئت تجارتی که نماینده سه شرکت تجارتی در ژاپن میباشدامروز با نمایندگان شرکت ملی نفت ایران در مورد یك موافقت نامه طویل‌المدت جهت خرید گاز مایع وارد مذاکره خواهند شد .

«تاکشی اوکامورا » مدیر عامل کمپانی «متیسو » و رهبر این هیئت دیروز گفت که این مذاکرات راجع‌به پیشنهاد ایران مبنی بر فروش گاز به ژاپن در یك مدت دهساله میباشد که از سال ۱۹٦۹ آغاز خواهد شد . نکته مهمی که مورد بحث خواهد بود قیمت گاز است . این معامله از طرف شرکت ملی نفت ایران بعنوان‌فروش گاز و از طرف دولت ایران بعنوان کم کردن اختلاف تجارتی ایران و ژاپن بعمل میاید .

حجم تجارت دو کشور بدون‌نفت، سالیانه بالغ بر ٤۹ میلیون دلار در برابر ۷ میلیون دلار بنفع ژاپن می باشد .

این گروه که مرکب از : کمپانی «ام - اوری متیسو » ،کمپانی « کی - اوکو گاوا » « مارو‌بینی ایدا » وکمپانی «ام مانکاوا سیتوچ » میباشند پریروز باآقای دکتر منوچهر اقبال و دکتر رضا فلاح عضو هیئت مدیره ملاقات کردند .

سکه‌های جدید ۱۰ ریالی

نمونه سکه جدید ده‌ریالی

سکه های ۱۰ ریالی جدید که از دیروز بجریان گذاشته شده است منقوش به تصویر نیم رخ‌اعلیحضرت همایونی است که در سکه های‌نقره قدیمی دیده نمیشد .

از جمله تغییرات دیگر سکه های ۱۰ ریالی جدید اینست که کلمه آریامهر ضمیمه محمد رضا شاه‌پهلوی شاهنشاه ایران گردیده است و در انتهای سکه تاریخ انتشار آن مانند سکه های قدیمی دیده میشود پشت سکه که منقوش به آرم‌شیرو خورشید است تغییر محسوسی پیدا نکرده است .

براساس بررسی کارشناسان ژاپنی

امکان صدورگچ به ژاپن زیاد است

هیئتی از کارشناسان ژاپنی بریاست آقای میشی ئوتومودا رئیس کمپانی گچ‌نیتو از طرف دولت ژاپن بایران اعزام‌شده‌اند که وضعیت فعلی محصولات‌معادن گچ را در ایران مطالعه نموده و امکانات صدور این محصول را به ژاپن بررسی نمایند .

هیئت مزبور در مدت ده روز اقامت خود در ایران ، با مقامات دولتی مذاکراتی بعمل آورده و از چندین معادن‌گچ‌بازدیدکردند.

از مجموع بررسیهاو اطلاعاتی که بدست آمده هیئت‌مزبورعقیده دارد امکان صدور محصول‌معادن گچ ایران به ژاپن زیاداست .

شرکت ارفرش

AIR FRERSH

مقاطعه ونظارت درکلیه امور تهویه مطبوع وشوفاژ

نصب سردخانه وارد کننده انواع دستگاههای سرد کننده

خیابان سعدی‌جنوبی مقابل‌بانك ملی پاساژ صدفی‌نژاد

تلفن ۳۹۷۰۲ شهرستانها بـا صندوق پستی ۱۹٦۵ مکاتبه کنند

بنام خدا

آگهی ثبت نام برای استخدام در سازمان اوقاف

سازمان اوقاف در نظر دارد بارعایت‌مقررات لایحه قانونی جدیداستخدام کشوری از بین‌روحانیان و افرادی که دارای شرائط ذیل‌باشند عده‌ای‌را از طریق امتحان ومسابقه برای خدمت در شهرستانها استخدام نماید.

۱ -تابعیت‌ایران.
۲- انجام خدمت زیرپرچم یامعافیت‌دائم .
۳- سن کمتراز ۲۰سال‌وبیشتر از ۳۰ سال نباشد.
٤-صحت‌مزاج وتوانائی انجام کار .
۵- متدین‌بودن بدین‌اسلام.
٦- دارابودن لیسانس ویا دیپلم کامل(لیسانسیه های الهیات - فارغ‌التحصیلان مدرسه عالی سپهسالار - دارندگان گواهینامه های مدرسی -لیسانسیه های قضائی مقدم خواهندبود).

داوطلبان واجد شرط میتوانند فرم ذیل راتکمیل و بانضمام دوقطعه‌عکس ٤×٦ تا آخروقت اداری روز ۲۰دیماه ۱۳٤۵ بوسیله پست‌سفارشی به آدرس تهران اداره کارگزینی سازمان‌اوقاف ارسال دارند.

کسانیکه قبلا تقاضای استخدام نموده‌اندنیز باید مجددا فرم ذیل‌رابفرستند (بمراجعات‌اشخاص وتقاضاهائی که باوسیله دیگری‌غیراز پست‌سفارشی رسیده باشد ترتیب اثر داده نخواهدشد). پس‌از رسیدگی بفرم های رسیده از کسانی که از نظر تحصیلی و تجربی دارای شرائط بهتری باشند برای شرکت در امتحان‌ومسابقه‌ایکه در تهران یا مراکز بعضی از استانها انجام‌خواهدشد دعوت بعمل خواهدآمد.

۱-۳ آ-۲۵۰۹۵

فرم درخواست شغل ازسازمان اوقاف

نام خانوادگی . . . . . نـام . . . . . تاریخ و محل تولد . . . . .

درجه تحصیلی . . . . . رشته تحصیلی . . . . . نام دانشکده یادبیرستان

. . . . . معدل سال آخر تحصیلی . . . . . خدمت زیر پرچم . . . .

داوطلب‌استخدام‌درشهرستان‌های کدام استان هستید ؟

نشانی کامل پستی :

توضیحات دیگر :

۱-۳ آ-۲۵۰۹۵

حجم واردات و صادرات

دربنادر ایران طی شش ماهه اول سال بالا رفت

حجم وارداتو صادرات بنادر شمال وجنوب ایران طی شش ماهه سال‌جاری نسبت بماههای مشابه سال گذشته افزایش یافته و بندر خرمشهر با ظرفیت وارداتی ۹۰۵٫۷ هزار تن کالا وظرفیت صادراتی ۱۵۱٫۸ هزار تن مقام اول را دارا شده است .

طی شش ماهه سال جاری رویهم‌اول را دارا بوده است .

۱۳۷۵٫۸ هزار تن مصنوعات مختلف از بنادر شمال و جنوب وارد کشور شده است و بموازات آن ۴۸۳٫۱ هزار تن کالا ازاین بنادر صادر شده‌است .

حجم کالا های وارداتی در طی‌شش ماهه مشابه سال گذشته ۸۹٦٫۹ هزار تن بوده است و میزان صادرات در طی این مدت به ۲۰۹٫۱ هزارتن بالغ میگردید که خرمشهر به تنهائی باظرفیت ۵۷٦ هزار تن کالای وارداتی و ۱۱٦٫۸ هزار تن‌کالای‌صادراتی مقام اول را دارا بوده است .

اطلاعیه اتحادیه مرکزی کامیونداران

برای رانندگان کامیونها مقررات تازه وضع شد

*** درموقع تعویض لاستیك ، رفع نقص فنی ، حرکت‌در جاده های خارجی رانندگان باید این مقررات را اجرا کنند**

استفاده از شبرنك وعلائم ایمنی توقف ضروری‌است و رانندگان پس از حرکت باید سنك چین را ارجاده جمع آوری کنند

★ عدل تصادفات در راهها از طرف کامیونداران‌اعلام گردید

کامیونداران و رانندگان سراسر کشور:

چون حفظ جان عموم کسانی که در جاده های مملکت رفت‌وامد دارند بیش از پیش مورد کمال اهمیت وتوجه مقامات محترم‌وزارت راه‌وپلیس قرار گرفته استو به منظور پیش گیری از تصادفات دلخراشی که موجب از دست‌رفتن جان مردم بیگناه که احیاناعزیزان خود شما نیز هستند اقدامات‌مفید و دامنه‌داری آغاز گردیده‌است.

لذا تصمیماتی که بدوا در کمیسیون ایمنی این اتحادیه‌اتخاذ گردیده است باطلاع عموم کامیون داران کشور میرساند.

*** تعویض لاستیك**

درموقع‌تعویض‌لاستیك یاپیش‌آمد هرگونه نقص فنی که‌موجب توقف کامیون در راهها میگردد کوشش کنید تاسرحد امکان کامیون رابه کنار جاده هدایت کنید که وسایل دیگر خصوصا (اتومبیلهای سواری که‌با سرعت فوق‌العاده در حرکت هستند) با کامیون شماتصادف نکنند.

*** سنك چین**

سنگهائی که هنگام این‌توقف عقب یا جلوی چرخها قرارمیدهید موقع حرکت برداشته کنار جاده بریزید که لاستیك سایر وسایط نقلیه به این سنگها اصابت نکند و با این‌عمل بسیارسهل و آسان از تصادفا ت‌وحشتناك و خونین جلوگیری نمائید.

★ نقص فنی

چنانچه در شب نقص فنی رخ داد چراغ‌عقب‌خودراروشن‌نگهدارید و کامیون را قبلا بوسایل شب‌رنك مجهز نمائید و دوشب رنك‌مثلث همراه داشته باشید و به طریقی که در ماده ۵ این اطلاعیه ذکر شده مورد استفاده قرار دهید و سعی کنید شب‌رنگها همیشه تمیز باشد که نور چراغ وسیله‌ای که پشت سر شما در حرکت است کامیون شما را ببیند در صورتی که‌خاك وگل روی چراغ عقب‌وشب رنگها را پوشانیده باشد شب‌رنك وچراغ همچنین خود کامیون(در سیاهی شب)دیده نمیشود و وسیله‌ای که از پشت سر شمادر حرکت‌است (خصوصا سواری‌ها) با کامیون شماتصادف میکند و حوادث ناگوار پیش می آید .

*** شبها**

هنگام عبور از کنار وسیله‌دیگر چراغهای خود را با تانی خاموش‌و روشن کنیدواز سرعت خودبکاهید چه اگر باسرعت معمولی و نور بالا و بدون خاموش و روشن کردن چراغ بزرك از کنار یکدیگرعبور کنیدنور چراغ شما چشم راننده مقابل را از دید معمولی میاندازد بدیهی است در چنین موقعیتی یا بوسیله مقابل یا وسیله‌ای که احیانا کنار جاده مشغول رفع عیوب فنی‌است تصادف میکند.

★ درجاده‌های خاکی

اینجا معمولا همه از وسط‌جاده درحرکت‌هستند .هنگامی که وسیله‌ای از روبروی‌شما درحرکت است بسیار اتفاق افتاده که‌اتومبیل دیگری قصد سبقت‌گرفتن ازآن وسیله را داشته ولی گردو خاك به او مجال نداده است‌وسیله‌مقابل بمحض نزدیك شدن بشما کنار میرود که راه برای شما بازباشد ودراین حال وسیله‌ای که قصد سبقت‌گرفتن داشته‌بخیال آنکه وسیله قبلی باو راه داده است در میان گردوغبار بسرعت خود میافزاید و کاملا سمت چپ جاده روبروی شماباسرعت‌تمام‌در حال سبقت گرفتن است لیکن نه‌شما او را می‌بینید نه اوشما رامیبیند دراین حال فقط‌نور چراغ است که می‌تواند وجودوسیله دیگر را در میان گرد و خاك مشخص کند. بنابراین روز ها هنگام عبور از کناروسایل نقلیه چراغهای خود را روشن نگهدارید و با این‌دقت بسیار آسان از تصادفات بسیار خطرناك جلوگیری‌نمائید.

*** استفاده از شبرنك مثلث**

هنگامی که وسیله شما دچار نقص فنی میشودوقدرت حرکت را از دست میدهد دومثلث شب رنك را حداقل بفاصله ۵متر‌طرف جلووعقب کامیون در معرض دید عابرین قرار دهید وباسنك چین کردن جاده‌وسایل دیگر را از وجود کامیون متوقف آگاه‌سازید و با این دقت‌از تصادفات خونین جلوگیری نمائیدوموقع‌حرکت‌سنك هارا از کنارجاده بریزید.

البته تصادفات در جاده هاناشی از چندعلت اساسی است‌که تا جائی که اقتضا دارد به ذکر دو سه موضوع می پردازد .

*** علل تصادف**

کثرت وسایل نقلیه نسبت به موقعیت جاده های مملکت .

ناآشنائی بخصوصیات جاده ها از طرف بعضی آقایان رانندگان اتومبیلهای سواری (یا توریست های خارجی که به قصد سیاحت به‌کشور ماسفر میکنند)

عدم دقت‌رانندگان اتوبوس ها در مورد خاموش و روشن کردن‌چراغ ها در شب و همچنین داشتن‌نور افکن وپروژکتور و روشن نمودن همه‌آنها در یك لحظه مقابل‌وسیله دیگر.

البته رعایت موارد بالا ازطرف رانندگان وبوجود آوردن وسایل ایمنی منطبق با ترقیات کنونی جاده ها از طرف دستگاه های دیگر خواهدتوانست تصادفات در جاده ها را به‌نسبت بسیار قابل ملاحظه‌ای کاهش دهد.

رعایت‌کامل مفادبخش نامه بالا را که موجب حفاظت جان‌خود شماو عابرین عزیز در جاده های کشور است از عموم همکاران ارجمند خصوصا رانندگان محترم مصرا انتظار دارد .

اتحادیه مرکزی‌کامیونداران ایران

شرایط عضویت درکمیسیونهای مختلف سازمان زنان ایران

بانوانی که دارای شرایط‌مشروحه‌زیرمیباشند پس ازکاندیدا شدن وانجام‌تشریفات انتخابات‌وبدست‌آوردن اکثریت آراء کاندیدا ها میتوانند عضویت‌رسمی کمیسیونهای مختلف سازمان زنان ایران رادارا باشند.

۱- شرایط‌عضویت در : کمیسیون ازدیاددرآمد
الف - دارابودن تجربه‌کافی در زمینه فعالیت های اجتماعی
ب- معروفیت‌و محبوبیت اجتماعی
ج-فرصت‌کافی برای انجام فعالیت‌های لازم در این کمیسیون

۲- شرایط عضویت در :**کمیسیون عضویت**
الف- تحصیلات در حدودمتوسطه
ب-تجربه در زمینه فعالیت های اجتماعی
ج-داشتن فرصت‌کافی برای انجام وظایف‌محوله
د - دراین کمیسیون بایدحداقل یکنفر از موسسات‌فرهنگی- دانشگاهی -وزارتخانه -دستگاههای غیردولتی - بیمارستانها و موسسات بانکی عضویت‌داشته‌باشند.

۳-شرایط‌عضویت در :**کمیسیون‌رفاه اجتماعی**
الف دارابودن تجربه‌کافی وتحقیق درزمینه فعالیت های‌اجتماعی
ب- فرصت‌کافی برای انجام وظایف محوله
د- در این کمیسیون حداقل باید یکنفر از اعضاء سازمان که‌سابقه کار در وزارت کاروامور‌اجتماعی دارد عضویت‌داشته باشند.

٤- شرایط عضویت در : **کمیسیون صنایع‌دستی**
الف- دارابودن تحصیلات حداقل در حدود متوسطه
ب-داشتن تخصص در امور مربوط به‌صنایع‌دستی و یاداشتن تجربه‌کافی دراین موارد (باارائه مدارك‌لازم)
ج- دارابودن وقت‌کافی برای انجا موظایف‌مربوطه

۵- شرایط عضویت در :**کمیسیون‌شهرستانها**
الف- دارابودن سابقه در فعالیت های اجتماعی ، بویژه در استان خود
ب-حداقل‌تحصیلات متوسطه
ج- در تهران‌اقامت‌داشته‌باشند.

٦- شرایط عضویت در :**کمیسیون روابط بین‌المللی**
الف -دارابودن حداقل درجه‌لیسانس (ترجیحا دریکی از رشته های روابط بین‌المللی -سیاسی‌وحقوق)
ب- در زمینه فعالیت های اجتماعی یابین‌المللی بویژه‌مربوط‌به زن تجربه‌کافی داشته‌باشد
ج- تسلط به‌یك‌زبان‌خارجه‌زنده

۷- شرایط عضویت در **کمیسیون فرهنگی**
الف- دارابودن مدرك‌تحصیلی حداقل‌لیسانس
ب- تخصص‌وتجربه‌کافی در امورفرهنگی
ج- داشتن وقت‌کافی برای انجام وظایف‌مربوطه
د- دراین کمیسیون حداقل بایدیکنفر از موسسات‌فرهنگی دبستانی- دبیرستانی- دانشگاه‌ومدارس عالی عضویت داشته‌باشد.

توضیح:
الف- کلیه اعضاء کمیسیونها بایدعضورسمی سازمان زنان ایران باشد
ب- یك عضو نمیتواند دربیش از یك کمیسیون عضویت داشته‌باشد.
ج- اعضاء افتخاری بدون داشتن حق‌رای میتوانند درکمیسیون هاشرکت‌نمایند.
د- روسای کمیسیونها بهیچ یك از احزاب سیاسی نباید بستگی داشته‌باشند.
هـ- ثبت‌نام‌از تاریخ‌انتشارآگهی لغایت‌ده‌روز میباشد

آ-۳۷۱۹۸

نیازمندیها

استخدام

آگهی استخدام

سازمان تسلیحات ارتش احتیاج به‌دو نفر مهندس بشرح مشخصات زیر دارد .

۱-مهندس راه و ساختمان فارغ - التحصیل دانشکده فنی دانشگاه‌ایران یاکشور های دیگر که تسلط کامل‌به زبان آلمانی داشته و حداقل ۵ سال سابقه کاری داشته باشد یکنفر

۲- مهندس معمار (ارشتیکت) فارغ التحصیل دانشکده معماری دانشگاه ایران یاکشور های دیگر که تسلط کامل به زبان آلمانی داشته و حداقل ۵سال سابقه کاری داشته باشد یکنفر

داوطلبین بایستی حائز شرایط‌زیر نیز باشند .

۱- تابعیت دولت‌شاهنشاهی‌ایران .
۲- دارا بودن برك خاتمه خدمت (برك معافیت)
۳- داشتن سلامتی مزاج و تناسب اندام طبق گواهی بهداری .

حائزین شرایط فوق میتوانند حد اکثر تاتاریخ ۱۵٫۱۰٫٤۵ از ساعت ۷ الی ۱۲ به مدیریت امور اداری‌سازمان تسلیحات ارتش واقع در سلطنت آباد کارخانجات مهماتسازی با در دست داشتن عین شناسنامه‌ومدارك‌تحصیلی مراجعه نمایند .

.....

آگهی استخدام

سازمان تسلیحات ارتش جهت کادر افزارمندی خود احتیاج به داوطلبین حائز شرایط زیر دارد .

۱- تابعیت دولت شاهنشاهی‌ایران.
۲- دارابودن برك خاتمه خدمت(برك معافیت) .
۳- داشتن یکی از ادیان رسمی کشور .
٤- دارابودن دیپلم کامل هنرستان صنعتی در رشته های مکانیك - فلز کاری - الکترونیك - شیمی که حی- المقدور بزبان آلمانی یا انگلیسی هم آشنائی داشته باشند .
۵- حداقل سن ۱۸ سال حداکثر ۳۰ سال تمام .
٦- داشتن سلامتی مزاج و تناسب اندام طبق گواهی بهداری .

حائزین شرایط فوق میتوانند حداکثر تا تاریخ۱۵٫۱۰٫٤۵ روز های یکشنبه - دوشنبه و سه شنبه از ساعت ۷الی ۱۲ بمدیریت اموراداری سازمان تسلیحات ارتش واقع در سلطنت آباد کارخانجات مهماتسازی با در دست داشتن عین شناسنامه و مدرك تحصیلی مراجعه نمایند

بچندنفر دوشیزه و بانو

نیازمندیم کسانی که بزبان انگلیسی آشنائی داشته باشند مقدمند . خیابان فردوسی او ل چرچیل جنب خیابان همایون شماره ٦

.....

پزشکیار و بهیار

بیمارستان مروستی به تعدادی‌پزشکیار و بهیار نیازمند است داوطلبین از ساعت ٤تا٦ به خیابان فرانسه بیمارستان مروستی مراجعه نمایند

.....

استخدام

شرکت کارخانجات صنعتی کفش وین تعدادی کارگر کفاش با شرایط ذیل استخدام مینماید .

حداکثر سن ۳۰ سال .
دارای ورقه خاتمه خدمت یا معافی دائم .
سپردن مبلغ ۵۰۰۰۰ ریال ضمانت نداشتن سوء پیشینه .
متدین بدین اسلام .

واجدین شرایط با در دست داشتن دو برك رونوشت شناسنامه و ٦ قطعه عکس و برك معافی نظام وظیفه به کارخانه کفش وین سوای ضرابخانه مراجعه نمایند .

آ-۳۷۱۲٤

.....

بانوئی که آشپزی

وخانه داری بداند مورد نیاز است تلفن ۸٦٤۷۲

آ-۲۵۰۵۹

.....

راننده باتجربه و باتربیت

موردنیاز است ۲ تا٤ بعداز ظهرخیابان آریامهر شماره ۱۵

۱-۳ آ-۲۵۰۸۱

.....

برای مدیریت داخلی

ومدیریت رستوران یك هتل بزرگ‌در یکی از شهرستان های بزرك ایران احتیاج بافرادی است که سابقه کار در هتل و آشنائی کامل بزبان انگلیسی داشته باشند .

لطفا فقط واجدین شرایط وسیله تلفن ٤۳۵۳۱ «آقای‌روبن‌عیسی‌خانیان» تماس بگیرند .

۱-۲ آ-۲۵۰٦۱

جویای کار

مهندس راه و ساختمان

برای بعد از ظهر ها جویای کار است عصر ها ٤٤۲۷٦

آ-۲۵۰٦۷

.....

راننده پایه ۲ همگانی

باسواد و خدمت کرده جویای کاراست براهنمای شماره ۳۷۳ اطلاعات‌مراجعه فرمائید .

گم شده

محمدعلی نژاد ۱۸ ساله (عکس بالا) اهل خانه شیر (اردبیل) پنجماه‌است گم شده هرکس اطلاعی از نامبرده دارد خواهشمند است بجوادیه بیست متری کوچه یکتا منزل داداش خلیل پور خبر دهد و خانواده‌ای را خشنود سازد .

سازمانهای فرهنگی و فنی

فقط با ۲۵۰ تومان

آنهم باقساط

کلیه جوانان می توانند رادیو - تلویزیون-رادیو ترانزیستوری‌و برق فشار قوی‌را فرا گیرند وبکار مشغول شوند کار ودانش تلفن ٤۹٤۹٤

.....

برای آماده ساختن خود

جهت استخدام به ما مراجعه فرمائید کاخ اندیشه تلفن ٤۳۷۳۷

۱-۱۰ آ-۲۵۸۰

اعزام دوشیزگان و بانوان

دیپلمه برای منشیگری بانگلستان . کاخ اندیشه خیابان نادری‌تلفن٤۳۷۳۷

۱-۱۰ آ-۲۵۷۲

.....

تربیت کمك مهندسین رادیو تلویزیون - یخچال وکولر

بوسیله

در مجهزترین کلاسها

ضمنا از طریق مکاتبه دانشجو می‌پذیرد اول شاه آباد ساختمان ده‌طبقه تلفن ۳۵۹۹۳

آ-۲۵۳٦

گروه صنعتی شرکت مالی بل ایران- جاده کرج-چیتگر ذوب آلیاژ های آهن- تولید تجهیزات لوله (زانووسه‌راه) بتعداد پنجاه نفر استاد کار در رشته های

ریخته‌گری - تراشکاری - مدل سازی و قالبسازی احتیاج دارد و با حقوق مکفی استخدام می کند . شرائط : سن داوطلبان بین ۲۵ الی ۳۵ سال و دارای برك معافیت نظام وظیفه بوده باشند باصندوق پستی ٦۰۹۸ منطقه۸ مکاتبه فرمائید .

۱-۲ آ-۲٤۹۵۹

.....

استخدام مدیر تولید

یك‌کارخانه تولیدی بیك نفرمدیرتولید Production - manger برای تمام وقت با مشخصات زیر نیازمند است .

۱-دارابودن تجربه کافی در امر بالا بردن سطح تولیدو کنترل جنس از نظر کیفیت ساخت .
۲-دارا بودن درجه مهندسی تولید یا مشابه آن از یکی از دانشگاه های تهران یا خارج .
۳- آشنائی بزبان انگلیسی .
٤- انجام خدمت سربازی یا دارا بودن برك معافیت نظام وظیفه .

واجدین شرایط میتوانند تقاضای مشروح خود رابایك قطعه عکس - شماره تلفن و آدرس دقیق بصندوق پستی ۲۸۵۵ تهران ارسال فرمایند .

۱-۲ آ-۳۷۱٦٤

خرید اثاثیه

فقط یکبار تلفنا امتحان کنید
بازرگانی فردوست تلفن ۷۵۷۶۸۵ کلیه فرشهای کهنه و نو شما راتحت نظر کارشناسان مجرب جهت صادرات باروپا و امریکا بیش از سایرین خریداری مینماید و طی چند سال گذشته موسسه ما صداقت و درستی و انصاف خود را به هزاران خانواده که بما مراجعه نمودند ثابت کرده است .
۱-۳۰ آ-۲۶۱۸

فرش کیهان تلفن ۷۶۳۷۷۶
انواع قالی و قالیچه کهنه و نو
مخصوصا قالی های سنگین قیمت را خریداریم بهتر است برای معاملات هر نوع فرش با سازمان فرش کیهان تماس بگیرید چون مشاورین ما مجانا در اختیار شما خواهند بود .

فروشگاه کالای مرکزی
بهتر میخرد تلفن ۶۵۰۵۷
همه نوع • یخچال ، تلویزیون ، اجاق گاز ، قالی و قالیچه ، رادیوگرام، ضبط صوت شمارا نقدا درمحل خریدار است .خیابان شاه چهارراه گلشن
۱-۲۶ آ-۳۴۲۴

فروشگاه فرش و یخچال و تلویزیون شریفی تلفن ۳۶۸۰۳
بهترین خریدار فرشهای کهنه و نو جهت صادرات ضمنا یخچال و تلویزیون وکلیه اثاثیه منزل شما را عادلانه نقدا در محل خریدار است .

فروشگاه معینی
علاوه برخرید و تعویض فرش کهنه انواع فرش کاشان رابا صدی بیست ارزانتر از همه جا در اختیارمشتریان محترم میگذارد . بوعلی جنب بانك سپه شماره ۳۷ تلفن ۲۸۹۶۴

فروشگاه نیك تلفن ۷۵۷۵۴۶
منصف‌ترین خریدار کالای دست دوم از قبیل قالی و قالیچه کهنه و نو ، یخچال ، تلویزیون ، ضبط صوت ، رادیوگرام و سایر لوازم منزل .

فروشگاه طوسی تلفن ۷۵۹۰۲۹
قالی و قالیچه نو و کهنه مخصوصا سنگین قیمت شمارا از سایرین بهتر میخرد .

فرش برلیان تلفن ۷۶۰۶۳۴
فرشهای کهنه و سنگین قیمت شما را بقیمت عالی خریداری و یاباهمه نوع فرشهای نو معاوضه میکند عباس آباد فرح شمالی

فرش - فرش
شرکت صادرات فرش عالی تهران فرش های شما رابقیمت صادرات آلمان خریدار است تلفن ۳۲۴۱۸ و ۶۸۰۱۴

فروشگاه سعید - سرچشمه
تلفن های ۵۸۱۶۱۸ و ۳۸۶۶۷ کلیه اثاث خانگی شما را عادلانه خریداریم مخصوصا فرشهای سنگین قیمت .

فروشگاه و نمایشگاه اسما
تلفن ۶۱۲۸۳۲
یخچال ، تلویزیون ، اجاق گاز و فرش عادلانه خریداریم شاه چهارراه پیروز .

شرکت فرش شهرستانی
قالیهای کهنه شما را جهت صادرات بقیمت نقدی بهتر از دیگران خریداریم فلکه حسن آباد تلفن ۶۶۶۸۷
۱-۲۶ آ-۲۵۳۱

اهالی قلهك شمیران وحومه
اجناس زائد منزل شما را از قبیل تیر آهن لوله و موتور آب (کهنه و نو) خریداریم .
قلهك مقابل ثبت احوال فروشگاه آهن ظریف تلفن ۸۱۶۰۴

فروشگاه ایران تلفن ۶۱۲۷۲۳
هرنوع قالی و قالیچه - یخچال -اجاق گاز و سایر لوازم رانقدا در محل خریدار است .
۱-۲۶ آ-۳۶۱۴

بنفع شماست برای خرید
وفروش خانه وزمین درشمیران به بنگاه رستگار تلفن ۸۵۱۶۴۱ مراجعه فرمائید .

فروشگاه ایران تلفن ۶۱۲۷۲۳
هرنوع قالی و قالیچه - یخچال -اجاق گاز و سایر لوازم رانقدا در محل خریدار است .

تهران کالا تلفن ۷۵۷۲۱۶
فرشهای کهنه و نو سنگین قیمت با عالیترین قیمت در منازل خریداریم

فروشگاه آرمان تلفن ۶۹۶۲۳
بهترین خریدار یخچال. تلویزیون. فرش. مبل شاه چهارراه پیروز

فروشگاه شایان تلفن ۶۱۳۳۸۱
بهترین خریدار هر نوع قالی وقالیچه ولوازم منزل نقدا .

فرش جمالی تلفن ۷۵۱۱۸
بهترین خریدار فرش کهنه و نو

فروش اثاثیه

پیانو فروشی تلفن ۳۳۱۵۵
۱-۱۰ آ-۲۵۰۹

فروش فرش

فرش گلشن
تلفن ۶۸۰۱۴ و ۶۸۷۱۴
خیابان شاه چهارراه گلشن مقابل پمپ‌بنزین باطلاع میرساند بعلت تغییر مکان فرشهای موجود را بنازلترین قیمت بفروش میرساند .
قالی کرمان ۷۰ متری ۱۶۵ تومان
قالی کرمان ۸۰ متری ۲۳۰ تومان
قالی کرمان کرم ۸۰ متری ۲۷۰ تومان
قالی کاشان از ۲۷۰ الی ۳۲۰ تومان
قالی تبریزی متری ۱۳۰ تومان
قالی ساروق متری ۳۰۰ تومان
قالی اصفهان متری ۲۶۰ تومان
کناره کرمان متری ۱۷۰ تومان
ضمنا فرشهای نوبا کهنه معاوضه میشود .

شستشوی مبل وفرش

کارخانه قالی شوئی ابر
مجهز بدستگاه کرمخانه و دستگاه آبگیری ، رفوگری ، لکه‌برداری ، پرداخت ، دارکشی و دواشوئی ، سفارشات ارزان نمیز سریع بااصول فنی انجام میشود . سرویس حمل و نقل مجانی است تلفن ۵۴۴۸۳

شستشوی مبل و فرش
کلین سرویس مهر
نظافت مبلمان بااسلوب جدیدفرش بوسیله دستگاه اتوماتیك برقی درجای خود تلفن ۹۵۲۵۴۶

نمایندگی دور کلین سرویس
بین‌المللی امریکا درایران مبلمان و فرش را باموادمجازخارجی ووسائل اتوماتیك منحصرا درایران بطریق خشك‌شوئی نمیز مینماید خیابان شاه ساختمان آلومینیوم تلفن ۶۱۳۰۸۴ و ۶۴۲۲۶ و ۶۰۰۳۵

شستشوی مبل وفرش نوین
خشك شوئی مبلمان و فرش در منزل با دستگاه اتوماتیك تلفن ۶۲۵۸۶۳

شستشوی مبل‌وفرش ادیب
مبلهای شمارا بانضمام تشکهای ماشین بادستگاه برقی بدون شکافتن درجای‌خود تمیزمیکند تلفن ۹۵۳۴۵۴

آنتن تلویزیون

فروشگاه موج تلفن ۴۵۰۱۶
آنتن تمام کانال فرنگی باتمام لوازم نصب هماهنك با فرستنده جدیددولتی باضمانت نامه ۵ ساله از ۷۰ الی ۱۵۰ تومان

تعمیرات

اطلاعیه یگانه تعمیرگاه مجهز
تلویزیون R.C.A.
باطلاع عموم دارندگان تلویزیون‌می رساند برای نصب بهترین نوع‌دستگاه لامپی جهت فرستنده دولتی و یاتعمیر تلویزیون های R.C.A. فیلیپس ، شاوب‌لورنس . تلفونکن . بلاپونکت. وستینگهاوس و دمونت با سرویس سیار به تلفن های ۴۲۷۳۳ و۶۴۹۱۸ و ۶۹۵۱۴ مراجعه فرمائید .

تعمیرگاه تلویزیون احسان
تلفن ۷۴۳۶۲
تعمیر مارکهای تلویزیون‌فیلیپس. شاوب لورنس . کوبا.امپریال.دمونت وستینگهاوس . بلاپونکت .تلفونکن در منازل با سرویس مجهز سیار.

سرویس تلویزیون گارانتی
تعمیر تلویزیون های فیلیپس ،سیپرا مدیاتور R.C.A. دمونت ، امرسون ، شاوب لورس ، تلفونکن، پلاپونکت باسرویس مجهز سیار تلفن ۶۲۸۳۷۱

دارندگان محترم‌تلویزیونهای
رادیوجهان‌نو نماینده رسمی تعمیر تلویزیونهای گرتس کمافی‌السابق آماده تعمیر وسرویس تلویزیونهای شما می‌باشد لاله‌زار نو تلفن ۳۳۵۶۶

سرویس تلویزیون‌خاورمیانه
تعمیر تلویزیونهای فیلیپس . دمونت R.C.A. بلاپونکت . تلفونکن و غیره باسرویس سیار تلفن ۳۶۹۵۴

تلویزیون سر ویس R.C.A
تلفنهای ۴۸۵۳۳ و ۶۷۵۹۸ تعمیرکلیه مارکهای تلویزیون در منزل .

شرکت مهندسین تلویزیون
باکارمزد کم سرویس سیار تعمیر همه‌نوع تلویزیون تلفن ۶۱۱۳۳۴

تعمیرگاه تلویزیون الکترون
تعمیر هرنوع تلویزیون تلفن ۷۵۶۱۱۶

بخاری
موسسه فنی مارکو ۷۵۴۷۵
رنك وسرویس بخاری تعمیرات شوفاژ- تهویه - کولر- یخچال - آبگرمکن .

فروش اتومبیل

انواع جیپ‌ولندرور ۴۷۰۷۵
۱-۲۶ آ-۲۵۳۳

در بازار اتومبیل ۹۴۰
خریدو فروش و معاوضه بقیمت‌روز انجام میشود - سرچشمه توقفگاه کاروان تلفن ۳۱۳۲۷

برای خرید انواع فولکس واگنهای ۱۹۶۷ بشرکت سهامی عباد
خیابان امیرکبیر خیابان ملت تلفن های ۳۰۴۱۸۱ - ۳۰۴۴۷۲ مراجعه فرمائید .

فولکس واگن ۱۹۶۷
رسید شرکت ساعتچی
خیابان سعدی شماره ۸۲۸ تلفن ۳۸۰۳۵ و ۳۹۳۴۲

مدل ۱۹۶۰
یکدستگاه لندروور چرخ بلند و تمیز بفروش میرسد .
برای بازدید بسفارت کبرای‌انگلیس- خیابان فردوسی مراجعه شود .
پیشنهادات به متصدی امور اداری سفارت انگلیس فرستاده شود .

کرایه
کامیون بار
بارکش شهروحومه
تلفن ۶۱۱۱۱۱

اتولوکس
اتومبیل های مدرن تشریفاتی با راننده برای داخل و خارج تهران میدان فردوسی تلفن ۴۴۶۰۵ و ۶۱۱۲۷۰

وانت بار شمالی
تلفن مرکزی ۳۲۰۰۰
سعدی ۳۲۴۰۶
شعبه سرپل مجیدیه ۷۷۱۳۳۳
آهن کش-کامیون - کامیونت - وانت

سالن مد و آرایش

اطلاعیه آرایشگاه فیونلا
خانم روزیك متخصص آرایش عروس و مو های مصنوعی آخرین متد پس از اخذ دیپلم بین‌المللی از اروپا مراجعت و آماده کار هستند میدان کاخ خیابان کاخ شماره ۱۸۷ تلفن ۶۴۶۸۱
۱-۱۰ آ-۲۵۰۸

سالن دوزندگی کریستین
زیر نظر خانم ضیاء ابراهیمی شاهرضا مقابل فرصت شماره ۴۴۹ تلفن ۳۵۱۳۷

سالن دوزندگی پارك
مخصوص بانوان تلفن ۹۵۴۱۴۶
۱-۱۵ آ-۲۵۲۳

گلدوزی جهان
ناصرخسرو مقابل تیمچه صدراعظم تلفن ۵۳۲۱۷
۱-۲۶ آ-۲۵۲۶

سالن دوزندگی پرنسس
میدان بهارستان پاساژ دکتر جلالی ۳۷۷۶۷
۱-۲۶ آ-۲۵۲۷

انستیتو دوزندگی میترا
خیابان پهلوی سه راه شاه تلفن ۶۹۷۸۵

سالن آرایش آلینا
خیابان تخت جمشید بین ویلا وبهجت آباد تلفن ۴۶۲۹۷
۱-۲۶ آ-۲۵۷۳

سالن دوزندگی مدشاهد
میدان تجریش تلفن ۸۵۲۳۵۹
۱-۱۵ آ-۲۵۲۱

سالن آرایش زنانه و مردانه الکس میدان فردوسی کوچه تمدن ۶۶۱۸۰
۱-۲۶ آ-۲۵۸۹

سالن آرایش ویشی
شاهرضا مقابل ویلا تلفن ۶۸۶۱۷
۱-۱۳ آ-۲۶۲۵

بنابتوصیه دندانپزشکان جهان برای حفظ لثه ها ومینای دندان منحصراً از مسواکهای موئی وطبی دریای نور استفاده فرمایید

مستغلات

بازرگانی امیلی ۷۹۰۰۹۰ معاملات‌زمین وخانه نقدو اقساط و پول نارمك

زمینهای عباس آبادرا نقدا
خریداریم خیابان پهلوی بالای پمپ بنزین بازرگانی جلالی تلفن های ۶۲۶۴۱۱ - ۶۲۴۱۹۳

آژانس ۲۵ شهریور
خرید و فروش زمین عباس آباد تلفن ۶۲۵۴۸۷
۱-۱۰ آ-۲۶۰۵

بازرگانی شهرزاد
مرکز خرید و فروش زمین وویلا فرمانیه جنب کلانتری۳ تلفن ۸۸۱۷۰۹

زمین های ونك
رانقدا خریداریم خیابان پهلوی بازرگانی جلالی ۶۲۶۴۱۱ - ۶۲۴۱۹۳
۱-۲۵ آ-۲۵۱۵

زمینهای داودیه
چاله هرز - دروس - دره قشلاق - حسین آباد - مبارك آباد را خریداریم تلفن ۷۷۱۳۶۷

زمین ۴۰۰ متری عباس آباد را نقدا خریداریم بتلفن های ۳۹۰۶۷و ۳۶۸۸۵ مراجعه فرمائید .
۱-۲۵ آ-۲۳۹۷

اراضی عباس آباد
فوری نقدا خریداریم سازمان‌بختیاری تلفن های ۷۷۱۳۸۸ و۷۷۰۹۶۵

زمینهای دروس- داودیه
چالهرز فروشنده و خریداریم تلفن ۷۷۱۸۱۵

اراضی دروس چالهرزداودیه
خریداریم درستکار یزدی ۷۷۲۰۶۱
۱-۱۰ آ-۲۵۱۹

زمینهای عباس آباد فوری نقدی خریداریم تلفن ۷۵۴۸۵
۱-۲۶ آ-۲۵۴۵

اراضی مبارك آباد و دروس
فروشنده و خریداریم تلفن ۷۷۱۳۶۴
۱-۲۵ آ-۲۵۶۷

دفتر براتی شمیران
خیابان پهلوی باغ فردوس ۸۵۲۵۷۵
۱-۲۶ آ-۲۵۷۵

اراضی ونك و یوسف اباد
خریداریم تلفن ۶۲۲۳۸۰

اراضی عباس آباد - شمیر
شمیران-دره‌قشلاق‌خریداریم ۷۶۲۴۲۶

ویلا- خانه - زمین درشمیر وشمیرانات خریداریم
توضیحات با ۳۹۷۸۴ یاکنبا لاله زارجنوبی به‌بنگاه‌کوشان بفرمائید .

بفروش میرسد

خانه یك طبقه فروشی
مساحت ۷۸۰ متر دارای سالن و نهار خوری ویك اطاق باحمام آب سازمان تهران و تلفن در داودیه ۳۹۷۸۴ بنگاه کوشان لاله‌زار نزدیك تویخانه

مغازه لوازم التحریرفروشی
نورالدین واقع در سه راه شاه جنب بانك بازرگانی شعبه کاخ باتمام‌لوازم بفروش میرسد خواستاران بهمان‌آدرس یاتلفن ۴۶۳۰۲ از ساعت ۷ الی ۹ مراجعه فرمایند .

ویلای فروشی- شخصی‌ساز
در قلهك باجریان آب تهران و شش اطاق و دو زیر زمین و حمام و گاراژ هال بزرك ۶۰۰ متر لاله‌زار نزدیك میدان سپه ۳۹۷۸۴ بنگاه کوشان

مستقل فروشی اوکازیون
با دوهزار و پانصد تومان‌اجاره‌دکاکین آپارتمان در عباس آباد ۳۹۷۸۴ بنگاه کوشان

اجاره داده میشود

محل آپارتمان آرایشگاه
زنانه هنگامه خیابان‌شاه‌چهارراه‌دقیقی اجاره داده می شود خواستاران باتلفن ۲۰۴۱۵ تماس بگیرند

منزل اجاره موجود ۴۵۰۵۷

خانه اجاره
خیابان شاه کوچه یغما دارای ۸ اطاق باآب و برق‌و تلفن از ساعت یك تا چهاربعد از ظهر به تلفن ۶۲۰۶۲۵ مراجعه شود .

برای محل کسب
دوونیم اطاق باشوفاژ خیابان‌فرصت تلفن ۴۱۲۸۶

آپارتمان ۴ اطاقه
در چهارراه پهلوی اجاره داده‌می‌شود تلفن ۴۷۹۵۲

اجاره می‌شود

برای‌اجاره منازلتان بخارجیان
باتلفن ۶۰۰۰۰ تماس بگیرید .
۱-۲۵ آ-۲۳۹۵

ساختمان

متر مربع ۴۵ تومان
فرش ماشینی زیبا نرین پوشش برای کف‌اطاقهای ساختمان‌شما نشانی لاله‌زار نو چهارراه مهنا ساختمان‌البرز پلاك ۱ تلفن های ۳۳۳۰۳و ۹۲۶۹۳

رفع گرفتگی مربوع لوله‌ساختمانی بادستگاه تراکم هوا تلفن ۷۸۷۲۷

نقاشی ساختمانی جانفدا
فوری ارزان باقساط ۷۸۱۹۷۷
۱-۲۶ آ-۲۳۰۲

معاملات هر مقدار کاه
باوسیله حمل ارزان تلفن ۷۰۴۴۷
۱-۱۳ آ-۲۴۴۲

قبوض اصلاحات ارضی

قبوض اصلاحات ارضی
سه‌راه شاه پاساژ رویال دخانچی نیلچی تلفن های ۴۴۵۱۸ و۴۹۵۷۱
۱-۲۰ آ-۲۴۹۳

قبوض اصلاحات ارضی
بیواسطه خریدار پاکپور ۲۲۷۲۹ و ۶۲۷۶۹۷
آ-۲۴۰۳

معاملات پول

پول شرطی موجود است به تلفن های ۳۶۸۸۵ و ۳۹۰۶۷ مراجعه فرمائید
۱-۲۶ آ-۲۵۴۰

پول‌شرطی نیازمندیم ۶۲۸۰۹۰
۱-۲۶ آ-۲۵۶۳

پول درمقابل تلفن ۴۵۰۵۷

ازیکمیلیون ریال ببالا
موجود پاکپور ۲۲۷۲۹ و ۶۲۷۶۹۷
۱-۱۷ آ-۲۵۰۴

پول شرطی بدون واسطه
هرمبلغ که باشد نیازمندیم تلفن ۷۶۱۷۴۷
۱-۱۰ آ-۲۶۳

معاملات سهام

بورس تلفن میرحسینی ۶۱۳۳۱۷
آ-۲۵۷۹

وام درمقابل تلفن ۵۱۹۶۱
۱-۲۵ آ-۲۵۳۷

خریدوفروش تلفن ۳۰۳۰۷۵
۱-۲۱ آ-۲۴۵۷

تلفن نقدا خریداریم ۴۵۰۵۷

تلفن خریداریم ۲۳۰۳۰
آ-۲۷۷۸۶ ۱-۳۰

خریدوفروش تلفن ۲۷۷۷۰
۱-۳۰ آ-۲۳۸۱

خریدوفروش تلفن ۳۰۲۲۷۷
۱-۳۰ آ-۲۷۷۸۶

معاملات تلفن و فیش ۵۳۰۳۰
۱-۲۶ آ-۲۳۴۵

تلفن وفیش‌خریداریم ۵۷۶۷۹
۱-۳۰ آ-۲۴۱۷

خرید و فروش هرنوع
شماره تلفن و فیش تلفن ۶۵۱۸۰

خریدو فروش تلفن البرز ۳۹۳۲۰
۱-۳۰ آ-۲۵۲۹

فروش هر نوع تلفن ۴۵۰۰۸
۱-۱۵ آ-۲۲۳۴۴

SCHAUB-LORENZ
تعمیرگاه اختصاصی تلویزیون-رادیو شاوب لورنس
تلفن ۹۲۱۲۷ ۹۵۱۹۱۵

کرایه هرنوع ماشین‌تحریر
بنگاه فنی ناصر تلفن ۷۵۶۲۰۵
۱-۱۲ آ-۲۳۱۱

راهنمای پزشکی اطلاعات

دکتر محمد رضا مسدد
دارای گواهی‌نامه ازبرولد مدیکال آمریکا درمان قطعی‌بیماریهای‌امیزشی مجاری ادرار - زنان - دروازه دولت روبروی پمپ‌بنزین تلفن ۳۳۶۰۲

بیماریهای آمیزشی مجاری ادرار
میدان بهارستان خیابان صفی‌علیشاه
دکتر یحیی صدری

دکتر محمدعلی مکی
دندانپزشك -خیابان ثریا بین فرصت ورامسر تلفن ۶۹۵۵۵

معالجه امراض مقاربتی وآمیزشی
خیابان شاهپور نرسیده بسه راه بوذرجمهری دکتر جلال بهی‌زاد

بیماریهای معده -کبد-روده
بواسیر بدون عمل جراحی دکتر رفیعی متخصص از دانشگاه پاریس خیابان جامی اول کوچه پاریس تلفن ۴۸۱۸۹

دکتر محمدعلی صدیقی
بیماریهای امیزشی - پوست- داخلی ترك اعتیادات خیابان شاه چهارراه فروردین پذیرائی صبح و عصر ۴تا ۶ تلفن ۴۹۵۴۶

درمان زخم معده و روده باطریقه جدید
دکتر هاشم رستگار میدان فوزیه اول شهناز پذیرائی ۴ تا۹ بعدازظهر تلفن ۷۴۸۱۶

دکتر معانی
بیماریهای آمیزشی ، مجاری ادرار
خیابان‌فردوسی‌مقابل‌بانك‌ملی‌پس‌انداز

بیماریهای آمیزشی و مجاری
ادرار خیابان فردوسی شمالی کوچه صادق تلفن ۴۶۵۸۹ **دکترپولوسا**

فلج‌هائی‌که حتی در اروپا
علاج نشدند طبق مدارك معالجه شدند دکتر حسن بهره‌مند سعدی کوچه شمالی بیمه تلفن ۳۰۱۱۷ منزل ۸۶۳۲۸

ترك تریاك دکتر رحمانی
متخصص امراض اعصاب و روح از دانشگاه لندن خیابان پهلوی بالاتر از چهار راه امیر اکرم تلفن ۴۵۱۱۴

دکتر دانشگر
امراض مقاربتی و مجاری ادرار خیابان سپه مقابل پستخانه تلفن ۳۰۲۴۱۶

دکتر عباس نیك نژاد
متخصص از دانشگاه پاریس بیماری های معده . روده . کبد . لوزالمعده درمان بواسیر بدون عمل . فیسنول فیسور با متد موتر خیابان‌گرگان‌جنوبی خیابان گرامی پذیرائی۴تا۷ بعداز ظهر

بیماریهای آمیزشی مجاری‌ادرار
دکتر اقتدار -دکتراحتیاطی خیابان سپه چهارراه پهلوی صبح و عصر تلفن ۶۸۴۸۷

ترك تریاك و هروئین
دکتراسلامدوست خیابان‌حشمت‌الدوله چهارراه گلشن تلفن ۶۱۳۰۶۷

ترك‌تریاك وهروئین
بدون هیچگونه عوارض و ناراحتی بعدی و باتضمین کافی خیابان فرصت شاهرضا بین بیمارستان نامداران‌و اطلاعات‌بانوان خیابان مهزاد شماره۱۶ مرکز پزشکی درمان تلفن ۴۶۶۵۴

دکتر عباس جناب زاده
امراض امیزشی و مجاری‌ادرار خیابان منوچهری مقابل کوچه ژاندارك صبح و عصر . فقرا مجانی است . تلفن ۳۴۰۵۳

روانی‌اعصاب - ترك معتادین
دکتر مصطفی جواهری چهار راه شاه اول پهلوی

دکترفرنوش تلفن ۴۸۵۵۵
داخلی ، مقاربتی،گواهینامه ازدانشگاه پاریس پذیرائی صبح و عصر امیریه اول منیریه .

دکتر داوران تلفن ۳۰۲۵۴۸
بیماریهای‌آمیزشی‌ومجاری‌ادرارچهارراه دروازه دولت صبح و عصر

دندانپزشکان

دکتر فرهنك دندانپزشك
با۲۷ سال سابقه و تجربه و بهترین متد پیوره و خونریزی لثه، رفع بوی بد دهان کشیدن و پر کردن دندان بدون درد . ۴ تا۸ بعداز ظهر تلفن ۴۳۹۹۸ میدان ۲۴ اسفند

پانسیون

پانسیون کودکان نی‌نی‌هتل
خیابان ایرانشهر تلفن ۴۶۶۴۸

پانسیون‌درمنزل تلفن ۶۱۳۵۳۳
۱-۳ آ-۴۵۸۳

فیلمهائی که تماشای آن برای اشخاص کمتر از ۱۸ سال ممنوع است درستون برنامه سینماها باعلامت (×) مشخص شده‌است

برنامه سینماها

* **راه برو، ندو-** سینماسکوپ - رنگی- کاری گرانت
امپایر (۶۲۳۹۴۲)۱۱ر۱۵ -۳ر۳۰ - ۵ر۳۰ - ۷ر۳۰ - ۹ر۴۵
نیاگارا (۶۵۳۰۷)۱۰ر۴۵ -۳ - ۵ - ۷ - ۹ر۱۵ سانترال (۴۸۶۸۶)
۱۱ - ۳ - ۵ - ۷ - ۹ر۱۵ تاج (۳۳۰۶۴)۱۰ر۳۰ -۲ -۴ -۶ -۸ -۱۰ر۱۵
* **جعبه عوضی-** رنگی- پیتر سلرز- جان میلز
پاسیفیك (۷۳۳۱۱) ۱۱ - ۳ - ۵ - ۷ر۱۵ - ۹ر۳۰
* **یکقدم تابهشت -** وحدت- پوری بنائی
اونیورسال(۶۶۹۵۳) ۱۱-۳-۵-۷ر۱۵-۹ر۳۰ ایران (۳۶۳۵۴)نپتون (۷۶۰۱۳۳۶)تهران (۳۸۱۶۵) ۱۰ر۳۰-۱۲ر۳۰-۲ر۳۰ -۴ر۳۰- ۶ر۳۰-۸ر۳۰الوند (۵۵۵۳۸) کیهان (۹۲۳۶۰) ژاله (۳۰۴۱۲۰) ۱۰-۱۲-۲-۴-۶-۸
* **اشکها ولبخندها -** رنگی- تادای- او ۷۰ میلیمتری
دیاموند (۶۲۸۴۰۰) ۱۰ر۳۰ - ۲ر۱۵ - ۵ر۳۰ - ۹
* **دوگاوباز -** رنگی- فرانکی- چی‌چیو
آسیا (۴۲۹۰۹) ۱۰ر۳۰ - ۳ - ۵ - ۷ - ۹ رویال (۴۹۷۸۵) ۱۱ - ۲ر۳۰ - ۴ر۳۰ - ۶ر۳۰ - ۸ر۳۰ آتلانتیك (۶۲۷۲۷۱) ۱۱ر۳۰ - ۳ر۳۰ - ۵ر۳۰ - ۷ر۳۰ - ۹ر۳۰
* **رینگو برای‌انتقام بازمیگردد -** سینماسکوپ - رنگی- سعدی (۳۶۴۶۸)سپیلا (۳۶۴۲۴) ۱۰ر۳۰- ۱۲ر۳۰- ۲ر۳۰- ۴ر۳۰- ۶ر۳۰- ۸ر۳۰ .
* **جائیکه عشق‌نیست-** سینماسکوپ-رنگی-سوزان‌هیوارد
مولن‌روژ(۷۲۹۲۹)۱۱-۳-۵ر۱۵-۷ر۳۰- ۹ر۴۵مهتاب (۴۷۷۷۷)
۱۰ر۳۰- ۲ر۴۵- ۵- ۷ر۱۵- ۹ر۳۰ دیانا (۴۷۳۶۵) ۱۱- ۳ر۱۵ - ۵ر۳۰-۷ر۴۵- ۱۰ کریستال (۳۷۶۷۵) ۱۰ر۳۰- ۲- ۴ر۱۵-۶ر۳۰- ۸ر۴۵ اسکار (۹۵۰۸۹۸) ۱۰- ۲ر۱۵- ۴ر۳۰- ۶ر۴۵- ۹ پرلیان (۳۳۵۳۵)۱۰- ۱ر۳۰- ۳ر۴۵- ۶ ۸ر۱۵ زهره (۳۰۴۸۰۸) ۹ر۳۰- ۱ر۴۵ - ۴ - ۶ر۱۵- ۸ر۳۰
* **کلبه عموتوم -** رنگی- میلن دومونژو-
حافظ (۳۴۰۷۴) ۱۰ر۳۰- ۳ - ۶ - ۹
* **ماجرای ونیز-** سینماسکوپ - رنگی- الکه زومر
کاپری (۴۸۴۰۱) ۱۱ - ۳ - ۵ - ۷ - ۹ر۱۵ پارامونت (۴۸۳۲۱) ۱۱ر۱۵- ۳ر۳۰ - ۵ر۳۰- ۷ر۳۰- ۹ر۴۵ ایفل (۴۵۳۷۷) ۱۰ - ۱۲ - ۲-۴-۶ - ۸ -۱۰ آستارا (۸۴۰۲۲) ۱۰ر۳۰- ۲ر۳۰- ۴ر۳۰- ۶ر۳۰- ۸ر۳۰
* **باعشق ولی‌تنها-** رنگی- کاترین‌اسپاك- ژاك پرن
رادیوسیتی (۴۳۳۲۰) ۱۱ر۱۵- ۳ر۱۵- ۵ر۱۵- ۷ر۱۵ - ۹ر۱۵ پلازا (۴۴۲۵۵) ۱۱ - ۳ - ۵ - ۷ - ۹ ب.ب (۶۹۶۴۱) ۱۰ر۳۰- ۲ ۴ - ۶ - ۸ - ۱۰ ادئون (۳۸۲۱۸) ۱۰ر۳۰- ۲ر۳۰- ۴ر۳۰- ۶ر۳۰- ۸ر۳۰
* **امروز- فردا-** وثوقی-کتایون- آرمان، ظهوری
رکس (۳۵۲۹۳) میامی (۷۴۳۲۹) مونت‌کارلو (۷۹۷۴۱) همای (۶۴۶۶۹) ۱۰ر۳۰-۲ر۳۰- ۴ر۳۰-۶ر۳۰- ۸ر۳۰سیلوانا (۳۳۷۷۷) ۱۰ - ۳ - ۵ - ۷ - ۹
* **بدنام -** اینگرید برگمن- گاری‌گرانت
مازستیك (۶۸۴۶۱) ۱۱ - ۳ - ۵ - ۷ - ۹ر۱۵
* **آلوازرکلی-** سینماسکوپ - رنگی- ریچارد ویدمارك-
متروپل (۳۹۴۱۰) ۱۰ر۱۵- ۱۰ر۳۰- ۱۲ر۳۰-۲ر۳۰- ۴ر۳۰-۶ر۳۰ -۸ر۳۰
* **دوهفته درشهر بیگانه -** رنگی- کرك داکلاس
سینما کسری (۷۵۶۹۳۹) ۱۱ - ۳ - ۵ - ۷ - ۹
* **مکانی درآفتاب -** الیزابت تیلور- مونتگمری کلیفت
تخت جمشید (۴۳۵۵۰) ۳ - ۵ - ۷ - ۹
* **عصیان-** آرمان- بوتیمار- بیك ایمانوردی
نادر (۳۹۰۹۵)۹-۱۱ -۱ - ۳-۵-۷-۹
دنیا (۳۳۸۱۲) ۱۰ر۳۰ - ۲ر۳۰-۴ر۳۰-۶ر۳۰ - ۸ر۳۰
مراد (۷۳۳۸۲)۱۰ر۳۰-۱۲ر۳۰-۲ر۳۰-۴ر۳۰-۶ر۳۰-۸ر۳۰
رامسر (۵۲۰۶۰)۱-۳-۵-۷-۹
جهان (۶۰۳۵۰)۱-۳-۵-۷-۹
فری (۹۵۳۳۳۶)۱۰ر۳۰-۲ر۳۰-۴ر۳۰-۶ر۳۰-۸ر۳۰
جی (۹۱۲۰۷) ۱۰-۱۲-۲-۴-۶-۸
فلور (۲۸۰۹۶)۱۰-۱۲-۲-۴-۶-۸
کارون (۹۵۱۰۶۵)۱۰-۱۲-۲-۴-۶-۸
* **بلبل سرگشته -** خوروش- صفوی- شهابی-انتظامی
تالار ۲۵شهریور -شروع همه‌روزه ۸بعدازظهر
* **ازنیمه شب تاسحر-** سینماسکوپ- رنگی
آریا (۳۹۸۸۴)۱۰-۱۲ر۳۰-۲ر۳۰-۴ر۳۰-۶ر۳۰-۸ر۳۰
* **جاسوس ماگمشده -** رنگی- رابرت ون
پردیس ۱۰- ۱۲ر۳۰- ۲ر۳۰ - ۴ر۳۰- ۶ر۳۰- ۸ر۳۰

کاز مورد نیاز شما

ارسا گاز
سرویس منظم و فوری
فردوسی شماره ۶۳ تلفن ۴۳۴۰۲ و ۴۴۸۰۲ ساعت کار : ۸ صبح تا۸شب

سرویس منظم و فوری
شرکت ایران گاز

میدان فردوسی تلفن های ۶۱۱۳۰۴و ۶۱۲۳۵۱ ساعات کار : ۸ صبح تا۸ شب

صاحب امتیاز ومدیر مسئول
عباس مسعودی
خیابان حیام ایران چاپ چاپخانه‌اطلاعات‌تلفن ۳۰۳۹۶۵ تلفنخانه ۳۰۰۱۱ تا ۳۰۰۱۹

داروخانه ها

داروخانه شبانه روزی تخت جمشید
درتمام ساعات شبانه روز درخدمت شما است تلفن ۶۸۱۰۱و ۶۷۸۲۳

آگهیهای متفرقه

تانکر سازی لوپ
تانکر از ۵۰۰ تا ۵۰۰۰۰ لیتر موجود سفارشات ۴۸ ساعته تحویل میگردد نشانی خیابان قزوین نرسیده بسه راه آذری ۹۴۴۱۴
۱-۲۶ آ-۲۵۹۲

تایپ - سرویس
تعمیر وکرایه ماشین تحریر تلفن ۳۱۷۱۱ سعدی شمالی‌اول کوچه دیبا
۱-۹ آ-۲۶۱۵

پیراهن مبل ۵۳۵۰۰
تعویض پارچه مبل ۵۳۵۰۰ پرده دوزی مبل خیام ۵۳۵۰۰
۱-۲۶ آ-۲۵۸۴

یکدستگاه بولدزر کاترپیلار
مدل د ۶ ساختمانی مستعمل قابل استفاده نیازمندیم تلفن ۷۵۹۳۹۳ مراجعه فرمائید

پرده دوزی ارجمند ۳۷۳۷۰
آ-۲۳۱۸

پارس کمپرس
مهمترین مرکز کامیون‌های کمپرسی در تهران برای خرید کامیون های کمپرسی دست‌اول ودوم معاوضه به آدرس ذیل مراجعه فرمائید .
فوزیه اوایل خیابان تهران‌نو ایستگاه فرودگاه کارخانه‌پارس کمپرس .

زلزله چند بار آوج را لرزاند

ساعت سه‌و پانزده دقیقه بامداد دیروز در آوج زلزله نسبتا شدیدی رویداد و متعاقب آن چند بار نیزمین بطور حفیفی لرزید ولی‌خوشبختانه‌مدت آن کوتاه بود وخساراتی ببار نیاورد .

خبرنگارمادر آوج گزارش‌داد : براثر این زمین لرزه‌ها مردم وحشت‌زده ازخانه های‌خود خارج شدند واکثرا تاساعت پنج صبح‌خارج ازخانه ها بسربردند . هنوز از قراء اطراف آوج اطلاعی دردست‌نیست

دیفتری در ورزقان ٤ نفر را کشت

بیماری دیفتری اخیرا دربخش ورزقان ودهکده‌های «لله‌لو»و«دیزج» از توابع این‌بخش شیوع یافته و عدهٔ زیادی از کودکان دانش‌آموز را مبتلا ساخته است .

خبرنگار ما در ورزقان گزارش داد : تاکنون چهارنفر از کودکان بیمار فوت کرده‌اند وعده‌ای از بیماران نیز درمنازل بستری شده‌اند وبه همین سبب دبستانهای اینمنطقه بحال نیمه‌تعطیل درآمده‌است .

سر کار گروهبان دوم ژاندارمری رحیم‌اصغرنژادیدریکی‌از کودکان فوت شده ضمن مراجعه بنمایندگی‌اطلاعات درورزقان تقاضا کرد ازطرف اولیای امور در معالجه بیماران تسریع شود تا تلفات دیگری ببارنیاید .

حادثه یا جنایت ؟

خبرنگار مادر شاهپورآذربایجان گزارش داد : پریروز جنازه زن ٥ ٤ساله‌ای بنام «رقیه‌رهگذی» ساکن شاهپور که گفته میشد بر اثر آتش گرفتن خانه‌اش دچار سوختگی شده و جان سپرده‌است به بیمارستان رضاپهلوی شاهپور منتقل گردید ولی در معاینه‌ای که از جنازه بعمل آمد آثار خراش روی گردن متوفی دیده شد ،چون احتمال وقوع جنایتی میرفت برای تشخیص علت اصلی فوت متوفی ، شورای پزشکی تشکیل گردید و فعلا موضوع تحت رسیدگی‌است .

برف و بارندگی درشهرستانها

آب‌حوضها درمشهدیخ بست ودرشمال خراسان برف وباران بارید

گزارش‌خبرنگاران مادر شهرستانها حاکیست که طی ٤٨ ساعت گذشته هوای اغلب شهرهامخصوصا مناطق شمال غربی و شمال شرقی کشور بارانی بوده ودر چندنقطه خراسان برف ریزش کرده‌است

پریشب هوای‌مشهد بحدی سردبود که آب حوضها یخ بست‌و مردم کمتراز خانه‌های خودخارج میشدند . طی ٤٨ ساعت گذشته‌هوای قوچان، شیروان ، سرخس وتربت‌حیدریه‌بارانی‌و رفی‌بودندو کنون‌هوای مشهد ابری و مستعد بارندگی است.

بنابگزارش‌خبرنگاران مادر تبریز و رضائیه ، ازنیمه شب‌پریشب بارندگی در این دو شهر آغاز شد . بارندگی در رضائیه تاساعت ده صبح دیروز ادامه داشت‌ولی در تبریز همچنان باران می‌باردو هوا فوق‌العاده سرد شده‌است .

همچنین‌خبرنگاران مادر رشت ، شهسوار ، نوشهر و چند شهر دیگر گیلان و مازندران اطلاع دادند هوای این مناطق‌ابری است و احتمال بارندگی میرود .

قتل درقهوه‌خانه

بنابگزارش خبرنگار مادرآعاجاری چندروز قبل میان دوتن از کارگران کافه‌ای واقع در دوراهی بهبهان ، آغاجاری باسامی غریب و علی عراقیان نزاع سختی درگرفت .در این نزاع علی عراقیان بضرب چاقوی غریب بقتل رسید .مامورین انتظامی و قضائی بااطلاع ازجریان در محل حادثه حاضر شده وپس از تحقیقات کافی متهم بقتل‌را دستگیر ساختند . جنازه بااتجام تشریفات قانونی مدفون گردید . قضیه فعلادر دادسرای بهبهان‌تحت رسیدگی است .

الفاسی دردومین روزاقامت درآبادان

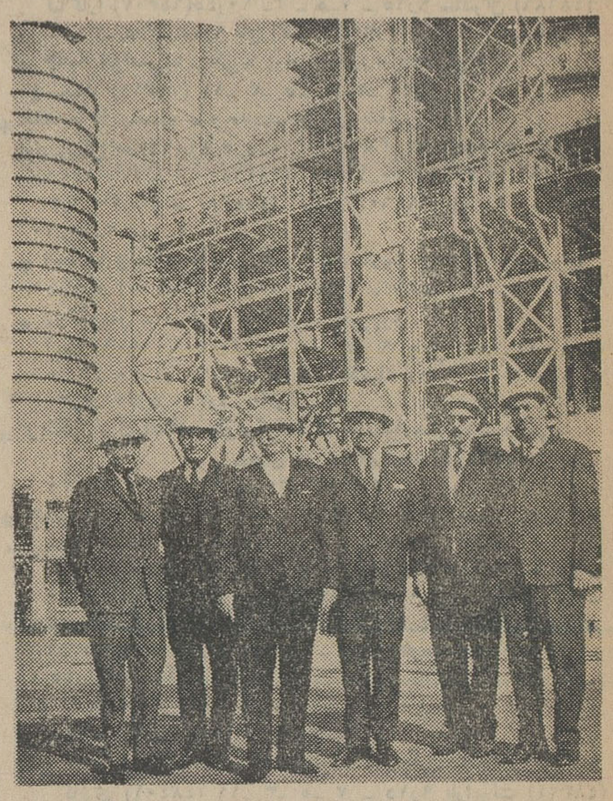

«الفاسی» وچندتن از روسای پالایشگاه و نماینده اطلاعات درآبادان، هنگام بازدید باکلاه مخصوص ایمنی‌درمحوطه پالایشگاه

شرکت نفت) آموزشگاه حرفه‌ای ، کوی کارگران و بیمارستان شرکت نفت بازدید کرد .

این بازدید ها تا مقارن ظهر بطول انجامید و رهبر حزب استقلال‌مراکش سپس ناهار رابا حضور آقای سالور استاندار خوزستان در منظریه آبادان صرف نمود .

*** ثمرات مفید**

در مراسمی که عصر دیروزدردفتر نمایندگی اطلاعات در آبادان ترتیب یافته بود آقای « الفاسی » سخنان مستدلی درباره روابط صمیمانه ایران و مراکش و همفکری و وحدت نظر رهبران دو کشور ایراد کرد و اظهار امیدواری نمود که این روابط برادرانه، ثمرات فراوانی برای هر دو ملت دربر داشته باشد .

رهبر حزب استقلال مراکش،ساعت ۸٫۳۰ دقیقه شب گذشته در مجلس ضیافتی که ازطرف آقای مهندس تقی مصدقی رئیس‌سازمان امورغیرصنعتی شرکت نفت در حوزه قرارداد‌بافتخار وی در ویلای شماره پنج ترتیب‌یافته بود شرکت کرد . دراین‌ضیافت‌گروهی از شخصیت های محلی‌وروسای‌ادارات شرکت نفت حضور داشتند و ازآقای «الفاسی » و همراهان‌بنحوشایسته‌ای تجلیل شد .

در مصاحبه تلویزیونی و جلسه هیئت مشورتی روزنامه اطلاعات شرکت کرد

*** دیشب ضیافت مجللی به شام، ازطرف‌رئیس‌سازمان امور غیر صنعتی شرکت نفت بافتخار الفاسی‌ترتیب یافت**

آقای «علال‌الفاسی » رهبر حزب استقلال مراکش که باتفاق آقای‌دکتر غفرانی استاد زبان عربی دانشکده الهیات به آبادان عزیمت کرده‌است ، در دومین روز بازدید خود از شهر صنعتی آبادان ، در یك مصاحبه تلویزیونی که از تلویزیون آبادان پخش شد شرکت جست و سپس در جلسه‌ای که باحضور جمعی ازمعاریف و اعضای هیئت مشورتی روزنامه اطلاعات در آبادان در دفتر نمایندگی اطلاعات ترتیب داده شده بود حضور یافت .

★ بازدید تاسیسات نفت

آقای «الفاسی » قبل از شرکت در این مراسم باآقایان نظام شهیدی فرماندار و بختیاری پورشهردار آبادان ملاقات و سپس از سازمان امور غیر صنعتی شرکت ملی نفت و سایر تاسیسات نفتی از جمله دانشکده نفت ، باشگاه آبادان (باشگاه کارگران

حادثه‌ای در راه خانه داماد

ناگهان فریادهای شادی‌درگلوشکست وجوانی درخون خود غلطید

حسین شیرانی (مقتول)

اتوبوس حامل مدعوین عروسی بوق زنان از خانه عروس بسوی خانه‌داماد حرکت میکرد و در داخل آن‌مدعوین غلغه‌ای بپا ساخته بودند . روی‌رکاب اتوبوس پسر عموی ۲۳ ساله داماد ایستاده بود و اتوبوس بوسیله یك شاگرد راننده فاقدگواهینامه‌رانندگی هدایت میشد ولی در نزدیکی منزل داماد ناگهان اتوبوس در داخل گردالی افتاد و بسمت راست خیابان [illegible] و با یکی از ستون های [illegible] باچنار که درمسیر آن بود تصادم نمود .

خبرنگار ما در اصفهان گزارش میدهد : در این حادثه پسر عموی داماد بنام حسین شیرانی بشدت بستون مذکور برخورد نمود و مجروح گردید . اقوام عروس و داماد که این حادثه دردناك آنانرا در بهت‌و ناراحتی فروبرده بود مجروح را به بیمارستان بردند ولی حسین بعلت خونریزی مغزی در بیمارستان درگذشت.

درشهرهای شیراز وخرمدره

۲ نفر خودکشی کردند

خبرنگارمادر خرمدره گزارش داد : پریروز به پاسگاه پلیس خرمدره اطلاع رسید که مرد ٤٣ ساله‌ای بنام باقر نیساری درمنزل مسکونیش خودرا حلق آویز کرده‌است .

بااطلاع‌جریان بمقامات قضائی مامورین به محل واقعه مراجعه و پس ازانجام تحقیقات ومعاینات کافی جواز دفن صادر کردند .تاکنون علت‌خود کشی این‌مرد معلوم نشده‌و جریان تحت تعقیب است .

گزارش خبرنگار مادر شیراز نیز حاکیست : جوانی بنام گرامی «برایجانی»که پریروز بعلت نامعلومی خودرا در یکی ازخیابان‌های شیراز آتش زده و بعلت شدت سوختگی‌در بیمارستان بستری شده بود در گذشت .مامورین برای کشف علت انتحار این جوان‌تحقیقات دامنه داری را آغاز کرده‌اند .

هیئت‌مشورتی روزنامه اطلاعات در گرگان تشکیل شد

آقای میرشهیدی آقای شیرنگی آقای طاهری آقای قاضی‌اعظمی آقای‌میرکریمی آقای‌قاسم‌مقصودلو آقای‌دکترمقصودلو آقای کشاورز آقای قبادی آقای‌دکترکوچك آقای‌دکترفلسفی

بدعوت نمایندگی اطلاعات در گرگان یازده نفر از مطلعین محلی و نمایندگان مورد وثوق طبقات مختلف مردم این شهرستان بعضویت هیئت مشورتی روزنامه اطلاعات در گرگان‌درآمدند و هیئت مشورتی با شرکت ایشان تشکیل شد .

در جلسه‌ایکه بهمین مناسبت در دفتر نمایندگی اطلاعات برگزار گردید بدوا آقای اسدالله باقری‌نماینده اطلاعات در گرگان درباره‌هدف‌موسسه اطلاعات از تشکیل‌هیئت‌های مشورتی مطالبی بیان داشت و نتایجی را که تاکنون براثرمذاکرات این هیئت ها عاید شده است‌تشریح کرد . بعد آقایان حاج سیدصادق میرشهیدی ، حاج‌محمد رضاشیرنگی، دکتر عطاءالله مقصودلو ،سید جعفرطاهری ، عباسعلی قبادی ، دکترمهدی کوچك ، علی اصغر کشاورز ، جعفر قاضی اعظمی ،حاج محمد قاسم‌مقصودلو، حاج سیدصادق میرکریمی‌ودکتر محمود فلسفی بعنوان اعضای‌هیئت مشورتی روزنامه اطلاعات درگرگان تعیین شدند .

در نخستین جلسه هیئت مشورتی آقایان حاج سید صادق میرشهیدی‌بعنوان رئیس و حاج سید محمد رضا شیرنگی بعنوان نایب رئیس انتخاب گردیدند .

«فرش» یانفت آذربایجان ؟

هرسال درتبریز بطور متوسط ۸۰۰ هزارمترفرش‌بافته‌میشود

۷۵۰۰۰ کارگرازاین‌صنعت‌ارتزاق‌میکنند

از : مهندس زاده — نماینده اعزامی سازمان شهرستانها

سیمای شهرستانها

نلیاتی درباره فرش آذربایجان شرقی

آذربایجان یکی ازمراکز بزرك تولید فرش ایران است . دراین خطه حدود دویست هزار نفر در کار تولید ،خرید ،فروش و صدور فرش هستند وازاین طریق‌امرار معاش می کنند . بزرگترین مرکز تولید فرش آذربایجان شهر تبریز و نواحی اطراف این شهر است . درشهر تبریزو حومه آن حدود سی‌هزار دستگاه قالیبافی نصب شده و در کارگاههای‌قالیبافی این خطه بیش از ۷۵ هزار نفر کارگر مشغول کارمی باشند .

مقدار تولید فرش در آذربایجان‌شرقی بر حسب آنکه سالانه یك کارگر بطور متوسط ده متر قالی ببافد۸۰۰هزارمترمربع‌است برای تولید این‌مقدار فرش ، بایستی ٦٥٠٠ تن پشم که نیمی از آن از آذربایجان غربی بدست می آید مصرف شود .

این مقدار پشم ، پس از شستشو و سایر عملیات مقدماتی در حدود سه هزار تن‌خامه میدهد «خامه نخی است که بمصرف قالی‌بافی میرسد ».

سال گذشته‌صادرات فرش آذربایجان از طریق گمرك تبریز ۳۷۷۵ عدل بوده‌است ولی‌باید توجه داشت که فرش آذربایجان منحصرا از گمرك تبریز خارج نمیشود بلکه اولا مصرف داخلی دارد . ثانیا از گمرك تهران و شهرستان های دیگر از قبیل کرمانشاه نیز صادر میگردد ومن‌حیث‌المجموع از لحاظ صدور فرش آذربایجان نمی توان فقط در گمرك تبریز معیار صحیحی بدست آورد .

اما بطور مسلم درآمدسالانه از صنعت فرش درآذربایجان شرقی به‌چهار هزار میلیون ریال‌میرسد و رقم درآمد فرش ایران بعداز نفت ، دردرجه‌اول‌قراردارد.

«۷۹»

طی مدتی که در آذربایجان بودم هنوز سمینار فرش تشکیل نشده بود ودر آنجا که‌یکی ازمراکز بزرك تولید فرش ایران است صحبت برسر خرید و فروش‌فرش بمقیاس مترو ذرع بود . کم‌کم زمزمه تشکیل سمینار فرش به گوش میرسید و درباره‌ن‌باره بین تولید کنندگان ، خریداران . فروشندگان و صادر کنندگان فرش در آذربایجان گفتگوهائی شنیده میشد و نظرات مختلف و موافق و مخالفی ابراز میگردید . اکنون مدتی است‌که سمینارفرش تشکیل شده و با موفقیت خاتمه یافته‌وگویا تصمیم بر این است که استانداردفرش عملی گردد. شاید هم بلافاصله پس از خاتمه سمینار فرش ، این تصمیم به مرحله اجرا گذارده شده باشد . این را من اطلاع ندارم .

امادراین باره که اصولا تصمیم استاندارد کردن فرش «قابل‌اجرا» و خوب است یانه ؟ تحقیقاتی‌بعمل آوردم و نظرات مطلعین خبره‌فرش آذربایجان راجویا شدم و کیفیت معامله فرش بر اساس متر یا ذرع واینکه کدامیك ازاین دو مقاس اندازه گیری در کار فرش مقرون بصرفه‌و در حال حاضرقابل اجراست پرسیدم . و آنچه که عرض میکنم نتیجه تحقیقاتی است که طی مدت اقامت در آذربایجان پیرامون فرش بعمل آوردم. ..

قبل از آنکه نظرات مطلعین و کارشناسان فرش آذربایجان را درباره مقیاس خرید و فروش‌فرش واستاندارد آن بگویم‌سابقه‌ای از فرش ایران و کیفیت بافت را عرض میکنم .

فرش ایران مصور «هنرو صنعت» کهن ایرانیان است . صنعت‌فرش یك کار هنری است وطبق‌تحقیقاتی که‌بعمل آمده از زمان‌هخامنشیان این صنعت هنرمندانه درایران مرسوم بوده و در دوران صفویه باوج کمال رسیده و از همان‌دوران در دنیا شهرت و رواج یافته و اینك در حدود چهار صد سال‌است که فرش ایران شهرت جهانی‌دارد بنا باظهار آقای رضائی رئیس شعبه شرکت فرش در تبریز از دوران صفویه چندین قطعه فرش درایران بافته شده که اکنون‌زینت بخش موزه های مختلف استو همین فرشها بوده که بااصالت هنری‌و رسالت تاریخی خود شهرت فرش ایران را تاباقصی نقاط عالم‌رسانده است .

فرش‌ایران درموزه های دنیا

در حال حاضر از فرش های‌ایران که در زمان صفویه بافته شده یك قطعه درموزه لندن ، یك قطعه در موزه مونیخ، دو یاسه قطعه در موزه لنینگراد وهمچنین در موزه پاریس موجود است. در موزه آستانقدس رضوی هم یك قطعه از فرشهای زمان صفویه نگهداری‌می شود و در موزه آستانه قم نیز یك تخته فرش از آنزمان بود که گویا بموزه ایران باستان منتقل شده است... بله ،این فرشها معرف فرش ایران دردنیای خارج شدند واکنون هم فرش ایران شهرت جهانی دارد اما ... به بینیم یك فرش مرغوب چگونه مشخص می شود ؟

بقول بعضی از مطلعین‌و کارشناسان آذربایجانی فرش ، مرغوبیت‌فرش در چهار مورد مشخص می گردد که عبارت از : بافت ، رنك . نقشه و رنك آمیزی « طرح» است مطلعین خبره و کارشناسانی که این چهار مورد را برای تشخیص مرغوبیت فرش ذکر می کردند از ابراز این نکته خود داری‌نمی کردند که: البته کیفیت مواداولیه هم در مرغوبی و نامرغوبی فرش تاثیر فراوان‌دارد و بدنبال این اظهارنظر اضافه میکردند که : یااپریشمی قسمتی از مواد اولیه‌اش بافرشهای معمولی تفاوت دارد . ولی صحبت مادر باره فرشهائی است که من اصطلاحا به آن‌عنوان «معمولی» داده‌ام و اکنون یکی از ارقام مهم صادراتی کشور است و بقول عده‌ای از مطلعین ، درحال حاضر رقم درآمد صادراتی فرش ایران بعد از درآمد نفت ، دردرجه اول قرار دارد .

برای آشنائی با کیفیت بافت و تشخیص فرش مرغوب باید ابتدا بامواد اولیه ان آشنا شد واولین و مهمترین ماده اولیه فرش ،پشم است .

پشم ، یامصنوعی است و یا طبیعی. پشم مصنوعی در سالهای اخیر ساخته شده و به بازار آمده است کارشناسان‌ومطلعین‌فرش آذربایجان می گفتند : پشم مصنوعی برای بافت فرش ، آنهم فرش اصیل ایران آنقدر بی ارزش است که اصلا صحبت‌کردن در باره آن بیهوده است . اما می توان پشم مصنوعی‌را بعنوان تقلب داخل‌پشم طبیعی کرد و آنها را بطور در هم حلاجی نمود و باخامه‌ایکه ازمخلوط پشم مصنوعی و طبیعی بدست می آید ، فرش بافت .

چنین فرشی هر چند که قسمت بیشتر آن هم پشم طبیعی باشدزود از بین میرود . چون پشم مصنوعی زود سائیده میگردد و فرش باصطلاح «کچل»میشود . یعنی بعضی قسمت های فرش که باپشم طبیعی بافته شده سالم میماند و قسمت هائی که با پشم مصنوعی بافته شده‌است سائیده میگردد و فرش نخ نما میشود .

مطلعین فرش آذربایجان‌میگفتند: چند سال قبل در یکی ازمراکز تولید فرش ایران که عالی ترین نوع فرش ایرانی رابه‌بازار عرضه میکرد ازاینگونه پشم باخامه‌های مصنوعی بکار بردند و نتیجه‌اش این شد که حالا فرش آن منطقه ازایران باصطلاح«توسری‌خور»شده وموقعیت قبلی رااز دست داده‌است

*** فقط پشم گوسفند ایران**

پشم طبیعی همان پشمی است که گوسفند بدست می آید رجوع چندین نوع است . پیش از آنکه درباره انواع پشم طبیعی بگویم این را عرض کنم که پشم گوسفندان ایران برای فرش، در دنیا نظیر ندارد . در این جهت‌فقط پشم گوسفندان افغانستان می‌تواند با پشم‌گوسفندان ایران برابری کند. اصولا پشم گوسفندانی‌برای فرش ایران‌خوب است که دربعضی نقاط خوش آب و هوا پرورش یافته باشند .

بطوریکه عده‌ای از مطلعین و کارشناسان خبره فرش‌می گفتند: در بازار فرش آذربایجان ، گوسفندان ایران را بلحاظ نوع پشم از نظر بافت فرش اصیل و هنرمندانه ایران در سه منطقه مشخص کرده‌اند .

۱ـ پشم گوسفندان خراسانی‌و بخصوص شهرستان مشهد که الیافش بسیار نرم و طبیعی ونازك است وهرچه باریکتربریسندممکن است ،در درجه اول قرار دارد. خامه‌ای که از پشم گوسفندان مشهد بدست می آید برای بافت فرشهای ظریف و باصطلاح ٦٠ـ٧٠ رج«ریز» مناسب است(در باره‌رج «ریز»فرش بعدا عرض میکنم)

۲ـپشم گوسفندان خوی و ماکو ازاین جهت ،در درجه دوم قرار دارد و برای بافت فرشهای ۳۰ـ٤٠ رج و تا ٥٠ ریز «رج»خوب‌است.

۳ـپشم گوسفندان کرمانشاه از این لحاظ در درجه سوم قرار گرفته است .

بطور کلی نظر مطلعین فرش آذربایجان درباره پشم گوسفندان ایران (که بهترین نوع پشم برای فرش تشخیص داده شده)این‌است که ممتاز ترین پشم برای بافت فرش اصیل ایران به ترتیب‌امنیا از گوسفندان مشهد ، خوی،ماکو کرمانشاه و بعضی شهر های‌دیگر ایران بدست‌می آید . پشم گوسفندان خوزستان ، مغان آذربایجان وپشم گوسفندان‌ترکیه واغلب نقاط دیگر ایران بخارج از لحاظ اصالت فرش ایران چندان مرغوب نیست زیرا که باصطلاح «درشت مال» یعنی الیافش درشت است و رنك رادرست‌جذب‌نمی کند. پشم گوسفندان نقاط اخیرالذکر اگر هم رنك بخود بگیرد ودرنك پس میدهد .

مطلعین فرش آذربایجان‌میگفتند پشم اینگونه گوسفندان ممکن است خوب باشد ولی نه برای‌بافت فرش ، آنهم فرش اصیل ایران...

فرش ،مظهر «هنرو صنعت»کهن ایران است . در زمان هخامنشیان قالیبافی درایران مرسوم بوده ودردوران صفویه فرش ایران رسالت تاریخی خودرا اثبات کرده وشهرت ایران راتا اقصی نقاطعالم رسانده است .

فرش ایران یك «هنر» است ، «صنعت» است و صنعت و هنر هم حد ومرزی نمی شناسد . بطورقاطع نمی توان گفت کدامیك ازاجزاء متشکله و یا عوامل ایجاد فرش ایران است که باعث مرغوبیت آن میشود ...

*** بزرگترین رقم درآمد**

مواد اولیه برای بافت فرش‌معمولی عبارت است از ، پشم ، رنك ونخ البته فرش‌های باصطلاح نخ‌فرنك

*** در بوشهر**

اعضای گروه شماره ۳۳۹ سپاه بهداشت روستای دالکی از توابع بوشهر باهمکاری‌اهالی محل‌یکباب حمام‌شش دوشه در قریه مذکور ساخته‌اند .این گروه بسرپرستی آقای‌دکتر رضا امین و همکاری آقایان احمد خیراندیش‌و بهمن کیانی کمك‌پزشکان سپاه‌بهداشت اداره میشود .

★ دررفسنجان

باکوشش گروه شماره ۲۹٤ سپاه بهداشت که در دهکده هرات رفسنجان استقرار داردخزینه حمام قریه بدوش تبدیل شده و چند حلقه چاه آب آشامیدنی‌حفر گردیده است .

سرپرستی این گروه بعهده آقای دکتر محمد علی نفیسی است و آقایان محمد بلوچی و حسین‌نشاه عراقی کمك‌پزشکان سپاه‌بهداشت باآن همکاری دارند .

برنامه تلویزیون ایران
فرستنده آبادان

سه‌شنبه ۲۲ر۹ر٤٥

ساعت ٦ر۳۰ـ سلام شاهنشاهی ، اعلام برنامه
ساعت ٦ر۳۳ـ برنامه وایا
ساعت ٦ر٤٥ـ تدریس زبان
ساعت ۷ـ اخبار
ساعت ۷ر۱٥ـانجمن قلم
ساعت ۷ر۳۰ـ قهرمان دریا
ساعت ۸ـ موسیقی ملی
ساعت ۸ر۳۰ـپری میسون
ساعت ۹ر۲٥ ـاخبار
ساعت ۹ر۳۰ ماسترسون
ساعت ۱۰ـ سنت
ساعت ۱۱ـپایان برنامه

پرده هوا بجای در

دری که باید بازوبسته کرد بزودی جای خودرا بیك «پرده‌هوا» میدهد . این «درهای» جدید دریکی از مغازه های شهر لیل درفرانسه مورد آزمایش قرار گرفته‌اند .

دستگاهیست که هنگام تابستان هوای سردو هنگام‌زمستان هوای گرم ازخود خارج میکند . بدین ترتیب بدون آنکه‌احتیاجی بدرباشد هوای درون مغازه سالن ، راهرو یااطاق بوسیله این در «هوائی »از هوای خارج جدامیشود وسرمایاگرما بدرون محل‌کار وسکونت نفوذ نمی‌نماید .

دیلی اکسپرس

۲٦٤ هزار فرانك مالیات یك ناف !

«ناف»«پدرودومینگومی »دردسر بزرگی برایش تولید کرده زیرا مامورین اداره‌مالیات بردرآمد برزیل باسماجت‌تمام‌میخواهند ۲٦٤هزار فرانك از ناف «جواهرنشان » اومالیات بگیرند .ماجرا از این قرار است :

سی‌سال قبل هنگامی «پدرو» بدنیا می‌آید اشتباهی دربریدن نافش روی میدهد و محل بریدگی بصورت بدترکیبی درمی‌آید. پدر «پدرو» که مردتوانگری بود دستور میدهد نافنوزاد را بایك قطعه یاقوت درشت قیمتی زینت دهند .

«پدرو » پس از سی سال متوجه می‌شود که ثروت کلانی را بدون استفاده درناف خود نگهداشته است باین جهت بیك پزشك جراح مراجعه میکند تاترتیب درآوردن این یاقوت‌ششصد هزارفرانکی را بدهد .

ازفردای آن روز ماجرای «ناف جواهرنشان » دهان بدهان درشهرمیگردد وسرانجام موضوع بگوش اداره‌مالیات بردرآمد میرسد بلافاصله به‌مامورین وصول دستورداده‌می‌شود که ۲٦٤ هزار فرانك مالیات عقب افتاده این‌جواهر قیمتی را از «پدرو » بگیرند .

اورور

نسل جوان

دربرابر خطر بزرگ مواد «توهم‌زا»

مواد مخدر «توهم‌زا» جوانان امریکائی واروپائی را مورد تهدید قرارداده‌است

در آوریل ۱۹٦٦ آزمایشگاههای سوئیس اعلام داشتند که توزیع «ال‌اس‌د۲۵» و«پسیلوسیبین»راقطع کرده‌اند .(قبلا مقالات زیادی در این زمینه در صفحه عبور از هفاره درج گردید).

این دوداروی توهم‌زا بطور مجانی ازطرف بعضی کارخانه های داروسازی سوئیس در اختیار محققین وپزشکانی گذارده میشدند که در بیمارستان ها و آزمایشگاههای مخصوص کار میکنند .

دراوت ۱۹٦٦ کارشناسان سازمان ملل‌متحد در ژنو کمیسیونی تشکیل دادند بمنظور بررسی‌طرق جلوگیری از اشاعه مواد مخدر «توهم‌زا» ، زیرا خطرمواد «توهم‌زا»برای‌بشرخطرناکتر از بمب اتمی است .

درآمریکا قانونی دردست تدوین است که استعمال این مواد را جرم میشناسد و دکتر«لیدی» که «جامعه مکاشفه روحی» رابنیان گذارده بودو باعضای این جامعه ماری جوآنامی‌داد به‌سی‌سال زندان محکوم شده‌است .

اعضای این جامعه «ال‌ اس ـد» رایك ماده مقدس میدانند .

مواد «توهم‌زا» ازنظر زیست‌شناسی وشیمیائی وضع مبهمی دارند ولی‌اثر درمانی آنهادر بیماریهای روانی قطعی است .

و اما ... بشر ذاتا مذهبی است و بحیات پس از مرك و بهشت موعود معتقد می‌باشد .

در روزگار گذشته مومنین برای رسیدن‌به‌پیشوای‌خودیا بعبادتگاهشان بانهایت رغبت درسخت‌ترین شرایط حتی حاضر بودند سه هزار کیلومتر پیاده‌راه‌بروندامااامروزه‌تبلیغات،رادیو، تلویزیون ، مطبوعات و... چنان‌ذهن وروح بشررا پر کرده‌اند که لحظه‌ئی مجال اندیشیدن بماوراء طبیعت را ندارد .دراین میان گروهی که از وضع موجود بتنك‌آمده‌اند بکمك‌مواد مخدرو «توهم‌زا» خودرا در آغوش «بهشت مصنوعی» میندازند .

عبور از پنج قاره

درشرق دود تریاك وسیله‌ئیست برای دسترسی بانزوا و آرامش .ودر آمریکای ثروتمندمیلیونها نفرمبتلای بهروئین و کوکائین هستند .

باین رقم‌وحشتناك توجه کنید : تنها در دانشگاه کالیفرنیا یك‌ششم دانشجویان یعنی ده هزار نفرشان معتاد به «ال‌اس‌د» هستند .

چرا ؟ چون زندگی یکسر جنبه مادی یافته و ارزشهای اخلاقی روز بروز بی‌اعتبارتر میشوند . بسیاری از این جوانان بعلت‌استفاده از«ال‌اس‌د» باختلالهای علاج‌ناپذیر روانی دچار میشوند .

۳۰تا۴۰ میلیونیم گرم از «ال ـ اس‌ـد»کافیست تاشخص در دنیائی تخیلی و کابوس مانند غوطه‌ورشود.

حالت حاصله چنان وحشت زاست که انسان بزحمت میتواند برای باد دوم آنراتحمل کند واین خودوسیله‌ئیست که میلیونها نفر را از اعتیاد باین سم مصون داشته است .

سرویس خبرگزاری فرانسه

شهرفضائی

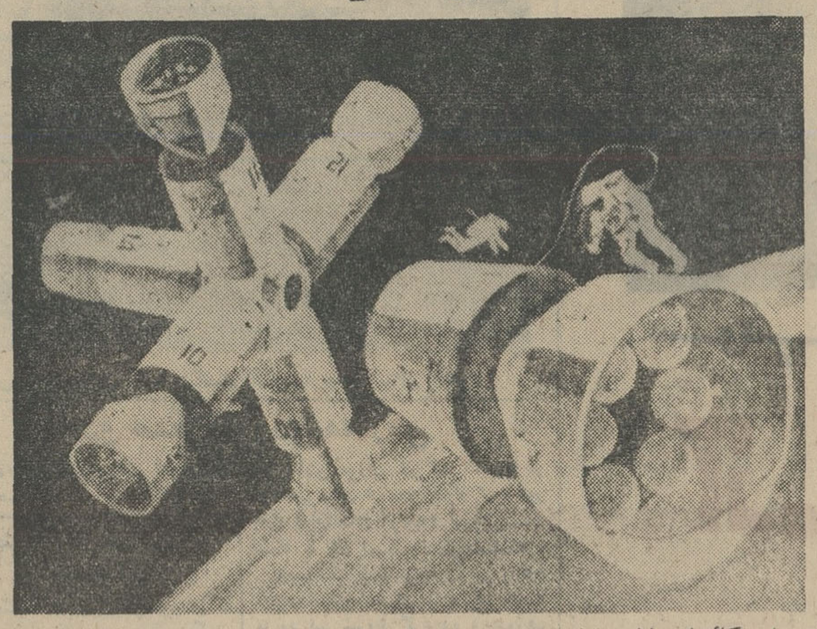

امریکائیها درنظر دارند برای تحقیقات علمی درفضا شهرهای واقعی بوجودبیاورند. این یکی از طرح‌هائی‌است که موسسه «دوگلاس» برای این‌منظور تهیه کرده‌است . دانشمندان دراین‌ایستگاه فضائی‌دریك اتمسفرمعمولی و قوه ثقل که از حرکت‌دورانی ایجاد می‌شودبکارهای‌مختلف اشتغال خواهند ورزید اورور

تبریکات

جناب آقای پورشمس

احراز مقام مدیریت کل آموزش‌وپرورش‌استان مازندران را به آنجناب تبریك‌عرض نموده موفقیت های روزافزون سرکار را در راه خدمت به‌شاهنشاه آریامهر ومیهن عزیز از ایزد متعال آرزومندم .

فرج‌الله ـعموزاده

سرکار علیه‌خانم دکترهایده‌مالك

انتصاب بجاوشایسته سرکار را باستادی دانشکده پزشکی تبریك عرض مینمائیم وامید موفقیت بیشترشما را از خداوند متعال‌خواهانیم.

آزمایشگاه بیمارستان رازی‌ـدکترفیروزآبادی ـخانم فرخزاد‌ـ خانم نوروززاده ـفسخودی

جناب‌آقای دکتر هدایتی وزیرمعظم ومحبوب آموزش‌وپرورش

انتصاب شایسته جناب‌آقای (پورشمس)را بمقام مدیریت کل آموزش‌وپرورش استان‌مازندران تبریك عرض مینمایم.

متل‌قو‌ـرضاانگورج

جناب آقای دکتر باهری

انتصاب جنابعالی رابمقام معاونت‌وزارت دربار صمیمانه‌شادباش عرض مینمایم.

پستل گلپایگان‌ـاکبرتقی‌زاده

سرور گرام‌جناب‌آقای‌فتح‌الله‌آتابای

بایکدنیا مسرت‌انتصاب جنابعالی را بمقام معاونت وزارت‌دربار شاهنشاهی صمیمانه تبریك‌وشادباش عرض میکنم.

پستل گلپایگان ـاکبرتقی‌زاده

جناب آقای مهندس ستوده وزیرمعظم‌ودانشمند پست‌وتلگراف‌و تلفن

حسن انتخاب‌وانتصاب جناب‌آقای مهندس افشار را بمدیریت کل‌امور اداری شادباش عرض مینمایم.

پستل گلپایگان‌ـاکبرتقی‌زاده

جناب آقای دکترشجاع‌مدیرکل‌بهداری استان کرمانشاهان

انتصاب شایسته آقای برنجی رابمعاونت اداری بهداریکل استان صمیمانه‌به‌جنابعالی تبریك عرض مینمائیم.

حمید اسمعیلی‌ـداریوش سالاری

جنابان آقایان اسفندیار واسدالله غفاری

توقیرا انتصاب شایسته آنجنابان را بریاست دادگاه جنائی ومستشاری دادگستری استان مازندران صمیمانه تبریك‌عرض مینمایم.

چالوس‌ـجمعلی‌اعظم‌پور

خانم معزز میرصالح‌پور

انتخاب شایسته شمارابسمت هیئت مدیره شورای داوری چالوس صمیمانه‌تبریك میگویم

چالوس ـسکینه نوشینی

جناب آقای ثقفی

انتصاب شایسته جنابعالی را بسمت معاونت اداره کل کارگزینی وزارت آموزش‌وپرورش‌صمیمانه‌تبریك میگوئیم وتوفیق روزافزون جنابعالی را از خدای‌بزرك مسئلت داریم.

ایلام‌ـمحمود آذریغمائی ـآذردخت‌یغمائی

جناب آقای مهندس محمد رضا دادمنش

انتصاب جنابعالی را بمقام معاونت‌فنی اداره کل ساختمان‌وزارت آموزش‌وپرورش تبریك میگوید.

محمدطاهرحمزه

سرکار خانم دکترمالك‌ـ جناب آقای دکتراردوبادی

احراز مقام استادی دانشکده پزشکی تهران را حضورتان تبریك عرض مینمائیم.

دکترآزاده‌وبانو

جناب آقای دکترعبدالله حبیبی‌استاد دانشگاه تهران

ارتقاء جنابعالی را بمقام استادی دانشگاه تهران صمیمانه تبریك عرض‌نموده موفقیت آنجناب را از خداوند متعال‌مسئلت دارم .

جواد مهربان

B.F.Goodrich

بی.اِف.گودریچ

لاستیك محکم ومطمئن برای رانندگیهای سخت ومداوم

بی.اِف.گودریچ برای هرنوع وسیلهٔ نقلیه

لاستیکی مخصوص وتناسب باآب وهواوجاده های ایران میسازد

لاستیك سیلورتن سواری

بمنظور تامین اطمینان خاطر وطی حد اکثر مسافت طرح‌ریزی گردیده است.طرح مخصوصی که درعاج آن بکاربرده شده قدرت کشش فوق‌العاده‌ای در مرحله‌شتاب اولیه‌وقدرت ایست ومطمئن درهنگام توقف‌های ناگهانی درلاستیك بوجود میآورد .

این‌لاستیك درعین اینکه دارای استحکام زیادی می‌باشد رانندگی را نرم‌ترنموده وبهتر خدمت میکند .

بی.اِف.گودریچ

با ۹٦ سال تجربه جهانی

وسازنده بیش از

یك میلیون لاستیك درایران

B.F.Goodrich

بی.اِف.گودریچ

اولین کارخانه وپیشروصنعت لاستیك سازی درایران

-۱۲۷-

مردی از جنگل

نوشته : احمراحرار

دراطراف قزاقخانه تیراندازی شروع شده بود و جنگلی ها که بعداز شکست مذاکرات تصمیم گرفته بودند کار قزاق راباتوسل به اسلحه یکسره کنند برطبق نقشه محرمانه‌ای که در شورای جنگی انقلاب‌طرح شده بود ، تصمیم خود را با محاصره ستادقزاق‌وحمله بقزاقخانه بمرحله عمل گذاردند .

قزاقخانه در عمارت فعلی تلگرافخانه رشت واقع بود و قزاق ها در آنجا تمرکز داشتند . قوای انقلاب از سر شب بحالت استتار محوطه قزاقخانه را در محاصره گرفته بود . تقریبا همه نقاطی که مسلط بر قزاقخانه بود از چهار سمت در تصرف مردان ریشو قرار داشت و فوج دیگری انتظار میکشید تاسحرگاهان حمله را شروع کند . قوای قزاق انتظار چنین پیشامدی را داشت اماتصور نمیرفت حریف به‌آن سرعت دست بکار شود . بهمین جهت نیز قزاقخانه برای دفع حمله احتمالی هم آماده بود و هم نبود . آماده بود آنقدر که بکلی غافلگیر نشود ولی برای مقابله تدارکی ندیده بود .

قزاقها در چهاردیواری قزاقخانه سنگر گرفته بودند و مانع آن میشدند که افواج مهاجم از تیررس آنها گذشته وارد محوطه‌قزاقخانه شوند . تفنگدارانی که مواضع اطراف قزاقخانه را اشغال کرده بودند دستور داشتند تاوقتی قوای قزاق از قزاقخانه بیرون نیامده خود را نشان ندهند و درحقیقت این یك حیله جنگی‌بود برای اینکه قزاقهارا از سنگرشان بیرون کشیده زیرآتش بگیرند .

تیراندازی ساعتی ادامه یافت و سپس قوای مهاجم تظاهر بعقب نشینی کرد . قزاقها جرات یافتند و هوراکشان در حالیکه فریاد «زنده‌بادشاه» میکشیدند از در قزاقخانه خارج شدند و بطرف مهاجمین حمله‌بردند . اما بلافاصله رگباد گلوله متوجهشان ساخت که در تله افتاده‌اند ودر حالیکه عده‌ای کشته روی زمین گذاشته بودند بسرعت بازگشتند و درسنگر های خود مستقر گشتند .

قزاق بحیله رقیب پی‌برده‌بود و اینبارباحتیاط ، اما باسرسختی بیشتری بدفاع ادامه داد . کم‌کم‌هوا روشن میشد و مردم شهر مبهوت ووحشت‌زده ازخود می‌پرسیدند :«بازچه خبرشده» ؟ظن اکثر مردم و بیم‌آنها بیشتر ازین بود که مبادا قوای بالشویك بشهر وارد شده‌باشد. بهمین جهت منتظر بودند تا تیراندازی قطع شودو از خانه های خود بیرون بیایند .بخلاف معمول درآن موقع صبح کوچه‌ها خلوت بود و جزرفت‌و آمد مردان مسلح‌هیچ فعالیتی درشهر دیده نمیشد . قزاقهااز سنگرهای خود دلیرانه دفاع میکردند و حملات پیاپی قوای انقلابی بنتیجه نمیرسید .

همه امیدقزاقخانه بسوار نظام قزاق بود که در رودبار استقرار داشت و بهمین جهت در نخستین لحظات نبرد ، یکی‌از قزاق ها داوطلبانه خودرا از جبهه جنك بخارج رسانیده بود تا سواره‌نظام را بمدد بخواند. هنگامیکه آفتاب روی زمین پهن شد داوطلب قزاق بازگشت و درحالیکه بدنش چون آبکش سوراخ‌سوراخ شده بود خود را بقزاقخانه رسانید وباآخرین رمقی که دربدن داشت کوشید تاخبر دهد سواره‌نظام بسوی لاهیجان گریخته است .

بدینترتیب فرماندهی قزاق امید خودرا از دست‌داد . بااینحال قزاقها هنوز روحیه‌خود رانباخته بودند و بپایداری ادامه میدادند. فرماندهان قزاق تصمیم گرفتند با استفاده ازین روحیه عالی دست به آخرین قمار بزنند و باحمله جسورانه‌ای خط محاصره را بشکافند. اما درست در لحظه‌ایکه قوای قزاق برای حمله برق‌آسا آماده شده‌و پرچم‌خودرا برافراشته بود، غرش چند تیر توپ بگوش رسیدوگلوله های‌توپ قسمتی از سردر قزاقخانه داویران ساخت . مقاومت بیفایده بود. فرماندهان قزاق پرچم خودرا پائین آوردند و بجای آن پرچم سفیدبالابردند . قزاقخانه تسلیم شده‌بود .

درقزاقخانه حالت حزن‌انگیزی بچشم میخورد . افسری که پرچم سفیدرا برافراشته بود باطاق خود بازگشت و انتحار کرد .قزاقهاگیج و مبهوت تفنك‌هایشانرا بزمین انداخته‌بالای سراجسادی که کف قزاقخانه را پوشانده بود ایستاده بودند .بعضی از آنها نیز زانوهارا بغل‌زده چون زن فرزند مرده زادزار میگریستند .

قوای انقلاب ، فاتحانه وارد قزاقخانه شد .قزاقها راخلع‌سلاح کردند و نعش هارا ازروی زمین برداشتند . قزاقها هفتاد نفر کشته داده بودند .

بافرونشستن صدای گلوله ، مردم تدریجا از خانه های‌خود بیرون آمدند واز قضایا آگاه شدند. بااین جنك چهارساعته آخرین نقطه مقاومتی که‌در مقابل میرزا وریشوهای او وجود داشت ازپادرآمد وگیلان بالمره ازهرگونه نفوذ مخالفی پاك‌شد .

تشکر وسپاسگزاری

مقام محترم مدیرکل سازمان آب منطقه‌ای تهران

ساکنین جنوب‌غرب بویژه محدوده انجمن از مواعید وبذل توجه آنجناب در نصب‌انشعاب آب قسمتی از محل نامبرده نهایت تشکروسپاسگذاری دارد امیداست توفیقات بیشتری در راه‌اجرای منویات اعلیحضرت همایون شاهنشاه آریامهر نصیب آنمقام وکلیه کارکنان آن‌سازمان گردد استدعا دارد در نصب بقیه از لحاظ احتیاج‌تسریع‌بعمل آید.

انجمن محلی‌عمران‌و آبادی خیابان قزوین وامیری محمدرضاتمدنی

تجدید آگهی مزایده

شرکت‌سهامی بهره‌برداری وصنایع چوب گیلان آگهی مزایده شماره ٦۰۸۱ ـ۴۵ر۸ر۳۰ را در مورد آنقسمت از اجناس فروش نرفته تجدید مینماید . داوطلبان شرکت در مزایده میتوانند بدفتر مرکزی شرکت واقع در کارخانجات چوب بری اسالم (٦۰ کیلومتری جاده پهلوی به آستارا)ویابدفترنمایندگی شرکت در تهران خیابان الیزابت دوم سازمان جنگلبانی ایران طبقه‌هفتم مراجعه ویکبرك سیاهه انواع کالا های مورد معامله وشرایط مزایده را دریافت وپس از امضاء ضمیمه پیشنهاد خودنمایند. داوطلبان خرید بایستی پیشنهاد خود را تاساعت ۱۰صبح روزشنبه سوم دیماه ۴۵ بدفتر مرکزی‌شرکت تسلیم ورسید دریافت‌دارند. پیشنهاد های رسیده درساعت ۱۱صبح همانروز در حضور کمیسیون مربوطه بازوقرائت خواهدشد حضور پیشنهاد دهندگان در جلسه مزایده آزاد است.

مدیرعامل‌شرکت‌سهامی بهره‌برداری وصنایع‌چوب‌گیلان سرهنك ثقفی

آگهی مناقصه

شهرداری‌ساوه باستناد موافقت‌نامه شماره ٦۷۲۹ـ۴۵ر۵ر۱۲ مقام محترم استانداری استان مرکزی مقداری در حدود تقریبی ۴۵متر مربع سنك مرمر سبزوسی‌وشش‌متر مربع سنك‌تراوانتا بابعاد مشخصه طبق‌ماکت ساخته شده موجود برای‌ساختمان پایه مجسمه‌شاهنشاه آریامهر از طریق مناقصه خریداری‌مینماید.

داوطلبان شرکت در مناقصه میتوانندبرای مشاهده ماکت و تعیین متراژ دقیق سنگها از محل بازدیدوسپس پیشنهادات خود را به ضمیمه رسیدبانکی که حاکی از پرداخت صدی پنج‌مبلغ پیشنهاد ی‌باشد تاآخروقت‌اداری روز سه‌شنبه ۲۹ آذرماه ۴۵ بدفتر شهرداری تسلیم نمائید.

پیشنهادهای‌واصله‌درساعت چهاربعداز ظهر همان روز در کمیسیون مربوطه‌بازوقرائت وتصمیم مقتضی اتخاذخواهدشد .

حضور پیشنهاد دهنده در کمیسیون آزادوبه‌پیشنهادهای مشروط‌ومبهم وفاقد سپرده ترتیب اثر داده نخواهدشد وشهرداری در رد و یاقبول یك‌ویاکلیه پیشنهادها مجازاست.

کلیه هزینه های مربوطه از قبیل عوارض‌ومالیات و کرایه‌حمل سنك هزینه‌انتشار آگهی امثالهم بعهده فروشنده‌است.

شهردارساوه‌ـموسوی

فرهنگی ورزشی

تنها یك سالن...

آنهم انحصاری..

چندی پیش هنگام بنیانگذاری تئاتر پهلوی که از محل عطیه علیا حضرت شهبانو فرح پهلوی بناخواهد شد ، آقای دکتر فروغ رئیس هنرکده هنرهای دراماتیك گفت :

«این اقدام شهبانو نباید فقط آغاز ساختمان یك تماشاخانه تلقی شود ، بلکه باید گفت ، سنك عظیم هنر و ادب تئاتر در تاریخ فرهنك این کشور استوار می‌گردد .» این سخن در عین اینکه نویدی دلپذیر برای علاقمندان بهنر تئاتر است ، حقیقتی تلخ رابیان میکند و آن اینستکه پس از پنجاه سال کوششهای مختلف درزمینه تئاتر هنوز تماشاخانه که لازمه عرضه تآتر است=در تهران وجودندارد. روزگاری در تهران هفت تماشاخانه وجود داشت که بعلل مختلف امروز ازآنها اثری باقی نیست و آنچه بنام تئاتر باقی مانده چیزی است شبیه بکاباره

چرا این هفت تماشاخانه تعطیل شد، بحثی است که در این مجمل نمیگنجد ، فقط میشود گفت : علل آنرا باید در عدم مدیریت، بدنبال جنجال های سیاسی روز رفتن ، پیشرفت دوبلاژ فیلم ، افزایش تعداد سینما ها ، عدم حمایت دولت از تئاتر و مسائل دیگر نظیر اینها جستجو کرد . لیکن هیچکدام از این عوامل یك تئاتر قدیم را که در اجتماع ریشه دوانیده باشد نمیتواند تعطیل کند و گذشته از این باید درنظر داشت که علاقه به تئاتر بیش از آن زمان که هفت تماشاخانه داشتیم امروز وجود دارد ...

بگذاریم وبگذریم... بهرحال امروز ما مانده‌ایم و تنها یك سالن تئاتر که در ضلع جنوبی پارك‌شهر بنا شده ، بنام : «تالار ۲۵ شهریور». متاسفانه این سالن انحصار بهنرمندان وزارت فرهنك و هنر دارد و گروههای دیگر نمیتوانند درآنجا برنامه‌ای اجرا کنند وتنهانمایشهای ایرانی در آنجا اجرا میشود . حتی گروه های وابسته به آن وزارتخانه نیز تاکنون نتوانسته‌اند در آنجا برنامه ای بگذارند و گروههای تئاتر بناچار باید به سالنهای انجمنهای فرهنگی پناه ببرند و این سالنها بعلت نداشتن گیشه یا دوری راه همیشه خالی میماند و زمانی را که هنرمندان آماتور میتوانند از این نوع سالنها استفاده کنند ، بسیار محدود است .

مثلا نمایشنامه‌ایکه از دیشب درسالن انجمن ایران و آمریکا آغاز شده است ، هنرمندان آن هفت ماه مداوم تمرین کرده‌اند، درحالیکه بیش ازهفت شب سالن را در اختیار ندارند .

نتیجه این نوع کار جزضرر ودلسردی هنرمندان چیزدیگری نخواهد بود . چه خوب بود که اداره فعالیتهای هنری مادام که سالنهای دیگری درتهران وجود ندارد ، برسالت خود کما هو ـ حقه عمل کند و سالن ۲۵شهریور را لااقل برای اجرای نمایشنامه های خوب در اختیار هنرمندان آماتور و وابسته بوزارت فرهنك وهنر قرار بدهد و این انحصار طلبی ها را بوقت مناسب دیگری موکول کند .

حکم ریاست

سرپرستان چهار دانشکده صادر شد

بموجب احکام صادره از طرف آقای دکتر صالح رئیس دانشگاه تهران چهار تن از سرپرستان دانشکده های دانشگاه بشرح زیر بسمت ریاست دانشکده‌های دانشگاه تهران منصوب شده‌اند

آقای دکتر منوچهر افضل استاد تمام وقت و سرپرست دانشکده علوم تربیتی .

آقای دکتر رضا حجازی استاد تمام وقت و سر پرست دانشکده جنگلداری .

آقای دکتر محمد حسین شمس‌الدین مفیدی استاد تمام وقت و سرپرست دانشکده بهداشت .

آقای دکتر فضل‌الله اکبری استاد تمام وقت و سرپرست دانشکده علوم اداری و مدیریت بازرگانی .

پیشنهاد تایید این انتصابات به وزارت آموزش و پرورش ارسال گردید که پس از تایید شورای مرکزی دانشگاه ها به آنان ابلاغ گردد .

رئیس ثربیت بدنی تایلند هنگام افتتاح بازیهای آسیائی بانکوك

دو صحرانوردی مدارس

مسابقه دو صحرانوردی آموزشگاه های ناحیه ۳تهران با شرکت ۱۳۵ نفر دانش‌آموزان شرکت کننده از ۳۵ دبیرستان در محل بلوار کرج دور پارك فرح انجام و درنتیجه تیم دبیرستان اعتماد با ۱۹ امتیاز برنده اول شناخته شد

ومسابقات پینك پنك دوره اول و دوم دبیرستانهای دختران و پسران ناحیه مزبور نیز شروع گردیده و هنوزهم ادامه دارد .

*** در بخش ۹**

مسابقه دو صحرانوردی اداره آموزش و پرورش ناحیه ۹ بین ۴۵ نفر از ۹ دبیرستان انجام گردید .

در نتیجه غلامحسین رئیسی از دبیرستان آزادگان مقام اول نتیجه تیمی تیم هنرستان نمونه صنعتی با ۱۳ امتیاز اول و دبیرستان تهران پارس با ۱۹ امتیاز دوم و دبیرستان آزادگان با ۳۳ امتیاز سوم شدند .

سخنرانی درفدراسیون کوهنوردی

در جلسه فدراسیون کوهنوردی که فردا در سالن کاخ ورزش برگزار میشود آقای دکتر ساسانفر راجع به اثر ورزش در اجتماع سخنرانی خواهد کرد .

سمینار حقوق بشر

سمینار حقوق بشر از تاریخ ۲۴ آذر تا اول دی در شهر «سانتاباربارا» کالیفرنیا تشکیل میگردد در این سمینار سی نفر از متخصصین حقوق بشر که کلیه آنها استاد دانشگاههای مختلف جهان می‌باشند شرکت می‌نمایند .

از ایران آقای دکتر منوچهر گنجی دبیرکل مرکز مطالعات عالی بین‌المللی دانشگاه تهران در این سمینار شرکت خواهد کرد و نظریات خود را برای پیشرفت بین‌المللی حقوق بشر بصورت مطالعه‌ای کتبا ارائه خواهد داد که در طول سمینار مطالعات ایشان مورد بررسی قرار خواهد گرفت .

کف پوش برای منازل و محل کار

مکالیوم

با دقت مخصوص آلمانی

براحتی بروی کلیه کف های فرسوده قدیمی نصب میگردد

هرمترمربع ۲۸ تومان

نصب مجانی

تلفن : ۶۴۲۲۶ - ۶۱۳۰۸۴

آگهی تحریر ترکه

۳۳

۴۵/۹/۱۶

آقای علی حقوقی بوکالت از بانوان زربابه خانم واشرف‌السادات موسویا ن وبانو بتول فهیمیان بطرفیت آقایان معصوم و مصطفی ونصرت و فاطمه شهیره به بهجت واحمد و بانوان زهراورقیه موسویان طرفین مقیمان بابل وقریه داود کلا دادخواستی بخواسته تحریر ترکه وتقسیم ماترك سیدعلی موسویان تقدیم که بکلاسه ۱۰۹۸/۴۴/۲۲ ثبت اینك با انجام تشریفات مراتب در روزنامه اطلاعات آگهی میشود که برابر ماده ۲۱۰ قانون امور حسبی بستانکاران و مدیونین متوفی وکسان دیگر که حقی برترکه دارند برای روز دوشنبه پنجم دی ماه چهل‌وپنج ساعت ۱۱ وربع صبح در دادگاه بخش بابل حضور بهم رسانند.

دادرس دادگاه بخش بابل - ناصر محمدی

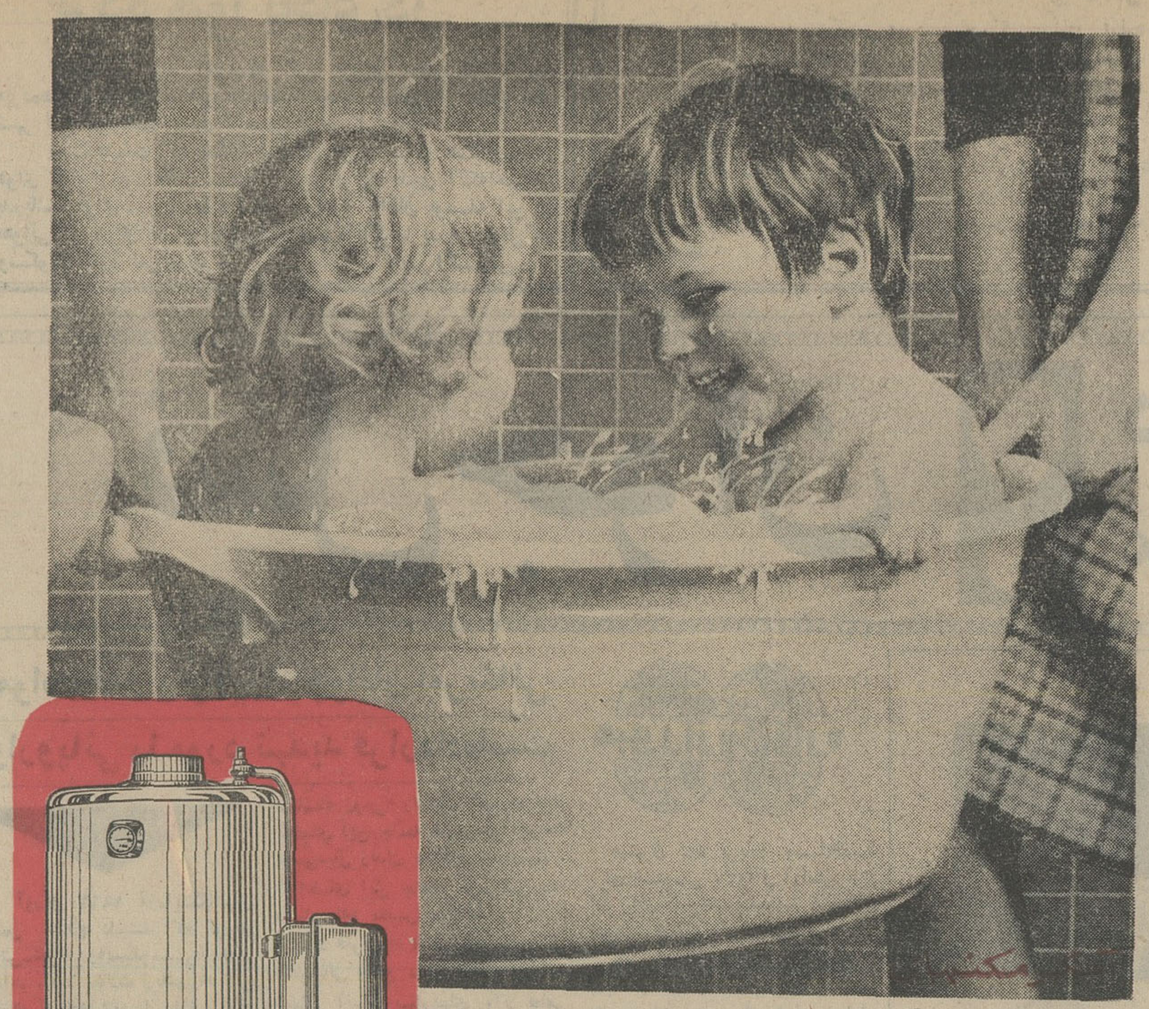

سوپرگلاس لاین

آزمایش با ۵ امتیاز منحصر بفرد

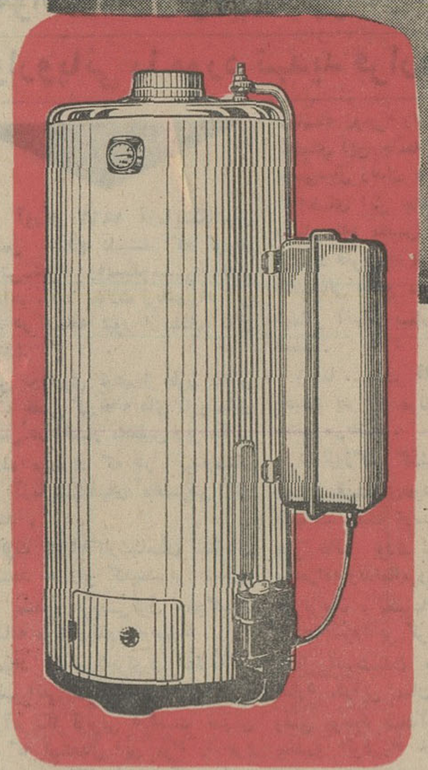

قشرهای متعدد لعاب گلاسلاین مانند مینائی سخت داخل آبگرمکن را پوشانده و امکان زنگ زدگی نداشته و مواد محلول در آب قدرت تأثیر در این پوشش سخت را ندارند .

دارای شیر اطمینان است .

لوله خروج بخار دارد.

کاربراتور ساخت سویس که ترمؤسسات آن از کاربراتور جدا بوده وهرکدام به تنهائی قابل تعویض است .

ارزانی قیمت بواسطه تولید زیاد و ماشین آلات اتوماتیك و مدرن .

آزمایش ، سازنده بهترین وسایل سایبن

گام

اطلاعیه وزارت بهداری

پیرو آگهیهای قبلی استخدام باطلاع کلیه داوطلبان میرساند که جهت دریافت کارت شرکت در مصاحبه وانتخاب یك روز قبل از تاریخهای تعیین شده بشرح ذیل :

۱ـ دوشنبه ۴۵/۹/۲۸ ساعت ۹ صبح پزشك متخصص میزراه بیهوشی .رادیولژی . پزشك عمومی

۲ـ چهارشنبه ۴۵/۹/۳۰ ساعت ۹ صبح پرستار بهیار . که یك بهیار . ناظمه اقامتگاه

۳ـ یکشنبه ۴۵/۱۰/۴ ساعت ۹ صبح بهساز . فیزیوتراپیست . کمك داروساز .

۴ـ سه شنبه ۴۵/۱۰/۶ ساعت ۹ صبح تکنیسین آزمایشگاه ورادیولژی . دکتر داروساز.شیمیست .

۵ـ پنجشنبه ۴۵/۱۰/۸ ساعت ۹ صبح کارشناس بودجه . کارمندداداری .

۶ـ پنجشنبه ۴۵/۱۰/۱۵ ساعت ۹ صبح ماشین نویس یك زبانه دوزبانه .

بادردست داشتن یك برك فتوکپی آخرین مدرك تحصیلی ودو قطعه عکس و یك برك رونوشت شناسنامه باداره کل اموراداری مراجعه نمایند ضمنا چون تعداد داوطلبان مشاغل اداری وماشین نویس بیش از تعداد مورد احتیاج اینوزارت میباشد لذا کسانی میتوانند درمسابقه شرکت نمایند که معدل نمرات آنان از ۱۴ به بالا بوده وباستثنای بانوان خدمت سپاهی رانیز انجام داده باشند بدیهی است افراد بومی برای استخدام حق تقدم خواهند داشت .

وزیر بهداری

۱ـ۳ — آ ـ ۳۷۱۴۰

آگهی مزایده

شرکت سهامی بهره‌برداری وصنایع چوب گیلان مقدار یکصد مترمکعب گردبینه افراوملچ باب صادرات موجود در محوطه شرکت واقع در محل کارخانجات چوب بری آسالم (۶۰ کیلومتری پهلوی به آستارا)را از طریق مزایده بفروش میرساند داوطلبان شرکت در مزایده میتوانند بدفتر مرکزی شرکت واقع درمحل کارخانجات چوب بری آسالم ویابدفتر نمایندگی شرکت درتهران خیابان الیزابت دوم سازمان جنگلبانی ایران طبقه هفتم مراجعه ویکبرك شرایط مزایده را دریافت وپس از امضاء ضمیمه پیشنهاد خود نمایند . داوطلبان خرید بایستی پیشنهاد خود راتا ساعت ۱۰ صبح روز دوشنبه پنجم دیماه ۴۵ بدفتر مرکزی شرکت تسلیم ورسیددریافت دارند.

پیشنهاد های رسیده درساعت ۱۱ صبح همانروز در حضور کمیسیون مربوطه بازوقرائت خواهدشد حضور پیشنهاددهندگان در جلسه مزایده آزاداست.

مدیرعامل شرکت سهامی بهره‌برداری وصنایع چوب گیلان - سرهنك ثقفی

آ ـ ۲۴۹۹۷

آرایش مجانی

کلاس آرایش مرکز تربیت معلم حرفه‌ای دختران واقع در اول خیابان فخرآباد روبروی مسجد فخرالدوله همه روزه بجز روز های شنبه و سه‌شنبه از ساعت ۸/۵ صبح الی ۴ بعد از ظهر برای کوتاه کردن مو. میزانپلی ، رنك کردن ، صاف کردن مو های مجعد ، دکلره و توالت عروس مشتری برایگان قبول مینماید علاقمندان میتوانند در روزهای مزبور مراجعه نمایند. الف ۷۶۶۳

رئیس مرکز تربیت معلم حرفه‌ای دختران -بنی‌ریاح

آ ـ ۳۶۱۲۸

انجمن همکاری خانه ومدرسه دبستان شرافتیان یزد

لازم میداند از خدمات صادقانه وفعالیت‌های همه‌جانبه آقای غلام رضا رهائی رئیس اداره کل آموزش وپرورش یزد در راه توسعه و پیشرفت تعلیم وتربیت این شهرستان صمیمانه تشکرو قدردانی نماید . امیداست زحمات جناب ایشان به نحو مقتضی مورد تقدیر وتشویق قرار گیرد.

از طرف انجمن همکاری خانه و مدرسه دبستان شرافتیان یزد

مهندس سیرجانی

«آندورا»

نمایشنامه اثر ماکس فریش توسط گروه هنری بازارگاد فردا سه‌شنبه ۲۲ آذر ساعت ۸ شب

انجمن ایران‌وامریکا ـ عباس‌آباد

آگهی مناقصه

پیرو آگهی قبلی سازمان بیمه های اجتماعی ۲ میلیون عدد شیشه خالی مورد نیاز واحد های درمانی خود را طبق مشخصات و نمونه موجود در اداره سرویس های تدارکات و انبارها ازطریق مناقصه خریداری مینماید .

داوطلبین شرکت درمناقصه میتوانندبرای کسب اطلاعات بیشتر ودریافت برك شرایط ومشخصات مناقصه وملاحظه نمونه شیشه‌ها وقرارداد همه روزه درساعت اداری تا تاریخ ۱۰ دیماه باطاق ۴۰۳ در ساختمان مرکزی سازمان خیابان آیزنهاور مراجعه نمایند.

رئیس هیئت مدیره ومدیرعامل- دکتر محمود خواجه‌نوری

۱ـ۲ — آ ـ ۳۶۹۷۸

ایرانین اکسپرس

ایرانین اکسپرس

شمارا به اروپا دعوت میکند

گردش دسته جمعی به شهرهای :

پاریس- لندن - مادرید - ژنو - رم - آتن، اسلامبول.

کلیه هزینه رفت و برگشت واقامت بکماهه درهتلهای درجه یك .

نقدواقساط برای هرنفر ۶۵۰۰۰ ریال

برای کسب اطلاع بیشتر به شرکت ایرانین اکسپرس خیابان ویلا شماره ۶ یا تلفنهای ۶۴۶۲۷ـ ۴۵۵۱۲ مراجعه فرمائید.

آ ـ ۳۷۱۶۰

کشتی گیران ایران پیروز شدند

بقیه از صفحه اول

این مسابقه با خشونت بسیار انجام گرفت و ده دقیقه قبل از پایان وقت بازی داور آنرا ختم کرد.

خبرنگار ما مینویسد در هافتایم اول ایران با نتیجه ۰-۱ جلو بود ولی در هافتایم دوم ژاپنیها موفق شدند. دوگل بدروازه ایران بزنند دراین زمان بازی بسیار خشن شد و هنگامیکه اصلی دروازه‌بان ایران میخواست توپ را شوت کند، ضربه‌ای به فوروارد ژاپنی اصابت کرد و داور فول پنالتی گرفت، رنجبر کاپیتان تیم ایران بعمل داور اعتراض کرد ولی داور او را از زمین بازی اخراج کرد وبالاخره ضربه پنالتی منجر بگل سوم بنفع ژاپن شد.

چون بازی بسیارخشن شده بود داور ده دقیقه قبل از پایان مسابقه مسابقه را ختم شده اعلام کرد. مبشر رئیس‌فدراسیون فوتبال‌ایران بعمل داور شدیدا اعتراض کرد.

اعتراض درسالن کشتی

خبرنگارمامینویسد هنگام کشتی ایران و ژاپن در وزن پنجم‌برخورد شدیدی بین ایرانیان و داور پیش آمد که‌قبل از آنکه کار به نزاع بکشد ماجرابا مداخله پلیس‌خاتمه یافت.

★ عرب مجروح شد

خبرگزاری رویتر: اولین گل و آخرین گلی‌که ایرانیها بدروازه ژاپن وارد کردند توسط ـهمایون بهزادی زده شد. و در دقیقه نهم مصطفی عرب بعلت خشونت‌بازی‌ژاپنیهامجروح شد و پرویز میرزا حسن جای او را گرفت.

*** دنباله دور اول کشتی**

در پنجمین دوره مسابقات آسیائی در قسمت کشتی قهرمانان ایران موفقیت‌های قابل توجهی بدست آوردند.

معزی‌پور قهرمان وزن ششم از ایران محمدآصف‌قهرمان‌افغانستانی رادر ظرف دودقیقه و۳۶ ثانیه مغلوب کرد.

منصور مهدیزاده قهرمان ایرانی دروزن هفتم حریف ژاپنی خود رابا امتیاز شکست داد و اسکندرفیلابی قهرمان دیگر ایران در وزن هشتم نیز از حریف هندی خود با امتیاز برد.

★ دور دوم مسابقات کشتی

در ۵۲ کیلو حیدری از ایران‌با امتیاز برتاوی‌اینك از تایلند پیروز شد.

در ۵۷ کیلو محمد علی فرخیان‌با امتیاز از حریف کره‌ای خود یانك‌ـ کیل‌جوئی برد.

در ۶۳ کیلوابراهیم سیف‌پور فیرلاس قهرمان اندونزی را ضربه فنی کرد.

در ۷۰ کیلو عبداله موحد رقیب هندی خودراشکست داد.

در وزن پنجم سیدحسین تهامی‌با قهرمان ژاپنی ساتونهی‌مساوی کرد.

*** والیبال**

در مسابقات والیبال مردان تیم ایران دیروز تیم سیلان را شکست داد.

بازیکنان ایرانی تیم سیلان رادر مسابقه‌ای که فقط سی‌وشش‌دقیقه طول کشید پانزده برپنج پانزده بر صفر وپانزده بر سه شکست دادند.

آخرین گزارش رسیده حاکیست که‌تاکنون قهرمانان ژاپنی از لحاظ بدست‌آوردن مدال طلا درشته های مختلف ورزشی از سایر کشورهای شرکت‌کننده جلوتر هستند.

براساس همین گزارش قهرمانان ژاپنی تاکنون شش مدال طلابدست آورده‌اند. پس از ژاپن جمهوری کره جنوبی است که چهار مدال طلابدست آورده است.

*** ۳ بر ۲ بنفع ایران**

تیم ملی والیبال (مردان) ایران‌در مسابقات بانکوك ۳بر دو از تیم‌ملی والیبال چین برد.

*** پرتاب چکش**

درمسابقات پرتاب چکش‌سوگاوارا قهرمان ژاپنی نفر اول شناخته شدو مدال طلابدست آورد.

★ ایران دوم شد

در مسابقه‌دوسیصد متری ساردا تاری از ژاپن در ۸ دقیقه و ۵۳ ثانیه‌و ۶ دهم ثانیه اول شد میر- حسینی از ایران در ۸دقیقه و۵۶ ثانیه و ۵ دهم ثانیه این مسافت را پیمود و مقام دوم را بدست آورد.

در همین رشته مدال نقره نیز نصیب یك قهرمان دیگر ژاپنی گردید و مدال برنزراقهرمان‌هندی بدست آورد.

*** پرش طول**

دررشته پرش طول مردان یامارا قهرمان ژاپنی مقام اول را بدست آورد و مدال طلاگرفت.

در همین رشته مدال نقره نیزبه یکی‌دیگر از قهرمانان ژاپنی تعلق گرفت و نفرسوم قهرمان چین‌ملی شد.

*** بسکتبال**

مسابقه بسکتبال ایران و فیلیپین با نتیجه ۱۰۰به ۶۹ بنفع فیلیپین خاتمه پذیرفت.

درنیمه اول مسابقه نتیجه ۲۸-۵۳ بود و در نیمه دوم ایرانیان تلاش بیشتری از خود نشان دادند ونیمه‌دوم بانتیجه ۴۱-۴۷ بنفع فیلیپین خاتمه یافت و در نتیجه ایران ۳۱ امتیاز از فیلیپین عقب ماند.

*** اخراج کاپیان تیم**

ایران در مسابقه بسکتبال بابرمه مقابله کرد و بانتیجه ۱۰۳ به ۴۸ پیروز شد. در نیمه بازی نتیجه‌مسابقه ۲۰-۵۰ بنفع ایران بود.

رضا مشحون در سه گیم ۲۶امتیاز بدست آورد و موفقیت‌کیم خودراسبب شد.

*** تنیس**

قهرمانان ژاپنی «کوجت» و «ایچیز وکونیشی» بترتیب نعمتی و اکبری قهرمانان ایران را در تنیس شکست دادند.

*** دوچرخه‌سواری**

در مسابقه‌صدکیلو متردوچرخه سواری «تایم تریل» تیم ژاپن اول کره جنوبی دوم و ایران سوم‌شد. فیلیپین نسبت بمقام سومی ایران اعتراض کرد، لیکن این اعتراض پذیرفته نشد.

مسابقه ۲۰۰ کیلو متراستقامت روز پنجشنبه بعمل خواهد آمد.

*** بوکس**

بانکوك - ۱۱ دسامبر -آسوشیتد- پرس - در مسابقه بکس که دیشب در بانکوك انجام شد غزنوی بکسور پاکستانی حریف ایرانی خود سلامی کهن را سه بار ناك اوت کرد و از او برد.

روبیك اتون در رشته میان وزن با امتیاز به‌رقیب تایلندی خود باخت امیر دلال در مسابقه بارقیب ژاپنی خود (سی شی ساتور) ناك‌اوت شد.

*** پرتاب وزنه**

در مسابقات پرتاب دیسك جیت سینك از هند بارکورد ۱۶٫۳۴ متراول و ایشیدا از ژاپن با ۱۶٫۱۳ متردوم و جلال کشمیری از ایران با ۱۶٫۰۳ متر سوم و برنده مدال برنز گردید. هرسه این قهرمانان رکورد سابق آسیائی را شکستند.

طی مراسمی و با شرکت مردم محلات تهران ظهر امروز

توربین بزرگ برق بتهران رسید

*** این توربین که بزرگترین مولد برق‌درخاورمیانه‌است در جنوب تهران‌ودرفرح- آباد نصب خواهد شد**

● دو توربین دیگر که یکی‌در خرمشهر بوده و دیگری‌در آمریکا است بتهران حمل میشود

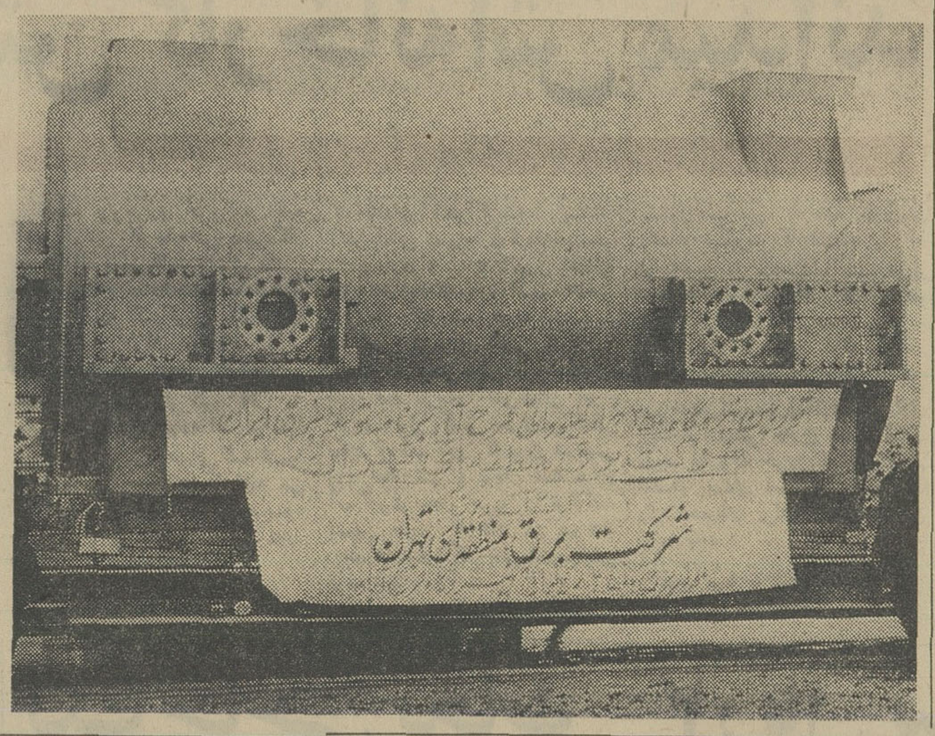

اولین واحد از سه‌توربین بزرك مرکز تولید برق حرارتی فرح‌آباد که عظیم‌ترین مرکز تولید نیروی برق خاورمیانه خواهد بود بتهران رسید ودرمراسم ورود تریلرحامل توربین صدها نفر از مردم محلات تهران، مهندسان برق وزیرآب وبرق و مدیر عامل شرکت برق منطقه‌ای تهران شرکت داشتند.

تریلر حامل توربین از طریق جاده کرج وارد تهران شد ودراین مسیر بخواهش ماموران‌رانندگان وسائط نقلیه برای‌آنکه راه را در خیابانها، باز بگذارند حرکت نمیکردند.

توربین غول‌آسای برق که‌بیش‌از یکصد تن وزن آنست بایك‌تریلر حمل‌میشد ودراطراف‌خیابانهاجمعی از مردم برای تماشای آن صف کشیده بودند تریلر حامل‌توربین پس‌از حرکت درمسیر معین شده بسوی کارخانه برق فرح‌آبادحرکت داده شد.

جشن روز مادر

در استادیوم محمدرضا شاه پهلوی

امسال، روز مادر باشکوه و عظمت بیشتری جشن گرفته خواهد شد ودرتهران و مراکز استانها مادران‌نمونه انتخاب‌خواهند گردید. برای جشن روزمادر درتهران از چندی پیش کمیسیونی زیر نظر سرکارعلیه خانم فریده دیبا مادر گرامی شهبانو و آقای دکتر موتمنی مدیر عامل بنگاه حمایت مادران ونوزادان شروع بکارکرده است. طبق برنامه‌ای که از طرف این کمیسیون تنظیم شده است، مراسم‌روزمادر درحضورعلیاحضرت فرح پهلوی شهبانوی ایران در ساعت ۶ بعدازظهر جمعه ۲۵ آذر ماه در استادیوم محمد رضا شاه پهلوی برگزار خواهدشد. دراین مراسم‌درحدود ۵هزارنفر ازمادران که از طرف بخش های مختلف وزارت آموزش و پرورش دعوت شده‌اند، شرکت خواهند داشت و۳مادر نمونه که از طرف کمیسیون روز مادر انتخاب شده‌اند بحضور شهبانوی ایران معرفی خواهند شد

روز ۲۱ آذر روز «امیدجوانان» است

بقیه از صفحه آخر

امروز برای فردفرد ملت ایران بسی‌مایه افتخار است که تمام‌دولتها وملتهای جهان با الهام از فرمان تاریخی‌اعلیحضرت همایون‌شاهنشاه آریامهر یك رستاخیز جهانی‌برای پیکار با جهل و بیسوادی آغاز نموده‌اند.

*** سوگند مقدس**

والاحضرت اشرف پهلوی‌خواهر والاتبار اعلیحضرت همایون شاهنشاهی که هم‌اکنون پرچمدار این نهضت‌عظیم هستند برای‌ابلاغ این رسالت تاریخی فعالیت همه جانبه‌ای را درمقیاس جهانی آغاز فرموده‌اند و جهانیان را بوظیفه خطیرانسانی‌که اعلیحضرت‌همایون شاهنشاه آریامهر در برابر آنها قرار داده است آشنا میسازند.

این منشور تاریخی هیچ مرز و بومی نمی‌شناسد و نور حقانیت‌آن تمام زوایای تاریك جهان را منور ساخته است.

ماامروز دراینجااجتماع‌نموده‌ایم که بوجدان وشرف خود سوگند یادکنیم تا با بسیج تمام نیروهای خود وظیفه مهمی را که رهبر خردمند ملت ایران بعهده‌ما وتمام مردم‌کشور ما گذاشته‌اند بنحوی پی‌گیر انجام واز این بوته‌آزمایش تاریخی سربلند بیرون آئیم.

روز استقلال ونجات از جهل

مامیخواهیم روزنجات‌آذربایجان را باروز نجات‌میهن ما از کابوس جهل و بیسوادی تلفیق دهیم.

با اجرای طرحی که صرفا از ابتکار بانك بازرگانی ایران‌است سطح دانش عمومی ملت ایران را بپایه علم و دانش مترقی‌ترین‌ملك جهان ارتقاء دهیم.

برای این منظور بانك‌بازرگانی ایران حسابی بنام امید جوانان‌در تمام شعب بانك افتتاح نموده‌است. ایجاد چنین حسابی که درنوع‌خود بی‌نظیر و بیسابقه است بهیچوجه از موسسه یا بنگاه دیگر تقلید نشده وحتی شبیه چنین حسابی‌نیز درهیچیك از موسسات خارجی و داخلی‌وجود ندارد فقط ازابتکارات کارکنان میهن دوست و وظیفه‌ـ شناس این موسسه ملی است که درهمه حال فعالیت اقتصادی خود را بموازات خدمات اجتماعی‌انجام میدهند.

اینك پدران و مادران و تمام فرهنك دوستان میتوانند بااستفاده از امکانات بسیار مساعدی که‌برای دارنده حساب پیش‌بینی شده‌مشکل هزینه تحصیلی یعنی دشوارترین مسئله اجتماعی عصر مارا حل نمایند.

بانك بازرگانی ایران بدارنده حساب امید جوانان به تناسب‌مدت پس‌انداز معادل یك ششم و یك سوم و حتی نصف مبلغ پس‌انداز بلاعوض میپردازد.

بانك بازرگانی‌درشرایط خاصی حتی پرداخت مداوم و منظم‌هزینه تحصیلی‌دارنده حساب امیدجوانان را تضمین مینماید.

باافتتاح حساب امید جوانان‌هزینه تحصیلات دانشگاهی دانشجویان تامین وسرمایه لازم برای جوانان فارغ‌التحصیل فراهم خواهد شد.

*** هزینه ورود بدانشگاه**

علاوه برمزایائی که بابت‌تامین هزینه تحصیل بدارندگان حساب امیدجوانان پرداخت خواهد شد ترتیبی داده شده که همه‌ساله‌از طریق قرعه کشی بتعدادی از دانشجویان سال اول دانشگاه‌بطور مجانی‌و بلاعوض هزینهٔ ورود به‌ـ دانشگاه پرداخت و همچنین عده‌یی ازدانش آموزان نیز هزینه یکسال تحصیلی رانقدا ازمحل کمك های تحصیلی بانك دریافت نمایند.

ماطمینان میدهیم ازطریق گسترش دامنه فعالیت حساب امید جوانان فرمان تاریخی شاهنشاه را همانطور که‌مورد نظر شاهانه است فقط در کادر آموزش خواندن و نوشتن محدود نساخته بلکه وسائل مادی تحصیلات عالیه نسل جوان را از هرحیث فراهم سازیم.

بنابراین ازتمام همکاران‌انتظار دارم که با استفاده از کلیه‌وسائل وامکانات مادی‌و معنوی تمام‌نیرو های‌خودرا برای پیکار اصولی با بیسوادی متمرکز ساخته و ازطریق افتتاح حساب امید جوانان‌هموطنان خودرا دررهائی قطعی ازعفریت‌جهل ونادانی یاری دهند.

سخنان آقای تجدد چندین بار باابراز احساسات شدید حاضرین نسبت بشاهنشاه آریامهر قطع میشد و سرانجام آقای تجدد رشته سخن را برای ادامه صحبت به‌آقای **فاضل سرجوئی عضو هیئت مدیره بانك داد و آقای فاضل سرجوئی** طی‌بیانات خود سابقه تاریخی این روز مقدس رابااین شرح‌باستحضار حاضرین رساند: روز **۲۱ آذر، روزاعاده‌استقلال‌وآزادی‌آذربایجان** است ازاین جهت این روز بزرك راحضور هموطنان و همکاران‌عزیز تبریك میگویم. **آذربایجان‌چشم ایران و سر ایران است.** این قسمت ازخاك وطن عزیز یکسال دچار سردرد بودو چه دردسرهائی که‌ایجاد شد فتنه وغائله‌آذربایجان اگرناراحتی هائی موقتی برای‌همه داشت‌ولی موجب شد که ملت‌ایران روحیه رهبر عالیقدر خودرا بهتر درك کند. شاهنشاه آریامهر که‌در آن ایام‌**در ۲۶ سالگی بسرمیبردند وفقط ۵ سال وسه ماه از سلطنت معظم‌له میگذشت با آنچنان‌شجاعت ورشادتی ازنظر سیاسی و نظامی مشکل** آذربایجان‌را حل‌فرمودند که دنیای آن روز و تاریخ دچار اعجاب و شگفتی بود. شاهنشاه آریامهر درراس قوای زمینی و هوائی باشجاعت بیش ازحدتصور معضل آذربایجان راحل فرمودندو توجه اعضای دولت وقت ومردم ایران و مردم رشید آذربایجان و قاطبه ملت ایران در آن ایام‌ثابت کرد**که ایران و ایرانی آزاد و مستقل بوده** وخواهد بود و برهبر عالیقدر وخردمند خود تاحدپرستش وجانبازی ایمان واعتقاد داشته و خواهد داشت. آقای فاضل‌سرجوئی درخاتمه بیانات خود اضافه کرد امیدوارم کشور ما در پرتو نقشه های دنیا پسند شاهنشاه آریامهردر ردیف کشورهای متمدن دنیا قرار گرفته و هرکدام بتوانیم بوظیفه ملی‌خودعمل کنیم.

در این وقت آقای امینی ضمن توضیحات خود درباره فکر ابتکاری تشکیل حساب «امید جوانان» که بمناسبت این روز تاریخی برای‌مبارزه پی‌گیر باجهل و بیسوادی و همگامی در این جهاد مقدس از طرف آقای تجدد مدیر عامل بانك بازرگانی‌طرح وعملی شده گفت:حساب «امیدجوانان» **حسابی است که بابتکار بانك بازرگانی ایران بوجود آمده و فلسفه آن حل** یك مشکل اجتماعی مردم است که خوشبختانه «پرچم» اصلی آن بدست توانای شاهنشاه آریامهر است.

درحل مشکلات مادی‌مردم این‌عصر میتوانند بنحوی موفق باشند ولی حل مشکلات اجتماعی عصر ما، حل مشکل معنوی مردم یك جامعه کار بس دشواری است ولی خوشبختانه بااعلام جهاد مقدس شاهنشاه آریامهر نسبت‌به دست‌و پنجه نرم کردن با عفریت جهل وبیسوادی برای هر ایرانی وظیفه‌ای عالی و انسانی ایجاد شده است. ما نمیتوانیم و نباید نسبت باین جهاد بی اعتناو تماشاگر باشیم. فرزندان امروز نسل آینده کشورند و نباید بسرنوشت آنها بی علاقه بود.

همچنانکه هیچ نیروئی نمیتواند از رشد کودك جلوگیری کند باحتیاجات فرزندان این آب و خاك باید توجه داشت و این «صلای انسانی» شاهنشاه آریامهر است که چون منبع نوری آسمانی راه‌را معلوم کرده است. بانك بازرگانی ایران برای همگامی بااین ضرورت اجتماعی باتمام قوا بپا خاسته و بهزاران هزار پدر و مادر امکان میدهد تاآینده‌فرزندان‌خودرا دریابند. «حساب امید جوانان» که مژده‌اجرای طرح آن در شب تاریخی بیست ویکم آذر یعنی امشب داده شد در آینده احتیاج تحصیلی «نسل آینده» را از ورود بدبستان و دبیرستان ودانشگاه حل میکند. بنحوی که هر پدر ومادر با پرداخت ماهیانه مختصری میتوانند در مبارزه بی‌امان با جهل وبیسوادی و نجات فرزندان خود در دنیای‌آینده شرکت کنند.

بانك بازرگانی ایران که‌یك موسسه اقتصادی پیشرو کشور می‌باشد باطرح جدید «حساب امید جوانان» تحولی در راه مبارزه با بیسوادی ایجادکرده اینك این شما و این میدان مبارزه در راه این جهاد مقدس.

در این وقت دوشیزه رضائی قطعه شعری که‌بمناسبت تشکیل «حساب‌امید جوانان» ساخته شده بود قرائت کرد که مورد توجه حاضرین قرار گرفت.

سپس آقای تجدد پشت تریبون رفته و اظهار داشت: خوشحالم که‌امروز یکی از دوستان قدیم خود آقای «ملك‌نیا» را که سالها شاغل مقامات مهم بانکی کشوربوده‌اند واینك نتیجه تجربیات یك‌عمرخودرادر طبق‌اخلاص گذاشته‌اند معرفی کنم. آقای تجدد اضافه کرد ما در این جا از تشریفات پوسیده اداری جائی نداریم و کار در موسسه ما بتمام معنی توام با برادری ودوستی است و همه یك هدف مقدس داریم و آن اجرای منویات شاهنشاه آریامهر رهبر عالیقدر کشورمان‌ایران عزیز می‌باشد و بس

آقای تجدد در این وقت پرداخت ماهیانه حساب «امید جوانان» رابنام دوشیزه رضائی دختر خرد سالی که قطعه شعر «امید جوانان» راقرائت کرده بود قبول کرد و باین ترتیب مدیر عامل‌بانك‌بازرگانی اولین‌حساب «امید جوانان» را در این شب تاریخی برای تامین هزینه تحصیلی این دختر خرد سال باز کرد و شخصا پرداخت ماهیانه مقرر این حساب را عهده دار شد.

در این وقت آقای «شریفها» ضمن بیانات کوتاه خود گفت: ۱۴ سال‌است که مجری نیات خیر خواهانه آقای تجدد هستم و ازنزدیك می‌بینم که ایشان باچه‌نیت پاکی اقدامات خیرـ خواهانه خود را ادامه میدهند.

آقای تجدددرلحظات دقیق وحساس وظایف انسانی خود را انجام میدهند ومن‌ناظر هستم که‌ایشان درآمدماهیانه خود را در هر مقام و موقعیتی که هستند اختصاص بکارهای خیرداده‌اند و ا زاین نوع فکر و روحیه واقعا لذت میبرم و بکار ۱۴ ساله خود در چنین وضعی افتخار میکنم.

در این موقع پذیرائی از مهمانان بعمل آمد و اعضای ارکستر با ردیگر به شور و شادی پرداختند.

میهمانان این جشن تاریخی‌که اعضای خانواده‌بانك بازرگانی بودند تاساعت ۸ بعد از ظهر در این جشن شرکت داشتند

الهه دختر بدنیا آورد

الهه آرزو دارد دخترش هنرمند شود

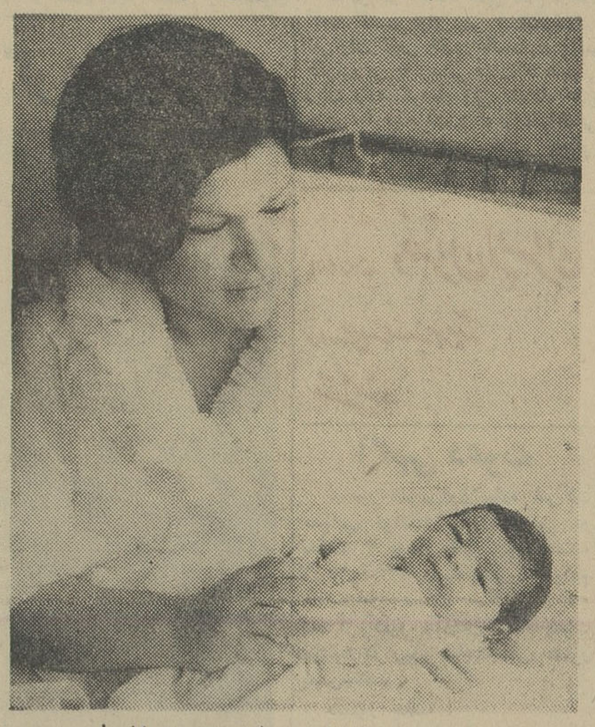

بانو الهه خواننده رادیو بعدازظهر دیروز دختری بدنیا آورد.

وزن نوزاد خواننده ترانه «جمیله یکه‌سوار» چهار کیلوگرم و قد او ۵۱ سانتیمتر است.

خانم‌الهه‌که دربیمارستان‌مهر وضع حمل کرده هنوز بستری است.

خانم الهه پس ازاینکه اطلاع یافت نوزادش دختر است خوشحال شد و گفت من از خدا یك دختر میخواستم الهه قبلا دو پسر داشت وشوهرش یزدانفر هم۳پسر دارد و خانواده آنها تا دیروز دختری نداشت و خوشحالی بانو الهه هم بهمین سبب است.

خانم الهه در مورد دخترش گفت که آرزو دارد دخترش‌هنرمند شود، البته هنرمند تحصیل کرده نه مثل اویك هنرمند «یلخی»!

الهه گفت وقتی دخترم تحصیلات عالیه‌اش را تمام کرد او را بدنبال هنر میفرستم، البته‌از کوچکی اورا باهنر آشنا میسازم تا ذوقش دراین رشته پرورش پیدا کند.

خانم الهه ازاینکه‌دخترش زیباست خوشحالست و عقیده دارد که یك دختر حتما باید زیبا باشد تا همیشه خوشحال باشد!

گزارش خبرنگار ما حاکیست که عده زیادی از دوستان و آشنایان و بستگان خانم الهه پس از اطلاع از وضع حمل وی در بیمارستان حضور یافته بودند و دسته گلهای فراوانی برای او ارسال شده بود.

۴۰ هزار کیلو متر

بقیه از صفحه آخر

خواهد داد و مقداری نفت خام برای بازاریابی مستقل ایران در ممالك اروپای شرقی در اختیار ایران قرار خواهد گرفت. یك‌سخنگوی کنسرسیوم که دو سال صرف مذاکره با قرارداد نموده در لندن گفته است که ایران میخواهد مقدار تولید نفت خود را به‌هفده‌در صد افزایش دهد واین عمل بواسطه فقدان بازار ممکن نبود اما ترتیبات رضایت بخشی داده شده و افزایش صادرات‌نفت‌قابل توجه‌خواهد بود. سخنگوی مذکور گفته است که مذاکرات در محیط حسن نیت انجام گرفت و طرفین مشکلات یکدیگر را درك کردند مخبر سیاسی «بی‌بی‌سی» ضمن اظهار نظر درباره ناحیه مورد امتیاز گفته است شرکت های عضو کنسرسیوم داوطلبانه موافقت کرده‌اند مساحتی را که کمتر از یك چهارم مساحت موردامتیازطبق قرارداد۱۹۵۴ است رها کنند تاآنکه نواحی بزرك بیشتری در دست ایران قرار گیرد.

★ اظهارات رادیو مسکو

رادیو مسکو نیز در اخبار دیروز خود گفت: کنسرسیوم بین‌المللی‌نفت شرایط دولت ایران را درباره‌افزایش میزان استخراج نفت ایران قبول‌کرد اظهارات آقای‌امیرعباس‌هویدا نخست وزیر ایران‌در مجلس شورایملی راجع باین امر با فریاد های تحسین آمیز نمایندگان که‌آنرا پیروزی ایران‌تلقی میکنند روبرو گردید. کنسرسیوم بین‌المللی که از شرکت های نفتی غرب‌تشکیل گردیده‌مدت طولانی‌حاضر نمیشد باوجود آماده‌بودن کلیه‌شرایط، میزان استخراج نفت‌ایران را افزایش دهد دولت ایران اعلام کرده بود که مصمم‌است درآمد خود را از افزایش میزان استخراج نفت، صرف صنعتی کردن کشور نماید، بنا بر این، کنسرسیوم عملا میخواست از پیشرفت اقتصادی ایران‌جلوگیری کند، اکثر مردم ایران از روش قاطع دولت در مذاکرات با کنسرسیوم پشتیبانی می‌ـ کردند.

عملیات اکتشاف

بقیه از صفحه اول

که وضع منابع‌نفتی‌این منطقه‌چگونه است؟

بهمین جهت با اتحاد جماهیرشوروی که در زمینه فوق‌بخصوص درسواحل شمالی بحرخزر تجربیات فراوانی‌دارد قرار دادی منعقد شد تا عده‌ای از کارشناسان شوروی دراستخدام‌دولت ایران درآیند ودر این زمینه به کارشناسان شرکت ملی نفت‌کمك کنند.

*** اسناد لرزه‌نگاری**

از چندی قبل کارشناسان مزبور باکشتی مخصوصی در اختیار شرکت ملی نفت ایران‌گذارده شدندوشرکت ملی نفت نیز کار خود را بلافاصله آغاز کرده است. مرکز این عملیات در چالوس میباشد و کارشناسان مزبور باتفاق کارشناسان ایران در هتل چالوس اقامت دارند تمام‌اسناد مربوط به‌لرزه‌نگاری که‌بادستگاههای علمی دقیق در روی نوارهای‌مخصوص ضبط میشود در اختیار کارشناسان ایرانی قرار میگیرد.

*** مرحله اول**

اسناد مزبور در موقع اکتشاف و حفر چاههای نفتی مورداستفاده قرار خواهد گرفت و اصولا بطور مقدماتی نشان خواهد داد که در دریای‌خزر و نزدیکی سواحل ایران منابع نفت وجود دارد یانه؟

استخدام کارشناسان روسی فقط برای مرحله اول اکتشاف یعنی‌لرزه نگاری میباشد. شرکت ملی نفت فعلا برای مرحله دوم‌برنامه‌ای تدوین نکرده است.

بیمارستان‌مجهزی در اهواز گشایش‌یافت

بقیه از صفحه اول

این بیمارستان که دارای ۱۲۰ تخت میباشد در حدود ۶ هزار متر مربع زیر بنا دارد ووسعت محوطه آن به ۲۰ هزار متر مربع میرسد.

مخارج احداث بیمارستان مزبور از محل اعتبارات برنامه‌های عمرانی‌کشور تامین شده و رویهمرفته در حدود۴۳ میلیون ریال برای‌شاختمان این واحد بهداشتی در استان خوزستان‌بمصرف رسیده است. وزارت بهداری نیزقبلا ۷میلیون ریال خرج این ساختمان کرده بود.

با ایجاد بیمارستان جندی شاپور نه‌تنها مردم اهواز و سایر مناطق استان خوزستان خواهند توانست از بخشهای متعدد درمانی استفاده کنند، بلکه دانشجویان‌رشته‌پزشکی‌دانشگاه اهواز نیز یك مرکز مجهز از لحاظ آموزشی در اختیار خواهند داشت.

★ بخش اورژانس

هنگام افتتاح این بیمارستان، وزیر بهداری نخستین کلنك‌بخش«اورژانس» را بزمین زد. طرح مربوط به‌ساختمان این بخش در ماه گذشته به تصویب هیئت عامل برنامه رسید و اعتباری بمبلغ ۴٫۵ میلیون ریال برای‌اجرای آن تخصیص یافت. قرار است تا یکسال دیگر بخش مزبور آماده بهره‌برداری شود و با آخرین وسایل پزشکی مجهز گردد.

ضمنا ۱۵ میلیون ریال اعتباربرای ایجاد تاسیسات‌تهویه‌مطبوع‌بیمارستان جندی شاپور در نظر گرفته شده که با استفاده از آن، عملیات نصب دستگاههای لازم بسرعت‌انجام‌میگیرد و انتظار میرود که تا آخر سال‌جاری تاسیسات مزبور بکار افتد.

*** دو قرنطینه مجهز**

فعالیتهای ساختمانی مراکزبهداشتی ودرمانی در استان خوزستان منحصر به ساختمان بیمارستان جندی شاپور نبوده، بلکه طرحهای دیگری نیز در زمینه ایجاد شبکه هم‌آهنك‌درمانی وبهداشتی کشور دراین استان‌بمرحله اجرا درآمده است.

یکی از این طرحها مربوط به ساختمان قرنطینه‌های مجهز میباشد. برای شهر آبادان هم‌اکنون بنای عظیمی به این منظوردردست‌ساختمان است که بیش‌از ۳۰ درصد از کار انجام گرفته و احتمال میرود که تا پایان سال ۴۶ بکلی خاتمه یابد.

قرار است در بندر شاهپور نیزبزودی نظیر چنین ساختمانی بوجود آید و جمع اعتباری که برای احداث این‌دو قرنطینه مجهز در نظر گرفته شده‌بالغ بر ۹ میلیون ریال میباشد.

*** آسایشگاه‌ومرکز بهداشتی**

از طرحهای بهداشتی دیگری که دراستان خوزستان در دست اجراست طرح ساختمان آسایشگاه کوت‌عبداله اهوازاست که‌درحدود ۵۰ میلیون ریال اعتبار برای آن منظور گردیده است. تاکنون ۹۰درصد از عملیات ساختمانها انجام گرفته و تا آخرسال این آسایشگاه آماده برای بهره‌برداری خواهد شد.

علاوه بر آسایشگاه کوت عبداله یك‌مرکز بهداشتی درشهرستان اهواز بوجود خواهد آمد که نظیر آن در شهرستان رامهرمز احداث خواهدشد. برای اجرای طرحهای مربوط به این مراکز بهداشتی در حدود ۳۱ میلیون ریال‌ازمحل اعتبارات عمرانی‌بتصویب رسیده است.

۱۱ نفر از محکومین دادرسی ارتش از زندان آزاد شدند

بفرمان شاهنشاه آریامهر یازده نفر از محکومین دادرسی آرتش بمناسبت روز ۲۱ آذر مشمول یکدرجه تخفیف قرار گرفتند و از زندان آزاد شدند. دربین این عده اسامی آقایان سرهنك ذوالفقاری متهم در پرونده خرید کارخانه باطری سازی آرتش، بوریا بافو عزیز خاکپای اعضای حزب‌منحله توده و دکتر معصومیان متهم پرونده آرامش دیده میشود.

از مجسمهٔ شاهنشاه پرده‌برداری شد

ساعت ۹ صبح امروز، مراسم پرده‌برداری از پیکره شاهنشاه آریامهر درمیدان شهر رامسرکه بنام میدان «آریامهر» نامگذاری شده است برگزارگردید.

در این مراسم آقای صدری استاندارمازندران وهمچنین‌فرماندار شهسوار وجمعی از روسای ادارات شهسوار و رامسر حضور داشتند.

پس از نواختـه شدن سلام شاهنشاهی توسط دستهٔ موزیك یادگان مرزان‌آباد، آقای‌صدری استاندار مازندران بیاناتی دربارهٔ اهمیت روز ۲۱ آذر ایراد کردوبا قطع نوار سه رنك از مجسمه شاهنشاه پرده‌برداشت.

آنگاه افراد پادگان مرزن‌آباد، سپاهیان انقلاب حوزه رامسر. پیشاهنگان و ورزشکاران مدارس از مقابل مجسمه رژه رفتند، این مراسم ساعت ۱۰٫۱۵ دقیقه‌خاتمه یافت.

۹ ایرانی که در عراق زندانی بودند

اززندان آزاد و تحویل مرزبانی ایران شدند

قبلا اطلاع داده شد، عده‌ای از اهالی‌مهران غرب مقیم‌عراق هنگام مراجعت بایران در شوره‌زار های مرزی راه راگم کردند و بیش از ده نفر آنان براثر تشنگی از پا درآمدند و چند نفر بقیه که در مرزسرگردان‌بودند بوسیله شرطه های عراقی دستگیر وزندانی‌شدند. خبرنگار ما در مهران غرب بدنبال خبر قبلی گزارش داد: بقرار اطلاع یکی اززندانیان مزبور بنام علی نظر بعلت نامعلومی فوت کرده است و ۹ نفر بقیه‌باسامی کلانتر یاری، بیك احمد، ابراهیم، ولی شیخعلی کل، کلباباخان و ولی عبد محمد از طریق پاسگاه «جلات» عراق بگردان ژاندارمری مهران غرب تحویل شدند.

انفجار انبار «ترقه»

سه خانه را ویران و سه نفر را مجروح کرد

یك انبار «ترقه» واقع درخیابان شاهپور اردبیل آتش‌گرفت وبراثر انفجار ترقه‌ها، سه‌ساختمان‌ویران گردید و سه‌نفر بشدت مجروح شدند.

خبرنگارما در اردبیل گزارش داد: ترقه‌های مزبور بوسیلهٔعده‌ای برای «شب چهارشنبه سوری»تهیه و انبار شده بود. شدت انفجار بحدی بود که سراسر خیابان شاهپورتکان‌خورد و سه‌خانه‌مجاور انبار خراب شد وحدود یکصد و پنجاه هزارریال خسارت واردآمد. مجروحین‌باسامی بابا فرزندمنصور ۲۵ساله، حوریه فرزند «پالکی» ۱۲ساله ویکزن که هویتش معلوم نشده به‌بیمارستان منتقل و تحت معالجه قرارگرفتند.

احمد بروجردی شهرداری اراک را مسئول سوختن کارخانه‌اش میداند

احمد بروجردی بدون دست و پا وباکمك چرخ مخصوصی هر روز درکارخانه‌اش‌حاضر میشدوآنرااداره میکرد اما از این‌کارخانه‌اکنون‌ویرانه‌ای بیش‌باقی‌نمانده ست.

احمد بروجردی امروز در باره آتش گرفتن کارخانه‌اش بخبرنگار ما دراراك توضیحات تازه‌ای داد.

او گفت . ساعت‌شش بعدازظهر پس‌از اینکه کارگران کارخانه‌را تمیز کردند اطراف موتورها را از تراشه ها پاك کردند کارخانه را تعطیل کردم ، ولی کلید آنرا به یکی‌از کارگران دادم تادرخیابانها بگردد و پیرمرد طوافی که شبها چرخ دستی خودرا در کارخانه می گذاشت وآن روز دیر کرده بود پیدا کند و چرخ اورا به کارخانه بیاورد .

دوساعت بعد بمن خبر دادند کارخانه‌اش آتش گرفته با اینکه‌از آتش‌نشانی شهرداری کمك‌خواستم وشهرداری ٤ ـ ٥ کامیون اطفائیه دارد تنهایك کامیون آنهم باتاخیر به محل کارخانه اعزام داشت . اعتراض کردم و گفتم کارخانه چوب‌بری است خیلی زود میسوزد باید همه نیروی آتش‌نشانی اعزام گردد ، ولی کسی بحرف‌من گوش نکرد و آب این کامیون هم‌خیلی زود تمام شد و ناچار شد برای آب‌گیری محل حریق را ترك کند بهمین جهت کارخانه من سوخت وبطوری‌سوخت که حتی‌ماشینهایش ذوب شد .

احمد ، شهرداری اراك را مسئول سوختن کارخانه خود می داند و میگوید کارخانه‌ای را که او باخون دل ساخت و سپس‌نزول خورها آنرا از چنگش درآوردندو بعد باکمك علیاحضرت شهبانو و مردم نیکوکار آنرا آزاد ساخت وبدون دست و پا به اداره آن پرداخت‌برائرسهل‌انگاری‌شهرداری اراك از دستش خارج شد . احمد عقیده داردکه حریق کارخانه‌اش‌هم احتمالا عمدی است و درخواست دارد تحقیقات برای کشف علت‌آن ادامه یابد .

این مرد با اراده باوجود این شکست بازهم امیدوار است .

سرقت عبای آقا

سلیم شاه مرادی باتهام دزدیدن «عبای» یك‌سر دفتر اسناد رسمی‌امروز بدادسرای تهران تسلیم شد .

سلیم «عبا» را از روی صندلی اتومبیل سر دفتر که در خیابان پارك شده‌بود برداشته بود . سردفتر میگفت وقتی خواستم به اتومبیلم سوار شوم عبای گرانقیمت خود را ندیدم در خیابان به جستجوی آن پرداختم ، آنرا روی دوش این جوان (اشاره‌به سلیم) دیدم و در آنموقع عده‌ای دور سلیم را گرفته‌بودند . سلیم قسم می‌خورد که قصدش از برداشتن عباسرقت آن نبود ، بلکه بچه های خیابان بمن گفتند اگر جرئت کردی عبای آقارا بدزدی مردی و من اینکار را کردم بدون اینکه‌بدانم این عمل دزدی‌است!

محکوم شدگان

* شعبه دوم دادگاه جنائی مرکز بریاست آقای دکتر علمیه مردی‌را باتهام حمل دوسیر باروت به دوماه حبس تادیبی محکوم نمود.

این مرد حسن نام دارد او ضمن دفاع‌از خود در دادگاه گفت من‌این مقدار باروت رابرای تهیه وسائل آتش‌بازی تهیه کرده بودم و نمی‌دانستم نگهداری باروت جرم‌است.

* شعبه یك دادگاه‌جنائی مرکز بریاست آقای سیدهاشم طباطبائی مردی بنام حسین خسروآبادی را باتهام‌خرید مقداری تریاك به ٦ماه حبس محوم کرد .

حسین دردادگاه گفت بیمار بودم، پزشکان ازمعالجه‌ام عاجز شدند، پیرمردی‌بمن گفت تو که‌تا حالاهمه جور دواخوردی ، بمدت یکهفته‌هر روزیك گندم تریاك هم بخورشاید خوب شدی .

حسین گفت من با هزار زحمت مقداری تریاك پیدا کردم ، ولی دستگیر شدم .

* ایرج عبداله‌وندی در شعبه۱۵ دادگاه جنحه بریاست آقای نوروز ناصری باتهام رانندگی بدون گواهینامه به‌یکماه حبس تادیبی محکوم شد .

ایرج گفت چون قبلا گفته بودم گواهینامه دارم وقتی بمن تکلیف شد رانندگی کنم برای اینکه دروغگو نشوم قبول کردم،ولی‌ضمن راه حادثه‌ای پیش‌آمد کرد که‌من دستگیر شدم .

* احمد مودب باتهام ایرادجرح باچاقو از طرف شعبه ۱۲ دادگاه جنحه بریاست آقای ناصرمهران‌به ٦ماه حبس و یك سال تبعیدمحکوم شد .

* حبیب‌قلی‌زاده باتهام‌دزدی درشعبه ۱۵ دادگاه جنحه بریاست . آقای نوروز ناصری به ٦ماه حبس محکوم شد .

وی به بهانه داشتن زائو یك قابله رااز خانه‌اش بیرون برد ووقتی خانه خالی ماند به آن دستبرد زد .

یک حاجی بخاطر ۲ریال بینی مردی را کند

شعبه ششم دادگاه جنائی مرکز بریاست آقای هادی جلوه مرد ۵۰ ساله‌ای را که بخاطر ۲ ریال بینی و انگشت یك فروشنده دوره گرد توپ بازی را با دندان کنده بود به ٦ماه حبس تادیبی محکوم کرد .

در تعطیلات نوروز امسال پسرخرد ـ سال حاجی جوراب‌لوازمیرزاآقاطاخونی فروشنده دوره‌گرد ، یك توپ بازی بمبلغ ۲ریال خرید و هنگامیکه‌بخانه آمدو توپ رابپدرش نشان داد،حاجی از اینکه فروشنده ۲ریال سرپسرش کلاه گذاشته توپ را از پسرش گرفت وبرای پس‌دادن آن به میرزا مراجعه کرد، ولی میرزا ازپس گرفتن توپ امتناع کرد و درنتیجه بین حاجی و میرزا نزاعی روی‌داد و حاجی جوراب‌لو بینی میرزا را با دندان کند .میرزا که از شدت درد دستش را بجلوی بینی خود گرفته بود بند انگشت کوچك خود را نیز از دست داد ، چون حاجی آنرا هم با دندان کند .

حاجی در دادگاه ضمن دفاع ازخود گفت کندن نوك بینی و انگشت را نمی‌توان نقص عضو دانست میتوانیم بگوئیم من به زیبائی میرزاآقا طاخونی زیان وارد کرده‌ام ولی دادگاه دفاع حاجی را نپذیرفت و او راباتهام‌نقص عضو به ٦ ماه حبس تادیبی محکوم کرد .

گم شده

زلفعلی کاشفی ۷ ساله از یکهفته پیش گم شده است،پدرش درخواست میکند کسانیکه از او اطلاعی دارند به کلانتری ۱٦ خبر دهند .

کولی سرگردان

یك زن کولی چادرش را گم کرده وسرگردانست .

او که دیشب به کلانتری ۱٤پناه برده بود گفت دوروز است چادر شوهرم راکه در نزدیکی تهران‌بود گم کرده‌ام و دراین دوروزیك‌لحظه استراحت نکردم همه‌اش راه رفتم ولی‌آنرانیافتم‌زن کولی گفت‌من‌بدون اجازه شوهرم‌ازچادر بیرون آمدم تا تهران‌راتماشا کنم ، چون تعریف تهران را از سایر زنهای کولی شنیده بودم و دلم می‌خواست‌منهم این شهررا ببینم .

برای تعیین تکلیف عباس افسرده احتمالا کمیسیون دیگری تشکیل میشود

عباس افسرده محکوم بقتل‌رویا تنگستانی‌بانتظارتعیین تکلیف(مرك و زندگی) بسر میبرد .

پرونده عباس افسرده که یك بار به آخرین مرحله رسیدگی و اجرای حکم رسیده بود با طرح مسئله نقیصه عقلی محکوم‌متوقف ماندو سوابق‌در کمیسیونی‌باشرکت معاون فنی‌وزارت دادگستری‌مجددا مورد مطالعه قرار گرفت .

عباس افسرده در اواخر سال ۱۳٤۳ دختر خردسال ارباب خود «رویا تنگستانی» را در آپارتمان مسکونی آنها بقتل رساند . در دادگاه جنائی باعدام محکوم شد و دیوان عالی کشور رای دادگاه را ابرام کرد .

در حال حاضر سابقه و پرونده این قتل نزد دادستان استان است و احتمال داردباردیگر درباره‌تعیین تکلیف‌و سرنوشت «عباس‌افسرده» کمیسیونی تشکیل گردد .

دانش‌آموزی تصادف کرد

ساعت ۱۱ونیم صبح دیروز در خیابان تهران پارس ایستگاه‌شاهرخ کامیون کمپرسی شماره ۳٦۱۸ط۱۳ برانندگی رحیم نظر محمدی ۳۲ ساله اهل‌اراك باشعبانعلی وفازاده فرزند محمد علی ۹ ساله محصل کلاس دوم که از دبستان بخانه‌برمی‌گشت‌تصادف نمود و وی را کشت.

راننده که در لحظات اول تصادف متواری بود پس‌از دو ساعت بوسیله مامورین ژاندارمری تهران پارس دستگیر شد و تحت تعقیب قرار گرفت .

کاردان فنی علت تصادف را بی احتیاطی عابرو عدم توجه او باطراف ذکرکرده‌است .

حادثه‌ای بایك کشته و یك مجروح

دیروز راننده و کمك راننده کامیون شماره ۹۳۲۲ قزوین ۷٤ طی حادثه عجیبی‌در۱۷ کیلومتری قزوین‌بسختی مجروح‌شدند وکمك راننده بنام «علی رامشانی» ۱۸ساله براثر شدت جراحات پس ازانتقال به‌بیمارستان بوعلی‌قزوین جانسپرد.

خبرنگار ما در قزوین گزارش داد : حادثه هنگامی روی داد که اتوبوس شماره ۸٦٦۹ قزوین ۷٤ برانندگی«محمدبانلو» حامل‌عده‌ای مسافر در جهت مخالف کامیون مزبور حرکت میکرد اما ناگهان دوچرخ عقب اتوبوس براثربریدن پیچ و مهره آن در رفت وباشدت به شیشه و اطاق جلو کامیون برخوردکرد و آنرا درهم شکست. دراین واقعه راننده کامیون بنام یعقوب آزاد خانی و علی کمك راننده « برادر زن یعقوب» مجروح شدند اما علی در بیمارستان‌جان سپرد و یعقوب فعلا بستری‌میباشد.

اطلاعات دختران وپسران

روزهای سه‌شنبه هرهفته

منتشرمیشود

آگهی دعوت

مجمع عمومی‌فوق‌العاده شرکت سهامی نوشابه سازی میهن در ساعت ۳ بعداز ظهر روزسه‌شنبه ٦ر۱۰ر۱۳٤۵ درمحل‌شرکت واقع در خیابان سعدی تشکیل خواهد شد از کلیه صاحبان سهام دعوت میشود در روزو ساعت مقررحضور بهمرسانند .

دستور جلسه :

۱ـ ازدیاد سرمایه

۲ـ تعیین هیئت مدیره‌وبازرس

۳ـ تغییربعضی‌ازمواد اساسنامه شرکت سهامی نوشابه سازی‌میهن

آ ـ ۲۵۰٦۹

چگونه میتوان پانزده سال جوانتر شد

ماافتخار میکنیم که‌برای اولین باردر ایران باساختن انواع گیسوهای مصنوعی برای خانمها گام بلندی درراه صنعت تهیه گیسوبرداشته‌ایم .اینك بدنبال استقبال کم نظیری که ازگیسوهای ساخت کمپانی بزرك آی‌ـبی‌ـاس اولین سازنده گیسو های مصنوعی درایران‌و خاورمیانه بعمل آمده‌ما رابرآن داشت تاروشی راکه در کشورهای امریکاو اروپا مورد استفاده آقایان برای آشکار ساختن جلوه‌های جوانی قرارگرفته برای مردان کشور خویش به ارمغان‌آوریم **هیرپیس نتیجهٔ بررسی ومطالعات فراوان متخصصان زیبائی آقایان است که‌بااستفاده ازآن میتوان حداقل پانزده سال جوانتر شد هیرپیس نوعی گیسوی مصنوعی است‌که استفاده ازآن برای عموم آقایان امکان‌پذیر است** هیرپیس بطرز اعجاز آمیزی عیوب سرها راپنهان کرده‌وبه‌سیمای مردانه شماجلوه بیشتری می‌بخشد بهمین جهت نه‌تنها مورد استفاده مردان موقر اروپاقرار گرفته بلکه جوانان‌نیز بگرمی‌آنراپذیرفته‌اند باکمی دقت درمی‌یابید که**صاحب‌دوچهره فوق یکی** ولی جلوه‌ای که‌با استفاده از هیرپیس به‌آن داده شده چنان سیمای اورا جوانتر وشاداب‌تر جلوه‌گر ساخته که‌قبول این‌واقعیت رادشوار نموده است .پس شما آقای محترم هرکه هستید ودرهرجایگاه اجتماعی که قرار دارید بامراجعه‌به‌کمپانی ای‌ـبی‌ـاس وبازدید ازنمونه‌های مختلف هیرپیس این واقعیت را خواهید پذیرفت‌که **هیرپیس حداقل پانزده‌سال شمارا جوانتر میسازد ودرعین حال از جلوه مردانه شما نمی‌کاهد کمپانی آی‌ـبی‌ـاس خیابان‌پهلوی جنب سینما امپاپر ساختمان ای‌ـبی ـ اس تلفن ٦۲۳۹۰۰**

تبلیغات جنوب

برنامه آینده سینماهای

دنیا ـ نادر ـ مراد ـ رامسر ـ فلور

فری ـ جی ـ کارون ـ جهان

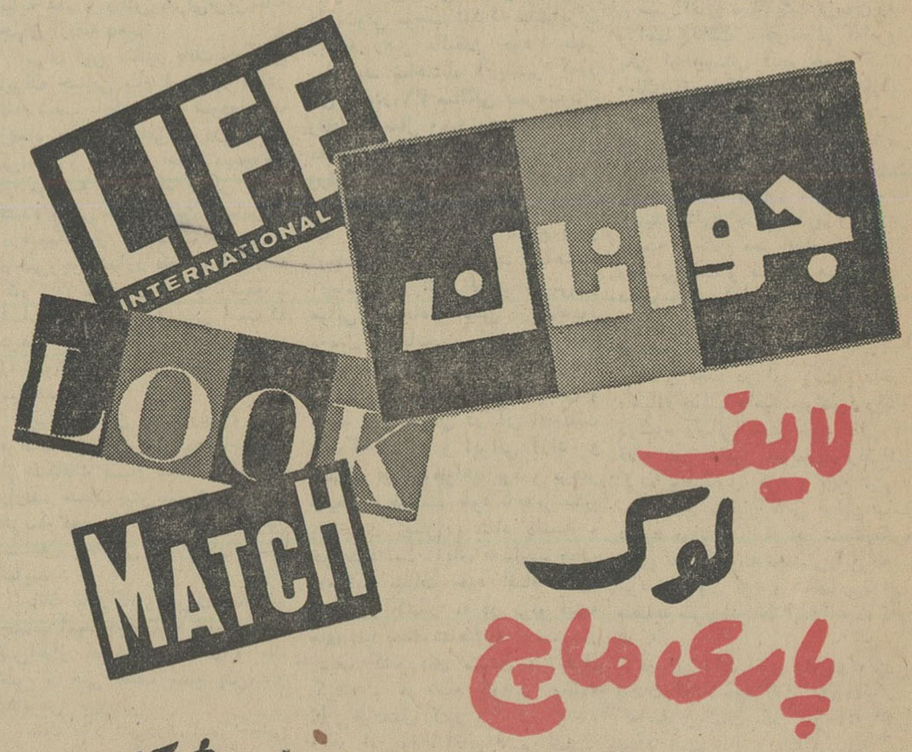

لایف لوک پاری ماچ

بزرگان مجلات دنیا را فراموش کنید

زیرا

مجله جوانان

درشماره جدید بی نظیر است و با مجلات بزرگ جهان رقابتی

شگفت انگیز کرده است . امروز جوانان دراختیار شماست

مردم مسیر سربازان را گلباران کردند

بقیه از صفحه اول

امروز مراسم سالروز نجات آذربایجان و روز ارتش شاهنشاهی ایران ، در تهران و سراسر کشور باشکوه فراوان برگزار شد و واحد های نمونه ارتش شاهنشاهی در تهران از پیشگاه شاهنشاه آریا مهر رژه رفتند .

در مراسم سان و رژه ارتش اعضای هیئت وزیران ، شخصیت‌های مملکتی وعده کثیری از مردم تهران حضور داشتند و در خیابان های مسیر سربازان ارتش شاهنشاهی ، بوسیله مردم فرشی از گل گسترده شد .

*** جشن جمعیت آذربایجانیها**

بعد از ظهر دیروز بدعوت جمعیت آذربایجانیهای مقیم تهران بمناسبت روز ۲۱ آذر و نجات آذربایجان در باشگاه افسران مراسمی برپا شد .در این مراسم والاحضرت‌شاهپورغلامرضا پهلوی ، آقایان نخست وزیر ورئیس مجلس شورایملی ، جمعی از سناتور هاو نمایندگان مجلس و آذربایجانی های مقیم مرکز شرکت داشتند .

*** سخنان ساعد**

در آغاز سناتور ساعد مراغه‌ای نخست وزیر اسبق ایران طی بیاناتی مراسم را افتتاح کرد . آقای ساعد گفت : فتنه‌ای‌که در آذربایجان‌بوسیله مشتی عناصر اخلالگر و بیگانه پرست برپا شده بود ، در روز ۲۱ آذر به تصمیم قاطع و اراده محکم شاهنشاه و رشادت و فداکاری مردم آذربایجان واز جان گذشتگی سربازان ارتش ایران در هم شکست و آذربایجان ، مهد آزا د مردان از چنك عناصرفرقه دموکرات آزاد گردید .

*** سخنان هویدا**

آنگاه آقای هویدا نخست وزیرپشت تریبون قرار گرفت و گفت : باعث کمال خوشوقتی است که‌یکبار دیگر این فرصت بدست آمد که در جشن سالگرد نجات آذربایجان عزیز شرکت کنم .

ملت ایران نشیب و فراز های‌بسیار پشت سر گذاشته و خداوند همیشه این مرزو بوم راکه کانون خداپرستی و عدالت خواهی بوده است‌تحت‌عنایات خود از گزند حوادث مصون داشته است .

در واقعه آذربایجان در میان آنهمه آشوب که ناشی از جنك و تحریکات خارجی و کشمکش های داخلی بود فقط یك نقطه اتکاء برای ملت ایران وجود داشت ، وآن نقطه اتکاء شخص شاهنشاه بودند .

اراده شاهنشاه و پشتیبانی بی‌دریغ ملت و رشادت و دلاوری سربازان و افسران ارتش‌وفرزندان‌غیورآذربایجان فتنه‌ای را که آغاز شده بود درهم کوبید و آذربایجان سر زمین پاکان به میهن بازگردانیده شد .

از خداوند متعال آرزو دارم که شاهنشاه ما را که تمام عمر خویش راوقف سعادت و پیشرفت ملت ایران کرده‌اند سلامت بدارد تاکشور ایران روز بروز شاهد موفقیت های بیشتری باشد .

*** سخنان دکتر صدیق**

پس از پایان بیانات نخست‌وزیر سناتور دکتر صدیق اعلم شروع بصحبت کرد و طی بیانات مفصلی گفت : بیست سال پیش در چنین روزی آذربایجان ، استان بزرك و زرخیز کشورایران‌براثرتحریکات بیگانه پرستان دستخوش آشوب وهرج‌و مرج گردید . این‌نابسامانی مدت یکسال بطول انجامید و طی این‌مدت شاهنشاه آریامهرلحظه‌ای از جریاناتی که در آذربایجان میگذشت غافل نماندند .

در طول مدت یکسال فعالیت آزادمردان آذربایجانی و تصمیمات و اوامر قاطع شاهنشاه زمینه را برای بازگشت وضع عادی درآن استان مساعد کرد و طی فرمان تاریخی که از طرف شاهنشاه‌آریا مهر صادر گردید ، ارتش دلیر و فداکارایران‌بسوی خطه‌آذربایجان حرکت نمود وآن سرزمین را از وجود بیگانه پرستان و اخلالگران فرقه دموکرات آزاد ساخت .

امروز باید بسیار سپاسگزار و شکرگزار باشیم که استان آذربایجان و سراسر ایران در نهایت امنیت و آرامش است و دولت بامر شاهنشاه برنامه های وسیع عمرانی‌درآذربایجان‌وسراسر ایران اجرا میکند .

در پایان مراسم آقای بسیج خلخالی قطعه شعری را که بدین مناسبت سروده بود خواند .

*** مراسم معلمین**

بعدازظهر دیروز بدعوت‌معلمان پایتخت وبا شرکت فرماندهان‌نیرو های زمینی ، ژندارامری،رئیس کل شهربانی‌وجمعی از معلمان‌مراسمی در دارالفنون تشکیل شد .

دکتر هدایتی وزیر آموزش و پرورش دراین مراسم طی سخنانی درباره روز نجات آذربایجان و بزرگداشت رز ۲۱ آذر از طرف فرهنگیان مطالبی بیان کرد

در پایان معلمان احساسات پر شوری نسبت بشاهنشاه‌ابراز کردند و حلقه های گل اهدائی معلمان بوسیله وزیر آموزش و پرورش بامرای ارتش تسلیم گردید .

تیمسار سپهبد ضرغامی فرمانده نیرو های زمینی‌درباره وحدت‌ارتش و فرهنك صحبت کرد و گفت : وحدتی که‌درحال حاضر میان‌کلیه طبقات و بخصوص ارتش و مردم و فرهنگیان بوجود آمده بی سابقه است و سربازان ارتش به معلمان اطمینان میدهند که‌لحظه‌ای ازانجام وظایف خطیر خود در راه حفظ‌تاج و تخت شاهنشاهی ایران غافل نخواهند ماند .

*** گلباران شد**

امروز در مراسم سان و رژه افراد ارتش پنجهزار معلم مسیر سربازان را گلباران کردند .

درانجمن ها

عصردیروزبدعوت آقای‌محمودی در اتحادیه انجمن های محلی‌شرق شهرازو همچنین بدعوت آقای‌رادفر در انتهای خیابان هاشمی‌مراسمی بمناسبت روز ۲۱ آذر بر پا شد و چند تن از اهالی در این دواجتماع سخنرانی کردند .

ارتش ایران

بقیه ازصفحه اول

رییس ستاد بزرك ارتشتاران ، طی پیامی بمناسبت سالروز نجات آذربایجان و روزارتش‌اعلام داشت که ارتش شاهنشاهی همگام با پیشرفتهای حاصل از انقلاب سپید شاه و مردم پیش میرود و خودرا درصف ارتشهای بزرك جهان جای میدهد .

*** پیام آریانا**

تیمسار ارتشبد دکتر بهرام‌آریانا دراین پیام اظهار داشت :

هم‌میهنان گرامی - خواهران و برادران ارجمند

درپهنه گیتی ملت‌هائی پایندگی یافتند که خواستند بمانند وآنهائی که دراین راه کوتاهی کردند نابود شدند و یا درتیره‌های پیروز، نیست گردیدندونتوانستند نژادگی خویش را پاسداری کنند، همچنان که امروز جز نامی از آنان در تاریخ نیست ، نیاکان ما که ازچند هزارسال پیش‌زندگی پرفروشکوه خویش را در فلات ایران آغاز کردند ، همواره باین ریشه آگاه بوده واین خواست راکه گرامی سپرده نژادی است جاویدانه ارج داشتند و باهمین انگیزه بود که تاریخ را در باره خود بشگرفی واداشتند .

*** نژاد ما و سرشت ما**

مانیز مانند همه ملتهای کهن ، بلکه بیشتر ، فراز و نشیب‌هائی داشته‌ایم ولی نکته‌های آموزنده و بس بزرك همانا هستی‌ما - نژادما- خون و سرشت‌ماست که پاك و دور از آلودگیها پابرجاست . وبیگمان تاآفتاب ، روشنی بخش گیتی‌است، این هستی هم پایدار خواهد بود.

*** فرهنك ایران**

نیاکان ما از پایه‌گذاران فرهنك جهانی هستند. این گفته‌ای است که دانش وران سراسر گیتی برآنند ، بتازگی پرده دیگری از رازهای کهن برداشته شد و باشتیبانی دانش ، نه افسانه‌سرائی است که می‌بینیم از هفت هزار سال پیش‌مردم این مرزو بوم دارای فرهنگی درخشان با همه پدیده‌های وابسته‌اش بودند.

زادگاه زرتشت

بدون نگاهی براز جاودانی ایران، مشتی بیدانش وساده دل ، بدغدغه بدنهادانی که خودرا به‌اهریمن‌فروخته بودند ، در اندیشه‌جدا ساختن‌بخشی ازسرزمین گرامی میهن ما افتادند و میخواستند آذربایجان یا گرامی پاره‌ای از ایران زمین وزادگاه اشوزرتشت راباتبهکاری واهریمنی آلوده سازند وبرای‌انجام این‌اندیشه پلید دست بکشتار ویغمای مردمان دیار خویش زدند،

ایران و ایرانی آگاه نبودند و نمیدانستند که هرگاه پای گستاخی بخاك و آزادی در میان‌آید ،جانبازی ایرانی برای دفاع‌از مرزوبوم رخ‌نمائی خواهد کرد و ایرانی هرهنگام که بایسته دید بامشت ودندان یارودیار خویش را پاس میدهد .

ارتش‌شاهنشاهی بفرماندهی‌فرمانده توانای‌خوداعلیحضرت‌همایون‌شاهنشاه آریامهر ، بزرك ارتشتاران ، وبه پشتیبانی همه مردم میهن‌پرست ایران بویژه آذربایجانیان دلیر ، مانند همیشه گام پیش نهاد و بفرمان‌خون وسرشت که پاسدار تاج و تخت شهریاری و مرزوبوم گرانمایه میهن است ، اهریمنان رانابود ساخت و ساده دلان فریب خورده‌را بخودآورد.

رژه واحدهای ارتش شاهنشاهی‌در روز ۲۱ آذر ۱۳۳۵ در شهر تبریز ودر میان ایرانیان میهن پرست آذربایجان نمودار هستی‌پایداز ایران وایرانی است و پاسخ دندانشکنی بماجراجویان جهانی است ، نشان اینست که‌ایرانی پاس سرزمین‌خود را از پهنه دریاهای جنوب ، ازخلیج ایرانی پارس تامرزهای شمال ، از خاور تا باختر ، ازدشت‌ها - کویرها وکوهستانها گرامی‌میدارد وپاسداری آنرا کیش وآئین خود میداند .

ارتش شاهنشاهی درسایه خرد و بینش‌شاهنشاه‌آریامهر بزرك‌ارتشتاران وهمگام باپیشرفتهای گوناگون میهن که باروبر رستاخیز سپید شاه‌ومردم است، پیش میرود و خودرا در رده ارتشهای بزرك جهان جای داده و بکارهای میهنی خویش بخوبی‌آگاه است.

زنده باد اعلیحضرت همایون‌شاهنشاه آریامهر بزرك ارتشتاران -جاویدان ایران .نیرومند باد ارتش شاهنشاهی ایران .

چکی که سرقت شده

یك طغری چك شماره ۴۷۹۴۵۰ ۴۶ر۱ر۵ عهده بانك صادرات بازار تهران از حساب جاری کیخسرو کاوس‌زاده بنام اردشیر کشاورزی که‌ظهرنویسی شده و نزداینجانب آدربادخانی‌زاده امانت بوده از صندوق مغازه‌ام واقع‌در کاروانسرای سردار کرمان بسرقت رفته - این چك‌و معاملاتیکه روی آن احتمالا انجام گیرد از درجه اعتبار ساقط‌و ارائه‌دهنده آن تحت تعقیب قانونی قرار خواهد گرفت .

آدربادخانی‌زاده

بزرگترین راه‌فرعی استان گیلان در رودبار افتتاح گردید

وزیر آبادانی ومسکن بافطع نوار جاده رودبار به تنکابن را افتتاح کرد

در مراسم افتتاح این جاده‌آقای دکترنهاوندی وزیر آبادانی و مسکن ، آقای دکترسام استاندار گیلان ، نمایندگان گیلان در مجلس شورای ملی ، مدیران کل، روسای ادارات خبرنگاران جراید مرکز ، مدیران‌جراید محلی‌حضور داشتند.

تقاضای عرض سپاس

ابتداآقای احمد میرزا بیگی شهردار رودبار و منجیل پشت میکروفون قرار گرفت‌و گفت : جناب آقای دکتر نهاوندی وزیر محترم آبادانی ومسکن - جناب آقای دکتر سام استاندار محبوب‌و دانشمند گیلان ، مهمانان محترم افتخار دارد بنمایندگی از طرف اهالی شاه دوست و میهن‌پرست شهر رودبار تشریف فرمائی آن جنابان را باین منطقه خیر مقدم عرض نماید ، جناب آقای‌دکتر نهاوندی اجتماعی‌راکه ملاحظه می فرمائید از اقصی نقاط این شهرستان در این‌محل گردآمده‌اند تا از مهمانان عالیقدر وعزیز خود استقبال و بدینوسیله ابراز حق شناسی نمایند و استدعا دارند مراتب جانبازی و فداکاری و احساسات بی‌شائبه و صمیمانه اهالی را بشرفعرض مبارك‌شاهنشاه آریامهر معروض دارید. زنده و جاوید باد اعلیحضرت همایون شاه آریامهر - پاینده و سرافراز باد ملت شاهدوست‌ایران

استفاده چهارصد آبادی‌ازراه

سپس آقای توسلی نماینده رودبار و منجیل پشت میکروفون قرار گرفت و از اقدامات وزارت آبادانی ومسکن ، آقای استاندار، دفتر فنی استان گیلان ، شهردار رودبار و منجیل تشکر نمود ، آنگاه آقای عبدی‌نماینده کشاورزان ضمن عرض تشکر از این اقدامات بزرك بیاناتی ایراد نمود ، پس‌از آن آقای مهندس زاهد رئیس‌دفتر فنی استان ضمن گزارش کار ساختمان این جاده چنین‌اظهار داشت راهی که هم اکنون بنام نامی شاهنشاه آریامهر افتتاح خواهد شد از سه‌راهی‌رودبارشروع شده‌و پس‌از عبور از دهات‌زرکند- گلورز -فیشوم - نصفی رودآباد- الیات اوبد به تنکابن ختم می گردد علاوه برآن دهات کیاباد آغوزین -طلایر -جازم کول - خاص کول وکلایه در کنارمسیر مذکور قرار گرفته‌اند با احداث این جاده و همچنین امتداد آن‌به خریوکاه که‌هم‌اکنون در دست ساختمان میباشد ، قریب ۴۰۰ آبادی از راه مذکور استفاده می کنند .واین جاده بزرگترین راه فرعی استان گیلان میباشدویکی از پررفت‌وآمدترین راه های‌فرعی گیلان میباشد .

*** قطع نوار وگشایش راه**

سپس آقای دکترسام‌استاندار گیلان ضمن بیاناتی از انقلاب بزرك شاه‌ومردم وتحولات عظیم کشور مفصلا صحبت کردپس از آن آقای دکتر نهاوندی پشت میکروفون قرار گرفت و از برنامه های عمرانی شهر و روستاها و احداث جاده ها در گیلان بیاناتی ایراد نمود سپس با قطع نوارسه رنك آغاز بهره‌برداری از این‌جاده اعلام گردید ، پس‌از افتتاح‌این جاده همگی درساختمان روی‌سد منجیل حضور یافته و پذیرائی از آنان بعمل آمد.

پیام وزیر دربار

بقیه از صفحه آخر

وزیر دربار شاهنشاهی برای یکایك بازماندگان شهدای نجات آذربایجان تلگرامهای تفقد آمیزی مخابره شده است . اسامی شهدا از این قرار است :

سرتیپ معین آزاد ، سرهنك حسین کلاشی ، سرهنك هدایت‌اله مافی ، سرگرد اسداله ادیب امینی ، سرگرد مصطفی گلسرخی ، سرگرد محمد باقر بیضاوی ، سرگرد حبیب‌اله مافی ، سرگرد علی اصغر مالك ، سرگرد محمد نخعی ، سروان رضا قره باغی ، سروان حسین سرمدی ذکائی ، سروان امامقلی ضیائی مهر ، سروان علی خادمی ، سروان جواد منجم زاده ، سروان مهدی باقر نژاد ، ستوان یکم جواد حیدر زاده نمینی ، ستوان یکم ابوالقاسم صدوقی ، ستوان یکم‌محمد سلیمی ، استواریکم لطفعلی هوشیار، استوار دوم محمد سعید فروردین ، استوار دوم احمد سازش جو ،استوار دوم غلام نوری ، استوار دوم نصراله حجاریان ، استوار دوم حسین‌باقری نیام ، استوار دوم اسمعیل رزمگر ، استوار دوم اسماعیل پرویزی ،استوار دوم‌مسلم‌موذنی،استواردوم‌میرزاگل‌چمن، استوار دوم علی‌اکبربیدار دشمن ، گروهبان‌یکم‌ژاندارم غلامحسین‌صدیقی،

گروهبان یکم جبار علیزاده ، گروهبان یکم محمد علی‌پنجه‌ای، گروهبان یکم علی صادق‌زاده ، گروهبان‌دوم‌عبدالعلی جباری نژاد، گروهبان دوم اسماعیل مهدی‌لو ، گروهبان دوم‌اصغر الماسی‌حسینیه، ژاندارم یکم محمدمرزبان ،سروان عبداله پورانی ، ستوان یکم عباس اتحادیه شرقی ، ستوان یکم‌اصغر داوری ،ستوان‌یکم عبسعلی شعفی، ستوان یکم علی خادمی ، ستوان یکم نصراله قاسمی اردبیل ،ستوان یکم جلال وهیمی حاجی آبادی ، ستوان دوم احمد اقبالی ، ستوان دوم مهدی فخری ، ستوان دوم عطاءاله مجتهدی ، ستوان سوم محمد علی سمیعی ، ستوان سوم زمان شاه مرادی ، استوار دوم‌علی سپهری ، استوار دوم رضا قلی خرمی میلانی ، استوار دوم محمد علی سفیران ، گروهبان دوم ژاندارم سیدعلی‌درگاهی ،گروهبان دوم محمود بلوری ، گروهبان‌دوم حسین احدی دیبازری ، گروهبان دوم‌ژاندارم خسرواصلانی پرویزی، گروهبان دوم بلوش رحیمی ، گروهبان‌دوم‌جواد مدیری، گروهبان دوم علی حشمتی ، گروهبان دوم حسین نقشه‌نگار ، سرجوخه‌ژاندارم رسول نظافت بخش ، ژاندارم یك جواد حاجی جباری ، ژاندارم یك عباس محبوبیان ،ژاندارم یك‌بایرام علی آیرملو ، ژاندارم یك کریم ایمان لری ، ژاندارم یك حسین حسین‌زاده مقبلی،ژاندارم یك‌قدرت عابدی جباری زاده ، ژاندارم یك نجات رضائی ، ژاندارم یك محمد اعتمادی خاور ،ژاندارم یك غلامعلی مترجمی،ژاندارم یك حسین برهان دادگر ، ژاندارم‌یك خانعلی‌طاهری مینائی ، ژاندارم یك عظیم ریاضی خیابانی ، ژاندارم یك محمد علی فیروزمندی ، ژاندارم یك اکبر تیروش ،ژاندارم یك علی اصحابی، ژاندارم عوض حسین پور ، ژاندارم محمد عزیزپور ، ژاندارم حسینعلی قدیمی زنجانی ، ژاندارم ابراهیم سرسری ، ژاندارم اکبر رحیمی، ژاندارم مختار خداوردی بود .

صبحانه در کافه تریا قناری
از ساعت ۷ صبح
خیابان‌روزولت- جنب هتل سمیرامیس

دعوت مجمع عمومی فوق‌العاده
سندیکای سازندگان، پیمانکاران و واردکنندگان تاسیسات ساختمان

چون مجمع عمومی دعوت شده برای تاریخ‌دوشنبه چهاردهم آذرماه بعلت فوت همکار عزیز مهندس مارکاریان تشکیل نگردید لذا مجمع‌عمومی‌فوق‌العاده‌برای‌روزدوشنبه۲۸ آذرماه‌دعوت میشود. دستور : شور واتخاذ تصمیم درباره تغییر یاابقاء ماده۱۷اساسنامه.

دکتر فریدون خسروشاهی
جراح ومتخصص دراورتوپدی (شکسته‌بندی‌وجراحی‌مرمتی)
اوقات پذیرائی : عصر ها ساعت ۵ تا۸
آدرس - خیابان فرصت (شاهرضا)شماره ۱ر۹۲تلفن۶۵۷۷۸

شرکت حفاری دریائی ریدینك اندبیتس
بدینوسیله اعلام میدارد که اداره شرکت به‌خیابان ایرانشهر شماره ۲۸۰ منتقل شده است شماره تلفن جدید ۶۲۸۷۵۲ و صندوق پستی شرکت بهمان‌شماره ۳۲۲۶ باقی میماند

کلاس طراحی
برای کنکور دانشکده هنرهای زیبا و هنرکده هنرهای تزیینی و هنرستانها
زیر نظر ناصر آراسته
هفته‌ای سه روز - ماهانه فقط ۵۰۰ ریال -
شامل: نقاشی- طراحی و مجسمه سازی
علاوه براین، برای دوره جدید این کلاسها هنرجو پذیرفته میشود :
خیاطی- آشپزی- ماشین‌نویسی- انگلیسی - آرایش وزیبائی- کمك های اولیه - گلسازی- شمع‌سازی منشیگری- رانندگی- شش ساله ابتدائی .
برای نامنویسی همه روز - صبح و بعداز ظهر - بدبیرخانه‌انجمن(خیابان‌فرصت‌شاهرضا- شماره ۷۳- تلفنهای ۶۹۷۱۵ و۶۴۴۹۶) مراجعه فرمائید.

در این فصل کتاب
طبیب خانواده
را مطالعه کنید (۴۰ تومان)
شرکت نسبی اقبال . خیابان شاه‌آباد

قابل توجه
صاحبان سهام‌شرکت‌تعاونی مصرف کارمندان وزارت بهداری
انتخابات هیئت مدیره و بازرسان‌شرکت‌تعاونی‌مصرف کارمندان وزارت بهداری ساعت ۷و نیم بعداز ظهر یکشنبه ۷ ۲آذرماه (پنجم‌ماه مبارك رمضان) در محل جمعیت پزشکان واقع در خیابان جامی جنب کلانتری مرکز انجام میشود .شرکت صاحبان سهام برای‌انجام‌این امر ضروری است .
رئیس هیئت مدیره -دکتر محمد حسین اعتمادی

زنده و جاوید باد ایران و آذربایجان (۱۳۴۵)
بمناسبت روز تاریخی ۲۱ آذر (نجات آذربایجان) عصر جمعه درانجمن جوانان اسلامی ایران برای‌سلامتی شاهنشاه آریامهر و شهبانوی فداکار و خدمتگزار و صلح جهان دعا میکنیم . **مترجم نظام مدنی**

آگهی استخدام
وزارت بهداری بمنظور خدمت در موسسات تابعه احتیاج به بیست نفر کمك بهساز یاکمك مهندس بهداشت که بادیپلم کامل متوسطه دوره یکساله کلاس آزمایشگاه کمك‌مهندسی فریس رابا‌موفقیت بپایان رسانیده باشند دارد داوطلبین میتوانند حداکثر تابیست وششم آذرماه ۱۳۴۵ باداره کل اموراداری اینوزارت مراجعه نمایند تاترتیب مصاحبه واستخدام آنان داده شود افرادیکه نمیتوانند شخصا در تهران حضور یابند و یا مراجعه نمایند ممکن است مدارك تحصیلی خودرا باپست‌سفارشی باداره مذکور ارسال دارند .
وزارت بهداری

آگهی مزایده نوبت ششم

اداره تصفیه تهران قائم‌مقام شرکت پاستوریزه آلفا با مسئولیت محدود ورشکسته دارائی شرکت مرقوم راکه‌بشرح زیر ارزیابی شده.

۱) کارخانه پاستوریزاسیون شیر و بسته بندی کره و پرکردن شیشه و شستشو شیشه‌و شستشو کارخانه یخسازی وبرق‌ولوازم مربوطه به شرح صورت ارزیابی کارشناس ارزیابی شده بمبلغ ۳۴۴۰۰۰۰ ریال

۲) اراضی و ساختمانهای پلاك‌های ۴۴۳۸ و۵۴۵۶و ۵۰۴۹ فرعی از ۲۴۲۶ بمساحت ۲۷۰ متر مربع (و۱۵۶ مترساختمان و پلاك ۶۰۶ فرعی بمساحت ۲۹۶۰ مترباه۱۷۴۵ مترساختمان‌ارزیابی‌شده‌بمبلغ۵۵۲۰۸۰۰ریال

۳)سرقفلی یك باب مغازه در خیابان جوادیه ۴۰۰۰۰ ریال

۴) اموال منقول شرکت از قبیل بطری و لوازم حمل‌ونقل شیرولوازم بسته‌بندی‌کره وکپسول دربطری و غیره‌ولوازم موجود در مغازه ها از قبیل یخچالها وترازو وغیره‌باضافه حق‌الامتیاز دودستگاه تلفن ارزیابی شده بمبلغ ۶۹۳۷۰۰ ریال

۵)داروها و لوازم آزمایشگاه بشرح‌صورت ارزیابی کارشناس‌ارزیابی‌شده بمبلغ ۱۶۸۲۴۲ریال
جمع ۹۸۶۲۷۴۲ ریال

باشرائط ذیل بفروش میرساند.

۱)پیشنهاد دهندگان میتوانند برای تمام‌اقلام دارائی یکجا پیشنهاد دهند یاهریك از اموال که قابل تفکیك‌باشد جداگانه خریداری نمایند در هر حال حق تقدم باکسی است که‌برای تمام دارائی پیشنهاد بدهد.

۲) فروش نقدی است و حداکثر مهلت برای پرداخت بهاسه ماه استو انتقال قطعی و تسلیم مورد معامله پس از پرداخت کلیه بهاانجام خواهدشد.

۳) کلیه هزینه های مربوط به انجام معامله از قبیل هزینه آگهی و هزینه تنظیم سندوهمچنین مالیات وعوارض مربوطه بمعامله وهزینه های‌دیگری که در ضمن کار پیش آید بعهده خریداراست.

۴)طالبین باید برای شرکت در مزایده۵٪ بهای ارزیابی شده مالی را که طالب خریدآن میباشند اسناد خزانه‌بصندوق اداره کل تصفیه تسلیم‌قبض صندوق‌را ضمیمه پیشنهاد خودنمایند.

۵)طالبین باید پیشنهادات خود را تاساعت ده روز شنبه ۱۵ر۱۱ر۴۵ در پاکات‌لاك و مهر شده با ذکر جمله (پیشنهاد برای‌خرید دارائی شرکت آلفا)ومشخصات کامل و آدرس خودبدبیرخانه اداره کل تصفیه تسلیم و رسیددریافت‌دارند.

۶)در صورتی که برنده مزایده ظرف ده‌روز پس از اعلام تصفیه که در جلسه مزایده بعمل خواهد آمد یا پس از انقضاء مهلت سه ماهه در صورت تقاضا از پرداخت بهاوانجام معامله خودداری نماید مزایده تجدید خواهد شدودر هر حال پیشنهاد دهنده مسئول کسرقیمت و سایر خسارات وارده خواهد بود که از محل سپرده برنده برداشت خواهدشد ودر صورت عدم‌تکافو تفاوت از اووصول‌خواهدشد.

۷)به‌پیشنهاداتیکه برخلاف شرائط مندرج دراین آگهی برسدترتیب اثر داده نخواهدشد و اداره تصفیه در رد ویاقبول یك یاکلیه‌پیشنهادات مختاراست.

۸)تاسیسات شرکت باوضع‌موجود منتقل می شود .

۹)اداره تصفیه در رد یاقبول یك یا کلیه پیشنهادات مختاراست.

۱۰)به‌پیشنهادات فاقد سپرده‌ومشروط و پیشنهاداتی‌که بعدازوقت تعیین شده برسدترتیب اثر داده‌نخواهدشد.

پیشنهادات واصل در ساعت۱۱ روز شنبه پانزدهم بهمن ماه ۱۳۴۵ (روز قبول پیشنهادات) دراداره تصفیه بازوقرائت خواهدشد حضور پیشنهاد دهندگان در جلسه مزایده آزاد استودر صورت لزوم مزایده حضوری نیز بعمل خواهد آمدصورت اشیاء و کارخانه‌های موردفروش در دبیرخانه‌اداره کل تصفیه برای‌ملاحظه علاقمندان موجوداست . الف ۷۸۳۵

آ-۳۷۲۰۲ **رئیس‌اداره‌تصفیه‌تهران**

تقویم اطلاعات

دوشنبه- بیست ویکم‌آذرماه ۱۳۴۵- بیست‌ونهم شعبان المعظم ۱۳۸۶- دوازدهم دسامبر ۱۹۶۶

اذان صبح ساعت ۴۴و۵ دقیقه
طلوع آفتاب ساعت ۷و۲ دقیقه
غروب آفتاب ساعت ۴و۴۵دقیقه

تلویزیون ایران

۵ر۰۰- سرود شاهنشاهی-اعلام برنامه
۵ر۰۱- گفتار بمناسبت ۲۱آذر
۵ر۰۳ ارکستر شاد
۵ر۳۰- هنرستان عالی موسیقی
۶ر۰۰- تئاتر
۶ر۳۰- لوسیل‌بال
۷ر۰۰- شانس وپیش‌بینی
۷ر۳۰- اخبار
۸ر۰۰- موسیقی وزارت فرهنك وهنر -برنامه مخصوص ۲۱آذر
۸ر۳۰- مامور ما «دریك»
۹ر۳۰- برنامه فداج
۱۰ر۰۰ ارکستر پایور
۱۰ر۳۰- گلچین هفته

تلویزیون امریکا

۳ر۳۰ فیلم سینمائی
۴ر۳۰ گزارش علمی
۴ر۴۵ کاپیتان کانگرو
۵ر۳۰ کشف
۶ر۰۰ خلاصه اخبار جهان
۶ر۰۵ بررسی وقایع ویتنام
۶ر۳۰ برنامه آموزشی
۷ر۰۰ مریخی محبوب من
۷ر۳۰ برنامه تدمك
۸ر۰۰ صنایع فولاد امریکا
۹ر۰۰ خلاصه اخبار جهان
۹ر۱۵ ستاره یابان هولیود
۱۰ر۰۵ فیلم سینمائی

پیش بینی هوا

هوای تهران وسواحل‌دریای شمال ، خراسان ، آذربایجان، کردستان،لرستان، ایالات‌مرکزی فارس، خوزستان نیمه‌ابری ، همراه با رگبار وریزش برف‌در کوهستانهاو هوای سایر نقاط ابری است .گرمترین نقطه آبادان‌حداکثر۳۷درجه‌سردترین نقطه همدان حداقل دو درجه . حداکثر حرارت تهران ۱۴ و حداقل ۷درجه خواهد بود.

اطلاعات

دوشنبه
* ۱۲ دسامبر ۱۹۶۶
* ۲۹ شعبان ۱۳۸۶
* شماره ۱۲۱۵۵
* سال چهل ویکم

براساس توافق ایران و کنسرسیوم

۴۰ هزار کیلومتر اراضی نفتی ایران پس‌داده میشود

دیروز خطوط اصلی توافق نامه ایران و کنسرسیوم ، توسط آقای امیرعباس‌هویدا نخست‌وزیر اعلام گردید .

فردا آقای دکتراقبال‌رئیس هیئت مدیره شرکت‌ملی نفت ایران توضیحات بیشتری خواهد داد تا جزئیات توافق نامه روشن گردد.

*** تقاضای ایران**

ایران از دوسال قبل تقاضا کرد اضافه‌تولید سالانه نفت ایران در حوزه قرارداد به۵ر۱۷درصدافزایش یابد . این مذاکرات پس ازدوسال تلاش ، بالاخره در هفته جاری در تهران به‌نتیجه رسید وتوافق‌نامه مربوطه امضاء شد .

خطوط اصلی توافق‌نامه که توسط آقای‌نخست‌وزیر درمجلس شورای ملی‌اعلام شد شامل‌سه‌موردمشخص است .

اول ـ پس‌دادن یك چهارم‌اراضی «حوزه قرارداد» به ایران که مساحت تقریبی آن چهل هزار کیلو متر مربع خواهد بود .

*** دریافت پذیره**

ایران بابدست‌آوردن‌این‌اراضی میتواند آنرا با دریافت پذیره و مشارکت باکمپانیهای نفتی‌خارجی مورد بهره‌برداری فوری قرار دهد واز منابع آن درجهت توسعه اقتصادی و افزایش درآمد ملی استفاده کند واحتمالا قسمتی از آنراهم‌راسا مورد بهره‌برداری‌قرار دهد .

درهردوصورت زمین های بدون استفاده مورد استفاده قرار خواهد گرفت و اگر این کار نمیشد به احتمال قوی ظرف ۱۳ سال آینده که‌پایان‌قرارداد نفتی ایران و کنسرسیوم میباشد از زمینهای مزبور استفاده‌ای بعمل نمی‌آمد.

*** فروش نفت**

مورد دوم مربوط به‌واگذاری نفت‌خام از طرف کنسرسیوم بایران جهت فروش در اروپای شرقی‌است.

دراین مورد باید گفت پیروزی ایران‌بسیارباهمیت‌است‌کنسرسیوم دربدو امربااین علت باواگذاری‌نفت بایران مخالفت می‌کرد که میگفت این نفت‌دربازارهای نفتی جهان‌باعث رقابت باآنها خواهد شد .

ایران توضیح دادکه نفت مزبور برای اروپای شرقی مورد استفاده قرارخواهد گرفت و بازار اروپای شرقی بازار طبیعی شوروی است بنابراین رقابت معنی ندارد ، و هیچ یك از کمپانی‌های نفتی غرب دراروپای شرقی بازارندارند معامله نفتی ایران هم ضرری متوجه آنها نخواهد کرد واز طرف دیگر ایران درقبال فروش نفت ، ارزی بدست نمی‌آورد ، بلکه کالاهای مورد احتیاج خودرا دریافت میکند .لذا واگذاری نفت بایران صدمه‌ای به بازار نفتی کمپانی‌های غربی‌نخواهد زد.

*** بیش از ۵ر۱۷ درصد**

مورد سوم مربوط‌به افزایش‌تولید سالانه نفت خام ایران است که در این موردرقمی‌مورد‌توافق‌قرار گرفت‌که اگر واگذاری نفت خام بایران و منافعی که ازپس‌دادن اراضی بایران حاصل میگردد حساب کنیم مجموعا بیش از رقم ۵ر۱۷ درصد درخواستی ایران خواهد شد . مثلا اگر رقم توافق شده را ۱۳درصد تصورکنیم، باقیمانده آن که ۵ر۴ درصد است از طریق واگذاری‌نفت خام تامین شده است.

*** مقدورات کنسرسیوم**

در این مورد هم باید گفت‌ایران موفق‌شده است احتیاجات سالهای آینده خودرا بسا حفظ «مقدورات کنسرسیوم»بطورکامل‌تامین سازددر حقیقت توافق نامه‌فوق برای ایران علاوه برتامین ۵ر۱۷ درصد اضافه تولید ، امکان جدیدی خواهدساخت که از ۴۰هزارکیلومتراراضی بدست آمده‌بهره‌برداری‌شودوبرای‌کنسرسیوم نفت نیز این تسهیلات‌را فراهم‌ساخت که اضافه تولید ایران را تا ۵ر۱۷ درصد افزایش دهد و قسمتی ازآنرا براساس مقدورات‌بازارهای خودصادر کند وبقیه را در اختیار ایران قرار دهد تا خود راسا اقدام به‌صدورنماید وباین‌ترتیب‌بن‌بست مذاکرات گشوده شد .

*** رادیو لندن**

رادیو لندن دیروز گزارش داد : کنسرسیوم نفت ایران موافقت کرده است‌مقدار تولید و بهره مالکانه نفت ایران‌را افزایش‌دهد، طبق قراردادی که در تهران اعلام شده ایران قسمتی از ناحیه نفت کنسرسیوم را که هنوز از آن استفاده نشده مورد استفاده‌قرار

بقیه در صفحه سیزدهم

پیام وزیردربار

به بازماندگان شهدای بیستو یکم آذر

دیشب از طرف آقای اسداله علم وزیر دربار شاهنشاهی پیامی باین شرح فرستاده شد :

در مخاطرات هولناکی که برای‌میهن عزیز ما از شهریور ۲۰ تا آذر ۲۵ پیش‌آمد ، زنان و مردان بزرگی جان شیرین خودرا از دست دادند و شربت شهادت نوشیدند ، فداکاری ها و از خود گذشتگی های آنان در ۲۱ آذر ۱۳۲۵ به نتیجه رسید و خاك مقدس وطن عزیز ما از لوث ناپاکان واجنبی پرستان پاك شد .

وزارت دربار شاهنشاهی حسب ـ امر مبارك شاهنشاه آریا مهر به مناسبت سالگرد روز تاریخی ۲۱آذر و نجات آذربایجان عزیز از چنگال اهریمنان بدین وسیله‌بعموم‌بازماندگان افرادی که شربت شهادت نوشیدند و همچنین کسانی که در این راه فداکاری و از خود گذشتی نشان‌دادند ابلاغ مینماید که شاهنشاه آریا مهر دراین لحظه بیاد همه آنهابوده‌وشریك احساسات ، غم‌و شادی و غرور و افتخار آنها میباشند و نام کسانی که دراین مبارزات تاریخی جان خود رااز کف داده‌اند در خانواده جانبازان‌حقیقی و واقعی وطن‌جاویدان‌است‌وبازماندگان آنها برای همیشه مفتخر و سرافراز میباشند .

از درگاه خداوند متعال خواستار است که بخدمتگزاران حقیقی و واقعی کشورتوفیق‌خدمتگزاری عنایت‌فرمایند.

وزیردربار شاهنشاهی ـ اسداله‌علم

*** تلگرافهای تفقد**

بمناسبت سالگرد ۲۱ آذر ماه حسب‌الامر شاهنشاه آریا مهر از طرف

بقیه در صفحه پانزدهم

راسك امشب شرفیاب‌میشود

آقای دین‌راسك وزیر خارجه آمریکا ساعت پنج‌ونیم بعدازظهر امروز باهواپیمای اختصاصی از بانکوك‌وارد تهران میشود و شام‌را درحضور شاهنشاه آریامهر صرف میکند.

وزیر خارجه آمریکا درفرودگاه مهرآباد باخبرنگاران‌مصاحبه‌خواهد کرد و بامداد فردا تهران را برای شرکت در کنفرانس وزیران‌خارجه کشور های عضو ناتو بسوی پاریس ترك میکند .

میهمانی بافتخارمعاون‌وزارت اطلاعات پاکستان

آقای هوشنك انصاری وزیراطلاعات عصر دیروز ضیافتی بافتخار آقای « اسکاف‌کوهر » معاون وزارت اطلاعات پاکستان که بدعوت‌وزارت اطلاعات بایران آمده است ترتیب داد که در آن عده‌ای از شخصیت های ایرانی و خارجی سفرای‌کشور های اسلامی و روزنامه‌نگاران با بانوانشان شرکت داشتند .

«الفاسی» در اهواز

آقای «علال‌الفاسی» رهبر حزب استقلال مراکش ، پس از دو روز اقامت درشهر صنعتی آبادان و شرکت در برنامه‌هائی که برای‌وی ترتیب داده شده بود ، ساعت ۹ صبح امروز بااتومبیل رهسپار اهواز شد .

گزارش‌خبرنگار مادر اهواز حاکی است ، آقای الفاسی و همراهان ساعت ۱۱ وارد اهواز شدند و در پنج کیلومتری شهر مورد استقبال فرماندار ، اعضای هیئت مشورتی روزنامه اطلاعات و جمعی‌ازشخصیت های محلی اهواز قرار گرفتند .

آقای «الفاسی» پس از ورود با آقای سالور استاندار خوزستان ملاقات کرد و ناهاررابطورخصوصی در هتل اهواز صرف نمود. وی‌بعد از ظهر در مراسم ۲۱ آذرشرکت خواهد کرد.

برای تکمیل کادرمعلمین نواحی‌جنوبی تهران‌و شهرستانها:

آموزگار پیمانی موقت استخدام میشود

امروز خبرنگار فرهنگی اطلاعات کسب اطلاع نمودکه‌بموجب مذاکراتی که با مقامات شورای عالی اداری بعمل آمده است وزارت آموزش و پرورش برای تکمیل کادر معلمین نواحی جنوبی تهران و شهرستانهای حومه ، کرج ، شهرری ، شمیران، گرمسار ، ورامین آموزگار پیمانی موقت استخدام میکند . این عده‌موقتا باستخدام درخواهند آمد و چنانچه در آینده نیز احتیاج بوجود آنان باشد همچنان در استخدام وزارت آموزش و پرورش باقی خواهند ماند .

بموجب‌اعلامیه رادیو مکه اگر هلال سه‌شنبه رویت شود

در عربستان‌هم‌چهارشنبه‌اول‌رمضان‌است

جده ـ خبرگزاری فرانسه ـ رادیو مکه اعلامیه‌ای باین‌مضمون ازطرف‌مفتی بزرك عربستان‌سعودی «شیخ محمدبن ابراهیم الشیخ » خطاب بهمه کشور های مسلمان انتشار داد :

اگر مومنین عصر روزسه‌شنبه ۲۲ آذر هلال‌ماه مبارك رمضان را رویت کنند ماه رمضان از همان شب آغاز خواهد گردید .

هرگاه هلال ماه درآن شب رویت نشود ، ماه رمضان ازهنگام غروب روزبعد یعنی چهارشنبه۲۳ آذر شروع خواهد شد .

بازگشت هیئت اقتصادی ایران از دوبی

هیئت نمایندگی ایران که به‌شیخ‌نشین «دوبی» رفته بود ساعت هفت دیشب بتهران بازگشت .

آقای دکتر عالیخانی رئیس هیئت ایران در فرودگاه مهرآباد بخبرنگار ماگفت : مذاکرات ایران و دوبی در زمینه مسائل اقتصادی بسیار موفقیت آمیز و رضایتبخش بود ، حضرت شیخ دوبی و مقامات آن شیخ‌نشین درمدت اقامت هیئت ایران نهایت محبت را نسبت بما مبذول داشتند .

آقای دکتر عالیخانی اضافه کرد که در این سفر موافقت‌هائی بین طرفین صورت گرفته که موارد آن پس‌از آغاز عملیات اعلام خواهد شد .

هیئت نمایندگی ایران شامل ده نفر از مقامات اقتصادی و بانکی بود.

فیلم ایرانی «سحرگاه جدی»

در فستیوال سینمائی تونس جایزه اول را ربود

تونس ـ ۱۱دسامبر ـ خبرگزاری فرانسه ـفستیوال سینمائی تونس‌که در کارتاژ برگزار شده بود دیشب پایان یافت.

دربین فیلم‌های کوتاه‌فیلم ایرانی (سحرگاه‌جدی) برنده‌جایزه اول‌شد.

فیلم شاهین محصول کویت نیز جایزه دوم را برد.

مهمانی بافتخار قائم‌مقام مدیر کل دفتر بین‌المللی کار

آقای عطاءالله‌خسروانی وزیرکار و امور اجتماعی ظهر دیروز بافتخار آقای جنکس قائم مقام مدیر کل دفتر بین‌المللی کار که‌اینك‌از ایران دیدن میکند یك مهمانی ناهار ترتیب داده بود که در آن عده زیادی از رجال و شخصیتهای ایرانی وخارجی و ازجمله آقای مهندس عبدالله ریاضی رئیس مجلس ، تیمسارسپهبد اسماعیل ریاحی وزیر کشاورزی و سردنیس «رایت» سفیر انگلیس درایران شرکت داشتند

آقای «جنکس» که عضو انجمن بین‌المللی حقوق بین‌المللی میباشد ، عصر دیروز دردانشکده حقوق دانشگاه تهران کنفرانس‌بسیار جالبی پیرامون «ابعاد جدید حقوق بین‌المللی» ایراد کردکه بسیار موردتوجه قرار گرفت.

در عکس آقای جنکس باتفاق آقای وزیر کار و جمشید فرمانفرمائیان نماینده ایران در دفتر بین‌المللی کار دیده میشود .

مدیر عامل بانك بازرگانی در مراسم جشن دیشب گفت:

روز ۲۱ آذر روز «امیدجوانان» است وبهمین‌جهت چگونگی حساب‌ابتکاری «امیدجوانان» امشب اعلام میشود

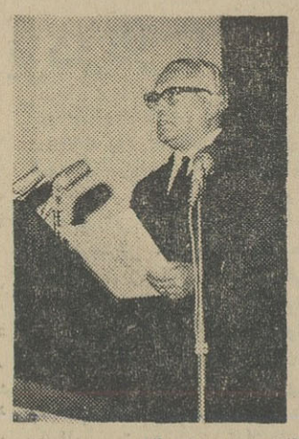

آقای تجدد هنگام صحبت

آقای‌سناتور تجددرمراسم جشن پرشور شب بیست ویکم آذر گفت :

کارکنان بانك بازرگانی با تمام قوا درراه‌مبارزه‌باجهل و بیسوادی گام برمیدارند وبوجدان‌وشرف‌خودسوگند میخورند که د راین راه از پا نایستند

از ساعت شش‌بعداز ظهردیروز مراسم جشنی بمناسبت روز تاریخی بیست و یك آذر درسالن اداره مرکزی‌بانك‌بازرگانی ایران‌برقرار بود . دراین جشن آقای تجددمدیر عامل بانك و اعضای هیئت مدیره و روسای شعب و ادارات بانك بازرگانی ایران و کلیه کارکنان بانك شرکت داشتند . سالن بانك بطرز زیبائی آماده برگزاری این جشن تاریخی شده بود و پرچمهای ایران در گوشه‌وکنار سالن‌زیبائی خاصی داشت‌وحضور خدمتگزاران و نگهبانان بانك که‌در کناررو‌سای شعب و ادارات نشسته بودندنشان دهنده تحول اجتماعی ایران بود. ساعت شش و ربع آقای تجدد مدیر عامل بانك‌دراین جشن‌حضور یافتندوازهمین وقت هیئت‌ارکستری که‌ازمیان کارکنان بانك‌بازرگانی ایران انتخاب شده بود سرگرم نواختن آهنك شادی و امید بود .

آوای سرود ملی ایران که از بلندگو پخش شد افتتاح جشن‌را اعلام کرد و پس از آن آقای‌تجدد مدیر عامل بانك پشت میکروفون قرار گرفت وضمن ابراز خوشحالی از سالروز تاریخی ۲۱ آذر طی سخنان مشروح خود گفت : روز بیست و یکم آذر ماه از **نظر ملت ایران و کارکنان بانك بازرگانی روز «امید جوانان» است واجتماع امروز ما در مرکز بانك بازرگانی ایران که روزی متعلق‌بیك‌موسسه خارجی بوده و در اثر توجهات شاهنشاه عالیقدر ایران و همت و پشتکار همکاران عزیز بیك‌موسسه کاملا ملی تعلق یافته است وبجای بیرق بیگانه پرچم ملی ایران بر فراز آن‌در اهتزاز میباشدبرای ابراز مسرت و خوشوقتی از قیام ملی بیست و یکم آذر در نجات آذربایجان تشکیل گردیده است.**

بی مناسب نیست که توجه همکاران عزیز خود را به اهمیت این قیام ملی جلب نمایم زیرا هر فرد میهن دوست و شاهپرستی از درگاه خداوند یکتا سلامتی و موفقیت شاهنشاه آریا مهر را که توانسته‌اند با ابتکار واراده‌شاهانه سرزمین آذربایجان را که ازپیکر وطن برای مدتی جدا شده بود مجددا زینت بخش تمامیت ارضی میهن ما نمایند مسئلت مینماید .

بهمین مناسبت فردا که روز بیست و یکم آذر است یعنی‌روزی که تمامیت کشور از هر حیث تضمین گردیده روز شکرگذاری ملت ایران است و همگی ازخدای بزرك خواهانیم که سایه شاهنشاه آریامهر را بر سر ملك و ملت ایران مستدام و بر قرار بدارد .

ماکارکنان بانك بازرگانی ایران این روز مبارك را صمیمانه‌بشاهنشاه عظیم‌الشان و ملت نجیب ایران تبریك و تهنیت میگوئیم .

اما چرا شرکت دراین جشن‌را محدود بهمکاران بانکی نموده‌ایم و فقط اعضای خانواده کارکنان بانك را که عملا پیکر اجتماعی واحدی را تشکیل میدهند دراین جشن شرکت داده‌ایم ؟ عامل این تصمیم فقط بخاطر این بود که فرمان جهانی شاهنشاه راد رزمینه پیکار بابیسوادی بهمکاران محترم ابلاغ وا زاین اجتماع گروهی فعال و رزمنده علیه جهل و بی سوادی بوجود آوریم .

بقیه در صفحه سیزدهم

آرزوی‌مادر

*** قهرمان شانس بلیطهای اعانه ملی درهفته گذشته بانو جمیله داوری ساکن تهران بود که علاوه بر۲۰ هزار تومان پول نقد یك دستگاه اتومبیل ب . ام.و مدل ۶۶ را تصاحب کرد.**

این مادر بلنداقبال‌درمصاحبه با خبرنگاران جراید گفت من هرچه دارم متعلق به‌بچه‌هایم است و تنها آرزویم اینست که فرزندانم خوشبخت و سعادتمند باشند.

درصفحه چهارم

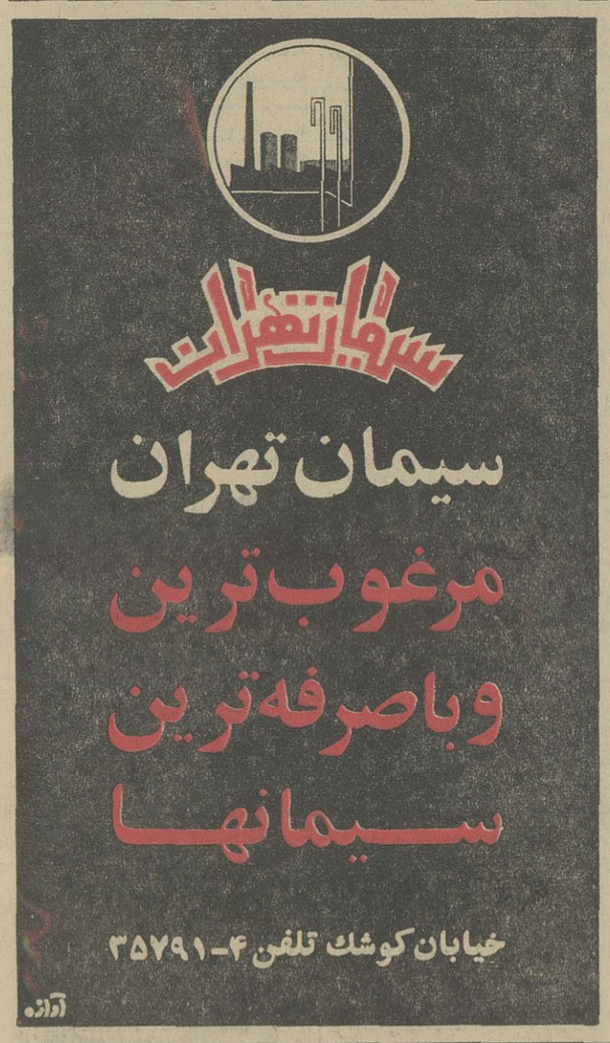

سخنرانی

ساعت شش بعدازظهر روز سه‌شنبه بیست ودوم‌آذر ماه ۱۳۴۵ جناب‌آقای دکتر محسن هشترودی استاد محترم دانشگاه راجع به: «**تحولات اخیر دربرنامه‌های‌فضائی**» در کانون فرهنگی ایران جوان (خیابان تخت‌جمشید ـ جنب سینمای تخت‌جمشید) سخنرانی خواهندکرد.

هیئت مدیره کانون‌فرهنگی ایران جوان

وزارت بهداری
اداره کل بهداری استان یکم
آگهی

اداره‌کل بهداری استان‌گیلان برای خدمت درآسایشگاه‌مسلولین شهرستان رشت احتیاج به‌افراد زیر دارد .

۱ـ متخصص بیهوشی	یکنفر
۲ـ پزشك متخصص ریه	دونفر
۳ـ دکتر داروساز	یکنفر
۴ـ متخصص آزمایشگاه	یکنفر
۵ـ مدیر بیمارستان	یکنفر
۶ـ تکنسین آزمایشگاه	یکنفر
۷ـ مددکار اجتماعی	یکنفر
۸ـ کمك داروساز درجه یك	یکنفر

داوطلبان میتوانند تقاضا ومدارك تحصیلی خودرا تا پانزدهم دیماه ۱۳۴۵ شخصا یاوسیله پست سفارشی به‌رشت کارگزینی بهداریکل استان‌گیلان ارسال نمایند . الف ۷۷۶۳

مدیرکل بهداری استان‌گیلان ـ دکترحکیم‌زاده

۲۱ـ آ ـ ۳۶۷۷۴

آگهی

دعوت مودیان مالیاتی برای توافق

اداره کل وصول تهران و حومه از کلیه مودیان مشمول‌مالیات سال ۱۳۴۵ (دوره عمل ۱۳۴۴) تهران شمیران‌ـ کرج ـ شهرری‌ـ ورامین‌ـ گرمسار ـ دماوند ـ ساوه (باستثنای مودیان مشمول‌قانون سازمان تشخیص و پیشه‌وران مشمول مالیات مقطوع) اعم از اینکه پیش آگهی سال مذکور صادر و ابلاغ شده و یانشده باشد دعوت مینماید درصورتیکه‌درسال‌جاری نسبت بمالیات سال۱۳۴۵ تقاضای توافق نکرده‌اند ظرف پانزده روز از تاریخ شانزدهم آذر ماه۱۳۴۵ درخواست کتبی خودرا برای توافق باداره دارائی مربوطه تسلیم و رسید دریافت نمایند و بعدا درتاریخی که‌از طرف دارائی تعیین میشود برای توافق حضور یابند .

بدیهی است در صورت انجام توافق و پرداخت مالیات درمدت قانونی از جریمه و زیان دیر کرد معاف خواهند بود و چنانچه در موعد مقرر تقاضای توافق نمایند و یا در جلسه توافق حاضر بشوند و با بین آنان توافق حاصل نگردد پرونده برای رسیدگی به هیئت حل اختلاف احاله خواهد شد .

۱ـ۳ آ ـ ۳۶۶۵۰ **مدیر کل وصول تهران‌وحومه**

بمناسبت روز نجات آذربایجان

قنادی فرزین یزدی

شعبه خودرا بهمین‌نام در خیابان روزولت شمالی ایستگاه اسفندیاری افتتاح‌نمود

قابل توجه صاحبان اتومبیلهای اشکودا

بدینوسیله بدارندگان اتومبیلهای اشکودا خاطرنشان مینمایدکه ازتاریخ دهم آذرماه ۱۳۴۵ مطابق بااول دسامبر سال ۱۹۶۶ این شرکت بعلت خاتمه نمایندگی اتومبیلهای اشکودا ازتعمیر و سرویس آنها معذور میباشد.

آ ـ ۳۷۱۸۴ **شرکت تجارتی ایران واشکودا**

ساعات مطب دکتر نوابی
جراح پلاستیک
۵ تا ۷½ شاهرضا چهارراه پهلوی

برنده ۷ اتومبیل

بقیه ازصفحه اول

آنگاه برای تعیین برنده هفت اتومبیل و همچنین برندگان ۷ کیلو طلای‌ناب و هفتاد من نقره خالص و جوایز اختصاصی بانکها قرعه‌کشی بعمل‌آمدوچون کلیه ته‌چك قبوض پ۷ در کلاسورهای نمره گزاری شده‌در استادیوم وجود داشت بمحض اینکه هرشماره‌ای تعیین میشد، مسئولین و کارکنان‌بانکهاازروی شماره کلاسورها ته چك قبض فروش رفته رابیرون کشیده و نام برنده را که‌روی ته‌چك قبض وجود داشت با حضور نماینده دادستان و نماینده وزارت دارائی و سایر هیئت نظار یادداشت میکردند. در نتیجه آقای حاج بیوك جعفری که قبض پ۷ شماره ۰۲۸ر۷۰۵ر۱ را از بانك کارشعبه شوش خریداری کرده بود برنده هفت اتومبیل شد .

مراسم قرعه‌کشی جوایز پ۷ که توام با برنامه‌های بسیار جالب هنری انجام‌گردید سه ساعت بطول انجامید که‌یکساعت‌آن مستقیماازرادیو ایران پخش شد . مشروح جریان قرعه‌کشی و همچنین اسامی برندگان فردا شب باطلاع خوانندگان ارجمند خواهد رسید .

اقدامات شرکت ملی نفت ایران

درپخش مواد نفتی در روستاها از طریق شرکتهای تعاونی روستائی

بموجب گزارشهای واصله از نواحی تابع مناطق پنجگانه شرقی‌ـ غربی ـ شمالی ـمرکزی ـ جنوبی پخش مواد نفتی تا تاریخ اول‌آذر ماه ۱۳۴۵ قرارداد تعداد ۳۱۵۵ فروشندگی نفت با شرکت های تعاونی روستائی ایران در نقاط مختلف کشور منعقد گردیده و نفت مورد نیاز ۳۱۳۶ فروشندگی تحویل شده‌است.

از مجموع ۳۱۵۵ فروشندگی نفت ۵۵۳ فروشندگی مربوط به منطقه شرقی ـ ۱۱۰۲ فروشندگی مربوط به منطقه غربی ـ ۴۳۵ فروشندگی مربوط به منطقه‌شمالی ۶۹۶ فروشندگی مربوط به‌منطقه مرکزی و ۳۶۹ فروشندگی‌مربوط به منطقه جنوبی میباشد . ضمنا علاوه بر تعداد فوق قرارداد ۷۹ فروشندگی نفت نیز با انجمن های عمران دهات منعقد گردیده ونفت مورد نیاز آنهاتحویل شده‌است .

در دوسال گذشته جمعا مقدار ۱۷۹۵۷۵۳۲۸ لیتر مواد نفتی باین شرح:

بنزین ۱۴۱۱۳۸ لیتر ـ نفت سفید ۱۱۶۰۶۲۶۱۶ لیتر ـ نفت گاز ۶۲۹۸۴۴۰۴ لیتر و نفت‌سیاه ۳۸۷۱۷۰ لیتر از طریق‌فروشندگی های‌نفت شرکت‌های‌تعاونی‌روستائی به نرخهای شرکت ملی نفت‌ایران بین روستائیان توزیع شده و از این راه مبلغ ۲۳۷۶۰۶۶۲ ریال از محل کارمزدی که‌توسط‌شرکت ملی نفت‌ایران پرداخت‌میشودعاید آنها گردیده‌است .

ترتیبی اتخاذ شده تا از محل سی میلیون ریال اعتبار اعطائی‌به هریك از فروشندگی های نفت شرکت های تعاونی روستائی که فروش ماهیانه آنها به پنجهزار لیتر رسیده و ضمنا راه برای عبور نفت‌کش داشته باشند چهل هزار ریال اعتبار پرداخت گردد تامخزنی بظرفیت ۱۳۰۰ لیتر تهیه شود و در محل فروشندگی خود نصب نمایند.

با اقدام فوق در آینده متجاوز از هفتصد فروشندگی تعاونی‌دارای مخزن گردیده و دیگر احتیاج به ذخیره سازی مواد نفتی دربشکه نخواهد بود

اطلاعیه بانك عمران

شعبه بانك عمران در شهر لنگرودازروزسه‌شنبه ۲۲ر۹ر۴۵ افتتاح وآماده‌برای انجام‌اموربانکی‌وافتتاح حساب تشکیل سرمایه می‌باشد