جنگ هوائی چین ملی و کمونیست

جنگنده‌های چیانکایچک ۲ جت چین کمونیست را سرنگون کردند

اطلاعات

شنبه ۲۴ دی ماه ۱۳۴۵ . . . . . شماره ۱۲۱۸۰
. . . . . سال چهل و یکم . . . . . تکشماره ۴ ریال

برای شرکت در قرعه‌کشی بهمن ماه

مشمولین دیپلمه ۲۶ روز مهلت دارند

• روزهای ۲۴ اسفند ، سی‌ام بهمن‌واول اسفندقرعه‌کشی مشمولین دیپلمه در تهران‌و شهرستانها انجام‌میشود

در صفحه هفتم

آخرین خبر–۲ بعد از ظهر

شکاف در ارتش چین

افسران مخالف مائو دستگیر شدند

در صفحه ۳ و ۱۳

سناتور فولبرایت

قبل از سفر کندی به دالاس اعلام خطر کرد

مرگ یک رئیس جمهوری

سناتور معروف امریکائی به کندی گفت آقای رئیس‌جمهوری دالاس شهر خطرناکی است . هرگزبه آنجانروید .

چهارمین‌قسمت‌ازمتن کامل کتاب‌مرگ‌یک رئیس‌جمهوری در صفحه ششم شماره‌امروز چاپ شده است

پیشنهاد یک مقام رسمی راه‌آهن به صاحبان سرمایه‌درباره:

احداث راه‌آهن خصوصی در شمال و جنوب ایران

یک مقام رسمی و فنی راه‌آهن امروز از شرکت ها و صاحبان سرمایه دعوت کردکه ازلکوموتیو های بخاری‌وتاسیسات آب‌و سوخت و کارخانجات تعمیرات اساسی‌این

بقیه در صفحه ۱۳

• ۲۵۰ لکوموتیو بخاری‌همراه تاسیسات‌وسیع آب‌وسوخت آماده‌فروش به‌بخش‌خصوصی است

شاهنشاه آریامهر و علیاحضرت‌شهبانو در ارتفاعات پر برف «سنت موریتس» (سویس) با لباس اسکی . والاحضرت همایون‌ولیعهد ووالاحضرت فرحناز نیز در حالیکه سوار بر لوژ هستند در عکس دیده می شوند .

حوادث ۲ روز تعطیل

۲۰۰ نفر

در پیست آبعلی صدمه دیدند

درکرمانشاه زلزله‌روی‌داد

برای جلوگیری از ازدحام در پیست اسکی آبعلی

پلیس راه هراز رابست

در صفحه ۱۵

براثر حوادث رانندگی

۱۲ نفر کشته و گروهی زخمی‌شدند

(در صفحه حوادث)

کارخانه تراکتورسازی در تبریز تاسیس‌میشود

• در کارخانه تراکتور سازی پنج هزارکارگربکارخواهند پرداخت

ظهر امروزقرارداد‌تاسیس کارخانه مونتاژ و ساخت تراکتور بین ایران ورومانی در وزارت اقتصاد بامضاء رسید .

براساس این قرارداد کارخانه مونتاژ تراکتور تا یکسال دیگر در تبریز بکار خواهد پرداخت .

این کارخانه در ظرف سه‌سال

بقیه در صفحه ۱۵

نرخ درمان در تهران ده ریال تعیین شد

وزارت بهداری اعلام کرد که ارزش واحد درمانی شهر تهران ۱۰ ریال شهریری ۱۰ ریال و ماکو ۵ریال تعیین گردید .

خبرنگار بهداشتی ما گزارش میدهد در هریک از شهرها که انجمن بهداری تشکیل‌میشودارزش واحد درمانی آن شهرستان به پیشنهاد انجمن بهداری و تصویب وزارت بهداری تصویب و تعیین میشود .

بقیه در صفحه ۱۳

با بکارافتادن اتوبوسهای مجهز و مدرن

در باند فرودگاه مهرآباد

هواپیمائی ملی‌ایران‌قدم‌دیگری درراه تامین رفاه‌مسافران شرکت های هواپیمائی برداشته است

شرح در صفحه ۶

قابل توجه بازرگانان وشرکت‌های محترم

هرنوع کالا دارید با شرکت بازاریابی مترو فردوسی خیابان چرچیل جنب خیابان همایون شماره ۶ یا تلفن ۴۱۹۸۷ مشورت نمائید .

نشانی جدید نمایندگی ناسیونال

شرکت تجارتی کوفرد نماینده انحصاری محصولات الکترونیکی والکتریکی

ناسیونال

ازکوچه برلن بخیابان‌شمیران‌سه راه تخت جمشید شماره ۲۸۵ انتقال یافت

تلفن : ۷۶۲۳۲۲ ـ ۷۵۷۷۹۶

تلفن تعمیرگاه ناسیونال ۷۴۹۱۴

اگر میخواهیددریک‌کارسالم‌و مفید اقتصادی سرمایه گذاری کنید سهام شرکت سهامی نساجی مازندران را خریداری‌فرمائیدسهام‌شرکت‌سهامی نساجی مازندران پنج هزار ریال میباشد و بانک‌اعتبارات صنعتی سود آنرا بر مبنای حداقل هشت‌در صد تضمین نموده است .

برای کسب اطلاعات بیشتر به بانک‌اعتبارات صنعتی میدان بهارستان خیابان دانشکده تلفن ۳۱۷۳۳ مراجعه فرمائید.

خط کشتیرانی میتسوئی او–اس–کی

کشتی (هاکوباسان مارو) سفر ۷۴

بدینوسیله باطلاع تجار محترم میرساندکه کشتی فوق‌الذکر بدستور سازمان بنادر و کشتیرانی کلیه اجناس وارداتی خودرادربندرشاهپور تخلیه‌میکندواین کشتی اکنون به بندر شاهپور وارد و مشغول تخلیه می‌باشد . برای کسب‌اطلاعات بیشتر خواهشمند است به نمایندگی کل درایران

شرکت سهامی لوانت اکسپرس ترانسپورت

(ایران)

۴۴۷ خیابان سعدی تلفن ۱۵–۱۴–۳۰۵۳۱۳ مراجعه‌شود

ترخیصیه کالاهای وارداتی در تهران وخرمشهر صادر خواهدشد

کوکا کولا

نخستین و بهترین

نوشیدنی جهان

وضع شهر های مهم چین سخت آشفته است و مائو برای آنکه‌قدرت مخالفان را سرکوب کند ، تظاهرات دامنه‌داری هرروز براه می اندازد .این عکس گوشه ای از تظاهرات به‌نفع‌مائو رادر خیابانهای پکن نشان میدهد . تظاهرکنندگان عکسهای‌مائوتسه تونگ را در دست دارند و به نفع او شعار میدهند .

آگهی استخدام

انجمن بهداری زنجان برای‌تکمیل کادردرمانی خود احتیاج بیک‌نفر جراح عمومی دارد‌واوطلبان میتوانند بامراجعه بدفتر بهداری ازشرایط استخدامی اطلاع حاصل نمایند

مدیر عامل انجمن بهداری‌زنجان دکتر طباطبائی

آ–۴۱۱۸۰ ۱–۳

بانک ملی ایران

نمایندگی جدیدی درصفاد ازتوابع آباده تاسیس‌نموده‌که از تاریخ اول بهمن‌ماه شروع به کار خواهد نمود. ۱–۲ آ–۴۱۲۱۸

«اطلاعیه»

بانک تهران

شعبه‌این‌بانک واقع‌درشهرستان گنبدکاوس از تاریخ‌هفدهم دیماه جاری‌افتتاح‌وآماده‌انجام‌هرگونه عملیات مجاز بانکی است بانک تهران

بانک ملی ایران

نمایندگی جدیدی درعلمده ازتوابع سولده تاسیس نموده‌که برای انجام کارهای بانکی مشتریان محترم آماده میباشد .

صندوق پس انداز بانک ملی ایران

خوشبختی وسعادت شما و فرزندانتان را تامین مینماید

پنجاه میلیون ریال جایزه

با افتتاح حساب پس انداز در بانک ملی ایران و موجودی یکهزار ریال بالا علاوه برمزایای حساب پس انداز از ۵۰۰،۰۰۰ ریال جوائز بزرگ وبی مانند امسال صندوق پس انداز ملی استفاده خواهید نمود

این فرصت گرانبها را برایگان از دست ندهید .

جریان روز

بازهم درباره پزشک و بیمار

متعاقب مقاله‌ای که زیرعنوان «اخلاق پزشکی» نوشتیم، یکی از آقایان اطباء نامه‌ای برای ما فرستاده ومتذکر شده است: «آیا تصور نمیکنید وقتی پزشک همواره خودرا در معرض تهدید قانون و احتمال تعقیب مشاهده کرد آن قاطعیتی که لازمه حرفه پزشکی است از وی سلب شود و دستش در هنگام معالجه بلرزد و درنتیجه هیچ‌پزشکی حاضر نشود در مواقع خطیر مسئولیت قبول کند؟!

وجود یك چنین توهمی در میان پزشکان ضررش بمراتب بیش از اشتباه و تعلل یك یاچند طبیب است وما هیچ دلیلی نمی‌بینیم که بحث از پاره‌ای حوادث استثنایی در روابط طبیب وبیمار، این نگرانی راموجب شود.

طبابت کاری است بسیار ظریف و بهمین نسبت نیز قضاوت در باره چنین کاری دقیق و دشوار است. بهمین‌دلیل‌هم‌هیچوقت نمی‌توان‌دعاوی‌مربوط‌بامرپزشکی‌را ارجاع بقوانین عادی کرد که حاکم برروابط سایر طبقات مردم است. بنابراین هرگاه بفرض، سهوی‌یا تخلفی در تشخیص یا درمان از پزشکی سربزند و منجر بشکایت بیمار یاکسان بیمار از طبیب بشود حتما باید حکمی که در خصوص اینگونه دعاوی صادرمیشود مبتنی برآراء ونظرات استادان و متخصصین فن و ملهم از تشخیص ایشان باشد که بوسیله قاضی باموازین قانون انطباق خواهد یافت. این تشریفاتی است‌که الان هم در موارد مشابه مراعات میشود وظن اینکه بصرف شکایت بیمار، طبیبی مورد بازخواست و تعقیب قرار گیرد مطلقانه مورد دارد ونه وارد است.

دردهمین مورد اخیر که موضوع بحثما قرار گرفت ومتعاقب آن مقاله «اخلاق پزشکی» را نوشتیم صحبت در این بود که پسر جوان مستخدم دبیرستان شبانه دچار خونریزی میشود و پدرش از دو نفر طبیب که یکی رئیس ودیگری طبیب بیمارستان‌شهر بوده‌اند استمداد میکند که یکی اصلا رونشان نمیدهد و دومی علنا میگوید تا صد تومان نگیرم از جای خود تکان‌نمیخورم. ملاحظه میفرمائید که این مطلب هیچ ارتباطی بحرفه پزشکی ندارد. یعنی نه موضوع تشخیص و نه‌درمان هیچکدام مطرح نیست. بلکه موضوع صرفا مربوط است به‌اخلاق شخصی دو نفر که اگر دو فردعادی‌بودند ایرادی برآنها وارد نبود. چنانکه شما اگر نیمه‌شب درخانه نانوا بروید و توقع‌داشته باشید نانوا بیاید بشما نان بفروشد ولوهرقدرهم گرسنه‌باشید هیچکس‌نمیتواند نانوارا باین اتهام که نیمه‌شب بتوقع مرد گرسنه‌ای جواب مثبت نداده است مسئول و مقصر بشمارد. بلکه رفتن بالای سرنانوا و قصاب و بقال و بیدار کردن آنها درنیمه شب بهرعنوان که باشد اگر حمل بردیوانگی نشود، لامحاله نوعی مردم آزاری تلقی خواهدگشت. ولی طبیب حساب دیگری دارد.

در روابط میان طبیب ومردم دیگر حساب شب و روز ووقت وبیوقت درمیان نیست. زیرا طبیب مسئول جان آدمی است و جان یك انسان درهرحال مافوق‌همه چیز واز جمله وقت وپول است که طبیب بتواند متعذر شود وقتی اورا بالای سربیمار میخوانند موقع استراحت اوست یا برسر پولی که بعنوان «ویزیت» میپردازند بهانه‌بگیرد و از عیادت بیمار خودداری کند.

این چنین آدمی حق ندارد اسم طبیب روی خودش بگذارد چون قادر نیست‌بتکالیف وتعهدات ومسئولیتهائی که وجدان پزشکی برعهده یك پزشك میگذارد عمل کند. این آدم میتواند برود تجارت کند، کاسبی‌کند، کارمند یك اداره بشودومثل سایر مردم سرساعت‌بیاید، سرساعت برود. موقع استراحتش مال خودش باشد. هنگام شب کسی‌مزاحمش نشودودرهر قدمی که برمیدارد حساب نفع وضررش را بکند که‌آیا فلان عمل بزحمتش میارزد یانمیارزد.

هر اخلاق پزشکی جائی برای اینگونه محاسبات وخودخواهی‌ها وجود ندارد و بهمین جهت تنها «دانش پزشکی» نیست که وجود طبیب را کامل میکندبلکه شخصیت یك طبیب از دانش و اخلاق پزشکی ترکیب میشود و بدون یکی از ایندوشخصیت طبیب ناقص‌است.

تازه در همین مورد که به‌اخلاق پزشکی مربوط میشود چنانکه در خبر خواندید وقتی موضوع اعلام و علنی شده که رسیدگی‌های لازم در اطراف دعوی مدعی صورت گرفته و هیاتی از تهران برای اینکار اعزام‌شده وبراساس تحقیقات این‌هیات‌بازرسی‌پرونده امر بدادگاه اداری ارجاع گشته است. پس، من‌حیث‌المجموع‌هیچ موجبی برای این توهم که بقول طبیب عزیزما «ترس از تعقیب ورسوائی همیشه مثل شمشیر داموکلس بالای سر اطباء آویزان باشد و سبب شود که قاطعیت خودرا از دست بدهند و در مواقع خطیر دستشان بلرزد و مسئولیت‌های حساس قبول نکنند» بکلی منتفی است وپزشکان روی چشم همه مردم جای دارند بشرط آنکه منزلت مقامی را که در نزد مردم دارند هیچگاه ازنظر دور ندارند.

خانواده‌های : رخی‌فرد. افشار. جهان‌بین . مرتضوی . تهرانی . خردمند . اشراقی با کمال تاسف‌وتاثر فوت‌آقای **حسین رخی‌فرد** کارمند بازنشسته راه‌آهن‌راباطلاع دوستان وآشنایان میرساند. مجلس‌ترحیم‌مردانه آن‌سعید فقیدروز یکشنبه بیست وپنجم‌دیماه ازساعت۳ الی۵ بعد ازظهردرمسجد حاج‌ابوالفتح‌واقع درخیابان ری میدان‌شاه‌وختم‌زنانه درهمانساعت در خیابان‌ری میدان‌شاه‌کوچه ترکهاشماره۲۹ برگزارمیشود. بعموم بازماندگان آنمرحوم مصیبت وارده را تسلیت میدهیم.

بمناسبت شب هفتمین روز درگذشت پدر عزیزمان شادروان **محمد صادق قزل ایاغ** مجلس یادبودی روز یکشنبه ۲۵ دیماه از ساعت ۳ الی ۵ بعداز ظهردرمقبره عباس‌لاله واقع‌درابن‌بابویه برگزار خواهد شد. وسیله نقلیه از منزل شخصی واقع در خیابان ژاله ـ کوچه سیاره محمودی ساعت ۲ ونیم آماده حرکت است.

محترم . فرامرز . فرزین قزل ایاغ

خاندان حمیدی . روستا . مقتدری

احتراما باطلاع دوستان و بستگان محترم میرسانند که مراسم شب هفت مرحوم **تقی حمیدی** روز یکشنبه ۲۵ دی ماه جاری‌از ساعت ۲ تا ٤ بعداز ظهر در امامزاده عبدالله منعقد خواهد بود.

مجالس ترحیم و یاد بود

درگذشت مرحومه مغفوره **ربابه فرهمند** عمه اینجانبان را باشتحضار میرساند. مجلس ختم آنمرحومه روز یکشنبه ۲۵ر۱۰ر٤۵ از ساعت ۲ونیم الی ٤ونیم بعداز ظهر درمسجد کاظمیه واقع در خیابان ری ایستگاه دربدار منعقد میباشد.

حسن فیاض منش . دکتر مهدی فیاض‌منش اکبر فیاض‌منش . محمدعلی فیاض منش . جعفر فیاض‌منش . محمود فیاض‌منش

بعموم بازماندگان آنمرحومه مصیبت وارده را تسلیت میدهیم.

خانواده های : جوادی . پیرزاده . برادر . میرزاده . روحانی . شوکتفرد . عبدی . صالحی . ستاری . امیرمظاهری . امیری . علیمرادیان

با نهایت تاسف درگذشت مرحومه **بتول جوادی** مادر سرکار سرهنگ جوادی را باطلاع دوستان و آشنایان میرساند. مجلس ختم آن مرحومه از ساعت ۱۵ الی ۱۷ یکشنبه ۲۵ دی ماه‌جاری درمسجد فخرالدوله در دروازه‌شمیران و ختم زنانه در همان روز و ساعت در منزل شخصی تهران پارس ایستگاه زرین‌کوی‌شماره ۱ کاشی ۲۹ منعقد خواهدبود.

به آقای سرهنگ جوادی و سایربازماندگان آنمرحومه تسلیت میدهیم.

با نهایت تاسف درگذشت شادروان **علی بهزومی** کارمند اداره کل گمرك را بدینوسیله اعلام مجلس ترحیم آن مرحوم روز یکشنبه ۲۵ر۱۰ر٤۵ از ساعت ۳ الی ۵ بعداز ظهر در مسجد سجاد واقع در خیابان‌شاه منعقدمیباشد

اداره کل گمرك

با نهایت تاسف فوت ناگهانی آقای **علی بهزومی** عضو محترم هیئت مدیره انجمن‌محلی سپه شاهرخ را اعلام مجلس ختم روز یکشنبه ۲۵ دیماه از ساعت ۳ الی ۵ بعداز ظهردرمسجد سجاد. واقع در خیابان شاه منعقد است ازکلیه دوستان و اعضای انجمن و اهالی محترم محل تقاضا میشود برای شادی روح آنمرحوم در مجلس ختم حضور بهمرسانند.

انجمن محلی سپه شاهرخ . مهدی‌مهران

خانواده های : بهزومی . شهابی . دیهیم . ابطحی . کاشانی . گل‌محمدی . ساوجی . صفا

با نهایت تاثر و تالم فوت نابهنگام‌مرحوم **علی بهزومی (شهابی)** کارمند کل گمرك و بزرك خاندان شهابی را باطلاع کلیه بستگان‌و دوستان میرساند. مجلس ترحیم مردانه آن مرحوم روز یکشنبه ۲۵ دیماه جاری در مسجد سجاد واقع در خیابان شاه از ساعت ۳ الی ۵ و مجلس ختم زنانه در همان روز و ساعت در منزل شخصی واقع در خیابان سلسبیل چهار راه مرتضوی کوی سرهنك شماره ۱۲ دایر میباشد.

بعموم بازماندگان آنمرحوم مصیبت وارده را تسلیت میدهیم.

خانواده های : قریب . گرگانی . قنبری . محمدزاده لاری . سهامی . نورصالحی . سهرابی

با کمال تاسف فوت مرحومه **حاجیه راضیه خانم قریب** مادر آقایان حسین و عباس قریب را در شب بیست و سوم ماه مبارك رمضان‌در مشهد مقدس باستحضار اقوام و منسوبین می رسانند. مجلس تذکر مردانه از ساعت ۳ تا ۵ بعد از ظهر روز یکشنبه ۲۵ دیماه در مسجد فاطمیه واقع در خیابان شهباز خیابان ناصری و مجلس تذکر زنانه در همان روز و همان‌ساعت در منزل حسین قریب خیابان شکوفه. کوچه بنفشه شماره ۸۷ منعقد میباشد.

بعموم بازماندگان آنمرحومه تسلیت میدهیم.

خانم هما مختار بمناسبت سالروز وفات والده مکرمه خود مرحومه **ملك زاده ملك نیازی (منیر اعظم)** هزینه هفت شبانه‌روزغذای‌اطفال پرورشگاه بنیاد فیروزآبادی راپرداخت‌نموده‌اند

رئیس هیئت مدیره بنیاد خیریه فیروزآبادی. سرلشگر ضرغام

از شمار دو چشم یك تن کم
وز شمار خرد هزاران بیش

چون روز ۲۲ دیماه ۱۳۴۵ مصادف با سالروز فوت مادر وخاله عزیزمان مرحومه‌**ملك زاده ملك‌نیازی (منیر اعظم)** بزرك‌خانواده‌ملك نیازی‌میباشد وروز مزبور مقارن باعید سعید فطر است جهت شادی روح فقیده سعیده‌هزینه مربوطه صرف امور خیریه گردید.

۲ـ۲ **هامختار . جهانشاه ملك‌نیازی**

با نهایت تاسف درگذشت نابهنگام آقای **محمد علی قانع بصیری** را باطلاع فامیل و همکاران محترم میرساند. مجلس ترحیم آن مرحوم از ساعت ۳ الی ۵ بعداز ظهرروزیکشنبه ۲۵ر۱۰ر٤۵ در مسجد همت آباد واقع‌درچهار راه حسن‌آباد منعقد است.

عباس قانع بصیری . عبدالله محمد تقی . خانواده ودودی . ابوتراب قانع بصیری . حسین قانع بصیری . خانواده رستمی . خانواده‌اشرفی . محسن ابراهیمی نژاد (مقدم) . حسن مقدم . محمد کازرونی

بعموم بازماندگان آنمرحوم مصیبت وارده را تسلیت میدهیم.

با نهایت تاسف درگذشت شادروان **حاجی علی اصغر صدقیانی** را باطلاع میرساند. مجلس ترحیم آن فقید سعید روز یکشنبه ۲۵ دیماه از ساعت۹الی ۱۱ صبح در مسجد آذربایجانیها منعقد است امید است با تشریف فرمائی خود روح آنمرحوم را شاد فرمائید.

حاج میرزا علی اصغر خوئی . حاج سید ابراهیم میلانی . حاج سید مهدی کماری . حاج میرزا محمد تقی جعفری . حاج سید مرتضی‌علم . حاجی سید علی انگجی

با کمال تاسف درگذشت شادروان **حاجی علی اصغر صدقیانی** را باطلاع میرساند. مجلس تذکر آن مرحوم از ساعت ۹ الی ۱۱ صبح روز یکشنبه ۲۵ دیماه در مسجد آذربایجانیها منعقد خواهدبود.

تقی‌زاده . ساعد . سپهبد ورهرام . بهادری

درنهایت تاثر وتاسف درگذشت شادروان **حاج علی اصغر صدقیانی** را به اطلاع عموم همشهریان‌میرساند. مجلس‌ختم آن‌فقید سعید از ساعت ۹ الی ۱۱ صبح روز یکشنبه ۲۵دیماه در مسجد آذربایجانیها برگزار خواهد شد.

تربیت . دکترشفیع‌امین . دیهیم . مهندس‌زنجانچی زهتاب‌فرد . دکتر غلامرضا عدل . شکیبا . جهانشاهی . پزشکی . اهری . حقشناس . مهندس بهبودی . باغ‌میشه .

با کمال تاسف درگذشت شادروان **حاجی علی‌اصغر صدقیانی** را باطلاع میرساند. مجلس ترحیم فقید سعید از ساعت ۹ الی ۱۱ صبح‌روز یکشنبه ۲۵ دیماه در مسجد آذربایجانیها برقرار است.

رئیس اطاق بازرگانی تهران

بمناسبت درگذشت شادروان **حاجی علی اصغر صدقیانی** مجلس ترحیم در ساعت ۹ الی ۱۱ صبح روز یکشنبه ۲۵ دیماه در مسجد آذربایجانیها برقرار است از عموم همشهریان محترم دعوت میشود با حضور و شرکت خود موجبات تسلی خاطر بازماندگان و اعضاء هیئت را فراهم آورند.

هیئت آذربایجانیهای مقیم مرکز ـ حاجی بزرك ابوحسین

با نهایت تاسف فوت مرحوم **حاجی علی اصغر صدقیانی** را باطلاع میرساند. مجلس ترحیم آن مرحوم از ساعت ۹ الی ۱۱روزیکشنبه ۲۵ دیماه در مسجد آذربایجانیها برقرار است.

سندیکای کارخانجات چرمسازی ایران

با کمال تاثر درگذشت مرحوم مغفور**حاجی علی اصغر صدقیانی** را باطلاع میرساند. مجلس تذکر آن فقید سعید از ساعت ۹ الی ۱۱ روز یکشنبه ۲۵ دیماه درمسجد آذربایجانیها برقرار است.

شرکت پخش کبریت ایران

باقلبی مملو ازتاثر و تالم‌درگذشت مرحوم **حاجی علی اصغر صدقیانی** را باطلاع میرساند. مجلس تذکر آن مرحوم از ساعت ۹ الی ۱۱صبح روز یکشنبه ۲۵ دیماه در مسجد آذربایجانیها منعقد خواهد بود.

صنف کفاش ـ صنف چرم فروشان

خانواده‌های‌صدقیانی . جهانبانی . امامی خوئی . ممیز . مختارزاده . برادران‌عظیمی . امامی . پناه زاد . نمپانی . حکیمی . قزوینی . پارسا . سلمی . ساعدی . سهرابی . تربیت . سلماسی . مسگر زاده . اهری . جوادزاده . ملکی . خامنه‌پور . عدل . بنکداریان . رضانور . کهنمویی . کرباسی مشیری . نوری . ملك‌پور . کاظمی . سیدفرشی . کیان . مسعود . جواد . ضیائی . صفا . فتوره‌چی . ساویز . شیبانی . پرتوی . صادقی . بیژن

با دلی داغدار درگذشت فقید سعید **حاجی علی اصغر صدقیانی** را باطلاع اقوام و دوستان محترم میرساند. مجلس ختم مردانه آن مرحوم از ساعت ۹ الی ۱۱صبح روز یکشنبه ۲۵ دیماه در مسجد آذربایجانیها و مجلس ختم زنانه در همان روز از ساعت ۲ الی ۵ بعداز ظهر درمنزل شخصی آن مرحوم اول‌خیابان فخر رازی‌روبروی دانشگاه کاشی ۱۹ برقرار است.

وزارت آموزش و پرورش با کمال تاسف خبر درگذشت مرحوم **حاج علینقی نیك نفس** را که از صاحب منصبان عالیرتبه و صدیق این وزارت بوده‌اند باطلاع کلیه فرهنگیان‌میرساند مجلس ختم آنمرحوم روز دوشنبه ۲۶ دیماه‌از ساعت ۳ الی ۵ بعداز ظهر در مسجد ارك‌منعقد خواهد بود.

وزارت آموزش وپرورش

درگذشت شادروان **علینقی نیك نفس** پسر خاله خود را که از افسران عالیرتبه و صدیق وزارت آموزش و پرورش بوده‌اند باطلاع‌کلیه دوستان و اقوام میرساند. مجلس ختم آنمرحوم روز دوشنبه ۲۶ دیماه از ساعت ۳ تا ۵ بعداز ظهر در مسجد ارك برگزار میگردد.

دکتر مهندس حسن شالچیان

وزارت بهداری با نهایت تاثر فوت‌شادروان **حاج علینقی نیك‌نفس** عضو عالیرتبه وزارت آموزش و پرورش و برادر گرام تیمسارسرتیپ دکتر نصرالله نیك‌نفس و آقای‌دکتر بزرك‌نیك نفس را باطلاع عموم میرساند. مجلس ترحیم آن مرحوم روز دوشنبه ۲۶ دیماه از ساعت ۳ الی ۵ بعداز ظهر در مسجد ارك برگزارمیشود.

وزارت‌بهداری

با نهایت تاسف درگذشت ناگهانی شادروان **حاج علینقی نیك‌نفس** برادر گرامی آقای‌مهندس اسدالله رزاقی صاحب منصب عالیرتبه این وزارت را باطلاع عموم میرساند. مجلس‌یادبود آن مرحوم روز دوشنبه از ساعت ۳ الی ۵ بعداز ظهر در مسجد ارك‌منعقد خواهد بود.

وزارت آموزش وپرورش

درگذشت شادروان **علینقی نیك نفس** پسر خاله خود را که از افسران عالیرتبه و صدیق وزارت آموزش و پرورش بوده‌اند باطلاع‌کلیه دوستان و اقوام میرساند. مجلس ختم آنمرحوم روز دوشنبه ۲۶ دیماه از ساعت ۳ تا ۵ بعداز ظهر در مسجد ارك برگزار میگردد.

دکتر مهندس حسن شالچیان

وزارت بهداری با نهایت تاثر فوت‌شادروان **حاج علینقی نیك‌نفس** عضو عالیرتبه وزارت آموزش و پرورش و برادر گرام تیمسارسرتیپ دکتر نصرالله نیك‌نفس و آقای‌دکتر بزرك‌نیك نفس را باطلاع عموم میرساند. مجلس ترحیم آن مرحوم روز دوشنبه ۲۶ دیماه از ساعت ۳ الی ۵ بعداز ظهر در مسجد ارك برگزارمیشود.

وزارت‌بهداری

با نهایت تاسف درگذشت ناگهانی شادروان **حاج علینقی نیك‌نفس** برادر گرامی آقای‌مهندس اسدالله رزاقی صاحب منصب عالیرتبه این وزارت را باطلاع عموم میرساند. مجلس‌یادبود آن مرحوم روز دوشنبه از ساعت ۳ الی ۵ بعداز ظهر در مسجد ارك‌منعقد خواهد بود.

وزارت آموزش وپرورش

بسمه تعالی

رحلت ناگهانی مرحوم **حاج علینقی نیك‌نفس** صاحب منصب عالیرتبه وزارت آموزش‌وپرورش را که از مردان باتقوی واز بنیان گذاران‌فرهنك کشور بوده و عمری را در خدمت‌به‌مستمندان گذرانیده باستحضار عموم میرساند. مجلس ترحیم آنمرحوم روز دوشنبه ۲۶ دیماه ازساعت ۳ تا ۵ بعداز ظهر در مسجد ارك منعقدمیباشد امید است برادران ایمانی با شرکت در مجلس مذکور موجبات تسلی خاطر بازماندگان‌ومغفرت آنمرحوم را فراهم سازند.

الاحقر بهاءالدین نوری . الاحقر ضیاءالدین الحسینی الاسترآبادی.

بدین وسیله درگذشت مرحوم **علی نقی نیك‌نفس** پدر آقای مهندس پرویز نیك نفس مهندس اداره ساختمان شرکت را باطلاع‌می‌رساند. مجلس ختم آن مرحوم از ساعت ۳ الی ۵ بعداز ظهر روز دوشنبه ۲۶ر۱۰ر٤۵درمسجد ارك منعقد خواهدبود.

شرکت سهامی تلفن ایران

وز شمار دو چشم یك تن کم
وز شمار خرد هزاران بیش

درگذشت شادروان **حاج میرزا علینقی نیك نفس** راکه‌ازبیش‌کسوتان فرهنك کشوربوده‌اند بعموم فرهنگیان و بازماندگان ایشان تسلیت عرض نموده بپاس خدمات صادقانه نامبرده مجلس یادبودی از ساعت ۳ ونیم تا ۵ ونیم‌بعد ازظهر سه‌شنبه ۲۷ دیماه در سالن دبیرستان سعید برپا میگردد.

رئیس دبیرستان سعید . بزرك سعید

هر زاینده‌ای میرنده است

با نهایت تاسف درگذشت شادروان**حاجی میرزا علینقی نیك‌نفس** را که از پیشکسوتان فرهنك‌کشور بوده‌اندبعموم‌فرهنگیان وبستگان ایشان تسلیت عرض بپاس خدمات صدیق نامبرده مجلس یادبودی از طرف‌دانش آموزان و دبیران از ساعت ۳ تا ۵ بعد از ظهرسه‌شنبه ۲۷ دیماه در سالن دبیرستان سعید برگزار میگردد.

دبیرستان سعید

با اندوه فراوان فوت ناگهانی شادروان **حاج علینقی نیك‌نفس** بزرك خاندان نیك نفس و رزاقی را باطلاع خویشاوندان و دوستان می رساند. مجلس ختم آنمرحوم از ساعت ۳ الی ۵ بعداز ظهر روز دوشنبه ۲۶ دیماه درمسجد ارك و مجلس ختم زنانه در همان روز و ساعت در منزل آنمرحوم (خیابان سیروس کوچه کلانتری کاشی ٤۰) منعقد خواهد شد.

عزیزالملوك خلیل ناجی (نیك نفس) . مهندس‌پرویز نیك‌نفس . پریوش نیك نفس . (توکلی) . سرتیپ دکتر نصرالله نیك نفس . دکتر بزرك نیك‌نفس . مهندس اسدالله رزاقی . فتح‌الله رزاقی . موسی رزاقی . حسین‌رزاقی . عیسی رزاقی . عبدالله خلیل ناجی . سرتیپ اسدالله خلیل ناجی . سرتیپ هوائی نصرالله خلیل ناجی . سرهنك ۲ ستاد نصرالله توکلی نیشابوری . و خانواده های نیك نفس . رزاقی . خلیل ناجی . توکلی نیشابوری . اسمعیلی . بهزادی . شالچیان . مجتبائی . صفائی . جواهری . فاطمی . خدیوی . جواد . لقمانی . صفائی . فتحی . موسوی . منصوری . کیان‌پور . قشقائی . مدنی . تهرانی . برزیار . وکیل‌گیلانی . فرخ . راسخ‌قائم مقامی . شریفی . بامداد . آذرخش

آ ـ ۲۸۶۷۱

درگذشت آقای نیك نفس‌را به‌عموم‌فرهنگیان و عموم افراد خانواده های عزادار بویژه آقای مهندس پرویز نیك نفس و سایر بازماندگان‌آن مرحوم تسلیت میدهیم.

درگذشت تاثرآورسرکار **بانو زینت رهنما طباطبائی** مادربزرگوارمان‌را باستحضاردوستان و آشنایان محترم میرسانیم.

مجلس ترحیم ازساعت ۹ الی ۱۱ صبح دوشنبه ۲۶ دیماه جاری در مسجد مجد منعقد خواهد بود و مجلس ختم زنانه از ساعت ۳ر۳۰ الی ۵ر۳۰ بعد از ظهر همان روز در منزل آن فقیده سعیده واقع در جاده پهلوی دو راهی یوسف آباد خیابان نوروزی شماره ۳۸ برگزار میشود.

دکتر عماد رهنما . دکتر محمود رهنما . دکتر منصور رهنما . دکتر عباس رهنما (طباطبائی)

۱ـ۲

کانون پزشکی سازمان بیمه های‌اجتماعی

با نهایت تاسف و تاثرفوت شادروان **بانوزینت رهنما طباطبائی** را به خانواده محترم آنمرحومه بخصوص به جناب آقای دکتر محمود رهنماعضو هیئت مدیره کانون تسلیت میگوید. مجلس ترحیم آنمرحومه‌ازساعت ۹الی۱۱ صبح‌دوشنبه ۲۶ دیماه جاری در مسجد مجد منعقد خواهدبود

۱ـ۲ **دبیرکانون پزشکی . دکتر محسن چوبك**

خانواده های : رهنما . مهبد . صدرنیا . جوادی . طباطبائی . شیرین‌سخن . فولادوند . بختیار . زندی . نبوی . مجتهدزاده . احیائی . صمدانی . کجوری . رضوی . پارسا . اجتهادی . چاه‌کوتاهی . بوربور . سلامی . کسرائی . اعتمادی . تاجبخش

ضایعه مولمه درگذشت سرکار **بانوزینت رهنما طباطبائی** مادر گرامی بانو نزهت رهنما وجنابان آقایان‌دکترعماد رهنما قاضی‌دادگستری دکتر محمود رهنما پزشك سازمان بیمه های اجتماعی .دکترمنصور رهنمارئیس بخش‌جراحی مرکز درمانی فیض . دکتر عباس رهنما رادیو ـ لوژیست را باستحضار اقوام و دوستان‌ارجمند میرسانند. مجلس ترحیم مردانه از ساعت ۹ الی ۱۱ صبح دوشنبه ۲۶ دیماه جاری درمسجد مجد و مجلس ختم زنانه از ساعت ۳ ونیم الی ۵ونیم بعد از ظهر همان روز در منزل آن‌فقیده سعیده واقع در جاده پهلوی دو راهی یوسف آباد خیابان نوروزی شماره ۳۸ منعقد خواهد بود.

۱ـ۲

با کمال تاثر و تاسف فراوان فوت **بانو زینت‌الشریعه رهنما طباطبائی** والده محترمه جناب آقای دکتر رهنما عضو عالیقدر و ارزنده و موثر انجمن محلی کوی شرقی یوسف آباد را باطلاع اهالی محترم محل میرساند. مجلس ختم آنمرحومه از ساعت ۹ تا ۱۱ صبح‌دوشنبه ۲۶ دیماه جاری در مسجد مجد منعقد خواهد بود.

رئیس انجمن محلی کوی شرقی یوسف‌آباد ـ دکتر جزایری

۱ـ۲

بعموم فرزندان گرامی آن مرحومه و سایر بازماندگان مصیبت وارده را تسلیت میدهیم.

انا لله و انا الیه راجعون

با نهایت تاسف و تاثر درگذشت نابهنگام جوان ناکام **رحیم جباری** برادر آقای علی‌اکبر جباری را در آلمان غربی باطلاع کلیه فرهنگیان و دوستان و آشنایان میرساند. مجلس ختم فقید سعید از ساعت ۳ الی ۵ بعد از ظهر روز یکشنبه ۲۵ دیماه در مسجد نو شهرستان قم منعقد خواهد شد.

اداره آموزش و پرورش شهرستان قم

مصیبت وارده را بعموم بازماندگان آن مرحوم تسلیت میدهیم.

با کمال تاسف درگذشت آقای **محمدابراهیم افتحی** پدر آقای اسمعیل افتحی را به اطلاع میرساند. مجلس ترحیم آن مرحوم از ساعت ۱۰ الی ۱۲ روز یکشنبه ۲۵ر۱۰ر٤۵ در مسجد حاج حسن واقع در خیابان شاهپور خیابان‌ارامنه برگزار میگردد.

کارمندان قسمت کارپردازی سازمان برنامه

جمعیت نفرشیهای مقیم تهران با نهایت اندوه درگذشت شادروان **محمد ابراهیم خان افتحی** را باطلاع همشهریان محترم میرساند. مجلس ترحیم آن مرحوم از ساعت ده الی‌دوازده صبح روز یکشنبه ۲۵ر۱۰ر٤۵ در مسجد حاج حسن واقع در خیابان شاهپور (اول ارامنه) برگزار میگردد. **جمعیت نفرشیهای مقیم تهران**

خانواده های : افتحی . فیضی . افضلی . دانشی . ارفع . سیف‌اللهی . اصلانی . حاج محمدی . شفائی . شاه محمدی . مهاجر ایروانی . خامه‌سیفی . رفیعی . نجف زاده . قدس . شاکری . ساعدمنش . خمسه . باستان . شجاعی واحمدیه .

با نهایت تاسف و تاثر درگذشت آقای **محمد ابراهیم افتحی** بزرك خانواده افتحی را باطلاع دوستان و آشنایان و همشهریان‌محترم میرساند. مجلس ترحیم مردانه روز یکشنبه ۲۵ دیماه جاری از ساعت ۱۰ الی ۱۲ صبح در مسجد حاج حسن واقع در خیابان‌شاهپور. خیابان‌بوعلی (ارامنه) و مجلس ترحیم زنانه در همان روز از ساعت ۲ ونیم تا ٤ونیم بعداز ظهر در منزل آن‌مرحوم واقع در خیابان‌فروردین خوشبختی شماره ۱۹ برگزار میگردد. ضمنا بهمین مناسبت مجلس ترحیمی روز چهارشنبه ۲۸ دیماه در مسجد جامع شهرستان تفرش منعقد خواهد بود.

بعموم بازماندگان آنمرحوم تسلیت میدهیم.

جنگ هوائی چین ملی و کمونیست

شب گذشته سخنگوی ارتش چین ملی ناگهان اعلام کرد : نیروی هوائی چین‌ملی دو هواپیمای میك چین کمونیست را که برفراز جزیزه کموی پرواز میکردند سرنگون کرد .

سخنگوی ارتش چین ملی افزود : این دو هواپیما از نوع میك -۱۹ بوده وهنگام پرواز بر فراز جزیره کموی باچهار هواپیمای چین ملی برخورد کردند .

هواپیماهای چین ملی ماموریت گشتی انجام میدادند که هواپیما های میك چین کمونیست را بر فراز کموی مشاهده کردند .

تایپه - ۱۳ ژانویه

سخنگوی ارتش چین‌ملی افزود: حمله را هواپیماهای چین کمونیست آغاز کردند. تعداد آنها دوازده فروند بود لکن تنها دو هواپیمای چین کمونیست سرنگون شدند .

ده‌هواپیمای دیگر چین کمونیست با حمله هواپیما های چین ملی اجبارا فرار کردند و به پایگاه اولیه خود بازگشتند .

* خودکشی ژنرال

روزنامه فرانس سوارازقول منابع موثق مینویسد : مارشال لوجوچینك رئیس‌ستادسابق ارتش‌چین کمونیست دست به‌خودکشی زد .

فرانس سوار مینویسد :افراد گارد سرخ لوجوچینك را بازداشت کرده و اورا مجبور ساختند دربرابر پانزده هزارنفر جنایاتی را که‌انجام داده اعتراف کند .

فرانس سوار اضافه میکند:اینك چین کمونیست بایك جنك بزرك داخلی روبرو است . این روزنامه خاطرنشان میسازد که‌رهبران‌بسیاری از کارخانه هاو بخش های اقتصادی چین سیاست اقتصادی مائوتسه‌تونك رابرای اقتصاد چین زیان بخش دانسته‌اند. بهمین جهت دست به مخالفت‌های جدی با دولت چین کمونیست زده‌اند .

* بازداشت شد

«پوای‌پو» عضوعلی‌البدل دفترسیاسی کمیته مرکزی حزب کمونیست چین‌و معاون نخست‌وزیر این کشور توسط افراد گارد سرخ بازداشت گردید.

خبرگزاری بلغارستان ضمن پخش این خبرخاطرنشان ساخته است که لی‌پائوهوتا دبیر اول کمیته حزب کمونیست چین نیز توسط افراد گارد سرخ بازداشت شده است .

پو - ای‌پو- یکی از اقتصاد دانهای برجسته چین کمونیست نیز بود .

* قطع تولید نفت

روزنامه های ژاپنی می‌نویسند : چوئن‌لای نخست‌وزیر چین کمونیست ضمن نطقی‌که در برابرکارگران‌ایراد نمود اعلام کرد : تولید نفت چاههای نفت در «هربین» قطع گردید .

چوئن‌لای‌خاطرنشان ساخت‌کارگران توسط گروهی از خرابکاران اغفال گردیده وبدین ترتیب تولید نفت در بسیاری از مراکز مهم نفتی چین قطع شده است .

نخست‌وزیر چین کمونیست از کارگران طلب نمودبه‌شایعات‌مرتجعین گوش‌نداده و همچنان به کار خود ادامه دهند .

* بقتل رسید

مسافرینی که از چین کمونیست‌به هنك‌کنك آمده‌اند‌اعلام کردند‌پنك‌چن شهردار سابق پکن بقتل رسیده‌است این مسافرین تاکید کردند که «تهو هوائی» وزیر دفاع چین نیز در صدد خودکشی برآمده‌است . این مسافرین ازروی بیانیه‌های‌گارد سرخ خاطرنشان میسازند که شهردار سابق پکن بدست یك شخص ناشناس‌بقتل رسیده است.

* التیماتوم مائو

رادیو و مطبوعات چین خبردادند که‌مائوتسه‌تونك به‌دشمنانش‌اولتیماتوم داده و از ارتش خواسته است که‌آنها را سرکوب کند وپیمان وفاداری از واحدهای ارتش درسراسر چین‌بدست آورده است .اما دلیلی در دست‌نیست که دشمنانش زیر این فشار جاخورده باشند.

مائو در اولتیماتوم‌خود که در همین روزنامه چاپ‌شده گفته‌است که‌عناصر منحرف «باید فورا آخرین تجدیدنظر را در وضع خود بعمل آورده باصول انقلابی تسلیم شوند.»

بدنبال اولتیماتوم‌مائو چهار ارگان عمده چین یعنی ارتش ،حزب ،دولت وشورای خلق رهنمون‌هائی صادرکرده از افراد خود خواستند که «به‌عمل هماهنك برای عقب زدن حمله جدید مشتی بورژوائی وارتجاعی» دست‌بزنند.

* وخیم‌ترین اوضاع

دراین رهنمون هاوقایع شانگهای «لحظه قطعی‌ترین نبرد » و «وخیم‌ترین اوضاع» نامیده شده‌و دشمنان مائو متهم گردیده‌اند که‌نبرد رااز صحنه سیاسی به صحنه اقتصادی کشانده‌اند و سبب درهم شکسته شدن تولید، فلج شدن راه‌آهن‌هاو جاده هاو تخریب حیثیت بین‌المللی چین شده‌اند .

این نخستین بار است که مقامات چینی اعتراف میکنند حوادث«انقلاب فرهنگی » تصویر چین را در نظر جهانیان تیره وتار کرده است .

آماده برای حمله قطعی

فرمانده نیروی هوائی چین ملی دیشب گفت : نیروی هوائی ما می تواند درهرلحظه ودر هرکجا به دشمن حمله کند ونیروی‌آنرا در هم بشکند .

وی‌این مطلب را در یك کنفرانس مطبوعاتی پس ازآنکه هواپیما های جت چین ملی دو هواپیمای میك ۱۹ چین‌کمونیست را روی «تنگه فرمز» سرنگون کردند اعلام داشت .

وی‌این پیروزی‌را ناشی‌از روحیه قوی و تربیت عالیتر خلبانان چین ملی دانست .

این‌اولین باراست که خلبانان چین‌ملی اعلام می کنند دریك نبرد هوائی برهواپیماهای چین کمونیست پیروز شده اند .

حمله قطعی

ژنرال «لیوشون‌وود» وزیر دفاع ارتش چین ملی اعلام کرد ما منتظر لحظه قطعی برای حمله به چین اصلی هستیم. اما نگفت که این لحظه قطعی کی فرا خواهد رسید .

* یك میلیون کارگر

یك خبر نگار ژاپنی خبر دادکه کارگران شهر های مختلف چین، هم هواداران و هم مخالفان مائو ، بصورت سیلی بجانب پایتخت راه افتاده‌اند و احتمال زد و خورد های شدید در آینده در پکن میرود .این خبر حاکی است که بیش از یك میلیون کارگر از هردو دسته‌اکنون وارد پکن شده‌اند .

* زدو خورد در کابینه

یك خبرنگار ژاپنی خبرداد که در شورای دولتی (کابینه) چین بین‌هوا داران و مخالفان مائو زد و خورد خونین و سختی درگرفته است .

این خبرنگار نوشته است که مطلب در یك روزنامه دیواری که به دیوار های خیابان های پکن‌چسبانده شده بود درج شده است .

گروه مخالف مائو در این بولتن «شورشی» نامیده شده‌اند و خبر حاکی است که افرادی نیز از خارج ساختمان شورای دولتی به جلسه آن هجوم برده و قسمتی از یك موسسه طبی را که در جنب ساختمان مزبور قرار دارد خراب کرده‌اند .

این عده که‌بااسلحه‌مجهزبودند چندتن از اعضاء شورای دولتی رانیز مضروب کردند و اطاق های ساختمان را گشته و چند جعبه حاوی اوراق و اسناد را شکسته و آنها را بازرسی نموده‌اند .

* مصالحه کرده ؟

گزارشهائی که از چین میرسد حاکی است که‌احتمالا مائوتسه‌تونك برای تحکیم موقعیت خود بامخالفان سیاسی خویش به مصالحه‌وسازش دست زده است .

یك روزنامه از قول مائوتسه‌تونك نوشته که «اگر کسانی در داخل حزب مرتکب اشتباه شوندنبایدآنها را طرد کرد وازکار برکنارشان ساخت ، بلکه باید اشتباهات آنها راتصحیح نموده از نیروی آنهابنفع حزب استفاده نمود .»

مرك از بغل گوش کائوکی گذشت

نوئی‌دات - آسوشیتدپرس « امروز کائوکی نخست‌وزیر ویتنام جنوبی نزدیك بود در اثرشلیك خمپاره یك واحد استرالیائی بقتل برسد ، اما مرك از بغل‌گوشش‌گذشت.

علت آن بود که خمپاره استرالیائی درجائی که باید منفجر شود منفجر نشد وشعله های آن تا کنار پای کائوکی رسید اما کائوکی سالم ماند .

وقتی کائوکی از یك واحد استرالیائی بازدید میکرد این حادثه اتفاق افتاد ولی‌بعدا کائوکی درباره این مطلب باخبرنگاران به شوخی پرداخت و گفت : من‌نفهمیدم‌چطور شد فقط یکباره دیدم که همه‌کس روی زمین دراز کشیده است .

قرار داد محرمانه اتمی آمریکا و شوروی

لندن -۱۲ ژانویه -خبرگزاری فرانسه - روزنامه دیلی تلگراف‌در شماره امروز افشاکرد : امریکا و شوروی یك قراردادمحرمانه‌درزمینه جلوگیری از پخش سلاحهای اتمی منعقد کردند .

دیلی تلگراف مینویسد: این قرارداد محرمانه در فوریه آینده‌به کنفرانس خلع سلاح ژنو تسلیم میگردد دراین قرارداد هرگونه امکان تجهیز ارتش آلمان غربی‌به سلاح اتمی ازبین برده شده‌وبدین ترتیب عملا طرح نیروهای چندجانبه اتمی منتفی گردیده است .

اطلاعیه‌سینماریولی

برای اولین بار فردا ساعت ۲٫۳۰ بعدازظهر وروز دوشنبه ۲۶ دیماه ساعت ۹ بعدازظهر فیلم بزرك

کتاب آفرینش رنگی- بطریقه ۷۰ میلیمتری

باصدای استروفونیك ۶ باندی

درسینما ریولی بزبان انگلیسی نمایش داده خواهد شد .

لباسشوئی
زانوسی
باقساط ماهانه
۲۲۷ تومان

اطلاعیه‌سینما آتلانتیک

ساعت ۹٫۳۰ بعدازظهر فردا فیلم

مادام‌ایکس

بزبان انگلیسی نمایش‌داده میشود

(اکسیژن تراپی شبانه روزی)

موسسه امین کلینیك لانتازول خیابان سعدی چهارراه سید علی تلفن ۳۴۷۹۷

۳ قهرمان

۲۲ بهمن
جوایزارزندهٔ
پودر برف
قرعه‌کشی
میشود

مرحله اول قرعه‌کشی دوره ششم برف برای تعیین برندگان

۱۰ دستگاه یخچال کلویناتور

۱۰ دستگاه چرخ خیاطی مارشال

روز ۲۲ بهمن ، ساعت ۷ بعدازظهر ، ازتلویزیون ایران ، بعمل خواهدآمد

ضمناً به هریك از ۱۱۰ نفر برندهٔ بالا ، یك کارت شرکت در قرعه‌کشی

مرحله دوم که جایزه آن یکدستگاه مرسدس بنز ۲۰۰ مدل ۶۶ است ، داده خواهد شد

در چهار گوشه جهان

سقط جنین

رم- سوفیالورن ستاره‌مشهور ایتالیائی که چند روز پیش در کلینك «پیدا» بستری شده‌بود دیشب سقط جنین کرد.

کارلوپونتی همسر سوفیاضمن تائید این خبر گفت که حال همسرش خوب است.

سوفیا هفته آینده کلینك‌را ترك خواهد کرد و پس ازاقامت کوتاهی در ویلای خود عازم سویس خواهد شد.

وی پس از پانزده روز توقف در این کشور فیلم (روزی بود)را که فیلم‌برداری از آن بعلت حاملگی سوفیا متوقف گردیده بود تمام خواهد کرد.

سوفیا پس از پایان این‌فیلم در دو فیلم دیگر که برای تله‌ویزیون امریکا تهیه میشود شرکت خواهد کرد.

بازگشت صداعظم

پاریس -کیزینگر صدراعظم آلمان غربی پس از دو روز مذاکره باژنرال دوگل رئیس جمهوری فرانسه به‌آلمان غربی بازگشت .

ویلی براندت‌وزیر امورخارجه آلمان غربی در این سفر همراه کیزینگر بود. این نخستین ملاقات کیزینگر وژنرال دوگل بود.

منابع‌موثق خاطرنشان‌ساختند که مذاکرات رهبران دوکشور پیرامون ورود انگلستان به‌بازار مشترك اروپا ، مناسبات دول اروپای غربی با شوروی وامریکا وهمچنین توسعه‌و بهبودمناسبات دوکشور بود.

بهترین ستاره

نیویورك -الیزابت تایلور ستاره معروف سینما از طرف هیئت بررسی فیلم‌های امریکا بعنوان بهترین‌ستاره سال۱۹۶۶ انتخاب شد.

اتحادیه دانشجویان اسلامی

خرطوم-سخنگوی دانشگاه اسلامی«ام‌درمان» اعلام داشت که کمیته‌مخصوص دانشگاه طرح اساسنامه جدیدی را برای اتحادیه دانشجویان اسلامی تهیه کرده است .

این طرح‌بزودی به‌کنگره عمومی انجمن دانشجویان اسلامی تسلیم خواهد شد .

سفر به‌آمریکا

رباط - امروز رسما دررباط اعلام شد که سلطان حسن دوم پادشاه مراکش در تاریخ هشتم فوریه‌بامریکا مسافرت خواهد کرد .

پادشاه مراکش درجریان این مسافرت با پرزیدنت جانسون درباره مسائل مورد علاقه‌امریکاو مراکش گفتگو و تبادل نظر خواهد کرد .

دوئل دو هنرپیشه

دهلی جدید - بدنبال‌شورشی که دراثر «دوئل» دوهنرپیشه سینمای هند در مدرس روی داد دیشب در این شهرحالت فوق‌العاده اعلام شد .

در این زدوخورد دو هنرپیشه هندی «چاندران» و «رادها» پس از کتك کاری شدید بشدت زخمی شده و به بیمارستان منتقل گردیدند. در این هنگام جمعیت انبوهی در جلو بیمارستان گردآمده و دست بتظاهرات زدند. آنها سپس بسوی اتوبوس ها حمله‌ور شده و شیشه های ویترین‌مغازه‌ها را شکستند و پلیس برای متفرق ساختن آنها از نارنجك اشك‌آور استفاده کرد .

اخبار خاورمیانه

سوریه‌واسرائیل بشورای‌امنیت‌شکایت کردند

ناصر رئیس جمهوری مصر روز گذشته باتفاق ملك سعود پادشاه سعودی که اینك در مصر بسر میبرد در مراسم عید فطر شرکت کرد .

همانطورکه در عکس دیده‌می شود ناصر دست ملك سعود را که روزی کمر قتلش‌را بسته‌بود در دست گرفته و مانند یك دوست دیرین تظاهر بهمه گونه محبت‌باو می نماید .

پادشاه سابق سعودی اینك پول‌فراوانی درمصرخرج‌میکند

امروز نبردی بین واحد های تانك سوریه و خمپاره‌اندازان اسرائیلی درگرفت که طی آن دونفر سرباز اسرائیلی زخمی شدند .

این زدو خودد شدیدترین زدو خوردی بود که تقریبا بطور روزانه از اول سال مسیحی‌جاری در مرز دو کشور روی داده است .

رادیو دمشق اعلام کرد دولت سوریه به نمایندگی این‌کشور در سازمان ملل متحد دستور داد یاد داشتی تسلیم شورای امنیت کرده و توجه اعضای شورای امنیت را به تجاوز اسرائیل جلب کند .

• شکایت اسرائیل

دولت اسرائیل در سازمان ملل متحد از دولت سوریه به شورای امنیت شکایت کرد . این شکایت براساس تجاوزهای اخیر سوریه به خاك اسرائیل صورت گرفت . هنوز معلوم نیست تاریخ تشکیل جلسه شورای امنیت جهت رسیدگی به شکایت اسرائیل کی خواهد بود .

محکوم باعدام

اسماعیل قاسم و اسماعیل محمدالاحمد دوتن ازفئودال های سوریه محکوم به اعدام شدند.

این دو تن متهم‌اند که‌علیه اصول سوسیالیستی کشورمبارزه کرده‌وبا اصلاحات ارضی مخالف هستند .

حمله شدید رادیو اردن بناصر

مبارزه رادیوهای عمان وقاهره که مدتی است شروع شده بشدت ادامه دارد . رادیو عمان‌دربخش اخبار سه‌شنبه‌گذشته خود مطلب زیر درپاسخ حملات رادیو قاهره پخش کرد .

ما و دنیای عرب براثر انقلابی که عبدالناصر کرد، انتظارات بسیاری از او داشتیم و امیدوار بودیم که‌وی‌وقت وهمت وکوشش خودرا صرف خدمت بهدفهای ملی عرب خواهد نمود . ولی دیری نگذشت که او برئیس خود به سرلشکر محمد نجیب‌خیانت کرد و افسران آزادیخواهی‌را که رفقای انقلاب مصر بودند باوسائل مختلف از میان برانداخت و سران عرب و رهبران مسلمین را بقتل رساند. مانمیدانیم ازکجا شروع کنیم و کدامیك از هزاران فقره جنایات و خیانت‌های اورا شرح بدهیم :

ای عبدالناصر : مگر تونبودی که درسال١٩٥٤بنفع اسرائیل از منطقه عوج‌الحفیر صرفنظر نمودی وحال آنکه محمد نجیب وفاروق هرگز حاضربقبول‌چنین گذشتی‌نشدند.

ای رهبر گمراهان و مفسدین و مزدوران مگر همین تو نبودی که بنابدستور سازمان جاسوسی اجانب کانال سوئز رابااین علت ملی اعلام نمودی که وارد یك‌جنك ساختگی با اسرائیل ودولت فرانسه و انگلیس شوی و براثر شکست افتضاح‌آمیزی که در غزه وسینا عالما و عامدابرخودهموار ساختی و حیثیت وآبروی ملت‌عرب‌را بباد دادی ؟ چرا؟

برای آنکه مناطق شرقی کانال سوئزو همین‌جزائر «تیران» و «صرافیر» رابراثر شکست مصنوعی به‌اسرائیل واگذار کنی و از سازمان ملل متحد تقاضا نمائی که‌افراد پلیس بین‌المللی از سرحدات مصرواسرائیل‌حفاظت کنند وتو ودارودسته‌تو در امن‌وامان وصلح وآشتی بااسرائیل زندگی کنید .

تو مبتلا به‌بیماری عقده حقارت هستی و بدستوراربابان استعمارگرت کشورهای عربی را دستخوش فتنه و فساد و ملتهای مسلمان عرب را دست‌بگریبان نفاق و خصومت نمودی . در همه‌جا که فتنه وآشوب‌و انقلابی برپا شده‌سایه کثیف توپشت سرآن بوده است . درعراق ، در لبنان، در سوریه ، در سودان و در همه‌جا خرابکاران و تروریست ها و جاسوسان تو جنایتی نبود که مرتکب نشده باشند. استعمار و اسرائیل و صهیونیسم و امپریالیسم و ارتجاع هرگز شمال عراق رابخاك و خون نکشیدند و امکانات اقتصادی و مالی و نظامی عراق رااز بین نبردند ولی این تو بودی نه استعمار وارتجاع و امپریالیسم که ملت عراق را بردودسته عرب وکرد منقسم نمودی و این هزاران را بجان یکدیگر افکندی . پس از آنکه ملت دلیر سوریه از زیر سلطه استعمار تو نجات یافت بازهم بدون شرم و خجالت نام را (کشور جمهوری متحد عرب) نام‌گذاردی . این‌کدام جمهوری متحدی است ؟ باکدام یك‌از کشور ها متحد هستی ؟

باین ترتیب آیا نباید گفت که‌تو مبتلا به‌جنون و مالیخولیاهستی ؟

اردن و عربستان در شورای دفاعی عرب شرکت نمی‌کنند

در قاهره اعلام گردید شورای دفاعی جامعه عرب روز ١٤فوریه تشکیل خواهد شد .

دولت اردن‌وعربستان‌سعودی اعلام کردند در جلسات شورای دفاعی جامعه عرب شرکت نخواهند کرد . دولت‌های اردن‌و عربستان سعودی خاطر نشان کرده‌اند که شورای دفاعی‌جامعه عرب تحت نفوذ مصر می باشد و بهمین جهت در جلسات‌آینده‌آن شرکت نخواهند کرد .

زلزله در ترکیه

دو زمین لرزه نسبتا شدید در دینزلی وناحیه اژه در ٦٥٠ کیلومتری جنوب استانبول روی داد . این دو زلزله خوشبختانه تلفات جانی نداشت .

مجله لوك

که کتاب «مرك یك رئیس جمهوری» را منتشر میکنددر یك میلیون نسخه‌بفروش‌رفت

نیویورك ـ ١٢ ژانویه ـ خبرگزاری فرانسه ـ یك میلیون نسخه ازمجله لوك در یك چشم بهم زدن بفروش رفت .

در این شماره لوك فصل اول‌کتاب «مرك یك رئیس جمهوری» چاپ‌شده است .

هرچند که لوك ٥٠٠ هزار شماره بیش از دفعات قبل چاپ نموده بود معذلك تمامی نسخه های آن‌بفروش رفته و نایاب گردید .

یك بازار سیاه برای خرید مجله لوك با ٥٠ سنت تا ٢ دلار اضافه‌قیمت بوجود آمده است .

• منتشر میکند

«هانری فانن» سردبیر مجله اشترن چاپ آلمان اعلام کرد : مجله‌اشترن همچنان به انتشار متن کامل کتاب «مرك یك رئیس جمهوری» ادامه میدهد .

وی گفت : هیچ دلیلی ندارد که نسخه اصلی این کتاب تغییر داده شود . معذلك مجله اشترن مطلبی که احساسات ژاکلین کندی و کودکان او را جریحه دار سازدمنتشر نخواهد ساخت .

کارشناسان روسی وارد جنك نفت خاورمیانه شدند

ژنرال ناجی‌طالب نخست‌وزیر عراق امروز مدت دوساعت با گریستوفردالی مدیر کمپانی نفت عراق مذاکره کرد .

هنوز از نتیجه این مذاکرات اطلاعی در دست نیست.

چند کشور کمونیست رسما به عراق اطلاع داده‌اند که حاضرند سهم نفت خام عراق را خریداری نمایند . این‌مطلب راروزنامه‌رسمی الجمهوریه خبرداد‌جمعا‌جر١٢درصد نفت کمپانی عراق متعلق به دولت عراقی باشد .

منابع صنعتی گفتند که کارشناسان روسی وارد جنك نفت خاورمیانه ،که بین سوریه وکمپانی نفت‌عراق‌درگرفته شده اند .

دولت سوریه اعلام کرد که روزانه ٣٠٠ تن‌نفت‌ازمناطق نفتخیزخود استخراج‌می‌کند وبرای تصفیه توسط تانکر به پالایشگاه «حمص» می فرستد . منابع مزبور می گویند این نفت تماما توسط کارشناسان شوروی استخراج می شود تا حداقل نیازمندی های نفتی سوریه را تامین کند .

کودتا در «توگو»

کوتونو ـ ١٣ ژانویه ـ خبرگزاری فرانسه ـ ارتش توگو بایك کودتای نظامی‌رژیم این کشور راسرنگون کرد. توگو که یك میلیون وهفتصد هزار نفر جمعیت و ٧٠٠ هزار کیلومتر مربع وسعت داردد افریقای غربی واقع شده است .

سرهنك دوم «ایادما»رئیس ستاد ارتش توگوطی نطقی که از رادیوی این کشور ایراد نمود گفت : بعلت اوضاع وخیمی که در کشور وجود دارد ارتش اجبارا حکومت‌را در دست گرفت .

استعفای رئیس جمهوری

«نیکلا کروتزکی» رئیس جمهوری توگو نیمه‌شب گذشته استعفا کرد و بدنبال کودتای نظامی در توگودر سراسر این کشور حکومت نظامی اعلام گردید .

سرهنك «ایادما» گفت : ارتش وظیفه خود میداند بزودی حکومت راتسلیم غیرنظامیان کند.

• یازدهمین کودتا

پس از قتل پرزیدنت اپیمپو در سال ١٩٦٣ این یازدهمین کودتای نظامی است که در افریقا صورت میگیرد .

ارتش «توگو» و ژاندارمری‌این کشور فعلا از١٥٠٠ نفر تشکیل شده است . سرهنك دوم «ایادما» که اینك رئیس دولت توگو است سابقا سرجوخه ارتش فرانسه در١٣ ژانویه ١٩٦٣ یکی از ترتیب ـ دهندگان اصلی قتل «اپیمپو» بود. او ٣٠ سال دارد ومذهبش‌پروتستان میباشد .

پرزیدنت «کروتزکی» طی‌نطقی که امروز از رادیو لوم (پایتخت توگو) ایراد نمود گفت : سرهنك دوم «ایادما» باموافقت او دست به کودتا زده‌است .

سندیکای رانندگان وکمك‌رانندگان کمپرسی بارکشهای تهران وحومه‌که درشرف تاسیس‌است

بعد از انقلاب مقدس شاه و مردم به پیروی‌از شاهنشاه آریامهر و رهبر خردمند برای بهتر زندگی کردن وآینده درخشان صنف‌به صنف تشکیلات سندیکائی که درشرف تاسیس است با شما همکاران عزیز بوجودآوریم .و ازمراحب قوانین‌کارو سایرقوانین جاریه کشور استفاده نمائیم که فقط بـا متشکل شدن شماست که میتوان زندگی بهتری تشکیل دهیم .

بدینوسیله باطلاع شما همکاران‌گرامی‌میرسد جهت منظور.

١ـ استماع گزارش ٢ـ فعالیت هیئت‌رئیسه فعلی ٣ـتصویب‌اساسنامه سندیکای جدیدالتاسیس ٤ـ انتخابات هیئت مدیره‌و بازرسان علی‌البدل ٥ـ هیئت رئیسه‌موقت سندیکای رانندگان و کمك رانندگان‌تهران و حومه که در شرف تاسیس است و بشرح زیر است .

١ـ جواد دبیری ٢ـ یوسف علـی شمیرانی ٣ـ مسعود کاظم زاده ٤ـحسین مودی ٥ـ لطفعلی هوادره

میباشد درتاریخ ٢٨ر١٠ر٤٥ واقع‌در خیابان مازندران (مهران فعلی)سه‌راه نارمك روبروی حمام روزبه در ساعت ٦‌الی١٠بعد ازظهر تشکیل میگرددحضور بهمرسانید و برای تعیین هیئت مدیره رای دهید.

تسلیت

جناب آقای علی اکبر جباری

با نهایت تاثر مصیبت وارده را تسلیت عرض نموده خود را دراین سوك شریك میداند.

قم ـ سید مصطفی آرنك

آقای دکتر موحد دانش همکار ارجمند

کارکنان موسسه آب شناسی ایران‌مصیبت وارده را صمیمانه‌تسلیت گفته‌بقاء عمرجنابعالی و بازماندگان را از خداوند خواستارند .

موسسه آب شناسی ایران

با نهایت تاسف‌مرك جانگداز دوست‌بسیار عزیزمان مرحوم مهندس حبیب‌اله مصطفوی‌راد را بکلیه خانواده آن مرحوم خصوصا سـرکار سروان مصطفوی راد تسلیت گفته آرزومندیم‌ما را در این مصیبت بزرك شریك بدانند .

کورش توکلی . حسن منصوری

سرکار سروان عبدالرحیم حمیدی

افسران و کارکنان‌اداره اقامت اتباع‌خارجه و گذرنامه شهربانی کل کشور مصیبت وارده را به سرکار تسلیت گفته سلامتی و بقاء عمر خاندان محترم حمیدی را از درگاه ایزد متعال مسئلت دارند .

سرهنك سالاری

سرکار سرگرد بصاری استاد گرامی

دوستان شما در این مصیبت‌با جنابعالی شریك غم هستند .

از طرف دوستان همکلاسی . سرگردصادق محمودی

سرکار سرهنك سید احمد اعزازی

مصیبت عظمی را بجنابعالی وخانواده‌محترم تسلیت عرض نموده و خود را شریك غم شما میدانیم .

سروان پیاده محمد مولا و بانو

بدین وسیله فو ت‌ناگهانی‌عباس حسنخانی را به آقایان حسن حسنخانی و ناصرحسنخانی و غلامرضا پورمحمد و سایر فامیل آن خانواده محترم تسلیت عرض نموده بقاء عمربازماندگان آن مرحوم را از خداوند متعال خواستاریم .

از طرف شرکت تعاونی تهیه و توزیع جگر دل وقلوه فروشان تهران . حاجی جواد احسانی

آ ـ ٢٨٦٢٥

سرکار سرگرد ستاد ساسان بصاری

مصیبت وارده را صمیمانه تسلیت میگوئیم

سرهنك رخشانی زاده . سرهنك پرورش. سرهنك وقـار . سرهنك آذرین . سـرهنك شهناز . سرگرد واثقی .سرگرد شاکر .سرگرد ناظمی . سرگرد امین‌داری . سرگردبابیوردی. سرگرد فرخی . سرگرد آصف . سرگردفتوت. سروان جانسپار

سرکار سرگرد ستاد ساسان بصاری

مصیبت وارده را صمیمانه تسلیت‌میگوئیم.

سرهنك رضا زنوزی . سرهنك اسماعیل زنوزی . سرهنك ٢ غلامحسین شمس تبریزی. سرهنك ٢ منوچهر بیگلری . سرگردقدرت‌اله میرجلیلی . سرگرد بهمن احمدی طالش

مدیران و کارمندان شرکت سهامی‌لوماشیمی

درگذشت شادروان علی اصغر صدقیانی مدیر و بنیان‌گزار شرکت نسبی علی اصغرصدقیانی و برادران را به کلیه بازماندگان آن مـرحوم از صمیم قلب تسلیت عرض نموده سلامتی وبقاء ایشان را از درگاه ایزدی خواستار است .

وفات مرحومه مغفوره خانم کبری علاقبند را بجناب آقای‌حاج محسن مفرح‌وخانم وهمچنین خانواده محترم علاقبند تسلیت عـرض نموده سلامتی و بقاء خاندان معظم را از درگاه خداوند متعال خواهانیم .

دکتر کاملیا مالك . دکتر محمود حق‌شناس

پزشکان بیمارستان مفرح وفات مرحومـه مغفوره خانم کبری علاقبند را بجناب آقای حاج محسن مفرح وخانم تسلیت عرض‌نموده سلامتی و بقاء خاندان محترم را از درگاه ایزد متعـال خواستاریم .

دکتر حق‌شناس . دکتر سینائی . دکتر غروی . دکتر محمود زاده . دکتررفیعی . دکتر یزدی . دکتر افضل . دکتر کارگرزاده

دوست و همکار ارجمند جناب آقای دکترزهتاب

با کمال تاسف مصیبت وارده را تسلیت میگوئیم .

شاهرود ـ دکتر علومی و بانو

دوست عزیز آقای‌اسرافیل تقی‌پناه

با نهایت تاسف فوت مادر گرامتان راتسلیت عرض نموده سلامتی شمارا از خداوند بـزرك خواستاریم .

داود احمدی ـ ناصر پورمهینی

آقای اصغر ذوقیان

با کمال تاسف از طرف اعضاء فدراسیون کشتی ایران فوت برادرتان را تسلیت میگوییم.

رئیس فدراسیون کشتی‌ایران . محمد خادم

جناب آقای استاد رفعتی افشار

باکمال تاسف مصیبت وارده را تسلیت عرض میکنم .

رئیس فدراسیون کشتی‌ایران . محمد خادم

جناب آقای غلامحسین ماهوتی رئیس دبیرستان زاهد گیلانی رشت

کارکنان دبیرستان زاهد گیلانی رشت از فوت نابهنگام برادر ارجمندتان بسیارمتاثر و مصیبت وارده را تسلیت عرض مینمایند .

از طرف کارکنان دبیرستان زاهد گیلانی‌رشت ابراهیم دربندی

جناب آقای محمد رضا فاطمی

با کمال تاسف مصیبت وارده را تسلیت گفته بقاء عمر و سلامتی شما وخانواده‌محترمتان را ازدرگاه خداوند متعال آرزو داریم .

کارکنان صندوق بانك بازرگانی ایران ـ شعبه ناصر خسرو

با نهایت تاسف و تاثر فوت جناب آقـای حاج سید مهدی معینی را بخانواده‌های‌معینی . هدایتی . شمس‌نیا . رازی مخصوصا به‌برادران ارجمند آنمرحوم جناب آقای‌حاج سید محمدباقر معینی و جناب آقای حاج آقا محمد معینی‌وجناب آقای سید علاءالدین معینی تسلیت عرض نموده بقاء عمر خانواده های محترم را از درگاه‌احدیت مسئلت دارد .

شهرری ـ ظهیرآباد . حاج محمدکشاورز جود . مهندس حاج عباس نصیر تفرشی .علی کشاوند . روح‌اله نظری

کانون فرهنگی ایران جوان با کمال‌تاسف مصیبت وارده‌رابخاندان‌محترم علاقبند‌مخصوصا به‌آقای قاسم علاقبند تسلیت میگویند .

هیئت مدیره کانون فرهنگی ایران جوان

فوت مرحوم ابوی‌حاج نصیر نصیرین رابه عموم بازماندگان تسلیت عرض میکنم .

ثریا ـهایده باقرزاده

جناب استاد رفعتی افشار

با نهایت تاسف مصیبت وارده را تسلیت عرض نموده بقای عمرآنجناب را از درگاه‌خداوند خواهانیم .

کانون کوهنوردی تهران

جناب آقای سیدطاهر محمدی

با نهایت تاسف مصیبت وارده را تسلیت عرض نموده بقای‌عمر شما را از درگاه خداوند خواهانیم .

کانون کوهنوردان تهران

همکار ارجمند خانم نجیبه نجفی گلزاری

مصیبت وارده را بسرکار و بازماندگان آن مرحوم تسلیت میگوئیم .

شرفیان . فرخ زادی

جناب آقای دکتر محمد خزائلی

کارمندان و بازرسان اداری وزارت‌آموزش و پرورش مصیبت وارده را به جنابعالی تسلیت میگویند .

از طرف کارمندان و بازرسان اداری . بسکی

جناب آقای استاد رفعتی افشار رئیس‌فدراسیون کوهنوردی کشور

اعضاء فدراسیون اسکریم کشور مصیبت وارده درگذشت پدر گرامیتان را تسلیت عرض مینمایند .

مهندس نیر نوری

افسران و درجه داران و افراد نیروی‌زمینی شاهنشاهی با نهایت تاسف درگذشت‌شادروان بانو فاطمه محمدی خواهر سرکار سرهنك‌ستاد احمد اعزازی را تسلیت عرض نموده بقای‌عمرو سلامت بازماندگان را از خداوند متعال مسئلت دارند .

نیروی زمینی‌شاهنشاهی

دبیر محترم جناب آقای احمدی

با نهایت تاسف درگذشت پدر بزرگوارتان را بشما و خانواده تسلیت‌عرض میکنیم .

مجید گل‌محمدی . منصورکاکاوند

جناب آقای عبداله خلیل ناجی مستشار محترم دیوانعالی کشور

با کمال تاسف و تاثر فوت مادرگرامیتان را تسلیت عرض نموده سلامت و سعادت شماو آن فامیل محترم را از درگاه ایزد متعال‌خواهانیم

کارکنان شرکت سهامی صنعتی جهان‌موتور

سرکار ستوان یکم مصطفوی راد

مصیبت وارده را بجنابعالی وخانواده‌محترم تسلیت عرض مینمائیم .

از طرف کادر آموزشگاه گروهبانی دژبان ـ سرگرد احمد ایزدی

جناب آقای سید رضا فاطمی

مصیبت وارده را به آنجناب وسایربازماندگان صمیمانه تسلیت عرض مینماید .

محمد مومنین . محمد تهرانی

استاد معظم جناب آقای دکتر نیك نفس

دانشجویان سال اول (گروه‌اول) دانشکده پزشکی دانشگاه ملی ایران خود را در غم‌آنجناب سهیم میدانند.

آقای دکتر جمال گوشه

مصیبت وارده را تسلیت عرض میکنم .

پرویز ابوالقاسمی

با کمال تاسف و تالم مصیبت وارده را به خاندان جلیل قزل‌ایاغ بخصوص همکاران‌گرامی بـانوان پوراندخت و وجیهةالملوك قزل ایـاغ تسلیت عرض کرده بقاء و دوام بازماندگان را از درگاه احدیت مسئلت داریم .

کارکنان دبستان دولتی ابن‌یمین

افسران کادر . دانشجویان . درجه داران و افراد دانشکده فرماندهی عالی و ستاد مشترك

مصیبت مجدد را به خانواده محترم خلیل‌ناجی بویژه تیمساران سرتیپ اسداله وسرتیپ‌هوائی نصرالله خلیل‌ناجی تسلیت عرض مینمایند .

سرکار علیه خانم‌دکتر طلعت بصاری

مصیبت وارده را به آن خانواده جلیـل و گرامی تسلیت عرض نموده سلامت‌وشادکامی شما را خواهانیم .

مدرسه عالی‌دختران ـ دانشجویان سال اول زبان ـ گروه و

جناب آقای بنی هاشمی ریاست محترم اداره آموزش و پرورش خمین

مصیبت وارده را به آنجناب و خـانواده محترم تسلیت عرض می‌نمائیم .

آموزش وپرورش خمین ـ ادیبی . میراحمدی

جناب آقای دکتر علی اصغر آزاد استاد ارجمند ورئیس مرکز اتمی دانشگاه‌تهران

با نهایت تاسف و تاثر مصیبت‌وارده را به جنابعالی و خانم تسلیت میگوئیم و بقای عمرو سلامتی بازماندگان را ازایزد متعال خواستارم .

دکتر فخر ایران ناظمی

تیمسار سرتیپ اسدالله خلیل ناجی ونصرالله خلیل ناجی

با نهایت تاسف مصیبت وارده را ازطرف خود و همکارانم تسلیت عرض نموده بقاء عمر و سعادت بازمانـدگان را از خـداوند متعال خواستارم .

سرلشگر شراره

استادمحترم‌جناب‌آقای‌دکترمهدی‌حمیدی‌شیرازی

اینجانب از طرف خود و کارکنان‌ودانشجویان دانشکده الهیات و معارف اسلامی مصیبت‌وارده به آنجناب را تسلیت عرض می نمایم و سلامت وجود عالی را از خداوند مسئلت دارم .

معاون دانشکده الهیات و معارف اسلامی ـ دکتر کشن

چین بر لبه پرتگاه جنگ داخلی

شنبه ۲۴ دی‌ماه ۱۳۴۵

چین «مائو» ظاهرا در لبه پرتگاه جنك داخلی قرار گرفته است وضع در این کشور ساعت بساعت رو به تباهی میرود .

گارد های سرخ و کارگران نه‌تنها درجریان‌حوادث‌پراکنده‌بلکه‌درنبردهای منظم روبروی یکدیگر قرار گرفته‌اند.

برای نخستین بار در شهر های بزرگی چون «نانکن» که یکی‌ازپایتخت های تاریخی چین بود و شانگهای بزرگترین مرکزصنعتی‌کشورطرفداران «مائو» دست بالا را ندارنــد.

حوادثی که اکنون در چین روی‌می دهد در حقیقت نبرد خونین شهر هابا دهکده ها ویا طبقه کارگر با طبقه کشاورز است .

از هم اکنون برتری و تفوق مائو در چین مورد تهدید قرار گرفته‌است

مائو که اساس کمونیسم مخصوص بخود را روی طبقه دهقان قرارداده‌و به آن جنبه یك انقلاب عظیم ملی داده بود اکنون می خواهد سندیکا ها راز بین برده و طبقه کار گر را که قدم بقدم اورا دنبال نمی کند نابودسازد.

باین ترتیب «مائو» بیك پیکـار خطرناك دست زده استزیرا اینگونه، انقلاب‌ها بدون پشتیبانی کارگران یا ارتش به نتیجه نمی رسد . کارگران با او مخالفند و طبق آخرین گزارش های رسیده ارتش نیز حاضر نیست بدون قید و شرط از وی حمایت‌کند.

اقدامات افراطی و خشونت خارج‌از حد گاردهای سرخ سبب شده است‌که عده ای از این افراد به صف‌مخالفان به پیوندند .

هنوز «مائو» در این بازی خطرناك برنده نشده است .

البته بعید نیست‌رهبر حزب کمونیست چین بتواند در روز های آینده وضع خودرا تثبیت کند ولی علائم وقرائنی در دست است که نشان میدهدموقعیت «غول زرد » دوچار ضعف بیسابقه‌شده است.

ظاهرا مائو دیگر به یاران باوفای قدیمی خود اعتماد زیادی‌ندارد وبهمین جهت به‌همسرخود اختیارات بیشتری میدهد .

این خود مائو است که با آزادگذاشتن گاردهای سرخ درآزار واذیت‌کارمندان واعضای حزب شکاف و دو دستگی عمیقی در میان رهبران حزبی بوجود آورده‌است .

حادثه ای که چند روز پیش در «آن‌هوئی » روی داده بسیار قابل‌توجه وپرمعنی است .

باین ترتیب که گارد های سرخ «لی‌پائوهوته» دبیر کمیته منطقه ای «آن‌هوئی» را دستگیرساخته و چندین روزاورا تحت شکنجه قرارمیدهند . در اثر این اقدام وحشیانه عده زیادی از گارد های سرخ علیه‌رفقای خود دست به شورش میزنندوبلافاصله میتینگ عظیمی با شرکت هزاران نفر تشکیل می شود . سرانجام گاردهای «شورشی» با کمك کارگران پس از چندین ساعت مرکز گارد های سرخ را اشغال کرده و «لی‌پائو»را آزادمی کنند در این نبرد عده زیادی کشته‌و صد ها نفر زخمی می شوند .

اینها گاردهای سرخ چین هستند که این روزهاکتاب های مائو را بدست و خیابان های پکن و سایر شهر های چین را زیر کنترل گرفته‌اند

این حادثه تاسف انگیز کوچك دورنمای فاجعه بزرگی را که پیوسته دامنه آن گسترش می یابد مجسم‌می کند .

اکنون کشور چین در واقع به دو قسمت تقسیم شده است :

در یکطرف گارد های سرخ که‌تعداد آنها به پنجاه میلیون نفر میرسد قراردارند و در طرف دیگر رهبران کادر های حزبی وکارگران .

عده ای از طرفداران سابق«مائو » وعناصر ارتش که معتقدند گارد های سرخ راه افراط می پیمایند نیز جزو دسته اخیر بشمار میروند .

اکنون در نانکن (بایك میلیون و پانصد هزار نفر جمعیت) و شانگهای (باهفت میلیون جمعیت)که دژکارگران ومرکز مهم صنعتی چین بشمارمیرود وضع بسرحد انفجارنزدیك‌شده‌است.

طبق گزارش خبرنگاران ژاپنی و چکوسلواکی در پکن حوادث«نانکن»از روز سوم ژانویه آغاز می شود . در آن روز «لی‌سوینك» دبیر کمیته‌ایالتی که نمی خواست‌بسرنوشت همکار خود «لی‌پائوهوئه» دوچار شود پیشدستی کرده و یك نیروی ۱۳۰ هزار نفری مرکب از کارگران وگاردهای سرخ «شورشی» را بسیج کرده و مرکز انقلاب فرهنگی نانکن را محاصره می کند .

درتمام آن روزنبردهای‌خیابانی‌شدیدی در «نانکن» ادامه داشته و شب هنگام مرکز ستاد گاردهای سرخ سقوط می کند .

فردای آنروز عده زیادی از گارد های سرخ از پکن به کمك گاردسرخ نانکن فرستاده می شود و باین‌ترتیب روز های پنجم و ششم ژانویه نبرد های جدیدی در این شهر روی‌میدهد در این دوروز پیوسته از شهرهای نزدیك مخصوصا از شانگهای‌کارگران به کمك شورشیان‌نانکن می شتافتند.

ظاهرا در این نبرد نیرو های‌پلیس وواحد هائی از ارتش‌نیز از کارگران پشتیبانی می کرده‌اند .

در حال حاضر لین بیائو فرمانده کل نیرو های چین کمونیست بدون قید و شرط از «مائو» پشتیبانی‌می کند ولی در وفاداری سایر فرماندهان نظامی چین کمونیست جای شك و تردید است معلوم نیست اگر ارتش نیزمائورا ترك کند چه کسی اورانجات خواهد داد . ارور

چهل سال قبل، در همین روز

تغییرات در کابینه

میرزایوسف خان مشار

بطوری که اطلاع یافته‌ایم آقای تدین وزیر معارف اخیرااز عضویت کابینه برکنار شدند . عجالتا تا تعیین وزیر جدید ، اموروزارت‌معارف‌راآقای میرزا یوسف‌خان‌مشار معاون‌وزارتخانه رسیدگی خواهند نمود .

***

آقای رهنما معاون ریاست وزراء نیز از خدمت برکناروامور کابینه ریاست وزراء به آقای ادیب رئیس کابینه هیئت‌وزراء رجوع گردیده است .

کمیسر شیلات

نظر باینکه قرارداد شیلات منعقده بین دولتین ایران و شوروی روز مبادله بموقع اجرا گذارده خواهد شد آقایان ذیل ازطرف هیئت دولت بسمت کمیسرشیلات تعیین و به مقامات مربوطه معرفی گردیده‌اند :

۱ـ اعتضاد الملك هدایت ۲ـ امین‌الملك مرزبان ۳ـ حسینقلی خان نواب .

دروزارت مالیه

برحسب ابلاغ مقام وزارت مالیه انتصابات ذیل صورت‌گرفت:

۱ـ سید محمود خان نریمان معاونت خزانه داریکل ۲ـ شمس‌الدین خان سبکبار ریاست محاسبات خزانه‌داریکل ۳ـ میرزا نصراله خان انصاری ریاست کابینه خزانه داریکل .

اخطار مخصوص از وزارت‌فوایدعامه

روابط تجارتی ایران و جماهیر شوروی برروی تساوی واردات و صادرات میباشد و میزان صادرات ایران به مبلغ بیست‌و پنج میلیون تومان محدود شده است در صورت‌افزایش واردات دولت جماهیر شوروی بایران بهمان اندازه صادرات ایران به‌شوروی افزوده خواهد شد ، آقایان صادر کنندگان لازم است از حمل مقادیر زیادی بیش از آنچه‌در مراسله تجارتی قید شده خودداری نموده موجبات خسارت و ضرر خود را فراهم نیاورند .

تهیه مقدمات انتخابات

نظرباینکه عملیات مقدماتی انتخابات دوره هفتم باید از اول اسفند ماه هذه‌السنه شروع گردد وزارت داخله برای‌اخذ اعتبار لازم بمبلغ دویست هزار تومان بر طبق اجازه هیئت‌دولت، مشغول تنظیم لایحه میباشد که بمجلس تقدیم گردد .

دراداره روزنامه کوشش

در تعقیب واقعه اهانتی که از طرف آقای ثقةالاسلامی نماینده تبریز بمقام مطبوعات و شخص آقای صفوی مدیر روزنامه کوشش شده بود نمایندگان محترم آذربایجان ، باتفاق آقای ثقةالاسلامی و همچنین عدهٔ زیادی‌ازسایر آقایان نمایندگان بدوا در منزل آقای شریعت زاده اجتماع نموده و ساعت شش بعداز ظهر مجتمعا دراداره روزنامه کوشش‌که‌آقایان مدیران جراید نیز حضور پیداکرده بودند حاضر گردیدند .

بدوا آقای سیدالمحققین طباطبائی دیبا نایب‌رئیس ، مجلس را با نطق مختصر خویش افتتاح نمودند و سپس آقایان دادگر ، افشار ، امیر رضوانی ، شریعت زاده هریك بیانات مشروحی دایر باهمیت مقام مطبوعات در جامعه و لزوم تشریك مساعی و وحدت نظر بین مجلسین شورایملی و مطبوعات ایراد و مراسم صلح و آشتی بین آقای صفوی مدیر روزنامه کوشش وآقای ثقةالاسلامی معمول گردید .

(نقل از اطلاعات ، بیست‌و چهارم دیماه ۱۳۰۶)

درماه‌گذشته هیجده نفر بدون معطلی هفت میلیون و صدوسی هزارریال

ازبانك رهنی ایران وام گرفتند

اشخاص موقع شناس همیشه موفق هستند

درآذرماه گذشته ۱۸ نفر از کسانیکه در سال های قبل بفکر افتتاح‌حساب‌پس‌انداز درصندوق پس‌انداز مسکن بانك رهنی‌ایران بودند ازمزایای‌صندوق استفاده کردند وبترتیب زیروام گرفتند :

۱ـ دونفر ازوام نهصد هزار ریالی بانك‌استفاده کرده و باوجوه خود جمعا هر کدام یك میلیون و پانصد هزار ریال بمصرف تامین‌مسکن رسانیدند که وام بانك را باقساط پانزده ساله مسترد خواهند داشت .

۲ـچهارده نفر تا۴۸۰،۰۰۰ ریال از وام‌بانك‌استفاده کرده و باوجوه خود حداکثر هفتصد و بیست‌هزار ریال بمصرف تامین مسکن رسانیدندووام بانك را باقساط پانزده ساله مسترد خواهند داشت .

۳ـدونفر از وام ششصد هزار ریالی بانك‌استفاده کرده وباوجوه خود جمعا یك میلیون‌ریال بمصرف تامین مسکن رسانیدند ووام بانك را باقساط پانزده ساله مسترد خواهند داشت .

هرروز که از افتتاح حساب در صندوق‌پس‌انداز مسکن بانك رهنی ایران تاخیر کنید ، چندین مرحله از مردم‌موقع‌شناس‌عقب‌خواهیدافتاد

حق‌اولویت و پرداخت وام بیش از چهل‌هزار تومان ومدت پانزده سال از مزایای مسلم وبدون چون وچرائی است که‌بدارندگان حساب صندوق‌پس‌انداز مسکن بانك رهنی ایران داده میشود.

شعب : خیابان فردوسی ـ خیابان اناری ـخیابان شهباز باجه سازمان بانك رهنی‌برای‌افتتاح حساب بنام شما وفرزندانتان هستند .

قرص میسیدون

مسکن دردها، ضد سرماخوردگی

سازمان شاهنشاهی خدمات اجتماعی ۱۳۲۶

آموزشگاه عالی پرسناری اشرف پهلوی برای دوره جدید خود دوشیزگان داوطلب را بااین‌شرایط میپذیرد

۱ـ دردست داشتن گواهی نامه ششم متوسطه (طبیعی یا ریاضی) بانضمام شش قطعه عکس ۴×۶ و چهار برك رونوشت شناسنامه .

۲ـ سن بین ۱۸ و ۲۵ سال .

داوطلبان میتوانند ازاول‌تاآخر بهمن ماه از ساعت ۱۰ تا ۱۲ صبح و ۲تا ۳ بعداز ظهر (باستثنای پنجشنبه ها و ایام تعطیل) برای نام نویسی بدفتر آموزشگاه واقع در خیابان نصرت جنب بیمارستان پهلوی مراجعه کنند . امتحان ورودی ساعت ۱۰صبح روز سه‌شنبه نهم اسفند در محل آموزشگاه بعمل خواهد آمد .

آ‌ـ۴۱۲۲۸ ۱ـ۳

آگهی مناقصه ـ نوبت دوم

سازمان جلب سیاحان تعداد ۵۵،۰۰۰ برك کاغذ پارچه‌ای بقطع ۷۰×۱۰۰ سانتی متر طبق نمونه موجود راازطریق مناقصه‌خریداری می نماید متقاضیان میتوانند نمونه موجود را در قسمت کار پردازی و خدمات سازمان مشاهده نموده پیشنهاد خود را بانضمام صدی‌پنج کل بهای پیشنهادی بصورت اسناد خزانه در پاکت لاك مهر شده تا ساعت ۹ صبح روز دوشنبه ۳بهمن ماه ۴۵ بدفترسازمان جلب‌سیاحان واقع در خیابان وصال شیرازی تحویل و رسید دریافت دارند . پیشنهادات رسیده در ساعت ۱۰ صبح همانروز بازو قرائت خواهد شد . به پیشنهادات فاقد سپرده و مبهم و مشروط ترتیب اثر داده نمیشود سازمان در رد یا قبول پیشنهادات مختار است شرکت پیشنهاد دهندگان درجلسه مناقصه آزاد است مدت تحویل جنس حداکثر ۲ هفته پس از انعقاد قرارداد خواهد بود در صورتی که برنده مناقصه از انعقاد قرارداد خودداری نماید سپرده وی بنفع دولت ضبط خواهد شد و قرارداد با نفر دوم منعقد خواهد گردیدو در صورتی که وی‌نیز حاضربانجام معامله نشود سپرده او نیز بنفع دولت ضبط میگردد کلیه هزینه های مربوط از قبیل درج آگهی و مالیات و غیره بعهده برنده‌مناقصه میباشد . الف ۸۶۳۶

سازمان جلب سیاحان

۱ـ ۲ آ‌ـ۴۱۰۳۸

لانته

بجای سیم ونخ نسوز

نوظهور ، جدید ، مُدرن

سریع ـ راحت وباصرفه

برای روشن کردن

بخاری ـ آبگرمکن

لانته را از سوپرها و فروشگاههای معتبر بخاری خریداری کنید .

مرکز پخش ـ ۵۸۶۱۶ وتیمچه حاجب‌الدوله

اکثر آسمانخراشهای معظم جهان باآسانسور اُوتیس مجهز میباشد

اوتیس علامت اطمینان ونشانهٔ آخرین پیشرفتهای صنعتی است

شرکت شعله خاور ـ خیابان تخت‌جمشید ـ چهارراه بهار ـ تلفن : ۳ـ۷۵۶۱۴۱

کانون آگهی زیبا

تماشای تلویزیون «آر. تی. آی» هرگز شمارا خسته نمیکند

درپرده عریض تلویزیون آر. تی. آی تصاویر صاف وبدون حرکت منعکس میشود وسبب ناراحتی وخستگی چشم نمیگردد

آر. ث. ۱۰ اِ یکی ازمشهورترین تلویزیونهای آمریکاست که باخصوصیات تکمیل شده و جدیدترین تکنیک صنعتی درایران بنام آر. تی. آی مونتاژ میشود.

شرکت سهامی فیروز ـ طهران

خیابان تخت جمشید ـ شماره ۲۱۹ ـ تلفن ۴۷۱۳۱

مراکز فروش : دراهواز وخرمشهر ـ شرکت سهامی فیروز

RCA

RTI

کانون آگهی زیبا

اشاره

از: دکتر علی‌اصغر سعادت

اول پاسبان !

درروزنامه «اطلاعات» چند شب پیش مصاحبه‌ای تحت این عنوان که: «پلیس‌داروغه وعسس نیست» توجهم را جلب‌کرد . تردید نیست که‌وضع کلی شهربانی و پلیس تغییر یافته و از داروغه و عسس که‌معلوم نیست بچه مناسبت در آن بحث‌عنوان شده بود اثری‌باقی نمانده است ولی آنچه بنظر من جادارد بازهم بیشتر ازین تغییر پیدا کند چهرهٔ پاسبان است .

رئیس پلیس میگوید :

«وقتی شنیدم مستی‌را بکلانتری‌برده‌اند وافسر نگهبان بااو خوشرفتاری‌کرده برای تقدیر این افسر به‌کلانتری‌رفتم» وجه کارخوبی کرده‌اند .ولی، ایکاش آقای رئیس پلیس توجه میفرمودند که درهمان صفحه روزنامه‌دوهفته‌پیش عکسی چاپ شده‌بود و پاسبانی را نشان میداد که با سطل آبی بالای سر مرد‌مستی‌ایستاده ومشغول پاشیدن آب است. یعنی نیمی از آب سطل رادراین هوای سرد به‌سروروی مرد مست ریخته و درحال خنده مشغول ریختن بقیه آب سطل است !

آقای رئیس پلیس وقتی برای‌تقدیر آن‌افسر بکلانتری میرفتند. ازپاسبانی که‌مست را بکلانتری آورده ایست‌می‌پرسیدند توچرا این مردرا بکلانتری آورده‌ای ؟ زیرا تاآنجاکه من اطلاع دارم تظاهرات مستانه خلاف است و مجازات هم‌دارد ولی مردی که دراثر مسمومیت الکل مشاعر خودرا برای مدت کوتاهی ازدست میدهد و کنار خیابان می‌افتد چرا بروی سرش یك سطل آب سرد میریزند و یا چرا بکلانتری می‌بردندش ؟!

درممالك دیگر این قبیل اشخاص را باکمال ملاطفت و مهربانی به‌خانه‌شان‌میرسانند نه‌بکلانتری‌هیچ‌فراموش نمیکنم شبی با چند نفراز دوستان سرپل تجریش کنار دکه‌ای ایستاده بودیم تا هوس آبجو خوردن یکی از همراهان فرونشیند. ناگهان پاسبانی بااسلحهٔ لخت کنار اتومبیل سبزشد وبا تهدیداسلحه مارا بکلانتری جلب کرد. افسر نگهبان که‌از افسران تحصیل‌کرده و فهمیده دوره اخیر بود باتعجب به‌ما وبه‌پاسبان با آن اسلحه لختش‌نگاه‌کرد وبعد از پاسبان پرسید : موضوع چیست ؟

پاسبان گفت : جناب سروان ، من‌باین آقایان مشکوك شدم !افسر پرسید : چرا مشکوك شدی ؟

جواب داد : همین دیگر ... مشکوك شدم !

افسر نگهبان روبمن کرد و پس از چند سئوال وقتی فهمید آقای پاسبان چه‌کار عجیبی کرده باکمال مهربانی گفت : فلانی ، نمیدانید من از دست این‌قبیل پاسبانها چه‌میکشم. هرشب که نگهبان هستم چندتائی از این صحنه‌ها دارم !اگر شکایت از پاسبان دارید بنویسید . گفتم شکایتی ندارم ولی آیا صلاح نمی‌دانید که یاجای خودتان را بایك‌افسر قدیمی که‌معنی مشکوك شدن رابداند عوض کنید ویا تقاضای تعویض این قبیل پاسبانها را بنمائید ؟

گفت : شماهم بامن، همعقیده‌اید که‌با چنین حقوقی ودرچنین شرایطی نمیتوان پاسبان جامع‌الشرایط‌استخدام کرد .

البته این داستان مربوط بچند سال پیش بود ولی بدبختانه هنوز هم هستند پاسبانهائی که آنطور که‌شاید وباید رفتار شایسته ندارند . آنکه با مردم تماس روزانه دارد پاسبان است نه‌افسر . پس اول باید پاسبان خوب داشته باشیم نه‌پاسبانی که بجای محبت درهوای صفردرجه یك سطل آب‌سرد بروی سر یك مست بریزد!

دوماه پیش برادر من در اتومبیل یکی از آشنایانش تصادف میکند و سخت آسیب می‌بیند . اورا با حال زار وقریب به‌کما به‌بیمارستان سینا میبرند . پاسبانی که او را آورده بود گزارشی تهیه میکند مبنی بر رضایت مضروب و چون مصدوم بی‌حال بوده انگشت اورا به جوهر آلوده میکند وپای گزارش میگذارد !

حال به‌بینید بااین عمل یك‌پاسبان چندفقره جرم مرتکب شده است . اولا مجروح را که‌معلوم نبود جان سالم ازاین تصادف بدربیرد از یك حق‌بزرك شخصی واجتماعی یعنی‌تعقیب مقصر محروم ساخته است (مصدوم هنوز در بیمارستان بستری است) ثانیا راننده متخلف راازیك مجازات‌اصولی وحتمی نجات داده است ، ثالثا تمام مخارج درمان را که‌تابامروز بالغ‌بر ششهزار تومان شده است بگردن مصدوم بینوا انداخته ، رابعا بدون موافقت مجروح انگشت اورا مورد استفاده یك گزارش وسند مهم قرار داده (درحالیکه مصدوم سواد دارد)و بالاخره بااین‌عمل یکی‌از ارکان بزرك عدالت اجتماعی راازبنیان ویران‌کرده است !افسر هرقدر هم خوب باشد در مقابل یك گزارش خلاف واقع‌پاسبان چه‌میتواند بکند ؟

افسران فعلی ادارهٔ شهربانی بطور کلی چه‌افسران پلیس تهران و چه افسران داهنمائی بسیار مودب وفهمیده ودرست هستند وجای خوشوقتی است که پاسبانهای راهنمائی نیز اکثریت قریب باتفاقشان مودب و فهمیده‌هستند ولی پاسبانهای گشت سوای یك‌تیپ جوان و تحصیل‌کرده بسیاری ازآنها هنوز راه وروش رفتار با مردم را نمی‌دانند .

من یقین‌دارم به‌برکت وجودافسران کلاس جدید است که‌روزانه تعداد زیادی پرونده های‌پوچ وبی‌معنی به محاکم خلاف و جنحه نمیرود .

آقای رئیس پلیس تهران بایداول از پاسبان شروع کنند و توجه‌داشته باشند که‌تمام پرونده های دادگستری دوی پایهٔ گزارش یك پاسبان تشکیل میشود .

مدتها پیش خبری‌در روزنامه‌اطلاعات بودکه بدنیست هم‌رئیس پلیس تهران وهم رئیس ادارهٔ راهنمائی ورانندگی آنرا بخوانند .

پلیسی در لندن شمارهٔ اتومبیلی را که در محل ممنوعه توقف کرده‌است به‌ادارهٔ مربوطه میدهد . روز محاکمه صاحب اتومبیل درمحکمه حاضرمی‌شود والبته میدانید که در محاکم خیلی ازکشور ها پاسبان گزارش دهنده نیز بعنوان شاهدباید درمحکمه حضور پیداکند . رئیس محکمه از صاحب اتومبیل می‌پرسد : چرا در محل ممنوعه توقف کرده‌اید ؟ مخاطب جواب میدهد توجه‌نداشتم محل‌ممنوعه است : رئیس محکمه به‌پاسبان می‌گوید: آیا امکان این هست که ایشان تابلوی ممنوعه راندیده باشند؟ پاسبان باکمال صداقت جواب میدهد: البته چنین امکانی وجود دارد .

می‌پرسد: آیا بایشان تذکر دادید که محل برای توقف ممنوعه‌است ؟! جواب میدهد خیر ! رئیس محکمه از صاحب اتومبیل عذرخواهی میکند و به‌پاسبان میگوید: شما تصور کرده‌اید ما اینجابرای‌اخاذی‌از مردم‌نشسته‌ایم؟ شما باید اول بایشان تذکر میدادید واگراستنکاف میکرد شماره اتومبیل رابرمیداشتید و گزارش میدادید .

پاسبان در ردیف یك قاضی است. پاسبان باید لااقل تحصیلاتی در حدود شش متوسطه داشته‌باشد . باید باو حقوق خوب‌داد. باید زندگی‌اش را از هرجهت تامین ساخت .باید آینده‌اوو زن وفرزندانش را بیمه‌کرد . باید برایش کلاسهای مخصوص ترتیب داد. باید راه وروش رفتار بامردم را باو آموخت .

پاسبان تاوقتی فکرش از جهت معاش وزندگی خود و خانواده‌اش و از آیندهٔ زن و فرزندش راحت‌نباشد نمیتواند پاسبان خوبی باشد .

پاسبان باید بداند اگر خلافی مرتکب شدمقامی هست که‌او راشدیدا تنبیه میکند زیرا خلاف یك پاسبان بسیار مهمتر و بلکه خطرناکتر از خلاف مردم عادی است .

گفتگوی تلفنی

با ۳۰۰۱۰

اهالی محترم تهران هرروز بعد از ظهر ها از ساعت ٦ تا ٧و٣٠ میتوانند تلفنی درد دلها وگرفتاریها و شکایتهای خود را باما درمیان بگذارند

* تاریکی

اغلب مردم‌ازنداشتن‌لامپ‌روشنائی برسر تیر های چراغ برق گله دارند .

ولی گله اهالی خیابان چهار ده متری حسینی از اینست که این تیر ها لامپ دارند ولی شرکت‌ملی برق بین‌الملل دلش نمی آید آنها را روشن کند از اداره برق تهران تقاضا داریم‌حال که بیشتر برقهای ملی‌را تحویل گرفته برق این‌منطقه را هم تحویل بگیرد و ما را از تاریکی نجات دهد .

هاشمیان

* عملا نشده !

در خیابان ارباب مهدی واقع در خیابان وحیدیه یك گاراژ ذغال فروشی است که سقف ندارد با کوچکترین باد خاکه ذغالها درهوا پخش می شود وزندگی ماراسیاه می کند .

البته این مطلب را با رها به شهرداری تذکر داده‌ایم شهرداری هم در روزنامه جوا بداد که برای گذاشتن سقف روی گاراژ ذغال فروشی اقدام بعمل آمد ولی عملا تاکنون هیچ اقدامی نشده است .

هدایتی

* قصور باکیست ؟

دفتر راهنمای تلفنی هنوز بدست ما نرسیده منزل ما واقع در خیابان تهران نو خیابان کهن خیابان میرهادی شماره ٣٦ است‌وقتی از شرکت تلفن دلیل نفرستادن دفتر راهنما را می پرسیم می گویند ما فرستادیم ممکن است شما منزل نبودید ولی چنین چیزی نیست منزل ما طوری است که همیشه یك نفر خانه هست پس قصور ازطرف شرکت تلفن می باشد

مولود گرشاسب

* چه علتی ؟

درچیذر شمیران یك حمام‌است که فاضل آب آن در محوطه وسیعی جنب منزل ما جمع می شود بوی تعفن آب های گندیده و لجن خواب وخوراك را بر ما حرام کرده است مکررا هم از شهرداری‌خواسته‌ایم ترتیبی‌بدهد تا ما از بوی تعفن و کثافات فاضلاب راحت شویم ولی معلوم نیست چه علتی باعث می‌شود که شهرداری اقدامی نمی‌کند

اهالی محل

* ترتیبی بدهید

از شرکت واحد تقاضا داریم ترتیبی بدهد تا اتوبوسهای خط ٢٣٣ که خالی رفت و آمد می‌کنند در هر ایستگاه اقلا چهار پنج‌نفر را سوار کنند تا مردم بکارشان برسند .

م ـ د

* پست واتوبوس

مگر خیابان بوذرجمهری نو جزو شهر تهران نیست در این خیابان نه خط اتوبوس رفت وآمد می کند و نه یك صندوق پست در آن وجود دارد چقدر خوب بود مسئولین امر توجهی هم باین خیابان میکردند .

علی عزیزیان پور

* اقدام عاجل

در کوچه نظامیه کوی بهزادکوچه صهبا یك دیوار گلی بطول ١٦متر و بارتفاع ٤ مترووجود دارد که‌کمی بطرف کوچه کج شده است احتمال دارد در صورت بارندگی این دیوار فرو بریزد وعده ای را به کشتن دهد از شهرداری می خواهیم برای خراب کردن این دیوار اقدام عاجل بعمل آورد .

اهالی محل

قبل‌ازآغاز سفرکندی به دالاس :

سناتور فولبرایت به‌کندی اعلام خطر کرد

آقای رئیس جمهوری : دالاس شهر خطرناکی است ، من‌هرگز پایم راآنجا نمیگذارم . شما هم هرگز نباید چنین کاری بکنید

مرگ یك رئیس جمهوری

(٤)

نوشته: ویلیام منچستر

باو گفتند که سفر به تکزاس بدون یاربوروف برای کندی از نرفتن بدتر است . لیبرالهای تکزاس از این موضوع سخت ناراحت شدند و در انتخابات بعدی انتقام میگرفتند .

در این میان کانالی سعی می‌کرد که زهر خود را به یاربوروف‌بریزد. جری برونو یکی از نمایندگان کمیته ملی حزب دمکرات یکی از نقشه های اورا نقش برآب ساخت . این نقشه طوری تنظیم شده بود که به سناتور یاربوروف جای محترمانه‌ای تعلق نگیرد . جزئیات این نقشه ازآنجهت مهم است که انتخاب محل نطق کندی بدان بستگی داشت و ازطرفی مسیری هم که اسکورت رئیس جمهور دران شهر حرکت میکرد باز باین محل وابسته بود .

سه محل در نظر بود .«وفنربیلدینگ» «مارکت هال» و «تریدمارت» برونو ساختمان اولی را پیشنهاد کرد .این ساختمان کمی کوتاه بود معهذا کارگران ساده زیادی در آن‌راحت جمع میشدند . معلوم بود که نقشه کانالی در این ساختمان که سقف آن کوتاه بود غیر عملی بود . حقیقت اینکه کانالی می‌خواست که میز میهمانان در دالاس و آستین بلندتراز سایر میز ها قرار داده شود . چون قرار بود که رئیس جمهور ، معاونش وفرماندار پشت این میز بلند تر بنشینندوبقیه افراد کم اهمیت تربشت میز های کوتاه تر .

* نتوانست تصمیم بگیرد

برونو اختیار تام داشت که تصمیم نهائی را بگیرد . اگر او ساختمان وفنربیلدینگ راانتخاب میکرداسکورت کندی هرگز از کنار ساختمان انبار کتاب «تکزاس اسکول‌بوك‌دپازیتوری» نمیگذشت معهذا او نتوانست تصمیم نهائی خود رابگیرد از اینجهت مسئله هم حل و فصل نشد . اداره کار‌آگاهی هرسه ساختمان را قابل قبول تشخیص داده بود و تصمیم نهائی رابه کاخ سفید محول نمود و آنجا هم نظر این بود که کانالی حتی‌المقدور رنجانده نشود .

١٤ نوامبر مشاور کندی «اولانل»، «تریدمارت» را انتخاب کرد . ولی اینکه میز رئیس جمهور بلندتر از سایر میز ها باشد رد کرد . (در گزارش وارن گفته شده بود که این ساختمان از طرف اداره آگاهی وبا موافقت «اولانل» انتخاب شده بود. این درست نیست.انتخاب‌این‌ساختمان بیشتر بخاطر مصالح‌سیاسی بود . پرنوکسی بود که بعنوان شاهد به کمیسیون وارن معرفی شده بود .)

فرماندار کانالی از این کارراضی بود و نقشه‌ای که او برای آستین طرح کرده و در آن تصمیم داشت از کندی بدون حضور «یاربوروف» استقبال نماید ، همچنان عملی بنظر میرسید .

* اوضاع ناگوار

بیش از یکماه بود که«بایرون ـ اسکلتان» نماینده تکزاس درکمیته ملی حزب دمکرات اوضاع ناگواری را پیش بینی میکرد و از آن رنج میبرد .زیرا آتمسفردر دالاس آنچنان منقلب بود که او رامضطرب می‌ساخت . در ٤نوامبرسعی کرد اقدامی کند . او به وزیر دادگستری وقت «رابرت کندی» نوشت «صریح بگویم اگر پرزیدنت از دالاس‌دیدن‌نمیکرد، خیال من راحت‌تر بود.»

دو روز بعد او نامه‌ای برای مشاور جانسون ، «والتر جنگیس» نوشت و سوء ظن خود را نسبت به دالاس‌در آن یاد آور شد . ولی تمام تلاش های «اسکلتان» بی ثمر بود .هیچکس بگیرد ، «فولبرایت» با اصرار ازکندی خواست که از سفر به دالاس بگذرد و گفته بود :

ـ دالاس شهر خطرناکی است . حالت آماده‌باش حکمروائی میکرد . من هرگزپایم را به آنجا نخواهم گذاشت . شما هرگز نباید چنین کاری بکنید . در دالاس در آنموقع حتی یاروین اسکلتون نمی توانست فکر کند که ممکن است کندی در دالاس کشته شود . چون خیلی ها میترسیدند که او در آنجا با حوادث نامطلوبی روبرو شود . اوضاع‌دالاس معلوم بود . هرروزنامه خوان می‌دانست که در آنجا متصل زدو خورد هائی بوقوع می‌پیوندد. در سال ١٩٦٠ «لیندون . ب . جانسون» و همسرش حین مبارزه انتخاباتی درآنجا ازطرف زنان خانه‌دار خشمگین مورد اهانت قرار گرفتند و بصورتشان تف‌انداخته شد . نماینده امریکا در سازمان ملل «ادلای استیونسن» در ٢٤ اکتبر، روز سازمان ملل مورد ضرب وجرح قرار گرفت و چند روز بعد در گفتگو با آرتور شلینگر مشاور کندی اظهار داشت که نفرتی را که او در دالاس احساس کرد، سخت‌بوحشتش انداخت . بعد، از او میپرسد : آیا واقعا کندی خیال دارد به آنجاسفر کند ؟

صریح ترین اخطاری که به رئیس جمهوری در این باره شد ، از طرف «ویلیام فولبرایت» از آرکانزاس‌بود. ویلیام فولبرایت نسبت به دالاس با سوء ظن می نگریست . چون در آنجا زدو خوردهای‌ناگوار سیاسی بوقوع پیوسته بود .«فولبرایت»وحشت داشت و آنرا صریحا به کندی‌گفته بود ، روز ٣ اکتبر یك روز قبل از اینکه رئیس جمهوری درباره مسیر مسافرت خود با «کانالی» تصمیم بگیرد ، «فولبرایت» با اصرار ازکندی خواست که از سفر به دالاس بگذرد و گفته بود :

ـ دالاس شهر خطرناکی است . حالت آماده‌باش حکمروائی میکرد . من هرگزپایم را به آنجا نخواهم گذاشت . شما هرگز نباید چنین کاری بکنید . در دالاس در آنموقع حتی یاروین اسکلتون نمی توانست فکر کند که ممکن است کندی در دالاس کشته شود . چون خیلی ها میترسیدند که او در آنجا با حوادث نامطلوبی روبرو شود . اوضاع‌دالاس معلوم بود . هرروزنامه خوان می‌دانست که در آنجا متصل زدو خورد هائی بوقوع می‌پیوندد. در سال ١٩٦٠ «لیندون . ب . جانسون» و همسرش حین مبارزه انتخاباتی درآنجا ازطرف زنان خانه‌دار خشمگین مورد اهانت قرار گرفتند و بصورتشان تف‌انداخته شد . نماینده امریکا در سازمان ملل «ادلای استیونسن» در ٢٤ اکتبر، روز سازمان ملل مورد ضرب وجرح قرار گرفت و چند روز بعد در گفتگو با آرتور شلینگر مشاور کندی اظهار داشت که نفرتی را که او در دالاس احساس کرد، سخت‌بوحشتش انداخت . بعد، از او میپرسد : آیا واقعا کندی خیال دارد به آنجاسفر کند ؟

صریح ترین اخطاری که به رئیس جمهوری در این باره شد ، از طرف «ویلیام فولبرایت» از آرکانزاس‌بود. ویلیام فولبرایت نسبت به دالاس با سوء ظن می نگریست . چون در آنجا زدو خوردهای‌ناگوار سیاسی بوقوع پیوسته بود .«فولبرایت»وحشت داشت و آنرا صریحا به کندی‌گفته بود ، روز ٣ اکتبر یك روز قبل از اینکه رئیس جمهوری درباره مسیر مسافرت خود با «کانالی» تصمیم

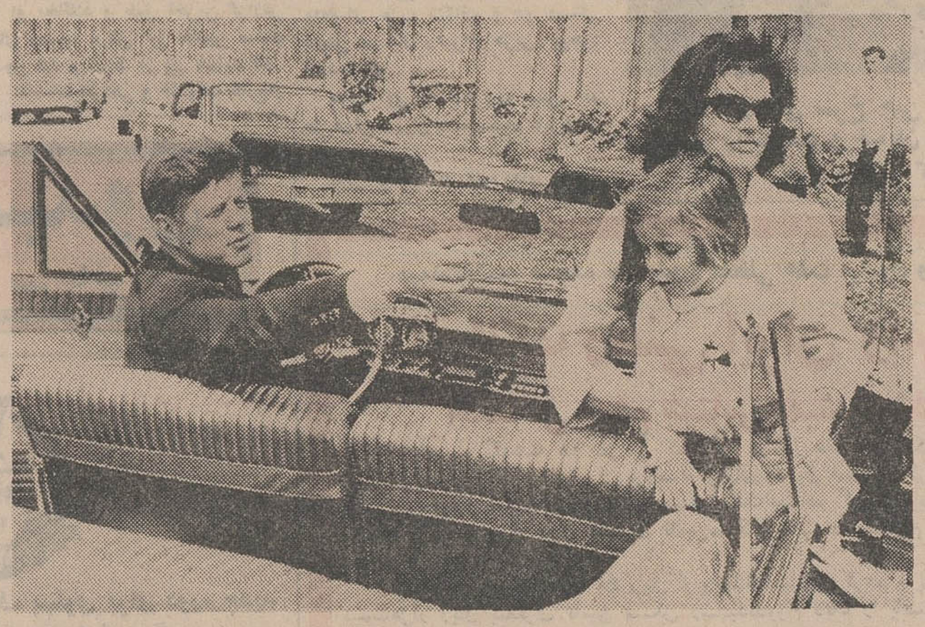

کندی دریکی از سفرهایش با ژاکلین ودخترش کارولین . درسفر دالاس‌هم کندی از چنین اتومبیل رو بازی استفاده کرد ،اماپایان آن‌سفر ،شوم بودو حادثه وحشت‌ناکی بوجود آورد .

روزنامه ها از مردم می طلبیدند که آرامش خود را حفظ کنند. رئیس پلیس «جری میکوی» صریحا اعلام داشت که هرگز یاغیگری را تحمل نخواهد کرد . او قول داد که تمام نیروی انتظامی را بسیج کرده است. در تمام شهر ، پلیس و نیروهای آمدادی پلیس بچشم میخورد .

* تروریست

بعداز هیاهوی این اخطارها بود که آن‌فاجعه بوقوع پیوست. میان‌این دو، شکاف عمیقی قرار دارد که هرگز نمیتوان آنرا پرساخت . این وظیفه مورخین است که حدسهای درست بزنند . این کاری است که نباید محدود به انگشت نگاری و معاینات از این نوع محدود گردد . من شخصا معتقدم که قاتل دالاسی در توطئه‌ای جنایتکارانه شرکت‌نداشته است .

«اسوالد» آدم تك‌وئی‌بود. هرکسی که اورا در این دسته قرار میداد . سعی میکرد که از همین نقطه نظر کار اورا درك کند . آنها همه‌اشتباه میکنند . این درست است که او یك آدم منزوی بود که تنها یك‌هدف داشت.مغز یك قاتل ، چون دستگاه خودکاری مستقلا کار میکند . ولی در عین حال باید دانست که هیچ انسانی نیست که تنها برای خود زندگی کند . بلکه ، رفتارش‌اززمان و جامعه‌ای که در آن زندگی‌میکند، متاثر است.«جان ویلکزبوث» کسیکه «لینکلن» را بقتل رساند ، از جانب دسته‌ای مامور نبود و آن اقدام‌را تنها ازروی میل خود انجام داده‌بود.

ناتمام

سناتور فولبرایت

بابکارافتادن اتوبوسهای مجهز ومدرن درباند فرودگاه مهرآباد

هواپیمائی ملی ایران قدم‌دیگری درراه تأمین رفاه مسافران شرکتهای هواپیمائی برداشته‌است

ظهر٣شنبه تیمسار سپهبدمحمدخاتمی فرمانده نیروی‌هوائی‌شاهنشاهی‌باهواپیمای جت بوئینك ٧٢٧ هواپیمائی ملی ایران به‌اروپا عزیمت کردند.

تیمسار خادمی : سال گذشته چهل میلیون ریال برای خرید وسایل و ایجاد تاسیساتی که برای‌تامین‌رفاه وآسایش مسافران شرکتها هواپیمائی خرج کرده است .

نخست‌وزیر: در قبال موفقیت های هواپیمائی ملی ایران باید بگویم «آفرین»

هواپیمائی ملی ایران با بکار انداختن سه دستگاه اتوبوس‌مجهز و مدرن مخصوص حمل مسافران از سالن فرودگاه تا پای پله کان هواپیما و بالعکس، قدم تازه‌ای‌در راه تامین رفاه و آسایش مسافران شرکت‌های هواپیمائی برداشته است. اتوبوس های مذکور که هر یك بیش از سه برابر اتوبوس های معمولی ارزش دارد و گنجایش هشتاد نفر مسافر را دارند روزسه شنبه طی مراسمی که درفرودگاه مهرآبادبرگزارگردید شروع‌بکار کردو تیمسارسپهبد محمد خاتمی فرمانده نیروی هوائی شاهنشاهی ورئیس هیئت‌مدیره هواپیمائی‌ملی ایران که عازم اروپا بود با سوار شدن‌یکی از این اتوبوس ها و رفتن به پای پله کان هواپیماازجازه بهره‌برداری‌از آنها را داد .

تیمسار سپهبد علیمد خادمی عضو هیئت مدیره و مدیر عامل‌هواپیمائی ملی ایران طی سخنانی در این مورد چنین اظهار داشت .

*** چهار میلیون تومان‌هزینه تاسیسات وخرید وسایل**

در اجرای منویات شاهنشاه آریا هواپیمائی ملی ایران در جهت تامین رفاه و آسایش مسافران و تکمیل و توسعه شبکه حمل و نقل هوائی قدم های موثری برداشته است . هواپیمائی ملی ایران در چند ساله اخیر از نظر ازدیاد وسایل پروازی و هواپیما وانجام تعلیمات و پرسنل نیز فعالیت ثمر بخشی نموده است ولی ماهیچوقت فعالیت خودرا محدودبه توسعه و پیشرفت هواپیمائی ملی ایران نکرده‌ایم بلکه همیشه و همه موقع سعی داشته‌ایم اقداماتی که موثر برای انجام کار و تسهیل امور شرکت‌های هواپیمائی است‌بمرحله اجرادر آوریم . هدف ما این است که هواپیمائی ملی ایران یکی‌از عوامل موثر در توسعه و پیشرفت امر حمل و نقل هوائی در کادر جهانی باشد و باین منظور تنها درسال گذشته بیش ازچهل‌میلیون ریال برای خرید وسایل‌وتاسیسات بمنظور دادن سرویس و خدمت خوب جهت تامین آسایش و رفاه مسافران کلیه‌شرکت های‌هواپیمائی باند پرواز اثر بسیار مهمی رادارد وسیله هواپیمائی ملی ایران خریداری شده است و هدف اصلی از آماده نمودن این وسایل نه‌تنها حفاظت مسافرین هواپیمائی ملی ایران بلکه حفاظت مسافرین کلیه شرکت های هواپیمائی است که‌در مقابل نامساعد بودن هوا بروز خطرات احتمالی و تصادف باسایر وسایل نقلیه که‌معمولا در روی باند فرودگاه پیشامدمیکند مورداستفاده واقع میشود . این اتوبوس ها البته با مطالعه بسیار دقیق و کافی و با توجه به وسایل مدرن روز تهیه شده است . اتوبوس های مذکور که مجهز به دستگاه های بادبزن و گرمکن می‌باشد وهشتاد نفر گنجایش دارد در داخل آنها دستگاه های ارتباطی هست که با عوامل خدمت‌مسافرین و دستگاه های ترافیك و عوامل ترافیکی ارتباط دارد . تیمسار خادمی‌سپس افزود : از اداره کل هواپیمائی کشوری تقاضا میشود که برای تامین بی خطری پرواز در روی باند فرودگاه ترتیبی بدهند که کلیه شرکت های هواپیمائی ملزم باشند از این دستگاه و این وسیله استفاده بکنند این اقدام هواپیمائی ملی‌ایران تنها باین منظور نبود که از این راه احیانا بهره‌برداری بکنند چون مادر این نوع عملیات فقط برای انجام سرویس آماده هستیم . هدف نهائی ماآینست که بی خطری پرواز در فرودگاه بین‌المللی مهرآباد که دارد یکی از موثر ترین و مهم ترین وبهترین فرودگاه های‌منطقه میشود بوجود آید .

*** ١٧٠ هزار تومان**

دراین وقت آقای‌هویدا نخست‌وزیر راجع‌به قیمت اتوبوس ها و نحوه کار آنها سئوالاتی نمود. تیمسار خادمی در جواب اظهار داشت که این اتوبوس ها هر یك به مبلغ ٧٠٠٠٠٠ ریال خریداری شده سه‌تاخریداری کرده‌ایم که‌تاسه‌سال آتیه برنامه کار این فرودگاه را تامین میکند و ازاین ببعد اداره‌کل هواپیمائی کشوری اجازه نخواهد داد که اشخاص پیاده تاپای‌پلکان هواپیما بروند بلکه از همین جابا مسافرین خدا حافظی خواهند نمود مسافرین درجه یك بایك دستگاه و مسافرین توریست با دستگاه‌دوم یاسوم می توانند تا پای پلکان هواپیما بروند و دیگر عواملی‌مانند سرما ـ گرما ـ بادوباران بهیچوجه مسافرین‌را اذیت نمی کند . آقای نخست وزیر پس از اتمام گزارش گفتند من خوشوقتم که امروز ناظر پیشرفت تازه‌ای در هواپیمائی ملی هستم و باید در قبال این موفقیت ها بگویم«آفرین»

ازظهر ٣ شنبه اتوبوسهای مجهز ومدرن حمل مسافران در فرودگاه مهرآباد شروع بکار کرد .

برای دریافت برگ آماده بخدمت و شرکت در قرعه کشی مشمولین

دیپلمه ها ۲۶ روز مهلت دارند

• برای تامین احتیاجات بهمن ماه ، مشمولین دیپلمه بدو گروه تقسیم شده‌اند
• مشمولین دیپلمه رشته کشاورزی سراسر کشور باید در قرعه کشی تهران شرکت کنند

درقرعه‌کشی بهمن ماه تامین احتیاجات دیپلمه ها ، برای بقیه سپاه دانش و سهمیه ارتش و همچنین کلیه احتیاجات سپاه ترویج و آبادانی انجام میشود (مشمولین فوق دیپلم و کمتراز لیسانس نیز دراین گروه قرار دارند).

*** غائبین**

مشمولین دیپلمه فارغ‌التحصیل قبل از شهریور ماه که می‌بایست در قرعه کشی مهرماه گذشته‌شرکت میکردند ازنظر وظیفه عمومی غایب محسوب میشوند مگر اینکه برای غیبت خود عذروموجهی بدادگاه ارائه دهند .

اطلاعات اجتماعی

*** تهران وشهرستانها**

برای شرکت در قرعه‌کشی بهمن مشمولین دیپلمه به دو گروه تقسیم شده‌اند :

گروه اول مشمولین متولد و ساکن تهران (حوزه مستحفظی هنك یك ژاندارمری) هستند که‌باید در مراسم قرعه‌کشی روزهای یکشنبه‌سی‌ام بهمن و دوشنبه اول اسفند که در سالن محمدرضاشاه پهلوی برگزار میشود شرکت کنند .

قرعه‌کشی متولدین سالهای ۱۳۲۳ و۱۳۲٤ و ۱۳۲۵ روز سی‌ام ومتولدین ۱۳۱۲ تا پایان ۱۳۲۲ روز اول اسفند انجام میشود .

گروه دوم، مشمولین متولد وساکن شهرستانها هستندکه قرعه‌کشی آنان درمراکز هنگها درروز های ۲٤ بهمن واول اسفند انجام میشود .

روز ۲٤بهمن‌قرعه‌کشی‌دیپلمه های متولد۱۳۲۳و۱۳۲٤ و۱۳۲۵ انجام میشود وروز اول اسفند قرعه‌کشی متولدین ۱۳۱۳ تا پایان ۱۳۲۲ -در اعلامیه وظیفه عمومی تاکید شده است که مشمولین دیپلمه‌وکمترازلیسانس رشته‌های کشاورزی ساکن و متولد کلیه نقاط کشور باید در قرعه کشی دیپلمه های تهران شرکت کنند .

چون تامین احتیاجات سپاه ترویج و آبادانی در تهران‌انجام میشود .

*** مهلت مشمولین**

مشمولین دیپلمه شهرستانها تا آخر وقت اداری روز۲۰بهمن فرصت دارند که جهت دریافت دفترچه‌آماده بخدمت برای‌شرکت در قرعه‌کشی به مراکز هنگهاو حوزه های‌وظیفه عمومی مراجعه نمایند . مشمولین دیپلمه تهران تاروز ۲٤ بهمن ماه میتوانند برای شرکت‌درقرعه‌کشی اقدام‌نمایند.

*** معاف میشوند**

مشمولین دیپلمه مازاد بر احتیاج پس از تامین احتیاجات از جوانترین مشمول معاف‌می‌شوند . مشمولین دیپلمه متولد ۱۳۱۲ تاپایان ۱۳۲۰ احتمالا مازاد بر احتیاج خواهند بود .

در مورد وضع بد بهداشت مرکز پایتخت

مردم گذرمستوفی‌ووزیردفتر شکایت دارند

ساکنان گذرمستوفی و کوچه وزیردفتر از بدی وضع بهداشت و نظافت این منطقه شکایت دارند ومیگویند وجود کوچه های باریك و بن بست در این ناحیه و عدم توجه رفتگران به نظافت محل باعث ناراحتی‌مردم شده است .

*** انتقاد کردند**

انجمن محلی‌گذرمستوفی و کوچه وزیر دفتر در جلسه خود از وجود مراکززباله در این منطقه و چهار راه گلوبندك‌انتقاد کرد و اعضای انجمن اعلام‌کردند که شهرداری زباله‌محلات را در چهار راه گلوبندك و در گودال بزرگی میریزد و هر دو روز یکبار ، این زباله ها را بخارج شهر میبرند. درجلسه‌انجمن آقایان بزازیان وکسبه گلوبندك اعلام کردند که در مرکز زباله گلوبندك حیوانات موذی و حشرات بوجود آمده و برای ساکنان محل خطراتی ایجاد کرده است .

*** تغییر روش**

مردم محل از شهرداری درخواست کردند که بجای انباشتن زباله در گودال و خرابه دکانهای اطراف رفتگران‌راموظف نماید تا مانندمحلات شمالی تهران ، زباله را قبل ازتخلیه به زباله‌دانی ، در کامیونها تخلیه نمایند .

آقای محمدی یکی از مغازه داران گلوبندك گفت ، مدت سه سال است که‌دکانی‌را در نبش چهارراه‌گلوبندك تخریب کرده‌اندودراین مدت‌شهرداری مالك را نه‌تنها ملزم به تجدیدساختمان نکرده‌بلکه ماموران شهرداری‌خودشان آنجا راتبدیل به زباله دانی کرده‌اند!

*** حشرات**

استاد کاظمی تعمیر کار چرخ خیاطی در چهار راه گلوبندك که از وجود مرکز زباله در این محل‌سخت ناراحت بود ، میگفت : از این انبار زباله حشرات موذی عجیب و غریب بیرون‌میآید . باعضای انجمن گفت : در تابستان از بس مگس و پشه از این مرکز خارج می شد ، کسبه بناچار در دکانها را می بستند و حالا کهزمستان است‌حشرات موذی مزاحم مردم‌هستند.

اعضای انجمن باتفاق آراء اعلام کردند که زباله دانی در گلوبندك باید تعطیل شود و رفتگران زباله محلات بازار را از چرخ‌ها مستقیما بماشین‌منتقل نمایند .

*** وزیر دفتر**

ساکنان کوچه‌وزیردفتر اعلام کردند که با امتداد و تعریض کوچه شیخ هادی وضع عبور و مرور در خیابان شاهپور تغییر میکند و آنها از شهرداری درخواست کردند که در محلات وزیر دفتر ، کوچه غربیان ، چاله‌هرز وگذرمستوفی نیزمعابر را توسعه دهد تا ساکنان محلات مذکور بتوانند نوسازی را در این منطقه شروع کنند .

مسکویچ چه شد ؟!

دارندگان مسکویچ جان خانواده خودرا بیمه مینمایند

نماینده اتومبیل های ولگا و می‌گوید که‌مسکویچ‌آخرین‌سیستم ۱۹۶۷ کاملا واژگون شده است. ظاهرا آنچه مسئولین شرکت سهامی ایرانشرق را باینکار وا- داشته شاید جلب نظر مردم به اتومبیل مسکویچ است که به خصوصیات فنی و استحکام آن توجه کنند ولی درضمن حاکی از این حقیقت هم هست که‌مسکویچ را خطر چپه‌شدن تهدید نمی‌کندو تازه در آن صورت جان خانواده‌ها و سرنشینان اتومبیل مسکویچ تضمین‌شده است زیرا خصوصیات فنی و طرز ساختمان و استحکام بدنه اتومبیل مسکویچ بصورتی است که خطری آنچنان که در تصادف اتومبیل‌های‌مختلف مشاهده می‌کنیم بهیچوجه وجود ندارد .

نویسنده نیزمثل صدهاآدمیزاد کنجکاو دقایقی پای این اتومبیل بعمد چپه شده ایستاده و تماشا کرد وبعد پربدك دید که مثل‌یك خریدار حرفهایش را با مسئولین شرکت ایرانشرق مطرح کند واز مجموع گفتگوها اطلاعاتی راکسب کرد که‌بدنیست شماهم بدانیدشاید شماهم مانند عده زیادی از مردم علاقمند به داشتن یك اتومبیل مسکویچ ۱۹۶۷ باشید . مسئولین شرکت ایرانشرق توضیح دادند که درساخت اتومبیل مسکویچ ظرافت واستحکام و قدرت توام شده بصوریکه اتومبیل مسکویچ دارای امتیازات همه اتومبیل های مدرن و درجه اول است و تنها اتومبیل مدل کوچك میباشد که مجهز به همه وسایل ایمنی است و سرنشینان آن احساس اسایش وایمنی می کنند .

میدانید مسکویچ محصول‌برجسته اتحاد جماهیر شوروی‌است وبهمین مناسبت آخرین تکنیك و پیشرفت صنایع عظیم این کشور بخصوص ترقیات صنایع اتومبیل سازی در مسکویچ‌مشهود بوده وخصوصیات فنی وتکنیکی این اتومبیل‌بی‌نقص وبی نظیر استو در واقع همانقدر که به‌ظاهر و تجهیز داخلی‌وظاهری مسکویچ پرداخته‌اند ، دوچندان دقت وتخصص در ساختمان فنی آن مبذول داشته‌اند که دانستن **آن برای شما که‌دوست داریدیك** اتومبیل آخرین سیستم و مطمئن و مجهز داشته باشید ضروری است . ضمنا باهر دستگاه اتومبیل مسکویچ رادیو ، بخاری، تهویه، فندك شیشه‌شوی اتوماتیك بدون دریافت هیچگونه وجهی تحویل‌می شود .

۱ـ قدرت‌موتور مسکویچ۵ر۶۰ اسب است و در ۱۰۰ کیلومتر فقط ٦ لیترو نیم بنزین مصرف می نماید .

۲ـشاسی و کف آنچنان قویست که هیچ‌بر خوردی نمی تواند آنرا از فرم خارج سازد .

۳ـترمزها بطور اتوماتیك رگلاژ میشود .

٤ـترمز دستی در چرخهای عقب اطمینان به ترمز رادو چندان می نماید .

۵ـ کلاچ آن از سیستم هیدورلیك است .

٦ـ کمك فنر های آن احتیاج به تعویض ندارد .

۷ـفنر های شمش مجهز به مانع اصطکاك پلاستیکی است .

۹ـفنر های لوله ازفولاد مخصوص است که نرمش خاصی به اتومبیل مسکویچ داده و هیچگاه احتیاج به تعویض ندارد .

۹ـ باك بنزین آن از آهن ضد زنك ساخته شده و ٤٦ لیتر بنزین جای می گیرد .

۱۰ـ قامه ها احتیاج به گریس کاری ندارد .

۱۱ـرویه دیفرنسیال و میل گاردان بسیار مقاوم است .

۱۲ـپوسته گیربکس درمقابل‌سنك خوردگی مقاومت فوق العاده‌ای‌دارد

۱۳ـطبق مجهز به لاستیك‌است واحتیاج به گریس کاری ندارد.

۱٤ـموج گیرها بقدری قوی است که به تنهائی می تواند کار کمك فنر را انجام دهد .

۱۵ـمهمتر اینکه مسکویچ مجهز به دستگاه خنك کننده روغن‌است وبدین ترتیب عمرموتور آن ۵۰ در صد بیشتر است .

***شاید کمتر دیده باشید که اتومبیلی اینظور ظاهر و باطن‌خود را در معرض قضاوت و دید مردم و خریداران گذاشته باشد تابا آگاهی کامل و اطمینان به‌مرغوبیت جنس در مورد آن اظهار نظر نمایند و با خاطری راحت و اعتماد کامل یك مسکویچ۱۹۶۷ داشته باشند.**

***مجموع همه آنچه در باره خصوصیات فنی مسکویچ گفته شد موجب‌شده‌است‌که مسئولین‌فروش این اتومبیل ها ادعا کنند که دارندگان مسکویچ در واقع جان خانواده خودرا بیمه مینمایند.**

***این‌همه صداقت در جلب نظر مردم و بیان حقایقی‌از آنچه که‌می بایستی بخرند درخور تحسین‌است واین رمز برتری و پیشرفت محصولات اتحاد جماهیر شوروی است .**

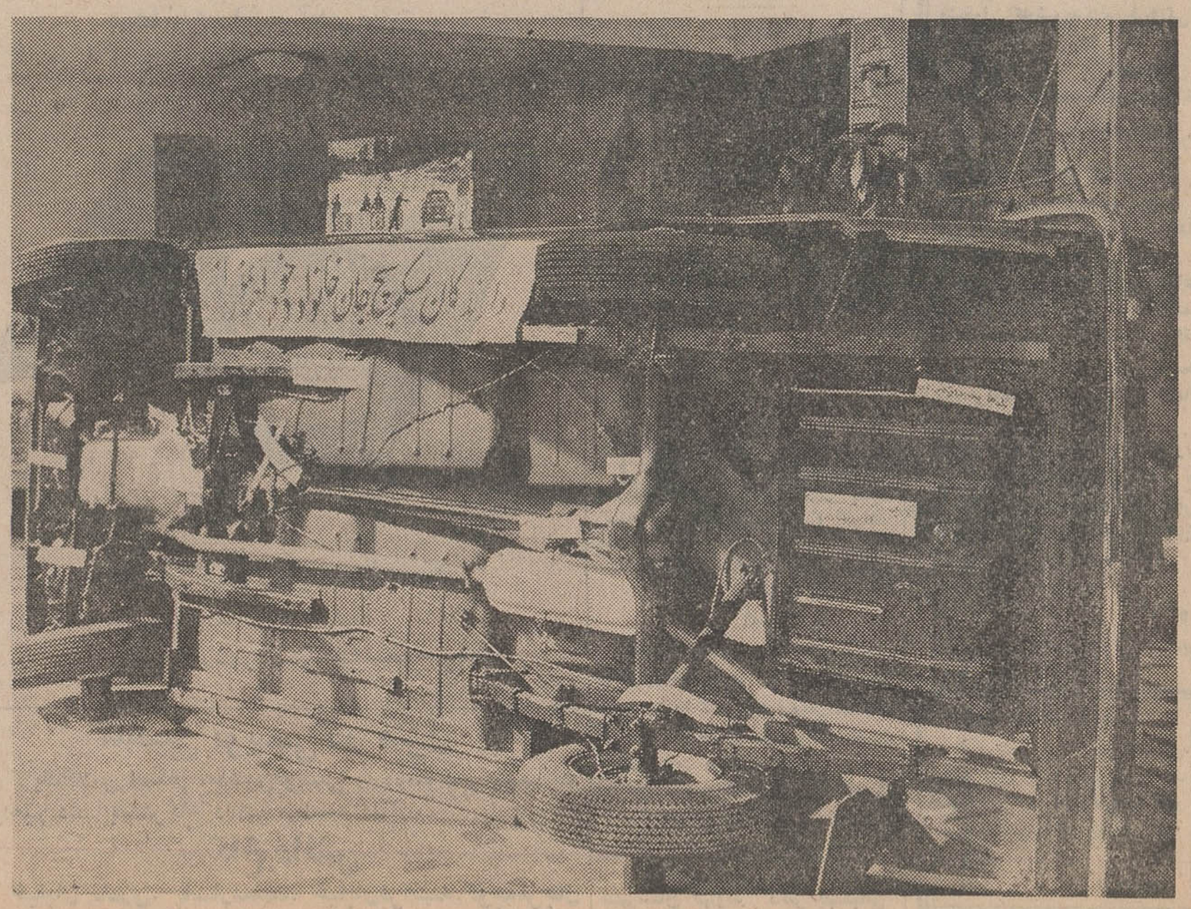

میدان

جمعه تعطیل است

میدان های تهران روزهای جمعه را تعطیل میکنند و معاملاتی در آنجا صورت نمی‌گیرد ،این تصمیم از طرف اتحادیه صنف بار فروش اتخاذ شده و باتصویب شهرداری ، میدانهای انبار گندم ، امین‌السلطان ، باغ جنت ، میدان سبزی، میدان طاهری ، میدان گمرك ، میدان سرچشمه ، میدان شاهپورومیدان کشتارگاه از این پس جمعه‌ها تعطیل خواهد بود .

برای تامین احتیاجات مردم بار- فروشان و خریداران روزهای‌پنجشنبه و شنبه حجم معادلات را به‌یك‌برابرو نیم افزایش میدهند تا در امرتوزیع خواربار و تره‌بار اختلالی پیش‌نیاید.

جدول کلمات متقاطع شماره ۳۳۷۳

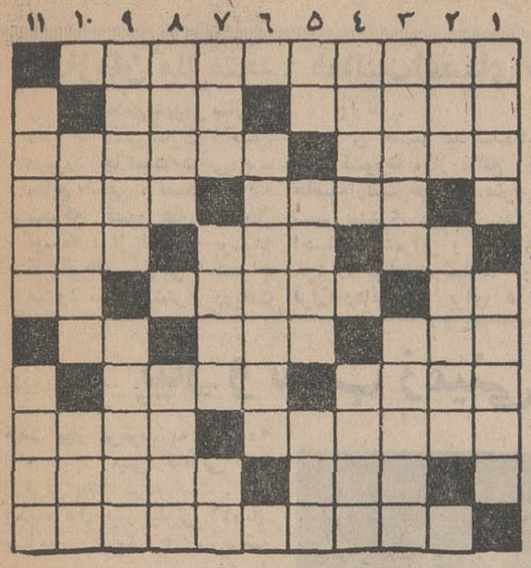

افقی :۱ـ کتاب معروفی که‌چند سال پیش جایزه نوبل نصیب نویسنده‌اش کرد ۲ـ درشهرداری و شهربانی اداره‌ای دارند ـ رنك انگلیسی ۳ـ در عشقش سر به صحرا گذاشته و با جانوران محشور شدند ـ از غذاهای‌گوشتی فرنگی ٤ـ کامل تر است ـ نقطه مقابل درشتی ۵ـ چون بر آب بگذارند کباب شود ـ واحدی‌از زمان ـ نورو روشنائی ٦ـ سبك عقل ـ اگر آن را هم تجزیه‌کنید تازه به اتم میرسید ـ عددی است ۷ـ عرب در مقام تمنی و آرزو می گوید ـ خالی‌از هوا ـ نان‌فرنگی ـ ۸ ممکن‌است ! ـ علاج دملی که بامرهم سرباز نکند ـ۹ـ عقل کم می‌برد ـ قادر آب است امید ثمری هست ۱۰ـ خشك ـ خارج۱۱ـ از معروف ترین بیوگرافی نویسان مغرب زمین که‌شرح حال بسیاری از بزرگان را برشته تحریر کشیده‌است .

عمودی :۱ـ از نقاشان بسیار متظاهر معاصر ـ طره زلف پرچین‌وشکن‌یارا‌این‌چنین نیز وصف کرده‌اند ۲ـ اندکی ـ کتابی از آندره‌موروآ با عنوان سایه خوبان۳ـ استخر ـ عزیز داشتن وبزرك‌شمردن٤ـ سخن زشت‌و ناهنجار ـ فرضیه‌ای که غیر از مبتکرش فقط عده‌کمی فهمیدند ۵ـ ازشهرهای ایتالیا ـ گوسفند از آن زنده برنمی گردد ـ دودمان ٦ـ اینهم نوعی بازی است‌اما نه دیگر برای سرکار ۷ـ از عشاق معروف فارسی ـ نان نازك ـ یکی از حواس پنجگانه رامتاثر میسازد ۸ـ زبانش می گیرد ـ معجون نان و آبگوشت ۹ـ اگر دستگاهش خوب کار نکند سوء هاضمه‌تولید میشود ـ چه توان‌کرد که‌تاب مستوری ندارد ـ۱۰ کاری که‌برای انجامش احتیاج به مخده است ـ همسر زن ۱۱ـ دم صبح ـ کوه گوشت و چربی در اقیانوس های شمالی .

حل جدول شماره مخصوص

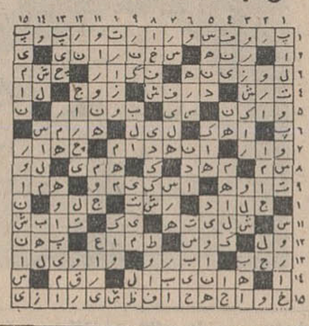

پلیس تهران

همکاری صنف نمایشگاه‌های اتومبیل راستود

پلیس تهران بمناسبت همکاری افراداتحادیه صنف نمایشگاه های اتومبیل در هفته پلیس از آنها قدرشناسی کرد ، شرح زیر برای اتحادیه مزبور نوشته شد .

از: پلیس تهران به: ریاست‌سندیکای فروشندگان ونمایشگاه های اتومبیل موضوع : تشکر .

لازم میداند بدین وسیله از همکاری صمیمانه و قبول زحمتی که اعضاء محترم آن سندیکا با مامورین پلیس و بالاخص در برگزاری مراسم هفته مبذول داشتند نهایت سپاسگزاری نماید خواهشمند است مراتب امتنان اینجانب را بفرد فرد اعضاء و همکاران محترم ابلاغ فرمایند .

رئیس پلیس تهران: سرهنك ستاد مهدی رحیمی

اطلاعیه اتحادیه

مراتب فوق بدین وسیله به اعضاء صنف نمایشگاه ها و فروشندگان اتومبیل ابلاغ وازکلیه افرادو افسران لایق و فعال پلیس مخصوصا ریاست‌محترم پلیس تهران‌سرکار سرهنك‌رحیمی وسرکار سرهنك گل‌تپه معاونت پلیس که درراه رفاه و آسایش هم‌میهنان عزیز از هیچگونه فداکاری و خدمت شبانه‌روزی دریغ نمی فرمایند کمال تشکرو سپاسگزاری را می‌نماید .

رئیس اتحادیه صنف نمایشگاه هاو فروشندگان اتومبیل ـ مسعود تهرانچی آ ـ ٤۱۲۰۰

آسوگرین قند بدون کالری

توجه
فابیوسارنو
واژکستر

هرشب در «پرشن دوم»
رویال تهران هیلتون

حمایت سازمان ملل، از کشورهای عضو اوپک

سازمان ملل متحد، فعالیت اعضای اوپک را در زمینه دریافت سهم بیشتر از منافع نفت خود، تایید کرد

در مجمع عمومی سازمان ملل با اکثریت ۱۰۴ کشور درمورد حاکمیت دائمی بر منابع طبیعی، تصمیم گرفته شد که کشور های در حال توسعه، از نفتی که بوسیله کمپانی‌های خارجی استخراج میشود سهم بیشتری دریافت دارند.

دراین تصمیم قید شده است که این کشورها، از منافع و سود حاصله از نفت خود باید بطور عادلانه سهم بیشتری دریافت دارند تا احتیاجات عمرانی و هدفهای ملی خود را برآورده سازند و ضمنا قراردادهائی که برای هردوطرف قابل قبول باشد بامضاء برسد وهمچنین به کشورهائی که چنین سرمایه‌هائی از آنجا آورده میشود توصیه شود که از هراقدامی که مانع این احقاق حق میشود خودداری کنند.

* آراء ممتنع

باوجود اینکه دراین موردرای مخالف وجود نداشت دو کشور بریتانیا و ایالات متحده در زمره کشورهائی بودند که رای ممتنع دادند.

درحال حاضر کشورهای اروپای شرقی که بزرگترین بازار نفتی کشور های کم توسعه جهان می باشند از مصرف ذغال کاسته وبر استعمال نفت افزوده‌اند. درمیان کشورهای اروپای شرقی تنها کشور رومانی از لحاظ اقتصادی به نفت متکی میباشد.

در لهستان، آلمان شرقی، چکسلواکی، مجارستان وبلغارستان بیش از ۹۰ در صد انرژی هنوز از ذغال تامین میشود. این وضع به سرعت درحال تغییر است زیرا این ماده سوخت سیال نقش بزرگتری نسبت به ذغال دارد.

* افزایش واردات نفت

انتظار میرود که تا سال ۱۹۸۰ افزایش واردات نفت از بازارهای خارج از بلوک شوروی از میزان بی ارزش کنونی به میزان ۱ر۷ تا ۱ر۸ میلیون بشکه در روز برسد. این تغییر سوخت از ذغال به نفت مخارج ارز خارجی را بالا میبرد، اما یادداشتهای مجله هفتگی «پولیتیکا» ازگان حزب کمونیست لهستان درمورد نوع مبادلات جدید بین کشورهای سوسیالیست وجهان سوم شایان توجه است. از جمله کشور های جهان سوم ایران را باید نام برد که هم اکنون با کشور های رومانی و چکسلواکی برای مبادله کالا درمقابل نفت خام قرارداد هائی بامضاء رسانده است.

اطلاعات اقتصادی

پیاز و سیب زمینی، مسئله روز

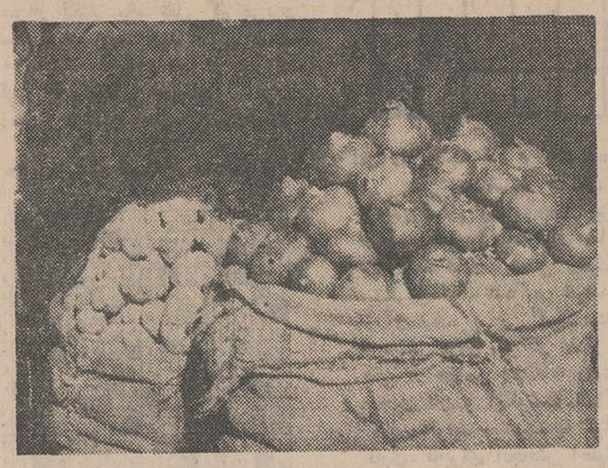

قیمت پیاز مرغوب به کیلوئی ۲۵ ریال و سیب زمینی کیلوئی ۱۴ ریال ترقی پیدا کرده است.

یکماه قبل پیاز کیلوئی ۱۲ ریال وسیب‌زمینی کیلوئی ۵ ریال عرضه میشد.

فروشندگان عمده ترقی قیمت پیاز را بواسطه بارندگی‌های اخیر وپوسیدگی پیازها قبل از برداشت میدانند.

سال گذشته درچنین موقعی پیاز کیلوئی ۵ تا ۶ ریال و سیب‌زمینی ۴ تا ۵ ریال بود.

عده‌ای نیز معتقدند که کمی کاشت درسال ۴۵ وکمبود تولید آن اصولا در بازار پیاز و سیب زمینی سال جاری موثر شده‌است.

این عده اظهار نظر میکنند که در سال گذشته تولید آنقدر زیاد بود که برایش متقاضی کافی وجود نداشت و باین ترتیب مقدارزیادی پیاز درانبارها پوسید.

امسال تولیدکنندگان سطح کشت را تقلیل دادند تاگرفتاری پارسال را پیدا نکنند.

بهرحال هردلیلی را بپذیریم، بااین حقیقت روبرو هستیم درحالی که گونی‌ها وانبارهای زیادی ازپیاز وسیب زمینی پراست. معهذاقیمت این دوماده غذائی مردم‌خیلی گران است.

حراج چای کلکته

درحراج شماره ۳۵ چای کلکته که بعداز تعطیلات ژانویه و روز های دوم - سوم ژانویه (۱۲ و۱۳ دیماه)صورت گرفت حدود ۷۴۴۹۵ صندوق چای صادراتی برای فروش عرضه شد. دراین حراج زمینه چای های باب ایران کم وخریدار عمده آن کشورهای اروپائی بودند قیمت‌های فروش در اغلب موارد زیادتر از تقویم دلالها و بطورکلی وضع حراج خیلی محکم بود.

مظنه‌ها باین شرح بود. چای شکسته‌نمره ۲- ۱۶روپیه هرکیلو تحویل بندر - باروتی نمره ۲-۱۳ روپیه هرکیلو تحویل در بندر - شکسته نمره۳ - ۱۲ر۲۵ روپیه هرکیلو تحویل دربندر.

حراج شماره ۳۶ روزهای نهم و دهم ژانویه انجام میشود وحدود ۷۵۶۱۷ صندوق چای صادراتی در معرض فروش قرار خواهد گرفت.

گونی وچتائی

مظنه های روزگونی و چتائی برای حمل فوری بشرح زیر است.

گونی ۲۶ × ۴۴ دورطل وربع سه‌خط آبی - ۲۶۸ روپیه، هر ۱۰۰ عدد تحویل بندر

چتائی ۱۱ × ۴۵ اونس - ۱۱۲ روپیه، هر۱۰۰ یارد تحویل بندر.

یك خبر خارجی

آمار تولید نفت در خاور میانه

آخرین آمار از میزان نفت در خاورمیانه حاکیست که: معدل تولید نفت خام خاورمیانه در ماه اکتبر به ۹ر۳ میلیون بشکه در روز بالغ گردیده است یعنی ۱۱ درصد نسبت بماه اکتبر پارسال افزایش یافته است اما افزایشی را که شرکتهای تولیدکننده کشور عربستان سعودی‌نشان میدهد ۱۵ر۴ درصد است درصورتیکه افزایش میزان تولید نفت شیخ‌نشین ابوظبی وعراق و ایران و کویت بترتیب ۱۳ر۶ درصد و ۱۱ر۳ درصد و ۹ درصد و ۹درصد بوده است وقطر تنها منطقه‌ایست که از میزان تولید آن نسبت بدوره مشابه آن درسال گذشته ۵ر۵ کاسته شده است.

(پترولیوم انتلیجنس ویکلی) مینویسد که معدل کل تولید نفت در خاورمیانه از ابتدای سال تا ماه اکتبر گذشته بنسبت ۹ در صد افزایش یافته و به ۹ میلیون بشکه در روز رسیده است. باین شرح که میزان افزایش نسبی ابوظبی ۲۶ر۴ در صد است و بعداز آن کشور عربستان سعودی است که میزان افزایش آن ۱۹ درصداست سپس ایران که میزان افزایش تولید آن ۱۲ درصد است و بعد بحرین و عراق که میزان افزایش تولید آنها بترتیب ۵ر۸ درصد و ۸ درصد است و حال آنکه میزان تولید قطر ۳ درصد نسبت بدوره مشابه آن درسال گذشته تنزل یافته است.

برای تهیه اطلاعات لازم از روستاهای کشور

آمارگیری کشاورزی میشود

اکنون ۴۸ واحد آمارگیر مشغول تهیه آمارهای کشاورزی هستند

مرکز آمار ایران در تعقیب سرشماری عمومی اخیر آمارگیری های اختصاصی دیگری انجام می دهد.

بهمین منظور ۴۸ واحد آمارگیر مشغول تهیه آمار کشاورزی میباشند که عملیات خود را بمرکز آمار ایران گزارش میدهند باید گفت آمارگیری کشاورزی برخلاف آمارگیری نفوس دارای متد علمی پیچیده‌تری است بهمین لحاظ آمارگیران درعین حال بایددارای اطلاعات وتجربیات کافی در امر آمارگیری کشاورزی باشند.

انتخاب دهات نمونه براساس وسعت آن ده است و هرچقدر ده بزرگتر باشد شانس انتخاب آن بیشتر خواهد بود.

فعلا آمارگیران تعداد ۱۲۰۰ ده را مورد بررسی قرار داده‌اندتا اطلاعات لازم از طرف سازمانهای مزبور مورد استفاده دستگاههای بخش خصوصی ودولتی قرارگیرد.

پیش‌بینی میشود عملیات آمار - گیری مقادیری از دهات تا پایان سال جاری خاتمه پذیرد.

داشتن آمار صحیح در امر کشاورزی بخصوص درکشورهائی که اکثریت جمعیت را روستائیان تشکیل میدهند ضروری بنظر می رسدو اطلاعات مربوط به آن در توسعه و عمران دهات و بهبود سطح زندگی روستائیان کاملا مفید خواهد بود.

تشکر وقدردانی

سجایای اخلاقی وپاکی‌طینت ومراقبت جناب آقای وحید ریاست محترم تربیت معلم آذربایجان غربی (ازدانشسرای مقدماتی) دختران رضائیه اولیای اطفال را برآن داشت که از وزارت آموزش وپرورش ومقام مدیریت کل استدعا نمایند نسبت بتقدیر وتشویق ایشان بذل توجه فرمایند.

آ-۴۱۰۴۸ باقر عابدی

اطلاعیه جهت بازرگانان شهرستانی

فرشهای کهنه شما جهت صادرات بکشورهای خارجی باقیمت عادله بازار بدون هیچگونه کارمزد خریداری مینماید

سرای بوعلی تهران صندوق پستی ۶۷۲ تلفن ۲۹۶۷۴

۱-۶ آ-۴۱۰۲۲

اطلاعیه شرکت سهامی ایران‌شرق

نظر باینکه خریداران محترم اتومبیلهای ولگاو مسکویچ و کامیون‌های گاز کمپرسی مرتبا به‌مرکز مراجعه مینمایند و همچنین برای آشنائی دارندگان محترم اتومبیلهای روسی که قصد مسافرت درداخله کشور را دارند اسامی ونشانی نمایندگان اتومبیلهای مزبور و لوازم یدکی آنهارا به‌اطلاع میرساند تا اتومبیل و لوازم یدکی مورد نظر خودرا عینا برطبق قیمت و شرایط تهران مستقیما از نمایندگان نامبرده ابتیاع فرمایند.

مشتریان محترم تهران وشمیرانات

پرسی گاز

برای هر نوع سفارشات گاز و هر نوع درخواست سرویس فقط به‌اداره مرکزی پرسی گاز خیابان سپهبد زاهدی مراجعه فرمایند.

تلفن از ۶۴۵۹۱ الی ۶۴۵۹۴

لطفا سیلندرهای گازکه پلمپ طلائی پرسی‌گاز راندارد قبول ننموده وتلفنی بشرکت اطلاع دهند.

قیمت هرسیلندرگاز ۱۱ کیلوئی فقط ۱۲۰ ریال

تسمه های معروف دنلپ انگلستان

جهت انواع ماشین آلات صنعتی وارد شد

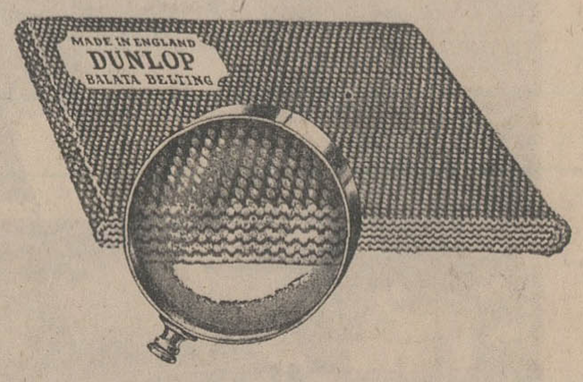

نماینده انحصاری: شرکت سهامی لاستیکهای صنعتی و کشاورزی

خیابان امیرکبیر - شماره ۱۵۵ تلفنهای ۳۵۴۰۹ - ۳۴۴۹۸

ازشهرستانها نماینده میپذیریم

ماشین نویسی در منزل

یك کلاس ابتکار. ماشین‌نویسی را درمنزلتان بشما یاد خواهیم داد. بدفترکاخ دانش مراجعه نمائید.

کاخ دانش

خیابان نادری. پاساژمعتمد. خیابان فرانسه. کوچه‌مرجان

آگهی تجدید دعوت ازصاحبان سهام شرکت سهامی روغنکشی ورامین

چون مجمع عمومی صاحبان سهام شرکت سهامی روغنکشی ورامین که برای روز دوشنبه ۱۹ر۱۰ر۴۵ دعوت شده‌بود رسمیت نیافت علیهذا از صاحبان سهام شرکت مزبور دعوت میشود که در روز چهارشنبه پنجم بهمن ماه ۱۳۴۵ در شرکت سهامی کارخانجات ایران واقع درتهران خیابان‌استخر حضوربهمرسانند.

دستور جلسه: بررسی پیشنهادات هیئت مدیره و اتخاذتصمیم نسبت به آنها.

هیئت مدیره شرکت سهامی روغنکشی ورامین

آ-۴۱۱۰۴

آقای غلامحسین وثوق حجازی آبادان - خیابان شاهپور
شرکت سومتا اصفهان - خیابان شیخ‌بهائی
آقای سیدخلیل مرتضوی آمل -
» سعداله غفارزاده اردبیل - سرای تازه
» مهدی اعتمادنیا اهواز - فروشگاه مرکزی
» علی‌اکبر سبزعلیان بابل -
» حاج حسن خودکار تبریز - خیابان پهلوی
» نورالدین فاضی خرم‌آباد - شرکت روشنائی
» حاج محمدرضا عبداله‌زاده رشت - خیابان رضاشاه‌کبیر
» سیدحسین چایچی ضرابی رضائیه - خیابان اقبال
» ابوالقاسم حیدری رفسنجان -
» محمدعلی درگاهی زنجان - شرکت صنعتی زنجان
» محمدحسن جمشیدی شیراز - خیابان سعدی
» سیدحسن بنی‌فاطمی قم - خیابان ارم
» ابوالقاسم حیدری کرمان - فروشگاه اقبال
» علی‌اصغر پرویزیان کرج - خیابان پهلوی
شرکت ایران ویلیز کرمانشاه - خیابان شاهپور
آقای تاجولی خرمی گنبدکاوس -
» سیدجواد سادات صفوی گرگان -
» سیدمحمد امامی لنگرود -
» ابراهیم اعطائی مشهد - خیابان تهران
» عبدالحمید ابریشمکار مسجد سلیمان - فروشگاه کنسول
» عزیز آسوبار هشتپر - فروشگاه آسوبار

نیازمندیها

استخدام

چندنفر تکنیسین

ومتخصص‌سیم‌پیچی و ترانسفورماتور سازی مورداحتیاج است.

علاقمندان به شرکت کارخانجات پارس الکتریك خیابان‌ایزنهاور جنب نمایشگاه گودریچ شماره ۵۶۳ مراجعه فرمایند

۱-۶ آ-۴۰۷۰۳

چند نفر مهندس و تکنیسین

رادیو و تلویزیون مورد احتیاج است.

علاقمندان به شرکت کارخانجات پارس الکتریك خیابان آیزنهاور جنب نمایشگاه گودریچ شماره ۵۶۳ مراجعه فرمایند.

۱-۶ آ-۴۰۷۰۰

سه نفر تراشکار درجه ۱

تلفن ۶۴۵۶۱۶ و ۳۷۶۰۴

۱-۵ آ-۲۸۸۰

بیکنفر دوشیزه جوان

که به زبان انگلیسی آشنا باشدبرای فروش لوازم آرایش نیازمندیم تلفن ۴۹۳۷۳

۱-۲ آ-۲۸۷۹

آگهی استخدام

تعمیرکار و متخصص رادیو و تلویزیون تلفن ۴۰۰۷۴

۱-۳ آ-۲۸۴۰۵

ماشین نویس فارسی‌ولاتین

باحقوق مناسب جویای کار است

تلفن ۷۹۳۲۲۲

۱-۲ آ-۸۷۰

بچندنفر دوشیزه که

سابقه فروشندگی پوشاك تریکو داشته باشد نیازمندیم خیابان پهلوی روبروی سینما آتلانتیك فروشگاه پریش

آ-۲۸۹

بیك دوشیزه یا بانوئی

که به زبان انگلیسی آشنائی داشته باشد موردنیاز است به تلفن ۶۲۳۲۸۳ مراجعه فرمائید.

۱-۳ آ-۲۸۹۰

کارگر دوزندگی نیازمندیم

چند نفر کارگر (دوشیزه) که در امور خیاطی مسلط باشند نیازمندیم. نشانی - چهل‌متری ایرانشهر شماره ۴۵ تلفن ۶۲۳۱۰۱

۱-۲ آ-۲۸۵۹۱

یکنفر زن برای پرستاری

بچه نوزاد لازم است. تلفن ۸۶۴۷۳

استخدام

یك دوشیزه یا بانو که بامورمنشیگری (سکرتر) و ماشین نویسی فارسی و لاتین وهمچنین زبان انگلیسی آشنائی کامل داشته‌باشدو از عهده ترجمه مکاتبات تجاری به زبان انگلیسی به خوبی برآید نیازمند است و با حقوق کافی استخدام می شود. خواهشمند است درخواست و مشخصات کامل خودرابه راهنمای شماره ۴۱۶ اطلاعات ارسال فرمایند.

آ-۴۱۱۹۶

شریك

شریك

شرکتی باسرمایه یك میلیون‌ریال درحال بهره‌برداری به‌یك یا ۲ نفر شریك نیازمند است تلفن ۶۱۲۴۰۲

۱-۴ آ-۲۸۷۳

جویای کار

استادکار و متخصص در فن‌آردسازی وماشین‌آلات‌آسیاب تلفن ۳۸۴۸۸

جوانی باداشتن حسن اخلاق

وبرگ معافی از نظام وظیفه وارد به امور سرپرستی کارخانجات وحساب‌داری و دفتر تابل جویای کار است به‌راهنمای ۴۱۳ اطلاعات مراجعه نمایند.

ادیب بار

پارکش شهروحومه

آهنگش - کامیون - کامیونت - وانت

تلفن ۲۲۳۳۳

بوزرجمهری نو

آگهی استخدام

تعداد ۲۰ نفر از فارغ‌التحصیلان دانشگاههای داخل و خارج از کشور جهت اشتغال در پست های مدیریت درشهرداری‌های‌مختلف کشور باحقوق مکفی از طریق آزمایش و مصاحبه استخدام می شوند.

۱- تحصیلات کمتر از لیسانس نباشد.

۲- سن بیش از ۳۵ سال نباشد.

۳- انجام خدمت زیر پرچم یا برك معافیت دایم باستثنای معافیت پزشکی.

۴- نداشتن پیشینه کیفری.

واجدین شرایط می‌توانند جهت اخذ فرم‌استخدامی به‌اتحادیه‌شهرداری های ایران قسمت امور اداری واقع در طبقه دوم شماره ۴۸ خیابان ویلا مراجعه نمایند.

از واجدین شرایط بعدا جهت مصاحبه حضوری دعوت بعمل خواهد آمد.

انتخاب شدگان پس از طی دوره کارآموزی مدیریت‌شهرداری‌درصورت موفقیت در آزمایشات مربوطه‌استخدام ودر شهرداری های کشور بکار گمارده خواهند شد.

وزارت کشور

استخدام کارمند

یکنفر دیپلمه برای تمام وقت‌استخدام می شود.

دبیرستان‌خیام‌خیابان شاه‌اول نشاط مراجعه ازساعت چهار تا پنج بعداز ظهر

پرستار تحصیلکرده‌یاروانیار

برای نگهداری یك کودك عقب‌افتاده مورد نیاز است. عصر ها تلفن ۴۳۲۹۱

بیك بانو یا دوشیزه

که‌ماشین نویسی فارسی را بطور کامل بداند نیازمندیم. داوطلبان‌نام و آدرس کامل وسایر اطلاعات لازمه را بنشانی صندوق پستی شماره ۱۳ر۱۱۱۱ تهران ارسال دارند.

آگهی استخدام رسمی

سازمان نواحی صنعتی وابسته به سازمان برنامه برای تکمیل کادر پرسنلی خود احتیاج به‌یك نفر کار شناس اقتصاد واجد شرایط ذیل دارد:

۱- داشتن حداقل لیسانس اقتصاد یا بازرگانی.

۲- تسلط بیکی از زبانهای‌خارجی.

۳- داشتن برگ خاتمه خدمت سربازی و یا معافیت دائم.

۴- معرفی‌نامه از سازمان هدایت فارغ‌التحصیلان کشور.

ازواجدین شرایط خواهشمنداست تا تاریخ ۳ر۱۱ر۴۵ در ساعات اداری بسازمان نواحی صنعتی واقع درخیابان سعدی جنوبی ساختمان تقی‌نیامراجعه نمایند.

فرد مورد نیاز از طریق امتحان و مسابقه انتخاب و طبق قانون جدید استخدام کشوری استخدام خواهد شد.

مدیر عامل سازمان نواحی صنعتی

آگهی استخدام

انجمن بهداری شهرستان نهاوند یکنفر پزشك عمومی که در داخل‌شهر انجام وظیفه کند باحقوق‌مکفی‌استخدام می‌نماید داوطلبان می توانند مدارك خودرا باین بهداری ارسال دارند. در صورتیکه واجدشرایط باشندنسبت باستخدام یکی از آنها از محل اعتبار انجمن بهداری اقدام خواهد شد.

مدیرعامل انجمن‌و رئیس بهداری شهرستان نهاوند دکتر طباطبائی

گم شده

گذرنامه شماره (۴۹۶۱۸۹)

اینجانب علی فرزند سید مصطفی موسوی آزاد مفقود گردیده است تقاضا میشود از یابنده به تلفن ۴۵۵۱۴ اطلاع و مژدگانی دریافت نماید متشکر است.

آ-۲۸۶۱۳

چکی بمبلغ ۲۰ هزار ریال

که‌سررسید آن ۱ر۱۱ر۱۳۴۵ وبه شماره ۰۰۶۹۱۲ بامضای آقای عباس استاد اسماعیل دارنده حساب جاری شماره ۲۱۳ بعهده بانك پارس شعبه میدان بریانك بحواله‌کرد حامل با مقداری اسناد دیگر مفقود شده چك واسناد دیگر از درجه اعتبار ساقط است رضا طاهری

۲۸۶۱۱

گم‌شده

سك کوچك کرم‌رنك‌از نوع(بیکی‌نوا) ازغروب ۱۸ دیماه گم‌شده چون خیلی ظریف و آسیب‌پذیر است نگهداری آن مشکل خواهد بود. لطفا هرکس آنرا پیداکرده به نشانی زیر تحویل ومژدگانی خودرا دریافت دارد.

پل‌رومی - کوی خسرو منزل پلاك ۲۸ - تلفن ۸۵۰۰۰۳

آ-۲۸۵۷۹

چند روز است که عبدالله باستانی دوازده ساله (عکس‌بالا) نوآموزدبستان شاهپور علیرضا گم شده هرکس‌خبری از نامبرده دارد به گنبد کاوس نمایندگی روزنامه اطلاعات داده و مژدگانی خودرا دریافت دارند.

آ-۴۱۱۳۲

سازمانهای فرهنگی و فنی

آموزشگاه موزون

خیاطی و آرایش - برای دوره‌جدید هنرجو می‌پذیرد شاهرضا پل‌چوبی

۷۵۶۲۲

آموزشگاه زبانهای دنیا

با امتیاز رسمی وزارت آموزش و پرورش

تدریس بوسیله‌ماشین‌آموزش

علاقمندان میتوانند کلیه زبانهای خارجی رادر مدت کوتاهی فراگیرند از داوطلبان دعوت میشود قبلا از کلاسهای مدرن و مجهز بماشین‌های آموزش دیدن فرمایند و پس از دو جلسه حضور در کلاس بطورآزمایشی (رایگان) درصورت تمایل اقدام به ثبت‌نام نمایند.

آموزشگاه همه‌روزه از ساعت ۸ الی ۱۲ و بعداز ظهر ها از ۴ الی ۷ آماده ثبت‌نام است.

نشانی خیابان فردوسی مقابل صندوق پس‌انداز ملی ساختمان آفتاب شرق طبقه دهم تلفن ۳۶۵۹۶ - ۳۶۳۱۴ - ۳۰۰۲۵

مجانی - مجانی

درآموزشگاه ماشین نویسی نمونه هنوز یکماه مجانی ادامه دارد. کوچه برلن تلفن ۴۴۸۹۵

آ-۳۸۴۱

آموزشگاه خیاطی‌طلوع جهان

سلسبیل اول بوستان سعدی تلفن ۹۲۷۸۴

یك دوره حسابداری و ماشین نویسی‌را یك ماهه بیاموزیدو مشغول کارشوید کانون‌فرهنگی فرشاد تلفن ۳۵۰۴۰

۱-۳ آ-۲۸۵۵

کلاسهای پروفیشنسی زبان انگلیسی در کانون آموزش زبان

این کلاسها فقط بوسیله استادان مجرب خارجی تدریس می شود و از داوطلبان (۳۵) ساعت و (۱۵) ساعت در هفته و کلاسهائی با ساعات کمتر برای ترم زمستانی ثبت‌نام می کند.

برای کسب اطلاع بیشتر به محل کانون مراجعه‌کرده و یك‌جلد‌راهنمائی کلاسها را دریافت دارید.

اوقات ثبت‌نام - صبحها از ۸ ونیم تا ۱۲ ونیم عصر ها از ۴ و نیم تا ۷ ونیم - نشانی خیابان پهلوی بالاتراز تخت جمشید (۱۶۹) تلفن ۴۳۷۹۷

۱-۱۵ آ-۳۸۰۱

آموزشگاه خیاطی بهار نو

برای دوره جدید هنرجو میپذیرد دزآشیب اول تکیه ۸۵۱۹۷۶

فقط تاآخر دیماه

فرصت دارید که درکلاسهای عملی برق وفشار قوی - رادیو - تلویزیون شرکت نموده‌و بکار مشغول شوید کار ودانش تلفن ۴۹۴۹۴

۱-۹ آ-۲۸۶۶

خرید اثاثیه

فقط یکبار تلفنا امتحان کنید
بازرگانی فردوست تلفن ۷۵۷٦۸۵ کلیه فرشهای کهنه ونو شما را تحت نظر کارشناسان مجرب جهت‌صادرات باروپا و امریکا بیش از سایرین خریداری می نماید و طی چند سال گذشته موسسه ما صداقت ودرستی وانصاف خود را به هزاران خانواده که بما مراجعه نمودند ثابت کرده است .

فرش کیهان تلفن ۷٦۳۷۷٦
انواع قالی وقالیچه کهنه و نو
مخصوصا قالی های سنگین قیمت را خریداریم بهتر است برای معاملات هرنوع فرش باسازمان فرش کیهان تماس بگیرید چون مشاورین مامجانا در اختیار شما خواهند بود .
۱-۳۰ آ-۲۷۳٤

فرش برلیان تلفن ۷٦۰٦۳٤
فرشهای کهنه وسنگین قیمت شما را به قیمت عالی خریداری ویاباهمه نوع فرشهای نو معاوضه می کند عباس آباد فرح شمالی

فروشگاه کالای مرکزی
بهتر میخرد تلفن ٦۵۰۵۷
همه نوع ، یخچال ، تلویزیون ، اجاق گاز ، قالی و قالیچه، رادیو گرام، ضبط صوت شما را نقدادر محل خریدار است . خیابان شاه چهارراه گلشن
۱-۳٦۱ آ-۲۷٦۸

فروشگاه نیك تلفن ۷۵۷۵٤٦
منصف ترین خریدار کالای دست‌دوم از قبیل قالی و قالیچه کهنه و نو ، یخچال ، تلویزیون، ضبط صوت، رادیو گرام وسایر لوازم منزل .
۱-۳۰ آ-۳۷۰۱

فروشگاه جدید فرش گلشن افتتاح شد
کلیه فرشهای کهنه خریداریم انواع فرشهای نو موجود است خیابان پهلوی مقابل خیابان تخت طاوس جنب بانك ملی تلفن ٦۳۱٤۱۵ و ٦۳۱٤۳۱
۱-٦ آ-۲۸۹٦

فروشگاه طوسی تلفن ۷۵۹۰۲۹
قالی و قالیچه نوو کهنه مخصوصا سنگین قیمت شما را از سایرین بهتر میخرد .

فرش شمارا خریداریم
انواع قالی و قالیچه و کناره را جهت صادرات با قیمت عادلانه در منزل خریداریم اثواردخوریش وشرکاء صبح تاظهر تلفن ۲۹٦۷٤
۱-۱۱ آ-۲۸۳٦

فروشگاه معینی
علاوه بر خرید و تعویض فرش کهنه انواع فرش کاشان را با صدی بیست ارزانتر از همه جا در اختیار مشتریان محترم می گذارد . بوعلی جنب بانك سپه شماره۳۷ تلفن ۳۸۹٦٤
۱-۳٦ آ-۲۸۳۹

فروشگاه ماه تلفن ۳۳٦۷۵
هرنوع یخچال نفتی وبرقی وتلویزیون بانضمام فرشهای کهنه و نو شمارا بیشتر از دیگران خریداریم. سه‌راه امین حضور

فروشگاه ونمایشگاه آسیا
تلفن ٦۱۳۸۳۲
یخچال ، تلویزیون ،اجاق گاز و فرش عادلانه خریداریم شاه چهارراه پیروز
۱-۳٦ آ-۲۷٤۷

فروشگاه آرمان تلفن ٦۹٦۲۳
بهترین خریدار یخچال. تلویزیون فرش . چراغ گاز شاه چهارراه پیروز
۱-۳٦ آ-۲۷۲

فروشگاه سعید- سرچشمه
تلفن های ۵۸۱٦۱۸ و ۳۸٦٦۷
کلیه اثاث خانگی شمارا عادلانه خریداریم مخصوصا فرشهای سنگین قیمت .

فروشگاه شایان تلفن ٦۱۳۳۸۱
بهترین خریدار هرنوع قالی وقالیچه ولوازم منزل نقدا .
۱۵۱ آ-۳۷۳۱

فروش اثاثیه

مصنوعات فلزی ابتکار
قفسه آشپزخانه متری ۱۳۰ تومان
میز تحریر یکطرفه متری ۲۰۰ تومان
میز تحریر یکطرفه متری ۲٤۰ تومان
میز تحریر دو طرفه ٤۰۰ تومان
جا کتابی متری ۱٤۰ تومان
کمد بایگانی متری ۴۰۰ تومان
کمد جالباسی متری ۳۵۰ تومان
نمایشگاه شاه آباد پاساژ اقبال تلفن ۷۹۳۸۹۵ و ۳۰٤۳۷۸

آنتن تلویزیون

فروشگاه مرج تلفن ٤۵۰۱٦
آنتن تمام کانال رنگی باتمام لوازم نصب هماهنك با فرستنده جدید دولتی باضمانت نامه ۵ ساله از ۷۰ الی ۱۵۰ تومان

شستشوی مبل وفرش

کارخانه قالی شوئی ابر
مجهز بدستگاه گرمخانه ، آبگیری، رفوگری ، لکه برداری ، سفارشات ارزان تمیز سریع با اصول فنی . سرویس حمل و نقل مجانی تلفن ۵٤٤۸۳

شستشوی مبل و فرش
کلین سرویس مهر
نظافت مبلمان با اسلوب جدید فرش بوسیله دستگاه اتوماتیك برقی در جای خود تلفن ۹۵۲۵٤٦

شستشوی مبل وفرش ادیب
مبلهای شمارا بانضمام تشك های ماشین بامواد مجاز خارجی بوسیله دستگاههای برقی بدون شکافتن در اسرع وقت تمیز می کند تلفن های ۹۱۵٦۵ و ۹۵۲٤۵٤

دوراکلین سروس بین المللی امریکا در ایران
خشك شوئی مبل و فرش - سقف و صندلی اتومبیل بوسیله مواد مجاز خارجی خیابان شاه ساختمان آلومینیوم تلفن ٦۰۰۳۵
-۱- آ-٤۰۷۳٦

سازمان جهانی پ روپر
خشکشوئی مبلمان فرش و پرده سقف و صندلی اتومبیل اولین خشکشوئی درمحل درایران تلفن ٦۱۳٤۰۳

شستشوی مبل و فرش ادیب
مبلهای شمارا بانضمام تشکهای ماشین بامواد مجاز خارجی بوسیله دستگاه های برقی بدون شکافتن در جای خود تمیز میکند ۹۱۵٦۵ و ۹۵۲٤۵٤

تعمیرات

نعمیرگاه رادیو تلویزیون
ایران ، تعمیر گاه منحصر بفرد تلویزیون های R.T.I. — R.C.A. باکاملترین وسائل و دقیق ترین دستگاه ها مجهز بوده و تحت نظر متخصصین تحصیل کرده اروپاو امریکا مدلهای تلویزیون R.T.I. — R.C.A. رابرای تعمیر می پذیرد . نشانی . طهران :خیابان آیزنهاور خیابان لشگری (جیحون) تلفن ۹۰۳۳۰ - ۹۰۳۳۱ اهواز : میدان ۲٤ متری تلفن ٤۷۹۰ . خرمشهر : خیابان پهلوی تلفن ۲٤۳۸

سرویس تلویزیون گارانتی
تلفن ٦۲۸۳۷۱
سرویس انواع مارکهای تلویزیون R.C.A وستینگهاوس. آدا .جنرال الکتریك ، امرسون . هیتاچی. موتورلا آدمیرال . دمونت فیلیپس ، سنیرا . مدیاتور . شاوب. لورنس .گروندیك. بلاپونکت ، ودیگر مارکها در منازل باسرویس مجهز سیاربویژه شمیرانات
۱-۱۵ آ-۲۸۵۳

سرویس تلویزیون فیلیپس
شاوب لورنس - گراندیك زیمنس نصب دستگاه کنورتور جهت فرستنده دولتی در تلویزیون با سرویس سیار در منازل تلفن ٤۰۲٦٤
۱-۱۰ آ-۲۸۰٦۱

تلویزیون سرویس R·C·A
تعمیر انواع تلویزیون و نصب دستگاه کنورتور خارجی برای استفاده از فرستنده جدید رادر منزل قبول مینماید تلفن ٦۷۵۹۸ و ٤۸۵۳۳

اطلاعیه تعمیرگاه تلویزیون R·C·A
دستگاه کنوتور جهت فرستنده دولتی برای کلیه تلویزیون های اروپائی و امریکائی ۳۰ تومان تلفن تعمیرگاه ٤۳۷۳۳ و ٦٤۹۱۸

شرکت مهندسین تلویزیون
باکارمزد کم سرویس سیار تعمیر همه نوع تلویزیون تلفن ٦۱۱۲۳٤

تعمیرگاه تلویزیون احسان
تلفن ۷٤۳٦۳
تعمیر مارکهای تلویزیون فیلیپس. شاوب لورنس . کوبا. امپریال .دمونت. وستینگهاوس .بلاپونکت .تلفونکن در منازل باسرویس مجهز سیار .
۱-۳۰ آ-۲۸۵٦

تعمیرگاه تلویزیون الکترون
تعمیرهرنوع تلویزیون تلفن ۷٦۳٦۸۲
۱-۳۰ آ-۲۸٦۷

تلفن ۷٦۲۹۰۲
همیشه جهت تعمیر شوفاژ در خدمت شما
۱-۱۲ آ-٤۰۰۳٤

بخاری
موسسه فنی مارکو ۷۵٤۷۰
رنك و سرویس بخاری و تعمیرات شوفاژ تهویه-کولر-یخچال-آب گرمکن
۱-۳٦ آ-۲۸۹۳

فروش اتومبیل

انواع جیپ لندرور ٤۷۰۷۵
۱-۳٦ آ-۲۸۳۷

برای خرید انواع فولکس واگن های ۱۹٦۷ بشرکت سهامی عباد
خیابان امیرکبیر خیابان ملت تلفن های ۳۰٤۱۸۱ - ۳۰٤٤۷۳ مراجعه فرمایید .

در بازار اتومبیل ۹٤۰
خرید و فروش و معاوضه اتومبیل بقیمت روزعادلانه انجام میشود سرچشمه مقابل مسجد محمودیه تلفن ۳۱۳۳۷

کامیون کمپرسی
فورد مرکوری کاملا مرتب در کنترات سازمان آب تهران می باشد و هرماه در حدود شصت هزار ریال کارمیکند بفروش میرسد طالبین به تلفن ٤٦۸۳٦ مراجعه فرمائید.
۱-۵ آ-۲۸۷٦

نماینده اتومبیلهای موریس وام. جی
شرکت روند
خیابان شمیران نبش آمل شماره ۲۱۷ تلفن ۷۱۷۱٤

والیانت مدل ٦۰
سفیدرنك با رادیو وگرام بسیار تمیز بدون واسطه بفروش میرسد تلفن ۷۹۳۹۱۹
۱-۳ آ-٤۱۱۳۸

کرایه

وانت بار شمالی
تلفن مرکزی ۳۲۰۰۰
سعدی ۳۲٤۰٦
شعبه سرپل مجیدیه ۷۷۱۳۳۳
آهن کش-کامیون- کامیونت - وانت

کاج بار
بارکش شهر وحومه
تلفن ٦۱۱۱۱۱

مستغلات

بازرگانی امینی ۷۹۰۰۹۰ معاملات زمین وخانه نقدو اقساط وپول نارمك

آژانس ۲۵ شهریور
خریدار زمین و منزل عباس‌آباد ٦۲۵٤۸۷
۱-۱۵ آ-۲۸۹۵

بازرگانی شهرزاد
مرکز خرید وفروش زمین وویلا فرمانیه جنب کلانتری ۳ تلفن ۸۸۱۷۰۹
۱-۳۰ آ-۲٦٦۵

زمینهای عباس آباد رانقدا
خریداریم خیابان پهلوی بالای پمپ بنزین بازرگانی جلالی تلفن های ٦۲٦٤۱۱ - ٦۲٤٦۹۳

اراضی عباس آباد- شهر
شمیران - دره قشلاق خریداریم ۷٦۲٤۳٦

زمینهای وحیدیه- مجیدیه
خریداریم بنگاه صبحی ۷۰۵۳۹
۱-۲۵ آ-۳٦۳٤

زمین ۳۰۰ متری عباس آباد رانقدا خریداریم بتلفن های ۳۹۰٦۷ و ۳٦۸۸۵ مراجعه فرمائید .
۱-۲۵ آ-۳۳۹۷

بازرگانی پیوند
خریدار زمینهای اطراف سه‌راه ونك عباس آباد و دره قشلاق خیابان پهلوی نرسیده به سه‌راه ونك تلفن ٦۲۹۳۰٤

اراضی عباس آبادخریداریم ۷٦۱۷٤۷
۱-۲۵ آ-۷۹۸

اراضی عباس آباد
فوری نقدا خریداریم سازمان بختیاری تلفن های ۷۷۱۳۸۸ و ۷۷۰۹٦۵
۱-۳۰ ا-۲۸٤۰

اراضی ونك - دره قشلاق
رانقدا خریداریم . بازرگانی پیوند تلفن ٦۲۹۳۰٤ سه‌راه ونك
آ-۳٦٦۰

زمین‌های ونك
بازرگانی جلالی ٦۲٦٤۱۱ - ٦۲٤۱۹۳ رانقدا خریداریم خیابان پهلوی
۱-۲۵ آ-٤۰٦۸۳

دفتر براتی شمیران
خیابان پهلوی باغ فردوس ۸۵۲۵۷۵
۳٦ آ-۲۸٦۱

زمینهای دروس مبارك آباد
فرمانیه - حسین آباد -گلستان و ارم را خریداریم لطفا به تلفن ۷۷۰۳۳۳ دفترآسیا مراجعه فرمائید

خریدار ویلاهای شمیران وخانه‌های شهری و مستقل هستیم ۳۹۷۸٤ بنگاه کوشان
۵ آ-٤۱۲۰۲

بفروش میرسد

دوقطعه زمین درفیشرآباد
بفروش میرسد خواستاران بتلفن های ۲٤٦٦۳ و ٦۸۵۳۷ مراجعه فرمائید
آ-۳۷٦۷۵ آ-۸

چند دستگاه مستقل وویلا
درشمال شهر نقد ومعاوضه بفروش میرسد تلفن ۷۲۸۹٦

زمین فروشی
در جنوب غربی تهران -قطعات کوچك وبزرك نقدو اقساط - قیمت عادله تلفن ۷۷۰۳٦۹

خیابان فخرآباد منزلی
به مساحت ۳۳۰ متر سه طبقه مستقل ۳٤۲۷۵

فروشی درجاده قدیم شمیران
خانه ٦۰۰ متر شش اطاق دوزیر زمین تلفن ۳۹۷۸٤ بنگاه کوشان
۱-۳ آ-٤۱۳۰٤

اوکازیون فروش فوری
فروشی در داودیه خانه
۷۸۰متر باساختمان یك طبقه سه اطاق حمام و لوازم ۳۹۷۸٤ بنگاه کوشان
۱-٤ آ-٤۱۲۰٦

زمین فروشی
قطعه ۵۰۰ متری درکوی مکانیر باسند مالکیت بفروش میرسد تلفن ٦۰۸۱٦
۱-۲ آ-٤۱۱۷۸

اجاره داده میشود

منزل اجاره موجود ٤۵۰۵۷

عمارت ده اطاقه باتلفن
وشوفاژ واقع در خیابان کوشك روبروی کامپساکس اجاره داده میشود تلفن ۳۳۰۸٦

چند دستگاه آپارتمان و
حیاط دربست باشوفاژ در شمال شهر برای اجاره موجود است آژانس دیبا تلفن ٦۲۳٦۹۷
۱-۳ آ-۲۸۸۹

اجاره می شود

برای اجاره منازلتان بخارجیان
باتلفن ٦۰۰۰۰ تماس بگیرید .

برای اجاره منازل وآپارتمان
های خود بخارجیان با تلفن‌های ٦۱۲۹٦٤ و ٤۹۷۱۳ تماس بگیرید.

برای اجاره منازل و
آپارتمانهای خود مبله و غیرمبله در شهروشمیرانات جهت اقامت خارجیان به تلفن های ٦۲۳۳۸۳ و ٦۲۲۹۲۳ مراجعه فرمائید .

برای اجاره منازل وآپارتمان
های خود مبله و غیر مبله درشهر وشمیرانات جهت اقامت خارجیان به تلفن های ٦۲۳۳۸۳ و ٦۲۲۹۲۳ مراجعه نمائید .
۱-۵ آ-۲۸۹۱

واگذار می شود

درسیمتری دوباب مغازه بازیر زمین واگذارمی شود تلفن ۹۳۳۰۹

آیزنهاور مقابل وزارت کار
دومغازه زیرزمین و ۳ اطاق درطبقه هم کف واگذار می‌شود تلفن ۹۵۰۰۱۲

ساختمان

مترمربع ٤۵ تومان
فرش ماشینی زیباترین پوشش برای کف اطاقهای ساختمان شما. نشانی لاله‌زارنو چهارراه مهنا ساختمان البرز پلاك ۱ تلفن‌های ۳۳۳۰۳ و ۹۳٦۱۳

رفع گرفتگی هرنوع لوله ساختمانی
بادستگاه تراکم هوا تلفن ۷۸۷۲۷

نقاشی ساختمانی جانفدا
فوری ارزان باقساط ۷۸۱۹۷۷
۱-۳٦ آ-۳٦۳۱

رفع گرفتگی لوله ساختمان
در ۳ دقیقه سازمان تراکم تلفن ۸۸۱٦۸۱

اسفالت نوع جدید
وعایق کاری انوش آماده هر نوع سفارش تلفن ۹۵۲۹۸۱

ساختمان شما
باجدیدترین رنك پلاستیکی که تازه بایران رسیده و دشمن حشرات است رنك آمیزی و در اسرع وقت تحویل صاحبانش می گردد نقاشی بنفشه ٦۳۰۹۸۱

بورس اصلاحات ارضی

قبوض اصلاحات ارضی
سه‌راه شاه پاساژ رویال دخانچی نیلچی تلفن های ٤٤۵۱۸ و ٤۹۵۷۱۹
۱-۳۰ آ-۲٤۹۳

قبوض اصلاحات ارضی
سه‌راه شاه پاساژ رویال دخانچی- نیلچی تلفن های ٤٤۵۱۸ و ٤۹۵۷۱
۱-۳۰ آ-۲۸٤۸

معاملات تلفن

تلفن نقدا خریداریم ٤۵۰۵۷

تلفن خریداریم ۲۳۰۳۰
۱-۳۰ آ-۲۷۷۸٦

خریدوفروش تلفن ۳۰۲۲۷۷
۱-۳۰ آ-۲۷۷۸٦

خریدو فروش تلفن البرز ۳۹۳۲۰
۱-۳۰ آ-۲۵۲۹

معاملات تلفن و فیش ۵۳۰۳۰
۱-۳۰ آ-۳٦٦۹

خرید و فروش تلفن ۲۷۷۷۰
۱-۳۰ آ-۳٦۷۵

خریدوفروش تلفن ۳۰۳۰۷۵
۱-۳۰ آ-۲۷۳۳

خرید و فروش تلفن ٦۷۱۳۱
۱-۱۰ آ-۳۹٦۳٦

تلفن وفیش خریداریم ۵۷٦۷۹
۱-۳۰ آ-۳۸۳۳

فروش هرنوع تلفن ٤۵۰۰۸
۱-۱۵ آ-۳۷۸۳

رام در مقابل تلفن ۵۱۹٦۱
۱-۲۵ آ-۲۸٦۹

خرید وفروش هر نوع
شماره تلفن و فیش تلفن ٦۵۱۸۰
۱-۳۰ آ-۲۸۸۱

تلفن مبل شادرو ٦۲۰۱۸۵

معاملات پول

۳٦۸۸۵ و ۳۹۰٦۷ مراجعه فرمائید پول شرطی موجود است به تلفن‌های
۱-۳٦ آ-۲۸٦۸

پول درمقابل تلفن ٤۵۰۵۷

پول شرطی دوشاهی موجود ۳۱۹۵۸
۱-۳٦ آ-۲٦۸۷

از یکمیلیون ریال ببالا
موجود یاکپور ۳۲۷۳۹ و ٦۳۷٦۹۷

پول شرطی در برابر مبیع ارزنده مورد نیاز است تلفن ۳۱۸۵۳ و ۳۲۹۷۱
۱-۵ آ-۲۸۰۳

پول شرطی نیازمندیم ٦۲۸۰۹۰
۱-۳٦ آ-۲۸۸۳

پول شرطی در برابر مبیع ارزنده موجود است تلفن ۳۱۸۵۳ و ۳۲۹۷۱

کتابهای مورد نیاز شما

سلام برحسین
نوشته : محمود منشی ۱۵۰ ریال
علم اخلاق یاحکمت عملی
اثر :محمدعلی بامداد ۲۰۰ ریال
رستاخیز حسینی
تالیف :هاشمی حائری ۳۰ ریال
مناجات نامه
خواجه عبدالله انصاری ۱۵ ریال
معراج عاشورا
اثر : ساعی خواساری ۲۵ ریال
انتشارات اشرفی میدان شهناز تلفن ۷٤۰۵۳

پیامبر شرح زندگانی
حضرت رسول اکرم تالیف زین العابدین رهنما کتابفروشی زوار شاه‌آباد

ده فرمان از قرآن مجید
دعای سحر وافتتاح ماه رمضان بانضمام مناجات حضرت امیر (ع)
مناجات خواجه عبدالله انصاری
ناشر شرکت نسبی اقبال وشرکاء تهران خیابان شاه آباد تلفن ۳۸۷۰۱

SCHAUB-LORENZ
تعمیرگاه اختصاصی
تلویزیون-رادیو
شاوب لورنس
تلفن ۹۲۱۲۷ ۹۵۱۹۱۵

راهنمای پزشکی اطلاعات

دکتر عبادالله خلعتبری
متخصص جراحی مغز و اعصاب خیابان جامی چهارراه شیخ‌هادی تلفن ٦۱۱۰۸۳

بیماریهای آمیزشی مجاری ادرار
میدان بهارستان خیابان صفی‌علیشاه
دکتر یحیی صدری

دکتر محمد رضامسدد
دارای گواهی نامه‌ازبروك مدیکال امریکا درمان قطعی بیماریهای آمیزشی مجاری ادرار - زنان - دروازه دولت روبروی پمپ بنزین تلفن ۳۳٦۰۲

فلج‌هائی که حتی در اروپا
علاج نشدند طبق مدارك معالجه شدند دکتر حسن بهره‌مند سعدی کوچه شمالی بیمه تلفن ۳۰۱۱۷ منزل ۸٦۳۳۸

معالجه امراض مقاربتی وآمیزشی
خیابان شاهپور نرسیده بسه راه بوذرجمهری دکتر جلال بهی‌زاد

دکتر عباس جناب زاده
امراض آمیزشی و مجاری ادرار خیابان منوچهری مقابل کوچه ژاندارك صبح و عصر . فقرا مجانی است . تلفن ۳٤۰۵۳

ترك تریاك و هروئین
دکتر اسلامدوست خیابان حشمت‌الدوله چهارراه گلشن تلفن ٦۱۳۰٦۷

بیماریهای معده - کبد -روده
بواسیر بدون عمل جراحی دکتررفیعی متخصص از دانشگاه پاریس خیابان جامی اول کوچه پاریس تلفن ٤۸۱۸۹

بیماریهای آمیزشی ومجاری ادرار
خیابان فردوسی مقابل بانکملی پس‌انداز
دکتر معانی

دکترمحمد علی صدیقی
بیماریهای آمیزشی - پوست - داخلی ترك اعتیادات خیابان شاه چهارراه فروردین پذیرائی صبح و عصر ٤ تا ٦ تلفن ٤۹۵۳٦

دکتر فرنوش تلفن ٤۸۵۵۵
داخلی ، مقاربتی ، گواهینامه از دانشگاه پاریس پذیرائی صبح وعصر امیریه اول منیریه .

درمان زخم معده روده باطریقه جدید
دکتر هاشم رستگار میدان فوزیه اول شهناز پذیرائی ٤ تا ۹ بعدازظهر تلفن ۷٤۸۱٦

بیماریهای آمیزشی و مجاری
ادرار خیابان فردوسی شمالی کوچه صادق تلفن ٤٦۵۸۹ دکتر پولوسا

روانی اعصاب - ترك معتادین
دکتر مصطفی جواهری چهار راه شاه اول پهلوی

دکتر صفائی
متخصص در ترك تریاك و هروئین باسابقه ۳۸ ساله و متد جدید بستری وسرپائی از مسافرت اروپا مراجعت نموده و کماکان ازبیماران محترم پذیرائی مینماید سعدی شمالی کوچه جنوبی بانك بیمه تلفن ۳۰٤۱۵۳

ترك تریاك دکتر رحمانی
متخصص امراض اعصاب وروح از دانشگاه لندن خیابان پهلوی بالاتراز چهارراه امیر اکرم تلفن ٤۵۱۱٤

دکتر دانشگر
امراض مقاربتی و مجاری ادرار خیابان سپه مقابل پستخانه تلفن ۳۰۲٤۱٦

دکتر عباس نیك نژاد
متخصص از دانشگاه پاریس بیماری های معده . روده . کبد . لوزالمعده درمان بواسیر بدون عمل . فیستول فیسود با متد موثر خیابان گرگان جنوبی خیابان گرامی پذیرائی ۳ تا ۷ بعدازظهر

دکتر رشتی شاهرضا تلفن ٤۲۵۱۰

دندانپزشکان

دکر سعید دندانپزشك
پذیرائی صبح و عصر
فروردین

داروخانه ها

داروخانه شبانه روزی تخت جمشید
درتمام ساعات شبانه‌روز در خدمت ما است تلفن ٦۸۱۰۱ و ٦۷۸۳۳

داروخانه - وددراك استور تخت طاوس
خیابان تخت‌طاوس بش سنائی تلفن های ٦۲۷۳٤۰ و ٦۱۱۳۳۳

برنامه سینماها...

* **کتاب آفرینش**- رنگی- ۷۰- اواگاردنر- پیتراوتول
ریولی (۷۵۷۷۷۷) ۱۰ر۳۰- ۲ر۳۰- ۵ر٤۵- ۹
* **اشکها ولبخندها** - رنگی- تاد- ای-او ۷۰ میلیمتری
دیاموند (٦۲۸٤۰۰) ۱۰ر۳۰ - ۲ر۱۵ - ۵ر۳۰ - ۹
* **حرفه‌ای‌ها** - سینماسکوپ - رنگی- برت‌لنکستر -
متروپل (۳۹٤۱۰) ۱۰- ۱۲- ۲ر۱۵- ٤ر۳۰ - ٦ر٤۵ - ۹ تاج (۳۳۰٦٤) ۱۰- ۱۲- ۲- ٤- ٦ر۱۵- ۸ر۱۵ - ۱۰ر۳۰ سانترال (٤۸٦۸٦) ۱۰ر۳۰- ۲ر۳۰- ٤ر٤۵- ۷- ۹ر۱۵ نیاگارا (٦۵۳۰۷) ۱۰ر٤۵- ۲ر٤۵- ۵- ۷ر۱۵- ۹ر۱۵ امپایر (٦۲۳۹٤۲) ۱۱- ۳ر۱۵- ۵ر۱۵- ۷ر۳۰- ۹ر٤۵
* **زیباولی احمق**- آنتونی پرکنیز- بریژیت باردو
ب.ب (٦۹٦٤۱) ۱۰ر۳۰- ۲-٤-٦- ۸-۱۰ رادیو سیتی(٤۳۳۲۰) ۱۱ر۱۵- ۳ر۱۵- ۵ر۱۵- ۷ر۱۵- ۹ر۱۵ ادئون (۳۸۱۱۸) ۱۰ر۳۰- ۲ر۳۰- ٤ر۳۰- ٦ر۳۰- ۸ر۳۰ - مازهتیك (٦۸٤٦۱) ۱۱- ۳- ۵- ۷- ۹
* **مادام ایکس**- رنگی- لاناترنر- جان فورسایت
آتلانتیك (٦۲۷۱۷۱) ۱۱- ۳ر۳۰- ۵ر۳۰- ۷ر۳۰- ۹ر٤۵
* **جنگو**- رنگی- تکنی کالر
سعدی (۳٦٤٦۸) سهیلا (۳٦٤۲٤) ۱۰ر۳۰ - ۱۲ر۳۰ - ۲ر۳۰- ٤ر۳۰- ٦ر۳۰- ۸ر۳۰ رویال (٤۹۷۸۵) ۱۱ - ۳ر۱۵ - ۵ر۱۵- ۷ر۱۵- ۹ر۱۵ پلازا (٤٤۲۵۵) آسیا (٤۲۹۰۹) ۱۱- ۳- ۵- ۷-۹ ناتالی ۱۰- ۱۲- ۲- ٤- ٦- ۸
* **پنه‌لوپ** - سینماسکوپ- رنگی- ناتالی‌وود- پیترفالك
رکس (۳۵۲۹۳) ۱۰ر۳۰- ۲ر۳۰- ٤ر۳۰- ٦ر۳۰ - ۸ر۳۰ ایفل (٤۵۳۷۷) ۱۰- ۱۲- ۲- ٤- ٦- ۸- ۱۰ کاپری (٤۸٤۰۱) ۱۱- ۳- ۵- ۷- ۹ پارامونت (٤۸۳۲۱) ۱۱ر۱۵- ۳ر۳۰- ۵ر۳۰- ۷ر۳۰- ۹ر۳۰
* **بوئینك بوئینك** - رنگی- جری‌لوئیس- تونی کورتیس
مولن‌روژ (۷۲۹۲۹) ۱۱- ۳ر۳۰- ۵ر۳۰- ۷ر۳۰- ۹ر۳۰ مهتاب (٤۷۷۷۷) حافظ (۳٤۰۷٤) ۱۰ر۳۰- ۳- ۵- ۷- ۹ دیانا (٤۷۳٦۵) ۱۰- ۱۲- ۲- ٤- ٦- ۸- ۱۰ کریستال (۳۷٦۷۵) ۹ر۳۰- ۲ر۳۰- ٤ر۳۰- ٦ر۳۰- ۸ر۳۰ اسکار (۹۵۰۸۹۸) ۱۱- ۲ر۳۰ - ٤ر۳۰- ٦ر۳۰- ۸ر۳۰ زهره (۳۰٤۸۰۸) ۹ر۳۰- ۱۱ر۳۰- ۱ر۳۰- ۳ر۳۰- ۵ر۳۰- ۷ر۳۰ برلیان (۳۳۵۳۵) ۱۰- ۱۲- ۲- ٤- ٦- ۸
* **بازداشتگاه شماره۱۷**- ویلیام هولدن- اتوپرمینجر
تخت جمشید (٤۳۵۵۰) ۳- ۵- ۷- ۹
* **خانه خدا** - رنگی- تکنی کالر
میامی (۷٤۳۲۹) همای (٦٤٦٦۹) ۱۰ر۳۰- ۲ر۳۰- ٤ر۳۰- ٦ر۳۰- ۸ر۳۰- سیلوانا (۳۳۷۷۷) ۱۱- ۳- ۵- ۷- ۹
* **گدایان تهران** - فردین- پوران - شهلا
اونیورسال (٦٦۹۵۳) پاسیفیك (۷۳۳۱۱) ۱۱-۱-۳- ۵ر۱۵- ۷ر۳۰- ۹ر٤۵- ایران (۳٦۳۵٤) تهران (۳۸۱٦۵) نپتون (۷٦۰۱۳٦) آسیا (۸٤۰۲۲) ۱۰ر۳۰-۱ر۳۰- ٤ر۳۰- ٦ر۳۰- ۸ر۳۰ کیهان (۹۲۳٦۰) الوند (۵۵۰۳۸) ژاله (۳۰٤۱۲۰) ۱۰- ۱۲- ۲- ٤- ٦- ۸
* **کریستین** - رنگی- آلن‌دلون- رومی‌اشنایدر
سینما کسری (۷۵٦۹۳۹) ۱۱- ۳- ۵- ۷- ۹
* **بهار زندگی**- رنگی- منوچ کمار- شومیلاتاگور- ممتاز
نادر (۳۹۰۹۵) ۹ر۱۵- ۱۲- ۲ر٤۵- ۵ر۳۰- ۸ر۱۵ دنیا (۳۳۸۱۲) ۱۰ر٤۵- ۱ر۳۰- ٤ر۱۵- ۷- ۹ر٤۵ فلور (۲۸۰۹٦) ۹- ۱۱ر٤۵- ۲ر۳۰- ۵ر۱۵- ۸ر۳۰ رامسر (۵۲۰٦۰) ۱۰- ۱۲ر٤۵- ۳ر۳۰- ٦ر۱۵- ۹ مراد (۷۳۳۸۲) ۱۰- ۱۲ر٤۵- ۳ر۳۰- ٦ر۱۵- ۹ ماندانا (۷۹۹۸۲) ۹- ۱۱ر٤۵- ۲ر۳۰- ۵ر۱۵- ۸ جهان (٦۰۳۵۰) ۸ر۳۰- ۱۱ر۱۵- ۲- ٤ر٤۵- ۷ر۳۰ فری (۹۵۳۳۳٦) ۹ر٤۵- ۱۲ر۳۰- ۳ر۱۵- ٦- ۸ر٤۵ کارون (۹۵۱۰٦۵) ۱۰ر۳۰- ۱ر۱۵- ٤- ٦ر٤۵- ۹ر۳۰ جی (۹۱۲۰۷) ۱۱- ۱ر٤۵- ٤ر۳۰- ۷ر۱۵
* **یك میلیون سال قبل ازمیلاد** - سینماسکوپ - رنگی -
فردوسی (۳۵۷۸٤) پرسپولیس (۵۸۱۰۸۳) ۹-۱۱- ۱- ۳- ۵- ۷-۹ آریا (۳۹۸۸٤) ۹ر۳۰- ۱۱ر۳۰- ۱ر۳۰- ۳ر۳۰- ۵ر۳۰- ۷ر۳۰- ۹ر۳۰ المپیا (٦۵۷۹۸) ستاره (۵۸۷۲۱) ۱۰- ۱۲- ۲- ٤- ٦- ۸ر۳۰
* **شاهزاده وگدا** - سینماسکوپ - رنگی
مونت کارلو (۷۹۷٤۱) ۱۰ر۳۰- ۲ر۳۰- ٤ر۳۰- ٦ر۳۰- ۸ر۳۰
* **خانه بی بزرگتر**- خوروش- انتظامی- نصیریان
تالار ۲۵ شهریور (۲۵٤٤٤) ۸ بعداز ظهر کارگردان والی
* **آندورا** - مشایخی-کشاورز- شیخی- داورفر
انجمن ایران وامریکا (٦۲۵۵٤۵) ۸ بعد از ظهر
* **مردیکه میخندد** - رنگی- ادموند پردام
پردیس ۱۰ر۳۰- ۲ر۳۰- ٤ر۳۰- ٦ر۳۰- ۸ر۳۰

تدریس خصوصی

انگلیسی خصوصی ٦۲۹۵۱۷

درس خصوصی انگلیسی
بوسیله آقای پطرسیان باتلفظ صحیح گرامرساده و برنامه بسیار سودمند برای سریع آموختن مکالمه نامه نگاری امتحان نهائی فرهنك و ورودی دانشگاه خیابان حافظ بالای عزیز خان جنب کوچه ایرج پلاك ۲۸۳

کنکور- متوسط - تك درس
منشیگری - حسابداری - ابتدائی کاخ اندیشه نادری نزدیك تیدی ٤۳۷۳۷
آ-۲۷۸٦۹

مژده بعلاقمندان کلاسهای کنکور
زبانهای آلمانی و انگلیسی در کلاسهای فشرده با
گرامر و مکالمه
تلفن ٦۷۱۵۳

آلمانی وانگلیسی را
دونفر بانوی خارجی و ایرانی نوماهه باروش مخصوص کنتراتی شما می‌آموزند . تلفن ٦۷۱۵۳
۱-۲۸٤۵

تدریس خصوصی آلمانی
ومکاتبه خیابان اشرف پهلوی کوچه اسلامی شماره یك -رضا
انگلیسی
بتوسط معلمین امریکائی و ایرانی دیپلمه امریکا تلفن ٦۳۱۱٦۷
۱-۳ آ-۲۸٤٦۹

گاز مورد نیاز شما

سرویس منظم و فوری شرکت ایران گاز

میدان فردوسی تلفنهای پخش گاز ٦۱۱۳۰۳ الی ۷ اداره‌مرکزی ٦۱۱۳۰۲- ٦۱۲۳۵۱- ٤۷٤۳۷
۱-۳۰ آ-۲۸۹٤

سالن مد وآرایش

انستیتو دوزندگی میترا
خیابان پهلوی سه راه شاه تلفن ٦۹۷۸۵

سالن دوزندگی مدشاهد
میدان تجریش تلفن ۸۵۲۳۵۹

آرایشگاه زاهدی
بمدیریت خانم شرافت زاهدی رضایت کامل مشتریان محترم را فراهم مینماید تلفن ۲۸۷٤٤ ضمنا شاگرد جهت تعلیم پذیرفته میشود

آلمانی در ۲۵ درس
تحصیلکرده آلمان با شهریه کم آلمانی را بشما می آموزد . تلفن ٤۹٤۹٤
۱-۲۵ آ-۲۸٦۳

انگلیسی توسط بانوی انگلیسی
پهلوی ٤۲۰۸٦ و ٤۷۱٤۱ و ٦۲۹٤۲٤

۱۰۱۸ ماهی قاچاق کشف شد

خبرنگار مادر رشت گزارش میدهد : مامورین هنك ژاندارمری ناحیه گیلان چند روز قبل موفق شدند از چندنفر صیاد در بندرپهلوی واطراف بندر فرحناز تعدادیکهزار و هجده عدد ماهی قاچاق از انواع مختلف ، دو دستگاه پره(توربزرك ماهی گیری) به‌ارزش یکصد هزاریال و ۶۵۱ رشته تور کوچك ماهیگیری کشف نمایند.

ماهیها و وسائل مکشوفه تحویل اداره شیلات بندرپهلوی گردید وجریان تحت رسیدگی قرار گرفت.

مراسم عید سعید فطر درشهرستانها

پریروز پنجشنبه ، اول شوال‌المکرم مصادف با عیدسعیدفطریکی از بزرگترین اعیاد مذهبی مسلمانان جهان‌بود . دراین روز سر در کلیه مغازه‌ها و دکاکین و مساجد درسراسر کشور با چراغهای الوان زینت یافت ودر کلیه شهرستانها نماز مخصوص عید بامامت آقایان روحانیون اداگردید.

گزارشهای خبرنگاران ما در شهرستانهاحاکیست : بهمین مناسبت در مساجد وتکایا نیز از طرف مردم مراسم باشکوهی برگزار شد و دراین جشنها طبقات مختلف اهالی شرکت‌جستند.

پسربچه‌ایرا بخاطرانتقام از پدرش کشتند

خبرنگارما درتبریز گزارش داد : چند روز قبل به‌پاسگاه‌ژاندارمری «خمارلو » واقع درنوار مرزی‌ایران و شوروی اطلاع رسید که جسد پسر ۱۲ساله‌ای دربیابانهای اطراف «خمارلو » پیدا شده‌است . مامورین بمحل عزیمت کردند و پس از تحقیقات معلوم شد ،وی احمد نام دارد و فرزند جبرئیل‌یکی از اهالی است که شخصی بنام بهمن فرزند عباس بعلت اختلافی که باپدر احمد داشته اورا به‌آن محل‌آورده و کشته‌است.

جنازه پس از انجام تشریفات قانونی دفن گردید و متهم بقتل نیز روانه زندان شد .

تشکیل هیئت مشورتی روزنامه اطلاعات درکاشمر

آقای دکترنوری — آقای احمدی — آقای داورزنی — آقای جعفری — آقای توکلی — آقای رحیمی — آقای‌امیرنژاد

در شهرستان کاشمر نیز هفت نفر از افراد خوشنام ،موثق ومطلع شهر عضویت هیئت مشورتی روزنامه اطلاعات را پذیرفتند و هیئت مشورتی باشرکت‌ایشان کار خود را آغاز کرد .

در جلسه‌ایکه بهمین منظور درنمایندگی اطلاعات در کاشمر تشکیل گردید نخست آقای غلامعباس پرورش نماینده اطلاعات‌پیرامون هدف موسسه اطلاعات از تشکیل هیئت های مشورتی در شهرستانهاو گام هائی که‌این هیئت ها میتوانند در راه تامین احتیاجات عمومی‌شهر ها بردارند مطالبی بیان داشت . آنگاه آقایان میرزا محمد احمدی ، دکترنوری ، حسین امیرنژاد ، حاج علی اصغر رحیمی ، قاسم‌توکلی ، ولی‌الله داورزنی وشریعت جعفری بعنوان اعضای هیئت مشورتی‌روزنامه اطلاعات تعیین گردید . در همین جلسه آقایا ن‌دکتر نوری ومیرزا محمد احمدی بانظر اعضا بعنوان رئیس و نایب رئیس هیئت تعیین‌شدند.

سقوط مرگبار

خبرنگار مادر هونجان شهرضا اطلاع میدهد : چند رور قبل پسر بچه پنجساله‌ای بنام نبی الله خسرویان فرزند رضا قلی ساکن هونجان هنگامی که باتفاق چندتن از همسالان خود در بام منزل‌مشغول بازی بود ناگهان به پائین‌سقوط کرد و به سختی مجروح گردید . مجروح به بیمارستان‌شهرضا انتقال یافت ولی معالجات در وی موثر نیفتاد ودرگذشت.

مرك درکنار جاده کمین کرده بود ...

دریك حادثه اتومبیل سه نفرکشته ومجروح شدند

بازه م‌توقف یك تانکر در کنار جاده حادثه خونینی بوجودآوردو یکنفر دیگرقربانی این تخلف شد. تخلفی که همیشه تکرار می شود..

خبرنگار مادر تاکستان گزارش میدهد : چند روز قبل اتوبوس مسافربری شماره ۱۲۲۹ برانندگی محمد فرزند عبدالحسین که با چندنفرسرنشین از تهران عازم همدان بود در ۷۲ کیلومتری تاکستان با تانکر شماره ۷۶۲۲ که در کنار جاده متوقف بود تصادف کرد . در این حادثه کمك راننده کشته شد و راننده ویکی از سرنشینان اتوبوس که یك سپاهی دانش‌می‌باشد بشدت‌مجروح شدند . جریان از طرف مقامات انتظامی تحت‌رسیدگی است .

سارق بقتل رسید

خبرنگارما درمینو دشت اطلاع داد : چند شب قبل‌هنگامیکه‌مردی بنام عبدالمجید ناروئی بقصد سرقت وارد آغل گوسفندان متعلق به عطاءالله و عباس معینی دونفر از ساکنان مینودشت شده بودصاحبان گوسفندان بوی حمله کرده و اورا بضرب چوب‌وچماق به‌قتل‌رسانیدند. بااطلاع جریان بمقامات انتظامی متهمین بقتل دستگیر شدند وقضیه تحت رسیدگی قرار گرفت . بقرار اطلاع مقتول دارای پرونده هائی‌در مورد سرقت گوسفند بوده‌است .

سرمای ۲۲ درجه‌زیرصفر

چوپانی را در بیابان سیاه کرد

از چند روز قبل در شهر های شمالی استان خراسان سرما و یخبندان شدیدی حکمفرماشده و فعالیت های عمومی را دراین نقاط فلج کرده‌است . طی چند روز اخیر حداکثر درجه سرما۲۲ درجه زیر صفر و حداقل آن ۶درجه زیر صفر بوده‌است .

خبرنگارما در مشهد گزارش میدهد : سرمای فوق‌العاده منطقه خراسان چند شب‌پیش چوپان جوانی رادربیابان خشك کرد . این‌جوان موسوم به‌عبادالله فرزند ابراهیم اهل دهکده فاروج از توابع‌تربت‌حیدریه هنگامیکه از ناحیه باجگیران‌مقداری علوفه جهت احشام خودخریده و عازم دهکده بود درراه گرفتار برف و سرمای شدید گردیدودر گذشت

داماد ۵۵ ساله سکته کرد

پیرمردی هم در خیابان افتاد ومرد

حسن فدوی آرایشگر پنجاه‌وپنج ساله‌ای از ساکنان اصفهان که‌تاکنون همسر اختیار نکرده بود چندی پیش باصرار دوستان بالاخره تن بازدواج داد و دختری را بعقد خود در آوردو قرار شد پس ازپایان ساختمان منزل جدید مراسم عروسی در آن‌خانه برگزار شود . ولی‌چندشب قبل‌وی هنگامی که به بازدیدساختمان خانه‌جدید پرداخته بود ناگهان در زیرزمین منزل به زمین افتاد و هنگامیکه کارگران بسراغ اورفتند مرده‌بود ... پزشك‌قانونی علت مرك راسکته مغزی تشخیص داد وجواز دفن صادر کرد.

خبرنگار ما در اصفهان گزارش داد : عصر همانروز نیز پیر مرد ۶۰ساله‌ای معروف به آقاسید در حال عبور ازخیابان کاوه اصفهان به‌زمین‌خورد و درگذشت. .بقرار اطلاع علت مرك این مرد بیماری داخلی بوده‌است.

بازدیدواحدهای ارتش‌سوم

بطوریکه خوانندگان ارجمنداستحضار دارند چند روز پیش قیمسار ارتشبد دکتر آریانا رئیس ستاد بزرك ارتشتاران درراس هیئتی از امرای‌ارتش شاهنشاهی بمنظور بازدید واحدهای ارتش سوم واردشیراز شد .

عکس بالا رئیس ستاد بزرك ارتشتاران راهنگام بازدید نمودار ساختمان واحدهای ارتش سوم نشان میدهد . تیمسار سپهبدمین‌باشپار فرمانده ارتش سوم نیزدرحال دادن توضیحات لازم‌دیده‌میشود.

مرك در گودال

چند روز پیش زن شصت ساله‌ای از ساکنان بخش«لالی‌انبل» مسجد سلیمان هنگامیکه ازبیابان های اطراف این بخش بسوی‌منزل خوددرحرکت بود درگودال عمیقی سقوط کرد و کشته شد جنازه باانجام تشریفات قانونی مدفون گردید .

گشایش خانه‌های دهقان

خبرنگار مادر کرمان گزارش‌میدهد : چند روز پیش خانه های‌دهقان در دهکده های «پشته‌شیران» کوهپایه ، سرآسیاب فرسنگی ، جوپار ، محی‌آباد قناتغستان ، لنگرو شیخ‌علی‌باباتوسط‌آقای ضیائی معاون‌استانداری کرمان بنام شاهنشاه آریامهر گشایش یافت .

درمراسم گشایش خانه های‌دهقان دهکده های مزبور نمایندگان‌دهقانان وبانوان مطالب پرشوری درباره ثمرات ارزنده انقلاب شاه و مردم بیان کردند وهمبستگی کامل خودرا دراجرای هدفهای شاهنشاه آریامهر اعلام داشتند .

۲۹۳ کیلومتر راهسازی دراستان چهارم

طی ماههای اخیر در اه رتوسعه امور ارتباطی وراهسازی استان آذربایجان غربی اقدامات قابل ملاحظه‌ای بعمل آمده وساختمان شش قطعه راه فرعی که از طرف دفترفنی استان آغاز شده بود تقریبا باتمام رسیده‌است .این راهها عبارتند از : سیه‌چشمه به کشمش تپه وقره‌ضیاءالدین ، اشنویه به بالانج ، شیره به‌علی‌آباد و سیوانا ،وسیوانا به‌آق‌بولاخ.

خبرنگار مادر رضائیه مینویسد :این راههای فرعی که مجموعا ۲۹۳ کیلومتر مسافت دارد بهبودی در امر ارتباطات استان‌آذربایجان غربی‌بوجود خواهدآورد . هزینه ساختمان این‌راهها جمعابه ۲۵۰ میلیون ریال بالغ گردیده‌است.

عابری کشته شد

وانت‌شماره ۱۲۵۷۶۰ برانندگی عبدالوهاب چندروزپیش هنگامیکه در جاده باغملی شهرضا حرکت می کرد ناگهان‌دختربچه‌ای بمیان جاده پرید و راننده برای احتراز تصادف براست منحرف‌شد و با عابر ۴۵ ساله‌ای به نام‌حسین علی کارگر تصادف کرد .ضمن این حادثه فهیمه دختربچه مزبور و مرد عابر هر دو مجروح‌شدند و به بیمارستان منتقل شدند ولی حسینعلی بر اثر شدت‌جراحات‌فوت کرد . فهیمه‌اکنون بستریست و راننده تحت تعقیب قرار دارد .

قاتل فراری

دریکی ازمسافرخانه‌های ماکوگرفتار شد

مامورین آگاهی ماکو چند روز پیش دریکی از مسافرخانه های این شهر شخص ناشناسی که از مدتی قبل بطرز مرموزی درمسافرخانه مذکور زندگی میکرد ظنین‌شدند و اورابه‌شهربانی جلب نمودند .

خبرنگارمادرماکو گزارش‌میدهد : این مرد در شهربانی خودرا صیاد محمودی معرفی و ضمن بازجوئی اعتراف کرد که چندی قبل در تبریز زنش بنام گلستان را که بامردی روابط نامشروع داشته بقتل رسانیده و متواری شده‌است . فعلا متهم بقتل درزندان بس میبرد و قضیه برای روشن‌شدن موضوع تحت تعقیب و رسیدگی قراردارد .

سرما زنی را سیاه کرد !

خبرنگار ما در«ورزقان» اهرگزارش داد : پریروز جسد زن جوانی که از سرما خشك شده بود در کنار یکی از چشمه های اطراف قریه «لله‌لو» ورزقان پیدا شد .

گفته میشود وی «سوگلی ستاری» نام داشته که برای شستن لباس‌به کنار چشمه رفته بود و بعلت سرما زدگی فوت کرده است .

گدای پولدار!

دراطاق خود حلق آویز شده بود

روز چهارشنبه گذشته جنازه زن هشتاد ساله‌ای بنام بی‌بی‌گل اهل مسجد سلیمان که دراطاق محقرش حلق‌آویز شده و فوت کرده کشف گردید .

خبرنگارما در مسجد سلیمان اطلاع میدهد: زن در محلات مسجد سلیمان گدائی میکرد ولی جالب اینکه از جیب لباسهای زیراومبلغ چهل وپنجهزار ریال پول نقد بدست آمد و هنوز معلوم نیست این زن خودکشی کرده ویاقر انی جنایتی شده‌است و مامورین انتظامی برای کشف علت حلق‌آویز شدن وی سرگرم بررسی و تحقیقات هستند

افتتاح ۱۲ مدرسه

خبرنگارما درکرمان مینویسد: از اول سال جاری تابحال‌ساختمان دوازده دبستان ودبیرستان تازه‌ساز درشهر کرمان و بخشهای تابعه گشایش یافته است .

اعتبار ساختمانهای مذکور از طرف‌کمیسیون ناظر برصدی پنج سهم آموزش و پرورش از درآمد شهرداری ، کمکهای استانداری و وزارت آموزش و پرورش تامین شده است .

آبهای گرم ومعدنی اردبیل

میتواندمنبع سرشاری ازدرآمد برای مردم‌این‌شهرستان باشد

یکی از آبهای معدنی اردبیل قابل شرب است

از : مهندس زاده — نماینده اعزامی سازمان شهرستانها

سیمای شهرستانها

این استخر آبگرم معدنی«گامیش ـ گله » داغترین‌آبهای گرم ومعدنی«سرعین » اردبیل است . در این عکس جوشش‌آب دروسط استخر وبخاریکه از آن متصاعد می شود بخوبی معلوم می باشد در قسمت بالای عکس . ساختمان یکی از حمام های دوش که برای لوله کشی آبهای معدنی سرعین ایجاد شده بخوبی نمایان است.

«۹۹»

با کیفیتی که از وضع آبگرم «سرعین » اردبیل مشاهده میگردد اینطور استنباط میشود که صرفنظر از استعداد کشاورزی وحاصلخیزی خاك و وفور آب در اردبیل،وجود همین آبهای گرم و معدنی درنقاط مختلف نواحی اطراف این‌شهرستان که‌یکی دیگر از مواهب طبیعی است، می تواند منبع درآمد نسبتا زیادی برای مردم این سرزمین باشد.

تنها در« سرعین »سی کیلومتری غرب شهر اردبیل در چندین نقطه چشمه های متعدد آبگرم ومعدنی وجود دارد . که هر چند بعضی از آنها در سال های اخیر مورد توجه واستفاده مردم قرار گرفته ولی اغلب چشمه های آبگرم و معدنی دراطراف این شهرستان ناشناخته مانده و هنوز از آنها استفاده‌ای بعمل نیامده‌است.

• مرکز پرورش شقایق

جالب‌این است‌که بعضی ازاین چشمه های آبگرم و معدنی منطقه اردبیل در نقاط با صفا و خوش منظره قرار گرفته بطوریکه اگر برسر هر یك از این چشمه های جوشان آبمعدنی وسائلی برای استراحت و اقامت ایجاد گردد می تواند علاوه بر فوائد طبی برای دردمندان وبیماران ، گردشگاه باصفائی نیزباشد.

مثلا آبگرم «ویلادره » در نزدیکی «سرعین » اردبیل در شمار یکی از زیباترین و خوش منظره ترین گردشگاهها محسوب میشود . سراسر دره‌ای که این آبگرم و معدنی در آنجا است پوشیده از گلهای شقایق وحشی است و شاید بهمین جهت نام این چشمه آبگرم و معدنی را «ویلادره » گذاشته‌اند.

• کمبود وسائل استراحت

از اردبیل تا دهکده «سرعین » مرکز آبهای گرم ومعدنی این شهرستان ،وسائل نقلیه فراوان است .اتومبیلهای‌استیشن وسواری که بابت حمل هر یکنفر مسافر سی‌ریال در بعضی مواقع وبیشتر دریافت می دارند . اما در دهکده «سرعین » و برسر چشمه های آبگرم و معدنی وسائل کامل‌برای اقامت و آسایش طبقات مختلف مسافرین چندان فراهم نیست .با اینکه‌اهالی‌محل درحد استطاعت و امکانات خودشان‌وسائل اولیه‌برای استراحت و آسایش مسافران‌فراهم نموده و نسبت به سرمایه ناچیز خودبرای‌تامین‌استراحتگاه‌مسافران کوشیده‌اند و در مواقعی هم که انبوه مسافربرای استفاده از آب های گرم و معدنی به «سرعین » هجوم میاورند از حد اکثرامکانات و مقدورات خودبرای آسایش و استراحت مسافران دریغ‌نمیورزند معهذا هنوز در دهکده «سرعین » و برسر آبهای گرم و معدنی یك هتل وحتی یك‌مهمانخانه آبرومند ایجاد نشده‌است . هر چند موقعی که من از چشمه های‌آبگرم‌سرعین بازدید می کردم فصل پائیزرسیده و موقع استفاده از آبهای معدنی منقضی شده‌بود ولی از قرائن و ظواهر امر این طور استنباط می شدکه در مواقع مقتضی عده‌زیادی مسافرین و بیماران دردمند برای استفاده از آبگرم معدنی باین دهکده میایند . اخیرا بعضی از آبهای گرم و معدنی «سرعین » اردبیل مورد توجه قرار گرفته و هرسال جمعیت نسبتازیادی ازبیشتر طبقات مردم تهران و نقاط مختلف دیگربرای استفاده از آنها به‌شهر اردبیل و دهکده «سرعین »میایندو با همان‌وسائل‌اولیه‌ایکه‌در«سرعین» فراهم شده است میسازندو چند روزی دراین دهکده بسر میبرند ولی چنانچه‌وسائل‌لازم‌برای‌مسافران و استراحت و آسایش آنان فراهم گردد بدون شك عده بیشتری‌باین منطقه روی میاورند.

• استخر آبمعدنی !

مثلا هنوز کیفیت وضع چشمه های آبگرم «سرعین » همانگونه است‌که شاید از دهها سال پیش بوده است . برسر چشمه های آبگرم استخر بزرگی ایجادشده وآب معدنی وجوشان که ازچشمه فوران میکند در استخر انباشته می شود و آنوقت همه مسافران و بیماران در این استخر آب‌تنی میکنند و از آبمعدنی آن ، شفا میجویند. حتی موقعی که من از یکی از این استخر های آبمعدنی دیدن کردم دیدم که عده‌ای از اهالی دهکده «سرعین » در این استخر جوشان مشغول استحمام هستند و در هوای نسبتا سرد قریه «سرعین»لخت‌شده ودرکنار استخر آبمعدنی مشغول شستشوی سر و تن خود با صابون میباشند.

چندنفر از اهالی محل‌میگفتند: در موقعی که مسافران وبیماران به «سرعین » میایند این استخر آب‌تنی های آبمعدنی یك نیمه روز در اختیار مردان قرار میگیردو یك نیمه روز هم زنها از آن استفاده میکنند.

اینجاوآنجا در گوشه و کنار دهکده «سرعین »نزدیك چشمه‌های آبگرم و معدنی به تازگی‌ساختمان حمام های دوش ایجاد گردیده بود ومعلوم میداشت که میخواهندآب های گرم و معدنی سرعین را لوله‌کشی کنند تا بطور بهداشتی در حمام‌های دوش مورد استفاده قرار گیرد .

• داغترین آبگرمها

در سرعین آبگرم های متعددی وجود دارد که‌هرکدام‌نام‌بخصوصی دارند. مثلا داغ ترین‌آبگرم های سرعین ، آبگرمی است که بر سرچشمه آن یك استخر ایجاد گردیده و در محل ، بنام« گامیش‌ـ گله» یعنی استخر گاومیش نامیده میشود.

یکی دیگر از آبهای معدنی سرعین «ساری‌گل» است ودیگری آبگرم «ویلادره » که در یك‌منطقه بسیار با صفا از زمین میجوشد و دیگر در سرعین بنام «ایستی‌سو» و «قهوه‌خانه‌گلی» است.

• آبمعدنی آشامیدنی

بجز در دهکده «سرعین » آب های گرم و معدنی‌فراوانی دراطراف شهر اردبیل هست که فقط اهالی بومی محل از وجود آنها اطلاع دارند و از آنها استفاده میکنند. آبمعدنی «بیله‌درق» اردبیل یکنوع آب‌گاز دار و قابل آشامیدن‌است که فعلا ساکنین محل در آن آب‌تنی میکنند !اما از لحاظ کیفیت میتوان گفت که این آبمعدنی از بهترین آبهای معدنی آشامیدنی است .

چندنفر از مطلعین اهالی اردبیل معتقدند که آبمعدنی «بیله‌درق» از آب معدنی «بارژم» فرانسه که بهترین نوع آبمعدنی آشامیدنی در دنیا تشخیص داده شده بهتراست ومیگفتند : در مورد آبمعدنی «بیله‌درق» و خصوصیات آن‌سوابقی نیز در فرمانداری اردبیل موجود است که‌گویا سال هاپیش تصمیم براین بوده که از این آبمعدنی برای آشامیدن استفاده شود ولی این تصمیم هنوز اجرا نشده‌است. میگفتند : چنانچه برسر آبمعدنی «بیله‌درق» تاسیساتی ایجاد شود که این آبمعدنی برای آشامیدن‌مورد استفاده قرار گیرد همین آبمعدنی میتواند قابل مصرف برای‌آشامیدن ویکی از صادرات مهم شهرستان اردبیل گردد.

• دریاچه‌ای ازآبمعدنی

علاوه بر آبمعدنی «بیله‌درق» در نزدیکی شهر اردبیل یك‌استخر بزرك دیگری از آبمعدنی به نام «شورابیل »هست که این استخر از لحاظ عظمت و وسعت‌شبیه‌یك دریاچه است .هرچندفعلا«شورابیل» یکی از گردشگاههاو تفریحگاه های اهالی اردبیل است ولی آب معدنی آن خواص و فوائد طبی دارد . بخصوص گل ولای فراوانی که در قعر این استخر است‌مانند لجنهای ساحل دریاچه رضائیه‌معالج بسیاری از بیماریها ازقبیل‌رماتیسم، سیاتیك و بیماریهای عصبی‌است .

چندنفر از معتمدین و مطلعین محلی اردبیل میگفتند که سابقا نوعروسان و زنان جوان معتقدبودند که اگر در آب استخر «شورابیل» آب تنی کنند پسر بدنیا خواهند آورد میگفتند: هر چند فعلااستخر «شورابیل » و آبمعدنی آن ازنظر اهالی وساکنین اردبیل بد نام‌شده است‌ولی سابقا از قول تازه‌عروس ها و زنان جوان در باره خواص و تاثیر طبی آبمعدنی این استخر تصنیفی به لهجه ترکی بر سر زبانها بودو مفهوم این تصنیف آن بود که تازه عروسها و زنهای‌جوان به شوهرشان میگفته‌اند : اگر میخواهی برایت پسری بدنیا بیاورم باید مرابه استخر «شورابیل » ببری تا در آب معدنی آن استخر آب تنی‌کنم و از تاثیر و خواص آبمعدنی شورابیل برخوردارشوم..

• دردهدشت

گروه شماره ۲۷۷سپاه بهداشت که در قریه «چرام » دهدشت‌مستقر میباشد در قراء چرام‌وشاهرگار سه حلقه چاه آب آشامیدنی حفر کرده و چندین باب‌خانه روستائی‌در قراء اطراف بانظارت این گروه ساخته شده است . گروه‌مذکور به سرپرستی آقای دکتر محمد صادقیان و همکاری آقایان محمد علی مرتضوی و غلامرضا فغانی که پزشکان سپاه بهداشت اداره می شود.

• در فریدن

سپاهی بهداشت آقای دکتر بیژن ابراهیمی سرپرست گروه شماره۲۱۷ سپاه‌بهداشت‌در دهکده های کرج ، بلطاق ، تخماقلو قلعه اخلاص خزینه حمام ها و بدوش تبدیل نموده ودر قراء«ده ساری » ، « قلعه اخلاص» و«بلطاق» غسالخانه ایجاد کرده است. آقایان جمشید اکبری و ابراهیم کفاش کمك‌پزشکان این گروه هستند.

کمپانی تلویزیون ایران
فرستنده آبادان
یکشنبه ـ ۲۵ر۱۰ر۴۵
ساعت ۶ر۳۰ـ سلام شاهنشاهی اعلام برنامه
ساعت ۶ر۳۳ـ کارتون
ساعت ۶ر۴۵ـ بهداشت کودك
ساعت ۷ـ اخبار
ساعت ۷ر۱۵ ـ فیلمهای خبری
ساعت ۷ر۳۰ـ در راه خدمت بمردم
ساعت ۸ـ موسیقی ملی
ساعت ۸ر۳۰ ـ برنامه ارج
ساعت ۹ر۲۵ـ اخبار
ساعت ۹ر۳۰ـ فیلم سینمائی
ساعت ۱۱ـ پایان برنامه

نمایندگان پنجاه و دومین کنگره ملی متخصصین ایتالیائی بیماریهای زنان و مامائی بحضور پاپ پذیرفته شدند . در این مراسم پاپ گفت :

ـ قواعد و ادراکات کلیسا تغییرنیافته‌اند و مذهب کاتولیك نظر خود رادرباب عشق، ازدواج، توالد وخانواده تغییر نداده است. منتهی‌مابه پیچیدگی و اهمیت مسئله کنترل موالید واقف هستیم . بهمین جهت در عین حال که بمطالعات دانشمندان در این مورد پدیده احترام مینگریم خود نیز ازنظرهای خاص خویش سرگرم بررسی این موضوع هستیم .

بدین ترتیب کلیسا در مورد مسئله بسیار بغرنج«کنترل موالید» تا حدی بپزشکان و علمای جامعه شناس نزدیك شده است .

و بنظر میرسد که رهبران مذهب کاتولیك ، با بعضی شیوه‌های جلوگیری از بارداری موافق هستند .

درسال ۱۹۳۰ پاپ « پی‌یازدهم» اعلام کرده بود که هدف

قرصهای ضد آبستنی و کلیسا

ازدواج تولید فرزندست و بدین جهت بشر حق ندارد بوسایل مصنوعی جلوی این مشیت الهی را بگیرد .

درسال ۱۹۶۵ پاپ پل ششم ضمن نطقی درسازمان ملل متحد اظهار عقیده‌کرد که راه حل مسئله افزایش جمعیت کنترل توالد نیست بلکه باید منابع طبیعی را توسعه داد و بنحوبهتری از آنها بهره برداری نمود .

دراین زمینه نظر قطعی کلیسا بزودی اعلام خواهد شد و پاپ فعلاسرگرم مطالعه یك پرونده هشتصد صفحه‌ئی دراینمورد است .

پاپ‌قصد دارد بعد از پایان مطالعات کارشناسان واتیکان در مورد قرصهای ضد آبستنی نظر خود را درباره آنها ابراز دارد و همانطور که گفتیم باحتمال زیاد این نظر همراه «مخالفت صریح» نخواهد بود .

سرویس خبرگزاری فرانسه

مردی از جنگل

نوشته : احمد احرار

نمایندگان آذربایجان شوروی ،در مراجعت‌از جنگل بااحسان‌الله وخالوقربان نیز ملاقات کردند و شمه‌ای از مذاکرات خودرا بامیرزا به‌آندو اطلاع دادند. احسان‌الله وخالوقربان نیز دراینموقع تاحدی در نظرات افراطی خود تعدیل کرده‌بودند وبی‌میل نبودند که ازنو با میرزا همکاری کنند . خاصه‌اینکه میدانستند با ورود حیدرعمواوغلی بصحنه ، ممکن‌است زیرپای آنها جاروب شودو حدسشان دور از یقین نبود .

ازهمینرو درآبان ماه ۱۳۹۹ نامه‌ای بامضای خالوقربان واحسان بدست میرزا رسید .

پس‌از عقب‌نشینی نیروی سرخ ازجنگل ، میرزا تشکیلات جنگل را مجددا سروسامان داده قوای عمده خودرا از پسیخان باینطرف متمرکز ساخته وضمنا قریه «کما» رامرکز اداری «جنگل» قرارداده بود. درهمین قریه نامه احسان‌وخالوقربان رادریافت داشت که بااین بیت‌آغاز میشد :

دودوست قدر شناسند حق‌صحبت را
که‌مدتی ببریدند وباز پیوستند !

احسان‌وخالوقربان، موضوع نامه‌را از خاطرات گذشته بحوادث اخیر کشانده ونوشته بودند : شماگاهی درسیاست اشتباه میکنیدو عده‌ای اطرافیان ناسالم وناصالح دارید . وقتی شما شهررا تخلیه کردید ما اجبارا زمام انقلاب رابدست گرفتیم واگرباشما داخل جنك شدیم برای دفاع ازانقلاب وحفظ مقتضیات بود . درپایان نامه به عملیات دولت درآذربایجان وکشته‌شدن خیابانی استشهاد شده ،از آشتی وتفاهم بخاطر حفظ انقلاب سخن رفته‌بود .

میرزا پیش از آنکه دست دوستی احسان وخالو قربان را که بطرف اودراز شده بود ، از نو بفشارد تصمیم گرفت عقده‌هائی راکه‌بردلش سنگینی‌میکرد درنامه ای برای یاران روزگار پیشین منعکس سازد و ازاینرو جوابی‌برای خالو قربان و احسان فرستاد که مطابق‌معمول‌با عنوان «هوالحق» آغاز می شد :

آقایان احسان‌الله خان وخالو قربان دام اقبالها :

از وصول مراسله شریفه که بقیه آثار صمیمیت سابق‌شمارا تظاهر میداد قلبا مسرور و از عواطف حقشناسی که درباره‌ام مبذول‌داشته‌اید خوشوقت‌وسپاسگزارم .

جواب مرقومات شمارا تفصیلا معروض‌میدارم و لزوما اشاره بسهوهایتان خواهم نمود تاشما از تذکر واقعات گذشته که سرمشق آینده‌است متنبه شوید . یقینا ازکسی‌که نصایحش را همیشه از شما دریغ نداشته بدیها را شمرده و خوبی هارا متذکر گردیده‌است‌دلتنك نخواهید شد وتمامی عرایضم راخیرخواهانه وسراسر پند و موعظت تلقی خواهید نمود .

ایراد و تنقید نسبت‌به آن قسمت از مندرجات نامه که راجع‌بشخص بنده‌است ، مثل همه فحش ها و بی‌مهری های در جراید را غمض عین وحکومتش‌رابوجدان‌وانصافتان‌واگذارمی کنم ولی‌در قسمت دیگر که ظاهرا متوجه من ،اما در حقیقت راجع‌بامور نوعی است از نظر روشن شدن حقایق جواب خواهم گفت .

سوءسیاستم‌چه‌بود ؟وچه می گفتم ؟ آقایان بالشویك ها راچه کسی‌دعوت کرد ؟ چه اشخاصی نقض عهد کردند ؟ عملیات ما و شماچه نتایجی‌دربرداشت؟ـ پایه عملیات شمااکنون برروی‌چه‌اساس‌است؟ـ شما را چه میدانیم؟ و احساساتمان نسبت بشما چگونه است ؟

من همیشه عقیده داشته ام و هنوز هم دارم که افکار عامه هر نهضت ملی را پیشرفت میدهد نه آهن و آتش ـ تبلیغات صادقانه و تخییب مردم واحترام بعقاید وعادات ملی و مملکتی موثر تر از صدها هزار قشون وآلات ناریه است ـاهالی مشرق زمین وخاصه‌ایرانی ها که همیشه مذهبی اند زیربار هیچگونه مرام افراطی و خشن و تند نمیروند

اطلاعیه‌سازمان آب منطقه‌ای تهران

قابل توجه ساکنان محترم‌واقع در محدوده زیر :

۱ـ شمالا : بر جنوبی خیابان آیزنهاور بین خیابان های میمنت و جیحون .

۲ـ شرقا : بر غربی خیابان جیحون بین خیابان های آیزنهاور و دامپزشکی .

۳ـ جنوبا : بر شمالی خیابان دامپزشکی بین خیابان جیحون و حریم نهر فیروزآباد .

٤ـ غربا : از قسمت های زیر .

الف ـ بر شرقی حریم نهر فیروزآبادبین‌خیابان‌های دامپزشکی و طوس .

ب ـ بر شرقی خیابان میمنت بین خیابان های طوس وآیزنهاور.

پیرو آگهی ۵۱ مربوط بقبول درخواست انشعاب آب مورخ ۱۳۴۳ر٤ر۳۱ مجددا باستحضارمی رساند . با آنکه‌مدت قبول‌انشعاب در این ناحیه منقضی گردیده‌نصب انشعابات مشترکانی که تعهدات خود را انجام داده‌اند تقریباخاتمه یافته است بلحاظ رعایت کسانی که بجهاتی‌تاکنون برای‌درخواست انشعاب مراجعه نکرده‌اندو یابعلت عدم پرداخت بدهی خود بابت سفته های معوقه‌ازنصب انشعاب‌مستقلات آنان خودداری شده است مدت قبول درخواست تا پانزدهم بهمن ماه ۱۳۴۵ تمدید میشود. بنابراین ساکنان این ناحیه که تاکنون از آب‌تصفیه‌شده بهره‌مندنشده‌اند میتوانند با استفاده از این مهلت در تصفیه حساب گذشته اقدام‌ویا در این فرصت مراجعه‌و درخواست انشعاب نمایند بدیهی است‌چنانچه تا آخر ساعت اداری روز شنبه ۱۱ر۱۵ر٤۵ بباجه مرکزی‌سازمان آب منطقه‌ای‌تهران واقع‌در خیابان جنوبی پارك شهر مراجعه ننمایند ناگزیر متصدیان نصب انشعاب بنقطه دیگری خواهند رفت و این ناحیه مشمول‌مقررات‌خارج ازنوبت خواهد شد و نصب انشعابات بطور خارج از نوبت زودتر از شش ماه بعد از تقاضا مقدور نخواهد بود .

سازمان آب منطقه‌ای تهران

۱ـ۲ آ ـ ٤۱۱٦۰

لوله مسی طی میکنند ٤۰۰۰۰ بار افزوده میشود و سپس یك نیروی مغناطیسی شگرف مانند «کلید پرتو الکترون» آنرا بسوی هدف خودتغییر میدهد .

این لوله مانند غالب قسمت های تاسیسات وسیع مورد بحث در داخل یك تونل سیمانی و بتونی و زیر زمینی که (۷ر۵ متر طول دارد)قرار گرفته است تا بتواند دانشمندان و تماشاچیان را در مقابل تشعشعات شدید حفاظت کند .

درروی یك‌گوی !

روگانا قهرمان بالانس و آکروبات انگلیسی روز ۲۳ دسامبر در محل المپیای لندن یکی از برنامه های سیرك «برترام‌میلز» را با موفقیت اجرا کرد. در عکس بالا وی‌را درحال اجرای برنامه مشاهده میکنید . صحنه فوق چهلمین و آخرین فصل عملیات سیرك در المپیا می‌باشد .

عکس از: یونایتدپرس

دراین مقاله علمی‌که بزبان ساده نوشته شده باآخرین تحقیقات دانشمندان پیرامون عمرعالم وساختمان اتم آشنا میشوید

تعیین عمر عالم

دانشمندان باشیوه جدید علمی عمرعالم را هفت الی سیزده هزار میلیون سال تصور میکنند

دستگاه اتم شکن راز پیدایش‌عالم را کشف میکند

دانشمندان امریکائی در سال۱۹٦٦ پژوهشهای عمیقی پیرامون کائنات‌و هسته اتم انجام دادند و درباره عمر کائنات به فرضیه ها و نتائج جالبی رسیدند .

در نتیجه این کاوش های علمی اکنون تصور میرود که عمر عالم‌بین ۷۰۰۰ میلیون و ۱۳۰۰۰ میلیون سال باشد ولی انتظار میرود طی سه چهار سال آینده در نتیجه پژوهش های بیشتر و دامنه‌دارتری این فاصله زمان کوتاه تر شود .

دانشمندان امریکا همچنین طی سال گذشته موفق باختراع تکنیك سه بعدی جدیدی در زمینه لرزه‌نگاری بمنظور تجزیه و تحلیل دقیق زمین لرزه گردیدند .

این دانشمندان برای پژوهش های عمیق‌تر و بیشتری پیرامون کائنات و اتم دستگاه های علمی بسیار دقیق ترو‌پیچیده تری اختراع نمودند .

مثلا در دهد خانه رادیوئی ملی امریکا در گرین بانك واقع درایالت ویرجینیا دانشمندان امریکا موفق باختراع تلسکوپ بسیار دقیق شده‌اند که بوسیله آن میتوان نقاط مورد نظر را بشعاع (۱ر۵ کیلومتر) در کره ماه بدقت مورد بررسی قرار داد .

دومین‌دقت‌رابطورکلی باید مربوط به‌قطر آنتن «بشقابی‌شکل » آن دانست که علیرغم اندازه آن که (۲٤ متر است) میتواندتاحدود (۲ر۵ میلیمتر) در یك مدار شلجمی کامل کار کند.

رادیوتلسکوپ (۲۵ر۵ متری) که د رسال ۱۹٦٦ بمنظور پژوهش های سماوی و فضائی در رصد خانه مریلند پوئنت واقع در مرکز تحقیقات فضائی (هولبرت) کار گذاشته شده است

یکی از دقیق‌ترین دستگاههای‌گیرنده امواج رادیوئی از کرات سماوی است که قدرت دستگاه های گیرنده آن (تا یك ششم میلیمتر) حساس‌است.

ضمنا در سال جاری یك رادیو تلسکوپ (۳٦ متری) دیگری تکمیل شد ودر ایستگاه رد گیری کولد ـ استون در صحرای موهاری در کالیفرنیا کار گذاشته شده است که بطور کلی غیر از کار های عددی و معمولی ستاره شناسی در موارد دیگری هم مورد استفاده قرار می‌گیرد ـ بدین معنی که از نظر پژوهشهای مربوط باکتشافات‌فضائی در ستاره شناسی مخصوصا درمواردی که ستاره شناسی و علوم فضائی آمیختگی حاصل میکنندمورد استفاده قرار میگیرد .

* ارتباط با پلوتو

رادیو تلسکوپ مورد بحث چنان نیرومند است که میتواند پیام های رادیوئی را به سفینه فضائی که در فاصله دوری مثلا از زمین تا ستاده پلوتو قرار دارد مبادله کند .(ستاره پولوتو دور ترین ستاده در منظومه شمسی است و فاصله آن از زمین ٤۰ برابر فاصله خورشید تا زمین است).

* اتم شکن

اما بی شك مهمترین و جالب‌توجه ترین وسیله علمی جدید که دراین سال بجهانیان عرضه شدهمانادستگاه «اتم شکن» میباشد که در دانشگاه استانفورد امریکا تکمیل گردیده است .

«اتم شکن» که مطالعه و طرح ساختمان آن تقریبا ۱۰ سال وقت گرفته و ۱۱٤ میلیون دلار هزینه ساختمان آن میباشد دستگاهی است که میتواند الکتردها را بسرعت سیر نوردر مقابل اتمها پرتاب کند و بدین ترتیب هسته اتمی را خرد سازد .

ایستگاه مزبور سپس عکسهائی‌از آثار ناشی از این قطعات رابرمیدارد زیرا دانشمندان از طریق مستقیم بهتر میتوانند به اسرار دنیای کوچکی که درون اتم قرار دارد پی برند و گرنه از طریق دیگری روئت ومطالعه آن بسیار بعید است .

درون این دستگاه بر مقدار جرم هر یك از الکترون ها بموازات عبور مسافت سه کیلومتری که آنها در

ترکیات

جناب آقای دکتر عاطفی

پزشکان و کارکنان درمانگاه ۲۱ فروردین انتصاب شایسته جنابعالی را بمقام معاونت وزارت بهداری تبریك عرض نموده و موفقیت آنجناب راخواستارند .

دکتر احمد فرزام ـ دکتر نادرمسیحا ـ دکتر خوشدل‌یزدانی‌ـ دکتر مجید کیمیائی

جناب آقای مهندس عصار

انتصاب شایسته جنابعالی را بمقام معاونت وزارت بهداری صمیمانه تبریك عرض می نمایم . **دکتر مقصودی**

جناب آقای دکتر سرداری

همکاران و دوستان جنابعالی دربیمارستان سرخه‌حصار احراز مقام معاونت وزارت بهداری رابه‌آن جناب صمیمانه‌تبریك‌میگویند

جناب آقای دکتر دواچی

انتصاب شایسته جنابعالی را بریاست دانشکده کشاورزی کرج تبریك عرض مینمایم **دکتر ابوالفضل‌مبینی**

جناب آقای دکتر محمد کاظمی

صمت جدید رابجنابعالی تبریك عرض نموده موفقیت بیشتری برای آنجناب آرزومینمایم **دکتر ابوالفضل مبینی**

استاد محترم جناب‌آقای صفائی

باکمال مسرت انتصاب شایسته جنابعالی را بمعاونت وزارت آموزش و پرورش تبریك عرض مینمائیم

دانشجویان سال اول آموزشگاه عالی وزارت‌دارائی

جناب آقای دکتر عاطفی

انتصاب بجا و شایسته آنجناب را بمعاونت وزارت بهداری صمیمانه تبریك عرض میمایید **ناصرعلی‌مافی**

جناب آقای شهبازی

انتصاب بجا و شایسته آنجناب رابمعاونت‌نخست‌وزیری‌صمیمانه تبریك عرض مینمائیم **ناصرعلی‌مافی‌ـامیرقربانی**

جناب آقای ضیاءالدین صفائی

انتصاب بجا و شایسته آنجناب رابمعاونت وزارت آموزش و پرورش صمیمانه تبریك‌عرض مینمائیم **ناصرعلی‌مافی‌ـامیرقربانی**

جناب آقای مصطفی هدایتی

انتصاب بجا وشایسته آنجناب را بمعاونت وزارت بهداری صمیمانه تبریك عرض مینمائیم **ناصرعلی‌مافی‌ـ امیرقربانی**

جناب آقای دکتر منصورسرداری

انتصاب شایسته جنابعالی را بسمت معاونت وزارت بهداری صمیمانه تبریك عرض میمناییم

کرمانشاه ـ دکتر پرندیان ـ دکتر بهادری

جناب آقای دکتر عزیزالله محمدی ریاست محترم بهداری ناحیه یك تهران

ضمن تقدیم خالصانه‌ترین تبریکات قلبی خود بمناسبت انتصاب شایسته و بجای جنابعالی ، صمیمانه آرزومندند همچو گذشته در راه تحقق منویات مقدس شاهنشاه محبوب آریامهر و درجهت بثمر رساندن هدف های اجتماعی ودرمانی‌توفیق‌خدمت‌بیشتری‌یابید

پزشکان و کارکنان بیمارستان شماره۴ انجمن بهداری(لولاگر)

جناب آقای شهبازی معاون محترم نخست وزیری

انتصاب شایسته آن جناب را بسمت معاونت نخست وزیری صمیمانه تبریك عرض می نمائیم .

هیئت مدیره شرکت تعاونی تهیه‌و توزیع مواد اولیه صنف شیرینی ساز و کافه قنادی تهران و حومه

جناب آقای کاظم رهبری

بایکدنیا مسرت انتصاب آنجناب را بریاست اداره کل امور تربیتی و تربیت‌بدنی صمیمانه تبریك می گویم .

آ ـ ٤۱۰۲٦ **شاهرود ـ محمود خطیبی**

پزشکان و کارکنان بیمارستان شماره ۱ انجمن بهداری شهرستان تهران

با نهایت مسرت انتخاب و انتصاب بجا و شایسته جناب آقای دکتر احمد عاطفی مدیریت عامل محترم انجمن بهداری شهرستان تهران را بمقام معاونت وزارت بهداری صمیمانه تبریك عرض می نماید توفیق معظم‌له را در راه خدمتگزاری بشاهنشاه آریامهر از ایزد متعال خواستار است .

رئیس بیمارستان شماره ۱ انجمن بهداری ـ دکتر پرهامی

جناب آقای دکتر شاهقلی وزیر محترم بهداری

کارکنان حسابداری بهداری کل وزارت را بانتصاب شایسته جناب آقای دکتر امیر منصور سرداری مدیر عامل و رئیس محبوب بهداری کل وزارت راه را درپست معاونت‌وزارت بهداری صمیمانه به آن مقام محترم تبریك عرض می نمایند .

از طرف کارکنان حسابداری بهداری‌کل وزارت راه ـ نورائی

جناب آقای دکتر سرداری

انتصاب جنابعالی را بمعاونت وزارت بهداری تبریك عرض نموده موفقیت آنجناب را از خداوند خواستار است .

از طرف کارمندان دفتر و کارگزینی بهداری کل ـ سعادت

جناب آقای خادم

انتصاب شما را بریاست فدراسیون کشتی تبریك میگویم .

احمد مومنی

تیمسار سرلشکر دکتر اصلانی

پزشکان بیمارستان ۲۰۲ منطقه ارتش دوم در چهل دختر ارتقاء آن ریاست معظم را بدرجه سرلشکری صمیمانه تبریك عرض نموده و موفقیت عالی را در خدمت بشاهنشاه آریامهر بزرك ارتشتاران آرزومندند .

شاهرود ـ سرهنك دکتر فریدنی ، سرهنك ۲ دکتر علومی ، سرهنك ۲ دکتر محصول ، سرگرد دکتر رازانی ، سرگرد دکتر تابش ، سرگرد دکتر کوچك‌زاده ، سروان دکتر دانش ،سروان دکتر بهلوری ، ستوان یکم دکتر رحیم‌پرست

انتخاب آقای عباس تیموری را بریاست اتحادیه صنف‌پرنده و ماهی فروش صمیمانه تبریك میگوئیم .

از طرف کارکنان شرکت تعاونی توزیع ماهی و پرنده ـ یعقوب ایران پرست .

جناب آقای دکتر عزیزالله محمدی

انتصاب جنابعالی را بریاست بهداری ناحیه یك تهران‌صمیمانه تبریك عرض می نمائیم .

دکتر فشارکی‌زاده ، سرورالسعادات معالج ، سید تقی‌الصعید ، عطاءالله کاظمی ، نعمت‌الله امینی ، صغری گنجه‌ای ، جواد خارزی ، طلیعه ماهوتی‌پور

جناب آقای سید محمد خادم

انتصاب شایسته جنابعالی را بریاست فدراسیون کشتی کشور صمیمانه تبریك میگویم .

محمد رضا بلوری

آگهی مناقصه

سازمان بیمه‌های اجتماعی انواع کاغذ و مقوای کارتی موردنیاز سالیانه خود را بشرح صورت‌مشخصات موجود در اداره سرویس های تدارکات وانبارها از طریق مناقصه خریداری مینماید . داوطلبین میتوانند برای کسب اطلاعات بیشتر و دریافت‌برك‌شرائط مناقصه و نمونه‌قرارداد همه‌روزه در ساعات اداری قبل از انقضاء مدت مقرر باطاق ٤۰۵ درساختمان مرکزی‌واقع در خیابان آیزنهاور مراجعه نمایند.

پیشنهادات بایدتاآخر وقت‌اداری روز دوشنبه دهم بهمن ماه چهل و پنج لاك و مهر شده به‌سازمان تسلیم گردد . پیشنهادات رسیده در ساعت ده صبح روز سه‌شنبه یازدهم بهمن ماه چهل و پنج در کمیسیون مناقصه‌بازوفرائت‌خواهدشد .حضورپیشنهاد دهندگان در کمیسیون آزاد است ۱٤ر۲۱

رئیس هیئت مدیره‌ومدیرعامل سازمان بیمه های اجتماعی دکتر محمود خواجه‌نوری

جناب آقای محمد خادم

انتصاب شایسته و مناسب سرکار بریاست فدراسیون کشتی کشور موجب خوشنودی ورزشکاران، مربیان‌و کارکنان واعضای باشگاه دخانیات ایران بخصوص کشتی‌گیران گردید.خواهشمندم تبریکات صمیمانه یکایك آنانرا بپذیرید .

رئیس اداره تفریحات سالم و باشگاه موسسه کل انحصار دخانیات ـ نبی‌زاده

تبریك بیك انسان

برای ما فروشندگان مرغ و ماهی در تهران موجب نهایت مسرت است که افراد صنف مردی وارد و مطلع و در عین حال بی‌نظر را برای اداره امور صنف برگزیدند . این کار درست از طرف صنف ما طی شش سال گذشته ، همه ساله تکرار میشود و آقای عباس تیموری را برای ششمین بار برای تصدی امور اتحادیه انتخاب کردند .

بنمایندگی از طرف عموم افراد صنف انتخاب مجدد آقای عباس تیموری را که در کار صنف ما نظمی ایجاد کرده و با توزیع صحیح مرغ و ماهی و رعایت اصول انسانی جمعی از افراد وحتی بیکاران را نیز بکار واداشته است تبریك گفته و برایشان‌موفقیت آرزو میکنیم .

روح‌الله شمالی، هاشمی، طباطبائی، آمیغی، عروجی، جنانی ، ضیائی ، رهنما، احسانی، غفاری ،ثریا ، لنکرانی، مطیع ،بروخی، عزت‌الله‌پور، شادمان، کرجی‌چی،علی محمدی، میری، گودرزنیا، شریعتی ،نورمنش، هاشمیان، داراب، برندك ، فولادی ،درگاهی، الله‌وردی، سیدامیر ، آماده ،علی آقائی، راحتی ،سماك، التفات، شهریاری، کبیری ،زوارق ، رزوه‌دار، سید امیرحاتم ، رهبر ، بشیر، گلی میرزا ، پوربزرگی ، رحیمی ، معظمی ، سیدجلال ، امیری، جهانگیرزاده، حسنخانی ، همتی ، اصغریه ، ظهوری ، بجانپور، سماواتی، روزگاری ،امیری ، قشلاقی، اسدالله ، نظری، بدرخواهان، فرج‌الله‌زاده ، حسن رشتی، علی رشتی، سیدنیا ، زبده، شفائی، وهاب، قشم، مالکی ،قاضی، آرونی، عبدالله‌آرونی، صدری، کشوری، حصاری، نهاوندی، ساسان ، ایمانی ، گیاهی، خیری، خوئی، عسگری، سرحدی، اسماعیل‌پور، تقوی ،علی‌اکبر، فرزین‌نیا، طهماسبی ، عدالت‌خواه ، آقازاده ، مهرعلی‌اکبری، نریمان، قائمی، عمومی، خیرالله، قصاب‌زاده، سعیدی ، سراجی، ستار دریائی، مسیواندره، مهندس‌پریوش، خسروتژاد ،جدیدیان، زوارق، واشقانی، کرمی، عرفانیان، فرج‌الله‌زاده ، مرغ‌نهاوند، کاشانی، شکوفه، قره‌مادانی، نعمت شکوفه، واحدی، قطب ،سیام، پناه، پیش‌نشین، پنجخواه، امیدی، کتبی ، محمد حاجی جواد، همتیان، رحمتیان، شفائی، ملایری‌پور، کاشانیان ، بوالحسنی ، شادیمهر، ملاغفار ، ماخانی، منوچهر کیهان ، کاسه‌گران .

حقیقت اینست که امروز دانشگاه تهران با مشکل کمبود استاد و متخصص روبرو شده است و چند دانشکده بجهت نقص کادر آموزشی برای دوره‌های دکترای خود دانشجو نمی‌پذیرند، نامه‌های بسیاری در این زمینه بما میرسد. برای نمونه فارغ‌التحصیلان دوره فوق‌لیسانس تاریخ دانشکده ادبیات طی نامه‌ای که فرستاده‌اند مینویسند «دوسال است که دوره فوق‌لیسانس تاریخ را تمام کرده‌ایم وطبق مقررات وآئین نامه تحصیلی دانشگاه، عالیقمند بادامه تحصیلات دوره دکترا هستیم متاسفانه مقامات مسئول میگویند بعلت نبودن استاد کافی دانشکده ادبیات نمی‌تواند برای دوره دکترای تاریخ دانشجو بپذیرد!» این موضوع در زمانی عنوان میگردد که در کشورما کنگره ایران شناسان تشکیل می‌یابد و در تمام دنیا دانشمندان وسمعین راجع به گنجینه تاریخ درخشان گذشته ما بررسی و تحقیق می‌نمایند و سازمان بنیادفرهنگ ایران برای حفظ و شناساندن میراث فرهنگی و تاریخی گذشته ملت ماشروع بفعالیت می‌کند. والبته با این حساب وضع رشته‌های فنی و تخصصی از لحاظ نبودن معلم و استاد ونیز احتیاج مبرمی که بعلت توسعه صنعتی کشور به کادر فنی و تخصصی داریم قابل مقایسه نیست. برای مثال حقوقی که در دانشگاههای ملی برای یك استادیار ویا دانشیار تازه استخدام می‌دهند در حدود ۵۰ تا ۷۰ هزار ریال است در صورتیکه حقوق و مزایای رتبه ده استادی تمام وقت دانشگاه تهران حداکثر ۴۹ هزار ریال می‌باشد و بهمین دلیل و با توجه باین مشکلات استخدامی ومالی در این دوسه سال کمتر آدم باصلاحیتی حاضر شده است که باستخدام کادر آموزشی

از: محمد فرید

مشکل کمبود استاد

موضوع قابل توجه آنکه دانشگاه تهران برای دانشگاهها وموسسات آموزشی عالی دیگر در حکم «دانشگاه مادر» است و منطقی و اصولی اینست که برای تمام مراکز علمی و تحقیقاتی و حتی سازمانهای دولتی و ملی استاد و متخصص تربیت وآماده نماید متاسفانه بعلت اینکه در گذشته مسئولین این دستگاه علمی برنامه وهدفی نداشته‌اند از توجه باین امرمهم و اساسی غفلت شده است.

دانشگاه تهران درآید و حتی اغلب استادان بظاهر تمام وقت نیز بکار تدریس در دانشگاهها وموسسات دیگر پرداخته‌اند و اشتغال بکار در دانشگاه تهران برایشان بصورت فعالیت جنبی درآمده است.

از طرف دیگر با در نظر گرفتن فوت یا بازنشستگی استادان قدیمی وانیکه دانشجویان دانشگاه تهران و موسسات تابعه عرض پنج سال اخیر دو برابر شده است اهمیت وچگونگی این مشکل بهتر روشن میگردد.

شاهنشاه آریامهر در هر فرصتی لزوم گسترش تعلیمات عالیه را بمتصدیان امر توصیه فرموده‌اند و گوشزد کرده‌اند که توسعه تعلیمات عالیه در بثمر رسانیدن برنامه‌ها و ترقیات آنیه کشور مانقش موثری دارد، بهمین علت دستور داده‌اند که لایحه جدید استخدام دانشگاه که هم‌اکنون در دست تدوین است تهیه گردد و بدانشگاه تهران استقلال اداری و مالی لازم داده شود با تصویب این لایحه جدید مشکل اساسی از پیش پای پیشرفت و تجهیز دانشگاه تهران برداشته میشود ولی این قدم بزرگ وقتی پر ثمر خواهد بود که مسئولین امر با دلسوزی و پشتکار و باطرح «برنامه» و مشخص نمودن «هدف» جهت تامین احتیاجات آینده اقدام نمایند و نیز لازم است بدانند آنهایی که دل بامید آینده و پیشرفتهای مملکت بسته‌اند و تحقق آرمانهای ملی مردم را در مدنظر دارند چشم بر این کعبه مرکز پرورش فکر انسانی دوخته‌اند و آینده تاریخ دانشگاه نشان خواهد داد که متصدیان و مسئولین دانشگاه تهران تاچه حد بانجام مسئولیتها ووظایف خطیر خود در برابر ملت و مملکت آگاهی و علاقه داشته‌اند.

فرهنگی ورزشی

نمایشگاه نقاشی هنرمندان روس و شوروی

ساعت شش بعدازظهر امروز نمایشگاه نقاشان روس و شوروی باهمکاری کمیته جوانان اتحادجماهیر شوروی وخانه جوانان در محل خانه جوانان افتتاح شد

این نمایشگاه در دو قسمت عرضه شده قسمت اول آثار طبع شده نقاشان روس از قرن ۱۸ تا اوایل قرن ۲۰ و قسمت دوم آثار نقاشان ملل مختلف اتحاد جماهیر شوروی از سال ۱۹۱۷

موفقیت یك دانشجوی ایرانی

آقای مسعود بدیع مسعود دانشجوی ایرانی که چهارسال است در آلمان غربی ، در رشته صنایع مکانیکی تحصیل میکند در میان ده ها هزار دانشجوی خارجی بعنوان دانشجوی ممتاز شناخته شد .

اخیرا طی مراسمی که در «سار بروك» برگزار گردید معاون وزارت اقتصاد آلمان جایزه‌ای بوی داد .

کاروان اسکی به آبعلی

فردا یکشنبه ۲۵ دی ۸ر۳۰
صبح تا ۵ر۳۰ عصر
عباس‌آباد ـ انجمن ایران وآمریکا

آگهی شرکت سهامی شیلات ایران

بدین وسیله باطلاع عموم می رساند ماهی استرژن در بسته های یك کیلوئی بمبلغ ۴۰ ریال در فروشگاه های زیربفروش میرسد.

۱ـ سوپر مارکت ایران
۲ـ فروشگاه فردوسی شعبه مرکز و قلهك
۳ـ مغازه خزر
۴ـ مغازه ایران خاویار

شرکت سهامی شیلات ایران
الف ۸۶۲۶
۱ـ۲ آ_۴۱۰۳۰

مشاور سازمان تربیت بدنی

از طرف رئیس سازمان تربیت بدنی تیمسار سرتیپ اسعدشاه‌خلیلی بسمت مشاور سازمان تربیت بدنی منصوب و مشغول کار شد .

همانطور که دیروز اطلاع دادیم تیمسار سرتیپ‌شاه خلیلی‌سرپرستیت هیئت رسیدگی بکار باشگاه های ورزشی میباشد .

آگهی دعوت

چون دوره یکساله انجمن محلی کوی فرح در آبان‌ماه ۱۳۴۵ پایان یافته‌است مراتب بدینوسیله اعلام واز اهالی محترم دعوت مینماید که برای تشکیل مجمع عمومی عادی و استماع گزارش اعضاء انجمن و تجدید انتخابات روز جمعه سی دی‌ماه ۱۳۴۵ ساعت ۹ صبح درمحل دبستان فرحناز پهلوی در کوی فرح حضور بهمرسانید .

رئیس انجمن محلی کوی فرح . سرتیپ تاج الدینی

آگهی تشکیل مجمع عمومی شرکت تعاونی کشاورزی گنبدکاوس

بموجب تصمیم متخذه از طرف هیئت موسس شرکت تعاونی کشاورزان گنبدکاوس در جلسه ۱۵ دیماه ۱۳۴۵ اولین جلسه مجمع عمومی شرکت درساعت ۳ بعداز ظهر روز ۱۵ بهمن ماه ۴۵ در شهرستان گنبد تجارتخانه آقای آسوده تشکیل میگردد از آقایان اعضاء هیئت موسس تقاضا میشود با در دست داشتن رسید پرداخت کلیه سهام مورد تعهد بحساب شماره ۱۹۴ بانك کشاورزی گنبد درساعت مقرر درجلسه حضور بهمرسانند .

دستور جلسه :

۱ـ تصویب اساسنامه شرکت .
۲ـ انتخاب اعضاء اصلی و علی‌البدل ـ هیئت مدیره وبازرسان شرکت .

از طرف هیئت موسسین شرکت تعاونی کشاورزان گنبدکاوس ـ آسوده

آ_۴۱۱۳۴

این بار مصرف کنندگان دریا برنده بخاری مبله دئوترم شدند

خانم اقدس مؤیدی ساکن رشت

خانم منور محمدزاده تبریزی ساکن رضائیه

آقای ابوتراب رحیقی ساکن نیشابور

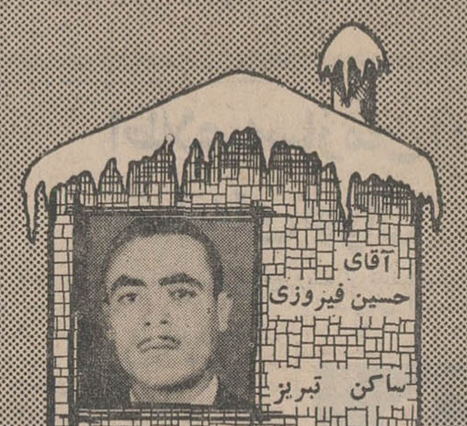
آقای حسین فیروزی ساکن تبریز

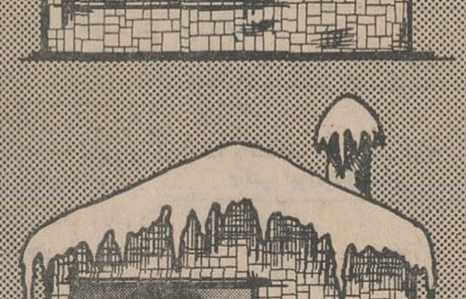
خانم عزت باقریك ماکوئی ساکن بندرعباس

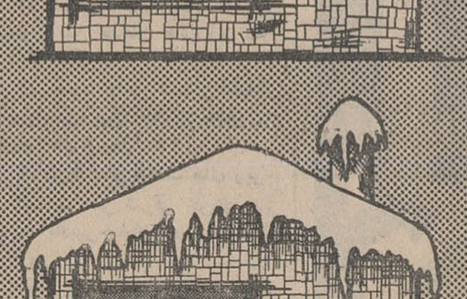
خانم مهرانگیز صدری ساکن اندیمشك

شما هم داخل قوطی‌های دریا را بادقت جستجو کنید وانواع هدایای کوچك و کارت حواله یخچال ـ تلویزیون ـ رادیو ـ بخاری وآبگرم کن ـ قالی و قالیچه فیلی شیو ـ اجاق گاز ـ دوچرخه ـ سماور نفتی ـ چرخ خیاطی بدست آورید .

آقای رضا پهرزاد ساکن بندر پهلوی

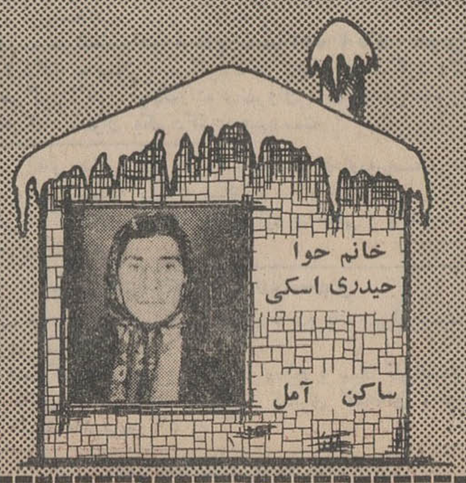
خانم حوا حیدری اسکی ساکن آمل

آقای محمد تقی گوگ‌تپه ساکن رضائیه

آقای خسرو زائرین ساکن تهران یوسف آباد

DT157

انتقال معلمین وکارکنان زن وزارت آموزش و پرورش

معلمین وکارکنان وزارت‌آموزش‌و پرورش که همسر آنان عضو موسسات ملی هستند، با انتقال‌همسر خود بشهرستان دیگر میتوانند بدان شهرستان منتقل شوند.

خبرنگار فرهنگی ما مینویسد تاکنون فقط کارکنان وزارتخانه‌ها وموسسات دولتی میتوانستند با استفاده از ماده۶ قانون نقل و انتقال کارمندان دولتی ، هنگام انتقال بشهرستان دیگر ،همسر خودرا نیزبدان شهرستان‌منتقل کنند.

ولی اخیرا بدستور وزیر آموزش وپرورش باتوجه برفاه حال‌کارکنان موسسات ملی، کمیسیونی تشکیل‌شد وموافقت نمود که زنان کارمندان موسسات ملی که عضو وزارت‌آموزش وپرورش هستند نیز از این ماده قانون استفاده کنند. وبا انتقال شوهران‌خود بشهرستان دیگر به شهرستان‌منتقل شوند.

مدیر عامل انجمن ملی حمایت کودکان

آقای دکتر علیقلی لقمان ادهم استاد دانشکده پزشکی تهران به مدیریت عامل انجمن ملی حمایت کودکان انتخاب گردید .

ریاست عالیه این انجمن را شهبانو بعهده دارند .

مدیر عامل جدید انجمن حمایت ملی کودکان از دانشکده پزشکی تهران فارغ‌التحصیل شده و رشته تخصصی خودرا در دانشکده‌پزشکی پاریس گذرانده است .

وی درچندانجمن پزشکی‌بین‌المللی عضویت دارد و بپاس خدمات بهداشتی خود ، بدریافت یك‌قطعه نشان تاج مفتخر گردیده است .

جلسات علنی مجلسین

تعطیلات زمستانی مجلس‌شورای ملی امروز بپایان میرسد و ساعت ۹ بامداد فردا اولین جلسه علنی این مجلس تشکیل خواهد شد .

مجلس سنا نیز ساعت‌ده‌صبح‌دوشنبه جلسه علنی خواهد داشت .

رئیس سپاه صلح آمریکا از سپاهیان انقلاب ایران تجلیل کرد

آقای «جك‌وان» رئیس‌سپاه‌صلح امریکا بامداد دیروز پس از سه روز اقامت در ایران با هواپیما به افغانستان مسافرت کرد ، وی در مدت اقامت خود در ایران‌ازمراکز فعالیت سپاهیان صلح در تهران ـ اهواز و شیراز بازدید بعمل آورد

عصر دیروز رئیس سپاه صلح امریکا در یك کنفرانس مطبوعاتی گفت :

آنچه در مدت اقامت خود در ایران درباره سپاه دانش و سپاه بهداشت و سپاه آبادانی و برنامه های مبارزه با بیسوادی شنیده و دیده‌ام موجب شگفتی من شده است .

رئیس سپاه صلح امریکا ضمن تشریح فعالیت های سپاه صلح امریکا در سراسر دنیا پیشرفت های سپاهیان دانش و بهداشت و ترویج و آبادانی ایران را ستود .

نخستین شکاف در ارتش چین

توکیو ـ۱۴ژانویه ـ آسوشیتدپرس ـ خبرنگار یك روزنامه ژاپنی امروز از پکن گزارش داد که یکی از واحد های ارتش چین به پناهگاه مخفی افسران مخالف مائو حمله کرده و عده زیادی از آنها را دستگیر کرده‌است .روزنامه ژاپنی « می‌نیچی‌شیمبون» نوشته‌است اختلافات داخلی ارتش برای اولین‌بار بصورت مبارزه هواداران ومخالفان مائو دستگیری افسران مخالف‌نظاهر کرده‌است . ارتش چین ۳۵میلیون سرباز و افسر دارد و بسیاری از افراد این‌ارتش‌باسیاست‌مائوتسه‌تونك مخالفند . در یکی‌ازروزنامه‌های‌دیواری پکن گفته شد که افسران مخالف‌مائو در شهر «لانچو» دستگیر شده اند

رادیو پکن دیروز ضمن اطلاعیه‌ای گفت مخالفت با افکار مائودرمیان نیروهای‌مسلح‌هنوز بقوت‌خودباقی‌است

* آماده باش

دولت چین ملی امروز نیرو های خودرا در کموی‌وماتسو(جزائرساحلی چین) ونیز نیروهای هوائی ودریائی خودرا در فرمز به حالت آماده باش در آورد .

احداث راه‌آهن خصوصی

بقیه از صفحه اول

لکوموتیو ها که درراه‌آهن موجود است ، برای احداث راه‌آهن در کرانه های شمال و جنوب ایران استفاده کنند .

* لکوموتیو

این مقام رسمی راه‌آهن اعلام کرد : که‌دویست‌وپنجاه لکوموتیو بخاری و صد ها واحد تاسیسات آب و سوخت این لکوموتیو هادر سراسر خطوط راه‌آهن‌وجود دارد که کارخانجات تعمیرات جاری و اساسی آنها نیز موجود است ، این عوامل بوسیله رانندگان و تعمیر کاران ورزیده ، بازنشسته راه‌آهن میتواند با شرایط سهل مورد استفاده بخش خصوصی قرار گیرد .

در صورتی که بخش خصوصی بخواهد در سراسر سواحل شمال و جنوب ایران از «خلیج‌حسینقلی تا آستارا و از بندر چاه‌بهار تا خرمشهر راه‌آهن ساحلی بسازد ، باتوجه به ارزانی و فراوانی ذغال سنك در این دو ناحیه کشور ،می توان دستگاه سوخت لکوموتیو ها را برای تقلیل هزینه از مازوت به ذغال تبدیل کرد .

* قدرت حمل

لکوموتیو های موجود راه‌آهن در خطوط جلگه‌ای قادرند تا سه هزار تن بار ببرند و اگر بخش خصوصی این طرح را اجرا کند ، سراسر کرانه های جنوب و شمال ایران آباد شده و بنادر و شهر ها ودهات زندگی تازه‌ای خواهند یافت .

* تراورس

این‌مقام فنی‌راه‌آهن اعلام‌داشت که بخش خصوصی برای احداث چنین راه‌آهنی‌تنها باید دست‌بکار ساختمان راه زده و ریل تهیه‌نماید زیرا تطبیق شرائط طبیعی سواحل با استفاده از تراورس بتونی که در کرج کارخانه عظیمی برای تولیدآن نصب‌شد،بخش خصوصی را از تراورس چوبی بی‌نیاز می سازد .

این مقام گفت : استاد کاران‌و تعمیر کاران لکوموتیوهای بخاری راه‌آهن و رانندگان آنها ،جمعی در راه آهن باقی هستند و جمعی دیگر بازنشسته شده‌اند. این‌افراد که اساسا بنیانگزاران کارخانجات تعمیرات اساسی راه‌آهن می‌باشند میتوانند مسئولیت فنی و تعمیرات و آماده ساختن لکوموتیو ها را قبول نمایند .

* اجازه دولت

بخش خصوصی باید از دولت اجازه احداث راه‌آهن‌رادر سواحل کسب کند و ضمن شرکت در مزایده با سهل ترین شرائط دویست‌و پنجاه لکوموتیو و صدها واگن مخزن و صد ها دستگاه آبکیری وسوخت‌گیری وتاسیسات تعمیرات را از راه آهن تحویل بگیرد .

نرخ درمان در تهران

بقیه از صفحه اول

به‌پیشنهاد انجمن بهداری شهر تهران ارزش واحد درمانی شهر تهران ۱۰ ریال تعیین گردید و از این پس هریك ازمراجعه کنندگان درمانگاههای بهداری تهران باید بابت معاینه و دریافت نسخه ودارو ۱۰ ریال بپردازند .

از محل ده ریال های دریافتی اعتبار خرید دارو و تاسیس‌درمانگاه ها و تجهیزات در شهر تهران تقویت میشود .

* مجانی

چنانچه شهرداری تهران و انجمن بهداری کسی را بی‌بضاعت معرفی کرد آن شخص از پرداخت حق معاینه معاف خواهد بود .

خبرنگار ما میافزاید :

هرروز بطور متوسط ۱۰ تا ۱۵ هزارنفر از ساکنین نقاط مختلف شهر تهران به درمانگاه های بهداری تهران مراجعه و تحت معاینه قرار میگیرند .

* انجمن های بهداری

خبرنگار ما گزارش میدهد : تاکنون در یکصدوبیست‌ویك شهرستان‌ازمجموع ۱۴۵ شهرستان کشور انجمن بهداری تشکیل شده وامور درمانی بمردم سپرده شده است .

دنباله گزارش شهرستانها تا بعد از ظهر امروز

وزیر کشور در بازار حریق زده‌مشهد

خبرنگار ما در مشهد گزارش‌داد: لهن پریروز آقای مهندس عبدالرضا نصاری وزیر کشور و همراهان با هواپیما وارد مشهد شدند و مورد استقبال تیمسار باتمانقلیچ استاندار وعده‌ای از رؤسای ادارات و معاریف قرار گرفتند .

آقای مهندس انصاری پس‌اززیارت حرم مطهر حضرت رضا (ع) بکاخ ملك‌آباد رفت و جمعی از رؤسای ادارات و نمایندگان طبقات مختلف باوی ملاقات کردند .

ساعت ۹ صبح دیروز وزیر کشور دربازار مشهد که براثر آتش سوزی اخیر قسمت اعظم آن سوخته است حضور یافت و از کاروانسراها ، انبار ها و مغازه های حریق زده بازدید کرد .

دربازدید وزیر کشور از بازار حریق‌زده مشهد گفته شد درحدود سی‌میلیون ریال خسارت واردشده است و خسارت دیدگان از وزیر کشور خواستند نسبت به جبران خسارت آنان اقدام شود . وزیر کشور دستور داد نسبت‌به‌تجهیزات آتش‌نشانی شهرستان مشهد اقدام فوری بعمل آید .

وزیر کشور ضمن گفتگو بابازرگانان و کسبهٔ خسارت دیده به آنان وعده داد که از طرف دولت کمك های لازم دراختیارشان گذاشته‌خواهدشد.

ساعت یازده صبح‌همانروزنیزجلسه‌ای با حضور آقای مهندس انصاری وزیر کشور ، تیمسار باتمانقلیچ استاندار وعده‌ای از نمایندگان بازرگانان و اصناف مشهد در سالن استانداری تشکیل گردید . در این جلسه بازرگانان‌و نمایندگان اصناف‌خواست ها و پیشنهادات خود را مطرح‌کردند و وزیر کشور بار دیگر وعده دادکه برای کمك به‌آنان‌حتی‌المقدور اقدام خواهد شد .

قسمتی از یك قریه ۱۴ ساعت سوخت

نیمه شب پریشب ، حریقی دریکی ازخانه‌های‌روستائی‌قریه«شه‌ماربیگلو» از توابع «گرمی» آذربایجان روی داد که بسرعت خانه های اطراف رافرا گرفت وخسارت زیادی ببار آورد . حریق در حدود چهارده ساعت ادامه داشت‌ومامورین ژاندارمری گرمی با فعالیت قابل ملاحظه ای آتش‌راخاموش کردند . در جریان حریق چند خانه‌و همچنین مقدار زیادی غله متعلق به کشاورزان سوخت و گفته می شود چندنفرنیزمجروح‌شده‌اند.فعلاماموربن مشغول برآورد خسارات وارده‌درمحل می باشند .

رئیس بانك ملی گنبدکاوس کشته شد

مرحوم جهان‌بین

خبرنگار مادر گنبد کاوس گزارش داد: بعد ازظهر پریروز هنگامیکه آقای محمد حسن جهان‌بین رئیس بانك‌ملی گنبدکاوس باتفاق افراد خانواده‌اش باا‌تومبیل عازم رامیان بود، در فاصله ۱۴ کیلومتری گنبد کاوس یك‌اتومبیل دیروز اتوبوس شماره ۷۰۴۹۹شرکت واحد برانندگی مصطفی که درخیابان رشید تهران پارس حرکت می کرد با موتوسیکلت سواری بنام محمدعلی علی محمدی شکاربان‌شکارگاه‌سلطنتی تصادف کرد .

شدت تصادف بحدی‌بود که‌موتوسیکلت سوار در دم جان سپرد جیب لندرور برانندگی حسین رحیمی باا‌تومبیل وی تصادف کرد .

شدت تصادف بحدی بود که آقای جهان‌بین در دم کشته شد و همسر و فرزندان وی و همچنین راننده اتومبیل لندرور مجروح شدند . مجروحین ببهداری گنبد کاوس منتقل و تحت درمان قرار گرفتند وآقایان فرماندار، شهردار و عده‌ای از بازرگانان از ایشان عیادت کردند.قرار است جنازه مرحوم جهان‌بین امروز برای دفن به مشهد حمل شود.

شورای مرکزی دانشگاه های کشور

پریروز آقایان مهندس ریاضی‌رئیس مجلس شورای ملی ،دکترهدایتی‌وزیر آموزش و پرورش ، دکتر جهانشاه صالح رئیس دانشگاه تهران ،دکتر مجتهدی رئیس‌دانشگاه‌صنعتی‌آریامهر وچند تن‌از استادان دانشگاه تهران وارداهواز شدند ومورد استقبال‌قرار گرفتند .

این‌عده ساعت ۱۰ صبح دیروز در اولین جلسهٔ شورای مرکزی‌دانشگاهها که با حضور آقای سالور استاندار خوزستان وجمعی از رؤسا و استادان دانشگاهها در دانشگاه جندی شاهپور اهواز تشکیل شده بودشرکت کردند. دومین جلسه شورای‌مرکزی‌دانشگاهها ساعت ۹ صبح امروز تشکیل گردید

زنی خود و فرزندش را برودخانه انداخت

خبرنگارمادر مسجد سلیمان‌گزارش داد :

دیروز زن ۳۱ساله ای بنام شهربانو ساکن مسجد سلیمان بعلت اختلافات خانوادگی تصمیم به‌خودکشی گرفت وخود و فرزند چهارماهه اش را که «امین» نام داشت به رودخانه«گدار لندر»مسجدسلیمان‌انداخت‌و کشت . نازه مادر و فرزند بوسیله ساکنین اطراف رودخانه از آب خارج شد .

براثر واژگون شدن

دیروزسه‌نفردرتهران‌زیرآوار کشته شدند .
در این عکس‌صحنه یکی از سه آوار دیده میشود .

بقیه ازصفحه حوادث

نیست اما یکی از منازعین بنام شاپور دلاور که گفته میشود دراین جریان مقصر است،بوسیله ماموربن کلانتری سه رشت دستگیر شده است .

* حریق در بیمارستان آمریکائی

مرحوم داداش‌زاده

پریشب یکی از اطاقهای‌بیمارستان امریکائی مشهد واقع در خیابان شاهرضای این شهر بعلت سرایت آتش بخاری دچار حریق شد وعده‌ای از بیماران که متوجه شعله‌های حریق شده بودند، باوحشت و ترس‌اطاقهای خود را ترك کردند .

گزارش خبرنگارمادرمشهد حاکیست: بااطلاع جریان بمامورین آتش‌نشانی، از سرایت آتش باطاقهای مجاور جلوگیری بعمل آمدامااطی اینمدت اطاق مزبور و اثاثه‌آن در آتش‌سوخت وخساراتی ببار آورد.

همچنین صبح‌دیروز دستگاه‌حرارت مرکزی دادگستری مشهد واقع درطبقه تحتانی ساختمان ، بعلت فشار گاز آتش گرفت و خساراتی ببار آورد .

خبرنگار مادر مشهد گزارش داد دیروز و پریروزطی شش‌واقعه درمشهد وحومه شش نفر باسامی محمدسرحدی ۴۰ساله، الیاس ۳۳ ساله ، حجت اسماعیلی ۴۹ ساله، حسین ادیبی۲۸ ساله، اکبر سعیدی ۱۲ ساله وبانو سکینه مجیعی ۳۸ ساله جان‌خود را از دست دادند.

محمد سرحدی هنگام بنائی دربشت بام خانه‌ای براثر ریزش‌سقف کشته شد، الیاس در بخش هفت مشهدهنگام تمیز کردن چاه منزل محمدحسین فرزانه ، براثر ریزش دیواره چاه جان سپرد، حجت فرزندابراهیم هنگام تماشا کردن فیلم‌در یکی ازسینماهای مشهد ناگهان‌برزمین افتادودرگذشت، حسین کمك راننده کامیون شماره ۱۱۰۸ هنگام بازرسی چرخهای‌کامیون خود در گردنه دلیران ۳۶ کیلومتری مشهد زیر کامیون رفت ومرد ،اکبر سعیدی از پشت بام مسافرخانه‌ای در بخش چهار مشهد بزمین سقوط کرد وجان سپرد و بانو سکینه فرزندحسن ساکن قریه اخلمد ۳۸ کیلو متری مشهد براثر خوردن تخم مرغ فاسد مسموم شد ودرگذشت.

اسکی

پریروز ودیروز پیستهای اسکی‌آبعلی وشمشك شلوغترین روزهای خودرا گذرانید و در این دو روز بیش از۱۲ هزار نفر از مردم تهران و حومه با استفاده از تعطیلات و هوای آفتابی باسکی ولوژ سواری و گردش در دامنه‌های پربرف آبعلی و شمشك پرداختند .

خبرنگاران مادر شمیران ورودهن گزارش داده‌اند: کثرت جمعیت‌دیروز در پیست آبعلی بحدی بود که از بعدازظهر پلیس راه‌در دو نقطه‌جاجرود وبومهن از عزیمت اتومبیلها بطرف پیست جلوگیری‌میکرد .صدهااتومبیل از امامزاده هاشم تا آبعلی متوقف‌بود ومردم حتی تفریحگاههای بین راه و اطراف رودخانه رااشغال کرده بودند.

حوادث ناشی از رانندگی و اسکی ولوژسواری و غیره در این دو روز زیاد بود و حدود دویست نفر مجروح شدند که جراحات اکثر آنان‌سطحی بود.

از جمله حوادثی که درآبعلی رخ داد، سقوط اتومبیل فولکس واگن شماره ۸۲۷۷برودخانه بین‌پیست‌آبعلی ومبارك‌آباد بود. در این حادثه سه‌نفر سرنشینان اتومبیل مجروح و بتهران منتقل گردیدند . فرزند ۱۵ ساله آقای مهندس شریف‌امامی نیز براثر زمین خوردگی از ناحیه پا آسیب‌دید

تلگرام ذیل درپاسخ تلگراف معروضه رئیس هیئت مدیره ومدیر عامل شرکت ملی نفت ایران به پیشگاه ملوکانه بمناسبت عیدفطر شرفصدور یافته است :

جناب دکتر منوچهر اقبال
نفت ملی تهران

از تبریکات و تهنیت‌های صمیمانه شما بمناسبت عید سعیدفطر ما و علیاحضرت شهبانوی ایران خوشوقت و مشعوف شدیم،توجهات وعواطف خاص‌مارابه‌عموم کارمندان وکارکنان صنایع نفت ایران‌ابلاغ نمائید .

۲۲ دیماه ۱۳۴۵ ـ شه ه

متن تلگرام معروضه بشرح‌ذیل است :

پیشگاه مبارك اعلیحضرت همایون شاهنشاه آریا مهر ارواحنافداه

چاکر افتخار دارد از طرف خود و کلیه کارکنان‌صنعت‌نفت‌وپتروشیمی وگاز کشور عید مقدس فطر را به پیشگاه مبارك تهنیت عرض نموده وبقای ذات اقدس شهریاری و خاندان جلیل سلطنت و دوام شاهنشاهی ایران و اعتلاء اسلام‌را از درگاه خداوند متعال مسئلت نماید .

جان نثار ـ دکتر اقبال

راه‌آهن تهران ـ تبریز باز شد

نیمه‌شب دیشب در منطقه سمنه کولاك شد وراه‌آهن تهران تبریز که از دامنه سمنه میگذرد مسدود گردید ، دراین موقع دوقطار مسافری که هریك با هزار مسافر در حرکت بودند در این ناحیه متوقف شدند . قطارهاپس از مبادله مسافرین در ایستگاه سمنه بتهران وتبریز بازگشتند .

ماموران راه‌آهن پس از ساعتی منطقه مسدود راه‌آهن را از برف پاك کردند و راه بازشد و قطارها حرکت عادی خودرا شروع کردند.

وانگشت شست یکنفر بنام حسن‌نبوی نیز در حادثه اسکی قطع شد.

خبرنگاران ما نوشته‌اند که وضع پیست آبعلی از نظرانتظامی ،راهنمائی ورانندگی وکمکهای اولیه بهداشتی خوب بود.

در تهران

و اما در تهران در حوادث ۴۸ ساعت اخیر تهران ۶ نفر جان سپردند۷۷ نفر مسموم شدند و۱۱۰ نفر مجروح گردیدند .

مقتولین محمودآهل‌آبادی محمدعلی علیمحمدی ،ابوالقاسم‌عباسی ،حسین برقی ،علی جهانگیری و یك کارگر ناشناس بودند ، محمدعلی‌علیمحمد دراثر تصادف با اتوبوس خط تهران پارس شرکت واحد کشته شد، ابوالقاسم عباسی و کارگر ناشناس زیر آوار ماندند ،حسین برقی از گاز بخاری درگذشت و علی جهانگیری در معدن سنك‌گچ مسگرآباد زیر آوار ماند و محمود اهل آبادی۲۰ساله بر اثرسوختگی جانسپرد .

۲۰۰۰ ریال جائزه

حساب‌پس‌انداز زندگی
بانك اعتبارات ایران

برای کلیه‌کسانی‌که درحساب خود حداقل ده هزارریال داشته‌باشند

۱ جائزه ۱۰۰۰ ریال

وجوائز زیرین

برای کلیه‌کسانی‌که درحساب خود حداقل یکهزار ریال داشته باشند

۳ جائزه ۵۰۰ ریال
۳۰ جائزه ۵۰۰ ریال
۳۰۰ جائزه ۲۰۰ ریال

۱۰۰ ریال جائزهٔ اختصاصی برای کسانی‌که در فاصلهٔ دوقرعه‌کشی مانده حساب آنها حداقل ده هزار ریال بوده است

آخرین مهلت برای افتتاح حساب **۲۹ دیماه**

کلیه شعب بانك‌آمادهٔ افتتاح حساب برای شما هستند

مجالس ترحیم و یاد بود

بدین وسیله درگذشت مرحومه مغفوره **بانو گوهرتاج نوائی** همسر جناب آقای حسین پاشا نوائی کارمند عالیرتبه و بازنشسته ومادر جناب آقای افراسیاب نوائی (سفیر) رئیس اداره اول سیاسی را باطلاع میرساند . مجلس ترحیم آنمرحومه روز دوشنبه بیست و ششم دیماه جاری از ساعت ۳ تاه بعد از ظهر در مسجد مجد منعقد خواهدبود .

وزارت امور خارجه

با کمال تاسف درگذشت مرحومه مغفوره **بانو گوهرتاج نوائی** را باستحضار خویشان و دوستان میرساند . مجلس ترحیم از ساعت ۳ تا ۵ بعداز ظهر روز دوشنبه بیست و ششم دی ماه جاری در مسجد مجد منعقد میباشد و ختم زنانه روز یکشنبه بیست و پنجم دیماه ازساعت ۳تا ۵ بعداز ظهر در منزل شخصی واقع در داودیه خیابان‌ظفر کوی‌اطلسی کوی‌همای‌شماره ۲۹ برگزار میشود .

مراسم هفته نیز روز سه‌شنبه بیست وهفتم دیماه بر سر مزار در امامزاده عبداله (مقبره فتوحی) دائر خواهد بود .

حسین پاشا نوائی . افراسیاب نوائی . اسفندیار نوائی . محمد رفیع نوائی .مهندس عباسقلی بلالی . غلامعلی ناصری .رضاناصری. دکتر سیف‌الدین جهانشاهلو . مهندس منصور بلالی . ناصر بلالی . هوشنك بلالی . جعفر نوائی . سرهنك محمد نوائی . سیف‌اله‌نوائی. سرهنك دکتر اسداله نوائی . غلامرضانوائی. ابوالقاسم نوائی . محمود نوائی و خانواده‌های قدیمی . نوائی .قدس .ملك‌پور نوائی .ملك. امیرشاهی .اشتری

۱ـ۲

آ ـ ۴۱۱۰۰

بعموم افراد خانواده های عزادار بویژه بازماندگان آنمرحومه مصیبت وارده را تسلیت میدهیم .

با کمال تاسف درگذشت ناگهانی‌شادروان **مجعلی صداقت** صاحب منصب بازنشسته وزارت بهداری را باستحضار دوستان وبستگان میرسانند . طبق وصیت آنمرحوم هزینه‌مجلس ترحیم مردانه صرف امورخیریه میشود ومجلس ترحیم زنانه روز یکشنبه ۲۵ر۱۰ر۴۵ از ساعت ۳تاه بعداز ظهر در منزل آن مرحوم واقع در امیرآباد شمالی خیابان‌شیراز غربی کوچه‌کیهان کاشی ٤ برگزار میشود .

خانواده های : صداقت . سمیعی .تائب. عمادی آشتیانی . عماد شیرازی . افتخار . مجید شیرازی . دکتر عزیز شیرازی . شریف. توسلی . شهیم . اسلامی . هیئت‌شیرازی . سرهنك مظاهری . نیرومند . کسرائیان . مستغنی . سرهنك بینا . جلیل‌بینا . پیمان . شاهنده . روحانی . صفویان .دکترصدری

بعموم بازماندگان آنمرحوم مصیبت وارده را تسلیت میدهیم .

تسلیت

جناب آقای دکتر مهدی حمیدی

مصیبت وارده را به آن دوست گرامی و ارجمند تسلیت عرض مینمایم .

عبدالرحیم جعفری مدیر موسسه انتشارات امیر کبیر

با نهایت تاسف مصیبت‌وارده را بخانواده محترم ذوالنصر بخصوص آقای‌محمد رکن‌الدین ذوالنصر مدیر مالی هواپیمائی ملی ایران‌تسلیت میگوید .

هواپیمائی ملی ایران

جناب آقای محمد حسین منتظری

با نهایت تاثر و تاسف درگذشت مادر عزیزتان را تسلیت عرض نموده از خداوند متعال آرزو مینمائیم روح آن فقید سعید راشاد و به‌کلیه بازماندگان آن مرحومه خصوصا به جنابعالی صبر و شکیبائی عنایت فرماید .

مدیران و کارمندان گروه جنرال

آقای محمد رجائی

با تاثر فراوان مصیبت وارده رابجنابعالی و فامیل محترم تسلیت میگوئیم .

سازمان کاسپین

جناب آقای دکتر حمیدی

کارکنان موسسه انتشارات دانش‌مصیبت وارده را تسلیت میگویند .

آ ـ ۴۱۳۰۸

فوت مرحومه کبری علاقبند را بخاندان جلیل علاقبند و بخصوص جناب آقای حاج محسن مفرح و خانم زهرا علاقبند تسلیت‌عرض نموده واز خداوند جلیل سلامتی وبقاء خانواده های محترم را مسئلت مینمائیم .

از طرف کارمندان بیمارستان مفرح ـ محروقیان . فیاضی . حسین شیرازی .حسین مسیحا . حسین نخل‌بند . محمدزارع . نجفی و کارمندان دیگر

شرکت تعاونی توزیع گوشت تهران وحومه

بدین وسیله مصیبت وارده را به خانواده های حسنخانی ، احسانی ، ظرفچی و خانواده های سوگوار صمیمانه تسلیت میگوید .

شرکت تعاونی توزیع گوشت

جناب‌آقای ناصر حسنخانی

در درگذشت برادر گرامتان ما را نیز شریك غم خود بدانید از خداوند برای‌آنمرحوم طلب مغفرت و برای جنابعالی وخانواده محترم صبر جمیل وسلامت پایدار مسئلت دارم .

محمد کریم ارباب

تیمسار سرتیپ دکتر نیك‌نفس استاد محترم دانشگاه ملی ایران

مصیبت وارده را تسلیت عرض نموده‌سلامت و بقای عمر جنابعالی و خانواده محترمتان را از درگاه احدیت مسئلت مینمائیم .

احمد طوفانیان . علی طوفانیان

آ ـ ۴۱۴۰۲

بر اثر واژگون شدن یک اتوبوس و ۳ اتومبیل ۹ نفر کشته شدند

در ایام تعطیل

۱۲ هزار مسافر آبعلی ۲۰۰ مجروح داد ـ در غرب زلزله روی داد

بیمارستان آمریکائی مشهد آتش گرفت ـ جوان لالی در یك حادثه رانندگی گویا شد

در تهران ٦ نفر کشته و ۱۸۷ نفر مجروح و مسموم شدند

اخبار حوادث تهران‌وشهرستانها رابا گزارش های مربوط به‌حوادث رانندگی آغاز میکنیم .

تلفات حوادث رانندگی‌در دوروز تعطیل بیش از حوادث دیگر بود.

در میان حوادث رانندگی دوروز تعطیل واژگون‌شدن یك اتوبوس مسافربری در راه رشت ـ تهران از همه مهمتر است .

این اتوبوس که با ۴۸ مسافر از تهران‌برشت میرفت‌در پیچ«کربلاغ» واقع در ۳۵ کیلو متری قزوین‌بعلت سرعت زیاد واژگون شد و پنج نفر از مسافران آن‌کشته شدند وعده‌ای نیز مجروح گردیدند .

گزارش خبرنگار ما در قزوین حاکیست که‌حادثه بعدازظهر پریروز اتفاق افتاد اتوبوس شماره ۳٦۱۲ تهران ۳۹ برانندگی نصراله مقدم آذری که باسرعت از پیچ«کربلاغ» میگذشت بعلت بی احتیاطی راننده از مسیر خود منحرف شد وواژگون گردید .

دراین حادثه حسین سبزواری «کمك‌راننده »دوشیزه رقیه‌اشکانی، اسماعیل اشکانی ، علی شریف پور و یك مرد ۳۵ ساله که هویت او هنوز معلوم نشده کشته شدند .

چند نفر نیز مجروح گردیدند که دو نفر آنان باسامی زبیده صفاری و محمد فرزند رجبعلی بعلت شدت جراحاتشان برای معالجه به تهران منتقل شدند .

خبرنگارمانوشته است که‌اجساد کشته شدگان پس از ورود آقایان دهقان بازپرس، دکتر آزادی‌پزشك قانونی وستوان‌یکم آزیدهاك کاردان فنی راهنمائی ورانندگی قزوین به محل حادثه به قزوین حمل شدندو برای آنها جواز دفن صادر گردید.

ضمنا راننده دستگیر و زندانی‌شد وموضوع تحت‌رسیدگی قرارگرفت.

کاردان فنی‌علت‌حادثه را سرعت زیاد از حد اتوبوس تشخیص داده است .

*** مرگ استاد دانشگاه**

حادثه رانندگی دیگرپریشب در راه رشت ـ بندر پهلوی روی داد . و ضمن آن یك استادجراحی دانشکده‌پزشکی تهران وهمچنین یکی ازافراد سرشناس رشت کشته شدند و چهار نفر دیگر مجروح گردیدند .

خبرنگار مادر رشت‌گزارش داد : ساعت ۸ بعد از ظهر پریروز اتومبیل‌شورلت شماره ۵۷۸۱ تهران ۳۱ برانندگی رضا داداش زاده یکی از معتمدین شهر رشت که از بندر پهلوی عازم‌رشت بود ، در محل « آهن‌پل» دو کیلومتری رشت بعلت سرعت زیاد،لغزندگی جاده ومه‌آلودگی هوا ، از جاده منحرف شد و واژگون گردید .

براثر این واقعه راننده و پنج‌تن سرنشینان اتومبیل : دکترذوالنصر استاد دانشکده پزشکی تهران ، خانم سروردهش ۲۲ساله‌مدیرداخلی بیمارستان فروردین تهران ، گیتی صحت‌نژاد ۲۸ ساله کارمند بانك تجارت خارجی تهران ، ناصر صحت‌نژاد ٤۰ساله اسلحه فروش ساکن تهران و رامین صحت نژاد ٤ساله مجروح شدند وبه‌بیمارستان پورسینای رشت منتقل گردیدند، اما چون جراحات دکتر ذوالنصرو رضا داداش زاده شدید بود در بیمارستان درگذشتند و مجروحین دیگر بستری هستند .

این عده میهمان آقای‌داداش‌زاده بودند که با استفاده از دوروزتعطیل برشت رفته بودند .

*** درراه رشت ـ خمام**

سومین حادثه رانندگی نیز در راه رشت به خمام روی دادگزارش خبرنگار ما در رشت حاکیست ، اتومبیل سواری شماره ۲۵۸۵ به رانندگی ابوالفضل پاکدل که با هفت سرنشین از رشت عازم خمام بود ، درنزدیکی پل آهن رشت واژگون گردید. دراین حادثه همه سرنشینان اتومبیل مجروح شدندو به بیمارستان پورسینای رشت منتقل گردیدند ولی یکی از آنان بنام محمدعلی پور براثر شدت جراحات دربیمارستان‌درگذشت .

*** در راه کاشان**

در حادثه رانندگی‌نیزیك کارمند دانشگاه کشته شد .

پریروز اتومبیل فولکس واگن شماره ٦۱۸۲ ط ۲۱ به رانندگی محمود تبریزی کارمند انتشارات دانشگاه تهران که‌باسه نفرسرنشین ازقم عازم کاشان بود، در کیلومتر ۳۵ جاده قم ـ کاشان با اتومبیل سواری شماره ۵۱٤٤ ط ۱۷ که‌بعلت نقص فنی در کنار جاده متوقف بود بشدت تصادف کرد .

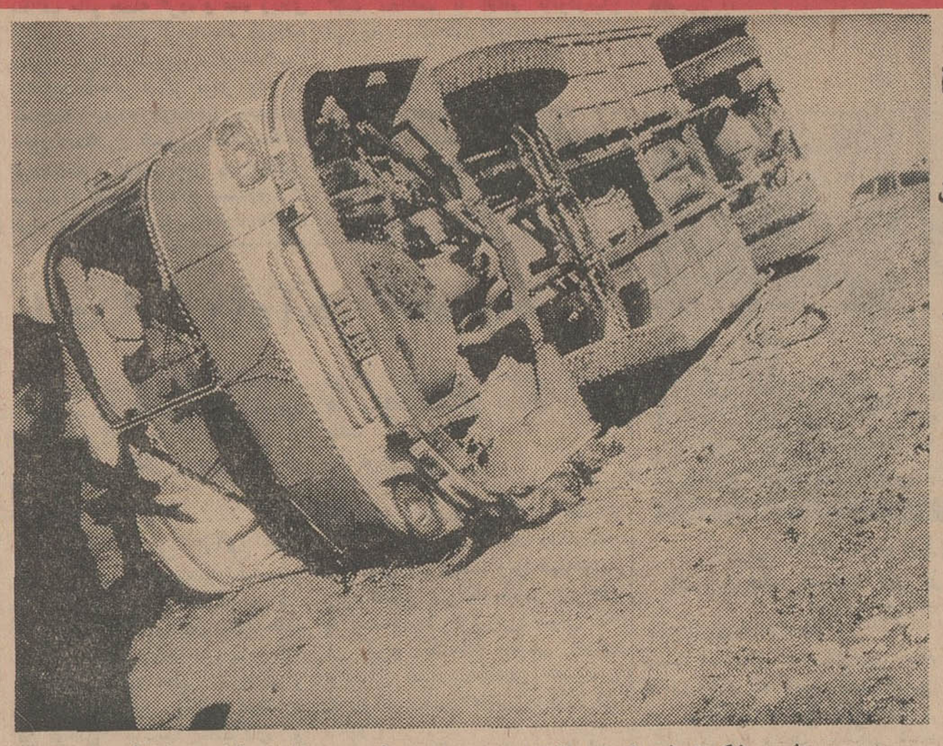

براثر واژگون شدن این اتوبوس در راه رشت ۵ نفر کشته شدند

گزارش خبرنگار ما در قم‌حاکی است که در این‌حادثه‌محمودتبریزی راننده فولکس واگن کشته شد و سه‌سرنشین آن‌باسامی بانو اعظم زنگنه واصغرواکبرمهدیانی‌مجروح شدندکه برای معالجه به بیمارستان نکوئی قم منتقل و بستری گردیدند.

*** تصادف در گردنه**

خبرنگار مادر شاه‌آباد غرب گزارش داد : اتومبیل‌شماره ٤۱٤۹ برانندگی شیرخان آرمند که از کرمانشاه عازم شاه‌آباد غرب‌بود در گردنهٔ «حسن‌آباد» با دیزل شماره ۵۱٤۷ که در کنار جاده متوقف بود تصادف کرد. شدت تصادف بحدی بود که‌فیض‌اله‌قدیمی سرنشین اتومبیل سواری جانسپرد ورانندهٔ آن بسختی مجروح گردید.

*** حادثه عجیب**

جوان ۲٦ساله‌ای بنام کامبیز فرزند یکی از بازرگانان معروف تهران که در سن هشت سالگی براثر حادثه‌ای لال شده بود دیروز در یك حادثه زبانش باز شد!

خبرنگار مادر مشهد گزارش داد:این جوان دیروزدرمیدان راه‌آهن مشهدباموتوسیکلتی تصادف کرد و از ناحیهٔ پا مجروح شد . وی از شدت درد فریادی کشید و پس از ۱۸سال زبانش باز شد و با صدای بلند از مردم کمك خواست ! جالب اینکه وقتی وی متوجه شد توانسته حرف بزند نه‌تنها از شکایت علیه موتوسیکلت‌سوار که حسین صدری نام دارد صرفنظر کرد بلکه مبلغ سی‌هزارریال هم باوپرداخت !

این جوان شش‌سال قبل برای معالجه به‌آمریکا رفته بود ولی نتیجه‌ای‌نگرفته‌بودو دیروز پس از آنکه پایش در بیمارستان گچ گرفته شدبه تهران عزیمت کرد .

سرور دهش یکی ازمجروحین حوادث رانندگی

مرحوم محمود تبریزی

مرحوم دکتر ذوالنصر

*** زدو خورد**

خبرنگار مادر تبریز گزارش داد : طی زدوخوردی که بعلت اختلاف قبلی بین عده‌ای از اهالی قریه «سرچشمه»ازتوابع‌بستان‌آباد درگرفت یکنفر بنام حیدر فرزند مسیب ۲۸ ساله بقتل رسیدوچندین نفر بشدت مجروح شدند . این نزاع دیروز روی داد و مجروحین به‌بیمارستان منتقل شدند ومسببین نزاع دستگیر گردیدند .

*** ضمن زدو خورد**

پریروز محمدتقی پیشه احسان اهل رشت که در نزاع دونفر از اهالی شرکت کرده بود ، ناگهان بیهوش شد و برزمین افتاد .

گزارش خبرنگار مادر رشت حاکیست:هنوز علت مرك وی‌معلوم

بقیه در صفحه ۱۳

۳ قهرمان

میوه معالج کبد
گرپ فروت
در مغازه توکل (میکی ماست سابق)
اسلامبول پاساژ گوشت تلفن ۳۵٤٦٤

لاستیک جنرال
GENERAL
اچ بی. تی

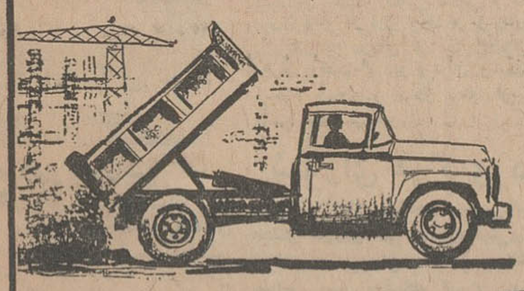

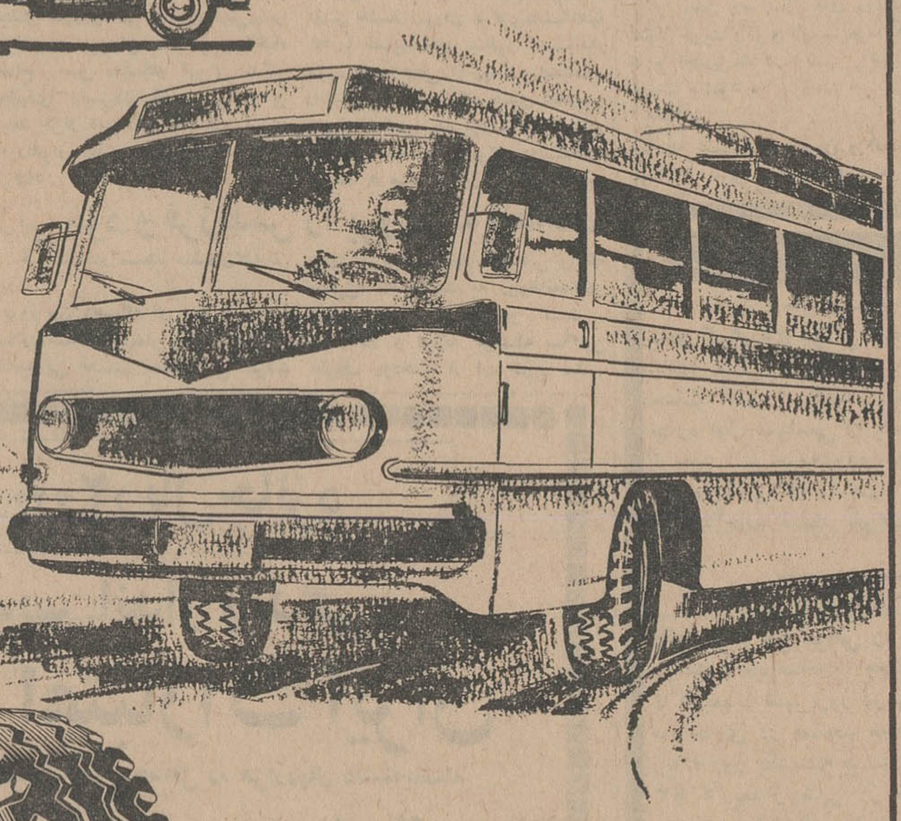

لاستیك اچ بی.تی H C.T جنرال
مخصوص کامیونها واتوبوسهائی است که درجاده های خوب وبد هردو کار میکنند ضخامت گرده لاستیکهای H.C.T مانع ازبریدن بوسیله سنگ می شود

لاستیك های جنرال با نخ نایجن که از فولاد هم وزن خود نیز محکمتر است ، تهیه میشود .

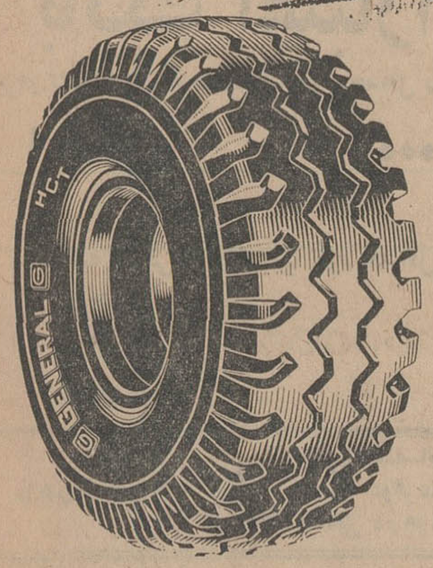

درصورت سائیده شدن عاج لاستیکهای جنرال چون منجید لاستیك از نخ نایجن ساخته میشود قابلیت روکش مجدد را دارد

G16

آوازه

نمایندگان فروش لاستیك مرغوب جنرال
آقای حاج قدرتعلی شیخ‌ملکی — گنبد خیابان پهلوی
آقای سید حسن‌امیری‌نائینی — گنبد
آقای عطا محمد محمدی — گنبد

این است کالای یکه سوار

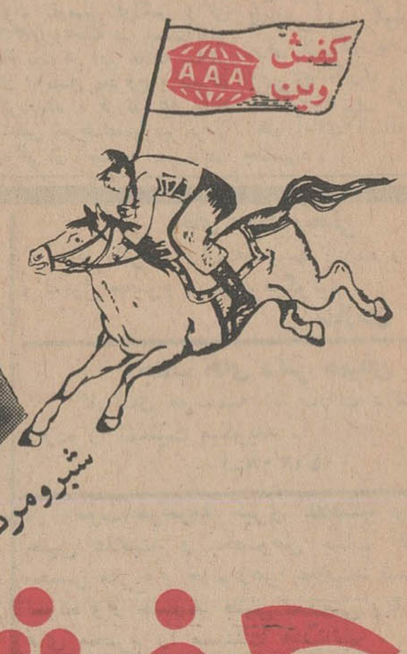

شیرومردانه مدل رویال

کفش وین

شیروزنانه
مدل بیلدینگ

جیرزنانه مدل بیلدینگ

ورزش ـ گردش ـ سرعت ـ راحت فقط با کفش وین

تارنگ

با شرکت هزاران نفر از مردم مسلمان تهران‌وشهرستانها

نماز عید فطر برگزار شد

* در محلات تهران با بلندگو رویت هلال را باطلاع مردم رساندند

سی هزار نفر برای‌شرکت در نماز و مراسم عید فطر به قم رفته بودند

چهارشنبه شب ماه در تهران‌رویت شد و روحانیون تهران اعلام‌داشتند که روز پنجشنبه عید فطر است و بهمین علت مردم مسلمان تهران و شهرستانها روز پنجشنبه در نماز عید در مساجد ، محلات و بیابانهای اطراف تهران شرکت‌کردند .

در بیابانهای احمدیه ، فرودگاه قلعه مرغی ، دشتهای اطراف امامزاده حسن و صحن مساجد بزرگ تهران هزاران نفر از مردم در مراسم نماز عید فطر شرکت کردند .

* با بلندگو

دربسیاری از محلات بدستور روحانیون رویت هلال را بوسیله بلندگو باطلاع مردم رسانده از آنها دعوت کردند تا بامداد پنجشنبه در مراسم نماز عید شرکت نمایند .

* در مشهد و قم

پریروز ودیروز عده کثیری از مردم‌تهران وسایرشهرستان ها برای زیارت وشرکت در مراسم عید سعید فطر به شهر های مذهبی مشهد و قم آمده بودند و کلیه هتلها ومهمانخانه های این دو شهر مملو از مسافر بود .

چون تا نیمه شب پریشب هلال ماه در مشهد رویت نشده بود ، عده ای از اهالی مشهد تا ساعت ۱۱دقیقه ۳۰ر صبح پنجشنبه روزه‌دار بودند ولی مقارن این ساعت طی تلگرافی که از حوزه علمیه قم به روحانیون مشهد مخابره شد رویت هلال ماه اعلام‌گردید ونماز عید فطر در چند محل بامامت آقایان آیت‌الله قمی ، شاهرودی ، گلپایگانی و میلانی خوانده شد .

همچنین در قم هزاران نفر از اهالی وزائرین آستانه حضرت معصومه علیهاالسلام در نماز عیدفطر شرکت کردند ودر مسجد موزه آیت‌الله شریعتمداری ، درصحن‌اتابك آیت‌الله نجفی مرعشی ، در مسجد حسین آباد آیت‌الله گلپایگانی ودرمسجد اعظم آیت‌الله زاهدی نماز گزاردند . دراین دو روز در حدود سی هزار نفر زائر به قم آمده بود ، بطوری که عبور و مرور در خیابانها به سختی انجام‌می شد .

نمایندگان اطاقهای بازرگانی‌وصنایع به پاکستان میروند

هیئتی از اطاق بازرگانی و اطاق صنایع و معادن تهران بریاست‌آقای محمد خسرو شاهی در اواسط‌هفته آینده به پاکستان عزیمت خواهد کرد . این هیئت برای شرکت در اجلاسیه اطاق های بازرگانی وصنایع مشترك وابسته به‌پیمان‌همکاری‌منطقه‌ای به کراچی میرود .

از ترکیه نیز هیئتی به پاکستان خواهد رفت و ممکن است سر راه چند روزی در تهران توقف کند .

رئیس اطاق بازرگانی امروز به خبرنگار ما گفت :

مسافرت هیئت بازرگانی ایران به عراق بقوت خود باقی است و در ظرف همین چند روز برنامه‌آن معلوم خواهد شد . این مسافرت بعد از مسافرت‌به‌پاکستان‌انجام‌خواهدگرفت

مسافرت به عراق بنا بدعوت اطاق بازرگانی عراق انجام میگیرد

شکافتن خیابانها باید با اطلاع موسسات مسئول انجام گیرد

در دومین جلسه شورایعالی شهر سازی که با حضور وزیر آبادانی و مسکن ، وزیر آب وبرق ، وزیر کشور و شهردار تهران در وزارت آبادانی و مسکن تشکیل شدپیرامون مسائل مربوط به جمعیت تهران و کنترل بی تناسب جمعیت پایتخت مذاکرات جلسه قبل دنبال شد .

همچنین دراین جلسه ، در مورد همکاری وزارت‌آبادانی و مسکن و شهرداری تهران و شرکت تلفن و سازمان آب تهران در زمینه کندن خیابان ها نظراتی ابراز شد .

در این جلسه اظهار نظر شدکه متاسفانه هنوز هر یك از موسسات مسئول تامین‌آب‌و برق و تلفن‌تهران، بدون اطلاع و همکاری با یکدیگر اقدام بکندن خیابان ها میکنند و در نتیجه بسیار اتفاق میافتد که خیابانی چند روز پس ازاتمام اسفالت، مجددا شکافته میشود و مدتها نیز اسفالت مجدد آن بطول میانجامد .

سخنرانی در کلوب روتاری مرکز

آقای دکتر قاسم رضائی رئیس سازمان جلب سیاحان و معاون نخست‌وزیر ساعت یك بعد ازظهر روز دوشنبه ۲۶ دی ماه در کلوب روتاری مرکز تحت‌عنوان نقش‌صنعت جهانگردی در برنامه های عمرانی و اقتصادی کشور سخنرانی خواهدکرد.

مذاکرات مهندسان ایران ورومانی

مذاکرات نمایندگان رومانی با مسئولان راه‌آهن ایران ، برای‌بستن قرار داد خرید واگن لکوموتیو ، سالن مسافربری وواگن باری ادامه دارد و این کارشناسان که از مدتی پیش بتهران آمده‌اند ، همه‌روزه در راه آهن با روسای این بنگاه مذاکره میکنند .

مقامات رسمی راه آهن اعلام کردند که احتیاجات واگن و لکوموتیو و سالن مسافربری و ماشین های‌تعمیر خط و نگاهداری راه آهن از کشور رومانی خریداری خواهد شد .

نام نویسی

کلاسهای سازمان‌مدیریت‌صنعتی

سازمان برای کلاسهای زیر که در اردیبهشت ماه ۱۳۴۶ تشکیل میشود داوطلب میپذیرد .

۱- مدیریت صنعتی۲- مدیریت و سرپرستی ۳- روانشناسی برای‌مدیران ۴- اصول حسابداری بازرگانی وصنعتی ۵- حسابداری بازرگانی - دوره تکمیلی ۶- حسابداری صنعتی ۷- حسابداری صنعتی - دوره تکمیلی۸- بودجه‌بر نامه‌ای ۹- مهندسی صنایع ۱۰- ارزیابی‌کار۱۱- نگهداری ومراقبت ماشین‌آلات ۱۲- امور کارگزینی ۱۳- طبقه‌بندی مشاغل ۱۴- بایگانی وامور دفتری ۱۵- اصول مدیریت اسناد ۱۶- فروشندگی ۱۷- مدیریت فروش ۱۸- توزیع وبازار ۱۹- بازاریابی (بررسی بازار) ۲۰- تعلیمات‌سرپرستی ۲۱- انبارداری .

دوره کلاسها سه ماهه‌وهفته‌ای‌دوبار تشکیل میشوند . ساعت تشکیل کلاسها از ۳۰ر۲ بعدازظهر ببعد میباشد .

برای‌کسب اطلاعات بیشتر بشماره تلفن یا آدرس زیر مراجعه فرمایند.

تلفن: ۴۵۴۷۵

آدرس: خیابان شاهرضا مقابل درجنوبی دانشگاه خیابان‌فخررازی‌شماره۹۶ الف ۸۶۴۳

کنسرت پیانیست آلمانی

پروفسور «میشل برانفلس»پیانیست مشهور آلمانی که بنابدعوت‌انجمن فرهنگی گوته بتهران آمده است بعداز ظهر فردا بهمراهی ارکستر سمفونیك تهران برهبری حشمت سنجری چندبرنامه درتالاردانشکده ادبیات اجرا میکند .

سمینارمعماری‌وشهرسازی

دومین جلسه‌سمینارمعماری وشهر سازی روز سه‌شنبه ۲۷ دیماه ساعت ۱۰بعدازظهر درمحل انجمن ایران و آمریکا(عباس آباد)تشکیل‌خواهدشد. در این جلسه آقای مهندس بدیع دبیر کل شورایعالی شهرسازی و۷ نفر دیگر از مهندسان و معماران ایرانی پیرامون مشکلات شهر تهران بیاناتی ایراد خواهند کرد.

تقویم اطلاعات

شنبه - بیست و چهارم دیماه ۱۳۴۵ -سوم شوال المکرم ۱۳۸۶- چهاردهم‌ژانویه ۱۹۶۷.

اذان صبح ساعت ۵ و ۳۵ دقیقه

طلوع آفتاب ساعت ۷ و۱۲ دقیقه

غروب آفتاب ساعت ۵ و۷

برنامه امشب

تلویزیون ایران

۵ سرودشاهنشاهی
۵ر۰۱ اعلام برنامه
۵ر۰۴ کارتون
۵ر۳۰ خردسالان
۶ تدریس زبان انگلیسی
۶ر۳۰ کهلر
۶ر۴۵ سازمان دفاع غیر نظامی
۷ علم و جامعه
۷ر۳۰ اخبار
۸ موسیقی وزارت فرهنگ‌و هنر
۸ر۳۰ دکتر کیلدر ،
۹ر۳۰ جایزه
۱۰ اخبار
۱۰ر۱۵ اخبار به زبان‌انگلیسی
۱۰ر۳۰ فیلم سینمائی بنام«جانی جوانمرد» به زبان اصلی
۱۲ پایان برنامه

برنامه امشب

تلویزیون امریکا

ساعت ۳ر۳۰ فیلم سینمائی
ساعت ۴ر۱۰ فیلمهای کارتون
ساعت ۶ خلاصه اخبار جهان
ساعت ۶ر۰۵ فیلم پلیسی
ساعت ۶ر۳۰ در صحنه‌عمل
ساعت ۷ خانواده آدامز
ساعت ۷ر۳۰ مریخی محبوب‌من
ساعت ۸ سرساعت ۱۲
ساعت ۹ خلاصه اخبار جهان
ساعت ۹ر۱۵ کاخ هولیود
ساعت ۱۰ر۰۵ فیلم سینمائی

پیش‌بینی هوا

هوای تهران وشهرستانهای غربی وسواحل دریای‌مازندران واستانهای آذربایجان‌وخراسان ابری است . هوای سایر نقاط صاف است . گرمترین نقطه چاه بهار حداکثر ۳۵درجه وحداقل ۱۴درجه و سرد ترین نقطه همدان با حداکثر ۱درجه زیر صفرو حداقل۱۸درجه زیر صفر بوده است .

حداکثر درجه حرارت‌تهران ۱۴درجه و حداقل ۱درجه بوده است .

پلیس راه هراز را بست

هوای تهران و ایالات شمال ، شمالغرب و مرکز ایران زیر نفوذ یك جبهه هوای گرمی که ازسمت جنوب آمده بود قرار گرفت و حداکثر درجه حرارت در تهران‌تا چهارده درجه بالا رفت.

براثر این تغییرات جوی و استقرار هوای مدیترانه‌ای‌درآسمان ایران ، هوای سردی که درنواحی مختلف کشور مستقر شده بود ، رانده شد و مردم تهران‌وشهرستان ها برای استفاده از این هوای مطبوع بمراکز تفریح اطراف‌شهر ها روی آوردند .

بدستور پلیس راه ، بعلت‌ازدحام زیاد مردم در آبعلی ساعت سه‌بعد از ظهر دیروز راه هراز بسته شدو ماموران پلیس راه سرنشینان صد ها اتومبیل را که برای تفریح به پیست آبعلی میرفتندبطرف تهران برمیگرداندند .

* درخواست ماموران

ماموران انتظامی از پلیس راه درخواست کردند که بعلت توقف هزار اتومبیل در میدان وتوقفگاه پیست آبعلی و اشغال جاده ازطرف آنها جلو حرکت‌اتومبیلهای‌دیگری که باین نقطه می‌آمدند گرفته شود .

* راه بسته شد

پلیس راه در جاجرود ، دره رسومات ، رودهن و بومهن راه را بروی اتومبیلها بست و افسران پلیس‌ازرانندگان درخواست‌کردند که بجای رفتن به پیست آبعلی در دره‌های اطراف و تفریحگاه های رودهن استراحت کنند.

* در شمال

گروهی دیگر از مردم تهران‌در این دوروز گذشته به شهر های شمال ، اصفهان وشیراز رفته‌بودند هوای شمال ایران و شهر های مرکزی مانند هوای بهار معتدل و برای گردش و تفریح بسیارمساعد بود .

تهرانیها در شهرهای شمال‌هتل ها رستوران ها و مسافرخانه ها را اشغال کرده بودند و بیشتر رفت‌و آمدها بعلت یخبندان راه های چالوس و هرازازجاده رشت صورت میگرفت .

* تغییر نمیکند

هواشناسی اعلام داشت دروضع هوای ایران تا ۲۴ ساعت آینده تغییرات مهمی روی نخواهد داد .

کارخانه تراکتورسازی

بقیه از صفحه اول

اقدام بساخت تراکتور خواهد کرد.

قدرت تولیدی کارخانه تراکتور سازی در مرحله نهائی به هر بیست‌و چهار ساعت ۳۰ دستگاه خواهد رسید.

در کارخانه‌تراکتور سازی‌تبریز پنج هزار نفر کارگربکار خواهند پرداخت .

سرمایه مورد لزوم برای اجرای این طرح ۳۰ میلیون دلار است که از محل اعتبارات دولت‌رومانی تامین خواهد گردید .

هند از مشارکت نفتی

* راه حل

به آقای «نایاك» تذکر داده شد که‌برای استفاده از اراضی ومناطق مختلف ایران جهت اکتشاف و استخراج نفت طبق قانون باید در مزایده بین‌المللی شرکت کرد .

معاون اجرائی وزارت نفت درپاسخ گفت ، اصل موافقت است و بعد راه حل آن را میشود پیدا کرد . ایران اخیرا با «آراپ» قراردادی بست که میتواند نظیر آن رامجددا ببندد .

* همکاری مشترك

هندباتفاق یك کمپانی امریکائی درخلیج فارس با مشارکت ایران مشغول اکتشاف نفت میباشد ولی هنوز ذخایر کافی بدست نیاورده ولی دراکتشافات اخیر گاز فراوان پیدا شده است . از آقای «نایاك» پرسیده شد اگر در این حوزه‌نفت فراوان بدست آید،آیا هند موافق است که ایران‌و هند، برای‌تصفیه آن پالایشگاه دیگری‌درهندتاسیس کنند ؟

آقای نایاك در پاسخ گفت اگر نفت کم باشد ارزش ندارد که پالایشگاه جدیدی برای آن‌تاسیس شود آنرا میتوان بین پالایشگاه‌های مختلف فعلی هند تقسیم کرد ولی اگر میزان نفت زیاد بودماحاضریم باتفاق هم در هند پالایشگاهی‌تاسیس کنیم .

* توسعه‌همکاری

درپایان‌این‌مصاحبه آقای«نایاك» اظهار امیدواری کرد که مناسبات وهمکاری نفتی ایران‌هندهمانطوری که‌خانم «گاندی» نخست وزیر در روز افتتاح کار ساختمانی‌پالایشگاه مدرس اظهار داشت روز بروزبیشتر توسعه یابد . ایران و هندمیتوانند بااتکاء بیکدیگر احتیاجات‌اقتصادی خودرا بامشارکت و مبادله رفع کنند .

آقای «نایاك» درآینده نزدیك بنابدعوت شرکت ملی نفت ایران به‌ایران خواهد آمد .

مجالس ترحیم و یاد بود

با نهایت تاسف و تاثر فوت ناگهانی**بانو طوبی شریفی تهرانی (یمینی)** مادر سرکار سرهنك اسکندر یمینی را باطلاع اقوام و دوستان میرساند . مجلس ترحیم مردانه از ساعت ۱۵ تا۱۷ روز سه‌شنبه ۲۷دی درمسجد مجد ومجلس ختم زنانه همان روز و همان‌ساعت در منزل سرکار سرهنك اسکندر یمینی خیابان امیرآباد کوی جواهری پلاك ۱۴ منعقدخواهدبود

بانو زرین‌تاج یمینی (عابدینی) .سرهنك اسکندر یمینی . محمد رضا شریفی تهرانی . سرهنك محمدباقر شریفی تهرانی . محمدتقی شریفی تهرانی . ناصر عابدینی .دکترمنصور عابدینی . دکتر بهزاد یمینی . محمود یمینی . مهندس نصرالله یمینی . دکتر حسن ره‌آورد . دکتر رضا رستگار . مهندس مرتضی‌رستگار. تیمسار سرلشگر دکتر حسین ریاحی .مهندس علی اعتمادی.سرهنك ابوالحسن معین‌انصاری. دکتر کاوه ۱-۲

بعموم افراد خانواده‌های عزادار بویژه‌آقای سرهنك یمینی مصیبت وارده را تسلیت‌میدهیم

خانواده های : بهزادی . درگاهی .هاشمی. صدیق بهزادی . اسفندیاری . کیا . امام‌قبص. افشار ارومی . طاهری . قاسمی . رضائی . وزیر آبادی . خانلری . وثوقی . جعفری . صبوری . پیربسطامی . فرزبد .اشتهاردی . یزدانی

با نهایت تاسف درگذشت شادروان **حسین بهزادی** افسر بازنشسته ارتش را باطلاع می رساند . مجلس ختم مردانه روز یکشنبه ۲۵ دیماه از ساعت ۹ الی ۱۱ صبح در مسجد باغ صبا (نوریان) وختم زنانه در همان روز در عباس آباد - خیابان سی متری فرح‌شمالی - خیابان فیروزه پلاك ۲۲ از ساعت ۳ الی ۶بعداز ظهر منعقد خواهدبود .

بانو ملوك اعظم بهزادی . بهزاد دخت‌هاشمی. شروین دخت بهزادی . بهجت بهزادی. فتح‌الله بهزادی . رحیم بهزادی . حسین هاشمی

بعموم بازماندگان آنمرحوم مصیبت وارده را تسلیت میدهیم .

وزارت آموزش و پرورش با کمال تاسف فوت والده آقای دکتر محمد خزائلی صاحب امتیاز دبیرستان خزائلی را به اطلاع عموم فرهنگیان میرساند . مجلس ختم آنمرحومه در ساعت ۹ تا ۱۱ صبح یکشنبه بیست و پنجم‌دی ماه در مسجد فخرالدوله برگزار خواهد شد .

وزارت آموزش و پرورش

با کمال تاسف فوت والده مکرمه شیرمرد ارجمند دکتر محمد خزائلی عضو باشگاه بین‌المللی لاینز قلبك را باطلاع شیر مردان‌می رساند . مجلس ترحیم از ساعت ۹ تا ۱۱صبح یکشنبه (فردا) در مسجد فخرالدوله منعقد است **رئیس باشگاه - سناتور دکتر امیر حکمت**

با نهایت تاثر و تاسف درگذشت مرحومه مادر دانشمند محترم جناب آقای دکتر محمد خزائلی را باطلاع عموم فرهنگیان بویژه‌همکاران مدارس ملی میرساند . مجلس ختم آن مرحومه روز یکشنبه بیست و پنجم دیماه از ساعت نه صبح تا یازده در مسجد فخرالدوله برگزار خواهد شد .

شوکت ملك جهانبانی . توران میر هادی. بیرشك . بنی‌احمد . دکتر بهشتی . بواسحقی. تبسمی . سریع‌القلم . طه . کریم‌زاده . دکتر یمینی شریف . مافی

خانواده های : خزائلی .منتظری .هدایتی. عظیمی . احسانی . کاظم‌زاده . عبداللهزاده . خلیلی . صالحی . مخملی .آزاد . روشن . جواهری . امین . توتونچی . آقانوری .مقومی. منتصری

با نهایت تاسف درگذشت **بانو جهان بانو خزائلی** والده دکتر محمد خزائلی و حسین خزائلی (منتظری) راباطلاع‌دوستان و آشنایان و وابستگان میرساند . مجلس ترحیم مردانه روز یکشنبه ۲۵ دیماه از ساعت ۹ تا ۱۱ صبح در مسجد فخرالدوله منعقد است .

سیاسگزاری

از تفقد سروران و استادان ارجمند و افسران عالیقدر و دوستان گرامی و همکاران سازمان های ورزشی که حضورا و کتبابوسیله تلگراف و یا درج آگهی در روزنامه ها خاندان ما را رهین منت خود ساخته‌اند صمیمانه تشکر مینمائیم و چنانچه بعلت تالمات روحی در شرفیابی تاخیری روی دهد امید عفو دارم .

حسین رفعتی افشار

بدین وسیله با کمال ادب و احترام ازعلماء اعلام و سروران ارجمنداهالی محترم شهرستان بابل و آمل و اقوام و دوستان و همکاران‌گرامی پزشك و داروساز و دبیران محترمی که در مراسم تشییع و تدفین و ترحیم و برگزاری هفت مرحوم برادر و پدر بزرگوارمان **حاج‌سید علی اصغر سیف** در آمل و نیاك شرکت فرموده یا وسیله تلگراف ونامه و درج در جراید ابراز لطف وهمدردی فرموده‌اند صمیمانه‌سپاسگزاری می نمایدواگربعلت تالمات روحی تاخیری در شرفیابی و تشکر حضوری حاصل شود امید عفو داریم .

بابل - از طرف خاندان سیف و مفتاح - دکتر محمد سیف

از مراحم بی پایان حضرات آیات عظام - حجج اسلام . علماء اعلام . ائمه جماعت . وعاظ محترم والطاف بیکران جنابان آقایان روسای‌کل دیوانعالی کشور . دادستان کل . روسا . مستشاران . قضاة عالیمقام . اساتید والامقام دانشگاه ها . نمایندگان محترم سنا و شورا . معاونان نخست وزیری و وزارت دادگستری . امراء و تیمساران معظم ارتش و افسران‌محترم نیروی آجودانی هوائی . زمینی . انتظامی . ارباب جراید و قلم . پزشکان . هیئت‌های‌مدیره انجمن های محلی . مذهبی . فرهنگی. ادبی . خانه و مدرسه . روسای سازمان های مهم مملکتی . ادارات دولتی . بانکها . بیمارستان . بهداری . شهرداری . کلانتری . دانشوران و رجال کشور . مهندسین . بازرگانان . اصناف. کسبه و سکنه محل . خویشاوندان و دوستان مکرم مرحومین والدین معظم بویژه اهالی‌محترم تهران . آذربایجان .قزوین . قم .شهر ری . شهریار که بمناسبت درگذشت یگانه مادر عزیزمان با شرکت در تشییع جنازه ومجالس ترحیم و هفته و ابراز همدردی ذوات مقدس با قدم وقلم و تلگراف و تلفن . نامه و روزنامه موجب آمرزش والدین و تسلیت بازماندگان گردیده‌اند با عرض امتنان و اعتذار فراوان از تاخیر مراتب سپاسگزاری بقاء سلامتی و دوام عمرهمگی را از درگاه حضرت احدیت خواستارم

از طرف خاندان خلیل ناجی و بستگان - عبداله خلیل ناجی

آ-۲۸۷۱۵

بدین وسیله از کلیه سروران گرام‌بخصوص امرای ارتش و کارمندان آستان قدس رضوی افسران بانك و کشاورزی و آقایان محترم اهالی مشهد که در مراسم تشییع جنازه و مجالس ختم وشب هفت مرحوم **اسمعیل‌فداکار** در مشهد مقدس شرکت فرموده‌اند ویا وسیله تلگراف . نامه . جراید و حضورا در طهران ابراز لطف و محبت فرمودند تشکر و سپاسگزاری مینمائیم چنانچه‌بعلت تالمات‌روحی درمشهد مقدس شرکت فرموده‌اند ویا وسیله حاصل شود امید عفو را داشته‌سعادت وسلامتی همگان را از خداوند مسئلت داریم .

شفیع فداکار . تاج‌الملوك صفاری . معظم صفاری . نسرین فداکار

بدین وسیله از کلیه خویشان و دوستان وآشنایان وسروران گرامی که نسبت‌بدرگذشت مادر عزیزم که در مراسم تشییع و ترحیم‌وشب هفتم حضورا شرکت و یا بوسیله جراید و تلگراف ابراز همدردی نمودند موجبات تسلی خاطر بازماندگان را فراهم نموده‌اند صمیمانه تشکر مینمایم و چنانچه بعلت تالمات روحی تاخیری در شرفیابی رخ دهد پوزش طلبیده از خداوند متعال پاداش واجر کثیری همگان را آرزومندم .

حاج ناصر فتح‌الله‌زاده ناوی

با نهایت تاسف فوت مرحوم **حاجی داود سبحانی‌پور** که از بازرگانان متدین و خیر و نیکوکار گیلان بوده‌اند باطلاع میرساند .مجلس ترحیم آن مرحوم از ساعت ۳ الی ۵ بعد ازظهر روز یکشنبه ۲۵ر۱۰ر۴۵ درمسجد ارك برقرار میباشد .

ثقة الاسلام رفیع . الحاج سید عبدالوهاب بتولی . الحاج سید محمد باقر فیض . الحاج سید محمدعلی خوانساری . الاحقر آیت‌اللهی. شمس گیلانی ۲-۲

گیلانیان مقیم مرکز با کمال تاسف فوت مرحوم **حاجی داودسبحانی‌پور** را که ازبازرگانان خیر و خوشنام گیلان بوده‌اند باطلاع همشهریان میرساند . مجلس ختم آن مرحوم از ساعت ۳ الی ۵ بعداز ظهر روزیکشنبه ۲۵ر۱۰ر۴۵ در مسجد ارك برگزار میگردد .

حاج محمد آقا سبحانی پور . حاج محمد تقی اعلائی . حاج‌رحیم سبحانی‌پور . حاج‌کریم سبحانی‌پور . سلیمان‌سبحانی‌پور ۲-۲

خانواده های : سبحانی پور . اعلائی . لولاگر . حق‌شناس . فرجاد . شالچی . میر رفعتی. ابوالفتحی . جفرودی . پورعباس .خاکی نژاد . چینی‌چیان . واسعی . آذربان . لطیفی. مشکوة . عاطف . جوادی . شالی . وحدتی . نیك‌نژاد . فلاح

بدین وسیله با نهایت تاسف و تاثر فوت مرحوم **حاج داود سبحانی پور** را باطلاع‌دوستان و آشنایان میرسانند . مجلس ترحیم آنمرحوم از ساعت ۳ الی ۵ بعداز ظهر روز یکشنبه ۲۵ر۱۰ر۴۵ در مسجد ارك و مجلس ختم زنانه در همان روز و همان ساعت درمنزل شخصی واقع در خیابان بهار کوچه مهندسین پلاك ۷ برقرار میباشد . ۲-۲

خانواده های : بازرگان . ابوحسین . مقامی .اخوان . حافظی.میرحسینیان .اسکوئی. نراقی . علاقبند

با نهایت تاسف درگذشت مرحومه مغفوره **اشرف السادات میر حسینیان** را باطلاع کلیه منسوبین و دوستان میرساند . مجلس ترحیم روز یکشنبه ۲۵ر۱۰ر۴۵ از ساعت ۲ الی ۵ بعداز ظهر در مسجد عباس آباد بازار واقع در خیابان خیام منعقد خواهدبود **علی‌اسکوئی** بعموم بازماندگان آنمرحومه تسلیت میدهیم .

با قلبی مملو از تاثر و تالم درگذشت‌آقای **اواکیم سرکیسیان** را باطلاع دوستان‌وبستگان میرساند . برای روز هفتم آن مرحوم مجلس تذکر روز یکشنبه ۲۵ر۱۰ر۴۵ از ساعت ۱۱ صبح در کلیسای ارامنه برگزار میشود .

خانواده سرکیسیان

آقای ر . اعتمادی سردبیر محترم مجله جوانان

مصیبت وارده را به شما و خانواده‌ارجمندتان تسلیت گفته‌وقلباخودرا درغمتان شریك‌میدانیم

هیئت تحریریه مجله جوانان

ارنج

تقدیم می کند

فیلمی درباره کشف آمریکا

وزندگی کریستف کلمب

ساعت ۸ر۳۰ بعد از ظهر روز یکشنبه (فردا)

از تلویزیون ایران

اطلاعات

شنبه
۱۴ ژانویه ۱۹۶۷
۳ شوال ۱۳۸۶
شماره ۱۲۱۸۰
سال چهل و یکم

شاهنشاه و شهبانو در سوئیس

سنت موریتس ـ سویس آسوشیتد پرس ـ شاهنشاه و شهبانو باتفاق والاحضرتین روز پنجشنبه جهت سکی به «سنت موریتس» تشریف‌فرما شدند و اعلیحضرتین مدتی در شیب های متفاوت ارتفاعات این منطقه به اسکی مشغول گشتند.

شاهنشاه درناحیه شرقی«سوروتا» و شهبانو در ناحیه سخت‌تری بنام «دیاولزا» باسکی پرداختند ، والاحضرت رضا ولیعهد ایران و شاهدخت فرحناز ، دراین هنگام‌در ناحیه‌ای در پشت ویلای «سوروتا» محل سکونت اعلیحضرتین، با کمك معلم سویسی‌شان به فرا گرفتن دروس خود مشغول بودند .

شهبانو فرح همراه فرزندان‌خود یکشنبه گذشته‌وارد سوئیس شدند و شاهنشاه روز سه‌شنبه بایشان ملحق گردیدند .

تلگرامهای تبریك بحضور شاهنشاه

بمناسبت عید سعیدفطر تلگرام‌های تبریکی از طرف پادشاهان و روسای جمهوری کشور های اسلامی بحضور شاهنشاه آریامهر مخابره گردیده است .

مسافرت وزیر اطلاعات

آقای هوشنك انصاری وزیر اطلاعات که دچار بیماری «دیسك» (تغییر حالت مهره های ستون فقرات) شده بعد از ظهر روز پنج شنبه با هواپیمای شرکت هواپیمائی ملی ایران عازم لندن گردید .

احتمال میرود معالجه وزیر اطلاعات یك هفته بطول انجامد و آقای انصاری در اواسط هفته آینده مجددا در وزارت اطلاعات حضور یابد .

معاون وزارت نفت هند طی مصاحبه‌ای با هیئت مطبوعاتی ایران گفت :

هند از مشارکت نفتی با ایران استقبال میکند

فعالیت های ضد امریکائی جزئی از برنامه‌های کودکان درچین کمونیست است
دراین عکس تصویری از جانسون رئیس جمهوری امریکا روی صندلی دیده می شود و چند نفراز شاگردان کلاس با سلاحهای چوبی به حمله و اعتراض نسبت‌به تصویر مشغول‌هستند .

• تامین احتیاجات اقتصادی ایران و هند با مشارکت و همکاری دو کشور عملی است

آقای دکتر اقبال رئیس هیئت مدیره و مدیر عامل شرکت ملی نفت و همراهان ساعت یك بعدازظهر روز جمعه از دهلی وارد تهران شدند .

آقای دکتر اقبال روز پنجشنبه ضیافتی بناهار در هتل « آشوکا » دهلی ترتیب داد که درآن علاوه بر مقامات نفتی هند عده‌ای از رجال آنکشور و معاون وزارت خارجه‌هند شرکت داشتند شب قبل ازآن‌نیز آقای دکتر عبده سفیر ایران درهند شامی بافتخار آقای دکتر اقبال و همراهان داد که درآن تعدادی از سناتورها و مقامات سیاسی هند حضور داشتند .

• مصاحبه با معاون وزارت نفت

درضیافت ناهار آقای دکتر اقبال هیئت مطبوعاتی با آقای «نایاك» معاون اول و ثابت وزارت نفت هندوستان مصاحبه‌ای بعمل آورد .

آقای «نایاك» عالیترین مقام‌اجرائی وزارت نفت هند میباشد .

درهندوستان عالیترین مقام‌اداری معاون اول و ثابت وزارتخانه است وزیر یك مقام سیاسی است که با تغییر دولتها عوض میشود . بهمین جهت آقای «نایاك» در تمام دوران گذشته درکار نفت هندو مذاکرات ایران و هند شرکت فعالانه داشته است .

از آقای «نایاك» پرسیده شد که آیا هند علاقه دارد که در زمینه نفت مناسبات خود را با ایران‌به‌خصوص در مشارکت و سرمایه گذاری برای تاسیس پالایشگاه‌های جدید توسعه دهد ؟

معاون‌اول‌وزارت‌نفت‌پاسخ داد سابقه امرنشان میدهد که ما علاقمند به همکاری باایران هستیم و حالا هم مایلیم در رشته های دیگرنفت از قبیل تهیه گوگرد ـ آمونیاك‌وگاز قرارداد هائی به‌بندیم و در بعضی از مواردهم اکنون مذاکراتی در جریان است .

• تقاضای هند

در مورد توسعه مبادلات نفت سئوال شد. آقای «نایاك» گفت ما اخیرا در این خصوص ، ازپیشگاه شاهنشاه آریا مهر تقاضا کردیمو باآقای دکتر اقبال‌نیز‌مذاکره‌نمودیم قسمتی ازاراضی استردادی از کنسرسیوم نفت به هندواگذارشود تابرای اکتشاف و استخراج نفت فعالیت کنیم .هند کشوری در حال توسعه است و احتیاج فراوانی به نفت دارد و من معتقدم که ایران و هند میتوانند باهمکاری یکدیگردر این زمینه فعالیت ثمربخشی‌داشته باشند .

بقیه در صفحه ۱۵

سفیر تازه ایران در لندن گفت :

ایران و انگلستان

درخلیج فارس منافع مشترك دارند

آقای عباس آرام سفیر جدید ایران در انگلستان‌به مخبر رادیو لندن گفت: «ایران‌و بریتانیا در بسیاری از جهات در خلیج فارس منافع مشترك و مشابه دارند . انگلستان بعنوان کشوری که از قرنها پیش با شیخ نشین های خلیج فارس دادو ستد داشته‌منافع بزرگی دراین منطقه داردو‌بنابراین بدیهی است که حفظ امنیت این منطقه وظیفه هردو کشور است و مسلما هم انگلستان و هم ایران در اجرای این وظیفه از هیچگونه همکاری و کوشش مشترك دریغ نخواهند ورزید .»

وزیر سابق خارجه ایران‌سپس به اهمیت روابط «دوستانه و مستحکم» بین‌ایران‌و انگلیس« چه از لحاظ تاریخی و چه از نظر اوضاع بین‌المللی موجود» اشاره کرد وتاکید نمود که روابط«بسیار دوستانه» بین تهران و لندن وجود دارد و پیشرفت های سریعی که درایران برهبری‌شاهنشاه آریامهر صورت گرفت و مخصوصا ثبات و استحکام و بنیان استواری که برای کشور ما پی‌ریزی شده‌است طبعا بنفع انگلستان نیز میباشد و اینك دو کشورایران وانگلستان میتوانند صادقانه‌برای توسعه‌هرچه بیشتر این روابط بکوشند.»

آقای آرام که روز پنجشنبه با آقای «جرج براون» وزیر خارجه‌و «تامپسون» وزیر مشاور کابینه بریتانیا درامورمربوط‌به خاورمیانه ملاقات نمود در مصاحبه خود با خبرنگار «بی‌بی‌سی» یادآوری کرد که «پاره‌ای مسائل میان ایران و بریتانیا وجوددارد که بایدحل‌وفصل گردد و امیدوارم‌با روابط‌حسنه‌ای که میان دو کشور وجود دارد‌حل آنها بسیار آسان باشد.»

قائم مقام فنی‌انجمن بهداری

از طرف آقای دکتر عاطفی معاونت وزارت بهداری‌ومدیریت‌عامل‌انجمن بهداری شهرستان‌تهران آقای‌دکتر هوشنك رشید یاسمی (عکس‌بالا) بسمت قائم مقام فنی مدیر عامل انجمن بهداری شهرستان تهران انتخاب و مشغول کارگردید .

آقای دکتر رشید یاسمی فرزند مرحوم استاد غلامرضا رشیدیاسمی بسال ۱۲۹۹ درتهران متولد و تحصیلات ابتدائی‌ومتوسطه‌وهمچنین دوره عالی را درتهران گذراند

وی جهت مطالعه و تحقیق‌واخذ تخصص دررشته پزشکی قانونی و طب کار عازم اروپا گردید و تب (کیو) را درایران برای اولین‌بار کشف کرد

مطالعات وی عبارتند ازمطالعه گروههای خونی برروی بیش از یکهزار نمونه ازخونهای ایرانی‌در آمریکا و مطالعه درمورد تشکیلات بیمارستانها درپاریس و همچنین مطالعه درامورمربوط به‌طب‌کار .

بسال ۱۳۳۱ بسمت دانشیار دانشکده پزشکی انتخاب و سپس درسال ۱۳۳۶ بمقام استادی نائل گردید .

آقای دکتر هوشنك رشیدیاسمی علاوه برمقالات و کنفرانسهای متعدد تاکنون سه جلد کتاب پزشکی قانونی و طب کار منتشر کرده که موردمراجعه مراکز علمی وقضائی‌است

بافراداردوی کار ، گواهینامه «کارگرماهر» داده میشود

• دراردوبه‌ولگردان ومتکدیان سابق موسیقی تعلیم داده خواهد شد

بموجب طرحی‌که‌از طرف هنرسرای عالی وزارت آموزش و پرورش تهیه‌و بمرحله اجرا گذاشته شده است به‌۵ هزار تن ازساکنان اردو های‌کارکشور از این پس امور فنی و حرفه ای‌تعلیم داده می شود .

افراد اردوی کار که سابقا ولگرد و متکدی بودند پس از ۱۲ ماه اقامت در اردو امور مزبوررا فرا خواهند گرفت‌و هنگام ترك اردو به آنان گواهی نامه «کارگر ماهر» داده‌خواهد شد .

این عده در رشته های مختلف اتومکانیك ، برق ، ریخته‌گری،صنایع چوبی ، ورق‌کاری ، ماشین افزارتبحر پیدا خواهند کرد و پس از ترك اردو با حقوق روزانه ۱۵۰ تا ۲۰۰ ریال‌در کارگاه ها ومراکز فنی وحرفه ای آغاز بکار خواهند کرد .

• تعلیم موسیقی

حرفه های مذکور هر یك شامل چندین رشته می باشد و علاوه‌بر تعلیم آنها به ساکنان‌اردو های‌کار ،موسیقی وکار هائی نظیر زیلوبافی ، صندلی سازی ، کفاشی ، خیاطی ، رانندگی تراکتور نیز تعلیم داده می شود .

شرکت سهامی سیمان شمال
SSCs
تهران ـ ایران ۱۳۳۳

سیمان شمال
مرغوب‌ترین
وباصرفه‌ترین
سیمانها

خیابان کوشك تلفن ۴-۳۵۷۹۱

آوازه

پارکت BW فرش چوبی ساخت ایران

زیباترین و بادوام‌ترین فرشی است که با طاقها و ساختمانهای شما جلوه خاصی می بخشد .

روی پارکت BW آتش سیگار ـ جوهر ـ اسید وسایر مواد شیمیائی اثری ندارد .

فروشگاه ونمایشگاه خیابان شاهرضا مقابل لاله‌زارنو ـ کوچه فتوحی ـ تلفن : ۶۰۳۰۷ ـ ۶۱۳۹۰

اطلاعیه تی.بی.تی

درشماره اخیر مجله گرامی خوشه شرحی پیرامون مسافرت اروپا بوسیله اتوبوس درج شده و ضمنا اشاره رفته بود که درمرز آلمان از ادامه حرکت اتو کار شرکت ممانعت شد و پس ازتماس بامونیخ اتوبوسی اعزام‌گشت ومسافران را بمقصد رسانید .

لازم بتذکراست که دولت فدرال آلمان بهیچکدام ازاتوبوس هائی که مسافر به‌آن کشورحمل میکنند اجازه ورود بداخل خاك آلمان نمیدهد و ازهر کشور منحصرا یك موسسه مجاز است‌مسافر به‌آلمان ببرد که این امتیاز درایران بموسسه مسافربری‌تی.بی.تی داده شده واز دوسال پیش تنها اتو کارهای تی.بی.تی اجازه دارند از ایران بمقصد آلمان مسافر بگیرند .

جناب آقای شهبازی

انتصاب شایسته جنابعالی بسمت معاونت نخست‌وزیری نماینده حسن تشخیص و نظر صائب نخست‌وزیر محبوب جناب آقای‌هویدا است و نشان میدهد که دولت ایشان به‌هم بستگی طبقات مختلف مردم واتحاد و اتفاق اصناف علاقه و توجه فراوان دارند وبعقیده این‌جانبان یکی از علل پایداری وموفقیت دولت ایشان انتصابات شایسته‌ایست که‌درجهت منافع دولت و رفاه مردم صورت می گیرد بهرحال این حسن انتخاب را بمعظم‌له کلیه هم میهنان تبریك عرض نموده وامیدواریم که فضائل انسانی وکمالات معنوی و استقامت‌وپایداری جنابعالی دربرخورد بامشکلات و حل معضلات یکی از بزرگترین سرمایه‌هائی باشد که دولت درجهت منافع ملت ایران و پیشرفت اجتماع از آن بهره‌برداری خواهدکرد

مصطفی شراره رئیس هیئت‌مدیره شرکت تعاونی تهیه و توزیع آرد نانوایان مختلط تهران و حومه

نصرت‌الله سلامی عضو هیئت مدیره وبرادران سلامی ـمدیر عامل علی‌انصاری

اطلاعیه شهرداری تهران

در مورد توافق نسبت به‌هزینه اسفالت

پیرو اطلاعیه شماره ۱۷۶۲۱ر۱۳۷۹۰ ـ ۲۹ر۴ر۴۵ با اجازه ماده ۵۷ قانون شهرداری .

نظر به‌جلب رضایت ساکنان محترم پایتخت چون عده‌ای از مودیان هزینه اسفالت بعلت عدم اطلاع از مهلت قانونی گذشته موفق‌بارسال تقاضای توافق نگردیده‌اند لذا بنابه‌پیشنهادشهرداری تهران و موافقت نامه شماره ۲۴۳۳رش ۲۳ر۹ر۴۵ وزارتکشور (بقائم‌مقامی انجمن شهر) مدت قبول تقاضای توافق هزینه اسفالت برای آن عده از مودیانیکه درگذشته تقاضای توافق تسلیم ننموده‌اند از روز ۱ر۱۰ر۴۵ لغایت‌آخروقت‌اداری روز۳۰ر۱۱ر۴۵ اعلام‌میگردد . علیهذا خواهشمند است مودیانیکه مایلند ازمزایای توافق هزینه مزبور بهره‌مندگردند تقاضای خودرا قبل‌از انقضای مدت مذکور بنواحی دهگانه شهرداری و یا اداره‌کل درآمد در مقابل اخذ رسید تسلیم نمایند . الف ۸۰۷۷

از طرف شهرداری تهران

اطلاعات العربیة

الاخاء

مجلة سیاسیة ثقافیة مصورة

تصدر عن دار اطلاعات فی طهران

منتشر شدازروزنامه فروشها خریداری فرمائید .

نتیجه قرعه کشی

بلیطهای اعانه ملی سری ۸۳۸

مراسم قرعه کشی بلیطهای اعانه ملی در ساعت ۶ و نیم‌بعدازظهرروز چهارشنبه ۲۱ دیماه ۱۳۴۵ در بنگاه اعانه ملی انجام ونتیجه قرعه‌کشی بدین شرح اعلام‌گردید:

۹	پنجاه ریال
۲۳	یکصد ریال
۵۴۶	هزار ریال
۹۳۳۲	پنجهزار ریال
۵۰۹۸۶	دویست هزار ریال
۰۸۶۰۶۲۴	دو میلیون ریال

شماره های ماقبل و مابعد جایزه دویست هزار ریالی هریک برنده پنجهزار ریال

شماره های ماقبل و مابعد جایزه دو میلیون ریالی هریک برنده پنجاه هزار ریال

برندگان ۲۰۰ هزارتومانی و ۲۰ هزارتومانی باید حداکثر تاچهارشنبه آینده برای دریافت جایزه خودبه‌بنگاه اعانه ملی مراجعه‌کنند . ازمیان این برندگان یکنفر بحکم قرعه‌قهرمان‌شانس‌میشودواختیار دارد یکدستگاه اتومبیل اوپل‌کادت‌مدل۱۹۶۶ یا یکدستگاه تراکتور نیرومند هرکدام را که مایل‌باشد انتخاب کند.

بنگاه اعانه ملی

جوانان

نوآورترین نوآوران

با عکس چهار رنك تیم ملی کشتی ایران
عکس بزرك و رنگی ادری هیپورن
دوشنبه ها در شهر هیچکس پیر نیست
چون همه «جوانان» میخوانند

آگهی استخدام

تلویزیون ملی ایران دو نفر ماشین نویس فارسی با شرایط زیر استخدام میکند :

۱ـ داشتن لیسانس دریکی‌ازرشته های علوم اداری ،بازرگانی، ادبیات یا حقوق .

۲ـ چنانچه داوطلب مرد باشد ارائه‌گواهی‌انجام خدمت یامعافی دائم ضروری است .

خواهشمند است داوطلبان پیشینه‌کار و نشانی کامل را دربرك تقاضا بنویسند بضمیمه دو قطعه‌عکس به‌نشانی صندوق پستی‌شماره ۲۵۵۹ ارسال دارند .

به نامه های رسیده روز شنبه یکم بهمن ماه رسیدگی و از داوطلبان بمنظور آزمایش دعوت خواهد شد .

ضربه‌های مغزی

اگر بااصول صحیح معالجه نشوند خطرات‌زیادی برای‌مصدوم‌دربردارند.

بیمارستان مهر

باداشتن متخصصین مجرب ووسائل تشخیص مدرن ازقبیل عکسبرداری سریال ازمغز وتعیین‌محل خونریزی‌مغز بوسیله اشعه ماوراء صوت (اکوانسفالوگرام) ووسائل عمل جراحی‌کامل حاضراست ازبیمارانی‌که ضربه مغزی دارنددر هر موقع‌روزوشب پذیرائی نماید.

زمین پلاژ خریداریم

زمین های بورس کنار دریای شمال را که مناسب‌برای ساختن ویلا و ساختمان باشد خریداریم .

تشکر از اهالی محترم مازندران

از استقبالی که اهالی محترم مازندران بخصوص ساکنین محترم بابلسر که‌از نمایشگاه چین‌چیلا درهتل بزرك بابلسردیدن و خرید نمودند تشکر میشود و نیز باطلاع اشخاصی که رزرو نمودند میرساند روز چهارشنبه ۲۸ دیماه برای تحویل چین‌چیلا به آقای سیروس کیانی نماینده شرکت سهامی چیلا پرورمراجعه نمایند .

نماینده شرکت سهامی‌چیلاپرور در مازندران‌ـ بابل‌ـ ابومحله‌ـ سیروس کیانی تلفن ۲۱۴۱

بزودی قرعه‌کشی امسال
حساب پس‌انداز بانک تهران
که‌دارای ۴۰۰۰۰۰۰ ریال
جوائزاست قرعه‌کشی میشود
برای استفاده از ۱۰۰۰۰۰۰ ریال جایزه ممتاز وسایرجوائز
BANQUE DE TEHERAN
برای خودوفرزندانتان در بانک تهران حساب پس‌انداز باز نمائید

علاوه‌برکلیه شعب بانک تهران در مرکز وشهرستانها شعب شبانه روزی چهارراه‌پهلوی وتخت جمشید از ساعت ۸ صبح الی ۱۰ بعدازظهر لاینقطع آماده افتتاح حساب پس انداز و سایرعملیات بانکی میباشند.