بودجه ۱۳۴۵

هزینه: ۱۹ میلیارد و ۴۶۸ میلیون تومان
درآمد: ۱۹ میلیارد و ۱۱۲ میلیون تومان
کسری: ۱۶۴ میلیون تومان

● ۲۳۰ میلیارد ریال بر بودجه عمرانی سوم اضافه شده است

● اعتبارات کشاورزی ـ آموزش و پرورش و بهداری افزایش پیدا کرد

متن ماده واحده و تبصره‌های بودجه کل و متمم بودجه در صفحه ۱۳

اطلاعات

سه‌شنبه سوم اسفندماه ۱۳۴۴ . . . . . شماره ۱۱۹۱۴
. . . . . سال چهلم . . . . . تکشماره ۴ ریال

بازگشت شاهنشاه بمیهن

شاهنشاه آریامهر امشب بمیهن بازگشت می فرمایند .

هنگام اقامت شاهنشاه در زوریخ آقای اردشیر زاهدی سفیر کبیر ایران در لندن آقای اتابکی سفیر ـ کبیر ایران در اطریش و آقای مجید رهنما سفیرکبیر ایران در سویس در حضور شاهنشاه بودند و والاحضرت مهناز نوهٔ شاهنشاه که در این عکس دست در دست شاهنشاه دارد نیز در زوریخ بودند .

این عکس که امروز رسید اعلیحضرت همایونی را در زوریخ نشان میدهد .

***

چنانکه خوانندگان عزیز مستحضرند این مسافرت شاهنشاه که چهار هفته بطول انجامید جنبه معالجه واستراحت داشت و مسلما برای سلامت شاهنشاه گرامی ما که مورد علاقه عموم افراد ملت می‌باشند بسیار موثر و مفید می‌باشد .

طبیعی است کارهای مداوم وخستگی ناپذیر و زحمات شبانه روزی معظمله مستلزم چنین سفرهائی است که فقط برای معاینات پزشکی و کنار بودن

بقیه درصفحه ۱۳ ستون پنجم

لایحه متمم بودجه
در ۳۳ تبصره تقدیم مجلس شد

● برای اولین بار متمم بودجه بصورت درآمدو هزینه و براین اساس که درآمد از هزینه بیشتر باشد تنظیم شده است

آقای نخست‌وزیر امروز همراه بودجه کل ۱۳۴۵ لایحه قانون ترمیم بودجه ۱۳۴۴ کل کشوررا نیز تقدیم مجلس شورای ملی کرد .

این لایحه دولت با ۵۸۶ میلیون ریال در آمد اضافی قسمتی از کسری ۱۳۹۰ میلیون ریال خودرا تامین کرده‌است .

متن ماده‌واحده وجدول مربوطه بشرح زیر بنظرخوانندگان میرسد و ۳۲ تبصره مربوطه بعلت تراکم اخبار در شماره آینده چاپ خواهد شد .

ماده واحده : بدرآمد های عمومی وطبقه (الف) درآمد های اختصاصی

بقیه درصفحه ۱۳ ستون سوم

نخست‌وزیر امروز هنگام تقدیم بودجه کل کشور بمجلس شورایملی اعلام کرد : در ده ماهه گذشته :

توسعه اقتصادی ایران بیسابقه بود

● پیشرفت اقتصاد ایران ، بدون تورم وافزایش قیمتها انجام شده است

● تقویت بنیه دفاعی ایران اساس سیاست مالی سال آینده دولت است

● نخست‌وزیر اقدامات یک ساله دولت را در مورد توسعه اقتصادی و امور اجتماعی تشریح کرد

نمایندگان مجلس شورایملی در نطقهای پیش از دستور امروز خوددر باره روز سوم اسفند و خدمات اعلیحضرت فقید رضاشاه کبیرسخن گفتند واز اقدامات شاهنشاه فقید قدردانی نمودند .

دراین جلسه آقای هویدا نخست‌وزیر واکثر اعضای کابینه شرکت داشتندو آقای نخست‌وزیر بودجه سال ۱۳۴۵ کل کشوررا تقدیم مجلس شورایملی کرد .

سوم اسفند

ساعت ۹ صبح جلسه علنی مجلس شورایملی بریاست آقای مهندس

بقیه در صفحه ۱۵ ستون اول

با ترمیم کابینه اندونزی و کنار گذاردن ژنرال ناسوتیون وزیر دفاع ضد کمونیست :

اندونزی در آستانه کودتا قرار گرفت

● واحد های ارتش در برابر تصمیم دکتر سوکارنو مقاومت میکنند

● احتمال دارد بر سر وزیر دفاع جنك داخلی خونینی روی دهد درصفحات ۳ و ۱۳

دوگل رئیس‌جمهوری فرانسه شب گذشته طی یك مصاحبه مهم تلویزیونی اعلام کرد تا سال ۱۹۶۹

فرانسه از ناتو خارج میشود

واحدهای آمریکا در فرانسه باید فرمانده فرانسوی داشته باشند .

درصفحه ۳

درسال ۱۳۴۵ برای تامین احتیاجات کادرآموزشی کشور

۸ هزار معلم استخدام میشود

● در سال ۴۶ نیز ۳۳۰۰ نفر دیپلمه درمراکز تربیت معلم و ۱۶۰۰ نفر با سیکل در دانشسرا های مقدماتی پذیرفته میشوند

امروز خبرنگار فرهنگی اطلاعات کسب اطلاع نمود که احتیاجات معلمین موردنیاز مملکت برای سال آینده ازطرف مقامات وزارت آموزش وپرورش پیش‌بینی گردید و قرار

بقیه درصفحه ۱۳ ستون ششم

براثر اشتباه گرفتن فرودگاه

ویلسون در مسکو سرگردان شد

در صفحه ۴

«فراری» برای تهرانی‌ها و شهرستانیها ...

اطلاعات هفتگی داستانهای هیجان‌انگیز « فراری » را از هفته آینده شروع میکند...

«فراری» ، برای همه‌تهرانی ها و شهرستانیها ، جذاب خواهد بود . . .

«فراری» هفته آینده دراطلاعات هفتگی

اطلاعیه اسلاید آگهی

چون تمام اسلایدهای «اسلاید آگهی» در پاساژپلاسکو تا ۴ فروردین ماه ۱۳۴۵ به آگهی های جوائز بلیطهای اعانه ملی مخصوص نوروز اختصاص دارد ، ازصاحبان کالاهای تجارتی و موسسات آگهی دهنده خواهشمند است جهت رزروجا برای نمایش اسلاید در ساختمان پلاسکو و همچنین نمایش اسلاید درساختمان آلومینیوم که از ۱۵ اسفند آغاز میشود به لاله‌زارنو چهارراه‌مهنا ساختمان البرز طبقه اول آپارتمان سوم «اسلایدآگهی تلفن ۳۰۴۴۱۷» مراجعه فرمایند .

قابل توجه دارندگان دستور پرداختهای اصلاحات ارضی

آ ـ ۴۱۵۵۶ ۱ ـ ۳ بقیه در صفحه ششم

(شرکت سهامی بن‌شیم)

نمایندگی فروش انواع و اقسام پمپهای بنزین (اوری هاردل) *Avery Hardoll* ساخت انگلستان را دارد .

خریداران‌محترم بشماره ۳ خیابان ویلا مراجعه‌فرمایند.

خانواده های : ارجمند . منجم . اشرف . شمس . مظفر زنگنه . الویه . مستوفی . ثابت. میثاقیه . بهادر . منجمی . مصباح . دوستدار. زندی . بخشایش . خبیرپور . پیمان . عاطفی. مجد . راسخ . فرزانه . معین . صمیمی . فرخ روز . اشراقیان . کوچك‌زاده . گرانفر

با نهایت تاثر و تاسف درگذشت آقای رحیم ارجمند بزرك خاندان ارجمند را به اطلاع فامیل و دوستان وآشنایان میرساند . مجلس تذکر روز پنجشنبه پنجم اسفند ماه ۱۳۴۴ از ساعت ۴ بعد از ظهر در منزل آقایان اسکندر و سیاوش ارجمند واقع در جاده پهلوی بالاتر از سه‌راه ونك مقابل شیر و خورشید سرخ خیابان بابك منعقد خواهدبود .

ورود متخصص زیبائی مشهور فرانسوی

دیروز خانم کالمانت متخصص زیبائی مشهور کارخانجات لوازم آرایش استاندال فرانسه برای بازدید ازنمایندگی این لوازم آرایش که‌اخیرا افتتاح شده به‌تهران وارد شدو مورد استقبال عده‌ای ازبانوان قرار گرفت .

خانم کالمانت در طی دو هفته اقامت خود در تهران همه روزه از ساعت ۸ صبح الی یك بعد ازظهر واز ۴ الی ۸ بعد ازظهر د رمغازه «بزك» نمایندگی محصولات آرایش استاندال واقع درخیابان تخت جمشید بین بهار و شمیران شماره ۵۲۹ برای دادن دستورات زیبائی رایگان راجع به پوست و صورت آماده میباشد . آ ـ ۲۰۳۰ ۴

همه روزه در

هتل شبهای تهران

چلو کباب

سوپ ـ اردور ـ دسر

۱۵۰ ریال

الهیه ـ خیابان فرشته ـ تلفن ۸۵۱۳۰۴

جناب آقای دکتر زاهدی
ریاست معظم کل بانك اعتبارات کشاورزی ایران

کارکنان شعبه آستارا با کمال افتخار تجدیدانتخاب جنابعالی را تبریك عرض توفیق آنجناب را در اجرای منویات شاهنشاه آریامهر برای خدمت بملت ایران خواستارند . آ ـ ۴۲۰۰۰

جناب آقای دکتر زاهدی ریاست محبوب ومعظم کل بانك اعتبارات کشاورزی وعمران روستائی ایران

کارکنان شعبه تویسرکان با کمال افتخار وسرافرازی انتخاب مجدد آنجناب را بریاست کل بانك اعتبارات کشاورزی و عمران روستائی ایران از صمیم قلب تبریك عرض نموده و موفقیت هرچه بیشتر جنابعالی را در اجرای منویات مبارك شاهنشاه آریامهر از درگاه ایزد متعال مسئلت مینمایند.

کارکنان بانك اعتبارات کشاورزی شعبه تویسرکان

هفته رشت

بتوجه همشهریان عزیز نیاز دارد با کمك به حساب ۱۰۱۱۹ بانکملی رشت نسبت به بهسازی شهرهمت فرمائید

اطلاعیه

بانك تجارت خارجی ایران برای تامین رفاه وایجاد تسهیلات بیشتر برای مشتریان محترم درخیابان نادری ـ چهارراه یوسف‌آباد ـ ساختمان پیروز افتتاح گردید و آماده انجام خدمات بانکی است . بانك تجارت خارجی ایران

جریان روز

چهل و پنج سال پیش

در چنین روزی

امروز سوم اسفند است. چهل و پنج سال پیش درسپیده‌دم همچو روزی ، وقتی مردم تهران چشم از خواب گشودند شهررا درتصرف قوای قزاق دیدند که از قزوین حرکت کرده وباکودتای نظامی برپایتخت مسلط گشته‌بود .

بعداز آن، یك سلسله تحولات سیاسی واجتماعی بسرعت طی‌شد تاآنکه سرانجام سلطنت ازخانواده قاجار بخاندان پهلوی منتقل گشت ومردی‌که کودتای سوم اسفندرا رهبری کرده‌بود بتخت سلطنت نشست . بنابر این کودتای سوم‌حوت رامیتوان سرفصل تاریخ‌نوین ایران یا تاریخ ایران نوین گفت :

خدامیداند که‌اگر مردی بامشخصات اعلیحضرت رضاشاه فقید دربطن تاریخ این‌سرزمین تولد نیافته‌بود وبانجام رسالت خویش برنمیخاست ایران چه سرنوشتی پیدا میکرد وآیا امروز من وشما وطنی‌باین نام‌داشتیم یانداشتیم . زیرا دراواخر حکومت قاجاریه ومقارن‌ایام کودتا این مملکت به‌سفلی درجه انحطاط‌رسیده‌بود . حکومت مشروطه عملا تعطیل بود و حکومت نیز دایره عملش از رتق وفتق‌امور دربار تجاوز نمیکرد ، چنانکه ماهها حقوق قزاقهائی که ارتش آنروز ایران راتشکیل میدادند عقب افتاده بود و بمعدودی کارمند دولت بجای حقوق‌حواله آجر و گچ وآهك میدادند که دولت‌بابت مالیات ازفخارها قبول کرده‌بود .

درخزانه دیناری وجود نداشت. ازپشت دروازه تهران به‌آنطرف هرتکه مملکت میدان ترکتازی یاغی گردنکش وپاایل وعشیره‌ای بودکه آنها نیز خود را محق میدانستند جهت تامین معاش خود مردم را لخت کنند وبکاروان‌ها دستبردبزنند. قره‌سوران که‌علی‌الظاهر پاسداری راههای شهررا بعهده داشت چون مواجبی برایش نمیرسید خوددست به‌تطاول و غارت برداشته بود. دردهات‌مردم تابع محض ارباب بودند، در شهرها مطیع‌حکام قلدر ودر پایتخت منقاد لوطی های قداره‌بند. وعجیب آنکه همه‌اینها ازدولت مرکزی جواز تعدی و ظلم وغارت داشتند چون دولت مرکزی ، درحقیقت ضعیف‌ترین قدرت موجود در مملکت شمرده میشد . ازلحاظ سیاست خارجی‌هم وضع‌درچنین مملکتی ناگفته روشن‌است که وقتی فلان رهزن تفنك بدست میتوانست اراده خودرابدولت تحمیل کند، البته سیاستهای خارجی حکومت مرکزی ایران را مثل موم دردست داشتند و ازآنجا که دولت نمیتوانست در برابر مطامع و تحمیلات ونظرات هیچکدام ازسیاستهای ذی‌نفوذ مقاومت کند و دست بسته تسلیم خارجی بود، آنها خودشان باهم‌مقابله میکردند وایران عرصه تنازع وتعارض سیاستهای‌خارجی بودکه‌یا برای تقسیم منافع باهم ساخت وپاخت‌می ـ کردند، یابرسر تحصیل امتیاز علیه هم بدسیسه و تحریك میپرداختند و خلاصه آنچه درین میان بحساب نبود منافع ایران بودو مصالح ملت ایران .

درچنین شرایطی‌بود که قوای قزاق وارد تهران شدواعلیحضرت فقید بنام رهبرکودتا در مقام تنفیذ قدرت مرکزی و تثبیت اوضاع‌سیاسی وترمیم خزانه و اصلاح اوضاع مملکت برآمد .

البته آنروز کسی تصور نمیکرد که آن اوضاع آشفته وازهم گسیخته قابل اصلاح باشد و بسیاری ازخیرخواهان فاتحه‌مملکت راخوانده بودند، لکن‌بتدریج مردم دریافتند اگر دستی قدرت اعاده انتظام و تثبیت اوضاع ایران داشته باشد بجز دست سردارسپه ، این افسر رشید قزاق نیست .

سردارسپه‌جنك بزرك‌خودرادرچندجبهه‌آغازکرد. درجبهه داخلی‌نخست بقمع‌شیرهای‌برفی‌پرداخت که‌وجودشان‌مخل امنیت بودوچه خوب تشخیص داده‌بود آنمردبزرك که شرط هراصلاحی درددرجه‌اول تامین امنیت‌است کماآنکه ناامنی مادر عموم مفاسد و نابسامانی هاست .

طی چند سال که سردار سپه در مقامات مختلف وبالاخره درراس دولت عملا قدرت را درکف داشت‌آن معجزه‌یی که‌باید ظهور کند بتحقق پیوست . قیافه مملکت عوض شد . غبار یاس و حرمان از چهره مردم برخاست . یاغیان ، گردنکشان و قدرت طلبان بعضی منکوب شدند و بقیه درسوراخهاخزیدند. نظام‌مشروطه احیاء گشت . دولت مرکزی جانی گرفت .نفوذ خارجی، باالغای کاپیتولاسیون ریشه‌کن گشت و زمینه برای اصلاحات داخلی ، برای سامان دادن اجتماع و زندگانی اجتماعی فراهم شد . برای قدردانی ازین خدمات که تنها از عهده برگزیدگان تاریخ ساخته است . چهار سال‌بعد از کودتای سوم حوت، ملت‌ایران افسرپادشاهی رابرسر اعلیحضرت فقید برافراشت ودوران خدمات شانزده‌ساله آن سلطان نامور آغاز گشت.

افسوس که جنك دوم بین‌المللی همانطور که خانه بسیاری از مردم را خراب کرد، بنای ناتمام ایران‌نوین راکه پادشاه فقید به‌نیمه رسانیده بود درهم کوفت و یکبار دیگر عفریت هرج ومرج ، ناامنی ، قدرت طلبی ، گرسنگی و آوارگی و مداخلات خارجی در ایران‌سراز خواب بیست ساله برداشت ، در حالیکه رهبر کودتای سوم حوت‌دوراز وطن ودرقید تبعید نگران این آب وخاك‌بود. آمااگرآن‌فرزند دلسوز وطن ازین کشوردور شده و آرزوهایش نیمه تمام بیادرفته بود، فرزندجوان او از میراث پدر غافل نبود و امروز که چهل وپنج‌سال برکودتای سوم اسفند۱۲۹۹ میگذرد یقیناروح‌اعلیحضرت فقید ازین بابت قرین شادی است که آمال وی برای تجدید عظمت وآبادی وآزادی ایران‌اگردرحیات‌خودش تحقق نیافت، بدست فرزند برومندش جامه عمل‌پوشیده واز آن ایران ویران پیش از سوم حوت جز حدیثی وافسانه‌ای برجای نمانده است .

مجالس ترحیم و یاد بود

با نهایت تاثر درگذشت شادروان **بانوعصمت اصانلو (سعید وزیری)** والده ماجده آقای منوچهر سعید وزیری نماینده محترم مجلس شورای ملی باطلاع اقوام و بستگان وآشنایان آن مرحومه میرسد . مجلس ترحیم روزپنجشنبه پنجم اسفند ماه از ساعت ۹ صبح تا ساعت یازده در مسجد مجد منعقد خواهدبود .

رئیس مجلس شورایملی .مهندس عبداله‌ریاضی

جامعه مطبوعات ایران با کمال تاسف وتاثر درگذشت مرحومه مغفوره **بانو عصمت اصانلو (سعید وزیری)** مادر گرامی آقای منوچهر سعید وزیری نماینده محترم مجلس شورایملی و نویسنده توانای مطبوعات را باطلاع‌دوستان و آشنایان میرساند . مجلس ترحیم مردانه آن فقیده‌سعیده ازساعت ۹تا۱۱ صبح‌روزپنجشنبه پنجم اسفند ماه در مسجد مجد برپا است .

عباس مسعودی . دکتر مصباح زاده . علی اصغر امیرانی . دکتر الموتی . محسن موقر . زهتاب‌فرد . صفی‌پور . مهندس والا . دکتر رشتی . محمد دیهیم . دکتر وحیدنیا . دکتر حکیم شوشتری . معتمدی . امان‌الله ریگی . دکتر مصطفوی . اسماعیل پوروالی . دکتر عظیمی . انوشیروانی . قاسم مسعودی . دکتر عسگری . دکتر بهزادی . فری‌پور . هاشمی . عباس‌شاهنده .مسعودی‌خراسانی.اسعد رزم‌آراء

با کمال تاسف و تاثر درگذشت مرحومه مغفوره **بانو عصمت اصانلو (سعید وزیری)** مادر گرامی آقای منوچهر سعید وزیری نماینده مجلس شورا ی‌ملی را باطلاع عموم میرساند . مجلس ترحیم مردانه آن مرحومه از ساعت ۹تا ۱۱ صبح روز پنجشنبه پنجم اسفند ماه در مسجد مجد برگزار میشود .

فراکسیون پارلمانی حزب ایران نوین

نمایندگان زنجان در مجلس شورای ملی‌با کمال تاسف و تاثر درگذشت مرحومه **بانو عصمت اصانلو (سعید وزیری)** را باطلاع دوستان و آشنایان میرسانند . مجلس ترحیم مردانه آن فقید سعید از ساعت ۹ تا ۱۱ صبح روز پنجشنبه پنجم اسفند ماه درمسجد مجد برپاست .

تقی‌زند .اسداله مافی . عبدالمجید موسوی

انا لله و انا الیه راجعون

خانواده های : **اصانلو . سعید وزیری . نوروزی . حسینی انور.مهدیون .وزیری .صارم بختیار .دولتشاهی .خطیبی .جمالی زنجانی . انتظام وزیری . احتشامی . امجدی .کلانتری. مسعود وزیری**

درگذشت **بانو عصمت اصانلو (سعید وزیری)** صبیه مرحوم رضا اصانلو (امیر اشجع) و متعلقه آقای‌علینقی سعیدوزیری (سعیدالسلطان) را باطلاع دوستان و خویشاوندان میرسانند . مجلس ترحیم و تذکر مردانه روز پنجشنبه پنجم اسفند از ساعت ۹تا۱۱ صبح در مسجد مجدبرپا خواهد بود . مجلس ختم زنانه روز چهارشنبه چهارم اسفند از ساعت ۳ تا ٦ بعد از ظهر در خانه پدری آن مرحومه واقع در خیابان دروازه شمیران روبروی پارك امین‌الدوله کوچه امین جنب بیمارستان وزارت راه (طرفه) پلاك۴۳۷ برگزار میشود . ۱ـ۲

***

بانو عصمت اصانلو (سعیدوزیری) مادر گرامی آقای منوچهر سعید وزیری نماینده مجلس شورایملی که از نویسندگان‌باسابقه‌و پر ارزش مطبوعات واز همکاران قدیمی موسسه اطلاعات می‌باشد ، از بانوان متقی و نیکوکار بود که در طول عمر خویش جزبه نیکی ونیکوکاری نیاندیشید. اوزنی متدین ، پاك‌نهاد و روشنفکر بود وتردید نیست که خداوند رحمت خویش‌را براو شامل است .

نویسندگان وکارکنان نشریات اطلاعات وشرکت ایران چاپ ضمن اعلام‌تاسف از این حادثه مولمه به خانواده هائی که دراین مصیبت ،سوگوار هستند ،خصوصا همسرو فرزندان آن مرحومه وهمکار ارجمند آقای منوچهر سعید وزیری وآقای ایرج سعیدوزیری صمیمانه تسلیت می گویند وبقاء عمر بازماندگان را از حضرت احدیت خواستارند .

چون روز پنجشنبه ۵ اسفند ماه مصادف‌با چهلمین روز درگذشت شادروان سروان خلبان **حشمت‌اله کریم‌زاده** است بدین مناسبت مجلس تذکر در امامزاده عبداله در آرامگاه بدر ازساعت ۳ الی ۵ بعداز ظهر برقرار خواهدبود .

ازطرف خانواده کریم‌زاده ـ پروین کریم‌زاده

بمناسبت هفتمین شب درگذشت شادروان **بانو ملك‌تاج آریانا** عصر چهارشنبه چهارم اسفند ماه ٤٤ از ساعت سه تاپنج مراسم‌یادبود بر مزار آن شادروان در مقبره خانوادگی واقع در امامزاده صالح ع (تجریش) برگزار میشود. از خویشاوندان و دوستان تقاضا میشود با حضوردرمراسم مزبورموجبات تسلی‌بازماندگان را فراهم فرمایند .

بانو تاجماه آریانا . ارتشبد دکتر بهرام آریانا . نصرت‌اله آریانا . مهندس علی‌آریانا . منوچهر آریانا .

با قلبی اندوهناك درگذشت **بانو جیران تدین** همسر مرحوم حاج وکیل الرعایا تدین‌را در رضائیه باطلاع اقوام و دوستان و آشنایان محترم میرساند .

مجلس ترحیم مردانه از ساعت ۹ تا ۱۲ روز چهارشنبه ٤ اسفند ماه جاری در مسجد جامع همدان و در رضائیه همان روز در مسجد مناره و مجلس ترحیم زنانه عصر همان روز در منزل سرپرست شهربانی درهمدان و منزل وکیل الرعایا در رضائیه منعقد خواهدشد .

خانواده های : تدین . نورنیا . تاج‌بخش. تکش . شمس مولوی. جهانگیری افشار . منوچهری . صاحبقلم . نظمی افشار .شهریار افشار . آصف زاده . خاتمی . ترابی .تربیت. دهقان . معزی . حنیفه‌پور . آصفی . نوری . نوربخش . خسروی . شریفی . سمیعی .اردلان. جوادی . ترابیان . مومنی

به آقای سرهنك تدین سرپرست شهربانی همدان وسایر بازماندگان آنمرحومه تسلیت میدهیم .

بمناسبت چهلمین روز درگذشت بانو**مکرم الدوله سرابندی** مجلس یادبودی بر سر مزار آن مرحومه در امامزاده عبداله آرامگاه بدر از ساعت ۳تا۵ بعداز ظهر روز چهارشنبه چهارم اسفند برگزار می‌شود از خویشان و دوستان تقاضا می‌شود برای شادی روح آنمرحومه در مجلس مزبور شرکت فرمایند .

سرابندی ـ مهندس محسن مسعود انصاری

خانواده های : تدین . نورنیا . تاج‌بخش . نوری . آصف زاده

با کمال تاسف فوت شادروان خانم **وکیل الرعایای تدین** مادر بانوان کوکب نورنیا وعطیه تاج‌بخش را در رضائیه باستحضار اقوام و دوستان میرسانند . مجلس ختم مردانه در رضائیه و همدان برگزار میشود . مجلس ختم زنانه فقیده سعیده در روز چهارشنبه چهارم اسفند ماه از ساعت ۳الی شش بعداز ظهر در چهارصد دستگاه کاشی ٦۰ منزل نورنیا و در روز پنجشنبه پنجم اسفند ماه از ساعت ۳ الی٦ در خیابان بهار کوی مانی کاشی ۱۹ منزل سرهنك تاج‌بخش منعقد میباشد .

مصیبت وارده را بعموم بازماندگان آن مرحومه تسلیت میدهیم .

خانواده های : شاملو . غفاری . نجاحی . سهراب‌پور . شمس . زهره . صفی‌پور . گرامی و خسروی

با نهایت تاثر درگذشت‌جانگداز ونابهنگام بانوی ناکام **گیتی شاملو** صبیه آقای **محمد** شاملو وکیل دادگستری و همسر سرهنك ۲ ستادمجید شاملو معاون وابسته نظامی ،هوائی و دریائی نیرو های مسلح شاهنشاهی در انگلستان را که در لندن اتفاق افتاده به اطلاع میرسانند . مجلس ترحیم روز پنجشنبه ۵ اسفند ازساعت۱۵ الی۱۷ درمسجدمجدمنعقدخواهدبود

پرسه

باکمال تاسف درگذشت روانشاد **رستم خسرو خسروی (مشروطه)** بزرك خاندان خسروی را باطلاع بستگان ودوستان وآشنایان میرساند . مجلس پرسه آن شادروان روز چهارشنبه چهارم اسفند ماه از ساعت ۳ الی ٦ بعداز ظهر در سالن ایرج واقع در خیابان استالین برگزار میگردد .

کتایون خسروی . خسرو خسروی .دکتر خدایار خسروی . دکتر فریدون خسروی . فیروزه‌خسروی . سیمین خسروی .خانواده های جهزاده و نامداری

بعموم بازماندگان آنمرحوم تسلیت میدهیم .

وفات مادرعزیزمان **خانم شاهزاده‌گلشائیان** را باطلاع دوستان و آشنایان میرسانیم .مجلس ترحیم مردانه روز چهارشنبه چهارم اسفند از ساعت نه تا یازده صبح در مسجد مجد و ختم زنانه همان روز در خانقاه صفی علیشاه‌ازساعت سه‌تا پنج بعداز ظهر منعقد است .

سرلشگر اسداله گلشائیان . محمد علی گلشائیان . عباسقلی گلشائیان . زهرافکری . حشمت ملك‌افضلی

خانواده‌های : **گلشائیان . فکری . ملك افضلی .ملك‌نصر .نصرت .محمودی .شاهرخی. گیلانشاه . زاوش . حاکمی . معزی . فیاض . سهمی در این مصیبت عزادار میباشند .**

خانواده های : مرادی . سراندوهیان . ارشادی . دولتشاهی . اکبری و سرابی با کمال تاسف درگذشت آقای **رسول مرادی** (پدر آقایان سرهنك دکتر علی مرادی و حسین مرادی) راباطلاع دوستان وآشنایان میرساند .

مجلس ترحیم آن مرحوم مغفور از ساعت ۹ تا ۱۱ صبح روز چهارشنبه چهارم اسفند ماه در مسجد فخرالدوله (دروازه شمیران)ومجلس ختم زنانه همانروز از ساعت چهار تا شش بعد از ظهر در منزل آقای سرهنك دکتر مرادی‌در میدا نسنائی شماره ۵۰ منعقد میباشد .

دکتر علی مرادی . حسین مرادی . حاج عزیزالله سراندوهیان . کربلائی خلیل ارشادی. ابوالفتح دولتشاهی . دکتر علی ارشادی .اشرف اکبری و حاجی علی‌اصغر سرابی

با نهایت تاسف و تالم درگذشت آقای **رسول مرادی** پدر دوست عزیزمان سرکار سرهنك دکتر علی مرادی را باطلاع میرساند . مجلس ختم آن سعید فقید از ساعت ۹ تا ۱۱ صبح روز چهارشنبه ٤ اسفند در مسجد فخرالدوله منعقد خواهد بود .

سرتیپ صالح طاهری . سرگرد حسن طاهری . کاشانی اخوان . حمید تهرانچی . نصیر امینی . منوچهر نادرزاد. فریدون‌یونسی. شریف لنکرانی . حسین پاشنه طلا . احمد متعهدی . دکتر عباس کاشانچی . سرهنك‌مسلم دادفر . دکتر رواتی . دکتر سعیدی . دکتر لشکری . دکتر فتحعلی شمس . مهندس اکبر صیرفیان

درگذشت آقای رسول مرادی را که‌ازمردان نیکوکار بود بکلیه بازماندگان و دوستان آن مرحوم بخصوص به آقای دکتر علی مرادی تسلیت میگوئیم .

با نهایت تاسف فوت نابهنگام مرحومه مغفوره **صدیقه قانع بصیری** همسر آقای مهدی حکمی معاون اداره کل بازرسی وزارت آموزش و پرورش را باطلاع میرساند . مجلس ختم آن مرحومه از ساعت ۹ الی ۱۱ صبح‌روز پنجشنبه پنجم اسفند ازطرف وزارت آموزش و پرورش‌در مسجد فخرالدوله واقع دردروازه شمیران‌برگزار خواهد شد .

دکتر هادی هدایتی وزیرآموزش وپرورش

با کمال تاسف و تالم‌فوت جانگداز مرحومه **صدیقه قانع بصیری (حکمی)** صبیه مرحوم محمد قانع بصیری (بصیر السلطان) عزیز خاندان خود را باطلاع میرساند مجلس ختم مردانه آن مرحومه از ساعت ۹ الی ۱۱ صبح‌روز پنجشنبه پنجم اسفند ماه در مسجد فخرالدوله واقع در دروازه شمیران و مجلس ختم زنانه از ساعت ۳ الی ۵ بعداز ظهر همان روز در منزل شخصی واقع در دزاشیب خیابان علم کوی‌مهر برگزار خواهد شد .

محمود حکمی . مهدی حکمی . حسین قانع بصیری . دکتر محمد رضا قانع بصیری . مصطفی قانع بصیری . محمد تقی قانع‌بصیری. علی‌اکبر قانع بصیری . دکتر احمدقانع‌بصیری. علی قانع بصیری . عباس قانع بصیری . هادی حکمی . محمود قانع بصیری . عبدالعلی قانع بصیری . محمدعلی قانع بصیری . مرتضی پریسا . احمد خالقی . دکتر نظام‌الدین تقوی . هاشمیان . محمد علی ابرآویز . ماجدی . حسین میرآقائی . کوهستانی. یوسف حکمی . تهرانی . کاظم نجفی . داور پی . شهرستانی . افشار .

۱ـ۲ آـ۴۱۹۴۲

بعموم افراد خانواده های محترم عزاداربویژه آقای مهدی حکمی مصیبت وارده را تسلیت میدهیم .

با نهایت تاسف درگذشت مرحوم **علی آهیخته** را باطلاع دوستان و آشنایان میرساند. مجلس ختم آن مرحوم روز چهارشنبه چهارم اسفند ماه ٤٤ از ساعت ۳ الی ۵ بعداز ظهردر مسجد بینائی واقع در خیابان مولوی مقابل خانی آباد و ختم زنانه درمنزل شخصی‌آنمرحوم واقع در خیابان شاهپور مقابل فرهنك کوچه شریعت شماره ۲۹ در همان روز منعقد میباشد.

خانواده‌های : آهیخته . دنیاگرد .بیگدلی. سلحشویان . وهبی . غضائری . فاطمی . معین‌پور . ضرابی . خوش‌دامن . احقریان .ملك بیك . جعفری . شجاعی . خستوان . هاشمیان. طاهری . صابری . ستوده . حاج عباسی . چنگیزی . فرشید . خضوعی . بابائی . جباری. خوانساری

بعموم بازماندگان آنمرحوم مصیبت وارده را تسلیت میدهیم .

بدین وسیله فوت مرحومه **بانو صغری جواهرچی** والده آقای عباس جواهرچی ریاست محترم صنف جواهر طلا نقره ساعت وابسته‌به اطاق بازرگانی را باطلاع عموم میرساند .مجلس ختم آن مرحومه روز پنجشنبه پنجم اسفند از ساعت ۹ الی ۱۱ در مسجد هدایت واقع در خیابان اسلامبول برقرار است از کلیه دوستان وهمکاران عزیز خواهشمند است با شرکت خود روح آن مرحومه را شاد فرمایند .

اطاق بازرگانی تهران

بمناسبت فوت **بانو صغری جواهرچی** مادر جناب آقای عباس جواهرچی رئیس اتحادیه اصناف جواهر . طلا و نقره . ساعت فروش تهران مجلس ختمی از ساعت ۹ الی ۱۱ صبح روز پنجشنبه پنجم اسفند ماه در مسجد هدایت واقع در خیابان اسلامبول برقرار است . از عموم همکاران محترم تمنی دارد با شرکت در مجلس ختم مزبور روح آن مرحومه را شاد نمایند .

هیئت مدیره اتحادیه جواهر . طلا . نقره و ساعت فروش تهران ـ محمد اشتری . باقر ابن المسیح .

بدین وسیله فوت ناگوار **بانو صغری جواهرچی** بزرك خاندان را باطلاع دوستان و آشنایان میرساند . مجلس‌ختم مردانه‌آنمرحومه ساعت ۹ الی ۱۱ روز پنجشنبه پنجم اسفندماه در مسجد هدایت خیابان اسلامبول و مجلس‌ختم زنانه همان روز از ساعت ۳تا۵ بعداز ظهر در منزل آنمرحومه واقع در دروازه شمیران‌خیابان کیوان کاشی ۲۹ برقرار است .

عباس جواهرچی . حبیب‌اله جواهرچی . ابوالفتح جواهرچی زاده . اسداله مظفریان . محمد جواد مظفریان . محسن امیر فیروزکوهی. نصیر مظفریه و فامیل های مظفریان . صادقی . امیر فیروزکوهی . مظفری . بیجارچی . معطر . مفید . اباسهل نقره‌چی . صالح عموم .نقره‌چی. اولیاء شیرازی . فردی . ساعتچی

۱ـ۲ آـ۲۸٦۷۳

بعموم فراد خناواده های عزادار بویژه آقای عباس جواهرچی‌مصیبت وارده‌راتسلیت میدهیم

بمناسبت شب چهلم‌درگذشت مرحوم‌مغفور آقای **محمود فقیهی نراقی** مجلس یادبودی از ساعت ۲ الی ٤ونیم بعداز ظهر روز جمعه ٦ر۱۲ر۱۳٤٤ در مقبره آن مرحوم واقع در قم مسجد طباطبائی منعقد خواهد بود .

کاشان ـ خاندان فقیهی نراقی

خانواده های : **خطیبلو . کیکاوس .شکرائی. پزشکان . لواسانی . مقبلی . خمسی . عادل . کیهان . والی**

با کمال تاسف فوت مرحوم **محمد خطیبلو (اشرف الملك)** بزرك خاندان خطیبلو را به اطلاع خویشان و آشنایان میرساند . هزینه مجلس ختم مردانه طبق وصیت آن مرحوم به مصارف خیریه خواهد رسید و مجلس ختم‌زنانه روز چهار شنبه چهارم اسفند از ساعت سه تا پنج بعداز ظهر در منزل آقای مهندس نصرالله خطیبلو فرزند آن مرحوم واقع در خیابان‌پهلوی روبروی پله دوم منعقد خواهد شد .

به آقای مهندس خطیب‌لو و سایربازماندگان مصیبت وارده را تسلیت میدهیم .

آموزشگاه علمی تدین

برای تمام کلاسهای دوره اول ودوم متوسطه کلاسهای تقویتی و کنکور نام نویسی میکند
نشانی : خیابان سلسبیل چهارراه مرتضوی
تلفن ۹۵۳۹۲۱

موسسه مطبوعاتی فراهانی معرفی میکند ...

متن کامل کلیله و دمنه

باشرح لغات‌کامل بقطع جیبی فقط ۳۰ ریال
تهران بازار بین‌الحرمین تلفن ۵۰٤٦۵ آـ٤۱۸٦٤

پدران ـ مادران ـ برادران ـ خواهران

اگر می خواهید راه تامین سعادت دختر و پسر و خواهر وبرادر خودرا بدانید به‌کتاب «مقام زن درآفرینش» تالیف: حبیب‌الله آموزگار که اخیرا چاپ شده‌مراجعه نمائید
آـ۳۹۸٦٤ کتابخانه اقبال ـ شاه‌آباد

کتابخانه ابن سینا همه روزه دراین صفحه یك کتاب جدید معرفی مینماید.

یك رمان پرجاذبه یك‌اثر گیرا

دختری باچشمان ژاپنی

نوشته دکتر ابوالحسن صیرفی
در قریب ٤۰۰صفحه باکاغذ اعلا وجلد زرکوب
آـ٤۱۸۷۰ قیمت ۱۲۰ ریال

کتابخانه ابن سینا تهران ـ تلفن ۳٦۵٦۲

گرامر انگلیسی دانشجو

باتقریظ و معرفی دانشمند عالیقدر پروفسورهشترودی
تالیف نویسنده توانا غلامرضا واحدی
براساس مدارك و مستندات گرامری منتخب از آثار ۷۰ تن ازفلاسفه، نویسندگان‌وشعرای نامی‌امریکاوانگلستان در ۵۰۰ صفحه باقطع بزرك وزیری وسطور فشرده قریبا منتشرخواهدشد. موسسه مطبوعاتی علی‌اکبرعلمی

در آموزشگاه خزائلی کلاسهای مسابقات دکتری اقتصاد افتتاح شد

نشانی.شاه‌آباد کوچه ظهیرالاسلام آموزشگاه‌پسرانه‌خزائلی

از مجموعه معارف عمومی

فیزیك وفلسفه

بنگاه ترجمه ونشر کتاب

تالیف ج- اچ‌جینز انتشاریافت
ترجمه مهندس بیانی بها ۲۵ تومان

مرکزفروش : نمایشگاه سازمان فروش بنگاه ترجمه ونشرکتاب
خیابان بهار ـ چهارراه تخت جمشید ـ ساختمان بنیاد پهلوی شماره ۱۳۶ ـ تلفن ۷۱۴۸۵

دوگل رئیس جمهوری فرانسه‌شب گذشته طی یك مصاحبه مهم تلویزیونی اعلام کرد تا سال ۱۹۶۹

ارتش فرانسه از ناتو خارج میشود

شب گذشته ژنرال دوگل رئیس جمهوری فرانسه در یك کنفرانس مهم مطبوعاتی ۵ مسئله زیر را مورد بررسی قرار داد .

۱- درسی که از انتخابات ریاست جمهوری فرانسه گرفته‌شد.

۲- خط مشی اساسی سیاست اقتصادی ، اجتماعی ، مالی فرانسه.

۳- ماجرای ناپدید شدن بن برکه .

پاریس -۲۱ فوریه

۴- مسئله ناتو

۵- اروپا و ویتنام .

اجتناب ناپذیر

رئیس جمهوری فرانسه در کنفرانس مطبوعاتی خودکه جهان ازیك‌هفته قبل انتظار آنرامیکشید درمورد ماجرای بن‌برکه رسمااعلام کرد وزیرکشور مراکش درسرزمین ما اقدام به ناپدید کردن مهدی بن‌برکه رهبرمخالفین‌دولت مراکش کرد .

وی افزود دولت مراکش هیچ گونه اقدامی برای کشف حقیقت نکرد و ژنرال «اوفیقر» راهمچنان درسمت خود نگهداشت . بدین ترتیب‌تیرگی‌که درمناسبات‌فرانسه مراکش بوجود آمد اجتناب‌ناپذیر بود .

ژنرال دوگل اعلام‌کرد هیچ مدرکی دال براینکه دستگاههای ضد جاسوسی و پلیسی فرانسه از عملیات ربودن بن‌برکه مطلع‌بوده در دست نیست .

● مسئله ناتو

پرزیدنت دوگل اعلام‌کرد که فرانسه بتدریج تا اوایل سال ۱۹۶۹ از پیمان «ناتو» خارج خواهد شد .اما این امربمعنی ترك‌اتحادیه‌آتلانتیك نخواهدبود . بلکه از حال حاضر تاسال ۱۹۶۹ فرانسه به ایجاد تغییر در وضعی که فعلا جاری است ادامه خواهد داد .

درپایان کنفرانس ازدوگل پرسیده شد آیابنظر اووقت تشکیل اتحادیه دفاعی‌جدیدی فرارسیده است. دوگل گفت فرانسه هنوز اتحادیه ناتو را معتبر میداند اماعقیده داردراه هائی که در هنگام امضای‌آن برای پیشرفت کار انتخاب‌شد باشرایط جدید وفق نمیدهد زیرا غرب دیگر مانند زمان امضای پیمان ناتو تهدید نمی شود، و تبدیل کشورهای‌غرب به‌تحت‌الحمایه آمریکا زیر عنوان ونقاب‌ناتو عملی‌نمیباشد روسیه درحال حاضر چنان نیروی اتمی در اختیاردارد که میتواند مستقیما آمریکا را بکوبد بنابراین دیگر ناتو بشکل قدیم لازم نیست.البته اتحادلازم است اما « ادغام‌نیرو های نظامی » لازم نیست .

دوگل گفت احتمال بروز جنك دراروپاکمتر از هر جای دیگر جهان -مثلا در کوبایا ویتنام- است و در صورت باقیماندن اتحادیه ناتوبوضع کنونی کشورهای عضو ،مثلا فرانسه ، ناگهان‌خواهنددید که‌درجنگی دور دست درگیر شده‌اند . دوگل سیاست امریکا را درویتنام محکوم کرد و اخطار نمودکه باید کنفرانس ژنو بعنوان تنهاراه پایان دادن به جنك ویتنام تشکیل شود .

دوگل اضافه‌کرد تمام عناصر خارجی که‌اینك در فرانسه‌هستند ازجمله واحدهای امریکائی از این پس باید تحت نظر مستقیم دولت فرانسه خدمت کنند .

ژنرال دوگل در مورد بازار مشترك اروپا و قرارداد اخیر لوکزامبورك گفت فرانسه‌ازقرارداد لوکزامبورك بسیار خرسند است زیرا برای نخستین بار اروپای اقتصادی یك قدرت دیگری بجز دول پیدا میکند .

ژنرال دوگل گفت اگر یکی از دولی که اینك درساختن جامعه مشترك اروپائی شرکت داردمنعقد شود وظیفه دارد‌فکروحدت‌سیاسی شش‌کشور عضو جامعه مشترك‌اروپا رامطرح سازد .

رئیس جمهوری فرانسه سپس‌باز به مسئله ویتنام اشاره‌کرده گفت برای پایان دادن بجنك ویتنام‌هیچ راهی جز انعقاد قرارداد صلح بین دول ذینفع وجود ندارد .

این دول آنهائی هستندکه در امضاء قرارداد ۱۹۵۴ ژنو شرکت داشتند. شرایط این صلح نیز هویدا استو اساس آن برتفاهم وجود دارد و برای شروع بایدبین پنج قدرت جهانی از جمله چین کمونیست تماس بوجود آید .

ژنرال دوگل ضمن تشریح نتایجی که از انتخابات ریاست جمهوری فرانسه بدست آمد گفت :

برای نخستین بارپس از یکمدسال اکثریت مردم بطور قاطع سیاستی را که در تمام زمینه ها معین وروشن است تائید کردند . اینك باید هسته جمهوری جدید قدرت‌پیدا کرده‌بزرك شود .

* ناراحتی آمریکا

اظهارات دوگل در باره ناتو و فرماندهی‌فرانسه‌برواحد های‌آمریکائی درمحافل‌سیاسی‌واشنگتن ناراحتی‌ایجاد کرد- محافل رسمی درمورد بیانات ژنرال دوگل‌اعلام‌کردند آمریکاحاضر است هرگونه پیشنهادی را در مورد تجدید سازمان ناتو مورد بررسی‌قرار دهد . در پایتخت آمریکا اعلام شد ژنرال دوگل از آنجهت رسما از ناتو خارج نشده تادر شرایط کنونی که آمریکا سرگرم مسئله ویتنام است‌برای مامشکلات تازه‌ای بوجود نیاورد .

ژنرال دوگل فقط تائید کرده‌است که باید نیرو های آمریکا درفرانسه تحت نظر دولت فرانسه قرار گیرد ودر اصول ناتو تجدید نظر شود.

* پخش سریع

خبرگزاری تاس نطق ژنرال دوگل را بسیار سریع‌منتشرکرد. خبرگزاری تاس‌دو مطلب اساسی نطق دوگل یکی مسئله ویتنام و دیگری تجدید نظر در تشکیلات ناتو بطور مفصل پخش کرد .

مقامات نزدیك به دولت شوروی‌از بیانات ژنرال دوگل در مورد مسئله ویتنام و ناتو استقبال کردند .

در چهارگوشه جهان

پشتیبانی میکند

توکیو -رادیو پکن اعلام داشت که چین کمونیست بدون توجه باظهارات ضد چینی فیدل کاسترو‌همچنان از مردم کوبا در مبارزه‌با امپریالیسم وحفظ ثمره انقلاب آنهاپشتیبانی‌خواهد کرد .

بخدمت نظام نمیرود

لوئیزویل - سخنگوی اداره نظام‌وظیفه درلوئیزویل اظهار داشت‌که کاسیوس کلی(محمد علی) قهرمان جهانی بوکس‌قبل از ۲۹ مارس که قرار است در یك مسابقه بوکس شرکت کند بخدمت‌نظام فراخوانده‌نخواهدشد

چند روز پیش نام کاسیوس کلی‌جزو مشمولین امسال اعلام شد بزودی برای انجام خدمت زیرپرچم احضار شود

جلوگیری کردند

برلن - فرماندهان متفقین غربی‌از میتینك حزب اتحاد سوسیالیستی(طرفدارکمونیست) که‌قرار بود در منطقه اشغالی انگلیس در برلن غربی‌برپا شود جلوگیری‌کردند .

فرماندهان نظامی انگلیس ، فرانسه و امریکا در برلن غربی ضمن نامه ای که بفرماندار‌برلن نوشته اند درخواست کرده اند که از تشکیل میتینك این‌حزب جلوگیری کند .

پناهندگی بغرب

لندن - والری‌تارسیس‌نویسنده روسی که از تبعیت شوروی اخراج‌شده است اظهار داشت‌که بغرب پناهنده خواهد شد

تارسیس گفت با وجود این امیدوارم روزی بعنوان تبعه یك شوروی آزاد به کشور خودباز گردم

تارسیس که کتابهای ضد کمونیستی او در غرب انتشار یافته اکنون در لندن بسرمیبرد.

تصویب کرد

دهلی جدید - پارلمان هند امروز پس از مذاکرات طولانی قرارداد هند و پاکستان را که چندی پیش در تاشکندبامضاء رسید تصویب کرد .

سواران‌سینك وزیر خارجه هند ضمن نطقی که باین‌مناسبت ایراد کرد گفت تمام کشور های جهان بغیراز چین کمونیست از امضای این قرارداد استقبال کردند . وزیر خارجه هند این شایعه را که نخست‌وزیرفقیدآن کشور برای امضای این‌قرارداد از طرف شوروی تحت فشار قرارگرفته بود تکذیب کرد .

دیدار از ماداگاسکار

بن -هنریش لوبکه رئیس جمهوری آلمان غربی برای یك دیدار سه‌هفته ای از افریقا بن‌را بسوی ماداگاسکار ترك گفت :

لوبکه در این سفر ازکشور های کامرون ، تاگودالی ،کنیا ومراکش دیدن خواهد کرد .

زیر دریائی حامل موشك

دهلی جدید - چاوان وزیر دفاع هند اعلام کرد چین کمونیست ساختن یك‌زیردریائی اتمی حامل موشکهای«بالستیك» رابه پایان رساند

وی‌گفت بدین ترتیب هندباید وسائل دفاع ضد زیر دریائی خودرا توسعه دهد .

اعتراض کرد

سازمان ملل متحد - شوروی ضمن یادداشتی که بشورای امنیت سازمان‌ملل متحدفرستاده به پرواز هواپیما های‌امریکائی حامل بمب اتمی اعتراض کرده است .

نسخه ای از این یادداشت قبلا به نمایندگان هفده کشور شرکت کننده در کنفرانس خلع سلاح ژنوداده شده است . شوروی در یادداشت خودخاطر نشان ساخته است که پرواز هواپیما های حامل بمب اتمی به منزله نقض قرارداد منع آزمایشهای اتمی از طرف دولت امریکا است .

برنامه آینده سینماهای

سهیلا- میامی- سیلوانا

فری- المپیا - فردوسی

پرسپولیس - ونوس - ستاره

ازفردا صبح درسینماهای

امپایر- نیاگارا- سعدی- سانترال- تاج

خوش غیرت

LE CORNIAUD

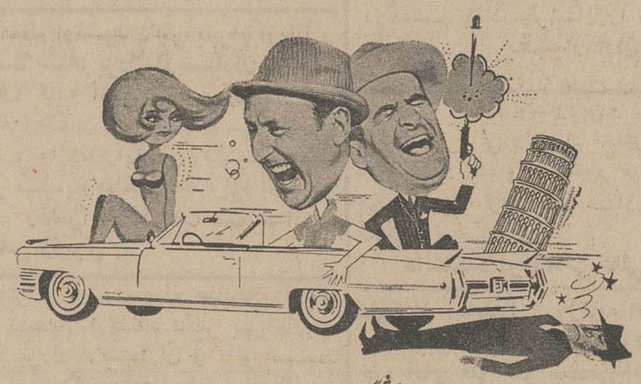

هنرپیشگان

بورویل - لوئی دوفونس

کمدین‌های محبوب سینمای فرانسه

و... بیالونکار

ازفردا هفته دوم

محبوب من رنگی

راجندرا کمار - سادنا

درسینماهای

اونیورسال - ایران

تهران - کیهان- ژاله

تعطیلات نوروز امسال دراروپا

هیچوقت چنین موقعیتی برای شما پیش نخواهد آمد

۱- دوهفته ترکیه و یونان‌با هواپیما وتمام مخارج هتل و غذا فقط . ۲۵۸۹۰ ریال

۲- سه‌هفته ایتالیا واسپانیا باهواپیما وتمام مخارج هتل وغذا فقط . ۴۴۰۰۰ ریال

۳-چهار هفته یونان -ایتالیا -اسپانیا آلمان و فرانسه باتمام مخارج هتل و غذا فقط . ۵۲۰۰۰ریال

این‌سه برنامه مسافرت نوروزی باهمکاری شرکت های هوائی ارفرانس -سابنا- آلیتالیا انجام خواهد شد .

برای‌کسب اطلاعات بیشتر ودریافت صورت ریز برنامه مسافرت به‌شرکت جهانی توریستی پارس -شماره ۵۵ خیابان ارباب‌جمشید مراجعه فرمائید .

تلفن: ۳۱۳۱۷

هرنوع اطلاعی رادر اینمورد دراختیار شما خواهد گذاشت .

نوروز امسال

سازنده فیلم «گنج‌قارون» اثری شیرین‌ترو جالب‌تر بشما تقدیم میدارد

شمسی پهلوون

اثر : سیامك یاسمی

اخبار خاورمیانه

هدف ملک‌فیصل همکاری اسلامی است

ملک‌فیصل پادشاه عربستان سعودی طی مصاحبه بافرستاده مخصوص خبرگزاری فرانسه گفت :

عربستان سعودی ازآنجهت در صدد تشکیل کنفرانس از سران کشورهای اسلامی بر- آمده است که کنگره‌مسلمانان منعقده سال گذشته در مکه چنین ماموریتی را به‌عربستان سعودی داده است .

٦۰۰میلیون مسلمان

ملک فیصل در مصاحبه‌ای با روزنامه کمونیستی «رای‌العالم» نیز گفت هدف همکاری اسلامی جلب حمایت ٦۰۰ میلیون نفر مسلمان نسبت باجرای‌هدفهای ماست . این همکاری برای‌ما ضرری ندارد بلکه سودمند است پس‌چرا برای‌ایجاد آن نکوشیم . ملک فیصل ازاینکه بعضی کشورها به این‌همکاری حمله کرده آنرا بصورت پیمان سیاسی ، اتحادیه و گروه‌بندی توصیف کرده‌اند اظهار تعجب نمود .

برای خرید اسلحه

سلطان بن عبدالعزیز وزیر دفاع عربستان سعودی وارد واشنگتن شد تا درباره خرید اسلحه مذاکره کند .

عربستان سعودی یکی از کشورهای خاورمیانه است که آمریکا برای‌ایجاد تعادل‌نظامی درخاورمیانه به آن اسلحه فروخته است .

کنفرانس صلح یمن به تعویق افتاد

کنفرانس حرض که قرار بود روز ۲۰ فوریه تشکیل شود ظاهرا بتعویق افتاده است ، هنوز ریاض‌و قاهره‌آشکارا تعویق کنفرانس را اعلام نکرده‌اند هرچند که اخبار وشایعات حاکی از آنست که بعلت بروز اختلافات شدید بین جمهوریخواهان وطرفداران امام کنفرانس حرض‌تشکیل نخواهد شد .

ناوگان امریکا مستقیماً با ویت‌کنگ وارد جنگ شد

سایگون - ۲۱ فوریه - آسوشیتدپرس -یونایتدپرس - رویتر -خبرگزاری فرانسه - نیروی دریائی‌آمریکاروزدوشنبه وارد عمل‌شد تامانع فرصت‌دادن به‌ویت‌کنگها درسواحل‌مرکزی، که‌پیوسته درمعرض حمله‌سواره نظام هوائی تفنگداران و چتر- بازان آمریکائی می‌باشند ، گردد ، هر دره «فوك» چریکها که تعدادشان به‌هزار نفرتخمین زده میشود زیر فشار آمریکائی هائی هستند که‌در عملیات «بال- سفید» شرکت‌دارند.چون‌احتمال داشت که‌چریکها به سواحل عقب بنشینند نیروی دریائی‌وارد عملیات شدتا مانع اینکار شود. ناوشکن «اورلك» ازناوگان‌هفتم ۳۰۹ دوربه‌۱۰۰ ساختمان‌ساحلی شلیك کردونیمی از آنها را ویران نمود. گفته میشودشلیك «اورلك» عملا این ناحیه را سوزانده است .

هواپیما های‌ب-۵۲هم‌به استحکامات چریکها حملات پیاپی‌انجام دادند و هلیکوپتر ها دراین منطقه آنقدر گاز «غیرسمی» ریختند که‌هوا از آن اشباع شده بود .

بدنبال حمله هوائی «گردان‌سواره نظام‌هوائی» باماسکهای ضد گازوارد منطقه شدند تاچریکها را سرکوب کنند. منطقه مورد حمله در ٤۵۰ کیلو متری شمال شرقی سایگون قراردارد که آمریکائیها نام‌آنرا «مثلث‌آهنین» نهاده‌اند .

امابرخورد باچریکها چندان وسیع نبود وپرآورد خسارات وارده امکان پذیر نگردید .

● جنك باطناب

یك‌سخنگوی امریکائی گفت : چریکهای ویت کنك اغلب باطنابی که بدور کمرشان بسته شده بود وارد جنك میشوندتااگر کشته‌شوند بتوانند اجساد آنهارا کشان‌کشان ببرند .

ظاهرا به‌چریکها دستورات جدی‌در باره بردن اجساد وسلاحهای کشته شدگان داده‌اند .

صبح امروز چریکها شش حمله با خمپاره به‌سربازان آمریکائی وویتنام جنوبی کردند و تلفات «سبکی» بر آمریکائیها در نزدیکی دانانك وارد آوردند .

※ تقویت کابینه

گروه ۱۰ نفری ژنرالهای حاکم برویتنام جنوبی امروز کابینه خود را تقویت کردند تاباهرج‌و مرج‌اقتصادی مبارزه کنند .

عده‌ای از کارشناسان مالی وارد کابینه شده‌اند تابا تورمی که‌ناشی از افزایش تعداد نیرو های امریکائی از۲۵ هزار به ۲۰۰هزار نفر حاصل شده بمبارزه پردازند . علت دیگر بحران اقتصادی این است که‌سیستم حمل ونقل کشور در نتیجه فعالیت‌های چریکها تقریبا فلج شده است . «ترونك‌تای‌تون» که از کارشناسان اقتصادی است وزیر اقتصاد ودارائی کابینه کائوکی گردید .

● اظهار حیرت

دولت بیطرف لائوس‌امروز ازاعلامیه دولت چین کمونیست مبنی براینکه هواپیماهای امریکائی سرکنسولگری چین رادرلائوس بمباران کرده‌انداظهار حیرت کرد، زیرا چین یك سفارتخانه دروین‌تیان پایتخت «لائوس» دارد اما درهیچ جا کنسولگری ندارد .

مقامات دولتی لائوس‌بشوخی گفتند مااز‌وجود چنین سرکنسولگری خبر نداریم .

※ دیدار دوستانه

نکرومه رئیس جمهور غنا امروز با هواپیما برای یك دیدار دوستانه‌عازم ویتنام شمالی شد. نکرومه شخصا از طرف هوشی‌مینه دعوت شده است . قبلا یکباردیگر نکرومه که عضویت کمیسیون صلح کشور های مشترك- المنافع‌را بعهده داشت همراه باسایر اعضاء کمیسیون خواست به هانوی برود ولی پذیرفته نشد .

● دو دلیل

مجله نیوزویك مینویسد :تصمیم جانسون مبنی بر منع بمباران قسمت شمالی ویتنام شمالی دودلیل دارد.

۱- جانسون قصد دارد باخودداری‌از سیاست گسترش نامحدودجنك ، چین‌راتحریك نکند .

۲- جاده بین چین و ویتنام‌شمالی پراز آتشبارهای ضد هوائی است‌و بمباران آن برای هواپیماهـــای آمریکائی بسیار خطرناك است .

منطقه مزبور در شمال مدار ۲۰ درجه قراردارد .

※ بی پرده و آشکار

سناتور ویلیام فولبرایت ، رئیس کمیسیون امور خارجه مجلس‌سنای آمریکا اعلام کرد اکثریت اعضای کمیسیون امور خارجه سنای‌امریکا طالب‌آنند که سیاست دولت امریکا در مورد ویتنام بی‌پرده‌وآشکارا تشریح شود .

فولبرایت گفت : مایل است با نظریات‌همفکری‌معاون‌ریاست‌جمهوری آمریکا درباز گشت او از خاوردور آشنا شود .

فولبرایت تائید کرد با پیشنهاد های رابرت کندی در موردپایان‌دادن بجنك ویتنام موافق است .

سناتور فولبرایت افزودویت کنك ها باید در تمام مذاکرات مربوط‌به ویتنام شرکت کنند ، در ویتنام باید انتخابات آزاد صورت گیرد ، و آمریکا نتایج این انتخابات راهرچه شده باشد بپذیرد .

نامزدهای جایزه اسکار تعیین شدند

هالیوود -۲۱ فوریه - رویتر - ریچاردبرتون ،سرلاورنس اولیویه ، جولی‌آندروز ، جولی کریستـــین و ساماننتااگار برای پنج جایزه از ده جایزه اسکار سال ۱۹٦۵ ، نامـــزد شدند .

ریچاردبرتون برای بازی در فیلم «جاسوسی‌ازسردسیر» اولیویه برای بازی در نقش «اتللو» ، جولی‌آندروز برای بازی در فیلم «صدای‌موسیقی » جولی‌کریستین برای فیلم «محبوب» و خانم آکار برای بازی در فیلم « مامور جمع آوری» نامزد جایزه اسکارشدند.

اسکار وارنر هنرپیشه آلمانی‌نیز برای بازی در فیلم «کشتی احمقها» ممکن‌است نامزد جایزه اسکار شود .

نامزدهای انتخاب شده برای‌نقش های درجه دوم مارتین بالزام (در فیلم هزاران دلقك) توم کورتنی (در فیلم دکتر ژیواگو) بودند .

بهترین‌فیلمهای‌معرفی شده برای اسکار «محبوب ،دکترژیواگو ،صدای موسیقی ، و کشتی احمقها »بودند .

بهترین فیلم های خارجی معرفـــی شده «خون بروی زمین» از یونان ، «جان عزیز» از سوئد ، کویدان از ژاپن «ازدواج بسبك ایتالیائی » از ایتالیا و «خانه ای در خیابان اصلی» از چکوسلواکی بود .

در ترمیم کابینه اندونزی

ناسوتیون برکنار شد

سنگاپور -۲۱ فوریه-خبر گزاری فرانسه - دکتر احمد سوکارنورئیس جمهوری‌اندونزی طی یك نطق رادیوئی ترمیم کابینه اندونزی رااعلام کرد . مهمترین نکته‌ترمیم کابینه‌دکتر احمد سوکارنو برکنار کردن ژنرال «ناسوتیون» مرد نیرومند اندونزی از سمت وزیر دفاع و فرماندهی کل نیروهای اندونزی است بدین ترتیب مردی که رهبری مبارزه ضد کمونیست‌در اندونزی راعهده‌دار بوداز کابینه این کشور برکنار گردید .

دکتر احمد سوکارنوژنرال سابربینی رابسمت وزارت دفاع منصوب کرد . وی تاکنون وزیر جنگجویان قدیمی بود . درکابینه جدید سمت معاون وزارت دفاع نیز بوجود آمده که به ژنرال مورسید واگذارشده است . سمت فرماندهی کل ستاد نیرو های مسلح اندونزی حذف گردید .

ضربه دیگری که بطرفداران ژنرال ناسوتیون وارد آمد برکناری دریا- سالار «دی‌مارتادنیاتا» از سمت‌وزارت دریاداری بود . بجای وی دریاسالار «ملجادی» منصوب گردید .

نکته جالب دیگر ترمیم کابینه اندونزی انتصاب ژنرال «عمردانی»وزیر سابق نیروی هوائی بسمت وزارت صنایع هوائی‌است .

دکتر احمد سوکارنو ضمنا اعلام کرد «ایدام شالیه» رهبر حزب‌مسلمان «نهضت‌العلاء» بسمت‌معاون نخست‌وزیر منصوب شد . کابینه جدید اندونزی روز پنجشنبه‌آینده سوگندیادمیکند.

محکوم بمرك

نجوتو رهبر حزب کمونیست اندونزی و رئیس فدراسیون‌سندیکا های کمونیستی اندونزی‌در یك‌دادگاه نظامی ویژه اندونزی محکوم بمرك شد .

نجوتو متهم بود که در ۳۰ سپتامبر جهت واژگون کردن رژیم اندونزی مبادرت بیك شورش مسلحانه کرده است .

نجوتو همچنین متهم به همکاری با سه رهبر دیگر حزب کمونیست اندونزی برای انجام یك شورش مسلحانه بود .

اتهام دیگر نجوتو این است که وی برای دور کردن اندونزی از هدفهای انقلاب بکمك سایر رهبران اندونزی توطئه کرده بود .

ترك تریاك‌وهروئین‌باروش‌پرفسورلین
استاد دانشگاه سنگاپور
بدون ناراحتی ، خماری، درداعضاء و عوارض بعدی
خیابان اسلامبول . جنب‌کافه قنادی فردوسی
٦ تا۸ بعدازظهر. **مطب دکتر فروزین**

هواپیمای نخست‌وزیر انگلیس در مسکو سرگردان شد

مسکو - ۲۱ فوریه- رویتر - کوسیگین نخست وزیر شوروی امروز بسرعت در جادهٔ یخ‌بندان‌و لغزان اطراف‌مسکو اتومبیل‌میراند تا خودرا به هارولد ویلسون‌نخست وزیر انگلیس برساند ، زیرا هواپیمای ویلسون ناگهان ازبالای فرودگاه «فرموکوه» منحرف شد تا در فرودگاه دیگری فرود آید. کوسیگین قبلا به این فرودگـاه آمده بود ، اما برج‌کنترل خبرداد که هوا بداست و هواپیمای‌کومت انگلیسی حامل ویلسون باید در فرودگاه «شرمیتو» در شمال‌شرقی شهر بزمین بنشیند .

بالاخره هواپیما در فرودگاهی که دستور داده شده بود به‌زمین نشست و ویلسون ازآن پیاده‌شد.

برای پیشرفت

ویلسون در فرودگاه به‌خبرنگاران گفت مابرای مذاکره بمنظوریافتن اساسی برای پیشرفت به اینجا آمده‌ایم و درباره مسائل ویتنام، خلع سلاح ، بازرگانی بین دو کشور و مسائل دیگر صحبت خواهیم‌کرد .

وی‌که درهفت‌سال‌گذشته اولین نخست‌وزیر انگلیس است که از مسکو بازدید میکند افزود البته درعرض یکهفته ما همه چیز را نخواهیم توانست حل و فصل کنیم، اما آغاز کار را میتوانیم بنحو شایسته‌ای انجام دهیم و امیدواریم بموفقیت برسیم .

درانتظار کوسیگین

ویلسون از گارد احترام سان دید ومدتی منتظرشد تاکوسیگین خودرا بفرودگاه‌برساند . ویلسون درفرودگاه‌گفت : من میدانم کـه اختلاف نظرهائی مارا از هم جدا میکند ، اما امیدوارم این اختلاف نظرها رفع شود . من عقیده دارم که میتوانیم درمسکو مذاکراتی برای شروع اینکار انجام دهیم .

اس. آ. اس ده هواپیمای دی سی - ۹-٤۰ خریده‌است

اس . آ . اس اولین شرکت‌هواپیمائی جهان خواهدبودکه هواپیمای دی‌سی -۹- ٤۰ را برای مسافرت متوسط وارد خدمت میسازد . هواپیمای نامبرده با ۹۵۰کیلومتر سرعت‌درساعت‌قادربحمل۱۰۹ مسافرخواهد بود . اس . آ.اس هواپیماازاین نوع‌راخریداری‌نموده‌و حق سفارش ۱٤هواپیمای دیگررا برای خود محفوظ نگاهداشته است.

برای اینکه علاقمندان بتوانند این مسابقه پرشکوه‌را تماشا کنند کوپنهای مخصوصی روزهای پنجشنبه و شنبه پنجم و هفتم اسفند ماه در تهران جورنال وژورنال‌دوتهران چاپ خواهدشد که دوستداران این مسابقه میتوانندباارائه آن مجانا وارد سالن مسابقه بشوند .

تسلیت

جناب آقای حکمی معاونت محترم بازرسی وزارت آموزش و پرورش

ضمن عرض تسلیت‌از صمیم قلب در غم و اندوه شما شریك هستیم .

بتول خاکپور افشار . قدسیه‌میراشرافی

تیمسار ارتشبد آریانا

افسران . کارمندان . درجه داران پادگان وناحیه ۱ ژاندارمری مرکز با کمال تـاسف مصیبت وارده را به‌آن فرماندهی عالیقدرتسلیت عرض مینمایند .

سرتیپ حسن یحیوی

کارکنان دبستان تیرداد

مصیبت وارده را به همکار محترم خانم شهرناز فروتن تسلیت عرض می کنند .

تیمسار معظم ارتشبد دکتر بهرام آریانا ریاست ستاد بزرك ارتشتاران

از طرف کلیه افسران ، درجه داران ، کارمندان و افزارمندان کارخانجات مهماتسازی ارتش مصیبت وارده رابه آن تیمسار معظم تسلیت عرض مینماید بقاء عمرخانواده محترم‌را خواهانیم .

رئیس کارخانجات مهماتسازی- سرتیپ مهندس وزیری

بانهایت تاثر درگذشت **بانو ملك‌تاج آریانا** را به حضور تیمسار ارتشبد دکتر بهرام‌آریانا ریاست ستاد بزرك ارتشتاران و بانو تسلیت عرض مینمائیم .

دکتر جعفر رئیسی و بانو

کارمندان اداره کل‌امورمالی وزارت‌اطلاعات

مصیبت وارده را به آقای حسینی انور مدیر عامل شرکت سهامی چاپخانه وزارت اطلاعات همکار ارجمند تسلیت عرض نموده‌بقاء وسلامتی بازماندگان آن مرحومه‌را ازدرگاه خداوندمتعال مسئلت دارند .

افسران و کارمندان سازمان دفاع‌غیرنظامی کشور درگذشت شادروان بانو ملك تاج‌آریانا رابه تیمسار محترم ارتشبد دکتر آریاناریاست ستاد بـزرك ارتشتاران و عموم بازمانـدگان تسلیت عرض مینمایند .

رئیس‌سازمان دفاع‌غیرنظامی‌کشور .سپهبد کوششی

جناب آقای مهدی حکمی

مصیبت وارده را از طرف خود و کارمندان اداره کل امور تربیتی و تربیت بدنی و معلمان و مربیان ورزش به جنابعالی و خانواده های محترم حکمی و قانع بصیری تسلیت میگوید .

مدیرکل امورتربیتی وتربیت‌بدنی . حاج‌عظیمی

افسران - درجه‌داران و افراد ژاندارمری کل کشور با نهایت تاسف درگذشت شادروان بانو ملك تاج آریانا را بعموم بازماندگان فقید سعید بویژه تیمسار ارتشبد دکتر بهرام آریانا ریاست ستاد بزرك ارتشتاران تسلیت عـرض نموده بقاء عمر و سلامتی بازماندگان فقیدسعید را از درگاه خداوند متعال مسئلت دارد .

آ-۲۸۵٤۹ **ژاندارمری کل‌کشور**

خود را در مصیبت وارده بخانواده های محترم حریری و فیروزی شریك میدانم وازاین ضایعه بزرك ملولم .

محمد نوعی

دوست گرامی سرکار سرهنك ستاد مجید شاملو فرهمند

با کمال تاسف مصیبت وارده را از صمیم قلب به جنابعالی تسلیت عرض مینمایم .

سرگرد مجتبی کامیار

آقایان مهندس نصرت‌الله و عیسی و ولی اربابی بیدگلی

درگذشت برادر گرامتان را تسلیت عرض مینمایم .

بخشدار آران سید مهدی‌حسنی

افسران کادر مشاورین و دانشجویان‌دانشکده فرماندهی عالی و ستاد مشترك با کمال تاسف مصیبت وارده را بحضور تیمسار ارتشبددکتر بهرام آریانا ریـاست ستاد بـزرك ارتشتاران تسلیت عرض مینمایند .

دانشکده فرماندهی عالی و ستاد مشترك

کارکنان نمایندگی روزنامه اطلاعات در شهرآرا

مصیبت وارده را به دوست و همکار عزیز خود آقای علی‌اکبر صادقی آشتیانی تسلیت می گویند .

ابوالفتح ذوالقدر

دوست عزیز و مهربانمان‌خانم انیس‌حسینی‌انور

چون میدانیم مصیبتی که‌شما را دربرگرفته جانکاه و طاقت فرساست از صمیم قلب ازقادر یکتا برایتان صبر و شکیبائی مسئلت‌داریم .

فهیمه و فریده کلانتری

سرکار ستوان دوم موثقی

مصیبت وارده را از طرف خود و افسران و درجه‌داران و سربازان لشگر ۵ پیاده گرگان به سرکار و بازماندگان فقید سعید تسلیت می گویم .

سرلشگر حسین موحد

جناب آقای مهدی حکمی

فوت جانگداز همسرتان را بشماوخانواده محترم قانع بصیری تسلیت میگوئیم .

از طرف سازمان فرهنگی فردوس - علی‌اصغر فردوسی

از طرف افسران . کارمندان و درجه داران و افراد اداره پلیس وراهنمائی تهران با نهایت تاسف مصیبت وارده را به خاندان شـریف آریانا بویژه بحضور تیمسار ارتشبد آریانـا تسلیت عرض مینماید .

سرهنك ستاد مهدی رحیمی

آ-۲۸۵۷۱

سرکار سرهنك مجید شاملو

با نهایت تاسف درگذشت ناگهانی همسر گرامیتان را تسلیت عرض مینمایم .

سرگرد کریم حلبیان

تیمسار ارتشبد دکتر بهرام آریانا

با نهایت تاثر و تاسف از طرف خود و کلیه افسران درجه داران و افراد لشگر ۸زرهی اهواز درگذشت بانو ملك تاج آریانا را بحضور آن‌فرماندهی محبوب تسلیت عرض نموده‌سلامت وبقاء عمر تیمسار معظم و بازماندگان را از درگاه ایزد متعال خواستارم .

اهواز - سرلشگر محمدحسین‌ضرغام

جناب آقای حکمی معاون محترم بازرسی‌کل وزارت آموزش و پرورش

کارمندان اداره آموزش‌و پرورش ناحیه ۲ تهران با کمال تاسف مصیبت وارده به آنجناب را تسلیت گفته و خود را شریك غم بزرك شما وخانواده محترمتان میدانند .

رئیس اداره آموزش و پرورش ناحیه ۲ تهران - پروین صوفی

افسران . درجه‌داران . افراد و افزارمندان مرکز تعمیراتی تهران مصیبت وارده را بـه تیمسار ارتشبد دکتر بهرام آریانا تسلیت‌عرض نموده بقاء عمر و سلامتی بازماندگان را از درگاه ایزد توانا خواستارند .

سرهنك ستاد مرتضی وجدانی

تیمسار ارتشبد دکتر آریانا ریاست ستاد بزرك ارتشتاران

از طرف خود و افسران - درجه‌داران و افراد دانشگاه جنك مصیبت وارده را تسلیت عرض نموده سلامت و بقاء خانواده محترم را از خداوند مسئلت دارد .

سرلشگر نصرت‌اله اربابی

آقای مهندس بیژن گلشائیان

مصیبت وارده را به جنابعالی و خـانوادهٔ محترم تسلیت عرض مینمائیم .

کارکنان شرکت سهامی پخش تراکتور و ماشینهای کشاورزی ایران

دوست ارجمند آقای حکمی

فوت جانگداز همسر وفادار شما همه‌دوستان و همکاران جنابعالی را غرق در اندوه و ماتم ساخت . کارکنان آموزش بزرگسالان خود را شریك غم شما میدانـنـد و از خداوند بـرای جنابعالی صبر و شکیبائی آرزو میکنند .

محمدعلی نقیب زاده

با کمال تاسف درگذشت شادروان بانو قانع بصیری را بعموم بازماندگان آن مرحومه بخصوص آقای قانع بصیری بزرك و آقای‌حکمی همسر ارجمندش تسلیت گفته بقای عمر آنان را از پیشگاه قادر متعال مسئلت میداریم .

عباس دزواره‌ای . حسین محمدی گیلانی. عزیزی

آ-۲۸٦۱۱

جناب آقای مهندس بیژن گلشائیان

با کمال تاثر مصیبت وارده را به‌آندوست عزیز تسلیت عرض مینمایم .

آ-۲۸۵۹۷ **ابوالفضل حصیری**

اطلاعات

مقالات و گزارشهای خارجی

سناتور فولبرایت میگوید:

مسئله ویتنام را با انتخابات حل کنید

پس از کنفرانس «هونولولو» پرزیدنت جانسون و رهبران ویت‌نام جنوبی دیگر تنها از پیروزی نظامی بر «مهاجمین» سخن نمی‌گویند بلکه در عین حال بحث دموکراسی ، انقلاب اجتماعی ، مبارزه با جهل و گرسنگی و بیماری را پیش کشیده‌اند .

رهبران امریکا حتی از انتخابات آزاد سخن بمیان آورده‌اند با اینکه یقین دارند که در شرایط کنونی انجام انتخابات در ویت‌نام جنوبی امکان پذیر نیست زیرا نتیجه چنین انتخاباتی برای همه و مخصوصا برای امریکائیها روشن است .

پس برای چه پرزیدنت جانسون به چنین ابتکارات غیر موثر و بی‌ثمر دست میزند ؟ پاسخ این سئوال بسیار آسان است . برای اینکه رئیس جمهوری امریکا میداند کشور بزرگی مانند ایالات متحده اگر از پشتیبانی افکار عمومی برخوردار باشد میتواند بهر کاری دست بزند .

جانسون در پیامی که روز ۳۱ ژانویه هنگام متوقف شدن بمباران ویت‌نام شمالی برای ملت امریکا فرستاد گفت :

«ما برای جلب پشتیبانی جهانیان باقدامات وسیعی دست زده‌ایم .»

باین ترتیب میتوان گفت که هدف «حمله صلح» جانسون در حقیقت پیدا کردن راه حل مسالمت‌آمیزی برای مشکل ویت‌نام نبود بلکه میخواست قبل از آغاز مجدد بمباران ویت‌نام شمالی پشتیبانی افکار عمومی را بدست بیاورد و پرزیدنت جانسون با فرستادن پیامهای متعدد برای رهبران کشورهای مختلف جهان و ارجاع مسئله ویت نام بشورای امنیت سازمان ملل متحد میخواست نشان بدهد که برای حل این مشکل صمیمانه فعالیت می‌کند و وقتی که مسلم شد که «حمله صلح» نتیجه مطلوب نداده است فرمان بمباران مجدد ویتنام شمالی را صادر کرد

*** بیطرفها ...**

در بار واتیکان همچنان کوشش خود را در این راه دنبال میکند و می خواهد کشورهای بیطرف را تشویق نماید که ابتکار عمل را در دست گیرند.

دولت سویس روش احتیاط‌آمیزی در پیش گرفته و اعلام داشته است که از تشکیل چنین کنفرانسی در خاك خود استقبال خواهد کرد .

ولی دولت سوئد علنا اظهار عقیده کرده است که تلاش پاپ در حال حاضر نتیجه مطلوب نخواهد داد .

اوتانت دبیر کل سازمان ملل متحد نیز شایعاتی را دائر بر اینکه برای فراهم ساختن مقدمات تشکیل چنین کنفرانسی با کشورهای بیطرف تماس گرفته تکذیب کرده است .

باین ترتیب حقیقت امر روشن می شود و آن ادامه جنك در ویت‌نام است در این میان تنها رهبران ویت - نام جنوبی بودند که از ابتدا حمله پرزیدنت جانسون را جدی نمی گرفتند آنها میدانند که امریکائیها برای مدت طولانی در ویت نام خواهند ماند .

برای امریکا صلح فقط با یك شرط امکان پذیر است و آن اینکه ویت‌نام جنوبی بصورت یك کشور کمونیستی درنیاید و چون ویت‌نام شمالی اصرار دارد که ویت‌نام جنوبی به کمونیسم تسلیم شود بنابراین «مهاجم» است . بنابراین باید ضربات شدیدی برژیم هانوی وارد آورد تا ناچار بمذاکرات صلح تن دردهد .

از هنگامی که سیاست جانسون در ویت‌نام مورد انتقاد شدید روزنامه‌ها و نمایندگان کنگره قرار گرفته‌دین راك هدف اصلی حمله مخالفین را تشکیل میدهد.

رهبری مخالفان سیاست پرزیدنت را در ویت‌نام جنوبی سناتور فولبرایت بعهده دارد .

فولبرایت معتقد است که امریکا باید در ویت‌نام جنوبی انتخابات عمومی کند و نتیجه آن هرچه باشد بان احترام گذارد و نیروهای خود را از آن کشور خارج سازد تا ملت ویت‌نام بتواند سرنوشت خود حکومت کند.

نوشته: کریستوفر می‌هیو وزیر سابق دریاداری انگلیس

چرا استعفاء کردم؟

حقیقت اینست که من در مقابل وضع بسیار مشکلی قرار گرفته بودم . صریح بگویم من با تصمیم خود یك حکومت قابل تحسین را در یك لحظه حساس نگران ساختم . اما اگر استعفاء نمی کردم معنی‌اش این بود که در تمام عملیات این دولت مسئولیت مشترك داشتم درحالیکه می دانم این عملیات از لحاظ منافع انگلستان بطرز خطرناکی اشتباه هستند . بدین سبب استعفاء کردم وحالا نظراتم را که تاکنون بطور خصوصی باعضای کابینه در میان می گذاشتم برای اطلاع عموم منتشر مینمایم . امیدم اینست که حرفهای من سبب رفع بعضی اشتباهات ، بخصوص در مورد رقابت داخلی نیروهای مسلح گردد.

من با تقلیل های کلی در مخارج نظامی موافقم اما معتقدم که درعین حال باید در تعهدات نظامی تغییرات عمده داد تا بتوان آنهارا با مخارج کمتر انجام داد . من در جلساتی که برای بررسی امور دفاع کشور تشکیل میشد توضیح دادم که انگلستان در سالهای ۱۹۷۰ تا ۱۹۸۰ دیگر نمی تواند بعنوان یك قدرت جهانی عرض اندام کند.

*** حقیقت تلخ**

بنظر من ملت انگلیس باید این حقیقت تلخ را بپذیرد که برسر دوراهی قرار گرفته و باید بین بودجه نظامی بیشتر و نقش جهانی کمتر یکی را انتخاب کند . بخصوص از نیروی دریائی نباید انتظار داشت که با بودجه کم کارهای بزرك و زیاد انجام دهد .

بودجه دوهزار میلیون لیره‌ای که برای امور دفاعی در شرق سوئز در نظر گرفته شده با حقایق مسلم امور دفاعی وسیاسی امروز هماهنك نیست .

دولت در نظر دارد یك ششم از بودجه دفاعی کشور را تقلیل دهد . بدنبال این اقدام باید در انتظار تقلیل قابلیت نظامی قوای سه‌گانه هوائی وزمینی و دریائی بود .

ما تصمیم گرفته‌ایم تا هنگامیکه امکان دارد در سنگاپور باقی بمانیم ضمنا تعهدات نظامی ما در نقاط جهان واز جمله در افریقای مرکزی افزایش یافته است بما میگویند در سالهای آینده باید از برخورد با کشورهائی که دارای سلاحهای مدرن هستند خودداری کنیم .

اما این عبارت «مدرن» بطرز خطرناکی مبهم است .

ویت کنگها سلاحهای «مدرن» ، ندارند اما باهمین سلاحهای معمولی خود توانسته‌اند قسمت بزرگی از ارتش امریکا را مستاصل سازند.

از این گذشته اندونزی تا ۵ سال دیگر می‌تواند سلاح‌های « مدرن» تهیه کند و کشورهای دیگر هم بدنبال آن باین سلاحها دست می‌یابند باین ترتیب ما در شرق سوئز قادر بانجام هیچکاری نخواهیم بود. فقط میتوانیم در مقابل امریکائیها که دفاع شرق سوئز را بعهده می گیرند نقش مشاور را داشته باشیم وامریکائیها دیگر در این منطقه متحد ما نخواهند بود بلکه نقش اصلی را خودشان بعهده می گیرند .

این عقاید است که استعفای مرا از وزارت نیروی دریائی در شرایط فعلی اجتناب‌ناپذیر ساخته‌است .

چهل سال قبل ، در همین روزها

حکمران طهران

آقای ادیب السلطنه سمیعی حکمران طهران که برحسب امر ریاست وزراء برشت عزیمت نموده بود دیشب وارد مرکز شدند.

وجوه موجوده دولت

مقدار پول موجوده واعتبار دولت تا آخر دی ماه ۱۳۰۵ در بانك شاهنشاهی از بابت عایدات انحصار قند و شکر مخصوص احداث راه آهن و سایر وجوه جمعا مبلغ چهارده میلیون وصدو پنجاه ودوهزار و ششصد تومان میباشد.

حقوق مستخدمین عدلیه

راجع به حقوق مستخدمین وزارت عدلیه که در اثر انحلال بلاتکلیف مانده‌اند آقای وزیر عدلیه در نظر گرفته‌اند لایحه‌ای برای اجازه پرداخت حقوق کلیه اعضاء تاصدور ابلاغ جدیدشان در مدتی که بلاتکلیف هستند تهیه و بمجلس تقدیم دارند.

اتومبیل‌های پلاك طرق وشوارع

کلنل موریس متخصص طرق و شوارع باداره نقشه‌برداری راه‌آهن نوشته است که بعضی اوقات اشخاص خارج وغیراداری از اتومبیل‌های آن اداره استفاده کرده ودر حقیقت اتومبیل‌های اداری جهت انجام کارهای شخصی استعمال میشود. چون این ترتیب برخلاف مقررات اداری است و اتومبیل‌های مزبور دارای پلاك طرق وشوارع میباشد مقتضی است در آینده این موضوع کاملا رعایت شده و اتومبیل‌ها فقط برای انجام کارهای اداری استفاده شود.

راپرت بحرین

برطبق اطلاع واصله از بحرین متجاوز از شش هزار نفر غواص ازشدت استیصال و گرسنگی ببازار تجار عرب مروارید فروش حمله برده ومقدار پانصد گونی برنج ومبالغی وجه نقد وپارچه بغارت برده‌اند . تجار عرب به قونسولخانه انگلیس پناهنده شده وپس از مذاکرات قرار شد وجهی بین تجار جمع‌آوری وبهریك از غواصان ۸۰ روپیه داده شود.

تعمیر پل قره سو در ترکمن صحرا

وزارت فواید عامه در جواب وزارت جنك راجع به تعمیر پل قره‌سو نوشته است که چون پل مذکور در حدود ترکمن صحرا و بهیچوجه در دسترس مهندسین راه مازندران وسمنان نیست تعمیر آن عجالتا غیر مقدور است.

(نقل از اطلاعات سوم اسفند ماه ۱۳۰۵)

درمان
روماتیسم
دکتر دهنده‌س
خیابان حافظ مقابل ت ث ث

کارخانجات اتومبیل‌سازی شرکت سهامی جیپ بزودی رامبلر محصول ایران را با قیمت مناسب وسهلترین شرایط به هم میهنان عزیز عرضه مینماید.

رامبلر کلاسیک ۱۹۶۶

زیباترین هدیه صنایع اتومبیل سازی جهان

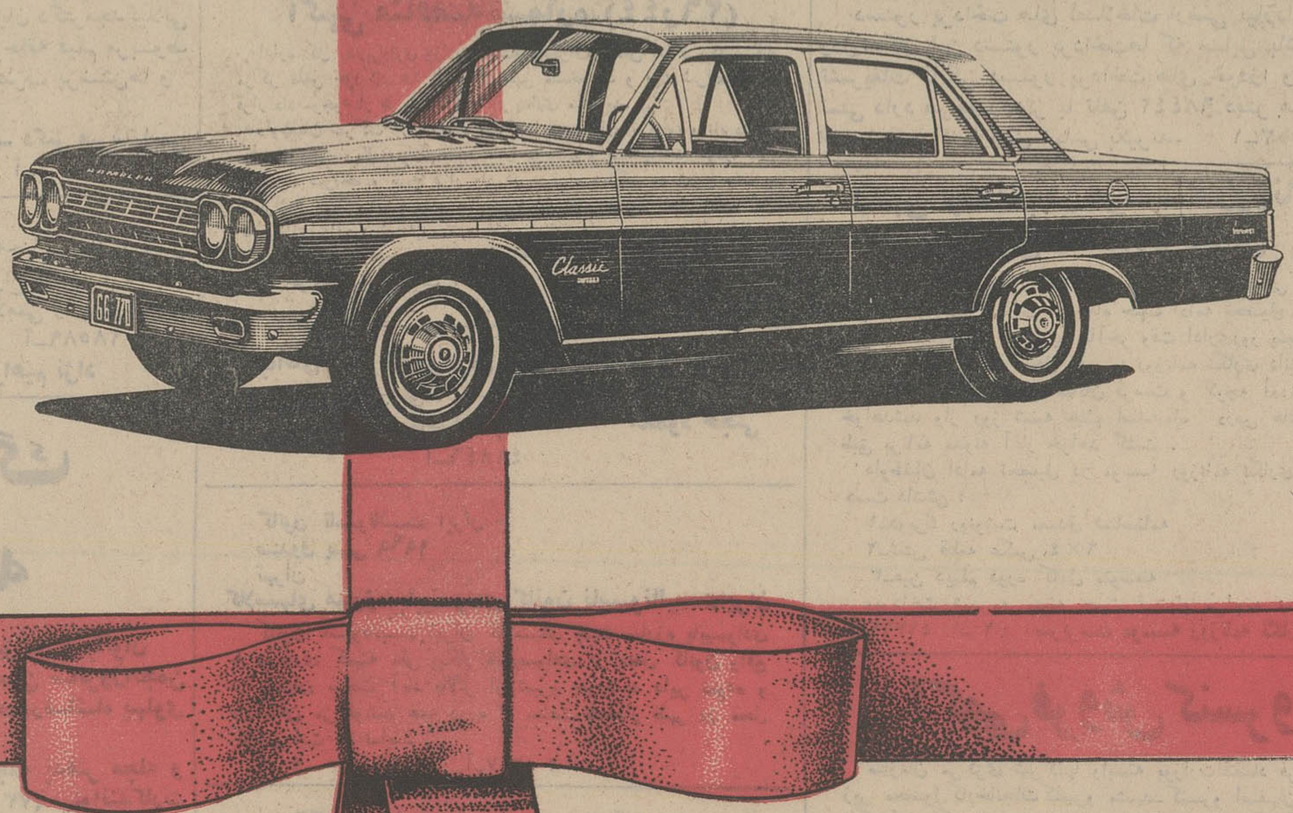

کانون آگهی زیب

استقبال شایان خانواده‌ها و رضایت کامل آنان دلیل مطمئن برای انتخاب شما است.

در خصوصیات فنی وطرح رامبلر ۱۹۶۶ تغییرات مدرنی داده شده است که آنرا تکمیل‌تر ومجهزتر ساخته است. رامبلر کلاسیك ۱۹۶۶ اتومبیل خانواده‌ها با موتور ۱۵۵ قوه اسب. دارای تودوزی چرمی تجهیزات کامل جادار، راحت، مطمئن فنر وکمك فنرهای تقویت شده. در رامبلر کلاسیك ۱۹۶۶ پیش بینی های ایمنی در نظر گرفته شده است.

برای کسب اطلاعات بیشتر : به شرکت سهامی جیپ خیابان اکباتان ـ تلفنهای ۴۹ - ۳۰۵۴۴۵ مراجعه فرمائید

انتقاد

از: مهین پزشکپور

مسافر لندن !

دوستی دارم که سالها بود از او خبر نداشتم تااینکه چندی پیش تصادفا او را در خیابان دیدم . پس از صحبت های معمولی سر درد دلش باز شد و برایم چنین تعریف کرد :«الان ۹ سال است که با یکنفر انگلیسی ازدواج کرده‌ام و مقیم انگلستان هستم . آنجا در موسسه‌ای کار می کنم و هرسال و یاچند سال یکبار برای دیدن وطن و دوستانم بایران می‌آیم . بیشترکسانی که بامن‌آشنائی دارند بمن ایراد میگیرند که چرا اندوخته‌ایرا که بازحمت زیاد جمع‌آوری کرده‌ای بر میداری و میبری و درایران خرج میکنی ؟ ولی من از آنجائیکه بمیهن خودم علاقمندم سعی میکنم در صورت امکان‌هرسال بایران بیایم و هرگز حاضر نیستم ، ازدواج بایکنفر خارجی این ارتباط وهمبستگی را از هم بگسلد . امسال نیز برای دیدن دوستان و بستگانم بایران‌آمدم و بیش از دو ماه مرخصی خود را در اینجا گذرانیده‌ام و حال که میخواهم برگردم از من مطالبه هزار تومان عوارض میکنند که نه تنها برایم‌قابل قبول نیست بلکه پرداخت آن نیز برایم سنگین و بسیار مشکل‌است .»

هم‌صحبت من بی‌اندازه از موضوع مورد بحث عصبانی و ناراحت بود و میگفت من که باکار و زحمت مبلغی پس‌انداز میکنم و مشتاقانه می آیم تاآنرا در کشور خودم خرج کنم‌بسختی ممکن است هزار تومان فقط برای حق‌خروج بپردازم . مگروطن ما حکم زندان را پیدا کرده که باید مبلغی هم دستی بدهیم که از آنجا فرار کنیم ؟ بخدا اینکار صحیح نیست و بکلی آدم را دلسرد میکند . مضافا براینکه‌شنیده‌ام‌دراین‌مورد استثنائاتی هم قائل شده‌اند و طبقاتی هستندکه بعناوین مختلف از پرداخت چنین عوارضی معاف هستند . گفتم : تا آنجا که من اطلاع دارم و در روزنامه ها خوانده‌ام کسانیکه برای اقامت چند ماهه و یا انجام کارو یا دیدن بستگان خود بایران می‌آیند هنگام بازگشت از پرداخت هزار تومان عوارض معاف هستند و حالا نمیدانم که‌چرا از شما مطالبه میکنند !

ثروتمندان که برایشان پرداخت و یا عدم پرداخت هزار تومان فرقی نمی کند . پس دراینجا فشار روی شانه اکثریت مردمی است که برای معالجه بخارج میروند . فرض کنیم در میان اینها مردمی هم باشند که فقط‌برای تفریح و «معالجه فانتزی » بخارجه سفر میکنند . تازه اگر هم چنین باشد چه عیب دارد ، مگر ایرانی حق‌ندارد که از زندگی لذت ببرد و تفریح‌بکند؟ فلان دبیر یا آموزگار ، فلان کارمند ، فلان کاسب یافلان خانواده سالها زحمت میکشد ، پس‌اندازی بهم می رساند و دلش میخواهد چند ماهی را مطابق دلخواهش از کشور های دیگر دیدن کند . ولی چون پرداخت این هزار تومان بنظرش اضافی می‌آید فکر میکند که باو تحمیلی‌شده است . بگذارید مردم آزادانه مسافرت‌کنند، دنیارا ببینند و با دل خوش و روحیه قوی بمیهنشان برگردند . مگر این مسافرتها و گردشها و دیدنها فقط باید مخصوص طبقه مرفه باشد ؟

اگر واقعا در آمدی ازین راه میخواهید تحصیل کنید عوارض بیشتری برای طبقاتی که این پولها برایشان ناچیز است وضع کنید و متقابلا طبقاتی را که بنیه مالی آنها قوی نیست معاف کنید .

ایکاش دولت فکری هم در این‌مورد بکند ، مخصوصا برای کسانی که علاقمندند پس از سالها و ماهبادوری از وطن چند ماهی را در ایران و در کنار بستگان خود بگذرانند .بگذارید این علاقه همینطور و بهمین شدت باقی بماند والا آن ایرانی مقیم خارج که میخواهد از تعطیلات استفاده‌کندو برای دیدن وطنش بیایدهزار تومانی راکه باید برای خروج از اینجابپردازد کنار میگذارد و بعوض اینکه بایران بیاید بکشور های دیگر سفر میکند و پولش را در آنجا خرج میکند و در نتیجه این ارتباط و بستگی و علاقه‌ای که هموطنان ما در خارج از وطن‌نسبت بکشور خود نشان میدهند بسردی می گراید و ازبین میرود و یکروز می رسد که کاملا با این علائق بیگانه میشوند .

گفتگوی تلفنی

با ۳۰۰۱۰

اهالی محترم تهران هر روز بعداز ظهر ها از ساعت ٦ تا ۷٫۳۰ میتوانند تلفنی درددلها وگرفتاریها وشکایتهای خود را با ما درمیان بگذارند .

* در خطر

دودهائی‌که ازحمام نازی‌آباد(حمام فاطمی) بعلت کوتاه بودن دودکش آن بلند میشودسلامت یك‌خانواده رابخطر انداخته است .

مهدی عبرت

● تعمیر دهید

چندهزار خانواده‌های‌ساکن یوسف آباد ا زشرکت واحد خواستارند که مسیر خط ۲ اتوبوس را از خیابان بیمه به یوسف‌آباد امتداد دهد تا بدینوسیله ساکنان ناحیه مزبور جهت سوار شدن باشکال برنخورند.

محمود محمودی

● عیدی

از وزیر بهداری تقاضا داریم مثل همه وزارتخانه‌ها یکماه حقوق به کارمندان خود پاداش بدهند.

کارمند وزارت بهداری

* شریك انتظار

دیشب در ایستگاه چهار راه بیمارستان درمسیر خط ۵ درحدود ٤۰دقیقه منتظر اتوبوس شدم و اتوبوس نیامد البته در این انتظار من تنها نبودم ۵۰نفر دیگر هم‌بامن شریك‌بودند !

محمود دادپور

* نشده است

در شاهرضا پیاده رو از میدان فردوسی تاانتهای لاله‌زارنوبرای کابل کشی برق کنده شده الان سه ماه ازاین جریان میگذرد وبرای ترمیم این خرابکاری اقدامی نشده است

شیر دل

* ثواب دارد

بنده عازم حج‌هستم، تقاضای‌بنده اینست که‌ترتیبی بدهند، که‌تلقیح واکسن‌های لازم در کافه شهرداری بانظم بیشترانجام شود ، در اینجا مردم از کت وکول هم بالامیروند تاواکسن بزنند اگر یکی نسبت‌به این موضوع رسیدگی کند و نظم وترتیبی بکار ببرد ثواب هم دارد

رضا ـ فرهودی

* بااینکه

بعقیده من‌وزارت‌آموزش وپرورش درمورد آموزگارانیکه ازسال ٤۱ ببعد در وزارت آموزش و پرورش استخدام شده‌اند کم لطفی میکند، ایندسته از آموزگاران با اینکه هیچگونه پایه و ترفیع استحقاقی خودرا نگرفته‌اند بازهم باید صدی ده مالیات را بپردازند .

آموزگار

● توهم

در کوچه سهیلی «دو راهی شهر آرا» جای تیرهای سیمانی را بغل تیرهای معمولی کنده‌اند در نتیجه این توهم‌برای‌ساکنین محل بوجود آمده‌است که‌نکند بر اثروزش بادی تیر های فعلی سرنگون گردد .

نوربخش

* کی؟

چاله چوله های پیاده روهای خیابان ایزنهاور که در زمان شهردار اسبق‌کنده شده کی بالاخره درست خواهدشد. پنج شش سال است که این پیاده‌رو هابهمین شکل افتاده است .

رشتی زاده

* دو روزکار !

جلوی منزل ما مقابل ستاد نیروی هوائی وسط خیابان را کنده‌اند که از طریق امانی شهرداری اسفالت کنند، عمله ها دوروز کار می کنند یکهفته استراحت !

حسن ساعتچی

* پرداخت نشده

روسای اکابر تهران پارسال پول نفت را بامید اینکه ازوزارت خانه وصول خواهند کرد ازجیب پر فتوت خود پرداخته اند ولی تاکنون نسبت به پرداخت اسناد مربوطه‌ازطرف وزارتخانه اقدامی نشده است .

پاسخ بنامه های مردم

توجه ننموده

جریده شریفه اطلاعات محترما عطف بشرح مندرج در شماره ۱۱۸۸۸ مورخ ۲ر۱۱ر٤٤به‌امضای آقای حسین‌نوری در مورد وجود کثافت در غرب کوی شاه طبق گزارش شهرداری ناحیه۵ اشعار میدارد .

شهرداری ناحیه۵ قبلا طی نامه های شماره ۱۲۱۳٦ر۲۳ر۹ر٤٤ و ۱٤۸۵٦ر۱ـ۲٦ر۱۰ر٤٤به‌آقای‌حاج عباس‌دباغ مالك زمین ابلاغ نموده که هرچه زودتر زمین ملکی‌خود رامحصور نماید لکن چون شخص فوق‌الذکر باخطارها توجه‌ننموده طی‌نامه‌شماره ۱۵۹٦٦ـ۱٦ر۱۱ر٤٤ باداره ساختمان‌ناحیه ابلاغ‌گردید راسا برابر مقررات نسبت‌بدیوارکشی زمین مزبور اقدام نمایند.

سرپرست دفتر اطلاعات ومطبوعات شهرداری ـ آزادی

مراقبت میشود

اداره محترم جریده اطلاعات عطف بشرح مندرج در شماره ۱۱۹۰۲ ـ ۱۹ر۱۱ر٤٤ ستون گفتگوی تلفنی آن جریده شریفه تحت‌عنوان (کم است) بامضاء آقای حسین باستانی‌در مورد خط ۱۱ پاسخ داده میشود .

طبق دستور مدیریت عامل ترتیبی داده‌شد که‌در تامین رفاه و آسایش مسافرین خط مزبور مراقبت بیشتری ازطرف سرپرست خط مربوطه بعمل آید .

شرکت واحد اتوبوسرانی

درانجمن همکاری خانه ومدرسه

انجمن همکاری خانه و مدرسه دبستان دولتی پازارگاد با حضور خانم‌زرین کلاه‌مدیر وسایر اولیای دبستان مزبور و عده کثیری از اولیای نوا موزان در محل دبستان تشکیل شد و آقایان مشروحه‌زیر بسمت هیات رئیسه انجمن انتخاب شدند .

آقایان اسکندری رئیس ـ والی پور نایب رئیس ـ گلبابائی‌خزانه دار ـ محرابی منشی ـزاهدبیگی و انساندوست عضو علی البدل ـ پور عابدی و افشار وسنجری پور معتمد محل

نامه‌های مردم

مارا مشمول قانون کنید

هم‌اکنون نیم بیشتر کارمندان کارخانجات با استفاده از قوانین‌تبدیل کارمندان حکمی به رسمی در سال ۱۳۲۵ و قانون مهندسین و کمك مهندسین بصورت رسمی شاغل‌خدمت میباشند و تنها عده قلیلی ازکارمندان بصورت حکمی باقی مانده‌اندالبته‌جندی دیگر که سهام کارخانجات دولتی فروخته شد کارگران هم وضعشان روشن است ودارای آتیه‌ای میباشند و دیگر کارمندان هم که رسمی‌هستند درخدمت خواهند ماندواین‌عده‌قلیل در این میان بلاتکلیف مانده‌اند و نمی دانند بکجا مراجعه کنند . تنهاراه اینستکه در قانون جدید استخدام تجدید نظر شود و نسبت به تبدیل کارمندان کارخانجات قند نیز اقدام گردد .

بامضای یکصد و دوازده نفر از کارمندان حکمی

پارك خارج ازشهر!

در حالیکه بالغ برده هزار نفر ز مردم شهرستان گرمسار از آب غیر بهداشتی استفاده میکنند و آب لوله کشی این شهرستان فاقد تصفیه‌خانه میباشد و شهرداری نیز فاقدیکدستگاه ماشین آب پاش یاآتش نشانی می باشد و در داخل شهر کوچه ها و خیابان های متعدد بصورت مخروبه وخاکی باقی مانده شهرداری رفته و در خارج از شهر در محله‌ای غیر مسکونی چندین هزار متر زمین‌خریده که پارك‌ایجاد نماید ، در صورتیکه هنوز شهر بصورت واقعی وجودندارد و چگونه میخواهند برای آن پارك بسازند آنهم در خارج از گرمسار و بقیمتی گزاف که بهتر از آن در داخل شهر وجود دارد ، اینکار ها را هم بحساب خدمت میگذارند درصورتی که خدمت بخودشان است نه بمردم مراتب را بفرمانداری محل اطلاع‌دادیم ولی هنوز نتیجه‌ای نگرفته‌ایم .

بامضای پنجاه نفر از اهالی‌گرمسار

بتونیر میلارز

معروفترین مارك بتو نیرو آسفالت ساخت انگلستان همه نوع موجود است

تهروپ ـ میدان فردوسی

۱ـ۱۰ آـ٤۰٦٥٤

جمعیت بهداشت روانی

ازاعضاء وعلاقمندان دعوت مینماید درجلسه‌سخنرانی روز پنجشنبه ۵ر۱۲ر٤٤ در سالن انجمن کلینسینهای‌ایران واقع درخیابان شاه عمارت آلومینیوم طبقه چهارم ساعت ۵ تا۷ بعدازظهر حضور یابند. موضوع سخنرانی **بهداشت روانی وروانپزشکی کودك** سخنرانان آقایان دکترمجدگیلانی دانشیار روانی وآقای دکتر میرخانی یك حلقه فیلم مربوط نیزنشان داده خواهدشد ۳ ربع ساعت صرف پرسش‌ها و بحث خواهدگردید.

مدیر عامل جمعیت بهداشت روانی ـ دکتر میرسپاسی

۱ـ۲ آـ۲۸۵۸۷

سپاسگزاری

بدینوسیله تشکرات قلبی خودرا به‌جناب آقای دکتر ایرج خلعت‌بری پزشك و متخصص وجراح اعصاب که با کوشش و مهربانی غیرقابل توصیف سلامتی را باین جانب مجددا بازگردانیدند اعلام میدارم. آـ۲۸۵۸۹

فروشنده جراید ـ ناصرابراهیم نژاد

جشن بزرگ وبی‌سابقه

مجله اطلاعات بانوان و انجمن دوشیزگان و بانوان بمناسبت آغاز دهمین سالگرد مجله‌وپنجمین سالروزانجمن ۹ صبح جمعه ۱۳ اسفند ماه در سالن محمدرضاشاه پهلوی برگزار میشود

خوانندگان مجله واعضای انجمن با مراجعه بدفتر مجله و انجمن (خیابان‌فرصت (شاهرضا) شماره ۷۳) میتوانندکارت رایگان این جشن را بدست آورند

شرکت ها و موسساتی‌که درمورد برگزاری این جشن‌پر شکوه‌همکاری کرده‌اند . عبارتند از :

شرکت سهامی بی‌اف گودریچ اولین کارخانه و پیشروصنعت لاستیك سازی درایران سازنده بهترین نوع لاستیك مخصوص جاده های ایران

ایرانا‌که عالیترین کاشی جهان و ارزانترین آن درنوع‌خود میباشد ـ تعدادی پتوی زیبای پرنیان که‌باکیف مخصوص خود عالیترین کادو برای چشم روشنی ـ عروسی ـ جشن تولد ـ منزل مبارکی و مصرف خانواده های خوشبخت میباشد ـمبل سعید عالیترین مبلمان منزل خیابان شاه نبش بیست‌متری‌دوم مزن مهتاب ـ تهیه کننده عالیترین انواع دوپیس ـ مانتو ـ لباس شب و سایر پوشاك مخصوص بانوان ـ خیابان‌پهلوی چهارراه امیراکرم

کالای خردسالان ـ مبتکر و تهیه کننده بهترین وسائل اطفال ازنوزاد تا۱۳ سال خیابان پهلوی نبش بهرامی

نمایندگی گرل ـ بهترین لوازم آرایش برای زیبارویان صرفه جو

فروشگاه آون بزرك خیابان پهلوی بالاتر از سینما امپایر دارنده انواع پوشاك زنانه

دنیس تریکو ـ تنها فروشگاهی‌است که هرهفته یك‌مدل‌از جدیدترین مدل های تریکو را برای خانمهای مدیست‌آماده میکند‌ـ دنیس تریکو خیابان شاه چهارراه کاخ ـ تریکوالوند خیابان شاه‌آباد جنب نوبخت

نمایندگی لوازم آرایش الیزابت آردن مرغوب‌ترین‌لوازم آرایش دنیا.آی‌بی‌اس تهیه کننده بهترین گیسوی‌اضافی خیابان پهلوی بالای سینما امپایر استارلایت جوراب ایده‌آل بانوان خوش‌سلیقه

پیشگاه مبارك بندگان اعلیحضرت همایون شاهنشاه آریامهر خلدالله ملکه

بدین وسیله از عنایات خاص شاهانه و توجهات ذات ملوکانه نسبت بعریضه مورخه دیماه‌سال ۳٦ چاکر درباره ساختمان آرامگاه مولاناصائب که توسط آقای علی اکبر مشیر سلیمی تقدیم حضور گردید مراتب تشکرات خالصانه‌خودرا تقدیم میدارد آرزوی اعضاء انجمن های ادبی و ادب دوستان اصفهان ضمن سپاسگزاری از امر جهانمطاع این است که گشایش این بنا بدست توانای شهریار دانش پرور باشد

جان‌نثار فضل‌الله اعتمادی (برنا)

آـ۲۸۵۷۳

آگهی مناقصه

برحسب اجازه شماره ۱۱۱۵۰ـ۱٦ر۱۱ر٤٤ استانداری استان مرکزی حدود نهصد متر طول جدول سازی بتونی دوطرف خیابان جدیدالاحداث جنوبی شهر ورامین را طبق نقشه و مشخصات تصویبی اداره کل فنی وزارت کشور باشرایط زیر ورعایت‌آئین نامه‌معاملات دولتی بمناقصه میگذارد

۱ـ داوطلبان شرکت درمناقصه بایستی دارای سوابق‌فنی‌مالی باشند

۲ـسپرده شرکت درمناقصه بیست‌هزار ریال است بایستی مبلغ مزبور را باسناد خزانه تبدیل و ضمیمه پیشنهادخودنمایند

۳ـ شرکت کنندگان بایستی مبلغ دویست ریال بدائره‌درآمد شهرداری پرداخت نموده و در قبال صدور قبض درآمد و ارائه آن اسناد مناقصه را از دفتر شهرداری دریافت‌دارند

٤ـداوطلبان شرکت درمناقصه بایستی پیشنهادخودرا به‌ترتیب زیر بشهرداری تسلیم دارند

پاکت (الف) محتوی برك سپرده (اسنادخزانه)واسناد مناقصه که‌ذیل ان را پیشنهاددهنده امضاء نموده و لاك ومهر شده

پاکت (ب) محتوی پیشنهاد باذکر حداقل بهاء لاك ومهرشده

۵ـ پیشنهادات بایستی تاساعت ۱۰ صبح روز دوشنبه مورخ ۱٦اسفندماه ٤٤بدفتر شهرداری تسلیم و رسید دریافت گردد پیشنهادات واصله درساعت ۱۱ صبح همان روز باحضور کمیسیون مربوط باز و مورد رسیدگی قرارخواهد گرفت .

٦ـبه‌پیشنهادات فاقد سپرده (اسنادخزانه)و مخدوش ومشروط و مبهم و بدون امضا ترتیب اثرداده نخواهد شد

۷ـهزینه نشر آگهی ومالیات‌وعوارض بعهده برنده‌مناقصه‌است

۸ـشهرداری در رد ویاقبول یك یاکلیه پیشنهادات واصله مختار است

بازرس استانداری و سرپرست شهرداری ورامین ـ روحانی

آـ٤۱۷۹٦

آگهی مزایده

در تعقیب آگهی منتشره در شماره ۱۱۸۹٦روزنامه اطلاعات درمورد مزایده ۲۱۱ سهم‌از سهام شرکت سهامی کارخانه های بهداشتی هیدروبلند (هیدروتکس سابق) چون در موعد مقرر پیشنهادی واصل نگردیده بدین وسیله مجددا مراتب آگهی میشود که تا طالبین پیشنهاد خود را ظرف مدت‌ده روز از تاریخ انتشارآگهی بدفتر شرکت واقع در خیابان‌سپهبدزاهدی ساختمان شماره ۱۰۲ طبقه پنجم تسلیم و رسید دریافت نمایند . سایر مراتب مندرج در آگهی بالا معتبر و بایستی مورد توجه‌پیشنهاد دهنده قرار گیرد و برای هرسهم‌مبلغ دوهزار ریال بعنوان‌سپرده بحساب شماره ۲۸۸۸ بانك اعتبارات تعاونی توزیع شعبه مرکزی منظور نمایند به پیشنهادات بدون سپرده ترتیب اثر داده‌نخواهد شد و شرکت در رد و یاقبول یك یا کلیه پیشنهادات واصله آزاد است .

هیئت‌مدیره‌شرکت‌سهامی کارخانه‌های بهداشتی‌هیدرویاند.ایران

آـ۲۸۵٦۹

آگهی مناقصه شماره (٤٤ر۲٦)

اداره کل درپردازی وزارت پست‌و تلگراف وتلفن تعداد یکدستگاه مرکز تلفن خودکار ۲۵ شماره‌ای طبق مشخصات و برك شرائط‌وطرح قرار داد موجود از طریق مناقصه خریداری مینماید.

داوطلبان شرکت در مناقصه میتوانند باین اداره مراجعه و باپرداخت مبلغ دویست ریال مدارك مناقصه را دریافت و پیشنهادات خودرا طبق مفاد برك شرائط و طرح قرار داد در جوف سه‌پاکت به شرح مندرج در برك شرائط مناقصه ساعت ۹ صبح روز ۱۵ر۱۲ر٤٤ بدفتر اداره کل کارپردازی واقع درخیابان سعدی جنوبی‌ساختمان بیمه‌پارس‌تسلیم داشته رسید دریافت دارند پیشنهادات واصله ساعت ۱۰صبح همان روز باز و قرائت خواهد گردید. الف ۸۱۷۷

۱ـ۲ ۱ـ٤۱۷۸٦

جناب‌آقای دکترطلوعی‌جراح بهداری‌شهرستان شهسوار

ازبذل توجهی‌که نسبت بمعالجه بیمار اینجانب فرموده‌اید نهایت سپاسگزارم.

محمود حجتی

آـ٤۱۸٤٦

کانون ناسیونالیست ایران
صندوق پستی ۱۹۹۹
تهران

کلاسهای مبارزه بابیسوادی کانون ناسیونالیست‌ایران

کانون ناسیونالیست ایران کلاسهای جهت مبارزه بابیسوادی با همکاری کمیته ملی پیکار با بیسوادی در محل کانون واقع در خیابان بهجت آباد بالاتر از شیرو خورشید دایر نموده و داوطلبان می توانند همه روزه از ساعت ۵بعداز ظهر در محل کانون ثبت نام نمایند .

۱ـ ۲ آـ۸۳۸۷ ۲

آگهی انتشار تمبر یادگاری

وزارت پست و تلگراف و تلفن باطلاع عموم میرساند که بمناسبت روز پرستار یك سری تمبر یادگاری در دو رنك و دو قطعه‌بارزش ده ریال(هریك پنجریال‌بصورت‌بلوکه) روز پنجم اسفند ماه ٤٤ بانتشار میگذارد طرح تمبر مذکور وسیله هنرمندان‌وزارت‌فرهنك و هنرتهیه و درسازمان‌مستقل‌چاپخانه دولتی ایران بچاپ رسیده دوران انتشار تمبر مذکور ششماه و تاروز پنجم شهریور ماه ۱۳٤۵ دارای اعتبار و ارزش پستی است . و چنانچه پس از آن تاریخ روی مرسوله‌ای الصاق گردد آن مرسوله بدون تمبر تلقی خواهدشد خریداران و علاقمندان تمبر های یادگاری میتوانند از او لوقت اداری روز مذکور تمبر مورد علاقه خود را از کلیه باجه ها و دفاترپستی و کیوسکها خریداری نمایند.

کسانیکه مایل به خرید بیش از ۳۰ سری میباشند قبلابایستی تقاضا و بهای آنرا تا روز قبل از انتشار بمدیریت کل پست‌و تلگراف‌تهران و حومه تسلیم نمایند. الف ۸۱۷۸

۱ـ۲ ۱ـ٤۱۷۸٤

نمایش صندلی‌ها

اثر : اوژن یونسکو

از دهم اسفند درانجمن فرهنگی ایران وامریکا (عباس‌آباد)
قیمت بلیط ۱۰۰ و ۵۰ ریال شروع ۸½ بعداز ظهر
جمعه ۱۳ اسفند برای دانشجویان ۵۰ ریال
محل فروش بلیط : کتابفروشی ایران ـ کتابفروشی سخن‌ـ صفحه فروشی بتهون ـ انجمن ایران وامریکا .

مکالمات پیشرفته باخانم جك‌فرانکل

فردا چهارشنبه ٤ اسفند ساعت ۳ عصر

انجمن ایران وامریکا ـ عباس آباد

آگهی تجدید مناقصه خرید لوازم چدنی انشعابات

سازمان آب تبریز ٦۰۰۰ سری لوازم چدنی مربوط به انشعابات لوله‌کشی را ازطریق مناقصه خریداری میکند.

داوطلبان شرکت درمناقصه میتوانند برك شرائط و مشخصات وجدول‌مقادیر را ازدفترسازمان درتبریز دریافت وپیشنهادات‌خودرا تاساعت ۹ صبح روز یکشنبه۱۵ اسفند ماه بااخذ رسید بدفتر شرکت تسلیم نمایند . پیشنهادات واصله درساعت ۱۰ صبح همانروز باز وقرائت میگردد.

۱ـ۲ آـ٤۱۸۰٤ **سازمان آب تبریز**

بادبزن های سانتریفوژ

برای هرنوع تهویه

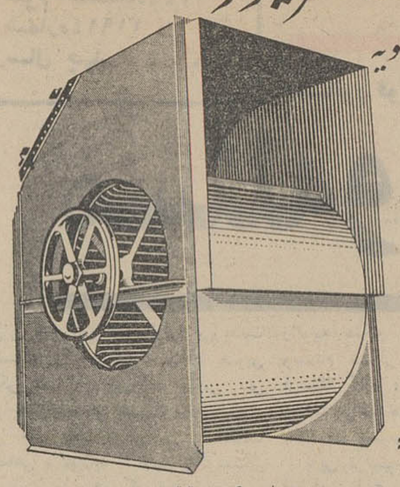

قوی

بی صدا

کم مصرف

باندازه‌های زیر :

	فوت مکعب دردقیقه
٤۵ سانتیمتر (۱۸ اینچ) فطر بادبزن	۳۲۰۰ تا ٦٦۰۰
۵۵ سانتیمتر (۲۲ اینچ) قطر بادبزن	٤۰۰۰ تا ۷۵۰۰
٦۳ سانتیمتر (۲۵ اینچ) قطر بادبزن	٦۰۰۰ تا ۱۲۰۰۰

شرکت مهندسی ساراول ویلا ـ خیابان دامغان شماره ٦ تلفن ٦۱۲۲۲۹ ـ ٤۳٤۵۲

طوطی

تبریکات

جناب آقای خسروانی وزیرمحترم‌کار وامور اجتماعی

جمعیت لیسانسیه های راه آهن دولتی ایران حسن انتخاب‌آن جناب را در انتصاب آقای دکتر ضیاءاله پیمانی یکی‌ازصاحبمنصبان بصیرو دانشمند راه آهن بریاست دفتر تحقیقات اقتصادی واجتماعی وزارت کار به آنجناب صمیمانه تبریك میگوید و امیدواراست که ایشان در پست جدید نیز مانند گذشته مصدرخدمات‌ارزنده‌ای گردند . **جمعیت لیسانسیه های راه آهن دولتی ایران**

جناب آقای مهندس نجم‌آبادی مدیرعامل شرکت تلفن

کارمندان اداره دفترکل شرکت‌انتصاب‌بسیار شایسته وامید بخش جنابان آقایان مهندس نوری‌زاده را بریاست اداره‌کل‌امور مالی واداری و غلامرضا بنکدار را بریاست اداره‌کارگزینی و و آمار وحسن پناهی را بسمت ریاست‌کل اداره کارگزینی و دفتر هیئت مدیره شرکت به‌آنجناب‌صمیمانه تبریك عرض‌میکنند وموفقیت حضرتعالی وایشان را از خداوند متعال مسئلت دارند.

از طرف کارمندان اداره دفترکل ـ یونس کاتوزیان

دوست عزیز خانم توران سید عزیزی

جشن فرخنده نامزدی سرکار را با جناب آقای بهروزشفیعی تبریك عرض مینماید .

سراب ـ پروین دادخواه

دوست عزیز خانم توران سید عزیزی

آغاز زندگی نوین سرکار را با جناب آقای بهروز شفیعی تبریك عرض مینماید **سراب ـ پریچهر بی رنك**

دفتر همکاریهای اقتصادی وکشاورزی‌ایران بمقداری دستور پرداخت های اصلاحات ارضی نیازداردازمالکان ودارندگان این دستور پرداخت‌ها که مایل باشند بدون تشریفات بانکی دستور پرداخت های خودرا واگذارنمایند تمنی دارد هرچه زودتر با تلفن ٦۸٤٤۲ دفتر همکاری‌های اقتصادی و کشاورزی تماس بگیرند. ۱ـ۳ آـ٤۱۵۵٦

آگهی ثبت‌نام در موسسه روزنامه ـ نگاری دانشگاه تهران

ثبت نام قبولشدگان امتحانات کلاسهای مقدماتی و تکمیلی موسسه روزنامه نگاری دانشگاه جهت ادامه تحصیل در موسسه روزنامه نگاری از این‌تاریخ تاآخر وقت اداری‌روز پنجشنبه پنجم اسفند ماه ۱۳٤٤ در محل موسسه روزنامه نگاری دانشگاه واقع در خیابان شاهرضا بین خیابان فرصت و کوچه آذرنوش انجام خواهدشد واز روز شنبه هفتم اسفندماه درس های کلاسها طبق برنامه مدونه آغاز خواهد گشت .

داوطلبان ادامه تحصیل در موسسه روزنامه نگاری باید بادر دست داشتن :

۱ـدوبرك رونوشت مصدق شناسنامه
۲ـشش قطعه عکس ٤×٦
۳ـعین دیپلم دوره کامل متوسطه

وپرداخت شهریه معینه جهت ثبت‌نام مراجعه نمایند

آـ٤۱۷٦۲ ۱ـ ۲ **سرپرست موسسه روزنامه نگاری دانشگاه**

آگهی فروش کنسرو

سازمان مرکزی شرکتها وابسته بوزارت‌اقتصاد فرآورده‌های زیر محصول کارخانجات کنسرو مشهدـ کنسرو اصفهان و کشمش تاکستان راکه باجدیدترین و مجهزترین ماشین‌آلات با رعایت کامل اصول بهداشت تهیه وبسته‌بندی شده است بابهای‌مشروحه زیردراختیار مصرف کنندگان‌عزیز درتهران‌وشهرستانها میگذارد.

کمپوت ـ ۱ـکمپوت گلابی	درقوطی ۷۰۰ گرم	۳۵ریال
۲ـکمپوت‌هلوـشلیل‌وگیلاس	درقوطی۷۰۰ گرم	۳۳ریال
۳ـکمپوت سیب	درقوطی ٦۵۰ گرم	۳۰ریال
٤ـکمپوت آلوزرد	درقوطی ۷۰۰ گرم	۳۰ریال
۵ـکمپوت زردآلو	درقوطی ۷۰۰ گرم	۲۸ریال
٦ـکمپوت تنسکل (شلیل‌ریز)	درقوطی ۷۰۰ گرم	۲۲ریال
مربا ـ ۷ ـ مربای آلبالو	درقوطی ٤۳۰ گرم	۲۵ریال
۸ـ مربای به وگیلاس	درقوطی ٤۳۰ گرم	۲۲ریال
۹ـ مربای زردآلوهلو	درقوطی ٤۳۰ گرم	۲۱ریال
۱۰ـ مربای هویج	درقوطی ٤۳۰ گرم	۱۸ریال
کنسرو ۱۱ـ کنسرو لوبیا سبز	درقوطی ٦۸۰ گرم	۱۵ریال
۱۲ـ آب‌گوجه فرنگی	درقوطی ٦۷۰ گرم	۱۵ریال
۱۳ـ آب‌گوجه‌فرنگی درقوطی	۳۷۰ گرم	۱۰ریال
۱٤ـ رب‌گوجه فرنگی	درقوطی ۷۰۰ گرم	۲۲ریال
۱۵ـ رب‌گوجه فرنگی	درقوطی ۳۸۰ گرم	۱۲ریال
۱٦ـ سس سیب	درقوطی ۳۳۰ گرم	۱۸ ریال
کشمش ۱۷ـ کشمش آفتابی	دربسته ٤۲۵ گرم	۱۵ریال

برای خریدهائی از پنج هزار ریال تا ده هزار ریال ۵ر. تخفیف و برای خریدهائی از ده هزار ریال تایکصد هزار ریال ۸ر. تخفیف منظور میشود .

درکلیه هتل‌ها ـ رستوران‌ها ـ سوپرمارکت ها ـ خواربار فروشیها و مصرف کنندگان تقاضا میشود برای کسب اطلاعات بیشتر باداره فروش سازمان مرکزی شرکتها واقع درکاخ‌وزارت اقتصاد خیابان ارك مراجعه یامکاتبه فرمایند . الف۷۹۹۷

سازمان مرکزی شرکتها وابسته بوزارت اقتصاد

والاحضرت شاهدخت اشرف پهلوی در نوزدهمین دوره اجلاسیه کمیسیون مقام زن گفتند:

نوع جدید استعمار حکومت باصطلاح جنس قوی است

خواسته ما بوجودآوردن زن آینده - زن جدیدی است که ازهرگونه قیدوبند موهومات قدیمی آزاد باشد

اطلاعات اجتماعی

نیمساعت بعدازظهر دیروزبوقت تهران والاحضرت شاهدخت‌اشرف پهلوی بابیانات خود نوزدهمین‌دوره اجلاسیه کمیسیون مقام زن‌وابسته بشورای اقتصادی واجتماعی‌سازمان ملل متحد را که این بار در ژنو تشکیل گردیده افتتاح کردند.

درنوزدهمین دوره اجلاسیه کمیسیون مقام زن که دیروز گشایش‌یافت نتیجه تصمیمات دوره گذشته‌مورد بررسی قرار میگیرد ونظریات و مطالب تازه‌ای که ازطرف‌نمایندگان ابراز میشود مورد بحث و گفتگو قرار خواهدگرفت. در مراسم گشایش نوزدهمین دوره اجلاسیه کمیسیون مقام زن والاحضرت شاهدخت اشرف پهلوی بیاناتی به شرح‌زیر ایراد‌نمودند:

خانم‌ها- آقایان-همکاران گرامی

برای من‌موجب افتخار و مسرت است که امروز نوزدهمین اجلاسیه کمیسیون مقام زن را افتتاح‌مینمایم کمیسیون مقام زن توانسته‌است‌هر سال بیش از سال قبل اثرات‌وجود خودرابعنوان یکی از ضروری‌ترین سازمانهای شورای اقتصادی و اجتماعی سازمان ملل متحد ظاهر سازد.

دراینجا والاحضرت به فعالیت های کمیسیون مقام زن اشاره نموده واظهار داشتند.

متاسفانه هنوزمعتقدات محکوم‌و پوسیده مبنی برکوچك شمردن زنان نفوذ نامطلوب خودرا حتی‌در ممالك پیشرفته تاحدودی‌حفظ کرده وبدون تردید گاهگاه این طرزفکر درپشت پرده تجدد خود را پنهان میسازد. کافی است که این‌پرده‌را کنار زنیم و درپس‌آن هزاران رنك وروی دنیای امروز ومعتقدات کهنه راتماشا کنیم. کافی است یکی ازنشریات مخصوص زنان راورق بزنیم ودرمیان مطالب وسطورآن ببینیم که‌حتی در اجتماعات مترقی هنوز اززن بعنوان یك آلت دست مردو کسی که وظیفه‌ای جزانجام‌کار های مربوط به‌خانه‌نداردیادمیشود

درطول تاریخ ودرادوار گذشته فریادهای اعتراض به بیعدالتیهای اجتماع‌نسبت به‌خواهران ما بلند بوده است.

درموقعیکه فعالیت های دوره۱۸ کمیسیون خاتمه می‌یابد من بدون مراجعه بتاریخ بذکر مطلبی که‌از فیلسوف بزرك‌قرن ۱۸«کوندورسه» بیان شده میپردازم که «درمیان پیشرفتهای بشرمهمترین اصلی که برای سعادت و خوشبختی عمومی بایستی بوجود آید ازبین بردن اعتقادبه عدم برابری بین زن ومرد است‌و این اعتقاد حتی برای‌آنهائی که‌از آن بهره میبرند نیز زیان بخش است» بیش‌از دو قرن از تاریخ این نوشته میگذردولی‌هنوز بنظر میرسد که‌به‌گفته این‌فیلسوف بزرك توجه کامل نشده‌است.

باوجود آنکه اکنون همه‌متفق‌القول هستند که سهیم بودن زنان درشئون اجتماعی مهمترین دلیل به ثبوت رسانیدن تمدن یك‌اجتماع است‌ولی هنوز این برابری صورت تحقق‌بخود نگرفته است. درزمانی که‌استعمار سیاسی واقتصادی‌روبه نابودی واضمحلال‌است‌و هنگامیکه مساوات وبرابری ملل ونژادهابدون توجه به قدرت ووسعت آنها اعلام گردیده ماهنوز شاهد تشبثات و تلاشهای مذبوحانه و نومیدانه‌ای برای ادامه این تبعیضات نسبت‌به زنان هستیم..

دراینجا باید تذکردهم که‌بانوع جدیدی ازاستعمار روبرو هستیم که باید باآن شدیدامبارزه کردمنظورم ازاستعمار جدیدحکومت باصطلاح جنس قوی است. مطمئنا هدف مبارزه ما برای تائید حقوق حقه قسمت مهمی ازافراد بشر کسب امتیازات بیشتری برای زنان‌است مانمیتوانیم خونسرد وبدون نشان دادن عکس‌العمل شاهد مبارزه اعتقادات قدیمی که‌درذهان بشر ریشه‌دوانیده وهدفی جزتخطئه‌افکار واندیشه های جدید راندارد باشیم واگر باین ضرب‌المثل معروف (از توحرکت ازخدا برکت) معتقد باشیم نبایستی برای بدست‌آوردن حقوق حقه طبیعی خود از هیچگونه تلاش و کوششی فروگذاری‌نمائیم

از قول عالم و روان‌شناس‌معروف «فروید» چنین‌نقل‌میکنند که«علیرغم تمام مطالعاتی که‌درباره روح انسانی نمودم هنوز نتوانسته‌ام برای یك سئوال پاسخی بیابم وآن اینست که‌زنان در جستجوی چه چیز می باشند؟»

باعث‌کمال تاسف است که این پایه‌گذارعلم روانکاوی قبل‌ازآنکه کمیسیون مقام‌زن بوجود آید دار فانی راوداع‌گفت چه‌اگر نامبرده درقیدحیات بودو مباحثات ما را دنبال میکرد بدون تردید پاسخ سئوال خود رامییافت.

خواسته ما بوجود آوردن زن آینده - زن جدیدی است که‌آزاد ازهرگونه قیدو بندوموهومات‌قدیمی باشد. کمیسیون مابرای تامین‌این منظور و رسیدن باین مقصودتابحال اقدامات دامنه دارو شایسته‌ای‌انجام داده‌و درآینده نیزهدف عالی خود رادنبال خواهدکرد.

مطمئنا دست یابی باین منظور کارآسانی نیست. برخلاف ضرب المثل قدیمی که «زن‌موجودی‌متلون المزاج‌است» ماتوانسته‌ایم که با جدیت و پشتکار روز افزون خود درجهت رسیدن به هدف نهائی استواری و پایداری خود را به‌جهانیان ثابت نمائیم.

راه ماراهی بس دشوار است‌و موانع آن بسیار. ولی‌ماازپای‌نخواهیم نشست وبراه خود تارسیدن‌بکمال مطلوب همچنان ادامه خواهیم داد. اطمینان کامل‌دارم که نوزدهمین اجلاسیه کمیسیون‌مقام‌زن‌بیش‌ازپیش کوشش‌خواهد نمودتا مشعل‌مساوات رافروزان نگاهدارد و ازحقوق زن پشتیبانی‌نماید. موفقیت بیشترشما راخواهانم.

جدول کلمات متقاطع شماره ۳۱۵۵

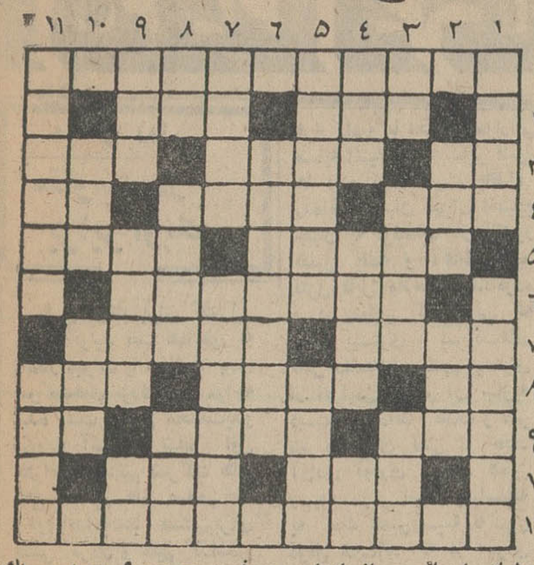

افقی: ۱- کتاب عظیم و معروف منتسکیو درباره تقسیمات و انواع حکومت و تفکیك قوا ۲-ازبندرسته -اگر بیهوده است پس چرادردشت میدود؟ ۳-از یاران زنجیر - جا- چراغ‌بدن ۴-افسوس که‌درجام‌زندگی بانیش درآمیخته‌است-اتاق کوچکی پشت اتاق‌معمولی برای گذاشتن صندوق وامثالهم -بلی‌بزبان‌خارجی ۵-چرخ شراب - از گویندگان‌نو پرداز فرانسه ۶- ضعف ۷-جان پناه -اهلش عملی بودند ۸- سر بالا که‌برود بیشتر مایه رسوائی‌میشود -از پولهای اروپائی - از اعداد معروف و محبوب ۹- چربی - یك حرف راپس و پیش کنید نزدیك قزوین است-اول اعداد ۱۰-به‌معنی بیخ گردن نیز آمده است - این حیوان نیز از آن موها دارد ۱۱- در درگاه بزرگان عزت ونزدیکی فراوان دارد.

عمودی: ۱- چون ریخت یاد امامزاده می افتند - همیشگی ۲-دیدگانش اندکی تاب دارد - درهر یکی دو نعمت موجود است ۳-آزاد - حنظل- از بزرگترین استادان خط فارسی ۴- واحدی در الکتریسته -جزیره‌ای در جنوب که در سالهای اخیر بسیار آباد شده و اهمیت یافته است -قسمت اعظم سطح زمین را فرا گرفته است ۵- باپناهگاه سنگینی که بر پشت دارد پیداست که تندتر ازاین‌راه‌رفتن‌نتواند-بر جسته و عالی ۶- استحکام وپایداری ۷-نتیجه پیوندسواری و باری -از آهنگسازان معروف آلمان ۸- سودای ناله باشد - نوع مرغوب چرم برای کیف و کفش - از احادیث معروف و معتبر ۹-چسبناك - از درختان بی بر کسی‌نچیده است-مرك در اثر غصه ۱۰- سرازیری - اگر بلد باشد تبعید میشود ۱۱- دلیرو شجاع -زمین هم گاهگاهی می‌خورد.

حل جدول شماره ۳۱۵۴

	۱	۲	۳	۴	۵	۶	۷	۸	۹	۱۰	۱۱
۱	د	و	ع	و	د	و	ش	ا	ب	■	ا
۲	ی	■	م	ح	ن	■	ر	ی	ح	ا	ن
۳	د	ه	■	ی	د	ک	ی	■	ر	ن	گ
۴	ه	م	ه	■	ا	ل	ف	ت	■	ذ	ب
۵	■	ر	س	ت	ن	ی	■	م	ل	ک	ی
۶	ک	■	ت	ر	ه	■	م	ی	ک	■	ن
۷	م	ا	ه	ک	■	م	ی	ز	ا	ن	■
۸	ر	ت	■	ش	ک	ا	ر	■	م	ی	خ
۹	چ	ر	ب	■	ل	م	ا	ن	■	ل	و
۱۰	ی	ک	ر	ا	ن	■	ب	ا	ش	■	ا
۱۱	ن	■	ک	ل	ک	ا	و	ز	ب	ا	ن

جناب آقای وزیر محترم دادگستری

محترما معروض میدارد. در مورد چکهای بلامحل که ازطرف دادستان محترم به آقای پاکزاد بازپرس محترم شعبه اول دادگستری کرمان محول میشود باتوجه ورعایت از قانون باجدیت و سرعت عمل بدون هیچگونه تبعیض طبقاتی انجام وظیفه‌مینمایند برخود لازم دانستم ا زایشان سپاسگزاری نموده بدین وسیله از آنجناب استدعا دارم‌موجبات تشویق متصدیان پاکدامن نمونه که مایه افتخارات دادگستری و باعث‌رضایت و مباهات اکثریت جامعه کرمانی هستند فراهم گردد

باتقدیم احترام سهراب صندل

ازفرداصبح

آتش فروزان وجاودان سینمای هند

سنگام

باشرکت: راج کاپور- ویجنتی‌مالا - راجند راکومار

درسینماهای:

آریا.خورشید.میهن.داریوش

شیرین.مسعود.خرم.رز.شهناز

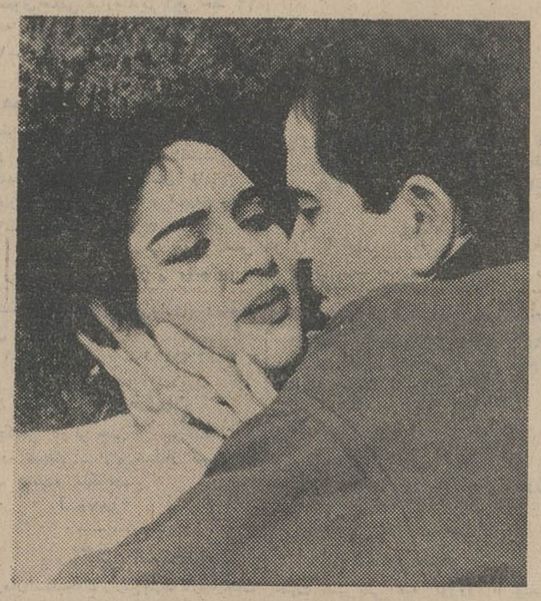

کنفرانس سالیانه پرستاری

درحضور وزیر بهداری گشایش یافت

دیروز کنفرانس سالیانه‌روسا ومسئولین پرستاری وزارت بهداری درسالن‌نمایشگاه‌ادارهٔ اطلاعات و مطبوعات وزارت بهداری توسط آقای دکتر منوچهر شاهقلی وزیربهداری ودر حضور معاونین، مدیران کل وروسای ادارات بنام شاهنشاه گشایش یافت.

دراین مراسم ابتدا خانم صلصالی، رئیس اداره پرستاری گزارشی از فعالیتهای اداره پرستاری باستحضار رساند.

*** تبادل نظرها**

آنگاه آقای دکتر شاهقلی رشتهٔ سخن را بدست گرفت و گفت یکی از عوامل مهم برای پیشرفت‌برنامه های وسیع وزارت بهداری تشکیل این کنفرانس میباشد، نظرات و تجربیات‌شما واشکالاتی را که در سال قبل باآن مواجه بوده‌اید دراین کنفرانس مطرح میکنید و مطمئنم که نتایج حاصله از این تبادل افکار کمك موثری دربهبود کار خواهد بود.

آقای دکتر شاهقلی گفت: انقلاب عظیم شاه و مردم و رسوخ آن در روستاها و بهبود وضع اقتصادی‌مردم موجب بالارفتن سطح توقعات آنها از دستگاههای اداری، مخصوصا سازمانهای بهداشتی میباشد و نوع فعالیتهای سابقی جوابگوی خواسته های مردم نخواهد بود و بایستی با درك روح انقلاب‌ملی وباروش‌انقلابی مجدانه تلاش کنیم و بلاشك شرایط زمان ایجا ب‌میکند که تحرك بیشتری در انجام وظائف‌خود نشان دهیم.

کمپانی مترو گلدوین مایر تقدیم میکند محصول ۱۹۶۶

ازفرداصبح — درسینماهای — ازفرداصبح

آتلانتیک- پلازا- ادئون - ایفل

تنها فیلم ۱۹۶۶که درسراسر جهان رکورد فروش فوق‌العاده «گلدفینگر» را شکسته است

«مسترسولو» قهرمان فیلمهای «دام جاسوسان» و «یك چهره‌و دوجاسوس» باردیگر بازمیگردد تا باعملیات خارق‌العاده خود در پرفروش‌ترین فیلم جاسوسی‌سال شمارا مبهوت ومتحیر کند

رابرت ون

(درنقش مسترسولو) درفیلم

رنگی

مامور مخفی ۰۰۱

باشرکت: دیوید مک کالوم - دوروتی پروین

One Spy Too Many

IN METROCOLOR

ساعت ۹٫۱۵ بعدازظهر روزشنبه درسینما پلازا وساعت ۱۱صبح روزیکشنبه درسینما آتلانتیك فیلم «مامور مخفی ۰۰۱» بزبان انگلیسی نمایش‌داده میشود

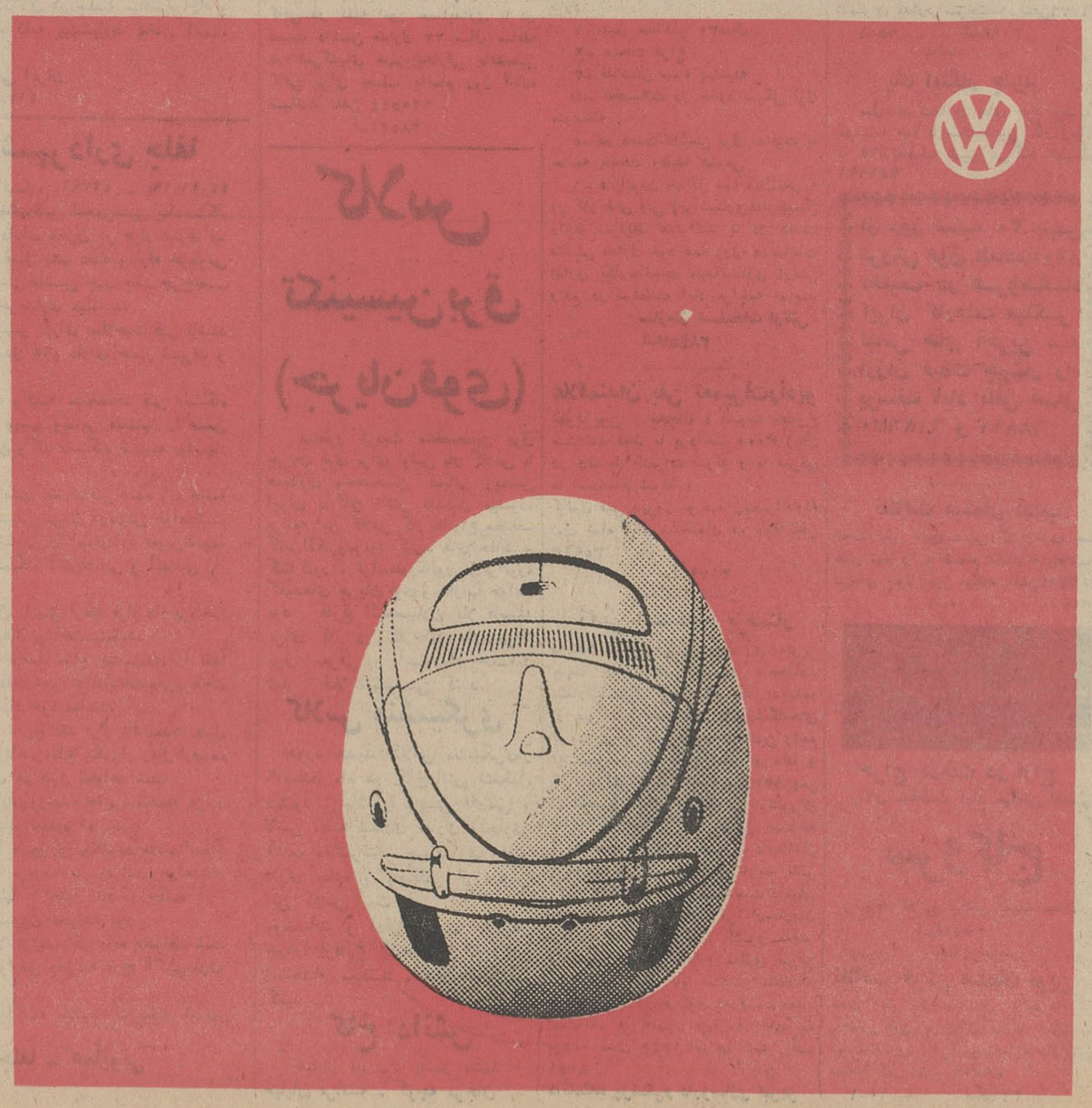

اطلاعات

اقتصادی

مسائل روز

مقاومت در برابر اوپك

طرح اوپك برای کنترل میزان تولید نفت همانطور که انتظار میرفت با مخالفت جدی شرکت‌های بزرك نفتی مواجه شده است و این مخالفت‌بدو صورت آشکار شده اول اعتراض مستقیم شرکت های نفتی بکشور های صاحب‌نفت و دوم اقدامات‌غیر مستقیم‌برای خنثی کردن و عقیم گذاشتن تصمیمات اوپك .

هدف اوپك از کنترل تولید نفت آن‌است‌که تصمیمات مربوط به افزایش و یاتقلیل تولید در کشور های نفت‌خیز و همچنین تصمیمات مربوط به میزان این تولیدات ازجانب خود کشورهای صاحب نفت اتخاذبشود و نه شرکت های نفتی باین معنی که اگرقرار است فرضا در سال جاری میزان تولید نفت درکل‌منطقه اوپك بیست در صد بالابرود، این بیست در صد بموجب تصمیمات دولت های اوپك بین کشور های عضو تقسیم گردد و شرکت ها فقط مجری نظرات دولتهای تولید کننده باشند و نه‌آمرایشان در حال حاضرروش چنان‌است که شرکت های ارامکو ـ شرکت‌های عضو کنسرسیوم نفت ایران و شرکت هائی که در عراق و یا قطر ولیبی و کشورهای دیگر فعالیت دارند در ابتدای سال و یا در جریان‌سال‌میزان‌احتیاجات سال را تعیین میکنند واگر قرار است که تولید افزایش پیدا کند سهم هر یك از کشور ها راخود تعیین می‌نمایند و بعبارت دیگر سهم بندی تولید بر اساس‌نظریات و منافع شرکت ها تعیین می گردد و نه احتیاجات کشور های تولید کننده نتیجه آنستکه سهم کشور ها از میزان تولید نفت تقریبا در همه موارد عکس میزان‌احتیاج ایشان تنظیم‌شده‌چنانکه‌کویت باکمترین جمعیت و کمترین احتیاجات بالاترین سهم را بدست‌آورده‌ودرآمد سرانه‌ئی که فرضا نصیب‌یك کویتی میشود در حدود بیست ودو برابر درآمد سرانه‌یك‌عراقی و تقریبا ۷۶برابردرآمدی‌است که نصیب یك ایرانی‌میگردد معذلك نظر اوپك آن نبوده است که سیستم فعلی تولید درمنطقه اوپك‌ناگهان منقلب شود و بر اساس احتیاجات کشور ها تنظیم گردد بلکه هدف آن بوده که افزایش تولیدات فقط تاحدی که ممکن است وبتدریج براین اساس صورت گیرد تادریك دوره طولانی موازنه‌ئی بین تولیدات کشورهای مختلف حاصل‌گردد و نگاهی بروش سال گذشته نیز این نظر را تائید میکند چنانکه در سال گذشته سهم لیبی با آنکه میزان احتیاجات ارزی آن کشور افزایش فوق‌العاده‌نیافته درحدودسی‌در صدافزایش‌پیدا کرد و سهم عربستان‌سعودی نیز که مقام‌دوم رادارد در حدود ۱۲ در صد در نظر گرفته شد و برای ایران تا آنجاکه نویسنده بخاطردارد سهمی در حدود ۱۷در صد تعیین شده معذلك شرکت های بزرك تولید کننده ، همانطور که در ابتدا اشاره کردیم بانظر و تصمیم اوپك جدا مخالفت دارد . علت آنستکه اجرای این تصمیم‌را بزعم خود مغایر «آزادی تجاری» میدانند .اما حقیقت این است که شرکت های بزرك نفت در سالهای گذشته به کمك سیستم فعلی موفق شده‌اند که در بسیاری از موارد نظریات خودرابه‌کشور های تولید کننده بقبولانند و هرگاه که یکی از کشورها برای تحصیل درآمد بیشترو یااجرای مواد فراموش شده قرار داد و یا تحصیل‌امتیازاتی مشابه امتیازاتی که‌بسایر کشور ها داده شده دست باقدام زده‌اند ناگهان میزان احتیاج جهان به تولیدات آن کشور تقلیل یافته و آهنك تولید تنزل قابل ملاحظه پیدا کرده و در مقابل کشورهائی که توافق بیشتری با شرکت‌های نفتی داشته‌اند، سهم بیشتری از افزایش تولید ان سال‌به دست آورده‌اند . هدف و نظر شرکت های نفتی از حفظ آزادی تجاری حفظ همین وسیله موثر است ومتاسفانه به کمك همین‌وسیله تا کنون موفق شده‌اند که از اجرای نظراوپك در باره سهمیه‌بندی نیز جلو گیری نمایندچنانکه یکی از کشور های عضو اوپك در هفته گذشته اعلام کرد که با روش سهمیه بندی اوپك موافقت ندارد و درنتیجه‌موفق شد که سهم درآمد خودرا برای سال مسیحی جاری تا حدود ۲۲ در صد بالا ببرد و حال آنکه سهم درآمد ایران در سال گذشته فقط حدود ۱۱در صد بالارفته و برای سال مسیحی جاری نیز در همین حدود پیش بینی شده است . معذلك روشن‌است که افتراق و یا اختلاف درداخل اوپك گرچه ممکن است در یك دوره کوتاه به نفع یکی از کشور ها تمام شود دریك مدت زمان نسبتا طولانی‌بنفع هیچیك از کشورها نخواهد بود مگر آنکه چنین تصور کنیم که بعضی کشور هاخود راآماده کرده‌اند که همیشه تسلیم نظریات کمپانی‌هاباشند و همواره تصمیمات کمپانی هارا ولو آنکه بضرر خودشان باشد صحه بگذارند .

ولی واضح است که چنین روشی طبعا شایسته کشور هائی که می خواهند روش مستقلی پیش بگیرند نیست. همکاری و توافق‌درداخل‌اوپك تاکنون در اغلب موارد نتایج قابل ملاحظه بدست داده و قطعا در مواردی که‌مسئله سیاست کلی و استقلال رای وروش کشور های نفت خیز مطرح است، این همکاری‌می تواند نتایج بسیار درخشان تری بدست بدهد و ازاین‌رو امیدواریم که‌روش‌قابل‌تحسینی که تاکنون در جریان‌فعالیت های اوپك تعقیب میشده‌حفظ شود و یك پارچگی اوپك مانع ازآن گردد که شرکت های نفتی بتوانند با تحریك یك کشور علیه کشور های دیگر بروشهای نامساعد گذشته ادامه دهند .

مدیرعامل شرکت‌های‌تعاونی‌مصرف ارتش اعلام داشت:

باپرداخت‌ماهیانه ۱۵۰ ریال

اعضای شرکت تعاونی ارتش ، از مراکز بهداشتی ودرمانی مخصوصی استفاده خواهند کرد

حق ویزیت پزشکان دراین مراکز بهداشتی حداکثر ۳۰ ریال خواهدبود.

شرکت تعاونی مصرف ارتش که عهده‌دار تامین خواربار و بسیاری‌از مایحتاج‌دیگر شرکاء خود و قسمت بزرگی از ساکنین تهران و بعضی نقاط حومه میباشد اخیرا بمنظور گسترش خدمات خود باندیشه‌ایجاد یك سازمان بهداشتی ودرمانی‌مجهز افتاد و دراین مورد مطالعات وسیعی بعمل آورد .

پس‌ازمطالعات‌لازم‌ورعایت مقتضیات‌و امکانات جهت ایجاد یك سازمان مدرن و مجهز بهداشتی اقداماتی بعمل آورد .

برای‌اینکه‌مراتب‌باتمام‌شرکاعشرکت تعاونی ارتش درمیان گذارده‌شود ، پرسش‌نامه‌هائی بین آنان توزیع‌شد تاکنون عده بسیاری از شرکاء شرکت تعاونی مصرف ارتش ما را در این امر بهداشتی و کمك بخش تشویق و آمادگی خودرا نسبت به قبول شرایط آن اعلام نموده اند امیدواریم این استقبال هرچه‌زودتر از جهت تامین هزینه های مربوط بحد نصاب برسد تاکارکنان‌شرکت تعاونی مصرف ارتش در انجام این عمل مهم توفیق‌قطعی حاصل کنند.

*** ماهیانه مختصر**

این مطالب قسمتی از اظهارات تیمسار جلیل ساسانی مدیر عامل شرکت‌های تعاونی مصرف ارتش‌بود که‌درزمینهٔ تاسیس سازمان‌بهداشتی ودرمانی شرکت تعاونی ارتش به خبرنگار ما متذکر شد .

تیمسار ساسانی همچنین افزود اولین مرکز این سازمان در کوی نهم آبان برای استفاده ساکنین‌آن محل که عموما از طبقات‌پائین‌هستند گشایش یافته است.

دومین شعبه این سازمان بزودی در خیابان شاهرضا گشایش خواهد یافت .

طبق این طرح علاقمندان واعضای شرکت های تعاونی با ماهیانه مختصری در حدود ۱۵۰ ریال به عضویت این سازمان درخواهندآمد ودر مواقع ضروری و هنگام بیماری بشعبات این سازمان مراجعه کرده وفقط با پرداخت‌حق‌ویزیت‌مختصری که از ۳۰ ریال تجاوز نخواهد کرد بدرمان خواهند پرداخت .

فعلا در این سازمان برای‌درمان بیماران بیمارستانی‌دائر نمیشود و افراد بطور سرپائی معالجه خواهند شد اگر در آینده از این مراکز از طرف مردم‌استقبال شدبیمارستانی نیز ایجاد خواهیم کرد .

تیمسار ساسانی در پایان اظهار داشت منظور از ایجاد این مراکز بهداشتی در زمینهٔ هدف کلی ما یعنی مبارزه با گرانی‌وگران‌فروشی است تاعلاوه براینکه احتیاجات مردم درحداقل قیمت در دسترس آنها قرار میگیرد مغازه‌دارها وحتی پزشکان و فروشندگان دارو نیز تخفیفاتی در کارخود منظور دارند.

ماشینهای کشاورزی

بدون وثیقه ملکی بکشاورزان و خرده مالکین فروخته میشود .

آقای مهندس امیرحسین امیر پرویز مدیر عامل بنگاه توسعه ماشینهای کشاورزی طی‌مصاحبه‌ای اعلام داشت .

بنگاه ماشینهای کشاورزی به خرده مالکان و کشاورزان‌ماشین های کشاورزی‌را بدون وثیقه‌ملکی وباشرائط بسیارسهل وساده‌خواهد فروخت و اصولا کوشش خواهد شد ماشینهای کشاورزی بحداقل قیمت ممکن دراختیار کشاورزان قرار داده شود .

تجربه‌گذشته در ایران نشان داده است که یك شرکت تعاونی بایك تراکتور آنطورکه باید و شاید نمی‌تواند ازماشین کشاورزی استفاده کند و هم‌اکنون سازمان مرکزی تعاون روستائی ایران بوسیله اتحادیه شرکتهای تعاونی واحدهای شیار تاسیس نموده که عملیات شخم و شیار را در مراکز کشاورزی انجام‌دهد برای‌هرمنطقه درایران‌سه‌نوع تراکتورکه‌متناسب بانوع زراعت و خاك‌وآب و هوای آن منطقه می‌باشد انتخاب شده و دراختیار خریداران قرار میگیرد.

*** ساختن تراکتور**

طبق تصمیمات‌جدید درهرمنطقه که بیش‌از ۵۰ تراکتور موجود باشد دو تعمیرگاه باید بوسیله کمپانی دایر شود و درصورتی‌که تعداد تراکتور کمتر از ۵۰دستگاه باشد باید یك‌تعمیرگاه دایرشود.

فروش تراکتور به نمایندگان فروش درشهرستانها موکول به داشتن وسائل مجهز و کافی تعمیرات بوده و نمایندگان تاسه ماه از تاریخ شروع معامله مهلت دارندکه این وسائل را فراهم‌کنند و هم‌اکنون یك هیئت مرکب از کارشناسان کشاورزی و بنگاه از گرگان بازدید میکنند. این‌هیئت نواقصی راکه مشاهده کند به نمایندگان خودش در شهرستانها و مرکز اطلاع خواهد داد. مدیر عامل توسعه ماشینهای کشاورزی درآخر مطالب خود افزود که‌وظیفه بنگاه دراختیارگذاشتن ماشین‌های کشاورزی به کشاورزان باتسهیلات کافی و کلی است وامید میرود با صنعتی شدن مملکت بتوانیم در آینده این ماشینها را در ایران بسازیم تا از خروج ارز ازمملکت جلوگیری بعمل آید .

آگهی مناقصه

انحصار دخانیات ایران حمل در حدود دو هزار و چهار صد تن توتون‌سیگار از رضائیه باستان گیلان را بمناقصه میگذارد. داوطلبان میتوانند همه روزه باستثناء ایام تعطیل رسمی باداره باربری این موسسه مراجعه و پس از دریافت یکنسخه شرایط مشخصات و اطلاع کامل از مفاد آن پیشنهاد خود را تنظیم به پیوست شرایط مشخصات امضاء شده تاساعت نه صبح‌مورخه یکشنبه ۲۲ اسفند ماه باداره دفتر مؤسسه کل‌انحصاردخانیات ایران تسلیم و رسید اخذ نمایند تا در جلسه‌ایکه ساعت ده صبح همانروز در موسسه تشکیل خواهدشد باز و قرائت گردد حضور پیشنهاد دهندگان در جلسه مناقصه آزاد و موسسه در رد و قبول یك‌یا کلیه پیشنهادات مختاراست . ضمنا به‌پیشنهادات مبهم و مشروط و یا اینکه بعداز ساعت‌مقرر برسد ترتیب اثر داده نخواهدشد . الف ۸۱۵۴

مدیر کل موسسه انحصار دخانیات ایران.

۱ـ۲ ۱ـ۴۱۷۷۲

آگهی مناقصه

موسسه استاندارد و تحقیقات صنعتی ایران مقدار ۱۲۰۵۰۰ کیلو آهن‌آلات بشرح زیر:

تیرآهن نمرات ۱۲و۱۶	۸۰۵۶۰ کیلو گرم
لوله گالوانیزه مختلف	۱۸۰۹۰ کیلو گرم
پروفیل‌های مختلف	۲۱۸۵۰ کیلو گرم

رابمنظور اجرای طرح ساختمان خانه‌های مسکونی کارکنان آزمایشگاههای تحقیقات صنعتی از طریق مناقصه طبق مشخصات و شرایطی خریداری مینماید.

داوطلبان شرکت در مناقصه میتوانند همه روزه در اوقات اداری تا آخر روز هفتم اسفندماه ٤٤ برای دریافت شرایط و تاآخر وقت اداری روز چهارشنبه دهم ماه مزبور برای تسلیم پیشنهادها بدبیرخانه موسسه واقع در کاخ وزارت اقتصاد مراجعه نمایند.

پیشنهادهای رسیده درساعت یازده صبح پانزدهم اسفندماه ٤٤ باز وقرائت خواهد شد حضور پیشنهاد دهندگان در جلسه مناقصه آزاد و موسسه استاندارد دردد وقبول یك یاکلیه پیشنهادها مختار است. الف ۸۱۸۵

موسسه استاندارد و تحقیقات صنعتی ایران

۱ـ۲ ۱ـ۴۱۷۸۰

آگهی مناقصه شهرداری جلفا

شهرداری جلفا بنابموافقت نامه شماره ٤۲۷۹۱ ـ ۱۹ر۱۱ر٤٤ مقام‌استانداری استان‌آذربایجان شرقی‌بقائم‌مقامی انجمن‌شهر یکدستگاه ماشین آتش نشانی و آبپاشی را که دارای مخزن دو هزار لیتری‌آب باشد مجهز بکلیه متعلقات و لوازم از قبیل پمپ دنده و لوله خرطومی وخروجی ونردبام و غیره را که روی شاسی ماشین جیپ جفت چرخ‌نصب وتکمیل شده باشد از طریق مناقصه خریداری مینماید.

۱ـشرکت کنندگان در مناقصه بایستی دارای صلاحیت فنی باشند

۲ـ نوع ماشین بایستی بنزینی و مدل ٦۵و دارای حسن شهرت و سابقه در ایران باشد.

۳ـ پیشنهاد دهندگان باید کاتالك وکلیه مشخصات فنی دستگاه آتش نشانی و آبپاشی ونوع ماشین وپمپ وسایر قسمتها را ضمن توضیحات کافی و ذکر مزایا و محاسن وکار دستگاه ضمیمه پیشنهاد نمایند.

٤ـ دستگاه مزبور ضمن ساختمان ونصب نظارت فنی شده و درخاتمه کار موقع تحویل بوسیله اداره آتش نشانی تهران آزمایش خواهدشد.

۵ـ پیشنهاد دهندگان باید بهای شاسی را استاندارد تعیین‌نماید.

٦ـ پیشنهاد دهندگان باید بهای دستگاه آتش‌نشانی و آبپاشی را تعیین نماید.

۷ـ شهرداری از کلیه بهاء نصف آن را پس ازعقد قرار داد پرداخت مینماید و مابقی را در دو قسط‌درسال٤۵ پرداخت‌مینماید.

۸ـ پیشنهاد دهندگان باید پنج درصد مبلغ پیشنهادی را نقدا بحساب شماره ۱۷ سپرده شهرداری جلفادرشهر جلفابانك ملی‌پرداخت یابرك خزانه بمدت دوماه ضمیمه پیشنهاد خود نمایند.

۹ـ برنده مناقصه ملزم است که از تاریخ عقد قرار داد بمدت چهل روز آماده و تحویل نماید برای هر روزتاخیرمبلغ یکهزار ریال ازقسط دوم کسر خواهد شد و هیچگونه عذری هم قبول نخواهد شد.

۱۰ـ پیشنهادات باید تاآخر وقت اداری‌روزشنبه هفتم‌اسفندماه هزارو سیصدو چهل چهار بدفتر شهرداری جلفا تسلیم نمایند.

۱۱ـ پیشنهادات واصله در ساعت ۱۱ صبح روز یکشنبه هشتم اسفند ماه ۱۳٤٤ با حضور اعضاء کمیسیون مربوطه باز وقرائت خواهدشد حضور پیشنهاد دهندگان یانماینده آنها با اختیار تام در جلسه آزاد وعدم حضورشان مانع از تشکیل کمیسیون نخواهد بود

۱۲ـ به‌پیشنهادات فاقد سپرده اصلا ترتیب اثر داده نخواهد شد.

۱۳ـ کلیه هزینه اعم از مالیات وعوارض وهزینه درج آگهی‌بعهده برنده مناقصه است.

۱٤ـ شهرداری در رد ویاقبول یك یاکلیه پیشنهادات مختار است. الف ۸۱۷٤

سرپرست شهرداری جلفا ـ همایونی

آ ـ ٤۱۷٦۸

۱۷۷٦۲ ـ ۱۷ر۱۱ر٤٤

شهرداری خرمشهر

آگهی مناقصه

شهرداری خرمشهر برطبق اجاز ه‌نامه شماره ٤۳۹۰رش ۸ر۹ر٤٤ آستانداری معظم‌خوزستان ساختمان یکدستگاه عمارت فرمانداری‌برطبق نقشه ومشخصات وشرائط موجود بمبلغ تقریبی هفت میلیون وچهارصد هزار ریال بشرح زیر بمناقصه میگذارد:

۱ـ شرکتها یانمایندگان آنها که دارای برك نمایندگی بامضاء مدیر عامل و مهر شرکت میباشند و دارای صلاحیت فنی طبق بند۳ این آگهی هستند میتوانند تاآخر وقت اداری‌روز ۱۰ر۱۲ر٤٤بشهرداری مراجعه وبا پرداخت مبلغ دوهزار وپانصد ریال اسناد شرکت درمناقصه دریافت دارند.

۲ـ پیشنهاد دهندگان باید معادل مبلغ‌سیصد وهفتاد هزار ریال اسناد خزانه به‌بانك ملی خرمشهر تودیع و رسید آنرا ضمیمه پیشنهاد خود نمایند.

۳ـ پیشنهاد دهندگان باید پیشنهاد خودرا در دو پاکت لاك و مهر شده الف وب‌بشرح زیر.

پاکت الف محتوی برك رسید اسناد خزانه و کارت درجه‌بندی(حداقل درجه یك‌یادوساختمان‌سازمان‌برنامه‌طبق‌آخرین‌طبقه‌بندی که‌بشهرداری‌ابلاغ گردیده است پیمانکاران محلی باید گواهی صلاحیت از دفتر فنی استان معادل طبقه‌بندی سازمان برنامه ارائه دهد) وطرح قرار داد و صورت مشخصات وشرائط ونقشه‌ها وواحد بهاء که همگی امضاءومهر شده باشد.

پاکت (ب) شامل برك پیشنهادی که باید باحروف وعدد بطورخوانا نوشته شود.

٤ـ پیشنهاد دهندگان بایستی پاکات پیشنهادی خود راتاآخر وقت اداری روز ۱۲ر۱۲ر٤٤ در مقابل اخذ رسید بدفتر شهرداری تسلیم دارند شهرداری به پیشنهاداتی که فاقد اسناد مناقصه بوده و یابعد از موعد مقرر برسد (اعم از کتبی ـشفاهی و تلگرافی) ترتیب اثرنخواهد داد .

۵ـ شهرداری میتواند تا میزان ۲۵٪از مبلغ کل کار کسریا اضافه نماید.

٦ـ بهای چاپ آگهی وهرگونه مالیات وعوارض بعهده برنده مناقصه میباشد .

۷ـ پیشنهادات رسیده در ساعت ۱۰صبح روز ۱٤ر۱۲ر٤٤ درکمیسیون مربوطه باز و قرائت خواهد شد .

۸ـ شهرداری دررد یاقبول یك یاکلیه پیشنهادات مختار است.

۹ـ حضور پیشنهاد دهندگان یانماینده مجاز آنان در کمیسیون آزاد است.

۱۰ـ پس از تعیین برنده مناقصه وابلاغ شهرداری مدیر عامل شرکت بایستی جهت عقد وامضاء کلیه مدارك قرار داد درشهرداری حاضر شوند . الف ۸۱۷٦

مهندس قادر پناه ـشهردار خرمشهر

نیازمندیها

استخدام

بیك پرستار زن

که‌سن آن بین ٤۰الی ۵۰ سال‌باشد برای تمام مدت شبانه روز جهت پرستاری طفل یکساله مورد نیازاست داوطلبان با ارسال سوابق خدمت‌خود حقوقی که تقاضا دارند با راهنمای شماره ٤۸٦ اطلاعات مکاتبه نمایند

یك زن خدمتکار شبانه روز

باضامن مورد نیاز است راهنمای ٤٦۵ روزنامه اطلاعات مراجعه شود.

سازمان بیمه‌های اجتماعی

آگهی استخدام پزشك

سازمان بیمه های اجتماعی بدو نفر پزشك عمومی که دارای پروانه دائم پزشکی باشند برای خدمت تمام وقت در درمانگاه شعبه اهواز ویك نفر پزشك عمومی برای خدمت دردرمانگاه شعبه بندرعباس نیازمند است داوطلبان با همراه داشتن مدارك استخدامی باداره‌سرویسهای کارگزینی در طبقه چهارم ساختمان سازمان مرکزی واقع در خیابان آیزنهاور مراجعه نمایند تاپس از مصاحبه و آگاهی از شرایط استخدامی ومیزان حقوق‌و مزایای متعلقه نسبت‌باستخدام و اعزام پزشکان مورد نیاز اقدام لازم معمول گردد .

رئیس هیئت مدیره و مدیر عامل ـ دکتر محمود خواجه نوری

بدونفر خانم برای نظامت

دبستان و دبیرستان احتیاج است سازمان فرهنگی ستوده‌امیریه‌ایستگاه گنجه‌ای تلفن ۲۳۳۱۲

۱ـ۳ آ ـ۳۱۷۷

«دوشیزه یابانوئی که ماشین‌نویسی فارسی راتکمیل و بزبان خارجی‌آشنا باشدتمام روز استخدام میشود.عصر ها ازساعت ٤نیم خیابان سعدی‌کوچه بوشهری ٤طبقه دوم مراجعه شود .»

۱ـ۲ آ ـ٤۱۷۵۱

دکتر داروساز

شرکت سهامی تهران فارما بمنظور معرفی فرآورده های داروئی بچند نفر دکتر داروساز که زبان انگلیسی را خوب بدانند احتیاج دارد .

لطفا داوطلبان بین ساعت ۷ـ۵ بعد از ظهر بشرکت سهامی تهران فارما ـ تخت جمشید غربی ـ خیابان فریمان شماره ٦۱ مراجعه نمایند تلفن٤۵٤۱٦

۱ـ۳ آ ـ٤۱۷۵۲

بیك پرستار جهت

نگهداری نوزاد مورد نیاز است برای اطلاع بیشتر بشماره های۸٦٦۰۳ و ٤۳٦٦٦ تلفن شود .

۱ـ۳ آ ـ۲۸٤۰۵

حسابدار ورزیده بااطلاعات

کافی در کلیه امور حسابداری با در دست داشتن مدارك ۲۲ سال سابقه در شرکتهای مهم تجارتی باتضمین کافی برای نصف یاتمام روز آماده میباشد تلفن ٦۲۰۵٤٤

آ ـ۲۸۵۲۱

کلاس تکنیسین برق (جریان‌قوی)

بمنظور تربیت متخصصین برق جریان قوی برای اولین بار کلاس با همکاری متخصصین کمپانی زیمنس ایران در کاخ دانش تشکیل میشود. برنامه این کلاس کار باانواع مختلف کابل‌الکتروموتور کلید های حفاظ و کنتاکتور . ترانسفورماتور ،ژانراتور. کلیدهای جریان قوی و خازنها خواهد بود . فارغ التحصیلان بلا فاصله برای کار در کارخانه های بزرك برق معرفی و استخدام خواهند شد . قبلا نامنویسی کنید.

کلاس منشیگری

دوره جدید کلاس منشیگری‌از ۹اسفند ماه در کاخ‌دانش تشکیل میشود . ماشین نویسی فارسی و لاتین .نامه نگاری اداری وتجارتی آداب معاشرت . حسابداری ودفتر داری ساده و بایگانی از دروس این کلاس است .

موسسات و ادارات مهم منشیان خودرا ازفارغ التحصیلان کاخ‌دانش استخدام میکنند . قبلا نام‌نویسی کنید .

کاخ دانش

خیابان نادری پاساژ معتمد

خیابان فرانسه . کوچه مرجان

جویای کار

راننده پایه دو شخصی

با سواد مودب با حداقل حقوق صبح ها جویای کار است لطفا با تلفن ۳۱۵۳۳ مکالمه فرمائید

لیسانسیه حقوق

داوطلب انجام کار مجانی در دفتر آقایان وکلاء دادگستری با راهنمای ٤۸۲ اطلاعات مکاتبه فرمائید .

۱ـ۲ آ ـ۲۸۲۸۹

جوانی بامعلومات سیکل‌اول

و دهسال سابقه حسابداری وصندوق داری و چهار سال حسابداری دوبل تمام وقت جویای کار میباشدبراهنمای شماره ٤۸۷ اطلاعات مراجعه فرمائید .

۱ـ۲ آ ـ۲۸۵٤۷

یك راننده درجه یك فنی

تهران باده سال سابقه با ضامن‌تلفن ۵۰٤۱۰

آ ـ۲۸٤۸۳

حسابدار وماشین نویس تحصیلکرده

آقاو خانم برای تمام روز یا نصف‌روز باحقوق مناسب جویای کارمیباشند . تلفن ۳۵۹۹۳ ـ ۵۸۱۵٤۸

بیکنفر بانو یا دوشیزه

که به مکالمه انگلیسی تسلط کامل داشته باشد برای تمام روز موردنیاز است باتلفن ٤۱۷٤۷ تماس بگیرید .

آ ـ۳۱۱

دوزنده

بچندنفر دوزنده دوشیزه یا بانو نیازمندیم تلفن ٤۹۷۰۱

آ ـ۲۸۵۵۳

به عده‌ای خانم ویزیتور

با حقوق مکفی نیازمندیم آخر خط ۱۲ کوچه لشگری کرست سویان

۱ـ۲ آ ـ۲۸۵۹۳

موسسه اعتبار وتخفیف

بیکنفر شریك باسرمایه حداقل‌بیست هزار تومان احتیاج دارد علاقمندان می توانند به نشانی خیابان نادری . خیابان‌همایون پلاك ۲٤ مراجعه‌فرمایند

۱ـ۳ آ ـ۳۲۱۷

بچندنفر دوشیزه یابانو

جهت فروشندگی و دفترداری‌نیازمندیم تلفن ٦٦٦٦۰

۱ـ۲ آ ـ۳۲۱۳

عکاسی درخشان

به یکنفر کارگر چاپ‌کن نیازمند است میدان شهناز ـ اول خیابان مهران ـ جنب پست‌و تلگراف

آ ـ۲۸۵۷۵

آگهی استخدام

سازمان‌تسلیحات‌ارتش‌جهت کارخانجات مهماتسازی احتیاج به پنجاه‌نفر(۵۰) تراشکار باسابقه طبق شرایط زیر دارد .

۱ـ سن حداکثر ۳۰سال

۲ـ صحت مزاج

۳ـ نداشتن سوء پیشینه

٤ـ تحصیلات در حدود سیکل اول متوسطه .

۵ـ در دست داشتن برك معافیت یا خاتمه خدمت وظیفه عمومی

٦ـ دارابودن حداقل سه سال‌تجربه در کار های فنی (تراشکاری)داوطلبین واجد شرایط میتوانند با در دست داشتن مدارك خود همه روزه درساعات اداری بکارخانجات مهماتسازی ارتش واقع در سلطنت آباد مراجعه نمایند

سازمان تسلیحات ارتش

آ ـ۲۸٤۵۷

علاقمندان بفن تعمیرات‌رادیو

تلویزیون ، یخچال و تهویه مطبوع میتوانند فقط با پرداخت ۳۰۰۰ ریال در ۵قسط کنترات شوند و با معرفی ما استخدام شوند .

کانون فنی بهروز نو میدان‌مخبرالدوله اول شاه آباد ساختمان ده طبقه‌تلفن ۳۵۹۹۳

۱ـ۳ آ ـ۳۱۷۹

آگهی استخدام پرستار

دانشکده پزشکی وداروسازی تبریز جهت خدمت در بخشهای مختلف بیمارستانهای تابعه‌عده‌پرستار دیپلمه از بین فارغ‌التحصیلان آموزشگاه‌های پرستاری بر طبق مقررات قانون راجع به اجازه استخدام پرستار و ماما و کارمند فنی مصوب اسفند ۱۳۳۸ پس از تحصیل مجوز استخدامی ازشورای عالی اداری کشور از طریق مسابقه و مصاحبه استخدام مینماید داوطلبان واجدشرایط میتوانند از تاریخ نشر آگهی تا مدت یکماه بادردست داشتن مدارك لازم وبرك معرفی ازسازمان هدایت فارغ‌التحصیلان کشور بدفتر دانشکده پزشکی ودارو سازی تبریز مراجعه و ثبت نام نمایند استخدام پذیرفته شدگان موکول به کسب مجوز استخدام و تامین اعتبار و تصویب بودجه سال ۱۳٤۵ خواهد شد .الف ۸۱۵۱

دانشکده پزشکی‌و داروسازی تبریز

گم شده

گواهینامه موقت اینجانب

دکتر عباس نیربخش فارغ‌التحصیل سال ۳۷ شماره یك از دانشکده پزشکی مشهد مفقود شده از یابنده خواهشمند است بنشانی اداره‌امور دانشگاه مشهد ارسال دارد .

۱ـ۳ آ ـ۲۷٦٦۳

گمشده

سك کوچك سفید رنگی در حوالی چهار راه سید علی مفقود شده از یابنده تقاضا دارد بتلفن ۳۰۲۲٤۵ اطلاع و مژدگانی دریافت نماید .

سه فقره قبوض اقساطی

از شماره ۸۷٦۲۹۳ الی ۸۷٦۲۹۵ مربوط به سند ۲۷۱۹۱ صادره دفتر خانه شماره ۱۷ تهران بنام علی‌شیر زاده مفقود شده چنانچه بعدا ابراز شود از درجه اعتبار ساقط است

علی شیرزاده

چند برك سفید از دسته

چك بانك صادرات ایران شعبه‌زرهی از حساب شماره ۲٤۳ مفقود گردیده از درجه اعتبار ساقط است

حسین عظیم

یك فقره چك شماره

۱٤۷۱٤۳ از حساب جاری شماره ٤٤۸۲٦ بانك بازرگانی شعبه ناصر خسرو بنام حسن صائبی سفید و امضاء شده بدون تاریخ در روز جمعه ۲۸ر۱۱ر٤٤ مفقود شده از درجه‌اعتبار ساقط است .

آگهیهای متفرقه

تعمیرگاه شماره ۹ فیات

آماده برای اتومبیل شماست فرح آباد ژاله مقابل بیمارستان نیروی هوائی تلفن ۷۹۱۱٦۸

۱ـ۲٤ آ ـ٤۰٦۸٦

شستشوی مبل و فرش کلین سرویس مهر

نظافت مبلمان باسلوب جدید وفرش بوسیله دستگاه اتوماتیك برقی در جای خود تحت نظر کارشناس فنی تلفن ۹۵۲۵٤٦

برای خرید اکواریوم و ماهی های زینتی به ساختمان پلاسکو ـ طبقه ٤ شماره ۳۵۰ تلفن ۳۱٤۸۰ مراجعه فرمائید .

۱ـ۵ آ ـ۳۱۹٦

تانکر سازی لوپ

تانکر از ۵۰۰ تا ۵۰۰۰۰لیترموجود سفارشات لغایت ٤۸ساعته تحویل میگردد. نشانی خیابان قزوین نرسیده بسه‌راه آذری تلفن ۹٤٤۱٤

۱ـ۲٦ آ ـ۲۹۷۰

پیراهن مبل ۵۳۵۰۰

تعویض پارچه مبل ۵۳۵۰۰ پرده‌دوزی مبل خیام ۵۳۵۰۰

قنادی بهار

جهت شیرینی عید نوروز تا بیستم اسفند سفارش میپذیرد ضمنا متذکر میشود هیچگونه شعبه‌ای در تهران‌و شمیران ندارد سرچشمه تلفن۳۱۷۷٦

۱ـ۱۵ آ ـ۳۰۹۹

یك ابتکار جدید

مبل‌های شما در جای خود بوسیله موسسه هما با متخصصین کارآزموده با ۲۵٪تخفیف تمیز می کند تلفن ۹۵۱۹۹۱

از روز شنبه ۳۰ بهمن فروش فوق العاده‌تا۵۰٪ تخفیف در فروشگاه ایران کارمنت مبتکر لباس های آخرین مد ارزان قیمت چهار راه یوسف آباد تلفن های ٦۱۱٦۳۰ و ٦۸۸۹۱

نظافت مبلمان ادیب

تحت نظر متخصصین کارآزموده مبل های شما را بانضمام تشك های‌ماشین درجای خود تمیز میکند تلفن۹۵۲٤۵٤

۱ـ۱۰ آ ـ۳۱۳۰

قبل از خرید هیچ نوع اجاق گاز از اجاق های آمریکایی اپریال ۳۷ دانچی شرکت توماکازدین فراید خیابان سعدی پوک ۷۰ مقابل بانك ملی سعدی تلفنهای ۳۳۲۲۳و۳۳۲۲۳

حراج درخت در اراج

بالای سلطنت آباد خیابان اقدسیه

سروکاج

تیغ‌به کلابی گیلاس سیب لبنان

آ ـ۳۲۱۹

نظافت فرش مبلمان نوین

تحت نظر کارشناسان باتجربه‌فرش و مبل های پارچه‌ای را در منزل با دستگاههای برقی‌تمیزمینماید باداشتن سابقه کار تلفن ۵۱۷۰٦

۱ـ۱۰ آ ـ۳۲۱۵

برنامه سینماها ...

● **مردی در استانبول** - سینماسکوپ - رنگی - سانترال (۴۸۶۸۶) ۱۱-۲٫۳۰-۴٫۴۵-۷-۹٫۱۵- متروپل (۳۹۴۱۰) ۱۰٫۳۰-۲-۴٫۱۵-۶٫۳۰-۸٫۴۵

● **آرزو** - رنگی- راجند راکومار- سادنا - فیروز همای (۶۴۶۶۹) ۱۰٫۳۰-۱-۳٫۳۰-۶-۸٫۴۵

● **پاسداران دریا** - ملك‌مطیعی - نسرین - نیکو میامی- (۷۴۳۲۹) سهیلا (۳۶۴۲۴) فری (۹۵۳۳۳۶) ۱۰٫۳۰-۲٫۳۰-۴-۶٫۳۰-۸٫۳۰ سیلوانا(۳۳۷۷۷) ستاره (۵۸۷۲۱) پرسپولیس (۵۸۱۰۸۳) ۱۰-۱۲-۲-۴-۶-۸ المپیا (۶۵۷۹۸) فردوسی (۳۵۷۸۴) ونوس (۳۵۱۱۵) ۹-۱۱-۱-۳-۵-۷-۹

● **محبوب من** - اونیورسال (۶۶۹۵۳) ۱۱-۱٫۳۰-۴-۶٫۳۰-۹٫۱۵ ایران (۳۶۳۵۴) کیهان (۹۲۳۶۰) ژاله (۳۰۴۱۲۰)۱۰٫۳۰-۱-۳٫۳۰-۶-۸٫۳۰ تهران(۳۸۱۶۵)۱۱-۱٫۳۰-۴-۶٫۳۰-۹

✻ **دختر یهودی** - دوبله بفارسی امپایر (۶۲۳۹۴۲) ۱۱٫۱۵-۳٫۳۰-۵٫۳۰-۷٫۳۰-۹٫۴۵ تاج (۳۳۰۶۴)۱۰٫۳۰-۲-۴-۶-۸-۱۰٫۱۵ نیاگارا (۶۵۳۰۷) ۱۱-۳-۵-۷-۹٫۱۵

✻ **از بارسلون تاآتن** - سینماسکوپ - رنگی - کن‌کلارك آسیا(۴۲۹۰۹) رویال(۴۹۷۸۵) ۱۱-۳-۵-۷-۹٫۱۵سعدی(۳۶۴۶۸) رکس (۳۵۲۹۳)۱۰٫۳۰-۱۲٫۳۰-۲٫۳۰-۴-۶٫۳۰-۸٫۳۰

● **هوس ودخترتنها** - رنگی- ناتالی وود - تونی‌کورتیس کاپری (۴۸۴۰۱) ۱۱-۳-۵-۷-۹

● **امیل‌وکارآگاهان** - رنگی - والترسلزاك -برمان‌راسل پلازا(۴۴۲۵۵)۱۱- ۳- ۵- ۷-۹٫۱۵ آتلانتیك (۶۲۷۱۷۱) ۱۱-۳٫۳۰-۵٫۳۰ -۷٫۳۰-۹٫۳۰ ادئون (۳۸۱۱۸) ۱۰٫۳۰-۲٫۳۰-۴٫۳۰- ۶٫۳۰-۸٫۳۰

● **آمریکائی قهرمان** - رنگی - مارلون‌براندو رادیوسیتی (۴۳۳۲۰) مازستیك (۶۸۴۶۱)۱۱-۳-۵-۷-۹٫۱۵ آستارا (۸۴۰۲۲) ۱۰٫۳۰-۲- ۴- ۶٫۱۵- ۸٫۳۰ ب.ب(۶۹۶۴۱) ۱۰٫۳۰-۲٫۱۵-۴٫۱۵-۶٫۱۵-۸٫۱۵-۱۰ایفل (۴۵۳۷۷) ۱۰-۱۲-۲-۴-۶-۸-۱۰

● **معجزه‌گر** - آن‌بانکرافت - پاتی‌دوك مولن‌روژ(۷۲۹۲۹) دیانا (۴۷۳۶۵) ۱۱-۳٫۳۰-۵٫۳۰-۷٫۳۰-۹٫۳۰ مهتاب - (۴۷۷۷۷)۱۰٫۳۰-۳-۵-۷-۹ کریستال (۳۷۶۷۵) اسکار (۹۵۰۸۹۸) ۱۰٫۳۰- ۲٫۳۰ -۴٫۳۰- ۶٫۳۰ -۸٫۳۰

✻ **هفتمین سپیده‌دم** - رنگی - ویلیام هولدن -کاپوسین حافظ - - (۳۴۰۷۴) ۱۰٫۳۰ - ۲٫۳۰- ۴٫۴۵ -۷-۹٫۱۵ برلیان (۳۳۵۳۵) . زهره - (۳۰۴۸۰۸) ۱۰-۱۲-۲-۴-۶-۸

✻ **غرور وشهوت** - سینماسکوپ - رنگی مونت‌کارلو(۷۹۷۴۱) ۱۰٫۳۰-۲٫۳۰-۴٫۳۰-۶٫۳۰-۸٫۳۰

● **مرغ دریائی**- رنگی- سینماسکوپ - الیزابت تیلور تخت جمشید (۴۳۵۵۰) ۳-۵-۷-۹٫۱۵

● **عروس گمشده** - پردیپ‌کومار - میناکوماری دنیا (۳۳۸۱۲) ۱۰٫۳۰-۱۲٫۳۰-۲٫۳۰-۴٫۳۰-۶٫۳۰-۸٫۳۰ نادر (۳۹۰۹۵) ۹-۱۱-۱-۳-۵-۷-۹ مراد (۷۳۳۸۲) ۱۰-۱۲٫۳۰-۳-۵٫۳۰-۸ رامسر (۵۲۰۶۰) ۱-۳-۵-۷-۹ فلور (۲۸۰۹۶) ۱۰٫۳۰-۲٫۳۰-۴٫۳۰-۶٫۳۰-۸٫۳۰ جی (۹۱۲۰۷) .۱۰-۲-۴-۶-۸ ماندانا (۷۹۹۸۲) ۱۰٫۳۰-۲٫۳۰-۴٫۳۰-۶٫۳۰-۸٫۳۰ جهان (۶۰۳۵۰) ۱-۳-۵-۷-۹

✻ **بهترین بابای دنیا**- گوهرمراد - انتظامی تالار۲۵ شهریور (۲۵۴۴۴)۸بعدازظهر

● **رقاصه‌لبنان** - رنگی - سامیه‌جمال - نجات سلام آریا (۳۹۸۸۴)۱۰٫۳۰-۱۲٫۳۰-۲٫۳۰-۴٫۳۰-۶٫۳۰-۸٫۳۰

● **عروس فرنگی** - وحدت - پوری بنائی پردیس (۳۹۶۹۲)۱۰٫۳۰-۱۲٫۳۰-۲٫۳۰- ۴٫۳۰-۶٫۳۰-۸٫۳۰

✻ **دور دورتست** - ادی کنستانتین مشعل (۳۳۸۲۶) ۱۰٫۳۰-۲-۴-۶-۸

● **جاده مارپیچ** - سانتو ببررینك البرز(۳۰۴۲۵۸) شروع یکسره از ۸٫۳۰ صبح

● **نگاهی ازتراس** - سینماسکوپ- رنگی- پل‌نیومن سینما تاترکسری (۷۵۶۹۳۹) ۱۱- ۲- ۴٫۳۰- ۷- ۹٫۳۰

● **سه تانخاله** - سپهرنیا - متوسلانی- گرشا فرح (۵۵۲۳۵) ۸٫۳۰-۱۰٫۳۰-۱۲٫۳۰-۲٫۳۰-۴٫۳۰ -۶٫۳۰ -۸٫۳۰

● **انجمن فیلارمونیك (۶۷۵۷۷) ۹ اسفند** کوارتت تهران ۸٫۱۵ بعدازظهر تالار دانشکده هنر های زیبا

تعطیلات نوروزی را در بیروت بگذرانید
باجت گرنادو - در هتل درجه یك - بابهترین غذا وکمترین هزینه نقدو اقساط
یك هفته ۱۲۵۰۰ ریال
دوهفته ۱۶۵۰۰ ریال
سازمان توریستی آپادانانیش
چهار راه تخت جمشید و بهار
شماره ۴۹۵ تلفن ۷۵۶۲۰۳

نمایشگاه مبل سعید
عالیترین مبلمان ده ماهه نقدواقساط
نشانی - خیابان شاه‌نبش ۳۰ متری دم تلفن ۶۱۳۱۶۶

درمانگاه های خصوصی

درمانگاه‌شبانه روزی نارمك در تمام ساعات و مواقع ضروری سوانح و اتفاقات و امور دندانپزشکی و زایمان در خدمت شما است تلفن ۷۹۵۵۵

دکتر جعفر مؤمنان
جراح - دندانپزشك
قلهك جنب فروشگاه سعدی

صاحب‌امتیاز ومدیرمسئول:
عباس مسعودی
تهران- خیابان خیام

تلفنهای موسسه‌اطلاعات

تلفنخانه	۳۰۰۱۰ تا ۳۰۰۱۹
سردبیر روزنامه	۳۰۴۷۹۱
سرویس حوادث	۳۰۳۵۶۹
سرویس اقتصادی	۳۰۴۵۹۱
سازمان شهرستانها	۳۱۵۳۲
شعبه آگهیها	۳۰۳۶۳۳
نیازمندیها	۳۱۵۳۳
آگهی‌مجلات	۳۴۹۴۲
حسابداری روزنامه	۳۱۰۷۹
تهران ژورنال و ژورنال‌دو تهران	۳۰۴۷۹۲
کانون طوطی	۳۰۴۵۹۳
اطلاعات هفتگی	۳۰۴۸۷۸
اطلاعات دختران و پسران	۳۰۳۳۱۳

ایران چاپ
(چاپخانه اطلاعات)
تلفن ۳۰۳۹۶۵

خرید اثاثیه

فقط یکبار تلفنا امتحان کنید
بازرگانی فردوست تلفن ۷۵۷۶۸۵
کلیه فرشهای کهنه و نو شما راتحت نظر کارشناسان مجرب جهت‌صادرات باروپا و امریکا بیش از سایرین خریداری مینماید و طی چند سال گذشته موسسه ما صداقت و درستی و انصاف خودرا به هزاران خانواده که بما مراجعه نمودند ثابت کرده است .

بهترین خریدار فرش
کهنه و نو از نظر خدمت بشما و بصادرات کشور با داشتن بهترین خبره منصف در خرید فرشهای کهنه مخصوصا سنگین قیمت جهت صادرات باروپا از منازل باعالی ترین قیمت نقد خریداریم تلفن ۷۵۷۲۱۶

بخوانید صددرصد بفع‌شما است فرش‌کیهان ۶۲۳۷۷۶
شماره تلفن فوق مخصوص خرید فرش های کهنه و نو مخصوصا خریدار قالیهای سنگین قیمت میباشد بهتر است برای معاملات هر نوع فرش با سازمان‌فرش کیهان تماس بگیریدچون مشاورین ما مجانا در اختیار شما خواهند بود .

فروشگاه کالای مرکزی
بهتر میخرد تلفن ۶۵۰۵۷
همه نوع یخچال ، تلویزیون ، اجاق گاز ، قالی و قالیچه ، رادیو گرام ، ضبط‌صوت شما را نقدا درمحل‌خریدار است. نشانی خیابان شاه چهار راه گلشن .

فروشگاه نیك ۷۵۷۵۴۶
منصف‌ترین خریدار کالای دست دوم قالی وقالیچه،یخچال ،تلویزیون، رادیوگرام ، اجاق گاز و ضبط صوت ۱-۳۰ آ-۲۸۰۵

فروشگاه پارس ۶۲۶۵۳۶
فروش دست اول فرش و لوازم خانه خیابان پهلوی ایستگاه تلویزیون ۱-۳۰ آ-۳۲۱۴

فروشگاه گلشن
تلفن های ۶۸۷۱۴و ۶۸۰۱۴
منصف‌ترین خریدار کالای دست دوم قالی‌واثاثیه منزل خریداریم‌خیابان شاه گلشن مقابل پمپ بنزین

فروشگاه پیروز تلفن۶۸۱۳۸
فرش کهنه و نو در هر اندازه‌وسایر اثاثیه‌خانه شما را بهتر از دیگران منصفانه نقدا خریداریم خیابان شاه چهار راه پیروز .

فرش- فرش
شرکت صادرات فرش عالی تهران فرشهای شمارا بقیمت صادرات‌آلمان خریدار است تلفن ۲۲۴۱۸و ۶۸۰۱۴ ۱-۲۵ آ-۳۱۸۷

فروشگاه سعید - سرچشمه
تلفن‌های ۵۸۱۶۱۸ و ۳۸۶۶۷ کلیه اثاث خانگی شما را عادلانه‌خریداریم مخصوصا فرشهای سنگین قیمت ۱-۲۶ آ-۳۱۸۹

فروشگاه سمساری صمد
تلفن ۴۹۹۸۵
خریدار همه رقم فرش کهنه‌واشیاء قدیمی و سایر لوازم منزل ۱-۲۵ آ-۳۱۹۰

فروشگاه بهار -سرچشمه
خریدار عادلانه انواع فرش و اثاثیه منزل و تعویض هرگونه فرش کهنه بانو تلفن ۳۳۵۶۹

فروشگاه و نمایشگاه آسیا
تلفن ۶۱۲۸۳۲
یخچال . تلویزیون اجاق گاز و فرش عادلانه خریداریم شاه چهارراه پیروز ۱-۲۵ آ-۳۱۶۶

فروشگاه‌شایان تلفن ۶۱۳۳۸۱
فرش کهنه و نو . تلویزیون ،اجاق گاز ، یخچال و سایر لوازم منزل نقدا خریداریم ۱-۲۸ آ-۳۱۶۹

فروشگاه‌حسان تلفن۵۸۱۵۵۸
همه نوع فرش نو و کهنه وسایر لوازم شما را بقیمت عادلانه خریداریم

فروشگاه فروردین ۶۱۱۶۵۵
قالی ، یخچال ، تلویزیون ،رادیو گرام‌وسایر اثاثیه‌منزل‌شما راخریداریم

فرش صادرات تلفن ۴۳۰۸۵
بهترین‌خریدار قالیهای نو و کهنه

هرنوع فرش کهنه ونو
خرید و فروش و معاوضه میشود تلفن ۹۳۳۹۹

فروش اثاثیه

فروشگاه فرش کاشان
فروش انواع فرش کاشان دست‌اول معاوضه با فرشهای مستعمل بقیمت عادله بازار سرای بوعلی ۲۴۱۸۸ سلیمانی

فرش کاشان یاطلاناب
فروش انواع فرش کاشان دست اول معاوضه بافرشهای مستعمل بقیمت عادله بازار سرای بوعلی نو فرش اطمینان ۲۴۱۸۸ ۱۰ آ-۳۱۴۳

فروش اتومبیل

انواع جیپ ولندرور ۴۷۰۷۵
۱-۲۶ آ-۳۱۴۶

برای‌خرید فولکس واگن مدل ۶۶ بشرکت عباد
مراجعه‌نمایند تلفن۳۰۴۱۸۱ و۳۰۴۴۷۲

یکدستگاه‌اتومبیل‌سواری‌اپل
رکورد ۵۸ تا۶۰ گمرك نداده یاتعهد شده فوری خریداریم تلفن ۴۴۲۰۵

کالج بار
بارکش‌شهر وحومه
مبتکر بیمه اثاثیه
تلفن ۴۱۱۱۱ ۶۱۱۱۱۱

تعمیرات

سرویس تلویزیون کیانوس
تلفن ۴۹۶۳۹
تعمیر تلویزیونهای فیلیپس ،شاوب لورنس ، R.C.A. بلاپونکت، کوبا، دمونت ، گراندیك ،صبا ، سپیرا زیمنس پای ، وستینگهاوس و غیره باسرویس مجهز سیاردرمنازل

قابل‌توجه دارندگان‌تلویزیون
تعمیرگاه F.M. زیر نظر متخصصین سابق کمپانیهای فیلیپس و زیمنس تلویزیون شماهر مارکی باشد با نصف هزینه کمپانیهای مزبور تعمیر وگارانتی مینماید تلفن ۴۹۰۷۴

سرویس تلویزیون دمونت
نادری - تلفن ۶۱۲۱۷۹
تعمیر تلویزیونهای شاوب لورنس، فیلیپس ، مدیاتور، R.C.A هیتاچی، وستینگهاوس ، گرندویك ،تلفونکن، بلاپونکت، امرسون در منازل‌زیر نظر متخصصین‌ورزیده‌باسرویس‌مجهزسیار

سرویس تلویزیون گارانتی
تلفن ۶۲۸۳۷۱
سرویس تلویزیون های ، سپیرا ، دمونت ، تلفونکن ، شاوب لورنس آدا ، مدیاتور و انواع مارکهای دیگر در منازل باسرویس مجهزسیار

پرده کرکره روشه
سفارشات و تعمیرات‌پرده کرکره دروازه دولت تلفن ۷۵۶۲۰۵

کارخانه قالی شوئی ابر
مجهز بدستگاه گرمخانه ودستگاه آبگیری،رفوگری ،لکه‌برداری،پرداخت دارکشی وداشوئی سفارشات ارزان تمیز ، سریع‌بااصول فنی انجام‌میشود. سرویس حمل ونقل مجانی است‌تلفن ۲۶۸۸۹

تلویزیون سرویس R.C.A.
تلفن های ۴۸۵۳۳ و ۶۸۵۹۸تعمیر کلیه مارکها تلویزیون

تعمیرگاه یخچال نوروز تلفن۷۵۰۴۸ ۱-۲۶ آ-۲۹۸۶

شرکت مهندسین تلویزیون
باکار مزدکم سرویس سیار تعمیرهمه نوع تلویزیون تلفن ۶۱۱۲۳۴

سرویس اطلس ۶۲۱۰۶۸
تعمیرات تلویزیون یخچال کولر رادیوگرام جاده‌پهلوی‌اول تخت‌طاوس

مهندسی‌رادیوتلویزیون‌ثابتی
تعمیر تلویزیونهای اروپائی و امریکائی تحت نظر متخصص فارغ‌التحصیل آمریکا . خیابان شاه مقابل سینمانیاگارا تلفن ۶۹۱۷۰

SCHAUB-LORENZ
تعمیرگاه اختصاصی
تلویزیون - رادیو
شاوب لورنس
تلفن ۹۲۱۲۷ ۹۵۱۹۱۵

بخاری
موسسه مارکو تلفن ۷۵۴۷۵
بمدیریت والودیامار کاریان رئیس سابق اداره سرویس کارخانه ارج طرح واجراء کلیه کارهای فنی‌ساختمان تهویه -شوفاژ نصب و تعمیر کولر یخچال -آبگرمکن -بخاری جاده‌قدیم شمیران مقابل کلانتری‌سوار پلاك۸۹۴

تعمیرگاه‌مبادی‌تلفن ۶۲۰۴۲۰
تعمیرات هرنوع بخاری ، آبگرمکن ، لباسشوئی . یخچال و کلیه ادوات برقی زیر نظر کارشناسان مجرب با تضمین

مستغلات

آژانس ۲۵ شهریور
زمین های اطراف خردمند راخریداریم تلفن ۶۲۵۴۸۷ ۱-۱۰ آ-۳۱۱۰

بارمك‌بازرگانی‌امینی ۷۹۰۰۹۰
معاملات زمین و خانه نقدواقساط‌وپول

زمینهای عباس آباد رانقدا
خریداریم‌حیابان‌پهلوی‌بالای‌پمپ‌بنزین بازرگانی جلالی‌تلفنهای ۶۲۶۴۱۱ - ۶۲۴۱۹۳

اراضی عباس‌آباد
خریداریم موسسه ابتکار تلفن۶۸۵۰۳ ۱-۳۰ آ-۳۰۰۱

زمین عباس آباد خریداریم۶۲۱۲۳۶ آ-۳۰۲۴

برای خرید هر نوع خانه
وهرمقدار زمین در داودیه بامراجعه کنید تلفن ۷۴۴۹۹ ۱-۱۵ آ-۳۱۴۲

زمین های عباس‌آباد را
نقدا خریداریم ۷۵۴۸۵ ۱-۲۶ آ-۳۱۷۰

بورس املاك شمیران
دفتر براتی باغ فردوس ۸۵۲۵۷۵ ۱-۲۶ آ-۳۲۰۵

خانه باماشین‌تعویض‌میگردد
خانه دوطبقه چهار اطاقی با آب و برق بمبلغ ۱۸۵۰۰ تومان واقع در سرآسیاب مهرآباد بدون‌واسطه‌بفروش میرسد علاقمندان باتلفن ۴۶۲۲۲ تماس گیرند . ۱-۳ آ-۳۲۱۶

بفروش میرسد

خیابان بهار کوچه ذوالمجد طباطبائی کاشی ۱۱
منزلی بمساحت ۲۰۰ متر ۶ اطاق باتمام وسایل برق‌وآب و تلفن‌بعلت مسافرت بفروش میرسد . تلفن ۷۵۶۲۳۳ ۱-۲ آ-۲۸۱۳۹

یکدستگاه منزل
بمساحت۵۰۰مترمربل کامل‌دربست‌دارای گاراژ . حمام . آشپزخانه ویك انبار دو توالت و ۷اطاق بابرق و تلفن برای اجاره یافروش آماده است خواستاران بتلفن ۶۲۲۳۵۱ از ساعت ۲ الی ۲و نیم بعداز ظهر مراجعه فرمایند .

ویلای فروشی درالهیه
۱۶۰۰ متر باسالن و نهار خوری ۳ اطاق خواب یك طبقه با تلفن چاه‌آب ۳۹۷۸۴ بنگاه کوشان

معامله باصرفه
منزل شخصی واقع در خیابان‌روزولت کوچه ثاقب‌در سه طبقه مشتمل بر پانزده اطاق‌و انبار و باتمام وسائل که هریك از اطاق خوابهای آن دارای روشوئی اختصاصی میباشد بوسعت ۶۴۰ متر مربع فضای مشجر وچشم انداز طرفین آماده برای فروش یا معاوضه طالبین بشماره ۶۹۳۶۰مراجعه نمایند .

فروشی نزدیك سفارت انگلیس
با ۲۳۰۰ تومان اجاره در ماه ۳۹۷۸۴ بنگاه کوشان

ویلای فروشی در دروس
۱۲۰۰ متر دارای سالن و نهار خوری دفتر چهار اطاق خواب دو حمام با لوله‌کشی شوفاژ اطاق خدمه تلفن استخر شناجاه‌آب۳۹۷۸۴ بنگاه‌کوشان

دو دستگاه ساختمان نوساز
واقع در سلطنت آباد باشرایط بسیار مناسب بفروش میرسد تلفن ۴۶۹۱۷ ۱-۲ آ-۲۸۴۷۳

عمارت دو طبقه مجزا
۲۲۰ متر هر طبقه چهار اطاق نزدیك کیان هتل ۳۹۷۸۴ بنگاه کوشان

اجاره داده میشود

خانه‌های اجاره‌ای موجود
شاهرضا آژانس رایت مقابل سینما رویال تلفن ۳۲۹۷۱ ۱-۲۰ آ-۳۹۷۲

خیابان پهلوی
خیابان پهلوی بین چهار راه شاه و امیراکرم ۵ دستگاه ساختمان ۱۳اطاقه کامل برای دفاتر شرکتها یا مطب آماده اجاره است تلفن ۴۴۹۶۳ ۱-۵ آ-۳۱۷۴

یك سالن بمساحت ۳۰۰
متر مربع باتمام وسائل واقع‌درخیابان شاه آباد باجاره واگذار میشود تلفن های ۳۸۱۱۱ - ۳۴۳۱۸ و ۶۲۰۱۱۵ ۱-۲ آ-۴۱۷۴۸

خیابان بهار کوچه صارم
پلاك ۶ تلفن ۶۲۷۶۴۰
طبقه سوم چهار اطاق طبقه چهارم دو اطاق مجهز باتلفن ۱-۳ آ-۳۱۹۸

در چهار راه یوسف آباد
۴و ۲ اطاق باتلفن برق حمام طبقه اول آپارتمان برای مطب تجارتخانه و دفتر اجاره‌ای تلفن ۴۲۲۵۳ آ-۲۸۵۱۷

اجاره می شود

برای اجاره‌منازلتان‌بخارجیان
باتلفن ۶۰۰۰۰ تماس بگیرید ۱-۲۶ آ-۳۲۲۰

واگذار می شود

قابل توجه شرکتها و دفاتر بازرگانی واطباء
محلی واقع در خیابان شاه داخل پاساژ هم‌کف خیابان دارای یك سالن بزرك یك اطاق ورودی و انتظار و یك‌اطاق سکرتر و حسابداری دارای سقف اکوستیك و چراغهای سقفی زیباکف لینولئوم و دیوار ها از چوب آکاجو که برای دفتر شرکتهای بزرك و نمایندگی خارجی و همچنین برای نمایشگاه و سالنهای مدو زیبائی و اطباء و وکلای دادگستری بسیارمناسب است واگذار میشود طالبین به‌خیابان شاه نزدیك سینما نیاگارا پاساژ علوی شماره ۲۴ مراجعه فرمایند تلفن ۶۱۱۲۵۵ ۱-۳ آ-۳۱۹۵

ساختمان

فرش ماشینی متر مربع
فقط ۴۵ تومان
زیباترین پوشش کف در دنیا فرش ماشینی است تلفن ۹۲۶۱۳ قلی نیا آدرس نمایشگاه لاله‌زار نو چهار راه مهنا . ساختمان البرز شماره ۱

رفع گرفتگی هرنوع لوله‌ساختمانی بادستگاه تراکم هوا تلفن ۷۸۷۲۷

برای هر نوع اسفالت
وقیرگونی ولکه گیری پشت‌بام ها بتلفن ۹۵۲۶۷۸ مراجعه شود

رفع گرفتگی لوله ساختمان بادستگاه الکتریکی ۹۲۹۲۲

حفر چاه عمیق فوری
تلفن ۶۷۵۴۴

نقاشی ساختمانی جانفدا
فوری ارزان باقساط ۷۸۱۹۷۷ ۱-۲۶ آ-۳۱۵۸

قبوض اصلاحات ارضی

قبوض اصلاحات ارضی
بیواسطه خریداریم پاکپور بازار سرای امید ۲۲۷۲۹ و ۶۲۷۶۹۷

بورس قبوض‌اصلاحات ارضی
سه راه شاه پاساژ رویال دخانچی- نیلچی- تلفن های ۴۴۵۱۸ و ۴۹۵۷۱

قبوض اصلاحات ارضی
بیواسطه خریداریم - چهار راه‌یوسف آباد ساختمان پیروز شماره ۹نیلچی- عشاقی تلفن ۴۲۳۹۲ ۱-۳۰ آ-۳۱۶۸

معاملات پول

پول‌تومانی دوشاهی ۶۹۲۲۷
۱-۲۶ ۳۹۵۴

پول تومانی‌دوشاهی موجود۶۴۸۰۹۰ ۱-۲۶ آ-۳۹۰۷

پول شرطی دوشاهی موجود تلفن ۳۱۹۵۸ ۱-۲۶ آ-۳۱۷۱

معاملات تلفن

بصاحبان تلفن وام میدهد ۶۰۰۲۵ ۱-۲۶ آ-۳۰۹۶

تلفن فوری خریداریم ۳۰۳۰۵۹ ۱-۲۵ آ-۳۰۶۶

تلفن نقد و اقساط ۳۰۳۰۵۹ ۱-۲۵ آ-۳۰۶۶

بورس تلفن البرز ۳۹۳۲۰
۱-۲۶ آ-۳۰۸۲

تلفن ۳-۴-۵ خریداریم ۴۴۳۲۲ ۱-۲۶ آ-۴۰۹۶۶

خرید و فروش تلفن ۵۷۶۷۹ ۱-۳۰ آ-۳۱۵۷

بورس تلفن شمیرانات ۸۵۷۳۱ ۱-۲۵ آ-۳۱۹۹

دوراکلین‌سرویس‌امریکا تنها سازمان خشك‌شوئی مبل وفرش در ایران بااستفاده از دورراپروف - دوراگار - دوراشیلد
دوراکلین
مبلمان و فرش سمارا از بید زدگی - سرایت‌آتش و زود کثیف شدن حفظ مینماید .
خیابان شاه - ساختمان آلومینیوم - طبقه سوم تلفن های ۶۴۲۲۶ - ۶۱۳۰۸۴ -۱- آ-۴۰۱۷۴

آموزشگاههای فنی وفرهنگی

مجانی- مجانی- مجانی
باشرکت در کلاسهای برق ، رادیو ، ترانزیستوری و تلویزیون ما علاوه بر اخذ گواهینامه و استخدام فوری یکدست ابزار کار مجانا دریافت خواهید داشت .
کار ودانش تلفن ۴۹۴۹۴ ۱-۱۵ آ-۳۰۶۱

آموزش ماشین‌نویسی
ماهیانه ۱۵۰ ریال میدان رشدیه اول دامپزشکی تلفن ۹۵۰۳۰۲ ۱-۱۵ آ-۳۰۲۳

برای استخدام فوری
در آموزشگاه‌فانز ماشین نویسی رابا متد جدید بیاموزید شاه آباد اول اکباتان تلفن ۳۵۷۵۷ ۳۱۸۳

تدریس خصوصی

انگلیسی . فرانسه آلمانی
توسط آقای انگلیسی ۴۲۰۸۶

درس خصوصی انگلیسی
بوسیله آقای پطرسیان با تلفظ‌صحیح گرامر ساده و برنامه بسیار سودمند برای سریع‌آموختن مکالمه- نامه‌نگاری امتحان نهائی فرهنك و ورودی‌دانشگاه خیابان حافظ بالای عزیز خان جنب کوچه ایرج پلاك۲۸۲ آ-۲۸۲۳۵

دبیرانگلیسی خصوصی تلفن۴۴۳۷۹
۱-۲۶ آ-۳۱۷۸

لیسانسیه فیزیك
آماده تدریس در آموزشگاهها وکار در شرکتهای خصوصی برای بعد از ظهر ها است از ساعت ۶تا۸ تلفن۷۳۳۲۰ ۱-۲ آ-۲۸۵۱۵

سالن مد وآرایش

آموزشگاه آرایش هنگامه
با امتیاز رسمی وزارتفرهنك
باسابقه چندین ساله دیپلمه رسمی پاریس ورم
کلیه متد آرایش سرو صورت و مانیکور - پدیکور - ماساژ با برق - گیسوی مصنوعی و انواع فرهاراعلمی و عملی بانازلترین قیمت تا اخذ گواهینامه رسمی با هزینه تعلیم و تضمین مینماید نامنویسی همه روزه ۹ تا۱۲ و ۳تا۶ - خیابان شاه خیابان دقیقی پلاك ۱۵۵

آموزشگاه آرایش و زیبائی هنر
با امتیاز رسمی وزارت آموزش و پرورش کلیه متد آرایش سرو صورت وانواع فرها مانیکور و پدیکور رادر مدت کوتاهی بانازلترین بهاء تعلیم و دیپلم میدهد . سه‌راه ژاله جنب دبیرستان اتحاد تلفن ۳۰۴۴۷۳

آموزشگاه آرایش بانو (روزالی)
زیرنظر مادام روزا هنرجو میپذیرد حشمت‌الدوله چهارراه‌فروردین۶۸۴۴۶ ۱-۱۰ آ-۳۲۰۸

آموزشگاه وآرایش مو
وزیبائی ماساژ پریسای و شینم زیر نظر بانوان زال بیکی و مارگریت معتضدی و معلمین آلمانی اداره میشود برای ثبت نام همه روزه بعد ازظهر ها مقابل پمپ بنزین سینما دیانا بیست متری اول تلفن ۴۰۳۲۳ ۱-۲۶ آ-۳۰۰۶

لوازمات فلزی

کارخانجات صنعتی طلوع

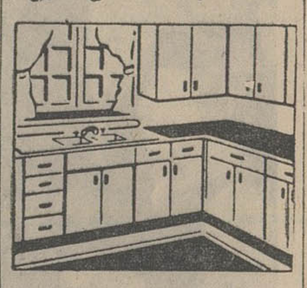

ازاین پس در نمایشگاه صنایع‌فلزی طلوع قفسه آشپزخانه متری ۱۵۰۰ ریال بفروش میرسد برای مشاهده و سفارش انواع کابینت های مدرن آشپزخانه بخیابان پهلوی بالاتر از سینما امپایر نمایشگاه صنایع فلزی طلوع مراجعه فرمائید تلفن۶۳۶۸۶۹ ۱-۳۰ آ-۳۰۸۶

مصنوعات فلزی کاوش ارزانتر از همه جا
میز تحریر یکطرفه ۹۵تومان . میز یکطرفه ۱۸۰ تومان ، میز دوطرفه ۲۸۰ تومان ، فایل کابینت چهار کشو ۳۰۰تومان، کمد بایگانی ۳۰۰ تومان ، کمد جای لباسی ۳۰۰ تومان ، آشپزخانه متری ۱۲۰ تومان و انواع میز و صندلی نشانی دروازه دولت نبش خاقانی تلفن ۷۵۹۴۵۳

کارخانه مصنوعات فلزی ایراندوست

بشما دعوت مینماید
ازنمایشگاه وفروشگاه شماره ۲ مقابل دروازه‌غار دوکوهستری تلفن ۳۲۲۱۱۷ بدون فرستادن مصنوع فروشگاه شماره ۲ روزهای تعطیل از ۸ صبح الی ۸ شب باز است

راهنمای پزشکی اطلاعات

درمان کامل سوزاك تازه‌وکهنه
بیماری‌های آمیزشی سستی وناتوانی مردان خیابان صفی علیشاه
دکتر یحیی صدری

دکتر محمد رضامسدد
دارای گواهینامه از بروك مدیکال امریکا درمان قطعی بیماریهای مقاربتی مجاری ادرار زنان - تلفن ۳۳۶۰۲ خیابان‌سعدی‌دروازه‌دولت‌روبروی‌پمپ بنزین پذیرائی عصرها

دکترداوران تلفن ۳۰۲۵۴۸
درمان قطعی و کامل بیماریهای مجاری ادرار - مقاربتی ناتوانی جنسی - چهار راه دروازه دولت صبح‌و عصر

دکتر عباس جناب زاده
دارای گواهینامه از دانشکده طب فرانسه امراض مقاربتی و عفونتهای مجاری ادرار و تقویت قوای تناسلی خیابان منوچهری مقابل کوچه ژاندارك اوقات پذیرائی صبح‌و عصر

دکتر محمدعلی صدیقی
پوست-سوزاك‌وسفلیس- داخلی-نرك الکل-تریاك و هروئین-شاه فروردین پلی‌کلینیك رازی صبح‌و عصر۴۹۵۲۶

دکتر معانی
امراض مقاربتی -مجاری ادرار - معالجه قطعی سوزاك تازه وکهنه - ورم پروستات و سستی وناتوانی‌ضیق مجرا خیابان فردوسی‌مقابل‌بانك ملی پس‌انداز

دکتر دانشگر
امراض مقاربتی و جلدی و سوزاك تازه و کهنه ورم پروستات‌ضیق‌مجراء سستی و بواسیر امراض‌زنانه‌ونازائی خیابان سیه مقابل بستخانه۳۰۲۴۱۶

ترك تریاك دکتر رحمانی
متخصص امراض اعصاب و روح از دانشگاه لندن خیابان‌پهلوی بالاتر از چهار راه امیراکرم تلفن ۴۵۱۱۴

دکتر عباس نیك‌نژاد
متخصص از دانشگاه پاریس بیماری های معده ، روده ، کبد ،لوزالمعده درمان بواسیر بدون عمل ، فیسنول فیسور، متدموثر خیابان‌گرگان جنوبی خیابان گرامی پذیرائی ۳تا۷بعدازظهر

درمان قطعی سوزاك
خیابان شاهپور جنب سینما جهان نرسیده به سه‌راه بوذرجمهری - دکتر جلال بهی‌زاد .

بیماریهای معده -کبد- روده
بواسیر بدون‌عمل جراحی‌دکتر رفیعی متخصص از دانشگاه پاریس خیابان جامی اول کوچه پاریس تلفن۴۸۱۸۹

دکتر در طب پولوسا
متخصص بیماری های مقاربتی (سوزاك تازه‌وکهنه سیفلیس)امراض مجاری ادرار و تناسلی - خیابان فردوسی شمالی کوچه صادق تلفن ۴۶۵۸۹

دکتر فرنوش تلفن ۴۸۵۵۵
داخلی ، مقاربتی (سفلیس وسوزاك) گواهینامه از دانشگاه پاریس‌پذیرائی صبح و عصر امیریه اول منیریه .

دکتر احتیاطی
دارای گواهینامه از امریکا درمان امراض مقاربتی سوزاك تازه و کهنه تقویت قوای تناسلی .
سپه چهار راه پهلوی صبح‌وعصر.

مبتلایان به فلج‌های چند ساله
مایوس برگشته از اروپا بموجب‌مدارك موجوده معالجه شده‌اند دکتر حسن بهره‌مند خیابان سعدی کوچه شمالی ساختمان بیمه ۱۷

دکتر مرتضی شریفی
متخصص بیماریهای قلب و روماتیسم قلبی و مفصلی ازدانشگاه پاریس - خیابان جامی چهار راه حاج شیخ‌هادی پذیرائی عصر ها .

کلینیك دکتر هاشم گیدفر
خیابان شیخ‌هادی مقابل حمام رازی پذیرائی صبح‌و عصر تلفن۴۸۴۳۸

**ترك تریاك و هروئ

افتتاح تلفن خودکار همدان

خبرنگار ما در همدان گزارش داد : ساعت ۱۰ صبح امروز آقای مهندس ستوده وزیرپست و تلگراف برای افتتاح تلفن خودکارهمدان وارد این شهرستان شد و در محل پاسگاه پلیس(توزین) موردا‌ستقبال آقای قوام فرماندار کل و روسای ادارات دولتی و نمایندگان طبقات مختلف مردم و مشترکین تلفن قرار گرفت .

آقای مهندس ستوده ضمن مراسمی که باحضور فرماندارکل ، روسای ادارات دولتی و گروهی از معاریف برپا گردید بنام‌شاهنشاه آریامهر تلفن خودکار همدان راگشود.

مدیر موسسه اطلاعات درخوزستان

آقای دکترآریان پور یکی ازاعضای هیئت مشورتی روز نامه اطلاعات درآبادان اظهارداشت:

این شهرستان ازلحاظ موسسات درمانی فقیراست وتاسیس یك بیمارستان ۱۵۰ یا ۲۰۰ تختخوابی کاملا ضروری‌میباشد

کمبودمعلم و مدرسه بآینده جوانان آبادان لطمه میزند

این عکس در پایان جلسه هیئت مشورتی روزنامه اطلاعات در آبادان گرفته شد .
از چپ‌براست عبارتند از : آقایان شماس ، دکترآریان پور ،هژبری ، زرین نژاد ،خانم غفاری خانم ادیب ، سناتور مسعودی ، عطاآبادی،مدنی‌نژاد دکتر نراقی ، محمد علی مشکساران وعبدالحسین رهبر خبرنگار اطلاعات در آبادان

پس از پایان اظهارات سناتور مسعودی در جلسه هیئت مشورتی روزنامه اطلاعات در ابادان اقای دکتر آریان پور یکی از اعضای هیئت رشته سخن رابدست گرفت‌و اظهار داشت : موسسات درمانی آبادان نسبت بوسعت و جمعیت شهر کافی نیست ، شهر ما مطابق سرشماری ده سال پیش در حدود ۲۶۳ هزار نفر و حومه آن ۲۰ هزار نفر جمعیت دارد که تاامروز مسلما بیشتر شده است. از این عده صدو ده هزارنفرشرکتی‌هستند و برای ۱۷۰ هزار نفر بقیه تنها یك بیمارستان‌پنجاه تختخوابی‌وجود دارد که از طرف انجمن بهداری اداره میشود و بعلت نداشتن‌بودجه فاقد بسیاری از وسایل تشخیص و درمان بیماری ها می باشد . البته آبادان‌یك بیمارستان ۵۴ تختخوابی متعلق بشیرو خورشید نیز داردولی مطابق استانداردی که از طرف مراجع بین المللی تهیه شده‌برای هر هزار نفر دو تختخواب لازم‌است در حالیکه این استاندارد درآبادان برای۱۷۰۰نفریك‌تخت میباشد با این ترتیب شهر ما به۱۵۰ تا ۲۰۰ تخت دیگر نیاز دارد، البته یك قطعه زمین مناسب برای ایجاد بیمارستان صدو پنجاه تختخوابی بانجمن بهداری اهداء گردیده‌اما چون این انجمن بودجه کافی‌ندارد نمی‌تواند برای شروع ساختمان بیمارستان اقدامی بکند . تقاضای ما از جنابعالی اینست که‌نظراولیای امور را بتامین بودجه مورد نیاز ساختمان بیمارستان و هزینه‌پرسنلی آن جلب نمائید .

● پیشنهاد منطقی

دراینجا آقای مدنی نژاد بدنبال سخنان آقای دکتر آریان‌پوراظهار داشت : در حدود یکماه و نیم پیش آقای‌وزیربهداری‌بخوزستان آمدند و بیمارستان رضاپهلوی خرمشهر را افتتاح کردند و دستور دادند که صد تختخواب دیگر برای بیماران آبادانی در بیمارستان‌مزبور آماده کنند. بیمار چطور می‌تواند از یك شهر بشهر دیگر برود ولو فاصله‌اش چند کیلو متر بیشتر نباشد؟خرمشهربقدر کافی‌بیمارستان دارد این آبادان است که محتاج بیمارستان می باشد .

مدیر موسسه اطلاعات پیشنهاد آقای دکتر آریان پور را تائیدنمود و اظهار امیدواری کرد با توجهی که شاهنشاه آریامهر و دولت‌برفاه وآسایش مردم دارند . امید میرود در اجرای این پیشنهاد اصولی و منطقی اقدام لازم معمول گردد.

✻ مشکلات فرهنگی

دراین موقع خانم ادیب و خانم غفاری هر یك پیرامون احتیاجات عمومی از جمله لزوم تاسیس یك کودکستان در آبادان بیاناتی‌ایراد کردند و سناتور مسعودی ضمن ابراز قدردانی ازتوجه و علاقمندی هیئت مشورتی اظهار داشت :

امور شهری آبادان واقعا عقب افتاده است و همانطوری که‌اشاره شد امید میرود هیئت مشورتی با طرح‌پیشنهاد های اصولی و منطقی و عملی در جهت تامین نیازمندی های عمومی گامهای بلندی بردارد

آقای دکتر نراقی اظهار داشت : یکی از مشکلات اساسی آبادان مربوط به امور فرهنگی است . اقبال و رغبت مردم این شهرستان باعزام فرزندانشان به دبستان و دبیرستان فوق‌العاده روز افزون است ومی‌توان گفت که آبادان‌از این حیث در عداد شهرهای درجه اول قرار دارد، تعداددانش آموزان این شهرستان دو برابر اهوازاست که مرکز استان می باشد ولی‌این علاقه و عنایت سبب شده که کیفیت تحصیل فدای کمیت گردد .

✻ از زبان آمار

آقای دکتر نراقی ضمن اشاره بدو نشریه آموزش و پرورش خراسان گفت : طبق آماری که‌در این نشریات ارائه گردیده تعداد دانش آموزان مشهد ۷۳۶۰۵ نفر و تعداد دبستانها و دبیرستان هایش ۴۵۷باب است.در حالیکه آبادان ۶۶۴۵۹ نفر دانش آموز و ۸۴باب آموزشگاه ملی و دولتی دارد . بهمین دلیل در این شهر دبستان هائی یافت میشود که متجاوز از چهار هزار نفر در آن به تحصیل اشتغال دارند ودر بعضی مدارس محصلین درسه نوبت درس می ـ خوانند و هر کلاس هفتاد تاهشتاد نفر دانش آموز دارد .

این اشکالات نه‌تنها در کمبود مدارس محسوس می باشد بلکه در کادر اداری و آموزشی نیز به چشم می‌خورد بخصوص اینکه به لحاظ آب و هوای گرم ، سال تحصیلی نیز دراین شهرستان کوتاهتر است . چند روزپیش آقای دکتر هدایتی‌وزیرآموزش وپرورش به آبادان آمدند و این مشکلات باستحضار ایشان رسید. امیدواریم ایشان در صدد چاره جوئی‌برآیند وگرنه ادامه این وضع، گرفتاری های دیگری بوجود خواهد آورد و سبب خواهد شد که محصلین‌این شهر نتوانند بدانشگاه راه یابند، مسئله دیگر تامین مسکن برای معلمین است در این شهرستان تعدادی خانه از طرف شرکت ملی نفت در اختیار آموزش و پرورش قرار گرفته که متناسب با سازمان فرهنك پانزده سال پیش است ، گسترش فرهنك در پانزده سال اخیر و افزایش محصلین ازدوجهت ایجاد مشکل کرده‌است . یکی اینکه خانه مناسبی در منطقه غیر شرکتی برای معلم‌وجودندارد و دیگر آنکه سکونت عده‌ای‌درمنازل شرکت نفت بعده دیگر حق داده است که از اداره آموزش‌وپرورش منزل بخواهند . در شهرستان‌هاگ دیگر شهرداری ها برای معلمین خانه‌هائی ساخته‌اند و گاهی به معلمین لیسانسیه کمك هزینه پرداخته‌اند در حالیکه شهرداری آبادان دراین مورد هیچگونه‌اقدامی بعمل نیاورده است . بقرار اطلاع در لیستی که‌جهت ایجاد خانه های سازمانی تهیه گردیده آبادان‌گویا ازقلم‌افتاده‌است چنانچه شهرداری برای فرهنگیان این شهرستان‌خانه یا وزارت آبادانی و مسکن‌بخواهند بسازند شرکت ملی نفت با نظر مساعدی که دارد ممکن است زمین و آب و برق آنرا تامین کند .

مطلب دیگری که لازم میدانم اکنون که مدیر موسسه اطلاعات دراین جلسه حضور دارند بیان‌کنم وضع فرهنگیان در قانون استخدام کشوری است چون واقعا آنها از ما توقع دارند ، امیدواریم هنگام تنظیم و تصویب این قانون ترتیبی اتخاذگردد که حقی ازاین طبقه شریف و عزیز ضایع نشود .

✻ تابلوی زیبا

در خاتمه سخنان آقای دکتر نراقی ، مدیر موسسه اطلاعات گفت نظرات و پیشنهاد هائی که ارائه شد واقعا خوب است وقتی صحبت از آبادان میشود در ذهن شنونده شهر صنعت و وفور نعمت و رفاه نقش می بندد ، این تصور باید حقیقت پیدا کند . مشکلات مردم رفع شود و نیازمندی ها تامین گردد . مسائلی که عنوان شدمورد توجه دولت هست و من یقین دارم برای رفع آنها بخصوص‌مشکلات فرهنگی و فرهنگیان اقدامات‌موثری بعمل خواهد آمد .

دراین موقع‌آقای‌غلامعلی عطاآبادی صحبت کرد و اظهار داشت : همانطوریکه جناب آقای سناتور مسعودی اشاره فرمودند هر کس نام آبادان رااز دور میشنود تابلوی زیبائی از یك شهر صنعتی ثروتمند باخانه های مدرن و مجهز بوسایل امروزی در نظر خود مجسم میکند در حالیکه اینطور نیست ، شهر آبادان غیر از منطقه صنعتی‌عبارتست از احمد آباد . کفیشه ، کارون و خود شهر که قسمتی از آن‌فاقد آب مشروب ، اگو سازی وخیابان اسفالته و تمامی آن محروم ازتلفن خودکار است ،مدتی است ازافتتاح لوله کشی آب و تصفیه خانه می گذرد اما هنوز نسبت بانشعاب اقدامی نشده و مردم از لحاظ‌آب آشامیدنی در مضیقه هستند ،انتظار داریم شرکت ملی نفت مقدارآبی راکه قبلا بشهر میداد باز هم‌بدهد و لوله کشی فرعی نیز هر چه‌زودتر عملی گردد تا نقاطی که مطلقا آب ندارند همزمان باانشعاب جدید ، ازآب آشامیدنی سالم‌بهره‌مند شوند

آقای عطاآبادی سپس‌پیرامون مشکلات بازرگانی صحبت کردکه در شماره آینده بنظر خوانندگان ارجمندمی‌رسد . «ناتمام»

مقارن ساعت ۳ بامدادامروز، باهواپیمای شرکت هواپیمائی ارفرانس

ناهید باتفاق «فرشته نجات» بپاریس رفت

مدیر موسسه اطلاعات وهمسرشان در بیمارستان مسعودی باناهیدخداحافظی نمودندوبرای‌او بازگشتی باتندرستی آرزو کردند

ناهید هنگام خداحافظی اظهار داشت :

تنها آرزویم اینستکه بسلامت از سفر برگردم و بدیدار شهبانوی رئوف نایل آیم

سناتورمسعودی‌مدیرموسسه‌اطلاعات و همسرشان بانو قدسی مسعودی هنگام خداحافظی بادوشیزه ناهید.

دیروز ، آخرین روز اقامت‌ناهید بیریادخترك‌بیمارأصفهانی درتهران قبل از عزیمت بفرانسه بود .دوری از پدر ومادر از یکسو و تحصیل سلامت و تندرستی از سوی دیگر، حالتی بین بیم وامید در او پدید آورده‌بود ونمیدانست خوشحال‌است یاغمگین ...

✻ عیادت و خداحافظی

ساعت ۷ بعد از ظهرپریروز سناتور عباس مسعودی مدیر موسسه اطلاعات وهمسرشان بانو قدسی مسعودی‌مدیرمجله اطلاعات بانوان بمنظور دیدار از ناهید و تودیع باوی در بیمارستان مسعودی حضور یافتند . ناهید بامشاهده مدیر وسسه اطلاعات وبانوباشادی کودکانه‌ای از روی تختخواب ائین آمد و سناتورمسعودی ورا در آغوش کشیدونوازش نمود.بانو مسعودی نیز دخترك یمار را بوسید و برای او سلامت و تندرستی آرزو کرد. ناهید که از شدت شوق اشك درچشمانش حلقه زده بود بالحنی که نشان میداد باتمام وجود از صمیم قلب حرف میزند گفت :

ـنمیدانم چطور از عنایات شهبانوی رئوف ومهربان‌تشکر کنم . من چیزی ندارم به پیشگاهش تقدیم نمایم جزیك قلب کوچك ، قلبی که‌باهمه کوچکی سرشار از سپاس از شهبانوی نیکوکارایران‌است. اینك تنها آرزویم اینستکه باتندرستی از سفر برگردم‌و بدیدار شهبانوی رئوف نائل آیم.مادر ناهید هم ازالطاف‌و مراحم عالیه علیا حضرت‌فرح پهلوی شهبانوی ایران سپاسگزاری کرد. مدیر اطلاعات ا زمادر ناهید درباره وضع جسمی و روحی‌اوپرسش نمود . مادر ناهید پاسخ‌داد که ین‌روزها حالش‌نسبت بگذشته فاوت‌کرده‌وبهبود نسبی‌دروضع ناهید پدید آمده‌است.سناتور مسعودی آنگاه بخانم دکتر افشار شیرازی که سرپرستی ناهید را درمسافرت فرانسه بعهده دارند درمورد مراقبت از دخترك بیمارتذکراتی‌دادند وبعدباتفاق‌همسرشان بیمارستان را ترك گفتند .

باناهید دربیمارستان مسعودی برپا گردید . دراین مراسم آقای دکتر پایارئیس و اکثرپزشکان‌وپرستاران بیمارستان حضور داشتند دوشیزه ناهید از آقای دکتر پایارئیس بیمارستان‌وکلیه‌پزشکان‌وپرستارانی

تاتجدید دیدار...خدانگهدار!

✻ اهداء بلیطها

مقارن ظهر دیروز آقای ربرت پواتیه رئیس شرکت هواپیمائی ارفرانس درایران و افغانستان که اعزام و بازگشت ناهید را بطور رایگان تقبل کرده‌است درموسسه اطلاعات حضور یافت و باسناتور مسعودی ملاقات کرد . آقای‌پواتیه سپس به‌بیمارستان مسعودی رفت وضمن اهداء دوفقره بلیط هواپیما برای عزیمت و مراجعت به‌ناهید ، برای وی آرزوی سلامت کرد .

● خداحافظی در بیمارستان

ساعت یازده و نیم صبح دیروز مراسم ساده‌ای بمنظور خداحافظی وخانم دکتر افشار شیرازی (فرشته نجات) وارد فرودگاه شدند . در فرودگاه ، چندتن از کارکنان سازمان شهرستان ها و شرکت هواپیمائی ارفرانس و جمعی‌ازطبقات مختلف مردم تهران که برای‌بدرقه یااستقبال بستگان خودبفرودگاه آمده و از جریان مسافرت دوشیزه ناهید مطلع‌شده بودندحضور داشتند

✻ لحظه وداع ...

وداع ،هرچقدر نه مسافرت‌بخاطر نیل بهدفی مقدس و بزرك باشد ونتیجه‌ای عالی در برداشته باشد بازهم تلخ است و برای بدرقه‌ـ کنندگان تاحدی غم‌پرور و دلگیر کننده است . شاید مادر ودائی ناهید هم در لحظه وداع درخودغمی میهم و ناشناخته احساس میکردند اما ... اما مگرنه اینست که اگر ناهید در همان اصفهان میماند و از خانواده‌اش دور نمیشد از دست میرفت ؟و مگرنه اینست که این نظر ، یعنی ماندن و از دست‌رفتن ناهیدرا، رئیس دانشکده پزشکی و داروسازی و سرپرست بیمارستان صدتختخوابی اصفهان و پزشکان این بیمارستان و متخصصین‌مشهور تهران و جراح معروف فرانسوی‌نیز تائید کرده‌اند ؟

بنابراین ، وقتی مسافر ، میرود که از مرك برهدوتندرست‌بازگردد وبتواند مانند همه‌همسالانش از ته قلب بگوید و بخندد و بزندگی و آینده‌اش امیدوار باشد آیابازهم باید غمگین بود؟نه، چون هیچ‌عقل سلیمی آنرا گواهی نمیکند ...

هنگامیکه ناهید باتفاق خانم‌دکتر افشار شیرازی از پلکان هواپیما بالا میرفت و برای‌بدرقه‌کنندگان بعنوان خداحافظی دست تکان‌میداد این جمله ، زبان حال همه‌بود :

ـناهید ،برو در پناه حق ،دست خدا نگهدارت !

ساعت ۳ بامداد ، هواپیما غرش کنان دل فضارا شکافت و مسافر بیمار مارا بسوی‌بیمارستان«بروسه» پاریس برد ...

✻ گزارش خواهد داد

خانم دکتر افشارشیرازی(فرشته نجات) که سرپرستی ناهید را در مسافرت فرانسه بعهده دارند از وضع حال و عمل جراحی وی‌مرتبا گزارش خواهند داد و ما امیدواریم بادرج این گزارشها که باحتمال قوی امید آفرین وخوشحال کننده خواهد بود خوانندگان ارجمند را پیوسته درجریان اخبار مربوط به ناهید قرار دهیم .

که‌طی اقامت در بیمارستان از او مواظبت کرده و برای او بنحوی متحمل‌زحمت‌شده بودندسپاسگزاری نمود و پزشکان‌پرستاران‌بیمارستان نیز صحت و سلامت وی را از خداوند خواستار شدند . در پایان این مراسم آقای دکتر پایاازطرف پزشکان و پرستاران عروسکی به دوشیزه ناهید اهداء کرد .

✻ در فرودگاه مهرآباد

ساعت یك بعد از نیمه شب دیشب (صبح‌امروز) دوشیزه‌ناهید ومادرومهدی برادر کوچك ودائیش باتفاق آقای نورالدین نوری رئیس سازمان‌شهرستان‌های‌موسسه‌اطلاعات

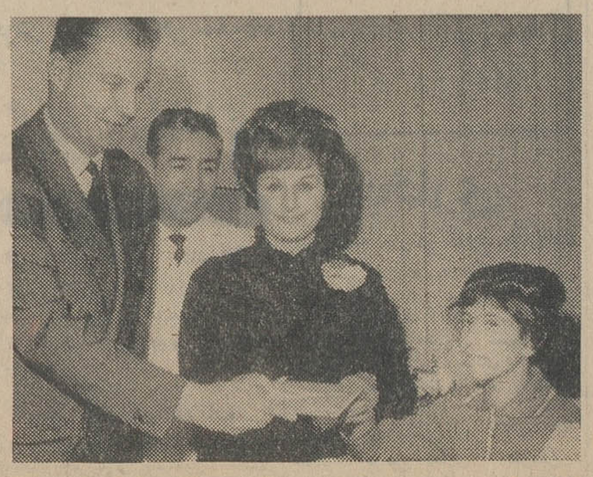

آقای رابـرت پـواتیه رئیس‌شرکت هواپیمائی ارفرانس در ایران و افغانستان‌بلیطهارا به ناهید اهداء میکند .

برسر چند مرغ ویك سك

۴۹ نفر به نزاع پرداختند

۴۹ نفر از ساکنین دهکده چخماق‌اهر برسر چند مرغ و یك‌سك بجان‌هم افتادندو ۷نفر مجروح‌شدند

خبرنگار ما در تبریز مینویسد : نزاع هنگامی‌رخ دادکه تعدادی از مرغان وسك یکی از اهالی بسرقت رفت ووقتی بجستجو پرداخت آنهارا درخانه‌ای پیدا کرد . منازعین بیست وپنج نفرمرد و بیست و چهار نفرزن بودندوباچوب‌وچماق و چاقو بیکدیگر حمله میکردند .سرانجام‌مامورین ژاندارمری دخالت کردند ومنازعین را دستگیر و بدادسرای تبریز اعزام نمودند . هفت نفرباسامی محرم ،ابوالفتح ، میرزامحمد، محمد ، آقاعلی ، احمد و نصرت بسختی مجروح شدند وبرای معالجه به‌بیمارستان‌شیرو خورشید سرخ تبریز انتقال یافتند .

زنی خودکشی کرد

زنی از ساکنین دهکده‌قره داغ از توابع نقده بعلت نامعلومی خود را حلق آویز کرد و بزندگیش خاتمه داد .

طبق گزارش خبرنگار مادرنقده این زن راضیه نام داشت‌وهمسر بهرام بود ، با اطلاع جریان‌بمقامات انتظامی و قضائی ، آقایان رستمی جم رئیس دادگاه و دکتر نظری پزشك قانونی بمحل حادثه عزیمت کردند و از جسد معاینه نمودند . جنازه باانجام تشریفات قانونی دفن گردید وبرای‌کشف علت‌خودکشی تحقیقات آغاز شد .

۱ حادثه و ۲ مجروح

پریروز اتومبیل کرایه شماره ۱۵۹۶ برانندگی سید جواد جوری در خیابان بوعلی تجریش‌بااتومبیل سواری شماره ۵۷۲۲ تصادف برد.

بنابگزارش خبرنگار مادر شمیران در این حادثه‌محمد مهدی نعیمی و مهدی عبدالرسولی سر نشینان اتومبیل کرایه‌بسختی‌مجروح‌شدند و از طریق کلانتری ۶تجریش به بیمارستان رضا پهلوی انتقال‌یافتند. علت وقوع حادثه بی احتیاطی و سرعت زیاد اتومبیل کرایه وعدم رعایت حق تقدم از طرف اتومبیل شخصی تشخیص داده شدوبهردو اتومبیل خسارات‌زیادی وارد گردید

هنگام زدوخورد دودسته ازاهالی تربت جام

دختربچهٔ تماشاچی سقوط کردو کشته‌شد

خبرنگارما در تربت جام گزارش داد:پریروز بین دودسته از اهالی تربت جام براثر اختلافات قبلی نزاع شدیدی‌درگرفت . هنگامیکه منازعین باداد و فریاد سرگرم زدوخورد بودنددختر بچه۸ساله‌ای بنام «بهار شرقی» از اهالی تربت‌جام که برای تماشای دعوا به‌پشت بام منزلشان رفته بود پایش لغزید و از پشت بام سقوط کرد وبروی سیمهای برق خیابان افتاد و سیم برق گسیخت «بهار» براثر سقوط از پشت بام دردم کشته شد و باگسیختن سیم برق‌و افتادن آن بروی زمین ، منازعین دست از زدوخورد کشیدند . جنازه‌دخترك۸ساله باانجام تشریفات قانونی مدفون شد .

۲خبر کوتاه‌از۲شهر

*ماموریـن تجسس شهر ری به سرپرستی آقای ستوان یکم‌بهرامی از منزل شخصی به نام شعبان مقدار ۳۲ گرم‌تریاك کشف کردند شعبان دستگیر شد و برای او قراری بمبلغ پنجاه هزار ریال‌صادر گردید.

*در جلسه انجمن همکاری خانه و مدرسه دبیرستان فردوسی قلهك که با حضور آقای معینی رئیس آموزش و پرورش و رئیس‌ودبیران دبیرستان تشکیل گردید پیرامون امور تحصیلی و اخلاقی دانش ـ آموزان مذاکره شد وبا انتقال محل دبیرستان و ایجاد ساختمانی برای آن از محل صدی پنج سهم آموزش وپرورش‌ازدرآمدشهرداری موافقت گردیده

یک تصمیم بیسابقه در تاریخ قضائی جهان

دو زن جوان امریکائی به‌رأی دادگاه عقیم می‌شوند!

دادگاه «مانسفیلد» واقع درایالت‌اوهایوی‌امریکاتصمیم به‌عقیم کردن دوزن جوان امریکائی گرفت . این دوزن که«ماری» ۲۱ ساله و«نانسی» ۱۹ساله میباشندمبتلابه‌اختلال مشاعر میباشند و طبق رای دادگاه بمحض اینکه فرزندان آنها که اینك درانتظار آن میباشند بدنیا بیایند مادران این کودکان عقیم خواهندشد

دادگاه این تصمیم را بنا به‌تقاضای مادر ماری ونانسی اتخاذ کرده است ، این دو زن جوان‌بنابه‌گواهی‌پزشکان ازنظر قوای‌دماغی بسیارضعیف هستند رشد مغزی آنها به اندازه یك بچه شش ساله میباشد .

مادر ماری و نانسی که کارگر یك کارخانه میباشددر نامه‌ایکه‌بدادگاه نوشته‌اشاره بوضع پدراین‌دختران نموده مینویسد: پدرآنها مردی‌دائم‌الخمر بود که چند سال‌است کانون‌خانوادگی رارها کرده‌و فرار کرده‌است .

این مادر درباره چگونگی حامله شدن دختران نوشته است که‌او بعلت‌وضع‌مالی‌بدی که‌دارد ناچار است‌در کارخانه کارکند وبناچار دو دختر ناقص‌العقل خودرا در یك‌خانه تنها میگذارد ولی معلوم‌نیست چه‌شخصی از غیبت او و از نقص عقلی دختران سوء استفاده کرده وبه آنها تجاوز کرده است .

اینك این دو دختر بدبخت هشت ماه است که حامله‌می باشند و مساعی پلیس برای شناختن عامل این‌سوء قصد بجائی نرسیده زیرا دو دختر معصوم نمیتوانند اطلاعی از متجاوز بدهند .

دادگاه اوهایو پس ازمشاورات متعدد با اطباء وروانشناسان‌و مقامات مختلف‌ناچارشدتصمیم دردناك وشدیدی رااتخاذ کند

دادگاه تصمیم گرفت‌ماری ونانسی راپس‌ازاینکه کودکان خودرا بدنیا آوردندعقیم کندو اینکار بنابه تقاضای مادر دختران و باتوجه به اینکه عقیم شدن برای سلامت و تامین آنها لازم میباشدصورت خواهدگرفت. دادگاه‌همچنین تصمیم گرفته‌است که‌کودکان این دو دختررانیز به‌پرورشگاه بسپارد . تصمیم دادگاه‌اوهایو درتاریخ قضائی جهان‌بیسابقه است‌و نظریات‌موافق‌و مخالفی دربین افکار عمومی مردم بوجود آورده است .

دیلی اکسپرس

آرزوئی که عملی شد!

«کریستیان» یك کودك دم‌ساله‌فرانسوی‌ساکن شهر«ماسون» مدتی بود آرزو داشت رسما از طرف ژاندارمری فرانسه دریك رژه نیروهای ژاندارمری‌شرکت کند . کریستیان ، طی نامه ای آرزوی خود را باطلاع فرمانده کل نیرو های ژاندارمری‌رساند و دو روز بعد دو ژاندارم به سراغ او رفته وکریستیان را با ترن به پاریس آوردند تا آرزوی دیرینه‌اش جامه عمل پوشد . در این عکس کریستیان در بین دو ژاندارم که او را تامحل رژه‌اسکورت میکنند‌دیده میشود .

عکس‌از : خبرگزاری فرانسه

کوتاه...فوری

*** بوستون: اولین عمل بدون‌درد !**

* در اوخر قرن نوزدهم در اروپا و آمریکا عده‌ئی از «اتر » بعنوان یك ماده مخدره‌استفاده میکردند . یك دندانپزشك اهل بوستون بنام«ویلیام مورتون » متوجه شد که‌از اتر برای جلوگیری از درد درحین جراحی میشود استفاده کرد .اوتجربیاتی روی سگها انجام داد وسپس بهمراهی یك جراح بوستونی دیگر بنام « ژزف وارن » در اکتبر ۱۸٤٦ اولین عمل جراحی رابکمك اتر انجام دادوجراحی بدون درد پابمرحله عمل‌نهاد .

• لندن : عصای کورها

* در انگلستان دستگاهی اختراع کرده‌اند بنام « رادار ماوراء صوت » که کورها بکمك آن وبا استفاده از حس شنوائی میتوانند « ببینند » .

از این دستگاه امواج قوی ماوراء صوت خارج میشوند که بعد از برخورد با مانع بسوی شخص کور باز میگردند و اورا قادر میسازند که فاصله خودرا از مانع تشخیص دهد . این دستگاه اکنون در ۱۸ کشور آسیائی و افریقائی مورد استفاده قرار گرفته است .

کوچکترین کودکی که‌قلبش‌راعمل کردند

یك دختر بچه که دوسال ونه‌ماه ازعمرش میگذرد واز بدوتولدش دراثر خراب بودن یکی ازدریچه های قلب دچار ضایعه قلبی بوده اخیرا برای بار دوم تحت عمل جراحی قلب باز قرار گرفت و دریچه مصنوعی دیگری برایش کار گذاشتند .

دریچه مصنوعی اول را هنگامی در قلبش پیوند زدند که او بیش از۱۰ ماه‌نداشت . درواقع‌این‌دختر کوچکترین بیماری است که‌تاکنون تحت عمل جراحی قلب باز قرار گرفته است .

دریچه اول خیلی کوچك‌ومتناسب قلب کوچك بودو ازآن فقط ۸۱۵ سانتیمتر مربع خون عبور میکرد وتایکسال بطور رضایت بخش‌عمل دریچه اصلی را انجام میداد ،اما بتدریج که‌این دختر رشد و نمو میکرد قلب و قسمت های مختلف آن نیز بزرگتر میشد و در نتیجه بایستی خون بیشتری ازدریچه‌عبور میکرد ولی دریچه مزبور کفاف‌نمی دادو پس از مدت کوتاهی کودك دچار ناراحتی قلبی شد .

دکتر جرج رابینسون و گروه اواز بیمارستان مونته‌فیورنیویورك که‌عمل اول راروی این‌دختر انجام داده بودند ناچار مجددا دست‌بکار شدند .

سینه دختر را دوباره شکافتند- دریچه مصنوعی اولی را برداشتندو بجایش دریچه مصنوعی بزرگتری قراردادند که ازآن۱٫۵۳سانتیمتر مربع خون عبور میکند .

دریچه دوم تارسیدن دخترك به‌سن بلوغ کارخواهد کرد ودرآن سن بایستی برایش دریچه سومی بگذارند تاخیالش کاملاراحت‌شود. این عمل جراحی نه تنهاآنکه‌دختر کوچك رانجات داده بلکه او را دریك مورد دیگر نیز رکورد دار کوچکی است که تحت چنین‌عملی کرده‌است سوی از لحاظ سن‌دومین قرارگرفته است .

آگهی مزایده شماره

۲۸۳٦۷ ـ ۳۰ر۱۱ر٤٤

وزارت اطلاعات سی‌دقیقه از اوقات مختلف روزانه سال۱۳٤٥ (رادیوایران) را برای پخش آگهی های تجارتی بمزایده‌میگذارد. داوطلبان شرکت در مزایده میتوانند همه روزه تا آخرساعت اداری روز نوزدهم اسفند ۱۳٤٤ برك شرایط مربوطه را ازقسمت امور اداری (اداره‌کل امورمالی) واقع‌در میدان ارك روبروی وزارت کشور ساختمان بانك بازرگانی طبقه‌سوم‌مراجعه‌ودریافت نمایند.پیشنهادها تاساعت ده صبح‌روزشنبه‌بیست‌ویکم‌اسفند۱۳٤٤ اخذودرساعت‌ده‌وربع‌صبح‌همان‌روزدر کمیسیون‌مزایده‌مفتوح‌خواهد شدحضورپیشنهاددهندگان‌در کمیسیون‌مزایده‌آزاداست.

وزارت اطلاعات در رد و قبول یك یا کلیه پیشنهادات مختار است . الف ۸۱۷۹

ذیحساب و مدیرکل امور مالی وزارت‌اطلاعات ـ محمودی

۱ـ۲ آ‌ـ٤۱۷٦٦

آگهی مناقصه شماره ٦٤ مورخه ۲۵ر۱۱ر٤٤

اداره سررشته‌داری ارتش تعداد ۱۲عدد منبع گازوئیل موردنیاز را طبق نمونه و مشخصات موجود از طریق مناقصه خریداری می‌نماید .

پیشنهاددهندگان میتوانند بامراجعه بدائره خرید و پیمانهای اداره سررشته‌داری ارتش واقع‌در انتهای خیابان فرصت(شاه‌رضا) و ملاحظه نمونه و دریافت برك مشخصات و شرائط معامله پیشنهاد خودرا برطبق مفاد مندرجه دربرك شرائط مناقصه تنظیم و تاساعت ۹ صبح‌روزیکشنبه ۲۲ر۱۲ر٤٤ بدفتر اداره‌سررشته‌داری ارتش تسلیم نمایند

اداره‌سررشته‌داری ارتش

آگهی مناقصه شماره ۲٦ر۱۲٤٤

شرکت برق منطقه‌ای تهران تعداد دویست (۲۰۰) شاخه لوله شش متری سیاه بقطر داخلی پنج اینچ و بضخامت تقریبی پنج میلیمتربدون بوش مورد نیاز خود را از طریق مناقصه داخلی تحویل یکی‌از انبارهای شرکت خریداری مینماید . داوطلبان شرکت در مناقصه میتوانند با مراجعه باداره مناقصه هاوپرداخت مبلغ دویست ریال بصندوق وارائه رسید آن برك شرائط و مشخصات مناقصه را اخذ و پیشنهاد خودرا با درنظر گرفتن کلیه شرائط تعیین شده تاآخروقت اداری‌روز ۲۲ر۱۲ر٤٤ بصندوق پیشنهادات بیندازند. حداقل سپرده شرکت در مناقصه ٥٪ کل قیمت اجناس مورد پیشنهاد میباشد. شرکت برق منطقه‌ای تهران در ردوقبول یك ویاکلیه پیشنهادات مختار است. الف ۸۱٤۹

شرکت برق منطقه‌ای تهران

آگهی مناقصه شماره ۱٦۹ـ ۱ر۱۲ر٤٤

شهرداری سلطانیه برابر موافقتنامه شماره ۲۷۲۱۷ـ۱٦ر۹ر٤٤ وزارت کشور احداث یکباب محل مسکونی شهرداری را بمناقصه میگذارد . داوطلبان می توانند ساعت ده صبح روز ۱۲ر۱۲ر٤٤ جهت اخذ شرایط با مشخصات و ملاحظه نقشه و تسلیم‌پیشنهاد بفرمانداری زنجان مراجعه نمایند .

آ‌ـ٤۱۹۲۲ سرپرست شهرداری سلطانیه

پمپ مخصوص

برای اسید و مواد غلیائی تهروپ ـ میدان فردوسی

٤۲۲۸۳

افسانه شجاعان

نوشته : احمد احرار

ـ۱۲۰ـ

ریشارد اندکی فکر کرد و گفت :

– واضحتر بگوئید عالیجناب ... چرا من باید ازین مردمی که برای خدمت به صلیب قسم خورده اند پروا کنم ؟!

اسقف اعظم صور سربزیر افکند ، صدایش اندکی گرفته بود :

– دلیلش روشن است . فیلیپ و لئوپولد تنها بواسطه غرور و تفوق طلبی ریشارد است که با او سر سازگاری ندارند و هرگاه ریشارد در جنگهای مقدس پیروز شود آنها چیزی از کف نمیدهند . اما متحدین شرقی شما نگران این هستند که بعد از پیروزی ریشارد ، نیمه استقلالی را که در قلمرو خود دارند از کف بدهند و برده و عبید فاتح اورشلیم شوند ...

ریشارد پرخاش کنان گفت :

– احمقانه است ... من از آنها چیزی نخواهم گرفت ... من بدنبال کشور گشائی اینجا نیامده ام .

اسقف صور با همان وقار و خونسردی گفت :

– بله ، شاید قبول این سخنان برای من آسان باشد . اماقبولاندن آن بکسانی که منافعشانرا مستقیما در معرض خطر می انگارند ساده نیست . شاید اگر منهم مثل یکی ازین متحدین شرقی صاحب قلمروی میبودم مانند آنها از سایه ریشارد بیزار میشدم !

ریشارد بفکر فرو رفت . قرائنی که‌دردست داشت با سخنان اسقف اعظم صور مطابقت میکرد و براستی معلوم نبود که متحدین شرقی نسبت باو بهتر از متحدین غربی اش رفتار کنند و نظر مساعدتری در باره وی داشته باشند . لحظاتی چند ، جز صدای یکنواخت چکمه های ریشارد چیزی بگوش نمیرسید و سر انجام هنگامیکه نشست ، سرش را میان دو دست فشرد و آهسته گفت :

– پس چه باید کرد .. تکلیف من درین میانه چیست ؟ ... بوی نفرت‌انگیز خیانت، توطئه و نیرنك مشام مرا آزار میدهد . حتی سگها هم سایه سوءظن و نفرت را در اینجا می بینند و بسوی آن پارس میکنند .

اسقف صور پاسخ داد :

– من برای اعلیحضرت چگونه میتوانم تکلیف معین کنم ؟ آنچه من گفتم بیان وقایعی بود و تصمیم در قبال وقایع بعهده پادشاهان است نه پارسایان !

ریشارد که اندوهناك بنظر میرسید تذکر داد که میل دارد از نظرات هم سخنش بمانند مشاوری استفاده کند و لحن کلام او به اسقف صور جرات بخشید تا آنچه را جرات گفتن آن نداشت برزبان بیآورد .

– سرور من ! ابتدا باید از دوراهی که اینك پیش پای سپاه صلیب قرار دارد یکی را انتخاب کرد ، جنك یا صلح ...

ریشارد بتندی سخن او را برید :

– آیا گوش من درست میشنود ... و حافظه من اشتباه نمی‌کند ؟! ... گمان میکنم عالیجناب اسقف صور بود که پیام پدرروحانی پاپ را در میدان جنك بمن ابلاغ کرد و هم او بود که باخطابه بلیغ خود از انگلستان برای نجات ارض‌اقدس کمك طلبید . آیا مابچنین هدفی رسیده ایم که عالیجناب ازصلح سخن میرانند ؟ ... خداوندا، نزدیك است گیج شوم !

اسقف صور بامتانت توضیح داد :

– باپداعتراف کرد که ما جز یکقدم بسوی پیروزی پیش نرفته‌ایم، و دروازه های بیت‌المقدس همچنان بروی زائران صلیبی بسته است . اما احتمال دارد که صلح نیز مانند جنك راهی باشد بسوی اورشلیم ... و کلیدی باشد برای‌بازکردن قفل دروازه هائی که اکنون بسته‌است... آیا سرور من ریشارد اجازه میدهند گفتگوی روشنتری باهم داشته باشیم ؟!

ریشارد موافقت خود را اعلام داشت و سپس اسقف صور رشته سخن را بدست‌گرفت.او باجسارتی که نمیتوانست عواقبت آنرا پیش‌بینی کنند نگاه خود را در چشمان آبی رنك شهریار انگلستان دوخت و گفت :

– این سخن بی‌شك حقیقت دارد که میان برادر کوچك سلطان مسلمان و تاجدار انگلستان دوستی صمیمانه ای برقرار گشته است ...

چشمان ریشارد با برقی از سوء ظن درخشید و خشونتی که اسقف صور انتظار آنرا داشت در صدایش منعکس گشت :

–این قضیه چه ربطی بکار ما دارد ؟! ... بهتر میدانم مسائل خصوصی را بحال خود بگذاریم ، ما در خصوص مصالح عالی کلیسا و دنیای مسیحی گفتگو میکنیم !

با اینحال اسقف صور دنباله حرف خود را رها نکرد :

– هرگاه اعلیحضرت حوصله بفرمایند من ارتباط سوآل خودرا با موضوع بحثمان اثبات خواهم کرد . امیدوارم شهریار لااقل بعنوان کشیش راز دار ازین خادم ناچیز کلیسا کتمان ندارند که این دوستی را بخواهر خود والاحضرت جوانا مدیونند و یا بزبان دیگر ...

دعوت مجمع عمومی فوق‌العاده

مجمع عمومی‌فوق‌العاده شرکت سهامی بازرگانی قدس ساعت چهار بعداز ظهر روز ۲٤ر۱۲ر۱۳٤٤ در محل شرکت تشکیل میشود از عموم صاحبان سهام یا نماینده قانونی آنها دعوت‌میشود در جلسه حضور بهمرسانند .

دستورجلسه : تصمیم برای تقسیم سود سالهای قبل

آ‌ـ۲۸٤۹۹ شرکت سهامی بازرگانی قدس

آگهی شماره ۷۹ قبول درخواست‌انشعاب آب تصفیه شده درخارج حد نهائی

سازمان‌آب منطقه‌ای تهران از ساکنین و مالکین واقع در محدوده زیر :

شمالا‌ـ برجنوبی‌خیابان‌باقرآباد (جنوب گرمابه خدابخش)بین خیابان های قوامی و انوشیروان دادگر

شرقا‌ـبر غربی خیابان انوشیروان دادگر بین خیابان باقرآباد و میدان نادر (خیابان غیاثی)

جنوبا ـبرشمالی خیابان‌غیاثی بین خیابان‌های‌انوشیروان‌دادگر (میدان نادر) و قوامی

غربا‌ـ برشرقی خیابان قوامی بین خیابان های غیاثی و باقر آباد (جنوب حمام خدابخش)

نقشه های موجود درباجه مرکزی سازمان آب منطقه‌ای‌تهران دعوت مینماید چنانچه مایل باستفاده از آب‌تصفیه شده با لوله می باشند باتوجه بشرایط سازمان اقدام فرمایند .

۱ـوام بدون بهره توسعه تاسیسات برای هر متر مربع‌تمام مساحت مستغل ـ۷۵ ریال دریافت میشود

۲ـدرصورت مراجعه تعداد کافی متقاضی مدت انجام کار های ساختمانی و لوله گذاری بین ۱۸ الی ۲٤ ماه از تاریخ تصفیه حساب وام و هزینه انشعاب پیش بینی میشود .

۳ـاگر در ظرف یکسال ازتاریخ‌آگهی تعداد متقاضیان بحد کافی نرسد سازمان آب مراتب رابه مشترکین اطلاع‌خواهد داد تادرصورت تمایل وجوه پرداختی را مسترد دارند .

مدت قبول درخواست انشعاب از اول اسفند ۱۳٤٤ تاآخر وقت اداری روز ۲۹ر۱۲ر٤٤ به ترتیبی که اوراق توزیع میگرددتعیین میشود .خواهشمند است مشترکین محترم برای تسلیم برك اعلام تمایل و انجام تشریفات و پرداخت های لازم بباجه مرکزی سازمان آب منطقه‌ای تهران واقع درخیابان جنوبی پارك شهر مراجعه فرمایند .

۱ـ ۲ آ‌ـ٤۱۸۸٦ سازمان آب منطقه‌ای‌تهران

از مسافرت های ارزان به اروپا صحبت کنیم

PAN AM

و از شرکتی که آنرا عرضه میکند

بعنوان نمونه نرخ مسافرت‌های تفریحی رفت‌وبازگشت ۱۰تا۳۰ روزه را به چند شهر اروپا با درجهٔ صرفه‌جوئی ذیلا ملاحظه فرمائید :

لندن	۲۸۲۵۰ ریال
فرانکفورت	۲٦٦۱۰ ریال
رم	۲۲۲۲۰ ریال
پاریس	۲٦٦۱۰ ریال

صحبت ما باینجا خاتمه پیدا نمیکند : هواپیماهای ما هرروزه به‌مقصد اروپا پرواز میکنند . قبل از همه ، روز پروازتان را انتخاب نمائید وبعد شهر دلخواه خود را ، استانبول ـ وین ـ مونیخ ـ فرانکفورت ـ بلگراد ـ رم ـ پاریس نیس ـ بارسلن ـ لیسبن ـ لندن ویاهریك از شهرهای دیگر اروپائی‌راکه نام ببرید ما بلیط آنرا صادر میکنیم .

باری اگر برای کار و یا تفریح به‌اروپا سفر میکنید قبلا بما یابه‌یکی از آژانسهای مسافرتی که با پان‌آمریکن‌کار میکنند تماس بگیرید ـ درآن موقع است‌که توجه خواهید فرمود یك شرکت هواپیمائی بین‌المللی چگونه انجام‌وظیفه میکند ـ وپس‌ازآنکه متوجه شدید که بهترین طریقهٔ مسافرت‌را یافته‌اید خیالتان ازهرحیث راحت خواهد شد .

تهران خیابان شاهرضا نبش ویلا تلفن ٦٥۹۹۱

آبادان : نماینده پان‌آمریکن اسکای‌ویز ساختمان سان‌شاین تلفن ۲٥۲۷

پان آمریکن ـ مجرب ترین شرکت هواپیمائی جهان

پیشرو در اقیانوس اطلس پیشرو در اقیانوس کبیر پیشرو درآمریکای لاتین پیشرو به دوردنیا

یک حساب تشکیل سرمایه
بانک عمران
با موجودی ۱۰۰،۰۰۰ ریال
بهترین حساب پس انداز

مصرف یکسال
ویتانا
بهترین بیسکویت
نان سوخاری
و شیرینجات

بهترین یخچال
جنرال استیل
اولین سازنده یخچال
در ایران

اجاق ماسترشف
ایران گاز
بهترین اجاق گاز

مصرف یکسال
روغن نباتی قو
بهترین روغن نباتی

الماسهای فیروزه و برلیان از
جواهری مظفری ۴۸۸
بهترین جواهرفروشی

۷ طاقه رو تختی و پتوی
مخمل کاشان
بهترین رو تختی و پتو

بهترین ساعت
تمام طلای مرغوب و برلیان
نشان زنانه
پیارشه
خیابان شاه ساختمان آلومینیوم

یکسری لوازم آرایش
رولن
بهترین لوازم آرایش

مصرف یکسال
چای عقاب
بهترین چای

بهترین بخاری و آبگرم کن
دئوترم

بهترین پارچه مردانه
دُرمی
۷ قواره از مغازه رویال شاهرضا

بهترین اتومبیل ۱۹۶۶
مرسدس بنز ۲۳۰S

Photo Chima
SBM
شرکت بازرگانی مسعود
سرویس ۸۱ پارچه
چینی مسعود
بهترین چینی

رادیوگرام استریوفونیک
شاوب لورنس
بهترین رادیوگرام

از تجارتخانه درفشیان
قالی کاشان
بوذرجمهری غربی صحرای رازی

مصرف یکسال
پپسی کولا
بهترین نوشابه غیرالکلی

۷ طاقه رو تختی و پتوی
مخمل کاشان
بهترین رو تختی و پتو

SINGER SEWING MACHINES
بهترین چرخ خیاطی
زیگزاگ دوزی سینگر
مثبت تمام اتوماتیک مدل ۶۱۱

بهترین سرویس اطاق خواب
نهارخوری ۱۲ نفره و مبل ۱۲ پارچه از
مبل ثابت
خیابان شاه

تلویزیون
آر. تی. آی
بهترین تلویزیون

۲۰۰ هزار تومان
پول نقد
و بیش از ۱۰ جایزه ۲۰ هزار تومانی

مصرف یکسال
پودر لباس شوئی
تاید
بهترین و تمیزکننده ترین
پودر لباس شوئی

صندوق نسوز
کاوه
بهترین صندوق نسوز

بتمام آرزوهای خود میرسید

این مجموعه نفیس از بهترین کالاها توسط گروهی متخصص و کارشناس ورزیده با دقت خاص انتخاب شده است تا یکجا به قهرمان شانس بلیطهای اعانه ملی مخصوص نوروز تقدیم شود.

این مجموعه نفیس پاداشی است برای شما خریداران نیکوکار بلیطهای اعانه ملی که تاکنون ۱۵۰ بیمارستان و درمانگاه در سراسر کشور ساخته اید و با خرید بلیط اعانه ملی مخصوص نوروز در امر مبارزه با بیسوادی سهم موثری خواهید داشت.

پس فردا

پنجم اسفند بلیطهای اعانه ملی مخصوص نوروز منتشر میشود

متن ماده واحده و تبصره های بودجه ۴۵

● **ماده واحده**

بودجه سال ۱۳۴۵ کل کشور شامل درآمد ها و هزینه های وزارتخانه ها و موسسات دولتی و موسسات انتفاعی وبازرگانی وابسته به دولت و موسسات عام المنفعه کلا از حیث درآمد بالغ بر ۱۹۰/۴۶۸/۰۰۰/۰۰۰ ریال (یکصد ونود میلیارد و چهارصد وشصت وهشت میلیون ریال) واز حیث هزینه بالغ بر ۱۹۲/۱۱۲/۰۰۰/۰۰۰ ریال (یکصد و نود ودو میلیارد ویکصد و دوازده میلیون ریال) میباشد .

درآمد های عمومی و طبقه الف درآمدهای اختصاصی جمعا بمبلغ ۶۵/۰۴۲/۹۸۶/۰۰۰ ریال (شصت و پنج میلیارد و چهل ودو میلیون ونهصد وهشتاد و شش هزار ریال) وهزینه های از محل این درآمدها جمعا بمبلغ ۶۶/۶۸۶/۹۹۵/۰۰۰ ریال (شصت و شش میلیارد وششصد و هشتاد و شش میلیون و نهصد و نودو پنج هزار ریال) بتصویب میرسد وبدولت اجازه داده میشود درآمد های مزبور را وصول و درحدود درآمد های وصول شده هزینه های مستمر و غیر مستمر وزارتخانه ها و موسسات دولتی را بارعایت مقررات وقوانین مربوط و تبصره های زیر پرداخت نماید .

درآمد های برنامه عمرانی سوم کشور وهزینه هائی که‌از محل آن تامین میشود وهمچنین درآمدها وهزینه‌های موسسات انتفاعی و بازرگانی وابسته‌بدولت وموسسات عام‌المنفعه بموجب قوانین ومقررات واساسنامه مربوط بخود قابل وصول ومصرف خواهد بود .

*** تبصر ۱**

در مورد اعتبارات جاری از محل درآمد های عمومی و طبقه (الف) درآمد های اختصاصی کاهش یاافزایش اعتبار برنامه‌ها ومواد هزینه در داخل هر فصل هزینه تامیزان پانزده درصد باموافقت نخست وزیر مجاز است مشروط براینکه از جمع اعتبار مصوب هر دستگاه تجاوز ننماید .

انتقال اعتبار برنامه ها ومواد هزینه زائد برپانزده درصد داخل هر فصل ونیز انتقال اعتبار مواد هزینه ازفصل بفصل دیگر فقط برای یکبار باموافقت نخست وزیر وتصویب کمیسیون بودجه مجلس شورای ملی خواهد بود .

نقل و انتقال درهریك از برنامه ها وفعالیتهای اصلی بودجه تفصیلی سال ۱۳۴۵ وزارت جنك بشرح زیر خواهد بود .

نقل و انتقال از فعالیت اصلی یك برنامه بفعالیت اصلی دیگر همان برنامه درحدود ده درصد دراختیار وزارت جنك و نقل‌وانتقال از فعالیت اصلی یك برنامه بفعالیت اصلی دیگر همان برنامه زائد برده در صد و همچنین نقل وانتقال از برنامه‌ای به‌برنامه دیگر با موافقت کمیسیون بودجه مجلس شورایملی خواهد بود .

*** تبصره ۲**

تنخواه گردان خزانه داری کل نزد بانك مرکزی ایران درسال ۱۳۴۵ تامبلغ ششهزار میلیون ریال خواهد بود .

*** تبصره ۳**

وجوه طبقه (ب) درآمدهای اختصاصی موسسات دولتی منظور در بودجه بهر مبلغ که وصول شود دراختیار موسسات مربوط بوده و طبق مقررات مربوط وطرز عمل سال ۱۳۴۴ در سال ۱۳۴۵ نیز مصرف خواهد گردید مشروط برآنکه وجوه مزبور درحسابهای خزانه داریکل متمرکز گردد .

خزانه‌داریکل مکلف است بلافاصله پس از درخواست وجه از طرف موسسات مزبور مبلغ درخواستی رادر حدود وصولی پرداخت نماید .

تمرکز وجوه حاصل از بابت سهم آموزش وپرورش وسهم‌بهداری ازدرآمد شهرداریها ودرآمد اختصاصی دانشگاهها و دانشکده ها و بیمارستان های تابعه و موسسات فرهنگی در خزانه داری کل الزامی نخواهد بود .

● تبصره ۴

مبالغ مندرج در بودجه وزارتخانه‌ها وموسسات دولتی و همچنین مبلغ‌مندرج در ردیف ۵۱۰۴ بخش پنجم هزینه تحت عنوان دیون بلامحل پس از تصویب کمیسیون بودجه مجلس شورایملی بارعایت مقررات‌قابل پرداخت است .

*** تبصره ۵**

هزینه های پیش بینی نشده مندرج در ردیف ۵۹۰۱ بودجه پیوست پس‌از تصویب کمیسیون بودجه‌مجلس شورایملی قابل‌مصرف خواهد بود.

● تبصره ۶

به وزارت دارائی اجازه داده میشود مطالبات پیمانکاران‌ساختمان هائی که اعتبار اولیه آنهااز محل پذیره نفت صدی سه‌فرهنك وبهداشت و وجوه اهدائی نیکوکاران تامین شد وتاآخر سال ۱۳۴۴ پرداخت نگردیده و همچنین مطالبات پیمانکاران ساختمان هائی که از محل اعتبارات اختصاصی سازمانهای دولتی احداث گردیده و بعلت انتقال درآمد های منابع اختصاصی نامبرده ندرآمد عمومی کل کشور تاآخر سال مزبور پرداخت نشده است از محل اعتبار ردیف ۵۱۰۵ قسمت هزینه بودجه سال ۱۳۴۵ کل کشور پرداخت نماید .

*** تبصره ۷**

به‌دولت اجازه داده میشود تکمیل کاخ صاحبقرانیه نیاوران را در حدود اعتبار منظور در بودجه سال ۱۳۴۵ کل کشور بوسیله بانك عمران‌طبق مقررات آن‌بانك بانظارت وزارت آبادانی ومسکن ادامه‌دهد.

تبصره هائی که تاملغی نشده بقوت خود باقی است .

*** تبصره ۸**

کلیه هزینه های چهارماه خدمت اولیه سپاهیان دانش - بهداشت وآبادانی و ترویج که برای خدمت اولیه در پادگانها بخدمت فرا خوانده میشوند از محل اعتبارات مصوب بودجه سالانه وزارت جنك تامین و پرداخت خواهد شد .

● تبصره ۹

باقیمانده اعتبار هزینه جشنهای ۲۵۰۰ ساله شاهنشاهی موضوع تبصره ۱۲ قانون اصلاحی بودجه ۱۳۴۳ تا پایان برگزاری جشن های شاهنشاهی قابل مصرف خواهد بود .

*** تبصره ۱۰**

تغییر مواد اعتبارات تشویق صادرات و درآمد معادن به پیشنهاد وزارت اقتصاد و تصویب هیئت وزیران خواهد بود .

*** تبصره ۱۱**

اعتبارات عمرانی برنامه سوم کشور مذکور در ماده واحده«قانون افزایش اعتبارات برنامه سوم» مصوب بیست و یکم خرداد ماه ۱۳۴۳ تا مبلغ دویست و سی میلیارد ریال بشرح جدول زیر افزایش می‌یابد:

هزینه طرحهای مستمر عمرانی‌که در بودجه کل‌کشور ضمن هزینه های از محل درآمد عمومی منظور میگردد طبق ستون ۲ جدول زیر جزئی از اعتبارات عمرانی فوق‌الذکر خواهد بود .

۸ هزار معلم

بقیه از صفحه‌اول

شد که در سال آینده ۸هزارمعلم استخدام گردد. از این عده ۳۸۰۰ نفر از میان فارغ‌التحصیلان‌دانشسرا ها ومراکز تربیت معلم و ۴۲۰۰نفر بقیه از بین سپاهیان دانش انتخاب خواهند شد .

تامین احتیاجات سال ۴۶

ضمنا بطوریکه خبرنگار مااطلاع حاصل کرده است برنامه پذیرش کارآموز براساس احتیاجات سال ۱۳۴۶ نیز تعیین شده است و قرار است ۳۳۰۰ نفر در مراکز تربیت معلم و ۱۶۰۰ نفر در دانشسرا ها پذیرفته شوند .

خبرنگار ما مینویسد: برای کلاس های تربیت معلم دیپلمه‌ها پذیرفته میشوند وبرای دانشسرای مقدماتی نیز دارندگان سیکل اول متوسطه قبول میگردند . ضمنا بقیه‌احتیاجات سال۴۶ نیز از میان سپاهیان دانش تامین خواهد شد .

تصحیح

درشماره دیروززیرعکس‌مسافرت تیمسار سپهبد خاتمی فرمانده‌نیروی هوائی شاهنشاهی و رئیس هیئت مدیره هواپیمائی ملی ایران‌باشتباه نوشته شده بود مدیر عامل‌شرکت هواپیمائی ملی ایران که‌بدینوسیله تصحیح میشود .

متن قانون متمم بودجه ۴۴

منظوردر بودجه سال ۱۳۴۴ کل کشور مبلغ یك میلیارد ونهصدوهفتاد و دو میلیون وششصد وشصت هزار (۱۹۷۲۶۶۰۰۰۰) ریال طبق جدول پیوست اضافه می گردد وبدولت اجازه داده‌می‌شودمبلغ یك‌میلیاردوسیصد وهشتاد و شش‌میلیون‌وهشتصدوشصت‌وسه‌هزار(۱۳۸۶۸۶۳۰۰۰)ریال‌اضافه‌اعتبارموردنیاز وزارتخانه ها و موسسات دولتی‌را طبق جدول پیوست بارعایت‌مقررات وقوانین مربوطه وتبصره‌های‌زیر پرداخت نماید .

پیش‌بینی افزایش درآمد سال ۱۳۴۴

● درآمد عمومی :

عنوان	مبالغ بهزار ریال
صدی سه حقوق (فرهنك و بهداشت)	۲۰۰۰۰۰ ریال
مالیات برشرکت ها وشخصیت های حقوقی خصوصی	۳۰۰۰۰۰ریال
مالیات برشرکتها و شخصیت های حقوقی دولتی ووابسته بدولت	۱۰۰۰۰۰۰ریال
مالیات مقاطعه کاران و اجاره داران	۲۰۰۰۰۰ ریال
حقوق و عوارض گمرکی وسود بازرگانی ماشین آلات ولوازم فنی وزارت راه و دستگاههای تابعه	۱۳۸۳۰۰ ریال
حقوق و عوارض گمرکی وسودبازرگانی لوازم فنی وزارت اطلاعات	۵۴۳۶۰ریال
حقوق وعوارض گمرکی وسود بازرگانی لوازم فنی وزارت پست و تلگراف وتلفن	۷۰۰۰۰ ریال
جمع	۱۹۶۲۶۶۰ ریال

● در آمد اختصاصی طبقه «الف»

موسسه‌رازی	۱۰۰۰۰ریال
جمع درآمد عمومی واختصاصی طبقه «الف»	۱۹۷۲۶۶۰ریال

اضافه اعتبارات سال ۱۳۴۴

عنوان دستگاه	مبالغ به‌هزار
*** از محل درآمد عمومی**	
نخست‌وزیری (اعتبار ماده۸)	۱۷۰۰۰۰
اعتبار دولت	۴۰۰۰۰
وزارت کشور	۱۶۰۰۰
وزارت امور خارجه	۱۷۳۱۵۵
دیون معوقه سفارتخانه ها	۵۶۷۸
حقوق وعوارض گمرکی وسود بازرگانی لوازم فنی وزرات اطلاعات	۵۴۳۶۰
کمك بصندوق بازنشستگی	۶۰۰۰۰۰
ژاندارمری کل کشور	۴۸۸۰۰
دانشکده پزشکی و بیمارستان ها	۲۵۰۰۰
دانشگاه تبریز	۳۰۰۰
وزارت فرهنك وهنر	۱۶۵۷۰
وزارت بهداری (سپاه بهداشت از محل طرحهای مستمر عمرانی)	۸۰۰۰۰
حقوق وعوارض گمرکی وسودبازرگانی ماشین آلات ولوازم فنی وزارت راه	۷۰۰۰
وزارت کار وامور اجتماعی ودستگاه های تابعه	۱۳۸۳۰۰
اداره کل هواپیمائی کشوری	۱۰۰۰۰
اداره کل هواشناسی	۸۰۰ و
حقوق وعوارض گمرکی وسود بازرگانی لوازم فنی وزارت پست و تلگراف و تلفن	۷۰۰۰۰
کمك بشورای کمکهای بهداشتی	۱۲۰۰
کمك به‌بنگاههای خیریه شهرستانها	۱۵۰۰
کمك بموسسه استاندارد ایران	۱۵۰۰۰
جمع	۱۳۷۶۳۶۳
*** از محل درآمد اختصاصی «الف»**	
موسسه‌رازی	۱۰۰۰۰
جمع از محل درآمد عمومی واختصاصی «الف»	۱۳۸۶۳۶۳

متن تبصره های متمم درشماره‌آینده

بودجه سال ۱۳۴۵

بقیه از صفحه‌اول

بودجه کل ۱۳۴۵ امروز از طرف نخست‌وزیر تقدیم مجلس شورای ملی شد . بموجب ماده واحده بودجه فوق هزینه های عادی (غیر از هزینه های عمرانی) که سابقا بودجه کل روی‌آن تهیه می شد درسال، آینده ۶۶۶۸۶ میلیون ریال‌است ومتقابلا درآمدعمومی دولت‌باضافه‌در آمد های اختصاصی سازمانهای دولتی معادل۶۵۰۴۳میلیون ریال می باشد .

مقایسه

درمقایسه هزینه سال آینده سازمانهای مختلف دولتی با سال جاری‌نخست وزیری۸۰ میلیون‌ریال کاهش - مجلس‌شورایملی۹ میلیون ریال کاهش -مجلس سنا ۴ میلیون ریال کاهش- وزارت کشور۳۴میلیون ریال‌افزایش - وزارت امور خارجه ۹۰ میلیون ریال افزایش - سهم ایران درسازمان ملل متحد ۴ میلیون ریال کاهش - وزارت اطلاعات ۱۶ میلیون ریال افزایش وزارت دادگستری ۱۴ میلیون‌ریال افزایش - دارائی ۲۴ میلیون ریال افزایش - شورایعالی اداری ۳۵ میلیون ریال افزایش (دوبرابرشده است)- سازمان اوقاف ۹ میلیون ریال افزایش - وزارت جنك ۳۱۳۲ میلیون ریال افزایش - شهربانی کل کشور ۳۱۳ میلیون‌ریال‌افزایش ژاندارمری کل کشور ۶۷۹ میلیون ریال افزایش وزارت آموزش و پرورش ۳۰۳ میلیون ریال‌افزایش سازمان تربیت معلم قریب۵ میلیون ریال افزایش - هنرسرایعالی ۶ میلیون‌ریال‌افزایش- دانشگاه‌تهران ۳۹ میلیون ریال افزایش-دانشکده پزشکی تهران ۱۶ میلیون ریال افزایش-دانشگاه‌پهلوی ۳۷ میلیون ریال افزایش - (دانشکده ها بطور کلی افزایش دارند) وزارت‌فرهنك وهنر۲۰ میلیون‌ریال‌افزایش-وزارت بهداری ۳۶۱ میلیون ریال‌افزایش- سازمان بیمه کارمندان دولت۱۲ میلیون ریال کاهش - وزارت کار وامور اجتماعی ۹ میلیون ریال افزایش - وزارت آبادانی‌ومسکن ۲۰۰ میلیون ریال افزایش -وزارت کشاورزی ۲۴۸ میلیون‌ریال‌افزایش اصلاحات ارضی ۸ میلیون ریال کاهش - سازمان جنگلبانی ۳۲۶ میلیون ریال افزایش - وزارت اقتصاد ۱۳ میلیون ریال افزایش- وزارت پست‌و تلگراف ۲۶۷میلیون ریال افزایش داشته است .

هزینه بقیه وزارتخانه ها و سازمانها دچار تغییرات مهمی‌نشده است .

دنباله گزارش شهرستانها

کامیونی بدریا افتاد!

بعدازظهر دیروز یکدستگاه کامیون بدون راننده در اسکله‌بندر پهلوی افتادوبدریاسقوط‌کردوبهمین‌جهت یك کشتی‌باری شوروی که‌میخواست در اسکله پهلو بگیرد مدتی دردریامعطل ماند !

خبرنگار ما دربندرپهلوی گزارش داد : بعدازظهر دیروز یکدستگاه کامیون بنز ۷ تنی متعلق باداره کل باربری وزارت دارائی که در اسکله شماره یك بندر پهلوی متوقف و آماده بارگیری بود بعلت نقص فنی و نبودن راننده دربشت فرمان‌ناگهان براه افتاد و بدریا سقوط کرد .

در اینموقع یك کشتی باری‌شوروی برای پهلو گرفتن باسکله شماره‌یك نزدیك میشد ولی باوقوع این‌جریان قبل از آنکه باسکله نزدیك شود متوقف گردید با اطلاع جریان باداارات بندر و نیروی دریائی‌شمال بلافاصله غواصان نیروی دریائی در محل حاضر شدند و بدستور آقای قاضی زاده سرپرست اداره بندریك دستگاه جرثقیل مواج و سایر وسائل برای بیرون کشیدن کامیون ازدریا بمحل منتقل گردید .

تاساعت ۹دیشب موفق شدند کامیون را از دریا خارج کنند ودر این‌مدت کارهای اداره بندر دچار وقفه شده بود .

قاتلی در آبادان اعدام میشود

خبرنگار ما در اهواز گزارش داد: سهراب ابراهیمی متهم بقتل دو نفر ژاندارم در راه اهواز - آبادان که‌در سال ۴۱ مرتکب این جنایت شده بود در دادگاه جنائی استان خوزستان محکوم باعدام شد و رای صادره از طرف دیوانعالی کشور ابرام گردید. امروز محکوم‌باعدام‌ازاهواز به‌آبادان منتقل شد تا ظرف یکی دو روز آینده حکم اعدام درباره‌اش اجرا گردد.

آخرین اخبار خارجه

اندونزی در آستانه کودتا

سنگاپور -۲۲ فوریه-آسوشیتدپرس- امروزگفته شد ارتش اندونزی که به ژنرال ناسوتیون فرمانده خود وفادار است‌احتمالا به تصمیم سوکارنودرمورد برکناری ناسوتیون تسلیم‌نخواهدشد. یك منبع مطلع امروز گفت ارتش اندونزی بدون تردید درمقابل‌سوکارنو مقاومت خواهد کرد وباز گردانـــدن ناسوتیون را از اوخواهد خواست . ناظران سیاسی‌باتوجه‌به‌نفوذناسوتیون در ارتش بروز حوادثی‌رابعید نمی - دانند .

یك‌مقام مطلع دیگر گفت‌احتمال زیادی میرودکه بزودی درجاکارتا جنك درگیر شود . بموجب گزارش های‌رسیده در چندروز اخیر نقل و انتقالات نظامی مهمی درجاکارتا جریان داشته است - احتمال میرود ژنرال سوهارتو یا ژنرال ابراهیم آجی‌رهبری اقدامات نظامی علیه سوکارنو رابعهده بگیرند .

ناظران سیاسی خاطرنشان می- سازند که ژنرال «حاجی‌ساربینی» وزیر دفاع جدید درارتش هیچگونه نفوذی‌ندارد.

بازگشت شاهنشاه بمیهن

بقیه از صفحه‌اول

از معضلات مملکتی انجام پذیرد ،گو اینکه دراین استراحت هم شاهنشاه دائما درتماس با جریانات وگزارشات کشور بوده و بمعنائی که‌سران کشور های جهان باستراحت می‌پردازند و سالی چندین بار همهٔ کارهای روزانه مملکت رارها میکنند واز محل کار خود دور میشوند صورت نمیگیرد ولی بهرحال برای تجدید نیرو و تامین صحت وسلامت شاهنشاه که آرزوی ملت ایران است ضرور میباشد .

اگر چه این مسافرت فاقد جنبهٔ رسمی بود معهذا مقدم شاهنشاه آریامهر ازطرف دولت و ملت اطریش بااعزاز واکرام مورد استقبال وتجلیل وپذیرائی های‌شایان قرار گرفت که مابنوبهٔ خوداز احساسات پاك و قابل تقدیر ملت عزیز اطریش سپاسگزاری میکنیم ، شاهنشاه ایران همچنین در حین معالجهو استراحت فرصت های مختلف راجهت‌بزرگداشت‌ملت و کشور خویش ومعرفی بیشتر انقلاب سفیدی که‌دراین سرزمین جریان دارد مغتنم شمردند .

ماامیدواریم وجود گرامی شاهنشاه همواره قرین عزت و سلامت باشد و آرمانهائی راکه برای تجدید عظمت ایران و تامین رفاه وسعادت ملت‌دارند همه راجامه عمل بپوشانند .

نیکوکاران تهران بکمك برخاسته‌اند

کمکهائی که دیروز و امروز از طرف نیکوکاران تهران به سازمان نیکوکاری اطلاعات برای‌احمد بروجردی مردی که دست‌و پایش‌را بریده‌اند رسیده بشرح زیر است :

۱- آقای مرادی بیدهندی۱۰۰۰ریال
۲-سرهنك علی بهروز افشار ۱۰۰۰ ریال
۳-آقای دکتر سعید بهادری ۵۰۰ ریال
۴-آقای محمود غفار تهرانی ۵۰۰ریال
۵-تیمسار پورزند و خانم ۱۲۰۰ریال
۶-خانم ناشناس ۱۰۰۰ریال
۷- آقای تقی کوبان‌چك‌بانکی ۲۰۰۰ ریال
۸-آقای ناشناس ۳۰۰۰ریال
۹-آقای ناشناس ۱۰۰۰ریال
۱۰- آقای ناشناس ۱۰۰۰ ریال
۱۱- آقای کامرانی‌وعباس‌افشار۱۰۰۰ ریال
۱۲- آقای محمد رضا ۲۰۰ریال
۱۳- آقای‌سیف‌الله‌پارسی ۳۰۰ریال
۱۴-آقای‌عباس‌نام‌آور(چك) ۲۰۰ ریال
۱۵- آقای ناشناس (چك) ۱۰۰۰ ریال
۱۶- آقای ناشناس ۱۵۰۰ ریال
۱۷-بانوسیمین سلامت ۱۰۰۰ریال
جمع ۱۷۴۰۰ ریال
جمع‌کمکهای روز های قبل ۳۳۶۵۰
جمع کل‌تاامروز ۴۱۰۵۰

آقای رحیم ارجمند بزرك خاندان ارجمند و پدر آقایان‌مهندس اسکندرو مهندس سیاوش ارجمند بدنبال عارضه کسالتی که‌از چند روز قبل داشت بدرود حیات گفت .مرحوم رحیم ارجمند ازشخصیتهای برجسته اداری و اقتصادی کشور بود ودرگذشت ایشان موجب نهایت تاثر و تاسف گردیده است .

آقای رحیم ارجمند دردیماه ۱۲۶۳ یعنی ۸۱ سال قبل در شهر تهران دیده بجهان‌گشود نام مرحوم پدرش خلیل بود وبهمین مناسبت اولین فرزند ذکور خودرا خلیل نامید واین همان‌فرزندی است‌که بعد ها بنام مهندس خلیل ارجمند شناخته شد ومتاسفانه درمهرماه سال ۱۳۲۳ دراثریك حادثه در محل کارخانه ارج بشهادت رسید .

مرحوم رحیم ارجمند تحصیلات مقدماتی و عربی خودرا در مدرسه آقا شیخ‌هادی آغازکرد سپس بمدرسه آمریکائیهارفت وپس از اتمام تحصیلات در دارالفنون در ۱۹سالگی با سمت کارمند عادی اداره پست دربندرگز شروع‌بکار نمود .

درسال ۱۳۰۸ بنمایندگی دولت‌ایران‌درکنگره پستی‌بین‌المللی لندن شرکت‌کرد وپس‌ازمراجعت ازلندن بسمت رئیس کل‌پست ایران مشغول کار شد. درسال ۱۳۱۲ درکنگره پستی بین‌المللی دیگری‌که درشهر قاهره تشکیل شد بنمایندگی ایران شرکت جست. مرحوم ارجمند طی سی‌و هشت سال خدمت اداری خود ازصاحبمنصبان عالیرتبه وزارت دارائی ووزارت پست‌و تلگراف وازابتدای تاسیس ارج ازهمان اوان‌که اولین خشت بنای ارج گذاشته شدمدیر ومشاور ذیقیمتی برای شرکت ارج بود.

درگذشت مرحوم رحیم ارجمند موجب‌کمال تاثرو تاسف گردیده بخصوص ۱۲۰۰نفر کارکنان شرکت ارج که‌به‌پیروی ازفرزندان آن مرحوم ایشان را آقاجان خطاب میکردند ازاین ضایعه بسیار غمگین ومتاثرند .

مصیبت وارده را بعموم بازماندگان آن مرحوم و کارکنان شرکت ارج تسلیت میگوئیم .

از فردا صبح‌درسینماهای آسیا - رویال - رکس - همای

اتومبیلی در جاده هراز سقوط کرد و ۳ نفر کشته شدند

دیروز یك اتومبیل‌سواری در راه هراز بدره عمیقی سقوط کرد وسه‌نفر سرنشینان آن کشته شدند .

خبرنگارماد رآمل‌گزارش‌داد : دیروز بپاسگاه ژاندارمری «گزنك» واقع در جاده هراز اطلاع داده شد که‌اتومبیلی درحوالی «آب‌اسك »واقع در فاصله۹۵ کیلومتری آمل بدره سقوط کرده‌است بلافاصله استوار شهیدی رئیس‌پاسگاه باتفاق مامورین بمحل عزیمت کردندو مشاهده نمودند اتومبیل سواری بنز شماره ۱۱۴۱که از آمل بطرف تهران حرکت می کرده است بر اثریخبندان ولغزندگی راه ، بانتهای دره ای که ازسطح‌جاده۳۵۰متر عمق‌دارد سقوط کرده‌ودرهم شکسته است . مامورین با زحمت زیاد خودرا بمحل سقوط اتومبیل‌رسانیدندتاازسرنوشت‌سرنشینان اتومبیل‌اطلاعی‌بدست‌آورند ولی‌بانهایت تاسف مشاهده نمودند که سه جسد دراطراف اتومبیل و داخل آن افتاده است .

طی‌بازرسی هائی که از داخل اتومبیل وجیب لباسهای مقتولین بعمل آمد هویت یکی از سرنشینان مقتول اتومبیل بنام رضا قلی فرزندمحمدعلی میرزائی بدست آمد ولی‌تاکنون‌هویت دونفر دیگر از سرنشینان مقتول اتومبیل روشن نشده‌است با گزارش جریان بمقامات مربوطه امروز صبح مامورین قضائی وپزشکی و انتظامی برای رسیدگی بیشترو معاینه اجساد مقتول ، کشف هویت دو نفر دیگر آنان محل حادثه شدند .

دیوار مدرسه بر سر دانش‌آموزان خراب شد

صبح امروز دیوار یك دبیرستان دولتی فروریخت و چهارنفر دانش آموز مجروح شدند .

ساعت هشت‌ونیم صبح امروز هنگامی که چهارنفر ازدانش‌آموزان دبیرستان‌دولتی ذوفی‌واقع درانتهای خیابان عباسی برای خوردن آب درکنار شیرهای آب دبیرستان ایستاده بودند دیواربلند دبیرستان برسر آنها فروریخت و هر چهار نفر مجروح شدندکه فورا به بیمارستان سینا منتقل گردیدند .

دیواری که خراب شده،مجاور دیوار باغ ناصر خان است . در این محل دودیوار بهم چسبیده‌یکی متعلق به‌دبیرستان و دیگری‌متعلق بباغ وجود دارد .در دیوار مدرسه لوله‌کشی کرده‌و شیرهائی برای‌آب خوردن دانش آموزان درآنجانصب کرده‌اند .

دیوار مدرسه امروز به علت رطوبت مداوم فروریخت ولی دیوار باغ همچنان پابرجاست .

دانش آموزان مجروح که‌حسین صباغیه ، محمد رضا فرمانی ، هوشنك شعبانی‌پور و صادق‌نورعلی زاده نام دارند دربیمارستان سینا تحت معالجه قرارگرفته‌اند .

خبرنگار ما گزارش داده است که‌اندکی پس از وقوع حادثه آقای منصوریان رئیس اداره فرهنك‌ناحیه ده‌تهران و آقای سروان ایزد پناه رئیس کلانتری بخش ۱۵ به محل دبیرستان آمدند واز محل حادثه بازدید کردند و دستوراتی دادند .

۴۰ نفر دستگیر شدند

خبرنگار مادر اسدآباد ، بدنبال گزارش قبلی مبنی برزدوخورد دستجمعی در قریه « آجین» ازتوابع اسدآباد که منجر بقتل سه نفر و مجروح شدن ۵۰ نفر گردید اطلاع‌داد : بازپرس دادسرای‌همدان برای رسیدگی باین واقعه واردقریه «آجین» شدوطی تحقیقاتی دستور بازداشت ۴۰نفر از مسببین نزاع وزدوخورد را صادر نمود که همه‌این عده دستگیر وزندانی شدند . و تحقیقات بعدی معلوم شد که در منزل حاج نادعلی گنجی یکی از متنفذین قریه «آجین» که‌دراسدآباد واقع است چندین قبضه‌اسلحه‌وجود دارد .

آقای ستوان انصاری معاون گروهان ژاندارمری همدان و مامورین بااخذ نمایندگی از دادستان منزل حاج نادعلی رابازرسی کردند و یك‌قبضه اسلحه کمری غیر مجاز کشف کردند .

پارتی دوم قیچی قندشکن تمام فولاد و نیکلی

ساخت اتحاد جاهیر شوروی رسید

دارای مقاله های چوبی ساخت شوروی با رنگ و نقشه‌های زیبا و ثابت مخصوص غذاهای گرم و سرد

نماینده انحصاری فروشگاه ترکمن (نیازی) خیابان تهران نو ایستگاه ده متری تلفن ۷۹۱۷۶۰

زن جوانی گم‌شده

زن ۱۸ ساله‌ای ازسه روزپیش گم شده است . این‌زن که‌سلطنت عباسی نام دارد ساعت یازده‌صبح سه روز پیش برای دادن لباس های خود بلباسشوئی از خانه خارج شد و دیگر باز نگشت.

لطافت خواهر سلطنت میگفت که خواهرش چهار سال پیش ازدواج کرده و با وجود اینکه از این ازدواج دارای فرزندی نشده معهذا با شوهرش مناسبات خوبی دارد .

او ساعت ۱۱ صبح یك شنبه گذشته برای دادن لباس های شوهرش به لباسشوئی ازخانه‌اش خارج شده ولی دیگر باز نگشته است .

صاحب لباسشوئی تائید کرده است که سلطنت پیش از ظهر لباسها را باو داده‌است .

لطافت افزود که از آن روز تاکنون شوهر و برادران‌سلطنت همه جا بدنبال او گشته‌اند و از ماموران انتظامی نیز استمداد نموده‌اند ، ولی هنوز از تلاش خود نتیجه‌ای نگرفته‌اند . آنها درخواست دارند مردم نیز در پیدا کردن گمشده آنها کمك کنند و چنانچه‌خبری‌ا زاودارند بمراکز انتظامی یا وحیدیه ایستگاه تسلیحات کوچه رحمانی خانه آقای عباس مزدوری اطلاع دهند .

قرصهارادر دسترس بچه ها نگذارید

از میان ۳۹ نفر مراجعه کننده ۲۴ ساعت گذشته بخش مسمومین بیمارستان لقمان‌الدوله۴ نفر خودرا مسموم کرده بودند .

یکی از این‌چهار نفر دانش‌آموز ۱۶ ساله‌ای بنام محسن است . محسن که در امتحانات سه ماهه اول مردود شده مورداعتراض‌پدرش قرا رگرفته و بجای آنکه با تلاش بیشتر این شکست را جبران نماید از یکماه گذشته دوبار خود را مسموم کرده است .

یك زن ۳۰ ساله که خود را مسموم کرده گفت جز از خودم، از کسی شکایت‌ندارم . چهار سال پیش شوهرم مرد و من‌و فرزندم با استفاده از مقرری که اداره‌اش میپرداخت امرار معاش میکردیم سه ماه پیش مردی با هزار وعده و وعیدبامن ازدواج کرد اداره‌شوهر مرحومم مقرری‌راقطع کرد وشوهر تازه نیز ۲۰ روز پیش پس از دو ماه زندگی با من بهانه آورد و طلاقم داد .

د رمیان مسمومین کودك چهار ساله‌ای دیده میشود که قرصهای ضد آبستنی مادرش رابتصورشکلاتهائی که بهمین شکل وجوددارد‌خورد ومسموم شد.

مسمومین در بخش مسمومین بیمارستان لقمان‌الدواله معالجه شدند .

تصادف شدید اتومبیل

خبرنگار مادر مرزان‌آباد گزارش داد : پریروز کامیون شمارهٔ ۴۲۵۲ برانندگی سیدرضا استطاعتی که‌از چالوس عازم تهران بود ، در هفت کیلومتری مرزان‌آباد با اتومبیل سواری شماره ۱۳۳۱ برانندگی آقای ستوان دوم هوشنك فیروزی بشدت تصادف کرد .

براثر شدت تصادف ، اتومبیل سواری درهم شکست و رانندهٔ آن بسختی مجروح‌ودربیمارستان‌چالوس بستری گردید و راننده کامیون **تحت تعقیب قرار گرفت .**

پرونده‌های «نوروز» بطرف دادگستری سرازیر شده‌است

اختلاف بر سر عید ، اختلاف بر سر مسافرتهای‌عیداساس‌این‌پرونده‌هاست

بانزدیك شدن عیدنوروزهمانطور که‌خیابانها برای خرید عید شلوغ شده ، پرونده های تازه‌ای نیزدر دادسرا مطرح میشود که اساس اختلاف طرفین آنها بر سر عید و مسائل مربوط به عید است .

متاسفانه بیشتر این پرونده ها اختلاف زن و شوهر ها برسرخرید عیدو یامسافرتهای عیداست .

اشیاء لوکس

عده‌ای از طلبکاران بمناسبت نزدیك شدن و بستن حسابها و دفاتر خود بیاد «طلب سوخته »های خود افتاده‌اند و مصرانه بتعقیب بدهکاران همت گماشته‌اند صاحب یك فروشگاه که‌یکی ازمشتریانش رابدادسرا جلب کرده بودمیگفت: این آقا چند روز قبل از عیدپارسال بمغازه من آمد و مبلغ زیادی‌خرید کرد وچك دادو از پارسال تا حالا هرچه تقلا میکنم چکهای‌بی‌محل‌او رابپول نزدیك کنم‌نمیشود وبالاخره ناچار اورا جلب کرده‌ام

بدهکار میگفت : لوازمی راکه سال پیش خریده‌ام همه اشیاء لوکس‌بوده‌وباصرارزنم که‌میخواست درایام عید اطاق پذیرائی ما جلوه‌و رونقی داشته باشد تهیه کرده‌ام و حالا حاضرم تمام آنها را‌به ثلث قیمت بفروشنده واگذار کنم .

تعویض پرده

یك زن جوان همراه‌شوهر وبچه ۴ساله‌اش کنار دریکی از شعبات بازپرسی ایستاده بود تا نوبت رسیدگی بپرونده‌اش برسد .وقتی اززن علت اختلاف آنها رابرسیدم جواب داد: شوهرم در حضور همسایه ها مرا کتك‌زده‌است .

شوهر زن گفت : آقا از خانم بپرسید چرا اورا کتك زده‌ام !

امازن مجال سئوال ندادو گفت: ازسه‌ماه قبل بشوهرم گفته بودم برای عید باید پرده‌های اطاق را عوض کنیم واو هم قبول کرد قول داد ولی دیروز که حقوق گرفته‌زیر قولش زده و هنگامیکه باواعتراض کردم کتکم زده‌است !

اختلاف بین خریدار و فروشنده های‌شب عید هم کم نیست .زن ۴۰ ساله‌ای که بایك فروشنده نزاع کرده و سروکارش‌بدادسرا کشیده شده بود میگفت :

من‌درمحوطه‌بازار داشتم بااین آقا برای‌خرید یك پتو «چانه» میزدم . اما او ناگهان عصبانی شد و گفت اگر در این شب عید چند مشتری دیگر مثل من پیدا کند، سروکارش بدارالمجانین میکشد. وقتی هم باین حرف او اعتراض کردم متلك بارم‌کرد و دست‌آخر هم مرا بباد فحش و ناسزا گرفت. ضمن اینکه میخواستم او را به کلانتری بکشانم یك‌نفر سك‌دستی مراکه خرید ایام عیدم درآن بود برداشت و برد . حالا من خسارت این سك را هم میخواهم !

عید نزد مادر زن

تدارك مسافرت عیدهم یکی از علل اختلافات زن و شوهرها بود. زن ومرد جوانی‌که‌گویا تازه باهم ازدواج کرده بودند کنار میزبازپرس ایستاده و بسئوالات او جواب می دادند .

زن میگفت : شوهرم پس از ازدواج بمن قول داده‌که ایام عید را به‌شهری‌که پدر ومادرم درآنجا هستندبرویم ولی حالا دبه درآورده ومیگوید من این چند روز تعطیل را میخواهم برای استراحت بیکی از شهرهای جنوب بروم و دلم نمیخواهد دچار جنك اعصاب شوم و با مادرت که میانه خوبی هم با من ندارد کلنجار بروم !

از فردا صبح در سینماهای

رادیوسیتی

آستارا ـ ب.ب ـ ماژستیک

مجموعه‌ای ازجالب‌ترین شخصیت‌های هنری درداستانی ازعشق ، خنده واشك

"Captain Newman"

کاپیتان نیومن

رنگی

ایتمن کالر

هنربیشگان

گریگوری پك ، تونی کرتیس .

آنجی دیکینسون ، بابی دارین

ادی آلبرت . جیمز گریگوری

محصول کمپانی یونیورسال انترنشنال

Universal International

از فردا صبح

مولن روژ ـ مهتاب ـ دیانا ـ حافظ

کریستال ـ اسکار ـ برلیان ـ زهره

فرار بسوی خورشید

سوپراسکوپ رنگی

تکنی کالر

RUN FOR THE SUN

ریچارد ویدمارك - تریور هوارد - جین گریر

توسعه اقتصادی

بقیه از صفحه‌اول

ریاضی تشکیل شد .

در آغاز جلسه آقای مهندس ارفع درباره روزتاریخی سوم‌اسفند صحبت کرد و گفت :

ناطق ضمن اشاره به‌بحرانهای اجتماعی واقتصادی‌قبل‌از سوم‌اسفند سال ۱۲۹۹ گفت :

بالطفی‌که خداوند نسبت باین کشور دارد رادمردی را مثل اعلیحضرت فقید برهبری‌ملت‌ایران رساند .

دوران پرافتخار سلطنت‌اعلیحضرت فقید ، این مملکت را قرنها جلو برد . مردم از امنیت برخوردار شدند . پایه ارتش نوین ایران پی‌ریزی شد . دانشگاهها بوجود آمد . دانشجوها به خارجه اعزام شدند و زنان توانستند از آزادی بیشتری برخوردار شوند .

ناطق بعدی‌آقای روحانی بود که‌در باره روز تاریخی سوم اسفند صحبت کرد وبروان اعلیحضرت فقید درود فرستاد.

ناطق‌درمورد لزوم رعایت‌نظم وتامین رفاه حجاج ایرانی تذکراتی داد .

آقای روحانی از وضع واگن های راه‌آهن انتقاد کردوگفت باتوجهی‌که آقای وزیرراه دادند امید است این نقائص برطرف گردد .

مورد دیگر لزوم ارزان کردن نرخ راه‌آهن‌است‌که انشاءالله مورد توجه قرار گیرد .

*** خدمات اعلیحضرت فقید**

سومین ناطق قبل‌از دستورخانم تربیت بود که در باره خدمات اعلیحضرت‌فقید صحبت‌کردوگفت:

نجات زنان ایران از پرده‌ظلمت وتاریکی یکی‌از اقدامات ارزنده‌ای بودکه در زمان اعلیحضرت فقید انجام شد .

بزرگترین خدمت اعلیحضرت فقید پرورش دادن نهال برومندی بودکه امروز دنیامتوجه افکاربلند معظم‌له است واین فرزند برومند شاهنشاه آریامهر میباشند .

*** سئوال از دولت**

آقای دکترمبین ناطق بعدی‌قبل از دستور بودکه ضمن یادآوری روزتاریخی سوم اسفند سئوالی به شرح زیر از دولت درباره قرارداد پتروشیمی تقدیم مجلس کرد .

درتنظیم قراردادپتروشیمی‌رعایت مقررات آئین‌نامه معاملات دولتی‌و مزایده شده است یا نه ؟

اگر نشده است چرا ؟

آقایان مهندس والا و پاینده نیز درباره روز تاریخی سوم اسفند سخن گفتند و خدمات شاهنشاه فقید را در ایجاد ایرا ن‌نوین ستودند .

***تقدیم بودجه**

سپس مجلس‌وارد دستور شد وآقای هویدا نخست‌وزیر ، بودجه سال۱۳۴۵ کل‌کشور را تقدیم داشت وپیرامون بودجه و برنامه های اقتصادی و اجتماعی دولت نطق مفصل ومشروحی ایراد کرد که‌بعلت کمی جا نکات مهم بیانات ایشان چاپ میگردد .

آقا ی‌نخست وزیر ضمن توضیحات مشروح خودپیرامون‌بودجه سال۱۳۴۵ وفعالیتهای یکساله گذشته دولت‌گفت:

بودجه جامع و برنامه ای سال ۱۳۴۵ کشور جلوه بارز ونمایانی از توسعه اقتصادی و ترقی اجتماعی‌کشور در سالهای اخیر و طلیعه گامهای بلندتری است که در آینده در همین راه برداشته خواهد شد

آقای نخست‌وزیر سپس به توسعه اقتصادی و ترقی اجتماعی ایران در سال گذشته اشاره کرد وافزود :کشور ما در سال ۱۳۴۴ توانست در سایه ثبات سیاسی و آرامش داخلی تحت توجهات شاهنشاه آریا مهر با هماهنگی رضایتبخشی برنامه های توسعه وعمران خود رابمرحله اجرا درآورد

آقا ی‌نخست وزیر سپس به بهبود وضع محصولات کشاورزی وترقیات صنعتی ایران اشاره کرد و یادآورشد که میزان رشد اقتصادی ایران درسال گذشته ، رکود سالهای ۴۰ ،۴۱ ،۴۲را جبران کرده .

میزان رشداقتصادی ممالك درحال توسعه در چند سال اخیر بطور متوسط چهار در صد و درممالك توسعه یافته چهار ونیم در صد بوده در حالیکه رشد اقتصادی ایران در سال جاری ۱۰ در صد بوده است .(احسنت)

*** تثبیت قیمتها**

آقای نخست وزیر سپس به تثبیت قیمتها باوجود افزایش رشد اقتصادی اشاره کرد و ضمن یاد آوری اقدامات و سیاست دولت در این مورد و از جمله کاهش نرخ کالا های دولتی و جلوگیری از بروز عوامل تورمی و تعدیل قیمتها و سیاست موثر اعتباری گفت : براثر این عوامل سطح‌عمومی قیمتها نیز تقریبا درحدود سال پیش تثبیت گردید و هدف بزرگی که همه ممالك درپی‌آن هستند ، یعنی توسعه اقتصادی بدون تورم امسال درکشور ما بتحقق پیوست .

● درآمد ارزی

آقای هویدا یادآورشد که میزان درآمد ارزی در۵ماهه‌اول امسال ۱۲ درصد بیشتراز مدت مشابه سال‌پیش بوده است .

آقای نخست‌وزیر سپس اقدامات کشاورزی و آبیاری و صنعتی‌و معدنی دولت رادرسال گذشته تشریح کردو درباره منابع نیرو وسوخت ارتباطات ومخابرات و آموزش و پرورش سخن گفت ویادآور شدکه‌درده ماهه‌گذشته ۱۸۰ هزارنفر بتعداد دانش آموزان ابتدائی و ۶۰هزار نفر بتعدادمحصلین مدارس متوسطه اضافه شد و چهار میلیارد ریال‌برای‌امورعمرانی وتوسعه آموزش و پرورش مصرف گردید .

درحال حاضر ۱۴۰۰۰ سپاهی‌دانش دردهات مشغول آموزش ۴۰۰ هزار کودك روستائی هستند .

آقای نخست‌وزیر همچنین اقدامات دولت‌را درمورد توسعه فرهنگ‌و هنر، حفاظت آثار باستانی ، نیروی انسانی وبهداشت برشمرد

آقای هویدا اقدامات مربوط به آبادانی شهری‌وخانه‌سازی‌را نیزشرح دادویادآور شد که‌درسال گذشته تعداد ۴۸۹۱ واحد مسکونی‌ساختمو دراختیار مردم گذاشته شد .

*** تقویت بنیه دفاعی**

آقای نخست‌وزیرسپس‌هدفهای‌دولت رادرتامین رشد اقتصادی، جلوگیری از تورم وافزایش قیمتها و بهبودامور مالیاتی کشوریادآورشدوافزود ادامه تقویت بنیه دفاعی کشور ، درسال آینده نیز یکی از اساس سیاست مالی دولت خواهد بود .

شك نیست کاهشگامی که خلع - سلاح عمومی جهانی‌جامه عمل‌نپوشیده ومسابقه تسلیحاتی در مناطق مختلف دنیا ادامه دارد وهرآن از گوشه و کنار صحنه پهناور گیتی نوای‌آشوب ونابسامانی جدیدی بگوش میرسد و متاسفانه دراطراف دور ونزدیك ایران نیز گاه به گاه تحریکات و نغمه های نامطلوب شنیده میشود ،کشور ایران نمیتواند و نباید از تقویت نیروی دفاعی وتوجه به‌حفظ امنیت سرحدات وموجودیت ملی خود غافل بماند واین سیاست باکمال توجه تعقیب خواهد گردید .

بطور کلی می‌توان هدفهای‌اصلی که‌در تنظیم بودجه سال آینده مد نظر دولت بوده است‌بترتیب ذیل خلاصه نمود :

اول - حفظ وادامه رشداقتصادی وتسریع درامر صنعتی‌شدن کشور.

دوم - تقویت بنیه دفاعی کشور .

سوم - تثبیت نسبی قیمتها

چهارم - حفظ موازنه ارزی .

پنجم - توسعه صادرات .

ششم - تامین رفاه اجتماعی و ایجادکار برای مردم .

هفتم - منطقه‌ای شدن عملیات اجرائی دولت .

اینك افتخار دارد قانون بودجه سال ۱۳۴۵ کل کشور را دریك ماده وتبصره تقدیم نماید .

بودجه کل کشوربرای‌سال ۱۳۴۵ اعم ازعادی . عمرانی و موسسات انتفاعی وابسته از نظر درآمد بالغ بر۱۹۰٫۵ میلیارد ریال واز حیث هزینه بالغ بر ۱۹۲٫۱ میلیارد ریال میباشد .

تصادفات

پس از پایان گزارش آقای نخست‌وزیر . آقای هویدا دراطراف سئوال آقای دکتر مبین توضیحاتی داد وبعد آقای دکتر نهاوندی‌وزیر آبادانی و مسکن آقای مهندس آموزگار را بعنوان معاون‌پارلمانی وزارت آبادانی و مسکن معرفی کرد

بعد سئوال آقای معتمدی از وزارت کشور درباره تصادفات‌جاده هامطرح شد .

آقای معتمدی درباره سئوال‌خود توضیحاتی داد .

آقای‌سراج‌حجازی معاون‌پارلمانی وزارت کشور به‌آن‌پاسخ گفت .

بعد لایحه حفظ -آبهای زیر زمینی مطرح‌شد و مورد بررسی قرار گرفت.

جلسه امروز مجلس شورایملی ساعت دوازده و نیم پایان یافت .

INSTITUT FRANCO-IRANIEN

Samedi 26 Février	LES PERLES DE LA COURONNE	de Sacha Guitry,
Dimanche 27 Février	MADAME DE ...	de Max Ophüls,
Lundi 28 Février	ADIEU PHILIPPINE	de Jacques Rozier,
Mardi 1er Mars	PARIS VU PAR ...	Jean Douchet,

au CINEMA CENTRAL
en soirées de gala, à 21 h. 30.
Pour les menbres et étudiants de l'Institut Franco-Iranien
billets à partir du 22 Février

برای که آواز بخوانم؟
برای که آواز بخوانم؟
برای که آواز بخوانم؟

آگهی جهت اطلاع سهامداران شرکت سهامی چهر

طبق‌تصمیم متخذه درمجمع‌عمومی فوق‌العاده مورخ ۱۶ر۱۱ر۴۴ هرصاحب سهم میتواند تا اول اردیبهشت ماه ۱۳۴۵ درمقابل‌ارائه هرسهم خود و پرداخت پانصد ریال یك سهم جدید خریداری نماید چنانچه بعضی‌از صاحبان سهام درظرف مدت مقرر تقاضای خرید سهام جدید را بدفتر شرکت ندهند هیئت مدیره‌مجازاست حق اولویت آنها را باطل نموده و سهام باقیمانده را به سایر سهامداران بفروشد .

هیئت مدیره شرکت سهامی چهر

آ-۲۸۶۰۱

روزنامه فردا
فردا منتشر میشود

شماره نهم مجله
نگین
منتشر شد

مجالس ترحیم و یاد بود

با نهایت تاسف‌درگذشت شادروان **عباس کلانتری** بزرك خاندان کلانتری را باستحضار میرساند . مجلس ترحیم آن مرحوم در روز چهارشنبه ۴ر۱۲ر۴۴ در کاشان و همچنین در تهران روز شنبه ۷ر۱۲ر۴۴ ساعت ۳ الی ۵ بعداز ظهر در مسجد ارك برگزار خواهد شد و مجلس ختم زنانه در همان روز و همان‌ساعت در منزل شخصی آن مرحوم واقع در خیابان کمالی باغشاه کوی کارمندان دولت خیابان‌هفتم پلاك ۱۶ برگزار خواهد شد .

مهندس امیر کلانتری . دکتر امیر حسین کلانتری . هدایت‌اله کلانتری. شکراله‌کنعانیان. اکبر کنعانیان.اصغر کنعانیان .حسین‌کنعانیان. هوشنك رضوانی . حسین جهانگیری . حاج‌خان جهانگیری . عبداله جهانگیری . ستوان فضل‌اله جهانگیری . مسعود دریابیگی . دکتر پرویز دریابیکی . ماشاءاله تسلت . علی تسلت . رضا قزوینی‌پور

بعموم افراد خانواده ها ی‌مصیبت دیده‌بویژه بازماندگان آن مرحوم مصیبت وارده راتسلیت میدهیم .

خانواده های : **فروتن . بیگلری . منتصر . صداقت زاده . بهرام . ظهیرالدوله .صفابخش. معروفخانی . فرزام . نصراله‌زاده .روحبخش . اردیبهشت . میر طاهری . علمداری .ابراهیمی کرمانی . فتوحی نژاد . خاکپور . باغی .فتوحی.**

با کمال تاسف فوت مرحوم **ابوالقاسم بیگلری** را باطلاع کلیه دوستان و آشنایان می رساند . مجلس ختم مردانه آن مرحوم روز چهارشنبه ۴ر۱۲ر۴۴ از ساعت ۳ الی ۵ بعد ازظهر در مسجد فخرالدوله دروازه شمیران و ختم زنانه همان روز در منزل شخصی آنمرحوم واقع در خیابان تهران‌نو خیابان کهن کوچه بیگلری برگزار میگردد .

بعموم بازماندگان آنمرحوم مصیبت وارده را تسلیت میدهیم .

سپاسگزاری

بدین وسیله از کلیه سروران گرامی - بستگان - دوستان عزیز و همکاران محترم اداری که در مراسم تشییع - مجالس ترحیم و تذکر و شب هفت‌پدر عزیزمان مرحوم **حشمت‌اله اسفندیاری (وکیل الممالك)** شرکت نموده و یا با ارسال نامه وتلگراف ویا بوسیله تلفن‌و مطبوعات اظهار همدردی فرموده‌اند صمیمانه متشکر و سپاسگزار و چنانچه بعلت تالمات روحی در شرفیابی وعرض تشکر حضوری و یا پاسخ نامه‌ها و تلگراف ها تاخیری رخ دهد ویا توفیقی حاصل نشود امید واستدعای عفو و اغماض را داریم .

عباس اسفندیاری . بیژن‌اسفندیاری

تسلیت

سرکار خانم تهرانی- جناب آقای حکمی

با کمال تاثر و تاسف مصیبت وارده را تسلیت میگوئیم و برای بازماندگان و بستگان آن مرحومه صبر جمیل آرزو میکنیم .

از طرف دبیران و کارمندان دبیرستان‌چهارم آبان - فرشته قاهری

جناب آقای مهدی حکمی

با کمال تاسف مصیبت وارده را تسلیت عرض مینمایم . **نخستین فرزاد**

جناب آقای ابراهیم خطیب‌لو

فوت نابهنگام پدر جنابعالی را حضور مبارك و خانواده تسلیت عرض و خود را شریك غم آنجناب میدانم . **مهندس صفوی**

جناب آقای مهدی حکمی

در اندوه وارده خود را شریك دانسته و صمیمانه بشما تسلیت میگویم . **محمدقربانی**

جناب آقای مهدی حکمی معاون محترم اداره‌کل بازرسی وزارت آموزش وپرورش

با کمال تاسف‌و تاثر مصیبت جانگداز درگذشت همسر ارجمندتان را بجنابعالی و خاندان گرامی تسلیت میگوئیم و دوام عمر و عزت آن جناب‌و همه بازماندگان و آمرزش آن شادروان را از درگاه یزدان پاك مسئلت داریم .

دکتر صفا . دکتر جویا . فرزان . دکتر فریور . دکتر تفرشی . دکتر پورکریم . خلیقی. قدس . دکتر سادات ناصری . گودرزی . زین‌الدین . روزبه . هاشمی . یغمائی .امامی. پژهان . غروی . فرهید . جواد زاده .فروهر . قلی‌زاده . حقیقت . غنم‌دوست . عزیزآبادی

تیمسار ارتشبد دکتر بهرام آریانا

بااندوه فراوان مصیبت وارده را از طرف افسران . درجه‌داران . افزارمندان و سربازان اداره سررشته‌داری ارتش حضور آن تیمسار معظم و خانواده محترم آریانا تسلیت عرض می نماید . **سرتیپ رستگار نامدار**

جناب آقای حکمی

مصیبت وارده را صمیمانه‌تسلیت عرض‌کرده دراین غم جانگداز خود را شریك میدانیم آرزومندیم که خداوند بشما صبر و شکیبائی عنایت فرماید .

گروه فرهنگی متفق : محمد لسانی . مهندس صمدی . تقی‌زاده . قراچورلو .رفعت . حسن لسانی

افسران و کارمندان آزمایشگاه مرکزی ۵۰۱ مصیبت وارده را به سرکار سرهنك دکترمرادی ریاست آزمایشگاه تسلیت گفته و خود را در این مصیبت بزرك شریك میدانند .

از طرف افسران و کارمندان آزمایشگاه مرکزی ۵۰۱ - سرهنك دکتر ایمن

جناب آقای دکتر مودب میر فخرائی

با کمال تاسف مصیبت وارده را حضور جنابعالی و خانواده محترم تسلیت میگوئیم .

آ-۲۸۶۱۷ **دکتر مرادی و بانو**

جناب آقای حکمی

مصیبت وارده را به جنابعالی تسلیت‌عرض نموده بقای‌عمر شما را از خداوند خواستارم .

آ-۴۱۹۸۴ **آموزشگاه انگلیسی شکوه**

جناب آقای حکمی

مصیبت وارده را بشما وخانواده محترمتان تسلیت گفته و خودرا در غم بزرك شما شریك میدانم. **مدیر آموزشگاه بهارنو -بانوپیری‌نژاد**

جناب‌آقای حکمی

مصیبت وارده را صمیمانه تسلیت عرض و صبر و شکیبائی شما را از خداوند مسئلت مینماید . **صاحبان**

جناب آقای مهدی حکمی

با اندوه فراوان مصیبت وارده را تسلیت میگوید . **عباسقلی فیض اللهی**

جناب آقای عباس سرافراز مدیرعامل‌محترم شرکت ساختمانی اکرپل

با نهایت تاسف از طرف خود وکارمندان و رانندگان و کارگران کارگاه اسفالت ابهر فوت والده گرامی را به آنجناب تسلیت عرض نموده سلامتی وجود گرامی و خانواده جلیل را از خداوند متعال خواستاریم .

نماینده شرکت اکرپل در ابهر - محسن‌زاده وفاتح‌پور

همکار محترم آقای‌مهندس کلانتری

مصیبت وارده را بسرکار تسلیت گفته خود را در غم شما شریك میدانیم .

سید صالح بناقتی . عماد کواری

همکار عزیز آقای‌مهندس کلانتری

مصیبت وارده را به جنابعالی وآن‌خانواده محترم تسلیت‌میگوئیم .

زمین شناسان شرکت ملی نفت ایران

سرکار سرهنك ستاد رضا کنزی و بانو

در غم جانگداز مرك فرزند ناکام‌آندوست عزیز خودرا شریك دانسته مصیبت وارده را به‌خانواده های داغدیده تسلیت عرض مینمائیم.

سرهنك ستاد محسن آذرفر و بانو

افسران ودرجه داران کادروافسران‌دانشجوی دوره نوزده دانشکده فرماندهی و ستاد مصیبت وارده را صمیمانه بخانواده آریانا بخصوص تیمسار ارتشبد دکتر بهرام آریانا ریاست‌ستاد بزرك ارتشتاران تسلیت عرض مینمایند .

آ-۲۸۶۹۵ **سرلشگر علی حجت**

دوستان و اعضای کانون تهران مصیبت وارده بدوست و همکار عزیز خود جناب آقای دکترشروین مدیرکل وزارت‌بهداری راصمیمانه تسلیت میگویند . **کانون تهران**

دوست عزیز و همکار گرامی جناب آقای مهندس پرویز فروتن

با کمال تاسف و تاثر فوت پدر گرامیتان را بشما و خانواده محترم تسلیت عرض مینمائیم.

ایپکچی . برملا . بلالی . فتوحی . طیبی

سرکار سرهنك دکتر علی مرادی

مصیبت وارده را تسلیت میگوئیم .

پرفسور شمس . پرفسور صدوقی . دکتر بیدل . دکتر حریری . جمالی. جدلی

جناب آقای حکمی معاونت محترم اداره کل بازرسی وزارت آموزش وپرورش

دبیران و کارمندان دبیرستان گوهرشاد درگذشت نابهنگام همسر عزیزتان را بشما و خانواده های عزادار دراین مصیبت از صمیم قلب تسلیت گفته و خودرا در غم شماشریك میدانند .

رئیس دبیرستان گوهرشاد - مهین مهرپویان

آ-۲۸۶۷۱

جناب آقای مهندس پرویز فروتن

فوت پدر بزرگوارتان را تسلیت عرض مینمائیم . **مهندس ایرج وفائی و بانو**

جناب آقای سعید وزیری نماینده محترم مجلس شورای‌ملی

با نهایت تاسف و تالم فوت والده گرامی را تسلیت عرض مینمائیم . **ابهر - احمد محمدبیکی . اسداله عیوض محمدی**

جناب آقای سعید وزیری نماینده محترم مجلس شورای ملی

با نهایت تاسف فوت والده گرامی را تسلیت عرض نموده وبقاء عمرآنجناب وخانواده محترم را از خداوند متعال مسئلت می‌نمایم .

شریف‌آباد ابهر - حاج‌شیرعلی‌افشار

جناب آقای سعیدوزیری نماینده محترم مجلس شورای‌ملی

با نهایت تاسف مصیبت وارده را از طرف خود و کارکنان و هیئت مدیره جمعیت شیر و خورشید سرخ ابهر تسلیت عرض نموده بقاء عمر آنجناب و خانواده محترم را از خداوند متعال مسئلت می‌نماید .

رئیس جمعیت شیر و خورشید سرخ ابهر- محمود جوادی

افسران و کارمندان و درجه داران و افراد شهربانی های همدان مصیبت وارده رابخانواده محترم تدین بخصوص سرکار سرهنك تدین سرپرست محترم شهربانی همدان و توابع تسلیت عرض بقاء بازماندگان را از خداوند متعال مسئلت دارند .

معاون شهربانی‌های همدان سرهنك‌فرخ‌روز

آ-۴۲۰۲۲

تیمسار ارتشبد دکتر بهرام آریانا ریاست ستاد بزرك ارتشتاران

افسران و درجه‌داران و افراد ناحیهٔ‌ژاندارمری خوزستان مصیبت وارده را به تیمسار معظم و خانوادهٔ محترم را تسلیت عرض مینمایند .

اهواز - سرلشکر سهیلی

آ-۴۱۹۷۰

۵ ریال
منشی
مدیرانه خانم خوانید
ارزانترین مجله
مفیدترین و سالمترین نشریات بانوان
مفید و سودمند و یک آبونه رنگ زیب
مبلغ چهارشنبه در سه کلوشه
قیمت تنها ۵ ریال

تهران مصور
بزرگترین مجله سیاسی ایران
شب گذشته در تشکر رضاخان میرپنج
فجیع‌ترین خاطرات منتشر شده پهلوی فقید درباره
کودتای سوم اسفند ۱۲۹۹
سرلشکر ضرغامی رئیس ستاد رضاشاه سخن میگوید
مصاحبه اختصاصی با مام وان دیگ نخست وزیر و قیام عامه
با ۸ صفحه تبلیغات اعلانی

چکی از بانك سپه به‌شماره ۸۲۳۱۳۸ مربوط به حساب ۲۷۵۵ مرحوم حاج سید محمود سیدی که در حدود ۸ سال قبل امضاء کرده بدون وجه در نقل و انتقالات دفتر مفقودشده از یابندگان استدعا داریم‌که بمنزل آن مرحوم واقع در کوی‌دکتر ها تسلیم‌نمایند.

همسر آنمرحوم بانو منیر تدین

تقویم اطلاعات

سه‌شنبه - سوم اسفند ماه ۱۳۴۴- اول ذیقعده ۱۳۸۵ - بیست‌و دوم فوریه ۱۹۶۶

اذان صبح ساعت ۵ و ۱۱دقیقه
طلوع‌آفتاب ساعت ۶ و۴۳دقیقه
غروب آفتاب ساعت ۵ و ۴۵ دقیقه

برنامه امشب

تلویزیون ایران

۵٫۰۱ اعلام برنامه
۵٫۰۴ آموزشی
۵٫۴۵ کارتون
۶٫۰۰ آقای پاپیر
۶٫۳۰ مصاحبه درباره‌پیشاهنگی
۶٫۴۵ شما و سینما
۷٫۰۰ فیلمهای خبری
۷٫۱۵ صفحه اول اطلاعات
۷٫۳۰ مصاحبه بامدیرموسسه یاماها
۸٫۰۰ برنامه هنری‌وزارت‌فرهنگ وهنر
۸٫۳۰ پری‌میسن
۹٫۳۰ سه دقیقه پرسش
۱۰٫۰۰ اخبار وفیلمهای‌خبری
۱۰٫۳۰ فیلم سینمائی«فرمان قتل» انگلیسی دوبله بفارسی.

برنامه امشب

تلویزیون امریکا

۴٫۰۰ کارتون
۵٫۰۰ تدماك
۵٫۳۰ دابی‌گیلز
۶٫۰۰ خلاصه اخبار جهان
۶٫۰۵ برنامه بهداشت ملی
۷٫۰۰ خانواده کینك
۸٫۰۰ آلفردهیچکاك تقدیم میکند
۹٫۰۰ اخبار جهان
۹٫۰۵ برنامه «دوپونت»
۹٫۳۰ برنامه نمایش ۱ شب

اطلاعات

سه‌شنبه
● اول ذیقعده ۱۳۸۵
✻ ۲۲ فوریه ۱۹۶۶
● شماره ۱۱۹۱۴
✻ سال چهلم

عزیمت موکب شاهانه از فرودگاه زوریخ

آخرین اطلاعی که ازعزیمت‌شاهنشاه از زوریخ واصل گردیده حاکی است که موکب ملوکانه بعد از ظهر امروزاز فرودگاه زوریخ در حالی که جمعی از شخصیت های کشورسویس‌درفرودگاه برای مشایعت شاهنشاه حضور یافته بودند و تشریفات خاص معمول گردید عازم تهران شدند .

آقایان سفرای کبار ایران درکشور انگلستان واطریش وسویس هنگام عزیمت اعلیحضرت همایونی‌درفرودگاه حضور داشتند .

هواپیمای بوئینك شرکت‌هواپیمائی ملی‌ایران که شاهنشاه و همراهان به وسیله آن عزیمت فرمودند پرواز یکسره خواهد داشت و امشب‌درحدود ساعت۹ . در فرودگاه مهرآباد بزمین می نشیند .

درفرودگاه مهرآباد هیئت دولت ، روسای مجلسین،وزیردربارشاهنشاهی امراء و افسران ارشد ارتش وروسای دربار سلطنتی‌وجمعی از شخصیت های کشورموکب‌شاهنشاه‌آریامهررااستقبال خواهند کرد .

نمایش بهترین بابای دنیا در حضور والاحضرت شاهدخت شمس‌پهلوی

ساعت ۹بعد ازظهر دیروزوالاحضرت شاهدخت شمس پهلوی به اتفاق آقای پهلبد وزیر فرهنك و هنر از نمایشنامه «بهترین بابای دنیا»درتالار ۲۵ شهریور دیدن کردند .

نثار تاج گل بر آرامگاه اعلیحضرت فقید

ازساعت ۸ صبح امروزبمناسبت روزسوم اسفند مراسمی درآرامگاه اعلیحضرت فقید رضاشاه کبیر بنیانگذار ایران نوین برگزارشدو توسط نمایندگان طبقات مختلف مردم تاجهای گل بر آرامگاه اعلیحضرت فقید نثارگردید .

خبرنگار ما درشهرری گزارش میدهد نثار تاجهای گل توسط نمایندگان طبقات‌مختلف‌برآرامگاه رضاشاه‌کبیر ادامه دارد و بعد از ظهر امروز نیز دستجات دیگری ازنمایندگان مردم‌وطبقات‌مختلف بر آرامگاه بنیانگذار ایران نوین تاج گل‌و دسته گلهای‌متعددنثار میکنند

سفر والاحضرت شاهپور غلامرضا پهلوی به آبادان

روز پنجشنبه والا حضرت شاهپور غلامرضا پهلوی ریاست عالیه کمیته ملی المپیك ایران سالن سرپوشیده ورزشی‌رضاپهلوی‌رادرآبادان‌میگشایند

هیئت نمایندگی ایران باامیر کویت‌ملاقات کرد

امان- رویتر-شیخ عبدالله‌سالم - الصباح امیرکویت دیروز اعضای هیئت ایرانی راکه بریاست آقای دکتر یگانه وزیر مشاور به کویت عزیمت کرده‌اند بحضور پذیرفت.

هیئت مذکور روز شنبه برای مذاکره درباره مسائل مورد اختلاف دوکشور وارد کویت شد .

رادیوکویت گفت : دراین‌جلسه شیخ عبدالله‌الجابرالصباح وزیر تجارت‌وصنایع کویت و رئیس‌هیئت کویتی در مذاکرات تهران نیز حضور داشت .

اعضای هیئت نمایندگی ایران‌در مورد اختلافات دوکشور پیرامون فلات تازه مذاکره خواهد کرد.

طی‌مراسمی در حضور وزیر اطلاعات وسفرای‌ممالك‌اسلامی

قارئین اندونزی

در مسجد سپهسالار قرآن خواندند

هیئت قاریان قرآن اندونزی

قارئین قرآن‌اندونزی عصردیروز درمسجد سپهسالار قران خواندندو تسلط آنها به آیه های قرآن کریم و طرز قرائتشان تحسین حاضران در مسجد را برانگیخت دراین‌مراسم وزیراطلاعات ،سفرای کبار ممالك اسلامی مقیم پایتخت، روحانیون و طلاب علوم دینی و جمعی‌ازقارئین برجسته‌تهران‌شرکت داشتند .

در آغازآقای علامه وحید،تولیت مدرسه عالی سپهسالار نطقی بزبان عربی ایراد کرد ، وی به قارئین اندونزی خوش آمد گفت‌وپیرامون برابری‌و برادری مسلمانان وفلسفه مساوات در اسلام سخن گفت و اظهار داشت :در مذهب اسلام‌فرقی میان سیاه و سفید نیست و همه آنهائی که زیر پرچم اسلام هستند برادرند آنگاه آقایان بصری‌علوی، عبدالعزیز مسلم‌وافراد زین‌سه‌قاری خوش صوت اندونزی ، به ترتیب قرائت قرآن را آغاز کردند ومدت نیمساعت این برنامه اجراگردید.

قارئین اندونزی، قرآن کریم‌را خیلی‌فصیح و شیرین خواندند بیان و لهجه آنها فوق‌العاده مورد توجه قرار گرفت و روحانیون و طلاب وقارئین‌تهران،آنهارا تحسین کردند .

درپایان حضرت‌آیت‌الله حاتمی‌مراغه‌ای ضمن تشکر از دولت بخاطر تشکیل این جلسات مذهبی بذات شاهانه دعا کرد و گفت :

آن‌سفر کرده که‌صدقافله‌دل‌همرماوست
هر کجا هست خدایا بسلامت دارش

اولین‌جلسه‌هیئت‌عالی‌مدیره موزه ارتش

در ساعت ۱۱ صبح امروز اولین جلسه هیئت‌عالی مدیره موزه‌ارتش در حضور والاحضرت شاهپور غلامرضا پهلوی ریاست عالی موزه ارتش‌دروزارت‌جنك تشکیل گردید. دراین جلسه وزرای جنك،کشورو اطلاعات و فرماندهان‌نیرو های‌زمینی هوائی و دریائی شاهنشاهی حضور داشتند .

مذاکرات درباره مقدمات‌تشکیل موزه ارتش بعمل آمد و تصمیمات لازم اتخاذ گردید .

نمایندهٔ اوقاف درآستانه‌قم

خبرنگارما در قم گزارش داد : آقای محمد مهران استاندار اسبق خراسان وناایب‌التولیه آستانقدس - رضوی‌بعنوان نمایندهٔ اداره اوقاف در آستانه حضرت معصومه علیهاالسلام وارد قم شد .

آقای محمدمهران صبح دیروز بقم وارد شدودر دفتر تولیت آستانه‌شروع بکار کرد .

وزیر دارائی سابق انگلستان بایران آمد

ساعت هفت بامداد امروز آقای مدلینك وزیردارائی سابق‌انگلستان باتفاق‌همسرش‌باهواپیما واردتهران شد .

درفرودگاه مهرآباد‌آقای‌منوچهر عظیما رئیس تشریفات وزارت امور خارجه ،سردنیس رایت سفیرکبیر انگلستان دردربار شاهنشاهی و عده‌ای از شخصیت های سیاسی‌از وزیر دارائی،سابق‌انگلستان‌استقبال نمودند.

آقای «مدلینك» شش‌روزدرایران اقامت خواهد داشت و دراین مدت بحضورشاهنشاه شرفیاب میشود و مذاکراتی نیز درتهران انجام‌خواهد داد .

نمایشگاه فضائی و اتمی

ازساعت نه صبح‌فردا نمایشگاهی‌از پیشرفت های تحقیقات فضائی‌واتمی د رمرکز اتمی دانشگاه تهران ترتیب‌خواهد یافت . این نمایشگاه تا روز دوشنبه نهم اسفند ماه ازساعت ۹ تا۱۲ ادامه خواهد داشت . ورودبرای علاقمندان آزاد است .

سالروز تولد جورج واشنگتن

امروز بمناسبت سالروز تولد جورج واشنگتن اولین رئیس جمهور امریکا سفارت امریکا و کلیه ادارات‌وابسته به آن سفارت تعطیل بود .

مرغوب ترین و باصرفه ترین سیمانها

سیمان تهران — سیمان شمال

خیابان شاهرضا - کوچه فتوحی تلفن ۶۴۸۶۹

آوازه

سیمان گران نخرید

کارخانه های سیمان تهران وسیمان شمال بمنظور مبارزه با گران فروشی‌ورفاه بیشتر مصرف کنندگان از روز سه شنبه هفتم اسفند ماه در فروشگاه های متعددی که در نقاط مختلف شهر دایر می نماید سیمان را به نرخ رسمی در اختیار عموم میگذارند . مراکز فروش و قیمت فرداا‌علام خواهد شد .

ضمنا کسانی که دارای پروانه‌ساختمان میباشند برای دریافت حواله سیمان می توانند مستقیما به قسمت فروش شرکت‌های‌سیمان‌تهران‌وسیمان‌شمال‌مراجعه‌نمایند

بهترین عیدی

یك تخته پتوی کازرونی

عالیترین پاناما

وارزانترین پارچه‌های‌کت وشلواری‌در

حراج کازرونی

فروشگاه کازرونی- تهران خیابان سعدی فقط همان مغازه سه‌دهنه‌ای

اصفهان پاساژ کازرونی-مشهد خسروی‌نو آ-۴۱۸۶۸

گوهرمراد
اتظامی
نصریان
والی
مشایخی

بهترین بابای دنیا

نمایش درتالار ۲۵ شهریور
تلفن‌رزرو بلیط ۲۵۴۴۴

حراج رکسی

حراج انواع پارچه‌های زنانه پیراهن کراوات و غیره در فروشگاه رکسی شاهرضا

همشهری!
شب جمعه روچیز یادت نره!
روم ا روزنامه فکاهی توفیق!

توفیق منتشر شد

مرغداران محترم

چهارشنبه چهارم اسفند در جلسه همگانی سندیکا شرکت فرمائید .

روزنامه دیپلمات

چهارشنبه‌ها خواندنی است

آگهی استخدام

جوانی که آشنا به زبان انگلیسی باشد برای قسمت‌فروش وسایل صنعتی سبك برای تمام روز استخدام میشود .

واجدین شرایط‌بین‌ساعت ۶تا۷ بعدازظهر به آقای احمدی در شرکت شبرنك خیابان تخت جمشید مقابل سفارت آمریکا مراجعه فرمایند.

ایران‌هتل

با تغییرات جدید - میدان شهرداری - رشت‌دارای اطاقهای مدرن و مجهز به شوفاژ - حمام و تلفن با انواع غذا های‌مطبوع‌ایرانی‌و فرنگی

تلفن ۳۰۳۵-۵۰۵۵ . رزرواسیون تهران ۳۰۲۵۷۲-۴۲۲۷۰

نخستین کنگره‌انجمن پرستاران ایران

درباشگاه دانشگاه تهران ساعت ۸ صبح پنجشنبه ۵ اسفند آغاز وتاساعت ۱۲ ظهر روز سه‌شنبه ۱۰ اسفندماه ۴۴ ادامه دارد. ورود برای عموم پرستاران وبهیاران آزاداست.

جناب آقای اصغر غفاری

انتصاب جنابعالی را بریاست فدراسیون کشتی شهرستان تبریز تبریك عرض مینمایم .

مدیر کارخانجات شیمیائی دسی مهندس رحیم‌سمیجانی

سالنامه ۱۳۴۵ دنیا

ومقاله‌ای از: عبدالله انتظام وزیراسبق‌امورخارجه

حساب تشکیل سرمایهٔ بانک عمران سعادت خانوادهٔ شمارا تأمین میکند

بانک عمران

فقط سه روز فرصت دارید تابا افتتاح حساب تشکیل سرمایه درقرعه کشی این ماه شرکت جسته وازکلیه مزایای آن بهره مند شوید.

جایزهٔ ممتاز مادام‌العمر ماهی یکهزار تومان

بکسانی تعلق میگیرد که تا پایان اسفند ماه در بانک‌عمران افتتاح حساب تشکیل سرمایه نمایند .

این اتومبیل قشنگ

با

۲۰۰ هزار تومان پول نقد

● بیش‌از ۱۰جایزه ۲۰هزارتومانی
● ودهها هزارجایزه نقدی دیگر

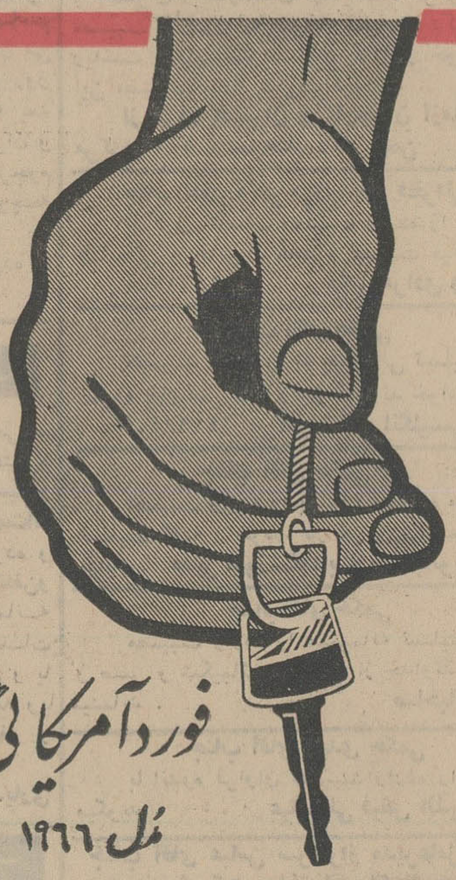

فورد آمریکائی
مدل ۱۹۶۶

مال شماست

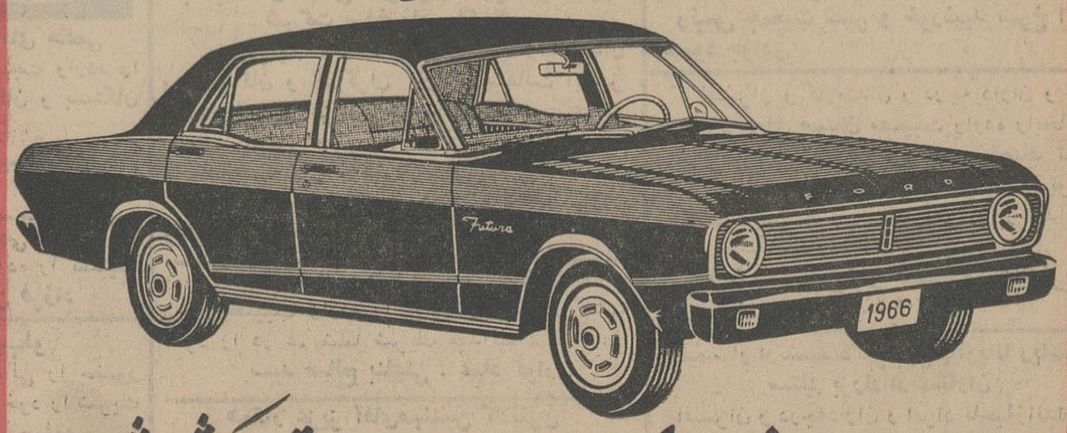

فردا بلیط های اعانه ملی قرعه کشی میشود