۳۶ صفحه

اطلاعات

چهارشنبه ۳۰شهریورماه ۲۵۳۶- شماره ۱۵۴۱۸ تکشماره ۱۰ ریال

شاهنشاه: تعلیم نیروی پایداری برای روزیست که امیدواریم پیش نیاید

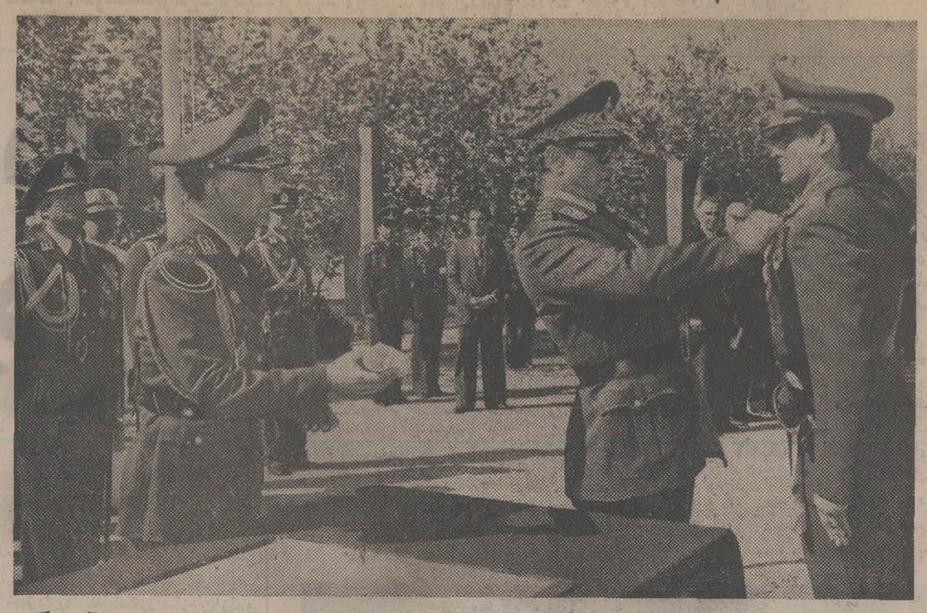

شاهنشاه آریامهر بعداز ظهر دیروز در آئین پایان‌دوره های دوم فرماندهی و ستاد عالی‌مقدماتی ودوره نهم آموزشگاه افسری ژاندارمری کشور شاهنشاهی پایان‌نامه ها و جوائز فارغ‌التحصیلان را مرحمت فرمودند . این عکس از مراسم دیروز برداشته شده و تیمسارارتشبد قره‌باغی فرمانده ژاندارمری نیز در سمت چپ‌دیده‌میشود. در صفحه آخر

به صاحبان پنجاه هزار خانه خالی در تهران ۲ ماه مهلت داده شد

برای صاحبان خانه‌های خالی اخطاریه رسمی فرستاده خواهد شد

•

کار تکمیل خانه های نیمه تمام بزودی آغاز میشود

تصمیمات شدید برای مبارزه با گرانفروشان

نحوه پرداخت فوق‌العاده‌های کارمندان

در صفحه ٤

قیمت لوازم یدکی پیکان کاهش یافت

★ میزان کاهش قیمت ها بین ۲ تا ۱۰ درصد است :

در صفحه ٤

حمله دکتر باهری به‌رواج مدپرستی وتجمل پرستی زنان

در صفحه آخر

★ فروشندگان متخلف مواد غذائی، پوشاك و مصالح با سرعت و شدت تنبیه میشوند

★ افزایش نامعقول و بی‌رویه قیمتها بهیچوجه پذیرفته نخواهد شد

★ پرونده جمعی از گرانفروشان ظرف ۲٤ ساعت آینده در دادگاه ویژه مورد رسیدگی قرار میگیرد

در صفحه ٤

اردن ورود زائران حج را به‌شهرها ممنوع کرد

★ کنترل تغذیه مدارس ، رستورانها در ایران برای جلوگیری از شیوع شبه‌وبا درصفحات۲و٤

میلیونها دانش آموز به‌خیابانها میآیند

پلیس راهنمائی برای روز شنبه تجهیز شد

امروز درشهرداری‌تهران گفته شد کار شناسائی ۵ هزار خانه خالی و نیز هزاران خانه نیمه تمام که طبق قانون برعهده‌شهرداری گذاشته شده است بپایان رسیده و لیست‌های مربوط به آن از سوی شهرداریهای نواحی ۱۲ گانه پایتخت به اداره کل شهرسازی مرکز ارائه شده است .

براساس این شناسایی‌در قسمت‌های شمال ، شمال شرقی ، جنوب، جنوب‌غرب، شمال غرب، جنوب شرقی تهران بیش از ۵۰ هزارخانه مسکونی خالی‌اعم ازآپارتمان ویلا و باغ وجود دارد که صاحبان آنها باید طبق‌قانون

بقیه‌در صفحه ٤

روزشنبه تهرانی ها باید زودتر از خانه خارج شوند

★ یك گروه ضربتی ویژه با مخالفان ترافیك اول‌مهر مبارزه‌میکند

★ پلیس راهنمائی برای رفت‌وآمد مردم دستورالعمل تهیه کرد

برای مقابله با فشردگی ترافیک اولین روز سال تحصیلی‌جدید پلیس‌راهنمایی و رانندگی ، سازمان رادیو تلویزیون ملی ایران و مسئولین آموزش و پرورش در تهران و شهرستانهای بزرگ کشور که با دشواری آمد و شد مواجه خواهند بود ، بسیج شدند .

در تهران برای تامین نیاز حمل و نقل عمومی مردم ۳۰۰ دستگاه اتوبوس جدید بکار گرفته می‌شود و شرکت تعاونی تاکسیرانی نیز درنظر دارد تا در مهر ماه برتعداد تاکسی های این شرکت بیفزاید نیز به ماموران پلیس راهنمایی دستور داده شده است که بیش‌ازرسیدگی به تخلفات رانندگی کوشش خود را به گشودن راه ها وارشاد دانش آموزان بخصوص خردسالانی که‌در سال تحصیلی جدید بمدرسه می‌روند متوجه سازند .

نیز به یک گروه ضربتی از ماموران راهنمایی آجازه داده شد تا در کنار سایر

بقیه‌در صفحه ٤

مشکل کمبود معلم را چگونه می‌توان حل کرد

کمبود معلم که در روزهای آغاز سال تحصیلی یک بار دیگر رخ نموده است‌عنوان‌بحث شرکت کنندگان در میزگرد اطلاعات است که راههایی برای حل این مشکل ارائه داده‌اند.

درصفحه ۵

شب در تهران چگونه صبح میشود

روزهای تهران با مشخصاتی که‌دارد ، شناخته می شود : شلوغی خیابانها ، ترافیک، مردمانی عجول و شتابزده و ... اما شب ها : در تهران شب ها غوغایی دیگر دارند . کافه‌ها وکاباره‌ها ، بارها و دیسکوتکها ،ساعت‌که از نیمه‌شب گذشت، کارشان تازه رونق می گیرد. (صفحه ۱۷ رابخوانید)

یادباد آن روزگاران ..

کوتاهنوشته‌هایی به طنز از مشکلات مردم شهرستان ها را زیر عنوان « زیر آسمان کبود» امروز در صفحه ۲۰ می خوانید .

موج مهاجرت در سراسر اروپا

منصور ناراجی نماینده‌اطلاعات در اروپا از موج مهاجرت دراروپا وجابجایی مردم شرق وغرب‌گزارشی خواندنی دارد که در صفحه ۱۹ چاپ شده است.

«لیدی‌مندل» خارق‌العاده !

نودو چهارمین بخش از پاورقی اسرار طول عمر، شادابی‌و تندرستی در صفحه ۲۸ چاپ شده است.

کتابهای درسی راهنمائی ودبیرستانی در سراسر کشور منتشر و در دسترس همگان قرار گرفت

شرح در صفحه ۲۷

آگهی استخدام بنا شرکت ساختمانی المونتا

شرکت ساختمانی آلمانی المونتا احتیاج به تعداد زیادی بنای ماهر جهت کارهای تخصصی لکه‌گیری دارد . متقاضیان میتوانند از ساعت ۷ صبح تا ٦ بعدازظهر بغیراز روز های تعطیل به دفترشرکت ، واقع در سلطنت‌آباد، اول جاده اراج، روبروی باطری‌سازی ارتش مراجعه و یاباتلفن های ۵-۲۴۸۸۶۳ تماس حاصل‌کنند.

آگهی استخدام دیپلم و فوق‌دیپلم

در صفحه ۲۵

سرویس تلفنی حل مشکلات پرورشی

انجمن ملی اولیا و مربیان ایران

برای حل مسائل و مشکلات پرورشی خانواده ها سرویس مخصوصی را دائر کرده است و خانواده ها میتوانند صبحها از ساعت ۹ تا ۱۲ بوسیله تلفن ۸۴۰۷۶۳ (مرکز خیابان فرح جنوبی) و تلفن ۸۲۹۱۹۵ (مرکز خیابان شاه عباس کبیر) با کارشناسان و مشاوران انجمن تماس گرفته و مشکلات خود را مطرح نمایند مشاوران انجمن بوسیله تلفن آنها را راهنمائی کرده‌و در صورت لزوم دعوت خواهند کرد که برای مذاکره و مشورت بیشتر به‌آن مراکز مراجعه نمایند .

دانشجویان تحصیل درکانادا-آمریکا

بقیه در صفحه ۲

افتتاح مطب دکتر جعفر کوپائی

بقیه در صفحه آخر

آگهی پذیرش دانشجوی رشته پرستاری در دانشگاه اصفهان

شرح در صفحه ۳۳

آغاز سال تحصیلی ۳۷-۲۵۳۶ دانشگاه صنعتی آریامهر (اصفهان)

در صفحه ۳۳

گوی قرمز یا گوی آبی ؟

پنجشنبه ۷ مهر

بانهایت تاسف و تالم درگذشت نابهنگام جوان ناکام مرحوم سید بدرالدین جزایری راکه یکی ازهمکاران صمیمی مابوده به جناب آقای نظام‌الدین جزایری صمیمانه تسلیت عرض‌می‌نمائیم ضمنا شب هفت آنمرحوم از ساعت ٤الی٦ بعد ازظهر روز پنجشنبه ۳۱ر۶ر۳۶ در شبستان شماره ۲ بهشت زهرا برگزار خواهد بود .

کارکنان وکارمندان شرکت کاوگار سهامی

اطلاعیه بانك فرهنگیان ایران

شعبه بازار بانك فرهنگیان ایران واقع در بازار جنب امامزاده‌زید از تاریخ سه‌شنبه ۲۹ شهریور ماه بموجب اجازه‌نامه شماره ۹۹۱ورنب مورخ ۱۵ره‌ر۲۵۳۶ بانك مرکزی ایران برای انجام کلیه عملیات بانکی آغاز بکار کرده‌است.

تیمسار سرتیپ سیدباقر شهرستانی

ریاست محترم اداره راهنمائی و رانندگی

انتصاب شایسته و بجای جنابعالی را بریاست اداره راهنمائی و رانندگی تبریک گفته و توفیق روزافزون درراه خدمت بشاهنشاه و ملت ایران‌ازدرگاه خدای بزرگ‌خواهانم.

اکبر جاسب

جناب آقای سیدمحمدباقر شهرستانی

بانهایت مسرت انتصاب شایسته جنابعالی را بریاست اداره راهنمائی و رانندگی تهران تبریک میگوئیم .

قم - حسین نوری - عباس جوانمرد - ناصر حشمتی

جناب آقای محمد باقری

احراز مقام جدید جنابعالی را تبریک گفته و موفقیت بیشتر برای خدمت به شاه و ملت ایران از ایزد متعال‌مسئلت دارم .

اکبر جاسب

از غرفه شرکت صنعت کارگر

درنمایشگاه بین‌المللی‌تهران روبروی درب جنوبی‌دیدن فرمائید

تأسیسات شن وماسه و خانه‌های متحرک

تلفن نمایشگاه ۲۹۹۷۶۲- دفترمرکزی ۹۵۰۷۷۶

شاتوشامپو

شامپوی تخم مرغی، خانوادگی وتهیه شده از مواد طبیعی با pهاش ۷- هر روز موی خود را با شاتو شامپو بشوئید. تلفن ۸۹۰۷۳۷ - ۸۹۶۲۵۴

قابل توجه کارفرمایان

بمنظور احتراز از مطالبه مجدد حق بیمه‌های پرداختی‌لازم‌است پس‌از پرداخت‌حق‌بیمه بلافاصله نسخه چهارم رسید بانك (نسخه مخصوص - شعبه تامین اجتماعی)را تسلیم ناحیه بهداری‌و بهزیستی (شعبه سابق تامین‌اجتماعی) نمایندتا از پرداخت حق‌بیمه مطلع و درمحاسبات مربوط منظور گردد.

م‌الف ۲۸۰۳۲

صندوق تامین اجتماعی

از خانه های نمونه شهرسازی واوان

در نمایشگاه ، بین‌المللی تهران دیدن فرمائید

از ۲۸ شهریور الی ۹ مهر ماه

آریامهر غربی پلاك ۴۹۷ تلفن ٤-۹۳۳۰۴۳-۹۳۸۸۸۰-۹۳۳۰۳۷

شنبه‌ها روز مجله دنیای ورزش است

اطلاعیه ایران ناسیونال

در اجرای اوامر شاهنشاه آریامهر ، برای مبارزه با تورم وهمکاری باسیاست دولت در زمینه تثبیت قیمت ها ، بدین وسیله باطلاع میرساند :

قیمت تعدادی ازاقلام لوازم یدکی وارداتی پیکان که در طول ۱۵ ماه اخیر ثابت بوده، بعلت افزایش‌بهای اقلام مذکور درکشورهای مبداء از دوم شهریور ماه جاری ۲ تا ۱۰ در صد افزایش داده شد اقلام مزبوراز امروز به نرخهای سابق برگشت داده میشود .

کلیه نمایندگیها و تعمیرگاه های مجاز ایران ناسیونال و پی. ال.پی موظف‌اند که از تاریخ انتشار این اطلاعیه اقلام فوق را به نرخهای قبل‌از شهریورماه ۲۵۳۶ بموقع‌اجرابگذارند.

مذاکرات کارتر-دایان شکست خورد

واشنگتن- خبرگزاری فرانسه- آسوشیتدپرس- منابع آگاه واشنگتن اظهار داشتند که دیدار موشه‌دایان وزیرامور خارجه اسرائیل باپرزیدنت جیمی کارتر نتیجه‌مثبتی ببارنیاورده واختلافهای دو طرف درباره چگونگی حل مسئله خاورمیانه بحال خود باقی مانده است. بااینحال دو طرف میکوشند که از بروز یک بحران جدی میان واشنگتن واورشلیم جلوگیری کنند.

موشه‌دایان دیشب در یک مصاحبه مطبوعاتی اظهار عقیده کرد که گفتگوهای کنفرانس ژنو پیرامون خاورمیانه ممکن است قبل از پایان سال جاری از سرگرفته شود. با اینحال دایان اعتراف کرد که هنوز میان مواضع آمریکا و اسرائیل شکاف عمیقی وجود دارد. وزیر امور خارجه اسرائیل تاکید کرد که واشنگتن واورشلیم نظرها در باره سرنوشت ساحل غربی اردن بلکه درباره مسئله ایجاد آبادیهای جدید یهودی‌نشین در سرزمین‌های اشغالی ومرزهای آینده خاورمیانه باهم اختلاف نظر دارند.

دایان اضافه کرد که آمریکا برای شرکت سازمان‌آزادی بخش فلسطین در کنفرانس ژنو پافشاری نمی‌کند و از این‌رو احتمال میرود قبل از پایان سال جاری کنفرانس بتواندکار های خود را از سربگیرد.

اسرائیل نیز بنوبه خود در باره این مسئله که‌فلسطینی‌ها بطور کامل در کنفرانس ژنو کنار گذاشته شوند پافشاری نمی‌کند واز این‌رو خیال می‌کنم که فلسطینیها می‌توانند نه بعنوان یک هیئت نمایندگی جداگانه یانمایندگان یک کشور آینده فلسطین در مذاکرات شرکت کنند اما سازمان‌آزادی‌بخش فلسطین نمی‌تواند در گفتگوهای ژنو شرکت کند.

دایان یادآور شد که اسرائیل ترجیح میدهد نمایندگان کلیه کشورهای درگیربطور جداگانه در مذاکرات شرکت‌کنند و نمایندگان فلسطین نیز جزو هیئت نمایندگی اردن درکنفرانس حضور یابند.

دایان همچنین تاکید کرد که اسرائیل باتاسیس هرگونه کشور فلسطینی ولو بشکل یک «وطن» فلسطینی میانه‌رو مخالف است.

رئیس دیپلماسی اسرائیل سپس درباره رشته‌های‌تاریخی محکمی که ملت اسرائیل را بساحل غربی اردن پیوند میدهد توضیحاتی داد معذالک تائید کرد که ایجاد آبادیهای جدید یهودی‌نشین در ساحل غربی اردن نمی‌تواند نشانه مرزهای آینده خاورمیانه باشد.

دایان تاکید کرد که درباره ساحل غربی اردن همه چیز قابل گفتگو است باستثنای تاسیس یک کشور مستقل‌فلسطینی واخراج کلنی‌های اسرائیل از این سرزمین چراکه مامیخواهیم از یکسو امنیت نظامی و از سوی دیگر حق سکونت‌اسرائیلی‌ها را در این سرزمین تامین کنیم.

دایان ضمن اشاره به روابط اسرائیل و آمریکاگفت: واشنگتن میکوشد اورشلیم را به صحت ودرستی مواضع دولت کارتر قانع کند اما بهیچوجه در صدد تحمیل نظرات خود باسرائیل نیست

خودمختاری

از سوی دیگر وزیر مشاور اسرائیل در کانادا تاکید کرد که اسرائیل حاضر است در چهار چوب برقراری یک صلح پایدار در خاورمیانه حداکثر خودمختاری رابساکنان عرب این منطقه بدهد. وی اضافه کردکه دولت اسرائیل مانعی نمی‌بیند که در انتخابات شهرداریها نمایندگان سازمان‌آزادی بخش فلسطین بسمت شهردار در ساحل غربی اردن انتخاب شوند.

از سوی دیگر کمیسیون نیرومند امور خارجی مجلس سنای آمریکا ضمن اعلام پشتیبانی کامل خود‌از پیشنهادهای موشه‌دایان برای حل اختلافهای خاورمیانه دولت کارتر را بچشم پوشی از تعهدات آمریکا نسبت به‌اسرائیل‌متهم‌کرد.

«ریچارد استون» سناتور دموکرات فلوریدا و رئیس کمیسیون فرعی سنا برای خاورمیانه باصدور اعلامیه‌ای‌تاکید کرد که وزیر امور خارجه اسرائیل «پیشنهادی جدی» به دولت کارتر تسلیم کرده است. این پیشنهادها اگر بدقت موردبررسی قرار گیرد میتواند اساس حل اختلافهای خاورمیانه‌باشد.

سناتور استون که پس از پایان مجلس ضیافتی که‌از جانب کمیسیون امور خارجی سنا بافتخاردایان ترتیب داده شده بود این اعلامیه را صادر کرده از اینکه در آستانه‌دیدار وزیر امور خارجه اسرائیل از واشنگتن وزارت امورخارجه از تعهدات ایالات متحده نسبت بکشور یهود سرباز زده‌است. اظهار تاسف کرد

سناتور استون ضمن اشاره باین مطلب که وزارت‌امور خارجه آمریکا بسوی سازمان آزادی بخش فلسطین گرایش پیدا کرده گفت فرمولی‌که آمریکا برای‌حل اختلافهای‌خاورمیانه عنوان کرد به برقراری صلح ونجات در خاورمیانه کمک نخواهدکرد.

رئیس کمیسیون فرعی مجلس سنا گفت: بازی روی سازمان آزادی بخش فلسطین : در حکم استقرار روسها بین اردن و اسرائیل است و این خطری است که هر دو کشور اسرائیل و اردن را تهدید خواهد کرد. استون از اینکه‌وزارت امور خارجه آمریکا قبل از صدور اعلامیه مربوط به‌ابتکار های جدید دولت باکنگره مشورت‌نکرده است اظهارتاسف‌نمود.

روزنامه‌های اسرائیل تاکید کرده‌اند که گفتگوهای‌دایان بامقامهای آمریکا باین‌بست کامل روبرو شده است.

یک شخصیت نزدیک بوزیر امور خارجه اسرائیل تاکید کرد که‌دایان قبل‌از عزیمت به‌واشنگتن نسبت به‌مذاکراتش بارهبران آمریکا بدبین بوده وتاکید کرده است که حصول توافق بین واشنگتن واورشلیم در شرایط کنونی‌امکان‌پذیر است.

زرافه باغ‌وحش انگلیس مرد

وینچستر - یونایتدپرس- ویکتور زرافه باغ‌وحش وینچستر انگلیس که داستان غم‌انگیز زمین خوردن اوپس از یک شب عشقبازی با همسرش نقل محافل‌ومجالس جهان گردیده و باعث شده بود که میلیون ها تن در سراسر جهان نسبت‌به‌وضع دشوار او ابراز همدردی کنند دیروز در جریان تلاش سرپانگهداشتن او مرد.

روزنامه های انگلیس خبر مرگ ویکتور را با خطوط درشت چاپ کردند.

ویکتور زرافه که ۱۸پاقد و یک تن وزن داشت ازه شنبه پیش که به زمین سقوط کردنتوانست روی‌پا بایستد. مسئولان باغ‌وحش می‌گویند وی هنگام عشقبازی با آرابسک یکی ازهمسران خودبزمین سقوط کرد و سرانجام مرد.

برای سرپا نگهداشتن ویکتور بسیاری از موسسات آمریکایی و انگلیسی‌پیشنهاد هایی داده بودند از جمله اینکه یک موسسه انگلیسی پیشنهاد کرده بود یک شیررا مقابل قفس ویکتور بیاورند تا وی بادیدن ابهت شیر از جای برخیزد. صاحب باغ وحش هیچیک از پیشنهاد ها را نپذیرفته بود.

یک مامورباغ‌وحش‌لحظات آخر زندگانی زرافه را چنین تشریح کرده است : وقتی سر او را بروی شانه خود قرار دادم ویکتور هنوزنفس می‌کشید اما لحظاتی بعددیدم او مرده و گمان میبرم مرگ او بدون دردوآرام بود.

رئیس باغ‌وحش به خبرنگاران گفت‌هیچگاه‌هیچ یک از حیوانات باغ‌وحش‌ما نمرده بود اما مرگ‌ویکتور چیز غریبی بود او درحالیکه دیده برهم نهاد چشم جهانی متوجه ونگران او بود.

این عکس لحظاتی قبل از مردن ویکتور زرافه که پس‌از عشقبازی باسه تن از جفت های خود بزمین افتاده و نتوانسته بود برخیزد مخابره شده‌است. بطوریکه در عکس دیده می شود . ماموران باغ وحش باوسایل و نقاله های مخصوص سعی دارند زرافه یک‌تنی‌را بلند کنند. در جریان همین عملیات ویکتور زرافه براثر «شوک» وارده مرد.
عکس‌رادیوئی آسوشیتدپرس

عرفات از سران عرب خواست هرچه زودتربرای جلوگیری ازحملات اسرائیل اقدام کنند

اسرائیل نیروهای بیشتری به‌جنوب لبنان فرستاد

بیروت - خبرگزاری فرانسه - خبرنگاران لبنانی از مرزهای جنوبی گزارش دادند که نیروهای اسرائیل در یک شهرک مرزی که در دست محافظه‌کاران است مواضع جدیدی احداث کرده‌اند.

بعدازظهردیروز نیروهای اسرائیلی با وسائل نقلیه زره‌پوش از مرز گذشته و در اطراف دهکده «کفارقلعه» در پانصد متری مرزهای اسرائیل موضع گرفته‌اند. عده دیگری از سربازان اسرائیلی در تپه‌های نزدیک مواضع اشغالی فلسطینی‌ها و ترقیخواهان بویژه در نزدیکی شهر نباتیه مرکزستاد نیروهای فلسطین مستقر شده‌اند.

هنوز از شماره صحیح نیروهای اسرائیلی که وارد خاک لبنان شده‌اند گزارش دقیقی نرسیده است.

نبرد واحدهای توپخانه در تمام مدت‌دیروز دراطراف شهر نباتیه و بخش شرقی جنوب لبنان ادامه داشت. درحالی که نیروهای کمکی فلسطینی بسرعت‌بسوی‌جبهه جنگ روان بودند اما نیرو های کلاه‌سبزعربی که بیشتر از سربازان سوری تشکیل شده است هنوز در نبردهای جنوب‌لبنان مداخله‌نکرده‌اند. هنوز آمار رسمی تلفات‌جنگ های جنوب لبنان که از پنج روزپیش آغاز شده فاش نشده اما در گزارشهای غیر رسمی گفته میشود که شماره تلفات از یکصد نفر تجاوز نمی‌کند.

یک سخنگوی رسمی در تل‌آویو شرکت نیروهای اسرائیلی در نبردهای جنوب لبنان را تکذیب کرد.

یاسرعرفات رهبر سازمان آزادی‌بخش فلسطین دیروز پیامهای جدیدی‌درباره‌وخامت اوضاع مناطق جنوبی لبنان برای پادشاهان و روسای جمهوری کشورهای عربی فرستاد.

عرفات دراین پیامها تاکید کرده است که نیروهای اسرائیل برای سومین روز متوالی باکمک محافظه‌کاران دهکده «خیام» ومناطق‌اطراف آن‌راموردحمله قرارداده‌اند. عرفات از رهبران عرب درخواست کرده‌است که هرچه زودتربرای‌پایان دادن به‌حملات اسرائیل‌اقدام کنند.

ازسوی دیگر نماینده سازمان آزادی‌بخش‌فلسطین در سازمان ملل متحد اعلام کرد که اسرائیل یگانه عامل وخامت اوضاع در مناطق جنوبی لبنان است.

در اعلامیه سازمان آزادی‌بخش فلسطین تاکید شده است که روش اسرائیل و دوستان لبنانی تجزیه‌طلب آنها یک حالت انفجاری در جنوب لبنان بوجود آورده است.

اخبار کوتاه جهان

۶ قلوهای هلندی سالم هستند

● لید - هلند - خبرگزاری فرانسه - سرپرست بیمارستان دانشگاه «لید» در هلند اعلام داشت که حال شش قلو های‌هلندی (چهار دختر و دو پسر) که بتازگی بدنیا آمده‌اند کاملا خوب است.

حال مادر ۲۸ ساله شش قلو ها نیز بسیار رضایت بخش است و بزودی بیمارستان را ترک‌خواهد کرد.

پایان شورش زندانیان

● اوپورتو - رویتر - ده زندانی مسلح که ۲۲ تن را در زندان اوپورتو در پرتغال گروگان گرفته بودند، و درخواست کرده بودند که صحیح و سالم بمراکش‌اعزام‌شوند، دیروز پس از ۲۴ ساعت از آغاز شورش‌شان، خود را تسلیم مقام های امنیتی پرتغال کردند. یک زندانی مسلح دیگر هم در جریان شورش هنگامی‌که قصد فرار اززندان‌داشت، براثر تیراندازی نگهبانان زندان کشته شد.

شهرهای اردن بر روی زائران حج بسته‌شد

عمان- خبرگزاری‌فرانسه- رویتر - بیماری وبادرکشور های عربی خاورمیانه‌همچنان در حال گسترش است. یک مقام وابسته‌به‌وزارت‌بهداری اردن اظهار داشت که‌دیروز هشت نفر دیگر در این‌کشور براثر ابتلا به بیماری بستری شده‌اند. باین‌ترتیب شماره بیماران وبائی اردن به۳۷۳ نفر میرسد و ازاین عده۲۵۹ نفر تاکنون سلامت خود را بازیافته‌اند.

در بغداد خبرگزاری‌رسمی عراق گزارش داد که سه مورد بیماری وبا در این کشور ثبت شده است دونفر در بغداد و یکنفر درجنوب کشور تحت‌درمان قرار گرفته‌اند. مدیر کل وزارت بهداری عراق تاکید کرد که اقدامات احتیاطی شدیدی برای مقابله باگسترش‌بیماری درکشور بعمل آمده است.

گزارشهای غیر رسمی که از داکارسیده حاکی است‌که سیصدوهفتادنفر دربنگلادش براثر بیماری وبا جان سپرده‌اند. اماامحافل رسمی شماره تلفات‌را۶۸ نفرگزارش داده‌اند.

از روزدوشنبه یک‌برنامه وسیع برای مبارزه با این بیماری‌خطرناک بمورد اجرا گذاشته‌شده و تلقیح عمومی واکسن ضدوبادربیمارستانها وموسسات بهداری‌آغازشده است.

از سوی دیگر خبرگزاری یمن شمالی به نقل از دکتر محمد عبدالمالک وزیر بهداری این کشور خبرداد که یمن شمالی هنوز فارغ از وباست و موردی از ابتلای به این بیماری در یمن شمالی دیده نشده است.

در عمان گفته شد که۳۷۳ مورد ابتلای به وبای التور در اردن موردتائید مقام‌های وزارت بهداری این کشور قرار گرفته است. دولت همچنین دستور داده است تمامی شهرها و شهرک‌های این کشور بروی زائران‌حج بسته‌شود. طبق‌دستوردولت زائران‌حج‌درنقاط مخصوصی در صحرا نگهداری میشوند تا از سرایت احتمالی وبا به دیگر مناطق و شهر مکه بمورد اجرا درآمد.

سوریه نیز بنوبه خود اعلام کرده است کلیه‌کسانی که عازم مکه هستند بایدقبلا واکسینه‌شوند ودرصورتیکه وبا بین زائران خانه‌خدا در جریان انجام مناسک حج شایع شود سوریه ترتیبی خواهد داد که زائران در بازگشت از مکه در قرنطینه نگهداشته شوند.

مقام‌های عربستان‌سعودی ۱۰ روز قبل تائید کردند چندین مورد وبا در مناطق شمال مکه دیده شده وتدابیر شدیدبهداشتی برای‌جلوگیری از گسترش وبا به دیگر

هواداران‌سومالی آماده صلح با اتیوپی شدند

رم- خبرگزاری فرانسه - سخنگوی رئیس جمهوری سومالی در رم اعلام کرد که جبهه آزادی‌بخش سومالی غربی حاضر است برای پایان دادن به جنگ ایالت اوگادن با دولت اتیوپی واردمذاکره شود.

وی گفت که جبهه آزادی‌بخش سومالی علاقه‌ای‌به ادامه جنگ ندارند یگانه هدف ما مذاکره در باره سرنوشت مردم سومالی غربی ولزوم آزادی آنها است اما اتیوپی پیوسته در راه آغاز مذاکرات دیپلماتیک موانع تازه‌ای بوجود میاورد واز این رو جنگ در ایالت اوگادن همچنان ادامه دارد.

رادیو موگادیشو گزارش داد که از دیروز نبردهای شدیدی میان چریکهای جبهه - آزادی بخش سومالی غربی و نیروهای هایله ماریام درگرفته است و شصت و شش نفر از سربازان اتیوپی در این پیکار کشته شده و عده زیادی زخمی گردیده‌اند در آدیس آبابا شورای نظامی اتیوپی بار دیگر تجاوز سومالی را بخاک آن کشور محکوم کرد.

آگهی پذیرش دانشجوی پرستاری

آموزشکده پرستاری بیمارستان مهر (فوق‌دیپلم)

آموزشکده پرستاری بیمارستان‌مهر در سال تحصیلی ۳۶-۳۷جهت دوره فوق‌دیپلم (دانشجوی) پرستاری‌تعدادی دانشجوی دختر طبق‌شرایط مندرج در صفحه ۱۵۱ راهنمای داوطلبان ورود به آموزش عالی می پذیرد از داوطلبان تقاضا میشود‌جهت ثبت‌نام بدفتر آموزشکده‌واقع در خیابان زرتشت مراجعه نمایند.

داوطلبان تحصیل در کانادا-امریکا

اتحادیه دانشگاه های کانادا CANADIAN UNIV. BOARD کلاس های مخصوص آمادگی زبان انگلیسی برای داوطلبان تحصیل‌در کانادا و امریکادر تهران تشکیل‌داده است. کلاس‌ها درسه سطح‌تشکیل‌و بکسانیکه سطح عالی ADV LEVEL را با موفقیت بگذرانندمدرک قبولی CUB از کانادا داده خواهد شد.

داشتن این مدرک بمنزله داشتن‌معلومات کافی زبان انگلیسی جهت تحصیل در دانشگاههای آمریکای‌شمالی است. و دانشگاههای عضو CUB هیچ‌مدرک وامتحان دیگری‌را جهت پذیرش دانشجو لازم ندارند. دارندگان گواهینامه ADV LEVEL میتوانند در صورتیکه نمرات‌ومدارک دیگرشان قابل قبول باشد پذیرش تحصیلی اخذ نمایند.

شرایط ثبت‌نام

۱- داشتن دیپلم متوسطه و یامدارک بالاتر.

۲- سه قطعه عکس و فتوکپی آخرین مدرک تحصیلی.

۳- شهریه دوره اول ۶۰۰۰ریال دوره دوم ۷۵۰۰ ریال و دوره عالی ADV LEVEL ۸۵۰۰ ریال

در ضمن قبولشدگان‌امتحانات‌اعزام وزارت علوم و آموزش عالی می‌توانند بدون امتحان در کلاس‌ها شرکت نمایند. برای شرکت در امتحان ورود و ثبت‌نام بادر دست داشتن مدارک فوق روزهای ۲ و۳ و ٤و مهرماه بین ساعت ۳ تا بعدازظهر به نشانی: عباس‌آباد خیابان سورنا کوی تیرداد مرکز آموزش پرند (۲) مراجعه نمائید.

بدنبال اعتراض همسر بوتو

بوتو از زندان به‌هتل منتقل شد

راولپندی - یونایتدپرس - دیوانعالی پاکستان دیروز پس از رسیدگی‌به دادخواست‌بانو نصرت بیگم بوتو همسر ذوالفقار علی‌بوتو نخست‌وزیر برکنار شده پاکستان مبنی بر غیر قانونی بودن بازداشت با فرمان رژیم نظامی محمد ضیاء الحق به معارضه پرداخت و دستور داد ذوالفقار علی‌بوتو تا شروع محاکمه از زندان به یک مهمانخانه دولتی منتقل شود.

دیوانعالی ۷ نفری پاکستان پس از رسیدگی به شکوائیه بانو بوتو اعلام کرد شکایت معتبر است‌و دستور دادبوتو و ۱۰ تن دیگر از همکاران سابق او از زندان کراچی به میهمانخانه سینهالا در حومه راولپندی منتقل شوند.

بوتو که ٤۹ سال داردروز شنبه گذشته بدستور ضیاء - الحق بازداشت‌شد سه‌روزپیش وی از زندان آزاد شده بود.

دیوانعالی ۷ نفری پاکستان یکشنبه آینده را برای دادرسی مقدماتی از قانونی بودن محاکمات بوتو و رسیدگی به مسئله قانونی بودن حکومت ضیاء الحق تعیین کرده است دادرسی از بوتو در تاریخی‌که دیوان عالی تعیین کرده است بطور بالقوه معارضه دیوان عالی بارژیم نظامی پاکستان است زیرا دستورات حکومت نظامی بموجب قوانین پاکستان نباید بوسیله دادگاه غیرنظامی مورد تجاوز قرار گیرد.

شکوائیه بانو بوتو را یحیی بختیار وکیل مدافع بوتو در محضر دادگاه‌دیوانعالی قرائت کرد. بانو بوتو نیز همراه‌با دخترش بی‌نظیربوتو در دادگاه حضور داشت.

یحیی بختیاردر اولین‌انتقاد آشکار شدیداللحن‌ازرژیم ضیاء الحق گفت ضیاء الحق نمی - تواند بالاتر از قانون اساسی پاکستان باشد .لذا وی باید در محضر این‌دادگاه خود را توجیه کند که اعمال و کرده هایش مطابق نص‌صریح قانون اساسی پاکستان است.

وی حکومت ضیاء الحق را متهم کرد که هدفش از بازداشت بوتو و دیگررهبران حزب مردم جلوگیری ازانجام یک انتخابات آزاد - بیطرفو منصفانه است وکیل مدافع بوتو گفت غیر ممکن است در حالی که بوتو و دیگررهبران حزب در غلو زنجیروزندانی هستند بتوان انتخابات آزادو بیطرف در پاکستان انجام‌داد.

بختیار اضافه کرد ضیاء تصمیم گرفت محاکمات را جلو بیاندازد زیرااطمینان یافته‌است حزب مردم‌بوتو علیرغم مبارزاتی که حکومت علیه این حزب‌به جریان انداخته در انتخابات ماه اکتبر پیروزی عظیم بدست خواهد آورد.

از چهارگوشه‌جهان

قرار بود سایروس‌ونس در مصر کشته شود

کویت- خبرگزاری فرانسه - روزنامه کویتی‌الوطن‌امروز خبرداد که سوءقصدی که علیه جان سایروس ونس وزیر خارجه آمریکا در اوایل اوت‌ترتیب یافته بود ۲٤ ساعت قبل از ورود اوبه اسکندریه کشف و توسط مقام‌های امنیتی‌مصر خنثی شد.

الوطن به‌نقل از منابع دیپلماتیک عالی مصر این‌گزارش را منتشر کرده‌وتاکید نموده است که سوء قصد رافرماندهی عمومی جبهه خلق‌برای آزادی‌فلسطین گروه وادی حداد ترتیب داده بود. الوطن می‌نویسد کلیه عوامل سوء قصد ناقرجام توسط ماموران مصری بازداشت شده‌اند.

دختر اوناسیس ۲۰ میلیون دلار به ژاکلین میدهد

آتن- یونایتدپرس - منابع نزدیک به خانواده اوناسیس اعلام‌کردند کریستینا اوناسیس تنها بازمانده ارسطو اوناسیس میلیاردر فقید یونان موافقت کرده است ۲۰ میلیون دلار به ژاکلین کندی بدهد او نیز در قبال دریافت این پول‌از هر گونه ادعا برداراییی پدرش صرفنظر کند.

به‌گفته این منابع این سازش هرگونه ارتباط ژاکلین باشرکت های اوناسیس را قطع‌می‌کندو به پرداخت ۳۵۰ هزار دلار مقرری سالانه اوپایان می‌دهد. اوناسیس در وصیت‌نامه خود دستور داده‌است‌هر سال ۳۵۰ هزار دلار بعنوان مقرری به ژاکلین داده شود.

فروش کودکان لبنانی درفرانسه

پاریس- رویتر- پلیس فرانسه دیروز اعلام‌کرد که‌مشغول بررسی گزارشهائی است حاکی‌از این که‌چندین کودک لبنانی را در فرانسه، به هر عدد ۲۵۰۰۰ فرانک فرانسه بخانواده های بی‌فرزند فروخته‌اند. پلیس فرانسه در جستجوی یک وکیل دادگستری لبنانی است که گفته میشود این کودکان‌تا شش ماهه را به زوج‌های فرانسوی فروخته است- اگر چه احتمال میرود که او از فرانسه خارج شده باشد گزارش‌های مربوط باین جریان در هفته نامه مذهبی «زندگی کاتولیک» چاپ شد.

خاموشی برق هزاران نفر را سرگردان کرد

مونترال- کانادا- آسوشیتدپرس- بعد ازظهر دیروز تقریبا تمام استان «کبک» بی‌برق شد و هزاران نفر از ٦ میلیون ساکن این استان در تراموا‌ها ومتروها سرگردان شدند وترافیک‌چند شهر نیز بند آمد سخنگوی شرکت برق استان «کبک» گفت که سه خط ولتاژ قوی از آبشارچرچیل، نیوفاوندلندو یک ایستگاه فشار قوی، از کار افتاد.خاموشی کامل برق فقط دو ساعت بطول انجامید، ولی پس از آن، تدریجا خاموشیها مرتفع شد وچهار ساعت بعد، تمام وسایل برقی در سراسر استان بکار افتاد.

در انفجار معدن ۲۲ نفر کشته شدند

زامبو وانگا - فیلی پین - رویتر - در پی انفجارمهیبی که در یکی از معادن فیلی‌پین رخ داد ۲۲ تن کشته شدند.در پی انفجار هزاران سرباز عملیات جستجو برای نجات‌کارگران راآغاز کردند.

نظر به اینکه گمان برده میشود انفجار توسط هوا- داران یک رهبر جدایی طلب‌مسلمان موسوم بفرمانده دوبل ایکس» صورت گرفته باشد نیرو های امدادگر تلاش‌وسیعی را برای شناختن عاملان انفجار به عمل می آورند. عملیات جستجو برای یافتن عاملان انفجار یکی از بزرگترین عملیات جستجو پس از برقراری آتش بس دولت مرکزی فیلی‌پین‌با شورشیان مسلمان در ۹ ماه پیش تلقی شده است.

تحصیل در انگلستان

مدیر مدرسه THE STUDY CENTER

برای دوره های زبان و دبیرستان ترم سپتامبر ۱۹۷۷ دانش آموز میپذیرد برای کسب اطلاعات بیشتر و ثبت‌نام با تلفن های ۶۸۱۲۳۱ و ۶۸۵۳۳۳ تماس حاصل فرمایند.
آ-۲۸۱۲۳

باشگاه‌سوارکاران کمپ ارمغان تربیت

از ابتدای سال تحصیلی تعدادی دانش‌آموز دختر و پسر علاقمند به‌اسب‌سواری رابعضویت میپذیرد. وسیله رفت‌و آمد مهیا است
تلفن ۶۲۸۵۰۲ - ۶۲۹۴۲۴ - ۶۲۹۲۳۵

ماشینهای جوش ا- تی -سی

ازعرفه شماره ۵۸ ژاپن در نمایشگاه بین‌المللی تهران بازدید نمائید کلیه اطلاعات لازم راجع به ماشین های جوش ا - تی - سی در اختیار شما گذارده میشود.

اهالی محترم پایتخت

آقای دکتر منوچهر صفائی استاد دانشگاه فرزند جنوب شهر چهره آشنا و

خدمتگزار جنوب تهران با انجام خدمات انسانی و صادقانه خود

در بین مردم از محبوبیت بی‌نظیر برخوردار است. شما هم میتوانید

به این کاندیدای مجلس شورای ملی رأی دهید و او را برای خدمات بیشتر تشویق فرمائید

ستاد انتخاباتی جنوب تهران

بنام خدا

در این هنگام که حزب رستاخیز ملت ایران

شاعر معروف میهن‌پرست ابراهیم صهبا

راکه یکی از پاسداران فرهنگ و ادب پارسی است، نامزد انتخابات‌میان‌دوره‌یی برای نمایندگی مردم پایتخت نموده است، از همه همشهریان ارجمند و دوستان عزیز انتظار داریم که آراء خود را بنام ایشان در صندوقهای انتخاباتی بریزند.

محمود فرخ - فاطمه خواجه‌نوری (قدس نخعی) حسن نبوی- محمد علی‌منصف- حبیب‌یغمائی، امیری‌فیروزکوهی، ناهید فخرائی- محمد سعیدی- دکتر رعدی آذرخشی - محمد دادور- دکتر محمد حسن گنجی- دکتر جمال رضائی - دکتر بلرجندی- دکتر اسمعیل رضوانی - باستانی پاریزی - دکترنیرسینا- دکترهمایونفر - دکتر حسن سادات ناصری - حسن شهباز- پری‌خانلری - دکتر علی‌اصغر هدایتی- مهندس محمود منصف- مهندس پارسا- پارساتویسرکانی- دکتر وحیدنیا- یحیی ریحان - پروین بامداد - مهندس سپهری- دکتر همایونفرخ- ابوالقاسم حالت- کاظم پزشکی- معینی کرمانشاهی - ابوتراب جلی - مهندس محمد کیوان- مهندس ناصح ناطق- نیرسعیدی- دکتر غلامرضا فتوحی- مهندس نجم- مهندس نخعی- دکتر اعتمادی اسداله سپهری- مهندس مهدی منصف- وحیدزاده منسیم- کمال زین‌الدین- ذکائی بیضائی- ابوالحسن احتشامی - محمود طلوعی- علی‌اکبر صفی‌پور- حسین شاه‌زیدی- جلیل کرمانشاهی- دکتر گودرزی- ابراهیم صفوی- طلاشیبانی- دکتر کیومرث وثوقی- مهین شیبانی- دکتر ناصح- دکتر رضانژاد نوشین- محمد حسین فرزین- دکتر جواد سلماسی- دکتر طبی- مهدی ماخوذی- منوچهر محمودی - عبدالرفیع حقیقت- حسامی محولانی- هوشنگ اکبرزاده- پرویزپزشکی- خرمشاهی- مهدی فشنگچی- غلامرضا میرکاظمی- محمدملکنیا- محمد باقر صدرا.

اهالی شاه‌دوست ووطن‌پرست وجامعه‌روشنفکر ایران

به آقای محسن شریعت‌مدار طالقانی که‌فردی لایق وبا ایمان وخدمت‌گذار صدیق شاهنشاه آریامهر و ملت‌شریف‌ایران بوده رای بدهید.

به‌نمایندگی ازطرف اصفهانی های مقیم مرکز

عباس علی شاه آبادی

آشنائی باعلم‌سیاست

مؤلفان : کارلتون‌کلایمرودی
توتون‌جیمز آندرسن
کارل کریمبی کریستول
ترجمه بهرام ملکوتی چاپ سوم
مجموعه‌ای از تئوریها و اصول عملی علم سیاست.

مؤسسه انتشارات امیرکبیر

۴ هزار نفر مالکان اراضی «باکک» اجازه ساختمان میخواهند

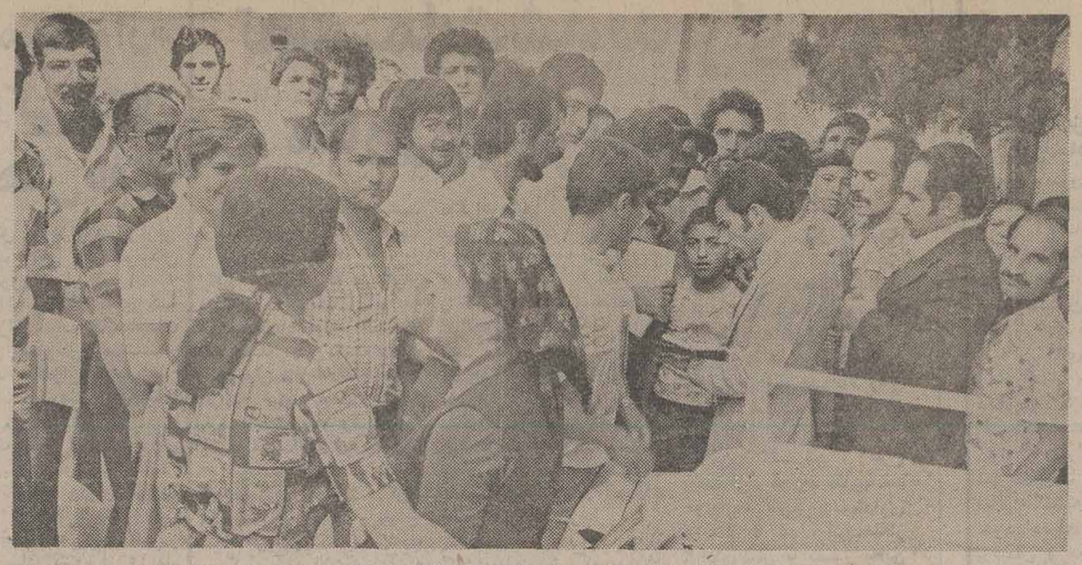

نمایندگان صاحبان اراضی بابک هنگام گفتگو باگزارشگر اطلاعات

صبح دیروز گروه کثیری از خرده مالکان زمین های منطقه باکک واقع در شمال ۴۵متری سید خندان (آریابخش) به نمایندگی از طرف ٤ هزار نفر از اهالی این منطقه در گفتگوئی با روزنامه اطلاعات مسائل و مشکلات خود را در میان گذاشتند و گفتند با وجودی که نیروی دریائی زمین مذکور را به صاحبان اراضی مسترد کرده است معهذا شهرداری اجازه ساختمان نمیدهد.

منوچهر خالصی یکی از افرادی که بنمایندگی از طرف اهالی این منطقه مراجعه کرده بود. گفت:

نیروی دریائی شاهنشاهی ۳ سال پیش این منطقه را بتصرف خود درآورد و دور این زمین راسیم خاردار کشید. مراتب به شرفعرض همایونی رسید و طبق اوامر مطاع مبارک ملوکانه این منطقه برای سکونت آزاد شد.

خانم نصرت وزیری گفت: ۸ سال پیش قطعه زمینی را در این منطقه برای تهیه مسکن خریدم و در این مدت بنمایندگی از طرف خرده مالکین این منطقه مرتب به مسئولین امر مراجعه کرده‌ام و خوشبختانه اوامر موکد ملوکانه باعث شد عده‌ای خرده مالک و کم درآمد بتوانند در این منطقه خانه بسازند ولی مدتی است که شهرداری منطقه ۸ تهران مانع شده است و اجازه نمیدهد منازل نیمه تمام را تکمیل کنند.

قاسم قدیمی گفت استدعای ما از مسئولان این است که باتوجه بفرمان ملوکانه اجازه احداث ساختمان در این منطقه که از کلیه امکانات و تسهیلات شهری برخوردار است داده شود.

احمد شیدائی در این مورد گفت ۲۰ روز پیش شهرداری منطقه ۸ اعلام کرد که خانه سازی در این منطقه آزاد است و من نیز فورا کلیه اثاثیه منزل و حتی فرش زیرپایمان را فروختم و با خوشحالی تمام شروع به ساختمان کردم ولی یکمرتبه ورق برگشت و مامورین شهرداری آمدند و نگذاشتند ساختمان را تکمیل کنیم.

رحمت‌الله عطاریان گفت این منطقه دارای آب، برق، تلفن، مدرسه و حتی دانشسرای مقدماتی و دیگر امکانات شهری می‌باشد و اگر میخواستند اجازه ساختمان ندهند چرا تسهیلات آنرا فراهم کردند.

در خارج محدوده زمینهای کوه بی بی شهربانو را بجای اراضی افسریه میفروشند!

در شهرداری هر منطقه‌ای که پروانه ساختمان صادر می‌شود دو یا سه گروه ۱۹ نفره به تقاضاهائی که از جانب مردم تسلیم شهرداری شده رسیدگی می‌کنند، هر گروه شامل ٤ مهندس ساختمان، چهار مددکار اجتماعی از سوی نخست‌وزیری، ٦نفر کارمند اداری، چهار نفر از ثبت اسناد کشور و یک سرپرست است.

زمینهای خارج ازمحدوده تا امسال مشمول عوارض نوسازی نمی‌شد اما از این به بعد کارشناسان شهرداری با در نظر گرفتن موقعیت زمین عوارض مربوط به آن را تعیین و اعلام می‌کنند، ولی برای کمک به صاحبان زمین در زمان صدور پروانه ساختمان از آنان هیچگونه عوارض و مالیاتی مطالبه نخواهد شد و این امر موکول به زمان دریافت گواهی پایان ساختمان میشود.

صاحبان اراضی خارج از محدوده که پروانه ساختمان آنها در شرف صدور است با اینکه هنوز اجازه ساختمان ندارند دست از کار کشیده و همچنان مشغول ساختن زمین های خود هستند، آنان سیمان، آجر، آهن و دیگر مصالح مورد لزوم خود را از بازار سیاه با قیمت های زیادتر تهیه می‌کنند، چرا که پائیز و زمستان در پیش است و مجبورند هرچه زودتر کارهای ساختمانی خود را تمام کنند.

درحالیکه اگر تا زمان صدور پروانه ساختمان دست نگهدارند می‌توانند با در دست داشتن پروانه ساختمان سیمان و آجر و مصالح مورد لزوم خود را به قیمت دولتی خریداری کنند.

شهرداری پایتخت در دو صورت اقدام به فسخ پروانه ساختمان صادر شده خواهد کرد. اول قرار نداشتن زمین در نظر گرفته شده در منطقه‌ای که خانه‌سازی در آن آزاد شده است. دوم نداشتن خانه مسکونی شخصی درحین تسلیم تقاضا از سوی متقاضی.

طبق بند «و» از ردیف ۳ شرائط تفویض ساختمان به هر خانواده بدون مسکن بیش از یک پروانه ساختمان داده نخواهد شد.

این تبصره میتواند از هجوم بساز و بفروشها به زمینهای خارج از محدوده جلوگیری کند. ولی با این حال مشاهده میشود که در اصل بازهم دست بساز و بفروشها در کار است، صاحب زمین بعلت اینکه نمیتواند کار روزمره خود را رها سازد و خود دست بکار ساختن خانه شود و یا بعلت عدم آشنائی باکارگران ساختمانی و بازار مصالح، کار ساختمان را به معمار یا یک شرکت ساختمانی کنترات میدهد که این معماران یا شرکت‌ها در اصل همان بساز و بفروشهای سابق هستند که با تغییر شکل ظاهری و مختصر اقدام به سوء استفاده مجدد از مردم می‌کنند. بساز و بفروش‌ها مزد کارگر و مصالح ساختمانی را با صاحب‌کار «دولا پهنا» حساب کرده و به این ترتیب سود کلانی می‌برند.

مهندس کرمعلی اسعدیان شهردار ناحیه شش به خبرنگار ما گفت:

تا پایان وقت اداری امروز ۳ هزار و سیصد تقاضای صدور پروانه ساختمان به شهرداری این منطقه تسلیم و به ۲۳۳ فقره از این تقاضاها تاکنون رسیدگی شده و پروانه ساختمان آنان طبق مقررات صادر گردیده است. باید توجه داشت که بسیاری از تقاضاهای رسیده واجد شرائط دریافت پروانه ساختمان نیستند با این وجود ما همه آنها را دریافت کرده‌ایم برای مثال صاحبان زمینهای «بی‌بی شهربانو» نیز برای دریافت پروانه ساختمان به این شهرداری مراجعه کرده‌اند که البته در این مورد آنان هم تقصیر ندارند، چرا که فروشنده زمین، آنان را مثلا به افسریه برده و قطعه زمینی را در آنجا به آنان نشان داده، اما در واقع زمین دیگری را که در محلی غیر از زمین مورد نظر بوده فروخته است.

وی اضافه می‌کند:

طبق برنامه زمانی تنظیم شده متقاضیان می‌بایست از روز اول مهرماه برای دریافت پروانه ساختمان به این اداره مراجعه کنند ولی از آنجا که ما موظفیم برای رفاه حال مردم کارها را در اسرع وقت انجام دهیم، بنابراین با کارشبانه روزی توانسته‌ایم تعدادی از پروانه های ساختمان را قبل از موعد مقرر آماده کرده از طریق مطبوعات به اطلاع مردم برسانیم تا مردم بتوانند برای دریافت آن مراجعه کنند.

وی می‌افزاید: شهرداری ها بدلایل مختلف از جمله تنگی وقت نتوانستند درمورد متقاضیان تحقیق کنند که آیا این اشخاص در داخل محدوده دارای منزل شخصی هستند یا نه به همین دلیل از کلیه مراجعه کنندگان برای گرفتن پروانه ساختمان تعهدنامه‌ای با این مضمون که خانه مسکونی در محدوده تهران ندارند، دریافت می‌شود.

اطلاعات و نیازمندیهای عمومی

تصادفات راهنمائی و رانندگی ۳۳۳۳۳۳ ـ ۳٤۳٤۳٤
بیمه ایران (۲٤ساعته) ۳۰٤۰۲٦ ـ ٦٤۳۰۱٤
کمیته ملی حمایت از مصرف کننده ۸۵٤۷٤۷ـ ۸۵٤۸٤۸
اطلاعات فرودگاه ٦٤۳۰۱٤
مهرآباد ٦٤۳۹۱۳ ـ ٦٤۳۰۱۲
هواپیمائی ملی پرواز های خروجی ۹۱۱۲۳۱۳و۹۱۱۲۳۱٤
آتش نشانی تهران ۹۵٤٤٤٤ـ ۹۵۵۵۵٤ـ۹۵۵۵۵۵ـ ٦٤٤٤٤٥
آتش نشانی شمیران ۲۷۷۷۷۲ و۲۷۷۷۷۱ مرکز اورژانس ٦٦۹۹۹۱ و ٦٦۹۹۲۱ مرکز اورژانس تهران ۱۲۳
دفتر ارائه اطلاعات مسمومیت ها مرکز اورژانس تهران ٦٦۰۵۵۲ـ٦٦۰۵۵۱
مرکز حمایت مسمومین بنیاد والاحضرت شاهدخت شمس پهلوی ۸٤۱۰۲۰ ـ ۸۵۱۰۳۰

درمحافل ومجالس

«چمدان» نیک‌پی

نیکپی که مدتی اسمش خبرساز بود و خودش قهرمان بسیاری از مسائل شهری، پس از کناره‌گیری از شهرداری پایتخت باز هم خبرساز شد. بدین ترتیب که اخیرا شایعات فراوان در اطراف وی برزبانها بود از جمله شایعه جلوگیری از سفر او بایک چمدان دستی بخارج کشور، او دیروز که در سنا حضور یافته بود با خنده به محفل‌نویس گفت منهم موضوع «چمدان» را شنیدم اما شایعه‌سازان ناشی بودند!!

قزوینی‌ها در انتظار پاسخ وزیر راه

مرتضی صالحی وزیر راه و ترابری هنگامی که معاون وزارت کشور بود نامه‌ای به وزیر راه و ترابری وقت نوشت و با اعلام این خبر که جاده ترانزیت و خط کمربندی قزوین هنوز خاکی است یادآور شد که اگر جاده را وزارت راه باید اسفالت کند ضرورت دارد هرچه زودتر اقدام لازم معمول دارد چون شهرداری قزوین با بودجه کمی که دارد نمیتواند جور وزارت راه را بکشد.

پس از آنکه صالحی وزیر راه شد قزوینی‌ها فتوکپی نامه آنروز صالحی رابدست آورده و برایش فرستادند و منتظرند ببینند «چه فرقی است بین نظر معاون وزارت کشور دیروز و وزیر راه و ترابری امروز».

فعالیت تازه استادهمائی

استاد ممتاز دانشگاه تهران جلال‌الدین همائی بعضویت انجمن ملی بزرگداشت چهره‌های تاریخ ایران انتخاب شد.

انجمن مذکور سرگرم نصب تندیس‌های مشاهیر ایران و آشنا کردن دانشگاهیان دنیا باموقعیت علمی دانشمندان قدیمی ایران میباشد.

نجفقلی پسیان در حادثه رانندگی

نجفقلی پسیان روزنامه‌نگار قدیمی و باسابقه، در یک تصادف رانندگی بشدت مجروح شد و باصدمه شدیدی که بدست و پای چپ وی وارد آمده اکنون بستری است پسیان که سالها سردبیر مجلات و روزنامه های کشور و یک دوره هم نماینده مجلس شورایملی بود ـ طی دو سال اخیر اوقات را بمطالعه و تنظیم یادداشت هائی از خاطرات نزدیک به نیم‌قرن زندگی مطبوعاتی گذرانده است.

ماشین بلوک زنی سیمانی
کادونا CADONA
تولید از ۱۵۰۰ الی ۱۲۰۰۰ عدد در روز
ساخت ایتالیا

شرکت بتون ماشین
خیابان ایزنهاور بین نواب و اسکندری شماره ۳۶۳
تلفن ۹۳۲۷۲۶ - ۹۲۹۵۰۳ - ۹۳۱۷۲۰

بارجزیره
در دنیای خرم
بزم خانوادگی
در دنیای خرم
لوناپارک
در دنیای خرم
سیرک
در دنیای خرم
قایقرانی
در دنیای خرم
کیلومتر ۴ اتوبان تهران کرج
تلفن ۱۳۰-۹۴۱۷۱۱

شما که همیشه بر خدمات صادقانه ما در راه سازندگی نسل فردا ارج نهاده‌اید یکبار دیگر با احترام مقام معلم همه با هم همگام و همصدا کاندیدای ما منصور منطقی را که از میان طبقه معلم برخاسته و شایستگی خویش را در مراحل مختلف نشان داده است در راه یافتن بمجلس شورای ملی یاری فرمائید.
معلمان پایتخت

شرکت تولیما
جرثقیل هیدرولیکی
بازه تلسکوپی

۱۲/۵ تنی ۱۷۰ هزار تومان
۱۸ تنی ۱۹۰ هزار تومان
شرکت تولیما.
خیابان ایزنهاور.
مقابل وزارت کار شماره ۴۳۲
تلفن ۹۵۴۴۶۰ـ ۹۵۹۲۴۴
۹۵۷۳۰۹ـ ۹۵۶۸۶۰

تلویزیون رنگی پارس سوپرکالر
باکنترل از راه دور و ساعت روی صفحه

از مدلهای مختلف تلویزیون رنگی پارس در نمایشگاه بین المللی سالن ایران دیدن فرمائید.

شاسی تلویزیون رنگی پارس دارای کلیه مشخصات دقیق و پیشرفته تلویزیون گروند یک آلمان است و سیستم دریافت موج آن دقیقاً برای فرستنده رنگی ایران ساخته شده، تعمیر وسرویس این شاسی باکمک دستگاه عیب یاب الکترونیکی سریع وبدون اشتباه انجام میشود و تعویض هر یک از مجموعه‌های جداگانه‌ایکه شاسی رابوجود آورده‌اند حداکثر ۳ دقیقه وقت میگیرد.

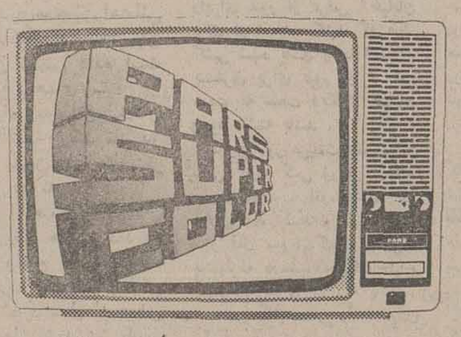
مدل ۸۲۰۰

مدل ۶۲۰۵

مدل ۸۲۵۰

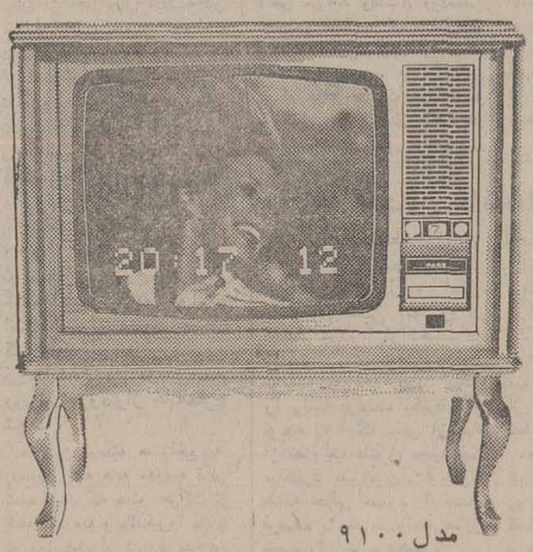
مدل ۹۱۰۰

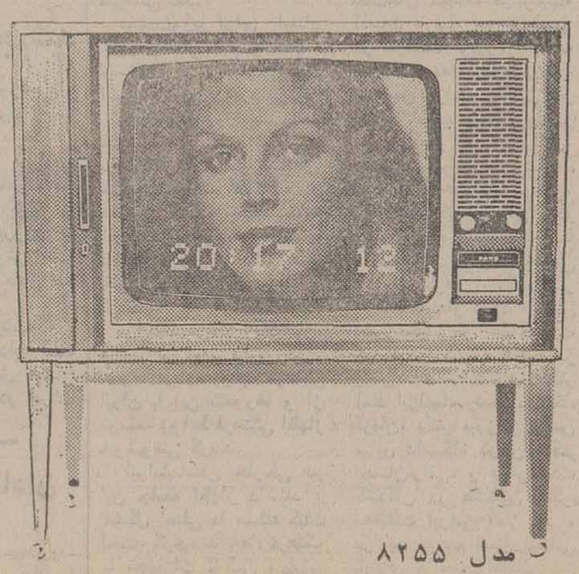
مدل ۸۲۵۵

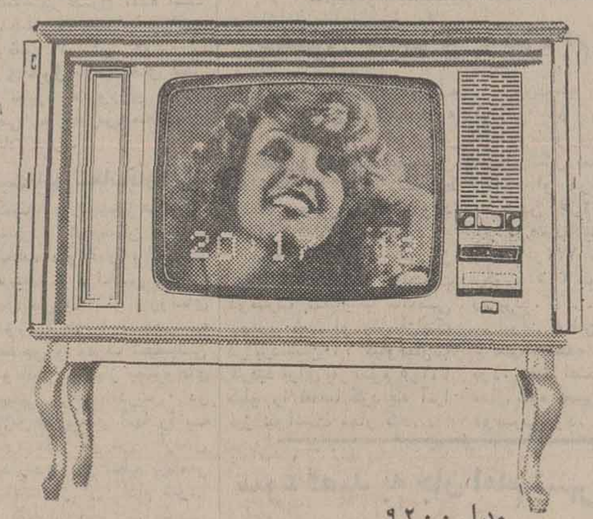
مدل ۹۲۰۰

کنترل از راه دور ۲۱ برنامه‌ای، کانال یاب اتوماتیک، سیستم سکام مخصوص ایران، قدرت دریافت ۶۸ کانال، صفحه بزرگ
ساخت کارخانجات پارس الکتریک باکمک فنی GRUNDIG آلمان
950

نحوه پرداخت فوق‌العاده های کارمندان اعلام شد

چگونگی پرداخت ترفیع فوق‌العاده شغل و اضافه حقوق کارمندان دولت در وزارتخانه ها و موسسات دولتی اعلام شد .

بمدیرانی که شرایط احراز مشاغل موردتصدی خود را ندارند نیز فوق‌العاده شغل پرداخت‌می شود .

براساس شرایط جدید به کارمندانی که در حال حاضر واجد شرایط احراز مشاغل مورد تصدی خود نمی‌باشند ، حداکثر ۸۰درصدمبلغ‌فوق‌العاده‌شغل تعیین شده‌برای مشاغل‌آنان پرداخت می‌شود .

همچنین به کارمندانی که بدون داشتن شرایط‌احراز بموجب تبصره ۳ ماده ۱۴ آئین‌نامه اجرائی طبقه بندی مشاغل در پست های جدید منصوب شده‌اند،تمام فوق‌العاده شغل تعیین شده برای مشاغل آنان پرداخت میشود .

براساس تبصره فوق : در مورد مشاغل مدیریت و سرپرستی در صورتیکه بنا به تشخص کمیته اجرائی مرحله دوم و تصویب‌وزیر مربوط ، کارمند واجد شرایط تجربه کافی، برای تصدی مشاغل مذکور وجود نداشته‌باشد ، بطور موقت و تا زمان‌پیدا شدن کارمند واجد شرایط می توان تصدی این قبیل مشاغل را به کارمندانی که واجد شرایط تحصیلی مندرج در شرح طبقات کمیته دارای صلاحیت‌کافی مربوط‌بوده و به تشخیص کمیته دارای صلاحیت‌کافی هستند محول کرد .

تصدی‌پست با ترتیب‌فوق سبب ارتقاء گروه کارمند نخواهد شد .

میزان فوق‌العاده شغل‌پرداختی به کارمندانی‌که‌به خاطرنداشتن شرایط احراز مشاغل مورد تصدی خود مشمول گرفتن۸۰ درصد فوق‌العاده شغل تعیین شده برای مشاغل موردتصدی شان می باشند ، در هر حال از فوق‌العاده‌شغل‌در نظرگرفته شده برای مشاغلی که کارمند شرایط احرازتصدی‌آن رادارد کمتر نخواهد بود .

فوق‌العاده شغل کارمندان وزارتخانه ها و موسسات دولتی و کلیه معلمان کشور از تاریخ اول فروردین ماه سال جاری قابل پرداخت‌است.

ماه اول افزایش فوق‌العاده حاصل از مابه‌التفاوت مزایای مستمر و فوق‌العاده شغل کارمندان به نفع صندوق بازنشستگی کسر میشود .

همچنین از اول‌مهر ماه‌سال جاری نیز ضریب حقوق کارمندان دولت از ۷۰ به ۸۰ ریال افزایش می‌یابد .

از آنجا که ماه‌اول افزایش حاصل از تغییر ضریب حقوق کارمندان به نفع صندوق بازنشستگی کشوری کسر می شود ، اضافه حقوق کارمندان با حقوق آبان ماه به آنان پرداخت میشود .

در ضمن از اول مهر ماه باید حداقل مجموع دریافتی حقوق یاأجرت کارمندان‌رسمی و پیمانی‌مشمول قانون‌استخدام کشوری به میزانی که متوسط دریافتی ماهانه آنان در هر سال از ۱۲ هزار ریال کمتر نباشد برسد .

صدور احکام تغییر ضریب حقوق کارمندان دروزارتخانه ها و موسسات دولتی ازاول مهر ماه شروع می شود و کلیه ادارات‌قبل‌از صدوراحکام تغییر ضریب کارمندان ، باید کار صدور احکام‌یک پایه‌ترفیع کارمندان خود را تمام کرده باشند .

از اول مهرماه بازنشستگان و دارندگان پایه های قضائی نیز مشمول یک هفتم اضافه حقوق میباشند از اول سال جاری به غیر از کارمندانی که مشمول‌گرفتن یک پایه ترفیع استحقاقی آنان محاسبه شده است .

ماه اول‌اضافه حقوق‌حاصل از دادن یک‌پایه ترفیع‌کارمندان به نفع صندوق بازنشستگی کسر میشود و اضافه حقوق یک پایه ترفیع از اردیبهشت ماه به کارمندان تعلق میگیرد .

در حال حاضر باستناد ماده۲ اعتبارات جاری وزارتخانه‌که مربوط بمزایای کارمندان است برخی از وزارتخانه ها و موسسات دولتی مبادرت به پرداخت فوق‌العاده شغل‌وحتی ترفیع‌به‌کارمندان خودکرده‌اند.

بنابراین با تصویب آئین ـ نامه اجرائی پرداخت مزایای فوق‌العاده شغل ، تغییرضریب و ترفیع این سازمان ها می‌ـ توانند اعتبارات پرداخت شده را با اعتباراتی که بر اساس آئین نامه فوق دریافت می کنندجابجانمایند ولی‌بطور کلی سایر سازمان های‌دولتی مکلفند با استفاده از اعتبارات تصویب شده طی هفته های آینده با ابلاغ ضوابط‌اجرائی از سوی‌وزارت‌امور اقتصادی و دارائی صدور احکام ترفیع، فوق‌العاده شغل‌وتغییر ضریب کارمندان را شروع کنند .

قیمت لوازم یدکی پیکان کاهش یافت

بیش از هزار قلم لوازم‌و قطعات یدکی وارداتی‌پیکان از امروز ارزان شد .

براساس اطلاعیه‌ای که امروزاز جانب کارخانجات ایران ناسیونال منتشر گردید ، میزان کاهش بین ۲ تا ۱۰ درصد اعلام شده است .

یک مقام ایران‌ناسیونال ضمن تائید خبر فوق گفت: نرخ تثبیتی لوازم‌و قطعات یدکی وارداتی پیکان با وجود افزایش در کشور های صادر کننده از ۱۵ ماه قبل تا دوم شهریور ماه جاری تغییری نکرده است اما چون میزان افزایش‌در طی این مدت خیلی زیاد بود ، بهمین جهت ازدوم شهریور اقلام مذکور بین۲ تا ۱۰ درصد افزایش داده شد . اماز امروزبه‌پیروی از سیاست دولت در زمینه مبارزه باتورم و جلوگیری از افزایش قیمت ها ، کارخانجات ایران ناسیونال مجددا نرخ ها را بمیزان قبل از تاریخ مذکوربرگشت داد و از امروز به کلیه نمایندگی ها و تعمیرگاهها دستور داده‌شد که قیمت‌ها را به نرخهای قبل از دوم شهریور برگردانند . این گروه موظفند نرخهای قبلی را از امروز مجددا بموقع اجراء بگذارند .

تصمیمات شدید برای مبارزه با گرانفروشان

بدنبال روشن شدن سیاست دولت در مورد قیمتها و تکذیب «آزادی قیمت کالاها» امروز اطلاع حاصل شدکه علیه‌گران فروشان ، اقدامات وسیع و سریعی بعمل خواهد آمد و اشخاصیکه دراین زمینه‌تخلفات وسودجوئی هائی دارند و موجب افزایش بی‌مورد قیمت و کمبود کالا در بازار میشوند مورد تعقیب شدیدقانونی‌قرارمیگیرند.

امروز تائید شد :به‌تعقیب گرانفروشان‌و تخلفات درگروه مواد غذائی و پوشاک و مصالح ساختمانی اولویت داده می‌شود. در گروه آهن الات ضمن‌آنکه تسهیلات‌لازم‌برای واردکنندگان فراهم شده ، قیمت انواع آهن نیز باتوجه بسود کافی برای وارد کننده‌وتولید کننده‌تثبیت شده است و بهمین جهت‌تخلف از این قیمت ها بسرعت‌سرکوب میشود. متاسفانه در روز های اخیر علاوه بر افزایش قیمت کمبود نیز در این رشته دیده شده است .

اخطار به گرانفروشان

در مورد مواد غذائی که با زندگی و معاش روزمره مردم سروکار دارد ، همین سیاست مورد تعقیب قرار میگیرد و متخلفین وسودجویان موادغذائی بشدت تنبیه میشوند . در این رشته نیز مرغ تازه کمبود دارد که ظاهرا مصنوعی است اتاق اصناف پایتخت‌امروزضمن‌اخطار به‌گرانفروشان ، هشدار دادکه هیچ نوع افزایش نامعقول و بی‌رویه قیمت ها را نمی پذیردو بشدت محتکرین‌و گرانفروشان را تحت تعقیب قرار خواهدداد.

گزارش خبرنگار ما حاکی است پرونده چندتن آهن‌فروش متخلف که ظرف‌چندروز‌گذشته موارد متعددی گرانفروشی داشته‌اند ، تکمیل گردید و ظرف ۲۴ ساعت آینده‌درداد‌گاه ویژه مطرح خواهدشدومتخلفان بشدت تحت تعقیب و مجازات قانونی خواهند گرفت .

مقامات اتاق اصناف‌ظرف‌چندروز گذشته‌دراجتماعاتی که‌بامسئولان مرغداریها و مرغ فروشان وتوزیع کنندگان آهن آلات و مصالح فروشان داشتند ، به‌آنان اخطار شد که باید قیمت های مصوب اجراء شود و در صورت مشاهده هرگونه تخلفی از قیمت های مصوب متخلفین تسلیم‌دادگاه های کیفر گرانفروشان خواهند شد .

اقدامات گسترده

اتاق اصناف امروز به کمیته مبارزه با گران‌فروشی‌وشبکه نظارت اتاق دستور داد ، اقدامات گسترده و وسیعی را در زمینه مبارزه با گران‌ـ فروشی و سرکوبی متخلفین که بی‌رویه موجب بالا رفتن قیمت ها شوند، بموقع‌اجراء بگذارند .

امروز گفته شد . طرح قیمت آزاد که بعد تکذیب شد موجب‌افزایش‌بی‌رویه‌مقداری از کالا ها شد . این‌دسته‌از گرانفروشان با تصور به‌این که دیگر اتاق اصناف‌درمورد قیمت دخالت نخواهد داشت دست‌به این کار زدند . اما تصمیماتی که در چند روز گذشته گرفته شد.اتاق‌اصناف با تمام قدرت و با سازمان مجهزتر مبارزه جدیدی را علیه این گروه آغاز میکند و اولین سری پرونده آماده طرح در دادگاه های ویژه می‌باشد .

اکیپ های تلقیح واکسن شبه‌و باافزایش یافت

همزمان با توسعه شیوع شبه‌وبادر کشورهای‌همجوار کنترل این بیماری در ایران شدیدتر شد . در این‌زمینه فعالیتهای بهداشتی وزارت بهداری و بهزیستی و کلیه سازمانهای وابسته به آن ادامه دارد وگروه‌های سیار سازمان‌های بهداری و بهزیستی باواکسن ووسایل کافی هر روز به ادارات و سازمانها مراجعه می‌کنند و افراد را برعلیه بیماری شبه وبا واکسن میزنند . امروز یک مقام آگاه گفت به تعداد افراد تیم‌های تلقیح واکسن افزوده شده است زیرا تقاضاهایی‌که‌از این سازمان برای زدن واکسن میشود افزایش یافته است ، این‌مقام گفت : طبق دستورالعمل جدیدی که سازمان بهداشت جهانی آنرا پیشنهاد کرده است مقدار واکسن برای کودکان ۷ ماهه تا ۷ ساله یک بیستم سانتیمتر مکعب و برای افراد از ۶ سال به بالا یکدهم سانتیمتر مکعب است و کودکان کمتر از ۷ ماه نیازی به زدن واکسن ندارند زیرا آنها دارای مصونیت طبیعی هستند .

یک مقام دیگر بهداشتی ضمن یک گفتگوی تلفنی به خبرنگار ما گفت همه‌گونه امکانات و پزشک برای درمان بیماران شبه‌وبائی فراهم است وجای هیچگونه نگرانی نیست .

مرکز اورژانس و همه بیمارستانها آمادگی کامل پذیرش بیماران مشکوک را دارند . این مقام درباره رعایت بهداشت تاکید فراوان کرد و دستورالعمل‌های بهداشتی را مجددا یادآوری کرده‌وگفت: مردم‌حتی‌الامکان این‌روزها باید از خوردن سبزیها و میوه‌های نشسته اجتناب کنند و دستها راقبل از صرف غذا و پس ازرفتن توالت با صابون بشویند و محیط مسکونی را تمیز و بهداشتی نگهدارند ، از آب بهداشتی استفاده کنند و خانه و وسایلی که قبلامورد استفاده بیمار مشکوک بوده ضدعفونی و برای مدتی از آن استفاده نکنند .

کمپانی پرکلرین

توزیع مجانی پرکلرین‌در مراکز بهداری و بهزیستی همچنان ادامه دارد ، اما کسانی که بخواهند این‌ماده را از بازار آزاد تهیه کنند با کمیابی و گرانی آن‌مواجه میشوند . قیمت این ماده از جانب سودجویان در بازار سیاه‌تاسه برابرافزایش یافته است و بهمین جهت یک مقام وزارت بهداری و بهزیستی توصیه کرد مردم این‌ماده را مجانا از مراکز و بهزیستی دریافت کنند.

کنترل اماکن عمومی

کنترل اماکن عمومی نیز ازامروز تشدیدشدو ماموران وزارت بهداری و بهزیستی با سرکشی مداوم به هتل‌ها، رستورانها ، محل‌هائی‌نظیر سینماها و تئاترها وضع بهداشت آنها را دقیقا تحت کنترل قرار میدهند.

امروز همچنین گفته شد گروههای بهداشتی ازشنبه آینده وضع‌بهداشتی مدارس را تحت کنترل قرار میدهند و اگر در مدارسی بوفه‌هائی غیربهداشتی باشد که درآنها ساندویچ‌و اغذیه غیربهداشتی بدانش‌آموزان عرضه‌شود، نسبت به تعطیل آنها اقدام خواهد شد.

مصالح ارزان قیمت به‌سازندگان خانه‌های خارج محدوده داده‌میشود

افزایش ناگهانی متقاضی‌صدور پروانه ساختمان‌وضع فوق‌العاده‌ای را در نواحی شهرداری‌بوجود آورده‌است. در اینجا دو کارمند شهرداری ناحیه۶ تهران،پرونده‌متقاضیان صدور پروانه را کف اطاق دسته بندی می‌کنند .

خانه‌های نیمه تمام خارج از محدوده که در ۱۶ منطقه آزاد شده برای خانه سازی قرار گرفته‌اندبا نظارت شهرداریهای مناطق به‌اتمام‌میرسندوبهیچوجه خراب نمیشوند .

امروز شهرداری پایتخت ضمن اعلام این خبر گفت : با توجه به اینکه خانه های نیمه ساز فعلی در خارج‌از محدوده‌تهران، روی اصول بهداشتی ایمنی‌فنی‌و شهر سازی ساخته نشده‌اند ، شهرداری نظارت و کنترل‌مابقی کار را در دست میگیرد تا از لحاظ جانی ومالی خطراتی برای ساکنان آن نداشته باشد ،ولی اینکار مستلزم خراب کردن خانه های نیمه تمام نیست . از سوی دیگر امروزدر ناحیه‌شش شهرداری از یکی دو روز قبل اسامی واجدین شرایط صدور پروانه در آنها تعیین شد. ودر حال حاضر نیز بقیه پرونده های متقاضیان در دست رسیدگی است .

ظهر امروز گروهی ازافراد محلی به شهرداری منطقه شش دعوت شدندتاترتیبی‌برای‌خریدار کردن صاحبان اراضی مزبور که پروانه ساختمانی آنهاآماده است داده شود .

خبرنگار ما کسب‌خبر کرد، پس از خاتمه‌یافتن صدورپروانه برای آن گروه از صاحبان اراضی یا خانه های نیمه تمام خارج از محدوده که مالکیت آنها مسجل‌و پرونده‌شان‌تکمیل است، کارشناسایی زمین های گروهی از افرادکه‌سندمالکیت آنها با قطعه زمینهای واقع در ۱۶ منطقه آزاد شده خارج محدوده مطابقت ندارد درمناطق جنوب و جنوبشرق آغاز خواهد شد .

بدنبال اعلام آزاد شدن‌خانه سازی در خارج محدوده، گروه های مختلف مردم که سالهااز زمینهای خود در خارج از محدوده بی‌خبر بودند به‌تکاپوی پیدا کردن‌زمین‌های‌خود افتادند و دراین میان گروهی‌از افراد سودجو و فرصت طلب نیز از موقعیت استفاده کرده به‌بهانه جستن زمین‌های‌گم شده‌مالکین این اراضی راسرکیسه کردند. بطوریکه اینکار هنوز نیز کم و بیش ادامه دارد . بهمین جهت شهرداری یکبار دیگر ، به مردم هشدار دادگول این‌قبیل افراد را نخورند و در این‌زمینه از هرگونه اقدام عجولانه خود داری کنند .

از سوی دیگر امروز اعلام شد ، برای تسهیل در امرخانه سازی در مناطق اعلام شده‌ونیز کنترل شدید قیمت مصالح ساختمانی، صاحبان اراضی‌خارج از محدوده که پروانه ساختمانی خودرا دریافت میکنند میتوانند برای دریافت آجر ـ آهن ـ سیمان و مصالح ساختمانی با نرخ های رسمی ارزان‌تر از سیزیها و میوه‌های نشسته اجتناب کنند و دستها راقبل از صرف غذا و پس ازرفتن توالت با صابون بشویند و

دهنوی حذف و پاکیزه‌جم پنجم شد

آخرین نمایندگان وزنه برداری ایران در صحنه مسابقه‌های جهانی ثمری‌بیش از عنوان پنجمی جهان نداشتند که آنهم توسط مصطفی پاکیزه‌جم با رکورد ۲۹۲٫۵ کیلو حاصل شد.

درحالیکه دهنوی پس از عنوان‌ششم‌یکضرب درحرکت دوضرب سه‌بار با ناکامی روبرو شد. او پس ازاینکه در برداشتن ۱۶۰ کیلومغلوب گردید برای بار سوم ۱۶۲٫۵ کیلو را تقاضا کرد که آنرا نیز نتوانست مهار کند.

درانین‌دسته یکوزنه‌بردار کوبائی بنام روبرتو اورویتا درعین ناباوری و درخششی تحسین‌انگیز بمقام قهرمانی رسید. او در یکضرب با بلندکردن ۱۴۲٫۵ کیلو و در دوضرب با پیروزی بر وزنه ۱۷۲٫۵ کیلوئی با رکورد ۳۱۵ کیلو مدال طلا را برد .

ایران به این ترتیب که با ۴ شرکت‌کننده بمیدان آمده بود، تنها افتخارش همان مدال نقره نصیری در حرکت دوضرب بود.

سوء قصد به جان امام شهر آبادان

آبادان ـ خبرنگاراطلاعات

دیشب ، آیت‌اله حاج شیخ عبدالرسول قایمی امام شهر آبادان ، از یك سوء قصد ، جان سالم بدربرد .

وی هنگامی که از مدرسه علمیه آبادان خارج شد تابرای اقامه نماز جماعت‌به مسجدبرود- در نزدیکی مدرسه ، جوانی با خنجر به سوی او حمله‌ور شد

ولی قبل‌از اینکه موفق شود ، ضربه‌ای به آیت‌اله قایمی‌بزند، باداد و فریاد ایشان، گریخت.

لازم به یاد آوریست...

بانوجه به پرونده هائی که اکنون در دیوان کیفر مطرح است و خبر آنرا در شماره دیروزنوشته بودید، و همچنین بطور کلی اتهاماتی‌که به کارکنان‌دولت بمناسبت‌مشاغلی‌که عهده‌دار هستند وارد میشود ، در قانون مجازات عمومی و قانون دیوان کیفر طرز تعقیب مامورین ودر قانون‌مجازات متخلفین اموال دولتی مواردی بعنوان مجازات پیش‌بینی شده است. لازم به‌یادآوری است که اصولا بهیچ‌منهمی در مرحله اتهام مطلقا نمی توان نسبت محکومیت داد مگر اینکه حکم قطعی در دادگاه صادر شده باشد .

در قانون مجازات عمومی و در مبحث اختلاس اموال دولتی آمده است که هر یک از مستخدمین و مامورین دولتی‌و اشخاصی که عهده‌دار خرید و فروش یا ساختن چیزی بوده یا امر به ساختن آن برای دولت داده‌اند بواسطه تدلیس در خرید و فروش یا در تعیین مقدار یا صفت آن چیز ، نفعی برای خود یا دیگران تحصیل کرده باشد که موجب‌ضرر دولت باشد ، علاوه براسترداد آنچه تحصیل کرده‌به تادیه غرامتی معادل دوبرابر آن مبلغ محکوم خواهد شدو بطور ابدی از خدمت‌دولت منفصل خواهد گشت. و همچنین هر یک از تحصیل داران ومعاونین آنهاامانت داران و محاسبین امناء صندوق دولتی که نقدینه متعلق به دولت یا اشخاص یا اسناد و مطالبات که بمنزله نقدینه است یااوراق یا حوالجات یا اسناد یا اشیاء منقوله را که‌برحسب وظیفه سپرده‌به آنها است، اختلاس‌یاتصرف غیرقانونی نماید بعلاوه رد مال‌تادیه غرامتی دو برابر ، محکوم بانفصال ابدی از خدمت دولت میشوند .

این کار های خلافتحت عنوان های : کلاهبرداری ، خیانت در امانت ، رشوه ، اختلاس وتدلیس در قانون مجازات عمومی تعریف شده است و باید عمل مرتکب با یکی از آنها منطبق باشد .

بنابراین تا اعلام کیفر خواست‌از سوی دادستان، نمیتوان بدرستی گفت که هر متهمی بسبب چه‌اتهامی تحت تعقیب‌قرار گرفته‌است.

و بازهم لازم بیاد آوری است که هر متهمی ممکن است پس‌از محاکمه‌ازسوی دادگاه تبرئه شود و معلوم گردد که اتهامات واردەباو صحت نداشته است .

محمد علی سفری

صاحبان صنایع باید برای کارآموزی دانش آموزان تسهیلات فراهم کنند

خبرهای فرهنگی و دانشگاهی

از مهرماه امسال کمیته مرکزی تجهیز نیروی‌انسانی مورد نیاز برای پیگیری و تکمیل سواد آموزی‌بخشنامه های اجرائی خود را در اختیار کمیته‌های استانها و شهرستانها و بخش ها می‌گذارد تا طبق پیش‌بینی طرح مشارکت داوطلبانه‌مردم در امر تدریس در کلاس‌های سوادآموزی فعالیت در این زمینه در سراسرکشور آغاز گردد .

مشارکت داوطلبانه مردم در پیشبردبرنامه‌های‌آموزشی که طرح اجرائی آن‌براساس هدفهای چهارگانه در نظر گرفته شده است بنکات زیر تاکید دارد :

★ استفاده از داوطلبان در آموزشهای‌جنبی ،فعالیت های پرورشی و غنی کردن اطلاعات عمومی .

★ تجهیز نیروی انسانی مورد نیاز برای‌پی‌گیری‌سواد آموزی

★ جبران کمبود معلم در وزارت آموزش و پرورش

★ پیوندآموزش‌وصنعت

در این طرح که براساس اوامر شاهنشاه آریامهر تنظیم شده است روش های بهره‌گیری از نیرو های انسانی داوطلبان باین‌ترتیب رده‌بندی شده است :

★ آموزشهای ملی و میهنی و اجتماعی

★ آشنائی با حرفه‌سنتی و فعالیت‌های کشاورزی و دامپروری

★ بهداشت ، ورزش و تفریحات سالم

★ بازدیدهای آموزشی

همچنین طرح به‌استفاده از داوطلبان برای تدریس‌در کلاسهای سوادآموزی‌اشاره صریح دارد. بر این اساس کلیه واجدین شرایط می ـ توانند با معرفی خود به تدریس بپردازند .

برای استفاده ازداوطلبان در امر تدریس دوره های راهنمائی و تحصیلی نیز پیش‌بینی‌های لازم شده است تا بدینگونه کمبود معلم در وزارت آموزش و پرورش جبران شود .

در چهارمین بخش این طرح بازدیدهای علمی دانش آموزان مدارس ابتدائی از صنایع و موسسات فنی و حرفه‌ای ، بازدید دانش‌آموزان سال‌های اول و دوم دوره متوسطه‌از صنایع‌و موسسات صنعتی موجود در منطقه، کارآموزی دانش آموزان سال سوم به بعد رشته‌های فنی و نظری در موسسات گنجانیده شده است .

باین ترتیب صنایع کشور نیز در اجرای این طرح وظایفی بعهده دارند و ملزم به مشارکت در این برنامه هستند تا ضمن تامین نیروی انسانی مورد نیاز خود ،در آینده کارگاه‌های خود را به روی مدارس بگشایند و به ایجاد یک پیوند ثمربخش بین آموزش و تجربه فنی توفیق یابند . از این جهت چنانکه در طرح آمده است صاحبان و مدیران صنایع موظفند آمادگی خود را برای قبول بازدید های علمی و بویژه «کارورزی های علمی به مدارس منطقه‌ای اعلام دارند .

ثبت‌نام‌وانتخاب‌داوطلبان

کمیته‌های تجهیزوهم‌آهنگی استان و شهرستان برای انتخاب داوطلبان واجد شرایط از مراجعان ثبت‌نام بعمل می‌آورند و روسای آموزشگاه‌ها با توجه به تخصص و مدرک تحصیلی داوطلبان و نیاز به‌نیروهای انسانی برای تدریس در کلاس‌ها اسامی آنها را به اداره کل آموزش ارسال میدارند تا در تنظیم برنامه‌و استفاده از آن اقدام شود.

کلیه داوطلبان تدریس در کلاس‌های سواد آموزی می‌توانند به کمیته پیکار با بیسوادی استان و یا شهرستانها مراجعه کنند و مسئول کمیته مزبور پس از تائید صلاحیت داوطلبان برنامه کار آنان رادر اختیارشان میگذارند .

شروع ساختمان دانشگاه آزاد

ساختمان دانشگاه آزاد در شهرستان ابهر در حضور شیلاتی‌فرد استاندار زنجان آغاز شد.

هزینه احداث این‌ساختمان از محل خودیاری مردم شهرستان ابهر که به مبلغ ۲ میلیون‌تومان‌در زمینی‌بمساحت ۳ هکتار است تامین گردیده.

در آموزش و پرورش شمیران

شمیران ـ خبرنگاراطلاعات :

انتصابات زیر توسط فرهنگ رئیس آموزش و پرورش شمیران صورت گرفت :

جهانپور عبدالهی به سمت رئیس اداره آموزش ابتدائی سموسی اهری‌بسمت مسئول امتحانات ، عبدالرسول‌فرهت به سمت رئیس بخش‌آموزش و پرورش رودبار وقصران.

معاونان جدید دانشگاه فردوسی

معاونان جدیدورئیس‌دانشکده کشاورزی دانشگاه فردوسی از جانب دکتر پرویز آموزگار رئیس دانشگاه فردوسی انتخاب شدند دکتر منصور نیازی قائم مقام رئیس و معاون آموزشی و پژوهشی ، احمد ناصرمستوفی معاون اداری و مالی دکتر فرشید معاون دانشجوئی،دکتر علامعلی ناصح معاون پزشکی و قاسم تهرانی رئیس دانشکده کشاورزی .

خبرهای کوتاه

استخدام پزشك خارجی برای بنیاد نیکوکاری

عصر دیروز والاحضرت شاهدخت‌شمس‌پهلوی‌مدیران عامل بنیاد نیکوکاری والاحضرت شمس پهلوی در شهرستان ها را در کاخ اختصاصیشان در مهرشهر بحضور پذیرفتند . در این شرفیابی آقای سعید انصاری رئیس هات مدیره و مدیر عامل بنیاد گزارش فعالت‌بنیاد را بعرض رساند و سپس دوتن‌از مدیران عامل بنیاددر شهرستان ها مطالبی‌در مورد فعالیت گذشته و نیز آمادگی خود اعضای هیات مدیره پزشکان و دیگر افراد بنیاد را در راه خدمت به نیات خیرخواهانه والاحضرت و کودکان بیمار بیان داشتند. والاحضرت در پایان ملاقات طی گفتگوئی با خبرنگاران برنامه آینده‌بنیاد را بیان داشتند و گسترش‌و بالابردن کیفیت درمانی را مورد تاکید قرار دادند . و اظهار داشتند ما برای‌جبران کمبود پزشکوبهیار ازکشور های‌اروپائی، پزشک استخدام کردیم و کمبود بهیار رانیز از افراد کرمای تامین کردیم.

مدیران عامل شهرستان‌ها سپس از قسمت های مختلف مهرشهر از جمله شهرداری‌ـ سردخانه و فعالیت های ساختمانی آن بازدید کردند.

گفتگو برای خرید برق

هیاتی ازمقامات وزارت نیرو به‌ترکیه رفت .

گفته میشود این هیات در ترکیه با مقامات این کشور در زمینه خرید برق گفتگو خواهد کرد .

وزارت نیرو اخیرا با شوروی نیز مذاکراتی برای خرید ۱۱ مگاوات برق در منطقه سدارس انجام داده بود .

حذف برنامه قطار بین‌المللی

شرکت سهامی راه آهن ایران امروز اعلام کردکه روزیکشنبه سوم مهر ماه برابربا۲۵سپتامبر سال ۱۹۷۷ برنامه حرکت قطار مسافربری تهران ـ استانبول که در هر هفته روزهای‌یکشنبه از تهران حرکت میکرد بعلت کاهش مسافر حذف میگردد .

بدین ترتیب قطار مسافربری بین‌المللی فقط‌درروزهای ۵شنبه هر هفته کماکان طبق برنامه در ساعت ۹ صبح از تهران به مقصد استانبول حرکت‌میکند.

سخنگوی راه آهن امروز همچنین توضیح داد: چون براساس تصمیم دولت برنامه تغییر ساعت از روز ۵شنبه۲۸ مهر ماه انجام خواهد شد لذا راه آهن ایران پیرو اطلاعیه‌ـ های قبلی از مسافران محترم تقاضا دارد روز اول مهر ماه طبق روال معمول و باتوجه به ساعت مندرج‌دربلیط درایستگاه راه آهن حضور یابند تاقاطاری در برنامه حرکت‌آنان ایجاد نشود .

ملاقات با رئیس سنا

فن هاسل نایب رئیس مجلس آلمان فدرال که به ایران‌آمده است‌بامدادامروز در کاخ سنا حضور یافت و باآقای مهندس جعفر شریف امامی رئیس مجلس سنا ملاقات کرد .

در این ملاقات روابط دوستانه پارلمانی دو کشور مورد مذاکره قرار گرفت .

امضاء قرارداد همکاری

قرارداد همکاریهای خبری بین خبرگزاری پارس و خبرگزاری قطر امروز در سازمان خبرگزاری پارس به امضاء رسید. این قرارداد را از جانب قطر آقای عثمان ابوزید رئیس خبرگزاری‌قطر و ازطرف ایران‌آقای‌محمود جعفریان معاون‌سازمان‌رادیو وتلویزیون ملی ایران و سرپرست خبرگزاری پارس امضاء کردند . براساس این قرارداد خبرگزاریهای پارس و قطر علاوه برمبادله خبر و پخش خبرهای یکدیگر در فعالیت‌خود به‌مبادله‌کارشناس می‌پردازند.

وزیر آموزش و پرورش اطریش در تهران

خانم فیرن برگ وزیر علوم و آموزش علوم اطریش بعد ازظهر دیروز در راس یک هیئت وارد تهران شد.

خانم فیرن‌برگ که بدعوت منوچهر گنجی وزیر آموزش وپرورش و سرپرست وزارت علوم و آموزش عالی برای انجام‌پاره‌ای مذاکرات به‌ایران سفر کرده است در فرودگاه مهرآباد مورد استقبال وزیر آموزش و پرورش و چند تن از مقامات آموزشی کشور قرار گرفت.

انتصابات

از طرف دکتر احمد قریشی رئیس دانشگاه ملی ایران‌دکتر سیروس عظیمی بسمت‌سرپرست دانشکده علوم تربیتی وسازمان زبانهای خارجی و دکتر محمد عدالت بسمت سرپرست‌دانشکده دندانپزشکی منصوب شدند .

***

از سوی نصر اصفهانی وزیر کشور محمد هژیر ابراهیمی ـ بسمت معاونت امور سیاسی و اداری استانداری یزد ، جواد اصفهانیان بسمت معاونت امور اداری و سیاسی استانداری خوزستان‌و احمد رضا روحانی به سمت سرپرست دفتر فنی وزارت کشور منصوب شدند .

سخنرانی

در اجتماع هفتگی بنیاد تسلیح اخلاقی ایران که ساعت ۶ تا ۸ فردا پنجشنبه در مرکز بنیاد (دوراهی قلهک نبش کوچه لادن) تشکیل میگردد در باره همکاری مردم در پیشبرد برنامه های دولت به عنوان یکضرورت اخلاقی‌سخنرانی میشود .

پلیس راهنمائی برای روز شنبه تجهیز شد

بقیه از صفحه اول

همکاران خود که مامورفقط ارشاد رانندگان خواهندشد از تخلفات رانندگی و ایجاد بی‌نظمی در امور ترافیک شدیدا جلوگیری کنند.

درسال‌جاری‌همچنین‌راهنمائی تهران باکمک‌رادیو تلویزیون ملی‌ایران ترتیبی داده است که وضع راههای بسته از طریق رادیو به‌اطلاع‌رانندگان وسائط نقلیه برسد تا در انتخاب مسیر های خلوت‌تر راهنمائی شوند .

پلیس راهنمائی‌به‌رانندگان وسائط نقلیه هشدار داد که مراقب وضع عابرین پیاده بخصوص حرکت دانش آموزان خرد سال از عرض خیابان ها باشند نیز پلیس ازمردمو رانندگان درخواست کرد که چون مهرامسال تهران ۱۵۰ هزار اتومبیل بیش از مهر سال گذشته در خیابان های خود خواهد داشت لذا برای جلوگیری از انسداد راهها و کمک به تسریع وضع آمد و شدمردم نهایت همکاری را با پلیس راهنمایی از خود نشان دهند .

به همین ترتیب پلیس راهنمایی برای حمل و نقل دانش آموزان به مدارس توصیه‌هایی بشرح زیراعلام کرده است‌وازمردم خواسته است که برای عزیمت به‌محل کار خود و یا رسانیدن فرزندانشان بمدارس صبح روزشنبه زودتراز خانه‌خارج شوند .

در این توصیه ها راجع به رساندن بچه هابه مدرسه ذکر شده است که مسیر حرکت از خانه بمدرسه و بالعکس‌را یك‌یا دو روز قبل از شروع مدارس بررسی کرده و راحت‌ترین و خلوت‌ترین راه‌را انتخاب کنید و بدون توجه به مسئله دوری یا نزدیکی ، راهی‌را برگزینید که کمتر به شلوغی و ازدحام برخورد کنید .

اگر فرزندشما پیاده‌به‌مدرسه میرود روزهای اول یکی ازافراد بزرگ خانواده در رفت‌و برگشت همراه او باشد و راه را دقیقا باو نشان بدهدواگر در مسیر عزیمت بمدرسه ناچار است از چند خیابان عبور کند مسیری رابرای عبور از عرض خیابان برای او انتخاب کنید که خط کشی شده باشد و یا اطمینان بیشتری برای عبور او از یك سمت به سمت دیگر خیابان وجود داشته باشد .

اولین روز عزیمت بمدرسه‌را سعی کنید کمی زودتر ازخانه خارج شوید ، اتومبیلتان را قبلا آماده کنید و بهتر است روز قبل سوخت‌گیری کرده باشیدکه درمسیر حرکت‌احتیاج به‌بنزین گیری نداشته باشید.

سعی کنید سر راه‌رسانیدن کودك خود بمدرسه در مسیر حرکت به انجام سایر امورخود رسیدگی نکنید چون کودك‌با التهاب واضطراب لحظات اولیه راطی می‌کند ومشتاق زودتر رسیدن بمدرسه است لذا آن ساعت را برای بردن اوبمدرسه اختصاص دهید .

در موقع حرکت ، رادیو اتومبیل خود را باز بگذاریدو به‌توصیه‌های پلیس راهنمائی‌در میرود انتخاب مسیر های باز و خلوت‌تر که‌ازطریق رادیو اعلام می‌شود توجه کنید .

درصورت استفاده از اتومبیل جهت حمل فرزند خود بمدرسه وبالعکس بهتر است یك روز هم که شده (البته اگرزیاد دور نیست) راه را بطور پیاده همراه او طی کنید که اگر روزی امکان استفاده ازاتومبیل نبود کودك شما به‌راه آشنائی داشته باشد .

با همسایگان خود و کسانی که مدرسه فرزندانشان بافرزند شما در یك مسیر است قرار بگذارید که به نوبت‌روزانه یا هفتگی کودکان را بمدرسه ببرید .

به‌کودکان تذکر دهید غیر از اتومبیلهائی‌که شما توصیه کرده‌اید هرگزبه‌اتومبیل‌دیگری سوار نشوند . در مسیر آمدو رفت کودکان از خانه‌به مدرسه ولو اینکه از اتومبیل شخصی استفاده می‌کنید بهتر است مسیر و طرز استفاده از وسیله نقلیه عمومی (اتوبوس) راهم‌به آنها نشان بدهید که در مواقع لزوم در کدام‌ایستگاه سوارودر کدام ایستگاه پیاده شوند

به‌صاحبان خانه‌های خالی ۲ ماه

بقیه از صفحه اول

سه ماه پس‌از تصویب‌قانون مربوط به تکمیل و اجاره خانه‌های خالی آنها را در اختیار مردم قرار دهند. در غیراینصورت شهرداری موظف خواهد بود اینکار را راسا برعهده بگیرد ، با توجه به اینکه بیش ازیکماه از تصویب قانون موردبحث می‌گذرد صاحبان ۵۰ هزار خانه خالی حدود ۲ ماه فرصت دارند تا راسا منازل خود را اجاره دهند .

خانه‌های نیمه‌تمام نیزباید ظرف مهلت مقرر تمام وپس از آن به‌فاصله سه ما

کمبود معلم

این مشکل را چگونه می‌توان حل کرد

از مساجد و تکایا، از فضاهای باز و بسته، از اتاق‌های اضافی خانه‌ها، برای تشکیل کلاس درس استفاده کنید

شرکت کنندگان در میز گرد:
۱ـ دکتر باروخ بروخیم عضو شورای آموزش و پرورش منطقه‌ای تهران
۲ـ ابراهیم بنی احمد: روانشناس و متخصص تعلیم و تربیت
۳ـ دکتر مسعود آرمین: رئیس مدرسه مختلط دانشگاه ملی
۴ـ سعید بلوریان: کارشناس مسائل آموزشی
۵ـ زویا فردوسیان: دانش آموز
۶ـ محترم فولادگر: مادر

مشارکت همه مردم، کمبودهای معلم و ساختمان را جبران خواهد کرد؟

چه باید کرد؟

اجرای سیستم مکتبی درامر آموزش و بهره‌گیری از اوقات فراغت زنان تحصیلکرده بعنوان معلمان خانگی میتواند راه حل فوری برای جبران کمبود معلم باشد. البته ضمن پیروی ازاین سیستم آموزشی میتوان برای برنامه ریزی جهت رفع تنگناهای کنونی وحل مسائل آموزشی اقدام کرد. بدیهی است ارتقاء ارزشهای مادی و معنوی معلم نیز میتواند جوانان را به شغل معلمی جذب کند

مسائل آموزشی مملکت ازجمله مسائلی است که با همه زمینه های سیاسی، اقتصادی، و اجتماعی ما ارتباط پیدا میکند، چراکه همه قشرها و گروههای اجتماعی ما، بنوعی با آموزش و پرورش مملکت در ارتباط هستند، بنابراین مسائل آموزشی با کلیه افراد مملکت بستگی پیدا میکند. بهمین دلیل روزنامه اطلاعات مخصوصا ازیک سال قبل اغلب مسائل آموزشی را دنبال کرده و درتمام مراحل هم با صاحب نظران و متخصصان آموزش و پرورش گفتگو داشته است.

یکی از تنگناها درزمینه آموزشی، کمبود معلم است، مادر تمام زمینه های آموزشی معلم کم داریم، و با معلمان فعلی هم نمیتوانیم نیاز تحصیلی جامعه خود را پاسخ بدهیم. برای رفع این کمبود مخصوصا در زمینه برنامه های کوتاه مدت و فوری چه کار یا چه کارهایی میتوانیم انجام بدهیم.

این مساله در میزگرد آموزشی روزنامه اطلاعات به بحث کشیده شده است:

سعید بلوریان: وزارت آموزش و پرورش درتمام سال های گذشته بدنبال رفع کمبود معلم بوده است، اما هرموقع که آگهی استخدام داده‌ایم، کسی ازان استقبال نکرده است، یا اگر هم چند نفری برای استخدام مراجعه کرده‌اند، کسانی بوده‌اند که بقول معلمان، جای دیگری را برای استخدام و اشتغال سراغ نکرده‌اند و از بدحادثه به معلمی روی آورده‌اند.

چراکه معلم درجامعه امروز ما هیچ امتیازی نسبت به دیگران ندارد و درنتیجه کسی ازاین شغل استقبال نمیکند..

محترم فولادگر: من اصولا با این شکل استخدام معلم که شما بیان کردید، مخالف هستم، چراکه معلمی شغل کوچک و پیش پاافتاده‌ای نیست، این معلم است که نسل فردای ما را پرورش میدهد و دانش او را بالا میبرد. بنابراین هرآدم از همه جا رانده‌ای، بقول شما نمیتواند معلم بشود، مخصوصا در شرایطی که ما مجبور هستیم همه اختیارات پسران و دختران خود را بدست این معلمان بسپاریم. بهمین سبب معلم باید دستکم از لحاظ اخلاقی و از لحاظ علمی در سطح بالاتری از آنچه که گفتید قرار داشته باشد، معلم باید از لحاظ روحی و جسمی کاملا سالم باشد.

اگر معلم نداریم محصل هم نداریم

ابراهیم بنی احمد متخصص تعلیم و تربیت: به بینیم فرهنگ یک ملت چه میخواهد و چه میگوید ماقبل ازهر چیز باید بدانیم که محصل نداریم.

اگر تاریخ فرهنگ دنیا را بررسی کنیم می بینیم هروقت جوان ها خواسته‌اند یاد بگیرند دنبال آن رفته‌اند و یاد گرفته‌اند، باید شاگرد برای درس خواندن میل و علاقه داشته باشد و کارو تلاش بکند.

شاگرد مردود شده است، وقتی کارنامه او را بررسی میکنید حتی در دروس حفظی هم نمره کم داشته است، وقتی سئوال میکنید میگوید معلم نداشتیم، این بهانه برای فرار از مسئولیت است. این بهانه را بدست نسل جوانان ما ندهید که معلم نداریم، باید بگوئیم تو «طلبه» باش، تو بدنبال یادگیری برو، تو برو درس بخوان و مشکلاتت را از دیگران بپرس!

باید به بینیم پدران ماچه میکردند، آنها همه به همه میاموختند و همه ازهم بهره میگرفتند، بنابراین ماهم میتوانیم روش آنها را دنبال کنیم. ما میتوانیم حتی روش مکتبی را پیش بگیریم تا این تنگنای کمبود معلم را جبران کنیم.

زویا فردوسیان: چگونه؟

ابراهیم بنی احمد: جمع کردن دانش آموز درجاهای بزرگ و دور از محیط خانواده کلی مشکل ایجاد میکند، ما میتوانیم از هر ساختمانی برای تاسیس یک مکتب و مدرسه استفاده کنیم، هرکس میتواند قسمتی از خانه‌اش را برای تاسیس این کلاس اختصاص بدهد، چون درآنجا بچه او، بچه همسایه او و بچه خویشاوند او درس میخواند و یاد میگیرد تا فردا به کسان دیگری یاد بدهد.

سعید بلوریان: این روش به درد امروز ما نمیخورد، باید راهی پیدا کرد تا متناسب با اوضاع امروز جامعه باشد، مخصوصا که مردم هم ازاین کار استقبال نخواهند کرد.

ابراهیم بنی احمد: این یک اشتباه است، شما هروقت از مردم چیزی خواسته‌اید با کمال میل درانجام آن کار مشارکت کرده‌اند، چندسال قبل درهمدان از مردم خواستند که هرکس میتواند مقداری گچ برای تدریس در مدارس هدیه کند. مردم بجای گچ، اجرواهن بردند و مدرسه بنا کردند، باید اطمینان مردم را جلب کرد و او را به مشارکت دعوت کرد تا قدرت این مشارکت را درک کنیم. مطمئن باشید همین دختر، این کیف و این ساعتش را در راه مشارکت گروهی فدا میکند، فقط به او اعتماد بدهید، ازادی بدهید و از او یاری بخواهید.

معلم خانگی

محترم فولادگر: ماهمین حالا هزاران زن تحصیلکرده سراغ داریم که بدلایلی نمیتوانند درخارج از خانه کارتمام وقت داشته باشند، چه اشکال دارد ما از وجود این زنان درجهت تعلیم و تربیت استفاده کنیم.

دستگاه آموزشی مملکت میتواند بجای استخدام معلم تمام وقت، اینها را بکار گیرد و درمقابل به آنها هم حق التدریس پرداخت کند.

علاوه براین گروه، میتوانیم از ساعات فراغت مردها هم استفاده کنیم تا ریشه بیسوادی را ازبین ببریم سعید بلوریان: این کار عملی نیست، درکجا درس بدهد و چه کسی امتحان بکند چون بالاخره برای امتحان هم به معلم احتیاج داریم.

ابراهیم بنی احمد: این معلم، میتواند درهمان کلاس های خانگی درخانه خودش یا نزدیک خانه خودش درس بدهد. شاگرد یا انکه معلم در کلاس به بچه درس بدهد و چون ساعات بیشتری برای تجزیه و تحلیل دروس ندارد، این معلم خانگی به او کمک کند همچنانکه حالا هم میتواند تا زمانی که روش امتحان در مملکت ما رایج است مثل همه شاگردان در پایان سال در امتحانات شرکت کند.

محترم فولادگر: یک مطلب دیگر، این معلمان خانگی میتوانند بعنوان کمک معلم بکارگرفته شوند، مثلا بعضی از مواد درسی را که جنبه فنی و اختصاصی ندارد، درس بدهند، هم معلمان خصوصی در منازل درس بدهند، بنابراین هیچ مانعی در راه تحصیل و پیشرفت بچه بوجود نخواهد آمد.

سعید بلوریان: ما اگر قرار باشد هر آدم باسوادی را به صرف اینکه قدش بلندتر از شاگرد است به او اجازه معلمی بدهیم آنوقت ارزش معلم ازاین هم پائین‌تر میاید و درنتیجه کسی بطرف شغل معلمی رغبت پیدا نخواهد کرد، پس بیائیم معلم را از لحاظ معنوی تقویت کنیم.

دکتر مسعود آرمین: رئیس مدرسه مختلط دانشگاه ملی اولا باید بدانیم آن خانم لیسانسیه‌ای را که بکار دعوت میکنیم زیاد هم از شغل معلمی دورنیست، چون او هم درس خوانده است و سال ها با معلم، دبیر و استاد سروکار داشته و یک مقدار تجربه گرفته است پس او هم بنوبه خودش میتواند یک معلم باشد.

دکتر باروخ بروخیم: عضو شورای آموزش و پرورش منطقه‌ای تهران این معلم میتواند توی مدرسه دولتی برود درس بدهد، ساختمان مدارس دولتی که همیشه در اشغال شاگرد و معلم نیست، یا درهمان ساعاتی که معلم ندارند، میتوانند بجای معلم دران کلاس، کلاس نزدیک خانه‌اش درس بدهد.

دگرگونی سیستم فعلی

این سیستم مکتبی، در شرایطی نافع خواهد بود که ما بخواهیم سیستم فعلی آموزش و پرورش را دگرگون کنیم و ارزش دیپلم و مدرک گرایی را کاهش بدهیم. آنوقت هرکسی میتواند عده‌ای را دورخودش جمع کند و به آنها آموزش بدهد. ولی باید برای تحصیل یک تمرکز وجود داشته باشد البته من نمیگویم همه کارهای آموزشی به مرکزیت احتیاج دارد، نه، اما وقتی که یک آدم درخانه‌اش، سی چهل نفر را جمع میکند و فیزیک درس میدهد بالاخره باید مرجعی برای امتحان ازاین درس و ازاین دانش آموز وجود داشته باشد.

ابراهیم بنی احمد: معلم رسمی!

باروخ بروخیم: آنوقت بعلت اختلاف بین سطح تدریس در

بقیه در صفحه ۳۵

در میزگرد مسائل آموزشی گفته شد برای جبران کمبود معلم. مخصوصا در سطح معلومات عمومی باید از زنان تحصیلکرده و مردانی که ساعت فراغت دارند بعنوان معلمان خانگی بهره گرفت.

خانم‌ها

مدلهای کفش را از فروشگاههای کفش وین تهیه نمائید

کفش وین

سلامتی و راحتی پای شما را تامین میکند

گوی قرمز یا گوی آبی؟

پنجشنبه ۷ مهر

مانور غولهای تکنولوژی

در پنجمین نمایشگاه بین المللی تهران

در محوطه باز قطعه شماره ۴۹ خیابان

تهران ورودی غربی (پارک وی)

جرثقیلهای تمام گردان

آمریکن هویست

ساخت آمریکا

به ظرفیتهای ۳۵ الی ۳۰۰۰ تن با سیستم GUY DERRICK و SKY HORSE

مجهز به موتورهای کاترپیلار ـ جی ام یا کامینز

قابل تبدیل به MOBILE TOWER CRANE در انواع کامیونی،

چرخ زنجیری، چرخ لاستیکی، ریلی، ثابت و قابل نصب بر سکو و کشتی

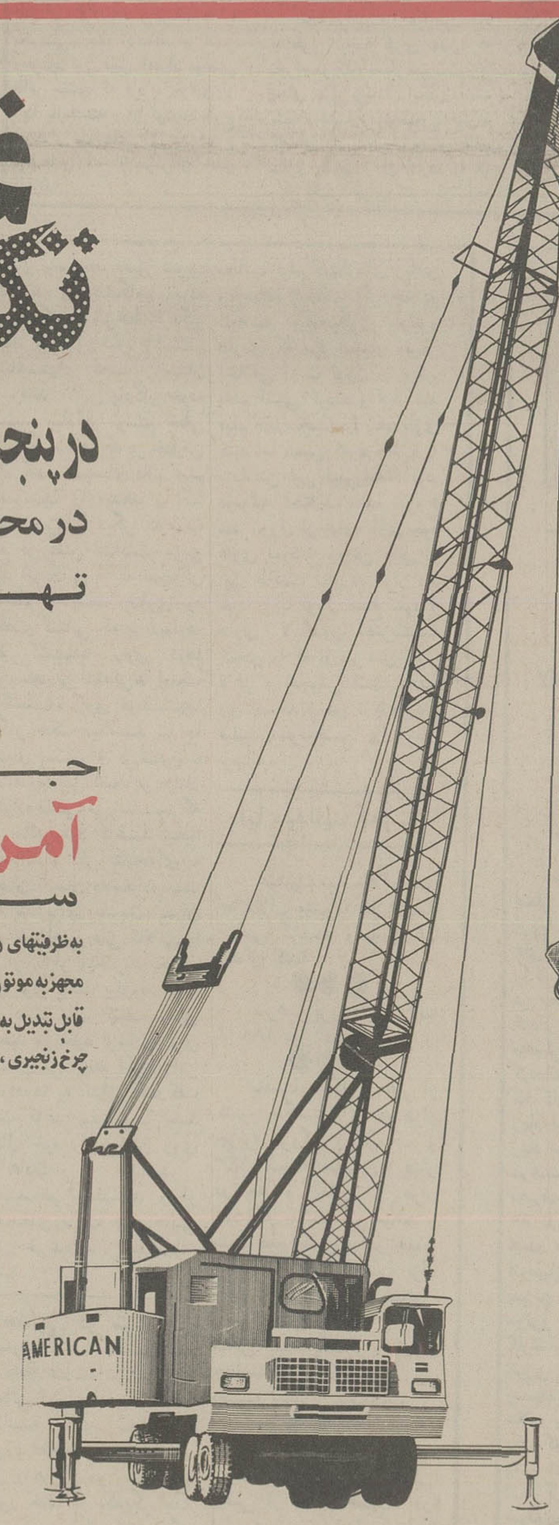

موجود آماده تحویل فوری

با سرویس و لوازم یدکی

DOODEJ CO

AMERICAN

نماینده انحصاری در ایران صنایع جدید شرکت سهامی خاص؛ تو تهران

خیابان کورش کبیر شماره ۳۵۳ تلفن: ۵ - ۷۶۷۰۴۱

ماشین سازی تبریز

مسابقه فنی با جوائز نقدی

در پنجمین نمایشگاه بین المللی تهران از غرفه ماشین سازی تبریز

بازدید فرمائید و جوائز نقدی ببرید

جایزه اول ۵۰۰/۰۰۰ ریال مخصوص افراد فنی و مبتکر

جایزه دوم ۱۰۰/۰۰۰ ریال جهت علاقمندان به صنعت کشور

جایزه سوم ۵۰/۰۰۰ ریال جهت علاقمندان به صنعت کشور

آدرس غرفه ماشین سازی تبریز ـ ضلع شمالی نمایشگاه

اطلاعات
بنیانگذار: شادروان عباس مسعودی
صاحب امتیاز و مدیر: فرهاد مسعودی
سردبیر: حسین بنی احمد
سال پنجاه و دوم
محل اداره: خیابان خیام. ساختمان اطلاعات
تلکس ۲۱۲۳۳۶ - تلگرافی: اطلاعات: تهران.
تلفن ۳۲۸۱

سخن روز

فداکاران گمنام

گوشه‌یی از وضع گذشته استان کهکیلویه وممسنی را درمقاله دو روز پیش تصویر کردیم و نوشتیم درین منطقه که تاچندی قبل اثری از آثار شهرنشینی وجود نداشت، اکنون عطش شدیدی نسبت به مظاهر پیشرفت و توسعه احساس میشود.

درگزارشی از دیدار علیاحضرت شهبانو آمده بود که بعضی فرزندان این سرزمین پس از خاتمه تحصیلاتشان دررشته پزشکی یا پرستاری، باشوق بسیار به زادگاه خود بازگشته‌اند تابه مردم نیازمند ومحروم خدمت کنند و درفعالیت بخاطر نوسازی منطقه سهمی داشته باشند.

دیروز هم، ضمن گزارش دیگری که از جریان تشریف فرمایی علیاحضرت به بیمارستان هفتادوپنج تختخوابی شیروخورشید سرخ دریاسوج درج شده بود، نکته قابل توجهی به چشم میخورد. درآنجا بعرض علیاحضرت شهبانو رسانیده‌اند که پزشکان و پرستاران فارغ‌التحصیل دانشگاه پهلوی داوطلبانه برای خدمت درین مرکز درمانی قدم پیش گذارده‌اند و بیمارستان باکمک آنها اداره میشود.

یک حسن بزرگ سفرهای شهبانو به نقاط مختلف کشورهمین است که مجالی برای آشنایی با چهره این فداکاران گمنام پیدا میشود و بانعکاس موضوع درمطبوعات ووسایل ارتباط جمعی، مردم شهرنشین درمی یابند آنقدر ها که تصور میکنند ریشه های انسانیت و فضلیت و فداکاری دراین سرزمین نخشکیده است.

قضاوت کلی ماشهریها نسبت به جامعه پزشکان اغلب متاثر از برخوردهایی است که با جمعی پزشک تاجر مسلک یا فاقد احساسات و عواطف پیدا میکنیم. تا حدودی هم حق داریم. چون وقتی خانواده‌یی یکی از عزیزان خود را بخاطر بی توجهی و سهل انگاری پزشکی از دست میدهد یا وقتی مردم می بینند عده‌یی از پزشکان جز پول چیزی را نمی شناسند، دچار نوعی خشم و بدبینی میشوند که بصورت حادی انعکاس پیدا میکند و حال آنکه دربرابر هر پزشک آنچنانی دهها پزشک شریف و بزرگوار و فداکار و انساندوست وجود دارد که اگر این رشته دشوار را انتخاب کرده‌اند صرفا به عشق خدمتگزاری بوده است. همچنان که درهر شرایطی به این آرمان پای بند باقی میمانند و بخلاف آن اقلیت خود پرست، خودشان را واقعا بخاطر دیگران فراموش میکنند.

چیزی که هست، مردم بیشتر با دسته اول برخورد دارند و دسته دوم را که درگوشه بیمارستانها، درکنج آزمایشگاهها و درمانگاهها، درشهرها و روستاهای دوردست به خدمت مشغولند و خدمتشان توأم بافداکاری و ازخودگذشتگی است، ما و شما کمتر می بینیم.

باور کنید ارزش خدمات و زحمات و فداکاریهای این دسته از پزشکان شریف و پرستاران فرشته صفت آنقدر بالاست که میتوان گناه آن گروه دیگر را به بزرگواری آنها بخشید. پس درود بر این فداکاران گمنام.

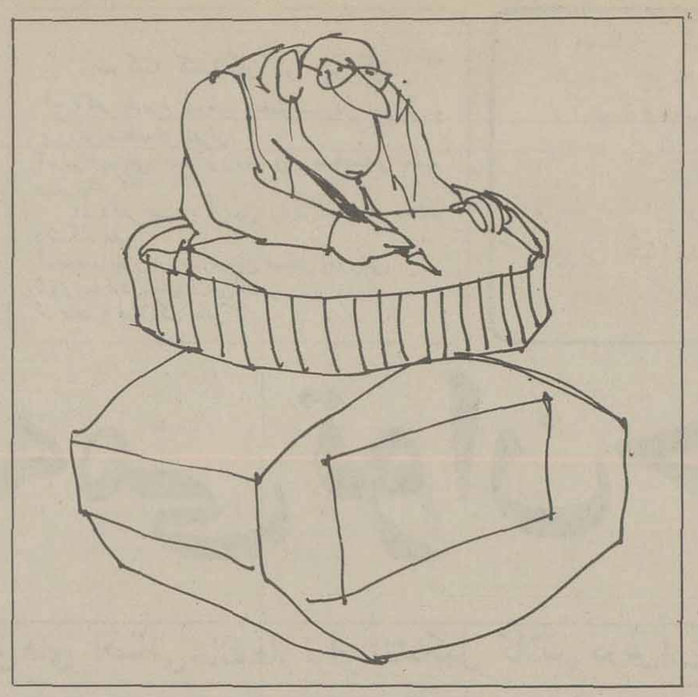

مدرک یا تجربه؟

مشکل بزرگی که در حال حاضر دامنگیر کارمندان دولت و شهرداریهاست مسئله مدرک گرایی و ـ تبعیضات جاری و نارواست، که اعمال میشود. حال آنکه عده‌یی از این کارمندان که در سنین بالا قرار دارند و عمری را در ماموریتها و یا در راه خانه و اداره و پشت میز با سرو کله زدن با ارباب رجوع صرف کرده‌اند، در بدایت زندگی در شرایط و موقعیتی قرار داشته‌اند که امکانات امروزی فراهم نبوده و ادامه تحصیل برای آنان میسر نشده است و ناچار همینقدر که توفیق دریافت مدرک ابتدایی و یا سیکل را کسب مینموده‌اند خود را بوعلی سینای زمان دانسته و با تاکید پدر و مادر دنبال پیدا کردن شغل اداری رفته و با علاقمندی و تلاش تمام، بخوبی از عهده وظایف محوله برامده‌اند، اینها همان عده‌ای بوده و یا هستند که چرخ دوایر را با تجربیات اکتسابی گردانیده و برنامه‌ها را بخوبی پیاده کرده‌اند و اثر وجودی این قبیل افراد موقعی ظاهر میشود که فرد یا افرادی از آنها بازنشسته و از گردونه خارج شوند و جوانهای ذی مدرک و پرمدعا را گیج و سرگردان بجای گذارند!

خود ستایی کاری است بسیار مذموم ولیکن اجازه میخواهم در عین اینکه خود به قبح ان واقفم و عرض ان برایم بمنزله اکل میته است بعرض برسانم که بنده در کادر شهرداریها قرار دارم و در طول دوران خدمت خود اکثرا در بعضی از شهرهای فارس و اخیرا نیز تا اخر سال ۱۳۴۹ سمت شهردار درگز را داشتم. سال گذشته سیلهای بنیان برانداز و مهیبی در قوچان و دره گز جاری شد که قسمتی از شهر قوچان را اب برد و خسارت زیادی وارد اورد ولی بدره گز آسیبی نرسید چون بنده در انجا ایجاد سیل بندکرده بودم که نتیجه ان خشنودی مردم بود. انها قلبا دلشان میخواست که بازهم خدمت در انجا را بعهده بگیرم و تلویحا بلکه تصریحا پیشنهاد نمودند اما بدبختانه من چون فاقد مدرک تحصیلی مطلوب بودم معذرت خواستم.

میخواهم از عرایض خود اینطور نتیجه گیری نمایم که تجربه در کار، بسیار موثرست والا بجای سیل برگردان امکان داشت بنده اعتبار مربوطه را صرف کارهای غیر ضروری و ظاهر سازی نمایم و ان کارها را هم سیل یکباره خراب کند و در نتیجه نه شنگل بماند و نه خاقان چین، یعنی اعتباری سنگین بیهوده تفریط شود.

با توجه به انچه گذشت می خواهم خطاب به مسئولان امور عرض کنم عده یی از همین کارمندان هستند که به گناه نداشتن مدرک، دچار حس حقارت هستند و چند صباحی بیشتر مهمان شما نخواهند بود و سنین عمرشان در مراحلی است که بزودی یا بازنشسته میشوند و یا دستشان از دنیا کوتاه میگردد. بنابراین راضی نشوید که با خاطر چی نا خوش و حسرت بار میزاداره را ترک کنند و یا بمیرند. اینها هرچه باشد مدتها و در شرایطی دشوار خدمت کرده‌اند و حقاو «وجدانا» سزاوار نیست در نزد بعضی از جوانهای ایجد خوان احساس کمبود نمایند. البته منظورم جوانهائی که مدرک تحصیلی را توام با تلاش و کوشش و کسب دانش واقعی بدست اورده‌اند و عناصری مفید و ارزنده هستند نیست بلکه اشاره به مدرک دارانی ست که اگر خود بخواهند حتی تقاضای مرخصی و یا مساعده ای بنویسند قادر نیستند..

مظفر قهرمانی

زمین بایر قابل تملک نیست

حسن صهبایغمایی

بنده معتقدم انچه که شهد پیشرفتهای سریع مملکت ما را دراین دوره در مذاق اکثریت جامعه تلخ و ناگوار ساخته و باعث انحطاط اخلاق و تزلزل اعتماد و در هم ریختن اساس مناسبات مردم گشته و صاحبان مشاغل و حرف و تخصص را نسبت بفن و حرفه خود دلسرد کرده، فقط مساله خرید و فروش زمین است که به «خاکبازی» مشهور شده و حالا اگر مسئله زمین یک عمل مشروع و قانونی غش خوردنی و دردش تحمل کردنی بود، امبا امروز بصورت مساله‌یی درآمده که نه شرعا درست است و نه قانون آن را مجاز میداند. منظور اینست که مشتی طمع کار و کلاش، صرفا بر اثر سودجویی توانسته‌اند آنچنان مشکلی بوجود آورند تا مسئولان امور ناگزیر از تهیه قانونی برای رفع بحران مسکن که یکی از آثار حاشیه‌ای خاکبازی است بشوند.

در حالیکه مطابق قانون مدنی که ماخوذ و مقتبس از فقه اسلامی است و بوسیله افرادی که خود مجتهد در فقه اسلامی بوده‌اند تدوین شده، اساسا زمین قبل از آنکه مورد عمران و آبادی و احیاء قرار بگیرد (زراعت ـ حفرچاه ـ ساختمان) قابل تملک خصوصی نیست و تا قبل از تاسیس ثبت اسناد در ایران، سابقه‌ای نداشته که معامله‌ای روی زمین موات و بایر صورت گرفته باشد. قانون ثبت هم که تدوین شد دران تصریح کردند که متقاضی ثبت باید نوع تصرفات عمرانی خود را در محدوده مورد تقاضا به نماینده ثبت نشان بدهد تا ثبت شود و البته غرض از تذکر مذکور این بود که مبادا زمین موات و بایر هم جزو ما یملک مردم گردد. در سالهای اولیه تشکیل ثبت اسناد، بخوبی بخاطر دارم که معاینه محل و احراز تصرفات ذی نفع در زمین با دقت عملی میشد، لیکن معلوم نشد چه پیش آمد که پس از چندی مسئله احراز تصرف، صرفا به یک برگ استشهادیه با مهر یا امضاء یا انگشت چهارنفر شاهد خلاصه شد و متعارف گردید، بطوریکه اکنون نماینده ثبت، دیگر زحمت رفتن به محل و معاینه ملک را متحمل نمیشود و بسادگی سند مالکیت از حلب تا کاشغر را به متقاضی میدهند!

این بی‌توجهی و ساده‌گیری کار که بتمام کشور سرایت کرد، اینک موجب شده است که زمین های موات و بایر اطراف شهرها و قصبات و روستاها جزء مایملک افراد قلمداد گردد و حتی قانون منع معاملات زمین و قانون اراضی موات و امثال آنهم که در سالهای اخیر بتصویب رسیده نیز هنوز نتوانسته است این مسئله را حل کند

قطع نظر از قوانین قراردادی از نظر عقل و منطق هم اگر بررسی کنیم، تملک زمین، هیچ فرقی با تملک هوا و دریا و خورشید و ماه و مریخ ندارد، زیرا این ها مواهبی است که خداوند متعال خلق فرموده هیچ بشری درایجاد آن ها دخالت نداشته است! بشرچیزی را میتواند مورد تملک قرار دهد که خودش انرا ایجاد کرده باشد وارزش هرشیئی هم به تناسب مقدار کاری است که درایجادش صرف شده است.

با این مقدمه هنگامی که معدودی انگشت شمار طمع کار و سودجو، یا نادان و جاهل بموازین، بتوانند با در مضیقه گذاشتن اکثریت عظیم جامعه، زمین غیر قابل تملک را به قیمت های گزاف خرید و فروش نمایند و بدون هیچ گونه کوشش و کار، یک شبه صاحب میلیونها ومیلیاردها سرمایه بشوند و با پول باد آورده اساس زندگی مردم و تمام سنت های رایج را بهم بریزند، چگونه توقع دارید که مثلا یک پزشک از درآمد ماهانه خود ولوماهی پنجاه هزار تومان راضی و قانع باشد؟

بنده مخصوصا طبقه پزشک را مثال زدم که فعلا در بین تحصیل کرده ها بیشترین درآمد را ممکن است داشته باشند، و گرنه نظر خاصی بیک طبقه نیست و منظور من تمام طبقات، اعم از قاضی ـ استاد ـ مهندس ـ کارشناس و صاحبان حرف و فن بطور کلی است، زیرا هریک از طبقات مزبور که خود رامقایسه با یک بساز و بفروش میکند نسبت بکار و حرفه و شغل خود دلسرد میشود.

تمام مردم هم درویشی و مناعت خواجه حافظ را ندارند که شانه را بالا بیندازند و بگویند: فلک بمردم جاهل دهد منال زیاد ـ تواهل دانش و فضلی همین کمالت بس بنابراین، دست از کار و حرفه تخصص خود میکشند و بکارهای خاکبازی روی میاورند و نتیجه همین میشود که شده است.

حصیر باف هنرمند محله ما که شیرازی است کارش را ول کرده و دلال فروش میل پرده های خارجی شده است. باو گفتم حیف نبود هنر ظریف خودت را ول کردی؟ جواب داد: ای آقا فایده نداشت با آنهمه زحمت مگر چه عایدم میشد، حالا هیچ کار نمیکنم و روزی دویست و سیصدتومان گیرم میاید! همین نمونه کوچک را قیاس بفرمائید که اگر درست به علت العلل ان دست یابیم میبینیم، مسئله خاکبازی انرا موجب شده است.

خلاصه هیچ طبقه‌ای بهیچ اجرتی راضی نیست و همه میخواهیم مفت بریم و باید دید این خصلت مفت بری که یک نفر دکتر دندانساز جرات میکند بمریض خود بگوید برای گذاشتن فقط دو دندان باید هفت هزار تومان بدهی از کجا پیدا شده است؟ بی تردید از خاکبازی که خوشبختانه زمان مرگش رسیده است.

معذلک برای اینکه کار یکباره فیصله یابد، بایستی با مطالعه و بررسی های همه جانبه، دولت بطلان معاملات زمین را اعلام کند، در انصورت نتیجه این خواهد شد که در تقویم و ارزیابی یک خانه دیگر چیزی بعنوان قیمت زمین منظور نمیگردد و بطریق اولی تعیین مال الاجاره هم به تناسب قیمت بنا بعمل میاید و خود بخود، مسئله مسکن بصورت اول خود باز خواهد گشت و قیمت ها و مال الاجاره ها متعادل خواهد شد.

افکار یک پادشاه

نوشته: ر ـ ک ـ کارانچیا

۱۰۶

قانون «ازکجاآورده ای؟»

سئوال: شاهنشاه بمن فرمودند که چگونه مسئله نفت و مشکل دهقانان بی زمین را حل کردند. میخواهم بدانم چگونه تسلط افراطیان مذهبی، مرتجعین و روحانی نماها را برجامعه ایران شکستند؟

جواب: نخست وزیر، حسین علاء که بعد از تیمسارزاهدی باین شغل منصوب شد در سال ۱۹۵۵ برای شرکت درکنفرانسی از کشورهای عضو پیمان بغداد به عراق رفته بود. یک عضو گروه فدائیان اسلام، که قبلا درباره آنان توضیح دادم، بضرب گلوله علاء را مجروح کرد، اما خوشبختانه گلوله فقط سرعلاء را خراشاند. علاء که مردی بسیار دل رحم و بلند نظر بود درنظرداشت این هفت تیرکش را ببخشد. اما حس ششم من متوجه جریان هائی دربس پرده بسیار مهم‌تر از یک سوءقصد ساده بود.

سئوال: پس چه کردید؟

جواب: بی درنگ دستور پی گیری مسئله را صادرکردم و گزارشهائی که بعدا رسیدنشان داد که سوءقصد به علاء فقط حلقه‌ای درزنجیری دراز از توطئه برای آدمکشی بود که ساخته و پرداخته همین فدائیان بود. اولین قربانی آنها دکتر احمد کسروی، طالب اصلاح درمذهب سنت ستیز و ضدغربی مشهور، بود. یکی از اعضای این گروه آدم‌کشان درمحلی عمومی با شقاوت و بی وجدانی تمام بضرب گلوله وی را از پا درآورد. از آنجا که دولت تحت صدارت قوام، هیچ اقدامی برای تعقیب قاتل نکرد، این هفت تیرکش دوباره درسال ۱۹۴۹ عبدالحسین هژیر را مضروب ساخت و هژیر چند روز پس از تیراندازی براثر شدت جراحات وارده دربیمارستان درگذشت. علاوه براین احمد دهقان، سردبیر یک مجله تهران و نماینده مجلس بوسیله آدم‌کشان همین گروه بقتل رسید. این قاتلان برای کشتن رهبر مذهبی سیدحسن امامی که سیاستش مخالف فدائیان بود توطئه‌ای طرح ریزی کردند. از طرفی فدائیان درقتل تیمسار رزم‌آراء و دکتر زنگنه دست داشتند. این جنایات درزمان نخست وزیری محمد مصدق صورت گرفت. مصدق و آیت‌اله کاشانی هرکاری از دستشان بر می آمد برای گرفتن عفو از مجلس بنفع قاتل کردند. وقتی این قاتل یعنی خلیل طهماسبی از زندان آزاد شد، کاشانی او را دراغوش گرفت و به همگان اعلام کرد که طهماسبی فرزند وارث روحانی اوست.

سئوال: واقعا مشمئز کننده است. آیا شخصی که نسبت بجان شاهنشاه سوءقصد کرد عضو فدائیان بود؟

جواب: البته. تحقیقات من چند واقعیت تکان دهنده دیگررا را هم روشن کرد یکی از افرادی که شروع به توطئه برای سوءقصد بمن کرده بود، مظفر ذوالقدر، مورد بازجوئی مستمر قرارگرفت و عاقبت اقرار کرد که قاتل رزم‌ارا یعنی طهماسبی و نواب صفوی رهبر فدائیان همراهان او دراین دسیسه بودند.

سئوال: پس از افشاء این توطئه شاهنشاه چه اقدامی فرمودند؟

جواب: بمن توصیه شد که محتاط باشم و با افراطیون وارد مناقشه نشوم. من حاضرنبودم ضعف نشان دهم و دستور بازداشت و محاکمه تمام توطئه‌گران را صادرکردم. دادگاه آنها را مجرم شناخت، رای اعدام صادر کرد، و حکم اجرا شد.

سئوال: واکنش مردم دربرابر موضوع اشتی ناپذیر شاهنشاه چه بود؟

جواب: نقاب از چهره فدائیان فرو افتاده بود. مردم دریافتند که گروهی ارتجاعی اصول شریف و اصیل اسلامی را تحریف و بنفع خود سوء تفسیر کرده بودند و وسیله‌ای برای آدم کشی قرارداده بودند.

ادامه دارد

چهل سال قبل...

صدور اوامر ملوکانه درباره سیلزدگان نهاوند

تاکنون ۲۰۲ جنازه بدست آمده است

بر اثر رسیدن گزارش جریان سیل در نهاوند امر مطاع مبارک اعلیحضرت همایون شاهنشاهی نسبت به تهیه وسایل آسایش سیل زدگان شرف صدور یافت و وزارت داخله هیئتی برای تهیه وسائل آسایش سیلزدگان و اهالی شهر نهاوند اعزام داشته است. آقای کلانتری رئیس اداره بازرسی وزارت داخله با آقای فرماندار شهرستان ثلاث و روسای ادارات ملایر که به نهاوند رفته‌اند این دو روزه مشغول گردش در شهر بوده‌اند و پس از بازجوئی‌های لازم دستور مقتضی صادر و وسائل آسایش عمومی را فراهم کرده‌اند. مهندس باقلیان که از طرف وزارت داخله اعزام شده برای ترمیم وضعیت شهر مشغول رسیدگی است. آقای دکتر علوی هم که از تهران حرکت کرده بود در انجا مشغول معالجه مجروحین میباشد.

بقرار اطلاع ارتفاع سیل در حدود ۵ متر و عرض آن در حدود ۲۰۰ متر بوده است. عده زیادی کارگر از اطراف و اکناف برای بیرون اوردن جنازه‌ها از زیر اوار به نهاوند اعزام داشته‌اند و تا عصر روز ۲۴ شهریور ۲۰۲ جنازه دفن شده و هنوز مشغول بیرون اوردن اجساد میباشند. دیوارهای شکست خورده شهر بوسیله عمله و کارگرانی که اعزام شده‌اند خراب میشود که کسی زیر اوار نرود. بکصد نفر کارگر دیگر نیز از دیروز برای پیدایش اجساد انسان و حیوان مشغول کار شده‌اند.

میزان استخراج مواد نفتی

مقدار استخراج مواد نفتی شرکت سهامی انگلیس و ایران در ماه اوریل ۱۹۳۸ یک میلیون و سیزده هزار و هشتصد و هفت تن شده است. در صورتی که در ماه اوریل ۱۹۳۷ مجموع استخراج مواد نفتی هشتصد و سی و هفت هزار و ششصد و هشتاد و نه تن بوده است.

دوره تحصیل حقوق

طبق اگهی منتشره از طرف دفتر دانشکده حقوق و علوم سیاسی دوره تحصیل در دانشکده مزبور ۳ سال میباشد و بنابراین کلاس تهیه که سال پیش اضافه شده بود امسال از بین رفته و فارغ‌التحصیل‌های متوسطه «شعبه ادبی» مستقیما به سال اول دانشکده وارد میشوند. دانشجویان سال گذشته نیز در صورتی که بخواهند تحصیلات خود را ادامه دهند باید نام نویسی نمایند.

زنده باد باشگاه!

در ستون مسائل اجتماعی «اطلاعات» حسین حجازی مینویسد: بر دیوارهای سفید خیابان که صاحبان ان با زحمت و هزینه زیاد سفید اندود کرده‌اند نگاه کرده و اندکی به چیزهائی که بر ان نوشته‌اند دقیق شوید:

* زنده باد باشگاه.... مرده باد باشگاه... سرخط را بگیر و بیا.. میراخور شجاع است.. فوتبالیستهای کجا از میدان در رفتند... این یادگار خودم است... بیادگار نوشتم خطی به دلتنگی... هر که بر خط من نگاه کند... سینمای فلان فیلم جاسوسها را میدهد و یک رشته چیزهای دیگر که ادب مانع از گفتن انهاست. مربی فقید امریکائی ما که نمونه‌ای از نظم و درست رفتاری بود میگفت کسانی که بر دیوارها خط کشیده روی درها مینویسند، بر صندلی‌ها ادمک می‌کشند، روی درخت‌ها یادگار حک میکنند نزد ما بسیار پست و بی‌تربیت هستند. ما این اشخاص را از خانواده‌هائی می‌شناسیم که در خانه خود کاغذ سفید ندیده‌اند و اگر کتابچه‌ای به ایشان نشان دهند درست نمیدانند برای چیست. پدران این اشخاص حتی کالائی را که از بازار میخرند بجای انکه توی پاکت بیاورند غالبا در دستمال کثیف جای میدهند و نخود لوبیا را توی جیبشان می‌ریزند. اگر در این خانواده‌ها به اندازه یک کف دست کاغذ سفید پیدا میشد اطفال خود را بنوشتن روی ان عادت میدادند. کاغذ نو نمیخرند و از کاغذهای پاکت جنس‌هائی که خریده‌اند استفاده میکنند...

جدایی دو ستاره

«اطلاعات» در ستون سینمائی مینویسد: خبرنگار روزنامه پاری سوار از هالیوود اطلاع داده است که لورل و هاردی دو رب النوع مشهور خنده از یکدیگر جدا میشوند و دیگر باهم هرگز بازی نخواهند کرد. دیگر کسی انها را بر روی صحنه نخواهد دید. زیرا «هال رواش» قرار داد خود را با «استان لورل» قطع نموده است. کمپانی معظم مترو گولدوین مایر دیگر نمیتواند از وجود این دو ستاره استفاده کند زیرا بین لورل و صحنه ارای کمپانی در سر مطالب فیلم گفتگوهای زیادی رخ داده است. اگر چه در نتیجه میانجیگری اولیور هاردی که مرد بسیار خوش اخلاقی است لورل و رواش باهم اشتی کردند و قرار شد فیلم «سرسخت» را باهم بازی کنند اما همین که «رواش» به برداشتن این فیلم اقدام کرد. دومرتبه اختلاف انها شروع شد. لورل از ادامه بازی خود داری نمود و رواش بیش از این طاقت نیاورده قرار داد خود را با لورل فسخ نمود و هاری لانگدون هنرپیشه کمدی را که او نیز مثل لورل لاغر و خاموش است بجای وی استخدام نمود تا با هاردی فیلم سرسخت را بپایان برساند.

ایا میدانید که....

عنکبوت بر خلاف همه جانداران میتواند تا ۱۰ ماه متوالی گرسنه و بدون غذا زندگی کند؟

***

سرعت برق در هر ثانیه از ۱۸۸ میل کمتر نیست؟

***

پادشاه انگلیس غیر از کشور انگلستان بر ده هزار جزیره بزرگ و کوچک و ۱۲۰ شبه جزیره و هزار دریاچه و خلیج و هزار رودخانه حکمفرمائی میکند و هنوز هیچ کشوری در جهان بعظمت مستعمراتی نژاد انگلوساکسون نرسیده است؟

***

ممکن نیست یک قرن به روز چهارشنبه ختم گردد و یا روز یکشنبه اغاز ان باشد؟!

***

در میان خزندگان مارها از همه کم خواب‌ترند و حتی بعضی از اقسام افعی‌ها در تمام عمر خود ابدا بخواب نمیروند؟

***

خوردن سفیده تخم مرغ از لحاظ بهداشتی مفیدتر از خوردن زرده است و مواد البومینوئیدی ان برای ازدیاد گلبولهای قرمز خوب است؟!...

«نقل از اطلاعات ۳۰ شهریور ۱۳۱۷»

گزارشهای روزانه اطلاعات از اروپا

بدون تفسیر

۳۲ مالیات سنگین دولت فرانسه از بنزین

صرفه‌جوئی در انرژی شعار روز بسیاری از دولتهای اروپائی شده است. در برنامه های رادیوئی ـ تلویزیونی مردم را آشنا میسازند که چگونه باید در مصرف انرژی صرفه‌جوئی کرد و مطبوعات نیز گزارشهای مفصلی در این زمینه منتشر کرده‌اند. مثلا بموجب تحقیقی که کارشناسان کرده‌اند سرعت زیاد مصرف نسبی بنزین را زیاد میکند و مناسب‌ترین سرعت برای صرفه‌جوئی در مصرف بنزین در اتوبانها بین ۸۰ تا ۹۰ کیلومتر در ساعت است. در این سرعت موتور اتومبیل حداکثر استفاده را از بنزین میکند و سوخت در موتور کامل‌تر صورت میگیرد کارشناسان سازمان صرفه جوئی انرژی فرانسه اخیرا باین نتیجه رسیده‌اند که باید اپارتمانها علاوه بر کنتور معمولی آب یک کنتور آب گرم داشته باشند تا بدینوسیله در مصرف آب گرم و لغایت انرژی صرفه‌جوئی شود. در اپارتمانهائی که کنتور آب گرم نصب شده تا چهل در صد در مصرف آب گرم صرفه جوئی شده است.

پی آمد گزارش کارشناسان سازمان صرفه جوئی انرژی فرانسه تصویبنامه‌یی بود که دولت صادر کرد و بموجب آن دومیلیون واحد مسکونی اجبارا باید مجهز به کنتور آب گرم شود. مثلا ساختمانهائی که چندین اپارتمان در انها بنا شده و مالکان یا مستاجران از روی کنتور آب بها را میپرداختند اینک باید هریک مجهز به کنتور آب گرم شود و مصرف کننده پول آب گرم را جداگانه بپردازد. هزینه نصب کنتور آب گرم بعهده مالکان است نه مستاجران و هزینه آن حدود ششصدتومان خواهد شد.

بموجب گزارش سازمان صرفه جوئی انرژی فرانسه یک خانواده پنج نفری که سالانه شصت متر مکعب آب گرم مصرف میکرد اینک مصرف آن به ۳۵ متر مکعب در سال رسیده است و بدین ترتیب در مصرف انرژی و سوخت بمیزان زیادی صرفه جوئی خواهد شد.

هشتاد در صد مصرف سوخت فرانسه جهت تهیه انرژی، سالانه از خارج وارد میشود که رقم بزرگی را در پرداختهای خارجی فرانسه تشکیل میدهد از اینرو طی یک سال سه بار قیمت بنزین در فرانسه افزایش یافته است اینک قیمت یک لیتر بنزین در فرانسه ۲/۵۸ فرانک است (هر فرانک حدود ۱۵ ریال) که بالاترین رقم در کشور های اروپای غربی است. دولت فرانسه از طریق مالیات بنزین سالانه میلیونها فرانک درامد دارد.

منصور تاراجی
۲۶ شهریور ۲۵۳۶

دستش نزنید که بدتر میشود!

شرحی از اقای دکتر ضیاءالحق ناوی در صفحه مقالات و اندیشه های شماره ۱۵۳۹۵ اول شهریور ماه اطلاعات چاپ شده بود و ایشان از روزنامه اطلاعات خواسته بودند در مورد شیوه ناب نگاری یا در هم نگاری زبان فارسی دست به یک همه پرسی بزنند. من نمی دانم منظور نویسنده محترم از همه پرسی در مورد زبان متداول فارسی چیست و اگر منظورشان اینست که این همه پرسی از صاحبنظران، نویسندگان ادیب و احیانا محقق بعمل آید که باید عرض کنم بیش از سه چهارماه است نظرات موافق و مخالف در مورد سره نویسی زبان فارسی طی مقالات مختلف از طرف نویسندگان صاحبنظران عنوان گردیده و در روزنامه اطلاعات چاپ شده است که البته در بعضی از نوشته‌ها گاهی کار بمشاجره وطعنه زدن هم رسیده است.

همانطوریکه اغلب نویسندگان محترم در مقاله های خود نظر داده‌اند کار بیرون کشیدن لغات و اصطلاحات مهاجر بخصوص لغات و کلمات عربی که بیش از یک سوم زبان مارا در بر گرفته کاریک یا چند محقق و نویسنده نیست. چند سال پیش استاد مسلم ادب پارسی آقای دکتر ناتل خانلری در شیوه نگارش تغییراتی داد و چون در راس وزارت آموزش و پرورش قرار داشت دستور داد کتب فارسی ابتدایی با توجه باین تغییرات چاپ شود، به این معنی که مثلا بجای لغت «دانش ـ آموزان» که از دو کلمه تشکیل شده است واژه دانشاموزان که ظاهرا یک کلمه است نوشته شود. این کار شد اما بیش از یکسال تحصیلی طول نکشید و همین که آقای دکتر از وزارت کنار رفت این شیوه جدید هم منسوخ شد و کتب فارسی بروال سابق خود چاپ گردید با این نتیجه که هنوز هم بعضی از محصلان، اصطلاح دانش اموزان را در دیکته فارسی دانشاموزان مینویسند و بعضی از معلمان انرا غلط حساب می کنند و از نمره شاگرد کسر می نمایند.

هم چنین چندین سال قبل اولیای فرهنگستان اصطلاحات عربی کتاب هندسه محصلان ابتدایی را بفارسی سره تبدیل کردند و دستور داده شد در کتب هندسه کودکان دبستانی بجای مثلث، زاویه و راس، کلمات سه بر، تارک، گوشه و غیره چاپ بشود، می دانید نتیجه چه شد، من خودم در انموقع در مقام مدیر مدرسه دیدم که معلمان با زحمات زیاد اصطلاحات مورد بحث را بشاگردان یاد دادند اما این تحول هم بیش از یکسال تحصیلی طول نکشید و از سال دیگر کودکان دبستانی مجبور شدند هم مثلث را یاد بگیرند و هم سه بررا!

بهرحال، تقاضای حقیر از دست اندرکاران و محققان و اعضای محترم فرهنگستان اینست که با ابراز عنایت و محبت، دست بترکیب فعلی زبان شیرین فارسی نزنند، اما سعی نمایند برای لغات و اصطلاحات صنعتی و اجتماعی و کشاورزی و اقتصادی و سیاسی خارجی را که تعدادشان روبروز وبحساب تصاعدی بیشتر می شود

قبل از مصطلح شدن و حتی یکبار پخش یا نوشته شدن از وسایل ارتباط جمعی و مطبوعات، معادل فارسی بیابند یا بسازند و خاطر جمع باشند که از این راه خدمت بزرگی به زبان فارسی خواهند کرد. تقاضای دیگر من از نویسندگان محترم این قبیل مقالات اینست که سنگ بزرگ برندارند و نگویند که باید تمام کلمات و لغات و اصطلاحات خارجی بخصوص عربی که سالهای سال است در زبان ما جا خوش کرده‌اند و همه ما ایرانیان به آنها عادت کرده‌ایم از زبان فارسی بیرون کشیده شود و بجایشان اصطلاحات و لغات فارسی سره بکار رود، زیرا دنبال کردن این عقیده جز دردسر و زیان، حاصل دیگری ندارد.

رضا صدیق زاده

مجازات مسکّن است نه درمان

مجازات، میکن است، نه درمان

مقاله آقای حسن صدر در شماره چهارم مرداد ماه اطلاعات درباره مهاجمان جاده‌ها و مجازات آنها، بحثی را برانگیخت که جالب توجه و روشن کننده علل وقوع جرایمی از این دست بود.

من نیز در این باره عقایدی داشتم که قسمت زیادی از آن در دو مقاله جوابیه آقایان خسروی و انور خامه‌ای به بهترین وجه بیان شده بود. باید گفت که گرچه در چنین مواردی، احساسات عمومی خیلی زود برانگیخته میشود و جامعه از خود واکنش نشان میدهد، اما بهترین راه است که در قضاوت،عجول و شتابزده نباشیم و عقل و منطق خود را بدست احساس خشم و تنفر نسپاریم و سعی کنیم که از روی عقل سلیم و با توجه به همه جوانب حکم کنیم.

یک گیاه آفت زده را در نظر بگیرید. آیا برای مبارزه با آفت، بهترین راه، کدامست؟ قطع گیاه، یا پی بردن به عامل اصلی بیماری گیاه و از بین بردن آن؟

مسلم است که اگر بتوان بوسایلی، گیاه را از بیماری نجات داد، باید نخست باین کار مبادرت کرد و اگر هم قطع گیاه ضروری باشد باید همراه با آن و در سطحی وسیعتر به مبارزه با آفت پرداخت.

در جامعه، مجرمان گرچه خود ظاهرا بلای جامعه بشمار میروند ولی در حقیقت بیماران آفت زده‌ای بیش نیستند که

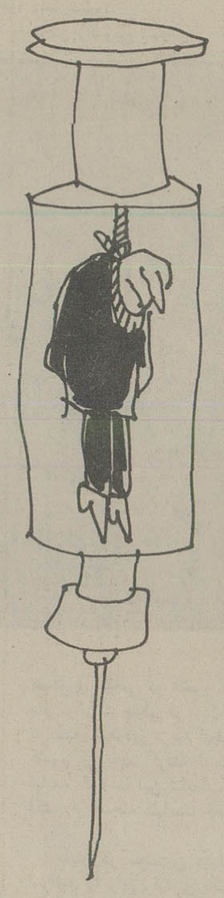

شرایط مساعد محیط پرورشی، آنها را مستعد نفوذ و رشد میکروب بیماری کرده است.

حال اگر ما خیال کنیم که با قلع و قمع این عوامل فساد که خود معلول علتهای بنیادی دیگرند، برای همیشه درد را از بین برده‌ایم اشتباه میکنیم. چرا که تجربیات و آمار، نشان میدهند که مجازات، مسکن احساسات جامعه است، نه دوای درد.

لابد میگوئید این افتها چه چیزهایی هستند؟

برای اثبات اینکه مجازات بتنهایی نمیتواند کار موثری در ریشه کن کردن جرایم، انجام بدهد، بد نیست به آماری که در کتاب جامعه جرم آفرین نقل شده توجه کنیم.

این کتاب حاصل مصاحبه‌ای است که با ژان پیناتل جرم شناس فرانسوی انجام گرفته. در این کتاب چنین آمده است: در سالهای ۱۹۶۴ تا ۱۹۶۸ نقض قوانین جاری،۵۲٪ تعداد دزدی‌های ماهرانه ۶۱٪ و بطور کلی از سال ۱۹۶۰ به بعد، ارتکاب جرم سالانه ۱۰٪ رشد کرده، در حالیکه در همین مدت، رشد جمعیت فقط ۵٪ بوده است و از ۱۲ سال قبل باینطرف تعداد جرائم در سرتاسر جهان فزونی داشته است میبینید آقای صدر. اگر مجازات تنها راه چاره بود، چرا باید این آمار مرتب افزایش جرائم را نشان دهند؟ (صفحات ۷ و ۸ کتاب)

ناچارم در تایید مطالب آقای انور خامه‌ای بگویم که هیچ جرمی بدون وجود علتها و عوامل اجتماعی صورت نمیگیرد و هیچ فردی از مادر، درد و ادمکش بدنیا نمیاید پس این عوامل الوده کننده موجود در اجتماع است که مجرم میافریند. آقای صدر لازمست برخلاف نظر شما که عقیده دارید مجازات، باعث از بین رفتن جرم میشود، بگویم که در بعضی موارد، مجازات حتی نتیجه معکوس داده و باعث میشود که بعضی از مجرمان بار دیگر اما این بار بصورت آگاهانه، تصویر مجرمانه را برای خویش بپذیرند.

شاید روش یک دکتر کاردانی، روش خوبی باشد که خطر ناکترین جانیانی را که به آسیبهای روانی دچار نبوده و بیش از ۳۰ سال نداشتند (چون طبق آمار، از ۳۰ سالگی به بالا از تعداد مجرمان کاسته میشود) مدت ۲ سال پیش از آزادی مشروط در محله خاصی بصورت گروههای ۵۰ نفری تحت درمان و تربیت قرار داده و در محیطی عادی آنها را بکار وا میدارد بطوریکه اگر دنبال کارشان نروند، از دستمزد محروم میشوند و با چنین شیوه‌ای مجرمان را برای شرایط کار در جامعه بزرگ آماده میسازد. در (صفحه ۳۶ همان کتاب) بهرحال همانطوریکه گفتم نمیتوان منکر لزوم مجازات شد ولی اگر خواهان جامعه‌ای سالم هستیم باید از راه تربیت و پرورش وارد شده و بدانیم که حتی الوده‌ترین افراد نیز قابلیت تربیت پذیری را دارا میباشد.

مسعود جعفر زاده ـ دانشجوی دانشگاه جندی شاپور

چه اشکالی داشت؟

با هر زحمت و دردسری که بود چند روزی مرخصی گرفتیم تا در تهران به جمع کنکوریهای امسال به پیوندیم، در تهران چند شبی را هم در پارک خوابیدیم، چون نه خویش و قومی داشتیم و نه مسافرخانه‌ها جائی برای سکونت ما داشتند بالاخره پس از شرکت در کنکور راهی دیار محل خدمتمان کرمان شدیم و بانتظار اعلام نتیجه‌ها.

بعد از مدتی نتیجه‌ها اعلام شد و سپس در روزنامه‌ها آگهی کردند که کارنامه حدود...۱۸ هزار داوطلب ظرف دو روز (۳۱ ـ ۳۰) توزیع می‌شود و زیر آگهی نوشته بودند که هر داوطلب باید به حوزه امتحانی خود مراجعه و کارنامه ازمون را دریافت کند.

نمیدانیم آن کسی که این دستور را صادر کرده است به این فکر نبوده که ما چگونه مجددا خودمان را با نبودن وسیله و کم بود جا و از همه مهمتر نداشتن مرخصی به حوزه امتحانی برسانیم؟ آیا اگر بجای این دستور می گفتند کارنامه داوطلبان اعم از دیپلمه‌های سالهای قبل و دیپلمه‌های امسال در آموزش پرورش محل یا شهرهائیکه دانشگاه دارند در محل دانشگاه توزیع میشود چه اشکالی داشت؟

فضل اله پرور ـ حسین بایزدان ـ سید محمد رضا عشقی ـ احمد ترابی ـ حسن فیض الهی ادرس ـ کرمان توانیر.

کوتاه شده از میان نامه‌ها

محله نوروزخان نظافت نمی شود

در تهران بزرگ محلی است بنام نوروزخان که ظاهرا مورد بی لطفی مسئولان امور قرار گرفته است و هیچگونه توجهی به آن نمی‌شود کسبه زحمت کش و با صداقت این محل در محیطی الوده از گرد و خاک و اشغال مشغول بکار هستند و کسی نیست که توجهی به حال و روز آنها داشته باشد، هر وقت به مامور شهرداری میگوئیم که چرا محله را نظافت نمی کنید در جواب می گوید: حقوق من کم است و حاضرم از شهرداری استعفا کنم! اینک اهالی بازار نوروزخان از شهرداری می‌خواهند همانطور که به نقاط دیگر شهر رسیدگی می کند به این محل هم توجهی مبذول دارند.

هادی گل بخش مراد ـ ناصر کلاری ـ محمد فرهادی ـ محسن احسان مهر ـ محمود کاشفی ـ محمود گیلانی ـ محسن ریانی ـ محسن کاشفی ـ محمد حقیقت ـ میاس کاشانی ـ محمد آثاری ـ حسن قهرمانی ـ اخوان ـ اکبر حبیبی دیانی ـ سید علی شیدی ـ بابائی ـ سیداله سلطانی ـ مرتضی کاشفی ـ و عده‌ای دیگر.

خیابان پهلوی «اگو» می خواهد

در میدان ونک و امتداد خیابان پهلوی، اب‌های آلوده و فضولات شرکت توانیر سرازیر است که بوی زننده آن مشام هر عابری را میازارد همینطور اغلب مسکونی‌های این حدود فاقد اگو است و آب و کثافات و فضولات خود را بوسیله تانکر در آبروهای خیابان پهلوی میریزند

جای نامناسب تاکسی مترها

دستگاه تاکسی متر در تاکسی ها در محلی نصب شده که بارانده سه نفر نشسته است و کسی که درصندلی عقب تاکسی است نمیتواند انرا به بیند زیرا دستگاه تاکسی متر درست زیرپای راننده و ۲ مسافر نشسته روی صندلی جلوئی قرار دارد و این مسئله اغلب سبب برخورد بین مسافر و راننده تاکسی است. برای رفع این نقیصه همانطورکه در تاکسی های شهر لندن ملاحظه کردم تاکسی متر را در بالای صندلی یاداشبورت جلو و خلاصه درمحلی مناسب بطوری نصب کنند که تمام مسافران براحتی نرخ مسیر طی شده خود را به بینند. بدتر انکه شبها اغلب چراغ تاکسی مترها خاموش است و راننده اظهارمیدارد که لامپ تاکسی متر سوخته است! ضمنا درمورد ایستگاههای توقف تاکسی در نقاط مرکزی شهر هم باید گفت که این ایستگاه ها ویژه مسافران تاکسی است، نه ایستگاه توقف تاکسی.

کاظم اکبرزادگان

حرفهائی از آن سوی سیم

مشکلات خود را با «اطلاعات» درمیان بگذارید

باستثنای بعدازظهر پنجشنبه‌ها و روزهای تعطیل
تلفن ۳۲۸۴۳۱ از ساعت ۸/۳۰ صبح
تا ۴ بعدازظهر در اختیار شماست

حاج علی زرکف:
شایعه پراکنده شدن بیماری «شبه وبا» موجب هجوم خانواده ها بمراکز مایه کوبی شده است و چون این مراکز قادر نیستند کلیه مراجعان را مایه کوبی کنند. لذا بهتر است یا به تعداد مراکز افزوده شود یا اکیپ های سیار مامور اینکار شوند.

ملیحه رابطی:
پیشنهاد میکنم شهرداری تهران علاوه برشمال شهر، کیسه های نایلونی مخصوص زباله را با قیمت مناسب دراختیار مردم جنوب شهر هم بگذارد. زیرا مردم جنوب شهر در رعایت مسائل بهداشتی دست کمی از شمال شهری ها ندارند.

مهندس پزشکپور:
اول خیابان ایرانشهر آپارتمان دردست ساختمانی وجود دارد که تیرآهن و خاک مورداستفاده خود را در پیاده‌رو و قسمتی از خیابان ریخته و جائی برای پارک اتومبیل نگذاشته است تازه اگر جائی هم برای پارک باشد کارگران ساختمان اتومبیل متوقف را پنجر می کنند!

محسن تهرانی:
چهارسال پیش سازمان مسکن ساختمان ۶ دستگاه آپارتمان چهارطبقه را درخیابان خواجه نظام‌الملک کوچه ۴۸ و ۴۹ آغاز کرد ولی اکنون پس از چهارسال پیمانکار کار را نیمه تمام رها کرده و مصالح ساختمانی را وسط کوچه ریخته و رفته است.

نزهت موسوی ـ شهر ری:
در شهر ری فقط یک کودکستان بنام مجتمع زکریای رازی وجود دارد که مدیر این کودکستان از نام نویسی کودکان خودداری میکند و خانواده ها را دچار سرگردانی کرده است.

رحیم شکوهی:
اکنون که ماه مبارک رمضان را پشت سرگذاشته‌ایم و بازار ساندویچ فروشان و رستوران ها دوباره گرم میشود، بسیار بجاست که وزارت بهداری و بهزیستی درمورد اینگونه اماکن برای رعایت بهداشت کنترل شدیدتری اعمال کند، بخصوص که چندمورد بیماری شبه وبا هم دیده شده است.

پاسخ مسئولان به نامه‌های مردم

اراضی بایر صورت برداری شد

در پاسخ شرح مندرج در شماره ۱۵۳۱۸ ـ ۳۶/۳/۳ اشعار میدارد:
از طرف شهرداری منطقه غرب نسبت بصورت برداری اراضی بایر و غیر محصور در بخش حکم اباد اقدام گردید که برابر ضوابط موجود با توجه بقانون نوسازی اقدام لازم انجام میگیرد و برای جلو گیری از تمرکز زباله در حاشیه خیابان بهار محل محصوری برای ریختن و برداشتن زباله تعیین گردید.م

رئیس روابط عمومی شهرداری تبریز

گواهینامه‌ها فرستاده شد

در پاسخ مطلبی که در شماره ۱۵۳۸۳ مورخ ۳۶/۵/۱۸ آن نشریه زیر عنوان دیپلم می‌خواهند درج گردیده است باطلاع میرساند:
برابر گزارش اداره کل آموزش پرورش بوشهر گواهینامه‌های پایان تحصیلات متوسطه خرداد و شهریور ۲۵۳۵ دانش آموزان برازجان تنظیم گردیده و در تاریخ ۳۶/۴/۱۴ جهت توزیع به اداره آموزش و پرورش شهرستان دشتستان ارسال شده است.

مدیر کل اطلاعات و انتشارات و روابط عمومی

جانشین اعزام شد

در پاسخ مطلبی که در شماره ۱۵۳۸۰ مورخ ۳۶/۵/۱۵ ان نشریه زیر عنوان آموزش و پرورش ساهکل فقط رئیس عوض میکند درج گردیده است باطلاع میرساند: برابر گزارش اداره کل آموزش و پرورش گیلان با توجه به مشکلات شخصی و بیماری آقای اسماعیل پور کریمی با تقاضای انتقال ایشان موافقت گردید و بجای نامبرده آقای ابوالخیر رستمی به ریاست آموزش و پرورش منطقه سیاهکل منصوب شدند.

مدیر کل اطلاعات و انتشارات روابط عمومی

از فردا صبح در سینماهای
میامی ـ سیلوانا
شب زفاف کاترین
زرینگی

باشرکت: پیتر کوشینگ. هربرت لوم
استفانی بیچام
تماشای این فیلم برای اشخاص کمتر از ۱۸ سال ممنوع است

دخترخانم‌ها

مدلهای کفش را از فروشگاههای کفش وین تهیه نمائید
کفش وین
سلامتی وراحتی پای شما را تامین میکند

Dubai
بهترین در و پنجره آلومینیومی
۱ ـ سیزده سال پیش ساخت در و پنجره آلومینیومی را آغاز کردیم.
۲ ـ از ده‌سال پیش همیشه در ایران بهترین محصول را به بازار عرضه نموده‌ایم.
۳ ـ اکنون با سرمایه‌گذاری عظیم علاوه بر عرضهٔ بهترین دروپنجره در ایران همترازدر و پنجرهٔ آلومینیومی S F مارا فقط درکارخانهٔ ساپای سوئد میتوان یافت.
تلفن ۶۲۹۶۰۰ ـ ۶۲۹۰۳۲
دودج

اصلا فرقی شما با سوناکوس ندارد

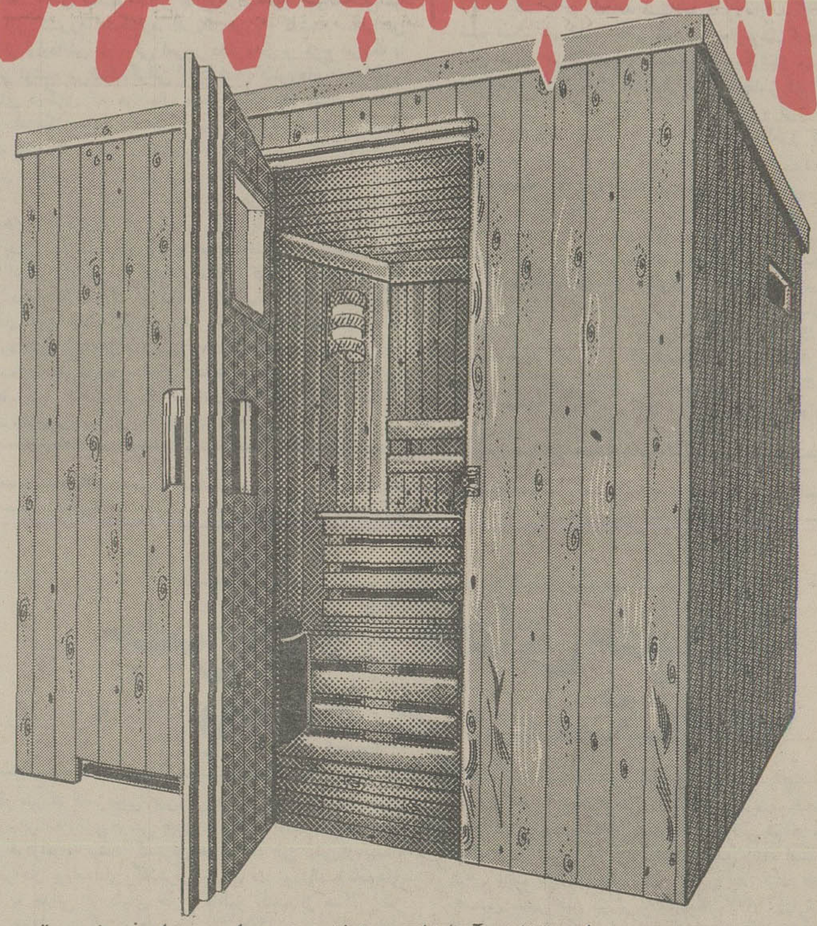

DOODEJ CO.

پروفسور دکتر پروکب پس از تحقیقات و آزمایشات بسیار ثابت نموده است که یک فرد خوب تمرین دیده با ۱۵ دقیقه حمام سونا گرفتن همان کاری را انجام میدهید که یک دونده ۳۰۰۰ متر میدود البته بدون آنکه فشاری به قلب وارد آید.
این یک حقیقت اعجاب انگیز است که هر روزه در دنیا مردم بیشتر به حمام سونا میروند و عده کثیری هم برای خود حمام سونای خانوادگی و شخصی تهیه دیده‌اند.
حمام سونا دارای ۵ خاصیت اساسی میباشد:
۱ ـ گرمای موجود عضلات خسته و کوفته را نرم میکند
۲ ـ گردش خون به آرامی تمرین می بیند و خون در بدن بهتر جریان پیدا میکند.
۳ ـ بخاطر مقاوم شدن بدن خطر بیماریهای واگیردار کاهش میابد.
۴ ـ فشار خون بالا و پائین را بطور موثری بحال عادی در میاورد.
۵ ـ تأثیر مستقیم بر روی سیستم اعصاب و گردش خون دارد و بطور مثبت آن را تحریک میکند. تمرین میدهد و بالاخره آرامش می بخشد.

از غرفه شرکت جیوه در پنجمین نمایشگاه بین المللی تهران سالن ۱۹ غرفه ۳۰ دیدن فرمائید.

شرکت جیوه خیابان نادرشاه ـ نبش خیابان ۲۱ ساختمان ۲۱ تلفن ۸۳۹۶۰۰ ـ ۸۲۰۹۹۶

دکوراتور های مجرب انگلیسی
سوپر فلامنکو را پیشنهاد میکنند

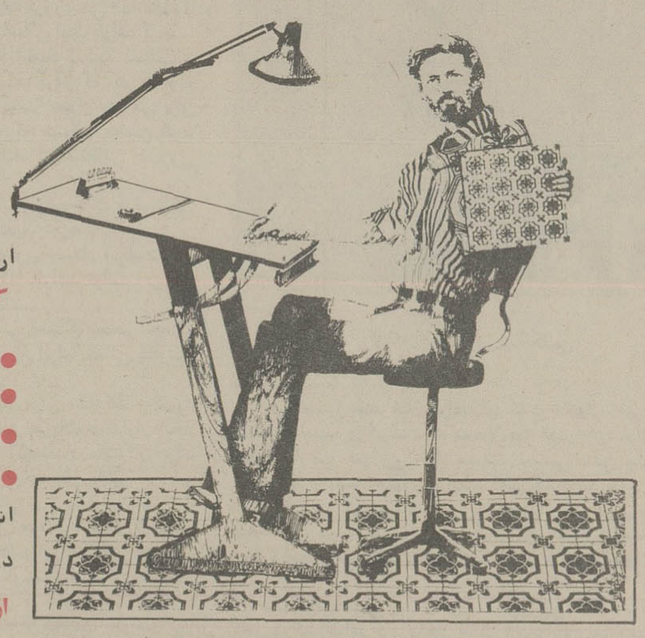

سوپرفلامنکو کف پوش و دیوار پوش انگلیسی با نصب فوری
سوپرفلامنکو که به جای کاشی، سرامیک، پارکت و موکت مورداستفاده ده‌ها هزار اروپائی و آمریکائی است، برای همیشه مشکل تهیه مصالح و کارگر را از بین برده است.
کف پوش و دیوار پوش سوپرفلامنکو
● در طرح‌ها و رنگ‌های بسیار زیبا و متنوع کاشی‌نما، سرامیک‌نما، پارکت‌نما و موکت‌نما
● ایده‌آل برای کف و دیوار حمام، آشپزخانه... و حتی اطاق‌های پذیرائی
● دارای قابلیت نصب فوری روی موزائیک، سیمان، گچ و چوب، با چسب مخصوص
● عایق حرارت، صدا و رطوبت
انواع مدل‌های سوپر فلامنکو بصورت رول عرضه می شود و قدرت اجرائی شرکت ایکو نیپ در نصب آن ۵۰۰ مترمربع در روز می باشد.
ازغرفه ایکونیپ در پنجمین نمایشگاه بین المللی تهران سالن ۱۹ دیدن فرمائید
نماینده انحصاری و مرکز پخش کف‌پوش و دیوارپوش سوپر فلامنکو در ایران ـ شرکت ایکونیپ
خیابان روزولت نبش ثریا ساختمان ۱۷۴ طبقه دوم
تلفن ـ ۸۳۸۱۰۲ و ۶ ـ ۸۳۲۳۱۵
ازشهرستانها نماینده فعال می پذیریم
ایکونیپ

لوموند

سیاست دوپهلوی کارتر در مناقشه اعراب و اسرائیل

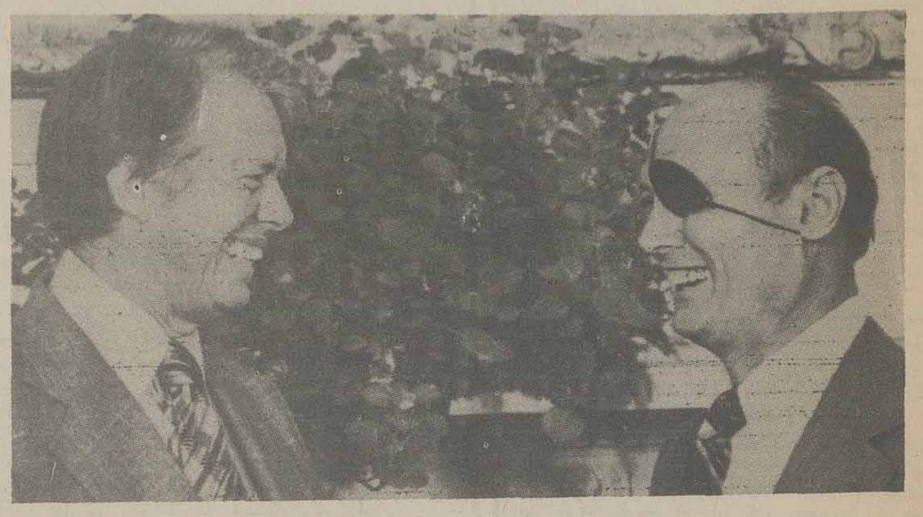

موشه دایان که روز دوشنبه وارد واشنگتن شد دیروز در کاخ سفید با کارتر ملاقات و مذاکره کرد. دایان دراین ملاقات طرح اسرائیل را برای صلح به کارتر تسلیم کرد

عکس رادیوئی آسوشیندپرس

پرزیدنت کارتر برای وادار کردن یا سر عرفات رهبر سازمان آزادی بخش فلسطین به شناسائی کشور یهود و بدست آوردن موافقت اسرائیل برای گفتگو با فلسطینی ها یک شیوه اصیل یا بعبارت دیگر روش مبهم و دوپهلو پیش گرفته است. رئیس جمهوری امریکا که روز دوشنبه گذشته یک بار دیگر این شیوه را بکار جست خواهد توانست در گفتگوهای خود با وزیران امور خارجه اعراب و اسرائیل قاطعیت آن را ارزیابی کند.

اعلامیه‌ای که روز دوشنبه گذشته وزارت امور خارجه آمریکا بدستور کارتر انتشار داد فدائیان فلسطین واردوگاه اسرائیل را بار دیگر دچار اشفتگی و سرگردانی کرد.

در اعلامیه گفته میشد که ایالات متحده شرکت نمایندگان فلسطین را در کنفرانس آینده ژنو «اجتناب ناپذیر» میداند. صدور چنین اعلامیه‌ای از جانب امور خارجه غیر منتظره و بیسابقه بود. تا آنموقع دولت آمریکا هرگز نسبت به موضوع فلسطین چنین روش مساعدی نشان نداده بود.

اما شهامتی که رئیس جمهوری جدید از خودنشان داد خالی از ابهام نبود: نمایندگان فلسطین در کنفرانس ژنو چه کسانی خواهند بود؟ شخصیت های فلسطینی مقیم ساحل غربی اردن؟ یا نمایندگان سازمان آزادی بخش فلسطین که اسرائیلی ها از آن بعنوان «اجتماع ادم کشان» نام میبرند. واشنگتن دراین باره توضیحی نداده است.

گرچه یاسرعرفات و مناهم بگین نخست وزیر اسرائیل نسبت به مفهوم و هدف واقعی اعلامیه وزارت امور خارجه دچار تردید شده‌اند، اما دست کم این مطلب را میدانند که لحظه سرنوشت نزدیک شده است.

اکنون هنگام آن رسیده است که اسرائیل از میان انزوای سیاسی و یا ادامه عضویت در جامعه بین المللی یکی را برگزیند. و فلسطینی ها نیز چاره‌ای جز انتخاب یکی از دوراه (مبارزه دیپلماتیک و یا از سرگرفتن مبارزه مسلحانه) را ندارند.

جیمی کارتر روز ۱۶ مارس در ماساچوست تنها با ادای یک کلمه یعنی کلمه «وطن» انگشت خود را روی موضوع حساس مسئله خاور میانه گذاشت.

کارتر دران روز برای نخستین بار گفت: فلسطینی ها که سالیان دراز رنج کشیده‌اند باید یک وطن داشته باشند.

دراینجا نیز مطلبی که کارتر عنوان کرد مبهم بود اما همین یک کلمه جنب و جوشی در جهان عرب بدنبال داشت. سخنان رئیس جمهوری آمریکا در عین حال که یکنوع تسکین خاطر در فلسطینی ها بوجود اورد اسرائیلی ها را دچار تشویش و ناراحتی کرد. دوماه بعد دولت جدیدی در اسرائیل روی کار آمد. مناهم بگین راست گرا دست سوسیالیست های اسحق را بین را از قدرت کوتاه کرد.

ابادی های یهودی نشین

درست است که سازمان آزادی بخش نخست وزیر جدید و نخست و زیر پیشین اسرائیل را محکوم میکند اما مناهم بگین بکاری دست زد که شاید رهبران حزب کارگر هرگز جرات آن را پیدا نمیکردند بگین پس از آنکه به سه آبادی - یهودی نشین در سرزمینهای اشغالی ساحل غربی اردن جنبه رسمی داد بایجاد آبادیهای جدید یهودی‌نشین دراین منطقه که قرار است کشور آینده فلسطین در انجا تاسیس شود، دست زد.

کارتر دوبار نسبت به این اقدام اسرائیل اعتراض کرد که آخرین آن در ماه ژوئیه بود. از آن پس بگین بی‌توجه به اعتراض واشنگتن هشت آبادی یهودی‌نشین جدید در ساحل غربی رودخانه اردن تاسیس کرده است. اریل شارون وزیر کشاورزی اسرائیل طرحی برای اسکان دومیلیون نفر یهودی دراین سرزمین ها ظرف بیست سال اینده تهیه کرده است. بهرحال بگین اشکارا یک سیاست ستیزه‌جوئی پیشه کرده است. بی گمان از دید او دورنمای مذاکره با یاسرعرفات بمراتب از بروز یک بحران شدید میان آمریکا و اسرائیل خطرناکتر است. اما رهبران فلسطینی نیز از گام بر... ن در راهی که کارتر پیش پای انها گذاشته است بیم دارند. مسئولان سازمان ازادی بخش فلسطین از خود میپرسند اگر اسرائیل را برسمیت بشناسند بطور قطع به کنفرانس ژنو راه خواهند یافت؟

شناسائی کشور یهود آخرین «اتو» مقاومت فلسطین است. آیا فلسطینی ها میتوانند قبل از انکه در باره تاسیس یک کشور مستقل فلسطینی تضمین کافی بدست اورند به خطر بازی با این کارت برنده تن دردهند؟ دراین باره بین فلسطینی ها اختلاف نظر وجود دارد برخی از فلسطینی ها برای سازش با اسرائیل اماده اند. این عده در اقلیت قرار دارند اما در میان فلسطینی ها نفوذ زیادی دارند. پاره‌ای دیگر از رهبران مقاومت فلسطین از جمله نایف هواتمه رهبر جبهه دموکراتیک برای ازادی فلسطین نسبت به صداقت و راستگوئی کارتر درشک و تردید هستند. از این رو فلسطینی ها و اسرائیلی ها هر دو کارتر را زیر فشار قرار داده‌اند تا از این حالت ابهام خارج شود. فلسطینی ها میخواهند قبل از هر چیز مطمئن شوند که ساحل غربی اردن تخلیه خواهد شد و دولت اورشلیم با انها بمذاکره خواهد پرداخت. اسرائیلی ها نیز میخواهند مطمئن شوند که سازمان ازادی بخش فلسطین به کنفرانس ژنو راه نخواهد یافت اما هر دو میدانند که کارتر نمیتواند چنین تضمینی بانها بدهد. از این رو فلسطینی ها و اسرائیلی ها با اطمینان باینکه تلاش های دیپلماتیک محکوم به شکست است تفنگ های خود را روغن میزنند. کشورهای عربی از احتمال یک «ماجراجوئی نظامی» در تشویش هستند. در اورشلیم تدارکات جنگی اعراب اسرائیلی ها را بوحشت انداخته است.

بنوشته هرالد تریبون سوریه واردن برای تقویت هرچه بیشتر همکاری نظامی دو کشور تلاش میکنند. عراق انبارهای اسلحه و ساز و برگ جنگی در نزدیکی مرزهای اردن تاسیس کرده است و عربستان سعودی هزینه ایجاد یک شبکه ارتباطی مدرن بین سه کشور را بعهد گرفته است. البته این گزارش ها عجالتا جنبه شایعه دارد اما این شایعات از چهارسال پیش یعنی پس از جنگ اکتبر از صحنه سیاست خاور میانه رخت بربسته بود.

دایان در نخستین دیدار با پرزیدنت جیمی کارتر طرح اسرائیل را برای برقراری یک صلح پایدار و بویژه سرنوشت آینده ساحل غربی اردن با رئیس جمهوری آمریکا در میان گذاشت گرچه هنوز از جزئیات این طرح اطلاعی دردست نیست اما بگفته سخنگویان رسمی واشنگتن واورشلیم در باره دومسئله اساسی اختلاف نظر دارند: مسئله نمایندگی فلسطین در کنفرانس احتمالی ژنو و ایجاد ابادیهای جدید یهودی‌نشین در ساحل غربی اردن.

ادامه این اختلافات کافی است که نتایج تلاش های چند ماهه پرزیدنت کارتر را برای حل عادلانه مسئله خاورمیانه بهدردهد.

امریکا پس از مدتها شک و تردید اکنون تز کشورهای عربی را پذیرفته و مسئله فلسطین را بعنوان اساس اختلافهای خاورمیانه پذیرفته است.

در حالیکه اسرائیلی ها در سرزمین هائی که قرار است دولت آینده فلسطین تاسیس شود یک طرح بیست ساله را برای اسکان یهودیان بمرحله اجرا در اورده‌اند.

حمله اسرائیل به جنوب لبنان و تشدید عملیات جنگی دراین منطقه هزاران خانواده لبنانی و فلسطینی را اواره کرده است. در عکس یک زن لبنانی که خانه اش ویران شده با مختصر اثاثیه خود دیده میشود.

عکس رادیوئی آشنیدپرس

تنزل قیمت دلار امریکا در بازارهای کشورهای اروپائی نه تنها باعث ناراحتی کارشناسان اقتصادی آمریکا شده است بلکه اقتصادیون کشورهای بزرگ و کوچک اروپا و آسیا را که با امریکا معاملات دارند نگران کرده است.

همراه با تنزل قیمت دلار، گزارش ماهیانه وزارت اقتصاد آمریکا نشان میدهد که در ماه گذشته واردات آمریکا متجاوز از ۳ میلیارد دلار زیادتر از صادراتش بوده است و در ۶ ماه اول سال جاری واردات ۱۳ میلیارد دلار افزایش داشته و پیش بینی میکنند که در سال ۱۹۷۷ واردات آمریکا ۲۵ میلیارد دلار از صادراتش زیادتر خواهد بود در حالیکه در ۱۹۷۲ که دلار تنزل کرد تفاوت صادرات و واردات از ۶ میلیارد دلار تجاوز نکرده است.

امریکا ۲۵ میلیارد دلار کسر صادرات دارد

جهانگیرافخمی، نماینده اطلاعات - نیویورک

صادرات و واردات

در علم اقتصاد، موقعیکه واردات یک کشور از صادراتش تجاوز می‌کند، نشان میدهد که اجناس آن کشور در بازارهای کشورهای دیگر نمی‌تواند رقابت کند و در نتیجه از ارزش پول رایج آن کشور کاسته می‌شود. در حال حاضر کارشناسان اقتصادی دولت جیمی کارتر و همینطور کارشناسانی که با جرالد فورد رئیس جمهور سابق آمریکا کار میکردند از افزایش اجناس وارداتی چندان وحشتی ندارند و آن را نمونه بهبود وضع اقتصادی کشور میشمارند و معتقدند که اقتصادیات امریکا رکود سابق را طی کرده و بمرحله‌ای رسیده است که مردم بیشتر از آنچه در داخله کشور تهیه می‌شود اجناس مختلف خریداری میکنند.

البته نباید فراموش کرد که کشور آمریکا از لحاظ قدرت اقتصادی مقام اول را دارد ولی افزایش واردات قیمت دلار را پائین آورد و همراه با این تنزل، سهام شرکت‌های بزرگ آمریکا قوس نزولی را طی کرد.

وزیر اقتصاد آمریکا بکشورهائی که از لحاظ اقتصادی وضع بهتری دارند و وارداتشان از اجناس صادراتی کمتر است، پیشنهاد کرده است که فرصت بدهند پول کشورهایشان در مقابل دلار ترقی کند و در نتیجه این افزایش بازرگانان آن کشورها که المان و ژاپن در آن ردیف قرار دارند اجناس کشورهای دیگر را خریداری کنند و کشورهای دیگر بتوانند از راه صادرات اجناس مختلف پول کافی برای خرید اجناس مورد نیازشان که مواد نفتی در راس آن قرار دارد در دست داشته باشند.

۴۰ میلیارد دلار

در حال حاضر کشورهای صادر کننده نفت عضو اوپک سالیانه ۴۰ میلیارد دلار اضافه بر مبلغی که برای اجناس وارداتی می‌پردازند در آمد خالص دارند و این ۴۰ میلیارد دلار باید از یکجا تامین شود و آمریکا که از حیث اقتصادی وضع بهتری را دارد میگوید قسمت اعظم این بار را بدوش میکشد و با خرید اجناس کشورهای مختلف دلار کافی برای خرید مواد نفتی در اختیار این کشورها میگذارد. آمریکا در ماه گذشته صادراتش زیادتر از وارداتش بود ولی امروز دفتر دخل و خرج امریکا با رقم قرمز نوشته می‌شود نگرانی کارشناسان کشورهای اروپائی و کشورهای دیگری که هر سال مقدار قابل ملاحظه‌ای اجناس مختلف بامریکا صادر میکنند در این است که تنزل دلار باعث شود که مقامات دولتی و نمایندگان کنگره آمریکا بدرخواست شرکتهای داخلی که از فراوانی اجناس ارزان قیمت خارجی شکایت دارند روی موافق نشان دهند. در این چند سال اخیر اتحادیه‌های کارگری و شرکت‌های پارچه بافی و کفش و لباس آمریکا بدولت و نمایندگان کنگره آمریکا فشار میاورند که جلو واردات اجناس خارجی را گرفته و محدود کنند و ادعا میکنند که هر روز ده‌ها هزار کارگر آمریکا از کار بیکار می‌شوند و اخیرا شرکت‌های تهیه کننده تلویزیون آمریکا بدولت شکایت کردند که اگر ورود تلویزیون‌های ژاپنی را محدود نکنند در ظرف یکی دو سال آینده تمام شرکت‌های داخلی تعطیل خواهند شد و دولت ژاپن در مقابل فشار دولت آمریکا موافقت کرد که ۲۰ در صد از صادرات تلویزیون به آمریکا کم کند.

احتیاجات مبرم

کشورهای انگلیس و فرانسه و ایتالیا با کوشش فراوان موفق شده‌اند تا اندازه‌ای بین صادرات و واردات کشورشان توازن برقرار کنند و در نتیجه فشار به کشورهای دیگر اروپائی وارد شده است. هیمنطور کشورهای در حال رشد گرفتار کمبود ارز برای خرید مواد نفتی و احتیاجات دیگرشان میباشند. کشور اسپانیا در چهار سال اخیر هر سال متجاوز از ۳ میلیارد دلار کسری دارد و کشورهای پرتغال و یونان و ترکیه و کشورهای اسکاندیناوی با دریافت قرضه‌های سنگین امور کشور را اداره میکنند و بعضی از این کشورها کارشان بجائی رسیده است که دریافت وام تازه برایشان دشوار میباشد.

از طرف دیگر بعضی از کشورهای صادر کننده نفت که درآمد بیشتری دارند انطور که باید و شاید درآمدشان را بمصرف داخلی نمیرسانند و کارشناسان امور اقتصادی آمریکا معتقدند که اگر کشورهای عربستان سعودی و کویت و لیبی که درآمد سرشاری دارند قسمت بزرگی از درآمد نفت شان را بعوض نگاهداری در بانکها و یا سرمایه گذاری در کشورهای دیگر صرف خرید اجناس و کارخانجات و دستگاههای الکترونیک مورد نیاز کشور بکنند گشایشی در اقتصاد کشورهای دیگر بوجود خواهد آورد که در این موقع حساس و دشوار بسیار مفید خواهد بود.

اکونومیست

مذاکرات انگلیس و ایرلند

«اوکونل» رهبر ارتش جمهوریخواه ایرلند

پیشنهاد اخیر پرزیدنت کارتر جهت دادن کمک های اقتصادی به ایرلند درصورت حل مسالمت‌امیز مسئله ایرلند بدون شک بر مذاکرات قریب‌الوقوع بین جیمزکالاهان نخست وزیر انگلیس و چک لینچ نخست وزیر جمهوری ایرلند تاثیر خواهد گذارد. منابع کاخ سفید تاکید کردند پیشنهاد جیمی کارتر بیشتر برای حمایت از اقدامات دولتهای انگلیس و ایرلند در راه بدست آوردن صلح میباشد.

از نظر دابلین پیشنهاد کارتر برای سرمایه گزاری اقتصادی ایرلند جهت ایجاد امکانات اشتغال جدید پس از حصول صلح در درازمدت به حل مشکل ایرلند کمک میکند. باین طریق معلوم میشود که ایرلندی ها چندان انتظار زیادی از ملاقات کالاهان - لینچ ندارند و بنظر انها این ملاقات سراغاز مشاورات رسمی و احتمالا برخورد عقاید بین دو دولت برسرمقداری مسائل که ایرلند شمالی مهمترین انهاست میباشد.

ملاقات دونخست وزیر به ابتکار جک لینچ ترتیب خواهد یافت. وقتی حزب جک لینچ یعنی حزب «فیانافیل» در انتخابات اخیر به یک پیروزی وسیع دست یافت لینچ اعلام کرد ملاقات با جیمزکالاهان درصدر برنامه های او قرار دارد. مهمترین دلیل این تمایل لینچ این بود که وی بخوبی میدانست درنظر گروهی از مردم انگلیس و حتی بعضی سیاستمداران لندنی او و یارانش در حزب فیانافیل چندان هم مخالف ارتش موقتی ایرلند نبوده و مایل هستند علیه طرفداران ارتش موقت در جمهوری ایرلند اقدامات شدیدی بکنند.

انتقادکنندگان از جک لینچ در مباحثات خود علیه او به خواسته او که انگلستان باید رسما اعلام کند از ایرلند شمالی نیروهای خود را خارج خواهد کرد. استناد میکنند به نظر لینچ این عمل بریتانیا در محاسبات درازمدت باعث بهترشدن اوضاع برای حل مشکل ایرلند خواهد شد و باعث نفی شدن ادعای ارتش جمهوریخواه ایرلند که مدعی‌اند برنامه تروریستی انها تنها راه پایان دادن به کنترل انگلیس بر ایرلند شمالی است خواهد گردید.

سخنان جک لینچ مبنی براینکه اتحاد ایرلند شمالی و جمهوری ایرلند تنها زمانی صورت خواهد گرفت که اکثریت مردم ایرلند شمالی به نفع آن رای دهند بیشتر بعنوان دلگرمی برای اندسته از مردم ایرلند شمالی است که میتوانند مطمئن شوند عقاید انها موردتوجه خواهد بود و هدف تسلط نظامی جمهوری ایرلند قرار نخواهند گرفت

نه لینچ و نه حزب او هیچوقت این موضوع که هدف نهائی انها اتحاد کامل دو ایرلند است را تکذیب نکرده‌اند.

بنظر انها سیاستمداران کاتولیک و پروتستان ایرلند شمالی بقدری درگیر مناقشات خود هستند که نخواهند توانست دریک سیستم دموکراسی پارلمانی فعالیت کنند.

مقامات دولت جمهوری ایرلند مدتی است که بخاطر انچه که نوعی تغییر در سیاست لندن نسبت به ایرلند شمالی بنظرشان میرسد ناراحت هستند.

بنظر جمهوری ایرلند، اصرار لندن برای مشارکت درقدرت ضعیف‌تر شده و کم‌کم لندن دارد همه نظریات طرفداران اتحاد ایرلند شمالی با بریتانیا را میپذیرد. اگر تعداد نمایندگان ایرلند شمالی در «وست می نیستر» افزایش یابد بنظر دابلین این امر قدمی در راه تحکیم اتحاد ایرلند شمالی و بریتانیا میباشد.

در دابلین گروهی عقیده دارند این تحولات نشانه‌ای از تغییر موضع کالاهان درخود ندارد. انها معتقدند این اقدامات مانورهای کالاهان در بازی تنازع بقای سیاسی اوست و امیدواری کالاهان اینست که نمایندگان پارلمان ایرلندی طرفدار اتحاد ایرلند با بریتانیا حداقل درمجلس عوام با دولت او مخالفت نخواهند کرد. کالاهان و چک لینچ با یکدیگر غریبه نیستند و شک نیست که هیچکدام دیگری را دست کم نخواهد گرفت.

بدون شک کالاهان اشتباه نخست وزیر محافظه‌کار سابق ادوارد هیث را که یکبار توهین‌امیزانه به چک لینچ گفت امور ایرلند شمالی به دابلین مربوط نیست را تکرار نخواهد کرد.

لینچ برای مبارزه با هرگونه شایعه مبنی براینکه دولت جمهوری ایرلند با طرفداران ارتش جمهوریخواه با ملایمت رفتار میکند خاطرنشان خواهد کرد که فعالیت پلیس جمهوری ایرلند علیه افراد مشکوک به حمایت از ارتش جمهوریخواه ایرلند تقلیل

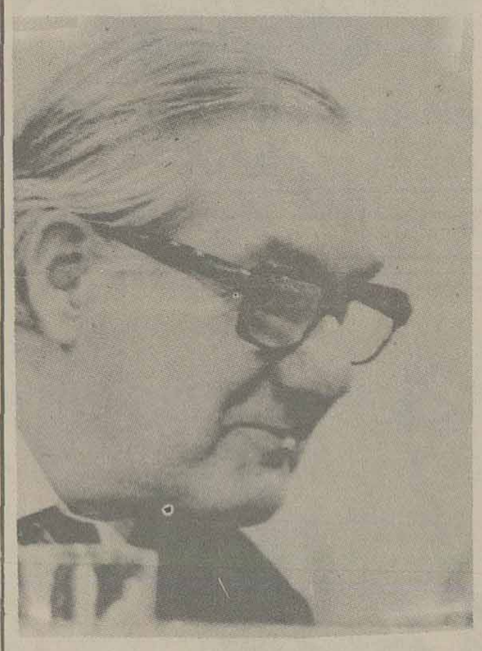

کالاهان نخست وزیر انگلیس

نیافته است.

وی همچنین خاطرنشان خواهد کرد که در ماههای اخیر دزدان مسلح در جمهوری ایرلند - که معمولا همه انها را طرفداران و یا اعضای ارتش جمهوری خواه میدانند - بابی باکی بیشتری دربرخورد با پلیس جمهوری ایرلند آتش گشوده‌اند بدون شک مطالب موردمذاکره دو نخست وزیر محدوده ماهی گیری و حفظ نسل ماهی ها را هم دربرخواهد گرفت ولی دراین دوبخش از مذاکره انتظار نمی رود برخورد علایق بین دوکشور وجود داشته باشد.

یک مطلب حتمی است که جک لینچ دراین ملاقات با اعتماد کامل شرکت خواهد کرد. درحال حاضر وی بر بالای موج موفقیت درانتخابات ایرلند است درحالیکه بعضی ها میگویند کالاهان در سرازیری سقوط افتاده است.

بدین دلیل است که ملاقات جک لینچ با خانم تاچر رهبر حزب محافظه کار در آینده اهمیت فراوانی خواهد داشت. هدف اصلی لینچ این خواهد بود که به خانم تاچر بقبولاند درحقیقت بین برداشت طرفداران اتحاد ایرلند شمالی با بریتانیا از ایده محافظه کاری و انچه حزب محافظه کار بان عقیده دارد تفاوت فراوانی وجود دارد. ولی حتی ممکن است مدعی شود که دراصل ماجرا حزب او خودش یک حزب محافظه کار میباشد.

تایمز

چین دروازه‌های خودرا به‌روی غرب میگشاید

بنظر میرسد که رهبری چین، از طریق انتشار سندی بوسیله کمیسیون برنامه ریزی دولتی چین، تائید کرده است که تماس‌های خارجی خودراهرچه بیشتر گسترش خواهد داد طی بیش از بیست سال، طراحان برنامه‌های گفسترش خواهد داد بوده‌اند برنامه‌های خود را با جدائی از دنیای خارج منطبق کنند. از هنگام اغاز برنامه‌ی «جهش بزرگ به جلو» در سال ۱۹۵۸ سیاست اقتصادی چین، بر اثر مبارزه سیاسی وسیعی که در جریان انقلاب فرهنگی روی داد، لطمه شدیدی خورد و از ان پس، بازگشت بوضع عادی و با توجه بتداوم مبارزه سیاسی، لنگان و اهسته بود. در نتیجه همین امر، تمام انها که به پیشرفت اقتصادی منظم ابراز علاقه میکردند، در مخالفت با «انقلاب مداوم» متحد شدند که از آن میان «دارو دسته چهار نفری» و خود مائوتسه تونگ - قهرمانان این اتحاد بودند.

توضیح این واقعیت که رهبری متحد فعلی، اجرای برنامه‌های اقتصادی را بر مبارزه سیاسی ترجیح میدهد، و خواهان به خاک سپردن نابخردی سیاسی همراه انقلاب فرهنگی است، مدت زیادی بطول انجامید.

البته اختلاف‌های شخصی و سنی در میان گروهی که یازدهمین کنگره حزب برگزیده، وجود دارد. علاوه بر این گروه منتخب کنگره یازدهم، هنوز هم معرف جریان‌های سیاسی دهه گذشته است. اما هنگامی که این گروه قصد جهت دادن بسیاست داخلی چین را کرد و خواست که اولویت‌های برنامه‌ئی را طرح ریزی کند، نقش عمده‌ئی نداشت.

بدینترتیب سندی که از جانب کمیسیون برنامه ریزی چین انتشار یافته، کاملا غیر منتظره بنظر میرسد.

رهبری تازه چین، با قبول این امر که چین باید خیلی چیزها از جهان بیاموزد، و نباید تردیدی در این آموزش بخود راه دهد، آن گریز از دنیا خارج را که در جریان انقلاب فرهنگی بشدت تجلی کرد، بکناری نهاده است. در واقع سیاست تازه گسترده‌تر از آن است که طی چند ساله اخیر بچشم می‌آمد. در این سالها، دانشجویان زیادی از چین بخارج رفتند و کارشناسان کثیری از آن سوی دنیا برای کار کردن به چین رفتند بیشترشان از دنیای غرب بودند. این مبادله فرهنگی تا چه حد از لحاظ کمی و کیفی افزایش میابد، موضوعی است که باید منتظر ماند و نتیجه‌اش را دید. با وجود این از آن جا که منبع اطلاعات و تجربه‌های خارجی، چه اقتصادی و چه فرهنگی کشورهای پیشرفته، خاصه در دنیای غرب است، نتیجه امر از میان رفتن پاره‌ئی موانع سیاسی است که از لحاظ تئوری به گرداگرد چین کشیده شده است. واردات از دنیای غرب باید در چین شان بیشتری پیدا کنند. همان طور که نخستین سفیر چین در بریتانیا، بسال ۱۸۷۷ گزارش داد، انسان غیر چینی بی‌آن که به ایده‌هائی توجه کند که فرهنگ چین، بر آن استوار است، نمیتواند تکنولوژی را به چین عرضه کند.

ایا میتوان فرض کرد که سیاست خارجی چین، از این پس، بیشتر تحت تاثیر نظرات کمیسیون برنامه ریزی چین خواهد بود؟ ایا منطقی است که امیدوار باشیم چنین شود؟ اما، دشواری کار بزرگ‌تر از آن است که در نظر اول دیده میشود، و امید به تغییر در این مرحله از انقلاب چین بلحاظی کمتر ازان است که ظاهرا بنظر میرسد.

دشواری کار

اصولا، بحث و جدل در امر تغییر جهت چین بحث تازه‌ئی نیست. بهترین متفکران چینی در سراسر قرن بیستم این جدل را دنبال کرده‌اند. در یک سوی این جدل مدافعان غربی شدن، قرار داشتند که همچنین خواستار کنار نهادن سنت‌های سیاسی و اجتماعی چین بودند و در سوی دیگر این جدل، کسانی بودند که اعتقاد داشتند فقط از راههای چین و با کمترین نگاه بدنیای غرب میتوان ارزشتی های اخلاقی، سیاسی، فرهنگی واجتماعی کاست وچین را ارتقاء داد.

در این جدل، مائوتسه تونگ، بارها از این سو به آن سو متمایل شد، اما همیشه مروج این عقیده بود که چین میتواند بخود متکی باشد و بدیهی است که اگر او چنین نمی‌گفت، هرگز نمیتوانست تا رهبری حزب کمونیست چین ارتقا یابد. در عین حال، اگر ایمان او به چین ناگسستنی نبود. او نمیتوانست دکترین غربی را برای خدمت به نیازهای انقلابی چین، وارد چین کند.

از انجا که او چنین اعتمادی به چین بخشید - اعتماد باستقلال چین که کمیسیون برنامه ریزی چین، در سند اخیر خود، بر آن تاکید فراوانی کرده است - جانشینان او مقابله خود با جهان را بخاطر پیشرفت اقتصاد چین، اسان‌تر می‌بینند. در چین اوضاع و احوال با توجه بارایش فعلی دستگاه رهبری ممکن است خلاقیت خود چین برای دسترسی به جهان خارج و بهره مندی از مواهبت تکنولوژیک ان، نیز با دشواری زیادی همراه باشد.

اسکاندیناویا

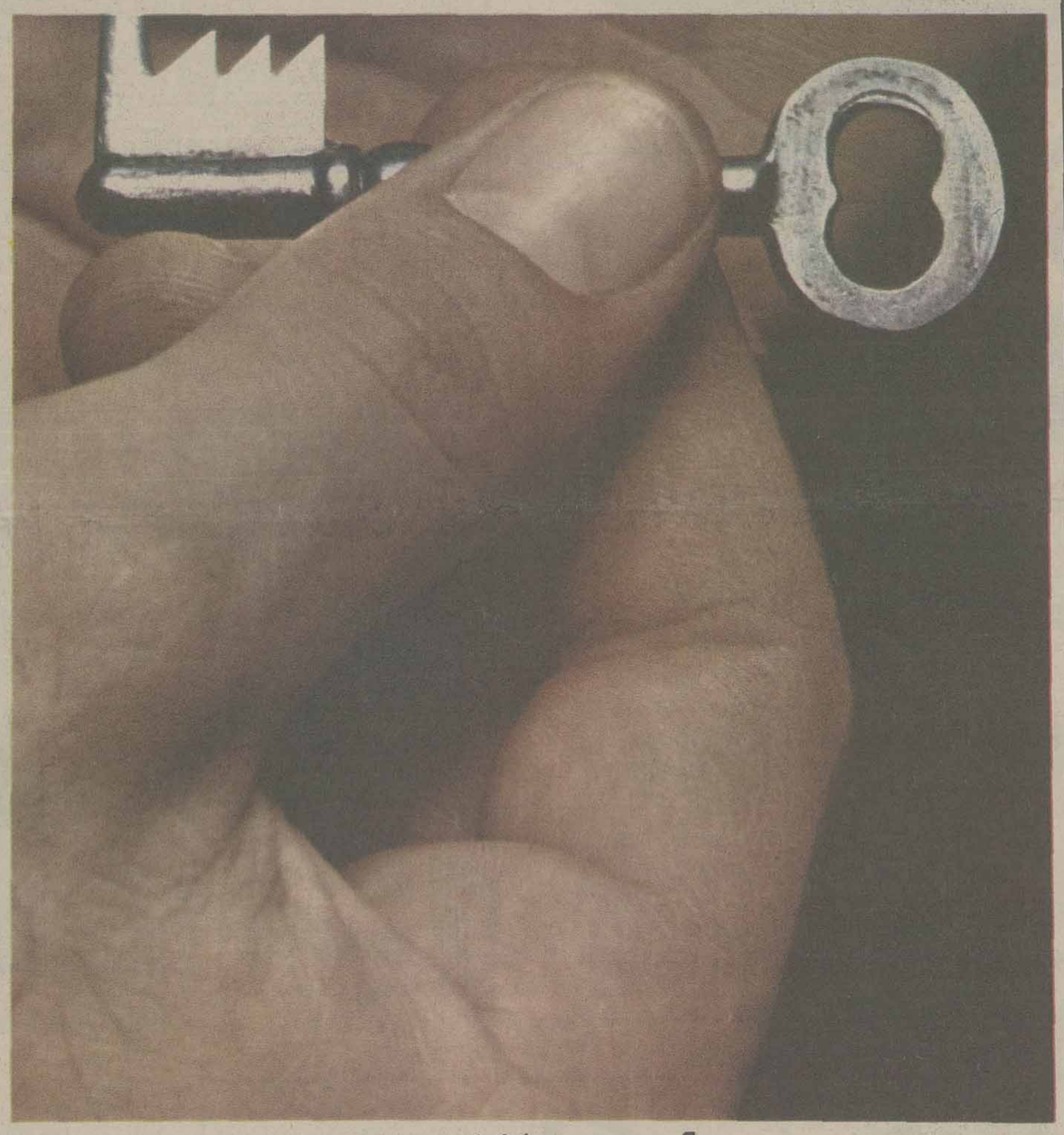

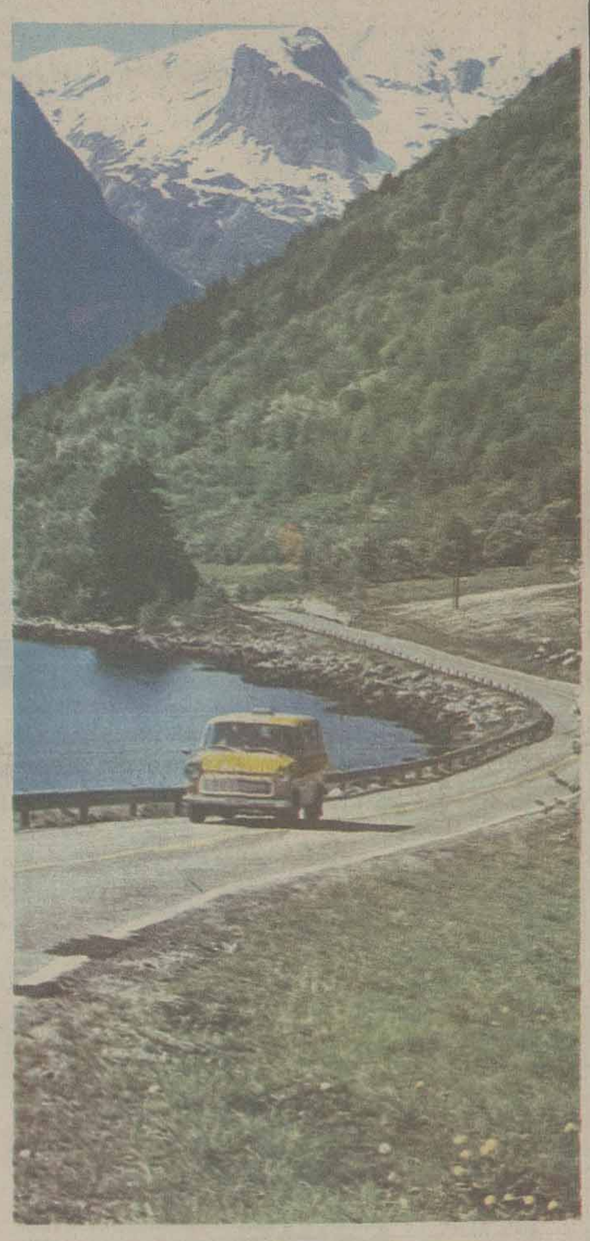

راهی بازارهای
سوئد، دانمارک و نروژ

ویژه نامه نمایشگاه بین المللی تهران
صفحات ویژه اسکاندیناویا بمناسبت پنجمین نمایشگاه بین المللی تهران

سوئد از نظر گاههای گوناگون...

سوئد، کشور پهناوریست که جمعیتی اندک دارد. در سرزمینی که ۴۵۰/۰۰۰ کیلومتر مربع مساحت انست ۸/۲ میلیون نفر زندگی می کنند. تراکم جمعیت در سوئد کمتر از ۱۸ نفر در هر کیلومتر مربع است و این رقم را بعنوان نمونه میتوان با تراکم نفوس در انگلستان که به ۲۲۶ نفر در هر کیلومتر مربع میرسد، مقایسه کرد.

علیرغم پهناوری قلمرو جغرافیا نی سوئد، سانود، هجوم جمعیت آن از روستاها به شهر گرایشی است که همچنان بی‌وقفه ادامه دارد. در حالیکه شهرها توسعه مییابند روستاهای سوئد مداوما خلوت تر میشوند. کمتر از ۱۰ در صد افراد شاغل سوئدی در کشاورزی و بهره برداری از جنگلها و ماهیگیری به کار اشتغال دارند. قریب ۳۰ در صد دیگر از اشخاص شاغل در صنایع سوئد کار می کنند و بقیه در امور بازرگانی و ادارات دولتی و شهرداری‌ها و خدمات گوناگون جذب شده‌اند. تراکم جمعیت در نواحی عمده شهری که بخش‌های انگشت شماری را در جنوب و مرکز و نواحی کرانه‌ای شمالی سوئد در بر می گیرند، نکته مهمی است که بازرگانان و صاحبان صنایع باید هنگامیکه به فعالیت در سوئد فکر می کنند، درباره این کشور بیاد داشته باشند.

رژیم کشور سوئد

طبق قانون اساسی موجود سوئد که در سالهای ۱۹۷۰ و ۱۹۷۵ اصلاحاتی در آن صورت گرفته است، رژیم سوئد حکومت مشروطه سلطنتی است که تحت فرمانروایی نظام پارلمانی قرار دارد. سوئد تنها دارای یک مجلس است که در آن ۳۴۹ نماینده عضویت دارند و انتخاب آنها با رای مستقیم مردم برای مدت ۳ سال صورت می گیرد. در انتخابات ۱۹۷۶ حزب سوسیال دمکرات، اکثریتی را که از ۴۴ سال پیش در پارلمان داشت از دست داد. بدنبال ان انتخابات دولت غیر سوسیالیست، ائتلافی جدید بر سر کار آمد که احزاب مرکز ـ لیبرال‌ها و میانه روها (حزبی که در اصل محافظه کار نامیده میشود) در آن مشارکت دارند.

تمام احزاب سوئد در طرفداری از سیاست خارجی کشورشان که هدفش حفظ ازادی و عدم وابستگی سوئد در قبال بلوک‌ها و اتحادیه‌های منطقه‌ای در زمان صلح و خود داری از مشارکت در دسته بندیهای نظامی یا سیاسی ـ و حفظ بیطرفی کشور در زمان جنگ است ـ اتفاق نظر دارند. سوئد یکی از اعضای سازمان ملل است و فعالانه در طرحهای بین‌المللی و در برنامه‌های کمک و همکاری که برهبری سازمان ملل اجرا میشود، شرکت دارد.

* ارتباطات

منتهی‌الیه جنوبی تا شمالی‌ترین نقطه سوئد در حدود ۱۹۰۰ کیلومتر از یکدیگر فاصله دارند و این تقریبا فاصله‌ای است که لندن را از ناپل یا ژنو را از مسکو جدا می‌سازد. هفت شاهراه اتومبیلر و اروپایی از داخل سوئد میگذرد که از انجمله میتوان از جاده‌های اروپا ـ ۳ و اروپا ۴ که به فنلاند میرود و اروپا ـ ۶ که به نروژ منتهی میشود، نام برد.

شبکه راه آهن سوئد در حدود ۱۲۱۰۰ کیلومتر طول دارد و قطارهای سریع‌السیر ظرف شش ساعت شما را از مالمو به استکهلم و در چهار ساعت از گوتنبورگ به استکهلم میرسانند.

* سفر هوایی

تمام موسسات مهم حمل و نقل هوایی سرویس پروازهای منظم به استکهلم دارند. شرکت خطوط هواپیمائی اسکاندیناوی (اس. آ. اس) که سه هفتم سرمایه آن متعلق به سوئد است و کشورهای نروژ و دانمارک نیز هر یک دو هفتم دیگر از سهام سرمایه شرکت مذکور را کنترل می‌کنند ـ دارای پروازهای همه روزه به تمام پایتخت‌های مهم اروپا و امریکای شمالی و امریکای جنوبی است و علاوه بر این در هر هفته چندین پرواز به کشورهای خاور نزدیک و خاور دور نیز دارد.

«اس. آ. اس» نخستین موسسه حمل و نقل هوایی بود که سرویس پروازهای منظم از فراز قطب شمال به سواحل غرب امریکای شمالی و ژاپن برقرار کرد. در سوئد بدلیل طولانی بودن مسافات داخلی و پهناور بودن کشور پروازهای داخلی نیز دارای اهمیت است و در حدود ۲۰ شهر سوئد از طریق چندین پرواز روزانه با استکهلم ارتباط دارند.

* مسافرت برای کار اداری یا بازرگانی

در صورتیکه شما در نظر داشته باشید برای انجام امور اداری یا حرفه‌ای به سوئد سفر کنید، بهترین وقت ماههای فوریه تا مه یا سپتامبر تا نوامبر است. بین نیمه تابستان و نیمه اوت پیدا کردن سوئدی‌ها کار دشواری است، چون بسیاری از شرکت‌ها در این زمان کار خود را بمناسبت تعطیلات تابستانی تعطیل کرده‌اند. اعیاد کریسمس و سال نو میلادی و پاک نیز زمانهای دشواری برای تماس گرفتن با کسانی است که در سوئد به کارهای بازرگانی و صنعتی اشتغال دارند. بطور کلی در صورتیکه قصد شما از سفر کردن به سوئد انجام دادن وظایف و ماموریت‌های اداری یا تجارتی باشد باید بیاد داشته باشید که لازمست از تعطیلات متعدد سوئدی‌ها اجتناب کنید. بانک «پ ک» آماده است تا برای راهنمایی کردن شما فهرستی از تعطیلات عمومی و تعطیلات مخصوص بانک‌های فعالیت کننده در سوئد را در اختیارتان قرار دهد.

«دانشمندان، نویسندگان، دانشجویان، روزنامه نگاران و یا سیاستمدارانی که مایل باشند بقصد مطالعه و تحقیق از سوئد دیدن کنند، میتوانند از انستیتوی سوئد که نشانی آن را ذکر می کنیم کمک و راهنمایی بخواهند:

* تماس‌های حرفه‌ای

قسمت بین‌المللی بانک «پ ک» میتواند به شما کمک‌های بزرگی برای بانجام رساندن عملیات بازرگانی و فعالیت های حرفه ای در سوئد بدهد. این بانک کمک میکند تا ترتیب تماس‌های بازرگانی و صنعتی برای شما در سوئد داده شود و اطلاعاتی را که برایتان لازم یا مورد استفاده در منازل هستند و مخصوصا فروش ماشینهای ظرفشویی در سالهای دهه ۱۹۶۰ و اوایل دهه جاری ۱۹۷۰ توسعه سریعی در سوئد پیدا کرده است.

بطور کلی میتوان گفت در سوئد بازار بزرگی برای هر نوع ماشین و ادوات گوناگون که استفاده از آن صرفه جویی در مصرف نیروی انسانی را امکان پذیر کند وجود دارد و از لوازمی که این نوع خدمات را تضمین می کنند، برخی ساخت سوئد و برخی ساخت کشورهای مختلف خارجی هستند.

* تعطیلات و استراحت

تمام افرادی که در سوئد در استخدام واحدهای بزرگ و کوچک صنعتی و تجارتی قرار دارند و یا در سازمانهای دولتی، یا در بخش خدمات کار می کنند، بدون استثناء از چهار هفته مرخصی سالانه با استفاده از حقوق برخوردارند. ساعات کار در سوئد تدریجا کاهش یافته و امروز بطور متوسط از ۴۰ ساعت در هفته تجاوز نمیکند. طی چند سال اخیر، مخصوصا این وضع باعث رونق و افزایش انواع اشتغالات یا فعالیت‌هایی شده است که به استفاده از زمان فراغت مربوط میشود.

در تقاضای سفر به خارج از سوئد مخصوصا به کشورهای مدیترانه‌ای، فزونی بسیار قابل توجهی حاصل شده و در داخل سوئد بنا کردن «کلبه‌های تابستانی» که اختصاص به استراحت استفاده کنندگان از تعطیلات و مرخصی ها دارند، جنب و جوش عظیمی ایجاد کرده است. هر سال بطور متوسط در حدود ۲۵۰۰۰ باب «کلبه‌های تابستانی» و یا کابین‌های مخصوص تعطیلات پایان هفته ساخته می‌شود و تعداد کل این واحدها در سوئد تا کنون از سوئد وجود دارد که اگر این رقم را بین تعداد جمعیت کشور سرشکن کنیم خیلی بیشتر از ۳۰۰ اتومبیل به هر یک هزار نفر از مردم این کشور میرسد.

در سوئد تعداد افرادی که صاحب تلفن هستند به نسبت جمعیت کشور از تمام کشورهای دیگر اروپائی بیشتر است. از هر ۱۰۰۰ نفر سوئدی ۶۸۹ نفر را کسانی تشکیل میدهند که مالک یک شماره یا تعداد بیشتری تلفن هستند. علاوه بر این برای هر ۱۰۰۰ نفر سوئدی ۳۷۵ دستگاه تلویزیون وجود دارد.

* مسکن در سوئد

استاندارد برخورداری از مسکن در سوئد نیز بسیار بالا است. در هر سال بین ۵۰۰۰۰ تا ۶۰۰۰۰ دستگاه آپارتمان یا خانه‌های مدرن در سوئد ساخته می‌شود. یخچال و اجاقهای برقی و سایر وسایل مدرن خانگی از تجهیزاتی هستند که وجودشان در خانه‌های مدرن سوئدی امری عادی و بدیهی است و در منازل اجاری نیز وجود این تجهیزات امری عادی تلقی می گردد و شمول آنها در اجاره نامه قید می‌شود.

سوئد، یکی از پیشگامان و پیشاهنگان استفاده از غذاهای یخ زده بوده و محبوبیت این نوع مواد غذایی دائما در افزایش است. در ۱۹۷۴ مصرف سرانه محصولاتی که بطریقه صنعتی یخ زده شده بودند ۱۸/۷ کیلو بوده است. تنها ایالات متحده امریکا است که در آن مصرف سرانه غذاهای یخ زده در سطحی بالاتر از رقم مربوط به سوئد قرار دارد. تجهزات یخ زده کردن مواد غذایی (فریزر) جزء مایملک ۶۰ در صد از تمام خانه داران سوئدی است و در صد مالکیت فریزر در روستاهای سوئد بدلیل دشوارتر بودن دسترسی مردمانشان به مغازه‌ها و فروشگاهها بالاتر است. ماشینهای لباسشوئی و ظرفشویی نیز در سوئد از متداول ترین وسایل سودمند است دریافت کنید. بانک مذکور ضمنا به شما یا موسسه شما برای دایر کردن دفتر نمایندگی یا فعالیت‌های وابسته در کشور سوئد کمک میکند.

* توزیع سنی جمعیت

توزیع جمعیت سوئد از نظر طبقه بندی شدن در گروه های سنی وضعی بیش و کم بی‌قاعده دارد. تعداد جوانان در سوئد از افرادی که در سنین دیگر قرار دارند بیشتر است و این نکته مهمی است که شما هنگام برنامه ریزی کردن برای عملیاتی که در سوئد در پیش دارید باید بیاد داشته باشید. تعداد کودکان و سالخوردگان سوئد هر دو در حال افزایش است در حالیکه بر عکس از عده نوجوانان تدریجا کاسته میشود. این نوع توزیع سنی جمعیت، در سوئد نه فقط بر شکل و محتویات مصارف خصوصی کالاها تاثیر میگذارد و در نتیجه تاثیر خود را در صنعت و بازرگانی نیز اعمال می کنند، بلکه در عین حال خدمات رفاهی، آموزش و پرورش، برنامه ریزی برای مدارس و برای تامین مسکن جهت سالخوردگان و برنامه ریزی برای بیمارستانهای سوئد نیز از این رهگذر تحت تاثیر قرار می گیرند.

* شرایط زندگی

سوئد، کشوری است که مردم آن از یکی از بالاترین سطوح زندگی در دنیا برخوردارند بسیاری از شرکت‌ها قبل از انکه محصولاتشان را به سایر بازارهای اروپایی عرضه کنند، سوئد را (از نظر سطح زندگی مردم و قدرت خرید آنان) بعنوان بازارهای آزمایش و در حقیقت مانند نوعی معیار مورد استفاده قرار می‌دهند. برای تجارت در سوئد باستثنای پاره‌ای استثناهای کوچک که به اقلامی مانند الکل، اسلحه، فلزات قیمتی، ارز و برخی از مواد یا محصولات شیمیائی مربوط میشوند، هیچ محدودیتی وجود ندارد.

سطح تعرفه‌های گمرکی در سوئد نازل است. سوئدی‌ها خواه بعنوان بازرگان و تولید کننده و چه بعنوان مصرف کننده تعصب‌های تنگ نظرانه ملی میانه‌ای ندارند. مثلا سوئد دو نوع از اتومبیلهایی را که شهرت جهانی دارند ـ ولوو و ساب ـ تولید می کند. با وجود این در حدود ۶۰ در صد از بازار اتومبیلهای سواری در این کشور در کنترل اتومبیلهای خارجی است. طبق آمارهای رسمی امروزه در حدود ۲ میلیون و دویست هزار اتومبیل سواری شخصی در

محوطه یکی از مدارس دانمارک در «کارلستد».

آیا در صنعت جوشکاری مشکل بزرگی دارید؟

ایساب ایران نماینده ایساب سوئد بهترین و آسانترین راه را پیشنهاد میکند....

ESAB

ایساب نامی جهانی در صنعت جوشکاری و برش گازی

نمایشگاه بین المللی تهران ـ ۲۸ شهریور تا ۹ مهرماه ۲۵۳۶
بین سالن ۱۷ و ۱۸ غرفه آتیکو

پروپاگاند

ESAB
ایساب ایران ـ تهران
خیابان رودسر شماره ۲۵ تلفن: ۶۶۱۶۸۷ ـ ۶۶۴۶۷۲

اکنون هفته‌ای دو پرواز بدون توقف به اسکاندیناوی

اکنون پروازهای سریع بدون توقف خطوط هوائی اسکاندیناوی هر دوشنبه و ۵شنبه از تهران به کپنهاک در مدت کمتر از ۶ ساعت انجام میگیرد. ساعت حرکت از تهران ۸ و ۴۰ دقیقه صبح و ساعت ورد به کپنهاک ۱۱ صبح همان روز است.

همچنین از کپنهاک با پروازهای ۷۴۷ بی‌ـدی‌ـسی‌ـ ۱۰ به مقصد نیویورک، شیکاگو، سیاتل و لس‌آنجلس مرتبط میشوید.

نمایش فیلم، موزیک و دو وعده غذا... پروازی آرامش بخش به اسکاندیناوی با روش اسکاندیناویا است.

برای رزرواسیون با آژانس مسافرتی خود و یا با شرکت هواپیمائی اس‌اس با شماره تلفنهای ۸۹۵۵۸۱-۲ و ۸۹۲۲۲۷-۸ یا ۸۹۵۲۱۵-۶ تماس حاصل نمایید.

SAS
SCANDINAVIAN AIRLINES

توریسم در سوئد

از اواخر دهه چهل که سفر کردن بدون نیاز به گذر نامه برای مردم اسکاندیناوی به کشورهای یکدیگر آزاد شد، آماری نگهداری نشده است تا نشان دهد که در این مدت از بیست و دومیلیون نفری که در کشورهای سوئد، نروژ، دانمارک و فنلاند زندگی می کنند،چند نفر به ممالک یکدیگر سفر کرده‌اند؟ ولی تردید نیست که تعداد این مسافران را نمیتوان جز ارقام میلیونی شمارش کرد. اخیرا شورای جهانگردی کشورهای منطقه «نوردیک» (شمال اروپا یا اسکاندیناوی) جلسه‌ای تشکیل داده استه تا بازهم مسافرت و سیاحت را برای مردمان این ممالک آسان تر کند کار شناسانی که در این اجتماع شرکت کرده بودند تلقی تازه‌ای از تعطیلات و مرخصی‌ها و شیوه‌های استفاده از آن بوجود اورده‌اند: یکی از اعضای هیات نمایندگی دانمارک در آن کنفرانس نظر تازه‌ای را با این بیان خلاصه کرده است: «کشوری که پول بیشتری برای تعطیلات مردمان خود خرج کند، پول کمتری برای بیمارستانهایش خرج خواهد کرد.»

بجای روشی که تاکنون متداول بوده و طبق آن استفاده کنندگان از تعطیلات معمولا دو هفته در هر سال به سواحل گرم و پلاژهای شلوغ سفر میکردند و در تمام این مدت کوتاه روزها به شنا کردن در دریا و افتاب گرفتن بر روی ماسه‌های کرانه‌ای - و شبها به رقص و پایکوبی می‌پرداختند به طرفداران تلقی جدید اندرز داده‌اند که استفاده از تعطیلات بصورت برنامه‌ای منظم برای پرورش بدون وقفه جسم و فکر در آید و در تمام مدت سال سلامت و چالاکی همگان را از هر دو جنبه بدنی و دماغی تضمین کند.

در کشورهای اسکاندیناوی کارگران و کارمندان بطور متوسط سالی ۱۳۵ روز تعطیلی و مرخصی دارند و کاملا احتمال دارد این زمان فراغت قابل ملاحظه در اینده بازم افزایش پیداکند انچه که در کنفرانس اخیر شورای جهانگردی کشورهای اسکاندیناوی بطور خاص مورد توجه قرار گرفته بوجود اوردن وظایف تازه‌ای برای توریسم است که بکلی با محتوای سابق آن و روش ها یی که در زمان حاضر برای استفاده از توریسم مرسوم است تفاوت خواهد داشت.

بطوریکه «کیل اولاف فلات» وزیر بازرگانی سوئد میگوید: نظری کاملا تازه درباره مفهوم توریسم در حال ظهور کردن است که برای ان مقاصد گسترده تر و مفهوم بسیار اجتماعی تری بوجود خواهد امد وزیر سوئدی عقیده دارد که لازم بود چنین نظری از مدتها قبل مورد توجه قرار می گرفت «فلات» اضافه میکند که نگاه کردن به توریسم از نظر گاهی صرفا تجارتی یعنی روشی که تا کنون متداول بوده است (لااقل برای کشورهای اسکاندیناوی) از این پس بکلی دگرگون خواهد شد و نگرش جدید که به توریسم از لحاظ ظرفیت هایش برای توسعه منطقه‌ای نگاه می کند جای تلقی سابق را اشغال خواهد کرد.

کشور سوئد در حال حاضر سالانه ۵۲۴۸ میلیون دلار رای تامین نیازمندیهای بهداشتی ۸ میلیون نفر مردم خود صرف میکند در حالیکه بودجه بسیار ناچیزی به توریسم اختصاص داده است.

ج کلیسای «فردریک» در کپنهاک

سوئد از نظر گاههای گوناگون

بقیه از صفحه ۱۰

۵۰۰/۰۰۰ پاب تجاوز کرده است.

سوئد، دارای سواحل طولانی است و رونقی که در بازار قایق های تفریحی در این کشور وجود دارد، روز افزون است. تعداد کل قایق های تفریحی از انواع گوناگون انها در حال حاضر تقریبا به ۷۰۰/۰۰۰ فروند میرسد و هر سال نیز در حدود ۵۰/۰۰۰ قایق تفریحی جدید بر انچه که اکنون وجود دارد افزوده میشود.

ورزش‌های زمستانی، خصوصا اسکی و اسکیت از سرگرمی هائی هستند که در سراسر کشور سوئد بین افراد تمام گروههای سنی محبوبیت فراوان دارند. این وضع بنوبه خود سبب شده است تا سوئد به بازار بزرگی برای جذب انواع وسایل و لباسهای ورزشی تبدیل شود و بهمین دلیل بسیاری از شرکت‌های خارجی که چنان محصولاتی تولید می‌کنند تا کنون به عرضه کنندگان معتبر و پر سابقه اقلام مذکور در سوئد تبدیل شده‌اند.

✱ اشتغال

در حدود نیمی از جمعیت سوئد، یعنی تقریبا ۴ میلیون نفر از انها را افرادی تشکیل میدهند که به کاری اشتغال دارند و درامدی از این راه بدست میاورند. بین گروههای سنی ۱۶ تا ۷۴ ساله تقریبا ۶۹ در صد از تمام سوئدیهایی که قابل طبقه بندی شدن در این گروهها هستند از افراد شاغل و صاحب در امد تشکیل شده‌اند. در حدود ۵۹ در صد از زنان همان گروههای سنی در سوئد بنوبه خودشاغل و دارای درامدند و رقم اخیر مخصوصا در مقایسه با در صدهای زنان شاغل در اغلب کشورهای دیگر جهان سطح بسیار شامخی را نشان میدهد. بازار کار در سوئد بخوبی سازمان یافته است. دستمزدها و شرایط اشتغال در این کشور تقریبا برای تمام دستمزدبگیران از طریق مذاکرات و قراردادهای دستجمعی میان کار فرمایان و اتحادیه‌های کارگری تعیین میشود. اتحادیه‌های سوئد مجامع ازاد و مستقلی هستند و عضویت در انها داوطلبانه است. از طرف دولت سوئد مداخله‌ای در تعیین دستمزدها و شرایط کار صورت نمی‌گیرد، ولی هر دو طرف قرار دادهای دسته جمعی، یعنی کار فرمایان و اتحادیه های کارگری متعهد هستند که هرنوع اختلافات فیمابین را از راه مذاکره حل و فصل کنند. وجود این تعهد دو جانبه در روابط کارگران و کار فرمایان سوئدی یکی از دلایلی است که توضیح میدهد چرا در سوئد، در مقایسه با سایر کشورهای پیشرفته صنعتی، اعتصاب‌ها و کشمکش‌های کارگری کمتری اتفاق می‌افتد و صنایع سوئد زیان کمتری از متوقف شدن کار تولیدی می‌بینند.

سطح راندمان تولیدی در صنایع سوئد بسیار بالا است. کشمکش‌هایی که میان کار فرمایان و کارگران درگیر شود، ممکن است برای حکمیت به دادگاههای ویژه‌ای که «محاکم کار» نامیده می‌شوند ارجاع گردد. این دادگاهها در ۱۹۲۸ تاسیس شده‌اند و اعضای انها را کارشناسان حقوقی، نمایندگان کارفرمایان، نمایندگان کارگران و کارمندان تشکیل میدهند.

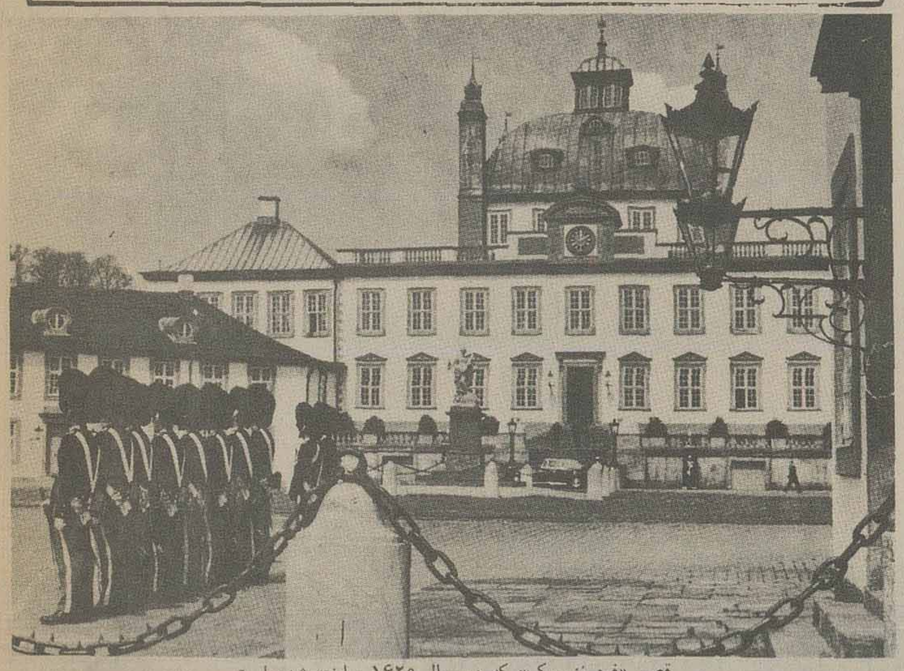

قصر «فرد نزبورک» که در سال ۱۶۲۰ ساخته شده است

ال.ام.اریکسون سوئد

۱۰۰ سال تجربه
و تکنیک پیشرفته سوئد
را در
خدمت به صنایع ایران
بکار گرفته است

شرکت سیمکو اریکسون
در خدمت شما

آدرس دفتر ـ ابتدای خیابان بهار شیراز پلاک ۱۹ تلفن های ۷۵۱۰۱۵ و ۷۶۰۲۷۳ صندوق پستی ۲۱۰۴
آدرس کارخانه ـ رشت ابتدای جاده رشت قزوین مقابل پلیس راه تلفن ۴ ـ ۳۱۰۷۱ صندوق پستی ۳۳۴

سهم تکنولوژی سوئدی در همکاری های بین المللی

در آغاز دهه جاری ۱۹۷۰ مقامات مسئول هواپیمایی در اتحاد شوروی با مسأله‌ای فوری روبرو شدند: سیستم های کنترل ترافیک هوایی شوروی نیاز به «اتوماسیون» داشت. تکنیک های دستی که تا آنزمان موزد استفاده بود دیگر نمی توانست بطور رضایتبخش جوابگوی نیازهای فشردگی روزافزون ترافیک مدرن هوایی باشد. هر روز بیشتر از روز پیش احساس می گردید که ترافیک هوایی و کنترل آن دایما در حال پیچیده تر شدن است. چون بیش از پیش پای استفاده از هواپیماهایی بمیان میامد که بدون وقفه مدرن تر میشدند.

ترافیک هوایی داخلی اتحاد شوروی از آنچه که در این زمینه در هر کشور دیگری از جهان وجود دارد بزرگتر است و قصد از یادآوری این نکته عظمت و اهمیت کاری است که بوسیله تکنولوژی سوئدی برای حل کردن مسأله کنترل ترافیک مدرن هوایی در شوروی انجام گرفته است. مشتری تکنولوژی سوئدی در این مورد شرکت هواپیمایی دولتی شوروی «آئروفلوت» بود که بزرگترین موسسه هواپیمایی در دنیا است و دارای شبکه‌ای است که یک ششم از تمام کره زمین را زیر پوشش خود قرار داده است. بدیهی ترین جوابی که معمای کنترل ترافیک هوایی در شوروی نیاز داشت، استفاده از یک سیستم کمپیوتری بود. راه حلی که بسیاری از کشورهای دیگر نیز پس از روبرو شدن با همان مسأله ناگزیر از برگزیدن آن شده بودند.

هنگامیکه تصمیم شوروی ها برای برپا کردن یک مناقصه بین المللی اعلام شد، رقابتی سخت در عرصه جهانی آغاز گردید که در آن تمام عرضه کنندگان بالقوه طراز اول - و از آن جمله سنگین وزنهای نام آوری چون «رایتون»، «یونیواک»، «ای.بی.ام» و «لاکهید» از امریکا، «تامسون ث.اس.اف» از فرانسه و «سلینا» از ایتالیا - با یکدیگر به مبارزه برخاستند. همه این مؤسسات با اشتهایی که بشدت تحریک شده بود در تلاش تصاحب کردن چیزی بودند که در آن روزها «پیروزی در مناقصه یک میلیاردی» لقب گرفته بود.

با اینحال در پایان روزی که مناقصه برگزار شد (سپتامبر ۱۹۷۵) «استانساب الکترونیک» از سوئد، موسسه‌ای بود که بر تمام حریفان قدرتمند چیرگی یافت و پیمانکار برنده آن مناقصه بزرگ، بین المللی شناخته شد. «استانساب» شرکتی است که در آن ۱۱۰۰ نفر بکار اشتغال دارند و عملکرد سالانه آن ۱۲۵ میلیون کرون سوئدی (۲۸ میلیون دلار) است. قراردادی که بآن اشاره شد بزرگترین پیمانی بود که استانساب در طول سراسر تاریخ خود با یک شرکت منعقد می کرد و درعین حال عظیم ترین کاری بود که در اتحاد شوروی به یک مؤسسه سوئدی واگذار می گردید.

همانطورکه «گونارودل» مدیرعامل «استانساب» بعدها یادآوری کرد: پیروز شدن در رقابت های بین المللی بیرحمانه‌ای که برای کمپیوتری کردن سیستم کنترل ترافیک هوایی شوروی برپا شد به نبردی سهمگین نیاز داشت. با وجود این استانساب در این نبرد به پیروزی رسید. با این حال ما به تحصیل این پیروزی قبلا نیز اطمینان داشتیم. از هرچه بگذریم ما سوئدی ها در استانساب پیشاهنگان ابداع تلقی کنترل مداوم پرواز هواپیماها با رادار در اوایل دهه ۱۹۶۰ بوده‌ایم و خبرگی ها و تجاربی که در این زمینه بدست آوردیم مدتها پیش تر از تجربه جدیدمان در شوروی نیز به ما اجازه داده بود تا در مناقصه های مهم دیگر - در بسیاری از ممالک جهان برنده شویم. در مقایسه با برخی از شرکت های غول آسای دیگری که در رقابت برای پیروز شدن در مناقصه شورویها شرکت داشتند. استانساب رقیب بسیار کوچکی بود. با اینحال ما پیروز شدیم زیرا تکنولوژی سوئدی تعلق دارد در عین حال مسئولیت خواهد داشت تا تولید تمام تجهیزات و نصب آنها و تحویل دادن همه واحدهای عملیاتی را بصورتی که از هر لحاظ به مرحله بهره برداری رسیده باشند در قبال مشتری تعهد کند.

احتمال دارد که داستانهای موفقیت تکنولوژی سوئدی در صحنه همکاریهای بین المللی، نظیر سرمشق پیروزی استانساب در شوروی از این پس به وصف حال نمونه‌ای برای سایر مؤسسات ذیمدخل در فعالیت های صادراتی کشور سوئد نیز تبدیل شود. زیرا قبول اجرای پروژه هایی که پیمانکاران آنها از ابتدا تا انتها در قبال تمام مراحل یک طرح مسئول و متعهد شناخته می شوند، میرود تا بیش از پیش بخش بزرگی از درآمدهای صادراتی سوئد را در آینده تأمین کند.

صرفنظر از هر تعریفی که بتوان برای پروژه های به اصطلاح «ترن کی» (به مفهوم تحت الفظی یعنی چرخاندن کلید) قایل گردید. عملیاتی که در این مقوله انجام می گیرد، بسیار سنگین و پرهزینه است. برای آنکه جاذبه این نوع طرحها روشن تر درک شود باید گفت که ان کشور را به وسیله‌ای برای بسط همکاریهای بین المللی تبدیل کرده است.

«ترناباک» که بعنوان یک گروه وسعتی جهانی دارد با ۲۹۰۰ نفر پرسنلی که در آن کار میکنند دارای عملکرد سالانه‌ای است که تقریبا به ۱۵۰۰ میلیون کرون سوئدی (۳۴۰ میلیون دلار) میرسد.

«ترناباک» پیشاهنگ ابداع و به خدمت گرفتن روش بسته بندی «آزتیک» برای محصولات غذایی مایع است، روش پیشرفته‌ای که مخصوصا برای کشورهای دارای شرایط اقلیمی سخت اهمیتی عظیم کسب کرده است. در حال حاضر کارخانه‌های گروه «ترناباک» که مواد و مصالح بسته بندی استثنایی آن

بقیه در صفحه ۱۳

اسکان و اسکاندیاکنسولت

دوشرکت وموسسه معروف مشاوره درامور ساختمانی هستند که از سال ۱۹۷۱ درایران فعالیت خودرا آغاز کرده اند.

شهرسازی - مدرسه سازی - بیمارستان - مسکن بنادر - فرودگاهها - طرح ساختمان کارخانه - مهندسی صنعتی

شماره ۶ کوچه آبادیان - خیابان صبا - تهران - ایران
تلفنهای: ۸۳۸۱۸ - ۸۹۴۶۴۶

Irano Scandinavia
SHIPPING AGENCY S.S.K.

نمایندگی کشتیرانی ایران و اسکاندیناوی

نمایندگی کل برای :

barberlines — سرویس‌های منظم کانتینر وکشتیرانی عمومی بین آمریکای شمالی و ایران

SCANMEL (SCANDINAVIAN MIDDLE EAST LINE) — سرویس منظم کانتینروکشتیرانی‌عمومی از اروپا به ایران

WILLINE — سرویس منظم‌کانتینر وکشتیرانی‌عمومی ازخاورمیانه دور به ایران

دفتر مرکزی
ساختمان بیمه ملی
طبقه ششم خیابان تخت جمشید
تهران ـ پلاک ۱۵
تلفن : ۸۲۸۰۰۴ ، ۸۲۸۰۱۳
تلکس : NAHAI IR ۲۱۲۵۱۲

شعبه خرمشهر
پلاک ۹۶ـ خیابان پهلوی
صندوق پستی ۱۵
خرمشهر
تلفن :۲۴۶۰ـ۳۴۶۱ـ۲۴۸۳
تلکس : NHAI IR ۶۵۴۰۳۲

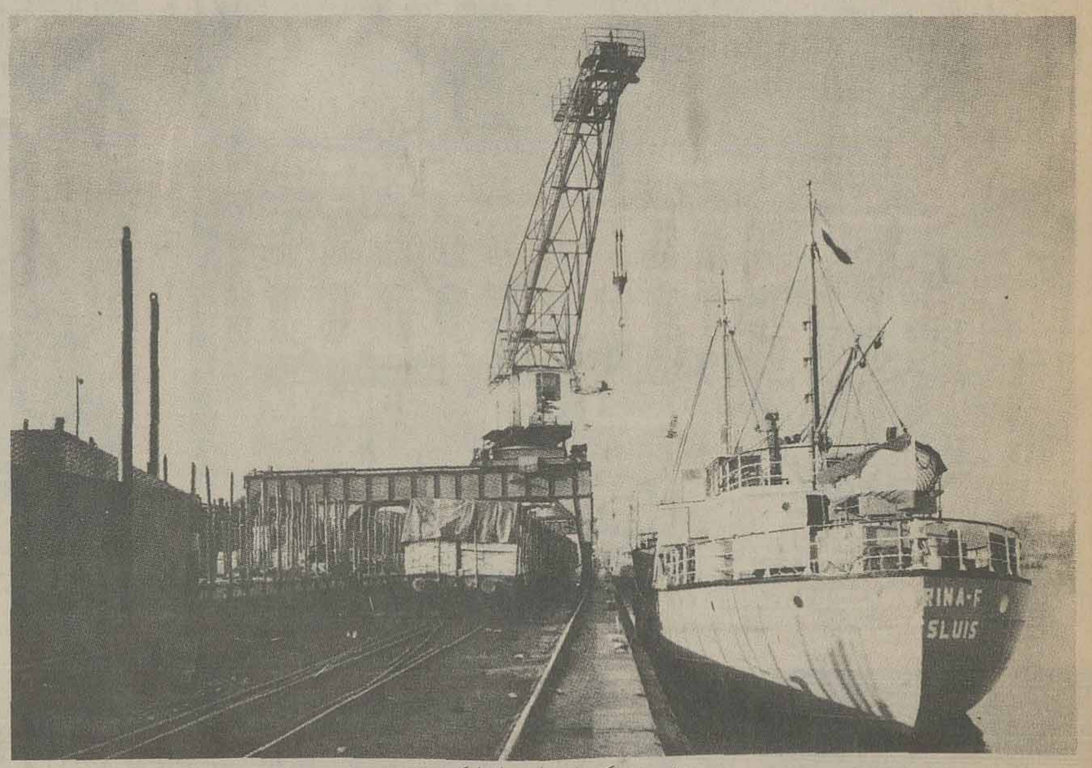

نمائی از یکی از بنادر دانمارک.....

در قلمروی که به کار ما مربوط میشود همطراز پیشرفته ترین سطح تکنولوژی در سراسر جهان است.

* سرمشقی در یک عرصه مهم:
قبول یک طرح از ابتدا تا انتها

قراردادی که باین ترتیب «استانساب» سوئدی بعنوان پیمانکار و اجرا کننده آن در اتحاد شوروی برگزیده شد، شاید بسیار بیشتر از ارزش مادی - از این لحاظ اهمیت دارد که سرمشقی تمام عیار در یکی از پرمسئولیت ترین زمینه های همکاری بین المللی است. بعنوان مثال در این مورد خاص یادآور میشویم که استانساب رویهمرفته چهار مرکز کنترل ترافیک هوایی در شوروی بوجود خواهد آورد که شامل تأمین کمپیوترها و تجهیزات وابسته به خدمات کمپیوتری، رادارها، ارتباطات و تأسیسات مخابراتی، ساختمانها، ایجاد تأسیسات تولید و توزیع نیروی برق و عرضه کردن تمام خدمات وابسته خواهد بود. در قرارداد مضافا پیش بینی شده که پیمانکار سوئدی یک مرکز کاملا مجهز و مکمل آموزشی نیز برای پرورش پرسنل جهت اداره سیستم مدرن کنترل کمپیوتری ترافیک هوائی در نزدیکی مسکو دایر کند.

این بدان معنی است که استانساب - شرکتی که سهام سرمایه آن مشترکا به دولت سوئد و شرکت های اتومبیل سازی «ساب» و «اسکانیا» بعنوان مثال در کشورهای فقیر - مشتریان طرحها - اعم از اینکه از بخش های خصوصی یا دولتی باشند - غالبا باین نتیجه میرسند که طرحهای مورد نظرشان پیچیده تر از آن است که روبرو شدن با آن از عهده ظرفیت های محلی خودشان ساخته باشد. بدین علت است که آنها در حالیکه پول اجرای طرح را نیز در اختیار دارند، ولی از مهارتهای ضروری بی بهره‌اند و اجرای طرح را معمولا به یک مؤسسه واگذار می کنند و از ان می خواهند که تمام‌مسئولیت‌های طرح را از مرحله مطالعه و طراحی نقشه ها تا مرحله چرخاندن کلید و بکار انداختن کارخانه یا هر نوع تأسیسات دیگری را که محتوای طرح هستند برعهده بگیرد. پذیرفتن طرحهای «کلید چرخانی» باین ترتیب نیازمند بهره‌مند بودن از بالاترین سطح کفایت های سازمانی و صلاحیت های بی کم و کاست فنی و اداری است. نتیجه‌ای که باید گرفت اینست که وقتی مشتریان طرحهای «کلید چرخانی» دور دنیا براه می افتند و به جستجوی مجرب ترین اجرا کنندگان این قبیل طرحها برمیایند، کشورهایی چون سوئد که از نظر برخورداری از تکنولوژی در سطحی پیشرفته قرار دارند، معمولا به نخستین هدف های توجه برانگیز تبدیل میشوند.

* تکنولوژی سوئدی در ایران

گروه «ترناباک» که مقر مرکزی آن در «لوند» - واقع در جنوب سوئد - قرار دارد، یکی دیگر از موسسات متعددی است که تکنولوژی بسیار پیشرفته

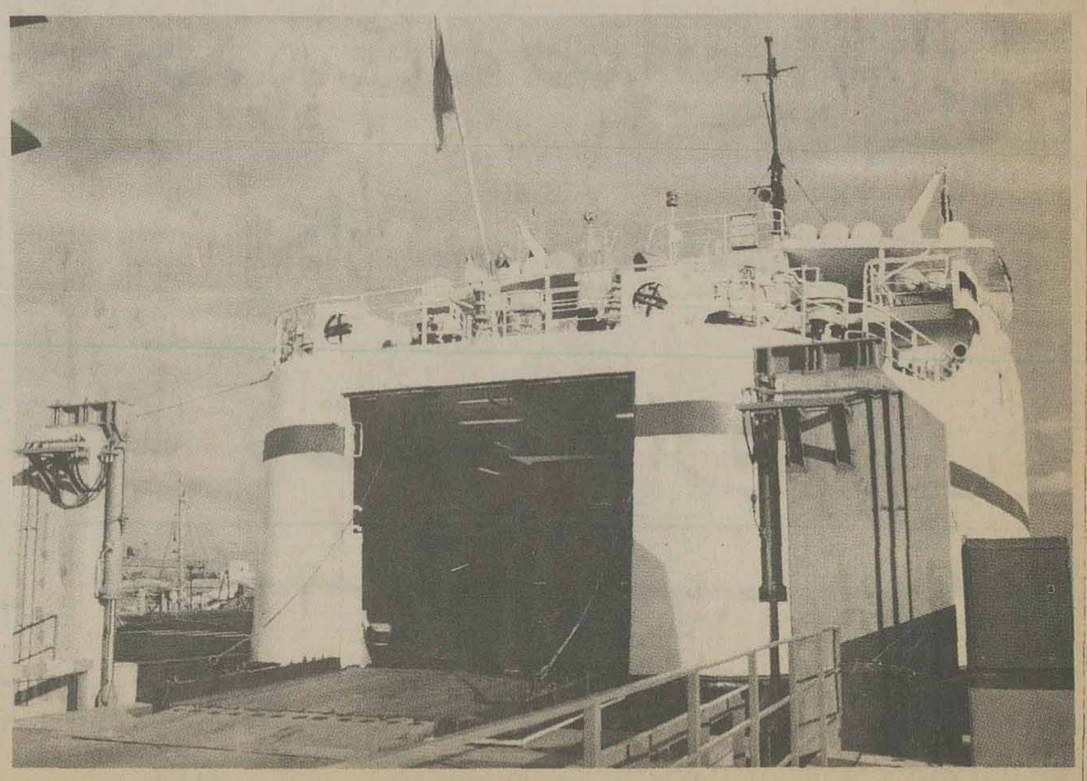

یک کشتی اتومبیل بر، در لنگر گاه بندر «یاست». محموله این کشتی وسیله یک پل هیدرولیکی تخلیه می شوند.

ال.ام.اریکسون سوئد

کارخانجات کابل سازی سیمکو اریکسون «شرکت سهامی خاص»

درآستانه دهمین سال فعالیت صنعتی وتولیدی

۱۰۰ سال تجربه وتکنیک پیشرفته سوئدرا درخدمت به صنایع کشوربکار گرفته است

شرکت «سیمکواریکسون» با برخورداری از یکصد سال تجربه و تکنیک ال. ام اریکسون سوئد، جلوه‌ای پرشکوه از صنایع روبه رشد ایران و چشم اندازی غرور آفرین و تحسین انگیز درخدمت به صنایع گوناگون و روبه پیشرفت دارد. شرکت «سیمکواریکسون» که همه هستی و موجودیت خود را مرهون امکانات فراوان و پایه های محکم اقتصادی و اساس تزلزل‌ناپذیر صنعتی کشور میداند از بدو تاسیس تاکنون هماهنگ با پیشرفتهای صنعتی و رشد همه جانبه کشور پیوسته گسترش و توسعه کاررا در خدمت به صنایع ایران مدنظر قرار داده و اکنون که ظرفیت تولید محصولات گوناگون خودرا در حد استانداردهای بین‌المللی بمرز خود کفائی و تامین مصارف داخلی کشور رسانیده است افتخار دارد که طبق برنامه تنظیمی و پیش بینی شده طی چهار سال اینده علاوه بر تامین قسمتی از احتیاجات داخلی بتواند تولیدات خودرا به بازارهای مصرف کشورهای خارجی نیز عرضه نماید..

***

شرکت سیمکو در مهرماه سال ۲۵۲۷ شاهنشاهی فعالیت خودرا با تاسیس یک کارخانه تولید سیم و کابل بظرفیت ۱۵۰ تن مس در کیلومتر ۸ جاده تهران - کرج آغاز کرد. و هماهنگ با گسترش همه جانبه کشور بویژه رشد صنایع و مخصوصا صنایع تولیدی که با توجه به ذخایر ملی ایران صورت تحقق پذیرفته است گسترش یافت..

از انجا که تولید بیشتر محصول با توجه به امکانات موجاد و ظرفیت کارخانه میسر و ممکن نبود و از ان گذشته رشد صنایع ایران و گسترش همه جانبه کشور، فعالیت روز افزون شرکت سیمکو و گرایش محصولات تولیدی انرا به سطح استانداردهای بین‌المللی و در حد احتیاجات روز افزون ایجاب میکرد شرکت سیمکو در تیرماه سال ۲۵۳۴ شاهنشاهی یک واحد تولیدی دیگر با ظرفیت ۲۰ هزار تن مس و پنجزار تن الومینیوم در شهرستان رشت تاسیس نمود.

کارخانجات تولیدی شرکت سیمکو که در رشت بنیان گرفت در قطعه زمینی بمساحت ۱۵۰ هزار متر مربع ایجاد شد که البته در تاسیس ان شرکت ال. ام. اریکسون سوئد با یکصد سال تجربه خود و تکنیک پیشرفته‌اش مشارکت مسکاری و موافقت نمود

برای انجام این امر و توسعه فعالیتهای تولیدی شرکت سیمکو ۵۵۰ میلیون ریال سرمایه بکار گرفته شد و از ان پس فعالیت جدید این شرکت تولیدی و کارخانجات گسترده ان زیر عنوان «سیمکو اریکسون» اغاز شد...

در آستانه دهمین سال فعالیت

اکنون در استانه اغاز دهمین سال فعالیت اولیه این شرکت تولیدی که براساس پروانه شماره ۴ مورخ ۲۵۳۲/۴/۲۴ شاهنشاهی هرسه استاندارد و تحقیقات صنعتی ایران همه انواع محصولات گوناگون ان از لحاظ مرغوبیت در حد استانداردهای بین‌المللی است با موافقتنامه های وزارت صنایع و معاون ظرفیت تولید شرکت «سیمکو اریکسون» باین شرح یقین شده است:

۱ـ سیم و کابل مسی فشار ضعیف ۹ هزار تن مس
۲ـ کابل فشار قوی ۸۴ کیلو ولت ۴ هزار تن مس
۳ـ کابلهای تلفن ۱۲۰۰ زوج ۳ هزار تن مس
۴ـ سیمهای ماگنت کاکی ۳ هزار تن مس
۵ـ کابلهای الومینومی باروکش و بدون روکش ۵ هزار تن

ارقام بالا میزان ظرفیت تولیدی کارخانجات عظیم و گسترده شرکت سیمکو اریکسون است که با موافقت وزارت صنایع و معادن تعیین گردیده ولی محصولات تولیدی کارخانجات این شرکت انواع مختلف و گوناگون بشرح زیر دارد:

۱ـ کابلهای زمینی تا سطح مقطع ۵۰۰ میلیمتر مربع
۲ـ انواع سیمهای برق برای ساختمانها
۳ـ انواع صفتولهای مسی
۴ـ انواع کابلهای جوشکاری
۵ـ انواع سیم جهت امور صنعتی و اتومبیل‌ها
۶ـ کابلهای تلفن تا یکهزار زوج
۷ـ کابلهای کنستانتریک
۸ـ کابلهای فشار قوی تا ۸۴ هزار ولت

و بالاخره هرنوع سیم و کابل که تهیه و تولید ان سفارش داده شود توسط کارخانجات شرکت «سیمکو اریکسون» تولید میگردد.

برنامه های اتین شرکت سیمکو اریکسون

طبق برنامه‌ای که برای پیشرفت کار این شرکت و رشد تولید کارخانجات عظیم و گسترده ان تدوین و تنظیم شده است میزان تولیدات گوناگون شرکت سیمکو اریکسون در سال جاری ۶ هزار تن و در سال ۳۷ دوبرابر امسال یعنی ۱۲ هزار تن خواهد بود. یکسال بعد یعنی در سال ۳۸ میزان تولید کارخانجات «سیمکو اریکسون» به ۲۵ هزار تن خواهد رسید.

با این کیفیت کار وبااین رشد تولیدات محصولات گوناگون و فراورده های متنوع کارخانجات شرکت سیمکو اریکسون در طول چهارسال اینده، این شرکت توفیق کامل خواهد یافت تا علاوه بر تامین قسمتی از نیازمندیهای مصرف داخلی کشور، بخشی از انواع گوناگون محصولات تولیدی خودرا به بازارهای خارجی عرضه نماید. این، مایه مباهات و باعث افتخار است که یک واحد عظیم صنعتی و تولیدی که چشم اندازی شکوهمند بسوی اینده‌ای روشن و پرفروغ دارد. ظرف مدتی در حدود یک دهه توانسته است نه فقط هماهنگ با رشد و توسعه صنایع و اقتصاد کشور پیشرفت کند بلکه در عرضه بین‌المللی و بازارهای مصرف جهانی هم جای پائی برای خود بازنماید و حیثیت و اعتباری برای کشور کسب کند و از ان گذشته با گسترش و توسعه‌ی کار خویش باعث افزایش میزان اشتغال، انهم اشتغال فنی در کشور گردد.

کارخانجات عظیم و گسترده تولیدی

در حال حاضر عده افراد فنی که در کارخانجات شرکت «سیمکواریکسون» مشغول کار میباشد در واحد صنعتی و تولیدی این شرکت در تهران یکصد نفر و در واحد صنعتی و تولیدی «سیمکو اریکسون» دررشت که فعلا دوره آزمایشی را میگذراند بیش از ۱۴۰ نفر میباشند. علاوه بر اینها پنج نفر مهندس متخصص در کارخانجات شرکت سیمکو اریکسون بخدمت مشغولند که با همکاری کارشناسان فنی سوئد محصولات تولیدی کارخانجات صنعتی این شرکت را طبق ضوابط موسسه استاندارد و تحقیقات صنعتی ایران و منطبق با تکنیک پیشرفته و اصول فنی صنایع سیم و کابل سوئد ارائه میدارند. در واحد صنعتی و تولیدی شرکت «سیمکو اریکسون» در شهرستان رشت که در مساحتی بوسعت ۱۵۰ هزار مترمربع گسترده است تاسیساتی مشتمل بر دو سالن بزرگ که هریک بمساحت ۱۰ هزار مترمربع میباشد، سالنهای مخصوص انبارها، ساختمانهای اداری و تاسیسات مختلف رفاهی شامل ساختمانهای مسکونی برای کارمندان و کارگران، درمانگاه، کتابخانه و نماز خانه و سالن ورزشی ایجاد شده که قسمتی از ان بعلت کمبود سیمان هنوز تکمیل نیافته و دردست ساختمان است..

شرکت «سیمکو اریکسون» امیدوار است که با ایجاد این واحدهای صنعتی و تولیدی و ایجاد شاتغالات فنی و رفع قسمتی از نیازهای داخلی کشور توانسته باشد سهم شایسته خویش را در خدمت به سرزمین میهن گرانقدر و عزیز، ایران ایفا نموده باشد...

ترافیک:
یک سر مشق سوئدی

در دومین شهر بزرگ سوئد، نوعی سیستم منطقه‌ای برای ترافیک وسایط نقلیه موتوری درست در مرکز شهر بوجود آمده که از ۵ سال پیش تاکنون مورد استفاده قرار داشته است. تجاربی که بدست آمده نشان داده است که این سیستم، وسیله صالحی است که اجازه میدهد تا از طرفی جاذبه خاص محیط یک شهر قدیمی حفظ شود و از طرف دیگر شبکه مدرنی برای ترافیک بوجود آید.

شهری که در ۵ سال گذشته میدان این آزمایش بوده، اکنون دارای هوایی سالم‌تر و پاکیزه‌تر و صدای کمتر است و حدوث سوانح ترافیک نیز در آن کمتر است. با این وجود، در جریان های ترافیک همین منطقه، چه برای وسایل حمل و نقل عمومی و چه برای اتومبیلهای سواری شخصی بوجود آمده است و این امتیازات غیر از بهبود بیشتری است که در مرکز شهر برای عابرین پیاده بوجود آمده است.

***

شهر «گوتنبورگ» که در ساحل غربی سوئد قرار دارد در ۱۶۲۱ بوسیله گوستاو ادولف دوم پادشاه کنجکاو سوئد ساخته شده است. وی دران زمان طراحان شهرساز هلندی را به سوئد دعوت کرد و انها بودند که کانال های شهر را بعنوان قسمتی از عناصر استحکامات گوتنبورگ (که در اصل نوعی دژ - شهر بحساب میامد) بوجود آوردند و خیابان بندی آن را ترتیب دادند و بسخن کوتاه، انرا به تمام صفات یک شهر هلندی آراستند. شبکه اصلی خیابانهای گوتنبورگ بصورتیکه در نقشه سال ۱۶۴۴ طراحی شده، امروز هم هنوز نمایان است. گوتنبورگ با داشتن جمعیتی که تقریبا از ۴۵۰ هزار نفر تجاوز نمیکند، شهر نسبتا کوچکی است. طی سی سال اخیر در حدود ۱۴۰ هزار نفر بر جمعیت شهر افزوده شده و در همان حال تراکم اتومبیلهای سواری و وسایل حمل و نقل موتوری عمومی آن مانند رشد سریع قارچ ها افزایش یافته است. در حالیکه تا ۳۰ سال قبل به هر هزار نفر از مردم گوتنبورگ تنها در حدود ۳۰ وسیله نقلیه موتوری میرسید، امروز این نسبت به رقم سرسام اور ۳۱۰ رسیده است.

بخش مرکزی شهر، جائیکه مغازه ها و سایر تاسیسات خدمات منطقه‌ای دران قرار گرفته‌اند، سابقا در معرض فشار جریان سنگینی از ترافیک اتومبیلها قرار داشته است. در حدود ۷۰ در صد از تمام اتومبیلهای رژ که تعدادشان تقریبا به یکصدهزار میرسید، هنگام عبور کردن از مرکز شهر محکوم به سرگردان شدن در راه بندان های آن منطقه میشدند. صف های دراز اتومبیلهایی که در انتظار باز شدن راه دچار توقف میگردیدند بنوبه خود صدا و آلودگی هوا را بوجود میاوردند. اتوبوسها دچار تاخیر میشدند زیرا ناگزیر بودند از همان خیابانها و همان فضایی که مورد استفاده اتومبیلهای سواری قرار داشت استفاده کنند. سیستمی از منطقه های ترافیک که در ۱۹۷۰ ابداع شد تا اوضاع را بهبود بخشد، در همان سال مورد استفاده قرار گرفت. نیت دیگری که طراحان این سیستم داشتند افزودن اندازه دسترسی مردم به وسایل حمل و نقل عمومی، تقویت توانایی رقابت آن و در نتیجه کمک به جاذبه شهر بود. تجربه نشان داد که رسیدن باین هدفها امکان‌پذیر است زیرا بخش مرکزی شهر چندان وسعتی نداشت و بی‌انکه نیازی به صرف پول و کوششهای خارق‌العاده وجود داشته باشد احداث جاده‌ای در حریم آن منطقه میسر میگردید.

اجرای آن طرح با برپا کردن یک سلسله کوششهای اطلاعاتی و روشنکری پیشرفت کرد. بروشورهایی چاپ کردند و بین تمام منازل و کسبه و کارگاهها توزیع نمودند که در آن طرز سیستم جدید وامتیازاتی را که میتوانست داشته باشد برای مردم شهر روشن کردند. به رانندگان وسایط نقلیه تجارتی مخصوصا آگاهی های بیشتری داده شد. بولی که برای این فعالیت های اطلاعاتی بمصرف رسید سر به ۱۴۰ هزار کرون زد، در حالیکه ابداع و طراحی سیستم مورد بحث تنها در حدود یمی از آن مبلغ هزینه برداشت. امروز که ۵ سال از آن زمان میگذرد، سیستم ترافیک منطقه مرکزی بخوبی کار میکند و دراین مدت چندین میدان و چهارراه های مهم نیز در همان منطقه بازسازی شده است.

سیستم منطقه‌ای بآن عده از اتومبیل سواران که قصد رفتن به مرکز شهر را دارند اجازه میدهد تا برای رسیدن به هر خیابان دران بخش از راه مخصوصی که برای این کار ایجاد شده است وارد شوند. عبور ترافیک از درون بخش مرکزی برای اتومبیل های سواری شخصی متوقف شده و این بدان معنی است که وسایط نقلیه عمومی دیگر دراین بخش با تاخیر و راه بندان روبرو نمیشوند. از همه بالاتر توقف ها و معطلی های غیر ضروری حذف شده و به اتوبوس ها و تراموا‌ها کمک زیادی کرده است تا کار خود راحتی‌الامکان طبق برنامه انجام دهند. عده مسافرانی که در بخش مرکزی شهر گوتنبورگ سوار و پیاده میشوند ده در صدافزایش پیدا کرده است.

از آنجا که مسیر ترافیک را از مرکز شهر بطرف جاده‌ای که در حریم آن قرار دارد هدایت کرده‌اند، عده اتومبیل هایی که در خیابانهای مرکز شهر (در منطقه مجاز) رفت و آمد دارند تا ۷۰ درصد کاهش یافته است.

یکی از برارزش‌ترین ثمرات استفاده از این سیستم پاکیزه شدن هوا در مرکز شهر است. اندازه گیری هایی که براساس نمونه برداری در دوره های ۳۰ دقیقه‌ای انجام گرفته است نشان میدهد که درجه وجود ماده سمی موفرکسیدکربن در هوای بخش مرکزی از ۶۵ پ پ ام به ۵ پ پ ام تنزل کرده است.

طی ۵ سالی که از ابداع سیستم موجود میگذرد، ۵۱ در صد از وقوع حوادث و تصادفات رانندگی در بخش مرکزی شهر گوتنبورگ و ۲۶ در صد از تصادفات در جاده های حریم شهر کاسته شده است. این امار، تواما شامل سوانح رانندگی منتهی به جرح و مرگ و خسارت بدنه اتومبیل است.

مغازه داران مرکز شهر عقیده دارند که سیستم ترافیک منطقه‌ای در بدو امر به کسب و درامد آنانی لطمه وارد کرده است، لیکن بدرستی معلوم نیست که آیا لطمه مورد ادعای آنان معلول دگرگون شدن سیستم ترافیک است و یا شدت یافتن رقابت میان خود کسبه آنها را دچار جنین زیانی کرده است. چون نباید فراموش کرد که استفاده از سیستم ترافیک جدید در مرکز شهر باعث بوجود آوردن فضاهای اضافی برای ظهور واحدهای جدیدی از مغازه ها و کارگاهها و سایر موسسات عرضه کننده کالا و خدمات مورد نیاز مردم گوتنبورگ شده است.

نتایجی که از تجربه ترافیک سیستم منطقه‌ای در گوتنبورگ بدست امده چندان رضایت بخش بوده که اکنون قرار است ظرف یک یادوسال اینده منطقه‌های جدید و مشابهی نیز در نواحی جنوبی بخش مرکزی شهر بوجود آورند.

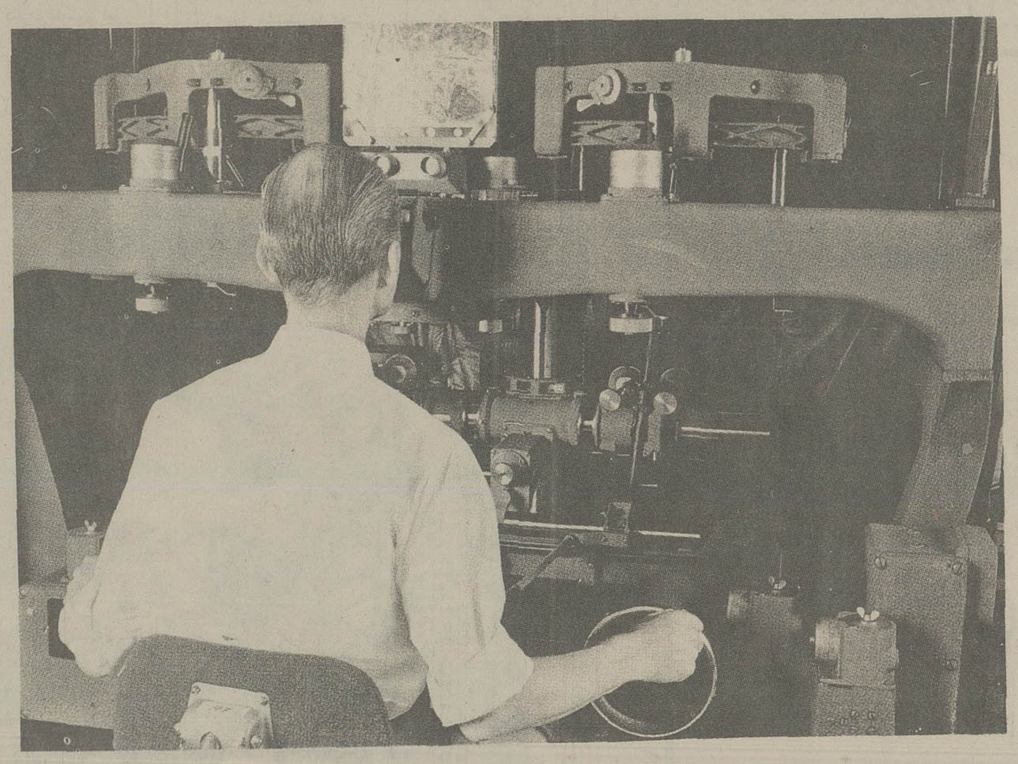

دوربین بسیار مجهز و مدرنی، که بمنظور نقشه برداری از ارتفاعات مورد استفاده قرار می گیرد.

سهم تکنولوژی

بقیه از صفحه ۱۲

را تولید میکنند در ۲۲ کشور جهان بکار اشتغال دارند و از این گذشته محصولات این شرکت را در ۷۰ کشور مختلف جهان میتوان سراغ گرفت. ارزش و اهمیت روش «تترا پاک» را برای کشورهایی که شرایطی دشوار برای عمل توزیع محصولات مختلف بطور عام و مواد غذایی مایع بطور خاص دارند، بزحمت میتوان دست کم گرفت. چون کار بسته بندی چه برای مشتری و چه برای مقاصدی که به حمل و نقل مربوط میشود، یکی از شرطهای اساسی برای عقلایی بودن امر توزیع است. دوام طولانی محصولاتی که با روش «تترا پاک» بسته بندی میشود تغییری بسیار زیر ورو کننده در امکانات و ظرفیت‌های توزیع بوجود میاورد و این جان کلام در نقش منحصر بفردی است که «تترا پاک» و تکنولوژی سوئدی در این زمینه ایفاء میکنند.

«تترا پاک» در عین حال آمادگی دارد تا واحدهای کامل بسته بندی محصولات گوناگون غذایی خصوصا شیر مایع را به هر کشوری تحویل دهد و مسئولیت‌های در بست جنبه عملیاتی ان واحدها را برعهده گیرد. تخصص «تترا پاک» در کشف و ارائه راه حل‌های کلی و فراگیر برای تمام جنبه‌های توزیع و تحویل و جابجا کردن فراورده‌های شیر یکی از مهمترین صفات نقش ان است.

«تترا پاک» غالبا بعنوان پیمانکار فرعی یا دست دوم گروه سوئدی نام اور دیگری که «الفا لاوال» نام دارد عمل میکند. «الفا لاوال» همان گروهی است که در سالهای گذشته (۱۹۶۰-۱۹۷۰) بعنوان پیمانکار یکی از عظیم‌ترین پروژه‌های از مقوله «کلید چرخانی» برگزیده شد وبراساس آن ۱۷ کشتارگاه مدرن در اتحاد شوروی ایجاد کرد و درحال حاضر نیز مشغول ایجاد یک مجتمع بزرگتر برای تولید فراورده‌های شیر در شهر رم است.

این موسسه که مرکز خود را در نزدیکی پایتخت سوئد - شهر استکهلم - مستقر کرده است ۱۷۲۰۰ کارگر و کارمند دارد و عملکرد سالانه آن به ۳۲۰۰ میلیون کرون سوئدی (۷۲۷ میلیون دلار) میرسد.

* در ایران

ثمرات دو فقره از معاملاتی که از نمونه‌های تمام عیار همکاریهای الفالاوال و تتراپاک شناخته شده‌اند، تاسیساتی هستند که در مسکو و در ایران برای تولید محصولات لبنی ایجاد گردیده‌اند. درهر دو مورد الفالاوال گروه پیمانکار اصلی بوده است. در پایتخت شوروی، دو موسسه یاد شده سوئدی از طریق همکاری با یکدیگر مرکز جدیدی برای تولید فراورده‌های شیر بوجود اورده‌اند که ایجاد آن براساس ترتیبات طرحهای «کلید چرخانی» صورت گرفته و در آن «الفالاوال» تجهیزات تولید کننده شیر پاستوریزه و سایر محصولات لبنی را تامین کرده و تتراپاک بیمانکار مسئول تامین ماشین آلات و سایر وسایل بسته بندی کردن شیر و لبنیات بوده است.

معامله دیگری که با ایران انجام گرفته، طرحی به ارزش ۱۷۷ میلیون کرون سوئدی (۴۰ میلیون دلار) است. این پروژه قسمتی از برنامه عظیمی است که دولت ایران در زمینه بسط خدمات اجتماعی خود در پیش گرفته و هدف از آن را بالا بردن سریع سطح زندگی و رفاه مردم ایران اعلام کرده است.

برای خدمت کردن به چنین هدف والایی است که الفالاوال و تتراپاک با همکاری شرکت سهامی تولید و توزیع شیر ایران قرار است صنعت مدرن شیر این کشور را بر مبنای ترتیبات اشنای «کلید چرخانی» بنا کنند.

وظیفه دیگری که در ایران برعهده الفالاوال و تتراپاک قرار گرفته، تربیت کردن ۴۰ تکنیسین ایرانی صنایع شیر و فراورده‌های لبنی است که در اینده کنترل و اداره تاسیسات جدید را برعهده خواهند گرفت در طول مرحله بهره‌برداری از طرح گروههای الفالاوال و تتراپاک پرسنلی را که برای آموزش دادن و راهنمایی کردن مورد نیاز است نیز در اختیار ایران خواهند گذاشت. بطور کلی جنبه آموزشی در فعالیت‌های تتراپاک به حدی مهم تلقی میشود که این گروه تا کنون مراکز آموزشی خود را در ۱۳ نقطه در اطراف جهان مستقر کرده است و در این مراکز از اپراتورهای ماشین آلات صنعت شیر و سایر قلمروهای تخصص تتراپاک گرفته تا مدیران فنی پرورش داده میشوند.

«بان ریمبرت» مدیر فروش تتراپاک میگوید:

قبول اجرای طرحهای «کلید چرخانی» در حال حاضر تنها بخش کوچکی از فعالیت‌های ما را در بر میگیرد. با وجود این اهمیت این کار به سبب ظرفیتی است که برای رشد کردن دارد.

* استرا

یکی دیگر از شرکت‌های سوئدی که نقشی در اجرای برنامه‌های اجتماعی ایران تحصیل کرده است «استرا» میباشد. «استرا» موسسه معظم دارو سازی است که ۶۳۰۰ نفر پرسنل دارد و عملکرد سالانه آن ۱۲۷۵ میلیون کرون سوئدی (۲۹۰ میلیون دلار) میرسد.

یکی از هدفهای کنونی در کار بزرگ توسعه صنعتی در ایران، مدرن کردن صنعت دارو سازی است. از «استرا» دعوت شده است تا با بنگاه دارویی «داروپخش» کارخانه‌ای براساس ترتیبات «کلید چرخانی» برای تولید نوعی داروی بی حسی موضعی که مورد استفاده دندانپزشکان قرار دارد، همکاری کند.

بهره برداری از این کارخانه بصورتی که در طرح پیش بینی شد، قرار بود از پایان ۱۹۷۶ آغاز گردد...

فلاکت

نامی که درتکنولوژی هوا باید با آن آشنا بود

اگر میخواهید هوارا گرم، سرد، تمیز، خشک یامرطوب کنید ویا هوارا منتقل کرده واز آن انرژی بدست آورید، **فلاکت** میتواند انجام هریک ازاینکارهارا بعهده بگیرد وباین دلیل که بشما ارائه میگردد رضایت کامل شمارا جلب کند.

۱- **فلاکت ازتکنولوژی لازم برخوردار است** - بیش ازنیم قرن تجربه درزمینه امور مربوط به هوا دارد که ازتولید ماشین آلات منفرد هواگرفته تاطراحی وساختمان ونصب بزرگترین سیستمهای تهویه وتصفیه هوارا انجام میدهد

فلاکت متخصص است - تکنولوژی فلکت بویژه درسه زمینه که درهرسه انها فلکت پیشرو میباشد متمرکز است:

- کنترل آلودگی: تمیز کردن هوا وگازها ازآلودگی صنعتی
- خشک کردن صنعتی: برای خمیر، کاغذ تخته، الوار وسایر موارد
- تهویه مطبوع: جهت کارگاهها، ادارات، تاسیسات فروش اجناس، سالنهای ورزشی، محل اجتماعات، منازل وکشتیها.

۳- فلاکت درسطح بین‌المللی فعالیت دارد - فلکت در ۲۸ کشور جهان وپنج قاره نماینده وشرکت دارد که ۱۲ نمایندگی این سازمان ازتسهیلات تولیدی مخصوص برخوردارند. درهرنقطه ازجهان که هستید فلاکت میتواند سیستم یا ماشین آلات مورد نیاز شمارا تامین کند.

۴- فلاکت ازمنابع لازم جهت اجرای پروژه های عظیم برخورداراست

بافروش سالانه ۵۰۰ میلیون دلار وحدود ۱۲ هزار کارمند وکارگر فلکت یکی از عظیمترین شرکتها دررشته خودمیباشد.

۵- فلاکت مبتکر است - بسیاری ازمحصولات وسیستمهای فلکت خصوصیاتی دارند که سایر محصولات مشابه فاقد انها هستند.

۶- تاسیسات آرو - دی فلاکت - اطمینان میدهند که هردستگاهی به بهترین طرز، کارمیکند. لابراتوارهای مدرن امکان میدهند کلیه سیستمها واجزاء انها کاملا ازمایش شوند. تکنیک پیشرفته کامپیوتری بهترین راه حل هارا برای مسائل ومشکلات شما تهیه کرده وارائه میدهند

۷- فلکت درتوجه به سیستمهای خودشهرت دارد - فلکت تامین کننده سیستمهای کنترل کامل هوا بهراندازه وطبق نیازهاومقدورات متقاضیان ومشتریان است

فلکت نامی است که باید آنرا درزمینه تکنولوژی هواکاملا بخاطر سپرد چرابامشاوره با نزدیکترین نمایندگی فلکت کارائی مارا بخودتان ثابت میکنید؟

فلاکت ایران - آ.ب
شماره ۹۴- عباس آباد - تهران - ایران
تلفنهای: ۸۴۱۱۴۵- ۸۴۲۲۶۵ تلکس ۲۱۲۶۰۸

Fläkt

HEAD OFFICE
AB Svenska Fläktfabriken
Fack, S-104 60 Stockholm, Sweden.

FLÄKT Around the world

AUSTRALIA
SF Australia Pty. Ltd.
6 Northcote Street,
St. Leonards, N.S.W.

AUSTRIA
SF-SPIRO-KLIMATECHNIK
Gerätebaugesellschaft m.b.H.
u. Co. K.G.
Schönbrunner Strasse 34
Vienna

BELGIUM
Ventilation SF
17, Av. Herrmann Debroux
B-1160 Brussels

BRAZIL
SF do Brasil Técnica de Ar Ltda.
Rua Brigadeiro Tobias 356-1º.
São Paulo

CANADA
SF Products Canada Ltd.
4480, Côte de Liesse Road
Montreal, Quebec H4N 2R1

DENMARK
SF Luftteknik A/S
Meterbuen 33, DK-2740 Skovlunde

FINLAND
Ab Finska Fläktfabriken
Gropvägen 8, Helsinki

FRANCE
La Ventilation Industrielle et Minière
26, Quai Carnot
F-92212 Saint-Cloud

INDIA
SF India Limited
P.O. and Village Jalkhura 743 313
24 Parganas (West Bengal)

ITALY
Fläkt Italiana S.p.A.
Strada per Villapia, 7, Casorezzo
Milan

JAPAN
Nippon SF Co., Ltd.
Ochanomizu Building
4-2 Kanda-Surugadai
Chiyoda-ku, Tokyo 101
Gadelius K.K.
7-8, Motoakasaka, 1-chome
Minato-ku, Tokyo

MEXICO
SF de México, S.A.
Carretera Circunvalación 166
Tlalnepantla, Edo. de México
Pa Apartado 58-Bis, Mexico 1, D.F.

NETHERLANDS
Fläkt Luchttechniek bv
Uraniumweg 23, Amersfoort
Pa Postbus 192, NL-16207 Amersfoort

NORWAY
A/S Norsk Viftefabrikk
Ole Deviks vei 10, Oslo 6

PORTUGAL
ESSEFE Ventilaçao, Lda.
Alto da Barra, Bloco C.
Lote 1 r/c. Oeiras

SINGAPORE
Swedish Trading Co. (PTE) Ltd.
P.O. Box 863
Republic of Singapore

SPAIN
Ventilación SF, S.A.
Rios Rosas 44 A, Madrid 3

SWITZERLAND
Fläkt (Schweiz) A.G.
Aitstetterstrasse 226
Pa Postfach 2024, CH-8048 Zurich

TAIWAN
New Gadelius Ltd.
P.O. Box 682, Taipei

UNITED KINGDOM
SF Air Treatment Ltd.
Staines House, 158, High Street,
Staines, Middx TW18 4AR

UNITED STATES
American SF Products, Inc.
2455 East Sunrise Boulevard
Fort Lauderdale, Florida
SF Air Control, Inc.
1500 East Putnam Avenue
Old Greenwich, Connecticut

WEST GERMANY
SF Lufttechnik GmbH
Schorbachstrasse 9, Butzbach/Hessen

شرکت ایران و سوئد

IRANO SWEDISH CO. AB
FOUNDED IN 1936

در چهل و یک سال اخیر شرکت ایران و سوئد افتخار خدمت به صنایع و معادن کشور دوائر دولتی و عامه مردم را داشته و در طول این مدت همواره مرغوبترین لوازم و ماشین آلات آخرین پیشرفتها و پدیده های تکنولوژی و بهترین مواد مصرفی را به بازار ایران عرضه نموده است

امروزه شرکت ایران و سوئد عضو گروه معظم آکسل جانسون سوئد است که یکی از بزرگترین گروههای صنعتی، تولیدی و بازرگانی در اروپا و دارای نمایندگی و شرکتهای وابسته درسی کشور جهان میباشد.؟

تعمیرگاه
کیلومتر ۱۴ جاده کرج
مقابل کارخانجات جنرال موتورز
تهران

شعبه:
۲۱۲ بولوار الیزابت
نبش خیابان سهیل
تهران - ایران
تلفن: ۶۵۴۱۴۱

اداره مرکزی
خیابان سوم اسفند شماره ۲۹
تهران - ایران
تلفن: ۳۱۴۱۶۱
تلکس: ۲۱۲۴۰۷ ایرسو
۲۱۲۴۰۷ ایرسو

درباره اعلیحضرت کارل شانزدهم پادشاه سوئد

اعلیحضرت کارل شانزدهم، گوستاو، پادشاه ۳۰ ساله سوئد مرا در اتاق مطالعه کاخ سلطنتی خود ـ در استکهلم ـ بحضور پذیرفته است. این کاخ مکانی است که از دو قرن پیش تا کنون همه پادشاهان سوئد در ان زندگی کرده‌اند و خاطرات آنان در فضای اتاقهای وسیع و پهناور این کاخ هنوز زنده است و احساس میشود.

سوئد، کشوری است که رژیم پادشاهی آن سابقه‌ای ۱۰۰۰ ساله دارد. سوئدی ها میدانند که پادشاه کنونی آنها «کارل شانزدهم» است. ولی هیچکس در این سرزمین بیاد ندارد و جز معدودی نمیدانند که کارل اول چه کسی بوده است.

یکی از برجسته‌ترین صفات پادشاه جوان سوئد، سادگی و صداقت وی در رفتار و گفتار است. بسیاری اوقات اتفاق میافتد که او به کارخانه ها میرود و در کنار کارگران برفه سوئدی می نشیند و به درد دل ها و به مسائل آنان گوش میدهد.

از اعلیحضرت پادشاه سوئد سئوال می کنم!

ـ آیا احساس تنهائی نمی کنید؟ وقتی در خیابانهای استکهلم به گردش و قدم زدن می پردازید، چه اتفاقی می افتد؟

در جواب میگوید:

ـ بسیاری از مردم با دادن سلام ادای احترام می کنند و من هم با سلام متقابلی بانها جواب میدهم. ولی بسیاری از سوئدیها اندکی خجالتی هستند. بنابراین غالبا ترجیح میدهند که مستقیما بطرف من نیایند و مرا مخاطب قرار ندهند.

اعلیحضرت میگوید: اغلب نامه هایی دریافت میکنم که در انها از من دعوت شده است تا بخانه دعوت کننده بروم و قهوه‌ای در کنارهم بنوشیم. اما تعداد این قبیل دعوتها بسیار زیاد است. تصمیم گرفتن در این باره که دعوت چه کسی را قبول کنید کار دشواری است. بنابراین من تا امروز هنوز نتوانسته‌ام تصمیم بگیرم که بخانه چه کسی از هموطنانم ـ انهایی که مرا به خانه‌شان دعوت می کنند ـ بروم.

به اعلیحضرت پادشاه سوئد میگویم: وقتیکه من انتظار می کشیدم تا بحضور بپذیرفته شوم منشی شخصی شما نوعی شیرینی شکلاتی به من تعارف کرد. مقصودم این است که آیا این شیرینی را در آشپزخانه کاخ سلطنتی تهیه کرده‌اند؟

جواب میدهد:

ـ عده زیادی از مردم وجود دارند که انواع هدایا را برای من و خانواده‌ام می فرستند، از کلاههای کاموا که با دست بافته شده گرفته تا نوعی سوسیس که در خانه طبخ شده است، از جمله این هدایا هستند. ما دفتری داریم که تمام هدایای ارسالی مردم را دقیقا در ان ثبت می کنیم. راستش را بخواهید گاه اتفاق می افتد که بعضی از اشخاص که هدیه‌ای برای ما فرستاده‌اند مدتی بعد تقاضای پس گرفتن ان را می کنند چون عقیده دارند که ان شیئی بخصوص ـ بخاطر انکه مدتی در کاخ سلطنتی سوئد باقیمانده ـ نوعی ارزش استثنائی پیدا کرده است. ما ترجیح میدهیم چنین فکر کنیم که ممکنست حتی ۲۰ سال بعد از فرستاده شدن هدیه‌ای برای دربار سوئد، کسی که انرا فرستاده است در صدد پس گرفتن ان برآید و بخواهد آن را بعنوان چیزی گرانبها یا همچون یک عتیقه بدیگران نشان بدهد. دفتری که بان اشاره کردم برای روبرو شدن با چنین احتمالاتی است.

از اعلیحضرت پادشاه سوئد سئوال میکنم:

ـ آیا هرگز بفکر افتاده‌اید که فی المثل سبیل مصنوعی بگذارید و با چهره و لباس مبدل به کوچه و خیابان بروید و بطور ناشناس با مردم کشورتان تماس بگیرید.

اعلیحضرت کارل شانزدهم میگوید:

ـ زمانی که هنوز کودک خردسالی بودم و با خواهرانم در همین کاخ زندگی میکردم غالبا راجع به کار هایی از این قبیل فکر می کردیم. ولی هرگز اتفاق نیفتاده است که عملا دست به چنین کار هایی بزنیم. باوجود این شنیده‌ام که پدرم عادت داشت بسیاری اوقات بقه کت یا بالتوی خود را بالا میزد و لبه کلاهش را تا روی چشمانش پائین می کشید و همراه مارشال دربار سوئد (اجودان مخصوص) بطور ناشناس به میان مردم میرفت. من این مطلب را شنیده‌ام ولی تا کنون هرگز برای خودم اتفاق نیفتاده است که چنین کار هایی بکنم.

بد نیست یادآوری بکنم که پدر پادشاه کنونی سوئد موسوم شاهزاده گوستاو ادولف قبل از انکه به پادشاهی برسد، در سال ۱۹۴۷ در جریان سقوط یک هواپیمای مسافر بری کشته شد. او در صورتیکه زندگی‌اش را با مرگی چنین ناگهانی از دست نمیداد، به پادشاهی سوئد میرسید. از او چهار دختر و یک سر که در اخرین روزهای زندگی پدرش بدنیا آمد باقی ماند که اکنون ۳۰ سال بعد از آن حادثه پادشاه کشور خویش است.

طبق آمار مردم سوئد رژیم پادشاهی کشورشان را بر هر نوع حکومت دیگری ترجیح میدهند. از اعلیحضرت پادشاه سوئد خواهش میکنم که نظرشان را در این باره بیان کنند. ایشان می گویند:

ـ شاید یکی از دلایل دلبستگی و علاقه مردم سوئد به رژیم سلطنتی این باشد که در نظر انها پادشاه مظهر یکی از کهنسال‌ترین سنت های ملی این سرزمین است.

محبوبیت نظام پادشاهی در سوئد باندازه ایست که هر چند حزب سوسیال‌دمکرات ـ حزبی که از جنگ جهانی دوم تا سال گذشته همواره قدرت حکومتی را در این کشور بدست داشت ـ در اساسنامه‌اش خود را طرفدار جمهوری معرفی کرده بود، هرگز جرات نکرد این را بعنوان یکی از شعار های خود در مبارزات انتخاباتی مطرح کند. در واقع رهبران حزب سوسیال‌دمکرات زیرک‌تر از ان بودند که با چنان شعار نامحبوبی به استقبال انتخابات بروند، زیرا یقین داشتند که شکست انها حتمی خواهد بود.

دختران دانمارکی بهنگام برداشت محصول ذرت در یکی از مزارع ذرت این کشور.

از نـــــروژ دیدن کنید

در سالن شماره ۸ اسکاندیناوی

نمایشگاه بین المللی تهران

* هاکون الینگسن وسان تکنیک ـ شیرهای متنوع ومختلف آب
* گروه زیگدال ـ آشپزخانه های لوکس وحمام لوکس
* نورسک هامرورک ـ شلنگ، لوله های لاستیکی مخصوص مبارزه با آتش و قفسه آن
* کونگسبرگ واپن فابریک ـ توربین های گازی تولید انرژی
* شورای صادرات نروژ ـ اطلاعات عمومی درباره صنایع و تکنولوژی نروژ

گروه گرنگس

همه چیز زیریک کلاه

استخراج

* جستجوی سنگ فلزات وارزشیابی ذخائر، مدیریت و خدمات مشاوری.
* مشاوره دراکتشاف، توسعه و عملیات سنگ آهن کل گوهر درایران.
* اکتشاف ذخائر فسفر تانیات درعربستان سعودی.

فلزات

* تولید ورقه فولاد، ورقه های فولادضدزنگ ولوله، ورقه و برشهای الومینیومی، سیم های مسی، لوله و سیم.

ساختمان

* عرضه مصالح ساختمانی فولادی، آلومینیومی و مسی
* تولید و نصب مخازن ذخیره و تجهیزات فرایند صنایع پتروشیمی. بنیانهای فولادی برای ساختمانها و پلها. تجهیزات استخراج دردریا.

کشتی رانی

* ناوگانی به ظرفیت ۱/۷ میلیون تن برای حمل سنگ فلزات، الوار و کشتی های نفتی.

GRANGES AB
Box S - 10326 Stockholm, Sweden
Tel 08 - 223500 Telex 11997

WILSON&CO

ویلسون ایران ـ دفتر نمایندگی درایران برای گروه ویلسون درسوئد و درایالات متحده امریکا

بعنوان متخصصین در حمل و نقل با راه آهن، از طریق زمینی، دریائی و هوائی مامیتوانیم مشکلات حمل و نقل شمارا از کشورهای اسکاندیناوی و ایالات متحده امریکا حل کنیم.

لطفا به آقای اینگوار فربرگ تلفن کنید در

WILSON IRAN

ویلسون ایران حمل و نقل بین المللی

صندوق پستی ۶۱ـ۳۳ تجریش
خیابان فرح ـ خیابان کیهان شماره ۱
تهران

تلفن: ۸۵۲۷۲۹
تلکس: ۲۱۳۴۸۳

گفت و شنودی کوتاه با فرخ سرمد مدیرعامل شرکت «اگری کنسولت»

تجربیات متخصصان سوئددر خدمت به‌صنایع غذائی ایران را

«اگری کنسولت» امکان پذیر ساخته‌است

فرخ سرمد
مدیر عامل شرکت اگری کنسولت

تجربیات متخصصان سوئد در خدمت به صنایع غذائی ایران را «اگری کنسولت» امکان پذیر ساخته است

از کارهای برجسته و بسیار مؤثر و مفیدی که گروه مذکور و سازمان متشکل ووسیع آنها میتواند انجام دهد تهیه برنامه‌های اقتصادی، برنامه‌ریزی برای کشت و برداشت و تولید محصولات، انبار، سیلو، توزیع و بازاریابی برای هرگونه محصولات مختلف میباشد.

خدمات گوناگون و چشمگیر

طی چهار سالی که از تشکیل این گروه و این سازمان میگذرد خدمات گوناگون آن در برنامه‌های مملکتی دراین زمینه‌ها بحدی قابل توجه و چشمگیر بوده که میتوان گفت رکورد بسیار جالبی باتجربه بین بین‌المللی که این سازمان (اگری کنسولت) باهمکاری سازمان (آب) سوئد دارد، درامارگیری سراسری درایران که درزمینه پرورش گوسفند، کشتارگاهها و تامین شیربرای تغذیه رایگان درمدارس کشور انجام داد توفیق چشمگیر و قابل توجهی حاصل کرد.

بااظهار اقای سرمد مدیر سازمان «اگری کنسولت» مهمترین کوشش و سعی سازمان مشاوره‌ای «اگری کنسولت» این است که اشکالات کار مراجعین و مشتریان را تشخیص دهد و راه حل تکنیکی و اقتصادی که هم سریعتر نتیجه بخش باشد و هم مقرون به صرفه باشد برای رفع اشکالات موجود پیدا کند. «اگری کنسولت» با تجربه های بین‌المللی خود کوشیده و میکوشد که پابپای تکنولوژی نوین درزمینه تخصص و کارخود پیشرفت داشته باشد و کیفیت کار این سازمان را درحد استاندارد جهانی بالا ببرد حاصل کار این سازمان نتیجه از حمایت و کاروکوشش صمیمانه و همکاری دستجمعی میباشد که متخصصین و مشاوران اگری کنسولت با نظم و دقت زیاد انجام میدهند.

علاوه برحل مشکلات گوناگون مراجعین و مشتریان مختلف درزمینه های مذکور، اگری کنسولت ترتیبی داده است که عده متخصصین جوان و تحصیلکرده خود را برای انجام پروژه های وسیع و گوناگون آینده افزایش دهد.

درحال حاضر یکی از نیازهای مهم کشور استفاده از زباله و اشغالهائی که بدور ریخته میشود. آقای سرمد مدیرعامل «اگری کنسولت» عقیده دارد که بسیاری از مواد زائد کارخانجات و زباله هائی که از واحدهای صنعتی کشور دورریخته میشود بهدر میرود. باید ترتیبی داد که درآینده این مواد زائد و زباله ها مورد استفاده قرار گیرد.

۷ کارخانه شیر درنقاط مختلف کشور

بنابراین یکی از پروژه های مورد نظر «اگری کنسولت» تربیت عده‌ای متخصص و مشاور برای صرفه جوئی درایجاد زباله میباشد تا با آگاه کردن دیگران درقسمت مواد غذائی از هدر رفتن مواد غذائی پیشگیری شود.

اگری کنسولت درحال حاضر پروژه تهیه و ایجاد کارخانه شیرپاستوریزه درشهرهای گرگان، زنجان، همدان، دزفول خرم اباد و کرمان را دردست اقدام دارد که هریک از این کارخانه ها ظرفیت تولید ۷۵ تا ۱۵۰ تن شیر درروز را دارند. دراین زمینه اگری کنسولت برنامه ریزی برای توزیع شیردرمدارس این شهرها را نیز انجام خواهد داد.

همچنین سازمان «اگری کنسولت» از طرف دولت ماموریت یافته است که برای ایجاد یک کارخانه روغن نباتی از دانه «وسوی بین» برنامه ریزی کند از برنامه های دیگر این سازمان، تهیه پروژه کشتارگاه و بسته بندی گوشت بظرفیت ۳۰ تا ۵۰ تن درروز میباشد.

پروژه های اگری کنسولت درالجزایر

تکنولوژی مدرن امروز درخدمت بهداشت جهانی ماشینهای مجهزبه دستگاههای کنترل ابداغ کرده که کارها بسرعت و با رعایت بهداشت کامل انجام میگیرد اگری کنسولت باتوجه به اخرین پدیده های تکنیکی پروژه و طرح ایجاد چهار کارخانه بزرگ و مدرن آروسازی و ماکارونی سازی درالجزایر را پیاده کرده و همچنین یک انبار بزرگ (سیلو) ۱۲۰ هزارتنی که دستگاه کنترل ان دریک دفتر تهویه شده نصب گردیده است ایجاد نموده است.

اگری کنسولت ضمنا درسوریه یازده سیلوی بزرگ بظرفیت نیم میلیون تن دردست ایجاد دارد.

درسالهای ۶۷-۱۹۶۶ اگری کنسولت یک امارگیری درزمینه های حمل و نقل انبارداری مواد غذائی، روغن وتنباکو درطنجه انجام داد که بدنبال ان پیشنهاد ساختمان چهار سیلوی بزرگ باین سازمان شد همچنین اگری کنسولت دراین زمینه مطالعاتی درالجزایر انجام داد اقای سرمد اضافه کرد که یکی از هدفهای اصلی اگری کنسولت درایران برنامه ریزی درزمینه مرغداری و افزایش میزان تولید برنج و توزیع فراورده های مرغداری میباشد اما هدفهای کلی این سازمان وسیع تر و کلی تر از اینهاست. یعنی برنامه ریزی کلی برای کشاورزی و مواد غذائی و پیشبرد صنعت کشاورزی میباشد.

همکاری بابانک بین‌المللی

اگری کنسولت بابانک بین‌المللی توسعه و ترمیم (IBRD) از سازمان غذائی و کشاورزی بین‌المللی همکاری مشترک دارد و این همکاری، امکانات اگری کنسولت را درپیشبرد هدفهای آن امکان ساخته است.

دراجرای منویات رهبرعالیقدر ایران شاهنشاه آریامهر «اگری کنسولت» درزمینه بالا بردن سطح زندگی مردم و پیشبرد صنعت کشاورزی که یکی از هدفهای اصلی و کلی این سازمان است نقش موثر و مهمی ایفا میکند

نیازمردم ایران به انبارهای سیلو ووسائیل انبارداری بحدی است که می بینم براثر اشنانبودن به تکنیک صحیح انبارداری وتوزیع چهل درصد محصول برنج کشور در سال گذشته بهدررفته است. اقای سرمد افزود: درشرایط کنونی که ایران یکی از کشورهای وارد کننده محصولات غذائی میباشد باتوجه به اینکه تغذیه صحیح و متناسب مورد نظر است اگری کنسولت امیدوارست برای پاسخگوئی دراین زمینه با درنظرگرفتن تکنیک مدرن کشاورزی توفیق کامل حاصل نماید.

اخیرا عده‌ای از جوانان تحصیلکرده ایرانی و متخصص در زمینه‌های مختلف مواد غذائی از قبیل تهیه و جمع‌اوری محصول، انبارداری و توزیع مواد غذائی یک گروه متخصص تشکیل دادند که بعنوان تخصص مشاوره‌ای در تمام این زمینه‌ها به سازمانهای مختلف و بطور کلی در پیشبرد این موارد کمک کنند.

این گروه متخصصین تحصیلکرده ایرانی باسازمان «ا. ب» سوئد که شهرت جهانی دارد همکاری خودرا آغاز کردند. هم‌اکنون گروه مذکور باهمکاری سازمان «ا. ب» سوئد متخصصین مختلفی درزمینه‌های گوناگون مواد غذائی براساس مدرن‌ترین تکنیک پرورش محصول، برداشت محصول درهرمورد نظیر: دامداری، کشتارگاه، کنسرو گوشت، سلیو، انبارداری، منجمد کردن، امور اداری، کارخانه تهیه شیرخشک، لابراتوار شیر، کارگاه تهیه تخم‌مرغ، میوه، سبزیجات تربیت کرده و تدارک دیده‌اند.

گروه متخصصین مشاور باهمکاری سازمان «ا. ب» سوئد دراین زمینه تجربیات فراوان کسب کرده و متخصصین گوناگون همانند مهندسین کشاورزی، متخصصان ماشین‌الات کشاورزی و همچنین متخصصین مختلفی برای انجام پروژه‌های وسیع کشاورزی و دامداری و دامپروری دراختیار دارد.

آشنائی باگروه‌مشاوران شرکت«اگری کنسولت»سوئد

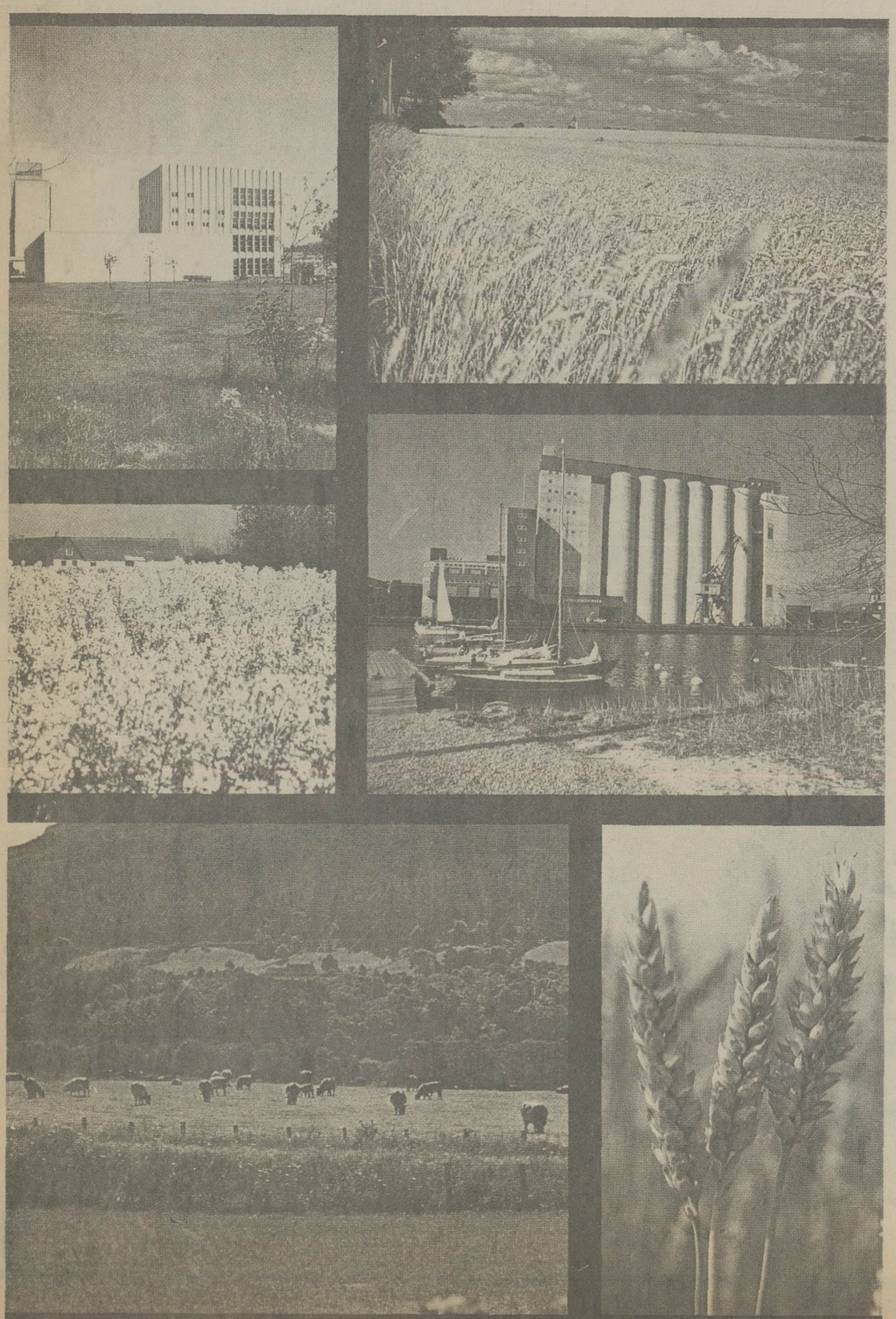

اگری کنسولت باقراردادهائی که‌منعقد نموده‌است در سراسر جهان فعالیت‌دارد

این گروه‌مشاوران‌سوئددر سطح‌بین‌المللی بابانک‌جهانی وسایربانکهای‌توسعه‌وهمچنین سازمان کشاورزی‌وتغذیه سازمان‌ملل‌متحدهمکاری‌میکند

.. «اگری کنسولت» یک گروه از مشاورین سوئدی است که در طرحهای تولید، جمع اوری، تصفیه، نگهداری و توزیع مواد کشاورزی تخصص دارند. اعضاء شرکت دارای تجارب زیادی در تکنیک های بکار گرفته شده در سلاخ خانه‌ها، کارخانه های تهیه گوشت و کنسرو کردن آن، سیلو، تغذیه و بذر گیاهان، انبارها، سردخانه، ساختمان لابراتوارها، شیرو کارخانه های تهیه پودر شیر، کارگاه‌ها و مزارع کشاورزی و تولید تخم مرغ و میوه و عسل و سبزیجات هستند. بعلاوه متخصصین این شرکت دارای تجربه در مهندسی کشاورزی و پروژه های تخصصی کشت و زرع میباشد.

«اگری کنسولت» همچنین اقدام به بررسی های اقتصادی و فنی در مورد برنامه ریزی تولید، انبارداری و توزیع انواع تولیدات کشاورزی مینماید. تحقیقات بازاریابی و انتخاب محل برای انواع مختلف صنایع غذائی قسمتی از فعالیت شرکت را تشکیل میدهد.

اگری کنسولت باقراردادهائی که منعقد نموده است در سراسر جهان بکار اشتغال دارد. متخصصینش بررسی هائی را در ایران در زمینه سلاخ خانه‌ها، پرورش گوسفند و عرضه شیر به مدارس انجام داده‌اند. این شرکت همچنین مشغول اجرای طرحهائی در ایران در زمینه های پرورش طیور، تولید و توزیع شیر میباشد.

اگری کنسولت یک شرکت با مسئولیت محدود است که برای اجرای طرحهای صنایع غذائی و کشاورزی و همچنین طرحهای تخصصی کشت و زرع تشکیل شده است. فروش شرکت در سال ۱۹۷۵ بالغ بر ۱۸/۰۰۰/۰۰۰ کورن سوئدی بود و شرکت طرحهائی حدود ۵۰۰/۰۰۰/۰۰۰ کورن در دست اجرا داشت.

سرمایه شرکت ۶۰۰/۰۰۰ کورن است و تمام سهامداران باید اعضاء فعال شرکت باشند. شرکت اگری کنسولت در سطح بین‌المللی با بانک جهانی و سایر بانک های توسعه و همچنین سازمان کشاورزی و تغذیه سازمان متحد همکاری دارد.

اگری کنسولت یکی از هشت شرکت مشاوران سوئدی است که بیکدیگر پیوستند تا گروه مشاوران سوئدی - (سوکو) را بوجود اورند، یک شرکتی متشکل از مهندسین مشاور مستقل، ارشیتکت‌ها و اقتصاد دانان که مجموعه کامل از خدمات را در مورد پروژه هائی نظیر توسعه صنعتی و شهری، جاده سازی و پل سازی عرضه میکنند. شرکت «سوکو» حدود ۲/۰۰۰ هزار نفر کادر فنی دارد. تمام مهندسین مشاور گروه «سوکو» اعضاء انجمن مهندسین مشاور سوئد هستند که این خودباز پیوسته به انجمن بین‌المللی مشاور میباشد.

نقش یک شرکت مشاور

منابع یک شرکت مشاور افرادی هستند که در سازمانش وجود دارند. انچه بحساب میاید قدرت انها در تجسم مشکلات مشتریشان و یافتن راه حل های مطلوب چه از نظر فنی و چه از نظر اقتصادی میباشد. همراه با مهارت و تجربه، این خواست مهندسین مشاور است که دانش خودرا همگام با سرعت تحول تکنولوژی که استانداردهای جدیدی برای یک شرکت مشاور بوجود میاورد گسترش دهد.

نتیجه حاصل، کاریک فرد نیست بلکه کوشش مشترک یک تیم میباشد برای حل مشکلات، هیچکس بتنهائی نمیتواند کاری انجام دهد بلکه احتیاج به تیمی دارد که از متخصصین تربیت شده تشکیل گردیده باشد.

اگری کنسولت دارای یک چنین کادری است. هریک ازاعضاء در زمینه کارخود تخصص دارد. جمع دانش انها واقعا در خور توجه است.

راه درازی از زمان...

از زمانی که اسیابان زشت قصه های کانتربری چوسرپادرکوره راههای شاد در انگلستان میگذاشت خیلی چیزها تغییر کرده است. بدون شک نیز تا حد ممکن کارهای سخت اسیاب کردن گندم عوض شده است. امروزه باطرح و تجهیزات مدرن کار اسیاب بطور عمده شامل فشار دادن دکمه‌ها و کنترل کردن سیستم‌ها است. تمام کوشش های ممکن انجام گردیده تا کارخانه بهداشتی بوده و به حداقل نگهداری نیاز داشته باشد. با توجه باین مسائل، اگری کنسولت چهار اسیاب و یک کارخانه تولید ماکارونی در شمال الجزیره نصب کرده است. هر اسیاب دارای یک سیلو، بخش بوجاری، پخش اسیاب کردن، بخشی برای تولیدات اماده (شامل چهار سیلو) و یک انبار برای تولیدات بسته بندی شده، بدلایل بهداشت و نگهداری، ساختمان‌ها بطوراصلی از بتون پنجره‌ها از آلومینیوم و شیشه ساخته شده است.

کارخانه تولید ماکارونی، متشکل است از یک سری انبار مواد اولیه، کارخانه، بخش بسته بندی و یک انبار برای تولیدات اماده شده. بعلاوه ساختمانی برای ادارات، تسهیلاتی برای کادراداری، اپارتمان برای اعضاء کارگاه، گاراژ، خانه برای نگهبانی و باسکول، بعبارت دیگر تمام چیزهائی که مورد نیاز کارخانه میباشد.

ساختمان در سال ۱۹۷۰ آغاز شد و مدت چهار سال بطول انجامید. هزینه کل بالغ بر ۳۶/۰۰۰/۰۰۰ دلار بود قرار داد ساختمان بین اگری کنسولت ووزارت صنایع و انرژی الجزیره منعقد گردیده بود. ظرفیت کامل اسیاب کردن این کارخانه‌ها در ۲۴ ساعت ۳۰۰ تن گندم سخت و ۲۰۰ تن گندم نرم میباشد. ظرفیت تولید کارخانه ماکارونی در ۲۴ ساعت حدود ۴۵ تن است.

فعالیت ساختمانی سوئد در کشورهای دیگر

ارزش ساختمانهایی که در ۱۹۷۴ بوسیله سوئدی ها در ممالک خارجی ساخته شده تقریبا به ۲۰۰ میلیون دلار رسید.

این رقم - بدلایلی که مجال برشمردن آنها در مقاله حاضر وجود ندارد تقریبی است ولی انچه که قطعیت دارد، پهناور بودن قلمرو فعالیت های صادراتی و بین المللی شرکتهای ساختمانی سوئد است. از جنبه جغرافیایی از گرینلند گرفته تا سرزمین پاتاگونیا در امریکای جنوبی و از قطب مغناطیسی شمال کره زمین تا استرالیا و مسکو، شرکت های ساختمانی سوئدی در همه قاره های روی زمین - باستثنای قطب جنوب - حضور دارند. از نظر فیزیکی تمام شکل های تجارب فنی در زیر پوشش تکنولژی ساختمانی سوئدی قرار می گیرند: حفاریهای زیر زمینی، استخراج معادن، ایجاد نیروگاههای حرارتی و هیدرولیک، سد سازی، بناکردن ساختمان در دشوارترین شرایط اقلیمی، طراحی برای شهر ها و شهر سازی، ایجاد مجتمع های آبیاری، اجرای برنامه های حمایت از محیط زیست، برنامه ریزی برای کارخانه ها و عملیات تولیدی آنها و بنا کردن پل ها و جاده ها، بنادر و بار انداز ها و غیره، از اشکال گوناگون کار هایی هستند که شرکتهای ساختمانی سوئد در آنها بقدر کافی مهارت یافته اند تا بتوانند خدمات خود را در سراسر جهان عرضه کنند.

دهه ۱۹۶۰ برای صنعت ساختمان سازی در سوئد، سالهای طلایی بوده است. آن سالها مصادف با اجرای برنامه‌ای بودند که از طرف دولت سوئد برای یک دوره ده ساله بمرحله اجرا درامده بود تا در هر سال ۱۰۰۰۰۰ واحد مسکونی، باتمام تجهیزات آنها بنا کند و با این کار یکی از حیاتی ترین نیاز های جامعه سوئدی را براورده سازد.

در طول دوره ۱۰ ساله‌ای که اجرای آن برنامه جریان داشت، علاوه بر یک میلیون واحد مسکونی که بصورت آپارتمان یا منازل منفرد و مستقل در سوئد بوجود آمدند، هزاران مدرسه، بیمارستان، جاده ها و اتوبانهای گوناگون و صدها شهر و شهرک جدید در این کشور ظهور کردند. هنگامیکه دهه ۱۹۷۰ آغاز شد، از آنجا که عمده ترین کار برای تامین مسکن در طول دهه قبلی بانجام رسیده بود، خواه و ناخواه نیاز به مسکن کاهش یافت و چون تقریبا بهیچوجه فعالیت های ذخیره‌ای برنامه ریزی پیش بینی نشده بود تا از رکود ناگهانی فعالیت ساختمانی در سوئد جلوگیری کند. بالاخره وضع خطرناکی بوجود آمد که برای شرکت های ساختمانی و تمام صنایع وابسته به ساختمان بحرانی نزدیک به یک فاجعه بود. بسیاری از موسسات دچار ورشکستگی شدند و بسیاری دیگر از آنها که به تنهایی تاب پایداری در برابر بحران را نداشتند، در یکدیگر ادغام گردیدند تا منابع و امکانات خود را متمرکز کنند و توانایی ایستادگی در شرایط دشوار رکود را افزایش دهند. حتی موفق ترین و سالم‌ترین شرکت های ساختمانی یا موسسات وابسته به صنعت ساختمان ناگزیر شدند بسیاری از کارکنان خود را موقتا یا برای همیشه مرخص کنند.

در چنان روز های تیره و دشواری بود که تکنولوژی ساختمانی سوئد - تقریبا به اجبار - نگاه خود را متوجه افق های بین المللی کرد و نهضت نو ظهور گرایش صادراتی صنعت ساختمان سوئدی از نقطه عزیمتی که مقدر بود به مبدا حرکت آن در یک مسیر کاملا جدید تبدیل شود و جزودی حضلت جهانگشایی پیدا کند، آغاز گردید.

از خوشبختی سوئدی ها، علاوه بر نیروی انسانی ماهری که می توانست عالیترین استاندارد های تخصص را در کارهای ساختمانی برای کشور های دیگر بارمغان ببرد شرکت های ساختمانی سوئد امتیاز بزرگ دیگری نیز در اختیار داشتند که در ماشین الات ساختمانی بسیار مدرن سوئد خود نمایی می کرد.

برای صنعتی که تلاش صادراتی خود را تنها در حدود پنج، شش سال پیش - آنهم در شرایط بحران و رکود خطرناک داخلی - آغاز کرده است، رسیدن به عملکرد سالیانه‌ای مانند ۲۰۰ میلیون دلار در سال ۱۹۷۴ بخودی خود نوعی تصدیق موفقیت است. از ۱۹۷۴ تا کنون فعالیت صادراتی شرکت های ساختمانی سوئد در صحنه بین المللی باز هم افزون‌تر شده و در این ۳ سال نزدیک به دو برابر رشد کرده است.

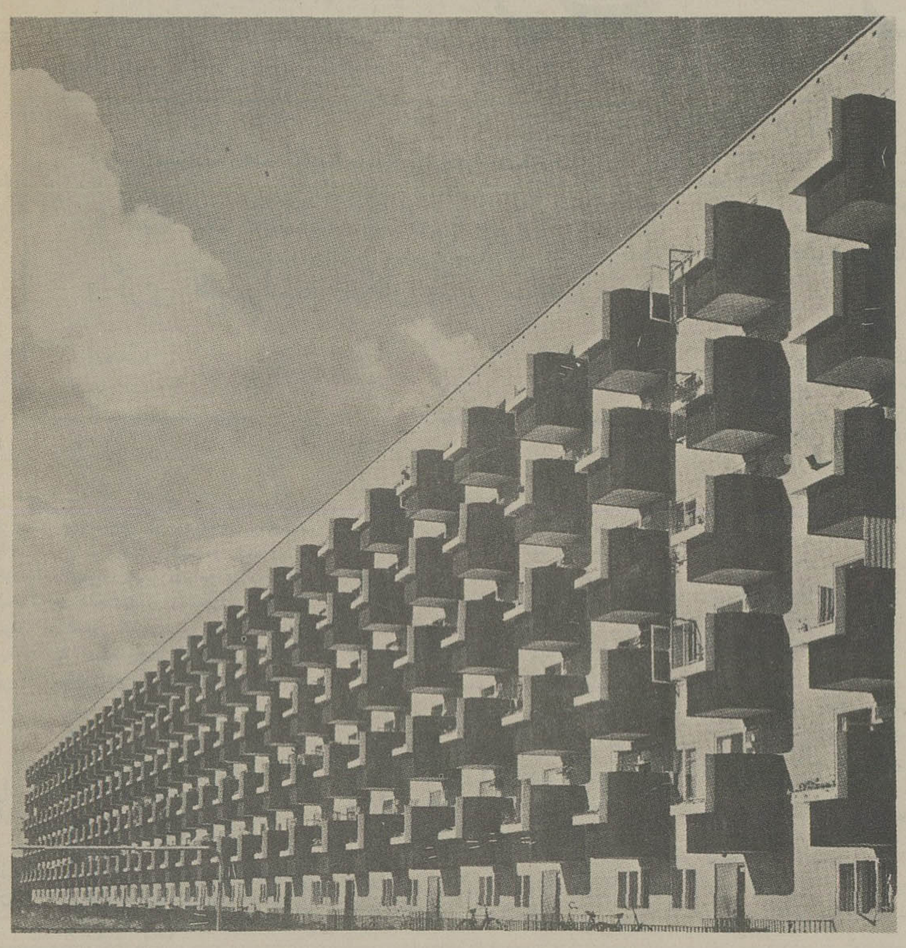

یک مجتمع مسکونی در یکی از شهر های دانمارک

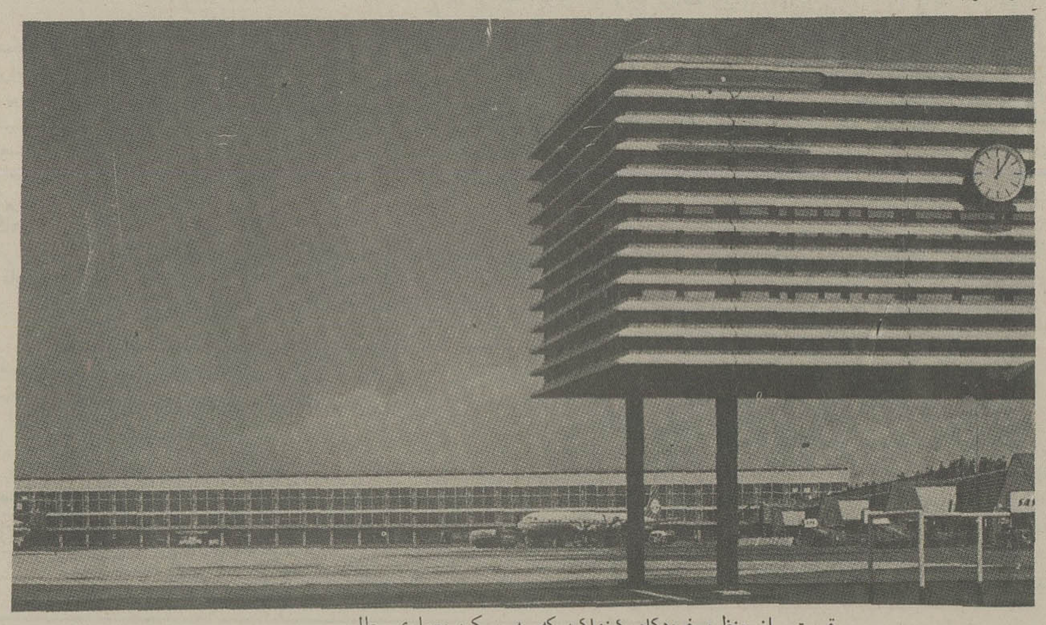

قسمتی از منظره فرودگاه کپنهاک که به سبک معماری جالبی ساخته شده است.

امتیاز کامیونهای ولوو در ارتفاعات

کامیونهای کمپرسی ولوو با قویترین موتور مجهز به سوپر شارژ باصرفه‌ترین و مناسبترین‌وسیله حمل ونقل درکارهای‌ساختمانی و جاده‌سازی مخصوصا " در مناطق کوهستانی و ارتفاعات .

تریلرکش ولوو با قویترین موتور مجهز به سوپر شارژ مناسبترین وسیله‌برای حمل‌تریلرهای بسیارسنگین درجاده‌های صعب‌العبور وکوهستانی

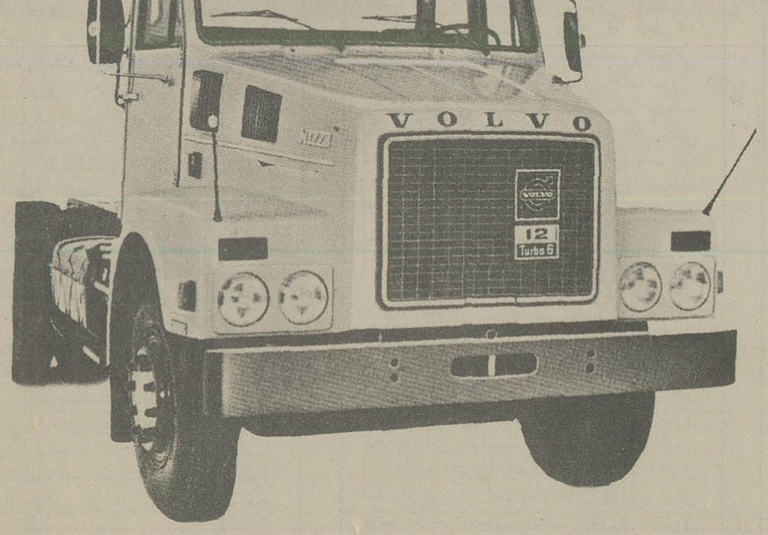

کامیونهای ولوو با موتور مجهز به سوپر شارژ در طی سالیان دراز،قدرت و کارآئی خود رادرشرایط جغرافیائی‌واقلیمی ایران‌به اثبات رسانیده‌است .

VOLVO

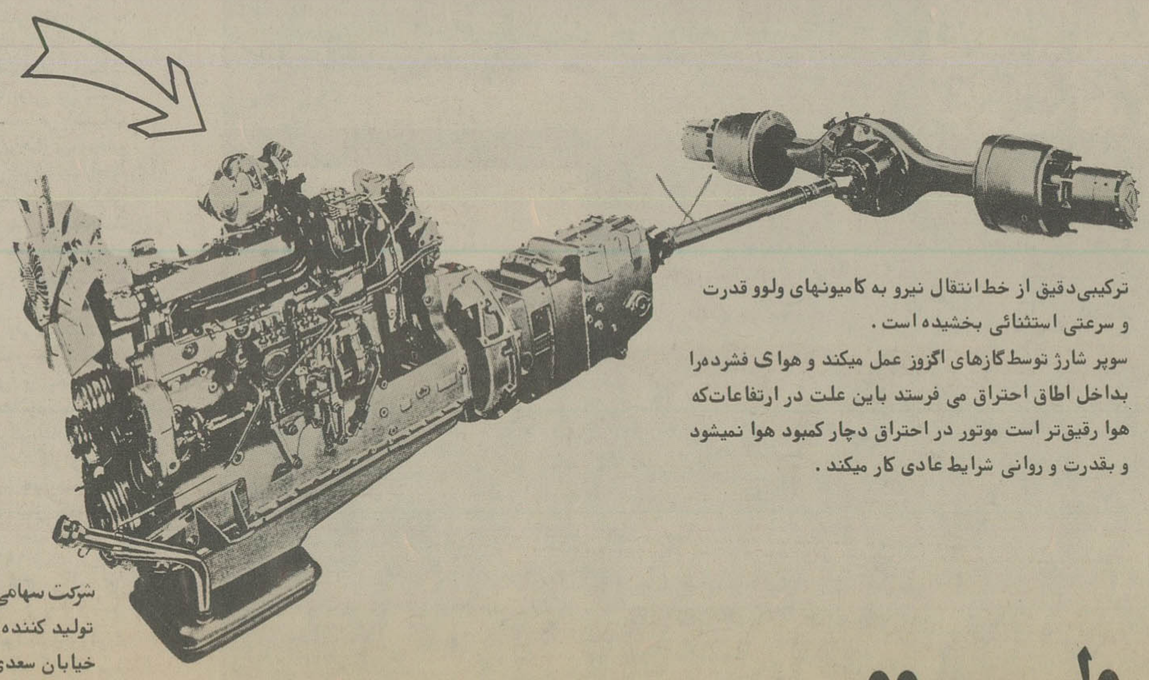

ترکیبی‌دقیق از خط انتقال نیرو به کامیونهای ولوو قدرت و سرعتی استثنائی بخشیده است .
سوپر شارژ توسط‌گازهای اگزوز عمل میکند و هوای فشرده‌را بداخل اطاق احتراق می فرستد باین علت در ارتفاعات‌که هوا رقیق‌تر است موتور در احتراق دچار کمبود هوا نمیشود و بقدرت و روانی شرایط عادی کار میکند .

شرکت سهامی‌خاص زامیاد
تولید کننده کامیونهای ولوو در ایران
خیابان سعدی جنوبی شماره ۷۳۲
تلفن ۵ — ۳۰۵۰۰۱

ولـــــوو

عبوری عجولانه در فضای رنگین کاباره‌ها ، دیسکوتک‌ها ، بارها و کافه‌های ساز وضربی

شب در تهران چگونه صبح می‌شود؟

تا پیش از این که لازم نبود کسی در برق صرفه‌جوئی کند ، دورنمای گوهر نشان مانند شبهای تهران ، براین جمله که «تهران شبها نمیخوابد» عینیت میبخشید ،اکنون هم علیرغم خاموشی هایی که خیابانهای تهران را سوت وکور کرده است ، گرچه ازآن ظاهر شب بیداری تهران اثری باقی نمانده‌است ، اما شب زنده‌داریهای تهرانیها،به دور از این ظاهرسوت‌وکور، همچنان در دل شبهای تهران ادامه می‌یابد ، از این نظر ، تهران با هیچیک از شهرهای ایران ، قابل مقایسه نیستو شبها و شب زنده‌داریهای تهران را در جای دیگر نمیتوان دید .

گردشگاه های اطراف تهران، مثل دربند ، سرپل تجریش و میدان شهباد ، هرشب غوغای عده‌ی زیادی از تهرانی ها را تحمل میکنند . اتومبیل‌دارهابا اتومبیل‌هایشان و بی‌اتومبیلها باهر وسیله‌ای که ممکن‌شود، خود را به این اماکن می‌رسانند ، عده‌ای‌گشت وگذار- کنان «خوش» می‌گذرانندو عده‌ای دیگر ، پتو یاگلیمی که روی چمن پهن کرده‌اند، دسته دسته ساعاتی از شب‌را سپری میکنند ، مخلوطی از صدا های مختلف ، سر و صدای دستفروشها ، قیل‌وقال بچه‌ها ، گفتگوی بزرگترها ، صدای ساز نوازنده های‌دوره گردو نوای موسیقی که از رادیوها و پخش صوتها بر میخیزد غلغله‌ای‌براه می‌اندازد و این هیاهو ، تاپاسی از شب ، ادامه می‌یابد ، هرچه شب به نیمه نزدیکتر میشوداز شدت تراکم مردم در گردشگاه ها کاسته میشودو از نیمه‌شب ببعد ،تنها گروه های اندکی، رقص و آواز در هوای آزاد را به چهار دیواری خانه ترجیح میدهند ومعدودی ،در همین حال شب را به صبح میرسانند .

بزم های باصطلاح خانوادگی، رستوران هائی که تا پاسی از شب،مردم را پذیرامیشوند، گوشه های دیگر از شب‌های تهران هستند ، اما سوی‌دیگر چهره های شب های تهران‌را باید در کاباره‌ها دیسکوتکها، بارها ، و کافه های ساز و ضربی جستجو کرد.

زندگی و جوش وخروش در این محل‌ها ، هنگامی آغاز میشود که شهر خواب راآغاز میکند زندگی شبانه در کاباره ها، دیسکوتکها ، بارها وکافه های ساز و ضربی تهران ، چهره‌ای دیدنی و حکایتی شنیدنی دارد ...

★

کاباره‌ها : شبی پیچیده‌در زرورق .

اگر بالا شهریها راطبقه‌ی پر درآمد بدانیم ، مشتریان کاباره‌ها را بالای شهری ها تشکیل میدهند زیرا حتی یک گروه چهارنفری برای‌گذراندن یک شب ساده در یک کاباره علیرغم آنکه در خوردن و نوشیدن زیاده روی نکنند ، مبلغی در حدود هزارتومان «بیاده» میشوند ! از همین روست که به جز یک کاباره ، بنیه در بالای شهر قرار دارند تابه ماوای‌مشتریان‌خود نزدیکتر باشند .

همه چیز درکاباره‌ها ،شیک و تجملی است و انگار ساعتی قبل از لای زرورق بیرون‌آمده است بهنگام ورود ، زرق و برق چشم را خیره میکند ، از درو دیوار کاباره گرفته تا گارسون ها ، مشتریها و «هنرمندان» حتی‌حرکات آدمها نیز از این‌لوکس و تجمل پیروی میکنند .

غذاها ، در انوا ع‌مختلف، مشروبهای الکلی، با قیمت‌های گران وفراموش کردن انعام گارسون ها هم از گناه های کبیره به حساب می‌آید ، گارسون ها ، شیک و اطو کشیده و با ظاهر مودب که برای بالا بردن مبلغ انعام ، کلماتی شسته ورفته و مورد پسندمشتریان را از فرط تکرار برای افراد مختلف در طی شب‌های بسیار، به ذهن سپرده‌اند و به ردیف تحویل مشتریان می‌دهند ،هر یک کار پذیرائی از چند میزرا به‌عهده دارند ، هر گارسون که باافرادی که سر میز های «حوزه‌ماموریت» او نشسته‌اند، رفتاری بسیار دلنشین دارداما هم او، اگر با خواهش‌مشتری هائی خارج از این حوزه که از چنین ترتیبی بی‌اطلاع‌هستند مواجه شود ، اعتنائی نمیکند ودر صورت تکرار ،شاید این مسئله را توضیح دهد

آقایان، صندلی را برای‌خانم ها کنار می‌کشند . گارسون ، باحرکاتی نرم ، صورت غذاها را درمقابل مشتری ها روی‌میز می‌گذارد و گشتی می‌زند تا فرصتی برای مشورت جهت انتخاب غذا و مشروبداشته باشند .

تعدادی دیگر از گارسون‌ها که لباس های متفاوتی دارند، وظیفه‌شان آوردن غذا، سرمیز ها است و گارسون های‌قبلی، کدر حقیقت روسای گروه‌دوم هستند ،غذا ها راروی میزمی- چینند، هیچ مجله‌ای برای خوردن غذا نیست، باخیال آسوده می‌توان به ران جوجه گاز مختصری زد و دقایقی‌بعد، همین عمل را تکرار کرد .می- توان گلو را با جرعه‌ای از محتویات ـ رنگین گیلاسی که درمقابل است ، ترکرد و بسیار آرام رطوبت لبها را بادستمال سفره خشک نمود. میتوان سیگاری را بر سر چوب‌سیگار زد و بافندک طلائی ، روشنش کرد و آرام به‌آن پک زد ....

ساعتی مانده به نیمه شب، تازه برنامه های‌کاباره آغازمی- شود . گوینده ،اعلام برنامه می‌کند و اندکی از همهمه‌ی مشتریان می‌کاهد ، معروفترین خوانندگان وطنی ، در خدمت کاباره ها هستند ، اما برنامه های آنها در شروع کار گنجانده نمی‌شود ، ابتدا ،چند رقص دسته جمعی ، مشتریان راگرم می‌کند، بالت زیبارویان شرق دور ، گروه بین‌المللی‌از فلان کشور ، هنرمندان‌جهانی از بهمان کشور ...

این گروههای «هنری» خارجی که به ضرب تبلیغات کاباره ها، تا سطح بین‌المللی بالا می‌آیند ، اغلب در کشور های خودشان شاید اجرای برنامه در یک کاباره‌ی درجه‌ی یک ، برایشان آرزوئی باشد

این هنرمندان با حرکاتی موزون وهماهنگ ، همراه با بازی‌نور، دقایقی صحنه را اشغال می‌کنند و بعد هم تا شروع برنامه‌ی بعد ، همهمه آغاز می‌شود ، هرچه از آغاز برنامه ها می‌گذرد ، به تعداد طرفداران برنامه ها افزوده میشود و ابراز احساسات شدیدتر می‌شود و با آمدن خواننده های معروف و پر- خواستار برروی سن ،تشویق ها اوج می‌گیرند و گاهی ، خواننده‌ی مورد علاقه‌شان صدای جیغ خانم‌ها هم به‌مخاطر شنیده می‌شود .

باظاهر شدن خواننده ،چند سبد گل به روی صحنه‌میرود، تقاضای خواندن ترانه ازجانب مشتریان ، توسط گارسون ها برایش فرستاده می‌شود وبرای آن‌که عزیزتر است ، شاید یک بطر مشروب گران قیمت (شامپانی) هم به روی صحنه فرستاده شود که خواننده ، ضمن تشکر ، جرعه‌ای ازآن‌را می‌نوشد .

حربه‌ها ی آنها برای بازار گرمی، به چنین مواردی ختم نمی‌شود ، خواننده ، پس از خواندن چند ترانه ،خدا- حافظی می‌کند وبه‌پشت صحنه می‌رود اما صدای دوباره ... دوباره ...،مشتری هاهمراه با هیاهوئی که از زدن قاشق ها به ظرفها برمی‌خیزد ، نشان می‌دهد که تا چند لحظه‌دیگر، دوباره روی صحنه ظاهرمی- شود .

برنامه‌ای از عملیات آکروباتیک و شعبده بازی ، مشتریان را تعجبزده می‌کند ، در یک برنامه‌ی نمایش رو حوضی ، شیرینکاری ها وشوخی های پائین‌تنه‌ای سیاه‌ه قهقهه‌ی مشتریان را بلند می‌کند .

یک «جوکر» ، با جوکهائی که درباره افراد معروفساخته و باتقلید صدا ها ، باعث انبساط خاطر حضار میشود، وگاهی یک استریپ تیز رقیق، نفس را در سینه ها حبس‌می- کند ...

ساعتی که از نیمه شبی - گذرد و پایان برنامه هانزدیک می‌شود ، صورت حساب ها در مقابل مشتریان قرارمی‌گیرد. قیمت‌ها به خاطر استفاده از برنامه های ، هنری ، چندبرابر حساب می‌شوند ومبلغی بیزده تا بیست درصد هم به عنوان سرویس، به‌آن افزوده می- شود .

مشتریان کاباره ، هنگامی بیرون می‌آیندکه چند ساعتی بیشتر به سپیده‌ی صبح باقی نمانده است ، مست وخرابو شاد و شنگول ، برپشتی‌های همان اتومبیل های پتو پهن می‌لمند، شاید عازم بستر‌ند و شاید هم می‌روند تا شب‌زنده- داری رادر جائی دیگر ادامه دهند ...

دیسکوتکها : تن سپردن به غوغای موزیك

در یک کلام :دیسکوتکها ، گوشه‌ی دنجی برای جوان‌ها است ، علاوه بر سالن های رقص که در برخی از هتل‌ها و باشگاه ها وجود دارند ، هفده دیسکوتک تهران،برنامه- شان را به دو قسمت تقسیم کرده‌اند ، بخش اول حدوددو ساعت از آغاز شب رااشغال می‌کند و پس‌از ساعتی تعطیل، برنامه‌ی شبانه‌ی دیسکوتکها آغاز می‌شود . بخش اول را، بیشتر جوانتر ها به خود اختصاص داده‌اند ، تین‌ایجر هائی که می‌خواهند ساعتی را باخرج کم، به‌دور از مزاحمت ها، در کنار یکدیگر بگذرانند، استفاده کنندگان از برنامه‌ی شبانه‌ی دیسکوتکها را افراد آزادتری تشکیل می‌دهند که مثل اتاقگروه اول ، هراس مواخذه پدر و مادر را از دیر رفتن به‌خانه ندارند .به‌علاوه که خوردن شام در قسمت‌اول برنامه ، اجباری نیست و در قسمت دوم هست، که این موضوع نیز باعث می‌شود جوان های کم پول ، قسمت اول برنامه‌ی دیسکوتکها را انتخاب کنند.

به‌تناوب ، آهنگهای تند و آرام پخش می‌شود . امامدت پخش آهنگهای تند ،به خاطر انرژی که هنگام رقصیدن بااین آهنگها صرف می‌شود ، کمتر است .

دردیسکوتکها، چه‌آهنگ‌ایرانی باشد (کمکمتراست)و چه‌خارجی کسی توجهی ندارد که به شیوه‌ی صحیح‌خاص آن‌آهنگ برقصد ، هررقصنده‌ای ،نیگور های خاص خود دارد که به جنبیدن است که بهر ترتیبی ، به‌بدنش‌حرکت میدهد ،مقصود میتوان جنباند .

نورملایم،در پیست کوچک رقص ، محیط مساعد رابرای جوانها فراهم می‌آورد.و این محیط وقتی مساعدتر میشود که از اتاقک کوچک ،مسئول پخش صدا ، نوار آهنگ‌های ملایم را در دستگاه پخش صوت بگذارد . وقتی آهنگ ملایم به گوش میرسد ،ناگهان میزها خالی و پیست ها پر میشود بطوری که گاه جای ایستادن‌هم‌باقی نمی‌ماند ،اینجا دیگر رقصیدن مفهوم خود را از دست میدهد زیرا اغلب جوانهادرجای خودایستاده‌اند و گاهی آرام،پابه پا میشوند، وقتی‌که آهنگ آرام‌به پایان میرسد و آهنگ تند شروع میشود ، اغلب رقصنده‌ها در حالی که عرق ملایمی‌برپدنشان نشسته است ، با چهره‌ای ناراضی از این‌که : چرااینقدر زود ؟ از پیست پائین می‌آیند تا احتمالا در جای خود ادامه دهند ، آهنگ های تند ، طرفداران کمتری دارد .

دانسینگها که دری کوچک و ناهمگون بادرهای اطراف آن و دالانی تنگ و تاریک با رنگ آمیزی درهم از مشخصه های آنهاست ، آقایان رابدون خانمها در خود راه نمیدهند.

از هر زوج ، مبلغی بین بیست تا سی تومان به عنوان ورودیه گرفته میشود که در ازای آن ، برخی ازدانسینگها لیوانی آب پرتقال‌هم بمشتریان میدهند و برخی نه !

یک نکته هم در مورداطلاق عنوان دانسینگ ودیسکوتک به این محل‌ها آن است که در عرف آنها دانسینگ بمحلی گفته میشود که ارکستر دارند و دیسکوتکها فقط از آهنگ ضبط شده استفاده میکنند ، و در حقیقت ، به جز یکی دو مورد ، تمام دانسینگ های تهران (که این‌نام درموردشان رایج شده است) ، دیسکوتک هستند .

آنچه دربارها و کافه های سازو ضربی‌میگذرد ،موضوع دنباله این گزارش است که بعدا خواهید خواند .

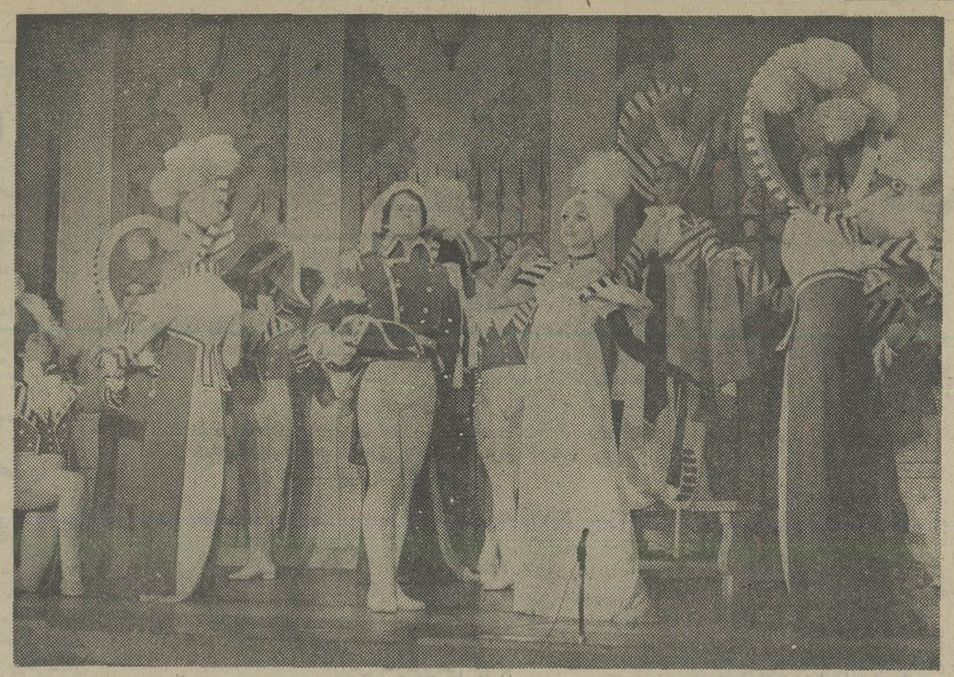

در زیر نور های رنگین کاباره‌ها و در میان زرق‌وبرق تجملی فضای کاباره ،هنرمندان‌دست دوم و سوم کشورهای دیگر ، بعنوان هنرمندان‌درجه یک و بین‌المللی جلوه داده میشوند ...

کاباره‌ها : شبی پیچیده در زورق

●

دیسکوتکها : تن سپردن به غوغای موزیك

●

بارها : سودای بی فرجام حسرت زده‌ها

●

کافه‌های ساز وضربی

Atlas Copco

داستان دنیای اطلس کوپکو

جهانی را که برروی هوا ساخته شده است بشناسیم

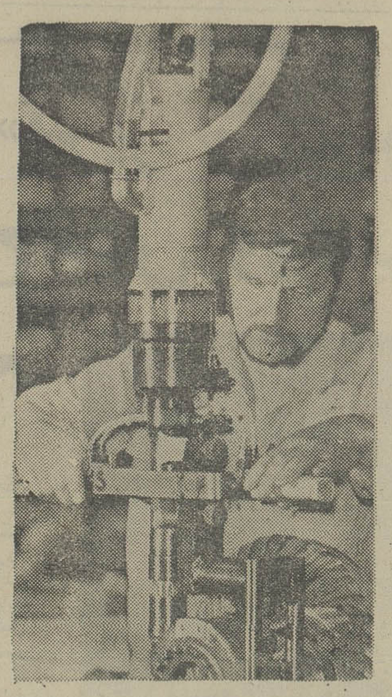

در دنیا شهرت دارد که اطلس کوپکو روی هوا ساخته شده است، هوای فشرده..

هوای فشرده میخ را میکوبد، میساید، جلا میدهد، رنگ میزند واجسام را بالا میکشد وجاه میکند.

هوای فشرده خاک را جابجا میکند، با تلمبه آب بالا میکشد، به ماشینها وتجهیزات نیرو ـ میدهد همانگونه بکار بردن هوا در دستگاهای خود کار یک استفاده معمولی است...

از هوای فشرده در مهندسی نمیتوان صرفنظر کرد، هوای فشرده به ساختن مواد شیمیائی، غذائی وداروئی کمک میکند... اما امروزه صرفنظر از هوا، مطالب بیشتری در باره اطلس کوپکو وجود دارد. حالا برای حفاری مکانیزه هم سیستم هیدرولیک وهم سیستم هوا بکار برده میشود.

تجهیزات هیدرولیک برای حفاری ضربه‌ای وجود دارد، لودرها هم با هوای فشرده حرکت میکنند وهم با موتورهای دیزلی. دستگاههای حفاری دستی هم با هوا وهم با نفت کار میکنند. ـ ماشین‌های برقی ـ بدون فشار هوا ـ یک تونل را در زمان واحد میبرد.

زمینه کار برای الکترونیک توسعه یافته است ـ بخصوص برای انواع ابزارهای اندازه گیری، زمین شناسی، کمپرسور، مجهز به سیستم‌های تنظیم کننده الکترونیک وصفحات نشان دهنده شده‌اند. حتی امروز کمپرسور پاشی با گازهائی علاوه بر تلمبه‌هائی با هوا وبدون هوا ساخته میشوند.

اطلس کوپکو حالا در تمام زمینه‌های «انرژی فشار» کار میکند.

خدمات ودانش فنی ـ دو شاخص اصلی

اطلس کوپکو حدود ۱۰۰۰ گونه کالا به انواع متفاوت میسازد ـ منجله ابزارهای اندازه گیری برای مشتریانی که در جهان تعدادشان روبه افزایش است، از نیرو بدیهی است که دادن سرویس نقش مهمی دارد. بیش از ۲۰۰۰ نفر از ۱۸۰۰۰ نفر کارکنان اطلس کوپکو تکنیسین‌های خدمات هستند که در مرکز آموزش اطلس کوپکو تربیت شده‌اند برای تعمیرات پیچیده، ۴۰۰ مرکز خدمات در سراسر جهان در دسترس مشتریان میباشد.

مشاوره فنی ودانش عملیات جنبه دیگر اطلس کوپکو را تشکیل میدهد. این امر شامل عرضه راهنمائی جهت استفاده از کامپیوتر برای طرحهای حفاری معادن وتونل، حمل ونقل، تهویه، مهندسی دستگاههای تمام اتوماتیک برای زنگ زدن وبخش شن میباشد.

اطلس کوپکو هم ابزارهای سخت وهم نرم در زمینه‌های ژئو فیزیک، حفاری وهمچنین کارهای فلزی تمام اتوماتیک را برای صنایع مهندسی عرضه میکند.

رعایت محیط زیست

اطلس کوپکو مقدار زیادی از مشابعش را صرف محیط زیست میکند ودر این زمینه پیشگام میباشد.

در سال ۱۹۳۸ ما ترمزهای هوائی بدون صدا را معرفی کردیم ودر سال ۱۹۵۸ کمپرسورهای ساکت را، متاسفانه هر دو پروژه کنار گذارده شد، چون هنوز بازار آماده قبول انها نبود.

از آن زمان خیلی چیزها عوض شده است از اوایل دهه ۱۹۶۰ مسائل محیط زیست توجه همگان را بخود جلب کرده است. امروز اطلس کوپکو بازارهای زیادی برای انواع تجهیزات وکمپرسورهای معمولی وقابل دارد که سطح صدا، تکان وضربه به عقب زدن به حداقل رسیده است.

نگاه بجلو

اطلس کوپکو همیشه قبل از زمان حرکت کرده است. وما قصد داریم این وضع را حفظ کنیم.

تحقیقات دراز مدت بوسیله دانشمندان برجسته دراستیتوی اطلس کوپکو در سویس انجام ـ میشود، در حالیکه تحقیقات پایه ـ فیزیک، علم مواد، مهندسی مکانیک، تکنیکهای اندازه گیری ومهندسی سیستمها ـ در سوئد دنبال میشود.

واقعا مطالب خیلی بیشتری در باره اطلس کوپکو وجود دارد که موضوع هوا جزئی از انهاست.

نگاه بگذشته :

شرکت اطلس در ۲۱ فوریه سال ۱۸۷۳ بمنظور «تولید خرید وفروش مصالح ساختمانی برای راه آهن» تاسیس شد. در طول فقط چند سال این شرکت تبدیل به یکی از بزرگترین شرکتهای مهندسی در کشور گردید.

اما، در زمانهای سخت، این شرکت مجبور شد خطوط تولیدی جدید را نظیر دستگاههای شوفاژ مرکزی، ابزار ماشین ودر آغاز قرن ـ ابزار هوای فشرده را به محصولاتش اضافه کند.

قدم بعدی طرح یک دستگاه حفاری بود که در سال ۱۹۰۶ معرفی شد. در همین زمان شرکت اطلس با مسئولیت محدود وارد تولید کمپرسور شد.

در نتیجه ادعامی در سال ۱۹۱۷، شرکت اطلس شروع به تولید دیزل کرد واسم شرکت را بنام شرکت اطلس دیزل با مسئولیت محدود تبدیل کرد.

با بهبود اوضاع پس از بحران دهه ۱۹۳۰، سرمایه گذاریهای زیادی در توسعه تولیدات شد.

در نتیجه محصولات جدیدی به تولیدات سابق اضافه گشت. سپس موفقیت جهانی با وارد کردن «روش سوئدی» بدست آمد. در سال ۱۹۴۵ شرکت موفق شد دستگاه حفاری یکنفره را معرفی کند.

با هدف تمرکز کار به تجهیزات هوای فشرده، شرکت تولید ماشین‌های دیزل را در اواسط دهه ۱۹۵۰ رها کرد. بدینوسیله زمینه برای تشکیل یک شرکت جهانی نیرو فراهم شد.

در سال ۱۹۵۶ اسم شرکت تبدیل به اطلس کوپکو گردید.

Atlas Copco

شعبه تبریز
خیابان چهارم اردیبهشت
تلفن: ۵۲۲۶۰

شعبه اصفهان
خیابان بزرگمهر ـ ساختمان قصر گل
تلفن: ۵۱۳۳۷

اطلس کوپکو ایران با مسئولیت محدود
خیابان آیزنهاور شماره ۳۶۸
تهران ـ ایران
تلفن: ۹۳۷۷۱۰ ـ ۱۹

اطلس کوپکو
اطلس کوپکو با مسئولیت محدود
مرکز گروه
استکهلم ـ سوئد

روز ۲ آبان باتیم ملی فوتبال بازی میکند

لیورپول به تهران میآید

روزدوشنبه دوم آبان و ٤روز قبل از اولین دیدار بعدی تیمملی فوتبال در ادامه راه مسابقههای مقدماتی جام جهانی (باکویت) ، تیم انگلیسی لیورپول قهرمان جامباشگاه های اروپا و قهرمان باشگاه های انگلیس باتیم ملی فوتبال ایران مسابقه خواهد داد .

لیورپول برای انجام این دیدار ، پساز انجاممسابقه روز شنبه خود درکادر بازی های باشگاهی انگلیس ، روز یکشنبه راهی تهران میشود و پساز انجام مسابقه درروز دوشنبه ، روز سهشنبه به کشور خود بازخواهند گشت .

مسابقه پرش با اسب

جمعه این هفته ، آزمایش بزرك درفرح‌آباد

انجمن سلطنتی اسبدر راه گزینش بهترینهایسواریایران برای شرکت در هشتمین دوره مسابقات بین‌المللی پرش با اسب کشور سری مسابقاتی برگزار خواهد کرد که جمعه این هفته یکی از بزرگترین مسابقات در این سری در فرح‌آباد انجام خواهد شد .

در این دوره مسابقات ۱۱ سوارکار برگزیده از گروه بزرگسالان و ۱۵ سوارکاردر رده جوانان شرکت دارند .

مسابقات ساعت سه و نیم بعد از ظهر آغاز خواهد شد و رقابت در جمع برگزیدگان سبب خواهد شد که قبل از مسابقات بین‌المللی پرش با اسب جام آریامهر در این آزمایش چهرههای آماده‌تر را به درستی ارزیابی کنیم .

آغاز مبارزه ۶۸ کیلوئی‌ها

در شرائطی که عضویت بزم‌آور ـ نخودچی ـ خدر ـ فره‌وشی ـ حسن محبی ـ طالقانی ـ سلیمانی وسوخته سرائی در تیم ملی تائید شده هنوز در وزن ۶۸ و ۷۴ کیلو چهرهملی‌پوشان‌مشخص‌نیست.

اگر برای ۷۴ کیلو حتی این زمزمه شنیده میشود که هردو چهره‌ایکه نامزدپوشیدن پیراهن ملی میباشند به همراه تیم به سوئیس میروند و در آنجا مبارزه آخرین را انجام میدهند ، در ۶۸ کیلو ازامروز مبارزاتی برای شناسائی ملی پوش این وزن آغاز میگردد .

محمد خرمی و جهانشاه کریمی که دو هماشگاهی‌می باشند در اولین گام برای حذف یکدیگردورخیز کرده‌اند، یکی به قدرت و تجربه خود متکی است‌وآن دیگری(کریمی) به جوانی و ریزمکاری های تکنیکی . ولی از نظر نباید دور داشت که برای رسیدن به وزن ۶۸ کیلو آنکه بیشترزجر کشید و مشقت زیادتری را متحمل شد ، جهانشاه کریمی است که چند روزقبل نیزخود را برای وزن‌کشی آماده کرده بود ولی وقتی حریف را در هنگام وزن‌کشی غایب دید ،از بیماری او مطلع شد .

بهر شکل امروز این دو اولین پیکار را برگزار میکنند و فردابرنده‌این دیدارروباروی جهاندار عبدالباقر قرارخواهد گرفت .

دهقان قهرمان ایران در همین مبارزه حریف دورنهائی خود را شناسائی خواهدکرد و برخورد بامداد جمعه آنها، سبب معرفی ملی‌پوش ۶۸کیلو خواهد شد .

دعوت از تیم ملی نوجوانان ایران

فدراسیون فوتبال شوروی‌از تیم ملی نوجوانان ایران جهت شرکت در مسابقه های بین‌المللی «تاشکند» که هر ساله در جنوب این کشور برگزارمی‌شود دعوت کرد. باوجودیکه روسها برخلاف وعده قبلی‌برای‌حضور دردومین دوره مسابقه های بین‌المللی جام تبریز ، در آخرین روز ها از آمدن عذر خواستند ، فدراسیون فوتبال ایران ، دعوت‌شوروی‌را برای اعزام تیم ملی نوجوانان ایران به مسابقه های تاشکند پذیرفته است .

رکورد تازه پنجگانه جهان

نادژدانکاچنکو قهرمان پنجگانه بانوان شوروی در جریان‌مسابقه های قهرمانی اروپا که در شهر طیل فرانسه انجام می‌شود ، موفق به کسب یک رکورد جهانی تازه گردید. رکورد جدید۴۸۳۹ امتیاز است . رکورددار تازه جهان ۲۹ سال‌دارد با ۱٫۶۶رامتر قد و ۷۵ کیلو وزن .

رکورد های او در پنج ماده مختلف پنجگانه از این قراراست: ۱۳٫۴۹ ثانیه در دو صدمتر ، مانع، ۱۵٫۹۳ متر در پرتاب‌وزنه، ۱٫۸۰ متر در پرش ارتفاع ۶٫۴۹ متر در پرش‌طول و ۱۰٫۶۲ ـ ۲ دقیقه در دو ۸۰۰ متر .رکورد قبلی پنجگانه بانوان جهان۴۸۲۳ امتیاز و متعلق به او اویلز از آلمان غربی بود .

کاراته باشگاههای ایران انجام نشد

مسابقه های قهرمانی کاراته باشگاه های ایران که قراربود ، طی دوروزگذشته انجام گیرد، برگزارنشد، وتا تاریخ‌نامعلومی به‌تعویق افتاد .

فدراسیون کاراته ، ۲۰ روز پیش‌طی نامه‌یی به باشگاه های‌صاحب رشته‌ی «کاراته» اطلاع داده بود ،که مسابقه های قهرمانی کاراته را طرف دیروز وپریروز بانجام خواهد رسانید، اما معلوم نشد که چرا مسابقه‌ها انجام نگرفت، ویک نمایش «بخشکنی و چوبشکنی» جایگزین آن شد !

ازسال ۱۳۵۲ تاکنون، کاراته هنوز مسابقه‌های قهرمانی کشور را برگزار نکرده است .

آخرین مسابقه‌یی که فدراسیون کاراته در سطح چند باشگاه تهران و شهرستان های شیراز، اصفهان و گنبدکاوس برگزار کرد ، بهمن‌ماه سال پیش بود که‌آنهم باجنجال آغاز و پایان گرفت.

ملوان ۲ـ برق ۱ «دیدار عقب افتاده جام‌تخت جمشید»

پرچم پیشاهنگی بدست بندر نشینان افتاد

فوتبال

بندری پهلوی ، اسدیوم محمدرضاشاه سه‌شنبه ۲۹شهریور ماه ، ۲۵۳۶ «دیدار عقب افتاده جام تخت‌جمشید» ، ملوان۲ (دقایق ٤٠ پطروسیان و ٤٤ غفور جهانی) ـ برق ۱ (دقیقه ٥٦ الیاس عبداللهی) ـ داوری خوب جعفر نامدار ، گمکها: هروس باغومیان ، مصطفی ممیز، تماشاگر حدود ۷ هزارنفر، زمین چمن خوب ، هوا آفتابی ، درآمد بازی ٦٧٥٠٠ ریال.

ارزش بازی ★★

ملوان : رمضان احمدپور (۳) (از دقیقه ۸٤ نصرالله طهماسبی) ـ حمیدکلعلی‌فرد (۳) (از دقیقه ٦۳ فرهاد صیاد مصلح «۱») اکبر میناقیان (۲) محمود پیشگاه هادیان(۲) رضا ویشکاهی (۳) ابوالفضل مزدستان (۳) حسن دشتی(۳) میخائیل پطروسیان (۳) علی نیاکانی(۳)غفور جهانی «کاپیتن»(۳) عزیز اسپندار (۳) ، مربی : بهمن‌صالح‌نیا

ارزش کارگروهی ★★

برق : نادر فریادشیران (۲) حسین مکرمی (۲) (ازدقیقه ۷۲ ابوالقاسم کلانتری «۱») احمد رزمی«کاپیتن (۳)غلامحسین پیروانی (۳) جمشید رسایی (۲) علی‌رضا قشقائیان (۲) حسین امیدوار (۲) مجید توتونچی (۲) مجید سلیمپور (٤) حسین مددی (۲) (از دقیقه ٤٦ الیاس عبداللهی«۲») هادی آهنگران (۲) (از دقیقه ٤٦ علی رضاحیدری«۲») ، مربی: عباس‌رضوی

ارزش کارگروهی ★

تیم ملوان بندرپهلوی دیروز با پیروزی ۱ـ۲ بر برق و فتح تنها دیدار عقب افتاده‌اش ، بالاخره پس از هفته ها تعقیب ، پیشاهنك خود بلطف‌معدل گل بهتر در صدر آمد و پاس به مکان دوم سقوط کرد . پاس و ملوان حالا هر دو ۲٤ امتیاز دارند . اما گلهای زده بیشتر تیم شمالی ، مکان بهتر را به ملوان میدهد .

ملوان، هرآنچه‌می‌خواست در نیمه‌ی اول با برق کرد، و لقمه‌ی پیروزی را هم در این نیمه گرفت‌وگو آنکه‌دو موقعیت حساس را هم به خاطر آفساید مهاجمان هدر داد ، اما برق را در اغلب دقایق به چهار میخ کشید .

برقی‌ها ، بخاطر این‌فشار، با شیوه‌ی ۲ـ٤ـ٤بازی‌کردند، وسلیمپور ، هر آنگاه که لازم شد ، به خط حمله‌کمک‌نمود، تا برق کاری از پیش ببرد .

دقایق ۱۲ و ۱۵ ، بهترین موقعیت برقیها بود: سلیمپور شوت‌کرد ، کعلی‌فرد توپ را برگشت داد ـ و بعد،آهنگران بخت خوبی را هدر کرد.»

چشمان باز ملوانان

در این روز، ملوان‌برخلاف همیشه ، با چشم باز برابربرق بازی میکرد ، و مواظب جرقه هایی بود ، که هرچندگاه‌یکبار با فرار سلیمپور ـ «بهترین شیرازی‌زمین»ـ از خط میانی بسوی محوطه خطر خلق می گشت .

در دقایق ۲۱ و ۲۹و ۳۳ ، ملوانان ، دروازه‌ی میهمان‌را تهدید کردند ، اما بوی گل در دقیقه ٤۰ با پاس نیاکانی از ۳۰ متری در فضای استادیوم پیچید : «پطروسیان ، این پاس را با حرکتی عالی تبدیل به گل کرد.»

گل دوم

ملوان که با این گل تحرک بیشتری بخود گرفته بود ودر دقیقه ٤٤ دومین گل را زد : حفظ توپ از پطروسیان و پاس عالی از اسپندار غفور را با ضربه سر روانه دروازه برق شیرازکردو «غفور»،آخرین گل ملوانان را زد . رضوی‌که تیم خود را در مهلکه‌خطرناکی می‌دید خط حمله را تعویض کرد و عبدالهی و حیدری را به میدان فرستاد که باز تلاش مضاعف سلیمپور تاثیرفراوانی داشت اما سماجت توام با اشتباه مدافعان ملوان آنان‌را از نفوذ باز می‌داشت . ملوان در نیمه دو بکلی از پا افتاده و از هم گسیخته بود .در حالی که اگر برقی ها سرحال بودند میتوانستند تلافی گل را براحتی بکنند .

تنها گل میهمان

ملوان دقیقه ٥٦ بازهم از اشتباه خط دفاعی به حریف باج داد که اینباراشتباه‌پیشگاه هادیان به عبدالهی فرصت‌داد تا دروازه ملوان را بگشاید .

۲۰ دقیقه به پایان بازی ملوان کم‌کم عقب‌نشینی کرد و بدفاع کشید که تعویض‌کلعلی فرد آسیب دیده با صیادمصلح کلی از تحرک کاست و در پی اشتباهات مکررخط دفاعی میرفت تا حریف را به نتیجه مساوی برساند .

رده بندی جام تخت جمشید

تیم	بازی	برد	مساوی	باخت	زده	خورده	تفاضل	امتیاز
۱ـ ملوان	۱۸	۸	۸	۲	۲۵	۱۴	+۱۱	۲۴
۲ـ پاس	۱۸	۱۰	۴	۴	۳۰	۱۳	+۶	۲۴
۳ـ پرسپولیس	۱۸	۸	۵	۵	۲۲	۱۶	+۶	۲۱
ـ صنعت نفت	۱۸	۷	۷	۴	۱۷	۱۴	+۳	۲۱
۵ـ برق	۱۷	۶	۸	۳	۱۴	۹	+۵	۲۰
۶ـ تاج	۱۸	۷	۵	۶	۲۱	۱۶	+۵	۱۹
ـ ذوب آهن	۱۸	۷	۵	۶	۱۷	۱۸	-۱	۱۹
۸ـ شهباز	۱۶	۶	۶	۴	۲۱	۱۴	+۷	۱۸
ـ تراکتورسازی	۱۸	۵	۸	۵	۲۰	۱۷	+۳	۱۸
ـ تیرو	۱۸	۶	۶	۶	۱۶	۱۵	+۱	۱۸
ـ ماشین سازی	۱۸	۶	۶	۶	۱۵	۱۷	-۴	۱۸
۱۲ـ هما	۱۷	۵	۶	۶	۱۶	۱۷	-۱	۱۶
ـ دارائی	۱۸	۴	۸	۶	۱۵	۲۰	-۵	۱۶
۱۴ـ بانک‌ملی	۱۸	۳	۸	۷	۹	۱۶	-۷	۱۴
۱۵ـ سپاهان	۱۷	۳	۶	۹	۱۰	۲۲	-۱۲	۱۲
۱۶ـ راه آهن	۱۸	۰	۶	۱۲	۷	۲۵	-۱۸	۶

پنجمین دوره مسابقه‌های تنیس قهرمانی آسیا ـ تهران

روز اول: ۳ پیروزی و ۴ باخت برای ایران

منصور بهرامی یکی از ۳ پیروز ایران در روز نخستین مسابقه ها و درعین حال‌بهترین چهره تیم ایران بود.

اولین روز پنجمین دوره مسابقات تنیس قهرمانی آسیا در تهران ، با سه پیروزی و چهار شکست برای بازیگران ایران پشت سرگذارده شد.

ایران سه پیروزی خود را در جدالهای مردان به دست آورد ، در حالیکه ٤ شرکت کننده زن ایرانی در همه‌میدان ها مغلوب‌میدان‌راترک کردند.

مهره‌های فاتح ایران

منصور بهرامی ، علی‌مدنی و کامبیز درفشی جوان مهره های فاتح ایران بودند ،ضمن اینکه بهرامی در این جمع‌با شکست ۰ـ۲ چونگ از کره جنوبی کوبنده ترین سیما را بنمایش گذارد

تقی اکبری قهرمان دوره پیش آسیا امروز درنخستین تلاش خود در راه دفاع از عنوان خود با «ناکورو»ژاپن مصاف می‌کند.

دیدار های ایندوره‌قهرمانی تنیس مردان و زنان آسیا ساعت ۳٫۵ بعد از ظهردیروز در پی مراسم افتتاح کهرژه تیمهای شرکت کننده را نیز در برداشت ، آغاز گرفت.

حضور ۲۶ مدعی

۲۶ بازیکن از چهار کشور آسیا در تهران‌گردهم جمع‌اند که‌مصاف های آنها تا سه‌مهر بطول خواهد انجامید.

در رده بندی‌پیش ازمسابقه چنانکه در دیدار های تنیس معمول است ، دیلی از کره‌و تقی اکبری از ایران درمکان های اول زنان و مردان قرار دارند .

دخترها همه حذف شدند

منصور بهرامی ، علی‌مدنی و کامبیز درفشی جوان مهره های فاتح ایران بودند ،ضمن اینکه بهرامی در این جمع‌با شکست ۰ـ۲ چونگ از کره جنوبی کوبنده ترین سیما را بنمایش گذارد

تقی اکبری قهرمان دوره پیش آسیا امروز درنخستین تلاش خود در راه دفاع از عنوان خود با «ناکورو»ژاپن مصاف می‌کند.

دیدار های ایندوره‌قهرمانی تنیس مردان و زنان آسیا ساعت ۳٫۵ بعد از ظهردیروز در پی مراسم افتتاح کهرژه تیمهای شرکت کننده را نیز در برداشت ، آغاز گرفت.

حضور ۲۶ مدعی

۲۶ بازیکن از چهار کشور آسیا در تهران‌گردهم جمع‌اند که‌مصاف های آنها تا سه‌مهر بطول خواهد انجامید.

در رده بندی‌پیش ازمسابقه چنانکه در دیدار های تنیس معمول است ، دیلی از کره‌و تقی اکبری از ایران درمکان های اول زنان و مردان قرار دارند .

(رده بندی پیش از مسابقه بدلیل اینست که چهره های برتر و برگزیده در دوره‌های نخستین بیکدیگر برخورد بکنند).

زنان همه باختند

ژاله پرتوسریع ترین‌مغلوب روز بود که برابر فوکوئوکا ژاپنی در ۲ ست پیاپی ۰ـ۶و ۰ـ۶ شکست خورد.

پروانه خیل‌تاش امید تازه اوج گرفته ایران که با امید های فراوان بدیدارها آمده بود ، با باخت ۱ـ۶ و ۱ـ۶ یونه زاوا از ژاپن حذف گردید.

صدیقه اکبری چهره‌پرسابقه تنیس زنان ایران‌نیز با ناکامی ۰ـ۶ و ۲ـ۶ مقابل سوگیارتو «اندونزی» از دور خارج گردید.

ضمن اینکه‌مرجان اسکوئی در جمع مغلوبین ایران‌بهترین چهره را ارائه کرد که سه ست با «سوتارنو» اندونزی مصاف کرد و در حالیکه ست اول را ۲ـ۶ برده بود، ۶ـ۷ و ۱ـ۶ بازی را بحریفش‌داد.

اسکوئی در دومین ست در شرایطی‌که ۲ـ۵ عقب‌افتاد، خود را به تساوی ۶ـ۶رساند و بعد باخت !

بهترین چهره

«منصور بهرامی» که به تازگی در صحنه دیدار های جام شهید «قهرمانی» رامال خود کرد«دیروز ضمن‌پیروزی بر «چونگ» کره‌ای بهترین چهره تیم ایران را بنمایش گذارد.

او با موجودیتی سخت کوبنده ۲ـ۶ و ۲ـ۶ حریف کره‌ای خود را مغلوب کرد.

بهرامی‌با سرویسهای‌کوبنده‌اش سخت «چونگ» را در تنگنا نگهداشته بود و با این‌حربه امتیازات فراوانی گرفت.

کامبیز درفشی جوان‌مقابل تاریک از اندونزی چهره‌ای دوخانه نشان داد ،چهپس از اینکه در اولین‌ست ۲ـ۶ شکست خورد ، با دگرگونی عالی در کارش ست دوم را ۰ـ۶ بسود خود تمام کرد.

و در سومین ست هم ٤ـ۶به پیروزی دست یافت.

علی مدنی دیگر فاتح تیم ایران بود ، که کوشوگی از ژاپن را مغلوب کرد.

«مدنی» ست اول را ٤ـ۶ برد ، ولی باباخت در دومین ست شرایط ۱ـ۱ شد.

و بالاخره پیروزی بازیگر ایرانی در سومین‌ست بانتیجه ۱ـ۶ دلیل‌شکست ۱ـ۲کوسوگی گردید.

امروز گذشته ازتقی اکبری که بدیدارناگورو میرود،بازی حساسی‌نیزمیان منصوربهرامی و درفشی جوان برپا میگردد که بهر تقدیر حذف یکایرانی را در پی خواهد داشت.

بازیهای روز دوم ازساعت ۳ بعد از ظهر در زمینهای تنیس امجدیه دنبال خواهد گردید.

فوتبال قهرمانی باشگاههای تهران

تعداد صدرنشینان به ۳ رسید

دیروز با انجام۲ مسابقه، دیدارهای هفته پنجم مسابقه های فوتبال گروه‌اول‌باشگاه های تهران به پایان رسید . اکباتان یکی از دو پیروز مسابقه‌های دیروز ، با ۲ امتیاز ناشی از برد مقابل اقبال ، موفق به رسیدن به صدر و در کنار کارگران گردید . کارگران صدرنشین هفته پیش ، این هفته با صنایع نظامی بدون گل مساوی شد .

تیم سومی هم در کنار کارگران و اکباتان‌صدرنشین است . این تیم ، شهپر می باشد که این هفته با نتیجه ۳ـ۰ بر ایرانا غلبه کرد .

دخانیات با ۶ امتیاز ، صنایع نظامی سازمان آب هرکدام با ۵ امتیاز در رده های بعدی قرار دارند .

نتایج مسابقه‌های‌دیروز

★ ایز ایران صفر ـ حمید ۳

گل‌ها : فرهاد ظفری‌دقیقه ٦۲ ، فرهاد امیریان دقیقه٦۵ و اکبر فراهانی دقیقه ۹۰

داور : محسن زمانی

★ اقبال ۱ ـ اکباتان ٤

گل‌ها : ابراهیم آشتیانی دقیقه ۲٤ . فریدون معینی دقیقه ٤۳ ، مسعود ضرابی دقایق ٦۰ و ۸۹ برای اکباتان . علی تفرشی‌پور دقیقه ٦۱ برای اقبال

داور : اکبر حق‌بین

فوتبال جام ولیعهد

رضائیه هم طعم پیروزی را چشید

تیم جوانان رضائیه ، میزبان ششمین دوره مسابقه های‌فوتبال جام والاحضرت ولیعهد برای جوانان ایران ، دیروز طعم‌اولین پیروزی را چشید . حریف مغلوب ، تیم کهکیلویه بود که ۲ـ۰ مقابل رضائیه تسلیم شد .

در پنجمین روز مسابقه های جام ولیعهد ٦ مسابقه‌انجام شد که بهترین نتیجه را تیم فارس با شکست ۱ـ۵ زنجان بدست‌آورد.

نتایج بازی های روز گذشته ازاین قرار می‌باشد :

★استان مرکزی ۲ـ بوشهر صفر

گلها : دقایق ٦۵ عبدالحمید افری و ۷۱ صابر ویزی . داور یزدان پناه

لرستان ۱ـ یزد صفر

گل : دقیقه ٤۸ جوادمینایی. داور محمد صالحی

★رضائیه ۲ـ کهگیلویه صفر

گلها : دقایق ۳ محمدتقی‌زاده و ۷۷ رحیم صفری ، داوررحیم عباسقلی زاده .

★خوزستان ۳ـ زاهدان ۱

گلها : دقایق ۲۱ و ٤۲ایرج چراغی و ۵۵ مسعود جعفری برای خوزستان .دقیقه۵۱ حسین آتش‌افراز برای زاهدان داور : رضوی .

★ فارس ۵ـ زنجان ۱

گلها: دقایق ۷سعیدجمشیدپور ۸غلامرضا خاوری ۱۹ احمدآبادی ٤۷قاسمی و ۵۰غلامرضا حقیقت پرست برای فارس .

دقیقه ۱٤ سعید چاوشی برای زنجان . داور رسالت‌پناه

★ مازندران ۲ـ هرمزگان صفر

گلها : دقایق ۲۲ احمدپور احمدی ۳۵ بهرام بادی‌پور

داور مجیری .

رضائیه ـ یدالله آزادی‌طلب

چهاردهمین دوره مسابقه‌های قهرمانی ارامنه کشور

مردان «تبریز» برای سومین سال فاتح تنیس روی میز شدند

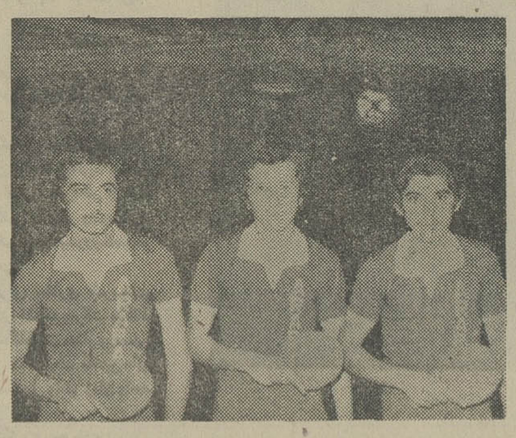

تیم تنیس روی میز تبریز برای سومین سال قهرمان شد، مردان پیروز تبریز از راست به چپ ناربیک گاسپاریان ـ سدراک سوراکیان و آزاد یغوبیان دیده میشوند .

سیزدهمین روز مسابقه‌های قهرمانی ارامنه کشور که با حضور نزدیکبه ۱۳۰۰ شرکت کننده از روز ۱۷ شهریورماه در دریاشگاه ورزشی آرارات‌آغاز شده ، دیشب با انجام مسابقه های‌فوتبال ـ والیبال‌وبسکتبال در مراحل نیمه نهائی پشت‌سر گذارده شد .

استقبال خیره کننده اقلیت ارامنه از این دوره مسابقه‌ها چنان است که گذشت ساعات نیز برای علاقمندان ارامنه بی‌مفهوم جلوه میکند ، زیرا تالار ۲ هزار نفری باشگاه ارامنه تا ساعاتی بعد از نیمه شب نیز حضور انبوه‌تماشاگر را در روی تریبونهاشهادت‌می دهد .

مسابقه‌های قهرمانی ارامنه کشور که دوره چهاردهم آن در شرف پایان است در رشته های والیبال ـ بسکتبال ـ فوتبال ـ ژیمناستیک ـ دو و میدانی ـ مشت‌زنی ـ شطرنج ـ تنیس روی میز ـ کاراته و شنا برگزار میشود .

در جمع رشته‌های برگزاری دختران و پسران کاراته‌کار برای اولین‌باردر صحنه‌مسابقه های‌قهرمانی‌ارامنه‌کشورحاضر شده‌اند ، درحالیکه تمایز دیگر این دوره با گذشته تفکیک شرکت کنندگان در رشته های فوتبال ـ والیبال و بسکتبال بدو دسته جوانان زیر ۱۸سال و بزرگان میباشد .

البته این تصمیمی بود که بخاطر ازدیاد تیمهای شرکت کننده و زمان محدود بازیها گرفته شد .

ولی مسئله تازه در این مسابقه‌ها ، نامگذاری بازیهای قهرمانی ارامنه میباشد که طبق تصمیم هیات‌برگزار کننده همه ساله ، بنام یکی‌ازقهرمانان درگذشته ارامنه انجام می ـ گردد .

بنا بر همین تصمیم این دوره مسابقه‌ها ، به خاطر بزرگداشت فلیکس ساکانیان کوهنورد برجسته ارامنه که ۲۳ سال قبل هنگام بازگشت‌از قله علم‌کوه به ابدیت پیوست انجام میگردد .

در این دوره مسابقه ها ورزشکاران اصفهان فریدن ـ تبریز ـ اراک ـ رضائیه ـ مشهد ـ اهواز ـ آبادان در کنار مرکز نشینان حاضرهستند اگر تهرانیها شمارشان ازهزار تن نیز افزون میباشد ،درجمع شهرستانها اصفهان با ٦۵ شرکت کننده دختر و پسر بیشترین تعداد را در اختیار دارد .

درحالیکه اهواز و آبادان‌با ۲ و ۳ شناگر کمترین نفرات را به صحنه مسابقه ها اعزام داشته‌اند .

از جمع ده رشته برگزاری مسابقه‌ها تنها مسابقه های تنیس روی میز در رشته های تیمی دختران و پسران ، شنا در هردو رشته و دوومیدانی درگروه جوانان بپایان رسیده است .

در مسابقه‌های تنیس روی میز ، مردان تبریزی قهرمان شدند ، این پیروزی راتبریزیها در جمع ۱۹ تیم شرکت کننده تحصیل کردند . و ناربیک گاسپاریان ـ سدراک‌سوراکیان و آزاد یعقوبیان مردان پیروز تیم‌تبریزی بودند .

تیم «ب» تبریز به مقام دوم و شاه عزیز سوم شد . تبریزیها که واهیک مارکاریان‌رابعنوان مربی و ماميگون ماميکومیان را به عنوان‌سرپرست‌درخدمت دارند ، برای سومین سال متوالی به پیروزی‌دست‌یافتند.

در مسابقه‌های شنا مردان تیم اول آرارات قهرمان شدو آرارات ب و گارنی دوم و سوم شدند . در مسابقه های شنای دختران پیروزی برای دختران گارنی باقی ماند و آرارات دوم شد. این‌مسابقه‌ها جمعه بپایان میرسد .

مسابقه های شطرنج قهرمانی کشور

مأموری به قهرمانی نزدیکتر شد

مهدی ماموری پیشاهنگ بیست و دومین دوره مسابقه های شطرنج‌قهرمانی کشور با شکست کریم غلامی ملی‌پوش گیلانی ، یک گام دیگر بسوی مقام قهرمانی‌مسابقه‌هابرداشت. ماموری اینک تنها شطرنجباز حاضر در مسابقه‌ها است که در هر ۷ دور گذشته ، پیکار های خود را با پیروزی باتمام رسانیده است .

ماموری که در پیکار با غلامی مهره سفید داشت در حرکت سی و هفتم‌او راوادار به تسلیم نمود .

از جمع ۸ مسابقه دورهفتم که در خانه شطرنج انجام گرفت ، بیش از ٤ پیکار به نتیجه نرسید و ٤ پیکار دیگر ناتمام ماند . بازیهای ناتمام مربوط به خسرو غفوری ـ مجید بدیعی ، مهرشاد شریف‌ـ محمد حسن صلحجو، خسرو هرندی ـ هادی مومنی و اسماعیل صفرزاده ـ عباس خاکپور می‌باشد .

کوتاهترین مسابقه‌دور هفتم را فرخ‌آزادحرف و خسرو چوبک انجام دادند که چوبک علیرغم بازی با مهره سفید پس از ۲۸ حرکت تسلیم حریف جوانش شد .

کامران شیرازی‌نیزدرحرکت سی و یکم کاوه هنری را شکست داد و واجه گاسپار پس از ۳۳ حرکت برمنوجهر رافتی چیره شد .

مهدی ماموری چهره‌پیشتاز مسابقه‌ها در دور هشتم ، با استاد خسرو هرندی قهرمان منطقه غرب آسیاروبروست . درصورتیکه ماموری از این پیکار نیز با امتیاز بیرون‌آید، باید قهرمانی او را پیشاپیش تائید کرد . در حال حاضر ردهبندی مسابقه‌ها از این‌قرار است :

۱ـ مهدی ماموری ۷ امتیاز
۲ـ کامران شیرازی ۵٫۵امتیاز
۳ـ اسماعیل صفرزاده با ۲ بازی ناتمام ٤ امتیاز ٤ـ هادی مومنی با یک بازی ناتمام و خسرو هرندی با ۲ بازی نیمه تمام ۳٫۵ امتیاز ٦ـ مهرشاد شریف با ۳ بازی ناتمام۳امتیاز.

دومین پیروزی سروش آذر

شکوه سروش آذردومین پیکار خود با هماکاتچی را دیشب با پیروزی به پایان برد. اینبار که در پایان مسابقه‌های شطرنج قهرمانی بانوان ایران با امتیازبرابر درصدر قرار گرفته بودند ، برای تعیین قهرمانی مجبور به انجام ٤ بازی مجددشدند. سروش‌آذر تابحال در هر ۲ مسابقه برگزاری از این ٤ دیدار تعیین شده ، حریفش را شکست داده است . وی حتی با کسب یک نتیجه مساوی در یکی‌از دومسابقه باقیمانده ، باردیگر قهرمان بانوان کشور خواهد شد .

مسابقه‌های تنیس روی‌میز قهرمانی ایران

احتشام زاده و مهاجری قهرمانان انفرادی ایران

بیست وششمین‌دوره‌مسابقه های قهرمانی تنیس روی میز کشور که از ٦ روز پیش در سالن سرپوشیده مجموعه ورزشی رضا پهلوی‌تبریز آغاز شده بود ، عصر دیروز پایان یافت و مراسم اختتام با حضور تیمسار سپهبد آزموده استاندار آذربایجان شرقی و جمعی ازمقام‌های محلی و هزاران تماشاگر انجام گردید.

نتایج آخرین بازی‌ها

قبل از انجام مراسم‌اختتام فینال رده‌بندی‌انفرادی دختران و پسران انجام شد . در رده‌بندی‌دختران‌نیلوفرمهاجری از تهران ، مینا کلیشادی از فارس و رضوان علایی از تهران مقام‌های اول تا سومرا کسب کردند .

در فینال انفرادی پسران، مجید احتشام‌زاده از تهران بر سکوی قهرمانی ایستاد و در پی او صمد عنصرودی از تبریز و هورتن از گیلان قرار گرفتند .

در رده‌بندی‌کشور در دسته دختران نیلوفر مهاجری و رضوان علایی از تهران و فریبا قوام‌زاده از خراسان‌اول تا سوم شدند. (کلیشادی آس شیرازیها در این‌مسابقه‌حضور نداشت).

نتیجه رده بندی پسران که برای اولین بار انجام شد از اینقرار است:

مجید احتشام‌زاده‌از تهران، صمد عنصرودی از تبریز ، احمد روشن ضمیر از تهران، محمد حمزه پور از تهران ، معراج علی‌زاده‌از تبریز، پرویز فقیهی ازتبریز، منوچهراسلامی از مازندران ، عباس جعفری از تهران ، ناصر نیک‌اختراز مازندران ، محسن بیگاری از خراسان ، مجتهد پور از خراسان ، حمید احتشام زاده درخشانی فرد و ابراهیمی از تهران و تورج نامی از تبریز مقام های اول تا پانزدهم را بدست آوردند.

نتایج تیمی مردان : تهران، آذربایجان شرقی وخوزستان اول تا سوم شدند. بازیکنان تهران عبارتند از : مجیداحتشام زاده ، حمید برادران ،احمد رضا روشن ضمیر، هوشنگ جبلی‌و منصوردهقان،سرپرست آرمند.

تیمی دختران : فارس،تهران و خراسان رده های اول تا سوم رابدست آوردند.دختران فارس عبارتند از: میناکلیشادی، طاهره سوقاوی ، فروغ‌منقاد، مینا زارع ،سرپرست‌پیچاقیان.

نوجوانان دختران: فریبا وزیری از تهران، مینا اصغری از گیلان و صالحی ازهمدان.

نوجوانان پسر : منصور دهقان ازتهران، باقرامیربابایی از رضائیه و تورج نامی از تبریز.

بقیه درصفحه ۳۳

اخبار کوتاه

استرالیا در فینال

تیم تنیس جام دیویس استرالیا با شکست ۲ ـ ۳ آرژانتین برای انجام مسابقه فینال تنیس جام دیویس در سال جاری انتخاب شد . استرالیائیهابرسرمقام‌قهرمانی با ایتالیا مبارزه خواهندکرد.

دیدار مرحله نیمه نهائی استرالیا و آرژانتین در بوئنوس‌آیرس انجام شد و آخرین مسابقه انفرادی راگیلرموویلاس ٦ـ٤ ،٥ـ۷، ٦ـ٤ و ٦ـ۲ازجان‌آلکساندر برد .

فوتبال باشگاهی یوگوسلاوی

هایوک اسپلیت باشکست ۰ـ۱تیم ساراجیوو ،درپایان هفتمین روز مسابقه ها ، همچنان پیشتاز مسابقه ها باقیماند .

هایوک با ۱۲ امتیاز در صدر قرار دارد . دیگرنتایج روز هفتم از این قراربود : ریکا ۱ ـ رادنیکی صفر ، اسلوبودا ۳ ـ بوراک ۱ ، ولز ۱ ـ پارتیزان صفر ، سلیک ۲ ـ زاگرب ۱ ، بودو نوست ۲ ـ المپیا ۱ ،دینامو ۱ ـ اوسی‌یک صفر ، وویودینا ۵ ـ بئوگرادا ، ستاره سرخ ٤ ـ نریسا ۱ .

پیشاهنگی شطرنجباز ایسلندی

جان آرناسون ایسلندی در دور دهم مسابقه های شطرنج قهرمانی نوجوانان جهان پیروزی تازه‌ای بدست آورد و با ۸٫۵ امتیاز مقام پیشاهنگی خود را حفظ کرد.

وی دیروز مارک سانتو رومان از آلمان غربی را برد. تعقیب کنندگان او ، همچنان کاسپاروف از شوروی و وایت هد از ایالات متحده هستند که هردو صاحب ۸ امتیاز می‌باشند .

یوسوپوف ، قهرمان شطرنج جوانان جهان

آرتور یوسوپف قهرمان شطرنج جوانان شوروی ، دیروزبه مقام‌قهرمانی‌شطرنج جوانان جهان رسید . وی در دور سیزدهم که آخرین دور مسابقه‌ها بود پیکار با کنستانتین یونسکو ازرومانی را با نتیجه مساوی به‌پایان رسانید . قهرمان روسی با ۱۰٫۵ امتیاز قهرمان جهان شد .

آلونسو زاپاتا از کلمبیابا ۹٫۵ امتیاز دوم شد .

حمله یك چینی به فوتبالیست تیم کاسموس

خبرگزاری یونایتدپرس از پکن گزارش داد که‌یادرانکو توپیک فوتبالیست تیم کاسموس نیویورک درحین گردش در یکی‌از خیابان‌های پکن مورد حمله یک چینی که به چاقو مسلح بود،قرار گرفت . بازیکن تیم کاسموس در این حادثه اندکی زخمی شد و در هتل مورد مداوا قرار گرفت .

یادرانکو توپیک‌در موقع حادثه ، استفانی پاورزستاره سینمای امریکا را همبهمراه داشت . استفانی پاورز در حال حاضر برای بازی در فیلمی که با شرکت ،ویلیام هولدن در پکن ساخته می شود در پایتخت چین بسر می‌برد .

تیم کاسموس که برای چند مسابقه به چین سفر کرده، اولین مسابقه خودبا تیم ملی چین را که در پکن انجام شد ۱ـ۱ مساوی تمام کرد .

منصور تاراجی ازاروپا گزارش میدهد

موج مهاجرت در سراسر اروپا

ـ موج مهاجرت در اروپا و به اروپا بالا گرفته است .این مهاجرت ها از اغلب کشورهای شرقی به غرب بیشتر به‌چشم می‌خورد.عکس ازفرودگاه لندن برداشته شده است.

موج نقل وانتقال مردم اروپا به سرزمینهای‌دیگر موضوع بحث محافل اجتماعی اروپا شده وهرروزگزارشهای تازه‌یی دراین زمینه در مطبوعات منتشر میشود . یك روزنامه آلمانی نوشته است ظاهرا سفر به سرزمینهای ناشناخته‌و مهاجرت کوتاه یادراز مدت درآن برای مردم اروپائی مد روز شده است‌وآلمانی‌ها در راس همه‌این مهاجران قرار گرفته‌اند و بعد از آنها باید از انگلیسی ها نامبرد .

خارجیان بیشتر در کدام کشور اروپائی زمین و آپارتمان میخرند؟

یك روزنامه انگلیسی نیزدر این زمینه چنین مینویسد : چندی قبل‌طبابت پزشکان کشور های عضو بازار مشترك اروپا در کشورهای عضو جامعه‌اروپائی آزاد اعلام گردید . طی یك‌ماه یکهزارپزشك انگلیسی‌تقاضای مهاجرت خود را از انگلستان‌و دایرکردن‌مطب‌در کشورهای دیگر ، تصمیم مقامات این کشور کردند در حالیکه دراین مدت‌فقط‌سه‌پزشك غیرانگلیسی تقاضا کردند‌درانگلستان‌مشغول کارشوند. روزنامه انگلیسی مینویسد:مدرنیزه‌شدن سفرو تسهیلاتی که درامر نقل و انتقال وارتباطات بوجود آمده حس کنجکاوی مردم را در شناخت ملل دیگر از نزدیك‌و آشنائی با آنها تقویت وتشدید کرده است . مجله فرانسوی «لاوی‌فرانس» (زندگی‌فرانسوی) در شماره ۲۵ ژوئیه ۱۹۷۷ گزارش بسیار مفصل و دقیقی‌در باره مهاجرت کوتاه یا درازمدت خارجیان به فرانسه و خرید زمین و آپارتمان متوسط آنها منتشر کرده است .

هفته‌نامه « لاوی فرانسز »می نویسد هجوم خارجیان به‌فرانسه جهت‌خرید زمین و آپارتمان بیسابقه است و این زنگ‌خطری است که باید به مقابله‌با آن برخاست . هفته نامه « لاوی فرانسز» میافزاید در راس خارجیانی که در فرانسه زمین‌و آپارتمانی میخرند آلمانیها قرار گرفته‌اند.۳۵ درصدازبیگانگانی که در سال ۱۹۷۴ زمین و آپارتمان در فرانسه خریده‌اند آلمانی هستند.بلژیکی ها۱۴٫۷ درصد، سوئیسی ها ۱۱٫۶درصد انگلیسی ها ۹٫۶ درصد پس‌از آن‌هلندیها و سوئدیها قرار گرفته‌اند و کمترین رقم‌مربوط میشود به آسیائیها و ایرانی‌ها. درسال ۱۹۷۴خارجیان‌بویژه آلمانیها رقمی حدود ۱۱۶۸ میلیون فرانك در فرانسه‌زمین خریدند .

علاقه در کجاست ؟

از ۶۸۰ هزار هکتار زمین کشاورزی که در سال ۱۹۷۲به معرض فروش گذاشته شد بیگانگان ۵۷۰۰ هکتار آنرا خریداری کردند .

«لاوی فرانسز» میافزاید در سال ۱۹۷۴ بیگانگان ۶۷۵ میلیون فرانك‌درفرانسه‌آپارتمان وخانه مسکونی خریدند و۵۴۴۳ عمل مستغلاتی انجام دادند . بیگانگان که در راس آنها اروپائیان بویژه آلمانی ها قرار گرفته‌اند تقریبا در تمام شهرستانهای‌فرانسه‌نفوذ کرده‌اند اما بیشتر آنها در شرق‌فرانسه نزدیك آلپ ، جنوب در منطقه «کوت‌دازور »ودر جنوب غربی پیرنه.

نزدیک پیرنه‌مستغلات خریداری کرده‌اند. این ارقام فقط مربوط به خرید زمین و آپارتمان‌است درحالیکه دهها شرکت مناختمانی و موسسات خرید و فروش‌زمین و آپارتمانی ، با سرمایه خارجیان بویژه بلژیکها و آلمانیها بوجود آمده است و یکی از غلل آن پائین بودن قیمت زمین در فرانسه نسبت به بعضی دیگر از کشورهای اروپائی‌است. هر چند که‌چند صدهزار هکتارزمین‌نسبت‌به۵۰ میلیارد هکتار وسعت فرانسه فعلا زیاد امر خطرناکی نیست اما تجمع خارجیان در بعضی استانهای خوش آب‌و هوانگران کننده است . مثلا هفده‌درصد منازل مسکونی‌درشهر«پیریکور» (۵۰۰ کیلو متری جنوب غربی پاریس) متعلق به خارجیان‌و در راس آنها هلندیها است . این رقم‌در ایالت «۵ نکه دوك روسیون ده‌درصد است وبعضی دهکده در شهرستان «آردش » عملا در دست هلندیها است‌ودر «آلزاس» آلمانیها بسپاری از نقاط خوش آب و هوا را مالك شده‌اند .

اولین بنای انگلیس‌ها

هفته نامه «لاوی فرانسز» می افزاید مهاجرت خارجیان به فرانسه‌جهت خریدزمین‌وآپارتمان موضوع تازه‌ای نیست .در سال ۱۸۳۳ لرد «بردگهام» انگلیسی اولین ویلای انگلیسی ها را در «کت‌دازور » بنا کرد .. درسال ۱۸۴۳ «لردلیدر » انگلیسی۱۰۰ هکتار زمین‌درهمین منطقه خرید و بتدریج سیل‌مهاجران‌انگلیسی به«کت‌دازور» سرازیر شد . سپس‌درسال ۱۸۵۰ لرد«تولیلد» انگلیسی چندین هکتار زمین نزدیك سپس خریداری کرد و آنرا به هموطنان خود فروخت.

درسالهای ۱۸۶۳و ۱۸۶۴ با رسیدن راه‌آهن بنیس وکان تمامی منطقه«کت‌دازور»عملابه دست انگلیسی ها افتاد پس‌از دو جنك جهانی‌بود که‌فرانسویان خود بفکر استفاده از «کت دازور » افتادند .

هفته‌نامه «لاوی فرانسز »می افزاید. شهرکوچک «پیراك» جنوب غربی‌پاریس چهارهزار جمعیت دارد ولی سازمان‌برق فرانسه ۶۰۲ کنتور برق آنرا بنام انگلیسی‌هاثبت کرده‌است. و تنها در سالهای ۱۹۶۷ تا ۱۹۷۳ حدود ۲۰ میلیون‌فرانك خارجیان در این منطقه زمین خریدند. بطوری که طی ۵سال قیمت زمین دراین منطقه سه برابر شده است.هجوم‌انگلیسی ها و هلندیها در این منطقه اهالی را نگران کرده است به همین جهت تاکنون چهاربنگاه معاملات ملکی که زمین و آپارتمان‌به خارجیان میفروختند با بمب پلاستیك منفجر شده است .

هفته نامه «لاوی فرانسز »سهس ارقام جالبی در باره هجوم خارجیان جهت خرید آپارتمان در مناطق لختی‌ها ـ برهنه خواهان ـ ارائه داده است‌که در راس آنها پلاژ «کاپ‌داکه» نزدیك «کت‌دازور »قرار گرفته است .

آینده ...

در سال ۱۹۷۴ حدود ده در صد خریداران خارجی بودندو این رقم درسال ۱۹۷۶ به ۱۶ درصد رسیده است و بزودی این رقم به ۵۰درصد میرسدو قیمت آپارتمانهای آن روزبروز افزایش می‌یابد.درپلاژ«فیانس» نزدیك «کاپ‌داکه» پنجاه‌درصد خریداران آپارتمان آلمانیها هستند. در ایالت «آلپ ماریتیم» شرق‌فرانسه ۳۰درصد معاملات زمین‌وآپارتمان در دست‌خارجیان هست اماهجوم‌خارجیان‌بیشتر در استانهای‌آلزاس و«ساوآ» شرق فرانسه است و مشتریان عمده را آلمانیها و سوئیسها تشکیل میدهند .

در «مثلث طلائی ـ کان ـ گراس ونیس خارجیان‌ویلاهای بزرگ که هرکدام چندهزارمتر زمین دارد خریداری کرده‌اند:

هفته‌نامه «لاوی فرانسز»سپس نام شرکتهای خارجی را که در «مثلث طلائی »به خرید و فروش زمین و آپارتمان در فرانسه مشغول هستندنامبرده که مراکز آنهادر توکیو ، برمودا ،موناکو ،لیختنشتاین، سوئیس ، هلند ، آلمان و انگلیس است و می‌افزاید شرکت آمریکائی «کوفنر» درصدد اجرای یک طرح ۲۰۰ میلیون فرانکی در منطقه «کت‌دازور » است که بااجرای آن سه هزار واحد مسکونی ، دو هتل ، یك دریاچه مصنوعی، یك مجتمع تفریحی‌وغیره‌بوجود می‌آید .

هفته‌نامه لاوی فرانسز» در پایان میافزاید دولت با وضع عوارض تازه‌روی‌زمین وآپارتمان خارجیان میتواند جلوی هجوم بیگانگان رابه سرزمین فرانسه بگیردو مانع آن گردد که‌این هجوم موجب افزایش‌هزینه مسکن در فرانسه گردد.

منصور تاراجی

دازمیرشهر

شهرك مدرن باوسیع ترین امکانات رفاهی

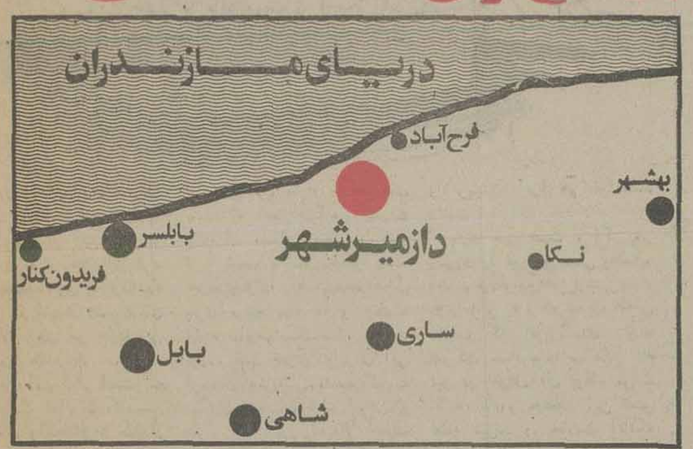

موقعیت شهرك

دازمیر شهر در ۱۵ کیلومتری شمال ساری مرکزاستان‌مازندران و ۶ کیلومتری ساحل فرح‌آباد ، درزمینی به وسعت سه میلیون متر مربع درقلب دشتی‌سرسبزاحداث میشود و یک شهرك بتمام معنی خود کفا خواهد بود.دازمیرشهروسیله یکاتوبان از جنوب به‌ساری‌وازشمال‌به دریای مازندران متصل میشود و فاصله آن از طریق یک شاهراه درجه یک با فرودگاه دشت ناز (فرودگاه ساری) ۲۰ کیلومتر است .

مشخصات دازمیرشهر

طرح دازمیرشهرمطابق پیشرفته ترین اصول‌شهرسازی‌واستانداردهای‌بین‌المللی وسیله‌با تجربه‌ترین‌مهندسان و متخصصان ایرانی و سوئیسی تهیه شده است.در این شهر مدرن ایجاد مجموعه های آموزشی درمانی ،ورزشی ،مهدکودک ، مراکز اداری وتجاری ، تفریحی‌وتوریستی ،اماکن‌عمومی پارکهاوفضاهای سبز ، جاده‌های ارتباطی وگذرگاههای‌عابرپیاده‌بیش‌ازحداستاندارد پیش بینی شده است و مجهز به سیستم اگو و تصفیه فاضلاب میباشد .

مناطق‌مسکونی دازمیر شهر بر اساس ضوابط‌ومقررات‌شهرسازی‌و ساختمانی مصوبه وزارت مسکن و شهرسازی‌دارای ۳ نوع تراکم است : ۱ ـ تراکم کم : شامل ویلاهای یک تا دو طبقه برای سکونت یک تا دو خانوار ۲ ـ تراکم متوسط : شامل آپارتمانهای سه طبقه ۳ ـ تراکم زیاد : شامل آپارتمانهای ۶ طبقه مجهز به آسانسور .

ویژگیهای دازمیرشهر

دازمیر شهر علاوه بر امکانات رفاهی دارای ویژگیهای زیر است :

هوای مطبوع

هوای مطبوع و نسیم ملایم و مداوم که خاص این منطقه از مازندران است و مفهوم ییلاقی بشهر داده به گونه‌ایکه واحدهای مسکونی آن احتمالا" احتیاجه کولر و وسائل خنک کننده نخواهدداشت .

پارك سراسری

دازمیرشهردارای یک پارک سراسری درامتداد شعاع قله برفی و زیبای دماوند است که در تمام طول ۱۵۰۰ متری آن وسائل بازی‌وتفریح‌واستراحت‌برای‌کودکان و جوانان‌وسالمندان پیش‌بینی شده است . استفاده کنندگان‌ازپارک در هرکجای این مسیر ، قله دماوندرابین دوردیف درختان طرفین‌پارک‌باجلوه‌وشکوه‌خاصی میبینند و این‌منظره زیبا یکی ازخصوصیات‌جالب شهر است .

دریاچه‌مصنوعی

برای ساکنان دازمیر شهر بمنظور شناوقایقرانی‌وسایرتفریحات یک دریاچه مصنوعی درسطح ۸۰هزارمترمربع با سواحل طبیعی و زیبا بطول ۳ هزار متر در قلب پارک مرکزی پیش بینی شده است تا کسانیکه برای استفاده آب دریا از خانه های دازمیرشهرخریداری‌مینمایند حتی در مواقع طوفانی‌بودن‌دریای‌مازندران‌ازدریاچه آرام و ساکتی در داخل شهر خود برای شنا و سایر تفریحات‌استفاده نمایند.

مجتمع توریستی

مجتمع توریستی دازمیر شهر شامل تأسیسات‌مختلف‌تفریحی‌در جزیره داخل دریاچه‌وسواحل‌آن‌وسیله‌شرکت‌پارسبالتک زیر نظر متخصصان و مهندسان با تجربه سوئیسی در سطح‌بسیارعالی‌وبینظیر ایجاد میشود .

راههای ارتباطی با پایتخت

ـ ازطریق‌خط هوائی‌تهران ـ ساری بفاصله زمانی ۲۰ دقیقه

ـ از طریق راه آهن تهران ـ شمال با مناظردیدنی‌مانند پل‌ورسک ، پل سفید زیر آب و شیرگاه .

ـ ازطریق‌جاده‌های هراز و چالوس و بویژه جاده جدید الاحداث فیروز کوه که بزودی بهره برداری از آن آغاز می‌شود . جاده فیروزکوه امن ترین جاده تهران ـ مازندران است و در مسیر آن پیچ و پرتگاه و ریزش کوه و بهمن وجود ندارد و فاصله زمانی آن از تهران تاساری حدود ۳ ساعت خواهد بود .

معماری ومحوطه‌سازی

در طرح معماری بناها شرایط‌آب و هواوروحیه معماری‌اصیل‌ایرانی در مناطق شمالی‌کشور رعایت گردیده‌است . در فاز اول دازمیر شهر درمنطقه تراکم متوسط آپارتمانهای سه طبقه در سطح ۲۶/۶% زمین بنامیشودعلاوه بر فضاهای‌سبز و پارک های عمومی ۷۳/۴% در این مجموعه به فضای باز و محوطه سازی اختصاص دارد که مخصوص‌استفاده‌ساکنان آپارتمانهای این فازخواهد بود مضافا" اینکه هر واحد آپارتمان دارای ۱۸ متر مربع پارکینگ اختصاصی است و برای هر ۵ واحد آپارتمان۲ پارکینگ‌اضافی‌نیزدرنظر گرفته شده است .

مشخصات ساختمانهای فازاول دازمیرشهر

پی سازی با بتن‌مسلح ، اسکلت‌فلزی محاسبه شده درمقابل‌زلزله و سایر عوامل جوی‌دیوارهای‌خارجی‌بلوک‌سیمانی،داخلی آجرسفالی ـ سقف مجوف با تیرچه‌های بتنی‌وپوشش‌نتهائی شیب دار با ایرانیت ـ روکار سیمانی کنیتکس و مشابه ـ کف ها موزائیک درجه یک یا موکت ـ درها چوب روسی ـ چهار چوب فلزی ـ پنجره‌ها آلومینیوم‌ـ رنگ پلاستیک وروغنی‌ـ سرویس و یراق آلات از نوع درجه یک ایرانی و خارجی طبق مشخصات موجود در دفاتر راهنمای شرکت .

پیش فروش واحدهای مسکونی دازمیرشهر

قیمت ومشخصات واحدهای مسکونی فازاول دازمیرشهر

نوع واحد مسکونی	تیپ	مقدار زیربنا به‌متر مربع	مقدار زمین به متر مربع	تعداداطاق خواب	تعدادسرویس	قیمت فروش به‌ریال
آپارتمان سه طبقه	D	۱۰۰	۲۷۵% محوطه مشترک	۱	۲	۲ر۹۸۸ر۰۰۰
	E	۱۲۰	۲۷۵% محوطه مشترک	۲	۲	۳ر۵۸۵ر۶۰۰
	F	۱۳۳	۲۷۵% محوطه مشترک	۳	۲	۳ر۹۷۴ر۰۴۰
	M	۱۵۰	۲۷۵% محوطه مشترک	۳	۳	۴ر۴۸۲ر۰۰۰
ویلا دو واحدی دوطبقه	G	۱۴۵	۴۰۰ مشترک	۲	۲	۴ر۲۶۷ر۰۰۰
	H	۱۶۰	۴۰۰ مشترک	۳	۲	۴ر۶۲۷ر۰۰۰
	I	۱۷۱	۴۵۰ مشترک	۴	۳	۴ر۹۸۹ر۳۷۵
ویلا تک واحدی یک تا دو طبقه	A	۱۵۰	۴۵۰ اختصاصی	۲	۲	۵ر۳۷۰ر۷۵۰
	K	۱۷۵	۴۵۰ اختصاصی	۳	۲	۵ر۹۷۰ر۷۵۰
	L	۲۱۰	۵۸۵ اختصاصی	۳	۲	۷ر۳۴۱ر۹۷۵
	B	۲۸۵	۶۰۰ اختصاصی	۳	۳	۹ر۲۰۱ر۰۰۰

نحوه‌پرداخت

* ۱۰ درصد بعنوان رزرو قبل از انعقادقرارداد
* ۱۵ درصد درزمان انعقادقرارداد
* ۳۵درصد به‌اقساط ماهانه‌تاتاریخ تحویل
* ۴۰درصد‌وام با بهره‌وکارمزد بانکی

خواهشمنداست جهت‌پرداخت‌مبلغ رزروبرای‌خرید ویلا یاآپارتمان تیپ‌مورد نظر به‌یکی‌از شعب بانکهای نامبرده زیر در سراسرکشور مراجعه و فیش سوم بانک را برای دریافت‌فرم درخواست‌خرید به این‌شرکت ارائه فرمائید .

۱ ـ کلیه شعب بانک تهران به حسابجاری‌شماره۴۷۷شعبه‌میدان‌آرژانتین تهران

۲ ـ کلیه شعب بانک بازرگانی به حسابجاری‌شماره۱۰۰۰شعبه‌نادرشاه تهران .

۳ ـ کلیه شعب بانک شهریار به حسابجاری‌شماره۴۰۴شعبه‌بزرگمهر تهران .

دفاتر شرکت عمرانی دازمیرشهر (سهامی خاص)

برای دریافت اطلاعات بیشتر به دفاتر راهنمای دازمیرشهرواقع درمحلهای زیر مراجعه فرمائید .
دفتر تهران : خیابان وزرا (پارك) خیابان نوزدهم شماره ۳ تلفنهای: ۶۲۴۴۳۸ ـ ۶۲۷۷۱۲
دفتر ساری : خیابان رضاشاه‌کبیر شماره ۴۱ تلفن ۴۴۳۹ کد ساری ۰۲۴۳۱

مژده به‌اهالی‌محترم شرق تهران
دبیرستان دانشمند فعالیت آموزشی خودرا در سطح گسترده‌ای شروع نموده‌است
دفتر دبیرستان همه روزه صبح ها برای کلاسهای دوره نظری آماده ثبت نام میباشد.
سیمتری نارمك ـ ایستگاه داروخانه
تلفن : ۷۹۲۷۷۶

آقاپسرها
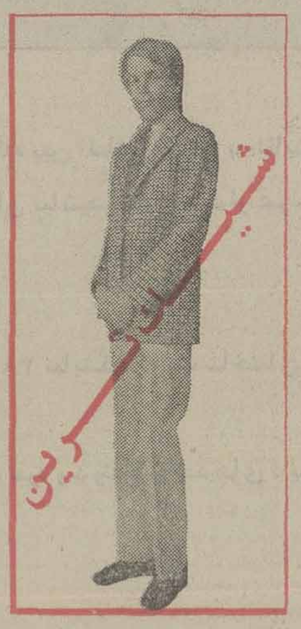
مدلهای کفش را از فروشگاههای کفش وین تهیه نمائید
کفش وین
سلامتی وراحتی پای شما را تامین میکند

اگهی مربوط به تصفیه (نوبت‌اول)
مدیران تصفیه کارخانه شیر پاستوریزه مازندران بدین وسیله باطلاع اشخاص ذی‌نفع و بستانکاران میرساند که جهت تصفیه حساب خود باکارخانه شیر پاستوریزه مازندران درساری به دفتر کارخانه ویادر تهران به نشانی خیابان بهار کوچه بانك پارس شماره ۲مراجعه فرمایند .
مدیران تصفیه

آگهی (دانشکده فنی)
باطلاع دانشجویان سال اول (جدید) میرساند لازم‌است باتفاق والدین خود در ساعت ۹ونیم روز پنجشنبه ۳۱شهریور ماه در دانشکده فنی (آمفی تئاتر بزرگ) خیابان ۲۱ آذر حضور بهمرسانند.
دانشکده فنی
۱ـ۲ آ ـ ۹۰۹۵

آگهی مزایده
صندوق تامین اجتماعی در نظر دارد نسبت بفروش تعدادی اثاثیه ووسائل اسقاط شامل (میز وصندلی ومبل‌وکمدوماشین تحریرووسائل تاسیساتی)رااز طریق مزایده بفروش برساند. داوطلبان میتوانند حداکثر تا روز ۳۶ر۷ر۲۵ در ساعت اداری به‌طبقه پنجم ساختمان صندوق تامین اجتماعی‌واقع‌درخیابان ایزنهاور اطاق۵۱۶ مراجعه وبرگ شرایط ومشخصات مزایده را دریافت دارند. م‌الف ۱۵۲۷۳
صندوق تامین اجتماعی

گوی قرمز یا گوی آبی؟
پنجشنبه ۷ مهر

ترمینال خیالی
مقامات ترمینالیه!

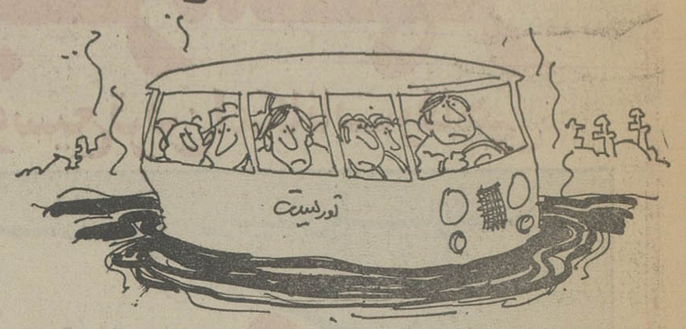

اگر روزو روزگاری گذارتان به‌شیراز افتاد ودستبرقضا به دیدار ترمینال این شهرنیز نایل شدید ، از تماشای‌منظره زننده واستشمام‌بوی آزاردهنده ترمینال ، از شیراز وشیرازیان ترنجید که آنان نیز خوداز‌این بابت باشما همدردند ...

قضیه از این قرار است که دیرز مانیست اهالی‌مژده‌تاسیس یکترمینال رامیشنوند که از آن ترمینال هاست ! «ترمینال موعود » بـــه گفته مقامات ترمینالیه (!) دارای : انبارهای متعدد ، استراحتگاه بـرای مسافران ،سالن انتظار ، کافه تریا شعب بانك، بحضور شما عرض‌شود، فضای‌سبز،محل بازی برای بچه ها و خلاصه آنچه دروهم بگنجد ، خواهد بود ، تنها چیزی‌که برای این ترمینال پیش‌بینی نشده گویـا سکوی پرتاب موشك است و بس، که آنهم احتمالا حافظه مژده دهندگان یاری نکرده‌که جرو مزایا قلمدادش کنند .

والاترمینال آنرا هم خواهـد داشت !

باری بهر جهت ، اگر هر شهری را غیر توریستی بحساب آوریم فی‌الواقع شیرازشهریست توریستی ووجودمحوطه‌ئی کثیف که اتوبوسهای چند شرکت مسافربری صاحب نام نیز در اطراف آن توقف می ـ کنند، نام و موقعیت این شهر لطمه میزند و بجاست آنانکه دستشان میرسد در این بـاره کاری بکنند.

یاد باد آن روزگاران یاد باد...

آخرین نرخ رسمی نان در مشهد بقرار کیلوئی ۱۰ ریال تعیین شده ، که جدا مفت و ارزانست ، اما پیدا کردن یا خریدن نان به چنان‌قیمتی‌مصرع معروف «گرتو دیدی سلام ما برسان » را بیاد می‌آورد وبس و خلاصه کلام در حال حاضر نان کیلو ده ریالی‌را درمشهد فقط می‌توان در داخل نرخنامه های قاب شده‌روی دیوارنانوائی ها یافت، چون عملا نان‌کیلوئی ۳۰ ریال بیالا بدست مشتری میرسد ، آنهم نانی که فقط «دلخواه» نانوایانست نه نـــان خورها ....

خبرنگار اطلاعات در مشهد با یادآوری اینکه امروز روز، نان ها روز از روز کوچکتر میشوند، عکس برسم یادگاراز نانهای چند سال پیش فرستاده که قدش‌ازیك جوان رعنابلندتر است و در شرح آن نگاشته : «یادباد آن روزگاران، یادباد..»

بازار «یخ» یخ کرده !

خبر بسیار بسیار یخ کرده ، و خنکی که اخیرااز‌سازی روی تلکس زیر آسمان کبود مخابره شده ، حاکی از اینست کهبا سرد شدن ناگهانی هوادر ساری ، بازار یخ فروشان سرد شده است ، در ادامه این خبر یخ کرده آمده است که بهرحال این حسرت بدل اهالی محترم نماند که سرانجام در گیرو دار کمبود های متنوع و مختلف ، یکبار هم که شده عرضه متاعی به نسبت تقاضا زیاد باشد ، تا آنجا که مقامات‌یخ ساز و یخ فروش شهر ادعاکنند که حاضرند تا پایان سال یخ کلیه شهرستانها را تامین کنند .

زیر آسمان کبود:

اگریخ فروشهای ساری قول تامین یخ شهرستانهای‌دیگر را داده‌اند ، ماقول میدهیم اگر چندتائی دیگر از این سری خبرها در زیر آسمان کبود چاپ کنیم، یخچال شهرستانها را ما نیز تامین میکنیم !

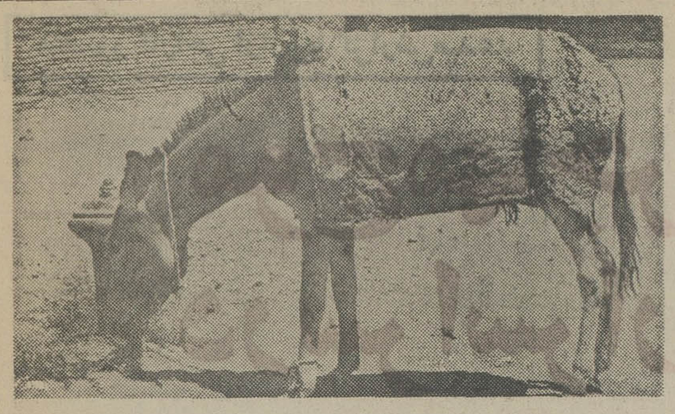

کاسه کوزه‌را برسر «حیوان» نشکنید!

هر چندگاه، در زیر آسمان کبود بازار یك موضوع داغ‌می شود وبراساس‌همان‌موضوع، اطراف درازگوش‌ها ،یابالعکس، دراز گوشها در اطراف سوژه ها ، دور میزنند و خیلی باید چپ و راست عکس و مطلب‌از ببخشید پشت سرهم عکس«خر» شهرستانها برای این صفحه است که از شهرستانهای دور ارسال میگردد . روزی بازار و نزدیك به زیر آسمان کبود کمبود تاکسی ، زمانی بازار فرستاده میشود، مثلا: خرد در خاموشی و مدتی بازار کمبود مقابل پارکومتر ، خرد داخل مصالح ساختمانی و از ایـــن پیاده‌رو ، خر در مقابل فشاری قبیل چیزها ، کما اینکه چند آب، و احیانا خردر پوست‌شیر. روزیست سوژه‌های ارسالی در باری آخرین عکسی که از

این حیوان زبان بسته و اصل گردیده از «راور»است با این عنوان که شیر های فشاری‌آب درراور پارکومتر الاغبا شده است ،وباوجود اینکه درگذشته شهرداری مبالغ هنگفتی خـرج نصب فشاریهای آب در معابر کرده اخیرا آب فشاریها یکی پس از دیگری خشکیده وقطع شده والاآخر ....

البته ما امیدواریم که درمورد رفع مضیقه آب در «راور »هر اقدامی ممکنست انجام گیرد ، اما یکبارهم که‌شده سرهمکاران خود را بتراشیم ، آخر همکار عزیز به‌خرجه مربوط که‌آب فشاری ها خشکیده ؟!

در سالن (۴۸) مواظب خانمتان باشید !

اطاق خوابهای رابرت‌گرن که در سالن ۴۸ نمایشگاه بین المللی تهران به نمایش‌گذاشته شده آنقدر متنوع و قشنگ است که اگر مراقب همسرتان نباشید ممکن است از هرسری یکی را انتخاب کنـــد .

اینبار رابرت‌گرن سنگ تمام‌گذاشته است .

محصولات تازه بی نظیر رابرت‌گرن را حتماًدر غرفه ۴۸ نمایشگاه که یک ساختمان مستقـل درست روبروی ورودی غربی‌نمایشگاه است ببینید .

از مبلمان دفتری کامل گرفته تا اطاق خوابهای یک نفره و دونفره وواحدهای دیواری ...

خلاصه آنچه که هرگز درچنین کیفیتی نبود .

Robert Gram
رابـرت گـرَن
Home and office furniture.
مبلمان منزل ومحل کار

آوانگارد 972

استاندار بوشهر :

برای مبارزه با بیسوادی باید همه مردم همکاری کنند

گزارشهائی از جنوب

صفحه ۱

چهارشنبه ۳۰ شهریورماه ۲۵۳۶ – شماره ۱۵۴۱۸

بندر بوشهر – با حضور دکتر بطحائی استاندار بوشهر اولین کلاس توجیهی راهنمایان و آموزشیاران سواد آموزی در سازمان زنان بوشهر گشایش یافت در این کلاس که هشت روز بطول انجامید یکصدو ده نفر شرکت داشتند و طی این مدت ضمن آشنائی با وظایف خود روشهای مختلف سواد آموزی به بیسوادان را فرا گرفتند این عده ازاول مهرماه در کلاسهای سواد آموزی در بوشهر به تدریس خواهند پرداخت در مراسم گشایش این کلاس فخرائی دبیر کمیته ملی پیکار با بیسوادی استان بوشهر ضمن سخنانی پیشرفت های همه جانبه ایران را یادآور شد و با بررسی اوضاع اقتصادی، اجتماعی و عمرانی مملکت لزوم سواد اموزی و ایجاد فرهنگی مترقی برای پیشرفت بازهم بیشتر در کلیه سطوح را مورد تاکید قرار داد و گفت: درجهاد ملی سواد آموزی که به امر شاهنشاه آریامهر از سال گذشته در کشور ما آغاز گردیده کوشش میشود علاوه بر آموزش سواد مسائل زندگی، کار و طرز تفکر منطقی بمردم آموزش داده شود برای این منظور مسائل زندگی و کار با روشی آموخته میشود که علاوه بر افزایش معلومات افراد برای کار بهتر و زندگی راحت تر به آنان روش درست فکر کردن را نیز بیاموزند تا بتوانند در باره مسائل دیگری که با آن روبرو میشوند چاره‌اندیشی کنند.

وی سپس هدف های طرح جهاد ملی سواد آموزی را برای شرکت کنندگان تشریح کرد.

استاندار بوشهر نیز در این مراسم که گروهی از مسئولان سازمان های دولتی در آن شرکت داشتند طی سخنانی به تجزیه و تحلیل و اژه جهاد پرداخت و از طرح ایجاد سپاه دانش و جهاد ملی سواد آموزی در ایران بعنوان بهترین راه حل برای مبارزه با بیسوادی در دنیا یاد کرد و گفت: جهاد ملی سواد آموزی در صورتی موفق خواهد شد که عموم مردم در آن مشارکت داشته باشند.

اگر سواد آموزی تنها در عهده اعضای کمته های پیکار باشد این جهاد ملی نمی‌تواند به کمال مطلوب برسد. بنابراین سازمان های دولتی و مردم موظفند بهرگونه که به آنها نیاز باشد با کمیته پیکار با بیسوادی همکاری کنند و برای رسیدن به هدف نهائی باید تعداد کلاس ها در روستا ها و بخش ها افزایش یابد و از نیروی انسانی و دانش کارمندان دولت در این کلاسها استفاده شود.

و ماموریندولتی بخصوص در بخش ها و روستاها ساعتی از وقت خود را در اختیار کمیته های محلی گذارند.

اعضای اجرائی کمیته ملی حمایت از مصرف کننده مرودشت انتخاب شدند

گوشه‌ای از جلسه کمیته ملی حمایت از مصرف کننده مرودشت.

مرودشت – جلسه کمیته ملی حمایت از مصرف کننده مرودشت با حضور محمدمهدی سیف فرماندار این شهر در سالن شیرو خورشید سرخ تشکیل گردید در آغاز جلسه دکتر محمدباقر میردامادی مسئول حزب رستاخیز وظیفه کمیته حمایت از مصرف کننده را تشریح کرد و گفت: کمیته ملی حمایت از مصرف کننده شهرستان مرودشت از این پس از افراد مطلع در امر مبارزه باگران فروشی استفاده خواهد کرد و برنامه اصولی اش را بایک برنامه ریزی انسانی و بی غرضانه انجام خواهد داد وی افزود: درزمینه کار اصناف باهرنوع بی نظمی و اجحاف بشدت مبارزه خواهد شد و از طرف دیگر در کلاس های آموزشی اعضای اصناف، باوظیفه خود بیش از پیش آشنا خواهند شد و در این کلاسها نحوه برخورد فروشنده وخریدار تدریس میگردد.

وی سپس اضافه کرد: مبارزه با گرانفروشی و تثبیت قیمت ها از اصول مقدس انقلاب شاه و ملت است وماکه سربازان

بقیه در صفحه دوم

قسمتی از جنگلهای بویراحمد طعمه حریق شد

یاسوج: قسمتی از جنگلهای «دهنو» و «پرکدان» از توابع شهرستان بویر احمد طعمه حریق شد.

روابط عمومی سرجنگلداری کهکیلویه و بویر احمد اعلام کرد که این آتش سوزی براثر عوامل طبیعی روی داده و در منطقه‌ای حدود ۵ هکتار و بطور سطحی بوده و خساراتی به جنگل وارد نیامده است.

این دومین آتش سوزی است که طی یکماه در جنگلهای استان کهکیلویه و بویر احمد روی داده است.

تصویری دلپذیر از دیداری شکوهمند

● سفر علیاحضرت شهبانوی گرامی ایران به استان کهکیلویه و بویر احمد، همچون دیگر سفر های معظم لها به مناطق مختلف کشور، برای مردم میهن پرست و شاهدوست این استان خیرو برکت به همراه داشت.

علیاحضرت شهبانو در این سفر، به میان طبقات مختلف مردم استان کهکیلویه و بویر احمد رفتند ودر گفتگوی ساده و مهربانانه با مردم به‌خواستها ونیاز های آنان توجه فرمودند.

در تصویر ها، علیاحضرت شهبانوی مهربان ایران را هنگام بازدید از مناطق عشایری یاسوج و ممسنی مشاهده می کنید.

عکس از خبرنگار عکاس اطلاعات در شیراز

در شیراز :

برای واگذاری خانه‌های ارزانقیمت قرعه کشی انجام گرفت

انبوه متقاضیان خانه های ارزان قیمت در لحظه های قبل از قرعه‌کشی

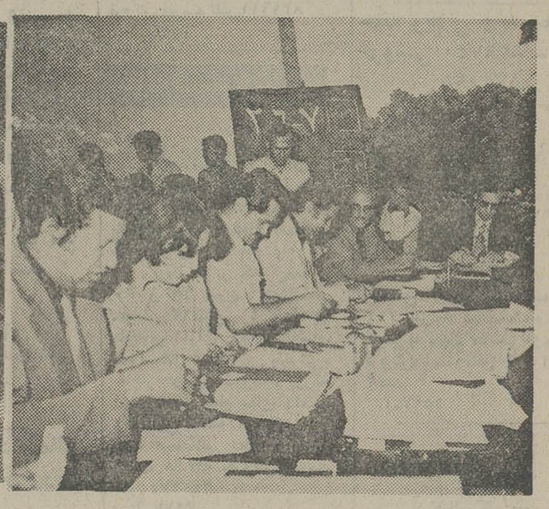

هیات نظارت بر قرعه‌کشی خانه های ارزان قیمت، در استادیوم حافظیه شیراز

بیش از ۸ هزار نفر از مردم شیراز در مراسم قرعه‌کشی ۱۴۸ دستگاه خانه ارزان قیمت شرکت داشتند

شیراز: قرعه‌کشی ۱۴۸ دستگاه خانه ارزان قیمت بین ۴۳۴۱ نفر متقاضی در استادیوم ورزشی حافظیه شیراز برگزار شد.

در مراسم قرعه کشی خانه های ارزان قیمت شیراز بیش از ۸ هزار نفر از مردم این شهر شرکت کردند و قرعه کشی توسط مستجاب الدوعوه و تحت نظر هیات نظارت عبارت از: نماینده حزب رستاخیز، مدیر کل مسکن و شهرسازی، مدیر کل نوسازی و امور اجتماعی وزارت مسکن و شهر سازی، نماینده استانداری، نماینده داستان، مدیر کل مسکن بانک رهنی ایران، رئیس بانک رهنی شیراز و نماینده بازرسان شاهنشاهی انجام گرفت.

برای گرفتن خانه ها ابتدا ۵ هزار نفر ثبت نام کرده بودند که پس از بررسی صلاحیت آنها ۴۳۴۱ نفر در قرعه‌کشی شرکت داده شدند.

خانه های ارزان قیمت دو، سه و چهار اتاقه می‌باشد و در محلهای مجاور بولوار فرودگاه، کوی فرح و سرای آقابابا خانی قرار دارد.

۲۵ درصد پیش پرداخت

کار ساختمان این خانه ها از اواخر سال ۳۵ آغازشده و قرار است در اواخر سال جاری به خریداران تحویل داده شود.

این خانه‌ها دارای ۶۰، ۹۰ و ۱۳۲ متر مربع زیر بنا است و بهای خانه ها: ۲ اتاقه ۱۸۰ هزار تومان، ۳ اتاقه ۲۲۰ هزار تومان و ۴ اتاقه ۳۶۰ هزار تومان.

۲۵ درصد بهای این خانه قبلا از متقاضیان گرفته شده و بقیه با اقساط ۱۵ ساله دریافت می‌شود.

پس از پایان مراسم قرعه کشی که مدت ۵ ساعت به طول انجامید برای هر خانه نیز ۲۰۰ نفر متقاضی ذخیره انتخاب شدند.

در پایان مراسم گروه زیادی از متقاضیان که قرعه صاحب خانه شدن به نامشان اصابت نکرده بود متاثر و غمگین بودند و در مقابل کسانی که قرعه به نامشان شده بود از شدت خوشحالی روی پاهای خود بند نبودند.

بدستور فرماندار شوشتر :

صدور سبزیهای خوراکی از شوشتر ممنوع شد

فرماندار شوشتر در بازدید از مغازه های نانوائی شهر، چندنفر نانوای گرانفروش را بدادگاه معرفی کرد

شوشتر: دربی بوجود آمدن کمبود انواع سبزی‌های خوراکی در شوشتر، به دستور آقای خانم گویا فرماندار این شهرستان صدور هر نوع سبزی ازشوشتر ممنوع شد.

تاچندی پیش هر روز چندین کامیون حامل انواع سبزی های خوراکی شوشتر به شهر های دیگر، از جمله به آبادان ـ اهواز و مسجدسلیمان حمل می‌شد که همین امر موجب کمبود سبزی درشوشتر می‌گردید.

برای رفع مشکل کمبود سبزی در شوشتر خانم گویا فرماندار این شهرستان شخصا باتومبیل به تعقیب کامیون های حامل سبزی شوشتر پرداخت و کامیون هارا به این شهر بازگرداند وصاحبان محموله کامیون ها را مجبور کرد که سبزی ها را در شوشتر به معرض فروش بگذارند.

ضمنا، فرماندار طی جلسه‌ای کمباشرکت صاحبان مزارع سبزی شوشتر تشکیل شد، از تمام تولید کنندگان سبزی تعهدگرفت که نسبت به صدور سبزی از شوشتر اقدام نکنند، مگردر مواردی کمبازرسان قضائی اتاق اصناف با توجه به تامین نیازهای مردم شوشتر نسبت به صدور مازاد مصرف سبزی نظر موافق بدهند.

بازدید ازمغازه‌ها

ضمنا، فرماندار در بازدید از مغازه های سبزی فروشی شوشتر مشاهده کرد که بیشتر این مغازه ها باجو از کسب مخصوص ترمبار فروشی فقط مبادرت به فروش خربزه و هندوانه کرده‌اند و اصلا سبزی در مغازه آنها بفروش نمی‌رسد. خانم گویا به صاحبان این مغازه ها اخطار کرد که چنانچه ظرف ۳ روز مبادرت به فروش سبزی نکنند جواز کسب آنها لغو خواهد شد.

همچنین فرماندار شوشتر در بازدید از مغازه های نانوائی شهر، صاحب چند نانوائی راکه نانهائی باوزن کمتر از معمول به مشتریان می‌فروختند بجرم گران فروشی بدادگاه نظام صنفی معرفی کرد.

خانم گویا در پایان این بازدید ها بمبازرسان اتاق اصناف اخطار کرد که در برابر گرانفروشان چشم پوشی و حسن نیت بی‌هوده نشان ندهند و متخلف را فورا روانه دادگاه کنند.

صاحب سوپرمارکت «آلبرت» شیراز ۱۶۰ هزار ریال جریمه شد

شیراز: آلبرت آشوری، مدیر سوپرمارکت «آلبرت» شیرازکه بزرگترین سوپرمارکت این شهر است، برای چندمین بار به جرم گرانفروشی و اجحاف به مصرف کننده به دادگاه احضار شد و به پرداخت ۱۶۰ هزار ریال جریمه نقدی محکوم گردید.

مدیر گرانفروش سوپر مارکت آلبرت توسط آقای بهشتی رئیس شعبه ۶ دادگاه شهرستان شیراز جریمه شد.

برای چندمین بار به جرم گرانفروشی واجحاف به مصرف کننده:

در کهکیلویه و بویراحمد دانشکده کشاورزی تأسیس میشود

مدیر کل اداره آموزش و پرورش کهکیلویه و بویراحمد: به معلمان فعال ودلسوز پاداش داده میشود

یاسوج: جلسه مشترک انجمن های شهر یاسوج و شهرستان بویر احمد باحضور دکتر سعادت فرماندار بویراحمد، حمدان مسئول حزب رستاخیز، مهندس پدرام مدیر کل تعاون و امور روستا ها، معرفی مدیر کل جدید آموزش و پرورش، حکیمی رئیس دفتر برنامه و بودجه و مهندس صدقی مدیر کل مسکن و شهر سازی استان کهکیلویه و بویراحمد تشکیل شد.

در این جلسه پیرامون نیاز های عمرانی، رفاهی و آموزشی مردم یاسوج و بویراحمد مذاکراتی به عمل آمد و مدیر کل آموزش و پرورش استان در مورد برنامه های این اداره کل سخن گفت و افزود: ۲۰ هکتار زمین برای تاسیس دانشکده کشاورزی خریداری می‌شود. ضمنا برای برانگیختن معلمان به تلاش آموزشی بیشتر به معلمان پرتلاش، دلسوز و فعال پاداش داده خواهد شد.

سپس مهندس حکیمی رئیس دفتر برنامه و بودجه استان درمورد بودجه استان و چگونگی تقسیم اعتبارات و سپردن کار مردم به مردم به تفصیل سخن گفت.

مادرزن خانه‌دامادرا به آتش کشید!

برای چندمین بار به جرم گرانفروشی واجحاف به مصرف کننده:

اصفهان – زنی بنام ذبیده جلالی ساکن خوراسگان اصفهان بدنبال اختلافاتی کمابدامادش پیدا کرده بود بانگیزه انتقام جوئی خانه او را به آتش کشید و خود را تسلیم مقامات انتظامی کرد.

این زن که با قرار صادره از سوی بهمنش بازپرس شعبه سوم دادسرای اصفهان زندانی شد در مراحل مقدماتی تحقیق ضمن اعتراف به آتش افروزی در خانه دامادش علی اصغر زاده اظهار داشت: نمی‌توانم چشم هایم را ببندم و بیتوجهی های دامادم را نسبت بدخترم نادیده انگارم. دامادم در برآوردن خواسته‌های دخترم سهل انگاری میکند و زندگی زناشوئی آنان پرازگرفتاری و عذاب است. بعقیده من مرد بایدنباید زن بگیرد و یااگرگرفت بایستی درهرشرایطی سعی دربرآوردن نیاز های همسرش داشته باشد.

بر سر مسائل سکس

جوانی دوستش را بقتل رساند

عزت‌اله فروزنده که پس از باده‌گساری به نزاع پرداختند و یکی از آنان بقتل رسید.

این حادثه در روستای تندران واقع در ۲۵ کیلومتری نجف آباد رخ داد و ماجرا از این قرار است که دو دوست به اسامی عزت‌اله فروزنده و نوروزعلی آذری در زیردرختان سرسبز روستای تندران به باده‌گساری مشغول بودند برسر مسائل مربوط به سکس باهم به نزاع پرداختند و درضمن نزاع عزت‌اله فروزنده با چاقو نوروز علی را بقتل رساند عزت‌اله متهم به قتل که پس از ارتکاب جرم متواری شده بود توسط ماموران انتظامی در نجف آباد بازداشت شد و با تشکیل پرونده تحویل مقامات قضائی گردید.

در اصفهان:

٤ جوان مزاحم زندانی شدند

اصفهان: ٤ مرد جوان که در یکی از کوچه های بخش ٦ اصفهان راه عبور را بردختری سد کرده و برای او مزاحمت ایجاد نموده بودند بوسیله ماموران انتظامی دستگیر شدند.

این عده، به نامهای: ناصر مرادی، سلطانعلی کلاه‌کج، اکبر اسماعیلی و علی شاه محمدی، پس از دستگیری با پرونده های تنظیمی به دادسرای اصفهان اعزام شدند و ایزدی دادیار تحقیق دادسرای اصفهان پس از رسیدگی به پرونده آنها، با صدور قرار قانونی مزاحمان را روانه زندان کرد.

بعلت کمبود امکانات رفاهی زندگی شهری:

شهرستان نجف آباد نه شهر است نه روستا!

● شهرستان نجف آباد که در نقشه های جغرافیائی به عنوان یکی از شهر های مهم و معروف استان اصفهان معرفی می‌شود، باامشکلات، مسائل و دشواری های بسیاری دست به گریبان است. این شهرقدیمی که جمعیتش در طول ۱۰ سال گذشته ۵ برابر شده به علت بی‌بهره ماندن از امکانات گسترده رفاهی و عمرانی در حد شهری متعلق به ۱۰ سال قبل درجازده است.

نجف آباد را در چند سال اخیر شهرک های زشت و بی‌قواره که مانند قارچ روئیده‌اند احاطه کرده و این شهر بعرغم امکانات محدودش باید خدمات شهرک های اطرافش را نیز تامین کند.

از مشخصات کنونی نجف آباد اینکه کوچه های آن پهن و اتومبیل رو، اما خیابان‌های جدیدالاحداثش تنگ و بدون پیاده‌رو است. ضمنا خیابان های این شهر، بدون هیچ برنامه ریزی دقیقی یکطرفه شده‌اند و کسی که از اصفهان وارد این شهر میشود، برای رسیدن به مرکز شهر مجبور است ساعتی را به طواف در اطراف نجف آباد بگذراند.

هرتازه واردی به شهر نجف آباد از خودش می‌پرسد که ساکنان این شهر کارگری و شهرکهای پیرامونش که در مجتمع های صنعتی ذوب آهن، پالایشگاه، پتروشیمی، شرکت ملی گاز، سیمان آریا و کارخانه های ریسندگی و بافندگی کار می‌کنند، چگونه بانوجه به کمبود داروخانه، قصابی و فروشگاه های مختلف نیازهای روزمره زندگیشان را تامین می‌کنند.

خدا نکند کسی در نجف آباد بیمار شود، زیرا باید باجسم بیمار و رنجور رنج سفر به نجف آباد را برخود هموار کند و مهمتر اینکه اگربخواهد باکسی تماس تلفنی بگیرد و کمک بخواهد، نه تنها از تلفن خودکار بی‌بهره است، بلکه به همان تلفن های مغناطیسی هم دسترس نخواهد داشت.

همچنین کمبود تاکسی، نبود پارک و فضای سبز، کثیف و نامرتب بودن تنها سینمای شهر که فقط فیلمهای مبتذل فارسی را نمایش میدهد، کمبود آب آشامیدنی بهداشتی، نبود رختشویخانه و نبود شبکه فاضلاب از دیگر مشکلات مردم نجف آباد است.

ضمنا، در این شهر مراکز تفریحات سالم، استخر شنا، کتابخانه های مجهز و باشگاه های ورزشی برای نوجوانان و جوانان وجود ندارد.

بهر حال، مردم این شهر مدتهاست که از مقامات مسئول درخواست دارند نسبت به تامین نیازهای آنان و حل مشکلاتشان اقدام کنند.

احمد شریف – دانشجوی دانشکده علم و صنعت ایران.

نیازمندیهای اطلاعات

تلفنهای: ۳۱۲۴۱۳-۳۱۱۲۲۷

نیازمندیهای اطلاعات تلفنی آگهی میپذیرد

فتوافا
بانوی عکاس مجالس تلفن ۷۸۲۴۱۵

با وسایل دریائی و خشکی آماده شمع کوبی
تلفن ۷۵۷۳۵۸

شرکت صنعتی آلومین کار
تولیدکننده انواع درب و پنجره آلمینیوم ۷۵۵۱۰۷

فروش وتحویل فوری
آجر نماوتیغه
شرکت سازمایه تلفن
۸۳۵۸۷۱و۸۲۶۳۷۶

بایك نفس ... خودراگرم کنید !
بایك نفس خانه خودراگرم کنید !

قابل توجه شرکتهای ساختمانی
اجرای کلیه عملیات ساختمانی توسط
گروههای مجرب تلفن ۹۳۹۸۶۵

جواز ساختمان،طرح محاسبه توسط مهندسین
آرشیتکت ۴تا۸ ـ ۹۳۹۷۲۳

نقاشی ساختمان هدایت
انواع موکت و کاغذ دیواری خارجی و رنك کاری ساختمان لاك الکل کاری و پولیستر کاری در هر نقطه کشور :
سلطانی ۷۶۴۵۳۷

موکت نمدی آلمانی متر مربع ۱۷۰ ریال موکت کبریتی متر مربع ۳۵۰ ریال شرکت روزنتا تلفن ۸۵۰۱۵۷ و ۸۵۳۵۰۴

R.U. ENGLISH SERVICE
آر.یو
انگلیش سرویس

موکت نمدی با نصب متری ۲۲تومان .
موکت کبریتی فودار با نصب متری ۴۵ تومان
نصب کاغذ دیواری
شرکت آریو انگلیش سرویس
۸۵۵۳۴۰ـ ۸۴۳۸۴۵
۱ـ۱

برای ساختمان شما

پاکتان
انجام کلیه خدمات ساختمان
۸۴۴۵۸۱

مقاطعه‌کاری ساختمان و تعمیر بنایی و اسفالت‌کاری بام‌ـ تلفن ۵۳۱۹۶۲

فور. اچ سروس
نظافت کلیه ساختمان ها
۷۵۶۵۵۸
۱ـ۲۰ آـ۳۶۵۴

آسفالت
و قیرگونی پشت‌بام ۵۲۲۱۰۱

سقف کاذب
فروش ونصب هر نوع آکوستیك و سقف کاذب ورابیهزبندی در تهران‌و شهرستانها فوری تلفن:
۹۳۳۶۵۰

نقاشی
۶۶۵۴۳۹

آجر سفالی سفید
۵ر۵ و ۳ و ۴ سانتی و سفال بلوك‌ـ فشاری و کلیه مصالح ساختمانی تحویل‌فوری
۲۳۹۱۴۴ و ۲۳۵۷۳۳
آـ۱۵۶۸

قیرگونی و اسفالت کوچه و پشت بام فوری ۷۳۷۳۹۴

داربست پلیت
نصب فوری داربست فلزی‌تلفن ۷۳۶۰۱۹

قیروگونی و اسفالت
باتضمین ۷۳۸۴۵۵ـ ۷۳۰۱۰۸

نشتیابی ناهید
بادستگاه لیکسنج آمریکائی وترمیم بلافاصله ۶۳۷۱۲۶

اسکلت فلزی
تلفن ۸۴۶۲۳۶

آجر
هرنوع آجر موجود است
تحویل ۲۴ ساعته
۲۳۶۴۵۰ و ۲۳۲۰۲۷

ایران پوشش
پخش کننده انواع ورق شیروانی ساخت اسکلت فلزی،نصب سایبان اتومبیل ، سالنهای صنعتی و تفریحی و انبار ، سقف حیاط خلوت
۸۴۶۲۳۶

فروش و نصب داربست
۸۵۶۲۵۴

اسفالت‌کاری تلفن
۸۵۳۳۶۵

شن و ماسه نمره بندی شده شرکت دریای شن
۹۵۰۴۲۵ و ۹۵۹۹۹۸

هرگز
چکه‌سقف
نخواهید داشت
ایزولاسیون پشت بام با قیر پلاستیکی بدون کندن عایق قبلی با تضمین ۷۵۰۶۳۴شرکت ایزومر

آسفالت و قیرگونی
تلفن ۶۲۴۵۵۹

واتراستاپ موجود است
تلفن ۸۳۲۹۸۶ و ۷۶۱۹۹۶

ایزولاسیون پشت بام
با ایزوگام ۶۳۶۰۱۴
یوسف‌آباد محمدرضاشاه شماره ۱۳۰ شرکت ساختمانی بام پاد (اشل پریکاست) شعبه ایران ایزول

آتلیه نقشه کش ساختمان تلفن
۸۲۳۶۹۱
۱ـ۲ آـ۱۵۸

آسفالتکاری وفا
آسفالت‌بام‌خیابان کوچه‌محوطه قیرگونی بام و سرویس ها ۷۳۶۴۴۹ هرگز چکه نمیکند
آـ۱۵۷۱

نقاشی ساختمان همه‌رقم فوری‌تلفن ۷۳۲۱۵۹

آسفالت‌فنی باتضمین
۷۳۰۱۴۶

رابیتز
فروش‌ونصب‌سقفهای کاذب
۷۶۱۲۸۰
۷۶۱۲۸۱

شستشوی مبل وفرش

پیام کلین
خشکشوئی موکت متری ۳ تومان مبلمان یکدست ۵۰ تومان
بانضمام فرش پارکت کفپوش‌و داخل اتومبیل
۳۳ـ ۳۲ـ ۸۵۳۰۳۱

قالیشوئی‌طهران‌روحانی
با ۲۰ سال سابقه درخشان
۵۳۴۰۷۷

قالیشوئی شربت اوغلی
شستشو با اصول‌مذهبی
۹۲۶۱۸۹

قالیشوئی بیوك
بسرپرستی داریوش
رفوگری‌و رنگ برداری‌پذیرفته می شود تلفن ۵۵۱۳۶۰ و ۹۷۷۱۱۸

آمریکن کلینرهوم سرویس
خشکشوئی مبل، فرش، موکت، پرده داخل اتومبیل در محل. واکس پارکت ، موزائیکو مکالئوم ۷۶۹۹۰۳ و۷۵۳۸۷۳و ۷۵۳۸۸۵

خشکشوئی موکت و مبلمان و پرده تلفن
۸۴۷۱۲۲

دوراکلین
سرویس آمریکا
تلفن های رزرو وقت
۸۴۸۳۹۵ و ۸۴۸۳۹۶ و ۸۴۵۶۸۳

R.U. English service
آر.یو
انگلیش سرویس

خشکشوئی موکت ـ فرش مبل ـ پرده
تشک اتومبیل ونظافت کلیه ساختمان
۸۵۵۳۴۰ـ۸۴۳۸۴۵

سازمان نصب
شستشوی‌موکت مبلمان فوری
۸۴۷۱۲۲
۱ـ۱۰ آـ۳۳۱

قالیشوئی برف
با اصول مذهبی کرمیدهد
۵۹۱۱۶۳ و ۵۹۳۳۰۷

رفوگری فرش پذیرفته میشود
تلفن ۷۶۶۱۴۹

کلین سرویس پاکزا
خشکشوئی فرش مبل ، موکت وکلیه کفپوش ها با آخرین تکنیک تمیز تر و ارزانتر تلفن
۸۵۳۹۹۵

کارخانه قالیشوئی زمرد
۹۲۱۷۷۴

CERTIFIED
HOME SERVICE
CLEANING CO
TEL: 754812
758406

بعمل کار برآید به سخن دانی‌نیست امریکن‌سرتیفاید هوم سرویس کلینینگ مجهز ترین سازمان خشکشوئی مبلمان فرش، موکت ، پرده ونظافت‌منزل ومحل کار با برخورداری از نیم قرن تجربه‌وتکنیك برترامریکائی تلفنهای‌رزرو
۷۵۸۴۹۶ ـ ۷۵۴۸۱۳

قالیشوئی‌وطن
۲۰سال سابقه درخشان اماده شستن فرش بادستگاه های اتوماتیک تلفن :
۵۵۱۶۷۰

بدون ادعا
ناتالی اکسپرس خشکشوئی موکت مبل فرش پرده و نظافت کلی‌ساختمان ۸۳۳۲۳۲ و ۸۳۷۹۰۳

تعمیروسرویس یخچال

تعمیرگاه یخچال‌فریجیدر
اثاث یدکی موجود ۸۴۸۷۵۶

تعمیر یخچال‌فریزر
سیدحسین ۲۴۲۴۳۸

لوله کشی گاز

گاما
لوله‌کشی گاز با تائید
۷۹۳۸۹۷

لوله‌کشی گاز
باتائید شرکت ملی گاز
تلفن ۸۴۰۵۹۹

لوله‌کشی گاز
شرکت ایران باخار
باتائید شرکت ملی گاز
۸۴۸۴۲۱
۱ـ۲۶ آـ۲۶۲۰

لوله‌کشی گاز
طبق استاندارد شرکت ملی گاز ایران ـ شرکت رفیکان تماس ۷ صبح تا ۲ بعدازظهر ۷۹۱۸۲۵

تهران گاز
لوله‌کشی گاز تهران

طرح و اجراء لوله‌کشی گاز با تایید شرکت ملی گاز تلفن ۵۵۱۵۷۵

شرکت مهندسی
رئومور
برق، گاز، نصب و نگهداری شوفاژ
۹۲۴۷۱۱
آـ۳۶۳۵

لوله‌کشی گاز منازل
باتائید شرکت ملی گاز ایران تحت نظر متخصصین
دفترفنی‌پدرام
۳۹۳۳۰۰

شرکت ایران‌مائوهیت
لوله‌کشی گاز
باتائید شرکت ملی گاز
شوفاژ ، تهویه ـ سریع ارزان
۸۹۰۱۵۸
۸۹۷۱۹۵

تعمیروسرویس لوازم‌منزل

تعمیر لباسشوئی ۷۶۴۰۳۰
آـ۱۰۷۴

لباسشوئی
نصب و تعمیر با تضمین
۹۷۰۳۰۳
آـ۱۵۴۲

تعمیروسرویس کولر

راهنمای سرویس
ارت
درسراسرکشور
۹۶۲۰۴۵
ازساعت ۷½ صبح تا ۷½ بعدازظهر

تعمیرگاه آبگرمکن

سرویس‌وتعمیرآبگرمکن
برق اف اف کولر فوری
۸۴۳۹۱۹

موسسه فنی ۱۱۲
سرویس آبگرمکن و بخاری نفتی و گازی تلفن
۹۶۴۱۹۱
آـ۳۶۶۱

آبگرمکن
نصب و تعمیر با تضمین
۹۷۰۳۰۳
۱۵۴۳آ

تعمیروسرویس شوفاژ

نصب موتورخانه و لوله‌کشی شوفاژ با سرویس فوری تلفن ۷۹۳۸۹۷

سرویس‌شوفاژونگهداری
۷۵۵۶۱۴

نصب شوفاژ باقساط ۱۰ ماهه
۹۲۱۱۰۸
شرکت کولدواتر

نصب شوفاژ و تهویه فوری
۸۴۷۱۴۴ و
۷۹۴۶۹۴
شرکت تاوسا

نصب سرویس‌ونگهداری
شوفاژ شمیرانات
شبانه روزی
۲۶۲۶۹۸

نصب و سرویس‌شوفاژ ونگهداری سالانه تلفن
۵۳۱۹۶۲

نصب شوفاژوتهویه مطبوع و آبرسانی شرکت مکرول
۸۲۲۷۸۸

ایران دارسل
مجری‌ومشاور تاسیسات تهیه و نصب (شوفاژ، تهویه مطبوع وبرق)لوله کشی گازبا تائیدشرکت ملی گاز تلفن ۸۳۸۹۶۸

سرویس و نگهداری شوفاژ سالیانه
۸۵۳۷۳۱

نصب‌سرویس‌ونگهداری
شوفاژ ۲۶۲۶۹۸

لوله‌کشی سرد وگرم شوفاژ برق ، گاز ،
۸۵۸۷۲۲

لوله بازکنی

لوله‌بازکنی و تخلیه چاه
۴۰۰ تومان ۳۴۱۶۳۸

لوله‌بازکنی و تخلیه چاه
تلفن ۳۶۰۶۹۶

لوله‌بازکنی فوری سعدی
۳۵۵۴۷۳

تشخیص ترکیدگی
لوله با دستگاه الکترونیکی و لوله بازکنی و لوله‌کشی تلفن
۶۵۹۰۴۷ و ۹۲۰۱۷۵
۱ـ۲۰ آـ۹۲۳

لوله‌بازکنی شبانه‌روزی
فوری ۶۳۶۳۷۹

لوله بازکنی ولوله‌کشی
۸۲۷۴۰۸

لوله بازکنی و
تخلیه چاه در تمام نقاط
تلفن ۷۶۷۶۷۳

سرویس آبگرمکن و لوله‌بازکنی فوری
۳۹۲۵۸۵

لوله‌بازکنی عباس‌آباد
۸۴۰۲۳۸

لوله‌بازکنی فوری
۶۴۷۵۳۰

تشخیص ترکیدگی لوله
بادستگاه‌مجهز آمریکائی و ترمیم بلافاصله
۹۳۹۴۲۹

لوله‌بازکنی فوری
۷۶۰۶۲۷

لوله بازکنی و تعمیرات لوله‌کشی
۸۵۳۷۳۱

تخلیه چاه ولوله
بازکنی‌فوری ۸۳۴۹۶۹

تخلیه‌چاه

تخلیه چاه فوری
۵۴۸۹۶۳

تخلیه‌چاه
و لوله‌بازکنی
فوری ۶۶۸۱۵۹

تخلیه‌چاه
۹۲۰۱۷۵ و ۶۵۹۰۴۷

تخلیه چاه
لوله‌بازکنی **کاوه**
باپمپهای مخصوص لجن کشی در تهران و شهرستانها
۹۶۲۲۵۳

تخلیه‌چاه
۵۳۴۴۲۲ ـ ۵۶۲۹۰۴ و
۵۳۷۸۱۷ ـ ۵۳۸۳۲۷
لوله‌بازکنی ۵۰ تومان

تشخیص ترکیدگی
لوله‌با دستگاه‌الکترونیکی لوله‌بازکنی ولوله‌کشی
۲۲۷۱۴۴

تخلیه هرنوع چاه ولوله بازکنی
جهت تهران وشهرستانها
شرکت ولیجان ۹۷۵۷۴۲

تشخیص ترکیدگی لوله و ترمیم آن
تلفن ۵۳۷۸۸۵

تخلیه چاه باقیمت مناسب
۵۳۷۸۸۵

تشخیص ترکیدگی لوله
بادستگاه الکترونیکی
ولوله بازکنی فوری
تلفن ۹۲۶۱۵۶

تخلیه هرگونه چاه ولوله بازکنی
تعمیروحفرچاه
۲۰ درصد ارزانتر
ایران تخلیه ۹۳۵۲۸۶

تخلیه‌چاه
فوری ۸ تومان
۳۴۴۶۲۷

تخلیه چاه متری ۱۵۰ ریال تلفن ۵۲۱۶۷۶
۶۴۳۰۲۷ مهتاب

آگهیهای متفرقه

دفترخوانندگان ۶۵۱۹۲۰

اکازیون
فقط بایك تلفن
میتوانید بهترین و مرغوبترین برنج را هرمقدار که بخواهید دراسرع وقت تهیه نمائید.
۶۶۲۴۰۱

استخر
نصب و فروش همه نوع دستگاههای تصفیه آب نقد و اقساط بانازلترین قیمت تلفن
۸۵۲۹۴۸

استریو شاد
مرکز پخش انواع نوار های مذهبی وموسیقی اصفهان ـ زرین شهر ـ خیابان فرح جنب شهرداری

کرکره چوبی
میشلر MISCHLER
سرما، گرما و توزاز کرکره چوبی میشلر عبور نمیکند
پارکت BW
نمایشگاه: شاهرضا کوچه فتوحی
۸۲۹۳۹۰ـ۸۲۴۳۰۷
۸۲۴۸۷۰ـ۸۲۹۵۹۶

هرنوع
غذای آماده
برای‌هرگونه‌مجالس و موسسه
۳۶۶۵۴۸

ترجمه ومکاتبات

خدمات‌حسابداری و بازرگانی ولید هرگونه خدمات مالی ، ارائه سیستم های حسابداری تنظیم دفاتر و حسابرسی ۴تا ۷بعد از ظهر تلفن ۷۶۴۸۸۱
آـ۱۵۰۲

گمشده

سند مالکیت زمین گواهینامه موتورسیکلت و مهر بنام اینجانب محمد حسین گل‌قند دشتی‌درقلهک مفقود شده‌لطفا یابنده به مدرسه سحرگاه‌تلفن ۲۶۶۰۵۹ اطلاع دهد.
آـ۱۵۰۱

گذرنامه‌ای‌بشماره ۴۱ـ۱۰۱ بنام احمد ضیا مفقود گردیده از یابنده‌خواهشمنداست به‌سفارت افغانستان تحویل دهد.
آـ۹۱۸۳

یکعدد کیف متعلق باینجانب رشیدورزنده‌محتوی پاسپورت وشناسنامه و گواهینامه بین‌المللی و مقداری اسناد شخصی مفقود گردیده یابنده لطفا به تلفن ۲۸۳۴۹۴ اطلاع دهد.
آـ۱۵۹۶

آپارتمان فروشی

آپارتمان ۳ اطاق خوابه‌با هال‌وسالن پذیرائی‌بزرك پارکینك ـ کولر ـ پرده کرکره بر خیابان ۲نبش بدون واسطه بفروش‌می رسد
آیزنهاور ۳۵ متری‌نظامی نرسیده به تقاطع طوس پلاك ۱۰۴ طبقه دوم

عباس آباد انتهای فرح شمالی آپارتمان ۳اطاق‌خوابه ۱۴۰ متر مقطوع ۷۶۰ هزار تومان تلفن ۸۴۴۰۲۳ و ۸۴۵۷۰۱
۱ـ۱۰ آـ۲۰۸۴

گیشا آپارتمان با وام بانکی ۶۳۶۶۶۰

آپارتمان در شمال شهر
۹۳۳۹۷۶

۳ دستگاه‌ساختمان هر دستگاه دارای ۳ آپارتمان باپارکینگ یکجا یا تک واحدی بفروش میرسد تلفن ۹۷۸۴۵۶
۱ـ۱۵ آـ۱۷۳۵

آپارتمان فروشی واقع در نارمك آپارتمان ۴ اطاقه مساحت ۹۵ متر شوفاژ روشن آدرس‌ـ نارمك‌آخر کامیاب‌شرقی نرسیده به رودخانه تهران‌پارس‌دست‌راست تلفن ۷۹۵۸۵۴

قیمت ارزان
آپارتمان دو اطاق خوابه‌لوکس دربهترین نقطه تهران پارس تلفن ۷۹۱۹۴۸ ـ ۷۹۵۴۷۹
آـ۱۵۷۲

قیمت مناسب
آپارتمان دو اطاق‌خوابه لوکس درانتهای ۴۵ متری سیدخندان تلفن ۷۹۱۹۴۸ـ۷۹۵۴۷۹
آـ۱۵۷۱

آپارتمان ۲ اطاق خوابه برای فروش آپادانا نوبخت کوی دهم پلاك ۲۶ تلفن ۸۵۲۷۷۰

آپارتمان فروشی
آپارتمان های ۲ و ۳ و ۴ اطاق‌خوابه‌در وزراء بخارست جردن پهلوی ونك از ۷۰۰ هزار تومان ببالا ۶۲۲۹۵۴و ۶۲۴۶۱۳ و ۶۲۳۵۱۱ و ۶۲۵۲۰۱

امیرآباد شمالی جنب فروشگاه سپه
آپارتمان‌دو اتاق خوابه مبلمان مدرن شوفاژ کولر تلفن باتمام وسائل بفروش میرسد با تلفن ۶۵۴۴۸۴ تماس بگیرید.
۱ـ۲ آـ۹۰۸۹

شرکت ساختمانی تناور چند دستگاه آپارتمان‌که هر یك دارای ۳ اطاق خواب سالن پذیرائی، سرویس کامل انباری پارکینك شوفاژ آسانسور می‌باشدواقع در خیابان آریامهر غربی چهارراه سیندوخت به فروش میرساند صبحها با تلفن ۶۴۰۵۹۴ وعصر ها۹۳۲۲۸۳تماس بگیرید

آپارتمان‌فروشی‌درتهران پارس نقد و اقساط تلفن ۳۴۱۷۸۰ و ۳۴۵۸۵۵

عباس آباد فرح شمالی محل کار و سکونت ۸۴۹۱۸۴
آـ۳۰۱۲

آپارتمانی دو اطاق خوابه با ۹۳ متر مربع مساحت مفید با شوفاژ روشن موکت و پارکینگ‌واقع در سبلان‌شمالی بفروش میرسد ۷۹۲۴۰۵صبح ها ۲۴۰۲۹۳ عصرها
آـ۱۷۴۷

آپارتمان
۳و ۴ و ۵ اطاقه باقیمت مناسب نقد و اقساط تلفن ۷۹۴۶۵۴
آـ۲۱۸۴

آپارتمان فروشی
نارمك ۳و۴اطاق خوابه‌باسرویس کامل تلفن ۷۳۵۶۳۱

آپارتمان فروشی در شمال شهر ۸۳۵۲۲۲ ـ ۸۳۲۴۴۰

آپارتمان فروشی در جاده قدیم شمیران
۸۳۲۴۴۰

قیمت ها را شکستیم
آپارتمان با تخفیف کلی در تهران پارس فروشنده‌ایم ۷۸۱۹۱۸

۲اتاق‌خوابه درخیابان نفت.
چند دستگاه آپارتمان لوکس اسکلت‌فلزی کاملا نوساز از یك ساختمان۴ طبقه با تجهیزات کافی‌و دکوراسیون عالی که در محیطی کاملا آرام‌ومشجر ساخته‌شده‌بقیمت‌مناسب بدون واسطه فروخته می شود: سالن پذیرائی و هال پارکت شده ، اتاق های خواب با کمدوموکت ممتاز ، آشپزخانه کف‌ـ پوش مجهز به سرویس ایرانی‌وفرنگی،آسانسور کولر بزرك ارج ،شوفاژ روشن ، فیش گاز ،فیش تلفن ، انباری بزرك اختصاصی ۳×۶ مترکه قابل سکونت خدمتکارمی باشد، پارکینك بزرك مسقف ، حیاط وسیع اشتراکی قابل استفاده برای تمام طبقات زیر بنای‌هرآپارتمان‌باانباری و پارکینك حدود۱۶۰متر مربع نشانی بلوارپهلوی (میرداماد) خیابان نفت کوی یازدهم پلاك ۱۷۴ بازدید همه روزه در تمام ساعات آزاد میباشد.

عباس‌آباد فرح
یکدستگاه آپارتمان فروشی
۸۵۳۸۰۷
آـ۱۹۰۱

آپارتمان امیرآباد شمالی و خیابان‌ظفر پیش‌فروش
۸۴۱۷۶۸

چند دستگاه آپارتمان لوکس مهندسی ساز
دو اتاق‌خوابه با پارکینك آسانسور فن کوئل واقع در جهت شمالی خیابان میرداماد مقابل ساختمان بیمه پیکان به فروش میرسد ۸۴۱۵۵۸

آپارتمان فروشی واقع در نارمك ۵ اطاقه‌شوفاژ روشن ۱۴۲ متر تلفن
۷۹۵۸۵۴

پشت پارك کورش
یکدستگاه آپارتمان۴۳۰۰تومان برای اجاره ۲۳۷۴۷۵
آـ۱۵۷۱

آپارتمان مهندسی ساز لوکس با آب و برق اضطراری و پارکت و سالن سازی سر پوشیده واقع در فرمانیه ۱ و۲ و۳ اطاق خوابه از۷۰ الی ۱۲۰ متر مربع بقیمت ۷۵۰۰۰۰تومان‌الی ۱۳۵۰۰۰۰ تومان آماده تحویل بدون واسطه تلفن ۶۲۴۹۵۰
۱ـ۳ آـ۱۵۱۶

اکازیو واقعی
آپارتمان باحیاط ۲۶۵ متر ۲ اطاق‌خوابه هال سرویس‌کامل درهمکف و یک اطاق خواب هال پذیرائی و ناهارخوری با سرویس درطبقه بالا باشوفاژ کولر ۹۰۰ هزار تومان‌فروشی شمال‌دانشگاه آریامهر ده‌متری گلستان پلاک ۱۷
۱ـ۲ آـ۱۵۲۷

مقابل پل رومی‌مهندسی ساز ۳ اطاق خوابه با انباروپارکینك‌اختصاصی ۱۴۰ متر ۶۵۰ تومان
۲۶۲۴۷۳

آپارتمان فروشی در خیابان پهلوی ۸۳۵۲۲۲

یک دستگاه آپارتمان مهندسی ساز بسیار لوکس مشرف به رودخانه‌پل رومی در خیابان کوروش‌کبیر طبقه سوم‌دارای ۲ اطاق خواب سالن ناهار خوری‌و دو هال و دو حمام ویک توالت اضافی باوسایل خارجی و پارکت و فن‌کوئل وتلفن بفروش می رسد قیمت ۱ر۸۰۰ر۰۰۰ تومان تلفن ۲۶۱۲۸۴ ساعت ۱ الی ۵ بعد ازظهر تماس حاصل فرمائید
۱ـ۱

میدان ونك
آپارتمان‌سه‌اطاق خوابه ۱۴۰ متر با فن‌کوئل و پارکینگ بیواسطه ۷۵۰ هزارتومان ۸۴۴۰۲۳ و ۸۴۵۷۰۱
۱ـ۱۴ آـ۱۵۲۴

آپارتمان با دید عالی
واقع‌در مرتفعترین نقطه جردن مهندسی ساز۲و ۳ و ۴اطاق خوابه لوکس باتلفن مستقل بفروش میرسد ۲۲۲۴۷۹ و ۲۲۲۴۸۰
۱ـ۸ آـ۲۳۹۵

آپارتمان از ۳۰۰ هزار تومان ببالا از چهار راه قصر تا شمیرانات تلفن ۲۲۸۹۷۱تفکری

خانه و آپارتمان در شمال شهرفروشنده‌ایم
۹۲۸۰۸۲

آپارتمان دواطاق‌خوابه ببالا ۳۷۰ تومان ببالا تهران‌پارس ۷۸۰۴۶۸

آپارتمان فروشی در گاندی و پهلوی
مهندسی ساز دو اطاق خواب باهال‌و سالن‌مجهز باسرویس کامل پارکینگ ۷۰۰ هزار تومان‌بفروش میرسد ۲۲۲۴۷۹ و ۲۲۲۴۸۰
آـ۱۱۸۵ ۱ـ۱۰

آپارتمان ۳اطاق خوابه باوام بانکی
عباس آباد خیابان‌مهناز کوی چهارم مقابل پلاک ۱۶
آـ۲۲۴۶

آپارتمان فروشی تهران‌ـ پارس با وام بانکی ۲۵۰ هزار تومان پیش قسط‌به اقساط ۱۵ ساله از یك الی ۵ اطاق تلفن ۷۸۲۰۳۰ و ۷۸۰۰۶۱

پیش فروش
آپارتمان۲ اطاق خوابه لوکس ۷۸ متری باسرویس ایرانی و خارجی و شوفاژ کولر فیش تلفن مدار برق اضطراری به فروش میرسد تلفن۸۳۱۶۱۱
آـ۳۵۴۴

خانه‌فروشی

اکازیون واقعی
خیابان دولت خیابان قیطریه خیابان منظریه خیابان کامور پلاک۲۸ یکباب خانه شخصی سازبه‌متراژ ۴۶۰ متر و۱۱۰۰ متر زیربنا دوبر خیابان‌شمالی خیابان ۱۸ متری جنوبی خیابان ۱۲متری ۴ طبقه هر طبقه‌ای دارای چهار اطاق خواب‌هال بزرگ و پذیرائی، ناهار خوری،آشپزخانه بزرگ دوسرویس تمام نمای داخلی وخارجی سنگ ۷ سانتی با درب مستغلاتی بعلت مسافرت بقیمت عادلانه بفروش میرسد تلفن ۲۴۷۲۷۴
آـ۳۶۷۷

حصارك کرج
خانه‌ای نوساز با دو اطاق خواب سرویس کامل و زیر زمین با ۱۲۰ متر مربع‌مساحت بفروش میرسد تلفن ۷۹۲۴۰۵ صبحها ۲۴۰۲۹۳ عصرها
۱ـ۲ آـ۱۷۵۱

خانه جنوبی مستغلاتی
دو طبقه‌باحیاط و تلفن‌مساحت ۱۷۲ر۵ متر زیر بنا ۲۴۰ متر قابل ساختمان تا ۳ طبقه تاج ولیعهد خیابان شادی شماره ۴۱تلفن ۹۷۴۹۹۱قیمت مقطوع یک میلیون و ۱۸۰ هزار تومان
۱ـ۲ آـ۱۷۳۴

خانه ۸۰ متری با ۱۲۰ متر بنا ۴اطاق سرویس‌کامل تلفن‌قیمت ۵۳۰ر۰۰۰ تومان‌خیابان‌طوس کوچه ایمانی تلفن ۹۵۲۵۱۷
آـ۱۷۳۲ ۱ـ۳

خانه ۷۵ متر زمین با۴ اطاق فیش‌تلفن در سرآسیاب دولاب ۳۰۰ هزار تومان ۷۳۷۹۰۰
۱ـ۳ آـ۱۱۹۴

خانه‌ای در شرق بیمارستان پهلوی کوچه شهیدی کلنگی درحدود ۵۰۰متر قابل سکونت‌با مصالح عالی به فروش میرسد تلفن ۹۲۸۴۸۷

در الهیه
خانه‌ای‌شخصی ساز دو طبقه ۶۶۲ متر زمین ۷۰۰ متر بنا باسرویس کامل ، شوفاژ ، استخر با تصفیه قیمت ۳ میلیون‌تومان مقطوع بفروش میرسد شرکت تاکوتا۲۲۸۹۷۱ تفکری
۱ـ۳ آـ۱۵۷۴

خانه شخصی‌ساز
قیطریه شمیران پشت باغ سعادت بمساحت ۳۸۰ متر و ۶۵۰ متر زیربنا در سه طبقه یک طبقه پارکینگ بقیه مستغلاتی ۵۲۹۲۸۴
آـ۱۵۲۵

خانه مهندسی ساز در جاده قدیم شمیران مقابل بی سیم زمین ۵۶۰ متر ساختمان۲ر۵ طبقه ۶۰۸ متر ده اطاق‌خواب دو سالن و ناهار خوری دو هال و سرویس ۲ رشته تلفن شوفاژ و کولر حیاط مشجر ۴ر۳۰۰۰۰۰ تومان تلفن ۲۳۱۱۸۴

خانه‌ای بمساحت ۱۴۰ متر مربع ۲۱۰ متر زیر بنا با تلفن واقع در خیابان خورشید کوچه مظفری پلاک ۴۳ بمبلغ ۸۵۰هزار تومان تلفن۸۳۶۹۳۱

خانه‌ای جنوبی بمساحت ۲۰۷ مترمربع دو طبقه زیر بنا۳۰۰ مترمربع‌قیمت ۱۴۰۰۰۰۰ تومان آدرس آیزنهاور خیابان‌بهبودی تلفن ۹۷۴۱۳۹
۱ـ۳ آـ۱۷۳۹

اکازیون
دربهترین نقطه‌خیابان‌تاج خیابان سوم دریان‌نو پلاك ۶۵ طبقه اول با پارکینك اختصاصی مسقف برای کسب حیاط بزرك ۲بر خیابان سوم‌و اول ۲ اطاق‌خواب هال بزرك‌سالن پذیرائی‌ونهار خوری سرویس کامل شوفاژ پرده موکت تلفن مستقل و فیش اضافی تماس با تلفن ۹۷۳۵۸۷

اکازیون
خانه‌ای ویلائی مساحت ۳۶۰متر دوبر ۱۲×۳۰ واقع در سیمتری نیروی هوائی نبش خیابان ۲۰و ۱۵حافظیه مشتمل۳اطاق خواب هال‌سالن پذیرائی نهارخوری حیاط موکت کاغذ دیواری پرده‌کرکره بقیمت زمین تماس‌باتلفن ۹۷۳۵۸۷

روزولت۲۵ شهریورخانه کلنگی ۳۳۰ درصد با ۱۰ دستگاه جواز حاضر۱۲۵ متری ۸۹۶۱۴۵

قابل توجه بازاریان
خانه‌ای‌کلنگی به مساحت ۳۰۰ متر با۱۱ اطاق و ۳ زیر زمین آب‌وبرق و تلفن جهت‌سکونت یاانبار واقع‌درخیابان سیروس به‌فروش‌می‌رسد تلفن ۳۶۰۳۸۶
۱ـ۵ آـ۱۸۳۹

خانه ویلائی و مستغلات فروشی ۸۳۹۷۴۰ ـ ۸۳۹۰۲۵

فروش ارزان
خانه ۷۵ متری شمالی با کلیه وسایل خیابان آرامگاه جنب مسجدملکه مادر (احمدیه) ۲۳۰ هزار تومان روزها ۵۳۷۶۷۷ شبها ۳۳۷۰۳۴
۱ـ۳ آـ۱۱۶۳

خانه‌ای ۳ راه ژاله بمساحت ۳۲۲ متر ۸ اطاق حمام تلفن کولر با قیمت مناسب فورا به فروش‌میرسد تلفن ۳۹۳۴۰۳از ۲ببعد
آـ۱۵۱۷

خانه‌نوساز در کرج
تعداد چند دستگاه خانه نوساز در بهترین نقطه کرج خیابان پهلوی کوچه بیمارستان کمالی بمساحت هر یک ۲۵۰ مترو زیر بنای ۲۳۰ متر مربع قیمت هر دستگاه ۶۸۰ هزار تومان ۹۶۱۵۰۷ از۹ صبح تا ۵ بعدازظهر
آـ۱۵۷۹

خانه فروشی
یکباب خانه دو طبقه شخصی سازو اقع‌درخیابان قصرالدشت جنب فروشگاه کورش دارای چهار اتاق و زیر زمین باتلفن وموکت و کولر بمبلغ ۶۹۰ هزار تومان بفروش میرسد خواستاران‌هر روز بعد ازظهر از ساعت ۴ الی ۷ با تلفن ۹۵۸۶۱۵ تماس حاصل‌نمایند.
۱ـ۲ آـ۹۲۰۹

ویلافروشی

ویلا فروشنده‌ایم تلفن۶۸۴۱۰۹
آـ۱۰۹۵

ویلایی با ۸۰ متر مربع زیربنا شامل دو اطاق خواب‌زیرزمین و استخرباآب لوله‌کشی وبرق ۲۵ آمپر احداثی در باغچه‌ای بمساحت۱۲۵۰ متر مربع واقع در رضوانیه کرج بفروش می رسد تلفن ۷۹۲۴۰۵ صبح ها ۲۴۰۲۹۳ عصرها.
۱ـ۲ آـ۱۷۴۶

یکدستگاه ویلا و چند قطعه زمین جنب پیست اسکی دیزین و شمشك بفروش میرسد تلفن ۷۳۲۳۵۲

شهرك غرب
ویلائی مدرن ۴ اتاق خوابه دوحمام سرویس خارجی استخربافیلتر تلفن زمین ۶۳۰ مترزیربنا ۴۷۵ متر فروشی تلفن ۶۳۹۱۴۲
۱ـ۲ آـ۱۵۷۵

نیازمندیهای اطلاعات

تلفنهای: ۳۱۱۲۳۰-۳۱۱۲۲۹

نیازمندیهای اطلاعات تلفنی آگهی میدهید

ده دستگاه‌ویلا درمتل‌قو خیابان‌دریابوشه خیابان ۴۱ و۳۹ با سرویس مجهز با نازل‌ترین‌قیمت آماده فروش می‌باشد طالبین می‌توانند با تلفن ۸۳۱۶۹۶ تماس حاصل نمایند

ویلای ۲۰۰ متری در شهر واوان از فاز دوم بفروش میرسد تلفن ۹۷۶۲۵۹

ویلای ایده‌آل

باویژگیهای زمان صفویه ۹ اطاق باداستخر تصفیه بدون واسطه اکازیون ۶۲۵۳۱۷ و ۹۲۲۲۱۶

آ-۱۷۳۸

باغ فروشی

چهار کیلو متری نوشهر باغ صد هزار متری آب وبرق و ساختمان ۲ میلیون از ظهر ۹۳۱۰۷۴

آ-۱۸۶۲

مهرشهر

فروش یامعاوضه باغ میوه قطعه ۱۰۴۳ متری دارای آب وبرق دیو ارکشی شده تلفن ۳۴۸۶۲۲

آ-۱۴۳۳

سرقفلی

اکازیون

یک موسسه‌زبان های خارجی واگذار میشود تلفن ۸۵۰۷۳۶

آ-۱۴۰۴ ۱-۶

یکباب مغازه با زیر زمینی به مساحت ۱۳۰ متر واقع در خیابان قصرالدشت پائین‌تر از فروشگاه کورش سر قفلی وبا ملک به فروش می رسد . تلفن ۹۶۲۸۷۳

آ-۹۰۱۳

قابل توجه کارگاهها

سالن بابعاد مختلف با آب و برق سه فاز و تلفن واقع در جاده مخصوص کرج کیلومتر ۲۴ آماده اجاره تلفن کرج ۴۹۸۹ تهران ۶۰۴۱۳ـ ۹الی ۱۳ـ ۱۶الی ۲۰

آ-۱۷۲۹ ۱-۵

یك جایگاه فروش بنزین بمساحت ۹۰۰ متر با ۱۱ پمپ واقع‌درجهت‌جنوبی خیابان شوش حدود دروازه‌غار بفروش‌میرسد ۸۴۱۰۵۸

محل کار مرکز شهر ۳۰ تا ۱۰۰ متر ۲۶۲۴۷۳

سه‌باب مغازه تراشکاری بابرق، جواز و تلفن بفروش میرسد تلفن ۹۶۹۵۷۱

آ-۱۴۱۱

سرقفلی مغازه‌در خیابان مهناز با جواز کسب واگذار میشود تلفن ۸۴۱۴۱۱

آ-۱۴۸۴

مناسب برای هر شغل ۲ باب زیرزمین (سالن) با آب‌و برق‌وسرویس‌جمعا ۲۰۰ متر مربع و ۲ باب مغازه متصل به‌زیر زمین از یك ساختمان ۳ نبش (دوطرف به‌خیابان فرعی ویك طرف به خیابان اسکندری شمالی) تفکیك شده‌باسند مالکیت‌بقیمت مناسب مجزا یا با هم فروخته میشود . ۹۲۲۷۹۵

قنادی فروشی تلفن ۹۳۸۳۰۶

زمین فروشی

۷۰۰ متر زمین در شهرستان شاهی ، پشت کنسرو سازی، خیابان سروش،کوچه ۶ متری رکنی پلاک ۱۰۲ بفروش می رسد یا بااتومبیل سواری تعویض میشود.با آقای«رکنی» درمحل تماس گرفته شود. آ-۱۱۸۷

فروش زمین مهرشهر ۹۳۶۷۵۳

فروش زمین ساختمانی ۹۲۸۰۸۲

زمین مهرشهر فروشی ۸۳۱۴۰۲ و ۸۲۴۰۱۰

۲۴۰ متر باجواز ۵ طبقه قلهک فوری بفروش میرسد۳۴۱۹۳۷ ۱-۳ آ-۱۴۸۷

شهرك غرب

زمین در فاز پنجم با نقشه اجرایی باجواز ساختمان به فروش میرسد ۶۲۲۷۲۶ آ-۱۵۴۸

زمین در منطقه صنعتی واقع در سه‌راه تهران-پارس بفروش میرسد تلفن ۷۸۲۴۱۹

حقیقت دارد

ارزشیابی و تجربه در کار ما منافع مالک و مستاجر است اگربدنبال آپارتمان دلخواهتان هستیدتلفن ۶۵۵۶۱۵و ۶۵۰۴۹۶ در خدمت شما است ساعات اداری

آ-۱۷۲۰

مستاجرین

ناراحت نباشید منازل اجاره‌ای ما از ۵۰۰۰تا تجاوز کردفقط کافیست‌یک تلفن بزنید ومنازل دلخواهتان را انتخاب نمائید ۸۵۳۰۳۱۶۳۳

آ-۱۷۲۱

آپارتمان ۳ اطاقه در سیمتری نارمک اجاره داده می شود ۷۹۰۵۴۶

۱-۲ آ-۱۷۱۹

آپارتمان‌دو اتاق خوابه ناهار خوری‌وپذیرائی و هال وتلفن مستقل شوفاژ و کولر ۷۰۰۰ تومان تلفن ۲۶۳۲۰۹

آ-۱۷۴۸

یکدستگاه‌آپارتمان۳ اطاق‌خوابه بادو حمام‌کامل‌فن کوئل‌استخر زمین تنیس حمام سونا تلفن مستقل پارکینگ اختصاصی با تمام مخارج ۱۰ هزار تومان واقع در ساختمانهای نوبنیاد ونک ۶۵۷۲۷ و ۶۴۶۶۸۵

۱-۲ آ-۱۸۶۹

اجاره فوری

آپارتمان ۲ اطاق خوابه واقع در جردن باسرویس مجهز کولر و شوفاژ پارکینگ انباری ۵ هزار تومان اجاره داده می شود ۲۲۲۴۷۹ و ۲۲۲۴۸۰

آ-۲۳۹۴

در داودیه

آپارتمان اجاره ۴۸۰۰ تومان

۲۳۷۴۷۵

آ-۲۳۵۳

اجاره به شرکتها

چند دستگاه آپارتمان اجاره‌ای برای شرکت‌ها درآریامهرغربی ۹۳۲۶۳۱

آپارتمان، ویلا،دفترکار

در تمام نقاط تهران موجود است ۷۶۹۰۷۴ و ۷۶۹۰۷۱

بیش‌از ۳۰۰ دستگاه آپارتمان ۴الی ۸۰ اطاقه حوالی میدان ونکجهت سکونت ودفترکار بااجاره مناسب ۹۲۴۶۱۳

۱-۳ آ-۱۵۳۶

خیابان تاج دو اطاق خوابه باسرویس ۳۷۰۰ تومان با پرداخت۵۰هزار تومان اجاره داده میشود تلفن ۹۲۱۹۳۰

آ-۱۴۸۰

جهت سکونت‌اجاره داده میشود

طبقه دوم ساختمانی دارای چهار اتاق خواب تلفن مستقل عباس آباد تکش ۸۴۵۸۰۸

آ-۲۵۶۶

در بهترین نقطه شهرری‌میدان مجسمه یکباب مغازه همکف، ۲۰۰ متر مربع‌طبقه زیرمناسب برای مجالس بزرگ جشن عروسی و یا دراگ استور یا بازار بزرگ و یا چلوکبابی و این قبیل آماده اجاره دادن میباشد طالبین مغازه بشماره تلفن ۵۹۰۳۰۸ آقای مصطفی مشرف مراجعه فرمایند.

۱-۳ آ-۶۰۰۱

منزلی ۳ اطاق خوابه بااطاق پذیرائی‌و ناهار خوری ویک هال۴۵متر و ۲ توالت‌ایرانی و فرنگی سرویس کامل بیده کولر، پرده کرکره واقع در تخت طاوس بعد از چهارراه فرح بخارجیان اجاره دادەمی شود تلفن ۸۴۹۱۴۸

آ-۱۵۱۸

اجاره

دو دستگاه آپارتمان جداگانه دو اطاق خوابه شوفاژکولر تلفن مشترک واقع در تخت طاوس خیابان جم ۸۳۶۴۶۱

۱-۳ آ-۱۵۴۵

یك طبقه آپارتمان‌همکف به مساحت حدود ۲۳۰ متر مربع۴ اطاق خوابه در گیشا با دو هال‌ویك پذیرائی بزرك۳سرویس توالت ایرانی و فرنگی تلفن‌مستقل کولرشوفاژ به قیمت ماهانه ۴۰۰۰ تومان اجارەداده میشود ۱۰۰۰ تومان پول پیش دریافت میشود تلفن ۶۳۰۹۹۰

خانه‌ای‌دوطبقه‌در نیاوران با تجهیزات کامل اجاره داده می‌شود تلفن ۸۳۴۱۸۴ از ۵ تا ۸ بعدازظهر

دو دستگاه آپارتمان ۲و ۳ـ اطاق خوابه با سرویس کامل‌وفن‌کوئل در طبقه ۱۸ مجتمع آپارتمان های اتوتهران خیابان کوروش کبیر آماده اجاره تلفن ۳۰۴۱۹۱

زمینهای

افشاریه و فرامرزیه‌کرج بقطعات ۱۰۰۰ و ۱۲۰۰ متری با سند مالکیت با آب برق و دیوارکشی شده نقد واقساط بفروش میرسد

۹۳۹۵۵۹

حوالی شاهدشت

یك‌قطعه‌زمین خوش‌قواره دوبر شمالی بمساحت تقریبی ۱۵۰۰۰ متر مربع ½ مشجر (درختان سیب و گلابی ۳ ساله) با چاه آب بتونی‌در موقعیت بسیار عالی واقع در بین شاهدشت و صفا دشت (اراضی سلیمان) باسند اصلاحات ارضی مقطوع متری صدتومان بفروش میرسد تلفن ۳۲۸۵۰۹ ساعات اداری

اجاره‌داده‌میشود

حیاط دربست بین شاه و حشمت‌الدوله‌تلفن های۹۲۵۶۸۴ و ۳۱۱۵۱۸ قبل ازظهرها

آ-۹۱۰۱ ۱-۲

ساختمان مهندسی ساز دارای ۳۰طاق‌یکجا باجاره یابفروش میرسدآدرس آیزنهاور میدان شهباد تلفن ۹۷۸۴۵۶

۱-۱۵ آ-۱۷۳۶

جهت خارجیان‌ویلااجاره و فروشی تلفن۲۹۲۹۸۲

اجاره‌فوری

موسسه‌مادر شمال شهر تهران همه نوع آپارتمان ویلا برای محل‌کار و سکونت برای هر نوع سلیقه فقط برای اجاره آماده دارد یک تلفن شما کافیست مسکن دلخواه شمارا در اختیارتان بگذارد تلفن ۶۵۹۶۱۵ و ۶۵۰۴۹۶

آ-۱۶۱۶

برای محل کاروسکونت جهت اجاره موجود ۸۴۷۹۸۲ و ۸۵۳۷۳۶

اجاره‌هرنوع‌ویلاآپارتمان ومحل کارتلفن۹۳۶۱۸۱

خدمات بین‌المللی

لاکی

محل‌کار مسکونی

اجاره منزل‌به‌ایرانی وخارجی ۸۴۹۵۲۴ و ۷۳۹۰۵۹

آپارتمانهای ۲و۳و۴و۵ اطاق خوابه با اجاره ۴ هزار تومان ببالا.

تهیه مسکن‌گلدهاوس تلفن۶۵۰۴۱۳و ۶۵۲۶۳۲

اجاره‌هرنوع ویلاآپارتمان ومحل کار تلفن۹۳۶۱۸۱

محل کار

از۴۰ تا ۳۰ اطاق موجود ۸۵۰۶۳۱

آ-۷۱۲ ۱-۱۰

خانه و آپارتمان اجاره‌می‌دهیم ۶۸۴۱۰۹

دفترکار

از۱۰تا ۱۰۰ اطاق دفتری‌بسیار مجهز در نقاط شمال شهر اجاره داده میشود ۲۲۲۴۷۹ و ۲۲۲۴۸۰

آ-۱۵۳۵

اجاره فوری شهرآرا

ساختمان شمالی ۲ طبقه هر طبقه۲اطاق خواب و سرویس کامل تلفن ۹۷۷۴۷۰

۱-۳ آ-۱۱۵۴

به‌پول راکد شمادرمقابل مبیع نیازمندیم

۶۴۶۴۵۵

مورد نیاز

پول شرطی در مقابل خانه ارزنده مورد نیاز است ۷۵۷۰۳۵ و ۷۵۶۴۲۴

قبوض وسهام

خریدفرضه دولتی‌قبوض مرحله سوم‌و شهرداری ۶۴۵۹۵۷

معاملات تلفن

مرکز خرید و فروش تلفن ۳۳ـ۳۲ـ ۸۵۳۰۳۱

خریدار تلفن ۳۰۳۲۳۶

خرید و فروش تلفن ۶۴۱۰۵۰

خرید و فروش تلفن ۲۲۲۸۸۸

تلفن ۲۲ و ۲۴ و ۸۴ به قیمت خوب خریداریم ۸۵۳۰۳۱

خریدوفروش تلفن ۲۹۴۰۵۰

۱-۱۰ آ-۲۶۰۴

شماره تلفن های زیر در نارمک بفروش میرسد ۷۹۹۲۶۳ ـ ۷۹۳۷۹۵ مسعود فراز

آ-۱۲۱۱

استخدام

به تعدادی کارگر ساده جهت بسته بندی بانویا دوشیزه نیازمندیم تلفن ۷۶۳۱۵۲

استخدام راننده

راننده باانومبیل مدل بالاجهت شرکت‌آستیران نیازمندیم تلفن ۶۶۹۲۱۱الی۱۲

آ-۱۴۱۷

یك زن وشوهر بدون بچه که دارای ضامن باشند برای کار های منزل نیازمندیم باحقوق مکفی ومسکن با تلفن ۲۲۷۵۸۷ تماس بگیرند

۱-۳

برای شرکت‌تهیه مسکن تعدادی راهنما باانومبیل با حقوق مکفی و پورسانتاژ استخدام میشود لطفا با تلفن ۸۹۲۸۳۱ تماس بگیرید.

به تعدادی وردست‌زنانه دوز نیازمندیم تولیدی شارونا تلفن ۶۵۲۱۲۹

بیک کارگر سرپیچ نیازمندیم تلفن ۲۷۷۱۸۶

یک خانم ماشین نویس فارسی مجرب برای یکهفته مورد نیاز است.تلفن ۶۸۵۰۶۸ بین ساعت های ۸الی ۱۶.

بچند نفر فروشنده نیازمندیم‌تلفن ۳۹۳۸۷۶

شرکت پزان

برای ساخت ماشینهای نان‌پزی افراد زیر را با حقوق مکفی به همکاری دعوت مینماید ۱ـ سر گروه فنی ۲ـمونتاژکار و جوشکار ۳ـ کارگر ساده ـ ۴ ـ کارگر باسوادبرای اموردفتری و انبار ـ داوطلبین به نشانی خیابان‌ایرانشهر نبش ثریا ساختمان۹۶ شرکت پزان و یا باتلفن ۸۳۳۵۰۰ تماس بگیرند

معاملات تلفن

مرکز خرید و فروش تلفن ۳۳ـ۳۲ـ ۸۵۳۰۳۱

خریدار تلفن ۳۰۳۲۳۶

خرید و فروش تلفن ۶۴۱۰۵۰

خرید و فروش تلفن ۲۲۲۸۸۸

تلفن ۲۲ و ۲۴ و ۸۴ به قیمت خوب خریداریم ۸۵۳۰۳۱

خریدوفروش تلفن ۲۹۴۰۵۰

۱-۱۰ آ-۲۶۰۴

شماره تلفن های زیر در نارمک بفروش میرسد ۷۹۹۲۶۳ ـ ۷۹۳۷۹۵ مسعود فراز

آ-۱۲۱۱

استخدام

به تعدادی کارگر ساده جهت بسته بندی بانویا دوشیزه نیازمندیم تلفن ۷۶۳۱۵۲

استخدام راننده

راننده باانومبیل مدل بالاجهت شرکت‌آستیران نیازمندیم تلفن ۶۶۹۲۱۱الی۱۲

آ-۱۴۱۷

یك زن وشوهر بدون بچه که دارای ضامن باشند برای کار های منزل نیازمندیم باحقوق مکفی ومسکن با تلفن ۲۲۷۵۸۷ تماس بگیرند

۱-۳

برای شرکت‌تهیه مسکن تعدادی راهنما باانومبیل با حقوق مکفی و پورسانتاژ استخدام میشود لطفا با تلفن ۸۹۲۸۳۱ تماس بگیرید.

به تعدادی وردست‌زنانه دوز نیازمندیم تولیدی شارونا تلفن ۶۵۲۱۲۹

بیک کارگر سرپیچ نیازمندیم تلفن ۲۷۷۱۸۶

یک خانم ماشین نویس فارسی مجرب برای یکهفته مورد نیاز است.تلفن ۶۸۵۰۶۸ بین ساعت های ۸الی ۱۶.

زمینهای

افشاریه و فرامرزیه‌کرج خریداریم تلفن ۹۳۹۵۵۹

اهواز

زمین خریداریم۷۹۴۴۱۸

خانه یا آپارتمان خریداریم ۸۵۳۰۳۱ آ-۳۴۷

خانه های کلنگی وزمین های ساختمانی شمال شهر را خریداریم ۹۳۳۹۷۶

زمین صنعتی کارخانه جاده کرج خریدار فروشنده‌ایم ۹۲۷۹۶۹

زمین در مهرشهر خریداریم ۸۲۴۰۱۰ و ۸۳۱۴۰۲

اهواز

زمینهای‌اهواز-خرمشهر آبادان‌خریداریم۶۶۸۳۷۴

ویلا خریداریم تلفن ۶۸۴۱۰۹

زمین های تهران پارس خریداریم ۹۳۰۲۰۷ آ-۱۰۳۰

زمین در مهرشهر خریداریم ۸۲۴۰۱۰ و ۸۳۱۴۰۲

بنگاههای معاملات املاک

بورس املاك شمیران دفتر برانی ۲۷۲۵۷۵

خرید و فروش خانه تلفن ۶۸۴۱۰۹

دفتر پارس مرکز معاملات املاك شهر و شمیرانات ۸۴۱۵۵۸

آپارتمان و خانه ارزان در خیابان انوشیروان دادگر بورس املاك‌سعید تلفن ۳۴۲۷۳۵

بورس اراضی مهرشهر کوی ولیعهد گوهردشت ۶۴۸۲۵۵

خرید و فروش‌کارخانه‌و انبار در جاده کرج ۹۲۷۹۶۹

معاملات پول

پول راکد شما رابا انتقال مبیع هزاری ۵۰ تومان سود می‌دهیم ۷۵۶۴۲۴ و ۷۵۷۵۳۵

پول شرطی موجود ۶۸۴۵۲۵

چك کارمندی

تلفن ۸۳۹۷۴۰

پول‌در مقابل املاك‌شمال شهر و شمیران موجود تلفن ۸۲۵۲۶۳ ـ ۸۲۹۵۲۷

در محل‌کار شما ، روی هر نوع اتومبیل، تلفن ارزانتر وام داده می‌شود تلفن ۸۵۵۳۵۳

پول فوری در مقابل‌خانه و مستغلات موجود ۹۲۸۴۶۵

پول در مقابل تضمین بانکی مورد احتیاج‌است ۸۲۷۶۸۳

پول شرطی از صد هزار تا ۵ میلیون تومان نیاز ۹۲۰۸۲۹

بپول راکد شمابا مبیع ارزنده نیازمندیم ۷۵۹۶۶۹

وام درمقابل چك کارمندی

۶۴۶۴۵۵

آ-۱۶۷۲

فوری

آپارتمان شما رادراسرع وقت به ایرانی و خارجی اجاره میدهیم ۲۳۶۴۵۰ و ۲۳۲۰۲۷

مستاجر خارجی

به‌تعدادی ویلاوآپارتمان برای روسا و کارمندان چند شرکت‌خارجی بین ۸ الی ۱۸ هزار تومان درشمال‌تهران‌نیازمندیم تلفن ۲۹۳۳۶۱ و ۲۹۴۶۸۸

چندین خانواده

آمریکائی و آلمانی

بتعدادی آپارتمان و ویلا در شمال شهرمخصوصا پهلوی ، داودیه، دروس، سلطنت‌آباد با شوفاژ و کولر و تلفن نیاز فوری دارند تلفن ۶۸۷۸۱۲

چندین دستگاه منازل ویلائی آپارتمان طبقه اول و دوم برای سکونت چندین خانواده فرانسوی‌مورد نیاز فوری‌است ۶۶۵۷۲۷ و ۶۴۶۶۸۵

آ-۱۰۶۸

موردنیازاست

خانه‌ای چهار اطاقه یا بیشتر بمساحت‌یکهزار و پانصد متر با سالن وسیع ـ سونا ـ استخر ـ باغ و وسایل مدرن در حوالی سلطنت‌آباد ـ نیاوران الهیه یا زعفرانیه برای سفارت عراق مورد نیاز است،از ۹ صبح تا ۱ بعدازظهر بشماره۸۹۴۵۶۱مراجعه شود .

برای ایرانی و خارجی به ۲۸ دستگاه آپارتمان ۱تا۴ اطاق خوابه در شمال شهربا اجاره‌مخوب‌نیازمندیم ۶۵۵۶۱۵ و ۶۵۰۴۹۶

آ-۲۶۷۵

خواهان اجاره

به‌چند آپارتمان ۲ تا۵ اطاق درشمال شهر نیازمندیم تلفن ۸۵۰۶۵۰ و ۸۴۹۶۶۳

۱-۶ آ-۱۱۲۲

ویلا و آپارتمان درشمال شهر برای کارمندان عالیرتبه شرکت خارجی فوری نیازمندیم۲۲۲۶۳۰ و ۲۲۷۵۱۱

نیازاجاره

جهت سکونت روسای چند شرکت خارجی و کارمندان‌آن به تعدادی ویلا و آپارتمان‌در چشمال شهر نیازمندیم تلفن ۸۴۶۱۶۳ و ۸۵۶۱۷۴

آ-۷۱۶

ویلا و آپارتمان

در شمال شهر برای روسا و کارمندان‌شرکت خارجی فوری نیازمندیم۸۵۰۷۸۸ و ۸۵۰۲۸۰ و ۲۲۸۱۳۷

آ-۱۸۷۲

موردنیازبرای خرید

خرید همه رهن اپارتمان مستغلات وویلائی ۸۳۴۶۰۹

۱-۱۳ آ-۱۱۸۹

خریدار یك خانه یا یك قطعه زمینی در شمیران ۲۷۱۱۵۳

زمین در جاده قدیم و مخصوص کرج‌خریداریم ۹۳۰۱۳۹

خرید و فروش زمین بلوار رضا پهلوی ۳۴۴۹۸۲

۱-۱۰ آ-۲۹۰۳

خریدارزمین افسریه ۳۴۱۳۵۹

۱-۱۱ آ-۷۹۰

خرید زمین مهر شهر ۹۳۶۷۵۳

خریدار زمین افسریه ۳۴۳۳۴۶

۱-۱۰ آ-۲۰۹۶

آپارتمان فروشی نیازمندیم و ۸۳۲۴۴۰ ۸۳۹۷۴۰

تهران‌پارس‌موسسه‌کیان زمین های تهران‌پارس خریداریم تلفن ۷۸۰۲۹۴

زمین‌های فرامرزیه کرج را خریداریم ۳۱۱۸۳۶

آ-۱۶۷۲

دانشگاه صنعتی آریامهر جهت سکونت دانشجویان خود به تعدادی اطاق‌و آپارتمان اجاره‌ای نیازمند است . خواهشمند است در ساعات اداری با تلفن های ۹۷۲۰۰۱ـ۹ داخلی ۳۱۲ دفتر مددکاری‌اجتماعی دانشگاه تماس حاصل نمائید .

نیاز اجاره خانم کارمند و دانشجو ۲دستگاه آپارتمان یک اطاقه برای‌خانم کارمند ودانشجو بااجاره مناسب مورد نیاز است تلفن ۶۵۵۶۱۵ و ۶۵۰۴۹۶

آ-۱۵۱۹

ویلا وخانه فروشی نیازمندیم ۸۳۵۲۲۲ و ۸۳۹۰۲۵

خانه‌شمارا بخارجیان اجاره‌میدهیم

مؤسسه نیازمندیهای خارجیان خانه بخارجیان اجاره میدهد ۸۳۰۰۸۲ - ۸۳۰۰۸۱ ۸۲۱۸۱۱ - ۸۲۱۷۲۳

مؤسسه ظفر ZAFAR خانه‌های خارجیان جاده‌مخصوص کرج ۳۶۱ تخت جمشید مقابل سفارت آمریکا تلفنهای ۲۲۵۵۰۴ ۲۲۷۷۴۶-۲۲۸۵۸۹

مؤسسه امپایر ۲۳۷۵۰۰ خانه بخارجیان اجاره میدهد ۲۳۸۹۵۵-۲۳۲۲۲۲

سازمان مسکن پارس مرکزاجاره بخارجیان ۸۴۸۴۲۴ ۸۵۳۸۵۳ ۸۵۷۵۸۵ خرید وفروش

اعزام آپارتمان ـ ویلا دفتر کار اجاره و فروش ۶۸۲۴۷۳

کورش لیسینگ اجاره به خارجیان ۸۵۱۴۷۷

مرکزاجاره بخارجی و ایرانی خرید ـ فروش ۷۶۹۰۷۴ و ۷۶۹۰۷۱

مونتسر امور خارجیان مرکزاجاره تخت جمشید نبش بهار ۵۰۳ ۷۵۱۷۸۲-۷۵۲۳۵۸

وزیری ۶۵۸۱۸۸ ۶۵۳۷۴۳ اجاره بخارجیان ـ خرید ـ فروش

سازمان کلدن سیتی مرکزاجاره به خارجیان تلفن ۷۶۲۲۵۷-۷۵۶۹۲۲

سازمان مسکن کندو کانون اجاره بخارجیان ویلا آپارتمان خرید و فروش دفترکار ۲۲۷۶۳۸-۲۲۷۶۳۹

موسسه ایران ورلد ویلا و آپارتمان شما را به خارجیان اجاره میدهد ۶۸۰۱۵۷-۶۸۷۱۷۲

آژانس استار اجاره بخارجیان ۸۴۶۱۶۳-۸۵۶۱۷۴

آژانس بین الملل جهت خارجیان مشغلات مهرن شمارا اجاره میکند تلفن ۸۳۰۸۴۱-۸۳۰۸۴۲-۸۳۰۸۴۳

مؤسسه فرد بزرگترین مرکز اجاره بخارجیان ۶۸۶۱۵۸-۶۸۵۷۳۷

۲۴ ساعته یونیورسال ۲۳۸۷۹۹ مرکز اجاره بخارجیان با تضمین یکساله

۸۳۵۱۲۰- ۸۲۹۷۶۶ سازمان کورش اجاره مازل بخارجیان

۸۲۴۹۵۳ سازمان نیازمندیهای خارجیان خانه شمارا به خارجیان اجاره میدهد ۸۲۷۹۰۱-۸۳۸۱۰۶

۲۶۷۲۲۹

سریعترین مرکز اجاره منزل شمابه خارجی و ایرانی

سازمان نیازمندیهای خارجیان فرخ مرکز اجاره و خرید و فروش ۲۲۹۱۵۵-۲۲۹۱۵۷ مستقیما شیرمسیر پرایم

سازمان مسکن صیقون سریعترین مرکز اجاره بخارجیان خرید و فروش ۲۹۱۱۱۰ و ۲۹۴۴۱۹

آژانس کیهان اجاره به ایرانی وخارجی ۸۴۷۴۵۸

مرکز اجاره

بایرانی وخارجی ۶۶۵۹۸۰

آژانس منوچهر سریعترین مرکز اجاره به خارجیان و ایرانی ۸۵۰۴۵۰ ـ ۸۴۹۶۶۳

تهیه مسکن آگشن اجاره بخارجیان ۶۸۷۸۱۲

استخدام

پنج روز کار در هفته غذای ارزان ایاب و ذهاب مجانی با سرویس تکنوچاپ

شرکت تکنو چاپ تعدادی کارگر ساده باسواد خواندن و نوشتن استخدام مینماید. جادەمخصوص کرج کیلومتر ۸بعد از جنرال موتورخیابان نخ زرین داخل خیابان نخ زرین

۱-۲ آ-۱۵۳۹

استخدام‌مهندس‌مکانیك

یک نفر مهندس مکانیک با حداقل۵ سال سابقه کاربرای تمام‌وقت در تهران استخدام می شود متقاضیان برگ درخواست خودرا همراه‌با مدارک تحصیلی و معاینه کار و یک قطعه عکس توسط صندوق‌پستی۱۵۷۰ـ۱۴ تهران ارسال فرمایند

۱-۲ آ-۱۵۰۷

بازاریاب

بتعدادی بازاریاب ورزیده و باتجربه در فروش کنتاکتور کلید اتوماتیک و وسایل‌فشار قوی باحقوق ثابت‌وپورسانت نیازمندیم تلفن ۸۳۸۶۵۲ و ۸۲۶۹۴۳

آدرس‌میدان فردوسی شماره ۶۹۵ طبقه هفتم

آ-۱۵۴۰

بمخانمی جوان جهت‌نگهداری بچه دو ماهه باحقوق کاملا مکفی‌نیازمندیم تلفن ۸۴۲۲۳۵

آ-۱۵۴۱

استخدام

تعدادی دختر و پسر برای بسته‌بندی دارو استخدام می گردد تلفن ۹۷۸۰۷۱ـ۳

۱-۵ آ-۱۴۰۵

در نارمك

شلوارد وزوسری‌دوز نیازمندیم تلفن ۷۳۰۲۳۳

آ-۱۴۱۶

سوپر مسکن

بتعدادی جوان آشنا به زبان انگلیسی بااتومبیل به همکاری دعوت می نماید تلفن ۶۸۴۱۰۹

مهماندار سرویس و کارگر ساده برای مدرسه استخدام میشود دبستان هدف شمیران ۲۹۰۵۷۴

آژانس نیورسال عده‌ای جوان را جهت اجاره به خارجیان تمام وقت به همکاری دعوت مینماید داشتن اتومبیل و آشنائی به زبان انگلیسی الزامی است ۲۳۸۷۹۹ و ۲۳۹۱۱۸

خانم آرایشگر و دو نفر سرپیچ نیازمندیم تلفن ۶۵۴۲۵۶

بچند نفر کارگر برق نیازمندیم ۶۵۹۷۲۱

دوشیزه یا بانو جهت جوابگوئی تلفن‌نیازمندیم تلفن ۹۶۲۲۵۳

آگهی استخدام

بتعدادی کارگردرب پنجره ساز آهنی روزمزد و کیلوئی نیازمندیم تلفن ۳۵۱۱۰۲

۱-۲ آ-۱۵۳۶

بیک زن و شوهر جهت‌انجام کارهای منزل با ضامن مورد نیاز است تلفن ۲۲۳۵۳۲

آ-۱۵۳۴

به تعدادی کارگر سری دوز زنانه نیازمندیم‌تلفن ۳۱۴۱۰۲

تولیدی‌شاد به سه نفر بافنده که کاملا به کار موکت بافی آمادگی کامل دارند وبه یک نفر سر پرست کار که به کار میکانیکی ماشین بافت موکت‌و ریشه وزیگزال آمادگی کامل داشته‌باشند نیازمند است تلفن ۵۴۰۵۹۷ تولیدی شاد .

آ-۱۶۰۲

بدو نفر خانم که سن آن ها بیش از ۲۵ سال باشد جهت مدیره شیفت شب یک پانسیون نیازمندیم ۸۴۷۹۸۱

۱-۲ آ-۱۵۹۳

بدو نفر دوشیزه جهت آزمایشگاه پزشکی

مورد احتیاج است آدرس خیابان پهلوی چهار راه امیر اکرم آزمایشگاه باختر تلفن ۶۴۰۸۷۷

آ-۱۱۶۷

به یکنفر جوان با آشنائی به زبان‌انگلیسی جهت نامه رسانی وتظافت دفتر نیازمندیم تلفن ۲۹۱۷۴۴

آ-۱۲۰۹

دو نفر کارگر آرایشگرمردانه مورد احتیاج است خیابان تاج پعداز پل تاج ایستگاه برق آرایشگاه بابك پلاك ۵۵۰

۱-۲ آ-۹۱۵۳

استخدام

تعدادی دختر و پسر برای بسته‌بندی دارو استخدام می گردد تلفن ۳-۹۷۸۰۷۱

۱-۵ آ-۱۴۰۵

در نارمك

شلوارد وزوسری‌دوز نیازمندیم تلفن ۷۳۰۲۳۳

آ-۱۴۱۶

سوپر مسکن

بتعدادی جوان آشنا به زبان انگلیسی بااتومبیل به همکاری دعوت می نماید تلفن ۶۸۴۱۰۹

مهماندار سرویس و کارگر ساده برای مدرسه استخدام میشود دبستان هدف شمیران ۲۹۰۵۷۴

آژانس نیورسال عده‌ای جوان را جهت اجاره به خارجیان تمام وقت به همکاری دعوت مینماید داشتن اتومبیل و آشنائی به زبان انگلیسی الزامی است ۲۳۸۷۹۹ و ۲۳۹۱۱۸

خانم آرایشگر و دو نفر سرپیچ نیازمندیم تلفن ۶۵۴۲۵۶

بچند نفر کارگر برق نیازمندیم ۶۵۹۷۲۱

دوشیزه یا بانو جهت جوابگوئی تلفن‌نیازمندیم تلفن ۹۶۲۲۵۳

آگهی استخدام

بتعدادی کارگردرب پنجره ساز آهنی روزمزد و کیلوئی نیازمندیم تلفن ۳۵۱۱۰۲

۱-۲ آ-۱۵۳۶

بیک زن و شوهر جهت‌انجام کارهای منزل با ضامن مورد نیاز است تلفن ۲۲۳۵۳۲

آ-۱۵۳۴

به تعدادی کارگر سری دوز زنانه نیازمندیم‌تلفن ۳۱۴۱۰۲

استخدام

استخدام جهت کارگاه ساختمانی در استان خراسان :

۱ـ کمك حسابدار

۲ـ کمك انباردار (با گواهی‌نامه رانندگی)

تلفن ۴ـ۸۳۷۰۳۱

استخدام فوری

بدونفر کارگر فن‌کوئل کار ویك‌نفر چدن کار آشنا به سیستم‌فاضلاب نیازمندیم پهلوی جنب سینما رادیوسیتی‌کوچه گیلانشاه شرکت‌بوران مراجعه شود .

بدو نفر دوشیزه جهت آزمایشگاه پزشکی

مورد احتیاج است آدرس خیابان پهلوی چهار راه امیر اکرم آزمایشگاه باختر تلفن ۶۴۰۸۷۷

آ-۱۱۶۷

به یکنفر جوان با آشنائی به زبان‌انگلیسی جهت نامه رسانی وتظافت دفتر نیازمندیم تلفن ۲۹۱۷۴۴

آ-۱۲۰۹

دو نفر کارگر آرایشگرمردانه مورد احتیاج است خیابان تاج پعداز پل تاج ایستگاه برق آرایشگاه بابك پلاك ۵۵۰

۱-۲ آ-۹۱۵۳

استخدام

تعدادی دختر و پسر برای بسته‌بندی دارو استخدام می گردد تلفن ۳-۹۷۸۰۷۱

۱-۵ آ-۱۴۰۵

در نارمك

شلوارد وزوسری‌دوز نیازمندیم تلفن ۷۳۰۲۳۳

آ-۱۴۱۶

سوپر مسکن

بتعدادی جوان آشنا به زبان انگلیسی بااتومبیل به همکاری دعوت می نماید تلفن ۶۸۴۱۰۹

مهماندار سرویس و کارگر ساده برای مدرسه استخدام میشود دبستان هدف شمیران ۲۹۰۵۷۴

آژانس نیورسال عده‌ای جوان را جهت اجاره به خارجیان تمام وقت به همکاری دعوت مینماید داشتن اتومبیل و آشنائی به زبان انگلیسی الزامی است ۲۳۸۷۹۹ و ۲۳۹۱۱۸

خانم آرایشگر و دو نفر سرپیچ نیازمندیم تلفن ۶۵۴۲۵۶

بچند نفر کارگر برق نیازمندیم ۶۵۹۷۲۱

دوشیزه یا بانو جهت جوابگوئی تلفن‌نیازمندیم تلفن ۹۶۲۲۵۳

آگهی استخدام

بتعدادی کارگردرب پنجره ساز آهنی روزمزد و کیلوئی نیازمندیم تلفن ۳۵۱۱۰۲

۱-۲ آ-۱۵۳۶

بیک زن و شوهر جهت‌انجام کارهای منزل با ضامن مورد نیاز است تلفن ۲۲۳۵۳۲

آ-۱۵۳۴

به تعدادی کارگر سری دوز زنانه نیازمندیم‌تلفن ۳۱۴۱۰۲

اصفهان میزبان ۳۴۴ نفر شناگر پسر و دختر

دو دختر و پسر شناگر بنمایندگی شناگران کشور تاج‌گلی را برای نثار بپای مجسمه رضاشاه کبیر در میدان ۲۴ اسفند اصفهان

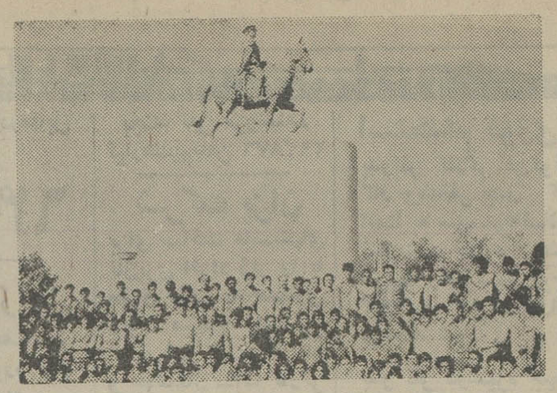

اجتماع شناگران دختر و پسر دوازده استان کشور در میدان ۲۴ اسفند اصفهان برپای پیکره رضا شاه‌کبیر

● سی و ششمین دوره مسابقات قهرمانی شنای کشور با شرکت‌سیصدو چهل ودونفر شناگرمنتخب دوازده استان در اصفهان آغاز گشت که تعداد نفرات پسران از استان های فارس ۳۲ نفر ، خوزستان ۴۵ نفر ، کرمانشان ۲۰ نفر ، خراسان ۱۶ نفر ، آذربایجان شرقی ۱۶ نفر ، تهران ۴۷ نفر ، یزد ۱۷ نفر ـ کهکیلویه و بویر احمد ۱۴ نفر ، همدان ۱۷ نفر ، مازندران ۱۹ نفرو بالاخره اصفهان ۳۵ نفر هستند و چهل و چهار نفر را هم شناگران دخترتشکیل می‌دهند که چهارده نفر از آنان از تهران حضور دارند و بقیه هم یازده نفر از استان‌فارس، ده نفر از خوزستان و نه‌نفر هم از اصفهان هستند .

مسابقات شنای قهرمانی کشوردرسال جاری از لحاظ کمیت بسیار بارور می‌باشد بطوریکه از استانهائی که تا سال پیش کسی در مسابقات شرکت نداشت اینک تعدادی شناگر بمسابقات اعزام داشته‌اند که نشانه استقبال فراوان ازورزش شنادرگوشه و کنار شهرهای‌ایران بحساب می‌آید !

نثار تاج‌گل

شناگران باتفاق و سرپرستان خود پس از استقرار و قبل از شروع مسابقات در میدان ۲۴ اسفند اصفهان اجتماع کردند و در آغاز آقای‌حسین نسیم سرگروه تیم ملی شنای کشور طی‌سخنانی از خدمات ارزشمند سردودمان سلسله پهلوی بایران ستایش کردو بعد تاج گل‌زیبائی برپای‌پیکره رضاشاه‌کبیر نثار گردید ویک دقیقه هم اعلام سکوت شد.

بعد از ظهر همین روز کنگره مسابقات در محل کاخ جوانان اصفهان با حضور آقای جهانگیر توکلی‌سرپرست فدراسیون شنای کشورو کلیه سرپرستان و مربیان تیم های شرکت کننده در مسابقات تشکیل گشت که دربدو این جلسه آقای تاکی مدیر کل تربیت بدنی استان‌ضمن گفتن خیرمقدم از اینکه این‌مسابقات دراین شهر تاریخی برگزار می‌گردد اظهار خوشحالی‌کرد و بعد آقای توکلی کیفیت برگزاری مسابقات را تشریح کرد ، سپس مراسم قرعه‌کشی ها انجام گرفت.

آغاز رقابت ها

از همان‌اجرای اولین مسابقه شنای مقدماتی در رشته چهار صدمتر آزاد در گروه بانوان معلوم شد شناگران خوزستانی اجازه خودنمائی به سایر شناگران نخواهندداد درروز اول مسابقات در محل استخر شنای سرپوشیده رضا پهلوی انجام گرفت و در رشته های : ۴۰۰ متر آزاد بانوان ـ ۲۰۰ متر قورباغه آقایان ـ ۲۰۰متر قورباغه بانوان ـ ۲۰۰ متر پروانه آقایان و مبارزات واترپلو به صورت‌مقدماتی عملی گشت و در رشته واترپلو تیم هادر سه گروه‌مبارزه خواهند کرد تا سرانجام دو تیمی که بمسابقه‌نهائی راه خواهند یافت مشخص‌شوند. دردیدارهای واترپلو درروز اول جنین نتایجی بدست‌آمد:

کرمانشاهان چهارده خراسان هیچ‌ـ تهران هشت یزد هیچ ـ گیلان و کرمان که قبلا برای شرکت در این مسابقات اعلام آمادگی‌کرده بودند شرکت نکردند و نتیجه‌بقیه مسابقات چنین‌است: تهران ده کهکیلویه و بویراحمد یک‌ـ اصفهان شش فارس هیچ‌ـ خوزستان چهارده کرمانشاهان یک‌و خوزستان دو ازده‌آذربایجان شرقی یک.

شکستن یك رکورد

همانطور که نوشته شد شناگران خوزستان ـ تهران و اصفهان برتری خودرا نسبت بشناگران سایر استانها نشان دادند بطوریکه دوشیزه پروین حسنی‌پور از خوزستان توانست در رشته شنای چهارصد متر آزاددو ثانیه‌رکورد قدیم راشکسته وخود برسکوی‌قهرمانی تکیه بزند و نتایجی که از مسابقات نهائی تاکنون بدست آمده چنین است:

دویست متر آزاد مردان اول مجید خلیلیان و دوم فریدون جلیلی هر دو نفر از اصفهان و سوم حمید ریاضی ازتهران.

دویست متر قورباغه مردان اول ناصر حردانی ازخوزستان‌ـ دوم بهزاد رحیمیان از تهران و سوم محمد رضا صفوی از اصفهان.

دویست متر پروانه مردان اول ودوم اصغر نبی هاشمی وایری رئوف آذری هر دو از تهران و سوم جواد یراقی از اصفهان.

۴۰۰ × ۴ آزاد اول فریدون جلیلی از اصفهان ـ دوم اصغر نبی‌هاشمی از تهران و سوم حبیب ناصری از خوزستان.

۱۵۰۰متر پشت اول علی‌محمد اعتزاریان‌از اصفهان ـ دوم‌سالم حردانی‌ازخوزستان و سوم‌محمد مسروری از تهران.

در گروه دختران در رشته ۴۰۰ متر آزاد اول دوشیزه پروین حسنی پور از خوزستان باشکستن رکورد- دوم دوشیزه رویا فراست از اصفهان وسوم دوشیزه‌ایفاء شیرازی‌ازخوزستان.

۲۰۰ مرد قورباغه دوشیزگان: افسانه ریحانی ـ ژینا مصطفائی وایفاء شیرازی هر سه نفراز خوزستان اول تاسوم گشتند.

۱۰۰ متر آزاد دوشیزگان : پروین حسنی پور- سوسن و سیما عسگری هر سه نفراز خوزستان‌مقامهای اول تاسومی رابدست آوردند و نفرات‌اول تاسوم۲۰۰ × ۴ آزاد دوشیزگان: ایفاء شیرازی ـ پروین‌حسنی پور و سوسن عسگری هرسه نفر از خوزستان بودند ودنباله مسابقات ادامه دارد.

اصفهان- خبرنگار اطلاعات

۱۲ قاچاقچی موادمخدر دراراك دستگیر شدند

اراک: ماموران مبارزه با مواد مخدر شهربانی اراک طی یک روز موفق به دستگیری ۱۲ قاچاقچی، نگهدارنده مواد مخدر و کشف مقدار زیادی تریاک ، سوخته و حشیش شدند .

دستگیر شدگان عبارتند: علی جعفری‌ـبهمن جلاوندی ـ حسن مرادی‌ـ سید هاشم میرحسینی‌ـ سید شعاع میر حسینی ـ محمدجعفر خوانساری‌ـ باقر همتی ـ احمد باقری‌ـ صفاظهیرآبادی ـ ناصرنمکی‌ـ حسین میثمی‌ـ احمد امیدوار- علی اصغر شاه‌نظری.

در «آبدون دشتی» بوشهر :

پسربچه ۱۲ ساله ای درچاه توالت خفه‌شد

« کاکی» بوشهر : پسر بچه ۱۲ ساله‌ای در «آبدون دشتی» براثر ریزش دیواره چاه توالت به چاه سقوط کرد و خفه شد.

پس از سقوط پسربچه که غلام درویش نام داشت ، پدر۵۵ ساله‌اش به نام عباس برای نجات وی وارد چاه توالت شد ، اما موفق به نجات فرزندش از مرگ نشد و مصدوم گردید .

جریان این حادثه تحت رسیدگی قانونی است .

درپس کشف کارگاه ضرب سکه های تقلبی در اصفهان :

واسطه‌فروش سکه‌های تقلبی دستگیروزندانی شد

اصفهان: به دنبال کشف یك کارگاه بزرك حزب سکه های تقلبی در اصفهان که خبر آن چند روز پیش‌در این صفحات‌چاپ شد، واسطه فروش این سکه های تقلبی نیزدستگیر و زندانی شد.

در پی کشف کارگاه ضرب سکه‌های تقلبی‌و دستگیری اکبر عربیان دایر کننده این کارگاه و ۲ کارگری که برای وی کار می‌کردند ، «قانونی » بازپرس شعبه دوم دادسرای اصفهان تحقیقات وسیعی را در مورداین پرونده آغاز کرد و پس‌اززندانی شدن صاحب کارگاه‌ودو کارگرش یك واسطه فروش طلا و عرضه سکه های تقلبی کشف شده را دستگیر شد . وی که « جلال سیدی » نام‌داردبا صدور قرار قانونی به زندان افتاد و بدین ترتیب ٤ سازنده و فروشنده‌سکه های تقلبی دستگیر و زندانی شدند .

برسر واگذاری یك قطعه زمین شهرداری‌به بخش خصوصی :

بین شهردار واعضای انجمن شهر خارك اختلاف افتاد

خارك: در مورد واگذاری‌یک قطعه زمین از سوی شهرداری خارك به بخش خصوصی برای احداث کارخانه نان ماشینی بین شهردار و اعضای انجمن‌شهر خارك مخالفتهائی بروز کرد. شهرداری خارك پیش ازانتخابات انجمن شهر و تشکیل این انجمن قطعه زمینی را برای احداث کارخانه نان ماشینی به بخش خصوصی واگذار کرد، اما پس ازگذشت چندین‌ماه‌نسبت به‌احداث وتاسیس کارخانه نان ماشینی در این زمین خبری‌نشد. این‌موضوع اختلافاتی بین اعضای انجمن‌شهر وشهردار خارك بوجود آورد و برای حل این اختلافات و روشن شدن ابهام موضوع جلسه‌ای با شرکت شهردار و اعضای انجمن شهر در دفتر بخشداری خارك تشکیل شد. در این جلسه وزیری‌کفیل بخشداری خارك اخطار کرد که ظرف ٤٥ روز به موضوع رسیدگی کنندو نتیجه را به بخشداری گزارش نمایند.

انتصابات جدید در اداره آموزش وپرورش آبادان

آبادان: از سوی محمد رحیم مقدسی رئیس اداره آموزش و پرورش آبادان احکام انتصابات جدید در این اداره به شرح زیر صادرشد.

محمد صادق فرید معاونت آموزش و پرورش ـ علی اکبر بهبهانی مسئول تربیت بدنی آموزشگاهها ـ علی اقلیمی رئیس دانشسرا ـ اصغر قاسمی رئیس دبیرستان ۲۵ شهریور- پرویز فروهر رئیس‌دبیرستان فرخی- عزت‌الله مصلح نژاد نماینده آموزش و پرورش در اروند کنار ـ محمد محرک رئیس مدرسه راهنمائی سنائی- احمد یحیوی رئیس مدرسه راهنمائی‌خلیج فارس‌ـعبدالرحیم ترابی‌زاده راهنمائی سالور- عبدالرحیم ترابی‌زاده‌رئیس مدرسه‌راهنمائی بهار- عزت‌الله فرجزاده رئیس مدرسه نو بنیاد مختاری- حسن فرهنگی رئیس دبستان وصال شیرازی- ماشاءالله اسدزاده رئیس دبستان دکتر اقبال ـ محمدحسن دشتی رئیس‌دبستان سلطانی ـ حسین ثقفی رئیس دبستان گنج دانش ـ صدیقه دانشمندی رئیس دبیرستان سپهر- منیژه مریمی رئیس دبیرستان جاوید ـ ایران زند خواجه‌ای رئیس مدرسه راهنمائی خسرو هدایت- افسر طاهریان رئیس دبستان کسری- نصرت نوروزپور رئیس‌دبستان نهم آبان ـ خانم مریم‌سیامکان رئیس دبستان مهرنوش .

چه‌خوب است که...

درآغاجاری

... مسئولان ورزشی‌هرچه زودتراقدام‌بایجاد یکاستادیوم ورزشی در آغا جاری بکنندتا ورزشکاران این‌شهر سرگردان نباشند .

● امیدیه صنعتی و امیدیه علیا هم غسالخانه مدرنی داشته باشندتامردم‌بناچار مرده‌هایشان را دهکیلومتری بدوش نکشند.

● یک خط اتوبوسرانی‌یا کرایه بین میدان جعفرو امیدیه دایر گردد .

● برای‌جلوگیری ازتصادفات خونین رانندگی‌جاده آغاجاری بیدبلند ـ بهبهان را عریض کنند .

در اشتهارد

کادر پزشکی ودرمانی تنها درمانگاه اشتهاردهرچه زودتر تامین شود تاناهالی دردمندابن منطقه بی‌دوا و دکتر نباشند.

در زرین‌شهر

● زرین شهرهم از وجود بیمارستان‌و زایشگاه‌برخوردار بشود .

در اردکان

پمپ های‌ازکار افتاده‌جایگاه بنزین اردکان هرچه زودتر تعمیر و باز سازی بشود.

در جرقویه

● در اردکان هم شعبه اداره قند و شکر دایر گردد تا مردم برای دریافت شکر ناچار نباشند به یزد بروند .

در شادگان

هرچه زودتر عملیات ایجاد مرکز شیر و خورشید سرخ شادگان آغاز گردد تا اهالی هفتادوپنج هزار نفری شادگان از مزایای بهداشتی‌آن استفاده نمایند .

● هرچه زودتر نواقص مخابرات شادگان رفع گردد تا اهالی این شهربرای تماس‌تلفنی دچار اشکال نشوند .

●شادگان دوباره از وجود دادگاه بخش برخوردار بشود و مردم برای حل و فصل مشکلات خود ناگزیراز رفتن به خرمشهر نشوند .

در جرقویه

فکری هم به حال پنبه کاران جرقویه که از رکود بازار خطر ورشکستگی آنان میرود بشود .

● سازمان تعاون وامور روستا به فکر جبران خسارات روستائیانی که مزرعه هاشان در مسیر راه اصفهان ـ نیك آباد قرار گرفته است باشد.

● مسئولان اداره کشاورزی برای‌تامین‌آب زراعی‌کشاورزان جرقویه راه‌حلی پیدا کنند .

در تفرش

جاده تفرش ـ ساوه هم اسفالت شود و مردم این مناطق برای ایاب‌و ذهاب‌خود در مضیقه‌نباشند .

در اراك

برتعداد جایگاه های بنزین در اراک افزوده شود .

هرچه زودترتلفن‌های مردم اراک تحویل بشود تا هر شماره تلفن در بازار سیاه به قیمت ۱۲ هزار تومان خریدو فروش نگردد .

● اداره برق اراک به فکر خاموشی معابر و لامپ های شکسته تیر های چراغ برق شهر باشد .

در گچساران

کار فرهنگی‌جنس قاچاق بنحوی کنترل گردد تا این سودجویان به مردم اجحاف نکنند .

در بهبهان

● میدان دختر(فلکه‌دختر) بهبهان هرچه زودتر بازسازی اصولی‌گردد تا رانندگان‌وسایط نقلیه‌ای که‌ازشاهراه خوزستان ـفارس می‌گذرند دچارناراحتی نشوند .

در کازرون

مقامات مسئول مخابراتی ترتیبی بدهند که هرچه زودتر مردم کازرون از تلفن خودکار بهره برداری کنند .

در میمه

یک دستگاه آمبولانس به درمانگاه میمه اختصاص داده شود . تا مصدومین شاهراه تهران اصفهان بموقع بمراکز درمانی برسند .

در باغملك

در بخش ٦٥ هزار نفری باغملک شعبه‌آمارو ثبت‌احوال دایر گردد .

در مهریز

در مهریز هم دادگاه ایجاد گردد و برحوزه فعالیت‌اداره آمار افزوده شود .

اعضای اجرائی

بقیه ازصفحه اول

انقلاب هستیم باید در اجرای فرامین رهبر عالیقدرمان کوشا باشیم .

سپس‌سرهنگ انشعالیان‌مدیر عامل شیرو خورشید سرخ مرودشت برای اطلاع حاضرین آئین‌نامه کمیته را مطرح کرد و پس‌از اظهار نظر شرکت کنندگان اعضای اجرائی‌کمیته به شرح زیر انتخاب شدند : حاج بابا بزرگی، منصورغیاثی، درویشعلی نیکونام ، نورانی ، باقر احترامیان ، حسن باقری نژاد ، جلال مقیمی، محمدعلی محمود آبادی و خانم مهر ماه پانورا .

از سوی دادستان اصفهان

برای متهم جنایت خیابان مدرس تقاضای ۳ بار اعدام شد

اصفهان: دادستان اصفهان برای متهم جنایت خیابان مدرس که طی آن مردی به نام «کاظم نقابت» به ضرب گلوله کشته‌شد، تقاضای ۳ بار اعدام کرد.

دادسرای اصفهان پس از ٥ ماه‌تحقیق بیرامون‌قتل کاظم‌نقاهت ومجروح شدن دوتن از بستگان وی به ضرب گلوله علیه متهم به قتل کیفرخواست صادر کرد.

بهمنش بازپرس شعبه سوم دادسرای اصفهان که ماموراتحقیق پیرامون جنایت خیابان مدرس است، پس از انجام تحقیقات لازم سرانجام حمید رفیعی متهم پرونده را مجرم شناخت. باصدور قرار مجرمیت علیه حمید رفیعی ، دادستان شهرستان اصفهان نیز برای متهم کیفرخواست تنظیم کرد و باتوجه به محتویات پرونده به‌استناد ماده ۱۷۰ قانون مجازات عمومی وبه‌اتهام قتل و شروع به قتل برای حمید رفیعی‌تقاضای ۳ بار اعدام کرد.

براساس محتویات پرونده و تحقیقات انجام شده حمید رفیعی در روز بیستم فروردین ماه سال جاری، در کوی مهرگان خیابان مدرس اصفهان به دنبال‌اختلافات ملکی با کاظم نقابت وی و دوتن از بستگان او را به نامهای‌علی وزینت بگلوله بست.

دراین حادثه کاظم قبل ازانتقال به بیمارستان جان سپرد و دوتن از بستگان وی به ضرب گلوله مجروح شد.

۲ هروئین فروش در اصفهان بدام افتادند

اصفهان : افراد گروه ضربت مبارزه با مواد مخدر شهربانی استان اصفهان ، دو فروشنده هروئین را به‌نامهای: محمود سالمی و حسن شهشهانی که در خیابان چهار باغ و کوچه سپاهان اصفهان مبادرت به فروش هروئین و دیگرمواد افیونی می‌کردند شناسایی و دستگیر کردند.

۲ هروئین‌فروش مذکور،در حالی‌به دام افتادند که همراه با خود ۲۰ گرم تریاک و ۲ بسته هروئین حمل می‌کردند.این دو هروئین‌فروش با پرونده های تنظیمی به دادسرای اصفهان اعزام شدند و با صدور قرار قانونی به زندان افتادند.

کار جاده‌سازی روستای معاتیج اروند کنار آغاز گردید

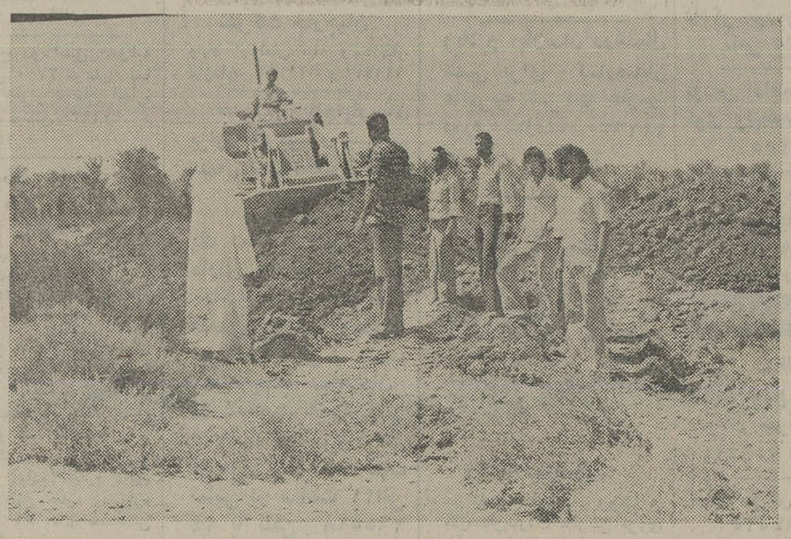

گوشه‌ای ازتلاش ماموربن‌راه‌سازی ، جهت‌احداث راه‌روستای معاتیج اروند کنار .

در بازدید اخیری‌که آقای‌محمود شریفی نماینده مردم اروندکناردر مجلس شورای ملی به اتفاق‌آقای واقفی بخشدارارونـد کنارو ایرج نوابی دبیرکمیته‌پیکار بابیسوادی آبادان و تنی چند از نمایندگان انجمن شهرستان از روستای « معاتیج» به عمل آوردندملاحظه شد که جاده این روستا بسیار ناهموار و غیرقابل عبورومرور است ، در محل انجمن ده،در جمع اهالی به نیاز های مردم رسیدگی به عمل آمد و جهت احداث جاده این روستا ، تامین اعتبار گردیدومبلغی جهت‌احداث راه در اختیار اعضای انجمن‌ده قرار گرفت تا نسبت‌به خاکریزی و شن ریزی جاده اقدام شود. آقای شریفی نماینده مردم‌اروند کنار در مجلس شورایملی وعده داد جهت رفاه اهالی از هرگونه کمکی دریغ نخواهد کرد .

اعضای انجمن ده آقایان : حاج احمد خلیفات ـ حاج محمد حیدریک ـ حبیب خلیفات ـسید کاظم موسوی ـسیدفاخرموسوی به نمایندگی از طرف اهالی از اقدامات آقای محمود شریفی ، آقای بخشدار و آقای نوابی تشکر کردند و در پایان برای سلامت شاهنشاه آریامهروخاندان جلیل سلطنت دعا کردند .

آگهی دعوت از سهامداران دراهواز

محترما باطلاع سهامداران شرکت سهامی خاص عمران زیتون اهواز میرساند :

طبق تصمیم هیئت مدیره مجمع عمومی فوق‌العاده شرکت از تاریخ روزشنبه نهم‌مهرماه ۲۵۳۶ساعت‌پنج بعد از ظهر در محل دفتر شرکت واقع در اهواز ـ خیابان پهلوی تشکیل‌خواهدشد خواهشمند است با رعایت مقررات اساسنامه حضور بهمرسانید .

دستور جلسه :

۱ـ موضوع بررسی پیش‌آمد اخیر نسبت به تصفیه آب .

۲ـ مذاکره درباره سایر امورات شرکت

شرکت سهامی‌خاص‌عمرانی‌زیتون

آگهی استخدام دراهواز

کارخانجات آجرسازی جنگیه ، بچند نفر تکنیسین برقکار ماهر که در امور ماشین‌آلات کارخانه و تابلو های اتوماتیك تجربه کافی داشته باشد نیازمند است .

داوطلبین میتوانند بدفتر مرکزی واقع در اهواز ـ خیابان رضوی نبش آریا ـ شماره یك مراجعه ویا با تلفن های ۲۳۴۶۲ ـ ۲۴۴۹۸ تماس حاصل نمایند .

آگهی حصر وراثت

آقای حسین سبزی پیله‌وری به شناسنامه ۱۴۸ اهواز درخواست صدور گواهی حصر وراثت نموده و توضیح داده که پدرش علیجان سبزی پیله‌ور به شناسنامه ۱۴۷۲ شوشتر در تاریخ ۲۵۳۴ر۷ر۲۹ در اهواز اقامتگاه دائمیش فوت ورثه‌اش عبارتند از ۱ـ متقاضی ۲ـ پرویز سبزی‌پیله‌ور به شناسنامه ۹۷ اهواز ۳ـ ناصر سبزی پیله‌ور به شناسنامه ۵۰۵ اهواز ٤ـ هوشنگ سبزی پیله‌ور به شناسنامه ۳۰۰ اهواز پسران متوفی ٥ـ محترم سبزی‌پیله‌وری به شناسنامه ۲٦٦ اهواز دختر متوفی‌ولاغیر بشرح پرونده ۲ـ۳٦ ۳۱٦ مدنی شعبه دوم دادگاه بخش اهواز اینک با انجام تشریفات مقدماتی مراتب مزبور را در سه نوبت پی‌درپی ماهی یک مرتبه آگهی مینماید تا هر کسی اعتراض دارد ویا وصیت نامه نزد او باشد از تاریخ نشر نخستین آگهی ظرف سه ماه به دادگاه تقدیم دارد والا گواهی صادر و هر وصیت‌نامه از کلیه از این مدت‌به دادگاه ابراز شود جز رسمی و سری ز درجه اعتبار ساقط و بی‌اثر خواهد بود .

رئیس شعبه ششم دادگاه شهرستان اهواز- غلامعلی‌سیف آش۳٤۲۳

آگهی حصر وراثت

آقای مصطفی محمدی پور دارای شناسنامه شماره ۸٥ مسجد سلیمان فرزند استاد محمد از این دادگاه درخواست گواهی‌حصر وراثت نموده و چنین توضیح داده که : بانو صغری سلطان شناسنامه ۱۸۲۱۷ اصفهان شهرت دخت‌ابوالقاسم کلامال در تاریخ ۱۳٤۸ر٤ر۲۱ در اصفهان فوت نموده اقامتگاه دائمی‌اش اهواز بوده وورثه آن مرحوم منحصر است :

۱ـ متقاضی (پسر متوفی) ۲ـ فاطمه دخت ابوالقاسم کلامال شناسنامه ٥۳ اصفهان ۳ـ صدیقه دخت ابوالقاسم‌کلامال شناسنامه ۸۷ اهواز ٤ـ بتول کفایت شناسنامه ۲۳۰٦٦ اصفهان (دختران متوفی) ولاغیر بشرح پرونده ۳٥۱ر۱ر٥٤ مدنی شعبه اول دادگاه بخش اهواز .

اینک با انجام تشریفات مقدماتی آگهی مزبور را در سه‌نوبت پی‌درپی ماهی یک مرتبه آگهی‌مینماید تا هرکسی اعتراضی دارد و یا وصیتنامه در نزد او باشد از تاریخ نشر نخستین آگهی ظرف مدت ۳ ماه به دادگاه تسلیم نماید والاگواهی صادر و هر وصیت نامه جز رسمی و سری که بعدازاین‌مدت به دادگاه ابراز شود از درجه اعتبار ساقط و بی اثر خواهد بود .

رئیس شعبه اول دادگاه بخش اهواز .بلادی مقدم آش۳٤۲٦

آگهی حصر وراثت

به تاریخ ۲٤ر۳ر۲٥۳٦ در خصوص‌دادخواست تقدیمی بانو زهرا پاکبین به شناسنامه ۷۲ مسجد سلیمان مبنی بر اعلام فوت مرحوم علی نقی‌دانشور به شناسنامه ٦٥ ایذه‌که اقامتگاه دائمی‌اش در مسجد سلیمان بوده و در تاریخ ۲۲ر۱۱ر۲٥۳٥ فوت نموده وراث حین‌الفوت آن مرحوم عبارتند از :

۱ـ بانو منقاضیه عیال دائمی متوفی ۲ـ کوکب به شناسنامه ۱۸ مسجد سلیمان ۳ـ غلامحسین به شناسنامه ۱۹۹ ایذه ٤ـ زیبا به شناسنامه ۱۸٤ ایذه ٥ـ مهین بشناسنامه ٥۱۳ مسجد سلیمان ٦ـ فرخ‌دخت به شناسنامه ۸۳۳ مسجد سلیمان ۷ـ غلامرضا به شناسنامه ٤٦ایذه ۸ـ میترا به شناسنامه ٦۹۲ مسجد سلیمان ۹ـ شهین بشناسنامه ٤۸۸ مسجد سلیمان . شهرت همگی دانشوراولاد اناث و ذکور متوفی ولاغیر اینک باستناد فتوکپی مصدق‌شناسنامه های وراث و برگ خلاصه فوت متوفی و برگ مالیات برارث و برگ استشهادیه محلی تقاضای رسیدگی و صدور گواهی حصر وراثت را نموده که پس از ثبت به کلاسه ۱٥۲ـ۳٦ مدنی و جری تشریفات قانونی‌و استماع شهادت شهود مراتب بدینوسیله در یکی از روزنامه های کشور سه نوبت متوالی هر نوبت به مدت یکماه درج و منتشر میگردد که هرکس که اعتراض دارد‌ویاوصیتنامه‌ای اعم از سری و رسمی که نزد وی باشد درفرمی قانونی ابراز در غیر اینصورت هرگونه اعتراض و یا وصیت‌نامه‌ای غیر از سری‌و رسمی که بعدا ابراز شود از درجه اعتبار ساقط میباشد .

رئیس دادگاه بخش مستقل مسجد سلیمان ـ سیداحمد علی مرعشی آش ۳٤۲٥

نیازمندیهای اطلاعات

تلفنهای: ۳۰۳۷۰۲-۳۱۱۲۱۹-۳۱۱۲۲۵-۳۱۱۲۲۴

نیازمندیهای اطلاعات تلفنی آگهی میپذیرد

گروه صنعتی مینو استخدام میکند

شرکت صنعتی مینو واقع در خرمدره (زنجان) افراد واجد شرایط را با حقوق و مزایای مکفی جهت تکمیل کادر مالی خود به همکاری دعوت مینماید.

شرایط:

۱ـ تحصیلات حداقل دیپلم کامل متوسطه
۲ـ داشتن حداقل ۲ سال تجربه مفید در حسابداری
۳ـ داشتن برگ خاتمه خدمت یا معافیت دائم غیر پزشکی
۴ـ نداشتن پیشینه کیفری

مزایا:

۱ـ استفاده از حقوق مکفی
۲ـ استفاده از منازل مسکونی بطور رایگان پس‌ازطی دوره‌آزمایشی
۳ـ استفاده از تسهیلات درمانی و بهداشتی (سازمان تامین خدمات درمانی)

داوطلبان‌درصورت داشتن‌شرایط فوق می‌توانند در تاریخ ۳۶ر۶ر۳۱ بین ساعت ۸ صبح الی ۱۲ یا ۱۴ الی ۱۸ به اداره مرکزی شرکت واقع درکیلومتر ۸ جاده مخصوص کرج مراجعه نمایند.

پذیرفته شدگان در مصاحبه روز شنبه ۳۶ر۷ر۲ برای بازدید ازمحیط کار وزندگی به‌خرمدره اعزام خواهند شد.

آگهی استخدام

شرکت‌پرسی‌گازکارگران مورد احتیاج زیررا باحقوق و مزایای مکفی استخدام مینماید:

۱ـ یکنفر باطری‌ساز استادکار
۲ـ دو نفرمکانیسین قابل در امورتعمیرات اتومبیل
۳ـ دو نفر مکانیسین ماشین‌آلات صنعتی که آشنائی جزئی به زبان آلمانی داشته باشند.

داوطلبان‌لطفاً به‌کارگزینی شرکت واقع در شاه‌آباد (پهلوی‌نو) کیلومتر ۸ جاده قدیم کرج جنوب کارخانه شیر پاستوریزه مراجعه فرمایند.

رابرت گرن استخدام می نماید

اشخاص مشاغل پائین را که خدمت وظیفه را انجام‌داده‌ویا دارای‌معافیت دائم میباشند با حقوق ومزایای‌مکفی به همکاری دعوت می نماید:

۱ـ متخصص ماشین آلات مدرن چوب بری ورنك
۱ـ کارگر فنی دوره دیدهٔ درودگری
۳ـ کارگر فنی آشنا به کارهای چوب
۴ـ کمك وردست
۵ـ نظافتچی‌وخدمتکارمرد داوطلبین از ۷ صبح الی ۱۵ به کارگزینی کارخانه واقع درکیلومتر ۷ جاده کرج مراجعه نمایند.

شرکت پخش جمشیدوابسته به گروه‌صنعتی بلا

افراد زیر را با مزایا و حقوق مکفی بهمکاری دعوت مینماید.

۱ـ تعدادی کمك‌فروشنده حداقل ششم ابتدائی.
۲ـ تعدادی کارگر نجار ساده
۳ـ کمك‌دکوراتور سیکل

افراد واجد شرایط در صورت نداشتن موانع استخدامی میتوانند همه روزه به آدرس میدان شوش خیابان سپهبد رزم‌آرا پائین‌تر از پمپ بنزین دولت‌آباد شماره ۵۷۷ مراجعه نمایند.

استخدام میشود

موسسه تولید و پخش پوشاك وابسته‌بسازمان شاهنشاهی‌خدمات اجتماعی افراد زیر را استخدام میکند.

۱ـ کارگر ساده دوزنده ۴۰ نفر
۲ـ پیشخدمت و کارگر ساده ۸ نفر
۳ـ آشپز مرد ۲ نفر
۴ـ کمك آشپز مرد ۲ نفر
۵ـ کمك انباردار (حداقل) ۲سال سابقه کار) ۲ نفر
۶ـ کمك تلفنچی ۲ نفر

از داوطلبان‌درخواست‌میشودکه‌به کارگزینی موسسه تولید و پخش پوشاك واقع در جاده آبعلی (سرخه حصار)روبروی‌تویوتامراجعه‌فرمایند تلفن:۷۸۳۰۱۶ـ۷۸۳۰۱۷داخلی(۹)

شرکت همیلا استخدام‌میکند

شرکت همیلا برای‌تکمیل کادر خود به افراد زیر نیازمند است

۱ـ انباردار آشنابه‌امور انبارداری بامدرك تحصیلی دیپلم‌وضامن‌معتبر
۲ـ راننده دارای سواد خواندن و نوشتن

داوطلبان میتوانند با دردست داشتن مدارك همه‌روزه از ساعت ۱ الی ۴ بعدازظهر به دفتر مرکزی شرکت واقع‌درخیابان تخت‌جمشیدبلای جنوبی شماره ۱۳۵ مراجعه فرمایند.

آگهی استخدام

شرکت تولیدی احتیاج به چند نفر بازاریاب و فروشنده سیاربا حقوق و پورسانت برای توزیع محصولات خوددرشهرستانهادارد علاقمندان همه روزه بین ساعت۵ الی۷ بعد از ظهر به آدرس زیر مراجعه فرمایند.

شاهرضا ـ مقابل دبیرخانه‌دانشگاه شماره ۳۲۲ طبقه چهارم شرکت اینترید.

استخدام

فروشگاه مواد پروتئینی نادری

افراد زیر را باحقوق مکفی و مزایا استخدام مینماید:

۱ـ دوشیزه یا بانو صندوقدار باسابقه ۶نفر
۲ـ دوشیزه یابانو فروشنده با سابقه ۶نفر

از متقاضیان محترم خواهشمند است جهت مصاحبه همه روزه از ساعت ۹ صبح الی ۷ بعد ازظهر به آدرس خیابان نادری مقابل تولیددارو شماره ۳۰۲ مراجعه فرمایند

آگهی تغییرات شرکت سهامی خاص شیر و لبنیات پاستوریزه کرمانشاه ثبت‌شده به‌شماره ۲۶۰

پیروآگهی شماره ۴۰۵ـ۱۷ر۱ر۳۶ طبق صورت جلسه مجمع‌عمومی مورخ ۲۵ر۵ر۳۶ شرکت سهامی خاص شیر و لبنیات پاستوریزه کرمانشاه ثبت‌شده بشماره ۲۶۰ تغییرات‌زیر در شرکت بعمل‌آمده که جهت‌اطلاع عموم آگهی میشود:

۱ـ ترازنامه سالانه سال‌مالی۳۵ـ۳۶ شرکت مورد تصویب قرار گرفت.
۲ـ درباره انتخاب اعضاء اصلی هیئت‌مدیره و بازرسان اخذ رای بعمل آمده و باتفاق آراء آقایان‌مهندس احمد ابراهیمی زنگنه، مهندس عبدالمجید اعلم، دکتر علاء اعظم زنگنه، مهندس محمد قراگزلو، دکتر وافناك قازاریان به سمت اعضاء اصلی برای مدت دو سال و آقایان‌محمد شریفی و محمدتقی بهاربسمت اعضاء علی‌البدل و آقایان مهندس بابائی علی‌اکبر سعیدی‌بسمت بازرسان قانونی و محمود ناصری نشاط بسمت بازرس علی‌البدل برای مدت یکسال انتخاب گردیدند.
۳ـ روزنامه رسمی کشور شاهنشاهی و روزنامه اطلاعات جهت نشر آگهی های شرکت تعیین‌شده مراتب ذیل ثبت اولیه به ثبت‌رسیده است.

از طرف رئیس ثبت شهرستان کرمانشاه

آگهی استخدام

منشی تایپیست فارسی و لاتین باتجربه‌وآشنائی به زبان‌انگلیسی استخدام میشود شرکت سهامی ماستر خیابان نادرشاه چهارراه تخت‌طاووس شماره۱۴۰ طبقه‌سوم

Shell

گروه‌شرکتهای شل درایران استخدام‌مینماید

ماشین‌نویس دوزبانه دوشیزه یا بانو: تسلط‌به زبان انگلیسی وآشنائی وتسلط کامل به‌ماشین نویسی‌فارسی ولاتین، آشنا به بایگانی‌ومکاتبات فارسی و انگلیسی با معافیت خدمات اجتماعی.

از متقاضیان خواهشمند است جهت انجام مصاحبه و آزمایش بین ساعات ۸ صبح الی ۴ بعدازظهر باتلفن ۶۲۴۸۲۸ تماس حاصل‌نمایند.

SOOFER CO.
SCIENTIFIC PRODUCTS

استخدام نظافتچی زن

شرکت سوفر برای کار از ساعت ۸ تا ۵ بعدازظهر یکنفر نظافتچی استخدام مینمایدلطفا برای کسب اطلاع بیشتر به شرکت سوفر خیابان شاهرضا بین کالج و پهلوی خیابان خارك شماره ۶مراجعه یا با تلفن ۳تا ۶۶۰۵۸۰ داخلی ۳۵ تماس حاصل نمائید

شرکت سهامی نوسازی و عمران تهران

جهت تکمیل کادر اداری در شهرك اکباتان تعدادی کارمند دفتری با شرایط ذیل استخدام مینماید:

۱ـ تحصیلات درحدود دیپلم
۲ـ دارا بودن برگ خاتمه خدمت یا معافیت دائم
۳ـ حداقل دوسال سابقه کارموثر (افرادیکه سابقه‌کاردرکارگاههای ساختمانی داشته باشند ارجحیت دارند.)
۴ـ حداکثر سن ۳۰ سال

متقاضیان واجد شرایط میتوانند روز های‌شنبه تا چهارشنبه هرهفته از ساعت دو الی چهار بعدازظهر به کارگزینی مرکزی (خیابان پهلوی، بالاتر از میدان ونك، خیابان بیژن شماره ۶۰) مراجعه نمایند.

شرکت سهامی توسعه صنایع نیشکر

شرکت‌سهامی‌تولیدوانتقال‌نیروی برق ایران (توانیر) وابسته به وزارت نیرو بمنظور تکمیل کادر فنی‌واداری نیروگاه‌های‌بندرعباس وچاه‌بهار تعدادی کارمندراکه‌واجد شرایط مندرج در جدول زیر باشند استخدام می‌نماید.

ردیف	عنوان شغل	میزان تحصیلات	سایر شرایط
۱ـ	کارمند فنی	فوق دیپلم‌ودیپلم‌برق‌یامکانیك	ـ
۲ـ	کارمند فنی	دیپلم ریاضی یا طبیعی	حداکثر سن ۲۷ سال
۳ـ	کارمند اداری	دیپلم ریاضی یا طبیعی	ـ

داوطلبان واجد شرایط‌می‌توانند بمنظور ثبت نام و کسب اطلاع بیشتر روز های دوشنبه۳۶ر۷ر۴ سه‌شنبه ۳۶ر۷ر۵ و چهارشنبه ۳۶ر۷ر۶ با همراه داشتن مدارك زیر به شهرستان بندرعباس ـ استانداری بندرعباس مراجعه نمایند.

۱ـ اصل و فتوکپی شناسنامه
۲ـ اصل و فتوکپی کارت پایان خدمت وظیفه یا معافیت دائم.
۳ـ اصل و فتوکپی آخرین مدرك تحصیلی.
۴ـ عکس ۴×۶ یك قطعه

SIEMENS

WIR SUCHEN ZUM SOFORTIGEN EINTRITT

SEKRETAERINNEN

FUER UNSERE BUEROS IN TAKHTE DJAMSHID UND ANDISHE 3

VORAUSSETZUNGEN:

DEUTSCHE MUTTERSPRACHE, IRANISCHE NATIONALITAET, GUTE SCHREIBMASCHINEN-KENNTNISSE (MOEGLICHST STENO UND ENG-LISCHKENNTNISSE).

ERWARTEN IHRE BALDIGE VORSTELLUNG

VON 8.00 BIS 14.00 UHR BEI DER PERSO-NALABTEILUNG SIEMENS, TAKHTE DJAMSHID 32

TEL: 614349

شرکت بین‌المللی مهندسی ایران

(مهندسین مشاور) افراد زیر راجهت کار در دفترمرکزی به‌همکاری دعوت مینماید:

۱ـ مهندس برق ارشد با حداقل ۵ سال سابقه کار برای تصدی شغل طراحی در:

الف ـ توزیع برق فشار ضعیف‌و فشار متوسط در کارخانجات و مراکز کنترل موتورها
ب ـ پست‌های تبدیل فشارمتوسط و فشار قوی
ج ـ خطوط هوائی انتقال انرژی فشار متوسط و فشار قوی

۲ـ مهندس طراح در سیستمهای تهویه‌مطبوع
۳ـ مهندس‌مکانیك، طراح و نقشه‌کش ماشین های سنگین.
۴ـ مهندسین جوان و مشتاق که علاقمند به طراحی، طرحهای سنگین صنعتی هستند.

داوطلبان واجد شرایط میتوانند همه روزه بجزایام تعطیل‌و پنجشنبه ها از ساعت ۹ صبح‌الی ۴بعدازظهر به قسمت کارگزینی شرکت واقع‌در خیابان گریمخان‌زند بین خردمندو روزولت پلاك ۸ر۵ مراجعه‌نمایند.

SWEDISH WOOD INDUSTRY COMPANY IS LOOKING FOR A FULL TIME EXPERIENCED SALESMAN. KNOWLEDGE OF ENGLISH IS ESSENTIAL. PLEASE CALL TELEPHONE 973011-13 BETWEEN 7,30 TO 4 H.P.M.

IRAN AMERICA INTERNATIONAL INSURANCE CO

بیمه بین‌المللی ایران و آمریکا موقعیت‌های جالبی را با مزایای زیر عرضه میدارد

۱ـ شرکت در دوره مخصوص
۲ـ درآمد قابل‌توجه ماهیانه بیش از یکصد هزار ریال
۳ـ امکان کار بصورت تمام‌وقت یا نیمه‌وقت
۴ـ استقلال در کار
۵ـ پیشرفت نامحدود

اگر واجد شرایط زیر هستید
سن بالای ۳۰ سال
خوش‌بیان و خوش‌برخورد
تحصیلات عالی

چنانچه دارای مشخصات فوق هستید جهت مصاحبه حضوری در روزهای دوشنبه ۲۸ و سه‌شنبه ۲۹ از ساعت ۸صبح تا ۲بعدازظهر به ساختمان بیمه بین‌المللی ایران و آمریکا واقع در خیابان روزولت شمالی نرسیده به تخت‌طاووس خیابان زهره پلاك ۸ به آقای ناصر واثقی مراجعه فرمائید

نیازمندیهای اطلاعات

تلفنهای: ۳۱۱۲۲۷-۳۱۲۴۱۳

نیازمندیهای اطلاعات تلفنی آگهی میپذیرد

قابل توجه مصرف‌کنندگان

موکت کالیران

ضدلکه‌های گوناگون

مانند: دوده ـ چربی ـ هرنوع

آلودگیها و مواد کثیف‌کننده خارجی می‌باشد جهت اطلاع بیشتر و آزمایش عینی با تلفن ۳۱۰۷۷۲ یا آدرس شاهرضا بین لاله‌زار نو و میدان فردوسی ساختمان ۷۰۸ مراجعه نمائید.

شرکت سهامی

تل‌سیستم

مرکز فروش و نصب سیستمهای ارتباطی .

سانترآل تلفن ـ تلکس ـ تلفنهای داخلی ـ صفربند شهرستان ـ ضبط تلفن ـ سکرتر تلفن ـ و شماره‌گیر الکترونیک تلفن قسمت فروش ۲۳۱۹۶۳

آگهی

جهت استحضار مرغداران و دامداران عزیز سراسر کشور

دانه مرغی گوشتی ، تخمی ودانه گاوی که تحت نظر مهندسین مجرب مجتمع شیروگوشت شیراز تهیه گردیده است جهت فروش آماده میباشد .

طالبین با تلفن شماره

۷۵۵۰۸۶

تماس حاصل فرمایند .

آگهی دعوت مجمع عمومی عادی و فوق‌العاده سندیکای صاحبان سردخانه های تهران و حومه

برطبق تصویب هیئت‌مدیره از اعضاء سندیکای فوق دعوت میشود که برای تشکیل جلسه مجمع عمومی عادی سندیکا در تاریخ ۱۳ مهرماه ۲۵۳۶ شاهنشاهی ساعت ۵ر۴ بعدازظهر در محل سندیکا خیابان تخت طاووس خیابان جم کوی مدائن شماره ۴۹ حضور بهم‌رسانند .

دستور جلسه به شرح زیر می‌باشد .

۱ـ استماع گزارش هیئت مدیره و بازرسان

۲ـ استماع گزارش مالی

۳ـ انتخاب هیئت‌مدیره و بازرسان

بلافاصله پس از مجمع عمومی عادی مجمع عمومی فوق‌العاده تشکیل خواهد شد .

دستور جلسه تغییر مواد اساسنامه می‌باشد به نحوی که عضویت سندیکا به صاحبان سردخانه های تمام کشور تعمیم داده شود .

هیئت مدیره سندیکای صاحبان سردخانه های تهران و حومه

قابل توجه کارخانجات یخچال‌سازی ماشین‌جوش‌کاری لوله‌مسی ساخت آلمان غربی کاملا نو بفروش میرسد

آدرس کیلومتر ۱۴ جاده آبعلی روبروی سرخه حصار کارخانه‌های کاوه تلفن ۷۸۲۲۶۵ و ۷۸۳۵۷۹

یك گروه ژاپنی در جستجوی ساختمانی برای شرکت مابین خیابان پهلوی و جاده قدیم شمیران بالاتر از عباس‌آباد می‌باشند که‌دارای پنج دفتر و یك اتاق کنفرانس برای بیست‌نفر وحداقل ۳ خط تلفن باشد ارجحیت با دفترهائی است که دارای خط تلکس نیز باشند لطفا (به انگلیسی) با آقای ماسارو ـ نی‌شی مورا اتاق ۱۰۱۲ هتل اینترکنتینتال تلفن ۹ـ۶۵۰۰۲۱ تماس بگیرید و یا به آدرس فوق مکاتبه نمائید .

فروش روپوش مدارس پایتخت

روپوش مدارس پایتخت

دبستان ، راهنمائی، دبیرستان و یونیفورمهای سایر مدارس

درقصر پوشاک

آماده است تلفنهای ۳۱۶۴۴۴ و ۳۱۹۸۹۹ در خدمت جوابگوئی اولیاء محترم دانش‌آموزان .

قصر پوشاک خیابان فردوسی جنب فروشگاه سابق فردوسی

مکالمه سریع

انگلیسی سمعی بصری

برای مسافرین خارج از کشور ـ مدت ۲ ماه

کلاسهای انگلیسی پارت

شروع سوم مهرماه تلفن ۶۴۱۲۰۱ و ۶۴۲۶۱۹

قابل توجه شرکتهای تاسیساتی

لوله فولادی برق در اندازه های مختلف آماده فروش ـ تحویل فوری شرکت ژابیز تلفن ۲۳۹۳۸۲

مغازه

سرقفلی سه‌باب مغازه بمساحت همکف حدود ۹۰ متر مربع و ۴۰ متر زیر زمین بادید بسیار عالی نبش چهارراه ثریا و ایرانشهر با برق وآب وتلفن واگذار میشود طالبین باتلفن ۸۳۹۶۶۱ تماس بگیرند .

باغ فروشی در آبعلی باغی مشجر دارای درختان میوه و تبریزی بمساحت تقریبی ۲۳ هزار متر مربع باآب، برق، چاه، استخر وساختمان ویلائی وانباری وغیره به‌ارزش ۱۰ میلیون تومان نقدومعاوضه ساختمان شهری معامله میگردد ۸۲۷۳۶۷ و ۸۳۷۶۱۸ تماس گرفته شود.

قابل توجه شرکتها و موسسه‌های بزرك و کلینیك‌های پزشکی

ساختمان بسیار مجلل با ۱۰ دستگاه آپارتمان فوق‌العاده لوکس و پارکینگ و انبار های متعدد مناسب برای شرکت های بزرگ و گروه پزشکی بر خیابان جردن نبش بلوار نادر یکجا به فروش میرسد. تلفن ۸۲۴۱۰۵

اجاره آپارتمان اداری

یك طبقه کامل بمساحت ۲۵۰ متر مربع با پارکینك اختصاصی و تلفن و تلکس همگانی با سیستم فن‌کوئل نیمه مبله واقع در طبقه ۷ ساختمان مدرن کاوه در خیابان سپهبد زاهدی اجاره داده میشود طالبین با تلفن ۸۳۹۶۶۱ تماس بگیرند .

شرکت تجهیزات مدارس ایران

بیك‌راننده و مستخدم با شرایط ذیل نیازمند است

۱ـ سن بین ۲۵ الی ۳۵ سال

۲ـ دارای گواهینامه ششم ابتدائی

۳ـ راننده آشنا به جاده های اطراف تهران متقاضیان با تلفنهای ۲۳۳۴۵۹ و ۲۳۷۶۰۳ تماس حاصل نمایند .

نمایشگاه اتومبیل زیبا

مرکز فروش انواع اتومبیل

ایسوزو

ومینی بوسهای

جدید ۲۱ نفره وانواع کامیون . اتوبوس ، وانت وسواری

نقدواقساط تحویل فوری

خیابان خاوران ایستگاه آقارضا

نمایشگاه اتومبیل زیبا

۳۶۱۷۹۲ و ۳۵۲۵۹۲

جوادگلپایگانی وماهرقویان

SOOFER Co.
SCIENTIFIC PRODUCTS

آگهی استخدام

شرکت سوفر جهت تکمیل کادر انبار به‌دو نفر کارگر مرد نیازمند است .

شرایط استخدام

۱ـ تحصیلات حداقل سیکل

۲ـ حداکثر سن ۳۰ سال

۳ـ نداشتن اشتغال به تحصیل

۴ـ داشتن برگ پایان خدمت

خواهشمند است به آدرس خیابان شاهرضا بین کالج و پهلوی‌خیابان خارك شماره ۶ مراجعه یا باتلفن ۳ تا ۶۶۰۵۸۰ داخلی ۳۵ تماس‌حاصل نمائید

شرکت سهامی کنتورسازی ایران (عام)

استخدام رئیس حسابداری

برای رئیس حسابداری شرکت احتیاج به یکنفر باشرایط زیردارد

۱ـ لیسانس حسابداری

۲ـ تسلط بزبان انگلیسی

۳ـ حداقل ۳ سال سابقه کار در پست حسابداری

از داوطلبین واجد شرایط خواهشمند است همه روزه باستثنای روزهای پنجشنبه و جمعه به دایره کارگزینی شرکت واقع در شهرک صنعتی البرز (قزوین) مراجعه نمایند .

تلفن ۴۰۹۱ و ۴۰۹۲

عده‌ای ازدانشجویان دختر و پسر دانشگاه تهران احتیاج به اجاره اطاق وخانه‌های ارزان‌قیمت دارند صاحبان خانه‌ها میتوانند با تلفن‌های ۹۳۴۵۰۰ و ۶۱۱۲۶۶۹ و ۶۱۱۲۲۷۰ تماس حاصل نمایند .

AIR FRANCE

recherche pour l'escale de Mehrabad Adjoint du Chef de service Commissariat avion. Agent dégagé toutes obligations études et service militaire/experience catering et gestion souhaitable/doit être bilingue iranien-français.

Phone : 665.766 - 646.394 pour rendez-vous.

دوپار استخدام میکند

دوشیزه یا بانو

تعدادی دوشیزه یا بانو برای کار در کارخانه داروسازی دوپار با داشتن سواد خواندن و نوشتن با حقوق مکفی استخدام میشوند افراد مزبور از سرویس رفت‌و آمد رایگان از نقاط مختلف شهر و همچنین سلف سرویس بابهای نازل استفاده کرده و درصورت ابرازفعالیت وشایستگی با حقوق و مزایای بیشتر به کار ادامه خواهند داد. داوطلبین میتوانند همه روزه از ساعت ۸ الی ۸ بعدازظهر باستثنای پنجشنبه به آدرس زیر مراجعه نمایند

ویلای شمالی جنب کلیسای ارامنه شماره ۳۰۳ طبقه چهارم دوپار

پنجمین نمایشگاه بین‌المللی تهران ۲۸ شهریور تا ۹ مهر ماه ۲۵۳۶

شرکت صنعتی افورت با مسئولیت محدود

از شما دعوت مینماید از محصولات‌ما

کمپرسورهای هوا — چکاتو

الکتروپمپهای شناور (کفکش) — ودا

ژنراتورهای — فراپیل

موتور ژنراتورهای بنزینی — ژیلت

درسالن بین‌المللی شماره ۱۹ غرفه ۴ و ۵ دیدن فرمائید .

هواپیمائی ملی ایران ـ هما ـ

هواپیمائی ملی ایران «هما»

آگهی استخدام

هواپیمائی ملی ایران «هما» برای تکمیل کادر سازمانی خود در رده کارمندی شعب آبادان ، اهواز ، اصفهان ، شیراز ، بندرعباس، بوشهر وخارك بادراختیار گذاردن امکانات‌رفاهی گسترده افراد واجد شرایط ذیل را استخدام مینماید.

استخدام درشعب بندرعباس، بوشهر وخارك

از داوطلبان علاقمند به استخدام در شعب بندرعباس ،بوشهر وخارك که‌حداکثر سن ایشان ۲۷ سال بوده ودر سازمانهای دولتی اشتغال ندارند تقاضا میشود بمنظور کسب اطلاعات بیشتر در مورد شرایط‌استخدامی وانجام‌مصاحبه تا تاریخ ۳۰ مهرماه ۲۵۳۶ به‌دفاتر «هما» در بندرعباس ، بوشهر وخارك مراجعه نمایند.

استخدام درشعب آبادان ، اهواز ، اصفهان ، شیراز

شرایط استخدام

۱ قبول شدن در آزمایشات انتخاب

۲ـ دارا بودن برگ پایان خدمت سربازی یا معافی دائم

۳ـ دیپلم متوسطه‌در رشته های طبیعی،ریاضی یا بازرگانی باحداقل معدل ۱۳ر۵

۴ـ حداکثر سن ۲۷ سال

۵ـ عدم اشتغال در سازمانهای دولتی.

نحوه ثبت نام

از داوطلبان واجد شرایط تقاضا میگردد برگ درخواست شغل را تکمیل و به‌آدرس دفترفروش «هما» درشعبه مورد نظر ارسال و بمنظورشرکت درمصاحبه مطابق برنامه مشخص شده ذیل با همراه داشتن دوقطعه عکس در مراکز مربوطه (شهر موردنظرجهت‌استخدام) حضور بهم‌رسانند

استخدام مربوط به شعبه	محل مصاحبه	تاریخ مراجعه جهت انجام مصاحبه از ساعت ۹ صبح:	تاریخ انجام آزمایش کتبی
اصفهان	اصفهان : سالن شیرو خورشید	سه شنبه ۱۲ مهر	جمعه ۱۵ مهر
شیراز	شیراز: دفترفروش «هما» روبروی بیمارستان سعدی	دوشنبه ۱۸ مهر	جمعه ۲۲ مهر
آبادان	آبادان : دفترفروش «هما» جنب نایت کلاب	دوشنبه ۲۵ مهر	جمعه ۲۹ مهر
اهواز	اهواز : دفتر «هما» فرودگاه اهواز	یکشنبه ۱ آبان	سه شنبه ۳ آبان

به تقاضای استخدامی کسانی که درمراحل استخدامی دوره های قبل غیر واجد شرایط شناخته شده‌اند ترتیب اثر داده‌نخواهد شد

آگهی استخدام

شرکت ملی صنایع مس ایران به افرادی با مشخصات زیر جهت‌اشتغال در محل معادن مس سرچشمه کرمان نیازدارد:

۱ـ مهندس معدن (فوق‌لیسانس مهندسی معدن با حداقل ۵ سال سابقه کار)

۲ـ مهندس معدن (لیسانس یا فوق لیسانس مهندسی معدن‌باحد اقل ۲ سال‌سابقه کار)

۳ـ دستیار مهندس معدن(لیسانس مهندسی معدن)

۴ـ متصدی کنترل سنك معدن(لیسانس مهندسی معدن یالیسانس زمین شناسی)

۵ـ زمین‌شناس (لیسانس زمین‌شناسی)

۶ـ نقشه‌بردار (فوق دیپلم نقشه برداری‌با حداقل ۲ سال سابقه‌کار)

۷ـ نقشه‌کش (دیپلم یا فوق‌دیپلم فنی با طی دوره نقشه‌کشی ویا حد اقل ۲ سال سابقه کار)

۸ـ سرپرست‌مرکززبان(لیسانس یافوق لیسانس زبان انگلیسی با حداقل ۵ سال سابقه کار)

۹ـ مترجم فنی زبان انگلیسی (لیسانس یا فوق لیسانس زبان انگلیسی و حداقل ۲ سال سابقه‌کار)

۱۰ـ منشی ماشین‌نویس دوزبانه (دیپلم یا فوق‌دیپلم و حداقل ۲ سال سابقه کار و تسلط بزبان‌انگلیسی)

۱۱ـ نرس (لیسانس پرستاری‌و حداقل ۲ سال سابقه کار)

۱۲ـ تکنیسین بهداشت (دیپلم متوسطه یالیسانس بهداشت‌وتغذیه با ۲ سال سابقه کار)

۱۳ـ مهندس بهداشت (لیسانس در مهندسی بهداشت و حداقل ۲ سال سابقه کار)

۱۴ـ بهیار (حداقل‌سوم متوسطه وطی دوره بهیاری و ۲ سال سابقه کار)

شرایط عمومی استخدام

۱ـ تابعیت ایران

۲ـ عدم سوءپیشینه

۳ـ دارا بودن ورقه پایان‌خدمت و یا معافی

۴ـ عدم آشتغال‌درسازمان‌های دولتی

از داوطلبان دعوت میشود جهت تکمیل پرسشنامه استخدامی همه‌روزه لغایت ۲۵ر۷ر۳۶ باستثنای روزهای پنجشنبه‌از ساعت ۸½ صبح الی ۴½ بعدازظهر به کارگزینی این شرکت واقع در تهران ـ میدان ولیعهد ـ اول بلوار الیزابت ـ شماره ۵ مراجعه فرمایند .

نیازمندیهای روزنامه اطلاعات تلفنی آگهی می‌پذیرد

خدمات عمومی (متفرقه) ۳۱۱۲۲۷ ۳۱۲۴۱۳

به‌پیروی‌ازمنویات‌عالیه‌شاهنشاه آریامهردرامررفاه‌حال دانش‌آموزان‌عزیزکشورشرکت سهامی‌چاپ‌ونشرایران

افتخاردارد به‌اطلاع عموم‌هموطنان گرامی برساندکه کتابهای درسی راهنمائی و دبیرستانی بانرخهای معینه بشرح زیر درسراسرکشور منتشر ودر دسترس همگان قرار دارد :

۱ـ کتابهای سال اول راهنمائی دوره کامل	در ۱۳ جلد	بهای ۴۱۹ ریال	دزفول ـ کتابفروشی های رازی ـ امیرکبیر ـ ناجی‌ـفردوسی
۲ـ کتابهای سال دوم راهنمائی دوره کامل	در ۱۵ جلد	بهای ۵۰۵ ریال	رودسر ـ کتابفروشی های سعدی وکاوه
۳ـ کتابهای سال سوم راهنمائی دوره کامل	در ۱۵ جلد	بهای ۵۲۷ ریال	رضائیه ـ کتابفروشیهای ولایت و هاتف وانزلی
٤ـ متوسطه عمومی سال اول علوم تجربی	در ۱۲ جلد	بهای ۳۱۱ ریال	رامهرمز ـ کتابفروشیهای رضازاده‌ـ بهبهان نژاد ـ روشنفکر
۵ـ متوسطه عمومی سال اول علوم انسانی	در ۱۲ جلد	بهای ۳۱۳ ریال	رضوانشهر ـ کتابفروشی عابدی
٦ـ متوسطه عمومی سال دوم علوم تجربی	در ۱۲ جلد	بهای ۳۵۲ ریال	رامسر ـ کتابفروشی های دانش پژوه وعطائی
۷ـ متوسطه عمومی سال دوم ریاضی و فیزیک	در ۱۲ جلد	بهای ۳٦۱ ریال	رفسنجان ـ کتابفروشی فارس
۸ـ متوسطه عمومی سال دوم اقتصاد اجتماعی	در ۱٤ جلد	بهای ۳۹۵ ریال	رشت ـ کتابفروشی مؤذنی
۹ـ متوسطه عمومی سال دوم فرهنگ و ادب	در ۱۵ جلد	بهای ٤۲۹ ریال	زنجان ـ کتابفروشی های زعفری ـ رستمخانی و ستاره
۱۰ـ متوسطه عمومی سال سوم علوم تجربی	در ۱۳ جلد	بهای ۳۷۱ ریال	زواره اردستان ـ کتابفروشی شواخی‌زاده
۱۱ـ متوسطه عمومی سال سوم ریاضی و فیزیک	در ۱۲ جلد	بهای ۳٤۲ ریال	زرند کرمان ـ کتابفروشی شهیاد
۱۲ـ متوسطه عمومی سال سوم اقتصاد اجتماعی	در ۱۵ جلد	بهای ۳۹۱ ریال	سقز ـ کتابفروشی محمدی
۱۳ـ متوسطه عمومی سال سوم فرهنگ و ادب	در ۱۳ جلد	بهای ۳۵۷ ریال	سیرجان ـ کتابفروشی های زرین و آریا
۱٤ـ متوسطه عمومی سال چهارم علوم تجربی	در ۹ جلد	بهای ۲۱۳ ریال	سنقر کلیائی ـ کتابفروشیهای صادقی و نسل جوان
۱۵ـ متوسطه عمومی سال چهارم ریاضی و فیزیک	در ۹ جلد	بهای ۲۰۲ ریال	سرخس ـ کتابفروشی روشن
۱٦ـ متوسطه عمومی سال چهارم اقتصاد اجتماعی	در ۱۳ جلد	بهای ۳۳۳ ریال	سنندج ـ کتابفروشیهای هتاو ـ غریقی ـ علمیه
۱۷ـ متوسطه عمومی سال چهارم فرهنگ و ادب	در ۱۷ جلد	بهای ۳۸۹ ریال	سراب ـ کتابفروشی فردوسی
۱۸ـ کتابهای سال پنجم طبیعی نظام قدیم	در ۱۲ جلد	بهای ۳۰۰ ریال	سولده‌نور ـ کتابفروشی اسدپور
۱۹ـ کتابهای سال پنجم ریاضی نظام قدیم	در ۱۳ جلد	بهای ۳۳۱ ریال	سوسنگرد ـ کتابفروشی حویزاوی
۲۰ـ کتابهای سال پنجم ادبی نظام قدیم	در ۱۳ جلد	بهای ۲٦۷ ریال	سیاهکل ـ کتابفروشیهای باپائی و وارسته
۲۱ـ کتابهای سال ششم طبیعی نظام قدیم	در ۹ جلد	بهای ۳۲۷ ریال	سرپل ذهاب‌ـکتابفروشیهای ندافی و مرادبیگی
۲۲ـ کتابهای سال ششم ریاضی نظام قدیم	در ۱۱ جلد	بهای ٤۰۰ ریال	ساوه ـ کتابفروشی خیام
۲۳ـ کتابهای سال ششم ادبی نظام قدیم	در ۹ جلد	بهای ۳۰۸ ریال	ساری ـ کتابفروشی های حیاتی ـ حامی و فرهنگ
۲٤ـ کتابهای فنی وخانه‌داری سال ششم	در ۱۱ جلد	بهای ۳٦۸ ریال	سمنان ـ کتابفروشی های عندلیب ـ ثباتی ـ نوین
۲۵ـ کتاب خانه‌داری سال پنجم	در ۱ جلد	بهای ۱٦ ریال	ساقی کلایه ـ کتابفروشی زرنشانی
			سبزوار ـ کتابفروشی های رادفر ـ مهدیه و امینی
			سامن ملایر ـ کتابفروشی های دانش و دین
			شیروان ـ کتابفروشی اختری
			شهریار ـ کتابفروشی هجرت
			شهربابک ـ کتابفروشی های بابکان و هجرت
			شیراز ـ کتابفروشی های کانون تربیت ورجائی
			شاهین‌دژ ـ کتابفروشی های مرجان و جمشیدیان
			شیرگاه ـ کتابفروشی احمدی
			شوشن دانیال ـ کتابفروشی های مهدوی وشمس‌آبادی
			شبستر ـ کتابفروشی نمازی
			شاهی ـ کتابفروشی های روحانی ـ ایمانی ـ پارس و امیرکبیر .
			شهرکرد ـ کتابفروشی های افضل و حقانی
			شاه‌آباد غرب‌ـ کتابفروشی کولانی
			شاهیسند کتابفروشی نادمی
			شاهرود ـ کتابفروشی محمدی
			شهسوار ـ کتابفروشی توانا
			شهرضا ـ کتابفروشی های علمی ـ ملکیان ـ ضیائی
			شاهپور آذربایجان ـ کتابفروشی پیام
			صومعه‌سرا ـکتابفروشی های کیوان و فرهنگ
			صحنه کرمانشاه ـ کتابفروشی سروش
			طبس ـ کتابفروشی هرمزی
			عامده‌ـ کتابفروشی بوعلی
			علی‌آباد گرگان ـ کتابفروشی مکتب‌الاسلام
			عجب‌شیر ـ کتابفروشی های نظام وفا و شهریار
			فیروزآباد ـ کتابفروشی ناصری
			فسا‌ـ کتابفروشی تسلیمیان و مشفق
			فومن ـ کتابفروشی تنوفیق
			فیروزکوه ـ کتابفروشی‌های فیروز و فرهنگ
			فردوس ـ کتابفروشی حقانی
			قصرشیرین کتابفروشی علمی
			قیر ـ کتابفروشی اکبری
			قروه همدان ـ کتابفروشی ایرانی
			قروه کردستان ـ کتابفروشی برستو
			قم ـ کتابفروشیهای نوین ـ آزادگان ـ پارس ـ طوسی ـ
			قوچان ـ کتابفروشیهای طالبیان و عطاران
			قزوین ـ کتابفروشیهای حکمت‌ـفردوسی ـفرهنگ ـمولوی‌ـ
			گلستان ـ حافظ ـ اقمشه ـ علمی ـ سعدی و دانش
			کلاچای ـ کتابفروشی حسینی
			کرج ـ کتابفروشی بزرگ کرج
			کوچصفهان‌ـ کتابفروشی متین
			کنگاور ـکتابفروشیهای آناهیتا و دهنوی
			کردکوی ـ کتابفروشی دین و دانش و مسلمی
			کرمان ـ کتابفروشیهای مهدوی ـ حکمت و خواجو
			کلاردشت ـ کتابفروشی توکل صفدری
			کرند ـ کتابفروشی علمی
			کاشان ـ کتابفروشیهای فرد ـ دوانگران ـ حمصی ـ جهان امیر کبیر وسینا
			کاشمر ـ کتابفروشی سعیدی
			کرمانشاه ـ کتابفروشی های فردوسی ـ سعدی ـ خیام فر‌ـ شرق، احدی و هجرت .
			کلاله گنبد ـ کتابفروشی سنائی و اسلامی
			کازرون ـ کتابفروشیهای داودی ـ علمی ـ مودبی ـ خزد
			کنبد ـ کتابفروشی اسلام
			گرمی دشت مغان ـ کتابفروشی نوری
			گلپایگان ـ کتابفروشی های حنیفی و تابان
			گنبد کاوس ـ کتابفروشی های دیوس و اسلام
			گرمسار ـ کتابفروشی های متقی و پورمند
			کیوی خلخال ـ کتابفروشی کریمی
			گالیکش ـ کتابفروشی دانش
			لشت‌نشاء ـ کتابفروشی جهاندیده
			لار ـ کتابفروشیهای مروج ـ مهدیزاده ـ تفضلی ـ طلوع
			لنگرود ـ کتابفروشی فرید
			لاهیجان ـ کتابفروشی های معین‌ـرودکی ـونیمه‌وسعادتمند
			میناب ـ کتابفروشی آریا
			مراغه ـ کتابفروشیهای مسعود فرویژن
			میبد ـ کتابفروشی حسابی
			مهاباد ـ کتابفروشی موقفی
			محلات ـ کتابفروشی اطلاعات و کیهان
			مشکین‌شهر ـ کتابفروشی نورمحمدی
			مینودشت ـ کتابفروشی بشارتلو
			ممسنی ـ کتابفروشی جهان دانش
			مشهد ـ کتابفروشی های غفرانی ـ باستان‌ـخطیبی ـامیرکبیر،
			زوار ـ دهخدا ـ گلسرخ ـ مصحف ـ مروج ـ صحافیان
			مسجد سلیمان ـ کتابفروشی اندیشه
			میمه ـ کتابفروشی نیما
			مرودشت ـ کتابفروشی های رضوانی و فرهنگ
			میاندوآب ـ کتابفروشی های عبدی مهتاب و پیام
			مریوان ـ کتابفروشی عیدی
			ماکو ـ کتابفروشی صعودی
			میانه ـ کتابفروشی نعیمی
			مرند ـ کتابفروشی های ابن‌سینا ـ سعدی و دانش
			ملایر ـ کتابفروشیهای دانش ـ ابن‌سینا ـ تاج و یوسفی
			نوشهر‌ـ کتابفروشیهای البرز ـ داودی ـ گلستان
			نیشابور ـ کتابفروشیهای سخنور ـ نوسلی و راهنما
			نجف‌آباد ـ کتابفروشیهای کاویانی و فرهنگ
			نقده ـ کتابفروشی های حقیقت ـ امید و خیام
			نطنز ـ کتابفروشی عدالت
			نهاوند ـ کتابفروشی فردوسی
			نی‌ریز فارس ـ کتابفروشی سازگار
			نور ـ کتابفروشی روش
			ورامین ـ کتابفروشی رضائی
			هشتپر ـ کتابفروشی برادران برقی
			همدان ـ کتابفروشی های نیما‌ـصدوق ـ بوعلی سینا وفهیمی
			هرسین ـ کتابفروشی فجر
			یاسوج ـ کتابفروشی شرکت تعاونی
			یزد‌ـ کتابفروشی گلستان

این شرکت از کمیته های محترم نظارت بر توزیع‌کتاب های درسی و نمایندگان خود تقاضا دارد که هرگونه‌نارسائی ویا کمبودی ملاحظه مینمایند فورا به تلفن های ۸ـ۸۳۰۹۰۵ اطلاع دهند فروش کتاب بصورت دوره و یاتک جلدی آزاد بوده و کلیه فروشندگان مکلفند کتابهای موجودی را در اختیار دانش آموزان عزیز بگذارند .

شرکت چاپ ونشر ایران

۲۸۱۹۸ـT

ضمنا نمایندگان کل شرکت در تهران وشهرستان بشرح زیر معرفی میشوند:

الف‌ـ نمایندگان کل تهران	بنشانی :
۱ـ شرکت تعاونی ناشران و کتابفروشان	تهران ـ خیابان حقوقی ـ کوی آبتین
۲ـ انتشارات علی‌اکبر علمی	تهران ـ خیابانهای شاه‌آباد و ناصر خسرو
۳ـ انتشارات اقبال	تهران ـ خیابان شاه‌آباد
٤ـ انتشارات امیرکبیر	تهران ـ ناصرخسرو و بازار
۵ـ انتشارات گوتنبرگ	تهران ـ خیابان شاهرضا
٦ـ انتشارات جاویدان	تهران ـ خیابان شاهرضا و شاه‌آباد
۷ـ انتشارات ایران	تهران ـ بازار بین‌الحرمین
۸ـ انتشارات عبدالرحیم علمی	تهران ـ بازار بین‌الحرمین
۹ـ انتشارات پیروز	تهران ـ بازار جامع
۱۰ـ انتشارات اشرفی	تهران ـ میدان شهناز
۱۱ـ انتشارات آسیا	تهران ـ بازار بین‌الحرمین و شاه‌آباد
۱۲ـ انتشارات بامداد	تهران ـ خیابان شاه‌آباد

بدیهی است قریب هشتصد نفر کتابفروشان‌ونوشت افزارفروشان دیگر در تهران مشغول فعالیت در زمینه فروش کتاب درسی میباشند که کتابهای مورد نیازخود را مستقیما از این شرکت و یا از نمایندگان کل‌ـمبرده بالا تهیه مینمایند.

ب‌ـ نمایندگی توزیع وفروش شرکت‌در شهرستانها

آبادان ـ کتابفروشی ابن‌سینا
ابهر کتابفروسی دانش
اراک ـ کتابفروسی های مجد ـ بوعلی ـرحمانی ـ نوکل
اردبیل ـ کتابفروشی های سعدی ـ اکبری ـ بهروز ـسینا
اندیشه ـ ناهیدی وامید
آستارا ـ کتابفروشی های سعادت وامیرکبیر
اسفراین ـ کتابفروشی ارسطو
اشنویه ـ کتابفروشی نالوسی
آغاجاری ـ کتابفروسی نعمانی
الیگودرز ـ کتابفروشی فرهنگ
املش ـ کتابفروشی آریا
اهر ـ کتابفروشی های خدادادی و یوسف زاده
ایلام ـ کتابفروشی های علمی ـ منصوریان
اردستان کتابفروشی شفیق
آران کاشان ـ کتابفروشی محمدی
آباده ـ کتابفروشی داهی
آذرشهر ـکتابفروشی بادامچی
اردکان ـ کتابفروشی پارسی
ازنا کتابفروشی حافظ
اسدآباد همدان ـ کتابفروشی سید جمال‌الدین
اسکو ـ کتابفروشی های واعظ و گلشن
اصطهبانات ـ کتابفروشی پیروی
اقلید فارس ـ کتابفروشی های ثابت و مهدیه
آمل ـ کتابفروشی های امینی ـ اخوان ـ فاضل
اندیمشک ـ کتابفروشی های فردوسی ـ حافظ
ایذه ـ کتابفروشی حافظ
استانه اشرفیه ـ مطبوعاتی معین
اوزفارس ـ انتشارات خضری
اصفهان ـ کتابفروشیهای شهریار ـ صفاکار ـ مشعل ـتدین‌ـ
جامع ـ کمالی‌نژاد ـ عطائی ـ شهسواری ـ آرش ـ ثقفی
ایوانکی ـ کتابفروشی صحت
اهواز ـ کتابفروشی های باختر ـ فرهنگ ـ جعفری ـ
بوستان ـ پارس ـ گلستان ـ یوسفزاده ـ داریوش ـ
قلمی ـ موسوی ـ خیام ـ حافظ ـ هنر .
بندرشه ـ کتابفروشی های ایجاد ـ مجتبی
برازجان ـ کتابفروسی های پیرمرادی ـ شرکت تعاونی ـ
مطبوعاتی ایران
بندرکنگر ـ کتابفروشی حقیقت
بندرعباس ـ کتابفروشی های کنان ـ تاج
بوکان ـ کتابفروشی های سالمی و اسماعیل‌زاده
بانه کردستان ـ کتابفروشی های ناجی و محمدی
بهبهان ـ کتابفروشی های بهبهانی ـ هاشمی ـ مفید
بادرود ـ کتابفروشی رحمت‌اله شاهرخی
بروجن ـ کتابفروشی های‌انسان‌ـ پرستو
بستک ـ کتابفروشی حافظ
بم ـ کتابفروشی ایرانژاد
بندرشاهپور ـ کتابفروشی شاکری
بندرلنگه ـ کتابفروشی شاهمرادی
بیجار ـ کتابفروشی عبدالحسین اوندی
بندرگز ـ کتابفروشی خسروی
بجنورد ـ کتابفروشی های میلانی و طبری
بهشهر ـ کتابفروشی های‌نیما ـ فرهنگ
بردسیر ـ کتابفروشی محمدعلی فردوسی
بابل‌ـکتابفروشیهای علمی‌ـ امیری ـ دانش ـ زاهدی‌ـمحمدی‌ـ
حاج نقی‌ولی‌زاده ـ رازی
بندر ماهشهر ـ کتابفروشی ترکپور
بیرجند ـ کتابفروشی زجاجی
بندر پهلوی ـ کتابفروشیهای امیرکبیر ـ اقبال ـ بوعلی‌سینا
بندر بوشهر ـکتابفروشیهای مهرداد ـ داد ـ علیباشی
بروجرد ـ کتابفروشی شهرام
بل‌سفید ـ کتابفروشی نجابتخواه
بیرانشهر ـ کتابفروسی دانش
پرسر ـ طوالش ـ کتابفروسی پوربابک
پوه ـ کتابفروشی علمی
پارس‌آباد مغان ـ کتابفروشی صالحی
تبریز ـ کتابفروشی های معرفت ـ کیهان ـ چهر ـ حکمت‌ـ
نوبل ـ شمس ـ فردوسی ـ سروش ـ امید ـ ابن‌سینا ـ
شهریار ـ صوفیانی ـ امید یزدانی ـ حقیقت ـ تهران‌ـ
محدث ـ سعادت‌ـاقبال ـخیام وعرف نیا
تایید ـ کتابفروشی پروانه
تفرش ـ کتابفروشی علمی
تکاب ـ کتابفروشی یاوری
تسوج ـ کتابفروشی خوش‌نیت
تربت‌حیدریه ـ کتابفروشی های محقق وفردوسی
تربت‌جام ـ کتابفروشی فیروز
تویسرکان ـ کتابفروسی های قدیرزندی و دباغی
تاکستان ـ کتابفروشی های دهخدا وعلی‌رحمانی
جیرفت ـ کتابفروشی فرهنگ
جهرم ـ کتابفروشی های سعدی ـ مولار ـ خیام ـ رجائی
چالوس ـ کتابفروشی های فهیمی ـ دانش ـ برادران‌عفیلی
خمین ـ کتابفروشی اشرفی
خوی ـ کتابفروشی های سینا ـ شهریار
خلخال ـ کتابفروشی های نوعی و سهریار
خوانسار ـ کتابفروشی های نوروزاشرفی
خرم‌آباد ـ کتابفروشی های سعدی و محمدی
خرمشهر ـکتابفروشی های‌برادران حسینی ـحقیق ـدانش‌ـ
میریان و عمادیان
دلیجان ـ کتابفروشی شباهنگ
دماوند ـکتابفروشی امینی
داران فریدن ـ کتابفروشی ژاله
درود ـ کتابفروشی های نادمی ـ دانش و خرمی
دره‌گنبدان ـ کتابفروشی وهابی
دهدشت ـ کتابفروشی سعیدیان (شرکت تعاونی)
درگز ـ کتابفروشی های ربیع وشجاعی
دامغان ـ کتابفروشی بوستانی

شبکه بهداری و بهزیستی شماره دو

آگهی‌پذیرش‌دانشجوی‌پرستاری

شبکه بهداری و بهزیستی شماره‌دو تهران تعدادی‌دختر ازداوطلبانی که درآزمایش همگانی شرکت کرده‌اندطبق‌ضوابط‌مندرج‌درصفحه ۱۵٤ و ۱۵۵ دفتر آزمون همگانی‌برای مدرسه عالی پرستاری (آموزشکده‌پرستاری)مرکزپزشکی شماره دو تهران‌باهمکاری‌سازمان سنجش آموزش کشور دانشجو می‌پذیرد .

مزایای تحصیل :

۱ـ به دانشجویان ماهانه مبلغ ۷۵۰۰ ریال بعنوان کمک هزینه تحصیلی پرداخت میشود.
۲ـ درپایان تحصیل به دانش آموختگان گواهینامه دانشبهری (فوق دیپلم) در پرستاری داده میشود .
بدیهی‌است افرادواجد شرایط‌میتوانند‌درپایان تحصیلات فوق دیپلم و گذراندن تعهد خدمت برای ورود به دوره عالیتر داوطلب شوند.
۳ـ دانش آموختگان بلافاصله در بیمارستان های وزارت بهداری وبهزیستی یاسازمانهای وابسته استخدام میشوند.
٤ـ این‌مدرسه روزانه‌درآن‌تحصیل‌از هرجهت رایگان است ایاب‌وذهاب دانشجو توسط‌مرکز پزشکی شماره ۲تامین میگردد مدرسه از لحاظ تامین مسکن تعهدی ندارد .
۵ـ داوطلبین با دردست داشتن اصل کارنامه آزمون همگانی ویك قطعه عکس درروزهای‌اداری بین ساعت۱۵ر۸ جهت ثبت‌نام‌و مصاحبه‌ومعاینه تاتاریخ۱۰ر۷ر۲۵۳٦ به‌آدرس‌ذیل‌مراجعه‌نمایند.
آدرس ـجاده قدیم‌کرج کیلومتر ۱۱ـ جنب کارخانه ویتانا مرکز پزشکی شماره دو مدرسه عالی پرستاری تلفن ـ مدرسه عالی پرستاری مرکز پزشکی شماره دو ۹۵۸۲۹٤ میباشد.
م‌الف ۱۵۲۷۷ ۱ـ۳

شبکه بهداری و بهزیستی شماره۲

آگهی استخدام

سازمان آموزش کشاورزی جهت خدمت‌در مراکز آموزش کشاورزی واقع در استانها افراد زیر رابه همکاری دعوت مینماید .
۱ـ مهندس کشاورزی در رشته ماشین‌آلات (لیسانس و فوق لیسانس)
۲ـ لیسانس زبان انگلیسی
۳ـ لیسانس ریاضی
داوطلبان واجد شرایط استخدام میتوانند با در دست داشتن دوقطعه عکس وفتوکپی گواهی لیسانس و فتوکپی‌پایان خدمت نظام در روز های پنجم و ششم مهرماه ۲۵۳٦ از ساعت ۹صبح‌تا ۱۲ به طبقه سیزدهم کاخ وزارت کشاورزی و عمران روستائی واقع در بلوار الیزابت مراجعه نمایند تاریخ برگزاری مصاحبه موقع‌مراجعه داوطلبین اعلام میگردد.
م‌الف ۱۵۲٦۰

سازمان آموزش کشاورزی

آگهی ابلاغ دادخواست

بانو پریدخت اشتری فرزند حسین ساکن اصفهان خیابان احمدآباد کوچه مهناز پلاک ۵۷۰ دادخواستی به طرفیت آقای مهدی پرورنده فرزند ابوالقاسم ساکن آدرس فوق بخواسته گواهی عدم امکان سازش بعلت ترک خانو خانواده در تاریخ ۱۸ر۲ر۳٦ بدادگاه های شهرستان تسلیم داشته و پس‌از ارجاع باین شعبه و ثبت‌بکلاسه ۵۷ـ۵۳٦ ج۲ حمایت خانواده و دعوت طرفین برای روز۸ر۲ر۳٦ و استماع گواهی گواهان خواهان دائر بر ترک خانه و خانواده ازطرف خوانده چون خوانده درآدرس تعیین‌شده تغییر اقامت داده واز آدرس او اطلاعی دردست نیست‌حسب تقاضای خواهان ودستور دادگاه مستندا بماده ۱۰۰قانون آئین‌دادرسی مدنی موضوع دادخواست سه مرتبه متوالی درروزنامه رسمی کشور شاهنشاهی وروزنامه کثیرالانتشار طلاعات درج‌و منتشر میشود تا خوانده آقای مهدی‌پرورنده برای روز شنبه‌پانزده بهمن‌ماه سی‌وشش ساعت ۱۱ صبح‌در شعبه دوم دادگاه شهرستان اصفهان جهت رسیدگی حاضر گردد عدم حضور خوانده درجلسه رسیدگی مانع ازرسیدگی نخواهد بود و دادگاه تصمیم مقتضی اتخاذ خواهد نمود ودر صورتیکه بعدا ابلاغی وسیله این آگهی لازم شود فقط یک نوبت و مدت آن دهروز خواهد بود.
مدیر دفتر شعبه دوم دادگاه شهرستان اصفهان شیرانی

تجدید آگهی مناقصه

دفتر فنی استانداری باستناد موافقتنامه شماره ۱٤۷۵ـ ۳۰ر۱ر۳٦ مقام استانداری کرمانشاهان اجرائیه پروژه تکمیل دیوار ها حدفاصل خیابان نواب وچهل‌متری‌وتکمیل دیوار و پوشش حد فاصل خیابان سپه تا ٤۰ متری‌را باشرایطزیر بمناقصه میگذارد

۱ـ مبلغ کل‌کار ۴۶ر۱۰۰ر۰۰۰ ریال ازمحل اعتبارات طرح خاص ناحیه‌ای سال ۳٦
۲ـ مدت انجام کار از تاریخ عقد قرارداد تا تاریخ ۱ر۱۲ر۳٦ خواهد بود محل اجرای پروژه حدفاصل خیابان ٤۰ متری نواب و ازچهل‌متری‌تاخیابان سپه .
۳ـ میزان جریمه دیرکرد در ازای هر روزمبلغ ٤۰۰۰۰ ریال تاده روز واز ده‌روز تا ۲۰ روز دوبرابر خواهد بود وپس از۲۰ روز در صورتیکه کار انجام نشود خلع ید بعمل خواهد آمد .
٤ـ پیشنهاد دهندگان مبلغ پیشنهادی خود را میبایستی مشخص وبا عدد وحروف نسبت بمبلغ کاربطور واضح وروشن پیشنهاد و در پاکت لاکومهر شده‌تسلیم نمایند.
۵ـ مدت قبول پیشنهادات تاتاریخ۱۲ر۷ر۳٦ خواهد بود. .
٦ـ پیشنهاد میبایستی در دوپاکت الف‌وب لاکو مهر شده وتا تاریخ‌قبول پیشنهادات بنده بدفتر فنی استانداری واقع درخیابان چهل‌متری خانه زن‌جنب شرکت نفت تحویل شود.
۷ـ پیشنهاددهندگان‌میبایستی مبلغ۲۳۰۵ر۰۰۰ ریال بصورت وجه‌نقد بحساب سپرده شماره ۵۰۳٤ بانك ملی شعبه مرکزی کرمانشاه بنام دفتر فنی استانداری واریز ورسید آنرا بضمیمه پیشنهاد تسلیم نمایند.
۸ـ پیشنهاد دهندگان مبلغ ۲۳۰۵۰۰۰ ریال بصورت تضمین بانکی به‌عنوان تضمین حسن انجام کار ضمیمه پیشنهاد خود خواهند نمود که‌پس‌از انجام مناقصه تاعقد قرارداد تضمین نفرات اول‌تاسوم نزد دفتر فنی استانداری‌باقی خواهد ماند.
۹ـ پیشنهادات رسیده در تاریخ ۱۳ر۷ر۳٦ ساعت ۱۰ صبح‌بازوقرائت خواهد شد وحائز حداقل قیمت برنده مناقصه خواهد شد محل قرائت پیشنهادات دفتر فنی استانداری خواهد بود وحضور پیشنهاددهندگان یانماینده قانونی آنها در مناقصه آزاد میباشد .
۱۰ـ کلیه نقشه مشخصات کار دردفتر فنی استانداری میباشدوشرکت کنندگان میبایستی قبلا تا تاریخ ۱۰ر۷ر۳٦ نقشه ومشخصات راازدفتر فنی استانداری خریداری و درپاکت‌مربوطه تسلیم نمایند.
۱۱ـ شرکت در مناقصه و دادن پیشنهاد بمنزله قبول اختیارات وتکالیف دستگاه‌مناقصه گزار میباشد.
۱۲ـ دفتر فنی در رد یاقبول یك یا تمام پیشنهادات مختار است.
۱۳ـ به پیشنهادات مشروط ومبهم وبدون سپرده‌وبعد از انقضای مدت تعیین شده ترتیب اثر داده نخواهد شد .
۱٤ـ کلیه هزینه های انتشار آگهی وتبت‌وعوارض و مالیات بعهده برنده مناقصه میباشد.

شاهپور امید سرپرست دفترفنی استانداری کرمانشاهان

شماره ۱ر۶۹۵۱
تاریخ ۲۰ر٦ر۲۵۳٦

وزارت‌آموزش‌وپرورش

آگهی‌استخدام‌رسمی

اداره آموزش و پرورش منطقه‌سیاهکل طبق مفاد قانون استخدام کشوری ۱۳ نفر راازطریق امتحان‌ومسابقه بشرح‌زیراستخدام‌میکند

ردیف عنوان طبقه‌شغلی	محل‌جغرافیائی خدمت	تعداد موردنیاز	شرایط‌احراز	گروه‌قطعی شغل
۱ـ متصدی امور دفتری طبقه یک	سیاهکل	۸ نفر	دارا بودن دیپلم کامل متوسطه	٤
۲ـ متصدی آزمایشگاه طبقه ۲	سیاهکل	۲ نفر	۱ـ دارا بودن دیپلم طبیعی برای دبیرستان های متوسطه عمومی یک نفر الف ـ دارا بودن دیپلم کامل متوسطه دریکی از رشته های فنی از هنرستان ها ب‌ـ دیپلم کامل متوسطه و تائیدیه اطلاعات حرفه‌ای در زمینه مربوط و طی دوره کار آموزی مربوط یکنفر (قبولی در امتحانات مربوط در زمینه شغلی به منزله تائیدیه اطلاعات حرفه‌ای است)برای مدارس راهنمائی تحصیلی	٤
۳ـ هنرآموز دیپلم اداری طبقه ۳	سیاهکل	۳ نفر	دارا بودن دیپلم ـ بازرگانی ـ منشیگری ـ حسابداری و سایر رشته های فنی	٤

داوطلبان واجد شرایط میتوانند برگ درخواست‌ذیل‌این آگهی را تکمیل کنند و همراه با مدارک لازم به این شرح
۱ـ رسید (فیش بانکی) مبنی بر پرداخت‌مبلغ ۳۵۰ریال‌برای ردیف های ۱ـ۲ـ۳ در یکی از شعب بانک ملی ایران‌به حساب ۹۸۰ خزانه نزد بانک مرکزی ایران به عنوان حساب‌حق ثبت‌نام داوطلبان استخدام :
۲ـ فتوکپی برگ خاتمه خدمت وظیفه یا برگ معافیت‌دائم از خدمت زیر پرچم
۳ـ فتوکپی شناسنامه
٤ـ عکس ٤×۳ (دوقطعه)
۵ـ فتوکپی گواهی یا مدرک تحصیلی ، حداکثر تا۱۰روزبعد از انتشار این‌آگهی با پست سفارشی به نشانی ـ سیاهکل دایره کارگزینی آموزش و پرورش ارسال دارند. به مدارکی که فاقد رسید بانکی باشد و یا بعد از این مهلت به پست تحویل داده شود ترتیب‌اثرداده‌نخواهد شد(وجوه‌پرداختی بهیچوجه مسترد نمیشود) ضمنا سپاهیان دانش منقضی خدمت میتوانند برای خدمت آموزگاری بطوررسمی‌در روستا ها استخدام شوند بنابراین از ارسال درخواست برای مشاغل موضوع این آگهی خودداری فرمایند داوطلبان‌برای دریافت کارت شرکت در امتحان ـمسابقه دقیقا بیست روز بعد از تاریخ انتشار این آگهی باداره آموزش‌وپرورش‌سیاهکل مراجعه نمایند . تاریخ و محل برگزاری امتحان ـ مسابقه در کارت مزبور قید گردیده است .

رئیس آموزش و پرورش منطقه سیاهکل ـرستمی

برك درخواست شغل از اداره آموزش وپرورش منطقه سیاهکل

نام خانوادگی ـ نام ـ نام پدر ـ شماره شناسنامه
محل صدور ـ تاریخ تولد ـ روز ـ ماه ـ سال
مدرک و رشته تحصیلی ـ وضع خدمت وظیفه
داوطلب شغل (فقط یک شغل) ـ محل جغرافیائی مورد تقاضا (فقط یک محل)
نشانی کامل شهر ـ خیابان ـ کوچه ـ شماره منزل
تلفن ـ امضاء داوطلب

چرا «لیدی مندل» خارق العاده بود

اسرار طول عمر، شادابی و تندرستی

«۹۴»

اثر جدید : دکتر گیلورد هاوزر ترجمه مهدی نراقی

السی‌دوولف مندل یکی‌از دوستان خوب من‌ویکی از شاگردان وفادار به تغذیه بهداشتی بود و من از داشتن چنین هوادار و شاگردی احساس غرور می کنم . در نیمه اول زندگی ، السی‌دولف هنرپیشه تئاتر شد .

در کشورهای خارجی تربیت شده و به دربارملکه ویکتوریا معرفی گردید .او در مراکز باشکوه اجتماعات ادوارد پادشاه‌سابق‌انگلستان در کشورهای‌متحده امریکای شمالی و اروپا واردگردید.

پس‌از مرگ پدرش‌مجبور شد برای معاش خودش و نیازمندیهای مادرش بیشتر کار کند.

السی دوولف تئاتر آماتوری را دوست داشت ولی چون الزام به کار پیدا کرد فکرکرد هنرپیشه‌حرفه‌ای شود و بزودی بعنوان متشخص‌ترین خانم تئاتر امریکا معروف و شناخته گردید و خیلی‌زود هنرپیشه اول‌ومدیر کمپانی‌اختصاصی خودش شد.

با دوستش خانم‌الیزابت ماروری آپارتمانی درورسای و نیویورک‌باهم شریک‌شدند همچنین خانم السی‌دوولف بعنوان یکی‌ازبهترین‌میزبانان درسراسردنیا معروف‌گردید.

درضیافت‌هایش،پادشاهان، ملکه‌ها ،مردان سیاسی ، شاعران، نقاشان،موزیسین ها، نویسندگان،دریاسالاران فرماندهان ارتش وستارگان صحنه تئاتر ، اپرا وسینما شرکت میکردند .

روزی که به لوژ خودش درتئاتر بازگشت وجلوآینه نشست تاآرایش خودرا پاک کند ناگهان صدای روشن و مشخصی شنید این صدای درونی به او میگفت : (این آخرین‌کلماتی بود که تو در صحنه اعلام داشتی). او همیشه بندای درونی‌اش گوش فراداشته‌و گاهی هم به‌او جواب داده است. درآنشب السی‌دوولف بخودش با صدای بلند گفت: (خیلی خوب ، از چه میترسی؟) و از فردای آن روز شغل دیگری درنظر گرفت. زشتی‌هائی‌که‌اطرافش را گرفته بود او را افسرده میساخت و بطور غریزی‌او آنچه را در یک اتاق کم یا زیاد بود احساس می‌کرد .

در یک اتاق‌زشت چشمان خودرا می‌بست و در عالم خیال آنرا زیبا میکرد (در این زمان اتاق هرچه بیشتر لوکس بود بیشتر زشت می نمود.) وقتی‌السی دو ولف تصمیم گرفت حرفه‌هنرپیشگی را در تئاتر ترک گوید تابه شغل تزئین‌گری‌ودکوراسیون بپردازد به یکی از آرزوهای بچگی‌اش دست یافت بدون تجربه مخصوص ، بدون سرمایه و فقط با دوستان زیاد و روحیه پیشرو و شکست‌ناپذیرخود بزودی‌او یکی از تزئین‌گران داخلی امریکا شد.

دراین زمان زشتی عصر ویکتوریا حکمفرمائی میکرد و رفته رفته السی‌دوولف در جنگ مقدس زیبائی که‌پیش گرفته بود فاتح شد ، رنگ های تند وروشن به‌دیوارها و پارچه‌های پنبه‌ای دارای نقش و نگار برای مبل‌های سالن ، مبل‌های زیبا ، سفید وراحت و همه‌جا آینه از نتایج پیروزی او در این جنگ بود.

در سال ۱۹۳۶ من با او آشنا شدم و جالب‌ترین و دلچسب‌ترین‌ملاقات راداشتم. دوتن ازدوستانم مرایکی‌از بعدازظهرهای‌یکشنبه بملاقات السی‌دوولف به‌ویلای‌معروف او در ورسای همراه بردند.

در وسط عده‌ای‌ازمدعوین که هرکس برای خود کسی بود من بوسیله خانم کوتاه قد خوش‌لباس با چشمان سیاه درخشان و موهای نقره‌ای پذیرفته شدم.

او یک جلد از کتاب مرا بنام (بخورید تا زیبا شوید) جلو آورد و گفت که من‌این کتاب را با دقت خوانده‌ام کتاب را نگاه کردم بسیاری از صفحات و جملات آن علامت‌گذاری شده بود و در صفحه اول کتاب نوشته بود من (نویسنده این کتاب را دوست دارم.)

السی‌دوولف برایم گفت در تمام دوره زندگی به‌تغذیه علاقه‌مند بوده‌ام در بچگی آرزوداشتم دندانهای قشنگ و رنگ رخسار زیبائی‌داشته باشم و بطور غریزی از خوردن شیرینی ، آب نبات و شیرینیهای دیگر دوری کرده است . بعنوان (متشخص‌ترین خانم صحنه تئاتر امریکا) احتیاج داشت که خوش‌اندامی هیکل خود را حفظ کند و باین نتیجه رسیده بود که باید غذاهای تازه بخورد و همیشه هرچه گرسنگی دارد کمتر غذا بخورد و هنر استراحت جسمی و فکری را خوب بیاموزد و اجرا کند او بقدری به غذا اهمیت میداد که سال‌ها آشپز مخصوص خود را که بنام (فرز) بود با خود به این کشور و آن کشور میبرد و فرز واقعا آشپز قابل و باهوشی بود وآنچه من‌باو دستورمیدادم و توصیه میکردم تهیه‌میکرد. از مدتهای درازی باینطرف لیدی‌مندل اصولی را که در کتاب (گذرنامه برای یک زندگانی نوین) اعلام داشته‌ام در باره خود اجرا کرده است.

هنوز هم حرف او بیادم‌مانده استو در گوشم صدا میکند که‌گفت:

« شما طرز جدید تغذیه را در دنیا رواج دادید و من استیل جدید مد زنانه‌وتزئین اتاق را اشاعه دادم.»

در سال ۱۹۳۷ او ضیافت بزرگی‌بافتخار من در آپارتمان پاریسش داد میهمانان از بین بهترین دوستانش انتخاب‌شده بودند و از جذاب‌ترین زنان دنیابودند: دوشس‌دوویندلور، لیدی دین‌مانر، لیدی چارلز کاواندیش، خانم هاریسون ویلیامز، شاهزاده خانم کاپورتالا.

واین اولین بار بود که بامکانات بی انتهای غذای هوشیارانه برای خود و برای هم میهنانشان آگاهی می یافتند.

من‌برای دومین بار کوکتل آب‌سبزیها را که‌تاکنون در پاریس‌عرضه نشده بود به‌آنها دادم.

دوشس دوویندسور و لیدی‌مندل و مادرم اولین کسانی بودند که در اروپا دارای یک دستگاه ماشین‌آب سبزی‌گیری که من مبتکر آن بودم شدند لیدی مندل بمن گفت:

هرقدر زیادتر عمر می کنم بیشتر می فهمم که هرگزبرای آموختن زیاد دیر نیست. من آنچه راجدید باشد دوست داشته‌ام‌و همیشه آماده‌بوده‌ام که کهنه‌هارا ترک گویم.

من هیچوقت‌خودرا پیرنمی دانم وسنم را نمیگویم.

من بهرآنچه در اطرافم‌جنبشی نو ایجاد کند علاقه میورزم، من خوش‌بین هستم من‌زندگی کرده‌ام، خندیده‌ام و دوست داشته‌ام. من زندگی رادوست دارم واز آن سرگذشتی ساخته‌ام.من در سختی‌شکفته‌ام من خوشحالم و لذت میبرم‌از اینکه باجرات زیستن، بدنیا آمده‌ام.

لیدی‌مندل عمر درازکرد وتانودو چهار سالگی با شکوه‌وجلال روزگارگذرانید. شعار مطلوب او در زندگی که بر روی متکایش برودری شده‌وحتی در سفر هم همراه میبرد این بود:

هرگز شکایت نکردن
هرگز آنرا بازگو نکردن.
لیدی مندل

زیبائی دائمی

درسال های ۱۹۷۰ بسیاری ازهواداران مکتب من هنوز زندگی جدی داشتند تعجب ندارد زنانی که در زندگی بهتر موفق شده‌اند کسانی هستند که ارزش غذای سالم وبافراست راکشف کرده‌اند.

بمن اجازه دهید بعضی از آنان رابه شما معرفی‌کنم این زنان خیلی چیز ها را انجام داده‌اند بدون اینکه خسته شوند ورنجورگردند اینها زنانی مرتب و با نظم هستند که راه خودرا مستقیم میروند.

درخشندگی‌چهره و نیرومندی آنها آرایشی نیست بلکه از درون آنها سرچشمه میگیرد.

خانم باربارا والترز مدعی است که بدون کار کردن نمی تواندزندگی کند ودر حقیقت هیچ روزنامه نگاری چون‌او اینقدر کار نمیکند او هر روز لااقل دو ساعت جلو دستگاه فیلمبرداری‌و صداقرار میگیرد وتازه کارش از ساعت چهار ونیم صبح شروع میشود.

سراو چیست ؟ او هربار که بتواند بمدت کم و کوتاه میخوابدو مخصوصا اوسیگار نمیکشد و نوشابه الکلی نمی نوشد مگر بندرت آنهم شراب سفید کم الکل ومواظب وزن خویش است .

لوران هوتون هنرپیشه ایست که چهره زیبا وجذابش بیش از بیست بار در روی جلد مجله معروف (وگ) چاپ‌شده و نظر خوانندگان و بینندگان را بخود جلب کرده است .

لوران هوتون صبح خیلی زود از خواب‌برمیخیزد وکار خود را شروع میکند نخست یک دوش آب سرد میگیرد بعد بدن خود را با مخلوط روغنی مایع که‌دارای ویتامین E است از روغن‌مایع‌صدف وروغن مایع نارگیل ماساژ میدهد بعد به سر میزصبحانه میرود و صبحانه خود را از غذا های پروتئین‌دار که شیر خام ولسیتین جزء آنست مصرف میکند .

خانم ماری ولز لورنس بواسطه موفقیت هائی که در معاملات بازرگانی بدست‌آورده است شهرت دارد .

او رئیس هیئت مدیره‌و مدیر عامل یکی از شرکت های بزرگ تبلیغاتی است .

در هفته چند روز ازمرکز شرکت در دالاس به شعبه شرکت در آریزونا و یکدفتر در نیویورک سرکشی میکندو بعلاوه مسافرت های دیگری‌به ایالات دیگر در سراسرکشور امریکا انجام میدهد تامشتریان را شخصا ملاقات کند .

ادامه دارد

۳۰۰ هزار کولر آبی با لباسشوئی ویرپول روشن می شد.

در تابستان امسال بارها اتفاق افتاد که کولرما خاموش بود چون برق نبود . درگرمای ۴۰ درجه نه ازخانه‌بیرون میشد رفت ،نه بادبزن دستی کاری از دستش‌ساخته بود .

ولی اگر فقط ماشینهای لباسشوئی موجود درتهران مثل ماشین لباسشوئی ویرپول عمل میکردند ،شاید کولر ماکار میکرد .

چون بالباسشوئی ویرپول ۳۰۰ هزار کولر بیشتر میتوانست روشن باشد . یعنی ۳۰۰ هزار خانواده بیشتر میتوانستند از هوای خنک کولر استفاده کنند .

درحال حاضر از پانصد هزار ماشین لباسشوئی غیر ویرپول که درتهران استفاده میشود هر کدام بطور متوسط حدود یک ونیم کیلووات درروز بیشتر از ماشین لباسشوئی ویرپول برق مصرف میکنند .یعنی هفتصد وپنجاه هزار کیلووات برق اضافی درروز .

باتوجه‌به‌اینکه مصرف یک دستگاه کولر آبی بطورمتوسط در روز حدود ۲/۵ کیلووات است مصرف‌برق‌اضافی لباسشوئیهای غیر ویرپول درتهران معادل میشود با حدود سیصد هزار کولر روشن درروز . یعنی باوجود کمبود برق سیصد هزار خانواده بیشتر میتوانستند کولر خود را روشن نگه دارند. تابستان‌تمام‌شد. ولی‌زمستان درراه‌است. شوفاژهم‌با برق‌کارمیکند..

واینجاست که ارزش‌روابط انسانی در تجارت ویرپول مفهوم خود رانشان میدهد . ویرپولی که از ۱۹۱۱ برای سعادت و رفاه انسانها همیشه درتلاش‌بوده است .

ویرپولی که در سختترین شرایط زندگی آمریکائیان راحت ترین وبی دغدغه ترین لوازم خانگی رابه آنها عرضه‌کرد .

ویرپولی کماشین لباسشوئی رااختراع‌کرد واز همان ابتدا آینده نگر بود و میدانست هر چقدر یک کشور زیادتر رشد کند همانقدر بیشتر نیازمند پائین آوردن هزینه سرانه زندگیست .

اگر ویرپول به روابط انسانی اهمیت نمیداد امروز نمیتوانست ادعاکند مناسبترین‌ماشین‌لباسشوئی رابرای‌هرکشوری‌در دنیامی‌سازد .

ودرست همینجاستکه تجارت ویرپول نوعی‌رابطه‌انسانیست. ازحالا بفردا فکرکنیم‌شاید فردا هم کمبود برق داشته باشیم یا آب، یا... وقت

Whirlpool

گروه صنعتی هادیران نماینده انحصاری لوازم خانگی ویرپول آمریکادر ایران
تلفن : ۳۱۵۷۷۳

کن راسل بعدازتامی، لیستومانیا اینک والنتینو
نوریف، حماسه والنتینو را زنده میکند

«کن راسل» فیلمساز شهیر انگلیسی فیلمی از زندگی رودلف والنتینو میسازد هنگامی از شنیدن این خبر متعجب میشویم که بدانیم نقش این ستاره بزرگ چند دهه قبل را رودلف توریف رقاص مشهور باله ایفا میکند و بقولی این زندگی توریف است که بر پرده سینما جان میگیرد نه باز سازی زندگینامه والنتینو. در این فیلم توریف با رقصهایش دنیائی از شگفتی و هنر می‌آفریند و آمیزه رقص های شاد و پر هیجان سالهای گذشته و حرکات ظریف این رقصنده بیننده را دچار اعجاب میسازد.

یکی از تهیه کنندگان بخاطر نقشی که توریف در این فیلم دارد مقایسه جالبی کرده است و حاصل مقایسه‌اش این است که: این دو «رودلف» در حقیقت سرنوشتی مشابه داشته‌اند «رودلفو گوگایلمی» ایتالیائی در سن ۱۸ سالگی برای کسب شهرت و افتخار جلای وطن میکند و به امریکا میرود. طولی نمیکشد که دروازه‌های شهرت بروی این ایتالیائی جوان باز می‌شود و با بازی در چند فیلم باوج معروفیت میرسد. رودلف توریف رقصنده باله نیز در سن ۱۹ سالگی پس از اینکه آواز هنر بی همتایش از دروازه‌های میهنش میگذارد بحد پختگی و کمال هنری میرسد در سن بیست و سه سالگی آزادی را انتخاب میکند و به غرب پناهنده میشود و لندن را برای کار و زندگی بر می‌گزیند و دیری نمی‌پاید که شهرت و ثروت و افتخار را یکجا گرد میاورد.

رودلف توریف تعریف میکند که یک روز با رقاصه شهیر روس بنام «دو دنیسکایا» به تماشای فیلم «میدان خونالود» نشسته بودیم من از صحنه‌ای از فیلم که خشونت و وحشیگری مردم را نسبت به والنتینو قهرمان فیلم، نشان میداد، بسختی ناراحت شده بودم اما همنشین من بسادگی در جوابم گفت که اصولا مردم نسبت به ما رقصندگان باله هم چنین نظری دارند. و بدشان نمیاید که در اخر رقص مثلا پای ما بشکند تا دچار هیجان شوند و لذت ببرند چون طعم خون و خشونت آنان را از یکنواختی و ملال زندگی می‌رهاند.

از آن ببعد تا مدتها به نحوه تلقی دوستم می‌اندیشیدم و غالبا میدیدم که او کاملا حق دارد شاید باین دلیل است که میگویند رودلف توریف بعد از اتمام هر برنامه با نگاههای عجیب و شاید عتاب آلود مشتاقانش را نظاره میکند و بقولی نگاههای غیر دوستانه‌ای بانها می‌افکند گوئی میخواهد به مردم حالی کند که هنوز هم ساق پایش نشکسته است و بهوده انتظار می‌کشند.

رودلف توریف همراه با لسلی کارون ان صحنه را باز سازی می‌کند.

رودلف والنتینو در صحنه‌ای از چهار سوار سرنوشت

رودلف والنیتنو در اوج شهرت و محبوبیت در سن سی و یک سالگی بر اثر خستگی اعصاب در هم شکسته شد و رخت به سرای باقی کشید و بقولی فدای دنیای پر زرق و برق مصرف و نمایش و تبلیغات گردید هر چند که امیدواریم چنین سرنوشتی در انتظار رودلف توریف نباشد که او تازه پا بچهل سالگی گذاشته تازه دوران کمال را آغاز کرده است او ارزو دارد همانطور که در صحنه اخر فیلم مجسم است باغ مرکباتی در گوشه دنجی خریداری کند و زندگی ارامی را در انجا در پیش گیرد.

جالب اینکه توریف در پایان فیلم برداری اظهار عقیده کرد که: بازی در این فیلم برایم بسیار ساده تر از رقصیدن روی صحنه بود. - از کن راس در جشنواره های گذشته سینمائی تهران دو فیلم تامی ولیستومانیا را دیده‌ایم.

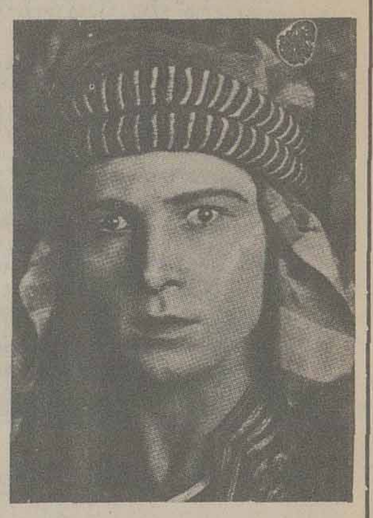
رودلف والنیتنوی حقیقی

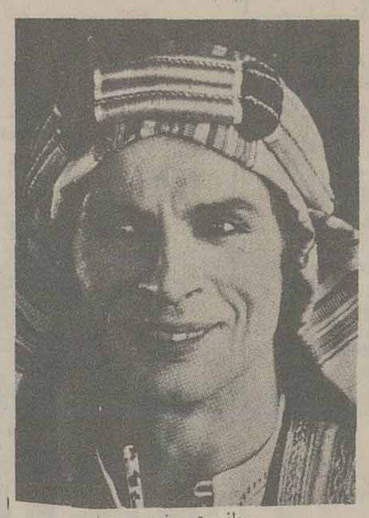
رودلف توریف در هیات رودلف والنیتنو

نبرد ناو پوتمکین اعتبار جاودانه سینما

سرگی ایز نشتین فیلمساز فقید روس

شنبه دوم مهر انجمن روابط فرهنگی ایران و شوروی بار دیگر رزمناو پوتمکین ساخته‌ی درخشان سرگی آیزنشتین را بنمایش می گذارد استقبالی که تیرماه امسال در هفته فیلم انجمن فرهنگی ایران و شوروی از نمایش فیلم فوق بعمل امد تجدید نمایشش را باعث شده است روزهای شنبه دوم، دوشنبه چهارم، و سه شنبه پنجم مهر ماه رزمناو پوتمکین در انجمن فرهنگی ایران و شوروی ساعت ۶/۵ بعد از ظهر بنمایش در خواهد آمد. رزمناو پوتمکین نخستین شاهکار سینمایی سرگی ایز نشتین محسوب میشود این فیلم از سال ۱۹۲۵ تا کنون بکرات بعنوان بهترین فیلم تاریخ سینما انتخاب شده است فیلم فوق نه بخاطر مسایل سیاسی و ایدئولوژیکی بلکه بعلت حضور قریحه‌ای خلاق در پرداخت استادانه‌ی فیلم در تاریخ سینما ماندگار شده است.

این فیلم در سینما مونتاژ را بگونه یک حربه در دست فیلمساز مطرح ساخته است. تدوین کوبنده‌ی فیلم پوتکمین هنوز هم پس از سالیان تازه و تکان دهنده است و فصل مشهور پلکان «ادسا» که در آن زنی در حال پائین بردن کودک مرده خود کشته میشود و زنی دیگر چشمهایش زخم برمیدارد و قطع‌های بسیار درخشان ایز نشتین در این فصل هنوز به عنوان یکی از معجزه‌های داستانسرایی باقی مانده است.

سرگی ایز نشتین سینما رامی شناخت و با مفهوم کار برد ان آشنا بود و تنها فیلمساز نبود در فلسفه، روانشناسی، ادبیات، موسیقی، ریاضیات و جامعه شناسی دارای مطالعات دقیقی بود در ۱۹۱۳ بکار هنر پیشگی و کارگردانی با دیدن چند نمایشنامه علاقمند شد و سپس بعد از ترک تحصیل به جبهه اعزام شد و بعنوان طراح و کارگردان تئاتر با تئاتر ارتش سرخ به همکاری پرداخت در سال ۱۹۲۴ نخستین فیلم خود را تحت عنوان اعتصاب ساخت. در سال ۱۹۲۵ شاهکارش پوتکمین را خلق کرد آیز نشتین با استفاده از روانشناسی و تحلیل گنجینه‌های ادبیات جهان و تجربیات بسیار نظریه‌ی پیوند فیلم را بدوستداران سینما عرضه کرده است ارزش نظریات ایزنشتین فقط در مسائل نظری نیست بلکه او در فیلمهای خودش نیز اینگونه نظریات را بکار بسته و گیرایی و جاذبه‌ی فیلمهای او بهترین دلیل بر شایستگی کار برد ان نظریه‌ها است.

هنوز هم فیلم روزمناو پوتمکین جذاب و تماشایی است و تقریبا هیچ فیلم دیگری از شوروی تا این حد در دنیای غرب مورد بحث قرار نگرفته است!

نام آیزنشتین در تاریخ سینما با فیلمهایی چون پوتمکین (۱۹۲۵) اکتبر و یا ده روزی که دنیا را تکان داد (۱۹۲۸) خط مشی عمومی الکساندر لوسکی (۱۹۳۸) ایوان مخوف (قسمت اول و دوم ۱۹۴۴) نامش جاودانی شده است لازم بتوضیح است دو طرح عظیم فیلمسازی وی زنده باد مکزیک، یک تراژدی امریکایی که میتوانستند شاهکارهای سینما از کار در آیند بعلت سود جویی تهیه کنندگان و مشکلات سانسور ساخته نشده‌اند ایز نشتین میخواست یک تراژدی امریکایی را برای «پارامونت» بسازد آنهم زمانیکه هالیوود و سینمای دروغ پردازش بر جهان حکومت می‌کرد.

روزی که احمدرادر کوچه‌سرخیوستها کشتند

زندگی کبوترها مبنای یک فیلم

پروانه نمایش فیلم «خان نایب» به کارگردانی «غلامرضا سرکوب» که جزء هفت فیلم توقیفی بود، پس از بررسی کمیسیون خاصی که به دستور نخست‌وزیر تشکیل یافته بود، صادر گشت و این پس از صدور اجازه نمایش چندین فیلم توقیفی دیگر بود.

سناریوی فیلم نوشته «محمدبلوری» از نویسندگان مطبوعات است و نخستین تجربه او در زمینه نویسندگی فیلم بشمار میرود. «خان نایب» برمبنای یک داستان عاطفی ساخته شده و دو حول و حوش کبوترها و ارتباط با مردمی است که کبوترها را دوست دارند.

مریم و مانی و مشکل موسیقی متن

«مریم و مانی» ساخته اولین کارگردان زن ایرانی «شهرزاد» پس از گذر از تمامی مراحل فیلمبرداری و فنی فیلم، بالاخره در یک مورد متوقف شد و ان نبودن هزینه برای ساختن موسیقی متن فیلم است. به این جهت این فیلم همچنان ناتمام باقیمانده و ظاهرا بایستی باز هم منتظر نمایش آن شد.

در «مریم و مانی» پوری بنایی و منوچهر احمدی ایفای نقش نموده‌اند.

روزی که احمد را...

عنوان فوق نام فیلمی است ساخته «غلامحسین لطفی» که دران «پرویز فنی‌زاده» ایفاگر نقش نخست میباشد. این فیلم که اکنون اخرین مراحل فیلمبرداری خود را طی میکند با نگاهی به پشت صحنه فیلم فارسی و زندگی سیاهی لشگرها ساخته شده است.

«لطفی» دانشجوی تئاتر دانشکده هنرهای زیبا است و پیش ازین بارها در صحنه تئاتر از جمله نمایش «ملاقات بانوی سالخورده» به کارگردانی «حمیدسمندریان» بازی داشته است.

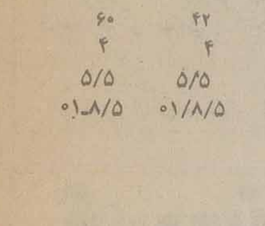

نخستین فعالیت وی در سینمای ایران بازی در فیلم «صبح خاکستر» ساخته «تقی مختار» بوده است.

«روزی که احمد را در کوچه سرخپوستها کشتند» نخستین تجربه وی در زمینه کارگردانی سینماست.

زون لاین ZONELINE
به هیچ دستگاهی وابسته نیست.

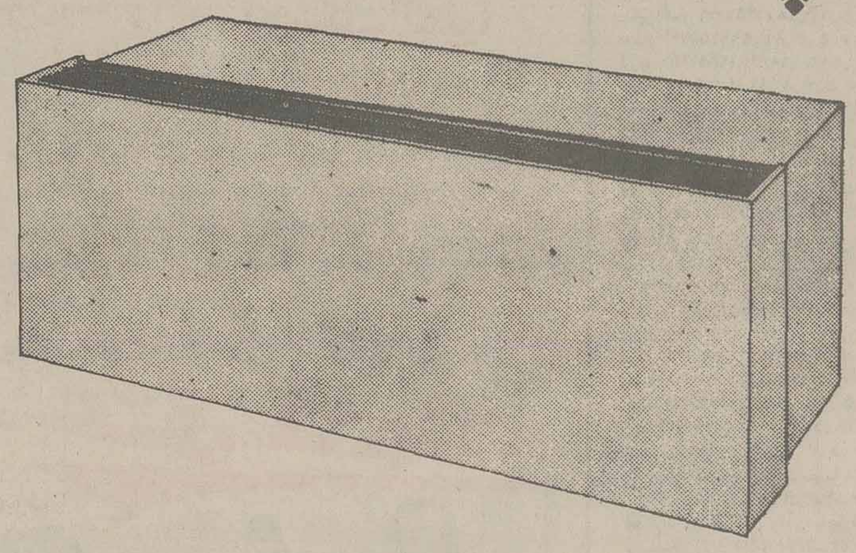

زون لاین جنرال الکتریک واحدی مستقل است برای گرما و سرمای یک اتاق

زون لاین واحد بسیار زیبائی است که بتنهائی و بدون وابستگی به هیچ دستگاه و مرکزی خود بخود عمل میکند.

سرما را بوسیله سیستم گازی و گرما را با هیتر برقی ، کویل آبگرم و یا بخار تامین میکند

زون لاین واحد بست بسیار مقرون بصرفه که مستقل از هر گونه دستگاه مرکزی در تابستان سرد و در زمستان گرم میکند.

مشاور قبل و بعداز فروش

دستگاههای تهویه مطبوع

نماینده انحصاری دستگاههای تهویه مطبوع جنرال الکتریک در ایران : شرکت مهندسی وبازرگانی پارس

خیابان حافظ ، کوچه آرژانتین ، شماره ۱ ۴ ، تلفن : ۸۳۸۱۹۴ـ۸۲۹۴۵۵ـ۸۲۷۵۰۲

ماشینهای تراش اتوماتیک باچرخ محورواحد

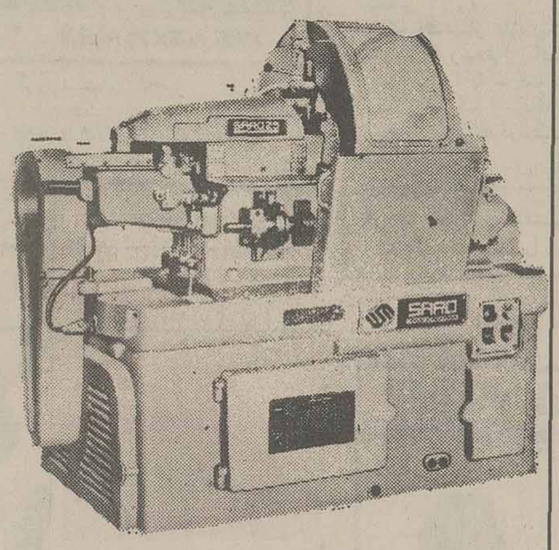

	سارو ۱۶	سارو ۲۵	سارو ۴۲	سارو ۶۰
قطر میله: حلقه های درونی	۱۲میلیمتر	۱۸میلیمتر	۳۶میلیمتر	۵۲میلیمتر
ـ خورند جبران وزن	۱۶	۲۵	-	-
ـ حلقه‌های بیرونی	-	-	۴۲	۶۰
تعداد اسلایدهای تودرتو	۴	۴	۴	۴
محرک اصلی (به کیلووات)	۴	۴	۵/۵	۵/۵
بازده (پی سی اس دردقیقه)	۲۰ـ۳۰	۲۰ـ۳۰	۱۸/۵	۸/۵ـ۱۰

ماشین‌های تراش اتوماتیک نوع «دروم تورت»

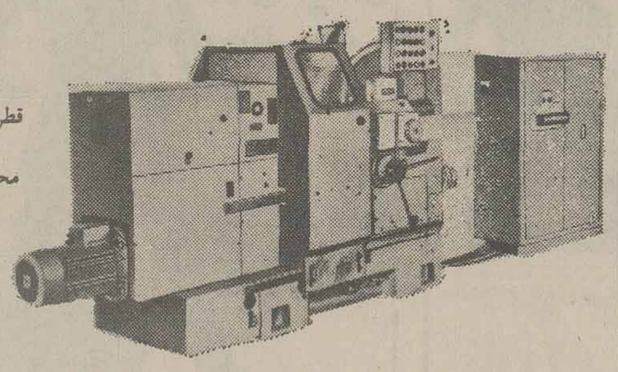

	دی آرتی ۳۲/۴۰آ	۶۰ و ۶۳	۸۰ آ
قطر میله: ـ خورند درونی ـ به میلیمتر	۳۲	۵۰	-
ـ خورند بیرونی ـ به میلیمتر	۴۰	۶۰	۶۳ـ۸۰
محرک اصلی به کیلووات	۶/۸ـ۵/۳	۸/۶ـ۵/۳	۹/۷ـ۵/۳

تراشهای اینجینی

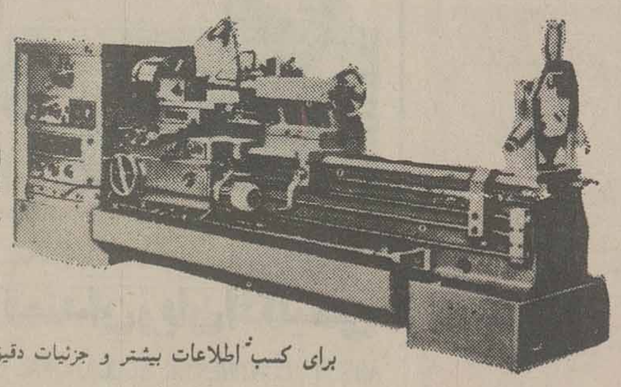

	اس ان پی		اس ان آ		اس ان آ	
ارتفاع کانون ها (میلیمتر)	۳۲۰	۴۰۰	۵۰۰	۵۶۰	۷۱۰	۸۰۰
فاصله میان کانون ها //	۱۹۰	۱۵۸	۲۶۵	۲۳۵	۳۹۲	۳۴۲
محرک اصلی (کیلووات)	۷۵۰	۵۰۰	۳۰۰۰	۱۰۰۰	۵۰۰۰	۲۰۰۰
	۷/۵ـ۶/۱ ۳		۱۰		۱۸/۵	

برای کسب اطلاعات بیشتر و جزئیات دقیق تر لطفا مراجعه کنید به:

MASINEXPORTIMPORT
شرکت بازرگانی خارجی
بوخارست ـ رمانی
7 MATEI MILLO STREET
CABLES: MEXIMA
TELEPHONE: 137596 332720
TELEX: 11206, 11216

برای تمام آنهائیکه فیلم خوب ایرانی میخواهند

اغاز دومین هفته نمایش درقویترین گروه سینمائی پایتخت

اونیورسال ـ پاسیفیک
ایران ـ ساینا ـ تیسفون
رنگین کمان ـ موناکو
کارون ـ دریا آستارا

بیک ایمانوردی
تقی مختار ـ آرام
درفیلم
صبح خاکستر
نویسنده و کارگردان: تقی مختار

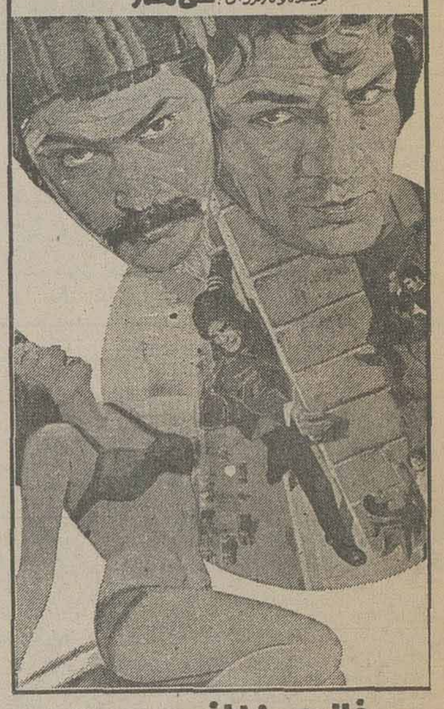

با معرفی: غلامحسین لطفی ـ باشرکت: کیومرث ملک مطیعی
هنگامه ـ مهدوی فر ـ با هنرمندی: جلال
محصول سازمان سینمائی پاناسیت ـ مدیر فیلمبرداری: نصرت اله کنی

همزمان با تهران در * شیراز (پارس ـ سعدی) * آبادان (ایران ـ متروپل) * رشت (کوروش) * اصفهان (نقش جهان ـ مایاک) * یزد (شهرفرنگ) * اراک (کاپری) * گرگان (مهتاب) * اندیمشک (پارادیا) * مشهد (هما ـ ایران) * همدان (هما) * قزوین (خیام) * بروجرد (شهرسبز) * خرم اباد (رنگین کمان) * اهواز (اریا) * کاشان (بی تا)

تارزان ـ محبوب تمام بچه ها و خانواده ها درفیلمی بکارگردانی جان گیلرمن که از او فیلمهای بزرگی چون اسمان خراش جهنمی و کینگ کونگ را دیده اید

از امروز درسینما **ستارا**

گوردون اسکات
(به نقش تارزان)
شون کانری
انتونی کوایل ـ شیلا گابل
درفیلمی بکارگردانی: جان گیلرمین

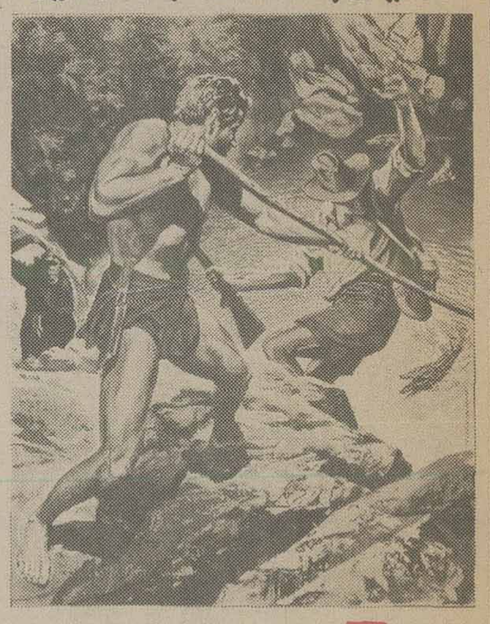

بزرگترین ماجرای تارزان

یک ارتش از او محافظت میکرد و هیچ مردی قادر به کشتن او نبود... هیچ مردی!!...

آغاز هفته دوم نمایش درسینماهای

پارامونت ـ سانترال،

دردنیای بیرحم جاسوسی و مرگ، عشق قویترین و مهلک ترین اسلحه است...

شون کانری

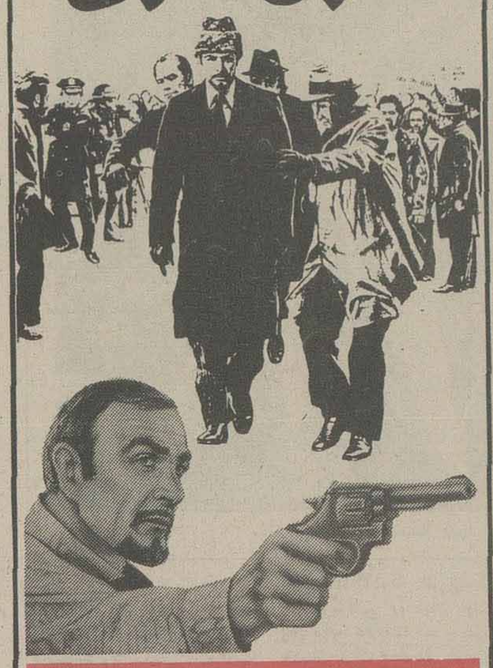

مرد دوم

باشرکت: کورنلیا شارپ ـ آلدو لفوچلی

THE NEXT MAN رنگی

پخش از گروه سینمای متحده

ضداسلحه ـ مردی با قدرت مافوق انسان
ضداسلحه ـ یک مبارز... یک حادثه جو

آغاز هفته دوم نمایش در

سینما متروپل

ضد اسلحه
رنگی ـ باشرکت:
رون ایلای
پل گلیسون

DOC SAVAGE... The Man of Bronze

سینما متروپل ـ لاله زارنو ـ تلفن ۳۱۹۴۱۰

علاقمندان زبان انگلیسی

ANGLO - CONTINENTAL EDUCATIONAL GROUP

گروه فرهنگی «انگلوکنیننتال» کلاسهای زبان انگلیسی از ابتدائی تا سطح عالی را در ۱۲ مدرسه با ۲۶ برنامه مختلف در شهرهای لندن، پول وبورنموس برای نوجوانان ـ جوانان ـ دانشجویان ـ بزرگسالان وهمه افراد خانواده با پانسیون نزد خانواده‌های انگلیسی دایر نموده است. جهت اطلاعات بیشتر وثبت نام با نماینده رسمی ایران

ANGLO - CONTINENTAL EDUCATIONAL GROUP

تلفن ۶۳۵۳۱۵ تماس حاصل نمائید ویا با صندوق پستی ۱۵۵۷-۱۲ تهران مکاتبه فرمائید ساعات اداری ۸ الی ۱۲ صبح ٤ الی ۷ بعدازظهر

آغاز هفته‌دوم نمایش

فقط سینما
ب.ب
گلوریا گیدا
داگمار لاساندر

درفیلم رنگی

آلوده‌گناه

نظر به استقبال بی نظیر علاقمندان
سنگام
رنگی ـ با شرکت
راج کاپور ـ ویجنتی مالا
راجندراکومار

هم چنان درسینما
ارانوس
خیابان شاهپور ـ چهارراه مختاری
تلفن ۵۲۷۹۷۱

سینما سینه موند
نمایش دهنده بزرگترین آثار سینمائی
اینک افتخار دارد یکی دیگر از ارزنده‌ترین آثار سینمائی را با شرکت دو هنرپیشه بزرگ آمریکا و ایتالیا تقدیم هنردوستان نماید

آغاز سومین هفته نمایش در سینما

سینه‌موند

انتونی کوئین
جینا لولو بریجیدا
درفیلم رنگی
گوژپشت نتردام

اطلاعیه سینما
مارلیک
سینما مارلیک پس از تغییرات اساسی اینتاینک با مدیریت جدید فیلمهای مورد پسند خانواده ها را عرضه میدارد

برنامه امشب
بیک ایمانوردی
نوری کسرائی
میری... درفیلم
قسم

آغاز هفته دوم در

سینما همای

شاهکار فناناپذیر از: سینمای هندوستان
مادرهند
رنگی ـ کپیه کامل وجدید
باشرکت: نرگس ـ سونیل دات ـ راجندراکمار ـ راج کمار
پخش از: تهرانفیلم

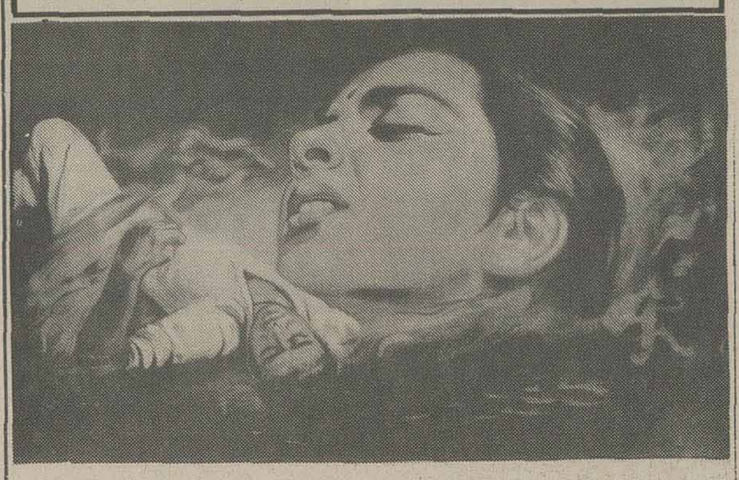

آغاز هفته دوم درسینماهای

رکس

بزرگان سینمای هند در اثری استثنائی و پرخرج همراه با تازه‌ترین اهنگهای هند و صحنه هائی مهیج از عملیات سیرک بزرگ شوروی

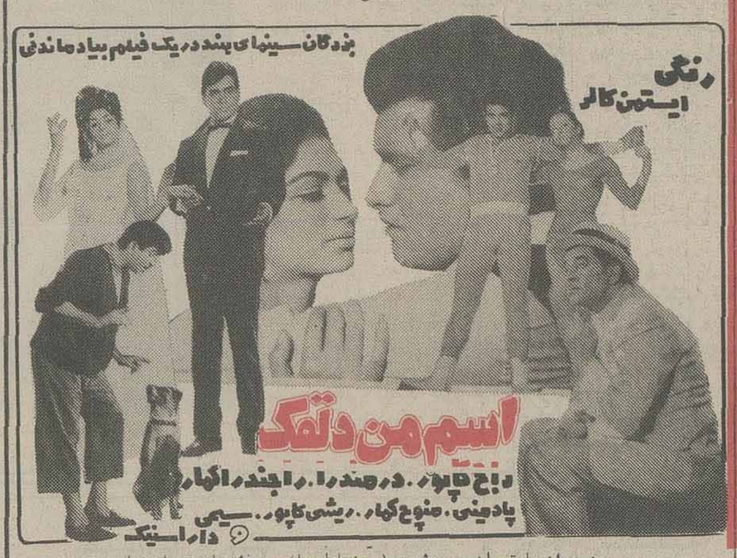
بزرگان سینمای هند در یک فیلم بیادماندنی
رنگی
ایستمن کالر
اسم من دلقک
راج کاپور ـ درمندرا ـ راجندراکمار
پادمینی ـ منوچ کمار ـ ریشی کاپور ـ سیمی
داراسنیک

همزمان با تهران در مشهد (سینما اسیا)... پخش از تهران فیلم

آغاز دومین هفته نمایش درگروه ممتاز سینمائی پایتخت

آسیا ـ اروپا ـ مولن روژ ـ شهوند ـ لیدو
نپتون ـ ژاله ـ توسکا ـ المپیا
پاسارگاد ـ چرخ فلک

یک زن، یک مرد، یک کودک، یک خانواده در کوران یک حادثه... مرد که عاشقانه زنش و کودکش را میپرستد،،، که بخاک خود، به زمین و به حق خود وابسته است... وزن که چراغ خانه است... و کودک تمامی امید خانواده... و انگاه یک حادثه خانواده را بهم میریزد و این سان است که مرد برای بازگردانیدن خوشبختی به خانواده خود به ستیز بر می خیزد

بیک ایمانوردی ـ ژیلا شاهانی ـ حسین عرفانی ـ شهین رضائی و میری
عشق و خشونت
رضا شیبانی تقدیم میکند
کارگردان: رضا صفائی

پخش از سازمان امور فیلم و سینما

همزمان با تهران درشهرستان های * مشهد (هما ـ فردوسی) * اهواز (دنیا) * رشت (اسیا) * شیراز (پرسپولیس ـ مهتاب) * تبریز (اریا) * خرم اباد (ازیتا) * اصفهان (چهارباغ) * کرمانشاه (شهرفرنگ * قزوین (اریا) * ساری (مولن روژ) * گرگان (امپایر) * کاشان (سیلورسیتی) * رضائیه (نیاگارا) * بابل (داریوش) * بندرپهلوی (شیروخورشید) * یزد (شهرفرنگ) * بندرعباس (شهرنمایش) * اراک (دنیا) * کرمان (مهتاب)

گوی قرمز یا گوی آبی؟
پنجشنبه ۷ مهر

مجله جوانان دوشنبه‌ها منتشر میشود

برنامه سینماها

تماشای فیلمهائی که با علامت (×) مشخص شده برای اشخاص کمتر از ۱۸ سال ممنوع است.

* اشکها و لبخندها ـ رنگی ـ جولی اندروز
تخت جمشید (۶۵۲۵۵۰) ۱۰ـ ۱ـ ۴ـ ۷ـ ۱۰
* آسمان خراش جهنمی ـ رنگی ـ استیو مک کوئین
بانوراما (۳۴۴۷۵۰) ۹ـ ۱۲ـ ۳ـ ۶ـ ۹
* اسم من دلقک ـ رنگی ـ راج کاپور
رکس (۳۱۸۲۴۲) ۱۰/۳۰ـ ۲/۳۰ـ ۴/۳۰ـ ۶/۳۰ـ ۸/۳۰
* الوده گناه ـ رنگی ـ گلوریا گیدا
ب.ب (۸۲۹۶۴۱) ۱۰ـ ۱۲ـ ۲ـ ۴ـ ۶ـ ۸ـ ۱۰
* آدمی و انسان ـ رنگی ـ محصول هندوستان
شهناز (۷۵۴۶۲۶) ۱۱ـ ۱ـ ۳ـ ۵ـ ۷ـ ۹
* این فرار مرگبار ـ دردسر پدربزرگ
البرز (۳۰۴۲۵۸) ۸/۳۰ـ ۱۲ـ ۳/۳۰ـ ۷ـ ۸/۳۰
* اقا بچه‌اش نمیشه ـ رنگی ـ لاندوبوزانکا
پارک (۳۱۹۶۳۷) ۹ـ ۱۱ـ ۱ـ ۳ـ ۵ـ ۷ـ ۹
* بادبادک ـ رنگی ـ پیتر فالک
بولیدور (۸۹۲۷۳۱) ۱۱/۳۰ـ ۱/۳۰ـ ۳/۳۰ـ ۵/۳۰ـ ۷/۳۰
* با هر ضربه یک مرگ ـ رنگی ـ رون مارچینی
رویال (۸۲۹۷۸۵) ۱۰ـ ۱۲ـ ۲ـ ۴ـ ۶ـ ۸ـ ۱۰
* باگزی مالون ـ رنگی ـ جودی فاستر
گلدیس (۶۲۸۷۱۳) ۱۱/۱۵ـ ۱/۳۰ـ ۳/۳۰ـ ۵/۳۰ـ ۷/۳۰ـ
* بزرگترین ماجرای تارزان ـ رنگی ـ شون کانری
استارا (۲۷۴۰۲۲) ۱۰/۳۰ـ ۲/۳۰ـ ۴/۳۰ـ ۶/۳۰ـ ۸/۳۰
* پلنگ صورتی مبارزه میکند ـ رنگی ـ پیتر سلرز
شهر فرنگ (۶۲۷۶۲۸) ۱۱/۱۵ـ ۱/۱۵ـ ۳/۱۵ـ ۵/۳۰ـ ۷/۳۰ـ ۹/۴۵
* تعطیلات بزرگ ـ رنگی لوئی دوفونس
دیاموند (۸۴۸۴۰۰) ۱۱/۱۵ـ ۱/۴۵ـ ۳/۳۰ـ ۵/۳۰ـ ۷/۳۰ـ ۹/۴۵
* تعقیب دراستانبول ـ رنگی ـ فخرالدین
کیهان (۵۴۶۳۶۲) ۹ـ ۱۱ـ ۱ـ ۳ـ ۵ـ ۷ـ ۹
* جیمزباند مرد طپانچه طلائی ـ رنگی
برلیان (۳۹۳۵۳۵) ۹ـ ۱۱ـ ۱ـ ۳ـ ۵ـ ۷ـ ۹
* خشم اژدها ـ رنگی ـ بروس لی
کابری (۹۲۸۴۰۱) ۹ـ ۱۱ـ ۱ـ ۳ـ ۵ـ ۷ـ ۹ـ ۱۱
امپایر (۸۹۳۹۴۲) ۱۱ـ ۱ـ ۳ـ ۵ـ ۷ـ ۹
* دخترک بازیچه ـ رنگی ـ ایرافورشتنبرگ
کسری (۸۲۶۹۳۹) ۱۰/۱۵ـ ۱۲ـ ۲ـ ۴ـ ۶ـ ۸ـ ۹/۳۰
* رابین هود ـ رنگی ـ والت دیسنی
گلدن سیتی (۶۶۳۳۶۹) ۱۱/۳۰ـ ۱/۳۰ـ ۳/۳۰ـ ۵/۳۰ـ ۷/۳۰ـ ۹/۳۰
* سواران المان ـ رنگی ـ سینماسکوپ
دروازه طلائی (۳۵۲۱۶۰) ۹ـ ۱۱ـ ۱ـ ۳ـ ۵ـ ۷ـ ۹
* سنگام ـ رنگی ـ راج کاپور ـ راجندراکمار
اورانوس (۵۲۷۹۷۱) ۹ـ ۱۲ـ ۳ـ ۶ـ ۹
* شیرهای جوان ـ رنگی ـ سینما سکوپ
بلوار (۶۵۵۲۹۲) ۱۰/۴۵ـ ۱/۳۰ـ ۴/۱۵ـ ۷ـ ۹/۴۵
* شب زفاف کاترین ـ رنگی ـ هربرت لوم
میامی (۷۵۴۳۲۹) ۹ـ ۱۱ـ ۱ـ ۳ـ ۵ـ ۷ـ ۹
سیلوانا (۳۶۳۷۷۷) ۹ـ ۱۱ـ ۱ـ ۳ـ ۵ـ ۷ـ ۹
* دل خودش میخواد ـ منوچهر وثوق
الوند (۳۵۶۵۳۸) ۹ـ ۱۱ـ ۱ـ ۳ـ ۵ـ ۷ـ ۹
* شارلاتان همه کاره ـ رنگی ـ لاندوبوزانکا
رادیو سیتی (۶۴۳۳۲۰) ۱۱ـ ۳/۳۰ـ ۵/۳۰ـ ۷/۳۰ـ ۹/۳۰
* صلیب آهنین ـ رنگی جیمز کابرن
شهرتماشا (۹۲۸۶۸۶) ۱۱/۳۰ـ ۲ـ ۴/۳۰ـ ۷ـ ۹/۳۰
ریولی (۷۵۷۷۷۷) ۱۱ـ ۲ـ ۴/۳۰ـ ۷ـ ۹/۴۵
* صبح خاکستر ـ بیک ایمانوردی ـ مختار ـ ارام
اونیورسال (۹۲۶۹۵۳) ۹ـ ۱۱ـ ۱ـ ۳ـ ۵ـ ۷ـ ۹
ایران (۳۱۶۳۵۴) ۹ـ ۱۱ـ ۱ـ ۳ـ ۵ـ ۷ـ ۹
ساینا (۳۵۲۴۴۲) ۹ـ ۱۱ـ ۱ـ ۳ـ ۵ـ ۷ـ ۹
تیسفون (۸۵۸۸۸۲) ۹ـ ۱۱ـ ۱ـ ۳ـ ۵ـ ۷ـ ۹
رنگین کمان (۷۴۵۷۶۰) ۱۰ـ ۱۲ـ ۲ـ ۴ـ ۶ـ ۸
موناکو (۷۳۵۵۷۶) ۹ـ ۱۱ـ ۳ـ ۵ـ ۷ـ ۹
کارون (۹۵۵۱۶۵) ۱۰/۳۰ـ ۲/۳۰ـ ۴/۳۰ـ ۶/۳۰ـ ۸/۳۰
دریا (۳۴۱۷۴۶) ۹ـ ۱۱ـ ۱ـ ۳ـ ۵ـ ۷ـ ۹
پاسیفیک (۷۵۳۳۱۱) ۱۱ـ ۳/۳۰ـ ۵/۳۰ـ ۷/۳۰ـ ۹/۳۰
* ضد اسلحه ـ رنگی ـ ران ایلای
متروپل (۳۱۹۴۱۰) ۹ـ ۱۱ـ ۱ـ ۳ـ ۵ـ ۷ـ ۹
* عشق زندگیست ـ رنگی ـ آمیتابچن ـ ششی کاپور
حافظ (۳۹۱۰۷۴) ۱۰/۳۰ـ ۱ـ ۳/۳۰ـ ۶ـ ۸/۳۰
* عشق و خشونت ـ بیک ایمانوردی ـ میری
اسیا (۶۴۲۹۰۹) ۱۱ـ ۱ـ ۳ـ ۵ـ ۷/۱۵ـ ۹/۳۰
اروپا (۳۰۳۱۷۹) ۱۰/۳۰ـ ۲/۳۰ـ ۴/۳۰ـ ۶/۳۰ـ ۸/۳۰
مولن روژ (۷۵۲۹۲۹) ۱۱ـ ۳/۳۰ـ ۵/۳۰ـ ۷/۳۰ـ ۹/۳۰ـ ۸/۳۰
شهوند (۳۵۴۰۴۰) ۱۰/۳۰ـ ۱۲/۳۰ـ ۲/۳۰ـ ۴/۳۰ـ ۶/۳۰ـ
نپتون (۷۶۰۱۳۶) ۹ـ ۱۱ـ ۱ـ ۳ـ ۵ـ ۷ـ ۹
ژاله (۳۰۴۱۲۰) ۱۰/۳۰ـ ۲/۳۰ـ ۴/۳۰ـ ۶/۳۰ـ ۸/۳۰
توسکا (۵۳۹۵۴۴) ۹ـ ۱۱ـ ۱ـ ۳ـ ۵ـ ۷ـ ۹
المپیا (۹۲۶۷۹۶) ۱۱ـ ۱ـ ۳ـ ۵ـ ۷/۱۵ـ ۹/۱۵
لیدو (۹۵۱۵۱۱) ۹ـ ۱۱ـ ۱ـ ۳ـ ۵ـ ۷ـ ۹
* فریب عشق ـ رنگی ـ سینما سکوپ
اریا (۳۱۹۸۸۴) ۹ـ ۱۱ـ ۱ـ ۳ـ ۵ـ ۷ـ ۹
* فراتر از کشتار ـ رنگی ـ چارلز برونسون ۷/۳۰ـ ۹/۳۰
کریستال (۳۱۷۶۷۵) ۹/۳۰ـ ۱۱/۳۰ـ ۱/۳۰ـ ۳/۳۰ـ ۵/۳۰ـ
* قسم ـ بیک ایمانوردی ـ میری
مارلیک (۹۶۳۶۱۶) ۱۱ـ ۱ـ ۳ـ ۵ـ ۷ـ ۹
* گوژپشت نتردام ـ رنگی انتونی کوئین
سینه موند (۶۴۸۳۱۱) ۱۱ـ ۱ـ ۳ـ ۵ـ ۷ـ ۹
* گذرگاه کاساندرا ـ رنگی ـ سوفیالورن
اتلانتیک (۸۹۷۱۷۱) ۱۰ـ ۱۲/۵ـ ۲/۳۰ـ ۷/۳۰ـ ۱۰
* ماسیت و غول سیاه ـ فاسدها
فلور (۵۲۸۰۹۶) ۹/۳۰ـ ۱۱/۳۰ـ ۱/۳۰ـ ۳/۳۰ـ ۵/۳۰ـ ۹/۳۰
* (×) ماتیک ـ رنگی ـ مارگو همینگوی
شهرقصه (۶۲۷۲۹۰) ۱۱ـ ۲ـ ۴ـ ۶ـ ۸ـ ۱۰
* مافوق قدرت ـ رنگی ـ بسبک کاراته
سهیلا (۳۱۶۴۲۴) ۱۰/۳۰ـ ۲/۳۰ـ ۴/۳۰ـ ۶/۳۰ـ ۸/۳۰
مراد (۷۵۳۳۸۲) ۹ـ ۱۱ـ ۱ـ ۳ـ ۵ـ ۷ـ ۹
* معشوقه گناهکار ـ رنگی ـ ورونیک وندل
شهرقشنگ (۶۴۷۷۷۷) ۱۱ـ ۱ـ ۳ـ ۵ـ ۷ـ ۹
* مرد دوم ـ رنگی شون کانری
پارامونت (۶۴۸۳۲۱) ۱۱/۱۵ـ ۳/۳۰ـ ۵/۳۰ـ ۷/۳۰ـ ۹/۳۰
سانترال (۹۲۸۱۸۱) ۱۱ـ ۱ـ ۳ـ ۵ـ ۷ـ ۹/۱۵
* مادرهند ـ رنگی ـ نرگس ـ سونیل دات
همای (۳۱۱۶۶۹) ۱۰/۳۰ـ ۲/۳۰ـ ۴/۳۰ـ ۶/۳۰ـ ۸/۳۰
* مادرجونم عاشق شده ـ هرکول چینی
اسمان ابی (۳۴۱۶۶۸) ۹ـ ۱۱ـ ۱ـ ۳ـ ۵ـ ۷ـ ۹
* مانون ۷۰ ـ رنگی ـ الیزامارتینلی
مازستیک (۶۶۸۴۶۱) ۹ـ ۱۱ـ ۱ـ ۳ـ ۵ـ ۷ـ ۹
* نعره وحشت ـ خشم یک قهرمان
نادر (۳۱۴۷۹۵) ۹ـ ۱۱ـ ۱ـ ۳ـ ۵ـ ۷ـ ۹
* وحشی آزاد ـ رنگی ـ امانوئل
تاج (۳۱۳۸۶۴) ۹/۱۵ـ ۱۱ـ ۱ـ ۳ـ ۵ـ ۷ـ ۹/۱۵
پلازا (۶۴۴۲۵۵) ۹ـ ۱۱ـ ۱ـ ۳ـ ۵ـ ۷ـ ۹
* وسوسه های یک زن ـ رنگی ـ باربارابوشه
دیانا (۶۴۷۳۶۵) ۱۱ـ ۱ـ ۳ـ ۵/۳۰ـ ۷/۳۰ـ ۹/۳۰
* وقتی کشیش عاشق میشه ـ رنگی ـ بنجامین لیو ۹/۳۰
سیلورسیتی (۲۶۱۲۰۵) ۱۱/۳۰ـ ۱/۳۰ـ ۳/۳۰ـ ۵/۳۰ـ ۷/۳۰
ادئون (۳۱۸۱۱۸) ۱۱ـ ۱ـ ۳ـ ۵ـ ۷/۱۵ـ ۹/۱۵
* سانس انگلیسی
گلدیس ساعت ۹/۳۰ (باگزی مالون)

سینما کریستال:
ال کاپون

کمبود معلم.....

بقیه از صفحه ۵

مدرسه و تدریس در خانه، نتیجه حاصل نمیشود.

ابراهیم بنی احمد: مادر سطح تعلیمات عمومی و دبستان ها مخصوصا به معلم احتیاج داریم.

دکتر ارمین: ما میتوانیم ازاین معلمان خانگی، لااقل درسطح ابتدائی استفاده کنیم تا معلمان فعلی را به سطوح بالاتر بفرستیم

زویا فردوسیان: بمن بگوئید که وزارت اموزش و پرورش درسال های اخیر چه تعدادی از معلمان و دبیران را بازنشسته کرده است، این گروه یا به دانشگاهها جذب شده‌اند و به تدریس سطوح بالاتر پرداخته‌اند یا انکه در مشاغل ازاد، فرصت های اشتغال را پرکرده‌اند ما از یکطرف میگوئیم معلم نداریم ولی از طرف دیگر، گروه زیادی از معلمان را بازنشسته میکنیم

دکتر بروخیم: قانون کفته است دریک سنی، باید افراد بازنشسته شوند تا جوانان جای انها را بگیرند.

زویافردوسیان: وقتی که نیروی جوان دراین زمینه وجود ندارد که جای انها را بگیرد، چطور چنین مطلبی را عنوان میکنید، قانون «بازنشستگی» را ضروری دانسته برای انکه بقول شما راه برای جوانان بازشود یا انکه افرادی که دوره‌ای از عمر خودشان را طی کرده‌اند، اگر میل دارند، بازنشسته شوند تا قسمتی دیگر از عمر خودشان را به استراحت بپردازند، ولی درمورد بازنشستگی دبیران و معلمان اموزشی هیچکدام از اینها صادق نیست.

دکتر بروخیم: چرا نباید نیروی جوان برای کار اموزشی پیدا نشود، چرا همه جوانها بطرف مشاغل دیگر رو میکنند، باید کاری کرد که گروهی ازاین جوانان هم بطرف معلمی رو کنند، برای این کار، ضرورت دارد که ارزش مادی و معنوی معلم را بالا ببریم.

روزنامه اطلاعات: اصولا باید دید که این طرزاستخدام، یعنی هرکس داوطلب معلمی شد او را برای معلمی بپذیریم، صحیح بنظر میرسد؟

اگر خدای ناکرده معلم فی‌المثل دچار نوسانات روحی باشد چگونه میتواند بچه های من و شما را تربیت کند و اموزش صحیح بدهد.

باروخ بروخیم: بعلت آن است که داوطلب نداریم.

ابراهیم بنی احمد: باید قبول کنیم که درسال های اخیر شاهد یک تحول و جهش تحصیلی بوده‌ایم چون تعداد شاگردان مابه مرز هشت میلیون رسیده است و حالا میخواهیم با اجرای اصل تمرکز همه این بچه ها را درزمانی که دچار کمبود معلم هستیم، درس بدهیم، این قابل قبول نیست. قانون تربیت معلم این بود که داوطلب در کنکور شرکت کند و سپس یک دوره دوساله به بیند، دراین دوره ما شخصیت او را بررسی میکردیم و بعدازان با یک برابرونیم حقوق سایر کارمندان دولت، او را استخدام میکردیم. البته این ها حق داشتند که به دانشگاه بروند، انوقت انها را به مناطق مختلف تقسیم میکردیم، چون حقوق انها یک برابرونیم بود پس نخبگان جامعه داوطلب میشدند ولی حالا آن قانون عملی نمیشود، حالا دیپلم استخدام میکنیم و بعدهم او را تحت تعلیم قرار میدهیم. حالا این دیپلمه میگوید من چرا بروم معلم بشوم. میروم درجای دیگر تا حقوق بیشتری بگیرم. این امتیازات معلم را ازاو گرفته‌ایم ازجمله اینکه سابقا هرساله مرتبا او را ارتقاء میدادیم ولی حالا شرایط برای این ارتقاء بوجود اورده‌ایم.

فال فردای شما

پیشگویان و ستاره شناسان ایرانی و فرنگی ستاره بخت و طالع شما را پیشگویی کرده‌اند:

فروردین: در یک مسئله یا موضوع خانوادگی ابتکار عمل را بدست می گیرید و تحسین و تمجید دیگران را بر می انگیزید.

اردیبهشت: به مسائل روزمره بیشتر توجه داشته باشید و سعی کنید که این مسائل را حل کنید. امور عالم المنفعه نیک و مبارک است.

خرداد: فعالیت های شما در این هفته زیاد می شود که اگر از روی برنامه صحیح انجام پذیرد نتیجه مورد نظر را بدست می آورید.

تیر: تلاش برای رسیدن به هدفی که از مدت ها پیش به دنبال ان هستید، شما را به اینده کارهایتان امیدوار خواهد کرد.

مرداد: تصمیم تازه‌ای برای تنوع کارها اتخاذ می کنید که در سرنوشت شما تاثیر زیادی خواهد داشت.

شهریور: با شتاب و حساب نشده در این زمینه اقدام نکنید. برای شروع معالجات روز خوبی است.

مهر: به کارهای خود بیش از پیش اهمیت داده و تمام فکر خود را متوجه ان کنید. شکار و مسافرت خوب است.

آبان: در محیط کار احتمالا از فراوانی مقدار کار و مسئولیت هائی که برعهده گرفته‌اید احساس خستگی می کنید.

آذر: سعی و کوشش زیادی کنید که تعهداتی که کرده‌اید به نحو شایسته، انجام دهید. برای معاملات و تجارت روز خوبی است.

دی: اینده خوب و خوشی در پیش روی شما قرار دارد این موفقیت خوب را با سخت گیریها ی بیمورد خراب نکنید.

بهمن: اظهار محبت دوستان نزدیک فرصت زیادی برای رسیدگی به کارهای خود در اختیار شما نمی گذارند.

اسفند: در محیط کار از زحمات اخیر شما بنحو شایسته‌ای قدردانی می شود تهیه لباس نو خوب است.

جدول

ویژه ۹۷۴۵ شماره عادی ۱۲۰۱۷

افقی — عمودی — ویژه

۱ـ سبکی است در تئاتر که طبیعت افراد را چه خوب و چه بد با وضع خشنی تشریح میکند ـ مکروحیله ۲ـ درخشان و تابان ـ عرق نیشکر ـ به دور از گناه ۳ـ شیشه شکم کنده ـ از دو طرف یکی است ـ از اجزاء امتحان رانندگی ـ پرنده ایست با شکوه ۴ـ سرگشته و حیران ـ صدمتر مربع ـ برادر افراسیاب ۵ـ فراموشی ـ آتش ـ درجه بلندی و کوتاهی صدا ـ جوان دلیر ۶ـ اصل هر چیز ـ در جبر حل میکنند ـ دیگر در ساختمانها نمیسازند ـ بره گوسفند ۷ـ از هم پاشیده ـ زمین از آن جدا شده ـ درپیست اسکی سوارش میشوند ۸ـ حرف شرط ـ گاهی از خوشحالی دردل آب شود ـ قبل از تشر میزنند ـ خیس در لفظ خارجی ۹ـ از شرور سرزند ـ از اقوام وحشی اروپا ـ از صاحبان اپراهای بزرگ ایتالیائی که در موسیقی سرآمد بود ۱۰ـ ماهی قرمز ـ عقل درست و حسابی ندارد ـ طبیب و فیلسوف قرن دوازدهم میلادی که از مهاجرین عرب اسپانیا بود و فلسفه ارسطو را تفسیر کرد و خودش مکتب جدیدی در حکمت اسلامی گشود و از طرف کلیسای کاتولیک تکفیر شد ـ ضمیر عربی ۱۱ـ نخود دو نیمه شده ـ پیشاوندی است ـ عیب و عار ـ پیمانه ۱۲ـ پاداش جنایت ـ کلام معتبر ـ فرستاده خدا ـ ۱۳ـ پشت سرهم ـ از کلمه تشکیل میشود ـ در تابستان خیلی شلوغ است ـ عزت جاهلانه ۱۴ـ وسیله کار ـ علامت جمع ـ صفت جلاد است ۱۵ـ از آلات حرب ـ مدرسه عالی موسیقی و هنرهای زیبا

۱ـ از او به زشتی یاد نمیکنند ـ دیپلمات نامی دوره ناپلئون که از محراب کلیسا خود را به وزارت رساند ۲ـ حریف در قمار ـ مهمانخانه بیابانی ـ گونه ـ واضح و روشن ۳ـ احمق سربالا میاندازد ـ زمانی سروکله‌اش در حمام پیدا میشد ـ کج دهان ـ اراده ـ دکتر آنرا نوشته ۴ـ بادیکه نمیوزد ـ آسمان ـ مهره‌ای در شطرنج ـ ناراست ۵ـ اثری از ماکسیم گورکی ـ نکوهش کننده ۶ـ آذیت ـ اثری از مطیع‌الدوله حجازی ـ آسمانها ۷ـ گودال ـ پسوندیست ـ درمان درد می کند ـ نفس‌بلند ۸ـ واحد پول ژاپن ـ در استان اول زندگی میکند ـ گیاه است ـ در شوره‌زار روید ۹ـ اثری از ماتیسن ـ برای کارهای بزرگ کمرش را میبندند ـ دهان پرنده ـ جدی خارجی ۱۰ـ معاملات بزرگ را در خارج انجام میدهد ـ درآن همه چیز میفروشند ـ جای استراحت بچه ۱۱ـ از انواع قمر مصنوعی ـ اثری از بالزاک ۱۲ـ دلیر و پهلوان ـ از گلهای خوشبو ـ دستی تازی! ـ حرفی است در وقت تمنا ۱۳ـ دشنام ـ بلای خانه ـ درهم و پریشان ـ از کلمات نفی ـ مخفف او ۱۴ـ با آن قمار میکنند ـ نیم تنه زنانه ـ با آن از دور دست عکس میگیرند ـ نوعی نشستن قاب در قمار ۱۵ـ بندری در امریکا ـ کالا را معرفی میکند!

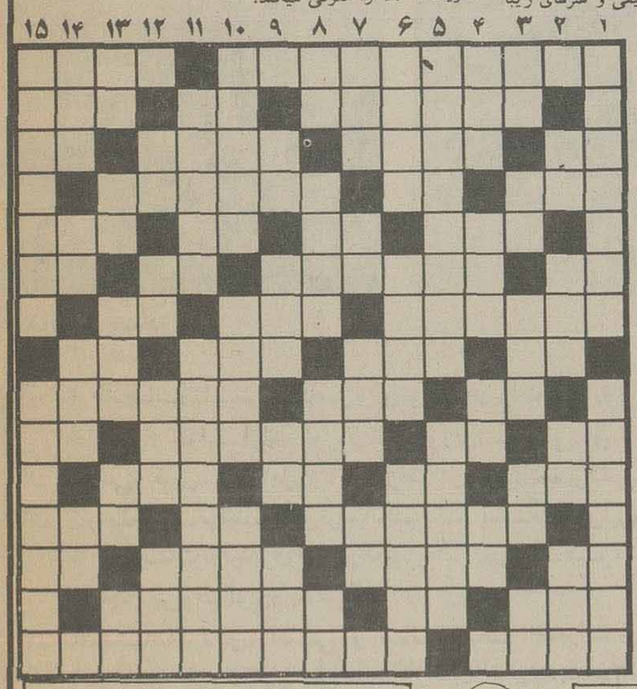

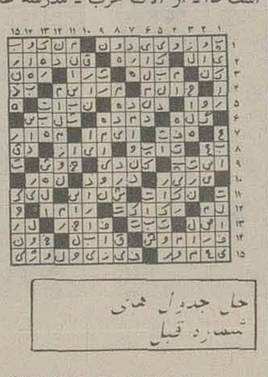

حل جدول شماره قبل

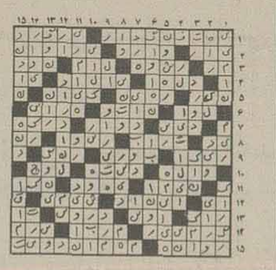

افقی — عمودی — عادی

۱ـ از دیدنی های نیویورک ـ موزیک عزا ـ ۲ـ به مراد دل رسیده ـ اسب ترکی ـ سازمانی در امریکا ۳ـ گل چسبنده ـ اداره کننده ـ وسیله کاربنا است ـ قسمت کشیدنی کمان ۴ـ از کشورهای جهان ـ عدد بست ـ قله کله قندی کشور خودمان ۵ـ خسیس و بخیل ـ در راه عزیزان میدهند ـ توانائی ـ زهر در بن دندان دارد ۶ـ در تیم فوتبال بجوئید ـ به حالت دو میرود ـ جنس قوی ـ از کلیات نفی ۷ـ حتما شیطان در دلش خانه کرده ـ رنگ بی جلا ـ درآن شراب میریختند ۸ ـ ضد خوب ـ واحد انسان ـ مخترع تلگراف ـ از رودخانه های اروپائی ۹ـ پشت سرهم ـ مثل و مانند ـ دوره قبل از ابتدائی ۱۰ ـ ضمیر مفرد ـ خانم از آن پیروی میکند ـ سفره‌اش معروف است ـ علامت جمع ۱۱ـ صفت بچه یکی یک دانه ـ واحد پول ژاپن ـ طایفه ایرانی ـ آئین و روش ـ ۱۲ـ خوش بحالش که از اسارت عقل راحت است ـ بله به زبان روسی ـ بوقلمون در عوض کردن آن استاد است ـ ۱۳ـ حرارت افزون بدن ـ گدا باشد ـ از خوردنی ها ـ پیشاوندیست ۱۴ـ ناحیه هتل خیز تهران ـ علامت مفعول صریح ـ عملی است بابینی ۱۵ـ کمک و مساعدت ـ لقب آتیلای خون خوار.

TECHNOWAY_IMTI

دعوت ازصاحبان صنایع کشور

شرکت صنعتی تکنووی نماینده گروه ماشین سازان ایتالیا از کلیه صاحبان صنایع کشور دعوت مینماید تا ازغرفه بزرگ ماشین آلات صنعتی این شرکت که در پنجمین دوره نمایشگاههای بین المللی ایران ـ از ۲۸ شهریور الی ۹ مهر ماه ۲۵۳۶ برگزار میشود دیدن فرمایند.

محل نمایشگاه سالن شماره ۸ ازدرب جنوبی میباشد

شرکت سهامی شیشه قزوین (عام)

آگهی مزایده

حدود ۶۰۰ تن پودر دولومیت ، دویست تن آجر نسوز مستعمل، چهل تن میل گرد فولادی و مقداری آهن آلات ازطریق مزایده بفروش میرسد . لطفا برای کسب اطلاعات بیشتر با تلفن ۶۲۷۰۰۲ و ۶۲۷۰۰۴ ، تدارکات شرکت تماس گرفته‌شود

ما پس از سالها تجربه‌وتحقیق باین نتیجه رسیدیم که بدلیل وجود تنوع آب‌وهوا و شرایط‌جوی گوناگون حتی ، " درهائی " که از بهترین چوب‌ها ساخته میشوند ، پس‌از مدتی در اثر رطوبت‌وصدمات واردهازطریق حشرات موذی (موریانه) و غیره... ،ربطائی ومقاومت خود را از دست میدهند .

درهای‌ورودی ،درهای کمدگراندور بابهره‌گیری‌ازتکنولوژی پیشرفته‌امریکا انحصارا " در ایران ساخته میشود .

تلاش پیگیرمتخصصین مجرب ما ازاین مرحله‌به بعدآغاز گردید ، عظیم‌ترین تولیدکنندگان جهان رامورد بررسی‌قرار دادیم وگراندوررا بشیوه‌ای‌اختصاصی برای شماانتخاب کردیم . گراندور با امتیاز ثبت شده در واشنگتن انحصارا" در ایران ساخته میشود .

امتیازات استثنائی درهای گراندور

* با تمامی خواص چوب باستثنای مضرات آن ،
* رطوبت جذب نمی کند و تاب بر نمیدارد (مناسب برای نواحی شمال و هوای شرجی جنوب) .
* از ماده اولیه " پلی یورتن " بسیار مرغوب ساخته میشود وکاملا " " توپر " است .
* رنگ شده باقفل و لولا عرضه‌میگردد ،بنابراین نصب آن براحتی و در عرض چنددقیقه انجام میشود .
* در اندازه‌های استاندارد و در طرحهای زیبا و چشمگیر ، با نمای کاملی از چوب ارائه میشود تا حدی که تشخیص آنرا از درهای چوبی مشکل و بیننده را متحیر و مجذوب میسازد .
* برای مجموعه‌های آپارتمانی طرحهای مورد نظر مهندسین مشاور متقاضی اختصاصا" ساخته میشود .

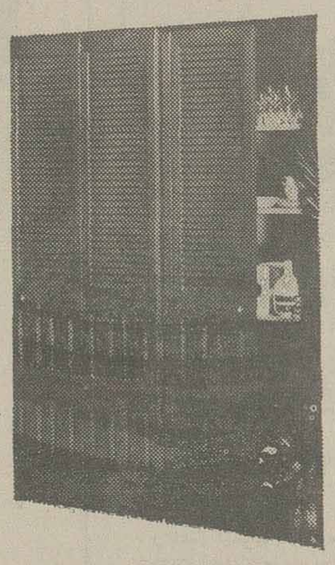

به غرفه می‌می کو (نمایشگاه بین‌المللی ـ سالن شماره ۱۰) تشریف بیاورید ، و از نتیجه سالها کاوش و پرتلاش مادرسراسرجهان دیدار نمائید ..... اطلاعات بیشتری نیز کسب کنید .

شرکت می‌می کو ـ سهامی خاص
رشت . تلفن ۲۶۱۳۵ ـ صندوق پستی ۳۷۶
تهران ـ خیابان عباس‌آباد جنب سینما شهرفرنگ شماره ۳۰۹

GRANDOR
گراندور با امتیازاتی بیشتراز چوب

دنیای ورزش شنبه‌ها منتشر میشود

امروز و فردا در تلویزیون ببینید

تلویزیون

برنامه اول (سکه)

چهارشنبه

۱۸/۱۵ـ اسلاید ۰ موزیک
۱۸/۳۰ـ دانشگاه آزاد
۱۹/۰۰ـ اخبار
۱۹/۰۵ـ فیلم سینمائی پشام وسوسه یک زن
۲۰/۳۰ـ شیابخانهای سانفرانسیسکو بخاطر عشق به خدا
۲۱/۳۰ـ اخبار و اخبار ورزشی
۲۱/۵۵ـ آقای مربوطه

پنج شنبه

۱۶/۱۵ـ اسلاید و موزیک
۱۶/۳۰ـ مسابقات ورزشی
۱۸/۳۰ـ دانشگاه آزاد
۱۹/۰۰ـ اخبار
۱۹/۰۵ـ بچه های خورشید
۱۹/۳۰ـ کارآگاه را کفورد بنام در معرض خطر
۲۰/۳۰ـ بارتا
۲۱/۳۰ـ اخبار و اخبارورزشی
۲۱/۵۵ـ آقای مربوطه
۲۲/۰۵ـ سرگرمی

بین‌المللی

چهارشنبه

۱۹/۰۰ ـ اخبار
۱۹/۲۰ ـ خانواده رابینسون
۱۹/۴۵ ـ آن دختر
۲۰/۱۰ ـ شو «شر»
۲۱/۰۰ ـ استارسکی و هاچ
۲۱/۵۰ ـ خلاصه اخبار

پنجشنبه

۱۹/۰۰ ـ اخبار
۱۹/۲۰ ـ نمایشی از زندگی حیوانات وحشی
۱۹/۴۵ ـ مردشش میلیون دلاری
۲۰/۳۵ ـ شودان و مری اوزموند
۲۱/۲۵ ـ بیوگرافی
۲۱/۵۰ خلاصه اخبار
۲۲/۰۰ ـ برانک

برنامه دوم

چهارشنبه

۱۹/۲۰ـ موسیقی و اسلاید
۱۹/۳۰ـ رایان
اسب هاملت
کارگردان ـ سایمون ونیسر
باشرکت ـ رودمولینار ـ پاملااستیفنسون
۲۰/۳۰ـ جهان پرتحرک
۲۱/۰۰ـ گروهنوازی
۲۱/۲۵ـ سئوال مردم، پاسخ مسوولان
۲۱/۳۰ـ اخبار
۲۲/۴۵ـ عصر حجر

پنجشنبه

۱۹/۲۰ـ موسیقی و اسلاید
۱۹/۳۰ـ راه کوه
قسمت ششم
فیلمی از احد سالکی
۲۰/۰۰ـ فیلم سینمائی
شعله عرب
کارگردان ـ چارلز مونت
باشرکت ـ جف چندلر ـ مورین اوهارا
۲۱/۲۵ـ سئوال مردم، پاسخ مسوولان
۲۱/۳۰ـ اخبار
۲۱/۴۵ـ تیتر اول
برنامه‌ای از مسعود بهنود

برنامه‌های رادیو پس از تلویزیون

چهارشنبه
«برنامه‌ی اول»
ساعت ۲۲ ـ اخبار
۲۲/۰۵ـ داستان شب ـ مسافران نوشته‌ی اکبررادی
۲۲/۳۰ـ دنباله‌ی شهر شب
۲۳ـ اخبار
۲۳/۰۵ ـ شهرشب
۲۳/۵۷ پایان پخش چهارم برنامه ها

پنجشنبه
ساعت ۲۲ اخبار
۲۲/۰۵ جنگ شب
۲۳ اخبار
۲۳/۰۵ دنباله‌ی جنگ شب
۲۳/۵۷ پایان پخش چهارم برنامه ی دوم

چهارشنبه
ساعت ۲۲ ـ گلهای تازه (استریو) خواننده محمودی خوانساری ـ شعرها: سعدی
۲۲/۳۰ ـ اخبار
۲۲/۳۵ـ کنسرت شب (استریو)
۲۴ـ موسیقی رقص (استریو)
۰۱/۰۰ـ پایان برنامه

پنجشنبه
ساعت ۲۲ ـ گلهای تازه (استریو) خواننده ـ شجریان ـ شعرها فروغی سلطانی و باباطاهر
۲۲/۳۰ـ اخبار
۲۲/۳۵ـ کنسرت شب (استریو)
۲۴ـ موسیقی رقص (استریو)
۰۱/۰۰ـ پایان برنامه

آغازی خوش برای یک فصل هنری

جنت پوپلسکی

جمشید سقاباشی هنرمند ایرانی باله رومئو و ژولیت در نقش «تیبالت» بخوبی در مقابل نقش آفرینان انگلیسی این باله درخشید «تیبور پوستانی» جز چند مورد قابل اغماض در عرصه موسیقی «پروکوفیف» موفق بود و رهبری اش ماهرانه.

کار ارکستر و رهبری در این باله بخاطر دشواری کار قابل اهمیت است، چون یک ارکستر در کنسرتهای موسیقی راحت‌تر است تا وقتی که رهبر و نوازندگان جز اجرای دلنشین آهنگهای مورد نظر ناچار باشند با گروه رقصندگان و تک رقاصه ها همراهی کنند.

در پایان این بحث باید به کار محمد خلج هم اشاره‌ای کرد که در نور پردازی صحنه دقت بسیار بخرج داد و بر ارزش کار گروه اجرا کننده باله «رومئو و ژولیت» افزود.

اکبر سرداری

اجرای «باله رومئو و ژولیت» با طراحی مدرن «نیکلاس بریازوف» در واقع یک باز آفرینی از اثر مشهور شکسپیر است، چون این اجرا با توجه به تکنیک رقص ها نوعی کمدی تراژدی را القا می کرد.

عنوان «کمدی ـ تراژدی» از این رو برای باله «رومئو و ژولیت» مناسب است که بسیاری از صحنه های رقصهای گروهی آن یادآور رنگها و رقصهای اپرت کن کن کاباره مولن روژ و فولی برژه پاریس است، بخصوص که دخترکان رقاص با تکانهای هماهنگ و بالازدن های دامنهاشان و بالا اوردن ناگهانی پاهاشان تا نوک دماغ، شادی را بر صحنه جاری می کردند.

بریازوف این تغییرات را عمدا در باله ایجاد کرده است، تا بلکه آن را از صورت یک تراژدی خشک خالص نجات دهد و ارزشهای حرکات طنز رقص را در مقابل با حرکات کلاسیک تراژدی بنمایاند.

طراح علاوه براین دگرگونی با کاستن از زمان اجرای ان و حذف صحنه ها و تابلو های مشابه و ملال آور نوعی حرکت تازه و امروز پسند را به «باله رومئو و ژولیت» داده است.

اجرای رومئو و ژولیت در آغاز فصل هنری نشاندهنده حرکتی‌ست مثبت برای سازمان ملی باله ایران، چون این اجرا نشان می داد که نقش آفرینان ان به اندازه کافی تمرین داشته‌اند و در جریان اجرای باله ایفاگران نقشها و سولیست ها جز چند مورد دچار اشتباه نشدند که این اشتباهات هم از عدم تناسب ریتم رقص ها و موزیک ناشی می شد.

از زیباترین قسمتهای این اجرا صحنه شمشیر بازی بود که سخت به دل نشست و از آن زیباتر بازی دل انگیز «مگدی ال تسی» در نقش «مرکوتیو» بود که بازی نقش آفرینان «رومئو و ژولیت» را تحت تاثیر قرار داد. در مقایسه «مگدی» پرتحرک‌تر از «رابرت کرازت» که نقش رومئو را بازی می کرد به نظر رسید، چون او علاوه بر مهارتی که از خود نشان داد، با استفاده از «پانتومیم» حرکات اندام خود را دلنشین‌تر میکرد.

وسوسه سوزان هیوارد

وسوسه یک زن
کارگردان: هنری هاتاوی
هنرپیشگان: سوزان هیوارد، استیفن بوید

خلاصه داستان: «تام شارون» بهمراه همسرش «مری» و پسرش «رابی» زندگی آرامی در مزرعه خود نزدیک جنگل دارند. تا اینکه منطقه کانیون شمالی آتش می گیرد و «تام» برای یاری دادن ماموران به منطقه حریق می رود اما حادثه‌ای باعث مرگش می شود.

«مری» کوشش می کند که در غیبت همسرش، مزرعه را اداره کند ولی به تنهائی قادر به انجام این کار نیست و بر خلاف میل پسرش «رابی» که نمی خواهد کسی جای پدرش را در مزرعه اشغال کند، در روزنامه برای استخدام یک کارگر آگهی میدهد و.....

«وسوسه یک زن» سیزدهمین فیلمی است که از «هنری هاتاوی» در تلویزیون می بینیم «وسوسه یک زن» (که در تهران با عنوان «حلقه آتش» به نمایش درآمد) گویای تبحر «هنری هاتاوی» در اخذ بازیهای مسلط و خوب بازیگران فیلم است، «هنری هاتاوی» در مورد بازی سازی هنرپیشگان در گفتگوئی که با «روی نوگیرا» داشته چنین گفته است: در راه برای کارگردانی فیلم هست، میشود هنرپیشه ها را کارگردانی کرد و یا دوربین را کارگردان بی تجربه که واقف نیست ادمها را رهبری کند، مدام دوربین را جابجا می نماید، ان زمانها ما هم چنین آدمهائی داشتیم که روی «بوم» می نشستند و دستور می دادند و هیچوقت از ان بالا پائین نمی آمدند، هنرپیشه هم کار خودش را می کرد و خوب در این صورت همیشه یک طوری می شود، ولی من هیچ چیز را به شانس نمی سپارم بخصوص بازی هنرپیشه ها که می تواند به فیلم اعتبار و ارزش دهد.

و این اعتبار را «استیفن بوید» و «سوزان هیوارد» دو هنرمندی که حالا در قید حیات نیستند با بازی خوب و سنجیده‌شان به فیلم «هاتاوی» بخشیده اند.

آقایان

مدلهای کفش را از فروشگاههای کفش وین تهیه نمائید
کفش وین
سلامتی و راحتی پای شما را تامین میکند

وزارت بازرگانی
نمایشگاههای بین‌المللی ایران
پنجمین نمایشگاه بین‌المللی تهران
۲۸ شهریور ـ ۹ مهر ۲۵۳۶
UNION DES FOIRES INTERNATIONALES
محل دائمی نمایشگاه ها
ساعات بازدید
۱۰ صبح ـ ۷ بعدازظهر
از این نمایشگاه جهانی دیدن کنید

شرکت تجارت خارجی
اوزین اکسپورت ایمپورت
تولیدات اصلی

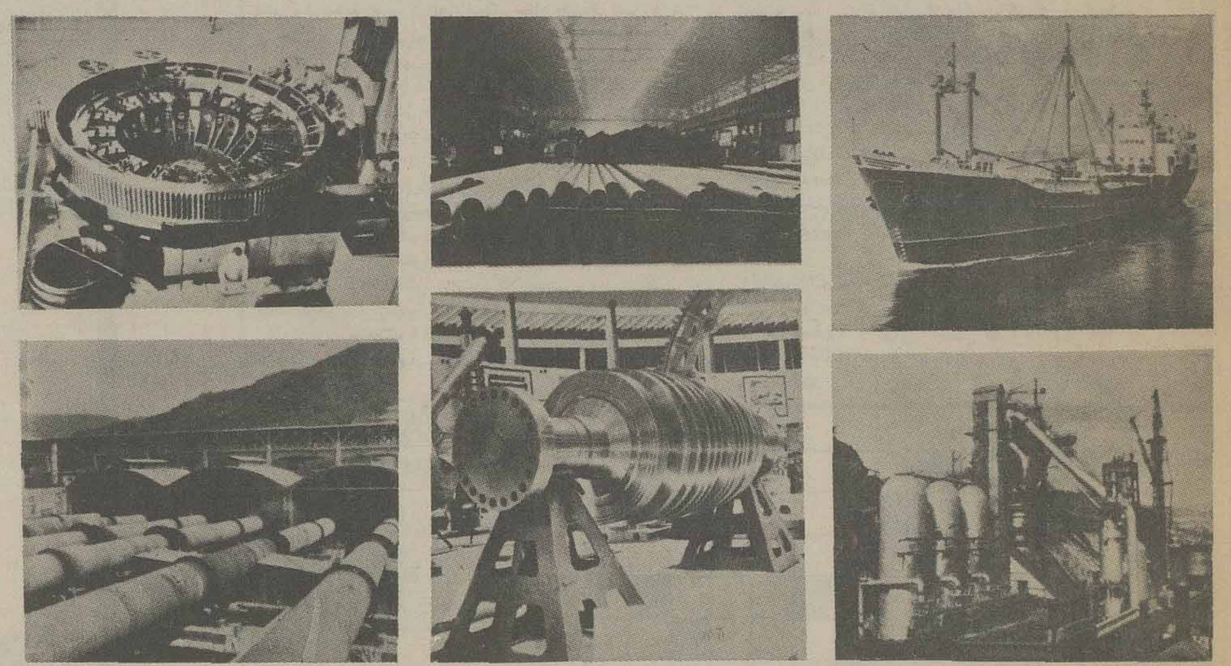

فعالیت صادراتی

۱ـ کارخانجات و تأسیسات کامل برای تولید تجهیزات و وسایل در زمینه مهندسی مکانیک، مهندسی برق و الکترونیک، دادن جواز تولید، فراهم آوردن تکنولوژی، سی. کی. دی مربوط.
۲ـ کشتی، قایق، وسایل و تجهیزات دریائی، تعمیرکشی.
۳ـ کارخانجات تولید نیروی ترموالکتریک، ایستگاههای نیروی حرارتی، دستگاههای گرم کننده ی یک منطقه، کارخانجات تولید برق هیدروالکتریک، تجهیزات هیدرومکانیک، ایستگاههای برقی دیزلی، تجهیزات و وسایل مربوط، لوازم یدکی.
۴ـ تأسیسات فولادی، آهنی و متالوژیک، تجهیزات و وسایل مربوطه و لوازم یدکی مهم آنها.
۵ـ تأسیسات صنایع غذائی: سردخانه، کارخانجات تولید بستنی، تأسیسات آسیاب سیلو، صنایع تبدلی گوشت و میوه، کارخانجات نان ماشینی، لوازم یدکی مربوط به آنها.
۶ـ کارخانجات تولید سیمان، تجهیزات و لوازم مختلف، لوازم یدکی.
۷ـ مطالعه، طراحی، دانش فنی، مهندسی، تکنولوژی برای تأسیسات نامبرده در فوق، کمک فنی، آموزش و سایر خدمات مربوط به رشته‌ها، کارخانجات و تأسیسات فوق الذکر.

uzinexportimport
FOREIGN TRADE COMPANY
BUCHAREST - ROMANIA
133. LALEA. VICTORIEI
POB 2993, TELEX 011214
TELEPHONE 50.25.35
CABLES: UZEXIM - BUCHAREST

از زیادی پول تلفن عصبانیه

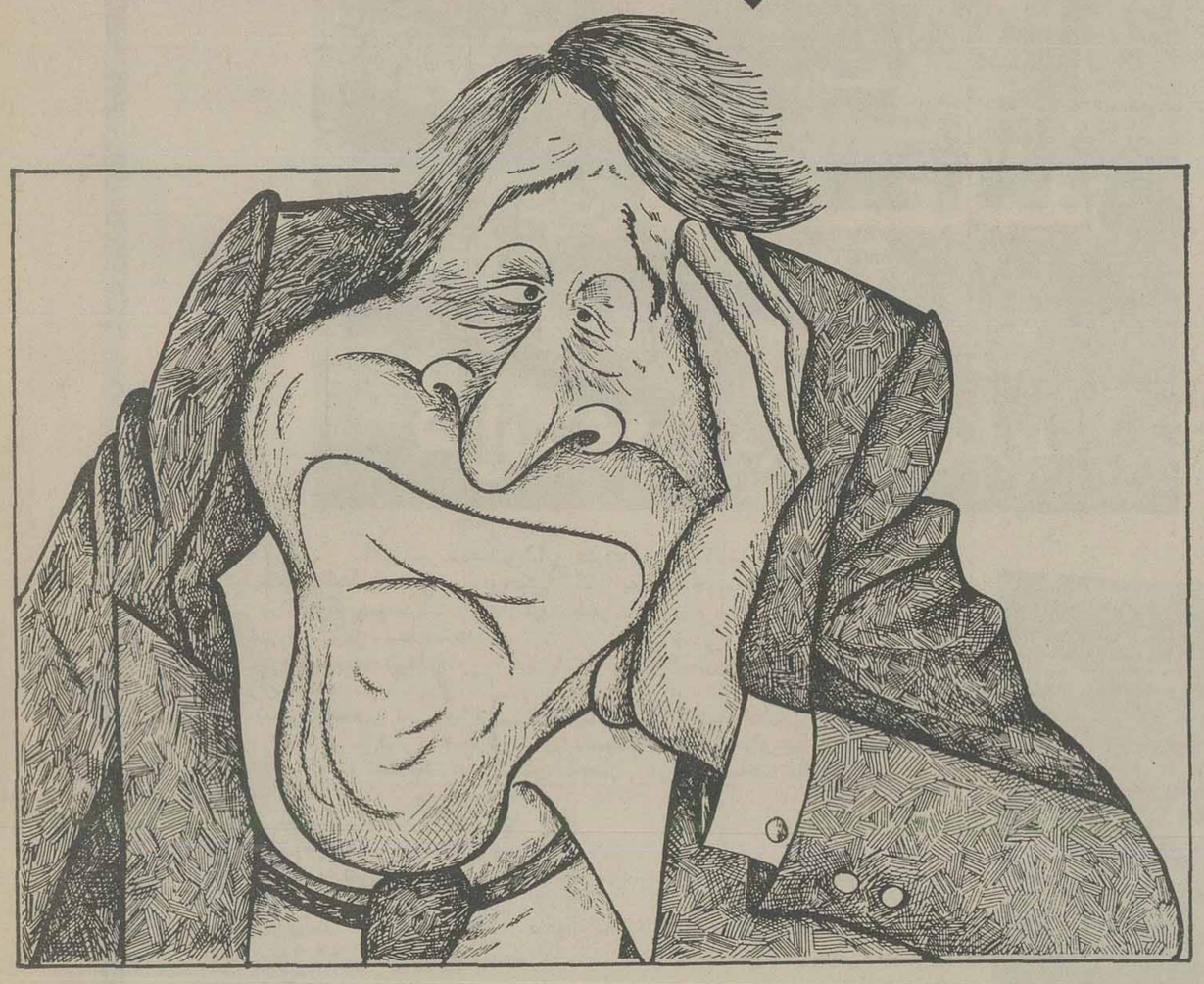

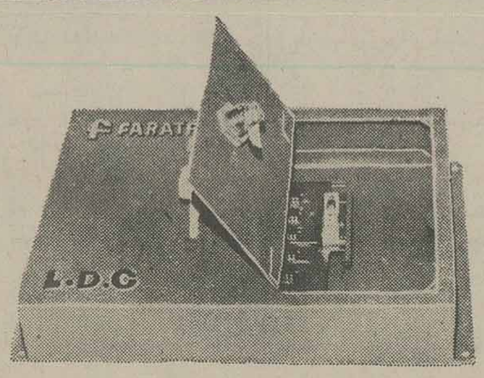

حق داره چون جز تلفنهای معمولی باجای دیگری تماس نگرفته.
اما دیگران مرتب دور ازچشم او باگرفتن صفر اول مستقیماً به شهرستان و یاحتی آمریکا و اروپا به حساب جیب او تلفن میکنند و باعث میشوند که او هرماه با مبالغ سرسام‌آور قبض تلفن روبرو شود. تنها راه نجات از این مشکل نصب ال. دی. سی. درمنزل و یا محل کار است.
ال. دی. سی. مانع میشود که صفر اول برای مکالمات دوربدون اجازه صاحب تلفن بازشود. درحقیقت با هزینه کم میتوان پول زیادی در هزینه مکالمات تلفن صرفه جوئی کرد.

ال. دی. سی. در کلیه فروشگاههای الکتریکی ولوازم خانگی محصولی از فاراتل

فاراتل
فاراتل پیشرو صنایع الکترونیک وارتباطات در ایران
تهران خیابان شاهرضا مقابل ویلا کوی کندوان ـ ساختمان فاراتل تلفن ۶۶۷۰۳۰ ـ ۶۶۵۰۳۶ ـ ۶۶۵۰۷۹

قیمت اتومبیل بصورت کم سابقه‌ای کاهش یافت

بازار معاملات اتومبیل رکود بیسابقه‌ای را طی میکند

بازار خرید و فروش اتومبیل بصورت کم سابقه‌ای راکداست و بنگاهداران اتومبیل بر این عقیده‌اند که رکود معاملات اتومبیل ،بارکود معاملات زمین ومسکن ارتباط مستقیم دارد .

آقای عبداله بیگدلی مدیر نمایشگاه بیگدلی گفت : تاقبل از عید ، دست‌اندر کاران ساختمان و معمار هابعد از اینکه دست از کار میکشیدندبه بنگاه ها می‌آمدند و با پولیکه در اختیار داشتند اتومبیل‌می‌خریدند و بعداز چند روز با قیمت گرانتر میفروختند . اما در شرایط فعلی کمتر معمار یا بساز و بفروشی است که بسراغ خرید و فروش اتومبیل بیاید و ضمنا از خریداران عادی هم خبری نیست و بهمین دلیل قیمت ها تنزل کرده‌است.

تنزل قیمت‌ها

برای مثال‌چهار ماه پیش‌پژو ۷۷ ال نمره و گمرک نشده۴۲ هزار تومان‌بفروش میرفت‌ولی در حال حاضر همین آتومبیل، ۳۲تا۳۵ هزار تومان معامله میشود . «آ، او، دی» ،مدل ۷۷ اوائل که وارد شده بود بدون پرداخت عوارض گمرکی و شماره ، ۶۲ هزار تومان بفروش میرسید ، در حالیکه حالا ۴۹هزارتومان قیمت‌دارد. وضع تویوتا زیاد فرقی نکرده است و تقریبا بازار خوبی دارد . برای مثال تویوتای نمره شده۷۰ هزار تومان‌قیمت داشت که هم‌اکنون به قیمت۷۱ هزار بفروش میرسد .بی ، ام ،و» ۵۱۸ مدل ۷۷ نمرشده ۱۳۵ هزارتومان بفروش‌می ـ رسید که اکنون ۱۲۴ هـزار تومان معامله میشود . پیکان دولوکس زیاد فرق‌نکرده است چون هم‌اکنون دربازار آزاد بین ۵۰ تا ۵۱ هزار تومان معامله میشود .

اتومبیل های‌دست دوم‌بازار راکد دارد و قیمت آنها بیشتر پائین آمده است . برای‌مثال پیکان ۳۴ در ایام عید ۴۱هزار تومان بفروش میرسید درحالی که هم‌اکنون قیمت آن به ۳۶ هزار تومان تنزل یافته است .

عکس یکی از نمایشگاه های‌اتومبیل را که در این روز ها خالی از مشتری است نشان میدهد .

روزبروز راکدتر شده

محمود پیرنیا مدیر نمایشگاه فرهنگ میگوید : وضع بازار اتومبیل ازدوماه به عید تا امروزروزبه‌روز راکد ترشده، البته بنظر من پول در دست مردم کمتر است رکود معاملات مسکن و زمین در ساکت شدن خریدوفروش‌اتومبیل‌موثراست درگذشته وقتی‌مشتری‌بامراجعه میکردنقدابول آتومبیل رامی‌پرداخت اما در حال حاضر مشتری بما مراجعه میکند و میخواهد با ده هزار تومان پیش قسط یک اتومبیل چهل‌یا پنجاه هزار تومانی بخرد که اینکار هم نشدنی است . البته یک عده بخصوص خـواهان اتومبیل رنجرور، و بلیزربودند که بقدری وارد ایران شده که این دو نوع هم بازار داغش را از دست داده است علت اینکه مردم حـاضر نیستند اتومبیل دست دوم بخـرند ، کمبود تعمیرگاه و لوازم یدکی است .

هم‌اکنون تعمیرگاه هائی در تهران وجود دارد که وقتی برای تعمیر اتومبیل به آنهـا مراجعه میشود وقت برای‌دو ماه دیگر میدهند .

اتومبیلی چون‌پژو بعلت‌اینکه درایران آتومبیل شناخته‌شده‌ای است خریدار بهتری دارد اما این اتومبیل هم نسبت به چهار و پنج ماه قبل حدود ده‌هزار تومان تنزل قیمت پیدا کرده است .

احداث دو کارخانه در ایران

توکیو، (شرکت پتروشیمی ایران‌و ژاپن)قرارداد احداث یك کارخانه تولید سود سوزآور از آب دریا باظرفیت ۲۵۰ هزار تن‌درسال ویك کارخانه تولیدمولکولهای «وینیل کلرواید» باظرفیت سالانه ۱۵۰ هزار تن درسال را بایك شرکت‌مهندسی ژاپنی امضاء کرد .

این کارخانه ها با هزینه‌ای معادل ۱۱۷ میلیون دلار تاسیس خواهد شد .

نیازمندیهای اقتصادی

نرخ فروش ارزهای خارجی

نوع ارز	ارزش- ریال دربانکهای کشور	اسکناس دربازار آزاد	حواله در بازار آزاد
دلار امریکا	۷۰٫۷۵	۷۱٫۴۰	۷۱٫۲۰
دلار کانادا	۶۶٫۱۰	-	-
دلار استرالیا	۷۸٫۸۰	-	-
لیره انگلیس	۱۲۴٫۱۰	۱۲۴٫۸۰	۱۲۴٫۷۰
مارک آلمان فدرال	۳۰٫۶۵	۳۰٫۶۰	۳۰٫۶۵
فرانک سویس	۲۹٫۹۰	۲۹٫۹۰	۲۹٫۷۵
فرانک فرانسه	۱۴٫۴۵	۱۴٫۵۵	۱۴٫۵۰
یکصد فرانک بلژیک	۱۹۸٫۲۰	۲۰۰۰	۱۹۸٫۴۰
یکصد لیر ایتالیا	۸٫۰۵	۸٫۱۵	۸٫۱۵
فلورن هلند	۲۸٫۸۵	۲۹	-
کورن سوئد	۱۴٫۶۵	۱۵	-
کورن نروژ	۱۳	۱۲٫۵	-
کورن دانمارک	۱۱٫۵۰	۱۱٫۷۵	-
شلینگ اتریش	۴٫۳۰	۴٫۳۵	-
یکصد ین ژاپن	۲۶٫۶۵	۲۷	۲۶٫۶۵
یکصد روپیه هند	۸۲۵	۸۰۰	۸۲۶
دینار کویت	۲۵۰	۲۴۸	۲۴۹٫۵
دینار عراق	۲۴۱٫۵۰	۲۴۱٫۶	-
دینار بحرین	۱۸۱	۱۷۷	-
ریال سعودی	۲۰٫۳۰	۲۰۰	-
درهم امارات متحده	۱۸٫۵۰	۱۸٫۱	-

ازخریداران‌ارز های خارجی دربانکها هزینه‌زیر وصول‌میشود
۱ـکارمزد فروش اسکناس ۱٫۵ درصد
۲ـکارمزد فروش تراول‌چک ۱ درصد
۳ـکارمزد فروش حواله ۱٫۵درهزارباضافه هزینه:پست ،تلگرام‌وتلکس

نرخ فروش سکه های طلا

نوع سکه	دربانکملی	دربازار آزاد
ربع پهلوی	۸۵۰	۷۴۵
نیم پهلوی	۱۶۰۰	۱۴۶۰
یک پهلوی	۲۸۵۰	۲۸۰۰
دو و نیم پهلوی	۷۵۰۰	۷۳۰۰
پنج پهلوی	۱۵۰۰۰	۱۴۳۰۰

نرخ فروش طلای شمش (اونس = ۹۹٫۳۱ گرم)
(هرکیلو = ۹۹٫۳۱ اونس)

	وزن	ارزش
لندن	اونس	۱۴۹٫۹۵ دلار
پاریس	اونس	۱۵۴٫۹۴ دلار
فرانکفورت	اونس	۱۵۰٫۲۳ دلار
زوریخ	اونس	۱۴۹٫۸۷۵ دلار
هنگ‌کنگ	اونس	۱۴۷٫۰۷ دلار
بانکملی ایران	کیلو	۳۶۶ هزارریال
بازار آزاد	کیلو	۳۷۰ هزارریال

معاملات روز سه‌شنبه بورس سهام شرکتها

نام شرکت	تعداد سهام معامله شده	قیمت اسمی	قیمت دیروز
بانک توسعه صنعتی	۴۹۷۷	۱۰۰۰	۱۶۰۰
بانک ساختمان	۳۶۵	۵۰۰۰	۶۰۳۰
بانک‌ایران وعرب	۱۱۵۰۰	۵۰۰	۱۲۰۰
بانک صادرات	۲۱	۱۰۰۰۰	۲۶۳۷۵
سیمان تهران	۲۵۶	۱۰۰۰	۱۶۵۰
نساجی مازندران	۲۰	۱۰۰۰	۱۴۷۰
چیت بیشهر	۲	۱۰۰۰	۱۲۰۰
ایران ناسیونال	۴۹۱	۱۰۰۰	۲۶۵۶
علاءالدین	۵۵۰	۱۰۰۰	۲۷۲۱
کاغذ پارس‌ممتاز	۷۰	۱۰۰۰۰	۱۰۰۰۰

معاملات روز سه‌شنبه اوراق قرضه

نوع ورقه	تاریخ صدور	نرخ بهره	نرخ معامله	بازده
قرضه دولتی هفت ساله	۳٫۵۱۵	۹	۹۹٫۹۹	۹

شرکت‌های جدیدالتاسیس

شرکت	موضوع	مدیران و موسسین
نهصد و نودوشش	صادرات وواردات	محمدمقدس و کمال‌الدین رفیعی
بونافاید	واردات و صادرات	محمدرضا محبی و محمدجعفر نقشینه
ام.بی.بل صنایع چوبی سیستان بلوچستان	تجارت بین‌المللی امور صنعتی و تولیدی	رقیه‌قلی و ناصر اخلاقی محمدرضا گلستانی نژاد
تولید ایران نیوپار	لوله آلمینیوم	پروین‌دخت کشفی و ویکتوریا خلیلی همدانی
کشاورزی و دامپروری شانون	کشاورزی و باغداری	ایرج جرجانی و علینقی فرح بخش
کوپودنستو	پیمانکاری	جان‌یونك پارك و سوك‌کی هونك
هیت‌پل	مهندسی تاسیسات تهویه مطبوع	جهانگیر جاویدی و مرتضی خانی آوشانی
صنعتی و معدنی عسگرآباد	تولید سیمان و مصالح ساختمانی	احمدعلی گچکار و عباسعلی شش انگشت
ریسندگی و بافندگی صنایع شمس موزصا	ریسندگی و بافندگی پنبه	محمد باقر شمس اللهی و غلامعلی سعدی زاده
ترجیح	ساختمانی و خانه سازی	عین‌الله بختیاری و علیرضا کریمی
دوشن‌بین	دلالی رسمی بیمه	فرهنك بهادرانی و فرامرز فرزامنده
آر. تی. کو	تهیه و تولید و توزیع لوازم راه و ساختمان	سید اسماعیل‌مجدزاده کوهبنانی
گسترش خانه های کارگری ساندویچ ـ اسلب سیستم	احداث خانه و آپارتمان طراحی ونقشه‌کشی ساختمانی	شهاداالدین طاهر پور وپیروز شه‌دوست
		احمد طباطبائی‌وفروزان‌ساعدی موسی مجیدی و حسین اذانی

خبرگزاری آسوشیتدپرس :

دنیا بامشکلات اقتصادی شدیدتری روبرو خواهدشد

دبیرخانه موافقتنامه عمومی تعرفه و تجارب «گات»ضمن گزارشی اخطار کرد که‌توسعه یافتن سیاستهای حمایتی‌بصورت یک عامل‌خطرناک سیاسی در آمدکه احتمالابه مشکلات شدیدتر اقتصادی برای سراسر جهان منجر خواهد شد.

در این گزارش رشد بازرگانی بین‌المللی برای سال جاری ۶درصد در مقابل ۱۱درصد رشد سال‌قبل پیش‌بینی‌شده است . ارزش بازرگانی جهان سال گذشته به ۱۰۰۰ میلیارد دلار بالغ‌شده بود .

گزارش «گات» حاکی است‌که اتخاذ سیاستهای‌حمایتی سرمایه گذاری راکاهش داده وموجب تقلیل صادرات کشور های جنوب اروپا و ممالك درحال توسعه شده است در حالی‌که اکثر کشورها براثر افزایش بدهیهای خارجی احتیاج فوری به افزایش عواید صادرات خوددارند .

گزارش «گات» اخطار میکند که هرگاه درسیاستهای جاری تجاری تغییرات اساسی بدید نیاید دنیا بـامشکلات اقتصادی شدیدتری روبرو خواهد شد. طبق گزارش «گات» افزایش تقاضا درسال ۱۹۷۶ در کشورهای‌صنعتی موجب‌توسعه واردات شده است ، بطوریکه دراین کشورهاواردات ۱۴درصد وصادات ۱۱درصد افزایش یافت. ازلحاظ ارزش صادرات کشور های صنعتی ۶۴درصد بازرگانی جهان را تشکیل داد ، درحالی که قبل از افزایش قیمت نفت سهم صادرات این کشور هادر کل بازرگانی جهان ۶۹ درصد بوده است . در مورد کشور های صادر کننده نفت ، ارزش صادرات در سال ۱۹۷۶حدود ۱۲درصد افزایش وبه‌رقم بیسابقه ۱۳۲ میلیارد دلار بالغ گردید که بیش‌از ۱۳ درصد کل صادرات جهان بود. در همین مدت صادرات کشورهای در حال توسعه غیر تولید کننده نفت۱۷ درصدوصادرات کشورهای بلوك شرق۱۱ درصد افزایش یافت. طبق گزارش،متوسط افزایش قیمتهادر کشورهای‌صنعتی درسال ۱۹۷۶ به۸درصد رسید که‌کمتر از دوسال قبل نشان میدهد ، ولی درعین حال سومین افزایش عمده سالانه قیمتها در سالهای بعداز جنك جهانی دوم بشمار میاید .

هشدار وزارت کشاورزی به کشتکاران برنج

شخم زدن و آب تخت کردن مزارع بهترین طریقه مبارزه‌با آفت‌کرم ساقه‌خوار است

وزارت کشاورزی وعمران روستائی امروز یکبار دیگر توجه تولید کنندگان برنج را بمبارزه زمستانی با آفت‌کرم ساقه خوارجلب‌کرد و به‌آنان هشدار داد که تمام توصیه های کارشناسان سازمان‌حفظ نباتات را دقیقا بکار بندند .

سخنگوی وزارت کشاورزی ضمن اشاره بخبر یکی از شماره های اخیر روزنـامه اطلاعات در باره وجود آفت کرم ساقه‌خوار در کشتزار های برنج «پیربست لولمان» درگیلان یادآور شدکه‌مبارزه زمستانی با آفت مذکوریعنی شخم زدن و آب تخت‌کردن مزارع و از بین‌بردن گیاهـان هرز بلافاصله پس‌ازبرداشت محصول بقدری در کـاهش میزان آفت موثر است کـه چنانچه صورت نگیرد حتی سمپاشی دوباره نیز قادر به حفظ محصول و جلوگیری از خسارت نخواهند بود .

کارشناسان سـازمان حفظ نباتات اکیدا هشدار می دهند که‌چنانچه تولید کنندگان‌برنج بموقع بمبارزه زمسـتانی بپردازنددرسال‌آینده‌محصول آنها زیـاد نخواهند بود.

سخنگوی وزارت کشاورزی تایید کرد که درسال جاری حدود دویست و بیست‌هزار هکتار از کشتزار های برنج در گرگان ومازندران‌وقسمتی از گیلان آلوده به آفت کرم ساقه‌خوار بود، ولی اقدامبه موقع ماموران و خودیـاری مردم مانع از خسارت شد . تنها بعضی از مزارع واقـع در محدوده کوچصفهان کـه کشاورزان با وجود توصیه های مکرر در مبارزه بموقع‌با آفت کوتاهی کردند ، حتی از سمومی که برایگان در اختیارشان‌قرار گرفت‌استفاده نکردند زیانهائی وارد آمد که مقایسه با میزان تولیدبرنج سال جاری کاملا ناچیزاست سخنگوی وزارت کشاورزی توضیح داد که‌کرم ساقه‌خوار فقط به برنج حمله می کند و به‌ساقه‌محصولات‌کشاورزی خسارتی وارد نمیاورد .

در اجلاس امسال بانك جهانی و صندوق بین‌المللی پول

نظام پولی جهان وجریان منابع مالی بکشورهای درحال رشد بررسی میشود

★ وزیر امور اقتصادی و دارائی و روسای بانك های ایرانی و ۱۲۸ کشور دیگر جهان در این اجلاس شرکت میکنند .

بررسی نظام پولی جهان وایجاد تناسب درکمک بـه کشور های‌درحال توسعه با مسائل اقتصادی ونیازمندی های این‌کشورهادر اجلاس امسال بانک جهانـی و صندوق‌بین‌المللی پول مورد بررسی شرکت‌کنندگان قرار خواهد گرفت .

از سوی ایران هوشنگ انصاری‌وزیر امور‌اقتصادی و دارائـی ایـران در راس هیاتی در این اجلاس شرکت خواهد کرد.

بهمین منظور ظرف چند روزه آینده وزیر امـور اقتصادی ودارائی بـه واشنگتن خواهد رفت.

یک مقام مطلع در این‌مورد اظهار داشت که دراجلاس امسال‌بانک جهانی‌وصندوق بین المللی که ازع تا۹ مهر ماه درواشنگتن با شرکت وزیران‌دارائـی و روسای بانکهای مرکزی ۱۲۹ کشور تشکیل میگردد نظام پولی جهان وجریان منابع مالی بکشور های درحال توسعه بررسی میشود.

همچنین درمورد نظام پولی ایجاد انعطاف لازم دررابطه ارزها بایکدیگر ،ورد توجه خاص است بنحوی کـه بتواند نشان‌دهنده واقعیات و تحولات اقتصادی دنیای امروز واقع شود.

این مقام اضافه کرد: در زمینه جریان منابع مالی به کشور های درحال توسعه مسئله اساسی‌که مورد بحث قرار میگیرد تناسبی است‌که بین کمک باین کشورها و نیازمندیهـا و مشکلات اقتصادی آنها باید وجود داشته باشد .

این مقام یادآورشدپیش از آغازدکار اجلاس ۳کمیته اختصاص برای‌کلیه ایـن مسائل از ۳۱ شهریور تا۳ مهرتشکیل‌جلسه‌خواهندداد. در این‌کمیته‌هامقررات جدید سیم کشور هـای عضو و مربوط بهنظام پولی جهان تسهیلات اعتباری جدید کمیته‌ای بنام کمیته موقت‌که صندوق بین المللی پولی در وابسته بهصندوق بین‌المللی پولی است بررسی میگردد. دومین کمیته‌وابسته بهبانک جهانـی زیر عنوان کمیته توسعه رشداقتصادی کشور هـای درحال توسعه و احتیاجات مالی‌این کشورها را برای دسترسی به رشدی معقول مورد بحث قرار میدهد .

علاوه براین‌کمیته هاوزیران دارائی گروه۲۴که ایران‌نیز در آن عضویت دارد در واشنگتن تشکیل جلسه خواهندداد ودرزمینه مسایل مورد علاقه خود بحث و تبادل نظر خواهند کرد.

جشن در دبیرستان و مدرسه راهنمائی مرجان شماره ۲

بمناسبت آغاز سی‌وهفتمین سال سلطنت شاهنشاه آریامهر مراسم باشکوهی همراه‌بازدید از مرکز اسناد پنجاه سال سلطنت شاهنشاهی پهلوی با حضور آقای ستارپور مدیرکل آموزش و پرورش تهران، ریاست‌و سایر فرهنگیان‌ناحیه ۱۱ تهران‌در سالن اجتماعات‌مدرسه برگزارگردید

کارگاه استاد حاج غلامرضا کاوه

۲۵ سال تجربه و سابقه درصنعت تانکر سازی و تریلر سازی و مخازن با سهل ترین شرایط قبول سفارش می نماید .
کیلومتر ۲۱ جاده مخصوص کرج ـ شرکت تعاونی رانندگان ترابری تهران

مسابقه‌عکاسی وطرح پوستر

وزارت اطلاعات وجهانگردی بمنظور تامین‌نظر گروه بسیاری‌ازعلاقمندان‌مهلت شرکت درمسابقه عکس‌و اسلاید و طرح پوستر راتا تاریخ ۳۶٫۶٫۳۱ تمدید مینماید .

باستثناء برندگـان ، از عکسها و اسلاید هاوطرح های ارائه شده منحصرا در صورت تمایـل شرکت کنندگان و بنام آنان در انتشارات جهانگـردی استفاده خواهد شد. برای کسب اطلاع بیشتر باتلفن های شماره ۸۴۸۰۴۶ و۸۴۸۰۱۸ و یا بـا قسمت اطلاعات ساختمان های‌وزارت اطـلاعـات و جهانگردی واقع در بلوارالیزابت دوم ـ شاهرضا نبش کاخ و عباس آبادچهارراه مهنـاز تماس حاصل فرمایند .

عکس فوق ابراهیم شه‌دوست پانزده ساله که مدت ٤ روز است گمشده خواهشمند است کسانی که از نامبرده اطلاعـی دارند به آدرس شهر ری پل سیمان خیابان‌سیمان روبروی فروشگاه احمدی سازمان زنان استاد صفر برقکش یا باتلفن ۹۲۴۷۱۸ تماس بگیرند . آـ۹۲۵۹

عکس فوق مهدی فقیه‌فرزند جمال‌الدین متولد ۱۳۴۰شماره شناسنامه۱۸۴۲۰ شغل محصل مدت دو روز است که ازمنزل خارج گشته و تاکنون‌مراجعت ننموده است هرکس اطلاعی از وی دارد بتلفن ۹۲۲۴۶۶یا به آدرس خیابان اول جمشید آباد شمالی ـ کوچه معینـی پلاك ۳ اطـلاع داده و خانواده‌ایرا ازنگرانی‌بدرآورد

آگهی پذیرش دانشجوی رشته پرستاری

دانشگاه اصفهان بمنظور تکـمیل ظـرفیت رشـته پرستاری بـرای نیمسال اول سال تحصیلی ۳۷ـ۳۶ باتوجه به شرایط مندرج در صفحات ۱۹ و ۲۰ و۲۱ راهنمای داوطـلبان ورود به آموزش عالی‌سال ۳۷ـ ۳۶ تعـدادی دانشجـوی‌منطقه‌ای واجد شرایط‌که محل تـولد یـا اخذ دیپلم‌متوسطه آنان در یکی از استانهای اصفهان ،چهارمحال وبختیاری یـا یـزد باشد براساس نمره کـل کارنامه آزمون همگانی به ترتیب تقدم می پذیرد . داوطلبان واجـد شرایط مـی‌توانند بـا در دست داشتن کـارنامه آزمـون همگـانی سـال ۲۵۳۶ و شناسنامه عکسدار خود ساعت ۹ صبح روز شنبه دوم مهرماه به اداره کل آموزش دانشگاه اصفهان‌واقع درکوی هزار جریب مراجعه نمایند .

دانشگاه اصفهان

روزنامه ندای ناسیونالیست

روزهای چهارشنبه با مطالب‌تحلیلی‌منتشر میشود

آغاز سال تحصیلی ۳۷-۲۵۳۶ دانشگاه صنعتی آریامهر (اصفهان)

ازکلیه دانشجویانی که دردانشگاه‌صنعتی آریامهر (اصفهان) پذیرفته شده‌اند دعوت میشود طبق جدول‌زیر جهت دریافت برنامه تحصیلی وتعیین محل اقامت در خـوابگـاه دانشگاه‌بدفتردانشگاه‌دراصفهان خیابان انوشیروان مراجعه نمایند

ساعت ۹ صبح	ساعت ۲ بعدازظهر
سه‌شنبه۲۶مهرماه حرف‌اول نام‌خانوادگی الف‌تاچ	حرف‌اول نام‌خانوادگی ح‌تاش
چهارشنبه۲۷مهرماه حرف‌اول نام‌خانوادگی ص‌تاك	حرف‌اول نام‌خانوادگی گ‌ـ تا ی

دانشجویانی که نمی‌خواهند ازمزایای آموزش رایگان استفاده کنند میبایست مبلغ یکصد وسی هزار ریال‌به‌حساب جاری‌شماره ۳۳۹۹ دانشگاه نزدبانك عمران شعبه اصفهان واریز نموده و رسید آنرا هنگام مراجعه بدانشگاه ارائه‌دهند. کلیه دروس از ساعت ۸ بامداد روز شنبه۳۰مهر ماه آغاز خواهد شد .

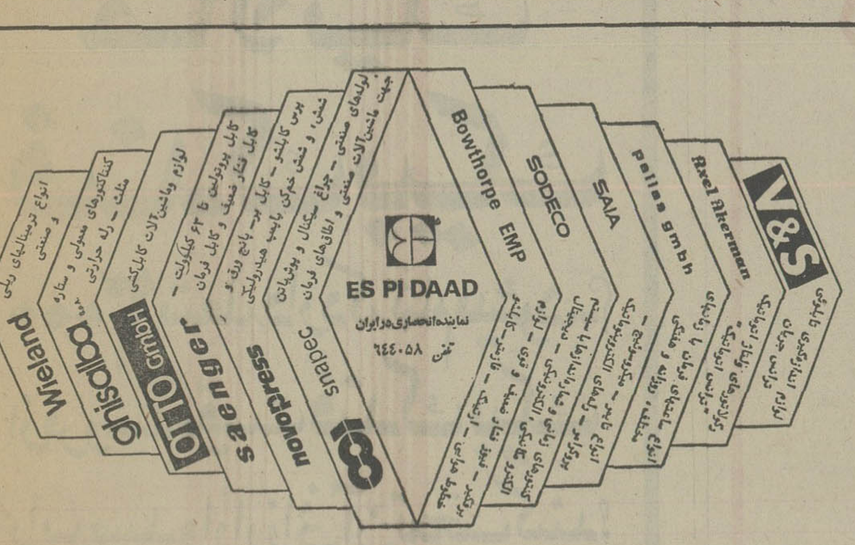

ازغرفه اختصاصی شرکت اسپیداد درپنجمین نمایشگاه بین‌المللی تهران‌دیدن فرمائید

۲۸ شهریور تـا ۹ مهر

ورود از درب غربی ـ شماره ٤٤

توسط دادستان برای متهم درخواست شد

اشد مجازات برای تجاوز

پس از صدور قرار مجرمیت ازطرف علی‌صابری بازپرس شعبه ۱۵ برای «رضا ـ ق» مدیر یکی از باشگاه های تهران باتهام ربودن یک زن بار ازطرف دادستان تهران نیز کیفرـ خواست صادر شد.

ساعت ۲ بامداد روز ۵ شنبه ۱۱ شهریور ماه‌چهار نفر بایک اتومبیل رامبر یک تاکسی که دارای ۳ مسافر زن بود بستند وبه زور زنی بنام مهین را که‌در یکی از بار های تهران کار می‌کند باخودبردند.رباینده‌گان پس از تجاوز وی را در یکی از خیابانهای تهران‌رها کردند.

بدنبال این ماجرا «مهین» به مقامات انتظامی شکایت کرد وبانشانیهائی که«مهین» در اختیار ماموران گذاشت «رضا» دستگیر شد ، ولی سه نفر دیگر متواری‌شدند.

پس از تحقیقاتی که از «رضا» بعمل آمد معلوم شد که وی مدتها به باری که مهین در آن کار می‌کردرفت و آمد داشت و از مهین خواسته بود که دوستی‌وی را قبول کند ولی مهین نپذیرفته بود.

بازپرس شعبه ۱۵ برای «رضا» قرار مجرمیت صادر کرد وبر مبنای قرارمجرمیت دادستان تهران نیز طبق کیفرخواست برای مجرم تقاضای اشد مجازات‌راکه در این موارد ده سال‌زندان است کرد.

در مورد سه متهم دیگر پرونده همچنان مفتوح‌است و ماموران در تعقیب‌متهمین میباشند.

مرگ مرموز یك جوان قتل تشخیص داده شد

روز هفدهم شهریور ماه جسد جوانی که ۲۵ ساله نشان میداد در گودالی واقع در خیابان غضنفری شهر ری پشت مرغداری کشف شد.بدنبال کشف‌جسد تحقیقات برای شناسائی و علت مرگ وی آغاز شد.

پس از معایناتی که در پزشکی قانونی از جسدبه عمل آمد ، علت مرگ پاره شدن شریانهای گردن اعلام شد. بدین ترتیب پرونده‌این حادثه که حکایت از قتل داشت به شعبه هشت بازپرسی دادسرای تهران ارجاع شد.

هنوز هویت مقتول روشن نیست.

شکارچی قبل از شکار خودشکارشد

شهسوار ـ خبرنگاراطلاعات یک شکارچی جوان در شکارگاههای اطراف شهسوار بر اثر شلیک تصادفی گلوله از تفنگیکی از دوستانش کشته شد.

سید احمد بهرامی(مقتول) اهل و ساکن «طالش محله» شهسوار باتفاق چند تن از دوستان خود برای شکار به کوهستانهای«داکا» رفته بود.

اینده هنگامی که‌دریک اتاق سرگرم پاک کردن‌تفنگ ها بودند ناگهان از تفنگ یکی از آنها گلوله‌ای خارج شد و به سید احمدبرخورد کرد.

جسد سید احمد امروزبه بیمارستان شیر و خورشید سرخ شهسوار انتقال‌یافت.

اتوبوس ۲ طبقه با وانت بار تصادف کرد

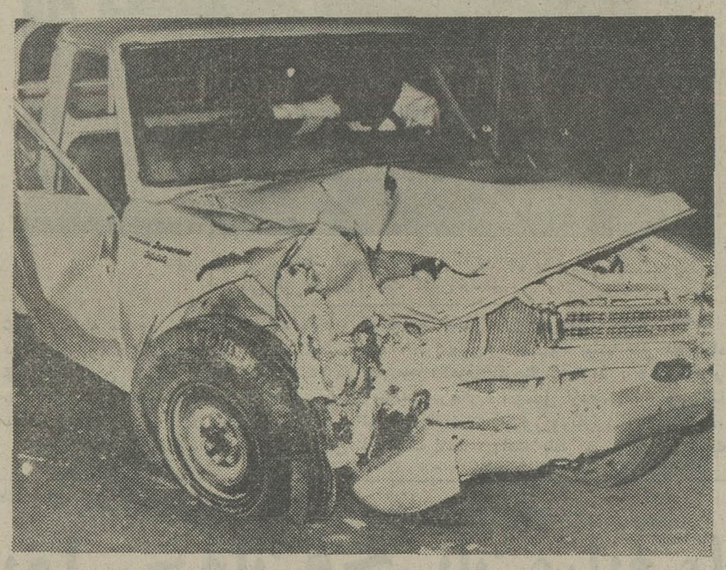

دراثر برخورد اتوبوس‌دو طبقه و یک وانت بار چهار سرنشین وانت مجروح شدند.

اتوبوس دوطبقه‌شرکت‌واحد به رانندگی علی‌غفاری که از جنوب به شمال در خیابان گرگان در حرکت بود درتقاطع هماین با وانت‌بار شماره ۵۹۳۲۲ تهران ـ ۱۵ برانندگی جواد ابراهیم‌زاده که از غرب بشرق می‌رفت‌به شدت‌برخورد کرد.

دراین حادثه راننده وانت‌و سه نفر سرنشینان آن حسن ابراهیم‌زاده و حیران طالبی و فرزندشان علی ، مجروح‌شدند که به‌بیمارستان منتقل گردیدند. اتوبوس پس‌از برخورد از مسیر خود منحرف شد وپس ازگذشتن از جدول خیابان در پیاده‌رو متوقف گردید.

عشق شوهر خاله‌وداداسرا

دختری که عاشق شوهر خاله خود شده است ، چون بامخالفت پدر و مادرش‌روبرو شد علیه آنها شکایت کرد .

دیروز دختر ۲۳ ساله‌ای‌که «مرحمت» نام دارد به کلانتری ۱۱ تهران رفت و ظاهرا به خاطر اینکه پدر و مادرش او را کتک زده‌اند علیه آنهاشکایت کرد ، ماموران کلانتری ۱۱ تهران با اعلام شکایت«مرحمت» جهت تحقیق به محل سکونت وی رفتند و متوجه شدند مرحمت از مدتی قبل دل در گرو عشق شوهر خاله خود که صاحب شش فرزند است نهاده و قصد ازدواج با او را دارد .

همسایه ها در این مورد گفتند «مرحمت» اغلب اوقات باشوهر خاله‌اش در خارج‌از خانه قرار ملاقات داشت .

این دختر بدون در نظر گرفتن عواقب وخیم این عشق علیرغم مخالفت‌های شدیدوالدین واقوامش قصد دارد هووی خاله خود شودو بخاطرهمین موضوع آنها هر روز بحثو مشاجره داشتند . ماموران کلانتری ۱۱ تهران پس از تحقیقات لازم آنها را همراه پرونده تنظیمی به دادسرای ناحیه ۲تهران‌بردند ،«مرحمت» نزد دادیار تحقیق دادسرای ناحیه ۲گفت پدرش او را به خاطر اینکه باشوهر خاله‌اش معاشرت می‌کند کتک زده‌است، مرحمت همچنین اضافه کرد : معاشرت من باشوهر خاله‌ام‌به خاطر این است که خاله‌ام‌پیرتر از شوهر خاله‌ام می‌باشد ، با وساطت دادیار تحقیق‌دادسرای ناحیه ۲تهران «مرحمت» از شکایت خود علیه پدر و مادرش صرفنظر کرد . «مرحمت» نیز ظاهرا در دادسرا قول داد عشق شوهر خاله را از سر خود بیرون کندو باعث متلاشی شدن زندگی خاله‌اش با شش فرزند قدونیم‌قد نشود .

حادثه‌در شهر

در جاده ساوه

دیروز در تصادف جاده ساوه که بین کمپرسی‌شماره ۱۷۷۹۵ تهران، ب براندگی علی محمد کریمی (ازساوه به تهران در حرکت بود) با موتورسواری بنام‌حسین علی یوسفی ۲۵ ساله روی داد ، موتورسوار مجروح شد و به بیمارستان شماره ۲بیمه های اجتماعی انتقال داده شد. وی بعلت آسیب مغزی دربیمارستان‌درگذشت.

سقوط و مرگ

در جاده قدیم کرج کیلومتر ۲۲ کارگری بنام محمد حسن یاراشلو ۲۴ ساله در سقوط از برج خنک کننده به داخل‌استخر در اثر خفگی درگذشت . جسد نامبرده به پزشکی قانونی انتقال داده شد.

دو برادر کشته شدند

دیروز دو برادر مقنی در حال کندن چاه بر اثر ریزش دهانه چاه بداخل‌چاه سقوط کردند. این‌دوبرادر کمند علی و جعفر سلیمانی جان نام داشتند.

حادثه در یکی از خانه های واقع در فرح‌آباد ژاله فلکه اول روی داد. جسد دو برادر به پزشکی قانونی منتقل گردید.

سکته و مرگ

دیروز در جاده قدیم‌کرج روبروی کارخانه پاستوریزه راننده‌کامیون شماره۲۲۸۲۲ تهران که برای بارگیری به کارخانه آمده بود به علت نامعلومی سکته کرد و قبل از رسیدن به بیمارستان درگذشت جسدنامبرده برای معاینه به پزشکی قانونی انتقال داده شد.

ستار
درکاباره جزیره
شهره
درکاباره جزیره
شهرام
درکاباره جزیره
وبا معرفی
برناگه‌لی
و
جودت
یوسل
مشهورترین خوانندگان کشور ترکیه
دنیای خرم کیلو متر ٤
اتوبان تهران کرج
تلفن ۱۲ـ۹٤۱۷۱۱

دعوای ۴ زن که همسایه هستند به‌شورای داوری کشیده‌شد

دیروز دو زن بنام‌ماهرخ و حسنیه از دو همسایه خود شکایتی به حوزه ۱ شورای داوری‌تسلیم‌کردند. شاکیان ادعا کردند که چند روز قبل با دوزن بنام«مریم» و «طیبه» که از همسایگان آنها هستند مشاجره‌ای داشتند که موجب این مشاجره بچه های آن ها بودند که ظاهرا پس ازچند دقیقه بگومگو دعوا خاتمه یافت. دو زن شاکی در شکایت خود افزودند وقتی بعد از ظهر روز حادثه شوهران و برادران این دو خانم به خانه بازگشتند، از مشاجره با همسران‌خود اطلاع پیدا کردند و با عصبانیت و خشم بمانا‌سزا گفتند و ما را تهدیدکردند. و حالا چند روزی است‌این موضوع ادامه دارد تا جائی که ما از ترس آنها از منزل خارج نمیشویم.این دو همسایه آنقدر مسئله را جدی گرفته‌اندکه ممکن‌است بلائی بسر ما بیاورند.

اعضای شورای داوری ٤ خانواده را به شورا خواستند ولی شاکیان از ترس شوهر یکی از دوخانم متهم که عزیز آقا نام دارد حاضر نشدند روبروشوند. سرانجام از کلانتری‌محل خواسته شد عزیز آقا در کلانتری تحت نظر باشد تا بدعوای آنها رسیدگی شود بالاخره اعضای شورای داوری با میانجیگری و کدخامنشی توانستند این دعوای همسایگی را قبل از بروز حادثه فیصله‌دهند.

افراد ناشناس به مدیر عامل وکارکنان یك‌شرکت تولیدی حمله کردند

مشهد ـ خبرنگار اطلاعات

دیشب گروهی ناشناس‌با یک کامیون به محل دفتر شرکت تولید و کشاورزی «برق بازار» مشهد رفتند و مدیر عامل شرکت را بقصد کشت کتک زدند.

سید محسن محسنیان مدیر عامل شرکت در دفتر کار خود واقع در پل فردوس مشهد نشسته بود که ناگهان مورد حمله قرار گرفت.

افراد ناشناس منشی‌مدیر عامل بنام «اسبلانیان» را تهدید کردند که چنانچه هویتشان را فاش کند اورا خواهند کشت.

سرایدار شرکت نیز که قصد داشت از محل شرکت خارج شود با ضربات‌چوب و چماق بسختی مجروح شد. مدیر عامل شرکت«برق بازار» مشهد که براثرضربات وارده به حال اغماءدرآمده بود به بیمارستان شاهرضا انتقال یافت.

وی تا ساعت ۹ صبح امروزبیهوش‌بود. سرانجام تلاش پزشکان او را ازمرگ حتمی نجات داد.

پرونده این ماجرا در دادگستری مشهد تحت رسیدگی است.

محاکمه متهمان‌سرقت سئوالات امتحانی

صبح فردا محاکمه متهمان سرقت سئوالات امتحانی‌درشعبه ۹دادگاه جنحه تهران آغازمی شود .

محاکمه این متهمین قراربود روز ۹ شهریورماه برگزارشود که بعلت دیر رسیدن پرونده به دادگاه به ۳۱ شهریور موکول شد .

متهمان که فردا محاکمه می شوند متهم هستند که سئوالات امتحانات نهائی ششم متوسطه را از گاوصندوق یکی ازادارات وزارت آموزش‌و پرورش‌سرقت کرده و به دانش آموزان فروخته‌اند .

قاتل به۵۱سال زندان محکوم‌شد

دادگاه شعبه۵ جنائی‌مرکز، پس‌از ۳ روز محاکمه قاتل را به زندان محکوم کرد .

در تیرماه گذشته در نزاعی بین حسین و صاحبخانه‌اش بخاطر اختلافی که با هم داشتند صاحبخانه براثر ضربه حسین کشته شد .

پرونده این ماجرا پس ازتحقیق وتکمیل برای رسیدگی به‌شعبه ۵ دادگاه جنائی مرکز ارجاع شدو دادگاه‌نیز پس‌از رسیدگی حسین را بخاطر قتل عباس رضائیان به ۱۵ سال زندان درجه یك جنائی محکوم کرد.

عارف سلامت است

دیشب و امروز شایع‌شد که «عارف» خواننده رادیو تلویزیون که با فعالیتهای خود محبوبیت قابل‌توجهی میان مردم دارد در اثر سکته ناگهانی درگذشته است.

خوشبختانه این خبر صحت نداشت و عارف در نهایت سلامت بسر میبرد.در پی تلفن های‌مکرر که دراین مورد به‌روزنامه شدخبرنگار سرویس حوادث روزنامه‌از شب گذشته تحقیقاتی‌دراین مورد انجام‌داد و بادوستان و آشنایان مختلف «عارف» می‌برد.

تماس گرفت ولی هیچ یک‌از آنان از وی اطلاعی‌نداشتند و بامطرح‌شدن این‌موضوع آنان نیز به تلاش پرداختند.

سرانجام صبح امروز خبرنگاران ما موفق شدند تلفنی با عارف تماس بگیرند و باوی در مورد این‌شایعه صبحت کنند. گفته شد این موضوع به‌این علت‌که‌عارف چندی قبل در اثر بیماری‌در یکی از بیمارستانها بستری بوده شایع شده است.عارف در حال‌حاضر در خانه‌خود ودر حال استراحت بسر می‌برد.

دانشگاهیان ـ طبقه روشنفکر ـ واهالی محترم جنوب تهران
به آقای دکتر منوچهر صفائی
استاد دانشگاه رای‌میدهند.
دکتر ناصر معافی

باامضای جعلی شهردار سیمان میدزدیدند

مشهد ـ خبرنگاراطلاعات

۸نفر از سوداگران‌سیمان درمشهد که با جعل مهر و امضای شهرداری ، سیمان تحویل می‌گرفتند و دربازار آزاد به قیمت گرانتر می فروختند ، امروز ، تحویل دادسرای مشهد شدند.

متهمین که محمد نوری حسینی ، غلامحسین نیکی ، کاظم اکبرزاده ، محمد شباهنگ ، علیزاده ، عباس صفری ، اسماعیل خاری ، اصغر غلامی‌قصر و علی فرامرزی هستند ، دیروز وسیله ماموران اجرائیات شهرداری مشهد ، دستگیر شدند.

این عده باهمکاری‌جوانی بنام «بهمن طلاکار» که فعلا فراری است، باندی تشکیل داده بودند و با جعل مهر و امضاء از شهرداری سیمان تحویل میگرفتند و در بازار آزاد به چند برابر قیمت‌می فروختند .

بهمن طلاکار ، مدت ۸۹ روز در شهرداری ناحیه ۳ مشهد، سرگرم کار بوده.

عکس فوق مصطفی بی‌پروا پانزده ساله مدت سه روزاست خبری‌ازوی نیست خواهشمند است کسانی که از نامبرده اطلاعی دارند به آقای‌فریدون کریمی باتلفن ۵۴۸۶۷۵ و ۶۱۶۳۱۹ تماس بگیرند .

آتش نیم میلیون تومان کنف وپاکت را خاکستر کرد

پرندک ـ خبرنگار اطلاعات

دیروز در انبار کنف و پاکت کارخانه «ماکوبار» پرندک ساوه آتش سوزی روی داد وخسارات زیادی ببار آمد.

آتش سوزی که مدتسه ساعت ادامه داشت ، با کوشش‌ماموران آتش‌نشانی ساوه وماموران ژاندارمری وهمکاری‌کارگران کارخانه، خاموش شد. علت آتش سوزی هنوز روشن نیست. خسارات ناشی از آتش سوزی در حدودنیم‌میلیون تومان برآورد شده است.

یك دبستان درآتش سوخت

در یک آتش سوزی‌یک باب دبستان به نام صاحب تبریزی واقع در نواب‌چهار راه رضائی خیابان بریانک به علت‌نامعلومی طعمه‌حریق شد که‌توسط ماموربن‌آتش نشانی خاموش گردید.

قابل توجه پزشکان وبیماران محترم
داروخانه تربیت باکادری مجرب
دوروزیده وانواع داروها تمام وقت درخدمت مراجعین محترم میباشد.
داروخانه تربیت . راه آهن . خیابان سی تیری جنب سینما پرویز تلفن ۵۲۰۱۶۰ ـ ۵۶۰۱۹۳

تبریکات

تیمسار معظم سید باقر شهرستانی
انتصاب جنابعالی را بمقام ریاست اداره راهنمائی و رانندگی تبریک عرض مینمایم .
خیرالله دشت‌پیما

حسن انتخاب آقای موسی سبطی ،
یکی از فرهنگیان لایق آموزش و پرورش را بسمت شهردار آمل صمیمانه به اعضای محترم انجمن شهر تبریک میگوئیم .
عبداله مفتاح ـ عبدالحمید محمدزاده ـ محمود اسدیان ـ قدرت اسدی ـ قدرت ایزدی .
آ ـ ۶۰۰۵

تیمسار سرتیپ سید باقر شهرستانی
انتصاب بجا و شایسته آنجناب رابریاست اداره‌راهنمائی و رانندگی تهران تبریک وموفقیت جنابعالی را خواستارم.
علی سهرابی
آ ـ ۲۸۱۸۴

دانشمند محبوب جناب آقای دکتر علی سخاوت
انتصاب شایسته جنابعالی را بریاست دانشگاه علوم و فنون ارتش شاهنشاهی ایران از صمیم‌قلب تبریک عرض‌نموده موفقیت روز افزون حضرت‌عالی رادر راه خدمت به‌شاهنشاه آریامهر ومیهن عزیز از خداوند متعال مسئلت داریم
کارکنان امور مالی وتحقیقات اقتصادی مرکز تحقیقات‌و کاربرد مواد رادیو اکتیو .
ا ـ ۲۸۱۸۳

جناب آقای مشایخی مقام مدیرعامل صندوق کارآموزی
حسن‌انتصاب آقای مهندس محمود زکی‌خانی رابسمت ریاست مرکز نمونه نساجی کرج صمیمانه تهنیت عرض نموده توفیق بیشتر آن جناب رادر خدمت به شاهنشاه آریامهرو ملت ایران آرزومندیم .
ذبیح‌الله زرندی ـ محمد تقی حیدری
آ ـ ۶۰۰۷

جناب آقای سیدمحمد باقر شهرستانی
بانهایت مسرت انتصاب شایسته جنابعالی را بریاست اداره راهنمائی و رانندگی تهران تبریک میگویم .
قم ـ اتحادیه تاکسیرانان ، صیادی
آ ـ ۶۰۰۸

جناب آقای دکترسید حسین مرتضوی
انتصاب شایسته شما را بریاست بیمارستان جرجانی ، تبریک عرض مینمائیم .
گرگان ـ سید موسی میر کریمی ـ سید محمود میر کریمی ـ سید علیرضا میرکریمی ـ سید علی‌اصغر میرکریمی.
آ ـ ۶۰۱۴

جناب آقای دکتر منصور جدلی‌زاده
احراز مقام جدید را تبریک میگوئیم .
شهلا و ابوالفضل مهدی‌زاده
آ ـ ۲۸۱۲۱

جناب آقای فریدون پازوکی
مدیر کل آموزش و پرورش استان خوزستان
انتصاب شایسته جنابعالی را صمیمانه تبریک عرض نموده موفقیت روزافزون آنجناب را آرزومندیم.
گرمسار : مهدی خراسانی ـ حجت‌اله محسنی
آ ـ ۲۸۱۱۷

جناب آقای دکتر محمد رضا نعمتی
ارتقاء رتبه جنابعالی را تبریک عرض و موفقیت شما را خواهانیم .
محمد شمسی ـ فخرالملوک حامدی
آ ـ ۲۸۰۹۳

جناب آقای دکتر جمشید آموزگار وزیر محبوب ملت ایران
انتصاب بجا و شایسته آنجناب را که همیشه راهنما و مشوق پرستاران ایران بوده‌اید بمقام نخست وزیری‌صمیمانه تبریک عرض مینمایم .
رئیس انجمن پرستاران ایران ـ نیره فتوحی
آ ـ ۹۲۳۷

تیمسار معظم سید باقر شهرستانی
انتصاب شایسته آنجناب‌رابریاست راهنمائی و رانندگی که یکی دیگر از مظاهرشکوفان عصر رستاخیز شاه و مردم است شادباش گفته و موفقیت آنجناب را در راه خدمت به شاهنشاه آریامهر و مردم شرافتمند تهران از خداوند بزرگ مسئلت مینماید .
مدیر عامل شرکت ترانسپورت شمس‌العماره
حاج سید حبیب‌الله ابوالسباع
آ ـ ۹۲۳۹

بالاترین بهره بانکی هنگام سفر در داخل وخارج کشور

درمسافرتهای داخل یا خارج کشور، هنگامیکه دفترچه حساب پس‌انداز طلائی بانک سپه را بهمراه داشته باشید ، راحت و سبکبار سفر میکنید ، زیرا مشکلات همراه بردن پول را ندارید و با مراجعه به شعبه‌های بانک سپه میتوانید هر مبلغ احتیاج داشته باشید از موجودی حساب پس‌انداز طلائی خود برداشت کنید. علاوه براین موجودی‌حساب پس‌انداز طلائی شما اندوخته‌ای است پر بار و در طول مدت سفر نیز ۸٪ بهره به آن تعلق میگیرد که بالاترین بهره در این نوع حسابهای بانکی است .
حساب پس‌انداز طلائی بانک سپه
پدیده‌ای نو در خدمات بانکی

هر کبریت ۲ ریال
و ۷۵ کبریت
۳۰۰۰ شعله دارد که میشود
۱۵۰ ریال
حالا یک
فندک بیک
۳۰۰۰ شعله دارد که تمام میشود...؟
از فروشنده قیمت فندک بیک
را بپرسید و از ارزانی آن تعجب کنید!
فندک بیک با ۳۰۰۰ شعله خرید بهتری است

مجالس ترحیم

بمناسبت درگذشت سرکار علیه همشیره زاده آیت‌الله‌آقای حاج میرزا عبدالله مجتهدطهرانی (سعید) قدس‌سره متعلقه جناب سلالةالسادات آقای سید محمد گلستانه مجلس فاتحه‌ای صبح پنجشنبه هشتم شوال از ۹ تا ۱۱ در چهلستون برقرار است شرکت مومنین مخصوصاً علماءاعلام دامت‌برکاتهم موجب تسلیت بازماندگان است .

محمدعلی سبط ـ محمد حسین مسجد جامعی ـ علی‌اصغر اعتمادزاده ـ علی سعید ـ مصطفی مسجدجامعی ـ مرتضی طهرانی ـ مسیح مسجد جامعی ـ مجتبی طهرانی ـ منصور عاصمی ـ جعفر شبیری ـ احمدالحسین‌اللواسانی ـ حسن‌سعید.

خانواده های : حاج‌امین شیرازی ـ گلستانه ـ مقصودلو ـ سعید ـ توسلی ـ طاهری ـ سید اسمعیل تهامی ـ اعتماد سعید ـ نوید ـ سعیدشالچی ـ رحمانیان ـ حاج موسی ـ سلحشور ـ مسجد جامعی ـ دفتری ـ فرشچی ـ راشد ـ رازی.

درگذشت متعلقه آقای سید محمد گلستانه همشیره زاده آیت‌الله‌العظمی آقای حاج میرزا عبدالله سعید طهرانی طاب‌ثراه راباطلاع میرساند . مجلس فاتحه مردانه صبح پنجشنبه از ۹ تا۱۱ درمسجد جامع وزنانه عصر همانروز در شمیران اول جاده قدیم کوچه اسدی کوچه لاریجان بن‌بست صفری پلاک ۵ برقرار است . شرکت دوستان و اقوام موجب تسلی بازماندگان مخصوصا جنابان آقایان سلیمان گلستانه و حاج سید احمد گلستانه می‌باشد .

آ ـ ۹۲۵۷

اطلاعات ـ مصیبت وارده را بعموم افراد خانواده های عزادار بویژه بازماندگان آنمرحومه تسلیت میدهد .

خاندان میرفخرائی، میرهادی، امیر عزیزی، هاشمی نژاد، کاظمی فخرائی، امامی، ضامنی، قاسمی، احمدی‌نژاد، ذوقی، اسماعیلی، وهابی‌رستم‌آبادی، میرسعیدی، پورخمامی و خانواده‌های وابسته .

بانهایت تاسف درگذشت مرحومه علویه خانم بیگم میر فخرائی همسر مرحوم حاج میرسید حسنخان میرفخرائی و والده سرهنگ سید عبدالرشید و سید عبداله، دکتر سید محمود ، دکتر سید رضا، کبری و صباح‌السادات‌میرفخرائی را باستحضار دوستان و آشنایان می رساند مجلس ترحیم مردانه وزنانه درساعت ۶تا۶٫۴ بعداز ظهر روز شنبه دوم مهر ماه واقع در خانقاه صفی علیشاه برگزار می‌شود .

اطلاعات ـ مصیبت وارده را بعموم افراد خانواده‌های عزادار بویژه بازماندگان آنمرحومه تسلیت می‌دهد .

بانهایت تاسف وتاثر درگذشت شادروان **مهدی تبرک** را باطلاع کلیه بستگان دوستان وآشنایان میرساند. مجلس ترحیم مردانه وزنانه آن فقید سعید از ساعت ۷تا۸ بعد ازظهر روز شنبه دوم مهرماه جاری در مسجد مجد منعقد میگردد.

حاج محمد کریم تبرک ـ لیلاتبرک (عطائی) ـ وخانواده‌های تبرک ـ عطائی ـ سیگاریان ـ لولاگر ـ سیگاریانی ـ بازرگان ـ هروی ـ قدیری ـ کاشانی اخوان ـ صفی‌نیا ـ حاجیان قره‌باغی ـ برادران جوادی ـ نصیری ـ ازدری ـ نصیرزاده ـ معارفی ـ مرویان‌متقیان ـ مدنی ـ درود ـ کاوه ـ فیاض‌زاده ـ برقی ـ ظفری ـ نصیراوغلی ـ بهریزی ـ فیروزی ـ ابراهیم‌زاده و خانواده‌های وابسته.

۱ـ۲ آ ـ ۲۸۱۳۹

کارمندان شرکت سهامی بازرگانی تبرک

بانهایت تاسف و تالم‌درگذشت عزیز ازدست رفته‌شادروان‌مهدی‌تبرک را باطلاع کلیه دوستان و آشنایان و همکاران میرساند .مجلس‌ترحیم مردانه وزنانه آن فقید سعید از ساعت ۶تا۷ بعد ازظهر روز شنبه دوم مهرماه جاری در مسجد مجد منعقد میگردد.

۱ـ۲۸۱۴۱ ۱ـ۲

اطلاعات: مصیبت وارده را بخانواده‌های عزادار بویژه بازماندگان آنمرحوم تسلیت میدهد.

انالله‌وانا‌الیه راجعون

بانهایت تاثر و تاسف درگذشت مرحوم مغفور مهندس **مصطفی هوشنگ صادق‌زاده اسکوئی** رحمت‌الله علیه راباطلاع عموم برادران و دوستان و خویشان میرساند مجلس ترحیم مردانه و زنانه فقید سعید ازساعت ۳تا۶ بعداز ظهر روز پنجشنبه ۳۱ شهریور در مسجد مجد منعقد خواهد بود.

محمداسماعیلی ابراهیمی (آقازاده کرمانی)

باندوه فراوان درگذشت دوست عزیز شادروان مهندس **هوشنگ صادق‌زاده اسکوئی** همکار ارجمندخود را درسازمان برنامه و بودجه باطلاع میرساند .

مجلس یادبود ان مرحوم ساعت ۱۵ تا۱۷ پنجشنبه ۳۱ شهریور در مسجد مجد برگزار می‌شود .

پرویز حکمت ـ شاپور راسخ ـ عبدالله شاه‌میری ـ محمد بوترابی ـ عبدالرزاق رزاقی ـ منوچهر وحیدی ـ فتح‌اله راجی ـ مسعود مبینی ـ اسدالله فیروزین ـ عباس قائم‌صباحی ـ بهرمن قدرت‌نما ـ مرتضی کرجی ـ فرهنگ سعید ـ محمود دمسچی ـ محسن فخرائی ـ شکوهنده روحانی ـ ناهیدساعیان ـ عنایت ربانی ـ محمدحسن‌معتمدی ـ جلیل فرهمند ـ منوچهر اخوی ـ سیمک دانش ـ کیهن فردوس ـ عیسی ابراهیمی ـ اسماعیل بهدی ـ ذبیح‌اله اسنواری ـ عبدالحسین آقداعی ـ سوسن عمونی ـ سیما صفائیه .

باکمال تاسف درگذشت شادروان مهدی **تبرک** را باطلاع کیه بستگان دوستان وآشنایان میرساند. مجلس ترحیم مردانه وزنانه آن فقید سعید از ساعت ۶تا۷ بعد ازظهر روز شنبه دوم مهرماه جاری در مسجد مجد منعقد میگردد.

حاج محمد کریم تبرک ـ لیلاتبرک (عطائی) ـ وخانواده‌های تبرک ـ عطائی ـ سیگاریان ـ لولاگر ـ سیگاریانی ـ بازرگان ـ هروی ـ قدیری ـ کاشانی اخوان ـ صفی‌نیا ـ حاجیان قره‌باغی ـ برادران جوادی ـ نصیری ـ ازدری ـ نصیرزاده ـ معارفی ـ مرویان‌متقیان ـ مدنی ـ درود ـ کاوه ـ فیاض‌زاده ـ برقی ـ ظفری ـ نصیراوغلی ـ بهریزی ـ فیروزی ـ ابراهیم‌زاده و خانواده‌های وابسته.

۱ـ۲ آ ـ ۲۸۱۳۹

کارمندان شرکت سهامی بازرگانی تبرک

بانهایت تاسف و تالم‌درگذشت عزیز ازدست رفته‌شادروان‌مهدی‌تبرک را باطلاع کلیه دوستان و آشنایان و همکاران میرساند .مجلس‌ترحیم مردانه وزنانه آن فقید سعید از ساعت ۶تا۷ بعد ازظهر روز شنبه دوم مهرماه جاری در مسجد مجد منعقد میگردد.

۱ـ۲۸۱۴۱ ۱ـ۲

اطلاعات: مصیبت وارده را بخانواده‌های عزادار بویژه بازماندگان آنمرحوم تسلیت میدهد.

انالله‌وانا‌الیه راجعون

بانهایت تاثر و تاسف درگذشت مرحوم مغفور مهندس **مصطفی هوشنگ صادق‌زاده اسکوئی** رحمت‌الله علیه راباطلاع عموم برادران و دوستان و خویشان میرساند مجلس ترحیم مردانه و زنانه فقید سعید ازساعت ۳تا۶ بعداز ظهر روز پنجشنبه ۳۱ شهریور در مسجد مجد منعقد خواهد بود.

محمداسماعیلی ابراهیمی (آقازاده کرمانی)

باندوه فراوان درگذشت دوست عزیز شادروان مهندس **هوشنگ صادق‌زاده اسکوئی** همکار ارجمندخود را درسازمان برنامه و بودجه باطلاع میرساند .

مجلس یادبود ان مرحوم ساعت ۱۵ تا۱۷ پنجشنبه ۳۱ شهریور در مسجد مجد برگزار می‌شود .

پرویز حکمت ـ شاپور راسخ ـ عبدالله شاه‌میری ـ محمد بوترابی ـ عبدالرزاق رزاقی ـ منوچهر وحیدی ـ فتح‌اله راجی ـ مسعود مبینی ـ اسدالله فیروزین ـ عباس قائم‌صباحی ـ بهرمن قدرت‌نما ـ مرتضی کرجی ـ فرهنگ سعید ـ محمود دمسچی ـ محسن فخرائی ـ شکوهنده روحانی ـ ناهیدساعیان ـ عنایت ربانی ـ محمدحسن‌معتمدی ـ جلیل فرهمند ـ منوچهر اخوی ـ سیمک دانش ـ کیهن فردوس ـ عیسی ابراهیمی ـ اسماعیل بهدی ـ ذبیح‌اله اسنواری ـ عبدالحسین آقداعی ـ سوسن عمونی ـ سیما صفائیه .

باکمال تاسف درگذشت شادروان مصطفی **هوشنگ صادق‌زاده اسکوئی** را باستحضار میرساند. مجلس ترحیم مردانه وزنانه آن فقید سعید از ساعت ۱۵ الی۱۷ روز پنجشنبه ۳۱ شهریور ماه در مسجد مجد منعقد خواهد بود

احمدعلی احمدی ـ داراب اسعد ـ مرتضی امیر ارجمند ـ عباس بهبهانی ـ عنایت بهبهانی ـ شاپور بهبهانی ـ احمد تقوی ـ حاجیانی ـ عبس رضائی ـ قاسم رضائی ـ اکبر رشتیان ـ اکبرزاد ـ ایرج سپهبور ـ جهانگیر سپهبور ـ رضا ساعتچی ـ مرتضی‌ساعتچی ـ نبی ساعتچی ـ حسن شه‌میرزادی ـ چنگیز عموقلی ـ محمد قمشه ـ علی قمشه ـ محمد علی قیصری ـ احمد قیصری ـ فرهاد گنجه‌ای ـ عبدالله منصور ـ انوشیروان منصور ـ مجید نبیدی.

باکمال تاسف وتاثر درگذشت شادروان مصطفی **صادقزاده اسکوئی** برادر خانم همکار عزیزمان آقای غلامرضا باقرزاده را باطلاع کلیه همکاران و آشنایان میرساند ضمن‌تسلیت بمخانواده ان مرحوم مجلس ختم آن فقید سعید روز ۵شنبه ۳۱ر۶ر۲۵۳۶ از ساعت ۳تا۵ بعدازظهر در مسجد مجد منعقد خواهد بود.

هیئت مدیره اتحادیه هنلداران

بانهایت تاثر و تاسف درگذشت فرزند وبرادر ، همسر و پدر عزیز ازدست رفته خودمان مرحوم مبرور مهندس مصطفی **هوشنگ صادق‌زاده اسکوئی** را باطلاع فامیل و دوستان می‌رساند مجلس ترحیم زنانه ومردانه فقید سعید روز پنجشنبه ۳۱ شهریور ماه جاری ازساعت ۱۵الی۱۷ درمسجد مجد برگزار می‌شود .

فاطمه صادق‌زاده اسکوئی ـ مزین صادق‌زاده اسکوئی ـ (باقرزاده) ـ بدری رضوی (صادق زاده اسکوئی) کاظم ـ نرگس باقر ـ لیلا صادق‌زاده اسکوئی .

خانواده های صادق‌زاده اسکوئی ـ ابراهیمی ـ اسکوئی‌ها ـ رضائیان ـ تقویان ـ رضوی ـ ناظم‌پور ـ سلطانی ـ اسماعیلی ـ تقی‌زاده ـ تقی‌پور ـ نورائی ـ ودادی ـ جورابچی‌ها ـ فروزقی ـ تبریزیان ـ فائقی ـ ترابیان ـ لیل‌آبادی ـ نعیمی ـ جورابچی ـ نوازش ـ زمهریری ـ بافنده‌ئی حاج ابراهیمی ـ نفنگچی ـ نخجوان ـ محمودی ـ نیساری ـ فرزاده‌هاجری ـ صالحی ـ یهمن‌یار ـ نظامی ـ محرابی ـ علوی ـ وزیرزاده‌ابراهیمی ـ صرافی ـ روح‌الامینی سرداری ـ امیری ـ قندی ـ حکمت

باندوه فراوان‌درگذشت مرحوم مغفور **مهندس مصطفی هوشنگ صادق‌زاده‌اسکوئی** را باطلاع عموم بستگان و برادران ودوستان میرساند مجلس ترحیم زنانه و مردانه فقید سعید از ساعت ۱۵الی ۱۷ روزپنجشنبه ۳۱ شهریور در مسجدمجدمنعقد خواهد بود .

بازگشت همه بسوی خداست

بانهایت تاثر وتاسف سانحه دلخراش مرگ جوان ناکام **حسن حاج بابائی همدانی** را که در اثر تصادف بوقوع پیوسته باطلاع دوستان وهمشهریان گرامی میرساند. بهمین مناسبت مجلس ترحیمی از ساعت ۴تا۶ بعد ازظهر روز پنجشنبه ۳۱ر۶ر۲۵۳۶ در مسجد رحمتیه واقع در فرح‌آباد ژاله اول خیابان شکوفه منعقد است شرکت در آن موجب شادی روح آنمرحوم و تسلی خاطر بازماندگان خواهد بود.

خانواده‌های حاج‌بابائی ـ نائینی ـ نوروزی ـ الوندی ـ شانه‌چیان.

اطلاعات ـ مصیبت وارده را بخانواده‌های عزادار تسلیت‌میدهد

هیئت مدیره اتحادیه هنلداران

بانهایت تاثر و تاسف درگذشت همسر ، فرزند و برادر عزیزمان سروان خلبان **افسر قهرمانی** را کمبه‌آسمانها پرکشیده به‌آگاهی دوستان و آشنایان می‌رسانیم .

مجلس ختم مردانه وزنانه از ساعت ۴ تا۶ بعداز ظهر روز پنجشنبه ۳۱ شهریور ماه در شیراز مسجد سپهسالار برگزار می‌شود .

شهین رحمانی (اوجی)، محترم قهرمانی، **کاظم قهرمانی، هوشنگ قهرمانی**، حسن قهرمانی، اکبرقهرمانی، علی‌قهرمانی و فاطمه قهرمانی .

باندوه وتاسف بسیار درگذشت داماد عزیزمان سروان خلبان **افسر** قهرمانی رابه‌آگاهی دوستان و آشنایان میرسانیم.

مجلس‌ختم مردانه‌وزنانه آنمرحوم ازساعت ۴تا۶ بعدازظهر روز پنجشنبه ۳۱ شهریور ماه در شیراز مسجد سپهسالار برگزار می‌شود .

عبدالخالق اوجی، صدیقه اوجی، پری اوجی، مجید اوجی، پروین اوجی، حمید اوجی، کریم اوجی ، شیرین اوجی .

با کمال تاثر وتاسف درگذشت شادروان **افسر قهرمانی** را به‌آگاهی دوستان وآشنایان می‌رسانیم :

مجلس ختم مردانه وزنانه از ساعت ۴ تا۶ بعداز ظهر روز پنجشنبه ۳۱ شهریور ماه در شیراز مسجد سپهسالار برگزار می‌شود .

خانواده‌های قهرمانی، اوجی، جهانشاهی، امیدی ، بهرام اخوان، فارسی‌نژاد، ذلقی ، درودنیا ، حاجبوندی ، نمربخش، ریاحی .

«همه ازآن نوهستیم وبسوی نوباز میگردیم»

حادثه جانگدازفوت نابهنگام برادر عزیزمان **محمود رشیدی** راباطلاع دوستان و آشنایان میرسانیم . مراسم سوگ آن‌عزیز ازدست رفته روز جمعه ۱ر۷ر۳۶ازساعت ۴تا۶ بعداز ظهر در خانقاه صفی‌علیشاه برپا خواهد بود .

منصور رشیدبیگی ـ امیررشیدی ـ جمشید رشیدی

بانهایت تاسف مرگ نابهنگام عزیز ازدست رفته **محمود رشیدی** را باطلاع دوستان وآشنایان می‌رسانند. مجلس ترحیم آن مرحومه فقید سعید روز جمعه از ساعت ۴تا۶ بعدازظهر درخانقاه صفی‌علیشاه برگزار می‌شود .

خانواده های : شایانی ـ دری ـ رشیدی ـ رشیدبیگی ـ مسیحا ـ کاشانی ـ فراهانی ـ سمائی ـ سایه‌ئی ـ سلیمی‌نژاد ـ خدیری ـ پورمانی ـ سلیمانی ـ بوانسانی ـ رفیعی ـ بهارلو ـ شیرازی ـ مظفری ـ برویزی ـ بنی‌اردلان ـ شیخ‌الاسلامی ـ نحوی ـ ایلخانی

اطلاعات ـ مصیبت وارده را ببازماندگان آنمرحوم تسلیت میدهد.

باکمال تاسف و تاثر درگذشت آقای **حجت‌الله کوهکش** برادر عزیز آقای داود کوهکش را باطلاع همکاران ارجمند میرساند .

مجلس ترحیم آنمرحوم روز پنجشنبه ۳۱ شهریور از ساعت ۲تا۴ بعداز ظهر درخانقاه صفی‌علیشاه برگزار میشود .

شرکت پخش بافته های ایران

باکمال تاسف وتاثر درگذشت آقای حجت‌الله کوهکش برادر عزیز آقای داود کوهکش را باطلاع همکاران ارجمند میرساند .

مجلس ترحیم آنمرحوم روز پنجشنبه ۳۱ شهریور از ساعت ۲تا۴بعد ازظهر درخانقاه صفی‌علیشاه برگزار میشود .

شرکت سهامی‌خاص **ایران ژیکا**

باکمال تاسف و تاثر درگذشت آقای **حجت‌الله کوهکش** برادر عزیز آقای داود کوهکش را باطلاع همکاران ارجمند میرساند .

مجلس ترحیم آنمرحوم روز پنجشنبه ۳۱ شهریور از ساعت ۲تا۴بعد ازظهر درخانقاه صفی‌علیشاه برگزار میشود .

شرکت سهامی خاص **ایران تکستایل**

بانهایت تاسف درگذشت شادروان **بانو صدیقه سرخوش** را باطلاع دوستان وآشنایان می‌رساند. مجلس ترحیم آن مرحومه ازساعت۳ الی۵ بعداز ظهر روز پنجشنبه۳۱ر۶ر۳۶ در مسجد نوربان واقع در خیابان کورش کبیر ـ سه راه زندان برپا می‌باشد .

خانواده‌های : سرخوش، رفیعی، داورنیا، ناصر مقدم، اقبال، ابندائی، کرمی، آذری، دولتخواه، نوبخت، بابرامزاده، شاهعلی‌زاده، حسینو، باقی، عباس تهرانی، حسن آهنگر .

اطلاعات ـ مصیبت وارده را به خانواده های عزادار تسلیت می‌دهد .

بانهایت تاسف وتاثر درگذشت نابهنگام همسر و پدرعزیزمان شادروان علی شایان ارانی را به اکاهی اقوام و دوستان‌میرسانیم

مجلس ترحیم مردانه وزنانه آن فقید سعید روز جمعه ۱ر۷ر۳۶ از ساعت ۲تا۴ بعدازظهر در خانقاه صفی علیشاه‌برگزار خواهد بود.

معصومه رضا (شایان آرانی) ـ جهانگیر ـ هما ـ خسرو ـ مسعود شایان آرانی ـ کتی صلاحی ـ عباس صعوه.

بانهایت تاسف وتاثر درگذشت نابهنگام شادروان **علی شایان‌آرانی** بزرگ خاندان شایان آرانی را به آگاهی اقوام و دوستان‌میرساند. مجلس ترحیم مردانه وزنانه آن‌فقید سعید از ساعت ۲تا۴ بعدازظهر روز جمعه ۱ر۷ر۳۶ در خانقاه صفی علیشاه برگزار خواهد شد.

نصرت‌الله شایان آرانی ـ کاظم شایان آرانی ـ هوشنگ شایان‌آرانی ـ سلیمان شایان آرانی ـ دکتر منوچهر شایان ـ پرویز شایان آرانی ـ ایرج شایان آرانی ـ جمشید شایان آرانی ـ شاهرخ شایان آرانی ـ اسفندیار شایان آرانی ـ .

خانواده‌های: رضا ـ صعوه ـ صلاحی ـ آران ـ مافی ـ مجید ـ شایقی ـ ایزدی ـ زند سلطانی ـ زند ـ مهدوی ـ اسلامی‌پور ـ رامین‌کیا ـ نوری ـ تحصیلی ـ تکتهرانی ـ تیموریور ـ تیموری ـ بیرزاده ـ زنجانچیان ـ صادقی ـ خلیلی ـ معنوی ـ ارجح ـ جنائی ـ تاجر ـ هنربین.

اطلاعات ـ مصیبت وارده را بخانواده‌های عزادار تسلیت‌میدهد

هوالحق

مادر مهربان وگرامی نیز درگذشت که بازگشت همه بسوی اوست وماراضی به رضای او ... باندوه فراوان در غسل عزادارم وبرای شادی روحش مجلس ترحیمی در شب جمعه (نهمین شب شوال) بعد از نماز مغرب وعشاء در مسجد محمدیه ـ قم خیابان ارم برقرار خواهد بود.تفقد برادران‌را پذیراخواهیود.

قم ـ سید هادی خسروشاهی

درگذشت بانوی پرهیزکار متعلقه مرحوم آیةالله‌العظمی آقای **حاج سید مرتضی خسروشاهی** قدس سره والده گرامی آیةالله‌آقا **سید ابوالفضل خسروشاهی و حجةالاسلام والمسلمین دانشمند معظم‌آقای سید هادی خسروشاهی و آقایان سید محمد و سید جعفر خسروشاهی** را در تبریز باطلاع دوستان میرساند. مجلس ترحیم ان مرحومه شب جمعه در قم برقرار است. شرکت آقایان علما وفضلا ومومنین مورد انتظار است.

حمدالله حنیفنژاد ـ غلامرضا مهرکار ـ حاج خلیل فروغی ـ حاج غفور سلطانی ـ حاج رضا خلیلی ـ علی مدرسی ـ سید صالح خسرو شاهی ـ حاج محمد سرهنگیان ـ حاج‌جعفر ربانی ـ اسماعیل طایفه تبریزی ـ میرعلی خسروشاهی ـ علی پشمینه‌آذر ـ حاج‌بیوک سعادتی ـ مهندس محمد تقی پشمینه.

اطلاعات ـ مصیبت وارده را بخاندان محترم خسرو شاهی وخانواده‌های وابسته تسلیت میدهد.

باکمال تاسف درگذشت مرحومه مغفوره **بانو زهراشیرگیر** را باطلاع همه آشنایان‌ودوستان میرساند.مجلس ترحیم آنمرحومه روز ۳۱ شهریور ماه فردا از ساعت ۳تا۴ بعدازظهر در مسجد علی‌ابن‌ابیطالب واقع در خیابان فرح جنوبی اول منصور و مجلس زنانه در منزل آنمرحومه خیابان زعفرانیه پیراسته کوی شیرین پلاک ۱۰ منعقد است از همه مسلمین خواهشمند است برای شادی روح آنمرحومه واحترام و بزرگداشت روح تقوی ونیکوکاری در این مجلس شرکت نمایند.

شرکت سولیما

بانهایت تاثر وتاسف درگذشت مرحومه مغفوره مادر دوست ارجمندم آقای مرتضی شیرگیر را به‌اطلاع کلیه دوستان وآشنایان میرساند.

مجلس ترحیم آن مرحوم روز ۳۱ شهریور ماه (فردا) از ساعت ۳الی۴ بعد ازظهر در مسجد علی‌ابن‌ابیطالب واقع درخیابان فرح جنوبی اول منصور ومجلس زنانه در منزل آن مرحومه واقع در خیابان زعفرانیه پیراسته کوی شیرین پلاک ۱۰ منعقد است.

کاظم جزایری ـ نماینده مجلس شورای ملی

بانهایت تاسف درگذشت مادر گرامی آقای مرتضی شیرگیر همکار محترم را باطلاع کلیه همکاران و اعضاء صنف میرساند مجلس تذکر آنمرحومه در ساعت ۳تا۴ بعدازظهر روز پنجشنبه ۳۱ شهریور ماه در مسجد علی‌ابن‌ابیطالب واقع در خیابان فرح جنوبی اول منصور منعقد میباشد.

اتحادیه صنف فروشندگان ونمایشگاههای اتومبیل ناصر ادیب

بانهایت تاثر وتاسف درگذشت مرحومه مغفوره مادر گرامی دوست عزیزم آقای مرتضی شیرگیر را باطلاع همکاران محترم میرساند.

نمایشگاه بزرگمهر

بانهایت تاثر وتاسف درگذشت مرحومه مغفوره **بانو زهرا شیرگیر** را باطلاع فامیل وآشنایان میرساند بدین مناسبت مجلس ترحیم مردانه **روز پنجشنبه ۳۱ر۶ر۳۶ ساعت ۳تا۴ بعدازظهر در مسجد** علی ابن‌ابیطالب واقع در فرح جنوبی اول منصور و مجلس‌زنانه در همان روز وساعت در منزل زعفرانیه پیراسته انتهای کوی شیرین بلاک ۱۰ منعقد است.

خانواده‌های شیرگیر ـ حامدی ـ سازی اصلانی ـ نیکزاد ـ رضازاده ـ خرم ـ مناقبی ـ مقده ـ خانواده قاجار ـ مهاجرانی ـ نخشب‌شهیدی ـ خدابنده‌لو ـ ملکمیان ـ لاهوتی ـ شکری‌ـ اقتصادی ـ بزرگمهر ـ برور ـ زاهدی ـ ابوئی ـ عسگری ـ یغمائی ـ کاظمی ـ رحیمی ـ زندی ـ کمالی ـ فاتحی ـ شیر محمدی.

اطلاعات ـ مصیبت وارده را بعموم افراد خانواده‌های عزادار بویژه به آقای مرتضی شیرگیر تسلیت میدهد.

باتاثر بسیار درگذشت **شادروان حاجیه بتول حکمت(برجسته)** خواهر دوست گرامی و عزیز خود جناب آقای دکتر سعید حکمت راباطلاع دوستان و آشنایان میرساند .

مجلس ترحیم آنمرحومه از ساعت ۵تا۷ بعدازظهر روز پنجشنبه درمسجد مجد برگزار خواهد شد.

دکتر منوچهر آزمون ـ دکتر سید ضیاءالدین شادمان ـ سناتور پرویز یارافشار ـ دکتر جواد سعید ـ فرامرز زعیمی ـ دکتر فتح‌اله سعادت ـ سید حسن مصطفوی نائینی ـ رحیم زهتاب‌فرد ـ دکتر یوسف صمدزاده ـ محمود طلوعی ـ ناصر اولیاء شیرازی ـ دکتر شفیع شکرائی ـ هوشنگ شریفها ـ مهندس رستم یگانگی ـ علی باستانی ـ محمدعلی سفری ـ دکتر فضل‌الله کاسمی ـ نعمت‌اله قاضی ـ جعفر منصوریان ـ علیرضا شفائی .

با نهایت تاثر وتاسف درگذشت ناگهانی و جانگداز فرزند عزیز ومادر گرامی و خواهر بزرگوارمان **بانو حاجیه بتول حکمت (برجسته)** را کمدرآستان قدس رضوی برحمت ایزدی پیوسته است باطلاع خویشاوندان و آشنایان‌میرساند

مجلس ختم زنانه ومردانه آنمرحومه روز پنجشنبه۳۱ شهریور ماه از ساعت ۵تا۷ درمسجد مجد برگزارخواهدشد

باقر حکمت، مهندس حمید برجسته، منیر برجسته، مهندس مسعود برجسته، فریدون معاونی، عذرا حکمت، دکتر سعید حکمت، شمس جهان‌حکمت، حسن حکمت، دکترحسین‌حکمت.

خانواده‌های : حکمت، برجسته، معاونی، رودهچی ، دهدشتی، استکانچی، دکتر محمد یگانه، خوئی، بهرامی ، وثوق، شیوا، ویژه، بیانی، بهشتی، حکمتی، اجاقی، برازنده، داور، بهروز مهر، میرفخرائی، غیاثوند، یمینی، جهانشاهی، نهیمی، پاکگهر، همایونی، اکابریان، شجاع شفتی ، نور، مقصودی، چاپچی، دلکش، مقصود یزدانی، بهجتی، آرام ، رضوی، اسکندری، حجت، اکبر اعظمی .

بدینوسیله باطلاع دوستان و آشنایان می‌رساند که مجلس ختم زنانه ومردانه مرحومه مغفوره **بتول حکمت (برجسته)** مادر گرامی سرکار خانم منیر برجسته رئیس دبیرستان ادیب پیشاوری سرکار خانم منیر برجسته رئیس دبیرستان ادیب پیشاوری روز پنجشنبه ۳۱ر۶ر۳۶ ازساعت ۵ الی۷ بعداز ظهر در مسجد مجد منعقد خواهد شد با تشریف فرمائی خود روح آنمرحومه را شاد بفرمائید .

اعضاء انجمن همکاری خانه و مدرسه دبیرستان ادیب پیشاوری .

باکمال تاسف فوت مرحومه مغفوره **بانو بتول حکمت (برجسته)** مادر گرامی سرکار خانم منیر برجسته ریاست دبیرستان ادیب پیشاوری را باطلاع دوستان و همکاران می‌رساند مجلس یادبود زنانه ومردانه آن مرحومه ازساعت ۵ الی۷ بعداز ظهر روز پنجشنبه ۳۱ شهریور ماه درمسجد مجد منعقد خواهد شد .

کارمندان اداری و آموزشی دبیرستان ادیب پیشاوری

باندوه فراوان درگذشت شادروان **بانو بتول برجسته** مادر سرکار خانم‌منیر برجسته دوست وهمکار گرامی را به اطلاع می‌رساند مجلس ترحیم مردانه وزنانه آن مرحومه از ساعت۵ الی۷ بعداز ظهر پنجشنبه ۳۱ر۶ر۳۶ در مسجد مجد برگزار می‌گردد .

مهدی صفاپور، مدیر کل آموزش وپرورش تهران

باکمال تاثر وتاسف درگذشت ناگهانی **بانو بتول برجسته** مادر سرکار خانم منیر برجسته رئیس دبیرستان ادیب پیشاوری این ناحیه را باطلاع دوستان و همکاران می‌رساند مجلس ترحیم مردانه وزنانه آن مرحومه از ساعت ۵ الی ۷ بعداز ظهر پنجشنبه ۳۱ر۶ر۳۶ در مسجد مجد منعقدمیگردد.

محسن احمدی، رئیس اداره آموزش وپرورش ناحیه ۹ تهران .

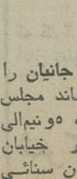

بانهایت تاسف و تاثر فوت مادر عزیزخود **مارتا جانیان** را باطلاع کلیه خویشاوندان دوستان و آشنایان میرساند مجلس ترحیم آن مرحومه روز جمعه اول مهرماه از ساعت ۵تا۶بعدازظهر در کلیسای ارامنه سن‌سرکیس واقع در خیابان کریمخان زند اول ویلا برگزار وپس‌ازآن در خیابان سنائی کوچه ششم پلاک ۱۴ منعقد می‌باشد .

مهندس گورک جانیان ـ آیاجانیان ـ سداجانیان

بمناسبت رحلت حجت‌الاسلام والمسلمین آیتا .. آقای **حاج سید حسن بحرالعلوم** رشتی صبح پنجشنبه از ساعت۹الی۱۲ در مسجد مادر شاه واقع در باب همایون مجلس ختم منعقد است

حاج سید ابراهیم خلخالی ـ حاج سید جواد خلخالی ـ سید علی کاظمی.

اطلاعات ـ مصیبت وارده را ببازماندگان فقید سعید وجامعه روحانیت تسلیت میدهد.

باکمال تاسف وتاثر درگذشت پدر بزرگوار خود حاج سید مصطفی میرعمادی را باطلاع دوستان و آشنایان میرساند مجلس ترحیم آن مرحوم روز جمعه اول مهرماه از ساعت ۱۰ الی۲ بعدازظهر در حسینیه قریه درکه منعقد می‌باشد باتشریف فرمائی خود روح آن مرحوم را شاد فرمائید.

حاج سید مجتبی میرعمادی ـ سید اسماعیل میرعمادی ـ سید مرتضی میرعمادی ـ آقا میر میرعمادی ـ رضا محمدحسینی ـ وخانواده‌های میرعمادی ـ میرحسنی ـ میر شریفی ـ محمدحسینی ـ فکری.

بانهایت تاسف وتاثر فراوان درگذشت ناگهانی **آقای کریم رحیمی زهتاب** عضو هیئت مدیره اتحادیه را باطلاع عموم‌همکاران گرامی رسانیده مجلس ختم آن مرحوم روز پنجشنبه ۳۱ر۶ر۳۶ از ساعت ۴الی۶ بعدازظهر در مسجد حضرت امیرالمومنین منعقد خواهد شد.

رئیس هیئت مدیره اتحادیه صنف دارندگان قنادی شیرینی فروشی وکافه قنادی ـ روح‌الله جیرمبندی.

باندوه فراوان فوت ناگهانی **آقای کریم رحیمی زهتاب** عضو هیئت مدیره شرکت تعاونی را باطلاع سهامداران محترم‌میرساند. مجلس ختم آن مرحوم روز پنجشنبه ۳۱ر۶ر۳۶ از ساعت ۴الی۶ بعدازظهر در مسجد حضرت‌امیرالمومنین منعقد خواهد شد.

رئیس هیئت مدیره شرکت تعاونی تهیه وتوزیع صنف‌شیرینی سازوکافه قنادی ـ علی ابیابکچی.

بازگشت همه بسوی خداست

بانهایت تاثر فوت ناگهانی عزیزانمان **کریم رحیمی زهتاب** (مدیر کافه قنادی ناتالی) ـ فوزیه رحیمزاده واحدی (زهتاب) ـ **هدیه رحیمی زهتاب‌ـسیما ابیکچی‌زاده** راباطلاع فامیل، دوستان‌و آشنایان میرساند. مجلس ختم‌زنانه ومردانه روزپنجشنبه سی‌ویکم شهریور ماه جاری از ساعت ۴الی۶ در مسجد حضرت‌امیرالمومنین واقع در امیرآباد شمالی مقابل پمپ‌بنزین برگزار خواهد شدبا تشریف‌فرمائی خود روح برفتوح درگذشتگان را شادفرمائید.

حاج غلامحسین رحیمزاده واحدی ـ حاج یوسف رحیمی زهتاب ـ منوچهر ومحسن‌رحیمی زهتاب ـ جباروحسن ابیکچی‌زاده وخانواده‌های: نورالدین ـ حسین‌زاده ـ زمان‌زاده ـ یونسیان ـ ابراهیم‌زاده ـ یزدانی ـ مقیمی‌اسکوئی ـ سراجیان ـ خلیفه ـ ممقانی ـ قلی‌زاده ـ برادران عظیمی ـ صدارت ـ ملک‌پور ـ شهسواری ـ میر هاشمیان ـ میرمطهری ـ جورابچیان ـ موسوی چرندابی ـ عظیمی ثانوی ـ حسین‌پور ـ رستگار ـ محمد زادگان ـ مخبری ـ جوادی ـ قهرمانی ـ طالئی ـ میرزائی ـ میرمحمدی ـ نعمانی ـ قادر نوروزی ـ حسین مقدسی ـ علی محمدی ـ فرزامی‌پور.

اطلاعات ـ حادثه ناگوار را بعموم افراد خانواده‌های عزادار بویژه بازماندگان تسلیت میدهد.

خانواده‌های: فرید تهرانی ـ یگانه طاوسی ـ سرو ـ شریفی ـ لودرز ـ هنرور ـ خانمی ـ اولیاء ـ فهیمدژبان ـ فروهش ـ زندی‌پور ـ فاطمی ـ محصص ـ رفیعزاده ـ ایزد ـ آینه‌چی ـ لولاچی ـ درریز ـ منظوری ـ کرمانی ـ سبکبار ـ شعاعی ـ رافیعی ـ قندی ـ مظاهری ـ باورفروشان ـ اصفهانی ـ ناظری ـ حکمت ـ فاضلی ـ کریمی ـ صیفری ـ کریمزاده ـ هوانو ـ مباهات.

بانهایت تاسف درگذشت نابهنگام شادروان **حاج حسین‌فریدتهرانی** را باطلاع اقوام ودوستان میرساند مجلس ترحیم مردانه وزنانه آنمرحوم از ساعت ۶الی۸ بعدازظهر روز چهارشنبه ۳۰ شریور ماه (امروز) در خانقاه صفی علیشاه متعقد میباشد.

ضمنا شب هفت آنمرحومه در منزل آن فقید واقع درتلهک خیابان دول

تقویم اطلاعات

ساعات شرعی
استخراج دکتر ریاضی کرمانی

چهارشنبه - سی‌ام شهریور ماه ۲۵۳۶
هشتم‌شوال ۱۳۹۷ـ بیست‌ویکم سپتامبر ۱۹۷۷
اذان مغرب . . . . . ساعت ۷ و ۲۱ دقیقه
اذان صبح (فردا) . . . ساعت ۵ و ۲۱ دقیقه
طلوع آفتاب (فردا) . . ساعت ۶ و ۴۹ دقیقه
ظهر شرعی (فردا) . . ساعت ۱۲ و ۵۹ دقیقه
اذان مغرب (فردا) . . ساعت ۷ و ۱۹ دقیقه

شاهنشاه: تعلیم به نیروی پایداری برای روزی است که امیدوارم پیش نیاید

هر پیشگاه شاهنشاه آریامهر بزرگ ارتشتاران بعدازظهر دیروز طی مراسمی آئین پایان دوره های دوم فرماندهی و ستاد عالی مقدماتی و دوره نهم آموزشگاه افسری ژاندارمری کشور شاهنشاهی در تهران برگزار شد و شاهنشاه آریامهر پایان‌نامه‌های افسران فارغ‌التحصیل دوره دوم فرماندهی و ستاد عالی مقدماتی وهمچنین جوایز رتبه های یکم دوره‌های عالی مقدماتی وافسری را به آنان مرحمت فرمودند. شاهنشاه آریامهر پس ازاعطای جوائز مذکور در جایگاه مخصوص قرار گرفتند و طی بیاناتی به فارغ‌التحصیلان فرمودند موفقیت طی دوره های تحصیلی امسال را به فارغ‌التحصیلان امروز تبریک میگوییم.

مطالب اساسی در سال پیش گفته شده است وظایف شما روشن فقط تائید و تکرار و اصرار در تعالیم که خود شما باید بگیرید و تعالیمی که به زیردستان مستقیم خود باید بدهید و تعالیمی که باید به نیروهای پایدار مملکت بدهید برای آماده بودن یک روزی است که امیدواریم هیچوقت پیش نیاید یک روزی که میهن به شما و فداکاری شما به علم شما و تخصص شما احتیاج داشته باشد. امیدوار هستم که در تمام مراحل آینده سربازی خود و زندگی خود در راه میهن موفق باشید. پیش از فرمایشات شاهنشاه آریامهر سرلشگر منوچهر یاسان فرمانده آموزشگاه افسری ژاندارمری طی گزارشی بعرض رسانید. مرکز افسری ژاندارمری در اجرای فرامین مطاع مبارک همایونی با تجدید نظر در برنامه های آموزشی مدت آموزش دوره عالی و ادویست وپنجاه و دوساعت و دوره مقدماتی را ۱۷۰ ساعت افزایش داده و خطوط اصلی برنامه‌های آموزشی سال تحصیلی ۳۶ـ۲۵۳۵ شاهنشاهی را پی ـ ریزی و بمرحله اجرا در آورده است.

۱ـ بررسی و تشریح جنگ های میهنی در طول تاریخ شاهنشاهی ایران.

۲ـ بالا بردن کیفیت علمی و تخصصی دوره ها بویژه آموزشهای عملی مربوط به آنها وچند مورد مهم دیگر. شاهنشاه آریامهر پس از اعطای گواهینامه های دوره فرماندهی و ستاد به فرمانده مربوط و اعطای نشان دانش به رتبه یکم دوره فرماندهی و ستاد و پایان نامه افسران رتبه دوم فرماندهی و ستاد و یکم رتبه های عالی مقدماتی وجایزه رتبه یکم آموزشگاه افسری از قسمتهای مختلف مدیریت آموزشی و مرکز بررسی مدارک و تمرین پاسگاه فرماندهی مازیار بازدید فرمودند و آنگاه عملیات ته‌کواندو ـ جودو ـ کاراته‌فوو عملیات عبور از موانع که بوسیله افسران دوره مقدماتی ودانشجویان فارغ‌التحصیل اجرا شد دیدن فرمودند و در ساعت ۱۶ یادگان وناک را ترک فرمودند.

۶۰ هزار دانشجوی ایرانی در امریکا

ویلیام سالیوان ، سفیر ایالات متحده امریکا در دربار شاهنشاهی گفت: در حال حاضر ۶۰ هزار دانشجوی ایرانی در سراسر امریکا مشغول به تحصیل هستند. همچنین تعداد زیادی از استادان و معلمان ایرانی در دانشگاهها و کالجهای امریکا به تدریس اشتغال دارند.

سفیر امریکا سپس افزود : دو کشور ایران و امریکا از مدتها قبل بایکدیگر همکاریهای دوجانبه‌ای، بخصوص در زمینه صنعت داشته‌اند و این همبستگی امروزه بصورت سرمایه‌گذاری های مشترک بوضوح دیده میشود.

ویلیام سالیوان اظهار امیدواری کرد که در آینده همکاریهای اقتصادی، بازرگانی و فرهنگی بین دو کشور بازهم توسعه یابد.

سفیر امریکا در دربار شاهنشاهی در خاتمه سخنانش که در مراسم روز امریکا در نمایشگاه بین‌المللی بیان میکرد، تاکید کرد که ایران در چند سال اخیر به پیشرفتهای زیادی در زمینه صنعت نائل شده‌است، ازینرو کشورهای صنعتی جهان سعی دارند آخرین کالاهای خود را به بازارهای ایران عرضه کنند.

افزایش قیمت و کاهش خرید نفت

سرمای دیگر در باره افزایش قیمت نفت تصمیم گرفته میشود اما از هم‌اکنون مسئله افزایش قیمت مورد بحث محافل مختلف در اروپای غربی و حتی دبیر کل اوپک شده است. دبیرکل اوپک معتقد است که افزایش قیمت می‌تواند از صفر تا ۱۰ در صد باشد.

این امر به آن معنی است که بعضی از کشورها بطور مطلق با افزایش قیمت مخالفند مثل عربستان و بعضی دیگر مثل عراق با افزایش زیاد آنهم افتاد که میانگین آن همان صفر تا ۱۰ درصد میشود . آگاهان معتقدند که صفر و ۱۰ درصد هردو مرز غیر قابل قبول است بهمین جهت باید رقم حقیقی را بین آن دو پیدا کرد و ظاهرا ۵ درصد رقم نزدیک به یقین باشد در حال حاضر بخاطر وضع نامساعد اقتصادی جهان کاهش خرید عامل مهمی تلقی میشود. کاهش خرید یک امر موقتی است و در عرض دو سال آینده بکلی منتفی خواهد شد.

اما تا وقتی وجود دارد یک عامل ترمز کننده برای تعدیل سیاست قیمت خواهد بود. روز گذشته بازار مشترک بهتنها کشوری که خریدهای خود را افزایش داده یعنی ایالات متحده امریکا بشدت اعتراض کرد.

این هشدار در جهت منافع خود بازار مشترک انجام گرفت. زیرا بازار مشترک از هم‌اکنون پیش‌بینی میکند که واردات زیاد نفت به امریکا توازن ارزی این کشور را برهم خواهد زد. و سیاست بعدی امریکا موجب میشود که واردات کالاهای دیگر به امریکا کاهش یابد و این به بازار مشترک ضرر هنگفتی خواهد زد وبدنبال آن تمام کشورهای صنعتی دیگر جهان از این امر ضرر می‌بینند بهمین جهت از هم‌اکنون به امریکا هشدار داده شد تا واردات نفت خود را کاهش دهد.

حمله دکتر باهری به تجمل پرستی زنان

★ دبیرکل : زنان نباید درسرنوشت جامعه‌ای که جزو آنند بی‌تفاوت بمانند

مصر دیروز دکتر محمد باهری دبیر کل حزب رستاخیز ملت ایران در یک اجتماع بزرگ از بانوان عضو سازمان زنان ایران از نقش زن در فرهنگ رستاخیز ایران سخن گفت و زنان را از مدپرستی و تجمل پرستی برحذر داشت .

در همایش دیروز بانوان عضو سازمان زنان ابتدا مهناز افخمی وزیر مشاور و دبیر کل سازمان زنان ایران ضمن بزرگداشت دهمین سال فعالیت سازمان زنان گفت: ما در مدت دهسالی که گذشت کارهای بسیاری انجام دادیم و به موفقیت های بسیاری دست یافتیم تا آنجا که یک سازمان کوچک داوطلبانه دیروز امروز به سازمانی تبدیل شده است که چهارصد پایگاه در سراسر کشور و هفتاد هزار عضو فعال وعلاقمند را زیر پوشش خود دارد که هر روز زمینه فعالیت و کارآئی خودرا بیشتر گسترش میدهد .

سپس دکتر محمد باهری دبیر کل حزب رستاخیز ملت ایران خطاب به شرکت کنندگان در این همایش گفت در دوره‌ای که فرهنگ ایران از جهاتی اعتلای خود را از دست داد بعضی از ارزشهای منحط در جامعه مارسوخ کرد مقام زن ایرانی نیز همانند مقام ایرانی به پستی گرائیدو موقع اجتماعی زن بحدی تنزل کرد که محجور و ناقص بشمار آمد و زن فقط بعنوان یک شیئی پذیرفته شد. البته اینگونه ارزشهای منحط منحصر بجامعه ایران نیست در جوامع دیگر نیز این قبیحه‌ها وجود داشته و گاهی هم هنوز وجود دارد .

دکتر باهری ضمن تشریح بیشتر موقع زنان در جوامع گذشته ودر دوره‌های مختلف تاریخ گفت : دشواری امر بر شما پوشیده نیست که رهائی یافتن از اینگونه بندها سهل نیست

در جوامع دیگر زنان سخت کوشیده‌اند و جانبازی کرده‌اند تا توانسته‌اند این بند ها را بگسلند و حتی در کشور های خیلی پیش رفته در کشورهائی که به آزادی و برابری ارج بسیار می‌نهند هنوز این مبارزات پایان نیافته است و نصیب زنان از فرصتهای اجتماعی مساوی نصیب مردان نیست ...ولی شما باسهولت بسیار از این بندها رها شدید از عزلت بیرون آمدید و امروز نصیب شما از مواضع اجتماعی برابر نصیب مردان است نه کمتر و نه بیشتر.

بعداز این مهمترین مطلبی که در رستاخیز در زمینه مسئله زنان قابل طرح میباشد مسئله مشارکت آنان است زنان جامعه ما نمی‌توانند در سرنوشت جامعه‌ای که خود جزئی از آنند بی‌تفاوت باشند... وجامعه نیز بدون آنکه زنان در همه امور آن نقش شایسته داشته باشند نمی‌تواند سامان یابد .

آنگاه باهری گفت زن باید مسئولیت سرنوشت جامعه را همراه بدوش بگیرد بیندیشد، بکوشد و خلق کند نه اینکه فقط مصرف کند لباسهای رنگارنگ بپوشد همه حواس خود را در چگونگی مصرف بکار برد . تجدد طلبی مد پرستی تجمل پرستی و بی‌بندوباری کنداینگونه ظواهر ناشایست از مظاهر فرهنگی است که زن را بصورت مصرف کننده و در عین حال یک کالای مصرفی محسوب می دارد که متاسفانه این فرهنگ رونق دارد . رواج این فرهنگ زنان را از مشارکت واقعی در جامعه بازمیدارد .

در دیدار دوستانه دوتیم رضا پهلوی و بومهن
والاحضرت ولیعهد، سه بار گل زدند

دیروز در زمین چمن سعدآباد شاهد دیداری دوستانه میان تیمهای فوتبال مدرسه رضا پهلوی به‌رهبری والاحضرت همایون رضا پهلوی و تیم فوتبال خانه فرهنگ روستائی بومهن بود.

این دیدار بمناسبت دعوتی بود که والاحضرت ولیعهد در سفر اخیرشان از تیم بومهن بعمل آورده بودند.

والاحضرت همایون ولایتعهد در این بازی عامل پیروزی تیم خود بودند ، زیرا سوای گل دوم بازی ، وقتی در پایان زمان قانونی دو تیم به نتیجه مساوی رسیدند ، یک پنالتی را نیز والاحضرت در دروازه حریف بثمر رساندند.

در این مسابقه نتیجه در زمان قانونی ۳ـ۳ مساوی بود که ۲ گل از ۳ گل تیم رضا پهلوی را والاحضرت ولیعهد در دروازه حریف جای دادند.

والاحضرت که دیروز با شماره ۲۰ و در گوش چپ بازی می‌کردند ، در اکثر دقایق بازی دفاع تیم بومهن را تحت‌تاثیر قرارداده‌بودند، فرارها و شلیک‌های ایشان سبب شد که‌دوبار شوتهای ایشان از خط دروازه عبور کند.

تصویر در آغاز این‌دیدار است که کاپیتن تیم خانه فرهنگ روستائی بومهن دسته‌گلی بحضور والاحضرت ولیعهد کاپیتن‌تیم رضاپهلوی تقدیم میکند.

مهندسین ـ کارمندان و کارگران شرکت اوریانت دکور بمنظور خدمت به رهبر عالیقدر ایران شاهنشاه آریامهر وملت ایران درانتخابات میان‌دوره‌ای مجلس‌شورا یملی به آقای مهدی حریری طلوع رای میدهند.

هوشنگ زندی حقیقی
آ ـ ۹۲۵۵

کارمندان و کارگران شرکت نظیف به آقای محمود خرازی رای می‌دهند که در خدمت به شاهنشاه آریامهر وملت ایران توفیق بیشتری حاصل نماید.
شرکت نظیف
آ ـ ۹۲۵۵

بانو رزا منتظمی
برای کلاسهای آشپزی وشیرینی‌پزی
نامنویسی میکنند تلفن ۷۵۶۴۳۰

افتتاح مطب
دکتر جعفر کوپائی
متخصص بیماریها و جراح پوست ، مو و زیبائی از امریکا
دارای بورد تخصصی پوست از امریکا و گذراندن دوره مخصوص آسیب شناسی پوست در امریکا افتتاح مطب خود را اعلام میدارد . پذیرائی صبح و عصر با تعیین وقت قبلی ـ تلفن ۳۴۹۱۴
آدرس ـ شیراز خیابان قصرالدشت ـ مقابل کوچه روستائیان طبقه فوقانی مبل جلوه .

گوی قرمز یا گوی آبی؟

پنجشنبه ۷ مهر

اطلاعیه بانک ایران و انگلیس

بدینوسیله به اطلاع می رساند که از روز شنبه ۲ مهرماه ۲۵۳۶ تا اطلاع ثانوی ساعات کار کلیه شعب بانک ایران و انگلیس برای مراجعه مشتریان عزیز به قرار زیر خواهد بود.

ازشنبه تا چهارشنبه :
صبحها از ساعت ۸½ صبح الی ۱۲½ بعدازظهر

پنجشنبه :
ازساعت ۸½ صبح الی ۱۱½ بعدازظهر
شعب بانک بعداز ظهر هاغیر از روز های پنجشنبه ازساعت ۳½ الی ۵ بعدازظهر بازمی‌باشد

بانک ایران و انگلیس

آگهی عرضه سهام
شرکت سهامی عام
کارخانجات چینی ایران

تاریخ تاسیس	۲۵۱۷
سرمایه ثبت شده در تاریخ این آگهی	۴۰۰ میلیون ریال
ارزش اسمی هر سهم	۱۰۰۰ ریال
تعداد سهام	۴۰۰۰۰۰ سهم
تعداد سهامداران	۱۴۵۰ نفر
میزان فروش در سال ۲۵۳۳	۷۷۱ میلیون ریال
میزان فروش در سال ۲۵۳۴	۱۱۵۴ میلیون ریال
میزان فروش در سال ۲۵۳۵	۱۵۵۲ میلیون ریال
سود ویژه در سال ۲۵۳۳	۱۲۳ میلیون ریال
سود ویژه در سال ۲۵۳۴	۲۲۱ میلیون ریال
سود ویژه در سال ۲۵۳۵	۳۲۰ میلیون ریال

به‌پیروی از منویات مبارک رهبر عالیقدر ایران‌شاهنشاه آریامهر در امر گسترش مالکیت واحد های تولیدی

در اجرای قانون گسترش مالکیت واحدهای تولیدی شرکت سهامی عام کارخانجات چینی‌ایران‌بمنظور عرضه ۴۹ درصد از سهام شرکت برای فروش‌به کارگران و کشاورزان و عموم مردم مراتب زیرا را باستحضار میرساند

۱ـ چون تاکنون صاحبان‌سهام شرکت ۸۶۵۰۰ سهم‌عادی با نام یکهزار ریالی به‌ارزش کل اسمی ۸۶۵۰۰۰۰۰ ریال شامل آن قسمت از سهامی که طبق آئین نامه اجرای قانون گسترش مالکیت واحد های تولیدی و ضوابط مصوب جزء ۴۹ درصد سهام عرضه شده محسوب میشود برای فروش به کارگران و کشاورزان و عموم مردم عرضه نموده‌اند . بنابراین دراین‌مرحله عرضه سهام ، شرکت تعداد ۱۰۹۵۰۰ سهم عادی بانام یکهزار ریالی به ارزش کل اسمی ۱۰۹۵۰۰۰۰۰ ریال از طریق سازمان مالی گسترش‌مالکیت و احد های‌تولیدی به کارگران و کشاورزان و از طریق شرکت سرمایه‌گذاری ملی ایران و بورس اوراق بهادار به عموم مردم عرضه مینماید .

بدین ترتیب با عرضه و انتقال سهام مذکور برنامه گسترش مالکیت واحد های تولیدی در مورد این شرکت پایان می پذیرد .

۲ـ باتوجه به میزان سود شرکت در سال های ۲۵۳۵، ۲۵۳۴ ، ۲۵۳۳ و بارعایت ضوابطی که از طرف شورای گسترش مالکیت واحد های تولیدی مشخص شده ارزش‌هر سهم‌هزار ریالی شرکت ۲۴۰۰ ریال تعیین‌گردیده است .

۳ـ تمام سود ویژه سال ۲۵۳۶ شرکت به نسبت‌سهامی که کارگران و کشاورزان و سایرین خریداری خواهند کرد به آنان تعلق خواهد گرفت .

شرکت سهامی عام کارخانجات چینی ایران

آگهی عرضه سهام
شرکت سهامی عام
پارس متال

تاریخ تاسیس	۲۵۲۳
سرمایه ثبت شده در تاریخ این آگهی	۳۰۰ میلیون ریال
ارزش اسمی هر سهم	۱۰۰۰۰ ریال
تعداد سهام	۳۰۰۰۰ سهم
تعداد سهامداران	۳۶۳ نفر
میزان فروش در سال ۲۵۳۳	۷۹۶ میلیون ریال
میزان فروش در سال ۲۵۳۴	۷۵۵ میلیون ریال
میزان فروش در سال ۲۵۳۵	۱۰۵۵ میلیون ریال
سود ویژه در سال ۲۵۳۳	۵۰ میلیون ریال
سود ویژه در سال ۲۵۳۴	۵۵ میلیون ریال
سود ویژه در سال ۲۵۳۵	۵۶ میلیون ریال

به پیروی ازمنویات مبارک رهبر عالیقدر ایران شاهنشاه آریامهر در امر گسترش مالکیت واحدهای تولیدی

در اجرای قانون گسترش مالکیت واحد های تولیدی شرکت سهامی عام پارس متال بمنظور عرضه ۴۹درصداز سهام شرکت برای فروش به کارگران و کشاورزان و عموم مردم مراتب زیر را باستحضار میرساند .

۱ـ چون تاکنون صاحبان سهام شرکت ۱۷۳۰۵ سهم عادی بانام ده هزارریالی به‌ارزش کل اسمی ۱۷۳۰۵۰۰۰۰ ریال شامل آن قسمت از سهامی که طبق آئیننامه اجرای قانون گسترش مالکیت و احدهای تولیدی وضوابط مصوب جزء ۴۹ درصد سهام عرضه شده محسوب میشود برای فروش به کارگران و کشاورزان و عموم مردم عرضه نموده‌اند .

بدین ترتیب باعرضه و انتقال سهام بطریق مذکور برنامه گسترش مالکیت و احدهای تولیدی در مورد این شرکت پایان می‌پذیرد.

۲ـ تمام سود ویژه سال ۲۵۳۶ شرکت بنسبت سهامی که کارگران وکشاورزان و سایرین خریداری خواهند کرد به آنان تعلق خواهد گرفت.

شرکت سهامی عام پارس متال

آگهی عرضه سهام
شرکت سهامی عام
تولید و تصفیه روغن

تاریخ تاسیس	۲۵۲۵ شاهنشاهی
سرمایه ثبت شده در تاریخ این آگهی	۶۲۵ میلیون ریال
ارزش اسمی هر سهم	۱۰۰۰ ریال
تعداد سهام	۶۲۵۰۰۰ سهم
تعداد سهامداران	۲۶۰ نفر
میزان فروش در سال ۲۵۳۳	۱۱۲۲ میلیون ریال
میزان فروش در سال ۲۵۳۴	۱۶۱۰ میلیون ریال
میزان فروش در سال ۲۵۳۵	۱۹۴۱ میلیون ریال
سود ویژه در سال ۲۵۳۳	۲۰۰ میلیون ریال
سود ویژه در سال ۲۵۳۴	۳۲۳ میلیون ریال
سود ویژه در سال ۲۵۳۵	۳۲۵ میلیون ریال

به‌پیروی از منویات مبارک رهبر عالیقدر ایران‌شاهنشاه آریامهر درامر گسترش مالکیت واحد های تولیدی

در امر گسترش مالکیت واحد های تولیدی شرکت سهامی عام تولید تصفیه روغن بمنظور عرضه ۴۹ درصد از سهام شرکت برای فروش بکارگران و کشاورزان و عموم‌مردم ،مراتب زیررا باستحضار میرساند.

۱ـ چون تاکنون صاحبان سهام شرکت ۱۴۲۲۶۰ سهم عادی بانام ۱۰۰۰ ریالی به‌ارزش کل اسمی ۱۴۲۲۶۰۰۰۰ ریال شامل آن قسمت از سهامی که طبق آئین‌نامه اجرای قانون گسترش مالکیت واحد های تولیدی‌وضوابط مصوب جزء ۴۹ درصد سهام عرضه شده محسوب میشود برای فروش به کارگران و کشاورزان و عموم‌مردم عرضه‌نموده‌اند بنابراین در این مرحله عرضه سهام شرکت تعداد ۸۷۴۲۸ سهم عادی بانام هزارریالی به‌ارزش کل اسمی ۸۷۴۲۸۰۰۰ ریال از طریق سازمان مالی گسترش‌مالکیت‌واحد های‌تولیدی به کارگران و کشاورزان و از طریق شرکت سرمایه گذاری ملی ایران و بورس اوراق بهادار به عموم مردم عرضه‌می‌نماید .

بدین ترتیب با عرضه و انتقال سهام مذکور برنامه گسترش مالکیت واحد های تولید در مورد این شرکت پایان می پذیرد .

۲ـ با توجه به میزان سود شرکت در سال های ۲۵۳۵، ۲۵۳۴ ، ۲۵۳۳ و با رعایت ضوابطی که از طرف شورای گسترش مالکیت واحد های تولیدی مشخص شده ارزش‌هر سهم هزار ریالی شرکت ۲۰۰۰ ریال تعیین گردیده است .

۳ـ تمام سود ویژه سال ۲۵۳۶ شرکت به نسبت سهامی که کارگران و کشاورزان و سایرین خریداری خواهند کرد به آنان تعلق خواهد گرفت .

شرکت سهامی عام تولید و تصفیه روغن

آگهی عرضه سهام
شرکت سهامی عام
ریسندگی و بافندگی شهرضای جدید اصفهان

تاریخ تاسیس	۲۴۹۴ شاهنشاهی
سرمایه ثبت شده در تاریخ این آگهی	۱۵۰ میلیون ریال
ارزش اسمی هر سهم	۱۰۰۰ ریال
تعداد سهام	۱۵۰۰۰۰ سهم
تعداد سهامداران	۶۰۰ نفر
میزان فروش در سال ۲۵۳۳	۳۷۳ میلیون ریال
میزان فروش در سال ۲۵۳۴	۳۹۸ میلیون ریال
میزان فروش در سال ۲۵۳۵	۳۶۶ میلیون ریال
سود ویژه در سال ۲۵۳۳	۴۵ میلیون ریال
سود ویژه در سال ۲۵۳۴	۲۱ میلیون ریال
سود ویژه در سال ۲۵۳۵	۱۹ میلیون ریال

به پیروی ازمنویات مبارک رهبر عالیقدر ایران شاهنشاه آریامهر واحدهای تولیدی در امر گسترش مالکیت

در اجرای قانون گسترش مالکیت واحدهای تولیدی شرکت سهامی عام ریسندگی و بافندگی شهرضای جدید اصفهان بمنظور عرضه ۴۹ درصداز سهام شرکت‌برای فروش به کارگران و کشاورزان و عموم‌مردم مراتب‌زیر را باستحضار میرساند .

۱ـ چون تاکنون صاحبان سهام شرکت ۴۴۷۶۱ سهم عادی بانام هزار ریالی به‌ارزش کل اسمی ۴۴۷۶۱۰۰۰ ریال شامل آن قسمت ازسهامی که طبق آئیننامه اجرای قانون گسترش مالکیت واحد های تولیدی وضوابط مصوب جزء ۴۹ درصد سهام عرضه شده محسوب میشود برای فروش به‌کارگران وکشاورزان وعموم مردم عرضه نموده‌اند . بنابراین دراین مرحله عرضه سهام ، شرکت تعداد ۲۸۷۳۹ سهم عادی بانام هزار ریالی به‌ارزش کل اسمی ۲۸۷۳۹۰۰۰ ریال از طریق سازمان مالی‌گسترش مالکیت و احدهای تولیدی به‌کارگران وکشاورزان و ازطریق شرکت سرمایه‌گذاری ملی ایران و بورس اوراق بهادار به عموم مردم عرضه میشماید .

بدین ترتیب باعرضه و انتقال سهام بطریق مذکور برنامه گسترش مالکیت و احدهای تولیدی در مورد این شرکت پایان می‌پذیرد.

۲ـ باتوجه به‌میزان متوسط سود شرکت در سالهای ۲۵۳۳، ۲۵۳۴، ۲۵۳۵ وبارعایت ضوابطی که از طرف شورای گسترش مالکیت و احدهای تولیدی مشخص شده ارزش‌هرسهم هزار ریالی شرکت ۱۴۰۰ ریال تعیین گردیده است .

۳ـ تمام سود ویژه سال ۲۵۳۶ شرکت به نسبت سهامی که کارگران وکشاورزان و سایرین خریداری خواهند کرد به آنان تعلق خواهد گرفت.

شرکت سهامی عام ریسندگی و بافندگی شهرضای جدید اصفهان

● چهار واحد تولیدی بزرگ دیگر تا چهل و نه درصد از سهام خود را عرضه کردند
● تاکنون ۳۲ واحد تولیدی بزرگ کشور تا چهل و نه درصد از سهام خود را عرضه نمودند و برنامه گسترش مالکیت واحدهای تولیدی را انجام داده‌اند

سخنگوی دبیرخانه شورای گسترش مالکیت واحدهای تولیدی اعلام داشت که بپیروی از منویات مبارک شاهنشاه آریامهر در اجرای اصل سیزدهم انقلاب شاه و ملت چهار واحد تولیدی بزرگ دیگر مرحله نهائی اجرای قانون گسترش مالکیت واحد های تولیدی را انجام داده و دراین مرحله قسمتی از سهام خود را بدوا جهت فروش بکارگران خود وسپس بسایر کارگران و کشاورزان و عموم مردم عرضه مینمایند .

این واحدها عبارتند از :

۱ـ شرکت تولید وتصفیه روغن (سهامی عام) تولید کننده روغن موتور، روغن صنعتی و ضد یخ .

۲ـ کارخانجات چینی ایران (سهامی عام) تولید کننده انواع کاشی و موزائیک.

۳ـ شرکت سهامی عام پارس متال تولید کننده لوله و اتصالات چدنی فاضل آب .

۴ـ شرکت سهامی عام ریسندگی و بافندگی شهرضای جدید اصفهان تولید کننده منسوجات نخی و الیاف مصنوعی.

سرمایه ثبت‌شده این واحدهای تولیدی جمعا بالغ بر ۱۴۷۵ میلیون ریال کل فروش آنها در سال ۲۵۳۵ بالغ بر ۴۹۱۴ میلیون ریال گردیده و دارای ۳۰۶۰ نفر کارگر میباشند.

نظر باینکه سهام چهار واحد تولیدی مذکور از طریق سازمان مالی گسترش مالکیت واحد های تولیدی بکارگران و کشاورزان عرضه خواهد شد، اکنون برگ های درخواست خرید سهام از طریق وزارت کار و امور اجتماعی و ازطرف سازمان مرکزی تعاونی های روستائی به شرکت های تعاونی روستائی ارسال گردیده است . کارگران این واحد های تولیدی که حداقل سه سال سابقه خدمت داشته و همچنین کشاورزانی که حداقل دارای سه سال سابقه عضویت در شرکت های تعاونی روستائی باشند میتوانند تا حد مقرراز سهام واحد های فوق‌الذکر درخواست خرید نمایند ، بدین ترتیب پیش بینی میشود که حدود ۳۰۶۰ نفر از کارگران این چهار واحد تولیدی در برنامه خرید سهام واحد های تولیدی در مرحله نهائی عرضه سهام شرکت جویند .

این سخنگو همچنین خاطر نشان ساخت که تاکنون ۱۵۵ واحد تولیدی باسرمایه ثبت‌شده ۸۸٫۲ میلیارد ریال که دارای ۱۰۴ هزار نفر کارگر میباشند سهام خود را جهت فروش بکارگران ، کشاورزان و عموم مردم عرضه نموده‌اند .