اطلاعات

سه‌شنبه ۷ اسفندماه ۱۳۵۲ـ شماره ۱۴۳۴۱ تکشماره ۵ ریال

در مورد ادامه تحریم نفت

نیکسون به اعراب اخطار کرد

نیکسون گفت :فقط در مورداقدامات جنایتکارانه میتوان یك رئیس جمهوری را عزل کرد

اگر قطع رابطه با شوروی به سولژنیتسین و دیگران کمك میکرد امریکا این کار را انجام میداد

دوره بحران نفت درامریکا پایان یافته است .

درصفحه۲ (ستون چهارم)

جك اندرسون روزنامه نویس معروف امریکائی فاش کرد .

اسناد محرمانه رهبران امریکا ناپدیدشد

بموجب این اسناد پرزیدنت کندی با یك جاسوسه هیتلر روابط عاشقانه داشت .

در صفحه ۲

در رضائیه

داماد درحجله مرد!

درصفحه ۱۴

برای مقابله با گرانی نفت توسط کشور های بازار مشترك

قیمت رسمی طلا ۴ برابر میشود

★شوروی و افریقای جنوبی ازعرضه طلا بمیزان کافی خودداری میکنند

★ قیمت طلا بمیزان سرسام آور ۱۷۸٫۶۴ دلار رسید

در صفحه ۲ (ستون اول)

در ضیافت شام دیشب شاهنشاه آریامهربافتخارحضرت ژنرال‌جعفر محمد نمیری رئیس جمهوری دمکراتیک سودان در کاخ‌نیاوران، ژنرال نمیری عالیترین نشان های کشورسودان را به‌حضورشاهنشاه آریامهر و علیاحضرت شهبانواهدا کردند.

شاهنشاه آریامهر متقابلا یک قطعه نشان‌پهلوی به حضرت‌رئیس جمهوری دمکراتیک سودان و علیاحضرت شهبانو یک‌قطعه نشان هفت‌پیکر برای همسرشان به‌ژنرال نمیری اهداء فرمودند .

درضیافت دیشب شاهنشاه بافتخار ژنرال نومیری

کمکهای آشکار و پنهان ایران به اعراب

مورد تجلیل رئیس جمهوری سودان قرار گرفت

شاهنشاه :

عظمت مادی و معنوی دیرینه اسلام فقط در پرتو اتحاد و همبستگی احیاء میشود.

نومیری :

اسلام هرگز منحصر به دعاو تسبیح‌نیست.

اولین دور مذاکرات نومیری و شاهنشاه امروز انجام شد

در صفحه ۱۳

برای بالابردن سطح تدریس

معلمان

درکلاسهای بازآموزی شرکت می کنند

درصفحه۴ (ستون‌پنجم)

پیشگوئیهای منجمین ایرانی

برای سال جدید

سال ۵۳ سال وفور ازدواج است

★ بازار مطربان و رامشگران داغ میشود!

★ یکی از سران عرب چشم از جهان فرو می‌بندد

★ زنها راحت خواهند زائید ! درصفحه ۱۴

پهلوی طلا درتهران ظرف یک‌هفته ۵۵ تومان گران‌شد

شرح درصفحه۴ خبرهای‌کوتاه

هویدا

۱۵ اسفند به‌آلمان غربی میرود

درصفحه۴ (ستون چهارم)

۲ روزدیگر باران می‌بارد

میزان بارندگی از حد مطلوب نیز زیادتر بوده است

درصفحه۴

حسین تهرانی درگذشت

تشییع جنازه استاد معروف ضرب فردا انجام میگردد .

درصفحات ۴و۷

۹۹ نفر در کارناوال کشته شدند

★ در جریان ازدحام میلیونها تماشاچی کارناوال «ریودوژانیرو» عده زیادی مجروح‌وجمع کثیری‌بازداشت شدند .

در صفحه ۱۳

کندن بوته چهارشنبه‌سوری زندان وجریمه دارد

جنگلبانان‌وماموران‌گارد جنگل ★ قطع‌کنندگان بوته‌ها را تعقیب می‌کنند

درصفحه۴

اصناف صدورفرمان آموزش رایگان راسپاس گفتند

دراین مراسم رئیس اتاق‌اصناف ، روسای اتحادیه هاو معتمدان‌ومعمرین صنفی‌شرکت کرده بودند

جامعه اصناف و پیشه‌وران تهران صدور فرمان همایونی رادائر به آموزش رایگان‌سپاس گفته و بدین منظور امروز معمرین ، معتمدان ، روسای اتحادیه های صنفی ، قسمت‌ها در سالن اجتماعات اتاق‌اصناف گرد آمده بودند .

در این مراسم امیرحسین شیخ بهائی رئیس اتاق اصناف نیز شرکت کرده بود وطی‌سخنانی پیرامون اهمیت آموزشی و اجتماعی و اقتصادی و فنی فرمان‌به بحث پرداخت . رئیس اتاق ضمن یادآوری اهمیت جهانی فرمان آموزش رایگان در ایران گفت : از تلاشی که در این مملکت برای رسیدن به پیشرفت بعمل می‌آید سهم کوچکی‌برعهده مااصناف‌محول گردیده و تنها از ماخواسته‌اند که این وظیفه را خوب و با اعتقاد انجام دهیم . وظایف افرادجامعه اصناف وپیشه‌وران آنست که مسئله کنترل قیمت‌ها را که مورد توجه خاص شاهانه میباشد در ردیف اهم وظایف خود قرار دهند و دستورات دولت را در این زمینه مو بمو و برطبق مقررات قانون نظام صنفی‌اجرا نمایند.

حال مزاجی امیرحسین شیخ بهائی رئیس اتاق اصناف‌پایتخت که بسبب عارضه خونریزی معده در بیمارستان بستری شده بود،بهبود یافته و رئیس اتاق برای استفاده از یک روش درمانی جدید به سوئد خواهد رفت . در مراسم امروز رئیس اتاق از عموم پیشه‌وران‌خواست تا در آستانه‌نوروز و بازگشت وی از سفر خارج نرخهای اعلام شده را دقیقا اجرانمایند.

فرخنده مولود مسعود پنجمین پیشوای شیعیان جهان حضرت امام محمد باقر «باقرالعلوم» صلوات الله علیه العموم اهل ایمان تهنیت میگوید .

صندوق پس انداز بانك ملی ایران

شاهنشاها

فرمان تحصیل رایگان شاهراهی‌است که قلب ایران را بسوی تمدن بزرك رهنمون میسازد دوام سلطنت شاهنشاه دانش‌پرور ایران راازخداوند متعال مسئلت مینماید .

رئیس هیئت مدیره و مدیر عامل شرکت‌جنرال‌تولز احمد پاشا

حراج چینی هیس

حراج جدید ترین طرح‌های چینی هیس در فروشگاه‌های کایزر لاله‌زارنو و خیابان‌ایران

اطلاعیه

برطبق ماده ۷ قانون بیمه اجباری شخص ثالث چون پلیس راهنمائی موظف است از حرکت وسائط نقلیه‌ایکه فاقد بیمه‌نامه می‌باشد جلوگیری‌بعمل آورد لذا از دارندگان وسائط نقلیه تقاضا دارد هرچه زودتر نسبت به اخذ بیمه‌نامه اتومبیل خود اقدام نموده تا مامورین انتظامی ناگزیر به متوقف نمودن وسیله نقلیه آنان نگردند .

شهربانی کشور

آ ـ ۸۵۴۵۲

آئیننامه و مقررات حفاظت در مقابل خطر

برطبق تصویب شورای عالی حفاظت فنی مورخ ۵۲٫۸٫۱۵ (آئین‌نامه و مقررات حفاظت در مقابل خطر پرتوهای یون‌ساز) در ۱۲۸ ماده و۱۹تبصره در ۳ فصل و ۲۰ قسمت تدوین و منتشر گردیده است .

وزارت کار و امور اجتماعی بکلیه موسساتیکه از اشعه (یون‌ساز) استفاده میکنند لزوم اجراء مقررات نامبرده را تاکید مینماید .

موسسات ذیعلاقه برای دریافت این آئین نامه میتوانند مستقیما با اداره کل بازرسی کار (خیابان آیزنهاور ـ کاخ وزارت کار و امور اجتماعی) مکاتبه نمایند .

م‌الف۲۱۶۴۵

مدیر کل بازرسی کار ـ رجبی

آ ـ ۸۵۲۸۰

اطلاعیه‌مرکز آزمون‌شناسی

درباره ثبت‌نام پذیرفته شدگان درمدرسه عالی کاخ دانش

شرح در صفحه ۳

دومین سمپوزیوم انستزیولوژی و رانیماسیون دانشکده پزشکی دانشگاه اصفهان

شرح در صفحه آخر

«تغییر آدرس»

دفتر وکالت آقای دکتر محمد شاهکار و همکاران به خیابان شاهرضاشماره ۳۲۲مقابل‌دبیرخانه دانشگاه انتقال یافته .

تلفن :۴۹۵۲۸(۴ونیم ـ۷ونیم‌بعد ازظهر)

تلفن منزل : ۶۲۴۰۳۵

رئیس دفتر پرویز

اطلاعیه‌شرکت‌آبید

در صفحه نیازمندیها

دنیای ورزش روزهای شنبه منتشر میشود

شرکت ملی نفت ایران

اطلاعیه

«بدینوسیله باطلاع مصرف کنندگان بنزین و دارندگان وسائط نقلیه که از جاده شهریار عبور می‌نمایند می‌رساند که عرضه بنزین موتور در فروشندگی باباسلمان بعلت تخلف فروشنده قطع گردیده‌است لذا به دارندگان وسائط نقلیه‌ای که قصد عبور از جاده شهریار را دارند توصیه می‌شود بنزین مورد نیاز خود را از مراکز عرضه مجاور تامین فرمایند .»

م الف ۲۱۲۰۹

اطلاعیه

بانك بین المللی ایران و ژاپن

شعبه جدید این بانك بموجب اجازه شماره نب ۲۶۷ مورخ ۱۳۵۲٫۲٫۲۷ بانك‌مرکزی‌ایران‌درخیابان‌امیرآباد شمالی نبش کوچه‌فاطمی‌از تاریخ ۱۳۵۲٫۱۲٫۸ افتتاح و شروع بکار خواهد نمود .

شعبه مذکور برای افتتاح‌حسابجاری ، پس‌انداز ، قبول سپرده ثابت، نقل وانتقال‌وجوه در داخل وخارج کشور و انجام‌کلیه امور بانکی‌اعم‌ازریالی وارزی باکلیه‌کشورهای جهان آماده میباشد .

تلفن شعبه : ۶۳۱۸۳۸

اطلاعیه بانك‌مرکزی ایران

در مورد

فروش اسناد خزانه‌واوراق قرضه

در روز شنبه یازدهم اسفندماه جاری‌ازمحل‌موجودی‌بانك مرکزی ایران اوراق قرضه‌دوساله بابهره ۹ درصد ، سه ساله با بهره ۹٫۵ درصد ، پنجساله بابهره ۱۰ درصد وهفت ساله با بهره۱۰٫۵ درصد در سال و همچنین اسناد خزانه سه‌ماهه با بهره ۶درصد، شش ماهه با بهره ۷ درصد ویك‌ساله بابهره ۸درصددرسال برای فروش عرضه میگردد .

بهره‌اسناد‌خزانه و اوراق‌قرضه ازمالیات بردرآمد معاف‌میباشد

علاقمندان‌بخرید اسناد خزانه‌واوراق قرضه میتوانند در روز شنبه مذکور به بانك مرکزی ایران و یا هر یك ازبانك های‌اصناف ، اعتبارات ،ایران‌وانگلیس، ایران وخاورمیانه ، ایرانیان ،بازرگانی، پارس ،تجارت خارجی ، تجارتی ایران‌و هلند ، تهران ،رفاه کارگران ، سپه ،شهریار ، صادرات ، صنایع ، عمران، کشاورزی و ملی که عامل فروش وباز پرداخت اصل و پرداخت بهره اسناد خزانه و اوراق قرضه میباشند مراجعه نمایند.

جناب آقای لوئی جمائل

باکمال تاسف درگذشت پدر گرامیتان را تسلیت‌عرض نموده بقای عمر و سلامتی جنابعالی و فامیل گرامی را از خداوند متعال مسئلت دارد .

ابراهیم فرین‌راد

از دوستان عزیز و بستگان و خوانندگان آثار حجازی که اظهار همدردی نمودند و در مراسم تشییع و تدفین و در مجلس ختم ویا بوسیله نامه و تلگراف ودرج در روزنامه‌ها شرکت فرموده‌اند تشکر می‌کنیم و سپاسگزاریم .

اگر بعلت تالمات روحی و کسالت در عرض تشکر حضوری توفیق حاصل نشده‌باعرض‌پوزش وسپاسگزاری معذرت می‌خواهیم .

منصوره حجازی ـ هما حجازی

درگذشت اسف‌انگیز حسین تهرانی هنرمند ارزنده کشور را باطلاع همه هنرمندان و دوستداران می‌رساند .

جنازه فقید سعید ساعت ۱۰ بامداد روز چهارشنبه هشتم اسفند از مسجد قائم واقع در خیابان سعدی ـ چهارراه سیدعلی تشییع خواهد شد .

انجمن اشاعه و اعتلاء موسیقی

روز پنجشنبه‌نهم اسپند ماه هفت روز ازسفرآسمانی پور گرانمایه‌ام شهریاردادستان میگذرد که از هفتخوان گارگاه هستی‌گذشته و به فروغ گردش چرخ پیوسته‌است.

خاندان دادستان ساعت ۱۵ بیاد گلی که ارمغان مینوی فرازستان آفرینش کرده‌اند ، بر گلزارخوابگاهش چراغی روشن میسازند و دل به دیدار دوستانی میسپارند که آهنگ بازدید از آن بوستان دارند .

آدرس مقبره ظهیرالدوله

سرتیپ اکبر دادستان

اطلاعیه شرکت لرد الکترونیك

شرکت لرد الکترونیک از محل سابق خود خیابان‌نادری شماره ۴۹۴ به کیلو متر ۱۶ جاده کرج کارخانه لرد الکترونیک منتقل گردید .

تلفنهای جدید شرکت ۹۷۰۰۹۵ تا ۹۷۰۰۹۹

برای مقابله با افزایش قیمت نفت

اروپا قیمت رسمی طلارا ۴ برابر افزایش میدهد

لندن ـ رویتر ـ ترقی‌وقفه ناپذیرارزش طلا دیروز هم‌ادامه یافت و با۷دلار افزایش‌جدیدی که در مظنه آن حاصل شد قیمت هر اونس طلا در لندن به اوج بی سابقه ۱۷۰ دلار رسید .

این قیمت ۲۰ دلار از سطحی که طلا تنها یک هفته پیش‌به آن رسید و برای اولین بار مرز « صعودی » ۱۵۰ دلار در هر اونس راپشت سرگذاشت‌بیشتر است . در حال حاضر قیمت طلا در بازار آزاد بیش ازچهار برابر از نرخ رسمی آن که مربوط به ذخایر طلای بانک های مرکزی‌است گران‌تر است. نرخ رسمی‌بانکهای مرکزی‌کشور های باختری و غیر کمونیست برای هر اونس‌طلا ۴۴٫۲۲دلار است که البته دیگر مدتهااست به این نرخ معامله‌ای روی‌طلا صورت‌نمیگیرد . در کشور های عضو بازار مشترک اروپااکنون این مسئله با قید فوریت مورد مطالعه قرار گرفته است که نرخ رسمی طلا از طرف بانکهای مرکزی این ممالک افزایش یابد و به نرخ واقعی آن نزدیک‌شود .

در بازار طلای پاریس که اهمیتی کمتر ازبازار لندن‌دارد، دیروز قیمت طلا به اونسی ۱۷۸٫۶۴ دلار نیز رسید .

در زوریخ دلالان طلا اظهار نظر کردند که یکی‌از مهمترین عوامل ترقی قابل ملاحظه‌قیمت طلااین است که آفریقای‌جنوبی واتحاد شوروی بعنوان‌بزرگترین تولید کنندگان جهانی طلا تنها مقادیر ناچیزی از طلای خودرا برای فروش به بازار های‌جهان عرضه‌میکنند و ظاهرا امیدوارند که قیمت طلا بازهم ترقی کند. یکی دیگر از دلایل گرمی‌خارق‌العاده بازار طلا ـ اکراه‌دامنه‌داری است که در سراسرجهان در پذیرفتن پولهای کاغذی‌ابراز میشود و این اکراه تا حدود زیادی معلول شناور شدن نرخ های تبدیل بسیاری از پول‌های مهم در بازار های ارز است .

در زوریخ قیمت طلا دیروزدو دلار ترقی کرد و به اونسی ۱۶۹ دلار رسید .

مظنه دلار آمریکا نیزدربورس زوریخ‌افزایش‌یافت . کارشناسان پولی سوئیس اظهار نظرکردند که ترقی مجدد دلار تا حدود زیادی منعکس کننده اثرات این شایعه است که وزیران نفت کشور های عرب ماه آینده کنفرانسی تشکیل خواهند داد تا امکان رفع تحریم فروش نفت به آمریکا را بررسی کنند .

طبق گزارش آسوشیتدپرس ـ از لندن گزارشهایی که اززوریخ به لندن رسیده حاکی استکه برای‌مقابله با افزایش قیمت‌نفت بعضی ازکشورهای بازارمشترک ممکن است قیمت رسمی ذخایر طلای خود را به سطحی کاملا بالاتر از قیمت جاری طلا در بازار آزاد افزایش دهند.اینکار درصورتیکه عملی شود درواقع پشتوانه پولهای ممالک بازار مشترک تا چنان سطحی‌افزایش خواهد داد که تبدیل به‌وسیله‌ای خواهد شد تا مابه‌التفاوت‌ناشی از گرانی قابل ملاحظه نفت وارداتی کشور های بازار مشترک جبران شود .

اغلب دلالان و سوداگران طلا در لندن و زوریخ که دوبازار بزرگ طلای شمش در آنهاقرار دارد عقیده دارند که شایعات مربوط به امکان افزایش‌نرخ رسمی ذخایر طلای بانک‌های مرکزی کشور های اروپایی (بعنوان تمهیدی برای تقویت پشتوانه های پولی این ممالک) از مهمترین انگیزه هایی است که باعث ترقی سرسام آور و ناگهانی قیمت طلا در بازار آزاد شده است .

سوداگران طلا در لندن و زوریخ اضافه میکنند که ضمنا به نظر آنهانمیتوان پایانی برای افزایش‌منظم‌قیمت طلا پیش‌بینی کرد .

اتحادیه‌های کارگری امریکا خواستارملی کردن نفت‌میشوند

بال‌هاربور (فلوریدا) ـ رویتر ـ جرج‌مینی‌رهبر فدراسیون نیرومند اتحادیه های کارگری امریکا اعلام کرد که این فدراسیون در نظر دارد تقاضا کند که صنعت نفت در آمریکا ملی شود .

جرج‌مینی که در پایان جلسه یک‌هفته شورای۳۵ نفری فدراسیون اتحادیه های کارگری آمریکادریک کنفرانس‌مطبوعاتی شرکت کرده بود اظهار داشت که مسئله ملی کردن صنعت نفت درآمریکا بوسیله شورای یاد شده مورد بحث قرار گرفته و باحتمال زیاد باز هم مورد بحث قرار خواهد گرفت . جرج‌مینی اضافه کرد که بسته به تحولات یکی دو ماه آینده ممکن است تقاضا شود که شورای فدراسیون اتحادیه‌های کارگری آمریکا جلسه فوق‌العاده‌ای برای بحث بیشتر درباره ملی کردن صنعت نفت این کشور تشکیل دهد . جرج‌مینی‌که ۷۹ سال دارد و فدراسیون تحت ریاست‌وی نماینده ۱۳٫۶ میلیون کارگر آمریکایی است اظهار نظر کرد که ملی کردن صنعت‌نفت درآمریکا بیش از صرف‌مبالغ سرسام آوری از خزانه مملکت برای حمایت از موسساتی نظیر راه‌آهن و یا برای‌برپا نگهداشتن سایر موسسات نیمه ورشکسته آمریکایی ـ جنبه باصطلاح «سوسیالیستی» نخواهد داشت .

تضعیف کمپانیها

مقامات کمیسیون بازرگانی فدرال آمریکادر تلاش برای ضعیف کردن‌قدرت انحصاری بزرگترین شرکت های نفتی این کشور دیروز به دادگستری متوسل شدندو از یک دادگاه صلاحیتدارتقاضا کردند تا حکمی صادر کند که بموجب آن بزرگترین ۸ شرکت نفتی آمریکایی عملیاتی را که در زمینه حمل و نقل از طریق لوله ها انجام میدهند و همچنین قسمت‌قابل توجهی‌ازتاسیسات پالایشگاهی خود را به شرکتهای نفتی کوچکتر و غیر وابسته به تراستهای بزرگ نفتی واگذار کنند .

درگزارشی که‌برای دادگاه فرستاده شده این نکته مورد تاکید قرار گرفته است که شرکت های غول آسای نفتی آمریکایی بدلیل عظمت ابعادشان قادرند از طریق مالکیت انحصاری پالایشگاه‌ها و شبکه های بزرگ لوله‌های نفتی رقابت و نوسان طبیعی عرضه و تقاضا را متوقف کنند و نفت‌رابا قیمتهای تحمیلی بمصرف کنندگان‌عرضه نمایند .

کمبود وخیم نفت درامریکا

نیویورک‌ـ خبرگزاری‌فرانسه ـ کمبود بنزین در شهرهای بزرگ آمریکاروز بروزوضع وخیم‌تری پیدامی‌کند. دولت آمریکا نیز بنوبه خود به پی تاثیر بودن اقداماتی که‌برای مبارزه علیه کمبود موادنفتی انجام داده اعتراف می کندو در بسیاری از ایالات آمریکا یک نوع سیستم جیره بندی بنزین اجباری شده است . بموجب‌این‌مقررات دارندگان اتومبیل هر دو روز یک بار می‌توانند بنزین خریداری کنند این‌سیستم جیره‌بندی‌از امروز در نیویورک بموقع اجرا گذاشته میشود . در روزهای تعطیل آخر هفته بدست آوردن بنزین در نیویورک عملا امکان ناپذیر است .

دولت آمریکا از برقراری جیره‌بندی در سطح ملی خودداری می‌کند و این راه حل را آخرین چاره میداند و در صورتی که اقدامات فعلی موثر واقع نشود به‌آن متوسل خواهد شد .

سولژ نیت سین جایزه نوبل‌خودرا دریافت میکند

استکهلم ـ آسوشیتدپرس‌ـ دبیردائمی‌آکادمی سوئداعلام داشت‌که‌الکساندرسولژنیت‌سین روز دهم دسامبر آینده در جشن سالانه تقسیم جوایز نوبل در استکهلم شرکت خواهد کرد . در جریان این مراسم مدال طلائی‌الفرد نوبل به نویسنده شوروی تسلیم خواهد شد .

سولژنیت‌سین در نخستین مصاحبه تلویزیونی خود در غرب دیروز گفت هنوزکشور بخصوصی را برای اقامت دائمی خود انتخاب نکرده است . در همین مصاحبه سولژنیت‌سین اعلام کرد که روز دهم دسامبر به استکهلم خواهد رفت تا جایزه نوبل را که در سال ۱۹۷۰ نصیب او شده دریافت کند .

سفارت سوئد دراسلو اعلام داشت که به الکساندر سولژنیت‌سین یک روادیدترانزیت سوئد داده است تا بتواند از کپنهاک‌به سوئیس برود .

نویسنده شوروی دیشب بوسیله قطار اسلو را بسوی کپنهاک ترک کرد . وی قبل از عزیمت از اسلو از پارلمان نروژ دیدن کرد وپس‌از مدتی در شهر بگردش پرداخت

★

مستشاران نظامی شوروی درامریکای‌جنوبی

واشنگتن ـ یونایتدپرس ـ منابع دولتی آمریکا گزارش دادند که برای اولین بار کارشناسان نظامی شوروی واردآمریکای جنوبی شده‌اند تانیروهای ارتش‌پرو را برای کارکردن با تانک های‌ساخت شوروی که سال گذشته خریداری شده است تحت آموزش قرار دهند . نقش کارشناسان نظامی شوروی و وابستگی آنها به‌واحد های ارتش «پرو»نظیر وضعی‌است که مستشاران نظامی امریکا در ویتنام داشته‌اند .

در آمریکای لاتین ـ پرو بعداز کوبا تنها کشوری‌است که‌تاکنون از شوروی اسلحه خریداری‌کرده‌است. سالوادر آلنده‌رئیس‌جمهورمارکسیست و مفید شیلی در دوران زمامداریش سلاح های آمریکایی را براسلحه‌ساخت شوروی ترجیح میداد.

ربایندگان تابلوی نقاشی‌خواستار مواد غذائی مجانی شدند

تابلوی « نوازنده گیتار » که به سرقت رفته است .
عکس رادیوئی‌اطلاعات

لندن ـ آسوشیتدپرس ـ دیروز مرد ناشناسی که انگلیسی‌رابا لهجه غلیظ سرخ‌پوستان غرناطه تکلم میکرد در یک تماس تلفنی با دوشیزه‌ای از خبرنگاران ،روزنامه‌گاردین درلندن تهدید کرد که اگر ظرف ۱۴ روز معادل نیم‌میلیون لیره استرلینگ بصورت مواد غذائی به بومیان‌غرناطه کمک نشود تابلوی نقاشی گرانبهای«نوازنده گیتار»که‌ازیک گالری لندن ربوده شده است نابود خواهد شد. تابلوی‌ربوده شده‌ازشاهکارهای گرانبهای «یان‌ورمیر» نقاش هلندی نام‌آور قرن هفدهم‌است. تلفن کننده ناشناس تهدید کرد که اگر تقاضای وی اجابت نشود ربایندگان شاهکار ورمیر دست به حمله و دستبرد بزرگ دیگری نیز خواهند زد . عتیقه‌شناسان ارزش تابلوی ربوده‌شده را بیش از دومیلیون لیره استرلینگ برآورد کرده‌اند .

غرناطه که‌جزیره کوچکی درنیمکره غربی است‌اخیرا از انگلستان استقلال گرفته است .

افزایش‌تعداد مبتلایان به‌موادمخدر

ژنو ـ خبرگزاری فرانسه ـ سازمان کنترل مواد مخدر وابسته بسازمان ملل‌متحد، اعلام داشت باوجود اقدامات شدیدی که در سراسر جهان برای مبارزه با استعمال مواد مخدر بعمل می‌آید معذلک تعداد مبتلایان باستعمال مواد مخدر پیوسته افزایش می‌یابد .

حشیش رایج ترین ماده مخدر در جهان است که استعمال آن اکنون جنبه فوق‌العاده خطرناکی پیدا کرده است .

ماموران پلیس‌همه‌روزه مقادیرزیادی «روغن شاهدانه» که بمراتب خطرناک‌تر از مواد مخدر معمولی است کشف می‌کنند . معذلک هروئین سمی‌ترین مواد مخدر است‌که تعداد مبتلایان به آن نیز پیوسته در افزایش است با اینحال میزان تقاضای این ماده مخدر در برخی کشور ها کاهش یافته است .

حمله شدید قذافی به هیپی‌ها

لاهور ـ خبرگزاری فرانسه ـ سرهنگ معمرقذافی که پس از پایان کنفرانس لاهور بطوررسمی از پاکستان دیدن می‌کند دیروز ضمن نطقی که دربرابر سی هزار نفراز پاکستانیها که در استادیوم ورزشی «قذافی» اجتماع کرده بودند هی‌پی‌گری رابشدت‌محکوم کردو گفت این جوانان ژولیده موی سمبول توخالی بودن غرب هستند .

سرهنگ قذافی باخنده گفت که بعقیده خود غربی ها نیز ظاهر «هی‌پی» هانشانه عاری بودن‌آنها از افکار اجتماعی است .

رئیس شورای انقلاب لیبی که همراه ذوالفقارعلی بوتو در یک مینینگ عمومی سخن می‌گفت‌ضمن بحث از مسائل سیاسی در میان کف زدنهای شورانگیز جمعیت فریاد زد که کشور های اسلامی حتی یک وجب از خاک خود را بدیگران نخواهند داد ما زور را بازور پاسخ خواهیم داد .

پرونده های محرمانه‌کندی و جانسون بسرقت رفت

واشنگتن ـ رویتر ـ جک آندرسون روزنامه نگار معروف آمریکایی دیروز فاش کرد که بعد از مرگ ادگار هوور رئیس معروف اداره تجسسات فدرال‌امریکا (اف.بی.آی) پرونده‌ها و مدارک محرمانه‌ای‌که حاوی اطلاعات حساس در باره روسای‌جمهورپیشین وسایر شخصیت های سرشناس امریکایی بود از بایگانی اف.بی.آی خارج شده و ناپدید گردیده است . طبق گزارش آندرسون یکی از مدارک ناپدید شده حاوی گزارش تایید نشده‌ای بود دایر براینکه درسال ۱۹۴۱ـ جان کندی فقید که بعدا به ریاست‌جمهوری امریکارسید بازنی که گفته میشدجاسوس آلمان نازی است روابط عاشقانه داشته است . جان کندی در آن زمان روی‌یکی از طرحهای دفاعی نیروی دریایی آمریکا در کارولینای جنوبی کار میکرد. گزارش جک آندرسون در شماره دیروزروزنامه واشنگتن‌پست چاپ شده است. طبق افشاگری های آندرسن بعضی از مدارک ناپدید شده از بایگانی اف.بی.آی مربوط به معاملات و زدوبند های پشت پرده لیندن جانسون رئیس جمهور دیگر آمریکا (جانشین کندی)بوده وبرخی دیگر از مدارک حکایت از روابط پنهانی بانو النور روزولت همسر فرانکلین روزولت رئیس جمهور فقید امریکا (رئیس جمهوردوران جنگ دوم جهانی) با یک سرهنگ ارتش امریکا داشته است .

آندرسون نوشته‌است بعضی از مدارک مربوط به لیندن جانسون بقدری حساس و خطرناک بود که اف.بی.آی آنها را در دوران ریاست جمهوری وی در اختیار خودش قرار داد. آندرسون اضافه کرده است که «ادگار هوور» پرونده‌ها و مدارک یاد شده را تاوقتی که زنده بودنگهمیداشت‌بعدازدرگذشت هوور این پرونده‌ها بدست دوست قدیمی وهمکارنزدیک او کلاید تولسون افتاد .یک سخنگوی اف.بی‌آی دیروز این ادعاراکه پس‌ازدرگذشت هوور قسمتهایی از اسناد رسمی اف.بی.آی از بایگانی آن خارج شده است تکذیب کرد .

اخبار کوتاه جهان

برف سنگین در امریکا

● نیویورک‌ـ آسوشیتدپرس‌ـ دیروز در بخش بزرگی از نواحی شمال خاوری آمریکا برف سنگینی بارید که در قسمتهایی از غرب مریلند ضخامت پوشش آن به۸اینچ‌ودرپنسیلوانیا به ۵ اینچ رسید .

کولاک برف در مریلند یک‌نفر راکشت .

در فیلادلفیا کولاک برف باعث تعطیل کار فرودگاه بین‌المللی این شهر شد .

شورش در هند

● دهلی جدید ـ خبرگزاری فرانسه ـ بدنبال‌شورش جدیدی که از چند روز قبل در شهر « بارودا » یکی از شهر های مهم ایالت (گجرات) آغازشده دیروز نیروهای‌مسلح هند برای سرکوب کردن شورشیان مداخله کردند. ماموران پلیس چندین‌بار در «بارودا » واحمدآباد بسوی جمعیت‌شلیک‌کرده وشانزده نفر را کشته و یازخمی کردند .

علت شورش و تظاهرات خیابانی بالارفتن سریع قیمت‌ها است.

سرقت طلا

● رنو (نوادا)ـ یونایتدپرس‌ـ ماموران کارآگاهی سری آمریکا دیروز گزارش دادند که یکشبکه‌قاچاق طلا کشف و متلاشی کرده‌اند . این شبکه بیش از نیم میلیون دلار طلا بصورت « خاک‌طلا » و طلای شمش را از نوادا خارج کرده‌است .

کارآگاهان شش نفر از اعضای شبکه قاچاق‌طلا را که ۵ نفر از آنها از کارکنان یک معدن طلا در نوادا‌هستنددرفرودگاه رنو بازداشت کردند . ششمین نفر بازداشت‌شده یکی از دلالان طلا در کالیفرنیا است .

مخالفت مندس‌فرانس با نقش ابرقدرتها در خاورمیانه

فرانسه ـ پیرمندس فرانس نخست وزیر اسبق فرانسه دیشب در یک کنفرانس میز گردکه از طرف «نهضت صلح خاورمیانه» تشکیل شده بود بشدت با ادامه «قیمومیت» دو ابرقدرت براین منطقه مخالفت‌کرد وی گفت فرانسه یکی از مسئولین انزوای سیاسی اسرائیل است .

مندس فرانس درپاسخ «ناهوم گلدمان» رئیس کنگره یهود که اهمیت نقش آمریکا و شوروی را برای تضمین صلح خاورمیانه تاکید کرده بود گفت تنها صلحی‌که بین کشور ها و ملت های یک منطقه امضاء میشود بویژه اسرائیل و مصر میتواند پایدار بماند.

وکیل نیکسون به گناه خود اعتراف کرد

● واشینگتن‌ـ آسوشیتدپرس‌ـ هربرت کالمباک کهسابقا وکیل‌ریچاردنیکسون‌رئیس جمهوری‌آمریکا بوده‌است واتهاماتی علیه‌او درمورد ماجرای واترگیت عنوان شده امروز اعتراف کرد که قوانین انتخاباتی آمریکا را در دو مورد نقض کرده‌است.اتهاماتی که علیه کالمباک عنوان شده مربوط به امورمالی است و چنانچه محکوم شود حداکثر مجازات او دوسال‌زندان‌وپرداخت ۱۰ هزار دلارجریمه‌نقدی خواهد بود .

اخطار کندی درمورد مسابقه تسلیحاتی در خلیج فارس واقیانوس هند

واشنگتن ـ رویتر ـ سناتور ادواردکندی اخطار کرد که چشم‌انداز گشوده شدن مجدد کانال سوئز این نگرانی را افزایش داده است که ناوگان جنگی اتحاد شوروی ممکن است کشتی های جنگی متعددی وارد اقیانوس هند کند . کندی پیشنهاد کرد که برای جلوگیری از درگیر شدن مسابقه تسلیحات دریایی در اقیانوس هند دو ابر قدرت آمریکا و شوروی مستقیما با یکدیگر گفتگو کنند . سناتورکندی ضمنا توصیه کرد که در سطح بین‌المللی‌کوشش هایی صورت گیرد تاجریان روز افزون اسلحه و مهمات به کشور های نفت خیز منطقه خلیج فارس محدود شود . کندی که در سنای‌آمریکا سخنرانی‌میکرد اظهار داشت که نقل وانتقالات ناوگان جنگی شوروی از طریق کانال سوئز توسط اقیانوس هند برای شرق آفریقا و شبه قاره هند و برای موازنه قدرتهای دریایی در خود اقیانوس هند اثرات ناگواری خواهد داشت .

سناتور کندی از معاملات دوجانبه‌برخی از کشور های صنعتی باختری از قبیل فرانسه با کشور های تولید کننده نفت در جهان عرب‌ـ معاملاتی که طبق آنها نفت دریافت میشود و اسلحه پرداخت میگردد انتقاد کرد و در پایان پیشنهاد کرد که بزرگترین کشور های تولید کننده اسلحه و از جمله امریکا ـ شوروی ـ فرانسه ـ انگلستان و سوئد توافق کنند که محدودیتهایی برای صدور اسلحه به کشورهای نفت‌خیز منطقه خلیج فارس قایل شوند . کندی اظهار نظر کردکه تقاضای اخیر ۳۰ میلیون‌دلار اعتبار از کنگره بوسیله دولت نیکسون برای تقویت تجهیزات مورد استفاده نیروی دریایی آمریکا در اقیانوس هند در جزیره دیاگوگارسیا منعکس کننده نگرانیهای ناشی از افزایش‌قابل پیش‌بینی رفت و آمد ناوگان جنگی شوروی در اقیانوس هند برای گشوده شدن کانال‌سوئز است .

موشه‌دایان: علاقه‌ای بشرکت درمذاکره باکی‌سینجر ندارم

تل‌اویو ـ امروز در تل‌اویو اعلام شد که هنری‌کی‌سینجر وزیر امور خارجه بعد از ظهر روز چهارشنبه (فردا) از دمشق وارد تل‌اویو خواهد شد و پس از مختصر استراحتی گفتگو های خود را با گلدامایر نخست وزیر اسرائیل آغاز خواهد کرد .

کی‌سینجر چهارشنبه شب شام را میهمان گلدامایر خواهد بود و روز پنجشنبه گفتگو های خود را با مقامات اسرائیلی ادامه خواهد داد.

روزنامه «معاریو » چاپ تل‌اویو اظهار عقیده کرده است که اقامت کی‌سینجر در خاورمیانه پانزده روز طول خواهد کشید . کی‌سینجر که در سر راه خود بخاورمیانه وارد لندن شده است بعد از ظهر امروز برای گفتگو با حافظ اسد رئیس جمهوری سوریه عازم دمشق خواهد شد گزارش های رسیده حاکی است که‌رئیس جمهوری در همان نخستین جلسه ملاقات خود با وزیر امورخارجه آمریکا لیست اسیران جنگی اسرائیل را بوی تسلیم خواهد کرد .

از طرف دیگرژنرال دایان وزیر دفاع‌اسرائیل امروز ضمن نطقی در پارلمان آن کشور گزارش هائی را دائر بر اینکه اسرائیل طرحی برای جداسازی نیروها در ارتفاعات جولان تهیه کرده که بموجب آن نیرو های اسرائیل به داخل خطوطی که قبل از جنگ اکتبر اشغال کرده بودند باز خواهند گشت تکذیب کرد .

موشه‌دایان که اعلام کرده در کابینه بعدی گلدامایر شرکت نمی‌کند گفت علاقه‌ای‌به شرکت در مذاکرات جداسازی با کی‌سینجر ندارد .

دایان که به پرسش نمایندگان پارلمان پاسخ میداد در باره نقض مقررات آتش‌بس در جبهه جولان گفت که سوریه‌ای‌ها از هنگام امضای قرارداد آتش‌بس تا شانزدهم فوریه دویست و هشت بار مقررات آتش‌بس را نقض کرده‌اند و یکصد و هیجده بار در حمله بمواضع اسرائیل از آتش توپخانه استفاده نموده‌اند . درجریان این حوادث یازده سرباز و دو غیر نظامی اسرائیلی کشته شده و سی و نه نفر دیگرزخمی گردیده‌اند .

سادات ، شیخ مجیب‌رابفراموش کردن گذشته دعوت کرد

داکا ـ خبرگزاری فرانسه ـ پرزیدنت انورالسادات‌که‌پس از پایان کنفرانس لاهور به هند و بنگلادش رفته‌بود بعد از ظهر دیروز از داکا به قاهره بازگشت .

رئیس جمهوری مصر درمدت اقامت کوتاه خود در داکابا شیخ‌مجیب‌الرحمن‌نخست‌وزیر بنگلادش درباره مسائل مهم بین‌المللی و مسائل مورد علاقه‌دوکشور گفتگو وتبادل نظر کرد. بااینکه‌مدت اقامت وی در داکا بسیار کوتاه‌بود مردم بنگلادش از وی‌بگرمی استقبال کردند وکلیه‌خیابانها و ساختمانهای داکا با پرچم های مصر تزئین شده بود.

سادات قبل از آنکه داکارا ترک کند به خبرنگاران گفت من از شیخ مجیب‌الرحمن درخواست کرده‌ام‌که گذشته را فراموش کند و براساس دوستی و برادری زندگی نوینی را آغاز نماید. منظور سادات ازاین سخنان ظاهرا اشاره به ۱۹۵ اسیر جنگی پاکستانی است که بعنوان جنایتکار جنگی در هند بازداشت هستند .

پرزیدنت سادات ضمنا شیخ مجیب‌الرحمن را به قاهره دعوت کرده است .

نیکسون درمورد تحریم نفت باعراب اخطار کرد

واشنگتن ـ خبرگزاریها‌ـ پرزیدنت نیکسون پس از پنج ماه ساعت‌سه بامداد امروز دریک مصاحبه مطبوعاتی تلویزیونی که مستقیماز کاخ سفید واشنگتن پخش میشد شرکت کرد .

رئیس جمهوری آمریکا درباره بحران انرژی گفت‌که‌اکنون بیش‌از پنجاه درصد احتمال دارد که ایالات متحده به جیره‌بندی بنزین احتیاج نداشته باشد . نیکسون اضافه کرد که مسائل مربوط به انرژی هنوز بحال خود باقی است ولی دوره بحران گذشته است.

نیکسون ضمن بحث از اوضاع خاورمیانه اظهار اطمینان کرد که سفر جدید هنری‌کی‌سینجر به خاورمیانه امکان خواهد داد که مسئله برقراری صلح بین اسرائیل وهمسایگان عربش پیشرفت کند معذلک به رهبران عرب اخطار کرد که تحریم صدور نفتی به آمریکا ممکن است تلاش های دیپلماتیک آمریکارابرای‌برقراری صلح دچار سستی وکندی کند .

نیکسون همچنین اظهار اطمینان کرد که انتظار ندارد ازمقام‌ریاست جمهوری عزل شود . وافزود که بعقیده‌وی مجلس نمایندگان که صلاحیت اتخاذ چنین تصمیمی را دارد با برکناری‌وی‌موافقت‌نخواهد کرد و تاکید کرد که حاضر است باکمیسیون قضائی مجلس‌نمایندگان که درباره خلع او سرگرم تحقیقات است همکاری کند ولی‌این‌همکاری باید باحقوق وامتیازات رئیس جمهوری سازگار باشد .

نیکسون تاکید کرد که مجلس نمایندگان تنها در موارد اقدامات جنایتکارانه میتواند یک رئیس جمهوری را از مقام خود عزل کند

رئیس جمهوری‌آمریکاضمن‌اشاره به شکست نامزد های‌جمهوریخواه در انتخابات محلی اخیر گفت حزب وی میتواند با اطمینان خاطر در انتخابات قانونگذاری مامنوامبر شرکت کند و طبق‌معمول این انتخابات با مسئله صلح وپیشرفت آمریکا بستگی خواهد داشت و ما دراین دوجبهه نیرومند هستیم .

نیکسون درپاسخ سئوالی درباره سرنوشت الکساندر سولژنیت‌سین نویسنده شوروی و روابط آمریکا واتحاد شوروی گفت که وی « شجاعت » برنده جایزه ادبیات نوبل را می ستاید واگر این عمل می توانست به نویسنده شوروی و هزاران نفر دیگر از شورویهاکمک کند ممکن بود از سیاست آرامش طلبی خود چشم بپوشد و بامسکو قطع رابطه کند ولی باید گفت سولژنیت‌سین بجای‌آنکه‌به‌سیبریه فرستاده شود توانسته است به غرب بیاید ودراین شرایط لازم است که دوابر قدرت بجای بازگشت بدوران جنگسردسیاست مذاکره خود را برای جلوگیری از جنگ ، کاهش بحران در اروپا ومحدودکردن تسلیحات ادامه دهند .

نیکسون درپایان کنفرانس تلویزیونی باردیگر تاکید کرد که از مقام خود استعفا نخواهد کرد ودوباره بریاست جمهوری انتخاب شده است تاکاری راکه آغاز کرده بانجام برساند وطی‌سه سال آینده بوظایف ریاست جمهوری ادامه خواهد داد .

بزرگترین کسری موازنه پرداخت درتاریخ انگلیس

لندن ـ رویتر ـ دولت انگلستان دیروز بزرگترین کسری موازنه‌پرداختهای‌خارجی تاریخ خود را آنهم تنها سه‌روز قبل‌از انتخابات پارلمانی روز پنجشنبه آینده اعلام کرد . ارقامی که برای نشان دادن وضع بازرگانی خارجی‌بریتانیا در ژانویه سال جاری انتشار یافته است نشان میدهد که کسری موازنه پرداختها دراین ماه۳۸۳ میلیون لیره‌استرلینگ بوده است .

در افزایش کسری موازنه پرداختهای خارجی انگلیس در ژانویه سال جاری از یك طرف اثرات‌افزایش‌قیمت‌نفت‌خاورمیانه واز طرف دیگر کاهش صادرات انگلستان که معلول تحمیل شدن مقررات اضطراری سه‌روز کار در هفته برصنایع‌انگلیسی است به حساب آمده است . سه روزکار در هفته بنوبه‌خود معلول اعتصاب کارگران‌معادن ذغال سنك است در آخرین روزهای پیش‌از انتخابات ۱۹۷۰ انگلستان بعد از آنکه آماری حاکی از کسری موازنه‌پرداخت های خارجی این کشور انتشار یافت تاثیر مهمی برشکست‌غیر منتظره حزب و دولت کارگری وقت بریتانیا باقی گذاشت . محافظه کاران از این دستاویز ماهرانه بهره برداری کردند و دولت کارگری هارولد ویلسون را متهم ساختند که در هر ماه بطور متوسط ۳۱ میلیون لیره بصورت کسری موازنه پرداخت های خارجی به اقتصاد و خزانه کشور لطمه وارد کرده است. اکنون انتظار میرودکه حزب کارگرورهبر آن‌هارولدویلسون کهنه حساب انتخابات ۱۹۷۰را با محافظه کاران تسویه کند و بنوبه خود دولت ادوارد هیث‌را به سوء تدبیر در اداره امور اقتصادی کشور متهم سازد .با وجود این از آنجا که کسری های قابل ملاحظه‌و مداوم‌موازنه پرداختهای خارجی از مدتهاقبل تاکنون بصورت یکی‌از عناصر حیات اقتصادی بریتانیا درآمده است ظاهرا کارگران‌نیز مانند محافظه کاران قبول دارند که برای جبران کسری موازنه پرداختهای خارجی چاره‌ای جز دریافت وام از کشور های‌خارجی وجود ندارد ، در اینحال لیره استرلینك دیروز در بورس‌لندن نیم سنت در مقایسه با دلار آمریکا ترقی کرد .

آنتونی باربر وزیر خزانه داری انگلیس دیروز پس از انتشار بیلان بازرگانی ماه ژانویه اعلام کرد که‌بریتانیا ناگزیر است ازکشورهای‌دیگر برای‌رفع کسری موازنه پرداخت های خارجی خود وام بگیرد .

علامت کداك، نشانه برتری است

اینرا همه کسانی‌که در کار فیلمبرداری و عکاسی تخصص دارند بخوبی می‌دانند.

فیلم جدید سوپر ۸ اکتاکروم کداك

خیلی فوری ـ ۴۸ ساعته ـ در ایران ظاهر میشود

به فروشگاههای معتبر و مراکزی که علامت Kodak FILM دارند مراجعه فرمائید

شرکت الکترو کامرا با مسئولیت محدود ۲۱۰ خیابان شاه تلفنهای ۴-۴۲۰۹۳-۸-۶۶۲۹۵۶

مسابقات کشتی فرنگی جوانان تهران

مسابقات کشتی فرنگی‌جوانان تهران با حضور ۲۴۷ شرکت کننده در سالن‌شماره یک‌فرح پهلوی آغاز شد . این دیدار ها چهارشنبه شب بعدازچهار روز مبارزه بپایان میرسد .

مدراسیون کشتی این‌باربرای شرکت کنندگان شرایط سنی خاصی قائل شده بود . باین ترتیب که متولدین ۱۱ دی ماه ۱۳۳۲ تاپایان‌سال ۱۳۳۷ تنها حق شرکت‌را خواهنداشت.

نفرات اول تا سوم این مبارزات به دریافت جوایز و احکام نائل خواهند شد . درحالی که دارندگان عنوان قهرمانی بنام تیم تهران در مسابقات‌قهرمانی ایران‌شرکت میکنند .

امید های اوزان دهگانه‌و چهره های آشنا از این قرارند .

۴۸ کیلو : اسدالله امیری
۵۲ کیلو : محمود بهاری
۵۷کیلو: احمدرضامحمدی
۶۲ کیلو :ابوالقاسم قاطع‌ـ فریدون عشق‌پرست
۶۸ کیلو : طاهرمحمدعلی زنگنه ـ صادق شریفیان ـ جمشید عنبرستانی
۷۴ کیلو:داود خانعلیزاده‌ـ محمدتقی مرغوبکار .
۸۲ کیلو : هاشم کلاهی ـ محمد شعله‌کار
۹۰ کیلو :قدرت‌الله عرب‌ـ علی عسکری
۱۰۰ کیلو :فریبرز جعفری
۱۰۰ کیلو ببالا : احمد نیکوکار

همچنین ازبعدازظهر دیروز مسابقات کشتی فرنگی استان مرکز در شهرستان کرج‌آغاز میشود .

مسابقات بسکتبال جام‌ششم بهمن

آزمایش از آرارات انتقام گرفت

تیم بسکتبال دختران آزمایش قهرمان مسابقات جام ششم بهمن ایستاده ازراست: شهلا شبوعی، زهره شهمائی ، علی‌اکبر لطفی (مربی) ، سعیده موسوی ،سهیلا روحانی ، نشسته : نینا زرگر صالح، پری نقی‌پور ، شهلا داودی ، زیبا افلاطون ، زهرا حسینی .

دیشب وقتی سوت پایان دیدار تیم های‌بسکتبال دختران آرارات و آزمایش بصدا درآمد ، ساعت زمان ده و ۱۰ دقیقه را نشان‌می‌دادو بخاطر همین دیری وقت بسیاری از تماشاگران طاقت نیاوردند تا به پایان دیدار فینال مسابقات «جام ششم بهمن»درسالن باقی بمانند !

آزمایش که در مسابقات اخیر باشگاه های تهران بلطف «طرح بازی های دو دوره‌ای» بمقام قهرمانی دست یافت،دیشب ضمن ارائه موجودیتی‌موفق باپیروزی چشم‌گیری که‌مقابل حریفی‌پرتوان چون آرارات بدست آورد با تصاحب «جام ششم بهمن» دومین موفقیت بزرگ خود طول‌دوماهه اخیر را جشن گرفت

آزمایش‌در مسابقات باشگاه‌های تهران برابر آرارات مغلوب شدو با توجه باینکه دیدار ایندو در بازیهای سال گذشته نیز باناکامی آزمایش خاتمه پذیرفته بود ، به این ترتیب پس از دو شکست پیاپی ، پیروزی ۳۷ ـ۴۸ بر آرارات، انتقامی شیرین برای آزمایش بود .

دیشب جمعا سه بازی در سالن محمد رضا شاه برگزار گردید ، در اولین مسابقه تیم‌های دختران تاجو پاس برای تعیین سرنوشت مکان سوم مسابقات «جام ششم بهمن» برابر یکدیگر قرار گرفتند که عاقبت کارکسب پیروزی برای تاجیها آنهم با دشواری فراوان بود .

مهین کورمچیان آس بزرگ تاج در این بازی آن تلاش و درخشش همیشگی را نداشت و همین عامل بزرگ سختی تاجیها بود . وقت اول ۲۰ـ۲۲ بسود تاج خاتمه یافت و در وقت دوم پاس باتمام سخت‌کوشی سرانجام در خاتمه با یک امتیازاختلاف ۵۲ـ۵۳ مغلوب شد .

در دومین مسابقه که فینال مسابقات جوانان در گروه پسران بحساب می‌آمد ، پاس با ایران امروز دیدار کرد و پایان کار پیروزی پاس با حساب ۴۴ ـ۴۸ بود . پاس وقت اول را نیز با برتری ۲۸ـ۲۹ پشت سر گذارد.

آزمایش آرارات

آزمایش و آرارات بعدازپیروزی که بعداز ظهر یکشنبه درمرحله نیمه نهائی بازیها در برابر تاج و پاس بدست آوردند،بفینال راه یافتند و این‌دیدار بخصوص‌برای آزمایش با توجه بناکامیهای‌قبلی سخت حائز اهمیت بود .

آزمایش بازی راسریع وکوبنده آغاز کردو بادوشوت پیاپی نینا زرگر صالح خیلی زود ۰ـ۴برتری یافت، وقت اول با برتری ۱۵ـ۱۹ آزمایش پشت سرگذارده شد، ضمن اینکه نینا زرگر صالح‌کاپیتن آزمایش درخشش‌چشم‌گیری‌داشت وموفقترین چهره میدان بود .

طول ده دقیقه اول وقت دوم آزمایش اختلافش را با آرارات زیاد کرد و این برتری را همواره تا خاتمه وقت ضمن بالا و پائین شدن امتیازات‌حفظ کردو سرانجام ۳۷ـ۴۸ پیروز میدان را ترک گفت .

آزمایش در این‌دیدار درمجموع چهره‌ای موفقتر و پرتوانتر ازآنچه در بازیهای باشگاه ها بنمایش گذارد ، ارائه داد ضمن اینکه شهلا روحانی مهره باارزش‌خود را نیز به سبب بیماری بخدمت نداشت .

در تیم آزمایش نینا زرگرصالح، پری نقی‌پور و زیبا افلاطون و از آرارات مارو آوانسیان‌و ماری عزیزیان در سطحی بالاتر از دیگران ظاهر شدند.

والیبال قهرمانی تهران

بعداز ظهر دیروز بابرگزاری دو دیدارعقب‌افتاده دخانیات‌ـ ایران‌امروز و شهباز ـتهران جوان‌مسابقات‌والیبال‌قهرمانی پسران باشگاه های تهران اخرین روزخود «پیش‌ازبازی سرنوشت جام» را پشت‌سر گذارد و باین ترتیب تاکنون گذشته از عنوان های اول و دوم،تیم های سوم تادوازدهم مسابقات تعیین گردیده‌اند .

در نخستین مسابقه دیشب دخانیات باایران امروزروبرو شد که حاصل آن سه گیم پیروزی ۱۱ـ۱۵ ، ۱۰ـ۱۵ ، ۱۰ـ۱۵ دخانیات بود ، در دومین دیدار تهران‌جوان با خلق یک حادثه دور ازانتظار موفق شد تیم شهباز را ۱ـ۳ شکست دهدضمن‌اینکه باخت یا پیروزی شهباز تاثیری در مسئله فرار گرفتنش درمکان پنجم نداشت .

روز پنجشنبه ۱۶ اسفندبا روبرو شدن تاج و دخانیات، فاتح جام‌قهرمانی تهران‌تعیین خواهد شد و سکل رده‌بندی دیگر عنوان ها باین ترتیب‌می باشد : ۱و۲ ـتاج یادخانیات ۳ـ پاس ۴ـ برق ۵ـ شهباز ۶ـ عقاب ۷ـ پرسپولیس ۸ـ تهران‌جوان ۹ـ ایران‌امروز ۱۰ـ دیهیم ۱۱ـ صنعت نفت ۱۲ـ صنایع نظامی .

تیم های اول تا ششم در گروه نخست باقی میمانند و شش تیم دیگر برای بدست آوردن شانس‌حضور دردیدار های نهائی دور آینده با تیم های دیگر گروه دوم دیدار خواهند کرد .

پرسپولیس و ایران امروز تیم هائی بودند که در شمار ۶ تیم برگزیده مسابقات سال گذشته قرار داشتند وامسال جای خود را به شهباز و دخانیات دادند .

محل جدید شرکت پولك با مسئولیت محدود
انتهای خیابان بزرگمهر بن بست رویا تلفن ۶۶۴۲۳۸

خبرهای کوتاه‌ورزشی

تا سال «۵۴» صباحی باید در بانك ملی باشد !

هفته گذشته کمیته قضائی فدراسیون فوتبال در مورد۲تن از بازیکنان تیم بانک ملی‌تشکیل جلسه داد ، دراین‌جلسه‌پرونده فرامرز صباحی مورد رسیدگی قرار گرفت و بطوریکه درپایان جلسه کمیته قضائی ، فرامرزی سرپرست بانک ملی اظهار میداشت به صباحی تا تاریخ ۲ر۳ر۵۴ اجازه خروج از بانک ملی داده نشد !

با این حساب‌فرامرزصباحی که‌مدتی است در تیم پرسپولیس تمرینات خود را ادامه میدهد راهی جز بازگشت بسوی بانک ملی ندارد .

دیگر بازیکن بانک ملی ایرج امیدوار مدافع سابق اقبال بود که کمیته قضائی بجهت‌نداشتن هیچگونه قراردادی از طرفتیم اقبال وبازیکن مورد بحث ، باشگاه بانک ملی را بادادن حدود ۱۵۰۰ تومان‌به تیم اقبال برای در اختیار گرفتن این بازیکن مجبور نمود .

مسابقه اسبدوانی

از طرف انجمن‌سلطنتی‌اسب یک دوره مسابقه داخلی برای سوارکاران باشگاه سواری فرح‌آباد بشکل گراندپری انجام شد ودر خاتمه نتایجی باین شرح بدست آمد :

۱ـ نسرین نشاطی بااسب رخش بازمان ۳۵ر۴ ثانیه ۲ـ فرزین کیمدار با اسب صنوبربا ۳۶ر۲ ثانیه ۳ـ شکوفه سمیعی با اسب حیدربابا با ۴۶ ثانیه ۴ـ لادن سمیعی‌بااسب‌بلاک‌جک با ۵۳ر۲ ثانیه .

درپایان جوائز سوارکاران پیروز توسط «کامبیز آتابای» مدیرعامل انجمن سلطنتی اسب بین ایشان توزیع گردید .

سفر تیم شمشیر بازی ایران بانگلیس

روز جمعه این هفته ۳ تن شمشیربازان ملی‌پوش ایران اسفندیار زرنگار، سرژیک آسادوریان وپیروز آدمیت‌جهت شرکت در مسابقات رشته اپه جام مارتینی عازم لندن خواهند شد . این مسابقات روز های شنبه و یکشنبه هفته آینده‌انجام خواهد شد .

مسابقات همین‌جام «مارینی» در رشته فلوردختران در شهر تورین ایتالیا برگزار می شود که تیم پنج نفره دختران ایران نیزروزبیستم اسفند جهت‌شرکت دراین مسابقات عازم ایتالیا می شوند .

بیژن زرنگار مربی تیم ملی شمشیربازی سرپرست این تیم می باشد و پنج چهره انتخاب شده برای شرکت در مسابقات تورین از این قرارند :

ژیلا الماسی ، مهوش‌شفائی، مریم آچاک، گیتی محبان،مریم شریعت‌زاده .

فقط روز جمعه ۱۰ اسفند
یك برنامه کاملا استثنائی در
کاباره باکارا
پرویز حجازی صیاد بزرك ستاره هاتقدیم میکند
گوگوش ـ پوران ـ رامش ـ جمال وفائی و شماعی‌زاده .
در یك شو بی نظیر بکارگردانی :
فریدون فرخ‌زاد
فقط روز جمعه ۱۰ اسفند
تلفن های رزرو ـ ۶۲۵۱۷۷ ـ ۶۲۸۲۰۸

بهروز وثوقی و گوگوش در فیلم «ممل‌آمریکائی»
برنامه نوروزی بهترین گروه سینمائی تهران و شهرستان ها

هفته دوم نمایش
شاهکار فناناپذیر
ویکتورهوگو
بینوایان
سینماسکوپ ـرنگی ـ با شرکت
ژان گابن ـ بورویل‌ـدر
سینما ایفل
سئانسها ۹ر۳۰ ـ۱۲ر۳۰ صبح ـ۳ر۳۰ ـ ۶ر۳۰ ـ ۹ر۳۰ بعداز ظهر

اطلاعیه‌مرکز آزمون‌شناسی

درباره‌ثبت‌نام پذیرفته‌شدگان درمدرسه عالی کاخ دانش

پذیرفته‌شدگانی که اسامی آنان در این اطلاعیه درج گردیده می‌باید در روز ۹ر۱۲ر۵۲ و در صورت لزوم افراد ذخیره در روز ۱۱ر۱۲ر۵۲ برای ثبت‌نام خود به مدرسه عالی کاخ دانش مراجعه نمایند .

اسامی داوطلبان رشته منشیگری

۵۷۸۶۸ گودرزی سعید
۵۷۷۷۷ ذوقی مفرد راضیه
۵۷۸۸۵ موسوی امین مینا
۵۷۸۳۹ فهندژ ناهید
۵۷۷۶۷ خضوعی مهران
۵۷۷۸۳ رخشا توران
۵۷۸۵۶ کردستانی‌کنگزیتون‌محمدعلی
۵۷۹۲۴ یونانیان دیانا
۵۷۷۵۹ خبوک غضنفری نرجس خاتون
۵۷۷۷۳ داروییان فرشته
۵۷۷۳۷ بوربور محمد
۵۷۸۳۸ فامیل‌امیر نینوا
۵۷۸۲۲ صدرپور مهوش
۵۷۹۱۲ وکیلی اردبیلی ایرج
۵۷۹۰۲ نوشادایان گزازی‌اناهید
۵۷۷۸۱ روحانی ناهید
۵۷۸۶۹ گرامی ناهید
۵۷۸۴۷ فرزانه فاطمه
۵۷۷۷۱ دستمالچی سهیلا
۵۷۷۲۴ اعتمادی مریم
۵۷۸۳۷ فروغیان فریدون
۵۷۷۱۷ ارسلانی فاطمه
۵۷۸۷۷ مهرعلی کردبچه فرزانه
۵۷۹۰۵ نادری فرزانه
۵۷۸۵۷ کیهانی اکرم
۵۷۷۴۵ جبروتی خسرو
۵۷۸۰۳ شاهرخ شاهی کامبیز
۵۷۷۷۸ رکن‌شریفی سیامک
۵۷۷۸۸ سلطان قرایی سامیه
۵۷۷۸۶ سهایی افسانه
۵۷۸۱۳ شیشه‌چی سهیلا
۵۷۹۲۹ رامبد داود
۵۷۹۰۹ نیکنامی فایقه
۵۷۸۸۶ معتقدی بارفروش فریبرز
۵۷۸۸۱ معماریان محمد
۵۷۷۳۰ بدیع شهرزاد
۵۷۷۱۳ امیدی ایشمان کماچالی ناهید
۵۷۸۶۴ کاظمی‌والا فرزانه
۵۷۷۹۰ ستوده‌نیا محمدمهدی
۵۷۷۳۸ بنی‌صدر سکینه
۵۷۷۵۲ حکیم‌الهی ناهید
۵۷۷۱۱ ابوذری سیما
۵۷۷۵۰ حق‌شناس سیدمحمدرضا
۵۷۷۲۳ اکرمی روحا
۵۷۸۹۸ موحد بشیری فخرالملوک
۵۷۷۴۸ جعفری مریم
۵۷۷۲۶ بدیعی بدرجهان
۵۷۷۹۱ سقطفروش غلامرضا
۵۷۷۳۴ بازرگانی بازرگان مخنه صدیقه
۵۷۷۱۴ امینی چوپانانی سوزان
۵۷۹۰۴ نعلینی سیده‌پروین
۵۷۷۸۴ رفعت اعظم‌الملوک
۵۷۸۴۴ فتحی پریچهر
۵۷۷۱۵ ایزدی دهکردی سیدمحمد
۵۷۷۳۲ بهاری فرزانه
۵۷۷۶۴ خواجه‌نوری فریما
۵۷۸۲۹ طباطبایی فراشاهی سیدمحمدرضا
۵۷۸۵۰ کاظمی اردکانی نوشین
۵۷۷۵۷ خاتمی ساروی فاطمه
۵۷۸۰۹ شفیعی رضوانی‌نژادحسین
۵۷۸۶۷ گندوزیان سیدمحمدمهدی
۵۷۷۷۶ داودی خسرو
۵۷۸۴۰ فرجادتهرانی ویولت
۵۷۸۴۱ فایض حسین
۵۷۷۹۴ ساداتفاطمی پروین
۵۷۷۹۷ سیروسی اقدم خامنه معصومه
۵۷۹۲۲ یاری‌زاده ارانلوی بزرگ شفیقه
۵۷۷۴۹ چمنی فرناز
۵۷۸۰۵ شکرخداییان منصوره
۵۷۸۸۴ میرحسن زینت‌السادات
۵۷۷۱۰ اکبری فرشته
۵۷۸۳۵ عبداله‌ملک حسین
۵۷۸۱۰ شاه‌علایی سیده فاطمه
۵۷۷۸۹ سبزیلوچ‌بم فهیمه
۵۷۷۳۵ بوربورثابت ثریا
۵۷۸۳۴ علیرضایی فریده
۵۷۷۲۸ بشاش مهدی
۵۷۷۴۴ تمیمی فریده
۵۷۸۷۲ لبیبی پروانه
۵۷۸۰۶ شرکا احمد
۵۷۷۹۸ شمس مهشید
۵۷۸۴۶ فهندر سعدی شهلا
۵۷۸۲۶ طایی‌تهرانی مرضیه
۵۷۸۶۱ کنگرلو پروانه پروین
۵۷۹۱۹ هاشمی شهناز
۵۷۹۰۶ نبی‌زاده ثریا
۵۷۷۴۰ بابک غلامرضا
۵۷۸۲۸ طیرانی گنجه فاطمه
۵۷۸۶۵ کهن ریحانی شکوه
۵۷۷۷۵ دیبای مقدم محمدرضا
۵۷۷۵۵ خواجوی احمدی علی
۵۷۷۲۵ اخوان ملایری مهوش
۵۷۸۰۲ شرکت‌اتحاد بیژن
۵۷۷۱۹ اقبال شهلا
۵۷۸۷۶ مقصودی حسن
۵۷۸۶۳ کردبچه بهجت
۵۷۸۹۴ معینی‌پور فرخنده
۵۷۷۴۱ پایدار وجیه
۵۷۹۰۱ نجاتی احمد
۵۷۷۴۳ پیشکاری احمدآباد علی
۵۷۷۳۱ بیاتکله‌بیدی عابدین
۵۷۸۱۷ صیادصفا شیوا
۵۷۸۱۶ صمدی پروین
۵۷۸۲۱ صفایی ثریا
۵۷۹۰۰ مدنی‌لاریجانی نورسته
۵۷۸۲۰ صفایی حایری علی
۵۷۹۱۸ هاشمی حسینی خدیجه بیگم
۵۷۹۱۳ وکیلی طالقانی منیژه
۵۷۹۱۵ هاشمی سیدرکن‌الدین
۵۷۸۹۶ میرفندرسکی طاهره
۵۷۸۵۳ کریمی‌زاده‌گان طاری‌فاطمه
۵۷۸۷۸ مهدوی شهپر
۵۷۷۹۲ سعیدی مریم
۵۷۸۷۳ میرعابدی سیدمحمدحسین
۵۷۹۱۴ وکیلی فاطمه
۵۷۹۳۱ شاه‌تقی احمدعلی
۵۷۸۹۳ مویدپردازی نیرالسادات افسانه
۵۷۷۹۳ سیدین‌اردبیلی شهین
۵۷۷۰۱ اشرف جعفر
۵۷۸۰۱ شهابی سرور
۵۷۷۶۸ دلیلی محمدعلی
۵۷۹۲۰ یوسف موش‌آباد رومی
۵۷۹۲۱ یگانه‌فرد منیجه
۵۷۸۶۲ کاملی ابمالی قاسم
۵۷۷۱۸ ادیبی طایعه
۵۷۷۴۷ جالینوسی آذر
۵۷۸۶۰ کیوانی توران‌دخت
۵۷۸۳۲ عالی‌نسب بابلی فاطمه
۵۷۷۶۱ خدابنده‌لو فاطمه
۵۷۸۲۴ صدری اقدس
۵۷۸۴۹ قدرت فاطمه
۵۷۷۱۲ ایلخانی مهرانگیز
۵۷۸۳۳ علعلی عدنان
۵۷۸۸۸ مظفری عصمت
۵۷۹۰۷ نقیزاده لیلی
۵۷۷۳۹ بهاری پروانه
۵۷۹۲۶ عدل‌امینی مریم
۵۷۸۸۰ محمد حسن‌زاده محمودی اسماعیل
۵۷۸۳۰ عاشورنیاکلویر علی
۵۷۸۱۲ شمس ناهید
۵۷۸۲۵ طباطبایی بهبهانی سید ـ محمود
۵۷۹۱۷ همتانی نیراعظم
۵۷۷۵۳ حشمتی کبری
۵۷۸۳۶ غنی‌زاده گرابیلی فریبرز
۵۷۸۱۱ شاه‌محمدی فاطمه
۵۷۸۸۹ ملکزاده بهنام
۵۷۹۱۰ نصری‌آذرمیدخت
۵۷۷۷۴ داودی‌زنجانی‌محمدحسین
۵۷۸۷۹ مشکوه وحید
۵۷۸۵۱ کلاهی مهناز

۱ ـ ۸۵۲۵۶

گروه‌شرکتهای‌تولیدی ووارداتی ماشین‌آلات راه‌سازی وساختمانی
ارکان ماشین ـ ونه
ماشین رول ـ رولر
خیابان‌آیزنهاور ـ مقابل دانشگاه آریامهر شماره ۶۲۸ و ۶۴۶
تلفن : ۹۵۹۰۷۸ ـ ۹۶۲۴۵۹ ـ ۹۵۲۸۹۹ ـ ۹۵۹۰۰۲ ـ ۹۵۸۵۵۵
واکر (آلمان) WACKER
ویبراتور بتن‌چکش‌موتوری ـ کمپاکتور صفحه و غلطکی
نماینده انحصاری ـ شرکت ارکان ماشین

S.S.P.I.
پارچه‌های شرکت سهامی پشمبافی ایران چیزدیگریست
خیابان شاه‌چهارراه یوسف‌آباد

ازامشب فقط در
سینماسینه‌موند
نمایش دهنده فیلمهای مخصوص کودکان ، نوجوانان و خانواده‌ها

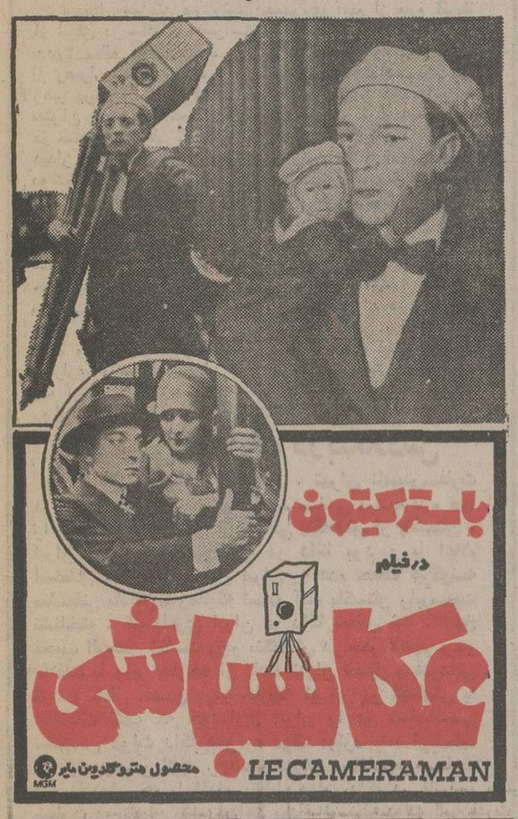

آغاز هفته دوم نمایش درگروه ممتاز سینمائی پایتخت
آسیا ـرکس ـشهوند ـلیدو
نپتون ـژاله ـ توسکا ـ المپیا
ـپاسارگاد ـشرق ـفیروزه...
وادئون (سعدی شمالی)
داستانی از یك عشق پرشور و آتشین ... یك‌زن‌ودو برادر در گیرودارماجرائی خونین از زندگی پرخطرقاچاقچیان

همزمان باتهران در شهرستانهای*مشهد «آسیا ـسانترال» * شیراز «پرسپولیس ـ کاپری» * تبریز «آریا» * اصفهان «چهارباغ ـ مایاك ـ مهتاب ـ پارس» * کرمانشاه«اتلانتیك ـمتروپل» * رشت«آسیا» *قم«دروازه‌طلائی»*قزوین«خیام»

PHILIPS
نمایشی ازجدیدترین محصولات آزمایشگاهی وتحقیقاتی فیلیپس

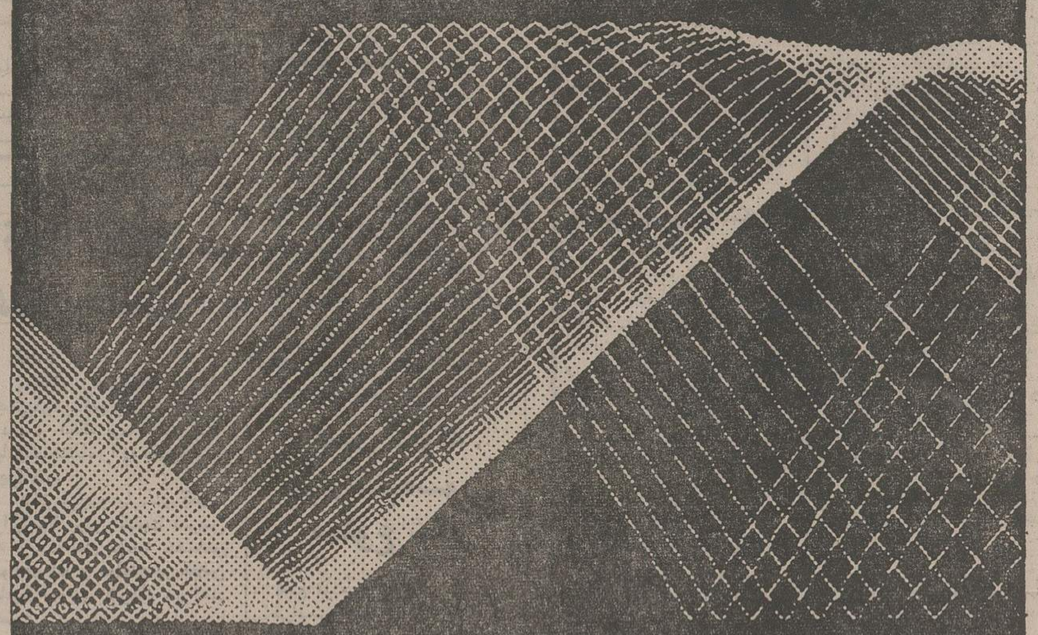

PHILIPS
درنمایشگاه اختصاصی
فیلیپس
درهتل آریا شرایتون
از ۴ تا ۱۱ اسفندماه ۱۳۵۲
همه‌روزه از ۹ صبح تا ۵ بعدازظهر

اخبار، رویدادها، شایعات و گفتگوها در

بازار سیاست

مخالفت با کنفرانس نفتی واشنگتن

کمیته‌ای که کنفرانس نفتی واشنگتن برای تعقیب تصمیمات خود تعیین کرده بود اولین‌جلسه خود رابدون حضور فرانسه تشکیل داده‌است. فرانسه نسبت به‌هرنوع مذاکره و تصمیم علیه کشورهای صاحب نفت مخالف‌است و تشکیل این کمیته را در نیل به چنین هدفی میداند و بهمین جهت در آن شرکت نکرده است. منافع و مصالح ملی فرانسه و بسیاری از کشورهای اروپای غرب‌اجازه نمیدهد که بدنبال سیاست آمریکاکه در نهایت امر حمایت از کمپانیهای نفتی است بروند و اشنگتن در سیاست‌نفتی خود چند هدف را تعقیب میکند و یکی‌از آنها اینست که مانع انعقاد قراردادهای دوجانبه بین‌دول صنعتی وکشور های صاحب نفت شود. باوجودیکه اعضای دیگر این تز را قبول دارند، معهذا کانادا دوست نزدیک ایالات‌متحده هم‌اکنون در تهران مشغول مذاکره است تا معاملاتی با همان هدف انجام دهد. اگرچه ممکن است قالب وصورت ظاهری آن شبیه قرارداد دوجانبه انگلیس، دوست دیگر آمریکا باایران نباشد. کنفرانس واشنگتن وکمیته انتخابی آن وقتی میتواند بدنبال هدف هم‌آهنگ کننده فعالیت‌های توسعه انرژی بروند که قبلا سوء تفاهم و بدبینی اوپک یاکشورهای صاحب نفت در مورد هدف‌های سری خود را از بین ببرند واز آنجا که تاکنون اقدامی جز حرف در این زمینه انجام نگرفته، طبیعی است که درگیری با کنفرانس واشنگتن و مخالفت بافعالیت‌های بعدی آن‌ادامه خواهد داشت.

مناسبات رو بتوسعه با افریقا

دیدار همزمان دو رئیس جمهوری آنهم از قاره آفریقا از ایران در سالهای اخیر سابقه نداشت. بجز جشن های ۲۵۰۰ ساله که شاهنشاه در آن واحد میزبان عده زیادی از رهبران جهان بودند، در گذشته سابقه نداشت که دو رهبر درآن واحد از ایران بطور رسمی دیدن کنند. این را میتوان به حساب تحولات‌تازه‌درموقعیت رو به توسعه ایران در صحنه بین‌المللی گذاشت‌ودرآینده‌نیزشاهد آن بود. بدنبال دیدار روسای جمهوری سودان و زئیر، تهران انتظار دیدار دوشخصیت دیگر را نیز دارد. سلطان قابوس‌بن سعید پادشاه عمان‌وکیث جاناتان نخست‌وزیر کشور جنوب‌آفریقائی لسوتو ازجمله میهمانان‌اسفندخواهند بود. مناسبات دوستانه ایران باعمان نیازمند تشریح نیست، اما دیدار نخست وزیر لسوتو که در اندک مدتی پس از سفرهای جاری روسای جمهوری سودان و زئیر صورت می گیرد، نشانه گسترش مناسبات ایران با کشورهای آفریقا است. ایران در چندسال اخیر با ۱۵ کشور آفریقائی مناسبات سیاسی برقرار کرده است و بسیاری دیگر از کشورهای این قاره اینک درصدد برقراری مناسبات باتهران‌اند. میتوان پیش‌بینی کردکه در یک آینده نزدیک، تهران باکلیه کشورهای آفریقائی سیاه روابط نزدیک و صمیمانه‌ای داشته باشد.

تاسیس سفارت در بنگلادش

بدنبال شناسائی بنگلادش، تهران تاسیس‌سفارت در داکا پایتخت این موجود جدید سیاسی درشبه قاره هند را بررسی میکند. قبل از جدائی بنگلادش از پاکستان، ایران دارای سرکنسولگری در داکا بود و با اعلام استقلال بنگلادش و قول ایران به عدم حفظ هرگونه مناسباتی باداکا تا زمانیکه اسلام آباد پاکستان رابرسمیت نشناخته، کنسولگری ایران در داکا تعطیل شد. شیخ مجیب الرحمن نخست وزیر بنگلادش در سفر لاهور و در ملاقات با وزیر خارجه از اقدام تهران تجلیل و قدردانی کرد و کمال حسین وزیر خارجه او نیز در گفتگوئی با اطلاعات گفت که خودداری ایران را در شناسائی بنگلادش دولت داکا همواره درک میکرد، اما اینک‌باید از آینده سخن گفت. تصمیم تهران در تاسیس سفارت در بنگلادش که با اقدام متقابل دولت داکا در تاسیس سفارت در تهران توام خواهد بود، از نظر دولت اسلام آبادمهم است. دولت پاکستان میداند که برقراری‌مناسبات نزدیکی میان ایران و بنگلادش، توسعه محیط تفاهم پاکستان وبنگلادش و احیانا حل اختلافات زودتر آنان را یاری خواهد کرد.

پیشنهاد ایران تصویب شد

پیشنهاد ایران در زمینه به‌تعویق انداختن اجلاسیه فوق‌العاده مجمع عمومی برای بررسی وضع مواد اولیه پذیرفته شد.

فریدون‌هویدا نماینده دائم ایران در سازمان ملل‌پیشنهاد کرده بود که اجلاسیه ویژه مجمع عمومی در زمینه مواد خام، نهم ماه آوریل تشکیل شود. نمایندگان کشور های عضو پنج گروه منطقه‌ای در سازمان ملل به کورت‌والدهایم دبیر کل سازمان ملل اطلاع دادند که بابرگزاری اجلاسیه فوق‌العاده در تاریخ مورد تقاضای‌ایران موافق هستند. هویداهم‌چنین پیشنهاد کرده که اجلاسیه شورای اقتصادی و اجتماعی سازمان ملل که قرار است در ۹ آوریل تشکیل گردد به بعد موکول شود.

● آخرین جلسه کنفرانس اسلامی لاهور شاهد تازه‌ترین ابتکار در دیپلماسی بین‌المللی بود. جلسه که برای شنیدن سخنان آخرین سخنرانان کنفرانس‌وهم چنین اختتام‌اجتماع لاهور تشکیل شده بود بطور ناگهانی با حضور احمد سکوتوره رئیس جمهوری گینه مواجه شد. البته نه حضور شخصی ایشان بلکه پیامی که تلفنی برای کنفرانس فرستاده بود و پس از ضبط برروی نوار در جلسه پخش شد. دوربین های تلویزیون که همواره هنگام سخنرانی‌رهبران و روسای هیئت ها روی چهره آنان متمرکز میگردید اینبار روی نوار ضبط صوت متمرکز بود.

رهبران اسلامی در نیمه شب در حالیکه چشمان آنان بخواب فرو رفته بود، به سخنان سکوتوره که سر فرصت ضبط شده بود گوش فرادادند. بوتو از محبت و علاقه رئیس جمهوری گینه تشکر کرد ولی تاکید ساخت که مبادا این ابتکار بدعت شودوظریفی گفت اگر جناب رئیس‌جمهوری در سخنان خود کسی یا کشور عضوی را مورد حمله قرار میداد تکلیف جواب چه میشد؟!

● شکوه و عظمت کوهستان البرز، دکترتانگه استاد معماری دانشگاههای توکیو و هاروارد و یکی از پنج‌معمار بزرگ جهان را مجذوب خود کرده است. وی که قراراست طرح بزرگترین هتل ایران‌رابریزد، می گوید در طرح‌ساختمان این‌هتل‌از شکوه‌وعظمت البرز کوه الهام خواهد گرفت. شاید شباهت قله دماوند با قله فوجی‌یاما دلیل این شیفتگی بیش از اندازه تانگه به کوهستان البرز است. هتل مورد طراحی تانگه که باهمکاری مشترک ژاپن و ایران ساخته میشود سی‌طبقه خواهد داشت و بلندترین آسمان خراش ایران بشمار خواهد رفت

خواستهای پرستاران در مجلس مطرح شد

★ یکنواخت شدن حقوق پرستاران، صدور پروانه کار و نظام پرستاری مستقل مورد تقاضای پرستاران است

در جلسه علنی این مجلس که ساعت ۹ بامداد بریاست آقای مهندس ریاضی تشکیل گردید، پس از نطق های پیش ازدستور لایحه جدید اصلاح قانون مالیاتهای مستقیم بررسی و برای تصویب به کمیسیون مجدد ارجاع شد. لایحه مربوط به اجرای طبقه بندی مشاغل در کارگاهها به تصویب نهائی رسید و پنج لایحه دیگر نیز مورد بررسی و تصویب قرار گرفت.

★ خواسته‌ی پرستاران

خانم عاطفه امیرابراهیمی‌که خود از بنیانگذاران انجمن پرستاران ایران است درسخنان خود گفت همانطور که در سالهای‌قبل‌عرض‌کردم پرستاران نیزمانندبسیار گروههای اجتماع خواستهائی دارند. خوشبختانه به بعضی از این خواستها تا حدی توجه شده است. یکی از اینها مسئله ترمیم حقوق پرستاران است. در اینجا از آقای نخست وزیر که دستور دادند حقوق پرستاران وزارت بهداری اضافه شود متشکرم و امیدوارم دستور فرمایند ترتیبی اتخاذ شود که حقوق پرستاران در سراسر کشور یکسان و یکنواخت گرددوامتیازی برای پرستاران یکدستگاه یاموسسه بخصوص‌درنظر گرفته نشود.

ناطق‌گفت مادر ایران متاسفانه مرکزی برای ثبت‌نام و صدور پروانه کار برای پرستاران نداریم و این یکی از خواست های حقه همه پرستاران است. پرستاران خواستار تشکیل نظام پرستاری برای حمایت از بیمار و پرستار هستند. نظامی که بتواند پروانه کار برای آنان صادر کند، در مواقع ضروری‌ازآنان پشتیبانی کند و خواستهای‌آنان‌رامنعکس سازد، جلوی ندانم کاریها و تخلفات پرستارنماها را بگیرد و تعیین سرنوشت‌آنان را بدست گیرد. چرا بایدقضاوت درباره‌پرستاران به دادگاهی سپرده شود. پرستاری یک حرفه تخصصی است و جز پرستاران باتجربه هیچکس نمیتواند درباره آنان اظهارنظرو قضاوت کند. ماده سیزده نظام پزشکی، وزارت بهداری رامسئول تنظیم آئین‌نامه های صنفی جداگانه برای سایر طبقات پزشکی کرده است. آئین‌نامه مربوط به پرستاران تاکنون تنظیم نشده واصولا به صلاح هم نیست که نظام پزشکی باهمه گرفتاریها و مشکلاتی که خود دارد درگیرکار پرستاران نیز بکنیم. پرستاران به حمایت و پشتیبانی پزشکان نیاز دارند و آنان را حامی خود می دانند و اطمینان دارند که پزشکان هرگز کمک خودرا از آنان دریغ نمیدارند. بنابراین‌تقاضای پرستاران این است‌که‌نظام پرستاری مستقلی برای آنان ایجاد شود.

خانم نیره سعیدی ضمن اشاره به فرمان شاهنشاه آریامهر گفت این فرمان‌درچندروز اخیر موجی عظیم ازشادی و ستایش در میان طبقات مردم پدید آورده و فرمان سرافرازی‌نسل‌آینده عنوان گرفت این فرمان روشنی بخش دل‌های پدران‌ومادران و فرزندان امروز وفرزندان نسلهای آینده میباشد و انعکاس جهانی‌داردو مردم جهان می بینند که ایران چگونه درآمدهاوسرمایه های خودرا در راه انسان سازی بمعنی واقعی بکار می بندد.

خانم سعیدی با اشاره به روز هشتم اسفند گفت زنان ایران این روز تاریخی را از یاد نخواهند برد و ضمن گرامی داشت آن، از رهبر عالیقدر ایران که به آنان حق سیاسی اعطا فرموده‌اند از صمیم قلب سپاسگزارند.

★ ناطقین دیگر

● خانم شوکت ملک جهانبانی وآقایان خسروی کردستانی، دکتر رضا علوی‌درباره فرمان همایونی دایر به مجانی شدن تحصیلات ابتدائی‌وراهنمائی سخن گفتند

● علی اشرف فرخ در باره کنفرانس اسلامی لاهور و نتایج آن سخن‌گفت‌و محمد شهرستانی در باره سفر هیئت پارلمانی ایران به‌اتحاد جماهیر شوروی گزارشی به مجلس داد.

نتایج کنفرانس اسلامی مورد رضایت ایران است

عباس‌خلعتبری‌وزیرخارجه دیروز از سفر لاهور و کنفرانس عالی اسلامی به تهران‌بازگشت‌وگزارش نتایج این کنفرانس و همچنین تبادل‌نظر های خود را باراهبران اسلامی به عرض‌شاهنشاه‌رسانید.

خلعتبری که با پیام های متعدد «دوستی ومودت رهبران اسلامی برای شاهنشاه به تهران بازگشت از نتایج سفربه‌لاهورابراز رضایت فراوان نمود و گفت، که ایران از هیچگونه کوششی در توسعه همکاریهای موثرمیان کشور های اسلامی و همچنین کشور های درحال توسعه فروگذار نخواهد کرد.

وزیر خارجه از کوشش های ذوالفقار علی بوتو نخست‌وزیر پاکستان در خلق و حفظ محیطی از دوستی واحترام در اجتماع لاهور تجلیل کرد واجتماع‌اسلامی لاهور را از این نظر موفق‌خواند.

خلعتبری هنگام ترک پاکستان در فرودگاه لاهور مورد بدرقه گرم ورسمی رئیس جمهور پاکستان، فضل‌الهی‌چودری، قرار گرفت‌ودر حق‌اومراسم کامل احترامات‌نظامی توام با شلیک ۲۱ تیر توپ انجام شد.

خلعتبری گفت که در بازگشت از اجتماع اسلامی لاهور حامل بهترین درود های رهبرانی است که وی فرصت ملاقات و گفتگو با آنان داشته است.

★ تاسیس سفارت

ملاقات خلعتبری با پرزیدنت ایدی‌امین رئیس جمهوری اوگاندا به تصمیم اوگاندا به‌تاسیس‌سفارت در تهران منجر شد. تهران نیز متقابلا سفیر خودرا درکنارا‌کردیته اوگاندا خواهد کرد. بعد ازاین ملاقات بود که ژنرال امین به خبرنگاران ایرانی گفت که وی همواره نسبت به ایران احساسات غیرقابل توصیفی از دوستی و محبت داشته وامیدوار به دیداراز ایران است. از جمله شخصیت هائی که در جریان کنفرانس‌لاهور باخلعتبری دیدارکردند، یاسرعرفات رهبر سازمان آزادی‌بخش فلسطین بود این ملاقات دوستانه منجر به توسعه احترام متقابل گردید.

هم عرفات وهم ژنرال امین در جریان کنفرانس لاهور نسبت به تصمیم ایران در کمک به کشور های درحال توسعه‌لحن‌دوستانه‌ای اتخاذ کردند، وطالب حل فوری اختلافات ایران و عراق شدند.

★ حضور رهبران افریقائی

دومین اجتماع سران اسلامی‌که پریشب به کار خود پایان‌دادشاهد حضور بی سابقه بسیاری از رهبران آفریقائی حتی کشور های غیر مسلمان نظیر اوگاندا وچاد بود.

کنفرانس در محیطی از احساس های متفاوت از رضایت، شرط و قید وفروگذاری وتاحدودی‌ناامیدی پایان یافت.

رضایت، امیدواری و پیروزی را بسیاری از کشور های عرب احساس کردند وناامیدی، احساس کشور های آفریقای سیاه بود که از فرسنگ‌ها فاصله پس ازمقدمات فراوانی با قطع رابطه با اسرائیل وابراز همبستگی با اعراب‌به‌لاهور آمده بودند تا قول های قطعی کشور های نفت‌خیز عرب را در کمک‌دریافت‌کنند.

کنفرانس توانست رویهمرفته مباحث خود را به دستورمذاکرات تعیین شده محدود کند.

فضل‌الهی‌چودری رئیس جمهوری پاکستان از عباس خلعتبری وزیر خارجه ایران هنگام ترک لاهوربدرقه رسمی کرد. خلعتبری ریاست هیئت نمایندگی ایران را درکنفرانس اسلامی لاهور که با شرکت رهبران و نمایندگان ۳۵ کشور اسلامی از جمعه تا دوشنبه گذشته در لاهور منعقد بود برعهده داشت و دیروز به تهران بازگشت.

توافق های ایران و آلمان فدرال نزدیک است

هویدا ۱۵ اسفند از بن دیدن میکند

امیر عباس هویدا نخست‌وزیر ازپانزدهم‌اسفندبدعوت‌ویلی‌برانت صدر اعظم آلمان فدرال از بن دیدن خواهد کرد و وزارت خارجه دیشب اعلامیه مربوط به این سفر را رسما انتشار داد.

سفر به بن دومین سفررسمی هویدا به آلمان فدرال خواهد بود و در پاسخ به دیداری‌است که برانت در اسفند سال گذشته از تهران بعمل آورد.

بنظر میرسدسفر قریب‌الوقوع هویدا، علاوه بر آنکه جنبه اجابت بازدید برانت‌راداشته باشد با توافق های نهائی نسبت به اجرای یک سلسله پروژه‌های مختلف توام گردد.

ایران و آلمان از چندین‌سال قبل اجرای یک سلسله پروژه های صنعتی را در بحث و بررسی داشتند و مهمترین‌آنان مربوط به احداث یک‌پالایشگاه یک میلیارد دلاری در بوشهر است که مشکلات آن‌بامذاکرات هویدا در بن روشن خواهد شد. در کنار پروژه پالایشگاه بوشهر که بزرگترین پالایشگاه جهان خواهد بود، طرفین امکانات احداث یک مجتمع عظیم پتروشیمی را باسرمایه گذاری‌یک‌میلیاردودویست‌میلیون تومان در مذاکره دارند وآنچه به عنوان «مشکلات» در راه توافق نهائی ایران و آلمان در مورد پالایشگاه عنوان گرفته، ظاهرا مربوط به این پروژه دوم است.

صادرات پتروشیمی

با ارزش روز افزون نفت، ایران نه تنهاعلاقمند به‌صادرات نفت خام نیست بلکه به‌صادرات فرآورده های آن نیز پس از پالایش علاقه‌ای ندارد. اصرار ایران دراحداث‌مجتمع‌پتروشیمی درکنارپالایشگاه مشترک ایران و آلمان در بوشهر بدین ترتیب میرساند که تهران درهمکاری های‌نفتی با آلمان هدف‌صادرات فرآورده های پتروشیمی به بازار های آلمان را دنبال می‌کند.

به جز این پروژه، میان‌ایران و آلمان حداقل بیست پروژه کوچک و بزرگ دیگر مورد مذاکره است.

فروش گاز ایران به آلمان فدرال از پروژه همکاری نفتی جدا نیست. آلمان علاقمند است که گاز ایران را ازطریق یک‌معامله‌سه‌جانبه میان ایران، آلمان و شوروی دریافت کند.

از نقطه نظر سیاسی همسکو وهم بن به‌این معامله‌علاقمندند تهران با آن مخالفتی ندارد، اما هدف ایران در صادرات‌گاز به مقدار فراوان به اروپای غرب از طریق احداث یک‌خط لوله است.

سفر هویدا به آلمان فدرال چهار روز بطول می‌انجامد.

از سرویس سیاسی اطلاعات

استاندار بوشهر:

وزارت راه در بوشهر به بیراهه رفته است!

در بوشهر اجاره‌خانه به‌چهار، پنجهزار تومان رسیده است!

استاندار بوشهر، درآستانه برگزاری کنفرانس هفته این استان که تا چند روز دیگر درتهران ترتیب میابد، دیروز در یک مصاحبه با خبرنگار اطلاعات در بوشهر، مسائلی راکه قرار است در کنفرانس مطرح کند تشریح کرد.

آقای‌احسان‌الله‌حقیقی استاندار بوشهر گفت: نظرات من در مورد مشکلات فعلی استان بوشهر، در۳اصل مهم خلاصه میشود که عبارت است از: آب، راه و مسکن.

آقای حقیقی در مورد اهمیتی که آب برای استان بوشهردارد توضیحات مفصلی دادوافزود: کارشناسان‌معتقدند بهترین راه برای تامین آب منطقه، آبرسانی از رودخانه کارون به بوشهر است. این طرح‌رامیتوان برسایر طرحهائی که ارائه شده مقدم قرار داد زیرا کارشناسان با مطالعات زیاد آنرا عملی‌ترین راه تامین آب بوشهر میدانند.

★ به بیراهه رفته است!

آقای حقیقی‌درزمینه راهسازی دراستان بوشهر گفت: متاسفم که باید بگویم وزارت راه در زمینه راهسازی در بوشهر به بیراهه رفته است!

چند سال است با صرف هزینه‌هنگفت، مامورین مشغول ساختن راه بوشهر ـ شیراز هستندکه تکلیف آن هنوزروشن نیست. از طرف مشرق بطرف بندرعباس راهی ساخته شده (راه ساحلی) که بعلت عدم رسیدگی‌کافی غیرقابل استفاده گردیده است! از طرف مغرب بطرف آبادان نیز راهی‌دردست ساختمان است و تصور میرود باطرز کار فعلی سال های دیگرهم وقت لازم است تا این راه‌ساخته شود.

★ وضع مسکن

استاندار بوشهر سپس‌اشاره بوضع‌مسکن‌در این استان کرد و گفت: رشد سریع جمعیت و انتقال عده زیادی کارمند ببوشهر و علل دیگر موجب شده است که اجاره مسکن بطور سرسام آوری ترقی کند. خانه های قدیمی و مخروبه که‌تادوسال قبل با سیصد الی چهار صدتومان اجازه میشد اکنون اجاره آن به ٤الی پنجهزار تومان رسیده است!

با نصب باجه‌های تلفن راه دور

از خیابانهای تهران میتوان باشهرستانها صحبت کرد

هزار دستگاه باجه تلفن همگانی برای مکالمات‌مستقیم با شهرستان‌ها در تهران و شهرستانها نصب می‌شود. همزمان با نصب این باجه‌ها سکه‌های مخصوصی برای استفاده از تلفن‌های این باجه‌ها ضرب خواهد شد.

۶۰۰ دستگاه از این باجه در تهران و ٤۰۰ دستگاه بقیه در شهرستانهائی که دارای تلفن بین شهری هستند نصب می‌شود.

شرایط مناقصه خرید یک هزار دستگاه تلفن همگانی «راه دور» از طرف شرکت مخابرات ایران انتشار یافت و پیش‌بینی می‌شود که این تلفن‌ها تا اواخر سال آینده‌مورد بهره‌برداری قرار گیرد.

یک مقام مسئول در شرکت مخابرات ایران ضمن تایید خبر فوق گفت شرکت مخابرات همچنین برای تامین نیاز ارتباطی مردم داخل شهرها اقدام به خرید ۳ هزار دستگاه تلفن‌همگانی‌برای مکالمات‌داخلی شهرهاکرده‌است و باتوجه به کثرت جمعیت تهران تعداد بیشتری از این تلفن‌ها در پایتخت نصب خواهد شد.

برای مکالمات مستقیم با شهرستانها اکنون تلفن همگانی وجود ندارد و کسانی که در منزل تلفن ندارند برای تماس‌تلفنی‌باشهرستانهایابداره کاریرمراجعه‌کنند..

گفته میشود همزمان با نصب باجه‌های تلفن همگانی بین شهری سکه‌های مخصوص نیزضرب خواهد شد ودر مراکز تلفن نیز تغییراتی داده می‌شود.

معلمان در کلاسهای باز آموزی شرکت خواهند جست

فرهنگیان عصردیروز دریک اجتماع ۳ هزار نفری، رایگان شدن آموزش و پرورش رادر سطوح کودکستان، دبستان و راهنمائی تحصیلی جشن گرفتند.

در این مراسم وزیر آموزش و پرورش ضمن نطقی مواد فرمان شاهنشاه را تشریح کرد و گفت:

معظمله از مدتها قبل در فکر مجانی‌کردن آموزش وپرورش بودند و اینک برما است که نیات شاهنشاه را به بهترین‌وجه اجرا کنیم.

دکتر فرخ‌رو پارسای گفت: برای بالا بردن کیفیت تدریس به تربیت معلم توجه خاص خواهد شد و معلمان در کلاس های‌بازآموزی شرکت خواهند جست.

خانم پارسای اضافه کرد: شور و شعفی که در خانواده های ایرانی بمناسبت صدور فرمان همایونی بوجود آمده کم‌نظیر و بیسابقه است. این فرمان ملوکانه به حق راه تمدن بزرگ را برای ایرانیان هموار می‌سازد.

وزیر آموزش وپرورش گفت یکی از اهداف کلی این فرمان آن است‌که کلیه وسائل‌تحصیل و خدمات و سرویس های آموزشی بطور یکنواخت و یکسان در اختیار نوباوگان‌و دانش‌آموزان این مملکت قرار گیرد.

کندن بوته چهارشنبه‌سوری ممنوع شد

قطع بوته و خار بیابانهای اطراف‌شهرهابرای آتش‌افروزی شب چهارشنبه سوری ممنوع شد و از امروز سازمان جنگلها و مراتع کشور اقدامات وسیعی را برای جلوگیری از اقدامات سودجویانه افرادی که درتپه‌ها و بیابان های اطراف شهرها و بویژه تپه های اطراف حومه تهران بوته‌ها و خارها و درختچه‌ها را قطع می‌کنند و برای فروش عرضه می‌دارند، آغاز کرده است. بهمین‌منظور اطلاعیه‌ای صبح امروزازجانب سازمان جنگلها و مراتع‌کشور بشرح زیر منتشر شد:

مشاهده‌میشود که عده‌ای‌برای تهیه سوخت چهارشنبه سوری اقدام به قطع بوته های‌بیابان های اطراف شهر می‌نمایند، لزوما متذکر میشود برابرقانون حفاظت جنگلها و مراتع بریدن وریشه‌کن کردن بوته‌ها وخارها و درختچه های بیابانها ممنوع است و متخلف به جبس‌تکدیری تا ده روز و پرداخت غرامت تا ۲۱۰ریال‌محکوم‌ودرصورت‌تکرار بهردو مجازات محکوم خواهد شد. جنگلبانان و ماموران گارد جنگل نسبت به تعقیب مرتکبین اقدام قانونی خواهند نمود. مراتب بدینوسیله برای اطلاع اشخاص اعلام میگردد که‌ازاین‌اقدام نادرست‌خودداری نمایند.

مناقصه خرید اولین کارخانه برق اتمی

ظرف ششماهه اول سال آینده منتشر خواهدشد

★ احداث هر کارخانه برق اتمی به‌حدود ۲٫۸ میلیارد تومان سرمایه نیاز دارد.

مناقصه خرید اولین«رآکتور اتمی» ایران برای تولید انرژی برق و تبدیل آب شوربه‌شیرین احتمالا نیمه اول سال آینده رسما در جهان انتشار خواهد یافت و قرارداد خرید، پس از تعیین برنده مناقصه، بامضاء خواهد رسید.

مطالعات و مذاکرات مربوط به احداث کارخانه های برق اتمی در ایران، مهمترین و اساسی‌ترین بخش فعالیتهای وزارت آب‌وبرق رادرحال حاضر تشکیل میدهد و دکتر ایرج وحیدی وزیر آب و برق قسمت مهمی از وقت خود رابااین‌مهم اختصاص داده است.

کارشناسان و متخصصان‌وزارت آب و برق فردا در یك جلسه مهم نتیجه مطالعات و بررسی کلی خود را مطرح خواهند ساخت و پس از تشخیص کفایت مطالعات و بررسی های کلی کارشناسان توجه خود را به بررسی های مهندسی معطوف خواهند داشت.

نوع کارخانه

انتخاب نوع کارخانه برق اتمی نیز از جمله مسائل مهم این مطالعات است.توجه وزارت آب و برق باین نکته معطوف است که‌نوع کارخانه. صددرصد با موقعیت خاص جغرافیائی ایران و نقاطیکه احتمال نصب کارخانه در آنجا وجود دارد هماهنك باشد.

کارشناسان اعتقاد دارند با تمام تلاشی که وزارت آب و برق در اجرای اوامر شاهنشاه در ایجاد و توسعه‌صنعت برق اتمی ایران بکار میبرد، معهذا نمیتوان احتمال دادکه بهره برداری از اولین کارخانه برق اتمی‌کشور، از هفت تا هشت سال زودتر شروع شود. زیرا پس از انجام تشریفات مناقصه و دادن سفارش ساختن کارخانه در کشور سازنده و حمل آن به ایران و ایجاد ساختمانها و تاسیسات لازم و عملیات نصب کارخانه‌وبخصوص‌بکار انداختن کارخانه بیش از شش سال وقت لازم دارد.

احداث هر کارخانه برق اتمی در حال حاضر حدود۲٫۸میلیارد تومان هزینه دارد و کشور هائی نظیر فرانسه، آمریکا، کانادا، انگلیس،ژاپن در تولید کارخانه های برق اتمی فعالیت میکنند.

اولین کارخانه‌برق‌اتمی‌ایران در سواحل جنوب کشورونزدیك به یکی از مراکز مهم مصرف نصب خواهد شد و باحتمال‌قوی از آن برای تبدیل آب شور دریا به آب شیرین، استفاده بعمل خواهد آمد.

امریکا از تشکیل حکومت فلسطین حمایت کرد

بیروت ـ خبرگزاری فرانسه ـ توماس اسکاتز نماینده سیاسی امریکا در سوریه دریک مصاحبه اختصاصی با روزنامه دیلی استار چاپ بیروت گفته است که امریکا با اظهارات گلدامایر دائر براینکه ارتفاعات جولان جزء لاینفک اسرائیل است موافق نیست.

«اسکاتز» اضافه کرده است که بدون‌عقب نشینی‌اسرائیل ازیکسو وبدون شناسائی اسرائیل ازسوی دیگر برقراری صلح درخاورمیانه امکان پذیر نخواهدبود

«اسکاتز» ضمن اشاره به مسئله فلسطین گفت اگر فلسطینی ها باتشکیل یک‌کشورجدید در ساحل غربی رود اردن و غزه مخالفت کنند. مشکلات جدیدی در راه حل مسئله خاورمیانه‌بوجودخواهد آمد.

اظهارات نماینده امریکا اینطور تعبیر شده است که دولت امریکا با تشکیل حکومت فلسطین موافق است.

اخبار خارجی

۱۰ نفر ازفرماندهان اردن تغییر کردند

عمان ـ خبرگزاری فرانسه ـ دیروز رسما در عمان فاش شد که اندکی پس از بازدید ملک ـ حسین ازمرکز ستاد ارتش اردن در فرماندهی نیرو های مسلح‌این کشور تغییراتی داده شده است. در بازدید ملک حسین از مرکز ستاد ارتش اردن ژنرال زیدین شاکر رئیس ستاد و افسران‌عالی رتبه ارتش ازوی استقبال کردند.

در این بازدید پادشاه اردن در جریان مذاکره با دو معاون ستاد از خدمات آنهادر نیرو های‌مسلح اردن قدردانی کردوپس‌از آن با معاونان جدیدژنرال زیدبن‌شاکربه گفتگوپرداخت و باآنها در باره مقررات جدید فرماندهی نیروهای مسلح تبادل نظر کرد.

ژنرال محمدادریس وژنرال ابراهیم ایوب از دیروز بفرمان ملک حسین در پست‌معاونت‌ستاد ارتش مشغول کار شده‌اند.

مقامات دولتی اردن گفتند که ملک حسین ۱۰ نفراز فرماندهان نظامی را تغییر داده که هدف آن مدرنیزه کردن ارتش است. اما ناظران سیاسی معتقدند که‌شورش اخیر در ارتش این کشور وقوع این تغییرات را الزامی کرده است.

دوروز دیگر باران میبارد

هوا شناسی اعلام کرد بواسطه کندی حرکت سیستم هوای گرم باران زای‌مدیترانه‌ای که‌هم‌اکنون سراسر آسمان غرب و مرکز و قسمتی از شمال‌را پوشانده است تا ٤۸ ساعت دیگر در تهران و مناطق مزبور برف و باران‌ریزش خواهد کرد.

سیستم فعلی پس‌از ۲٤ ساعت آسمان فلات مرکزی را ترک خواهد گفت اما چند ساعت بعد مجددا یک سیستم باران زای‌دیگر جایگزین آن خواهد شد، و به این‌ترتیب هوای پایتخت تا ۲روز دیگر بطورمتناوب بارانی‌خواهد بود.

خبرهای کوتاه

شرفیابی هیئت امنای بنیاد فرهنگ ایران

علیاحضرت شهبانو پیش از ظهر دیروز اعضای هیات امنای بنیاد فرهنگ ایران را در کاخ نیاوران به حضور پذیرفتند. و پس از استماع گزارش دبیر کل بنیاد درباره اقدامات انجام شده، مقرر داشتند بمنظور گسترش شایسته‌تر، ادب فارسی هر چه بیشتر کتابهای فارسی برای دانشگاهها وموسسات تحقیقاتی جهان که‌کرسی‌زبان فارسی دارند و یا در باره ادب مطالعه و پژوهش می نمایندارسال‌شود. علیاحضرت شهبانو در عین حال مقرر داشتند برای ممالکی که‌زبان و ادب فارسی در سطح دانشگاه تدریس می کنند در صورت تقاضا استادان لازم دردوره‌های کوتاه‌مدت اعزام شوند.

رئیس جمهوری زئیر و بانو در آبادان

پیش از ظهر امروز، حضرت ژنرال موبوتو رئیس‌جمهوری زئیر و همسرشان بانوموبوتو سسسکو، با هواپیما وارد آبادان شدند. درپای پلکان هواپیما، استاندارخوزستان خیر مقدم گفت وسرکارناخدا یکم جمشید عطایی فرمانده پایگاه‌دریائی آبادان، گزارش نظامی داد.

استانداران‌وفرمانداران به تهران می‌آیند

طی سه روز اینده، نوزده تن از استانداران و سه تن از فرمانداران کل به تهران می‌آیند تا در کنفرانسی که روز شنبه یازدهم اسفند ماه جاری در کاخ سازمان‌برنامه بمنظور توجیه و بررسی اعتبارات عمرانی سال ۵۳ استانها تشکیل میگرددشرکت کنند.

این‌کنفرانس دوروز بطول می‌انجامد و درجلسات‌صبح و عصر آن مقامات سازمان برنامه سیاستها و خط مشی اجرائی اعتبارات استانها را برای استانداران و فرمانداران کل تشریح میکنندوتوضیحاتی در این زمینه در اختیارآنان قرار خواهند داد.

جشن سالگرد استقلال کانون وکلا

بعد ازظهرامروزبیست‌ودومین سالگرد استقلال کانون وکلا، از ساعت ۵ تا۷ بعداز ظهردر باشگاه بانک سپه جشن گرفته میشود. در این جشن‌عده‌ای‌از وکلا و قضات و شخصیت های عالیرتبه مملکتی شرکت دارندو سخنرانی هائی پیرامون‌موفقیت های گذشته ووظائف‌کانون‌ایراد خواهد شد.

قیمت طلای شمش بالا رفت

طلای شمش امروز هرمثقال ۲۰ ریال ترقی کرد وهر مثقال ۱۵۷۰ ریال شد.

درنرخ مسکوکات طلا تغییری پیش نیامد و نرخ فروش‌پهلوی دربانک ملی ۳۰۰ تومان، بازار آزاد ۳۰۵ تومان، نیم پهلوی دربانک ملی وبازار آزاد ۱٦۰ تومان و ربع پهلوی‌دربانک ملی وبازارآزاد ۸۰ تومان بود.

ظرف یک هفته‌اخیر قیمت پهلوی طلا در بانک ملی از ۲٤۵ تومان به ۳۰۰ تومان افزایش یافت و در بازارآزاد نیز در همین مدت ۵۵تومان هر پهلوی طلا گران شد.

سخنرانی در دانشکده بابلسر

آقای پروفسور «آلن‌براون» استاد اقتصاد دانشگاه آکسفورد انگلستان تحت عنوان توزیع درآمد ملی و نظریه های جدید و آقای حسنعلی‌مهران معاون‌وزارت اقتصاد تحت عنوان نقش وزارت اقتصاد برای دانشجویان دانشکده علوم اقتصادی و اجتماعی بابلسر مطالب جالبی ایراد کردند.

بازدید جهانگردان

۲۱۰ نفر از جهانگردان کشور های مشترک المنافع از اصفهان و شیراز بازدید کردند.

سازمان جلب سیاحان‌برای بازدید گروه یاد شده برنامه های ویژه‌ای ترتیب داد که طی آن، آنان با دیدنیهای این شهرها آشنا شدند.

افراد این گروه صبح امروز از طریق یزد و کرمان رهسپار پاکستان شدند.

سالروز میلاد امام پنجم (ع)

شارح و بیان کننده اصول و مبانی اسلام و پارسامرد یکتای تاریخ حضرت امام محمدباقر(ع) پنجمین‌پیشوای شیعیان جهان که‌بادانش و اندیشه و زهد و تقوای خود مسلمانان را به حقایق‌دیانت اسلام آشنا ساخت‌در ۱۲۰۰ سال قبل یعنی‌سال ۵۸هجری قمری چشم به جهان گشود میلاد مسعود و خجسته‌این عزیز خاندان نبوت را که به آئین دانش و فضیلت آراسته بود و بهمین خاطر لقب «شکافنده علوم» را بر او نهاده‌اندووجودش درسراسر ایام تاریخ نفس حق است‌به همه شیعیان جهان خاصه همکیشان ارجمند ایرانی تبریک می گوئیم.

توزیع مدال وجوائز کارگران

والاحضرت همایون‌ولایتعهد ریاست عالیه‌کمیته ملی‌مسابقه های مهارت فنی کارگران‌قبل ازظهردیروز مدالها وجوائز چهل و شش نفراز کارگران برنده‌سومین‌دوره مسابقه‌های مهارت‌فنی کارگران‌رامرحمت کردند.

وزیر کار و امور اجتماعی در این شرفیابی کارگران ممتاز در گزارشی معروض داشت: در مسابقات مهارت فنی کارگران، استان های آذربایجان شرقی،

میزگرد اطلاعات درباره تحصیل مجانی

کیفیت آموزشی همه مدارس باید یکسان شود

کمیته‌ها باید تصمیمات خودرا باطلاع عامه برسانند

اشاره :

کمتر از یک ماه دیگر بایدطرح‌های اجرائی فرمان بزرگ شاهنشاه آریامهر درمورد تحصیلات مجانی دوره ابتدائی و راهنمائی آماده شود . برای آنکه این طرح‌ها منطبق با نیات عالیه شاهنشاه باشد، وظیفه ملی هر فرد ایرانی است اگر میتواند ، به ماموراني که وظیفه طرح‌ریزی این مهم ملی به آنها سپرده شده ، یاری فکری دهد.

روزنامه اطلاعات برای مشارکت فعالانه در این امر ملی یک روز پس از صدور فرمان همایونی میزگردی تشکیل داد تا راههای‌کلی پیاده‌کردن این‌برنامه‌عظیم و سازنده موردبررسی قرار گیرد . آنچه درزیر میخوانید چکیده‌ای است از بحث‌و گفتگوی شازنده شرکت‌کنندگان در این‌میزگرد .

از آغاز سال تحصیلی آینده دیگرگونی همه جانبه‌ای در آموزش ابتدائی ودوره‌راهنمائی ماپدیدخواهدآمد،زیرا صرفنظر از آنکه هیچ‌کودك ایرانی به دلیل عدم توانائی مالی‌اولیایش ازتحصیل‌محروم نخواهند ماند، نابرابری امکانات‌آموزشی‌برای کودکان مملکت نیز خاتمه خواهد یافت . بعبارت دیگر ، آموزش طبقاتی جای خود رابه آموزشی مبتنی بر عدالت در توزیع امکانات از طرف دولت استوار خواهدشد.

روح فرمان شاهنشاه این است که همه فرزندان این مملکت به یك چشم نگریسته شوند و از امکاناتی یکسان برای نمایش استعداد های‌خود بهره‌مند شوند. اما تضاد هائی که در کار آموزش و پرورش وجود دارد و میراث گذشته است، احتمالا رسیدن باین‌هدف عالی رابادشواری هایی مواجه می کند.

این دشواریها در درجه‌اول از تفاوت امکانات تحصیلی در ده ـشهرك ـ شهر های کوچك وبزرك در درجه اول و بعد از وجود فاصله بین مدارس دولتی با مدارس ملی در شهر های بزرك و بویژه تهران ناشی‌می شود.

تردید نباید کرد که‌فوری‌ترین وظیفه مجریان نیات شاهنشاه از بین بردن‌این‌فاصله ها و توزیع خدمات آموزشی یك‌سان بین همه دانش‌آموزان مشمول فرمان ملوکانه است . بنظر میرسد اقدامات باید از شهر های بزرك و مخصوصا تهران آغاز شود و پس ازآنکه یك استاندارد مطلوب از حیث توزیع امکانات آموزشی در شهر ها حاصل شد، همان امکانات در اختیار دانش‌آموزان شهر های کوچك و روستا ها نیز قرار گیرد . در شهرهای بزرك یك اشکال عمده کاروجود مدارس غیر دولتی است

هنوز نمی دانیم آیا به همه این آموزشگاه ها در ازای معرفی شاگرد شهریه‌ای‌یکسان پرداخت شود یانه ؟ آیا این شهریه آنقدر خواهد بود که رضایت صاحبان مدارس را تامین کند ؟ چه کسانی به این قبیل آموزشگاه‌ها معرفی‌خواهند شد ؟ تفاوت سطح کنونی‌بین این مدارس با مدارس دولتی باقی خواهد ماندیاآنکه کیفیت آموزش دراین مدارس تا حد مدارس عادی تنزل داده‌میشود؟ این مدارس در پذیرش دانش آموز مختارند یا باید فقط از دانش آموزانی که آموزش و پرورش معرفی می کند ثبت‌نام کنند و بسیاری از این سئوال ها ...

شرکت کنندگان درمیزگرد :

۱ـ خانم شایسته غنی‌زاده ـ صاحب امتیازو مدیرمسئول دبستان و دبستان‌راهنمائی جلوه دانش
۲ـ آقای مصطفی عاطفی ـ عضو شورای آموزش و پرورش منطقه تهران
۳ـ آقای‌ناصرنجمی ـ نویسنده
۴ـ آقای مرتضی هاتفی ـ دبیر بازنشسته و سهامدار گروه فرهنگی سپهری
۵ـ آقای عباس شجاع‌شفی ـ عضو شورای آموزش و پرورش منطقه تهران
۶ـ آقای فتح‌الله‌طهماسب‌میرزا ـ عضو شورای‌داوری ـ ولی دانش‌آموز
۷ـ آقای سید فضل عابدی ـ عضو شورای‌داوری ـ ولی دانش‌آموز
۸ـ ابراهیم نامور ـ رئیس‌پست و تلگراف جوادیه ـ ولی دانش‌آموز

حساس‌ترین مرحله

بدون تردید ، تصمیمی‌که برای تعیین تکلیف مدارس‌ملی گرفته خواهد شد ،حساس‌ترین مرحله اجرای فرمان شاهنشاه است .باتوجه بوضع کنونی و امکانات و مقتضیات ،بنظر می رسد که عملی ترین راه‌اینست که وزارت آموزش و پرورش تعادلی معقول بین امکانات آموزشی مدارس دولتی چه از حیث معلم و چه از لحاظوسائل وابزار کار ـ مخصوصا در دوره راهنمائی ـ با این قبیل مدارس بوجود آورد .وشهریه‌ای‌یکسان که جوابگوی هزینه مدارس ابتدائی و راهنمائی ملی باشد ، برای همه آنها تعیین کند و خود بپردازد . وبعد ،مردم را مخیر کند بین این مدارس و مدارس دولتی بسته به میل و امکانات خودیکی را انتخاب کنند.

در اجرای این برنامه بایدبه یك نکته حتما و دقیقا توجه کرد:

اول این‌که برنامه وامکانات آموزشی یکسان برای مدارس ملی درحدی تعیین شودکه‌باعث تنزل سطح آموزش کشور نشود. باین معنی که فردی‌که بدبستان دولتی میرود اطمینان داشته باشد از همان آموزگار وهمان وسائل و امکاناتی استفاده میکند که هم درس‌او دریك دبستان غیر دولتی .

در مرحله بعد، باید همان امکانات و وسائلی راکه‌برای آموزش و پرورش در شهرهای بزرك فراهم می آوریم به نوآموزان شهر های کوچك و روستا های کشور نیز ارمغان کنیم اگر چنین شودمیتوان یقین داشت که نیت عالی شاهنشاه آریامهر برای تعمیم یك سیستم آموزشی عادلانه که به برکت آن همه کودکان این کشور از امکاناتی مساوی‌برای نمایش‌استعدادهای‌خودبرخوردار خواهند بود، اجرا شده است.

مدارس خارجی

ادامه کار مدارس‌خارجی را هم باید تابع ضوابطی‌کرد. این مدارس نباید آنقدر اشرافی باشد که چشم‌و هم چشمی را بین مردم مرفه دامن بزند. بهترین راه این است که‌شهریه آموزشی این مدارس زیاد با مدارس دیگر کشور تفاوت نداشته باشدو آنها هم اگر مبالغی اضافه میگیرند ، فقط برای لوکس‌بودن خدمات غیر آموزشی‌شان دریافت کنند.

همچنین باید مانع ادامه توسعه بی رویه مدارس‌خارجی در ایران شد. زیرا به تجربه ثابت شده است که پروردگان این مدارس بیشتر به فرهنك یك‌کشور بیگانه آشنایند تابه فرهنك ملی خود. واین‌بامصالح ملی ما مغایرت دارد.

از سوئی بزرگترین‌مشکلات کنونی ما،تامین کادر آموزشی مجرب و وسائل و ابزار لازم برای مدارس و مخصوصا مدارس راهنمائی دولتی است. یکی از مهمترین و فوری‌ترین وظایف آموزش و پرورش این است که با استفاده‌از امکانات مالی هنگفتی که طبق امر شاهنشاه برای اجرای برنامه اختصاص یافته به تعداد کافی معلم خوب تربیت کند ووسائل لازم برای آموزشگاه‌هارا فراهم آورد.

گو اینکه بااستفاده‌از ماهواره مخابراتی برای آموزش و نیز

بقیه درصفحه ۷

سئوال کنید وزیر پاسخ میدهد

هر گونه سئوالی در باره دگرگونی تازه در امر آموزش و پرورش دارید از ٤ الی ۹ بعد از ظهر تلفن ۳۱۱۰۷۱ در اختیار شما است . سئوالات شما که وزیر شخصا به‌آنها پاسخ میدهد در این‌ستون درج خواهد شد .

نوشته :دکتر کاظم ودیعی استاد دانشگاه و معاون وزارت‌آموزش‌و پرورش

جامعه ایران، تحمل طبقاتی شدن را ندارد

جامعه ایران تحمل طبقاتی شدن راندارد. این در طبیعت ما است‌که برابر هرفشار طبقاتی نوعی متانت و شکیبائی از خود نشان میدهیم که خاص عنصر ایرانی است .

اما هر زمان که این فشار طبقاتی وحدت ملی‌مان را صدمه زند و یا قصد خطر کند ، در ریشه کن کردن آن تردید نمی کنیم ، مثال آن فئودالیزم بود .چنانچه میدانید فئودالیزم ایران از دیرپا ترین قواعد و روابط اجتماعی ، اقتصادی و سیاسی ما بود اما وقتی فاصله طبقاتی را چنان افزود که راه رشد و ترقی را می بست آن چنان عمل شد که کسی در ضرورت آن تردید نکرد و دیدیم که آن تضاد تاریخی و اقتصادی چه پایه‌ای شد برای هر نوع اصلاح دیگر و چه راهی گشود به کاهش اختلاف بین طبقات و رخنه نهضت و فرهنگ صنعتی به دورترین‌مراکز تجمع انسانی‌درایران.

پیش از آن اقدام انقلابی بار ها نشانه یک بحران اجتماعی برسر آب و ملک و سهمیه رعیت و مالک رخ نموده بود و بار ها توصیه شد که نه عملا و نه عقلا این روال زمین داری بنفع مالک و مملکت نیست و چون میزان دور نگری ما متفاوت بود و بخود پردازی طبقه‌ای خاص مجال تامل و رسیدگی به حق و وضع دیگر طبقات را نمی داد لاجرم حرکت اصلاحی خود بخود در جامعه کند بود واساسا میرفت که دبیر شود . این بود که در همه پرسی بزرگ **تاریخی مربوطه ، هر چه دست بود بنفع اصلاحات ارضی و الغاء رژیم ارباب رعیتی‌رای داد و هر دست که رای نداد حتما بفرمان مغز صحیح اندیشی نبود .**

شک نکنید ! اعداد و ارقام را مقایسه کنید . عدد خانواده هائی که از این فرمان منتفع می شوند و عده دانش آموزان متعددی که بهتر تغذیه می شوند ، از همه مهمتر بهتر و بیشتر درس میخوانند را باز ببینید .

زمینه های اجتماعی و اقتصادی این‌فرمان درخور یک بررسی عمیق است . داستان مختصر این واقعه بشرحی است که پوست انداختن یک جامعه در حال حرکت و متحول را در بردارد . قصه اینست سال های سال مردم شهر های کوچک و بزرگ ما در برابر میل شدید جامعه به آموختگی مستاصل مانده بودند . هیچ بازاری بقدر آموختن و مدرسه رفتن گرم نبود . هیچ خانواده‌ای نبود که فرستادن بچه‌اش بمدرسه در حکم آرمان مقدم و امید اولش نباشد . این تنور هنوز گرم و این اشتها روز افزون است .

و این علیرغم همه مصرف زدگی ها و علیرغم همه دیپلم بازی ها شریف ترین تمایل و انسانی ترین گرایش خانواده ها بود . دولت با همه قدرت خود به ایجاد مدرسه و افزودن کلاس ها و معلمان پرداخت اما این باده ها به مستی ها کفاف نمی داد . قانون تعلیمات اجباری با همه نکات مثبتی که داشت فرصت اجرا نیافت زیرا ابعاد و مسئله بزرگتر از آن بود که می نمود . و دست آخر انقلاب‌حرکتی تند باین جاذبه مدرسه و معلم داد ، جامعه ما از بن دچار تحول شد زیر بنای اقتصادی تغییر کرد و در چنین شرایطی انسان ها ، با هوش فطری خود ، خود را برای فردا مهیاکردند.

این فردا یعنی ایران صنعتی و از آنجا که این جامعه پیشرفته صنعتی فردا بیسواد و کمدان را و مخصوصا انسان ابزار نشناس را چون جسمی خارجی از خود دفع و طرد می ـ کند عنصر ایرانی بفراست دریافت که باید روی به علم و دانش امروز کند و چنین کرد.

بقیه درصفحه ۱۲

اطلاعات ۱۳۰۴

سال چهل و هشتم ـ شماره ۱۴۳۴۱

صاحب امتیاز : عباس مسعودی

زیرنظر : فرهاد مسعودی

محل اداره : خیابان خیام ، ساختمان اطلاعات ، تهران

تلفن : ۳۱۱۰۷۱ تا ۳۱۱۰۷۹

تلکس : ۲۳۳۶ ـ تلگرافی : اطلاعات ـ تهران

پیروزی حقیقت و تفاهم

ژنرال‌جعفر نمیری رئیس جمهوری سودان، دیروز برای یك دیدار رسمی وارد تهران‌شدو بگرمی مورد استقبال قرارگرفت.

میهمان عالیقدر شاهنشاه که برای اولین‌بار از ایران دیدن میکند، نماینده کشورو ملتی است که برای ما ایرانیان ناشناخته نیست و خصوصا طی‌چند دهه اخیر، ملت ایران‌باخوشوقتی شاهد پیروزی این کشور در مبارزات ضد استعماری‌و غلبه‌بر مشکلات داخلی وهموار ساختن راه پیشرفت‌و توسعه بوده‌است.

سودان‌یك کشور اسلامی است وعلائق مذهبی ، عامل‌موثری در تشیید وتحکیم روابط ایران‌و سودان بشمار می‌آید. اسلام، آئین اخوت وتفاهم است ودراحکام عمومی واجتماعی آن کمتر اصلی است که به‌اندازه اتحاد و اتفاق و ارتباط بین مسلمانان‌مورد تاکید قرار گرفته باشد. اهمیت چنین دستوری را طی پانزده‌قرن، اسلامیان، مکرر آزموده‌اند .از روزگار طلوع اسلام تا به‌امروز، هروقت و هرجا که مسلمانان اتفاق وتفاهم داشته‌اند ، طعم‌پیروزی راچشیده‌و برمشکلات‌و موانع غلبه کرده‌اند و بعکس، آنچه‌مشقت و مرارت بر آنها گذشته مولود تفرقه و تشتت وتکروی وخود خواهی بوده که‌آفت‌موفقیت‌است.

مردم‌افریقا در مبارزات ملی‌خود بخاطر کسب آزادی و استقلال ،اکثرا با این تجربه برخورد داشته‌اند .زیراشعار دائمی استعمار ، همواره حکومت کردن درسایه تفرقه انداختن بوده است‌و ملل افریقائی ـاز جمله سودان‌ـ وقتی قدرت واقعی را در مبارزه با استعمار احراز کردندکه باسلاح وحدت و یکپارچگی مجهز شدند.

افریقای آزادشده ، باچنین سابقه‌وچنین‌تجربه‌یی، امروز طبعا ارزش واقعی وحدت‌وتفاهم را بدرستی درك میکند و از همینروست که ملتهای افریقایی و رهبرانی‌که افریقای امروز را در جهت تعالی وتوسعه پیش می‌برند، همانقدر که‌از عوامل نفاق ونفاق افکنان بیزاری نشان میدهند ،به‌هرندای صادقانه‌یی‌در موضوع تفاهم و اتحاد وهمکاری صمیمانه پاسخ میدهند.

موفقیت چشمگیری که در مدتی کوتاه نصیب سیاست افریقایی ایران شده تاحدود زیادی ناشی از همین قضیه است . ایران، درسیاست خارجی خود براصل تفاهم و همکاری‌واشتراك مساعی ملل‌تکیه داردو حقیقت و صداقت این سیاست را ملل افریقایی که‌تجربه‌زیادی در تشخیص ماهیت عنصر سیاست‌دارند، بسهولت درك میکنند. آنها نیك‌میدانند دستی‌که ازطرف یك کشور نیرومند شرقی ،با پیامهای دوستی‌و همکاری ، بسوی افریقائیان دراز شده منزه از هرگونه غرض و چشمداشتی است ومحرکی‌جز عواطف وعلائق انسانی ندارد.

افریقا ، پیام دوستی و برادری و همکاری ایران را صادقانه و صمیمانه پاسخ میگویدو دو رهبر برجسته افریقائی‌ـحضرت ژنرال جعفر نمیری‌و پرزیدنت موبوتوـ که همزمان از کشور ما دیدن میکنند ، پیام متقابل ملت های خودرا برای شاهنشاه و ملت ایران بهمراه دارند. پایداری واستحکام این روابط که نمونه عالی تفاهم و همزیستی ملتها بشمار می‌آید، آرزوی قلبی ملت ایران است.

نجات باغداران

بدنبال خبر اطلاعات در باره فاسد شدن تعداد زیادی از مرکبات شمال در انبار ها و اعتراض باغداران به تصمیم دولت در زمینه خرید مرکبات از خارج برای تامین میوه شب عید ، ازطرف نخست‌وزیربرای رسیدگی به اعتراض‌باغداران مامورانی به شمال اعزام شدند که منجر به خریداری سی هزار تن مرکبات منطقه شهسوار از سوی دولت گردید .

سئوالی که پیش می آید این است که آیا تصمیم دولت در باره وارد کردن میوه از خارج با توجه به وجود مرکبات کافی در کشور اتخاذ گردیده یا این که گزارشات غلطی در مورد میزان محصولات داخلی در اختیار دولت قرارداده شده است ، همچنین چرا باغداران و واسطه ها باوجود فاسد شدن مرکبات در انبار ها مرکبات را به بازار ها عرضه نکرده‌اند ؟

در صورتی که هدف باغداران از عرضه نکردن مرکبات احتکار آن و در نتیجه بالا بردن قیمت بوده است ، دولت وظیفه دارد دراین امر رسیدگی کند .

اصولا مسئله اخیر چه در اثر گزارشات اشتباه و چه در اثر سود جوئی باغداران شمال پیش آمده باشد این حقیقت را روشن می کند که در نحوه عرضه و توزیع مرکبات نارسایی وجود دارد .

برای از بین بردن این نارسائی که سبب گرانی مرکبات در بازار ها ، از بین رفتن و فاسد شدن مرکبات ، اجحاف واسطه ها به تولید کننده و مصرف کننده می گردد و همچنین سبب می شود که دولت نتواند در مورد میزان عرضه مرکبات به بازار و کمبود آن یا زیاد بودن آن تصمیمات درستی اتخاذ کند . دولت باید در عرضه و توزیع میوه دخالت کند این دخالت میتواند با پیش خرید محصول بوسیله شرکت های تعاونی مصرف شهر و روستاها به قیمت عادلانه از باغداران و کوتاه کردن دست واسطه ها انجام پذیرد .

پاکستان و بنگلادش

شناسائی بنگلادش توسط پاکستان بدون تردید یکی از درخشانترین نتایج کنفرانس لاهور است . کم نیستند ناظرانی‌که معتقدند اگر رفع بحران بین ۷۰ میلیون نفر مردم‌بنگلادش و ۶۰ میلیون مردم پاکستان تنها نتیجه کنفرانس لاهور باشد بازهم میتوان‌گفت کنفرانس با موفقیت روبرو شده است .

از همان آغاز ایجاد حکومت بنگلادش ، بوتو با برداشتن‌گامهای بلند از وخامت بیشتر اوضاع در شبه‌قاره هند جلوگیری کرد و دراین راه پیروزیهای حیرت‌آوری کسب‌کرد. اوباآزادکردن شیخ‌مجیب‌الرحمن از زندان زمینه نقاهم‌های بعدی را فراهم ساخت و نشان داد که هیچ درصدد مقابله با واقعیت‌ها نیست‌وبیشتر ازآنچه نگران مسائل حیثیتی باشد در اندیشه منافع حیاتی ملت خود و همگامی با ضروریات زمان است. وقایع بعدی ثابت کردکه رهبر پاکستان تا چه‌حد واقع‌بین‌بوده است. درآنچه که بعدازآزادی شیخ‌مجیب در مناسبات داخلی شبه‌قاره روی داد بسود پاکستان بود که در جنگ تجزیه شده بود . آزادی حدود یکصدهزار اسیر جنگی‌پاکستانی در هند تنها یکی از موارد پیروزی بوتو است . تازه‌ترین پیروزی دیپلماتیک بوتو تشکیل کنفرانس سران اسلامی در لاهور است . هند بملاحظه اینکه دهها میلیون نفر از جمعیت آن مسلمان هستند آشکارا خواستارشرکت در این‌کنفرانس بود. اما بوتو این کنفرانس را بدون حضور نمایندگان هند تشکیل‌داد. بوتو در لاهور پیوندهای سنتی پاکستان را با کشورهای مسلمان بطور اعم و کشورهای عربی بطور اخص استحکام و قدرت بیشتری بخشید و این امری است که‌دست پاکستان را در معاملات آینده‌اش با هند سخت تقویت میکند . باتوجه به‌اینکه شیخ مجیب و بوتو هردو اظهار کرده‌اند موضوع محاکمه ۱۹۵ اسیر پاکستانی حل خواهد شد، میتوان گفت اکنون دیگر مسئله‌ای که مانع‌افزایش همکاریهای سه‌کشور شبه‌قاره باشد وجود ندارد.

پاکستان و بنگلادش در بسیاری زمینه‌های اقتصادی می‌توانند کمک و مکمل هم باشند . بررسی راههای بهره‌برداری از امکانات موجود و جستجوی راههای تازه‌برای تحکیم مبانی وابستگی‌های دو ملت پاکستان و بنگلادش کاری است که قرار است بزودی آغاز شود. کاری که در شرایط صلح‌آمیز کنونی میتوان از هم‌اکنون موفقیتش‌را پیش‌بینی کرد .

سیهانوك :

افریقای جوان

من کمونیست نشده‌ام

گفتگوی خانم «اوریانا فالاچی» با سیهانوك

سیهانوك فرمانروائی بود که برای ارزیابی‌نظرات مردم‌درباره خودش دست به رفراندوم زد . رفراندم عمومی کامبوج در سال ۱۹۶۰باحمایت «جامعه سوسیالیست خلق» انجام گرفت و در این کار ابتذالی وجود نداشت . اما آنچه که اکنون پیش پا افتاده و قابل گفتگوست سرنوشت نوردوم سیهانوك به عنوان جانشین زنده‌پادشاهانی است که در طول ۱۴ قرن بر کامبوج فرمانروائی کرده‌اند و این کشور را بوجود آورده‌اند.

در کشوری مانند کامبوج که زندگی آن و مردمش بملایمت و شیرینی شهرت داشت ، سیهانوك میبایست بخت بلندی میداشت تا سرزمینش به‌گرداب جنگ ویتنام کشیده‌نشود وچنین اقبال طالعی نصیب او شد .

سیاست «بیطرفی مثبت» که سیهانوك در پیش گرفته بود تا اجازه ندهد که نیرو های متخاصم‌جنگ‌ویتنام خاك‌کامبوج را به پایگاه‌ها و پناهگاه های خود تبدیل کنند ، در حساب اخر برای تحقق بخشیدن باین هدف کفایت نکرد . در بازار آشفته‌ای که کشاکش ویتنامی‌با مداخله ویتنام شمالی ، ویتنام جنوبی ، امریکا ، چین وروسیه ایجاد کرده بود، کار سیهانوك به فرجام‌نومید کننده‌ای‌انجامید. وی بصورت یک قربانی با تمام ویژگیهای کلاسیک و اشنای‌ان درآمد . در همان‌حال که‌روستا های کامبوج رفته رفته بمیدان فعالیتهای شورشی تبدیل میشد و کمونیستها آتش‌بس را دامن میزدند و خود سیهانوك(در۱۸ مارس ۱۹۷۰)درکشورش‌حضور نداشت ناگهان کودتائی‌روی‌داد و زمام قدرت در دست مردی قرار گرفت‌که‌از اعتمادسیهانوك نیز برخوردار بود . این‌کودتا را چنانکه دانسته است : آمریکائیان بطورآشکارپشتیبانی کردند . از هنگامی که جنگ در کامبوج آغازشده سیمای‌این کشور شباهت زیادی به ویتنام پیدا کرده است ، اما با این تفاوت که ارتش «لن‌نل» رهبر رژیم ضد کمونیست پنوم‌پن تاکنون هرگز نتوانسته است در نبرد با طرفداران سیهانوك به پیروزی برسد.شورشیان‌کامبوج که «خمر سرخ» نامیده میشوند و از ابتدا از تائید و حمایت ویتنام شمالی و ویتکنگهای ویتنام جنوبی برخوردار بوده‌اند اکنون بیش از ۸۰ در صد کامبوج را در تصرف دارند ، پایتخت کامبوج از مدتها قبل به جزیره تنهائی‌دریک اقیانوس ژرف و متلاطم شباهت دارد که بطور کامل در محاصره شورشیان است وشاید ماه‌هائی که تاسقوط‌آن‌بدست کمونیستها باقی مانده است ، انگشت شمار باشد .

در نیرو های «خمر سرخ» که برای سرنگون کردن حکومت «لن‌نل» نبرد میکنند رزمندگان مورد حمایت ویتنام شمالی ، یا تحت رهبری ویت کنگها و یا مورد پشتیبانی جمهوری خلق چین همه و همه دوشادوش یکدیگر در جنگ شرکت‌دارند . معهذا سیهانوك بیش از پیش تبدیل به تنها مردی شده است که میتواند کشورش‌را از هرج و مرج نجات دهد .

خانم «اریانا فالاچی» روزنامه نگار سرشناس ایتالیائی در مصاحبه‌ای که‌اخیراباسیهانوك انجام داد قبل از هرچیز اشاره کرد که سلطان پیشین کامبوج ظاهرا در سال های اخیر تغییر کرده است ، سیهانوك جواب داد :

کمونیست نشده‌ام

ـ بهیچوجه ، درست‌است که من دیگر نه در بنوم‌پن ، بلکه‌در پکن زندگی‌میکنم‌ولی هنوزهمان سیهانوك سابق هستم . در شخصیت و معتقدات من هیچ تغییری ایجاد نشده است .من کمونیست نشده‌ام و هنوز هم حاضرم آنچه را که فکرمیکنم با فریادهایم برباممای بلندجار بزنم و ترسی ازعواقب آن‌بخود راه ندهم .

تنها تفاوت بزرگی که مرا به عنوان سیهانوك امروزی از سیهانوك دیروزی‌جداومشخص میکند این است‌که دیگر خائنان را به جای میهن پرستان و یا میهن‌پرستان‌رابه‌جای خیانت ـ پیشکان عوضی نمیگیرم من از این پس صد در صد طرفدار خمرهای سرخ‌هستم . من برای نجات کشورم بوسیله و پشتیبان دیگری دسترسی ندارم .

فالاچی ـ ولی آقای سیهانوك شما سابقا علایق و مشغله دیگری داشتید.

سیهانوك ـ خیر،من برای‌خودم سبکی در زندگی داشتم که شاید بتوان آنرا اندکی عجیب و خارق‌العاده دانست . من رئیس کشوری بودم که برای خودم ویژگیهائی بیش‌وکم عجیب داشتم ولی هرگز سوسیالیست نبودم . البته من هم اتومبیلهای گورسی ولذتهای زندگی را دوست‌داشتم. من یک ارکستر جاز را رهبری میکردم . من‌ساکسیفون و قرمنی مینواختم. من تصنیف میساختم و به شهرستانهای کشورم میرفتم تا آنها را باهم نوائی هموطنانم بخوانم . ولی تمام اینکارها از جانب من چه بدی داشت ؟ ما کامبوجی‌ها موسیقی را دوست داریم ولی تازه من تنها به این اکتفا نمیکردم که کامبوجی‌ها را به‌آواز خواندن وادارم . آنهارا در عین حال ترغیب میکردم که کار کنند. من وزیرانم را سوار برکامیونها میکردم و آنها را به روستاهامیفرستادم‌تا به‌کشاورزان کمک کنند.

فالاچی ـ آیا در پکن بشما سخت نمی‌گذرد و کمبودهائی‌که در مقایسه با زندگی‌گذشته خود یافته‌اید شما را آزار نمی‌دهد ؟

سیهانوك ـ قسم میخورم که جواب این سئوال منفی است. در پکن خانه بسیار بزرگی دراختیار من و در حدودیکصد نفروزیران وهمکاران دیگرم گذاشته شده که یک باغ واقعی است در این کاخ که بدستور شخص چوئن‌لای نخست وزیر جمهوری خلق چین ساخته شده است ، استخربزرگی وجود دارد که در تابستان آب سرد و در زمستان آب گرم‌دارد. چینی‌ها واقعا سخاوتمندند . آنها بامن بعنوان رئیس یک کشور و یک حکومت مستقل رفتار میکنند. هر وقت که به‌اسلحه نیاز داشته باشم به من اسلحه میدهند ،هر وقت لباس بخواهم بلافاصله‌آنرا دریافت میکنم. در حقیقت تنها کافی است که من فقط کمکهائی را که برای تضمین پیشرفت نیروهای آزادیبخش کشورم و برای خودم و همکارانم نیازدارم از چینی‌ها تقاضا کنم.

مطبوعات دنیا در اطلاعات

INTERNATIONAL Herald Tribune

چین وافریقا

در حالیکه « کنت‌کواندا » رئیس جمهوری کشور افریقائی زامبیا هنوز در چین میهمان است ، بومدین رئیس جمهوری یک کشور دیگر آفریقائی نیز وارد پکن شد و با استقبال گرم رهبران و مردم چین روبرو گردید.

روابط بین چین وقاره آفریقا قبل‌از انقلاب فرهنگی بسیار گسترده و دامنه داربود در جریان این انقلاب مناسبات قاره آفریقا و چین نیز تحت تاثیر قرار گرفت و دچار مشکلاتی شد اکنون یکبار دیگر آفریقاوچین بیکدیگر نزدیک می شوند .

الاهرام

روابط تازه شوروی ومصر

گرومیکو وزیر خارجه شوروی در راس یک هیات سیاسی و اقتصادی روز جمعه وارد قاهره می شود . دولت مصر در نظر دارد ، روابط اقتصادی خود را با شوروی بیش از پیش گسترش دهد و قرار است که شوروی در یک سلسله برنامه های عمرانی و نوسازی در مصر سرمایه گذاری کند .

گزارشهای امروز ازمسائل سیاسی جهان

اکسپرس

چین وشوروی آماده برای جنگ یاصلح؟

از چندی پیش بنظر میرسد که روابط شوروی و جمهوری خلق چین بار دیگر در همان مدار سال ۱۹۶۹ قرار گرفته‌است. در آن‌هنگام درمرزهای «اوسوری»برخورد- های شدیدی بین نیروهای شوروی و چین روی میداد . « هاریسون سالیسبوری » روزنامه‌نگار امریکائی که بتازگی از سیبریه بازگشته بود درگیری یک جنگ قریب‌الوقوع را بین دوغول کمونیستی پیش‌بینی میکرد.

در این روزها نیز همان ترس و نگرانی از جنگ دو کشور کمونیست تجدید شده است .

در امریکا نشریه «اخبار امریکا و گزارشهای جهان» در آلمان فدرال مجله «دراشیگل» و در انگلیس نشریه «آرنی ـ کوانرلی» اخبار شومی از احتمال برخورد بین شوروی و چین بگوش جهانیان می ـ رسانند .

مفسران تنها در یک نکته اختلاف‌نظر دارند و آن عللی است که شوروی راوادار میکند در جستجوی یک برخورد نظامی با چین برآید .

از نظر مجله «دراشیگل» که عقیده کارشناسان آلمانی را منعکس می‌کند مسکو تصمیم گرفته است هرچه زودتر تهدیدی را که از صنعت تسلیحات اتمی چین متوجه شوروی است آزمایش بردارد و در حقیقت به یک جنگ «احتیاطی» یا «پیش‌گیری» دست بزند .

این مجله برای اثبات فرضیه خودبه وسعت تدارکات نظامی در مرزهای ۶۰۰۰ کیلومتری دو رقیب نیرومندکمونیست استناد می‌کند .

البته چین دردرجه اول به‌نیروی‌عظیم انسانی خود متکی است . پکن از شمال تا غرب ۱۴۰ لشگر (دومیلیون‌نفر) زره‌پوشهای «دمده» با یک نیروی هوائی ضعیف و چند موشک بالیستیک که حداکثر برد آنها از ۴۵۰۰ کیلومتر تجاوز نمیکند متمرکز ساخته است .

شوروی برعکس در مناطق مرزی ـ با واحدهای نظامی متحد خود مغولستان ـ بیش از شصت لشگر در اختیار ندارد ولی این لشگرها با توپخانه ، واحدهای تانک وهواپیماهای مدرن و موشک های آخرین مدل مجهزند .

شوروی در این‌منطقه ۷۰ پایگاه هوائی۱۹۰ انبارموشک و سکوهای متحرک‌پرتاب‌موشک در اختیار دارد .

معذالک بعید بنظر میرسد شوروی هرقدر هم که رهبران این کشورعلاقه‌داشته باشند به یک ماجراجویی نظامی دست بزنند که در صورت شکست نخستین‌ضربت خطرات زیادی در بر خواهدداشت‌همچنین مسلم است که امریکا هرچند هم خود از افزایش‌قدرت‌اتمی‌چین بیم‌داشته‌باشد دربرابر تلاش شوروی برای تسلطبه چین‌دست‌روی دست بگذارد . چون در هرحال جمهوری خلق چین چکسلواکی نیست . بحران‌بزرگ ۱۹۶۹ ـ ۱۹۶۶ و انقلاب فرهنگی بطوریکه دیدیم در سیاست خارجی چین دیپلماسی «پینگ‌پونگ» را بدنبال داشت. این انقلاب با شعار مبارزه با امپریالیسم امریکا آغاز شده بود و بسیاری از ناظران سیاسی آن را به یک نوع تدارک ایده‌ئولوژیک برای جنگ با امریکا می‌پنداشتند ولی حوادث بعدی باطل بودن نظریات آنها را ثابت‌کرد.

نه تنها پرزیدنت مائوتسه‌تونگ آتش خشم و غضب وفاداران خودرا متوجه‌اتحاد جماهیر شوروی کرد ـ سفارت شوروی در پایتخت چین از طرف گارد سرخ محاصره شد ـ بلکه از سال ۱۹۷۱ به‌ابتکارهای بیسابقه‌ای برای نزدیکی به امریکا دست‌زد و سرانجام به پرزیدنت نیکسون امکان داد که از پکن دیدن کند. امروزه ظواهر امر نشان میدهد که رهبران چین میخواهند با ایجاد حوادث جدید به کادرهای حزبی و روشنفکران هشدار بدهند که برقراری‌روابط عادی با امریکا نباید آنها را بسوی سستی ایده‌ئولوژیکی سوق دهد. همزمان بودن حوادث اخیر پکن با اوضاع و احوالی که شوروی را وادار بکند به خطرات داخلی ناشی از بهبود روابط شرق و غرب توجه کند حیرت‌انگیز است.

در اینجا «سولژنیت‌سین» تبعیدمیشود و در آنجا کنفوسیوس به باد انتقاد گرفته میشود. در شوروی نام‌سولژنیت‌سین باحمله علیه پرزیدنت مائو همراه است. در پکن نام‌های کنفوسیوس و لین‌پیائو با همان‌مبارزه قدیمی علیه شوروی و تجدیدنظرطلبی درهم آمیخته است .

با اینحال میتوان این پرسش راپیش کشید که آیا در پشت مانورهای فعلی سیاستی نظیر سیاست «پینگ‌پونگ» نسبت به شوروی نهفته نیست بعبارت دیگر چین‌و شوروی در جستجوی راهی که به سوی بهبود کلی روابط بین‌المللی منجر شود نیستند ؟

مسائل ایران

دکتر جهانگیر آموزگار :

نهضت کمک به کشورهای فقیر را باید توسعه داد

دکتر جهانگیر آموزگار سفیر اقتصادی ایران درامریکا یکی از شخصیت های آگاه و مطلع از پیشنهاد وطرح ارائه شده شاهنشاه آریامهر به بانک جهانی و صندوق بین‌المللی پول است . وی از نظر دیگر در این دو دستگاه موقعیت و سمت حساسی دارد و از نزدیک در جریان مذاکرات در پیشگاه ملوکانه بوده و در آینده هم در کار های اجرائی آن نظارت و دخالت خواهد داشت .

مطالب زیر توضیحات و نظرات آقای جهانگیر آموزگار در مورد کمک ایران ، تورم‌جهانی و موقعیت‌بهای نفت است .

اوامری که شاهنشاه‌آریامهر روز پنجشنبه‌گذشته به‌رئیس بانک جهانی و مدیر عامل صندوق پول بین‌المللی برای رفع مشکلات پولی و عمرانی فعلی جهان صادر فرمودنددر واقع دنباله ابتکار تاریخی سال گذشته معظم‌له در جهت تاسیس یک بانک «اوپک» میباشد .

از ابتدای موفقیت اوپک در کنفرانس تهران در سال ۱۹۷۱ و پیروزیهای‌بعدی‌این سازمان در احقاق حقوق کشور های تولید کننده نفت شاهنشاه آریامهر که بعنوان یک پیشوای بزرگ جهان موقعیت و مسئولیت جهانی خود را در قبال تاریخ‌همیشه با خردمندی و دور اندیشی فراوان احساس فرموده‌اند پیشنهاد فرمودند که کشور های نفت‌خیز با تشکیل یک بانک توسعه در چهار چوب اوپک در آمد های سرشار و ذخائر ارزی معتنابه خود را در راه عمران دنیای فقیر بکار اندازند تا علاوه برکمک به برادران فقیرتر خوددرامد مشروع و مسلمی نیزحاصل کنند .

لیکن مشکلات فنی تاسیس و اداره بانک‌اوپک ازیکطرف و فوریت و اهمیت مشکلات مالی و عمرانی کشور های جهان در چند ماه اینده که بدنبال تغییر سریع بهای‌مواد اولیه (از جمله نفت) بوجود آمده باعث گردیده است که معظم‌له ابتکار قبلی و نظرات گذشته خود را بصورت تازه‌تر و موثرتری جلوه‌گر سازند و جهانیان را بقبول‌و پیروی از آن دعوت‌فرمایند.

چهار راه اساسی

پیشنهادشاهنشاه اریامهر متضمن چهار راه اساسی است که دو هفته پیش از طرف دولت اعلام گردید ،راه اول ناظر به‌اعطای کمک‌های تکتک و مستقیم از جانب کشور های نفت‌خیز غنی به کشور های دوست و هم ـ مسلک در راه قرارداد های دو جانبه (نظیر کمک های ایران‌به‌هندو سودان‌ومراکش و پاکستان و غیره است)

راه دوم شامل کمک های تک تک ولی‌غیر مستقیم‌کشور های نفتی به کشور های نیازمند از راه خرید اوراق قرضه بانک جهانی است . راه سوم ، سپرده گزاردن قسمتی از درآمد ارزی‌کشور های نفتی در صندوق پولی بین‌المللی برای رفع‌مشکلات کسری‌تراز ارزی فوری و آنی کشور های وارد کننده نفت اعم از پیشرفته یا در حال توسعه است .

راه چهارم ، ایجاد یک سازمان مالی کمک دهنده ولی بیطرف از طرف کشور های غنی (اعم از نفتی وغیر نفتی) برای کمک طرحهای عمرانی کشور های توسعه جواست . اساس این طرح‌که بگفته رئیس بانک جهانی نظیر «برنامه مارشال» برای کشور های فقیر است در سه خصوصیت ابتکاری نهفته است . خصوصیت اول خصوصیت «تساوی حقوق» است به این معنی که کشور های کمک دهنده (نفتی وغیر نفتی) و کمک گیرنده هر دو در اداره سازمان سهیم ودر تصمیمات ان رای مساوی دارند .

چنین مساواتی فعلا در سازمان های‌مالی کمک‌دهنده وجود ندارد و اراء کشورها متناسب با سرمایه وسهمیه آنها در این سازمان هااست. بهمین‌مناسبت‌گروهی ازکشور های دنیای سوم،این‌سازمانها را هنوز از خود نمیدانند و آنان‌رامجری مقاصد ومنافع کشور های بزرگ صنعتی‌می شمارند . پیسهاد شاهنشاه هردونه سوء ظنی را در این باره از میان بر میدارد .

خصوصیت دوم خصوصیت «بیطرفی» است یعنی هیات مدیره اجرائی سازمان مالی تازه ، نمایندگان و دستور ـ گیران کشور های خاصی نیستند بلکه از میان‌شخصیت های بیطرف‌ومتخصص‌جهانی بنا به پیشنهاد روسای بانک وصندوق‌بوسیله مجمع‌عمومی کشور های عضو انتخاب می شوند و وظیفه آنها رسیدگی به ارزش و برتری طرحهای عمرانی کشورهای توسعه‌جو و دادن سفارش به کشور های صنعتی برای تدارک نیازمندیهای‌این طرحهااست. ضمنا سازمان تازه یگانه و اولین سازمانی خواهد بود که کمک گیرندگان بدون‌آنکه به سرمایه و سهام ان کمکی کرده باشنددر اداره آن‌سهیم خواهند بود .

کم‌وکیف غوغای نفت وتورم جهانی

کم‌وکیف غوغای‌نفت

خصوصیت سوم خصوصیت «سازندگی» است بدین معنی که کمک سازمان تازه به کشور های فقیر بصورت پرداخت چک نخواهد بود بلکه دقت لازم به عمل‌خواهد آمد که وجوه دریافتی‌صرفا بمصرف طرحهای عمرانی رسدوبرای سازندگی‌اقتصادی از آن استفاده به عمل آید.

برای درک جامعیت و بهنگامی ابتکار شاهنشاه ، نظری به کم و کیف غوغای نفت واستدلالات طرفین دعوا ضروری است .

کشور های صادر کننده نفت‌که درماه های‌اخیر بهای نفت خام را بالا برده‌اند معتقدند که بهای این ماده اولیه حیاتی حتی بمیزان بشکه‌ای ۸٫۵ دلار در خلیج فارس (که قریب ۷دلار آن عائد دولت های نفتی خلیج می گردد) هنوز نسبت به هزینه بهای استخراج نفت از سایر منابع نفتی (صخره ها یا ماسه های قیری) و همچنین هزینه بهای سایر مواد سوختی (زغال سنگ ـ انرژی اتمی و غیره) ارزان تراست و اگر بهای نفت خام به اختیار بازار آزاد گذارده شود (چنانکه اخیرا بکرات دیده شد) از میزان فعلی نیز بالاتر خواهد رفت .

کشور های وارد کننده‌نفت و سخنگویان بلیغ آنان بالعکس ، سعی دارند بدنیا بقبولانند که بهای فعلی نفت خام ، ناموزون و ناروا و نامنصفانه است و این بهای گران نه بسود دنیای صنعتی، نه بصلاح کشور های تولید کننده و نه در عهده کشور های فقیر خواهد بود .

چکیده این استدلال که اخیرا چندبارازطرف بعضی از مقامات عالیرتبه غربی ویا دست نشاندگان آنها عنوان شده و می شود اینست که بهای نفت خام در ظرف سال گذشته چهار برابر شده است و چنین افزایش سریع و بقول آنها « بی تناسبی» تار و پود اقتصاد دنیا را درهم خواهد گسست و همه را بالمآل به‌فلاکت‌خواهد کشید

اگر به ماهیت این ادعا دقت شود نکات سفسطه آمیز آن بخوبی آشکار می گردد اولین نکته جالب اینست که وقتی‌صحبت‌ازبالابودن بهای نفت خام بعمل می‌آید غالبا معلوم نیست که منظور کدام بها است ؟ بهای نفت در خلیج فارس ؟ در لیبی ؟ در ونزوئلا ؟ در نیجریه ؟ در کانادا ؟ در بازار آزاد ؟ در کجا ؟ . در حال حاضر بهای نفت خام در دنیا یکسان نیست و باوجود در نظر گرفتن خصوصیات فنی و هزینه حمل و غیره نیز باز اختلافات فاحش و بی‌تناسبی میان قیمت ها دیده می شود بهای نفت خلیج فارس هنوز از سایر قسمت ها بمراتب ارزان‌تر میباشد .

چرا قیمت بالا است

نکته دیگر اینست که زیادی‌وکمی بهای هرکالائی طبعا نسبی است نه مطلق . وقتی می گویند بهای نفت‌خام بالا است باید دید ماخذ و میزان مقایسه چیست ؟

به چه قیمت ؟ اگر به ثمن بخس دهه ۱۹۶۰مقایسه‌شود طبعا قیمت های فعلی بالا رفته است . ولی همانطور که در بالا گفته شد نسبت به هزینه بهای سایرموادسوختی (و بخصوص باتوجه به امکانات استفاده از نفت در هزاران هزار فرآورده های مشتق) بهیچوجه بیرون از اندازه نیست .

نکته سوم که شاهنشاه همیشه درفرمایشات‌ومصاحبه های گوناگون خود به آن اشاره فرموده‌اند اینست که اگر صحبت از بالا بودن یا بالا رفتن قیمت ها است چرا فقط به نفت اشاره می شود؟ چرا از بالا رفتن بهای شکر، گندم و سایر مواد خوراکی، سیمان‌ـ فرآورده های‌صنعتی و غیره بحثی بعمل نمی آید ؟ بهای گندم در دو سال‌گذشته چهار برابر و بهای شکر در ۵ سال اخیر ۱۶ برابر شده است . کشور های نفت خیز خاورمیانه اکثرا واردکنندگان این کالا هستند .

ادعای دیگر سخنگویان کشور های مصرف کننده نفت اینست که بفرض بهای نفت خام در حال حاضر افزایش مشابهی نسبت به بعضی از فرآورده های دیگر نشان دهد میزان فعلی‌بالمآل‌بضرر تولید کنندگان است زیرا اگر قیمت های فعلی دوام پیدا کند مصرف کنندگان ناگزیر خواهند بود به اقداماتی نظیر :

جستجوی منابع تازه نفتی ـ صرفه جوئی در مصارف صنعتی و خانوادگی ـ تبدیل وسائل نفت سوز به ماشین های استفاده کننده از سایر مواد سوختی ـ جستجوی تکنولوژی جدید برای‌استفاده از سایر منابع انرژی دست بزنند ، و در نتیجه ، میزان تولید و فروش و درآمدکشور های صادر کننده نفت بطور موثری پائین خواهد افتاد .

ارزش ذاتی نفت

جواب ایران‌وغالب کشور های صادر کننده در مقابل این ادعا آن است که چنین اقداماتی از طرف کشور های مصرف کننده مورد نهایت علاقه وآرزوی ماست زیرا همانطور که شاهنشاه بکرات فرموده‌اند نفت یک ماده اولیه‌فوق‌العاده باارزشی است که هر چه کمتر از آن برای سوخت استفاده شود بنفع دنیا است . ازاین گذشته به لحاظ فنی بهتر است که استخراج نفت از چاه های موجود آهسته تر انجام گیرد تا بازده نهائی این چاه ها افزایش پیدا کنند . بنابراین نفتی که در چاه بماند از نفتی که فعلا به بازار آید ارزش بیشتری در آینده خواهد داشت .

مبلغین کشورهای مصرف کننده متقابلا مدعی‌اند که اگر شش ماه یا یك سال پیش ، این مساله صدق می کرد وادعای تولید کنندگان باحقیقت وفق میداد ، دیگر در آینده اوضاع‌چنین‌نخواهد بود و نگاه داشتن نفت در زیر زمین باقیمت های فعلی بهیچوجه سرمایه گذاری عاقلانه‌ای بنظر نمیرسد زیرا اگر نفت استخراجی به قیمت بشکه‌ای ۱۰دلاربفروش‌برسد و درآمد حاصل ازاین حتی بانرخ بهره نسبتا کم یعنی‌با ۸ درصد سرمایه گذاری‌شود درظرف ده سال درآمدحاصل از آن در حدود ۶۰و۲۱ دلار خواهدبودو دراین صورت‌مگر آنکه بهای یك بشکه نفت خام در سال ۱۹۸۴ به همین مبلغ یعنی به ۶ر۲۱ دلار برسد.

در عین حال اقتصاد دانان کشور های مصرف کننده پیش بینی میکنند که بالا رفتن بهای نفت دربازار آزاد و توفیق دربالا بردن قیمت فروش به شرکت های نفتی یك امر آنی و موقتی وناشی از عوامل خاصی است که هیچکدام دیر نخواهد پائیدو در ظرف مدت کوتاهی سیر صعودی قیمت نفت در جهت کاهش، تغییر خواهد نمود (چنانکه قیمت های‌بازار آزاد نفت سبك خلیج فارس نیز که در نوامبر ۱۹۷۳ بطور متوسط به ۱۵ دلار در بشکه رسیده بود بگفته آنها در ژانویه ۱۹۷۴ به نزدیك ۱۱ دلار تنزل یافته است و این سیر نزولی بنظر آنها ادامه خواهد یافت)

پیشوایان و اقتصاد دانان دولتی در کشور های صادر کننده نفت بالعکس هنوز اطمینان قطعی دارند که‌نفت آنها در زیر زمین کماکان‌و سال بسال ارزش بیشتری حاصل خواهد کردو باتوجه به پیش بینی میزان تورم در دنیاو بخصوص در کشورهای صنعتی بزرك ، درآمد واقعی آنها از سرمایه‌گذاری‌درآمد نفتی خود بمیزان ۷ یا۸ در صد در سال اگر منفی نباشد رقم مثبت قابل توجهی را دربر خواهد داشت . کشور های نفت خیز مصمم‌اند که اگر تورم جهانی درسطح‌سال گذشته یعنی در حدودمتوسط ده درصد درسال ادامه یابد آنها نیز مرتبا بایستی به‌بهای نفت خود بیفزایند تا بهای‌یك بشکه نفت همیشه یك نسبت ثابتی رابا سایر کالا ها حفظ کند.

٤ میلیارد دلارکسری

تولید کنندگان نفت در عین حال معتقدند که تقاضا برای نفت‌همچنان‌روبه‌افزایش خواهدبودولذا ترس‌وواهمه‌ای از پیش بینی های اقتصاددانان غربی دائر به کاهش تقاضا و قیمت نفت نشان نمیدهد.

سخنگویان کشور های مصرف کننده همچنین سعی داشته و دارند که دنی

هشدار
در بازار شب عید گول نخورید

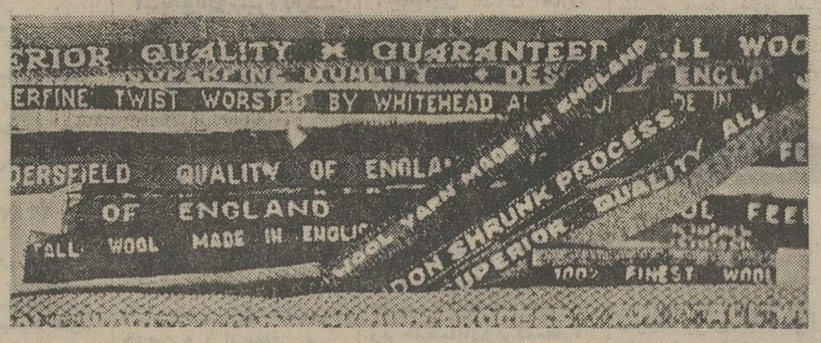

نمونه‌ای از حاشیه پارچه‌های داخلی‌که‌مارک خارجی برآنها زده‌اند .

حاشیه پارچه‌های ایرانی بانگلیسی نوشته‌اند ساخت انگلستان !

بازپرس ویژه دادسرای تهران روز گذشته بمردم هشدار داد که هنگام خرید اجناس لوکس فریب مارکهای خارجی‌را نخورندوجنس ایرانی را بجای جنس خارجی به چند برابر قیمت نخرند . اخیرا فروشندگان لوازم آرایش، خرازی فروشها و مغازه‌های لوکس‌فروشی برای اینکه بتوانند اجناس ایرانی خود را بچند برابر بفروشند از مارکهای بین‌المللی استفاده‌کرده و آنهارا روی شیشه ، جعبه ، یقه پیراهن و یا پشت کراوات نصب می‌کنند و مثلا کراوات ساخت ایران را بجای کراوات فرانسوی خارجی میفروشند.

در تحقیقاتی که بعمل آمده معلوم شده که بعضی مغازه‌های تریکو فروشی و پارچه‌فروشی نیز این شیوه را بکار میبرند و با چاپ کردن مارکهای خارجی و نصب آن بر یقه بلوز آنرا بجای تریکو خارجی بـه‌بازار عرضه می‌کنند .

آقای ناظم‌پور بازپرس‌دادسرای تهران در گفتگوئی با خبرنگار ما گفت : استفاده از مارکهـای خارجی برای‌فروش اجناس‌داخلی شیوه‌ای است که فروشـندگان اجناس‌لوکس ازآن سوء استفاده میکنند و دیده شده که عده‌ای با نصب علائم معروف بین‌المللی بر روی کت و استفاده از شیشه‌های ادکلن خارجی‌و قوطی‌پودرهای معروف آنها را حتـی به شهرستانهای جنوب مانند آبادان و اهواز و بندرعباس می‌فرستند و در آنجا بجای اجناس فرنگی بفروش میرسانند !

چندی قبل یک کارخانه‌صابون سازی‌نیز یکی از مارکهای‌خارجی را برروی محصولات کارخانه‌اش حک کرده بود .

بازپرس دادسرای‌تهران یادآور شد بازرسان اطاق اصنافبایستی این نوع اجناس را کنترل کنند. چند روز قبل مامورین دریافتند که تعدادی‌از کارخانه‌های پارچه‌بافی نیزمبادرت بنصب علامت‌انگلیسی برلبه پارچه‌های خودکرده و آنها را بجای پارچه انگلیسی بمردم فروخته‌اند . در تحقیقاتی که‌بعمل آمده است یکی‌کارخانه پارچه‌بافی نیز در شهر قم محصولات خود را بامارک انگلیسی عرضه میکرده که‌پرونده آن اکنون‌تحت رسیدگی است. چندروز قبل نیز «لان‌ون» فرانسه شکایتی تسلیم وکیل خود در ایران کرد که در آن یادآور شده که عده‌ای در ایران بانصب علامت آن کارخانه برروی‌کراوات و پیراهن داخلی آنرابنام کراوات «لان‌ون» بفروش میرسانند .

این شکایت تسلیم مقامات‌پلیس ایران گردید و مامورین پلیس پس از جستجو در خیابان شاه از دو فروشگاه لوکس‌فروشی‌تعدادزیادی کراوات که بر روی آنها مارک «لان‌ون» نصب شده بود پیـدا کردند و معلوم شد که‌فروشندگان آن فروشگاهها کراواتهای ۱۴ تومانی را بجای کراوات‌فرانسوی به ۱۴۰تومان میفروخته‌اند . در تحقیقات بعدی روشن گردید که بعضی فروشگاهها نیز پیراهنهای داخلی را با نصب مارکهـای بین‌المللی بقیمت گرانی میفروشند.

بازپرس دادسرای تهران این دو نفر را که‌عباس و داریوش‌نام داشتند باتهام تقلب در کسب و استفاده از مارکهای خارجی به زندان فرستاد .

حسین تهرانی درگذشت

استاد حسین تهرانی نوازنده چیره‌دست موسیقی‌ایرانی‌دیشب جهان را بدرود گفت .

تهرانی که سالهای زندگی او باعشق به هنر آمیخته بود مدتی بعلت ورم دست و شکم دربیمارستان بستری بود ودر همین ایام بسیاری ازهنرمندان و هنر دوستان بدیدار او شتافتند .

گزارشگر روزنامه اطلاعات آخرین گفتگو رابااوباحضور مرضیه و عیادی ترتیب داد و خواندید یکشنبه جمعی از شاگردان و دوستان اودرتالار رودکـی بـرنـامـه‌ای بـرای بزرگداشت ایـن مـوسیقیدان ارزنده ایران ترتیب دادند.

حسین تهرانی در آخرین مصاحبه گفته بود :

«امروز که آخرین‌ساعتهای عمرم را میگذرانم می‌بینم کـه به‌کوشش من ضرب اهمیتی یافته است این وسیله‌موسیقی که روزی بی‌ارج‌ترین‌ابزارطرب بود حالا مایه ابزار هنراست.

پس‌از من شاگردانم دنباله کار مرا میگیرند ، گاهی‌میبینم که عده‌ای برای موسیقی‌ایرانی نگران هستند تاایرانی‌برجاست موسیقی ایرانی پایدار خواهد ماند»

واینجا می‌افزائیم که تـا زمانی که موسیقی ایرانـی استادانی چون حسین تهرانی دارد نمی‌میرد وکوشش‌حسین تهرانی در احیای موسیقی اصیل ، تدوین نت برای تنبک و تعلیم شاگردان مستعد نام او را بعنوان پاسدار هنر ایرانی زنده نگهمیدارد .

حسین تهرانی عمری بـا قناعت زیست ، ازدواج نکرد، سوادی شغلو پول نداشت . گوشه‌ای گزیده‌بودوکارخویش را دنبال میکرد ستایش زندگی او تنها کارما که در عهده گروه بسیاری است که هنر او را بجان می‌ستودند ،

مرگ تهرانی ضایعه‌ایست برای موسیقی ایرانی و مااین ضایعـه را بـدوستـان و خـویشاونـدان او تسلیت میگوئیم .

درگالری سولیوان‌ترتیب می یابد :
هفته استادان مینیاتور

گالری سولیوان هفته‌مینیاتور ترتیب داده است که از بعداز ظهرشنبه۱۸ اسفندآغاز میشود. شنبه ساعت ۵ بعد از ظهـر نمایشگاهی از آثار هنرمندان معاصر افتتاح میشود در ایـن نمایشگاه آثار استادان مشهور مینیاتور چون حسین بهـزاد ، حسین‌الطائی، حسین‌اسلامیان، محمود فرشچیان ، ابوطالب مقیمی ، عبداله باقری، محمد تجویدی ، عباس جلالـی سوسن‌آبادی، محمد علی‌زاویه، علی کریمی و چند تـن از مینیاتوریست‌های معاصر ارائه شده است .

روزشنبه علی کریمی و روز دوشنبه‌دکتررکن‌الدین‌همایونفرخ درباره مینیاتور سخنرانی‌خواهد کرد .

سه روز بعد میزگردهائی درباره این هنر تشکیل خواهد شد .

کیفیت آموزشی همه‌مدارس باید یکسان شود

بقیه ازصفحه ۵

بهره‌گیری از تلویزیون هـای کاست تا حدی میتوان جبران کمبودمعلم را کرد ، امابهرحال تربیت معلم کار آزموده و بـا صلاحیت به تعداد کافی یکی‌از حیاتی‌ترین اقدامات لازم برای آموزش و پرورش کشور است.

تدریس از طریق ماهواره یـا تلویزیون های کاست میتواندبه پیشرفت درس دانش‌آموزان کمک کنداما بهیچوجه جای‌معلم واقعی را نمیگیرد.زیراتلویزیون و ماهواره چون روح ندارند ، نمیتوانند در پرورش روحی دانش آموزان هم موثر واقـع شوند .

در عین حال‌که هنوز نمیدانیم برای تهیه هزاران دستگاه تلویزیون‌کاست‌چه‌برنامه‌ای‌تدوین شده‌ویا خواهدشد،امابدنیست، امکانات تولیداین نوع‌تلویزیون در داخل کشور مورد مطالعه قرار گیرد . زیرا به یقین اگر قرار باشد این تلویزیون ها از خارج خریداری شود بایـد میلیونها ریال ارز را از مملکت خارج کرد . در این صورت چه بهتر که با این پول تمام یـا قسمتی‌ازسرمایه اولیه یکواحد تلویزیون سازی را در کشور فراهم کرد .

نیز میتوان از کارخانه‌هائی که اکنون تلویزیون مونتاژ می‌کنند خواست با استفاده از این بازار مصرف گسترده کار خود را توسعه دهند .

البته این توصیه نه از جانب وزارت آموزش و پرورش ،بلکه از سوی سازمان ها و مقاماتی که مسئول توسعه صنعتی کشور هستند باید موردتوجه و مطالعه قرار گیرد .

مجتمع های آموزشی

توزیع روزی یک لیوان شیر (یا ماده‌ای که از حیث پروتئین بتواند جایگزین شیر شود) و نیز یک قطعهٔ نان شیرینی بیـن متجاوز از ۵میلیون دانش‌آموز کار ساده‌ای نیست ، و بهمین جهت نباید در سال اول انتظار اجرای کامل و بی نقص این برنامه را داشت . اما باید از هم‌اکنون چنان‌سازمانی را برای توزیع شیر و شیرینی در کشور پی ریخت‌که‌نه‌فقط صرفه‌جوئی های اقتصادی رأملاحظه کند و جلوی ریخت و پاش و خاصه خرجی را بگیرد ، بلکه مانـع هرگونه بی نظمی و اختلالی هم در امر توزیع شیر و شیرینی روزانه دانش آموزان شود .

موضوع قابل بحث دیگر آینده مدارس کشور است . شایددر آینده آموزش‌متوسطه‌هم‌مجانی اعلام شود . در چنان روزی کودکستان ها ،مدارس ابتدائی یکسان بودن امکانات آموزشی و راهنمائی و دبیرستانها مانع آن خواهد شد که مردم شهر های بزرگ‌بچه‌های خودرابرای استفاده ازآموزگاران وامکانات آموزشی بهتر به مدارسی که با محل سکونتشان فاصله دارد بفرستند . اگر در ان زمان مجتمع های آموزشی مرکب‌از کودکستان ، دبستان ودبیرستان در محلات مختلف شهر های بزرگ ایجاد شود طبیعی است یک خانواده که فـرزندان کودکستان مدرسه‌ودبیرستان‌رو دارد ترجیح خواهد داد همـه فرزندان خود را بیکی از این مجتمع‌ها بفرستند که این‌وضع نه فقط در ترافیک شهر های بزرگ و مخصوصا تهران تاثیر مطلوب خواهد گذاشت بلکه به روسای مدارس‌و آموزگاران هم اجازه میدهد با خانواده‌دانش آموزان خود ارتباط نزدیکی داشته باشند .

به این دلایل و بخاطر فواید متعدد دیگر وزارت آموزش و پرورش باید تاسیس و توسعه مجتمع های آموزشی را بطور جدی مورد مطالعه قرار دهد .

بهرحال مطالعات کمیته هائی که مامورند طرح‌های لازم‌برای اجرای اوامر شاهنشاه راتهیه کنند تازه آغاز شده است و با توجه به آنکه اعضای ایـن کمیته‌ها فرصت زیادی ندارند بهترین راه برای تدوین برنامه هایی بی نقص و جامع‌الطریق آن است که‌تصمیمات متخذه را روز بروز ازطریق‌جراید باطلاع عامه برسانند تا مورد نقد و بررسی همگان قرار گیرد و از نظریات و توصیه های اهل فن و حتی مردم نیز سودگرفته شود .

تردید نباید داشت که در این صورت طرح‌اجرائی‌بی‌نقص‌تری به‌پیشگاه‌شاهنشاه‌آریامهرعرضه خواهد شد .

ازفردا صبح فقط در
سینمادیانا
یکی از ده فیلم بزرگ وبرگزیده سینمای جهان
داستین هوفمن . فی داناوی
درفیلم پاناویژن ورنگی "LITTLE BIG MAN"
بزرگمرد کوچک
باشرکت : مارتین بالزام . جف کوری ـ پخش ازسنترفیلم

کفپوش جدید
هوگا
احتیاج به‌چسب ندارد
قابل نصب توسط همه‌کس و قابل انتقال
بصورت تایل در اندازه های ۴۰×۴۰ و ۵۰×۵۰
عایق از لحاظ صدا ، گرما ، سرما و قابل شستشو
در طرحها و رنگهای ثابت و دلپذیر با قیمتی مناسب ،
محصولی از کشور هلند .
قبل از خرید هرنوع کف‌پوش از نمایشگاه اِ-تی-بی
دیدن فرمائید .
نماینده انحصاری بازرگانی فروغ (نمایشگاه اِ-تی-بی)
بلوار الیزابت مقابل سازمان پلاک ۲۰۶
تلفن۶۶۵۴۵۱ ـ ۴۳۲۵۲

گروه فرهنگی مرجان
کلاسهای کنکور خودرا در پنج گروه زیر از روز شنبه هفدهم فروردین ماه تشکیل میدهد :
۱ـ گروه طبیعی وپزشکی .
۲ـ گروه ریاضی ومهندسی
۳ـ گروه ادبیات و علوم‌انسانی .
۴ـ گروه اقتصاد وعلوم‌اجتماعی برای ورود به دانشکده های کشاورزی اقتصاد، حقوق‌سیاسی،جامعه‌شناسی بازرگانی ، علوم تربیتی و روانشناسی
۵ـ گروه زبانهای خارجی .
در این کلاسها دو نوبت تستهای کنکور برای هر گروه انجام میشود .
شرکت کنندگان در کلاسهای کنکور گروه‌فرهنگی‌مرجان میتوانندازراهنمائی های مشاوران تحصیلی و تربیتی ایـن گروه درانتخاب رشته تحصیلی عالی خود استفاده کنند .
۱ـ دبیرستان‌دختران‌مرجان میدان کاخ ـ خیابان ابتهاج ـ تلفن ۶۶۹۲۸۵ ـ ۷
۲ـ دبیرستان پسران‌مرجان خیابان پهلوی ـ بالاتر از پمپ بنزین‌ـ کوچه جاوید ـ تلفن های ۶۲۱۹۷۴ ـ ۶۲۳۰۰۴
۳ـ دبیرستان‌دختران‌مرجان شماره ۲ (نارمك)
اول ۴۵ متری سید خندان ـ مقابل‌پمپ بنزین .
داوطلبان شهرستانی میتوانند مبلغ ۳٫۰۰۰ ریال بطور علی‌الحساب به حساب شماره ۱۸۴۰۰ بانك تهران چهارراه پهلوی یا به‌حساب شماره ۵۰۰ بانك‌بازرگانی شعبه‌پهلوی بزرگمهر تهران پرداخت و فیش آنرا همراه فرم پر شده زیر به‌آدرس‌خیابان ابتهاج گروه فرهنگی مـرجان ارسال فرمایند .
گروه فرهنگی مرجان
خواهشمند است نام اینجانب
را در کلاس کنکور (گروه یك ـ گروه ۲ ـ گروه ۳ ـ گروه ۴ ـ گروه ۵) ثبت فرمائید . دو قطعه عکس و یك بـرك فیش بانکی شماره
پیوست میباشد . امضاء

برنامه‌اول

سه‌شنبه
۱۵ـ۰۰ پخش مستقیم مسابقه فوتبال
۱۷ـ۰۰ پخش مستقیم مسابقـه فوتبال
۱۹ـ۰۰ گشت‌وگذار
۱۹ـ۳۰ لوسیل‌بال
۲۰ـ۰۰ مشروح اخبار
۲۰ـ۴۰ خانواده حاج‌لطف‌الله
۲۱ـ۳۰ حس هفتم
۲۱ـ۳۵ تازه‌های ادب
۲۲ـ۰۰ فیلم سینمائی
۲۳ـ۱۵ بیست و چهارساعت
نیمروز چهارشنبه
۱۲ـ۰۰ اخبار
۱۲ـ۰۵ اتاق ۲۲۲
۱۲ـ۳۰ نغمه‌ها
۱۳ـ۰۰ ایران‌زمین
۱۳ـ۳۰ جزیره گیلیگان
۱۴ـ۰۰ اخبار

برنامه‌دوم

۱۹ـ۰۰ موسیقی و تصویر
۱۹ـ۳۰ اتاق اخبار
۱۹ـ۳۵ بعدا اعلام میشود
۲۰ـ۲۵ یادداشت های‌نقاشان
۲۱ـ۰۰ اخبار از برنامه دوم
۲۱ـ۳۰ دنیا در جنگ
۲۲ـ۲۰ موسیقـی ایرانی ـ در جشن هنر

تلویزیون آموزشی

سه‌شنبه کانال ـ ۱۱
۱۶ـ۰۰ ترانه‌ها و چشم‌اندازها
۱۶ـ۳۰ زبان آلمانی
۱۶ـ۴۵ علوم دوره‌اول راهنمایی
کانال ـ ۹و۱۱
۱۷ـ۰۰ ریاضی پنجم دبستان
۱۷ـ۱۵ زنگ تفریح
۱۷ـ۲۵ متمم حساب چهارم
۱۷ـ۴۵ شیمی ششم
۱۸ـ۰۵ جبر ومثلثات ششم‌طبیعی
۱۸ـ۳۰ ادبیات فارسی ششم‌ادبی
۱۸ـ۵۰ فیزیک ششم
۱۹ـ۱۰ ترسیمی و رقومی
کانال ـ ۱۱
۱۹ـ۳۰ فیلم داستانی
چهارشنبه
کانال ـ ۷ (شبکه)و ۱۱
بخش اول
۸ـ۳۰ تعلیمات اجتماعی
۹ـ۲۰ علوم
۱۰ـ۲۰ حرفه و فن
۱۱ـ۲۰ انگلیسی
بخش دوم
۱۵ـ۰۰ ریاضی
۱۵ـ۴۵ جغرافیا

کاشی سعدی
کاشی سعدی
پیشرو صنعت سرامیک ایران

زامیاد
بالاخره باید همه بدانند!
که در گوشه‌ای از کشور ما ، کارخانه‌ای هست که سهم بزرگی در پیشرفت کشور داشته‌است . ما سالها خیلی بی سر صدا به کار خود ادامه دادیم وخیلی هم موفق هستیم ولی حیف است که شما ندانید که این محصولات را ما دراختیارتان میگذاریم :
شرکت زامیاد وابسته بگروه صنعتی رنا سازنده
کامیون ولوو
تراکتوربی ام‌ولوو
وانت نیسان
زامیاد
پیشتاز در تکنیك وصنعت
وابسته به
گروه صنعتی رنا
خیابان سعدی شماره ۷۳۲
تلفن ۵-۳۰۵۰۰۱

نیازمندیهای اطلاعات تلفنی آگهی میپذیرد
تلفنهای ۳۱۱۲۲۵-۳۱۱۲۲۴ ۳۱۱۲۳۰-۳۱۱۲۲۹

اثاثیه

فروش دست‌دوم
فروش تکی یا یکجا ۲۵۰دست لباس نو و دست دوم ایرانی و فرنگی تلفن ۶۲۰۱۰۰
آ ـ ۲۴۹۷۸

فروش لباس دست‌دوم
مقداری لباس دست دوم نو خارجی دخترانه و زنانه ، یک تلویزیون ، یک گاز و یکدست مبل به فروش میرسد .
نشانی : آیزنهاور ، خوش شمالی ، کوچه گلبانک ،دست راست در آخر .
آ ـ ۲۵۰۰۵

میز نهار خوری تمیز
با ۸ صندلی فروشی عصر ۷ به بعد تلفن ۶۳۵۱۸۹
آ ـ ۲۵۰۰۳

خرید

بازرگانی فرش کیهان
۸۳۰۹۰۴ و ۸۲۳۷۷۶
خریدار نقدی همه رقم فرش کهنه و نو جهت صادرات روزولت میدان ۲۵ شهریور .

فروشگاه فرش آسیا
۹۲۵۱۰۲ و ۹۲۲۸۳۲ با سابقه ترین خریدارقالی و قالیچه های کهنه ونو یخچال برقی و نفتی تلویزیون بقیمت عادلانه

ایران فرش ۷۷۴۹۷۲
فرشهای کهنه و سایر لوازم منزل بهر مبلغ نقدا بیشتر از سایرین خریداریم تلفن۷۷۷۰۲۵

۹۲۰۴۱۰ طباطبائی
خریدارفرشهای کهنه‌شما

فرش طوسی
خریدار و فروشنده‌فرش های سنگین قیمت تلفن ۳۴۷۵۵۵

فروشگاه‌آستارا۹۲۶۴۰۲
خریدار یخچال‌تلویزیون فرش‌و کلیه لوازم منزل

فرش میرزائی
خریدار فرش کهنه‌ونو۷۵۲۶۹۰
آ ـ ۲۲۶۷۹

جهان کالا ۹۲۵۴۵۸
خریدار یخچال‌تلویزیون ولوازم منزل شما .

فروشگاه آریا۹۲۹۳۹۳
خریدار فرش و سایرلوازم‌منزل

کرایه

تایپ ناصر
کرایه انواع ماشین تحریر تلفن ۸۳۶۲۰۵ دروازه‌دولت مقابل سعدی

مبل ودکوراسیون

پیراهن مبل ۳۱۹۵۰۵
تعویض پارچه مبل ۳۱۹۵۰۵
پرده‌دوزی شهرزاد ۳۱۹۵۰۵

شستشوی مبل وفرش

دوراکلین‌سرویس‌امریکا
با تکنیک پرنر گرانتر مطمئن‌تر تلفنهای ۸۴۸۳۹۵ و ۸۴۸۳۹۶و ۸۴۵۶۸۳

گلین‌سرویس‌خشکشوئی
مبل فرش و موکت با دستگاه منحصر بفرد و خشکشوئی‌پرده با نصب مجانی ۹۵۲۵۴۶

لیدرهوم سرویس
خشکشوئی مبلمان، موکت،فرش در منزل یا محل کار شما تلفن ۸۵۳۵۷۶

خشکشوئی مبلمان ، موکت ، فرش ، پرده در محل تلفنهای :۶۶۱۹۷۶ و۴۷۹۳۷ رویادکور

خشکشوئی مبل ـفرش موکت ـپرده درمحل با ماشین آلات اتوماتیک
۷۷۶۷۱۳

آناهیتاسرویس بزرگترین
خشکشوئی مبلمان فرش موکت پرده در محل ۷۹۵۳۰۷
ا ـ ۲۲۵۶۴

فابریک کلینر سرویس
خشکشوئی مبل ، فرش، موکت پرده در منزل شما ۹۳۷۶۵۰
آ ـ ۲۴۷۴۶

کارخانه قالیشوئی‌ادیب
تلفن شعبه مرکزی ۹۵۶۵۶۵
تلفن شعبه نواب ۹۵۲۴۵۴
تلفن شعبه کارخانه ۹۵۸۹۵۰
آ ـ ۱۸۵۹۶

خشکشوئی مبلمان‌ادیب
یکدست ۵۰ تومان در جای‌خود تلفن ۹۵۶۵۶۵

آمریکن‌سرتیفایدسرویس
خشکشوئی مبلمان، فرش،موکت پردهبانکنیکی‌پرتروتجربه‌ای‌بیشتر
۷۵۴۸۱۲
۱ـ۲۴ آ ـ ۲۴۶۵۳

قالیشوئی‌فرخ ۹۷۵۰۷۸
۱ـ۲۶ آ ـ ۲۴۸۲۷

کارخانه‌قالیشوئی‌اطلس
تلفن ۹۵۲۵۴۶ و ۹۷۵۴۳۰

قالیشوئی‌عدالت۸۳۳۷۱۷

آنتن‌تلویزیون

نصب آنتن تمام کانال ضد زنك با ضمانت‌نامه ۷۵۴۵۸۹

تعمیرات

تلویزیون
تعمیرگاه تلویزیون الکترون ـ تائیدوزارت‌کار۷۶۳۶۸۲
تعمیرتلویزیونهای R.C.A-R.T.I شاوب‌لورنس . فیلیپس . سیرا تلفونکن و سایر مارکهاسرویس مجهز سیار در شهروشمیرانات

تعمیرگاه‌بزرگ شاوب‌لورنس
SCHAUB-LORENZ
۸۷۶۸۸۳
۸۷۰۹۸۰
شمیرانات

سرویس تلویزیون گارانتی تلفن ۶۲۸۳۷۱
سرویس‌سیار R.C.A—R.T.I سیرا مدیاتور جنرال الکتریک و گراندیک بویژه شمیرانات .

تعمیر تلویزیون
فوری در محل ۸۸۳۸۲۸

سرویس تلویزیون و نصب آنتن هر نوع تلویزیون‌فوری۷۶۳۷۸۵ ۷۶۰۹۹۳

تعمیرگاه مجاز شماره ۱۱
شاوب لورنس
مجهزترین تعمیرگاه تلویزیون تهران باسرویس سیارفوری برای کلیه نقاط تهران وحومه
تلفنهای: ۶۶۷۱۷۱ ۴۲۷۳۳
تلفن مخصوص تهران پارس ونارمک ۷۹۲۰۵۸

RCA تعمیرگاه مجاز RTI
گروندیک
تلفونکن-فیلیپس - دبلر
باسرویس سیارفوری
نصب آنتن تمام کانال
تلفنهای: ۶۶۹۵۱۴ ۴۲۷۳۳

شاوب لورنس
SCHAUB-LORENZ
۳۴۲۴۶۳

بخاری
تعمیرگاه مجازارج
تعمیرات و نصب آبگرمکن ، بخاری ، کولر و کانال‌کشی .
عباس‌آباد نظامی ـ منصور
۸۴۱۱۲۵ ـ ۸۵۲۵۶۸
۱ـ۲۰ آ ـ ۲۴۴۵۴

سرویس و رنك‌بخاری‌و آبگرمکن تلفن ۴۷۷۹۹
۱ـ۱۲ آ ـ ۲۴۶۶۵

تعمیرات‌آبگرمکن‌وبخاری فوری تلفن ۷۹۳۸۹۷

سرویس بخاری‌وآبگرمکن ونصب فوری ۷۶۰۹۹۳
ـ۱ـ آ ـ ۲۴۹۱۰

سرویس بخاری‌آبگرمکن فوری۹۵۸۹۰۲،۳۱۸۴۱۴

سرویس بخاری‌آبگرمکن کولر ۷۶۵۲۶۴

سرویس بخاری آبگرمکن ۷۷۶۹۸۹

شوفاژ
تعمیر شوفاژ
با سرویس شبانه‌روزی
۷۹۳۸۹۷

شرکت آبید
برای اولین‌بار در ایران‌آمادگی خود را جهت تعمیر وآبونمان کلیه وسائل منزل شما اعلام میدارد برای اطلاع بیشتر با
تلفن ۸۳۵۷۲۴
تماس حاصل فرمائید .
آ ـ ۲۴۹۱۸

سرویس و بیمه شوفاژ۸۳۳۱۹۰

سردساز
تاسیسات و نگهداری حرارت‌مرکزی
تهویه‌مطبوع .سردخانه
۸۴۲۴۱۲

کارگاه فنی
۱۰۰۱
تاسیسات حرارت مرکزی و شوفاژ و کلیه کارهای‌ساختمانی خیابان آریامهر خیابان کاج مقابل شیراز تلفن ۶۲۶۷۶۸
آ ـ ۲۴۹۵۶

کارگاه فنی ویکن
انجام کارهای‌لوله‌کشی‌ساختمان تعمیرات شوفاژ ، بخاری کولر آبگرمکن چراغ گاز ماشین لباسشوئی .
تلفن ۸۳۸۵۴۴

یخچال
تعمیرگاه سید حسین
تعمیرهمه نوع‌لباسشوئی یخچال‌آبگرمکن۸۸۲۴۳۸

تعمیر یخچال آبگرمکن رنگ آمیزی فوری ۹۵۲۶۳۸
۱ـ۱۰ آ ـ ۲۴۴۴۱

موسسه فنی موسوی
تعمیرات‌انواع‌یخچالهای‌خارجی و ایرانی ویترینی ، آبسردکن کولر گازی و آبی ماشین لباسشوئی، اجاق گاز آبگرمکن لوازم‌یدکی موجود خریدوفروش و معاوضه .
تلفن ۵۹۰۳۳۰
آ ـ ۲۴۹۲۷

تعمیرگاه وستینگهاوس
یخچال کولر لباسشوئی
تلفن جدید ۸۴۴۶۲۳

تعمیرگاه‌یخچال‌فریجیدر اثاثیه‌کی موجودتلفن۸۴۸۷۵۶

تعمیر یخچال فرژید و غیره ـ ۸۳۹۲۲۵

تعمیرات‌یخچال۷۹۳۸۹۷

فروش اتومبیل

پیکان
مدل ۵۰
پیکان مدل ۵۰ بسیار تمیز به فروش میرسد ۹ صبح الی ۱ بعد از ظهر ۵ تا ۸ بعد ازظهر با تلفن ۸۳۳۱۵۷ تماس گرفته شود .
آ ـ ۲۴۸۰۴

پیکان مدل ۵۰
۱۸ هزارکیلومترکار کرده‌مقطوع ۲۱ هزار تومان بدون واسطه تلفن ۶۲۱۸۲۵
آ ـ ۲۴۹۷۹

مدل ۷۳
ب.ام.و ۲۰۰۲ مدل ۷۲ رنك لیموئی بسیارتمیز بدون واسطه مقطوع ۶۴ هزار تومان از ساعت ۶ الی ۱۰ شب تلفن : ۹۳۷۴۲۳
۱ـ۴ آ ـ ۲۴۹۸۴

پژو
مدل ۷۲
پژو ۲۰۴ مدل ۷۲ به فروش میرسد تلفن ۸۳۸۱۹۰
آ ـ ۲۴۸۱۸

مدل ۶۷
پژو ۴۰۴ مدل ۶۷ و فولکس وانت مدل ۶۳ پلاك قرمز به فروش میرسد تلفن ۳۰۴۳۷۲
آ ـ ۲۴۹۱۱

پونتیاك
مدل ۶۵
پونتیاك پاریزین سفید رنگ فوق‌العاده تمیز تلفن ۲۴۵۷۹ ـ ۳۹۲۰۳۱
آ ـ ۲۵۰۰۲

رامبلر
مدل ۶۴
یك دستگاه اتومبیل رامبلرامریکائی۴۴۰مدل ۶۴ بسیار تمیز رنك شیری ۱۷۵۰۰ تومان بفروش میرسد تلفن ۸۴۲۳۱۹

موستانك
مدل ۷۱
فوردموستانك مدل ۷۱ GRANDE رنك‌کاهوئی متالیك بفروش میرسد طالبین از ساعت ۶ الی ۸ بعد از ظهر با تلفن ۶۶۷۵۲۵ تماس حاصل نمایند .
۱ـ۴ آ ـ ۲۴۸۸۷

شورلت
مدل ۶۴
شورلت ایمپالا
مدل ۶۴ بسیار تمیز برای‌فروش تلفن ۸۲۰۳۰۴
آ ـ ۲۱۵۵۹

فروشگاههای اتومبیل

پیکان آماده نقد و اقساط ۷۶۱۶۱۶

ژیان ۵۳
به خریداران‌ژیان ۲۰۰۰کیلومتر بنزین عیدی میدهیم نمایشگاه اتومبیل آیزنهاور تلفن
۹۵۹۷۱۵

کرایه

اتولوکس
اتومبیلهای تشریفاتی با راننده برای داخل و خارج از تهران میدان فردوسی تلفن ۸۲۱۲۷۰ و ۸۲۶۶۰۵

کالج بار
بارکش شهر وحومه
۶۶۱۱۱۱
۴۱۱۱۱

تلفنهای جدید جرثقیل‌و تریلی ملك
۵۴۹۰۰۰ ـ ۵۴۹۰۰۱

خاورتاکسی ۸۴۹۳۲۵
اتومبیلهای کرایه با راننده و بدون راننده فرح جنوبی خیابان منصور .
۱ـ۳۰ آ ـ ۲۲۰۲۵

ماشین آلات

انواع‌ماشین‌آلات کوماتسو KOMATSO جهت اجاره آماده است تلفن ۵۴۶۸۲۷

دستگاههای‌تهیه رب‌گوجه‌ونخود پاککنی و دربندی‌قوطی‌مرونی صبح و شب تلفن ۶۳۸۳۹۹
آ ـ ۲۴۸۸۸

ماشین‌آلات دست دوم راه سازی کوماتسو KOMATSO را خریداریم به تلفن ۵۴۶۸۲۷ مراجعه نمایند

استخدام

گروه صنعتی
مهندس موسی بهار زاگرس
استخدام می‌نماید
یکنفر متخصص زمان‌سنج با حقوق مکفی استخدام میشود داوطلبین به خیابان نادری پاساژ گیو گروه صنعتی‌زاگرس مراجعه‌نمایندتلفن ۵ تا۳۱۱۳۴۱
آ ـ ۸۵۱۶۰

کارخانجات تولیدی اماستیك
بمنظور گسترش کادر فروش خود ۷ جوان فعال باتحصیلات حدود دیپلم را برای همکاری دعوت مینماید . بین ساعت ۴ تا ۸ بعد از ظهر تلفن۸۴۰۷۳۷
آ ـ ۲۱۶۳۷

آگهی استخدام
فرد با تجربه در نساجی یا دیپلمه نساجی بادو سال سابقه کار وآشنا به زبان انگلیسی برای کار بازار یابی با حقوق ثابت‌وپورسانت‌استخدام میشودداوطلبان‌مشخصات خودرا به‌راهنمای‌شماره ۱۱۵۶ روزنامه اطلاعات واقع در خیابان خیام ارسال دارند .

راننده پایه دو همگانی
بدونفر راننده با سواد ومتاهل که دارای گواهینامه‌دو همگانی و ۵ سال سابقه رانندگی‌باشند نیازمند است از ساعت ۷ بعد از ظهر تا ۹ با تلفن ۸۲۰۸۶۹ تماس بگیرید .
آ ـ ۲۴۹۹۷

مهندسین‌مشاور
تعدادی مهندس‌راه و ساختمان را که در امر نظارت دارای سابقه و تجربه کافی باشد جهت نظارت درتهران‌استخدام مینماید .
واجدین شرایط با تلفن های ۸۲۴۲۷۸ و ۸۲۴۷۱۲ تماس حاصل نمایند .
آ ـ ۲۴۸۱۷

خانم تلفن‌چی مسلط به زبان آلمانی نیازمندیم. صبح ها تلفن های ۸۶۲۱۱۴ و۸۶۱۹۵۱

بتعدادی کارگر مخزن‌ساز نیازمندیم تلفن۵۴۹۴۶۸

یکنفر تکنیسین‌رادیولژی جهت‌رادیولژی‌فرح‌واقع درشهرری کوچه‌آریامهر مورد نیاز است تلفن ۵۹۲۶۱۵

خانمی برای دوخت و برش بروشکهای‌خرسی‌تلفن ۸۳۱۸۸۷
آ ـ ۲۴۷۵۵

کارگر زن با سوادجهت کارگاه تلفن ۸۳۱۸۸۷

آهنگرظریف‌کار
بچند کارگر و وردست‌نیازمندیم تلفن ۸۲۵۳۱۴
آ ـ ۲۴۹۲۱

پزشك عمومی
بیك نفر پزشك جهت اشتغال درکارخانجات شرکت‌فخرایران ۸۴ کیلومتری تهران ـ قزوین نیازمندیم تلفن ۴۷۰۵۸
۱ـ۵ آ ـ ۲۴۲۳۹

خدمتگزار
به یك نفر زن خدمتگزار که‌اطلاع‌ازآشپزی‌داشته باشد نیازمندیم‌ازساعت ۲٫۵ الی ساعت ۴ بعد ازظهر به تلفن۷۹۳۵۶۸ مراجعه نمائید .
۱ـ۳ آ ـ ۲۴۸۳۴

۱۵ نفر
دارای سیکل اول پس‌ازیکدوره کوتاه نقشه‌کشی ساختمان‌جهت استخدام معرفی میشوند تلفن ـ ۳۱۴۸۰۵
آ ـ ۲۴۲۷۰

به تعدادی پزشک جهت کشیک شب و ماما برای صبح وبعداز ظهر نیازمندیم عصرها تلفن ـ ۸۴۰۸۳۰
۱ـ۴ آ ـ ۲۴۴۰۳

دکتر داروساز جهت تهران‌شهرستان تلفن ۳۱۳۶۲۶

سوهان کار قالب‌وسری تراش ـکارگرسوهانکار قالب و سری‌تراش‌مورد نیاز است . پیش‌ازظهر ها از ساعت ۹ تا ۱۲ تلفن ۹۵۴۴۴۲

آگهی استخدام
یک نفر سرویس کار ماشین لباسشوئی که حداقل سه سال سابقه در این کار داشته و خدمت نظام وظیفه‌راانجام داده باشد موردنیاز است ازواجدین شرایط خواهشمند است به اداره پرسنل این شرکت واقع در خیابان تهران‌نوایستگاه‌دفتر شرکت هادکو مراجعه نمایند .
آ ـ ۸۵۱۶۲

تعداد ده نفر بازاریاب باسابقه با حقوق ثابت و پورسانتاژتلفن: ۶۶۳۰۵۳
آ ـ ۲۴۸۲۵

به یک نفر بانو جهت‌دفترداری نیازمندیم تلفن ۵۳۰۲۲۸
آ ـ ۲۴۶۷۹

سکرتر
آشنا به تایپ فارسی و لاتین استخدام میشود . تلفن ۶۳۵۱۲۲
آ ـ ۲۴۸۰۶

مستخدمه زن نیازمندیم تلفن ۸۶۵۹۷۳
آ ـ ۲۴۸۵۳

بانوی جوانی در حدود دیپلم جهت‌نگهداری‌بچه نیازمندیم تلفن۶۲۵۲۰۵
۱ـ۳ آ ـ ۲۴۹۶۲

بتعدادی ویزیتورمرد وتعدادی فروشنده دوشیزه‌یا بانونیازمندیم تلفن ۳۹۳۷۸۰
آ ـ ۲۴۹۹۵

سکرتر دوشیزه یابانو
آشنا به تایپ فارسی تمام وقت برای دفتر مهندسی نیازمندیم تلفن ۷۵۰۰۰۹
آ ـ ۲۴۹۵۳

شرکت ارسا گاز
(سهامی خاص)
به یك خانم تلفنچی تمام وقت نیازمند است
خیابان روزولت‌روبروی‌دانشسرا کوچه نیک مراجعه فرمائید .
آ ـ ۲۴۹۸۰

استخدام کارگر مرد تلفن ۹۵۹۱۵۹
۱ـ۵ آ ـ ۲۴۹۸۶

شرکت ایرانی تولید اتومبیلهای سیتروئن (سهامی‌خاص)استخدام مینماید.
۱ـ کارمند مرد ماشین نویس فارسی با تجربه کاری‌ووارد‌بامور‌بایگانی
۲ـ بانویادوشیزه‌کارمند کاردکس با سابقه کار
۳ـ کارگر پرسکار .
۴ـ کارگر صافکار .
۵ـ کارگر ساده .
۶ـ کارگر خم کن‌برقی.
۷ـ کارگر برشکار ـ پولماکس .
۸ـ کارگر خم‌کاردستی.
شرایط استخدام برای کارگران
دارا بودن برك خاتمه خدمت و برك معافی غیر پزشکی .
تحصیلات ششم‌ابتدائی واجدین شرایط‌میتوانند همه روزه از ساعت ۸ صبح الی۱۲به‌کارگزینی کارخانه‌واقع‌درکیلو متر (۲۲) جاده مخصوص کرج (چیت‌گر) مراجعه نمایند .
۱ـ۲ آ ـ ۲۴۸۹۲

استخدام کارخانجات اتومبیل سازی
مزدا
تعدادی کارگر که سوادخواندن و نوشتن و برگ معافی داشته باشندجهت‌کارهای زیراستخدام مینماید .
۱ـ کارگرصافکاریولرپاهی
۲ـ کارگر برق‌کار
۳ـ کارگر جوشکار
واجدین شرایط به ۲۱کیلومتری جاده قدیم کرج کارخانجات اتومبیل سازی مزدا مراجعه نمایند .
آ ـ ۲۴۹۰۴

مادر خوانده
انجمن ملی حمایت کودکان ۳۰ نفر دوشیزه یا بانو برای‌خدمت در موسسات شبانه روزی خود به عنوان مادرخوانده باشرائط زیر استخدام مینماید .
۱ـ حداقل تحصیلات ششم ابتدائی
۲ـ سن بین ۲۵الی ۴۰سال
۳ـ داشتن سلامت کامل و علاقمند بودن به کودکان
۴ـ سپردن تعهد خدمت به مدت دو سال
۵ـ شرکت در دوره سه‌ماهه کارآموزی بطور شبانه روزی‌و دریافت ماهیانه ۳۰۰۰ ریال کمك هزینه
داوطلبان میتوانند همه روز از ساعت ۸الی ۱۳به کارگزینی انجمن واقع در اوین انتهای خیابان دانشگاه ملی مراجعه نمایند .
آ ـ ۸۵۲۳۴

بدوشیزه یا بانوی جوان جهت کار در مطب مورد نیاز است‌از ساعت ۵ الی ۹ بعد از ظهر با تلفن ۷۷۰۷۳۹ تماس حاصل شود .
آ ـ ۲۴۹۳۰

اندرگراند همبرگر
احتیاج بیک آشپز وکمک‌آشپز فرنگی وایرانی دارد۸۹۱۴۲۲ـ ۸۹۳۱۴۷

جهت نگهداری نوزاد به یک پرستار شبانه‌روزی نیازمندیم تلفن ۶۶۳۳۵۱
آ ـ ۲۴۸۴۶

کارگر سوهان‌کار وفرز کارقالب مورد نیازاست از ۴٫۳۰ الی ۶٫۳۰ بعد از ظهر تلفن ۹۵۴۴۴۲ مراجعه شود .
۱ـ۲ آ ـ ۲۴۹۷۵

آگهی استخدام
یك شرکت بزرك‌صنعتی برای کار تمام وقت در تهران‌وشیرازافرادواجد شرایط زیر را با حقوق مکفی استخدام مینماید.
۱ـ منشی و ماشین نویس (سکرتر) با تحصیلات فوق‌دیپلم‌بالا وتسلط بزبان‌انگلیسی.
۲ـماشین نویس‌فارسی و لاتین با تحصیلات دیپلم و آشنائی بزبان انگلیسی وداشتن‌سابقه کار .
۳ـ نگهبان با حداکثر سن ۳۰ سال و داشتن گواهینامه ششم‌ابتدائی از واجدین شرایط خواهشمنداست‌بنشانی جاده قدیم شمیران‌جنب حسینیه ارشاد خیابان زبرجدخیابان‌زمردشماره ۴۹ اداره کارگزینی مراجعه نمایند تلفن ۷۷۹۷۳۳

گروه صنعتی بهشهر
چند نفر نگهبان برای تمام‌وقت استخدام مینماید .
شرایط استخدام :
۱ـ حداقل تحصیلات ششم ابتدائی .
۲ـ داشتن برگ پایان‌خدمت وظیفه عمومی یا معافیت دائم غیر پزشکی .
۳ـ حداکثر سن ۳۵ سال
۴ـ داشتن صحت مزاج و قد متناسب .
۵ـ تضمین ملکی به میزان ده هزار تومان .
داوطلبان میتوانند حداکثرتا تاریخ ۱۵٫۱۲٫۵۲ همه روزه باستثناء روزهای تعطیل از ساعت ۸ الی ۱۲ صبح با در دست داشتن یک قطعه عکس‌به نشانی خیابان سپهبد زاهدی شماره ۷۰ طبقه اول امور کارمندان مراجعه نمیند .
آ ـ ۸۴۸۴۸

استخدام تکنیسین و کارگر
شرکت سهامی تولیما افراد زیر رااستخدام‌می نماید:
۱ـ تکنیسین رشته برق دو نفر
۲ـ تکنیسین رشته فلز کاری دو نفر
۳ـ کارگر جوشکار درجه یك سه‌سال‌سابقه سه نفر
۴ـ راننده پایه دوم شخصی یکنفر .
همه روزه از ساعت ۵ الی ۷ بعد از ظهر تهران خیابان آیزنهاور شماره ۴۳۲ مراجعه فرمائید .

به تعدادی دوشیزه یا بانو جهت ویزیموزی نیازمندیم‌تلفن۷۵۴۱۲۱

استخدام سکرتر
یك نفر دوشیزه یا بانو که‌ماشین نویسی‌فارسی را بداند استخدام می شود تلفن ۸۴۳۱۳۸ از ساعت ۴ الی۷ بعدازظهر نزینات ساحل .
۱ـ ۲ آ ـ ۲۴۹۲۷

تعدادی کارگر زنانه‌دوز (شلوار دوزوغیره)جهت یکی ازکارخانجات بزرك تولیدی استخدام می شوند تلفن ۸۶۲۰۰۷

تعمیر گاه مجاز ارج‌چند نفر کانال ساز و لبه زن نیازمند است تلفن ۸۵۲۵۶۸

بدو نفر مستخدم که حداقل سوم متوسطه سواد داشته‌باشندمورد نیاز است ۷۶۰۵۱۶ و ۷۵۰۸۶۳

استخدام منشی
منشی با تجربه مسلط به تایپ فارسی و زبان‌انگلیسی‌استخدام میشود تلفن ۶۳۷۱۴۳
آ ـ ۲۴۸۷۱

بیك نفر مهندس مترور باسابقه در امور راسازی‌بطور تمام‌وقت استخدام میشود شرکت اتکو خیابان فیشرآباد خیابان نیکو شماره ۴۳
آ ـ ۲۴۸۹۹

شریک

مطب دندانپزشکی
درحال کار واگذار ویا شریک می پذیرد تلفن ۳۱۲۶۷۴
۱ـ۳ آ ـ ۲۴۴۲۹

شریك برای مغازه‌لوازم اتومبیل پیکان۳۴۱۳۸۰

جویای کار

جوان دیپلمه با پیکان
۵۳ آماده کار میباشد با تلفن ۹۵۹۸۲۴ از ساعت ۱۵ تا۱۸ مراجعه شود
آ ـ ۲۴۹۷۳

آموزشگاهها

هنرستان فنی پرستو
مرکز آموزش صحیح رانندگی‌و مکانیکی چهارراه‌گمرک شاهپور ۲۳۹۱۶
آ ـ ۲۳۷۱۷

ماشین نویسی ربانی
شما را بابهای‌کم درزمانی‌کوتاه برای استخدام‌آماده میکندشاه‌آبادمقابل‌سینما حافظ ۳۱۷۱۳۰

ماشین نویسی
بیژن همتا ندارد
میتوانید امتحان کنید میدان‌ژاله تلفن ۳۴۸۳۸۴

تدریس خصوصی

تدریس‌دروس‌دبیرستانی و راهنمائی توسط مهندسین‌فارغ‌التحصیل با سابقه تدریس تلفن ۳۴۵۷۸۸

تدریس خصوصی زبان آلمانی بر حسب آخرین متد علمی برای کنکور و اعزام تلفن ۴۸۲۲۸

تدریس‌خصوصی‌انگلیسی وسیله دانشجوی سال چهارم زبان انگلیسی تلفن ۹۲۶۹۷۴

تدریس ریاضیات دوره‌راهنمائی تحصیلی و دبیرستانهاخصوصی و یا در آموزشگاههای معتبر توسط دانشجوی‌دانشگاه‌صنعتی آریامهر لطفا عصرها به توسط کوی دانشگاه با تلفن ۹۷۴۹۹۹ اتاق ۲۲۱ با اینجانب منوچهر رفیع نظری تماس حاصل نمائید .
آ ـ ۲۴۸۸۳

فیزیك شیمی ریاضیات در ۱۳جلسه قبولی‌شما را در ثلث دوم و سوم تضمین می نمایم دانشجویان سال چهارم پلی‌تکنیك با چهار سال سابقه تدریس خصوصی دبیرستان‌تلفن۷۹۵۱۱۴

تدریس ریاضیات راهنمائی متوسطه بویژه‌ششم‌هامخصوص شاگردان‌البرز،هدف،خوارزمی، مرجان ، هشترودی، رازی‌تلفن ۳۰۴۹۴۲
۱ـ۱۰ آ ـ ۲۴۵۶۰

انگلیسی‌خصوصی تلفن۶۲۶۷۲۶
آ ـ ۲۱۴۶۳

B.K.D
بکد
دربازکن برقی
پرفروش‌ترین ـ معروفترین ـ کاملترین بامناسبترین‌قیمت-بهترین‌شرائط-منظم‌ترین‌سرویس
سفارش بوسیله تلفن دریافت میشود وبدنگاه ودرمدت چهارساعت نصب میگردد
نماینده‌انحصاری ومرکزفروش ونصب شرکت بکدالکتریك خیابان پهلوی مقابل‌پارک‌ساعی شماره ۶۸۰
تلفن : ۶۸۱۰۱۵ الی ۶۸۱۰۱۱

شرکت تولیدی در تهران افرادزیر را استخدام مینماید
۱ـ قالب ساز درجه یك با چهار سال سابقه کار۳ نفر
۲ـ کنترلر مرغوبیت کالا با دو سال سابقه کار یکنفر .
۳ـ کارگر ریخته‌گر با دو سال سابقه کار ۱۰ نفر .
۴ـ کارگر دریل‌کار با دو سال سابقه کار ۱۰ نفر .
۵ـ کارگر سری تراش با دو سال سابقه کار ۱۰ نفر .
۶ـ نگهبان با دو سال سابقه‌کار ۲نفر
متقاضیان فوق بایستی دارای برك خاتمه‌خدمت و یا معافی دائم غیر پزشکی بوده و حداقل دارای تصدیق ششم ابتدائی باشند آدرس جاده آبعلی سه‌راه جوادیه خیابان ارباب دست راست درب پنجم تلفن ۷۸۲۳۵۶

یك واحد بزرك تولیدی
برای تکمیل کادر قسمت سفارشات‌ماشین‌آلات وقطعات یدکی در تهران به یك‌نفرمهندس‌مکانیك با شرایط زیر احتیاج دارد .
۱ـ حداکثر سن ۳۰ سال
۲ـ داشتن برك خاتمه خدمت یا معافی دائم غیر پزشکی
۳ـ قادر به مسافرتهای مکرر به شهرستانها
۴ـ آشنائی بزبان انگلیسی
افرادیکه سابقه کار در قسمت تعمیرات داشته باشند حق‌تقدم خواهند داشت .
از داوطلبان خواهشمند است خلاصه‌ای از مشخصات و سوابق کاروتحصیلات خود راهمراه بایك قطعه عکس باذکر آدرس‌کامل وشماره‌تلفن به صندوق پستی ۱۹۱۹ـ۱۱ تهران امور اداری ارسال دارند .

از افراد واجد شرایط برای مصاحبه دعوت بعمل خواهد آمد .

دعوت از جویندگان کار
از جویندگان کار دیپلمه یا بازرگانی که واجد شرائط زیر باشند دعوت میشود بمنظور راهنمائی شغلی بمرکز کاریابی و اشتغال شماره ۲ واقع درمیدان‌شهناز خیابان مهران پلاك ۱۸۶ مراجعه نمایند .
۱) ـ داشتن دیپلم کامل متوسطه رشته ریاضی یابازرگانی با معدل بیش از ۱۴
۲) ـ داشتن معافی دائم غیر پزشکی یا گواهی انجام خدمت سربازی .
۳) ـ حداکثر سن ۲۵ سال .
۴) ـ داشتن آشنائی کامل به‌امر ماشین‌نویسی .
۵) ـ تعداد مورد نیاز ۱۰ نفر .
م الف ۲۱۶۴۶
اداره کل اشتغال
وزارت کار و امور اجتماعی

شرکت مختلط ایران ـ آلمان دارای فعالیت در رشته برق واقع در شهر صنعتی البرز (قزوین) با ۵ روز کار در هفته برای شروع کار فوری مهندس و کارمند با داشتن آشنائی کامل بزبان آلمانی یا انگلیسی برای قسمت های زیر استخدام می نماید.
۱ـ مهندس فوق‌لیسانس مکانیك برای طرح وبرنامه ریزی تولید .
۲ ـ فوق لیسانس علوم اداری و یا مدیریت صنعتی
۳ ـ فوق لیسانس علوم بازرگانی
۴ ـ فوق لیسانس حسابداری
۵ ـ مهندس الکترو مکانیك
۶ ـ کارمند برای قسمت واردات و سفارشات بعلاوه برای قسمت های زیر نیز احتیاج به کارگر که دانستن زبان مورد لزوم نیست استخدام می گردد .
۱ ـ کارگر قالب ساز
۲ ـ کارگر فرز کار
متقاضیان باید دارای تجربه کافی در قسمت مربوطه بوده و برگ پایان خدمت و یا معافی داشته باشند .
از داوطلبان خواهشمند است تقاضای خود را به آدرس شرکت سهامی کنتور سازی ایران (خاص) قزوین شهر صنعتی البرز صندوق پستی ۲۷ ارسال فرمایند .

استخدام
مترورونقشه‌بردار
مهندسین مشاور رمپ چند نفر مترورونقشه بردار استخدام مینماید . عباس‌آباد شرقی‌شماره ۲۳۳ طبقه سوم .

افراد ذیل مورد احتیاج میباشند
۱ ـ کارگر برق صنعتی ساده معلومات سیکل
۲ ـ کارگر آهنکار ساده
۳ـ کارگر رنك‌کار صنعتی ساده
که دارای برك خاتمه خدمت‌یامعافیت نظام‌وظیفه بوده و سواد خواندن و نوشتن داشته باشند به خیابان ویلا خیابان دامغان شماره ۶ آقای زمانی مراجعه نمایند .

آگهی انعقاد قرارداد حمل موادغذائی
شرکت سهامی شیلات جنوب آمادگی دارد بمنظور حمل مواد غذائی منجمد از تهران به اصفهان ، یزد ، کرمان ، سیرجان ، بندرعباس با تریلرهای سردخانه‌دار شرکت ماهانه ۱۲۰ تن با سازمانهای دولتی ، ملی و یا شرکت‌های تجارتی برای حمل مواد غذائی منجمد قرارداد منعقد نماید.
برای کسب اطلاع و مذاکره از شرایط قرارداد همه‌روزه از ساعت ۷½ الی ۱۴ به امور اداری شرکت شیلات جنوب واقع در خیابان امیرآباد شمالی روبروی پارك فرح مراجعه نمایند .
م الف ۲۱۶۸۱
مدیر امور اداری شرکت سهامی شیلات جنوب

استخدام رئیس حسابداری
شرکت سهامی خاص کاسپین (سازمان تبلیغات کاسپین) برای سرپرستی قسمت مالی و حسابداری خود شخصی را که واجد شرایط زیرباشد باحقوق ومزایای عالی استخدام‌مینماید.
۱ـ لیسانسیه حسابداری
۲ـ سن حداکثر ۳۵ سال
۳ـ آشنائی کامل بزبان انگلیسی
۴ـ دو سال تجربه در سمت رئیس‌حسابداری
۵ـ آشنائی کامل بقوانین‌تجارت و امورمالیاتی
از داوطلبان واجد شرایط خواهشمند است برای تعیین وقت جهت مصاحبه حضوری‌ازساعت ۷ـ۵ بعدازظهر هر روز با تلفن های : ۶۲۵۱۲۰ـ ۶۲۷۷۷۲ ـ۶۲۶۴۹۸ ـ۶۲۲۵۱۲ تماس بگیرند.

استخدام راننده
یکنفر راننده بصیر وباتجربه بصورت‌تمام‌وقت با حقوق مکفی درشرکتی تجارتی استخدام‌میشود لطفا با تلفن ۴۵۴۲۷ تماس بگیرید .

شب جمعه‌دررستوران هتل‌میامی
شام با موزیك با همکاری امیر و گروه SLIVES
تلفن رزرو
۶۲۹۴۰۲-۶۲۲۴۳۲

تلفن جدید فروشگاه جمع
(بشیری)۵۴۹۹۳۱

آموزشگاه‌فرزانه
کارآموز برای تعلیم با ماشین‌های
برادر- امپسال- سینگر- سیلور
وغیره میپذیرد. دامپزشکی۳۵متری‌نهرفیروزآباد شماره ۱۱
بافندگی فرزانه تلفن ۹۵۳۷۰۶

آگهی استخدام
چندنفر مهندس طراح سویل
محاسب ساختمان (سازه)- مکانیك-هیدرولیك- برق -ارتباطات و راه‌آهن در دفتر تهران‌موردنیاز است .
داوطلبان نام و مشخصات کامل ورشته تخصصی و سوابق تجربی خودرا کتبابارونوشت آخرین مدرك تحصیلی به صندوق پستی

نیازمندیهای اطلاعات تلفنی آگهی میپذیرد — تلفنهای ۳۱۱۲۲۴-۳۱۱۲۲۵ ۳۱۱۲۲۹-۳۱۱۲۳۰

دانشجوی ممتاز مهندسی برق‌با تضمین قبولی در کنکوردروس دیگر ۵ تا ۷ عصر ۶۶۷۸۶۸ آـ ۲۴۸۸۵

انگلیسی توسط بانوی انگلیسی ۴۷۱۴۱

مکالمه انگلیسی‌وآلمانی
با صرف چای و شیرینی‌آلمانی پنجشنبه‌ها ۴ تا ۶ انگلیسی جمعه‌ها ۴تا ۶ ماهیانه۵۰۰ریال بطور خصوصی تلفن ۶۳۴۶۴۳ آـ ۲۴۹۱۹

تدریس ریاضیات فیزیکوشیمی دانشجوی آریامهر و دختر دانشسرایعالی تلفن ۳۴۰۴۱۴ آـ ۲۴۹۰۹

تدریس خصوصی زبان عربی تلفن ۵۳۸۹۸۹

ترجمه و تهیه تز تلفن ۵۳۹۲۰۶ از۵ بعدازظهر ۱ـ۶ آـ۲۴۶۳۰

پانسیون

پانسیون مدرن مینا
ویژه بانوان و دوشیزگان تلفن ۸۴۷۹۸۱

املاک‌ومستغلات

فروش

خانه فروشی

هرنوع خانه و زمین
و آپارتمان برای فروش آماده بازرگانی ایرانشهر روزولت شمالی‌مقابل‌پمپ بنزین۸۳۲۸۷۴ آـ ۲۳۸۰۰

خانه ۴۱۸ متر امیریه ۸اطاق‌با تلفن ۳۱۰ هزارتومان۸۴۸۰۶۶ آـ ۲۴۸۱۵

عباس‌آباد فرح جنوبی
یک دستگاه ساختمان سه طبقه مستغلاتی شخصی‌ساز هر طبقه دارای ۳ اطاق با هال و آشپزخانه و حمام به مبلغ۴۸۰ هزار تومان به فروش میرسد تلفن ۸۴۲۳۱۹ آـ ۲۴۹۸۷

خانه‌ای ۱۲۶ مترزمین دارای۳ اطاق با سرویس بدون واسطه واقع در فرح‌اباد ژاله خیابان ارجمندی به فروش‌میرسد تلفن ۳۴۷۷۲۷ آـ ۲۴۹۹۸

بیواسطه خانه‌ای فروشی‌اواسط خیابان شهناز در حدود ۱۰۰ متر ۴ اطاق و یک آشپزخانه‌و یک زیرزمین ۱۵۰ هزار تومان مقطوع به تلفن۷۵۸۹۰۰عصرها از ساعت ۳تا ۵ تماس حاصل فرمائید . ۱ـ۳ آـ ۲۴۵۴۹

خیابان ثریا
مستغلات چهار طبقه ۵ اطاقی‌شخصی‌سازشوفاژ تلفن کولر یک میلیون‌و دویست هزار تومان‌نقد ومعاوضه تلفن۳۱۰۱۶۸

فرح‌شمالی
ساختمان‌ویلائی ۱۰اطاق چهار صد متر زمین با کلیه وسایل ۶۰۰ هزار تومان تلفن ۳۱۰۱۶۹

اکازیون
مستغلانی ۳ طبقه شخصی ساز دوبر ۴۱۴ متر زمین ۹۰۰ متر زیربنا شوفاژ و تلفن باموقعیت عالی بیواسطه فرح شمالی‌جلفا تلفن ۷۷۰۷۸۴ آـ ۲۴۸۱۱

عباس‌آباد وشمیرانات
خانه های شمالی و جنوبی از ۳۵۰ هزارتومان‌بیالافروشنده‌ایم تلفن ۸۴۵۲۲۴ فرهمند . آـ ۲۴۶۶۰

نارمک ساختمان شمالی ۲۴۰ متر ۸ اطاق‌دو طبقه‌دوسرویس کامل زیرزمین بزرگ کاغذ دیواری روکار سنگ فروشی تلفن ۷۹۳۳۸۴ آـ ۲۴۹۶۳

فروش خانه‌های ویلائی و مستغلاتی از ۴ تا ۱۲ اطاقه تهران پارس ۷۸۲۱۲۸ آـ ۲۴۹۵۸

خانه ویلائی‌نزدیک‌خیابان‌پهلوی دونبش ابن‌سینا وشرافت‌نزدیک سفارت افغانستان پلاک ۱۹ به مساحت ۴۳۵متر با شوفاژکولر تلفن بیواسطه متری۱۷۰۰تومان فروشی تلفن ۶۳۲۸۹۷ آـ ۲۴۹۰۰

اکازیون

آیزنهاور شادمان ـ خانه‌ای نوساز سه طبقه جنوبی هر طبقه ۱۵طاق و هال و سرویس کامل با زیر زمین و تلفن با ۱۰۰ هزار تومان وام شش ساله بانکی بمبلغ ۶۴۰ هزار تومان‌بفروش میرسد ـ از یك بعد از ظهر ببعد تلفن۹۷۳۷۲۲ آـ۲۴۹۹۴

منزلی دارای ۴ اطاق‌وسرویس کامل در خیابان‌آیزنهاورنزدیک میدان شهید کوی‌شهوار کوی گلبن هفتم پلاک پنجاه نقدا به قیمت ۲۶۵ هزار تومان‌بفروش میرسد بعد از ظهرها از ساعت ۳ الی ۶ آـ ۲۵۰۰۸

برجمشیدآباد مستغلات نوسازبا ۱۱ هزار تومان درامد ماهیانه به قیمت یک میلیون تومان فورا فروشی تلفن ۶۲۷۱۵۱ آـ ۲۵۰۰۶

شاهرضاخیابان‌رامسر مستغلات ۳ طبقه چهار اطاقی آب و برق تلفن ۲۵۰ متر زمین پانصد متر بنا بعلت مسافرت ۴۵۰ هزار تومان‌بفروش میرسد تلفن ۳۱۰۱۶۸

آپارتمان فروشی

آپارتمان فروشی
آپارتمانهای لوکس با تمام تجهیزات ـ شوفاژ ـ موکت ـ کاغذ دیواری ـ واقع‌درآیزنهاور اول خیابان جیحون تلفن ۹۰۵۳۰۷ آـ ۲۵۱۰۷

آپارتمان ۵ اطاقه در بهجت‌آباد فروشنده‌ایم تلفن ۶۲۲۳۸۰

اکازیون عالی
با تخفیف بیسابقه ، بیسابقه‌ازنصف ،نصف قیمت هم کمتر
به‌بینید مقایسه کنید و اطمینان داشته باشید بهیچوجه‌نخواهید توانست از خرید آن صرفنظر کنید فقط برای از۲ر۱۲ر۵۲ الی‌آخر۱۰ر۱۲ر۵۲ آپارتمانهای عالی و کامل ۴اطاقی باحیاط باضافه یک سالن ۵۵ متری‌زیر آپارتمان بجای ۱۸۵ هزارتومان ۱۴۵ هزار تومان ودر طبقه دوم بابالکن و پشت بام بجای ۱۶۰ و ۱۶۵ هزار تومان ۱۳۳ و۱۳۷ هزار تومان واقع در نبش‌میدان ۲۳ و خیابان کامران منشعب از خیابان سرسبز (ادامه ۴۵ متری سیدخندان) بطرفتهران‌ـ پارس و آپارتمانهای ۵ اطاقی کوی گیشا بمساحت ۲۲۵متر در طبقات دوم و سوم باگاراژ اختصاصی و تلفن مشترک بجای ۲۴۵ هزار تومان ۲۲۵ هزار تومان‌و۳اطاقی باحیاط و زیرزمین ۱۲۷ هزار تومان ودر طبقه دوم بابالکن و پشت بامبه ۱۲۵ هزار تومان بفروش‌میرسد کلیه ساختمانها ی‌مذکور نیشی ودارای سه نما میباشد لطفاز فرصت فورا استفاده فرمائید تلفن ۷۹۱۵۵۴

آپارتمانهای ۳و۴اطاقه

در منطقه شمال تهران فروشی تلفن ۶۳۴۲۵۵ ۱ـ۵ آـ۲۴۷۱۹

۱۰ دستگاه آپارتمان لوکس۴و۵اطاقه‌فروشی جمشیدآبادآژانس کیوان تلفن ۹۲۱۶۷۰

انتهای خیابان بخارست

آپارتمان ۵ و ۴ اطاقی‌مهندسی ساز با شوفاژ ـ کولر و تلفن بفروش میرسد آژانس جردن ۶۲۷۲۳۴ آـ ۲۴۸۹۳

شرکت تهیه مسکن آسیانکو
مرکز خرید فروش خانه های ویلائی و مستغلاتی وآپارتمان در شمال تهران تلفن ۶۲۲۰۶۵ آـ ۲۴۹۴۷

آپارتمانهای فروشی با پارکینك و تجهیزات حوالی خیابان نادری ۴۵۵۱۶

پهلوی‌ـ امیراکرم ـآذر آپارتمانهای فروشی ۴۰۵۷۸

آپارتمان لوکس
آپارتمانهای ۴ اطاقه با هال و تهویه مطبوع باوسایل مدرن در خیابان پهلوی زیر تخت‌طاووس بفروش میرسد تلفن ۶۶۸۰۸۰ آـ ۲۴۵۹۹

آپارتمان های فروشی
صبا شمالی‌تخت‌جمشید۴۳۷۸۰ آـ ۲۴۲۷۱

آپارتمان های فروشی چهارراه شاه سی متری ۴۵۴۲۶

آپارتمان فروشی۴۸۲۱۳

ویلا فروشی
ویلا های کوی ارم کرج نقدو اقساط ۳۱۶۹۲۱

دریاکنار
ویلافروشی تلفن ۸۲۶۲۱۷ آـ ۲۴۸۵۱

دریاکنار ویلا فروشی
عصرها ۱۵تا ۱۹ تلفن۸۷۰۲۹۳ آـ ۲۴۹۸۱

زمین فروشی
مژده بخریداران زمین
درسه کیلومتری سه‌راه آذری‌بر جاده ساوه روبروی پمپ‌بنزین به قطعات۱۵۴ متری‌نقدواقساط ۱۲ ماهه متری ۱۵۰ تومان تلفن ۹۷۳۳۷۷ توکلی

توجه

در بهترین منطقه باغ فیض قطعات ۳۰۰ متری ۴ دیواری با نازلترین قیمت‌به فروش میرسد. و کلیه زمینهای شمالغرب‌تهران دفتر ثلاث فلکه دوم‌اریاشهرتلفن های ۹۷۰۸۱۸ و ۹۷۶۸۶۶

۱۰۰ تا ۴ هزار هکتار
اراضی زراعتی و مکانیزه باآب چاه عمیق و قنات واقع‌درجاده قزوین تاکستان‌و ساوه وورامین فروش میرسد آژانس نوبل خیابان کریمخان‌زند بین بهجت‌آباد و آبان جنوبی تلفن ۸۳۴۸۹۳

اکازیون

زمین های ساختمانی شاهین‌دشت‌نقدواقساط به قطعات ۲۰۰ متری با جواز ساختمان‌آب‌وبرق بفروش میرسد خیابان اسکندری مابین شاه‌و میدان رشدیه فرش سعادت تلفن ۹۲۶۴۳۱

مژده به‌خریداران زمین در کرج
زمین با آب برای ایجاد باغداری و کشاورزی و دامداری‌ومرغداری‌تفکیك شده با سند مالکیت در کرج‌بفروش میرسدتلفن ۸۳۹۴۵۶

برای خرید و فروش اراضی ساحلی دریا با مامشورت کنید تلفن ۴۲۶۸۲

اکازیون
زمین‌جنوبی ۳۲×۱۳ واقع در ۲۰ متری ماهروی یوسف‌آباد بعلت احتیاج به پول بیواسطه متری ۱۱۰۰ تومان به فروش میرسد . تلفن ۶۳۲۳۹۸ آـ ۸۵۰۱۰

زمین فروشی دست اول بخرید
زمینهای تفکیك شده از هزار متر ببالا در منطقه شهر نوبنیاد و ویلائی پرسپولیس کرج فقط تا ۹ اسفند
متری ۴۵ ریال
تلفن۳۱۱۸۳۶و۳۱۲۷۳۹
شاهرضاجنب‌لاله‌زارنو ساختمان ۶۰۹ طبقه ششم موسسه فراز

بیواسطه زمین باقساط ۲۴ ماهه به قطعات ۲۰۰ تا ۱۰۰۰ متر در تهران و کرج سرویس روزهای‌جمعه۱۰ صبح۲۹۳۰۵۸ آـ ۲۴۹۵۴

بازارك شهریار
جاده ساوه جنب فرودگاه‌جدید مقداری قطعات کوچک تفکیك شده زمین با سندمالکیت‌موجود تلفن ۶۲۵۲۶۴منوچهری آـ ۲۴۹۴۹

زمین های اقساطی
زمین به قطعات ۲۰۰ متری به بالا در شرق تهران‌باغ‌سلیمانیه جنب باوار رضا پهلوی از۱۳۰ تومان ببالا فروشی‌تلفن۳۴۴۲۷۸ آـ ۲۴۷۲۱

زمین بقطعات ۱۰۰۰ متری ۱۵۰۰ متری و ۲۰۰۰ متری اراضی
کورش
متری ۷۵ ریال
ناصرآباد
متری ۵۰ ریال
باغستان
متری ۲۸۰ ریال
تلفن ۹۳۷۰۶۲

خوشبختی
در انتظار شما است
شماهم مانند دیگران در خرید زمین از موقعیت استفاده کنید. دربهترین منطقه‌خوش‌آب‌وهوای
حومه کرج
زمین بقطعات ۱۰۰۰ متر ببالا از متری
۶۰ ریال ببالا
لاله‌زارنو مقابل سینما متروپل طبقه دوم دفترساختمانی‌متروپل
تلفن ۳۰۵۳۴۹

زمین‌خوب
ارزان بهترین نقطه شمالغرب حسن‌آباد شمال وجنوب‌خیابان کوی کن ۳۲۰ متری تلفن ۹۵۷۷۳۸ احمدی

زمین بقطعات ۱۰۰۰ متری اقبالیه کرج متری
۱۴تومان
زمینهای‌شهر پرسپولیس کرج متری
۴۵ تا ۷۰ ریال
تلفن ۳۱۶۹۲۱

باغهای

شاهدشت کرج‌را
از نظر قیمت ، مزایا و سایر تسهیلاتی که ما برای‌شما فراهم‌کرده‌ایم با دیگرنقاط کرج‌مقایسه نمائیدحتما شاهدشت‌را انتخاب خواهید نمود باغ های شاهدشت به مساحت های ۲۲۰۰ و ۲۳۰۰ متری با آب چاههای عمیق‌برق‌شبانه روزی‌بایکسوم‌پیش‌قسط جهت اطلاع بیشتر ساختمان آلومینیوم طبقه همکف شماره۱۵
تلفن ۶۶۶۴۹۲

مژده بخریداران زمین
در ۱۳ کیلومتری جنوب غربی میدان شهید بقطعات۳۰۰متری با سند مالکیت‌بر خیابانهای ۱۰ متری درخت‌کاری‌شده‌متری ۳۰الی۳۵ تومان‌سرویس‌جمعه‌ها ۹و۱ ۱ صبح .
تلفن ۹۷۳۳۷۷ توکلی

زمین قطعات ۱۲۰۰ به بالا اطراف کرج نقد و اقساط تلفن های ۸۲۸۷۵۵ و ۸۲۸۱۶۳

۷۰۰ متر زمین‌در سلطنت‌آباد اختیاریه جنوبی‌به فروش میرسد تلفن ۸۳۸۱۹۰

فروش سرقفلی
مغازه واگذاری
زیر زمین ویك باب‌مغازه فروشی جمشید آباد آژانس کیوان تلفن ۹۲۱۶۷۰

ابتکار جدید
مالک محل کسب خود باشید امیراکرم ـماه ـ آذر ۴۰۵۷۸

فروش سرقفلی
دوباب مغازه با تلفن و آب و برق سه‌فاز واقع در جاده تهران‌نو ایستگاه امامیه بفروش میرسد تلفن ۷۹۵۲۳۷ آـ ۲۴۹۰۰

دو باب مغازه خرازی با جواز و فیش تلفن۲۰ متری کوکاکولا واگذاری تلفن ۳۴۲۲۱۹ آـ ۲۴۹۶۱

کارخانه‌ای بمساحت ۲۰۰۰متر دارای ۱۰۰۰ متر زیر بنا با پروانه فلزکاری‌از وزارت‌اقتصاد فروخته میشود ۳ الی ۷ بعداز ظهر تلفن ۹۶۳۹۴۵

بوتیکی بادکورعالی‌وجواز باموقعیت فوق‌العاده خوب در وطبقه بفروش میرسد ۱ الی۴ بعدازظهر تلفن ۸۲۰۲۳۶ آـ ۲۴۶۶۴ ۱ـ۴

بعلت کسالت روحی‌مدیریت‌کافه رستوران درجه ۱شهرمخیابان سی‌متری اول قنات با تمام سرویس و تجهیزات‌واگذار می شود تلفن کافه ۹۰۵۸۰۱ و باشگاه آتلانتیک ۶۲۵۴۳۰ آـ ۲۱۷۳۳

داروخانه در شمال‌شهر بمبلغ ۷۵۰ هزار تومان‌بفروش میرسد تلفن ۷۵۸۱۲۸ آـ ۲۴۸۶۵

کافه رستورانی در اول فرح شمالی جنب بانک سپه در سه طبقه با کلیه وسائل و جواز به فروش میرسد تلفن۸۴۲۸۶۵ آـ ۲۱۶۸۳

دو سالن یکی‌هم‌کف و دیگری زیرزمین‌بمساحت۱۰۰ متر و ۳۰۰ متر در چهارراه‌شاه سیمتری واگذار میشود۴۵۴۲۶ آـ ۲۴۸۰۱

کارخانه تولیدی‌محصولات‌غذائی بفروش میرسد تلفن ۴۴۲۰۳ آـ ۲۴۵۹۵ ۱ـ۵

خشکشوئی
یکباب خشکشوئی مجهز حدود آریامهر بعلت مسافرت به‌فروش میرسد . تلفن ۸۶۲۰۵۵عصرها آـ ۲۴۸۳۳

اجاره‌داده‌میشود

آپارتمان اجاره

اجاره در شاهرضا
چند باب آپارتمان ۴ اطاقه و ۳ اطاقه با سرویس و شوفاژ برای محل کاربا‌تلفن ۸۳۳۷۰۰ و ۸۳۳۹۰۰ مهتاب آـ ۲۴۹۴۴

آپارتمان مهندسی‌ساز
۸۲ متر با شوفاژ ، کولر و دو شماره تلفن مناسب برای افراد مجرد و دفتر کار نزدیک ۲۵ شهریور ۲۰۰ هزار تومان ۷۵۱۳۴۰ آـ ۲۴۹۶۷

قابل توجه بخش های خصوصی وادارات
پاستورآپارتمان‌سه‌طبقه مستغلاتی نوساز شمالی کلا ۱۵ اطاق سه هال سرویس کامل ،شوفاژ، کولر ،تلفن ،پارکینك تلفن ۹۲۳۲۷۶و۴۷۲۴۶

آپارتمانی ۲۲ اطاقه در ساختمان آلومینیوم یك جا یا بطور جداگانه اجاره داده میشودتلفن ۴۸۲۰۰ ۱ـ۴ آـ۲۴۹۸۵

پانسیون اجاره
پانسیون ۴۰ اطاقه بدون اطاق خالی اجاره داده‌میشوددانشگاه ملی درکه تلفن ۸۷۲۲۶۵ آـ ۲۴۹۳۸

موردنیازبرای‌اجاره

خانه مورد نیاز
دو طبقه دارای ۶ اطاق جنوبی حوالی باغ صبا باسرویس‌کامل تلفن ۳۴۱۷۷۷ آـ ۲۴۹۶۰

در حوالی تهران مرغداری به ظرفیت ۱۵۰ هزار مرغ یا کمتر داشته باشد جهت اجاره فوری نیازمندیم تلفن۳۱۵۵۱۵ فخرائی از ساعت ۵ الی۶بعد ازظهر آـ ۲۴۸۶۲

موردنیازبرای‌خرید

زمین خارج از محدوده ولنجک مورد نیاز است عصرها ۴ به بعد ۸۳۵۹۵۲ آـ ۱۴۸۱۲

یك ملك مستغلاتی در حدود ۸۰۰ هزار تومان خریداریم بعد از ظهرها از ساعت۴ تلفن۲۷۱۷۵ تماس گرفته شود . ۱ـ۳ آـ۲۳۸۳۱

آپارتمان های بهجت‌آباد سازمان مسکن را خریداریم ۶۸۰۱۳۶

زمین
زمینهای
ملارد
سرحدآباد
خریدار و فروشنده‌ایم
۹۳۷۰۶۲
زمینهای افسریه‌شاه‌آباد شرق مشیریه خریداریم ۳۵۵۵۲۶

زمین با جواز ونقشه فوری
خریداریم تلفن۶۲۵۶۷۳ ۱ـ۲۰ آـ۲۴۸۷۷

اراضی تهران پارس شرکت‌نفت‌سازمان چای راه‌آهن خریداریم . ۷۸۰۰۶۱

منازل اجاره و فروشی طالبیه‌ـ ۹۳۲۷۴۷

زمین‌افسریه خریداریم۳۴۱۳۵۹ ۱ـ۱۳ آـ ۲۲۹۷۴

زمین تهران‌پارس خریداریم‌تلفن ۷۹۳۰۲۰

خریدار زمین تهران پارس ـ ۷۸۱۹۲۶

خریدار زمینهای تهران پارس ۷۸۳۶۹۶ آـ۳۳۹۵۷

زمینهای تهران‌پارس خریداریم ۷۸۱۴۳۴ ۱ـ۳۰ آـ ۲۴۶۲۴

بنگاههای‌معاملات‌املاک

املاك تابنده
برای خانه و زمین شمانارمک تهران پارس خریدار فوری دارد تلفن ۷۹۱۳۹۷ آـ ۲۴۸۵۵

دفترجمشید
مرکز خرید وفروش
خانه
زمین
آپارتمان
درشمال‌شهر
تلفن ۹۲۸۰۸۲

ویلاوآپارتمان شمارا بخارجیان اجاره میدهیم مستغلات شهرو شمیران خریداریم‌تلفن۸۷۳۲۳۳

منازل اجاره‌وفروشی‌موجود ـ ۹۳۳۷۴۷

بورس املاك شمیران
دفتر براتی۸۷۳۵۷۵ـ ۸۷۷۸۷۵

نیازمندیهای اجاره

سازمان نیازمندیهای خارجیان خانه‌شما‌را‌اجاره‌میدهد ۸۲۳۱۵۵ ۸۳۸۱۰۶ ۸۲۳۹۳۹

اجاره‌خانه‌بخارجیان

مؤسسه نیازمندیهای‌خارجیان خانه بخارجیان‌اجاره‌میدهد ۸۳۰۰۸۱ - ۸۳۰۰۸۲ ۸۲۱۸۱۱ - ۸۲۱۷۲۳ ۳۶۱ تخت جمشید مقابل سفارت آمریکا

مؤسسه امپایر ۷۷۷۵۰۰ خانه بخارجیان اجاره میدهد ۷۷۸۹۵۵-۷۷۳۲۸۵

خریدار اراضی ساحلی‌وجنگلی شمال تلفن۴۵۱۶۸ و ۶۶۲۴۵۹

۲۴ ساعته اجارهٔ منازل شمال شهر و شمیران بخارجیان سازمان فرخ ۶۳۶۹۵۷

سازمان‌مسکن‌پارس
اجاره منازل بخارجیان
۸۴۸۴۲۴-۸۵۳۸۵۳

شرکت سلحشور ـ ۶۲۳۶۷۴ بکلیه مجهز مرغوب و قبلی سریع خانه ـ آپارتمان و ویلا شما را مجانا بخشیر مبلغ به خارجیان اجاره میدهد

آژانس کالیفرنیا
اجاره به خارجیان و موسسات **۸۳۴۳۱۶ ـ ۸۳۴۳۱۴**

اجاره برای خارجیان
هرنوع آپارتمان ومنزل مدرن اطراف جردن‌وپهلوی تاشمیران ۸۳۰۸۴۳ـ۸۳۰۸۴۲-۸۳۰۸۴۱

منازل شما را اجاره میدهیم ۸۴۷۹۸۲

معاملات‌پول

پول موجود
پول
درمقابل چك کارمندی . ملك ـاتومبیل
۴۳۵۲۸

پول
همیشه با سود بانکی موجود تلفن ۸۳۰۸۳۵

پول
وام هزاری ۱۵ تومان‌در مقابل‌هرنوع‌سنداتومبیل تلفن بدون خرج محضر ساختمان با سود بانکی
۸۳۲۹۸۶

آدرس شاهرضا بین رامسروفرصت‌پلاك۴۴۴ موسسه ایرانشاد

وام
از ۱۰۰۰ تا ۲۰۰۰۰۰ هزار تومان در مقابل اسناد معتبر یا وثیقه ملکی و چك کارمندی و اتومبیل‌سواری‌یاکامیون در کوتاهترین مدت با بهره مناسب موجود است تلفن ۶۲۳۵۹۷

هر مقدار
پول
باسود مناسب دراسرع وقت آماده است
تلفن ۸۷۳۲۳۳

وام به اتومبیل و چك ۴۴۲۲۰

باسود بانکی
در۱۰دقیقه‌مقابل‌اتومبیل تلفن وملك ۸۲۲۳۴۱

از یك میلیون ریال ببالا پول‌شرطی‌موجودپاکپور ۶۶۰۲۰۰ـ ۶۶۴۶۱۸ و ۶۶۶۲۶۳

افشین پیروز
بشما باشرایط‌سهل‌وام و فرش باقساط میدهد
تلفن ۴۲۲۲۷

وام درمقابل تلفن اتومبیل‌وملك
۴۹۰۵۰

پول‌شرطی با سودبانکی در مقابل خانه تلفن : ۹۲۳۵۰۴

پول روی ملك با بهره ارزان و سریع ۸۲۲۶۵۹

خانه پول ـ مرح شمالی مرکز معاملات پول تهران ۸۴۸۳۸۸

قلك وام میدهد
درمقابل مبیع ارزنده قلك‌فورا وام میدهد تلفن ۷۶۵۷۴۵

پول فوری با سود بانکی درمقابل خانه مستغلات ۹۲۸۴۶۵

پول ۵ر۱شاهی۶۲۴۸۷۳

مورد نیاز
بپول راکد شما بهره عالی می‌ـ پردازیم حتی پنج هزار تومان
۶۶۱۹۷۶
۴۹۵۳۸

داخلی ۵ـ۲۷

موسسه همکاریهای بنیادی توکل
پول شما را درمقابل مبیع‌ارزنده از قبیل سندساختمان ، زمین با شرایط مورد اطمینان‌به‌معامله میدهدتلفن۶۳۰۸۲۶ ـ ۶۳۰۸۲۰

دفتر همه
بپول راکد شما بهره مافوق عالی‌میدهیم حتی پنج هزار تومان
۶۳۴۲۵۷

بپول راکد شما درمقابل ملك هزاری ۲۰ تومان اتومبیل هزاری۴۰تومان چك و سفته‌معتبرهزاری ۸۰ تومان با تضمین میدهیم
۴۳۵۲۸

پول در مقابل خانه نیازمندیم‌تلفن: ۷۵۶۴۲۴ ۷۵۶۴۲۵

بپول راکد شما باانتقال مبیع هزاری ۵۰ تومان سود میدهیم ۷۵۶۴۲۵

پول راکد شما راهر مقدار که باشدهزاری۵۰ تومان سود میدهیم ۸۳۲۹۸۶

پول شرطی درمقابل‌خانه مستغلات فورانیازمندیم ۹۲۸۴۶۶

پول شرطی نیازمندیم ۸۳۷۶۸۴

پول‌درمقابل‌ملك‌ارزنده۸۲۹۶۸۰ ۱ـ۱۲ آـ ۲۴۵۲۸

پول شرطی نیازمندیم ۸۲۸۳۴۹

قبوض

وام و خرید قبوض‌بانك کارگشائی تلفن ۴۵۱۶۸ ۶۶۲۴۵۹ ـ ۴۳۴۹۹

خرید قبوض شهرداری ۴۵۹۵۷

معاملات‌تلفن

تلفن‌در هر منطقه‌خریدار بانصب فروشنده‌ایم ۸۵۳۰۳۱

تلفن خریداریم ۷۵۹۷۱۵ آـ ۲۴۸۷۴

خرید و فروش تلفن در هر مکان آلومینیوم تلفن ۴۱۰۵۰

دستگاه مرکزی ۵شماره خودکار تلفن مخصوص منازل و شرکتهابفروش میرسد . تلفن ۸۵۱۷۹۸

فروش تلفن
فروش تلفن ۸۲ و ۸۳ تلفن ـ ۸۲۵۷۶۷

تزئینات‌ودکوراسیون

۳تومان
باروزی ۳ تومان منزل و محل کار خود رابابهترین وزیباترین نوع کاغذ دیواری . موکت. دیوارکوب پلاستیکی و کفپوش.
پلاستر
تزئین نمائید بالاتر از امیراکرم ساختمان شرکاء طبقه پنجم ۴۴۰۴۱ و ۴۸۷۵۱
۶۶۶۶۶۵

شرکت غرب
پرده کرکره و تعمیرات‌و انواع پرده های‌پارچه‌ای کاغذ دیواری کف‌پوش موکت خارجی وایرانی آیزنهاور نبش جمشید آباد۹۳۲۲۹۰و۹۲۰۹۶۴

موکت خارجی‌مترمربع
۲۲۵ریال
تلفن‌سفارشات۸۳۹۱۸۳

فروش و نصب
کاغذدیواری‌ـ کنپوش‌آکوستیک ـ موکت ـ پرده کرکره
تلفن : ۷۶۳۷۸۵
آـ ۲۴۹۸۲

با۳تومان
کاغذ دیواری ، پرده کرکره ، موکت ، کنپوش تزئینات روز ۷۷۴۵۳۷ آـ ۲۴۹۹۳

اهالی محترم غرب‌تهران
شعبه میدان‌باغشاه‌پلاسترافتتاح و دراختیار شماست با شرایط دلخواه منزل و محل کار خود را با بهترین و زیباترین نوع کاغذ دیواری ، موکت، کنپوش ودیوارکوب پلاستیکی
پلاستر
تزئین نمائید . سی‌متری‌سیه‌ـ میدان باغشاه
تلفن ۶۶۰۷۷۲

آپارتمانهای‌مسکونی
۲۶ دستگاه آپارتمان لوکس دربهترین منطقه تهران
آماده تحویل
جاده قدیم شمیران نبش پارك کورش با تجهیزات کامل «آسانسور ـ فن‌کویل ـ تلفن و پارکینك» بفروش میرسد با تلفن ۷۷۹۲۹۵ ـ ۷۷۹۵۰۱ تماس حاصل فرمائید .

تغییر شماره تلفن
شماره جدید آزمایشگاه دکتر فرخ رافت واقع در خیابان تخت‌طاووس ۶۲۹۰۱۹ میباشد .

آگهی
برای اطلاع صاحبان سهام ریسندگی و بافندگی ری (شرکت سهامی عام)
احتراما به استنادمصوبات مجمع‌عمومی‌فوق‌العاده متشکل در تاریخ‌سی‌ام‌دیماه ۱۳۵۲ وبشرح‌ماده ۱۲ اساسنامه اصلاحی بدینوسیله باطلاع‌شرکاء محترم میرساند که کلیه سهام بی نام شرکت به سهام ده‌هزار ریالی با نام‌تبدیل‌وآماده‌تعویض می باشد .
بنابراین از صاحبان سهام‌تقاضا دارد که از تاریخ نشر این آگهی حداکثر تا مدت ششماه برای تبدیل سهام بی‌نام‌خودبه‌سهام‌بانام به‌مرکز شرکت مراجعه نمایند .
بدیهی است که پس از انقضاء مدت مقرر که ۲۷ امرداد ۱۳۵۳ خورشیدی میباشد هر مقداراز سهام بی نام تعویض نشده باشد باطل و ازدرجه اعتبار ساقط خواهد بود .
هیئت‌مدیره‌ریسندگی وبافندگی‌ری‌ـشرکت سهامی عام

آگهی شرکت تعاونی شهربانی کشور
شرکت تعاونی‌شهربانی کشور واقع در شمال کاخ شهربانی کشور تلفن ۳۰۲۷۳۲ بمنظور احداث سیصد و سی دستگاه آپارتمان پنج طبقه بمساحت‌چهل هزار متر مربع زیر بنا دریك‌قطعه زمین از اراضی طرشت کوی گیشا بوسعت چهل هزار متر مربع با لوله کشی آب خریداری شده‌از سازمان‌مسکن از شرکتهای ساختمانی‌درخواست مینماید با استعلام اطلاعات و مشخصات‌موردنیاز از این شرکت پیشنهادات خود را تا آخر اسفند ماه جاری به شرکت مذکور تسلیم دارند .
شرکت تعاونی‌شهربانی‌کشور

مالکین‌محترم!
شما زمین هم دارید و هنوز صاحب خانه‌ای نیستید چرا ؟
ناراحت نباشید !
شرکت‌ماتاتکنیک
با همان جزئی پولی که شما دارید ساختمان شهر یا ییلاق شما را میسازد و با اقساط طویل‌المدت میستاند .
شرکت ماتاتکنیك فرح شمالی شماره۱۶۶
تلفن ۸۵۴۵۵۴

شرکت پرهین استخدام میکند
۱ـ مهندس ساختمان با حداقل ۳ سال سابقه کار اجرائی .
۲ـ مترور
۳ـ تکنیسین تاسیسات با ۸ سال سابقه
۴ـ تکنیسین ساختمان با ۸ سال سابقه کار
داوطلبین‌به‌تلفن ۹۷۳۴۷۵ تماس حاصل‌فرمایند.

A large Consulting Engineering Firm associated with American Engineering Companies has excellent opportunities with high prospects and salaries for:

- **CONSTRUCTION ENGINEERS**
- **CONSTRUCTION INSPECTORS & TECHNICIANS**

Located at sites of work in Shushtar-Gotvand Area, Khuzestan Province.

All applicants must have a good working knowledge of the English language and should have previous professional experience in Civil Work related to construction of dam and Irrigation canals.

Work shall start in Farvardin 1353.

Transport and accommodation provided.

Qualified individuals please refer to 66 Hafez Ave. (Corner Takhte Jamshid) Tehran, between 8:00 A.M. to 5:00 P.M. to complete application form.

بقیه‌نیازمندیها درصفحه ۱۰

چهل سال قبل در همین روز

تعیین تکالیف سخت تحصیلی به دانش‌آموزان ممنوع شد

از طرف وزارت معارف متحدالمالی‌صادر و بتمام‌دبستان های مرکز و ولایات ابلاغ‌شده است که چون آموزگاران‌کلاس های اول تا چهارم دبستانها در تعیین تکالیف تحصیلی‌شبانه برای اطفال راه افراط پیموده ذهن شاگردان‌راخسته میسازند و این رویه مفید بفایده نبوده و دلیلی هم برلزوم ادامه آن نیست بهتر آنست که آموزگاران کلاسهای مذکور بکمک تجربه و معلوماتی که درفن‌آموزگاری دارند دروس خود را طوری تنظیم و تعیین کنند که وقت صبح‌شاگردان مصروف استفاده و تعلیم شده و عصرها بانجام تکالیف لازمه که آموزگاران تعیین می‌کنند و در پیشرفت دروس قطعی موثر و منحصر است بپردازند و در اوقات خارج از دبستان بتفریح و تصحیح قوای بدنی و فکری اشتغال ورزند تا قوه نشاط و فعالیت آنها ضعیف و کاسته نگردد و اگر هم شبانه درمنزل باید تکلیف حاضر کنند بیش‌از یکساعت نباشد.

پارسی نویسی

در پاسخ مقاله آقای شرف‌الدین قهرمانی‌راجع به حذف لغات بیگانه از زبان فارسی، شرح‌مبسوطی بقلم آقای هاشمی‌حائری درج شده و می‌نویسد: زبان‌برای‌فهمیدن وفهمانیدن‌است.

علی هاشمی حائری

زبان‌همانندیگر چیزهای‌زندگانی‌انسان‌راپیمای نردبان کمال میباشد. بودن یک اندازه واژه های بیگانه، آنهم واژه هائی که در چشمه سرشار ذوق ایرانی شستشو داده و پاک شده است وجامه ایرانی براندام و ترکیب خود پوشیده است زبان را سست نمی‌سازد. آن واژه ها دیگر از بیگانگی بدر آمده و از فرهنگ ذوق ایرانی نوشته تابعیت و سجل هویت خود را دریافت داشته است. من در این رای انجمن زبان انبازهستم که اگر بهتر از آن واژه‌ها در فارسی سره و روان پیدا شد نخست آن را بکار بریم ومثلا وقتی می‌توانیم روز گذشته و دیشب بگوئیم یوم قبل و لیله گذشته نگوئیم. اما نه اینکه یکباره درفش ستیزه جوئی را بردوش گذاریم و بجنگ واژه های بیگانه بپردازیم و بنای‌زبان پارسی کنونی را یکسره خراب کنیم‌بامید اینکه از مصالح‌پارسی سره دوباره آن بنا را بالا ببریم...

نمایندگان ولایات

قرائت آراء ماخوذه در نقاط ذیل خاتمه یافته و نتیجه انتخابات‌اعلام شده است: کردستان ـ آقایان آصف، حبیبی، میرزا محمدعلی مصنف محمد خان وکیل. مراغه ـ آقایان اسکندر خان مقدم، فتوحی.درجز ـ آقای‌کفائی.خوی ـ آقایان بیات ماکو، پارسا. بیرجند ـ آقای منصف. گرگانرود ـ آقای همراز. زابل ـ آقای میرزا علی‌اکبر خان اسدی. ایوانکی ـ آقای آقاسیدمحمد محیط‌لاریجانی. بیجار و گروس ـ آقای شیخ‌الاسلام ملایری. دماوند ـ آقای‌میرزاصادق‌خان‌خواجوی. حضرت عبدالعظیم ـ آقای‌دکتر موسی خان جوان.

«نقل از اطلاعات هفتم اسفند ماه ۱۳۱۳»

هدیه پان آمریکن به شما

چهار تور بی‌نظیر در تعطیلات نوروز

۲۱ روز گردش در آمریکای شمالی، دیدار از نیویورک، شیکاگو، سانفرانسیسکو لوس‌آنجلس، لاس وگاس، واشنگتن، لندن
تاریخ حرکت: ۲۹ اسفند ۱۳۵۲
قیمت: ۹۸۵۰۰ ریال

سه هفته خرید در اروپا. دیدار از لندن، پاریس، رم
تاریخ حرکت: ۲۷ اسفند ۱۳۵۲ و ۳ فروردین ۱۳۵۳
قیمت: ۵۸۹۵۰ ریال

۱۲ روز بی‌سابقه در لندن
با تور فوق‌العاده
تاریخ حرکت: ۲ فروردین ۱۳۵۳
قیمت: ۳۶۴۲۰ ریال (بدون نهار وشام)

۳۰ روز گردش در اروپا
دیدار از رم، بارسلون، پالمامایورکا، مادرید، لیسبون، پاریس، لندن
تاریخ حرکت: ۲۸ اسفند ۱۳۵۲
قیمت: ۸۲۵۰۰ ریال

PAN AM
پان‌آمریکن مجرب‌ترین شرکت هواپیمائی جهان

برای کسب اطلاعات بیشتر ورزرو جا باآژانس مسافرتی خود یا پان‌آمریکن تلفن: ۵-۸۳۲۰۵۱ تماس بگیرید.

برای دریافت بروشور مخصوص لطفا کوپن زیر را پر نموده و به نشانی پان‌آمریکن ـ تهران، شاهرضا، نبش ویلا ـ ارسال دارید.
نام ونام خانوادگی.....
نشانی.....

قیمت‌های بالا شامل مزایای زیر است:
* بلیط رفت و برگشت دردرجه توریست
* اقامت دراطاقهای دونفره هتلهای درجه یك
* عوارض فرودگاههای خارج ازکشور
* صبحانه آمریکائی ونهار
* حمل دوچمدان برای هرمسافر درفرودگاه وهتل

از دنیای پان آمریکن دیدن کنید

اگردرقیمت بلیط هواپیما تا تاریخ حرکت تغییری حاصل شود قیمت تور نیز تغییرخواهدکرد.

آژانس تراول پلن
تورهای متنوع دنیای پان‌آمریکن رابرای شما تدارك دیده است
خیابان عباس‌آباد، نبش میرعماد، ساختمان زمرد تلفن: ۴-۸۵۲۰۱۱ـ ۸۴۴۴۰۰

2 DAYS REMAINING

فقط ۱ روز دیگر

نمایشگاه

تجهیزات دفتری وکمپیوتری

در

مرکز بازرگانی آمریکا تهران

از ۱۰ صبح تا ۶ بعدازظهر

بلوار الیزابت شماره ۶۱

برنامه امشب سینما
کسری سگهای پوشالی

برنامه‌سینماها

تماشای فیلمهائیکه با علامت(×) مشخص شده برای اشخاص کمتر از ۱۸ سال ممنوع‌است

★ **(×) آتش هوس ـرنگی ـ فرانسواپره‌و**
آتلانتیک (۶۲۷۱۷۱) ۱۵ر۱۱ـ۳۰ر۳ـ۳۰ر۵ـ۳۰ر۷ـ۳۰ر۹

★ **آقای بنارسی ـرنگی ـ دیوآنند ـراکی**
همای (۳۱۱۶۶۹) ۳۰ر۱۰ـ۳۰ر۲ـ۳۰ر۴ـ۳۰ر۶ـ۳۰ر۸

★ **انتقام فرانکشتین ـسینماسکوپ ـرنگی**
ری (۲۲۵۷۸) ۹ـ۱۱ـ۱ـ۳ـ۵ـ۷ـ۹

★ **انتظار ـ رنگی ـ شمی کاپور**
فری (۹۵۳۳۳۶) ۳۰ر۱۲ـ۳۰ر۲ـ۳۰ر۴ـ۳۰ر۶ـ۳۰ر۸

★ **(×) بسترگناه ـ رنگی ـ راکونل‌ولش**
دیاموند (۸۲۸۴۰۰) ۱۵ر۱۱ـ۳۰ر۳ـ۳۰ر۵ـ۳۰ر۷ـ۴۵ر۹

★ **بامن پرواز کن ـ رنگی ـ پات‌اندرسون**
رادیوسیتی (۴۳۳۲۰) ۱۵ر۱۱ـ۳۰ر۳ـ۳۰ر۵ـ۳۰ر۷ـ۳۰ر۹

★ **بیگانه ـ ایرج قادری ـ پوری بنائی**
انیورسال (۹۲۶۹۵۳) ۱۱ـ۱ـ۳ـ۵ـ۱۵ر۷ـ۳۰ر۹
پاسیفیک (۷۵۳۳۱۱) ۱۱ـ ۱ـ ۳ـ ۱۵ر۵ـ ۳۰ر۷ـ ۴۵ر۹
ایران (۳۱۶۳۵۴) ۳۰ر۱۰ـ۳۰ر۲ـ۳۰ر۴ـ۳۰ر۶ـ۳۰ر۸
سایپا (۳۵۲۴۴۲) ۹ـ۱۱ـ۱ـ۳ـ۵ـ۷ـ۹
تیسفون (۹۵۸۸۸۲) ۱۰ـ۱۲ـ۲ـ۴ـ۶ـ۸ر۳۰
رنگین‌کمان (۳۴۶۷۶۰) ۱۰ـ۱۲ـ۲ـ۴ـ۱۵ر۶ـ۳۰ر۸
موناکو (۷۹۵۵۹۶) ۹ـ۱۱ـ۱ـ۳ـ۵ـ۷ـ۹
پرسپولیس (۵۳۸۰۸۳) ۸ـ۱۰ـ۱۲ـ۲ـ۴ـ۶ـ۸
کارون (۹۵۵۱۶۵) ۱۰ـ۱۲ـ۲ـ۴ـ۶ـ۳۰ر۸
دریا (۳۴۱۷۴۶) ۹ـ۱۱ـ۱ـ۳ـ۵ـ۷ـ۹
آستارا (۸۷۴۰۲۲) ۳۰ر۱۰ـ۳۰ر۲ـ۳۰ر۴ـ۳۰ر۶ـ۳۰ر۸

★ **بینوایان ـرنگی ـ ژان‌گابن**
ایفل (۳۱۱۴۷۷) ۳۰ر۹ـ۳۰ر۱۲ـ۳۰ر۳ـ۳۰ر۶ـ۳۰ر۹

★ **برگردی میزنم ـرنگی ـجك‌پالانس**
مولن‌روژ (۷۵۲۹۲۹) ۱۱ـ۳۰ر۳ـ۳۰ر۵ـ۳۰ر۷ـ۳۰ر۹
مهتاب (۴۷۷۷۷) ۱۱ـ۱ـ۳ـ۵ـ۷ـ۹
سهیلا (۳۱۶۴۲۴) ۳۰ر۱۰ـ۳۰ر۲ـ۳۰ر۴ـ۳۰ر۶ـ۳۰ر۸
پلازا (۴۴۲۵۵) ۱۵ر۱۱ـ۳۰ر۳ـ۱۵ر۵ـ۱۵ر۷ـ۱۵ر۹
مراد (۷۵۳۳۸۲) ۹ـ۱۱ـ۱ـ۳ـ۵ـ۷ـ۹

★ **(×) پاداش گناه ـ رنگی ـ ناتالی نسله**
ونک (۶۸۴۱۱۶) ۱۵ر۱۱ـ۳۰ر۳ـ۳۰ر۵ـ۴۵ر۷ـ۱۰

* **بازداشتگاه زنان ـ رنگی ـ راکل ولش**
پارک (۳۱۹۶۳۷) ۹ـ۱۱ـ۱ـ۳ـ۵ـ۷ـ۹

★ **پاداش تجاوز ـ رنگی ـ راکل‌ولش**
گلدیس (۶۲۸۷۱۳) ۳۰ر۱ـ۳۰ر۳ـ۳۰ر۵ـ۳۰ر۷

★ **تنها راه فرار مرك است ـرنگی ـسبندی‌دنیس**
شهرقصه (۶۲۷۲۹۰) ۱۱ـ۲ـ۴ـ۶ـ۸ـ۱۰

★ **تیغ‌آفتاب ـ سعیدراد ـ نوری کسرائی**
آسیا (۴۲۹۰۹) ۱۱ـ۳ـ۵ـ۱۵ر۷ـ۳۰ر۹
رکس (۳۱۵۲۹۳) ۳۰ر۱۰ـ۳۰ر۲ـ۳۰ر۴ـ۳۰ر۶ـ۴۵ر۸
شهوند (۳۵۴۰۴۰) ۳۰ر۱۰ـ۳۰ر۲ـ۳۰ر۴ـ۳۰ر۶ـ۳۰ر۸
لیدو (۹۵۱۲۸۲) ۹ـ۱۱ـ۱ـ۳ـ۵ـ۷ـ۹
نپتون (۷۶۰۱۳۶) ۹ـ۱۱ـ۱ـ۳ـ۵ـ۷ر۱۵ـ۹ر۱۵
ژاله (۳۰۴۱۲۰) ۳۰ر۱۰ـ۳۰ر۲ـ۳۰ر۴ـ۳۰ر۶ـ۳۰ر۸
توسکا (۵۳۹۵۴۴) ۱۰ـ۱۲ـ۲ـ۴ـ۶ـ۸
پاسارگاد (۳۴۲۷۸۲) ۹ـ۱۱ـ۱ـ۳ـ۵ـ۷ـ۹
شرق (۵۳۴۰۲۴) ۳۰ر۱۰ـ۳۰ر۲ـ۳۰ر۴ـ۳۰ر۶ـ۳۰ر۸
فیروزه (۷۵۵۶۶۹) ۱۰ـ۱۲ـ۲ـ۴ـ۶ـ۸
المپیا (۹۲۶۷۹۷) ۱۰ـ۱۲ـ۲ـ۴ـ۶ـ۱۵ر۸
ادئون (۳۱۸۱۱۸) ۱۰ـ۲ـ۴ـ۶ـ۱۵ر۸

★ **تعقیب وگریز ـرنگی ـ دنیس‌وبر**
تخت‌جمشید (۴۳۵۵۰) ۱۱ـ۲ـ۴ـ۶ـ۸ـ۱۰

★ **ترینتی ـ وقتیکه ۸ ناقوس بصدادرمی‌آید**
البرز (۳۰۴۲۵۸) ۳۰ر۸ـ۱۲ـ۳ر۷ـ۳۰ر۸

★ **حقه های‌یك‌زن خوشگل ـرنگی ـمیشل‌مرسیه**
داریوش (۲۶۲۶۵) ۹ـ۱۱ـ۱ـ۳ـ۵ـ۷ـ۹

★ **دام ـرنگی ـ الیورید ـریتاتوشینگهام**
ریولی (۷۵۷۷۷۷) ۱۱ـ۳۰ر۳ـ۳۰ر۵ـ۳۰ر۷ـ۳۰ر۹

★ **دوخواهر ـ رنگی ـ ناتالی‌دلون**
ب. ب (۸۲۹۶۴۱) ۱۰ـ ۱۲ـ ۲ـ ۴ـ ۶ـ ۸ـ ۱۰

★ **دلاوران آمازون ـ رنگی ـ لیزالو**
سانترال (۹۲۸۶۸۶) ۴۵ر۱۰ـ۱ـ۱۵ر۳ـ۳۰ر۵ـ۴۵ر۷ـ۱۰
رویال (۸۲۹۷۸۵) ۱۰ـ۱۵ر۱۲ـ۳۰ر۲ـ۴۵ر۴ـ۷ـ۳۰ر۹
متروپل (۳۱۹۴۱۰) ۱۵ر۹ـ۳۰ر۱۱ـ۴۵ر۱ـ۴ـ۱۵ر۶ـ۳۰ر۸

★ **ده‌فرمان ـ رنگی ـ چارلتون هستون**
کریستال (۳۱۷۶۷۵) ۱۰ـ۳۰ر۱ـ۵ـ۳۰ر۸

★ **دو دلباخته ـرنگی ـ ریحاناسلطان**
حافظ (۳۹۱۰۷۴) ۳۰ر۱۰ـ۳۰ر۲ـ۳۰ر۴ـ۳۰ر۶ـ۳۰ر۸

★ **دونالوطی محله ـ والاچی**
ستاره (۵۳۹۷۲۱) ۳۰ر۱۰ـ۳۰ر۱۲ـ۲ـ۴ـ۳۰ر۵ـ۳۰ر۷ـ۹

★ **خدای‌عشق ـرنگی ـ دون‌ناتس ـآن‌فرانسیس**
گلدن‌سیتی (۶۶۳۲۶۹) ۱۵ر۱۱ـ۳۰ر۳ـ۳۰ر۵ـ۳۰ر۷ـ۳۰ر۹

★ **(×) زیر دامن منو نگاه نکن ـرنگی ـ لاندوبوزانکا**
تاج (۳۱۳۸۶۴) ۱۵ر۱۰ـ۱۵ر۱۲ـ۱۵ر۲ـ۱۵ر۴ـ۱۵ر۶ـ۱۵ر۸ـ۱۰ر۱۵

★ **(×) سولانژ ـرنگی ـ فابیوتستی ـ کارین‌بال**
امپایر (۶۲۳۹۴۲) ۱۵ر۱۱ـ۳۰ر۱ـ۳۰ر۳ـ۳۰ر۵ـ۳۰ر۷ـ۴۵ر۹

★ **کنتس دراکولا ـ رنگی ـ اینگریدپیت**
آریا (۳۱۹۸۸۴) ۹ـ۱۱ـ۱ـ۳ـ۵ـ۷ـ۹

★ **سگهای پوشالی ـ رنگی ـ داستین‌هافمن**
کسری (۸۲۶۹۳۹) ۳۰ر۱۰ـ۲ـ۴ـ۶ـ۸ـ۱۰

★ **عکاس‌باشی ـ باسترکیتون**
سینموند (۴۸۳۲۲) ۱۱ـ۳ـ۵ـ۷ـ۹

★ **عصیان بلوغ ـ رنگی ـ آلدورجیانی**
بولوار (۶۶۰۲۹۲) ۱۱ـ۳ـ۵ـ۱۵ر۷ـ۱۵ر۹

★ **عشق پاك در جسم سیاه ـرنگی ـ زعودی‌آرایا**
پولیدور (۴۲۶۳۱) ۳۰ر۱۱ـ۳۰ر۱ـ۳۰ر۳ـ۳۰ر۵ـ۳۰ر۷ـ۴۵ر۹

★ **مرد لامانچا ـ رنگی ـسوفیالورن**
شهرفرنگ (۶۲۷۶۲۸) ۱۵ر۱۱ـ۳ـ۱۵ر۵ـ۳۰ر۷ـ۴۵ر۹

★ **ماجراجوی جوان ـ رنگی ـ رابرت‌شا**
شهرتماشا (۹۲۸۶۸۶) ۳۰ر۱۱ـ۲ـ۳۰ر۴ـ۷ـ۳۰ر۹

★ **مغولها ـ فهیمه راستکار ـ آسیدعلی‌میرزا**
کاپری (۹۲۸۴۰۱) ۱۱ـ۳ـ۵ـ۷ـ۱۵ر۹

★ **مصطفی‌لره ـ فاضلی ـشیراندامی**
نیاگارا (۶۶۵۳۰۷) ۱۱ـ۱ـ۳ـ۵ـ۷ـ۹
اروپا (۳۰۳۱۷۹) ۳۰ر۱۰ـ۳۰ر۲ـ۳۰ر۴ـ۳۰ر۶ـ۴۵ر۸
الوند (۳۵۶۵۳۸) ۴۵ر۹ـ۴۵ر۱۱ـ۴۵ر۱ـ۴۵ر۳ـ۴۵ر۵ـ۸
کیهان (۹۵۷۳۶۰) ۹ـ۱۱ـ۱ـ۳ـ۵ـ۷ـ۹
مارلیک (۹۶۳۶۱۶) ۳۰ر۱۰ـ۳۰ر۲ـ۳۰ر۴ـ۳۰ر۶ـ۳۰ر۸
شهرام (۸۴۴۵۴۹) ۱۰ـ۱۲ـ۲ـ۴ـ۶ـ۱۵ر۸
اسکار (۹۲۰۸۸۸) ۱۰ـ۱۲ـ۲ـ۴ـ۶ـ۸
سیلوانا (۳۹۳۷۷۷) ۱۱ـ۱ـ۳ـ۵ـ۷ـ۱۵ر۹
ارانوس (۲۷۹۷۱) ۱۰ـ۱۲ـ۲ـ۴ـ۶ـ۸
میامی (۷۵۴۳۲۹) ۱۱ـ۱ـ۳ـ۵ـ۷ـ۱۵ر۹
سیلورسیتی (۸۶۱۲۰۵) ۳۰ر۱۰ـ۳۰ر۲ـ۳۰ر۴ـ۳۰ر۶ـ۳۰ر۸

★ **(×) مرد استثنائی ـرنگی ـ لاندوبوزانکا**
مازستیک (۶۶۸۴۱۱) ۱۱ـ۱ـ۳ـ۵ـ۷ـ۹

★ **مبارزه هاری فریك ـ رنگی ـ پل‌نیومن**
پردیس (۳۰۴۲۵۹) ۹ـ۱۱ـ۱ـ۳ـ۵ـ۷ـ۹

★ **وحشی صحرا ـ سینماسکوپ ـرنگی**
برلیان (۳۹۳۵۳۵) ۹ـ۱۱ـ۱ـ۳ـ۵ـ۷ـ۹

★ **همه برای یکی، یکی برای همه ـرنگی ـاسکوپ**
پارامونت (۴۸۳۲۱) ۱۵ر۱۱ـ۳۰ر۳ـ۳۰ر۵ـ۳۰ر۷ـ۳۰ر۹

سانس انگلیسی
گلدیس ساعت ۹ر۳۰ فیلم (پاداش تجاوز)

اهالی محترم آریاشهر، تهران ویلا، شهر آراء

با کمال خوشبختی‌شعبه‌آریاشهر پلاستر افتتاح شده با یکتلفن متخصصین تزئیناتی‌مادر اختیار شما هستند و شما میتوانید با شرایط دلخواه منزل و محل‌کار خود را با کاغذ دیواری، موکت، کفپوش و دیوارکوب پلاستیکی

پلاستر

تزئین نمائید. فلکه‌اول‌آریاشهر تلفن ۹۷۶۱۱۲

پرده کرکره، فرش ماشینی، کاغذ دیواری، کفپوش تزئینات‌ساختمان
طلائی ۸۳۱۵۴۱

تلفن ۷۵۸۵۵۰
پرده پارچه کاغذدیواری
پرده کرکره ـ فرش ماشینی ـ کف پوش

سفارش تلفنی تعمیر پرده‌کرکره کاغذدیواری موکت نقاشی ساختمان ۹۷۱۷۰۳

نیازمندیهای مولن روژ نقاشی کاغذدیواری، موکت کف پوش نقد و اقساط ۸۲۰۹۳۸

نایس دکور

موکت آلمانی با نصب متری ۳۰۰ ریال تلفن ۷۶۲۴۴۷ نظام آبادجنب تالار شهرزاد

با ۳ تومان

با روزی سه‌تومان منزل ومحل کار خود را با بهترین انواع کغذ دیواری موکت و فرنیز و کفپوش‌تزئین فرمائید.
تزئینات مارال ۹۷۵۰۱۸

موکت‌خارجی ۲۵ تومان
تزئینات ونوس
شاه ـ دانشگاه شمالی نبش‌کیا

رویادکور، تزئینات نقاشی تلفن های ۶۶۱۹۷۶ ـ ۴۷۹۳۷

کاغذ دیواری ـ موکت کفپوش
مطمئن زیبا بادوام
مرکز امور تزئینی تزئینات زینت
۴۶۶۹۹

تلفن ۷۹۵۹۷۵
سفارشات نقاشی ساختمان را باقساط بدون بهره میپذیرد
دیوارکوب پلاستیکی ۷۷۵۷۷۵

نیازمندیهای اطلاعات تلفنی آگهی میپذیرد

تلفنهای ۳۱۱۲۲۴-۳۱۱۲۲۵ ۳۱۱۲۲۹-۳۱۱۲۳۰

کاغذ دیواری و نقاشی
ساختمان با تخفیف کلی فوری ۹۷۸۴۲۰

موکت کاغذ دیواری کرکره، دیوارکوب پلاستیکی ۸۲۳۸۱۵

کفپوش همه نوع باقساط ـ ۷۷۵۷۷۵

موکت باقساط تلفن ۷۷۵۷۷۵

کاغذ دیواری باقساط ۷۷۵۷۷۱

برای ساختمان شما

پاکتان
انجام کلیه امور نظافت ساختمان تلفن ۸۳۸۱۷۲ و ۷۵۴۷۵۳

بازاریان عزیز
بایکتلفن شعبه بازار موسسه پلاستر در اسرع وقت‌وباشرایط دلخواه منزل و محل کار شما را با بهترین نوع کاغذدیواری، موکت، دیوارکوب پلاستیکی‌و کفپوش.

پلاستر
تزئین مینماید بازار بین‌الحرمین بازار تحریر پاساژ زردوز تلفن
۵۳۳۷۹۷

فروشگاه آهن آلات
امین
فروشنده کلیه مصالح‌ساختمانی و بهداشتی و ایرانیت آدرس میدان تجریش روبروی کلانتری تجریش تلفن‌های ۸۷۳۹۹۷ ـ ۸۷۰۳۰۲

ایزولاپ پشت بام
اسفالت‌راه‌باتضمین‌تلفن ۸۴۸۹۷۹ ـ ۷۷۲۳۳۸

خانه تکانی
نظافت و تزئینات کلیه ساختمان ها تلفن ۶۶۳۰۵۳

اسفالت راه‌وساختمان ۸۲۱۱۴۷ ـ ۸۲۳۸۱۵

شرکت نشت‌جو
محل آسیب‌دیدگی لوله‌های آب را با دستگاه پیدا کرده‌باجزئی حفاری تعمیر مینماید ۸۷۷۹۹۲

تخلیه چاه
تخلیه‌چاه
و لوله بازکنی
تلفن: ۵۳۲۵۵۰

تخلیه‌چاه
۷۷۶۷۱۳
هرمتر مکعب ۳۰ تومان

تخلیه‌چاه
و لوله بازکنی
تلفن: ۵۳۱۷۰۵

تخلیه‌چاه
فاضلاب وتوالت
تلفن ۹۲۳۳۵۹

لوله بازکنی، لوله کشی

تخلیه‌چاه
۷۵۹۷۲۱
تخلیه چاه و توالت
ولوله بازکنی
تلفن ۵۳۷۸۸۵

تخلیه‌چاه
و لوله بازکنی
تلفن: ۵۳۷۱۸۳

لوله بازکنی
رفع گرفتگی هرنوع لوله ساختمانی
بادستگاه وتراکم هوا ـ تلفن ۷۸۷۲۷

لوله‌بازکنی ولوله‌کشی
مقدم ۹۲۵۲۷۴

لوله باز کنی فاصل‌اب ۷۷۶۹۸۹

رفع گرفتگی لوله‌و لوله کشی در اسرع وقت ۸۲۰۹۳۸

لوله‌بازکنی فاضلاب
تلفن ۳۴۴۱۷۳

لوله‌بازکنی ولوله‌کشی
دروازه‌دولت ۸۲۷۴۰۸

لوله بازکنی فوری با تراکم هوا ۷۶۰۹۹۳

کمشده

سه برگ سهام پنجهزار ریالی شرکت تعاونی تاکسی‌رانی‌تهران از شماره ۱۰۹۷تا ۱۰۹۹مربوط به تاکسی شماره ـ ۳۶۵۲۱ تهران بنام اینجانب حجت‌الله عبدپور ساکن تهران میدان شاهپور بلورسازی‌کوچه‌بن‌بست تاج پلاك ۸ر۴۷ صادر شده مفقود گردیده و از درجه‌اعتبار ساقط است.

دو قطعه چک به شماره های ۲۵۰۹۹۹ و ۲۵۱۰۰۰ بانک اعتبارات تعاونی توزیع شعبه چهارراه عباسی حساب جاری ۲۰۰۴۹ سرقت شده و ازدرجه اعتبار ساقط است یابنده با شماره ۹۷۸۵۷۲ تماس بگیرد.

چک شماره ۳۷۴۸۸۴ازحساب جاری شماره ۵۰۵۳۹ به نام ابراهیم بیجاربونه بانک ملی ۴۲۷ برق به مبلغ پنجاه هزار ریال مفقود گردیده بدینوسیله‌از درجه اعتبار ساقط است.

پیدا شده

مبلغی وجه نقد در تاریخ ۲ اسفند در اوائل‌خیابان۴۵متری پیدا شده است. صاحب آن میتواند با دادن‌نشانی‌های لازم بین ساعت ۸ تا ۹ شب با تلفن ۷۷۳۰۰۹ تماس بگیرد.

آگهیهای متفرقه

نقره
هر رقم نقره کهنه را تعویض با مد جدید یا خریداریم لاله‌زار مقابل سینما ایران هاشم ـ نقره‌چی ۳۱۵۲۴۶

عمره مفرده و زیارت شام
لذتهای گذشته را با خاطراتی فراموش‌نشدنی تجدید کنید

باطلاع کسانیکه سال های گذشته در معیت کاروان حج سجاد بسرپرستی حاج ابراهیم. ابراهیم شیرازی بمکه معظمه مشرف شده‌اند میرساند که عده‌ای ازدوستان همسفر شما مصمم شده‌اندبا خواست خداوند متعال و کسب اجازه از مقامات محترم سازمان اوقاف ایران‌نوروز عید را در مدینه منوره بگذرانند و بعد از انجام عمره مفرده درکنار بیت پروردگار وزادگاه مولای متقیان‌علی‌ابن ابیطالب مرقد منور زینب کبری را در شام زیارت کنند شما هم اگر آرزو دارید در این سفر روحانی خاطرات گذشته را تجدید کنید به آدرس طهران بوذرجمهری نوروزخان بازرگانی سجاد تلفن ۵۳۷۹۸۶ منزل ۳۴۴۷۰۰ مراجعه فرمائید.

حاج ابراهیم. ابراهیم شیرازی

شرکت مهندسین مشاور بهروزان و همکاران استخدام میکند
چند نفر مهندس آبیاری و نقشه برداری، تاسیسات، نقشه‌کش ساختمانی وتاسیساتی با تجربه رابرای کار در دفتر مرکزی تهران‌وشعبه رشت با حقوق مکفی استخدام مینماید. خیابان زرتشت شماره ۲۸ تلفن ۶۲۱۱۱۰

شرکت تولیدی اف.ام
ده‌نفر کارگر پلاستیك‌برای قسمت فایبرگلاس استخدام میکند
داوطلبان با در دست داشتن برك معافی غیر پزشکی و یا پایان خدمت و حداقل گواهینامه ششم ابتدائی‌به آدرس کیلومتر ۱۶جاده‌مخصوص کرج روبروی پمپ بنزین خیابان اعلم کارخانه اف.ام مراجعه فرمایند.

بچند نفر دوشیزه برای بسته بندی مورد نیاز است متقاضیان بعد از ظهرها باستثنای‌پنجشنبه از ساعت ۲ر۵ الی ۴ر۵ به آدرس خیابان قدیم شمیران بالاتر از سه‌راه ضرابخانه جنب مدرسه عالی پارس شماره ۱ دارو سازی ویرا مراجعه نمایند. ۱ـ۳ آـ۲۴۹۸۷

شرکت امیکو
چند نفر زن چرخ‌کارو کارگر ماهر زنانه دوز با سواد بین ۲۵ تا ۳۵ سال با حقوق مکفی استخدام می نماید.
داوطلبین روز سه شنبه از ساعت ۴تا ۶ بعداز ظهر به شرکت امیکو خیابان فرح چهارراه‌تخت طاوس کوچه‌باغ‌شماره ۱۲۸ مراجعه نمایند.

قطعه‌زمین‌مرغوبی
در بهترین نقطه خیابان نادری اهواز بمساحت ۵۶۰ متر مربع با نقشه ساختمان بفروش می رسد طالبین
بداروئی وکیلی اهواز تلفن ۲۳۱۸۶
مراجعه فرمایند.

آگهی دعوت مجمع عمومی
فوق‌العاده سندیکای کار فرمایان کارخانجات صنعت آردسازی استان مرکزی
با اجازه بند ب ماده ۱۰ اساسنامه‌ازکلیه‌اعضاء سندیکا دعوت می شود در ساعت ۴ بعدازظهر روز یکشنبه ۱۹ر۱۲ر۱۳۵۲ در محل سندیکا (واقع در خیابان ابوریحان شماره ۵۸)حضور بهم رسانند.
دستور جلسه: اصلاح اساسنامه
هیئت‌مدیره‌سندیکا

گاز
پرسی گاز
گازوسرویس
ازساعت ۷ صبح الی ۱۰ شب
۶-۹۶۳۰۲۱
۶-۹۵۰۰۰۱
سرویس وتعمیرات اجاق
۹۶۳۰۳۰

بوتان
گاز
BUTANE
بوتان ۸
قبول‌سفارشات‌گازازلا صبح‌تا۹شب
باشماره‌های ۵۹-۹۵۳۰۵۱
صدورکارت‌اشتراك ۳۱۳۱۶۳
سرویس‌وتعمیرات ۲-۳۱۳۱۶۱
دفترمرکزی‌وفروش ۱۵-۳۰۴۷۱۱
شکایات‌گازرسانی ۹۶۲۰۶۰
بوتان

پیشگاه مبارک شاهنشاه آریامهر

اینک که بفرمان مطاع مبارک شاهانه تحصیلات ابتدائی وراهنمائی برای نوباوگان رایگان گردیده است ملت ایران یکباردیگردر برابر اندیشه های تابناک وسعادت آفرین پدر تاجدار خویش که ضامن خوشبختی وسعادت مردم این آب و خاک است سر تعظیم فرود آورده تبریک و تهنیت قلبی خویش رابه خاکپای مبارک همایونی معروض میدارد .

اتحادیه آموزشگاه های فنی و رانندگی مرکز

محمدحسن پرستوک

شاهنشاها...

فرامین خردمندانه و طرحهای مترقیانه آن رهبر عظیم‌الشان یکی پس‌ازدیگری گشاینده دروازه‌های خوشبختی وسعادت بروی ملت ایران است .

فرمان تحصیل رایگان برای نوباوگان ایرانی که زنان و مردان آینده‌ساز این مرزو بوم هستند نه تنها ملت ایران بلکه تمامی مردمان دانش‌پرور جهان دربرابر این فرمان همایونی سرتعظیم و تحسین فرو می‌آورند دوام سلطنت شاهنشاه دانش‌پرور ایران را از خداوند بزرگ مسئلت دارد .

اتحادیه ناشران ـ اقبال

پیشگاه مبارک شاهنشاه آریامهر

اینک که بفرمان مطاع مبارک شاهانه تحصیلات ابتدائی وراهنمائی برای نوباوگان رایگان گردیده است ملت ایران یکباردیگر دربرابر اندیشه‌های تابناک و سعادت آفرین پدر تاجدار خویش که ضامن خوشبختی وسعادت مردم این آب وخاک است سر تعظیم فرود آورده تبریک و تهنیت قلبی خویش را به‌خاکپای مبارک همایونی معروض میدارد

کارخانجات شرکت سهامی ریسندگی وبافندگی ری

پیشگاه مبارک شاهنشاه آریامهر

اینک که بفرمان مطاع مبارک شاهانه تحصیلات ابتدائی وراهنمائی برای نوباوگان رایگان گردیده است و ملت ایران یکباردیگر دربرابر اندیشه‌های تابناک وسعادت آفرین پدر تاجدار خویش که ضامن خوشبختی وسعادت مردم این آب وخاک است سر تعظیم فرود آورده تبریک وتهنیت قلبی خویش رابه‌خاکپای مبارک همایونی معروض میدارد

ازطرف کلیه اعضاء و هیئت مدیره اتحادیه صنف خرازی ـ حاج اکبرپورکاظمی

شاهنشاها...

فرامین خردمندانه و طرحهای مترقیانه آن رهبر عظیم‌الشان یکی پس از دیگری گشاینده دروازه های خوشبختی وسعادت بروی ملت‌ایران است .

فرمان تحصیل‌رایگان برای نوباوگان‌ایرانی که زنان‌و مردان آینده ساز این مرز و بوم‌هستند نه تنها ملت ایران بلکه تمامی مردمان دانش‌پرور جهان‌دربرابر این‌فرمان‌همایونی‌سرتعظیم‌وتحسین فرود می آورند دوام سلطنت‌شاهنشاه‌دانش‌پرور ایران را از خداوند بزرگ مسئلت دارد.

شرکت زرآب

سعدی پاساژ سلامت حسینعلی طهماسبی‌پور

شاهنشاها...

فرامین خردمندانه و طرحهای مترقیانه آن رهبر عظیم‌الشان یکی پس از دیگری گشاینده دروازه های خوشبختی وسعادت بروی ملت‌ایران است .

فرمان تحصیل‌رایگان برای نوباوگان‌ایرانی که زنان‌و مردان آینده ساز این مرز و بوم‌هستند نه تنها ملت ایران بلکه تمامی مردمان دانش‌پرور جهان‌دربرابر این‌فرمان‌همایونی‌سرتعظیم‌وتحسین فرود می آورند دوام سلطنت‌شاهنشاه‌دانش‌پرور ایران را از خداوند بزرگ مسئلت دارد.

الکترو دانوب

پیشگاه مبارک شاهنشاه آریامهر

اینک که بفرمان‌مطاع مبارک‌شاهانه تحصیلات ابتدائی‌وراهنمائی برای نوباوگان رایگان‌گردیده است‌ملت ایران یکباردیگردر برابر اندیشه های تابناک وسعادت آفرین پدر تاجدار خویش که ضامن‌خوشبختی وسعادت مردم این آب‌و خاک است سر تعظیم فرود آورده تبریک‌و تهنیت قلبی خویش رابه خاکپای مبارک همایونی معروض میدارد .

محصولات مواد غذائی ـ برادران شکلی

پیشگاه مبارک شاهنشاه آریامهر

مشعل دانش و فرهنگ در عصر پر افتخار پهلوی هر روز فروغی درخشنده‌تر و تابناک‌تر میگیرد فرمان ملوکانه دائر بر مجانی شدن تحصیلات ابتدائی و راهنمائی جاودانه برتارک تاریخ فرهنگ و تمدن ملت باستانی ایران خواهد درخشید .

درود و سپاس پدران و مادران ایرانی نثار خاک پای رهبر خردمند و فرهنگ پرور ملت ایران باد.

کارخانه صنعتی ماهر ـ اسماعیل رستمی

شاهنشاها...

فرامین خردمندانه و طرحهای مترقیانه آن رهبر عظیم‌الشان یکی پس از دیگری گشاینده دروازه های خوشبختی وسعادت بروی ملت‌ایران است .

فرمان تحصیل‌رایگان برای نوباوگان‌ایرانی که زنان‌و مردان آینده ساز این مرز و بوم‌هستند نه تنها ملت ایران بلکه تمامی مردمان دانش‌پرور جهان‌دربرابر این‌فرمان‌همایونی‌سرتعظیم‌وتحسین فرود می آورند دوام سلطنت‌شاهنشاه‌دانش‌پرور ایران را از خداوند بزرگ مسئلت دارد.

مؤسسه فنی ۱۱۰ـ حمیدی

پیشگاه مبارک شاهنشاه آریامهر

مشعل دانش و فرهنگ در عصر پر افتخار پهلوی هر روز فروغی درخشنده‌تر و تابناک‌تر میگیرد فرمان ملوکانه دائر بر مجانی شدن تحصیلات ابتدائی و راهنمائی جاودانه برتارک تاریخ فرهنگ و تمدن ملت باستانی ایران خواهد درخشید .

درود و سپاس پدران و مادران ایرانی نثار خاکپای رهبرخردمندو فرهنگ پرور ملت ایران باد .

شرکت تولیدی وصنعتی قلم موسازی ایران

عباس کاظمی

پیشگاه مبارک شاهنشاه آریامهر

اینک که بفرمان‌مطاع مبارک‌شاهانه تحصیلات ابتدائی‌وراهنمائی برای نوباوگان رایگان‌گردیده است‌ملت ایران یکباردیگردر برابر اندیشه های تابناک وسعادت آفرین پدر تاجدار خویش که ضامن‌خوشبختی وسعادت مردم این آب‌و خاک است سر تعظیم فرود آورده تبریک‌و تهنیت قلبی خویش رابه خاکپای مبارک همایونی معروض میدارد .

فرش کیهان ـ علی جواهری

پیشگاه مبارک شاهنشاه آریامهر

اینک که بفرمان‌مطاع مبارک‌شاهانه تحصیلات ابتدائی‌وراهنمائی برای نوباوگان رایگان‌گردیده است‌ملت ایران یکباردیگردر برابر اندیشه های تابناک وسعادت آفرین پدر تاجدار خویش که ضامن‌خوشبختی وسعادت مردم این آب‌و خاک است سر تعظیم فرود آورده تبریک‌و تهنیت قلبی خویش رابه خاکپای مبارک همایونی معروض میدارد .

شرکت مسافربری پی‌ام‌تی حاجی علاء شیرازی

پیشگاه مبارک شاهنشاه آریامهر

صدور فرمان همایونی مبنی به رایگان شدن تعلیمات ابتدائی و راهنمائی برای نوباوگان و جوانان سراسر کشور که موجی از شادمانی و سپاس ملت حق شناس ایران را برانگیخته است به خاکپای مبارک رهبر عالیقدر و خیراندیش ایران تهنیت عرض مینماید.

کارخانجات اتومبیل سازی مزدا

امان الله سرباز

پیشگاه مبارک شاهنشاه آریامهر

مشعل دانش و فرهنگ درعصر پرافتخار پهلوی هر روز فروغی درخشنده تر و تابناک تر میگردد فرمان ملوکانه دائر بر مجانی شدن تحصیلات ابتدائی و راهنمائی جاودانه برتارک تاریخ فرهنگ و تمدن ملت باستانی ایران خواهد درخشید .

درود وسپاس پدران ومادران ایرانی نثار خاک پای رهبر خردمند وفرهنگ پرور ملت ایران باد

شرکت ساختمانی یارمند

پیشگاه مبارک شاهنشاه آریامهر

مشعل دانش وفرهنگ درعصر پرافتخار پهلوی هر روز فروغی درخشنده تر وتابناک تر میگیرد فرمان ملوکانه دائر بر مجانی شدن تحصیلات ابتدائی وراهنمائی جاودانه بر تارک تاریخ فرهنگ وتمدن ملت باستانی ایران خواهد درخشید

درود وسپاس پدران ومادران ایرانی نثار خاکپای رهبر خردمند وفرهنگ پرور ملت ایران باد

ازطرف کارکنان مؤسسه آ.زاکار

سوداگریها کورمان کرده بود

بقیه ازصفحه ۵

و بازاری بزرگ برای آموزش پدیدآمد. دولت بخش‌خصوصی را مدد کرد بخش خصوصی همت کردم گام پیش‌نهاد ومردم را آموزاند . مردم استقبال کردند و از نان و آب و لباس و تفریح خود کاستند و بر سر کار آموزش‌کودکان خودنهادند. اما رونق بازار و مشتری زیاد حرص و آز را افزود . ازسوی دیگر آموزش خوراک مردم‌شده بود اما بسبب تنگدستی دستگاه های اجرائی آموزش کالا شد و این کالا بازار سیاه پیدا کرد و طبیعی است که سوداگران و سود جویان در این بازار سیاه دانش به انواع حیل متوسل شدند تا بیشتر پول را از عطشان ترین مشتریان خود دریافت کنند . قضیه به همین جا پایان نگرفت . علم رنگ تجاری گرفت و در نتیجه هر کسی که بیشتر داشت بهترش را می خرید . این بود که آموزش و پرورش رنگ طبقاتی گرفت .

درهر شهر نوباوگان وطن به حسب‌توانائی اولیاء خود راهی مدرسه‌ای می‌شدند که توانائی پرداخت شهریه‌اش را داشتند و هر مدرسه همانقدر آش دانش میداد که دانش آموزان ما پول میدادند . کار به‌آنجا کشید که ملاک خوب وبد مدارس میزان شهریه آنها شده بود. شکنیست در این میان مدارس خوب هم پدید آمد اما اینهامدارسی‌نبودند که هرکس بتواند کودک خود را روانه آن سازد.

دردناکترین قلمرو این‌آموزش وپرورش طبقاتی شهر تهران‌بود. تهران که همه‌چیزهای مرغوب را در شمال خود یکجا گرد آورده بود طبعا بهترین مدارس را نیزدر همانجا عرضه میکرد و هر صبح کودکان و دانش‌آموزان ما به حسب جهت شمالی یا جنوبی‌که برای رفتن بمدرسه طی میکردند منشا طبقاتی ولاجرم منزلت اجتماعی آنها معلوم میشد.

شهریه و کم‌آموزی و مدرسه مردم را فرسود و براین وضع سالها گذشت بی‌آنکه ستمکارحس کند که ستم میکند در عین‌تقدیس و سپاس از آن گروه مدارس بخش خصوصی که واقعاخدمت کردند وعلم پراکندند و مروت داشتند به یادآوریم که چه‌قباحت آمیز بود هرجا می‌نشستیم از پول‌سازی‌شغل‌مدرسه‌داری‌سخن میرفت.

هرکس به‌امثال‌ما معلمان میرسید ندا میداد که امتیازی دست و پا کن درست مثل جواز چوب جنگلهایمان قبل از ملی‌شدن‌آنها عیب بزرگ دیگر نهفته در این نظام پائین گرفتن سطح دانش‌بود زیرا وقتی پول کم میدهی توقعات هم از مدرسه کم میشد ومدرسه وقتی پول کم میگرفت تعهدی برای معلم بهتر و درس بیشتر وابزار آموزش مناسب‌تر نمیکرد ورفته‌رفته هردو قطب‌به حداقل دریافتی از آموزش و پرورش قناعت مینمودند.

درست‌تربگوئیم خورهٔسوداگری بجان فرهنگ و آموزش عمومی ما افتاده بود . مردم به شکوه زیان گشودند اما تفکر حاکم و غالب رنگ طبقاتی داشت و سوداگریها کورمان کرده بود . فرمان رایگان داشتن تعلیمات ابتدائی ودوره راهنمائی‌تحصیلی بندگشا بود و غول سوداگری را در عالم آموزش و پرورش به بطری عدالت اجتماعی سوق داد . این فرمان تنها مسئله شهریه را حل نمیکند بلکه ارزش اخلاقی وانسانی می‌آفریند که تمامی توده مردم را متاثرمیسازد. یعنی به‌تعمیم‌اخلاق وانسان‌گرائی درمردم کمک کرده از کودکان ما انسان‌هائی دیگر و مخصوصا انسانهائی معتقد ببار خواهد آورد.

این فرمان را نباید تنها ازبابت میزان پولی که مردم دیگرنمیدهند سنجید البته سبک ساختن بار هزینه خانواده‌ها امر مهمی است لکن بهتر از آن فراهم داشتن وسائل بهتر برای کسب دانش بیشتر است .

مبادا فکر کنیم که این فرمان بخش خصوصی را میرنجاند به عکس من معتقدم و حتم دارم‌با فراست و مدیریت‌و قابلیت‌انعطافی که در این بخش هست فعالان و مبشران فرهنگی ما حتما سرمایه های خود را بیشتر از قبل‌متوجه سطح آموزش بالاتر یعنی دوره های متعدد ومتنوع دبیرستانی در نظام جدید خواهند کرد که این کاری است‌صددرصد پردرآمدتر.

این درشان انقلاب ایران‌نیست که مانع فعالیت‌های سالم شود. انقلاب ایران حتی در امر ملی کردن‌ها زمین‌ها را از مالکان‌باز خرید و سرمایه‌داران را بکار های‌پرسودترسوق‌داد .بورژوازی نوپای امروز ایران مدیون این سیاست است نهایت آنکه اگر بورژوازی یا هر گروه اجتماعی دیگر پاجای‌پای فئودالیزم نهدو منافع جمع رابخطر افکند براو آن رود که برفئودالیزم رفت . زیرا انقلاب ایران هر نوع گرایش طبقاتی را در نطفه میکشد . بازتابهای اجتماعی‌و اقتصادی فرمان اخیر بیش از اینها است که در این مقال بگنجد . مهم اینست‌که شتاب نکنیم آرام و معقول پیش رویم.

تبعیض را بزدائیم و دراجرا تحمل تبعیض را جایز نشماریم . مهم اینست که فلسفه اجتماعی و سیاسی و نتایج اقتصادی هرجمله از این فرمان را باید در خانه و مدرسه واداره و مزرعه و کارگاه وکارخانه همه جا به‌بحث گذاشت

تجهیزات سمعی وبصری

ازکوچکترین دوربین‌ها تا بزرگترین پروژکتورهای ساکن و متحرك دیاگراف ـ ویوگراف ـ اورهد و وسائل تهیه ترانسپارنسی در

نمایندگی کداك ایران

شرکت الکترو کامرا

Kodak

ازفردا صبح فقط در

سینما حافظ

برای اولین بار یك اثر بی نظیر از سینمای هندکه‌درآن از عملیات کاراته استفاده شده است

باسه مهماندار لوند و خوشگل هواپیمابدور دنیا پرواز کنید و در ماجرا هائی شیرین و سکسی و پر حادثه از دیدنیهای پاریس ـ نیویورك ـ هالیوود ـ توکیو و هنك‌کنك لذت ببرید

ازامشب فقط در

سینمارادیوسیتی

گیشه سینما رادیوسیتی برای رزرو بلیط آماده است
سئانسها ۱۱٫۱۵ صبح ۳٫۳۰ـ ۵٫۳۰ ـ۷٫۳۰ ـ۹٫۳۰
بعد از ظهر

«پیترفالك» قهرمان محبوب سریال تلویزیونی «کلمبو»و ده‌ها فیلم برجسته سینما ، در یك اثر پرانتریك ، پرحادثه، پرجنجال و تماشائی .

ازفردا صبح درگروه سینمائی

متروپل ـ رویال ـ سانترال

ازفردا صبح فقط در

شهرفرنگ

اولین سینمای ممتاز و ٤ ستاره ایران
★★ ★★

وقتی‌یك بچه سیسیلی بیعرضه و بی دست وپا به اشتباه از طرف مافیا مامور قتل شود معلوم است که چه الم‌شنگه‌ای از خنده و هیجان براه‌می‌اندازد .

گیشه سینما شهرفرنك همه روزه برای رزرو بلیط آماده است
سئانسها ۱۱٫۱۵ صبح ۳ـ۵٫۱۵ـ۷٫۳۰ ـ۹٫۴۵ بعدازظهر

ازفردا صبح درسینماهای

مهتاب ـ پلازا

سهیلا ـ مراد

هیجانی را که از تماشای این فیلم احساس میکنید هرگز در عمر خود تجربه نکرده‌اید

الماس شوم

جان میدفکنر

ترجمهٔ

منوچهر جاویدان

داستانی پرجذبه اززندگی توجوانی‌ماجراجو

کتابهای طلایی

۴۰ ریال

مؤسسه انتشارات امیرکبیر

اطلاعات دختران و پسران روز های شنبه منتشر می شود

خرمن کوب اشتناد ـ میتسوبیشی

برای کوبیدن

شرکت صنایع تولیدی اشتناد ایران «سهامی خاص»

تهران. شاهرضا. خیابان وصال شیرازی ساختمان اشتناد . تلفن ۶۸۳۷۰ / ۴۶۶۹۷

جدول‌های اطلاعات

طراح جدول : ف ـ جلوه

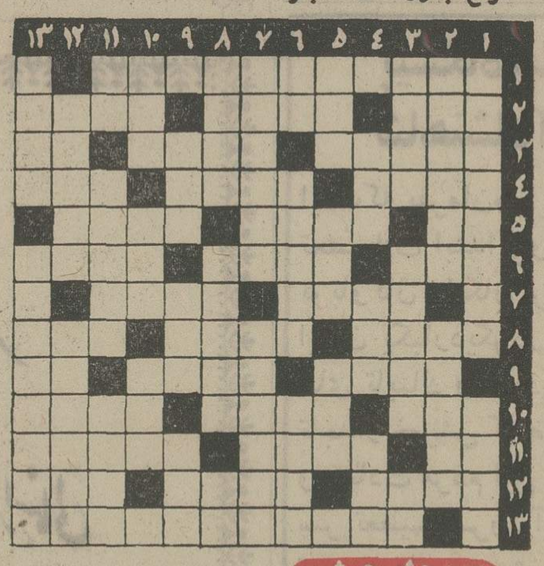

جدول عادی

شماره ۷۶۷۱

افقی :

۱ـ از ناراحتی‌ها و نارسائی های چشم ۲ـ قد بلند را بدان تشبیه کرده‌اند ـ صاحب‌منصب‌ـ اندیشه ۳ـ اصرار و استوار کردن ـ از سلسله های کهن ایران ـ حرف نفی ٤ـ حاجت و آرزو ـ سابقا سر حمامها دود می‌کردند ـ آتش پرست ۵ـ توپ ـ پاکیزه ـ فصیح و بلیغ ٦ـ مقراض محبت ـ ته‌نشین شونده ـ سترون ۷ـ از لوازم پینه دوزی ـ عدد نغمه‌سرا ۸ـ کاروانسرا ـ از یاران‌انتظار دارند ـ از بی‌ادب آموخته بودند ۹ـ برگزیده ـ آنکه زیاد سجده کند ـ بستن ۱۰ـ از مظاهر خشم طبیعت ـ سوگواری ـ اطاق عقبی ۱۱ـ از مصالح ساختمانی ـ قابله‌ـ آش ساده ۱۲ـ وسیله جابجا کردن‌اشیاء سنگین ـ برجوانان عیب نیست ـ دوات وشمشیر ۱۳ـ سیستم‌حکومت اشرافی‌را گویند .

عمودی :

۱ـ سهل‌الهضم ـ فکر و اندیشه ۲ـ با چنین وصفی‌عجیب‌نیست اگر در چاه سرنگون شود ـ از مالیاتهای سابق ۳ـ گرفتاری بزرگ کشور های پیشرفته و در حال پیشرفت ـ درآمد ـ راه بی‌پایان ٤ـ کوچکترین جزء ذره ـ خرمای تازه ـ راهگذر ۵ـ برای راه رفتن برمی‌دارند ـ فرع پول ـ مرغ سعادت ٦ـ چیزی نمانده بود مفت شود ـ ارسی دوزی ـ ورم ۷ـ محبوبترین نوع‌کاغذ‌ـ وسیله روشن کردن موتور ۸ـ اگرهم خوشمزه‌باشد خیلی ثقیل است ـ گورگیر ! ـ زور بی‌پایان ۹ـ از آرنج تا سر انگشت ـ برای سیر در احوال ستارگان می‌نشینند ـ ضربه ناگهانی ۱۰ـ نشخوارآدمیزاد‌ـ شهری در آلمان ـ انبار ۱۱ـ باده ـ دلپذیر ـ ناشی از آن سر میزند ۱۲ـ شریک ـ دیدار خیلی کوچکتراز خیلی‌بزرگترها ۱۳ـ شجاع ـ از مسابقاتی که معمولاهمراه با شرط‌بندی‌انجام می‌گیرد

حل جدول شماره ۷۶۷۰

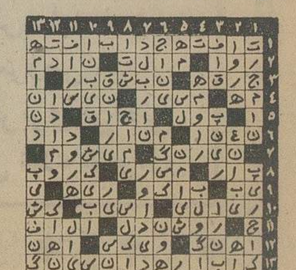

جدول ویژه

شماره ۳۱

افقی :

۱ـ فیلسوف و ریاضی‌دان معروف و معاصر انگلیسی ۲ـ رودی در آسیا ـ کاستن ـ علاج دمل به مرهم درمان نشده ۳ـ بیگانه ـ هنوز خیلی مانده تا به مرحله پهلوانی برسد ـ یازده ٤ـ نقاش بزرگ اسپانیائی در قرن هفدهم ـ چون‌همراه ماس بیاید وسیله ارتباط جمعی می‌شود ـ از شهرکهای‌تهران ۵ـ تکرار یک حرف ـ انگشت کوچک ـ از پایتخت های اروپا ٦ـ زراعت‌فی‌امان‌الله ـ با بزرگ می‌پختند وبربرگ می‌نهادند‌ـ میمنت و خجستگی ۷ـ از آثار دشتی ـ در جنگ جهانگیر اول استالینگراد جنگ دوم بود ۸ـ اولین مرحله عاشق شدن ـ کو همتی که از سر آن توان گذشت ـ آهنگ طرب ۹ـ اگر شدید باشد علاجش سوزاندن رگ است ـ خزانه عظیم گندم‌ـ حرف آخرین ۱۰ـ به معنی سنگ آسیا نیز آمده است ـ نگهدار رویه ـ از جزایر خلیج فارس ۱۱ـ کار کارگردان آرایش آن است ـ آلوده ـ عبادتگاه نصاری ۱۲ـ اگر بزرگتر است در اصطبل چه می‌کند ـ شیوه رندان ـ با الکتریسیته هم میدهند ۱۳ـ از اختراعات سران آلمان نازی برای گرفتن روغن آدمیزاد !

عمودی :

۱ـ صدقه نیز ممکن است چنین باشد ـ صاحب نام ۲ ـ نقاهت ـ اثر معروف‌کنوت‌هامسون۳ـ آهستگی ـ سال قحطی‌ـ دو ٤ـ خانواده بزرگ موسیقی‌دانان آلمانی که حق بزرگی به گردن موزیک علمی دارند ـ حرف تصدیق آمیخته به تعجب‌ـ دستور نرفتن ۵ـ بی‌سواد ـ پارچه مالیدنی از پشم و کرک ـ می‌گیرند و طالع می‌بینند ٦ـ تکرار یک حرف ـ صرع زده ـ فضل و شرف ۷ـ از علامات مسری خستگی ـ چون قائل شوند اساس‌کار سست میشود ۸ـ روایتگر‌ـ نمایشنامه نویس بزرگ فرانسوی که چندی قبل سیصدمین سالگرد اورا جشن گرفتند ـ حیوان نااهل ۹ـ اختراع گوتمبرگ ـ باران اندک ـ اثر مشهور رودیارد کیپلینگ ۱۰ـ سال ـ بالیدن ـ سرو کوچک ۱۱ـ بیعار و بیکار‌ـ آهنگساز بزرگ آلمانی که هرسال به یاد او کنسرتهائی دربایروت برپا می‌شود ـ اکثر جوانان گیسو دراز اینجوری هم هستند ۱۲ـ از رقصهای جاویدان ـ اگر اندکی دیگر مجال‌دادمبودید بکلی‌میسوخت و خاکستر می‌شد ۱۳ ـ از پیشروان مکتب کوبیسم ـ دومین قربانی بمب اتمی .

حل جدول ویژه شماره ۳۰

کمک‌های پنهان و آشکار ایران به اعراب

توسط نومیری درضیافت دیشب شاهنشاه ، مورد تجلیل قرارگرفت

شاهنشاه آریامهر دیشب در ضیافت‌شامی که در کاخ‌نیاوران بافتخار جعفر محمد نومیری رئیس جمهوری سودان برپا شده بود فرمودند : «فقط در پرتو اتحاد و همبستگی است که‌جهان‌اسلامی می‌تواند عظمت مادی و معنوی دیرینه خود را بازیابد .

شاهنشاه اضافه کردند : «از نظر مارسالت واقعی هر یک از کشور های اسلامی جهان‌در عصر حاضر این است که‌همه از یک سو کوشش و تلاش خویش را صرف سازندگی و پیشرفت صنعتی و اقتصادی و فرهنگی و اجتماعی خویش‌کند. تا فاصله فراوانی را که‌متاسفانه از این لحاظ میان کشور ها در حال توسعه با ملل کاملا پیشرفته جهان وجود دارد ،از میان بردارند و از طرف دیگر با وحدت نظر و پیوستگی با سایر ملل اسلامی ، یعنی با پیروزی از روح و مفهوم‌اصلی تعالیم عالیه اسلام ، بجای پراکندگی و تشتت ، این نیرو ها را در جهت اعتلاء کلی مسلمانان جهان و بالاتر از آن جهت اعتلاء تمام جامعه‌بشری هدایت کنند . »

شاهنشاه فرمودند : همه ما میدانیم که شریعت مقدس‌اسلام با اصول بسیار مترقی خود یک شریعت جهانی است که قبل از هر چیز فضیلت و خیر وسعادت همه افراد بشر را در مد نظر دارد .»

شاهنشاه کنفرانس اسلامی لاهوررا‌شاهدبارزی ازهمبستگی اسلامی‌توصیف‌کردند و فرمودند که این همبستگی خط مشی و هدفی است که ایران همواره خواستار و پشتیبان آن بوده است ..

★ ایران و سودان

شاهنشاه بااشاره به‌مناسبات روبتوسعه ایران و سودان فرمودند ، این روابط برپایه تفاهم ودوستی و همکاری روز افزون قرار دارد و دو کشور اکنون‌در جریان مذاکرات‌جامعی در امور اقتصادی ، صنعتی ، بازرگانی،فنی و فرهنگی هستند که نتایج آن طبعا به سود هردو طرف خواهد بود .

شاهنشاه‌یادآور شدند :«امکانات وسیع کشور شما بخصوص در زمینه‌های‌دامپروری وکشاورزی و امکانات ما در رشته های اقتصادی و فنی میتواند بنحو رضایت بخشی مورد استفاده متقابل قرار گیرد . در عین حال تبادل‌نظرهائی‌که در امرهمکاری های فنی و عمرانی بین طرفین در جریان است زمینه رابرای توسعه این همکاری ها درآینده فراهم خواهد ساخت . همچنین مذاکرات هیات اقتصادی بخش دولتی و بخش خصوصی که بزودی‌از ایران بسودان و دیگر کشور های آفریقائی عزیمت خواهند کرد در تقویت روابط بازرگانی دو کشور ما موثر خواهد بود .»

شاهنشاه سپس به‌همکاریهای فرهنگی ایران وسودان اشاره کردند و گفتند طرح‌موافقتنامه فرهنگی دوکشور، ازمدتی‌پیش تهیه شده و در جریان بررسی نهائی است .

شاهنشاه پس‌ازاشاره به‌همکاری های روزافزون دو کشور ، تلاشهائی را که در سودان‌در جهت «توسعه» صورت میگیرد مورد ستایش قرار دادند .

★ پاسخ نومیری

درپاسخ، رئیس‌جمهوری‌سودان با اظهار خوشوقتی از سفربه ایران این‌سفررا بمنزله«احیای تمدن اصیل» توصیف کرد و گفت تمدن‌ایران علیرغم‌اصالت و عظمتش هیچگاه مانع توسعه تمدن جهان نبوده است .

نومیری با اشاره به نتایج کنفرانس لاهور گفت، مسلمانان جهان بانیروی عظیم‌تروهمبستگی بیشتر و نتایجی بهتر ازکنفرانس خارج شدند. در این کنفرانس براثر تصمیمات جدی که‌ایران نیز در اتخاذ آنها سهیم بود هدفها یکسان ووحدت صفوف حاصل شد .

★ بیت‌المقدس

نومیری آنگاه به تصمیمات کنفرانس پیرامون بازگرداندن اراضی اشغالی و بیت‌المقدس وهمچنین اعاده حقوق ملی و مشروع فلسطینیها اشاره کرد. نومیری تائید این تصمیمات از طرف شاهنشاه ایران را ادامه رویه‌های معمول ایران درتائید حقوق اعراب توصیف کرد و گفت کشور ایران نسبت به تصمیمات محافل بین‌المللی‌دایر برمحکوم کردن هرگونه اشغال اراضی دیگران بوسیله نیرو مقید و پایبند است . او کمک های آشکار و پنهان ایران به اعراب هنگام‌نبرداکتبر رانشانه دیگری از این تائید دانست و همبستگی جدی‌را برای‌مسلمانان مفید توصیف کرد و گفت‌اسلام هرگز منحصر بدعا و تسبیح نیست بلکه هدف دین اسلام دعوت از برای‌حق وقدم‌برداشتن در راه خیر است .

نومیری‌سپس‌اقدامات‌گوناگون شاهنشاه را در جهت توسعه و ترقی ایران مورد ستایش قرار داد. واز اقدام ایران در زمینه کمک به‌صندوق بین‌المللی پول ستایش کرد .

رئیس جمهوری سودان‌درپایان پس از اشاره به برنامه های عمرانی کشور خود اهمیت گسترش‌مناسبات سودان‌و ایران را برشمرد .

در ضیافت شاهنشاه ، چندتن از اعضای‌خاندان جلیل‌سلطنت، همراهان‌رئیس‌جمهوری‌سودان، هویدا نخست وزیر ، روسای سنا و شورا، مدیر عامل‌شرکت ملی نفت ایران و چندتن از وزیران کابینه وگروه‌هائی از مقامات و شخصیت‌های لشکری و کشوری حضور داشتند.

اولین دور مذاکرات

اولین دور مذاکرات شاهنشاه آریامهر و ژنرال جعفر محمد نمیری رئیس جمهوری‌دمکراتیک سودان قبل از ظهر امروز در کاخ‌نیاوران‌انجام گرفت‌وحضرت ژنرال نمیری‌بعد ازاین‌مذاکرات با هواپیما عازم مشهد شد وبه زیارت حرم مطهر حضرت امام رضا مشرف گردید و سپس با هواپیما به‌شیراز عزیمت کرد.

امشب قرار است ضیافت شامی ازطرف استاندار فارس‌بافتخار حضرت ژنرال جعفر نمیری در شیراز ترتیب داده شود .

بعد از ظهر دیروز هیئتهای سیاسی در دربار شاهنشاهی در کاخ گلستان باحضرت‌رئیس جمهوری دمکراتیک سودان ملاقات کردند .

ساختمان چندین‌سد تازه در دست مطالعه است

امکانات همکاری های ایران و اطریش در زمینه سدسازی و توسعه صنعت برق و تهیه و تولید لوازم و تاسیسات برقی درملاقات‌آقای«ژوزف‌استاربیاخر» وزیر بازرگانی و صنایع اطریش و دکتر ایرج وحیدی وزیر آب و برق بررسی شد .

گفتگوی وزرای آب و برق ایران و بازرگانی و صنایع اطریش ، بعد از ظهر دیروز با حضور اعضای هیات نمایندگی اطریش و معاونان وزارت آب‌و برق در واحد های آب و برق صورت گرفت .

در این جلسه وزیر آب و برق با اشاره به رهبریهای داهیانه شاهنشاه آریامهر و پیشرفت های صنعت آب و برق در کشور ، برنامه های آینده وزارت آب و برق را تشریح کردواظهار داشت پیشرفت های عظیم و همه جانبه کشور مالزوم گسترش بیشتر صنعت آب و برق را ایجاب میکند و بهمین منظور ساختمان چندین سد در دست مطالعه نهائی است و چندسد در دست ساختمان‌است تا آب مورد نیاز کشاورزی‌ایران تامین شود و به موازات آن اقداماتی نیز برای تامین نیروی کافی برق‌کشور بعمل آمده‌است

شهریه مدارس شبانه قسطی وصول می شود

دانش آموزان نظام متوسطه بزرگسالان در تهران میتوانند شهریه خود رادر ٤ قسط بپردازند . تهران ۷۰ مدرسه نظام متوسطه بزرگسالان دارد این مدارس که شبها دایرند از اول بهمن ماه فعالیت خود را آغاز کرده‌اند

این شهریه میان دبیران مربوط و مدیر و معاون مدرسه تقسیم میشود .

این مدارس به تدریج جای دبیرستان های شبانه را می‌گیرد، زیرا دبیرستانهای نظام‌جدیدکلاس شبانه نخواهد داشت ، مدارس راهنمائی تحصیلی نیزکلاس‌شبانه ندارد .

به‌این ترتیب کسانی که نتوانند در مدارس متوسطه روزانه نظام جدید تحصیل کنند بایددرمدارس نظام متوسطه بزرگسالان ثبت‌نام کنند و دیپلم بگیرند.

۹۹ نفر در کارناوال کشته شدند

ریودژانیرو ـ خبرگزاری فرانسه ـ امروز در ریودژانیرو اعلام شد که از ساعت سه بعد از نیمه شب شنبه تا بعد از ظهر دوشنبه نود و نه نفر در جریان مراسم کارناوال بزرگ ریودوژانیرو کشته شده‌اند .

اجساد کشته شدگان که در حوادث رانندگی ، خودکشی ، آدم‌کشی و آتش سوزی جان سپرده‌اند به سردخانه شهر انتقال یافته است .

عده زیادی نیز در جریان این حوادث زخمی شده و جمع کثیری بازداشت شده‌اند .

کارناوال‌معروف «ریودوژانیرو» سه روز قبل آغاز شد و دران بیش از ۳۰ هزار زن و مرد رقاص شرکت دارند . میلیونها نفر ازمردم برزیل برای‌تماشای کارناوال‌بزرگ قرن درخیابان‌ها و میادین اجتماع کرده‌اند و در جریان همین ازدحام بزرگ بود که ۹۹ نفر کشته شدند .

همانطور که قبلا اطلاع دادیم از طرف اطلاعات بانوان خانم مهستی خواننده معروف در این کارناوال شرکت کرده است .

خبرهای تلفنی شهرستانها

قاتلی اعدام شد

گنبدکاووس ـ سحرگاه امروز « اراز دردی عهدی » معروف به اوراق قاتل دختر بچه ۸ ساله‌ای بنام فاطمه در محوطه زندان شهربانی گنبد کاووس به دار مجازات آویخته شد . وی دو سال قبل فاطمه را پس از اغفال بقتل رسانید و جسد دختر بچه در کنار رودخانه‌گرگان بدست آمد.

بودجه یك میلیارد ریالی

اصفهان ـ دیروز آقای مانی شهردار اصفهان بودجه یک میلیارد و سیصدو بیست و پنج میلیون ریالی سال ۵۳ شهرداری را تسلیم انجمن شهر کرد . انجمن شهر ،در جلسه‌ای‌که‌باحضور استاندار و گروهی از مدیران کل و مسئولان شهری تشکیل شده بود ، آنرا تصویب نمود .

استاندار اصفهان ، ضمن ایراد سخنانی از مردم شهر اصفهان‌خواست تاباخودیاری خویش ، در راه آباد کردن شهرشان بکوشند . وی‌گفت:

ـ شهراصفهان تا ۱۰سال دیگر بصورت یکی از شهر های بی‌نظیر دنیا درخواهد آمد .

مسابقات والیبال در مشهد

مشهد ـمسابقات قهرمانی والیبال‌دانشسرا های‌راهنمائی تحصیلی کشور از بعد از ظهر دیروز در مشهد آغاز شد .

دیروز تیم های خراسان و همدان باهم روبرو شدند. همدانیها میزبان خود را با نتیجه ۲ بر صفر شکست دادند .

بیگناه شناخته شد

رشت ـنوراله صفری(۲۲ ساله) که به اتهام کشتن فتح‌الله‌یزدان‌پور ، دردادگاه جنائی گیلان ، محاکمه میشد بیگناه شناخته شد و پس از ۱۵ ماه‌از زندان آزادگردید. دادستان هشتپر طوالش ، برای نوراله تقاضای‌مجازات اعدام کرده بود .

محاکمه نوراله ۲ روزپیش در رشت آغاز شده بود و صبح امروز خاتمه یافت .

جمع‌آوری تاکسیهای فرسوده

مشهد ـدیروز۱۹٦ تاکسی فرسوده درمشهد جمع‌آوری گردید و به جای آنها تاکسی های جدید دو لوکس بکار انداخته شد . این اقدام از طرف شرکت تعاونی تاکسی رانی مشهد صورت گرفته است .

یکصدمتهم یکجا محکوم شدند !

پس از ۸ ساعت بازجوئی مداوم ـ یکصد نفر متهم به نزاع دستجمعی در دادسرای تبریز به زندان محکوم شدندو با اتوبوس از دادسرا به زندان انتقال یافتند .

بنا بگزارش خبرنگار ما در تبریز : این عده دوروز پیش بدنبال اختلافات قبلی با چوب و چماق بجان هم افتاده و نظم عمومی را در روستای« سرای» از توابع هریس بهم ریخته‌ا بودند !

تامین اعتبارپیست‌اسکی

همدان ـ گروه مهندسان خارجی و کارشناسان امور اسکی ، با اتمام نقشه‌برداری از محل پیست اسکی‌همدان گزارش خود را در مورد ایجاد پیست اسکی تسلیم مقامات مسئول کردند.

برای خرید وسایل اولیه این پیست پنجاه میلیون ریال اعتبار در نظر گرفته شده است .

آقای حاجیلو رئیس هیئت اسکی همدان ، ضمن اعلام این خبر،افزود: بزودی‌خرید ونصب وسایل اسکی‌درپیست آغاز میشود .

گرانی دیزی !

تبریز ـ اتاق اصناف،جز گران کردن نرخ ها در تبریز عملا نقش دیگری نداشته‌کما اینکه قبلاقیمت دیزی‌ابگوشت در قهومخانه ها ۱۸ ریال‌بود و حالا ۳۰ ریال شده‌است!

این مطلب را اقای‌اسحق نژاد یکی از اعضای انجمن شهرستان تبریز ، در جلسه دیروز انجمن‌عنوان‌کرد ویکی دیگر از اعضا گفت :پیشنهاد میکنم مبارزه‌با آفات‌کشاورزی در آذربایجان اجباری‌شود. چون درخت‌های بادام‌دارای آفت شده ومعادل یکصدواکن مغز بادام در خطر نابودی است .

کشتی‌گیران ۱۳ شهر در کرج

کرج : از دیروز مسابقات کشتی آزاد و فرنگی جوانان استان مرکز با شرکت ورزشکاران۱۳ شهروباحضور ۱۵٦ کشتی گیر در اوزان مختلف در شهر کرج‌گشایش یافت .

شب گذشته اولین ودومین دور مسابقات برگزار شد . مسابقات به‌مدت ۵ روزادامه خواهد یافت .

تا ازاین دستگاه دیدن نکرده‌اید هیچ تصمیمی برای خرید فتوکپی نگیرید

لوموپرینت

فتوکپی انقلابی الکترو استاتیك ساخت آلمان

تمام اتوماتیك ـ قیمت مناسب

نازلترین هزینه‌کپی و

مزایای انحصاری دیگر

شرکت اِدکا با مسئولیت محدود

خیابان سپهبد زاهدی (فیشرآباد)

نمایندگی پارکر شماره ۲۴۵

تلفن : ۸۳۰۵۲۸ ـ ۸۲٦۳۰۴

Lumoprint Lumoprint Lumoprint Lumoprint

سازمان رادیوتلویزیون ملی ایران

اسامی قبولشدگان مهندسین‌ساختمان وتاسیسات وبرق والکترونیك، فیزیك وصنایع داوطلب استخدام در سازمان رادیو تلویزیون ملی ایران بشرح زیر اعلام میشود :

ساختمان و تاسیسات

نام و نام خانوادگی

محمد زندیه
پرویزشاپوری
هوشنگ شهبازی
حشمت‌اله آریائی
ارسلان مالک
ضیاء الدین فرهمند
کریم‌بشارتی
ماشاء اله امیری
محمدحسین طاهری
حسین توکلی خمینی
بهرام فرقان
دانیال فطورمچی
سیروس نبئی
آلبرت کلانی‌زاده
حسن افشین
داود بینافرد
محمداسماعیل تسلیم
حسن احمدی کرویق
شهرام حاجی‌الیاس
سلیمان میشکانیان
همایون اعتصام
ایرج نیکخواه
عبداله رستگاری لاری
جلیل کلکته‌چی
احمد طلیسچی‌هروی
پرویز اسحاقی
سید حسن مرتضوی

برق و الکترونیك

نام و نام خانوادگی

یزدان فرهادی
حسین شمس‌ابراهیم‌آبادی
خلیل صالحیان
رضا حجتی
یدانه شفیعی
محمدرضا جمشیدی
عبدالحمید قدس
حسین مجیدی
حمید رجائی
مظفرالدین کهنیم
عبدالرسول تاج‌الدینی
سعید سیف‌نشری
حسینعلی لیث‌عطار
مهدی کیان
مهربانو پورشسب
فرهاد نادور
محمدیوسف صادق‌زاده
فاطمه سرفراز
رافی آراکلیانس
کیامرز عرب فخری
کورش محجوبی
منصور صداقت‌پور
حسن محتاطی
غلامرضا جابلق‌نژادقلعه
محسن دین‌پژوه
مجید سلیمانی‌پراپری‌آزاد
حسین احمدی
محمدرضا یوسفی
عبدالحمید بهین
عباس شریفی
محمود قاسمی کاکرودی
علی حقگو
ایرج آقالرپور

صنایع

نام ونام خانوادگی

منوچهر پرنگ
پرویز پرچمی قهفرخی
ناصر وفا
جعفر ثابتیان
فریدون نامدار
مسعود محسنی جم
فرزانه فرقانیان‌آرانی
سید احمد حسام
رضا شریعت
بهروز فردانش
محمد حجی‌باقری

فیزیك

نام و نام‌خانوادگی

سعیدفاطمی
عباس گرگانی
حسین کرمی
محسن ابراهیمیان
علی‌اکبر خسروپور
میرشمس‌الدین شجره
طیبه جوانمردی
عباسعلی فتاحی
اسفندیار موبدی
ناصر رهبر
حسینعلی خشای
مهدی احمدی علی‌آبادی
مهرداد نصری رازین
ارسلان هژیرنیا

از پذیرفته شدگان درخواست میشود برای‌تکمیل‌پرونده‌استخدامی به امور اداری سازمان رادیو تلویزیون ملی ایران واقع‌درخیابان تخت طاوس‌ـنبش‌روزوات مراجعه فرمایند .

م‌الف ۲۱٦۸٤
آـ ۸۵۲٤٦

پیشگاه مبارک شاهنشاه آریامهر

اینک که بفرمان مطاع مبارک شاهانه تحصیلات ابتدائی و راهنمائی برای نوباوگان رایگان گردیده است ، ملت ایران یکبار دیگر در برابر اندیشه های تابناک و سعادت آفرین پدر تاجدار خویش که ضامن خوشبختی و سعادت مردم این آب و خاک است، سر تعظیم فرود آورده تبریکو تهنیت قلبی خویش را به خاکپای مبارک همایونی معروض میدارند .

شرکت بافندگی شمس

آـ۸۵۲۵۸

قابل‌توجه کاباره دانسینگها ـ باشگاهها و هتلها

با استفاده از پیشرفته‌ترین سری جدید دستگاههای پخش‌نور آمریکا ـ فرانسه ـ انگلستان ـ کاباره‌دانسینگ های خود را با شکوهتر و فریبنده‌تر نمائید

پولیکو مرکز پخش تجهیزات نوری نادرشاه ۲۸

تلفن ٦۲٦۸۰٤ ـ ٦۲۳۰۰٦

آگهی دعوت

مجمع عمومی فوق‌العاده صاحبان سهام شرکت سهامی خاص الکترولامپ بطور فوق‌العاده ساعت نه صبح بیستم اسفند ۱۳۵۲ در محل دفتر شرکت تشکیل خواهد شد . از صاحبان سهام تقاضا میشود بارعایت مقررات اساسنامه در جلسه مزبور حضوربهمرسانند.

دستور جلسه : ابقاء یا انحلال شرکت ودر صورت انحلال انتخاب هیئت تصفیه .

شرکت سهامی خاص الکترولامپ تهران

ثبت‌نام برای دوره‌های جدید حسابداری

اتاق بازرگانی و صنایع و معادن ایران برای دوره های جدید حسابداری که‌از ششم فروردین ماه ۵۳ شروع میشود از کسانی که دارای حداقل درجه تحصیلی سوم متوسطه میباشند ثبت نام‌مینماید، داوطلبان میتوانند برای ثبت نام وکسب اطلاعات بیشتر بقسمت آموزش اتاق بازرگانی و صنایع و معادن ایران جنب سفارت امریکا شماره ۲۵٤ مراجعه نمایند .

اتاق بازرگانی و صنایع و معادن ایران

آـ۸۵۲۵٤

گوهر

نامه تحقیقی از انتشارات بنیاد نیکوکاری نوریانی

شماره دهم در ۱۰٤ صفحه و آثار ۲۰ شاعر و نویسنده انتشار یافت .

آـ۸٤۷۷۸

شماره تلفن جدید تعمیرگاه مرکزی پژو

۵٤۸٦۱٤

میباشد

شرکت سهامی شبدیز ـ تهران

میکروفیلم

استفاده از«میکروفیلم» آخرین و مدرنترین‌روش درجمع‌آوری‌وحفظ اسناد ، مدارك، نقشه ها وهرگونه اوراق مهم در وزارتخانه‌ها ، شرکتها و موسسات‌خارجی وداخلی است که علاوه بردوام‌همیشگی،هزینه‌سرسام آور بایگانی ها و پرسنل آن را از میان برداشته است .

برای کسب اطلاعات‌بیشتر به

نمایندگی کدك ایران

شرکت الکتروکامرا ـ ۲۱۰ خیابان شاه

تلفن های ٤ ـ ٤۲۰۹۳ ۸ ـ ٦٦۲۹٥٦

Kodak FILM

مراجعه فرمائید

گروه‌فرهنگی‌هدف

کلاسهای فشرده کنکوررشته‌های علوم ریاضی و طبیعی باتدریس ۳۰۰ ساعت‌درس درمقابل ٤۸۰۰ ریال از تاریخ ۱٦ فروردین درمحلهای زیر دایر میشوند :

۱ ـ دبیرستان شماره ۱ هدف،خیابان پهلوی ، چهار راه پهلوی وجامی تلفن ٦٦٦۸۲۳

۲ ـ دبیرستان شماره ۳ هدف ، خیابان ژاله ، جنب‌بیمارستان شفا ، کوچه‌فلاح تلفن ۳۹۱۰۸۰

داوطلبان شهرستانها میتوانند ٤۸۰۰ ریال به حساب ۱۷۹ شعبه ۹۳۵ بانك صادرات نبش خیابانهای پهلوی و شاهپور علیرضا پرداخته فیش بانکی‌را با دو عکس ٤ × ٦وتعیین رشته‌تحصیلی خود به هر یك از دو مرکز نام نویسی که‌مایل باشند بفرستند،برای‌آشناشدن داوطلبان به روش امتحانات کتبی این گونه امتحان به سبك مسابقات ورودی انجام و نتیجه اعلام خواهد شد .

ثبت‌نام هر روز ازه تا ۹ بعدازظهر

صاحبش هستید بی آنکه پول خرید بدهید

هرسال تحولات شگرفی درکارماشینهای نسخه برداری بوجود میاید واین‌دستگاهها تکامل بیشتری می‌یابند. شما که نمی توانید هرسال یك ماشین نسخه برداری جدید خریداری کنید . پس ماشین‌های نسخه برداری رنك زیراکس را اجاره نمائید

تا همیشه مدرن‌ترین وپیشرفته‌ترین دستگاههای نسخه برداری را در اختیار داشته باشید بی‌آنکه بابت خرید آن پول پرداخته باشید و یا بابت استهلاك ماشین ضرری متوجه شما شده باشد .

● سرعت زیاد تا یك نسخه درهرثانیه
● کپی‌های تمیزوخشك بدون احتیاج به مواد شیمیائی
● کپیه برداری مستقیم از مدارك بدون احتیاج به نگاتیف
● استفاده از کاغذ معمولی بدون احتیاج به کاغذ مخصوص
● کار با کیفیت عالی هیچ ماشین دیگری نسخه‌هائی باین تمیزی تهیه نمیکند
● طرزکارآسان تنها کافیست تعداد نسخه‌های مورد نیاز را مشخص کنید ویك دکمه را فشاردهید
● مدلهای متنوع سه دستگاه مختلف بتناسب میزان‌کار
● عدم احتیاج به سرمایه‌گذاری شما این ماشین را اجاره میکنید وقتی مقدار کار شما تغییرکرد ما نیز نوع ماشین شما را عوض میکنیم

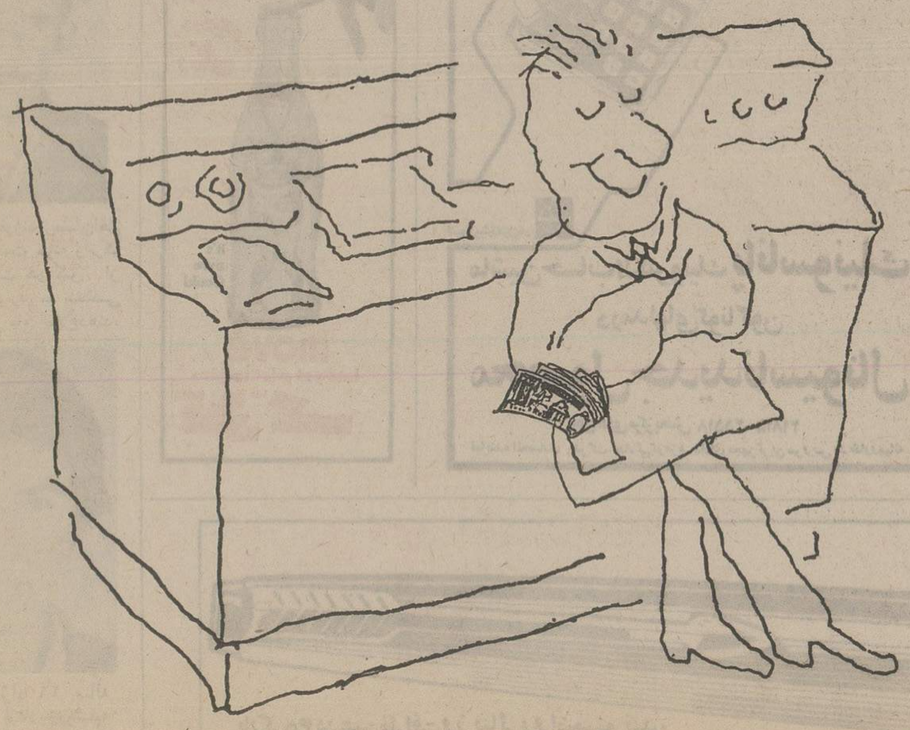

RANK XEROX رنك زیراکس (ایران) خیابان ایرانشهر ـ خیابان کامیار ـ شماره ۱۷ اهواز: خیابان ششم بهمن ـ خیابان داریوش شماره ۴۰۷ تلفن ۲۴۲۸۶

تلفن سرویس حوادث ۳۱۱۲۱۲

منجم باشی های ایرانی وقایع سال ۵۳ را پیشگویی میکنند

★ دوم اردیبهشت آینده ، شعراء سقوط می کنند !

★ سال آینده سال ازدواج است و ترقی خانمها

سال آینده ، سال پلنگ‌است که به سال غضب ، عداوت و کینه جویی میان مردم ، فتنه‌و آشوب در دنیا ، عهد شکنی‌و بدگمانی ،حدوث زلزله دربعض مواضع و بسیاری آبرودخانه ها شهرت دارد اما منجمین ایرانی معتقدند که سال ایندمرا با خوشی و پیشرفت های اجتماعی و صنعتی ، فراوانی غلات ، حبوبات و بقولات و میل مردمان به تعاون ، رونق احوال ارباب قلم ، کشف‌معادن تازه وترقی اوضاع اقتصادی کشور ، امنیت و فراخی‌عموم و ...» همراه خواهد بود .

منجمین معروف ایرانی ـ هر سال در استانه نوروز سه رقابت با یک دیگر برمیخیزند و در جزوه های پیچیده و درهم وبرهمی که سردرآوردن‌از آنها تخصص می خواهد ، وقایع سال آینده راپیشگویی میکنند . در جزوه یی که استخراجات دانشمند فقید آقای حاج میرزا اسمعیل مصباح (نجم‌الممالک سابق تهران) در آن منعکس شده ، امده است که :

سال آینده احتمال کمبودانگور میرود . بارندگی خوب می‌شود و هر نوزادی‌که درین‌سال بدنیاآید خوشروو بلند همت خواهدشد!

«نجم‌الممالک سابق تهران » همچنین پیشگویی کرده‌است‌که روز پنجشنبه دوم اردیبهشت ماه آینده ـ ۲۳ مه ۱۹۷۴ و سوم ثورماه شمسی ـ به «سقوط شعرا» خواهد انجامید !درباره «سقوط شعرا» هیچگونه توضیح روشن کننده‌یی داده نشده‌است تا «شعراء » از سقوط احتمالی خود جلوگیری کنند !

★ سال فراوانی ازدواج

همین منجم باشی که سال ۵۳ را سال فراوانی ازدواج و نیکویی احوال کارگران وپیشه‌وران‌و رواج بازار نساجان و بزازان‌وتشویق هنرمندان و اهل ذوق‌و اربابحرف وصنایع دستی و روستایی دانسته ، معتقد است‌که‌درسال‌آینده وضع حمل زنان آسان خواهد بود و خوشی‌حال‌جوانان‌ودوشیزگان را بدنبال خواهد آورد .

«حدوث اختراعات‌محیرالعقول در راه کشف اسرار طبیعت و شدت سرمای هوا » درآذرماه آینده ازدیگر نکات مهم‌پیشگویی نجم‌الممالک سابق تهران است.

★ مطالب پنهانی

از سوی دیگرالحاج‌شیخ عبداله کشفی خراسانی منجم باشی وقایع سال آینده را اینطور استخراج کرده‌است :

« از حرکات اتصالات و تحولات و قرانات و سایر اوضاع ستارگان بعد از حذف بعضی اصطلاحات من‌باب اختصار دلالت دارند بر امن و آرامش مردم و برطرف‌شدن فتنه و فساد ، سردی هوای بهار . اعتدال هوای زمستان با کمی‌باران . اختلاف میان‌سران یکی از کشور های عربی ، فراوانی مکر و حیله و عهد شکنی و بدگمانی میان‌بعضی‌از طبقات مردم ... » منجم باشی با توجه به وضع ستارگان و گردش کواکب ، معتقد است‌که سال آینده سال آشکار شدن مطالب پنهانی است و اضافه می‌کند :

« زد و خورد در سرحدات کشور های عربی و افریقایی ، آشفتگی‌حال ستمگران‌وگرفتاری جنایتکاران و آبادی روستاها و عمران واصلاح جاده‌ها وایجاد دبستانها و دبیرستانها در روستاها ، وزیدن باد های‌سرد، تغییر بعضی از صاحبان‌منصب و تغییر نرخ ارزاق‌وحبوبات .» .. البته جناب منجم باشی روشن نکرده‌اند که از «تغییر نرخ ارزاق‌وحبوبات »منظورشان چیست و آیا نرخ ارزاق بالا میرود یا پائین می‌آید ؟

همین منجم معتقد است که سال آینده‌سال وفور حشرات‌ـ الارض است و « در زمستان برف خواهد بارید .» !

جناب منجم باشی ، همچنین خبر از « فوت یکی از صلحا» در فروردین ماه آینده میدهد و می‌نویسد : « در اردیبهشت ماه مردم سالخورده دچارحرص برای جمع آوری مال و ثروت بیشتر خواهند شد! »

خانمها باید تیرماه آینده را فراموش نکنند، چون‌منجم‌باشی آن را ماه « اعتبار و ترقی بانوان و کثرت نکاح و زفاف » خوانده است .

ماه مرداد بنا بر پیشگویی منجم باشی ، ماه حادثه است: « اوضاع فلکی در این ماه دلالت‌دارد برگرفتاری‌جاسوسان و دزدان ، احتمال زلزله در بعضی اماکن ، فقدان یکی از روساء عرب ، گرفتاری جانشین و قاچاقچیان ، بستن قرارداد ها و مراوده وزراء و رفتن بعضی از ثروتمندان به خارج !»

خبر از تشنج دیگری‌دربعضی کشور های خاورمیانه و اتحاد دولتها در زمره پیشگویهای مهم اسفند ماه منجم باشی است.

سومین منجم ایرانی (حاج شیخ عباس مصباح زاده) نیز خبر از آرامش داخلی‌واغتشاش خاورمیانه میدهد و معتقد است که بازار اقتصاد ایران رونق خواهد یافت . او نیز با دو همکار دیگرش در باره توجه‌به هنرمندان و رواج بازار مطربان ورامشگران همصداست .

التفات ، بچه‌ها را میدزدید و آنان را در مقابل خرید رادیو و قالیچه به گرو می ـ گذاشت . برای او تقاضای‌اشد مجازات شده است.

محاکمه رباینده ۲۲ بچه، دهم‌فروردین آغازمیشود

محاکمه التفات مفیدی بچه‌دزد معروف از دهم فروردین ماه آینده در دادگاه شعبه ۳ عالی جنائی آغاز خواهد شد .

التفات مفیدی متهم است که ۲۲ بچه را ربوده ، و اکثرشان راازشهری به شهر دیگر برده وآنهارا در مقابل خرید رادیو و گرامافون و باقالیچه ، بگرو گذاشته و سپس‌از محل گریخته است .

بدنبال دستگیری التفات ، مامورین همه قربانیان ربوده شده او مگر «سیمین‌کوهبر» را در شهر های مختلف ایران یافتند و نزد اولیاء خود بازگرداندند .

دادستان تهران برای‌التفات مفیدی‌اشد مجازات بچه دزدی (۱۵سال زندان) را تقاضاکرده است .

فوتبالیست‌معروف آبادانی‌ازمرگ‌مرموز خواهرش حرف میزند

متهم به‌قتل بیوه‌زیبای آبادانی،موجودمشکوکی‌است

در ادامه تحقیق پیرامون حادثه مرموزی که به مرگ بیوه زیبای آبادانی انجامید، چندین نفر دیگر نیز به بازپرسی فرا‌ـ خوانده شدند .

از سوی دیگر ، رضا هیربد قهرمان معروف فوتبال و برادر بیوه آبادانی‌به‌خبرنگار ما گفت: «علی فرحیدری که‌باتهام قتل خواهرم بازداشت شده موجود مشکوکی است .»

فوتبالیست سرشناس آبادانی، درباره علی فرحیدری که با صدور قراری به مبلغ نیم‌میلیون تومان در زندان بسر میبرد ، همچنین گفت :

«علی که خود راکارمند یکی از شرکت های‌معتبر ساختمانی معرفی میکرد ، چندی قبل به خواستگاری خواهرم ـ فاطمه ـ آمد ، او هرچندگاه یکبار به خانه ما سرمیزدو برای ازدواج با فاطمه اصرار میورزید .»

«علی یکی دوبار نیز دودختر جوان را همرامخود به خانه ما آورد و آنها را خواهران خود معرفی کرد .اما رفتار دو دختر جوان طبیعی بنظر نمیرسید . ما نمی توانستیم قبول کنیم که آن دو ، خواهران‌علی هستند.»

«فاطمه هروقت حوصله داشت، تقاضای علی را می پذیرفت و با او به گردش میرفت . روز حادثه نیز بدعوت علی از خانه بیرون رفت . نیمه‌شب بود که خبر مرگش رابرای ما آوردندو گفتند که‌قربانی یک تصادف‌شده است .»

قهرمان آبادانی که برای اولین‌بار پس‌از مرگ مرموز خواهر خود سخن میگفت ، افزود : «رفتار مشکوک علی و دخترانی که بعنوان‌خواهر خود معرفیشان کرده بود ، مرا به تحقیق بیشتر واداشت . می خواستم قبل‌از آن که خواهرم پیشنهاد ازدواج علی راپبذیرد، سر از کار او دربیاورم ولی هرچه بیشتردراین رامکوشیدم، کمتر نتیجه گرفتم.تحقیقات من فقط نشان داد که زندگی علی چقدر پیچیده و مرموز است .»

هیربد که حاضر به توضیح بیشتر نبودتاکیدکرد که درمورد متهم به قتل‌و احتمال اینکه‌واقعا خواهرش راکشته باشند چیزی نمیداند و منتظر پایان یافتن تحقیقات بازپرس شعبه سوم دادسرای تهران ـ آقای کاتوزیان‌ـ است .

چند شب پیش ، علی‌فرحیدری پیکر بیجان فاطمه هیربد بیوه ۲۷ ساله را به‌بیمارستان‌شرکت نفت رسانید و ادعا کرد که سر یک پیچ‌تنددر اتومبیلش بازشده و بیوه سرشناس از آن بیرون افتاده است .

اما معاینه پزشکان نشان‌داد که از مرگ فاطمه هیربد ،یک ساعت میگذرد ، بدنبال تائید مرگ فاطمه ، بازپرس دستور بازداشت علی فرحیدری راداد. متهم به قتل ، هنوز نتوانسته توضیح بدهد که چرا ساعت‌پنج بامداد فاطمه را به بیمارستان برده درحالی که از لحظه‌مرگ او یک ساعت میگذشته است.

عروس‌وداماد زندانی تبرئه شدند

اصفهان : دادگاه جنایی اصفهان سرانجام رسیدگی به پرونده قتل نوزاد سه روزه و هتک ناموس را پایان داد پس از ۵ ساعت مشورت عروس و دامادی را که سه روزپیش‌دردادگاه‌ازدواج کردند ، بیگناه شناخت.

براساس همین رای « جلال دوستی » (پدر زیبا دختر۲۱ ساله‌ای که دیروز دردادگاه جنایی «بله» گفت) به سه سال زندان‌محکوم شدو برای عزیز دوستی ـ داماد ـ با توجه به ازدواج رسمیش با زیبا قرار منع توقیف بصدور رسید .

همزمان با برائت داماد ، عروس نیز از اتهام قتل نوزاد نامشروع‌سه روزه‌اش تبرئه شد .

جلال ـ پدر عروس ـ از دادگاه‌تقاضای‌فرجام‌خواست.

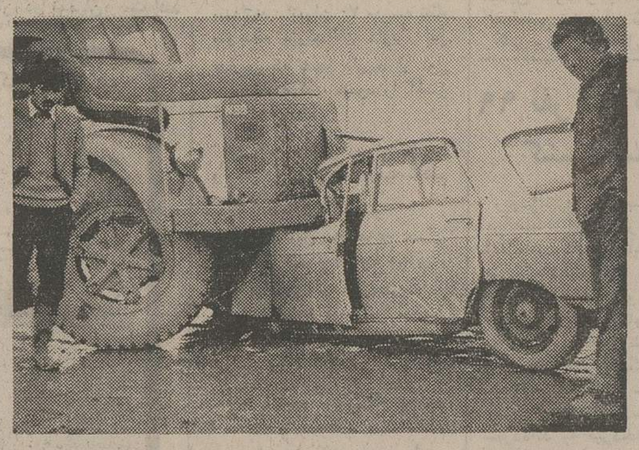

کامیون‌اینطور مرگ آفرید

در برخورد با یک کامیون راننده اتومبیل سواری جواد کاظم زاده کشته شد .

این حادثه خونین دیروزدر نزدیکیهای ساوه رخ داد و بدنبال آن، ماموران‌ژاندارمری علی رنجبر راننده کامیون را دستگیر کردند.

کامیون ۲۱۲۱۲ از تهران رهسپار آبادان بود که در نزدیکی ساوه با اتومبیل سواری ۹۳۲۳۷ تهران الف برخورد و آن‌را زیر خود له کرد .

جواد کاظم زاده راننده اتومبیل سواری ، پیش ازآن که به بیمارستان برسد، براثر جراحات شدید درگذشت.

شکارچی درشکارگاه کشته‌شد

شکارچی مازندرانی با یک گلوله از پای درآمد .

بازپرس شعبه دوم دادسرای سورک دستور به دستگیری دو نفرازدوستان‌شکارچی‌مازندرانی داد .

شکارچی مازندرانی ـ علی بابویه دارابی ـ پریروز همراه دو دوست که برای شکار ، از روستای «دارابکلا»ی سورک به جنگل «او سا» رفته بود . آقای مهاجر،بازپرس مامور رسیدگی به این پرونده ـ حسن بابویه دارابی و حسن اصفهانی را که با علی بابویه دارابی همراه بوده‌اند ، بازداشت کرد .

تحقیقات ازین دو نفرادامه دارد ولی گفته میشود که علی بابویه با گلوله‌یی که از تفنگ حسن بابویه دارابی خارج شده به قتل رسیده است .

تازه‌داماد درحجله‌مرد

«خلیل صباحی» تازه دامادبیست ساله آذربایجانی دقایقی بعد از ورود به حجله دچار ناراحتی قلبی شد و در مقابل چشمان «اقدس» تازه عروس نوزده ساله‌اش درگذشت .

بدنبال مرگ تازه داماد، دیشب مجلس عروسی درروستای کلهر (از توابع رضائیه) به مجلس عزاداری مبدل گشت .

خبرنگار ما در رضائیه مینویسد: بستگان تازه داماد مرحوم‌معتقدند که او براثر هیجان شدید، دچار سکته قلبی شده و درگذشته‌است.

جسد تازه داماد جوان را صبح امروز برای تعیین علت مرگ و صدور جواز دفن به رضائیه آوردند تا پس از اعلام نظریه پزشکی قانونی به خاک سپرده شود .

حسین برزگر فرزند رمضان‌اهل بیرجند ۵ سال است خانه راترک نموده متمنی است هر کس از نامبرده خبری دارد به نشانی بیرجند آرایشگاه ماه اطلاع‌دهند.

محمود عباسزاد ۱۶ ساله ساکن تهران ازتاریخ‌دوشنبه ۲۹ بهمن ماه از منزل خارج و تاکنون مراجعت ننموده است هرکس اطلاعی داردلطفا باتلفن ۵۴۸۲۷۷ یوسف زاد اطلاع دهد.

دانشگاه ملی ایران

آگهی مناقصه

دانشگاه ملی ایران وسائل و لوازم بیمارستانی و اداری و نوشت‌افزار مورد احتیاج بیمارستان سعادت‌آباد را از طریق مناقصه کتبی خریداری مینماید .

شرکت کنندگان در مناقصه میتوانند تاپایان روز ۱۴ر۱۲ر۵۲ به اداره کل امور مالی دانشگاه (اوین) مراجعه و پس از اخذ برگ شرایط ومشخصات وفهرست لوازم مورد احتیاج‌پیشنهاد خود را حداکثر تاآخر وقت اداری روز ۱۵ر۱۲ر۱۳۵۲ بدفتر دانشگاه تسلیم و رسید دریافت دارند .

پیشنهادهای واصله درساعت ۳بعدازظهر روز ۱۶ر۱۲ر۱۳۵۲ باز و قرائت خواهد شد .

حضور پیشنهاد دهندگان در جلسه مناقصه آزاد خواهدبود.

دانشگاه ملی ایران

آ ـ ۸۴۶۷۴

کیف‌دستی‌اینجانب‌منیرالدین‌فرقانی با مقداری اسنادو مدارک در خیابان ارفع مفقود شده از یابنده تقاضا دارم به تلفن۳۹۳۳۹۱ فروشگاه پاناما اطلاع دهد و مژدگانی قابل توجه دریافت دارد.

آ ـ ۲۱۷۵۳

آگهی دعوت

از کلیه سهامداران شرکت سهامی خاص و پخش گاز روپال دعوت میشود که در مجمع عمومی فوق‌العاده شرکت در ساعت ۱۷ روز ۲۰ر۱۲ر۱۳۵۲ درمحل شرکت حضور بهمرسانند .

دستور جلسه

۱ـ تعیین اعضاء هیئت مدیره

۲ـ تعیین بازرس اصلی و بازرس علی‌البدل

۳ـ تغییر محل شرکت .

بعلت استقبال بسیار

از نمایشنامه کمدی

سربازلاف‌زن

باشرکت ـ پرویزفنی‌زاده

بکارگردانی : خلیل موحد دیلمقانی

درتالار ۲۵ شهریور

همچنان‌ادامه‌دارد

روزهای جمعه یك سانس فوق‌العاده برای کودکان ساعت ۱۱ صبح

تلفن رزرو ۵۳۰۸۷۱ ـ ۲۵۴۴۴

آغاز هفته دوم نمایش با موفقیت درقویترین گروه سینمائی پایتخت

یونیورسال ـ پاسیفیک ـ ایران

ساینا تیسفون ـ رنگین کمان

موناکو ـ پرسپولیس ـ کارون

دریا ـ واستارا (تجریش)

ایرج قادری ـ پوری بنائی و بهمن مفید

در فیلم

میگانه

کارگردان رضا صفائی

محصول شرکت تصاویر

بازیگران : ایرج قادری ، پوری بنائی ، بهمن مفید ، جهانگیر فروهر ، مارگریت عکیمی ، ایران قادری ، محمود رستمانی ، صمد شیرازی ، گیتی جزوه‌خور ، طوفان پناه ، آراسته

فیلمبردار : شکرالله رفیعی تهیه : جمشید شیبانی

سناریست : سید مطلبی موزیک : حسین وائقی

آغاز هفته چهارم

نمایش در

سینماونک

نخستین سینمای مبله وممتاز ایران

جسورانه ترین فیلم سکسی وعشقی سال

پاداش گناه

زنی

باشرکت : ناتالی نسله ویلیام هاوک

تماشای این فیلم برای اشخاص کمتر از ۱۸ سال ممنوع‌است

گیشه سینما ونك برای‌رزرو بلیط آماده است

سئانسها ۳۰ر۱۱ صبح ـ ۳۰ر۳ـ ۳۰ر۵ ـ ۴۵ر۷ـ ۱۰ بعد از ظهر

یك‌عیدی حسابی

ماشین حساب الکترونیك پاناسونیك

درمدلهای گوناگون

محصول جدیدناسیونال

تلفن‌های مرکز پخش ۴۵۵۱۸ـ ۳۱۸۱۵

نماینده انحصاری : شرکت تجارتی کوفرد ـ دارای مجهزترین سرویس در خاورمیانه

برنامه آینده سینما

پولیدور

یك شاهکار سکسی ،سکسی سکسی با چاشنی کمدی ، کمدی ، کمدی

الیوت گولد

پانولاپرنتیس

جنوبیوایت

درفیلم رنگی

it's pure Gould

move has got a lot to give

تدرک

ازچهارشنبه ۸ اسفند (فردا)

بزرگترین و جنجالی‌ترین «شو» سال در

کاباره باکارا

شرح در شماره فردا

بهروز وثوقی و گوگوش در فیلم «ممل آمریکائی» برنامه نوروزی بهترین گروه سینمائی تهران و شهرستان ها

دیاموند

از صبح پنجشنبه فقط در سینما

یك فیلم عجیب و خارق‌العاده با یك سوژه استثنائی‌که دلهره و اضطراب آن نفس گیراست

شرلی مک لین درفیلم رنگی

روح تسخیر شده

THE POSSESSION OF JOEL DELANEY

باشرکت : میریام کولون ، جایکل هوردرن

گیشه سینما دیاموند همه روزه بلیط رزرو میکند تماشای این فیلم برای اشخاص کمتر از ۱۸سال‌ممنوع‌است سئانسها ۱۵ر۱۱ صبح ۳۰ر۷ ـ ۳۰ر۵ ـ ۳۰ر۷ ـ ۴۵ر بعد از ظهر

پارکر ۴۵ خودنویس دانش پژوهان

پارکر ۴۵ درعین ظرافت وزیبائی روان مینویسد، و نوك طلای آن خط شما را زیباتر میسازد.

پارکرسازنده‌مطلوبترین قلمهای‌جهان PARKER

نماینده انحصاری درایران: شرکت سهامی ادکا

ساختمان پارکر ـ خیابان ـ سپهبد زاهدی شماره ۲۴۵ تلفن ۸۳۰۵۲۸ـ ۸۲۶۳۰۴

جوهرسوپرگوئینك پارکر در ۶ رنگ زیبا باشیشه‌های پلمپ شده‌عرضه میشود

مجالس ترحیم

بانهایت تاثر و تاسف درگذشت آقای محمدباقر مزارعی پدر همکار گرامی خانم مهین‌دخت مزارعی نماینده مجلس شورای ملی را باطلاع می‌رساند .
مجلس ترحیم فقید سعید از ساعت ۵ تا ۷ بعد از ظهر روز چهارشنبه ۸ اسفند ماه جاری در خانقاه صفی علیشاه منعقد خواهد بود .
عبدالله ریاضی

بانهایت تاسف و تاثر درگذشت شادروان محمدباقر مزارعی پدر گرامی هم‌مسلک سرکار خانم مهین‌دخت مزارعی نماینده محترم مجلس شورای ملی را از طرف خود و عموم اعضای فراکسیون پارلمانی حزب‌ایران‌نوین تسلیت می‌گوید، مجلس تذکر فقید سعید از ساعت ۵ تا ۷ بعد از ظهر روز چهارشنبه ۸ اسفند ماه جاری در خانقاه صفی علیشاه برگزار می‌گردد.
مصطفی الموتی

بانوان نماینده در مجلس شورای ملی بانهایت تاسف و تاثر فوت شادروان **محمدباقر مزارعی** پدر گرامی همکارعزیز سرکار خانم مهین‌دخت مزارعی نماینده محترم مجلس‌شورای ملی را باطلاع می‌رسانند . مجلس ترحیم آن فقید سعید روز چهارشنبه ۸ اسفند ماه جاری از ساعت ۵ تا ۷ بعد از ظهر در خانقاه صفی علیشاه منعقد خواهد بود .
دکتر مهرآفاق آصف زاده ، نیره ابتهاج سمیعی ، طلعت اسعدی ، ایراندخت اقبال ، عاطفه امیرابراهیمی ، صدری بزرگ‌نیا ، فاطمه بیرنیا ، شوکت ملک جهانبانی ، دکتر مهرانگیز دولتشاهی ، هما زاهدی ، دکتر پریوش‌سرخوش، نیره سعیدی ، مهروش صفی‌نیا ، دکتر مهین صنیع ، ژاله ضرابی ، دکتر ملکه طالقانی ، دکتر مهین‌دخت گرگانی .

سناتورها و نمایندگان مجلس شورای ملی ازاستان فارس بانهایت تاسف وتاثر درگذشت **آقای محمدباقر مزارعی** پدر گرامی سرکار خانم مهین‌دخت مزارعی نماینده محترم فسا در مجلس شورای ملی را باطلاع کلیه همشهریان می‌رسانند .
مجلس ترحیم آن فقید سعید از ساعت ۵ تا ۷ بعد از ظهر روز چهارشنبه ۸ اسفند ماه جاری در خانقاه صفی علیشاه منعقد خواهد بود .
مهدی نمازی ، علیقلی هدایت ، دکتر مصطفی مصباح زاده ، دکتر عماد حکمت ، دکتر علی‌اصغر آزاد ، مهندس جواد اربابی ، دکتر جواد بازرگانی، دکتر حبیب‌بهبهانی، محمدعلی پوربابائی، جعفرپیمان،عبدالحسین‌نژده، عبدالحسین دشتی ، حسام‌الدین رضوی ، محمدمهدی سعادت ، مهندس غلامعلی سهم‌الدینی ، سید عبدالحسین طباطبائی ، دکتر عبدالرسول عظیمی ، ایرج مهرزاد ، دکتر رضا نجیمی .

بانهایت تاسف و تالم فوت همسر و پدر مهربان و ارجمندمان شادروان **سید محمدباقر مزارعی** را باطلاع‌دوستان‌و آشنایان می‌رساند . مجلس ترحیم آن فقید سعید روز چهارشنبه ۸ اسفند ماه جاری از ساعت ۵ تا ۷ بعد از ظهر در خانقاه صفی علیشاه منعقد می‌باشد .
نیرالشریعه مزارعی، مهین‌دخت‌مزارعی(دستغیب)، پری‌دخت مزارعی ، حسین مزارعی ، جواد مزارعی ، گیتی مزارعی (بهشتی) ، پروانه مزارعی (معمار ضیاء) ، مهدی مزارعی .
آ ـ ۸۵۱۸۸ ۱ ـ ۲

ذکاء شریعه مزارعی (بهادر) ، زینت‌السماء مزارعی (اشرف) ، عبدالله مزارعی ، سیدجعفر مزارعی، دکتر عدنان مزارعی ، عبدالمطلب مزارعی ، گوهرتاج عظیمی ، شکوه مزارعی (بدیعی) ، هدایت‌الله نهان دست ، سرهنگ ناصر بهادر ، محمد دستغیب ، مهدی دستغیب ، فاطمه دستغیب ، نسرین دستغیب ، حمید مجد دستغیب ، رضا مزارعی ، فخرالدین مزارعی ، مصطفی دستغیب ، حسام‌الدین عارفی ، رضا بهشتی ، عباس معمار ضیاء .
بانهایت تاثر و تاسف فوت شادروان **سید محمدباقر مزارعی** را باطلاع کلیه دوستان و آشنایان می‌رسانند .
مجلس ترحیم‌آن‌فقید سعید روز چهارشنبه ۸ اسفندماه جاری از ساعت ۵ تا ۷ بعد از ظهر در خانقاه صفی علیشاه منعقد می‌باشد .
آ ـ ۸۵۱۷۸ ۲ ـ ۲

با نهایت تاثر درگذشت مرحومه **کبری آقاجان** همسر آقای علینقی عطائی راباطلاع اخوان گرامی و دوستان‌محترم میرساند مجلس ترحیم مردانه وزنانه‌آن‌شادروان روزپنجشنبه نهم اسفند ماه‌از۴تا۶ بعدازظهر درمسجد شیخ خیابان‌سیروس ایستگاه تکیه کوچه پرفسور شهاب برگزار خواهد شد .
خانواده‌های : عطائی. آقاجان. طبری. فرنام. رئیسی . کازرونی زند.زند. سیدآزاد. مجیدی. سادات‌گوشه. رستگار. شقاقی و سایر خانواده‌های وابسته .
آ ـ ۲۱۷۶۱
بعموم بازماندگان آنمرحومه مصیبت‌واردمرا تسلیت میدهیم

باکمال تاسف درگذشت **حاج محمدحسن ادیب** پدر ارجمند مدیر عامل شرکت کیمیاکار را باستحضار دوستان و آشنایان می‌رساند . مجلس ترحیم آن فقید سعید روز چهارشنبه ۸ اسفند ماه ساعت ۳ الی ۵ بعد از ظهر در خانقاه صفی‌علیشاه برگزار می‌شود .
شرکت کیمیاکار با مسئولیت محدود

انا لله و انا الیه راجعون
باکمال تاسف درگذشت مرحوم **حاج‌محمدحسن‌ادیب‌دهاقانی** بزرگ فامیل را درتهران باطلاع دوستان و آشنایان میرساند مجالس ترحیم مردانه‌وزنانه آنمرحوم درتهران روزچهارشنبه هشتم اسفند ماه ساعت ۳ الی ۵ بعد از ظهر در خانقاه صفی علیشاه ودر آبادان مردانه روز یکشنبه ۱۲ اسفند ماه از ساعت ۳ الی ۵ بعد از ظهر در حسینیه اصفهانیها و زنانه در همان روز و همان ساعت در خیابان آرامگاه‌کوچه آریامهر پلاک ۲ برگزار می‌شود .
خانواده های : ادیب ، رضوانی ، امین جعفری ، عطاآبادی ، فاطمی ، ادیبی ، جعفر طباری، خلیقی، شفیعیان، اسماعیلیان ، عطائی ، طهماسب زمانیان ، حقیقی ، رحیمی ، همتی ، امینی .

خانواده‌های : پارسا . قدیمی . بهنیا و خاندانهای‌وابسته
باکمال تاثر و تالم درگذشت **بانو پروین پارسا (قدیمی)** همسر آقای اصغر پارسا را باطلاع میرساند . مجلس ترحیم‌مردانه و زنانه آن شادروان از ساعت ۱الی ۳ بعدازظهر روز چهارشنبه هشتم اسفند ماه در خانقاه صفی‌علیشاه منعقد خواهد بود .
جوادقدیمی . مهندس‌ابوالحسن بهنیا . حاج‌محمدحسین‌پارسا
آ ـ ۸۵۴۲۰

بانهایت تاسف و تاثر درگذشت **بانو پروین پارسا** همسر دوست وهمکار گرامی‌ام‌آقای اصغر پارسا را باطلاع‌میرساند. مجلس ترحیم مردانه و زنانه آن شادروان از ساعت ۱ الی ۳ بعد از ظهر روز چهارشنبه هشتم اسفند در خانقاه صفی علیشاه منعقد خواهد بود .
مهندس احمد زنگنه
آ ـ ۸۵۴۲۰

هیئت مدیره و مهندسین و کارکنان شرکت نوکار بااندوه فراوان‌درگذشت شادروان **بانو پروین پارسا** همسر جناب‌آقای اصغر پارسا همکار ارزنده و گرامی خود را باطلاع رسانیده باعرض تسلیت به خانواده‌های محترم پارسا ـ قدیمی ـ بهنیا آمرزش روح پرفتوح آن‌بانوی شایسته را از درگاه ایزد قادر متعال مسئلت دارند . مجلس ترحیم زنانه ومردانه مقیده‌سعیده از ساعت ۱ تا ۳ بعدازظهر روز چهارشنبه هشتم اسفند ماه جاری درخانقاه صفی‌علیشاه برگزار میشود .

با نهایت تاسف درگذشت مرحومه پروین قدیمی دخترعمه دوست عزیزمان آقای دکتر کامبیز بهنیا را باطلاع می‌رساند. مجلس ترحیم آن مرحومه از ساعت ۱ تا ۳ بعدازظهر روز چهارشنبه هشتم اسفند در خانقاه صفی علیشاه منعقد میباشد.
دکتر علی آزمایش. دکتر هاشم افتخاری. دکتر تورج امیر سلیمانی. دکتر اسفندیار بداغی. مهندس بهزاد پیرایش. دکتر عبدالرضا شجیعی. دکتر قهرمان شمس. دکتر سورنا فخیمی. دکتر ابوالفضل قاضی. دکتر رضا قراگزلو . دکتر رضا مظلومان. دکتر محمود منصور. دکتر سعید نژند. دکتر غلامعلی همایون .
آ ـ ۸۵۱۳۰

نام منوچهر خوئی در آگهی ترحیم مرحومه مادر آقای یوسف خوشبخت از قلم افتاده بود که بدینوسیله تصحیح میگردد .

با کمال تاسف و تاثر درگذشت مرحومه **بانو فاطمه‌سلطان سهراب‌وند** مادر آقای حسین سهراب‌وند راباطلاع‌دوستان و آشنایان میرسانیم. مجلس ترحیم زنانه ومردانه آن مرحومه روز چهارشنبه هشتم اسفند ماه از ساعت ۳تا۵ بعدازظهر در مسجد ولی‌عصر (ع) واقع در خیابان حشمت‌الدوله غربی منعقد خواهد شد .
خانواده‌های سهراب‌وند. رفیع‌زاده. سهرابی. مهدیون. یاسمی. آذربایجانی. ایپلکچی.صباغی. کریمیان.سالک.علیی. امینی. جباربور.علوی. افراسیابی. حقیری. رحمتی.بابازاده. علمداری. قاسمپور. خطائی .
آ ـ ۸۵۳۴۴
مصیبت وارده‌را بعموم‌بازماندگان آنمرحومه تسلیت‌میدهیم

بانهایت تاسف ارتحال حضرت مستطاب حجت‌الاسلام والمسلمین آقای **حاج‌شیخ مهدی‌حسینمردی** طرشتی طاب‌ثراه را باستحضار دوستان آن فقیدسعید میرسانیم . مجلس ترحیم آن مرحوم چهارشنبه ۸ر۱۲ر۵۲ از ۹ صبح الی۱ بعدازظهر درمسجد طرشت و مجلس زنانه همانروز در منزل آنمرحوم منعقد میباشد .
خانواده‌های : حسینمردی . حاج‌حسن نیرومندپور . کمیلی . حیدری . طرشتی‌نژاد . زمانی . قندی . تجلی . جوادی.کاشانی . تیموری . علیئی.لطفعلی‌خانی . روستازاده.
۲۱۷۶۳
مصیبت وارده را بعموم بازماندگان آنمرحوم تسلیت میدهیم .

با کمال تاسف درگذشت ناگهانی مرحوم **فرنگیس‌افسری (خزانه‌دار)** مادر عزیزمان را باطلاع دوستان و آشنایان می رسانیم .
مجلس ترحیم زنانه و مردانه روز چهارشنبه ۸ر۱۲ر۵۲ از ساعت ۵ الی ۷ بعداز ظهر در مسجد الجواد برقرار خواهد بود .
پری قوامپور (مامقانی) ، دکتر کیقباد افسری .
در این مصیبت خانواده های : **افسری ، قوامپور ، مامقانی ، خزانه‌دار ، گلالی ، نوذری ، جلال‌پور ، صفوی ، قرائی ، قوامی ، دفتری ،بهزادی ، داوربناه ، ناهیدقهرمان، طربیسی ، افشار ارومی ، سلطانی ، ونوق ،خجندپور ، کسرائی ، زارع ، کامیاب عزادارند .**
آ ـ ۸۵۴۴۴
به فرزندان و سایر بازماندگان آن مرحومه تسلیت میگوئیم .

تسلیت

مصیبت وارده را به خانواده‌های سلامت و فتوره‌چی تسلیت میگویم .
افسانه سعادی

حضرت آقای سید حسن مصطفوی نماینده محبوب و معظم مجلس شورایملی
با قلبی مملو از اندوه و تاسف فراوان ارتحال مادر بزرگوارتان راتسلیت عرض نموده دوام عمر و سلامت‌آنجناب و دیگر بازماندگان آن فقیده سعیده را از درگاه خدای‌بزرگ مسئلت داریم .
جواد طباطبائی ـ پریرخ فروتن

جناب آقای جمایل
با نهایت تاسف وتاثر درگذشت شادروان پدر بزرگوار آن جناب را به جنابعالی و خانواده محترم صمیمانه تسلیت عرض بقای عمر و سلامت شما را مسئلت دارد .
مدیران و کارمندان کارخانجات تولیدی تهران گروه تولیدی ایرانا

خانواده زمان صفاری درگذشت جانگداز شخصیت‌بزرگ و مهربان مرحوم مغفور جناب آقای موسی مهام را که‌همیشه از عواطف پدرانه‌وبزرگواری های معظمله برخوردار بوده‌در این‌مصیبت بزرگ داغدیده‌و عزادار است. این‌ضایعه‌اسف‌انگیز را بعموم بازماندگان وعلاقمندانش بالاخص خواهران‌عزیزش بانوان فصیح‌الملوک مهام وپروین‌الدوله مهام‌تسلیت میگویند.
زمان صفاری . محترم صفاری. علی صفاری . فیروزه صفاری. بهروز صفاری .
آ ـ ۸۵۱۳۶

جناب آقای عبدالمجید ادیب
با نهایت تاسف مصیبت وارده را تسلیت عرض میکنم.
عبداله یوسفخانی
آ ـ ۸۵۱۰۲

جناب آقا ی‌عبدالحسین ثنائی
ضمن عرض تسلیت خود را در غم شما شریک میدانیم .
قم ـ گرامی. دکتر صفی‌نیا. دکتر فاتحی. دکتر تورجی زاده. دکتر ستاریان. لاجوردی‌زاده. محقق .
آ ـ ۸۴۶۶۸

تیمسار دکتر سیف‌اله فروزین وسرکار سرهنگ فروزین
با نهایت تاسف و تاثر مصیبت وارده را تسلیت عرض می‌نمائیم .
هوشنگ رضائیان و بانو
آ ـ ۸۴۶۶۶

جناب‌آقای‌سیدعلی‌گیاهی
کارکنان شبانه روزی شماره ۵ جمعیت خیریه فرح‌پهلوی مصیبت وارده را به جنابعالی و خانواده محترمتان تسلیت میگویند .

جناب آقای صدیقی
معاون ارجمند دبیر کل حزب ایرانیان
مصیبت وارده را به‌جنابعالی و همسر گرامی‌تان تسلیت میگوئیم .
مهدوی ـ فرخی ـ رحیمیان ـ زند ـ طهماسبی

جناب آقای عبدالله مجتبوی و بانو
مصیبت وارده را تسلیت میگوئیم .
سروان رجائی و بانو

جناب آقای ادیب‌مدیرعامل محترم شرکت کیمیاکار
با قلبی اندوهبار درگذشت پدر عزیزتان را از طرف خود و کارکنان بخش تولیدات صمیمانه به شما و خاندان محترم ادیب تسلیت گفته طول عمرو سعادت روزافزون شما را آرزومندم .
علیرضا فاطمی ـ آبادان

هو
۱۲۱
جناب سرهنگ غلامرضا صفائی
در اندوه بزرگ آن سرور گرامی خود و خانواده شریک هستیم .
با نهایت تاسف درگذشت پدر گرامی‌تان را تسلیت عرض می‌نمائیم . مصیبت وارده را به حضور جنابعالی و خانواده ارجمند تسلیت عرض کرده‌بقای عمر بازماندگان را ارزومندیم.
محمدحسین تابنده ـ فاروق رضا کاشانی

جناب آقای اصغر کلهر
با نهایت تاسف وتاثر مصیبت وارده را تسلیت عرض نموده سلامت و بقاء عمر بازماندگان آنمرحوم را ازدرگاه خداوند بزرگ مسئلت مینمائیم .
شرکت نمود (سهامی خاص)
عبداله مقوم. عطاءاله مقوم. سیروس ستاره . صادق صفاری. پرویز رهبان. احمد صبور .
آ ـ ۸۵۱۲۸

همکار ارجمند جناب آقای محمدظفر افشار
با نهایت تاسف درگذشت مادر گرامیتان را تسلیت‌گفته و بقاء عمر آن خاندان محترم‌را از خداوند متعال خواستاریم.
علوی ، سجادی ، بیگدلی ، رحیم‌زاده ، جراحی ، زمانیان ، وحدت ، خلقت‌دوست ، چرمیان ، موهبتی .
آ ـ ۲۱۷۸۱

جناب آقای سیدعلی گیاهی وبانو
مصیبت وارده را به جنابعالی و خانواده محترم تسلیت عرض می نمایم .
علی‌اصغر اردوخانی

جناب آقایان دکتر جهانسوزی و هادی هاشمی
با قلبی مملو از تاسف و تاثر مصیبت وارده رابه‌آنجناب صمیمانه تسلیت عرض نموده بقای عمر خاندان محترمتان را از خداوند بزرگ مسئلت دارم .
امان‌اله سرباز
آ ـ ۸۵۲۵۲

خانواده‌های هادی هاشمی دکتر محمد حسین جانسوزی
با نهایت تاسف مصیبت وارده را به‌جنابعالی وخانواده محترمتان تسلیت عرض مینمایم .
امان‌اله سرباز
آ ـ ۸۵۳۴۶

جناب آقای احمد مرزبان
با نهایت تاسف وتالم مصیبت وارده را تسلیت عرض نموده بقای عمر شما و خانواده‌های وابسته را از خداوند متعال خواستاریم .
شرکت هادکو
آ ـ ۸۵۱۵۲

دوست ارجمندم هوشنگ لواسانی
مرگ نابهنگام مادر گرامیتان را بشما و خانواده گرامی تسلیت میگوئیم .
ایرانشهر ـ محمدمهدی غضنفری ،شاهین کلانتری

با قلبی پراز اندوه مصیبت وارده را به خاندان محترم آرمی‌ـ جهانسوزی‌ـ هاشمی از صمیم قلب تسلیت عرض‌نموده و خود را در سوگ این مصیبت بزرگ شریک میدانیم .
فخری و احمد اکبری
آ ـ ۸۵۱۴۸

جناب آقای سید مهدی هاشمی ودکتر محمدحسین‌جهانسوزی
فقدان آنمرحومه موجب اندوه وتاسف گردید صمیمانه‌ترین تسلیت ما رابپذیرید.
کارخانه‌ها ی‌صنعتی آزمایش
آ ـ ۸۵۱۵۰

جناب آقای احمد مرزبان
مصیبت وارده را به آنجناب تسلیت عرض نموده سعادت وسلامت شمارا آرزو میکنیم .
کارخانه‌های صنعتی آزمایش
آ ـ ۸۵۱۵۴

جناب آقا ی‌سیدمهدی هاشمی ودکتر محمدحسین جهانسوزی
با اندوه فراوان مصیبت وارده را به شما و خانواده محترمتان تسلیت میگوئیم .
شرکت هادکو
آ ـ ۸۵۱۵۶

آقایان بهمن دل‌زنده محمد سیار . وحید الصفح
با کمال تاسف مصیبت وارده را به شما و خانواده محترمتان تسلیت میگوئیم .
شرکت فرنیاکو
آ ـ ۸۵۱۵۸

خانواده‌های هادی هاشمی دکتر محمد حسین جانسوزی
با نهایت تاسف مصیبت وارده را به جنابعالی‌وخانواده
آ ـ ۸۵۳۴۶
مریم و منوچهر سرباز
محترمتان تسلیت عرض مینمائیم .

جناب آقای مهندس منوچهر امیری و مهندس جوادفتوت
مصیبت وارده را از صمیم قلب تسلیت عرض‌نموده بقای عمر برای جنابعالی و خانواده محترم از درگاه ایزد متعال خواهانیم .
دکتر حسن مدنی و بانو
آ ـ ۸۵۲۶۰

جناب آقای مهندس بهنیا
فقدان اسف‌انگیز شادروان بانو پروین قدیمی نوائی (پارسا) را تسلیت عرض نموده بقای عمر ودوام توفیقات آنجناب و خاندان شریف را مسئلت داریم .
کانون کارکنان بانک رهنی ایران
آ ـ ۸۵۲۰۰

جناب آقای روح‌اله جیرمبندی
با نهایت تاسف درگذشت برادر گرامیتان را بجنابعالی و کلیه بازماندگان آن‌فقید صمیمانه تسلیت عرض مینمایم .
حسن شرف‌الاسلامی
آ ـ ۲۱۷۵۵

دوست عزیز جناب سرهنگ غلامرضا صفائی
درگذشت پدر گرامیتان را تسلیت عرض نموده در غم شما شریک هستیم .
مهدی محیطی و بانو . اسداله کاظم‌زاد و بانو . بهروز نصیری و بانو .
آ ـ ۲۱۷۴۹

تیمسار سرلشگر کوشن
مصیبت وارده را تسلیت عرض نموده ، سلامت‌وسعادت حضرتعالی و همه بازماندگان را از خداوند متعال مسئلت دارد .
هاشم ذکائی
آ ـ ۲۱۷۵۱

تیمسار اکبر دادستان و تیمسار فرهاد دادستان
با اندوه فراوان مصیبت وارده را به آنجناب و خانواده محترم دادستان تسلیت عرض می‌نمائیم .
تبریز ـ تاجماه دادستان ـ عصمت سالار زاده ـ پروین پرویز ـ منوچهر انوشیروان و سیمین ساعدی ـ دکتر نصرت‌اله عبدالهی .
آ ـ ۸۴۶۹۰

جناب آقای مرتضی امیرارجمند و بانو
بانهایت تاسف و تاثر درگذشت حضرت آقای حاج‌سید محمود صدر شهیدی را حضور سرکار خانم و خانواده شهیدی صمیمانه تسلیت عرض نموده ، سلامتی و شکیبائی آن خانواده محترم را از درگاه خداوند متعال مسئلت می‌نمائیم .
ارتشبد حسن طوفانیان و بانو

جناب آقای محمد دولتشاهی
باقلبی مملو از اندوه مصیبت وارده را تسلیت میگوئیم .
دانشجو ـ وقار
آ ـ ۸۵۳۷۲

جناب آقای عبدالمجید ادیب
مدیر عامل‌محترم شرکت‌کیمیا کار
باکمال تاسف مصیبت وارده را تسلیت گفته و سلامت و سعادت بازماندگان آن شادروان را از خداوند متعال‌مسئلت مینمائیم .
کارمندان و کارکنان کافه قنادی نگروآبادان
آ ـ ۸۵۳۶۰

جناب‌آقای عبدالمجید ادیب
مدیرعامل محترم شرکت کیمیاکار
باکمال تاسف مصیبت وارده را تسلیت گفته و سلامت و سعادت بازماندگان آن شادروان را از خداوند متعال‌مسئلت مینمائیم .
کارمندان و کارکنان شرکت کیمیاکار بامسئولیت مجدود
آ ـ ۸۵۳۶۲

درگذشت جناب‌آقای میرزایحیی‌خان برومند رابه‌تیمسار سرلشگر برومند و فامیل محترم برومند تسلیت عرض می‌نماید.
سرلشگر اسعدی
آ ـ ۸۴۶۸۰

سرکار سرهنگ علی‌فروزی و بانو
درفقدان فریبرزعزیز شریک‌غمتان‌بوده و صبر وشکیبائی برای شما آرزومندم .
گرگان ـ اسدالله باقری
آ ـ ۸۴۶۷۸

جناب آقای اسماعیل اشتری
مصیبت وارده راصمیمانه بجنابعالی‌تسلیت عرض‌مینمایم.
مینا فصیحی
آ ـ ۸۴۶۷۶

تیمسار سرتیپ میرفخرائی
مصیبت‌واردمرا بجنابعالی و خاندان گرامی میرفخرائی تسلیت عرض میکنم .
حسن مظفری
آ ـ ۲۱۷۶۹

سرکار سرهنگ علی فروزین و بانو
با اندوه فراوان ضایعه وارده را به خانواده فروزین بویژه جنابعالی تسلیت گفته صبر و شکیبائی برای‌آن‌خانواده محترم آرزومندیم .
اسالم ـ مهندس نیکسار و بانو (احمدی طالش)
آ ـ ۲۱۷۸۹

بانهایت تاسف درگذشت شادروان حاج‌عبدالله ملکیان بزرگ خانواده ملکیان را به بازماندگان آن مرحوم تسلیت عرض مینمائیم .
خانواده فرزانه نژاد

جناب آقای هادی هاشمی
باکمال تاسف مصیبت وارده را بجنابعالی تسلیت‌عرض نموده ، سلامت بازماندگان آن مرحومه را آرزومندیم .
ابراهیم زهدی . رسول دادگری . فضل‌الله گرجی . محمدتقی ابن‌سجاد .

همکار گرامی جناب آقای روشن‌فکر
فوت جانگداز پدر گرامیتان را تسلیت گفته و بقای عمر آن خاندان را از درگاه احدیت مسئلت داریم .
فروتن‌ـمروتی

سپاسگزاری

از سروران و دوستان و آشنایان گرام که با شرکت خود در مراسم تشییع و مجالس تذکر پدر عزیزمان **محمود صمیمی** موجب تسلی خاطر بازماندگان گردیدند و یا وسیله تلگراف و نامه ما را مورد ملاطفت قرار داده‌اند سپاسگزاری نموده وچنانچه‌دراثر تالمات روحی در عرض تشکر حضوری تاخیری رخ داد پوزش طلبیده وامید عفو داریم .
فریدون و فرخ صمیمی

یادبود

بدینوسیله باطلاع فامیل و دوستان از دست‌رفته جوان ناکام **محمود فیل‌بند کشکولی** میرساند که مراسم شب هفت آن مرحوم روز چهارشنبه هشتم اسفند ماه ۱۳۵۲ از ساعت ۲ الی ۵ بعدازظهر در شبستان شماره ۲ بهشت‌زهرا برقرار خواهد بود. امیدوار است با تشریف فرمائی خود موجبات تسلی خاطر بازماندگان آن مرحوم را فراهم فرمایند .
خانواده‌های: فیل‌بند کشکولی . کشکولی . کمیانی . قشقائی. بهادری قشقائی. رضازاده. فهیمی. میرزاده. شجاع. مقبل. میرهاشمی. محتشمی. ایروانی .

مراسم سالیانه **بانو حاجیه خدیجه هنجنی** همسرمرحوم سرهنگ رضا هنجنی در روز جمعه ۱۰ اسفند در باغ بهشت درقم‌برپامیشود شرکت‌فامیل ودوستان‌باعث خشنودی‌روح‌آن مرحومه خواهد شد .
فامیل هنجنی

روز چهارشنبه هشتم اسفند ماه جاری مصادف بااولین سالروز درگذشت **بانو معصومه حشمتی** مادر عزیزم میباشد. به پیروی از نیات خیرخواهانه آن شادروان هزینه مربوطه صرف امور خیریه میشود .
دکتر محمود حشمتی
آ ـ ۲۱۷۷۹

هوالباقی
بدین وسیله باطلاع میرساند . مراسم شب هفت جوان ناکام **احمد (شهریار) اشتری** از ساعت ۳ تا ۵ بعداز ظهر روز چهارشنبه ۸ر۱۲ر۵۲ برسرمزارآن‌مرحوم‌واقع‌در امامزاده عبدالله برگزار میگردد .
شرکت دوستان و اقوام موجب تسلی خاطر بازماندگان خواهد شد .
خانواده اشتری
آ ـ ۸۴۶۹۴

آگهی استخدام

الف ـ بیمارستان گارد شاهنشاهی بمنظورتکمیل کادر پزشکی خود به تخصص های مشروحه زیر نیاز دارد:
۱ـ متخصص جراحی عمومی
۲ـ متخصص گوش‌و حلق‌و بینی
۳ـ متخصص چشم
۴ـ متخصص اطفال
۵ـ متخصص رادیولژی
۶ـ نرس «لیسانس»
۷ـ تکنیسین رادیولژی
۸ـ تکنیسین دندانپزشکی
۹ـ چشم پزشکی
۱۰ـ آزمایشگاه
ب ـ شرایط‌استخدام:
۱ـ تابعیت دولت شاهنشاهی ایران
۲ـ دارابودن سلامتی کامل به تائیدبهداری گارد شاهنشاهی .
۳ـ داشتن صلاحیت اخلاقی
۴ـ نداشتن پیشینه بد
۵ـ داشتن برگ خاتمه خدمت ویا برگ‌معافیت غیر پزشکی.
۶ـ متدین بدین اسلام.
پ ـ داوطلبان جهت استخدام و یا کسب‌اطلاع بیشتر میتوانند همه روزه باستثناء ایام تعطیل در ساعات اداری به‌نشانی لویزان گاردشاهنشاهی ، آجودانی گارد شاهنشاهی‌مراجعه نمایند.
م‌الف ۲۱۴۲۶
گارد شاهنشاهی
آ ـ ۸۴۵۸۸

IMPERIAL IRANIAN NAVY HAS REQUIREMENT

FOR PURCHASING A SMALL OCEANGOING VESSEL FOR GENERAL OCEANOGRAPHIC WORKS IN THE PERSIAN GULF AND ARABIAN SEA AREA.

THE VESSEL SHOULD HAVE THE FOLLOWING GENERAL CHARACTERISTICS:-

APPROXIMATELY 70 FEET IN LENGTH. ENDURANCE OF APPROXIMATELY TWO WEEKS AT MODERATE SPEEDS.

ACCOMODATIONS FOR 10 PERSONS, INCLUDING CREW.

PROPOSALS SHOULD REACH I.I.NAVY (LOGISTICS) TEHRAN WITHIN 45 DAYS FROM THE 1ST ANNOUNCEMENT IN TEHRAN PAPERS OR BY APRIL 3RD, 1974.

I.I.N. LOGISTICS

دانشگاه ملی ایران

پذیرش دانش آموز

آموزشگاه بهیاری وابسته بدانشکده پزشکی دانشگاه ملی ایران‌چهل نفردانش‌آموز برای‌نیمسال دوم سال تحصیلی ۱۳۵۲ ـ۱۳۵۳ از طریق‌امتحان ورودی باشرایط زیر می‌پذیرد :
شرایط‌ورود
۱ـ سن داوطلب بین ۲۴ـ۱۶ سال
۲ـ ارائه فتوکپی مدرک‌تحصیلی سوم‌متوسطه — یکبرگ
۳ـ ارائه فتوکپی یا رونوشت شناسنامه — دوبرگ
۴ـ ۶قطعه عکس ۴×۶
۵ـ رضایت‌نامه ولی
۶ـ مجرد .
۷ـ پرداخت مبلغ ۵۰۰ ریال به حساب شماره۱۰۰۳ بانک ملی ایران شعبه دانشگاه ملی ایران (اوین) و ارائه فیش بانکی.
داوطلبان از تاریخ ۵ر۱۲ر۵۲ لغایت ۱۵ر۱۲ر۵۲ همه روزه از ساعت ۸الی ۱۲ و از ساعت ۱۴الی ۱۷ با در دست داشتن مدارک فوق بدفتر دانشکده پزشکی دانشگاه ملی ایران واقع در اوین‌مراجعه وثبت نام نمایند.
امتحان ورودی در ساعت ۹ صبح روز ۱۸ر۱۲ر۵۲ در دانشکده پزشکی انجام خواهدشد.
در صورت موفقیت در امتحانات ورودی ومعاینات پزشکی دانش‌آموزان باید تعهد بسپارند که مدت۴ سال در بیمارستان‌های وابسته بدانشکده پزشکی‌دانشگاه ملی ایران انجام وظیفه نمایند.
آ ـ ۸۴۶۴۴
دانشگاه ملی ایران

موزائیک ماشینی ناهید
تلفن ۶۲۱۰۵۲ - ۶۲۱۰۵۳

قنبرعلی پروین فرزندمحمدعلی شغل محصل مدت یک هفته است که از منزل خارج و تاکنون مراجعت ننموده است . هرکس اطلاعی از وی دارد به نشانی تهران ـ خیابان فرح جنوبی ـ خیابان دیبا ـ جنب قنادی بابا نوروز منزل‌آقای‌دکتراحداربابزاده یا تلفن ۸۴۱۸۶۰ اطلاع داده و خانواده‌ای را از نگرانی بدر آورد .

آگهی ماده ۶ قانون دلالان
چون آقای غلامحسن قاسمی دهوری فرزند علی بشناسنامه شماره ۴۶۷صادره ازفریدن ضمن نامه تصدیق امضاء شده شماره ۹۱۱۴ـ۲۰ر۱۱ر۵۲ دفتر اسناد رسمی ۳۱۳ تهران با اعلام کنارگیری از شغل دلالی‌معاملات ملکی تقاضای ابطال سند رسمی تضمین ملکی پروانه دلالی خودرا نموده لذا بدستور ماده ۶ قانون دلالان مراتب باطلاع عموم می‌رسدتاهرکس بعملیات‌نامبرده‌درمدت اشتغال‌وی بشغل دلالی معاملات ملی‌حق وادعائی‌دارد ظرفدوماه ازتاریخ انتشار این آگهی مراتب را کتبا به اداره ثبت تهران‌اعلام دارد تا حق او محفوظ بماند بدیهی است پس از گذشت مدت مزبور اعتراض در این مورد در اداره ثبت تهران پذیرفته نخواهد شد .
محمود سلیمی
رئیس اداره ثبت تهران

کارتن سازی خاور
بوذرجمهری‌نوشتن : ۲۵۶۶۹۳

آگهی مناقصه تهیه باطری

هواپیمائی کل کشوری تهیه تعداد سیصد عدد باطری چراغهای پرتابل باند را برطبق مشخصات و شرائط و نمونه قرارداد موجود در اداره کارپردازی وخدمات هواپیمائی کل کشوری بنشانی خیابان شاهرضا چهارراه آناتول فرانس بمناقصه میگذارد.
داوطلبان شرکت در مناقصه میتوانند اوراق مذکور را از اداره فوق دریافت و حداکثر تا آخر وقت اداری روز ۱۴ اسفند سال جاری بشرح مندرج در برگ شرائط باداره دبیرخانه هواپیمائی بنشانی بالا تحویل و رسید دریافت دارند ، کمیسیون مناقصه ساعت ۱۰ صبح روز ۱۵ اسفند در محل اداره کارپردازی وخدمات تشکیل خواهد شد ، حضور پیشنهاد دهندگان در جلسه مناقصه آزادمیباشد.
هواپیمائی کل کشوری در ردیک یا کلیه پیشنهادات مختارمیباشد.
م‌الف ۲۱۳۵۹
هواپیمائی کل کشوری

سال چهل وهشتم ـ شماره ۱۴۳۴۱

اطلاعات

سه‌شنبه ـ هفتم اسفند ماه ۱۳۵۲
سوم صفر ۱۳۹۴ ـ بیست و ششم فوریه ۱۹۷۴

نوسازی محلات جنوب تهران

در دو بخش دولتی و خصوصی انجام میگیرد

برای عمران جنوب تهران کمیته‌ای بریاست نخست وزیر و شرکت وزیران دارائی ، کشور و شهردار تهران تشکیل میشود. این‌کمیته اقدامات‌عمرانی رادر محلات زیر محور خیابان سپه بدو قسمت بخش دولتی و شهرداری و بخش خصوصی تقسیم خواهد کرد .

بخش دولتی زیر نظر رئیس دولت و با کمک های اعتباری دولت برای اجرای طرحهای شهرداری دراین منطقه اقدام خواهدکرد وبه‌بخش خصوصی نیز در زمینه اجرای فوری اقدامات عمرانی و نوسازی محلات و تبدیل اماکن قدیمی ساز محلات به آپارتمان وکوی های نمونه امتیاز هائی داده خواهد شد .

دربرنامه عمرانی محلات جنوبی‌همچنین برای تسریع در امر اسفالت بازار وبوذرجمهری و اصلاح معابر برای آسودگی ترافیک و ساختمان پارکینگ در زیر میدان ارک و استفاده از سرای های مخروبه برای ساختمان پارکینگ و اطراف بازار تاکید شده است وبمنظور اجرای طرحهای شهرداری در گود ها که بخشی برای‌ساختمان ایستگاه‌بزرگ مسافربری وباغ‌وحش و انبار ها و قسمتی دیگر به فضای سبز و جنگل اختصاص داده شده است ، رامحل های اعتباری در نظر گرفته شده است .

پایان‌کار ساختمان راه‌تندرو و ماشین‌دودی که در حکم راه سوم‌تهران ری میباشدوهمچنین مسئله تبدیل خیابان رزم‌آرابه بزرگراه‌وتبدیل مناطق‌کشاورزی واقع شده در محدوده گودهای غیر مسکونی به جنگل و فضای سبزوامتدادبزرگ راه‌انوشیروان از شرق تا مسگرآباد و ازغرب به مهرآباد و اتمام هرچه زودتر ساختمان بزرگراه ۷۶ متری افسریه و اتوبان که از میدان کشتارگاه تا مهرآباد ساخته خواهد شد در دستور اقدامات‌کمیته قرارداده خواهد شد .

ملاقات والاحضرتها با رئیس جمهوری‌زئیر و اعضای خانواده‌ایشان

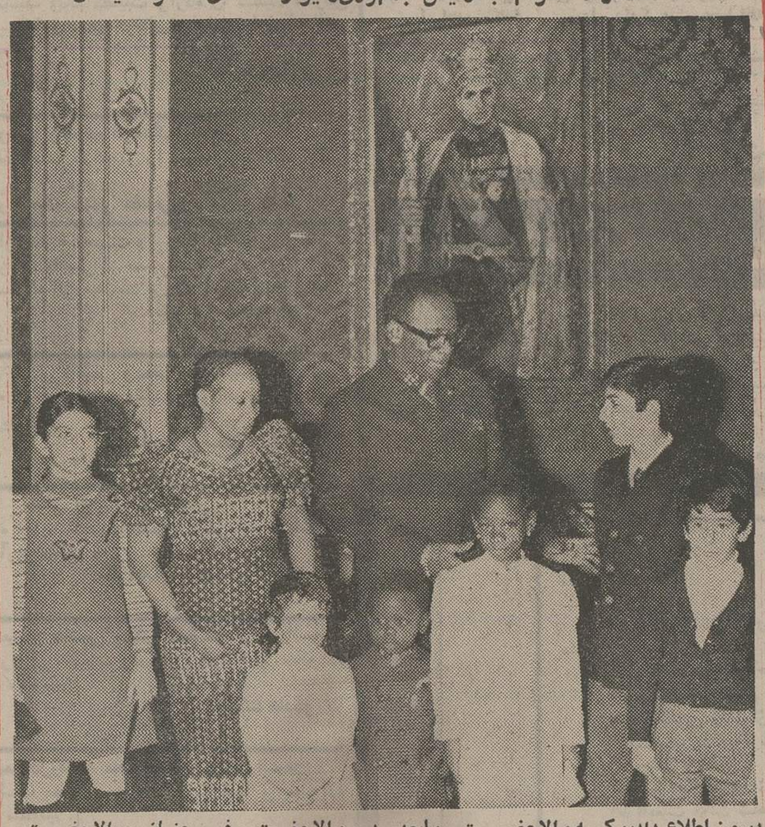

دیروز اطلاع دادیم که والاحضرت ولیعهد ، والاحضرت فرحناز ، والاحضرت علیرضا و والاحضرت لیلا در کاخ سعدآباد با حضرت ژنرال موبوتو رئیس جمهوری‌زئیر و بانو و فرزندان ایشان ملاقات‌کردند. عکس‌ازملاقات دیروز برداشته شده است.

انبارهای کالا بخارج‌شهر انتقال‌می‌یابد

مدیر کل طرح‌و برنامه‌ریزی سازمان دفاع غیر نظامی ومعاون فنی بیمه مرکزی ایران دیروز در اجتماع افراد اتحادیه صنف انبارداران ودیگرپیشه‌وران‌اعلام کردند که کالا ها در انبار ها بیمه خواهد شد و انبار های کالا بخارج شهر انتقال‌میابد.

معاون فنی بیمه ضمن اشاره به افزایش موارد آتش سوزی انبار های کالا در ماههای بهمن و اسفند به حاضران هشدار داد تا در حفظ و حراست مواد انبار شده و تامین ایمنی انبار ها کوششی جدی نشان دهند

در جلسه‌ای که بمنظوربحث و راه‌جوئی پیرامون ایمنی انبار ها دیروز در سالن اجتماعات اتاق اصناف پایتخت تشکیل شده بود ، آقای ناصراولیاء شیرازی نایب رئیس اتاق اعلام کرد که همکاری بیمه و دفاع غیر نظامی و اتاق اصناف و شهرداری موجب از میان رفتن مشکلاتی خواهد بود که بر سر راه ایجاد انبار های‌بزرگ و مدرن قرار داشت .

در این جلسه همچنین‌مدیر کل طرح و برنامه ریزی‌دفاع غیر نظامی و معاون بیمه نیز سخن‌گفتند و سپس‌با نمایش فیلم های مستند راههای‌مبارزه با آتش سوزی و جلوگیری از این آفت اقتصادی به حاضران نشان داده شد .

هنگام برگزاری این‌مراسم همچنین اعلام شد که‌اتاق‌اصناف پایتخت باهمکاری شهرداری و سازمان دفاع غیر نظامی و بیمه مرکزی و اتحادیه صنف انبار داران در صدد انتقال انبار ها به خارج تهران است . این انبار ها که در مناطق پیش‌بینی شده طرح نقشه جامع ساخته خواهد شددارای تجهیزات کافی است و براساس جدیدترین استانداردهای بین‌المللی‌ساخته میشود .

ساعات شرعی

استخراج دکتر ریاضی کرمانی

اذان مغرب	ساعت ۶ و ۱۲ دقیقه
اذان‌صبح(فردا)	ساعت ۵ و۸ دقیقه
طلوع‌آفتاب(فردا)	ساعت۶ و ۳۸دقیقه
ظهرشرعی(فردا)	ساعت۱۲و۱۸ دقیقه

طی‌یکسال ۱۳۰ هزار گواهینامه صادر شده است

۱۰هزار زن امسال گواهینامه‌رانندگی گرفتند

دریکسال گذشته ۱۳۰هزار نفر موفق به دریافت‌گواهینامه رانندگی شدند که از این عده ۱۰ هزار نفر زن و بقیه مرد هستند .

اداره صدور گواهینامه رانندگی هر روز از ۲ الی ۳ هزار متقاضی گواهینامه رانندگی ثبت نام بعمل می‌آورد که حدود ۸۰۰ نفر از آنان‌متقاضی دریافت‌گواهینامه ۲ همگانی هستند .

کمیته عالی ترافیک برای از بین بردن تراکم پرونده طرح حذف‌گواهینامه ۲همگانی را تصویب کرد . پیش‌بینی میشودکه با حذف گواهینامه ۲ همگانی ، نوبت آزمایشات آئین‌نامه و شهر تقلیل یابد و متقاضیان بتوانند در فاصله زمانی‌کوتاهتری درآزمایشات آئین نامه و شهر شرکت جویند .

در حال حاضر مراجعین متقاضیان دریافت گواهینامه ۲ همگانی که هر ماه ۲ هزار نفر هستند باعث تراکم پرونده در اداره صدور گواهینامه شده‌اند .

۶۰در صد از کل‌متقاضیان دریافت گواهینامه رانندگی برای دریافت گواهینامه ۲ شخصی ثبت نام می‌کنند که ۱۵ در صد از این عده‌خانمها هستند .

طی یکسال اخیر ۴۴۲۵۹ نفر گواهینامه ۲ شخصی دریافت کرده‌اند ۵۱۰۹ نفر گواهینامه پایه ۲ همگانی و ۸۰۰۴۶ نفر گواهینامه پایه یکم .

در آینده نزدیک فقط ۲ نوع گواهینامه رانندگی‌وجود خواهد داشت گواهینامه «آ» که‌همان گواهینامه ۲ شخصی است و گواهینامه «ب» که گواهینامه پایه یکم است .

مرکز اطلاعات بانک تهران

تلفن : ۴۲۳۸۰

خدمات بانکی ما را باطلاع شما میرساند .

در بانک تهران یک دوست در انتظار شماست

بانک تهران امین مردم ایران

بیمه ایران

بمنظور ایجاد تسهیلات بیشتر بیمه ایران بیمه‌نامه‌شخص ثالث را درمدت پنج‌دقیقه صادر و خسارات تا ۵۰۰۰ ریال را درمرکز وباجه‌ها بدون درخواست گزارش پلیس در اسرع وقت پرداخت مینماید .

شرکت سهامی بیمه ایران بااظهار تشکر از هموطنان عزیزی که بموقع‌برای دریافت بیمه نامه شخص ثالث اقدام نموده‌اند. مجددا برای آنعده که تاکنون بعللی نتوانسته‌اند در این مورد اقدام‌نمایند فهرست باجه‌ها و کسانی راکه اجازه صدور بیمه نامه شخص ثالث دارند به آگاهی می‌رساند :

الف‌ـ مرکز و باجه های شرکت: — شماره های تلفن

۱ـ ایرانشهر ، کریمخان‌زند اول ایرانشهر — ۸۲۷۱۰۳ـ۷
۲ـ سعدی خیابان سعدی ، کاخ بیمه — ۳۰۴۰۲ـ۵ و ۳۰۴۰۲۶ـ۲۹
۳ـ بازار ، سبزه میدان — ۲۵۰۶۰ و ۲۵۰۶۹
۴ـ آلومینیوم، خیابان شاه پاساژ آلومینیوم — ۴۳۵۲۳
۵ـ شماره گزاری.اداره شماره گزاری ، راهنمائی و رانندگی خیابان کوروش کبیر — ۵۴۶۳۶۹
۶ـ دخانیات ، خیابان قزوین روبروی دخانیات — ۸۲۴۱۴۵ـ۶
۷ـ بهجت آباد، خیابان بهجت‌آباد چهارراه زمرد — ۸۷۲۲۲۷
۸ـ شمیران، میدان تجریش ، اول خیابان پهلوی — ۲۳۸۰
۹ـ کرج، خیابان قزوین — ۸۵۰۹۷۱
۱۰ـ باجه کوروش‌کبیر،جاده قدیم شمیران بالاتر از سه راه زندان، داخل بانک بیمه ایران
۱۱ـ کیوسک بیمه ایران اول جاده اتوبان کرج
۱۲ـ کیوسک بیمه ایران کرج جنب پاسگاه پلیس راه
۱۳ـ کیوسک بیمه‌ایران جاده تهران ساوه جنب پاسگاه پلیس راه
۱۴ـ کیوسک بیمه ایران حسن‌آباد قم
۱۵ـ کیوسک بیمه‌ایران ورامین
۱۶ـ کیوسک بیمه ایران جاجرود جنب پاسگاه ژاندارمری

ب‌ـ کسانیکه اجازه صدور دارند:

۱ـ آقای ترابی ، بوذرجمهری غربی سرای فردانش — ۲۰۰۶۸
۲ـ آقای ناظری ، خیابان اکباتان شماره ۱۷۳ — ۳۱۶۳۹۵
۳ـ آقای زند ، لاله‌زارنو چهارراه مهنا ساختمان البرز طبقه اول شماره یک — ۳۹۳۶۰۰
۴ـ آقای صدقی ، تخت‌جمشید شماره ۴۲۸ — ۷۶۵۴۰۶
۵ـ آقای پطروسیان ، کریمخان‌زند ۷۸ تهران — ۸۳۲۱۳۴
۶ـ آقای حلالخور، خیابان روزولت چهارراه ثریا شماره ۱۷۴ — ۸۳۱۰۵۷
۷ـ آقای ایران نژاد ، خیابان قدیم شمیران روبروی سینما ریولی طبقه سوم — ۷۵۵۰۹۶
۸ـ آقای قربانی ، خیابان تخت جمشید جاده قدیم شمیران ساختمان ۴۳۸ طبقه چهارم آپارتمان ۱۴ — ۷۵۹۴۲۲
۹ـ آقای فرخو (فارکو)خیابان‌نادرشاه نبش تخت طاووس ساختمان فارکو — ۸۳۷۶۶۸
۱۰ـ آقای عسگری (تهران) آیزنهاور روبروی وزارت کار وامور اجتماعی کوی عادل شماره۵ — ۹۵۳۷۴۴
۱۱ـ آقای پارسا (کیوان) خیابان پهلوی چهارراه امیراکرم ساختمان واحدی طبقه دوم — ۴۹۷۸۵
۱۲ـ خانم مسنن (کوروش) بلوارالیزابت کاخ شمالی پلاک ۸ — ۶۲۲۵۶۴
۱۳ـ آقای تاروردی (یامک) عباس آباد اول خیابان تلویزیون (وزراء) ساختمان شماره ۲۲۲ — ۶۲۱۵۹۳
۱۴ـ آقای رفیعی (نوید) خیابان بهار جنوبی چهار راه ایرج ساختمان طلائی طبقه چهارم — ۸۳۲۹۵۴
۱۵ـ آقای شمریاف (شهرام) خیابان کوروش‌کبیر روبروی کلانتری سوار جنب شماره گذاری — ۸۵۱۸۴۷
۱۶ـ آقای پور منوچهری (منوچهری) تهران نو ایستگاه قاسم‌آباد پلاک ۵۲۱ — ۷۹۴۰۷۶
۱۷ـ آقای مصطفوی مقدم (پیشگام) مقابل دانشگاه تهران اول خیابان فخررازی طبقه هفتم — ۶۶۸۳۰۱
۱۸ـ آقای سید مدنی (سعید) چهارراه امیر اکرم پاساژ پاسارگاد طبقه دوم شماره ۱۱۲ — ۴۰۴۷۴
۱۹ـ خانم کامیاب (ایمان) خیابان ابتهاج جنوبی نزدیک بلوار شماره ۵۴ — ۶۶۳۳۶۳
۲۰ـ آقای عظیمی‌نیا، خیابان ایرانشهر پائین‌ترازتخت جمشیدساختمان شماره ۱۱۸ طبقه اول — ۸۳۹۸۶۴
۲۱ـ زردوز (کاوه) جاده قدیم شمیران نرسیده به تجریش ایستگاه اسدی نبش کوچه رضائی — ۸۷۶۶۲۷
۲۲ـ آقای نادری (نادر) ، بلوار الیزابت میدان ولیعهد چهار راه کاخ شماره ۳۴ طبقه ۴ — ۴۰۳۱۴
۲۳ـ آقای امیر عصامی (آماد) تخت جمشید چهارراه ویلا شماره ۱۶۴ طبقه چهارم — ۸۳۶۲۵۲
۲۴ـ آقای کفائی . انتهای چهل متری نواب نبش چهارراه لولاگر شماره ۵۷۴ — ۹۶۳۸۴۰
۲۵ـ آقای امینی‌راد ، تلویزیون کوچه شانزدهم شماره ۱۴ طبقه دوم — ۸۳۶۷۲۵ـ۷
۲۶ـ آقای محرم زاده، چهارراه شاه مقابل سینما آسیا پاساژ سیمرغ طبقه دوم — ۶۶۱۸۳۵
۲۷ـ آقای رسابخش راجی، شوش میدان غار (زاهدی) طبقه فوقانی بنگاه باربری جهانباز — ۵۳۷۴۶۰
۲۸ـ خانم عابدین (عابدینی) ، سعدی تنی‌کابن جنوبی روبروی بیمارستان ایران — ۳۰۳۲۱۸ـ۳۹۲۳۲۸
۲۹ـ آقای علوی، خیابان قدیم شمیران تخت طاووس (میراشرافی) چهارراه اول روبروی خیابان آق‌اولی کوی زمردکاشی۲۳ — ۷۶۵۲۲۳ـ۲۳
۳۰ـ آقای خرد، خیابان شاهرضا پیچ شمیران مقابل بیمارستان‌جهان شاه صالح ساختمان علیخانی — ۷۵۹۰۱۵
۳۱ـ آقای زکی‌خانی (فرید) خیابان سپه غربی مقابل شرکت تلفن غرب شماره ۶۸۲ — ۹۵۷۹۴۷
۳۲ـ آقای حبیبیان ، خیابان قزوین باربری البرز — ۹۵۱۸۴۱ـ۹۶۱۲۹۸
۳۳ـ خانم نجمه‌السادات‌سیدحسین زواره.دفتربیمه داریوش ، خیابان فرح جنوبی بالای تخت طاووس شماره ۲۶۲ — ۸۴۴۶۲۶
۳۴ـ آقای غلام حسین نیکو، شرکت بازرگانی کوئین ، کریمخان‌زند مقابل بانک ملی ایران ۵۴ر۶ ط۷ — ۸۳۲۳۹۳ـ۴
۳۵ـ خانم نرگس افسری، (ر.آ) چهارراه شاه کوی گودرز ساختمان جلومفر طبقه چهارم شماره ۴۱ — ۴۹۵۵۱
۳۶ـ آقای آقاخانی، خیابان شهناز ایستگاه کلانتری پلاک ۳۸۳ — ۳۱۱۷۵۱
۳۷ـ آقای فرخ‌کیا،خیابان آیزنهاور جمشیدآباد جنوبی (جمال زاده) مقابل دارائی ژاندارمری ساختمان علیزاده — ۹۳۷۶۱۰
۳۸ـ آقای مقامفر ، خیابان شمیران ایستگاه عوارضی مقابل بانک سپه شماره ۵۰۰ طبقه دوم — ۷۶۱۲۵۲
۳۹ـ آقای محمد زاده (پازارگاد) ، میدان ۲۵ شهریور خیابان غفاری نبش میدان پلاک ۶ — ۸۲۵۳۷۷
۴۰ـ خانم صدقیانی ، خیابان تخت کاووس نبش سنائی شماره۱۵۰ — ۸۲۷۰۲۰
۴۱ـ آقای اشتهاردی ایمن، خیابان خواجه نصیرطوسی شماره ۲۸۶ طبقه سوم — ۷۵۲۰۹۵
۴۲ـ خانم فاطمه نجفی (بیمه گلی) خیابان شاهرضا جنب لاله‌زارنو ساختمان شماره ۶۰۹ — ۳۱۶۳۷۴
۴۳ـ خانم پیرایه انصاری ، خیابان فرح شمالی جنب بانک ایران و ژاپن ساختمان پایدار — ۸۵۱۷۰۰
۴۴ـ خانم مهناز قرنی، (جهان) چهارراه کالج روبروی پلیس‌تهران شماره ۱۸۴ طبقه ۲ — ۶۶۴۰۴۰
۴۵ـ آقای مهدی سردار قندچی ، خیابان بهار روبروی شرکت نفت کوچه پارس پیمان‌کار قندچی — ۸۲۱۳۲۳
۴۶ـ آقای آیت‌الله عقدائی ، جاده قدیم شمیران مقابل شهناز پنجم بالای بانک ملی ایران شعبه کوروش — ۷۶۲۳۵۳
۴۷ـ آقای والی‌زاده(آسایش) خیابان‌فرح‌جنوبی نبش خیابان کیهان ساختمان اورنگ یزدی آپارتمان شماره ۲۱ — ۸۵۳۹۹۵
۴۸ـ آقای عباس نقره‌کار ، خیابان شمیران مقابل حسینیه ارشاد ساختمان نقره‌کار — ۷۷۴۳۵۳
۴۹ـ سازمان جهانگردی و اتومبیل کلوپ شاهنشاهی ایران ـ خیابان ورزش شماره۲۷ — ۶۶۳۶۶۰
۵۰ـ آقای هوشنگ امیر خسروی (پرسپولیس) کریمخان زندچهار راه آبان داروخانه شاه‌زند طبقه سوم — ۸۳۱۸۲۰ و۲۱
۵۱ـ آقای حسن‌غفرانیان‌ـ خیابان شاه ساختمان شهریار طبقه سوم — ۴۱۰۳۶
۵۲ـ آقای جوانشیر افشار(افشار) نارمک خیابان سیمتری ـ فرجام شرقی
۵۳ـ آقای جهانبخش فریدانش (فروزان) خیابان سی متری گمرک فروشگاه منصور — ۹۵۶۹۰۱

اداره کل توسعه بازار وشبکه نمایندگی بیمه ایران

تلفن ۸۳۱۲۲۲ و ۸۳۱۲۲۳

در سراسر کشور

باداشتن دفترچه حساب درگردش بانک ملی ایران از پول خود برداشت کنید.

«صندوق پس انداز بانک ملی ایران»

روزنامه فردا
فردامنتشر میشود

روزنامه دیپلمات
چهارشنبه خواندنی است

دنیای ورزش
روزهای شنبه
منتشر میشود

دومین سمپوزیوم انستزیولوژی ورانیماسیون دانشکده پزشکی دانشگاه اصفهان

باهمکاری انجمن انستزیولوژی ورانیماسیون‌ایران، ، در روز های ۲۴و۲۵و ۲۶اردیبهشت ۱۳۵۳ در دانشگاه اصفهان در باره مسائل بخش مراقبت های جدی ـتنفس مصنوعی بمدت طولانی ـ درمان ضربه های شدید بدن ـ انستزی در بیماران قلبی ـ نوزادان اندازه گیری در انستزی وتازه‌های مربوط به‌آن تشکیل میگردد .

از علاقمندان بایراد سخنرانی و شرکت کنندگان‌دعوت میشود برای اطلاع بیشتر به آدرس زیر مکاتبه نمایند.

اصفهان ـ کوی دانشگاه ـ دفتر دانشکده پزشکی ، دومین سمپوزیوم انستزیولوژی ورانیماسیون .

دکتر علی نواب
رئیس دانشکده پزشکی دانشگاه اصفهان

بانک رهنی ایران

پس انداز برنامه ای

دام مسکن بیست ساله

شش برابر متوسط موجودی

تلفن ۳۱۱۵۸۵