سال سی‌وپنجم ـ شماره ۱۰۳۴۱ | دوشنبه دوم آبان‌ماه ۱۳۳۹ | تکشماره ۳ ریال

اطلاعات

جریان روز

تهران آمادهٔ پذیرائی میشود

سرمقاله را در صفحه دوم مطالعه فرمائید

درحالیکه هرلحظه انتظار فراغت علیاحضرت ملکه میرود عصردیروز :

شاهنشاه وملکه درخیابانها گردش کردند

دیشب علیاحضرت ملکه درمجلس شام والاحضرت‌شمس شرکت فرمودند

● مع‌الوصف هرلحظه انتظار میرود که علیاحضرت‌فارغ بشوند

● هنوز هیچیك‌ازعلائم‌زایمان ظاهر نشده است

● امروز گفته شدکه ممکن است انتظار طولانی شود

شرح‌در صفحه‌هفدهم

دنباله خاطرات شاهنشاه :

ماموریت برای‌وطنم

پدرم چند سال‌قبل‌از استعفاء میخواست از سلطنت بنفع من کناره‌گیری نماید

● حق این بود که متفقین با پدرم بیشتر با صداقت رفتار میکردند

● متفقین پیش‌ازاینکه بنابر شیوه هیتلری بخاك ایران تجاوز نموده و همان اصولی را که برای حفظ آن جنك میکردند زیر پا بگذارند وظیفه داشتند که بذل مساعی نموده و با رضاشاه اتحاد محرمانه‌ای منعقد سازند

نبودم ولی دلائلی که‌برای این‌اقدام آورده می شد ملزم‌کننده بود . چاه های نفت ایران عامل مهم و اساسی جنك محسوب می شد و اگر روسیه شکست می خوردمابایستی‌آماده‌تصرف آنها باشیم .

مسئله تهدید هندوستان هم در کار بود . در هم شکستن شورش‌عراق و اشغال سوریه از طرف نیرو های انگلیسی و فرانسوی‌که بازحمت‌بسیار و تلفات سنگینی انجام گرفت نقشه

بقیه در صفحه نوزدهم

جشن ورزشی چهارم آبان

امسال باشکوه بیشتری انجام میشود

فردا ورزشکاران درمیدان بهارستان رژه خواهند رفت

امروز دوم آبان است و دو روز دیگر عمر سال ورزشی به پایان می رسد و جشن فرخنده چهارم آبان که مصادف با میلاد شاهنشاه می باشد آغاز سال جدید ورزشی را اعلام میدارد .

جشن چهارم آبان امسال از ساعت دو و نیم بعد از ظهر روز چهار شنبه در استادیوم ورزشی امجدیه با شرکت ورزشکاران مدارس ـ دانشگاه ـ باشگاه های تهران‌برگزار خواهدشدورزشکاران مدارس برای شرکت دراین جشن بزرك ورزشی از دو ماه قبل به‌تلاش افتاده و دختران ورزشکار در استادیوم ثریا و ورزشکاران پسر در استادیوم امجدیه زیر نظرمربیان به تمرین رژه و حرکات نرمش پرداختند . در جشن چهارم آبان امسال ورزشکاران باشگاه های تهران و دانشکده پلیس برنامه های بسیار جالبی اجراء خواهند کرد.

جشن‌چهارم آبان‌امسال‌بمراتب مجللتر

بقیه در صفحه آخر

شاهنشاه بمناسبت روز ملل‌متحد :

مردم بسیار نگران جهان بسوی‌سازمان‌ملل‌مینگرند

● جشن سالانه روزملل‌متحد در تالار ابن‌سینا برگزار میشود

● نخست وزیر ودکتر متین دفتری نیز بمناسبت روز ملل متحد سخن میرانند

ساعت ٤و نیم بعد از ظهر امروز جشن سالیانه روز ملل متحد از طرف جمعیت ایرانی سازمان ملل متحد در تالار ابن سینا بر گزار میشود . دراین جشن هیئت وزیران ، نمایندگان سیاسی خارجی و گروهی از رجال شرکت دارند .

مراسم جشن با نواختن سرود شاهنشاهی و سپس سرود ملل متحد آغاز میشود آنگاه پیام شاهنشاه بمناسبت روز ملل متحد توسط آقای علاء وزیر دربار شاهنشاهی قرائت می شود .

پس از قرائت پیام شاهنشاه،آقای مهندس شریف امامی نخست وزیر سخنرانی میکند .

سپس آقای دکتر متین دفتری‌رئیس جمعیت ایرانی طرفدار ملل‌متحدنطقی ایراد مینماید .

متن پیام شاهنشاه

درجشن روز ملل متحد

«امروز که‌پانزدهمین سال ملل متحد فرامیرسد مسرت خودرا از پیشرفتهای روزافزون آن سازمان ابراز وآرزومندم که علاقه مردم بآن روز بروز تعکیم و تقویت‌یافته و آن سازمان رادر حفظ صلح‌جهانی بیش‌از پیش موفق‌بدارد .

مردم جهان که‌از پیشرفت‌های شگفت انگیز اسلحه‌های مخرب‌واختلافات سیاسی بین‌المللی بسیار نگران هستند جملگی بسوی این سازمان مینگرند تا توفیق حاصل نماید .ملل جهان باآرزو واشتیاق فراوان مایلند که‌سازمان باایجاد اعتماد واطمینان متقابل وسایل عملی خلع سلاح کامل عمومی و بطور کلی موجبات حفظ صلح وامنیت‌بین‌المللی رافراهم نماید وبکارهای عمرانی ورفاه مردم واستقرار عدالت اجتماعی بپردازد وباایجاد همکاری بین دولدد پیشرفتهای اقتصادی واجتماعی وفرهنگی کشورهائیکه در حال توسعه‌هستند قدمهای بزرك بردارد .

اینك بااظهار رضامندی ازخدمات جمعیت ایرانی طرفدار سازمان ملل متحد تاکید می‌نمائیم که‌اعضاء این جمعیت کماکان در ترویج اصول ومرامهای ملل متحد و جلب افکار عمومی به پشتیبانی ازاین سازمان‌وموسسات‌تخصصی آن سعی واهتمام نمایند »

امروزنمایندگان زرتشتیان بحضورشاهنشاه رسیدند

درساعت یازده بامداد امروز نمایندگان زردشتیان‌ایران و جهان که برای تعیین برنامه شرکت در جشن دوهزار و پانصدمین سال شاهنشاهی ایران در تهران گرد آمده‌اند بحضور شاهنشاه رسیدند .

زردشتیان جهان یك کنگره پنج روزه درتهران تشکیل داده‌اند دراین شرفیابی رئیس کنگره‌آمادگی زردشتیان جهان را مبنی بر شرکت در جشنهای شاهنشاهی ، بعرض رسانید و در خاتمه یك نیایش مذهبی از طرف آقای اردشیر موبد بحضور شاهنشاه تقدیم شد .

بوبوسو بجای موبوتو!

سربازان‌کنگو بدون اجازه سرهنك «موبوتو» قسمتی از پایتخت را بتصرف درآورده وازسرهنگی بنام «بوبوسو» طرفداری میکنند

لئوپولدویل ـ۲۳اکتبر ـ آسوشیتدپرس سربازان افریقائی بدنبال زد و خوردی که‌درمحله‌افریقائی نشین«لئوپولدویل» نمودند و منجر به قتل ده تن و زخمی شدن تعداد زیادی شد ، این محله‌را اشغال کردند .

این سربازان بدون‌دستور« موبوتو» بدینکار دست زده بودند ، لذاسرهنك «موبوتو »در پی آنها به محله‌افریقائی آمد تا سربازان را مجددا باطاعت وادارد .

(بقیه در صفحه چهارم)

قبول شدگان رشته زبان انگلیسی

مؤسسه زبانهای خارجی دانشکده ادبیات

امروز اسامی قبول شدگان رشته زبان انگلیسی موسسه‌زبانهای خارجی دانشکده ادبیات از طرف آن دانشکده بشرح زیر در اختیار ما گذاشته شد.

تخصصی سال اول

مرتضی فلکی مقدم ـ پرویز مهدی زاده ـ محمد علی ایثاری ـ محمد صادق قوانینی ـ شاهین منصوریان

بقیه در صفحه ۱۷

ازطرف وزارت کشور تلگرافی:

دستور شروع انتخابات انجمن شهر صادر شد

انتخابات انجمن شهر تهران نیز قریبا آغازمیگردد

امروز وزارت‌کشور تلگرافی دستور داد که انتخابات انجمن شهرها آغاز گردد و اعلام شد انتخابات تهران نیز قریبا شروع خواهد شد .

سخنگوی وزارت کشور امروزدرباره انتخابات انجمن های شهر بخبرنگارما اظهار داشت امروز از طرف وزارت کشور تلگرافی‌باستانداران‌وفرمانداران دستور داده شده است که انتخابات انجمن شهرداریها در شهرستان های فاقد انجمن را طبق قانون شروع‌نمایند. ونسبت بانتخابات انجمن شهر تهران نیز قریبا اقدام لازم بعمل خواهد آمد .

جزوتهران

طبق تصویب‌شورای‌شهرستان‌تهران در انتخابات‌انجمن شهرتهران‌شهرداری های شمیران ـ ونك ـ جوادیه ـ عباس آباد ـ یوسف‌آباد ـ نارمك ـ تهران‌نو ـ وتهران پارس جزو حوزه انتخابیه‌شهر تهران خواهند بود .

حدود تهران

امروز اطلاع حاصل شد که حدود قانونی شهر تهران از لحاظ شروع انتخابات انجمن شهر تهران تعیین‌شده و در شورای شهرستان طبق مقررات تصویب گردیده‌است.وبزودی‌انتخابات انجمن شهر تهران انجام خواهدشد.

باخاتمه کار کمیسیون عفو وبخشودگی :

بیش از ۸۰ زندانی مشمول عفو شدند

دربین کسانیکه مشمول عفو وبخشودگی شده‌اند ۵ الی ٦ زندانی‌که بجرم شرکت درجمعیت‌های اشتراکی تحت تعقیب قرار گرفته بودند وجود دارد

امروزخبرنگار ماکسب‌اطلاع کرد که تاکنون کمیسیون‌عفووبخشودگی‌به‌بیش از۱۸۰پرونده محکومینی که‌برای آنها تقاضای عفووبخشودگی شده رسیدگی کرده است و از این تعداد بیش از۸۰ نفر محکوم مشمول عفو و بخشودگی شدند .

دربین کسانی که مشمول عفو شده‌اند ۵الی٦ نفر کسانی که بجرم عضویت در جمعیت های دارای مرام اشتراکی زندانی می‌باشند وجوددارد.

بقیه در صفحه نوزدهم

بمناسبت میلاد مسعود اعلیحضرت همایون شاهنشاه اسلامیان‌پناه از ساعت ۷تا۹ بعدازظهر سه‌شنبه سوم آبان‌در مدرسه عالی سپهسالار مجلس‌دعا وجشن منعقدخواهد بود.

بدینوسیله از عموم آقایان علماء اعلام کثرالله امثالهم و طلاب علوم دینی و دانشجویان دانشگاه دعوت میشود که‌باشرکت در این جشن‌بزرك ملی اینجانبان را سرافراز فرمایند.

طلاب دانشگاه روحانی

اطلاعیه شماره ۱

شرکت شین بامسئولیت محدود

چون مدیران تصفیهٔ شرکت شین شروع به تصفیه امور شرکت نموده‌اند امیدواری است که با تائیدات خداوند متعال و توجه اولیای معظم دادگستری و همکاری مشتریان محترم توفیق حاصل شود بدینوسیله از اشخاصی که اسناد مالکیت تاج‌شهر را در دست دارند ولی رسما به‌آنها انتقال نیافته خواهشمند است از این تاریخ درظرف مدت یك هفته‌نامو آدرس صحیح وکامل‌خود را بصندوق پستی شماره ۲۳۸۷ ارسال دارند تاترتیب انتقال اسناد داده شود. آ ـ۲۵۱۱۹

امروز یك راز مهم جنگی فاش شد

ناوگان جنگی چرچیل قلابی بود!

نخست‌وزیر کهنه‌کار انگلیس درزمان جنك کشتیهای مسافری را باتوپهای‌چوبی که ازدهانه آن دود خارج میشد مسلح کرد

یك ناو قلابی چرچیل چنان ظاهر آراسته‌ای داشت‌که رزمناوآلمانی ازترس آن به امریکا گریخت ودر آنجا تسلیم شد

لندن ـ۲٤اکتبر ـ رویتر ـ تاریخ تشکیل ناوگان جنگی انگلستان در جنگهای جهانی گذشته امروز انتشار یافت.

در این تاریخ گفته‌شده‌است که در جنگهای جهانی تعدادی ناو بازرگانی را با روپوش بصورت ناو جنگی درمی آوردندو بتوپهای چوبی مجهز میکردند که فقط برای فریب هواپیما ها و ناو های دشمن دود از دهانه آن توپها بیرون می‌آمد !

(بقیه درصفحه‌سوم)

اعلامیه‌هیئت‌کمك‌به‌آسیب‌دیدگان شیروخورشیدسرخ‌ایران

درباره تحویل قطعی دهکده فارسینج برعایای آسیب دیده

هیئت کمك به‌آسیب دیدگان جمعیت شیرو خورشید سرخ در این ایام سرور وشادمانی ملت ایران با کمال مسرت باستحضار عموم هموطنان عزیز میرساند که کارساختمان دهکده فارسینج اینك کاملا باتمام رسیده وباکسب اجازه از پیشگاه مبارك اعلیحضرت همایون شاهنشاه قرار است هیئتی مرکب از جناب آقای محسن صدر رئیس هیئت کمك به آسیب دیدگان و عضو هیئت‌مرکزی شیر خورشید سرخ ایران و تیمسار سپهبد آقاولی نایب رئیس هیئت و عضو هیئت مدیره جمعیت و جناب آقای عباس مسعودی عضو هیئت مرکزی شیر و خورشید سرخ ایران باتفاق عده‌ای دیگر از اعضای هیئت‌مدیره جمعیت و شخصیت های کشور در روز جمعه ششم آبانماه که مصادف با روز والادت والاحضرت شاهدخت شمس پهلوی ریاست عالیه جمعیت شیروخورشید سرخ ایران است اسناد مالکیت خانه‌های ساخته شده را در محل برعایای دهکده مذکور واگذار نمایند .

هیئت کمك به آسیب دیدگان لازم میداند باستحضار عموم برساند که علت تاخیر در ساختمان دهکده مذکور آن بود که شیر و خورشید سرخ ایران لازم میدانست آن مقدار اداضی که میبایست دهکده جدید بر روی آن

بقیه در صفحه ۱۹

ساختمان جدید شرکت ایران تکنو

روز سه‌شنبه سوم آبان (فردا) ساختمان جدید شرکت سهامی ایران تکنو واقع‌در خیابان تخت جمشید گشایش خواهد یافت . ازطرف هیئت مدیره شرکت از آقای نخست وزیر ، وزیران ، روسای بانکها ، مدیران جراید و عده‌ای از رجال و بازرگانان برای شرکت درمراسمی که‌از ساعت ٦تا۸ بعداز ظهر درمحل شرکت دائر خواهد بود دعوت شده است.

گروه ارشیتکت‌ها ومهندسین نروژی

بمنظور آنکه تمام جزئیات و مشخصات ساختمان قبلا بدقت مطالعه شود وقت‌بسیار کافی لازم است اگرمیل دارید در حین ساختمان گرفتار تغییرات وناراحتی و معطلی و مخارج اضافی نشوید ـ بهتراست در مورد آن و تهیه نقشه های مربوطه از هم‌اکنون با ما بمشاوره‌بپردازید

شرکت مشاورین نرکنسالتانس صندوق پستی ۲۱۹۵ تلفن ۳۸۱۷۳

۱ـ۳ آ ـ۲٤٤۷۵

دکتر فتحعلی شمس از اروپامراجعت. در مطب‌شخصی خیابان امیر کبیر از بیماران محترم پذیرائی مینماید .

ناراحتی شدید کبد و کسالت مزاج ناگزیرم کرد که زودتر جهت معالجه باروپا عزیمت نمایم . از اینکه موفق به توديع با دوستان عزیزخود نشده‌ام بغایت متاسف بوده سعادت‌و سلامت‌همه آنها راخواهانم.

آ ـ۲٤۹۹۷ احمد آرامش

دخترخانم «دم بخت»!

هر دختری احتیاج به جهیزیه مفصل دارد.. اگر هریك از دختر خانمها در هفته فقط بیست ریال برای خرید یك بلیط بخت‌آزمائی‌ملی‌اختصاص بدهند، شك ندارد با جایزه آن که مبلغ «۳۰۰۰۰۰ ریال» است بهترین و مفصل ترین جهیزیه را می‌توانند تهیه کنند وبا خوشبختی بخانه‌بخت بروند ...

انشاءالله مبارك بادا..!

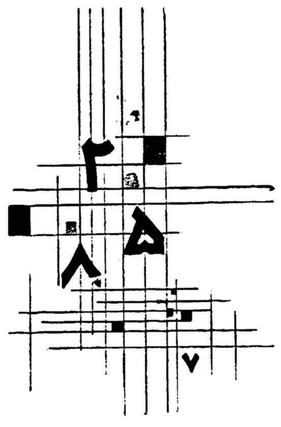

بهترین قفسه ها برای بایگانی کردن اوراق واسناد و حساب . قفسه های فلزی ساخت ریالکو است . ریالکو سازنده زیباترین و محکم ترین لوازم فلزی دفتر است میدان کاخ تخت جمشید .

۱ـ۲ آ ـ۲۸۱٤٦

آ ـ۲۸۱٤۸

جریان روز

تهران آماده پذیرائی میشود

از مطالب تازه‌ای که این روزها در روزنامه بچشم میخورد یکی هم تشکیل کنگره‌ای است از زرتشتیان جهان در تهران .

این کنگره که از نمایندگان زرتشتیان کشور های اروپائی و آسیائی و اعضای برجسته زرتشتیان ایران در تهران تشکیل گردیده بمنظور بررسی و مطالعه در برقراری جشن های دوهزار و پانصد ساله شاهنشاهی ایران است که زرتشتیان خود را در این امر بسیار علاقمند میدانند چون نیاکان آنها در تاریخ و تمدن باستان وشاهنشاهی ایران سهم بسزائی داشته‌اند .

کنگره زرتشتیان جهان هم‌اکنون در تهران تشکیل گردیده و امروز نمایندگان این کنگره حضور اعلیحضرت همایونی شرفیاب میشوند تا علاقمندی خود را نسبت بشرکت در جشن های دوهزاروپانصد ساله شاهنشاهی معروض دارند .

در شماره دیروز جریان مشروح تشکیل کمیته فرانسوی یادبود مراسم دو هزار و پانصد ساله که باسم کوروش کبیر نامگذاری شده بتفصیل درج شده بود ، شخصیت هائی که در این کمیته شرکت کرده بودند منعکس بود و تفصیل این جلسهٔ بزرگ بخوبی نشان میداد که کشور ادب دوست فرانسه این مراسم را باچه علاقه و توجهی استقبال نموده و در مقام آن هستند با برقراری مراسم خاصی در پاریس در همان ایامی که جشن های دو هزار و پانصد ساله‌در ایران منعقد میگردد تاریخ و تمدن گذشتهٔ ایران را بملت فرانسه یادآور شوند و باین سابقه درخشان فرهنگ وتمدن ایران احترام گذارند .

بدون شك این ابتکاری که برای برقراری جشن مزبور بکار رفته غرور ملی وافتخار ایرانیت را بیش از پیش د رملت ما زنده می‌کند وبر عشق و علاقه به آب و خاکی که دارای چنین مجد و عظمت و تاریخ مشعشع و تمدن بی‌نظیر بوده می‌افزاید و سرافرازی و سربلندی ملت ایران را در جهان مترقی امروز با داشتن افتخاراتی که از دو هزار و پانصد، بلکه سه‌هزارسال‌پیش ریشه‌ای‌عمیق داشته دوچندان می‌کند .

علاوه براین ، برقراری جشن های شاهنشاهی ایران و شرکت رجال و شخصیت های فرهنگی و سیاسی و ادبی ملل جهان که هم‌اکنون در کمیته های مختلف جشن کوروش کبیر در چندین کشور استقبال نموده و مشارکت جسته‌اند بیش از پیش تاریخ و تمدن ایران قدیم و ترقیات ایران امروز رانزد جهانیان آشکار میسازد و توجه ملل عالم را به ایران معطوف می‌دارد و در حقیقت بهترین و بالاترین تبلیغ برای شناسائی ایران قدیم و جدید و نزدیکی ارتباط فرهنگی و ادبی و تمدن ما بادنیای امروز است .

می‌شنویم که برای برقراری چنین مراسم باعظمتی برنامه‌های وسیعی طرح گردیده که اجرای این برنامه‌ها زمان و فرصت کافی میخواهد ، مانیز معتقدیم که باید وسایل کامل اجرای چنین مراسمی مهیا گردد تاوقتی رجال وشخصیت‌های بزرگ جهان، ادبا وفلاسفه ومستشرقین ومردان بزرگ فرهنگی دنیا برای برگزاری جشن‌های مزبور بایران می‌آیند ، همه‌چیز مهیا باشد .

ما هنوز درشهرهائی که مسلما مهمانان گرامی ما باید در آنجا پذیرائی شوند مثل شیراز واصفهان و تخت جمشید مهمانخانه‌های مجهز نداریم ،خوشبختانه درتهران از چند سال باینطرف روی نیازمندی و افزایش مسافر وجهانگرد توجه خاصی بتاسیس مهمانخانه از طرف علاقمندان معطوف گردیده و تعداد قابل توجهی مهمانخانه دایر گردیده‌و مهمانخانه بزرگ وباعظمتی که‌از طرف بنیاد پهلوی درنزدیکی تجریش ضلع غربی باغ فردوس درشرف ساختمان است یکی از زیباترین و بزرگترین مهمانخانه‌های جهان خواهد بود وباافتتاح این‌مهمانخانه تهران از لحاظ داشتن مهمانسرا و پذیرائی‌مهمانان عالیقدربی‌نیاز خواهدگردید ودر آینده علاوه برجهانگردان ومسافران خارجی مهمانانی که‌بدعوت‌دولت ایران بکشورماسفر میکنند بخوبی میتوانند دراین مهمانخانه بزرگ و مجهز بتمام وسایل امروز که‌از طرف شرکت بزرگ(هیلتون)اداره‌میشود پذیرائی گردند .

طبق نقشه‌ای که هم‌اکنون دردست ساختمان است هتل هیلتون تهران سرآمد کلیه هتل‌هائی است که هیلتون در کشورهای شرق وغرب دائر کرده‌است .

بدین ترتیب تهران بداشتن مهمانخانه‌ای خوب برای چنین‌مراسم بزرگی مجهز میشود ،لکن باید برای شهرهائی که‌زیارتگاه جهانگردان خارجی است نیز فکری اندیشید که‌ازهمه‌مهمتر شیراز واصفهان است .

خوشبختانه اجرای مراسم یاد بود جشن‌های دو هزاروپانصد ساله شاهنشاهی یکسال عقب افتاده وازاین تاریخ دوسال دیگر برقرارخواهد شد وما امیدواریم کمیته مرکزی جشن بابرنامه‌های وسیعی که‌دارد برای تهیه مقدمات مراسمی که‌شایسته شاهنشاهی ایران باشد کوشش و مساعی کامل بخرج دهد تاتاثیر این جشن ها پیوسته درخاطر شرکت کنندگان بخوبی وخوشی وبزرگی باقی بماندومزیدافتخارات‌ایران‌ومعرف ترقیات کنونی کشور عزیز وملت ایران باشد .

مذاکرات وزیر بازرگانی وسفیرپاکستان دربارهٔ

توسعه روابط بازرگانی ایران وپاکستان

ساعت نه ونیم صبح امروز آقای اختر حسین سفیر کبیر پاکستان باتفاق آقای مقصود خان وابسته بازرگانی سفارت پاکستان درتهران باآقای دکتر پور همایون وزیر بازرگانی ملاقات نمودند ومدت یکساعت پیرامون روابط بازرگانی دوکشور وامکان عقد موافقت‌نامه بازرگانی بین دوکشور وهمچنین افزایش میزان مبادلات‌میان ایران وپاکستان مذاکره نمودند .

درپایان باتوجه بزمینه مساعدی که‌درحال حاضر جهت افزایش وتوسعه مبادله کالامیان دو کشور موجود است موافقت شدکه‌وابسته بازرگانی پاکستان باآقای دکتر غفاری مدیر کل بازرگانی خارجی وزارت بازرگانی تماس حاصل نموده وظرف دوهفته گزارش لازم رانسبت بتهیه و تنظیم فهرست‌کالاهای مبادلاتی مورد علاقه طرفین تهیه نمایند تاپس‌از تصویب مقامات مربوطه مقدمات انعقاد موافقتنامه بازرگانی مبادله کالامیان دوکشور فراهم گردد .

ملخ ازعربستان سعودی وافریقا بایران حمله میکند

امروز اطلاع حاصل شدکه احتمال میرودتاآخر آبان ماه دسته‌های ملخ دریائی از جانب سودان وعربستان سعودی بسوی خاورمیانه واز جمله ایران حمله‌ور شوند . مرکز تحقیقات ضد ملخ لندن نیز بایران وبعضی کشورهای دیگر اطلاعاتی در مورد مسیر پرواز ملخ‌ها ووضع رشد آنها درعربستان وافریقا وهند وپاکستان داده است.

وزارت کشاورزی اطلاع‌میدهد که وسائل کافی برای مبارزه با ملخ دریائی فراهم کرده ومسال هم مانند سنوات گذشته ملخها راقبل‌از آنکه آسیبی وارد سازند از میان خواهد برد.

درضمن چنانکه چندروز پیش اطلاع دادیم ملخ‌دریائی از جانب پاکستان هم بایران حمله کرده و مامورین مراقب ملخها هستند.

فقط اشخاص عادی باید برای صدور گذرنامه دوهزارتومان ودیعه بسپارند

امروز این اطلاعیه درباره پرداخت ۲۰ هزار ریال ودیعه بانکی برای صدورگذرنامه ازطرف‌شهربانی کل‌کشور منتشر شده است .

چون در مورد پرداخت بیست هزار ریال ودیعه بانکی بعضی از متقاضیان گذرنامه دچار اشکال وسوءتفاهم شده‌اند بدینوسیله باطلاع میرسد . که آقایان بازرگانان با ارائه کارت بازرگانی و کارمندان دولت با معرفی نامه کارگزینی و بیماران و تصدیق وزارت بهداری از پرداخت ودیعه بانکی معاف هستند ولی اشخاص عادی باید بیست هزار ریال به بانك پرداخته ورسید آنرا ضمیمه درخواست خود نمایند تاگذرنامه صادر گردد .

شهربانی کل کشور

دکتر یحیی شهردار - متخصص جهازهضم

ازبیماران محترم متمنی‌است‌که برای مراجعه به مطب بیست‌وچهار ساعت قبل طرف صبح توسط تلفن ۳۷۰۳۵ وقت بگیرند

خیابان باغ سپهسالار شماره ۱۵۴

۱-۱۲ آ-۲۰۸۴۷

ومن‌یعظم‌شعائرالله فانهامن تقوی‌القلوب

بمناسبت میلاد مسعود **حضرت زینب کبری علیهاسلام** عصر روز سه شنبه سوم آبانماه (فردا) از ساعت ٦ تا ١٠ مجلس جشنی از طرف **هیئت زینبیه زنجانیان مقیم مرکز** در مسجد اردبیلیها واقع در گلوبندك کوی چاله حصار منعقد و حضار محترم از بیانات **خطیب جلیل‌القدر جناب آقای فلسفی** مستفیض خواهند بود . مقتضی است برادران دینی بمنظور تعظیم شعائر مذهبی در این مجلس حضور بهمرسانند .

هیئت زینبیه زنجانیان مقیم مرکز

قابل توجه دانشمندان ونویسندگان

تعداد کتب انکلیسی - فرانسه- آلمانی وعربی مربوط بایران وشرق وسایر کتب علمی وادبی وتاریخی جهت کتاب خانه طهوری رسیده است **کتابخانه طهوری - شاه آباد تلفن ۳۳۰٤٤**

۱-۲ آ-۲۷۸۲۲

بتازگی باهواپیما رسیده

بهترین پارچه‌های مردانه کشمیر وفاستونی انگلیسی
HOLLAND & SHERRY

عالیترین پارچه‌های زنانه ازفرانسه وایتالیا

زیباترین پول‌اور وژاکت زنانه ومردانه کشمیر

پتوهای تمام پشم انگلیسی که تاکنون نظیرآن بایران‌نیامده

فروشگاه الگانس

خیابان فردوسی ساختمان ارفرانس طبقه دوم تلفن ٤٥٠٠٩

آ-۲۸۱۳٦

قدر دانی از یك دکتر عالیقدر

خانم اینجانب مدتی بود که به تنگی میترال مبتلاودرنتیجه شدت مرض قلب و کبد مشارالیها تا اندازه قابل ملاحظه ای‌بزرك‌شده بود بطوری که در این اواخر قادر به حرکت نبوده لذا در نتیجه راهنمائی های یکی از دوستان که بمهارت و حذاقت **آقای دکتر جواد هیئت** اطمینان کامل داشته مراجعه نامبرده خانم اینجانب را تحت عمل جراحی قرار داد بحمداله حال مشارالیها کاملا رضایت بخش و ضربان قلب بحال عادی برگشته بدین وسیله ازاین دکتر عالیقدر که‌مایه افتخار ماایرانیان است تشکر وقدر دانی می نمایم . **سرهنك ۳ اردوبادی**

آ-۵۰٦۷

دکتر جمال‌الدین نوربخش

متخصص دربهداشت وبیماریهای کودکان ازدانشگاه پاریس

معتادین به‌الکل، تریاك، مرفین، کوکائین وهروئین

را باآخرین مند درمدت کوتاهی بدون هیچگونه عارضه درمان مینماید

نشابی خیابان شاهرضا چهارراه پهلوی

پذیرائی ٤ تا۸ بعدازظهر تلفن مطب ٦٥٥٥٧

تلفن منزل ٤٤٧٨٩ (۱)

یاد بود سال فوت مرحوم **سید رحمت‌اله فیضی** روز چهار شنبه ٤ آبان ۳۹ ساعت ٤ تا ٦ بعد از ظهر در منزل‌آن مرحوم (خیابان دوشان تپه ۱٤۱) برگزار میشود .

آ-۲۵۰۸۳ **دکتر فیاض فیضی**

بمناسبت شب هفتم‌وفات مرحومه **بانو مهربان امیراصلانی** علیهاالرحمه مجلس یاد بودی از ساعت ۳ الی ٥ بعد از ظهر روز چهار شنبه ٤آبان در مسجد بنی هاشمی واقع در خیابان گرگان منعقد است .

عطا امیر اصلانی - مهندس محمد امیر اصلانی - خانواده رشدیه -خانواده فرخی بودی

با نهایت تاثر و تاسف رحلت سیدالذاکرین **آقای‌سید عزیز سید فاطمی** را که از محترمین‌اهل منبر آذربایجان‌بودند باطلاع دوستان و آشنایان میرساند مجلس ترحیم آنمرحوم روز سه شنبه سوم آبان مطابق چهارم جمادی‌الاول از ساعت ۹ الی ۱۱ صبح در مسجد آذربایجانیها و مجلس ختم زنانه عصر همانروز در منزل آنمرحوم واقع در سلسبیل چهار راه وثوق کوچه شهریور منعقد خواهد بود .

الاحقر سید جواد سید فاطمی - حاج میر محمود طباطبائی -محمد تقی مجتهد زاده - حاج اسد فیضی - سید احمد فاطمی - سید مصطفی فاطمی - جواد اتحاد

آ-۲۵۱۰۹

بعموم‌بازماندگان‌انمرحوم مصیبت وارده را تسلیت میدهیم

با کمال تاسف فوت ناگهانی جناب **آقای نورالدین‌ممتازی** راباطلاع خویشاوندان و دوستان میرساند مجلس تذکر فقید سعید روز های ۲و۳و٤ آبانماه از ساعت ٤ بعد از ظهر در منزل آقای روح‌اله وحدت واقع در خیابان شاه غربی خیابان دقیقی شماره ۱۱٥ منعقد است .

خانواده های ممتازی- متحده -میثاقیه - مرفه - دکتر منوچهری -وحدت -منفرد - ایماگیره - عبداللهی - انجمی- یحیائی- بهنام - لمیع

۱-۲ آ-۲۵۰۰۹

تعقیب آگهی مجلس‌تذکر **آقای نورالدین ممتازی**دوشنبه دوم آبان منزل آقای وحدت و سه شنبه منزل آقای متحده بلوار کرج خیابان میکده کوی ابرار منعقد است

آ-۲۵۱۲۹

تشکر ومعذرت

از عموم سروران گرامی که در مراسم تشییع و تدفین و مجالس ختم والدهام موجبات تسکین خاطر اینجانب را فراهم فرموده‌اند صمیمانه سپاسگزاری مینمایم چنانچه در اثر تالمات روحی فرصت شرفیابی نصیب نگردد معذورم فرمایند .

آ-۲۸۱۵۲ **سرهنك ۳ عباس عبادی**

بازگشت ازسویس

دوشیزه دکتر پریرخ دادستان که‌دهسال قبل برای تکمیل‌مطالعات عازم سویس شده بود پس‌از احراز عالیترین درجه تخصص در تعلیم وتربیت ازدانشگاه ژنو به تهران مراجعت نمود .

بیماریهای امیزشی - مجاری ادرار- سیستی و نابوانی‌مردان

خیابان صفی علیشاه

دکتر یحیی صدری

مژده به علاقمندان

رز (گل‌سرخ)

باغ فرید انواع جدید گلسرخ را که از بهترین رنك ونوع انتخاب شده در گلدان های مخصوصی که هم اکنون برای کاشت آماده است در اختیار علاقمندان میگذارد

باغ فرید - تهران خیابان‌شهباز جنوبی تلفن ٥۳٦۱٤ آ-۲۵۰۸۱

سخن

مجلهٔ ادبیات و دانش و هنر امروز

شماره پنجم منتشر شد

آ-۲۸۲۳۸

کلاسهای انگلیسی

مؤسسه سمعی وبصری سپید

هفته آینده افتتاح میشود

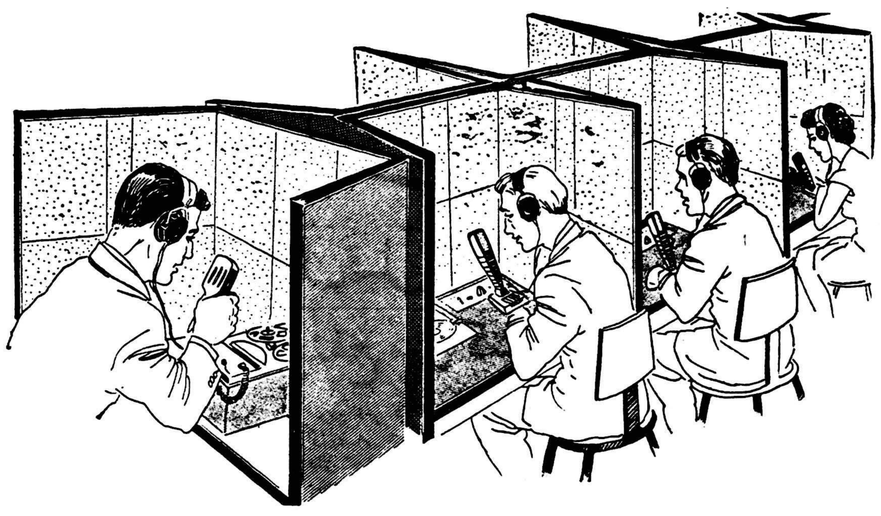

لابراتوار زبان مؤسسه سمعی وبصری سپید که درآن انگلیسی را میتوان سریع- آسان و دقیق یادگرفت.

ثبت‌نام از امروز ساعت ٥ تا ۸ بعدازظهر بولوارکرج ۲۱۸

تلفن٦۰۳٦٥ آ-۲۸۰۸٦

جریده شریفه اطلاعات

نظر باین که در بعضی از روزنامه های کثیرالانتشار دیده شده است که طاق نصرتهای خیابان مولوی را که دراین جشن فرخنده اهالی جنوب تهران افتخار بر قراری آنرا دارند بعده معدودی نسبت داده‌اند . در صورتی که بزرگترین طاق نصرت را که نزدیك بیمارستان مقابل قهوه خانه مشهدی رجب بر قرار شده عموم کسبه حدود مزبور برقرار نموده‌اند و انعقاد این جشن برای سلامتی ذات شاهانه و ملکه محبوب ایران می باشد . آ-۲۵۰۹٥ **نصرت‌اله رحمانی**

کیم

دوستدار شما و فرزندان شماست

راهنمای سنك شناسی عملی

برای عموم دانشجویان دانشگاه

ازانتشارات موسسه مطبوعاتی پیروز شاه‌آباد

۱-۲ ۱-۲۸۲۰۲

آموزشگاه آبام

اخیرا کلاسی برای مادام آذری که سابقه سی سال تدریس خیاطی دارد افتتاح و با شهریه مختصر شاگرد ، میپذیرد

آ-۲۵۰۹۱ **نشانی خیابان سعدی جنب بیمه تلفن ۳۰۲۹۰۰**

سازمان تشویق مردم بشرکت درانتخابات

از شما جوانان فعال وپرشور ومیهن پرست تقاضا میشود که برای تشویق وترغیب مردم جهت رای‌دادن وانتخاب نمودن نماینده حقیقی‌باما همکاری کنید نشانی خیابان منوچهری مقابل کوچه‌ژاندارك جنب مطب دکترجناب‌زاده اداره روزنامه نغمه‌دنیا

آ-۲۸۱۸۰ ۱-٥

تمدید آگهی مناقصه

اداره کل‌حسابداری وزارت فرهنك مدت قبول پیشنهادات مربوط بمناقصه شماره ۱ر۳۹٤٤۹ ۲٦ر۷ر۳۹موضوع خرید لوازم حرفه‌ای‌راتاروز دوشنبه شانزدهم آبان ماه ۳۹تمدید مینماید پیشنهادات واصله ساعت ده‌صبح روز سه‌شنبه هفدهم آبان‌ماه ۱۳۳۹ در کمیسیون مربوطه بازو قرائت خواهد شد به‌پیشنهاداتیکه بعداز موعد مقرر برسد بهیچوجه ترتیب‌اثر داده نمیشود. **رئیس اداره کل حسابداری -رفعت‌جاه**

قبول‌شدگان کنکور ژاندارمری کل کشور

که‌باید برکن‌سوم ستاد ژاندارمری خودرا معرفی نمایندبشرح‌زیراست

۱- ایرج صادقی
۲- بیوك شعرباف مراخی
۳- محمد صالح صالح پور
٤- فتح‌اله شاپور طالقانی
٥- نورالدین افتخاری
٦- جهانگیر سرکارات
۷- محمد مهدی کاتب
۸- محمد میوه‌چی
۹- پرویز قیومی
۱۰-غلامحسین محمدباقری
۱۱-منوچهر طهماسبی
۱۲-علی اکبر سهرابی
۱۳-حسین کیانی
۱٤- حسین نوبخت‌فرنوش‌آبادی
۱٥- تقی غفوریان
۱٦- رسول سیدعلی اکبری
۱۷- احمد مدنی
۱۸- جعفر بنائی
۱۹- احمد صمیمی سیگاری
۲۰- سید نعمت‌ناصر علوی
۲۱- جهانگیر علی آبادی
۲۲- احمد خشکه یزکاشانی
۲۳- محسن داورسی
۲٤- ابراهیم ملك جمشیدی
۲٥- محمد مهدی زحلی
۲٦- خسرو قاسمی فردواشه
۲۷-اسماعیل‌غلامزاده گزافرودی
۲۸- تیمور کشاورزی
۲۹-مهدی انوشه
۳۰- علی اصغربابائی
۳۱- مصطفی آقا میرعلی‌اکبری
۳۲- محمد نیك آئین
۳۳- حسین خان بنی‌آدم
۳٤- مهدی عظیم زادگان
۳٥- علی حبیب‌زاده

آ-۲۸۱۷٦

تبریکات

جناب سرهنك مهدی رحیمی

ارتقاء درجه جنابعالی را صمیمانه تبریك عرض می نماید .

بجنورد - حسین مونسی

جناب آقای ناصر زاده

انتصاب آن جناب را به ریاست اداره تعلیمات اساسی فرهنك استان مرکزی تبریك گفته توفیق جنابعالی رادر خدمات بیشتری به فرهنك مملکت آرزومندیم

از طرف آموزگاران و کارکنان دبستان فردوسی - مسعود حقوقی

جناب آقای سرهنك عزیزاله رحمانی

ازارتقاءدرجه جنابعالی‌بینهایت مسرورم ضمن تقدیم عرض‌تبریك موفقیت بیشتر شمارا از درگاه خدای بزرك خواهانم.

آ-۲۵۱٤۱ **ازمشهد - جعفر مدرسی**

قابل توجه تیمسار سر لشکر ضرغام

بدین وسیله از جناب آقای مدیری رئیس دارائی منطقه ۲ که باکمال خوشروئی کلیه امور مربوط به پرداخت مالیات سنوات قبل اینجانب رادر مدت کوتاهی بدون داشتن آشنائی قبلی شخصا انجام دادند تشکر نموده انتخاب چنین کارمندان درست و فعال را به آن تیمسار معظم تبریك عرض می نماید . آ-۵۰۷۷ **منصور مؤید**

مرتاض ایرانی آینده شمارا پیشگوئی میکند

شما در هر کجا هستید میتوانید نام خود ونام مادر و سن تقریبی خودرا نوشته پیوست هفتاد ریال با (برات پستی) باپست سفارشی بفرستید پاسخ ارسال میشود .

نشانی طهران - صندوق پستی (۱۱۹۸) **خداپرست**

آ-۲٤۳۰۳ ۱-٤

آگهی‌های تسلیت

مصیبت وارده را بخاندان معظم غروی بخصوص دوست عزیزمان آقای محمد غروی تسلیت میگوئیم .

محسن صالحی - جلال هاشمی - علاءایمن دوست - محمود رضائی - خسرو زائر - علی امام جمعه - سعید امام جمعه - محمود روحانی - ناصرالدین مطیعا - احمد محرر

با قلبی اندوهناك فوت نابهنگام علی آزاد را بجناب آقای عبدالرضا آزاد و آقایان احمد آزاد . محمود آزاد و اسمعیل آزاد تسلیت عرض مینماید

آ-۲۸۲۰۸ **پرویز یاور زاده**

آقای ابوعطاناظم هنرستان هنر های زیبای اصفهان

کلیه هنر جویان شعبه منبت کاری هنرستان مصیبت وارده را تسلیت عرض نموده و بقاء عمر آن جناب و فامیل محترم را از درگاه خداوند بزرك خواستاریم

آ-۲۸۱٥٤ **مهدی عمومی - اصغر صنیعی**

جناب‌آقای‌میزانی‌مدیرمحترم‌سینماهای‌ایران و مایاك -اصفهان

بدینوسیله مصیبت وارده را بفامیل محترم حضرتعالی مخصوصا آقایان سیف‌الدین و شمس‌الدین میزانی برادران عزیزتان تسلیت عرض مینمائیم سلامتی آقایان را آرزودارم

آ-۲۸۱٥٦ **حبیب‌اله منصوریان**

نمایندگی اطلاعات در اصفهان نیز مصیبت وارده را تسلیت عرض مینماید **عمومیان**

بخانواده داغدار آزاد بویژه به برادران مصیبت زده مرحوم علی آزاد مصیبت وارده را تسلیت عرض نموده خود را در این مصیبت سهیم میدانیم .

آ-۲۵۰۵۷ **دکتر محمد مشفقی -بهمن مشفقی**

در گذشت شادروان عمه عزیزم را با اندوه فراوان بفرزندان مهربانش‌خانم‌اخوان- جناب‌آقای موسی‌اسفندیاری- آقا بالا اسفند یاری -کریم سعیدی - دکتر پرویز سعیدی -و سایر بستگان محترم تسلیت عرض مینمائیم .

سرهنك ستاد علی پاشا نوری اسفندیاری و بانو

آ-۲۵۰۸۹

ناوگان چرچیل قلابی بود!

بقیه ازصفحه اول

این ناو ها را همراه کاروانهای دریائی در دو جنگ جهانی گذشته اعزام می داشتند تا زیر ردیائی های دشمن را فریب دهند و آنها گمان کنند که با ناو های جنگی واقعی سر و کار دارند وبگریزند

چرچیل نام این کتاب را به نویسنده آن سیسیل هامپشایر پیشنهاد کرده نام این کتاب را «ناوگان شبح وار» نهاده‌اند .

چرچیل که در ۱۹۱۴ لرد اول دریا داری انگلستان بود دستور داد که «ناو های قلابی» را بسازند و همراه کاروان های دریائی روانه کنند تا دشمن فریب بخورد .

گروه خدمات مخصوص

در چند ماه اول جنگ‌جهانی یکم بدستور چرچیل ۱۴ ناو بازرگانی‌به این صورت تغییر شکل دادند .

برای تغییر شکل آنهااز حداقل وسایل ممکن استفاده شده بود . نام رسمی این ناو ها را «گروه خدما ت‌مخصوص» نهاده بودند .

اما ملوانان به شوخی آنها را «گروه قلابی» میخواندند . در جنگ گذشته یکی از این‌ناو ها که‌بشکل رزمناوی در آمده بود و یك زیر- دریائی آلمانی راتعقیب میکرد اژدر خورد و غرق شد .

اما هنگام غرق آن سر نشینان زیر دریائی آلمانی با تعجب دیدند که برجهای توپ آن مانند قوطی مقوائی به هوا پرتاب شد .

پناه «بامریکا

یکی دیگر از این ناو ها که ظاهرابسیار نیرومندی داشت‌رزمناو بازرگانی آلمانی را فریب داد واین ناو ها که با توپهای قوی و مجهز شده بصورت کشتی جنگی جهت حملات ناگهانی به کشتی های بازرگانی تغییر شکل داده بودنداز ترس‌آن به‌بندر های امریکاپناهنده شده بعدا در آنجا ضبط شدند .

اما از ۱۹۱۵ به بعد انگلیسیها که نیاز زیادی به ناو های بازرگانی داشتند این‌ناوها را کنارگذاشتند.

قیافه قلابی

در جنك دوم جهانی نیزهمینکه چرچیل‌مدت کوتاهی وزیردریاداری شد دستور داد مجددا از این ناوها بسازند و یك نبرد ناو قدیمی راکه بصورت هدف توپخانه مورد استفاده بود مجددا رنك آمیزی کردند و به صورت‌نبرد ناو در دست‌ساختمان «آنسون» در آوردند .

نبرد ناو «آنسون» از نوع نبردناو ژرژ پنجم بود وباید سی وپنج‌هزار تن ظرفیت و ده توپ ۳۵۰ میلی متری داشته باشد .

قیافه قلابی آن پیوسته آلمانها را فریب میداد . این ناو تا پایان جنك خدمت کرد و در ۱۹۴۴ پیاده شد .

درگردش بدور جهان زنی نصیبش شد

وین- ۲۳اکتبر - رویتر -«استفان ویگاند» پس از چهار سال گردش بدور دنیابا دوچرخه و همچنین بازدید کامل از آسیا - خاور میانه و امریکا به وین باز گشت .

روزی که او سفر خود را آغاز کرد ۲۳ سال داشت امروز او ۲۷ سال تمام دارد او در این گزارش طولانی زنی نیز در راه یافت و با او ازدواج‌کرد «ویگاند» سفر خود را بدون پول شروع کرد . وی پس از گردش در عراق بایران هم آمده بود .

عشق بازی پریان!

لندن -۲۳ اکتبر- آسوشیتدپرس- یك خانم شوهر نکرده که به وجود پریان معتقد است و با عالم آنها ارتباط دارد اظهار داشت که هم اکنون در حال تهیه نخستین کتاب درباره زندگی جنسی پریان است .

وی میگوید بوسیدن و در آغوش گرفتن درپین این موجودات ظریف معمول است. اما عشقبازی واقعی در بین آنها وقتی صورت می‌پذیرد که آنها به‌حد اعلای احساسات رسیده باشند .

خانم مارجوری جانسون مؤلف این کتاب ، دبیر انجمن اعتقاد به پریان است وی مینویسد من فهمیده‌ام که در سر زمین پریان نزدیکی وجود ندارد ۰اگر دوپری یکدیگر را دوست داشته باشند به بوسیدن ودر آغوش گرفتن اکتفا میکنند .

پس از انتشار خبر افزایش ناگهانی قیمت طلا در بورس ژوهانسبورك پایتخت افریقای جنوبی که از بزرگترین بورسهای دنیاست برای خریداری طلا ازدحام بیسابقه‌ای بوجود آمد . این عکس پس از آنکه اعلام شد قیمت طلادر بازار لندن در هر یك اونس به متجاوز از۴۰ دلار رسیده است از وضع بورس ژوهانسبورك‌گرفته شده است . (آسوشیتد پرس)

وضع برلن برای خروشچف قابل تحمل نیست

بن - ۲۳ اکتبر - آسوشیتد پرس- مقامات رسمی وزارت خارجه آلمان خبر روزنامه نیویورك تایمز را در باره این که خروشچف ماه آوریل را برای تشکیل کنفرانسی در باب مسئله برلن در نظر گرفته تکذیب کردند

شایع بود که خروشچف هفته گذشته در مسکو با سفیر آلمان دکتر هانس کرول در مورد بن بست برلن گفتگو کرده است ولی منابع قابل اعتماد می گویند که خروشچف دراین ملاقات گفته‌است نمی تواند بیش از این وضع تا پایدار برلن و بلا تکلیف بودن موضوع معاهده صلح با آلمان را تحمل کند .

ماه آینده

خروشچف دراین ملاقات گفته بود مایل است کنفرانس سران ماه آینده تشکیل شود . ولی نگفته بود در آن کنفرانس راجع به چه امری گفتگو خواهد شد .

روزنامه نیویورك تایمز که خبر گفتگوی خروشچف و دکترهانس کرول را منتشر کرده اشاره می کند که خروشچف اظهار علاقه کرده بود روابط آلمان غربی و روسیه بهبود یابد . نیویورك تایمز نوشته بود خروشچف گفته است تا آوریل آینده برای حل مسئله‌برلین صبر خواهد کرد .

ازصبح چهارشنبه

سینما سهیلا - سینما نیاگارا

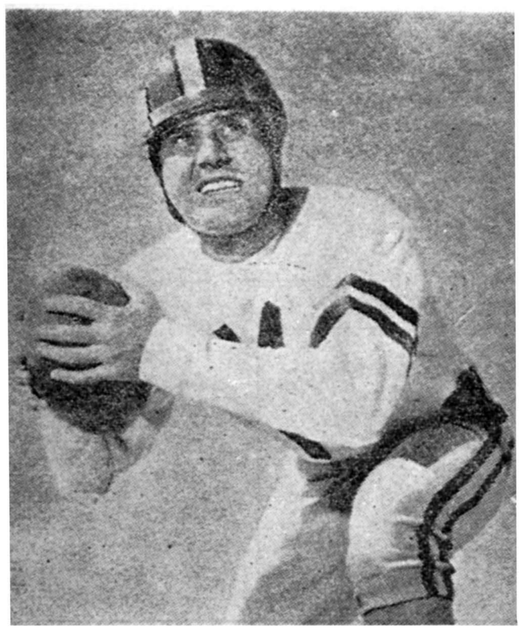

یك آمریکائی دررم

دوبله بفارسی درایتالیا باشرکت:

آلبرتوسوردی بمب‌کمدی جهان

ماریاپیاکازیلیو ستاره طناز وجدیدایتالیا

یك فیلم بسیار شیرین ولذت بخش

آ-۲۸۱۸۲

کمیته جهانی حقوقدانان

ناظری بمحاکمات سران سابق ترکیه فرستاد

ژنو - ۲۳ اکتبر - آسوشیتدپرس کمیته جهانی حقوقدانها روز یکشنبه اعلام کردکه«ریموند نیکولت»حقوقدان معروف ژنوی را بعنوان ناظر به‌دادگاه یاسی آدا که ۴۰۰ نفر سران دولت سابق ترکیه در آن محاکمه میشوند فرستاده است .

کمیته جهانی حقوقدانها که از حمایت ۳۶ هزار حقوقدان جهان آزاد برخوردار است در مورد محاکمات یاسی آدا تفسیری بعمل نیاورد .

در اعلامیه‌ای که در مورد ماموریت نیکولت منتشر شد اظهار امیدواری گردیده است که دولت جدید ترکیه در مقابله با تجاوزاتی که ممکن‌است به حقوق مردم ترکیه وآزادی آنها بشود موفقیت حاصل کند .

گیت‌اسکل بیطرفی رارد کرد

رهبر حزب‌کارگرانگلیس گفت تازمانیکه شوروی سلاح اتمی دارد، صرفنظر کردن ازاین سلاح برای انگلیس بی‌احتیاطی‌است

لندن - ۲۳ اکتبر -خبرگزاری‌فرانسه- هیوگیت اسکل رهبر حزب کارگر انگلستان طی نطقی که امروز بعد از ظهر در کاردیف ایراد نمود گفت«بی احتیاطی خواهد بود اگر که انگلستان و متفقین او تا زمانیکه شوروی دارای سلاح اتمی است از تهیه سلاحهای اتمی چشم پوشی کند .

گیت اسکل ضمن تشریح نظریه سیاست خارجی و نظامی حزب کارگر انگلستان (نظریه‌ایکه در کنگره‌اخیر حزب کارگر رد شد)گفت اختلاف بین دو جناح حزب کار گر انگلستان‌آنقدر ها که گفته میشود وخیم نیست .

رهبر حزب کارگر نظریات مربوط به بیطرفی را که اخیرا در کنفرانس حزبی اسکار بور و اظهار شده بود بشدت مورد حمله قرار داد .

حمله تروریستهای الجزایر بپاسگاههای پلیس

پاریس - ۲۳ اکتبر - خبر گزاری فرانسه - دیشب پست پلیس در محله های سیزدهم و چهاردهم‌پاریس مورد حمله تروریست های الجزایری قرار گرفت .

تروریست های الجزایری ابتدا با نارنجك پست های پلیس را مورد حمله قرار دادند وسپس آنهارا زیر رگبار مسلسل گرفتند . پنج نفر از افراد پلیس مجروح شدند که حال آنها کم و بیش وخیم است یکی از افسران که تیر به‌سینه او اصابت کرده است در وضع خطرناکی بسر میبرد .

فرار باتاکسی

پس از سوء قصد، چند نفر از حمله کنندگان پیاده فرار کردند و چند نفر دیگر باتاکسی موفق به‌ترك محل واقعه شدند .

تروریست ها یکی از رانندگان تاکسی را مجبور کردند که از خیابان یك طرفه عبور کند. یکی از افراد پلیس بمحض مشاهده این وضع به تعقیب تاکسی پرداخت و سوت زد ولی تروریست ها مسلسل خود را بطرف وی نشانه گرفتند .

اداره پلیس مرکزی پس از اطلاع از حمله تروریست ها تمام نیروهای خود را برای پیدا کردن آنهاتجهیز کرد ولی تا کنون موفق به بازداشت هیچیك از آنها نشده است .

حمله تروریست ها بمراکزی بود که درآنجا مسلمانان الجزایری‌خدمت میکنند .

مراقبت از مسلمانان

در سال ۱۹۵۹ عده زیادی از جوانان الجزایری که در ارتش فرانسه خدمت کرده بودنداوطلبانه وارد صفوف پلیس فرانسه شدند. واز آنزمان تا کنون چندین نفر از آنهابدست ملیون الجزایر بقتل رسیده اند .

ماموریت عمده این افراد مراقبت از هتلها و کافه رستورانهائی است که مرکز تجمع مسلمانان الجزایر است .

پلیس فرانسه بیشتر از آنجهت اقدام‌به استخدام داوطلبان الجزایری کرده است تا فعالین ملیون الجزایر را بهتر شناخته و آنهارا بازداشت کند .

خاورمیانه، برلن وفرمز

نقاطی که ممکنست جهان را به جنك بکشاند

شیکاگو -۲۳اکتبر -هنری کابوت لاج‌نامزد معاونت ریاست جمهوری حزب جمهوریخواه اظهارداشت که یك کوشش عظیم برای رفع بحران‌خاور میانه لازم است . لاج وعده‌داد که‌از اسرائیل پیوسته پشتیبانی خواهدشد. وی‌درنطق خود خاورمیانه راازجمله سه‌منطقه خطر درجهان نامید .ومنطقه خطر دیگر که‌بنظر اوممکن است جهان را بجنك کشاند عبارتست از برلن وفرمز .وی گفت اگرنیکسون‌بریاست جمهوری انتخاب شودماموریتر سیدگی به‌مسئله‌روابط اسرائیل‌باهمسایگانش رابعهده او خواهد گذاشت .

نیکسون وکندی هردوطرفدار قدرتند

بعقیده کاندیداهای ریاست جمهوری امریکا کشور آنهابابد ازلحاظ نظامی در مقام اول باشد وکمتر از نیرومندترین قدرت فایده ندارد

واشنگتن -۲۳اکتبر -یونایتدپرس دوئامزد رئیس جمهوری آمریکا جان‌کندی وریچارد نیکسون هردو تاکید کرده‌اند که امریکا باید قدرت نظامی خودرا حفظ کند وبر آن بیافزاید.

یك سخنگوی نیکسون اظهار می دارد که قدرت نظامی امریکاضامن حفظ امنیت ملی این کشور است. هررئیس جمهور امریکا موظفاست این نکته را ازنظر دور ندارد که‌در صورت لزوم حتی باافزودن‌مالیاتها بایدقدرت دفاعی کشور را نیرومند نگاهداشت.

بزرگترین قدرت

سخنگویان کندی نیز تاکیدمی کنند که آمریکا باید به‌هرقیمت شده بزرگترین قدرت جنگی دنیا راداشته باشد و بقول آنها «کمتر از نیرومندترین قدرت فایده‌ای ندارد» حتی کندی گفته است که درسالهای اخیر توجه کافی‌به‌تقویت ارتش نشده وباید در اینموردااقدام سریعی بعمل آورد.

کندی اشاره میکند که باید در برنامه ساختمان موشك با سوخت جامد بنام «مینوت‌من» وزیردریائی های اتمی حامل موشك پولاریس تسریع شود واین برنامه‌ها توسعه یابند.

ضمنا بنظر کندی باید قوای غیر اتمی ارتش امریکا به‌نحوی تقویت شود که‌بتواند در هرجنك غیراتمی و محلی نیز پیروزی قاطع وسریعی تحصیل کند.

گربه رقصاندن!

راستی گربه هم میرقصد؟ آره

فقط گربه فرانسوی

اما درهوای آزاد. درکجا؟

در دراویین سینما

تهران پارس

درفیلم میخوای بامن برقصی

شروع: ۵ر۶-۵ر۸ بعدازظهر (تلفن : ۹۱۱۵۴۳

آ-۲۸۱۱۰

درمیان جنجال الجزایر ومخالفت بانیروی ضربتی اتمی:

دوگل گفت درفرانسه رفراندوم میکند

نیس - خبر گزاری فرانسه - ژنرال‌دوگل رئیس جمهوری فرانسه دیروز به سیاستمداران این کشور اخطار کرد که هر گاه به‌اختلافات خود در مورد الجزایر و نیروی ضربتی فرانسه پایان ندهند به آراء عمومی مراجعه خواهد کرد .

اخیرا عده زیادی از رهبران سیاسی و شخصیت های اجتماعی مخالفت خود را با سیاست دوگل‌در الجزایر و ایجاد یك نیروی ضربتی اتمی ابراز داشته‌اند .

تقاضای تجدید نظر

دوگل گفت اخیرا گروهی میکوشند در میان ملت فرانسه دو دستگی و اختلاف اندازند و اگر این عده دست‌از روش خود برندارند ممکن است از ملت فرانسه بخواهد که نظر خود را در باره سیاست وی اعلام دارند .

نزدیکان دوگل اظهار میدارند که رئیس جمهوری فرانسه در نظر دارد برای تائید سیاست کلی خود برای دومین بار به آراء عمومی مراجعه کند .

زنی رئیس انجمن برهنگان شد

لندن -۲۳ اکتبر - رویتر - دوشیزه موریل کلارك آموزگار میانه سن اهل لیورپول نخستین‌زنی است که ریاست انجمن برهنگان انگلستان موسوم به انجمن « حمام آفتاب» انتخاب میشود .

دوشیزه کلارك که در تمام‌عمر خود در جمعیت لختی ها شرکت داشته است سال گذشته معاونت انجمن را بعهده داشت .

«آرتور هاجسون» منشی انجمن در حین قرائت گزارش سالیانه اظهار داشت که در سال گذشته تعداد ۴۵۰۰ نفر بر اعضای انجمن افزوده شده است . اغلب اعضای تازه وارد خانم‌هائی هستند‌که‌تمایل شدیدی به برهنه شدن دارند .

خروشچف درنمایش گروه بالت امریکا

مسکو -۲۳اکتبر-خبرگزاری‌فرانسه دیشب نیکیتا خروشچف نخست‌وزیر شوروی بهمراه سه‌نفر دیگر ازاعضای هیئت رئیسه کمیته مرکزی حزب کمونیست شوروی نیکلایکناتف کزلف‌وکاترین فورتسوابطور ناگهانی‌در نمایش گروه بالت امریکائی در کاخ ورزش مسکو حضور یافتند .

تومپسون سفیر کبیرامریکادرمسکو نیز هنگام نمایش درسالن حضور داشت .

گروه بالت امریکائی که چندی قبل به‌شوروی مسافرت کرده‌است درمسکو کیف‌ولنین گراد نمایشهائی ترتیب‌داده که‌مورد استقبال شدید مردم‌قرارگرفته است .

تظاهرات‌علیه‌قانون نظام‌وظیفه در ترکیه

استانبول-۲۳ اکتبر -یونایتدپرس فرماندار نظامی استانبول ژنرال جمال تورال اعلام کرد که‌هرکس بخواهد میتینك بدهد یانظم عبور ومرور شهر رامختل سازد طبق‌قوانین فرمانداری نظامی‌مجازات خواهدشد .

این اعلامیه‌بدنبال تظاهرات۱۵۰۰ تن دانشجوی‌دانشکده فنی استانبول‌که علیه قوانین جدید نظامی‌روی‌داده‌بود صادر شده‌است .

دانشجویان اعتراضشان آن‌بود که قانون جدید نظام وظیفه نسبت به لیسانسیه ها ظالمانه است زیرا آنها راموظف میکند که‌بدون دریافت حقوق باستثناء هشت ماه ازخدمت وظیفه‌بقیه مدت‌خدمت‌دوساله‌رابه‌تدریس بپردازند.

درچند شهر دیگر نیز تظاهرات مشابهی علیه قانون جدید بعمل آمده است .

نمایش فیلم مشهور «زنها طاقت ندارند» فقط امروز و فردا ادامه دارد

آ-۲۸۱۸۴

ازصبح چهارشنبه چهارم‌آبان درسینماهای

آسیا-سعدی-امپایر

بزرگترین پدیده تاریخ سینما از زندگی مردم روسیه تزاری

قایقرانان ولگا

سینماسکوپ - رنگی دوبله بفارسی

آ-۲۸۱۸۶

A.SH.N.A.Co

کارخانه کاناداد رای اصفهان مجهز بکاملترین دستگاه تصفیه آب افتتاح شد

قدرت موبوتو در کنگو متزلزل است

بقیه از صفحه اول

باید دانست که در موارد طغیان سربازان‌وبدمستی آنها‌مامورین‌سازمان ملل سیاست «خودداری» را تعقیب میکنند و کار را به پلیس محلی میسپارند .

انتقاد ازموبوتو

بعدا فرماندار ایالت لئوپولدویل که با موبوتو مخالف است شدیدا موبوتو را بعلت عملیات سربازان او موردانتقاد قرار داد .

از ناحیه سرهنگ موبوتو رسما درباره حادثه بیانیه‌ای منتشر نشده‌ولی همکاران او گفته‌اند در آن محلات حومه شهر که بدست سربازان اشغال شده ، قبلا افراد قبایل «بایکا»مخفی شده و با تیر و کمان به سربازان حمله کردند و سربازان مجبور شدند بروی آنها تیراندازی و محله رااشغال کنند .

در پی این حادثه سربازان محله‌را محصور و در همه جا سیمهای خاردار و سد هائی نصب کردند و راههای‌ورود به شهر آفریقائی را بریدند .

ارتباط قسمت آفریقائی نشین لئوپولدویل که سیصد هزار جمعیت دارد با سایر نقاط توسط سربازان قطع شد .

زیرا رستورانها و کافه ها بکار خود ادامه میدادند و کنار صحنه زدو خورد سربازان و قبایل «بایکا» مردم بطور عادی رفت و آمد میکردند .

ضمنا سربازان از عابرین جوازعبور مطالبه میکردند .

طغیان سربازان

در همان ابتدای حمله سربازان کسانی که خیال مقاومت داشتند با دیدن سرنیزه گریختند .

اخبار رسیده‌به‌پایتخت کنگو حاکی است که در سایر نقاط نیز سربازان به طغیان دست زده‌اند .

در استانلی‌ویل سربازان افسران‌خود را دستگیر کرده‌اند ولی جزئیات حادثه معلوم نیست .

در کوایلاتوویل مرکز استان استوائی نیز حادثه مشابهی روی داده است .

فقط در تیزویل که قسمت اعظم قوای کنگو متمرکز ند کاملا سربازان مطیع بنظر میرسند و از دستورهای معاون موبوتو سرهنگ «لوئی‌بوبوسو» اطاعت میکنند .

این سرهنگ در مدت سفر موبوتو به نیویورك اداره امور ارتش کنگو را برعهده خواهد داشت .

ظاهرا سکنه محله از اقدامات سربازان سیاهپوست بدشان نیامده‌بود ولی معلوم نیست سازمان ملل به موبوتو ویزائی جهت سفر به‌نیویورك بدهد . منابع غربی میگویند موبوتو یعنی «مردی که ممکن بود مردنیرومند کنگوشود» چنان سلطهٔ خودرادرکنگو متزلزل می‌بینند که حمایت غرب از او از لحاظ سیاسی صحیح به نظر نمیرسد .

ستاره جدید

فعلا ستاره سرهنگ بوبوسو در آسمان اقبال میدرخشد و سربازان کنگو عموما هوادار او هستند و همه طی نامه‌ای از کازاوبو رئیس جمهوری کنگو خواسته‌اند تا سرهنگ لوئی - بوبوسو را بدرجه ژنرالی ارتقاء دهد .

با ژنرال‌شدن«بوبوسو» وی‌فرماندهی ارتش کنگو را بدست خواهد آورد و او که سرباز حرفه‌ای نیرومندی است خواهد توانست‌اختیارشورای‌روشنفکران وامورمحلی‌ایالت‌لئوپولدویل را بدست گیرد .

ناظرین معتقدند که سرهنگ‌بوبوسو قادر خواهد بود کار لومومبا وطرفداران اورا یکطرفه کند .

بازگشت بلژیکیها

لئوپولدویل - مقامات سازمان ملل متحد از اینکه سکنه بلژیکی کنگو علیه سازمان ملل تبلیغ می‌کنند ناراحت هستند .

با توجه بتوسعه روز افزون وظایف مامورین سازمان ملل در کنگو وبالا گرفتن اغتشاش در آن کشور این تبلیغات وضع را بحرانی میسازد.

کارشناسان بلژیکی که از کنگو گریخته بودند با تشکیل شورای روشنفکران مجددا باز گشته‌اند وبدون اطلاع سازمان ملل کار های سابق‌خود را از سر گرفته‌اند .

رویهم تاکنون ۵۰۰ کارشناس بلژیکی مجددا به‌لئوپولدویل آمده‌اند. این کارشناسان علنا اعمال سازمان ملل را «بی‌مصرف» میخوانند .

زندانی شدند تاخانه قلابی نسازند!

ترانی - ایتالیا - ۲۳ اکتبر - یك دادگاه ایتالیائی شش نفرصاحبان یك عمارت بزرگ را به ۱۰ تا ۱۵ سال حبس محکوم ساخت علت محکومیت آنان این بود که عمارتشان خود بخود فرو ریخته و درنتیجه ۵۸ نفر کشته و ۱۳ نفر مجروح گردیدند .

دادگاه آنها را باتهام اینکه یك عمارت سست و بی اساس ساخته بودند محکوم کرد .

این شش نفر از مقامات مهم اداری شهر «ترانی» هستند .

انبارهای اتمی انگلیس در قبرس‌عدن و سنگاپور

لندن -۲٤ اکتبر-خبرگزاری فرانسه - روزنامه دیلی اکسپرس در شماره امروز خود نوشته است که دولت انگلیس ظاهرا تصمیم گرفته است برای حفظ ذخیره سلاحهای اتمی خودرا در برابر حملات‌ناگهانی شوروی در جزیره قبرس - عدن - سنگاپوروافریقای شرقی انبار هائی برای‌ذخیره کردن بمب های اتمی خود ایجاد کند . همچنین بمب افکن های « ویکتور »و « ولکان» که برای حمل بمب های اتمی‌مجهز هستند پیوسته در حال پرواز بوده و از پایگاهی به پایگاه دیگر نقل مکان خواهند کرد تا در صورت حملات ناگهانی در روی زمین‌منهدم نشوند.

در آینده بمب های پرنده«بلواستیل» جای بمب های کنونی را خواهند گرفت و بعد ها موشکهای «اسکای بولت » امریکائی نیز جایگزین بمب های پرنده خواهد شد.

چند روز پیش ، دانشجویان و جوانان پرتقال بعلت حملاتی که در سازمان ملل متحد ، علیه دولت پرتقال شده بود ، تظاهراتی در لیسبون پایتخت این‌کشور بر پا کردند . در این عکس صفوف تظاهر کنندگان با شعار هائی که در دست دارند ،دیده‌میشوند

لغو جواز عبور به‌گورستانهای برلن

برلن -۲۳ اکتبر- یونایتدپرس- کمونیست های‌آلمان شرقی‌مقررات جدیدی در مورد رفت و آمداهالی برلن غربی به گورستان های‌اطراف شهر برلن وضع کردند .

آنها جواز عبور های طویل‌المدت را که به اهالی برلن غربی اجازه میداد به‌گورستان اقوام‌خود دربرلن شرقی آزادانه رفت و آمد کنندلغو کردند .

کمونیست ها اعلام کردند که برای رفتن به‌برلن غربی اجازه‌پلیس لازم است .

یك پرنسس عرب پیشنهاد ازدواج ملك‌حسین را ردکرد

قاهره -۲۳ اکتبر - آسوشیتد پرس- مطبوعات قاهره مینویسند یك شاهزاده خانم عرب که در ژنو اقامت دارد پیشنهاد ازدواج با ملك حسین را رد کرده است .

این شاهزاده خانم که حزیمه نام دارد یکی از اقوام دور ملك حسین است .

الاخبار می‌نویسد مادر ملك حسین ملکه زین پیشنهاد ازدواج را ازطرف ملك حسین به حزیمه داده است .

اعضای هیئت رئیسه کمیته مرکزی حزب کمونیست پس از ایراد سخنرانی اخیر خروشچف که در آن اعلام کرد شوروی زیر دریائی موشك‌انداز در اختیار دارد به نفع رئیس خود ابراز احساسات می کنند . این عکس در استادیوم ورزشی لنین گرفته شده است . یونایتد پرس

نیویورك تایمز پیشنهاد میکند :

برای اعاده ارزش‌دلار آمریکا ازنیروهای مسلح‌خود بکاهد

دربازارلندن طلاکمی ارزش خودرا در مقابل دلار از دست داد

نیویورك - ۲۳ اکتبر -آسوشیتد پرس - روزنامه نیویورك‌تایمز در شماره دیروز خود گران شدن قیمت طلا رادر قبال دلار اعلام‌خطری به پول امریکا تلقی کرده و می نویسد باید صریحا برای اعاده حیثیت دلار اقدام شود .

این روز نامه می نویسد نرخ خرید طلا در بازار هر اونس ٤۰ دلار است در حالی که خزانه‌داری امریکا بهای طلا را رسما ۳۵ دلار برای هر اونس اعلام کرده است این امر نشانه کاهش اعتماد جهانی به دلار است .

این روزنامه پیشنهاد می کند که از افراد قوای مسلح امریکا در اروپا و سایر نقاط دنیا بمقدار زیادی بکاهند و آنهارا به آمریکا باز گردانند تا با خرج دلار زیاد از طرف این سربازان ارزش دلار در بازار های جهان پائین نیاید .

یکدهم تنزل

هونك کونك - ۲۳ اکتبر - یونایتد پرس - گرچه هنوز مردم به خرید طلا علاقه بیشتری نشان میدهند ولی در بازار هونك کونك قیمت طلا یکدهم پائین آمده است اهمیت این امر در آنست که هونك کونك مرکز مبادلات طلای بیش از هزار میلیون نفر مردم خاور دور می باشد .

لندن - ۲۳ اکتبر - رویتر - کارشناسان مالی معتقدند که قیمت طلا در برابر دلار گرچه سقوط خواهد کرد ولی مانند ایام قبل از ترقی اخیر تنزل نخواهد نمود .

در بورس لندن

در بازار لندن فعلا هر اونس را ۳۷ دلار خریداری می کنند و احتمالا تا ۳٦ دلار در هر اونس نیز پائین خواهد آمد ولی بعید است به ۳۵ دلار که نرخ رسمی امریکاست برسد .

در لندن گفته می شود که بهای دلار در قبال مارك آلمان ودلار کانادا وین ژاپنی تغییر نامحسوسی کرده بنظر می رسد که ثابت‌بماند

۸۰۰ هزارموجود آسمانی درزمین

دانشمندان عالیمقام فضائی ازاهالی کرات آسمانی هستند ولی اکنون بخاطر ندارند ازکجا آمده‌اند!!

ویس بادن - آلمان - ۲۳ اکتبر- یونایتدپرس- در چهارمین کنگره جهانی بشقاب پرنده گفته شد که در حال حاضر بیش از ۸۰۰ هزار نفر از مسافرین کرات دیگر در زمین‌زندگی میکنند !

یك امریکائی متخصص درالکتریسته که کارل‌آندرسون نام داردا‌ین‌موضوع را عنوان کرد .

وی ضمن سخنان خود گفت دربین آنها بسیاری از دانشمندان ما وجود دارند که از آسمان آمده‌اند و علم بزرگ خود را درباره فضا نیز ازآسمان آورده‌اند اما اکنون بیادشان نیست که از کجا آمده‌اند .

وی گفت ستاره «بیت اللحم» یك بشقاب پرنده است که در نتیجه یك مسابقه فضائی به فضا پرتاب شده است و در آن سرنشینهائی نیز وجود دارد .

او افزود که اطلاعات خود رادرباره فضا در اثر مکالمه بایك فضا پیمای نامرئی باسم کومار در سال ۱۹۵٤ بدست آورده است .

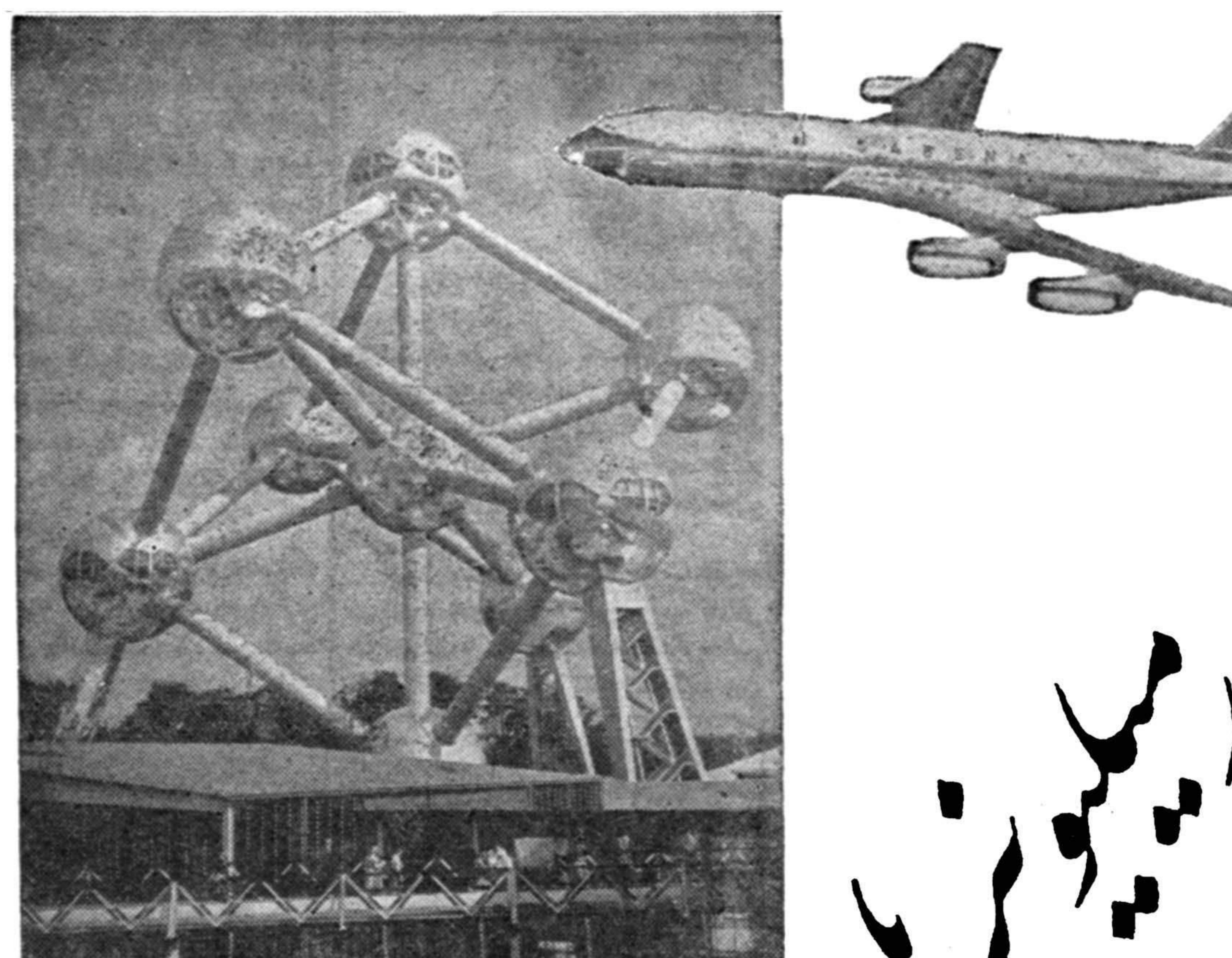

زندگی مانند میلیونرها آرزوی هر فردیست

نسکافه شمارا در رسیدن باین آرزو کمك میکند .

ممکن است با هواپیماهای چهارموتوره لوکس SABENA به بروکسل پرواز و سه روز مانند میلیونرها در آنجا زندگی کنید

شرکت در قرعه کشی نسکافه بسیار آسان است :

یك اتیکت (کاغذ روی قوطی) نسکافه را از خواربارفروشی نزدیك منزلتان یا مستقیماً بشرکت خوراك - صندوق پستی ۷۰۳ - تهران تا دهم آذرماه ۱۳۳۹ بفرستید و آدرس خود تانرا بطور خوانا پشت اتیکت بنویسید .

توجه : هرقدر اتیکت بیشتر بفرستید شانس شما در بردن جوائز بیشتر است .

اتیکت نسکافه ۲۰۰ گرمی برابر ٤ اتیکت نسکافه معمولی و ۲ عدد اتیکت نسکافه ۵۰ گرمی برابر یك اتیکت نسکافه معمولی است.

اسامی ۱۱ نفر برندگان جوائز اول در همین روزنامه بین ۲٤ تا ۲۹ آذر چاپ خواهد شد و جوائز حداکثر در ظرف ۲۰ روز برای برندگان ارسال خواهد شد .

برندگان جوائز نسکافه بوسیلهٔ قرعه کشی در سالن تلویزیون ایران تعیین خواهد شد و مراسم قرعه کشی از تلویزیون ایران نشان داده خواهد شد

جوائز نسکافه

۱- مسافرت مجانی با هواپیمای سابنا به بروکسل و سه روز اقامت مجانی در آن شهر
۲- ده جایزه هر کدام یك ساعت مچی سویس
۳- پنجاه جایزه هرکدام یك قوطی نسکافه و یك قوطی شیر کندانسه نستله
٤- پنجاه جایزه هر کدام یك قوطی نسکافه

آ-۲۸۱٦۸ ۱-۲

خلاصهٔ اخبار

قاهره - بموجب‌آخرین سر شماری که در جمهوری متحد عربی بعمل آمده است جمعیت جمهوری متحد عربی ۳۰٦٤۱۰۰۰ نفر است .

در آماری که اخیرا انتشار یافته جمعیت سوریه چهار میلیون و نیم نفر ذکر شده است .

***

آنکارا - ژنرال گورسل‌رئیس‌دولت ترکیه در پیامی‌که‌بمناسبت پانزدهمین سال منشور سازمان ملل متحد به ملت ترکیه فرستاده است خاطرنشان نموده که :

صمیمانه ترین آرزوی ما اینست که تشکیلات سازمان ملل‌متحدروزبروز توسعه بیشتری یافته و بدین ترتیب در آینده نزدیکی صلح‌و امنیت جهانی را تامین کند .

***

نیویورك - انفجار اسرارآمیزدیگری دریك قایق مسافربری که درخلیج نیویورك بطرف استین آیلند درحرکت بود تعادل قایق رادرآب برهم زد .اما پلیس گزارش دادکه کسی در قایق مجروح نشده‌است .

درسه هفته‌اخیر این‌چهارمین انفجار است که‌درنیویورك صورت میگیرد . پلیس ۲۰۰ نفر ازمسافرین قایق را که ازمانهاتان حرکت کرده‌بودند دستگیر کرد تاشاید عامل دیوانه انفجار بمب رادرمیان آنها بازداشت کند.

سازمان ملل متحد -هیات نمایندگی لهستان درسازمان ملل متحد امروز پیشنهاد کرد که کارهای کنفرانس‌سه جانبه قطع آزمایشهای‌اتمی در ژنو حداکثر تاماه آوریل آینده‌اتمام‌پذیرد.

هیات نمایندگی‌لهستان‌ضمن‌پیشنهاد خود در اینمورد خاطر نشان نمود که باید قدرتهای اتمی تعهد کنند که به دولت ثالثی درتهیه سلاحهای اتمی کمك نکنند و ضمناروی سرزمین‌کشور هائی که‌دارای موشك بالیستیك‌نیستند سکوی پرتاپ این‌نوع موشك هاساخته نشود .

***

واشنگتن - نیروی‌دریائی امریکا انتظار دارد که بزودی بتواند دو زیر دریائی اتمی دیگر بسازد تا نیروی دفاعی امریکا را در برابر شوروی هر چه بیشتر تقویت کند . هزینه ساختمان این دو زیر دریائی ۵۵ میلیون دلار بر آورد شده است.

***

واشنگتن - سخنگوی وزارت خارجه امریکا امروز اعلام کرد که بنظر دولت امریکا خط ادر-نایسه مرز قطعی بین آلمان و لهستان نیست.

شورش در آلمان شرقی

برلن - یونایتد پرس - ۲۳اکتبر روزنامه نویزدو چلاند ارگان دولت کمونیست آلمان شرقی اعتراف کرد که در شهر بزرك درسدن جوانان ضد کمونیست بر ضد رژیم کمونیستی آلمان شرقی دست به شورش زده اند. روزنامه رسمی کمونیست آلمان شرقی خبر این شورش را باختصار منتشر کرده ولی گزارش هائی که‌از داخل‌آلمان شرقی رسیده حاکی از این است که‌در شورش جوانان ضد کمونیست بین پلیس و جوانان زدو خورد شدیدی روی داده وعده‌ای کشته شده اند .

اتحادیه آرایشگاههای شهرستان‌رشت

برای تعیین هیئت مدیره جلسه‌ای با حضور کلیه افراد صنف تشکیل وبااکثریت آراء آقای علی خاصه‌خان بریاست هیئت مدیره و آقای یعقوب ایمن نایب رئیس و آقایان بهادر و یاساوکار آموزوپیشه‌ور ومهین‌بخت بسمت حسابدار و منشی و بازرس تعیین وبمقامات مربوطه معرفی گردیدند.

ارلای استیونسن

هدفهای امریکا

-۵-

مقصود ما ازفرهنگ و هنر چیزی برتر و عالی تر ازساختمان های باشکوه تر برای مدارس ، حقوق بیشتر برای معلمین و بورسهای وسیع تربرای روشنفکران است .

هدف ما تجدید جهت یابی در ایده‌آل هاو ذوق وسلیقه مردم است ما میخواهیم که استعداد های فکری و هنری تا آنجا که ممکن است بشکفد ، فضیلت مورد ستایش جامعه باشد و آنچه راکه مغز بشری بوجود می‌آورد برتر از پیروزیهای سریع مادی قرار گیرد . بطور خلاصه ما طالب آنیم که برای خرد و فرهنگ مقیاسهائی جدید از احترام وپاداش بوجودآید .و همچنین طرفداران هستیم که تحقیقات اساسی و همکاری باجوامع دیگر دانشمندان وافکار خلاق نظیر «سال بین‌المللی ژئوفیزیکی» پایه های محکم تری داشته باشد . بنظر ما جستجوی حقیقت بنفسه عالی‌ترین اقدامی است که ممکنست از طرف انسان بمنصه ظهور برسد من تجدید نظر در طرق دائمی و عملی کمك باقتصاد جهانی را پائین تر ازجستجوی حقیقت قرار نمیدهم .با این ترتیب میتوانیم امیدوار باشیم‌که یکی از دو شرط مقدماتی ایجاد اجتماع مسالمت آمیزبشری یعنی یکپارچگی اقتصادی و کمك متقابل را جامه عمل‌پوشانده‌ایم .

وآما شرط دیگر که در نظر ما از هر لحاظ تقدم دارد، تلاش تزلزل ناپذیری برای استقرار صلح قانونیست . از نظرماابن امرانجام خلع سلاح کنترل شده و تحت نظارت میباشد . فقط یك جهان خلع سلاح شده میتواند امنیتی راکه در خور چنین عنوانی است‌بما اعطا کند . حتی اکنون نیز من نمیتوانم باور کنم که دنیا قبول داشته باشد اجرای یك خلع سلاح حقیقی اولین هدف اجتماع‌آمریکا باشد . ما از صلح دم میزنیم‌و میگوئیم که خودراوقف آن کرده‌ایم. امابین وظیفه شاق ودشواری که دراین راه داریم با آنچه در سخنرانیها و طی مسافرتهاو نمایش‌ها برزبان‌میرانیم فاصله‌زیادی وجود دارد . بنظر میرسدکه نقص‌کار مادر اینست که صاحب‌منصبان عالیرتبه ما چه در مقامات نظامی و چه کشوری ، صداقت وصمیمیت وپی‌گیری لازم رابرای رسیدن باین هدف ندارند. درجهان این احساس بطور وسیعی وجود دارد که دراین قضیه آمریکا «باهایش رابدنبال خود میکشد».

من اعتقاد دارم که مردم ما آماده هستند برای تجدید نظر عمومی نسبت به تصور آنها از یك آمریکای بزرك ، تمام مخارج ، مشکلات کوشش ها و مبارزاتی راکه لازم است تحمل‌نمایند .

دراین راه آنچه که از لحاظ عمل ، کارسخت ، انضباط ودر صورت لزوم مالیات بیشتر بایدعرضه شود گزاف و تعیین ارزش آن بدقت کار دشواری است . اما هرگونه کنترلی در تسلیحات ،منابع بسیاری را آزاد میکند . دراین صورت مجموع تولید خالص ملی مابسیار بیشتر خواهد شد و قادر خواهیم بود هرگونه مخارج حیاتی اجتماعی را از تفاوت حاصله جبران کنیم . اما بفرض آنکه این مخارج بالاتر از سطح کنونی هزینه‌های عمومی ماباشد، صادقانه عقیده دارم که فرهنگ وتامین سلامت فرزندان‌مان ،بزرگی وزیبائی شهرهایمان ، استقرار و امنیت و رفاه درسراسر جهان باز هم بیش از «چیزهائی» که ممکنست از لحاظ دیگر تقدم‌داشته باشد ، از اهمیت برخوردار است .

ولی باز هم مهمترین مسئله احتیاجی است که آمریکابدانستن حقایق مربوط بوضع خود از روی کمال درستی ووضوح دارد. اگر فی‌الواقع آزادی اصل تشکیل دهنده اجتماع ماست ، باید بدانیم که این امر یك موضوع تبلیغاتی و مسکن نیست بلکه حقیقتی است و حقیقت است که‌میتواند به تنهائی مارا آزادکند .

بنظر من درسالهای اخیر تحت نفوذ سیاست تسکین‌و روشهای کاسب کارانه ، خود فریبی اعتقاد مارا بحقیقت سست‌و لرزان کرده‌است . این وضع منجر بدان شده‌است که از پذیرش حقیقت تلخ طفره برویم و راه آسان نیمه حقیقت را قبول کنیم وشاید همواره از این راه گام برداشته‌ایم .همانطور که فکاهی‌نویس معروف و قدیمی ما «ژوزف بیلینك» میگفته است :«هراندازه که حقیقت نادر و کمیاب باشد، همواره تقاضای فراوانی برای آن‌وجود دارد. »

با این حال مامیدانیم که حقیقت همواره مستلزم تحمل‌دشواریها وایجاد نارضایتی‌های بسیاراست . زیرا اگر از طریق حقیقت‌قدم برداریم اجرای اقدامات بزرك نه‌از راه شانس‌و تصادف بلکه باوفائق آمدن‌بر مشکلات امکان پذیر است . بنظرمن نمیرسد که حیات ملی ما جز این از راه دیگری بتواند ادامه یابد . سرنوشت هرگز مقرر نمیدارد که آمریکا همواره از وسائل آسان برای رسیدن بهدف خود برخوردارباشد نه بزرگی و نه آزادی هیچیك از این راه قابل تحصیل نیست . از این رو بطور قطع مابایدباصل آزادی ، وسرزمین مرتفع نیروبخش و روح پرور حقیقت بازگردیم. من تصور میکنم که اکنون اماده آن هستیم که با چشمانی بازتر، گامهائی استوارتر و عزمی قاطع تر بسوی پیروزیهائی‌که در دهه آینده (۷۰-۱۹۶۰) در انتظار ماست و درخور گذشته با ارزشمان میباشد پیش برویم .

(از مجله‌لایف چاپ آمریکا - ترجمه غلامحسین صالحیار)

بزرگترین نبرد تاریخ الجزایر

ملیون با استفاده از هواپیما ، تانك وسلاحهای خودکار شدیدترین نبرد را علیه نیروهای فرانسه آغاز کرده‌اند

رادیو بغداد -اتحادیه کل کارگران ودانشجویان و جوانان الجزایر دیروز بمناسبت فرارسیدن یادبود روز الجزایر دراول نوامبر آینده پیامی خطاب به کلیه ملل جهان فرستاد.

دراین پیام خاطرنشان شده‌است پس از اینکه شکست مذاکرات طرفین پرده از روی هدف اصلی دولت‌فرانسه برداشت اکنون جنك الجزایر وارد مرحله قاطعی شده‌است .

دولت فرانسه هدفی جز تسلیم بدون قید و شرط نیروهای ملی الجزایر ندارد.

درمقابل این سیاست دولت‌فرانسه، دولت آزاد وموقت الجزایر پیامی به سازمان ملل متحد فرستاد وپیشنهاد کردکه رفراندومی برای تعیین حق سرنوشت زیر نظر سازمان ملل‌متحد درالجزایر اجرا شود .

روزهمبستگی

در پیام مزبور گفته شده است که سازمانهای الجزایر از تمام نیروهای دمکراسی جهان دعوت میکنندکه روز اول نوامبر وارروز همبستگی حقیقی بین‌المللی باملت‌الجزایر تعیین نمایند وجنك استعماری فرانسه را تقبیح نمایند و پیشنهاد الجزایر آزاد رابرای اجرای رفراندوم عمومی با تشکیل میتینگ‌ها و جلسات سخنرانی وغیره تائیدنمایند .

سازمان‌های الجزایر در پایان پیام خود یادآور شده‌اند که مبارزه آزادی بخش ملت الجزایر تمام‌ملل جهان را در برگرفته است زیرااین مبارزه در راه آزادی‌وحقیقت‌میباشد

رادیو بغداد - اخبار رسیده از الجزایر حاکی است که‌شدیدترین نبرد تاریخ جنك الجزایر که‌اکنون شش سال از آن میگذرد هم‌اکنون میان نیروهای ملیون الجزایرونیرو های فرانسه در منطقه و سیعی از کوههای اوران ادامه دارد .

این گزارشها خاطرنشان‌میسازد که نیروهای ورزیده ملیون الجزایر دراین نبرد از اسلحه‌های جدیدی از جمله توپخانه سنگین و توپخانه ضد تانك و هواپیما واسلحه‌های خودکارمختلف‌استفاده‌میکنند.

منابع نزدیك به‌ستاد فرماندهی فرانسه درالجزایر اظهار میدارند که‌هم‌اکنون هواپیماهای فرانسوی نیروهای فرانسه را درالجزایر تقویت میکنند .همین منابع اضافه مینمایند که نیروهای فرانسوی‌هم از توپخانه سنگین وتانك‌وهواپیمای جنگنده و بمب افکن دراین نبرد استفاده میکنند ولی وضع‌جغرافیائی آن منطقه که از طرف‌فرماندهی نیروهای ملیون انتخاب شده ،تحت تاثیر توپخانه قرار نمیگیرد .

همچنین تانکها نمیتوانند دراین منطقه به‌آسانی حرکت کنند در نتیجه هدف خوبی برای توپخانه ملیون می‌باشند .

هایاتوایکدا نخست‌وزیر ژاپن هنگام افتتاح مسابقات بیس‌بال اولین توپ را پرتاب میکند (آسوشیتدپرس)

جبهه ضد ناصر در کشورهای عربی

ملك‌حسین برای تشکیل این جبهه دست بفعالیت شدیدی زده است

بیروت-۲۳ اکتبر - خبرگزاری فرانسه - ناظران سیاسی امور عرب اظهار عقیده میکنند که ملك حسین پادشاه اردن جدا مصمم است که مبارزه شدیدی را علیه سیاست‌ناصر در کشورهای عرب شروع‌کند .

وی هنوز تازه از سفر سازمان‌ملل متحد مراجعت کرده معذالك روزهای ۹تا ۱۲ نوامبر مهمان بورقیبه رئیس جمهوری تونس خواهدبود و سپس عازم لیبی خواهدگردید.

سفر وی به کشورهای «بیطرف»عربی در شرایط اختلافات شدیداو باناصر درقاهره با اهمیت تلقی شده‌و رادیو قاهره حملات خودرا بملك حسین افزوده و مرتبا مطالبی نظیر اینکه «ملك حسین بدستور امپریالیستهای انگلیسی مامور جدائی انداختن در صفوف اعراب و خیانت بملل عربی است » پخش میکند . ملك حسین‌بعد ازمراجعت از آمریکا درپیامی که‌بملت اردن فرستاد با گفتن اینکه «اختلافات مابانا‌صر یك مسئله داخلی نیست»در صدد برآمد که مسئله اردن را بصورت یك‌موضوع بین‌المللی درآورد .

نزدیکی با بغداد

ناظران سیاسی اظهار عقیده می کنندکه نزدیکی سریع اوبه بغداد ومسافرت های آینده اش به تونس ولیبی ناشی از همین مسئله است . بخصوص این مسئله جلب توجه کرده است که درشرایط اختلافات متقابل عمان با بغداد و بغداد باقاهره ،عراق بایك اشاره اردن آمادگی خودرابه برقراری روابط سیاسی با اردن اعلام کرد . محافل‌سیاسی پیش بینی می کنند که انتخاب این موقع از طرف اردن که‌ناصر با ایران هم روابط بسیار تیره‌ای دارد، علائم تشکیل جبهه مخالفی برابر سیاست ناصر در کشورهای عربی است .

شیخ قطر کناره‌گیری میکند

بیروت - ۲۳ اکتبر-خبرگزاری فرانسه -در محافل سیاسی بیروت اعلام شد که شیخ‌علی‌بن ثانی شیخ قطر بنفع فرزند خود شیخ احمدبن علی‌بن ثانی از حکومت قطرکناره‌گیری خواهد کرد .

گفته می‌شود علت کناره‌گیری وی که بنا بتصمیم خانواده شیخ صورت گرفته اینست که این امر دراثر وضع مزاجی شیخ صورت میگیرد .

این دومین بارا‌ست که حاکم شیخ نشین قطر از حکومت کناره‌گیری میکند . در سال ۱۹۴۹ هم شیخ‌عبدالله‌بن قاسم از حکومت‌قطر کناره‌گیری کرد .

شیخ‌نشین قطر یکی از تولید - کنندگان بزرك نفت در خلیج‌فارس بوده ودرسال ۱۹۵۹ قریب۹میلیون تن نفت بخارج صادر کرده‌است .

کره پاستوریزه

کارخانه شیر و لبنیات پاستوریزه تبریز زیر نظر متخصصین‌آلمانی بامدرن‌ترین دستگاهها که اخیرا در تبریز افتتاح شده محصول کره آن بمقدار کلی و جزئی برای فروش آماده‌است لطفا بفروشگاه لوکس مارکت خیابان ایزنهاور (کرج) خیابان دانشکده دامپزشکی مراجعه فرمایند تلفن ۶۰۹۰۴

آ-۲۴۸۱۱ ۱-۲

آگهی مزایده شماره (سی‌وهفت-۳۷)

شرکت ملی نفت ایران - آبادان

۱-شرکت ملی نفت‌ایران (درحدود۱۶۷نردبان‌چوبی)چهل‌فوتی پانزده فوتی وسی‌وسه فوتی راکه فعلا درانبار شرکت درآبادان موجود میباشدباوضع موجود ودر محل کنونی از طریق مزایده بفروش میرساند.

۲-داوطلبان میتوانند قبل‌از تسلیم پیشنهادخودباداره اجناس مازاد درآبادان‌ویا اداره بازرگانی شرکت ملی نفت ایران خیابان شاه‌تهران برای ملاحظه شرائط قرارداد فروش وترتیب‌بازدید اجناس مراجعه نمایند.

۳-پیشنهاد دهندگان بایستی نرخ پیشنهادی‌خودراباقید رویت جنس واطلاع کامل از کمیت و کیفیت آن ووقوف برشرائط قرارداد برای هرعدد نردبان در پیشنهاد خودبریال قید نمایند.

۴-برنده مزایده مسئول پرداخت عوارض گمرکی وسایر حقوق ومالیاتهای دولتی از جمله عوارض شهرداری خواهدبود.

۵- پیشنهاددهندگان باید مبلغ ده هـــزارریال (۰۰۰ر۱۰ریال) بعنوان سپرده بصندوق‌شرکت درآبادان ویاتهران پرداخت‌نموده وقبض سپرده راضمیمه پیشنهادنمایند درصورتیکه برنده مزایده‌در ظرف مدت ۱۵روز ازتاریخ ابلاغ شرکت از امضاءقرارداد و انجام معامله خودداری کند سپرده‌اش بسود شرکت ضبط خواهد گردید وحق هیچگونه اعتراضی راندارد . سپرده بایستی‌بصورت وجه نقد یاتضمین‌بلاشرط بانکی باشد.

به‌پیشنهادات مبهم -ناخوانا -مشروط و فاقدقبض‌سپرده وپیشنهاداتیکه‌دیرتر ازموعد مقرر واصل شود ترتیب اثرداده نخواهد شد

۶-پیشنهادات بایستی درپاکت‌های سربسته‌و ممهور گذارده‌شده وبنشانی‌رئیس اداره اجناس‌مازاد شرکت ملی‌نفت‌ایران درآبادان ویااداره تدارکات بازرگانی شرکت ملی نفت ایران خیابان شاه‌تهران فرستاده شوند وروی‌آن‌جمله پیشنهاد خرید نردبان‌چوبی قید شود.

پیشنهادات بایستی تاساعت ۱۲ ظهر روز سه‌شنبه اول آذر۱۳۳۹ مطابق‌با ۲۲نوامبر ۱۹۶۰باداره اجناس مازاد درآبادان ویااداره تدارکات بازرگانی درتهران تسلیم ورسید دریافت شود.

۷-شرکت درظرف ۲۱روز پس‌ازآخرین روز مدت‌دریافت پیشنهادات بدرخواستهای‌واصله‌رسیدگی وبرنده مزایده راتعیین وابلاغ مینماید.

۸- شرکت درقبول‌یارد هریك‌ویا کلیه‌پیشنها دات‌واصله مختار است.

۹-سپرده نفراول و دوم تاامضاء قرارداد نزدشرکت باقی میماند ولی سپرده سایرین پس‌ازتعیین برنده مزایده مسترد خواهدشد.

آ-۲۸۰۳۸ شرکت ملی نفت ایران

لکه‌های ضخیم درسطح خورشید

بوشوم- ۲ اکتبر - خبرگزاری فرانسه-یك‌شنبه‌گذشته رصدخانه «بوشوم » واقع در آلمان بوسیله یك دور بین نجومی بسیار دقیق کشف کرده که سطح خورشید را لکه‌های‌ضخیمی‌پوشانیده است . ستاره شناسان این امر را موجد بی‌نظمیهائی در ارتباطات تلگرافی در آینده میدانند .

هدیه مردم شوروی به ملیون‌الجزایر

تونس -۲۳ اکتبر -خبرگزاری فرانسه -امروز اعلام شدکه کشتی شوروی بنام «فاتز» حامل هدایای سندیکاهای شوروی‌به‌کارگران‌پناهنده الجزایر دیشب وارد بندر تونس شد. درموقع تخلیه محمولات کشتی‌ضیافتی در عرشه کشتی ترتیب داده شدکه‌در آن‌سروان کاسی‌رئیس هیئت‌دیپلماتیك الجزایر درتونس و«دکار» مدیراتحادیه کارگران الجزایر از طرف الجزایر و دونماینده از سندیکاهای شوروی از طرف شوروی حضور داشتند .

«دکار» از طرف کارگران الجزایر بمناسبت کمکهای سندیکا های شوروی ،از کارگران شوروی‌تشکر کرد وگفت که‌این کمکها باری‌ازدوش ملت‌الجزایر برمیدارد وسپس اضافه کرد که «مابکمك ملل کشور های دموکراتیك به‌هدف مقدس خودخواهیم رسید». بعداز سخنرانی نماینده‌الجزایر یکی‌از نمایندگان کارگران شوروی ضمن سخنرانی خود جزئیات ۱۵۴تن محمولات کشتی‌را که شامل مقداری تراکتور وماشین‌آلات کشاورزی وچرخ خیاطی وچندین تن قندوشکرو کنسرو ماهی وگوشت‌و شیرو صابون ودارو و کفش وغیره است شرح داده و گفت که‌این هدایا از نقاط مختلف شوروی بوسیله کارگران هدیه گردیده‌است نماینده کارگران شوروی سپس افزود که‌کشتی بعلاوه حامل یکدستگاه‌جیپ دانشجوی دانشگاه مسکو هدیه شده است .

پرواز جت‌های اردنی برفراز سوریه

دمشق- ۲۳اکتبر -رویتر - سخنگوی نظامی دولت سوریه‌امروز اظهار داشت که چهار هواپیمای جت جنگنده نیروی هوائی اردن امروز فضای سوریه‌رانقض‌کرده‌اند. این هواپیماها برفراز منطقه«قیسه» پرواز کرده و سپس بخاك اردن بازگشته‌اند . این دومین بار است که ظرف مدتی کمتر از یك هفته هواپیماهای اردنی فضای سوریه را نقض میکنند .

۲۴ساعت سکوت کامل درترکیه

استانبول -۲۳ اکتبر - خبرگزاری فرانسه - امروز ۲۵ هزار نفر در سراسر ترکیه مامور سرشماری‌عمومی شدند این اشخاص نام و سن و ملیت و مذهب و مسائل دیگری از این‌قبیل را از مردم سئوال و یاداشت میکنند شهر استانبول صبح امروز مانند شهر مرده ای بنظر میرسید فقط کسانیکه مامور سرشماری بودند ، در کوچه ها رفت و آمد میکردند‌در خیابانها هیچگونه وسایل حمل‌ونقل حرکت نمیکرد و سرشماری ابتدا از هتل ها شروع گردید .در فرودگاه استانبول هیچگونه هیجانی دیده نمیشد و مسافرانی که در صدد ترك کشور بودند ، سفر خود را چندین ساعت‌به تاخیر انداختند . مردم در منازل خود محبوس شده و سئوالاتی که از آنها میشود اغلب بیفایده وزاید است .

گفته میشد که عصر امروز عبور و مرور آزاد خواهد شد

یك زندانی فراری لندن را تهدید به شیوع آبله میکند

لندن-۲۳اکتبر - خبرگزاری‌فرانسه امروز تمام دستگاه پلیس‌انگلیس ماموردستگیری یك‌زندانی ۱۷ ساله بودکه اخیرا از زندان فرار کرده است.این‌شخص‌که«ربرت‌استرانژوات» نام دارد بیم آن میرودکه حامل‌میکرب آبله باشد .وی در اوایل ماه جاری باتفاق‌چندنفرکه‌همگی‌مبتلا بآبله‌بودند، دربیرمنگام بستری شدند ولی چون بیم فرار وی میرفت بدستور پلیس دربیمارستان زندان بستری شد و اخیرا توانسته وسایل فرار خودرا فراهم کند .

آگهی مزایده (شماره سی‌وشش -۳۶)

شرکت ملی نفت ایران - آبادان

۱- شرکت ملی نفت ایران تعدادی بطری‌خالی باندازه‌های مختلف وصندوق فلزی وچوبی‌مخصوص حمل بطری (درحدود ۳۹۶۱۲۱ بطری خالی و۲۸۴ صندوق فلزی و ۲۲۰۰صندوق چوبی) که فعلادرانبار شرکت در پشت محوطه استخر بریم آبادان‌موجود میباشد باوضع موجود ودرمحل کنونی از طریق مزایده بفروش میرساند.

۲-داوطلبان میتوانند قبل‌از تسلیم پیشنهادخودباداره اجناس مازاد درآبادان‌ویا اداره تدارکات بازرگانی شرکت ملی نفت ایران خیابان شاه‌تهران‌برای ملاحظه شرائط قرارداد فروش وترتیب‌بازدید اجناس مراجعه نمایند.

۳-پیشنهاد دهندگان بایستی نرخ پیشنهادی‌خودراباقید رویت جنس واطلاع کامل از کمیت و کیفیت آن ووقوف برشرائط قرارداد وقبول‌هرگونه‌نحوه تحویل راکه شرکت تعیین نماید جمعا برای کلیه بطریها وصندوقها بریال تعیین نمایند.

۴-برنده مزایده مسئول پرداخت عوارض‌گمرکی وسایر حقوق ومالیاتهای دولتی از جمله عوارض شهرداری خواهدبود.

۵- پیشنهاد دهندگان باید مبلغ پنجاه هزار ریال (۰۰۰ر۵۰ریال) بعنوان سپرده بصندوق‌شرکت درآبادان ویاتهران پرداخت‌نموده وقبض سپرده راضمیمه پیشنهادنمایند درصورتیکه برنده مزایده‌در ظرف مدت ۱۵روز ازتاریخ ابلاغ شرکت از امضاءقرارداد و انجام معامله خودداری کند سپرده‌اش بسود شرکت ضبط خواهد گردید وحق هیچگونه اعتراضی راندارد . سپرده بایستی‌بصورت وجه نقد یاتضمین بلاشرط بانکی باشد.

به‌پیشنهادات مبهم -ناخوانا -مشروط و فاقدقبض‌سپرده وپیشنهاداتیکه‌دیرتر ازموعد مقرر واصل شود ترتیب اثرداده نخواهد شد

۶-پیشنهادات بایستی درپاکت‌های سربسته‌و ممهور گذارده‌شده وبنشانی‌رئیس اداره اجناس‌مازاد شرکت ملی‌نفت‌ایران درآبادان ویااداره تدارکات بازرگانی شرکت ملی نفت ایران خیابان شاه‌تهران فرستاده شوند وروی آن‌جمله پیشنهادخریدبطریهای خالی قید شود.

پیشنهادات بایستی تاساعت ۱۲ ظهر روز سه شنبه اول آذر۱۳۳۹ مطابق‌با ۲۲نوامبر ۱۹۶۰باداره اجناس مازاد درآبادان ویااداره تدارکات بازرگانی درتهران تسلیم ورسید دریافت شود.

۷-شرکت درظرف ۲۱روز پس‌ازآخرین روز مدت‌دریافت پیشنهادات بدرخواستهای‌واصله‌رسیدگی وبرنده مزایده راتعیین وابلاغ مینماید.

۸- شرکت درقبول‌یارد هریك‌ویا کلیه‌پیشنهادات واصله مختار است.

۹-سپرده نفراول و دوم تاامضاء قرارداد نزدشرکت باقی میماند ولی سپرده سایرین پس‌ازتعیین برنده مزایده مسترد خواهدشد.

آ-۲۸۰۳۶ شرکت ملی نفت ایران

امشب درسینماهای

رادیوسیتی - دنیا

با بوسه شروع شد

سینماسکوپ رنگی

باشرکت گلن فورد دبی رینولدز ایوا گابور فرد کلارك،

دوبله بفارسی در ایتالیا

داستان کمدی شیرینی که در آمریکا بایك بوسه شروع شد و پس‌ازیك سلسله حوادث جالب درا سپانیا بایك ماجرای‌پر غوغا خاتمه‌یافت

شروع درراديو سيتي: ۱۱ صبح - ۳-۵-۷-۱۵ر۹ بعداز ظهر
شروع دردنیا : ۱۰ وربع صبح - ۲ وربع - ۴ وربع - ۶وربع - ۸ونیم بعدازظهر

آ-۲۸۱۱۶

بن‌بست ژنرال دوگل در الجزایر

ارتش نظریات خود را بردوگل تحمیل‌کرده است ـ بحرا لجزایر وحدت جامعه فرانسه را برهم‌زده و تشنجات ناشی ازمسئله الجزایر درسازمان آتلانتیك شمالی بشدت منعکس میگردد ـ جنك الجزایر یك نسل‌گمراه درفرانسه بوجود آورده است

برای آفریقائیها و سایرین ،هیچ چیز باور نکردنی تر از این نیست که بگوئیم دوگل در حال حاضر میتواند مسئله الجزایر را از نظر سیاسی حل و فصل کند. مذاکرات بی‌نتیجه چندی پیش با ملیون الجزایر «ملون»و رکود دیپلماسیش پس‌از آن فقط این نکته را نشان میدهد که سرانجام ارتش نظریات خود را تحمیل کرده است . بدین ترتیب بنظر میرسد دوگل کمتر اززمانی که اروپائیها در ژانویه‌گذشته در الجزایر قیام کردند ،آزادی دارد . اگر دوگل نتوانسته باشد از فرصت هائی که بلافاصله پس از پیروزی انتخاباتی عظیم خود ، در پائیز ۱۹۵۸ استفاده کند، در اینصورت دلیلی وجود ندارد تصور کنیم وی اکنون قدرت یا تصمیم دارد که در برابر کسانی که او را روی کار آوردند ، دست باقداماتی بزند .

در حقیقت امر، او اکنون در ظاهر کمتر اسیر ازتش است تا تئوری‌های خود. او ارتش را از ژانویه گذشته تصفیه کرده است . ژنرال سالان و ماسورا ممکن است برکنار کرد ، لکن سیاست دوگل نسبت به ملیون الجزایر چندان تغییری نکرده است . دوگل اکنون بهای این اسارت را کاملا میپردازد .

بسوی شرق

ملیون الجزایر بنحو روز افزونی به سوی شرق مینگرند .این نکته‌درست که خروشچف شناسائی الجزایر را در نیویورك بطور دو فاکتو بسیار محتاطانه فرموله کرده بود که از یك شکاف آشکار میان پاریس و مسکو اجتناب شود. لکن ، خروشچف دراین نوع موارد ،کاملا صاحب وارباب خود نیست و آفریقائیها فشار میاورند که روسیه ، الجزایر را کاملاشناسد . دوگل از این امر انتقاد و گله میکند وجدائی فرانسه در سازمان ملل متحد تسریع میشود .

فرحت عباس که در میان ملیون الجزایر ،از مذاکره بافرانسه دفاع میکند ، به پکن رفت و پرزیدنت بورقیبه رئیس جمهوری تونس خود را کنار کشیده است. امریکا نیز می‌خواهد بمبارزه سیاسی در مورد قاره آفریقا دست بزند وبدینطریق مسئله الجزایردرسازمان‌ملل‌متحدسبب‌شکاف بیشتر میان غربیها خواهد شد و تشنجات آن شدیدتر در شورا های سازمان آتلانتیك شمالی منتقل خواهد گشت .

شکست دوگل در الجزایر ، فرانسه و دوستان آنرا ، بدین راه کشیده است .

نسل منحرف

نکته بدترازینستکه جنك الجزایر سر انجام ، تاثیر خود را کاملا بر زندگی فرانسه گذاشته و یك‌نسل جدید گمراه پدید آورده که براه خیانت و بیزاری سیاسی کشیده میشوند .

جنك داخلی ، علیه روشنفکران فرانسه ادامه دارد . شکنجه واختراق در داخل کشور ، همراه‌با ادامه‌جنك الجزایر، عمیقتر و شدیدتر خواهد شد .

این امر زخم های تازه ای پدید خواهد آورد و زخمهای کهنه راباز میکند .

فرصت‌های گذشته

در حال حاضر دوگل هدفی مهمتر از استقرار وحدت فرانسه تحت رهبری خود ندارد . از اینرو وی طی دو سال گذشته ، درمواقعی که عاقلانه تر بود برای حل‌مسئله الجزایر پافشاری کند ، اقدامی نکرد . او میخواست وحدت‌فرانسه را بر قرار کند . لکن وحدت‌تحقق نیافت .

بر عکس نیرو های دست راست و چپ که کاملا موضع گرفته‌اند منافشات خود را ادامه دادند وبدین نکته‌توجه نکردند کمرئیس‌جمهوری میخواهد مسئله را حل و فصل کند یانه .

بدین ترتیب دوگل نتوانست یك سیستم پارلمان عملی جدی بوجود آورد وبا رهبری فعال آن ، برای جلب پشتیبانی عمومی از طرحهای خود بکوشد . این عدم موفقیت به خشونت احساسات سیاسی فرانسه و نظریات سیاستمداران کمك‌کرده است .

دوگل وهرج ومرج

اکنون این احساس پدید آمده است که آیا حکومت شامل دراز قامت ، طعمه مقتضیات و اوضاع و احوال شده و نیرو هائی که وی نمی تواند آنهارا کنترل کند ، حکومت وی را در بر گرفته اند . حکومت دوگل تا کی دراین وضع خطرناك می تواند ، ادامه یابد ، معلوم نیست . ژنرال دوگل میتواند سمج‌و لجبازباشد ومسافرت اوبه ایالات فرانسه نشان داده است که قسمت اصلی اهالی فرانسه ، با او هستند .

لکن اگر فرانسه باید هنوز میان دوگل و هرج ومرج یکی را انتخاب کند ، اکنون بنظر می رسد

The Economist

که عده بیشتری هستند که تصمیم گرفته اند هرج‌و مرج را انتخاب کنند .

اکونومیست

بنظر میرسدکه نزدیك‌کردن این دوغول بیکدیگر کار آسانی نیست

(تارانتل)

آزادی نسبی و تعدیل وضع اقتصادی درمجارستان

دولت برای اجرای نقشه اشتراکی کردن مزارع ناگزیر ازدادن امتیازاتی بمردم شده است

پس از چهار سال کنترول لاینقطع رؤیم کمونیست مجارستان موقع خود را مستحکم ساخت و اعتمادی در استقرار خود بدست آورد . امادر جواب این سئوال که اگر قدرت کنونی شوروی در مجارستان وجود نداشت ، در عرض چند ساعت‌آشوب مردم رؤیم کمونیست را سر نگون میکرد ، شکی نمیتوان داشت .

از اوایل سال ۱۹۵۷ یانوش‌کادار مخالفان شاخص سیاسی خود را مرعوب ساخت . باین طریق از خطر آشوب داخلی کاست و در ضمن‌چند امتیاز که مردم خواهان آن بودند بمردم مجارستان داد .

اما در باطن هیچ پیشرفتی برای ازبین رفتن نیرو هائی که چهارسال پیش طغیان کرده بودند بعمل‌نیامده است .

وضع اقتصادی پس از جرح و تعدیل از چهار سال پیش بهتر شده است ، رؤیم سعی میکند تصویری از یك کشور متمدن و خوشبخت در محیط صلح وسلم نشان دهد.

از امتیازات داده شده . یکی ازدیاد مواد غذائی و دیگری آزادی نسبی مسافرت از داخل مجارستان یابخارج مجارستان است ، از همه مهمتراخیرا تاحدی دولت ملایمت بخرج میدهد وهمه‌اینها بخاطر آنست که‌پشتیبانی مردم را جلب کند .

این کار ها را بخاطر آن کرده اند که چون حمله نهائی برای اشتراکی کردن مزارع دهقانان آغاز شده است تا افکار عمومی در مجارستان نسبت باین اقدام‌بی طرف بماند. درحقیقت این امر یکی از نقشه های آنها برای تبدیل سریع جامعه مجارستان بیك جامعه کمونیستی است .

باین «تاکتیك» نمیتوان محاسبه دقیقی از قدرت واقعی آنها بدست آورد زیرا «استفان زیر مای» عضو علی البدل هیئت رئیسه کمیته‌مرکزی حزب کمونیست مجارستان رسما اظهار داشته است «چند صد هزار افراد فعال ضد رؤیم وجود دارند که نفوذ آنها در مردم بیش از تعداد آنهاست» .

موج بازداشت ها ومحاکمات فرمایشی که پس از انقلاب درمجارستان‌حکمفرما شده‌بود جای خودرا بتشکیلات دیگری داده است . عفو عمومی که در ۳۱ مارس ۱۹۶۰ اعلامیه آن‌صادر شد ، نشانه‌ای از آن‌است که حزب و پلیس خفیه‌باردیگر نسبت بقدرت و تفوق‌خود اعتماد پیدا کردند اگر چه این عفو و بخشودگی شامل گروه زیادی نشده و کسانیکه درماه‌مه ۱۹۵۷ محکوم بزندان های بیش‌از شش سال شده‌اند مشمول این عفو بخشودگی قرار نگرفتند . دولت اعلام داشته است‌که‌اردوگاهها وزندانهای توکول در جزیره کسیل منحل شده‌ولی معلوم‌نیست‌که‌زندانیان آنها بکجا رفته‌اند .

بقیه درصفحه ۱۳

تغییر ساعات مطب دکتر محمد لقمان ادهم

دیپلمه ژنو و منخصص بیماریهای کودکان از سویس و فرانسه از هفتم آبان فقط عصر ها از ٤ تا۷ بعد از ظهر می‌باشد و مطب‌صبح تعطیل است .

نشانی ـمیدان بهارستان تلفن ۳٤۹۱٦

آ_۲٤٥٤۱ ۱۰_۱

آگهی مناقصه خرید برنج

سازمان بیمه های اجتماعی کارگران شعبه استان دوم جهت مصرف سالیانه بیمارستان خود واقع در شاهی بمقدار ده تن برنج صدری‌اعلاودوتن‌خورده برنج تمیز نیازمند است و باشرایط زیر خریداری می نماید .

۱ـ برنج باید از نوع صدری درجه ۱ و کاملا بوجاری شود بنحوی که هیچگونه خورده برنج داخل نداشته باشد .

۳ـ پیشنهادات باید در پاکت لاك و مهر شده ضمیمه نمونه های برنج تا آخر وقت اداری روز ۱۰ر۸ر۳۹ بدفتر حسابداری شعبه در شاهی تحویل و رسید دریافت دارند .

۳ـ پیشنهاد دهندگان باید مبلغ ده هزار ریال‌به عنوان ودیعه به حساب شماره ۳۲۲۲ سازمان نزد بانك ملی شاهی واریز ورسید آنرا ضمیمه پاکت پیشنهادی نمایند .

٤ـ پیشنهادات رسیده ساعت ۱ صبح روز ۱۱ر۸ر۳۹ در کمیسیون خرید باز و قرائت میشود حضور پیشنهاد دهندگان در جلسه آزاد است

٥ـ به برنده مناقصه که در جلسه معلوم می شود کتبا ابلاغ خواهد شد ظرف یك هفته‌نسبت به تحویل برنج در محل انبار بیمارستان اقدام نماید و چنانچه بر خلاف تعهد عمل کند سپرده وی به‌نفع سازمان ضبط خواهد شد .

ضمنا هزینه چاپ آگهی و هر گو نه هزینه متعلقه بعهده برنده مناقصه می باشد .

آ_۲۸۰۹۰ **سازمان بیمه های اجتماعی کار گران . شعبه استان دوم**

گوشه‌ای ازتاریخ وباستان‌شناسی

رازی که «نبطیان» با خود بگور برده‌اند

شهر سابیتا درمرکز بیابان فلسطین بدست قوم نبطی برپا شد ودراین ناحیه‌که اکنون کویری بیش نیست غذای صدهزار نفر فراهم میشد اکنون کوشش‌میشود که معلوم‌گردد نبطیان چگونه آب فراهم میساختند و چنان تمدن پررونقی پدید آورده بودند

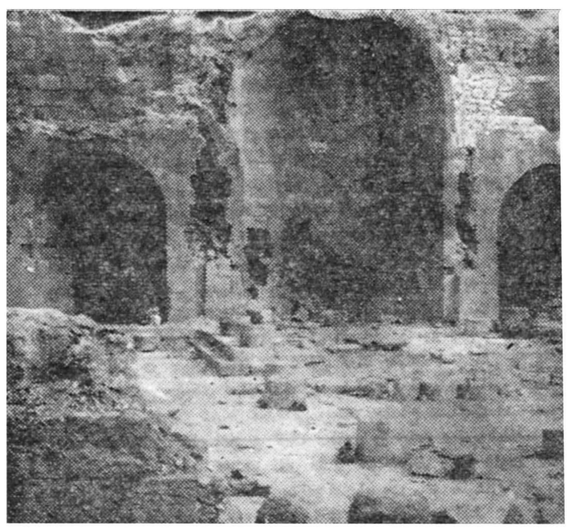

خرابه های «سابیتا» شهر نبطیان اکنون بمرکز آزمایشهای کشاورزی وزمین شناسی تبدیل شده است ودانشمندان میخواهند این نکته راروشن‌سازند که قوم نبطی چگونه آب فراهم می ساخت و در بیابان های خشك وسوزان برای صد هزار نفر خواربار تهیه میکرد .

بیرشبا ـ تا چشم کار می کند ودور تر از آن ودر ماوراء افق بیابانی سوزان وبی فریاد کشیده شده است . تنهائی ، سکوت و خفگی قانون زندگی کویری است که روزگاری پر آب وگیاه بود وقوم نبطی در آن شهری دلانگیز وبه مقیاس دنیای قدیم با عظمت ساخته بود .

آثار این شهر که نامش«سابیتا» است و اسرائیلیان آن را «پمپی» خود میدانند در دامنه یك برآمدگی کم شیب هویدا است و گوئی که ستون ها گنبد ها وسنگهای تراشیده شده بانتظار آشکارشدن یك راز عظیم هستند رازی که قوم بنی اسرائیل سال ها در جستجوی آن است . نبطیان در هزاران سال پیش در بیابانی که اکنون خشك وسوخته است تمدن ایجاد کردند و رونق فراوان یافت و قرنها با کامیابی بزیست . اکنون اخلاف بنی اسرائیل می خواهند این راز را بدانند که در بیابان سوزان چگونه نبطیان آب فراهم میساختند زیرادیگرتنها مسئله‌تاریخ‌ویاباستان شناسی در میان نیست اسرائیلیان در صدد است زمین های نواحی بیابا ن‌خودرا تبدیل به کشت زار واراضی حاصلخیز کند ومیخواهد از روی‌زندگی «سابیتا» در یابد که آب را چگونه واز کجا باید بدست آورد کار دامنه داری در روی «سابیتا» انجام می گیرد معابد حمام های عمومی وبازار های آنرا از نو ساخته ویا تعمیر کرده اند وبعضی قسمت های شهر نیز به خوبی‌مانده است «سابیتا» هزاران سال درقلب بیابانی که تورات وصف ها از آن کرده است زندگی کردو سپس در ۷۰۰ بعد از میلاد ناگهان تاریخ آن قطع شد سابیتا که نیز نبطیان بود واز جمله شهر های این قوم بود که‌در راه تجارتی فلسطینی به مصر قرار داشت و کاروان ها غذا وآذوقه‌میان راه را ازآن می‌گرفتند جمعیتی در حدود صد هزار نفر بکارند و برای صد هزار نفرمواد غذائی وخواربار فراهم سازند اگر اسرائیل بتواند این راز راکشف کند بی‌شك قادر خواهد بود با استفاده از شیوه و طرق نبطیان بر وسعت کشت زارهای خود دربیابان بیفزاید و بیابان راموردحمله قرار دهد و محدود بسازد . تا حال دانشمندان وزمین‌شناسان‌توانسته‌اند وجود یك سیستم و نوع و عقیده آبیاری را که شامل چاهها قنات ها سد ها کانال ها و زه‌کشی های خاص بوده کشف کنند که نبطیان با موفقیت از آن استفاده کرده‌اند در حال حاضر نیز سابیتا مخارجی را که صرف آن شده‌است جبران می‌کند زیرا هر سال صد ها نفر از سیاحان برای دیدن شهرنبطیان به این کشور مسافرت می‌کنند و دراطراف ویرانه ها صدای ضعیف دوربین های عکسبرداری هر روز بیشتر شنیده می‌شود .

آسوشیتدپرس

خانم و آقای عزیز خوش‌قول باشید

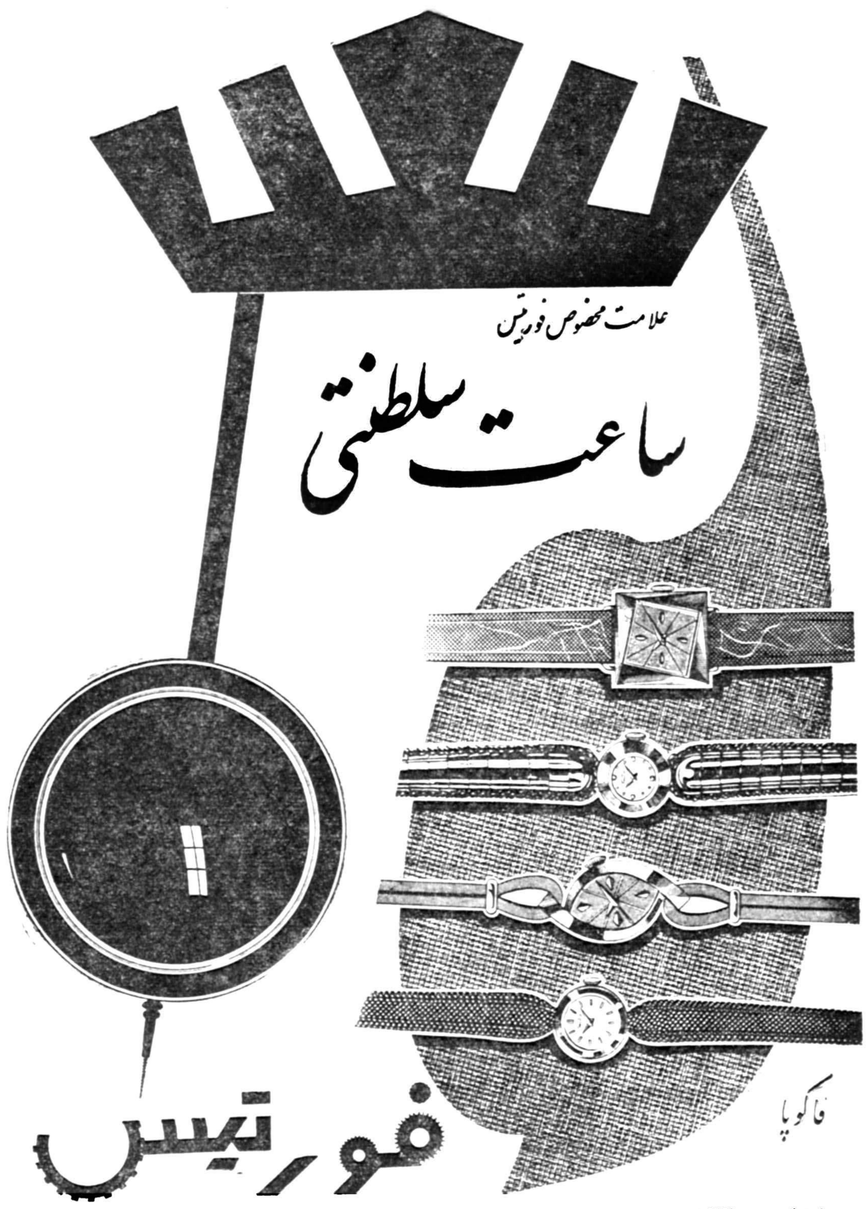

خانم و آقای محترم !

وقت‌شناسی وخوش‌قولی معرف‌شخصیت وبزرگترین عامل‌موفقیت شما درزندگی شخصی واجتماعی است شما هرقدرهم‌که به‌وعده وقول خود پابند وعلاقمندباشید بدون داشتن یك‌ساعت دقیق وقت‌شناسی و خوش قولی برای شما امکان نخواهد داشت . فورتیس بشما کمك میکند تاخوش قول وباشخصیت باشید .

فورتیس ساعت سلطنتی

نماینده انحصاری درایران : شرکت تضامنی اخوان سعادت ـ تهران ـبازار سرای اردیبهشت تلفن ۲٤۰۱۰

برنامه آینده سینماهای **پلازا_رویال_متروپل**

اثر تعجب‌آور وخوفناکی که لرزه‌براندام هر بیننده‌ای‌می‌افکند

دوبله بفارسی **هیولای وحشت** دوبله بفارسی

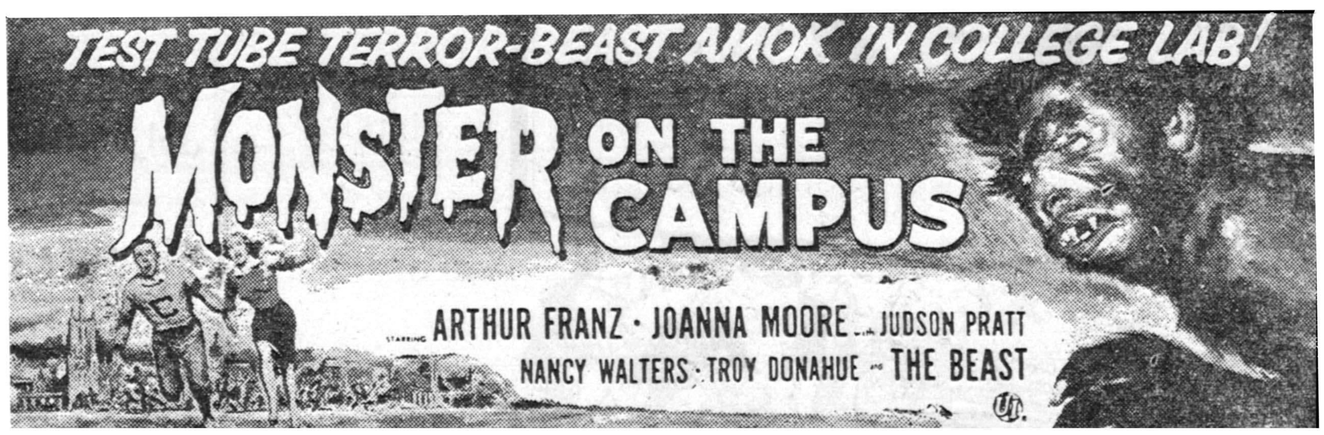

Directed by JACK ARNOLD · Written by DAVID DUNCAN · Produced by JOSEPH GERSHENSON · A UNIVERSAL-INTERNATIONAL Picture

باشرکت : آرتورفرانز ـ جان‌مور ـ نانسی والتر

آ_۲۸۱۱۲

انتقاد

از: فرید جواهرکلام

اتاق گاز!

میگویند اتاق گاز مخصوص اعدام جنایتکاران در کشور های خارج تشکیلات‌ویژه‌ای دارد ، ظاهرش مانند اتاقهای دیگر است ، یك صندلی‌دارد که محکوم را روی آن مینشانند و او را محکم میبندند سپس از اتاق دیگر بوسائل مخصوص چند قرص سیانور که سم مهلکی است درون ظرفی از اسید سولفوریك میاندازند ازترکیب سیانور و اسید گاز کشنده‌ای ایجاد میشود که از روزنه های مخصوص که در پای صندلی محکوم واقع شده وارد اتاق‌گازمیشودوفضای آنجا راپرمیکند این گاز براثر تنفس وارد ریه‌محکوم شده و او را بسرای دیگر میفرستد ، اطلاعات اینجانب از این‌جریانات‌براثر تشریحاتی است که چند ماه پیش هنگام اعدام کاریل چسمان جنایتکار معروف در تمام روزنامه ها بتفصیل درج شد ، هزاران نفر آنرا خواندندو شاید صد ها نفر که مخیله نیرومندی داشتند مدتها در آن‌مورد فکر کردندو وضع محکوم را در لحظات آخر پیش خود مجسم نمودند ، با آنکه مرك با گاز یك واقعیت مسلم است با اینهمه برای عده زیادی غیر قابل قبول میبود چطور ممکنست گاز باعث مرك شود؟ مگر این گاز چیست که وقتی وارددریه شد در ظرف چند لحظه باعث مرك یك انسان نیرومند با همه توانائی ها ـ آرزوها ـخاطرات وی شود ؟این‌گازیکه حتی رنك آن هم دیده نمیشود چطور ممکنست آدم زنده را بکشد ؟

بهر حال آنچه مسلم است گازآدم را میکشد ، خبر آنهم در روزنامه ها چاپ میشود و در اینجا توجه کسی‌را هم جلب نمیکند،چندی پیش درصفحه حوادث روزنامه خبر مرك با گاز را خواندم ، شاید شما هم خوانده‌باشید گاه و بیگاه نظیر این خبر منتشر می شود با اینهمه توجه کسی را هم جلب نمیکند برای روشن کردن ذهن شما عین خبر را نقل میکنم ؟

دو نفر آب حوضی که هویتشان معلوم نبود برای‌کشیدن لجن‌به‌آب‌انبار سرای ممتاز خیابان سیروس رفتند ، نفر اول پس از ورودبه آب انباربراثر گاز لجن در گذشت، دومی برای نجات همکار خود به آب انبار رفت و او نیز لحظه‌ای بعد جان سپرد (خیلی‌بیسرو صدا!) سومی برای نجات دو نفر دیگر وارد آب انبار شد و او نیز بحال‌اغماء افتاد که به‌بیمارستان منتقل و بستری گردید !

آب انبار سرای ممتاز در این مورد کار اتاق گاز را کرده است منتهی‌گاز این آب انبار گازیست طبیعی ، نکته جالب آنکه مرك این دو نفر بر اثر غرق در آب نبوده زیرا اصولا آبی در آب انبار یا لجن انبار وجود نداشته بلکه آنها برای تخلیه به آنجارفته‌اند. هر سال‌چندین بار این واقعه تکرار میشود و غالبا هنگام تخلیه آب های متعفن آب انبار های قدیمی یکی‌دونفر بر اثر گاز هلاك میشوند ، یکی از کار شناسان با حساب تخمینی میگفت برای اینکه یك انسان بر اثر گازهای نیدرژن‌ـسولفوره‌واتان ومتان و غیره ظرف چند دقیقه زندگی‌را بدرود گوید باید در حدود یك تن لجن فراهم‌کرد!

اکنون خواهش میکنم اینجا هم قوه تخیل خود را بکار انداخته‌وپیش خود مجسم نمائیدکه درآب‌انبارسرای‌ممتاز چه اندازه لجن جمع بوده ، این لجن‌ها از کجا آمده ، چند وقت در آنجا مانند یك کالای تجارتی انبار شده است ؟ آیا این لجن ها در آلوده کردن آب و محیط و حتی هوای اطراف موثر نمی باشند ؟ آیا برای کشت و پرورش انواع میکروبها ـحشرات‌ـموشها ـو حتی مار و تمساح ! محیط مناسبی بوجود نمی‌آورند ؟در حال حاضر که قسمت عمده شهر از قنات لوله استفاده مینمایند اصولا وجود اینگونه آب انبار های قدیمی مملو از لجن و کثافات برای چیست ؟ کوچکترین سود آنها چه میتواند باشد ؟ جای بسی تعجب‌و تاسف است که مقامات بهداری و شهرداری توجهی به این مخازن گازو انبار های لجن نمینمایند ،متاسفانه تعداد این منجلاب ها در تهران کم نیست ، اصولا گذشته از این مخازن و معادن ممتاز کثافت جویهائی که‌در اکثر خیابان ها حتی‌خیابان‌های‌مرکزی و شمالی شهر وجود دارد دائما مملواز لجن است بطوری که بوی مشمئزکننده آن در همان خیابان هائی که چراغهای آخرین مد وفواره وچمن‌کاریش‌جلب نظر مینماید باعث آزار شامه عابرین و جلب توجه خارجیان میشود .بقول ظریفی اگر واقعا قصد از بین بردن این‌جویهاواین آب‌انبار هارا ندارید لااقل بیائید ترتیبی بدهید و از گاز های آن ها مثل گاز های چاه نفت استفاده برده و آنها را برای سوختو ایجاد حرارت بکار برید !

معلوم نیست این‌جویهای آب‌راکه‌غالبا مملوازلجن وکثافات است چرااز‌میان نمیبرند ؟ وخیابانهای‌شهررا باازبین بردن آنها وسیع تروزیباترنمیسازند .

کفتگوی هفته

خریداران تراکتور

آقای میر جعفر حسینی می نویسد نمایندگی فروش کامباین و تراکتور در گرگان و گنبد کاوس بدون توجه باینکه خریدار قادر بادای دین می باشد و یا از خود زراعتی دارد با گرفتن سفته و چك جنس میفروشند که چون خریداران غالبا از عهده پرداخت بیش از پانصد هزار ریال برای هریك از تراکتور ها و کامباین بر نمی آیند هستی خود را از دست داده از ترس مجازات چك بلا محل متواری می شوند شایسته است . ترتیبی اتخاذ شود که هم سازمان برنامه در این بین متضرر نباشدوهم خریداران منتفع شوند .

رتبه کمك مهندسی

دیپلمه های دانشسرای کشاورزی از کارگزینی وزار ت‌فرهنك تقاضا می نمایند در خصوص تبدیل رتبه های آنان به کمك مهندسی اقدام عاجلی معمول دارد و بیش از این در اینمورد تعویق روا ندارند .

بی‌سیم نجف‌آباد

آقای حسین لطفی از طرف‌ساکنین خیابان ده متری حافظ واقع دربی‌سیم نجف آباد می نویسد فقدان آب آشامیدنی قریب ۲۰ هزار نفر ساکنین این منطقه را در مضیقه قرار داده تقاضا می شود برای تامین آب‌اهالی این خیابان اقدام موثری بعمل آید .

ودیعه برق

آقای سید علی حجت می نویسد هشت هزار ریال برای روشنائی خانه مسکونیم ببرق بین‌الملل پرداخته‌ام وباضعف باصره‌باید سرشب از نور شمع استفاده کنم از چنین برق‌ضعیفی صرف‌نظر میکنم و دیمه ام را پس بدهند .

بجای خواربار

آقای کمال مشکسار کارمندفرهنك شیراز می نویسد حال که سازمان تدارکات تمام حواسش متوجه تهران است و بشهرستانها توجهی ندارد خوبست بجای خواربار همان حق لیسانس قبلی را که‌از اول فردوردین قطع‌شده مرحمت نمایند .

پاسگاه لفمجان

از لفمجان مینویسند این دهستان که در چهارده کیلومتری لاهیجان واقع است و قریب پنجاه هزار جمعیت‌دارد یك دبستان شش کلاسه دارد که‌قریب ۲۱ سال است با بودجه مردم اداره می شود و تا دوسال قبل نیز یك پاسگاه ژاندارمری‌داشت چون‌مدتیست پاسگاه برچیده شده‌از ژاندارمری لاهیجان تقاضا میشود پاسگاه‌لفمجان را برای جلوگیری از اشخاص فاسد مجددا دایر کند .

کارمندان حکمی

آقای علی واثقی می نویسدچهارده سال است که اداره کل گمرك چهل نفر کارمند حکمی استخدام نموده که حقوق هریك از ۳۵۰ تومان تجاوزنمی کند با مشکلات فعلی هزینه زندگی تقاضا می شود پس از چهارده سال خدمت وضع استخدامی آنها روشن شود تا به آتیه خود امیدوارباشند .

تقاضای رسیدگی

آقای عوض بیغش آموزگار سابق دبستانهای آبادان مینویسد پس‌از هفده سال خدمت مرابادهسرعائله و حقوق ۳۶۲۵ ریال که حتی برای‌اجاره مسکن این عده هم‌کافی نیست بفرهنك شمیرانات منتقل نموده‌اند چون منظور ازاین انتقال دور بودن از محلی است که‌اعلام جرم نموده‌ام تقاضای‌رسیدگی دقیق‌دارم .

دانشگاه ملی

دانشجویان دانشگاه‌ملی مینویسند بعلت سنگینی دروس باید چهارساعت قبل از ظهر وچهارساعت بعدازظهرهادر دانشگاه که‌درجاده پهلوی(یوسف‌آباد) واقع شده حاضر باشیم چون هر روز چهار نوبت درصفهای طویل اتوبوس وقت‌تحصیلی‌ما تضییع‌میشود مقتضی است درقبال بیست وپنجهزار ریال شهریه دریافتی به تشکیل سرویس اتوبوسی برای‌ایاب وذهاب‌دانشجویان دانشگاه ملی اقدام شود .

تقاضای دبیران آبادان

دبیران فرهنك آبادان ضمن تلگراف تبریك انتصاب وزیر جدید فرهنك‌صدور دستوراجرای‌چهار تقاضای مشروحه زیررا انتظار میبرند،۱ـاجرای آئین‌نامه سابق خدمات‌فنی۲ـ صدور احکام‌ترفیعات‌معوقه۳ـپرداخت مزایای کامل ٤ـ تقلیل عده دانش آموزان هر کلاس بحد اکثر ۴۰ نفر .

دبیر لیسانسیه

جمعی‌از اولیای دانش آموزان دبیرستان ۵کلاسه‌خاقانی از فیروز کوه‌مینویسند رشته‌های ریاضی و طبیعی وزبان و فیزیك وشیمی دراین دبیرستان‌بوسیله سه نفر دیپلمه تدریس میگردد و در نتیجه نیمی ازمجموع دانش آموزان هر ساله مردود میشوند تقاضامی‌نمائیم با اعزام دبیر لیسانسیه از اتلاف عمر نوباوگان ماجلوگیری شود .

از اینجا و آنجا

تمبر قهرمانان آزادی

وزارت پست و تلگراف امریکا از مدتی پیش اقدام به‌نشر سری‌تمبرهای قهرمانان آزادی کرده وتاکنون تعدادی از این تمبرها راچاپ ومنتشر نموده است واکنون در نظر دارد بافتخار مهاتماگاندی قهرمان آزادی هندوستان که‌گفته است آزادی یك موهبت‌الهی وحق هرملتی است یك سری تمبر ٤ سنتی و ۸ سنتی برای روز ۲۶ ژانویه ۱۹۶۱ مطابق با ۵ بهمن ۱۳۳۹ که روز تشکیل جمهوری هنداست منتشرسازد

کمیته روابط مردم بامردم که‌تحت توجهات ریاست جمهوری امریکا در آنکشور برای ایجاد روابط‌دوستانه بین مردم امریکا ودنیا فعالیت میکند ضمن فعالیت‌های مختلف خود وسائل ارتباط کسانی راکه‌در سراسر جهان به جمع آوری تمبر علاقمندند فراهم میکند وسری تمبر جدیدگاندی رانیز برایگان دراختیار علاقمندان خواهد گذاشت .

قرص جلوگیری ازخودکشی

تیتر این مطلب دروهله اول عجیب بنظر میرسد . زیرا اغلب میخوانیم که فلان کس بقصد خودکشی مقداری قرص خواب آور خورده است . ولی امروزه خطر این قرصها از بین رفته و دیگر قرص خواب آور خطرخودکشی ندارد .

قرصهای جدید که «میلومید» نام دارد حاوی تمام مشخصات قرص های فعلی خواب آور میباشد ولی هرقدرهم در استعمال آن افراط گردد، خطر خودکشی ندارد .

« قرص میلومید »شامل داروی شیمیائی مخصوصی است که سابقا برای رفع مسمومیت بکار میرفت .

نمایشگاه کودکان

از روز پانزدهم نوامبر آینده‌نمایشگاه سالیانه کودکان از طرف «جمعیت کودکان معادی» در شهر قاهره برپا خواهد شد .

در این نمایشگاه کلیه محصولات دستی‌و آثار کودکان ظرف یکسال گذشته بمعرض تماشا گذاشته خواهد شد و به نفرات برنده جوایزی داده میشود .

بارداران وفلج اطفال

پزشکان‌آمریکائی اخیرا اعلام کردند که زنان باردار چنانچه قبلا واکسن ضد فلج اطفال را بخودتزریق نکرده‌اند باید از این واکسن استفاده نمایند . زیرا زنان باردار مانند سایر مردم و کودکان در معرض مبتلا شدن باین مرض میباشند و در اینصورت وضع خطرناکی پیش می‌آید .

علاوه بر آن ، تزریق واکسن ضد فلج، جنین را تامدتی پس از تولد در برابر فلج اطفال مصون میدارد تااینکه خودش به سنی برسد که بتواند بطور جداگانه از واکسن ضد فلج استفاده نماید .

بالشت بی‌خطر

اخیرا بالشت های مخصوصی تهیه ودر بازارهای آمریکا بمعرض فروش گذاشته شده است که از خفه شدن کودکان هنگام خواب جلوگیری می نماید .

اغلب کودکان شیر خوارهنگام خواب تقلا میکنند و صورت آنها روی بالشت میافتد و ممکن است خفه گردند .ولی دربالشت جدید سوراخهای زیادی‌تعبیه شده که اگر بینی کودك در بالشت‌فرو رود .میتواند از خلال سوراخهای بالشت تنفس نماید .

راه گورستان

عجیب‌ترین قضیه‌ای که در دادگاه های «ولز» انگلستان مطرح خواهدشد شکایتی است که دکتر جون لیبورن علیه شورای شهر «تونبریدك» تسلیم دادگاه کرده است .

جریان از اینقرار است که‌شورای شهرداری تابلوئی روی مطب این‌پزشك نصب کرده و روی آن نوشته بود : راه گورستان از اینجا شروع میشود. دکتر جون مدعی است که این‌تابلو مشتریانش را فراری داده است .

ثابت‌کننده میخ

معمولا هنگام کوبیدن‌میخ خطرفرو آمدن چکش روی انگشت موجوداست برای جلوگیری از این خطر اخیرا دستگاهی که ثابت کننده میخ نام دارد وارد بازار شده که دارای شش سوراخ به حجمهای مختلف میباشد.

میخ را در یکی از سوراخهای این دستگاه قرار میدهند و باچکش‌بدیوار میکوبند در حالیکه دست‌انسان چندین سانتیمتر با میخ فاصله دارد

آمار یکماه

طبق آماری که در مطبوعات‌مصری منتشر شده ، مردم قاهره ظرف یکماه «ماه سپتامبر گذشته » چهل وهشت تن ماهی و سیصد و شصت تن‌سبزی جات و دویست ونود و چهار تن میوه و سیصد و شصت تن گوشت تازه و پنج تن گوشت کنسرو شده مصرف کرده‌اند .

صندلی اضافی

برای راحتی و تفریح کودکان ، کارخانه‌های اتومبیل سازی آمریکا، اخیرا صندلی‌های مخصوصی‌ساخته‌اند که روی صندلی اصلی اتومبیل قرار میگیرد و پس از اینکه کودك روی آن نشست به صندلی اصلی وصل‌میگردد کودك هنگام نشستن روی این‌صندلی میتواند به آسانی بیرون را تماشا کند .

خاطرات یك ستاره

«جوان گراو فورد » ستاره معروف سینما که اکنون سی سال ازعمرش میگذرد ، شروع بنوشتن خاطرات خود کرده است و برای این امر نویسنده ناشناسی را استخدام کرده تاخاطرات اورا از لحاظ سبك وانشاط تصحیح نماید .

مهمترین مطلبی که دراین خاطرات بمیان آمده عشق پنهانی او به کلارك‌ـ گیبل است که حتی کلارك گیبل‌هم از آن آگاهی نیافت !

عدسی‌های نشکن

یکی از کارشناسان ، نوع‌جدیدی ز پلاستیك ساخته و آنرا «اورما ـ ۱۰۰۰» نامیده است .

این پلاستیك بجای شیشه یا عدسی های عینك بکار میرود و مزیت آن‌این است که نشکن میباشد و هنگام وجود مه و غبار ذرات مه روی آن جمع نمی شود .

کشف معادن

دانشمندان آمریکائی موفق به ساختن دستگاه کوچکی شده اندکه وجود معادن مختلف را در اعماق دریا ها نشان میدهد .

ضمنا اگر سنك یا معدن گرانقیمتی در انبوه شن یا خاك مفقود شود ،عقربه دستگاه مزبور به آسانی محل آنرا نشان میدهد .

هیپنوتیزم در تلویزیوم

اخیرا در تلویزیوسهای انگلستان از طرف‌کارشناسان‌هیپنوتیزم‌برنامه‌هائی اجراشد که طی آن قسمتی از عملیات مربوط به تحت تاثیر قراردادن افراد دیگر بررسی واجراشد . پس‌از چندی معلوم شد اجرای این‌برنامه‌ها موجب شده‌است که عده بیشماری‌از بینندگان تلویزیون تحت تاثیر قرار گرفته و درباره‌ای موارد اثرات نامطلوبی ببار آورده‌است لذا ازطرف بنگاه رادیو تلویزیون انگلستان برنامه های هیپنوتیزمی حذف گردید واز ادامه آن جلوگیری شد .

کودهای شیمیائی

ژاپن بیش‌ازسایر کشورهای جهان کودشیمیائی مصرف میکند و علت آن جمعیت زیاد ووسعت کم‌خاك آن‌کشور می‌باشد زیرا برای تغذیه جمعیت فوق‌العاده آن کشور لازمست که از زمین‌های زراعتی حداکثر استفاده بعمل آید وبهمین جهت میزان‌برداشت محصول درواحد سطح درژاپن درسایر ممالك بیشتراست .

کشورهائی که‌بعداز ژاپن استفاده ازکودهای شیمیائی‌رادرتکثیرمحصولات کشاورزی‌موثر میدانند از بلژیك ـ هیند بترتیب عبارتند از بلژیك ـ هلند ،تایوان ـآلمان ،کره‌جنوبی،نروژ ودانمارك ..

جدول

کلمات متقاطع شماره ۱۶۴۸

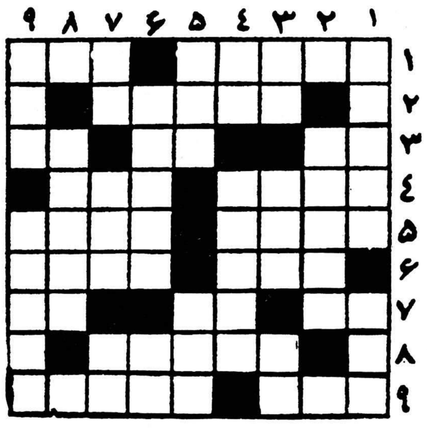

افقی :
۱ـ از آهنك سازان نسبتا جوان‌مرك شده
۲ـ اروپا ـدرهریك دو نعمت است
۳ـ مبصرمکتب خانه ۳ـ حرف
٤ـ افسوس ـ در اصفهان سی و سه‌چشمه‌دارد.
۵ـ یکی از نتها٤ـ
۶ـ از اقسام‌چاپ‌ـ میگویند
۷ـ هر چیز بدآن برمیگردد ۵ـ چند وقت پیش دشمن جان و تن مطرب شده بود ـ و مطرب دیگر چنین شده بود که میگفت «بیگی‌منو »! ٦ـ تاپایان ـ دم کرده‌اش را برای قوت قلب تجویز کرده‌اند ۷ـ از شهرهای اروپا ـ حرف آخرین ـ طایفه‌ای در ایران۸ـآب درآن میچرخد وهمه را بکام در میکشد ۹ـ یکی دیگر بالای خودش می‌نشیند که گرفتاری بیشتر باشد ـ بیکر بی‌گوشت و رك و پی .

عمودی: ۱ـ سابقا مخصوص آقایان بود ولی حالا خانمها هم به‌آن دست اندازی کرده‌اند ـکشیده قایم از چشم می‌پراند ! ۲ـ چیزی در زمینه تنك نفس ۳ـ بخت کم ـ تازگی در پاکستان غوغا کرده‌است ـاصفهانی گوید مقوی است و مشهی است وخیلی هم خوب است ٤ـ قسمتی از اتومبیل ـ یك مرحله بعد از غلیان ۵ـواحد نظامی ـ پیش درآمد اصول ٦ـ وسیله‌ای برای سنك اندازی ـ تکخال ۷ـ تعداد کرسیهای فلك که برای بوسه‌زدن برر کاب قزل ارسلان مورد احتیاج شاعر بوده‌است ـبیماری‌مصروع‌ـ ازنویسندگان‌معاصرفرانسه ۸ـپارچه‌نرمی‌است۹ ـملکه‌اش‌بریان‌بزی هم میکرد ـباآتش نزدیك‌انبارش نروید که‌بهوا میرود .

حل جدول شماره ۱۶۴۷

افقی: ۱ـ دیوژن ـ باخ ۲ـ سامره ـ الف ۳ـ تق ـ فی‌ـ لوت ٤ـ رود ـ برك ۵ـ منتیز ـ دامن ٦ـ ورم ـ نیك ۷ـ دعا‌ـ ان‌ـ ای ۸ـ رسن‌ـ مقرنس ۹ـکله ـ اشتها.

عمودی: ۱ـ دسترس‌ـ درك ۲ـ یاقوت ـ عسل ۳ـ وم ـ دیوانه ٤ـ ژرف ـ زر ۵ـ نهیب ـ ماما ٦ـ رد ـ نقش ۷ـبالکان‌ـ رت ۸ـ الو‌ـ میانه ۹ـ خفت‌ـ نکیسا.

انجمن پرستاران ایران

باین وسیله به اطلاع اعضاء ارجمند می رساند کل جلسه ،همگانی انجمن درساعت ۵ بعد از ظهر روز سه شنبه سوم آبان ۱۳۳۹ در تالار کنفرانس اداره کل بهداشت واقع در خیابان کوشك تشکیل خواهد شد از کلیه اعضا تمنی می‌شود در این جلسه حضور بهمرسانند .

آ ـ ۲۴۸۹۱

آ ـ ۲۸۰۶۸

آ ـ ۲۸۱۲۴

آگهی نرخ مصالح ساختمانی

پیرو آگهی شماره ۷۸۴۹ره‌ر۲۹۱۵۵ مورخ ۱۸ر۱۱ر۱۳۳۸ نرخ مصالح ساختمانی بشرح زیر مجددا جهت اطلاع عامه اعلام میشود .

۱ ـ آجر فشاری با ابعاد ۲۱×۱۰×۵ر۲ یکهزار قالب در پای کوره ۵۲۰ ریال
۲ـ آجر فشاری با ابعاد ۲۱×۱۰×۵ر۲ در تمام نقاط شهر تهران پای‌کار ۶۰۰ ریال .
۳ـ آجر فشاری با ابعاد ۲۱×۱۰×۵ر۲ یکهزار قالب در یوسف آباد داودیه و مشابه آن پای کار ۶۲۰ ریال
٤ـ آجر فشاری با ابعاد ۲۱×۱۰×۵ر۲ در قلهك ودروس و مشابه آن پای کار هر هزار قالب ٦٤٠ ریال
۵ـ آجر فشاری با ابعاد ۲۱×۱۰×۵ر۲ در تجریش و دزاشیب و نقاط مشابه آن هر هزار قالب پای کار ۶۸۰ ریال .
٦ـ آجر فشاری با ابعاد ۲۱×۱۰×۵ر۲ در امامزاده قاسم ـ اوین ـ درکه‌ـ شاه آباد و نیاوران هر هزار قالب پای کار ۷۲۰ ریال
۷ـ گچ آسیائی هر سیصد کیلو در تمام‌نقاط‌شهر باکرایه حمل ۱٤۰ ریال
۸ـ گچ آسیائی هر سیصد کیلو در پای کوره۱۲۵ ریال
۹ـ آهك هر سیصد کیلو در تمام نقاط شهرباکرایه حمل ۱۳۰ ریال
۱۰ـ آهك هر سیصد کیلو پای کوره ۱۱۵ ریال

از خریداران محترم تقاضا میشود در صورت‌مشاهده‌تخلف مراتب‌را فورا بشهرداری یا اداره کل خوار بار واصناف و یا دادگاه های برزنهای‌مربوطه اطلاع دهند که متخلفین برابر مقررات مورد تعقیب قرار گیرند .

شهردار تهران

آگهی مزایده (شماره سی‌وپنج ـ۳۵)

شرکت ملی نفت ایران ـ آبادان

۱ـ شرکت ملی نفت ایران تعدادی حلقه های صدیاردی کابل برق را که جمعا در حدود ۷۸۲ر۰۰۰ یارد میباشد و قسمت عمده آن سیم یك رشته ولکانیزه با پوشش لاستیکی است و در جعبه های مخصوص آماده حمل بسته بندی شده و فعلادر انبار شرکت در آبادان‌موجود میباشد باوضع موجود و در محل کنونی از طریق مزایده بفروش میرساند .

۲ـ داوطلبان میتوانند قبل از تسلیم‌پیشنهادخود باداره اجناس مازاد در آبادان و یا اداره تدارکات بازرگانی شرکت ملی نفت‌ایران خیابان‌شاه تهران برای ملاحظه شرائط قرار داد فروش و ترتیب بازدید اجناس مراجعه نمایند .

۳ـ پیشنهاد دهندگان بایستی‌نرخ پیشنهادی‌خود را باقید رویت جنس و اطلاع کامل ازکمیت و کیفیت آنو وقوف بر شرائط قرار داد با تعهدقبول جنس بدون اندازه گیری یاتوزین بطور کلی و یکجا بریال تعیین نمایند .

۵ـ پیشنهاد دهندگان باید مبلغ یکصدو پنجاه هزار ریال (۱۵۰ر۰۰۰ ریال) بعنوان سپرده بصندوق شرکت در آبادان و یا تهران پرداخت نموده و قبض سپرده را ضمیمه پیشنهاد نمایند . در صورتیکه برنده مزایده در ظرف مدت ۱۵ روز ازتاریخ ابلاغ شرکت از امضاء قرار داد و انجام معامله خود داری کند سپرده‌اش بسود شرکت‌ضبط خواهد گردید و حق هیچگونه اعتراضی را ندارد . سپرده بایستی بصورت وجه نقد یاتضمین بلاشرط بانکی باشد .

به پیشنهادات مبهم ـ ناخوانا ـ مشروط و فاقد قبض‌سپرده و پیشنهاداتیکه دیرتر ازموعدمقرر واصل شود ترتیب اثر داده نخواهد شد .

٦ـ پیشنهادات بایستی در پاکت های سر بسته و ممهور گذارده شده و به نشانی رئیس اداره اجناس مازاد شرکت ملی نفت ایران در آبادان و یا اداره تدارکات بازرگانی شرکت ملی نفت ایران خیابان شاه تهران فرستاده شوند و روی آن جمله پیشنهاد خرید کابل برق قید شود .

پیشنهادات بایستی تاساعت ۱۲ ظهر روز سه شنبه اول آذرماه ۱۳۳۹ مطابق با ۲۲ نوامبر ۱۹۶۰ باداره اجناس مازاددرآبادان‌ویااداره‌تدارکات بازرگانی در تهران تسلیم و رسید دریافت شود.

۷ـ شرکت در ظرف ۲۱ روز پس ازآخرین روز مدت دریافت پیشنهادات بدر خواست های واصله رسیدگی وبرنده مزایده را تعیین و ابلاغ مینماید .

۸ـ شرکت در قبول یا رد هر یك و یا کلیه پیشنهادات واصله مختار است .

۹ـ سپرده نفر اول و دوم تا امضاء قرارداد نزد شرکت باقی میماندولی سپرده سایرین پس‌از تعیین برنده مزایده مسترد خواهد شد .

آ ـ ۲۸۰۳٤ — **شرکت ملی نفت ایران**

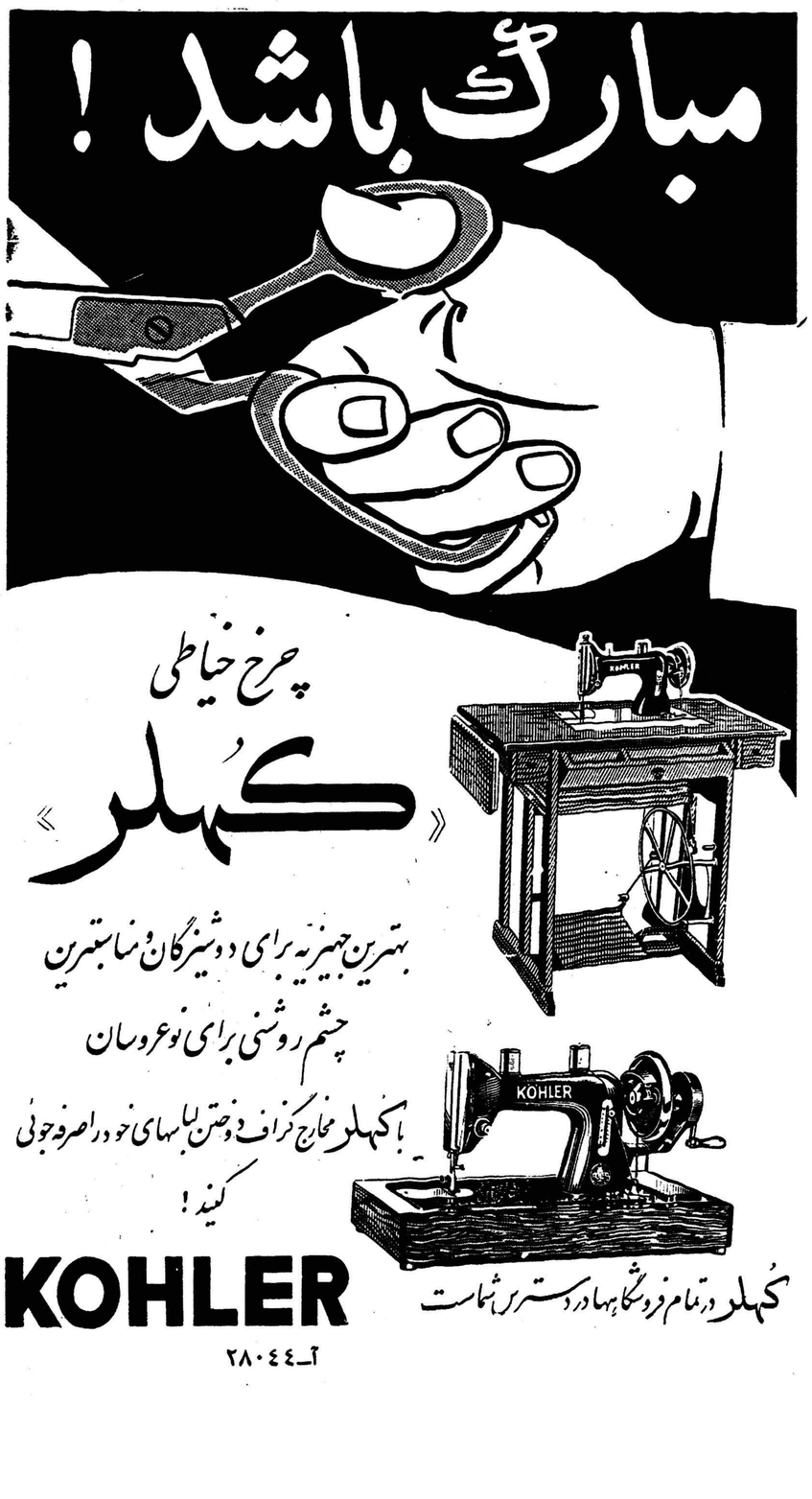

آ ـ ۲۸۰٤٤

اطلاعات اقتصادی

برای جلوگیری از افزایش تصنعی قیمت‌ها
قدرت شرکتهای تعاونی باید افزایش یابد

برای مبارزه باگرانفروشی و جلوگیری از افزایش تصنعی قیمت هلو تعدیل آن افزایش دامنه قدرت و فعالیت شرکتهای تعاونی وزارت خانه‌ها وسازمان های دولتی دیگر بطوریکه بتواند در تعیین حدود عرضه و تقاضای کالاومیزان قیمت‌ها موثرباشد اخیرا مورد توجه قرارگرفته است . بطوریکه اظهار میشود درنظراست ترتیباتی‌داده شودکه علاوه‌بر کارمندان دولت مردم دیگر نیز بتوانند از فروشگاههای تعاونی خرید کنند .

امروز یك مقام مطلع درامور شرکت های تعاونی اظهار داشت مسئله مهم درکار شرکت‌های تعاونی دردرجه اول محدود بودن امکانات مالی شرکت‌ها برای تامین احتیاجات شرکت درمواقع ضروری است.

اغلب شرکت‌ها در موقعی که‌فصل فروش کالاهائی نظیربرنج وحبوبات وروغن وسایر کالاهای موردنیاز اولیه‌است نمیتوانند تمام احتیاجاب خودرا درانوانترین فصل فروش تهیه کنندو اغلب ناچارند اینگونه کالاهارا بتدریج که‌احتیاج پیدا میکنندباز بازارو اغلب باقیمت های روز خریداری کنند باین جهت عملاقیمت‌های فروشگاه تعاونی نمیتواند تفاوت چندانی بافروشگاه های دیگر داشته‌باشددرحالیکه اگر فروشگاه ها از نظر سرمایه امکانات کافی داشته‌باشند مجبور نیستند کالاهای مورد نیاز خودرا کم‌کم ودر حدود احتیاجات هفتگی یا ماهانه تهیه کنند .

چندی پیش طرحی تهیه شد که احتیاجات همه شرکتهای‌تعاونی درموقع‌خود توسط یك سازمان مانند فروشگاه تعاونی ارتش به‌ارزان ترین قیمت خریداری ودرانبار مجهزی نگهداری شود و شرکتهاکه بتدریج احتیاج پیدامیکنند درحدود نیازمندیهای خوداز انبار کالاتحویل بگیرند و فقط مبلغ ناچیزی بابت هزینه‌های انبار داری‌و حمل‌و نقل بپردازند .

انجام این‌کار احتیاج‌به‌همکاری همه‌شرکتهای تعاونی و همچنین کمك موثردولت داشت وباید دولت‌اعتباری بصورت وام‌برای اینکار اختصاص میداد .

این طرح که‌عملا میتوانست موجب ارزانی ارزاق وخواربار مردم درفروشگاه های تعاونی شوددر آنموقع مسکوت گذاشته شد ولازم است مجددا مودد بررسی قرار گیرد ..

ووقتی چنین امکاناتی برای یك موسسه پیداشد میتواند بسیاری از احتیاجات شرکت های‌تعاونی را مستقیما تهیه کندواز این‌راه موجب ارزانی کالاهای فروشگاههای تعاونی نسبت به‌قیمت‌های فروشگاه‌های دیگر گردد .

سازمان برنامه دچار مضیقه مالی است
۵۸٫۷۲۴ میلیارد ریال صرف کارهای عمرانی شده‌است

گزارش وضع مالی سازمان برنامه که به روز بیستو پنجم مهر ماه منتهی میشود نشان میدهد که تا آنروز جمعا در حدود ۵۸٫۷۳۵ میلیارد ریال در اختیار سازمان برنامه گذاشته شده‌است .

از این مقدار تاپایان روز مزبور در حدود ۵۸٫۷۲۴ میلیارد ریال به مصرف رسیده‌است که ۱۶٫۳۷۲ میلیارد ریال آن صرف آبیاری و کشاورزی و سد سازی و ۱۹٫۳۵۴ میلیارد ریال بمصرف ارتباطات و مخابرات و ۷٫۰۵۲ میلیارد ریال بمصرف امور صنایع و معادن و ۶٫۴۵۲ میلیارد ریال جهت امور اجتماعی و ۱٫۵۴۱ میلیارد ریال بمصرف عمران ناحیه‌ای و ۳٫۴۷۶ میلیارد ریال صرف هزینه‌های اداری و ۴٫۱۹۵ میلیارد ریال بقیه بمصرف پرداخت وام های موقت واسترداد اقساط وامهای دریافتی شده است . آخرین رقم دریافتی سازمان برنامه از بابت درآمدنفت ۳۶٫۹۷۲ میلیارد ریال بوده و بقیه از محل وام های خارجی و داخلی و کمك های مختلف دیگر تامین گردیده است .

موجودی سازمان برنامه درپایان روز مزبور یازده میلیون ریال بوده این وضع در سازمان برنامه کم سابقه است .

اصولا چندی است سازمان برنامه دچار مضیقه مالی است و بهمین علت جلوی خیلی از هزینه ها گرفته شده و مقداری از صورت هزینه ها که آماده پرداخت است بعلت نبودن اعتبار کافی معوق مانده است .

قیمت شیشه تنزل کرد
بزودی پارتی‌های جدید شیشه ۲میلیمتری ژاپونی وارد بازار خواهد شد

بازار شیشه در هفته قبل وضع عادی داشت علت آن کم شدن معاملات و بکار افتادن کارخانه داخلی ، و عرضه شیشه داخلی ،و انعقاد قرارداد ایران و ژاپن بود بالغو مقررات واردات و صادرات قبلی ایران و ژاپن بزودی مقدار زیادی از شیشه ژاپنی که قبلا خریداری شده‌بود و از ژاپن حمل شده‌است بدون موانع قبلی وارد بازار تهران خواهد شدهمین‌احتمال موجب شد که شیشه های مشابه به مقدار کافی در دسترس گذارده شود .قیمت شیشه عادی شده‌است شیشه ۲ میلیمتری ایرانی‌متری۱۱۲ ریال که‌نسبت‌بهفته‌های‌قبل‌تنزل‌قیمت داشت این تنزل قیمت‌درانواع‌دیگر هم دیده شد .مظنه ارقام مختلف شیشه بشرح زیر بود

شیشه ژاپونی ۲میلیمتری ۱۳۰ ریال روسی ۱۳۰ریال بلژیکی۱۴۰ ریال ۳میلیمتری ژاپونی ۲۱۰ ریال بلژیکی ۲۳۰ریال۴میلیمتری‌ژاپونی ۲۸۰ریال بلژیکی ۱۳۰ ریال ۶ میلیمتری ژاپونی ۲۴۰ ریال‌بلژیکی ۴۶۰ریال هلندی ۵۵۰ریال نیل‌یکی دیگر از کالاهای صادراتی بازار عادی داشت روی نیل باوجود فصل مصرف فعالیت چندانی دیده‌نمیشود جنس بمقدار زیادی دربازار وجود دارد و در بعضی ارقام تنزل قیمت دیده میشود نیل آلمانی در حدود صندوقی ۱۵۰ ریال فرانسه ۵۰ریال تنزل قیمت پیدا کرده بودند مظنه ارقام مختلف نیل درهفته قبل بشرح زیر بود . نیل آلمانی صندوقی ۱۰۳۰۰ریال سویسی ۱۲۰۰۰ ریال فرانسه ۱۰۳۵۰ ریال انگلیسی ۱۰۷۰۰ ریال .

اسکناس بنام بانك مرکزی ایران
هنوز سفارش داده نشده است

بانك ملی از سه سال پیش طی قانون اجازه یافته است که یکصد میلیون تومان پول نیکلی بجریان بگذارد ولی‌تاکنون فقط ۴۹ میلیون تومان طبق این دو قانون بکار انداخته و باوجود آنکه بانك ملی (سکه ضرب نشده) کافی در دست دارد نتوانسته است آنها راضرب کند زیرا ماشین های ضرابخانه محدود وفرسوده است .

امروز اطلاع حاصل شد که بانك مرکزی اجازه یافته است که تا دهسال پس از تاسیس اسکناسهای موجود راکه بنام بانك ملی است در جریان نگهدارد و بتدریج که این اسکناسها فرسوده میشود از جریان خارج وبجای آن اسکناس بنام بانك مرکزی در جریان بگذاردولی هنوز اسکناسی بنام بانك مرکزی سفارش داده نشده‌است .

قسمتی از وام سد دز دریافت شد

از وام ۴۲ میلیون دلاری که برای هزینه‌های ارزی سد دز بانك بین‌المللی ترمیم و توسعه بایران‌خواهد پرداخت معادل ۴۰۴٫۳۴۸ میلیون ریال دریافت گردید و تا پایان این هفته نیز ۷۵ میلیون ریال دیگر دریافت خواهد شد .

این پول همانطور که‌اشاره شدباید بمصرف مخارج ارزی‌طرح‌رسیده وبصورت دلار خرج شود .بقیه اعتبار مخارج ارزی بتدریج در اختیار سازمان برنامه گذاشته خواهد شد . برای هزینه‌های ریالی طرح نیز مذاکراتی با صندوق وامهای‌عمرانی آمریکا صورت گرفته واقدامات مربوط بآن جریان دارد .

مطالعات کشاورزی وصنعتی
در مرکز تحقیقات اتمی اطریش

اولین مرکز تحقیقات اتمی اطریش نزدیك وین شروع بکار کرد . طرح و ساختمان راکتور اتمی آن توسط شرکت امریکان ماشین اندفوندری‌ریخته شده‌است. بیش از شصت شرکت اطریشی با دولت اطریش در ساختن مرکز تحقیقات اتمی نامبرده شرکت دارند . روسای کمیسیون بیش‌از ۷۰ کشورکه عضو آژانس‌بین‌المللی اتمی هستند در مراسم افتتاح‌مرکز اتمی جدید که در روز۲۹سپتامبر شروع به کار کرد شرکت‌داشتند. امید میرود مرکز اتمی جدیدخانه اتم برای صلح شود زیرا دراطراف وین یعنی شهری قرار گرفته که ستاد کل آژانس بین‌المللی انرژی اتمی میباشد .

راکتور اتمی مرکز جدیددهمین راکتوری است که توسط شرکت امریکائی ماشین اندفوندری در سراسر دنیا ساخته شده‌است و یازده راکتور اتمی دیگر برای امریکا و سایر کشور ها دردست ساختمان دارد .

دراین مرکز بیش‌از۲۰۰دانشمند کار خواهند کرداین عده‌آزمایشها و تحقیقات علمی خودرا در رشته های فیزیك شیمی زمین شناسی یاخته شناسی طب کشاورزی تولید ازوتوپ مطالعات در روی جمادات‌و آماده نمودن آنها برای صنعت دنبال خواهند کرد .

راکتور اتمی جدید مشخصات منحصر به فرد و پیشروی داردکه آنرا باسایر راکتور های مشابه‌خود در دنیا متمایز میسازد یکی اینست که‌در آزمایشهای بزرك دانشمندان میتوانند مستقیما به سطح هسته اتم‌بوسیله دستگاهی که‌درفاصله‌دور تعبیه شده و میتواند از دیواره راکتور گذشته به‌قلب‌هسته‌اورانیوم نفوذ کند راه یابند وجه مشخص دیگر آن اینستکه دانشمندان برای اولین بار قادر خواهند بودکه مرکز راکتور اتمی را هنگام تشعشع در آزمایشات خودببینند . ابزار آزمایش و هسته اورانیوم از کنار و از بالای راکتور دیده میشود .

با مودیان بدحساب سختگیری می‌شود
مهلت پرداخت مالیات تا پایان آبان‌ماه تمدید شد تنها زیان دیرکرد وجرائم با تخفیف گرفته میشود

اخیرا وزارت دارائی طی‌بخشنامه‌ای در تعقیب بخشنامه های قبلی خود درمورد مالیات سال ۱۳۳۸ که می‌بایستی درسال ۱۳۳۹ پرداخت گردد به‌پیشکاران و روسای دارائی مستقل شهرستانها دستور داده است که درباره مودیانی که در موعد مقرر مالیات خودرا پرداختند باسهولت و فوریت مفاصا حساب داده شود . اما درباره اشخاصی‌که بنحوی ازاین وظیفه قانونی درمهلت مقرر تخلف داشتند سختگیری بعمل آید این سختگیری هم از طریق‌دادن و یاندادن مزایای‌قانونی است که نحوه عمل آن از حقوق اختیاری وزارت دارائی است ودر بخشنامه مزبور نسبت بدسته‌ای از مودیان که اظهار نامه خود را در موعد مقرر داده‌اند آمار رقم‌مالیات آن کمتر از رقم مالیات قطعی‌شده اجازه داده‌شده است تاآخر آبان ماه نسبت بکسری پرداخت خود اظهار نامه تکمیلی میدهند بقیه مالیات را باضافه حداقل ۱۰زیان‌دیر کرد پرداخت کنند ضمنا ازآن‌عده که اظهارنامه را دیرتر ازموعدمقرر تنظیم کرده‌اند زیان دیرکرد و جرایم بطور کامل دریافت خواهد شد در بخشنامه مزبور نسبت به اشخاصی که‌هنوز اقدامی به‌تنظیم اظهارنامه و پرداخت‌مالیات‌نکرده‌اند سختگیری بیشتری میشود مالیات این دسته برمبنای بزرگترین رقم مالیات سه‌سال گذشته باضافه ده درصد و تمام زیان دیرکرد وجرایم دریافت خواهد شد و تازه این‌کار وقتی انجام میگیرد که مودی خودش تاپایان آبان ماه اقدام به‌تسلیم اظهارنامه و پرداخت مالیات کندو اگر بازهم بنحو فوق عمل نکرد وزرات دارائی راسا اقدام بدریافت کلیه مالیات و جرایم‌وزیان‌دیرکرد بدون هیچگونه ارفاق خواهد نمود.

بهای طلا متغیر است
انواع مسکوك طلا ترقی نموده‌است

وضع انواع مسکوکات طلا دربازار طی چندروز اخیر حالتدگرگونی داشته و بواسطه ترقی بهای طلا در دنیابهای انواع مسکوك طلا متغیر است ونمیتوان نرخی اعلام کرد ولی رویهمرفته میتوان گفت‌که‌مسکوکات ذیل در حدود مبالغی که ذکر شده ترقی نموده‌اند .

پهلوی در حدود ۶ریال ـ نیم پهلوی ۴ریال ـ ربع پهلوی ۳ریال ـ ژرژ قدیم ۵ ریال بیست دلاری ۳۰ریال ـ دولار مکزیك از ۲۰ تا ۴۰ ریال ـ شمش طلا ۴ ریال

آخرین قیمت مسکوکات طلا تا آخروقت یکشنبه گذشته در بازارآزاد بقرار زیر بوده‌است .

پهلوی ۷۰۸ ریال نیم پهلوی ۳۶۰ ریال ربع پهلوی ۱۸۳ ریال ـ ژرژ قدیم ۷۶۰ ریال ژرژ جدید ۵۷۰ ریال ـ لیره عثمانی قدیم ۶۵۰ ریال‌لیره عثمانی جدید ۴۹۰ ریال ۱۵ مثانی ۱۴۰۰ ریال ده‌مثانی ۱۰۰۰ ریال ۵ مثانی ۳۹۲ ریال ـ بیست دلاری ۳۲۵۰ ریال ـ دلار مکزیك ۲۷۲۰ ریال شمش طلا مثقالی ۴۳۳ ریال ـ نقره قدیم ۱۰۲ ریال نقره جدید ۲۲ریال.

ارز

بهای انواع ارز دربازار آزادروز گذشته کمی ترقی نموده‌است‌بدین معنی که دلار نقد ۵۰درصد ریال ـ پوند حواله پستی ۵۰درصد ریال ـ فرانك فرانسه نقد ۲ ریال ـ حواله ۱ریال ترقی نموده‌است و بقیه‌انواع ارز چندان ترقی یاتنزل ننموده‌اند.

بهای انواع ارز تاآخروقت یك شنبه دربازار آزاد بشرح زیر بود.

دلار نقد ۸۱٫۵۰ ریال حواله تلگرافی ۸۱٫۵۰ ریال پستی۸۱٫۲۵ ریال ـ پوند نقد ۲۳۳ریال ـحواله تلگرافی ۲۲۸ریال پستی ۲۲۷٫۵۰ ریال ـ مارك نقد ۱۹٫۲۵ریال‌حواله ۱۹٫۳۰ریال فرانك فرانسه نقد۱۷۲ ریال حواله ۱۶۹ریال‌هزارلیر ایتالیا نقد ۱۳۰ریال حواله ۱۳۰ریال ـ فرانك سویس نقد ۱۹٫۲۵ ریال حواله ۱۹ریال ـ لیره‌ترك‌اسکناس بزرك۶٫۵۰ریال‌ـ حواله۹۰ ر۶ـروپیه پاکستان ۱۱٫۶۰ریال ـ روپیه هندوستان ۱۲٫۵۰ریال.

بازار گرم اصفهان

بازار اصفهان درهفته قبل‌خوب و رضایت بخش بود معاملات‌اکثر اقلام صادراتی و وارداتی گرم بود.

بازار مغز بادام گرم تراز هفته ماقبل بود و تقاضای بیشتر برای آن میرسید دانه‌های روغنی بازار خوبی پیدا کرده بود ومعاملات عمده‌ای روی آن انجام گرفت .

کتیرا نیز رونق بیشتری پیدا کرد و تقاضای زیادی روی آن میرسید پوست ورورده هم طالب خوبی‌داشت اما در قیمت آن تغییری پیدا نشد .

روی جزئی فروشی قماش‌معاملات گرمی وجود داشت اما روی‌عمده فروشی ،آن فعالیتی دیده نمیشد آهن‌هم‌وضع‌بهتری‌پیداکرد ریسمان در حدود مصرف خریدار داشت .

معاملات پنبه ازهفته قبل بهتر بود. همچنین داد و ستد پشم بارونق‌بود. چای که چندی بود بازارعادی‌داشت درهفته قبل معاملات عمده‌ای بخود دید . قند و شکر و کاغذ نیز مثل اقلام دیگر بازار خوبی داشتند .

انتصابات درسازمان بنادر وکشتیرانی

آقای عباس نصیری بسمت رئیس اداره کارگزینی سازمان بنادر و کشتیرانی منصوب شد .

آقای مهندس تقوی رئیس دفع‌آفات فارس بریاست اداره دفع آفات عمومی مرکز منصوب شد .

شرکتی

*شرکت تضامنی رضا نقره‌چی و شریك برای خرید و فروش‌کالا های صنعتی و سایر امور بازرگانی باسرمایه یك میلیون ریال‌بمدیریت آقای رضانقره‌چی تشکیل گردید.

*شرکت فنی کار بامسئولیت محدود برای انجام کلیه امورفلز کاری ـ لوله‌کشی و سیمکشی‌برق نصب دستگاه شوفاژ و هرنوع معاملات فنی و ساختمانی باسرمایه سیصد هزار ریال بمدیریت آقای صمصام کاربریلیان تاسیس شد .

*شرکت واردات صنعتی ده نفر باسرمایه سه میلیون ریال برای‌کار های وارداتی بمدیریت آقایان حیات‌اله اشراقی علیشان تشکیل گردید .

*سرمایه شرکت نسبی گودرز و شرکاءاز مبلغ دومیلیون‌ریال بسه میلیون و نهصد هزار ریال افزایش یافت .

* شرکت منسوجات قماش‌مرکزی منحل شد و آقایان اکبر نیکفرو حبیب‌اله دقیقی بسمت‌مدیران‌تصفیه آن انتخاب شدند .

ورود و خروج کشتی‌ها

طبق اطلاع سازمان بنادو و کشتیرانی ورود و خروج کشتی ها به بنادر ایران بشرح زیر بود .

* کشتی تجارتی آلمانی «ادل اول راج» در ۷٫۲۹ از بندر بوشهر خارج شد .

*کشتی آلمانی «پاکن تروم» در ۷٫۲۷ به بندر بوشهر وارد شد .

* کشتی هلندی «لمستر کرك» در ۷٫۳۰ به بندر شاهپور وارد شد بلافاصله پهلو گرفت .

* کشتی تجارتی انگلیسی «مورستان» از ۷٫۲۹ به بندر آبادان وارشد .

* کشتی تجارتی هلندی «سالا نیکا» و کشتی تجارتی انگلیسی «لارستان» در ۷٫۲۹ از بندر آبادان خارج شدند .

* کشتی تجارتی نروژی «الین موپ» در ۷٫۲۹ از بندر خرمشهر خارج شد .

* کشتی تجارتی «پولیما» متعلق بشوروی در ۷٫۲۸ وارد بندر پهلوی شد .

* کشتی «السمرك» در ۷٫۳۰ وارد بندر شاهپور شد و بلافاصله پهلو گرفت .

* کشتی «پیونر» متعلق بدولت شوروی در ۸٫۱ از بندر پهلوی‌خارج شد .

* کشتی آلمانی «پاکن تورم» در ۷٫۳۰ از بندر بوشهر خارج شد .

* کشتی‌تجارتی هلندی«لیدرکرك» در ۸٫۱ـ۲۹ از بندر خرمشهر خارج شد .

* کشتی تجارتی یونانی «هلنیك ویو» در ۷٫۳۰ به بندر آبادان وارد و در همان روز هم خارج شد .

* کشتی تجارتی دانمارکی «السمرسك» در ۸٫۱ـ۲۹ از بندر شاهپور خارج شد .

آگهی دعوت مجمع‌عمومی فوق‌العاده صاحبان سهام‌شرکت‌سهامی‌سپند

مجمع عمومی صاحبان سهام شرکت سهامی سپند روز شنبه‌بیست‌و یکم آبان ماه ۱۳۳۹ ساعت پنج‌بعدازظهر در محل شرکت واقع‌درخیابان فخرآباد ـشماره ۱۲۹ تشکیل خواهد یافت از آقایان صاحب سهم‌دعوت میشود که باتوجه بمواد اساسنامه درساعت وروز مقرر شخصا یابوسیله نماینده‌ایکه اختیارنامه خودرا قبلاز تشکیل جلسه بدفتر شرکت تسلیم نماید درجلسه مزبور شرکت فرمایند.

دستور جلسه

۱ـ گزارش هیئت مدیره راجع به وضع شرکت متضمن‌پیشنهاد انحلال شرکت

۲ـ تصمیم راجع بگزارش هیئت مدیره ودرصورت انحلال شرکت تعیین هیئت تصفیه

آـ۲۴۹۶۳ **هیئت مدیره‌شرکت‌سهامی سپند**

آگهی مزایده موقوفه

با نظارت اداره اوقاف تهران دو دانك مشاع حصار کوچك وجمیع متعلقات به آن طبق پرونده ثبتی موقوفه حاج محمد حسن عرب با حداقل اجاره بهای سالیانه مبلغ یکصد و سی هزار ریال نقد و مقدار شصت خروار غله دو ثلث گندم ویك ثلث جو بمدت پنجسال از مهر ماه ۳۹ ازطریق مزایده اجاره داده می شود داوطلبان اجاره بایستی مبلغ سی‌هزار ریال برسم سپرده به حساب شماره ۹۴۰۲۸ بانکملی بازار بسپارند و پیشنهاد خودرا با قبض سپرده در پاکت سر بسته تا پایان وقت اداری روز چهار شنبه دوم آذر ماه ۳۹ بدفتر کل اوقاف تسلیم و رسید دریافت دارند . پیشنهاد های رسیده در روز پنجشنبه سوم آذر ماه ۳۹ ساعت ۱۰ صبح در اداره اوقاف تهران خوانده می شود . برای کسب اطلاع از شرایط مزایده به آگهی تفصیلی یا بدفتر کل اوقاف مراجعه نمایند

آـ۲۴۹۸۵ **از طرف رئیس اداره اوقاف تهران خالقی**

آگهی تغییر نماینده عمده وتغییر نشانی شرکت سهامی‌انسا که بشماره ۳۴۳در دفتر ثبت شرکت‌های خارجی به‌ثبت‌رسیده

طبق نامه مورخه ۲۸٫۷٫۳۹ باستناد اصل و ترجمه اختیارنامه‌مورخه ۱۷مارس ۱۹۶۰ آقای پیرشاوونن Mr. Pierre Chavonin بسمت نماینده شرکت درایران معین شده وحدود اختیارات مشارالیه‌باین شرح تصریح گردیده ـ تاحدود پانصد هزاررریال ایرانی برای هر عملی به‌تنهائی امضاء کند حسابهای مفتوح بنام شرکت را دربانك های‌ایران بکار اندازد یعنی هرگونه چکی راببروی بانکهای ایران امضاء کند هرنوع دستور بدهکار یاتحرك وجوه یاظهر نویسی بدهد ـهرگونه‌انتقال پستی رادر ایران امضاءکند. تصریح میشود که وکالتنامه حاضر اعتبار برای ازبین بردن اختیارات (مدیرعامل) که تفویض شده است ندارد. ونشانی شرکت به خیابان تخت جمشید شماره ۵۴۷ تغییر یافته‌است.

رئیس اداره ثبت شرکتها وعلائم تجارتی واختراعات مهدی نراقی

آگهی مزایده

چیت سازی تهران زوائد درجه دو (یکمتر تا ده متر) چلوار الوان و چیت خودرا از طریق مزایده بفروش می رساند .

داوطلبان می توانند نمونه و شرائط و مشخصات این مزایده را از آقای هوسپیان در اینکار خانه اخذ نمایند . پیشنهادات بایستی حد اکثر تاساعت ۳ بعد از ظهر روز شنبه ۷٫۸٫۳۹ تسلیم گردد . پیشنهادات در ساعت ۱۰ صبح روز یکشنبه ۸٫۸٫۱۳۳۹ باز خواهد شد .

۱ـ۲ آـ۲۵۰۴۷ **کارخانه چیت سازی تهران**

۱۰ کارخانه‌معاف‌شدند

کارخانه هائی که بصورت شرکت‌اداره میشود میتوانند ماشین آلات و وسایل مورد نیاز خودرا بدون‌پرداخت‌حقوق و عوارض گمرکی‌وارد کشور نمایند و کمیسیون مخصوصی این اجازه را بصاحبان صنایع میدهد .

در جلسه اخیر کمیسیون معافیت های گمرکی ماشین آلات جدید پانزده کارخانه‌از پرداخت حقوق و عوارض گمرکی معاف گردید .

مهمترین این کارخانه ها عبارتند از روغن کشی ـ ریسندگی ـ بافندگی ـ پنه پاك کنی ـ لاستیك سازی ـ قند ریزی ـ تصفیه شکر ـ مواد غذائی ـ داروسازی

این کارخانه ها در تهران و شهرستانها قرار دارند و وزارت صنایع و معادن‌اجازه تاسیس آنها را قبلا صادر کرده‌است .

مزایده و مناقصه

* راه آهن دولتی ایران خرید چهار هزار عدد کابیون ۳×۴ متر از سیم گالوانزه با واستیل تا ۱۳۳۹٫۸٫۲۸

* راه آهن دولتی ایران خرید ۷ قلم لوازم لوله کشی مختلف تا ۱۳۳۹٫۸٫۲۵

× راه آهن دولتی ایران خرید هفت هزار کیلو سیم مسی بدون روپوش ۳٫۵ میلمتری تا۹٫۱۱ـ۳۹

* راه آهن دولتی ایران خرید بیست تن کاوابیت کلوخه و۲۶۴۰ کیلو آهن ورق سیاه ۱ و ۲میلیمتری تا ۱۳۳۹٫۸٫۸

مژده بصاحبان صنایع

اخیرا

شرکت رنگسازی ایران

موفق شده رنگهای مشروحه زیر را نیزعلاوه بر محصولات‌قبلی‌تهیه وببازار عرضه نمایدخواهشمند است برای هرگونه اطلاع از مشخصات آنها به تلفن‌های‌شماره ۳۰۲۳۱۸ و۳۰۱۱۷مراجعه‌فرمایند.

رنك چکشی — رنك موجی

رنك ترافیك — رنك ضدزنك

رنك ضد خزه — رنك آلمینوم‌نسوز

رنگهای بخاری

دفتر شرکت : خیابان ناصرخسرو

شرکت رنگسازی ایران

آـ ۲۸۱۲۲

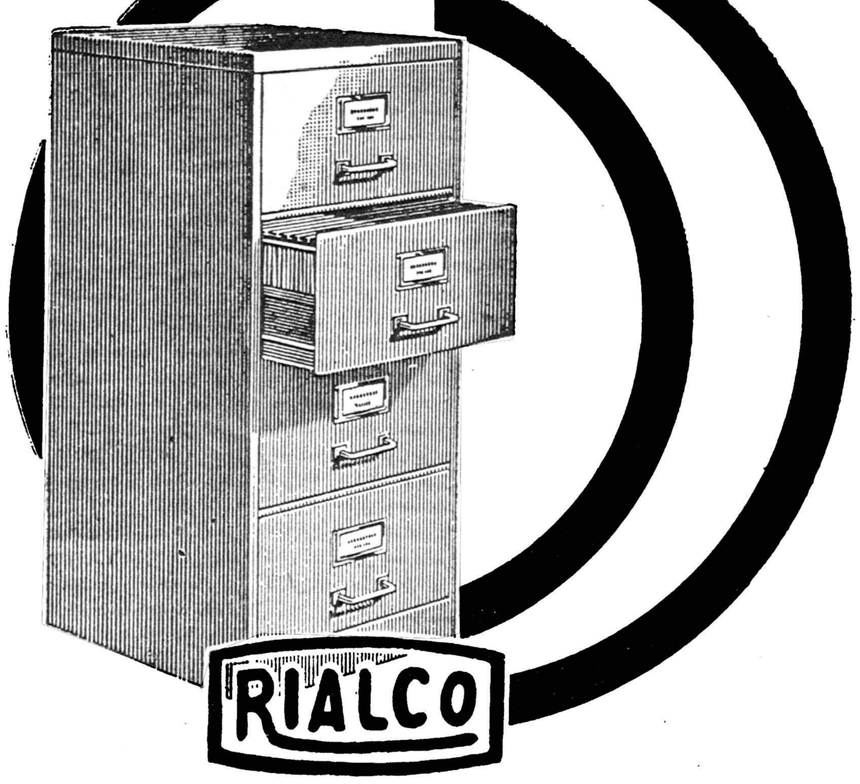

بانکها ، تجارتخانه‌ها ، ادارات دولتی ، شرکتهای خارجی وداخلی همه‌برای‌ضبط پرونده‌های خود ازقفسه‌های بایگانی ریالکو استفاده میکنند. نمایشگاه میدان‌کاخ تخت جمشید

آـ ۲۸۱۴۰

KB 250/WISC

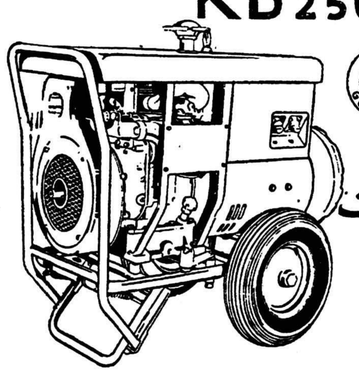

موتورهای جوشکاری ساخت کارخانه ESAB سوئد

به قدرتهای

۲۶۵ آمپر ـ ۳۵۰ آمپرساده دارای دینام اضافی

نمایندگی در ایران : ابراهیم بافنده خیابان سپه تلفن ۳۰۴۸۹۹

آـ۲۸۱۰۴

اختراع شگفت انگیز در «چهار راه حوادث» نصب شده است

روزچهارم آبان تهران عروس خاورمیانه از یك وسیله تازه و مدرن استفاده میکند

هزاران نفر از مردم پایتخت برای حل این معما بمغز خود فشار می‌آورند

بازرگانان تهران برای پیداکردن دستگاه جدید بتلاش پرداخته‌اند

اکنون هزاران نفر از مردم باهوش و کنجکاو تهران برای پیدا کردن محل اختراع شگفت انگیزبمغز خود فشار میآورند . روزیکه خبر نصب اختراع شگفت انگیز در روزنامه اطلاعات منتشر شد هیچ کس تصور نمیکرد که این خبرکوچك و کوتاه تا این درجه ذهن مردم تهران را بخود مشغول کند و آنها را تشنه آگاهی از کم و کیف این دستگاه سازد. این روز ها بهر محفل و مجلس بروید بیخ‌گوش شما زمزمه میکنند .

برادر تو نمیدانی این‌اختراع‌شگفت انگیز در کجا نصب شده است ؟ تلفن ۳۰۴۵۹۱ دائما زنگ میزند .

آلو .... آلو .. آقا من اطلاع تازه ای از دستگاه اختراع شگفت انگیز دارم ..

ـ بفرمائید ـ

ـ آقا این دستگاه اپرای تهران است .

ـ متاسفانه اشتباه است .. آن وقت آقا یا خانمی که گوشی تلفن را بامید کشف ماجرا برداشته مجددا بفکر فرو میرود .

هر شب در روزنامه اطلاعات خبر و راهنمائی تازه ای در باره دستگاه اختراع شگفت انگیز منتشر میشود و بیشتر حس کنجکاوی مردم را تحریك میکند .

در شماره امروز روزنامه اطلاعات نیزراهنمائی دیگری بخوانندگان عزیز مینمائیم که بدون شك در شناسائی دستگاه نقش موثری ایفا خواهدکرد در تهران عروس پایتخت های خاور میانه‌چهار راه‌معروفی است که‌عده‌ای آنرا چهار راه حوادث میخوانند . این چهار راه یکی از پرهیاهو ترین چهار راههای پایتخت میباشد که هر شب لااقل صد هزار نفر از مردم تهران از آنجا میگذرند و حوادث و وقایع جالب‌ودلنشینی درآنجااتفاق می افتدمابا‌کمال میل این راهنمائی رابه خوانندگان عزیز خود میکنیم که دستگاه اختراع شگفت انگیز دراین چهار راه نصب شده است .

ماشین جوشکاری الکترو با ۲۵۰ آمپر
با موتور فولکس واگن
فروشگاه بهلر
خیابان خیام ـ نبش پارك شهر ـ تلفن ۳۰۴۵۷۶

آ ـ ۲۸۰۳۲

ازفردا
سینما تخت جمشید
باارزشترین اثرچندسال‌اخیرسینمای امریکا
شیر های جوان
سینماسکوپ ـ دوبله بفارسی
باشتراك:
مارلون براندو ـ دین مارتین
مونتگمری کلیفت ـ می بریت
شروع : ۳-۵-۷-۹ بعد ازظهر
همه شب سئآنس ۹ بعدازظهر بزبان انگلیسی بدون ترجمه نمایش داده میشود

آگهی مزایده (شماره سی‌وچهار ـ ۳۴)

شرکت ملی نفت ایران ـ آبادان

۱ـ شرکت ملی نفت ایران‌تعدادی‌لامپ الکترونیکی رادیورا که‌درشش صندوق بسته شده است وفعلا در انبار شرکت در بهمنشیر آبادان موجود میباشد بدون شمردن ویا آزمایش کردن وبدون مسئولیت شکستگی باوضع موجود ودرمحل کنونی از طریق مزایده بفروش میرساند .

۲ـداوطلبان. میتوانند قبل ازتسلیم پیشنهاد خودباداره اجناس‌مازاد در آبادان ویا اداره تدارکات بازرگانی شرکت‌ملی نفت ایران خیابان شاه‌تهران برای ملاحظه شرائط قرارداد فروش وترتیب‌بازدیداجناس مراجعه نمایند .

۳ـ پیشنهاد دهندگان بایستی نرخ پیشنهادی خودرا باقید رویت جنس واطلاع کامل ازکمیت وکیفیت آن‌ووقوف برشرائط قرارداد بطور کلی ویکجا بریال تعیین نمایند .

۴ـبرنده مزایده مسئول پرداخت عوارض گمرکی وسایر حقوق ومالیات های دولتی ازجمله عوارض شهرداری خواهد بود .

۵ـپیشنهاد دهندگان باید مبلغ ده هزارریال (ـر۰۰۰ر۱۰ریال) بعنوان سپرده به صندوق شرکت در آبادان ویا تهران پرداخت نموده وقبض سپرده‌را ضمیمه پیشنهاد نمایند.درصورتیکه برنده مزایده در ظرف۱۵ روزازتاریخ ابلاغ شرکت از امضاء قرارداد وانجام معامله خودداری کند سپرده اش بسود شرکت ضبط خواهد گردیدو حق هیچگونه اعتراضی راندارد . سپرده بایستی بصورت وجه‌نقد یا تضمین بلاشرط بانکی باشد .

به‌پیشنهادات مبهم ـناخوانا ـ مشروط وفاقد قبض سپرده وپیشنهاداتیکه دیرتر ازموعد مقررواصل شود ترتیب اثر داده نخواهدشد .

۶ـپیشنهادات بایستی درپاکتهای سربسته وممهور گذارده شده وبنشانی رئیس اداره اجناس مازاد شرکت ملی‌نفت ایران درآبادان ویا اداره تدارکات بازرگانی شرکت‌ملی نفت ایران خیابان‌شاه تهران‌فرستاده شوند وروی آن جمله پیشنهاد خریدلامپ رادیو قیدشود .

پیشنهادات بایستی تاساعت ۱۲ظهر روزسه‌شنبه اول آذرماه ۱۳۳۹ مطابق با ۲۲نوامبر ۱۹۶۰ باداره اجناس مازاد درآبادان ویااداره تدارکات بازرگانی در تهران تسلیم ورسیددریافت شود .

۷ـ شرکت درظرف مدت۲۱ روزپس از آخرین روز دریافت پیشنهاد بدرخواستهای واصله رسیدگی وبرنده مزایده را تعیین وابلاغ مینماید .

۸ـ شرکت درقبول یارد هریك ویاکلیه پیشنهادات واصله مختاراست.

۹ـ سپرده نفراول ودوم تاامضا قرارداد نزد شرکت باقی میماندولی سپرده سایرین پس‌از تعیین برنده مزایده مسترد خواهد شد.

شرکت ملی‌نفت‌ایران

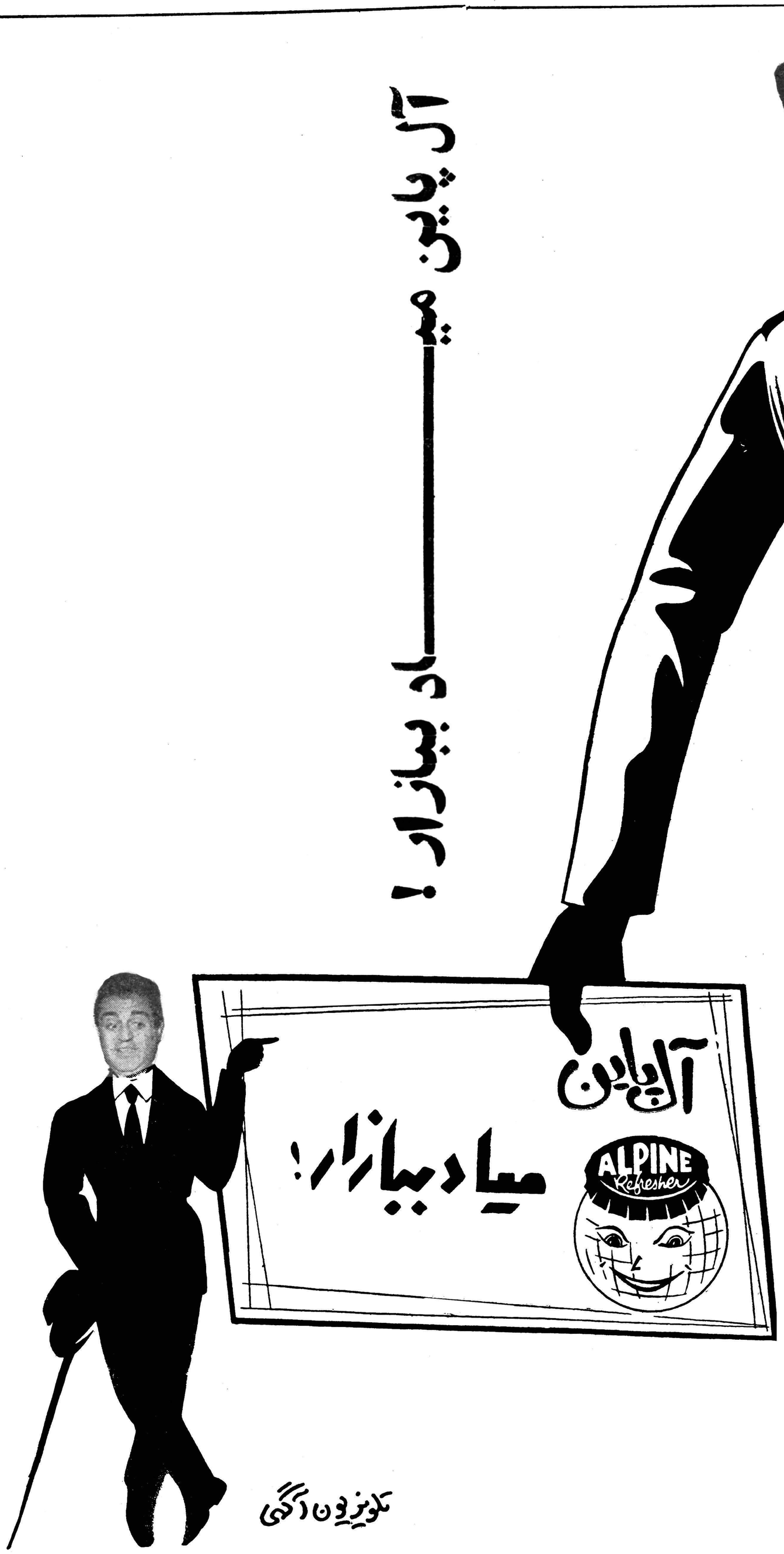
آل پاین میاد ببازار!
آل پاین
میاد ببازار!
ALPINE Refresher
تلویزیون آگهی

آ ـ ۲۸۰۹۲

فرهنگی ورزشی

حسن نیکو دربازیهای المپیك قضاوت کرد

کارت بین‌المللی قضاوت وی درسال ۱۹۶۰ بامضاء رسید

حسن نیکو

آقای حسن نیکو داور و مربی بسکتبال ایرانی که چندی قبل بمعیت کاروان ورزشی دبیران ورزش باروپا عزیمت نموده بود در بازیهای‌المپیك ۱۹۶۰ رم چون نامبرده مسابقه قضاوت مسابقات جهانی بسکتبال را در مسابقات جهانی استانبول داشته و از سال ۱۹۵۱ تا سال ۱۹۵۸ نیز در مسابقات بین المللی مسابقه‌قضاوت داشته است از نامبرده دعوت شد که در المپیك رم چندین قضاوت‌بین‌تیمهای کشور های شرکت کننده در المپیك را بنماید.

آقای نیکوچون تابع مقررات کاروان ورزشی بود موفق نگردید بیش‌از یك قضاوت در المپیك رم‌انجام دهد قضاوت بین کشور های مجارستان و پرتوریکو را بخوبی انجام داد و بعلت کمی وقت به مسافرت خود دراروپا بمعیت کاروان ورزشی ادامه داد قضاوت آقای نیکو مورد تائید فدراسیون بین المللی قرار گرفت و کارت داوری بین المللی‌مشارالیه درسال ۱۹۶۰ نیز بامضاء رئیس فدراسیون بین المللی رسید.

یك مقاله ویکسال محرومیت

محبوبترین قهرمان دوو میدانی آلمان بعلت نوشتن مقاله‌ای ازشرکت در مسابقات محروم شد

مارتین لوثر آلمانی که یکی از بهترین دوندگان سرعت و ۱۱۰متر با مانع جهان می باشد و در بازی های المپیك ۱۹۶۰ رم نفر نهائی دسته دو امدادی ۱۰۰×۴ آلمان بوده (دسته آلمان رکورد جدیدی در جهان بدست آورد) مورد خشم فدراسیون دو و میدانی آلمان قرار گرفت وبرای‌مدت‌یکسال ازشرکت در مسابقات محروم شد.

علت محرومیت لوثر مقاله ای است که بدون اجازه فدراسیون دو و میدانی آلمان در یکی از مجلات ورزشی نوشته و از سازمان‌بازیهای المپیك ۱۹۶۰ رم سخت انتقاد کرده است.

ما در اینجا خلاصه مقاله لوثر را بنظر خوانندگان گرامی میرسانیم. «خوابگاه ما شایسته‌بازیهای‌المپیك نبود.

برای هر ورزشکاردر مرحله‌اول خواب‌راحت ارزش‌دارد.ولی خوابگاه ما برای خوابیدن مساعد نبود. بدتر از یك سرباز خانه پر جنجال بود. دوازده نفرازیك‌توالت‌استفاده میکردند و اغلب کاغذ توالت وجود نداشت. پیراهنها را دراطاق خواب خشك میکردیم. پنجره ها پرده نداشت. دهکده المپیك در قلب اروپا بود ولی دور از تمدن بود باشگاه دهکده المپیك به سالن انتظار قطار درجه دوم شباهت داشت.بازرسی ورود‌در‌دهکده‌المپیك وحتی‌دراستادیوم‌ها برای‌ورزشکاران فلاکت بار بود پس از اینکه پدر ما را در می‌آوردند با هزار زحمت اجازه ورود میدادند بعلت این معطلی چندین بارعضلاتم سرد شد و نتوانستم خوب تمرین کنم. تازه در دهکده المپیك از دست مهمانان ناخوانده به تنگ آمده بودیم هر روز بمب های سکسی و آرتیست های جوراجور وارد دهکده میشدند و راحتی‌مارا سلب میکردند.»

لوثر پس از شکایت از رفتار ایتالیائی ها در خاتمه مقاله اش مینویسد:

«ایتالیائی ها قیمت اجناس رازودتر از رکورد های ورزشکاران بالا میبرند.»

لوثر سال گذشته‌بهترین‌ورزشکار سال شناخته شده بود. او علاوه بر رکورد ۱۰۰×۴ دو امدادی در ۱۱۰ متر با مانع‌هم با ۱۳٫۲ ثانیه رکورد دنیارا در دست دارد.

روز جمعه ششم آبان درامجدیه دوحریف دیرینه

تیمهای فوتبال تاج وشاهین باهم روبرو میشوند

قسمتی ازعوائد این مسابقه صرف معالجه یکی‌از ورزشکاران شهرستانی دراروپا خواهدشد

روز جمعه ششم آبان ماه ازطرف فدراسیون فوتبال کشور مسابقه فوتبالی بین باشگاه های تاج و شاهین ترتیب داده شده است تیم های تاج و شاهین دو تیم قوی و نیرومند میباشندکه همیشه‌مسابقات آنها علاقمندان فراوانی داشته‌است مسابقه این دو تیم در سال های گذشته هر یك یا دو ماه یکبار انجام میگردید. و هر مسابقه که این دو تیم‌انجام میدادند علاقمندان زیاد تری برای تماشای مسابقه فوتبال بوجود می آوردند.

روز جمعه پس از یکسال فاصله مسابقه بین این دو تیم باز هم این دوحریف دیرینه در مقابل یکدیگر قرار میگیرند و مسابقه فوتبال دوستانه‌ای با هم انجام میدهند.

امروز اطلاع‌حاصل‌شد که‌قسمتی ازعوائد این‌مسابقه باتوافق‌فدراسیون و آقایان سرهنك خسروانی رئیس باشگاه تاج و خواجه نوری رئیس باشگاه شاهین بمصرف تهیه بلیط رفت وبرگشت آقای محمد عراقیان یکی از ورزشکاران شهرستان مشهد که مبتلا به عارضه قلبی میباشد باروپا خواهد رسید.

شکی نیست که در مسابقه روز جمعه تاج و شاهین علاقمندان به ورزش فوتبال برای مشاهده مسابقه فوتبال جالب و ضمنا کمك به یکی از ورزشکاران شهرستانی جهت معالجه در اروپا حضور خواهند یافت.

کمك و مساعدت مدیران باشگاه های تاج و شاهین برای معالجه‌یکی‌از ورزشکاران‌شهرستانی سزاوار تمجید و تحسین میباشد.

کتابهای رسیده

کتابهای زیردراین هفته‌به کتابخانه اطلاعات رسید:

۱ـ رساله در حالت ائمه اطهار علیهم السلام

۲ـ مقالات حضرت پرویزی

۳ـ تاریخ انقلاب آذربایجان و خوانین‌ماکوتگارش الحاج محمدرحیم نصرت ماکوئی نصرت الملك

اشك دیوانه، مجموعه‌شعر ازآقای رکنی جلیلی

کنسرت فامیلی خادم میثاق

درتمر کنت‌مونت‌ککلی‌وین

طبق خبرواصله ازطرف آقای خادم میثاق که‌باتفاق خانواده خود دروین اقامت دارد کنسرت فامیلی باشرکت تمام اعضاء خانواده درقصر زیبای کنت‌مونت ککلی در حضور اعضاء سفارت شاهنشاهی ایران وجمع کثیری از استادان و پرفسورهای آکادمی موزیك وین و نمایندگان مطبوعات خارجی اجراء گردید.

این کنسرت با موفقیت بپایان رسید. پرفسور دکتر هرمن‌نویسنده مشهور اخبار موزیك درمجله «شتاو» چاپ وین‌که یکی از بزرگترین مجلات اطریش می‌میباشد در صفحات مجله خود هوشرو استعداد سرشار اطفال و پدر هنرمند خانواده خادم میثاق را ستوده است.

در عکس فوق فرشته خادم میثاق ۱۳ ساله پیانو می نوازد بیژن۱۱ ساله ویلن می زند ومیترا خادم میثاق ۹ ساله ویلن سل می نوازد.

خودآموز انگلیسی بدون زحمت
ENGLISH WITHOUT TROUBLE

این کتاب طریقه صحیح سخنوری مطالعه و نگارش بزبان انگلیسی را بانوش ساده و شیوادر کمترین مدت بشما میآموزد.

آنرا بدقت مطالعه نمائید چنانچه نتیجه‌ئی عایدتان‌نشدمیتوانید پولی‌را که دربرابر خرید آن پرداخته اید از ناشر دریافت دارید بهاء: ۷۰ ریال

محل فروش کلیه کتابفروشهای معتبر تهران و شهرستانها.

ناشر: کتابفروشی فروغی تهران، خیابان فردوسی تلفن ۳۰٤۲۸۰ آـ۲٦۷۳۸ ۸ـ۱۰

دختران تاج بر دختران دیهیم‌پیروزشدند

درعکس فوق تیم دختران تاج ردیف جلو وتیم دختران دیهیم در ردیف عقب دیده میشوند ضمنا درسمت راست عکس آقای‌جانانپور مربی تیم‌دختران و دروسط آقایان امین رئیس‌فدراسیون وسردار نصراله‌خان داور مسابقه نیز دیده میشوند

از طرف سازمان بانوان باشگاه ورزشی تاج مسابقه والیبال‌دوستانه‌ای بین تیمهای دختران باشگاه های تاج و دیهیم‌درمحل باشگاه دانشگاه‌ترتیب داده شد.

در این مسابقه آقای امین رئیس فدراسیون والیبال کشور و جمعی از شخصیت های ورزشی حضور داشتند. چون مسابقه مربوط به‌بانوان بود تماشاچیان این مسابقه عموما از دوشیزگان وبانوان بودند.

مسابقه ایندوتیم‌درمیان ابرازاحساسات تماشاچیان بداوری آقای‌سردارنصراله خان داور بین‌المللی و مربی والیبال که در استخدام فدراسیون والیبال ایران می‌باشد آغاز گردید.

در این مسابقه تیم دختران تاج‌موفق شد سه گیم پی در پی تیم دختران دیهیم را شکست داده و مسابقه را بنفع خود بپایان رساند.

در تیم دختران دیهیم وتاج اغلب دوشیزگان مبتدی و با استعدادی‌وجود داشتند که در این مسابقه بطرز جالبی خودنمائی کردند.و در صورتیکه این تیم بتمرین خود ادامه دهد از جمله رقیبان سرسخت تیم تاج بشمار خواهد رفت.

در خاتمه مسابقه جوائز دختران توزیع گردید. بوسیله آقای امین رئیس فدراسیون

از : اسپهانی

اولین مجسمه ورزشی

روز شنبه فدراسیون کوهنوردی ایران دومین نمایش کوهنوردی سالیانه را انجام داد ودر ضمن توسط والاحضرت شاهپور غلامرضا پهلوی ریاست کمیته ملی المپیك ایران مراسم پرده برداری از مجسمه کوهنورد صورت گرفت.

نمایش کوهنوردی فدراسیون بسیار جالب و آموزنده بود. موقعیکه کوهنوردان زبردست زنو مرد ایران در دامنه کوهها عملیات هیجان‌انگیز را انجام میدادند سروان عقیلی‌پور عضو فدراسیون در پشت بلندگو جریان هنرنمائی های کوهنوردان را توضیح میداد و توجه تماشاچیان را بکوهنوردان شجاع جلب می کرد.پیدابود که اعضاء فدراسیون و بخصوص سرهنك بیات‌رئیس فدراسیون برای تشکیل این نمایش متحمل زحمات زیادی‌شده بودند.

بنظر ما بهترین و مهمترین قسمت نمایش کوهنوردی پرده برداری ازمجسمه کوهنورد بود. زیرا درکشور ما اولین بار است فدراسیونی پیدا شده‌است که یادبود خودرا بصورت مجسمه درآورد ودر یك محل مناسب نصب کند. مجسمه کوهنورد به پیشنهاد سرهنك بیات رئیس فدراسیون کوهنوردی و با کمك شهرداری تهران از طرف سرهنك لعل ریاحی ساخته شده‌است.

بهر صورت کوهنوردان ایرانی با تشکیل دومین نمایش کوهنوردی موجودیت خودرا بخوبی ثابت کردند و ایجاب میکنند که مسئولین ورزش ما نسبت به‌مسائل کوهنوردی علاقه بیشتری نشان دهند.

سینما هما ی از فردا صبح تحول بزرك و باشکوه خودرا آغاز میکند

نخستین برنامه پس از تغییر سبك

عظیمترین ، مجللترین و باشکوه‌ترین فیلم پرحادثه جنگی ، عشقی و قهرمانی سال که سینما همای نمایش آنرا درآغاز فعالیت‌جدیدهنری‌خودافتخاری‌عظیم‌میشمارد.

((جنگهای نقابدار))

سینماسکوپ ـ تمام‌رنگی ـ دوبله بفارسی در ایتالیا

باشرکت مشهورترین ومحبوبترین هنرپیشگان سینمای ایتالیاوآمریکا

لکس بارکر (هنرپیشه توانای فیلمهای بزرك‌قهرمانی)

چلو آلونزو (ستاره و رقاصه طناز فیلم معروف بربرهای وحشی)

لیویولورنزون (هنرپیشه مشهور وبزرك اروپا)

و عده‌کثیری دیگر ازهنرپیشگان مشهور سینما

بکارگردانی : لوئیجی کاپوئانو

عظمت‌وشکوه صحنه‌ها ـ رنك‌آمیزی خیره‌کننده، گیرندگی داستان واز همه بالاتر رقصهای بدیع و نوظهوری‌که توسط چلو آلونزو اجرا میشود بدون شك ایـن فیلم را بصورت اثری فراموش نشدنی بعلاقمندان فیلمهای بزرك معرفی خواهد نمود

شروع سانسها : ۱۰ر۳۰صبح ـ ۲ر۳۰
۴ر۳۰ ـ ۶ر۳۰ ـ ۸ر۳۰ بعدازظهر

آـ۲۸۱۱۸

کتب دبستانی جوابگوی احتیاجات نوآموزان نیست

عبور از بن بست قاره

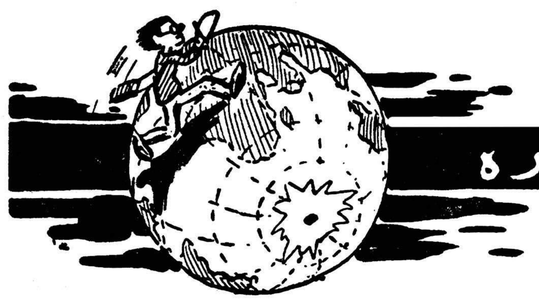

نوشته : صادق ـ ناصرزاده

رئیس دبستان فردوسی

۳ـ اصلاح فرهنگ بدون تامین زندگی معلم میسر نیست

٤ـ این قسمت از عرایض بنده مربوط بوضع برنامه مدارس ابتدائی و متوسطه است که در این گفتارفقط در مورد برنامه‌های ابتدائی اظهار نظر میکنم .

آنها که با واسطه و یا از طریقی با مدارس ما سرو کار دارند بخوبی از تغییرات و تحولاتی که‌در چند ساله اخیر در برنامه های ابتدائی کشور هر چند گاه یکبار بوجود آمده مستحضرند و این مطالبی نیست که پوشیده مانده باشد .

این تغییرات که بدون مطالعه ودر نهایت عجله و شتابزدگی صورت پذیرفته در حقیقت بازیهای‌خطرناکی بوده که‌کمترین اثر آن بی سوادی و کم‌اطلاعی دانش آموزان است وبه عنوان نمونه میتوان ازبرنامه حذف امتحانات درسه کلاس اول دبستانها که مهمترین و پرارزش ترین فصل تلاش شاگرد و معلم است نام برد.

این برنامه که بدون هیچگونه تعارفی در کمال عجله طرح و تدوین و چاپ و توزیع شده بود بدون‌آنکه معلمین ما برای هضم و پذیرفتن و آشنائی با آن آمادگی ویا مهلت و فرصت مطالعه داشته باشند و بدون آزمایش قبلی برای اجرا بتمام‌مدارس مملکت ابلاغ شد .

• بطور یقین میدانم که امروز در تمام خانواده ها پدران ومادران‌برای نجات اطفال خود از این بلای بی امتحانی باچه مشکل بزرگی روبرو هستند .زیرا معلمین بهانه خوبی‌برای خالی کردن دوش خود از زیر بار مسئولیت سنگین آموزش اطفال‌پیدا کرده بودند و حاصل آنرا هم ملاحظه فرموده‌اند این نمونه ایست که از برنامه‌هائی که برای اصلاح تعلیمات ابتدائی بکار رفته ویا میرود و سایر برنامه‌ها نیز از این رویه مستثنی نبوده .

در طرح وتدوین این آئین نامه‌ها که‌اکثرا ترجمه برنامه‌های سایر ممالک مترقی‌است‌آب وهوا ومقتضیات زمان ومکان واحتیاجات مردم ووضع جغرافیائی هیچیک از مناطق مختلف مملکت در نظر گرفته نشده و لااقل موردتوجه نبوده‌است که قبلا‌این برنامه ما دریکی دو مدرسه بعنوان نمونه آزمایش شود تا در صورت مطلوب در همه مدارس مملکت بمرحله عمل‌درآید

همچنین است برنامه تعلیمات متوسطه که ظرف مدت کوتاهی در مورد نمره چند بار تصمیماتی ضد و نقیض گرفته شده

برنامه های آینده تعلیمات‌ابتدائی مملکت ما در حقیقت احتیاجات و خواستهای مردم است در نقاط‌مختلفه کشور بنحوی که زندگی مردم وآب و هوای هر منطقه از نظر دور نباشد بعنوان نمونه باید عرض کنم فصل تابستان مناسب ترین فصل تحصیل برای فرزندان مردم درمناطق سردسیر مثل آذربایجان است که متاسفانه طبق آئین نامه گذشته باید تعطیل باشد و بعوض در زمستان سرد و غیر قابل تحمل ناچار بتحصیل هستند .

یامثلا برنامه تحصیل در شهر صنعتی آبادان با برنامه تحصیلی منطقه کشاورزی ورامین‌نباید یکسان باشد و این همان احتیاج مردم است که ذکر شد. در تهیه و تنظیم این برنامه ها اشکالی ندارد که از برنامه های ممالک مترقی استفاده شود‌بشرطی که هدف تهیه برنامه برای مملکت ما باشد و برای تربیت کودکان ایرانی استفاده از وجود افراد ذی‌صلاحیت و مطلع که سالها تجربه عملی دارند ضروری است .

۶ـ پس از تهیه چنین برنامه‌ای‌که انشاءالله مسلما در آینده‌ای نزدیک تنظیم میشود موضوع تهیه کتاب و خاتمه دادن باین وضع نامطلوب که‌در حال حاضر حکمفرما است کمال اهمیت راادارد کتاب و برنامه مثل‌دو دوست صمیمی و دو عامل موثر در ردیف مواد اولیه ساختن و پرداختن وتنظیم گردن افکار کودکان است .درمطالب ومسائلی که در کتب دبستانی‌جمع میشود باید از محسوسات کودکان و علاقه آنها در سالهای مختلف زندگی باستثناء لوازم مورد نیاز استفاده‌کرد برنامه صحیح این احتیاج را پیش بینی میکند و کتاب به آن روح‌میدهد وزنده‌اش میکند ودر اختیار کودک می گذارد ولی بکتاب هم در حال حاضر همان ایراد وارد است که برسایر مسائل که از نظر گذشت .

در تهیه کتاب و تعویض آن‌معمولا عجله میشود بین برنامه و کتاب‌سالها است که اختلاف ونزاع و جنگ آشتی ناپذیر بوجود آمده وهریک ازدستگاه ای مسئول گار خودشان را میکنند بدون آنکه توجه شود که آنان‌برای ساختن اطفال مملکت مسئول هستند نه بچه‌ها برای مشاهده جنگ و نزاع آنها ناچار از تذکر این نکته هستم‌که هر برنامه جدید ویاکتاب نو برای معلم ممکن است خالی از اشکال‌نباشد وقبل از اجرای برنامه ویااستفاده از کتب جدید معلمین باید باروشها و تغییرات آشنا شوند تا بتوانند به اطفال بیاموزند .

موضوعات بسیار مهم دیگری در اصلاح تعلیمات مملکت موثر است‌که درصدر آن از بین بردن تشکیلات وسیعی است که بی‌مصرف و بدون دلیل بوجود آمده و ضمن مصرف قسمت عظیمی از بودجه مملکت که باید صرفا اختصاص به تحصیل‌اطفال مردم داشته باشند کارها راپیچیده‌تر ومشکل ترمیکند و در صورتیکه خط بطلان بر روی این همه اداره و دایره و غیره وذالك کشیده شودبه یکبار این همه معلم و آنهمه اعتبار جهت احتیاج مدرسه آماده است موضوع ساختمان مدارس نیز جالب است که اگر فرصت مناسبی پیداشود باز هم مزاحم خواهم شد .

تعلیمات ابتدائی

نقائص ، مشکلات وراه اصلاح آن عنوان بحث تازه ستون کرسی آزاد است . شماهم میتوانید باارسال نظرات خود دربحث جدیدما شرکت کنید .

ستاره‌تازه‌کار سینمای آلمان

سینمای آلمان کمتردد پی یافتن ستارگان است اماگرکارگردانی تصمیم بشکار ستاره تازه‌ای بگیرد اورا دراولین فرصت‌شکارمیکندسابین‌سایگن‌که هیجده سال بیشتر ندارد اخیرا توجه کارگردانان سینمای آلمان رابخودجلب کرده‌است وی‌تاکنون فقط در یك فیلم بازی کرده‌است‌اما امیدبزرگ‌سینمای ماوراء راین است .

حقایقی درمورد تخم مرغ

آیا میتوان هر روز تخم مرغ خورد ؟

راست است‌که تخم‌مرغ برای کبد مضر است ؟

آیا باید ازخوردن‌تخم مرغ اجتناب کرد ویابرعکس میتوانیم مانندامریکائی ها بخصوص انگلیسیها که‌هرروزهمراه باصبحانه تخم مرغ میخورند آنرا جزء برنامه غذای‌روزانه قرار دهیم ؟

اینست‌عقیده عده‌ای ازاطباء که‌در این‌مورد باآنها گفتگو کرده‌ایم .

آنها میگویند نباید فراموش کردکه تخم مرغ یکی‌از کاملترین وبهترین غذاهائی است که در دسترس بشر قرار دارد .

دوعدد تخم مرغ‌از نظرموادپروتیدی (سفیده‌ای)هم‌ارزش بایك‌پنجك‌معمولی می‌باشد بعلاوه این غذا حاوی مواد چربی حیوانی سهل الجذب و آهن و فسفر(که‌برای بافتهای‌استخوانی ومغز ضروریست) می‌باشد مقدار زیادی ویتامین‌دارد بخصوص ویتامینهای‌آ وب ودکه‌برای‌رشدونمواهمیت‌حیاتی دارند.

اماعکس العمل بدن در برابر تخم مرغ بدو صورت زیر بروز میکند .

یاشما دربرابر خوردن آن مقاومت کرده وهیچ تغییر حالتی پیدا نمیکنیدو یابمحض اینکه تخم مرغ جذب بدن شما شد ناراحتی‌هائی احساس‌مینمائید از قبیل سردرد وتهوع یاکمبر درحالت اول شما میتوانید باراحتی خیال هرروز ازاین غذای‌کامل وماکول‌استفاده کنید مشروط برآنکه بچند نصیحت‌ما توجه فرمائید .

درحالت دوم بهترست که‌ازخوردن تخم مرغ صرفنظر نمائید .

تنها ساختمان بدن شماست که میتواند دراین‌مورد راهنمایتان باشد.

طرز انتخاب تخم مرغ را بیاموزید

شناسائی تخم مرغ اهمیت فراوانی دارد وشبکه مهمی را تشکیل‌میدهد . تخم مرغها میتوانند در عین تازگی‌زیان بخش‌باشند .

متخصصین‌عقیده‌دارند که پرورش غلط مرغها تخم گذاری اجباری (که بسیار معمولست) واغذیه ناقصی‌که به‌مرغها میدهند علت زیانهائی هستند که‌تخم مرغها باعث میشود .

دکتر فولی یکی‌از معروفترین‌زیست شناسان زمان ماظهار میدارد که‌وزن یك تخم مرغ بخوبی فوائد یا مضار آنرا نشان میدهدتخم مرغهای سنگین بهترین نوع هستند .

همین طور شکل تخم مرغ‌مارا از

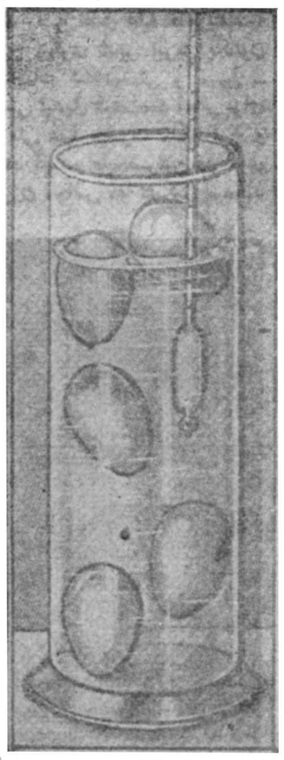

آزمایش آب نمك

یك لیتر آب و صدو پنج گرم‌نمك در یك لیوان بزرك بریزید و تخم‌مرغ ها را در آن غوطه ور سازید آنهائیکه ته ظرف میروند تازه و قابل اعتماد هستند .

آنهائیکه در میان ظرف میمانند چندان خوب نیستند و به آنهائیکه در سطح آب شناور میشوند کاملامشکوك باشید .

همه چیز از همه

اسرار درون آن آگاه میسازد . یك‌تخم مرغ خوب کاملا بیضوی است نه‌زیاد نوك تیز است ونه زیاد مدور و هرگز پوست آن‌مخطط‌نیست‌تخم مرغهای‌نوك تیزبهیچوجه قابل اعتماد نیستند .

تخم مرغ عسلی

غالبا این سئوال برای‌شما پیش می‌آید که تخم مرغ بچه صورت بهتر هضم وجذب میشود ؟

اطباء همگی عقیده دارند که‌بهترین غذای تخم مرغ نوع عسلی یانیم‌پند آن می‌باشد که‌برای‌اکثرمردم‌هیچ‌عارضه‌ای ایجاد نمیکند چون بسیار زود هضم میشود .

نیمرو واملت بخصوص‌برای‌کسانیکه کبد ضعیفی دارند بهیچوجه مناسب نیستند .

چون برای‌تهیه آنها باید از کره و یاروغن استفاده کرد وهمه میدانند که‌تمام چربیها کبد راخسته میکنند

این عقیده شایع است که تخم مرغ خیلی تازه خطرناك است . ولی باید بدانید که ابدا این طور نیست بسیار کم اتفاق میفتد که خوردن تخم مرغ تازه وخام ایجاد ناراحتیهائی بنماید

یك تخم مرغ در روز

اگر مقدار اوره خون شما بیش‌از حد عادیست از خوردن تخم مرغ به پرهیزید زیرا پروتئین آن مقدار اوره خون شما را زیادتر خواهد کرد .

همین طور اگر خون شما کلسترول زیاد دارد خوردن تخم مرغ بصلاحتان نیست زیرا مقدار کلسترول در چربی های حیوانی زیاد است .

تخم مرغ برای کسانیکه امراض کیسه صفرا دارند مضرست چون‌مقدار ترشح صفرا را افزایش میدهدبالاخره بعضی از کسانی که نارسائی کبددارند بدنبال خوردن تخم مرغ ناراحتیهای شدید پیدا میکنند چون کبد آنها حساسیت دارد .ولی این قاعده کلی نیست وبسیاری از کسانیکه کبد تا سالم دارند بدون آنکه کوچکترین ناراحتی احساس نمایند تخم مرغ میخورند .

کسانیکه کبد ناسالم وضعیف دارند غالبا احساس سر درد مینمایند

اگر خوردن تخم مرغ در شما ایجاد تهوع سر درد ویا کمبر مینماید از آن دست بشوئید واگر این‌حساسیت درشما نیست یك تخم مرغ در روزبرای شما یك غذای عالی و بدون خطرخواهد بود .

دور و نزدیك

سرعت طوفان

سرعت طوفانی که‌درکنار دامنه‌های کوهها میوزد و سنك و قطعات سنگین راهمراه دارد به ۱۰۰ میل درساعت میرسد .

هنرمند بی‌دست

«لویسی دیکورنیه » نقاش معروف فرانسوی هنگام تولد از هردودست محروم بود،مع‌الوصف ازخردسالی با پای خودنقاشی کردومهارت‌زیادی بخرج داد.تاآنجائیکه‌بعضویت آکادمی‌هنرهای زیبای شهر لیل انتخاب شد وسه‌سال بعد جایزه اول نقاشی رابدست‌آورد.

ب.ب.بسینمابازمیگردد

ژاك شاریه بسربازخانه میرود

ستاره مشهور پس‌از آنکه بقصد خودکشی مقداری قرص خواب‌آور خورد و رگهای هردو دست خودرا باتیغ قطع کرد در کلنیك بیماری های عصبی سن فرانسوا بستری شد ولی در تاریخ ۱۳ اکتبر با موافقت پزشك معالج آنجا راترك گفت و به نقطه نامعلومی درجنوب فرانسه رفت .

عموم جراید فرانسه حدس میزنند که بریژیت باردو سلامت خودرا بطور کامل باز یافته است و علت مراجعت سریع او بپاریس آنست که بتواند بازی خود را در فیلم راستی ادامه دهد قرار است‌در تاریخ دوم نوامبر تقریبا دو هفته دیگر فیلم برداری این فیلم مجددا آغاز شود . شك نیست که علت اقدام بخود کشی بریژیت باردو یك سلسله ناراحتی‌های عصبی‌بوده که در ایجاد آن شوهر حسود و آتشی مزاج او ژاك شاریه‌تاحدودی مسئول‌بوده‌است‌چندروزنامه‌نوشته‌اند ژاك شاریه اکنون در جنوب‌فرانسه است‌و پس از یك معافی موقتی از خدمت نظام میخواهد دوباره بارتش ملحق شود . ولی وکیل وی در پاریس و دوستان او دراین مورد هیچگونه تفسیری نمیکنند . ژاك شاریه بعلت یك بیماری عصبی‌پس از احضار بخدمت نظام بلافاصله مرخص شد ولی‌هر موقع که‌مقامات نظامی تصمیم بگیرند دوباره‌بخدمت باز خواهد گشت .

بریژیت باردو سرانجام بپاریس بازگشت و گفته میشود که ستاره مشهور فرانسوی پس از اقدام‌به خودکشی اکنون سلامت خودرا بازیافته است . اما پس از ورود به پاریس خبرنگاران موفق بتماس‌با او نگردیدند زیرا ارتباط‌تلفنی‌منزل خود را قطع کرده و دوستانش نیز خبر ندارند که ب.ب راکجامیتوان پیدا کرد .

روزنامه های فرانسه مینویسند که بریژیت باردو پس از ۱۵ روز استراحت در جنوب فرانسه ورفع دوران نقاهت بپاریس بازگشته است .

از دکتر پریور

عوارض اولین دندان کودکی

نخست باید در نظر داشت که عوارض اولین دندان کودکی اغلب بسیار ناچیز است وچه بسا کودکان سالم وتندرست هستند که‌بدون‌جلب توجه مادر وسایرین دندان‌درمی‌آورند وبهیچوجه بیمار نمیشوند بنابراین اینکه بعضی ازمادران اغلب ناراحتی ها وبیماریهای دوران کودکی راکه کورکورانه بعوارض‌دندان‌نسبت‌میدهند ودرپی علاج‌برنمی‌آیند درست نیست.

عوارض اولین دندان معمولا پیش کودکانی که ضعیف ترندو رژیم‌غذائی آنها ناقص است بیشتر دیده میشود چه علت اصلی بروز این عوارض دو چیزاست .

۱ـ کسرمواد‌آهکی دربدن کودك ۲ـ ورود وشرکت میکربهای مختلف

معمولا اولین دندان کودکی ازبیست ماهگی بیرون می‌آید ولی قبل‌ازاین تاریخ نیز از پنج یا شش ماهگی و حتی گاهی زودترلثه‌های‌کودك خارش مخصوص پیدا میکند که‌کودك هرچیز رامیخواهد بآن‌بمالدویاپستان راگاز میگیرد بهمین دلیل است که‌کودك‌در این دوران اسباب‌بازیهای‌خودرابدهان میبرد وبه لثه‌های خود میمالدوازهمان راه میکربهای مختلف راببدن خودوارد میکند وسبب ایجاد تورم و عوارض مختلف و تب واختلال مزاج میشود

برای جلوگیری ازاین عوارض دربدو امرباید سعی کرد که‌مادر رادردوران حاملگی بنحو احسن تقویت کرد مخصوصا ازمواد آهکی بحد کافی‌باو خورانید وثانیا پس‌از تولد کودك لااقل از پنج شش ماهگی به‌بعدروزانه یك قرص کلسیم در رژیم کودك وارد ساخت تاکسر مواد آهکی او جبران شود ودرموقع دندان در آوردن بعوارض آن‌دچار نگردد .

دردوران بیرون زدن دندانها نیز تجویز مواد آهکی بهرنوع وبهر نحو باشد خوب وبجاست ومخصوصا برای رفع اختلالات مزاج وسرفه‌های‌مکرر که‌در این دوران عارض کودك‌میشود تجویز مواد قلیائی مثل مالش‌محلول کلیسیرین بیراته‌یك‌در ده راروی‌لثه ویاخوردن بعضی از ترکیبات‌آب آهك وجوش شیرین رابسیار ستوده‌اند .

والبته باید در نظر گرفت که‌عوارض مختلف‌آنرا هرچه زودتردرمان کردکه بسختی وناراحتی نرسد .

دعوت به عصیان

از : لیونل‌وایت

ـ۵۸ـ

آنوقت باهم میرویم پائین‌وپول رامیگیریم .

جرالد نگاهی به‌دست راست اسلاتر که‌دوباره درجیب کتش رفته‌بودکرد و گفت :

ـگمان نمیکنم همیشه یك‌هفت‌تیر توی جیب‌توباشد ودستت هم‌باماشه‌ای بازی‌کند ، شایدحالا موقعیت مخصوصی هست که‌استثنائا این موضوع پیش آمده ؟

اسلاتر درحالیکه باناراحتی و نفرت به‌جرالد مینگریست دستش رااز جیب بیرون آوردو گفت :

ـپس‌از ترس‌است که‌این حرفهای بچگانه رامیزنی واین بازیهای‌احمقانه رادر آورده‌ای ؟ تو فکرمیکنی من‌راه افتاده‌ام وآمده‌ام اینجا که‌برای‌توهفت‌تیر بکشم ؟فکرمیکنی آنقدر احمق هستم که‌در محلی‌مثل اینجا، توی‌یك اطاق هتل که‌دور وبرآنهم پراز آدم‌است ،تیرخالی کنم ؟

نه‌اشتباه کرده‌ای ،من ازآن آدمهائی نیستم که‌شهوت اسلحه‌کشیدن داشته باشم و هرجا میروم دستم به قبضه هفت‌تیر باشد. ازاین بابت‌ترسی نداشته باش و مطمئن باش‌که هفت‌تیر همراهم نیست ،چون باهفت‌تیرکش طرف نیستم که‌احتیاج به‌اسلحه داشته‌باشم اینقدر هاهم بیهوش نیستم که‌طرف خودم را نشناسم .

جرالد جواب داد :

ـنه، نمیترسم . چون آدمی که‌وارد چنین ماجرائی میشود ولوآنکه‌ذاتا ترسوباشد ناچار بایدترس خودش راکنار بگذارد .اما میخواستم مطمئن‌شوم که‌وضع‌ماازچه‌قرار خواهدبود .

ـبسیار خوب ، حالاکه فهمیدی ازچه‌قراراست به‌موضوع صحبت‌خودتان برمیگردیم. جواهرات اینجا است‌یانیست ؟اگراینجا است‌زودتر آنرا بمن‌نشان بده ووقت راتلف نکن .

جرالد باسربطرف گنجه اشاره کردو گفت :

ـدرکشوی آخری توی یك کیف‌دستی است .

اسلاتر بسرعت‌بطرف گنجه‌رفت وجرالد روی خودرا بطرف سیوبرگرداند. وگفت :

ـبروکنار پنجره روی آن صندلی بنشین .

این‌بار لحن جرالد برخلاف دفعات قبل‌که باسیو صحبت میکرد. جنبه خواهش و پیشنهاد نداشت بلکه‌بخوبی پیدابود که‌باوامر میکند اینکار را انجام دهد .

برای یك لحظه‌طولانی چشمهای سیوکه هنوزهم بجز حالت بهت وحیرت چیزی درآن خوانده نمیشد به‌چشمهای جرالد دوخته‌شد وطوری بیحرکت در جای خود ایستاده بودکه گوئی یخزده وقادر بحرکت نیست .

جرالد تصورکرد او حرفش رادرست نشنیده‌است و میخواست دهان بازکند وجمله خودرا تکرار نمایدکه سیوبدون ادای کلمه‌ای آهسته براه افتاد وبآنطرف اطاق‌رفت وروی صندلی کنار پنجره نشست .

دراینموقع اسلاتر کشورا بازکرده وکیف دستی‌را از داخل آن‌بیرون آورده و بدست‌گرفته‌بود . نخست مثل‌آنکه میخواهد کیف داوزن کند آنرا بلند کرد وسپس درآنرا باز نمود وباچشمهائی که‌آتش حرص ازآن شعله ور بودبه محتویات کیف خیره شد .

جرالد که‌تااین لحظه همچنان روی صندلی نشسته‌بود دست به‌زیر تشکچه آن‌بردو طپانچه‌وپنس رابیرون کشیدو درحالیکه‌آهسته ازجا برمیخاست لوله‌آنرا بطرف در حمام گرفت وماشه راکشید .

گلوله یك‌قسمت از تخته درحمام راشکست و صدای مهیب آن مانند صدای انفجار گلوله‌توپ دراطاق دربسته پیچید. اسلاتر که‌تاآنموقع متوجه جرالد نبود وبرق جواهرات چشمهایش را خیره کرده‌بود ناگهان باوحشت عجیبی کیف‌رابزمین انداخت وروی خودرا برگرداند .

سیوکه‌روی صندلی نشسته بوددائر شلیك گلوله تکان سختی خورد ولی مثل‌اینکه به‌صندلی دوخته‌شده باشد همچنان سرجای‌خودنشسته بود .

اسلاتر فریاد زد :

ـاحمق چه‌میکنی ؟ مگردیوانه شده‌ای ؟

ودراینحال بایك جست‌خودرا به‌جرالد رساند و مشتهای خودرابهم‌گره کردو محکم بروی آرنج دست اوزد. اسلحه‌ازدست جرالد رهاشدو اسلاتر باسرعت عجیبی آنرا دزمیان هوا گرفت‌ونگذاشت بزمین برسد .

جرالد دستمالی راکه قبضه اسلحه‌درآن‌پیچیده شده بود همچنان در دست‌نگهداشت وموقعیکه اسلاتر خم‌شد واسلحه راگرفت اومثل‌اینکه‌برائر ضربه اسلاتر تعادل‌خودرا ازدست داده‌باشد تنه‌ای به‌وی زدو بایك فشار سریع کتف، اورابطرف دیگر چرخاند. بطوریکه اسلاتر درست روبروی درحمام‌قرار گرفت .

دراین لحظه درحمام برائر ضربه شدیدی که‌ازآنطرف بآن واردمی‌آمد بشدت تکان خورد ومعلوم بودکه ازپشت میخواهد درباضربات تنه بالگدآنرا باز کنند .

جرالد بایك جهش سریع خودرابطرف دیگراطاق رساند وسیوراهم با خود ازروی صندلی بکف اطاق‌انداخت بطوریکه پشت‌سیوروی کف‌اطاق قرار گرفت ودسته صندلی که‌برگشته بودزیر پاهایش ماند وجرالد هم تقریبابا نیمی از بدن خود روی سیو قرار گرفت .

اسلاتر که‌تازه متوجه اصل قضیه شده بود درحالیکه اسلحه‌دردستش بودبا صدای وحشت‌آوری فریاد کشید :

ـای خائن حقه‌باز ، حالا .....

ولی هنوز جمله‌خودرا تمام‌نکرده‌بود که‌درحمام بایك ضربه دیگربازشد. دست‌اسلاتر بی‌اختیار بااسلحه بالارفت وانگشتش روی ماشه فشارآورد ولی صدای شلیك گلوله باصدائی که‌از دهانه اسلحه‌خودکار «ستون‌هاپر» برخاست درهم آمیخت وپشت سرآن بلافاصله یك گلوله دیگر نیز ازطپانچه هاپر خارج‌شد .

اسلاتردیگر فرصت شلیك دومین گلوله‌را نیافت ودرحالیکه خون ازدو نقطه واقع‌در بالای ابرویش بیرون میزد هفت‌تیررا رهاکرد ودستهای خودرابالا برد وسپس ازدو بزمین افتاد .

جرالد تاموقعیکه هاپر بالای سراو آمد فقط فرصت داشت‌که همین‌چند کلمه‌را آهسته درگوش سیو که‌درست جلوی دهانش واقع شده‌بود بگوید:

ـیادت هست بمن‌چه‌گفتی ؟گفتی حاضری همه چیز خودرا بدهی تامردی که‌باعث کشته شدن برادرت شد سزای عمل خودش را ببیند. این‌همان چیزی بود که‌من امروز بتوقول‌دادم وبه‌قول خودم وفاکردم .اسلاتر همان مرد بود ، بمن اطمینان داشته باش وابدا حرفی نزن .

***

هتل‌تقریبا برای مدت نیمساعت شلوغ بود. نخست‌افراد پلیس جلوی درهارا گرفتند وآنوقت متخصصین آزمایشگاه پلیس و مامورین پزشکی قانونی آمدندو عملیات خودرادر مورد جسد «اسلاتر»انجام دادند و عکاس شهربانی هم عکسهائی‌را که‌لازم بود گرفت .

سپس اجازه دفن صادرشد وجسدرا درداخل آمبولانس گذاشته‌و بردند وهتل خلوت شد .

حالا دراطاق شماره ۱۰ فقط چهارنفر وجود داشتند :جرالدهانا روی صندلی نشسته وستوان هاپر درمقابل اوایستاده بود. سیوهم لب تخت قرارگرفته بودو کارآگاه «فاین»در کنارش ایستاده ومشغول ورفتن باناخنهای خود بود.

توپها آماده شلیک است

مردم سنندج دو دست لباس کردی دخترانه و پسرانه ویک جعبه مرصع تاج طلا برای فرزند آینده شاهنشاه فرستادند

اهالی بندرپهلوی درمیان باران شدید باشوق وشور فراوان بتزئین شهر مشغول میباشند

درسرتاسر شهرستانهای کشور تشکیل مجالس دعا برای سلامتی علیاحضرت ملکه فرح‌پهلوی و نوزاد آینده اعلیحضرتین ادامه دارد

برگزاری مجالس دعا برای سلامتی علیا حضرت ملکه فرح پهلوی و فرزند آینده شاهنشاه در شهرستان ها همچنا ن ادامه دارد و مردم شهرستانها از هم اکنون خود را آماده کرده‌اند که پس از تولد نوزاد مجالس جشن و سرور باشکوهی برپا نمایند .

لاهیجان

طبق گزارش خبرنگار ما در لاهیجان دو روز قبل ازطرف‌جمعیت شیرو خورشید سرخ لاهیجان برای سلامتی علیا حضرت ملکه فرح و فرزند آینده شاهنشاه مجلس دعا برگزار شد و مردم به درگاه پروردگار دعا کردند که‌خداوند بشاهنشاه فرزند پسری‌عنایت‌فرماید واز خداوند مسئلت‌میکنند که‌فرزند آینده شاهنشاه پسر باشد .

علاوه براین اهالی تبریز از هم اکنون خودرا برای تشکیل مجالس جشن و سرور پس‌از تولد نوزاد آماده کرده‌اند.خبرنگارما درگزارش خود اضافه میکند از طرف لشگر تبریز یکدستگاه قانك مجهز بتوپ در مقابل باغ گلستان‌این‌شهرستان مستقر شده‌است تابمحض اعلام خبر تولد نوزاد از رادیو تبریزاین توپ نیز شلیك کند چنانچه فرزند شاهنشاه پسر باشد ۴۱ تیر توپ و اگر دختر باشد ۲۱ تیر توپ‌شلیك خواهد شد .

ظرف چهل‌و هشت ساعت‌گذشته چند دبار در تبریز شایع گردید که علیا حضرت ملکه فرح وضع حمل کرده‌اند و باینجهت اهالی این شهرستان مدتی در کوچه ها و خیابانها‌بشادمانی وپایکوبی‌پرداختند روز گذشته از طرف ارامنه آذربایجان شرقی درکلیسای‌ارامنه تبریز مجلس دعا برگزار شد و ارامنه برای سلامتی علیاحضرت ملکه فرح‌وفرزندآینده‌اعلیحضرتین دعا کردند .

سیرجان

پریروز از طرف جمعیت شیرو خورشید سرخ‌سیرجان‌برای‌سلامتی علیا حضرت ملکه فرح پهلوی و فرزند آینده شاهنشاه در مسجد حاج غلامحسین این شهرستان مجلس دعا برگزار شد در این مجلس روسای‌ادارات دولتی وقاطبه اهالی سیرجان شرکت کرده‌بودند

تویسرکان

دو روز قبل‌اهالی‌تویسرکان‌برای سلامتی علیا حضرت ملکه فرح و فرزند آینده شاهنشاه در مساجد و تکایای این شهرستان مجالس دعا تشکیل دادندوازدرگاه‌باریتعالی مسئلت کردند که‌خداوند بشاهنشاه فرزند پسری عنایت فرماید.خبرنگار مادر تویسرکان که‌این جریان را اطلاع داده در گزارش خوداضافه میکند چند روز است که یکی از اهالی تویسرکان بنام شمس‌الـه کسری با ساز و دهل در خیابان های شهر براه افتاده‌ومردم را به شادمانی و پایکوبی دعوت میکند

اسدآباد

بمناسبت نزدیك شدن‌موعدوضع حمل علیاحضرت ملکه فرح‌پهلوی از طرف بخشداری و شهرداری و حزب ملیون اسد آبادهمدان‌مجالس دعا دراین شهر برگزار شدواهالی باشرکت دراین مجالس‌برای‌سلامتی علیا حضرت ملکه و فرزند آینده شاهنشاه دعا کردند

شادکان

دو روز قبل اهالی و عشایر و اصناف شادکان برای سلامتی علیا حضرت‌ملکه فرح‌پهلوی‌وفرزند آینده شاهنشاه در مسجد بزرك این شهرمجلس دعا تشکیل‌دادند. ومراسم دعاگوئی بوسیله آقای‌ملا جابر خطیب بعمل آمد .

رودسر

پریروز از طرف جمعیت شیرو خورشید سرخ رودسر برای‌سلامتی علیا حضرت ملکه فرح پهلوی و فرزند آینده اعلیحضرتین در یکی از مساجد این شهرستان مجلس دعا برگزار شد و اهالی با شرکت در این مجلس از خداوند مسئلت کردند که فرزند شاهنشاه پسر باشد .

لنگرود

اهالی لنگرودهر روزبرای‌سلامتی علیا حضرت ملکه فرح پهلوی و فرزند آینده اعلیحضرتین درمساجد و تکایای این شهرستان مجلس دعا تشکیل میدهند ضمنا دوروز قبل نیز از طرف جمعیت شیرو خورشید سرخ‌لنگرودبهمین‌مناسبت مجلس دعا در مسجد امینی برگزار شد واهالی برای سلامتی‌علیاحضرت

چند خبر کوتاه

● **مشهد** ـ پریشب ساختمان‌فروشگاه «امید» مشهد که عمارتی سه طبقه میباشد. بعلت نامعلومی طعمه حریق شد و باوجود کوشش‌و فعالیت‌مامورین آتش نشانی وشهربانی معذالك طبقه دوم ساختمان بکلی سوخت ومعادل دومیلیون ریال خسارت واردآمد .

● **ساوه** ـ دو روز قبل تیمسار **سپهبد عزیزی فرماندهٔ ژاندارمری کل کشور باتفاق عده‌ای از همراهان‌بساوه وارد شدند و از تشکیلات ژاندارمری این شهرستان بازدید کردند**

● **فریمان** ـ اتومبیل‌وانت متعلق به کارخانه قند فریمان که حامل عده‌ای از کارمندان وکارگران این کارخانه بود بعلت سرعت زیاد و خرابی‌جاده واژگون شد و عده‌ای از سرنشینان آن مجروح گردیدند .

● **شیراز**ـ نمایندگان اعزامی وزارت صنایع و معادن و وزارت کار طی جلسه‌ای که با حضور آقای مهندس مویدی فرماندار شیراز تشکیل دادند باحتیاجات کارخانه‌های این شهرستان رسیدگی کردند تصمیمات نهائی دراین باره با حضور آقای استاندار گرفته خواهد شد .

● **ساوه** ـ چون درمامونیه زرندبیماری آبله‌گوسفندان‌شیوع یافته‌بود باینجهت از طرف اداره دامپزشکی ساوه یك اکیپ مجهز بهداشتی برای مایه‌کوبی گوسفندان این منطقه اعزام شد.

● **بهشهر** ـ دختربچه‌ای بنام شهناز فرزند آقای‌اسماعیل‌نجاریکی از اهالی بهشهر بعلت غفلت والدین خودبحوض آب افتادو خفه شد جنازه این کودك پس از انجام تشریفات قانونی مدفون گردید .

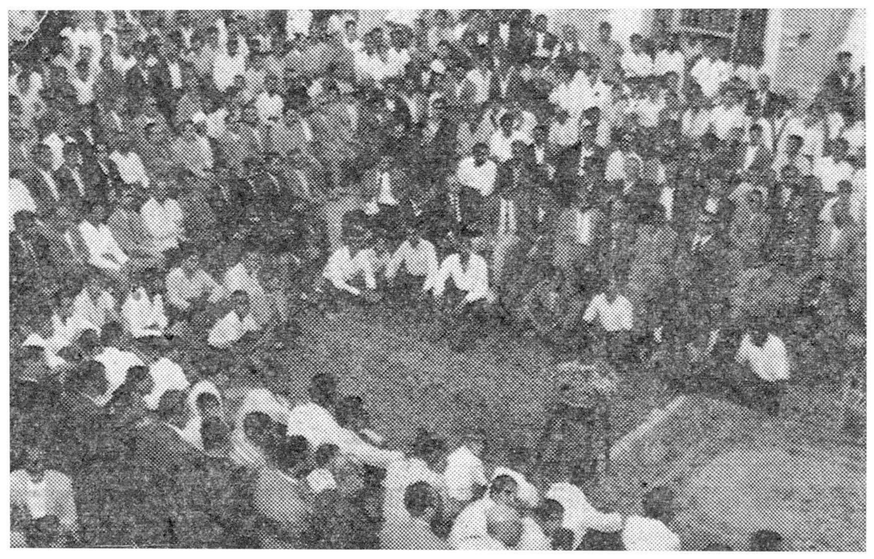

مردم اهواز دعا میکنند که خداوند بشاهنشاه پسری عنایت فرماید

اشیاء مکشوفه متعلق بدوره اشکانیان است

کشف آثار باستانی در دیلمان

ارزش اشیاء مزبور بیش‌از ارزش اشیائی‌استکه‌درتپه‌های حسنلو کشف‌شد

خبرنگار ما در سیاهکل طی گزارشی‌مینویسد مدتی است هیئتی‌از باستانشناسان ژاپنی در کوهستان های اطراف «دیلمان» سیاهکل مشغول‌حفاری علمی میباشند و تاکنون در این منطقه اشیاء تاریخی قابل توجهی از زیر خاك‌کشف‌کرده‌اند.

طبق اظهار پروفسور «ایگامی» رئیس هیئت‌مزبور اغلب اشیائی که در حفاری کوهستان های دیلمان کشف شده است سنگی میباشد و احتمالا بدوره اشکانیان و ساسانیان تعلق دارد و بعید بنظر نمی رسد که بعضی از این اشیاء متعلق بدوران ماقبل تاریخ باشد .

پروفسور «ایگامی» افزود ارزش تاریخی‌اشیاء ظروفی که در این حفاریها بدست آمده استازارزش اشیاء تاریخی «تپه حسنلو» بیشتر است

خبرنگار ما در گزارش خود اضافه میکند مدت ماموریت این هیئت تا چند روز دیگرخاتمه میابد ولی بقرار اطلاع هیئت مزبور سال آینده نیز برای ادامه عملیات حفاری باین منطقه مراجعت خواهد کرد .

اختیارات میگیرند

طبق گزارش خبرنگارما درشیراز دیروز آقایان دکتر معتضدی معاون ثابت‌وزارت بهداری ودکتر بهرمان مدیر کل‌وزارت بهدار یباهواپیماوارد شیراز شدند تااز موسسات بهداشتی این شهرستان بازدید نمایند .آقای دکتر معتضدی اظهارداشت تصمیماتی اتخاذ شده‌است که‌ازاین پس‌بموسسات بهداشتی فارس اختیاراتی داده شود تاموسسات بهداشتی‌مزبوربدون مکاتبه بامرکز کار های خود را انجام دهند.

توديع بادادستان

خبرنگار ما در رشت مینویسد چند روز قبل بمناسبت انتقال آقای محوی دادستان گیلان از طرف دادگستری این استان مجلس تودیعی در سالن دادگستری برگزار شد در این مجلس آقای دهقان استاندار گیلان ، روسای دوائر دولتی از خدمات گذشته آقای محوی اظهار قدردانی بعمل آمد و هدایائی برسم یادبود بایشان اهداء گردید .

تصادفی‌که یکنفر قربانی داد

خبرنگار ما درزنجان اطلاع میدهد چندروز قبل تانکر نفتکشی‌برانندگی علی‌اصغر زردشتیان که‌باسرعت زیادی در جاده زنجان حرکت میکرد درچهل کیلومتری این شهرستان باتانکر نفتکش دیگری که‌از طرف مقابل می‌آمد تصادف کرد .

دراین تصادف رانندگان و کمك رانندگان هردو تانکر مجروح‌شدند ویکی‌از آنهابنام رحمت‌الله براثر شدت‌جراحات‌وارده آنان جان سپرد.درعکس بالاهردو تانکر پس‌از تصادف دیده میشوند .

بهبهان بزودی مجسمه شاهنشاه در تربت حیدریه نصب میشود

اخیرا اهالی شاهدوست ومیهن پرست تربت حیدریه برای نصب مجسمه شاهنشاه دراین شهرستان مبالغی جمع آوری کردند وساختمان این مجسمه بوسیله آقای عماد تربتی بکارگاه مجسمه سازی ارژنك در تهران سفارش داده شد و بقرار اطلاع اینك مجسمه شاهنشاه تکمیل‌گردیده و آماده حمل به تربت حیدریه میباشد این مجسمه تمام قدو بحالت ایستاده بارتفاع دومترو ۵۵ سانتیمتر ساخته شده است وشنلی بردوش دارد وپس از حمل به تربت حیدریه درمیدان بزرك این شهرستان نصب خواهد شد هم‌اکنون ساختمان میدان از هر جهت آماده گردیده و مجسمه چهار شیر در اطراف پایه‌های مجسمه نصب شده‌است .

بازدید استاندار

خبرنگار ما در صومعه‌سرا گزارش میدهد پریروز آقای دهقان استاندار گیلان برای بازدید وضع صومعه‌سرا باین شهرستان وارد شد .

استاندار گیلان باتفاق فرماندار این شهرستان از وضع عمومی شهر ، کارخانه برق‌وطرز کار کمیسیون‌خرید برنج‌بازدید کردوضمن صدوردستورات لازم از پیشرفت امور عمرانی این شهرستان اظهار خشنودی نمود .

تاسیس شرکت تعاونی

خبرنگار ما در سبزوار مینویسد اخیرا براثر فعالیت مربی تعلیمات اساسی سبزوار در قریه «طبس» واقع در ۲۴ کیلومتری این شهرستان شرکت تعاونی روستائی تاسیس شده است سرمایه اولیه این شرکت ششهزار ریال میباشد و قرار است از طرف بانك کشاورزی سبزوار نیز مبلغ سیصد هزار ریال باین شرکت وام داده شود .

پیروزی تیم مختلط دبیرستانها

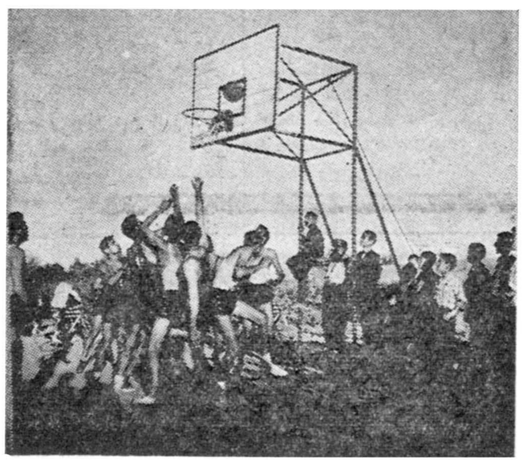

خبرنگار ما درکاشان مینویسد چندروز قبل مسابقهٔ بسکتبال دوستانه‌ای بین تیم آزاد و تیم مختلط دبیرستانهای کاشان در استادیوم ورزشی این شهرستان انجام‌شد ودرنتیجه تیم‌مختلط دبیرستانها پیروز گردیدعکس بالا یك‌صحنه مسابقه رانشان میدهد .

قاتلین فراری — بعداز۱۲سال دستگیر شدند

چندروز قبل دو نفراز افراد ایل بویراحمدی باسامی حمزه و ظفرکه سیزده سال پیش دو نفراز جوانان بروجن‌رابقتل‌رسانیده‌ومتواری گردیده بودند دستگیر شدند وتحت تعقیب قرار گرفتند خبرنگارما در بروجن مشروح همین جریان را چنین گزارش داده است . سیزده سال پیش حمزه وظفر که‌از افرادشرور ایل بویراحمدی بودند بقصد سرقت گوسفند در سه کیلو متری بروجن بگله‌ای شبیخون زدندو پس‌ازکشتن چوپانی بنام‌خیرالله قنبری ویك‌چوپان‌دیگر باسرقت‌چندین راس گوسفند ویك‌قبضه تفنك متواری شدند این جریان در همانموقع از طرف ژاندارمری ودادگاه بروجن تحت تعقیب قرار گرفت و مامورین برای دستگیری قاتلین شرور فعالیت زیادی کردندولی متاسفانه ازاین فعالیت ها نتیجه‌ای حاصل نشد تااینکه پس‌از گذشتن سیزده سال از وقوع این جنایت برادران یکی از چوپانان مقتول قاتلین مزبوررا که‌برای خرید ببروجن آمده بودند شناخته‌و آنهارا بمامورین انتظامی معرفی‌کردند مامورین انتظامی نیز بلافاصله حمزه و ظفر رادستگیر کردندو تحویل دادگاه این شهرستان دادند اینك قاتلین شرور درزندان‌بسر میبرند تادادگاه آنهارا یکیفر جنایتی که سیزده سال پیش مرتکب شده‌اند برساند .

کودکی در رشت گمشده است

خبرنگار ما در رشت مینویسدچند روز است که کودکی بنام قاسم‌فرزند حسن شهرت حقیقی صفت ساکن‌رشت «عکس مقابل» که در یکی از کارگاه های اطاق سازی اتومبیل کار میکرد مفقودالاثر شده است ووالدین وی در نگرانی واضطراب بسر میبرند بااینکه مامورین انتظامی رشت برای پیداکردن قاسم بشدت فعالیت میکنندولی‌تاکنون از این کودك گمشده اثری بدست نیامده است .

تامین اعتبار

خبرنگار ما در شاهرود می‌نویسد بقرار اطلاع وزارت فرهنك اعتبار ایجاد یکباب آموزشگاه حرفه‌ای را در شهرستان شاهرود تامین کرده و قرار است این آموزشگاه در یکی از زمینهای موقوفه این شهرستان ساخته شود .

اهالی از این اقدام سودمند مسئولین وزارت فرهنك اظهار خشنودی میکنند.

نوشهر

بمناسبت نزدیك شدن موعد فراغت علیا حضرت ملکه‌فرح‌پهلوی شهر زیبای نوشهر بطرز جالب و باشکوهی تزئین شده‌است و اهالی بابرگزاری مجالس دعا از خداوند مسئلت میکنند که‌بشاهنشاه فرزند پسری عنایت فرماید .

تامین نظر اهالی

براثر مساعی آقای اکبر تقی‌زاده رئیس اداره پست و تلگراف فیروز کوه «عکس بالا» اخیرا در امور مخابراتی‌این منطقه پیشرفت های محسوسی حاصل گردیده و نظراهالی تامین شده است.

خداحافظی با قهرمانان

خبرنگار ما در سبزوار مینویسد تیم کشتی باشگاه تهران جوان که برای انجام مسابقه دوستانه ای باکشتی گیر ان‌سبزواربابن شهرستان آمده بود چند روز قبل بطهران بازگشت قبل از عزیمت این تیم مجلس تودیعی در باشگاه افسران سبزوار تشکیل شد و بقهرمانان هدایائی برسم یادبود اهداء گردید

بازدید اداره ثبت

خبرنگار ما در بندر عباس می نویسد چند روز قبل آقایان حسین عدالت پور و اسماعیل روحانی بازرسان اعزامی مرکز از اداره‌ثبت اسناد بندر عباس بازدید کردند و سپس بصوب کرمان عزیمت نمودند

بهره‌برداری آزمایشی کارخانه قند فریمان شروع‌شد

خبرنگار ما در فریمان گزارش میدهد چند روز قبل بهره‌برداری‌آزمایشی کارخانه قند ثابت فریمان شروع‌شد دستگاههای فنی کارخانه برای تولید قند بکارافتاد خبرنگارما درگزارش خود اضافه میکند قراراست بزودی‌بهره برداری رسمی این‌کارخانه که یکی‌از بزرگترین کارخانه های قندایران است طی‌مراسمی آغازگردد درحال‌حاضر کامیونها، چغندرقند راازقراء تابعه‌فریمان حمل‌میکنند و مهندسین ومتصدیان لهستانی وایرانی کارخانه نیزبرای فعالیت های بیشتری آماده میشوند .

از : واحدی‌زاده — خبرنگار فردوس

بهشتی‌که نقص فراوان دارد ...؟

فردوس از لحاظ طبیعی یکی‌از شهرهای زیبای خراسان است وبهمین جهت هم‌آنرا «فردوس» یابهشت برین مینامند ولی‌متاسفانه این شهرباهمه زیبائی خود هنوزاحتیاجات ونقائصی داردکه اگربرای تامین‌احتیاجات ورفع نقائص آن اقدام شود آنوقت میتوان گفت که‌این شهراز هر لحاظ‌بی‌نیازاست وواقعا «فردوس» شده‌است یکی‌از ضروری ترین احتیاجات شهرما مسئله استقلال اداره‌آمار آن‌است زیرا اداره آمار این شهرستان مستقل نیست و باینجهت اهالی مثلا برای دریافت گواهی فوت‌ویاانجام سایر امور مربوطه بشهرهای مجاور میروند واین کار مستلزم هزینه فراوان‌وصرف وقت‌بسیار است‌وضع فرهنك این شهرستان باوجود فعالیت‌های قابل تقدیر متصدیان مربوطه چندان رضایتبخش نمیباشد واز طرف مسئولین امور برای‌تکمیل‌کادر آموزشی‌ماین شهرستان اقدامی بعمل نیامده است وبهمین جهت دانش‌آموزان اغلب آموزشگاهها بعلت نداشتن آموزگاروديير بلاتکلیف وسرگردان‌ماندهاند علاوه براین هنوز هم بتقاضای اهالی‌فردوس مبنی‌بر تاسیس دبیرستان دخترانه دراین شهر اقدام نشده‌است ودر نتیجه دانش‌آموزان بناچار ترك تحصیل میکنند خوب‌است مسئولین امور برای تامین احتیاجات شهرفردوس که‌یکی از شهرهای زیبای خراسان‌است اقدام نمایند تااین زیبائی بی‌عیب ونقص‌باشد وشهرفردوس واقعا رشك فردوس برین شود !

اجتماعی

مراکز حرفه‌ای برای آموزش کارگران

● کارگران کارخانجات تعلیمات حرفه ای خاصی می‌بینند

● کسانیکه برای یافتن شغل بوزارت کار مراجعه کنند در کلاسهای مخصوصی شرکت میکنند

امروز برنامه‌هائی که برای بالا بردن سطح مهارت واطلاعات کارگران وتامین اجتماعی و بهبود زندگی آنان طرح واجراشده است ازطرف وزارت کار منتشر گردید.

یکی از این برنامه‌ها که در بالا بردن سطح اطلاعات فنی کارگران ودر نتیجه افزایش تولید کشور موثر است آموزش کارگران‌است که‌رئوس برنامه وقدمهای مهمی‌که درمورد اجرای آن برداشته شده بقرار زیر است.

الف ـ آموزش حرفه‌ای کارگران دراین مورد از طرف اداره آموزش وزارت کار سه‌نوع برنامه تنظیم و بموازات یکدیگر بموقع اجرا گذارده شده است.

اول ـ برنامه ایجاد مراکزحرفه‌ای بموجب این برنامه ایجاد مراکز آموزش حرفه‌ای باوسائل وماشین آلات مجهز برای مراکز تهران، اصفهان ،تبریز ، مشهد پیش‌بینی شده است کارمرکز آموزش حرفه‌ای تهران در نزدیك راه‌آهن خاتمه یافته وبزودی افتتاح شده و شروع به‌تعلیم دررشته های‌مکانیك اتومبیل ،جوشکاری ، لوله کشی ، ریخته‌گری ، تراشکاری ونجاری خواهد نمود.

دوم ـ برنامه تعلیمات حرفه‌ای ضمن کار

این برنامه بوسیله مربیانی که قبلا تعلیم گرفته‌اند اجرامیشود و کارگران کارخانه‌ها در محل کار بااستفاده از همان وسائل کار که دراختیار دارندبطورزاستفاده صحیح از وسائل مزبور و همچنین باصول فنی که موجب سرعت ودقت درکار است آشنا میگردند فعلا تعداد این قبیل مربیان تعلیماتی‌بادریافت حق‌الزحمه زیرنظر اداره آموزش فنی وزارت کار انجام وظیفه می نمایند ۲۴نفر میباشند.

سوم ـ تعلیمات سرپرستی

چون وجود سرپرست لایق و کاردان درپیشرفت کار کارگاهها فوق‌العاده موثر بوده واین امرمورد کمال توجه وزارت کار میباشد تعلیمات بخصوص برای سرپرستان کار پیش‌بینی شده واز طرف اداره آموزش فنی این وزارتخانه مربیانی برای این منظور تربیت و بمراکز استانها اعزام گردیده‌اند.

تعداد این مربیان نیز ۲۴ نفرمی باشد که فعلا دراستان های زیر مشغول آموزش تعلیمات سرپرستی میباشند.

ب ـ برنامه آموزش خواندن ونوشتن

درمورد باسوادکردن کارگران از طریق تشکیل کلاسهای آموزش درداخل کارگاهها از طرف اداره کل آموزش وزارت کار اقدامات دامنه‌داری شده است وتعداد ۱۹ هزار نفر کارگر در کلیه کارگاه های کشور به‌تحصیل ضمن کار اشتغال دارند که از این عده ۱۶ هزار نفر دراستانها وشهرستان ها و۳هزارنفر در کارخانجات مرکز دربیش‌از ۸۵۰ کلاس بفرا گرفتن سواد فارسی مشغول میباشند.

ج ـ برنامه آموزش حرفه‌ای متقاضیان کار

علاوه‌براقدامات آموزشی که‌ذکرشد برای تعلیم و کارآموزی متقاضیان کار که باداره کل‌مشاغل و کاریابی وزارت کار مراجعه مینمایند با همکاری بانوان عضو شورای امور اجتماعی زنان وکودکان کارگرکه درانجام خدمات اجتماعی با وزارت کار معاضدت مینمایند مقدمه تاسیس کلاسهای آشپزی ،اطو- کشی کمك پرستاری در مراکز مختلف شهر فراهم شده است که بوسیله آموزشهای عملی و کوتاه مدت افراد عادی راباکارهای بالا آشناساخته وآنهارا بمراجع‌متقاضی معرفی مینمایند.

درانجمن محلی سلسبیل

مردم از آب وبرق واسفالت‌سخن‌میگویند

جلسه هیئت مدیره و معتمدین انجمن محلی وکانون‌خیریه سلسبیل‌و توابع بریاست تیمسار سرتیپ باستی وباحضور آقایان آیت‌الله حاج سید مهدی فیروزآبادی ـ حاج‌شمس‌حائری حاج ابوالفتح ناصری ـ سید حسن موسوی همدانی ـ حاج‌سیدرضاافتخاریان ـ حاج شیخ‌احمد انصاری واعظ ـ سید سعیدشمس ـ سیدعلی موسوی ـ صمد محراب‌نیا ـ سرگرد زندی ـ مرتضی بارجی ـ سلمان ذوقی ـ صفاتعلی‌عزیزی محمد فاضلی ـ کاظم تیموری ـ محمد اسکوئی ـ حاج احمد غفوری ـ احمد ابراهیمی ـ دکترمهدی ثامنی وعده‌ای ـ ازاهالی محل درمنزل آقای سیدسعید شمس تشکیل گردید دراین جلسه با حضور آقایان علماء اعلام‌وحجج‌اسلام مراسم دعا وثنا برای علیا حضرت‌ملکه فرح‌پهلوی بوسیله آقای سید حسن موسوی بعمل آمد وسپس هیئت مدیره برای رسیدگی بکارهای عمرانی محل وارد دستورشد که‌درموارد زیرمذاکره واتخاذ تصمیم بعمل آمد :

آقای محمد فاضلی‌اظهار داشت‌که قراراست آقایان حاج افتخاریان و سلمان ذوقی وسایر آقایان نمایندگان خیابان سپه غربی بنابوقتی که قبلا تعیین‌شده در معیت تیمسار باستی رئیس انجمن باآقای شهردار تهران ملاقات وتوجه ایشان را نسبت بصدور دستور اسفالت خیابان سپه غربی که قریب دوسال است زیرمازی وجدول بندی آن انجام شده جلب نمایند .

منشی انجمن گفت چون اکثر ساکنین این منطقه ازکارکنان زحمت کش دولت وکارگر وکسبه جزءهستند بعلت عدم استطاعت مالی تا کنون نتوانسته‌اند مبلغ ۳۵۰۰ ریال حق انشعاب وهمچنین‌هزینه‌توسعه‌تاسیسات لوله کشی راپرداخت نمایند متاسفانه اکنون حق انشعاب به‌دو برابرافزایش یافته‌و مردم ازاین موضوع ناراحت هستند وی پیشنهاد کردتا ازطریق انجمن شرحی‌بسازمان آب تهران‌نوشته شود وتوجه آنسازمان باین موضوع که‌بستگی بحیات‌صدها خانواده ساکن این منطقه داردجلب گردد این‌پیشنهاد مورد تصویب قرار گرفت و شرحی در این زمینه بسازمان آب تهران نوشته شد وقرار شد آیت‌الله فیروزآبادی باتفاق چندنفراز هیئت مدیره با رئیس سازمان آب تهران ملاقات ومذاکره نماید .

آقای فاضلی‌اظهار نمودوضعی‌که شرکت‌فروزان‌درپیش گرفته‌معلوم‌نیست آخر تاکی باید مردم هم پول بدهند و هم‌درتاریکی بسربرندوچندشب‌خاموشی سابق تغییر نکرده ودراکثر کوچه‌ها بقدری برق‌ضعیف است که‌سه‌لامپ‌صد دریك اطاق باندازه یك چراغ گردسوز روشنائی ندارد واز هیئت مدیره‌انجمن تقاضا کرد بطریق ممکن ترتیبی داده شودکه شرکت‌روشنائی فروزان‌نسبت به‌تقویت نیروی برق شعاع عمل‌انجمن اقدام نماید آقای صمد محراب نیاز طرف انجمن مأموریت یافت تابشرکت فروزان مراجعه وبرای تقویت نیروی برق اقدام و نتیجه مذاکرات خود را بانجمن اطلاع دهد .

ساختمان هزار آپارتمان برای کارمندان دولت

● هر آپارتمان چهار طبقه است

● ده هزار تومان پیش‌قسط هرطبقه میباشد

امروز از سازمان تهیه مسکن‌اطلاع رسید که برای کارمندان یك هزار آپارتمان در کن ساخته شده وساختمان آنها روباتمام است .

سازمان تهیه مسکن در اوائل سال جاری قراردادی برای ساختمان‌یکهزار دستگاه خانه در زمینهای کن با یکی از شرکتهای‌ساختمانی منعقد نمود و شرکت مزبور متعهد شد که ساختمان این خانه ها را در سال ۱۳۴۰ باتمام رسانیده تحویل دهد .

محل ساختمانها

این منازل مسکونی بصورت‌آپارتمان های چهار طبقه بوده و هریك شامل سه اطاق ، آشپزخانه ، حمام ،مستراح و دستشوئی ، ایوان و تاسیساتی از قبیل آب تصفیه شده ، آب گرم‌دائم برق و حرارت مرکزی میباشد .

محل ساختمانها در شش کیلومتری سه راه مهرآباد و در جادهٔ تهران به کن قرار دارد .

شرایط واگذاری

تنها کارمندانیکه خود وهمسرشان فاقد خانه شخصی باشند حق تقاضای واگذاری یك واحد مسکونی راخواهند داشت .

متقاضیان باید مبلغ یکصد هزار ریال که در حدود ۲۵ در صد بهای تقریبی یك واحد مسکونی میباشد به عنوان پیش قسط حداکثر تاپایان شهریورماه ۱۳۴۰ بحساب سازمان در بانك ساختمانی پرداخت نموده و رسید آنرا بدبیرخانه سازمان تسلیم نمایند .

در ضمن شرکت تعاونی مسکن کارمندان هر وزارتخانه نیزمیتوانند از طرف اعضای خود اقساط مزبور راجمع آوری و بحساب فوق‌الذکر پرداخت نمایند .

در صورتیکه تعداد متقاضیان زائد برتعداد واحدهای موجود باشد بین ایشان قرعه کشی بعمل خواهد آمد کارمندانیکه این پیش قسط راحداکثر تاآخر آبان‌ماه سال جاری پرداخت نمایند واجد حق تقدم خواهند بود و از قرعه کشی مستثنی خواهند بود .

وصول اقساط

بقیه بهای خانه ها باقساط‌مساوی و سود ۶ در صد در سال درمدتی که‌کمتر از پانزده سال نخواهد بود دریافت خواهد گردید.

چون تعیین بهای قطعی واحدهای مسکونی مورد بحث بستگی‌بموقعیت محل و همچنین طبقات مختلف‌بنا دارد . بنا بر این بلافاصله پس از ارزیابی نهائی و تعیین قیمت قطعی بشرایط کامل انتقال و همچنین میزان اقساط و مدت آن باطلاع متقاضیان خواهد رسید.

یك مقام مطلع در سازمان تهیه مسکن امروز بخبرنگار ما گفت هم اکنون برای خرید این آپارتمانها تعداد‌هشتصد تقاضاازطرف کارمندان دولت بدبیرخانه سازمان تهیه‌مسکن رسیده است.

وزیر پست وتلگراف شخصا بشکایات مردم رسیدگی میکند

توزیع نامه‌ها در تهران تحت نظارت دقیق قرار میگیرد

خبرنگارما اطلاع میدهد که‌بدستور آقای دکتر اعتبار وزیر پست وتلگراف وتلفن اخیرا اقدامات تازه‌ای درسازمان های مختلف‌آن وزارتخانه صورت‌گرفته است . ضمنا بقرار اطلاع آقای وزیر پست وتلگراف‌هم‌اکنون مشغول‌بررسی برنامه های آینده میباشد وبزودی آنهارا بمرحله عمل درخواهد آورد .

سازمان پست

همانطورکه قبلا اطلاع دادیم اولین اقدام درسازمان پست صورت گرفته و هم‌اکنون سازمان پست تهران‌مشغول مکانیزه کردن دستگاه خود می‌باشد، زیراسازمان فعلی‌پست‌جواب احتیاجات داخلی را نمیدهد .

خبرنگار ما اضافه میکند .جمع آوری صندوق های شهری و همچنین توزیع نامه‌ها درشهر تهران بوسیله شخص رئیس پست‌و بازرسان مخفی نظارت میشود و بشکایت دریافت کنندگان نامه‌ها درمورد طرز کار و رفتار نامه رسانان رسیدگی کامل‌بعمل خواهد آمد .

صندوق شکایات

امروز سخنگوی وزارت پست و تلگراف وتلفن بخبرنگار ما گفت : از روزی‌که صندوق شکایات دروزارت پست‌و تلگراف و تلفن نصب گردیده میزان شکایات مردم از دوائر مختلف نسبت بماههای مشابه کمترشده‌است باید دانست که‌وزیر پست وتلگراف و تلفن روزی‌که شروع بکار نمود دستور داد صندوقی جهت شکایات‌مردم در وزارتخانه نصب شودتا مردم شکایات خودرا درآن بریزند . خبرنگار ما گزارش میدهد که آقای دکتراعتبار وزیر پست‌و تلگراف و تلفن هرروز صبح شخصا صندوق شکایات را باز مینماید وآنها رادقیقا مطالعه میکند وبرای رسیدگی واقدام‌بادارات مربوطه میفرستد .

شکایت از «۰۸»

یکی از مواردی که وزیر پست‌و تلگراف ازبدوشروع بکار بدان توجه داشته موضوع‌شکایت مردم ازماموربن «۰۸» بود .

برای رسیدگی بشکایات مردم‌آقای وزیر پست‌و تلگراف دستور داد که‌چند شماره تلفن اختصاص بمراجعه مردم درمورد شکایت از «۰۸»داده شود .

آزادی نسبی

بقیه ازصفحه ۶

نامه‌هائی که‌ازمجارستان خارج یا بآن کشور داخل میشود ، تحت‌بازرسی و سانسور است نامه‌هائی که‌ازمجارستان بکشورهای اروپای غربی میرسد ، بطور آشکار پاره شده‌است ساکنان مجارستان دروین ومونیخ‌اکثر نامه‌هائی رادریافت داشته‌اند که پشت‌نامه‌بادرس آنها بوده ولی اداره سانسور نامه دیگری رادرپاکت آنهاقراردادهاست .

درحدود یك میلیون و سیصد هزار نفرکارگر دراین کشورکارگری وجود دارد که‌از حداقل امتیازاتی که بآنها داده شده‌است استفاده میکنند ولی برای کارگران زندگی هیچگونه تغییری نکرده‌است ، زیرا یك‌جفت کفش‌ارزان قیمت یك سوم حقوق ماهیانه آنهاست برای خریدن یك‌اتومبیل نوع متوسط روسی باید پنجسال‌حقوق‌خودرابدهند.

طبق‌برنامه پنج ساله‌درآمدسرانه هرکارگریامستخدم بین ۲۶تا۲۹ درصد سال ۱۹۵۶ باید اضافه شده‌باشد واز طرف‌دیگر دولت‌قیمت هاراپائین‌نیاورده است .

باوجود این‌اضافه حقوق ،اگر هم پرداخته شده‌باشد ،قدرت خرید مردم راافزایش نداده‌است .

آگهی مزایده

بانك عمران وتعاونی روستائی سه‌دستگاه چرخ برقی چرم دوزی‌و دودستگاه موتور سیکلت ویك دستگاه کامیون مقداری لاستیك توئی‌و روئی و مقداری اثاثیه اداری فرسوده رااز طریق مزایده بفروش‌میرساند. داوطلبین می‌توانند پس‌از مشاهده اجناس فوق درمحل بانك‌عمران خیابان شاهرضا چهارراه کالج پیشنهادلاك ومهرشده خودرا بانضمام قبوض سپرده معادل ده‌درصد بهای پیشنهادی که‌به‌بانك عمران و تعاون روستائی پرداخته‌اند تاآخروقت اداری دوشنبه نهم آبانماه بدفتربانك عمران تسلیم نمایند. پیشنهادات واصله درساعت ده صبح روز دهم آبان باحضور پیشنهاددهندگان باز وقرائت خواهد شد بانك دررد وقبول پیشنهادات مختار و کلیه هزینه‌های مربوطه بعهده برنده مزایده خواهد بود . ۱ـ۲ آ ـ ۲۸۰۵۸ بانك‌عمران‌وتعاون‌روستائی

«دوعقاب» گودیر ساخت

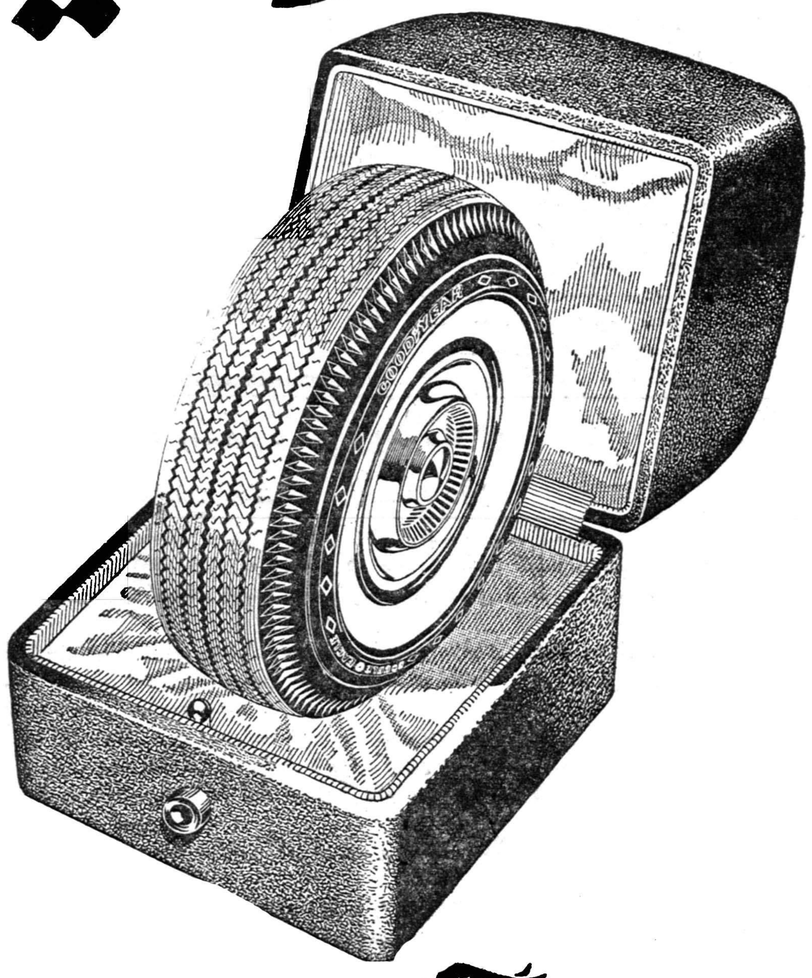

GOODYEAR

عالی ترین و گرانترین لاستیک که امروز در دنیا ساخته میشود .

۹-۳۸

لطفاً یادداشت فرمائید

امشب

برنامه تلویزیون ایران

ساعت ۵ر۳۰ـ آهنگهای غربی
ساعت ۶ر۰۰ـ آغاز برنامه
ساعت ۶ر۰۳ ـ برنامه خردسالان
برنامه هفتگی هنرمندان سازمان هنری اطلاعات کودکان
ساعت ۶ر۳۰ـ برنامه‌جوانان
ساعت ۷ر۰۰ـ فیلم
ساعت ۷ر۳۰ـ برنامه‌بانوان
ساعت ۸ر۰۰ـ هنرهای‌زیبا
ساعت ۸ر۳۰ـ اخبار
ساعت ۸ر۴۵ ـ روزنی بجهان هنر
ساعت ۹ر۰۰ـ بزم‌سخن
ساعت ۹ر۳۰ـ فیلم‌سینمائی
ساعت ۱۱ر۰۰ـ پایان‌برنامه

درمحافل ومجالس

در باشگاه کارمندان‌دولت برنامه انجمن شعرای‌کنگره فرهنگی و موسیقی
ازساعت ۵ بعد از ظهر
در انجمن ایران وامریکا
کلوپ بریج و شطرنج
از ساعت ۶ بعد از ظهر
بازی بینگو
ازساعت ۷ بعد از ظهر
در کانون‌دانشجویان
سخنرانی دانشجویان
از ساعت ۳۰ر۵ بعد ازظهر
کلوپ پینك‌پنك‌وشطرنج
از ساعت ۵ بعد از ظهر
در انجمن ایران وترکیه
جلسه هفتگی‌مجمع ادبی‌مولوی
ازساعت ۷بعد از ظهر

باطلاع عموم میرساندابنجانب

منصور نواختر محل‌کارخودرا درخیابان سیروس سرای صداقت بآقای‌واعظی واگذار نموده‌ام و آدرس جدید آگهی خواهد شد .

آ ـ ۲۵۰۰۷

چند دستگاه تراکتور بولدوزر ـ کاترپیلاردد ۶ مدل ۶۰ نو آماده‌برای هرگونه تسطیح و خاکبرداری‌جاده و اراضی است بتلفن ۴۱۱۸۹
آ ـ ۲۵۰۰۳ ۱ـ۲

شاهکار صنعت جدید

مولدهای برق باموتوردیزل برای تأمین برق موسسات مسکونی ومراکزکشاورزی ـ ماشین آلات وکارخانجات اره‌کشی وهمچنین مورداحتیاج بیمارستانها وعموم کارخانجات درمواقع ضروری.

دستگاههای جوشکاری ترانسفورماتور وگردنده باکلیه لوازم یدکی

صادرکنندهٔ اختصاری **الکتریم**

Warszawa 2, Czackiego 15/17 Poland
P. O. Box 254
Telegram: ELEKTRIM WARSZAWA

"Elektrim"

کانون آگهی زیبا

Optalidon

پطالیدن ساندوز مسکن بسیر

اپطالیدون ساندوز را فقط درکاغذهای زرورقی که دارای علامت مخصوص ساندوز است خریداری فرمائید

ورقی ازتاریخ حادثه روز ۲۲ آذر ۱۳۳۶

برای کمك بآسیب دیدگان زلزله‌غرب

روزنامه اطلاعات باتشکیل یك شب‌نشینی از نیکوکاران استمداد میکند

هرموقع مصیبتی روی داده اولین ندا بوسیله «اطلاعات» بگوش‌مردم رسیده‌است

درشماره دیروزنخستین گزارش های رسیده از مناطق زلزله زده غرب در آذرماه ۱۳۳۶ بـه‌اطلاع خوانندگان عزیز روزنامه اطلاعات رسیده ووعده داده شد که درشماره امروز کمکهای مردم بزلزله‌زدگان ووضع فعلی ساکنین فارسینج‌مرکز اصلی فاجعه باطلاع عموم برسد.

همراه وهمدوش بمحض وقوع زلزله هم‌میهنان خیرخواه ونوعدوست همراه و هم‌دوش باسازمان‌های خیریه‌بخصوص جمعیت شیروخورشید سرخ ایران به‌تلاش پرداختند . سیل کمکهای اولیه بسوی غرب زلزله‌زده براه‌افتاد و هرفرد خیرخواه و نوعدوستی می خواست دررساندن کمك به‌آسیب دیدگان نقشی بعهده داشته باشد. موسسه اطلاعات که با انتشاراخبار تاثرانگیز توجه قاطبه ملت ایران رابااین موضوع جلب کرده بودخود نیز درصدد کمك به آسیب‌دیدگان برآمد وهیئتی را مامور بررسی و چگونگی کمك بزلزله زدگان‌غرب کرد. این هیئت در نخستین مطالعات خود متوجه شدند که‌بعلت نزدیکی فصل زمستان مردم قراء آسیب‌دیده غرب بخصوص ساکنین مصیبت دیده‌فارسینج احتیاج‌بمسکن دارند زیرا کمکهای اولیه کافی‌در همان ساعات اول حادثه بوسیله شیروخورشید سرخ بعمل آمده‌بود تصمیم هیئت مزبور موردپسند و تصویب‌قرار گرفت‌وموسسه‌اطلاعات برای انجام مقصود مقدس خـود تصمیم به‌تشکیل شب‌نشینی گرفت وباین‌مناسبت اعلامیه‌ای به مضمون زیر از طرف موسسه اطلاعات‌منتشر گردید.

«دراینموقع که‌خشم طبیعت مصیبت بزرگی برای هم میهنان عزیز مابه‌بار آورده و چندین‌هزار برادر وخواهر مادر این سرمای زمستان آواره ، وبی‌پناه مانده و داغدار و ماتمزده وستمدیده هستند هرکدام از ماوظیفه داریم در حدود توانائی خودآلام و مصیبت وارده را تسکین دهیم وبه‌یاری آنان قیام نمائیم.

روزنامه اطلاعات از قدیم‌الایام‌در تمام‌دوران‌خدمتگذاری خودوسیله‌ای برای خیرات ومبرات هم میهنان عزیز بوده است واین خدمت درهر مورد و موقع موثر و مفید واقـع شده ومورد تقدیر قرار گرفته‌است هرموقع مصیبتی به ساکنین این کشور روی آورده اولین ندابوسیله اطلاعات باطلاع هم‌میهنان گرامی رسیده است ودر واقع مـوسسه اطلاعات پیوسته نقش ملی ووظیفه اجتماعی خویش را انجام داده واز این حیث مفتخر وسرافراز است و اکنون برای کمك بزلزله‌زدگان غرب اقدام به‌تشکیل شب‌نشینی مجللی بنفع آسیب دیدگان کرده است.

ناتمام

برنامه سازمان هنری اطلاعات‌کودکان بمناسبت چهارم‌آبان درتلویزیون

امروز از ساعت ۶بعداز ظهر سازمان هنری اطلاعات کودکان نیز بمناسبت چهارم‌آبان‌در تلویزیون ایران برنامه جالب توجهی‌بشرح زیر اجرا مینماید .

۱ـرقص شمع‌وگل وپروانه توسط دوشیزه آزیتا اسکندری.
۲ـ ترانه مخصوص چهارم آبان توسط دوشیزه سودابه‌نصیری
۳ـترانه نشاط انگیز توسط دوشیزه بانکی
٤ـ رقص محلی توسط نورا جوزیان
۵ـ یك‌ترانه محلی توسط مارگریت پرتوی
٦ـ رقص «لایم‌لایت» توسط هیلدا جوزیان .
۷ـ برنامه حمید عبادی بمناسبت چهارم آبان

انجمن هنری جوانان باشگاه اطلاعات

بمناسبت میلاد شاهنشاه برنامه مخصوصی درتلویزیون ایران اجرا میکند دراین برنامه هنرمندان محلی شیراز هنرنمائی خواهند کرد

انجمن هنری جوانان وابسته بباشگاه روزنامه اطلاعات بمناسبت میلاد شاهنشاه امروز برنامه مخصوصی بشرح‌زیر ازساعت ٦ونیم در تلویزیون ایران اجرا میکند .

قسمت اول سرود پیروزی که‌بمناسبت تولد شاهنشاه ساخته شده‌است خواننده سرود پاك نشان .

قسمت دوم یك ترانه‌نشاط‌انگیز توسط دوشیزه شیفته‌شهیدی

قسمت سوم برنامه مخصوصی بمناسبت تولد نوزاد توسط‌جوانان هنرمند شیراز .

قسمت چهارم یك‌ترانه نشاط انگیز بوسیله دوشیزه پریوش نداف

قسمت پنجم رقص محلی آذربایجانی

آگهی مزایده (شماره سی‌ویك ـ۳۱)

شرکت ملی نفت ایران ـ آبادان

۱ـ شرکت ملی نفت ایران در حدود دو هزار تن آهن آلات قراضه را (بنام کپه‌های ۱۵ و۲۰) (باستثنای هر مقدار کابلی‌اء م‌از کوتاه یابلند که احیانا درکپه ها یافت شود) که‌فعلا در محوطه انبار مازادشرکت درآبادان موجود میباشد باوضع موجود ودر محل کنونی از طریق مزایـده بفروش میرساند.

۲ـ داوطلبان میتوانند قبل‌از تسلیم پیشنهاد خود باداره اجناس مازاد در آبادان ویا اداره تدارکات بازرگانی شرکت ملی نفت ایران خیابان شاه تهران برای ملاحظه و شرائط قرارداد فروش و ترتیب بازدید اجناس مراجعه نمایند .

۳ـ پیشنهاد دهندگان بایستی نرخ پیشنهادی خودرا با قید رویت جنس و اطلاع کامل از کمیت و کیفیت‌آن و وقوف برشرائط قرارداد وقبول تحویل گرفتن کلیه جنس بدون در نظر گرفتن وزن تقریبی فوق وپرداخت بهای آن‌از قرار هر تن‌متریك‌با وسیله‌توزینی که‌شرکت معین کند ویا تصویب نماید بریال تعیین نماید.

٤ـ برنده مزایده مسئول پرداخت عوارض گمرکی وسایر حقوق وماليات‌های‌دولتی ازجمله عوارض شهرداری خواهد بود .

۵ـ پیشنهاد دهندگان باید مبلغ سیصد هزار ریال (۳۰۰ر۰۰۰ ریال) بعنوان سپرده بصندوق شرکت در آبادان ویا تهران پرداخت نموده‌قبض سپرده را ضمیمه پیشنهاد نمایند . در صورتیکه برنده مزایده درظرف مدت ۱۵روز از تاریخ ابلاغ شرکت‌از امضاءقرارداد و انجام معامله خودداری کند سپرده‌اش بسود شرکت ضبط‌خواهد گردیدو حق هیچگونه اعتراضی را ندارد.سپرده بایستی‌بصورت‌وجه نقدیاتضمین بلاشرط بانکی باشد.

به پیشنهادات مبهم‌ـناخوانا ـ مشروط وفاقدقبض سپرده‌و پیشنهاداتی‌که دیرتراز موعد مقرر واصل‌شود ترتیب‌اثر داده‌نخواهدشد.

٦ـ پیشنهادات بایستی درپاکتهای سربسته وممهورگذارده شده وبنشانی رئیس اداره‌اجناس مازاد شرکت‌ملی نفت‌ایران درآبادان‌ویا اداره تدارکات بازرگانی شرکت‌ملی‌نفت ایران خیابان شاه تهران فرستاده شوند وروی‌آن جمله پیشنهاد خرید آهن آلات‌قراضه قیدشود.

پیشنهادات بایستی تاساعت ۱۲ظهرروز سه‌شنبه اول‌آذر ۱۳۳۹ مطابق‌با ۲۲نوامبر ۱۹۶۰ باداره اجناس مازاد درآبادان ویااداره تدارکات بازرگانی درتهران تسلیم ورسید دریافت‌شود.

۷ـ شرکت‌در ظرف ۲۱روز پس‌ازآخرین‌روز مدت‌دریافت پیشنهادات بدرخواستهای واصله رسیدگی وبرنده مزایده راتعیین وابلاغ مینماید.

۸ـ شرکت در قبول یارد هریك ویاکلیه پیشنهادات واصله مختار است.

۹ـسپرده نفر اول‌ودوم تااامضاءقراردادنزد شرکت‌باقی‌میماند ولی‌سپرده سایرین پس از تعیین برنده مزایده مسترد خواهد شد. آ ـ ۲۸۰۲۶ شرکت ملی نفت ایران

آگهی مزایده (شماره سی‌ودو ـ۳۲)

شرکت ملی نفت ایران ـ آبادان

۱ـشرکت ملی نفت ایران در حدود ۷۸ تن شمس سرب (غیر شیمیائی) را که فعلا در محوطه انبار شرکت درآبادان موجود میباشد باوضع موجود ودر محل کنونی ازطریق مزایده‌بفروش میرساند.

۲ـ داوطلبان میتوانند قبل‌از تسلیم پیشنهاد خود باداره اجناس مازاد در آبادان ویا اداره تدارکات بازرگانی شرکت ملی نفت ایران خیابان شاه تهران برای ملاحظه و شرائط قرارداد فروش و ترتیب بازدید اجناس مراجعه نمایند .

۳ـ پیشنهاد دهندگان بایستی نرخ پیشنهادی خودرا با قید رویت جنس و اطلاع کامل از کمیت و کیفیت‌آن و وقوف برشرائط قرارداد وقبول تحویل گرفتن کلیه جنس بدون در نظر گرفتن وزن تقریبی فوق وپرداخت بهای آن‌از قرار هر تن‌متریك‌با وسیله‌توزینی که‌شرکت معین کند ویا تصویب نماید بریال تعیین نماید.

٤ـ برنده مزایده مسئول پرداخت عوارض گمرکی وسایر حقوق وماليات‌های‌دولتی ازجمله عوارض شهرداری خواهد بود .

۵ـپیشنهاد دهندگان باید مبلغ پانزده هزار ریال (۱۵ر۰۰۰ ریال) بعنوان سپرده بصندوق شرکت در آبادان ویا تهران پرداخت نموده‌قبض سپرده را ضمیمه پیشنهاد نمایند . در صورتیکه برنده مزایده درظرف مدت ۱۵روز از تاریخ ابلاغ شرکت‌از امضاءقرارداد و انجام معامله خودداری کند سپرده‌اش بسود شرکت ضبط‌خواهد گردیدو حق هیچگونه اعتراضی را ندارد.سپرده بایستی‌بصورت‌وجه نقدیاتضمین بلاشرط بانکی باشد.

به پیشنهادات مبهم‌ـناخوانا ـ مشروط وفاقدقبض سپرده‌و پیشنهاداتی‌که دیرتراز موعد مقرر واصل‌شود ترتیب‌اثر داده‌نخواهدشد.

٦ـ پیشنهادات بایستی درپاکتهای سربسته وممهورگذارده شده وبنشانی رئیس اداره‌اجناس مازاد شرکت‌ملی نفت‌ایران درآبادان‌ویا اداره تدارکات بازرگانی شرکت‌ملی‌نفت ایران خیابان شاه تهران فرستاده شوند وروی‌آن جمله پیشنهاد خرید شمش سرب غیر شیمیائی قیدشود.

پیشنهادات بایستی تاساعت ۱۲ظهرروز سه‌شنبه اول‌آذر ۱۳۳۹ مطابق‌با ۲۲نوامبر ۱۹۶۰ باداره اجناس مازاد درآبادان وبااداره تدارکات بازرگانی درتهران تسلیم ورسید دریافت‌شود.

۷ـشرکت در ظرف ۲۱ روز پس از آخرین مدت دریافت پیشنهادات بدرخواست های واصله رسیدگی وبرنده مزایده راتعیین وابلاغ مینماید.

۹ـسپرده نفر اول و دوم تا امضاءقرار داد نزدشرکت باقی میماندولی سپرده سایرین پس‌ازتعیین برنده مزایده مسترد خواهد شد. آ ـ ۲۸۰۲۸ شرکت ملی نفت ایران

آ ـ ۲۸۱۳۴

از فردا صبح

سینما حافظ ـ سینما دیانا ـ سینما های

از فردا صبح

شاهکار بی‌سابقه وپراز آکسیون سال، فیلمیکه هنگام‌نمایش همه‌جا صحبت اززیبائی‌ها، جدال‌ها، عشق‌ها، ستیزها و نبردهای شورانگیز وجالب توجه آن خواهدبود

سینماسکوپ ـ رنگی

جنگهای نقابدار

دوبله بفارسی در ایتالیا

باشرکت: لکس بارکر ـ چلوآلونسو ـ لیویولورنزون ـ لیاناوِرفی

نیازمندیها و آگهی های کوچک

استخدام میشود

کارلتون هتل
یکنفر رسپسیو نیست مجرب را که بزبان انگلیسی آشنائی کامل داشته وسابقه کار در هتلهای درجه یک داشته باشد استخدام می نماید داوطلبین همه روزه بدفتر هتل واقع در خیابان ثریا نرسیده به چهارراه روزولت مراجعه نمایند.
آ—۲۴۸۸۷ ۱—۲

بیک آشپز مرد و یک سرپائی زن نیازمندیم تلفن ۴۵۳۷۰ مراجعه کنند
۱—۲ آ—۲۴۸۷۵

به چند نفت راننده کامیون که دارای گواهینامه درجه یک و گواهی حسن خدمت داشته باشند احتیاج است داوطلبین بین ساعت ۶ تا ۷ بعد از ظهر به خیابان ثریا شماره ۲۵ مراجعه فرمایند.
آ—۲۴۸۸۹ ۱—۳

استخدام ماشین نویس
از واجدین شرایط زیر که بفن ماشین نویسی فارسی و لاتین تسلط کامل داشته و داوطلب استخدام به سمت ماشین نویسی فارسی و لاتین و با حقوق مکفی دریکی از ادارات دولتی میباشند خواهشمند است درخواست خود را با یکبرگ رونوشت شناسنامه و دو قطعه عکس بوسیله صندوق پستی شماره ۱۴۰۲ ارسال دارند.
۱— متدین بدین اسلام
۲— حد اقل دارای گواهی سوم متوسطه باشند.
۳— خدمت وظیفه انجام داده یا برگ معافی داشته باشند.
۴— صحت‌مزاج
۵— نداشتن سوء پیشینه و عدم شهرت بفساد اخلاق شخصی و خانوادگی.
۶— دارندگان مدارک تحصیلی بالاتر واشخاصی که بزبانهای بیگانه آشنائی کامل دارند ترجیح خواهند داشت
آ ۲۴۵۷۹ ۱—۳

یکنفر کارگر زن
کارآزموده آشنا بامور آرایش زنانه مورد احتیاج است—آدرس آرایشگاه بانو پری هاشمی خیابان اردیبهشت شماره ۷۰ —تلفن ۴۲۲۳۱
آ—۲۷۴۷۸ ۱—۳

چند نفر جوان فعال برای پخش کالا و وصول مطالبات با داشتن سپرده نقدی استخدام میشود خیابان ژاله ایستگاه بهنام کوچه خیرموسسه خوشه.
آ—۲۴۹۵۷

بیک نفر دکتر دارو ساز دیپلمه که زبان انگلیسی را بداند نیازمند است واجدین شرایط تقاضانامه خود را با ذکر مدارک و سوابق و تعیین آدرس کامل بشماره ۱۵۷۷ روزنامه اطلاعات ارسال فرمایند.
آ— ۲۸۰۶۲ ۱—۳

کلوپ گرگان احتیاج به یکنفر کمک (بارمن) و دو نفر پیشخدمت جوان که کمی آشنائی بزبان انگلیسی داشته باشند دارد.
داوطلبان میتوانند از ساعت ۵ تا ۷ بعد از ظهر بمحل کلوپ گرگان خیابان گرگان چها ر راه عظیم پور مراجعه نمایند.
آ—۲۵۰۶۵

استخدام فوری
به دونفر نقشه بردار و نقشه کش که از آموزش حرفه فرهنگ فارغ‌التحصیل شده باشند نیازمندیم تلفن ۶۹۴۹۵
آ—۲۸۰۹۸

واگذار میشود

در خیابان شاهرضا نزدیکی میدان فردوسی و لاله زار نو
یک سالون و زیر زمین بزرگ که مخصوص رستوران و بار ساخته شده باجاره واگذار می شود از ساعت دوتا چهار بعد از ظهر به تلفن ۴۴۸۸۹ مراجعه فرمایند)

واگذار می شود
۸ باب مغازه و دو دستگاه آپارتمان با برق و لوله کشی و تمام وسایل بر خیابان نواب در جلوی بانک رهنی واگذار میشود طالبین به تلفن ۲۴۹۱۹ مراجعه فرمایند
آ—۲۷۳۵۲ ۱—۱۰

آموزشگاههای علمی

انگلیسی
تدریس خصوصی انگلیسی تلفن ۳۹۹۹۸

تدریس زبان انگلیسی
دبیری دیپلمه در زبان و ادبیات انگلیسی ازلندن حاضراست با متد جدید کالجهای زبان لندن بطور خصوصی تدریس کند.
طالبین بتلفن ۴۵۸۴۵ رجوع فرمایند

بفروش میرسد

مستغلات نوساز و ارزان
نزدیک تخت جمشید ۲۰۰ متر ۴ طبقه ۱۶ اطاق بالوازم خیلی‌مدرن نقد معاوضه بفروش میرسد شاهرضا روبروی سینما رویال آژانس رایت تلفن ۳۲۹۷۱— ۳۱۸۵۳
آ—۲۴۵۰۹ ۱—۳

یک خانه بمساحت ۱۳۰ متر
دارای پنج اطاق و یک مغازه بالوازم برق در خیابان شهناز صفا کوچه ده متری فرخنده پلاک ۶۵ بدون‌واسطه بعلت مسافرت بمبلغ ۳۷ هزار تومان بفروش میرسد طالبین به محل یا تلفن ۳۰۲۲۵۷ مراجعه فرمایند.
آ—۲۴۷۳۵ ۱—۳

یکباب منزل واقع در عباس آباد
انتهای خیابان تکش شمال ده متری شریفیان بمساحت ۱۹۵ متر ۲۹۰ متر زیر بنای بسیار لوکس دو طبقه‌و نیم دارای ۸ اطاق‌حمام —وان — دیوترم سرویس کامل نما سنگ مرمر و تراورتن، درب بازکن برقی و برق ۱۰ آمپر شخصی ساز از هر حیث تکمیل که دقت فراوان در ساختمان‌آن شده است نقد و وعده یا یک سوم زمین‌وبقیه پول بفروش‌میرسد طالبین ازساعت ۵ر۲ بعدازظهر الی ۷ صبح با تلفن ۹۱۱۰۷۷ مذاکره فرمایند
آ—۲۴۸۴۳ ۱—۳

زمین فروشی
متری شصت تومان
در شمیران قطعات ۲۵۰ متری در قسمت شرقی سلطنت آباد(حسین‌آباد) باورقه مالکیت برق و آب موجود در اختیار داریم لاله‌زار ۳۹۷۸۴
بنگاه کوشان
آ—۲۷۵۴۸ ۱—۶

هم فروش هم اجاره
آپارتمان با اجاره مناسب
نه دستگاه آپارتمان سه اطاقی با وان و دوترم و سرسرا و سایر لوازم مقابل یک باغ بزرگ مشجر جنب باغ عمومی کودکان اول ایستگاه اتوبوس باجاره واگذار میشود و یا یکجا با دوازده باب مغازه تحتانی آن بفروش میرسد عصر ها بتلفن ۳۰۳۰۶۰ و سایر مواقع برای بازدید محل مراجعه شود — انتهای خیابان روز ولت مقابل دانشگاه نظامی لبنیات آسیا
آ—۲۴۵۸۳ ۱—۳

یکباب خانه در شمال خیابان
رضائیه بمساحت ۹۵ متر دارای ۵ اطاق با برق و لوله کشی بدون واسطه ۶۵ هزارتومان تلفن ۳۵۲۱۸ رجوع شود.
آ—۲۴۹۵۹

یک قطعه زمین صد و ده متر
۱۰×۱۱ برخیابان شمیران نزدیک سینما مولن روژ بفروش میرسد طالبین بتلفن ۳۶۳۳۲ مراجعه فرمایند
آ—۲۴۹۰۳ ۱—۳

یک‌باب خانه بمساحت
۸۶ متردو اطاق وسایر لوازم ۱۲۰۰۰۰ ریال تلفن ۲۰۱۸۴
آ—۲۵۰۳۷

تلفن شماره ۶۳۳۶۹
بفروش میرسد
بعداز ظهر ها بهمان شماره مراجعه شود.
آ—۲۸۱۵۰

خانه مجلل فروشی
بمساحت ۱۵۰۰ متر مشجر با استخر زیبا دربهترین نقطه شمالی تهران ساختمان دوطبقه شامل ۱۰ اطاق باسرویس کامل اروپائی لطفا باموسسه خانه سیاح تلفن ۴۱۷۴۷ تماس بگیرید.
آ—۲۴۶۸۵ ۱—۳

فروش اتومبیل

قابل توجه خریداران اتومبیل سواری
تعدادی اتومبیل سواری ودت‌سیمکا شامبردواریان مدل ۱۹۶۰ موجود می باشد که با نرخ سابق در اختیار مشتریان محترم قرار خواهیم داد
نماینده انحصاری فروش درایران شرکت سهامی شبدیز خیابان سعدی شماره ۳۴۸ تلفون ۳۶۲۷۱—۳۶۸۰۵

اپل ۶۰ر۴ درب ۴ سیلندر
نومجهز برادیو سه‌موج پنکه بخاری شیشه شور لاستیک دور سفید نمره ترانزیت خوش‌رنگ مالیات بعهده‌خریدار ۱۵ هزارتومان بتلفن ۹۱۱۳۹۸ مراجعه شود.

صاحب امتیاز و مدیر مسئول: عباس مسعودی
جای اداره خیابان خیام چاپخانه اطلاعات

مستغلات

بنگاه کوشان ۳۹۷۸۴
دلالی معاملات املاک — پول

برای خریدو فروش اراضی عباس‌آباد بخیابان روزولت ایستگاه شریف — بازرگانی محمدی و اخوان تلفن — ۸۲۱۳۵۱ مراجعه فرمائید.
آ—۲۳۸۵۷ ۱—۲۶

برای اجاره منازلتان بخارجیان با بهترین شرایط با مؤسسه خانه‌سیاح تماس بگیرید تلفن ۴۱۷۴۷
آ—۲۴۲۱۱ ۱—۱۵

چند فقره پول‌شرطی لازم است
مبیع شمال شاهرضا و سه‌برابر ارزنده است آژانس رایت شاهرضا رو بروی سینمارویال ۳۲۹۷۱—۳۱۸۵۳
آ—آ—۲۴۵۰۷ ۱—۵

تهران‌پارس—نارمک—تهران‌نو نیروی‌هوائی — وحیدیه
برای خرید و فروش نقد و اقساط زمین و خانه وهرگونه معاوضه به بازرگانی امینی
اول سی‌متری نارمک
تلفن ۹۱۰۰۹۰ مراجعه‌فرمائید

۱۰۰۰ منزل‌وآپارتمان
خالی موجود داریم و ازشما کمیسیون دریافت‌نمیکنیم به آژانس تهیه‌مسکن تلفن ۳۹۹۵۳ مراجعه فرمائید.
جمشیدی
آ—۲۴۰۴۹ ۳—۱۰

یک خانواده انگلیسی
احتیاج بیک منزل مبله در شهر و یا شمیران دارند تلفن ۳۲۳۶۸
آ—۲۴۷۶۳ ۱—۲

رهن و تصرف داده میشود
ساختمان ۴ اطاق گاراژ ووسائل کامل بالای امجدیه مقابل ایستگاه شریف خیابان محجوب کاشی ۲۷
آ—۲۵۰۶۱

بنگاه استیفانی
تلفن ۳۵۳۱۸ دلالی معاملات املاک—پول.
آ—۲۴۹۶۷

جویای کار

جوانی باسوادبا داشتن گواهینامه رانندگی دو شخصی جویای کار است بتلفن ۶۹۱۱۳ (پرویز) مراجعه شود
آ—۲۴۹۹۱

جوانی دیپلمه طبیعی ودارای معافیت نظام وظیفه جویای کار در تهران و آماده اعزام بشهرستان‌ها است لطفابشماره ۱۵۷۵ دفترراهنمای اطلاعات مراجعه فرمائید.
آ—۲۴۹۹۹

جوانی راننده ۲ شخصی و دارای معافی نظام وظیفه جویا ی کاراست از ساعت ۵ تا ۷ بعد از ظهر بتلفن ۵۱۳۲۴ مراجعه فرمائید.
آ—۲۵۰۰۱

دکترجوانی—فارغ التحصیل‌دانشکده پزشکی تهران برای بعد از ظهر ها در موسسات طبی باشرکتهای دارونی آماده کار است. کشیک شب در بیمارستانها نیز قبول میشود. بشماره ۱۵۷۴ راهنمای اطلاعات مراجعه شود.
آ—۲۸۰۶۰ ۱—۲

جوانی کارمند یکی‌ازبانکهای معتبر باچهارسال سابقه بانکی در قسمتهای دفتر داری و حسابداری و ماشین‌نویسی وبایگانی و صحافی و تحصیلداری وغیره برای بعداز ظهرها جویای کاراست بعدازظهرها از ساعت ۳ بتلفن ۴۸۸۷۴ مراجعه شود.
—۲۴۹۵۵

بانوئی ایرانی که تسلط کامل بزبان انگلیسی و ماشین نویسی فارسی‌و لاتین دارد حاضر است کار های مربوط به ترجمه و ماشین‌نویسی را در منزل خود انجام دهد برای توضیحات بیشتر میتوانید باتلفن ۸۲۹۸۶ مذاکره فرمائید.
آ—۲۸۱۰۰

دانشجوئی برای تدریس
دوره دبیرستان حاضراست از ۶ تا ۹ عصر بتلفن ۶۸۶۲۷ مراجعه شود.
آ—۲۵۰۲۱

جوانی ۲۳ساله دارای
گواهینامه ششم متوسطه وبرگ‌معافیت وهمچنین گواهینامه رانندگی پایه‌دوم همگانی برای نصف روزیا تمام روز آماده کار میباشد براهنمای شماره ۱۵۷۶ رجوع فرمایند.

اجاره داده میشود

قابل توجه بازرگانان شرکتها — بانکها
در سه راه بوذرجمهری غربی عمارت نوساز پنج طبقه دارای ده دستگاه آپارتمان جمعا دارای ۴۰ اطاق با برق سه فاز ولوله کشی‌و مجهز بتمام وسائل باجاره واگذار میشود طالبین بتلفن : ۲۴۹۱۹ — ۳۵۶۱۹ مراجعه فرمایند
آ—۲۷۳۵۰ ۱—۱۰

برای اجاره
خانه زیبا ۱۳ اطاق ۶۷۰ متر تمام‌وسائل گاراژنزدیک میدان‌فردوسی تلفن ۴۲۹۲۷ یا ۴۷۹۶۱
آ—۲۴۹۷۱

یکباب خانه بمساحت ۴۳۰
متر باساختمان دو طبقه دارای‌هفت اطاق و دو آشپزخانه و یک گاراژ بابرق و تلفن واقع دریوسف آباد خیابان محمد رضا شاه چهارراه‌استخر خیابان همایون شماره ۱۰ —۱۲ باجاره واگذار میشود طالبین بتلفن ۸۲۲۳۵۱ مراجعه فرمایند.
آ—۲۵۰۶۳

ویلای اجاره درشمیران
مشجر دارای ۶ اطاق حمام کامل‌برق تلفن برای سکونت خانواده های اروپائی و ایرانی تلفن ۸۳۱۲۴ مراجعه فرمایند.
آ—۲۵۰۱۱

دربهترین نقطه شهر
(خیابان تخت‌جمشید) که‌مرکز فعالیت های تجارتی و اقتصادی مدرن تهران می‌باشد ۵ طبقه ازساختمان ده طبقه‌ئی ایران تکنو باجاره واگذارمیشود. چون‌بزودی تقسیمات وتزئینات داخلی این ۵ طبقه شروع می‌شود در صورتی که طالبین زودتر مراجعه فرمایندمی توان هر دستگاه را طبق‌احتیاجات آنان تکمیل کرد.
ساختمان ایران تکنو خیابان تخت جمشید بین روزولت وبهار تلفن‌های ۶۲۸۶۳ تا ۶۲۸۶۷
آ—۲۸۱۴۲

احتیاجات زندگی

آقایان باسلیقه توجه فرمایند
آرایشگاه توکلی خیابان شاه آباد جنب میدان‌بهارستان‌دربورودی داخل پاساژ تلفن ۳۲۴۵۶
آ—۲۳۳۴۹ ۱—۱۵

رستوران ژاله مخصوص خانواده ها است دارای چلوکباب مطبوع وسایر اغذیه متنوع و لذیذ ایرانی و فرنگی اول لاله‌زار نو جنب سینما متروپل تلفن ۳۴۳۳۱ ناهار کامل ۵۵ ریال

Ozalid
KALLE
انواع مختلف کاغذ
اوزالید
بازرگانی داریوش نسه‌چی
خیابان نادری ۴۷۴ تلفن ۴۶۸۲۴

بازدید مجانی
مهندسین ایرانی و آلمانی دفتر فنی تلکوبرای نصب — سرویس — تعمیرات و نگاهداری مرکز تلفن‌خودکار شما آماده‌اند تلفن ۶۲۱۰۰
آ—۲۶۶۶۸ ۷—۱۵

برای ساختن خانه های مدرن سرگردان نباشید
محاسبه صحیح و طراحی بی نظیر و دکوراسیون جالب و نظارت وسیله مهندسین مجرب اروپادیده انجام می گردد ساختمان طراحی های دفترفنی مساش نیز بوسیله شرکت ساختمانی پلوار مجهز بوسائل کامل بعمل می آید برای مشاوره و باز دید نقشه ها و ساختمان های بزرگ به نشانی — انتهای خیابان بهار — کوی عمرانی— تلفن ۶۴۹۴۹ مراجعه فرمایید
آ—۲۴۴۳۵ ۱—۱۵

موتور دیزل‌مان
سه دستگاه موتور دیزل مان هریک بقدرت ۱۲۰قوه اسب بفروش میرسد. طالبین از ساعت ۸ تا ۱۳ واز۱۶ تا ۱۹ بتلفن ۳۶۸۹۱ مراجعه فرمایند.
آ— ۲۸۱۰۲

یک‌دانشجوی پزشگی که یازده‌سال سابقه درامور داروئی وویزیتوری‌دارد داوطلب قبول ویزیتوری در اهواز می‌باشد طالبین بتلفن ۵۱۰۶۹ مراجعه فرمایند.
آ—۲۵۰۳۹

آگهی های کوچک

برای‌رنگ‌آمیزی و تزئینات ساختمان شما سازمان دکوراسیون بنفش همیشه آماده است اول‌منوچهری پاساژ ساعتچی تلفن ۳۷۹۰۰

نقشه ساختمان
مدرن . زیبا . ارزان. بامشخصات کامل داخلی وخارجی ساختمان شرکت ساختمانی بتون ریزچهار راه دروازه دولت تلفن ۶۹۴۹۵

واکسن ضد فلج
داروخانه دکتر ایمانی ناصر خسرو تلفن ۵۲۸۸۶

گم شده

میرزا آقا رضائی ۱۴ ساله
اهل زنجان فرزندروح‌اله که لباس پاره‌ای بتن و پابرهنه می‌باشدشش‌روز است درمیدان ۲۴ اسفند مفقود شده‌و خبری ازو نیست‌هرکس از اواطلاعی دارد برای رضای خدا به‌خیابان عباسی خاکی نانوائی سنککی‌محسن آقا یا کلانتری ۲۰ اطلاع دهد.

دسته چک بانک صادرات
معادن شعبه بازار مربوط بحساب جاری شماره ۲۹۲ اینجانب محمد عبداللهیان که یک برگ آن بشماره ۲۹۳۹۹۱ امضا شده مفقود گردیده ومراتب ببانک اطلاع داده شده لذا از جوینده تقاضا میشود دسته چک نامبرده را به‌آدرس جنب بانکملی‌بازار سرای سینا آورده و مژدگانی دریافت نماید.

یک کیف محتوی گذرنامه تحصیلی و پروانه خروج و پروانه ارز اینجانب اکبر صادقیان گم شده از یابنده تقاضا میشود بتلفن شماره ۵۸۳۷۱ یابه سرچشمه بنگاه‌صادقیان مراجعه و مژدگانی دریافت نماید.

گواهینامه موقت پایان تحصیلات
دوره پنج ساله دارو سازی اینجانب دکتر رحیم شربیانی درتاریخ شهریور ماه ۳۹ در حوالی خیابان سلسبیل گم شده از یابنده تقاضا میشود به آدرس خیابان سلسبیل کوچه خیام کاشی ۱۷ مرحمت و مژدگانی دریافت دارد ۱—۳ آ—۲۸۱۶۰

تقویم اطلاعات

دوشنبه دوم آبان ۱۳۳۹
دوشنبه سوم جمادی الاول ۱۳۸۰
دوشنبه بیست و چهارم اکتبر ۱۹۶۰
اذان صبح : ساعت ۵ و۳ دقیقه
طلوع آفتاب : ساعت ۶و۲۲ دقیقه
غروب آفتاب : ساعت ۱۷ و ۱۶ دقیقه

صورت کشیک دائم آقایان پزشکان دریکماه آبان ۱۳۳۹
آقایان دکتر حسن فامیلی خیابان شاه بیست متری اول — دکتر اسلام دوست خیابان حشمت الدوله چهار راه گلشن تلفن (۲۳۰۶۷) —دکتر محمود انگجی خیابان دروازه دولت مقابل پمپ بنزین تلفن (۳۵۹۴۴) — دکتر خلیل وسولی خیابان امیرآباد خیابان نصرت کاشی ۹۵ — دکتر کرامت اللـه فرهودی خیابان‌شاهرضا چهار راه پل چوبی تلفن (۳۸۵۱۰)— دکتر مهرداد پاک نیا خیابان‌آذربایجان چهار راه خوش تلفن (۶۵۰۷۳) — دکتر محمد تقی اسفندیاری خیابان پاستور چهار راه مختاری تلفن : (۲۰۹۱۸) — دکتر حسین منشی زاده خیابان مولوی بازارچه قنات آباد دکتر غلامحسین مهر علی خیابان سلسبیل (چهار) تلفن (۶۶۶۶۰) —دکتر سید علی میر احمدی خیابان هاشمی بین چهار راه قصر الدشت وچهار راه‌جیحون‌تلفن (۶۳۶۸۵)—دکتر کاظم نجم آبادی خیابان شاهرضا چهار راه بیمارستان پهلوی تلفن (۴۷۳۲۳) دکتر عطاءالله نیری خیابان شاهپور چهار راه مختاری مقابل سینماکشور تلفن (۳۲۸۱۰) — دکتر سید جعفر امیر حمزه خیابان ژاله ایستگاه بهنام پلاک ۱۶۳ تلفن (۳۲۸۱۰) —دکتر محمود عالم خیابان شمیران مقابل سینما مولن روژ تلفن (۳۴۸۳۵) — دکتر حسین فرهمندی سه راه امین حضور اول خیابان ری — دکترمسعود لاهیجانی خیابان امیر آباد کوچه مهر تلفن (۶۲۴۳۶) — دکتر شاهپور سیاهپوش خیابان امیریه ایستگاه البرز جنب مسجد فخریه — دکتر علی نصری خیابان شاهرضا جنب سینما دیانا کوچه انوار — دکتر علی اصغر سعادت شمیران نیاوران روبروی بهداری شمیرانات — دکتر نادر یاسمن خیابان نواب شمالی چهار راه لولاگر — دکتر حسین گلستانیان خیابان خواجه نظام الملک ایستگاه مدرسه — دکتر علیرضا طیاری خیابان امیریه چهار راه مختاری —ادوارد دندانپزشک :خیابان ری اول صدر الاشراف

راهنمای پزشکی اطلاعات

دکتر محمدرضا مسدد
رزیدنت سابق بیمارستانهای امریکا درمان قطعی بیماریهای مقاربتی دروازه دولت روبروی ساختمان فیات تلفن ۳۰۲۵۴۸ — پذیرائی عصر ها از ساعت ۵ الی ۸ بعد از ظهر.

مطب دکتر سید محمد ابراهیم فتاحی
متخصص درجراحی و بیماریهای زنان و زایمان همه روزه از ساعت ۴ الی ۷ بعداز ظهر. آدرس میدان ۲۴ اسفند اول خیابان سی متری نبش خیابان مشتاق تلفن مطب ۴۹۱۰۸ منزل ۸۲۲۲۹۵

دکتر دانشگر
امراض مقاربتی و جلدی و سوزاک تازه و کهنه ورم پرستات ضیق مجرا مستی و بواسیر امراض زنانه و نازائی خیابان سپه مقابل پستخانه تلفن ۳۰۲۴۱۶

دکتر عباس نیک‌نژاد
متخصص از دانشگاه پاریس در بیماریهای معده — روده —کبد — لوزالمعده . درمان بواسیر بدون عمل فیستول —فیسوربامتد موثر دروازه شمیران خیابان گرامی

دکتر رفیعی
متخصص بیماری های جهاز هاضمه از دانشگاه پاریس معده ، کبد ، روده — پذیرائی ۴ تا ۸ بعد از ظهر خیابان جامی اول کوچه پاریس تلفن ۶۳۰۶۰

درمان قطعی سوزاک تازه و کهنه وضعف قوای تناسلی
دکتر جناب زاده دارای گواهی‌نامه از دانشکده طب‌فرانسه صبح وعصر خیابان منوچهری مقابل کوچه دبیرستان ژاندارک

دکتر— پولوسا
متخصص بیماریهای‌مقاربتی مجاری ادارار و تناسلی خیابان‌فردوسی‌بالا کوچه صادق تلفن ۴۶۵۸۹ پذیرائی صبح وعصر

دکتر رحمانی
متخصص امراض اعصاب و روح از دانشگاه لندن خیابان پهلوی بالاتر از چهار راه امیر اکرم تلفن ۴۵۱۱۴ پذیرائی صبح وعصر

دکتر مرتضی شریفی
متخصص امراض قلب و عروق از دانشگاه پاریس خیابان جامی —خیابان استخر —اول کوی حواجو پذیرائی عصر ها —تلفن ۴۹۷۴۸

پلی کلنیک
دکترمجاهدی دکترصدیقی
رزیدنت سابق بیمارستان های امریکا بیماریهای داخلی . اطفال . مقاربتی ترک‌تریاک وسایرموادمخدره ترک‌الکل مجهز به‌دستگاه های رادیوسکپی‌و ائروسل تراپی (بخور پنی سیلین و غیره) دیاترمی.
پذیرائی بعد از ظهر ها وایام تعطیل و شبها تا صبح خیابان شاه رو بروی مسجد سجاد شماره تلفن ۴۹۵۲۶

دکتر معانی
امراض مقاربتی — مجاری ادرار — معالجه سوزاک تازه و کهنه — ورم پروستات و سستی و ناتوانی —ضیق مجرا امراض زنانه —خیابان فردوسی مقابل بانک ملی مرکز

دکتر فرخ جمشیدی
متخصص در جراحی — زنان زایمان — مقاربتی خیابان نادری مقابل کافه نادری — پاساژ کیو

بتونیه
ساخت کارخانجات مشهور پارکر انگلستان
از ۹۰ تا ۴۵۰ لیتر با جر ثقیل و بدون جرثقیل بادستگاه بـرقی و بدون دستگاه فوق تعداد کمی وارد شد.
شرکت سهامی ایران تکنو خیابان تخت‌جمشید شماره ۲۹۰ ساختمان ایران‌تکنو
آ— ۲۸۱۴۴

کلکسیون تمبر خریداریم
تلفن ۶۶۱۰۷

سروش
SORUSH
سازمان تبلیغات و چاپ
خیابان فردوسی — مقابل روزنامه کیهان تلفن ۳۷۵۰۲

آ—۲۶۳۹۸ ۸—۲۵

امشب بکدام سینما میروید؟

سینماهای درجه یک

سینما آسیا (تلفن:۴۲۹۰۹)
ساحل ممنوع (دوبله بفارسی) با شرکت :روسانا پودستا شروع:۳۰ر۱۰ صبح —۳—۵—۷—۹ بعداز ظهر.

سینما امپایر (تلفن :۶۷۲۵۲)
زنها طاقت ندارند (رنگی — دوبله بفارسی) با شرکت ژاکلین ساسارد— میلن‌دو مونزو شروع ۳۰ر۱۰ صبح— ۳—۵—۷—۹ بعد از ظهر تراس : ۷ر۳۰ —۹ر۳۰ بعد از ظهر)

سینما ایران (تلفن:۳۶۳۵۴)
دختری از اصفهان با شرکت : شهین —میزان —سارنگ. شروع : ۱۰ر۳۰ صبح— ۲ر۳۰—۴ر۳۰—۶ر۳۰—۸ر۳۰ بعداز ظهر

سینما پلازا (تلفن : ۴۴۲۵۵)
قزاقها (سینما سکوپ — رنگی — دوبله بفارسی) با شرکت : جورجیامول — ادموند پردام شروع : ۱۰ر۳۰ صبح — ۳ — ۵ — ۷ — ۹ بعد از ظهر

سینما تخت جمشید (تلفن:۴۳۵۰۰)
یک‌نوع لبخند (رنگی)با شرکت: جون‌فونتین —روسانوبراتزی .شروع : ۳—۵—۷—۹ بعداز ظهر

سینما حافظ (تلفن :۳۶۰۷۴)
در راههای جنگ (با زیر نویس فارسی) شروع : ۱۰ر۳۰ صبح — ۲ر۳۰—۴ر۳۰—۶ر۳۰ ۸ر۳۰ بعد از ظهر

سینمادرایوین (تهران پارس)
میخوای با من برقصی (رنگی — دوبله بفارسی) با شرکت بریژیت باردو . شروع : ۶ر۳۰ — ۸ر۳۰ بعد از ظهر تلفن ۹۱۱۵۴۳

سینما دنیا (تلفن : ۳۳۸۱۲)
بابوسه شروع شد (سینما سکوپ رنگی — دوبله بفارسی) با شرکت : دبی رینو لدز — گلن فورد شروع : ۱۰ر۳۰ صبح — ۲ر۳۰ — ۴ر۳۰ — ۶ر۳۰ — ۸ر۴۵ بعد از ظهر

سینما رادیو سیتی تلفن:۴۳۳۲۰
بابوسه شروع شد (سینما سکوپ رنگی — دوبله بفارسی) با شرکت : دبی رینو لدز — گلن فورد شروع ۱۱ صبح — ۳ — ۵ — ۷ — ۹ وربع بعد از ظهر

سینما رکس (تلفن : ۳۴۱۶۹)
قزاقها (سینما سکوپ — رنگی — دوبله بفارسی) با شرکت : ادموند پردام— جورجیامول شروع:۱۰ر۳۰ صبح — ۲ر۳۰ — ۴ر۳۰ — ۶ر۳۰ — ۸ر۳۰ بعد از ظهر (تراس : ۷ر۳۰ — ۹ر۳۰ بعد از ظهر)

سینما سعدی (تلفن : ۳۶۴۶۸)
زنها طاقت ندارند (رنگی — دوبله بفارسی) با شرکت ژاکلین ساسارد— میلن دو مونزو شروع : ۱۱ صبح — ۱—۳—۵—۷—۹ بعداز ظهر

سینما سهیلا (تلفن : ۳۶۴۲۶)
قزاقها (سینما سکوپ —رنگی — دوبله بفارسی)با شرکت : ادموند پردام — جورجیامول شروع : ۱۰ر۳۰ صبح —۲ر۳۰ —۴ر۳۰ —۶ر۳۰ —۸ر۳۰ بعد از ظهر (تراس : ۶ —۸ بعد ازظهر)

سینما مولن روژ (تلفن : ۳۰۳۰۳۰)
میخوای با من برقصی (رنگی — دوبله بفارسی) با شرکت : بریژیت باردو . شروع ۱۰ر۳۰ صبح — ۳ — ۵ — ۷ — ۹ بعد از ظهر

سینما نیاگارا (تلفن ۶۵۳۰۷)
زنها طاقت‌ندارند (رنگی —دوبله بفارسی:باشرکت :میلن دومونزو — ژاکلین ساسارد .شروع:۱۰ر۳۰ صبح ۲ر۳۰—۴ر۳۰—۶ر۳۰—۸ر۳۰ بعدازظهر

سینما آریا (تلفن : ۳۷۹۵۶)
سرکش (سینما سکوپ —رنگی — دوبله بفارسی)باشرکت:سوزان‌هیوارد تیرون‌پاور شروع : ۱۰ر۳۰ صبح — ۲ر۳۰—۴ر۳۰— ۶ر۳۰— ۸ر۳۰بعدازظهر

سینما ایفل (تلفن : ۴۰۱۱۶)
اتللو (رنگی — دوبله بفارسی) با شرکت : سرگئی باندار چوک. شروع ۱۰ر۳۰ صبح ۳—۵—۷—۹ بعد از ظهر

سینما برلیان (تلفن : ۳۳۵۳۵)
میخوای با من برقصی (رنگی — دوبله بفارسی) با شرکت بریژیت باردو . شروع : ۱۰ — ۱۲ صبح — ۲ — ۴ — ۶ — ۸ بعد از ظهر

سینما اسکار (تلفن ۴۵۷۹۷)
میخوای با من برقصی (رنگی — دوبله بفارسی) بـا شرکت : بریژیت باردو . شروع : ۹ر۳۰ صبح — ۲ — ۴—۶—۸ بعداز ظهر

سینما پارک تلفن ۳۹۶۳۷
نرگس آتشپاره (دوبله بفارسی) باشرکت : نرگس. شروع: ۱۰ر۳۰ صبح — ۲ر۳۰— ۴ر۳۰— ۶ر۳۰—۸ر۳۰ بعد از ظهر.

سینما تهران (تلفن:۳۸۱۶۵)
دختری از اصفهان باشرکت : شهین — میزان —سارنگ .شروع : ۱۰ر۳۰ صبح ۲ر۳۰—۴ر۳۰— ۶ر۳۰— ۸ر۳۰ بعداز ظهر

سینما چارلی (تلفن : ۶۸۴۶۱)
وقتیکه برگها میریزند (ویستاویژن—رنگی —دوبله‌بفارسی) باشرکت: دیرک بوگارد —یوکوتانی —شروع : ۱۰ر۳۰ صبح ۲ر۳۰— ۴ر۳۰—۶ر۴۵ — ۸ر۴۵ بعداز ظهر.

سینما دیانا (تلفن : ۴۲۰۱۰)
اتللو (رنگی — دوبله بفارسی) با شرکت : سرگئی باندار چوک شروع ۱۰ر۳۰ صبح — ۲ر۳۰ — ۴ر۳۰ ۶ر۳۰ — ۸ر۳۰ بعد از ظهر

سینما رویال (تلفن : ۴۹۷۸۵)
قزاقها (سینما سکوپ — رنگی — دوبله بفارسی) با شرکت : ادموند پردام — جورجیامول. شروع: ۱۰ر۳۰ صبح ۲ر۳۰ — ۴ر۳۰ — ۶ر۳۰ — ۸ر۳۰ بعد از ظهر

سینما زهره (تلفن : ۳۰۴۸۰۸)
سامسون و دلیله (رنگی — دوبله بفارسی) با شرکت : ویکتور ماتیور— هدی لامار — شروع: ۱۰ر۳۰ صبح ۲ر۳۰ — ۴ر۳۰ — ۶ر۳۰ — ۸ر۳۰

سینما کریستال (تلفن : ۳۷۶۷۵)
میخوای با من برقصی (رنگی — دوبله بفارسی) با شرکت بریژیت— باردو . شروع : ۱۰ر۳۰ صبح —۲ر۳۰ ۴ر۳۰— ۶ر۳۰ — ۸ر۳۰ بعد از ظهر (تراس : ۷ — ۹ بعد از ظهر)

سینما کارون (تلفن:۴۰۰۶۵)
علامت رم (سینما سکوپ —رنگی— دوبله بفارسی)باشرکت:آنیتااکبرک ژرژ مارشال .شروع : ۲ر۳۰—۴ر۳۰— ۶ر۳۰—۸ر۳۰ بعدازظهر.

سینما متروپل (تلفن:۳۹۴۱۰)
قاتل مرموز باشرکت :اولین‌کیز جوئل مک‌کری —شروع : ۱۰ر۳۰صبح ۲ر۳۰—۴ر۳۰—۸ر۳۰بعداز ظهر

سینما همای تلفن ۴۲۱۶۹
بعلت تعمیرات تعطیل است.

سینماهای درجه دو

سینما پردیس
ماجرای نیمروزباشرکت :گاری— کوپر —گریس کلی . شروع :۱ر۳۰ صبح —۲ر۳۰ ۴ر۳۰—۶ر۳۰—۸ر۳۰بعد از ظهر

سینما تاج تلفن ۳۳۰۶۴
ضربه بزرک با شرکت : گلن‌فورد. شروع :۱۰ر۳۰ صبح —۲ر۳۰—۴ر۳۰— ۶ر۳۰—۸ر۴۵ بعد از ظهر

سینما سیلوانا (تلفن :۳۳۷۷۷)
چشمه آب حیات (سینما سکوپ — رنگی) باشرکت ،ایرن:فردین—سارنک شروع :۲ر۳۰—۴ر۳۰—۶ر۳۰ —۸ر۳۰

سینما فردوسی (تلفن ۳۵۷۸۴)
سفر به‌جهنم ویستاویژن دوبله‌بفارسی شروع : ۹ر۳۰ صبح — ۱۲ر۳۰ — ۲ر۳۰ — ۴ر۳۰ — ۶ر۳۰ ۸ر۳۰ بعد از ظهر

سینما فری (تلفن :۲۷۸۹۳)
دلاوران دوران (سینما سکوپ رنگی — دوبلـه بفارسی) شروع : ۴ر۳۰ — ۶ر۳۰ — ۸ر۳۰ بعد از ظهر

سینمامراد (تلفن:۳۵۷۸۴)
پسر جنگجوی سرخ پوش (سینما سکوپ —رنگی —دوبله‌بفارسی) شروع :۲—۴—۶—۸ بعد از ظهر

سینما مشعل تلفن ۲۳۸۲۶
آرشین‌مالالان شروع : ۲ر۳۰ ۴ر۳۰—۶ر۳۰—۸ر۳۰ بعد از ظهر

تئاترها

جامعه باربد (تلفن : ۳۱۲۶۵)
امشب بقتل میرسد با شرکت : جعفری — شهلا —علیمحمدی — آذانه شروع : ۵ و ۸ بعد از ظهر

تئاتر پارس (تلفن ۳۸۸۱۱)
بخاطر دخترم با شرکت : شفیعه — مسعود زادگان — پور انداخت(کنسرت آفت) شروع ۸ر۳۰ بعد از ظهر

بعداز ظهر دیروز

گواهینامه‌های فارغ‌التحصیلان کلاس ثبت

بوسیله وزیر دادگستری توزیع شد

ساعت چهاربعدازظهر دیروزمراسم اعطای گواهینامه‌های فارغ‌التحصیلان اولین دوره کلاس ثبت بوسیله آقای دکترهدایتی وزیر دادگستری در اداره کل ثبت انجام شد. در این مراسم علاوه برمدیر کل و معاونین اداره کل ثبت عده زیادی ازقضات ومستشاران دیوان عالی کشور و استادانی که دردوره کلاس ثبت به‌تدریس مشغول بودند شرکت داشتند.

آموزشگاه ثبت

ابتدا آقای فاضل سرجوئی‌مدیر کل‌ثبت طی گزارشی درباره کلاس های ثبت اظهار داشت:

«دراواخر سال ۱۳۳۷ برای جبران کمبود کارمند و همچنین تربیت کارمندان فنی و متخصصین درامور ثبتی بهمت وزیر دادگستری و کوشش اداره ثبت قانونی مبنی بر اصلاح بعضی از مواد قانون ثبت و تشکیل آموزشگاه برای سه‌دوره یکساله، بتصویب‌مجلسین رسید. و منظور این بود که کادری برای جانشینی ۷۰۰نفرکارمند قدیمی که بازنشسته شده‌اند تهیه شود.

طبق این قانون از بین ۶۳۵ نفر داوطلب واجد شرایط ۴۰۰ نفر انتخاب شدند و بادرنظر گرفتن مدرك تحصیلی دردوقسمت امور ثبتی وحسابداری مساحی و نقشه‌برداری مشغول تحصیل شدند. و موادی باین شرح قانون مدنی - قانون ثبت و آئین‌دادرسی مدنی- دروس‌عملی ثبت - قانون تجارت - قانون محاسبات عمومی وبودجه - حسابداری عملی ثبت و حقوق جزا در کلاس ثبت تدریس شد.

پس‌از خاتمه اظهارات مدیر کل ثبت توزیع جوائز شاگردان رتبه اول بوسیله آقای دکتر هدایتی انجام گردید وسپس آقای فضل‌اله منطقی مدیر پلمپ‌دفاتر ثبت‌شرکت ها دوجلد کلام‌اله مجید که به طرز نفیس وزیبائی تهیه شده‌بود به‌وزیر دادگستری و مدیرکل ثبت تقدیم کرد که‌مورد توجه آنان قرارگرفت

بعنوان یك معلم

دراین موقع آقای دکترهدایتی وزیر دادگستری ضمن بیان‌مطالب مشروحی خطاب بفارغ‌التحصیلان گفت: اجتماع‌بشما وامی داده است که‌شما باید ثابت کنید شایسته دریافت این وام بوده‌اید. وزیر دادگستری گفت آنچه در اینجا میگویم نه‌بعنوان وزیر دادگستری بلکه بعنوان معلمی است که عمر خودرا درراه تعلیم وتربیت وخدمت بفرهنك گذرانده است

امروز که وارد خدمت دولت شده‌اید هدف خودرا خدمت بمردم وکشور قرار دهید واطمینان داشته باشید بادرنظر داشتن این هدف کامروا خواهید بود.

پس‌از خاتمه بیانات وزیردادگستری از مدعوین پذیرائی بعمل آمد.

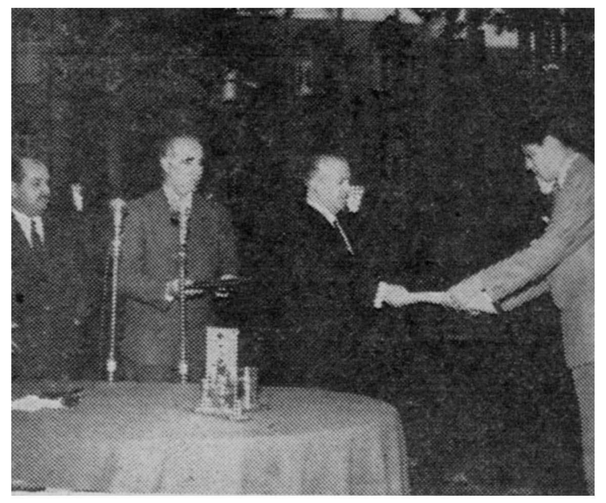

وزیر دادگستری ومدیرکل ثبت درمراسم توزیع گواهی‌نامه‌های کلاس ثبت

پیوند

سازمان دانشجویان ایرانی در مونیخ (آلمان غربی) اقدام به‌انتشار ماهنامه‌ای کرده که تاکنون سه‌شماره آن انتشار یافته است. هدف این مجله چنانکه توضیح داده شده ایجاد ارتباط بین دانشجویان ایرانی درخارج کشور وشناساندن فرهنك ایرانی و آلمانی به آنها است.

انتشار مجله‌مرتب صورت‌نمیگیرد و آشکارا حاکی از زحمات زیاد نویسندگان ومسئولین آنست. شماره اول آن‌در بهمن ۱۳۳۸ و آخرین‌شماره در نیمه ۱۳۳۹ انتشار یافته است. ولی ازلحاظ چاپ پیشرفت محسوسی درآن مشاهده می‌شود.

مقالاتی که در پیوند درج شده عموما یاجنبه‌معرفی هنرو ادبیات آلمان رادارد ویا تحقیقاتی در فرهنك ایرانی است. وبهرحال‌همه‌آنهانشانه کوششی درایجاد پلی‌بین فرهنك دوملت است. بین نویسندگان مجله نام‌دانشجویان ایرانی در خارج‌از آلمان نیز دیده می شود. امیداست‌این کوشش‌فرهنگی ادامه و بهبود یابد.

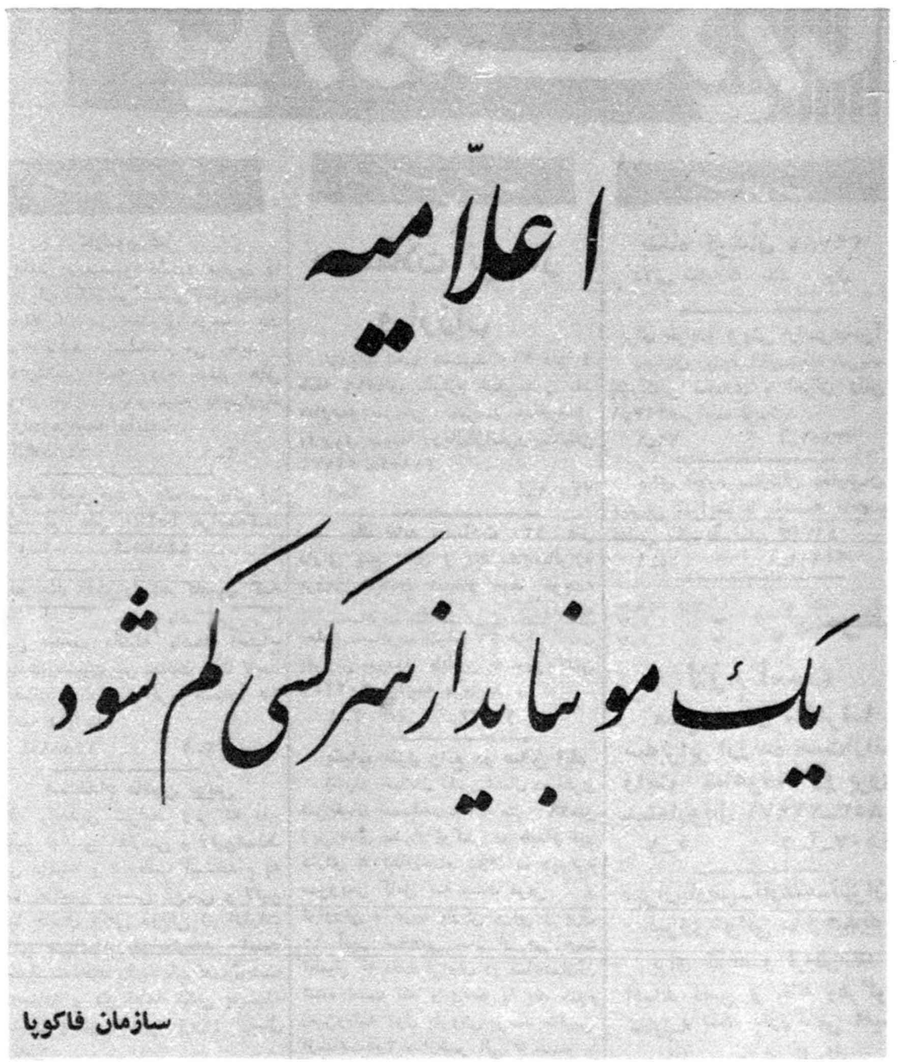
اعلامیه
یک مو نباید از سر کسی کم شود
سازمان فاکوپا

این مسئله‌ایست‌که باید مورد توجه قاطبه ملت قرارگیرد

آگهی مزایده (شماره سی وسه -۳۳)

شرکت ملی نفت ایران - آبادان

۱- شرکت ملی نفت ایران درحدود ده‌هزار عددقطعات لوله (ولدلت) باندازه های مختلف بوزن‌تقریبی پنجاه‌تن راکه‌فعلا درمحوطه انبار شرکت درآبادان موجود میباشد طبق صورت‌پیوست باوضع موجودودر محل کنونی‌ازطریق مزایده بفروش میرساند.

۲- داوطلبان میتوانند قبل‌از تسلیم پیشنهاد خود باداره اجناس مازاد در آبادان ویا اداره تدارکات بازرگانی شرکت ملی نفت ایران خیابان شاه تهران برای ملاحظه و شرائط قرارداد فروش و ترتیب بازدید اجناس مراجعه نمایند.

۳- پیشنهاد دهندگان بایستی نرخ پیشنهادی خودرا با قید رویت جنس و اطلاع کامل از کمیت و کیفیت آن و وقوف بر شرایط قرار داد و قبول تحویل گرفتن جنس بدون شمردن ودرنظر گرفتن وزن تقریبی فوق از قرار هر تن متریك با وسیله توزینی که شرکت معین کند و یا تصویب نماید بریال تعیین نماید.

۴- برنده مزایده مسئول پرداخت عوارض گمرکی وسایر حقوق ومالیاتهای‌دولتی ازجمله عوارض شهرداری خواهد بود.

۵- پیشنهاد دهندگان باید مبلغ ده‌هزار ریال (۱۰٫۰۰۰ ریال) بعنوان سپرده بصندوق شرکت در آبادان ویا تهران پرداخت نموده‌قبض سپرده را ضمیمه پیشنهاد نمایند. در صورتیکه برنده مزایده درظرف مدت ۱۵روز از تاریخ ابلاغ شرکت‌از امضاءقرارداد و انجام معامله خودداری کند سپرده‌اش بسود شرکت ضبط‌خواهد گردیدو حق هیچگونه اعتراضی را ندارد. سپرده بایستی‌بصورت‌وجه نقدیاتضمین بلاشرط بانکی باشد.

به پیشنهادات مبهم-ناخوانا- مشروط وفاقدقبض سپردهو پیشنهاداتی‌که دیرتراز موعد مقرر واصل‌شود ترتیب‌اثر داده‌نخواهدشد.

۶- پیشنهادات بایستی درپاکتهای سربسته وممهورگذارده شده وبنشانی رئیس اداره‌اجناس مازاد شرکت‌ملی نفت‌ایران درآبادان‌ویا اداره تدارکات بازرگانی شرکت‌ملی‌نفت ایران خیابان شاه تهران‌فرستاده شوند وروی‌آن جمله پیشنهاد خرید قطعات لوله (ولدلت) قید شود.

پیشنهادات بایستی تاساعت ۱۲ظهرروز سه‌شنبه اول‌آذر ۱۳۳۹ مطابق‌با ۲۲نوامبر ۱۹۶۰ باداره اجناس مازاد درآبادان ویااداره تدارکات بازرگانی درتهران تسلیم ورسید دریافت‌شود.

۷- شرکت‌در ظرف ۲۱روز پس‌ازآخرین‌روز مدت‌دریافت پیشنهادات بدرخواستهای واصله رسیدگی وبرنده مزایده راتعیین وابلاغ مینماید.

۸- شرکت در قبول یارد هریك ویاکلیه پیشنهادات واصله مختار است.

۹-سپرده نفر اول ودوم تا امضاءقرارداد نزد شرکت باقی‌میماند ولی‌سپرده‌سایرین‌پس از تعیین برنده مزایده مسترد خواهد شد.

آ-۲۸۰۳۰ — شرکت ملی نفت ایران

تجدید آگهی مزایده شماره ۸۷۴۹ مربوط به‌پخش‌آگهی تجارتی از رادیوایران

اداره کل انتشارات ورادیو پانزده دقیقه ازوقت رادیو ایران رابرای پخش آگهی تجارتی طبق برك شرایط تنظیم شده برای مدت تاآخر سال ۱۳۳۹ بمزاید میگذارد:

داوطلبان شرکت در مزایده میتوانند همه‌روزه درساعات اداری برك شرایط مربوطه را از دفتراداره حسابداری کل انتشارات ورادیو دریافت نمایند.

پیشنهادها باید تاساعت ۱۲صبح روز شنبه‌چهاردهم آبان ۳۹ بانضمام برك شرایط امضاء شده‌و قبض رسید سپرده صندوق یاتضمین بانکی قابل‌استفاده برای مدت یکماه درپاکت سربسته لاك و مهرشده (باذکر جمله پیشنهاد مربوط به مزایده‌پخش آگهی تجارتی از رادیوایران) بدفتر اداره حسابداریکل انتشارات ورادیو تسلیم ورسیددریافت دارند پیشنهادهای واصله درساعت ۹صبح روزیکشنبه پانزدهم آبانماه ۱۳۳۹ در حضور کمیسونی باز وقرائت خواهد شد به‌پیشنهادهائی که برك شرایط امضاء شده و قبض رسید سپرده یاتضمین بانکی‌قابل وصول پیوست نداشته باشد و همچنین بعداز موعد مقرر برسد ترتیب اثر داده نخواهد شد واداره دررد ویاقبول یك یاکلیه پیشنهادها مختار است.

۱-۲ — آ-۲۸۰۱۲ — رئیس اداره حسابداری کل انتشارات ورادیو

طبق دستور وزارت بهداری
دود موقوف
آقایان صاحبان حمامها - نانوائیها، قنادیها و رستورانها
کوچکترین نگرانی نداشته باشید
زیرا مشعلهای کرسکی این مشکل شمارا برطرف میکند هرچه زودتر یکدستگاه مشعل کرسکی تهیه نمائید که درکارتان وقفه‌ای حاصل نشود.
نماینده انحصاری: شرکت تهرانشهر - محدود - خیابان سعدی تلفن ۳۴۳۵۳ و ۳۰۲۱۱۵

از ۱۷ آبانماه ۱۳۳۹

PAS

پرواز سریع هواپیماهای پارس

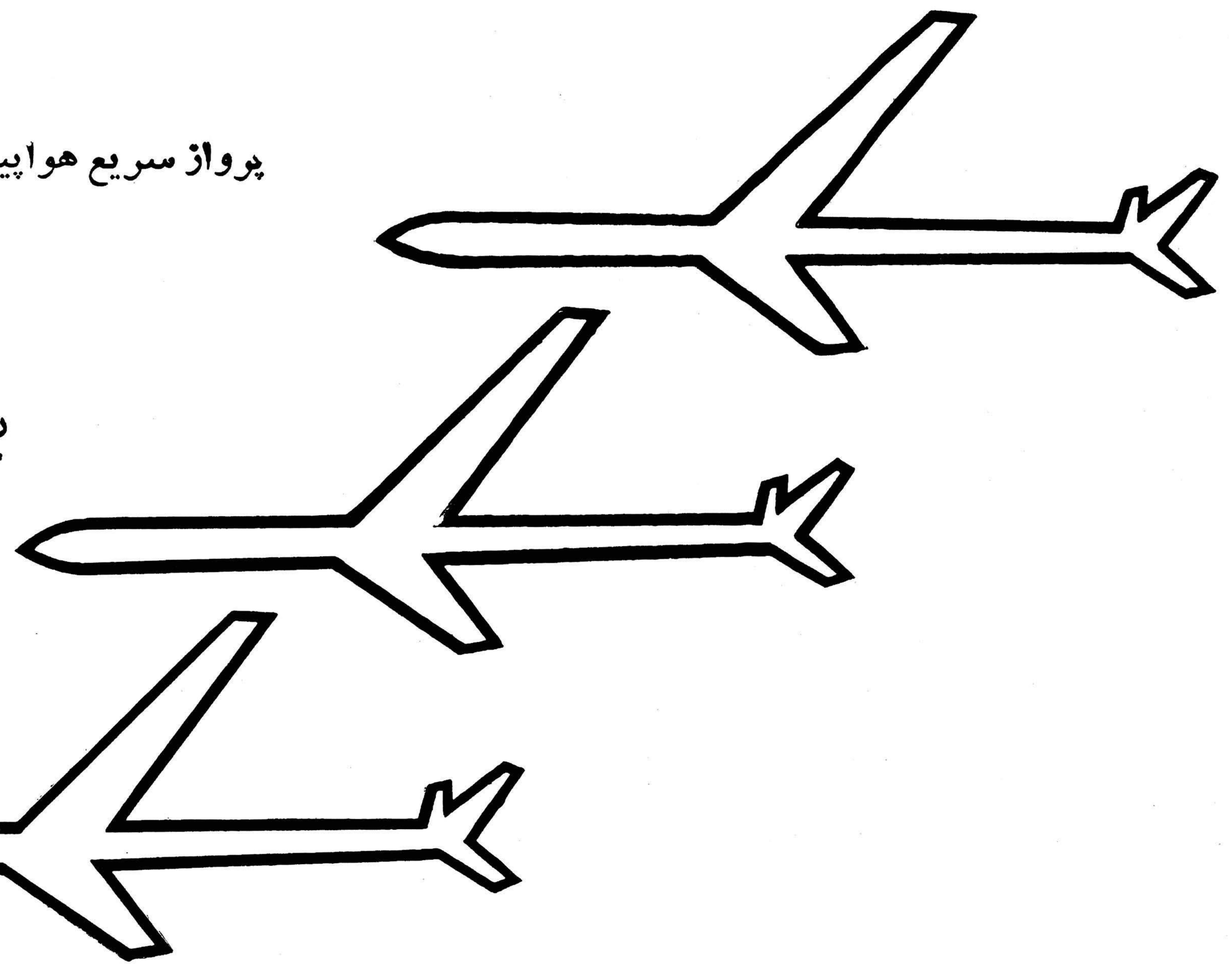

باز هم سریعتر میشود

بوسیله جت بوئینك قاره‌پیما

سریعترین ارتباط بین تهران و اروپا

شرکت هواپیمائی پارس

برای‌کسب اطلاعات بیشتر به آژانس مسافرتی خود یا بنماینده کل ما

شرکت ایتا شرکت مسافرتی ایران

۶۷ خیابان فردوسی تلفن ۴۸۸۳۳- ۶۸۹۹۷-۶۹۹۸۸ مراجعه فرمائید

شاهنشاه و ملکه درخیابانها گردش کردند

بقیه از صفحه اول

عصر دیروز اعلیحضرتین باردیگربا اتومبیل بدوناسکورت در خیابانهای شهر بگردش پرداختند .

شاهنشاه در حالیکه لباس اسپورت پوشیده بودند و عینک دودی بچشم داشتند اتومبیل را هدایت میفرمودند.

اعلیحضرتین پس از گردش در خیابانهای شهر ومشاهده مقدمات‌جشن و سرور مردم بمناسبت نزدیکی فراغت علیاحضرت ملکه وبافتخار نوزاددربار شاهنشاهی ،بدوی کاخ‌فرح‌آباد رهسپار شدند و پس از اندکی قدم زدن در فرح‌آباد بکاخ سلطنتی مراجعت فرمودند .

درمسیر حرکت اتومبیل‌اعلیحضرت مردم بمحض‌اطلاع‌ازحضوراعلیحضرتین شروع بکفزدن شدید مینمودندو این ابراز احساسات در خیابانهای جنوبی و نقاط متراکم شهر بیشتربود .

امروز در محافل نزدیك بدربارگفته میشد که با توجه به حالت عادی علیاحضرت ملکه فرح‌ممکن‌است‌انتظار دربار و ملت چند روز دیگر ادامه یابد .

علیاحضرت امروز نیز مانندروزهای اخیر برنامه روزانه عادی خود راانجام دادند و پزشك مخصوص از ایشان بازدید نمود .

پیاده روی

دیشب شاهنشاه و ملکه فرح در مجلس شام خصوصی والاحضرت شاهدخت شمس‌پهلوی‌شرکت داشتند

در میان خاندان سلطنت هر چند وقت یکبار ضیافتی بشام‌ترتیب داده میشود و دیشب این ضیافت در کاخ والاحضرت شمس بر پا بود.

کاخ والاحضرت شمس نزدیکترین کاخ بمحل اقامت اعلیحضرتین (کاخ اختصاصی) است و درقسمت شمالی کاخ‌اختصاصی قراردارد .

دیشب علیا حضرت ملکه فرح پیاده از کاخ اختصاصی به کاخ والاحضرت شمس تشریف فرما شدند و پس از شرکت در این اجتماع خانوادگی بکاخ اختصاصی مراجعت فرمودند .

عادی

امروز آقای دکتر موتمنی مدیر عامل بنگاه حمایت مادران‌و نوزادان در باره وضع زایشگاه بخبر نگار ما اظهار داشت :

وضع زایشگاه حمایت مادران‌عادی بوده و کلیه زائو ها مانند سابق‌برای وضع حمل و بستری شدن همه روز بزایشگاه مراجعه میکنند ، منتهی چون شنیده اندکه علیا حضرت ملکه برای وضع حمل بـزایشگـاه مـا تشریف فرما میشوند آنها ئیکه‌بهبود یافته اند و باید مرخص شوند حاضر نیستند که زایشگاه را ترك کنند .

خبرنگاران خارجی در میان مردم

امروز آقای رزمجو رئیس دفـتر مطبوعاتی گفت: تاکنون ۴۳ نفر از خبـر نگـاران خـارجی و نمایندگان مطبوعات بزرگ دنیابرای تهیه‌گزارش از جریان وضع حمل علیا حضرت ملکه وارد تهران شده اند این عده هر روز و هر شب‌از خیابانهائی که خط سیر علیا حضرت میباشد دیدن نموده و گزارشهائی درباره‌احساسات مردم نسبت بشاهنشاه و علیاحضرت ملکه برای روزنامه های خود مخابره میکنند . همچنین خبر نگاران‌مزبور در چندروز اخیر در مساجدی که مراسم دعا برای شاهنشاه و مـلکه برگزار میشود حضور مییابند واز نزدیك شاهـد احساسات پـاك و صمیمانه مردم نسبـت بشاهنشـاه بوده‌اند .

سه ساعت خواب

یکی از خبر نگاران خارجی امروز بخبر نگار ما گفت :از وقتیکه بتهران آمده ام فقط سه ساعت در بیست وچهار ساعت میخوابم وبرای اینکه اولین خبر نگاری باشم که اولین خبر را در مورد نوزاد سلطنتی به روزنامه خود مخابره کنم دائم یا در زایشگاه حمایت مادران هستم و یا بوسیله تلفن بادربار یا پزشك مخصوص علیا حضرت و یا مدیر عامل بنگاه حمایت مادران درتماس میباشم

بازار گل فروشی

تهران- ۱۲۳کتبر - خبر گزاری فرانسه - پیدا کردن گل در شهر تهران بیش از پیش مشکل میشود زیرا گل فروشها از هم اکنون سفارش های بزرگی دریافت کرده اند . تمام این گلها بمناسبت تولد نوزاد اعلیحضرتین به کاخ سلطنتی فرستاده خواهد شد طبیعتا هرکس نه تنها امیدوار است که نوزاد آینده پسر باشد بلکه باین امر اعتقاد دارد و مطمئن است که در آینده نزدیك ایران دارای ولیعهد خواهد شد .

در بین مردمی که برای دیدن ملکه ایران در اطراف بیمارستان بنگاه حمایت مادران که علیاحضرت در آنجا وضع حمل خواهند کرد گرد آمده اند کمتر کسی را می توان یافت که نوزاد آینده‌رادختر پیش بینی کند بلکه همه معتقدند که نوزاد پسر خواهد بود و روز ۴ آبان یعنی روزی که جشن چهل و دومین سال تولد شاهنشاه بر پا می شود بدنیا خواهد آمد . ومردم تولد این نوزاد را زیباترین هدیه ملکه ایران‌بهمسر تاجدارش‌میدانند

در میان مردمی که در اطراف بیمارستان گرد آمده اند شایعات زیادی رواج دارد از جمله گفته می شود که شاهنشاه بطور ناشناس شبانه از تزئیناتی که در سر راه ملکه ایران به عمل آمده دیدن کرده اند .

نظامت و نظارت امور فنی

بانو مریم کیا (خانم تیمسارسپهبد

کیا) رئیس سندیکای مامائی ایران به سمت نظامت و نظارت امور فنـی قسمت های مربوط بوضع حمل علیاـ حضرت ملکه فرح پهـلوی تعیین‌شده است .

بانو مریم کیا تحصیلات عالی مامائی را در ایران بااحراز رتبـه اول بپایان رسانیده و درآلمان نیز در امور مامائی و بهداشت عمومی وپرورش کودك بدرجه لیسانس نائل شده است .

دبیرستان بختیار

در دبیرستان دخترانه بختیـار هر روز مراسم دعای مخصوصی‌برای سلامت علیا حضرت ملکه انجام می گیرد ضمنا از طرف دانش آموزان تعداد صددست لباس تهیه شده‌است که میان دانش آموزان بی بضاعت یکی از دبستانهای جنوب شهرتوزیع خواهد شد .

در دبیرستان ساسان

ساعت ده امروز دانش آموزان دبیرستان ساسان برای شرکت در جشن و سرور مراسم ساده ای در دبیرستان خود با حضور کلیه‌دبیران وعده ای از روسای فرهنگ برگذار نمودند .

وضمن اجرای چند برنامه بین کلیه دانش آموزان شیرینی پخش گردید .

روزنامه‌نگاران لبنانی درتهران

مدیران دو روزنامه یومیه معروف بیروت امروز از مؤسسه اطلاعات بازدیدکردند

دراین عکس آقای ابوالفضل‌مرعشی رئیس دبیرخانه انجمن‌مطبوعات‌ایران بمدیر روزنامه لوسوار بنام انجمن خوش‌آمد میگوید .

دوروزنامه نگار لبنانی بدعوت‌انجمن‌مطبوعات ایران شب گذشته واردتهران شدند .

یکی‌از این دوروزنامه نگار آقای«دیگران توسباط»مدیر روزنامه‌یومیه «لوسوار »می‌باشد که‌بزبان فرانسه دربیروت انتشار می‌یابد و باتفاق‌همسر خود بتهران آمده‌است .

دیگری آقای محمد بعلبکی مدیرروزنامه صدای لبنان است.روزنامه‌نگاران لبنانی درمدت اقامت خوددرایران ازپیشرفت‌های عمرانی بازدید کرده وبا شخصیت‌های سیاسی‌ومطبوعاتی‌ملاقات‌خواهند نمود واز طرف انجمن مطبوعات پذیرائی وراهنمائی میگردند .

روزنامه نگاران لبنانی امروز از تشکیلات‌مختلف‌موسسه‌اطلاعات‌بازدید کردند وناهار رادرباشگاه اطلاعات میهمان آقای مسعودی‌بودند .

پرچم سازمان ملل متحد

درمیدانهای شهر باهتزاز درآمد

در مدارس تهران مراسمی بمناسبت روز ملل متحد برپا گردید

دیروز پرچمهای سازمان ملل متحد در چند میدان تهران بوسیله پیش‌آهنگان پایتخت باهتزاز در آمد .

بعد از ظهر دیروز گروهی از پیش آهنگان ابتدا در میدان‌بهارستان حاضر شدند و پرچم سازمان ملل متحد رادرآنجابرافراشتند پیش‌آهنگان سپس بمیدان های فردوسی و ۲۴ اسفند رفتند و در این دو میدان نیز پرچمهای سازمان ملل را نصب‌کردند. در تمام مدت دسته موزیك شهربانی آهنگهائی را مینواخت .

در مدارس

امروز بمناسبت روز سازمان‌ملل متحد در اغلب مدارس کشور مراسمی بر گذار گردید .

در بعضی‌ازدبیرستانها دانش‌آموزان در سالن اجتماعات حضور یافتند و دبیران علوم اجتماعی راجع بـروز سازمان ملل متحد وظایف این‌سازمان وهمچنین تاثیر سازمان ملل‌دربرقراری صلح جهان سخنرانی نمودند .

پخش اوراق

امروز تعداد زیادی اوراق و عکس های مربوط بسازمان ملل متحد در شهر پخش شد و روی شیشه اتومبیل ها نیز عکسهائی نصب گردید .

جشن زنان

ازساعت پنج بعدازظهر دیروز مجلس جشنی از طرف جمعیت‌های زنان ایران بمناسبت روز سازمان ملل درسالن تحتانی سینما پلازا برگزار گردید درمراسم این جشن ابتداء خانم شمسی حکمت خیرمقدم گفت وسپس خانـم بدرالملوك بامداد پیرامون سازمان ملل و حقوق زن مطالبی بیان داشت ،سپس خانم دکتر مهرانگیز منوچهریان چندماده‌ازاعلامیه جهانی‌حقوق‌بشرراکه‌درمورد حقوق زنان تدوین شده‌است تفسیر کرد .

وسپس خانم تربیت درباره زنان وانجمن شهر تحت عنوان دربناه قانون مطالبی بیان‌داشت آنگاه آقای دکترنصر بیشتیبانی ازحقوق زنان سخنرانی کوتاهی کرد ودرباره پیشرفت زنان درامور اجتماعی مطالبی یادآور شد .

آنگاه آقای دکترمتین دفتری درباره اهمیت سازمان ملل متحد وروز گرامی آن نکاتی رایادآور شد. درخاتمه آقای ناظرزاده کرمانی نیز مطالبی‌دراین‌زمینه بیان‌داشت ومراسم جشن ساعت هفت بعدازظهر پایان یافت .

کشتی «پلیانا» در آتش

جسم مشتعل وقرمز رنگی ازکشتی حریق زده بهوا پرتاب شد وسه کیلومتر در هوا صعود کرد

خبرنگار ما در آبادان بدنبال گزارش های قبلی در مورد آتش گرفتن نفت کش نروژی «پلیانا» در خلیج فارس گزارش می دهد: هنوز خبری از خاموش شدن حریق و یا غرق کشتی مزبور نرسیده وناو جنگی انگلیسی همچنان در اطراف کشتی مزبور به محافظت مشغول است . خبرنگار ما در آبادان که با خبرنگار بندر معشور تلفنی دراین باره تماس گرفته است اضافه می کند که‌طبق اظهارخبرنگار اطلاعات در بندر معشور ظهر دیروز پنجنفر از نجات یافتگان کشتی نفتکش نروژی بوسیله کشتی «اسکاتیش لاین» وارد بندر معشور شدند . از این پنجنفر نجات یافتگان از مرك یکنفر زن بنام بانو «دالگا» ۴۸ساله و شوهرش بنام «اجی» ۵۱ ساله و آقای «نروالدنیلسن» ۳۹ساله باکمر بند نجات خودرا از بالای کشتی بدریا انداخته اند ودو نفر دیگر بنام «گریدین نیلسن» ۳۴ ساله و «میکی ایرسن» ۲۶ ساله با قایق نجات توانسته اند پس از ۹ساعت مبارزه با مرك بوسیله کشتی اسکاتیش لاین نجات یابند .

مصاحبه بانجات یافتگان

این پنجنفر ضمن مصاحبه ای که با آنان به عمل آمد اظهار داشتند آتش سوزی در کشتی نفت کش «پلیانا» از ناحیه جلوی کشتی شروع شد در آن هنگام ساعت پنج بعد از ظهر بود و سر شینان کشتی مشغول صرف‌عصرانه خود بودند و عده‌ای از ملوانان نیز مشغول انجام وظائف خود بودند که ناگهان انفجاری در قسمت‌جلوی کشتی رخدادو باشروع آتش‌سوزی هرکس به فکر نجات خود افتاد . تنها چیزی که از آن لحظات به خاطر داریم این است که مستر «بانك» ناخدای کشتی «پلیانا» با شهامت عجیبی حلقه های نجات را شخصا در اختیار سر نشینان کشتی می گذاشت و قایق های نجات را باز می کرد تا مورد استفاده سرـ نشینان کشتی قرار گیرد و آنان را تشویق می کرد که خودرا نجات دهند .

اجرای یك قانون بین المللی

از نجات یافتگان سئوال شد که‌چرا ناخدای کشتی خودرا بدریا نینداخت آنها گفتند طبق قانون بین المللی هنگام بروز حادثه ای برای‌یك کشتی ، ناخدای کشتی مزبور حق ندارد کشتی خودرا رها کند وباید تا آخرین دقایق عمر کشتی در کشتی بماند . خارج‌شدن اواز کشتی درهنگام بروز حادثه‌ای موجب اعدام او خواهد شد .پنجنفر مزبور افزودند که ما دیدیم معاون ناخدا که جوانی در حدود ۲۸ساله بود بدون قایق و یا حلقه نجات خود را بدریا انداخت ویقین داریم که او غرق شده است .

صدای انفجار

ناخدای کشتی اسکاتیش لاین که این پنجنفر را به بندر معشور آورده بود اظهار داشت :هنگامی که کشتی اسکاتیش لاین از دریا به طرف بندر معشور در حرکت بود ،در فاصله ۲۰ میلی در دریا شعله های آتشی به چشم دیدم ومتوجه شدم که یك کشتی در دریا آتش گرفته است . هنگامی که به شش میلی کشتی حریق زده رسیدیم ناگهان صدای مهیبی برخاست وجسم مشتعل وقرمزرنگی از کشتی حریق زده بهوا پرتاب شد و متجاوز از سه هزار متر در هوا صعود کردو بدریا افتاد .

خبرنگار ما در پایان اضافه می کند که تا عصر دیروز از خاموش شدن حریق کشتی نفتکش نروژی پلیانا و یا غرق شدن آن خبری بدست نیامده بود .

۴۰ پاسبان دیپلمه استخدام میشود

این پاسبانها پس از سه سال خدمت میتوانند وارد دانشکده افسری شوند

امروز خبرنگار ما اطلاع یافت‌شهربانی کل بمنظور تکمیل کارد پلیس راه ۴۰ نفر پاسبان که دارای‌گواهینامه شش ساله متوسطه و سن آنها بین ۱۸ تا ۳۴ سال باشداستخدام میکند .

این افراد پس از شرکت در کنکور و اعلام قبولی در آموزشگاه پاسبانی دانشگاه پلیس تحت تعلیم‌قرار میگیرند و پس از طی دوره ششماهه استخدام میشوند و علاوه‌بر حقوق و مزایا ماهانه ۳۰۰۰ریال فوق‌العاده دریافت خواهند کرد وپس از سه سال خدمت در کادر پلیس راه میتوانند وارد دانشکده افسری شده و بدرجه ستوان دومی مفتخر شوند . از داوطلبان ازتاریخ‌اول تا ۱۵ آبانماه در دفتر دانشگاه پلیس اسم نویسی میشود .

پیام وزیر فرهنگ :

بمناسبت روز ملل‌متحد

امروز وزیر فرهنگ بمناسبت روز ملل متحد پیامی بکلیه دبیرستان های کشور فرستاد . متن پیام‌وزیر فرهنگ از اینقرار است:

امروز که دوم آبانماه است ۱۵ سال از آن روزی میگذرد کـه نمایندگان ۵۰ کشور دنیا درپایان جنك جهانی دوم دورهم جمع‌آمدند وتصمیم گرفتند تانسلهای آینده‌را ازتهدید تازیانه جنك که دوبار در مدت عمر ما مصیبت وتاثرناگفتنی برای بشر همراه آورده بود نجات ببخشنداین نمایندگان کشورهـا پیمان بستند که بایکدیگر مانند همسایگان خوب درصلح و صفا زندگی کنند ونیروی خودرا برای حفظ صلح وامنیت جهانی صرف کنند تاروابط بین ملت های روی زمین صرفنظرازنژاد ونژادوزبان‌و مذهب وصرفنظر از ناتوانی‌یاتوانائی براساس برابری حقوق و آزادی استوار گردد واز بیداد و ستم و زورگوئی جلوگیری شود.

البته نباید انکار کرد که در جهانی که مازندگی می‌کنیم هنوز ترسها وعدم اعتمادها کاملا از بین نرفته‌است بااینحال سازمان مـلـل متحد دراین مدت پانزده سال در رفع‌اختلاف بین ملت‌ها نقش‌موثری داشته وبانجام خدمات مهمی توفیق یافته است باکمك همین سازمان ملل بود که‌نیروی بیگانه‌آذربایجان راتخلیه کرد اتفاقی که منجربجنك سوئز شد بدون دخالت ملل‌ا متحد ممکن بود یك جنك جهانی دیگر را برافروزد درکره نیروهای ۱۶ کشور عضو ملل متحد درزیرپرچم آبی‌وسفید این سازمان برای‌پایان بخشیدن بجنگهای داخلی دخـالت کردند والبته ماموریت آنها جنك کردن نبود بلکه برای برقراری صلح وآرامش باین اقدام دست زدند چنانکه در همین اواخر نیرو های ملل متحد برای جلوگیری از جنك داخلی درکنگو چنین‌وظیفه‌ای رابعهده گرفتند.

سازمانهای وابسته بملل متحدنیز هرکدام فعالیت‌های‌سودبخشی درزمینه بهداشت -کشاورزی فرهنك و حمایت کودکان و نظایر آن انجام‌داده‌ومیدهند جدیدترین موسسه وابسته بسازمان ملل متحد سازمان‌نیروی اتمی است‌که مرام آن‌بکار بردن این نیروی شگرف دربهبود زندگی و سعادت بشرمیباشد این یك مسئله تازه‌است ولی‌هنوز مشکلات قدیمی که‌مهمترین آنها جهل وفقر است ازساحت گیتی ریشه کن نشده‌است اینست که‌سازمان ملـل میکوشد مسائل ومشکلات ملل‌ومیلیون هاافراد بشررادرك کند و برای رفـع آن بکوشد تابتواند بایك روش صحیح وپایدار‌در استقرار امنیت و عدالت وآزادی جهانی پیروز گردد .

یکی ازروشهائی که‌سالهاست‌سازمان ملل متحد دراین راه کوشش میکند برنامه کمکهای فنی‌است سازمان ملل متحد سالانه میلیونها دلار خـرج‌کمك بکشورهائی می‌کند که احتیاج بغذای بیشتر و مسکن بهتردارند و برای برطرف ساختن آفت‌های بیماری وجهل باید مبارزه کنند کارشناسان سازمان های وابسته بملل متحد بایك‌برنامه منظم دردور افتاده‌ترین نقاط دنیـا فعالیت می‌کنند تابمردم‌راه ترقی وبهتر زندگی کردن رایاد بدهند و آنهارادر تلاش خود در پیشرفت یاری دهند .

ایران و سازمان ملل

کشور ایران‌نیز از این همکاری سازمان ملل بی نصیب و علاوه بر برنامه های فرهنگی وبهداشتی و کشاورزی که چندین سال است با کمك موسساتی مانند یونسکو - سازمان بین‌المللی‌بهداشت-سازمان خواربار جهانی ادامه دارد سال گذشته تصویب شد که از محل صندوق مخصوص ملل متحد برای تکمیل و پیشرفت هنرسرای عالی تهران کمك بشود از طرف دیگر دولت ایران همواره علاقمندی و دلبستگی خود را بسازمان‌ملل‌متحد و بمنشور هائی که به تصویب این سازمان رسیده‌است‌به ثبوت‌رسانده است .

مرام ملل متحد بطوریکه ذکر شد بسیار وسیع و عالی است نگاهداری صلح - توسعه و پیشرفت روابط دوستانه و کوشش در رفع مشکلات بین‌المللی که جنبه‌اقتصادی اجتماعی و فرهنگی دارد احترام به حقوق بشر همه از جمله هدف های درخشان سازمان ملل متحد است ولی قدر مسلم اینست که یك مجمع به تنهائی قادر بانجام این هدف‌ها نخواهد بود بلکه دلبستگی همه‌افراد و کوشش دسته جمعی مردم دنیا است که میتواند این آرزو ها را برآورده کند وآنگاه‌این دلبستگی هر چه عمیقتر باشد اثر آن بیشتر و پایدار تر است و برای ایجاد یك دلبستگی پایدار بایداین احساسات از دوران دانش آموزی در ضمیر افراد بشرجایگزین گردداینجاست که اهمیت وظیفه مربیان و معلمان و رابطه ای که فرهنك با هدف های سازمان ملل متحد دارد بخوبی آشکار میشود .

قبول شدگان

بقیه از صفحه اول

محمد حسین خجسته صفا -محمد تقی توتونچی - محمد قدیم خانی - محمد الماسیان -ناصر کنعانی-محمد یغمائی - غلامحسین پرتو - عباس چینی چیان - محمد صالحی طالقانی منوچهر سرتیپی- سلیمان بنشبان حسن حسین وضوی-احمد حبیب‌نیا داود ناطقیان - عباس گرجستانی - ابرام اواساپیان - رحیم پردلان‌صهبا احمد صالحی سولقانی - حسن‌طبائی محمد قلی فرخ ابراهیمی - حمید زاوش - مرتضی دانسته- جلال‌الدین اعلم - کیانوش جعفری - شاپورد شاپورد - حسین امانت - ابراهیم تحصیـلی - فریده جهانشاهی - نصرت‌الله آموزگار فرد - عزت‌الله نادری - علی زنجیره ای - مری ماروتیان - عباسقلی سلاجقه - سید ابوالقاسم شریفی - محمد الوندی مجید میر هادی - محمد اسمنی - فریده گرامی داهی- هنریك نیقو- توسیان - هرمز نوزری - داریوش لاسمی - احمد صدیقیان - جهانگیر تاجی - حسین قدیریان - پروین باکروان -سعید نعمت‌اللهی -اسمعیل ملکی تبریزی- هوشنگ کوکلان-مینا حماسی - مهـدی قـدس تفـرشی پروین بزرگزاده - منصور صیونیت محمود قره باغیان - محمد حسین مؤدهی - یعقوب گوزل - منوچهر غیبی ارطه- پطرس آذوبان پطرسیان ابرامیان - مهدی درویش دماوندی دوبن ماهدس مختاریان - مرتضی جعفر افتخاری فریدون‌ناصر -مرتضی مهین نیك آئین - حسین آبتیـن محمد ناصریوسفی-عبدالامیر انتصار پرویز ارشد - هرمز رشدیه - سید حسن پور اقدم - نصرت مهدبزاده لطره‌ای-ابوالقاسم نیك‌داد-قدرت‌الله پرتوی - حسین غیمی‌فرد -هوشنگ طهماسبی زنجانی - ابوالقاسم مراتی حسن عبادی - قاسم ظهوری -محمد حسن کسائی - نینا طهماسبی -فرهاد موسوی غروی - عبدالمجید رکابی غلامحسین محمدی شکیبا - احترام ابوالفتحی -نصرت‌الله صادقی -ایرج مدی فر- فاطمه خزاعی- هوشنگ شفتی - آذر پور نوری مصباحی - سید احمد جلالی میترا شمشانـی چیستا شمشانی - مهری هدایت

مقدماتی سال دوم

منوچهر حسن خان خراسانی - ناهید ثریا - زهرا قاسمی - محمد محمد وحیدی دستگردی - بهمن طاراسی - ژاله فروهر - رضا قرشی فریده نادری - احمد درخشانی - شهین غفاری - محمد جواد سهلانی غلام حیدری عربلو - پروین سامی زاده- سید عباس صادقی-ایراندخت خاوری - نعمت‌الله قدرتی - محمد علی کاظم زاده کفاش - محمدآومند جمشید طبیب زاده غفاری - عیما ایوب خانی - ژاله سراجی اصفهانی احمد مرتضوی - منیژه ناصر نیا عباس صدر عامل جوآبادی - امان‌الله امینی‌لاری-محمدشاکری -توراندخت تمدن- معصومه رفیع نوری-اسدالله اسدی - مهـدی طباطبـائی علی اکبـر فیـروزی - حسن چکینی - محمد مهاجـر ایروانـی تقی بلوریان - پرویز لطیفی نظامی- ناصر عنایم - محمد جلال‌لکناهور- لون جانسون - هادی شیخ حجت‌اله طالقانی - ضیاءاله میثاقی - فریدون فرهومند - غلامحسین پیرامون مقدم - نصراله سلیمانی اورئی - فیروز کاظم زاده صمیمی - حسین جبارنژاد- بهروز کشاورز -نصراله پدرام‌رازی- هلن‌سعید -بهجت‌الملوك امیدی - محمد کریم همرازی - اسداله نامدار - اصغر شکرچی - ایرج بهاء الدینی - یحیی عقاقیری- خسرو قاسمی تهرانی - پروشات میراحمدی -سید محمد موقر زاده- علی میرزائی مهر آبادی - رضا حسنی شبستری - احمد ابوالفتح حمید مسیحا - کریم خطیبی - احسان قدسیان - قدرت اله باقر زاده پرویز شیدائی - عیسی تقی‌زاده ماکوئی - مهین شبرخ -احسان‌اله کاظمی مقدم - علی اکبر عباسیان- خسرو سر مست - مینا عزیزیان - توفیق اژدری - مصطفی سلیمی - صابر جواد زاده - ارسطو انقلابی حسین کاغذ کنانی -ابراهیم تقی زاده - محمود صالحی - غلامحسین کیکانیان- فرشته‌قائدی- مینو دانشگر - محمد کیان راد - محمد تقی نوروزی زاده دزفولی - نرجس مهر انگیز ملاح - نعیمه عباس زاده - پروانه ابرامیان - هوشنك جهانشاهی - رضاکبیری - پایك فیروزان - ناصر حاج سید جوادی - مسعود کاشفی ذبحق - سیمون بابازاده - عارفه پرتوی - کامبیز انصاری خلخالی - کریم انصارین - محمد تقی اصلانی - بهروز فیوضات - آذر ایمن -شکوه شایان - نصرت اله بیاتی -منظر بانو دادگر - سید حسین غمخوار - رحیم محسن زاده - زرین پور آرین - صادق ایمان سیاهرود آذر - شمس میرزاد لشگری -بیوك بارئی منیری - عباس استاد رشید - فیروزه جمیل زاده مغانلو - مصطفی بنکدار اصفهانی - نیره شیوائی - بهمن - علی رفیعی تبریزی -داراب شهابی - اشرف السادات مصفوی کاشانی - هادی انثار - منوچهر نوبخت - مرتضی محمودی - محمد رضا غفاری - محمد علی دهباری - گیتی بابایان زاده - احسان اله اصفهانیان - محمود حکمت -مجید تفضلی فرد - احمد زارع دهخوار قانی - سید نصرت اله هاشمی - علیرضا کریمی - سیروس شکوه - عیسی کاویانی اصفهانی منفرد - ژاله نقدی - ابراهام نیوکیان - منصور شیخ الاسلامی فرح زادی- اکبرشریفی یزدی- شعیب‌صمیمی- بتول تاج - ایرج جواندل - مسعود بیکدلی - مریم وثین - غلامحسین تسبیحی - منوچهر سعیدی - احمد مشوق زاده - اصغر خالقی راد - نسرین شجاع کریمی محمد ابراهیم قدسی زاده - جمشید قائمی محمود زاده - سید محمد یا مطهری - تاجماه طاهری - سید مصطفی امامی -پرویز زاهدی - مهدی تجاوزی - بهروز فیروزی سید مصطفی معرفت - کیومرث منشی زاده- حسن امیرکیا - محمد شوشتریان - محمد علی اریان - منوچهر راد مهر - محمد فرهمندی امیر هوشنك بهرام نیا - سیدهاشم رضاپور توفیق - هوشنك نوشاد - محمدحسن‌اویارحسینی - مصطفی عالمیان - ماه نوش سلطان محمدی طوماس نظری - سید نجم الدین حاج سید حسنی - پرویز اکرمی قوشجه - شفیع عبداللهی - محمد واحد دهکردی - نصرت اله وکیلی فتحی - محمد هدایت نوری - محبوبه سادات تهرانی - ایرج ناصری - مرتضی اقوامی - گیتی سعید - منصور قاسمی تهرانی - اقبال شکیبی - منصوره دبیری - گیتی صدیق - زینال زینال زاده - مرتضی علی اکبر - میر جهانگیر جلیلی شانی - داریوش نجف زاده نازیك کالا نتاریانس - رامونا (گریشا استلا) داربین - آیدیك صفریان - زهره جواهری - امیر کشمیر شکن - ریتا ساطوریان - محمد اسمعیل حاجیان - مهدی هدهدی - بهمن خالیجی - محمد پویمند مقدم- مریم اکرمی - حیدر علی قدیانی پور -سید مصطفی سلیمانی - محمود روستائی - مریم صدر الاشرافی - محمد مهدی صفاریان - ناصر صادقی - محسن صادقی - ناهید فیروزی - علی‌رامز شکوه سلطانی - محمد جوادتو کل پورنگاری - مجید سیاحی - علی موثقی - منصور مدنی - مهدی فرید - زهره پورمندان - روحیه شفیعی- کیساق سراجیان-فروزدین الفت میر حسابی - مهدی ناهید فریدون خلیلی - مهدی پور کریمی پوراندخت جناب زاده - محمدحسن ملایانی - سید خسرو محسنی - پروانه کرلو - مهوش دخت‌ماهوری اصفهانی- هوشنك گلشنی شیرازی پرویز نامجو - محمد علی زمانی - هوشنك بنی هاشمی - صنم مور حاج - فرحناز آموزگار فرد - اسمعیل امینی نجفیان - ژرمند راقانیانس - سراج آوارگان - خسرو مجرد - ناصر مرغزار - علی اصغر مدنی - پرویز دقیق - آذرمیدخت شاملو - محموداسمعیلی نسب - محمداسمعیل علیدوستی - مسیح الماسی - حسام الدین‌حیدری مجاز - ابوالحسن پازوکی - اما گیورگن داد - امراله بریری - مهدی حیدری تفرشی - فریدون دهقان - مینو عاملی - فرخ فرهنك- ثریا الهی کرمانی- مصطفی‌حجازی علی انوری - مرتضی والی - سید محمدقاضی - محمد مهدی‌فراشاهی اسحق پور نظریان - ایرج جباری عرب زاده- قربان فرخی - شنوریك الکسان اوهانیان - پرویز توکلی دستجردی - مجید سلطانی‌عربشاهی یحیی سید احمدیان - بزرك بالی - فریده لیلی - محمود امین زاده گوهری - آودیس گاراستیان - محمد رضا دولتیاری - منوچهر عدالت - جلیل صفوی - مهشید اسدی خمامی - محمد کفاش - محمد سـادات دربنـدی - مح.نوروزی‌فـ

حسن خزدوزیان-طاهره خزدوزیان- هوشنك مقتدر - ایرج توتونچیان- سیمین‌محمدزاده شمس - حبیب‌اله الهی‌فرد-عبدالحسین شورانگیزیان- اسداله قوام - محمد حسین‌فرنودی- فریده دولت آبادی - تقی مقدادی - منصور مهری - پزشکپور عصار - سید پرویز عصار - سیمین پزشکی تبریزی - خسرو معظمی گودرزی- سعید میرجولی - عباس باقری - جهانگیر خاور کردستانی - جمشید بوئینی - حسین زمانی زین‌الدین - نصرت‌الهشریفی- مسعود مسعودی - طلیعه دشتی - ایران وهابزادگان- عبدالحمید زربخش - غلامحسین بشیرراد - جمشید ارمیان - مریم بانو اصفی شیرازی - سید ملـی کاشانی نظری - احمد بقوسانی - حسین انوری نژاد - سیمین اروندی رودسری - ناهید ریاحی - تقـی لطفی زاده - هادی شعبان نـژاد رومنتائی - اکبر ناظمی - عبـاس اطهری نژاد - سید کاظم حاج‌سید نصراله - شهین نیری - محمد فیروز ضیائی - نهضت جاوید - روزماری هارطونیان - عزیزاله نوشین - غلامحسین رومینا - تاجور بهروزی- محمود حبیبی - فاطمه پازوکی - مریم رسالت - سید مرتضی‌قادری- پرواند ماناسیان -سعید رسول‌زاده - بهرام محمودی راد - خسروجعفری- سید محمد رضا رضوی شفا -محمد دهش - مسعود مومنی - عزیـز سهند مهر آباد - ناصر بشیرالهی- محمد رضا غفاری - زهرا عزیزاله دمابی - عبدالعزیز ارجمند -ناصر شیخان - شهین منوچهری -حسین موسوی الرضا نجفی - معصومه پور مسینا - پرویز متین - علی‌اکبر ازدیادی - سید محسن حسینی - احمد رشتی - حبیبه باقری - جبار پاشائی فخری -منوچهر میرزا زاده- احمد حاتمی - پروین کاردار - ابوالفضل مینوچهر - مهدی صدر - عبداله اکبر زاده - احمد صدوق عباسیان - حمید فرهنگی -محمود مفیدی - محمد کاشانی - ملیحه السادات برهانی - نوراله کلیمی طبیب‌نیا - ماهرخ‌اسفندیاری - لعل فریبرز - محمد وفائی - محمد صنیعی - سید بدرالدین مفیدیان - داربوش اولیاء -حسین سیف‌نراقی- ایرج فرهومند- پرویز کامیابی‌پور- سید جواد رضوی سعیدی -ارسطو اقتصادی - عظیم عظیمی - سید کریم خانیان - محمد توکلی - مهر علی عظیم پور - منوچهر زاهدی -شهین بانو بهزادی - مهین شیخ الاسلامی فرخ زادی -فریبرز مجیدی - مهین- دخت زندی زاده اصفهانی - عباس انوشه‌پور - علی ذوقی منفـرد - فرشته گیلانشاه -اشغر شریف‌زاده- منیژه پراور - فرح روز علیمددی - تقی فتحعلی زاده - غـلامحسین محمدی - طاهره صبوری - بتـول حیات - داورالمحمد - احمدمنهاج- سید محمد آثاری - حسن غفور محسنی - سید ابراهیم فیوضات - منصور بروند - عباس قاسم پور - مهدی منعم - هماخنیده - ناهید فرزانه - ابوالقاسم جاویدتجریشی- سید علی اکبر موحدی -محمدجعفر آیت- حسینعلی امیر کبیـریان- هوشنك سرباز - مهدی بلورچی -

دعوت ازاعضای حزب ملیون

بمناسبت میلاد باسعادت اعلیحضرت همایون‌شاهنشاه محمد رضاشاه پهلوی مجلس جشنی ازساعت ٦ تا۸ بعداز ظهر روز سه‌شنبه سوم آبانماه در کلوب مرکزی حزب‌ملیون برپا است.

ازعموم بانوان وآقایان هم مسلك خواهشمنداست در وقت مقرر بمحل حزب تشریف بیاورند.

سرپرست دبیرخانه حزب ملیون - دکتراحمد امامی

۱-۲ آ-۲۸۲۸٦

بدینوسیله درگذشت **بانو معصومه دروديان** را باطلاع میرساند مجلس ختم آنمرحومه ازساعت ۳ تا۵ بعدازظهر سه‌شنبه سوم آبان ماه درانتهای امیریه - چهارراه ملك - مسجد مظهری وختم زنانه عصر همان روز در منزل شخصی واقع درخیابان قزوین - چهارراه عباسی‌کوچه ملك‌آرا منعقد خواهد بود.

سروان حسین دروديان - باقر دروديان- جواد دروديان- تقی دروديان. آ-۲۵۱۵۹

بعموم بازماندگان آنمرحومه مصیبت وارده راتسلیت‌میدهیم

هوا آفتابی میشود

بندر پهلوی - طبق گزارش‌خبر نگار اطلاعات در بندر پهلوی پس از چند روز طوفان و بارندگی از صبح امروز هوای بندر پهلوی آفتابی شد ورفت‌و آمد کشتیهای بازرگانی شوروی که‌در انتظار آرامش هواودریا بودند شروع گردید

((میرممیش)) را بجای میرمحمدعلی دفن کردند!

این کار درنتیجه اشتباه پسر بزرك آن مرحوم رویداد و قراراست وراث میرمحمدعلی برای اثبات فوت او استشهاد تنظیم کنند

امروز ادعای جالبی توسط یك جوان در اداره پزشکی قانونی مطرح شد این جوان که میرنقی سه برادر نام دارد با مراجعه باداره مذکور مدعی شد که هنگامیکه پزشك میخواسته جواز دفن برای پدر مرحومش صادر کند نام مرحوم را اشتباه گفته و اخیرا در نتیجه این اشتباه خانواده او دچار ناراحتی شده‌اند .

میرنقی درتوضیح اظهارات خودگفت هفته قبل پدرم در نتیجه تصادف با اتومبیل در میدان سپه ، درگذشت و من که پسر بزرك آن مرحوم میباشم موقعی که پزشك قانونی میخواست جواز دفن صادر کند از بس حواسم پرت بودواز مرگ پدرم ناراحت شده بودم اسم اورا بجای «میر محمدعلی»، «میرممیش» گفتم و پزشك قانونی نیزبنام «میرممیش سه برادر» جواز دفن صادر کرد .

پدرشما نمرده است !

میرنقی سپس اشکالی را که برای خانواده آنها ایجاد شده بود شرح داد و گفت : چند روز بعد از انجام مراسم دفن باتفاق برادرانم برای تسلیم انحصار وراثت به دادگاه مراجعه کردیم ولی آنجا بما گفتند پدر شما که نامش میرمحمد علی سه برادر میباشد نمرده است زیرا شخصی که فوت کرده میرممیش سه برادر است و بنابراین نمی‌توانند برای انحصار وراثت اقدام کنند . در اینجا بود که من متوجه شدم چه خطائی کردم و نام پدرمرحومم را اشتباه گفتم و حالا آمده‌ام که شما جواز دفن را اصلاح کنید .

تشریفات و مدارك میخواهد

مقامات اداره پزشکی قانونی پس از اینکه جریان این واقعه را شنیدند به میرنقی گفتند که متاسفانه آنها نیز نمی‌توانند بهمین سادگی جواز دفن را اصلاح کنند و این کار تشریفات و مدارکی میخواهد .او ابتدا بایدبرای اصلاح نام پدر مرحومش استشهادی در محل تهیه کند دایر براینکه شخصی که مرده میرمحمد علی سه برادربوده نه میرممیش سه برادر و سپس این استشهاد را نزد بازپرس برده پس از اثبات هویت واقعی پدر مرحومش نظر بازپرس را باداره پزشکی قانونی بیاورد تاجوازدفن اصلاح‌شود !

میرنقی باشنیدن این راهنمائی تشکری کرده برای تهیه استشهاد و اثبات فوت پدر مرحومش بیرون رفت

این دخترمیگفت:

پدرم مرا ازخانه بیرون کرده‌است

پریشب یك سرهنك شهربانی که در خیابان نهر کرج قدم میزد. دختر ۱۸ساله‌ای رادید که روی نیمکتی نشسته وچند جوان مزاحم او هستند.

افسر مزبور جوانان را پراکنده کرد واز دختر نشانی خانه‌اش را پرسید تااورا بخانه ببرد. دختر ۱۸ ساله نشانی خانه خودرا خیابان رودکی گفت وافسر اورا به آن خیابان برد. ولی دختر در میان راه باوگفت اسم من ملوك و اهل‌بندر پهلوی هستم، چند روز پیش بادختر دیگری به‌تهران فرار کردیم .ولی شهرداری تهران مارا نزد خانواده خود فرستاد. امایدر من چون از جریان فرارمن آگاه شد مراازخانه بیرون کرد و من به‌تهران آمدم.

افسر شهربانی ملوك رابکلانتری ۱۸ برد وتحویل داد. ملوك‌دیروزبه دادسرای ناحیه۵فرستاده‌شددادسرا اورا نزد طبیب قانونی فرستاد وپس از اینکه دوشیزگی اوتائید شدبه اردوگاه کار وآسایش تحویل گردید.

نویسنده نامه‌های عاشقانه

بموجب شکایت دختری بزندان محکوم‌شد

امروز شعبه ۱۱ دادگاه جنحه بریاست آقای بهروز خواه جوانی را که بانوشتن نامه های عاشقانه‌مزاحمت دوشیزه جوانی‌رافراهم کرده بودبزندان محکوم کرد .

بموجب پرونده‌ای که در دادگاه مورد رسیدگی قرار گرفت غلامرضا از مدتها قبل با نوشتن نامه های ادبی عاشقانه بدختری که در یکی ازبنگاه های خیریه مشغول کار بود مزاحمت وی رافراهم میساخت .

دختر جوان سرانجام از دریافت این‌نامه ها بستوه آمد و با ارائه‌نامه های مذکور علیه غلامرضا شکایت کرد‌سرانجام‌مراحل مقدماتی‌این‌شکایت در ناحیه ۳ دادسرا طی شد و پس از طرح‌پرونده‌دردادگاه نویسنده مزاحم بدوماه زندان محکوم شد .

بازداشت شد

دیروز بر اثر یك منازعه بساط هندوانه فروشی بنام علیرضا بسهم خورد . علیرضا صبح امروز همراه کارگری که ویرا مضروب کرده بود بنام قربان بناحیه یك دادسرا آمد و پس از تحقیقاتی که بعمل آمد بازپرس ناحیه یك قربان را باتهام منازعه و مضروب ساختن‌علیرضا هندوانه‌فروش باز داشت کرد .

سوءظن!

سیامک بزنش میگفت :

اگرآمدن توبکلانتری بجای

۲ دقیقه ۵ دقیقه طول

میکشید طلاقت میدادم !

دیشب زن جوانی که سه ماه‌پیش ازدواج کرده است از سوء ظن‌شدید شوهرش ناراحت شده وازخانه فرار کرد و بکلانتری ۱۳ پناه برد.

او برئیس کلانتری گفت : سه ماه پیش با سیامك ازدواج کردم سیامك نسبت بهمه زنها سوء ظن دارد . او هیچگاه بمن اجازه نمیدهد تنها از خانه خارج شوم و یا به کسی نگاه کنم ، حتی شیشه های اتومبیلش را پاك نمیکند و میگوید از پشت شیشه کثیف کسی رغبت نمیکند به تونگاه کند !

دیوار را دو متر بالا برده

این زن که مهین نام دارد اضافه کرد سیامك در حمام اجازه نمیدهد من کار گر داشته باشم و میگوید کار گران حمام ها زنها را اغفال میکنند و نشانیهای آنهارا بمرد ها میدهند و بعلاوه خواهرش را از مدرسه بیرون آورده‌و درخانه‌گذاشته که‌مبادا من‌ازخانه خارج شوم وحتی دیوار های خانه مارا دو متر بالا برده است .

چهار بلیط برای دو نفر

عصر امروز به سینما رفتیم او چهار بلیط خرید من باو گفتم مادو نفر هستیم گفت باید دو طرف ما خالی باشد تا کسی بتو نزدیك‌نشود. من از سوء ظن شوهرم واقعا ناراحت شدم‌و موقعیکه بخانه آمدم‌باو گفتم: حرفت صحیح ، ولی من هم‌شخصیت دارم . زنی که شخصیت او تضعیف نشده باشد اغفال نمیشود ولی او گفت حالا که با عقیده من مخالفت میکنی از تهران منتقل میشوم و بیك شهر کم جمعیت میروم .

من‌از این تصمیم‌او بیشتر ناراحت شد م‌واز خانه بیرون آمدم چون میدانم که دیگر مرا نخواهد بخشید باینجا آمدم تا عجالتا بداند به‌پلیس مراجعه کرده و بجای دیگری نرفته‌ام!

فقط ۵ دقیقه کافی بود !

مهین به رئیس کلانتری گفت . خواهش میکنم ساعت ورود مرا به کلانتری یادداشت کنید‌تااگر شوهرم بسراغم آمد خیال نکند ابتدا جای دیگری رفته‌ام و سپس به کلانتری آمده ام .

رئیس کلانتری با تلفن سیامك را بکلانتری دعوت کرد و اورا نصیحت نمود . جالب اینکه سیامك ساعت دقیق خروج مهین را از خانه یادداشت کرده بود و چون متوجه شد که او فقط ۲ دقیقه در راه کلانتری بوده حاضر شد همسرش را بخانه ببرد . او میگفت اگر این فاصله به ۵ دقیقه رسیده بود مهین را طلاق میدادم !

محاکمه متهمین قتل هوشنك حیدری شروع شد

✱ برسر الحاق جوشقان باصفهان یاکاشان هوشنك‌حیدری ناپدید گردید وپس از یك هفته جنازه وی در کوههای آدران پیدا شد

✱ درجلسه امروزدادگاه‌عده‌زیادی ازاهالی‌جوشقان‌واصفهان وکاشان شرکت کرده بودند

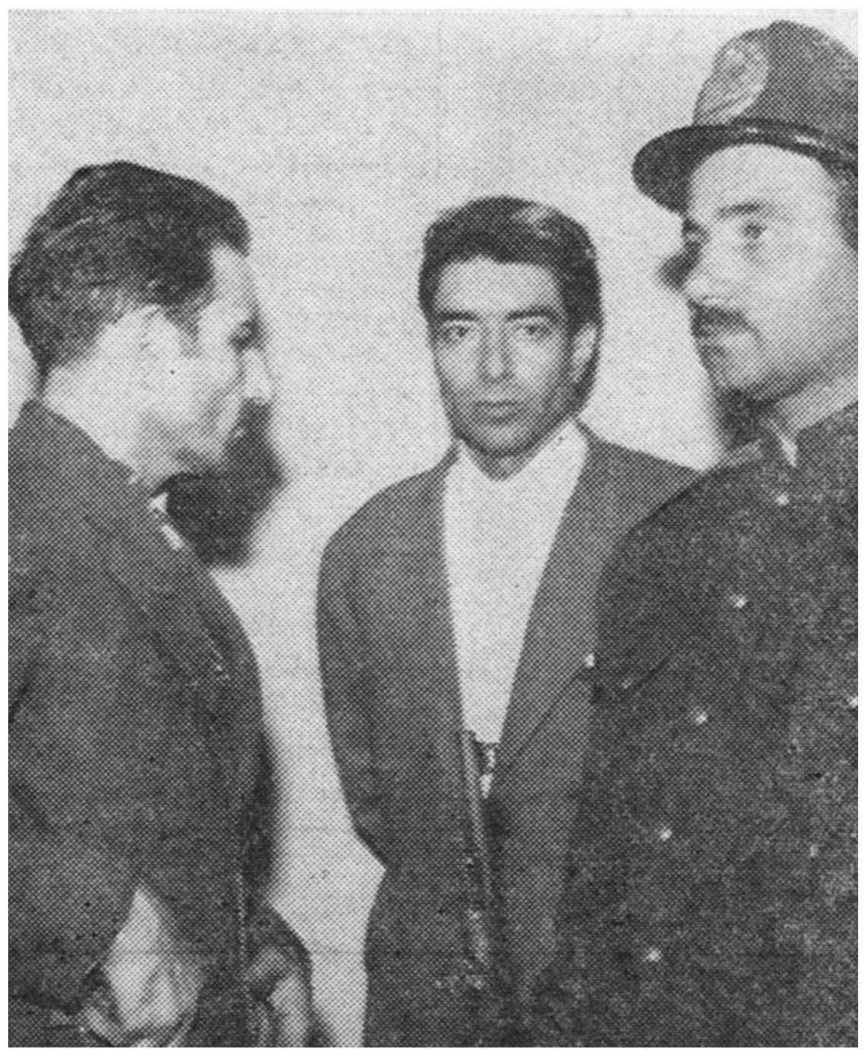

دونفری‌که متهم بقتل هوشنك حیدری شده‌اند

امروز دو نفر بنام حسن طلائی فرزند علی چهل ساله راننده اهل اصفهان و حسام خردمند فرزندبزرك سی و چهارساله‌منشی بخشداری‌میمه باتهام شروع و مباشرت در قتل جوانی بنام هوشنك حیدری محاکمه شدند.

ساعت یازده صبح امروز شعبه اول دادگاه‌عالی جنائی بریاست آقای سید محمد طاهری تشکیل گردیددر جلسه دادگاه‌متهمین و و کلاءمدافع آنها وعده زیادی از بستگان‌مقتول و متهمین حضور داشتند.

پس از رسمیت جلسه لزوم حفظ نظم‌و انضباط به متهمین‌وتماشاچیان ابلاغ گردید وآنگاه کیفر خواست دادسرای تهران قرائت گردید.

اختلاف بر سر الحاق جوشقان

در کیفر خواست دادسرای‌تهران گفته شده : حسام و حسن بعلت اختلافاتی که با هوشنك حیدری بر سر الحاق جوشقان باصفهان یا کاشان داشتند در تاریخ بیست و دوم دی ماه سال سی و هفت‌هوشنك حیدری را از منزلش واقع‌درخیابان گرگان برداشته و به بیرون‌برده‌اند و بعد از رفتن آنها هوشنك حیدری هیچوقت بمنزل خود مراجعت‌نکرد.

جنازه‌ای در کوههای آدران

مدت یك هفته از هوشنك‌حیدری خبری نبود و تلاش خانواده وی و ماموربن انتظامی برای پیدا کردن وی بی نتیجه ماند تا اینکه چند روز بعد جنازه‌ای در کوه های آدران کشف گردید و پزشك قانونی پس از معاینه جنازه اظهار نظر کرده بود که مقتول را چند روز قبل کشته‌اند . در نتیجه تحقیقات بعدی معلوم شد مقتول هوشنك حیدری میباشد که چندی پیش گم شده‌بود.

دونفر متهم شدند

مامورین انتظامی پس از کشف جنازه مشغول بررسی جریان قتل و دستگیری قاتل و یا قاتلین‌بودند تا اینکه پس از یك ماه بازجوئی و تحقیق مامورین انتظامی‌با شواهدی که بدست آورده بودند بدو نفر باسامی حسن طلائی و حسام‌خردمند ظنین شده و آنها را باتهام شروع بقتل و مباشرت در قتل هوشنك حیدری دستگیر و تحویل‌دادسرا دادند و بازپرس دادسرا پس از بازجوئی از آنها قرار مجرمیت‌صادر و با کیفر خواست جنائی تحویل دادگاه عالی جنائی دادند .

شرکت اهالی اصفهان‌و کاشان

از صبح امروز محاکمه این دو نفر در دادگاه عالی جنائی شروع گردید . در جلسه دادگاه و بیرون عده زیادی جمع شده منتظر نتیجه محاکمه بودند همچنین عده‌ای از اهالی جوشقان و اصفهان و کاشان برای دیدن این محاکمه بتهران آمده و امروزدر جلسه دادگاه‌حضور داشتند .

حسام خردمند در جواب سئوال رئیس دادگاه که آیا به اتهام منتسبه اعتراف داری اظهار داشت : من بیگناهم و در مورد قتل هوشنك حیدری بی تقصیرم و در تمام عمرم‌با وی اختلافی نداشته‌ام که مبادرت باین عمل نمایم.

دادگاه تا آخر وقت امروز‌مشغول رسیدگی باین پرونده بود و پس از سئوالاتی از متهمین بقیه دادرسی بفردا موکول گردید.

از«صدری» خبری‌نیست

یك نفر شبیه صدری هم در ساوه پیدا شده بود!

تحقیقات مامورین اداره‌آگاهی برای کشف محل اختفاء نصرتعلی صدری که متهم بقتل مرحوم‌دکتر صفدری میباشد ادامه دارد.

همانطور که قبلا اطلاع داده شد چنداکیپ مجهز از مامورین‌آگاهی نیز جداگانه درشهرستانهائی که احتمال داده میشودنصرت‌علی‌صدری به‌آنجا فرار کرده‌باشدمشغول‌فعالیت میباشند.

شبیه متهم درساوه

خبرنگار مادر ساوه گزارش‌می دهد. سه‌روز پیش ناگهان درساوه شایع‌شد که نصرتعلی صدری‌متهم بقتل دکترصفدری دریکی ازقهوه‌خانه‌ها مشغول صرف چای‌میباشد

اهالی این خبررا به شهربانی رساندند ورئیس شهربانی خودبکافه مورد نظر رفت واز جوان مورداتهام شناسنامه خواست ولی اوکه‌بشدت ترسیده بود اظهار داشت شناسنامه همراه ندارد. وقتی این جوان گواهی نامه عدم سوء پیشینه خودرا ارائه داد معلوم شدکه وی یکی از کارمندان اداره بهداشت میباشد!

خودرا آتش زد

صبح امروز مرد۳۰ساله‌ای که هویت وی معلوم نیست در حالی که لحافی بدوش داشت درخیابان‌پهلوی خودرا آتش زد این مرد بوسیله مامورین کلانتری یك دربیمارستان سینا بستری شد ولی حال وی‌وخیم است.

لگد اسب

امروز مردی که مشخصات و هویت وی معلوم نیست وچند روز قبل براثر لگد اسب مجروح شده بود دربیمارستان سینا درگذشت.

خفگی در حوض

دیروز طفل یکسال و نیمه‌ای بنام محسن ذوالفقاری در حوض آب خانه خود در خیابان مولوی افتاد و خفه شد

۳۰۳۵۶۹

تلفن مستقیم سرویس حوادث

حوادث و وقایع

سارق از دکتر را در دادگاه فاش نکرد

کاظم پس ازسرقت‌کیف دکتر داخل سینماشد ولی‌ناگهان‌چراغها روشن‌شد وکاظم دکتررا باخانمی درکنار خوددید!

امروز مردی باتهام دزدیدن کیف یك پزشك در یك دادگاه جنحه به دو ماه حبس محکوم شد . این مرد چون مذاکرات این پزشك را با یك‌خانم افشاء نکرده بود پزشك نامبرده از شکایت خود صرفنظر کرده بود.

محکوم کاظم نام دارد و ۲٤ ساله است . او چند روز پیش در خیابان نادری کناریك تیر چراغ ایستاده بودنا گهان مردی اتومبیلش‌رانزدیك او متوقف کرد و با عجله واردمغازه کفاشی گردید وبا خانمی که‌مشغول خرید کفش بود مشغول صحبت شد.

کاظم از پنجره اتومبیل که باز بود بداخل اتومبیل نگاه کرد و چشمش به یك کیف دستی افتاد و کیف را برداشت و با عجله از آن حدود دور شد و به سینمائی رفت تا در آنجا محتویات کیف راملاحظه کند و از آنجا خارج شود ولی‌چون جریان فیلم جالب بود کاظم پس از بازدید کیف در آنجا ماند تا فیلم را تماشا کند.

یك واقعه غیر منتظره

در کیف یك دسته چك سفید و مبلغی پول و یك سر نسخه و چند نامه اداری بود . کاظم کیف را روی‌دستش گذاشت‌ومشغول‌تماشای فیلم شد و متوجه نبود که چه‌کسانی کنارش نشسته‌اند ولی ناگهان فیلم قطع شد و چراغهای سینما روشن گردید و کاظم دید کنار وی‌صاحب اتومبیل با خانمی که در مغازه کفش میخرید نشسته‌اند . کاظم خواست فرار کند که چشم دکتر به کیف زرد رنك خود افتاد و او را گرفت. کاظم از دست دکتر فرار کرد ولی قبل از خروج از سینما دستگیر شد.

پرونده وی بدادسرای ناحیه ۷ ارسال شد و کاظم بازداشت گردید وپس از تکمیل تحقیقات‌به دادگاه جنحه فرستاده شد.

راز دکتر رافاش نکرد

امروز کاظم بعنوان متهم در دادگاه جنحه حاضر شد . او گفت: من در کنار خیابان ایستاده بودم و دکتر با اتومبیل از آنجا عبورمیکرد ناگهان چشمش به خانمی افتاد که‌در پیاده‌رو راه میرفت . دکتر با عجله زیاد اتومبیل رامتوقف کرد بطوریکه باعث اعتراض سایر رانندگان شد . او بدون اینکه در اتومبیل را ببندد بدنبال خانمی واردیك مغازه کفاشی شد و . ن‌برای اینکه باو گوشمالی داده باشم کیفش را برداشتم ولی بطرز معجزه آسائی دستگیر شدم، ولی هیچگاه حاضر نیستم حرفهائی که دکتر در سینما به خانم میزد و من آنرا شنیدم فاش کنم.

دکتر که در جلسه دادگاه حاضر بود بپاس اینکه کاظم مذاکرات او را با خانم فاش نکرد ، از شکایت خود صرفنظر کرد و دادگاه کاظم را به ۲ ماه حبس محکوم کرد.

---

۱۷٤ کیلو تریاك کشف شد

اتومبیل حامل قاچاق هنگام فرارآتش‌گرفت و سوخت

خبرنگارما درمشهد گزارش میدهد بمامورین شهربانی مشهد اطلاع داده شده‌بود که‌اتومبیل‌فولکس‌واگن‌شماره ۱۷۷٦ اغلب‌حامل تریاك است ومتعلق بقاچاقچیان می‌باشد .مامورین‌شهربانی اتومبیل مزبور را زیر نظر گرفتند و دیروزهنگامیکه در یکی ازخیابانهای شهر بسرعت حرکت میکرد آنراتعقیب کردند .راننده اتومبیل مزبور متوجه شد که تحت تعقیب قرار گرفته وباین جهت برسرعت اتومبیل افزود بااین وضع مامورین شهربانی اطمینان‌یافتند که‌هم‌اکنون اتومبیل مزبور حامل‌تریاك می‌باشد وبرفعالیت خودبرای متوقف کردن آن افزودند راننده اتومبیل‌برای گمراه کردن مامورین ومتعاقبین خود اتومبیل را بکوچه«عیدگاه»مشهدهدایت کرد ومامورین هم بااتومبیل‌خودبدنبال او وارد کوچه شدند .درآن کوچه اتومبیل حامل قاچاق براثر سرعت زیاد درجوی آب افتاد وباك بنزین آن آتش گرفت .راننده اتومبیل بلافاصله پس‌از این‌واقعه‌متواری‌گردیدوهنگامیکه مامورین بااتومبیل فولکس واگن‌دست یافتند ازراننده اثری نبود وازداخل اتومبیل یك بسته محتوی ۱۷٤کیلو تریاك کشف‌کردند فعالیت‌برای‌خاموش کردن حریق بجائی نرسید واتومبیل مزبور بکلی سوخت تریاکهای‌مکشوفه تحویل سازمان مبارزه باتریاك‌گردیدو فعلافعالیت برای دستگیری راننده متواری ادامه دارد .

محاکمه سارقین‌مسلح دردادگاه نظامی

چندی قبل اطلاع داده شد که چند نفر راهزن مسلح در راه اندیمشك سد دز باتومبیل حامل صندوقدار شرکت «امپرسیت» که یك شرکت پیمانکار سد دز میباشد حمله کردند و مبلغ یك میلیون و سیصد هزارریال وجه نقد راکه‌صندوقدار شرکت مزبور برای پرداخت دستمزد کار گران سد با خود حمل میکرد بیغما بردند واز طرف مامورین ژاندار مری چند نفر باتهام راهزنی و ربودن این مبلغ دستگیر شدند اینك خبرنگار ما در اندیمشك بدنبال گزارشهای قبلی اطلاع میدهد ۹ نفر متهمین این‌سرقت مسلحانه که دستگیر شده و در زندان شهربانی اندیمشك باز داشت بودند پس از تکمیل پرونده مقدماتی آنان باهواز اعزام شدند تا در آنجا محاکمه شوند بقرار اطلاع باز پرسی از آنان در دادگاه نظامی لشگر ۹ خوزستان انجام خواهد گرفت

بخاطر معشوقه‌مادرش راکشت

حیات خانم بامعاشرت پسرش باصفورا مخالف بود ولی حیدرقلی باضربه سنك باین مخالفت پایان بخشید

مادرکش!

امروز جوانی بنام حیدر قلی‌عرب فرزند حسین باتهام قتل مادرش در دادگاه عالی جنائی محاکمه گردید. حیدرقلی اهل قریه « برم خارتوران» شاهرود میباشد و دو سال پیش بر سر اختلافی که با مادرش داشت‌او را با یك ضربه سنك در پشت بام منزلشان واقع در همان قریه‌بقتل رسانید.

مادر و معشوقه

حیدرقلی عرب طبق کیفرخواست دادسرای شاهرود بازنی بنام صفورا رابطه عاشقانه داشت و چون حیات خانم مادر حیدر قلی با این‌معاشرتها و ملاقات های پسرش موافق نبوده بر سر این موضوع چندین مرتبه مابین پسر و مادر دعوا و نزاع شده بود تا اینکه حیدرقلی برای اینکه همیشه باین مخالفت ها خاتمه دهدبا سنگی مادرش را از پای درآورد.

امروز شعبه چهارم دادگاه عالی جنائی بریاست آقای مهدوی برای رسیدگی باتهام این پسر مادرکش تشکیل گردید و تا آخر وقت‌امروز مشغول رسیدگی باین پرونده بود.

مردی بدادسرا شکایت کرد:

برادرم زن وخانه‌امرا تصاحب کرد !

جهانگیرمیگفت: زنم باچاقو دستش را برید ومرا متهم بچاقوکشی کرد، مهریه‌اش راباجراگذاشت، خانه‌امرا ضبط کرد ودر تمام این مراحل برادرم اوراکمك‌میکرد

دیشب یك مرد سی‌ساله که‌برادرش زن او را وادار بطلاق گرفتن کرده و خانه او را نیز تصاحب کرده بود بکلانتری سیزده شکایت کرد .

این مرد که جهانگیر نام دارد به آقای سرهنك قاری رئیس کلانتری گفت برادرم مرا بیچاره کرده است ، من تا سه ماه پیش زندگی مرفهی داشتم ، اتوموبیل داشتم،خانه‌داشتم، همسر زیبا و مهربانی داشتم ولی‌حالا هیچ چیز ندارم و نزدیك است به‌الکل و سیگار نیز معتاد شوم .

شهادت علیه برادر

جهانگیر سپس بشرح زندگی خود پرداخت و گفت : من تا پنج ماه پیش در خانه‌ام‌که در خیابان شمیران قرار دارد با همسرم مهوش زندگی میکردم زنم بسیار مهربان و خانه دار بود. ۵ماه پیش برادرم که پنجسال از من کوچکتر است بتهران آمد من او را بخانه آوردم و باو گفتم برادر خانه‌من متعلق بتو است و تا هر وقت بخواهی میتوانی اینجا باشی او در خانه‌من ماند تا اینکه از طرف اداره به یك‌ماموریت ۱۰ روزه رفتم وقتی برگشتم احساس کردم اخلاق همسرم تغییر کرده‌است. زنم چند روز بعد با من دعوا کرد ومرا بداد سرا بردو در آنجا برادرم علیه من شهادت داد و من برای فرار از زندان بدرخواست مهوش کلیه اثاثیه خانه را باو بخشیدم .

مهریه را اجرا گذاشت

مهوش یکبار دیگر نیز با من‌زد و خورد کرد و مهریه‌اش را اجراگذاشت و قرار شد ماهانه مبلغ سه هزارریال بابت مهریه بپردازم و در صورتیکه اقساط مهریه عقب افتاد او بتواند خانه‌ام را ضبط کند . اما ماجرا بهمین جا خاتمه نیافت زیرا مهوش چند روز بعد دستش را با چاقو برید و علیه من شکایت کرد که او را باچاقو زده‌ام این با ر نیز برادرم بنفع او و علیه من شهادت داد و من از ترس مجازات بنا بدرخواست زنم ناچار او را طلاق دادم ولی قرار شد تا پایان موعد قانونی در خانه من باشد .

برادرم با او ازدواج کرد

جهانگیر اضافه کرد من که به سوء نیت برادرم پی برده بودم‌تصمیم گرفتم او را از منزلم بیرون کنم . ولی برادرم گفت من دو اطاق از تو اجاره کرده‌ام نمیتوانی مرا اخراج‌بکنی و باید به دادگاه شکایت کنی .

من که از این جریانات بشدت ناراحت شده بودم برای تسکین‌اعصابم به یك مسافرت یکماهه رفتم‌و چهار روز پیش موقعی که بتهران برگشتم شنیدم برادرم با مهوش ازدواج کرده است .

وقتی بخانه رفتم زن سابقم‌وبرادرم مرا راه ندادند و مهوش گفت طبق‌قرار دادی که بسته‌ایم چون در پرداخت اقساط مهریه تعلل کردی خانه بمن تعلق دارد .

من سرگردان دیشب رادرخانه یکی از دوستانم بسر بردم و عصر امروز تصمیم گرفتم به خانه‌ام بروم‌تا لااقل لباسها و اثاثیه شخصی خود رابردارم ولی مهوش و برادرم مرا کتك مفصلی زدند و با فریاد آی دزد آی دزدمجبورم کردند از ترس از دیوار فرار کنم .

رئیس کلانتری دستور داد مهوش و برادر جهانگیر احضار شوند و به دادسرا اعزام گردند تا مقامات قضائی بکار آنها رسیدگی نمایند .

در۲٤ ساعت گذشته:

۱۲نفردراثرحوادث رانندگی‌مجروح شدند

در۲٤ ساعت گذشته ۱۲نفرباسامی صغری منظریان ، احمدمسلمی محمد قاسمی ، محمد کهن‌دانی فرزند ابوالقاسم، تورا ن‌فرزند حسین، مصطفی عموعصار خندان فرزند محمد تقی ، مهدی علی کائی فرزند عزیزاله ، حسین رضا شیخ‌زاده فرزند کمال ، فاطمه آجودانی فرزند حیدر ، مولود محسنی فرزند حسن ، سکینه فتح‌الهی فرزند تقی و علی محمد دراثر حوادث رانندگی مجروح‌شده ودربیمارستان های سینا و حکیم‌الملك بستری شده‌اند.

پیش بینی وضع هوا

پیش بینی وضع هوای ایران تا ظهر فردا طبق گزارش اداره پیش بینی کل هوا شناسی بدینقرار است .

هوای تهران صاف گاهی همراه با مقداری ابر پیش بینی میشود

هوای سواحل دریای مازندران کمی تا قسمتی ابری ، شهرستان های شمالی و شمال غربی صاف گاهی توام با مقداری ابر و هوای سایر نقاط صاف که در بعضی ساعات همراه با لکه های ابر پیش بینی میشود .

حداکثر درجه حرارت هوای شهر تهران در روز گذشته ۲۲ و حداقل‌آن ۱۱ درجه سانتیگراد بالای صفر بوده است .

چسب اسکاچ

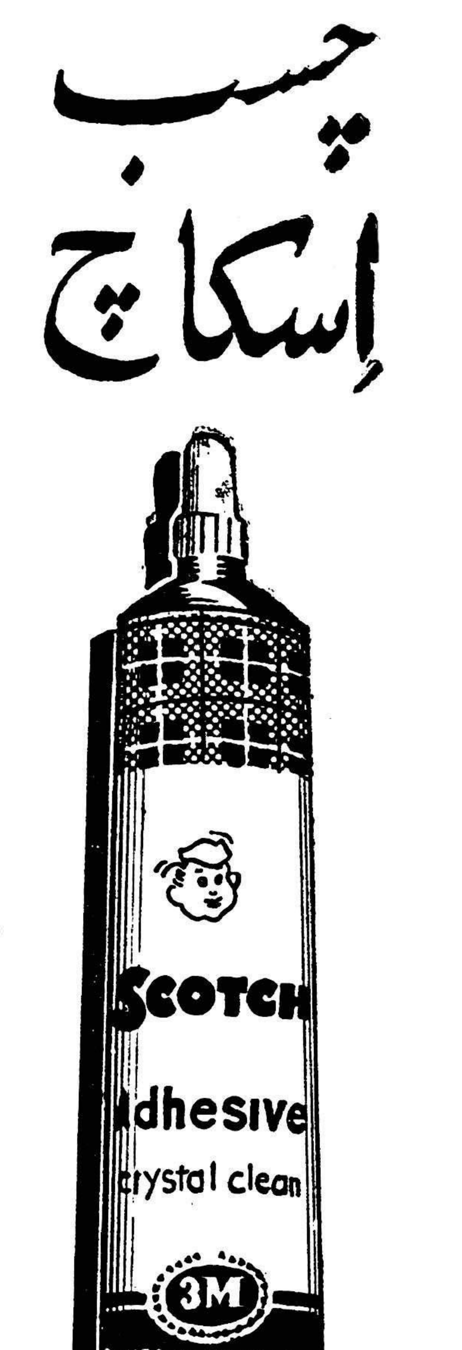

چسب اسکاچ هرچیزرا بهرچیز می چسباند

چسب اسکاچ تنهاچسبی است در دنیا که چینی - چوب - فلز- شیشه - فیبر- چرم- سنك و هر چیز دیگر را بهم میچسباند.

چسب اسکاچ درخواربار فروشیها موجود است

نماینده کل در ایران - شرکت شبرنك

خیابان فردوسی کوی اتابك

تلفن ۳۲۲۸۷ - ۳۰۲۲۹۱

ماموریت برای وطنم

بقیه از صفحه اول

هیتلر را در خاورمیانه بکلی بر هم زده بود ولی اگر روسها شکست می خوردند ممکن بود که باز نقشه دیگری را پیش بکشند . یك هیئت آلمانی که عده افراد وفعالیت آنها زیاد بود در تهران مستقر شده و حیثیت آلمان درایران بسیار قابل ملاحظه بود . پیش از آنکه بمسافرت پلاسنتیا مبادرت ورزم (خلیج پلاسنتیا درنیوفوند لند است ودر آنجا چرچیل اولین باردرروز ۹اوت ۱۹۴۱ باروز ولت ملاقات کرد) کمیسیون مخصوصی تشکیل دادم تادر باره عملیات نظامی علیه ایران طرح ریزی نموده وامور راهم آهنك نمایند . ودر غیبت من نتیجه کارهای خودرا بوسیله تلگرام بمن گزارش دهند .این عمل انجام گرفت و گزارش مزبور که مورد موافقت کابینه جنك قرار گرفته بود بمن رسید . معلوم شد که دولت ایران با اخراج جاسوسان واتباع آلمانی مقیم ایران موافقت نمیکند و باید به قوه قهریه متوسل گردیم. درتاریخ ۱۳اوت مستر ایدن آقای مایسکی رادروزارت امور خارجه پذیرفت و در باره نکاتی که باید در یادداشتهای جدا گانه دو دولت به ایران مندرج باشد موافقت بعمل آوردند روز ۱۷ اوت یادداشت مشترکی از طرف دولتین انگلیس و روس بایران تسلیم گردید و چون پاسخ مثبتی به آن داده نشد مقرر گردید که نیرو های انگلیس وروس روز ۲۵ اوت به ایران وارد شوند»

من با بعضی از نکات که چرچیل بعنوان حقایق ذکر میکند موافق نیستم ولی نکته اساسی این است که بر فرض آنکه تمام اظهارات چرچیل صحیح باشد راهی را که متفقین در این باره اتخاذ کردند بعقیده من غلط و ناصواب بود • در مرحله اول باید متفقین باپدرم بیشتر با صداقت رفتار میکردند • اخیرا یاد داشتهای اعتراضیه متفقین را که درآن زمان بدولت پدرم تسلیم کرده‌اند مورد مرور و مطالعه قرار دادم و متوجه شدم که بسیار کودکانه ومربوط بامورجزئی وتقریبا یگانه تکیه‌کلام آنهاروی وجود اتباع آلمانی در کشور ایران است و از مقاصد بزرگتر خود از قبیل برقراری راه ارسال مهمات بروسیه و جلوگیری ازورود نیروی آلمان به مناطق نفت‌خیز خاور میانه ویا کشور هندوستان هیچگونه اشاره ای نکرده‌اند •

پدرم مرد هوشیار و آشنا بفنون سوق الجیشی بود • هر گاه انگلیس ها و روسها منظور های حقیقی خود را بی پرده به وی اظهار میداشتند بکلیه مطلب پی میبرد • اما متفقین هدف خود را تنها اخراج آلمانیهای مقیم ایران قرار داده و این موضوع واتصالا تکرار میکردند • چنانکه ذکر کردم اکثر آلمانیها در ایران مشغول خدمت در کار های اساسی صنعتی بودند و بموجب آمار موجود عده آنها بادر نظر گرفتن افراد خانواده حد اکثر به ۴۷۰ تن میرسید بر فرض تصدیق باینکه شاید چندنفری هم بی اجازه و بدون در دست داشتن پروانه اقامت در این کشور بودند جای تعجب نخواهد بود که پدرم از فشار متفقین برای اخراج این عده خشمناك گردد• متفقین میدانستند که پدرم در این مورد بسیار حساس بود و معتقدم که یاد داشتهای آنها از جنبه ریا خالی نبود و مقصود اصلی آنها بجای سازش و موافقت آن بود بهانه ای برای تجاوز بکشور ایران در دست داشته باشند •

رضا شاه متوجه شد که متفقین منظور خود را بطور صریح اظهار نمیدارند و ناگزیر بر خلاف شئون سلطنتی از وزیر مختار خود مقیم لندن خواست که مقصود و منظور حقیقی متفقین و احتیاجات آنها را جویا شودولی دیگر کاراز کار گذشته بود• پدرم به وزیر مختار آلمان مقیم تهران ابلاغ کرده بود که دولت ایران مصمم است بقیه آلمانیهائی را که در ایران میباشند اخراج کند و ترتیب اعزام آنها نیز از طریق کشور ترکیه فراهم شده بود ولی وقت این اقدام هم با عملیات عجولانه متفقین منقضی شده بود •

متفقین نه تنها باید با پدرم با صداقت و صراحت رفتار کنند بلکه باید پیشنهاد اتحادسیاسی محترمانه باو مینمودند . شاید بعضیها این نظریه را ردکنند و بگویند که عقاید سیاسی رضا شاه مانع از چنین اتحادی بود ولی بر متفقین فرض بود که پیش از آنکه بحق حاکمیت و استقلال کشور ما تجاوز کنند اقلا در این مسئله نیز کوشش کرده بودند و من مطمئنم که رضا شاه یا به پیشنهاد متفقین تن در میداد ویا با تفویض تخت و تاج بمن اجازه میداد که این عمل بدست من انجام گیرد.

در اینجا موضوعی را فاش میکنم که شاید تاکنون کسی از آن آگاهی نداشته باشد و آن اینکه پدرم چند سال قبل از استعفای رسمی خود درنظر داشت شخصا از سلطنت بنفع من کناره گیری کند . البته او در این مورد هیچوقت با من صحبتی نکرده بود ولی بعدا یکی از محارم و مشاورین او مرا از این امر آگاه کرد . وی در نظر داشت سلطنت را بمن واگذاشته و خود بعنوان سیاستمدار مجرب وار شددر مواقع لزوم مرا از اطلاعات و تجربیات خود برخوردار سازد . اما قبول این امر هنوز هم برای من مشکل است زیرا برای شاهنشاهی با آن اقتدار چنان اقدامی بعید بنظر میرسید . باتمام این احوال بعقیده من وی در نظر داشت که در حدود سال ۱۹۴۰ یا کمی بعد از آن از سلطنت کناره گیری نماید.

من نمیگویم که متفقین باید از افکار و اسرار پدرم وقوف داشته باشند سخن من اینست که متفقین پیش از اینکه بنا بر شیوه هیتلری بخاك ایران تجاوز نموده و همان اصولی را که برای حفظ آن جنك میکردند زیر پا بگذارند وظیفه داشتند که بذل مساعی نموده و با رضا شاه اتحاد محترمانه‌ای منعقد سازند.

بهر حال چون چند ماه پس از تجاوز آنها این اتحادبرقرار میگشت بهتر بود که پیش از آن واقعه این اتحاد صورت گیرد تا خونی ریخته نشود و بین مردم کشور من وروسها و انگلیسها بغض و کینه بوجود نیاید.

ازاین گذشته هرگاه متفقین از آمدن قوای آلمان بایران نگران بودند چرا بوسیله عقداتحادنظامی یاسیاسی ازما کمك نظامی نخواستند ؟ بعضیها ممکن است تصور کنند که باعلاقه رضاشاه به حفظ بیطرفی کامل چنین درخواستی بهیچوجه معقول نبود.

پاسخ من باین موضوع اینست که پدرم مرد منطقی و منصفی بود وترقی وسعادت کشور ورفاه مردم ایران را برهرچیز ترجیح می‌داد اگر متفقین از سخن گفتن درپرده وابهام خودداری کرده ووضع حقیقی سوق الجیشی خودرا با درنظر گرفتن منافع ایران برای رضاشاه مجسم کرده بودندبدون تردید بمطلب آنها پی‌برده بود و همچنین عقیده من اینست که پادرم پیشنهاد های متفقین راقبول مینمود ویا اینکه خود بکنار میرفت وانجام آنرا بر عهده من واگذار میفرمود ومتفقین هم دیگر احتیاجی نداشتند که نیروئی راکه درنقاط دیگر لازم داشتند بایران گسیل دارند وماهم ازهرج ومرج ووهنی که تجاوز و تصرف کشور بوجود آورده بود مصون مانده و زود تردر نبردعمومی برعلیه ستمکاری‌های هیتلر شرکت جسته بودیم.

پس از پیشنهاد یك اتحاد سیاسی ونظامی واعم از اینکه نتیجه‌ای میبخشید یا مثمر ثمری واقع نمیشد متفقین باید مسئله ارسال مهمات رابا مقاصد وهدفهائی که در آغاز جنك اعلام کردند و حفظ آزادی و استقلال ملل کوچك را متعهد شدند هم آهنك میساختند.

کاوش برای بدست آوردن منابع عظیم نفت دربندرعباس

● چاه شماره یك در بندر عباس در دست آزمایش است

حفاری چاه شماره یك نفت در (سورو) واقع درنزدیکی بندرعباس که بعلت برخورد مته حفاری بسنك مدتی متوقف شده بود باردیگر بواسطه برطرف ساختن موانع جریان عادی یافته واکنون چاه بعمق ۱۲۴۴۷ پارسیده است.

درسورو که در ۱۸ کیلومتری شمال غربی بندرعباس واقع است وجزء منطقه امتیاز کنسرسیوم می باشد قبلا فعالیتی صورت نگرفته بود واین چاه هم جنبه آزمایشی دارد ولی امیدواری زیادی هست که دراین منطقه منابع بزرگی ازنفت بدست آید.

بهرصورت اکنون گلهای چاه که از عمق ۱۲۴۴۷ پابدست آمده برای آزمایش ارسال شده است تا معلوم شود آیادر طبقات عمیق چاه نفت وجود داردیانه

اینك در (سورو) که سابقا متروك بود بیش از دوهزار نفرساکن هستند واینها عبارت از مهندسین وکارگران وخانواده‌های آنها می‌باشند.

دراین منطقه علاوه بر خانه های متعدد وکارخانه یخسازی وکارخانه برق تاسیساتی نیز برای سرگرمی مهندسین وکارگران بوجود آمده است. ازلحاظ بدست آمدن نفت موفقیت دراین منطقه کمال اهمیت رادارد ودر آبادانی بندر عباس بسیار موثر خواهد بود.

کشف اشیاء عتیقه در آمل

یك هیئت جهت حفاری علمی بشهرستان آمل عزیمت مینماید

امروز از اداره کل باستان ـ شناسی اطلاع حاصل شد که یك صندوق ظروف و اشیاء عتیقه در آمل کشف و بتهران حمل شد .

چندی قبل اداره کل باستان ـ شناسی اطلاع یافته بود که مقداری ظروف واشیاء عتیقه در آمل بدست آمده است . بدینجهت آقای ایرج مافی از طرف اداره مزبور ماموریت یافت بشهرستان آمل عزیمت نماید.

وی در آمل موفق گردید مقداری ظروف و اشیاء عتیقه مربوط بقرن چهارم و همچنین قرن پنجم وقرن یازدهم هجری جمع آوری نماید .

اشیاء مزبور که در یك صندوق جای داده شده دارای ارزش تاریخی است .

کشف اشیاء مزبور موجب گردید که اداره کل باستانشناسی تحقیقات عمیق تری را درشهرستان آمل شروع کند . بهمین منظور از طرف اداره مزبور بچندتن از متخصصین ماموریت داده میشود که جهت حفاری علمی و کشف آثار باستانی بزودی بشهرستان آمل عزیمت نمایند .

مسابقات والیبال ارتشهای جهان در ایران انجام میگیرد

ورزشهای کشتی ووالیبال به رشته ورزشهای جهانی پیوست

در دومین جلسه عمومی شورای بین‌المللی ورزش نظامی که با شرکت کلیه نمایندگان تشکیل گردید ، تاریخ و محل مسابقات بین‌المللی ورزشهای نظامی در سال ۱۹۶۱ مطرح شد و بشرح زیر بتصویب رسید .

کار آموزی اسکی و ادامه زندگی در کوهستان در بهمن ماه در فروژ ـ مسابقات اسکی در اسفندماه در سوئیس مسابقات بسکتبال در اسفند در ترکیه مسابقات حذفی فوتبال و دو صحرا ـ نوردی قبل از فروردین در پرتقال ـ مسابقات سوارکاری در خردادماه در ایتالیا ـ مسابقات کشتی در خرداد ماه در ترکیه ـ مسابقات بکس در خرداد ماه در آمریکا ـ کار آموزی اطلاعاتی در باره ورزش نظامی از ۵ تا ۱۵ تیر در پاریس ـ ورزشهای پنجگانه نظامی از ۵ تا ۱۵ تیر در پاریس ـ مسابقات تیراندازی از ۲۳ تا ۳۰ تیر دربرزیل مسابقات شمشیر بازی اوایل مردادد در هلند ـ مسابقات دو ومیدانی ۱۹ تا ۲۱ مرداد در بلژیك ـ مسابقات شنا در مهر ماه در یونان ـ و مسابقات والیبال در مهرماه یعنی سپتامبر ۱۹۶۱ در ایران انجام خواهد شد .

ضمنا متذکر میگردد که ورزشهای کشتی و والیبال دو ورزش جدیدیست که در مسابقات نظامی در این جلسه بتصویب رسیده است .

انتصابات

چون سه نفر از پنج نفر اعضای هیئت رئیسه بین‌المللی ورزش نظامی از عضویت خارج شده بودند در جلسه گذشته در باره انتخاب سه نفرعضو جدید اخذ رای بعمل آمد و ۵ نفر اعضای هیئت رئیسه شورای بین‌المللی ورزشی نظامی بشرح زیرانتخاب شدند

سرهنك «هانری دبروس» از فرانسه رئیس ، ژنرال «رویال هاج» از امریکا نایب رئیس ، سرهنك غلامحسین معصومی از ایران عضو ، سرگرد «رائول موله» از بلژیك دبیر کل ، سرگرد «دموندپتی» از فرانسه عضو.

پایان پانزدهمین سال گشایش باشگاه تاج

باشگاه ورزشی تاج چند روز قبل پانزدهمین سال گشایش خودرا به‌پایان رسانید و شانزدهمین سال فعالیت ورزشی خویش را آغازنمود.

بهمین مناسبت از طرف آقای علاء وزیر دربارشاهنشاهی نامه‌ای بدین‌شرح به‌آقای سرهنك خسروانی رئیس سازمان ورزشی تاج کشور فرستاده شد :

سرکار سرهنك خسروانی رئیس سازمان ورزشی تاج کشور

بامتثال فرمان مطاع مبارك بمناسبت پایان پانزدهمین سال گشایش باشگاه ورزشی تاج کشور وآغاز شانزدهمین دوره فعالیتهای ورزشی تاج بدینوسیله مراتب خرسندی ورضایت خاطرخطیر همایونی راتوام با قدردانی بشما ابلاغ مینماید ضمن تبریك موفقیت‌های شایان‌تقدیری که درگذشته نصیب باشگاه تاج شده‌است مزید توفیق شمارا در راه‌توسعه ورزش آرزومندم.

وزیر دربار شاهنشاهی

بیش از ۸۰ زندانی مشمول عفو شدند

بقیه از صفحه اول

بطوریکه خبرنگار ماکسب‌اطلاع کسب کرده است کمیسیون عفو و بخشودگی امروز گزارش نهائی مصوبات خودرا باذکر مشخصات کامل مشمولین مورد عفو به نظر وزیر دادگستری خواهد رسانید.

طبق معمول وزیر دادگستری می تواند در لیست بخشودگان کمیسیون مذکور تجدید نظر کلی نماید.

میلاد مسعود شاهنشاه و تولد نوزاد

پس از آنکه لیست بخشودگان مورد موافقت وزیر دادگستری قرار گرفت از طریق نخست‌وزیری برای توشیح شاهنشاه تقدیم دفتر مخصوص میگردد.

کار کمیسیون عفو وبخشودگی که معمولا هرسه ماه یك بار تشکیل میگردد در سه ماه دوم سال (مهر ماه) بجهت تصادف بامیلاد شاهنشاه بیشتر مورد توجه میباشد بخصوص که امسال موضوع تولد نوزاد علیا حضرت ملکه نیز درمیان است.

اعدامی مستحق عفو

بطوریکه خبرنگار ماکسب‌اطلاع کرده است کمیسیون عفو وبخشودگی از صبح امروز بدون رسمیت دادن جلسه آخرین اقدام تشریفاتی خود راجهت تنظیم لیست انجام داد.

درجلسات اخیر کمیسیون تقاضای عفو درباره محکوم باعدام بکمیسیون نرسیده است . یك مقام مطلع در کمیسیون عفو وبخشودگی صبح امروز درباره اینکه آیا پرونده محکوم باعدامی در کمیسیون طرح شده یاخیر، بخبرنگار ما گفت تا دیروز که آخرین جلسه کمیسیون عفو وبخشودگی بود پرونده محکوم باعدامی درکمیسیون طرح نشده‌دولی ممکن است پس از ملاحظه لیست از طرف وزیر دادگستری پرونده محکوم باعدامی که واقعا مستحق عفو میباشد بطور فوق‌العاده در کمیسیون طرح گردد.

صدی چهل

بااینکه انتشار اسامی بخشودگان کمیسیون عفو موکول به‌تهیه یك لیست کلی وتنظیم آخرین صورت جلسه کمیسیون است ولی خبرنگار ماکسب اطلاع کرده است کمیسیون عفو وبخشودگی درجلسات اخیرخود ۱۸۰ پرونده‌را مورد رسیدگی قرارداده است، صدی چهل از محکومین مذکور مشمول عفو وبخشودگی شده‌اند باین معنی که از ۱۸۰ نفر محکومی که پرونده آنها در کمیسیون طرح‌شده بیش از ۸۰ نفر مشمول عفو شده‌اند.

دربین بخشودگان نام ۵ الی ۶ نفر از محکومین که بجرم عضویت در جمعیت‌های اشتراکی تحت تعقیب قرار گرفته بودند دیده میشود.

همچنین گفته میشد از پرونده های مطروحه درکمیسیون بیش از ۱۵۰ پرونده مربوط باستان ها و شهرستانها ودرحدود ۳۰ پرونده مربوط بزندانیان تهران است.

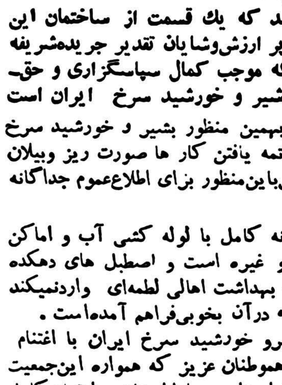

جوانی ۱۷ ساله (عکس بالا) بنام ناصر شکوفی مقیمان از سوم مهر ماه تا کنون خبری از وی نیست خواهشمند است هر کس اطلاعی از نامبرده دارد به نشانی شرکت تی‌بی‌تی نصراله شکوفی اطلاع داده ومژدگانی بگیرد .

آ ـ ۲۸۰۸۸

اعلامیه هیئت کمك بآسیب‌دیدگان

بقیه از صفحه اول

ساخته شود قبلا بمالکیت جمعیت درآید تا پس از اتمام ساختمان امکان آن باشد که عرصه واعیان خانه ها بمالکیت رعایا واگذار گردد ومتاسفانه مشکلاتی در میان بود که انتقال سند مالکیت اراضی مذکور را بشیرو خورشید سرخ ایران ! تاریخ وقوع حادثه بیش از یکسال و چند ماه بتاخیر انداخت این امر کارتحویل دهکده جدید را تا این تاریخ بطول کشانید والبته دراین مدت مسکن موقت جهت آسیب دیدگان تامین شده بود .

همچنین لازم است باستحضار برسد که یك قسمت از ساختمان این دهکده از محل اعاناتی که بسعی و اهتمام پر ارزش وشایان تقدیر جریده شریفه اطلاعات جمع آوری شده است بناگشته که موجب کمال سپاسگزاری و حق‌شناسی هیئت کمك به آسیب دیدگان شیر و خورشید سرخ ایران است

وبقیه از محل اعانات مردم خیرخواه که بهمین منظور بشیر و خورشید سرخ پرداخته‌اند تامین گشته و البته پس از خاتمه یافتن کار ها صورت ریز وبیلان مخارج ساختمان فارسینج و اعانات دریافتی باین منظور برای اطلاع عموم جداگانه منتشر خواهد گشت .

دهکده فعلی دارای یکصد باب خانه کامل با لوله کشی آب و اماکن عمومی از قبیل حمام و مسجد و دبستان و غیره است و اصطبل های دهکده جدا از ساختمانها بطوری بناشده که هم به بهداشت اهالی لطمه‌ای واردنمیکند وهمبوسیله استحفاظ مواشی و حشم دهکده درآن بخوبی فراهم آمده است .

هیئت کمك به آسیب دیدگان شیرو خورشید سرخ ایران با اغتنام فرصت مراتب سپاسگزاری خود را بعموم هموطنان عزیز که همواره این جمعیت و هیئت را مورد عنایت و مرحمت خاص قرار داده و با اطمینان و اعتماد کامل امکانات لازم را فراهم میسازند تا این جمعیت بتواند بنمایندگی مردم ایران وظایف خود را در دستگیری از مستمندان و کمك به آسیب دیدگان با حسن وجه انجام دهد تقدیم میدارد و برای عموم آنان در ظل عنایات قادر متعال و توجهات اعلیحضرت همایون شاهنشاه توفیق وسعادت وسلامت می‌طلبد .

قرعه‌کشی جوایز سهام صندوق جوانان

ساعت چهار بعد از ظهر فردا مراسم قرعه کشی جوایز سهام صندوق جوانان بعمل خواهد آمد و جریان آن مستقیما از رادیو پخش خواهد شد .

جمع کل جوایزی که بین دارندگان سهام تقسیم خواهد شد بالغ بر دویست هزار ریال میباشد که بترتیب دویست و پنجاه جایزه سیصد ریالی و بیست و پنج جایزه هزار و پانصد ریالی و سه جایزه هزار ریالی و یك جایزه ممتاز پنج‌هزار ریالی ودو جایزه ارفاقی ماقبل و مابعد جایزه ممتاز هر یك بمبلغ سه هزار ریال خواهد بود .

انتصابات

در بهداری مجلس

آقای دکتر ارسلان تاج بمعاونت بهداری مجلس شورایملی منصوب شد

معاون اول اداره راهنمائی

آقای سرهنك دوم محمد علی نو روزی بسمت معاون اول اداره راهنمائی و رانندگی منصوب و مشغول کار گردید .

برای دریافت جیره جنسی:

بکارمندان کارت شناسائی داده میشود

کارمندان از روی شماره کارت در روز مخصوص بفروشگاه معین می‌توانند مراجعه کنند

وزارت دارائی کارتهای شناسائی راکه برای کارمندان دولت تهیه‌کرده بوزارتخانه‌ها وادارات دولتی‌ارسال داشته تابین کارمندان دولت که‌استحقاق سهمیه جنسی دارند توزیع شود .

برای آنکه خرید از فروشگاههای سازمان تدارکات بسهولت امکان پذیر باشد این کارت‌ها شماره گذاری شده و صاحب کارت بموجب شماره کارت خود بفروشگاه تعیین شده ودرروز معین میتواند مراجعه نماید وسهمیه جنسی خودرا دریافت دارد .

بن‌های مخصوص سهمیه جنسی که‌هرماه بکارمندان داده میشود همراه لیست حقوق تهیه و ضمن درخواست به‌خزانه‌داریکل‌ارسال خواهد شد تا بررسی شده وتاروز بیست وپنجم‌هرماه تحویل‌حسابداری مربوطه‌خواهدشد که‌همراه حقوق بکارمندان داده‌شود .

وزارت دارائی برای تعیین فروشگاهها وروزهای‌مراجعه کارمندان بفروشگاهها از وزارتخانه‌ها وادارات خواسته است که‌هرچه زودتر مشخصات ونشانی‌محل سکونت کارمندان خودرا بوزارت دارائی ارسال دارند .

طی سالهای آینده :

احتیاج مردم بمواد غذائی افزایش مییابد

چهل درصد درآمد ملی ایران از تولیدات کشاورزی بدست می‌آید

بررسی مسئله تامین مواد غذائی مورد نیاز مردم در طول برنامه‌عمرانی پنجساله سوم درسازمان برنامه آغازشده است تا مقدار تقاضا برای مواد غذائی در طول سالهای مزبور که برنامه‌های مختلف بمرحله اجرا گذاشته میشود بدقت محاسبه شود .

مقامات عالیرتبه سازمان برنامه میگویند در حدود چهل در صد از درآمد ملی ایران از تولیدات کشاورزی بدست می‌آید و بدین ترتیب کشاورزی رشته اصلی فعالیت اقتصادی کشور ایران را تشکیل میدهد لذا برای ازدیاد درآمد ملی باید توجه زیاد به آن مبذول شود .

برای افزایش تولید کشاورزی باید کوشش فراوانی بعمل آید زیرا تجربه در ایران و حتی سایر کشور هانشان داده که کشاورزی نسبت به دیگر رشته های فعالیت اقتصادی کندتر پیشرفت میکند چون وضع مالکیت ـ دور بودن دستگاه های اداری کشور از مراکز تولید کشاورزی وکمی اطلاعات کشاورزان و نداشتن کادر فنی و بالاخره اخلاق وعادات عمومی ونهادهای اجتماعی موانع بزرگی درراه پیشرفت و تحول کشاورزی کشور میباشد .

مقامات سازمان برنامه اضافه میکنند که اگر مواد لازم برای تغذیه مردم بوسیله افزایش تولید داخلی تهیه نشود بعلت عدم تکافوی عرضه کالا نسبت به تقاضای آن قیمت موادغذائی بالاخواهد رفت .

وارد کردن مواد غذائی برای جبران کمبود تقریبا عملی نیست زیرا مطالعه دقیق وضع انرژی کشور نشان میدهد که در سالهای مزبور برای مصرف منابع محدود ارزی کشور بایدحداکثر صرفه‌جوئی بعمل آید .

باتوجه باینکه تقاضای مواد غذائی سال بسال افزایش میبابد از هم‌اکنون باید مجاهدت شود با افزایش تولید داخلی متناسب با افزایش تقاضا مواد غذائی کافی برای مردم در سالهای اجرای برنامه عمرانی سوم تهیه گردد زیرا رویهمرفته تقاضا برای مواد غذائی از سال ۱۳۳۷ تا سال ۱۳۴۶ درحدود ۴۷ درصد یا ۴٫۴ در صد در سال افزایش میبابد .

بازدید هارولدلمب نویسنده مشهور ازورزش باستانی

ایرج نادرشاه رئیس کنگره زرتشتیان حلقه گل را بگردن آقای هارولدلمب میاندازد

ساعت هفت بعدازظهر دیروز بنابدعوت آقای کاظمینی رئیس باشگاه بانك ملی ایران آقای هارولدلمب نویسنده مشهور امریکائی و همچنین عده‌ای از زرتشتیان مقیم سایر کشورهای جهان که برای شرکت در کنگره جشن دو هزار وپانصد ساله بنیاد شاهنشاهی ایران بتهران آمده‌اند درباشگاه بانك ملی حضوریافتند ابتداء آقای کاظمینی پس از خیرمقدم درباره قدرت ایرانیان ونفوذ فرهنگی و معنوی ایران در سایر ملل سخن راند.

بعد ورزشهای ملی ایران به میانداری آقای مهدیه وشرکت‌عده‌ای ازقهرمانان ورزشهای ملی آغازگردید. برنامه ورزشهای ملی ایرانیان مورد توجه قرارگرفت.

درخاتمه برنامه آقای هارولدلمب اظهارداشت:

«تاریخ ایران مملو ازخدمات فراوانی‌است که این سرزمین باستانی بفرهنك جهان نموده‌است. یکی ازاینها همین موضوع سلامت بدن و علاقه بورزش است که امشب در ضمن نمایش های ورزشی در باشگاه بانك ملی ایران مشاهده شد.

من همواره این‌فرصت نیکوراکه موفق شدم یکی ازمظاهر فرهنگی وسنن باستانی کشور ایران را تماشاکنم بخاطر خواهم داشت.» اعضاء کنگره زرتشتیان پس ازابراز تشکر از مدیر باشگاه بانك ملی باتفاق آقای هارولدلمب وسایر مهمانان درساعت ۸ بعدازظهر باشگاه بانك ملی ایران را ترك گفتند.

دومین جلسه کنگره زرتشتیان جهان دیروز درتهران تشکیل شد

ازساعت چهارو نیم بعداز ظهر دیروز دومین جلسه کنگره زرتشتیان دنیادر محل انجمن زرتشتیان تهران تشکیل شد . این کنگره بمنظور بحث در پیرامون نحوهٔ شرکت زرتشتیان در جشن دوهزار و پانصدمین سال سلطنت شاهنشاهی ایران تشکیل شده است و در جلسه دیروز تصمیماتی دراین مورد گرفته‌شد .

نمایندگانی که در کنگره مزبور شرکت دارند ، از کشور های هندوستان ،پاکستان و انگلستان و شهرستانهای یزد و کرمان و اهواز دعوت شده‌اند جلسات این کنگره تا پایان هفته جاری ادامه خواهد داشت.

ورود

* آقای دکتر اسداله بیژن استاد دانشسرایعالی از آمریکا.
* آقای دکتر محمود حافظ‌الصحه از آمریکا .
* آقای مهندس حسن مبصری سرپرست بازرسی هواپیمائی کشورازآمریکا .

خروج

* آقای دکتر محمود اعتمادیان معاون وزارت بهداری باروپا
* آقای دکتر هدایت اله متین دفتری باروپا
* آقای دکتر پرویز بهزاد دستیار قلب بیمارستانهای پهلوی بلندن

در اینموقع که جهت ادامه تحصیل عازم لندن هستم از سروران معظم و دوستان گرامی که توفیق زیارتشان حاصل نگردیده بدینوسیله پوزش طلبیده و خدا حافظی مینمایم .

سیامك فرخار

آ ـ ۲۸۲۰۶

اعزام دانش‌آموز به امریکا

سخنگوی فرهنك استان امروز اطلاع‌داد :

تعداد ۳۰ نفر از دانش آموزان دبیرستانهای کشور با استفاده ازبورس «امریکن‌فیلدسرویس» بمدت یکسال بامریکا فرستاده میشوند .

اداره کل فرهنك استان طی بخشنامه‌ای مراتب را بدبیرستانها ابلاغ خواهد کرد تا روسای دبیرستانها دانش آموزان واجد شرایط را به اداره امور تربیتی معرفی نمایند

اداره امور تربیتی ضمن انجام مصاحبه و آزمایشهای لازم ۳۰ نفر دانش آموز ممتاز را انتخاب و نسبت باعزام آنها اقدام خواهد کرد .

ازاین عده ۱۵ نفر دانش آموزان تهران و بقیه دانش آموزان شهرستانها میباشند ، که هرکدام مهمان یك خانواده امریکائی خواهند بود .

ارکستر ۴۰ نفری سویس

برای اجرای چند برنامه بتهران می‌آید

امروز اطلاع حاصل شد که یك ارکستر ۴۰ نفری سویس برای اجرای چند برنامه ماه آینده بتهران خواهد آمد .

«گونترلوتسوایت» هنرمند آلمانی امشب برنامه خود را در تالار فرهنك اجرا خواهد کرد . وی از نوازندگان معروف فلوت آلمان است .

بطوریکه از انجمن فیلارمونیك اطلاع میدهند خانم «اناتالی هیندراس» پیانیست مشهور امریکائی که در این هفته وارد تهران شد هفته آینده رستیال پیانو خود را در تالار فرهنك اجرا خواهد کرد .

در ماه آینده ارکستر ۴۰ نفر سویس برای اجرای چند برنامه بتهران خواهند آمد .

از امشب بزرگترین اثرخیره کننده عالم سینما
دلاوران دوران
سینماسکوپ رنگی درسینما زیبای دوبله بفارسی
فری ادامه دارد
شروع سئانس: ۳۰ر۴ـ۶ـ ۸ر۳۰ بعدازظهر
آ ـ ۲۸۲۴۲

شرفیابی نمایندگان ورزشکاران

قهرمانان دو بامشعلهای فروزان درخیابانها میدوند

ساعت ۶ بعد از ظهر فردا نمایندگان ورزشکاران باشگاه های تهران ، مدارس دخترانه و پسرانه و پیش‌آهنگان در کاخ مرمر حضور یافته شادباشهای خود را بنمایندگی از طرف جامعه ورزشکاران ایران بمناسبت میلاد مسعود شاهنشاه تقدیم خواهند کرد .

ضمنا ۲۰ دسته از دوندگان ، با مشعلهای فروزان و تاج گل از جلوی وزارت فرهنگ در ساعت ۶ بعد از ظهر حرکت کرده و پس از عبور از خیابانهای شاه آباد ، اسلامبول ، نادری ، سه‌راه شاه بکاخ مرمر رسیده و تاج‌های گل را تقدیم اعلیحضرت همایونی خواهند کرد .

جشن تولد والاحضرت شاهدخت‌شمس پهلوی

امروز از دفتر والاحضرت شاهدخت شمس پهلوی اطلاع داده شد که بمناسبت روز تولد والاحضرت شاهدخت شمس، در روز ششم آبانماه والاحضرت ازساعت چهار بعدازظهر در کاخ اختصاصی خود پذیرائی خواهند داشت .

سفیر کبیر امریکا از تهران رفت

درساعت شش بامداد امروز آقای ویلز سفیر کبیر آمریکا در تهران باتفاق همسرش برای استفاده از مرخصی تهران را بقصد کشور خویش ترك گفت .

در غیاب سفیر کبیر آقای «استوارد براکول» رایزن سفارت و معاون هیئت نمایندگی سیاسی آمریکا در تهران بامسمت کاردار موقت عهده‌دار امور سفارت خواهد بود .

کسالت تیمسار زاهدی برطرف شده

سفیر ایران درآمریکا تاپایان هفته بواشنگتن باز میگردد

خبرنگار ما اطلاع میدهد که روز شنبه (پریروز) آقای مهندس اردشیر زاهدی ، سفیر کبیر شاهنشاهی در واشنگتن پس از کسب اجازه از حضور ملوکانه برای عیادت پدرش تیمسار سپهبد زاهدی واردژنو شد .

آقای مهندس زاهدی دیشب تلفنی از ژنو به تهران اطلاع داد که کسالت پدرش برطرف شده و تاچندروز دیگر کاملا بهبود خواهد یافت .

قبلا قرار بود که تیمسار زاهدی برای شرکت درجشن چهارم آبان و تولد نوزاد ، بتهران بیاید .

آقای مهندس زاهدی تا پایان این هفته از ژنو به واشنگتن محل ماموریت خود باز خواهد گشت .

سردخانه از سوئیس خریداری میشود

قرارداد خرید در این هفته امضاء میشود

امروز نمایندگان کار ذوالفقاری شهردار تهران شهردار برای باز دید محل نصب سرد خانه بایران در دفتر کار آقای فروشنده سرد خانه بایران در دفتر کار آقای ور یافتند این نمایندگان پس از گفتگو با سویس

آقای ذوالفقاری شهردار بخبرنگار ما گفت که سرد خانه از کشور سوئیس خریداری میشود و در بین نمایندگان کارخانه سوئیسی یك نفر مهندس مشاور بلژیکی نیز بتهران آمده است . شهردار گفت کارخانه در نزدیکی کشتارگاه نصب خواهد شد و پروژه و تمام طرح های لازم تهیه شده و در روز های آینده در اختیار جرائد گذارده خواهد شد .

قبول داوطلب برای تکمیل کادر پلیس

شهربانی کل کشور برای تکمیل و تشکیل کادر پلیس راه ۴۰ نفر داوطلب با شرایط زیر استخدام مینماید :

۱ـ تابعیت ایران
۲ـ مذهب اسلام
۳ـ دارابودن گواهینامه شش ساله متوسطه
۴ـ داشتن بنیه قوی صحت مزاج طبق گواهی اداره بهداری شهربانی .
۵ـ حداقل سن ۱۸ سال واحداکثر ۳۴ سال تمام
۶ـ قد کمتر از ۱۶۴ سانتیمتر نباشد.
۷ـ داشتن حسن پیشینه

پذیرفته شدگان در آموزشگاه پاسبانی تحت تعلیم قرار گرفته پس از طی دوره موفقیت در امتحانات مربوطه بسمت پلیس راه استخدام و ترفیعات آنان تابع قانون استخدام افراد و ردیف افراد شهربانی بوده و علاوه بر حقوق ومزایای پاسبانی ماهیانه ۳۰۰۰ ریال بعنوان فوق‌العاده دریافت خواهند نمود ضمنا بموجب بند (ب) ازماده ۱۲ اساسنامه دانشکده افسری شهربانی میتوانند پس از لااقل سه‌سال خدمت در سازمان پلیس راه درصورتی که‌سن آنان از ۴۰ سال تجاوز نکند بدون شرکت در مسابقه ورودی بادریافت آخرین حقوق تحصیل در دانشکده افسری شهربانی مشغول وپس از طی‌دوره مربوطه بدرجه ستوان دومی مفتخر گردند داوطلبان و کسانیکه قبلا نام‌نویسی نموده‌اند برای ثبت نام میتوانند همه‌روزه از ساعات اداری از تاریخ ۱ر۳۹۸ الی ۱۵ر۸ر۳۹ بدفتر دانشگاه پلیس جنب زندان قصر مراجعه نمایند.

آ ـ ۲۸۱۷۲ ۱ـ۳ شهربانی کل کشور

پیام دوستی امپراتور ژاپن بشاهنشاه

امروز سفیر جدید ژاپن استوارنامه خودرا بشاهنشاه تقدیم کرد

در ساعت ده و نیم بامداد امروز آقای «کوجیما» سفیر کبیر جدید ژاپن مقیم دربار شاهنشاهی در کاخ مرمر بحضور شاهنشاه رسید وطی تشریفات رسمی استوارنامه خودرا تقدیم داشت .

در این مراسم وزیر دربار شاهنشاهی ، وزیر امور خارجه و روسای تشریفات دربار شاهنشاهی ووزارت خارجه و همچنین آجودانهای لشکری و کشوری شاهنشاه افتخار حضور داشتند .

سفیر کبیر جدید ژاپن ، هنگام تقدیم اوراق استوارنامه خود پیام دوستی و مودت امپراطوری ژاپن را باستحضار شاهنشاه رسانید .

بازگشت وزیر کشور

شب گذشته تیمسار سپهبد علوی مقدم وزیر کشور که دیروز همراه هیاتی باصفهان سفر کرده بود بتهران بازگشت و از امروز در وزارت کشور حضور یافت .

حشن ورزشی چهارم آبان

بقیه از صفحه اول

مجلل تر از سالهای گذشته بر گزار خواهد شد .

از طرف ورزشکاران مدارس چندین برنامه نرمش و چندین مسابقه دو ترتیب داده شده است. ودانشجویان دانشکده پلیس نیز برنامه نرمش اجرا کرده و ورزشکاران گارد شاهنشاهی هم مانند سال گذشته در برنامه سهم مهمی دارند

چون دو روز دیگر به جشن چهارم آبان باقی مانده است از ساعت ۲ بعد از ظهر امروز کلیه مراسم جشن چهارم آبان که قرار است روز چهارشنبه در حضور اعلیحضرت همایون شاهنشاهی انجام گردد بطور کامل تمرین خواهد شد .

همه ساله در تمرینات عمومی نیز تریبون های امجدیه مملو از تماشاچیان خواهد بود . اشخاصی که دسترسی به کارت چهارم آبان ندارند دراین روز از نزدیك کلیه برنامه هارا خواهند دید زیرا ورود برای تماشاچیان امروز آزاد می باشد .

تمرین عمومی امروز با برنامه جشن چهارم آبان تنها یك فرق دارد وآن این است که ورزشکاران لباسهای اصلی خودرا نمی پوشند

سوم آبان

فردا در میدان بهارستان مراسم جشن سوم آبان در حضور والاحضرت شاهپور غلامرضا پهلوی انجام خواهد گردید در این مراسم ورزشکاران مدارس پسرانه تهران باشگاه های آزاد و اختصاصی و ورزشکاران ارتش نیز شرکت خواهند داشت .

رژه ورزشکاران از مقابل تمثال اعلیحضرت همایونی انجام خواهد گرفت و والاحضرت شاهپور غلامرضا پهلوی از ورزشکاران رژه میگیرند ورزشکاران پس از خاتمه رژه در میدان بهارستان در خیابان های تهران نیز با همان لباس های ورزشی رژه خواهند رفت .

جایگاه مخصوص

امسال در شکل ظاهری استادیوم امجدیه تغییرات زیادی داده شده وجایگاه مخصوص اعلیحضرت همایون شاهنشاهی به طرز جالب ومدرنی ساخته‌شده است. ساختمان جایگاه جدید از شش ماه قبل در امجدیه آغاز گردید و برای جشن چهارم آبان آماده گردیده است .

مورخ معروف امریکائی در میهمانی وزیر دربار گفت:

هیچ ملتی نمیتواند چنین جشنی برپا کند

بافتخار آقای هارولد لمب نویسنده و مورخ معروف امریکائی و مولف کتاب « کورش کبیر » که بنا بدعوت کمیته مرکزی جشن دوهزارو پانصدمین سال شاهنشاهی ایران بتهران آمده است روز گذشته ضیافتی به ناهار از طرف آقای علاء وزیر دربار شاهنشاهی و رئیس کمیته مرکزی جشنها در هتل رزیدانس برپا بود. در این ضیافت کلیه اعضای شورای مرکزی جشن شاهنشاهی ایران شرکت داشتند .

کتاب کورش کبیر در ماه گذشته در امریکا انتشار یافته و بلافاصله در ردیف بهترین کتاب های سال شناخته شده است.

آقای علاء نطق جامعی بزبان فارسی و انگلیسی در تجلیل از کتاب « کورش کبیر » ایراد کرد و آقای هارولد لمب طی پاسخ خود از مهمان نوازی دربار شاهنشاهی و دبیرخانه جشنها تشکر کرد و اظهار داشت : من برای شرکت درمقدمات برگزاری جشن بزرك دو هزار و پانصدمین سال شاهنشاهی ایران بدین کشور آمده‌ام و میتوانم با کمال اطمینان و با توجه بتمام مطالعات خود بگویم که هیچ ملت دیگری در جهان نمیتواند یادبودی را در تاریخ خود جشن بگیرد که این اندازه عظمت و مفهوم عمیق معنوی داشته باشد و بتواند بایادبود این واقعه‌ای در تاریخ ملی شما که در حقیقت در تاریخ دنیا فصل تازه‌ای گشوده است برابری کند.

کلیه نوآموزان دبستانها باید امتحان بدهند

شورایعالی فرهنگ بعد از ظهر دیروز بریاست آقای دکتر صدیق وزیر فرهنگ تشکیل گردید و آئین نامه امتحانات ابتدائی در بیست‌ماده بتصویب رسید .

طبق این آئین نامه در دبستانها هرسه ماه یکمرتبه ازموادیکه تدریس شده است امتحان بعمل خواهد آمد و در کلاس ششم ابتدائی نوآموزانی بامتحان آخر سال معرفی خواهند شد که معدل امتحانات سه‌گانه آنها از ۱۰ کمتر نباشد .

در کلاسهای دبستانی نوآموزانی بکلاس بالاتر ارتقاء میبابند که اولا معدل کل امتحانات سالیانه آنها کمتر از ۱۰ نبوده ودر امتحانات سه ماهه سوم هر یك از مواد حساب واملاء وقرائت فارسی نمره کمتر از ۷ نداشته باشند .

نوآموزانی که‌پس از دوسال ماندن در یك کلاس حق ارتقاء بکلاس بالاتر را پیدا ننمایند قرار اخراج آنان از دبستان با توقف یکسال دیگر در همان کلاس منوط بتصویب شورای دبستان است .

درباره امتحانات نهائی کلاس ششم ابتدائی هیئت ممتحنه از بین آزموده ترین دبیران و آموزگارانی که فارغ‌التحصیل دانشسرایعالی یا مقدماتی هستند و حسن شهرت دارند انتخاب خواهد شد و رئیس فرهنگ میتواند از کلیه نوآموزان در یك جا و یادر حوزه های مختلف امتحان بعمل آورد .

آخرین خبرها ۲۴ ساعت بعد از ظهر

مراسم سازمان ملل در ۳ هزار شهر

سازمان ملل متحد ـ نیویورك ـ ۲۴ اکتبر ـ آسوشیتدپرس ـ امروز سازمان ملل متحد مراسم پانزدهمین سالروز خود را برگزار میکند و بدین مناسبت داگ هامرشولد پیامی خواهد فرستاد که‌در ۸۰ کشور بوسیله رادیو پخش خواهد شد. هریك از سازمان های اختصاصی سازمان ملل‌نیز برنامه‌هائی را بموقع اجرا خواهند گذاشت . باضافه در۳ هزار شهر جهان نیز مراسمی بدین مناسبت برگزار میشود . روزنامه پراودا بمناسبت پانزدهمین سالروز سازمان ملل ،طی مقاله‌ای نوشته است این سازمان جهانی ، ازوظایفی که ۱۵سال پیش برای‌آن در نظر گرفته‌شد، منحرف گشته است و کشورهای سرمایه‌داری با اکثریت مکانیکی خود میخواهند آن‌را بخدمت خود وادارند .پراودا میافزاید لکن دولت‌شوروی عقیده‌دارد که میتوان سازمان ملل را بصورت وسیله‌ای برای حفظ صلح جهان درآورد و مسئله خلع‌سلاح را حل‌کرد.

تشدید مخالفت بافرانسه در مراکش

رباط ـ ۲۴ اکتبر ـ رویتر ـ امروز حزب استقلال که زمام امورمراکش را در دست دارد ، تصمیم گرفت روز اول نوامبر را که تاریخ آغاز جنك الجزایر است بعنوان روز همدردی با الجزایر اعلام کند .

حزب استقلال همچنین از مردم درخواست کرد که برای خروج نیرو های فرانسوی از مراکش تظاهراتی کنند واز‌دعاوی دولت مراکش نسبت به‌مودتیانی که فرانسویها به‌آن استقلال دادند ، پشتیبانی شود .

چرا بهای طلا بالا رفت؟

لندن ـ ۲۴ اکتبر ـ رویتر ـ امروز دو روزنامه مستقل «تایمز» و «اسکاتسمن» علل مختلفی را برای بالا رفتن ناگهانی بهای طلا ، در هفته گذشته ذکر کردند . تایمز مینویسد هجوم مردم برای خرید طلا بدین‌علت است که آنها اعتماد خود را به دلار آمریکا از دست داده بودند و ضمنا کشور های آلمان و ایتالیا میخواهند ذخیره اضافی طلای خود را برای کمك به کشور های توسعه نیافته ، اختصاص دهند .

روزنامه اسکاتسمن مینویسد تقلیل ارزش دلار و یا پذیرفتن نرخ تنزیل بیشتر از طرف آمریکا و محدود ساختن اعتبارات ، تنها راههای ثبات بهای طلاست . تایمز میافزاید عطش برای خرید طلا تا اندازه‌ای فرونشسته لکن هنوز پایان نیافته است . این روزنامه خاطر نشان میسازد که‌حقیقت‌مطلب اینستکه یك عدم تعادل اساسی . میان اقتصاد آمریکا و چندین کشور اروپائی وجود دارد .

اطلاعیه

سازمان تندرستی جوانان و تربیت بدنی ایران پیرامون جشن فرخنده ورزشی چهارم آبان

سازمان تندرستی جوانان و تربیت بدنی ایران با توجه بعشق و اشتیاق وافری که همه طبقات مختلف پایتخت برای شرکت در جشن میلاد مسعود اعلیحضرت همایون شاهنشاه که در استادیوم امجدیه‌برگزار خواهد شد دارندولی چون متاسفانه تریبونهای استادیوم امجدیه کمتر از یکصدم متقاضیان گنجایش دارد بدینجهت سازمان نمیتواند از همه متقاضیان برای شرکت در این مراسم فرخنده دعوت نماید ولی ترتیبی اتخاذ شده که‌رادیوی ایران و تلویزیون ایران جریان مشروح برنامه رابطور مستقیم از میدان امجدیه پخش کنند تاهمه علاقمندانی که بسبب کمبود جانمیتوانند در استادیوم امجدیه حضور یابند ازاین برنامه ها استفاده نمایند و اینك برای رفاه وآسایش کسانیکه بورزشگاه امجدیه دعوت شده‌اند نکات‌زیر را یادآور میگردد و امید است بارعایت این نکات معاضدت‌هائی که مدعوین ارجمند با مامورین انتظامی معمول خواهند داشت جشن ورزشی فرخندهٔ چهارم آبان بطرز رضایت بخشی انجام پذیرد :

۱ ـ کارتهای مدعوین برنگهای گوناگون تهیه و برای هر نوع کارت دعوت مسیر مخصوص ـ در مجزا و جایگاه جداگانه در نظر گرفته شده است .

۲ـ قسمتی از کارتهای دعوت بنام اشخاص صادر شده است که بهیچوجه غیراز صاحب آن کسان دیگری نمیتوانند بورزشگاه امجدیه وارد شوند ومامورین انتظامی از ورود این‌قبیل اشخاص جدا جلوگیری خواهند کرد . بنابر این ازدعوت شدگان تقاضا دارد در صورتی که‌بعللی نمیتوانند درمراسم چهارم آبانماه حضور یابند کارت دعوت را عیناعودت دهند وچون کلیهٔ کارتهای دعوت اعم از کارت هائی که برای اشخاص ویابرای باشگاهها و مدارس فرستاده شده در دفاتر مخصوص منعکس میباشد در صورتیکه مشاهده گردد نسبت بخرید و فروش کارتی اقدام شود فورا کارت مزبور اخذ و نسبت بدرج موضوع در جرائد و معرفی وتعقیب قانونی عاملین آن اقدام خواهد گردید.

۳ـ بطور کلی چون کودکان هم محلی رادر جایگاه اشغال مینمایند لذا ازورود اطفال بدون کارت جداجلوگیری خواهد شد رعایت این نکته ازمواردی است که برای عموم مدعوین شایان توجه و در نخستین درجه اهمیت است.

۴ـ بایبث رعایت های دقیق قبلی که‌بعمل آمده دستگاه های انتظامی تمام روز جشن بمنظور برقراری انتظامات و تهیه موجبات آسایش‌مدعوین محترم همکاری و راهنمائیهای لازم را خواهند نمود بنابر این تمنی میشود که‌لطفا به راهنمائی های ماموران انتظامی کمال توجه را مبذول دارند.

۵ـ در پشت کارتهای دعوت خطسیر ـ در ورود جایگاه مخصوص‌چاپ و بهترین راهنمائی است که مدعوین گرامی میتوانند از آن‌استفاده برندوبا آسایش خاطر در جایگاه خود قرار گیرند.

۶ـ جهت هر یك از دارندگان کارتهای گوناگون محلی برای‌پارکینگ ماشینها پیش‌بینی شده که بوسیله پروانه های لازم که همراه باکارت دعوت ارسال میشود میتوانند اتومبیل های خود را در آن نقاط‌پارك کنند.

۷ـ هر کارت مخصوص یکنفر است و از عموم مدعوین ارجمندجشن تقاضا دارد که‌کارتهای خودرا پس از کنترل ماموران تا پایان‌جشن همراه داشته باشند قادر صورت لزوم ارائه دهند.

۸ـ در راس ساعت ۳ونیم بعداز ظهر کلیه درهای ورودی بسته‌خواهد شدبنا بر این ازعموم مدعوین تقاضا میشود که‌در ساعت مقرر بورزشگاه امجدیه تشریف فرماشوند.

سازمان تندرستی جوانان و تربیت‌بدنی ایران

بشکرانه عنایت حق باریتعالی

ازموقع تولد نوزاد سلطنتی تاسه روز

بکلیه مشتریان کشباف منصفی یك مانتوی نوزاد (تاکودك ۲ساله) بطور رایگان هدیه خواهد شد وتخفیف ۳۰درصدروی کلیه اجناس کمافی‌السابق ادامه دارد.

کشباف منصفی ـ خیابان شاه آباد

توزیع سیگار جدید مهرگان

نظر باستقبال روز افزون مصرف کنندگان محترم سیگارمهرگان موسسه انحصار دخانیات تصمیم گرفت که سیگار مذکور را مانند سیگارهای خارجی در بسته های مقوائی تهیه نماید و سیگار نوع جدید ازروز ۲ر۸ر۱۳۳۹ در مغازه های کلیه عاملین فروش سیگار بقرار هر بسته ۲۰عددی بهمان قیمت‌سابق (۱۵) ریال در دسترس مصرف کنندگان قرار داده میشود.

مدیر کل انحصار دخانیات ایران

رئیس انتشارات وتبلیغات دادگستری

آقای رضا مجد معاون اداره دفتر کل وزارت دادگستری از طرف آقای وزیر دادگستری باحفظ‌سمت بریاست اداره انتشارات و تبلیغات وسخنگوئی وزارت دادگستری

شماره آبانماه مجله
شکاروطبیعت
منتشر شد
آ ـ ۲۸۰۷۲ ۱ـ۵

اطلاعیه سازمان فاکوپا

روز خجسته ۴ آبان

محصولات یکی از کارخانجات معظم وطن بازار میآید

محصولات این کارخانه خصوصا پتوهای آن در لطافت وزیبائی بیمانندست

توصیه میشودکه تامعرفی

پتوی ایده‌ال سال

ازخرید پتوخودداری‌فرمائید

هموطنان عزیز!

فصل خرید پتو فرارسیده‌است وماکه همیشه معرف‌بهترین ومرغوبترین کالاها بوده‌ایم بزودی بهترین پتوی سال را معرفی خواهیم نمود.

اگر میخواهید پتوئی در اختیار داشته باشید که پرز ندهد زبر نباشد و خواب راحت را که مایه تجدید قوا برای کار و کوشش است بشما ارزانی کند منتظر روز خجسته ۴ آبان باشید.

روزچهارم آبان محصول این کارخانه معظم وطن بهموطنان عزیز عرضه میگردد.

هموطنان عزیز:

فروشگاه آرمان (فروشگاه پتوهای‌ساخت‌بزرگترین کارخانجات پتوبافی ایران) ازاستقبال گرم وپرشوری که ازمحصولات ما بعمل آورده‌اید صمیمانه سپاسگذار است. پس ازافتتاح فروشگاه آرمان هر روز صدها خانواده ایرانی، بانوان‌خانه‌دار ومردان علاقمند بخانه ازفروشگاه ما بازدید میکنند و زندگی مدرن و آسوده‌ای را همراه بهترین ارمغان فصل پتوهای زیبای گردنایت، قو و آرمان بخانه خودمیبرند.

پتوهای این فروشگاه ازبهترین کرك خالص هلندی و پشم استرالیائی در بزرگترین‌کارخانجات بافنده پتو درایران تهیه شده واز حیث لطافت، گرمی وزیبائی سرآمد هرپتوی خارجی وداخلی است.

برای مبارزه باسرمای سخت زمستان «آرمان» خدمتگذار شما است فروشگاه ما در تمام ساعات روز برای پذیرائی ازشما بازاست. تلفن: ۶۰۲۰۶

فروشگاه آرمان خیابان پهلوی چهارراه شاه

برای اطلاع کارمندان محترم فرهنك

چون عده‌ای از فرهنگیان بسازمان آبادانی تهران پارس برای ساختن خانه از طریق قرعه کشی اداره‌رفاه معلم مراجعه نموده‌اند لذا برای اینکه فرهنگیان محترم ازجریان باخبر باشند بدین‌وسیله اطلاع میدهدکه بین این سازمان واداره رفاه معلم فقط برای دویست باب خانه قرارداد منعقد گردیده‌واین سازمان‌هم‌طبق‌قرارداد خود عمل نموده‌است وزائد بردویست خانه مزبورهیچ قراردادی منعقد نشده است.

سازمان آبادانی تهران پارس

شرکت سهامی تکنو فریگو

ازتاریخ شنبه هفتم آبان ماه

بمحل جدید خود واقع در :

خیابان شیراز (بهجت‌آباد) خیابان رودسر شماره ۹۵ انتقال خواهد یافت

تلفن‌ها ۴۹۹۰۱ـ۴۹۹۰۲

آ ـ ۲۸۱۳۸

پوشش سالنهای بزرگ نمایشگاه صنعتی آلمان از اوراق موج دار ایرانیت مرغوبترین پوشش سقف است

Iranit