نیکسون متزلزل شد

اطلاعات

یکشنبه ۱۳ آبانماه ۱۳۵۲ – شماره ۱۴۲۴۵ تکشماره ۵ ریال

روزنامه دیلی‌ـ اکسپرس نوشت نیکسون ۳ هفته دیگر احتمالا کناره گیری خواهد کرد

موسسه گالوپ اعلام کرد :

۶۰ در صد مردم آمریکا با سیاست نیکسون مخالفند

روزنامه معتبر نیویورك تایمز خواستار استعفای نیکسون شد

در صفحه ۲

روز اعزام مشمولان دیپلمه و فوق دیپلمه

در صفحه ٤

شرائط ارتقاء گروه کارکنان گمرک

در صفحه ٤

شرکتهای تعاونی مصرف در مدارس تشکیل خواهد شد

شرکتهای تعاونی مصرف دانش آموزان برای تهیه وسائل تحصیلی ایجاد سلف سرویس و رستوران و تاسیس باشگاه ورزشی در مدارس اقدام خواهد کرد

در صفحه ٤

ضیافت بافتخار رئیس هیئت نمایندگی چین

والاحضرت شاهدخت اشرف پهلوی ریاست هیئت نمایندگی ایران در اجلاسیه جاری مجمع عمومی سازمان ملل متحد ، ضیافتی به‌افتخار معاون وزارت خارجه و رئیس هیئت نمایندگی جمهوری‌خلق چین در اجلاسیه مجمع عمومی ترتیب دادند که‌در‌آن عده‌ای از وزیران خارجه وروسای هیئت های شرکت کننده در اجلاسیه مجمع عمومی شرکت داشتند . والاحضرت نخستین شخصیت ایرانی بودند که‌به‌دعوت چوئن‌لای نخست وزیر چین از جمهوری خلق چین بازدید کردند واین دیدار قبل از برقراری مناسبات سیاسی تهران و پکن صورت گرفت . عکس والاحضرت و معاون وزارت خارجه چین را هنگام ورود به محل ضیافت در خانه نمایندگی ایران در سازمان‌ملل نشان میدهد .

الیزابت تایلور

بایک اتومبیل فروش ازدواج میکند

در صفحه ۲

کله و پاچه

بسته‌بندی شده عرضه می‌شود

در صفحه آخر

وزرای نفت عرب باردیگر درکویت اجتماع کردند

اعراب مجدداً از تولید نفت خود می کاهند

وزرای نفت عرب اقدامات تازه‌ای علیه کشور های حامی اسرائیل معمل می‌آورند

عربستان صدور نفت به ۱۰ کشور جهان را ممنوع کرد

در صفحه ۲

پرداخت هزینه سفر حج تا ۱۵ آبان به‌پایان میرسد

در صفحه ٤

تشییع جنازه مردی خلیق ومیهن‌پرست

جنازه مرحوم ساعد روی‌دوش نظامیان از مسجد خارج میشود
قاب عکس شادروان ساعد ونشان‌ها و مدال ها روی دست پیشاپیش حرکت می‌کند .

در صفحه ۱۳

در قانون تملک آپارتمان تجدید نظر خواهد شد

برای اولین‌بار در ایران قوانین شهری (شهر سازی) تدوین می گردد و بهمین منظور یکی از کارشناسان برجسته سازمان‌ملل بنام «ویلیام دوبل» بدعوت دبیرخانه شورایعالی شهرسازی و معماری مدت یکماه درمورد ضوابط شهرسازی و معماری ایران مطالعه کرد .

در ایران قوانین شهری لازم وجود ندارد و فقط پس از جنگ جهانی دوم شهرداری‌ها نحوه استفاده از زمین‌راروشن ساختند. براساس قوانینی که تدوین خواهد شد، استفاده‌از زمین های شهری، قانون‌منطقه بندی، مالکیت فضا، شرکت‌های تعاونی مسکن، تملک‌آپارتمانها هدفهای منطقه بندی، استفاده‌از عرض خیابانها و انعطاف‌پذیری مقررات منطقه‌بندی تحت یک نظام جدید درخو اهد آمد .

کارشناس آمریکائی سازمان ملل حداکثر تا شش ماه دیگر نتایج مطالعات خود را اعلام خو اهد کرد و باین ترتیب‌نحوه استفاده از زمین برای ایجاد هرگونه پروژه‌های عمرانی ، ساختمانهای دولتی، اخذمالیات وعوارض مختلف شهری، ایجاد فضای سبز و یا آپارتمانسازی وساختن خانه‌های ارزان قیمت پس از تهیه و تصویب قوانین لازم روی ضابطه مشخصی‌انجام خو اهد گرفت .

تملك آپارتمان

در حا ل حاضر در موردنحوه استفاده از آپارتمان قانونی‌بنام قانون تملک آپارتمان مصوب سال ۱۳۳۷ وجود دارد که‌در سالهای اخیر اصلاحاتی درآن بعمل آمده است .

براساس قوانینی که تهیه‌خو اهد شد در قانون تملک ازآپارتمان، با در نظر گرفتن اینکه تمایل عمو می به آپارتمان‌نشینی فزونی گرفته تجدید نظر بعمل خو اهد آمد. در ضمن این قانون‌رئوس تفکیک اراضی‌را مشخص‌خو اهد ساخت .

کارشناسان هواشناسی اعلام کردند

شرائط جوی مانع از ریزش باران است

عدم رطوبت‌هوا مانع بارندگی درتهران شده‌است و با وجود اینکه یک جبهه ابر ازمدتها قبل آسمان تهران راپوشانیده وتهرانیها انتظار باران را میکشند معهذا از ریزش باران اثری نیست .

یککارشناس هو اشناسی‌در این مورداظهارداشت از بعد از ظهردیروز‌یک سیستم‌هو ای بارانزا از طریق شمال غربی وغرب ایران به آسمان تهران رسیده است ولی بعلت کمی عمق ابر و کمبود رطوبت و فشار زیاد درنو احی مرکزی این‌سیستم‌نتو انسته‌است فعالیت داشته باشد.

وی یادآور شد بالا رفتن درجه حرارت تهران نسبت‌به روزهای‌قبل‌نیز‌بستگی بوجود این سیستم‌ابرداردزیرا سیستم مزبور باعث‌شده‌است که‌هو ای گرم بین زمین و ابر ها قرار گیرد.

درجه حرارت‌تهران هم‌اکنون بین حداقل ۱۲ تا حداکثر ۲۲ درجه بالای صفر در نوسان است .

هلمز

در ماجرای واترگیت دخالت داشته است ؟

واشنگتن ـ روزنامه هرالدتریبون امروز نوشت ریچارد هلمز رئیس سابق سیا و سفیر فعلی امریکا در ایران ۱۱ روز بعد از فاش شدن ماجرای واترگیت‌به معاون خود دستور داد تقاضا کند تحقیقات اف ـ بی ـآی در مورد پرونده واترگیت بمشخصیت هائی که قبلا دستگیر شده و یا مظنون شناخته شده‌اند محدود شود .

ریچارد هلمز در یادداشتی که روز ۲۸ ژوئن ۱۹۷۲ به ژنرال والترز معاون سیا فرستاد تاکید کرد که باید از اف ـبی ـ آی خواسته شود ازگسترش دامنه تحقیقات خود بزمینه های‌مختلف ماجرا که ممکن است سرانجام بزیان فعالیت های سیا باشد خودداری نماید. این یادداشت هلمز با شهادتی که‌او چندی قبل درمقابل ٥ کمیته تحقیق کنگره‌ادا کرد تناقض دارد . در آن شهادت هلمز گفت که وی علیرغم فشار کاخ سفید تاکید کرده بود که تحقیقات اف ـ بی ـ آی فعالیت های سیارا فاش نمی‌کند .

استخدام دیپلمه ماشین‌نویس فارسی و لاتین

شرح در صفحه ۳

دکتر بیژن تقوی

از مسافرت خارج مراجعت نمود تلفن مطب ۸۲۷۴۲۳ آ ـ ۵۸۵۰۲

آرکو چیست ؟

بمناسبت ششمین جشن فرهنگ و هنر تالار رودکی

ارکستر سمفونیک تهران
Tehran symphony orchestra

رهبر : جان‌لوئیجی جلمتی
تك نواز : آندورفولدز (پیانو)
با آثار :
فلیکس‌مندلسن ،اوورتور «رویای نیمه‌شب» ولفگانك آمادئوس‌موتسارت: کنسرتوی پیانو در می بمل. کشل ٤٨٢
یوهانس برامس: سنفونی شمارهٔ ۱ در دومینور، اپوس ٦٨
۱٤و۱۵ آبان ـ ۸ بعد از ظهر
بهای بلیت : ۲۰۰ـ۱۵۰ـ۱۰۰ـو ۵۰ ریال
(برای دانشجویان نیم‌بها)

توجه توجه توجه

تازه‌ترین طرحهای چینی در حراج هیس
لاله‌زار نو کابیز ۱ و خیابان ا ن ف وشگاه شماره ۲ هیس

GERIATRIC PHARMATON

کپسول ژریاتریك محصول کارخانه فارماتون سوئیس واردشد. دوبار تلفن ۹۷۰۰۱۹ و ۹۷۰۰۲۰

آ ـ ۵۸۵۵۲

دانشگاه جندی شاپور ۲۴۱/۲۷۲ یزدی

آگهی استخدام مربی

در صفحه ۳

آ ـ ۱۴۹۳۹

درامتثال اوامر مطاع ملوکانه

آگهی های نرخ کالاهائی که تا آخر مهرماه باتاق بازرگانی و صنایع‌ومعادن ایران اعلام‌شده

در صفحه ۱۱

جاده پول !

کشاورزی که برای خرید به‌ساری رفته بود با ۱۰۰ هزارتومان پول‌بازگشت..

در این هفته آقای عباسعلی چوپانی کشاورز ساکن انجیر نسام ساری برنده جایزه صد هزار تومانی بلیط های سری ۱۱۹۲ شد . آقای چوپانی که پس از دریافت جایزه بزرك فوق‌العاده خوشحال بنظر می‌رسید اظهار داشت : من در انجیرنسام که در۱۲ کیلومتری ساری قرار دارد ، کشاورزی می کنم . چهارشنبه‌پیش، برای خرید بعضی وسایل زندگی به ساری رفتم و ضمن انجام

آقای عباسعلی چوپانی

کار هایم ، چهار بلیط اعانه ملی‌هم خریدم . فردای روز بازگشت به ده بود که‌فهمیدم سفر ۱۲ کیلومتری من برای خرید سفر بسیار پربرکتی بوده و یکی از چهار بلیطم برنده صد هزار تومان شده است . حالا همه‌ی این پول‌را صرف توسعه کشاورزی‌می کنم تا درآمدم چندبرابر شود .

از فردا شب

عارف

سلطان قلب ها در برنامه جدید

باکارا

بانضمام :

«رولان‌بویز»

ازبرنامه شو«ادسولیوان» از امریکا

تریوزو

در عملیات اکروبات نرمش

کارلوس کوردوبا

بزرگترین شعبده‌باز جهان از اسپانیا

بانضمام دهها برنامه جالب دیگر در شو جدید

باکارا

تلفن های رزرو ۶۲۸۲۰۸ ـ ۶۲۵۱۷۷

با نهایت تاسف و تاثر درگذشت شادروان محمد ساعد مراغه‌ای نخست وزیر اسبق و خدمتگزار صدیق شاهنشاه را که سالها مصدر خدمات ارزنده بکشور بوده باطلاع می‌رساند . مجلس یادبود آن فقید روز سه‌شنبه ۱۵ آبان ماه از ساعت ۳ و نیم تا ٥ و نیم بعد از ظهر در مدرسه عالی سپهسالار برگزار خواهد شد .

امیرعباس هویدا ـ نخست وزیر

آگهی استخدام

مهماندارهوائی (زن)

درتلاش ما برای فعالیتهای سازنده سهیم شوید.

یك فرصت استثنائی ، برای جوانان لایق وعلاقمند به خدمتگزاری انسانها

خدمت درسازمانی پرتحرك، پیشرو، دریك شبکهٔ هوائی گسترده ، دربسیاری ازکشورهای آسیا، اروپا و آمریکا با برخورداری ازمزایای بیمه درمانی، پس اندازو دیگر امکانات رفاهی ودوره های آموزشی متضمن آینده‌ای روشن‌تر.

هواپیمائی ملی ایران «هما» شما را به پیوستن به خانوادهٔ «هُمائیان» برای سمت مهمانداری دعوت مینماید.

هواپیمائی ملی ایران ـ هما ـ

در صفحه ۱۳

بازرگانان وصاحبان صنایع

اطلاعیه اتاق بازرگانی‌وصنایع ومعادن ایران را درصفحه ۱٤ مطالعه فرمائید.

آگهی استخدام

شرح در صفحه ۵

سرمقاله

هدفی که باید جدی گرفت

کنفرانسی مرکب از فرمانداران و روسای اتاقهای اصناف، دیروز با اظهارات آقای‌نخست وزیر دررامسر گشایش یافت .

این قبیل کنفرانسها که بهرحال برای دولت یاسازمان های عمومی مخارجی دربردارد و مستلزم گردآوردن عده زیادی از مسئولان امور است، بخاطر هماهنك ساختن برنامه‌هاو اقدامات تشکیل میشود واین هدف در مورد کنفرانس فرمانداران وروسای اتاقهای اصناف اهمیت خاص دارد. چون مذاکرات و تصمیمات این کنفرانس ناظر است بر موضوع مبارزه با گرانفروشی و مهارکردن قیمت ها.

در هفته های اخیر، به دنبال بیاناتی که شاهنشاه درجریان گشایش اجلاسیه مجلسین ایراد فرمودند و ترتیباتی که از طرف دولت فراهم آمد، اقداماتی در جهت تثبیت و تعدیل نرخهاصورت گرفته و نتایجی هم ببار آورده است. ولی توفیق کامل درین زمینه وقتی بدست می‌آید که یك زمینه دائمی و قطعی برای کنترل قیمت ها فراهم شود .یك چنین هدفی هم طبیعتا موکول است به اجرای برنامه‌های عمقی واساسی.

ما در مقالات پیشین خودمان نکته‌یی رایادآور شدیم که درموضوع کنترل نرخهاباید به جنك دوعامل علیحده رفت ، یکی گرانی ویکی دیگرگرانفروشی . مبارزه با گرانفروشی همین است‌که درهفته‌های اخیر جریان داشته است. یعنی جلوگیری از تجاوز وتعدی فروشندگان کل یا جزء از طریق تعیین نرخ اجناس بر اساس احتساب هزینه تولیدو رسیدگی به فاکتور های خرید، اجرای بازرسی های دقیق‌و مداوم ، تشکیل کمیته‌های خاص مبارزه باگرانفروشی و بالاخره سختگیری‌نسبت به گرانفروشان اما گرانی را با این تمهیدات نمیتوان ریشه کن ساخت.

یکی از عوامل مهم گرانی‌که الان در مقابل ما قراردارد، افزایش روزافزون نرخهای بین‌المللی است. درکشور های‌صنعتی به علل مختلف ، ازجمله بالابودن مزدکارگر، پیوسته نرخهاروبه ترقی میرودو کشورهای وارد کننده ناچارند این افزایش قیمت را متحمل شوند درحالی که وضع دستمزد هاوبطور کلی‌درآمدها درین کشور هابا کشورهای صادرکننده تفاوت میکند و درنتیجه، توده مصرف کننده‌کشورمجبوراست فشار کمرشکنی راتحمل کند. ازطرفی‌هم نمیتوان واردکنندگان کالا های مصرفی رابخاطر گران فروختن کالاهایی‌که خود گران خریده‌اند ملامت‌کرد یا وادارشان ساخت از سود مشروع خود بکاهند.

پس تنها راهی‌که میماند بی‌نیاز ساختن هرچه بیشترمملکت از کالاهای وارداتی است و برای کشوری با استعداد های‌سرشار طبیعی و جمعیت نه‌چندان زیادکه خوشبختانه از موجبات مادی توسعه و عمران نیزبقدر کافی بهره‌دارد دست یافتن به همچو هدفی دشوار نیست.

نخست‌وزیر این هدف دولت را در کنفرانس رامسر تشریح و فرمانداران و روسای اتاقهای اصناف رابه اهتمام در تامین‌آن دعوت میکند: «دولت برنامه های وسیع کشاورزی در دست اجرا دارد و درآینده بتدریج ازمصرف کالاهای خارجی کاسته و با تولید آن کالاها در داخل به‌این بحران خاتمه خواهیم دادو متکی به‌بازار خودمان خواهیم‌شد. انتظار دولت‌اینست که‌درهر کجا هستید این مسئله راجدی بگیرید »!

عربستان صدور نفت به ۱۰ کشور را ممنوع کرد

کویت ـ رویتر ـ هدف کنفرانس‌وزیران کشور های عرب که امروز در کویت تشکیل‌شد بررسی این نکته است که جنگ نفت آنها که‌از ماه گذشته آغاز شد چه نتایجی ببار آورده واعراب برای استفاده بیشتر از سلاح نفت چه اقدامات دیگری باید بعمل آورند .

منابع نفتی عرب امروز در بیروت خبردادند که عربستان سعودی علاوه بر تحریم مستقیم‌فروش نفت به آمریکا و هلند ۸ کشور دیگر را هم که معمولا نفت خام از طریق آنها به آمریکا تحویل میشود تحریم کرده است .

طبق گزارش منابع یاد شده‌درفهرست کشور هایی‌که عربستان سعودی آنها را مشمول تحریم نفتی قرار داده است ـ علاوه بر آمریکا و هلند ـ اسامی کانادا ـ باهاماس ـ ترینیداد ـ جزایر آنتیل ـ پورتوریکو ـ گوام و آفریقای جنوبی نیز گنجانده شده است . بطوریکه منابع نفتی بیروت میگویند هدف عربستان سعودی این است که آمریکا از هیچ مفر دیگری نیز نتواند به نفت عربستان سعودی ـ ولو من غیر مستقیم و از طریق دست دوم دسترسی یابد و نیاز های مصرفی خود را رفع کند .

عربستان سعودی و تمام کشور های عرب دیگری که نفت تولید میکنند اعلام کرده‌اند تا وقتی اسرائیل اراضی اشغال شده اعراب را تخلیه نکند و حقوق ملت فلسطین استیفا نشود ـ آمریکا از دریافت نفت صادراتی اعراب محروم خواهدبود.

ـ شیخ خلیفه بن‌حامد الثانی امیر قطر دیروز یکبار دیگر اطمینان داد که تمام منابع و امکانات این امارت را وقف جهاد اعراب برضد اسرائیل خواهد کرد . وی در عین حال نیرو های اهریمنی و بیعدالتی را که اسلحه و وسایل مخرب در اختیار اسرائیل میگذارند محکوم کرد . امیر قطر که در مراسم گشایش شورای مشورتی ۲۰ نفری (پارلمان) قطر سخنرانی میکرد اظهارداشت که رسالت مقدس قطر در حمایت از جهاد اعراب بر ضد اسرائیل از نخستین لحظات محرك حمایت بیدریغ امارت وی از مصر و سوریه در جنك اخیر خاورمیانه بوده است .

شیخ ثانی گفت : ما هنوز هم خودمان پول و منابع خود و هر چه را که در اختیار داریم وقف برادران خود کرده‌ایم و این ایثار و برادری راتا هنگامیکه تمام اراضی اشغال شده اعراب آزادنشود و حقوق حقه ملت عرب استیفا نگردد ادامه‌خواهیم داد .

شیخ قطر در پایان دلاوری مصریها وسوریها و سایر مردمان عرب را در نبرد بر ضد دشمن مشترك آنها یعنی اسرائیل ستایش کرد .

العطیبه وزیر نفت ابوظبی که برای شرکت‌در کنفرانس نفتی اعراب به کویت رفته است اعلام کرد که کشور های عرب نه تنها ممالك حمایت کننده اسرائیل ـ بلکه کشور هایی را هم که‌نفت اعراب را به دشمنان اعراب مجددا صادر کنند مشمول تحریم نفتی قرار خواهند داد .

کنفراس وزیران نفت عرب‌اقدامات تازه‌ای‌علیه اسرائیل بعمل می‌آورند

از تولید نفت اعراب ۵ درصد دیگر کاسته میشود

قاهره ـ یونایتدپرس ـ روزنامه نیمه رسمی الاهرام گزارش داد که وزیران نفت کشور های عرب ظرف ۲۴ ساعت آینده در کویت اجتماع خواهند کرد تا دستور تقلیل بیشتر تولیدات نفتی این‌کشورها را صادر کنند و برای تحریم و مجازات کشور هایی که از اسرائیل حمایت میکنند تدابیر استوارتری بیاندیشند . دراین کنفرانس که‌طبق دعوت‌سازمان کشور های عرب صادر کننده نفت (اوپک) تشکیل خواهد شدموضوع‌هماهنگی استفاده از حربه نفت اعراب درمرحله بعدی نبرد آنها برضداسرائیل موردبحث قرار خواهدگرفت .

روزنامه الاهرام نوشته است هر چند دستور مذاکرات‌خاصی‌برای‌کنفرانس قریب الوقوع وزیران نفت کشور های عرب در کویت در نظر گرفته نشده استبا اینحال مسائلی وجود دارند که بخودی خود در این کنفرانس مطرح خواهندشد چون مرحله‌آینده نبرداعراب برضد اسرائیل و حامیان آن‌احتیاج به استراتژی‌دراز مدتی دارد که بدون شک در بطن آن‌اهمیت و ارزش‌حربه نفت بیش از هر زمان دیگر به ثبوت خواهد رسید و مورد تاکید قرار خواهد گرفت

طبق گزارش الاهرام وزیران نفت کشور های عرب قبل ازهر چیز در باره این مسائل‌گفتگو خواهند کرد :

۱ـ مشخص کردن آن عده از کشورهای صنعتی که نسبت به‌اعراب روش دوستانه‌ای دارند بنا بر این کشورهای عرب‌مایلند دسترسی بدون وقفه آنها را به تدارکات نفتی تضمین کنند .

۲ـ بحث در باره روش سایر کشور های صنعتی که از اسرائیل حمایت میکنند و بکار بستن تدابیر هماهنگ از طرف کشور های عرب تولید کننده نفت علیه‌کشور های مذکور .

۳ـ حفظ‌سیاست تقلیل‌تولیدات نفتی کشور های عرب و توافق روی تاریخ های عملی کردن تقلیل های آینده.

الاهرام پیشگویی کرده است که کشور های عرب ممکن‌است علاوه بر ۵ درصد کاهشی که در اکتبراخیر در تولیدات‌نفتی خود پدیدآورده‌اند موافقت کنند که تولیدات نفتی‌آنها۵در صد دیگر نیز کاهش یابد

ازطرف دیگر بسیاری‌ازکشور های عرب تاکنون فروش و تحویل نفت به کشور های آمریکاو هلند را که ازاسرائیل حمایت میکنند قطع کرده‌اند .

در این میان نمایندگان کشور های عرب صادر کننده نفت در اتحادیه عرب دیروز در قاهره اعلام کردند که تمام کشورهایی که‌دوست اعراب بشمارمیروند کماکان نفت مورد نیاز خودرا از کشور های عرب دریافت خواهند کرد .

طبق‌گزارش خبرگزاری‌خاور‌میانه نمایندگان سازمان کشور های عرب صادر کننده نفت دیروز با محمود ریاض دبیرکل اتحادیه عرب ملاقات‌ودر باره بسط اقدامات معطوف به استفاده از حربه نفت در نبرد جاری اعراب بر ضد اسرائیل گفتگو‌کرده‌اند . نمایندگان‌کشور های عرب صادر کننده نفت بدنبال این مذاکرات اعلام کردند که در تحویل نفت‌برای کشور های قبل طبقه بندی‌در گروه های زیر اولویت قایل خواهند شد .

۱ـ کشور هایی که‌بااسرائیل روابط سیاسی ندارند.

۲ـ کشور هایی که‌در گذشته با اسرائیل روابط سیاسی داشته‌اند ولی بعدا این روابط را قطع کرد‌ه‌اند.

۳ـ کشورهایی که تجاوز اسرائیل را علیه اعراب محکوم کرده و تقاضا کرده‌اند که اراضی اشغال شده‌اعراب بوسیله‌اسرائیل تخلیه شود .

موشکهای الظافر ساخت مصر هستند

قاهره ـ خبرگزاری‌فرانسه ـ سخنگوی نظامی‌مصر دریک مصاحبه‌مطبوعاتی‌بخبرنگاران گفت موشک های زمین‌بزمین که‌اکنون‌دراین کشور مستقر شده‌اند از نوع موشکهای «ظافر» هستند که‌در خود مصر ساخته شده‌اند .

اخیرا برخی ازخبرگزاریهای خارجی از قول امریکا و اسرائیل گزارش داده بودند که شوروی بیست موشک زمین بزمین در مصر مستقر کرده است که میتوان با استفاده‌از آنها قلب اسرائیل را هدف قرار داد .

بنابه نوشته احسان عبدالقدوس سردبیر روزنامه اخبارالیوم مصریها پنج‌دقیقه قبل‌ازآتش بس با یکموشک «ظافر» مواضع اسرائیلی‌ها راهدف‌قرار دادند این‌موشک ها که برد آنها ۳۷۵ کیلو متر است میتوانند نیم تن مواد منفجره باخود حمل کنند .

سفر کی‌سینجر به‌خاورمیانه فردا آغاز میشود

واشنگتن ـ خبرگزاری فرانسه ـ هنری‌کی‌سینجر وزیر امور خارجه آمریکا بعدازظهر دیروز باردیگر با اسماعیل‌فهمی وزیرامورخارجه‌مصر وگلدامایر نخست‌وزیر اسرائیل ملاقات‌ومذاکره کرد .

کی‌سینجر بامداد روز دوشنبه (فردا) دیدار خود را از کشور های عربی آغاز می کند وی درسر راه‌خود علاوه برمراکش درتونس نیز مدت کوتاهی توقف خواهد کرد . وزیر امور خارجه آمریکا پس از آخرین مذاکرات خود با گلدامایر ووزیر امور خارجه مصر از هرگونه اظهاری به خبرنگاران خودداری‌کرد .

کی‌سینجر درسفر خود بکشور های عربی دوساعت درپایتخت تونس توقف کرده‌وبامحمدمسعودی وزیر امور خارجه آن کشور گفتگو و تبادل‌نظر خواهد کرد واز آنجا مستقیما به قاهره‌خواهدرفت.

جوزف‌سیسکو معاون وزارت‌امور خارجه آمریکا در مسائل مربوط به خاورمیانه تا اسلام‌آباد‌همراه کی‌سینجر خواهد بود ودربازگشت از پایتخت پاکستان مدت کوتاهی در بیروت توقف خواهد کرد واز آنجا به دمشق خواهد رفت .

گفته میشود که برنامه دیدار سیسکو از دمشق در مذاکراتی‌که بین کی‌سینجر ومعاون وزارت‌امور خارجه سوریه صورت گرفته تهیه شده است .

ژنرال رابین :آمریکا صلح را به اسرائیل تحمیل نمی کند

تل‌آویو ـ خبرگزاری فرانسه ـ ژنرال اسحق رابین سفیرسابق اسرائیل در واشنگتن که در مذاکرات اخیر کی‌سینجر با مقامات اسرائیلی شرکت داشت در یک مصاحبه رادیوئی اظهار اطمینان کرد که اسرائیل‌آزادی عمل خود را در برابر آمریکا همچنان حفظ کرده است .

رابین گفت کمک های نظامی و اقتصادی آمریکا و همچنین قدرت بازدارنده‌ای که آمریکا در برابر ملاقات یکجانبه و مستقیم شوروی درجنگ‌اعراب از آن استفاده می‌کند بهیچ‌وجه ما را مجبور نمی‌کند تمام درخواستها و پیشنهاد های آمریکا را بپذیریم . ما درگذشته هرگز چنین روشی نداشته‌ایم و در آینده نیز آزادی مانور خود را حفظ خواهیم کرد ، وبعلل گوناگون آمریکائیها از تحمیل نظریات و اندیشه های خود بما نفرت دارند و در تماس هائی‌که تاکنون با رهبران آمریکائی داشته‌ام برای من ثابت شده است که آنها هیچ گونه طرح بخصوصی برای برقراری صلح در خاورمیانه‌وتحمیل آن‌بدولت اسرائیل تهیه نکرده‌اند .

رابین گفت هدف مسافرت‌آینده کی‌سینجر از کشورهای عربی تامین ادامه آتش‌بس است ولی بنظر می‌رسد که وی در این مسافرت‌از رهبران عرب‌خواهد خواست که در قرارداد احتمالی آینده روش انعطاف پذیرتری نسبت باسرائیل درپیش‌گیرند.

اما «بگین» رهبر ناسیونالیست های مخالف که در همین مصاحبه رادیوئی شرکت کرده بود دولت گلدامایر را متهم کرد که در برابر درخواستهای آمریکا روش ملایمی در پیش گرفته است .

گلدامایر پیشنهاد کرد کانال سوئز گشوده شود

تل‌آویو ـ یونایتدپرس ـ گلدامایر نخست وزیر اسرائیل که دیروز بازگشت خود را از واشنگتن به اسرائیل بتعویق انداخت در ملاقاتش بانیکسون باو پیشنهاد کرده است که نیروهای مصر به‌ساحل غربی کانال سوئز و نیرو های اسرائیل به‌ساحل شرقی کانال عقب نشینی کنند و سپس هریک از آنها مقداری از کانال دور شوند تا کانال سوئز باز شود . منابع دیپلماتیک میگویندمعلوم نیست نیکسون این پیشنهاد را پذیرفته استیانه و آیا آن را توسط کی‌سینجر به دولت های عرب ارائه خواهد داد یانه .

طبق گزارش منابع مطلع طرح گلدامایر باید در چند مرحله بشرح زیر عمل شود :

۱ـ نیرو های مصر و اسرائیل هر یک بطرفی از کانال که تا قبل از جنگ در اختیار داشتند بازمیگردند.

۲ـ نیروهای مصر و اسرائیل از کانال دور میشوند و یک منطقه غیر نظامی در اطراف کانال بوجودمی ـ آید که پلیس سازمان ملل از آن حفاظت میکند ـ هنوز معلوم نیست طرفین چه مقدار باید از کانال دور شوند .

۳ـ درمرحله سوم مصر کانال سوئز را می‌گشاید . پس‌از آن مذاکرات صلح آغاز میشود .

ادعای اسرائیل در مورد تصرف ساحل غربی سوئز

تل‌آویو ـ خبرگزاری فرانسه ـ برای نخستین‌بار پس از رخنه نیرو های اسرائیل به ساحل غربی کانال سوئز مقامات نظامی تل‌آویو درباره منطقه‌ای که اسرائیلی‌ها در آن‌سوی کانال اشغال کرده‌اند توضیحاتی به خبرنگاران دادند .

سرهنگ«کارنی» سخنگوی نظامی اسرائیل گفت نیرو های اسرائیل ۱۶۰۰ کیلو متر مربع از ساحل غربی کانال سوئزرااشغال‌کرده‌اند درحالیکه منطقه اشغالی نیرو های مصری در ساحل شرقی‌کانال‌سوئز از پانصد کیلومتر مربع تجاوز نمی کند .

پرزیدنت سادات در کنفرانس مطبوعاتی هفته گذشته خود گفت که اسرائیلی‌ها هنگام برقراری آتش‌بس‌یکصد کیلو متر مربع از ساحل غربی کانال سوئز را اشغال کرده‌بودند .

نیویورك تایمز :

نیکسون باید استعفاء بدهد

نیویورک ـ رویتر ـ روزنامه نیویورک تایمز که یکی از متنفذترین روزنامه های آمریکا است در سر مقاله امروز خود ریچاردنیکسون را دعوت‌کرده است از مقام ریاست جمهوری استعفا کند .

نیویورکتایمز که از دیرباز یکی از مخالفان نیکسون بوده استدر شماره امروز خود اعلام کرده‌است که استعفای‌نیکسون از مقام‌ریاست جمهوری بزرگترین و نهایی‌ترین خدمت وی به ملت آمریکا خواهد بود . نویسنده سرمقاله بعد از اشاره به این مطلب که هررئیس جمهوری به اندازه خود مرتکب اشتباهاتی در داوری و در طرز حکومت کردن میشود خاطرنشان کرده است که اگر تنها همین نوع اشتباهات تمام خطا هایی بود که بتوان به نیکسون نسبت دادهرگز صحبت از لزوم استعفاویااستیضاح وبرکناری وی مطرح نمیشد . وخامت قضیه در مورد ریاست جمهوری نیکسون در این نکته وحشتناکتر نهفته است که‌وی‌عالما وعامدا روح و نص قانون اساسی آمریکا را زیرپا گذاشته و از این رهگذر محیط و شرایطی فراهم کرده است که در آن اعتماد ملت آمریکا به شخص وی ـ تنهایکسال بعد از برگزیده شدنش به مقام ریاست جمهوری بیکباره نابود و متزلزل شده است این تزلزل‌اعتماد با درنظر گرفتن عظیم‌ترین‌اکثریت تاریخ آمریکا که در سال گذشته ریچاردنیکسون را به ریاست جمهوری رساند شگفت‌اور است.

سرمقاله نیویورکتایمز سپس چنین ادامه میدهد : فعل‌وانفعالات اغوا کننده نیکسون در اختیارات جنگی مقام ریاست جمهوری مخصوصا در مواردی مانندبمباران های کامبوج و لائوس و نقض فاحش قوانین تحقیقات مربوط به امنیت ملی امریکا و سوء استفاده از وجوه و بودجه‌های‌موردتصویب کنگره نمونه های دیگری ازتجارب تباه کننده دوران ریاست جمهوری نیکسون است. اکنون شواهد فراوانی وجود دارند که نشان میدهند مردانی که نیکسون را احاطه کرده‌اند از مدتها قبل چه در صحنه سیاسی وچه در استفاده از امکانات مالی مملکت دستهای خود را تا مرفق در فساد وقانون شکنی آلوده کرده‌اند . نویسنده سرمقاله‌سپس به ماجرای واترگیت پرداخته و نوشته است کافی‌است‌تافقط این نکته یادآوری شود که برای اولین‌بار در ۵۰سال اخیر دونفر از وزیران کابینه آمریکا ویکی از برجسته‌ترین مسئولین جمع‌اوری کمک مالی برای مبارزات انتخاباتی یکرئیس جمهوری در این کشور برکرسی اتهام ظاهر شده‌اند وقانون آنهارا گناهکار شناخته است .

دربایان سرمقاله نیویورکتایمز نتیجه‌گیری شده است که ادامه پافشاری نیکسون در برابرتقاضای استعفای وی از مقام ریاست جمهوری بیش از آن برای ملت آمریکاگران تمام شده است‌که‌بازهم تحمل این سماجت قابل‌تحمل‌باشد. مصالح ملی آمریکا ایجاب میکند که فرد دیگری سکان شکسته‌کشتی ریاست جمهوری را از غرقابی که بدست نیکسون درآن گرفتار شده است خارج کند .

طبق گزارش رویتر ـ ازواشنگتن موسسه آمارگیری گالوپ گزارش داد که میزان پشتیبانی از نیکسون درمیان مردم آمریکا به نازلترین سطح‌خود ازآغاز ریاست‌جمهوری وی‌در ۱۹۶۸ تاکنون تنزل کرده است .

آخرین آمارگیری از نظرات مردم آمریکاکه‌دوهفته قبل‌بوسیله‌موسسه تحقیقاتی گالوپ انجام گرفته‌است نشان میدهد که ۶۰ درصد از کسانیکه به‌آراء آنان مراجعه شده باشیوه عمل نیکسون در انجام وظایف وی مخالفند وتنها ۲۷ در صد نحوه زمامداری وی را تایید میکنند ۱۳ درصد دیگر از دادن جواب مثبت یا منفی خودداری کرده‌اند .

سخنگوی موسسه گالوپ دیروز گفت که سه چهارم این آمارگیری هنگامی انجام گرفت که نیکسون عزل آرچیبالدکاکس بازپرس ویژه پرونده واترگیت را صادر نکرده بود . در جریان یک چهارم باقی مانده آمارگیری موضوع عزل‌قاضی کاکس شدیدا برآراء کسانی که موسسه گالوپ به نظرات آنان مراجعه کرد تاثیر گذاشت.

موسسه گالوپ در آمارگیری‌خود به‌نتیجه رسیده است که هنوز هم ۵۲ درصد از مردم آمریکا با استیضاح نیکسون ویا استعفای وی مخالفند و تنها ۳۵درصد از آمریکائیان ازاین فکر طرفداری میکنند ـ ۱۵ درصد باقیمانده بی‌طرف هستند .

از طرف دیگر «روی‌جنکینس» یکی‌از رهبران حزب کارگرانگلیس گفت اگر ماجرای واترگیت تاچند ماه آینده حل نشودرهبری جهانی امریکا متلاشی میشود .

روی‌جنکینس که سابقا وزیر خزانه‌داری بوده‌گفت‌سقوط رهبری جهانی امریکا که اکنون بطورجدی مطرح شده حتی برای خود امریکائیها بسیار تحقیرآمیزخواهد بود .

وی گفت ماجرای واترگیت و ماجرا های وابسته به‌آن سببشد که مردم جهان ندانند اعلامیه هائی که کاخ سفید صادر میکند کدامش صحیح است و کدامش دروغ .

کمیته تحقیقات سنای آمریکا در اطراف ماجرای واترگیت‌تصمیم گرفت که جان کنالی وزیر سابق خزانه‌داری و جانشین وی جرج شولتس را برای ادای شهادت درباره‌کمکهای صاحبان صنایع لبنیات آمریکا به بودجه فعالیتهای انتخاباتی نیکسون احضار کند.تحقیقاتی که تاکنون انجام گرفته است نشان داده است که در سال گذشته مدت کوتاهی بعد از آنکه گروهی از صاحبان صنایع لبنیات‌آمریکا تعهد کردندتامبالغ قابل توجهی به بودجه فعالیتهای انتخاباتی جمهوریخواهان و نیکسون کمک کنند‌ـ ازطرف مقامات‌وقت خزانه‌داری وکشاورزی‌آمریکا موافقت شد که قیمت شیر و برخی از اقلام فرآورده های لبنی ترقی کند .

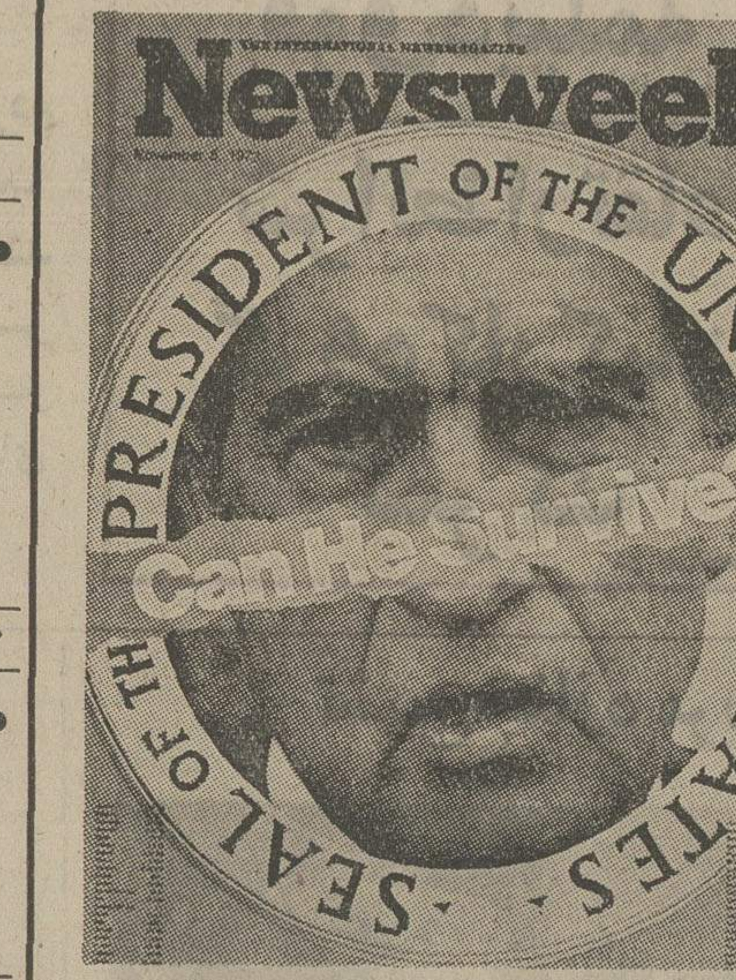

مجله نیوزویک روی جلد شماره اخیر خودرابه‌چاپ‌عکس نیکسون اختصاص داده و همانطور که‌دیده میشود سئوال کرده است آیا او میتو اند دوام بیاورد؟

مجله نیوزویک‌ضمنا ۱۲صفحه از صفحات داخلی خود را نیز به انتشار گزارش های مفصلی‌پیرامون ماجرای واترگیت و تضعیف‌موقعیت نیکسون‌اختصاص داد ه‌است.

لیز تایلور با یک اتومبیل فروش ازدواج میکند

هامبورگ ـ روزنامه « بیلدتسایتونگ » نشریه‌پرتیراژ هامبورگ امروز نوشت الیزابت تایلور که در ماه ژانویه از ریچاردبرتون طلاق می گیرد ممکن است برای ششمین‌بار با مرد دلخواهش ازدواج کند .

بیلدتسایتونگ اضافه‌میکندمردی که « لیز» اورا بشوهری‌انتخاب کرده « هنری‌وین‌برگ » است که یک بنگاه اتومبیل فروشی‌را در لوس‌آنجلس اداره می‌کند.

« هنری‌وین‌برگ» به خبرنگار روزنامه « بیلدتسایتونگ »گفته است: میخواهم هرچه زودتربا لیز ازدواج کنم او نیز با این ازدواج موافق است. لیزتایلور و«هنری‌وین‌برگ » در ماه‌ژوئن گذشته در « کاندی‌استورکلوپ» درلوس‌آنجلس بایکدیگر آشنا شده‌اند .

« هنری» میخواهد تعطیلات آخر هفته را در آمستردام بگذراند تالیز بتواند با پدر و مادرشوهر آینده خود آشنا شود . هنری اضافه کرده‌است: ما اکنون در جستجوی خانه‌ای در نزدیکی دریاچه « تاهوئی» در آمریکا هستیم و تا وقتی که خانه دلخواه خود را پیدا نکرده‌ایم در منزل دوستانمان در کالیفرنیا بسر خواهیم برد.

اباابان : ما نمی‌خواهیم همیشه درسینا بمانیم

بیت‌المقدس ـ آسوشیتدپرس ـ دیشب اعلام شد که اباابان وزیر خارجه اسرائیل بزودی وارد بوخارست پایتخت رومانی میشود شتابی که وزیر خارجه اسرائیل‌در قبول فوری دعوت وزیر خارجه رومانی برای سفر کردن به این کشور نشان داده‌درمحافل سیاسی بیت‌المقدس به معنای اهمیت‌فوری این مسافرت تلقی شده است .

در میان کشور های اروپای‌شرقی ومتحدان شوروی در پیمان ورشو رومانی تنها کشوری است که هم بامصر وهم با اسرائیل روابط نزدیک ودوستانه‌دارد .

آباابان که محرک‌وی در سفر به رومانی بدون شک با تازه‌ترین تلاشهای سیاسی پشت پرده برای رفع بحران خاورمیانه ارتباط دارد مسلما هنگام وارد شدن به بوخارست فراموش نخواهد کرد که رومانی یکی ازهم پیمانهای شوروی در پیمان ورشو است و شوروی همان کشوری است که درگیرودار جنگ اخیر خاورمیانه نزدیک بود بخاطر حمایتش از اعراب ـ با آمریکا دریک معارضه مستقیم درگیری پیدا کند . در محافل بیت‌المقدس‌اظهارنظرمیشود که آباابان ظاهرا مطمئن است که دولت رومانی‌پس‌از شنیدن‌شرایط اسراسیل برای‌صلح‌آینده‌خاورمیانه این شرایط را به اطلاع مصریها وروسها خواهد رساند .

آباابان ضمنا دریک مصاحبه اختصاصی به خبرنگار روزنامه ایتالیائی « کوریردلاسرا » گفت: ما نمی خواهیم برای همیشه در صحرای سینا باقی بمانیم و در عوض از اعراب میخواهیم که درخواستهای ما را مورد توجه قراردهند .

انجام مذاکرات صلح و تضمین امنیت داخلی،جلوگیری‌ازتروریسم، ولی از همه مهمتر اینکه اعراب مستقیما با ما وارد مذاکره‌شوند. اگر اعراب پس از جنگ حاضر به برقراری صلح بشوند درآن موقع ما حاضر خواهیم‌بودمسائل‌مربوط به تخلیه سرزمین های اشغالی را باطرز شرافتمندانه‌تری موردبررسی قراردهیم .

آباابان گفت مسئله مهم برای ما مسئله مرزها نیست بلکه‌موضوع اصلی صلح اعراب واسرائیل و امنیت اینده ما است . اگر ما از حسن نیت اعراب مطمئن شویم ما در عوض برای آنها امتیازاتی قائل خواهیم شد ولی طبعا از سرزمین هائی که برای امنیت ما ضروری است چشم‌نخواهیم‌پوشید. ما میخواهیم به محض انکه زمینه ساعد فراهم شد بمرز های سال ۱۹۶۷ عقب نشینی کنیم .

تفسیر سیاسی

نفت،وحشتناک‌تر از سلاح اتمی

هفته‌نامه «الژری آکتیو الیته» که بزبان فرانسه در الجزیره منتشر می‌شود ضمن تفسیری درباره اختلاف‌نظرهایی که بین امریکا و اروپای‌باختری برسرمسائل خاورمیانه بروزکرده نوشته است که سلاح نفت اعراب حربه بازدارنده‌ای وحشتناکتر از سلاح اتمی از آب درآمده است .

علیرغم تفرقه و تشتتی که میان امریکا و اروپای باختری بروز کرده است هنوز نمی‌توان نتیجه گرفت که اروپائیان طرفدار اعراب باشند و اروپای غربی سرانجام به اردوگاه‌عدالت پیوسته باشد و یا علیرغم اظهارات سخنگویان رسمی کشورهای اروپای غربی این ممالک در قبال مناقشات اعراب و اسرائیل حتی روش بیطرفی درپیش گرفته باشند .

در واقع دولتهای اروپایی تمام امکانات لازم را دراختیار داشتند تا درجریان جنگ اخیر خاورمیانه به آمریکا اجازه‌ندهند که از بنادر و فرودگاه‌های اروپایی برای فرستادن اسلحه و مهمات‌برای‌اسرائیل وصهیونیستها جلوگیری‌کنند. آیا تعجب‌آور نیست که برخی از دولتهای اروپای باختری تنهاهنگامی‌صدای خود را در نکوهش آمریکا بخاطر استفاده از پایگاه‌های‌اروپایی برای فرستادن تدارکات جنگی جهت اسرائیل بلند کردند که مقررات آتش‌بس دیگر در جبهه‌های جنگ خاورمیانه به مرحله اجرا درآمده بود؟ بااینحال آنچه که برای اعراب اهمیت دارد احساس نوعی بیداری و رستاخیز است که از خلال سخنان مقامات مسئول اروپای باختری در هفته‌های اخیر خودنمایی می‌کند. جنگ اقتصادی که پابپای نبرد نظامی از طرف اعراب آغاز شده پیش از آنکه برای آمریکا زیان‌آور باشد به اروپا لطمه میزند. این نکته مسلم است که اروپائیان گرچه با تاخیر رفته رفته از این واقعیت آگاه می‌شوند. آنها سرانجام پی‌میبرند که علیرغم قدرتی که بوسیله اقتصاد های پیشرفته‌شان ازآن برخوردار می‌شوند‌ـ بیش از وابستگی مزمن اروپای غربی به آمریکا که بهرحال از زمان نقشه مارشال تاکنون ادامه‌یافته‌است در وابستگی کشورهای عرب قرار دارند واین وابستگی ناشی از واقعیت بزرگ نفت است .

اروپائیان اکنون احساس می‌کنند که نه قدرتهای‌اقتصادی و نظامی آنان و نه سپر حمایتی ودفاعی پیمان ناتو نمی‌توانند به‌آنها کمک کنند تا از گزند ضربات حربه نفت کشورهای عرب مصون بمانند. در حقیقت آن روز خجسته فرا رسیده است تا اروپای غربی بروشنی احساس کند که بعد از درهم شکسته‌شدن افسانه شکست‌ناپذیری اسرائیل نوبت بی‌اعتبار شدن‌تفوق قدرت های صنعتی اروپایی نیز فرارسیده است. وظیفه کشور های عرب است‌که ازسلاح بازدارنده نفت باجرات‌وشجاعت استفاده کنند و بیاری آن صلحی را که در جستجویش هستند بردشمنان خویش تحمیل نمایند .

بعلت تحریم نفتی اعراب :

۳ میلیون هلندی امروز اتومبیل سوار نشدند

لاهه ـ خبرگزاری فرانسه ـ صاحبان سه میلیون اتومبیل سواری در هلند امروز ـ یکشنبه نخستین ضربات تحریم نفتی هلند از طرف کشورهای عرب را احساس کردند .

صرفنظر ازسرویسهای عمومی و پلیس و آتش‌نشانی و اعضای سپاه پزشکی و رانندگان تاکسی‌ها ـ تنها به ۲۰ هزار نفر دیگراز افراد هلندی اجازه داده‌شده است که‌امروز رانندگی کنند حتی‌ژولیانا ملکه هلند نیز قبول کرده است که در پیروی از این قاعده همگانی مستثنی نباشد .

گرچه دولت هلند قبل از هرچیز روی تمدن اتباع این کشور حساب کرده‌است با اینحال در مقررات منع ومحدودیت رانندگی اتومبیل در روز های یکشنبه برای کسانی که مرتکب نقض این‌مقررات شوند مجازاتهای بسیار سختی در نظر گرفته شده است. این مجازاتها ممکن است حداکثر پرداخت ۱۰۰هزار فلورین (۱۶۰ هزار فرانک فرانسه) و یا شش سال حبس به‌اضافه مصادره شدن‌اتومبیل فرد خاطی باشد. از طرف دیگر برای تمام سودجویانی که در صدد برایند از حالت تعطیل پمپهای بنزین و انواع‌دیگر سوخت سوء استفاده کنند و این کالاها رااحتکار نمایند مجازاتهای‌سختی پیش‌بینی شده است یکی از ساکنان لاهه که نزدیک به پانصد لیتر بنزین در باغ‌خود پنهان کرده بود اولین نفری است که تاکنون بخاطر زیرپا گذاشتن مقررات سختگیرانه مورد بحث‌به‌مجازات محکوم شده است .

کشتی‌ها و قایق‌های تفریحی و هواپیما های توریستی که‌تنها وسایل حمل ونقل انفرادی بشمار می روند ، بنوبه خود گرفتار محدودیتهای یاد شده گردیده‌اند و به‌این ترتیب تنها رانندگان تاکسی‌های هلند هستند که‌امروز کار وبارشان‌بسیار پررونق بود .

از جمله نتایج غیر مستقیم محدودیت شدید رانندگی درروزهای یکشنبه‌درهلند احتمالا رونق‌وشلوغی غیرعادی تئاترها و سینماهای این کشور خواهد بود .

ولی در عوض صاحبان هتل‌ها پیش‌بینی کرده بودند که امروز روز دشواری‌در انتظار آنها خواهد بود .

کشور هلند به این دلیل که درآن‌عده زیادی از یهودیان زندگی می‌کنند در جریان جنگ اخیر خاورمیانه ازاسرائیل جانبداری کرده و بهمین دلیل قربانی تحریم نفتی اعراب شده است .

اخبار کوتاه خاورمیانه

کنفرانس سران

● کویت ـ رویتر ـ شیخ‌سعد العبداله وزیر دفاع‌کویت گفت که دولت کویت با پیشنهاد تشکیل یک کنفرانس عالی از سران عرب موافق‌است‌وحاضر است که از وزیران‌امور خارجه کشور های عربی در کویت پذیرائی کند. وی گفت به نظر دولت کویت اجتماع نمایندگان عرب در هر سطحی که باشد دراوضاع‌و احوال کنونی ضروری است .

پیام نیکسون

● قاهره ـ آسوشیتد پرس ـ امروز فاش شد که پرزیدنت نیکسون‌بمناسبت عید فطر پیام شادباشی به‌عنوان‌رئیس جمهوری مصر مخابره کرده و پرزیدنت سادات نیزضمن پیامی از رئیس جمهوری آمریکا سپاسگزاری‌کرده است .

۸۰۰ متر پیشروی

● قاهره ـ رویتر ـ یک سخنگوی ناظران‌سازمان ملل متحد گفت‌نیرو های مصر در سینا ۸۰۰ متر در مشرق دریاچه تلخ بطرف شمال پیشروی کرده‌اند .

کمك شوروی به عراق

● بغداد ـ خبرگزاری‌فرانسه ـ بموجب یک قرارداد همکاری اقتصادی که دیروز در بغداد میان شوروی و عراق امضاء شد‌اتحاد جماهیرشوروی متعهد شده است یکصد و پنجاه میلیون روبل‌با ربح ۲٫۵ درصد به عراق وام بدهد.

از محل این وام دو کارخانه برق و یک کارخانه سیمان درجنوب و شمال عراق تاسیس خواهد شد .

سفر فیصل به آمریکا

● بیروت ـ خبرگزاری آلمان ـ روزنامه‌النهارچاپ بیروت نوشته است . ملک فیصل پادشاه سعودی ممکن است شخصا برای ملاقات با نیکسون بامریکا سفر کند ، ملک فیصل در این سفر احتمالی خواهد کوشید تا نیکسون را به قطع کمک‌به‌اسرائیل‌و ادار سازد .

بیطرفی آلمان

● قاهره ـ رویتر ـ ویلی برانت صدراعظم آلمان غربی در پیامی که برای بومدین رئیس جمهوری الجزایر فرستاد اعلام کرد که آلمان بی‌طرفی خودرا در بحران بین اعراب و اسرائیل حفظ خواهدکرد

اجرای قطعنامه ها

● مسکو ـ یونایتدپرس ـ در پایان سفر والترشل وزیر خارجه آلمان غربی به مسکو اعلامیه مشترکی‌از طرف وزرای خارجه دو کشور منتشر شد که در آن گفته شده است‌قطعنامه های شورای امنیت برای حل مسئله خاورمیانه باید اجرا شود .

موزائیک‌ماشینی‌نادید
تلفن ۶۲۱۰۵۲-۶۲۱۰۵۳-۶۲۱۰

انتشارات سال ۱۳۵۲
مجموعه کامل قوانین ومقررات حقوقی
مجموعه قوانین ومقررات استخدام کشوری وامور خارجه
مجموعه مقررات مالی
محاسبات عمومی ـ برنامه وبودجه
کتابفروشی گنج دانش ، خیابان باب همایون

مصریها و اسرائیلی‌ها ۳ ساعت یکدیگر را زیر آتش گرفتند

قاهره ـ آسوشیتدپرس ـ خبرگزاری فرانسه ـ دیروز بار دیگر در جبهه های جنگ‌مصر حوادثی روی داد و طرفین یکدیگر را به نقض مقررات آتش‌بس متهم کردند .

در قاهره سخنگوی نظامی مصر دیشب اسرائیل‌را به‌نقض‌عمدی آتش‌بس متهم کرد و گفت دولت مصر در این مورد به سازمان ملل متحد شکایت کرده است، خاطرنشان کرد که روز شنبه چهار بار هواپیماها و توپخانه اسرائیل به مواضع نیرو های مصری حمله کردند .

اسرائیل ادعا کرده بود که ارتش سوم در منطقه جنوب کانال سوئز نیرو های اسرائیل را زیر آتش گرفتند و کوشش کردند سرپلی روی ساحل غربی کانال سوئز بوجود بیاورند . سخنگوی نظامی مصر ادعای منابع اسرائیلی را رد کرد و گفت اسرائیل‌طی‌چند روز اخیر با انتشار گزارشهای جعلی میخواهد جنگ علیه ارتش‌سوم را از سر گیرد .

در تل‌آویو سرهنگ «کارنی» سخنگوی نظامی اسرائیل گفت روزشنبه در جنوب کانال‌سوئز در منطقه‌ای که ارتش سوم در محاصره نیرو های اسرائیلی است حوادثی روی داد .

شدید ترین برخورد در ساعت دو بعد از ظهر بین نیرو های طرفین روی داد این هنگامی بود که یک واحد از ارتش‌سوم درصددبرآمد پلی برروی کانال سوئز در جهت شرق و غرب احداث کند . اسرائیلی‌ها پس از آنکه موضوع را به ناظران سازمان‌ملل متحد اطلاع دادند با استفاده از سلاحهای سبک، خمپاره‌انداز و توپخانه واحد مصری را زیر آتش گرفته وپلی را که مصریها احداث کرده بودند منهدم ساختند . طبق ادعای اسرائیل تیراندازی بین نیرو های دو طرف سه ساعت ادامه یافت و در این نبرد به سربازان اسرائیلی تلفاتی وارد نشدومصریها نتوانستند ازکانال سوئز عبور کنند .

سخنگوی ارتش اسرائیل اضافه کرد که اندکی قبل از این درگیری نیز مصریها با سلاح های سبک در ساحل غربی کانال سوئز مواضع‌اسرائیلی‌ها را زیر آتش گرفتند .

سخنگوی نظامی اسرائیل همچنین فاش کرد که دیروز افسران‌اسرائیلی و مصری بار دیگر درکیلومتر ۱۰۱ راه‌قاهره وسوئز بایکدیگر ملاقات‌کردند. ریاست هیئت نمایندگی اسرائیل را در این مذاکرات ژنرال «ساموئل ایال» و سرپرستی هیئت نمایندگی مصر را ژنرال «غناسی» بعهده داشتند در این مذاکرات مسئله مبادله اسیران جنگی مورد بررسی قرار گرفت.

حمله اسرائیل

مصر دیروز به شورای امنیت اطلاع داد که اسرائیل با استفاده‌از بمبهای هدایت‌شونده تلویزیونی یکی از ایستگاه های رادار مصر را روز جمعه گذشته مورد حمله قرار داده است .

در نامه‌ای که از طرف‌عصمت عبدالجمید نماینده مصر در سازمان ملل برای پتریانکویچ رئیس اطریشی شورای امنیت ارسال گردیده گفته شده است که دولت متبوع وی توجه ریاست شورای امنیت را به حمله‌ای که روز جمعه اخیر بوسیله هواپیما های اسرائیلی به یک ایستگاه رادار مصر صورت‌گرفته است جلب میکند در نامه اضافه شده که بمب هدایت شونده‌تلویزیونی ازفاصله ۲۰ تا ۳۰ کیلومتری به یکی از مراکز رادار مصر اصابت کرده و تلفاتی نیز ببار آورده است . مصر ضمن عنوان کردن این شکایت اسرائیل را به‌نقض مجدد مقررات آتش‌بس متهم کرده است .

نماینده مصر ضمنا گزارش های منابع نظامی اسرائیل را دایر براینکه گویا بین نیروهای اسرائیلی و واحد های ارتش سوم مصر در صحرای سینا نبردهای شدید توپخانه درگیر شده است بی‌اعتبار دانست .

در قاهره سخنگوی نظامی مصر گفت اسرائیلی‌ها در روز های اخیر اصرار دارند تا با جعل گزارشهای دروغین درباره وقوع جنگهای واهی ومخصوصا ساخته و پرداخته کردن خبر های بی‌اساس در اطراف‌عملیات و رفتار ارتش سوم مصر زمینه مساعدی جهت برهم‌زدن‌آتش‌بس فراهم کنند . پراکندن این‌قبیل گزارشهای دروغین از طرف منابع اسرائیلی یک قسمت از سلسله تمهیداتی است که اسرائیل می‌کوشد بکمک آنها دستاویزی برای از سر گرفتن جنگ و دست زدن به حملات دامنه‌دار در شرایط موجود بدست‌آورد .

سخنگوی مصر اضافه کردکه هرچند نیرو های مسلح این کشور کماکان مقررات آتش‌بس را رعایت می‌کنند ولی به آنها دستور داده شده است که آمادگی خود را برای دفع تمام تجاوزات اسرائیل حفظ کنند.

سرهنگ حواری بومدین رهبر الجزایر در سفر خود به مصر و سوریه باین دو کشور اطلاع داد‌که تمام قدرت و امکانات الجزایر در اختیار مصر و سوریه قرار دارد . عکس انورسادات(نفرسمت راست) را هنگامی که سرهنگ بومدین را در آغوش میگیرد نشان می‌دهد . عکس رادیوئی اطلاعات

کمک الجزایر به مصر و سوریه

فعالیت های شدید سیاسی برای مسئله خاورمیانه عربی ادامه دارد

هیکل: امریکا باید اسرائیل را مجبور به عقب نشینی کند

قاهره ـ خبرگزاری فرانسه ـ در آستانه دیدار هنری‌کی‌سینجر وزیر امور خارجه آمریکا ازکشور های عربی در قاهره‌ودمشق فعالیت های‌سیاسی شدیدی بچشم‌میخورد.

بومدین رئیس جمهوری‌الجزایر پس از مذاکرات طولانی باپرزیدنت انورالسادات عصر دیروز وارد پایتخت سوریه شد ودر فرودگاه از طرف ژنرال‌حافظ اسدوگروهی از شخصیت های سوری مورد استقبال قرار گرفت .

بومدین که در این سفر بوتفلیقه وزیر امورخارجه « رباح‌بیتات » وزیر حمل‌ونقل واحمد شریف فرماندهی ژاندارمری الجزایر اورا همراهی می کنند گفتگو های محرمانه خود را باپرزیدنت حافظ اسد آغاز کرد . درباره‌جزئیات مذاکرات رهبران دو کشور کمنیم ساعت بعد از نیمه شب‌بوقت‌تهران پایان یافت هیچگونه اطلاعی‌بدست نیامده است .

رادیو الجزایر در برنامه دیشب خود ضمن اشاره به دیداربومدین از قاهره گفت که رئیس جمهوری الجزایر درباره آخرین تحولات اوضاع خاورمیانه ، ادامه مبارزه اعراب با اسرائیل‌ووسائل‌هماهنگی عملیات کشور های عربی‌وهمچنین کوشش هائی‌که‌بمنظوربازگردانیدن سرزمین های اشغالی عربی واعاده حقوق ملت بعمل می‌آید گفتگو و تبادل‌نظر کرده است .

از طرف دیگر واسیلی کوزنتسف معاون اول وزارت‌امور خارجه شوروی دربازگشت از قاهره برای گفتگو بامقامات سوریه وارد دمشق شد ولی منابع رسمی از هرگونه توضیحی‌در مورد برنامه دیدار وی درپایتخت سوریه خودداری کردند . در حال حاضر محمداحمد نعمان‌نخست‌وزیروزیر امور خارجه یمن شمالی نیز در دمشق بسر می‌برد .

از طرف دیگرمقامات‌رسمی دمشق از هرگونه تفسیری درباره ملاقات یکساعته محمد زکریا اسماعیل معاون وزارت امور خارجه سوریه با هنری‌کی‌سینجر خودداری می کنند .

روزنامه نیمرسمی «الثوره» ضمن بحث از مذاکراتی که درواشنگتن وکشور های عربی صورت میگیرد نوشته است : وحدت عرب که قاطعیت خود را در جریان نبرد های اخیر ثابت کرد اکنون بیش از هروقت دیگر ضروری است زیرا پیکار سیاسی بمراتب سخت تراز نبرد نظامی است .

این روزنامه اضافه کرده است که اوضاع فعلی ایجاب می‌کند که اعراب سریعا ابتکار عمل رابدست گیرند و نتایج جنگ پیروزمندانه‌را درخدمت ملت عرب بکار گمارند.

در قاهره محمد حسنین هیکل‌در شماره امروز روزنامه نیمرسمی الاهرام نوشته است که مصر باید از آمریکا بخواهد شایستگی صلاحیت خود را برای ایفای یک نقش واقعی‌در حل‌و فصل‌اختلافات اعراب و اسرائیل نشان بدهد .

هیکل در مقاله خود تاکید می‌کند که دولت آمریکا باید اسرائیل رامجبور کند که به خطوط آتش بس ۲۲ اکتبر عقب نشینی کند اگر آمریکائیها نتوانند اسرائیل را وادار باجرای مفاد قطعنامه شماره ۳۳۸ شورای امنیت بکنند چگونه خواهند توانست آنها را وادار کنند بموجب قطعنامه شماره ۲۴۳ به مرز های چهارم ژوئن ۱۹۶۷ بازگردند.

هیکل اضافه کرده است که‌بحث از مسئله اسیران جنگی ومحاصره باب‌المندب قبل از عقب نشینی‌نیرو های اسرائیل به خطوط آتش‌بس ۲۲ اکتبر مسخره و بیهوده است.

سردبیر الاهرام می‌نویسد برای جلوگیری از بروز اشکالات فنی بهترین راه حل این است که اسرائیلی ها نیرو های خود رااز ساحل غربی کانال سوئز خارج کنند . هیکل همچنین اظهارعقیده می‌کند که دولت آمریکا باید بمصر ثابت کند که در فعالیت های‌خود برای پایان دادن باختلافات‌اعراب واسرائیل کاملا جدی است واگر اسرائیل از قبول درخواست های آمریکا خودداری کرد سیل سلاح های جنگی‌خود رابسوی این‌کشور متوقف سازد.

اگر اسرائیل باز هم از اجرای مفاد قطعنامه های شورای امنیت جلوگیری کند مصر باندازه کافی نیروی نظامی در اختیار داردکه آنها را از مواضع خود بیرون راند. هیکل تاکید می‌کند که مصر حاضر است بار دیگر به میدان جنگ بازگردد و در این صورت فشار اعراب بیش‌از بیش افزایش خواهد یافت و علاوه براین اتحاد جماهیر شوروی اجرای قطعنامه شماره ۳۳۸ را تضمین‌کرده است.

سردبیر روزنامه الاهرام سپس مراتب وابستگی و دوستی اتحاد جماهیر شوروی را نسبت بمصر تاکید کرده و نوشته است کشور های اروپای غربی‌و افریقائی‌عموما بامصر همعقیده‌اند و تاکنون ۲۴ کشور افریقائی روابطخود را با تل‌اویو قطع کرده و باین ترتیب اسرائیل در انزوای کامل قرار گرفته است .

هیکل در پایان در باره‌حسن نیت آمریکا برای حل وفصل اختلافات اعراب و اسرائیل اظهار شک و تردید کرده و نوشته است که سلاحهای جنگی آمریکا باسرائیل امکان میدهد که تجاوزات خودرا بکشور های عربی ادامه دهند .

لباسشوئی تلویزیون

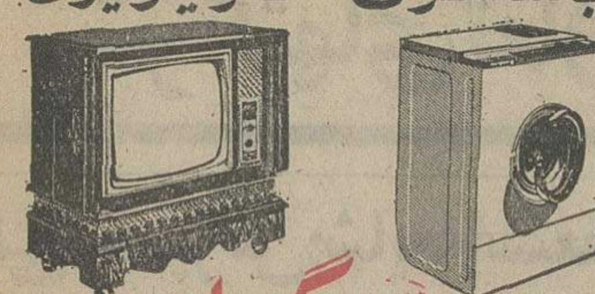

وستینگهاوس

Westinghouse رقیب ندارد

گروه‌شرکتهای تولیدی ووارداتی ماشین‌آلات‌راه‌سازی‌وساختمانی

ارکان ماشین ـ وزنه

ماشین رول ـ رولر

خیابان آیزنهاور ـ مقابل دانشگاه آریامهر شماره ۶۲۸ و ۶۴۶

تلفن : ۹۵۹۰۷۸ ـ ۹۶۲۴۵۹ ـ ۹۵۲۸۹۹ ـ ۹۵۹۰۰۲ ـ ۹۵۸۵۵۵

DEMAG (آلمان) دماگ

فینیشر آسفالت ـ غلطك لاستیکی ـ غلطك‌ویبره

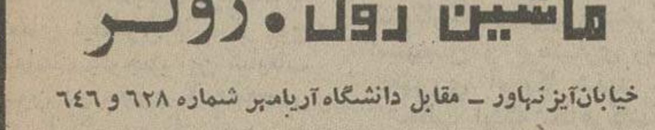

نماینده‌انحصاری :شرکت‌ارکان ماشین

FIAT

بالابرهای فیات

شرکت سهامی پارت موتور

سعدی جنوبی ۵۸۸ تلفن ۹-۳۰۳۲۰۷ تلگرافی پارتموتور

پذیرش دانشجو

برای دوره های جدید برنامه نویسی کامپیوتر در مرکز آموزش دی . پی . سی

تاریخ آزمایش ورودی:چهارشنبه ۱۶ آبانماه

نشانی : خیابان شاهرضا ـ روبروی خیابان‌ویلا ساختمان ارفرانس‌ـطبقه پنجم ـ تلفن ۶۶۳۲۵۸ (بعد از ظهرها)

برای اولین مرتبه درایران ماشین برقی

مینی رولز

بهترین هدیه ارزنده برای کودکان

مینی رولز با باطری ۱۲ ولت

قابل شارژ کار میکند

قیمت ۱۲۹۵۰ ریال

برای اطلاعات بیشتر به

شرکت مینی رولز با مسئولیت محدود ـ خیابان شاهرضا ـ نرسیده به پل چوبی جنب نمایشگاه اتومبیل رودکی

شماره ۱۰۷۹ مراجعه و یا تلفن ۷۵۱۸۱۷ ـ درشهرستانها نماینده فعال می پذیریم

کاندوواری صد درصد قابل شستشو

شاندی Shandy فلتکو

نماینده انحصاری: شرکت فلتکو ـ میدان ولیعهد جنب ربیبی شماره ۷ ـ ۶۲۷۷۸۲ ـ ۶۲۳۱۴۶

آگهی استخدام دیپلمه ماشین نویس

نیروی دریائی شاهنشاهی به تعدادی دیپلمه ماشین نویس فارسی و لاتین مرد وزن جهت خدمت در پایگاه دریائی بندر عباس نیازمند می باشد ، داوطلبین می توانند همه روزه باستثنای روز های پنجشنبه وجمعه و تعطیل جهت کسب اطلاع بستاد نیرو واقع‌در چهارراه قصر «پرسنل»شعبه غیرنظامیان مراجعه نمایند .

اولین سمینار پزشکی ایران وآلمان

در روز های سیزدهم و چهاردهم آبانماه ۵۲ ساعت ۹صبح‌دربیمارستان‌امیراعلم برگزارمیگردد

موضوع جراحی در تصادفات

از علاقمندان برای شرکت دراین جلسه دعوت می‌گردد .

سازمان مرکزی علوم پزشکی

جناب آقای دکتر ایرج برهمن

استاندار محترم همدان

بهترین تبریکات صمیمانه را تقدیم مینماید .

دکتر پرویز رفوا

دستگاه تهویه‌گرم شمس

بافشار یك دکمه

محیط کارخانه ـ ویلا ـ بیمارستان ـ مدارس و مرغداری خود رادرمسیرهوای‌گرم مطبوع و یکنواخت قرار دهید. این دستگاه را میتوان در هر نقطه از محیط قرار دادمو بااتصال‌دهانه دستگاه به کانال منزل یا هر مکان دیگر بطور اتوماتیک هوای گرم و یکنواخت‌درسراسر فصل‌سرما جاری خواهید ساخت .

گرمکن‌شمس

در مدلهای مختلف برای‌گرم‌کردن ۱۰۰۰ تا ۵۰۰۰ مترمکعب برای کسب اطلاعات بیشتر به آدرس

شاه‌آبادخیابان ظهیرالاسلام فروشگاه‌شمس

تلفنهای ۳۱۱۴۸۸ و ۳۱۲۲۱۵ تماس حاصل فرمائید

آگفا آگفا آگفا

بهترین نوار های پر شده آهنگهای روز و برنامه گلها روی نوار کاست آگفا با (البل)

بها ۱۵۰ ریال ۱۳۵ ریال

سعدی جنوبی کوچه بهار شماره ۵۵ تلفن ۳۱۶۵۰۵

شرکت تراک راه

سازنده ونماینده انواع ماشین آلات ساختمانی وراه سازی

دمپر، سرندوبیراتور، نوارنقاله، فیدر، ماسه خشک‌کن، بتونیر، سنگ شکن

تخت طاووس چهار راه فرح تلفن ۸۴۴۰۸۰ ـ ۸۴۸۰۶۰

صندوق پستی ۱۵۸۵ـ۱۱ تلگرافی تراک‌راه کمپ

دعوت مجمع عمومی سندیکای مرغداران تهران

جلسه مجمع عمومی عادی سندیکا در تاریخ ۲۳ر۸ر۵۲ ساعت۵ بعدازظهر در سالن کنفرانس سندیکا (خیابان کندی شماره ۴۹ طبقه چهارم) تشکیل خواهد شد .

دستور جلسه استماع گزارش هیئت مدیره

سندیکای مرغداران تهران

آ ـ ۵۸۴۹۴

آگهی استخدام آموزگار

پیرو آگهی قبلی‌اداره آموزش و پرورش منطقه‌ای ورامین تا آخر وقت اداری روز سه‌شنبه ۱۵ر۸ر۵۲ سپاهیان دانش منقضی خدمتی راکه باین اداره مراجعه نمایند برابر سهمیه موجود استخدام می‌نماید.

رئیس اداره آموزش و پرورش منطقه‌ای ورامین ـ حیدری

شرکت سهامی سازمان آب و برق خوزستان

آگهی مناقصه شماره ۳۶۷

شرکت سهامی سازمان آب‌وبرق خوزستان مقدار ۳۷۰۰۰ متر پارچه پیراهنی (قهوه‌ای‌روشن ـآبی‌روشن)و شلواری(قهوه‌ای تیره ـ طوسی ـ خاکی) راطبق نمونه‌موجود و شرایط‌ومشخصات مورد نظر که‌در اوراق مناقصه قید گردیده است‌از طریق‌مناقصه خریداری مینماید .

داوطلبان مایل به شرکت در مناقصه میتوانند با مراجعه باداره تدارکات سازمان در اهواز یا دفتر این‌سازمان‌درتهران بلوار الیزابت ـ خیابان‌میکده شماره ۱۲ ودریافت برگ‌مشخصات و شرایط معامله پیشنهاد خود را برطبق مفاد مندرج دربرگ‌تنظیم و حداکثر تاساعت ۱۰ صبح روز ۲۷ر۸ر۵۲ به دبیرخانه‌مرکزی سازمان در اهواز تسلیم نمایند .

پیشنهادات درساعت ۱۲ همان روز دردفتر اداره تدارکات مرکزی سازمان در اهواز باز و قرائت خواهد شد .

حضور پیشنهاددهندگان درجلسه آزاد است و سازمان‌در رد ویا قبول یك یاکلیه پیشنهادات مختار می‌باشد . شرکت در مناقصه و دادن پیشنهاد بمنزله پذیرفتن کلیه شرایط‌ومقررات مناقصه است ، سایر شرایط مناقصه و مشخصات کالا دراسناد مناقصه مندرج است .

م الف ۱۴۰۳۹

سازمان آب‌وبرق خوزستان

آگهی استخدام مربی

دانشگاه جندیشاپور جهت تکمیل کادر آموزشی رشته دامپزشکی به چند نفر مربی که دارای حداقل درجه دکترای دامپزشکی باشند برای تدریس در دروس کالبدشناسی ـ بافت شناسی ـ جنین فارماکولوژی ـ بازرسی و بهداشت مواد غذائی ـ انگل‌شناسی ـ فیزیولژی بیماری های درونی‌و درمانگاه حیوانات بزرگ ـ بیماری های درونی و درمانگاه حیوانات کوچک ـ جراحی و مامائی نیاز دارد .

داوطلبان میتوانند تقاضانامه و سایر سوابق و مدارک تحصیلات عالی خود را با تعیین نشانی خود حداکثر تا ۱۰ر۹ر۱۳۵۲ بنشانی تهران خیابان تخت جمشید دفتر مرکزی جندیشاپور و یا اهواز سازمان مرکزی اداره کل کارگزینی دانشگاه ارسال دارند . تاریخ ومحل مصاحبه بعدا باطلاع داوطلبین خواهد رسید.

دانشگاه جندیشاپور

آ ـ ۵۷۴۹۶

آگهی نوبت سوم

سربازخانه عباس‌آباد مرکز آموزش مخابرات و هنگ سپاهیان‌انقلاب تهران‌بهره‌برداری‌از باشگاه‌های داخلی‌سربازخانه را از تاریخ انتشار برای مدت یکسال باشخاص واجد صلاحیت بدون هیچگونه حقی بجز سود فروش واگذار مینماید . خواستاران میتوانند برای اطلاع و ازچگونگی شرایط بهره برداری ازاین تاریخ بمدت ۵ روز به پست مهندسی سربازخانه مراجعه نمایند .

سربازخانه عباس‌آباد

آگهی مناقصه شماره ۵۸

نیروی هوائی شاهنشاهی تهیه‌ونصب ۱۳ دستگاه رختشویخانه مورد نیاز خود را برمبنای سی انداف یکی از بنادر ایران به‌مناقصه می گذارد . پیشنهاد دهندگان می توانند با مراجعه بستاد فرماندهی نیروی هوائی «خیابان فرح‌آباد ژاله» و دریافت برگ شرائط و مشخصات ، پیشنهادات خود را برطبق مفاد مندرج در برگ شرائط تنظیم نموده و تاساعت ۱۴۰۰ روز شنبه ۳ر۹ر۵۲ به دفتر آجودانی کل ستاد فرماندهی نیروی هوائی تسلیم‌نمایند.

م ال ۱۳۳۷۵

نیروی هوائی شاهنشاهی

آ ـ ۵۷۶۳۰

آگهی مزایده

کارخانه ذوب آهن آریامهر ۵۳ قلم لوازم خانگی مستعمل راز قبیل یخچال ، کولر ، لباسشوئی ، آب میوه گیری ، سرویس های پذیرائی ، غذا خوری ، آشپزخانه و غیره از طریق مزایده عمومی بفروش می رساند . داوطلبین شرکت در مزایده می‌توانند همه روزه بغیر از ایام تعطیل‌رسمی جهت رویت لوازم و دریافت برگ شرائط و مشخصات مزایده به دفتر قسمت تدارکات اینکارخانه واقع در ۴۵ کیلو متری جاده اصفهان ـ شهرکرد مراجعه و پیشنهادات خود را همراه برگ شرائط و مشخصات با قید قبولی امضاء نموده تا ساعت ۸ صبح روز ۲۰ر۸ر۵۲ به دبیرخانه کارخانه تسلیم نمایند . کالای مورد مزایده باید بلافاصله پس از سفارش از کارخانه اریامهر خارج شود .

سرپرست کل عملیات کارخانه اریامهر

آگهی مناقصه

دستگاه اجرائی طرح تجهیز زندانها د سطح کشور از اعتبار عمرانی برنامه پنجم سازمان برنامه ماشین آلات و لوازم‌مشروحه زیر را از طریق مناقصه خریداری می نماید .

۱ـلوازم ماشین انترتایپ از قبیل سرب وکوره و ماتریس

۲ـ ماشین ورق تاکنی یکدستگاه

۳ـ ماشین حساب چهار عمل اصلی دو دستگاه

داوطلبان شرکت در مناقصه می توانند پیشنهادات خود را در هریك یا کلیه لوازم و ماشین آلات فوق در دو پاکت لاك‌و مهر شده که اولی مبلغ سپرده ودومی پیشنهاد مناقصه از تاریخ نشر آگهی‌فوق‌حداکثر تا۱۵روزبدفتردستگاه اجرائی طرح‌تجهیز زندانها واقع در جنب ندامتگاه مرکزی «بنگاه تعاون و صنایع زندانیان» تسلیم نمایند . پیشنهادات رسیده‌درساعت ۹صبح‌روز ۵ر۹ر۵۲باز وقرائت خواهد شد حضور پیشنهاد دهندگان در جلسه آزاد است پیشنهاد دهندگان باید به ضمیمه پیشنهاد خود معادل پنج درصد کل قیمت پیشنهادی خود را ضمانت‌نامه بانکی تسلیم نمایند به پیشنهادات بدون سپرده ترتیب اثری داده نخواهد شد دستگاه اجرائی در ردیاقبول یك یا کلیه‌پیشنهادات مختار است پیشنهاد دهندگان می توانند جهت کسب اطلاعات بیشتر بدفتر مجری طرح مراجعه فرمایند ضمنا سپرده برنده اول ودوم در صورتی که حاضربه‌عقد قرارداد نباشندضبط‌خواهدشد. شرکت کنندگان ملزم برعایت قانون منع مداخله کارمندان دولت به معاملات دولتی می باشند مالیات متعلقه و هرگونه عوارض و هزینه دیگر بعهده برنده مناقصه می باشد .

مجری طرح تجهیز زندانها در سطح کشور

آ ـ ۵۸۵۰۶

شرکت ملی نفت ایران

آگهی استخدام

شرکت ملی نفت ایران برای تکمیل کادر پرسنلی خود به‌تعدادی فارغ‌التحصیل دررشته‌های مختلف که واجد شرایط پستهای مندرج در زیر باشند نیازمنداست :

عنوان سمت	تحصیلات	تجربیات
۱ـ کارشناس ارشد مهندسی‌مخازن زیرزمینی	مهندسی نفت لیسانس ریاضی یا فیزیک	۱۲ سال
۲ـ کارشناس بهره‌برداری	مهندسی نفت شیمی یا مکانیک	۱۰ سال
۳ـ کارشناس نفت	مهندس نفت	۱۰ سال
٤ـ کارشناس زمین‌شناسی	مهندسی زمین‌شناسی	۱۰ سال
۵ـ زمین‌شناس سطح‌الارضی	مهندسی زمین‌شناسی	۶ سال
۶ـ زمین‌شناس تحت‌الارضی	مهندسی زمین‌شناسی	۶ سال
۷ـ مهندس تعمیرات برق	مهندسی برق	۶ سال
۸ـ ژئوفیزیست ارشد	لیسانس ژئوفیزیست	۱۰ سال
۹ـ ژئوفیزیست	لیسانس ژئوفیزیست	۶ سال
۱۰ـ گرده‌شناس ارشد	لیسانس زمین‌شناسی (گرده‌شناسی)	۸ سال
۱۱ـ سنگ‌شناس ارشد	لیسانس زمین‌شناسی (سنگ‌شناسی)	۸ سال
۱۲ـ فسیل‌شناس	لیسانس فسیل‌شناسی	۶ سال
۱۳ـ لرزه‌نگار	مهندسی الکترونیک	۶ سال
۱٤ـ نقشه‌بردار	دیپلم‌کامل‌متوسطه‌و دیپلم‌نقشه‌برداری	۱۲ـ۱۰سال

شرایط عمومی

۱ـ ملیت ایرانی

۲ـ متدین بیکی از ادیان رسمی کشور

۳ـ شاغل‌نبودن در سازمانهای دولتی وموسسات‌وابسته به آن

٤ـ دارابودن دفترچه پایان خدمت وظیفه‌عمومی‌یا برگ معافیت دائم

۵ـ حداکثر سن ٤۰ سال

۶ـ آشنائی کامل بزبان انگلیسی

متقاضیان واجد شرایط میتوانند همراه بامدارک مربوطه و٤قطعه عکس ٤×۶ و یکبرگ رونوشت شناسنامه بمدت دو هفته از تاریخ انتشار این آگهی همه‌روزه باستثنای روزهای جمعه و تعطیل از ساعت ۸ الی ۱۱صبح در تهران به‌اداره کل استخدام وکاریابی شرکت ملی نفت ایران‌واقع در خیابان کاخ شمالی شماره ۷۶ مراجعه فرمایند.

آگهی استخدام

شرکت سهامی آلومینیم ایران جهت خدمت درکارخانه آلومینیم اراک بافراد زیر با حقوق مکفی نیازمند است .

۱ـ مهندس برق بین یک تاچهار سال تجربه در طرح ویا نگهداری .

۲ـ مهندس مکانیک بین یک تاچهار سال تجربه در طرح‌و یا نگهداری .

دانستن زبان انگلیسی برای متقاضیان ضروری است از واجدین شرایط خواهشمند است با ذکر دقیق مشخصات و نشانی خود با آدرس اراک کارخانه آلومینیم مکاتبه یا مراجعه نمایند.

شرکتهای تعاونی مصرف درمدارس تشکیل خواهدشد

دیلی اکسپرس:شایعه‌استعفای نیکسون شدت یافته‌است

اخبارخارجی

لندن - روزنامه دیلی اکسپرس چاپ لندن با یک تیتر ۶ ستونی تحت عنوان «نیکسون متزلزل است»نوشته‌نیکسون‌ممکن است تا ۳ هفته دیگر استعفا بدهد .

دیلی اکسپرس از قول«راس مارک»نماینده‌خود در واشنگتن نوشته است شایعات مربوط به استعفای نیکسون باردیگر اوج گرفته‌است.بموجب این شایعات نیکسون در حدود ۳ هفته‌صبر میکند تا کار «جرالد فورد» به عنوان معاون رئیس جمهوری رسمیت بیابد و پس از آن طی نطقی‌خطاب‌بملت‌آمریکا خواهد گفت که وی خود را فدا میکند و کناره‌گیری می‌نماید ، تا ملت در پشت سر جرالد فورد متحد شود . دیلی اکسپرس نوشته است‌باوجود این نیکسون‌ممکن است در این مدت نظر خود را تغییردهدوبخواهدکه بحکومت ادامه دهد.دیلی اکسپرس‌نوشته است با آنکه سخنگوی کاخ سفیدگفته‌است‌نیکسون بهیچوجه قصد استعفا ندارد رئیس جمهوری نمی‌تواند جنجالی را که‌برسر واترگیت بوجود آمده نادیده بگیرد .

دیلی اکسپرس مینویسد : نیکسون میتواند بعنوان یک رهبر غیر محبوب بکار خود ادامه دهدویا در حالیکه‌شکست خورده است کناره‌گیری کند . و یاسرانجام با حقارت تمام از طرف کنگره توبیخ و محکوم به کناره‌گیری شود .

از طرف دیگر خبرگزاری یونایتدپرس گزارش داد که عده‌ای از مفسران سیاسی آمریکا از نیکسون خواسته‌اند که استعفا بدهد و در غیر این صورت‌ناچار خواهد شد دوره ریاست‌جمهوری‌رانا‌تمام بگذارد علاوه براین «توماس اونیل» رهبر حزب دمکرات در مجلس نمایندگان امروز گفت وی گمان نمی‌کندنیکسون‌بتواندتاآخردوره ریاست‌جمهوری خود بحکومت ادامه‌دهد . زیرا چگونه‌رهبری چون‌نیکسون‌که‌امکانات رهبری را از دست داده میتواند به حکومت ادامه دهد ؟

طبق گزارش رویتر در لوس آنجلس که‌نیکسون در آن چشم بجهان گشوده است تظاهراتی علیه او برپا شد . تظاهر-کنندگان‌که ۶۰تن‌بودندخواستار استیضاح و برکناری رئیس جمهوری آمریکا شدند .

جالب اینکه تظاهرکنندگان در محوطه‌ای که با خانه محل تولد نیکسون چند صدمتربیشتر فاصله نداشت گردآمدند اندکی آنطرفتر تابلوی‌شاهراه «ریچارد ام نیکسون» که بنام نیکسون نامگذاری‌شده است جلب توجه میکرد .تظاهرات را گروهی که عنوان «کمیته برکناری‌نیکسون» برروی‌خود نهاده سازمان داده بودند که مدعی اند در تلاش های خود برای فراهم آوردن مقدمات برکناری نیکسون از ناحیه‌اتحادیه‌حقوق مدنی‌آمریکا واتحادیه های نیرومند کارگری پشتیبانی میشوند .

تکذیب کودتا

سخنگوی ریاست جمهوری آمریکا اظهارات‌دیروز «فورتن-استارك»یکی از اعضای‌دمکرات مجلس نمایندگان‌ایالات‌متحده رادایر بر اینکه نیکسون ممکن است بایك کودتای نظامی مانند یك‌دیکتاتور زمام قدرت را بدست‌بگیرد.بقدری مضحك وبی‌اساس توصیف کرد که اظهارداشت‌این‌ادعا حتی نیازی به تکذیب شدن ندارد .

استارك مدعی شده بود که نیکسون با اعلام حالت آماده-باش‌نظامی در واقع اختیارات نامحدودی بدست‌آورده‌است که به‌کمك آنها می تواند مانند یك‌دیکتاتور رفتار کند و حتی کنگره و دیوانعالی آمریکارا منحل نماید.

شورایعالی هماهنگی تعاونی های کشور ، آئین‌نامه شرکت های تعاونی مصرف آموزشگاه هاراتصویب کردواین آئین‌نامه امروز از طرف وزارت تعاون وامورروستا ها جهت‌اجرا به وزارت‌آموزش وپرورش ارسال گردید.

بموجب‌این آئین‌نامه شرکت های تعاونی مصرف بامشارکت دانش‌آموزان دوره‌ابتدائی راهنمائی-متوسطه -مدارس‌فنی و حرفه‌ای - هنرستان ها و دانشسرا های مقدماتی‌برای آشنا ساختن دانش‌آموزان و هنرجویان به اصول ومفاهیم تعاون وتشویق آنان‌به پس‌انداز تشکیل خواهدشد .

شرکت های تعاونی مدارس از محل پس‌انداز دانش-آموزان برای تهیه‌وسایل تحصیلی ومصرفی اعضاء ،ایجاد سلف سرویس‌و رستوران ، تهیه‌وسائل نقلیه‌برای ایاب و ذهاب ، تاسیس باشگاه ورزشی ، تهیه‌وسائل تفریحات سالم‌ولوازم درمانی و بهداشتی وغیره اقدام خواهدکرد .

این شرکت ها تحت‌نظارت مستقیم ومستمراولیاء دانش-آموزان ومسئولان آموزشگاه هاتوسط دانش‌آموزان تشکیل میشودودراداره‌امور شرکت های تعاونی آموزشگاه هااولیاء دانش‌آموزان ومسئولان‌مدارس اعضای هیات مدیره را که‌از بین‌دانش‌آموزان انتخاب می-شوند کمك و راهنمائی خواهند کرد.

ارزش سهام

ارزش‌سهام دانش آموزان‌در این‌نوع تعاونی ها حداقل ۱۰ ریال‌وحداکثر ۱۰۰ ریال می-باشد.

قسمتی از درآمدشرکت های تعاونی دانش‌آموزان صرف توسعه‌تعلیمات تعاونی برای آشناساختن دانش‌آموزان و معلمان مسئول این شرکت‌ها خواهدشد و بخشی دیگر از درآمدویژه تحت عنوان مازاد برگشتی ، بین دانش‌آموزان عضوشرکت به‌نسبت معاملاتی که‌انجام داده‌اند تقسیم خواهد شد.

براساس این آئین‌نامه ، در آموزشگاه های شبانه روزی که‌دانش آموزان ، جیره‌غذائی نقدی از اعتبارات دولتی دریافت میکنند نیز شرکت های‌تعاونی تشکیل خواهدشدونمونه اساسنامه این تعاونی ها، از طرف وزارت تعاون تهیه‌شده که‌جهت‌توزیع در مدارس به وزارت آموزش‌وپرورش ارسال میشود.

در تنظیم این آئین نامه‌کار شناسان امور تربیتی آموزش‌و پرورش همکاری داشته‌اند .

آئین‌نامه مذکور برای مدت دو سال به‌صورت آزمایشی بموقع اجراگذاشته می شود تاآگر، پایان مدت احتیاج به‌اصلاحاتی داشته‌باشد ،اصلاحات ضروری درآن‌صورت گیرد.

پرداخت هزینه‌سفرحج

۱۵ آبان‌بپایان میرسد

هیئت ناظر برامور حج‌امروز صبح به جده عزیمت کرد . اعضای این هیئت تا پایان‌سفر حج۵۲ در کشور سعودی‌اقامت خواهند داشت وبرکلیه امور حج‌ودفتر ثابت حج در جده نظارت کامل خواهند کرد.

دوروز مهلت

سخنگوی سازمان اوقاف امروزاعلام‌داشت زائران‌بیت‌الله الحرام فقط ۲ روز دیگر یعنی تاآخر وقت روز پانزده آبان فرصت دارند هزینه سفر حج خود را به شعب بانك ملی پرداخت نمایند و عدم پرداخت هزینه سفر به معنی منصرف شدن متقاضی از سفر تلقی خواهد شد و بعدا به اعتراض آنها دراین مورد بهیچوجه ترتیب اثر داده نخواهد شد. براساس آمار سازمان اوقاف تاظهر امروز جمعا متجاوز از ۴۰ هزار زائر هزینه سفر حج خود را پرداخته‌اند .

خبرنگار ما گزارش میدهد باپرداخت هزینه کلیه زائران وجوه دریافتی در حدود ۳۵۰ میلیون تومان خواهد بود

اقلیت برای جذب کارگران واحد کوشش می‌کند

اجتماع کارگران شرکت واحد درحزب اقلیت

اقلیت در اندیشه و اجرای هدف توسعه نفوذ، برای جلب کارگران‌شرکت‌واحدوپیوستگی آنان به حزب مردم کوشش میکند و در شرایطی که‌درمیان عده‌ای از کارگران شرکت‌واحد نارضائی هائی نسبت‌به‌موجودیت و طرز عمل سندیکای کارگران شرکت واحد ، وابسته به‌حزب ایران نوین ، وجود دارد ، انتظار میرود در صورت تغییر کادر رهبری‌سندیکای کارگران شرکت واحد ، این سندیکا به اقلیت به پیوندد .

در مقدمه این تحول روز گذشته در یك اجتماع یك هزار نفری از کارگران‌شرکت واحد ناصر عامری دبیرکل اقلیت شرکت جست و به آنان قول داد ، حزب مردم کوشش های خویش را در برآوردن خواست های کارگران شرکت واحد بکار خواهد گرفت.

در ابتدای این مراسم که در محل قرارگاه اقلیت برپاباشد، نمایندگان کارگران ، مدیران شرکت واحد وهم‌چنین‌سندیکای کارگران شرکت را بدلیل‌عدم کامیابی در برآورده ساختن تقاضا های آنان مورد انتقاد قرار دادند و گفتند درسندیکای کارگران واحد که تحت نفوذ حزب اکثریت است « گروهی بیکاره » جای گرفته‌اند وکسی که در مقابل بیکاری حقوق بگیرد ، نمی تواند مدافع حقوق آنها باشد .

کارگران «خواستهای‌قانونی» خود را که شش مورد بود بر شمردند و خواستار اجرای آن ها شدند . این تقاضا هاعبارت بودند از پرداخت مابه‌التفاوت و اضافات و مزایای کارگران، اجرای کامل‌مفادپیمان‌دستجمعی کارگران با کارفرما ، تجدید نظر در جدول‌دستمزد کارگران. تهیه مسکن ، برگشت دادن‌پول ناهار و محاسبه سوابق خدمت کمك رانندگان .

قول اقلیت

دبیر کل‌اقلیت طی سخنانی به تشریح سیاست حزب مردم در قبال مسائل کارگری‌پرداخت و به کارگران قول داد که‌حزب اقلیت «امیال و آرزو هاوتوقعات حقه»آنهاراهرگز فدای«سیاست های حزبی و موفقیت های‌زود گذر » سیاسی نخواهد کرد .

وی با اشاره به‌انتقادات‌نمایندگان کارگران از سندیکای خود ، خواستار تصفیه سندیکا از «بیکاره ها » شد و گفت : «امراکید شاهنشاه است ،کسی که کار نمی کند ، نبایدحقوق بگیرد . »

دبیر کل اقلیت با اشاره به خواست‌های‌شش‌گانه کارگران گفت که حزب مردم‌تمام کوشش های خود را در برآوردن این خواست ها بکار خواهد گرفت و از طریق روزنامه حزب و نمایندگان اقلیت در مجلسین خواست های کارگران رامطرح و کوشش در جهت انجام آنها خواهد نمود . عامری درحالیکه خاطرنشان می ساخت که اگر اکثریت قاطع کارگران «واقعا» مایل باشند به حزب‌مخالف‌رای بدهند اقلیت هیچ ایراد و اعتراضی ندارد ، در عین حال به اکثریت گوشزد کرد که آنها نیز نباید از تمایل واقعی اکثریت‌اعضای‌واحدهای کارگری برای پیوستن به اقلیت روی گردان باشند . عامری‌خواستار اجرای دقیق‌مفادقرارداددستجمعی کارگران شرکت واحد باکار فرمای خود شد .

در پایان مراسم دیروز یك جلد کلام‌الله مجید از سوی کارگران شرکت واحد به‌دبیر کل اقلیت اهداء شد .

هویدا از هدف های برنامه جهانی خواربار تجلیل کرد

امیرعباس هویدا نخست‌وزیر طی پیامی که بمناسبت دهمین سالروز تاسیس برنامه جهانی خواربار فرستاد ، اثرات این برنامه را در کمك به اجرای پروژه‌های توسعه اقتصادی و اجتماعی و همچنین گسترش وتقویت‌همکاری بین‌المللی مورد ستایش قرار داد .

وی‌درپیام خود حمایت‌ایران رااز‌برنامه خواربارجهانی‌اعلام کرد و اظهار امیدواری نمود که‌هدفهای این برنامه در زمینه پیشرفت اجتماعی و اقتصادی ممالك مختلف گیتی تحقق یابد .

مراسم‌سالروز تاسیس برنامه جهانی خوارباراز‌امروز بمدت یکهفته‌درایران برگزار خواهد شد . بهمین مناسبت وزارت پست‌وتلگراف یک سری تمبر یادبود انتشار خواهد داد .

برنامه‌جهانی خواربار، بمنظور برقراری کمکهای غذائی به کشورهای‌در حال توسعه‌جهانی توسط‌سازمان جهانی خواربار وکشاورزی تائیدگردیده است. محتوای پروژه‌هائی‌که ازکمك برنامه جهانی خواربار در سراسر جهان برخوردار می شوندشامل به‌تحرك درآوردن نیروی انسانی بیکار ، تغذیه محصلین مدارس‌و سایرگروه های نیازمند ، اسکان افراد بی‌خانمان‌و تغذیه حیوانات می باشد .

دکتر فرانسیسکو اگنیو مدیر اجرائی‌این‌برنامه بهمین‌مناسبت برای‌مردم ایران پیامی فرستاد و یادآور شد :

ایجادبرنامه جهانی خواربار اقدامی جسورانه و تخیلی‌بود توسط جامعه بین‌المللی‌بمنظور رسیدن‌بیك توازن میان کشور های ثروتمند و مردم گرسنه جهان‌سوم. از آن زمان‌تاکنون ۱۳۰۰ میلیون دلار بصورت نقدی و جنسی کمك شده و قریب ۴ر۸ میلیون‌تن‌مواد غله‌ای، لبنیات‌و سایر مواد غذائی‌میان ۸۷کشور جهان‌توزیع گردیده است .

وی درپیام خود از برنامه ها و پروژه های مربوط به تغذیه مادران و کودکان که در ایران بمرحله عمل درآمده ستایش کرده است .

خبرهای کوتاه

معاون دبیر کل سازمان ملل در تهران

فاروق برکل ،معاون‌کورت والدهایم دبیرکل سازمان ملل‌متحد وهمچنین مسئول هماهنگی عملیات مربوط به کمک به‌مصیبت زدگان‌بمنظور یک مسافرت رسمی به‌تهران آمد و طی اقامت در تهران با مقامات مملکتی مذاکراتی بعمل آورد .

برکل‌همچنین درکنفرانس جهانی صلیب سرخ شرکت نموده و پیام والدهایم را قرائت خواهد کرد.

سرنوشت زبان فارسی

آقای دکتر عزت‌الله‌همایونفر، در جلسه‌هفتگی کلوبروتاری مرکز که ساعت یک بعد از ظهر فردا (دوشنبه)تشکیل میشود ، در باره «سرنوشت زبان فارسی » سخنرانی میکند .

توزیع سود سهام

آقای اسدالله علم‌وزیر دربار شاهنشاهی بعداز ظهر دیروزدر اجتماع کارمندان‌وخدمتگزاران دربار شاهنشاهی که در کاخ گلستان تشکیل شد چک سود سهام اعضای شرکت تعاونی مصرف کارکنان‌دربارشاهنشاهی رابه‌نمایندگان‌آنان‌تسلیم داشت.

مذاکرات بازرگانان ژاپنی

هیئت بازرگانی بخش‌خصوصی ژاپن که بریاست « سوزوکی-یوچی» رئیس اتاق بازرگانی ژاپن به‌تهران‌آمده است‌دیروز در اتاق ایران با مقامات اتاق و بازرگانان و صاحبان‌صنایع عمده ملاقات کرد ومذاکراتی پیرامون‌گسترش مبادلات‌تجاری بین دو کشور انجام داد .

در این هیئت ۲۰ نفر از مقامات اتاق و بازرگانان ژاپن عضویت دارند و قرار است در مدت اقامت خود در ایران در زمینه افزایش مبادلات دو کشور مذاکرات وسیعی بعمل آورند .

در پایان این مذاکرات «سوزوکی یوچی» رئیس‌هیئت بازرگانی ژاپن آمادگی کامل ژاپن را به سرمایه‌گذاری و مشارکت در طرح های بزرگ تولید و نیز افزایش مبادلات صنعتی دوکشور اعلام‌داشت. قرار است هیئت بازرگانی‌ژاپن برای پی‌گیری‌وانجام یکسلسله طرح های مشترک از امروزبا موسسات ایرانی مستقیما وارد گفتگو شود .

اتوبوسهای سوپرلوکس بکار افتاد

بامداد امروز ، طی‌مراسمی که باحضور سیروس فرزانه معاون‌نخست‌وزیر وسرپرست سازمان جلب سیاحان برپاشد اولین تور طهران که بوسیله اتوبوس های « سوپر بودس» دائر شده ، از برابر سازمان جلب سیاحان حرکت کرد .

شرکت کنندگان در این‌تور از اماکن دیدنی تهران بازدید کردند و ناهار را میهمان سازمان جلب سیاحان بودند. سازمان جلب سیاحان در نظر دارد برای توسعه گشت های داخلی و رفت و آمد شرکت کنندگان در کنفرانس ها و سمینار ها، از این پس از اتوبوس های سوپرلوکس جهانگردی استفاده نماید .

لایحه منع‌توقیف‌اشخاص

مجلس سنا ساعت ۱۰ بامداد فردا جلسه علنی دارد . دراین جلسه لایحه‌منع‌توقیف اشخاص در قبال تخلف از انجام تعهدات والزامات مالی مطرح میشودو پس‌از تصویب به شورا ارسال خواهد شد. چهار لایحه دیگر نیزدر دستور جلسه علنی‌مجلس سنا قرار دارد.

نمایش فیلم

یک فیلم ۱۴۰ دقیقه‌ای رنگی که‌نمایشگر ایران قدیم و ایران‌امروزاست‌وتحولات پیشرفتهای اخیر ایران را نشان میدهد در شهر های مختلف بلژیک ، به نمایش گذاشته شد .این‌فیلم را نویسنده و سیاح سویسی «ژاپ کرونه» مقیم فرانسه تهیه کرده است.

پیش‌بینی هوا

آسمان کرانه‌های دریای مازندران ابری با بارندگیهای متناوب است آسمان استان های آذربایجان ،دامنه سلسله جبال البرز و شهرستانهای غربی ایران نیمه ابری با رگبارهای پراکنده است .

آسمان استان خوزستان‌کمی تا قسمتی ابری است. آسمان تهران قسمتی ابری که در بعضی ساعات نیمه ابری و غبارآلود است. آسمان بقیه نقاط و جزایر خلیج فارس صاف تا کمی ابری با گرد و غبار محلی پیش‌بینی میشود.
گذشته آبادان ، اهواز و آغا
گرمترین روزرادر ۲۴ ساعت
جاری‌باحداکثر ۳۵وخنکترین شب را رضائیه با حداقل‌صفر درجه داشت حداکثر درجه حرارت تهران ۲۲ و حداقل آن ۱۵ درجه سانتیگرادبود.

نثار تاج گل

ساعت ۸ بامداد امروز به مناسبت سالروز شهادت شادروان‌والاحضرت شاهپور علیرضا پهلوی نمایندگان وزارت جنگ ، ستاد بزرگ ارتشتاران‌و نیروی‌های مسلح شاهنشاهی در آرامگاه والاحضرت‌حضور یافتند و با نثار تاج گل ادای احترام کردند .

روز اعزام مشمولان دیپلمه و فوق دیپلمه

سازمان وظیفه عمومی امروز اعلام کرد که اعزام مشمولان فارغ‌التحصیل با توجه به‌روز های ثبت نام‌آن ها صورت می‌گیرد بایں ترتیب که مشمولان دیپلمه‌و فوق دیپلمه که روز اول‌آبان ماه‌ثبت نام کرده‌اند روز بیستم آبان ودیپلمه و فوق دیپلمه هائی که روز ۲آبان ثبت‌نام کرده‌اند روز بیست ویك آبان ودیپلمه و فوق دیپلمه هائی که‌روز سوم‌آبان ثبت‌نام کرده‌اند روز ۲۲آبان بخدمت‌اعزام میشوند .

مرکز تلفن ۱۲ کانالی در زاهدان

دراجرای طرح گسترش ارتباطات‌تلفنی‌بین‌نقاط‌مختلف کشوروبوسازی شبکه تلفنی شهری شهرستان تربت جام باتمام رسیده‌است‌یکدستگاه ترمینال ۱۲ کانالی‌بین‌زاهدان ومرکز پارگی واقع در ۱۵ کیلومتری زاهدان نصب گردید . در حال حاضر به وسیله‌این دستگاه ۲ کانال تلفنی یکی معمولی و یکی نیمه خودکار به‌زاهدان‌انتقال یافت‌و مورد بهره برداری قرارگرفت .

مذاکرات معاون وزارت حمل و نقل آمریکا

آقای «چارلزکارتر» معاون ویژه وزارت حمل‌ونقل‌آمریکا با آقای دکترموسویان معاون وزارت راه و مجری طرح هماهنگی حمل ونقل کشور ملاقات کرد و مذاکراتی‌انجام داد .

وی سپس در سالن‌اجتماعات مطالعه هماهنگی حمل ونقل درباره برنامه‌ریزی حمل‌ونقل شهری برای کارشناسان مطالعه هماهنگی حمل نقل سخنرانی کرد .

کنگره های حزب پان‌ایرانیست

دربامداد روزجمعه هیجدهم آبانماه کنگره کارگری حزب پان‌ایرانیست در شهرستان اهو از گشایش‌خواهدیافت.

حزب پان ایرانیست پس از برگزاری کنگره بزرگ دهقانی در کلاچای رودسر به تشکیل کنگره های دیگر مبادرت نمود که‌از‌آن جمله کنگره کارگری اهواز ونیز کنگره دانشجوئی است که در آینده نزدیک در تهران برگزار خواهد شد.

شیر پاکتی تولید نمیشود

کارخانه شیر پاستوریزه‌تهران اطلاع‌دادکه‌شیر پاکتی«استریل» از ۱۵ آبانماه جاری تا اطلاع ثانوی تولید نخواهد شد.

مسئولان کارخانه اعلام داشتند که فرمان الکترونیکی‌که درصد اطمینان شیر پاکتی را بطور قابل ملاحظه‌ای بالا می برد، در حال حاضر توسط کارشناسان دانمارکی در حال نصب است و در پایان عملیات نصب فرمان مذکور، تولید شیرپاکتی مجددا آغاز میشود.

تهیه طرح جامع کرمان

مرحله‌دوم طرح جامع اراک دردبیرخانه شورایعالی شهر سازی‌ومعماری‌ایران‌بتصویب رسید. مطالعات در مورداین طرح از سال ۴۵ آغاز گشته و سازمان مسکن تهیه کننده طرح مذکور بوده است . علاوه‌براین هفته گذشته تهیه طرح جامع کرمان نیز مورد تصویب شورای‌شهر سازی قرارگرفت . گفته میشود در کرمان باتوجه به‌حفظ اصول و سنت های معماریش نو - سازی خواهدشد و در تهیه طرح‌جامع کرمان طراحان‌به حفظ آثار باستانی این شهر توجه خواهند کرد .

بازگشت وزیر کشاورزی یوگسلاوی

بامداد امروز «ایوان-کوشتراک» وزیر کشاورزی یوگسلاوی و همراهان تهران را ترک کردند . در فرودگاه مهرآباد آقای‌مهندس منصور روحانی وزیر کشاورزی و منابع طبیعی و معاونان این وزارتخانه وزیر کشاورزی و همراهان را مشایعت کردند .

آخرین دور مذاکرات‌وزرای کشاورزی ایران- یوگسلاوی دیروز انجام شد و دنباله مذاکرات در جلسه سه‌ساعته معاونین وزارت کشاورزی ایران ادامه یافت .

شب گذشته بدعوت آقای «کوشتراک» یک ضیافت شام در محل سفارت یوگسلاوی برگزار شدکه‌علاوه بر مقامات وزارت کشاورزی و منابع طبیعی عده‌ای‌ازرجال کشور نیز در این میهمانی حضور داشتند .

تهران میزبان کنگره بین‌المللی جهانگردی میشود

دوازدهمین کنگره سالانه انجمن بین‌المللی تنظیم کنندگان سفرهای دستجمعی در هفته اول آذرماه در تهران تشکیل میشود ، واین کنگره گامی درجهت شناساندن جاذبه های جهانگردی ایران است .

۲۹۱ نفراز مدیران بنگاه ها و آژانس های مسافرتی جهانگردی کشور های مختلف که‌در این‌کنگره شرکت میکنند پیرامون اهمیت جهانگردی سخنرانی هائی ایراد خواهند کرد و همچنین شرکت کنندگان در کنگره در باره توسعه جهانگردی با ایران وتشکیل گشت های ویژه از کشور های مختلف برای مسافرت بایران با مسئولان سازمان جلب سیاحان گفتگو خواهند نمود . جلسات این کنگره که بابتکار سازمان جلب سیاحان وهواپیمائی ملی ایران تشکیل می-شود بمدت سه روز ادامه خواهد داشت. بمناسبت تشکیل این‌کنگره تمبرویژه‌ای انتشار می‌یابد .وعلاوه برآن نشریات خاصی که راجع به جاذبه های جهانگردی ایران است نیز انتشار می‌یابد.

برای شرکت در کنفرانس پزشکی ایران و آلمان

پزشکی که دست قطع شده را پیوند زد به ایران آمد

پرفسور بوری جراح معروف دانشگاه اولم آلمان که سه سال قبل اقدام به پیوند دست قطع شده یک دختر آلمانی کرده بود برای شرکت در کنفرانس‌پزشکی ایران و آلمان وارد تهران شد.

وی که از جراحان معروف آلمان بشمار میرود باتفاق دونفر دیگر از پروفسور های آلمان پرفسور آهنفند و پروفسوردیک ازطرف‌موسسه مبادلات‌دانشگاهی آلمان بایران آمده است تا طی یک سلسله کنفرانس های‌پزشکی در تهران - اصفهان و مشهد آخرین پیشرفتهای پزشکی در جراحی‌و‌بیهوشی ومداوای‌شوک نجات‌نوزادان ازخطرمرگ‌رابرای پزشکان ایرانی تشریح نماید.

عمل پیوند دست

پرفسور بوری طی گفتگوئی باخبرنگار مادرمورد عمل پیوند دست توضیح داد کسی‌که مورد عمل قرارگرفت یکدختر ۱۲ ساله بودکه در اثرتصادف با اتومبیل دستش قطع شده بود . دست او بعداز ۳ ساعت پیوند زده شد و بدنبال دومرحله‌ترمیمی پلاستیکی هم‌اکنون دست‌پیوندی‌بیمار حالت کاملا عادی دارد وبطور طبیعی حرکت می کند .

نکته جالب اینست که فاصله قطع دست تا مرحله پیوند مدت ۳ ساعت گذشت و این امکانات جدید پیوند اعضای بدن را از نظر زمانی نشان می دهد .

زنی در کاخ سفید برهنه شد

اخبارخارجی

واشنگتن - آسوشیتدپرس - زن جوانی‌که‌درجرگه جهانگردان وارد کاخ سفید و اشنگتن شده بود ناگهان در برابر دیدگان حیرت‌زده صدها تن از جمله نگهبانان کاخ‌سفید برهنه‌شد تا با بدن برهنه به قدم زدن در محوطه کاخ ادامه دهد. ولی یکی از نگهبانان کت خود را روی او افکند و بدین وسیله برهنگی اندام او را از نظرها پوشاند.

سرویس پلیس مخفی کاخ‌سفید بی‌آنکه اقدام قانونی‌علیه این‌زن که انگیزه‌اش در برهنه شدن فاش نشد، به عمل آورد او را آزاد کرد .

کمك آمریکا و شوروی به نیرو های صلح در خاورمیانه

اخبارخارجی

سازمان ملل - یونایتدپرس - سخنگوی سازمان ملل اعلام کرد ممکن است از اتحاد شوروی و ایالات متحده درخواست‌شود از طریق ایجاد پل‌هوایی نیرو های نگهدارنده صلح‌خاورمیانه را به این‌منطقه منتقل کنند .

در پی ملاقات کورت والدهایم با میشل شارپ وزیر امور خارجه کانادا دورنمای نقش اتحاد شوروی و ایالات‌متحده در انتقال نیروهای حفظ‌صلح خاورمیانه تقویت شده است. کورت‌والدهایم ومیشل موافقت کردند باعزام‌نیروهای‌لجستکی سپاه صلح سازمان ملل در خاورمیانه تقویت شود.

گوگوش به‌وزیر دادگستری شکایت کرد

گوگوش همراه وکیل مدافع خود در کاخ دادگستری

ساعت ده صبح امروز گوگوش برای‌طرح‌شکایتی‌و اردادگستری شد.

بدنبال شکایت آقای حاج‌رحیم درافشان صاحب میامی‌چندروز قبل از طرف بازپرس اخطار حسن‌نیت واحضاربرای گوگوش فرستاده‌شدوگوگوش‌تحت تعقیب قرارگرفت.طبق شکایت‌درافشان گوگوش یک میلیون تومان به وی بدهکار است و چک یک میلیون تومانی گوگوش به‌اجرا گذاشته شده است .

بدنبال شکایت درافشان گوگوش که اخیرا در شکوفه‌نو برنامه اجرا میکرد نتوانست برنامه خود را اجرا کند وروز پنجشنبه به خبرنگارما گفت‌من روز شنبه خودم را به زندان معرفی میکنم من به کسی بدهی ندارم و این چک ها را بخاطر شوهر سابقم محمود قربانی و رهائی وی از چنگال طلبکاران دراختیار اوگذاشتمو نمیدانستم روزی فداکاری من‌واین چک‌ها وسیله ارعاب و تهدید قرار گیرند .

گوگوش که قرار بود دیروز خود را به مقامات دادگستری معرفی کندبعلت‌کسالت نتوانست بدادگستری‌بیایدوبالاخره ساعت ۱۰ صبح امروز در دادگستری حضوریافت.

شکایت بوزیر

امروز آقای عباس پیشوائی دادستان تهران‌اظهار داشت‌خانم گوگوش جهت معرفی خود به دادسرا مراجعه نکرد بلکه باتفاق وکیل خود آقای دکتر دامغانی جهت طرح شکایتی مستقیمابدفتر آقای‌صادق‌احمدی وزیردادگستری مراجعه کرد و شکوائیه‌ای به ایشان تقدیم داشت .

آقای وزیر دادگستری دستور رسیدگی دادند و چون شکایت وی‌وهمچنان طرف‌دعوای‌اوجنبه های مختلف داشت که می‌بایست دقیقا مورد رسیدگی قرار گیرد لذا من آقای معیر بازپرس شعبه ۳راه که از قضات باتجربه و شایسته‌دادسراست ماموررسیدگی به پرونده خانم گوگوش کردم . بازپرس باتوجه به شکایت‌طرفین مسئله را مورد رسیدگی دقیق قرار خواهد داد و با توجه به مبانی صدور چک و تاریخ آن‌و نیز سایر مسائل مورد دعوی اظهار نظر می نماید که تصمیم مقتضی گرفته شود .

رسیدگی به پرونده‌ها

خبرنگار ما گزارش داد که پرونده شکایت علیه گوگوش از دایره چک به شعبه ۳ بازپرسی ارسال گردیدو آقای معیربازپرس مامور رسیدگی پرونده بلافاصله مشغول مطالعه ورسیدگی‌گردید.

گوگوش پس ازآنکه دادگستری را باتفاق روشن‌زاده ترک کرد به خبرنگار ما اظهار داشت فتوکپی چک یک میلیون تومانی که بمن ارائه گردیده بخط من نبود و توسط دیگری پر شده بود .

وی اضافه کرد من متقابلا از کسانی که چک های سفیدامضاء گرفته‌اند شکایت‌کردم و امیدوارم با توجه‌به‌جوانب قضایابیگناهی من ثابت شود و معلوم گردد که به‌کسی بدهی ندارم .

شکستن دوربین ها

امروز در دادگستری طبق دستور آقای ناصر ملایری مسئول‌روابط‌عمومی از فعالیت خبرنگاران عکاس جلوگیری شد و ضمن اهانت به آنان چندتن از ایشان را مضروب کرده و دوربین های عکاسی را شکستند

خوشبختانه‌آقای وزیر دادگستری پس از اطلاع از جریان دستور دادندموضوع تحت رسیدگی قرار گیردو مسئولان موردبازخواست واقع شوند.

قربانی چه میگوید ؟

قبل از ظهر امروز آقای‌احمد قربانی به روزنامه اطلاعات مراجعه کرد ودرباره اظهارات خانم‌گوگوش‌مطالبی بیان‌داشت. وی گفت گوگوش هنگام جدائی از برادرم محمود قربانی تعهد کرده که از تاریخ ۱۴اسفند ۵۱ بمدت یک سال‌در هیچ کاباره‌ای جز میامی برنامه هنری اجرا نکند و این موضوع درطلاقنامه آنها نیز قید شده است ولی با وجود این تعهد خانم گوگوش برخلاف قرارداد موجود عمل کرده و با کاباره‌دیگری قرارداد بسته است .

در مورد چک که خانم گوگوش نزد آقای درافشان دارد باید بگویم این موضوع‌ارتباطی بمن ندارد و درباره چک های‌سفید که عنوان شده گوگوش چند فقره چک سفید پیش من و درافشان دارد ، متذکر میشوم که من از خانم گوگوش چک سفید دریافت نکرده‌ام و چنین چکی ندارم .

اخطار سادات درمورد تجدیدجنگ

اخبارخارجی

بیروت -یونایتدپرس-روزنامه الانوار چاپ بیروت امروز نوشت انورسادات به رهبران شوروی اخطار کرده است که اگر اسرائیل قطعنامه ۳۳۸ شورای امنیت را اجرا نکند و به مرز های قبل از آتش‌بس ۲۲ اکتبر عقب نشینی ننماید اعراب جنگ را از سرخواهند گرفت .سادات پس از بازگشت از سفر کویت و عربستان سعودی که طی آن بارهبران این دو کشور و حافظ اسد رهبر سوریه در باره امکان تجدید جنگ‌صحبت کرده بود پیام خود رابه رهبران شوروی تسلیم کوزنتسف معاون وزارت خارجه شوروی که در قاهره بود کرد.

شرایط ارتقاء گروه ارزیابان و بازبینان گمرک

شرایط‌صدور احکام وارتقاء گروه مامورین تشخیص مالیات نفت ، شاغلین رسته فرعی امور دفتری ، ارزیابان گمرك، بازبینان گمرك و متصدیان کنترل بار گمرک اعلام گردید.

مامور تشخیص مالیات نفت‌شامل ۵ طبقه شغلی:

طبقه یک در گروه ۵،بشرط داشتن فوق دیپلم و طی دوره آموزشی کمک ممیزی مالیاتی نفت و یا داشتن دیپلم‌متوسطه با ۶ سال سابقه خدمت درامور مالیاتی . جهت قرار گرفتن در این طبقه شغلی آشنائی بزبان انگلیسی نیز لازم میباشد. طبقه ۲ در گروه ۶ ، بشرط دارا بودن فوق دیپلم با ۶ سال سابقه خدمت که حداقل۲سال آن در طبقه مادون باشد و یا داشتن دیپلم‌متوسطه با ۱۴سال سابقه خدمت که حداقل۴سال آن در سطح‌مشاغل مادون‌باشد و درضمن دانستن‌زبان‌انگلیسی نیز لازم است طبقه ۳ درگروه ۷ ، بشرط‌داشتن فوق‌لیسانس و طی دوره آموزشی کمک ممیزی مالیاتی نفت و تجربه در امور مالیاتی یا داشتن لیسانس و کسب تجربه کافی‌در طبقه مادون و یا فوق دیپلم با ۱۴ سال‌سابقه خدمت که‌حداقل ۳ سال ان در مشاغل مادون باشد ، برای شاغلین در این گروه تسلط بزبان انگلیسی الزامی است .

طبقه ۴ در گروه ۸ ، بشرط دارا بودن دانشنامه دکترا یا داشتن‌فوق‌لیسانس‌با۴سال‌سابقه خدمت در طبقه مادون و یا لیسانس با ۶ سال سابقه‌خدمت که ۴ سال آن در مشاغل طبقه مادون باشد ، همچنین تسلط بزبان انگلیسی . مامورین تشخیص مالیات نفت با کسب تجربه بیشتر به طبقه و گروه بالاتر میروند .

ارزیاب گمرك شامل ۵ طبقه شغلی :

طبقه یک درگروه ۴، بشرط داشتن دیپلم‌وطی دوره‌آموزشی یا داشتن تحصیلات کمتر از دیپلم و یا قدیمه با ۸ سال سابقه خدمت در امورگمرکی .

طبقه ۲ در گروه ۵ ،بشرط داشتن فوق دیپلم و طی دوره آموزشی با تجربه کافی در امور ارزیابی گمرک یا دیپلم با ۶سال سابقه خدمت‌درمشاغل پائین تر و کسانیکه تحصیلات کمتر از دیپلم و یا قدیمه دارند باید ۱۴ سال سابقه خدمت‌در امور گمرگی داشته باشند.

طبقه ۳ در گروه ۶ ،بشرط داشتن لیسانس و طی دوره آموزشی یا داشتن فوق دیپلم با ۶ سال سابقه خدمت و یا دیپلم با ۱۴ سال سابقه خدمت که ۸ سال آن در سطح‌مشاغل مادون باشد

طبقه ۴ در گروه ۷ ، بشرط دارا بودن فوق لیسانس و‌طی دوره آموزشی با تجربه کافی در امورمربوطه یاداشتن‌لیسانس و ۲ سال سابقه خدمت ویافوق دیپلم با ۱۴ سال سابقه خدمت که ۸ سال آن در سطح مشاغل مادون باشد ارزیابان‌گمرگ با داشتن مدرك تحصیلی فوق لیسانس و لیسانس و کسب تجربه بیشتر در طبقه ۵ وگروه ۸ قرار میگیرند .

بازبین گمرك نیز شامل ۴طبقه‌شغلی:

شرایط آن کاملا مانند طبقه ۲ ارزیاب گمرگ ببعد میباشد‌متصدی کنترل بارگمرگ در گروه۳قرار میگیرد وشرایط آن‌داشتن‌مدرک پایان‌تحصیلات دوره اول متوسطه و طی‌دوره کار آموزی و یا تحصیلات‌کمتر از دوره اول متوسطه با ۱۰سال سابقه خدمت در شغل بار شماری است .

رسته فرعی امور دفتری اختصاصی نیز دارای دو رشته شغلی سرپرست اجرا و ابلاغ و مامور اجرا و ابلاغ‌میباشد که عبارتند از :

سرپرست اجرا و ابلاغ شامل ۴ طبقه شغلی :

طبقه یک در گروه ۵،بشرط داشتن فوق دیپلم‌و طی دوره‌کار آموزی یا دیپلم با ۶ سال‌سابقه خدمت و یاداشتن مدرک‌پایان تحصیلات دوره اول متوسطه با ۱۴ سال سابقه خدمت که حداقل ۶ سال آن در سطح طبقه ۲ رشته شغلی ماموراجرا و ابلاغ باشد .

طبقه ۲ در گروه ۶، بشرط داشتن فوق دیپلم با ۶ سال سابقه خدمت و یادیپلم با ۱۴ سال سابقه خدمت که ۸ سال آن در سطح مشاغل مادون باشد .

طبقه ۳ در گروه ۷،بشرط دارا بودن لیسانس یا فوق لیسانس و تجربه کافی درامور مربوطه یا داشتن فوق دیپلم با ۱۴ سال سابقه خدمت که ۸ سال آن در سطح مشاغل مادون باشد . سرپرستان اجرا و ابلاغ با ازدیاد سال های تجربه و داشتن مدرك لیسانس و فوق لیسانس به طبقه وگروه بالاتر میروند .

مامور اجرا و ابلاغ شامل ۲ طبقه شغلی :

طبقه یک در گروه ۳، بشرط داشتن مدرك پایان دوره‌اول متوسطه و طی دوره کارآموزی و کسانیکه تحصیلات کمتر از دوره کار آموزی یا داشتن مدرك پایان دوره اول‌متوسطه سابقه خدمت باشند .

طبقه ۲ در گروه ۴،بشرط داشتن دیپلم متوسطه و طی دوره کار آموزی یا داشتن مدرك پایان دوره اول متوسطه با ۸ سال سابقه خدمت در مشاغل مادون و یا داشتن تحصیلات کمتر از دوره اول متوسطه یا داشتن تحصیلات قدیمه با ۱۰ سال سابقه خدمت .

گزارش روز : بحران نفت

نفت: وحشت بزرگ در اروپا

اشاره :

پرزیدنت نیکسون در آخرین سخنرانی خودپیرامون وضع‌خاورمیانه وبحران ناشی از دهش تولید ومنع صدور نفت اعراب به کشورهای جهان گفت :« درزمستان آینده اروپا از سرما منجمد خواهدشد ».

باآنکه از زمان اعلام این پیش‌بینی، بیش از چند روز نگذشته ، معهذا اولین عوارض بر بحران نفت در اروپا ظاهر شده است . در هلند ، آلمان فدرال‌و پاره‌ای دیگر از کشورهای اروپا خطر توقف صنایع ، بیکاری میلیون‌ها کارگر و در نتیجه فلج‌شدن اقتصاد عمومی به نحوی جدی ظاهرشده‌است‌و اروپائیها ، از آینده‌ای که چندان‌هم‌دورنیست سخت نگرانند . آزمونی سخت‌درپیش است و هنوز کسی نمیداند اروپائیها ازاین آزمون‌چگونه بدر خواهند آمد .

گزارش امروز ، دراین‌باره است .

روز های یکشنبه در جاده های هلند دیگراتومبیل‌شخصی دیده نمیشود. بسته‌شدن شیر های نفت اعراب بروی نفتکش ها صنایع حمل و نقل بسیاری از کشور های اروپائی‌مخصوصا آلمان فدرال را درمعرض‌تهدید قرار میدهد.

اخیرا کشور عربستان سعودی پانزده درصدازصادرات نفتی خودرا کاهش داده در صورتی که ابتدا اعلام کرده‌بود که فقط ده درصد از میزان تولیدش را کاهش خواهد داد. واین کاهش مرتبا ادامه دارد. و چند کشور تولید کننده‌نفت عربی نیزطی دوروز اخیر صدور نفت خویش را به چند کشور جهان کاهش دادند.

انچه مسلم است خطر جنك نفت در هفته های آینده همبستگی کشور های اروپائی را در معرض یکی از آزمایش های وحشتناك قرار خواهد داد. وضع کشور های مختلف اروپا در برابر بحران کاهش نفت به قرار زیر خواهد بود:

فرانسه

ذخیره نفت فرانسه برای دو ماه است . بنزین فقطاشانزده درصد از مصرف نفتی فرانسه است . اگر فرض کنیم این کشور تصمیم به کاهش یك‌ربع مصرف سوخت خود بگیرد در اینصورت فقط در حدود چهار درصد آن شامل صرفه‌جوئی در نفت خواهد بودو فرانسه می تواند دو برابر این مقدار راهم صرفه‌جوئی کند بی آنکه فعلا نیازی به برقراری جیره‌بندی داشته باشد و فقط کافی‌است درجه حرارت دستگاه های حرارت مرکزی عمارات و خانه ها را که بانفت سیاه گرم‌می شوند دو درجه پائین بیاورد.

بدیهی است اگر اوضاع روبه وخامت نهد جیره بندی امری اجتناب ناپذیر خواهد بود. از هفده سال پیش نقشه‌ای فوری برای توزیع بنزین وجود دارد که بهنگام ضرورت طبق آن‌عمل خواهد شدولی تجربه نشان‌داده که دولتها همیشه در مواقع قطعی و کمیابی خیلی دیردست بکار میشوند.

شیر نفت در خلیج فارس چگونه بسته میشود ؟

از پانزده روزپیش عربستان سعودی مشتریانش را به سه دسته تقسیم کرده‌است .

دسته اول کشورهای مرجع مانند فرانسه‌واسپانیاوانگلستان که تحویل نفت باین کشورها بطور عادی‌وطبق معمول‌همیشگی صورت میگیرد.

دسته دوم کشورهائی که صدور نفت را بدانها منع کرده است مانند امریکا و هلند.

دسته سوم سایرکشورهائی که بر حسب تقدم وارداتی بقیه نفت موجود را تحویل میگیرند. وبه دلیل بسته شدن لوله های نفتی که بمدیترانه شرقی‌منتهی میشود،میزان تحویل آنهانسبت به سابق بیست تا بیست‌و پنج درصد کاهش یافته است .

چرا هلند«بایکوت» شده ؟

این یك«کیفر » سیاسی است.اعراب ازروش‌دوستانه و طرفداری هلند ازاسرائیل‌سخت گله‌مندند واین‌دولت راسرزنش میکنند زیرا بتازگی یکی از وزیران هلند ضمن توضیح اوضاع خاورمیانه به سفیران عرب گفته‌بود:

«همه گناه ها را نباید به گردن اسرائیل انداخت . »

دولتهای عربی هم منتظر نشدند و بلاتامل نفت‌گیری نفتکش های هلندی را قدغن کردند

وزیر امور خارجه هلند به خبرنگاران گفت:

«دولت هلند معتقد است منع صدور نفت به هلند و «بایکوت» کردن این کشور بوسیله اعراب جزئی از نقشه وسیعی است که هدف آن کوبیدن اروپا است .

آلمان چه خواهد شد ؟

بعد از هلند نوبت آلمان فدرال است . آلمانی ها قسمت مهمی از میزان نفت خام‌تحویلی همیشگی خود را از دست خواهند داد . بیش از بیست و پنج درصد از تولیدات تصفیه شده (بنزین و نفت سیاه)که در آلمان بمصرف میرسد از طریق روتردام وارد آن کشور میشود بنابراین منع صدورنفت به هلند ، لطمه‌اش به آلمان‌هم خواهد خورد.

چنانچه دولت‌های عربی به فشارخود ادامه دهند نیمی از صنایع آلمان بلافاصله فلج خواهد شد. این تهدیدبیطرفی این کشور را در جنك اخیر خاورمیانه توجیه میکندو بهمین دلیل بود که دولت «بن»به‌دولت امریکا اعتراض کردزیرا این دولت تصمیم داشت‌وسائل‌جنگی خودرا که‌درآلمان فدرال‌موجود بود به اسرائیل‌بفرستد ومورد اعتراض دولت آلمان واقع‌شد.

انگلستان

در انگلستان شرکت های نفتی وبرخی از مطبوعات‌ازدولت تقاضا کرده‌اند که فورا اقدام به‌چیره بندی کند. لیکن‌ادوارد هیث در مجلس عوام ضمن اعلام افزایش اجتناب ناپذیر بهای مواد نفتی صریحا اعلام کرد که دولت او از کشور های صادر کننده نفت «قول‌واطمینان محکم » گرفته است که قصد ندارند به اقتصاد بریتانیالطمه و آسیبی وارد کنند.

ایتالیا

دولت ایتالیا بسیار نگران است وسعی میکند با لیبی و الجزایر کنار بیاید. کاهش‌نفت به صنایع بلژیك و سوئیس سخت لطمه خواهد زد وامادولت نروژ تصمیم دارد در موارد ضروری تمام نفت‌تولیدی‌دریای شمال راکه در قسمت نروژاست ذخیره کند. بطور کلی تمام سینما ها ، کاباره ها واماکن عمومی اروپا در خطر تعطیل است .

هلند چه خواهد کرد ؟

موضوع داغ روز در این کشور فعلا همین مسئله است. وزیر امورخارجه‌هلند درآخرین مصاحبه مطبوعاتی خود تمام کشور های اروپائی را به‌کمك‌و همبستگی طلبید . بدون‌شك‌این مسئله در جلسه شانزدهم‌نوامبر وزیران‌خارجه بازار مشترك‌در بروکسل مطرح خواهدشد .

ظاهرا وضع‌لاهه ساده بنظر میرسد. در پیمان«رم» پیش‌بینی شده که هرنوع کالائی‌در کشور های عضو بازار مشترك آزادانه جریان دارد واین قسمت طبعا شامل نفت هم میشود چنانچه سایر کشور های عضو بازار نخواهند در مورد نفت از این ماده پیمان تبعیت کنند دیگر بازار مشترك مفهومی نخواهد داشت.

فعلا هلند اولین قربانی جنك نفت است که همزمان با جنك تانکها در خاورمیانه‌آغاز گردید و هنوز ادامه دارد . کشور های عمده عربی که ۷۵ درصد از نفت‌خام مصرفی هلند را تهیه میکردند اکنون از تحویل نفت باین کشور خودداری میکنند. اولین واکنش هلند نسبت به تصمیم کشور های عربی جلوگیری از حرکت اتومبیل های شخصی درروزهای یکشنبه در سراسر کشور بود. یکبار دیگر این کشور دچار کمبود نفت شدو آن بسال ۱۹۵۶ به هنگام جنك سوئز بود که‌کانال سوئز بسته شدو دولت هلند مجبور گردید مصرف‌محصولات نفتی را جیره‌بندی کند.

از هفته گذشته در کشور «کانال»ها دیگر در روز های یکشنبه قایق های تفریحی بر روی آب و کامیون هاواتومبیل هابر روی خشکی در حرکت نیستند مردم بهمان دوچرخه های سنتی که نه بنزین لازم دارد و نه گازوئیل بازگشته‌اند و احتمال دارد بتدریج‌در اکثر کشور های اروپائی دوچرخه جای اتومبیل را بگیرد.

دولت هلند به اتومبیل‌داران توصیه کرده است سایر ایام هفته برای صرفه جوئی‌دربنزین از صد کیلو متر درساعت‌تندتر نرانند همچنین از مردم‌خواسته است که بمنظور صرفه‌جوئی در نفت و گازوئیل شبها پرده ها را پائین بکشند و پنجره ها را محکم ببندند و شکاف های اطراف پنجره‌ها را بتونه‌بکشند تا از نفوذ سرمای خارج اطاقو درنتیجه‌ازمصرف سوخت اضافی جلوگیری شود.

فوتبالیستها ناراضیند

مردم هلند در برابر تصمیمات دولت آرام و صبورند و از این تصمیمات بنفع خود استفاده کرده و یکشنبه ها را باخیالی آسوده در منزل خستگی درمی کنند .این جمله‌ایست که در این روز ها همه جا بگوش می خورد . بعلاوه موضوع فلسفه بافی بدست مردم افتاده و همه از آمار حوادث روز های‌یکشنبه دو هفته اخیر صحبت میکنند و میخواهند آنرابا آمار حوادث یکشنبه های گذشته در جاده‌ها مقایسه کنندو معتقدندآلودگی هوا دراین‌روزهای‌تعطیل‌برخلاف گذشته از بین رفته‌است ...

لیکن مردم هلند وقتی پیش‌بینی میکنند که چه زمستان سختی در پیش دارند، دردل دعا میکنندکه عربها به وضع آنان توجه کرده‌در تصمیم خودتجدید نظر کنند وراضی نشوند این مردم دراین سرمای زمستان‌در خانه‌های خود از سرما منجمد شوند.

از طرف جامعه ورزشی‌هلند اعتراضات شدیدی نسبت به دولت شده و روسای‌باشگاه‌های فوتبال میترسند مبادا میدان‌های فوتبال در روزهای تعطیل خالی از تماشاچی بماند چه طبیعی است‌مردم‌بعلت نداشتن‌اتومبیل حاضر نیستند در سرمای سخت و یخبندان گوشه گرم اطاق را رها کرده‌و پای پیاده چندین کیلومتر در برف و یخ‌رنج‌رفتن به میدان مسابقات را برخود هموار کنند.

چه باید کرد ؟

در حال حاضر همه چیز بستگی بمذاکراتی دارد که در خاورمیانه در جریان است . کشور های‌عربی از وارد کردن هرگونه فشار برای تقویت و بهبود بخشیدن وضع سیاسی مصر و سوریه‌خودداری‌نخواهند کرد و در این کار تردید بدل راه نمی دهند. تا مدتهای‌مدید اوضاع بستگی به روشی دارد که کشور های تولید کننده‌نفت میخواهند ازقدرت‌خارق‌العاده‌ای که نفت بدانان اعطا کرده‌است بهره‌برداری کنند و بستگی دارد که چگونه این قدرت رابه کار ببرند.

بحران فعلی مسئله بسیار مهمی را روشن کرد و آن آسیب پذیری و سستی و شکنندگی اقتصاد غرب‌وبستگی کامل کشور های غربی‌به کشور هائی است که منابع مواداولیه خود را در دست‌دارند این‌تبعیت و بستگی در مواقعی مانندامروز خطر آنرا دارد که دنیا بسوی بدترین ماجرا هاکشانده شود

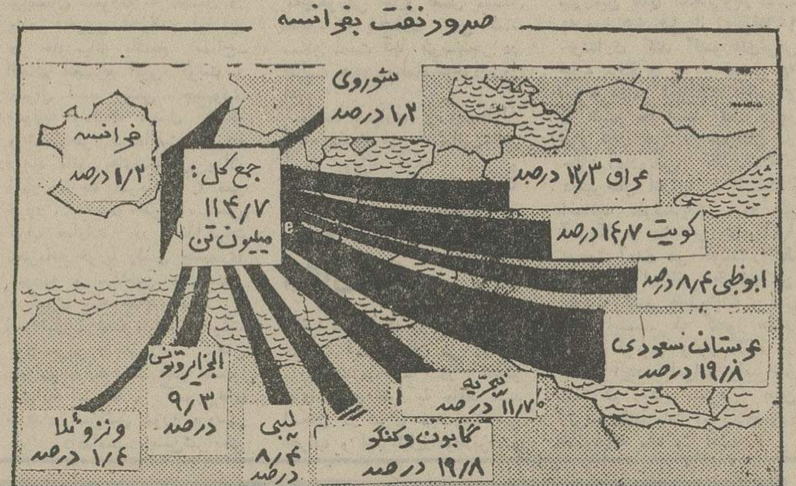

دراین نقشه نشان داده شده است که فرانسه چگونه تمام منبع اصلی انرژی‌خودرا از خارج تامین‌میکند.

احتمال افزایش قیمت سوخت در امریکا

نیویورك ـ انتظار میرود افزایش قیمت نفت‌ونزوئلا که بطور متوسط بالغ‌بر ۵۶درصد میگردد تاثیر زیادی بر روی قیمت های نفت‌وسوخت‌امریکا بویژه‌در ساحل شرقی‌بگذارد. ونزوئلا و نیجریه که دومین و سومین عرضه کننده با اهمیت نفت‌به امریکا هستند بدنبال ۷۰ درصدافزایش‌قیمت نفت حوزه خلیج فارس و دو برابر شدن قیمت نفت لیبی تصمیم به افزایش قیمت نفت خود گرفته‌اند .

۱۰درصد مصارف نفتی‌امریکا بوسیله تولید کنندگان عرب تامین میشود و ۶۳ درصد تقاضای نفتی امریکا مربوط به صنایع این کشور است .

کانادا بزرگترین عرضه ـ کننده نفت به امریکا درحال حاضر قیمت نفت خود را افزایش نداده است .

«نیویورك تایمز »

خطر!

- هزاران کارخانه تعطیل وکارگران بیکار میشوند
- مردم اروپا از سرما میلرزند
- دوچرخه‌ها بجای اتومبیل به‌خیابانها آمد
- درزهای پنجره‌ها بتونه میشود
- میدانهای ورزشی، سینماها، کاباره‌هاواماکن عمومی تعطیل میگردند

برنامه‌های ششمین جشن فرهنگ‌وهنر درسراسر کشور

دوشنبه چهاردهم آبان

تهران

ادامه جلسات‌سخنرانی درباره تاریخ و فرهنگ .
آخرین مجمع بحث در باره خانواده و فرهنگ .
ارکستر سنفونیك تهران .
ترب (نمایشی برای دودکان)
داستان سرائی
داستان نخودی (نمایش عروسکی) .
نقالی
نمایشگاه اشیاء عتیقه
نمایشگاه بزرگ آثار نقاشان کشور .
غرفه های فروش کتاب
نمایشگاه کتابهای کودکان
نمایشگاه نقاشان پیشرو
نمایشگاه نقاشی
نمایشگاه نقاشی
نمایشگاه نقاشی
گشایش نمایشگاه دانشکده‌هنر های تزئینی .
جشن و سخنرانی
نمایشنامه چشم در برابرچشم
نمایشنامه ـ موسیقی ورقص
نمایشنامه ـ موسیقی ورقص اجرای موسیقی جاز
نمایشگاه عکس آثار تاریخی

گیلان

نمایشگاه کتاب

مازندران

مسابقه نمایشنامه نویسی
سخنرانی پیرامون کتاب
اجرای دو نمایشنامه
نمایشگاه پوستر
اجرای برنامه هنری
سخنرانی درباره میرداماد
شاهنامه خوانی

آذربایجان شرقی

اجرای نمایشنامه
موسیقی آذربایجانی
رقص و موسیقی محلی
سخنرانی و توزیع کتاب

آذربایجان غربی

اجرای نمایشنامه و موسیقی
نمایشگاه کتاب های جدیدسال
رقص و موسیقی محلی
شب شعر
اجرای برنامه هنری
نمایشگاه کتاب های جدید سال .

کرمانشاهان

سخنرانی پیرامون زبان فارسی
نمایشگاه عکس و سخنرانی
برنامه موسیقی

در سه تالارموزه ایران باستان از ساعت ۱۶٫۳۰
کتابخانه‌مرکزی دانشگاه‌تهران ازساعت ۱۶٫۳۰
تالار رودکی ساعت ۲۰
تالار ۲۵ شهریور ساعت ۱۷
تالار ۲۵ شهریور ساعت ۱۸
تالار ۲۵شهریور ساعت۱۸٫۳۰
قهوه‌خانه های تهران
موزه ایران باستان
شهیاد آریامهر
پارك پهلوی
تالار ۲۵ شهریور
گالری سولیوان
خانه آفتاب
سالن فرودگاه
انجمن دوستیزگان و بانوان
کاخ مرکزی‌جوانان ساعت ۱۷
خانه پیش آهنگی ناحیه ۸ ساعت ۱۷
مدرسه عالی حسابداری ساعت ۲۰٫۳۰
موسسات آموزشی‌فرح ساعت ۱۷٫۳۰
دبیرستان باختر ساعت۱۷٫۳۰
دانشگاه ملی ساعت ۱۸
کاشان ـ خانه فرهنگ

فومن

ساری‌ـمرکزهنر های‌دراماتیک
ساری ـکتابخانه عمومی
نور ـ دبیرستان عمیدالشعرا
شاهی ـ دبیرستان فرح کلاردشت
گرگان ـ مرکز سپاه دانش
گنبد ـ دانشسرا

تبریز ـ تالار کوروش
تبریز ـ دانشگاه ها
اردبیل ـ میدان مجسمه
اردبیل ـ خانه های فرهنگ روستائی .

سردشت
رضائیه ـ کتابخانه ملی
مهاباد ـ جلدیان
خوی ـ دبیرستان ایراندخت
ماکو ـ دبیرستان پهلوی

ماکو

تالار شهر
قصرشیرین ـ مدارس
پاوه ـ باشگاه کارمندان

خوزستان

نمایشگاه عکس
نمایشگاه سرامیک
نمایشگاه عکس آثار باستانی
سخنرانی‌و نمایشگاه‌کتاب‌ونقاشی
سخنرانی و موسیقی
تجلیل از خادمان فرهنگ

فارس

نمایشگاه عکس آثار باستانی
موسیقی دانش‌آموزان
شب شعر
باله ملی ـ ژونس موزیکال
نمایشنامه دوست مردم
نمایشنامه پهلوان کچل
نمایشنامه پوریای ولی
سخنرانی
اجرای نمایشنامه
رقص محلی با سازودهل
نمایشگاه کتابهای جدید سال
سخنرانی

کرمان

رقص‌های محلی
سخنرانی پیرامون خانواده و فرهنگ
نمایشنامه
نمایشنامه تشنه انتقام

خراسان

نمایشگاه کاردستی
جشنواره فیلمهای تجربی
نمایشنامه بی‌پته
نمایشگاه کتاب کودکان
نمایشگاه آثار باستانی

دودانگه ـ بهبهان
کتابخانه شماره ۲
دزفول ـ اموزش و پرورش
خرمشهر ـ کتابخانه عمومی
خرمشهر ـ دبستانها
آبادان ـ باشگاه کورش

انجمن فرهنگی ایران و فرانسه
دبیرستان حاج قوام
مرودشت ـ دبیرستان کورش
تالار پهلوی
تالار شمس
مرکز پیاده
ممسنی ـ چنار شاهیجان
فیروزآباد ـ دبیرستان اغازی
آباده ـ تالار معلم
فسا ـ خانه فرهنگ روستائی
مرودشت
اصطهبانات ـ دبیرستان‌امیرکبیر

ندامتگاه ـ پرورشگاه صنعتی

تالار فرهنگ
دانشسرای مقدماتی
سیرجان

تالار فرهنگیان
خانه فرهنگ
شیروان
فردوس ـ مهدکودک
جام ـ دبستان پروین اعتصامی

اصفهان

برنامه‌های هنری شعرخوانی
شهرضا ـ آموزشگاهها
نطنز ـ دبیرستان ایراندخت

بلوچستان و سیستان

برنامه هنری

زاهدان ـ دبیرستان رازی

کردستان

نقالی
سخنرانی
شب شعر
سخنرانی
سخنرانی
موسیقی محلی و سخنرانی

حوضخانه سالار سعید
سقز ـ قبله بلاغی
مریوان
بانه ـ پهلوی‌دژ
بیجار ـ خانه‌فرهنگ روستائی
کامیاران

بندرعباس

ارکستر شاد

سرخون

بوشهر

موسیقی محلی
نمایشگاه کتابهای جدید سال

قریه دلوار
بندربوشهر

خرم‌آباد

نمایشگاه عکس پیشرفتها وآثار باستانی

مرکز موسیقی

همدان

برنامه موسیقی
نمایشگاه کتاب و سخنرانی و نقالی
اجرای نمایشنامه

اسدآباد
درسه‌روستا
تویسرکان ـ دبیرستان امیرکبیر

یزد

نمایشگاه عکس آثار تاریخی
سخنرانی

کتابخانه شماره یک اردکان

آگهی استخدام

شرکت ملی ذوب‌آهن ایران کادر مندرج در ذیل را جهت خدمت دربهداری واحد ساختمانی کارخانه آریامهر اصفهان استخدام مینماید :

۱ـ پزشک متخصص امراض داخلی
۲ـ پزشک متخصص قلب و عروق
۳ـ پزشک متخصص جهازهاضمه
۴ـ پزشک متخصص زنان
۵ـ پزشک متخصص گوش و حلق و بینی
۶ـ پزشک متخصص جراحی عمومی
۷ پزشک متخصص ارتوپدی
۸ـ پزشک متخصص اطفال
۹ـ پزشک متخصص بیهوشی
۱۰ـ پزشک متخصص امراض روانی
۱۱ـ پزشک متخصص علوم آزمایشگاهی
۱۲ـ پزشک متخصص رادیولوژی
۱۳ـ پزشک عمومی
۱۴ـ پزشک متخصص چشم
۱۵ـ کارشناس تکنیسین علوم ازمایشگاهی (لیسانس وفوق‌دیپلم)
۱۶ـ تکنیسین داروساز یا مدرک داروساری
۱۷ـ تکنیسین رادیولوژی
۱۸ـ تکنیسین اطاق عمل
۱۹ـ ماما
۲۰ـ نرس
۲۱ـ بهیار

متقاضیان میتوانند همه‌روزه با دردست داشتن مدارک لازم بقسمت کارگزینی ساختمانی واحد کل عملیات کارخانه آریامهر واقع در ۴۵ کیلومتری جاده اصفهان ـ شهرکرد و یا اداره کارپابی شرکت ملی ذوب‌آهن ایران خیابان ابتهاج‌مراجعه نمایند م‌الف ۱۰۴۷

اطلاعیه شهرداری اصفهان

شهرداری اصفهان براساس نقشه‌های ثبتی موجود وعکسهای هوائی سالهای ۳۶ تا ۴۸ و میخکوبی وزارت آب و برق‌وباستناد تبصره یك از ماده یك قانون پیشگیری و مبارزه باخطرات‌سیل مصوب خرداد ماه سال ۱۳۴۸ وباتوجه باختیارات تفویضی‌وزارت کشور درجهت گسترش فضای سبز عمومی شهر و خلع ید از متجاوزین به بستر رودخانه در محدوده حفاظتی ۲۵ ساله و ۵ ساله تصرف این اراضی را از اول آذرماه ۱۳۵۲ از پل فلزی بسمت غرب آغاز و تا تصرف کامل حریم زاینده‌رود تا هفت کیلومتری غرب پل مارنان و از پل خواجو تاپل شهرستان که محدوده محل شهرداری اصفهان را تشکیل میدهد ادامه خواهد داد .

معترضین که اراضی آنان به تصرف شهرداری درخواهدآمد بموجب قانون می‌توانند اسناد مالکیت و سایر مدارك خود را بمراجع صالحه ارائه‌نمایند تا در صورت ادعای آنان طبق‌تشخیص کمیسیون فنی مذکور در آئیننامه مربوطه غرامات خودرا دریافت دارند .

شهردار اصفهان ـ محمد مانی

تحصیل در اروپا وامریکا

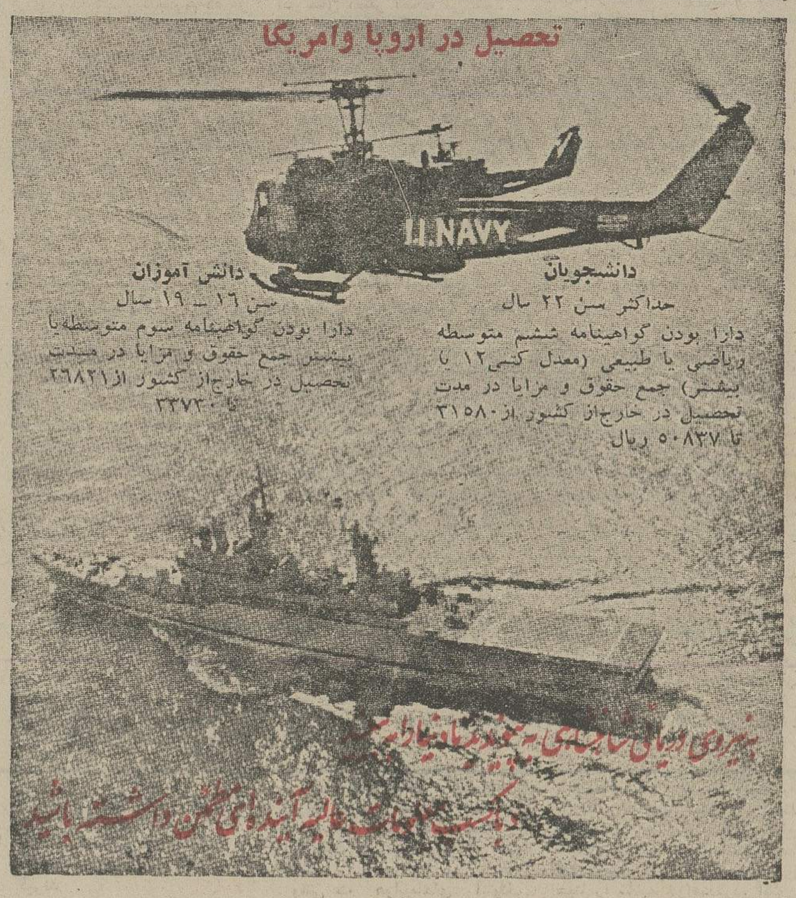

دانشجویان
حداکثر سن ۲۲ سال
دارا بودن گواهینامه ششم متوسطه ریاضی یا طبیعی (معدل کتبی۱۲ یا بیشتر) جمع حقوق و مزایا در مدت تحصیل در خارج‌از کشور از ۳۱۵۸۰ تا ۵۰۸۳۷ ریال

دانش آموزان
سن ۱۶ ـ ۱۹ سال
دارا بودن گواهینامه سوم متوسطه یا بیشتر جمع حقوق و مزایا در مدت تحصیل در خارج‌از کشور از۲۶۸۲۱ تا ۳۳۷۳۰

برای کسب اطلاع بیشتر به ستادنیروی دریائی شاهنشاهی مراجعه فرمائید

برای تدریس زبان انگلیسی

۱ـ نیروی هوائی شاهنشاهی‌برای‌تدریس‌زبان انگلیسی به تعدادی معلم احتیاج دارد .
۲ـ ساعات تدریس روزانه شش ساعت در دو شیفت صبحها ازساعت ۸الی ۱۴ وبعداز ظهر ها از ساعت ۱۴٫۳۰الی ۲۰٫۳۰خواهد بود .
۳ـ حق‌التدریس معلمین ازساعتی ۲۵۰ ریال شروع‌تاساعتی ۳۰۰ ریال افزایش‌خواهد یافت
۴ـ داوطلبان بفرماندهی‌ا موزشهای‌هوائی این نیروواقع درتهران‌ـ خیابان‌دماوند (جاده‌قدیم ان‌نو) ـ ایستگاه فرودگاه‌ـخیابان حجت مراجعه و یا با تلفن ۹ـ۳۴۶۰۰۱ داخلی ۳۳۸۲ مذاکره نمایند
م الف ۱۱۷۶۰

«نیروی هوائی شاهنشاهی »

گزارشهای امروز از مسائل سیاسی جهان

پنجمین جنك اعراب و اسرائیل: امروز یا فردا؟

از : منابع فرانسوی
ترجمه : علی بهارلو

چهارده روز پس‌از برقراری آتش‌بس در جبهه های جنك نه‌تنها دورنمای روشنی در افق تاریك خاورمیانه بچشم‌نمیخورد بلکه وحشت «پنجمین جنك» اعراب و اسرائیل بتدریج به دلها راه می‌یابد .

پرزیدنت نیکسون درحالیکه خود گرفتارمسائل بغرنج‌داخلی است و رشته های‌دام واترگیت بسرعت بدور او تنیده میشود میکوشد با استفاده از مهارت سیاسی وزیر امورخارجه خود راه حلی برای مشکل‌خاورمیانه پیدا کند ولی در شرایط کنونی که اعراب در صحنه سیاست بین‌المللی مواضع استواری را اشغال کرده‌اند کمتر احتمال میرود که «کی‌سینجر» بتواند گرهی از کلاف سردرگم خاور میانه باز کند چه کشور های عربی علاوه براینکه در میدان های نبرد باافسانه شکست ـ ناپذیری اسرائیل خط بطلان کشیده‌اند با توسل به سلاح نفت توانسته‌اند در صحنه‌سیاست به پیروزیهای بزرگی دست‌یافته و برای نخستین‌بار بین‌امریکا ومتحدین اودر اتحادیه‌اتلانتیك شمالی شکاف عمیقی بوجود بیاورند در این شرایط طبعا اعراب حاضر نخواهند شد کوچکترین امتیازی باسرائیل داده‌و حتی یك‌وجب ازسرزمین های اشغالی را به تل‌اویووا گذار کنند درحالیکه گلدامایر وسایر رهبران‌اسرائیل‌پیوسته‌ازمرزهای مطمئن و امن سخن میگویند.

نخست‌وزیر اسرائیل این مسئله را باردیگر در کنفرانس مطبوعاتی خوددر واشنگتن‌عنوان کرد و با لحن قاطع گفت اورشلیم برای همیشه پایتخت اسرائیل خواهد بود. اکنون‌که نزدیك بدو هفته از برقراری آتش‌بس میگذرد هنوزقطعنامه شورای امنیت درباره‌عقب‌نشینی نیروهای دوطرف به مواضعی که روز ۲۲ اکتبر در اختیار داشتند حل‌نشده است !

در این شرایط چگونه ممکن است قطعنامه شماره ۲۴۲ که دولتهای امریکا و شوروی در قطعنامه مشترك خود اجرای‌آن را وعده داده‌اند یعنی تخلیه کلیه‌سرزمینهائیکه‌درجنك‌ژوئن ۱۹۶۷ توسط اسرائیل اشغال شده است جامه‌عمل بپوشد ؟

هنری کی‌سینجر وزیر امور خارجه امریکا که طی چندروز اخیر در واشنگتن با اسماعیل فهمی وزیر امور خارجه جدید مصر ، گلدامایر نخست‌وزیر اسرائیل و محمد زکریا صادق وزیر امور خارجه سوریه مذاکرات مفصلی انجام داده است قرار است این هفته از چند کشور عربی از جمله‌مصر و عربستان سعودی دیدن کند تاشاید بتواند آتش‌بس‌متزلزل کنونی را در خاورمیانه به‌یك صلح پایدار یادستکم به‌آتش بس دائمی تبدیل کند . اما پرزیدنت سادات که در یك دیدار ناگهانی از کویت و عربستان سعودی به تفصیل در باره آخرین تحولات اوضاع در خاورمیانه باشیخ صباح‌ـ السالم الصباح امیر کویت ، ژنرال اسد رئیس جمهوری سوریه وملك فیصل گفتگو و تبادل‌نظر کرده‌است‌بهیچ‌وجه فریب مانور های‌سیاسی‌وزیر امور خارجه امریکا را نمی خورد . بعقیده ناظران سیاسی غرب سادات در مذاکرات محرمانه خودبا رئیس جمهوری سوریه و سلاطین نفت‌احتمال درگیری یك جنك جدید با اسرائیل و فشار بیشتر بدولت های غربی را از راه کاهش میزان تولید نفت‌وقطع صدور آنهابه امریکا و کشور های طرفدار اسرائیل مورد بررسی قرار داده‌است درچنین‌شرایطی که هر دو طرف «اسرائیل و اعراب» درباره نظرات‌خودنسبت به‌چگونگی حل‌و فصل مشکل خاورمیانه پافشاری می کنند ممکن است آیا کی‌سینجر در فعالیت های دیپلماتیك‌خودپیروز شود ؟

بعقیده بسیاری ازصاحبنظران آگاه پاسخ این سئوال منفی است بویژه آنکه مصر و سوریه تاکید کرده‌اند که هرگز با اسرائیل بطورمستقیم وارد مذاکره نخواهند شد .

امکان جنك

گزارشاتی که از منابع‌مطلع بدست آمده نشان می دهدکه پرزیدنت سادات در گفتگو های سری خود با حافظ اسد امکان درگیری مجددجنك‌بین اعراب و اسرائیل‌را موردبررسی قرار داده‌اند و بدون شك در صورتی که اسرائیل ازتخلیه سرزمین های اشغالی‌وبازگشت به مرز های قبل از ژوئن۱۹۶۷ خودداری کند کشورهای‌عربی چاره دیگری جز توسل به قدرت نظامی نخواهند داشت و از همین جا است که‌دو کشور نیرو های خود را همچنان در حال آماده‌باش نگهداشته‌اند درعین‌حال اعراب با استفاده‌از اختلاف نظرشدیدی که بین آمریکا و متحدین غربی‌آنها بوجود آمده می کوشند‌روابط خود را با اروپای باختری‌وژاپن تقویت کنند هدف‌پایتخت های عربی اینست که کشور های اروپای غربی‌را وادار کنند در جنك آینده اعراب واسرائیل دست‌کم روش بیطرفی پیش گرفته بانظریات امریکادرمورد خاورمیانه مخالفت کنند .

شورویها در برابر فعالیت های دیپلماتیك امریکا ظاهرا روش صبر و انتظار را درپیش گرفته‌اند ولی ازنزدیك مراقب تحولات اوضاع در خاورمیانه هستند. کی‌سینجرپیوسته‌سفیر شوروی را در واشنگتن در جریان گفتگو های خود با نمایندگان عرب و اسرائیل قرارمیدهد «واسیلی‌کوزنتسف» معاون اول وزارت امور خارجه شوروی که به قاهره رفته چندین بار با پرزیدنت سادات و مقامات دیگر مصری گفتگو وتبادل نظرکرده است .هدف این مذاکرات مقدماتی حل و فصل مسائل فوری و در درجه اول مسئله اسیران‌جنگی‌آزادی رفت و آمد کشتی ها درتنگه باب‌المندب و تعیین‌خطوط‌آتش بس است تا وقتی که این مشکلات برطرف نشده‌تشکیل یك کنفرانس بین‌المللی‌برای حل وفصل کلی اختلافات خاورمیانه وبرقراری صلح «پایدار» و عادلانه درین منطقه امکان پذیرنخواهدبود .

حال باید دید که آیا قبل از آنکه این اختلافات حل شود جنك جدیدی در صحرای سینا و ارتفاعات جولان درگیر نخواهدشد ؟

چیزی‌که بیشتر اسرائیلی‌ها را دوچار نگرانی کرده وجود موشکهای نوع«سکود»شوروی در دره‌نیل است این موشکها که برد آنها سیصد کیلومتر است می توانند مواد منفجره معمولی و یا اتمی باخود حمل کنند .

پنجمین جنك‌اعراب‌واسرائیل در صورتی که سیاستمداران نتوانند راه‌حلی برای‌اختلافات موجود پیدا کنند باحتمال زیاد شدیدترین و خونین‌ترین‌جنك های خاورمیانه خواهد بود . در آن هنگام مصریها خواهند توانست با استفاده‌ازاین‌موشك ها قلب‌اسرائیل را هدف قرار داده ضربت قاطعی برماشین جنگی اسرائیل وارد کنند.

کنفرانس جنگی سران عرب

برزیدنت سادات و پرزیدنت حافظ اسد روسای جمهوری مصر و سوریه و شیخ صباح السالم الصباح رهبر کویت در یک کنفرانس فوق‌العاده که در فرودگاه کویت تشکیل شدمسائل مربوط به تجدید جنگ رامورد بررسی قرار دادند . درعکس از راست به چپ سادات،حافظ اسد و شیخ کویت پس ازپایان مذاکرات خود دیده میشوند .

عکس رادیوئی اطلاعات

از : اورور

هزاران کارشناس کمونیست درارتش مصرخدمت میکنند

ارتش مصر در حال حاضر یک ارتش دارای قدرت کامل جنگی است سال گذشته پس از آنکه کارشناسان نظامی شوروی از مصر خارج‌شدند دولت مصر بجای‌آنها هزاران نفر از کارشناسان کشورهای کمونیست اروپا را دعوت‌کرد تا ارتش مصر را برای جنگ های امروزی آماده کنند .این کارشناسان یک‌«لژیون‌خارجی» واقعی در ارتش مصر تشکیل دادند .

نخستین گروه جانشین‌کار شناسان نظامی شوروی که وارد منطقه کانال سوئز شد در حدود سیصد نفر بود که از افسران قدیمی و افسر ـ یاران واحد های موشکی و توپخانه ضد تانک ارتش‌خلق مجارستان تشکیل میشد و فرماندهی آنها را یک افسر عالیرتبه «اکتیو» مجارستان به نام سرهنگ «لازلو» بعهـده داشت . کارشناسان خلع‌سلاح شده دیگرازصوفیا ،بوداپست، پراک وبرلن شرقی به‌تدریج پشت سر هم وارد منطقـه کانال سوئز شدند اردوگاه‌ـ های تعلیماتی این افراد در استپ های قزاقستان قرار داشت . آب وهوای ایـن منطقه در تابستان تقریبا شبیه آب و هوای آسیای غربـی است .

پس از آن دو هنگ‌مجارستان مجهز به موشکهای سام ۶ و دویست افسر کار آموزمصری در مناطق غیر مسکونی و سنگلاخ آسیای مرکزی به فرماندهی ژنرال شوروی «کاج نوتیکف» به تمرین با تیرحقیقی دست میزدند .

واحد های کماندوئی‌بلغاری ، آلمان شرقی و مصری نیز بنوبه خود یک دوره کار‌ـ آموزی سری«جنگ درصحرا» و گذشتن از راه های آبی را طی میکردند .

در ماه مارس ۱۹۷۳ نیز چهل خلبان کره شمالی با هواپیما های ویژه به قاهره وارد شدند همزمان باعملیاتی که در مصر انجام میشد شورویها در سوریه و عراق مستقر شدند .

در سوریه آنها به کارهای مهم در بنادر «لاذقیه» و «طرطوس» دست زده و سی فروند بمب افکن میک ۲۱ در اختیار ارتش‌ژنرال حافظ‌اسد گذاشته شد علاوه بر ایـن چهارصد تانک‌اضافی ازآخرین مدل در اختیار ارتش سوریه گذاشته شد .پنج پایگاه‌هوائی جدید و صد و شصت آتشبار موشکی زمین به هوا تاسیس شد .

تسلیحات و مواد جنگی‌که شوروی در اختیار عراق گذاشت برای تجهیز یکصدنفر تکافو میکرد و علاوه بر این ویست هواپیمای جنگی به ارتش عراق تحویل داده‌شد.

با این تدارکات عظیم‌نظامی سه کشور مصر و سوریه و عراق در اوایل‌تابستان ۱۹۷۳ برای حمله به اسرائیل‌آمادگی کامل داشتند . در آن‌موقع‌سه کشور شش هزار تانك که بیش از نیمی از آنها از نوع تانکهای تکامل یافته «ت ۶۲» بود : ۲۵۰۰ توپ : ۸۵۰ موشک (ازجمله سیصدموشک سام ۶ ، ۱۵۰۰ هواپیما : ۲۸۰ هلیکوپتر و هزاران موشکـ انداز ضد تانك در اختیار داشتند .

در جریان‌جنگ چهارم‌تعداد زیادی از این سلاحها از بین رفت ولی شوروی بلافاصله بجای آنها سلاح های جدیدی به مصر و سوریه فرستاد و بنظر میرسد که اکنون سلاح های‌ازدست رفته اعراب‌جبران شده باشد .

بحرانی که ممکن است به جنگ جدیدی منجر شود

باب‌المندب، گذرگاه حیاتی نفت

یکی از اقدامات بسیار مهم طراحان نظامی اعرا بدر جریان جنگ چهارم بستن راه دریائی باب‌المندب است که براثر آن اسرائیل عملا به محاصره دریائی اعراب درآمد ه‌است . اهمیت‌این مسئله برای اسرائیل بحدی‌است که ممکن است بخاطر همین‌اقدام اعراب ، جنگ جدیدی را آغاز کند.

باب‌المندب که از چهار هفته پیش بوسیله نیروهای عرب بسته شد ه‌است یکی از حساسترین معابر دریائی جهان است. بخاطر اهمیت باب‌المندب، دولت فرانسه قسمتی از سرزمین سومالی را بعنوان «سومالی فرانسه» همچنان حفظ کرده است.

باب‌المندب که دریای سرخ را از طریق دریای عدن به‌اقیانوس هندمی‌پیوندد میان‌جمهوری عربی یمن، یمن‌جنوبی و سومالی‌فرانسه واقع شده است و تا جمهوری اسلامی سومالی ، کشور حبشه (اتیوپی) عربستان‌سعودی وسودان فاصله چندانی ندارد.

در جهان تنگه‌های متعددی وجود دارد مانند تنگه‌های ترکیه (بسفر وداردانل) ، تنگه جبل‌الطارق ، تنگه مالاکا ، و تنگه برنیگ ، ولی اهمیت بابب‌المندب مخصوصا هنگامی که کانال سوئز بازباشد بیش از سایر تنگه‌ها است زیرا قاره‌های‌اروپا و آسیارا ازنزدیک ترین نقطه دریائی‌بهم وصل‌میکند.

تنگه‌های‌ترکیه فقط برای‌کشورـ های حوزه دریای سیاه اهمیت دارند و تنگه برنیگ بقدری‌وسیع است که بستن آن کاری دشوار است، اما باب‌المندب بعلت کمی عرض بسهولت قابل‌بستن است.

این تنگه که اینک بوسیلـه نیروهای عرب مرکب از ناوچه‌ها و ناوشکن‌های مصری ، یمنی و جمهوری سومالی بسته شده‌است از روزگاری که کانال سوئز حفر شد یعنی حدود ۱۰۰ سال پیش و نفت بعنوان‌مهمترین ماده‌حیاتی شناخته شد اهمیت خاصی پیدا کرد و به‌همین دلیل موسولینی دیکتاتور فاشیست‌ایتالیا باب‌المندب را گذرگاه نفت نامید و به حبشه و سومالی قشون کشید تا به‌این معبر حیاتی دست یابد وانگلستان را که در آن تاریخ آقای دریاها بود بزانو درآورد، اما با وجود تصرف اتیوپی و سومالی به‌اینکار توفیق نیافت و بحریه انگلستان اجازه نداد ناوگان‌ایتالیائی به‌این تنگه دست یابند توپهای ساحلی موسولینی نیز آنقدر برد نداشت که این تنگه را بپوشاند وآرزوی مارشال رومل برای رسیدن به‌این تنگه تحقق نیافت. طفره انگلستان ازدادن استقلال به یمن جنوبی نیزبیشتر از آنجهت‌بود که امنیت این تنگه بخطر می‌افتاد .

دریای سرخ پس از حفرکانال سوئز بعنوان کوتاهـترین راه دریائی بین قاره آسیا، اقیانوسیه و آفریقای شرقی با اروپا ومناطق غربی قاره آمریکا شناخته شد.

مارشال‌مونتگمری سردارمعروف انگلیسی باب‌المندب را«شاهرك حیاتی اروپا و کلید اقیانوس هند» خوانده است . پس‌از حفر کانال سوئز ، دیگر کشتی ها راه طولانی‌دماغه امیدنیک را که سخت طوفانی است و ۵۰۰ سال قبل وسیله واسکودوگاما دریانورد پرتغالی کشف شده‌بود ترك گفتند و باب‌المندب در ایامی که ترعه سوئز باز بود دائما پراز کشتی بود .

اقدام اعراب تا حدی بی‌اعتباری شرم‌الشیخ را که اسرائیل‌معتقد بود ،کلید خلیج عقبه است از دست داد و ثابت کرد کـه اعراب‌میتوانندبا بستن‌باب‌المندب راه اسرائیل را بافریقای‌شرقی و آسیا ببندند و خلیج عقبـه‌بی ارزش شود . همین بسته شدن باب‌المندب بود که ناوگـان آمریکارابه اقیانوس هند کشانید و باتوجه به‌حضور کشتی های جنگی شوروی در اقیانوس‌هند این حادثه عواقب پیچیده‌ای خواهد داشت یعنی اقیانوس‌هند بصورت مدیترانه درخواهدآمد بابسته شدن باب‌المندب‌تجارت اسرائیل که بیشتر با افریقای شرقی بود از رونق خواهد افتاد واین کشورازنظر نفت وفرآورده های ان در مضیقه‌قرار خواهد گرفت .

بستن باب‌المندب همچنین به عنوان یك استراتژی تازه‌اعراب که برای آنها امتیاز می‌آورد شناخته شده است .

از نظر تاریخی برای‌نخستین‌بار بطلمیوس جغرافیدان یونانی‌به این تنگه پی‌برد و انوشیروان عادل شاهنشاه ایران از طریق همین تنگه نیرو به‌یمن‌فرستاد واین کشوررا که بدست‌حبشی ها افتاده بود آزاد ساخت و به صاحب اصلی‌اش سپرد .نقشه باب‌المندب‌هنگامی‌تصحیح‌شدکه دریانوردان پرتغالی پس‌ازیافتن راه دریائی به هند ، جنوب‌شبه جزیرةالعرب را دور زدند و به این تنگه رسیدند .

در این نقشه موقعیت باب‌المندب مشخص شده است .

از : مطبوعات فرانسه

هزاران جوان مصری داوطلب جنگ شده‌اند

اعلام آتش‌بس در جبهه‌ها، جنك شور و هیجانی را که در نخستین روز های جنك‌رمضان در سراسر‌مصر بوجودآمده‌بود از بین نبرده است‌معذالك‌مردم عادی انتظار داشتند که ارتش مصر تا وقتی که صحرای سینا را از وجود نیرو های اسرائیل پاك نکرده است دست ازپیکار علیه دشمن برنخواهد داشت.

اندکی قبل‌از اعلام آتش‌بس توفیق الحکیم نویسنده مشهور مصری با این عبارت احیای غرور ملی همشهریهای خودرا بیان می کرد :

«ما اقیانوس شکست را پشت سرگذاشته‌ایم »

سخنان معروف ناصر پس از ملی کردن کانال‌سوئزدر سال ۱۹۵۶ بار دیگر درروزنامه ها و صحبت های خصوصی تکرار می شود که گفته بود «ای برادر من سرت را بلند کن زیرا روز های تحقیر و توهین سپری شده است .»

همه مصریها اطمینان داشتند که ارتش مصر بادرهم‌شکستن خط دفاعی بارلو در چندساعت با دادن تلفات کم به عقده های گذشته پیروز شده است.

در چنین محیط هیجان انگیز که ارتش مصر به اوج قدرت رسیده بود صدور فرمان آتش بس از طرف شورای امنیت سازمان ملل متحد محافل نظامی و غیرنظامی ، آنهائی را که از بازیهای پشت‌پرده سیاست بی خبرند دچار حیرت وشگفتی کرد .

درست‌است که‌قطعنامه‌شماره ۳۲۸ سازمان ملل متحد از هر حیث بنفع اعراب بوده وحاوی بسیاری از شرایطی است که پرزیدنت سادات روز اول اکتبر برای پایان دادن به جنك با اسرائیل عنوان کرده بودولی مسئله عمده برای‌افکار عمومی مصر این است که برای چه در این قطعنامه تخلیه فوری سرزمین های اشغالی از جانب ارتش دایان پیش‌بینی نشده است .

وبرای چه نیرو های مصری جنك را تا آخر دنبال نکردند؟ این سئوال که با خشم‌شدید دربرخی محافل مصر مطرح‌می شود درنتیجه عدم‌آشنائی‌افکار عمومی به حقایق اوضاع بین‌المللی است .

حیرت مصریها هنگامی‌باوج شدت خود رسید که پرزیدنت سادات از دو قدرت بزرك امریکا وشوروی‌درخواست‌کرد که برای نظارت بر مقررات آتش‌بس نیرو های خود را به خاورمیانه اعزام دارند .

وقتی که واشنگتن حاضرنشد نیرو های خود را به خاورمیانه بفرستد دیگر برای مصریها تردیدی باقی نماند که‌امریکائی ها با اسرائیل تبانی کرده‌اند. امریکا با وجود برقراری آتش بس و توافقی که با شوروی برای رفع بحران کرده است نیرو های دایان را همچنان با سلاحهای نوین مجهزمی کند.

معذالك این حوادث روحیه مقاومت و جنگجوئی مصریها را درهم نشکست بلکه بیشتر صفوف آنها را فشرده‌ترساخت. سندیکا های کارگری ترتیب اعزام داوطلبانی را که بصفوف آنها پیوسته بودند به کانال سوئز فراهم می کنند .

انبوه دانشجویان بسوی‌مراکز تعلیمات جنگهای چریکی روی آورده‌اند .

در باشگاه «جزیره» که‌قسمتی ازساختمان‌آن توسط‌فرماندهی چریك خلق اشغال شده‌هزاران جوان داوطلب که سن‌آنها‌بین شانزده و بیست سال است صف های طولانی برای ثبت نام تشکیل میدهند .

در زمین های فوتبال گروه هائی از جوانان با شیوه‌جنگ های تن‌بتن آشنا می‌شوند و گروهی دیگر تیراندازی با سلاح های خودکار را فرا می گیرند .

مردم مصر مرتبا به اخبار و گزارش هائی که از رادیو قاهره پخش می‌شود گوش‌می دهند .

وقتی که گوینده رادیوقاهره گزارش های مهم روز را پخش می کند شور و هیجان‌شدیدی درمیان آنها ایجاد می‌شود .

شوروی برای بکار بستن مقررات آتش‌بس بطور یکجانبه واحد های نظامی خود را به خاورمیانه می‌ـ فرستد ، شهر سوئز بشدت‌دربرابر حملات مهاجمان ایستادگی کـرد ، نیجریه روابط سیاسی خود را با اسرائیل قطع میکند ، همبستگی اعراب پیوسته استحکام پیدا می کند ... در داخل کابینه اسرائیل اختلافات شدیدی بوجود آمده است ...

وقتی که هواپیماهای آنتونف شوروی حامل مواد جنگی ازفراز شهرها پرواز میکند فریاد شادی جوانان مصری به آسمان بلند می شود .

در چنین شرایطی است که ملت مصر با سربلندی شرایط آتش‌بس را پذیرا شده است محافل سیاسی اطمینان دارند همانطور که مصر در میدان‌های جنگ بردشمن‌پیروز شده در صحنه سیاست نیز بـه پیروزی بزرگی دست خواهدیافت.

در بین محافل مصری شایع‌است که امریکا و شوروی درباره نکات مهم حل‌وفصل اختلافات اعراب و اسرائیل به توافق رسیده‌اند . به موجب این شایعات شورویها به پرزیدنت سادات اطمینان داده‌اند که تا سی روز دیگر کنفرانس‌صلح تشکیل خواهد شد و اسرائیلی‌ها حداکثر تا شش ماه دیگر صحرای سینا را تخلیه خواهندکرد. اکنون مذاکرات درباره مسائل دیگر از جمله تضمین امنیت کشور هـای خاورمیانه از طرف دولت هـای بزرگ ، چگونگی قرارداد صلح ، سرنوشت اورشلیم و اقداماتی که باید برای حفظ حقوق ملی قانونی فلسطینی‌ها به عمل اید دنبال میشود .

بطورکلی در محافل مصری عقیده براین است که اگر ارتش مصر تا مرزهای اسرائیل پیشروی نکرده و پیروزی کامل نظامی بدست‌نیاورده معذالک با پشتیبانی افکار عمومی جهانیان در پیکارسیاسی به‌پیروزی قطعی دست خواهد یافت .

ما میخواهیم از تکنیک و تجربیات ایران بهره‌مند شویم

-۱۳-

در این موقع دوان به‌استخراج و بهره برداری از نفت اشاره‌کرد و گفت : ما این صنعت را پس از قطع نفت شوروی در سایه ایمان واراده دسته جمعی مردم کشف کردیم ، تا سال ۱۹۶۰ احتیاجات نفتی ما از شوروی تامین میشد و ناگهان با روی کار آمدن خروشچف و تصمیم ناگهانی او قرارداد فیمابین لغو شد وورود نفت قطع شد،و مادچار مشکلات بزرگی شدیم ، همین‌مشکلات‌و احتیاج مبرم توام با نیروی‌فعاله کار دسته جمعی مردم سبب‌کشف و استخراج‌نفت‌گردید و هم‌اکنون ما احتیاجات‌کنونی‌خود رابدست می‌آوریم .

پرسیدم تصور نمیکنید در آینده نیازمند این موادسوختی باشید، خاصه اگر وسایل نقلیه درداخل کشورروزافزون شودوتاسیسات صنعتی وسعت یابد ؟ و اوگفت:

تلاش ما اینست که بتوانیم بر تولیدات نفتی خود بیافزائیم و حتی‌المقدور نیازمندی های‌خود را تامین کنیم و بدیهی است اگر با کمبود نفت مواجه‌شدیم ناچار خواهیم بود کمبود خود را از خارج تدارک کنیم .

***

بعد دوان گفت : در ادوار سابق کارخانجات صنعتی بیشتر در سواحل دریا ساخته میشد ، رهبر ما دستور داده است که حتی‌المقدور کارخانجات را بـه داخل کشور انتقال دهیم،خاصه صنایع تازه‌ای که بوجودمی‌آید در داخل کشور به کارمی‌اندازیم و این احتیاط به لحاظ پیش‌آمد جنگ است که غافلگیر نشویم .

حالا که صحبت از پیش‌بینی برای آینده شد باید بگویم که در جریان اولین برنامه پنجساله ما کشور اتحاد شوروی که تحت رهبری استالین بود ، با مادارای روابط نزدیک اقتصادی و فنی بود و بما کمک های فنی بـا ارزش میشد و برای ساختمان اقتصادی کشور ما این کمکها بسیار موثر بود ، اما در سال ۱۹۶۰ دارو دسته خـروشچف هنگامی که ما با وضع بدطبیعت دست بگریبـان بـودیم ، تمام کارشناسان و مهندسین‌وکارکنان خود را فراخواندند و ما را در یک وضع ناراحت کننده‌گذاردند که با مبارزه سرسختانه مردم در راه رفع نیازمندیها و جهش به جلو و تکیه بر نیروی ملی و صرفه جوئی و قناعت توانستیم بایستیم و به پیشرفت های بزرگ در همه قسمت نائل شویم .

دوان بحث صنعتی خود را نیز پایان داد و گفت : مرحله دیگر برنامه‌ریزی ما مربوط میشود به زندگی مردم .

این نکته را باید بگویم که‌زندگی مردم برپایه پیشرفت تولیدات اعم از کشاورزی و صنعتی بستگی‌دارد تا بتوانیم طبق برنامه هـای‌خود زندگی عمومی را با افزایش حقوق بهبود بخشیم . طی سال های‌بعداز انقلاب دخل و خرج دولت کـه حاصل کار مردم است تعدیل و موازنه داشت و قیمت کالاها نیز ثابت ماند واگر بخواهیم‌برحقوقها بیافزائیم باید درآمد عمومی دولت افزایش یابد که این امر بستگی‌به کار و کوشش دسته‌جمعی مردم دارد وماحتی‌المقدور دراین فکر هستیم که حقوق‌ها را کمی‌بالاببریم وفاصله بین حقوق‌ها نیزکاسته‌شود.

***

« ذکر این نکته ضروراست که‌در حال حاضر حقوق یک فرد کارگر یا کشاورز به پول ایران درحدود دویست تومان است و حقوق دیگر طبقات در رشته‌های مختلف به چهارصد تومان‌نمیرسد . بدیهی است بواسطه نگاهداشتن نـرخ کالاها در سطح پائین با این‌حقوق زندگی‌قناعت‌پیشه خود رامیگذرانند واگر افراد کارکن یک خانواده‌زیاد باشند و چند حقوق بگیرندمیتوانند حقوق های خود را رویهمریخته پس‌اندازی برای‌خرید لوازم‌زندگی پیدا کنند.»

***

توضیح دوان دراین مورد بیشتر مطلب راگشود ، او گفت : سابقا یکـنفر درهر خانواده کار میکرد چون امکان پرداخت برای دولت کم بود حالا دونفر حداقل در یک خانواده کار میکنند ، همچنانکه زن‌ها درتمام کارها وارد شده‌اند، درکارخانجات ، مزارع، کارگاهها، ارتش و پلیس وبدین‌ترتیب هر خانواده که از چندنفر تشکیل میشود قدرت مادیشان برای‌زندگی بهتر میگردد ولی درعین‌حال مـا مسئله تنظیم خانواده وجلوگیری‌از تکثیر نفوس را دربرنامه‌خودداریم، خوشبختانه این برنامه در شهرها تاثیر کرده ولی دردهات بزحمت پیش میرود ، سقط جنین آزاد است ودوای مخصوص‌هم پخش می‌شود .

سئوال کردم جمعیت کشور بـا کنترلی که پیش کشیده‌اید به چه نسبت افزایش می‌یابد ؟ دوان گفت: در شانگهـای کنترل‌تاثیر بسیار کرده به هرهزارنفر درسال شش نفر اضافه میشود ، چون‌آنها احصائیه دارندودرپکن هرهزارنفر در سال ده‌نفر اضافه می شود ، ولی همچنانکه گفتم درروستاها هنوز این‌برنامه بصورت کامل بموقع اجرا گذارده نشده است .

***

درخصوص زندگی کشاورزان که حقوق ومنافع آنان تابع جریان خاص کمون است ، دوان‌گفت : برنامه ما برای بالابردن سطح زندگی روستائیان اینست که قیمت خرید فرآورده های آنان را ثابت نگاهداریم وهرسال کمی بالاببریم واز طرفی آنچه دولت به آنها می فروشد از قبیل مـاشین هـای کشاورزی، کود شیمیائی، دواهای مخصوص دفع آفات حیوانی و نباتی ، حتی‌المقدوربه‌قیمت پائین‌تر واگذار کنیم تا قدرت مادی‌کمون‌ها بمنظور بالارفتن سطح زندگـی کشاورزان بیشتر شود . نباید از نظر دورداشت که اجاره بهـای مسکن بـرای کارگران وکارمندان چهار درصد درآمد آن‌هـا را تشکیل میدهد ، کشاورزان تابع مقررات کمون خود هستند که‌اگر خانه از خود دارند چیزی بابت اجاره بهای مسکن نمی‌پردازند .

پرسیدم : معالجات چگونه است؟ گفت : وضع کشاورزان را کمون‌ها تعیین میکنند و چیزی در سال‌برای بهداشت و معالجه می گیرند ،اما کارگران وکارمندان شهرنشین رایگان معالجه میشوند ، لکن اعضای خانواده آنها باید نصف مخارج را بپردازند که البته قیمت دواجات خیلی ارزان است .

***

درباره انتخاب کادرهای فنی که مشکلاتی در گذشته داشته‌انددوان گفت : مابه سرعت جای مهندسین وکارشناسان و تکنیسین هـای شوروی را پر کردیم‌وهم‌اکنون‌کادر های فنی را در مدارس پرورش میدهیم و به کارخانجات‌می‌فرستیم لکن بیشتر از میان کارگران مجرب انتخاب می کنیم باین ترتیب که این قبیل افراد را دوباره بـه مدرسه می فرستیم تا علوم و فنون جدید را بیاموزند ودوباره بـه کارخانه برگردند ، دانش‌آموزان متوسطه‌هم در مدت دو سال که‌در کارخانه‌ها کار میکنند مشمول‌همین نحوه عمل ما هستند ، یعنی اگر بین آنها افراد باتجربه ولایق و با استعداد پیدا شد در حدودامکانی که برای پذیرش دردانشگاه هست، معرفی میشوند و پس از تکمیل فنون و علومی که آموخته‌اند برای همان رشته دوباره درکارخانـه مشغول میشوندوما‌اکنون‌دانشمندان و تکنیسین های ماهر داریم کـه بربسیاری ازفنون فائق آمده و بدون هیچگونه کمک خـارجی توانسته‌اند صنایع کشور را بـه اوج ترقی برسانند .

***

یکی از هدف های ما دربرنامه جدید اینست که قسمت اعظم موسساتی که در پایتخت تمرکز داشت به استانها انتقال داده‌شود تامردم‌سایر شهرستانها شوروشوق بیشتری پیدا کنندواز تمرکزجمعیت کاسته شود ، گواینکه اجرای این برنامه مشکل استولی طبق دستور این امر تحقق پذیر خواهد بودواز سال ۱۹۷۰ دست به‌کاراجرای‌این دستور شده‌ایم .

مائو می گوید : این خلق‌هستند که نیروی محرکه تاریخ جهان‌را می سازند و تحول بوجودمی‌اورند وما با اتکاء به این نیرو باید در همه قسمت پیش برویم و بخاطر داشته باشید که جنبش عظیم‌توده مردم وکار دسته‌جمعی بود کـه صنعت نفت را در سایه علم‌وتکنیک پیشرفته خود مردم بدست اورد .

صدرما دستور میدهد که کانال های زیرزمینی را عمیق‌تر بسازیم وغلات را ذخیره کنیم وخود را آماده‌یک جنگ احتمالی بنمائیم . ماهمانند قدرت های بزرگ درمقام استیلاجوئی و استعمارطلبی نیستیم ولی میخواهیم نیرومند باشیم و حقوق خود را حفظ کنیم .

این دستور رهبر ما است که اساس برنامه ملی چین‌نورا‌تشکیل میدهد .

***

آقای دوان درپایان سخنان خود گفت : ماهنوز دربرنامه هـای خود ضعف بسیار سراغ داریم که نیازمند استفاده از تجربیات کشور های پیشرفته هستیم ، ما بسیار خوشحال خواهیم شد که ازتکنیک وفنون و تجربیات دوستانی مانند ایران که سوابق ممتد تاریخی‌باهم داریم استفاده نمائیم ، ما میدانیم که ایران در برنامه‌ریزی خود به پیشرفت های بزرگی نایل آمده و کشور دوست ما ایران که با مـا سرنوشت یکسان درگذشته داشته واکنون جهش قابل ملاحظه‌ای نموده میتواند مارا در تکنیک و فنون جدیدیاری کند . اکنون‌هردو ملت در مسیر ترقی قدم پیش گذاشته‌ایم‌وبدون تردید این دوستی وارتباط نزدیک دو ملت ارزش بسیار دارد و آینده روشنی در پیش خواهیم داشت .

نمایش‌داس و زنبیل میوه‌در کودکستان

چینی‌ها به تربیت کودکان اهمیت‌زیاد میدهند . آنان را برای کار فردا درمزارع یا کارخانجات آماده میسازند و حتی در کودکستان وقتی نمایشی‌ترتیب میدهند بدست‌آنها داس‌مقوائی‌مخصوص درومیدهند و درکوله‌پشتی زنبیل میوه می‌بندند و نمایشات‌کودک‌را باین طرز جلوه‌گر میسازند .

انتقاد

کلاه گذاشتن و کلاه برداشتن!

دکتر شفیعی

برای اصلاح روی صندلی آرایشگاه نشستم . قابلوئی که در برابر چشمم زده شده بود توجهم را جلب کرد. مخصوصا قابلو را برای توجه بیشتر در آنجا نصب کرده بودند.نوشته شده بود که طبق دستور اطاق اصناف اصلاح۷۰ریال ،اصلاح صورت ۳۰ ریال ،شستن سر۵۰ ریال ، مرتب کردن سر ۵۰ریال یعنی اگر کسی بخواهداصلاح کامل عیاری بکند بایدبیست تومان بدهد . البته غیر ازانعام. من فقط مشمول قسمت اول «بخشنامه» بودم یعنی اصلاح سر زیرا که صورت را خودم‌در منزل میتراشیدم و سرم را هم در حمام میشویم . موی سرم نیازی بمرتب کردن استاندارد. باشانه حتی دست مرتب میشود. با خواندن این آگهی سرم درد گرفت وسنگین‌شد .بدیهی است که این سرسنگینی‌مثل سرسنگینی های دیگر به کسی تحمیل نمیشود . تحمل آن بردوش خود شخص است اما هرچه باشد سنگینی سر بهتر از سبکسری است و این یکی‌از محسنات و مزایای بخشنامه اطاق اصناف است .

استاد سلمانی باصلاح سر پرداخت ومن در عالم رویافرو رفتم خاطرات جوانی را بخاطر آوردم . آری خاطرات جوانی (چنانکه افتدودانی) گاه شیرین است . بیاد آوردم که روزگاری سرم را بادوریال اصلاح‌می‌کردم در آن روز اصلاح سر بااصلاح سروصورت فرقی‌نداشت.سلمانی آن روزهم باگرفتن دو ریال خیلی بهتر و بیشتر از این آقای آرایشگر که می‌خواهد هفتاد ریال بگیرد در کار خود دقت میکرد .

حساب کردم دیدم که دراین مدت عمر قیمت سرمن سی و پنج‌برابر شده است . درست سی‌وپنج برابر اما خودم‌بی‌خبرم و سرخود را قدر نمی‌شناسم .

خلاصه من اصلاح سر را با دوریال شروع کردم ولی‌بمرور که‌هزینه‌زندگی‌بالاوبالاترمیرفت من هم با انصاف خود دستمزد استاد سلمانی رابیشترمی‌کردم. آن قدیم ها معمول نبود که برای حمام و سلمانی تابلو نرخ بزنند .خود مردم باانصاف خود، دستمزد می‌دادند. گاهی حمامی و سلمانی نگاهی به پول نمی‌کرد و آن رادر صندوق می‌ریخت بخصوص موقعی که پول خرد بود (یک شاهی وصددیناری قدیم) ضمنا انصاف مردم آن روز هم بیشتر از حالا بود . کمتر سر یکدیگر کلاه می‌گذاشتند یا کلاه یکدیگر را برنمیداشتند . راستی این هم نکته‌ای است که کلاه گذاشتن و کلاه برداشتن هردو یک معنی دارد و تعجب اینجاست که امروز غالبا مردم کلاهی برسر ندارند ودرعین حال سر یکدیگر کلاه می‌گذارند یا کلاه همدیگر را برمیدارند .

بیخود وارد معقولات شدم . سخن از نرخ سلمانی بود . بمرور دستمزد آرایشگر را با انصاف خودمان (بدون دخالت اطاق اصناف) زیاد کردیم و در همین تهران دستمزد بیک تومان،پانزده ریال، دو تومان رسید .

لطف قضیه دراین است که در آن موقع سلمانی می‌پرسید سررا «آلمانی» بزنم یا معمولی و مردم برای اینکه کمتر احتیاج بسلمانی داشته باشند می‌گفتند آلمانی . یعنی دورسر سفید باشد و موی کمتر مثل ماشین شده .

من درهمین اواخر بهمین استاد آرایشگر بیش از سه چهار تومان نمی‌دادم . اوهم راضی بود .هر وقت‌پول می‌گرفت می‌گفت«مرسی» و قابلی ندارد . مقصود این بودکه کار او قابلی ندارد نه‌دستمزدمن. خود این هم مساله‌ای است که چرا سلمانی ومردم دیگر موقع بیان امتنان میگویند «مرسی» و نمی‌گویند متشکرم یا ممنونم یا سپاسگزارم .اما این موضوع‌خارج ازبحث امروز ماست و مجالی دیگر می‌خواهد .

بالاخره رویای من‌وکار آرایشگر تمام شد. برخاستم ولی بادیدن‌آن دستور دیگر نمی‌توانستم‌که «طبق معمول سنواتی» عمل کنم .

بناچار یک ده تومانی تقدیم کردم وریش‌وقیچی را بدست خودش دادم. توجه داریدکه ریش و قیچی را بدست سلمانی داده‌ام و کار بی‌راهه‌ای نکرده‌ام . اما مساله‌این است که من ریش ندارم هر چند که‌او قیچی دارد و قیچی از لوازم کار اوست .

نمیدانم چرا امروزاین‌گونه بحثها بیش می‌آید . ریش‌وقیچی دست کسی دادن‌هم مثل کلاه گذاشتن و کلاه برداشتن شد .

آقای آرایشگر با اشاره به تابلو کذائی هفتاد ریال برداشت و سی ریال بمن دادمن هم که هنوز سر سنگین‌بودم انعامی ندادم‌وآرایشگاه راوداع کردم.

بعد درسر فرصت حساب کردم ودیدم که ضرری متوجه من‌نشده است آن وقتها که بادوسه تومان سررا اصلاح میکردند من حداکثر دوهفته یک بار اصلاح می‌کردم اما امروز از برکت «هیپیگری» اصلاح سروقت معینی ندارد. من همبجای پانزده روز یک مرتبه‌دو سه ماه یکبار بسلمانی خواهم رفت و تلافی خواهد شد .

میگویند علت گرانی دستمزد سلمانی همین است که عده‌ای‌سالی یک نوبت هم بسلمانی نمیروند کار آرایشگر کساد است ناچار باید پول بیشتری بگیرد تابتواند زندگی کند یعنی کسانی که به سلمانی میروند باید بسلمانی نرفتن دیگران را جبران کنند .

مثل اینکه در اینجا هم از یک اصل کلی و عمومی پیروی شده است . یعنی مردم مرتب و منظم باید جور اشخاص نامنظم را بکشند.

بازبرگردیم بخاطرات خوش آن روز که هر تشریفاتی مستلزم حمام وسلمانی رفتن بود . برای عید، عروسی، مهمانی‌وهر چیزتشریفاتی دیگر بایدهم حمام می‌رفتند و هم سلمانی.

حمام وسلمانی شب عید خود داستانی داشت اما در زمان ما مثل اینکه بمرور رفتن حمام و سلمانی فراموش میشود و جزو داستان های شنیدنی‌خواهد شد .

شاید روزی داستان سلمانی رفتن چنان شگفت انگیز باشدکه قصه های هزارو یک شب یا افسانه امیرارسلان نامدار .

حاشیه پرداز

هادی خرسندی

رابطهٔ هنر با بدهکاری

خواننده بدصدا ، مردم را اندازد و خواننده خوش صدا، یاد بدهی های خودشان می‌ـ مردم را یادبدهی های خودش.

هنرمند خردسال سابق ،ای کاش همچنان خردسال می‌ماند که خردسالی به‌از مضیقه‌مالی.

من بدهکارم . او هم بدهکار است . اوبرای‌من‌آواز خوانده وبدهکار است. من‌برای اوآواز نخوانده‌ام و بدهکارم . بنابر این ، تنها دینی که من درقبال اودارم ، اینست که بنشینم و برایش آواز بخوانم .

واما اگر می‌خواهید به‌او کمک کنید ، ببینید از آنهمه درآمدی که تاکنون داشته ، چقدرش را به‌کدام موسسه یا موسسات خیریه کمک کرده . هیئت امناء را دعوت کنید که با تشکیل یک جلسه فوق‌العاده، پول های اورا پس بدهند تابه زخم خودش بزند ، در هرحال ترتیبی بدهید که مردم‌فقط غصه بدهی های خود را بخورند ، که اگر بدهی بالا آوردن ،هنر است ، اصغر آقای ما ، با یک زن و پنجتا بچه رب‌النوع هنر است . تازه صدایش هم بد نیست .

چهل سال قبل درهمین روز

هفته فردوسی باتشریفات شایسته درلندن ترتیب یافت

یکی از جلسات جشن فردوسی‌در لندن : آقای علاء وزیر مختار دولت شاهنشاهی ، سردنیس‌راس و جمعی از رجال واعیان و فضلاء انگلیسی و همچنین عده‌ای از ایرانیان مقیم لندن در عکس دیده میشوند.

هفته فردوسی که در لندن ترتیب یافت یادگار بسیار شیرینی برای شرکت‌کنندگان محترم آن بوده و در جشن‌ها و ضیافتهائی که بیاد حکیم بزرگ و سخنور ایران برپا گردید عده‌زیادی‌از رجال‌برجسته و فضلاء و ادبای و محققین ایراندوست انگلیسی درآن‌شرکت داشته‌اند. ازجمله شرکت‌کنندگان سرجان‌سیمون وزیر امور خارجه انگلستان‌و مسترآنتونی‌ادن مهردار سلطنتی‌و از وزرای میرزوم‌عروف انگلستان و مارکوایوت مستشرق معروف و رئیس انجمن همیزی آسیائی و سفرای محترم دول اسلامی مقیم دربار لندن و سر ـ دنیس‌راس مستشرق و رئیس مدرسه علوم شرقی بودند .

شماره مخصوص شرق نزدیک

مجله شرق نزدیک بخرج‌وهمت بانکشاهی‌ایران شماره‌مخصوصی بنام فردوسی طبع و یک شماره آن به‌اداره واصل گردیده است این شماره ازحیث نفاست‌وزیبائی چاپ و داشتن گراورهای ممتازی از نسخ خطی شاهنامه بسیار جالب توجه و درشمار یادگارهای زیبای جشن هزارساله فردوسی قرار خواهد گرفت .

نمایشگاه امتعه و محصولات ایران

روز یکشنبه بیستم آبان ماه ۳ساعت و نیم بعدازظهر نمایشگاه امتعه و محصولات ایران ازطرف اعلیحضرت همایون شاهنشاهی افتتاح میگردد. نمایندگان مجلس و رجال واعضاء اطاق‌تجارت و یکعده از تجار در مراسم افتتاح نمایشگاه شرکت خواهند داشت.

سیزدهمین سالنامه توفیق

در چهل‌وهشت صفحه باگراور ـ های عالی و کاغذ اعلا و چاپ الوان روز سه‌شنبه۱۵ آبان‌منتشر میشود. قیمت سی‌شاهی . این تاریخچه مهم قابل استفاده را خریداری کنید و نیز هرکس از هرجا سی‌شاهی تمبر پست باسم و آدرس خود به اداره بفرستد یک جلد برای‌او فرستاده میشود.

برای رفع سوءتفاهم

آهنگ‌های نمایش موسی و فرعون اثر فکر اینجانب‌که اخیرا ازطرف‌کلوب چهارفصل بدون‌اجازه و اطلاع بنده نواخته شده چون مطابق با نت واقعی و منظور سازنده نبوده و ضمنا برخلاف واقع اسم بحرینی‌پور درپروگرام درج شده بود بدین‌وسیله به‌این اقدام خودسرانه معترض و رفع سوء تفاهم را مینماید ـ میرمحمد بحرینی‌پور

گزارشهای خارجی

قتل الکساندر پیشگوئی شده بود

از منابع موثقه اطلاع میرسد که به پادشاه مقتول یوگسلاوی الکساندر گفته شده بود به‌پاریس نرود. یکی ازندماء پادشاه اظهار میدارد که در حضور او ملکه از پادشاه تقاضا کرد به پاریس‌نرود زیرا حس‌میکرد مخاطراتی درراه برای او موجود باشد ولی‌پادشاه جواب داد که از این مسافرت نمی‌توانم روی گردانید چون حفظ صلح در اروپا چنین مسافرتی را ایجاب میکند . همچنین رئیس مجلس شورای ملی یوگسلاوی با وجود آنکه در ترکیه بسر میبرد مسافرت خود را کوتاه کرده به فوریت به بلگراد مراجعت نمودتا پادشاه را از خطری که در جلو داشت آگاه سازد . گویند که پادشاه فقید در جواب نصایح و اندرزهای مشفقانه رئیس مجلس گفته است تکلیف و وظیفه بمن امرمیکند که به این مسافرت‌بروم.

خوانندگان اطلاعات یادآوری‌میکنند و پیشنهاد میدهند

انتقادات تلفنی خودرا ، هر روز غیر از پنجشنبه ها از ساعت ٤ تا ١٠ شب با تلفن ٣١١٠٧١ درمیان بگذارید

تلفن خوانندگان

● **الو من همایون شادپور ـ** در فروشگاه تعاونی شهر و روستای قلهک قیمت گوشت تاحدودی گران‌تر از نرخ تعیین شده است .

● **الو من علی‌اصغر خاتم‌زاده‌ـ** تقاطع خیابان‌خاور بافرجام شرقی، چراغ راهنمائی ندارد از این جهت غالبا در این تقاطع تولید راه ـ بندان میشود .

● **الو من مهدی بنی‌هاشمی ـ** در خیابان دانشگاه منشعب از خیابان شاهرضا درختی کج شده است و برای جلوگیری از سقوط درخت یکتیرچوبی به آن حایل کرده‌اند و حالا گذشته از اینکه این تیر تولید سدمعبر کرده است، اگر نابینائی‌هم ازاین‌قسمت عبور کند بطور قطع صورتش باتیر اصابت خواهد کرد .

● **الو من اعظم روحانی ـ** درماه مبارک رمضان برنامه‌ای تحت عنوان آموزش قرآن مجید از تلویزیون پخش میشد که بسیار جالب و آموزنده بود خوبست پخش این برنامه را بازهم ادامه بدهند .

● **الو من محمداسماعیلی ـ** یک نوع از لامپ‌های روشنائی بعد ازمدت کوتاهی کهمورد استفاده قرارمیگیرد میسوزد. مگر در کار کارخانجات تولیدی کنترلی از لحاظ مرغوبیت کالا درکار نیست؟ درصورتیکه در ماههای قبل با توجه به اینکه از تلفن استفاده بیشتری میکردم ، مبلغ کمتری میشد .

تبریزی

● بتازگی برق قسمتی از بازار متناوبا قطع میشود . بنویسید خاموشی برق حتی برای یک لحظه مشکلات فراوانی برای کسبه بازار بوجود می‌آورد .

رحیم مرتضوی

مسائل شهرستانها

● **زابل ـ** از سال ۱۳۲۸ در ٤ کیلومتری شهر زاهدان ، قطعه زمینی‌درتصرف‌اینجانب بوده که برای آبادی آن زحمات زیادی را متحمل شده‌ام . و حالا تقاضا دارم مقداری‌از زمین مزبور را برای ساختن خانه‌ای ، جهت اسکان ، قانونا بمن واگذار کنند.

اکبرعلی کاوه

● **تبریز ـ** بنویسید در شهر تبریزکتابخوان فراوان‌است، اما کتابخانه‌بحدکافی‌نداریم.

عباس کریملو

● **گرگان ـ** بعضی ازکارمندان دادسرای گرگان با ارباب رجوع رفتار خوبی ندارند.

منصور داهی

● **کرمانشاه ـ** تعدادی از کوچه ها و خیابان‌های بخش‌هفت کرمانشاه هنوزبصورت‌خاکی باقی مانده است . بنویسید شهرداری این شهر به این منطقه هم توجه کند.

ج ـ قشلاقی

مسائل عمومی

● اول خیابان رامسر منشعب از خیابان شاهرضا ، محل تجمع زباله شده است ، چرا این زباله‌ها را زود به زود جمع‌آوری نمیکنند ؟

امامی

● جویهای خیابان شوش شرقی زباله‌دانی مغازه‌داران شده‌است و ماموران شهرداری هم برای جمع‌آوری زباله درون جوی‌ها بموقع اقدام نمیکنند .

عبداله کریمی

● در یک چلوکبابی معروف، واقع در جاده پهلوی بابت یک ظرف سالاد ٦٠ ریال پرداختم . نظر اتاق اصناف را که این روزها بشدت با گرانفروشی مبارزه میکند باین موضوع جلب‌کنید.

ابراهیم . ق

آب ـ برق ـ تلفن

● دبستانی در بی‌سیم نجف‌آباد وجود دارد که هنوز فاقد آب لوله‌کشی است .

افسر عزیزی

● برابر قبضی که از طرف‌شرکت مخابرات بدستم رسیده حق مکالمه تلفن دو ماهه تلفنم که بشماره «۲٦٥۲۳» میباشد مبلغ ۲۱۷۲ ریال تعیین شده است علاوه بر اینکه اتوبوسهای‌مسیر دردشت و مهر و مدائن کم است ، اکثر رانندگان نیز در ایستگاه مبداء اتوبوس را از مسافر پر میکنند و در ایستگاه های بین راه توقف نمیکنند .

احمد محمدی دانش

اتوبوس

● بعضی از رانندگان و کمک رانندگان خط ۱۰۳ رفتار تند و نامعقولی با مسافرین دارند .

مهرداد هدائی

● اکثر ایستگاههای خطوط شرکت واحد فاقد سرپناه است . بنویسید لااقل در ایستگاه‌های پر مسافر سرپناه نصب کنند .

ناصر صفرپور

لطفا برنامه‌های تلویزیون را در صفحه ۱۲ مطالعه فرمائید .

مرکز آموزش کامپیوتر جنرال سیستمز
SYSTEM & COMPUTER GSC SERVICES & TRAINING
بزرگترین و با سابقه ترین مرکز آموزش کامپیوتر در خاورمیانه
شروع دوره های جدیدرا باطلاع‌میرساند آخرین مهلت برای ثبتنام ١٤ر٨ر٥٢
امیرآباد ـ مقابل پارک فرح ـ خیابان‌نوذری‌ـ شماره ٢٠ تلفن های ٩ـ٩٣٢١٥٨ و ٩ـ٩٣٩٢٨٧

وقتی یك رولکس را بجوشانید چه پیش میاید؟

ما ازیك وکیل دعاوی در ژنو خواهش کردیم که شاهد این‌آزمایش باشد و این گزارشی است که وی برای ما نوشته است :

«من ، روبرت ریدر ، امضاءکننده زیر، گواهی میکنم که ازطرف رولکس بیك استودیوی عکاسی دعوت شدم .

درآنجا بعدازآشنائی بارؤسای روابط عمومی وبخش مکانیکی رولکس ، گفتند که میخواهند ازرولکس اویستر پرپتوآل درظرف پرازآبی‌عکسبرداری کنند، این‌آب تاحد جوش رسانده میشود بدون اینکه کوچکترین صدمه‌ای بساعت وارد بیاید.

من شاهد بجوش‌آمدن آب بودم (میزان‌الحراره داخل‌آب تقریبا‌درجه ۱۰۰ را نشان میداد) وبعدازده‌دقیقه جوش ساعت را ازظرف بیرون‌آوردند. من باچشمهای خودم دیدم که ساعت صحیح وسالم کارمیکند.

امضاء روبرت ریدر

اینکه ساعت رولکس واقعاً فنا ناپذیراست، جای شکی نیست و این آزمایش نشان میدهدکه یکسالی‌که صرف ساختن آن شده بیهوده نبوده است .

این یکسال با ساختن قاب اویستر رولکس آغاز میگردد که از شش طلای ۱۸ عیار یافولاد ضد زنگ جراحی در آورده میشود و شامل ۱٦۲ عمل جداگانه است . توی این قاب دستگاه میزان ساعت‌کوك اتوماتیك با صفحه گردان قرارداده میشود وبقدری دقیق است که رسماً بعنوان کرونومتر شناخته شده است .

ساعتهای ما ازپس‌تمام آزمایشهای عجیب و مشکل گواهی‌کرونومتربرآمده‌اند .

ROLEX
رولکس
ساعت برجسته‌ترین شخصیتهای جهان

نماینده انحصاری رولکس در ایران
مهدی جواهری و برادران
مرکزفروش: جواهری رولکس
خیابان شاهرضا شماره ۸۵
(روبروی کالج البرز) تلفن ٦٦۲۱۳۷
نماینده فروش: جواهری شیرینیان
خیابان شاه عباس شماره ۱۳۲
تلفن ۸۳٦۵۳۸

آگهی دعوت مجمع عمومی عادی

بدینوسیله از کلیه سهامداران شرکت سهامی خاص شیرود دعوت می گردد که در تاریخ ۲۵ر۸ر۵۲ ساعت ٤ بعداز ظهر جهت تشکیل مجمع‌عمومی‌عادی‌درمحل‌شرکت‌حضوربهمرسانند .

دستور جلسه تجدید انتخاب هیئت مدیره

هیئت مدیره شرکت سهامی خاص شیرود

آ ـ ۱٤۹۱۱

شرکت ملی نفت ایران برای خدمت در اهواز به تعدادی معلم فنی جهت تدریس دروس نظری و عملی به تکنیسین ها و کارآموزان حرفه‌ای باشرایط زیر نیازمند است .

۱ـ ملیت ایرانی
۲ـ متدین بیکی از ادیان رسمی کشور
۳ـ شاغل نبودن در سازمان های دولتی و موسسات وابسته به‌آن
٤ـ دارابودن مدرك لیسانس (کسانی که درجه H.N.D یا H.N.C در رشته های مکانیك ـ برق ـ الکترونیك ـ ابزاردقیق ـ توربین داشته باشند ارجح خواهند بود .)
۵ـ افرادی که دارای سابقه تدریس فنی مطلوب‌باشند مقدم می‌باشند .
٦ـ دارابودن دفترچه پایان خدمت‌وظیفه عمومی یا برك معافیت دائم غیرپزشکی
۷ـ حداکثر سن ۳۵ سال

متقاضیان واجدشرایط میتوانند همراه با مدارك مربوطه و ٤قطعه عکس ٤×٦ و یك‌برك زونوشت‌شناسنامه بمدت دوهفته از تاریخ انتشار این آگهی همه‌روزه‌باستثنای روزهای جمعه وتعطیل از ساعت ۸ الی ۱۱ صبح در تهران به اداره کل استخدام و کاریابی شرکت ملی نفت‌ایران واقع در خیابان کاخ‌شمالی شماره ۷٦ مراجعه فرمایند .

کاشی سعدی
پیشرو صنعت سرامیک ایران

۸۱۰۰ـ۳۰ر۷ر۵۲

آگهی استخدام

اداره آموزش و پرورش فریدن بمنظور تکمیل کادر آموزشی منطقه احتیاج باستخدام تعدادی آموزگار ازبین سپاهیان دانش منقضی خدمت دارد.داوطلبان‌برای ثبت‌نام وکسب اطلاعات بیشتر می توانند با در دست داشتن کارت پایان خدمت همه روزه تا پایان وقت اداری روز ۳۰ر۸ر۵۲ به کارگزینی این اداره مراجعه نمایند افراد غیر بومی علاوه بر حقوق‌و مزایای گروه ٤ پایه یك ماهیانه ۷۵درصد حقوق‌نیز بعنوان خارج از مرکز وبدی آب و هوا دریافت خواهند داشت .

بهادری رئیس اداره آموزش‌وپرورش‌منطقه‌فریدن

آگهی اداره رستوران

گمرك‌ایران در نظر دارد برای اداره رستوران های خود را در کاخ مرکزی واقع در خیابان داور و اداره گمرك‌تهران واقع در خیابان آرامگاه بطور یکجا و یا جداگانه بشخص یا اشخاص بصیر و مطلع در امر اداره رستوران که واجد صلاحیت باشند تحت شرایط معین واگذار نماید . داوطلبان می‌توانند برای بازدید محل رستوران هاو دریافت برك شرایط باداره‌رفاه و تعاون تاتاریخ ۲٤ر۸ر۵۲ مراجعه و پیشنهادات خودرا تاپایان روز ۳۰ر۸ر۵۲ در پاکت لاك‌ومهر شده تسلیم نمایند .

گمرك ایران

آگهی دعوت مجمع عمومی موسس شرکت تعاونی‌تهیه و توزیع اعضاء اتحادیه صنف صباغان وگل‌زن پارچه

اولین جلسه‌مجمع عمومی موسس شرکت تعاونی‌تهیه‌وتوزیع اعضاء اتحادیه صنف صباغان و گل‌زن‌پارچه در ساعت٤ بعدازظهر روز یکشنبه مورخ ۲۷ر۸ر۵۲ در محل اتحادیه تشکیل میگردد از عموم داوطلبان عضویت بدینوسیله دعوت میشود که در روز و ساعت مقرر در محل مذکور حضور بهمرسانند

دستور جلسه

۱ـ طرح و تصویب اساسنامه شرکت .
۲ـ انتخاب اعضاء اصلی و علی‌البدل هیئت مدیره .
۳ـ انتخاب بازرسان .
٤ـ دادن ماموریت ثبت شرکت به هیات مدیره پس‌ازاعلام قبولی آنان .

رئیس اتحادیه : حاج‌جلال‌پورسعید .

نیازمندی‌های اطلاعات تلفنی آگهی قبول میکند
تلفنهای ۳۱۱۲۲۴-۳۱۱۲۲۵ ۳۱۱۲۲۹-۳۱۱۲۳۰

اثاثیه

فروش دست دوم
مقدار زیادی البسه خارجی و ایرانی سایز ۳۶ الی ۴۴ تلفن ۹۷۴۸۷۵
آ ـ ۱۷۴۰۷

لباسهای خارجی نو دست دوم به فروش میرسد . امیرآباد شمالی خیابان هفتم پلاک ۳۹ طبقه دوم
آ ـ ۱۷۳۹۲

لباس دست اول و دست دوم فرنگی بفروش میرسد تلفن ـ ۶۲۲۲۶۰

خانواده آمریکائی‌که عازم‌آمریکا هستند کلیه لوازم منزل والبسه خود را در تاریخ ۱۷،۱۶،۱۵ آبانماه به فروش میگذارند سلطنت‌آبادگلستان دوم‌شماره ۳۶ تلفن ۷۷۵۳۸۱
آ ـ ۱۴۹۳۵

خرید

بازرگانی فرش کیهان
۸۳۰۹۰۴ و ۸۲۳۷۷۶
خریدار نقدی همه رقم فرش کهنه و نو جهت صادرات روزولت میدان ۲۵ شهریور .

فرش شایان
۶۶۱۰۶۹
خرید قالی و قالیچه کهنه و نو جهت‌صادرات کاخ‌نرسیده به شاهرضا

فروشگاه فرش آسیا ۹۲۵۱۰۲ و ۹۲۲۸۳۲ با سابقه ترین خریدارقالی و قالیچه های کهنه‌و نو یخچال تلویزیون بقیمت عادلانه

فروشگاه سینا
خریدار و فروشنده فرشهای نو و کهنه و تعویض میباشد ، تلفن ۷۵۶۸۸۰ سه راه‌زندان

نمایشگاه فرش توکلی تلفن ۶۲۱۴۰۵
خیابان وزراء بهترین خریدار فرشهای نفیس و کهنه شما .

نمایشگاه فرش پروین ۹۲۵۳۹۴ با سابقه ترین خریدار فرش کهنه و نو و تمام لوازم منزل نقدا

فروشگاه فرش سلیمی
۳۵۲۳۶۶
بهترین خریدارفرشهای کهنه و نوجهت‌صادرات ویخچال تلویزیون‌وغیره

فرش اردیبهشت شاه تلفن ۶۶۸۱۶۴

جهان کالا ۹۲۵۴۵۸
خریداریخچال تلویزیون و لوازم منزل شما .

فرش ایران
خریدار فرشهای نو و کهنه تلفن ۳۰۱۰۳۱

فرشهای شما را خریداریم
۷۵۲۴۲۵
آ ـ ۱۶۲۷۱

ایران فرش ۷۷۴۹۷۲
فرشها یکهنه ونووسایر لوازم منزل بهر مبلغ نقدا بیشتراز سایرین خریداریم تلفن۷۷۷۰۲۵

فروشگاه‌آستارا۹۲۶۴۰۲۱
خریدار یخچال تلویزیون فرش و کلیه لوازم منزل

فرش گلشن تلفن ۶۲۱۴۲۱
بهترین خریدار فرش کهنه همه رقم فرش موجود میباشد .

فروشگاه آریا ۹۲۹۳۹۳
خریدار فرش و سایرلوازم منزل

فرش طباطبائی ۹۲۰۴۱۰
خریدار فرشهای کهنه شما

ایران کالا
خریدار لوازم منزل تلفن ۹۳۸۰۶۱ و ۹۳۴۷۸۱

کرایه

تایپ ناصر
کرایه انواع ماشین تحریرتلفن ۸۲۶۲۰۵ دروازه دولت مقابل سعدی .

مبل ودکوراسیون
پیراهن مبل ۳۱۹۵۰۵
تعویض پارچه مبل ۳۱۹۰۰۵
پرده‌دوزی شهرزاد ۳۱۹۰۰۵

شستشوی مبل وفرش

کلین‌ماتر سرویس
خشکشوئی مبلمان فرش موکت در محل تلفن ۷۸۱۴۰۷
آ ـ ۱۷۴۶۵

گلین‌سرویس‌خشکشوئی
مبل فرش وموکت بادستگاه منحصر بفرد و خشکشوئی پرده با نصب مجانی ۹۲۵۰۴۶

قالیشوئی ایران دویچ بهترین نوع شستشو تحویل ظرف ۲۴ ساعت ۳۵۰۰۵۴۵ـ۳۵۵۱۴۹ـ۳۵۹۵۸۴

دوراکلین سرویس‌آمریکا باتکنیک برتر گرانتر مطمئن‌تر تلفنهای ۸۴۸۳۹۵ و ۸۴۸۳۹۶و ۸۴۵۶۸۳

خشکشوئی مبلمان ادیب یکدست ۵۰ تومان‌درجای خود تلفن ۹۵۶۵۶۵

کارخانه قالیشوئی ادیب تلفن شعبه مرکزی ۹۵۶۵۶۵
تلفن شعبه نواب ۹۵۲۴۵۴
تلفن شعبه کارخانه ۹۵۸۹۵۰

کارخانه قالیشوئی‌اطلس تلفن ۹۵۲۵۴۶ و ۹۷۵۴۳۰

رفوگری فرش ۸۳۳۷۱۷

تعمیرات

تلویزیون
تعمیرگاه تلویزیون الکترون با تائیدوزارت‌کار۷۶۳۶۸۲
تعمیرتلویزیونهای R.T.I-R.C.A شاوب‌لورنس ، فیلیپس ، سیرا تلفونکن و سایر مارکهاسرویس مجهز سیار درشهر وشمیرانات

شاوب لورنس SCHAUB-LORENZ ۳۴۲۴۶۳

تلویزیون فوری درمنزل تعمیر میشود ۹۶۰۵۴۶

سرویس تلویزیون گارانتی تلفن ۶۲۸۳۷۱
سرویس‌سیار R.C.A-R.T.I سیرا مدیاتور جنرال الکتریک و گراندیک بویژه شمیرانات .

تعمیرگاه مجازشماره ۱۵ شاوب لورنس مباسرویس سیارفوری عباس آباد سپهری نظامی
تلفنهای ۸۴۴۲۵۱ ۸۵۰۸۵۱
SCHAUB-LORENZ

کولر

راهنمای سرویس ارنو درسراسرکشور ۹۶۲۰۴۵ از ساعت ۷½ صبح تا ۷½ بعدازظهر

سرویس آبگرمکن ، رنک وسرویس بخاری،روکش کولر تلفن : ۷۶۰۹۹۳

روکش کولر کارپر محافظ کولرشما نمایشگاه ایرانشهر تلفن ۸۲۰۳۵۲

روکش برزنتی کولر ۷۹۶۱۰۳

سرویس مجاز ارج تعمیرات و نصب ، رنگ کولر ، آبگرمکن ، بخاری و روکش برزنتی عباس‌آباد عباس آباد ۸۴۱۱۲۵ ـ ۸۵۲۵۶۸

روکش کولر سودرنا نصب مجانی تلفن ۳۱۹۳۲۰

بخاری

سرویس‌مجازارج
رنک کوره‌ای مخصوص بخاری و تعمیر همه‌نوع کولر آبگرمکن و روکش برزنتی کولر ۹۶۰۹۰۴

تعمیرات و رنک بخاری روکش کولر فوری ۷۹۳۸۹۷

سرویس آبگرمکن ، بخاری ۷۹۶۱۰۳

سرویس‌بخاری‌آبگرمکن لوله بازکنی فاضل آب ۷۷۶۹۸۹

نصب و تعمیرات بخاری آبگرمکن‌وروکش برزنتی کولر ۷۶۵۲۶۴

سرویس بخاری و آبگرمکن ۲۰۰ ریال، رنک‌نسوز بخاری وآبگرمکن
۷۹۴۱۷۳
موسسه فنی رویال تکنیک سرویس و تعمیرات شوفاژفوری تلفن : ۶۳۳۰۵۱

شوفاژ

موسسه گاما
محاسبه نصب‌ونگهداری و سرویس شوفاژ با سرویس شبانه روزی ۷۹۳۸۹۷

ایران‌شوفاژ
نصب‌و سرویس شوفاژ شبانه روزی
۷۷۴۷۸۹

موسسه فنی کالج
بیمه سالیانه شوفاژ ، آبگرمکن نصب‌وسرویس و لوازم یدکی ۸۴۹۷۵۷

شرکت ایران تاسو سرویس و نصب‌شوفاژ تهویه مطبوع ۷۵۱۶۵۱

سرویس شوفاژ فوری ۷۹۶۱۰۳

تعمیر و نگهداری شوفاژ فوری تلفن : ۳۰۵۴۵۳

یخچال

تعمیریخچال فرژیدر و غیره ـ ۸۳۹۲۲۵

نعمیرات یخچال‌سردخانه کولر شوفاژ فوری ۷۹۳۸۹۷

تعمیرگاه‌یخچال‌فریجیدر اثاث‌یدکی‌موجود۸۴۸۷۵۶

تعمیرگاه سید حسین تعمیرهمه‌نوع‌لباسشوئی یخچال‌آبگرمکن۸۸۲۴۳۸

تعمیر یخچال فوری ۷۹۶۱۰۳

موسسه فنی موسوی سرویس مجاز شماره ۳ آزمایش
نصب و تعمیرات انواع یخچال های ایرانی و خارجی ، آب سردکن،کولر، ماشین‌لباسشوئی، اجاق گاز آبگرمکن ، بخاری تلفن ۸۴۶۱۰۵ ـ ۵۹۰۳۳۰

فروش اتومبیل

پژو ۵۰۴
مدل ۷۲
پژو کوپه ۵۰۴ سرمه‌ای مدل ۷۲دنده‌اتوماتیک شیشه‌اتوماتیک رینگ‌اسپرت رادیو و ضبط صوت استریو بلاپونکت ۱۱ هزار کیلومتر کارکرده‌بتلفنهای ۷۵۰۰۳۷ و ۹۲۷۷۱۳ مراجعه شود .
۱ـ۵ آ ـ ۱۷۲۸۱

پژو مدل۷۲
پژو مدل ۷۲ ـ ۵۰۴ رنگ‌متالیک بشمی دنده‌گریبوکس‌وسوپراخت نمره موقت بسیار تمیز کیلومتر ۲۷ هزار شیشه گرم کن عقب بدون واسطه ۶۱ هزار تومان بفروش میرسد تلفن ۸۵۱۸۳۰
۱ـ۳ آ ـ ۱۴۸۲۷

مدل ۷۱ رنگ سفید تو دوزی مخمل قرمز تمیز بفروش میرسد تلفن ۳۱۷۱۴۵ ـ ۳۰۳۹۱۵
۱ـ۲ آ ـ ۱۷۱۸۸

پژو ۵۰۴
مدل ۷۱ سفید ترانزیت گمرک نشده ۴۰ هزارکیلومتر کارکرده تلفن ۳۱۷۱۴۵ و ۳۰۳۹۱۵
آ ـ ۱۷۴۳۹

کامارو
مدل ۷۴
اتومبیل کامارو مدل ۷۴ قرمز دانشجوئی گمرک نشده تلفن ۸۲۴۱۴۴ و ۸۳۷۱۶۰
آ ـ ۱۷۴۴۷

فولکس
مدل ۶۶
استیشن فولکس‌مدل۶۶ فروشی تلفن ۴۷۸۳۵
آ ـ ۱۷۴۵۳

مرسدس بنز
مرسدس بنز ۲۰۰ بفروش‌میرسد تلفن ۶۲۶۵۶۶ از ساعت ۱ تا۹
۱ـ۳ آ ـ ۱۷۲۰۸

یکدستگاه مستانگ
ماکوان ۷۳ قرمز ، نو کاملانفول ۱۱۵ هزار تومان مقطوع‌صبحها از ۹ تا ۱۲ تلفن ۲۷۶۴۳
آ ـ ۱۴۸۷۷

پیکان شما را نقدا خریداریم اتومبیل‌پیروز ۹۲۸۵۳۳

برای اتومبیل شما

تعمیرگاه سانترال نو تعمیر کلیه اتومبیلهای اروپائی و امریکائی .
خیابان سپه بین باغشاه و مجلس سنا تلفن ۴۲۱۲۰
آ ـ ۱۷۴۴۳

روکش صندلی کارپر در دوام ، زیبائی و ظرافت نظیر ندارد ایرانشهرجنوبی تلفن ۸۲۰۳۵۲

مقطر آب ۲۳۴۸۴ خنک‌کننده رادیاتور

اطلاعیه
جنرال
دایره سرویس شرکت صنعتی جنرال بدینوسیله‌آمادگی خود را جهت نصب روکش برزنتی کولر جنرال و تجدید رنگ و تعویض قطعات یدکی بخاری‌های جنرال اعلام میداردلطفاباتلفنهای ۷۴و ۹۶۳۹۷۲ـ ۹۵۸۲۵۲ـ۹۵۹۱۶۴ به دایره سرویس جنرال تماس بگیرید .

اطلاعیه
جنرال
بخش لوازم یدکی مصنوعات جنرال درنمایشگاه جنرال خیابان شاهرضا چهارراه کالج نبش کوی البرز تلفن ۴۷۴۸۹ وتخت‌جمشید میدان کاخ خیابان کیوان ساختمان جنرال ۴۲۰۰۹ و سرویس مرکزی جاده قدیم کرج کیلومتر ۵ تلفن ۹۶۳۹۷۲ـ ۹۵۸۲۵۲ـ ۹۵۹۱۶۴ .

کرایه

اتولوکس
اتومبیلهای تشریفاتی با راننده برای داخل و خارج از تهران میدان فردوسی تلفن ۸۲۱۲۷۰ و ۸۲۶۶۰۵

کالج بار
پارکینگ شبروحومه
۶۶۱۱۱۱
۴۱۱۱۱

ماشین آلات
ماشین آلات دست دوم راه سازی کوماتسو
KOMATSU
را خریداریم به تلفن ۹۵۹۸۲۷ مراجعه نمایند

انواع‌ماشین‌آلات‌کوماتسو
KOMATSU
جهت اجاره آماده است
تلفن ۹۵۹۸۲۷

استخدام

مهندس و تکنیسین‌نفت بچند نفر مکانیک و تکنیسین با سابقه ممتد در کار نفت ماشین‌آلات کارخانجات سنگین نیازمندیم واجدین شرایط با شماره تلفن ۳۱۴۱۸۲ و یا آدرس خیابان سعدی ساختمان تقی‌نیا شماره ۴۰۵ الی ۴۰۷ تماس گیرند .

استخدام ناظر تاسیسات
شرکت رادکوکار با مسئولیت محدود جهت انجام نظارت در کارهای تهویه مطبوع وحرارت مرکزی ناظرتاسیساتی باشرایط زیر استخدام مینماید .
۱ـ مهندس دررشته‌تاسیسات و یا حداقل دیپلم کامل فنی
۲ـ داشتن برگ پایان‌خدمت یا معافی غیر پزشکی
۳ـ حداقل سه سال سابقه کار در امور نظارت‌درکارگاهها
۴ ـ داشتن وسیله نقلیه شخصی
واجدین شرایط بعد ازظهرها از ساعت ۲،۳۰ الی ۶،۳۰ به نشانی شرکت واقع درخیابان کورش کبیر (جادهقدیم‌شمیران) شماره ۵۹۳ ـ ۵۹۷ مراجعه نمایند. تلفن ۷۵۶۹۰۹
آ ـ ۱۴۸۷۱

بیک جوان باسواد و یك منشی که از عهده تایپ فارسی برآید نیازمندیم با صندوق پستی ۲۳۳۴ مکاتبه فرمایند

بیک نفر ماشین‌نویس وتلفنچی برای نیمه‌وقت مورد نیاز است تلفن ۸۳۰۳۵۷و ۸۳۰۳۵۶تماس حاصل فرمائید.
آ ـ ۱۷۳۹۰

پوشاک دیور بیک دوشیزه‌یابانو جهت فروشندگی نیازمند است کوچه برلن بازار برلن۳۱۸۷۱۸
آ ـ ۱۷۴۱۰

بانوئی با سواد که از عهده اسپزی و اداره
یک خانواده ۵ نفری برآید با حقوق مکفی با داشتن معرف معتبر استخدام میشود تلفن ۹۲۱۵۲۴ ساعت ۵ تا ۷،۵بعد از ظهر
آ ـ ۱۷۳۸۴

پرستار بچه
یک نفر دوشیزه‌یا بانوی‌پرستار با تجربه و با سواد موردنیاز است داوطلبانیکه سن اتان حداقل ۳۰ سال است میتوانند توسط تلفن ۶۲۲۱۷۱ مذاکره نمایند .
آ ـ ۱۷۳۶۱

دوشیزه خوش برخورد و فعال با حقوق عالی نیازمندیم ۷۶۴۹۴۲ ـ ۷۶۱۶۹۱

آگهی استخدام
بیمارستان وزایشگاه میثاقیه احتیاج بتعدادی پرستار لیسانسیه فارغ‌التحصیل‌باحداقل سه سال سابقه‌کاربرای‌شیفتهای مختلف دارد که باحقوق مکفی وشرایط فوق‌العاده استخدام مینماید .
ازمتقاضیان خواهشمند است‌به کارگزینی بیمارستان مراجعه نمایند .
۱ـ۳ آ ـ ۱۴۷۶۷

داروخانه نادر نارمك احتیاج‌به تکنیسین‌مطلع و مرتب دارد تلفن ۷۹۲۴۴۶

استخدام منشی
آموزشگاه رانندگی شهاب
بیک نفر خانم منشی تمام وقت نیازمند است . تلفن های : ۶۳۲۲۱۰ و ۶۳۶۱۸۲
آ ـ ۱۷۴۵۵

دوشیزه‌یا بانوی ماشین نویس فارسی و لاتین باتسلط بزبان‌انگلیسی مورد نیاز فوری است. با صندوق پستی ۱۴ر۱۱۲۸ مکاتبه‌نمایند

میو
شرکت سهامی خوراك وابسته به گروه‌صنعتی مینو
به منظور تکمیل کادر تبلیغاتی خودچند نفر جوان فعال‌بعنوان پروموتوری با شرایط زیر استخدام مینماید.
۱ـ دارا بودن مدرک‌تحصیلی سیکل
۲ـ داشتن گواهینامه‌رانندگی
۳ـ داشتن برگ‌خاتمه‌خدمت سربازی یا معافی‌دائم‌غیرپزشکی
۴ـ داشتن ضامن معتبر
۵ـ حداکثر سن ۲۶ سال
۶ـ قادر به انجام مسافرت های مکرر به شهرستانها
داوطلبان واجد شرایط میتوانند روزسه‌شنبه ۵ر۸ر۵۲ ازساعت ۸ صبح الی ۳ بعد از ظهر جهت انجام مصاحبه به اداره مرکزی گروه صنعتی‌مینو واقع در کیلومتر۱۴ جاده‌شمالی کرج مراجعه نمایند.
آ ـ ۱۷۴۱۲

اونیورسال (شرکت سهامی خاص)
برای تکمیل کارگاه قالیبافی و تراشکاری خود افراد زیر را با حقوق عالی استخدام مینماید .
۱ـ یک نفر فرزکار درجه یک با سه سال سابقه‌وحداکثر تحصیلات دیپلم فنی در رشته ماشین ابزار
۲ـ دو نفر قالیباف با ۵سال سابقه کار تحصیلات سوم متوسطه
۳ـ یک نفر سنگکار درجه یک با ۵ سال سابقه کار و حداکثر تحصیلات‌سوم متوسطه
۴ـ یکنفر صفحه تراشکار درجه یک با ۵ سال سابقه
۵ـ یکنفر تراشکار درجه یک با ۵ سال سابقه کار و حداکثر تحصیلات سوم متوسطه
داوطلبان با در دست داشتن شناسنامه و برگ خاتمه خدمت و یا معافی دائمی غیر پزشکی به محل کارخانه واقع‌درانتهای سیمتری نارمک خیابان ۴۰جنب دانشکده علم و صنعت مراجعه فرمایند.
آ ـ ۱۷۴۶۴

استخدام مترجم
یك شرکت تجارتی به شخصی که بتواند مکاتبات تجارتی‌را بزبان انگلیسی انجام دهد و در ضمن آشنا به امور بانکی باشد احتیاج دارد
داوطلبین با ذکر مشخصات کامل‌وسوابق کارو میزان حقوق درخواستی با صندوق پستی شماره۳۷۳مکاتبه فرمایند .

چند نفر راهنما
(کنترلچی) با سوادمورداحتیاج است ملاقمندان‌باتلفن ۷۵۳۸۳۸ بین ساعت ۹ تا ۱۱ صبح تماس حاصل نمایند.
آ ـ ۵۸۴۷۴

استخدام رئیس واردات
شخصی باداشتن شرایط زیر جهت تصدی قسمت واردات یک شرکت تولیدی واقع در جاده مخصوص کرج استخدام میشود .
۱ـ تسلط به کلیه امور واردات .
۲ـ حداقل تحصیلات دیپلم کامل متوسطه .
۳ـ تسلط بزبان انگلیسی .
۴ـ حداقل سه سال سابقه کار مفید .
۵ـ سن بین ۳۰ الی ۴۵ سال .
متقاضیان درخواستهای خود را با ذکر کلیه اطلاعات لازم و حقوق درخواستی به صندوق‌پستی ۱۴۹۸ـ ۱۱ ارسال دارند

خانمها وآقایان شیك پوش
شماکه‌علاقمند اصیل‌ترین مدهای جهان میباشید
مزون S
با کادری ورزیده از مجرب‌ترین دوزنده‌ها و طراحان با تجربه آماده‌اند که در مدت کوتاه انواع البسه شمارا بابهترین دوختها تحویل دهند . آدرس : خیابان کاخ شمالی اول خیابان سمنان شماره ۴۱ تلفن ۶۲۶۷۸۶

استخدام
یك واحد بزرك تولیدی برای تکمیل کادر فنی خود باشخاص زیر نیازمند است .
۱ ـ مهندس برق ۳نفر
۲ ـ تکنیسین ۷ نفر .
۳ ـ انبار دار لیسانسیه ۲ نفر .
داوطلبان ردیف یك‌ودو چنانچه دوزبان‌ایتالیائی و آلمانی را بدانند حق تقدم خواهند داشت .
محل کار حومه‌تهران با سرویس ایاب‌وذهاب لطفا به تلفن ۳۱۹۴۱۲ از ساعت ۵ الی۷ بعداز ظهر مراجعه فرمایند .

دوزنده ـ کارآموز
شرکت سهامی خاص ایران گارمنت به افراد زیر نیازمند است .
۱ـ چند نفر کارگر خیاط (نازک‌دوز زنانه) که باچرخهای برقی آشنائی کامل داشته‌باشند.
۲ـ چند نفر کارگر کارآموز خیاطی .
داوطلبین میتوانند به اداره کارگزینی شرکت‌واقع درخیابان حافظ ساختمان بانک کارطبقه ۱۹ مراجعه نمایند.
آ ـ ۱۷۴۹۱

یك واحد بزرك تولیدی افراد واجد شرایط‌زیر رافورا استخدام‌مینماید
۱ـ حسابدار صنعتی باحداقل ۱۰ سال تجربه .
۲ـ صندوقدار باحداقل۵ سال تجربه .
۳ـ مسئول تدارکات باتسلط کامل بزبان انگلیسی .
۴ـ منشی باآشنائی‌کامل‌بماشین نویسی فارسی و لاتین .
۵ـ تلفنچی آشنا بماشین‌نویسی فارسی
محل مراجعه:جاده‌قدیم شمیران بالاترازسه‌راه ملکشماره ۷۷۷
۱ـ۲ آ ـ ۱۷۳۳۲

کارخانه صنایع غذائی
بیك انباردار با تجربه برای تمام وقت احتیاج دارد بتلفن ۵۳۳۱۵۹ مراجعه فرمایند

شرکت شوکومارس
جهت تکمیل کادر فروش و بازاریابی خود احتیاج به چند نفر جوان فعال و علاقمند با شرایط زیر دارد .
۱ـ معلومات حدودسیکل اول
۲ـ سن بین ۲۲ الی ۳۰سال
۳ـ دارای گواهینامه موتور سیکلت
۴ـ قادر بدادن تضمین مالی معتبر
۵ـ دارای دفترچه پایان خدمت یا معافی دائم .
استخدام شوندگان از حقوق مکفی و مزایا برخوردارخواهند بود .
واجدین شرایط به تلفن های ۶۷ ـ ۹۶۰۰۶۶ بین ساعت ۱۰ الی ۱۶ مراجعه فرمایند.
آ ـ ۱۷۴۸۴

استخدام سرنقشه‌کش
تعدادی نقشه‌کش و سرنقشه‌کش که حداقل ۴ سال سابقه کاردر رشته ساختمانی و عمومی‌داشته باشند استخدام مینماید .
متقاضیان به موسسه (ادیبی ـ هاریس) خیابان شاه ساختمان آلومینیوم طبقه ۹ مراجعه و یا بتلفن شماره ۶۶۶۱۴۲ تماس حاصل فرمایند.
آ ـ ۱۷۴۷۱

پزشك

شرکت سهامی خاص ریسندگی و بافندگی فخرایران برای‌تکمیل کادر درمانگاه کارخانجات خود واقع در ۸۰ کیلومتری جاده تهران ـ قزوین بیکنفر پزشک عمومی تمام وقت نیازمند است. داوطلبین میتوانند به اداره کارگزینی شرکت واقع‌درخیابان حافظ ساختمان بانک کار طبقه ۱۹ مراجعه نمایند.
آ ـ ۱۷۴۹۰

استخدام فوری
به چند فروشنده جوان جهت یک فروشگاه مدرن پارچه با حقوق مکفی نیازمند است .
طالبین بین ساعت ۲ تا ۴بعد از ظهر به دفتر مرکز شرکت سهامی خاص پشمبافی ایران واقع در چهارراه امیراکرم ساختمان کاشانی طبقه چهارم مراجعه نمایند.
آ ـ ۱۷۴۵۰

استخدام راننده
آموزشگاه رانندگی شهاب
بعده‌ای مربی پایه دوم همگانی و متاهل نیازمند است امیرآباد چهارراه آریامهر روبروی مهندسی ارتش تلفن های : ۶۳۲۲۱۰ و ۶۳۶۱۸۲
آ ـ ۱۷۴۵۴

استخدام
بتعدادی کارگر نصب پرده‌فورا مورد احتیاج است فروشگاه ریتس میدان فردوسی
آ ـ ۱۷۴۶۱

چندنفر بازاریاب‌ورزیده
جهت ارائه اجناس تزئیناتی به ساختمانها و ادارات با حقوق و پورسانتاژ نیازمندیم چین‌چین دکورخیابان‌وزراء تلفن۶۲۳۸۷۷
آ ـ ۱۷۴۰۳

استخدام میشود
خانمی با تجربه کافی درماشین نویسی فارسی و لاتین و مسلط به زبان انگلیسی تمام وقت با حقوق کافی استخدام میشوند . آدرس کریمخان زند پلاک ۱۰ تلفن ۸۲۴۱۶۴
آ ـ ۱۷۵۰۰

چند نفر کارگر کفپوش‌و کاغذ دیواری موردنیاز است تلفن ۸۲۵۲۰۷

استخدام سکرتر
یکنفر دوشیزه یا بانو خوش برخورد و خوش بیان جهت تایپ فارسی و بایگانی تماموقت با حقوق مکفی نیازمندیم تلفن ۸۳۸۴۷۸
آ ـ ۱۷۵۰۳

شرکت مهندسی ناوك
بتعدادی دوشیزه ماشین نویس تمام وقت نیازمند است باغ‌صبا خیابان ملک ساختمان ۴۴طبقه سوم آپارتمان ۱۰
آ ـ ۱۷۴۸۸

مستخدمه دوشیزه یا زن با سواد
شبانه روز برای پرستاری‌مردی ۶۰ ساله متاهل لازم است‌تلفن ۷۷۵۲۲۴
آ ـ ۵۸۱۰۸ .

بیکنفر بانوی تلفنچی نیازمندیم تلفنهای ۴۵۱۶۸ و ۶۶۲۴۵۹ و ۴۳۴۹۹

خانم پزشك بعد از ظهر ها نیازمندیم ۳۵۰۵۰۰

انیورسال (شرکت سهامی خاص)
یکنفر کمک مکانیک اتومبیل با حداقل ۳ سال‌سابقه کارورداشتن برگ خاتمه خدمت و یا معافی دائمی غیر پزشکی استخدام مینماید.
داوطلبان به محل‌کارخانه واقع در انتهای‌سیمتری نارمك‌خیابان ۴۰ جنب دانشکده علم وصنعت مراجعه فرمایند.
آ ـ ۱۷۴۶۳

چندنفر کارگر متخصص
برق برای کار درخارج‌ازتهران مورد نیاز است .
طالبین به خیابان تخت‌جمشید غربی خیابان کیوان جنوبی شماره ۵ ـ ۲۴ کنسرسیوم‌آخگر زیمك مراجعه نمایند.
آ ـ ۱۷۴۵۹

استخدام بهیار
مرکز پزشکی ارین بهیاردیپلمه با حقوق و مزایای‌مکفی‌استخدام مینماید لطفا بین ساعات ۳ تا ۵ بعد از ظهر با تلفن۸۹۰۵۴۹ تماس بگیرید .
آ ـ ۱۷۴۹۷

دوشیزه ماشین‌نویس که بزبان انگلیسی تسلط کامل داشته و سن ان ۲۱ الی ۲۵ سال‌باشد مورد نیاز است تلفن ۴۵۱۰۹ و ۴۷۸۷۱
آ ـ ۱۷۴۸۷

بیک خدمتکار زن که از عهده آشپزی و کارهای منزل برآید شبانه‌روزی نیازمندیم تلفن ۶۲۵۹۶۰
آ ـ ۱۷۵۰۲

بچند نفر دست‌دوز تریکو دوشیزه یابانووزحمت دوز نیازمندیم تلفن : ۳۱۷۷۷۹

دوشیزه‌یا بانوی‌سکرتر مسلط به مکاتبات انگلیسی باحقوق مکفی استخدام می‌شود ،تلفن های۹۶۱۴۸۹ـ۹۶۱۴۹۰

تعدادی کارگر کانال‌ساز وحلبی ساز نیازمندیم تلفن ۸۴۹۵۶۴
۱ـ۳ آ ـ ۱۷۳۵۴

لیسانسیه یادانشجوی شیمی
برای نصف روز تلفن۳۱۲۷۳۵
آ ـ ۱۷۳۶۴

دکترداروسازجهت‌تهران شهرستان ۳۱۳۶۲۶

Schering
یك شرکت دارونی معتبر خارجی به دو نفر نماینده علمی تمام وقت و دو نفر نماینده علمی نیمه‌وقت برای تهران‌باشرایط زیرنیازمنداست.
۱ ـ سن بین ۲۰ـ۳۵ سال
۲ ـ حداقل تحصیلات دیپلم متوسطه
۳ ـ گواهی انجام خدمت وظیفه یا معافیت دائم
۴ ـ علاقمندان به درك مطالب علمی
ازداوطلبان‌خواهشمند است لغایت بیست‌وپنجم آبانماه جاری تقاضای خود را با ذکر آدرس یا شماره تلفن توسط صندوق پستی شماره۱۸۸۵ ارسال دارند

بمناسبت هفته کتاب
شرکت انتشارات اقبال تمام نشریات خود را
فقط درغرفه‌کتاب. پارك پهلوی
با تخفیف ۳۰٪ بعلاقمندان
تقدیم میدارد ضمنا ازپنج‌جلد کتاب جدید میتوانید دیدن نمائید .
اقبال EQBAL

تفسیر ادبی قرآن مجید اثر خواجه عبداله انصاری دوره در یک جلد ۵۰۰ ریال
دکتر برای همه تالیف اسمعیل اژدری ۳۰۰ ریال
تاریخ پزشکی ایران ترجمه جاویدان ۶۰۰ ریال
تاریخ و جغرافیای تبریز تالیف نادر میرزا ۵۰۰ ریال
اسرار خوشبختی ترجمه خلیلی ۲۰۰ ریال

جویای کار

دیپلمه وارد بامور اداری و چندین سال سابقه فروش با گواهینامه دو همگانی آماده کار تلفن ۶۲۶۹۶۱
۱ـ۴ ـ ۱۷۱۳۳

بانوی لیسانسیه انگلیسی که برنامه نویس کامپیوتر میباشد جویای کار است‌تلفن ۶۳۷۹۸۴
آ ـ ۱۷۹۳۱

مترور‌درجه۱ ساختمانی
درشرکتهای مهم یا کارگاههای بزرگ برای تهیه متره موقت و بلافاصله قطعی در مرکز یا شهرستانها با شرایط عالی آماده کار است راهنمای ۱۰۳۸ تلفن ۳۱۱۲۳۱
۱ـ۳ آ ـ ۱۴۸۰۵

جوانی با تحصیلات‌متوسطه از ۷ صبح تا ۱۳ آماده کاراست تلفن ۶۶۲۹۹۱ بعد از ظهرهاا از ساعت ۵ تا ۹ تماس بگیرید.
آ ـ ۱۴۸۹۹

جوانی با ۵ سال تخصص در فن‌رانندگی‌گواهی‌نامه۲ شخصی حقوق ۹۰۰ تومان جویای کار تلفن ۳۱۱۲۳۱ راهنمای ۱۰۴۱
آ ـ ۱۴۹۴۳

متخصص علوم آزمایشگاهی برای ۲ الی ۶ بعد از ظهرآماده کار است راهنمای ۱۰۴۰ تلفن ۳۱۱۲۳۱ روزنامه‌اطلاعات‌تماس بگیرند.
آ ـ ۱۴۹۴۱

جوانی تحصیل‌کرده بابیکان۵۲ تمیز تمام وقت آماده کار تلفن ۳۰۲۴۸۰
آ ـ ۱۴۹۱۹

آموزشگاهها

ماشین نویس
بیژن همتا ندارد
میتوانید امتحان کنیدمیدان‌ژاله تلفن ۳۱۸۳۸۴

ماشین نویسی ربانی
شما را با بهای‌کم درزمانی‌کوتاه برای استخدام آماده‌میکندشاه‌ـ آباد مقابل‌سینماحافظ ۳۱۷۱۳۵
آ ـ ۱۵۰۵۴

هنرستان رقص تاربین‌یان
حافظ چهارراه کالج ۶۶۲۳۵۸
۱ـ۱۳ آ ـ ۱۴۷۶۱

آموزشگاه رانندگی
جمشید وبهار
رانندگی را باروش نوین تحت نظر مربیان باسابقه بشما می آموزد تلفنهای ۹۵۳۸۹۵ ـ ۹۲۰۲۹۶
۱ـ۱۳ آ ـ ۱۷۳۱۸

تدریس خصوصی

انگلیسی توسط بانوی انگلیسی ساعتی ۳۰ریال تلفن ۴۲۰۸۶

ریاضیات فیزیك‌شیمی
تضمین سیکل اول و دوم تلفن ۶۶۳۰۳۴

انگلیسی کنتراتی
۹۳۶۱۸۱

هشتم تضمینی
وکلیه دروس دبیرستانی وراهنمائی ۹۳۶۱۸۱

انگلیسی‌خصوصی‌تلفن۶۲۶۷۲۶
۱ـ۲ آ ـ ۱۴۷۸۱ ـ

شیمی ششم تلفن ۹۲۳۲۷۵

کلیه دروس دبیرستانی توسط دانشجویان با چهارسال سابقه‌تدریس ۹۲۶۱۲۷

تدریس علوم تجربی و ریاضی‌توسط دبیرعلوم خطیبی تلفن ۲۸۱۶۷

تدریس خصوصی زبان آلمانی برحسب آخرین مند علمی تلفن ۴۸۲۲۸

انگلیسی عالی توسط لیسانسیه زبان از تهران و اقتصاد از آمریکا ۶۴۹۹۹۹
آ ـ ۱۳۶۷۳

تدریس خصوصی ریاضیات ـ فیزیك ـ شیمی وانگلیسی‌توسط دانشجوی دانشکده فنی تلفن ۹۷۳۹۶۸

کلیه دروس ریاضی ششم ریاضی تلفن ۷۸۱۷۷۶

لیسانسیه انگلیسی از دانشگاه تهران تحصیلکرده امریکا با آشنائی کامل به فرانسه آماده کار مناسب برای عصرها تلفن ۳۰۷۷۶۲ صبح تا عصر
آ ـ ۱۴۷۰۳

کار و آموزش
۲۵ نفر علاقمند به کار رادیو تلویزیون . نقشه‌کشی برق فشار قوی . یخچال‌وکولرپس‌از یکدوره کوتاه آموزشی به کار مشغول میشوند پهلوی ـ نبش بهرامی تلفن۶۶۳۷۶۰ و۴۹۴۹۴

شریك
PARTNER for making glass bead lampshades. Tel. 41404 Behrooz.

B.K.D بکد
دربازکن برقی
پرفروش‌ترین ـ معروفترین ـ کاملترین بامناسبترین قیمت ـ بهترین شرائط ـ منظم‌ترین سرویس
سفارش بوسیله تلفن دریافت میشود و دستگاه در مدت چهارساعت نصب میگردد
نماینده انحصاری ومرکزفروش ونصب شرکت بکد الکتریك
خیابان پهلوی مقابل پارك سای شماره ۶۸۰
تلفن : ۶۸۱۰۱۵ الی ۶۸۱۰۱۱

نیازمندی‌های اطلاعات تلفنی آگهی قبول میکند
تلفنهای ۳۱۱۲۲۴–۳۱۱۲۲۵ ۳۱۱۲۲۹–۳۱۱۲۳۰

قبولی شما کتبا تضمین میشود فقط با هفته‌ای یک‌جلسه‌تدریس برای کلیه دروس توسط دانشجوی سال چهارم آریامهر با سابقه تدریس ۹۷۴۶۹۴
آ– ۱۴۸۰۳

تدریس خصوصی
توسط لیسانسیه دانشگاه تهران ریاضیات فیزیک و شیمی دوره اول و دوم دبیرستان تلفن ۸۴۶۴۸۶
آ– ۱۷۴۱۶

دانشگاه صنعتی آریامهر
تدریس فیزیک ، شیمی ، ریاضیات و رسم‌فنی و زبان ورزیده‌ترین دانشجویان را در هر رشته معرفی مینماید. لطفاً تلفن ۹۷۲۰۱۴ داخلی ۳۳۶ تماس بگیرید .
آ– ۵۷۹۲۰

تدریس خصوصی عربی
تلفن ۷۹۲۳۰۹

ششم طبیعی ریاضیات
توسط ناصری دبیر ریاضی‌تلفن ۷۷۶۳۵۹
آ– ۱۷۴۹۶

تدریس زبان فرانسه
بوسیله بانوی دکتر زبان از دانشگاه پاریس تلفن ۹۳۶۸۳۰
آ– ۱۷۴۹۴

ریاضیات تضمینی ساعتی ۱۰ تومان تلفن ۷۵۳۰۴۲
آ– ۱۴۹۴۵

پانسیون

پانسیون و مهد کودک‌مونتسوری
از کودکان دلبند شما به‌بهترین نحو نگهداری میکند امیرآباد : خیابان شیرازشرقی‌شماره۱۷۵ تلفن ۶۳۳۵۰۵

املاک‌ومستغلات

فروش
خانه فروشی
خانه ویلائی ۳۸۴ متر شمالی ۶ اطاق با تلفن تهران پارس به فروش میرسد تلفن ۷۸۰۱۵۰
آ– ۱۷۴۷۳

خانه مشجر
با دو طبقه کاملا مستقل در جاده قدیم شمیران بدون‌واسطه آماده برای فروش یا اجاره‌تلفن ۹۵۰۳۵۲
آ– ۱۴۸۰۱

خانه‌ای بمساحت ۱۲۵متردوطبقه دارای پنج اطاق با اب وبرق و تلفن و کولر واقع در خیابان نواب چهارراه رضائی کوچه نریمان پلاک ۲۳ به قیمت ۱۳۸ هزار تومان فورابه‌فروش‌میرسد تلفن ۹۵۵۹۹۵
آ– ۱۷۴۰۸

خانه مستغلاتی‌و ویلائی فروشی در گیشا ۶۳۸۷۳۴

ساختمان ٤ طبقه‌هر طبقه‌دارای ٥ اطاق جمعا ۱۵ اطاق‌همکف دارای سلن بزرگ و دو رشته تلفن مستقل و سه کنتور برق با سرویس کامل واقع‌درخیابان آیزنهاور خیابان بیات‌نرسیده‌به نصرت دست راست پلاک ۲۹ به فروش میرسد طالبین‌میتوانند جهت اطلاع بیشتر با تلفن ۹۲۵۱۵۹ تماس حاصل نمایند.

خانه های فروشی
سلطنت‌آباد ، اختیاریه، فرمانیه صاحبقرانیه از ۳۰۰هزارتومان ببالا تلفن ۸۸۲۹۱۹
۱–۲ آ– ۱۷۲۶٤

بر خیابان آریامهر
خانه فروشی دوطبقه ۳۰۰ متر مربع مناسب برای موسسات – ۶۲۵۱٤۹
۱–۳ آ– ۱۷۳۳۱

فروش فوری
خانه‌ای بمساحت ۲۸۰ متر دو طبقه با ۹ اطاق، سالن، هال ، سرویس قلهک نوبهار بفروش میرسد . تلفن ۸۶۱۶۷۶ و ۸۶۶۰۰۳
۱–۳ آ– ۵۷٤٤۰

خانه شمال شهر ۶۰۰ هزارتومان ببالا فروشی ۸۵۳۷۳۶ – ۸٤۷۹۸۲

اکازیون
تعداد محدودی خانه در چندمنطقه دروس–قلهک و قیطریه یکطبقه و دو طبقه‌از ۵۰۰هزار تومان ببالا برای فروش آماده است دفتر جعفری ۸۶۱۸۶۱

خانه‌ای ۱٤۲ مترسه طبقه‌شمالی ماشین‌رو ۵ اطاق و زیرزمین و سرویس خیابان ششم بهمن ۵۳۶۰۱۶
آ– ۱۷٤٤۸

خانه‌ئی دوطبقه‌درنارمك بیواسطه فورا فروشی یامعاوضه با زمین بهاء مقطوع ۳۳۵ هزار تومان تلفن ۷۶۵۲۶٤ ۳۰ر٤ الی ۳۰ر٦ بعد از ظهر

در حدود باغ صبا
یکدستگاه مستغلاتی سه طبقه و نیم ۱۲ اطاق با سرویس بدون واسطه بفروش میرسد . تلفن ۸٤۰۲۷۷
آ– ۱۷٤۵۲

آپارتمان فروشی
آپارتمان های ۳ اطاق خوابه‌کامل تلفن ٤۶۵۵۶

آپارتمان فروشی
خیابان نصرت غربی ۳ اطاقه‌با سرویس کامل تلفن ۹۷۳۳۷۶

آپارتمان ٤ اطاقه
بهجت‌آباد با سرویس کامل و گاراژ و یک انباری با تلفن به فروش میرسد طالبین با تلفن ۸۸۲۲۹۱ مذاکره فرمایند.
آ– ۱۷۵۰۷

زمین فروشی
افشاریه کرج
کیلومتر ۱۶
جاده کرج به قزوین تقسیم‌شده بقطعات ۱۰۰۰ و ۱۲۵۰ متری با آب و درخت‌کاری نقدواقساط مرکز فروش عباس‌آباد ابتدای‌فرح‌شمالی‌آژانس تهران تلفن ۸٤۲۳۶۶و ۸٤۲۷۵۸

زمینهای نقد و اقساط
بین دو اتوبان تهران پارس – ۷۸۱۹٤۱

بازارك
شهریار جنب فرودگاه جدید زمین بقطعات ۳۶۰ متر ببالا باسند مالکیت ۸۰الی ۱۲۰ ریال تلفن ۹۲۹۰۵۹

زمین اکازیون
۱٤ کیلومتری جنوب غربی میدان شهیاد به قطعات ۳۰۰ متری بر خیابان های ۱۰ متری درخت‌کاری شده متری ٤۰۰ ریال
تلفن ۹۷۳۳۷۷

اراضی گلشهر و مهر شهر کرج فروشی ٤۲۶۸۲

زمینی فروشی
اطلاعیه
فروش زمینهای کوی
شهروز
بفاصله ۱۰ دقیقه از میدان شهیاد باآب و برق ، اسفالت متری ۵۵ تومان نقد و اقساط ۲۵ ماهه
سه راه‌تهران‌ویلا موسسه جهان ۹۷۱۸۷۱ — ۹۷۳۲۶٤
بهبودی املاک‌حافظ ۹۷۳۶۶۰ سرویس فقط جمعه‌ها ۹ صبح

اکازیون
چند قطعه ۱۰۰۰متری‌ازاراضی نوروزآباد بر جاده اسفالته با سند مالکیت نقد و اقساط متری ٤۰۰ ریال به فروش میرسد تی – آ – اس تلفن
۹۲۸۲۶۳
آ– ۱۷٤۳۳

چند قطعه زمین هرکدام حدود ۳۰۰ متر ۱۶کیلو متری کرج (جنوب‌جاده قزوین) یکجا یا جداگانه متری ۱۸۰ ریال تلفن ۹۲۲۷۱۸

اکازیون واقعی
یک قطعه زمین در مهشهر کوی امیرکبیر بمساحت ۷۰۰ متر به فروش میرسد دفتر افشین تلفن ۸۵۲۱۷۶
آ– ۱۷۵۱۰

فروش سرقفلی
مغازه واگذاری
یک باب مغازه واقع در چهار راه گلوبندك واگذار میشود تلفن ۵۳۲۹۳۰

فروش سرقفلی
چهاردهنه مغازه در بهترین‌نقطه تخت‌طاوس با زیرزمین . آب . برق و تلفن
تلفن ۶۲۲٤۸۸
آ– ۵۸۳۲٤

٤ دستگاه
مناسب فروشگاهها ، بانکها در میدان محمد رضاشاه واگذار میشود ۹۲۵۲۰۵
٤–۱ آ– ۱٤۶۸۳

بوتیکی دودهنه در حال کار باجواز واجناس موجودوکارگاه مجهز بفروش میرسد تلفن – ۸۲۶۱۲۶
باجواز واجناس موجودوکارگاه
۲–۱ آ– ۱۷۳۳۰

آرایشگاهی درجه یك
فروشی‌یا شراکت تلفن۸۵۰۶۹۸
آ– ۱۷۳۶۹

سلف سرویس در محل مرغوب پردرآمد باشرایط سهل فروشی یاشریک‌پذیرفته میشود۸۳٤۸۹۳
۳–۱ آ– ۱۷۲٤۵

درمانگاهی واگذارمیشودعصرها تلفن ۷۹۰۳۱۰
آ– ۱۷٤٤۶

یک کافه رستوران با سابقه در بهترین محل جنب سینمابواسطه مسافرت به فروش میرسدتلفن ۳۱۸۷۷۷
آ– ۱٤۹۵۳

اجاره‌داده‌میشود

آپارتمان اجاره
یکدستگاه‌آپارتمان‌مجهز واقع در خیابان پهلوی بلوار ناهید اجاره داده میشود با تلفن ٤۰۵۸٤ تماس بگیرند

آپارتمان
با۳ اطاق ، هال ، وسائل برای مطب وسکونت تلفن ٤۸۰۰۶

جهت محل کار دو دستگاه آپارتمان۲اطاقه با سرویس در تخت جمشید اجاره قبل از ظهر ها ۸۳۸۸۵٤

خانه‌های ویلائی و آپارتمانهای ۳ الی ۱۰۰ اطاقه برای محل کار و سکونت تلفن ۶۲۲۰۶۵
شرکت تهیه مسکن آسان
آ– ۱۷٤۲٤

شمال‌شهر
خانه و آپارتمان برای سکونت و شرکتها از ۳ اطاق ببالا در عباس‌آباد و شمال شهر اجاره داده میشود دفتر تهیه مسکن کورش ۸٤۷۹۸۲ – ۸۵۳۷۳۶
آ– ۱۷٤۲۶

آپارتمان ۳ اطاقه
نبش پهلوی‌تخت‌جمشید برای محل کار اجاره ۶۶٤۶۱۸

جاده قدیم شمیران
آپارتمان مدرن طبقه دوم دارای شش اطاق و ۲ هال با سرویس کامل ایرانی و فرنگی و تلفن و کولر مستقل اجاره داده میشود سیدخندان خیابان‌خواجه‌عبدالله انصاری پلاک ٥٤ تلفن۷۷٤۵۳۵
آ– ۱۷۵۰۱

امیرآباد شمالی طبقه دوم آپارتمان ٤ اطاقه با تلفن‌مستقل اجاره داده میشودتلفن۶۳٤۶۳۱
آ– ۱۷۵۰۹

خیابان روزولت
آپارتمانهای
۳ اطاقی باشوفاژ و تلفن اجاره‌تلفن۶۳٤۲۵۵

ساختمان اجاره
پهلوی میدان ونك
ساختمان نوساز ۳ طبقه جمعا دارای ۲۵ اطاق و سرویس‌کامل ۳ رشته تلفن و شوفاژ و کولر یکجا اجاره داده میشود ٤تا۷ تلفن ۹۷۳۵۳۸
۱–۱۰ آ– ۱۷۳٤۳

پائین‌تر از میدان ژاله‌دودستگاه ساختمان اجاره‌ای ۵۳۷٤۱۶
آ– ۱۷٤۲۰

خانه اجاره
خانه‌های اجاره‌ای‌موجود تلفن ۹۳۳۷٤۷

خیابان وزراء
۳اطاق‌خواب‌پذیرائی نهارخوری اطاق مستخدم‌طبقه چهارم‌شوفاژ کولر – تلفن ۶۲۷۱۲٤
آ– ۱۷٤۲۹

خانه‌های‌اجاره‌ای موجود تلفن ۹۳۳۷٤۷
آ– ۱۳۳۳۸

دفتر اجاره
دفترمبله با تلفن‌مستقل در بهترین شرایط به علت مسافرت واگذار میشود تلفن ۸۳۵۸۲۵و ۷۵۳۶۷۲

یك دستگاه آپارتمان
سه اطاقه بر خیابان شاه جهت دفتر اجاره داده میشود تلفن ۹۲٤۱۵۰ – ۹۲٤٤۲۵
آ– ۱۷۳۷۹

موردنیاز برای خرید
خانه‌های ویلائی واراضی بزرك خریداریم خانه املاك تلفن
۷۵۳۱۱۲

خانه قدیمی‌ساز درمرکزیاشمال شهر خریداری میشود . بعد از ظهرها بتلفن ۸٤۰۸٤۶ تماس حاصل شود
آ– ۱۷۳۶۰

زمین
اراضی تهران پارس شرکت نفت سازمان چای خریداریم تلفن ۷۸۰٤۸۵

زمینهای افسریه شاه – آباد شرق مشیریه خریداریم ۳۵۵۵۲۶

اراضی سعادت‌آباد کوی مکانیر فرح‌زاد خریداریم تلفن ۶۸۲۲٤۲

زمینهای
اهواز
و خرمشهر خریداریم تلفن ۷۵٤٤۱۸

از۱۰۰۰
تاچند میلیون متر زمین جهت ساختمان و شهر سازی مورد نیاز است تلفن ۳۹۳۰۷۹

اهواز
زمینهای اهواز را به قیمت عادله روز فورا خریداریم خیابان قوام‌السلطنه پاساژ نوبهار شماره ۱۸تلفن۳۱۱۷۰۶

زمینهای تهران پارس. نارمک و تهران‌نو فورا خریداریم تلفن ۷۹۵۱٤٤

زمینهای‌تاکستان–قزوین کرج را خریداریم
تلفن ۷۶۵۶۹۵

اراضی مجیدیه‌خریداریم تلفن ۳۹۳۷۱۱

خریدار اراضی ساحلی‌وجنگلی شمال تلفن٤۵۱۶۸ و ۶۶۲٤۵۹ و ٤۳٤۹۹

خریدار زمین افسریه ۳٤۱۳۵۹
آ– ۱۷۱۵۸

زمینهای تهران پارس
خریدار و فروشنده‌ایم ۷۸۱۰۷۹

زمین افسریه خریداریم۲٤۳۳٤۶
آ– ۱۶۲۷۱

ملارد باغستان جنت‌آباد
خریداریم ۶۶۸۲۱۹ صفرنژاد

کوهك کوهك کوهك
خریداریم گلکار یزدی ۹۵۶۶۰۶

زمین تهران‌پارس خریداریم‌تلفن ۷۹۳۰۲۰

خریدار زمین تهران پارس – ۷۸۱۹۲۶
آ– ۱۶۶۳۶

بنگاههای‌معاملات‌املاك
خرید و فروش خانه و زمین در سلطنت آباد اختیاریه فرمانیه وزمین های خارج از محدوده دفتر حاتم
تلفن ۷۷۷۱۵۵

قابل‌توجه
خریدار و فروشنده خارج محدوده تهران و اطراف کرج
تلفن ۹۳۷۰۶۲

خریدار و فروشنده زمین های تهران پارس ۷۸۶٤۷ – اسکوئی خریدار زمین تهران پارس – ۷۸۱۹۲۶

مرکز
زمینهای بزرك و کوچك در تهران و حومه و نقاط دیگر
۷۶۵۶۹۵

در نارمك‌و تهران پارس
قبل از خرید و فروش‌ومعاوضه زمین ، خانه ، مستغلات با ما مشورت فرمائید اسماعیلی ۷۹۲۲۷۷
آ– ۱۷٤٤۰

بورس اراضی کرج سرحد آباد و ملارد
آدرس : جاده ملارد پائین‌تر از نیروگاه برق بازرگانی تهران شعبه تهران‌تلفن ۳۱۵۷۳۱

اراضی تهران پارس
خریدار و فروشنده‌ایم ۷۸۱۹۵۷ فرامرزپور
۱–۲۶ آ– ۱۷۲۵۵

بورس املاك شمیران
دفتربرانی ۸۷۲۵۷۵– ۸۷۷۸۷۵

برای خرید یا فروش مستغل ویلازمین‌باغ‌کافیست با۳۱۹۷۸٤ به بنگاه کوشان دستور فرمائید

نیازمندیهای اجاره
سازمان نیازمندیهای خارجیان
خانه‌شما اجاره میدهد
۸۲۳۱۵۵ ۸۲۳۹۳۹ ۸۳۸۱۰۶

اجاره‌خانه‌بخارجیان
مؤسسه نیازمندیهای خارجیان
خانه بخارجیان اجاره میدهد
۸۳۰۰۸۱–۸۳۰۰۸۲
۸۲۱۸۱۱–۸۲۱۷۲۳
۲۶۱ تخت جمشید مقابل سفارت آمریکا

موسسه کونیك مرکز اجاره بخارجیان۷۷۹۱۰۵

مؤسسه امپایر ۷۷۷۵۰۰
خانه بخارجیان اجاره میدهد
۷۷۸۹۵۵–۷۷۳۲۸۵

مؤسسه امور خارجیان
مرکز اجاره تخت جمشید جنب شماره ۵۰۳
۷۵۱۷۸۲–۷۵۲۳۵۸

سازمان نیازمندیهای موریس
۶۲۳۷٤۶–۶۲۷۳۹٤
منازل شما را در تهران و شمیران در اسرع وقت به ایرانیان و خارجیان
اجاره میدهد

ویلا و آپارتمان مجهز ومدرن مبله و غیر مبلعبرای‌چندخانواده خارجی فوری مورد نیاز است تلفن ۸۷۵۸٦٤

مرکزاجاره
خانه‌شمارا فورا
بخارجیان اجاره میدهیم ۸۵۳۷۳۶ – ۸٤۷۹۸۲

موسسه نیازمندیهای هیلتون اجاره به خارجیان ۸۳٤۶۳۷

در کلیه نقاط شمیران
خانه‌های ویلائی برای‌خارجیان نیازمندیم دفتر براتی تلفن‌های ۸۷۲۵۷۵ و ۸۷۷۸۷۵
آ– ۱۷٤۵۶

معاملات‌پول
پول موجود
پول
فوری در مقابل سند مالکیت‌بدون سرگردانی
۸۳۰۸۳۵

حراج‌پول
در ۱۰ دقیقه مقابل هر نوع اتومبیل تلفن با بهره بانکی ۸۲۲۳٤۱

وام نیم ساعته ارزانتر از همه جا در مقابل هر نوع اتومبیل تلفن با ارزانترین بهره ، بدون خرج محضر ساختمان با سود بانکی
۸۳۲۹۸۶
موسسه ایرانشاد

بهروز
هر مقدار پولی را که‌شما بخواهید در اختیارتان می‌گذارد تلفن :
۶۲۲۷۶۲

وام‌ارزان
ملك – تلفن – اتومبیل ۷۵۶۰٤۱

پول فوری‌در مقابل‌خانه مستغلات با سود بانکی ۸۳۲۹۸۶

وام در مقابل‌تلفن‌اتومبیل‌وملك
٤۹۰۵۰

پول فوری با سود بانکی در مقابل خانه مستغلات ۹۲۸٤۶۵

یکصد وپنجاه هزار تومان
پول شرطی‌موجود ۷۶۵۷٤۵

قلك وام میدهد
درمقابل مبیع ارزنده قلك فورا وام میدهد تلفن ۷۶۵۷٤۵

پول روی ملك
بابهره ارزان وسریع۸۲۲۶۵۹

پول ۵ر۱شاهی۶۲٤۸۷۳

خانه پول – مرح شمالی مرکز معاملات پول تهران ۸٤۸۳۸۸

مورد نیاز
پول‌شرطی‌درمقابل خانه مستغلات فورانیازمندیم ۹۲۸٤۶۶

پول شرطی نیازمندیم
۸۲۸۳٤۹

پول راکد شما را در مقابل مبیع ٤ برابر هزاری ۵۰ تومان در محضر سود میدهیم ۸۳۲۹۸۶

پول شرطی نیازمندیم ۸۳۷۶۸٤

قبوض
قبوض فرش وجواهر بانک کارگشائی راصددرصدخریداریم و صددرصد وام میدهیم‌موسسه تک خیابان شاه‌بالاتر از کاخ مقابل ۲۰ متری اول ٤۵۱۶۸ و ۶۶۲٤۵۹ و ٤۳٤۹۹

قبوض شهرداری خریداریم ۶۶۶۲۶۳ – ۶۶٤۶۱۸ و ۶۶۰۲۰۰

قبوض شهرداری خریداریم ٤۵۹۵۷

معاملات‌تلفن
تلفن در هر منطقه‌خریدار با نصب فروشنده‌ایم ۸۵۳۰۳۱

تلفن ۲ و ۵ فوری‌خریداریم ۵۳۵۷٤٤

خرید و فروش تلفن ۸۲۰۸٤۱

تلفن ۳ و ۷
خریداریم ۳۰۳۲۳۶

خرید و فروش تلفن
۳۱۷٤۳۷ اسلامبول‌کمپانی ۲٫۱۷

تزئینات ودکوراسیون
۳تومان
با روزی ۳ تومان منزل و محل کار خود را با بهترین نوع‌کاغذ دیواری ، موکت ، دیوارکوب پلاستیکی، کفپوش‌و پرده‌کرکره
پلاستر
تزئین نمائید . پهلوی بالاتر از امیراکرم، ساختمان‌شرکاء طبقه پنجم
تلفن ٤۸۷۵۱ و
۶۶۶۶۶۵

پرده کرکره و تعمیرات کف‌پوش و کاغذ دیواری توسط شرکت غرب ۲٤ اسفند نبش جمشیدآباد ۹۳۳۲۹۰

با۳تومان
با روزی سه تومان منزل ومحل کار خود را با بهترین انواع کاغذ دیواری ، قرنیز . موکت و کفپوش تزئین فرمائید.
تزئینات‌مارال ۹۷۵۵۱۸
آ– ۱۷٤۳۰

سفارش تلفنی پذیرفته میشود. کاغذ دیواری پرده کرکره کف پوش و نقاشی ساختمانی با تخفیف کلی تلفن۹۳۷۹۱۶

پرده کرکره – موکت کاغذدیواری کف‌پوش، نقاشی ساختمان‌دراسرع وقت با تخفیف کلی تلفن ۸۲۵۲۰۷

کاغذ دیواری با نصب
فوری ۲۰درصد تخفیف۹۷۸٤۲۰

کاغذ دیواری – موکت پرده کرکره باقساط ۸۲۳۸۱۵

تزئینات گلبار ۹۳۶۳٤۸

موکت باقساط تلفن ۷۷۵۷۷۵

کاغذ دیواری‌باقساط ۷۷۵۷۷۱

کفپوش همه نوع باقساط ۷۷۵۷۷۵

برای‌ساختمان‌شما
تخلیه‌چاه
۷۷۶۷۱۳
هر متر مکعب ۳۰ تومان
تخلیه هرنوع چاه
۲۱۶۷۶

اسفالت تضمینی
قیر و گونی پشت‌بام راسازی محوطه‌سازی تلفن ٤۹۱۰۸

سیمانکاری– آسفالت، تعمیرات، تزئینات ونقاشی باشرایط‌سهل تلفن : ٤۰۶۳۱
۱–۱۸ آ– ۱۷۱۰۵

نوسازی – تعمیرات – اسفالت لوله بازکنی
۶۶۱۹۵۲

اسفالت با تضمین ۸۲۱۱٤۷

آسفالت تلفن ٤۷۱٤۳

اسفالت ارزان تلفن ۶۳۷۵۳۵

آسفالت تلفن ۶۶۰۰۰۰

شرکت پولیشر
نظافت شیشه‌های ساختمان‌خود را به ما بسپارید تلفن۸۳۳۷۳۶

آسفالت لوله‌بازکنی تلفن ۹۳۷۳۸۵

لوله‌بازکنی
لوله‌بازکنی ولوله‌کشی سرویس‌مجهز‌مسعود بلوار ۹۲٤٤۸۵

لوله بازکنی ولوله‌کشی دروازه دولت ۸۲۷٤۰۸

لوله بازکنی
فاضل‌آب فوری تلفن ٤٤۲٤۶

لوله‌بازکنی روزولت ۲۵ تومان ٤۷۱٤۳

لوله بازکنی دانش ۲۰۰ ریال ۷۹٤۱۷۳

تخلیه چاه توالت
جهت اطمینان از پر بودن چاه قبل از زمستان بما اطلاع دهید.
تلفن ۸٤۲۸۶۲
لوله بازکنی فاضل آب

۲۵ تومان
تخلیه چاه
فاضل آب دفترفنی بیک
اکسپرس ۹۲۳۳۵۹

لوله بازکنی ولوله‌کشی اسکندری فقط ۱۸ تومان تلفن ۳۰٤۸۵٤

فاضلاب هر متر مکعب۳۰تومان
٤٤۲۰۳

رفع گرفتگی هرنوع لوله‌ساختمانی
بادستگاه‌تراکم‌هوا– تلفن ۷۸۷۲۷

لوله‌بازکنی ولوله‌کشی مقدم ۹۲۵۳۷٤

رفع گرفتگی لوله فوری تلفن : ۷۶۰۹۹۳

تخلیه چاه لوله بازکنی تلفن ۳۰۳۸۶۰

تخلیه‌چاه
فاضل‌آب وسپتیك مخصوص
شرکت آسیا ۹۲۱۳۲۳

گاز
بوتان گاز
BUTANE
قبول سفارشات‌گازاز۷صبح‌تا۹شب
باشماره‌های
صدورکارت‌اشتراك ۹۵۳۰۵۱–۵۹
سرویس‌وتعمیرات ۳۱۳۱۶۳
دفترمرکزی‌وفروش ۳۱۳۱۶۱–۲
شکایات‌گازرسانی ۳۰٤۷۱۱–۱۵
۹۶۲۰۶۰
بوتان

پرسی گاز
گاز و سرویس
ازساعت ۷ صبح الی ۱۰ شب
۹۶۳۰۲۱–۶
۹۵۰۰۰۱–۶
سرویس‌وتعمیرات اجاق ۹۶۳۰۳۰

رستوران‌ها
سالن چلوکبابی منیریه مطبوعترین چلوکباب و چلوخورشت مجهز به اصول بهداشتی آماده پذیرائی برای جشنها و میهمانیها تلفن٤۲۸۷۹

یك خبر مهم
تمام گوشت مصرفی چلوکبابی ملی از همدان تهیه میشود سرچشمه چلوکبابی ملی تلفن‌های ۳۰۳۹۱۱ و ۳۹۳۱۵۶

گمشده
دفترچه سهمیه آرد تعاونی نانوائی بنام حسن‌عاصی‌وحسین خلجی مفقود شده از یابنده خواهشمند است بنشانی به آسیاب‌نیک (خیابان شیر و خورشید) یا به شرکت نان‌بدهد متشکریم .
آ– ۱٤۹۰۷

چکهای سفید بدون امضاء از شماره ٤۹٤٤۶۸ تا ٤۹٤٤۷۵ بانک عمران شعبه قوام‌السلطنه از شماره حساب۹۰ بنام‌مصطفی جولانی مفقود شده و از درجه اعتبار ساقط است .
آ– ۱٤۹۰۹

مفقود شده
بشخصیکه شب جمعه ساعت۷٫۵ در اول ایرانشهر کیف دستی اینجانب را از اتومبیل پیکان آبی رنگ برداشته اطلاع داده میشود که چون مدارک موجود در کیفبه‌بچه مورد استفاده کسی بجز مالک آن نیست خواهشمند است با یکی ازتلفن های ۷۷٤۶۲۳ – ۶۳۸۵۷۵ – ۶۳۳۰۶۵ تماس‌و ترتیب‌استرداد و دریافت‌مژدگانی‌خود رابدهد. رضی
آ– ۱۷٤٤۱

در تاریخ ۱۰ر۸ر۵۲ دو دسته چک مربوط به حسابهای ۱۲۱ بانک سی‌متری پارس و ۶۱۱ بانک سپه شیروخورشید مفقود و از درجه اعتبار ساقط است.
آ– ۱٤۹۲۷

چک شماره ٤٤٤۱۱۹ شماره حساب ٤۶٦٤۳ حامل ۵۸۰۰۰ ریال بانک ملی شعبه‌بازارمفقود گردیده از درجه اعتبار ساقط است .
هوشنگ اخباری
آ– ۵۸۱٤۸

ریال و ٤۹٤٤۶۸ به مبلغ پنجاه هزار ریال هردو در وجه‌حامل و بدون تاریخ ولی امضاء شده از حساب شماره ۹۰ بانک عمران شعبه‌قوام‌السلطنه بسرقت رفته و از درجه اعتبار ساقط است . مصطفی جولانی
آ– ۱٤۸۶۱

۳ برگ سفته به شماره های ۳٤۸۰۵و ۳٤۸۰۶و۳٤۸۰۷ و هریک به مبلغ بیست هزار ریال سررسیدهای ۲ر۲ر۵۳ و ۳ر۱۱ر۵۲ و ۲۷ر۱ر۵۳ به امضاهای صدیقی اسکوئی و رجب خنجری مفقود شده و از درجه اعتبار ساقط است .پریتام سنگه – کوهلی تلفن ۳۹۱۶۲۸
آ– ۱٤۸۷۹

دسته چک حسابجاری ٥٤٤ بانک صادرات جنوب بازار ۱٤ برگ از شماره ۸۱۸۷۶۲ تا ۸۱۸۷۷۵ مفقود شده و ازدرجه اعتبار ساقط میباشد .
آ– ۱٤۸۸۳

آگهی استخدام
شرکت های سیمان تهران ، سیمان شمال ، گچ تهران ، پریفاب، ایرانیت و ساختمانهای کشوری برای احراز سمت مدیریت عاملی و همچنین اداره امور اداری ، مالی ، بازاریابی و فروش ، روابط عمومی ، اداره امور بهره برداری و مطالعه طرحهای جدید بجوانان تحصیلکرده‌ای که بزبان فارسی کاملامسلط بودموحداقل مدارك تحصیلات تخصصی آنهافوق‌لیسانس باشد احتیاج دارند.
افرادی که دارای درجه دکترا و سابقه کار در ایران یا کشور های پیشرفته خارج باشند حق تقدم خواهند داشت .
تسلط بزبان انگلیسی ضروری و دانستن زبان فرانسه و آلمانی مزیت محسوب میگردد .
داوطلبان واجد شرایط می‌توانند بین ساعت۸ صبح تا ۲ بعدازظهر روز های غیر تعطیل بدفتر رئیس هیئت مدیره شرکت های فوق واقع در خیابان کوشك کوچه ارباب جمشید تلفن های ۱۶–۳۰۱۱۱۲ مراجعه نموده وباتسلیم‌رونوشت گواهی شده یا عکس‌شناسنامه و مدارك‌تحصیلی و سوابق کاری خود ، پرسشنامه استخدامی دریافت و بسئوالات آن جواب دهند .

STABLE
Engineering & Manufacturing Co. Ltd.

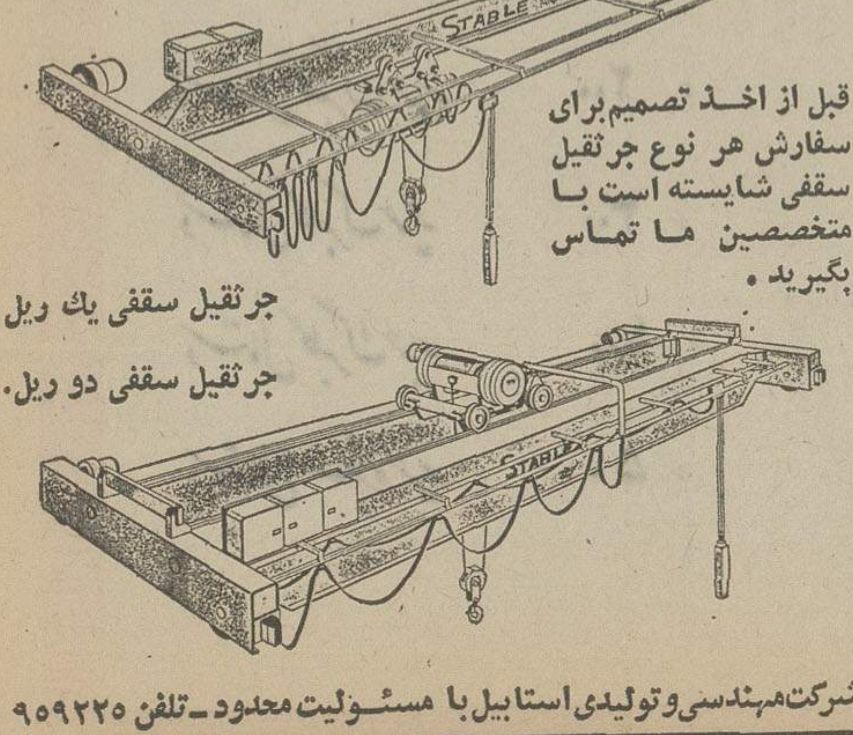

قبل از اخذ تصمیم برای سفارش هر نوع جرثقیل سقفی شایسته است با متخصصین ما تماس بگیرید .
جرثقیل سقفی یك ریل
جرثقیل سقفی دو ریل.
شرکت‌مهندسی‌و تولیدی استابیل با مسئولیت محدود – تلفن ۹۵۹۲۲۵

درحومه زندگی‌کنید
زیبادشت
زیبادشت‌درتامین مسکن‌وسلامتی وآسایش‌شماومطمئن‌ترین‌پس‌انداز
خوشبختانه ساکنین پایتخت مانند سایر پایتخت های بزرك جهان به مزایای زندگی در حومه پی برده وجهت سکونت بهترین منطقه ، کرج را انتخاب نموده‌اند .
نقاط پیشنهادی بسیارند
شما هم‌اگر تصمیم به زندگی در حومه دارید از باغات‌و‌یلائی محصور **زیبادشت** دیدن فرمائید
تلفن ۸۳۵۳۸٤ و ۸۳۵۳۸۳
نشانی : اتوبان کرج خروجی‌سوم (شاهدشت) ۹کیلومتر بطرف‌جنوب
زیبادشت

کامیونت سه تن بنزینی‌وشش تن گازوئیلی لیلاند مناسب برای تانکر – کمپرسی – بارکش شهری.
لیلاند ایران
اداره فروش ۶–۹۵۸٤٤٤–۹۵۹۶۸٤
کارخانه ۹–۶۶۸٤۶۸

شوفاژ
محاسبات فنی دقیق ونقشه کامل
وسایل عالی و مطمئن‌تر
نصب با نظارت مهندسان متخصص
سرویس منظم
شرکت اروکا
خیابان کاخ شمالی بین بزرگمهر و تخت جمشید شماره ۱۵۱ تلفن ٤۶۶٤۸

قابل‌توجه ادارات وموسسات
ساختمانی واقع در خیابان چرچیل دارای۱۷۰اطاق– انبار ۲ نمایشگاه– شوفاژ– تهویه مطبوع– آسانسور– ٤شماره تلفن– مرکز سانترال و ۵۰ شماره داخلی به اجاره داده میشود طالبین همه‌روزه از ساعت ۹ الی۱۳ و ازساعت۱۶ الی ۱۹ به‌تلفنهای ۳۱۱۶۲۱ و ۳۱۱۹۸۲ مراجعه فرمایند .

تخلیهٔ چاه وفورسپتیک
تخلیهٔ چاه، فاضل‌آب درهرمسافت وغلظت بوسیلهٔ پمپ های لجن‌کش باتخفیف مخصوص، جهت مؤسسات‌عام‌المنفعه
شرکت شوشتر ۸۳۰۷۶۱–۸۲۹۵۵۶

گروه فروشگاههای بزرگ وابسته به اتاق بازرگانی وصنایع ومعادن ایران

قیمتهای اجناس را بشرح زیر برای عموم مصرف کنندگان اعلام میدارد :

روغن آراسشید	الیتری	۱۲۰ ریال
روغن آرگوشیشه	دسته دار	۱۵۸ ″
روغن مازولا	۱ کرارتی	۱۳۹ ″
روغن نباتی	۲ پوندی	۶۱ ″
روغن نباتی	٤ پوندی	۱۲۰ ″
روغن نباتی	۱۰ پوندی	۲۸۲ ″
روغن نباتی	۹ کیلوئی	۵۵۶ ″
روغن نباتی	۱۷ کیلوئی	۹۸۰ ″
کره فرانسوی الویر	۱ کیلو	۱٤۰ ″
کره	½ پوندی	۳۳ ″
کره	۱ پوندی	۶۶ ″

قند وشکر بقیمت دولتی

صابون کامی	۹ ریال
صابون امپریال لدر بزرگ	۱۵ ″
صابون امپریال لدر متوسط	۱۰ ″
صابون نخل زیتون	۹ ″
صابون عروس	۷ ″
صابون گلنار حمام	۸ ″
صابون گلنار لباسشوئی	۶ ″
صابون روز	۹ ″
دستمال کاغذی حریر ۲۰۰ برگ	۱۹ ″
دستمال گلبرگ حریر ۲۰۰ ″	۱۹ ″
دستمال گلبرگ حریر ۳۰۰ ″	۲۵ ″
دستمال گلبرگ حریر ٤۰۰ ″	۳۶ ″
دستمال سفره حریر ۵۰ ″	۲٤ ″

مرغ آب پز آماده طبخ		۹۷ ریال
تخم مرغ		۶۲ ″
گوشت گوسفند	کیلوئی	۱۳۰ ″
برنج ممتاز بسته بندی	هرکیلو	٤٤ ″
برنج درجه یک	″	٤۲ ″
برنج طارم اعلا	″	۳۷ ″
لوبیا سفید	″	۲۸ ″
لوبیا قرمز	″	۳۸ ″
لوبیا چشم بلبلی	″	۳۸ ″
لپه تبریزی	″	۳٤ ″
عدس	″	۳۹ ″
نخود	″	۲۸ ″
ماش	″	۲٤ ″
پودر لباسشوئی شوما بزرگ		۲۶ ″
پودر لباسشوئی شوما کوچک		۱٤ ″
پودر لباسشوئی دریا متوسط		۲۰ ″
پودر لباسشوئی دریا بزرگ		۲۵ ″
پودر لباسشوئی تاید بزرگ		۲۳ ″
پودر لباسشوئی تاید متوسط		۱۳ ″
برف خانواده سطل ۳٫۵ کیلوئی		۱۸۳ ″
برف بزرگ		۲۱ ″
برف کوچک		۱۱ ″
سپید بزرگ		۲۷ ″
سپید متوسط		۱٤ ″
کیمیا بزرگ		۲۱ ″
کیمیا کوچک		۱۱ ″

انواع گوشت بسته بندی شده (گوسفند - بیشک - گاو و گوساله داخلی)
بقیمت گوشت بسته بندی شده دولت

میوه بسته بندی شده نوع ممتاز درجه یک
قیمتهای اصناف ۱۰٪ تخفیف

انواع بیسکویت ویتانا وگرجی از قیمت مصرف کننده ۷٪ تخفیف

انواع ادویه جات صدف وخوبان از قیمت مصرف کننده ۱۰٪ تخفیف

انواع چای مارکهای جهان ، شهرزاد ، گلستان
۱۰٪ تخفیف

دستمال کاغذی کلینکس	۱۰۰ برگ	۹ ریال
″ ″ ″	۱۵۰ ″	۱٤ ″
″ ″ ″	۲۰۰ ″	۱۸ ″
″ ″ ″	۳۰۰ ″	۲۵ ″
دلسی کاغذ توالت		۱۳ ″
حوله کاغذی		۲۵ ″

این اجناس درکلیه گروه فروشگاههای بزرگ وابسته
به اطاق بازرگانی وصنایع ومعادن ایران

فروشگاههای کورش مرکز : خیابان پهلوی مقابل سینما آتلانتیک
″ ″ ″ شماره ۲ : خیابان پهلوی روبروی تلویزیون (سوپر استور پهلوی)
″ ″ ″ شماره ۳ : خیابان عباس آباد (شیلان)
فروشگاههای بزرگ ایران مرکز : چهارراه شاه
″ ″ ″ شماره ۲ : خیابان جردن
″ ″ ″ شماره ۳ : بلوار الیزابت ساختمان سامان
فروشگاه ایران سوپر : خیابان تخت جمشید
فروشگاه بزرگ پارس : خیابان آیزنهاور

دراجرای اوامر مبارک شاهنشاه آریامهر

این شرکت کالاهای خودرا بقیمت زیر در اختیار خریداران محترم قرار میدهد .

	قیمت اول خردادماه	قیمت ۱۵ مهر	قیمت امروز
دوچرخه رودماستر ۲۸×۲۴	۲۷۰۰ ریال	۲۷۳۰ ریال	۲۷۰۰ ریال
دوچرخه رودماستر ۲۶×۲۰	۲۷۰۰ ریال	۲۷۳۰ ریال	۲۷۰۰ ریال
دوچرخه رودماستر ۲۴×۱۸	۲۷۰۰ ریال	۲۷۳۰ ریال	۲۷۰۰ ریال
ترانسفورماتور اتوماتیک	۱۷۰۰ ریال‌نقدی	۱۷۵۰ ریال‌نقدی	۱۷۰۰ ریال‌نقدی
گرام تاکت مدل ۷۰۰	۱۵۰۰ ریال‌نقدی	۱۶۰۰ ریال‌نقدی	۱۵۰۰ ریال‌نقدی

در ضمن کلیه لوازم یدکی دوچرخه و دوچرخه موتوری به همان قیمت قبل از اول خردادماه۵۲ بوده و تاآخر امسال تغییری نخواهدکرد.

شرکت لوازم کلی بامسئولیت محدود

دراجرای اوامر مبارک شاهنشاه آریامهر

دایر به لزوم فداکاری همه‌جانبه و برای رفاه مصرف‌کنندگان واجرای مفاد اطلاعیه دولت‌قیمت کالا های زیر افزایش نیافته و طبق قیمت اول خرداد ۱۳۵۲ بفروش میرسد.

نوع و مشخصات کالا	قیمت نقدی	نوع و مشخصات کالا	قیمت نقدی
آمپرمتر از ۱۰ تا ۵۰ آمپر گرد	۲۸۵ ریال	کلید چاقوئی صنعتی ۱۲۰ آمپر یک‌فاز	۶۵ ریال
ولت‌متر ۳۰۰ ولت گرد	۳۰۰ ریال	کلیدچاقوئی صنعتی ۳۰ آمپر یک‌فاز	۸۵ ریال
ولت‌متر ۵۰۰ ولت گرد	۴۰۰ ریال	کلید چاقوئی صنعتی ۲۰ آمپر سه‌فاز	۱۰۵ ریال
سیم لاکی نمره ۰٫۸ کیلو	۴۲۰ ریال	کلیدچاقوئی صنعتی ۳۰آمپر سه‌فاز	۱۲۵ ریال
سیم لاکی نمره ۰٫۱۵ کیلو	۳۲۰ ریال	کلیدچاقوئی صنعتی ۴۰ آمپر یک‌فاز	۱۰۰ ریال
سیم لاکی نمره ۰٫۲۰ کیلو	۳۰۰ ریال	کلید چاقوئی صنعتی ۴۰ آمپر سه‌فاز	۱۴۰ ریال
سیم لاکی نمره ۰٫۲۵ کیلو	۲۹۰ ریال		
سیم لاکی نمره ۰٫۳۰ کیلو	۲۸۵ ریال		

این قیمت ها تا آخر سال ۱۳۵۲ تغییر نخواهد کرد.

سلیم‌شکری طبیب‌زاده بازرگانی شعله

دراجرای اوامر مبارک شاهنشاه آریامهر

دایر به لزوم فداکاری همه جانبه کلیه طبقات برای رفاه مصرف کنندگان کشور وباتوجه به مفاد اطلاعیه دولت به‌اطلاع هم‌میهنان عزیز می رساندکه قیمت چایهای این موسسه ازاول سال ۵۲ هیچگونه تغییری داده نشده و قیمت ها کمافی‌السابق بشرح ذیل میباشد.

پرواز ممتاز هرکیلو ۳۱۰ ریال
پرواز سربی ۳۶۰ ریال
پرواز مخلوط ۲۳۰ ریال
دختر سماوری ۱۵۰ ریال
داخله پرواز ۱۴۰ ریال
پرواز خارجه اعلا صندوقی هر کیلو ۴۶۰ ریال

مؤسسه پخش چای پرواز ـ علی ساعدی

دراجرای اوامر مبارک شاهنشاه آریامهر

و در اجرای مفاد اطلاعیه دولت باطلاع عموم میرساند که قیمت کالا های زیر از تاریخ اول خرداد ماه ۱۳۵۲ افزایش نیافته و کماکان بـه‌شرح زیر به مغازه‌داران بفروش میرسد .

نوع و مشخصات	قیمت
۱ـ موتورسیکلت یاماها ۸۰سی‌سی	دستگاهی ۳۲۰۰۰ ریال
۲ـ موتورسیکلت یاماها ۱۰۰ سی‌سی	دستگاهی ۳۵۵۰۰ ریال
۳ـ موتورسیکلت یاماها ۱۲۵ سی‌سی	دستگاهی ۴۴۵۰۰ ریال
۴ـ دوچرخه آلمانی مدل۱۵۷۲	دستگاهی ۲۶۰۰ ریال
۵ـ دوچرخه‌آلمانی مدل ۱۵۸۲	دستگاهی ۲۷۰۰ ریال
۶ـ دوچرخه آلمانی مدل ۱۳	دستگاهی ۲۵۵۰ ریال
۷ـ دوچرخه آلمانی مدل ۷۶۵	دستگاهی ۳۱۵۰ ریال
۸ـ دوچرخه آلمانی مدل ۶۳۰۵	دستگاهی ۵۳۰۰ ریال
۹ـ خرمنکوب ژاپونی برای برنج و گندم	دستگاهی ۳۰۰۰۰ ریال

این‌قیمتها تاآخرسال ۱۳۵۲تغییری نخواهدنمود

شرکت سهامی خاص یاماها

دراجرای اوامر مبارک شاهنشاه آریامهر

ودر اجرای مفاد اطلاعیه دولت باطلاع عموم می رساند که قیمت کالا های زیر از تاریخ اول خرداد ماه ۱۳۵۲ افزایش نیافته وکماکان به شرح زیر به مغازه‌داران بفروش میرسد.

نوع ومشخصات کالا	قیمت
تلویزیون تمپ مدل ونوس ۲۴ اینچ پایه‌دار	۲۰۱۵۰ ریال
تلویزیون تمپ مدل سوپر ۲۴ اینچ مبله	۲۴۷۰۰ ریال
تلویزیون تمپ مدل کاترین ۲۴ اینچ مبله	۲۷۳۰۰ ریال
تلویزیون تمپ مدل امپریال ۲۴ اینچ مبله	۲۸۶۰۰ ریال
تلویزیون تمپ مدل اطلس ۲۴ اینچ با پخش صوت	۲۹۲۵۰ ریال
رادیوگرام مبله رودینا	۶۰۰۰ ریال
رادیوگرام مبله بلاروس استریوفونیک	۱۸۰۰۰ ریال

این‌قیمتها تاآخرسال ۱۳۵۲ تغییر نخواهد نمود

شرکت صنایع الکترونیکی برمو

دراجرای اوامر مبارک شاهنشاه آریامهر

و در اجرای مفاد اطلاعیه دولت باطلاع عموم میرساند که قیمت کالا های زیر از تاریخ اول خرداد ماه ۱۳۵۲ افزایش نیافته و کماکان بـه شرح زیر به مغازه‌داران بفروش میرسد . این قیمتها تا آخر سال ۱۳۵۲ تغییری نخواهد نمود .

نوع و مشخصات کالا		قیمت
موتور ۸ اسب دستگاه		۷۳۸۰۰ ریال
موتور ۱۰ اسب دستگاه		۸۲۸۰۰ ریال
موتور ویبراتور کامل		۳۶۹۰۰ ریال
روتاواتور ۱۲۵ سانتی		۹۲۱۰۰ ریال
موتور پمپ یک اینچ		۱۶۶۵۰ ریال
موتور پمپ سه اینچ		۵۲۰۰۰ ریال
لوله خرطومی دو اینچ	۶ متری یک حلقه	۱۴۰۵ ریال
لوله خرطومی سه اینچ	۶ متری یک حلقه	۲۳۲۵ ریال
لوله خرطومی چهار اینچ	۶ متری یک حلقه	۳۲۴۰ ریال
لوله خرطومی پنج اینچ	۶ متری یک حلقه	۴۱۸۵ ریال
لوله خرطومی شش اینچ	۶ متری یک حلقه	۵۰۳۰ ریال

این قیمت‌ها تاآخر سال۱۳۵۲تغییری‌نخواهدکرد

شرکت تضامنی ایوب ارسطوزاده وپسران

دراجرای اوامر مبارک شاهنشاه آریامهر

دایر به لزوم فداکاری همه جانبه کلیه طبقات برای رفاه مصرف کنندگان کشور و با توجه‌بمفاد اطلاعیه دولت باطلاع هم‌میهنان عزیز میرساند. که قیمت های فروش محصولات‌این‌شرکت‌نقدی به مغازه‌داران به پایه قیمتهای اول خرداد مـاه ۱۳۵۲ تعیین و بشرح زیر میباشد .

نام و مشخصات کالا	قیمت در اول خرداد ماه ۱۳۵۲	قیمت امروز
تلویزیون ترانزیستوری تلفنکن با تیونر الکترونیک		
۲۴ اینچ مدل مروارید	۲۱۹۸۰ ریال	۲۱۹۸۰ ریال
۲۴ اینچ مدل فیروزه	۲۵۴۱۰ ریال	۲۵۴۱۰ ریال
۲۴ اینچ مدل یاقوت	۲۷۷۹۰ ریال	۲۷۷۹۰ ریال
۲۴ اینچ مدل زمرد	۲۹۳۳۰ ریال	۲۹۳۳۰ ریال
۲۴ اینچ مدل الماس	۲۹۹۶۰ ریال	۲۹۹۶۰ ریال
تلویزیون لامپی تلفنکن		
۲۳ اینچ رومیزی	۱۸۲۵۷ ریال	۱۸۲۵۷ ریال
۲۳ اینچ مبلی مدل مینی	۲۱۳۷۳ ریال	۲۱۳۷۳ ریال
۲۳ اینچ مبلی مدل استاندارد	۲۳۱۱۵ ریال	۲۳۱۱۵ ریال
۲۳ اینچ مبلی مدل پارلمان	۲۴۲۸۷ ریال	۲۴۲۸۷ ریال
۲۳ اینچ مبلی مدل امپریال	۲۵۴۶۰ ریال	۲۵۴۶۰ ریال
۲۳ اینچ مبلی مدل سوپرلوکس	۲۵۷۹۵ ریال	۲۵۷۹۵ ریال
پخش صوت هیتاچی استریو مدل 1600	۶۲۸۶ ریال	۶۲۸۶ ریال
پخش صوت هیتاچی استریو باریبیت مدل 1150	۷۴۱۶ ریال	۷۴۱۶ ریال
رادیو و پخش هیتاچی اف ـ ام مدل 1300	۹۰۷۵ ریال	۹۰۷۵ ریال
رادیو پخش هیتاچی موج متوسط مدل 153	۱۰۰۶۵ ریال	۱۰۰۶۵ ریال
ضبط و پخش هیتاچی کاست با قاب نصب مدل 206	۹۵۸۶ ریال	۹۵۸۶ ریال
رادیو پخش هیتاچی کاست مدل 218, 213	۱۰۶۵۰ ریال	۱۰۶۵۰ ریال
آداپتور ضبط صوت استریوفونیک مدل 100	۱۳۲۰ ریال	۱۳۲۰ ریال
رادیو کارتریج هیتاچی اف ـ ام اتومبیل مدل 1100	۳۳۰۰ ریال	۳۳۰۰ ریال
رادیو ضبط هیتاچی برق و باطری مدل 1141, 1225	۷۲۷۵ ریال	۷۲۷۵ ریال
رادیو ضبط هیتاچی برق و باطری مدل 1151 R, 1151	۸۱۶۷ ریال	۸۱۶۷ ریال
رادیو ضبط هیتاچی برق و باطری مدل 1100, 1211	۹۶۵۲ ریال	۹۶۵۲ ریال
رادیو ضبط هیتاچی برق و باطری مدل 1161, 1250	۹۲۴۰ ریال	۹۲۴۰ ریال
رادیو ضبط هیتاچی برق و باطری مدل 1171	۱۰۲۳۰ ریال	۱۰۲۳۰ ریال
رادیو ضبط هیتاچی برقی استریو مدل 3400, 3401	۲۲۶۸۰ ریال	۲۲۶۸۰ ریال
ضبط دک استریو هیتاچی کاست مدل 252, 262	۱۱۹۶۲ ریال	۱۱۹۶۲ ریال
ضبط دک استریو هیتاچی کاست مدل 2000, 2020, 2030	۱۵۹۰۰ ریال	۱۵۹۰۰ ریال
ضبط صوت هیتاچی کاست مدل 215	۳۲۱۷ ریال	۳۲۱۷ ریال
ضبط صوت هیتاچی کاست برق و باطری مدل 257, 258, 225	۴۸۲۶ ریال	۴۸۲۶ ریال
ضبط صوت هیتاچی کاست برق و باطری مدل 287	۵۱۱۵ ریال	۵۱۱۵ ریال
ضبط صوت هیتاچی کاست برق و باطری مدل 291, 340	۵۴۴۵ ریال	۵۴۴۵ ریال
ضبط صوت هیتاچی کاست برق و باطری استریو مدل 232, 233	۱۱۰۵۵ ریال	۱۱۰۵۵ ریال
ضبط صوت دک نواری هیتاچی مدل 701	۱۸۷۶۸ ریال	۱۸۷۶۸ ریال
شاسی گرام هیتاچی استریو با پیکاپ مگنت مدل 22	۱۱۴۶۷ ریال	۱۱۴۶۷ ریال
ماشین حساب الکترونیک هیتاچی مدل 32	۲۴۱۵۰ ریال	۲۴۱۵۰ ریال
ماشین حساب الکترونیک هیتاچی با نوار ثبت مدل 34	۴۶۵۵۰ ریال	۴۶۵۵۰ ریال
بلندگو های فای هیتاچی مدل 200	۴۹۵۰ ریال	۴۹۵۰ ریال
بلندگوهای فای هیتاچی مدل 250	۷۵۹۰ ریال	۷۵۹۰ ریال
بلندگوهای فای هیتاچی مدل 7400	۱۸۱۵۰ ریال	۱۸۱۵۰ ریال
بلندگوهای فای هیتاچی مدل 500	۲۰۶۲۵ ریال	۲۰۶۲۵ ریال
نوار کاست هیتاچی مدل UDC—60	۱۳۱ ریال	۱۳۱ ریال
نوار کاست هیتاچی مدل UDC—90	۱۵۶ ریال	۱۵۶ ریال
نوار کاست هیتاچی مدل UDC—120	۲۳۷ ریال	۲۳۷ ریال
لباسشوئی هیتاچی با دستگاه خشک‌کن مدل 605	۱۲۵۶۰ ریال	۱۲۵۶۰ ریال
لباسشوئی هیتاچی با دستگاه خشک‌کن مدل 310	۱۴۲۴۰ ریال	۱۴۲۴۰ ریال
ظرفشوئی هیتاچی مدل 3000	۱۹۴۰۰ ریال	۱۹۴۰۰ ریال
ظرفشوئی هیتاچی مدل 7000	۲۳۴۰۰ ریال	۲۳۴۰۰ ریال
کباب‌پز برقی هیتاچی مدل 653, 652	۱۴۴۳ ریال	۱۴۴۳ ریال
کباب‌پز برقی هیتاچی با فر مدل 621	۱۷۵۰ ریال	۱۷۵۰ ریال
مخلوط کن برقی هیتاچی مدل 8500	۳۲۵۸ ریال	۳۲۵۸ ریال
مخلوط کن برقی هیتاچی مدل 8300	۳۵۰۶ ریال	۳۵۰۶ ریال
جارو برقی هیتاچی مدل VC140	۳۷۱۲ ریال	۳۷۱۲ ریال
توستر برقی هیتاچی مدل 1601, 1602	۱۰۱۴ ریال	۱۰۱۴ ریال
چراغ فلورسنت ترانزیستور پیک‌نیک هیتاچی	۱۲۲۹ ریال	۱۲۲۹ ریال
سیم رابط با آداپتور اتومبیل برای چراغ هیتاچی	۱۲۳ ریال	۱۲۳ ریال
زنگ اخبار هیتاچی مدل 31	۸۲۵ ریال	۸۲۵ ریال
فواره برقی هیتاچی	۱۲۳۷ ریال	۱۲۳۷ ریال
پشه‌کش برقی هیتاچی PE—5EH	۲۱۴۵ ریال	۲۱۴۵ ریال
تصفیه آب فیلتری هیتاچی مدل 800	۳۸۲۵ ریال	۳۸۲۵ ریال
بخاری برقی هیتاچی مدل 1200	۱۸۹۰ ریال	۱۸۹۰ ریال
بخاری برقی هیتاچی مدل	۲۷۴۰ ریال	۲۷۴۰ ریال
تیونر آمپلیفایر استریو هیتاچی ۲ موج مدل SR—300	۱۸۸۱۰ ریال	۱۸۸۱۰ ریال
چرخ خیاطی شهاب دولوکس	۳۳۰۰ ریال	۳۳۰۰ ریال
رادیو برقی شهاب	۱۶۵۰ ریال	۱۶۵۰ ریال
تیونر آمپلیفایر استریو هیتاچی ۲ موج مدل SR—600	۲۲۴۸۱ ریال	۲۲۴۸۱ ریال
رادیو برقی تلفنکن مدل باندولا	۳۶۰۰ ریال	۳۶۰۰ ریال
تیونر آمپلیفایر تلفنکن با بلندگو مدل 201	۴۶۵۵۰ ریال	۴۶۵۵۰ ریال
تیونر آمپلیفایر تلفنکن با بلندگو مدل 101	۴۰۲۵۰ ریال	۴۰۲۵۰ ریال
تیونر آمپلیفایر تلفنکن با بلندگو مدل 2000	۲۱۷۰۰ ریال	۲۱۷۰۰ ریال
ضبط صوت تلفنکن استریو با بلندگو مدل 291	۳۱۵۰۰ ریال	۳۱۵۰۰ ریال
ضبط صوت تلفنکن استریو با بلندگو مدل 204	۲۴۰۰۰ ریال	۲۴۰۰۰ ریال
ضبط صوت تلفنکن استریو با بلندگو مدل 207	۲۰۹۶۰ ریال	۲۰۹۶۰ ریال
ضبط دک استریو تلفنکن مدل 205	۱۷۱۵۰ ریال	۱۷۱۵۰ ریال
ضبط دک استریو تلفنکن مدل 250	۲۴۵۰۰ ریال	۲۴۵۰۰ ریال
گرام تلفنکن با بلندگو مدل 5092	۱۴۷۰۰ ریال	۱۴۷۰۰ ریال
شاسی کامل گرام تلفنکن مدل 230	۱۰۸۵۰ ریال	۱۰۸۵۰ ریال
هدفون تلفنکن 2002	۱۹۶۰ ریال	۱۹۶۰ ریال
جاروبرقی تلفنکن مدل 0411 FE	۵۶۰۰ ریال	۵۶۰۰ ریال
لباسشوئی تلفنکن مدل 5L—BELLA	۲۲۸۳۷ ریال	۲۲۸۳۷ ریال
لباسشوئی تلفنکن مدل 250	۲۹۰۰۰ ریال	۲۹۰۰۰ ریال
آبگرمکن گازی تلفنکن مدل 325	۱۰۸۷۵ ریال	۱۰۸۷۵ ریال
آبگرمکن گازی تلفنکن مدل	۱۳۱۲۵ ریال	۱۳۱۲۵ ریال
ریش تراش برقی تلفنکن	۲۰۲۰ ریال	۲۰۲۰ ریال
اطو بخار تلفنکن	۱۸۹۰ ریال	۱۸۹۰ ریال
اطو برقی تلفنکن	۷۸۳ ریال	۷۸۳ ریال
آبمیوه‌گیری اتوماتیک تلفنکن	۳۲۰۰ ریال	۳۲۰۰ ریال
توستر ۴ خانه تلفنکن	۲۱۷۵ ریال	۲۱۷۵ ریال
توستر ۲ خانه تلفنکن	۱۵۰۰ ریال	۱۵۰۰ ریال
سشوار برقی تلفنکن	۱۲۹۰ ریال	۱۲۹۰ ریال
ظرفشوئی تلفنکن اتوماتیک	۲۶۵۰۰ ریال	۲۶۵۰۰ ریال
شوفاژ حمام ۱۲۰۰ وات تلفنکن برقی	۱۱۹۰ ریال	۱۱۹۰ ریال
شوفاژ حمام ۲۰۰۰ وات تلفنکن برقی	۱۸۴۰ ریال	۱۸۴۰ ریال
آمپلیفایر توآ مدل	۶۱۸۸ ریال	۶۱۸۸ ریال
آمپلیفایر توآ مدل 570, 302	۹۴۰۱ ریال	۹۴۰۱ ریال
آمپلیفایر توآ مدل 265	۱۱۳۰۵ ریال	۱۱۳۰۵ ریال
آمپلیفایر توآ مدل 266	۱۷۳۸۲ ریال	۱۷۳۸۲ ریال
آمپلیفایر توآ مدل 267	۸۰۳۲ ریال	۸۰۳۲ ریال
یونت توآ مدل 355	۹۳۵ ریال	۹۳۵ ریال
یونت توآ مدل TU15	۱۰۸۸ ریال	۱۰۸۸ ریال
بوق توآ مدل TU25	۱۸۴۴ ریال	۱۸۴۴ ریال
بوق توآ مدل TC10G	۲۷۸۸ ریال	۲۷۸۸ ریال
بوق توآ مدل TH40	۲۴۰۹ ریال	۲۴۰۹ ریال
بوق توآ مدل TH45	۳۷۲۳ ریال	۳۷۲۳ ریال
پایه میکروفون مدل TH50	۴۳۳ ریال	۴۳۳ ریال
پایه میکروفون مدل ST10	۵۱۰ ریال	۵۱۰ ریال
پایه میکروفون مخصوص مدل ST40	۷۶۵ ریال	۷۶۵ ریال
بلندگو پاسبانی مدل 302	۴۴۸۸ ریال	۴۴۸۸ ریال
بلندگو پاسبانی مدل ER63	۵۲۰۲ ریال	۵۲۰۲ ریال
بلندگو پاسبانی مدل ER64	۴۲۵۰ ریال	۴۲۵۰ ریال
بلندگو پاسبانی مدل ER307	۴۹۵۵ ریال	۴۹۵۵ ریال
بلندگو پاسبانی مدل ER308	۵۰۱۵ ریال	۵۰۱۵ ریال
میکروفون کلیددار ER331	۱۴۰۲ ریال	۱۴۰۲ ریال
میکروفون کلیددار 400	۱۶۵۷ ریال	۱۶۵۷ ریال
میکروفون گردنی مدل 500	۷۲۲ ریال	۷۲۲ ریال
پایه بلند خارجی مدل 80	۱۴۰۲ ریال	۱۴۰۲ ریال
پایه بلند ایرانی ST160	۳۴۰ ریال	۳۴۰ ریال

این قیمت ها تا آخر سال ۱۳۵۲ تغییری نخواهد نمود

شرکت سهامی کارخانجات رادیوشهاب (خاص)

زن-مرد-کودک

طلاق: ایران چهارمین کشور است !

مسئول شانزده‌هزار طلاق کیست؟

بنابر بررسی موسسه مطالعات وتحقیقات اجتماعی دانشگاه‌تهران ایران چهارمین کشور طلاق در دنیاست . سالانه بطور متوسط حدود ۱۶ هزار طلاق در ایران اتفاق می‌افتد و بحسابی‌ازهرچهار ازدواج‌یکی منجربه جدائی‌میشود. تا بحال تحقیقات بسیاری راجع به علل طلاق انجام گرفته است، اما این بار فقط بوسیله گفتگو و پرسش‌با چندصاحب‌نظرمیخواستیم بدانیم که در طلاقها مردهامقصر ترند یا زنها .

البته چنین شایع است‌که‌مردها در امر طلاق تقصیر بیشتری دارند . اما خانمی از قضات دادگستری با روشن بینی وباتکیه برتجربه میگوید :

«نمیتوان چنین حکمی صادر کرد که بطور کلی گناه‌جدائیها بگردن مردهاست : اما میتوان گفت درطبقات مختلف‌رویهمرفته مردها تقصیر بیشتری دارند. اگر بتوان دوست نداشتن‌عدم تفاهم و مشکلات اقتصادی و غیره را که لاجرم به جدائی منجر میشود، تقصیر و گناه دانست .

زن ایرانی در طبقات پائین اجتماع (پائین از جهت سواد و امکانات مالی) سازش و قناعت حیرت‌انگیزی دارد، بهمین جهت اغلب در این طبقات، براستی مردها که بعلت امکانات بیشتربه آسانی و اغلب‌به اشتباه از زن و زندگی دلزده میشوند و دلشان به تفریحات معمولا ناسالم گرایش پیدا میکند مقصرند . اما در طبقات بالا باید گفت رویهمرفته زن و مرد درجدائی درحدمساوی قرار دارند .

ازیکی‌ازقضات دادگاه‌های حمایت خانواده نظرجوئی کردیم ، قاضی میانه‌سال و خوشرو راحت و مطمئن گفت :

علت‌طلاق مردها هستند. بنظر من ۷۰درصد ازدواجها به علت ندانم‌کاری زنها و دل بلهوس مردها به جدائی می‌انجامد. البته سهم مشکلات اقتصادی دخالت خانواده‌های طرفین و دیگرمسائل بجای خودمحفوظ است .اگرزن و مرد در حد مطلوبی از فرهنگ قرار داشته باشند بدون تردید مشکلات اقتصادی و غیرقابل حل نیستند .

از این آقای قاضی پرسیدم در قضیه جدائیها مادرها بیشتر به فکر بچه‌ها هستند یا پدرها ؟ قاضی‌گفت: «تظاهرات مادرها در نگهداری بچه‌ها و مسائل آنها بیشتر است اما عمق و واقع‌بینی پدرها بیشتر است».

قاضی دیگری بما گفت : «ما بازن و شوهران باسواد در امر جدائی آنها معمولا مشکل عمده‌ای نداریم . مشکل بزرگ ما زنهای بیسواد و مردان‌قلدر هستند که‌متاسفانه بهیچ‌صراطی مستقیم نیستند.»

نمایشگاه مد فصل

جمعه گذشته یازدهم آبان ماه، بزرگترین نمایش مد فصل باهمکاری مجله جوانان امروز و سازمان گلبانگ در هتل ونک برگزار شد . دراین نمایش مد طراحان ایرانی ضمن بنمایش درآوردن آخرین تحولات لباس های پائیزه‌و زمستانی برای دختران و پسران جوان بمقایسه ابتکارات مدسازان ایرانی بامدهای خارجی پرداختند . همه لباس هائی کهدر نمایش مدجوانان - گلبانگ عرضه شد، ابتکار طراحان ایرانی بود و باپارچه های ایرانی نیز تهیه شده بودند. ازاین نمایش مد جمع‌کثیری از جوانان وخانواده های دوستدار مدو هنرطراحی ایرانی دیدن کردند.

در محافل زنان

ترکیب نامانوس

خانم بسیار شیک پوش و آلامدی که در اداره ما کارمی‌کند نمونه کامل یک زن امروزی باتربیت «گلثومننه‌ای» است اگر چه دختر قشنگی نیست ، اما خودش فکر میکند،نتیجه آفتاب است و قرص قمر . اگر دستش لای درمانده باشد ، میگویداز بس دستم قشنگ است مردم چشم‌زدند دستم رفت لای‌در، اگر پولش گم شود میگوید ، چون به‌فلانی پول قرض ندادم آهش مرا گرفت ... خلاصه فریده خانم یک کلثوم ننه جوان وامروزی است .

مشکل شیك پوشی

پیروی بیحد از مد براستی برای بسیاری از خانواده ها گرفتاری بزرگی شده است‌زنها باتمام قوامی‌کوشند که از مد پیروی کنند . در حالیکه نمی‌دانند شیک پوش های واقعی اغلب در حاشیه مد زندگی‌می‌کنند و سعی میکنند آرایشی بکنند و لباسی بپوشند که‌بیشتر به آنها بیاید و برازنده آنها باشد .

برنامه اول

یکشنبه
- ۱۷-۳۰ اخبار
- ۱۸-۰۰ کودکان - ما و شما
- ۱۸-۳۰ اخبار از سراسر کشور - اخبار ورزشی
- ۱۹-۳۰ مسابقه تلاش
- ۲۰-۰۰ اخبار
- ۲۰-۳۰ آیرون ساید
- ۲۱-۲۰ سالروز تاسیس نیروی دریائی شاهنشاهی
- ۲۱-۴۵ نغمه‌ها
- ۲۲-۱۰ سال‌های بی‌پناهی
- ۲۳-۰۰ بیست و چهار ساعت

دوشنبه
- ۱۲-۰۰ اخبار
- ۱۲-۰۵ موسیقی ایرانی
- ۱۲-۳۰ سرزمین عجایب
- ۱۳-۳۰ بهداشت
- ۱۴-۰۰ اخبار

برنامه‌دوم

یکشنبه
- ۱۹-۰۰ موسیقی وتصویر
- ۱۹-۳۰ اخبار کوتاه
- ۱۹-۳۵ اوژنی گرانده
- ۲۰-۲۰ معماری و جامعه
- ۲۰-۵۰ واریته
- ۲۱-۰۰ اخبار از برنامه دوم
- ۲۱-۳۰ انسان ها ومکان ها
- ۲۲-۰۰ حس ششم
- ۲۲-۵۰ موسیقی کلاسیک

تلویزیون آموزشی

کانال ۱۱
یکشنبه
- ۱۶-۰۰ ترانه‌ها و چشم‌اندازها
- ۱۶-۳۰ زبان فرانسه
- ۱۶-۴۵ ریاضی‌دوم دورمراهنمائی

کانال ۹ و ۱۱
- ۱۷-۰۰ بخوانیم و بنویسیم
- ۱۷-۱۵ زنگ تفریح
- ۱۷-۲۵ جبر سال چهارم
- ۱۷-۴۵ شیمی چهارم
- ۱۸-۰۵ حساب استدلالی ششم
- ۱۸-۳۰ جانوری ششم طبیعی
- ۱۸-۵۰ فیزیک چهارم

- ۱۹-۱۰ طبیعی چهارم
- ۱۹-۳۰ فیلم داستانی

کانال ۱۱
دوشنبه کانال ۷ (شبکه) و۱۱
بخش اول
- ۸-۳۰ علوم
- ۹-۲۰ تاریخ
- ۱۰-۲۰ انگلیسی
- ۱۱-۲۰ تعلیمات اجتماعی

بخش دوم
- ۱۵-۰۰ حرفه و فن
- ۱۵-۴۵ علوم

تلویزیون امریکا

یکشنبه
- ۱۵-۰۵ خیابان سسام
- ۱۷-۰۰ مریخی محبوب من
- ۱۷-۳۰ برنامه هیلی‌بیلز
- ۱۸-۰۰ اخبار
- ۱۸-۳۰ مدیکس
- ۱۹-۰۰ روح و خانم موبر
- ۱۹-۳۰ شوی بیل‌کازبی
- ۲۰-۳۰ ماداسکواد
- ۲۱-۳۰ پول لندی
- ۲۲-۰۰ آخرین برنامه
- ۲۲-۳۰ برنامه دیویدفراست
- ۲۲-۵۵ شوی امشب

ستاره بخت شما

فروردین - مشکل زندگیتان برطرف میشود روز خوبی درپیش دارید .

اردیبهشت - لحظات بسیار خوشی‌درانتظار شماست. صحبت از یک مسافرت است .

خرداد - درمحیط کارتان با عقاید مختلفی مواجه می شوید دوستی از راه می‌رسد .

تیر- یك واقعه‌بسیارخوب اتفاق می افتد شانس‌خود را امتحان کنید .

مرداد - خبر غیرمنتظره‌وجالبی دریافت میکنید بااطرافیان بیشتر بجوشید .

شهریور - کارهای گذشته را سروسامان می دهید . بدیدار دوستی نایل میشوید.

مهر - طرح تازه‌ای وضع شما را دگرگون میکندهوشیار باشید .

آبان - کار جدید و پرمنفعتی‌را آغاز میکنید هدیه‌ای بدستتان میرسد .

آذر - از سرمایه‌ای که بکار انداختید استفاده میبرید بدبین نباشید .

دی - پیشرفت شما باعث‌تعجب میشود حرفهای دیگران‌را نشنیده‌انگارید .

بهمن - قبل از قبول‌هرپیشنهاد جوانب کار را بسنجید زندگی‌راسخت‌نگیرید

اسفند - احساسات را از محیط کار دور نگهدارید متکی بخود باشید .

اگر فردا روز تولد شماست یک مسافرت تفریحی و لذتبخش در پیش دارید ازنظر مالی وضع‌وموقعیت بهتری پیدا می کنید.

جدول کلمات متقاطع شماره ۷۵۷۵

افقی :

۱- از آثار معروف کافکا که به فارسی ترجمه شده است ۲- رزاق همی‌رساند - لحظه‌ای‌بیش‌نباشد- ظاهرا مربوط به ملت است امادر عمل دولتی است ۳- از شهر های ایران - دردناک - حرف تعجب ۴- داروی بیهوشی - طناب - هم برای‌جنگ‌هست‌هم برای‌بارفروشی ۵- لوس پابریده - وسیله‌درمان- انگشت ۶- از انواع صدای مرد- معروف ۷- کارخانه معروف چینی سازی فرانسه - از اشرار رسد - ویران کردن دیوار و بنا - کشور عربی ۸- آدمهای ساده لوح زودتر می‌خورند- پروپیمان ۹- کارخانه عظیم فلزسازی در اروپا - روضه رضوان - طرف از آن طرف۱۰- ناگهانی - اجرت- چون همراه بیا باشد علامت تشخص و در خانه بازی است ۱۱- خلق و عادت - التماس وزاری - اشتباهش‌درشت است ۱۲- شهر شیرینی - پاک و پاکیزه - سختی و عذاب ۱۳ - به جنگهای صد ساله نیز شهرت دارد .

عمودی :

۱- از واحد های ارتشی - به مسافر میگویند ۲- از وسایل پیشرفت‌طبل - پلنگش ازخطرناك ترین درندگان است ۳- پرتحرك ترین مهره شطرنج - فقط‌بزرگان برآن می‌نشینند - از طبقات زیر زمین ۴- بدچشم و بی‌حیا - با گوهر نشیند - خارج ۵- صاحب کشکول وتبرزین و منشاء - دبه به اصطلاح‌اصفهانی۶- گشودن- ماخوذ از یونانی است و سابقا به معنی‌حاکم و استاندارمی‌آمد- گناه ۷- از یاران تیر - آماده است ۸- شتر درآن درمیماند - در سیرک سر و کارش همه با طناب است - ضمیر عربی ۹ - بزرگ- عاشقی است ۱۰- همیشه باریکش را پسند کرده‌اند ناخن دست و پا - اگر کسی گفت ازآن بدش می‌آید قبول نکنید ۱۱- اثر رطوبت - پستی - چون دستشان به او نرسیده بود سراغ کنیز مطبخی رفته بودند ۱۲- علم مهر شده - پدر تازی ۱۳- معدل- در حرم‌سرا از همه محبوبتر بود.

حل جدول شماره ۷۵۷۴

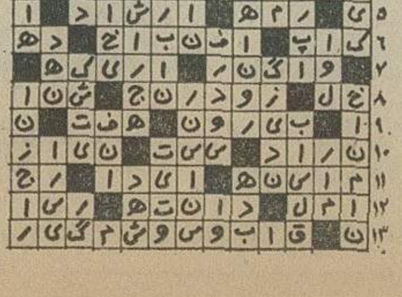

اخبار وگزارشهای اقتصادی

تفسیر اقتصادی

گرانی وتوزیع کالا

عباس هیئت

موضوع گرانی ناشی از افزایش قیمت های جهانی و گرانفروشی این فرصت را بدست‌میدهد که یکی‌از مهمترین مسائل اقتصادی کشور یعنی سیستم توزیع تولیدات و کالاها را مورد توجه بیشتر قرار دهیم .

توزیع یعنی رسانیدن محصول از حالت‌تولید به‌وضع مصرف و از اینرو تمامی اعمال و اقدامات که میان این دو وضع انجام میگیرد جزءموضوع و سیستم توزیع قرار دارد .

حمل‌ونقل کالاها از محل‌تولید به مناطق‌مورد نظر و بازار ، تقسیم و جورکردن تولیدات ،آماده ساختن کالا برای‌بازار ، تبدیل کالاها ، انبار کردن و بالاخره بازاریابی و خرید و فروش کالاهاهمگی عنوان های کلی در سیستم توزیع میباشند که‌تحت آنها میتوان مسائل و مشکلات ، درست بودن یا نبودن کار توزیع را مورد بررسی قرار داد .

توزیع تولیدات صنعتی به مشکلی توزیع محصولات کشاورزی نمیباشد و در مقام مقایسه رابطه تولیدات صنعتی و مصرف رابطه‌ای‌مستقیم و ساده می‌باشد هرچند که‌توزیع تولیدات صنعتی‌نیز با دشواری‌های بسیاری دست‌بگریبان است .

پیدایش واسطه ها متعدد در کار کشاورزی چندین بار مدار توزیع را از سادگی خارج‌میسازد و لذا ارزش خدمات این‌گونه عوامل که بیشتر ابتکار و انحصار عملیات را در اختیار دارندبردوش مصرف کننده سنگینی مینماید . از اینرو کشاورز که تولید کننده اصلی می‌باشد از ارزش‌افزوده یك کالا سهم ناچیزی میبرد و مصرف کنندگان نیز باقیمت گران کالارا بدست می‌آورند .

واسطه ها تنها عامل نقص‌سیستم توزیع نمی باشند . خود مصرفی در روستاها ، مشکلات حمل ونقل ، قدیمی بودن‌روشهای بازاریابی و ایجاد بازار و فقدان رابطه صحیح‌میان محل‌تولید وبازارو بالاخره بی‌نظمی و آشفتگی در امر خرید وفروش کالاها ازجمله عناصری هستند که توزیع کالاهارا از حرکت دریك مسیر درست باز میدارند .

ایجاد یك سیستم توزیع منطقی و صحیح کالاها در اقتصاد کشور کاری کاملا ممکن لیکن پیچیده و محتاج به تحقیق وبررسی دقیق و کافی است و تسریع در انجام آن ضرورتی فوری دارد .

اخبار اقتصادی جهان

کاهش سود جنرال موتور

دیترویت : شرکت جنرال موتور امریکا اعلام داشت که عایدات این شرکت درسه ماهه سوم ۱۹۷۳ ، ۲۶۷ میلیون دلار بوده است و رقم فروش جنرال موتور به ۷٫۶ میلیارد دلار رسید .

«خبرگزاری آسوشیتدپرس »

پیش‌بینی کاهش قیمت گندم

لندن :شورای بین‌المللی گندم اعلام داشت دور نمای عرضه گندم بهتر شده است هر چند که قیمت ها در آینده همچنان بالا خواهند بود . بموجب پیش بینی این شورا در ۷۴- ۱۹۷۳ عرضه و تقاضای جهانی گندم در رقم ۶۵ میلیون تن تقریبا درحال تعادل خواهد بود .

«خبرگزاری آسوشیتدپرس »

خطر تکروی کشورها درمبارزه باتورم

ژنو - سازمان گات (موافقتنامه عمومی تعرفه و تجارت) در گزارش سالیانه خود اخطار نمود که تکروی کشورها در مبارزه با تورم منجر به محدودیت تجارت، تولید واشتغال در جهان خواهد شد . براساس این‌گزارش تجارت جهان علیرغم وضع بی‌ثبات پولی در ۱۹۷۲ هشت‌درصد افزایش یافت و برقم ۴۱۳میلیارد دلار رسید.

(خبرگزاری آسوشیتدپرس)

موقعیت «ین» بخطر افتاد

توکیوبدنبال کاهش اضافه تجاری ژاپن و بهبود موقعیت‌دلار بانک مرکزی ژاپن ، که طی سه‌روز (۳۱و۳۰و۲۹ اکتبر) برای جلوگیری ازافزایش سریع قیمت پول‌امریکا ۴۰۰ میلیون دلار بفروش رسانیده بود، قیمت فروش دلار خود را در بازار ارزهای خارجی افزایش داد و آنرا از ۲۶۶٫۸۵ ین به ۲۷۰ ین رسانید .

گفته میشود علیرغم اقدامات بانک مرکزی ژاپن بانکها و مراکز تجاری که پیش‌بینی مینمایند قیمت دلار بازهم افزایش یابد همچنان در جستجوی خرید این پول هستند.

معاملات مصالح ساختمانی راکداست

★ قیمت سیمان کماکان بالا است

معاملات مصالح ساختمانی کماکان راکد است و بجز در بعضی از شهرهای ایران اکثر مصالح ساختمانی باستثنای‌سیمان خریداری ندارد .

این رکود بازار آجر را در وهله اول تحت‌تاثیر قرارداده و در حال حاضر قیمت انواع‌آجر ازقرار هرهزاری بدینقرار است: آجرفشاری ۶۶۰ ریال در پای کوره و در شهر ۷۷۵ ریال در عباس‌آباد (منطقه ۲) ۸۰۵ریال و ۸۳۵ریال (درمنطقه ۳) ، آجر سفالی۱۲۵۰ریال پای‌کوره، ۱۴۵۰ ریال در شهر، و ۱۵۵۰ تا۱۶۰۰ ریال درشمیران، آجرقذاقی۲۲۰۰ تا ۲۳۰۰ ریال است .

قیمت‌سیمان دست اول‌کیسه‌ای ۲۵۰ریال و دست دوم ۳۰۰ریال است.

بازار آهن نیز راکد است و قیمت انواع آهن ۱۰ تا ۲۲ ، کیلوئی ۲۶٫۵ ریال است.

هنر

هشتمین فستیوال بین‌المللی کودکان‌ونوجوانان

فیلم کودکان اما برای بزرگترها

«حتما نباید صورت نمایشگر شادی درون باشد،چراشمابرای آنکه بدانید کسی شادیاغمگین است بصورتش نگاه می کنید، در صورتیکه شاید تمام وجود یك آدم مملو ازشادی باشد و در صورتش‌هیچ پیدانباشد»

این‌عقیده‌بیل‌داکلاس‌فیلمسازانگلیسی است که فیلم «کودکی‌من» اثر او هم اکنون در فستیوال فیلم کودکان شرکت دارد . فیلم کودکی من ۱۶ میلیمتری‌سیاه وسفید و ۴۸ دقیقه است که بیل داکلاس بقول خودش از زندگی زمان کودکی خود که به‌سه دوره تقسیم میشود تهیه کرده و این فیلم یك دوره از آنست که مربوط به زمان‌جنك بین‌الملل میشود . فضای فیلم «کودکی من» شبیه فیلمهای فیلمسازان نئورآلیستی سینمای بعد از جنك ایتالیا است .

بهرحال کودکی من ازفیلم‌های خوب فستیوال یکی‌ازامید های جایزه این فستیوال است روز جمعه یازدهم آبانماه ۱۰ فیلم روی پرده پلازا آمده که از آن میان به فیلم بالا وبت پرداخته‌ایم .

«بت» یکی‌دیگراز فیلمهائی است که در فستیوال فیلم کودکان نمایش داده شد .این فیلم ۳۵ میلیمتری رنگی‌وبمدت شش دقیقه محصول لهستان و هنریك ایژکا سازنده آنست **«یکعده از مردم دست مجسمه بزرگی را که از اوجدا شده بزحمت به تنه مجسمه وصل میکنند ولی همان دست ازتنه جدا میشود و گروهی از همان مردم را می‌کشد»**

فیلمساز در جلسه مصاحبه مطبوعاتی فستیوال گفت که به جنبش فردی معتقد نیست و بهمین دلیل در فیلم خود مردم رابطور جمعی عنوان می کند.

هنریك ایژکاگرچه تلویحا به‌سیاسی بودن فیلم خوداشاره میکند که بخوبی در فیلم نیز مشاهده میشود واماجنبه مذهبی ومتافیزیکی فیلم را که ازطرف یکی از شرکت کنندگان‌مطرح میشود بکلی ردمی‌کند .

بت برروییهم یك فیلم خوب وزیبا است که‌اگربرای‌بزرگتر ها باشد بهتر است تا برای کودکان .

سازنده فیلم که خود قبلا دستیار کارگردان فیلم فرمان که‌در ششمین فستیوال کودکان نمایش داده شد بوده است در این فیلم تاثرات‌اواز کارگردان مزبور « ریشاردچکلا » کاملا مشخص‌است و بهمین‌لحاظ‌این فیلم از لحاظ رنك و محتوی‌و تصویر نزدیك به فیلم فرمان است .

گشایش مجمع بحث درباره:

فرهنك و خانواده

مجمع بحث درباره خانواده و فرهنگ که بمناسبت ششمین جشن فرهنگ و هنر در دانشگاه تهران ترتیب یافته است ، روز گذشته با سخنان آقای دکتر نهاوندی رئیس‌دانشگاه درکتابخانه مرکزی دانشگاه تهران گشایش یافت .

رئیس دانشگاه در سخنرانی خود به خطر تهدید تمدن صنعتی یا تمدن تحمیلی به کشورهای در حال رشد اشاره کرد و اظهار داشت : «در برابر هجوم تمدن غربی باید سنتهای ارزنده ملی را حراست کرد . رئیس دانشگاه سپس به بیان اهمیت خانواده پرداخت و گفت : خانواده باید بیش از پیش موردتوجه وبررسی قرارگیرد، زیراتثبیت وضع‌جوانان بستگی کامل به صیانت خانواده دارد . خانواده جنبه انتزاعی ندارد بلکه با نظام فرهنگی ، اقتصادی و حقوقی جامعه در ارتباط است .

دکتر نهاوندی اضافه کرد که میتوان در هریک از این‌پایگاهها روابط خانواده با نظامهای فوق را مورد بررسی قرار داد. رئیس دانشگاه اظهار امیدواری کرد که در آینده در گروه مسائل ایران به امر خانواده توجه بیشتری مبذول شود و کمیسیون خاصی مشغول بررسی این مساله گردد.

بعد از سخنان رئیس دانشگاه تهران، دکتر نادر افشارنادری رئیس دانشکده علوم اجتماعی در همین‌باره سخن گفت .

همچنین در جلسه بعدازظهر دیروز ، دکتر رضاداوری درباره فرهنگ و مبنای خانواده امروز، بدرالملوک بامداد تحت عنوان «سهم زن در دگرگونیهای‌خانواده و اجتماع» ، دکتر روح‌الامینی‌در باره تزلزل‌خانواده‌سنتی وباستانی پاریزی راجع‌به «اخلاق‌وخانواده» سخنرانی کردند .

جلسات بحث درباره خانواده و فرهنگ ، امروز و فردا نیز در کتابخانه مرکزی دانشگاه تهران ادامه خواهد یافت.

مقارن باسالروز فرخنده میلاد والاحضرت همایون ولایتعهد

معاون وزارت کارو امور اجتماعی، فروشگاه تعاونی کارگران کارخانه اونیورسال را بنام نامی شاهنشاه آریامهر افتتاح نمود

ضمن بازدیدازقسمت های مختلف کارخانه‌توضیح‌داده‌شد:

بخاریهای گازسوز اونیورسال تنها بخاری‌است‌که ببازارهای اروپامن‌جمله کشور انگلستان صادر شده است

ساعت چهار بعداز ظهر روز چهارشنبه گذشته،بمناسبت سالروز فرخنده میلاد والاحضرت ولایتعهد همایون ، همچنین افتتاح فروشگاه تعاونی کارگران کارخانه صنعتی اونیورسال مراسمی دراین‌کارخانه برپا شده بود .

دراین مراسم خانم معارفی معاون وزارت کار وامور اجتماعی ،آقای صائب نماینده مجلس شورایملی، عده‌ای از اعضاء هیئت مدیره سازمان کارگران و نمایندگان مطبوعات شرکت داشتند .

پیشرفتهای ۱۳ ساله

آقای حقشناس یکی از اعضای هیئت مدیره‌شرکت اونیورسال‌ضمن خوش‌آمد به حاضرین ، روز فرخنده ولادت‌والاحضرت ولایتعهد را تبریک گفته اظهار داشت :

این کارخانه که امروز از نظرتان می‌گذرد ۱۷ سال پیش با۵ نفر کارگر بمنظور ساخت ظروفلعابی شروع بکار کرد. درآن زمان ما برای تهیه قالب یک ظرف لعابی باصرف هزینه زیاد به سوئدرفتیم و پس‌از مقدار زیادی معطلی توانستیم یک قالب مورد نظر رابه بهای گزاف خریداری نمائیم اما امروز همگام باپیشرفت های‌عظیمی که کشور ایران تحت توجهات و رهبری های مدبرانه شاهنشاه آریامهر طی دهساله انقلاب ایران نموده است همین کارگاه کوچک ۵نفری تبدیل به واحد صنعتی بزرگی شده است که بیش از چهارصد نفر کارگر در قسمت‌های مختلف آن فعالیت می‌نمایند ویکی از تولیدات مهم آن تهیه قالبهای مختلف می‌باشد. بعبارت بهتر ما که روزی خریدار قالب از خارج بودیم امروز تهیه کننده قالب برای کارخانجات صنعتی دیگر هستیم علاوه‌بر ساخت قالب تولیدات مهم دیگر ماعبارتند از آبگرمکن گازی، انواع اجاق گاز و بخاری های گازسوز و کولر .

سخنان معاون وزارت کار

پس‌از آن خانم معارفی معاون وزارت‌کار و اموراجتماعی ، از آقای حکیم نژاد مدیرعامل کارخانه بمناسبت برگزاری این مراسم تشکر کردو ضمن ابراز خرسندی از افتتاح فروشگاه تعاونی‌کارگران در روز فرخنده میلاد والاحضرت ولایتعهد اظهار داشت :وزارت‌کار واموراجتماعی برای توسعه‌نهضت تعاونی های‌کارگری درایران‌جدیت وفعالیت قابل توجهی نموده،کوشش نموده است بیش از پیش برتعداد تعاونیهای مصرف کارگران افزوده گردد بنحویکه تا کنون بیش از ۱۲۵۰ تعاونی مصرف در سراسر کشور تشکیل شده است .

باز دید ازکارخانه

بنا بدرخواست آقای حکیم نژاد مدیرعامل کارخانه ، خانم‌معارفی معاون وزارت کار و همراهان‌به بازدید از قسمتهای مختلفکارخانه پرداختند درقسمت تولیدبخاریهای گازی ،سئوالاتی در مورد نوع ونحوه کارآنان شد که‌از طرف مدیر کارخانه توضیح داده شدکه بخاری های گازی اونیورسال که در ۲مدل ثابت و متحرک ساخته میشود ، در نوع خود بی‌نظیر و منحصربفرد بوده ، تنها کارخانه ایست که چنین محصولی با استاندارد بین‌المللی تولید میکند این بخاریها مجهز به ترموستات‌و لوله تصفیه هوا،بی‌بو ،بی‌دودبوده واز نظر بهداشتی فوق‌العاده حائز اهمیت است ، ازنظر شکل‌ظاهری وزیبائی مورد توجه و اقبال خریداران قرار گرفته و علاوه بر مصرف فوق‌العاده‌ای در کشور ، بازار صادراتی آن نیزرقم عمده‌ای را تشکیل میدهد و اولین بخاری است که بکشور های اروپائی منجمله انگلستان صادر شده‌است.

افتتاح فروشگاه تعاونی

پس‌از پایان بازدید از کارخانه، رئیس هیئت مدیره تعاونی‌کارگران کارخانه اونیورسال‌از خانم معارفی درخواست نمود ، بهمین چنین‌روز فرخنده‌ای فروشگاه تعاونی‌کارگران را افتتاح کند .

معاون وزارت کار نیز باقطع‌نوار سه‌رنگ به نام نامی اعلیحضرت همایون شاهنشاه آریامهر نخستین فروشگاه تعاونی‌کارگران کارخانه اونیورسال را افتتاح نموده ، به معیت همراهان به‌بازدید از آن پرداختند .

دراین‌جا مسئول‌فروشگاه توضیح دادکه کلیه کارگران کارخانه‌عضو تعاونی بوده کوشش شده است مایحتاج عمومی تاسرحدامکان در فروشگاه تهیه شود .

پس‌از پایان بازدید از فروشگاه تعاونی ، مراسم مزبور در ساعت ۵ بعداز ظهر خاتمه پذیرفت و معاون وزارت کار محوطه کارخانه رادرمیان ابراز احساسات‌کارگران کارخانه نسبت بشاهنشاه‌آریامهر ووالاحضرت ولایتعهدهمایون ترک نمود .

خانم معارفی معاون وزارت‌کار وامور اجتماعی شرکت تعاونی‌مصرف کارگران کارخانه اونیورسال راباقطع نوار سه رنگ بنام نامی شاهنشاه آریامهر افتتاح نمود .

آقای فیروزی مدیربازرگانی‌اونیورسال درمورد بخاری های گازی اونیورسال توضیح میدهد .

نقد
کاغذدیواری
موکت
کفپوش
پلاستر
درهمه‌جا
چشمگیراست
اقساط
تلفن مرکزپخش :
۶۶۶۶۶۵
۴۸۷۵۱

در پارلمان ایران

از علیرضا شفائی

هفت سناتور و چهار نماینده مجلس

با درگذشت شادروان محمد ساعد، کرسی سناتوری انتصابی رضائیه خالی شده است. چندی قبل با درگذشت دکتر سیدامامی کرسی انتخابی تبریز نیزخالی شده بود. اکنون دو کرسی سناتوری و یک کرسی نمایندگی (با درگذشت مرحوم مهندس قادرپناه) خالی است. در طول دو سالی که از عمر سنا می گذرد هفت تن از سناتورها درگذشتند که عبارتند از : دکتر رضا زاده شفق- دکتر عباس نفیسی- رضا بوشهری- جواد بوشهری- سپهبد یزدان پناه- دکتر احمد سید امامی و محمد ساعد مراغه‌ای . در مجلس شورای ملی نیز طی دو سال از عمر چهارساله نمایندگی ، دکتر اسفندیار یگانگی - دکتر محمد حسین اسدی - رضا ضیائی احمدی و مهندس قادر پناه، زندگی را بدرود گفتند.

سکته قلبی یك سناتور

اطلاع حاصل شد سناتور مهندس حیدر قلی ارفع که به شمال رفته بود ، در رامسر مبتلی به حمله قلبی گردید و بلافاصله به بیمارستان بزرگ این شهر انتقال یافت .

با اینکه در ابتدا حالت‌مزاجی سناتور ارفع وخیم بوده‌است، اما بموجب آخرین اطلاع وخامت حال وی رفع گردید.

شرکت در کنگره جامعه دوگلیست ها

یک هیئت پارلمانی بریاست سناتور ناصر یگانه و عضویت دو تن از نمایندگان مجلس شورای ملی: محمود طلوعی‌و مهندس فیروز فروهر به پاریس می‌رود. این سفر بدنبال‌دعوت جامعه دوگلیست های فرانسه ازدفتر روابط بین‌المللی حزب اکثریت بمنظور اعزام یکهیئت برای شرکت در کنگره جامعه دوگلیست‌ها، صورت میگیرد.

بازگشت از کنگره‌نیرو های صلح دوست

سناتور محسن خواجه نوری که در راس هیئتی مرکب از نیره ابتهاج سمیعی نماینده‌رشت و دکتر هروی استاد دانشگاه برای شرکت در کنگره جهانی نیروهای صلح دوست به‌مسکو رفته بود بتهران بازگشت. در کنفرانس مذکور سه هزار تن از نمایندگان کشورهای مختلف جهان شرکت کرده بودند.

دعوت حزب محافظه‌کار انگلستان

برای بازدید از فعالیت های پارلمانی حزب محافظه‌کار انگلستان، یک نماینده مجلس و یک معاون پارلمانی به لندن می رود. دکتر رهنوردی نماینده تهران و سید خلیل کازرونی معاون پارلمانی سابق وزارت علوم و آموزش عالی از طرف روابط بین‌المللی حزب نوین انتخاب شدند و یکهفته مهمان حزب محافظه‌کارانگلستان خواهند بود .

در مورد قیمت ها و مواد مصرفی

در گروه پارلمانی ضمن بحث در خصوص قیمت‌ها پیشنهاد شد در قبال تنزل نرخ‌ها دولت تسهیلاتی جهت توسعه‌وگسترش کارخانه‌ها و کارگاهها برای بالا رفتن تولید قائل شود همچنین گفته شد برای‌جلوگیری از ترقی قیمت‌ها لازم است وزارتخانه‌های مسئول میزان مواد مصرفی سالانه و همچنین میزان موادی که در داخل‌کشور تهیه و تولید می‌شود پیش‌بینی و آمار آنرا تهیه و تنظیم‌نمایند تا درصورتی که کسری‌داشته باشد برای تامین آن اقدام شود .

بازدید از سرخس

بدعوت سازمان برنامه یک هیئت پارلمانی بریاست دکتر فرهاد قهرمان و با عضویت چهارده تن‌از اعضای کمیسیون برنامه مجلس شورای ملی به مشهد میرود. سفراین هیئت‌دو روز طول می‌کشد و طی آن فعالیتهای‌عمرانی‌مشهد و سرخس مورد بازدید اعضای کمیسیون برنامه قرار می‌گیرد .

شور دوم دو لایحه

شور دوم لایحه راجع‌به‌اجرای قرارداد مورخ یکم ژوئن ۱۹۷۳ ژنو الحاقی به قرارداد مورخ ۲۰ ژانویه ۱۹۷۲ ژنو پس از تصویب درکمیسیون دارائی و خارجه مجلس،همچنین موافقت‌نامه همکاری علمی و فنی بین ایران و لهستان پس‌ازتصویب در کمیسیونهای اقتصاد،علوم‌و آموزش عالی و امور خارجه مجلس شورای ملی آماده‌طرح در جلسه علنی گردیدودرجلسه روز سه‌شنبه مجلس مطرح خواهد شد .

وزیر کشور در کنفرانس رامسر گفت

آئیننامه نرخ گذاری تهیه‌شده‌است

کنفرانس فرمانداران‌و روسای اتاق اصناف مراکز استانها و شهرستانها با حضور آقای سام وزیر کشور و آقای فرهاد نیکو خواه معاون آن وزارتخانه در رامسر بکار خود ادامه داد.

در جلسه دیروز برای انتخاب اعضای‌هیئت رئیسه کنفرانس اخذ رای شد و آقای امیرحسین شیخ بهائی بعنوان رئیس کنفرانس برگزیده شدوسپس بحث پیرامون جلوگیری‌از گرانی و گرانفروشی ادامه یافت.

کنترل نرخ

آقای منوچهررئیس‌زاده‌دبیر هیات عالی نظارت بر اتاق های اصناف نقش اتاقهای اصناف و اهمیت قانون نظام صنفی را تشریح کرد وگفت‌کثرت تعداد واحد ها صنفی یکی از علل گرانفروشی است و افرادیکه‌صلاحیت‌اداره‌واحد های صنفی را ندارند و بدون مطالعه به‌آنها اجازه اشتغال به کسب‌داده شده است در افزایش قیمت ها و گرانی کالاها سهمی بسزادارند.

وی افزود کنترل دقیق نرخ کالا از مرحله تولید تافروش یکی ازراههائی است که میتواند به نابسامانی‌های‌وضع ارزاق عمومی خاتمه دهد و برای انجام این کار میتوان بوسیله‌شرکت‌های تعاونی کالا ها را راسا تامین کرد و بمصرف کننده عرضه داشت.

آئیننامه تهیه شد

درجلسه دیروز آقای محمدسام وزیرکشوربعنوان‌آخرین سخنران به‌مطلبی که یکی از شرکت‌کنندگان در باره بهره بانکی عنوان کرده بود پاسخ‌داد وگفت . کارسیاست پولی و ارزی مملکت خیلی دقیق است‌وهرکس صالح نیست که در این کار اظهار نظر کند . وقتی مسئله‌تورم پیش‌می‌آید متخصصین پولی‌ومالی‌مملکت‌تصمیمات مقتضی اتخاذ خواهند کرد. بنابراین اگر تغییراتی‌در میزان بهره های بانکی ایجاد میشود‌فقط‌برقراری موازنه و جلوگیری از تورم است‌وزیر کشورسپس گفت تدوین آئیننامه نرخ گذاری برای‌اتاق‌های اصناف بسیار ضروری‌است‌و این آئیننامه بوسیله اتاق اصناف پایتخت تهیه شده است.

بدترین شرکت !

آنگاه دکتر ولیان وزیر تعاون‌و امور روستاها به مسائل تعاونی در ایران اشاره کرد و گفت روحیه تعاونی‌درکشورما بامشکلات‌اساسی وطبیعی روبروست و فردگرائی مانع از تحقق آرمانهای تعاونی میگردد.

او ضمن انتقاد از روش های تعاونی در شهرها، توجه وآمادگی بزمان داریم و کارهائی که وزارت تعاون می‌کند مردم را برای‌رسیدن بمرحله زندگی تعاونی کمک میکند ولی نقش تعاونی های موجودمانع از حصول هدف های اصلی یعنی تعاونی فکر کردن مردم میشود . اصولا تعاونیها باید وابسته بتولید ویا مصرف باشند و مانع ازدخالت واسطه‌ها شوند .

وزیر تعاون بعنوان نمونه خاطر- نشان ساخت در شرائط کنونی شرکت تعاونی فرهنگیان از جالب ترین امور‌یشمار می‌آیدولی‌کارکنان این وزارت که‌خود درس تعاون میدهند بدترین شرکت تعاونی را دارند .

برای گسترش فکر تعاونی احتیاج بزمان داریم و کارهائی که وزارت تعاون می‌کند مردم را برای‌رسیدن بمرحله زندگی تعاونی کمک میکند ولی نقش تعاونی های موجودمانع از حصول هدف های اصلی یعنی تعاونی فکر کردن مردم میشود . اصولا تعاونیها باید وابسته بتولید ویا مصرف باشند و مانع ازدخالت واسطه‌ها شوند .

موافقت‌نامه اصولی بین‌وزارت کشاورزی‌و منابع طبیعی وبخش خصوصی در مورد تاسیس کارخانه های‌شکروکاغذ سازی به‌ظرفیت ۲۴۰ هزار تن در سال مبادله شد . دراین‌قرارداد موافقت شد که‌برای تاسیسات مذکور ۲۵ میلیاردریال‌سرمایه گذاری‌شود مجتمع نیشکردر ۳۱هزارهکتار اراضی‌خوزستان بوجود خواهد آمد و سرمایه سهام شرکت به نسبت ۴۰ و ۶۰درصدازطرف‌وزارت کشاورزی وبخش خصوصی تامین خواهد شد واین بزرگترین سرمایه گذاری‌بخش خصوصی‌است که با حمایت دولت انجام میشود.

درعکس‌آقایان مهندس‌منصور روحانی وزیر کشاورزی ومنابع طبیعی ،مهدی سمیعی رئیس کل صندوق توسعه‌کشاورزی- ابوالقاسم‌خردجو مدیرعامل‌بانك توسعه صنعتی و معدنی ایران (بنمایندگی بخش خصوصی)و محمدهادی قوامیان‌معاون‌وزارت کشاورزی و دکتر مهدوی و ملك حسین سپهر مدیر کل وخبرنگاران مطبوعات دیده می شوند .

قرارداد تاسیس کارخانه های تازه شکر و کاغذ سازی

تشییع جنازه مردی خلیق ومیهن پرست

مراسم تشییع جنازه مردی صدیق و خدمتگزار کشورامروز در میان اندوه فراوان تشییع کنندگان و مردمی که طرفین خیابان ازدحام کرده بودند ، با احترامات شایسته انجام‌پذیرفت. جنازه‌مرحوم‌محمدساعدمراغه‌ای زیر پوشش پرچم ایران و در میان انبوه دسته های گلی که نثار شده بود در وسط‌شبستان مسجد سپهسالار روی بلندی قرار داده شده بود . عکس شادروان ساعد در وسط و نشان‌ها و کلاه و حمایل آن مرحوم در طرفین گذارده شده بود .

گارد احترام در دو سمت‌جنازه بحال احترام ایستاده بود و تشییع‌کنندگان مرکب از نخست وزیر ، روسای مجلسین ، وزیر دربارشاهنشاهی ، دکترمنوچهر اقبال ، وزیران ، سناتورها و نمایندگان مجلس و رجال و شخصیت‌هابا لباس ژاکت ابتدا جلوی‌جنازه حضور می‌یافتند و پس از فاتحه در جای خود قرار می‌گرفتند .

جمعیت کثیری در داخل و خارج شبستان از ساعت۸صبح بتدریج حضور یافته بودند و در میان این اجتماع ، سفیر اتحاد جماهیر شوروی و سفیر آلمان فدرال دیده می‌شدند که ازاول وقت در مراسم حضور داشتند.

ساعت ۹ صبح آئین تشییع شروع شد ، ابتدا تاج گلی که از طرف اعلیحضرت همایون شاهنشاه آریامهر نثار شده بود و جلوی جنازه در وسط‌شبستان قرار داشت پیشاپیش جنازه حرکت داده شد بعد تاج های گلی که از طرف خاندان ساعد نثار شده بود پس از آن تاج های گل نخست وزیر ، رئیس مجلس سنا ، رئیس مجلس شورایملی ، وزیر دربار شاهنشاهی، دکتر اقبال، هیئت وزیران ، سازمان های مملکتی و شخصیت های کشوری و لشکری حرکت داده میشد .

جنازه در حالی که عکس و نشان های مرحوم ساعد در جلو قرار داشت روی دوش حرکت داده شد و پشت سر جنازه همسر و دختران ساعد و دیگر اعضای خانواده وآقای دکتر امیراصلان افشار سفیر شاهنشاهی در آلمان که‌بلافاصله پس از وصول‌خبر درگذشت آن مرحوم به تهران آمده بود حرکت می‌کردند .

بعد نخست وزیر و روسای مجلسین ووزیر دربارشاهنشاهی و دکتر اقبال و وزیران کابینه ودیگر تشییع کنندگان ازداخل مسجد به راه‌افتادند و درجلوی در بزرگ مسجد که به خیابان گشوده میشد موزیک مارش مخصوص سلام و احترام به جنازه را نواخت وبعد دستجات نظامی در دو طرف خیابان با نوای موزیک عزا با قدم های آهسته در حالی که جنازه روی دوش حرکت داده میشد بسوی خیابان سیروس حرکت‌کردند.

در نزدیکی چهارراه میدان سیروس‌جنازه را متوقف‌ساختند و از روی دوش داخل‌اتومبیل مخصوص حمل جنازه قرار دادند و تاج گل اعلیحضرت همایونی را در این اتومبیل و بقیه را در اتومبیل های دیگر قراردادند ومراسم رسمی‌تشییع جنازه با نواختن موزیک سلام و اجرای احترامات نظامی پایان پذیرفت . جنازه بسوی حضرت عبدالعظیم‌حرکت داده شد و طبق وصیت فقید سعید در بهشت زهرا مراسم دفن انجام پذیرفت که بعدها مقبره خانوادگی ساخته شود .

★★★

گفتگوهائی که امروز درمسجد میان تشییع کنندگان جریان داشت ذکر خیراین‌مردخوش‌نام وشرح‌خدمات باارزش شادروان ساعد در ایام بحرانی مملکت و ایستادگی اودربرابر بیگانگان بود .

براستی‌مرحوم ساعد شخصیتی ممتاز بود که در سیاست‌داخلی و خارجی احاطه کامل داشت، او در مواردی که احساس خطری از جانب بیگانگان‌میکرد آن قیافه آرام و متین و لطیفه گویش ناگهان به خشونت و سرسختی و مقاومت بی‌نظیر تبدیل می‌شد که در نتیجه در بیشرفت منظور توفیق کامل‌بدست می‌آورد .

خبرهای تلفنی شهرستانها

زلزله در آمل و ایذه

آمل - ساعت ۳ر۲۵دقیقه بامداد امروز ، زمین لرزه نسبتا شدیدی شهر آمل را به لرزه درآورد . بهنگام وقوع زلزله ،ساکنان‌شهر سراسیمه از خواب پریدندوگروه کثیری تا صبح لحظه‌ای نیاسودند .

خوشبختانه اینزمین لرزه در آمل خسارتی نداشت واز خسارات احتمالی در حومه‌و روستا های آمل گزارشی نرسیده است .

همچنین : بامداد دیروز زمین لرزه شدیدی‌ایذه وحومه را لرزاند .

براثر زمین لرزه مردم وحشت زده از خانه‌های‌خود بیرون ریختند .

بقرار اطلاع این زلزله خسارتی وارد نیاورده است.

دومین کنگره فردوسی

مشهد - بعد از ظهر دیروز دومین کنگره بزرگداشت فردوسی شاعر حماسه سرای ایران در تالاردانشکده ادبیات و علوم انسانی دانشگاه مشهد گشایش یافت .

در مراسم‌افتتاح کنگره‌فردوسی دکتر حسن زاهدی استاندار خراسان ، جمعی از استادان و دانشجویان و عده‌ای از روساو مدیران کل ادارات حضور داشتند .

حمل مرکبات شهسوار بتهران شروع شد

شهسوار - از امروز حمل مرکبات‌شهسوار بتهران وسایر شهرستانها آغازشدو فعلاروزانه ده کامیون پرتقال و نارنگی به میادین تهران حمل میشود . هم‌اکنون بیش از ده هزارهکتار اراضی منطقه شهسوار زیر کشت‌مرکبات میباشد ومحصول مرکبات امسال‌بیشتر و مرغوبتر از سال گذشته است. قیمت‌عمده فروشی مرکبات در شهسوار اکنون بین ۷ تا ۱۵ ریال است.

برق کارگری را کشت

شمیران- بعد از ظهر دیروز جوانی بنام داود رضائی ۲۵ ساله کارگر برق هنگامیکه در سر پل‌ازگل مشغول سیم‌کشی برق بود، دچار برق گرفتگی شدو قبل‌از رسیدن به بیمارستان درگذشت.

سرما در آذربایجان

تبریز - بدنبال ریزش برف در ارتفاعات سهند و سبلان ، سرما شهر های آذربایجان را فرا گرفت .

صبح امروز ، اداره هواشناسی تبریز ، هوای‌این شهر را ٤ درجه سانتیگراد اعلام کرد که نسبت به‌روز های قبل ، ۵درجه کاهش یافته است . همچنین میزان سرمای رضائیه صفر وخوی ۳درجه بالای صفر گزارش شده است . دیشب و صبح امروز در اردبیل‌و خوی‌باران بارید و درجه حرارت هوای این شهر، بطور محسوسی کاهش یافت .

سمینار بیماریهای کلیوی

شیراز : صبح دیروز سمینار بررسی امراض کلیوی در دانشگاه پهلوی گشایش یافت.

در جلسات این سمینار کهتا روز چهارشنبه آینده ادامه خواهد داشت بیش از یکصد تن از اساتید و دستیاران دانشکده های پزشکی ایران و چند نماینده ازکشور های‌امریکا وانگلستان شرکت دارند .

مبادله استادودانشجو

شیراز : دیروز پروفسور « سرالکساندر روبرت سون» رئیس‌مرکز دامپزشکی‌گرمسیری دانشگاه «ادینبرو» اسکاتلندبه دعوت دانشگاه پهلوی وارد شیراز شد وبا آقای فرهنگ مهررئیس‌دانشگاه‌پهلوی ملاقات کرد .

پروفسور «روبرت‌سون»طی مدت اقامت خود در شیرازبا مقامات دانشگاه پهلوی ملاقات هائی خواهد کرد و پیرامون روابط علمی و مبادله استادو دانشجو و نیز همکاری در برنامه های تحقیقاتی بین این دو دانشگاه گفتگو و تبادل نظر به عمل خواهد آورد.

ارزانی سبزی

مشهد : سبزی در مشهد پس از مدتها گرانی‌وکمیابی ارزان شد ، سبزی مخلوط در مشهد از کیلوئی ۱۱ ریال به ۷ ریال تقلیل یافتو جعفری که بسیار کمیاب بود به‌وفور موجود است و کیلوئی۸ریال در سبزی فروشیهای شهر فروخته میشود .

آش زهرآلود سه نفررا کشت ؟

شیراز - قبر سه نفر از افراد ایل «کشکولی»شیراز- که یك‌ماه‌پیش بطورمرموزی جان سپرده‌اند ،بدستور بازپرس شعبه هفتم دادسرای شیراز ، نبش میشود .

بازپرس دادسرای شیراز، صبح امروز ، بدنبال‌شکایتی که‌وسیله«اروجعلی‌اژدهاکش» یکی ازافراد ایل مزبور ،به دادسرای شیراز رسیده‌بود، به محل حادثه رفت .

این‌مرد ، ضمن شکایت ازمردی بنام ابراهیم عباسی، ادعا کرده است که ابراهیم باریختن «زهر» در غذای‌سه نفر، باعث مرگ آنان شده است .

رئیس جدید انجمن‌شهر

نوشهر- دیشب دومین جلسه فوق‌العاده انجمن‌شهر نوشهر برای انتخاب اعضای هیات رئیسه دوره جدید تشکیل شد و در این‌جلسه آقای احمد خزاعی ،به‌سمت رئیس انجمن شهر ،انتخاب گردید .

آگهی استخدام مهماندار هوائی (زن)

شرایط استخدام

۱- حداقل سن ۱۸ سال تمام و حداکثر ۲۷ سال تمام .
۲- حداقل تحصیلات داشتن دیپلم کامل متوسطه (رشته های : ریاضی ، طبیعی ، ادبی و خانه داری) و لیسانس . ضمنا داوطلبانیکه به زبان های خارجی (ترجیحا انگلیسی) آشنائی داشته باشند مقدم خواهند بود .
۳- دارا بودن برگ پایان خدمت وظیفه‌عمومی و یا معافی دائم غیر پزشکی .
٤- داشتن آراستگی وزیبائی ظاهر وتناسب‌اندام و شرائط دیگر لازم مهمانداری .
۵- اندازه قد حداقل ۱۶۰ سانتیمتر وحداکثر ۱۷۰ سانتیمتر و مقدار وزن متناسب با قد و برابر معیار های پزشکی « هما»
۶- نداشتن همسر یا اولاد تحت تکفل ، ضمنا داوطلبان بایستی متعهد شوند که تا سه سال پس از پایان دوره های آموزش علمی وعملی ازدواج ننمایند .
۷- معروف نبودن به فساد اخلاق و عقیده‌و نداشتن اعتیادات مضره و همچنین نداشتن سوء پیشینه .
۸- قبول شدن در شورای انتخاب .
۹- قبول شدن در ازمایش های روانشناسی (هوش ، استعداد ، معلومات عمومی) .
۱۰- نداشتن نقص عضو و قبول شدن درمعاینات پزشکی برابر معیار های پزشکی «هما»
۱۱- عدم اشتغال به تحصیل و نداشتن تعهد خدمت در هیچیک از وزارتخانه ها و موسسات وابسته به دولت و بخش خصوصی .
۱۲ - سپردن تعهد انجام خدمت در «هما»با تضمین ضامن معتبر بمدت سه سال تمام .
شروع پس از اتمام دوره های آموزش‌علمی- عملی مهمانداری .

حقوق و مزایا

۱ - دوران کار آموزی :
کار اموران مهمانداری در مدت تحصیل دردوره مهمانداری مبلغ ۶۰۰۰ ریال بعنوان کمک هزینه تحصیلی دریافت می نمایند .

۲ - دوران آزمایشی :
کارآموزان پس از اتمام دوره آموزش‌مهمانداری یک دوره پرواز ازمایشی بمدت ۳ الی ۶ ماه طی می نمایند و در اینمدت ماهانه مبلغ۱۰ر۰۰۰ ریال دریافت خواهند نمود .

۳ - دوران خدمت :
الف - کارآموزان مهمانداری پس از کسب‌موفقیت در دوره پرواز آزمایشی در این دوره ضمن صدور حکم رسمی و ثبت خدمت به استخدام رسمی « هما» پذیرفته می شوند و بعنوان مهماندار هوائی ماهانه از اولین پایه حقوق جدول حقوقی مهمانداران ۱۳ر۱۰۰ ریال برخوردار خواهند شد حقوق بعدی مهمانداران براساس‌لیاقت و کاردانی آنان برابر جدول حقوقی مهمانداران تا ۲۶ر۰۰۰ ریال افزایش خواهد یافت .
ب - علاوه بر حقوق ماهانه مزبور بر حسب ساعات پرواز انجام شده (۶۰ الی ۷۰ ساعت در ماه) مبلغ ٤۲۰۰ تا ٤۹۰۰ ریال بعنوان فوق‌العاده پرواز دریافت خواهند داشت .
پ - چنانچه مهمانداران بیش از حد مقرردر ماه پرواز نمایند برای هر ساعت پرواز اضافی مبلغ ۲۵۰ تا ۳۰۰ ریال بعنوان اضافه پرواز دریافت خواهند داشت
بعنوان مثال : مهمانداری که در سال اول روی هواپیمای بوئینگ ۷۳۷ ماهانه ۸۰ ساعت روزانماید جمعاریال ۲۲۳۰۰ = ۲۵۰ × ۲۰ + ٤۲۰۰ + ۱۳۱۰۰ دریافت خواهد داشت .
٤- مهمانداریکه پس از ابراز لیاقت وشایستگی بسمت سر مهمانداری ارتقاء یابند ماهانه مبلغ ۵۰۰۰ ریال بابت فوق‌العاده سر مهمانداری‌دریافت خواهند داشت .
۵- برخورداری از بلیط رایگان برای خود، و افراد خانواده بلافصل پس از یکسال خدمت طبق مقررات موضوعه « هما»
۶- استفاده از ۳۰ روز مرخصی در سال
۷- استفاده از وسیله ایاب و ذهاب از محل سکونت به محل کار و بالعکس .
۸- استفاده از یونیفرم زیبا و کرانبهای مهمانداران « هما»

مدارك لازم برای ثبت نام

۱- یک برگ فتوکپی مدرک تحصیلی .
۲- یک برگ فتوکپی برگ پایان خدمت وظیفه عمومی یا معافیت دائم غیر پزشکی .
۳- یک برگ رونوشت مصدق و یا فتوکپی صفحه اول شناسنامه
٤ - دو قطعه عکس ۶ × ٤ که مشخصات داوطلب در پشت آن نوشته شده باشد .
۵- آدرس کامل داوطلب با کروکی محل اقامت .

ثبت نام

داوطلبان واجد شرائط میتوانند فرم ذیل را تکمیل نموده و همراه با مدارک لازم برای ثبت نام تا تامین احتیاجات کادر مهمانداری به‌صندوق پستی ۲۸۰۰ تهران ارسال نمایند .
از داوطلبان برای شرکت در مصاحبه‌مقدماتی طی نامه جداگانه دعوت بعمل خواهد امد .

هواپیمائی ملی ایران «هما»
فرم‌درخواست‌استخدام‌مهماندار هوائی

اینجانب دارای نام‌ونام خانوادگی ... فرزند ...
شماره شناسنامه ... صادره از ... که در شهر ...
بخش ... متولد ... شده‌ام با داشتن مدرک تحصیلی ...
در رشته ... قد ... وزن ...
تقاضای ثبت نام برای شرکت در مسابقه ورودی مهماندار هوائی را ضمن ارسال مدارک لازم‌برای ثبت نام دارم .
نشانی : شهر ... خیابان ... کوچه ...
شماره پلاک ... شماره تلفن ... تاریخ ...
امضاء داوطلب

تـذکر :
۱- داوطلبانی که واجد شرایط مندرج این آگهی باشند ولی مدارک خود را بدون رعایت موارد مشروح در این آگهی ارسال دارندبرای مصاحبه مقدماتی دعوت نخواهند شد
۲- داوطلبانی که واجد شرایط نبوده ولی با ارائه اطلاعات یا مدارک غیر واقعی در مسابقه شرکت کرده باشند حتی در صورت قبولی، دوره‌مهمانداری پذیرفته نخواهند شد
۳- خواهشمند است قطعا درخواست خود را از طریق صندوق پستی تعیین‌شده ارسال و از مراجعه مستقیم به هواپیمائی ملی ایران خودداری نمایند .

هواپیمائی ملی ایران «هما»

تبریکات

جناب آقای کاووس شمس
انتصاب شایسته جنابعالی را بفرمانداری شهرستان نائین صمیمانه تبریك میگوئیم .
سامانی و بانو

جناب آقای وزیر کشور
اجازه فرمائید انتصابات شما را که گزیده پاکان و افراد درست و سربازان صمیمی شاه و مملکت مانند جنابان آقایان دکتر بابك و پرویز سهرابیان حاکی از درك منویات رهبر خردمند ایران است به جناب عالی تبریك عرض و ازخداوند موفقیت بیشتری برای شما استدعا کنم .
نوشهر - الله‌قلی درویش

جناب سروان باباشاهی
ارتقاء درجه آن جناب را از صمیم قلب تبریك عرض می‌نمایم .
نماینده روزنامه اطلاعات در سیرجان - رضوان

جناب سروان فتح‌الله باباشاهی
ارتقاء درجه آنجناب را صمیمانه تبریك عرض می نمایم .
از طرف پیشآهنگان سیرجان - ناظری

جناب آقای اسفندیار غفاری
انتصاب شما را به سمت ریاست کل دادگستری کرمانشاهان صمیمانه تبریك گفته موفقیت شما را در راه خدمت به‌شاهنشاه آریامهر و میهن عزیز از خداوند متعال خواستارم .
نوشهر -الله قلی درویش

جناب آقای صادق احمدی وزیرمحترم دادگستری
انتصاب بجا و شایسته آقای محمدهدا قاضی شریف دادگستری را به مستشاری استان‌تهران تبریك عرض مینماید.
ساری -دکتر علی مسلم‌زاده

جناب آقای محمد نجفیان
ارتقاء درجه جنابعالی را بمقام معاونت دبیر کل سازمان استخدامی تهنیت و تبریک عرض مینمایم .
کنبدکاوس - عباس محبی

جناب سرهنگ دکتر مهدی میلانیان
ارتقاء درجه جنابعالی را صمیمانه تبریک میگویم .
محمود رسول‌زاده

آگهی دعوت مجمع عمومی عادی بطور فوق‌العاده شرکت سهامی خاص کروه فرهنگی دارالفنون (عصر دانش)

از عموم سهامداران شرکت دعوت میشود که ساعت ۹ صبح روز جمعه ۲۵ آبانماه ۱۳۵۲ (سال جاری) در محل دبیرستان سپاس حضور بهمرسانند .
۱- استماع گزارش هیئت مدیره در مورد امور مالی شرکت
۲- تعیین میزان پاداش هیئت مدیره .
نایب رئیس هیئت مدیره علی رحمانی

آگهی تشکیل مجمع عمومی نوبت دوم

چون در جلسه مورخ ۲۱ر۷ر۵۲ مجمع عمومی عادی برای تجدید انتخابات هیئت مدیره اکثریت حاصل نشد بدستورماده ۷ اساسنامه و در دو نوبت آگهی تجدید وروزیکشنبه بیست‌وهفتم آبانماه ساعت ٤و نیم بعد از ظهر جلسه نهائی در محل کانون تشکیل میشود .
دستور جلسه :
۱- گزارش هیئت مدیره
۲- اصلاح بعضی از مواد اساسنامه
۳- انتخابات هیئت مدیره
کانون بازنشستگان کشوری

دعوت مجمع عمومی عادی شرکت قند نقش جهان (سهامی خاص)

مجمع عمومی عادی شرکت قند نقش جهان (سهامی‌عام) درساعت ۹ صبح روز سه‌شنبه ۲۹ آبانماه ۱۳۵۲ درمحل بانک توسعه صنعتی و معدنی ایران واقع درتهران خیابان شیراز - شماره ۱۳۳ تشکیل میگردد .
از عموم صاحبان سهام شرکت تقاضا میشودکه‌در روز و ساعت مزبور درجلسه حضور بهمرسانند .
دستور جلسه :
۱- استماع گزارش هیئت مدیره و بازرس راجع به‌عملیات شرکت درسال مالی منتهی به ۳۱ر۵ر۱۳۵۲
۲- تصویب سود و زیان و ترازنامه .
۳- انتخاب اعضاء هیئت مدیره .
٤- انتخاب بازرس اصلی و علی‌البدل .
۵- مذاکره و تبادل‌نظر درباره امور شرکت .
هیئت مدیره شرکت قند نقش جهان (سهامی‌عام)

تجدید آگهی مزایده

شرکت تعاونی تهیه و پخش گوشت گاو و گوساله تهران کلیه روده های گاو و گوساله محصول کشتار روزانه خود را (دم کارد) از تاریخ یکم آذر ماه ۵۲ لغایت سی‌ام آبانماه ۱۳۵۳ با شرایط زیر بفروش میرساند .
۱- پیشنهاد دهندگان بایستی در موقع تسلیم پیشنهاد مبلغ یکصد هزار ریال بحساب شماره ۸۰۰ شرکت در بانك اعتبارات تعاونی توزیع شعبه کشتارگاه پرداخت و رسید آنرا پیوست پیشنهاد خود بدفتر شرکت واقع در (دروازه شمیران خیابان هدایت) تسلیم و چنانچه پس از اصابت مزایده از انعقدقرارداد امتناع‌نمودند مبلغ سپرده بسود شرکت ضبط خواهد شد .
۲- پیشنهاد دهندگان بایستی با مراجعه بدفتر شرکت و اخذ برك شرایط مزایده پیشنهاد خود را از تاریخ انتشار این آگهی تا ساعت ۹ صبح روز یکشنبه ۲۰ر۸ر۵۲ لاك و مهر شده بدفتر شرکت تسلیم نمایند .
۳- پیشنهادات رسیده در ساعت ۹ صبح روز یکشنبه۲۰ر۸ر۵۲ در محل شرکت باز و قرائت خواهد شد حضورپیشنهاددهندگان در جلسه مزایده آزاد خواهد بود و شرکت در رد و یا قبول یك یا کلیه پیشنهادات مختار است .
مدیر عامل شرکت تعاونی تهیه و پخش گوشت گاو وگوساله وگاومیش تهران و حومه قدرت‌اله باقری

چون بافتخار بازنشستگی نائل شده‌ام لذا ضمن سپاسگزاری بدین وسیله از دانش‌آموزان عزیز، همکاران گرامی ، اعضای محترم شورای آموزش و پرورش منطقه‌ای و کلیه اهالی‌محترم گرمسار و ایوانکی خداحافظی میکنم و توفیق همگی را آرزو دارم .
حسین غنوی
آ-٥٨١٤٦

آگهی مناقصه شماره ٤٤

تاریخ ۷ر۸ر۵۲
فرماندهی لجستیکی نیروی زمینی شاهنشاهی یک قلم جنس مشروحه زیر را :
۱- آبنبات در بسته های دویست گرمی بمیزانیکه در برگ شرایط معامله قید گردیده است از طریق مناقصه خریداری می‌نماید .
پیشنهاد دهندگان می‌توانند با مراجعه به دفتر مدیریت‌تهیه و خرید فرماندهی لجستیکی فرماندهی نیروی زمینی شاهنشاهی و ملاحظه مشخصات اجناس ودریافت‌برگ شرایط ومشخصات معامله پیشنهاد خود را طبق مفاد مندرج در شرایط معامله تنظیم وتا ساعت ۱۲ روز ۳ر۹ر۵۲ به دفتر تهیه و خرید تسلیم نمایند.
م الف ۱۳۹۶۶
اداره‌مناقصه‌گذار- فرماندهلجستیکی نیروی زمینی شاهنشاهی

قتل با اسلحه

سراسکند آذربایجان - بین دو نفر باسامی قربانعلی حسین‌پور و چراغ ، بر سر خرید یک قبضه اسلحه‌کمری زدو خوردی رویداد و قربانعلی بضرب گلوله همان اسلحه‌کشته شد. جنازه‌صبح امروز به‌پزشک قانونی تبریز حمل گردید و «چراغ» و یکنفر دیگر بنام «سبحان» دستگیر شدند .

عبدالعلی ابراهیمیان اهل سمنان ۱۸ ساله یکسال‌است مادرش خبری از او ندارد خواهشمند است هر کس‌اطلاعی دارد به مجله اطلاعات هفتگی آقای ذوالفقاری خبر داده واو را خشنود سازد .

کشتیرانی ملی آریا

بااحترام باطلاع میرساند :
کشتی **آریاتاج** سفر ۱۱۶ جهت حمل کالاهای صادراتی به بنادر ، **آنتورپ،روتردام ،برمن، هامبورك** و «باترانس‌شیمپمنت» به‌بنادر **انگلستان وسایربنادر اروپا** حدود ۲۱آبانماه‌تا۲۶آبان‌ماه۵۲ درخرمشهر آماده بارگیری میباشد برای کسب اطلاع بیشتر و رزرو جالطفا به **قسمت بازرگانی کشتیرانی‌ملی‌آریا** درتهران‌خیابان کریمخان‌زند (تلفن ٦۵ تا ۸۳۳۰۶۱) یاشعب شرکت در بنادر **خرمشهر** (تلفن ٤ تا ٤۷٤۱) **شاهپور - بوشهر - بندرعباس** مراجعه فرمایند .

تلفن سرویس حوادث ۳۱۱۲۱۲

همسر محمود یوسفیان بازداشت شد

قرار بازداشت مادرزینت نیز باتهام تبانی با همسر مقتول صادر گردید

زینت همسر مقتول کـــه بازداشت شد

بازپرس شعبه ۸ دادسرای تهران، مامور رسیدگی به پرونده مـردی است که متهم است برادر ناتنی خود را کشته و فعلا متواری‌است بازپرس بکلیه ماموران ژاندارمری و پلیس راه دستور داد تا هرکجا اتومبیل سواری تویوتای شماره ۸۵۱۵۱ تهران (س) مدل ۷۳ را دیدند از حرکت آن جلوگیری نموده و سرنشینان و یاسرنشین آنرا دستگیر نمایند.

پریروز زنی که خود را زینت خلیلزاده معرفی میکرد و ۳۰ساله بود به پاسگاه ژاندارمری مجیدیه رفت واطلاع داد که شوهر وی، محمود یـوسفیان بدست بـرادر شوهرش، علی حیدریان بقتل‌رسیده است .

زینت خلیلزاده جریان حادثه را اینطور برای ماموران ژاندارمری تعریف کرد .

ـ شب گذشته علی حیدریان به خانه ما درسید خندان خیابان دبستان کوچه احتشام پلاک ۶آمد و شب را در آنجا بسر برد .

نیمه های شب در اثر صدائی‌از خواب بیدار شدمومشاهده نمودم کههمسرم محمود یوسفیان غرق در خون است از جای خود بلند شدم و رفتم مادرم را از ماجرا آگاه سازم دربازگشت دیدم نه برادر شوهرم علی حیدریان و نهشوهرم هیچکدام در اتاق نیستند و فقطدر محل حادثه خون زیادی ریخته بود وتصور میکنم که برادرشوهرم کهاز پدر جدا هستند واز مادر برادرند با اتومبیل خود که شماره آن ۸۵۱۵۱ تهران (س) میباشد مرده و یاتن نیمه جان شوهرم را برداشته و باخود برده است .

ماموران ژاندارمری مجیدیه می‌گویند زینت خلیل زاده پس ازسی ساعت ماجرای بقتل رسیدن همسرش را بژاندارمری اعـلام نموده استواین مسئله قابلبررسی است .

ضمنا زینت ابتدا برای اطلاع از وقوع این حادثه بکلانتری ۷ رفته و سپس به پاسگـاه ژاندارمـری مجیدیه راهنمائی شده است .

هنوز بدرستی معلوم نیست که آیا اینبرادر بدست نابرادری‌خود بقتل رسیده و یا اینکار تهدید وارعاب داشته است و اصولا انگیزه این کار چهبوده است .

اکنون ماموران پلیس راه و ژاندارمری در تعقیب مردی هستند کههمسرش مدعی‌است‌کهشوهر او رابقتل رسانیده‌است کهبادستگیری علی حیدریان حقایق روشن‌خواهد شد .

علی‌حیدریان متهم فراری

بازداشت همسر مقتول و مادرش

بازپرس دادسرای تهران بعد از ۴۸ ساعت بازجوئی و تحقیقات دستور بازداشت زینت همسرمقتول ومادر اورا بنام صریحه را صادر کرد .

این دوبرادر در یک شرکت مقاطعه‌کاری باتفاق کار میکردند و اختلافات مالی نیز داشتند .

آقای گرامند بازپرس دادسرای تهران در تحقیقات خود متوجه شد که حتی همسر مقتول باتفاق مادرش سعی کرده است که آثار خونها را ازبین ببرند . متهم به قتل فعلا متواری است واز مردهو یازنده بودن محمود یوسفیان‌خبری دردست نیست اما از خون زیادی که دراطاق محمودیوسفیان ریخته شده وشواهد نشان‌میدهد بظن قوی‌محمود بقتل رسیده است.

در دو حادثه رانندگی

۳ نفر کشته و ۵ نفر مجروح شدند

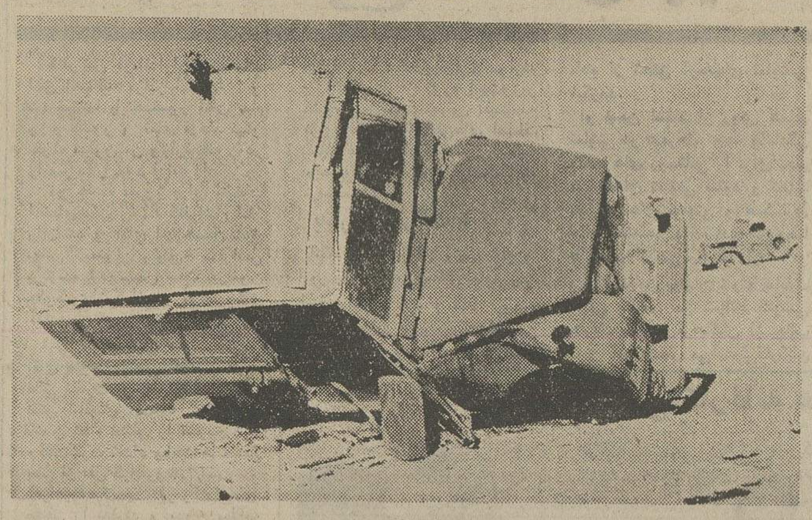

دیروز طی یک حادثه رانندگی که در خیابان « رضا شاه‌کبیر» شهسوار رویداد دو نفـر از سرنشینان یک تاکسی کشتـه شدند ودو نفر دیگر بسختـی آسیب دیدند

حادثه بر اثر برخورد تاکسی شماره۷۵۴۸۳ نوشهربه‌رانندگی ایرج ساحلی با جیب شمـاره ۶۴۶۸۲ تهران متعلق به‌اداره راه شهسوار برانندگی حسـن راحل بوقوع پیوست .

در این حادثه ایرج ساحلـی رانندهتاکسی و یکی‌ازسرنشینان آن بنام رضا قدیری کشتهشدند ودو نفر دیگر بنام های شعبان توکلی و سید خلیل میر توکل بسختی صدمه دیدند .

حادثه دیگر

در یک حادثه رانندگی که در ۲ کیلومتری جاده زرندـکرمان روی داد یک جیپ لندرور با یک کامیون تصادف کرد و طی آن یک نفرکشته و ۳ تن‌مجروح شدند.

خبرنگار اطلاعات در زرنـد کرمان گزارش داد :

ـلندروری به شماره۴۲۷۶۱ تهران برانندگی ابراهیم فدوی که سه تن از کارگران ذغـال شوئی ذوب آهن سرنشین آن بودند در ۲ کیلو متری زرند باکامیون‌کمپرسی شماره۸۱۴۵۷ تهران‌برانندگی ابراهیم‌ابراهیمی به شدت تصادف کرد.

در این حادثه ابراهیم فدوی کشته شد و عوض سعیدی و سید احمد حسینی و محمـد مهدی‌یزدی‌نژادبه شدت‌مجروح گردیدند.مصدومین به بیمارستان ۲۴ اسفند کرمان انتقال یافتند و بستری شدند و راننده تحت تعقیب قرار گرفت .

لندرور پس از تصادف واژگـون شد و رانـنـده آن جانسپرد

باوصول یک پرونده‌ازدادسرای همدان بدادسرای تهران :

«التفات» دختر دهساله‌ای‌را اغفال کرده

هر روز که میگذرد پرونده قطور بچه دزد ، اتهام جدیدی را بخود میگیرد

پرونده جدیدی به پرونده‌قطور التفات مفیدی مردی که‌تاکنون به دزدیدن ۲۲ بچه اعتراف کرده است افزوده شد . این پرونده از دادسرای همدان به دادسرای تهران فرستاده شده است . در این پرونده التفات به ربودن دختر بچه ده‌ساله‌ای بنام ناهید دل خان متهم است. محتویات پرونده از اینقـرار است که سال گذشته هنگامیکه ناهید دل خان باتفاق مـادرش با قطار از اهواز به تهـران می‌آمد در داخل قطار التفات متوجه ناهید میشود و بامادر او طرح دوستی میریزد ،مادر ناهید چون تازه به تهران‌می‌آمد و جائی را بلد نبود، از التفات درخواست کمک میکند تا در تهران برایش اطاقی در مسافرخانه‌ای پیدا کند.

التفات در شهر ری اطاقـی را در یکی از مسافر خانه‌ها برای ناهید و مادرش اجـاره میکند و روز بعد مادر ناهیداز التفات تقاضا مینماید که او را برایزیارت‌به‌حضرت عبدالعظیم راهنمائی کند. التفات ناهید را باتفاق مادرش به داخل حرم میبرد و ببهانه اینکه او ناهید را نگهداری خواهد کرد مادر ناهید برای زیـارت واردحرم میشود و بچه دزد از ایـن فرصت استفاده کرده ناهیـد را سوار اتوبوس میکندوبطرف قزوین حرکت میکند . التفات در قزوین ناهید را که بی‌تابی میکرده است تهدید میکند و ناهید نیز از تـرس هرچه التفات میگفته انجام میدهد التفات سپس ناهید را با خود به اردبیل و از آنجا بهرامسر میبرد و سپس به همدان می‌آورد متهم دراین‌مدت دخترک را نیز اغفال میکند و سپس روزی از راننده‌ای یک دستگاه ضبط صوت خریداری کرده و ناهید را ببهانه آوردن پول ضبط صوت ، نزد راننده گرو میگذارد و متواری میشود . راننده هرچه انتظار میکشد از التفات خبری نمیشود و ناچار با ناهید وارد مذاکره میشود و او اعتراف میکند کهنه‌تنها ناهید در این مدت دیوانه‌وار بدنبال فرزندش از این شهر به آن شهرمیرفت و جریان ربوده شدن‌ناهید را بمامورین‌انتظامی همدان اطلاع‌داده بود مامورین با پیدا شدن ناهید مادرش را از اهواز خواسته و ناهید را تحویل او میدهند .

درتحقیقات‌معلوم‌شد که‌التفات ناهید راسخت آزار داده‌است. مادر ناهیداز التفات بدادسرای همدان شکایت کرد تا اینکه دادسرای همدان چنـدی قبل متوجه شد که‌التفات در تهران دستگیر شده است و بدینجهت پرونده را جهت رسیدگی بـه دادسرای‌تهران فرستادوپرونده ناهید نیز به شعبه ۱۳دادسرای تهـران کـه آقـای گیلانـی به آن رسیدگی میکند ارجـاع گردید و بازپرس مجددا التفات را در مورد پرونده ناهید از زندان احضار کرد و التفـات وقتی از پرونده ناهید مطلع‌شد بجرم خود اعتراف کرد وگفت من ناهید را ربوده و او رانیز اغفال کرده‌ام .

هنوز التفات نتوانسته است آخرین کودکی را که ربوده و بجنوب برده است تحویـل مامورین‌دهد و هم‌اکنون‌بازپرس مشغول تحقیق از التفات‌است تا بتواند آخرین کودک را که خود التفات‌مدعی‌است‌او آخرین نفری استکه دزدیده پیدا کند، با پیدا شدن ناهید و برملاشدن رازگمشدن اومعلوم‌میشود‌التفات تاکنون دو دختر خردسال را اغفال کرده است .

التفات

التفات پدر او نیست بلکه او رانیزربوده است . راننده‌فورا جریان را بمامورین انتظامـی همدان اطلاع میدهد . مادر ناهید

ناهید

خدا حافظی

اکنون که باعنایات پروردگاربرای ادامه تحصیل عازم‌کشور انگلستان هستم ازکلیه فامیل‌محترم ودوستان ارجمند کهموفق به خداحـافظی حضوری نشدم با عرض معذرت خداحافظی مینمایم .

جویبار ـ محمدباقر توکلی

گمشدگان

از جوانی ۲۳ ساله بنام ابراهیم کاظمی مرند فرزند عبدالله که اختلال حواس داشته حدود ۳ماه است خبری نیست هرکس‌اطلاعی از نامبرده داردبنشانی خیابان‌سیه مسافرخانه ملی‌نو یا همان خیابان بقهوه‌خانه مشهدی نقی و یا تبریز خیابان شمس روبروی ایستگـاه کرد شماره ۱۲۲ خبردهد .

از اسمعیلی‌نوزاد(صاحب‌عکس بالا) ۱۵ ساله اهل تبریز که بلوز راه راه سورمه‌ای وشلوار راه راه طوسی بتن داشته از روز شنبه پنجم آبانماه جاری خبری نیست و خانواده‌اش‌سخت در ناراحتی میباشند . کسانیکه از نامبرده اطلاع‌دارندخواهشمند است در خیابان شمیران سه‌راه تخت‌جمشید اول خیابان خواجه نصیر فروشگاه مواد غذائی ویا به تلفن ۹۵۳۴۱۰ خبردهند.

قابل توجه‌مرغداران

روز چهارشنبه ۱۶ر۸ر۵۲ ساعت ۵ بعدازظهر جلسه عمومی مرغداران برای بحث ومذاکره درباره‌امورجاری‌مرغداری تشکیل خواهد شد ـ خواهشمند است سرساعت مقرر در سالن کنفرانس سندیکا حضور بهمرسانند .

سندیکای مرغداران تهران

آ ـ ۵۸۱۴

اطلاعات دختران وپسران

باعکسی جالب‌وزیبااز گوگوش

در ۵۲ صفحه منتشر شد

اطلاعیه اتاق‌بازرگانی وصنایع ومعادن ایران

نظر به اینکه مطالب ضروری و مهمی در اتاق مطرح است که باید مرتبا به اطلاع کلیه بازرگانان و صاحبان صنایع عضو اتاق برسد و چنانچه اتاق بخواهد طبق معمول اطلاعیه ها و بخشنامه هائی را که با کلیه اعضاء اتاق یاگروهی از آنان‌ارتباط دارد توسط نامه رسان ارسال نماید با توجه به تعداد اعضاءاتاق که از پنج‌هزار نفر متجاوز می باشند به سرعت و فوریت عملی نخواهد شد لذا توجه کلیه اعضاء محترم اتاق را به این نکته جلب می نماید .

در آتیه اطلاعیه ها و بخشنامه هایی که اطلاع از مفاد آن‌ها برای عموم و یا گروهی از اعضاء ضرورت دارد در هفته نامه‌اتاق که روز های شنبه منتشر می شود درج خواهد شد . بنابراین از کلیه بازرگانان و مدیران شرکت ها و موسسات عضواتاق خواهشمند است از این پس انتظار نداشته باشند برای اعلام مسائل و آگاهی از اقداماتی که انجامش برای آنان ضروری است نامه مستقیم از اتاق برای آنان فرستاده شود بلکه‌شایسته است در روز های شنبه به مندرجات هفته نامه اتاق شخصا توجه فرمایند و مسایل مندرجه در آن را مورد دقت و اقدام قـرار دهند .

کسانی که در روز های شنبه هفته نامه اتاق را احیانا دریافت ننمایند می توانند به روابط عمومی اتاق (طبقه پنجم) مراجعه‌و با ارائه کارت عضویت یك نسخه هفته نامه دریافت کنند.

دکتر طاهر ضیائی رئیس اتاق‌بازرگانی وصنایع ومعادن ایران

آگهی استخدام در نیروی هوائی شاهنشاهی

۱ـ نیروی هوائی شاهنشاهی بمنظور تعلیم‌و تربیت درجه داران فنی تعدادی داوطلب برای‌تحصیل در آموزشگاه گروهبانی فنی با شرایط زیر می‌پذیرد :

الف ـ تابعیت دولت شاهنشاهی ایران .

ب ـ متدین به یکی از ادیان کشور «اسلام، مسیحی . کلیمی . زرتشتی . »

پ ـ سن بین ۱۵ تا ۲۴ سال تمام .

ت ـ دارا بودن حداقل گواهینامه قبولی دارندگان مدرك تحصیلی بالاتر حق تقدم دارند .

ث ـ داشتن حداقل ۱۵۰ سانتیمتر قدصحت مزاج و تناسب اندام برطبق گواهی بهداری نیروی هوائی شاهنشاهی .

ج ـ نداشتن عیال و اولاد و کسان تحت تکفل

۲ـ مدت تحصیل در آموزشگاه مزبور حداقل یکسال و هنر آموزان در مدت تحصیل شبانه‌روزی بوده و هزینه زیست و پوشاك آنها به عهده نیروی هوائی میباشد و ماهیانه ۱۸۷۵ ریال بعنوان حقوق و فوق‌العاده سختی خدمت دریافت خواهندداشت.

۳ـ داوطلبان پس از خاتمه دوره و احراز موفقیت در آزمایشات به درجه گروهبانی مفتخر و برطبق مقررات قانون استخدام نیرو های مسلح شاهنشاهی از حقوق‌ومزایای مربوطه استفاده‌خواهند نمود وترفیعات‌بعدی آنان مطابق قانون مزبور خواهد بود .

۴ـ داوطلبان میتوانند برای کسب اطلاعات بیشتر و ثبت‌نام با در دست داشتن یك نسخه فتو کپی گواهینامه تحصیلی عین شناسنامه‌به فرم‌جدید عکس‌دار ۲۲ قطعه عکس ۴×۳ از تاریخ‌نشر این آگهی تا تامین احتیاج باستثنای روز های تعطیل و پنجشنبه ها از ساعت ۷ الی ۱۲ در تهران به فرماندهی آموزش های هوائی واقع درخیابان تهران نو ایستگاه فرودگاه در شهرستان ها به‌نزدیکترین پایگاه یا ایستگاه مراجعه نمایند .

نیروی هوائی شاهنشاهی

از امشب در

کاباره‌میامی

هایده

هنرمند مشهور و ارزنده

ضیاء

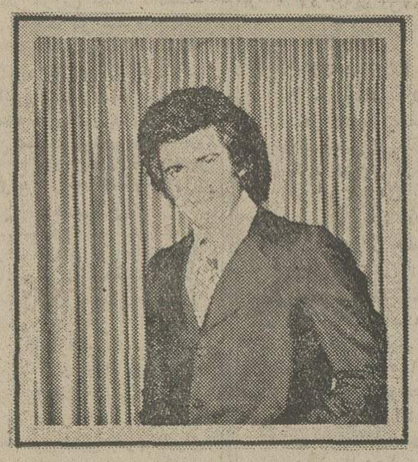

ومنوچهر

تلفن رزرو ۶۲۰۲۰۰

بزودی جنجالی‌ترین برنامه در کاباره میامی منتظر .اطلاعیه بعدی باشید

کودکی روغن خورد و مرد !

اهواز: طفل یک ساله‌ای بنام فیصل‌بیت سنیار کـه بعلت خوردن نوعی روغـن گیاهی دچار مسمومیت شده بودپس ازانتقال بهبیمارستان جندیشاپور اهوازدرگذشت.

مرگ جوان معتاد

دیروز جوان معتادی که در یکی از خرابه هـای خیابان مقصود بک شبهارا بصبح میرساند درگذشت .

این جوان « حیدر مال وند » نامداشت و ۲۱ ساله بود .

جسد او برای تعیین علت مرگ باداره پزشکی قانونی انتقال یافت .

آگهی از شرکت مخابرات ایران

بمنظور گسترش و فراهم‌آوردن امکانات بیشتر برای واگذاری‌شماره های جدید قسمتی از کابلهای منطقه زیرمربوط‌بمرکز تلفن نورشرق بعلت ضرورت فنی‌ازتاریخ ۲۰ر۸ر۵۲ برگردان میشود و ناگـزیر اختلالاتی درارتباط‌تلفنی مشترکان محترم روی خوا هد داد . (شماره تلفن مشترکان گرامی تغییرنخواهد کرد)

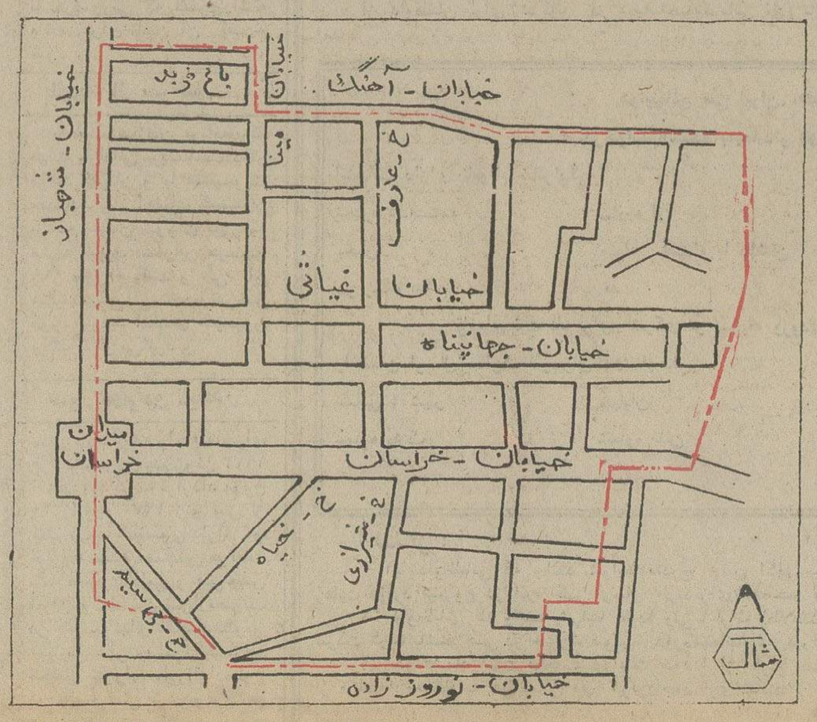

اداره نصب شبکه شرکت مخابرات‌ایران

آگهی تغییرات در شرکت سهامی خاص فروشگاه فاستونی وپتو کازرونی ثبت شده بشماره ۱۴۴۳۶

برابر تصمیم مورخ ۱ر۳ر۵۰ مجمع عمومی عادی سالیانه ترازنامه سال ۴۹ شرکت به تصویب رسید و آقای محمودامامی بسمت بازرس اصلی‌وآقای‌حسینعلی لطیفی‌بسمت‌بازرس‌علی‌البدل برای مدت یکسال انتخاب وروزنامه اطلاعات جهت درج آگهی های مربوط بشرکت تعیین شدوطبق‌تصمیم‌مورخ۲۵ر۳ر۵۱مجمع عمومی عادی سالیانه ترازنامه سال ۵۰ شرکت به تصویب‌رسیده و آقای محمود امامی بسمت بازرس اصلی و علی فریدونی پور بسمت بازرس علی‌البدل شرکت برای مدت یکسال انتخاب و روزنامه اطلاعات جهت درج آگهی های مربوط به شرکت‌تعیین شد و برابر تصمیم مورخ ۲۵ر۳ر۱۳۵۲ مجمع عمومی عادی سالیانه تغییرات زیر در شرکت مذکور بعمل آمد .

۱ـ ترازنامه سال ۵۱ شرکت به تصویب رسید .

۲ـ آقایان حاج‌میرزا محمد علی کازرونی وحاج‌حسین‌میثمی و حاج‌محمد کاظم عسگریه و محمد حسین ضیائی بسمت اعضا هیئت مدیره برای مدت دوسال انتخاب گردیدند .

۳ـ آقای محمود امامی بسمت بازرس اصلی و آقای علی فریدونی‌پور بسمت بازرس علی‌البدل شرکت برای مدت یکسال تعیین گردیدند .

۴ـروزنامه اطلاعات جهت درج آگهی های مربوط بشرکت تعیین شد .

۵ـ طبق تصمیم مورخ ۲۵ر۳ر۵۲ هیئت‌مدیره آقای‌حاج‌میرزا محمد علی کازرونی بسمت‌ریاست هیئت مدیره‌وآقای حاج‌محمد کاظم عسگریه بسمت مدیر عامل و آقای محمد حسین ضیائی بسمت نایب رئیس هیئت مدیره تعیین گردیدند و امضای کلیه اوراق و اسناد بهادار و قرارداد ها با رئیس هیئت مدیره ومدیر عامل شرکت‌بامهر شرکت معتبر می باشد .

م الف ۱۴۰۵۲

رئیس اداره ثبت شرکت ها و مالکیت صنعتی ـ حمیدجمشیدی

آگهی استخدام

نیروی دریائی شاهنشاهی تعدادی غیرنظامی با تخصص های زیر بمنظور خدمت در پایگاه دریائی بوشهر استخدام مینماید داوطلبین میتوانند همه روزه باستثنای روزهای پنجشنبه و جمعه تا تاریخ ۱ر۹ر۵۲ بادر دست داشتن عین شناسنامه عکس‌دار بمنیروی دریائی شاهنشاهی واقع در چهارراه‌قصر (کارگزینی غیرنظامیان) مـراجعه نمایند.

۱ـ متخصص برق فشار قوی .
۲ـ الکترونیک .
۳ـ تعمیرات عمومی .
۴ـ ریخته‌گر .
۵ـ بدنه سازی کشتی .

شرایط استخدام

سن کمتر از ۱۸ سال تمام و بیشتر از ۳۵ سال نباشد.
دارا بودن مدرک تحصیلی ششم ابتدائی .
داشتن دفترچه پایان خدمت وظیفه یا برگ معافیت‌دائم غیر پزشکی .
م‌الف ۱۴۰۷۰

مجالس ترحیم

با قلبی مملو از تاثر درگذشت جناب آقای سناتور محمد ساعد مراغه را که سالیان متمادی خدمتگزاری صدیق و همواره خدمات ارزنده‌ای بکشور نموده‌اند باطلاع میرساند.
مجلس ترحیم فقید سعید روز سه‌شنبه ۱۵ آبانماه جاری از ساعت ۳ و نیم تا ۵ و نیم بعد از ظهر در مسجد عالی سپهسالار برگزار میشود.
رئیس مجلس سنا . جعفر شریف امامی
آ ـ ۵۸۵۸۶

بانهایت تاسف و تاثر درگذشت شادروان محمد ساعد مراغه‌ای وزیرامور خارجه اسبق راباطلاع میرساند.
مراسم یادبود از ساعت ۱۵٫۳۰ تا ۱۷٫۳۰ روز سه شنبه ۱۵ آبانماه در مدرسه عالی سپهسالار برگزار خواهد گردید.
وزیر امور خارجه ـ عباسعلی خلعتبری
آ ـ ۵۸۴۸۸ ۲ ـ ۲

دوستان جناب آقای دکتر امیراصلان افشار سفیر شاهنشاه آریامهر در جمهوری فدرال آلمان بانهایت تاثر درگذشت شادروان جناب سناتور محمد ساعد مراغه نخست‌وزیر اسبق و خدمتگزار صدیق و فداکار شاهنشاه آریامهر را باطلاع میرسانند. مجلس ترحیم فقید سعید از ساعت ۱۵٫۳۰ الی ۱۷٫۳۰ روز سه‌شنبه ۱۵ آبانماه در مسجد عالی سپهسالار برگزار خواهد شد.
دکتر علی امینی خوئی ، دکتر محمود پیشوا ، دکتر مصطفی نامدار ، دکتر اسداله فرود ، عباس نجم ، عباس اسفندیاری ، محمدپورسرتیپ ، اسمعیل فربود ، عزیز اسکندری ، مهندس ابراهیم همایونفر ، مرتضی نامدار ، دکتر احمد توکلی ، دکتر سیروس غضنفری ، دکتر مسعود موسوی ، دکتر احمد ملکی ، دکتر غلامحسین ملکی ، جمشید مدحت ، مهندس منوچهر کاظمی ، دکتر ابوالقاسم زنوزی ، مهندس محمد مرآت ، دکتر عباس نیکبخت ، دکتر خسرو شباهنگ .
آ ـ ۵۸۵۵۸

انجمن دوستی و فرهنگی ایران و ترکیه
بانهایت تاسف درگذشت سناتور محمد ساعد نخست‌وزیر اسبق و عضو محترم هیئت مدیره این انجمن را ضمن تسلیت به بازماندگان آن شادروان باطلاع کلیه اعضاء و دوستان میرساند.
مجلس یادبود آن فقید سعید از ساعت ۳٫۳۰ تا ۵٫۳۰ بعد از ظهر روز سه‌شنبه ۱۵ آبان در مسجد عالی سپهسالار برگزار میشود.
دبیر کل انجمن دکتر حبیب دادفر
آ ـ ۵۸۵۷۸

بسمه تعالی
اذامات العالم ثلم فی الاسلام ثلمة لایسد هاشی
بمناسبت ارتحال مرجع جلیل‌القدر حضرت آیت‌اله سید **عبدالحسین لاری** نجل شریف مرحوم آیت‌الله اقای سید عبدالحسین لاری طاب‌ثراهما مجلس ختمی در چهل ستون مسجد جامع بازار روز دوشنبه نهم شوال از ساعت شش‌الی نه بعدازظهر منعقد است مقتضی است عموم‌طبقات بالاخص سلسله جلیله علماء اعلام جهت تعظیم شعائر مذهبی درمجلس مزبور شرکت فرمایند.
سید علی اصغر الخوئی. محمد باقرالاشتیانی. میرزاآقا الشیرازی. باقر طباطبائی قمی. علینقی الموسوی‌الطهرانی . سید محمد صادق اللواسانی. احمدالحسینی الشهرستانی . سیدرضاصدر. العبدمحمدحسین العلوی‌الطباطبائی‌البروجردی. سید رضی شیرازی. غلامحسین الجعفری. کمال مرتضوی . سید علی گلپایگانی. حسن سعید .
آ ـ ۱۴۹۵۵

بسمه تعالی
فوت عالم عظیم‌الشان حضرت آیت‌اله العظمی آقای‌سید **عبدالمحمد لاری آیت‌اللهی** قدس‌سره العزیز عم‌بزرگوار متعلقه این‌جانب را باطلاع میرساند بهمین مناسبت مجلس ختمی‌در محل‌وساعت مذکور در اعلان فوق منعقد است شرکت‌آقایان موجب مزید امتنان و تسلیت خاطر است.
محمد ابراهیم بروجردی نجفی
آ ـ ۱۴۹۵۵

با کمال تاسف ارتحال حضرت آیت‌اله آقای آقا سید **عبدالمحمد موسوی** برادر خانم‌جناب آقای محمدجعفرمعتمدی رئیس صندوق کارخانجات کفش‌ملی باستحضارعموم‌همکاران ودوستان عزیز میرسد.
مجلس ترحیم فقید سعید از ساعت شش تا هشت ونیم بعدازظهر روز دوشنبه چهاردهم آبانماه جاری درچهل‌ستون مسجد جامع بازار تشکیل میشود. حضور دوستان وقرائت فاتحه موجب تشکر خواهد بود.
هیئت مدیره گروه صنعتی ملی
آ ـ ۵۸۵۵۶

با نهایت تاثر و تالم فوت مرحمت‌پناه حضرت آیت‌الله العظمی **آقای سید عبدالمحمد موسوی لاری** از مراجع تقلید استان فارس برادر خانم جناب آقای محمد جعفر معتمدی عضو هیئت مدیره این شرکت را باستحضار میرساندمجلس ترحیم فقید سعید از ساعت شش تا هشت ونیم بعدازظهر روز دوشنبه ۱۴٫۸٫۵۲ در چهلستون مسجد جامع بازار تشکیل میشود.
شرکت نگارستان
آ ـ ۵۸۵۵۶

خانواده‌های: آیت‌اللهی. رکنی. دزفولی. شریعتمداری. معتمدی. بروجردی . علوی لاری . نسابه . محجوب . دست‌غیب .
رحلت بزرگ خاندان آیت‌اللهی حضرت آیت‌اله العظمی **آقای سید عبدالمحمد لاری** قدس‌سره العزیز را باطلاع عموم بالاخص خویشان ونزدیکان میرسانند مجلس ختم آن فقید سعید روز دوشنبه چهاردهم آبان در ساعت شش الی نه بعد از ظهر درچهل‌ستون مسجد جامع بازار برقرار است تشریف فرمائی سروران موجب تشکر و تسلیت خاطر بازماندگان است.
آ ـ ۱۴۹۵۵

درگذشت حضرت آیة‌اله لاری موجب کمال تاثر است. این ضایعه را بجامعه روحانیت وخانواده فقید سعید وسایر خانواده‌های عزادار تسلیت میدهیم.

کانون پزشکان شرکت ملی نفت تهران بدینوسیله فوت‌همکار فقید شادروان **دکتر پرویز فریور** را باطلاع کلیه اعضاء میرساند مجلس ترحیم مردانه‌وزنانه‌از ساعت ۴تا۶بعداز ظهر روز سه شنبه ۱۵ آبانماه جاری در مسجد الجواد برگزار میگردد.
کانون پزشکان شرکت نفت ـ تهران
آ ـ ۱۴۹۳۳ ۱ ـ ۲

بانهایت تاثر فوت اسف‌انگیز دکتر پرویز فریور را باطلاع کلیه همکاران میرساند.
مجلس ترحیم فقید سعید از ساعت ۴ تا ۶ بعد از ظهر روز سه‌شنبه ۱۵ آبانماه جاری در مسجد الجواد برگزار خواهد شد.
کانون پزشگان شرکت نفت ـ آبادان
آ ـ ۱۴۹۳۱ ۱ ـ ۲

باکمال تاسف و تاثر درگذشت شادروان **دکتر پرویز فریور** رئیس سابق بهداری و بهداشت شرکت ملی نفت تهران و بزرگ خاندان فریور و شیرین زاده را باطلاع دوستان و آشنایان می رساند . مجلس ترحیم مردانه و زنانه آن مرحوم روز سه‌شنبه پانزده آبان ماه از ساعت ۴الی۶ بعد از ظهر در مسجد الجواد واقع در میدان ۲۵ شهریور برگزار میگردد.
خانواده های : فریور . شیرین زاده . دیبائیان. زاهدی . خواجه‌ئیان. حق ناجی . اوشانا. حدادی . کاوه . هاشمیان . صدوقی . باستانی . جواهریان. شبانی.
آ ـ ۱۴۹۵۷ ۱ ـ ۲
بعموم‌افراد خانواده های عزادار بویژه بازماندگان آنمرحوم مصیبت وارده را تسلیت میدهیم

با نهایت تاسف فوت مادر عزیزم **عالیه عراقی** متعلقه مرحوم حاجی محمدابراهیم عراقی (اراکی) را باستحضار دوستان و بستگان‌میرساند . مجلس ترحیم مردانه و زنانه آنمرحومه روز سه‌شنبه ۱۵ آبانماه از ساعت ۲ الی ٤ بعد از ظهردر مسجد الجواد واقع در میدان ۲۵ شهریور منعقد است .
عبدالحسین عراقی
آ ـ ۵۸۶۰٤
بفرزندان آن مرحومه و سایر بازماندگان مصیبت‌وارده را تسلیت می‌دهیم .

باکمال تاثر و اندوه درگذشت **بانو مرضیه صاعدی**، مادر همکار گرامی آقای‌جعفرصاعدی رئیس سازمان اگهی روزنامه اطلاعات را باستحضار دوستان و همکاران محترم میرساند.
مجلس ترحیم آن مرحومه روز سه‌شنبه پانزدهم ابان ماه ازساعت۳ تا پنج بعد از ظهر در خانقاه صفی علیشاه منعقد میباشد .
سناتور عباس مسعودی

بانهایت تاسف درگذشت **بانو مرضیه صاعدی** مادرآقای محسن صاعدی‌رئیس خزانه بانک‌عمران را باطلاع میرساند . مجلس ترحیم آنمرحومه روز سه‌شنبه ۱۵ آبانماه ازساعت ۳ تا ۵ بعدازظهر درخانقاه صفی‌علیشاه منعقد میباشد .
بانک عمران

کارکنان و کارمندان کارخانه چیت سازی تهران
درگذشت‌بانو مرضیه صاعدی مادربزرگ آقای‌منوچهر صاعدی‌راضمن عرض تسلیت‌به‌آن‌خانواده محترم باستحضار میرساند . مجلس ترحیم آنمرحومه روز سه‌شنبه ۱۵ آبانماه ازساعت۳تا۵بعدازظهر درخانقاه صفی‌علیشاه برگزارمیگردد.

اتحادیه‌صنف فخار درگذشت **بانو مرضیه صاعدی** مادر همکاران گرامی آقایان حاج‌حسن صاعدی و اسماعیل‌عابدینی را باستحضار کلیه همکاران عزیز میرساند . مجلس ترحیم آنمرحومه روز سه‌شنبه ۱۵ آبان ماه ازساعت ۳تا۵بعدازظهر درخانقاه صفی‌علیشاه منعقد خواهد بود .
رئیس اتحادیه صنف فخار
عباس گورنگ

خانواده‌های : صاعدی . سلیمانی . عابدینی . کاشانی. حاج‌محمدحسین‌کاشی.تهرانچی . صادقیان‌پور . کمالی‌نصر . ممیزی . ساعتچی . مظفریان . آفرین‌کیا. حیدری . مطلق . یاوری. ضیائی.عباسی . شمیرانی‌و سایرخانواده‌های‌و ابسته
درگذشت بانوی نیکوکار و متقی مرضیه صاعدی مادر آقایان جعفر . حسین . حسن . محسن و بانوان اختر . زرین‌تاج . اقدس صاعدی را باستحضار دوستان و آشنایان میرسانند .
مجلس ترحیم‌فقیده‌سعیده (زنانه و مردانه) روز سه‌شنبه ۱۵ آبانماه از ساعت ۳ تا ۵ بعدازظهر درخانقاه صفی‌علیشاه برگزار خواهد شد .

باکمال تاسف درگذشت شادروان آقای حسن هاشمی پدر گرامی جناب آقای قاسم هاشمی نماینده اتاق بازرگانی و صنایع و معادن ایران را باطلاع میرساند.
مجلس ترحیم فقید سعید از ساعت ۵ الی ۷ بعد از ظهر روز دوشنبه ۱٤ آبان ماه جاری در خانقاه صفی‌علیشاه برگزار میشود.
دکتر طاهر ضیائی ـ
رئیس اتاق بازرگانی و صنایع و معادن ایران

باکمال تاسف و تاثر درگذشت بازرگان خوشنام و نیکو کار شادروان **آقای حسن هاشمی** عضو اسبق‌هیئت رئیسه اتاق‌بازرگانی تهران را باطلاع میرساند.
مجلس ترحیم فقید سعید از ساعت ۵ الی ۷ بعد از ظهر روز دوشنبه ۱٤ آبان ماه جاری در خانقاه صفی علیشاه برگزار میشود.
علی اکبر محلوجی ـ
رئیس اتاق بازرگانی و صنایع و معادن تهران

هیئت‌مدیره و کارمندان وکارگران شرکت سهامی کارخانجات ریسندگی‌وبافندگی ری بانهایت تاسف درگذشت مرحوم **آقای حسن هاشمی** پدر بزرگوار آقای قاسم هاشمی عضو هیئت مدیره این شرکت را باطلاع میرساند.
مجلس ترحیم آن مرحوم روز دوشنبه چهاردهم آبان ماه ۵۲ ساعت ۵ تا ۷ بعد از ظهر در خانقاه صفی علیشاه برگزار می گردد.
حسن کورس

بانهایت تاثروتاسف درگذشت ناگهانی شادروان **حسن هاشمی** پدر هم‌مسلک گرانقدر آقای **قاسم‌هاشمی** عضو سازمان صاحبان صنایع‌و‌معادن بازرگانان حزب ایران نوین راباطلاع هم‌مسلکان ودوستان میرساندمجلس تذکر آن شادروان از ساعت۵تا۷ بعدازظهر دوشنبه۱٤آبانماه جاری در خانقاه صفی علیشاه برگزار میباشد.
عنایت‌بهبهانی‌ـ‌رئیس‌سازمان‌صاحبان صنایع و‌معادن بازرگانان حزب ایران نوین
آ ـ ۵۸۶۸۲

بانهایت تاسف درگذشت شادروان **حسن هاشمی** پدر دوست گرامی آقای قاسم هاشمی را باطلاع کلیه دوستان و آشنایان می‌رسانند. مجلس ترحیم فقید سعید از ساعت ۵ الی ۷ بعد از ظهر روز دوشنبه ۱٤آبانماه جاری در خانقاه صفی‌علیشاه برگزار میشود .
ابونصرعضد، جعفر اخوان ، اکبر لاجوردیان ، محمدابراهیم نیکپور ، عنایت بهبهانی ، علی‌اصغر پیرزاد ، علی کاشانچی، علی خوئی ، محمد قریشی ، جعفر امینیان .

بانهایت تاثر درگذشت شادروان **حسن هاشمی** سرور عزیزمان را باستحضار میرسانیم.
مجلس ترحیم مردانه و زنانه آن مرحوم از ساعت ۵ تا ۷ بعد از ظهر روز دوشنبه چهاردهم آبان ماه در خانقاه صفی‌علیشاه برگزار میگردد.
خانم خانمها هاشمی . قاسم هاشمی. زینوس هاشمی (شهیدی). فرنگیس هاشمی (کورس) . دکتر فیروز شهیدی ، دکتر احمد هاشمی . دکتر محسن هاشمی . مهندس محمد هاشمی . شهرزاد هاشمی (امین). مهندس پرویز امین.

باندوه فراوان‌فوت شادروان **حسن هاشمی** برادر بزرگوارمان راباطلاع میرسانیم . مجلس ترحیم مردانه و زنانه آن مرحوم از ساعت ۵ تا۷ بعد از ظهر روز دوشنبه چهاردهم آبان ماه در خانقاه صفی علیشاه برگزار میگردد.
مهندس مرتضی هاشمی . علی اکبر هاشمی . مهندس عباس هاشمی .دکتر رحیم هاشمی . مرضیه هاشمی . سکینه هاشمی. اشرف هاشمی . کبری هاشمی . منصوره هاشمی.

بانهایت تاسف درگذشت شادروان **حسن هاشمی** بزرگ خاندان هاشمی را باستحضار میرساند.
مجلس ترحیم آن مرحوم از ساعت ۵ تا ۷ بعد از ظهر روز دوشنبه چهاردهم آبان در خانقاه صفی علیشاه برگزار می گردد.
خانواده های : هاشمی . افشار . کورس . شهیدی. امین. شرکاء. حسینی . خرسند . اعتماد . مرعشی . عتیقی. حسیبی . شاهین . خزانی . عباسی. راهدار . سلامت . برهان. اتحادیه. آمیغ . خبیر. ملکی. معقول. مجتهدی . غفارپور.

رضا بقضاءا . ..
بانهایت تاسف درگذشت زبدة‌الابرار مومن نیکو کار و محب‌المعصومین‌الاطهار علیهم صلوات‌ا.... آقای حاج میرزاعلی پیراسته رحمة‌ا.... باستحضار عموم رسانیده مجلس فاتحه آن مرحوم روز دوشنبه ۱۴٫۸٫۵۲ ساعت سه تاپنج بعد از ظهر در مسجد ارک برگزار میگردد . امید است مومنین و خادمین شریعت باشرکت خود روح آنمرحوم را شاد فرمایند.
سیدابوالحسن فشارکی الطباطبائی

خانواده های پیراسته ـ عیدی ـ میرسراجی ـ طباطبائی ـ ابراهیمی.
فوت مرحوم حاج علی پیراسته را بانهایت تالم اعلام و ختم آن مرحوم در ساعت ۳الی ۵ بعد از ظهر روز دوشنبه ۱۴٫۸٫۵۲ در مسجد ارک برگزار میگردد.
آ ـ ۱۴۹۰۵ ۲ ـ ۲

بانهایت تاسف درگذشت **بانو معصومه وکیلی** را باطلاع دوستان و آشنایان میرساند مجلس ترحیم مردانه آن مرحومه روزدوشنبه۱۴٫۸٫۵۲ از ساعت ۳ تا ۵ بعد از ظهر در مسجد صاحب الزمان واقع در خیابان آیزنهاور جنب خیابان‌بهبودی و مجلس زنانه همان روز و ساعت در منزل شخصی واقع در خیابان‌آیزنهاوراول‌خیابان جیحون کوچه بهمن پلاک ٤ منعقد میگردد .
خانواده : وکیلی . ضیائی . صدری . میرزاده . اسلامی. حدیدی . ادیبی . راجی . خشنودی . سرحدی . شاکری. بنی‌عامریان . صیفوری .صدرزاده .واحدی . اذلی . حاجیان. اعتمادی . دائی . هاشمی .
آ ـ ۱۴۹۱۷
مصیبت وارده را بعموم بازماندگان آنمرحومه تسلیت میدهیم .

باکمال تاسف درگذشت ناگهانی شادروان مرحوم **جلال نصیریان** راباطلاع اقوام و دوستان میرسانیم .
مجلس ختم زنانه و مردانه آن فقید سعید روز دوشنبه ۱۴٫۸٫۵۲ ازساعت ۳ الی ۵ بعدازظهر درمسجد حاجی‌حسن واقع درخیابان ارامنه شاهپور منعقد میباشد .
خانواده‌های : نصیریان . غفاری . مزینی . امینی . فاخری . مکی . کتابچی . ذوالفقاری . زمردی . محمودی. برکشلی. قائم‌مقامی. زمانی. معظم . ریاضی. شفیعی. امینی‌فر.
آ ـ ۱۴۹۲۱
بعموم افراد خانواده‌های عزادار بویژه بازماندگان آن مرحوم مصیبت وارده را تسلیت میدهیم .

بانهایت تاسف درگذشت پدر عزیزمان **محمدصادق‌کهانی** را باطلاع اقوام و دوستان می‌رسانیم . مجلس ترحیم مردانه روز دوشنبه ۱٤ آبانماه از ساعت ۳ الی ٥ بعد از ظهر در مسجد آذربایجانیها واقع در بازار پاچنار و مجلس زنانه در همان روز در منزل‌آن‌مرحوم واقع در فرح شمالی‌خیابان جلفا کوی فاخته پلاک ۷۰ منعقد است .
ناصر، مسعود، منصوره، افسر، آذر وهمسرداغدارش و خانواده های : کهانی ، حاجی عباسی ، جعفری تهرانی ، حبیبی، پاکفر ، عباس‌زاده ، رضویون ، اخگری ، صانعی، فرازنده ، پور شریفی ، کرباسچیان ، بهنام آزاد ، حسنی ، ملکوتی ، زمان‌پور ، زاهدی ، خالصی ،افشار ، آئینه‌ور ، رحیمی ، سورانی ، قشقائی ، گوهرچی ، رسولی .
آ ـ ۵۸۶۰۲
مصیبت و اردەرا بعموم‌بازماندگان آنمرحوم تسلیت میدهیم می‌دهیم .

بانهایت تاسف و تالم درگذشت شادروان **آقای احمد دیده‌بان** را باستحضار دوستان و آشنایان میرساند مجلس ترحیم مردانه و زنانه روز دوشنبه ۱٤٫۸٫۵۲ از ساعت ۱ الی سه بعد از ظهر در خانقاه صفی علیشاه برقرار است .
خانواده‌های : دیده‌بان . بشارت . رمضانی . افشار . نیک‌نژاد . شفیعی . ارضا . کرمانشاهی . سیفی . آرین . نگهبان. رشیدیان . حکمت . مانی .دیناری . حبیبیان .
ضمنا مراسم هفته روز پنجشنبه ۱۳۵۲٫۸٫۱۷ ازساعت ۱ الی سه بعد از ظهر در سالن شماره ۳ بهشت زهرابرگزار خواهد شد . وسیله رفت و آمد از ساعت ۱۲ مقابل منزل فقید سعید آماده است .
آ ـ ۱۴۹۶۳
مصیبت وارده را بعموم بازماندگان آنمرحوم تسلیت میدهیم .

بانهایت تاسف درگذشت شادروان آقای **سیدمحمدشیرازی** بزرگ خاندان شیرازی را باطلاع عموم دوستان و آشنایان میرساند .
مجلس‌ترحیم‌آن مرحوم‌روزدوشنبه ۱٤٫۸٫۵۲ ازساعت ۹ تا ۱۱ صبح درمسجد آذربایجانیها انتهای بازار کفاشها منعقد است .
سیدعباس‌شیرازی . سیداصغرشیرازی . سیدابوالفضل شیرازی . سیدرحیم‌شیرازی . سیدتقی‌شیرازی . علی‌شیرازی. حسین یزدی . سیداکبر شیرازی . سیدحسین شیرازی . صداقت . نوروزی . طوطی .
و خانواده‌های : فتاحی . حجی . همقلم . چاکری . ثقفی . قدسی‌پور . ترکی . علوی‌فرد . پاشائی . رضائی . کرمانی . چکشی .
آ ـ ۱۴۹٤۷
مصیبت وارده را بعموم‌بازماندگان آنمرحوم تسلیت میدهیم.

بانهایت تاسف و تاثردرگذشت مرحوم **حاج‌مهدی حاج‌قاسمی** خبازرابه‌اطلاع میرساند . مجلس ترحیم آن مرحوم درروز دوشنبه ۱٤٫۸٫۵۲ ازساعت ۳ الی ٥ بعدازظهر درمسجد لواسانی واقع دربازارچه نایب‌السلطنه برگزار خواهد شد .
خانواده‌های : حاج‌قاسمی‌خباز . مینافر . شبری . رخسار. حقیقت‌خواه.قاضی . روشن.شهپر . نکونام . یزدان‌سپاس. ابوذری . صفیری . ارفع‌نکو . گودرزی .
آ ـ ۵۸۶۹۲
مصیبت وارده را بعموم‌بازماندگان آنمرحوم تسلیت میدهیم.

باکمال تاسف و تالم درگذشت شادروان **آقای عزت‌اله حکیم** را به‌اطلاع بستگان ودوستان می‌رساند.
مجلس تذکر آن مرحوم در روز های یکشنبه و دوشنبه سیزدهم و چهاردهم آبانماه ساعت ۱۶ الی ۲۰ در منزل آنمرحوم واقع‌در خیابان امیرآباد جنوبی ، خیابان پرفسور براون (فرصت شرقی) شماره ٤۰ منعقد می‌گردد.
خانم حکیم. دکتر عنایت‌اله حکیم. دکتر منصور حکیم . مسعود حکیم. طوبی حکیم. فردوس حکیم. مهیندخت حکیم . عزیزاله اتحادیه . سعید مشتاق . مهندس شاپور وفاداری.

بانهایت تاسف و تاثر درگذشت شادروان **آقای عزت‌الله حکیم** همسر و پدر بزرگوارمان را به آگاهی بستگان و آشنایان می رسانیم.مجلس تذکر آن مرحوم در روز های یکشنبه و دوشنبه سیزدهم و چهاردهم آبانماه ساعت ۱۶ الی ۲۰ در منزل آن‌مرحوم واقع در خیابان امیرآباد جنوبی خیابان پرفسور براون (فرصت شرقی) شماره ٤۰ منعقد می گردد.
لوئیز حکیم (سالم) . ژان فرانسوا. ژیلر و لیلیان حکیم.
آ ـ ۵۸۳۱۲ ۲ ـ ۲

بانهایت تاسف و تاثر درگذشت نابهنگام جوان ناکام **آقای ابوالحسن تقی‌زاده** فرزند مرحوم سلیم تقی‌زاده را باطلاع عموم دوستان و اقوام میرساند .
طبق وصیت آنمرحوم‌ازبرگزاری مجلس ختم وشب‌هفت خودداری و مخارج آن صرف امور خیریه خواهد شد .
خانواده‌های : تقی‌زاده . تقی‌زاده‌اتکال‌وخانواده‌های‌و ابسته
آ ـ ۱۴۹۲۳
مصیبت وارده را بعموم‌بازماندگان آنمرحوم تسلیت میدهیم.

سپاسگزاری

بدین وسیله از آقایان علمای اعلام مراجع عالیقدر مخصوصا حضرات آیت‌اله العظمی مرعشی نجفی و آیت‌الله العظمی شریعتمداری مدظله العالی و روسای محترم ادارات مخصوصا جناب آقای فرماندار و شهردار و ریاست معظم شهربانی قم و تجار و اصناف پزشکان عالیقدر وکلیه طبقاتی که در مراسم تشییع و مجالس ترحیم مرحومین دکتر اتحاد و دوشیزه ناکام **مینا اتحاد و بانو کبری امین وبانو کوکب‌امین** (صبیه و خانم و مادر خانم) آن مرحوم قدم رنجه فرموده‌اند صمیمانه سپاسگزاری نموده و چنانچه بعلت تالمات روحی در عرض تشکر حضوری تاخیری رخ دهد پوزش طلبیده و امید عفو داریم .
قم‌ـ بازماندگان وکارکنان تولیدارو و مدیران داروخانه ها.
آ ـ ۵۸۱٤۰

از حجج اسلام وعلماءاعلام وروسای ادارات دولتی‌واز کلیه سروران عزیز وفامیل ودوستان و همکاران گرامی که در مراسم تشییع و ترحیم همسر محمود رجائی آملی شرکت یا بوسیله تلگراف و نامه و جراید تسلیت و ابراز همدردی فرموده‌اند بی‌نهایت سپاسگزاریم. چنانچه بعلت تالمات روحی موفق بعرض تشکر حضوری و جوابده احساسات بی‌شائبه آقایان نشده‌ایم استدعای بخشودگی داشته سلامت و سعادت همه را خواستاریم .
آمل ـ محمدرضا رجائی ـ محمود رجائی ـ حمزه رجائی ـ هوشنگ رجائی ـ نصرت رجائی ـ عزت رجائی ـ علی‌اصغر رجائی ـاسکندررجائی .
آ ـ ۵۸۱۳۸

ازکلیه سروران عظام‌ـ همکاران گرام‌ـ آشنایان‌ارجمند و دوستان عزیز که در مراسم تشییع‌ـ ترحیم‌ـ هفت و چهلم درگذشت مادر بزرگوارمان با حضور در مراسم یا بوسیله تلگراف و تلفن ودرج در جراید ابراز همدردی فرموده‌اند بی‌نهایت تشکر و امتنان داشته و از اینکه به‌علت‌تالمات شدید روحی قبلا موفق به عرض سپاس نگردیده امید پوزش‌داریم
خانواده اوشار
آ ـ ۵۸۳۱۰

تسلیت

سرکار خانم هایده و جناب آقای کاووس قبادیان
درگذشت پدرگرامیتان را تسلیت عرض‌نموده‌بقای‌عمر آن‌خانواده محترم‌را ازخداوند خواستارم . **(شرافت زاهدی)**

جناب آقای کاوس قبادیان
مدیر عامل محترم شرکت سهامی اورساگاز
با یکدنیا اندوه درگذشت شادروان آقای حسینقلی‌قبادیان پدر گرامیتان را تسلیت عرض نموده بقای عمر جنابعالی و خاندان محترم را از درگاه حضرت احدیت آرزومندیم .
شرکت صنعتی میهن گاز
آ ـ ۸۵۸۹۰

سرکار خانم بوران فولادی‌راد (خانم نیکوسرشت)
از طرف خود و کلیه فرهنگیان بندرعباس درگذشت شادروان جناب سرهنگ نیکوسرشت‌راتسلیت عرض می‌نماید.
بندرعباس ـ محمد محسن

جناب آقای خسرو قبادیان
با نهایت تاسف مصیبت وارده را بەجنابعالی و فامیل محترم تسلیت عرض نموده سلامت آن‌جناب وسایربازماندگان را از درگاه خداوند متعال خواستاریم .
اصفهان کارکنان شرکت ارساگاز

جناب آقای شموئیل میرزاحی
درگذشت همشیره گرامی آن دوست ارجمند موجب تاثر و تالم خاطر گردید مصیبت وارده را صمیمانه تسلیت می‌گوئیم .
اسماعیل نصیریان ـ رضا نقاش ـ مهدی محجمی
(اتوپارک، اهواز)

جناب آقایان دکتر احمد و مهندس بیژن مصدق
درگذشت فقید سعید ابوی بزرگوارتان را ضمن‌اظهار همدردی به شما و سایر بازماندگان تسلیت عرض نموده واز خداوند متعال صبر جمیل وبقای عمر برای بازماندگان آن مرحوم مسئلت داریم .
کارمندان و کارگران شرکت ایران تراک
آ ـ ۱۴۹۵۹

جناب آقای محمد جورابچیان
بانهایت‌تاثر درگذشت مرحومه بانوبی‌بیگم جورابچیان را به‌آنجناب‌وخانواده محترمتان صمیمانه تسلیت عرض‌نموده و سلامت و بقاء آن خاندان محترم را از درگاه احدیت مسئلت داریم .
سازمان توزیع
شرکت کارخانجات صنعتی ایران ناسیونال
آ ـ ۵۸۵۲۰

درگذشت تاثرانگیز و ناگوار دوست و همکارعزیزمان آقای دکتر پرویز فریور را بخانواده و بستگان آنمرحوم بخصوص سرکار خانم دکتر فریور و برادران گرام ایشان تسلیت میگوئیم .
دکتر مسعود روحانی . دکترکهنمی . دکترخطیر . دکتر شیخ . دکتر خوشنویس . دکتر افتخاری . دکتر بوسینا . دکتر وثیق . دکتر حریری . دکتر فخاری . مهندس بهزاد . دکتردارابیان . دکترکاراپتیان . دکترمصباح . دکتربرورش. دکتر کاظمی . آقای زینلی . دکتر دانائی . دکتر امینی . دکتر صفوت‌نیا . دکترقبادی . دکتر لطفی . دکترمحسن‌زاده. دکترآرین‌پور . دکترجمزاده . دکترعلیزاده . دکترفتوحی . دکتر فروهر . دکترظهوری . دکترهاتف . دکترمعتمدزاده . دکتر آصفزاده . دکتراسمعیل شهیدی . دکترشریف . دکتر حکیمی. دکترنهاوندی . منصوریان . دکترمهران. دکترنیکفر.
آ ـ ۱۴۹۳۷

جناب سرهنگ ملکزاده آملی
با قلبی مملو از اندوه وتاثر مرگ جانگداز شادروان امیرحسین ملکزاده فرزند دلبند جنابعالی را صمیمانه تسلیت عرض نموده ضمن ابراز همدردی عمیق‌از خداوند متعال برای آن جناب و مادر داغدار فقید سعید و خانواده محترم ملکزاده شکیبائی و تندرستی آرزو می‌کنم .
آمل ـ یوسف پیرزاد .
آ ـ ۵۸۱۶۸

جناب سرهنگ ملکزاده آملی
با نهایت تاسف درگذشت جانگداز فرزند دلبند شما آقای امیر حسین ملکزاده را به‌آن‌جناب و سرکار علیه حاجیه‌خانم و آقایان نصرت‌اله ملکزاده و حاج نعمت ملکزاده و دکتر نوراله ملکزاده و مهندس یوسف ملکزاده و سایر بازماندگان تسلیت عرض می‌نمائیم .
احمد صمیمی و بانو ـ منوچهر صمیمی

جناب سرهنگ حبیب‌اله ملکزاده
با نهایت تاسف وتاثر فوت فرزند دلبندتان را به‌آن‌جناب و سایر خاندان‌محترم ملکزادەو ابسته‌تسلیت‌عرض مینمایم.
فریدونکنار ـ رحمت‌اله روحی

جناب سرهنگ حبیب‌اله ملکزاده آملی
با نهایت تاسف وتاثر مصیبت وارده را به‌آن جناب و سرکار علیه حاجیه خانم و سایر بازماندگان تسلیت عرض نموده سلامتی و بقاء خاندان محترم را از خداوند متعال خواهانیم .
آمل ـ حنیفه عبدی و بانو

آقای رضا ژیان‌فر
اعضاء و قهرمانان فدراسیون شمشیربازی ایران مصیبت وارده را تسلیت گفته و بقاء خود و خانواده محترمتان را از درگاه خداوند مسئلت دارند .
فدراسیون شمشیربازی ایران

وابستگان سندیکای کارفرمایان صنعت نساجی پنبه‌ای و الیاف مصنوعی ایران فوت پدر بزرگوار جناب آقای‌قاسم هاشمی نایب رئیس سندیکارابه آنجناب وخانواده‌محترمشان تسلیت عرض مینمایند .
سندیکای کارفرمایان صنعت نساجی پنبه‌ای و الیاف مصنوعی ایران .
آ ـ ۵۸۵۷۲

جناب آقای سرهنگ حبیب‌اله ملک زاده آملی
با نهایت تاسف و تاثر درگذشت جانگداز فرزند دلبندتان آقای امیر حسین ملک زاده را به آن‌جناب و سرکار علیه حاجیه خانم و جنابان آقایان نصرت ملک زاده و حاج‌نعمت ملک زاده و دکتر نوراله ملک زاده و مهندس یوسف‌ملکزاده و سایر بازماندگان تسلیت عرض نموده خودمان را در غم آقایان سهیم و شریک می‌دانیم .
آمل ـ محمدرضا رجائی و بانو و برادران و پسران
آ ـ ۵۸۱۷۰

جناب آقای یوسف خوشرو صفت
بانهایت تاسف و تالم مصیبت وارده را به جنابعالی و خانواده محترم صمیمانه تسلیت می‌گوئیم .
میرحمزه مقدم و بانو
آ ـ ۵۸۱۷٤

جناب آقای دکتر احمد مصدق
مصیبت وارده را بشما و خانواده محترم تسلیت عرض می‌نمائیم .
شهسوار ـ طالقانی ـ صدیقی

جناب آقای دکتر ملکزاده مدیر عامل محترم اتحادیه شهرداریهای کشور
بانهایت تاسف مصیبت وارده را تسلیت عرض مینمائیم.
پورمحسن . تهرانی . عسگری . صفامنش . میرفندرسکی . رضائی‌نیا . کاویانی . عاشوری . پرداختچی .
آ ـ ۱۴۹٤۹

جناب آقای کاوس قبادیان
بانهایت تاسف مصیبت وارده را تسلیت عرض مینمائیم .
خانواده جوزیان

همکار گرامی سرکار خانم طیبه‌اللەوردی
باندوه فراوان مصیبت وارده را تسلیت گفته خودرا درغم شما سهیم میدانیم.
فر. زان‌فر . امینی . گروسیان . فخرالساداتی . آرام. کاشانچی . لطفی . شایگان . نعمت . کریمی . جلالی .

یادبود

روز دوشنبه چهاردهم آبانماه یکسال از فوت جانگداز جوان ناکام **فرشته صابری (شریفی)** میگذرد مخارج‌برگذاری مجلس یادبود صرف امور خیریه میشود و خانواده برمزار پاکش گردمی‌آیند .
صابری . شریفی . و خانواده های وابسته
آ ـ ۱۴۹۶۱

یادبود
بمناسبت سالروز درگذشت شادروان **محمد یزدانی** از ساعت ۵ بعداز ظهر روز دوشنبه ۱۵ آبانماه مجلس یادبودی در خیابان ایران (عین‌الدوله)کوچه‌روحی‌منزل یزدانی برگزار میشود .
خانواده‌های:
یزدانی. میری. رسولی
آ ـ ۱٤۸٤۵

سرکار خانم فاطمه برهان
درگذشت پدر ارجمندتان را بشما و خانواده محترم و همچنین دوست عزیزم مجید تسلیت می‌گویم .
ناصر بحری
آ ـ ۱٤۹۸۷

جناب آقای کیومرث رادور زنگنه
با اندوهی بی‌پایان ضایعه جانگداز درگذشت پدرگرامیتان را تسلیت عرض نموده بقاء و سعادت بازماندگان ان مرحوم را آرزومندیم .
نوشهر. شریفی خوب. مجلسی. ترابی. عبدی. محمدی. افسریان. صفوی‌مهر.سهیلی‌گهر. جلالی. صیدپور.معصومی. صادقی. فرزانه. انزانپور. خلعتبری. حسینی . احتشامی . شکیبا. گلستانه. قلی‌زاده. پوررزاقی. کاس‌آقائی. طاهائی. بیاتی. شهاب‌الدین. محمد شریفی‌وند .
آ ـ ۵۸۱۷۶

جناب آقای قاسم هاشمی عضو محترم هیئت مدیره ریسندگی و بافندگی ری
با نهایت تاسف و تاثر درگذشت پدر بزرگوارتان را تسلیت عرض نموده سلامتی و بقاء عمر آنجناب و خانواده محترم را از خداوند بزرگ خواستاریم .
کارمندان و کارگران کارخانجات ریسندگی و بافندگی ری
آ ـ ۱٤۹۸۵

جناب آقای قاسم هاشمی عضو هیئت مدیره و قائم مقام مدیر عامل شرکت ریسندگی و بافندگی ری
با نهایت تاسف درگذشت پدر بزرگوارتان را صمیمانه تسلیت عرض نمودەبقاء وسعادت جنابعالی وخانوادەگرامتان را از خداوند منان مسئلت می‌دارد .
کارمندان دفتر مرکزی شرکت ریسندگی و بافندگی ری.
آ ـ ۱٤۹۸۵

جناب آقای دکتر بلوری
سندیکای کارگران داروپخش مصیبت وارده را تسلیت عرض می‌نماید . **گلپرور ـ جلیلوند ـ میری**

جناب آقای قاسم هاشمی عضو هیئت مدیره شرکت ریسندگی و بافندگی ری
درگذشت جناب آقای حسن هاشمی پدر بزرگوارتان‌را بجنابعالی وخانواده محترمتان صمیمانه تسلیت عرض‌مینماید.
کارمندان سازمان فروش شرکت‌سهامی ریسندگی‌وبافندگی‌ری
آ ـ ۱٤۹۷۵

همکار گرامی آقای محسن صاعدی
مصیبت وارده را از صمیم قلب تسلیت میگوئیم وبقای آن خانواده محترم را مسئلت داریم .
کارمندان شعبه مرکزی بانک عمران
آ ـ ۵۸۶۱۲

دانشجویان ـ استادان ـ و کارکنان مدرسه عالی ترجمه
درگذشت بانو اقلیما پورزند (منصور) را بەخانواده محترمشان و بویژه خانم حوری‌دخت پورزند (کیان‌پور) و جناب دکتر احمد کیان‌پور تسلیت گفته و شادکامی و عمردراز ایشانرا آرزومندند .
عباس آریانپور کاشانی
آ ـ ۱٤۹۸۵

با اندوه فراوان درگذشت شادروان حسینقلی قبادیان را بخانواده محترم قبادیان و نراقی تسلیت عرض میکنم .
شرکت سیروس ترا‌ول‌ـ سیروس بهشتی
آ ـ ۱٤۹۹۹

جناب آقای کاوس قبادیان
با نهایت تاسف درگذشت پدر گرامیتان را از صمیم قلب تسلیت گفته و خود را در مصیبت وارده سهیم می‌دانیم .
مهندس مهرداد نوریانی. مهندس مهدی نراقی.مهندس آلفرد میناس . مهندس حسن بیریا . و کارمندان شرکت ساختمانی تهران تکنیک .
آ ـ ۱٤۹۹۵

جناب آقای ذبیح‌اله ملکزاده مدیر عامل محترم جمعیت شیر و خورشید سرخ آمل
درگذشت توان‌فرسای جوان ناکام امیر حسین ملکزاده برادرزاده آنجناب موجب تاثر عمیق همه دوستان شد مراتب تسلیت خودرا بخاندان محترم ملکزاده تقدیم می‌داریم .
اعضای هیئت مرکزی ومدیرـ پزشکان و کارکنان فنی و اداری بیمارستانهای ۲۵ شهریور و پهلوی و کارمندان جمعیت شیر و خورشید سرخ آمل .
آ ـ ۵۸۱۸٤

هم‌مسلک عزیز جناب آقای دکتر ایرج مرزیم
هم‌مسلکان حوزه ۲۲٤ حزب ایران نوین مصیبت وارده را بجنابعالی صمیمانه تسلیت می‌گویند .
دکتر عامری ، دکتر صمدزاده ، دکتر عسگری ، دکتر عدالت ، دکتر بهرمان ، دکتر یارمند، دکتر معین زاده ، دکتر رئوفی ، دکتر شادمان ، دکتر آذرمهر ، دکتر ملکوتی ، دکتر شیردل ، دکتر نیوکیان ، دکتر امیر خاوری ، دکتر بقائی ، دکتر محلاتی .
آ ـ ۱٤۹۷۳

جناب آقای قاسم هاشمی
بانهایت تاثر مصیبت وارده را تسلیت عرض نموده بقای عمر جنابعالی را از خداوند بزرگ مسئلت دارد .
شرکت سهامی پخش بافته های ایران
آ ـ ۵۸۶۲۶

سرور ارجمند آقای محسن صاعدی
مصیبت وارده را از صمیم قلب تسلیت عرض می‌نمایم.
اسفندیار کیا
آ ـ ۵۸۶۱۰

جناب سرهنگ حبیب‌الله ملکزاده
بانهایت تاثر درگذشت فرزند دلبندتان را تسلیت عرض نموده بقای عمر بازماندگان را آرزومند است .
رحمان چلائی
آ ـ ۵۸۱۹۰

جناب‌سرهنگ حبیب‌الله ملکزاده
بانهایت تاسف درگذشت فرزند دلبندتان‌راتسلیت عرض نموده بقای عمر بازماندگان را آرزومند است .
امان‌الله پرتوی ملک
آ ـ ۵۸۱۸۸

رحلت دوست قدیمی خود مرحوم سناتور محمدساعد را بتمام دوستان و آشنایان و خاندان جلیل ایشان‌تسلیت عرض مینمایم .
مترجم نظام‌مدنی

جناب آقای قاسم هاشمی
درگذشت پدر عزیزتان را تسلیت عرض نموده شادی روح آن مرحوم و بقاء عمر بازماندگان را از درگاه خداوند متعال مسئلت داریم .
ب آ اس اف ایران (شرکت سهامی خاص)
آ ـ ۱۵۰۰۷

سال چهل و هشتم – شماره ۱۴۲۴۵

اطلاعات

یکشنبه – سیزدهم آبانماه ۱۳۵۲
هشتم شوال ۱۳۹۳ – چهارم‌نوامبر ۱۹۷۳

ساعات شرعی

استخراج دکتر ریاضی کرمانی

اذان مغرب . . . . ساعت ۵ و۲۵ دقیقه
اذان صبح(فردا) . . . . ساعت ۳و۵۶ دقیقه
طلوع آفتاب (فردا) . . . ساعت۶و۲۷دقیقه
ظهر شرعی(فردا) ساعت۱۱و ۴۹دقیقه

خبرهای ورزشی

در صورت اخراج تایوان از فدراسیون بازی های آسیائی

۸ کشور ، بازی‌های آسیائی تهران‌را تحریم میکنند

در فاصله ۱۱ روز به اجلاس شورای عالی فدراسیون بازی های آسیائی که در روزهای۲۴ و ۲۵ آبان ماه جاری‌درتهران تشکیل خواهد شد، خبرگزاری آسوشیتدپرس از تایلندگزارش داد که معاون کمیته المپیک‌آن کشور در یک جلسه مطبوعاتی اعلام کرده است، هشت کشور آسیائی: تایلند، اندونزی،مالزی، سنگاپور، فیلیپین ، کامبوج ، ویتنام جنوبی و لائوس که پشتیبان‌شرکت دوچین(جمهوری خلق چین و تایوان) در بازی های آسیائی تهران ۱۹۷۴ می باشند، در صورت اتخاذتصمیم در مورد اخراج تایوان از فدراسیون بازی های آسیائی ، این بازی‌ها را تحریم خواهند کرد وورزشکاران خودرابرای شرکت درهفتمین دوره بازی‌های آسیائی به تهران اعزام‌نخواهند کرد .

«بونچر سووار نابریشا» ، معاون کمیته المپیک تایلند ، همچنین گفت: پیش از تشکیل اجلاس شورای عالی‌فدراسیون بازی های آسیائی، ما نظرات خود را به تهران خواهیم فرستاد و در صورتی‌که پاسخ مساعد به نظرات ما داده نشود، از اعزام نمایندگان خود به اجلاس تهران خودداری‌خواهیم کرد .

فدراسیون بازی‌های آسیائی ۲۱ کشور عضو دارد و در صورتی که، هشت کشورفوق، ورزشکاران خودراجهت‌شرکت در بازی های آسیائی بتهران اعزام ننمایند، بازی‌های تهران با شرکت ورزشکاران سیزده کشور برگزار خواهد شد .

نمایندگان کشورهای عضو فدراسیون بازی های آسیائی که‌ریاست عالیه‌آن راو الاحضرت شاهپور غلامرضا پهلوی‌برعهده دارند، در اجلاس روزهای۲۴ و ۲۵ آبانماه در مورد پذیرش جمهوری خلق چین به جای تایوان به بحث و تبادل نظر خواهند پرداخت .

آلمان‌شرقی

در جام جهانی ۱۹۷۴ مونیخ

تیم ملی فوتبال آلمان شرقی برای نخستین‌بار سال آینده‌در مسابقات‌فوتبال جام‌جهانی۱۹۷۴ مونیخ شرکت میکند. این تیم دیروز در تیرانا پایتخت‌آلبانی، تیم‌ملی فوتبال آلبانی رابانتیجه ۴بر۱ شکست داد و به جمع تیم‌های شرکت کننده در جام جهانی ۷۴ پیوست .

در گروه چهارم کشورهای اروپائی، رقابت بین آلمان شرقی و رومانی بسیار شدید بود، رومانی ماه گذشته تیم فنلاند را با نتیجه شگفت‌انگیز ۹ برصفر شکست داده بود و آلمان شرقی می‌بایست‌درديدار با آلبانی با اختلاف گل زیاد پیروز شود .

گل‌های آلمان شرقی‌را«استرایخ» دقیقه ۵ و ۳۵، «لوه» دقیقه۶۳ و «اسپارو اسر» دقیقه ۷۸بەثمر رساندند .

تنها گل آلبانی را نیز «اکیم» در دقیقه ۱۵ به ثمر رساند . این مسابقه ۲۵ هزار تماشاگر داشت. باین ترتیب آلمان‌شرقی نیز به جمع تیم‌های‌آلمان‌غربی، برزیل، آرژانتین، اوروگوئه ، اسکاتلند، لهستان و ایتالیا که قبلا برای شرکت در مرحله‌نهائی جام جهانی انتخاب شده بودند افزوده شد .

مسابقات فوتبال جام باشگاه های انگلستان

لیدز یونایتدوپیروزیهای تازه

در مسابقات فوتبال جام باشگاه های انگلستان «تیم لیدزیونایتد» با پیروزی های بی‌دربی‌همچنان به‌صدرنشینی در جدول‌امتیازات ادامه می دهد در چهاردهمین دیدار «لیدز یونایتد» که دیروز برگزار شد، این تیم با نتیجه ۴بریک و ستهام یونایتدراشکست داد .

گل‌های لیدز را «میک جونز» ۲گل،«میک بیتز» و «آلن‌کلارک» هرکدام یک گل به‌ثمررساندند. تنها گل «و ستهام» را نیز «تدمک دوگال» به ثمر رساند . این نخستین گل «مک‌دوگال» در فصل جدید مسابقات انگلستان بود. اکنون لیدز یونایتد باکسب ۲۵ امتیاز، ازنیوکاسل، اورتون وبرنلی که هر کدام ۱۹ امتیاز دارند، ۶ امتیاز جلوتر است . در میان ۳ تیم نامبرده نیوکاسل بدلیل گل زده بیشتر مقام دوم را در دست دارد .

• نتایج مسابقات دیروز باین شرح است :

آرسنال صفر لیورپول ۲ : دربی کانتی ۱، کوئینز پارک۲: کاونتری سیتی صفر، ایپسویچ ۱ : اورتون ۱، تاتنهام ۱ : منچستر یونایتد ۲، چلسی ۲: نورویچ سیتی ۱، لایسترصفر: نیوکاسل ۲، استوکسیتی ۱: شفیلد یونایتد ۱، بیرمنگام ۱ : ساتمپتون۲،برنلی۲ ولورهمپتون صفر، منچسترسیتی ۱ .

شکوفه‌نو تقدیم میکند

مهستی خواننده دلها و گلها
جمال وفائی خواننده دلهای عاشق
«**عمرپاشا**» برنامه شعبده بازی تاتر سیاه
برادران رسولی کمدین های محبوب ایرانی
بالت زیبارویان هلندی
عملیات اکروبات‌نرمش هنرمندان مجارستانی
سوزی‌یاشار در برنامه رقص عربی
و دهها برنامه جالب دیگر در **شکوفه‌نو**
تلفن های رزرو ۹۵۴۰۴۴ – ۹۵۳۰۳۳

بدنبال‌نامه و پیشنهادات کمپانیها به اوپک

مذاکرات ۶ کشور خلیج‌فارس وکمپانیهای نفتی‌دوباره آغازمیشود

کشورهای نفتی‌خلیج فارس دیروزدریک اجلاسیه‌فوق‌العاده نامه و پیشنهادات کمپانیهای بزرگ و کوچک نفتی جهان را مورد بررسی قرار دادند و درپایان‌جلسه‌اعلام‌کردندمشکلات ناشی‌از افزایش قیمت نفت در خلیج‌فارس را بزودی در یک جلسه مشترکباکمپانیهای نفتی مورد بررسی قرار خواهند داد .

همانطوریکه‌دیروز اطلاع‌دادیم کمپانیهای نفتی در این زمینه پیشنهاداتی دادندکه به‌احتمال قوی حاوی منافعی برای ۶ کشورخلیج‌فارس بوده است . بهمین جهت برخلاف انتظار سیاست نرمتری‌ازطرف۶ کشور در پیش گرفته شد و قرار استدرروزهای آینده کمپانیهای نفتی و ۶ کشور خلیج فارس مشترکا پیشنهادات کمپانی‌های نفتی‌ومشکلات ناشی ازافزایش قیمت‌نفت‌را مورد بررسی قرار دهند . تمکین ۶ کشور خلیج فارس‌در مقابل تقاضای‌کمپانیها نشان میدهدکه نامه کمپانیها تفاهم آمیز و راه گشا بوده است .

انعطاف بیشتر

کویت – رویتر – دولتهای صاحب نظر نفت منطقه خلیج فارس امروزاین‌نکته را روشن کردند که افزایش های قابل ملاحظه‌ای که اخیرا بوسیله آنهابطوریکجانبه در قیمت‌اعلام شده‌نفت صادراتی کشور های مذکورحاصل‌شده‌است میتواند باز هم مورد بحث و مذاکره ودرصورت لزوم‌تعدیل شود .

روزشانزدهم اکتبراخیر بدنبال کنفرانسی‌که‌بوسیله وزیران نفت شش کشور منطقه خلیج‌فارس درکویت تشکیل‌شده بود اعلام شدکه‌عملا ۷۰ درصد برقیمت های اعلام شده نفت خام صادراتی این ممالک افزوده شده است . البته سخنگویان خوداین کشور ها عقیده‌دارند که افزایش واقعی قیمت اعلام شده‌نفت خام آنها از ۱۷درصد تجاوز نمیکند رقم ۷۰درصد درواقع مفهومی است که شرکت های نفتی‌باختری‌عملا برای افزایش ۱۷ درصدی قیمت نفت شش کشور نفت خیز خلیج فارس قایل شده‌اند .

درنخستین ساعات بامداد امروز بعداز جلسه‌ای که ۵ ساعت طول کشید شیخ‌احمد زکی‌یمانی وزیر نفت عربستان سعودی وعده داد که کشور های صاحب نفت منطقه خلیج فارس روش انعطاف پذیرتری دررو ابط مذاکراتشان باشرکت های‌باختری‌نشان‌خواهند داد.

درکنفرانس وزیران نفت‌شش کشور منطقه خلیج فارس که دیروز در کویت تشکیل شد و اندکی‌پس‌ازنیمه شب دیشب پایان‌یافت وزیران کشور های ابوظبی. ایران . عراق . قطر. کویت‌و عربستان سعودی‌شرکت داشتند .

مذاکرات مجدد

آسوشیتدپرس – کویت – شش کشور تولید کننده‌نفت‌در خلیج‌فارس دیروز تصمیم‌گرفتند برای بررسی مشکلاتی که بدنبال اعلام یکجانبه افزایش قیمت‌نفت، بروزکرده، مذاکراتی با کمپانیهای نفتی بعمل آورند.

احمد زکی‌یمانی وزیر نفت عربستان سعودی در این‌زمینه خاطر نشان ساخت که‌کمیته‌ای متشکل‌ازنمایندگان شش کشور یاد شده در وین بانمایندگان کمپانیها مذاکره خواهندنمود.

یمانی مشکلاتی‌راکه کشور های تولید کننده نفت درخلیج فارس، بدنبال افزایش قیمت با آن‌روبرو شده‌اند ذکر نکرد ، ولی برخی شواهد حکایتگر اهمیت مشکلاتی است که پدید آمده است .

یمانی‌در مصاحبه‌اخیر خود به روزنامه‌نگاران‌اظهار داشت که شش کشور یاد شده اثرات تصمیم پیشین خود را مطالعه کرده و در حال حاضر نیز این‌مطالعات را ادامه میدهند . یمانی اضافه کرد : برای همین منظور کمیته ویژه‌ای متشکل از کارشناسان برجسته برای بررسی مسئله قیمت ها تشکیل شده است . یمانی گفت که شش کشور مذکور همچنین‌با موسسات‌بزرگ اقتصادی جهان تماس خواهندگرفت و نظرات آنهارادر مورد قیمت ها جویا میشوند .

بوسیله واحد کشت وصنعت فارس

کله‌وپاچه بسته‌بندی شده‌عرضه میشود

★ قیمت کله و پاچه،زبان،شیردان و سیرابی بسته‌بندی شده یک سوم قیمت فعلی محصولات‌مشابه خواهد بود .

طرح مربوط به بسته‌بندی کله و پاچه، زبان، شیردان و سیرابی، در واحدکشت و صنعت فارس و ابسته‌بوزارت‌کشاورزی بموقع اجرا گذاشته شد .

اولین نمونه‌های تهیه‌شده ازفرآورده های دامی نکرشده مورد تاییدکارشناسان قرار گرفت و بدستور وزیر کشاورزی و منابع طبیعی قرار شد تولید و بسته بندی این‌قبیل فرآورده‌های دامی‌افزایش یابد و هرچه زودتر ببازار مصرف عرضه شود .

براساس این برنامه، گوشت تولیدات دامی کشت و صنعت فارس ابتدا ببازار عرضه می‌شود و سپس کله وپاچه ان تحت شرایط بهداشتی بمردم فروخته خواهد شد .

مطابق این طرح، درمرحله اول روزانه ۴ هزار بسته کله و پاچه و سیرابی و شیردان ببازار عرضه می‌شود و بتدریج میزان عرضه آن افزایش داده خواهد شد .

قیمت انواع فرآورده‌های دامی بسته بندی شده واحد کشت و صنعت فارس بجز انواع گوشت در حدود یک سوم قیمت فعلی این‌فرآورده‌ها خواهد بود .

خبرنگار ما گزارش می‌دهد که دلیل ارزانی این فرآورده‌ها استفاده از استخوان اندام دام و تبدیل آن ببودر استخوان می‌باشد که با فروش آن به بازار هزینه تولید کاهش یافته است.

سوابق خدمت کارمندان دولت

در دستگاههای کامپیوتر ضبط میشود

سوابق خدمت و مشخصات ۳۵۰ هزار کارمند دولت بر روی کارت های کامپیوتر ضبط خواهد شد. هم‌اکنون طرح جمع‌آوری ویژگیهای کارمندان‌دولت وتجزیه و تحلیل آن بوسیله کامپیوتر در دست تهیه میباشد و پیش‌بینی‌می‌شود که‌تا پایان سال جاری تمام شود .

سازمان امور اداری واستخدامی کشور در آینده ترتیبی خواهد داد که تمام کار های مربوط به طبقه بندی مشاغل ورسیدگی بامور کارمندان ، بازنشستگان ،وظیفه بگیران و مستمری بگیران جهت سرعت عمل بیشتر و استفاده از محل کمتر بوسیله کامپیوتر انجام بشود .

اطلاعات مربوط بکارمندان روی نوارهای مغناطیسی ضبط میشود ودر زمان احتیاج فورا توسط ماشین در اختیار مسئولین مربوط گذاشته میشود ، بدین صورت که چنانچه سازمانی‌مثلا احتیاج بیک متخصص الکترونیک داشته باشد به سازمان‌امور اداری‌واستخدامی کشور اطلاع میدهد ودر مرکز خدمات ماشینی بوسیله شماره مخصوص متخصص الکترونیک ، مشخص میگردد که چند متخصص در چه محل هائی و باچه شماره کارمندی وجود دارد تا تصمیم‌لازم درمورد یکی از آنها گرفته‌شود . همچنین تمام اطلاعات لازم در مورد بازنشستگان در حافظه‌ماشین جمع‌آوری میشود و نیز مشخص میگردد که چند کارمند در چه زمانی بسن بازنشستگی میرسندو برای جبران کمبود آنها قبلا چه اقداماتی باید انجام بشود.

در زمینه تحصیل در حین‌خدمت کارمندان رشته های مورد نیاز بوسیله ماشین مشخص میگرددو تعیین میشود که چندنفر در ضمن خدمت تحصیل میکنند ، هزینه تحصیل آنها چقدر میباشدو میزان بهره‌وری بعدی درچه حدودی است .

شکوفه‌نو

یکی از چهار کاباره بزرگ جهان تقدیم میکند

تأترسیاه

در عملیات خارق‌العاده شعبده‌بازی

«شکوفه‌نو» که افتخار داشته است همیشه بزرگترین برنامه های هنری جهان‌رابروی‌صحنه آورده‌است و برای اولین بار «تاترسیاه» یا نمایش عروسکی را به ایران آورداین‌بار«تاتر سیاه‌را بطریقه‌جدید شعبده‌بازی توسط‌بزرگترین گروه هنری جهان از آلمان

عمرپاشا تقدیم میکند و امیدواراست

این برنامه نیز مانندسایر برنامه های انتخابی شکوفه‌نو مورد توجه قرار گیرد .

قابل توجه مرغداران

بقیه در صفحه ۱۴

تجدید آگهی مناقصه شماره ۳۷

فرماندهی لجستیکی نیروی زمینی شاهنشاهی ایران دونوع برزنت جمعا بمقدار چهارصد هزار متر طبق مشخصاتی که در برگ شرایط معامله درج‌گردیده ازطریق مناقصه خریداری مینماید .

۱ـ آگهی برای داخل و خارج کشور صادر میشود .

الف ـ داوطلبان معامله در خارج از کشورمی توانند بامراجعه به سفارتخانه شاهنشاهی ایران برگ شرایط و مشخصات مورد معامله رابرایگان دریافت نمایند .

ب ـ داوطلبان داخل کشور میتوانند بامراجعه به فرماندهی لجستیکی نیروی زمینی شاهنشاهی (دائره خرید اقلام عمومی) مدیریت تهیه و خرید واقع در عباس آباد خیابان ۲۵ شهریور برگ شرایط معامله و مشخصات برزنت را دریافت نمایند.

۲ـ معامله برای پیشنهاد دهندگان خارجی برمبنای سی‌انداف بندرپهلوی یابندر شاهپور وبه‌دلار آمریکا خواهد بود .

۳ـ برزنت مورد معامله باید کلا حداکثر ظرف یکسال از تاریخ گشایش اعتبار از مبداء بمقصدتعیین شده حمل گردد و برای پیشنهاد دهندگان داخل کشور یک سال پس‌از امضاء پیش‌نویس قرارداد.

۴ـ چنانچه برنده مناقصه از پیشنهاد دهندگان داخل کشور باشد معامله بریال انجام‌خواهد شد .

۵ـ کلیه پیشنهادات بایستی در پاکت لاک ومهر شده تاساعت ۱۲ روز دوشنبه اول بهمن ماه ۵۲ مطابق با۲۱ ژانویه ۱۹۷۴ بدفتر فرماندهی لجستیکی نیروی زمینی شاهنشاهی رسیده باشد پیشنهادات در ساعت ۱۰روز بعد در حضور کمیسیون بازو قرائت خواهدشد وبه‌پیشنهاداتی که بعداز این تاریخ برسد و یامبهم یا مشروط و برخلاف شرایط آگهی باشد ترتیب اثر داده نخواهد شد.

۶ـ سایر شرایط معامله و مشخصات مورد آگهی طبق برگ شرایط و مشخصات جداگانه میباشد کهبه شرح بند (۱) در اختیار داوطلبان گذارده خواهد شد .

مالف ۱۴۰۷۳

فرمانده لجستیکی نیروی زمینی شاهنشاهی

۱ـ۲ آـ۵۸۵۱۲

آگهی استخدام در نیروی هوائی شاهنشاهی

۱ـ نیروی هوائی شاهنشاهی بمنظور تکمیل‌کادر همافری خود تعدادی داوطلب برای تحصیل‌در آموزشگاه همافری با شرایط و امتیازات زیراستخدام‌می نماید .

الف ـ شرایط :

۱ـ تابعیت دولت شاهنشاهی ایران .

۲ـ متدین بیکی از ادیان (اسلام . مسیحی ،کلیمی و زرتشتی) .

۳ـ سن داوطلبان از ۲۴ سال تمام بیشترنباشد (برای کسانی که خدمت زیر پرچم را انجام داده‌اند ۲۵ سال تمام).

۴ـ دارا بودن گواهینامه دوره کامل دبیرستان در رشته های ریاضی و طبیعی .

۵ـ موفقیت در آزمایشات ورودی .

۶ـ داشتن صحت مزاج و تناسب اندام برابرگواهی بهداری نیروی هوائی .

۷ـ حداقل قد داوطلبان بایستی ۱۶۰سانتیمتر تمام باشد .

۸ـ نداشتن پیشینه بد و معروف نبودن‌بمساد اخلاق و عقیده .

۹ـ نداشتن همسر و اولاد و کسان تحت‌تکفل .

۱۰ـ سپردن تعهد خدمت در نیروی هوائی‌شاهنشاهی بمدت ۱۱ سال از تاریخ استخدام .

ب: امتیازات .

۱ـ داوطلبان در طول تحصیل شبانه روزی بوده و هزینه زیست و پوشاک ارتشی آنان بعهده نیروی هوائی می باشد و ماهیانه در سال یکم۴۱۶۰ریال و در سال دوم ۵۴۱۰ ریال به عنوان کمک هزینه تحصیلی دریافت میدارند .

۲ـ هنرجویان پس از احراز موفقیت‌درآزمایشات بدرجه همافر سومی مفتخر وبرابر قانون استخدا، نیرو های مسلح شاهنشاهی ماهیانه ۱۸۲۰۰ ریال حقوق و سختی خدمت دریافت می نمایند وترفیعات بعدی آنان مطابق قانون مزبور خواهد بود .

۳ـ داوطلبان میتوانند برای کسب اطلاعات‌بیشتر و ثبت‌نام با در دست داشتن فتوکپی مدرک‌تحصیلی عین شناسنامه (بفرم جدید عکس‌دار) . دوبرگ‌فتوکپی شناسنامه و ۲۲ قطعه عکس ۴ × ۳ از تاریخ‌نشر این آگهی تا تامین احتیاج (باستثنای روز های‌تعطیل و پنجشنبه ها) از ساعت ۷ الی ۱۴ بفرماندهی آموزشهای هوائی واقع در تهران ، جاده تهران‌و (خیابان دماوند)، ایستگاه فرودگاه مراجعه نمایند .

مالف ۱۱۵۶۸ «نیروی هوائی شاهنشاهی»

از تاریخ ۱۵ر۸ر۵۲

فریباوزندوکیلی

در بزم ایرانی رستوران

تالی‌هو

کریمخان‌زند چهار راه خردمند تلفن ۸۲۶۶۸۰

آگهی مناقصه

صندوق عمران مراتع برای نیازمندیهای خود احتیاج به هفتصد هزار تخته کیسه‌گونی پلاستیکی گردباف محکم به ابعاد ۱۰۵ × ۷۰ (برابر نمونه موجود در صندوق) دارد .

ـ کلیه هفتصدهزار تخته کیسه موردبحث‌ظرف‌آبان‌ماه جاری تحویل گرفته خواهد شد.

ـ علاقمندان بشرکت در مناقصه موظف‌اند پس از مشاهده نمونه موجود در صندوق عمران مراتع قیمت هرتخته‌گونی را بعدد و بحروف ذیل اوراق پیشنهادی خود نوشته وامضاء نمایند.

ـ علاقمندان بشرکت در مناقصه بایستی مبلغ پانصدهزار ریال وجه نقد بحساب شماره ۵۵۲۵ صندوق عمران مراتع نزد بانک تعاون کشاورزی ایران شعبه مرکز تودیع نموده رسید آنرا همراه باپیشنهاد خود ارسال دارند.

ـ علاقمندان بشرکت در مناقصه موظف‌اند پیشنهادات‌خود راحداکثر تاساعت ۱۲ صبح روز ۱۳۵۲ر۸ر۲۴ به آدرس (بلوار الیزابت دوم، خیابان میکده شماره ۳۱ صندوق عمران مراتع) ارسال دارند.

ـ بپیشنهادات مبهم و مشروط وفاقد مدارک ترتیب اثر داده نخواهد شد.

ـ پرداخت هزینه‌های نشر آگهی بعهده پیشنهاد دهندگان است .

ـ صندوق عمران مراتع در رد یا قبول یک یاکلیه پیشنهادات مختار است.

ـ پیشنهادات واصله در ساعت یک بعدازظهر ۱۳۵۲ر۸ر۲۴ باز و قرائت خواهد شد .

ـ حضور شخص پیشنهاد دهنده در کمیسیون آزاد است .

ـ سپرده نفرات دوم و سوم تا انعقاد کامل قرار داد با برنده اول مناقصه بازپرداخت نخواهد شد.

ـ بهای کیسه‌های تحویلی پس از تحویل یکجا پرداخت خواهدشد.

صندوق عمران مراتع

توجه ـ توجه

بزودی دومین نمایشگاه و فروشگاه بزرگ کارخانجات پشمبافی افشار یزد افتتاح میگردد.

تهران ـ شاهرضا نزدیک تهران‌پالاس شماره ۱۲۴

آگهی مناقصه

بانک سپه دوخت تعداد ۵۲۰ دست لباس و ۱۰۰ عدد شلوار اضافی مربوط به خدمتگزاران، رانندگان و نگهبانان خود را طبق نمونه‌های موجود در اداره کل کارپردازی بمناقصه میگذارد :

۱ـ پیشنهاد دهندگان برای اخذ مشخصات باداره کل‌کارپردازی مراجعه نمایند.

۲ـ پیشنهاد دهندگان باید معادل ۵درصد مبلغ کل پیشنهادی را بعنوان سپرده بصورت ، ضمانتنامه بانکی ویا وجه نقد که در اینصورت بحسابجاری ۲۶۹۱ !داره کل کارپردازی در بانک سپه شعبه مرکزی منظور نمایند.

۳ـ پیشنهاد دهنده باید پیشنهاد خود را تا آخر وقت روزنوزدهم آبانماه سال ۱۳۵۲ بدفتر اداره کل کارپردازی تسلیم نماید.

۴ـ بپیشنهادات فاقد سپرده و مبهم و همچنین پیشنهاداتیکه بعد از موعد مقرر برسد ترتیب اثر داده نخواهد شد.

۵ـ در صورتیکه برنده مناقصه از انجام معامله عدول نماید ،سپرده بنفع بانک ضبط خواهد شد.

۶ـ پرداخت کلیه هرگونه مالیات و عوارض بعهده برنده مناقصه خواهد بود .

۷ـ پیشنهادات در ساعت ۱۰ صبح روز بیستم آبانماه سال ۱۳۵۲ باز وقرائت خواهد شد.

حضور پیشنهاد دهندگان در جلسه مناقصه آزاد بوده‌وبانک‌درردیاقبول یک یا کلیه پیشنهادات مختار است .

۸ـ عدم حضور پیشنهاد دهنده مانع اقدامات بانک و قرائت پیشنهاد نخواهد بود.

۹ـ پارچه لباسی و آستری کلا از طریق بانک تامین خواهد شد.

بانک سپه

اداره کل کارپردازی .

بانک رهنی ایران

پس انداز برنامه‌ای

وام مسکن بیست ساله

شش برابر متوسط موجودی

تلفن : ۳۱۱۵۸۵

اطلاعیه

چون مرتبا از اطاق بازرگانی و صنایع و معادن ایران در مورد نرخهای عمده فروشی کالاها سئوال میشود و این مسئله بخصوص در شهرستان‌ایجاد مشکلاتی‌کرده است‌برای استحضارعموم‌مراتب زیررا باطلاع‌میرساند: نرخهائی که از طرف کارخانجات و تولیدکنندگان ووارد کنندگان در آگهی های اتاق بنام عمده فروشی اعلام میشود، نرخی‌است که نامبردگان به بازرگانان عمده‌فروش میفروشند و تاموقعی که سودمعینی‌ازطرف هیات عالی نظارت‌برای فروش‌عمده‌فروشان به‌بنکداران ومغازه‌داران‌تعیین‌و اعلام نگردیده است ،سودی که عمده فروشان برای خود منظور مینمایند ، طبق اطلاعیه‌دولت نباید از حدنصاب اول خرداد ماه ۱۳۵۲ بیشتر باشد.

اتاق بازرگانی و صنایع ومعادن‌ایران

گچ تهران مرغوبترین وباصرفه‌ترین گچ ساختمانی

آگهی تجدید مناقصه

سازمان بیمه های اجتماعی وسایل موردنیازلابراتوار داروسازی خود را بشرح‌زیر :

قوطی پلاستیکی جای پماد آنتی‌فلوژستین ۲۰۰ هزار عدد

قوطی پلاستیکی جای گرانول بورژه سیصدهزار عدد

ازطریق مناقصه خریداری مینماید طالبین شرکت‌در مناقصه میتوانند برای کسب اطلاعات بیشتر ودریافت‌برگ مشخصات وشرایط شرکت در مناقصه و نمونه قرارداد همه‌روزه در ساعات اداری لغایت بیستم آبان‌ماه سال‌جاری باطاق شماره ۵۱۶ کاخ‌مرکزی سازمان واقع در خیابان آیزنهاور مراجعه نمایند . ۲۸ر۲ م‌الف ۱۴۰۳۳

سازمان بیمه‌های‌اجتماعی

فروشگاه بافندگی شمس

افتتاح شد ـ سبزه میدان

آگهی استخدام

دانشگاه پهلوی شیراز یکنفر فیزیوتراپیست را جهت تکمیل کادر بیمارستان‌نمازی باشرائط‌زیراستخدام می‌نماید :

۱ـ دارای مدرک لیسانس در رشته مربوطه

۲ـ حداکثر سن ۳۵سال

۳ـ دارای معافیت از خدمت نظام وظیفه یا برگه خاتمه خدمت

از داوطلبان واجد شرائط تقاضا می گردد که حداکثر تاتاریخ ۱۷ر۸ر۵۲ باارائه فتوکپی مدارک لازم به اداره تشکیلات وارزیابی مشاغل واقع‌دردانشکده‌مهندسی مراجعه و ثبت‌نام نمایند ، تاریخ مصاحبه روز ۲۰ر۸ر۵۲ ساعت ۸ر۵ صبح تعیین می گردد .

دانشگاه پهلوی