مصر اعلام کرد : ۳ هزار کیلومتر مربع از

سینا به تصرف مصر درآمد

۵۶ صفحه

اطلاعات

پنجشنبه ۳ آبانماه ۱۳۵۲ ـ شماره ۱۴۲۳۸ تکشماره ۵ ریال

چهارم آبان
میلادی خجسته برای ملت

روز چهارم آبان در تاریخ حیات ملی و سیاسی ایران مفهوم و ارزشی برجسته و خاص دارد زیرا در چنین روزی بود که رهبر ملت ما چشم بجهان گشودند.

سرمقاله در صفحه دوم

تغییر و تحول در ۳۴ پست مهم قضائی

تغییرات وسیع در دادگستری

روسای کل دادگستری ۸ استان تغییر کردند

★ رئیس یک شعبه دیوانعالی کشور و چند مستشار جدید تعیین شدند

★ رئیس کل و دادستان دیوان کیفر تغییر کردند

در صفحه ٤

شوروی خواستار مجازات اسرائیل شد

●

پایگاه‌های موشکی آمریکا بحال آماده باش درآمدند

واشنگتن ـ رویتر ـ خبرگزاری فرانسه ـ از یک منبع دولتی در واشنگتن کسب اطلاع شد که بدنبال اخطار شوروی به آمریکا برای اعزام نیرو های نظامی بخاورمیانه دربسیاری پایگاههای موشکی و نظامی این کشور حالت آماده‌باش اعلام شده‌است . پایگاههای اوهاما، نبراسکا و مراکز ستاد فرماندهی هوائی استراتژیکی و چند پایگاه اتمی از جمله پایگاههائی هستند که بحال آماده‌باش درآمده‌اند .

اسرار فعالیتهای یک گروه کمونیستی امروز در تهران فاش شد

★ هاشمی باتفاق ۷ نفر به‌چین رفته وشیوه جنگهای چریکی‌را آموخته بود

★ کسانیکه به حزب توده انتقاد داشتند گروهی بنام «سازمان انقلابی حزب‌توده» بوجود آورده بودند

★ هاشمی در اروپا با کامبخش ، احسان طبری و چند تن از سران حزب توده مذاکره کرده بود

افراد گروه که چندماه قبل دستگیر شدند

● هاشم هاشمی‌قوچانی
● فریده لاشائی
● هایده لاشائی
● محمدسیروس اعظامی

در صفحه ٤

براساس موافقتنامه جدید ایران و شوروی از طریق‌شوروی

گاز ایران به آلمان غربی صادر میشود

★ شوروی مذاکره با مقامات چکوسلواکی را برای انتقال گاز از طریق چکوسلواکی تا آلمان بعهده گرفت .

●

★ دو نیروگاه حرارتی با همکاری شوروی در اهواز احداث میشود

●

★ دو کارخانه سیمان ، با ظرفیت سالانه یک‌میلیون وسیصد هزار تن دائر خواهد شد .

در صفحه آخر

شاهنشاه آریامهر بمناسبت سالروز تاسیس سازمان ملل متحد فرمودند :

صلح عادلانه باید در خاورمیانه عربی برقرار شود

در صفحه ٦

شهبانو: کاخ‌های جوانان باید در سراسر کشور گسترش یابد

در صفحه ٥٣

۱۰۱ زندانی عفو شدند

درصفحه٤ ستون‌اخبار کوتاه

طبق اعلامیه ارتش‌مصر در ساحل غربی سوئز

مصر پیشروی ارتش اسرائیل را متوقف کرد

در صفحات ۲ـ۳ـ٤ـ٥ـ٦

برای معالجه جنگجویان عرب

یک نیم مجهز در تهران آماده شد

دهها پزشک و جراح در بیمارستان شفا یحیائیان بحال آماده باش درآمدند

در صفحه ٤

روزی پرشکوه

در این روز درخشان جهان دیگر ایران مجسم تازه یافت

و درهای امید و خوشبختی را بروی جهان دید تولد شاه فرخ داد کراز

پنجم آبان قبل از تولد آینده ایران زمین بخشی بلیش در آید .

سیاسی سیم زاده روز بزرگ میهن ایران اعلیحضرت شاهنشاه آریامهر را

بشرکت پالایش

برنامه شرکت سایه روشن

جمعه‌ها ساعت ۲۰/۳۰

از شبکه سراسری تلویزیون ملی ایران

قابل توجه کلیه مباشرین محترم

بقیه در صفحه نیازمندیها

قابل توجه کاروانهای حج

بقیه در صفحه نیازمندیها

تلفن‌های جدید

اونیورسال

(شرکت سهامی خاص)

از روز شنبه ۵ر۸ر۵۲ بشرح زیر اعلام میگردد

مرکز تلفن

۷۹۶۰۰۱-۷۹۶۰۰۲-۷۹۶۰۰۳

مدیر فروش ۷۹۶۰۰۴

مدیر تدارکات ۷۹۶۰۰۵

بخش گاز

۷۹۶۰۰۷ و ۷۹۶۰۰۶

سرویس و تعمیرات

۷۹۶۰۰۹ و ۷۹۶۰۰۸

خجسته میلاد

شاهنشاه آریامهر

مبارک باد

معلمان، دانش آموزان و کمیته‌های پرورشی شهر تهران، خجسته میلاد مسعود و مبارک شاهنشاه آریامهر را تبریک و تهنیت میگویند

روزچهارم آبانماه یکهزارودویست و نودو هشت خورشیدی ، درهای فیض رحمت‌الهی بروی ملت ایران گشوده گشت ، برومندفرزندی‌ازپدری‌والانسب ملت‌دوست‌ووطن‌پرست‌پابعرصه حیات نهاد ،این خواست ومشیت خداوندی است که‌مردم هیچگاه نبایدفاقدجاودانه مردانی باشند که بروح تاریخ دم‌عیسائی ببخشندومجد وعظمت ایران کهن‌رادر قالب‌تمدن‌نوریخته‌و به‌ملت‌خودارزانی بدارند

سپیده دم چهارم آبانماه یکهزارودویست ونود وهشت صبح درخشش و طلوع خورشید بخت‌واقبال مردمی است که ۲۵۰۰ سال به‌آداب وسنن پادشاهی ایران‌احترام نهاده وشاهنشاهان خویش را سایه خدا دانسته‌اند ، در سحرگاه روز چهارم آبان نطفه همه ترقیات ، تجلیات، افتخارات و سربلندی‌های ایران کنونی بسته‌شده‌بود زیرادرآن‌روز معلم‌اول‌وطراح متفکرانقلاب شاه و ملت یعنی شاهنشاه آریامهر پا به عرصه هستی نهاد و برومند درخت شاهنشاهی ایران را عزواقتخار بخشید .

از آن‌جهت‌است که ملت‌ایران وهمگام آنان‌معلمان و دانش‌آموزان تهران ازآن روز تابامروز ، هرساله بمناسبت فرا رسیدن روز چهارم آبان همانند اعیاد بزرگ ملی‌و میهنی به جشن‌وسرور می پردازند و در حالت سپاس از صمیم قلب از بارگاه کبریایی خداوند توانا می‌طلبند تاوجود گرانقدر چنین‌شاهنشاه مجدآفرینی راکه‌هرروز بیش‌ازپیش‌برای ملتش افتخارو عظمت می آفریندپایدارو سلامت بدارد.

ازسوی کمیته‌های پرورشی شهر تهران. جان‌نثار نبوی

با ملت ایران همصدا میشویم و چهارم آبان شروع نقطه اوج تاریخ ایران را به پیشگاه شاهنشاه آریامهر شادباش می گوئیم.

هیئت مدیره و کارکنان شرکت ایرانی تولید اتومبیلهای ستیروئن

آگهی استخدام مهندس

مدیریت مهندسی و تاسیسات نیروی دریائی‌شاهنشاهی جهت تکمیل کادر فنی خود احتیاج به تعدادی مهندس ساختمان (محاسبات)مهندس‌مکانیک (تاسیسات) ومهندس برق که حداقل دارای ۵ سال سابقه کار باشند داشته و با حقوق مکفی استخدام می‌نماید . داوطلبین حائز شرائط می‌توانند همه روزه از ساعت ۹ الی ۱۲ صبح جهت مصاحبه به‌مدیریت‌مهندسی وتاسیسات ن ـ د ـ ش واقع در خیابان دریای نور بین عباس‌اباد و تخت‌طاوس مراجعه نمایند .

نیروی دریائی شاهنشاهی

از کلیه دوستانی که بمناسبت درگذشت برادرم‌مرحوم باقر امیر ارجمند با ارسال نامه و تلگراف ودرج آگهی در روزنامه نسبت باینجانب ابراز محبت‌و همدردی‌فرموده‌اند صمیمانه سپاسگزاری می‌نمایم و چون بعلت ماموریت خارج از کشور در شرفیابی و عرض تشکر وتقدیم مراتب امتنان تاخیر روی داده پوزش می‌طلبم .

مرتضی امیر ارجمند

توجه توجه توجه

تازه‌ترین طرحهای چینی در حراج هیس

لاله‌زار نو کایزر ۱ و خیابان‌ایران‌فروشگاه‌شماره۴هیس

آگهی جامعه فارغ‌التحصیلان مدرسه عالی دختران ایران

شرح صفحه داخلی ٥٣

آگهی انتشار تمبر یادگاری

شرح در صفحه ۷

بمناسبت ششمین جشن فرهنگ و هنر

ساعت۵ بعدازظهر ۷ آبان

استاد پرفسور هشترودی

و ساعت ۵ بعداز ظهر روز ۸ آبان

استادانجوی شیرازی (نجوا)

درتالار شهرداری خرم‌آباد در جشن فرهنگ و هنر لرستان سخنرانی می‌نمایند . ورود برای عموم آزاد است .

آ ـ ٥٦٠٢٤

FORTIS

فورتیس

ساعت سلطنتی

سرمقاله

چهارم آبان

فردا ـ چهارم آبان ـ سالروز ولادت فرخنده شاهنشاه آریامهر است .

شاهنشاه در شرح خاطرات خود مینویسند: «من در چهارم‌آبان سال ۱۲۹۸ در خانه‌ای کوچک و ساده در یکی از محلات قدیمی تهران چشم بدنیا گشودم. در آنموقع هنوز شهر تهران حصار داشت و اطراف آنرا خندقهای خشکی فراگرفته بود. راه ورود بشهر از دروازه‌های متعددی بود که شبها برای حفظ شهر از ماجراجویان و دزدان مسلح بسته میشد و این دروازه‌ها را در دوران رهبری پدرم ازنظر علاقه‌ای که بعمران و آبادی و نوکردن ایران داشت خراب کردند» .

اگردروازه‌های تهران، تاحدودی این شهررا از گزندماجراجویان و دزدان مسلح حفظ میکرد ، ایران آن روزگار نه دروازه‌یی داشت و نه حصاری. کشوری بود عرصه تاخت و تاز یاغیان وگردنکشان و ماجراجویان ودزدان مسلح وصحنه رقابت بیگانگان که هرکدام‌قسمتی از خاک این مملکت را نیول خود میدانستند و قشون مسلح آنهاغالبا در ولایات و ایالات ایران پرسه میزد و حکومت ایران به‌همین اندازه راضی بود که حریم تهران را مراعات‌کنند و از دروازه‌های پایتخت قدم فراتر نگذارند !

بمیمنت قدوم نوزادی که روز چهارم آبان چشم به‌دنیا گشود ، یکسال بعد، در سوم اسفند ۱۲۹۹ دفتر سرنوشت ایران ورق خورد و فصلی تازه در تاریخ کهن این آب‌وخاک آغازشد که بانام سرداری بزرگ و غیرتمند و باهمت زینت می‌یافت. سرداری نامدار که قلمزن تقدیر ماموریتی بس شگرفت رابنام وی رقم زده ومقدر چنان بود که ادامه آن نقش بزرگ تاریخی را در زمینه احیاء ایران و بازگرداندن روزگار مجد و عظمت و آبادانی و توسعه و رونق این سرزمین را به فرزند برومند خود محول کند.

امروز که ملت ایران جشن پنجاه وچهارمین سال تولد شاهنشاه عزیز و محبوب خود رابرگزار میکند، جز کوههای‌بلند و استوار البرز که‌همچنان به‌نظاره تحولات‌تاریخی این‌سرزمین ایستاده‌اند، هیچ‌نشانی از آنچه در ایران پنجاه و چهارسال پیش به چشم میرسید باقی‌نمانده است. نه فقط آن فقر و مسکنت و ضعفو درماندگی و هرج‌ومرج و نابسامانی، همچون خندقها ودروازه‌ها وحصار آن‌روزی تهران ازمیان برخاسته واثری از آثار آن برجای نمانده است ، حتی میتوان گفت زمین و آب و دشت و جنگل‌نیز درین سرزمین رنگی وشکلی وجلوه‌یی دیگر بخود گرفته‌اند .

همچنان که نوسازی تهران، درهم کوبیدن آن حصار نیمه‌ویران و پوشانیدن آن خندقهای خشک نیم‌قرن پیش‌را اقتضامیکرد این‌تحول بزرگ ملی و مملکتی نیز بالملازمه با فروریختن و ازمیان برداشتن و تغییر و تبدیل و یا ترمیم بسیاری ازنظامات و سنت‌های گذشته همراه بوده است که همچون ستونهای فرسوده و بدفورمیی اوضاع گذشته را حفظ میکرد . اما اگر درنقاط دیگر عالم این تجدیدنظر در بنیادهای کهنه اجتماع، بقیمت سالها درد ورنج وکشتارهای طولانی و رکود اقتصادی و بحرانهای اجتماعی صورت وقوع یافته است ، ببرکت رهبری داهیانه و نفوذ کلام و احترام خاص شاهنشاه ایران که‌پرچم انقلاب بزرگ اجتماعی ایران‌را شخصا برافراشته و بردوش‌کشیده‌اند ملت ایران در شرایطی کاملا استثنائی به‌ثمرات عالی این انقلاب پیروزمند نائل آمده است . چهارم آبان فرصتی است تا یکبار دیگر بشکرانه اینهمه مواهب و نعمات و موفقیت‌های درخشان در پیشگاه رهبر عالیقدر خود سرسپاس فرود آورده ، این جشن فرخنده را به شاهنشاه محبوب و خاندان جلیل سلطنت تهنیت بگوئیم .

طرح کشور های بیطرف در مورد تشکیل نیروی صلح برای خاورمیانه

شوروی در شورای امنیت خواستار مجازات اسرائیل شد

سادات خواستار اعزام سربازان امریکائی وشوروی به خطوط آتش بس شد

سازمان ملل متحد ـ خبرگزاری فرانسه ـ شورای امنیت سازمان ملل متحد در ساعت دو و بیست و پنج دقیقه بامداد امروز گفتگو های خود را در باره اوضاع خاورمیانه از سرگرفت . سومین جلسه فوق‌العاده شورابدرخواست محمد حسن‌زیات‌وزیر امورخارجه مصر تشکیل گردید . بدنبال نقض مقررات آتش بس‌از جانب‌اسرائیل برزیدنت سادات دیروز بوزیر امور خارجه خود در نیویورک دستور داد که شورای امنیت را به تشکیل جلسه فوق‌العاده دعوت کند .

وزیر امور خارجه‌مصر بلافاصله پس‌از تشکیل جلسه پشت تریبون قرار گرفت و گفت اسرائیل زیر پوشش آتش بس بیک حمله جدید علیه مصر دست زده و هواپیما های فانتوم مواضع نیرو های مصر را بمباران کرده تمام منطقه‌کانال سوئز باستثنای قسمت شمالی آن بار دیگر به میدان نبرد تبدیل شده است .

وزیر امور خارجه مصر در برابر شورای امنیت از دولت های‌امریکا وشوروی خواست که برای نظارت در اجرای مفاد قطعنامه مشترک مورخ ۲۲ اکتبر نیرو های خودرا باین منطقه اعزام دارند و نیرو های اسرائیل را وادار کنند به مواضعی که روز ۲۲ اکتبر در اختیار داشتند عقب نشینی‌کنند.

زیات گفت چیزی که من از شورای امنیت میخواهم این است که دو قدرت بزرگ که فرمان‌آتش بس را تهیه کرده‌اند خود وسیله اجرای آن را فراهم کنند و یا شورای امنیت بهر اقدامی که لازم میداند برای مجبور کردن اسرائیل به رعایت آتش بس دست بزند .

زیات فاش کرد که پرزیدنت سادات در این مورد پیام هائی برای پرزیدنت نیکسون ولئونید برژنف فرستاده است و از آنها خواسته است که سربازان روسی و امریکائی در خطوط آتش بس مستقر شوند .

پس از پایان اظهارات وزیر امور خارجه مصر یوسف نکواح نماینده اسرائیل ضمن نطق کوتاهی گفت برای نخستین بار پس‌از ششم اکتبر نبرد از چند ساعت قبل در کانال سوئز قطع شده است اکنون هنگام آن رسیده است تلاش های لازم بعمل آید تا آتش بس دائمی باشد و مشاجرات لفظی محیط را مسموم نکند .

نماینده اسرائیل گفت که دولت متبوع‌وی‌حاضر است برای‌اجرای مقررات آتش‌بس با ناظران‌سازمان ملل متحد همکاری کند .

پس از پایان اظهارات نماینده اسرائیل یاکوب مالیک نماینده شوروی ضمن نطق فوق‌العاده شدیداللحنی از ایالات متحده درخواست کرد که جنایتکاران ماجراجوی‌تل‌اویو را مجبور کندکه مقررات آتش بس را رعایت‌نمایند. وی گفت اسرائیلی ها عمدا آتش بس را در جبهه کانال سوئز نقض می‌کنند .وی‌گفت امریکا باید ازنفوذ خود برای حفظ آتش‌بس استفاده کند .

مالیک گفت اکنون دیگرمرحله درخواست از اسرائیل برای‌رعایت آتش بس گذشته است و اسرائیل برای آنکه مجبور برعایت مقررات آتش‌بس بشود بایدمجازات شود.

نماینده شوروی همچنین از افسران کشور های سوسیالیستی‌و غیر متعهد درخواست کرد که جزو ناظران سازمان ملل متحد درخاور میانه مشغول کار شوند . مالیک دراین مورد یادآور شد که نیمی از ناظران سازمان ملل متحد از افسران کشور های عضو اتحادیه آتلانتیک هستند .

سپس نماینده آمریکا در سازمان ملل متحد رشته سخن را بدست گرفت‌ودرخواست نماینده مصر را برای فرستادن نیروهای آمریکائی بمنظور مراقبت در اجرای مقررات آتش‌بس رد کرد .

«جان اسکالی» ضمن نطق کوتاه خود گفت که در مرحله کنونی بحران خاورمیانه مداخله دولت های بزرگ بصورت اعزام نیروی نظامی کمکی به صلح این منطقه نخواهد کرد .

«اسکالی» تاکید کرد که ایالات متحده در تل‌اویو اقدامات لازم بعمل آورده است تا اسرائیل مقررات آتش بس را رعایت کند. ما نقشی را که بعهده داشتیم به آرامی انجام داده‌ایم بدون آنکه درصدد استفاده تبلیغاتی برآئیم.

پس از پایان اظهارات نماینده آمریکا شورای امنیت بنابه‌پیشنهاد نماینده گینه بعنوان تنفس تعطیل شد تا نمایندگان کشور های غیر متعهد بتوانند یک طرح پیشنهادی به شورا تسلیم کنند .

نماینده کشور های غیر متعهد طرحی تهیه کرده‌اند که بموجب آن یک نیروی صلح خاورمیانه از طرف سازمان ملل بوجود می‌آید. کشور های غیرمتعهد بانظرسادات درمورد استقرار سربازان‌امریکائی و شوروی در مناطق آتش بس مخالفند و معتقدند که نیرو های سازمان ملل باید اینکاررا انجام دهند .

مخالفت نیکسون با اعزام نیرو به خاورمیانه

واشنگتن ـ یونایتدپرس ـ سخنگوی کاخ سفید ریاست جمهوری آمریکا دیشب پیشنهاد مصر را دایر بر اینکه نیرو های آمریکا و شوروی در خطوط آتش‌بس خاورمیانه مورد استفاده قرار گیرند رد کرد .

جرالدوارن سخنگوی کاخ سفید اعلام کرد که آمریکا قصد ندارد نیروهایش را به خاورمیانه بفرستد و امیدوار است که‌کشور های‌دیگر نیز از اینکارخودداری کنند.

انورسادات رئیس جمهور مصر ضمن یک سخنرانی رادیویی از ریچارد نیکسون رئیس جمهور آمریکا و لئونید برژنف دبیرکل‌حزب کمونیست شوروی تقاضا کرده بود که نیرو های دو کشور را برای اعمال نظارت در خطوط آتش‌بس به خاورمیانه اعزام دارند . جرالدوارن اظهار داشت که چنین تقاضایی رسما در واشنگتن‌دریافت نشده است .

از طرف دیگر سناتور دمکرات آمریکایی هنری جکسون دیروز اظهار داشت که سیاست آمریکا باید برکنار نگهداشتن نیرو های آمریکایی از مناقشات باشد نه آنکه نیرو های آمریکایی‌را وارد این کشمکش‌ها کند.

تلاش برای استیضاح نیکسون ادامه می‌یابد

واشنگتن ـ رویتر ـ ریچاردنیکسون رئیس جمهور آمریکا دیشب برنامه سخنرانی تلویزیونی خود را که قراربود درآن درباره ماجرای واترگیت صحبت‌کند لغو کرد و در عوض تصمیم گرفت که امروز (پنجشنبه) یکنکنفرانس‌مطبوعاتی برپا کند .

سخنگوی کاخ سفید واشنگتن اعلام کرد که این تغییر در نتیجه آخرین‌تحولات اوضاع‌خاورمیانه و مشورتهای‌نیکسون‌باهنری‌کی‌سینجر وزیر خارجه آمریکا حاصل شده است

کارل‌آلبرت‌رئیس‌مجلس نمایندگان آمریکا دیروز اعلام کرد که با وجود تسلیم شدن نیکسون در قضیه ارائه دادن‌نوارهای‌مذاکرات محرمانه مربوط به ماجرای واترگیت مجلس نمایندگان اقدامات خود را درزمینه استیضاح از نیکسون دنبال خواهد کرد .

ناظران سازمان ملل در خطوط آتش‌بس

واشنگتن ـ بعد از ظهر دیروز گروهی از ناظران سازمان ملل متحدبرای‌نظارت در اجرای مقررات آتش‌بس به منطقه کانال سوئز اعزام شدند این گروه شامل ۱۲ افسر از هفت ملیت گوناگون است.قرار است ناظرفنلاندی نیزامروز از هلسینکی عازم خاورمیانه بشود .

در واشنگتن سخنگوی کاخ سفید آمریکا اظهار داشت که‌پرزیدنت نیکسون و هنری کی‌سینجر وزیر امور خارجه آمریکا تمام تلاش خود را برای اجرای مقررات آتش‌بس در خاورمیانه بکار می برند .

وی افزود که هدف رئیس جمهوری آمریکا و وزیرامور خارجه‌اش این است که‌مفاد قطعنامه های مشترک آمریکا و شوروی بدقت بمرحله‌اجرا گذاشته شود .

سخنگوی کاخ سفید فاش کرد که طی ۲۴ ساعت اخیر بین پرزیدنت نیکسون و هنری کی‌سینجر از یکسو و رهبران کرملین‌ازسوی‌دیگر پیام هائی در مورد خاورمیانه مبادله شده است .

در محافل رسمی گفته‌می شود که‌درباره‌مسئله حساس تعیین مرزهای آتش‌بس هم اکنون بین واشنگتن و تل‌اویوتماس‌هائی انجام می‌شود ولی کی‌سینجر در حال حاضر تمام کوشش خود را بکار می برد تا مقررات آتش بس در جبهه های جنگ کاملا بمورد اجرا گذاشته شود .

دبیر کل سازمان ملل‌قرار است تعداد ناظران آتش‌بس را ۴۳ نفر افزایش دهد و تعداد آنها را به ۲۶۰ نفر برساند .

این‌عکس ازگوشه‌ای از شهرقنطره‌در صحرای سینا که بدنبال نبردهای سخت بدست قوای مصر افتاده‌گرفته شده است .در اینجا ویرانه‌ساختمان‌شهرداری قنطره دیده میشود . از ساختمان شهرداری فقط تابلوی آن باقیمانده است . عکس رادیوئی اطلاعات

سخنگوی نظامی اسرائیل مدعی‌شد ستون فقرات ارتش‌های عرب شکسته است

نیویورک ـ یونایتد پرس ـ ژنرال اوزی نارکیس سخنگوی نظامی اسرائیل اعلام کرد که این کشور ستون فقرات ارتشهای مصر و سوریه را درهم شکسته و هنگام اعلام آتش بس درنیمه راه‌پیروزی قرار داشته است .

نارکیس که برای گردآوری‌کمک های مالی‌برای اسرائیل‌از تل‌آوویو وارد نیویورک شده بود گفت :من فکر میکنم که ما پیروز شده‌ایم و یا لااقل در نیمه راه پیروزی‌قرار داشته‌ایم.

نارکیس که‌درروزهای‌جنگ سخن گوی مفسر نظامی اسرائیل بود از آتش‌بس پیشنهادی آمریکاوشوروی استقبال کردو اظهار داشت که‌این تصمیم از بسیاری جهات سودمند است. آتش بس علاوه بر اینکه به کشتار ها پایان میدهد دورنمای مبادله اسیران جنگی را امیدبخش تر کرده است .

نارکیس یادآوری کرد که‌اسرائیل ۱۳۰۰ نفراز اعراب را اسیرگرفته است و در خالیکه اسامی بیش از ۳۰۰ نفر از نظامیان اسرائیل در فهرست ناپدید شدگان ثبت‌شده تنها ۳۰ نفر از این افراد تاکنون بعنوان اسیران جنگی به حساب آمده‌اند .

نارکیس مدعی شد که مصر در حدود ۱۰۰۰ تانک و ۲۲۰ هواپیما وسوریه نیز ۱۰۰۰ تانک و ۱۵۰ هواپیما از دست داده است . در باره تلفات انسانی و خسارات تجهیزات جنگی اسرائیل ارقامی ازطرف نارکیس ارائه نشد . نارکیس ضمنا گفت که نیرو های اسرائیلی که‌بندر سوئز رامحاصره کرده‌اند در فاصله اولین ودومین آتش بس اراضی‌بیشتری در مصر تصرف کرده‌اند .

وی خاطر نشان کرد که وقتی نیرو های مصری با استفاده از آتش‌بس درصدد برآمدند بطرف قاهره بگریزند نیرو های اسرائیل دست به حمله متقابل زدند.

★ ادعای موشه‌دایان

ژنرال موشه‌دایان وزیر دفاع اسرائیل دیروز اظهارامیدواری کرد که جنگ‌خاورمیانه‌به یافتن یک راه حل سیاسی منجرشود و طرفین‌مخاصمه‌با دادن‌امتیاز های متقابل سرانجام بایکدیگر کنار بیایند .

دایان گفت : اشاره من مخصوصا به‌مصراست‌چون‌دیگر امیدی به سوریه ندارم .

دایان اضافه کرد من واقعا عقیده دارم که این اخرین‌جنگ خاورمیانه است اعراب بالاخره مجاهدات عظیمی بکار برده‌اند و خود را طی سالیان درازی برای این مجاهدات آماده کرده‌اند . اکنون که بعد از بکار بستن این مجاهدات نیز نتوانسته‌اند یک راه‌حل‌نظامی برای بحران خاورمیانه تحمیل کنند بنابراین راه حل دیگری جز راه حل سیاسی برای‌رفع این بحران باقی نمی‌ماند .

دایان سپس گفت اگر مصر بهر تقدیر بخواهد جنگ را در آینده بازهم از سر بگیرد دیگراسرائیل در خطرنخواهد بود و حال آنکه مصر راخطر تهدید خواهد کرد .من عقیده دارم که‌ظرفیت تعرضی مصریها درهم شکسته شده و همین حکم در مورد سوریه نیزصادق است . اسرائیل دیگر نیازی ندارد که از تعرض احتمالی دیگری از جانب اعراب هراس داشته باشد .

ابوداود گفت: اردن به کماندوها اجازه فعالیت نمی‌دهد

بیروت ـ خبرگزاری فرانسه ـ ابوداود رهبر الفتح‌در یکمصاحبه اختصاصی با خبرنگار روزنامه «الصیاد» گفت که دولت اردن حاضر نیست به کماندو های فلسطین اجازه دهد که از خاک آن کشور علیه اسرائیل دست به عملیات بزنند و باگشایش یکجبهه سوم نیز مخالف است . وی گفت اگر اردن یکجبهه‌جدید بازمیکرد ارتش سوریه میتوانست بسرعت یک پیروزی نظامی در ارتفاعات جولان بدست آورد .

ابوداود که ماه گذشته از طرف ملک‌حسین مورد عفو قرارگرفت‌از طرف سازمان مقاومت فلسطین ماموریت یافته بود از دولت‌اردن بخواهد که به فدائیان اجازه داده شود با آغاز عملیاتی از جبهه اردن در چهارمین جنگ‌خاورمیانه شرکت کند .

نخست‌وزیر اردن به‌ابوداود گفته است که ورود کماندو های‌فلسطین به اردن مستلزم ورود نیرو های اردنی به جنگ علیه اسرائیل گشایش جبهه سوم از اردن‌میباشد ولی این جبهه هنگامی که اوضاع مساعد باشد افتتاح خواهد شد.

نخست‌وزیر اردن توضیح داده است که اردن پس از اطمینان از پشت جبهه خود به ایجاد جبهه سوم اقدام خواهد کرد .

روزنامه های کویت نوشته‌اند :

اعراب باید تاپیروزی نهائی بجنگند

کویت ـ خبرگزاری فرانسه ـ روزنامه های‌کویت‌عمومًا درخواست کرده‌اند که اعراب‌قطعنامه‌شورای‌امنیت‌را ردکرده وبه جنگ علیه اسرائیل ادامه دهند . این روزنامه‌ها اضافه کرده‌اند که اسرائیل از همان نخستین روز مقررات آتش‌بس را نقض کرده است و درچنین شرایطی اعراب بایدحملات‌خودرا ازسر گرفته و ضربات هولناکی بدشمن وارد کنند .

روزنامه «الرای العام» نوشته است‌که نیروهای عربی‌درجبهه‌های جنگ‌آتش‌بس را رعایت می کنند و برخی دیگر هنوز وارد جنگ نشده‌اند در حالی‌که اسرائیل بدون توجه بفرمان‌شورای امنیت‌حملات خود رادرجبهه‌های جنگ دنبال می‌کنند و اعراب فریب اطمینان های اسرائیل‌را می‌خورند .

روزنامه «السیاسه» در این زمینه نوشته است راه منحصر بفرد ادامه جنگ علیه دشمن است ما می‌بایستی درمقام تلافی‌از دشمن هدف های غیر نظامی اسرائیل‌را درهم‌می‌کوبیدیم. متاسفانه اسرائیل‌جنگ رادر سرزمین‌های‌مادنبال می‌کند درحالی که ما هنوز در مناطقی که اسرائیل در سال ۱۹۴۸ اشغال کرده است نبرد می کنیم .

در چنین شرایطی مصر نباید خودرا برعایت مقررات آتش‌بس‌پای‌بندکند و باید باشدت هرچه تمامتر به حملات دشمن پاسخ دهد. نباید بدشمن رحم کرد و باید باهمان شقاوت‌و بی‌رحمی که شیوه‌دشمن است باآن رفتار کرد صرفنظر از اینکه دشمن از مزدوران بیگانه و سلاح های ساخت آمریکائی استفاده می‌کند مامصمم هستیم با تجاوزکار نبرد کرده وسرزمین های اشغالی را آزاد کنیم در این‌صورت جنگ بایدباشدت هرچه تمامتر تاپیروزی نهائی ادامه یابد .

روزنامه کویتی اضافه می‌کند در حال حاضر ۹۹ درصد مردم جهان از ماو آرمان عرب پشتیبانی می‌کنند. برقراری‌یک‌آتش بس دوستان و طرفداران ما را درجهان مایوس خواهد کرد و این برای جهان عرب فاجعه بزرگی است

اسرائیل حاضر است فقط قسمتی از اراضی اشغالی را پس بدهد

ابا ابان: اسرائیل به‌مرزهای سابق باز نمی گردد

تل‌آویو ـ آسوشیتدپرس ـ آبا‌ابان وزیر خارجه اسرائیل اعلام کرد که اگر آتش‌بس‌رعایت شود واگر به شروع مذاکرات منجر گردد ـ ماه جاری که ماه خون و عزاداری است ممکن است به یک نقطه عطف تاریخی در خاورمیانه تبدیل گردد .

آن وقت اسرائیل خود را با همان ایمان و همان سماجتی‌که برای دفاع از خود بخرج داد وقف ساختمان صلح خواهدکرد.

آبا‌ابان که در یک کنفرانس مطبوعاتی صحبت می‌کرد اعلام نمود که اسرائیل برای مبادله اسیران جنگی اهمیت حساس‌و اولویت مطلق قایل است و به اعتقادی همین کار یعنی مبادله اسیران جنگی آزمایشی برای آتش‌بس خواهد بود .

آبا‌ابان ضمن اشاره‌به‌احتمال انجام مذاکرات صلح اظهار داشت که دولت اسرائیل هنوز فرصت نکرده است تا امکانات این امر را مطالعه کندامّا منتظر است که آتش‌بس واقعا تثبیت شود .

آبا‌ابان با اینحال خاطرنشان کرد که نتیجه جنگ «یوم‌کیپور» عبارت از این است که تمام اسرائیلی‌ها بیش از هر زمان دیگر به اهمیت مرزهای قابل دفاع برای کشورشان ایمان یافته‌اند.

که ما حاضر به قبول آن نخواهیم‌شدو این مطلب‌بازگشت اسرائیل به‌مرزهای پیش‌ازجنگ شش روزه است .

آبا‌ابان اضافه کرد که اسرائیل از واکنش افکار عمومی بین‌المللی تا آنجا که توانسته است خودنمایی‌کندخرسندا‌ست.

اسرائیل از سیاست آمریکا راضی است و در عوض از روش برخی ازدولتها که خود را دوستان اسرائیل معرفی می کردند ولی در لحظاتی که اسرائیل بیش از هر زمان‌دیگر به کمک و دوستی آنان‌احتیاج داشت از این کشور روی گرداندند عمیقا متاسف است .

آبا‌ابان گفت وی نسبت به آتش‌بس خوشبین است. آبا‌ابان روشن نکرد که اسرائیل تاچه حد حاضر است به‌اعراب‌امتیاز بدهد ولی گفت بازگشت‌به‌پشت خطوط مرزی‌سال۱۹۶۷ بمعنای از دست رفتن مرزهای اسرائیل است . آبا‌ابان گفت اگرجنگ کنونی در مرزهای سال ۱۹۶۷ روی داده بود برای اسرائیل نتایج وخامت‌باری داشت .

آبا‌ابان گفت اسرائیل حاضر است قسمتی از اراضی‌اشغالی را به اعراب پس بدهد ، وزیر خارجه اسرائیل افزود در حال حاضر مهمترین مسئله مبادله اسرا است و در حقیقت‌همین مبادله اسرا آزمایشی ازحسن نیت اعراب برای حفظ آتش‌بس می‌تواند باشد .

وزیر خارجه اسرائیل اعلام‌کرد که کشور وی سرانجام وعده انجام مذاکرات مستقیم از اعراب را که تاکنون ٤ بار بخاطر آن جنگ کرده دریافت نموده است .

وزیر خارجه اسرائیل اضافه کرد که طبق اطلاع وی آمریکا و شوروی تعهد کرده‌اند که اولویت مبادله و آزادی‌اسیران جنگی در مذاکرات آینده صلح خاورمیانه رعایت‌شود. آبا‌ابان گفت که سرنوشت اسیران اسرائیلی تنها مسئله‌ای است‌که بطور جدی موجب نگرانی این کشور است چون سوریه‌بکلی فهرستی از اسامی اسیران اسرائیلی که در جبهه شمال (جولان) اسیر شده‌اند ارائه نداده و مصر نیز تنها اسامی ٤۷ اسیر اسرائیلی را به‌صلیب سرخ بین‌المللی تسلیم کرده است .

هرزوک ادعاکرد ۲۰ هزار سربازمصری محاصره‌شده‌اند

تل‌آویو ـ یونایتدپرس ـ یک سخنگوی نظامی اسرائیل دیروز اظهار داشت که مصر ترجیح‌داد ارتش محاصره خود را درجنوب شرقی صحرای سینا قربانی کند و از هدف حفظ جای پایی در ساحل شرقی کانال سوئز دست برندارد .

ژنرال حئیم بارلو مفسر نظامی اسرائیل در یک تفسیر رادیو تلویزیونی اظهار داشت که‌اتحاد شوروی مذاکرات آتش‌بس را هنگامی با آمریکا دنبال کرد که مسکو متوجه شده بود مسئله نابودی ارتش مصر در ساحل شرقی کانال سوئز مسئله‌ای‌است که ظرف چند روز آینده حل خواهد شد .

فرماندهی نیرو های اسرائیل گزارش داده است که ۲۰هزار سرباز باقیمانده ارتش سوم‌مصر که در ساحل شرقی کانال‌سوئز محاصره شده است اکنون گرفتار عدم دسترسی به آب و خوراک است .

هرزوک گفت که زدوخورد های پراکنده و غیر متشکل این واحد های مصری تلاش هایی است که از طرف آنها بعدازآتش بس برای ملحق شدن به بقیه‌نیرو های مصری در طرف دیگرکانال سوئز (داخل مصر) صورت می گیرد .

هرزوک اضافه کرد :وقتی هفته گذشته حرکت نیرو های اسرائیل در غرب کانال سوئز آشکار شد منطق نظامی ایجاب میکردکه بیدرنگ ارتش سوم‌مصر به ساحل غربی کانال سوئز بازگردد و اگر گفته شود که مصری ها از این نکته آگاه‌نبودند برای روسها تردیدی‌در این‌زمینه وجود نداشت و دلیل عجله‌ای که شوروی در شورای امنیت سازمان ملل‌برای فراهم کردن موجبات آتش‌بس به خرج داد نیز غیر از این نبود .

هرزوک یادآوری کرد که سقوط قریب‌الوقوع ارتش مصر در برابر حرکت گازانبری نیرو های اسرائیلی‌کمدر جریان‌عملیات زرهی کلاسیک‌نیرو های مصری را به شیوه جناحی دور زدند روشن بود .

فاجعه‌ای که ما اکنون شاهد آن هستیم‌نتیجه‌یک تصمیم‌سیاسی است : این تصمیم که مصر زمین هایی را که‌دربخش جنوب‌شرقی صحرای سینا تصرف کرده‌است از دست ندهد .

به این ترتیب نتیجه‌گیری می شودکه‌انورسادات رئیس‌جمهور مصر بخاطر یک هدف سیاسی حاضر شده است تمام نیرو های مصری را در ساحل شرقی‌کانال سوئز رها کند و آنها را تنها بگذارد .

هرزوگ فرماندهان نیرو های مصر را محافظه‌کار و فاقدقدرت تخیل خواند واضافه کرد که آنها بدلیل همین خصلت هاحاضر شدند بخش عمده‌نیرو های‌مسلح مصر را به زمین هایی که طی نخستین هفته جنگ در صحرای سینا اشغال کرده‌بودند به ساحل غربی کانال سوئز بفرستند .

جنگ ٦ هزار میلیون دلار به اسرائیل زیان زد

پاریس ـ خبرگزاری فرانسه ـ کارشناسان نظامی آمریکا اظهار داشتند که‌چهارمین جنگ اسرائیل بامصرو سوریه عراق و اردن برای اسرائیل شش میلیارد دلار تمام شده است . معذلک حساب دقیق خسارات وارده را هنوز نمی‌توان بدقت تعیین کرد، معذلک اسرائیل قسمتی از گران قیمت ترین تسلیحات جنگی خود را در این جنگ از دست داده است . به عقیده‌کارشناسان آمریکائی‌اسرائیل روزانه معادل ۳۵۰ میلیون دلار از مدرن ترین تسلیحات جنگی خود را از دست داده است . بین دو جنگ ۱۹۶۷ و ۱۹۷۳ معادل‌هفت میلیارد و پانصد میلیون دلارمواد جنگی به متخاصمین تحویل داده شده است . تنها سه میلیارددلار آن را آمریکا تحویل داده است. باین‌ترتیب میزان‌سلاحهای تحویلی آمریکا به اسرائیل اندکی کمتراز تحویلی های شوروی به کشور های عربی بوده است .

عقلا
برخلاف عقل
نوشته: علی دشتی
منتشر شد
سازمان چاپ و انتشارات جاویدان
مؤسس: محمدحسن علمی

کارخانجات مهندس سیروس ارجمند
با ۲۷ سال سابقه کار

ساختمانهای فلزی پیش ساخته
آماده نصب
برای کارخانه‌ها . تعمیرگاهها . گاراژها. انبارها وسالنهای سرپوشیده

ماشین‌های حمل آب و مواد نفتی
مخازن نفتی و آب
برج‌های آب
تهران ـ تهران پارس تلفن { اداره فروش ۷۸۱۶۸٤ / مخزن سازی ۷۸۷۸۹ } تلفنخانه { ۷۸۸۲۰ / ۷۸۱۵٦۱ }

موزائیک ماشینی نامید
محصول آخرین تکنیک سیمانکاری در ایران
تلفن ٦۲۱۰۵۲-٦۲۱۰۵۲

اخبار خارجی

اخبار کوتاه خاورمیانه

کنفرانس وزیران عرب

● رباط ـ رویتر ـ سلطان حسن دوم‌پادشاه‌مراکش پیشنهاد کرد که‌وزیران امور خارجه کشورهای عربی برای بررسی آخرین تحولات خاور ـ میانه کنفرانسی در رباط یا در یکی دیگر از پایتخت های عربی تشکیل دهند . پادشاه مراکش در پیام خودبه رهبران کشورهای‌عربی اظهار امیدواری کرده است که با تشکیل این کنفرانس در اسرع‌وقت موافقت شود .

۲۸ حمله چریک ها

● نیویورک ـ آسوشیتدپرس ـ یوسف نکواح نماینده اسرائیل در سازمان‌ملل به والدهایم دبیرکل سازمان ملل اطلاع داد که چریک های عرب اخیرا ۲۸دهکده‌و شهر های مرزی اسرائیل را زیر آتش خمپاره های خود گرفته‌اند،اسرائیل به لبنان اخطار کرده است که جلوی فعالیت چریک ها را بگیرد .

دورنمای صلح

● تونس ـ رویتر ـ حبیب بورقیبه رئیس جمهوری تونس گفت در شرائط فعلی دورنمای صلح در خاورمیانه امیدبخش نیست .

نقش سوئیس

● برن ـ رویتر ـ دولت سوئیس اعلام کرد که آماده است نقش خود را در هر اقدامی برای برقراری‌صلح درخاور ـ میانه ایفا کند .

اعلامیه‌ای که‌ازطرف دولت سوئیس در این زمینه انتشار یافته در محافل سیاسی به این معنی تفسیرشده‌که‌دولت سوئیس حاضر است‌در خاک خود میزبان کنفرانس صلح خاور ـ میانه باشد .

طرح رومانی

● وین ـ رویتر ـ رومانی دیروز پیشنهاد کرد که بین نیرو های اعراب و اسرائیل‌یک منطقه‌برزخ و غیرنظامی بوجودآید و ناظران و نیرو های صلح سازمان ملل در این منطقه مستقرشوند.

طی بیانیه‌ای که از طرف دولت رومانی انتشار یافته گفته شده که لازم‌است منطقه‌برزخ میان نیرو های اعراب‌و اسرائیل بیدرنگ ایجاد شود وحداقل ۵کیلومتر عرض داشته‌باشدو نیرو های اسرائیل حداقل ۵ کیلومترعقب‌نشینی‌کنند.

پیام داودخان

● واشنگتن ـ آسوشیتد پرس ـ محمد داودخان رئیس‌جمهوری‌افغانستان پیامی برای نیکسون رئیس جمهور آمریکا فرستاد و از دولت های بزرگ تقاضا کرد که جنگ اعراب‌و اسرائیل را متوقف‌کنندوازارسال اسلحه به خاورمیانه خودداری نمایند .

۳ هزار کیلومتر مربع از سینا در تصرف مصراست

مصر پیشروی ارتش اسرائیل به‌سوئز را متوقف کرد

قاهره ـ خبرگزاری فرانسه ـ آسوشیتد پرس ـ پس از صدور فرمان آتش بس در جبهه های جنگ برای دومین روز متوالی مصر واسرائیل یکدیگر را به نقض آتش بس متهم کردندو جنگهای شدیدی درجبهه کانال سوئز روی داد و بدستور پرزیدنت انوالسادات محمد حسن زیات وزیر امور خارجه مصر درخواست تشکیل فوری جلسه شورای امنیت را کرد .

ستاد فرماندهی نیرو های مسلح مصر بعدازظهر دیروز اعلام‌داشت که نیرو های اسرائیل که درغرب کانال سوئز هستند با استفاده از برقراری آتش بس درصدد قطع راه بین‌قاهره و سوئز برآمده و شش ساعت پس از اعلام دومین آتش‌بس نیرو های مصری را در ساحل غربی کانال سوئز مورد حمله قرار دادند.

دراعلامیه نظامی‌مصر وضع‌جبهه های جنگ دربامداد دیروز چنین تشریح شده بود :

۱ـ در ساحل شرقی کانال‌ارتش مصر از پرت‌فواد در شمال تا «راس‌میساله» درجنوب یک باریکه دویست کیلو متری را که دوازده تا۱۷ کیلومتر عرض دارد و جمعا بالغ برسه هزار کیلو متر مربع میباشد تصرف کرده است نیرو های مصری برای تامین مهمات و خواربار مورد نیاز خود با هیچ گونه اشکالی مواجه نیستند .

۲ـ در ساحل شرقی کانال سوئز هیچ یک از واحد های اسرائیل به شمال راه اسماعیلیه ـ قاهره رخنه نکرده‌اند درجنوب این‌محور اسرائیل تابندر «ادابیه» مواضع پراکنده‌ای در اختیار دارد . این مواضع یک جبهه بهم پیوسته را تشکیل نمیدهند .

هیچ یک از واحد های مسلح دشمن نتوانسته است به شهرهای پرتسعید ، اسماعیلیه و سوئز رخنه کند .

در اعلامیه شماره ۶۰ ستاد فرماندهی نیروهای‌مصر کهدیشب از رادیو قاهره پخش شد گفته میشد که بدنبال حمله هواپیماهای اسرائیل به مواضع نیرو های مصری در ساحل شرقی کانال سوئز شکاری های ما در یکپیکار هوائی هشت میراژ اسرائیل را سرنگون کردند .برخی ازهواپیما های میراژ که در این نبردهوائی شرکت نمودند وابسته به نیروی هوائی یک کشور خارجی بودند دشمن همچنان به نقض مقررات آتش بس ادامه داده و بمواضع نیروهای ما حمله میکند .الاهرام نوشته است این هواپیما ها از نوع جدیدی بودند و نشان میدهد اخیرا هواپیما های جدید میراژ به‌اسرائیل تحویل‌شده .

در ساحل‌غربی کانال‌سوئز واحد های زرهپوش دشمن در ساعت یازده پیشروی بسوی سوئز را آغاز کردند واحد های مصری جلو آنها را گرفته و سیزده تانک اسرائیل را منهدم کردند . در منطقه جنوب نیز دشمن بدون‌توجه بمقررات آتش بس مواضع نیرو های ما را زیر آتش قرارمیدهد وزرهپوش های مصری بشدت در برابر مهاجمان ایستادگی کرده و تلفات سنگینی به‌آنها وارد می ـ کنند کلیه حملات دشمن برای‌قطع راههای ارتباطی ارتش سوم دفع شده است .

درتل‌اویو سخنگوی نظامی‌اسرائیل گفت که مصریها باوجود قبول آتش‌بس در تمام مدت دیروز به حمله مواضع نیرو های اسرائیل ادامه دادند. بعداز ظهر دیروز ارتش سوم مصر با تانک و توپ وواحد های زره‌پوش خودمواضع نیروهای ما را زیر آتش گرفته و ما مجبور شدیم به‌حمله آنها پاسخ دهیم وی ادعا کرد که نیرو های هوائی مصر در یک پیکار هوائی پانزده هواپیمای «میگ» خود را از دست داد .

از طرف‌دیگر ژنرال‌حئیم هرزوک مفسر نظامی اسرائیل در برنامه انگلیسی رادیو تل‌اویو ادعا کرد که ارتش سوم مصر اکنون کاملا محاصره شده و چاره‌ای جزتسلیم ندارد .

سرهنگ «ناهمان» سخنگوی‌نظامی اسرائیل نیز در یک مصاحبه مطبوعاتی گفت هدف فرماندهی نیرو های مصری از نقض مقررات آتش بس بهبود وضع ارتش سوم این کشور است که اکنون در ساحل شرقی کانال سوئز دروضع دشواری قرار گرفته و خطوط ارتباطی آنها قطع شده است .

سخنگوی ارتش اسرائیل اضافه کرد که دولت اسرائیل نقض مقررات آتش بس را از طرف مصر به فرماندهی ناظران‌سازمان ملل متحد اطلاع داده است .

طبق گزارش الاهرام سربازان مصری دیروز مانع از آن شدند که ارتش اسرائیل که به ساحل غربی کانال‌سوئز نفوذ کرده بتواند بشهر های اسماعیلیه و سوئز دست یابد. عکس گروهی از سگربازان مصری را حین عبور از کانال سوئز نشان‌می دهد . عکس رادیوئی اطلاعات

حمل اسلحه امریکا به اسرائیل ادامه دارد

افریقای جنوبی ۵۰ میراژ باسرائیل داد

واشنگتن ـ خبرگزاری‌فرانسه ـ تحویل سلاح های جدید جنگی آمریکا از راه پل هوائی به اسرائیل همچنان ادامه دارد. «جری فریدهایم» سخنگوی وزارت دفاع‌آمریکا اظهارداشت که هواپیماهای‌حمل و نقل‌برای حمل این سلاحها روزانه‌بیست پرواز انجام میدهند .

وی گفت طبق گزارش هائی‌که بوزارت دفاع رسیده از هفته گذشته فعالیت پل هوائی شوروی و خاورمیانه کاهش یافته‌و میزان سلاح هائی که از این راه حمل میشود محدود شده است .

تاکنون هواپیما های شوروی در هشتصد پرواز هزاروسیصد تن مواد جنگی به سوریه و مصر حمل کرده‌اند در حالیکه آمریکائیها با دویست پرواز بیش از ۹ هزار تن تجهیزات جنگی به اسرائیل رسانیده‌اند.

سخنگوی وزارت دفاع‌درباره پل هوائی آمریکا توضیح داده که درنخستین روز های‌تاسیس این پل روزانه ۷۰۰ تا ۸۰۰ تن مهمات جنگی باسرائیل تحویل‌داده میشد و هواپیماهای «اف ٤ و «٤آ» که مستقیما به اسرائیل پرواز کرده‌اند در این ارقام بشمار نیامده‌اند.وی تاکید کرد که ایالات متحده هواپیما های حمل و نقل‌چهار موتوره از نوع « سی،۱۳ » به اسرائیل تحویل داده است .

سخنگوی وزارت دفاع آمریکا در پاسخ‌یکی از خبرنگاران‌گفت که هواپیما های میگ ۲۵ که‌از تکامل یافته ترین هواپیماهای شناسائی شوروی هستنداخیرا بر فراز خاورمیانه دیده‌شده‌اند.

از طرف دیگرسخنگوی وزارت امورخارجه‌آمریکا اظهارداشت که ایالات متحده حاضر است در باره محدود کردن سلاح های جنگی که واشنگتن‌ومسکو به کشورهای متخاصم‌خاورمیانه تحویل‌می‌دهند بامقامات‌شوروی وارد مذاکره شود .

گزارش خبرگزاری رویتر حاکی است که از میزان‌تحویل اسلحه‌امریکا به اسرائیل‌کاسته نشده است . ضمنا الاهرام نوشته است که کشور افریقای جنوبی اخیرا ۵۰ هواپیمای مدرن میراژ به اسرائیل داده است .

نیکسون لایحه تحدید اختیارات جنگی خود را وتو کرد

واشنگتن ـ رویتر ـ ریچاردنیکسون رئیس جمهور آمریکا یکی از لوایح قانونی کنگره آمریکا را که بموجب آن اختیارات مقام ریاست‌جمهوری برای درگیرکردن نیرو های مسلح این کشور درجنگ محدود میشود وتوکرد .

نیکسون استدلال کرد که این لایحه بطور جدی به توانایی ایالات متحده دراقدام کردن‌سریع وقاطع در بحرانهای بین‌المللی‌لطمه خواهد زد .

نیکسون ضمن پیامی برای مجلس نمایندگان اخطار کرده‌است‌که‌لایحه مذکوراحتمال‌سوء محاسبات‌بوسیله قدرتهای دیگر را افزایش خواهد داد واز این طریق بخودی خود موجب افزایش خطر جنگ خواهد شد .

مقامات دولت نیکسون اظهار اطمینان کرده‌اندکه‌مجلس‌نمایندگان ویا سنا هیچیک نخواهند توانست اکثریت مورد نیاز را برای خنثی کردن وتوی نیکسون ایجاد کنند.

طبق قانون اساسی آمریکابی‌اعتبار کردن‌وتوی رئیس جمهوری به حصول اکثریتی برای ۲ سوم‌آراء نمایندگان مجلسین‌آمریکانیازدارد. با اینحال ناظران احتمال میدهند کنگره‌وتوی نیکسون راخنثی کند .

مجلس نمایندگان آمریکاتنها با چهار رای کمتر از اکثریت دوسوم آراء که برای خنثی کردن وتوی نیکسون مورد احتیاج است لایحه محدود کننده اختیارات جنگی‌وی را تصویب کرده است . هدف از لایحه مذکور این است که رئیس جمهور نتواند بدون تحصیل اجازه قبلی از کنگره کشور آمریکا را درجنگ دیگری از قماش جنگ ویتنام درگیرکند .

مقایسه لازم نیست
تلویزیون وماشین‌لباسشوئی
وستینگهاوس
رقیب ندارد
Westinghouse
وستینگهاوس با تکنیک برتر آمریکائی

گروه‌شرکتهای‌تولیدی‌وواردانی ماشین‌آلات‌راه‌سازی‌وساختمانی
ارکان ماشین ـ ورنه
ماشین رول ـ رولر
خیابان‌آیزنهاور ـ مقابل دانشگاه آریامهر شماره ۶۲۸ و ۶۴۶
تلفن : ۹۵۹۰۷۸ ـ ۹۶۳۴۵۹ ـ ۹۵۲۸۹۹ـ۹۵۹۰۰۲ـ۹۵۸۵۵۵

دماگ (آلمان) DEMAG
فینیشر آسفالت ـ غلطک لاستیکی ـ غلطک‌ویبره
نماینده‌انحصاری : شرکت‌ارکان ماشین

فلنکو
Shandy شاندی
کاغذدیواری صدوصدتا مشتری
نمایندگی انحصاری : شرکت فلنکو ـ میدان‌ولیعهد جنب رینی‌فارم ۷ـ۶۲۷۷۸۲ ـ ۶۲۳۱۴۶

مجله دنیای ورزش
روزهای‌شنبه منتشر میشود

میدان‌فردوسی تلفن ۱۳-۸۳۸۶۱۱ و ۳۳-۸۲۴۰۳۰
انواع پارچه‌های پرده‌ای ـ کف‌پوش ـ رینس ـ تایل ـ موکت وانواع کاغذ دیواری از بزرگترین کارخانجات اروپائی ومجموعه‌ای از تزئینات داخلی (باطرح ونظارت مهندسین مجرب مجانا) فروش اجناس اختصاصی وپارچه های خارجی درطبقه‌دوم باتخفیف مخصوص

بالابرهای
FIAT فیات
شرکت سهامی پارت موتور
سعدی جنوبی ۵۸۸ تلفن ۹-۳۰۲۲۰۷ نمایندگی پارتموتور

آگهی حراج

بانک سپه یکدستگاه ترانسفورماتور۲۰هزارولتی زیمنس کار کرده را از طریق حراج بفروش میرساند ، طالبین میتوانند روز شنبه ۱۲ر۸ر۵۲ ساعت ۳ بعد از ظهر در محل کوی کارمندان این بانک واقع در انتهای تهران پارس فلکه آخر دست راست مراجعه نمایند . بهای فروش ترانسفورماتور نقدا دریافت‌می‌گردد ، حق حراج بعهده خریداران میباشد .

بانک سپه
۱ـ۵۶۵۶۸

غذای ایرانی برفراز بام شهرتهران
هرجمعه ناهاردر سالن کلاب طاووس
غذاهای لذیذ ایرانی
دیدنی عالی و دلپذیر
غذاهای اصیل ایرانی
که بوسیله آقای «نورنجانی» تهیه شده
انبلوهای متنوع تاکباب‌های نرم و بی‌استخوان
ودسرهای مطبوع نظیر
باقلوا و میوه های تازه
همراه با آرو و هسای متنوع اروپائی
موسیقی لطیف ایرانی
قیمت رهای ، ضیافت روز جمعه شامل کیک
۴۵۰ ریال ، اطفال ۲۹۰ ریال
تلفن‌های رزرو ۶۸۴۰۲۱ ـ تلفن داخلی ۲۲۹
آریا شراتون تل
Arya-Sheraton Hotel.
A WORLDWIDE SERVICE OF ITT.
Tehran, Iran.

شرکت تراک راه
سازنده ونماینده انواع ماشین آلات ساختمانی وراه سازی
دمپر، سرندویبران، توار نقاله، فیدر ماسه خشک‌کن، لیتوپیر، سنگ شکن
تخت طاووس چهار راه فرح تلفن ۸۴۴۰۸۰ ـ ۸۴۸۰۶۰
صندوق پستی ۱۵۸۵ـ۱۱ تلگرافی تراک‌راه کمپ

ماموریت برای
کریس کول
داستانی پرکشش ، جذاب و کوبنده که از شنبه آینده در مجله اطلاعات دختران و پسران آغاز خواهد شد

چهارم آبان
روز پرسرور تولد شاهنشاه آریامهر و سالروز
جشن فرخنده تاجگذاری شاهنشاه آریامهر و علیاحضرت شهبانو
کارکنان شرکتهای وابسته به
گروه صنعتی کی بی سی
فرارسیدن این روز بزرگ تاریخی را به قاطبهٔ ملت شریف ایران تهنیت میگوید.

روز خجسته میلاد مسعود
اعلیحضرت شاهنشاه آریامهر
رهبر انقلاب اجتماعی ایران را تبریک عرض نموده ،
سعادت و سرافرازی ملت ایران را صمیمانه آرزومندیم
شرکت پشم شیشه ایران
(سهامی خاص)

مشکلات کشور های درحال توسعه در بحث سازمان ملل

فرهاد مسعودی

مشکلات اساسی اقتصادی کشور های در حال توسعه طی مباحثات یکروزه‌ای که بین شخصیت های مهم سیاسی و اقتصادی از جمله چند تن از وزرای خارجه و اقتصادکشور های عضو سازمان ملل متحد وهمچنین ۳۰ نفر از روزنامه نگاران معروف جهان انجام پذیرفت مورد مطالعه و بررسی قرار گرفت . این جلسه دیروز همزمان با بیست و هشتمین سالروز تاسیس سازمان ملل و بمناسبت «روز اطلاعات پیرامون توسعه اقتصادی » در مقر اصلی سازمان ملل درنیویورک و بریاست کورت والدهایم دبیر کل سازمان برپا شد . ازایران آقای فرهاد مسعودی قائم مقام موسسه اطلاعات بعنوان یکی از ۳۰ روزنامه‌نگار جهان در مباحثات شرکت کرد.

مجمع‌عمومی ملی قطعنامه۱۹ دسامبر ۱۹۷۲ خود برگزاری « روزاطلاعات پیرامون توسعه اقتصادی » را تصویب کرد و گروه شرکت کننده ، براساس دعوت شخصی والدهایم این برنامه رااجرا می‌کنند. مباحثه جلسه‌دیروز روی مسائل‌متنوعی از قبیل کمک های خارجی ، سرمایه گذاری ، علم‌وتکنولوژی در توسعه و نقش سیاست های پولی و تجارت جهانی دورمیزد هدف از این مباحثات آگاه ساختن افکار عمومی جهان نسبت به مسائل اقتصادی که در مقابل کشور های دنیاقرار گرفته است ، بود.

اسرار فعالیتهای یک گروه کمونیستی برملاشد

امروز رسما از طرف مراجع مسئول اعلام شد که کار تحقیق وتکمیل پرونده‌های اتهامی‌اعضای یک گروه کمونیستی که چندماه قبل بازداشت شده بودند خاتمه پذیرفته و قریبا جهت رسیدگی‌های قانونی به اداره دادرسی نیروهای مسلح‌شاهنشاهی ارسال خواهد شد .

★ رهبر گروه

این گروه که از حدود یکسال قبل‌بطورکاملا مخفیانه بوجودآمده بود بوسیله شخصی بنام هاشم هاشمی قوچانی مهندس‌کشاورزی فارغ‌التحصیل از آلمان غربی رهبری میشده است . این گروه ازابتداء تشکیل دست بکارتبلیغ ایدئولوژی کمونیستی‌و جلب‌افراد به‌گروه بمنظور توسعه سازمان و تامین‌امکاناتی در زمینه فعالیتهای خرابکارانه زده است . مراجع مسئول از مدت‌ها قبل درجریان فعالیتهای اعضای این گروه‌بوده وافراد مذکور را شناسائی و قبل از آنکه توفیقی در انجام‌فعالیت‌های خرابکارانه بدست آورند آنانرا بازداشت نموده‌اند . هاشم هاشمی قوچانی که رهبری گروه را بعهده داشته هنگام‌تحصیل در اروپا ضمن شرکت در فعالیتهای کنفدراسیون دانشجویان ایرانی تدریجا بااعضای حزب‌منحله‌توده مقیم آلمان معاشرت نموده ومعتقد به افکار کمونیستی شده و پس‌از مدتی همکاری باافراد مزبوربعلت اعتقاداتی که نسبت به روش حزب منحله توده‌داشته بعضویت سازمان انقلابی درآمده (گروهی از افراد حزب منحله توده که از مشی‌حزب‌موصوف ناراضی بوده‌و خواهان فعالیتهای حادتربودند با انشعاب‌ازحزب‌گروهی بنام‌سازمان انقلابی حزب‌توده بوجود آوردند وی در سال ۱۹۶۶ برابر با۱۳۴۵ همراه با ۷ نفر دیگر ازاعضای این سازمان به چین مسافرت و مدت۶ماه‌دوره تئوریهای‌کمونیستی و شیوه جنگهای چریکی راطی و به آلمان مراجعت نموده و پس از خاتمه تحصیلات به ایران بازگشته است .

این شخص پس از ورود به ایران بمنظور رد گم کردن ورفع هرگونه سوء ظنی از خود مدتی هیچگونه فعالیت تشکیلاتی‌نداشته و سپس بطور کاملا پنهانی‌شروع به فعالیت و تبلیغ افراد نموده و این کاررا ابتدااز بستگان واقوام خود آغاز و از آن طریق باافراد تازه‌ای آشنا شده است . وی بتدریج توانسته بود عده‌ای رابا خود همراه ساخته و با تعیین اسامی مستعار جهت‌اعضاء وتهیه خانه‌های‌امن برای‌تشکیل جلسات و ترجمه و تکثیر اوراق ونشریات کمونیستی به گروه خود سازمان داده وفعالیت‌هائی را آغاز نماید.

★ مطالعه‌مسائل کمونیستی

این شخص تحت تاثیر نظرات انقلابی در بدو امر کوشش‌داشته که‌باتوسعه سازمان وجلب هرچه بیشتر افراد به‌گروه خود تدریجا امکاناتی را برای انجام فعالیت‌های خرابکارانه و تروریستی‌تدارک نماید لیکن پس از مدتی مسافرت بنقاط مختلف کشور و بررسی شرایط اجتماعی ایران به این نتیجه رسیده‌است که‌فعالیت‌های خرابکارانه‌و تروریستی فاقد هرگونه نتیجه مثبتی میباشد. لذا درصدد برآمده که به افرادتحت رهبری خود مطالعه و آموزش مسائل کمونیستی را توصیه نماید و فعلا آنها را از دست‌زدن به کارهای ویرانگرانه‌فیزیکی برحذر دارد. این شخص از شیوه‌هائی که طی دوره ۶ ماهه در چین پیرامون فعالیت‌های کمونیستی و تروریستی آموخته برای فعالیت‌هایش در ایران مدد گرفته و کوشیده بود تا با رعایت همه جوانب فعالیت‌های پنهانی کار‌های خود را بطورکاملا مخفیانه دنبال نماید. مراجع مسئول‌چندی بعداز آغاز فعالیت توسط نامبرده و همفکرانش آنها را شناسائی کرده و تحت‌نظر قرار دادند و پس‌ازکسب اطلاعات کافی درباره آنها کلیه‌آنانرا بازداشت ومدارک قابل ملاحظه‌ای از خانه‌های‌امن این گروه بدست آوردند .

★ اعترافات بازداشت‌شدگان

افراد گروه‌موصوف درتحقیقات و بازجوئیهای انجام شده به فعالیتهای کمونیستی خوداعتراف کرده‌اند که برخی‌نکات قابل‌توجه اعترافات بعضی از این افراد بشرح زیر است :

هاشم هاشمی قوچانی که با اسم مستعار دکتر منوچهری در گروه شناخته میشده معترف‌است که در سال ۱۹۶۰ میلادی برابر باسال ۱۳۳۹برای ادامه تحصیل به‌اروپا عزیمت و به عضویت سازمان دانشجوئی وابسته به کنفدراسیون درآمده و در گروه توده‌ای‌ها شرکت وبمطالعه‌نشریات آنها پرداخته و بعضویت حزب مزبور درآمده و همراه با دونفر دیگر تشکیل یک حوزه مخفی حزبی داده‌اند .

مدتی بعد بعلت ایجاد انشعاب در حزب منحله توده و پیدایش یک گروه مخالف کمیته مرکزی حزب باتفاق دونفر از همفکرانش به برلین شرقی مسافرت و درآنجا با اعضای‌کمیته مرکزی از جمله احسان‌طبری ، عبدالصمد کامبخش و دکترکیانوری ملاقات‌ومسائل مربوط به اختلافات دوجناح را مطرح و چون جواب قانع کننده‌ای از آنها دریافت‌ننموده مراجعت کرده‌وباانتقاد از حزب ـ توده پرداخته و متعاقب آن‌ازطریق یکی از همفکرانش به دکتر‌کوروش لاشائی یکی از رهبران سازمان انقلابی که درآنجا با اسم مستعار حسن نامبده میشده معرفی و بعضویت سازمان اخیر درآمده است . پس از مدتی در تاریخ۱۶ اوت ۱۹۶۶ به ژنو رفته واز آنجا بمقصد چین از طریق کویت،مصر، کراچی ، داکا، شانگهای‌عزیمت کرده است . وی از ۱۸ اوت تا۲۲ دسامبرباتفاق ۷نفر دیگر تعلیمات لازم شامل مسائل سیاسی و نظامی وآموزش های‌علمی نظامی‌رازیرنظر مربیان چینی فرا گرفته و پس از آن در۲۴ دسامبر ۱۹۶۶ به‌پاریس مراجعت نموده است. در این‌موقع باردیگر نسبت به روش رهبران سازمان انقلابی انتقاد کرده ازاین سازمان خارج میشودومجددابطرف افراد حزب منحله‌توده رفته و با آنها ایجاد رابطه مینماید . پس از مدتی فعالیت سرانجام‌درسال ۱۳۵۰ بایران بازمیگردد .

★ جمع کردن افراد

هاشم‌هاشمی قوچانی اضافه‌کرده که بعداز مراجعت به ایران مدتی فعالیت نکرده و سپس بفکر افتاده که باتوجه به شرایط ایران زمینه های فعالیت مخفی را فراهم سازد ودر این مسیربا محمد « سیروس» اعظامی‌دانشجوی دانشکده ادبیات دانشگاه تهران که نسبت فامیلی با او داشته وارد بحث شده وپس‌از آماده کردن وی از او خواسته است که آشنایان مستعد خود را معرفی نماید و تدریجا افرادی را که سیروس یادوستانش معرفی کرده‌اند تحت تبلیغ قرارداده و برای تشکیل جلسات خانه‌ای در خیابان پهلوی اجاره نموده و به ترجمه و تکثیر آثار کمونیستی پرداخته و بعد از مدتی متوجه‌شده که شرایط برای فعالیتهای‌مسلحانه مساعد نیست لذا به همفکرانش توصیه ده که از دست زدن به عملیات خاص اجتناب نمایند و فعلا به تبلیغ و جلب افراد آماده بپردازند .

نامبرده در دنباله تحقیقات اعتراف کرده که با همفکران خود در خارج از کشور نیز رابطه برقرار نموده واز آنان طلب کمک کرده و آنها برای‌وی پول و برخی نشریات فرستاده‌اندتااوبتواند با امکانات بیشتری بفعالیت های خود ادامه دهد ...

محمد (سیروس) اعظامی

فرد دیگر این گروه در مطالب مشروحی که ضمن بازجوئی نوشته یادآور شده‌که درتردد بمنزل یکی‌از بستگان خود باهاشم هاشمی قوچانی آشنا شده و تحت تاثیر منطق قوی وی واقع و متعاقبا هنگامی که متوجه شده اعضای فامیل از بحث های آنها ناراحت هستند از او درخواست کرده که ملاقاتهایشان را در خارج از منزل‌انجام و به بحث ها ادامه دهند . آنگاه بحث های آنها ادامه یافته و بتوصیه هاشمی برخی‌کتب کمونیستی را مطالعه و بموازات آن با دوستانش مذاکره کرده آنانرا بتدریج با هاشمی آشنا ساخته است و بدین ترتیب زمینه عضویتشانرا درگروه فراهم آورده است .

مترجم مجله تماشا

فریده لاشائی دانشجوی سابق‌ایرانی‌مقیم آلمان ومترجم مجله تماشا در ارتباط وفعالیت باگروه‌موصوف‌بوده و دستگیر شده‌است . مشارالیها درآلمان مدتی فعالیت کمونیستی داشته و با شخصی بنام هلدمن وکیل دادگستری‌آلمان‌که اکثراوکالت دانشجویان منحرف ایران را دردادگاه های خارج از کشور بعهده دارد دوستی صمیمانه و نزدیکی داشته و بعد از مراجعت بایران‌بارتباطات‌خود با عناصر کمونیست‌ادامه داد وسرانجام بعلت‌فعالیت در گروه کمونیستی اشاره شده بازداشت گردیده است

فریده لاشائی در تحقیقات معموله معترف است که پس از عزیمت به اروپا در جلسات انجمن‌زنان‌وابسته‌بکنفدراسیون شرکت داشته و این جلسات بعدازمدتی منحل گردیده‌است. مشارالیها افزوده است که پس ازحضوردر یک جلسه‌سخنرانی هلدمن‌وکیل‌دادگستری آلمانی، در دانشگاه مونیخ با او آشنا شده و روابط صمیمانه‌ای بین آنان ایجاد گردیده‌است . این روابط تا آنجا ادامه یافته که‌هلدمن‌رسماازاوخواستگاری کرده‌لیکن‌بعلل خصوصی‌روابط آنها بهم خورده است .

اگر چه رابطه فریده‌لاشائی وهلدمن‌صرفنظرازجنبه‌های‌عاطفی دارای جنبه های همکاری ضد امنیتی بوده در تحقیقات کوشیده این روابط را کاملا خصوصی و شخصی تلقی نماید .

مشارالیها در باره فعالیت های کمونیستی خود اعتراف کرده که بدلیل آنکه برادرش «کوروش لاشائی» ازموسسین ورهبران سازمان انقلابی حزب منحله توده بوده نسبت‌به این سازمان‌سمپاتی‌داشته وروزنامه ستاره سرخ‌ارگان این سازمان را دریافت و مطالعه می‌کرده است. نامبرده‌که‌هنگام مصاحبه مطبوعاتی و رادیو تلویزیونی کوروش لاشائی دراروپا بوده درباره عکس‌العمل خود نسبت به این مصاحبه اظهار نموده که‌از این واقعه بشدت ناراحت و متاسف گردیده و در ابتدای امر نمیتوانسته قبول کند که برادرش‌از افکار سابق دست کشیده باشدلیکن‌بعداکه بواقعیت امر واقف شده توسط شخصی آلمانی بنام ربرت هوفمان که ازهمفکران سابق‌برادرش بوده نامه‌ای‌به محسن‌رضوانی (رهبر کنونی سازمان انقلابی در اروپا) نوشته وضمن‌انتقاد از کار برادرش و ابراز تاسف‌از این جریان خواستار گردیده که چگونگی را برایش توضیح بدهد . او درنامه خود نوشته که‌راهش‌از برادرش جداست. فریده‌لاشائی‌در اوراق‌بازجوئی هنگام توضیح‌این مطلب‌نوشته:

... این مسئله از نقطه نظر اخلاقیش برایم مطرح بود . والا نباید از طعنه ها و رفتار دوستانم اینقدر رنج ببرم . چنانچه فکر میکنم در خارج از زندان زیاد با درون زندان برایم فرقی نکند ...

مشارالیها در باره ادامه فعالیتهایش در ایران اعتراف نمودکه‌با اعضای‌گروه‌کمونیستی ارتباط داشته و با آنان‌پیرامون مسائل مختلف از جمله وضع سازمان‌انقلابی‌و مصاحبه‌برادرش مذاکراتی انجام داده است .

هایده لاشائی خواهر فریده ومتهم‌دیگر عضو گروه اعتراف کرده‌که‌با اعضای گروه‌کمونیستی ارتباط داشته‌وتحت تبلیغ یکی ازآن‌کتابهای مختلف‌کمونیستی را مطالعه نموده است .

او اضافه‌میکندکه در جریان بحث های مختلفی که با افراد مرتبط با خود داشته درباره مسائل مختلف ازدید ایده های کمونیستی بحث‌نموده و برای همکاری با گروه اعلام آمادگی نموده است .

همانطوریکه ذکرشد پرونده اتهامی کلیه اعضاء این گروه تکمیل‌شده‌وقریبا جهت‌رسیدگی باداره دادرسی نیروهای‌مسلح شاهنشاهی ارسال خواهد شد .

سالروز تولد والاحضرت شاهدخت‌اشرف پهلوی

فردا ٤ آبان مصادف است‌با تولد والاحضرت شاهدخت اشرف پهلوی خواهر توامان شاهنشا آریامهر . والاحضرت شاهدخت اشرف پهلوی ازآغاز فعالیت‌اجتماعی خویش‌لحظه‌ای از یاوری مردم و آلتیام‌دردهای جامعه نیاسوده‌اند و همگام با طرحهای‌عالیه‌برادر تاجدارخود در اجرای منویات شاهنشاه آریامهرتلاشی‌ثمربخش‌داشته‌اند.

شاهدخت انساندوست و نیکوکار با تصدی ریاست‌عالیه بنیاد های مختلف اجتماعی و نقش سازنده‌ای که در مجامع بین‌المللی بعهده داشته‌اند در پیشرفت‌جامعه نسوان ، مملکت و تحقق آمال ملی موفقیت‌های چشمگیری کسب کرده‌اند .

سفیران جدید در نروژ و اطریش

محمد بهنام

مصطفی نامدار

وزیر خارجه در شرفیابی امروز بحضور شاهنشاه‌آریامهر آقایان محمد بهنام مدیر کل اموراداری وزارت خارجه رابه عنوان سفیر جدید ایران در نروژ و مصطفی نامدار رئیس کتابخانه و رئیس سابق‌اداره پذیرائی های دولت را به‌عنوان سفیر جدید ایران در اطریش معرفی کرد .

با معرفی‌سفیران جدیدایران در اسلووین ، مدت ماموریت احمد اقبال و محسن صدری پایان می یابد بهنام و نامدار هر دواز صاحب‌منصبان‌عالیرتبه وزارت خارجه بشمار میروند.

بهنام که ۵۵ سال دارد ۳۲ سال قبل‌به‌خدمت وزارت‌خارجه درآمد ودرسال ۵۰ به مقام سفارت نائل گردید .وی‌مشاغل متعدد و حساسی را در داخل و خارج در ۳۲ سال گذشته حائز بوده است .

مصطفی نامدار که ۵۸ سال دارد ، ۲٤ سال قبل به‌خدمت وزارت خارجه درآمد و در این مدت دارای مشاغل حساسی‌در داخل و خارج بود . وی دارای دکتری در رشته اقتصاد است و بزبان های آلمانی ،فرانسه‌و انگلیسی آشنائی دارد . نامدار مدت قابل توجهی‌ازدوران‌خدمت خودرا در امورتشریفات گذرانده و از کارشناسان برجسته در امور پروتکل بین‌المللی است . وی تا یکسال قبل مقام‌ریاست اداره پذیرائی های دولت را در وزارت خارجه برعهده داشت و در جریان رویداد های مهمی در سالهای اخیر از جمله جشن های دوهزارویانصد ساله‌وجشن های تاجگذاری شاهنشاه منشاء خدمات درخشانی گردید .

تغییرات وسیع در دادگستری

صبح امروز تغییرات وسیع و مهمی در کادر قضائی وزارت دادگستری‌انجام‌شد ، این تغییرات وانتصابات شامل ۳٤ پست مهم قضائی در سراسر کشور است.

در تغییرات جدید یک رئیس شعبه‌و تعدادی مستشار دیوانعالی کشور، عده‌ای از روسای کل دادگستری های استان ، دادستان ورئیس کل دیوان کیفر و مدیر کل دفترتحقیقات و مطالعات تغییر سمت یافته‌اند و قضات جدیدی باین سمتها منصوب شده‌اند.

این تغییرات که از نظر وسعت‌و اهمیت‌تاکنون کم سابقه بوده‌است باعث دگرگون شدن سمت های زیادی در دادگستری شده‌است.

خبرنگارقضائی ما امروز ضمن کسب این خبر مینویسد بدنبال این تغییرات در روز های آینده نیز برای پستهای خالی فعلی انتصاباتی انجام خواهد شد که درنتیجه در کادر قضائی بازهم تغییراتی صورت خواهد گرفت.

که‌البته زیاد وسیع نخواهد بود. انتصابات‌و تغییرات تازه‌دادگستری باین شرح است:

آقایان حسن حاجبی عضو اصلی دادگاه عالی تجدید نظر انتظامی قضات‌بسمت‌رئیس‌شعبه۱۲دیوان کشور،محمدعریضی رئیس کل دیوانکیفربسمت‌عضو اصلی‌دادگاه عالی تجدید نظر انتظامی قضات ، هاشم طباطبائی عضو معاون دیوانعالی کشور بسمت مستشار دیوانعالی کشور،علی‌ابهری عضو معاون دیوانعالی کشور بسمت مستشار دیوانعالی کشور ، علی عالمی دادیار دیوانکشور بسمت مستشار دیوانعالی‌کشور ، محمود هاشمی نژاد رئیس شعبه ۳ دیوانکیفر بسمت رئیس کل دیوانکیفر ، کورس گویا عضو معاون دیوانعالی کشور بسمت دادستان دیوانکیفر ، عمادالدین فریدی رئیس کل دادگستری‌استان خراسان بسمت عضو معاون دیوانکشور، جلال طاهری رئیس کل دادگستری‌استان فارس بسمت عضو معاون دیوانکشور ، ناصر مجیدیه قاسمی دادستان‌دیوانکیفر بسمت‌دادیاردیوانکشور ، محمود همدانی‌رئیس کل دادگستری‌استان کرمانشاه‌بسمت‌دادیار دیوانکشور، اسمعیل مومنی ترکمان رئیس کل دادگستری‌استان‌مازندران‌بسمت‌دادیار دیوانکشور، یدالله قانع رئیس کل دادگستری‌استان گیلان بسمت‌رئیس کل دادگستری استان خراسان.

محمود رحیمیان رئیس کل دادگستری استان سیستان و بلوچستان بسمت رئیس کل دادگستری‌استان‌مازندران،رحمن فریورمحسنی‌رئیس‌کل‌دادگستری کرمان بسمت رئیس کل دادگستری استان‌گیلان، حسین ناظری رئیس شعبه ۱۱ دادگاه استان مرکز به سمت رئیس کل دادگستری استان فارس ، اسفندیار غفاری رئیس کل دادگستری استان کردستان به سمت‌رئیس‌کل‌دادگستری استان کرمانشاهان ، بهمن داودی دادستان استان خوزستان به سمت رئیس‌کل دادگستری‌استان کردستان ، احمد ذوالقدر دادستان‌استان آذربایجان‌شرقی به سمت رئیس کل دادگستری استان سیستان و بلوچستان ، منصور فرهمند دادستان استان گیلان‌بسمت‌رئیس کل‌دادگستری استان کرمان ، مرتضی محسنی رئیس اداره‌حقوقی به‌سمت‌مدیر کل دفتر تحقیقات و مطالعات ، حسن حسین‌قاجار بازپرس‌دیوانکیفر بسمت رئیس شعبه۳ دیوانکیفر ، احمدعلی بامداد رئیس دادگاه جنائی رضائیه به سمت‌دادستان استان‌خوزستان، علی بانکی رئیس شعبه ۳دادگاه استان کرمانشاهان به سمت دادستان‌استان آذربایجان‌شرقی، مهدی بهبهانی‌نیا رئیس دادگاه جنائی کرمانشاه به سمت دادستان استان گیلان، مصطفی انواری رئیس دادگستری‌اراک بسمت‌دادستان استان‌کردستان، نصرت‌الله فیلسوف دادستان استان کردستان بسمت بازرس قضائی اداره‌کل بازرسی، محمد استان کرمان بسمت رئیس کل استان مازندران بسمت مستشار دادگاه استان مرکز ، مهدی اعتمادی رئیس دادگاه جنائی اهواز بسمت مستشار دادگاه استان مرکز ، علی‌اصغر فامیلی مستشار دادگاه استان مرکز به سمت رئیس شعبه ۱۱ دادگاه استان مرکز،اسماعیل‌منش‌کریمی رئیس دادگستری شاهرود به سمت رئیس‌شعبه۳ دادگاه‌استان مازندران ، یدالله آزموده‌اردلان رئیس شعبه ۲ دادگاه استان آذربایجان شرقی بسمت رئیس شعبه۲دادگاه استان خراسان، حسین هشامی دادستان اراک بسمت رئیس دادگستری اراک، حسین الماسی‌رئیس دادگاه‌های شهرستان اهواز بسمت رئیس دادگاه جنائی اهواز .

حسن حاجبی — محمود هاشمی‌نژاد — کورس گویا

محمود رحیمیان — رحمن فریور محسنی — حسین ناظری — اسفندیار غفاری — یداله قانع

برای معالجه جنگجویان عرب

یك تیم مجهز در تهران آماده شد

از صبح امروز ۲۵ جراح و ۳۵ پرستار و ۲۰ بهیار در بخش مخصوص توان بخشی‌بیمارستان شفایحیائیان بحالت آماده باش درآمدند تا پس از ورود سربازان مصدوم کشور های عربی که در پیکار با اسرائیل آسیب دیده‌اندبه کمک آنان شتافته و آنانرا معالجه و«کاردرمانی» نمایند.

جراحانی که برای اینکار از طرف مرکز توان بخشی شفا ـ بحیائیان انتخاب شده‌اند مرکب‌اند از پزشک ـ جراح استخوان ـ جراح اعصاب ـ جراح متخصص پلاستیک ـ جراح عمومی و قفسه صدری ـ متخصص بیهوشی ـ متخصص فیزیوتراپی ـ متخصص کاردرمانی وپرستاران مخصوص اتاق عمل و پرستاران مددکار . این گروه‌را چند پزشک متخصص آزمایشگاهی یاری میکنند . بانک خون‌بیمارستان نیز برای تزریق‌هر میزان خون مورد احتیاج آمادگی کامل خواهد داشت .

از ۲روز پیش یک بخش‌مخصوص ۲۰۰ تختخوابی مرکز توان بخشی شفا بحیائیان به معلولین جنگجوی عرب اختصاص داده شده‌است.

جنگجویان آسیب دیده پس از ورود بتهران بتدریج در این بخش بستری خواهند شد . گفته‌میشود ورود جنگجویان معلول عرب در گروه های۵۰ نفری خواهد بود.

★ درمان

جنگجویان معلول عرب در بیمارستان تحت مراحل مختلف درمان چون اعمال جراحی ـ فیزیوتراپی ـ کاردرمانی قرار می‌گیرند و سپس برای آنان کمبعضی از اعضای بدن خود را از دست داده‌اند ، دست و پای مصنوعی گذاشته خواهد شد .

مقررات جدید زیارت خانه‌خدا اعلام‌شد

دولت سعودی‌امروز در اطلاعیه‌ای که‌برای سازمان اوقاف فرستاد مقررات جدید وزارت حج آنکشور را درمورد حجاج اعلام کرد .

در این اطلاعیه گفته شده است که برای برگزاری مراسم حج‌سال ۱۳۹۳ هجری (امسال) نظامات جدیدی وضع کرده که از زائران کلیه کشور هاتقاضا داردبه‌مقررات وضع شده توجه داشته و آنرا رعایت‌نمایند.

طبق مقررات جدید انتخاب‌مطوف در سال جاری اجباری شده است‌واگر زائری برای خودمطوف انتخاب نکند ، دولت سعودی‌براسا اقدام به تعیین مطوف برای وی نموده ومخارج آنرااززائر دریافت خواهدنمود .

هرزائری که از راه هوا وارد کشور سعودی میشود حق ندارد از راه زمین از کشور سعودی خارج گردد بلکه باید از طریق‌هوا کشور سعودی را ترک گوید .

ضمنا عوارض جدیدی درمورد خدمات عمومی ـ استفاده از مدینه الحاج وضع شده که در هزینه سفر حج که از زائران دریافت میشود منظور شده است .

دولت سعودی امسال نرخ کرایه اتومبیل را نیز در آنکشور اعلام داشته است کرایه اتومبیل‌از جده بمکه ۳۲ریال سعودی (حدود ۶۰ تومان) ـ کرایه مکه تامنی وعرفات ۶۷٫۵ ریال (حدود ۱۳۰ تومان) ـ کرایه مکه تا مدینه با اتوبوس۱۰۱ ریال سعودی (حدود ۱۹۰ تومان) خواهد بود .

حداقل دستمزد هر مطوف برای هرزائر ۷٤ ریال سعودی (۱٤۰ تومان) میباشد .

در اطلاعیه مزبور خاطر نشان شده‌استکه آخرین‌هواپیمای حامل زائران خانه خدا باید روز ۷ ذیحجه ۱۱دی‌وارد جده شودزیرا درروز بعد فرودگاه جده بسته خواهد شد .

خبرهای کوتاه

۱۰۱ زندانی عفو شدند

به فرمان شاهنشاه آریامهر وبنا به استدعای آقای صادق احمدی وزیر دادگستری به مناسبت ٤ آبان ، زاد روز فرخنده شاهنشاه آریامهر ۱۰۱ نفر از زندانیان‌مشمول یکدرجه عفو قرار گرفتند .

دفتر برای سالروز ولادت

روز یکشنبه ششم آبان ماه سالروزولادت والاحضرت شاهدخت شمس پهلوی‌است و بیمین مناسبت دفتری از ساعت ۱۰ الی ۱۳ آن روز درمحل‌پیشکاری والاحضرت در تقاطع خیابان پهلوی و سپه‌برای‌امضاء دائراست.

برقراری مناسبات میان ایران و موریتانی

سخنگوی وزارت خارجه امروز اعلامیه مربوط به‌پروژه مناسبات سیاسی میان ایران و موریتانی را بدین شرح انتشار داد .

«دولت شاهنشاهی ایران و دولت‌جمهوری اسلامی‌موریتانی بمنظور تشییدروابط دوستانه‌و همکاری بین دو کشور موافقت نمودند روابط سیاسی برقرار ودر آینده نزدیک سفیر مبادله نمایند».

احداث پارکهای وحش

شش پارک وحش عمومی برای استفاده مردم‌وسیاحان خارجی در کنار دریاچه رضائیه آماده شد و مورد بهره‌برداری قرار گرفت .

سازمان حفاظت محیط زیست اعلام کرد که درکنار پارک بزرگ محمد رضاشاه در رضائیه پارک‌های«بومبو» و «کاکوآزی » و «مونه » احداث خواهد شد

ضمنا سازمان حفاظت‌محیط زیست برای گردش بر روی دریاچه رضائیه سه قایق تفریحی تهیه دیده‌که‌سیاحان و مردم را درکنار جنگلها و بر روی آبهای دریاچه رضائیه گردش میدهد .

خرید یکهزار تن کره از بلغارستان

قرارداد خرید یک هزار تن کره از بلغارستان بوسیله وزارت کشاورزی و منابع طبیعی امضاء شد .

این دومین قرارداد خرید کره از بلغارستان است . پانزده‌روز قبل اولین‌قرارداد خریدکره با بلغارستان‌امضاء شد.

در سال جاری رویهمرفته سه هزار تن کره به ترتیب از بلغارستان ، دو هزارتن و یکهزار تن وارد کشور شده است .

وزارت کشاورزی ومنابع طبیعی در نظر دارد بمنظور تامین میزان احتیاج کشور به کره کمبود داخلی را از طریق واردات جبران کند و نرخهای تثبیت شده فعلی را حفظ کند .

ضیافت‌وزیر کشاورزی

بمناسبت انتخاب آقای مهدی سمیعی به سمت رئیس کل صندوق توسعه کشاورزی و تودیع با آقای ناصر عامری رئیس پیشین‌این‌صندوق آقای مهندس‌روحانی‌وزیر کشاورزی دیشب ضیافتی به چای در باشگاه بانك مرکزی داد که در آن رئیس مجلس سنا و چند تن ازوزرا و مقامات مملکتی شرکت داشتند .

نرخ ۳۸ قلم‌تره‌بار و میوه اعلام شد

امروز نرخ جدید تره بارو میوه برای مدت یک هفته‌اعلام شد . کمیسیون نرخ سی و هشت قلم تره‌بار ومیوه‌جهت اجرا به بار فروشی ها ومیوه فروشی ها ابلاغ گردید. به موجب مقررات جدید نرخ گرانترین میوه سیب کیلوئی ٤۷ ریال تا۲۹ ریال‌وارزانترین میوه انجیر کیلوئی ۷ ریال تعیین و اعلام شده است نرخ جدید جهت آگاهی مردم در سراسر میوه فروشی هاتصب وتوزیع گردیده است .

ضیافت بافطار

به مناسبت ٤ آبان میلاد مسعود شاهنشاه آریامهر امشب‌مجلس نیایش‌وضیافت افطاری از طرف کانون سردفتران در محل این‌کانون برگزار میشود .

در این مجلس آقای‌صادق احمدی وزیر دادگستری ، قضات ، معاونین ، مدیران کل ، سردفتران و جمعی از روحانیون شرکت دارند .

سمینار انجمن های حفظ آثار باستانی

سمینار اعضای انجمن های حفظ آثار باستانی بخش ها و دهکده ها به منظور آشنائی بیشتر اعضاء انجمن های حفظ آثار باستانی به وظیفه میهنی بزرگی که به عهده آنان محول شده همزمان با جشن فرهنگ وهنر امسال ، ساعت ۹ بامداد شنبه بتجم آبانماه با شرکت ۵۰۰ تن از روستائیان عضو انجمن های حفظ آثار باستانی در خرم‌آباد لرستان گشایش می‌یابد .

برنامه سلام چهارم‌آبان

برنامه سلام عید مسعود میلاد اعلیحضرت همایون شاهنشاه آریامهر که روز جمعه چهارم آبانماه در کاخ گلستان برگزارمیشودامروز بدین شرح انتشار یافت .

ساعت هشت و سی دقیقه بامداد آقایان‌علماءبرای‌عرض تبریک بحضور شاهنشاه آریامهر بارمی‌یابند و سپس به ترتیب خدمتگزاران دربار شاهنشاهی ـ بنیاد پهلوی ـ شورای فرهنگی سلطنتی ، بازرسی شاهنشاهی ، کمیته پیکاربا بیسوادی وفرهنگستان زبان در ساعت هشت و چهل و پنج دقیقه به پیشگاه شاهنشاه میرسند و میلاد مسعود معظم‌له را تهنیت‌عرض میکنند .

آنگاه در ساعت ۹ هیئت وزیران ، ۹ و پانزده دقیقه نمایندگان سنا ، نیمساعت پس از آن نمایندگان مجلس شورایملی و در ساعت ۹ و پنجاه‌و پنج‌دقیقه‌نخست‌وزیران وزیران، سفرا، استانداران و وزرای مختار سابق به حضور اعلیحضرت خواهند رسید و تبریک عرض خواهند کرد .

در ساعت ده و ده دقیقه قضات ، معاونین و روسای ادارات دولتی ، ساعت ده و سی دقیقه نمایندگان‌جمعیت های مذهبی ، ده دقیقه پس‌از آن روسای نمایندگیهای سیاسی اول خارجی در ساعت یازده و ده دقیقه استادان و بیست دقیقه پس از آن روسای بنگاههای ملی و بازرگانی و مدیران جراید برای عرض تبریك به حضور شاهنشاه‌بار خواهند یافت

در ساعت دوازده مسئولان سازمانهای تربیت‌بدنی و پیشاهنگی ـ ده دقیقه بعد نمایندگان انجمن شهر ، شهردار پایتخت ، نمایندگان اصناف ، انجمنهای محلی ، کارگران ، خانه های انصاف و شوراهای داوری و بالاخره در ساعت دوازده وسی و پنج دقیقه امرای ارتش شاهنشاهی به پیشگاه همایونی شرفیاب می شوند و میلاد مسعود شاهنشاه آریامهر را تبریك عرض میکنند .

شهردار جدید مشهد

در جلسه صبح امروز انجمن شهر مشهد ، آقای محمد رهبر باکثریت آراء بسمت شهرداری مشهد انتخاب‌شد .وی مدیردبستان فردوسی مشهد میباشد .

آقای مهندس مهدوی شهردار مشهد صبح امروز استعفا داده بود .

تمدید پروانه وکالت

امروز کانون وکلای دادگستری اعلام کرد ، اقدام به وکالت قبل از تمدیدوکالت نامه برخلاف قانون است و متخلفین طبق مواد لایحه قانون استقلال وکلای دادگستری تحت تعقیب قرار خواهند گرفت .

به‌موجب قوانین موجود هر یکازوکلا موظف هستند سالی یکبار درآبان ماه‌پروانه وکالت خود را تجدیدنمایند

شرکت در اجلاسیه حمل و نقل

آقای‌حمید موسویان‌معاون وزارت راه ومجری مطالعه هماهنگی حمل و نقل در کشور امروز برای شرکت در اولین اجلاسیه گروه تدارکی بین الدول در مورد حمل و نقل‌که در ژنو تشکیل میگردد به سوئیس عزیمت کرد.

تربیت مدیر

دوره چهارساله اموزش در حین خدمت ٤۵ نفر از کارمندان لیسانسیه دولت جهت اخذ فوق لیسانس مدیریت دولتی از روز هفتم آبان ماه در مرکز آموزش مدیریت دولتی تشکیل‌خواهد شد . این عده پس از شرکت در امتحان انتخاب شده‌اند.

افتتاح نمایشگاه

عصرامروز نمایشگاه‌عکس «لحظه‌ها و گوشش های سیاسی شاهنشاه اریامهردر یکسال اخیر » که به همت کانون ناسیونالیست ایران ترتیب یافته ، در پارک فرح گشایش می‌یابد .

سخنرانی در تسلیح اخلاقی

ساعت ۷ بعد از ظهر امروز جلسه همگانی بنیاد تسلیح اخلاقی تشکیل‌میگردد و درباره تاثیر ایمان و عمل به اصول اخلاقی در حل مشکلات فردی و اجتماعی صحبت می‌شود .

پیش بینی هوا

آسمان کرانه های دریای مازندران نیمه ابری که در بعضی ساعات ابری همراه با بارندگی است . آسمان‌استان های آذربایجان‌کمی تاقسمتی ابری است . آسمان تهران صاف و غبارآلود است

حداکثر درجه حرارت‌تهران ۲۵ و حداقل آن ۱۳ درجه سانتیگراد بود .

دکتر

گزارش و عکسهای تکان دهنده از جنگ بی امان

درآسمان هواپیماهای سوخوی ساخت‌شوروی که در اختیار اعراب است در جنگ‌هوائی نقش مهمی ایفا میکنند . درعکس یک جنگنده سوخوی در حال شلیک راکت‌های خود دیده میشود.

آتش شلیک آتش طی ۲۱ روز فضای خاورمیانه عربی را لحظه‌یی خاموش نگذاشت .

۲۱ روز در میان آتش

از : منابع خارجی
ترجمه : رضا عقیلی

دیروز برای دومین‌بار آتش‌بس شکسته شد و جنگ تانکها با نهایت شدت‌در ارتفاعات جولان و صحرای سینا و غرب کانال سوئز در جریان‌بود. درصورتیکه دوابر قدرت با هم کنارمیایند و راهی برای صلح عادلانه پیدا نشود ، امکان آن دارد که‌جنگ بی امان ۲۱ روزه خاورمیانه تا مدتها ادامه یابد و دنیا را دستخوش نگرانی کند ، ۳روز قبل باتصویب‌پیشنهادات امریکا و شوروی در شورای امنیت سازمان ملل متحد ، جهانیان بدون توجه به آنچه که احتمالا در خلال مدت آتش‌بس و اتفاقاتیکه‌تاروزتشکیل کنفرانس صلح پیش‌خواهد آمد از آن استقبال کردند و نفس راحتی کشیدند ، قبل از تسلیم‌پیشنهاد آتش‌بس امریکا و شوروی به شورای امنیت ، چند روزی بود که با وجود تحویل روز افزون سلاحهای مدرن به طرفین‌جنگ مذاکراتی میان قدرتهای‌بزرگ وفعالیتهائی از جانب‌سران‌برخی از کشورهای اروپائی درباره ترک مخاصمه اعراب و اسرائیل جریان داشت .

با نفوذ ارتش اسرائیل به ساحل غربی کانال سوئز و ورود سربازان این کشور به خاک مصر احتمالا دامنه جنگ برای مدتی نامعلوم توسعه می‌یابد مخصوصا اگر اسرائیل آنطور که سخنگویان آن از رادیو تل‌آویو خبر میدهند به راستی موفق شود سکوهای پرتاب موشک مصر را در این ناحیه درهم بکوبد که در این صورت معلوم نیست سرنوشت این جنگ به کجا خواهد کشید. زیرا مسلماً دولت شوروی برای حفظ اعتبار و حیثیت بین‌المللی خادحاضرنیست‌دست از حمایت اعراب بردارد و ناظر شکست آنها باشد بناچار در برابر حملات ارتش اسرائیل که‌متکی به سلاحهای **جدید امریکا بود واکنش شدیدتری نشان میدهد و بعید نیست کم‌کم دوابرقدرت رودر روی‌هم قرار گیرند و سرانجام همانطور که از جنگ جهانی دوم تا بامروز هزاران باربیشگوئی شده آتش جنگ جهانی سوم از خاورمیانه عربی مشتعل شود و دنیا به جنگی کشانده میشد که پایان‌هولناك آن با وجود زرادخانه های‌اتمی دو کشور و انبارهای بمب ئیدروژنی بسهولت‌قابل‌پیش‌بینی و تصور است ...**

با تصویب قطعنامه‌اول شورای امنیت نگرانی ها تاحد زیادی مرتفع شد کیسینجر نماینده صلح رئیس جمهوری امریکا پس‌از سفرهای محرمانه‌اش به مسکو و تل‌آویو . مانند کسی که بارسنگینی را از دوش به زمین گذاشته باشد نفسی به راحتی کشید . میتوان حدس زد که وی‌برای‌نرم کردن‌سران اسرائیل که در روزهای آغاز این جنگ ادعا میکردند درمورد آتش‌بس هیچ پیشنهادی را نخواهند پذیرفت مگر آنکه مصر و سوریه به مرزهای‌قبل‌از جنگ‌اخیر بازگردند چه‌جادوئی بکار برده است چه در اوائل هفته گذشته اسرائیلی‌ها قبل ازنفوذ به غرب کانال: دیگر صحبت از بازگشت مصر به خطوط آتش‌بس سال ۱۹۶۷ نمیکردند و فقط درباره تحویل فوری اسیران سخن میگفتند .

کیسینجر که هوادار «دیپلماسی گرم» است و درامور دیپلماسی تابع ضرب‌المثل عامیانه «تاقنور داغ‌است باید نان پخت» همه‌روزه درواشنگتن نیمی از وقتش را به مذاکره با «آناتولی دوبرینین» سفیر کبیر شوروی در امریکا میگذرانیدو پل هوائی‌بین امریکا واسرائیل جهت تحویل اسلحه‌باین کشور وقفه‌ای در مذاکرات آنان ایجاد نمیکرد سهل است باعث‌سرعت گفتگوی آنان شده بود

در بادی امر امریکائیان‌باور نمیکردند که شایعات در مورد تحویل مهمات واسلحه ازجانب شوروی به اعراب واقعیت‌دارد ولی مامورین اطلاعاتی امریکا به رئیس جمهورامریکافهماندند که در این مورد نباید کمترین تردید بخود راه دهد زیرا طبق اطلاعاتی که این مامورین به دست آورده بودند :

۱ـ درست از چندروزقبل از آغاز جنك اخیراعراب‌واسرائیل سرعت تحویل مهمات و اسلحه از طرف شوروی به اعراب به نسبتی معادل چندبرابر معمول رسید .

۲ـ امور لجستیکی را طوری ترتیب داده‌بودند که پل‌هوائی بین شوروی و مصر و سوریه توانسته‌بود ازهمان‌فردای آغاز جنك شروع به فعالیت کند .

۳ـ و بالاخره یك ماهواره مخصوص از نوع «کوسموس» روز سوم اکتبر روی خاورمیانه پرتاب کرده‌بودندواین‌درست‌سه روزقبل‌از شروع عملیات‌جنگی‌و بمنزله چشم مسکو در آسمان بود که البته چشم واشنگتن‌هم محسوب میشد . روسها از روز سوم اکتبر سه ماهواره‌جاسوس دیگربرای عکسبرداری‌ازصحنه جنك به فضا پرتاب کردند و این ماهواره‌ها عکسهائی را که برمیداشتند در حین عبور از فضای سیبری بوسیله چترنجات در نزدیکی کاراگاندادرسیبری واقع در دوهزارکیلومتری‌شرق مسکو بزمین میانداختند .

امریکائیان‌نیزبیکارننشستند و از ماهواره‌ای که بوسیله موسسه موشك «تیتان . آخبا» روز بیست‌وششم سپتامبر از پایگاه «واندنبرك» به فضاپرتاب کرده بودند ، عکسهای صحنه جنك اخیر اعراب و اسرائیل را دریافت میداشتند .

بدینطریق روسهاو امریکائیان جریان این جنك راازروزآغاز آن‌تاکنون دنبال‌میکنند کسیکه

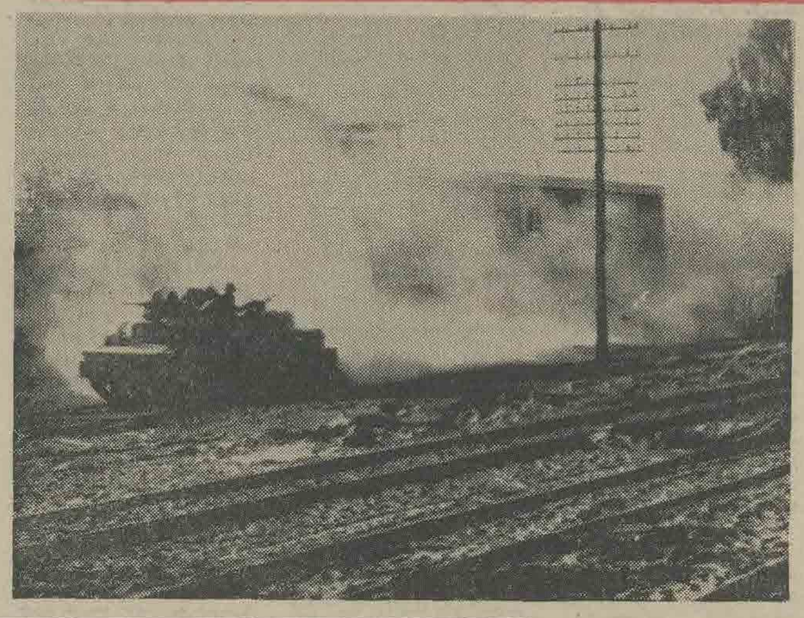

جنوب کانال سوئز

اسرائیل برای عبوردادن نیروهای خود از کانال سوئز بداخل خاک مصر بیک فریب متوسل شد، باین معنا که تانکهای روسی را که در جنگ سال ۱۹۶۷ ازاعراب به‌غنیمت گرفته بود مارك عربی زد و انیفورم سربازان مصر را بر سربازان خود پوشاند و این سربازان درحالیکه به زبان عربی صحبت میکردند ازقسمت جنوبی کانال سوئز عبور کردند.

عکس یک تانک اسرائیلی را که باین ترتیب از کانال سوئز عبور کرده در کنار خط آهن اسماعیلیه نشان میدهد .

عکس رادیوئی اطلاعات

درپس پرده جنگ اعراب واسرائیل چه میگذرد؟

در ماجرای کمك و تحویل اسلحه به اسرائیل نقش اول‌را ایفا کرد سناتور دموکرات هانری جکسون بود جکسون همان کسی است که فریاد اعتراض علیه شوروی هادرمورد ممنوعیت مهاجرت یهودیان شوروی بلند کرد وسرانجام آزادی مهاجرت آنان را از برژنف بدست آورد . او فرزند یك کشیش‌نروژی است که جاه‌طلبی خود را پنهان نمیکند و از مدتها قبل خود را نامزد انتخابات ریاست جمهوری‌برای دوره آینده اعلام کرده‌است . او سه‌روز بعد از شکست‌آلمان وارد زندان «بوخن‌والد» شد و هرگزخاطره آنرا از یادنبرده است .

او از آغاز این جنك‌لحظه‌ای از فعالیت‌برای کمك‌به اسرائیل باز نایستاده روزانه از دفترخود در کاخ سنا به کیسینجر وزیر خارجه «جیمزشلزینگر» وزیر دفاع امریکا درباره تسریع‌در تحویل‌اسلحه به‌اسرائیل‌چندبار تلفن میکرد و مرتبا جواب می‌شنید .

ـ«هنوز وقتش نشده است . هروقت موقع آن رسید خودمان اقدام میکنیم».

آخرین‌بار جکسون باعصبانیت جواب‌داد :

ـاین حرفها چیست ؟ وقتش نشده یعنی‌چه ؟ وقتش گذشته است . من و هفتاد سناتوردیگر عقیده داریم که باید فوراً اقدام کنید .

اگر پافشاری جکسون نبود شاید نیکسون برای فرستادن اسلحه به‌اسرائیل‌چندروزدیگر تامل میکرد زیرا امیدوار بود که روسهاهم در تحویل اسلحه به مصروسوریه‌دست‌نگهدارند. تا اینکه براثر فشار سناتورها مخصوصا سناتور جکسون که مرتبا فریاد میزد :

ـتاکی میخواهید صبر کنید ؟ اسرائیل دارد از بین میرود» .

نیکسون تصمیم به ایجادپل هوائی گرفت وازهمانروزتحویل اسلحه به‌اسرائیل آغاز گردید.

بیش از ۲۰ هزار کشته

تلفات سربازان تاکنون از۲۰هزار گذشته است. معلوم نیست تا روزی که صلح واقعی برقرارشود چندهزار نفر دیگر قربانی خواهند شد .

باتوجه باینکه آتش‌بس دوباره شکسته شده معلوم نیست سرنوشت آتش‌بس سوم بهتر باشد ، بویژه آنکه اسرائیل انکارنمی‌کند که‌حاضر نیست تمام مناطق اشغالی راتخلیه کند و فقط حاضر است تا آنجاکه خود آن‌را مرزهای مطمئن‌بنامد عقب‌نشینی نماید . درحالیکه صلح واقعی بدون عقب‌نشینی کامل غیر ممکن‌است .

میلاد مسعود همایونی

و سالگرد جشن فرخنده

تاجگذاری شاهنشاه آریامهر

و علیاحضرت شهبانوی گرامی

را به پیشگاه اعلیحضرتین و ملت شریف ایران تبریک عرض نموده دوام و بقای سلطنت آن رهبر عظیم الشان را از درگاه خداوند مسئلت مینماید .

سایه روشن

نمایندهٔ انحصاری برگزیده ترین کالاهای تزئینی در ایران

آگهی مناقصه شماره ۱۵۴۲ر۵۲

راه‌آهن دولتی ایران سه‌قلم سررنده مخصوص مختلف مورد نیاز را برطبق نقشه و شرایط و مشخصات مربوطه .

سی‌انداف یکی از بنادر ایران خرمشهر یا شاهپور یا مرز جلفای ایران یا ایستگاه مرز راه‌آهن ایران و ترکیه از طریق مناقصه خریداری مینماید .

داوطلبان شرکت در مناقصه میتوانند در ساعت اداری جهت دریافت اسناد مناقصه باداره کل کاربردازی مراجعه نمایند شرکت کنندگان در مناقصه باید مبلغ ۱۵۰۰۰۰ ریال بعنوان سپرده شرکت در مناقصه بحساب شماره ۱۰۹۵ راه‌آهن نزد بانک مرکزی ایران پرداخت وفیش آن یامعادل همان مبلغ ضمانتنامه بانکهای مجاز ایران را که لااقل دوماه اعتبار از تاریخ مناقصه داشته باشد بضمیمه پیشنهاد خود تا ساعت ۹صبح روز ۱۹دیماه ۱۳۵۲ مطابق با۹ ژانویه ۱۹۷۴ در صندوق پیشنهادها واقع در اداره کل کاربردازی بیاندازند پیشنهادهای واصله ساعت ۱۰ همان روز باز وقرائت خواهد شد حضور پیشنهاد دهندگان یانمایندگان مجاز آنان در جلسه مناقصه آزاد است و راه‌آهن‌دررد یا قبول هریک یاتمام پیشنهادها مادامی که قرارداد مبادله نشده است جزا وکلا مختار میباشد به پیشنهاد فاقد سپرده و مشروط و مبهم وبیشنهادی که بعد از موعد مقرر برسد ترتیب اثر داده نخواهدشد سپرده برنده و حائز حداقل درجه دوم مناقصه نگهداری در صورت استنکاف از آنجا معامله بدون هیچگونه تشریفات بنفع راه‌آهن ضبط خواهد گردید پرداخت مالیاتی که‌در ایران نسبت بعواید حاصله ازاین معامله بنابه تشخیص وزارت دارائی تعلق میگیرد بعهده برنده یا برندگان مناقصه میباشد راه‌آهن میتواند صدی‌بیست‌وپنج از میزان‌معامله را کسر یا اضافه نماید

پیشنهادهای واصله از کشورهائی که با دولت ایران پیمان معاملات تهاتری دارند باشرایط مساوی حق تقدم خواهند داشت.م‌الف ۱۳۵۱۴

راه‌آهن دولتی ایران

آ ـ ۵۶۶۰۰

آگهی تجدید مناقصه ساخت قالب‌جهت سینی‌پلاستیکی وساخت‌سینی‌پلاستیکی

شرکت دخانیات ایران دوقلم لوازم مورد نیاز خود را بشرح زیر.

۱ـ ساخت قالب جهت سینی پلاستیکی یکدستگاه

۲ـ سینی پلاستیکی باندازه خارجی ۹٫۵×۴۲×۶۷ دویست عدد

بمناقصه میگذارد داوطلبان باید قبلا برای دریافت برگ مشخصات وشرایط مناقصه باداره کاربردازی این شرکت مراجعه نموده پس از امضای تمام صفحات برگ مشخصات و شرایط مناقصه بانضمام پیشنهاد خود تا ساعت ۹ صبح‌روز ۲۲ر۸ر۵۲ باداره دفتر شرکت دخانیات ایران واقع در خیابان ایرانشهر شمالی تسلیم نمایند .

پیشنهادهای رسیده در ساعت ده صبح همان روز ۲۲ر۸ر۵۲ در شرکت دخانیات ایران باز و قرائت خواهد شد م‌الف ۱۳۵۳۰

شرکت دخانیات ایران

آ ـ ۵۶۵۹۸

تجدید آگهی هفت‌دستگاه مزایده‌اتومبیل

پیرو آگهی شماره ۵۰۶۹ مورخ۲۵ر۶ر۵۲ دانشکده صنعتی «پلی‌تکنیك تهران»تعداد هفت دستگاه اتومبیل فرسوده خود را از طریق مزایده کتبی و نقدی بفروش می رساند اشخاصی که مایل بشرکت در مزایده می باشند می توانند پیشنهادات خود را باتوجه به فهرست مشخصات و اوراق شرایط که دردفتر دانشکده موجود است تاتاریخ یکشنبه بیستم آبانماه ۵۲ تا ساعت ۱۰ صبح‌با اخذ رسید بدفتر دانشکده تسلیم نمایند پیشنهادات واصله در ساعت یازده‌صبح همانروزباحضور کمیسیون مورد رسیدگی قرار خواهد گرفت .

دانشکده دررد‌ویاقبول هریك از کلیه پیشنهادات‌مختار است و کلیه هزینه آگهی و کارشناس و عوارض و غیره‌بعهده خریدار است .

م‌الف ۱۳۵۳۷

رئیس دانشکده صنعتی « پلی تکنیك تهران »

آ ـ ۵۶۵۹۲

نامهٔ مینوی

مجموعه سی و هشت گفتار در ادب و فرهنگ ایرانی به پاس پنجاه سال تحقیقات و مطالعات

مجتبی مینوی

زیر نظر

حبیب یغمائی — ایرج افشار

منتشر شد

سازمان چاپ و انتشارات جاویدان

مؤسس : محمدحسن علمی

آگهی استخدام

دانشگاه پهلوی دونفر مربی تربیت بدنی (یکنفر زن‌ویکنفر مرد) با شرائط زیر استخدام مینماید:

۱ـ واجد بودن شرائط عمومی استخدام

۲ـ داشتن لیسانس ٤ ساله تربیت بدنی

۳ـ انجام خدمت وظیفه یا معافیت غیر پزشکی

داوطلبان میتوانند حداکثر تا ۱۵ر۸ر۵۲ باارائه مدارک لازم باداره تشکیلات وارزیابی مشاغل واقع در دانشکده‌مهندسی مراجعه نمایند . تاریخ مسابقه و مصاحبه ساعت ۸٫۵ صبح‌روز ۱۶ر۸ر۵۲ خواهد بود.

دانشگاه پهلوی

آگهی مناقصه شماره ۱۱

تاریخ ۲۸ر۷ر۵۲

فرماندهی لجستیکی نیروی زمینی شاهنشاهی ۱٤ دست اقلام مشروحه زیر را

۱ـ تجهیزات کامل آتش‌نشانی ۱٤ دست هر دست شامل ۱۷ قلم از طریق مناقصه خریداری مینماید .

پیشنهاد دهندگان میتوانند با مراجعه به شعبه دست ابزار و اقلام تاسیساتی اطاق ۵۰ و ملاحظه مشخصات اجناس و دریافت برگ شرایط و مشخصات معامله پیشنهاد خود را طبق مفاد مندرج در شرایط معامله تنظیم و تاساعت ۱٤ روز ۱۹ر۸ر۵۲ به دفتر مدیریت تهیه وخرید تسلیم نمایند.

فرماندهی لجستیکی نیروی زمینی شاهنشاهی

آ ـ ۵۶۵۹۶

سالروز تاسیس سازمان ملل متحد

شاهنشاه: صلح عادلانه باید در خاورمیانه عربی برقرار شود

اتخاذ تصمیم درباره مسائل جهانی نباید درانحصار قدرتهای بزرگ باشد

نخست‌وزیر: به سازمان ملل امکانات لازم برای تخفیف تشنج داده نشده

عبده: «حق وتو» مغایر واقعیات کنونی جهانی است

عصر دیروز ، طی مراسمی که باقرائت پیام شاهنشاه آریامهر گشایش یافت ، «روز ملل‌متحد» در قالار ابن‌سینا دانشگاه تهران‌جشن گرفته شد .

در آغاز این مراسم که بمناسبت بیست‌وهشتمین سالروز سازمان‌ملل متحد برپا شده بود ، سرود شاهنشاهی‌و سرودملل‌متحد نواخته شد و سپس پیام شاهنشاه‌آریامهر توسط اسداله علم وزیر دربار شاهنشاهی به این شرح قرائت شد .

متن پیام شاهنشاه

آغاز بیست و هشتمین‌سال‌تاسیس سازمان ملل متحد را به ملت‌ایران و به کلیه ملل عضو این سازمان شریک میگوئیم . این سازمان که اکنون تقریباً تمام کشورهای جهان در آن عضویت یافته‌اند و از این راه بصورت سازمانی بتمام معنی جهانی درآمده است ، در مدت بیست و هفت سال عمر خود نقش برجسته‌ای در استقرار صلح و امنیت بین‌المللی و تحکیم تفاهم و دوستی وهمکاری ملل در شئون اجتماعی و اقتصادی ایفا کرده است ، و اگر در این راه بدان اندازه که هدف و ماموریت‌آن‌بوده توفیق نیافته است بخاطر آن‌است که برخی از کشورهای عضو این سازمان درموارد مختلف ازهمکاری کامل و موثر با آن خودداری ورزیده‌اند ، زیراهمچنانکه قبلانیز متذکر شده‌ایم سازمان ملل متحد فی‌نفسه یک نیروی‌اجرائی نیست، و بلکه قدرت آن یک قدرت‌اخلاقی است که قبل از هرچیز بر پایه حسن‌نیت‌و تفاهم‌و همکاری‌صادقانه همه اعضای آن متکی است .

جای خوشوقتی است که آغاز بیست و هشتمین سال سازمان‌ملل متحد مقارن با موفقیت شورای امنیت این سازمان در استقرار آتش‌بس در جنگ خاورمیانه عربی است ، هرچند که هنوز هم این آتش‌بس وضعی متزلزل دارد. ما امیدواریم با قطع جنگی‌که‌متاسفانه متجر به تلفات جانی وخسارات مادی فراوان گردید ، مذاکرات مربوط به‌برقراری‌صلح تحت‌نظارت سازمان ملل متحد هرچه زودتر در این منطقه آغاز شود و این‌بار متجر به حل و فصل قطعی‌اختلاف وتامین‌صلح عادلانه‌وشرافتمندانه‌ای شود که ما کماکان مفادقطعنامه شماره ۲۴۲ شورای امنیت‌سازمان ملل متحد را به بهترین مبناوزمینه آن میدانیم .

تفاهم

موفقیت سازمان ملل متحد در استقرار این آتش‌بس، تاحدزیادی مرهون این واقعیت بود که اکنون دوران جنگ‌سرددرروابط بین‌المللی جای خود را به مقیاس‌قابل‌توجهی به تفاهم و مذاکره و گفتگو داده است ، و ما امیدواریم این حسن تفاهم نسبی که در مناسبات بین‌المللی پیدا شده است‌درتقویت این سازمان جهانی موثر گردد و موجباتی را فراهم آوردکه هدف های منشور ملل متحد بیش‌ازپیش بمرحله تحقق برسد .

جای خوشوقتی است‌که‌تلاشهائی که برای استقرار صلح درشبه‌قاره هند و پاکستان بعمل آمد به نتایج مثبتی منتهی گردید، بطوریکه‌اکنون با امضای موافقتنامه ۲۸ اوت‌سال جاری بین دولتین هند و پاکستان دورنمای صلح درآن‌منطقه روشنتر بنظر میرسد . انعقاد معاهده ناظر بر مناسبات جمهوری فدرال آلمان با جمهوری دموکراتیک آلمان ، و تشکیل کنفرانس امنیت اروپا نیز هرکدام قدم مثبت دیگری در راه گسترش تفاهم بین‌المللی بشمار می‌آیند .

وضع آسیای‌جنوب‌خاوری‌هرچند هنوز کاملا رضایت‌بخش نیست ، ولی امید میرود که با حسن‌نیت و علاقمندی و همکاری صمیمانه‌بتوان به صلح واقعی و پایداری در این منطقه دست یافت . ما به تقاضای دول ذیعلاقه مسئولیت خطیری را با قبول عضویت‌در کمیسیون‌نظارت صلح در ویتنام برعهده گرفته‌ایم و اطمینان داریم هیئتی‌که‌بدین منظور از ایران به ویتنام اعزام شده‌است وظائف خود را به نحو احسن انجام خواهد داد .

صلح جهانی

ما براساس سیاست مستقل ملی خود که با اصول و هدفهای‌منشور ملل متحد منطبق است، دوستی و همکاری با کلیه ملل جهان رافقط نظر از طرز تفکر اجتماعی و اقتصادی و با خط مشی سیاسی آنها ، اساس سیاست خارجی خود قرار داده‌ایم و به منظور استقرار صلح‌جهانی همواره‌طرفدار احترام به اصل حاکمیت واستقلال ملی‌کشورهاو همزیستی‌مسالمت‌آمیز و همکاری بین‌المللی هستیم.احترام به ارزشهای معنوی و حقوق و آزادیهای فردی و اجتماعی یکی دیگر از مبانی سیاست مستقل ملی ایران را تشکیل میدهد ، ازاینرو ما همواره از اصل پایان دادن‌به استعمار به هر شکل که باشد ، پشتیبانی کرده‌ایم و سیاست های تبعیض نژادی را که مخالف‌شئون و حیثیت انسانی است مردود شمرده‌ایم .

ما معتقدیم بزرگترین مشکلی که جهان امروز با آن روبرو است فاصله عظیمی است که بین‌کشور های توسعه یافته و در حال‌توسعه وجود دارد ، فاصله‌ای که هر روز زیادتر میشود و ادامه این‌وضع یك تهدید دائمی برای صلح و امنیت جهانی بشمار میرود .

تورم

عدم حصول توافق در باره نظام پولی بین‌المللی‌وفشار های‌تورمی نیز یکی از بزرگترین مسائل امروز جهان است،درصورتیکه همبستگی ملل‌بایکدیگر ایجاب میکند که کشور های صنعتی پیش‌ازپیش‌حل‌مشکلات‌اقتصادی جهان را به توجه به لزوم کمك به پیشرفت و توسعه اقتصادی جهان سوم مورد نظر قراردهند. اگر بر بهای محصولات صنعتی آنهاافزوده میشودآمادگی‌داشته باشند که مواد خام کشور های تولید کننده این مواد رابه‌قیمت عدلانه‌خریداری کنندومشکلاتی را که در راه مبادله متوازن بازرگانی‌وجوددارد‌مرتفع نمایند. فقط در این شرایط است که کشور های در حال توسعه می توانند بر توسعه اقتصادی و اجتماعی خود بیفزایند .

خوشوقتیم که مجمع عمومی سازمان ملل با توجه به هم ـ بستگی روز افزون ملل و لزوم توزیع عادلانه ثروت در سطح جهانی ، روز ملل‌متحد رادرسال جاری « روز جهانی برای‌آگاهی عمومی در بازره همکاری در جهت توسعه اقتصادی‌واجتماعی» شناخته است . اطمینان داریم که سازمانهای دولتی وغیردولتی از این فرصت استفاده کرده و لزوم همکاری بین ملل‌رابمنظور تسریع در توسعه اقتصادی و اجتماعی ملل در حال رشد ترویج و اشاعه خواهند داد .

این نکته را نیز یادآوری می کنیم که سیاست مستقل ملی‌ما خودخواهانه نیست ، از این رو لزوم‌همکاری‌ومعاضدت‌بین‌المللی را همواره مورد نظر قرارداده‌ایم و هم اکنون در حدود مقدورات مالی خود به پاره‌ای از کشور های در حال توسعه کمك مالی مینمائیم و در عین حال دربرنامه کمکهای فنی به پاره‌ای‌از کشور های‌در حال‌توسعه شرکت‌داریم. کارشناسان ایرانی منتخب از طرف سازمان ملل متحدتاکنون به تعدادی از کشور های‌جهان سوم اعزام شده‌اند و هم‌اکنون از تجربیات و معلومات آنها در آن ممالك استفاده میشود.

امیدواریم تخفیف تشنجات جهانی در جریان امور سازمان ملل متحد اثر بگذارد وبرای مسائل مبتلابه روز مانند خلع سلاح عمومی و جامع‌تحت‌نظارت بین‌المللی تشکیل نیرو های‌دائم صلح ملل متحد که ضرورت وجود آن بیش از پیش احساس میشود راه حلهای منطقی وواقع بینانه بدست آید .

قدرتهای بزرگ

گرچه ما از هرگونه‌نزدیکی دول بزرگ که در جهت مصالح جامعه جهانی باشد استقبال می کنیم ، مع‌الوصف اعتقاد داریم که اتخاذ تصمیم در باره مسائل جهانی نباید در انحصارقدرتهای بزرگ باشد . اگر نقش مسلط دول بزرگ بلافاصله پس از جنك دوم جهانی تا حدودی قابل‌توجیه بود و منشور ملل متحدهم‌براین اساس مسئولیت های بیشتری‌به آنها محول کرد، اوضاع‌واحوال کنونی‌جهان بهیچوجه ادامه‌این روش‌را توجیه‌نمیکند ،بخصوص که امروز کشور هائی هستند که میتوانند مسئولیت های مهمی‌را از نظر استقرار صلح و امنیت بین‌المللی ، خاصه در سطح منطقه‌ای برعهده‌بگیرند .

ما یکبار دیگر پشتیبانی کامل خود را از این سازمان اعلام‌می داریم،زیرا معتقدیم که‌ضرورت های تاریخی وسیاسی‌وهمبستگی ملل‌بایکدیگروجود یك سازمان ملل متحد نیرومند و موثر را ایجاب میکند ، تا بتوان مسائل مشترك مبتلابه جهان امروزرا در شئون سیاسی و اقتصادی و اجتماعی حل کرد . تنها با همکاری صادقانه کشورهای‌عضو این دستگاه جهانی قادرخواهد بود با قدرت و کارآئی بیشتر در راه استقرار صلح وامنیت بین‌المللی و همچنین تامین‌رفاه مردم جهان قدم بردارد. ما بسهم خود با توجه بوظیفه‌ای که در قبال جامعه جهانی داریم ازبذل مساعی در این باره فروگذار نخواهیم کرد .

سخنان نخست‌وزیر

امیرعباس هویدا نخست‌وزیر ، طی سخنانی که بهمین مناسبت ایراد کرد یادآور شد :

ایران که خود از بانیگذاران این سازمان جهانی است از هیچگونه کوششی برای تقویت‌آن فروگذار نکرده و احترام باصول مندرج در منشور ملل متحد را بعنوان یکی از اصول سیاست خارجی خود پذیرفته است.

درعمر کوتاه سازمان ملل‌متحد ما شاهد مواردی از اعمال قدرت واقدام این سازمان برای حفظ صلح و تخفیف بحران‌ها بوده‌ایم ولی متاسفانه به این سازمان امکانات لازم داده نشده است که در تامین یک صلح پایدار و در تخفیف‌تشنج درجهان نقش‌اساسی داشته باشد.

دولت شاهنشاهی ایران از اینکه مساعی سازمان ملل متحد برای استقرار صلح پایدار و شرافتمندانه درخاورمیانه به‌نتیجه نرسید و تصمیمات آن بلااجرا ماند تا آنکه اخیرا به تجدید مخاصمات اعراب‌واسرائیل منجر گردید متاسف است .

اگر امروز ازسازمان ملل‌متحد ابراز نارضائی میشود برای آن است که آرمانی بزرگ در میان است‌و هرآرمان بزرگی انتظارات بزرگ بوجود می‌آورد. گرچه انتظارات ما و سایر ملل صلح ـ دوست جهان ازسازمان ملل‌متحد چنان که باید و شاید برآورده نشده ولی اعتقاد راسخ داریم که این سازمان بزرگ جهانی باید بعنوان کانون وحدت بین‌المللی تقویت شود و در آن همه ملل بصورت یکخانواده برای حفظ صلح جهانی بیاندیشند .

تامین چنین شرایطی برای سازمان ملل متحد واحترام به تصمیمات‌آن که ما سیاست خود را براساس آن استوار کرده‌ایم باین سازمان امکان‌خواهدداد که وظایف خطیر خود را از لحاظ حفظ صلح و تامین همکاری‌ملتها با قدرت کامل بمرحله اجرا درآورد .

بدیهی است که تقویت سازمان ملل متحد در درجه اول به‌میزان درك مسئولیت از طرف فردفرد اعضای این سازمان و احترام کامل به منشور و تصمیمات آن بستگی دارد.

دولت شاهنشاهی ایران در گذشته از این روش پیروی‌کرده و درآینده نیز از هیچ کوششی در این زمینه دریغ نخواهدکرد.

پیام دبیر کل سازمان ملل

پس ازسخنان عبده (که درزیر آمده‌است) ، پیام کورت‌والدهایم دبیر کل سازمان ملل توسطنسیم شالون نماینده مقیم سازمان ملل در تهران قرائت شد. در این‌پیام دبیر کل سازمان ملل یادآور شده است: «سالروز تاسیس سازمان ملل‌متحد این فرصت‌را بما میدهد که پیروزیها، مشکلات و وظیفه این سازمان جهانی را مورد ملاحظه قرار بدهیم . از اینجا بهتر میتوانیم تشخیص دهیم که اغلب مشکلات جهانی هستند و نیازمند واکنش در سطح جهانی می‌باشند »

در پایان قرائت پیام دبیرکل سازمان ملل ، رئیس سازمان دانشجویان ایرانی طرفدار ملل متحد نیز مطالبی ایراد کرد . در پایان مراسم دیروز از حاضرین پذیرائی بعمل آمد .

جلال عبده، رئیس جمعیت‌ایرانی طرفدار ملل‌متحد در مراسم‌دیروز سخنانی ایراد کرد . او به «حق وتو» اشاره کرد و آنرا مغایر با واقعیات کنونی جهانی دانست . وی اظهار امیدواری نمود که تخفیف تشنجات جهانی امکان ایجاد نیروی دائم صلح را فراهم آورد و همچنین حصول توافق در امر خلع‌سلاح عمومی‌و جامع را تسریع کند.

وی درپایان سخنان خود به ضرورت تاریخی‌و سیاسی‌سازمان ملل اشاره کرد و یادآور شد که با همبستگی روزافزون مردم جهان نیاز به‌تقویت و تحکیم‌مبانی آن بیش ازپیش احساس میشود.

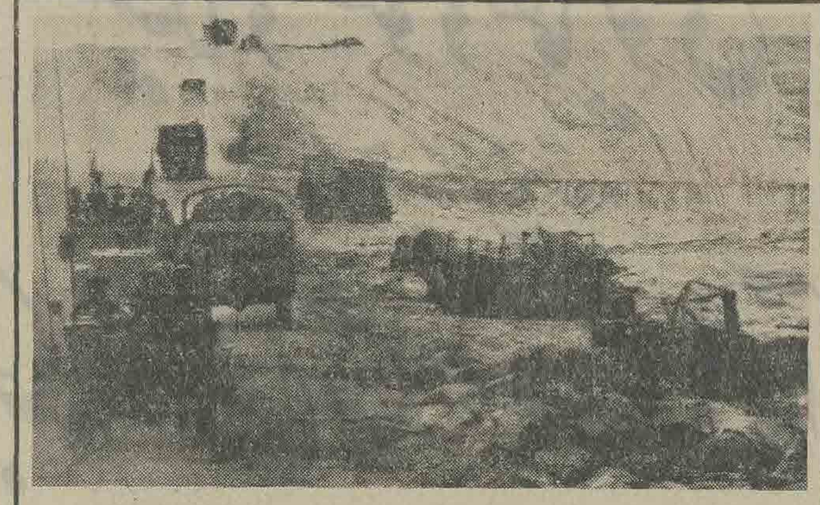

جنك در ساعات آتش بس

طبق گزارش منابع مصری اسرائیل با قبول‌نخستین‌فرمان آتش‌بس شورای امنیت‌درحقیقت‌قصد فریب دادن مصررا‌داشت زیرا درحالیکه سربازان‌مصری آتش‌بس را اجرا میکردند سربازان اسرائیلی با تانك‌های‌این کشور از گوشه کانال‌سوئز عبور کردند و وارد خاك‌مصر شدند تا ارتباط قاهره را با کانال‌سوئز قطع کنند تا مصر نتواند نیروهای کمکی به ارتش خود در دو سوی کانال سوئز برساند . در عکس گروهی از سربازان اسرائیلی که به این‌طریق وارد خاك مصرشده‌اند دیده میشوند .

عکس رادیوئی اطلاعات

از : مطبوعات لبنان
ترجمه : شهرام

اعراب و آتش بس

برای آنکه معلوم شود آیا قطعنامه مجددی که شورای امنیت برای برقراری آتش بس در منطقه‌عربی‌خاورمیانه صادر کرد ، واقعا آتش ها را خاموش خواهد کرد و یا مانند قطعنامه قبلی کان لم‌یکن می گردد باید به انتظار روش دو ابر قدرت و همچنین دولت های‌درگیر درجنك و سایر دول عربی‌و اسرائیل وبالاتر از همه سازمان های فدائیان‌فلسطین بود ، زیرا در این قطعنامه اشاره‌ای به حل مشکل این ملت نشده است .

گذشته از این بایددید که این دو ابر قدرت و یا سایر اعراب و اسرائیل در قبال این قطعنامه چه‌تجزیه و تحلیل هائی خواهند کرد؟ آیا باز هم مشکل تفسیری مانند تفسیر قطعنامه ۲۴۲ بوجود نخواهد آمد ؟

در متن انگلیسی قطعنامه شماره ۲۴۲ گفته شده‌است «عقب‌نشینی از سرزمین‌های عربی» و همین اختلاف در معنی جمله اجرای آن قطعنامه را با مشکلاتی‌مواجه ساخت .

البته صدور قطعنامه تازه پرسش هائی زیادی مطرح ساخت که همه پرسش هائی است‌کهنه که باز هم‌عرضه شده است. از جمله این‌که معنی مرز های امن‌چیست؟ گفتگو های صلح چگونه انجام خواهد شد ؟ آیا در چهارچوب یك کنفرانس بین‌المللی صلح صورت خواهدگرفت و یا در یك چهارچوب جدا از نظارت و دخالت سازمان ملل متحد؟

شکی نیست که پاسخ دادن باینگونه پرسشها‌فعلا بسیار زود است زیرا هنوز معلوم نیست بعد از دوبار شکسته شدن آتش بس قطعنامه شورای امنیت به نحو کامل بمرحله اجرا گذاشته می شود یا خیر، زیرا اگر تاریخچه تاسیس اسرائیل و تحولاتی که در اثر تشکیل آن بوجودآمد و جنگهائی که تاکنون در این منطقه روی داده و به‌آتش‌بس کشیده شده از نظربگذرانیم خواهیم دیدکه اعراب از سال ۱۹۴۸ ازجمله «آتش‌بس» خاطره خوشی ندارند و این خاطره باعث برانگیختن وحشت و ترس آنان‌میگردد.اعراب میگویند در سال ۴۸ که آتش‌بس داده‌شد فقط اسرائیلیها استفاده کردند زیرا که‌در موقعیکه اعراب بمرحله‌ای رسیده‌بودند که امید به‌درهم کوبیدن اسرائیل پیداکرده بودند آتش‌بس داده شد و همین آتش‌بس فرصت خوبی بدست اسرائیلیها داد تا موجودیت و موقعیت خود را تثبیت نمایند .

آتش‌بسی هم که‌در سال ۱۹۶۷ داده شد به اسرائیل فرصت داد تا بتواند بر سرزمین های بیشتری نسبت به‌آنچه‌درقطعنامه‌تقسیم‌فلسطین که در سال ۱۹۴۷ بتصویب مجمع عمومی سازمان ملل متحد رسیده بود دست یابد .

بهمین جهت موقعی که قطعنامه شورای امنیت بر اساس توافق دو ابر قدرت دائر به برقراری آتش بس در منطقه عربی خاورمیانه صادر شد . همه‌بویژه اعراب بهت‌زده شدند و هنگامی که دولت مصر پذیرفتن این قطعنامه را اعلام کرد براین بهت و حیرت افزوده شد و گروه کثیری از اعراب هنوز به این آتش‌بس رضایت نداده‌اند و علنا باآن‌مخالفت می کنند . از جمله ژنرال محمود شیت خطاب به‌یکی‌از ژنرال های قدیمی‌وبازنشسته عراقی طی تفسیری که‌شخصا از رادیو بغداد پخش کرد یادآور شد که جنك چهارم بهترین ومناسبترین جنگی بود که اعراب بدست‌آوردند زیرا سربازان عرب جنگجو در اثر پیروزی های‌درخشانی که بدست آورده بودند از یك روحیه بسیار عالی برخوردار بودند و قبول‌آتش بس این روحیه‌رادرسربازان عرب کشته و به اسرائیل فرصت داد تاقوای خود را بازیابد و بهمین جهت‌اعراب باید انتظار داشته باشند که اسرائیل ضربت مهلکی‌بر آنها وارد خواهد ساخت تا جبران این شکست را بنماید .

البته گرچه بیانیه انور‌السادات و دولت مصر دائر بقبول آتش بس بتعدادزیادی از پرسشهائی که مطرح شده پاسخداد . ولی هنوزهم پرسشهای بی جوابی در محافل عربی باقیمانده است آیا جنك چهارم بهترین فرصتی نبود که اعراب بتوانند اسرائیل را ازاراضی اشغالی بیرون برانند ؟ به ویژه که تمام دوم و ملل عرب کلیه امکانات خود را در اختیار جنگجویان‌سوریه و مصرقرار داده‌اندوآمادگی خود را برای دادن هرنوع کمك دیگری بمنظوررسیدن به‌پیروزی کامل‌اعلام‌داشتند.

هیجده روز جنك اعراب و اسرائیل که بنام‌چهارمین جنك شناخته شد این امید را در دل اعراب زنده کرد که می توانند تکبر و غرور اسرائیل را درهم بشکنند . در حقیقت آتش‌بس کنونی برخلاف آتش‌بس سال۱۹۴۸ ناامید کننده نیست بلکه نیرو های مصر و سوریه در لحظه‌ای دست از جنك کشیدند که اطمینان دارند در هر لحظه‌ای می توانند جنك راآغاز نمایند .بهمین جهت وزیر جنك مصرموقعی که دستور آتش بس را به سربازان ابلاغ کرد یادآور شدکه باید آتش بسی با آمادگی کامل برقرار شود تا هر لحظه که دشمن خواست جنك را آغاز نماید آماده جنك باشند .

از : مطبوعات فرانسه
ترجمه : علی بهارلو

اعراب واسرائیل : صلح تحمیلی وصلح عادلانه

شورای امنیت سازمان ملل متحد با تصویب دو قطعنامه مشترک شوروی و امریکا در دو جلسه فوق‌العاده کوشیدبه جنگ ۱۷ روزه اعراب و اسرائیل‌پایان دهد . ولی آیا شبی که شورا قطعنامه سه ماده‌ای اصلی را تصویب کردآنطور که گفته میشود یک شب تاریخی بود ؟ و آیا با مذاکراتی که آن شب درکاخ شیشه‌ای سازمان ملل متحد انجام شد اختلافات اعراب و اسرائیل بطور قطع حل شده و یک صلح «عادلانه» و«پایدار» درخاورمیانه برقرار خواهد شد ؟

بطور قطع حتی کسانی که به قطعنامه مشترک امریکا و شوروی رای دادند باور ندارند که قطعنامه جدید مشکلات موجود را حل خواهد کرد.

درست است که آن شب قطعنامه‌ای‌با اکثریت آراء و بدون مخالفت به‌تصویب رسید و شورا به طرفین متخاصم‌فرمان آتش‌بس داد ولی آیا قطعنامه ۲۲ اکتبر ۱۹۷۳ به‌سرنوشت‌قطعنامه۲۲نوامبر۱۹۶۷ دچار نخواهد شد ؟

حقیقت این است که از این پس در همه‌جا از قطعنامه مشترک‌مورخ ۲۲اکتبر ۱۹۷۳ امریکا و شوروی سخن به میان خواهد آمد . ولی به عقیده صاحبنظران سیاسی این قطعنامه هرگز به مرحله‌اجرا درنخواهد آمد .

قطعنامه اصلی که در نخستین جلسه فوق‌العاده شورای امنیت به تصویب رسید شامل سه ماده است :

۱ـ از کشورهای متخاصم خواسته میشود که با صدور فوری فرمان آتش‌بس حداکثر تا ۱۲ ساعت‌ازتصویب قطعنامه بهرگونه عملیات جنگی‌درجبهه های نبرد پایان دهند . (باین ترتیب آتش‌بس جنبه محلی دارد)

۲ـ از طرفهای متخاصم درخواست میشود که بلافاصله پس از آتش‌بس به اجرای مفاد قطعنامه شماره ۲۴۲ آغاز کنند .

۳ـ باپرقراری‌آتش‌بس بیدرنگ‌مذاکرات بین طرفهای متخاصم با نظارت سازمان ملل متحد برای برقراری یک صلح‌پایدار و عادلانه در خاورمیانه آغاز خواهد شد .

در نظر اول این قطعنامه ایرادی‌ندارد و رامحل خوبی بشمار میرود ولی در اجرای مفاد آن جای شک و تردید است .

باید دانست که آتش‌بس هنگامی‌اعلام شد که نیروهای اسرائیل در ارتفاعات جولان از خط آتش بس ۱۹۶۷ گذشته و دمشق در تیررس توپخانه سنگین اسرائیل قرار گرفته است .

در جبهه‌جنوب‌نیروهای مصری‌باریکه‌ای از صحرای سینا را اشغال کرده‌اندولی درعوض اسرائیل در آنسوی کانال‌سوئز مستقر شده و قسمتی از خاك مصر را در سر راه قاهره اشغال نموده است .

چیزی که بیشتر کشورهای عربی رابه مخالفت با قطعنامه جدید برانگیخته‌ماده سوم قطعنامه (مذاکرات مستقیم وفوری اعراب و اسرائیل بلافاصله پس از اعلام آتش‌بس) است اعراب بارها تاکید کرده‌اند تا وقتی که کلیه سرزمین های اشغالی از طرف نیروهای اسرائیل‌تخلیه نشده است حاضر به مذاکره با دولت تل‌آویو نخواهند شد . آیا کشورهای عربی این‌بار حاضر خواهند شد با اسرائیل برای تخلیه سرزمینهای اشغالی مستقیما وارد مذاکره شوند ؟

دجان اسکالی» نماینده امریکاکه‌قطعنامه را به شورای امنیت تسلیم کرد درباره آن توضیحاتی به نمایندگان پانزده‌کشور عضو داد که دارای مفهوم خاصی‌است. نماینده امریکا گفت : از نظر ایالات متحده و اتحاد جماهیر شوروی مقررات آتش‌بس‌شامل‌تمام کشورهائی‌که‌واحدهائی از نیروهای خود را به میدان نبرد اعزام داشته‌اند میشود و اضافه کرد که امریکا و شوروی برای تسهیل مذاکرات مساعی جمیله خود را بکارخواهند برد.

«جان‌اسکالی» ضمنا بنام امریکا و شوروی مطلبی را عنوان کرد که در متن قطعنامه گنجانیده نشده است و آن مبادله فوری اسیران جنگی است و این تنها شرطی است که گلدامایر برای قبول آتش‌بس قائل شده بود .

یاکوب مالیک نماینده شوروی ضمن‌نطق کوتاه سخنی‌برخلاف‌گفته همکارامریکائی خود برزبان نیاورد ولی تاکید کرد که حوادث خاورمیانه‌برخلاف سیاست‌کاهش بحرانهای بین‌المللی در جهان است .

درهرحال پرزیدنت سادات هشت‌ساعت پس از تصویب قطعنامه موافقت خود را با آن اعلام داشت . ولی هنوز چند ساعتی از برقراری آتش‌بس نگذشته‌بود که اسرائیلی‌ها با نقض مقررات ترک مخاصمه حملات جدیدی را در ساحل شرقی و غربی کانال سوئز آغاز کرده‌و مواضع تازه‌ای اشغال نمودند وشورای امنیت در دومین جلسه فوق‌العاده خود به بدرخواست نماینده مصر تشکیل شد از دبیر کل سازمان ملل متحد خواست که برای نظارت در اجرای آتش‌بس ناظران سازمان ملل متحد را به محل اعزام دارد .

اما دومین آتش‌بس هم شکست ـ باین ترتیب معلوم نیست که آیا باین زودیها بین اعراب و اسرائیل‌صلح عادلانه‌برقرار میشود یانه ؟

چین
سرزمین شکفتیها

ع. مسعودی

مشکل نفوس ـ شهر ممنوع یا کاخ امپراطوران

-٦-

جلوسیری از ازدیاد نفوس در سال های اخیر مورد توجه خاص رهبران چین قرارگرفته واکنون که ۲۴ سال از دوران رژیم چین‌نو میگذرد درمقام پیش‌گیری‌برآمده‌اند که یکی از طرق‌آن‌راسنین ازدواج برای پسران حداقل بیست سال و دختران ۱۸ سال تعیین کردند و سازمان های متعددی بوجود آمد تامردم را دردهکده‌ها وروستاها باین مسئله آشنا سازند ، لیکن مشخص نکردند که‌هرخانواده چند فرزند میتواند داشته باشد ، بعدها این فکر بوجود آمد که سنین ازدواج رابازهم بالاتر ببرند تا جائی که یکی از اساتید دانشکده پزشکی پکن پارافراتر نهادوبادلائل پزشکی ثابت‌کردکه‌سلامت‌زن‌ایجاب میکند اولین فرزند را در بیست و شش سالگی پیدا کند و مردها هم نبایدکمتر از سی سالگی ازدواج کنند .

این فکر هنوز تحقق نیافته ولی تنظیم خانواده ازجنبه تعدادموالید مورد کمال توجه قرار گرفته و اقدامات سریعی در این‌راه‌میشود، در بازدید از یک کمون‌که‌متشکیلاتی است برای اداره گردن چند روستا که باهم تشریک مساعی دارند و کار دسته جمعی‌مینمایند ، از لیدر حزب که سرپرستی‌کمون را برعهده داشت پرسیدم : آیا موضوع تقلیل تعداد فرزند در روستاهای شما عملی شده است‌یا نه ؟ او گفت : همگونه اقدامات صورت میگیرد که این‌منظور عملی شود و از جمله پخش قرص های ضد حاملگی نیزمیان زنان‌روستائی انجام میشودوسعی داریم‌روستائیان را معتقد سازیم که تعداد فرزند هر خانواده از سه نفر بیشتر نشود .

★★★

مائوتسه‌تونگ رهبر ملت چین در سال ۱۹۵۸ درباره نفوس کشور چنین‌اظهار نظر کرده‌بود: «در کشوری‌که از لحاظ اقتصادی عقب‌مانده است جمعیت زیاد عامل مفیدی برای توسعه است .»

اما پس از گذشت زمان و ترقی اقتصاد کشورو تزیید نفوس،اکنون فکر تقلیل نفوس نزد رهبران چین قوت گرفته ، خاصه که وزیر بهداری چین اعلام داشته بود که میزان موالید بواسطه اینکه از مرگ‌ومیر کاسته شده افزایش‌قابل توجهی حاصل نموده بطوریکه هر سال پس از کسر کردن مرده‌ها پانزده میلیون نفربر جمعیت‌افزوده میشود .

این نکته جالب است که ده‌سال پیش ، در سال ۱۹۶۳سرشماری عمومی در کشور صورت گرفته‌ولی نتایج آن منتشر نشده است واگر اظهارات‌خانم (لی ـ ته ـ شوران) وزیر بهداری را ملاک قرار دهیم جمعیت چین در حال حاضر بالغ بر هشتصد و بیست میلیون نفر است .

★★★

حالا ازشهرممنوع سخن‌میگوئیم: شهر ممنوع محوطه وسیعی است که کاخ‌ها ، عمارات ، پارک و موزه‌های امپراطوران قدیم در آن جای گرفته ، در یک مساحت۷۲۰ هزار متری کاخ‌های‌متعددی ازچند قرن پیش برای‌سکونت امپراطوران چین ساخته شده و در هر دوره امپراطوری بر ساختمانهاو زیبائی های آن افزوده شده و از همان اوان که امپراطوران در این‌شهر اقامت داشته‌اند آنرا برای ورود مردم ممنوع‌ساخته‌بودند وهیچکس جز خانواده و نزدیکان امپراطوری حق ورود به‌این‌محل راندا‌شته‌اند. بعد از انقلابو آزادی چین‌درهای عمارات و باغ و موزه بروی‌عموم باز شد و هر روز هزارها مردم‌از تشکیلات عجیب و غریبی‌که دراین شهر امپراطوران بوجودآمده‌دیدن میکنند .

در دوره تسلط ژاپونی‌ها تاپایان جنگ بین‌المللی دوم شهر ممنوع دراختیار سربازان ژاپونی قرار گرفته و چند کاخ امپراطور محل ستاد عملیات آنها بوده است که وقتی خطابه امپراطور ژاپون دایر بتسلیم‌قشون پخش‌میشودسربازان ژاپونی را از کاخ‌های امپراطوری چین خارج میکنند و به نظافت و مرمت آن می‌پردازند .

شهر ممنوع آنقدر کاخ زیبا به اسلوب چین قدیم که از چوب و نقاشی‌های اصیل‌ترکیب شده‌دارد، که انسان گیج میشود . هریک از کاخ‌ها خصوصیات و سرگذشتی دارد ، بارعام امپراطور ، محل پذیرائی‌از نمایندگان سیاسی‌کشور های جهان ، جلوس به تخت‌زرین در روزهای مشخص و پذیرفتن امراء و وزیران ، کاخ ملکه ، خوابگاه‌ها و بالاخره محل سکونت نزدیکان امپراطور که یکی‌ازدیگری به لحاظ هنر معماری و نقاشی و تزئین جالبتر است و خلاصه در این شهر ممنوع عجائب و غرائب و آثار هنری زیاد دیده میشود ، خاصه خزانه جواهرات و اشیاء نفیس و ذیقیمت امپراطوران کمدر قسمت دیگری کنار کاخ‌ها مورد بازدید ما قرار گرفت که به‌جرئت میتوان گفت هزارها میلیارد دلار ارزش جواهرات و اشیائی است که درموزه امپراطوران وجوددارد و در کمال خوبی حراست میشود، در هر تالار و اتاق و کاخی که دیدن‌کردیم مستحفظین در نهایت دقت مراقب حفظ این همه آثار تاریخی که میتواند جهانگردان خارجی و علاقمندان را جلب و روزها آنان را مشغول سازد می‌باشند.

★★★

مائو ملت چین را از پریشانی و فلاکت ناشی از تسلط بیگانه‌و استیلای اجانب نجات داده‌واین ملت را از تمام قیود استعماری آزاد ساخته ، حاکمیت ملی‌را در سراسر چین استوار ساخته و کشور را بسوی شاهراه ترقی سوق داده است ، تا جائی که این هشتصد میلیون جمعیت از حیث خوراك ، پوشاك و مسکن البته در حداقل زندگی در زحمت نیستند ، یعنی هر فردی مجبور است هشت ساعت کار کند تا بتواند ازآن‌حداقل زندگی‌بهره‌مند شود ، پس هیچکس بیکارنیست، چون اگر کار نکندغذاو جابرای سکونت ندارد ، همه کار می ـ کنند، بهرکاری گمارده شوند که البته بدنی و بکار انداختن بازو برای دولت که بدان نیاز دارد ، حتی مدیران و روساو بزرگان هم کار بدنی در برنامه زندگیشان گنجانیده شده است که بعدا به آن اشاره خواهیم کرد .

بر مبنای خدمات ارزنده‌ای که مائو پیشوای چین انجام داده یک‌اجتماع‌هشتصد میلیون‌مومن و معتقد بوجود آمده که همه گوش به زنگ ندای او هستند تا هر دستوری‌ازجانب وی‌صادر شود با جان و دل انجام‌دهند، مثلا وقتی در اجرای هدف مائو دستور صادر میشود که برای برگزاری‌جشن‌اول اکتبر که در سراسر چین بموقع اجرا درمی‌آید ، کلیه دانش آموزان و دانشجویان باید نظافت شهر ، خیابان ها ، کوچه ها رابرعهده گیرند ، روزی که معین شده‌ده‌ها هزار محصل دختر و پسردرمعابر دیده میشوند که جاروب بدست به نظافت پرداخته‌اند .

یا هنگام عبور از مقابل‌پارکی می بینید دسته بزرگی از دختران دانش آموز با همان سادگی و عدم آرایش که‌گیسوان‌بلند خود را پشت سر گره زده‌اندمشغول نظافت باغ هستند ، این‌صحنه ها هر روز و هر ساعت تکرارمی شود ، برای پسران و دختران جدا از هم یا باهم . اولیای مدرسه وظیفه دارندازاز هرفرصتی استفاده کنند و کودکان رابکار وادارند ، در واقع درس در مدرسه توام با کار است که از طفولیت باید عادت کنند وبدانند در طول عمر باید کار کنند ولو عالم دهر شوند ، چون کاربدنی چه‌درمزارع وچه در کارخانجات و کشتزار ها برای‌همه یکسان است و همه باید کار کنند ،حالا میخواهد وزیر باشد یا مدیر کل ویا عضو و یا شاگرد مدرسه .

اغلب دیده میشود که جمع‌آوری سنگ ریزه های باغ‌عمومی بر عهده شاگردان فلان مدرسه که نزدیک به آن پارک است واگذار شده ، در آن ساعت‌می بینید دانش‌آموزانیا دانشجویان مانند مور و ملخ به پارک ریخته و مشغول جمع کردن سنگ‌ریزه و یا برگ درختان هستندتانظافت پارک ها همیشه برقرار باشد.

مدخل شهر ممنوع کاخ امپراطوران درضلع‌شمالی میدان‌صلح آسمانی که‌هر روز هزاران نفر از آن دیدن می کنند.

در دیوار قطور دوضلع طرفین ،مارکس وانگلس و طرف دیگر لنین‌و استالین جلب توجه میکند

ششمین جشن فرهنگ وهنر فردا آغاز میشود

گسترش فرهنگ ملی ازشهر تا روستا

فردا ششمین جشن فرهنگ وهنر در سراسر کشور آغاز میشود. جشن فرهنگ و هنر هدف خود را چنین توجیه میکند:

«در دوران برخورد عظیم دو فرهنگ شرق و غرب، شناخت و حفظ‌اصالت فرهنگی وهویت ملی وتقویت بنیادهای ملیت ایرانی خاصه در مقابله بانظام جدید صنعتی، کوشش درزنده نگاهداشتن آن دسته ازمواریث ارزنده فرهنگی که موجب تحکیم مبانی وحدت ملی است از راه ارزیابی مجدد این‌میراث با معیارهای تازه به منظور باز یافتن عناصرزندودوامپذیر آن، برقراری ارتباط‌میان ارزشهای فرهنگ‌باستانی‌ایران ومقتضیات وشرایط زمان بنحوی که‌ضمن حفظ هویت ملی با پیشرفتهای دنیای معاصر و آینده نیزهمگام باشد و مردم ایران بتوانند در جهان که به سرعت دگرگون میشود و تحول می‌یابد بصورت تکیه‌گاهی استوار از آن‌بهره‌مند گردند و نیز پرورش ورشددوق عامه ونیروی ابداع وابتکار در نسل جوان از راه فراهم آوردن بیشترین امکانات و تسهیلات برای آفرینش ادبی و هنری‌و گذراندن اوقات فراغت بنحو سازنده و مطلوب ضرورت و اهمیت حیاتی دارد».

باذکر این هدف جشن‌فرهنگ وهنرواردششمین دورمیرگزاری خود میشود.

نخستین جشن فرهنگ وهنر در آبانماه ۱۳۴۷ برگزار شد.

جشنهای فرهنگ و هنر همه ساله با همکاری مردم علاقمند وفرهنگ دوست و باهمکاری همه وزارتخانه‌ها و سازمانهای دولتی که بنحوی با فرهنگ وآموزش وهنر ارتباط دارند برپا میشود.

خانواده و فرهنگ

در جشن فرهنگ و هنرهر سال یک موضوع اصلی دنبال میشود امسال موضوع اصلی «خانواده وفرهنگ» است که برای دنبال کردن این موضوع جلسات بحث و سخنرانی در باره «فرهنگ و خانواده» از روز دوازدهم آبانماه با پیام شاهنشاه آریامهر و بیانات‌آقای نخست وزیر در دانشگاه‌تهران آغاز خواهد شد.

هدف از تشکیل این جلسات که بشکل‌یک‌کنگره ادارخواهد شد بررسی ویژگیهای خانواده ایرانی وروابط اعضای آن با یکدیگر و همچنین نقشی که خانواده ایرانی ازکهن‌ترین‌زمان تا امروز در یگانگی و همبستگی ملی داشته‌است میباشد.

این کنگره بمدت سه روز تشکیل میشود و دانشمندان و صاحبنظران‌در زمینه‌های‌مختلف فرهنگ وخانواده ضمن ایراد سخنرانی به‌بحث نیزمیپردازند.

نمایشگاهها و کنگره‌ها

در ششمین جشن فرهنگو هنرعلاوه بر تشکیل این کنگره ۷۸ نمایشگاه فرهنگی و هنری در تهران و صدها نمایشگاه در شهرستانها دائر خواهد شد.

که نمایشگاه اشیاء عتیقه، غرفه‌های فروش کتاب ارزان، نمایشگاه بزرگ آثار نقاشان کشور از این جمله‌اند از مهمترین برنامه ایـــن جشن برگزاری‌دومین سمپوزیوم‌باستان شناسی، مراسم هفته کتاب، جلسات سخنرانی و بحث در باره شاهنامه برای شناخت بیشتر این آثار حماسی‌جاودانی برگزاری روزپوریای ولی برای بزرگداشت پوریای ولی عارف وقهرمان بزرگ ورزش‌هـــای باستانی، سمینار انجمن‌حفظ آثار باستانی برگزاری هفته موزه‌ها، برای شناخت‌مظاهر فرهنگ و هنر ملی پنجمین اجلاسیه کنگره تاریخ وفرهنگ ایرانی جلسات سخنرانی وبحث در باره زبان فارسی جلسات شعر خوانی است وهم‌چنین اجرای برنامه‌های تئاتر و موسیقی ملی در همه شهرهای ایران از جمله مهمترین برنامه های این جشن است با توجه به برنامه‌های گذشته این‌جشن معلوم میگردد که برگزاری این جشنهادر تعالی وگسترش‌فرهنگ عمومی از بزرگترین عوامل و انگیزه‌های چند ساله اخیربوده است.

مقایسه و پیشرفت

نمایشگاه‌های‌پنجمین‌جشن‌فرهنگ وهنر در مقایسه‌با نمایشگاههای سال ۱۳۴۷ که تعداد آن ۲۰۵ نمایشگاه بود به ۶۷۰ نمایشگاه درسال ۱۳۵۱ رسیده است.

برنامه‌های ادبی از ۳۶۰ برنامه در سال ۱۳۴۷ به ۵۵۱ برنامه در سال۱۳۵۱ رسیده است وبرنامه‌های هنری از۲۹۴ برنامه در سال ۱۳۴۷ به ۹۷۷ برنامه‌هنری درسال۱۳۵۱ ارتقاء یافته است و بهمین نسبت‌سایر برنامه‌ها از قبیل برنامه‌های برگزاری بزرگداشت شعرا و نویسندگان و مشاهیر و تجلیل از خادمان فرهنگ کنگره‌ها و جلسات بحث وبرنامه نقالی افزایش قابل‌توجهی در کمیت‌و کیفیت برنامه‌ها مشهود بوده است.

انتظارداریم که ششمین‌جشن فرهنگ وهنر، بانکاملی که در ابعاد برنامه‌های‌آن مشهوداست درشناساندن فرهنگ معاصر نقش خود را به تمامی داشته باشد، همچنان که از نظر کمیت، جشن فرهنگ وهنر، برنامه‌های خود را در سراسر کشورازشهرهاتاروستا گسترش داده است، این جشن بتواند در کیفیتی والاتر در خدمت فرهنگ معاصر درآید.

برنامه دوم

فیلم پنجشنبه

۲۲٫۰۰ پنجشنبه برنامه دوم
گربه‌ای با چندین دم
کارگردان باری‌شیر
با شرکت پیترلافورد هری مورگان ـ ای‌جی مارشال

در نیویورک چند قتل پی‌درپی اتفاق می افتد که همه مقتولین دختران جوان هستند و همگی بوسیله طناب خفه شده‌اند بازرس کوئین و برادر زاده‌اش مامور رسیدگی به جریان و دستگیری قاتل میشوند ناگهان بازرس متوجه میشود که قاتل باید یکی از افراد درمانگاه بیماران روانی باشد.

فیلم جمعه

ساعت ۱۹٫۴۰ جمعه برنامه دوم

کیت‌کارسون (قسمت اول)
کارگردان سام نلسون ـ نورمن
با شرکت آیرس‌مریدیت کنت مک‌دونالد

این هفته قسمت اول وسترن‌قدیمی کیت کارسون را خواهیم دید. فیلم کیت‌کارسون از اولین آثارناطق وسترن سینماست

برنامه اول «شبکه»

شب آدینه

ساعت ۲۲٫۰۰ پنجشنبه برنامه شبکه

قریب افشار شوی جدیدی تهیه کرده است بنام «شب آدینه» و شو امشب شامل گفتگوئی با حسین رجائیان ـ فرزانه تائیدی ـ ژاله‌سام و نصرت کریمی درباره سینما و پخش چندترانه و آواز از وفائی ـ نسرین و عهدیه که میهمانان این شو هستند.

فیلم سینمائی

ساعت ۱۵٫۰۰ جمعه برنامه شبکه

استرنیا
باشرکت ـ کارلاگراونیا ـ جفری هورن و دومونیکومدینو

استرنیا دختر جوان و تنها که از سختگیری های پدر و از محیط یکنواخت زندگی خسته و درمانده است با پیروجینو آشنا میشود و خانه پدررا ترک میکند.

استرنیا :با همه عشقی که‌به‌پیروجینوداردوبرای خوشبختی او تلاش میکند معهذا پیرو بطور ناگهانی او را ترک میکند.

فرزانه تابیدی درشوی قریب‌افشار شرکت می‌کند

مردان شایلو

ساعت ۲۱٫۳۰ جمعه برنامه شبکه

مردان شایلو یکی ازسری فیلم های جدید تلویزیونی است که از این هفته پخش آن آغاز میشود مردان شایلو از سری فیلم های‌وسترن است که با سبکی جدید تهیه شد و استوارت گرینجر بازیگر نقش‌اول‌این‌فیلم است .داستان این هفته «غرب علیه کلنل مکنزی» نام دارد.

سایه روشن

ساعت ۲۰٫۳۰ جمعه برنامه شبکه

فریدون فرخزاد از این هفته روز های جمعه شوجدیدی بنام سایه‌روشن ارائه‌میکند درشوی این هفته سایه روشن ـعارف ـهومن ـسیمین غانم و مهستی هر یك ترانه هائی اجرا میکنندو میهمانان برنامه یدالله رویائی و شاعر نویسنده بهروز به‌نژاد هنرپیشه تئاتر و سینما هستند.

برنامه اول

پنجشنبه
۱۴ـ۳۰ پخش مستقیم مسابقات تنیس (جام‌آریامهر)
۱۷ـ۰۸ مسایل فقهی
۱۷ـ۳۳ دعای قبل ازافطار
۱۷ـ۳۶ اذان
۱۷ـ۴۱ نیایش
۱۷ـ۴۵ اسلام‌شناسی
۱۸ـ۱۰ کودکان ـ آفتاب‌مهتاب
۱۸ـ۴۵ کارتون
۱۹ـ۰۰ اخبار شبکه وشهرستانها
۱۹ـ۱۵ گشت‌وگذار
۱۹ـ۴۵ اخبار ورزشی
۲۰ـ۰۰ خانواده دیویس
۲۰ـ۳۰ اخبار
۲۱ـ۰۰ برنامه‌ای بمناسبت‌زادروز شاهنشاه آریامهر
۲۱ـ۳۰ مسابقه من کیستم
۲۲ـ۰۰ شب آدینه (شو قریب‌افشار)
۲۳ـ۰۰ جنایت
۲۳ـ۵۰ بیست‌وچهارساعت

جمعه
۱۱ـ۰۰ دنیای والت‌دیسنی
۱۱ـ۵۰ کودکان ـ بچه‌ها،بچه‌ها
۱۲ـ۲۰ فوتبال
۱۳ـ۱۰ پیشتازان فضا (سریال جدید)
۱۴ـ۰۰ اخبار
۱۴ـ۳۰ موسیقی باب
۱۵ـ۰۰ فیلم سینمائی استرنیا ـ باشرکت کارلاگراوینا ـ جفری‌هورن
۱۶ـ۳۰ پخش مستقیم از مراسم چهارم آبان
۱۸ـ۳۰ پزشک محله
۱۹ـ۳۰ شما و تلویزیون
۲۰ـ۰۰ اخبار
۲۰ـ۳۰ سایه‌روشن
۲۱ـ۳۰ مردان شایلو (سریال جدیـــد) با شرکت استوارت‌گرینجر
۲۲ـ۳۰ موسیقی اصیل ایرانی

نیمروز شنبه
۱۲ـ۰۰ اخبار وخبرهای مذهبی
۱۲ـ۱۵ حفاظت و ایمنی
۱۲ـ۴۰ فیلم مستند
۱۳ـ۱۰ روش تدریس قرآن
۱۳ـ۴۰ تحقیقات اسلامی
۱۴ـ۰۰ اخبار

برنامه دوم

پنجشنبه
۱۹ـ۳۰ اسلاید و موسیقی روز
۲۰ـ۰۰ اخبار کوتاه
۲۰ـ۰۵ آقای شهردار ـ دختر خیلی استثنائی
۲۱ـ۰۰ ادبیات جهان
۲۱ـ۳۰ اخبار
۲۲ـ۰۰ فیلم پنجشنبه

جمعه
۱۷ـ۰۰ تلاوت کلام‌الله مجید
۱۷ـ۰۵ مسائل فقهی
۱۷ـ۳۲ دعای قبل ازافطار
۱۷ـ۳۵ اذان
۱۷ـ۴۰ نیایش
۱۷ـ۵۰ فیلم کمدی کلاسیک
۱۸ـ۱۰ واریته جمعه
۱۸ـ۴۰ جنگ سینمائی
۱۹ـ۴۰ فیلم جمعه
۲۱ـ۰۰ اخبار
۲۱ـ۳۰ رویدادهای هفته
۲۲ـ۰۰ موسیقی کلاسیک
۲۲ـ۳۰ خارج از دنیای‌ناشناخته

تلویزیون آموزشی

پنجشنبه

کانال ۱۱ ـ بخش دوم
۱۶ـ۰۰ ترانه‌ها وچشم‌اندازها
۱۶ـ۲۵ سلام شاهنشاهی واعلام برنامه
۱۶ـ۳۰ گرامر انگلیسی
۱۶ـ۴۵ علوم سوم راهنمائی

کانال ۷ و ۱۱
۱۷ـ۰۰ شناخت حرفه و فن
۱۷ـ۱۵ زنگ تفریح
۱۷ـ۲۵ آشنائی با کامپیوتر
۱۷ـ۴۰ شیمی ششم
۱۸ـ۰۵ مکانیک ششم ریاضی
۱۸ـ۳۰ گوناگون
۱۸ـ۵۰ فیزیک ششم
۱۹ـ۱۰ موری در ریاضیات راهنمائی برای معلمان

کانال ۱۱
۱۹ـ۳۰ فیلم آموزشی
۲۰ـ۰۰ سلام شاهنشاهی ـ پایان برنامه

تلویزیون آموزشی روزهای جمعه تعطیل است

شنبه کانال ۷ (شبکه) و۱۱
۸ـ۳۰ ریاضی
۹ـ۲۰ انگلیسی
۱۰ـ۲۰ علوم
۱۱ـ۲۰ تاریخ

بخش دوم
۱۴ـ۳۰ اسلاید و موزیک
۱۵ـ۰۰ حرفه وفن
۱۵ـ۴۵ جغرافیا

تلویزیون امریکا

پنجشنبه
۱۶ـ۲۰ دنیای ورزش
۱۷ـ۳۰ مسابقه اتومبیل
۱۸ـ۰۰ گزارش هفته
۱۸ـ۱۵ فیلم سینمائی
۲۰ـ۰۰ پل‌بیلی
۲۱ـ۰۰ جودو برای دفاع
۲۲ـ۰۰ گزارش هفته
۲۲ـ۱۵ فیلم سینمائی (دوفیلم سامسون و زن خونخوار ـ با فریاد برخیز)

جمعه
۱۰ـ۰۵ برنامه مذهبی
۱۰ـ۲۰ برنامه مذهبی کریستوفر
۱۰ـ۳۰ برنامه مذهبی حقیقت
۱۱ـ۰۰ برنامه مذهبی مخصوص
۱۱ـ۳۰ خانواده
۱۲ـ۰۰ افسونگر
۱۲ـ۳۰ اطاق ۲۲۲
۱۳ـ۰۰ برنامه ورزش بعدازظهر
۱۷ـ۳۰ شوی باکاونز
۱۸ـ۰۰ گزارش هفته
۱۸ـ۱۵ پرونده داخلی
۱۸ـ۳۰ گزارش مخصوص
۱۹ـ۳۰ شوی فیلیپ‌ویلسن
۲۰ـ۳۰ بونانزا
۲۱ـ۳۰ درخانواده
۲۲ـ۰۰ گزارش هفته
۲۲ـ۱۵ شوی دیکهاول
۲۳ـ۰۵ کشتی کج

دستهای کارشناسان کارخانجات رنگین
آماده رفع اشکالات شما در مورد انواع
رنگهای صنعتی واختصاصی

RANGUIN
کارخانه رنگسازی رنگین

باهمکاری کمپانی پیتربخون هلند

تهران ـ کیلومتر ۱۳ جاده کرج تلفن ۶۶۷۰۹۱
امور فنی و آزمایشگاهها تلفن ۵ـ۹۷۷۰۲۴ اداره مرکزی ـ شاهرضا ـ چهارراه کالج شماره ۱۹۲
تلفن‌های ۲ـ۴۹۲۶۱ / ۴۴۹۵۸ / ۶۶۹۴۱۵ / ۶۶۶۰۳۴ / ۶۶۵۶۶۸

کاشی سعدی
پیشرو صنعت سرامیک ایران

طاطائی

ویولونیست معروف
شاگرد های خصوصی
می‌پذیرد تلفن ۵۳۱۲۹۹

پیدا شده

یک جلد شناسنامه به شماره ۸۶۱۸ بنام نادر فرمند صادره از اصفهان پیدا شده صاحب شناسنامه با تلفن ۸۴۲۲۵۱ تماس حاصل فرمایند.

آگهی مناقصه شماره ۳۶۶

شرکت سهامی سازمان آب وبرق‌خوزستان تعداد ۱۵۰۰۰۰ عدد پلاك آلومینیومی ۱٫۵ میلیمتری بابعاد ۸×۹ سانتی‌متر را با مشخصا مورد نظر که در اوراق مناقصه قید گردیده است از طریق مناقصه خریداری می نماید.

داوطلبان مایل به شرکت در مناقصه می توانند با مراجعه باداره تدارکات سازمان در اهواز یا دفتر این سازمان درتهران بلوار الیزابت ـخیابان میکده شماره۱۲و دریافت برك‌مشخصات و شرایط معامله پیشنهاد خود را برطبق مفاد مندرج در برك مزبور تنظیم و حداکثر تاساعت ۱۰ صبح روز ۵۲٫۸٫۲۷ به دبیرخانه مرکزی سازمان در اهواز تسلیم نمایند.

پیشنهادات در ساعت ۱۱ صبح همان‌روزدر دفتراداره‌تدارکات مرکزی سازمان در اهواز بازوقرائت خواهد شد.

حضور پیشنهاد دهندگان در جلسه آزاد است و سازمان در ردو یاقبول یك یا کلیه پیشنهادات مختار می باشد. شرکت در مناقصه و دادن پیشنهاد بمنزله پذیرفتن کلیه شرایط و مقررات مناقصه است سایر شرایط مناقصه و مشخصات کالا در اسناد مناقصه مندرج‌است.

م الف ۳۵۳۲ ۱

سازمان آب و برق خوزستان
آ ـ ۵۶۵۸۸

مؤسسه حسابرسی بخیرنیا

گروه حسابداران رسمی حسابرسان متشل
باکادر ورزیده خدمات امور مالی شمارا درنهایت
سرعت ووقت انجام میدهد تلفن ۸۳۱۸۰۷

دانشگاه ملی ایران

آگهی

دانشکده پزشکی دانشگاه ملی ایران بمنظور طی‌دوره آموزش تخصصی در رشته‌های مختلف پزشکی در سال ۱۳۵۳ ـ ۱۳۵۲ تعدادی دستیار از طریق مسابقه ورودی با امتحان کتبی و مصاحبه می‌پذیرد. داوطلبان واجد شرائط می‌توانند با در دست داشتن مدارک زیر از تاریخ نشر این آگهی تا تاریخ ۱۰ آبان ۵۲ همه روزه صبحها از ساعت ۸ الی ۱۲ بدفتر دانشکده پزشکی دانشگاه‌ملی ایران واقع در اوین مراجعه و ثبت‌نام نمایند.

شرائط و مدارک لازم:
۱ـ فتوکپی دکتری پزشکی ـ ۲ برگ
۲ـ فتوکپی یا رونوشت شناسنامه ـ ۲برگ
۳ـ برگ انجام خدمت نظام وظیفه یا معافی از آن ـ ۲ برگ
۴ـ عکس ۴×۳ ـ ۲ قطعه
۵ـ رسید بانکی بمبلغ ۱۵۰۰ ریال که بحساب شماره ۱۰۰۲ دانشگاه ملی ایران در بانک ملی‌ایران شعبه‌دانشگاه ملی واریز شده باشد. تاریخ برگزاری امتحانات کتبی روز شنبه ۱۲ آبان ساعت ۹ صبح در محل دانشکده پزشکی می‌باشد.

کارتهای ورود بجلسه امتحان ساعت ۸ صبح روز امتحان توزیع خواهد گردید.

دانشگاه ملی ایران

حقیقت

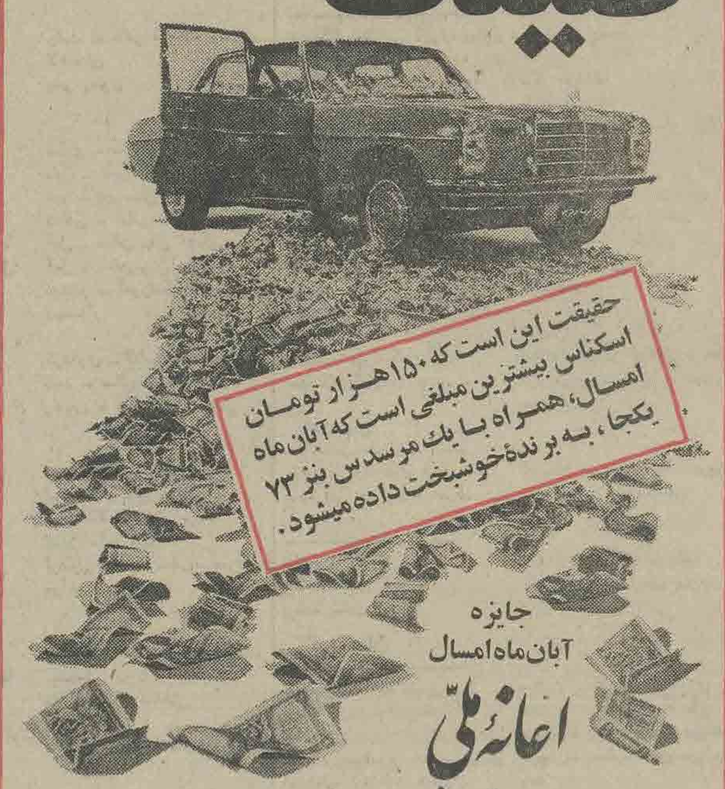

جایزه
آبان‌ماه امسال
اعانه ملی
مرسدس بنز باضافه ۱۵۰ هزار تومان اسکناس
قرعه‌کشی ۶ روز دیگر

آگهی انتخابات دوره دوم شورای داوری شاهپور

در اجرای قانون تشکیل شورای داوری مصوب تیرماه ۱۳۴۵ وزارت دادگستری در شاهپور مبادرت به‌تشکیل یك‌حوزه‌شورای داوری می نماید.

انتخاب کنندگان می توانند از تاریخ روز جمعه بیست وپنجم آبان ماه هزاروسیصد و پنجاه ودوتا پایان روزسه‌شنبه۵۲٫۸٫۲۹ بمدت ۵روز از ساعت۸ صبح ۱۲ و از ۱۵ تا ۱۷ جهت ثبت‌نام و گرفتن کارت شرکت در انتخابات به محلهای زیر:

۱ـ ساختمان شهرداری شاهپور
۲ـدفتر جمعیت شیرو خورشید شاهپور مراجعه نمایند.

ضمنا داوطلبان عضویت شورای داوری نیز باید ظرف همین مدت درخواست خود را بضمیمه مدارك و دلایل صلاحیت بدفتر دادگاه بخش شاهپور تسلیم نمایند.

پس از انقضاء مدت تقاضای ثبت‌نام و درخواست عضویت پذیرفته نخواهد شد.

م الف ۳۶۶۶ ۱

وزارت دادگستری
آ ـ ۵۶۵۸۶

سازمان بیمه های اجتماعی

آگهی استخدام

سازمان‌بیمه‌های اجتماعی‌برای خدمت در کرمانشاه به چهار نفر پزشك عمومی نیازدارد داوطلبان می توانند بمنظور آگاهی از شرایط استخدام به اداره کل کارگزینی سازمان در خیابان آیزنهاور مراجعه نمایند.

م الف ۱۳۳۱۸

سازمان بیمه های اجتماعی
آ ـ ۵۵۸۰۶

آگهی استخدام

یک شرکت وابسته بدولت چند نفر مهندس برق واجد شرایط را از طریق مصاحبه و آزمایش استخدام می نماید.

متقاضیان میتوانند فرم زیر را تکمیل نموده همراه با دو قطعه عکس ۴×۶ و فتوکپی سوابق کار حداکثر تا تاریخ ۵۲٫۸٫۸ با پست سفارشی بصندوق پستی ۳۴۳۷ ارسال دارند.

نام و نام خانوادگی — تاریخ تولد
آخرین مدرک تحصیلی — محل تحصیل
وضع خدمت وظیفه
نشانی کامل محل سکونت:
تلفن

آگهی انتشار تمبر یادگاری

وزارت پست وتلگراف وتلفن به‌اطلاع‌عموم میرساند بمناسبت‌پنجاهمین سالگرد جمهوریت کشور ترکیه یک سری تمبر یادگاری در ۲ قطعه بارزش ۸و۲ ریال که در چاپخانه دولتی روی کاغذ نقش دار دولت شاهنشاهی ایران بچاپ رسیده و در ۷ آبان ماه ۱۳۵۲ بانتشار گذارده خواهد شد:

۱ـ علاقمندان بجمع‌آوری تمبر یادگاری میتوانند این تمبر را از اولین ساعات اداری روز مذکور از کلیه باجه‌های مناطق پستی تا۳۰ سری خریداری نمایند. کسانیکه بیش‌از این‌تعداد نیازمند باشندبایستی تقاضای کتبی و بهای تمبر مورد نیاز خود را تا روز قبل از انتشار بمدیریت کل پست تهران و حومه تسلیم دارند، بدرخواست متقاضیان پس از موعد مقرر ترتیب اثر داده نخواهد شد.

۲ـ این تمبر از تاریخ انتشار بمدت شش ماه در باجه‌های عمومی پست در سراسر کشور در دسترس عموم و علاقمندان قرار خواهد گرفت مدت اعتبار پستی آن نامحدود است تهیه تمبر با مهر روز انتشار منحصرا در ادارات پست تهران و مراکز استانها مقدور است واین مهرها پس از پایان روز انتشار معدوم میگردد. م‌الف ۱۳۳۱۷

مسایل هفته از دیدگاه نویسندگان اطلاعات

از پشه بیگم تا گلبانوی آفریقائی

از: استاد باستانی پاریزی

هفته گذشته خبری در روزنامه اطلاعات بود حاکی از این که : «یک جایزه ادبی از طرف دکتر لئوپولد سدار سنگور رئیس جمهوری سنگال به آقای فریدون هویدا نویسنده ایرانی در پاریس داده شد» .

در این جا برای هر ایرانی تازگی مطلب اینست که چرا و چگونه این جایزه نصیب یک نویسنده‌فارسی زبان شده‌است. اما حقیقت اینست که چون کتاب آقای هویدا بزبان دیگری‌است ـ ظاهرا فرانسه ـ و بنده و بسیاری از ایرانیان هنوز آنرا ندیده و نخوانده‌اند ، گفتگو از این کتاب موهدی ندارد و بدین جهت بر خلاف تصور خواننده عزیز ، مخلص نمیخواهد در وصف نویسنده کتاب یا متن کتاب یا ارزش جایزه سخنی بگوید ، بلکه اشاره من در باب یک عبارت مخصوص این‌خبر اینست و آن نام رئیس جمهور یک کشور در قلب‌آفریقا است ،اول آنکه سرزمین افریقا ـ یعنی قاره سیاه ـ دیگر آن قاره‌ای نیست که بیست ، سی‌سال پیش ما از آن تصوری مبهم داشتیم که در فلان گوشه‌اش آدم میخورند و در فلان شهرش انسان به سیخ میکشند ولی‌حقیقت این است که امروز در قلب قاره سیاه هستند کشورهایی که بهترین کارخانه‌های اتومبیل سازی رادارند و در بیمارستان‌های آنها قلب پیوند میزنند و یکی از کشور های آن رئیس جمهوری دارد که دکتر است که آکادمی ومجامع فرهنگستانی‌داردو برای کتاب‌های‌نویسندگان ممالک دیگر جایزه میدهد در عین اینکه سیاه است و به قول فردوسی .

قوی استخوان ها و بینی بزرگ
سیه چرده گردی ، دلیر وسترگ
ریشه بابی‌یک نام

دیگر آن که ، کیفیت تمدن و فرهنگ قومی این کشورها هم خودگونه‌ای خاص دارد و برخورد و هجوم تمدن های گونه‌گون درمیان این‌جنگل‌های‌پرباران و انبوه، پدیده‌ای خاص پدید آورده است که همین اسم عجیب «دکتر لئوپولد سدار سنگور» نمونه بارز آنست .

البته عنوان دکتر اولاید مربوط به کشور های اروپائی است وازدانشگاه‌های آن کشورها درجه خود را بدست آورده است . لئوپولد هم یک نام‌فرنگی و اروپائی ـ و بیشتر بلژیکی است ـ وطبعا گویای نفوذ تمدن‌فرنگی‌در افریقا و دوران‌استعمار و روزگاری که اروپائیان در نقاط مختلف افریقا گروه های‌مهاجر داشته‌اند که‌بهترین محلات شهرها رابه خود اختصاص‌میدادند و دسته دسته سیاهان را به کار های‌مشقت بار می گماشتند و سرمایه افریقا را در کشتیها مینهادند و به اروپا میفرستادند و در ازاء آن تفنگ و فشنگ دریافت می ـ کردند . و دراین میان بعضی خانواده‌های محلی ، از جهت اینکه خودشان را فریفته آداب و رسوم فرنگ جلوه دهند ادای فرنگی‌ها را در می‌آوردند و نام فرزندان خود را هم فرنگی مینهادند و به هر حال گذاردن نام فرنگی‌رابرای خود و خانواده یک نوع تشخص میدانستند علاوه بر آن فرنگیها نیز با اینگونه خانواده ها نظر مساعدتری داشتند . در روزگاران گذشته چنین روحیه‌ای درایران خودمان‌هم‌داشتیم و هنوز هم گاهی در نام گذاری خانوادگی چنین روحیه هائی مشاهده میشود .

اما کلمه «سدار» لابد به ذهن شما می‌آید که این دیگر یک کلمه اصیل‌افریقائی مربوط به قبایل آن سرزمین باشد ، وحال آنکه چنین نیست . این سدار هم کلمه‌مصدر عربی است و نتیجه تمدن اسلامی و عربی که از طریق شمال افریقا به قلب آن‌قاره نفوذ یافته است . و چون عرب مثل ما هرگز دوحرف ساکن‌را کنار هم به صورت ساکن تلفظ نمیکند اینست که صدر را هم صد (بافتح دال)بزبان می‌آورد مثل‌خبز= نان را باضم ب، ومصر را با کسر صاد یعنی‌م ص میخواند) بنابراین قسمت دوم‌نام رئیس جمهور نشان تائید تمدن و فرهنگ‌و زبان‌اسلامی‌و عربی‌درآن مملکت‌بشمارمیرود. قسمت سوم دیگر از همه جالبتر است چه کلمه سنگور نمیتواند به زودی‌توجیه‌شود وحال آنکه‌این‌همان کلمه سنقور= سنقر قدیمی خودمان یعنی یک کلمه ترکی است به معنای مرغی شکاری از جنس باز و ترکان این اسم را زیاد بکار میبردند .

در زمانی بود امیری از گرام
بود سنقرنام او را یک غلام

این که کلمات تا این حد بگوش ما غریب می آید تازگی ندارد .اروپائی ها رسم دارند که اسم شرقیها را به صورت های عجیب و فریب تلفظ کنند، از ابوعلی‌سینا که به «اویسن» تبدیل شده ورازی که «رازس »می‌خوانند می گذریم ، چند سال پیش که اخبار بنگلادش تمام دنیا را فراگرفته بود تمام جرائد فرانسه ، مجیب‌الرحمن را به صورت «مجیبور» ضبط می کردند ، این که سنقور را هم سنگور نوشته‌اند از این مقوله است درینجا می‌خواهم‌این نکته را اضافه کنم که قسمت آخر نام رئیس جمهور نیز حکایت از نفوذ تمدن شرقی در جنگلهای تیره افریقا دارد و این یکی ظاهرا از جهت نشان دادن قدرت و تیزچنگی و تیزبالی و خلاصه نام‌گذاری باروحیه جنگجویانه است که از طریق ترکان به آن سرزمین راه پیدا کرده و احتمال دارد از بقایای‌نفوذ ترکان عثمانی یا آلبانی ـ و از طریق خاندان محمد علی پاشای مصر صورت گرفته باشد وبه هرحال همه این ها گویای آمیختگی تمدن امروز افریقایی باتمدن شرق‌و اسلام و درعین حال همـ زیستی و هم‌پالکی بانفوذغرب‌وفرنگستان توانده‌بود .

اسم های بین‌المللی

چنین آمیختگی در تمام کشور ها وسرزمین ها و در تمام دوران های‌تاریخ داشته‌ایم و این نکته گویای این‌تواند بود که فرهنگ و آداب و رسوم اعتنائی به مرز سیاسی وحد طبیعی ندارد ، در سرزمین ترکیه امروزی و عثمانی قدیم ، پادشاهانی داشته‌ایم که درست چنین حالتی را برای ماشان میدهد در نیمصد سال پیش پادشاهی در ترکیه سلطنت داشته بنام «غیاث‌الدین کی‌خسروقلیج ارسلان» که قسمت اول آن نفوذ تمدن عربی و قسمت دوم آن نشان فرهنگ ایرانی و قسمت سوم آن «قلیج ـشمشیر و ارسلان ـ شیر» نشان قدرت و نیروی ترکی‌بوده است . و همین وضع را در سرزمین دیگری شهر هندوستان می‌ـ بینیم که جهانشاه پسر ایل تتمش پسر ـالدین آی‌بک دردهلی حکم‌رانده‌اند وباز از همین نمونه نامگذاریهای چند تمدنی باید برشمار آورد آنجا که‌اسم های عجیب و غریب مرکب پشت سرهم می آید مثل «ملاعبداله آتش پزهروی» و هزبرالله ذوالنون ارغون» و «پشه بیگم»مادر بایسنقرمیرزا و ماه‌چک‌خانم همسر کامران پسربابرشاه تیموری و مغولی در هند خانواده رستمی که در سرزمین قدیم تونس و الجزایرپادشاهی کرده‌اند هم از سیستان بوده‌اند مقصود اینست که اکنون قاره آفریقا داردبیدار میشود ، وروزی وسالی نیست که یک خبر تازه از آن سرزمین نشنویم و یک

بقیه درصفحه ۴۹

رندیهای من

نوشته : عزیز نسین

ترجمه : ثمین باغچه‌بان

مهمانی وارد می‌شود ، وسط صحبت یکباره بیراهه می‌زند :

ـ راستی!.. شکر دارید؟..

ـ باید داشته باشیم ، دیروز یک کیلو خریده بودیم .

مهمان می‌خندد :

ـ شما دیوونه‌اید ؟... آخه یک کیلو شکرچیه؟.. چن‌تاگونی‌شکر بخرین وبذارین کنار، وگرنه بعدا پشیمون میشین ، چونکه تا چن روزبعد، دیگه تو بازار شکر گیر نمیاد...

توجه می‌فرمائید ؟... چندکیلو ته و چند گونی!...

آشنائی را می‌بینیم ، اولین سئوالش این است :

ـ نفت خریدید ؟... نفت دارید؟...

ـ داریم... نفت‌دونی‌مون هنوز پره.

ـ فورا ده ـ پونزده پیت بخرین و بذارین کنار ....»

ده ـ پانزده لیتر نه و ده ـ پانزده پیت!...

با دوستی روبرو می‌شویم ، می‌پرسد:

ـ چای دارید ؟

ـ داریم ، یکساعت پیش بود که‌یک بسته چای خریدیم ...

ـ فورا باید بجنبید وگرنه دیرمیشه.. چهل ـ پنجاه بسته چای بخرین وبذارین کنار... وگرنه یه‌هفته بعد یه مثقالشم گیر نمیاد...

با رفیقی درددل می‌کنیم . توصیه دوستانه‌اش این است :

ـ فکر لوبیا باشید ... تا دیرنشده ده ـ دوازده گونی لوبیا بخرین و بذارین کنار، اگه چن‌روز دیرکنین دیگه گیرتون نمیاد ...»

همسایه سراغ همسایه را می‌گیردکه:

ـ صابون دارید ؟

ـ آره، چن‌تا قالبی داریم ...

ـ عجب از دنیا بی‌خبرید .... مردم دوره افتاده‌ن و دارن هرچی صابون تـو بقالی‌هاس می‌خرن !..»

همسایه‌ای دیگر رازی‌را فاش میکند:

ـ نباید به کسی بگید!... روغن‌زیتون میخواد گرون شه!... زودتر تاهمه‌نفهمیدن چن‌تا پیت روغن زیتون بخرین و بذارین کنار ...»

اگر قرار باشد به‌حرف دوست وآشنا گوش کنیم ، خانه‌مان خواهـد شد انبار آذوقه وخودمان‌باید دریکی ازمسافرخانه‌ها اتاقی اجاره کنیم!... اما شکر خدا که ما ازاین پول‌ها نداریم و راه و روشمان عوض نمیشود .

همان نیم کیلو روغن و چند قالب صابون، دوکیلو برنج و یک بسته چای‌و یک کیلو شکر مارا بس است و گله‌ای هم نداریم ... اما اگر دوستی برسد وبپرسد: شکردارید؟» بلدیم‌جواب‌شررا بدهیم میگوئیم:

ـ تادلت بخواد... گونی‌های شکرو جیدیم زیر تختخوابا...»

اگر کسی حرف نفت را بزند، اصلا نمی‌گذارم سئوالش تمام شود ، می‌گویم:

ـ صدبشکه.... صدبشکه داریم.»

اگر بگویند: چای‌چی؟» جواب میدهم:

ـ فراوون... صدوپنجاه جعبه بزرگ چای خریدیم و گذاشتیم کنار...»

آخر خریدن‌و کنارگذاشتن یعنی‌چه؟.. اگر قرار باشد آدم آذوقه‌اش راانبار کند که کار با چند کیلو وچندبسته وچند جعبه و اینجور حرفها که حل نمی‌شود!...

باری، امثال ما باز هم باید شکرگزار باشند، چونکه گرفتاری ما با چند گونی و چندبسته و چند کیلو راه میفته ، اما آن بیچاره‌هایی که از ترس گـران‌شدن باید انبارها آذوقه تهیه کنند و کنار بگذارند ، مجبورند چندتا آپارتمان و ویلا و مقداری اتومبیل و چندباغ و آبادی بخرند و کنار بگذارند ، باید چه خاکی بسر بریزند ؟..

●●

من شخصا هیچ‌چیزی را انبار نمی‌ـ کنم. اما پریروز ازترس گرانی‌کاری‌کرده‌ام که باید اعتراف کنم .

من هر روز از خانه تا محل کارم با اتوبوس رفت و آمد می‌کنم . پریروز هم‌مثل روزهای دیگر سواراتوبوس شدم، اما دیگر پیاده نشدم .

بلیط فروش آمد سراغم :

ـ ببخشید ، هشت راه تا آخر خط رفتیم و برگشتیم ، اما شما پیاده نشدید . خیال پیاده‌شدن ندارید؟» گفتم :

ـ یه بلیط دیگهم پاره کن .... تاآخر شب همینجا هستم !»

بلیط فروش با تعجب گفت :

ـ چرا؟» گفتم :

ـ به‌شرطی میگم که به کسی نگی!... چون شنیدم کمترخ اتوبوس میخوادگرونتر شه، میخوام تا ارزونه سی ـ چهل دور با دل‌راحت سواری کنم !»

حاشیه پرداز

حامی خرسندی

آدم عجیب!

توی بنگاه معاملات ملکی، صحبتمان در انتقاد از خانه‌های معمار سازو «بسازوبفروش»گل انداخته بود . که مردی،بعنوان شاهد ، به حرف آمدو گفت:

ـآره‌آقا . این خونه‌هائی که میسازن ، خیلی قلابیه . ما یکدفعه آمدیم خودمان را از سقفش حلق‌آویز کنیم،همچنین که طناب را انداختیم دور گردنمان و آویزان شدیم ، شاپالاق !سقف آمد پائین.

ما یکهو خشکمان زد مردك خیلی با خونسردی‌حرف می‌زد. قیافه حق‌بجانبی هم داشت ودر میان سکوت ما ادامه داد

ـهیچ فکر جان مردم را نمی‌کنند آقا .خیلی‌این خانه‌ها را نازك می‌سازند . دولت باید یك فکر اساسی بکند آقا .

جوانك این راگفت ودرمیان نگاه‌های حیرت زده ما ، پاشد رفت . عجب آدمی بود .

از دیروز تا امروز

چهل سال قبل در همین روز

نمایشگاه امتعه وطنی قریبا افتتاح میشود

نظر باینکه نمایشگاه امتعه وطنی قریبا از طرف اعلیحضرت همایونی افتتاح خواهد شد از طرف‌اداره کل تجارت اقدامات لازمه برای رفع نواقص مرکز نمایشگاه و جمع‌آوری‌نمونه‌جات و سایر مسائل مربوط به این کار بعمل آمده و عصر امروز نیز جلسه اطاق تجارت در عمارت مرکز نمایشگاه تشکیل وکلیه‌کارهای‌مربوط به‌نمایشگاه مورد مطالعه قرار خواهدگرفت تا روز پانزدهم ماه جاری مرکز نمایشگاه برای افتتاح حاضر و مهیا باشد .

عزیمت وزیر مالیه بمشهد

داور

آقای داور وزیر مالیه برای رسیدگی به امور مالیه خراسان‌بمشهد عزیمت‌نمودند. درمعیت‌ایشان آقایان عاملی رئیس اداره تفتیش ونعقیب قاچاق‌مملکتی، گلشائیان ، اللهیار خان صالح ، روستا و همچنین آقایان جوادی و میر سید حسن خان بطرف مشهد حرکت نمودند .

قیمت مقطوع

بلدیه طهران اعلان میکند : عموم فروشندگان اجناس اعم از امتعه و اطعمه مکلفند برای هرقلم از اجناس قیمت مقطوع معین نموده و در موقع‌مراجعه مشتری قیمت را مقطوعا « یک کلمه » اظهار و اعلام نمایند . ازتاریخ نشر این اعلان‌چنانچه معلوم شود احدی از کسبه و مغازه داران جنس را بقیمت متفاوت بفروش برسانند چون این طریقه با کسب و تجارت منافات دارد از اشتغال چنین شخصی ممانعت خواهد شد.

بازدید بندرشاه

جهانبانی

خبر واصله حاکی است که ژنرال فخرالدین‌باشا و همراهان باتفاق آقای امیرلشکر جهانبانی با قطارمخصوص وارد ایستگاه راه‌آهن شده گروهان‌احترام و حکمران نظامی و فرمانده فوج مستقل گرگان و روسای دوایر دولتی حاضر و لازمه احترامات مبذول و پس‌ازصرف ناهار با ترن برای تماشای بندرگاه رفته و در ساعت ۳۰ بعد ازظهربسمت‌شاهی‌مراجعت نمودند .

گزارشهای خارجی

ولیعهد افغانستان

محمدظاهرشاه

کابل‌ـدرتاریخ ششم اکتبر جاری برای اعلیحضرت محمدظاهرشاه پادشاه افغانستان پسری بوجود آمده که بنام احمد شاه موسوم گردیده وولیعهدمملکت افغان است .

دندان درد هیتلر

برلن ـ بطور رسمی اعلام شده است که مراسم سوگندیاد کردن اسقف بزرگ دولتی«مولر» بتاخیر افتاده است و وقت‌مجدد آنرا تعیین نکرده‌اند زیرا که هیتلر به دندان درد سختی مبتلا شده که محتاج جراحی میباشد .

پسر قشنك کشته‌شد

نیویورک ـ در دفعه ثانی «فلوید» مشهور به پسر قشنگ که‌ازجنایتکاران معروف میباشد پس از زد و خورد با پلیس در ولزویل فرار کرده و به جنگل پناهنده‌شده بود ولی براثر زخم هائی که در زد و خورد باپلیس برداشته بود فوت نموده‌است. فلوید متهم به شرکت در واقعه قتل عام با مسلسل در ۱۷ ژوئن گذشته بود که در آن واقعه چند نفر کشته شدند .

قربانی فجیع موهومات

رم ـ زنی موسوم به وینتو خواب دیده بود که برای شفا یافتن از مرضی باید پسرکوچک خود را بکشد . در اثر این خواب جلسه خانواده تشکیل و تصمیم گرفته شد که بچه‌را بقتل برسانند . لذا پدر و مادر سر طفل خود را از بدن جدا کرده و چنین وانمود کردند که زیر قطار راه‌آهن مانده است. محکمه کوژلن در اطراف این واقعه مهیب رسیدگی نموده و پدر و مادر بچه را محکوم باعدام کرده است .

«نقل از اطلاعات سوم آبان ۱۳۱۳»

برنامه‌های ششمین جشن فرهنگ وهنر در سراسر کشور

چهارم آبان

تهران

آغاز هفته موزه ها
نقالی در ۱۲ قهوه خانه

داستان سرائی
حادثه‌ای در شهر عروسکها
کوتی‌و موتی (برای کودکان)
برنامه گروه کر هنرآموزان

گشایش نمایشگاه کتاب

گیلان

نمایشگاه‌زری ومخمل‌برجسته
رقص و آواز محلی
نمایشگاه کتاب
کنسرت هنرمندان

مازندران

گشایش کتابخانه عمومی
موسیقی شاد

موسیقی ایرانی
رقص و موسیقی محلی

آذربایجان شرقی

موسیقی آذربایجانی
سخنرانی و نمایشنامه
نمایشگاه کتاب و سخنرانی
سخنرانی و توزیع کتاب

آذربایجان غربی

نمایشگاه عکس از مظاهر فرهنگی استانها
نمایشگاه عکس از مظاهر فرهنگی آذربایجان غربی
نمایشگاه سکه‌های باستانی
نمایشگاه عکس از فارس ـ خوزستان و اصفهان

تهران . این برنامه تا هفدهم آبانماه ادامه دارد
تالار ۲۵ شهریور ساعت۱۶
تالارر ۲۵ شهریور ساعت ۱۷
تالار۲۵شهریورساعت۱۸٫۳۰
دانشسرای عالی سپاه دانش ساعت ۲۰
قزوین‌ـسالن کتابخانه‌عمومی

رشت ـتالار فرهنگ
رشت ـ تالار فرهنگ
رودبار ـ کتابخانه عمومی
طوالش ـ دبیرستان رامبد

ساری
شاهی‌ـ کارخانه نساجی و سالن ششم بهمن
گرگان ـ علی آباد
گرگان ـ رامیان

اردبیل
اردبیل ـ دبیرستان پهلوی
اردبیل ـ کتابخانه عمومی
اردبیل ـ بخش نیر

شاهپور ـسالن شهرداری

خوی ـ سالن کتابخانه
ماکو ـ سالن شهرداری

میاندوآب ـ سالن آموزش‌و پرورش

نمایشگاه عکس از مظاهر فرهنگی آذربایجان غربی
موسیقی ملی و محلی
نمایشنامه و موسیقی
برنامه تئاتر

کرمانشاهان

موسیقی جاز فولکلوریك

اجرای نمایشنامه

برنامه مجلسی موسیقی ورقص
نمایشنامه سزیف ومرك
نمایشنامه قاعده و استثناء

اجرای نمایشنامه

برنامه مجلسی موسیقی‌ورقص

خوزستان

نمایشگاه عکس‌تحولات‌ایران
موسیقی ملی
نمایشنامه پازرس
نمایشگاه کتاب های جدید سال
کاروان شادی
برنامه هنری

فارس

نمایشگاه نقاشی هنرجویان
نمایشگاه خط هنرجویان
نمایشگاه نقاشی و کتاب کودکان
نمایشگاه کتاب
ساز و نقاره
ساز و آواز و رقص محلی
نمایشنامه بیژن و منیژه
موسیقی ایرانی
نمایشنامه پوریای ولی
نمایشنامه آتش سیگار
نقالی
رقص محلی و کاروان شادی

کرمان

گشایش مرکزفعالیتهای‌سنتی سخنرانی
برنامه هنری و رقص های محلی
نمایشنامه‌پهلوان اکبرمیمیرد

خراسان

جمعه بازار کتاب
موسیقی شاد
نمایشنامه کوچ
نمایشگاه عکس
موسیقی ملی
نمایشگاه عکس آثار باستانی
شب شعر
نمایشگاه کتابهای جدیدسال

اصفهان

رقص محلی آذربایجانی و آشوری

نقده‌ـ سالن سینما
مهاباد ـ تالار فرهنگ وهنر
سردشت ـ سالن آموزش و پرورش
مهاباد ـ خانه فرهنگ‌روستائی کوسه کهریز

کرمانشاه ـ تالار آموزش و پرورش
شاه‌آباد غرب ـ دانشسرای مقدماتی
هرسین ـ تالار آموزش و پرورش
پاوه ـ شرکت سهامی‌روانسر
صحنه ـ کنگاورـتالارآموزش وپرورش
سرپل ذهاب ـ تالار آموزش وپرورش
کرند ـتالار آموزش‌وپرورش

خرمشهر ـ دهکده نمونه شوش
خرمشهر ـ تالار فرح

بهبهان ـ کتابخانه عمومی
ایذه ـ خیابانهای شهر
سوسنگرد‌ـمیدان ششم‌بهمن

خانه فرهنگ شماره ۲
خانه فرهنگ شماره ۱

دبستانها
کتابخانه های عمومی
فلکه ولیعهد
دانشسرای عشایری
تالار پهلوی
تالار شمس
قهوه‌خانه شماره ۲
اصطهبانات
سعادت آباد‌ـ سیوند
فیروزآباد

حمام و کیل
تالار خانه شهر کرمان

سیرجان ـ آموزشگاهها
رفسنجان

آرامگاه نادر
آسایشگاه مسلولین
تالار شیروخورشید سرخ
نیشابور ـ مسجد جامع
نیشابور
درگز
گناباد‌ـسالن آموزش‌وپرورش
فریمان ـ قاین

اصفهان ـ سالن ۲۵ شهریور

نمایشگاه کتابهای جدیدسال نجف‌آباد

سیستان و بلوچستان

نمایشگاه نقاشی
نقالی و موسیقی

موسیقی محلی
نمایشنامه مطبخ ومرگ همسایه

کردستان

نمایشگاه سازهای ایرانی
نمایشگاه عکس مناظر ایران
نمایشگاه عکس سکه‌های‌باستانی

بندرعباس

موسیقی شاد
گشایش کتابخانه شماره ۲

بوشهر

موسیقی محلی

خرم‌آباد

نمایشگاه کتاب

همـــدان

سخنرانی
نمایشگاه سرامیک
نمایشگاه کتابهای جدید سال
سخنرانی و نمایشنامه
موسیقی ملی

یـزد

نمایش هنرجویان مرکزآموزش تئاتر
نمایشگاههای عکس و کارهای دستی

تهـران

گشایش نمایشگاه اشیاء عتیقه
گشایش دومین مجمع باستانشناسی
گشایش نمایشگاه کتابهـای کودکان
نمایشنامه گلدونه خانم
موسیقی گروه کر وارکستر

گشایش‌نمایشگاه نقاشی‌وعکاسی

سخنرانی‌ـ نمایشگاه نقاشی و موسیقی
آغاز جشنواره فیلمهای ۸میلی متری
نمایشگاه طرح‌و نقاشی‌وموسیقی
حادثه‌ای در شهر عروسکها
داستان‌سرائی
کوتی ومونی (برای کودکان)
نمایشگاه عکس بناهای تاریخی
نمایشنامه تشنه انتقام
نمایشنامه گروه مهر
نمایشگاه‌آثارهنری آقای‌جوادی
نمایشگاه عکس آثار باستانی

زابل ـ سالن شهرداری
سراوان ـ خانه‌های فرهنگ روستائی
خاش ـ سالن شیروخورشید
زابل

سنندج
مریوان ـ قروه
قروه ـ خانه فرهنگ روستائی

باشگاه کارمندان دولت
پارك محله اوزیها

کوی سنگی

الیگودرز ـ دبیرستان شاهپور

کبوتر آهنگ
سالن شیروخورشید
کبوتر آهنگ
نمایشگاه نقاشی و کارهای‌دستی
تویسر کان ـ دبیرستان شاهپور

خانه فرهنگی شماره ۱
اردکان ـ خانه پیشاهنگی

پنجم آبان

موزه ایران باستان ساعت ۱۸

موزه ایران باستان ساعت ۱۸

تالار ۲۵ شهریور ساعت ۱۷
خانه نمایش ساعت ۱۹٫۳۰
دانشسرایعالـــی سپاه دانش ساعت ۲۰٫۳۰
دانشسرایعالـــی سپاه دانش ساعت ۱۲
دانشگاه صنعتی آریامهر ساعت ۱۷٫۳۰
دانشگاه صنعتی آریامهر ساعت ۱۸٫۳۰
دانشگاه ملی ساعت ۱۶
تالار ۲۵ شهریور ساعت ۱۷
تالار ۲۵ شهریور ساعت ۱۸
تالار ۲۵ شهریورساعت ۱۸٫۳۰
کاشان ـ باغشاه فین
کاشان ـ دبیرستان پهلوی
قزوین
قزوین
ابیك

رشت ـ تالار فرهنگ وهنر
لاهیجان
بندر پهلوی

مازندران

نمایشنامه استریپ‌تیز
موسیقی شاد
نمایشنامه
شب شعر
نمایشگاه عکس ازپیشرفتها
نمایشگاه کتابهای جدید سال
اجرای نمایشنامه
گشایش کتابخانه عمومی
نمایشگاه عکس آلات‌موسیقی و کتاب
اجرای نمایشنامه
نمایشگاه بافت پارچه

آذربایجان شرقی

برنامه گروه هنرجویان تئاتر
موسیقی آذربایجانی
سخنرانی و تجلیل
گشایش غرفه‌های کتاب سخنرانی
نمایشگاه کتابهای جدید سال

آذربایجان غربی

نمایشگاه نقاشی
نمایشنامه سگی در خرمن جا
موسیقی ملی و محلی
برنامه نمایش
برنامه‌هنری

کرمانشاهان

نمایشگاه نقاشی ـ عکس آثار باستانی
نمایشگاه ـ آثار باستانی‌ونقاشی

خوزستان

نمایشگاه‌نقاشی آقای صفورزاده
سخنرانی
سخنرانی و موسیقی ملی
نمایشنامه بازرس

نمایشگاه کارهای دستی
نمایش فیلم فروغ جاودان
غرفه صنایع دستی و محلی
رقص محلی
نمایشگاه کارهای‌دستی وهنری

فارس

نمایشگاه نقاشی
نمایشنامه بیژن و منیژه
نمایشنامه پوریای ولی
نمایشنامه دوست مردم
سخنرانی آقای علی سامی
جشن و سخنرانی
نقالی

نمایشگاه عکس و نقاشی
سخنرانی
نمایشنامه آتش‌وسیگار

رامیان ـ سالن تربیت بدنی

تبریز ـ تالار کورش بزرگ
تبریز تالار کاخ جوانان
تبریز تالار کورش بزرگ
تبریز ـآموزشگاه
اردبیل ـ مشکین‌شهر ـ سرعین
مراغه

رضائیه ـ سالن خانه فرهنگ
میاندوآب ـ تالار شهر
مهاباد ـ کلیرضاخان
نقده
ماکو ـ دبستان ششم بهمن

خانه‌های فرهنگ شهری
قصر شیرین ـ شاه‌آباد غرب‌ـ هرسین ـ پاوه ـ کنگاور ـ صحنه ـ کرند ـ سرپل ذهاب‌ـ سنقر ـ کرند.

اهواز ـ کتابخانه‌عمومی‌شماره۲
اهواز ـ دبیرستانها ودبستانها
شوشتر ـ آبادان
مسجد سلیمان

دزفول
دشت‌میشان
خرمشهر ـ دبیرستان فردوسی
دبستان ایران و سالور
مدرسه آتوسا

گالری دریس
تالار پهلوی
قهوه‌خانه شماره ۲
تالار شمس
ممسنی ـ کازرون
خانه فرهنگ روستائی سیوند
مشهد مرغاب ـ شرکت زراعی آریامهر
آباده ـ مدرسه راهنمائی مهر
فیروزآباد ـ دبیرستا ن‌قاموس
فسا ـ روستای نویندگان

کرمان

نمایشگاه نقاشی گالری‌سیحون
سخنرانی درباره خانواده و فرهنگ
شب شعر
سخنرانی ونمایشنامه‌های‌کمدی

خراسان

گشایش ده نمایشگاه
نمایشگاه کتاب و پنج قرن‌خط
موسیقی و تئاتر شاد
نمایشنامه کوچ
موسیقی ملی
نمایشگاه عکس آثارباستانی و کتاب
نمایشگاه سرامیک
نمایشگاه کتابهای جدید سال

اصفهان

رقص و ترانه‌های محلی
سخنرانی و برنامه هنری

نمایشنامه مطبخ
برنامه هنری
برنامه تئاتر

کردستان

نمایشگاه صنایع دستی
برنامه گروه جازفولکلوریک
سخنرانی
تئاتر روحوضی‌و خیمه‌شب‌بازی
نمایشگاه روزنامه دیواری
نمایشگاه فرش و نقشه فرش
نمایشگاه کارهای دستی ونقالی

بندرعباس

نمایشگاه آثار هنرمندان کشور
موسیقی ملی
برنامه‌های شاد
موسیقی ملی و محلی
سخنرانی و برنامه هنری

بوشهر

نمایشنامه پهلوان‌کچل
ارکستر شاد
نمایشگاه عکس از پیشرفتها

خرم‌آباد

گشایش سمینار انجمن‌های‌حفظ آثار باستانی

همـــدان

سخنرانی
نمایشگاه‌کارهای دستی‌کارگران
نمایشنامه سیاه و تله
برنامه تئاتر
نمایشگاه کتاب و شب‌شعر

یـزد

برنامه هنری و تجلیل
مسابقه انشاء نویسی

ایلام و پشتکوه

نمایشگاه کتاب

دبیرستان بهمنیار
تالار فرهنگ
خانه فرهنگ
رفسنجان ـ دبیرستان غزالی

خانه‌های فرهنگ روستائی
کتابخانه فرهنگ و هنر
کارخانه قند آبکوه
تالار شیروخورشید
تربت‌جام
قوچان
گناباد ـ سالن فرهنگ و هنر
فردوس ـ سرخس ـ طبس ـ بجنورد

اصفهان ـ سالن ۲۵ شهریور
شهرضا ـ آموزشگاهها

زاهدان ـ سالن پرورشی
زاهدان ـ دبیرستان پروین
زابل

سنندج ـ کانون کارآموزی
سنندج ـ هنرستان صنعتی
مریوان‌ـ بانه‌ـ قروه‌ـ دیواندره
مریوان‌ـ سالن شیروخورشید
بانه
بیجار
کامیاران ـ خانه فرهنگ

سالن فرهنگ وهنر
خانه فرهنگ روستائی
میدان شهربانی
سالن فرهنگ و هنر
بندر لنگه

خورموج
سالن محمدرضاشاه
گناوه ـ اهرم ـ کنگان

سینما رنگین‌کمان

کبوترآهنگ ـ کتابخانه عمومی
خانه زن
سالن شهرداری
نهاوند
نهاوند ـ خانه‌زن

خانه فرهنگ شماره ۱
آموزشگاهها

دهلران ـ دبیرستان۲۵شهریور

صفحات ویژه چهارم آبان

۱۲۹۸ ۱۳۵۲ از تولد تا گوفه های انقلاب

نان برای همه،
مسکن برای همه،
بهداشت برای همه،
فرهنگ برای همه،
و کار برای همه

۵ اصل شاهنشاه در ۳۲ سال قبل:

زندگینامه شاهنشاه آریامهر

اعلیحضرت محمد رضاشاه پهلوی آریامهر شاهنشاه ایران در تاریخ ٤ آبان ماه ۱۲۹۸ شمسی (۲٦ اکتبر ۱۹۱۹) در تهران تولد یافته‌اند.

در سال ۱۳۰٤ در سن ٦ سالگی وارد دبستان نظام تهران شدند و در تاریخ ۱۵ خرداد ۱۳۱۰ در امتحانات نهائی شرکت و قبول شدند.

در شهریور ماه ۱۳۱۰ برای تحصیل عازم کشور سویس شدند در (کولژدوروزی) در شهر رول در نزدیکی نو بتحصیل ادامه دادند وپس از خاتمه تحصیلات در اردیبهشت ماه ۱۳۱۵ به تهران بازگشتند و همان سال وارد دانشکده افسری ایران شده و پس از دو سال تحصیل با موفقیت دوره دانشکده را بپایان رسانده بدرجه افسری نائل گردیدند.

پس از احراز درجه افسری از طرف پدر تاجدار خود بسمت بازرس در ارتش شاهنشاهی بکار مشغول گشتند.

شاهنشاه همواره در دوران تحصیل در علوم طبیعی و ادبیات و مخصوصا ادبیات فارسی ذوق سرشاری نشان داده و زبانهای فرانسه و انگلیسی را بخوبی فرا گرفته‌اند و نظر بعلاقه‌ای که بتاریخ وادبیات ایران و خارج داشتند ،کتابخانه جامعی در کاخ خودبوجود آوردند.

اعلیحضرت همایون از آغاز کودکی به ورزش علاقه بسیاری ابراز داشته وریاست عالیه پیشاهنگی را نیز قبول فرموده و در کلیه جشنهای ورزشی شرکت و به وسائل‌گوناگون موجبات تشویق ورزشکاران و تعمیم ورزش را در کشورفراهم می‌فرمایند.

پیشرفتهای قابل توجهای که در مسابقات ورزشی‌بین‌المللی نصیب ورزشکاران ایرانی گردیده و باعث افتخار وسربلندی ایران در جهان شده است بدون تردیدمرهون توجهات‌شاهنشاه بهورزش میباشد.

اعلیحضرت محمد رضاشاه پهلوی پس از استعفای پدر تاجدار خود در ۲۵ شهریور ماه ۱۳۲۰ بتخت سلطنت جلوس فرمودند و مسئولیت دشوار تاریخی خود را برعهده گرفتند ودر طول سلطنت خویش‌همواره بارعایت اصول قانون اساسی تمام نیروی خود را برای عظمت وسربلندی ایران و بهبود وضع مردم وبالا بردن سطح زندگی واز بین بردن بی‌سوادی و فقر در کشور بکار می‌برند و هیچ مانع و مشکلی نتوانسته ونخواهد توانست معظم‌له را از تعقیب این هدف بازدارد.

اعلیحضرت همایونی از فرط علاقمندی و اشتیاقی که به‌رفاه حال توده ایران بخصوص طبقه مستمند دارند اداره بسیاری از موسسات خیریه را شخصا تقبل فرموده واعضاء خاندان سلطنتی نیز به پیروی از نیات شاهانه هریک در اداره مستقیم این موسسات شرکت می‌نمایند.

ثبات عالیه شاهنشاه سبب پیشرفت کشور در تمام شئون در طول سلطنت پرافتخار و ثمربخش معظم‌له گردیده و ایشان وجود خویش را وقف ترقی و رفاه حال ملت ایران نموده و ایران وایرانی در پرتو تعالیم عالیه ایشان به زندگی پرافتخار وسعادتجاری دست یافته است.

مسرت و شعف در سیمای شاهنشاه به‌هنگام اعطای اسناد مالکیت کشاورزان موج میزند. اصلاحات ارضی بزرگترین اقدام در طول تاریخ اجتماعی ایران است.

شاهنشاه هنگام ولیعهدی با لباس‌نظام

عکس زیبا و جالبی از کودکی شاهنشاه

در آنروز که بدنیا آمدم تهران حصار و خندق داشت

خاطرات دوران کودکی و جوانی شاهنشاه

رضا شاه کبیر در آن زمان که فرمانده بریگادقزاق بودند تازه از سرکوبی شورشیان مازندران و گیلان آسوده شده بودند که تلگرافی دریافت کردند.

متعجب شدند و فکر کردند حتما مرکز دچار دردسرشده است که برای ایشان تلگراف کرده‌اند اما لحظه‌ای‌بعد لبخند شادی بر لبانشان نقش بست و خطاب به یکی از فرماندهان خود که در کنار ایشان قدم می زد وسالارحشمت نام داشت گفتند:

«سالار، من پسر نداشتم ولی‌خداوند به من یك پسر و یك دختر توام عطا کرده است و از مدتها پیش خیال‌داشتم اگر صاحب پسری شدم اسم او را محمد رضا بگذارم.»

بدین سان کودکی که در چهارم آبان ماه ۱۲۹۸ شمسی در خانه کوچکی در یکی از محلات تهران قدم بعرصه وجود گذاشت از طرف پدر محمد رضا نامیده شد.

این کودك شش سال بعدطی مراسم باشکوهی که پدر تاجدارش با عنوان رضا شاه پهلوی، در تالار قصر گلستان تاجگذاری میکرد به عنوان ولیعهدایران انتخاب گردید.

اعلیحضرت رضا شاه کبیر درسال ۱۳۰٤ شمسی به سلطنت رسیدند ودر همان موقع فرزند خویش (محمدرضا) را بعنوان ولایتعهدی انتخاب نمودند.

تحصیلات ابتدائی شاهنشاه

پس از تاجگذاری درزندگی‌ولیعهد ایران و صاحب تاج و تخت آینده این کشور باستانی تغییرات وسیعی‌رویداد، در همین زمان نام ولیعهد را در دبستان نظام ثبت کردند و کوشش‌برای‌تحصیل آغاز گردید.

برنامه درسی در دبستان نظام بسیار دشوار بوده‌وعلاوه‌برآن‌ولیعهدمیبایستی دروس دبستان نظام را فراگیرد ،تحت تعلیم یك خانم فرانسوی‌زبان فرانسه‌را نیز می‌آموختند. علاوه برآن اعلیحضرت رضاشاه کبیرهرروز یکی دو ساعت وقت خویش را باولیعهد می گذراندند وبه‌وضع تحصیلی ولیعهد رسیدگی مینمودند.

در اردیبهشت سال ۱۳۱۰ ولیعهد از دبستان نظام فارغ‌التحصیل شدند و چون رضا شاه کبیر مایل بودندشاهنشاه از نزدیك با اصول ترقی و تعالیم غرب نیز آشنائی پیدا نمایند که در آینده بتوانند اصول پیشرفته غرب رادر جهت پیشرفت مملکت بکارگیرندولیعهدرابه سویس اعزام داشتند و این کار پس‌از مدتها مطالعه از طرف اعلیحضرت رضا شاه کبیر صورت گرفت.

تحصیلات متوسطه شاهنشاه

ولیعهد پس از تابستان ۱۳۱۰ عازم سویس شدند. اعلیحضرت رضا شاه کبیر بعلت علاقه فراوانی که‌به‌فرهنك و تمدن و زبان کشورخویش داشتند یك معلم ادبیات فارسی‌نیز همراه ولیعهدبه سویس اعزام داشتند تا ولیعهدایران‌به تعلیم فرهنك وتمدن و زبان فارسی نیز در سویس ادامه دهند.

اعلیحضرت رضا شاه کبیر دستور داده بودند که هر هفته بوسیله پست گزارش وضع تحصیلی ولیعهد وپیشرفت ایشان بخصوص در زمینه ادبیات فارسی فرستاده شود تا بنظر معظم‌له برسد و هرگاه تاخیری در این امر روی میداد اعلیحضرت‌رضاشاه کبیربوسیله‌تلگراف علت تاخیر را از سرپرست هیت اعزامی جویا می شدند.

تحصیلات ولیعهد در سویس چهار سال بطول انجامید در این مدت ولیعهد در یك مدرسه خصوصی واقع در شهر لوزان و سپس در مدرسه شبانه‌روزی‌ینم (له‌زوره) که در محلی مابین لوزان و ژنو قرار داشت به تحصیل اشتغال داشتند.

ولیعهد در سویس از نزدیك به مطالعه غرب و پیشرفت های تکنیکی‌آنان پرداختند که این موضوع تاثیر فراوانی در روحیات ایشان داشت.

دروسی که ولیعهد در دوره‌دبیرستان در سویس قرار گرفتند اغلب موردعلاقه ایشان بودودر این دروس‌نمرات‌ممتازی کسب نمودند.

استعداد در ورزش

در رشته های ورزشی نیز ولیعهد استعداد فراوانی نشان دادند بطوری که در رشته های پرتاب دیسك، پرتاب‌نیزه پرش ارتفاع، پرش طولو دو صد متر بمقام قهرمانی دست یافتند.

علاوه بر آن در شبانه روزی اتاق ولیعهد مرکز اجتماع محصلین بود. محصلین در اتاق‌ولیعهد اجتماع می‌کردند و به بحث های اجتماعی می‌پرداختند. در بهار سال ۱۳۱۵ ولیعهد موفق به کسب دیپلم از سویس‌شدند و پس از آن به کشور مراجعت‌نمودند پس از مراجعت از سویس وارد دانشکده افسری گردیدند.

تحصیلات عالی شاهنشاه

در دانشکده افسری ولیعهدزیر نظراعلیحضرت‌رضاشاه کبیر بامسئولیت های شاهنشاهی آشنا شدند.

در دانشکده افسری صحبت ازاین بود که آیا باید برای ولیعهد درس های مخصوص و آموزشهای جداگانه در نظر گرفته شود یا عده‌ای را انتخاب نموده همراه با ولیعهد دوره مخصوص را طی کنند ولی این نظریات موردقبول رضا شاه کبیر واقع نگردید و ایشان تصمیم گرفتندولیعهدمانندیك‌دانشجوی عادی آموزش نظامی فراگیرند.

صبح روز یازده مهر ۱۳۱۵والاحضرت ولیعهد مانند یك دانشجوی جدید سال یکم باهمان لباسی که سایر دانشجویان بتن داشتند وارد دانشکده شدند ومانند یکی از سایرافراد (گروهان والاحضرت همایونی) مشغول خدمت گردیدند.

اولین جمله‌ای که ولیعهد در بدو ورود به دانشکده فرمودند این بود که «تفنك را بدهید تا مشغول کار شویم».

روز سی‌ویکم شهریور ماه ۱۳۱۷ والاحضرت ولیعهد با درجه ستواندومی ازدانشکده افسری‌فارغ‌التحصیل گردیدند واز دست پدرتاجدارشان گواهینامه و نشان لیاقت درجه یکم را دریافت‌داشتند و بلافاصله بعنوان بازرس در ارتش شاهنشاه مشغول خدمت گردیدند.

رهبری ملت

روز بیست وپنجم شهریور ماه ۱۳۲۰، اعلیحضرت رضا شاه کبیر از سلطنت استعفا کردند. اعلیحضرت رضا شاه کبیر با ورود قوای‌متفقین‌و نقض‌بیطرفی ایران جز این چاره‌ای نمی دیدند و بدین ترتیب شیرازه امور کشوری که طی سالها زحمت و کوشش این سردار بزرك تاریخ ایران، قدم به جاده‌ترقی وتعالی گذاشته بود، به یکباره ازهم گسیخت و ولیعهد سلطنت کشوری را بعهده گرفتند که قوای اشغالگر درآن تاخت و تازمی‌کرد، گرسنگی وقحطی سراسرمملکت رادر چنگال خودداشت

ولیعهد در بحرانی ترین و تاریکترین دقایق زندگی یك ملت، مسئولیت سنگینی را قبول فرمودند و روز ۲٦ شهریور ماه در مجلس شورایملی و در برابر کلام خدا (قرآن مجید) سوگند یاد کردند.

در باره علت استعفای اعلیحضرت‌فقید شاهنشاه در کتاب ماموریت برای‌وطنم فرموده‌اند.

«علت اساسی استعفای پدرم این بود که وی مردی بود که بماند و اشغال وطن را بدست نیرو های اجنبی و دخالت‌آنها رادرامور داخلی ایران‌مشاهده کند و این نکته را با کلماتی که از احساسات و عشق‌نهانی او حکایت میکرد بمن‌فرمود: مردم همیشه مرا شاهنشاهی مستقل و صاحب اراده‌نیرومند و حافظ منافع خود و کشور شناخته‌اند و با این حیثیت و اعتماد و اطمینانی که مردم‌بمن دارند، نمی توانم پادشاه‌اسمی کشور اشغال شده‌ای باشم.»

وشاهنشاه جوان این«وصیت سیاسی» پدر بزرگوار خود را با نهایت قدرت اجرا کردند و همانطور که اعلیحضرت رضا شاه کبیر معتقد بودند در آن دوران بحرانی و پر آشوب توانستندبا اتخاذ سیاستی متین و منطقی استقلال ایران را حفظ نموده و اجازه ندهند که بیگانگان در امور داخلی ایران مداخله کنند.

دخالتهای ناروای اشغالگران کشورو فعالیت های عوامل وایادی آنها شاه جوان را به مبارزه در دو جبهه کشاند. براثر ورود قوای متفقین، روز بروز

بقیه درصفحه ۱۱

شاهنشاه آریامهرازکودکی علاقه‌فراوانی به اسب سواری داشتند.

شاهنشاه آریامهر در کتاب (ماموریت برای وطنم) شرحی از زندگانی خود نوشته‌اند که در زیر به‌نقل قسمتی از آن میپردازیم.

«من در چهارم آبان سال ۱۲۹۸ در خانه‌ای کوچک و ساده دریکی از محله‌های قدیم تهران چشم به دنیا گشوده‌ام در آن موقع هنوز شهر تهران حصار داشت واطراف آن را خندق خشکی فرا گرفته بود و راه ورود به شهر ازدروازه های متعدد بود که شبها بسته میشد. دیری نگذشت که خانواده من نقل مکان‌کردنداز این‌روخاطره روشن وواضحی از آن خانه قدیمی درپاد من نمانده است. جالبترین خاطره دوران طفولیت‌من روزی است که به ولیعهدی‌برگزیده شدم در این روز مراسم با شکوه وبی‌نظیر تاجگذاری پدرم در کاخ گلستان انجام گرفت و عظمت آن در من که‌بیش از شش سال‌نداشتم تاثیر فراوان برجای گذاشت ازآن پس تحت تربیت خاصی‌قرار گرفتم تا برای قبول مسئولیت بزرگ‌آینده آماده شوم و نام من در دبستان نظام ثبت شد.

در این دبستان همه دانش‌آموزان لباس نظامی می‌پوشیدند و برنامه درسی بسیار دشواری داشتند. در میان ورزشها به ورزش کشتی که یکی از ورزشهای رایج کشور ماست علاقه زیادی داشتم زمستان ها نیز از برفبازی خسته نمی‌شدم وباآنکه در کودکی بنیه نیرومندی نداشتم بسیار چابک و بانشاط بودم.

از جمله بازیهای دیگر من در آن ایام این بود که در مسیر جویبار های کاخ ییلاقی سعدآباد با کمک دوستان خود با گل وسنگ سد می‌بستم. هنگامی که به سن بلوغ رسیدم بیشتر، به اسبسواری‌و شکار پرداختم، بازی دیگر من‌و دوستانم در آن موقع چوگان‌بازی بادوچرخه بود که‌فوق‌العاده جالب توجه وهیجان‌انگیز بود.

خدای بزرگ حامی شاه

از سن شش یا هفت سالگی، پس از چندین بار بیماری سخت‌و حوادث دیگر که‌ازهمه آنهابسلامت جستم اعتقاد پیدا کردم که‌خدای بزرگ مرا پیوسته مورد حمایت خود قرار داده و خواهد داد.

پس از وقایع دوران کودکی حوادث دیگری نیز در بزرگی‌برای من روی داد که هریک در حدخود کمال اهمیت را داشت یکی ازاین حادثه‌ها هنگامی روی داد که در زمان شاهی برای بازدید سدی که تازه درحال احداث‌بود بکوهرنگ در حوالی اصفهان رفته بودم ودر موقع بازگشت بایکی از فرماندهان ارتش به هواپیمای کوچک خود سوار شدم و چون پروانه خلبانی دارم واز راندن هواپیما لذت‌می‌برم شخصا پشت فرمان نشستم این هواپیما که از نوع یک موتوره سبک بود و پس از ده دقیقه‌پرواز ناگهان موتور آن خاموش شد.

ناچار بودم که دریک ناحیه کوهستانی در دره‌های سنگلاخ فرود بیایم. هرکس از فن خلبانی اطلاعاتی داشته باشد می‌داند که در این مواقع هرگاه کاسته شدن سرعت هواپیما از حد معینی تجاوز کند، هواپیمابه‌دورخود می‌چرخد، موتور خاموش بود و نمی‌توانستم در چنین درهتنگی هواپیما راطوری بگردانم که بطور عادی فرودآید، ناچار کوشیدم که سرعت هواپیما را تاحدی حفظ کرده و همانجا به زمین سقوط نمایم. بنابراین پیش از آنکه هواپیما به زمین برسد دسته آن را کشیدم تادماغه هواپیما رویه بالا رفته وسرآن‌به تخته سنگی که مستقیما در جلوی، قرار گرفته است برخورد نکند. سرعت هواپیما بسیار کاهش یافت وبالاخره بتخته سنگ دیگری برخورد وچرخها از جا کنده شد وبدنه آن روی زمین سنگلاخ شروع بلغزیدن‌کرد چیزی‌نگذشت که ملخ هواپیما به سنگ صاف بزرگی برخورد وهواپیما پشت به زمین ورویه هوا متوقف ماند. اما ما بطور اعجاز آمیزی بدون کوچکترین صدمه در حالی که‌با کمربندهای خود وارونه در جایگاه بازخلبان قرار داشتیم نجات‌یافتیم،

بقیه درصفحه ۱۱

چهارم آبان

خجسته ولادت باسعادت شهریاری و سالروز پرشکوه تاریخی جشن تاجگذاری

شاهنشاه آریامهر

و

علیاحضرت شهبانوی گرامی

را به پیشگاه مبارک اعلیحضرتین تهنیت عرض نموده دوام سلطنت و شوکت روزافزون دودمان تاجدار و شهبانوی محبوب و والاحضرت همایونی ولیعهد را از درگاه الهی مسئلت مینماید

اتحادیه صنف ابزارفروشان ـ ابوالقاسم نوروز

میلاد باسعادت همایونی و سالگرد آئین پرشکوه تاجگذاری

شاهنشاه آریامهر و شهبانوی نیکوکار

را صمیمانه بریک و تهنیت عرض نموده سعادت و شکوه روزافزون خاندان جلیل سلطنت و ترقیات بیشتر از پیش ملت ایران را از خداوند بزرگ مسئلت مینماید

شرکت سهامی تولید و انتقال نیروی برق ایران «توانیر»

از تولد تا شکوفه‌های انقلاب

بقیه ازصفحه ۹

قیمتها بطور سرسام‌آوری بالا می‌رفت. زمستان سال ۱۳۲۰ سرمای کشنده‌ای در تهران بیداد میکرد و شبها یخبندان شدیدی شهر را فلج میکرد وشاهنشاه که ازهمان اوان‌سلطنتشان می‌خواستند پیوندشان روزبروزباملتشان مستحکمتر شود شبها بطور نا شناس به خیابان ها می رفتندودر باره‌احوال ملت‌تفحص میفرمودندچه شبهائی که‌اوضاع‌نابسامان ملت قلب رئوف شاهنشاه را جریحه‌دار کرد و اشك بدیدگانشان آورد .

شاهنشاه در باره آن ایام می فرمایند «در طول مدت اشغال کشور یکدم ازغم و اندوه آسوده نبودم و شبهای فراوانی تا صبح از شدت نگرانی ، بیدار می ماندم ، من اصولا و عملا با عمل‌متفقین در اشغال ایران مخالف بودم و بنظر من‌بدون جهت به استقلال‌وحق‌حاکمیت ما لطمه زده بودند. بهر صورت چشم میانداختم مردم کشور ایران را گرفتار بدبختی و مشقتی که ثمره روش‌سیاسی و اقتصادی متفقین بود میدیدم و روح من از آزمندی بعضی از ثروتمندان ایرانی که پشت پا به منافع کشور ایران و رفاه مردم این سامان‌زده‌بودند، بیشتر از همه رنج میبرد .»

شاهنشاه‌ایران اولین اقدام‌خیرخواهانه خود را با صدور فرمانی دائر بر ـ واگذاری املاك و دارائی اعلیحضرت رضا شاه کبیر بدولت شروع کردند . ولی پس از مدتی اعلیحضرت متوجه شدند منظور اصلی ایشان که کمك به کشاورزان وایجاد موسسات عام‌المنفعه میباشد از طرف دولتها تامین نمیشود. از این جهت مقرر فرمودند این املاك میان کشاورزان تقسیم شود و بهای آن که به اقساط طویل‌آلمدت دریافت می شود صرف تاسیس بانکی برای اعطای وام و سایر کمکهای لازم به زارعینی که تازه صاحب زمین شده‌اند گردد . این عمل نخستین قدم شاهنشاه برای تقسیم اراضی بود ولی مالکین بزرك از این اقدام شاهانه پیروی نکردند و سرانجام شاهنشاه نظر خود را با یك تصمیم انقلابی تعمیم دادند و کلیه اراضی کشور را با قانون اصلاحات ارضی بین کشاورزان تقسیم فرمودند.

۵ اصل معروف

شاهنشاه که ازادامه نابسامانی مردم و هرج‌مرج اوضاع به شدت‌آزرده‌بودند در اولین سال سلطنت ۱۷ نفر از وکلا و وزرای‌آندوره را احضار کرده وخطاب به ایشان فرمودند :

« وضعیت کشور این است که می بینید ، اگر ما تحولی از بالا شروع نکنیم ، مسلما دچار یك انقلابی ازپائین خواهیم شد . بیائید در مطامع خودتان حدی قائل باشید ، بیك منافع مشروع قانع‌باشید و حداقل زندگی رابرای‌همه تامین کنید . »

شاهنشاه سپس پنج اصل معرف خود را که نان برای همه ،مسکن برای‌همه بهداشت برای همه،فرهنك برای همه و کار برای همه بود عنوان فرمودند و از آن پس نیز در هر فرصتی در اجرای این ۵ اصل کوشیدند .

شاهنشاه : در آنروز که بدنیا آمدم تهران حصار و خندق داشت

بقیه ازصفحه ۹

اولین مسافرت به خارج از کشور

باری چون پدرم مصمم بود که‌اصول‌ترقی‌دنیای غرب را در ایران بکار اندازد پس‌ازمدتها مطالعه تصمیم گرفت مرا به سویس بفرستد .

من در اردیبهشت ماه سال ۱۳۱۰ از دبستان فارغ‌التحصیل شدم و در شهریور همان سال پس از گذراندن تعطیلات تابستانی بسویس عزیمت‌کردم. اقامت‌چهار ساله من درسویس یکی از مهمترین ادوار زندگی من بوده‌است‌ومحیط اجتماعی سویس در روحیه و اخلاق‌من، پس از نفوذ معنوی پدرم بیش ازهمه‌تاثیرداشته است . هنگام اقامت در سویس غالبا درباره مسئولیت های آینده خود می‌اندیشیدم و هرهفته با پدرم مکاتبه داشتم گمان میکنم که آرزوی قلبی من در اینکه در آینده خردمندانه‌سلطنت‌کنم مرا وادار می‌ساخت که در امر تحصیل ومطالعه و کسب دانش و فضیلت بیش‌ازآنچه ازجوان محصلی انتظار می‌رود کوشش و جدیت داشته باشم .

بازگشت به میهن

باری در بهار سال ۱۳۱۵ شمسی موفق به اخذ دیپلم‌شدم و هنگام بازگشت به میهن فرا رسید . خانواده‌من‌دربندرپهلوی یعنی همانجائی که ازمامشایعت کرده بودند به استقبالم آمدند در مدت چند سال چنان تغییر کرده بودم که حتی برای پدرم نیز شناختن من در وهله اول دشوار بود . در آن موقع احساس کردم که در وضع عمومی بندرپهلوی‌تغییرات‌فراوان روی داده است و بهیچ وجه‌با وضع زمانی که از آنجا به‌اروپا رفته بودم قابل مقایسه نیست. اندکی بعد متوجه شدم که‌این تغییرات نمونه کوچکی از اقدامات عمرانی است که در کشور بعمل آمده و دامنه آن به تمام نقاط کشور بسط‌یافته است .

پس از گذراندن تعطیلات تابستانی و دیدار خانواده ،در دانشکده افسری تهران مشغول تحصیل شدم . پدرم مایل بود که دوره تحصیلات عالیه را در دانشکده افسری بگذرانم و ضمنا زیر دیدگان بصیر وی رموز شاهنشاهی را فرا گیرم.

این میل و آرزوی او برای من ناگوار نبود زیرا همیشه به فرا گرفتن تعلیمات نظامی‌علاقه داشتم بعلاوه برای آشنا شدن با مسئولیتهائی که پدرم داشت لازم بود که بیشتر اوقات همراه او باشم .

سرانجام در بهار سال۱۳۱۷ با درجه ستوان دومی فارغ ـ التحصیل شدم و بلافاصله به عنوان‌بازرس‌درارتش‌شاهنشاهی مشغول خدمت گردیدم .

خدا همیشه باتو است

از خاطرات دیگری که‌هیچگاه از نظر شاهنشاه محو نمیشود ودر سن ۸ سالگی برای‌معظم‌له رویداد و هربار به مناسبتی در خاطر معظم‌له زنده می‌گردد ، این بود که : در آن زمان شاهنشاه که به اسب سواری علاقه فراوانی داشتند باعده‌ای به‌فرح‌زادرفته‌بودند ، شاهنشاه گاهی تند و زمانی آهسته می‌راندند و همراهانشان از ایشان زمانی عقب می‌افتادند و باز به ایشان می‌رسیدند .

یکبار هنگامیکه به شاهنشاه رسیدند ازدوردیدند زیردرختی در کنار کوره راهی ، اسب را متوقف ساخته‌اند و چیزی می‌گویند، باکی صحبت‌میکردند؟ هرچه نگاه کردند کسی را ندیدند و هنگامی به شاهنشاه رسیدند که صحبت ایشان تمام شده بود ولی کسی که طرف گفتگوی ایشان بود وجود نداشت .

همراهان با بهت و تعجب از زبان شاهنشاه شنیدند که پیرمردی برسر راه ایشان‌ظاهر شده و بایشان گفته بود که آهسته بروند .... «و پیرمرد بایشان گفته بود که در زندگی از هیچ چیزی نترس چون خدا همیشه با تست ...»

پیرمرد در نظر ایشان‌قیافه‌ای متبسم و مهربان داشت ولی هرچه همراهان گشتند اثری از چنین مردی در آن اطراف نیافتند .

شاهنشاه هنگام غروب که بکاخ باز گشتند ، آنچه را که دیده بودند برای پدرشان تعریف نمودند همراهان نیز جریان‌این واقعه عجیب را برای دیگران نقل نمودند و آنوقت همه از یکدیگر پرسیدند این پیرمرد که بود ؟

میلاد خجسته اعلیحضرت همایون شاهنشاه آریامهر و سالروز فرخنده تاجگذاری اعلیحضرتین را به پیشگاه شاهنشاه مفخم و علیاحضرت شهبانوی محبوب و ملت شریف ایران تبریک میگوید .

National

شرکت تجارتی کوفرد (فاسیونال)

میلاد فرخنده

اعلیحضرت شاهنشاه آریامهر

رهبر خردمند انقلاب بزرگ اجتماعی

ایران را شاد باش میگوئیم و سعادت

و سربلندی بیشتر ملت ارجمند

ایران را صمیمانه آرزومندیم

شرکت تولیدی و صنعتی ایران و غرب (سهامی خاص)

IRFOAM ایرفوم — اسفنج ایرفوم

کیسه پالی بافت

PERSIGLASS پرسی گلاس — ورق پلاستیك «آکرولیك»

روغن موتور اینترنول ـ اینترلوب اینترگریس وضدیخ

باکمال افتخار و سرور میلاد مسعود همایونی

و سالگرد آئین فرخنده تاجگذاری

شاهنشاه آریامهر

علیاحضرت شهبانوی ایران

را بهم وطنان عزیز تبریك و شادباش میگوئیم

کارخانجات درستی

سازنده انواع شیرآلات واتصالات چدنی

فرخندهٔ میلاد باسعادت

شاهنشاه آریامهر

رهبر آزاده سرزمین آریا

و سالروز

آئین تاجگذاری اعلیحضرتین

را تبریک و تهنیت عرض مینماید.

کارخانه صنعتی ماهر
اسماعیل رستمی

بکمال افتخار و سرور میلاد مسعود همایونی

و سالگرد آئین فرخندهٔ تاجگذاری

شاهنشاه آریامهر
علیاحضرت شهبانوی ایران

را بهم وطنان عزیز تبریک و شادباش میگوئیم

شرکت فیلتر (سهامی خاص)

در دوران سلطنت

شهریار دادگستر ایران

شکوه لحظه ها در سینهٔ تاریخ نقش می بندد

سالروز میلاد جانشین شایستهٔ انوشیروان دادگر

شاهنشاه آریامهر

و سالگرد

آئین پرشکوه تاجگذاری را تبریک میگوید

کارکنان تریار رستوران لابیرنت

فرخندهٔ میلاد باسعادت

شاهنشاه آریامهر

رهبر آزاده سرزمین آریا

و سالروز

آئین تاجگذاری اعلیحضرتین

را تبریک و تهنیت عرض مینماید.

شرکت سهامی وارسا

خجسته میلاد همایونی

و سالگرد فرخندهٔ تاجگذاری را به پیشگاه

شاهنشاه آریامهر
و
علیاحضرت شهبانوی نیکوکار

و ملت قهرمان ایران تبریک میگوید.

شرکت تولیدی و شیمیائی پاک شو
مدیر عامل: محمد کریم فضلی

چهارم آبان

سالروز میلاد خجسته اثر

شاه شاهان

محمدرضا پهلوی آریامهر شاهنشاه ایران

را به ملت ایران تبریک میگوید

کفش رکورد ـ آرام یعقوبیان

بکمال افتخار و سرور میلاد مسعود همایونی

و سالگرد آئین فرخندهٔ تاجگذاری

شاهنشاه آریامهر
علیاحضرت شهبانوی ایران

را بهم وطنان عزیز تبریک و شادباش میگوئیم

شرکت جیوه ـ اسحق حسروی

فرخندهٔ میلاد

شاهنشاه آریامهر

رهبر خردمند ملت ایران

و طراح عظیم الشأن انقلاب سفید شاه و مردم

را به فرد فرد ملت بزرگ ایران صمیمانه تهنیت گفته

دوام شوکت و شکوه خاندان جلیل سلطنت را از خداوند خواستار است

شرکت تولیدی خلیج مرکزی (سهامی خاص)

چهارم آبان

سالروز میلاد خجسته اثر

شاه شاهان

محمدرضا پهلوی آریامهر شاهنشاه ایران

را به ملت ایران تبریک میگوید

شرکت زرآب خیابان سعدی
حسینعلی طهماسبی پور ـ پایدار سلامت

بکمال افتخار و سرور میلاد مسعود همایونی

و سالگرد آئین فرخندهٔ تاجگذاری

شاهنشاه آریامهر
علیاحضرت شهبانوی ایران

را بهم وطنان عزیز تبریک و شادباش میگوئیم

سازمان فنی ۱۱۰ ـ حمیدی

چهارم آبان

سالروز میلاد خجسته اثر

شاه شاهان،

محمدرضا پهلوی آریامهر شاهنشاه ایران

را به ملت ایران تبریک میگوید

بگاه جم ـ عبدالله، خسرو، پرویز و منوچهر عامری

بکمال مسرت روز تاریخی

چهارم آبان

میلاد مسعود شاهنشاه آریامهر
و سالروز فرخندهٔ آئین تاجگذاری
اعلیحضرتین

را به ملت ایران تبریک میگوید

شرکت هیربد با مسئولیت محدود
علی اوحدی

آفرین ملت
بر شاهنشاهی که شکوه بخش
همهٔ تاریخ جاودان ایران است

با افتخار

سالروز میلاد خجسته همایونی

و آئین تاجگذاری اعلیحضرتین را تهنیت میگوید.

کالای ورزشی صمیمی

منتظر و سعادت تقدیم میلاد باسعادت همایونی و سالگرد

فرخندهٔ آئین تاجگذاری

شاهنشاه آریامهر و علیاحضرت شهبانوی گرامی

را به فرد فرد میهنان عزیز تبریک گفته، سعادت و توفیق

روزافزون ملت ایران را از درگاه یزدان بزرگ مسئلت داریم

از طرف کارکنان موسسه آ. زاکار

آفرین ملت
بر شاهنشاهی که شکوه بخش
همهٔ تاریخ جاودان ایران است

با افتخار

سالروز میلاد خجسته همایونی

و آئین تاجگذاری اعلیحضرتین را تهنیت میگوید.

اتحادیه واردکنندگان و فروشندگان
دوچرخه و موتورسیکلت ـ تهران و حومه

چهارم آبان

سالروز میلاد خجسته اثر

شاه شاهان،

محمدرضا پهلوی آریامهر شاهنشاه ایران

را به ملت ایران تبریک میگوید

شرکت مثالیکان با مسئولیت محدود ـ د ـ کروانجیان

خجسته میلاد مسعود

شاهنشاه آریامهر

وسالروز فرخنده

جشن تاجگذاری

را به

پیشگاه اعلیحضرتین

تبریک عرض مینمایند

کارکنان شرکت سهامی سازمان آب منطقه‌ای تهران

به مناسبت روز فرخنده

چهارم آبان

مدیران و کارکنان

فروشگاه جنرال مد

تبریکات خالصانه خود را به

پیشگاه شاهنشاه آریامهر

و خاندان جلیل سلطنت تقدیم میدارند

آفرین نسلها بر شاهنشاهی که جانشین

شایسته انوشیروان است

با افتخار

سالروز میلاد خجسته همایونی و آئین فرخنده تاجگذاری

شاهنشاه دادگستر ایران

علیاحضرت شهبانوی نیکوکار

را به ملت ایران تبریک و تهنیت عرض مینماید

اتحادیه صنف تولیدکنندگان یخ مصنوعی تهران

مفتخر و سعادتمندیم میلاد با سعادت همایونی و سالگرد

فرخنده آئین تاجگذاری

شاهنشاه آریامهر و علیاحضرت شهبانوی گرامی

را بفرد فرد هم میهنان عزیز تبریک گفته، سعادت و توفیق

روزافزون ملت ایران را از درگاه یزدان بزرگ مسئلت داریم

مدیر عامل شرکت سهامی کتابهای جیبی

جهانگیر افکاری

چهارم آبان

سالروز میلاد خجسته اثر

شاه شاهان

محمدرضا پهلوی آریامهر شاهنشاه ایران

را به ملت ایران تبریک میگوید

شرکت سهامی ریسندگی و بافندگی تاج

(خاص) اصفهان

چهارم آبان

سالروز

طلیعهٔ درخشش

خورشید سرزمین آریا

شاه شاهان

اعلیحضرت همایون محمدرضا پهلوی

را تبریک و تهنیت میگوید.

عزت‌الله طاهری - عباس طاهری

عبدالحسین طاهری

چهارم آبان

سالروز میلاد خجسته اثر

شاه شاهان.

محمدرضا پهلوی آریامهر شاهنشاه ایران

را به ملت ایران تبریک میگوید

مدیر مؤسسه صنعتی دیاموند و بازرگانی فردوست

حاج علی اصغر فردوست

میلاد با سعادت همایونی و سالگرد آئین پرشکوه تاجگذاری

شاهنشاه آریامهر و شهبانوی نیکوکار

را صمیمانه تبریک و تهنیت عرض مینماید سعادت و شکوه روزافزون خاندان جلیل سلطنت

در تجلیل بیش از پیش ملت ایران را از خداوند بزرگ مسئلت مینماید

مدیر کارخانجات رنگسازی شمس - اکبر عبداللهی

منتهی و سعادت تقدیم میلاد با سعادت همایونی و سالگرد

فرخنده آئین تاجگذاری

شاهنشاه آریامهر و علیاحضرت شهبانوی گرامی

را بفرد و فرهم میهنان عزیز تبریک گفته، سعادت و توفیق

روزافزون ملت ایران را از درگاه یزدان بزرگ مسئلت دایم

انستیتو تکنولوژی برق و مکانیک و هنرستان صنعتی تهران

میلاد با سعادت همایونی و سالگرد آئین پرشکوه تاجگذاری

شاهنشاه آریامهر و شهبانوی نیکوکار

را صمیمانه تبریک و تهنیت عرض مینماید سعادت و شکوه روزافزون خاندان جلیل سلطنت

در تجلیل بیش از پیش ملت ایران را از خداوند بزرگ مسئلت مینماید

کریمی گشتی

آفرین نسلها بر شاهنشاهی که جانشین

شایسته انوشیروان است

با افتخار

سالروز میلاد خجسته همایونی و آئین فرخنده تاجگذاری

شاهنشاه دادگستر ایران

علیاحضرت شهبانوی نیکوکار

را به ملت ایران تبریک و تهنیت عرض مینماید

سندیکای کارفرمایان کارخانجات صنعت آردسازی استان مرکزی

چهارم آبان

سالروز

طلیعهٔ درخشش

خورشید سرزمین آریا

شاه شاهان

اعلیحضرت همایون محمدرضا پهلوی

را تبریک و تهنیت میگوید.

اتحادیه صنف فروشندگان رنگ تهران

با کمال مسرت روز تاریخی

چهارم آبان

میلاد مسعود شاهنشاه آریامهر

و سالروز فرخنده آئین تاجگذاری

اعلیحضرتین

را بملت ایران تبریک میگوید

حاج کاظم حقیقی

فروشگاه لوازم عکاسی گل تلفن ۹۵۵۲۶۶

صفحات ویژه چهارم آبان

شاهنشاه آریامهر از دیدگاه سران کشورهای جهان

- شاهنشاه ایران وارث یک تمدن درخشان چند هزار ساله درقلب آسیا است که منشاء بسیاری ازتمدنهای کنونی دنیاست .
(ترومن)
- ایران درسایه رهبری اعلیحضرت ، پادشاه جوان کشور خودروز بروزبسوی ترقی وتکامل وسربلندی پیش میرود .
(ملک‌حسین)
- اگر پایداری شجاعانه شاه ایران ، درراس ملت ایران نبود پیروزی حقیقی درجنگ به آسانی بدست نمی‌آمد .
(چرچیل)
- درهمه ممالک آسیا کشوری‌به آزاد منشی وپادشاهی به دموکرات منشی ایران و پادشاه ایران نیست .
(روزولت)
- ایران همسایه عزیز ماست و امیدوارم که بارهبری شاهنشاه آریامهربتواند بیش‌از پیش‌قوی ونیرومند شود .
(نهرو)
- پادشاه ایران یکی از سلاطینی است که قدرت و عدالت راهردو دراداره کشور خویش بکار میبرد .
(کامیل‌شمعون)
- شاهنشاه ایران بزرگترین سیاستمداری است که‌باسن کم بحرانهای بزرگی را از ایران دور کرده است .
(ژورژشنم)
- ما از دوستی باایران بسیار خوشوقتیم و آرزوی افتخار و بزرگی برای ایران و شاه ایران داریم .
(ملکه‌الیزابت‌دوم)
- مبارزات شاهنشاه درراه برقراری وتحکیم مبانی صلح جهان فراموش نشدنی است .
(داک‌هامرشولد)
- شاهنشاه جوان‌ومطلع ایران نقش موثری دربرقراری عدالت‌اجتماعی درایران بعهده دارند .
(ژنرال آیزنهاور)
- شاهنشاه ایران یکی‌از مطلع‌ترین رهبران جهانند .
(کندی)
- ایران به رهبری خردمندانه شاهنشاه بسرعت راه ترقی و کمال می‌پیماید .
(جانسون)
- شاهنشاه ایران با تصمیمی خلل‌ناپذیر بانجاوز به سرزمین های آزاد مخالفت میکنند .
(لیندون ـ ب ـ جانسون)
- درایران برنامه‌های عظیم رفاه اجتماعی و توسعه اقتصادی بابتکار شخص شاهنشاه بابصیرت و همت خاصی بمرحله اجرا درآمده است .
(لردداگلاس‌هیوم)
- دراثر ابتکاروروشن‌بینی اعلیحضرت همایون‌شاهنشاه تحولات مهمی درایران بوجود آمده است .
(دین‌راسک)
- مجاهدتهای برجسته و خستگی ناپذیر شاهنشاه‌ایران برای توسعه اقتصاد کشورشان و تامین پیشرفت اجتماعی ایران‌باعلاقمندی دردانمارک نظاره‌میشود.
(فردریک‌نهم)
- من از نزدیک شاهد علاقه قلبی شاهنشاه برای بهبود زندگی مردم ایران هستم .
(راداکریشنان)
- شاهنشاه باتدبیر و درایت خاصی ملت ایران را در حوادث کنونی بسوی پیشرفت هدایت می‌فرمایند.
(علیاحضرت ژولیانا)
- فراسه میداند که شما یک پادشاه ذاتانیکوکار و خیرخواه برای ملت خود هستید و برای صلح جهان یک عامل اصلی حفظ توازن می‌باشید .
(ژنرال شارل دوگل)
- ما شاهد کوششهای خستگی ناپذیر و سهم موثر شاهنشاه ایران دررفع اختلافات جهانی بوده‌ایم .
(هانریش‌لوبکه)
- مابخوبی از عظمت دامنه کوششهائی که بدست آن اعلیحضرت درکشور محبوب ایران برای تامین سعادت و رفاه ملت صورت میگیرد آگاهیم .
(حبیب‌بورقیبه)
- شاهنشاه ایران توانستند چه در صلح و چه درجنگ استقلال کشور خود را حفظ نمایند .
(بودشن‌اول)
- مراکش گامهای بزرگی را که ایران تحت رهبری خردمندانه شاهنشاه بسوی‌ترقی برمیدارد می‌ستاید.
(سلطان حسن دوم)
- من از اینکه موفق به مذاکره مستقیم باشاهنشاه‌ایران شدم بسیار مسرورم .
(مارشال تیتو)
- ما حاضریم آنچه را که شاهنشاه ایران فرموده‌اند امضاء کنیم و بعنوان عقیده رسمی خود به دنیا اعلام داریم .
(کئورگی ترایکف)
- من شاهنشاه را از فعالترین ومطلع‌ترین زمامداران جهان میدانم .
(ریچاردنیکسون)

فرخنده میلاد

شاهنشاه آریامهر

رهبر خردمند ملت ایران

وطراح عظیم الشأن انقلاب سفید شاه و مردم

را به فرد فرد ملت بزرگ ایران صمیمانه تهنیت گفته

دوام شوکت خاندان جلیل سلطنت را از خداوند خواستار است

هیئت مدیره و کارکنان
گروه تولیدی ایرانا
کارخانجات تولیدی تهران
کارخانه چینی سازی ایران

فرخنده آئین تاجگذاری

شاهنشاه آریامهر و علیاحضرت شهبانوی گرامی

را بفرد فرد هم میهنان عزیز تبریک گفته، سعادت و توفیق

روزافزون ملت ایران را از درگاه یزدان بزرگ مسئلت دارد

اداره کل تربیت بدنی فارس

چهارم آبان

سالروز

طلیعه درخشش

خورشید سرزمین آریا

شاه شاهان

اعلیحضرت همایون محمدرضا پهلوی

را تبریک و تهنیت میگوید.

از طرف اطاق اصناف همدان ـ حسن مریدی

باکمال افتخار بسرور میلاد مسعود همایونی

و سالگرد آئین فرخنده تاجگذاری

شاهنشاه آریامهر

علیاحضرت شهبانوی ایران

را بهم وطنان عزیز تبریک و شادباش میگوئیم

شرکت سهامی خاص سابکو

آفرین ملت

بر شاهنشاهی که شکوه بخش

همهٔ تاریخ جاودان ایران است

با افتخار

سالروز میلاد جشن همایونی

و آئین تاجگذاری اعلیحضرتین را تهنیت میگوید.

شرکت کارآسپیر - عجائبیان - کلیائی

فرخنده میلاد با سعادت

شاهنشاه آریامهر

رهبر آزاده سرزمین آریا

و سالروز

آئین تاجگذاری اعلیحضرتین

را تبریک و تهنیت عرض مینماید.

فروشگاه صنایع دستی خورشید خانم - جشنیان

آفرین ملت

بر شاهنشاهی که شکوه بخش

همهٔ تاریخ جاودان ایران است

با افتخار

سالروز میلاد جشن همایونی

و آئین تاجگذاری اعلیحضرتین را تهنیت میگوید.

مدیرعامل شرکت نصب توکل - اکبر جاسب

در دوران سلطنت

شهریار دادگستر ایران

شکوه لحظه ها در سینهٔ تاریخ نقش می بندد

سالروز میلاد جانشین شایستهٔ انوشیروان دادگر

شاهنشاه آریامهر

و سالگرد

آئین پرشکوه تاجگذاری را تبریک میگوید

هیئت مدیره اتحادیهٔ آموزشگاههای فنی و رانندگی مرکز

مفتخر و سعادتمندیم میلاد با سعادت همایونی و سالگرد

فرخنده آئین تاجگذاری

شاهنشاه آریامهر و علیاحضرت شهبانوی گرامی

را بفرد فرد هم میهنان عزیز تبریک گفته، سعادت و توفیق

روزافزون ملت ایران را از درگاه یزدان بزرگ مسئلت داریم

کلین سرویس مهر - عباس حریری

فرخنده میلاد

شاهنشاه آریامهر

رهبر خردمند ملت ایران

و طراح عظیم الشأن انقلاب سفید شاه و مردم

را به فرد فرد ملت بزرگ ایران صمیمانه تهنیت گفته

دوام شوکت و خدای اعلیحضرت سلطنت را از خداوند خواستارست

فرش کیهان - علی جواهریان

حجستهٔ میلاد همایونی

و سالگرد فرخندهٔ تاجگذاری را به پیشگاه

شاهنشاه آریامهر

علیاحضرت شهبانوی نیکوکار

و ملت قهرمان ایران تبریک میگوید.

نمایندگی انحصاری محصولات ماوریک ساختمان ملاپکو

شالم دیان زاده

با کمال افتخار و سرور میلاد مسعود همایونی

و سالگرد آئین فرخندهٔ تاجگذاری

شاهنشاه آریامهر

علیاحضرت شهبانوی ایران

را بهم وطنان عزیز تبریک و شادباش میگوئیم

گروه تولیدی ایران واکس - کرباسچیان

فرخنده میلاد با سعادت

شاهنشاه آریامهر

رهبر آزاده سرزمین آریا

و سالروز

آئین تاجگذاری اعلیحضرتین

را تبریک و تهنیت عرض مینماید.

شرکت جنرال تولز - احمد پاشا

مفتخر و سعادتمندیم میلاد با سعادت همایونی و سالگرد

فرخنده آئین تاجگذاری

شاهنشاه آریامهر و علیاحضرت شهبانوی گرامی

را بفرد فرد هم میهنان عزیز تبریک گفته، سعادت و توفیق

روزافزون ملت ایران را از درگاه یزدان بزرگ مسئلت داریم

شرکت سهامی بیمهٔ ایران

میلاد با سعادت همایونی و سالگرد آئین فرخنده تاجگذاری

شاهنشاه آریامهر و شهبانوی نیکوکار

را صمیمانه تبریک و تهنیت عرض مینماید سعادت و شکوه روزافزون خاندان جلیل پهلوی سلطنت

و ترقیات بیشتر از پیش ملت ایران را از خداوند بزرگ مسئلت مینماید

از طرف کارکنان، استادان، دبیران، دانشجویان و دانش آموزان
انستیتو تکنولوژی و هنرستان خواجه نوری ـ مسعودیان

میلاد با سعادت همایونی و سالگرد آئین فرخنده تاجگذاری

شاهنشاه آریامهر و شهبانوی نیکوکار

را صمیمانه تبریک و تهنیت عرض مینماید سعادت و شکوه روزافزون خاندان جلیل پهلوی سلطنت

و ترقیات بیشتر از پیش ملت ایران را از خداوند بزرگ مسئلت مینماید

انستیتو تکنولوژی صنایع شیمیائی و هنرستان شهناز پهلوی

فرخندهٔ میلاد

شاهنشاه آریامهر

رهبر خردمند ملت ایران

و طراح عظیم انقلاب سفید شاه و مردم

را به فرخ فرهٔ ملت بزرگ ایران صمیمانه تهنیت گفته

دوام شوکت خاندان جلیل سلطنت را از خداوند خواستار است

گروه مهندسین شرکت ساختمانی کوهین

با کمال افتخار و سرور میلاد مسعود همایونی

و سالگرد آئین فرخنده تاجگذاری

شاهنشاه آریامهر و علیاحضرت شهبانوی گرامی

را به فرخ و فرهم میهنان عزیز تبریک گفته، سعادت و توفیق

روزافزون ملت ایران را از درگاه یزدان بزرگ مسئلت دایم

هیئت مدیره اتحادیه مکانیسینهای اتومبیل تهران

منتخب و سعادتمند میلاد با سعادت همایونی و سالگرد

فرخنده آئین تاجگذاری

شاهنشاه آریامهر و علیاحضرت شهبانوی گرامی

را به فرخ و فرهم میهنان عزیز تبریک گفته، سعادت و توفیق

روزافزون ملت ایران را از درگاه یزدان بزرگ مسئلت دایم

کارکنان کارخانه چیپس ـ برادران افشار

فرخندهٔ میلاد

شاهنشاه آریامهر

رهبر خردمند ملت ایران

و طراح عظیم انقلاب سفید شاه و مردم

را به فرخ و فرهٔ ملت بزرگ ایران صمیمانه تهنیت گفته

دوام شوکت خاندان جلیل سلطنت را از خداوند خواستار است

مدیر کارخانه چیپس آبشار ـ علی حیدری

منتخب و سعادتمند میلاد با سعادت همایونی و سالگرد

فرخنده آئین تاجگذاری

شاهنشاه آریامهر و علیاحضرت شهبانوی گرامی

را به فرخ و فرهم میهنان عزیز تبریک گفته، سعادت و توفیق

روزافزون ملت ایران را از درگاه یزدان بزرگ مسئلت دایم

کارخانه صنعتی سورنا ـ عبدالحسین دادگستر

منتخب و سعادتمند میلاد با سعادت همایونی و سالگرد

فرخنده آئین تاجگذاری

شاهنشاه آریامهر و علیاحضرت شهبانوی گرامی

را به فرخ و فرهم میهنان عزیز تبریک گفته، سعادت و توفیق

روزافزون ملت ایران را از درگاه یزدان بزرگ مسئلت دایم

شرکت چای بهرنگ ـ محمدابراهیم رسولی

منتخب و سعادتمند میلاد با سعادت همایونی و سالگرد

فرخنده آئین تاجگذاری

شاهنشاه آریامهر و علیاحضرت شهبانوی گرامی

را به فرخ و فرهم میهنان عزیز تبریک گفته، سعادت و توفیق

روزافزون ملت ایران را از درگاه یزدان بزرگ مسئلت دایم

کارخانهٔ سنگ بری آسیا

حاج یدالله حقیر زواره‌ای ـ رضا جویان

فرخندهٔ میلاد

شاهنشاه آریامهر

رهبر خردمند ملت ایران

و طراح عظیم انقلاب سفید شاه و مردم

را به فرخ و فرهٔ ملت بزرگ ایران صمیمانه تهنیت گفته

دوام شوکت خاندان جلیل سلطنت را از خداوند خواستار است

شرکت آهن خوزستان

باکمال مسرت روز تاریخی

چهارم آبان

میلاد مسعود اعلیحضرت همایون شاهنشاه آریامهر

و

سالروز فرخندهٔ آئین تاجگذاری

اعلیحضرتین را بملت ایران تبریک میگوئیم

بازرگانی طاهری زاده ـ بدیع الله طاهری زاده

چهارم آبان

سالروز

طلیعهٔ درخشش

خورشید سرزمین آریا

شاه شاهان

اعلیحضرت همایون محمدرضا پهلوی

را تبریک و تهنیت میگوید.

کارخانجات جنرال تریکوتاژ ـ حسین مائیچی

باکمال مسرت روز تاریخی

چهارم آبان

میلاد مسعود اعلیحضرت همایون شاهنشاه آریامهر

و

سالروز فرخندهٔ آئین تاجگذاری

اعلیحضرتین را بملت ایران تبریک میگوئیم

شرکت پخش لوله های آبیاری ـ مهدی زند

چهارم آبان

خجسته ولادت باسعادت شهریاری و سالروز پرشکوه تاریخی جشن تاجگذاری

شاهنشاه آریامهر

علیاحضرت شهبانوی گرامی

را به پیشگاه مبارک اعلیحضرتین تهنیت عرض مجدد دام سلطنت و شوکت روزافزون پدر تاجدار و شهبانوی محبوب والاحضرت همایون ولایتعهد را از درگاه الهی مسئلت مینماید

Darugar

شرکت سهامی کف (داروگر)

باکمال مسرت روز تاریخی

چهارم آبان

میلاد مسعود اعلیحضرت همایون شاهنشاه آریامهر

و

سالروز فرخنده آئین تاجگذاری

اعلیحضرتین را بملت ایران تبریک میگوئیم

DYRUP IRAN LTD.

کارخانجات رنگسازی دیروپ

چهارم آبان

خجسته ولادت باسعادت شهریاری و سالروز پرشکوه تاریخی

جشن تاجگذاری اعلیحضرت شاهنشاه آریامهر

و علیاحضرت شهبانوی گرامی

را به پیشگاه مبارک اعلیحضرتین تهنیت بقای سلطنت و شوکت

روزافزون پدر تاجدار و شهبانوی محبوب والاحضرت همایون

ولایتعهد را از درگاه الهی مسئلت مینماید.

شرکت حکیم زاده و شرکاء

(کارخانجات ایران می اهواز)

باکمال مسرت روز تاریخی

چهارم آبان

میلاد مسعود اعلیحضرت همایون شاهنشاه آریامهر

و

سالروز فرخنده آئین تاجگذاری

اعلیحضرتین را بملت ایران تبریک میگوئیم

ایران مافلر

اولین کارخانه سازنده انواع لوله و انبار اگزوز

IRAN MUFLER

باکمال مسرت روز تاریخی

چهارم آبان

میلاد مسعود اعلیحضرت همایون شاهنشاه آریامهر

و

سالروز فرخنده آئین تاجگذاری

اعلیحضرتین را بملت ایران تبریک میگوئیم

پخش کالای الکتریک - اسلامی مقدم

فرخنده میلاد

شاهنشاه آریامهر

رهبر خردمند ملت ایران

و طراح عظیم الشأن انقلاب سفید شاه و مردم

را به فرد فرد ملت بزرگ ایران صمیمانه تهنیت گفته

دوام شوکت خاندان جلیل سلطنت را از خداوند خواستار است

گروه آموزش فنی و حرفه ای مبتکران

فرخنده میلاد

شاهنشاه آریامهر

رهبر خردمند ملت ایران

و طراح عظیم الشأن انقلاب سفید شاه و مردم

را به فرد فرد ملت بزرگ ایران صمیمانه تهنیت گفته

دوام شوکت خاندان جلیل سلطنت را از خداوند خواستار است

از طرف کارکنان آژانس توریستی آتواستار - رانی باقران

فرخنده میلاد باسعادت

شاهنشاه آریامهر

و سالروز

آمین تاجگذاری اعلیحضرتین

را تبریک و تهنیت عرض مینماید.

هیئت مدیره و کارکنان و کارگران

شرکت کارخانجات

کفش و لاستیک سازی جم

خجسته میلاد همایونی

و سالگرد فرخنده تاجگذاری را به پیشگاه

شاهنشاه آریامهر

و

علیاحضرت شهبانوی نیکوکار

و ملت قهرمان ایران تبریک میگوید.

گروه صنعتی جهان کابینت

فرخنده میلاد باسعادت

شاهنشاه آریامهر

رهبر آزاده سرزمین آریا

و سالروز

آمین تاجگذاری اعلیحضرتین

را تبریک و تهنیت عرض مینمایند.

دانش آموزان، معلمان و کارکنان

مدارس وابسته بسازمان فرهنگی رستم آبادیان

میلاد باسعادت همایونی و سالگرد آیین پرشکوه تاجگذاری

شاهنشاه آریامهر و شهبانوی نیکوکار

را صمیمانه تبریک و تهنیت عرض مینماید سعادت و شکوه روزافزون خاندان جلیل سلطنت

و ترقیات بیشتر از پیش ملت ایران را از خداوند بزرگ مسئلت مینماید

شرکت کارتراک با مسئولیت محدود

فرخنده میلاد

شاهنشاه آریامهر

رهبر خردمند ملت ایران

و طراح عظیم الشأن انقلاب سفید شاه و مردم

را به فرد فرد ملت بزرگ ایران صمیمانه تهنیت گفته

دوام شوکت خاندان جلیل سلطنت را از خداوند خواستار است

کنسر سوم فارکو الکتریک

چهارم آبان

سالروز میلاد خجسته اثر

شاه شاهان.

محمدرضا پهلوی آریامهر شاهنشاه ایران

را به ملت ایران تبریک میگوید

شرکت سهامی کادور

میلاد باسعادت همایونی و سالگرد آیین پرشکوه تاجگذاری

شاهنشاه آریامهر و شهبانوی نیکوکار

را صمیمانه تبریک و تهنیت عرض مینماید سعادت و شکوه روزافزون خاندان جلیل سلطنت

و ترقیات بیشتر از پیش ملت ایران را از خداوند بزرگ مسئلت مینماید

هنرستان صنعتی پیشه - مهندس علی داد اشیان

چهارم آبان

سالروز

طلیعهٔ درخشش

خورشید سرزمین آریا

شاه شاهان

اعلیحضرت همایون محمدرضا پهلوی

را تبریک و تهنیت میگوید.

دبیرکل انجمن دوستی و فرهنگی ایران و ترکیه

دکتر حبیب دادفر

آفرین ملت

بر شاهنشاهی که شکوه بخش

همهٔ تاریخ جاودان ایران است

با افتخار

سالروز میلاد جمجمهٔ همایونی

و آئین تاجگذاری اعلیحضرتین را تهنیت میگوید.

مدیر کارخانه سنگبری زندیان

منوچهر زندیان

با کمال مسرت روز تاریخی

چهارم آبان

میلاد مسعود شاهنشاه آریامهر

و سالروز فرخنده آئین تاجگذاری

اعلیحضرتین

را بملت ایران تبریک میگوید

شرکت صنعتی کیوکار با مسئولیت محدود

داهن آکبر قلی

چهارم آبان

سالروز

طلیعهٔ درخشش

خورشید سرزمین آریا

شاه شاهان

اعلیحضرت همایون محمدرضا پهلوی

را تبریک و تهنیت میگوید.

از طرف مدیر و کارکنان بیمه سپیدار

(نمایندگی کل بیمه آریا) رحیم عظیمی نیا

با کمال مسرت روز تاریخی

چهارم آبان

میلاد مسعود شاهنشاه آریامهر

و سالروز فرخنده آئین تاجگذاری

اعلیحضرتین

را بملت ایران تبریک میگوید

کارخانه آلیاژ - بیژن زندیان

هونگ تهرانی

چهارم آبان

سالروز میلاد جمجمهٔ اثر

شاه شاهان.

محمدرضا پهلوی آریامهر شاهنشاه ایران

را به ملت ایران تبریک میگوید

ریخته گری تکنوفلز - ناصر منصوری

خیابان قزوین - خیابان مخصوص

با کمال مسرت روز تاریخی

چهارم آبان

میلاد مسعود شاهنشاه آریامهر

و سالروز فرخنده آئین تاجگذاری

اعلیحضرتین

را بملت ایران تبریک میگوید

شرکت کوشک ایران

آفرین ملت

بر شاهنشاهی که شکوه بخش

همهٔ تاریخ جاودان ایران است

با افتخار

سالروز میلاد جمجمهٔ همایونی

و آئین تاجگذاری اعلیحضرتین را تهنیت میگوید.

کارخانه جارتکنیک

چهارم آبان

سالروز

طلیعهٔ درخشش

خورشید سرزمین آریا

شاه شاهان

اعلیحضرت همایون محمدرضا پهلوی

را تبریک و تهنیت میگوید.

از طرف مدیر و کارکنان بیمه سپیدار

(نمایندگی کل بیمه آریا) رحیم عظیمی نیا

منتظر و سعادت تقدیم میلاد با سعادت همایونی و سالگرد

فرخنده آئین تاجگذاری

شاهنشاه آریامهر و علیاحضرت شهبانوی گرامی

را بفرد فرد هم میهنان عزیز تبریک گفته، سعادت و توفیق

روزافزون ملت ایران را از درگاه یزدان بزرگ مسئلت دایم

کارگاه فنی برادران سعدی «ایران تریلی»

محمد محمدبیگی

منتظر و سعادت تقدیم میلاد با سعادت همایونی و سالگرد

فرخنده آئین تاجگذاری

شاهنشاه آریامهر و علیاحضرت شهبانوی گرامی

را بفرد فرد هم میهنان عزیز تبریک گفته، سعادت و توفیق

روزافزون ملت ایران را از درگاه یزدان بزرگ مسئلت دایم

کارخانه ماشین سازی نیرو

آفرین نسلها بر شاهنشاهی که جانشین

شایستهٔ انوشیروان است

با افتخار

سالروز میلاد جمجمهٔ همایونی و آئین فرخنده تاجگذاری

شاهنشاه دادگستر ایران

علیاحضرت شهبانوی نیکوکار

را بملت ایران تبریک و تهنیت عرض مینماید

دیزل کار - وازگن کارآپیان

فرخندهٔ میلاد

شاهنشاه آریامهر

رهبر خردمند ملت ایران

و طراح عظیم انقلاب سفید شاه و مردم

را به فرد فرد ملت بزرگ ایران صمیمانه تهنیت گفته

دوام شوکت و اقتدار عظیم سلطنت را از خداوند خواستار است

اتحادیه صنف صابونساز

با کمال مسرت روز تاریخی

چهارم آبان

میلاد مسعود شاهنشاه آریامهر

و سالروز فرخنده آئین تاجگذاری

اعلیحضرتین

را بملت ایران تبریک میگوید

هیئت مدیره - کارمندان و کارگران - شرکت ایران شو

منتظر و سعادت تقدیم میلاد با سعادت همایونی و سالگرد

فرخنده آئین تاجگذاری

شاهنشاه آریامهر و علیاحضرت شهبانوی گرامی

را بفرد فرد هم میهنان عزیز تبریک گفته، سعادت و توفیق

روزافزون ملت ایران را از درگاه یزدان بزرگ مسئلت دایم

اتحادیه آهنکاران

درو پنجره ساز و جوشکار

آفرین ملّت
بر شاهنشاهی که شکوه بخش
همهٔ تاریخ جاودان ایران است
با افتخار
سالروز میلاد جشنهٔ همایونی
و آئین تاجگذاری اعلیحضرتین را تهنیت میگوید.
لیلاند
ایران
شرکت پخش لیلاند «سهامی خاص»

فرخنده میلاد
شاهنشاه آریامهر
رهبر خردمند ملت ایران
و طراح عظیم الشأن انقلاب سفید شاه و مردم
را به فرزند فرهٔ ملت بزرگ ایران صمیمانه تهنیت گفته
دوام شوکت خاندان جلیل سلطنت را از خداوند خواستار است
شرکت تضامنی ابراهیم نصیریان و پسران
خیابان اکباتان ـ شماره ۱۳۴

جشنهٔ میلاد همایونی
و سالگرد فرخندهٔ تاجگذاری را به پیشگاه
شاهنشاه آریامهر
و
علیاحضرت شهبانوی نیکوکار
و ملت قهرمان ایران تبریک میگوید.
اتحادیه فروشندگان
مصنوعات نفت گاز الکتریک

جشنهٔ میلاد همایونی
و سالگرد فرخندهٔ تاجگذاری را به پیشگاه
شاهنشاه آریامهر
و
علیاحضرت شهبانوی نیکوکار
و ملت قهرمان ایران تبریک میگوید.
کارخانه شعله ـ نعمت اشرفی

آفرین ملت
بر شاهنشاهی که شکوه بخش
همهٔ تاریخ جاودان ایران است
با افتخار
سالروز میلاد جشنهٔ همایونی
و آئین تاجگذاری اعلیحضرتین را تهنیت میگوید.
کارخانجات تولیدی و بافندگی مرتاضی

جشنهٔ میلاد همایونی
و سالگرد فرخندهٔ تاجگذاری را به پیشگاه
شاهنشاه آریامهر
و
علیاحضرت شهبانوی نیکوکار
و ملت قهرمان ایران تبریک میگوید.
مصنوعات فلزی طبری ـ حاج خلیل طبری

جشنهٔ میلاد همایونی
و سالگرد فرخندهٔ تاجگذاری را به پیشگاه
شاهنشاه آریامهر
و
علیاحضرت شهبانوی نیکوکار
و ملت قهرمان ایران تبریک میگوید.
جان نثار ـ حاج حسن حبیبی
مدیر چاپخانه حبیبی

چهارم آبان
سالروز
طلیعهٔ درخشش
خورشید سرزمین آریا
شاه شاهان
اعلیحضرت همایون محمدرضا پهلوی
را تبریک و تهنیت میگوید.
شوفاژ سانترال ـ ناصر دلخواستی
آدرس ـ جادهٔ قدیم شمیران

جشنهٔ میلاد همایونی
و سالگرد فرخندهٔ تاجگذاری را به پیشگاه
شاهنشاه آریامهر
و
علیاحضرت شهبانوی نیکوکار
و ملت قهرمان ایران تبریک میگوید.
فروشگاه شهره ـ علی چکاره

جشنهٔ میلاد همایونی
و سالگرد فرخندهٔ تاجگذاری را به پیشگاه
شاهنشاه آریامهر
و
علیاحضرت شهبانوی نیکوکار
و ملت قهرمان ایران تبریک میگوید.
مسافربری ایران سیر ـ حاج نصرت اصل روستا

جشنهٔ میلاد همایونی
و سالگرد فرخندهٔ تاجگذاری را به پیشگاه
شاهنشاه آریامهر
و
علیاحضرت شهبانوی نیکوکار
و ملت قهرمان ایران تبریک میگوید.
اتوسرویس کرملو
نصرالله کرملو

جشنهٔ میلاد همایونی
و سالگرد فرخندهٔ تاجگذاری را به پیشگاه
شاهنشاه آریامهر
و
علیاحضرت شهبانوی نیکوکار
و ملت قهرمان ایران تبریک میگوید.
"تابلوسازی اس ـ ام ـ اف" سورن سیرانی

جشنهٔ میلاد همایونی
و سالگرد فرخندهٔ تاجگذاری را به پیشگاه
شاهنشاه آریامهر
و
علیاحضرت شهبانوی نیکوکار
و ملت قهرمان ایران تبریک میگوید.
شرکت ایران بهداشت

میلاد با سعادت همایونی و سالگرد آئین پرشکوه تاجگذاری

شاهنشاه آریامهر و شهبانوی نیکوکار

را صمیمانه تبریک و تهنیت عرض مینماید سعادت و شکوه روزافزون خاندان جلیل سلطنت

در قبال بیش از پیش ملت ایران را از خداوند بزرگ مسئلت مینماید

شرکت الکترو کامرا نمایندگی کداک ایران

Kodak

میلاد با سعادت همایونی و سالگرد آئین پرشکوه تاجگذاری

شاهنشاه آریامهر و شهبانوی نیکوکار

را صمیمانه تبریک و تهنیت عرض مینماید سعادت و شکوه روزافزون خاندان جلیل سلطنت

در قبال بیش از پیش ملت ایران را از خداوند بزرگ مسئلت مینماید

سازمان آبادانی گوهردشت ـ طرح عمران کوی فردیس

شرکت سهامی آرزومان

ARZUMAN CO.

مفتخر و سعادتمندیم میلاد با سعادت همایونی و سالگرد

فرخنده آئین تاجگذاری

شاهنشاه آریامهر و علیاحضرت شهبانوی گرامی

را بفر و فرهم میهنان عزیز تبریک گفته، سعادت و توفیق

روزافزون ملت ایران را از درگاه یزدان بزرگ مسئلت داریم

شرکت سهامی آرزومان

فرخنده میلاد همایونی

و سالگرد آئین پرشکوه تاجگذاری

شاهنشاه آریامهر و شهبانوی نیکوکار

را به ملت بزرگ ایران صمیمانه تهنیت گفته،

دوام شوکت خاندان جلیل سلطنت را از خداوند خواستار است

BUTANE بوتان

شرکت بوتان

مفتخر و سعادتمندیم میلاد با سعادت همایونی و سالگرد

فرخنده آئین تاجگذاری

شاهنشاه آریامهر و علیاحضرت شهبانوی گرامی

را بفر و فرهم میهنان عزیز تبریک گفته، سعادت و توفیق

روزافزون ملت ایران را از درگاه یزدان بزرگ مسئلت داریم

مؤسسه انتشارات فرانکلین

میلاد با سعادت همایونی و سالگرد آئین پرشکوه تاجگذاری

شاهنشاه آریامهر و شهبانوی نیکوکار

را صمیمانه تبریک و تهنیت عرض نموده سعادت و شکوه روزافزون خاندان جلیل سلطنت

و ترقیات بیشتر از پیش ملت ایران را از خداوند بزرگ مسئلت مینماید

شرکت پریکوبتون سقف ایران مرکز نصب سقفهای بتونی سبک و پخش آجرهای سفالی، نما، تیغه، سقف

فرخنده میلاد

شاهنشاه آریامهر

رهبر خردمند ملت ایران

و طراح عظیم الشأن انقلاب سفید شاه و مردم

را به فرخ فرد ملت بزرگ ایران صمیمانه تهنیت گفته

دوام شوکت خاندان جلیل سلطنت را از خداوند خواستار است

علی کمالیان - دکتر ناصر کمالیان - مهندس احمد کمالیان

در دوران سلطنت

شهریار دادگستر ایران

شکوه لحظه ها در سینه تاریخ نقش می بندد

سالروز میلاد جانشین شایسته انوشیروان دادگر

شاهنشاه آریامهر

و سالگرد

آئین پرشکوه تاجگذاری را تبریک میگوید

تهران نو - تراش فلزات گارنیک

گارنیک آوانیان

باکمال افتخار و سرور میلاد مسعود همایونی

و سالگرد آئین فرخنده تاجگذاری

شاهنشاه آریامهر

علیاحضرت شهبانوی ایران

را بهم وطنان عزیز تبریک و شادباش میگوئیم

شرکت تولیدی پرایم

مفتخر و سعادتمندیم میلاد با سعادت همایونی و سالگرد

فرخنده آئین تاجگذاری

شاهنشاه آریامهر و علیاحضرت شهبانوی گرامی

را بفرخ فرد هم میهنان عزیز تبریک گفته، سعادت و توفیق

روزافزون ملت ایران را از درگاه یزدان بزرگ مسئلت داریم

از طرف کارکنان شرکت حمل و نقل آرمان

حاج سید محمد دینی

فرخنده میلاد با سعادت

شاهنشاه آریامهر

رهبر آزاده سرزمین آریا

و سالروز

آئین تاجگذاری اعلیحضرتین

را تبریک و تهنیت عرض مینماید.

کارخانه قالیشوئی وطن - علی حسین زاده

باکمال مسرت روز تاریخی

چهارم آبان

میلاد مسعود شاهنشاه آریامهر

و سالروز فرخنده آئین تاجگذاری

اعلیحضرتین

را بملت ایران تبریک میگوید

شرکت سهامی پرس موتور (خاص)

نماینده انحصاری فروش ماشینهای ساخت ماشین سازی تبریز

مفتخر و سعادتمندیم میلاد با سعادت همایونی و سالگرد

فرخنده آئین تاجگذاری

شاهنشاه آریامهر و علیاحضرت شهبانوی گرامی

را بفرخ فرد هم میهنان عزیز تبریک گفته، سعادت و توفیق

روزافزون ملت ایران را از درگاه یزدان بزرگ مسئلت داریم

شرکت داروسازی باکستر

آفرین نسلها بر شاهنشاهی که جانشین

شایسته انوشیروان است

با افتخار

سالروز میلاد فرخنده همایونی و آئین فرخنده تاجگذاری

شاهنشاه دادگستر ایران

علیاحضرت شهبانوی نیکوکار

را به ملت ایران تبریک و تهنیت عرض مینماید

شرکت ام - ام - ای

صفحه ۲۴ ـ اطلاعات
پنجشنبه
سوم آبانماه ۱۳۵۲ شماره ۱۴۳۳۸

روشن چراغ فراراه ملتی بزرگ

اشاره ـ آنچه در زیر میخوانید چکیده بعضی فرمایشات شاهنشاه آریامهر است که بمناسبتهای گوناگون ایراد گردیده و هرجمله گویای یک دنیا مطلب است

● از تخت سلطنت بالاتر چیزی نیست ولی نه تخت تفرعن و تبختر ، بلکه تختی که جایگاه آن قلب ملت باشد .

عدالت قضائی و اجتماعی

● طولی نخواهد کشید که مملکت ما از هرحیث با بالاترین و مترقی‌ترین و خوشبخت‌ترین ملل عالم برابری کند ، عدالت قضائی و اجتماعی و انصاف و مساوات در این مملکت کاملا حکمفرما شود ، و ایرانی بعد از مدتها زحمت و محنت به آتیه سعادتمندی برسد .

منافع ملی

● بعقیده من آنها که خود را ناسیونالیست منفی میخوانند دروغ میگویند . ناسیونالیست عبارت از حفظ منافع ملی است ، و منافع ملی وقتی حفظ میشود که کشور آباد و معمور باشد . اگر کشور ویران و مردم گرسنه باشند چه منفعتی میماند که آنان را حفظ کند .

توفیق حتمی است

● ما تصمیم گرفته‌ایم تا قوه در بدن داریم وتا آنجائی که میتوانیم وتا زنده هستیم فاصله عظیم عقب‌افتادگی خود را از دنیای جدید از میان برداریم و طوری در اجرای برنامه‌ها بکوشیم که از لحاظ اجرای پروژه های اساسی زحمت‌زیادی برای نسل های بعد باقی نگذاریم . البته این کار دشوار است ولی با همه دشواری‌و سختی کار است که به انجام آن تصمیم گرفته‌ایم وبخواست خداوند توفیق خواهیم یافت .

عصر جدید

● ـ ایران امروزدرآستانه عصر جدیدتکمیل و اجرای نقشه های آبادانی خود قرار دارد ما قبلا بدنیا نشان داده‌ایم که کارهای بزرگی از ما ساخته است و امروزه نیز نقشه های ما بطور رضایت بخش در حال پیشرفت و تکمیل است و آینده امیدبخشی را نوید میدهد .

راز پیروزی

● ـ من نشنه قدرت نیستم که تنها بخاطرآن زندگی کنم ، من روزی شانزده ساعت کار میکنم و هدفم اندوختن ثروت نیست زیرا لااقل نود درصد از ثروت خود را تاکنون برای اصلاحات مملکتی واگذار کرده‌ام علت پیشرفت های اخیر ما نیز این است که من تنها به شخص خود فکر نمی‌کنم هرگاه شما باین مرحله از تفکر برسید و تنها منافع و مصالح کشورتان را در نظر بگیرید و به منافع شخص خودتان فکر نکنید آنوقت است که پیروز میشوید .

سیاست ملی

● ـ سیاست ما یک سیاست ملی است که تابع جریانات روز نیست و ما هرچه را که وجدان و منافع ملی ما حکم میکند انجام خواهیم داد . در اتخاذ این سیاست ما نه تحت‌تاثیر هیچگونه‌عاملی قرارگرفته‌ایم ونه بعنوان یک ملت و مملکت مستقل میتوانیم تحت تاثیر چنین عاملی قرار بگیریم .

بدون‌هراس از تهدید

● ـ ناسیونالیست مثبت بنظر من عبارت از رویه‌ای است که حداکثر استقلال سیاسی و اقتصادی کشور را بطوری که با منافع آن‌کشور موافق باشد تامین نماید . برای ما ایرانیان ، ناسیونالیسم مثبت مفهوم گوشه‌گیری و جدائی ندارد بلکه معنای آن این است که بدون توجه به امیال و سیاست های کشور های دیگر هرقراردادی را که بنفع کشورمان باشد منعقد سازیم وازتهدیدات کسانی که میخواهند برای ما رفیق انتخاب کنند نهراسیم .

نفع اکثریت

● ـ امروز در مملکت ایران هیچ منفعتی غیراز منفعت اکثریت این مملکت مورد نظر نیست هرقانونی که وضع شده است برای تامین منافع اکثریت است ودرقبال تامین منافع اکثریت اقلیت‌ها نیز میتوانند کاملا از قوانین عادلانه ما برخوردار باشند .

سیاست خارجی

● ـ تا چند سال پیش عده‌ای عادت کرده بودند موضوعی را به سیاست خارجی ارتباط دهند و هراتفاقی که میافتاد میگفتند فلان پایتخت یا فلان مملکت چنین خواسته ویا بدستور و نفوذ آن مملکت بوده است . البته این طرز فکر مربوط به گذشته بود اما ما توانسته‌ایم ثابت کنیم که اگر خودمان نخواهیم خارجی کوچک ترین نفوذی نمیتواند داشته‌باشد و اگرهمه‌مردم تصمیم‌گرفته‌اند سیاست ملی خود را پیش برند قطعا همین طور خواهد شد .

کشور آزادگان

● ـ ما در این منطقه از دنیا بخواسته خداوند وبا همت مردم ایران چنان مملکتی‌خواهیم ساخت که از هرجهت با پیشرفته ترین‌ممالک‌جهان برابری کند ، مملکتی خواهیم ساخت که کشور آزادگان و سرزمین آزاد مردان و آزاد زنان‌باشد، و در آن نبوغ ایرانی بتواند در محیطی بارور و منزه و دور از فساد ، قدرت و خلاقیت جاودانی خویش را که راز بقای این مملکت و ملت است بهتر و بیشتر از هروقت دیگر جلوه‌گر سازد .

دفاع از میهن

● ـ سلاحی که ما برای دفاع از مملکت تهیه میکنیم و تاکیدی که هردفعه درامر فرا گرفتن فنون نظامی میکنیم هیچوقت برای تجاوز ودستبرد بکسی نخواهد بود ، خوشبختانه ما احتیاجی باین قبیل سیاست های ماجراجویانه نداریم . ما هیچوقت قوای مملکت را برای انضمام سرزمینی بوطن خود وارد عمل نخواهیم کرد ولی در عین حال میل داریم همه بدانند سرزمین باستانی که سه هزار سال تاریخ مدون دارد سرزمینی نیست که بشود با آن شوخی کرد و نسبت به آن جسارت ورزید .

نوع جدیداستعمار

● ـ امروز دیگر امپریالیسم و استثمار بمعنائی که سابقا وجود داشت از بین رفته و مرده و جزو خاطرات گذشته شده است و اکنون دنیا آخرین بقایای این استعمار را تشییع جنازه میکند منتها باید با هوشیاری تمام مراقب نوع جدید استعمار باشیم و مملکتمان را از آن حفظ کنیم .

تجدید عظمت

● ـ ملت ایران حتی پس‌ازچندین بار دوره انحطاط و زوال خوشبختانه استعداد ذاتی وهوش فکری خود را ابراز داشته و طوری بوده است که دوباره عظمت و ترقی خویش را بازیافته و مجد دیرینه را بدست آورده است .

بنابراین در این ملت آن استعداد ذاتی و شرافت جبلی همیشه موجود بوده که بتواند اگر از سایرین جلو نیفتد مسلما باپهای دیگران پیش برود و حالا موقع آن است که ما ایرانیها هم بفکر گذشته خود باشیم و هم آینده روشن خویش را در نظر بگیریم و پیش برویم ، خوشبختانه‌تمام وسائل و موجبات آماده است که بتوانیم در این راه پرافتخار قدم برداریم .

عید واقعی

● ـ برای من عید واقعی هنگامی است که وقتی‌که بعنوان پادشاه این ملت ومسئول سرنوشت آن به کشور خود می‌نگرم در سرتاسر آن سدها، کارخانه‌ها، راه‌ها، راه‌آهن‌ها، بنادر،آموزشگاهها، بیمارستانها ودرمانگاهاوپرورشگاهها ، کشتزارها و مزارع آباد و بسیار چیزهای دیگر از این قبیل را که همه از زندگی و پیشرفت و تکامل حکایت میکنند در حال فعالیت به بینم و مردم این کشور را همه جا سرگرم کار مثبت و خلاقه‌ای بیابم که هدف آن ساختمان‌بنای‌عظیم‌ایرانی آباد وسعادتمند و مترقی است که با تاییدات الهی میبایدازهرحیث به صورت کشوری نمونه درآید .

محکوم به پیشرفت

● ـ سوابق ملی ما و عظمت گذشته ما و رشد باطنی وعمیق‌ما وشایستگی مردم این‌سرزمین و همچنین ثروت های طبیعی وخداداد ما درواقع ما را ملزم و محکوم میکند که در زمره ملل زنده و بزرگ دنیا قرار بگیریم ، برای تامین این منظورما بایستی از هرجهت دوشادوش پیشرفته ترین ممالک دنیا قدم برداریم .

نو و کهن

● ـ در کشور ما اکنون ملتی کهن برای آنکه در عین حفظ سنن پرافتخار مدنی و فرهنگی چند هزار ساله خود کشور خویش را بپای مترقی ترین و پیشرفته ترین ممالک دنیای کنونی برساند و از ترکیب دو عامل نو و کهن جامعه‌ای سعادتمند براساس توازنی شایسته میان نیرو های معنوی و مادی پی‌ریزی کند دست بتلاشی وسیع وبیسابقه زده است .

چهارم آبان

جشن فرخنده میلاد مسعود شاهنشاه آریامهر وسالروز آئین تاجگذاری
را به خاندان جلیل سلطنت وهم میهنان عزیز صمیمانه تبریک وتهنیت میگوید.

هیئت مدیره - مدیران - مهندسین - کارمندان وکارگران شرکت سهامی کارخانجات مخمل وابریشم کاشان

صفحات ویژه چهارم آبان

انقلاب ایران و دموکراسی

از : منوچهر ثقفی دانشگاه ملی ایران

نیازبه‌تغییر شکل روابط اجتماعی، تحکیم پایه های اقتصاد ملی و برقراری سیاستی سالم و منطقی که درواقع راه حل اساسی و اصولی مشکلات باقیمانده ازنسل های دور و نزدیک ایران بهنسل معاصر بود موجب انقلابی شدکه « انقلاب مشروطیت » نام گرفته است.

بسخن دیگر ، بانیان انقلاب مشروطیت‌در تلاش و مجاهدت‌و جانفشانی خود حل مشکلات ایران زمین را از جهات مختلف منجمله سیاست ، اجتماع ،فرهنگ واقتصاد جستجو میکرده‌اند.

انقلاب مشروطیت ایران که‌در واقع‌جنبش آزادیخواهانه عده‌ای میهن‌پرست و مظهر نیاز جامعه متحول ایران‌به‌برقراری حکومت ملی بود، گرچه موفق به تشکیل مجلسی از نمایندگان واقعی مردم شد و عمل بی ریزی یک حکومت اصلاح طلب و خواهان بهبود زندگی مردم را با پیروزی بانجام رسانید امابتدریج وضع تغییر کرد ومفهوم واقعی‌حکومت اکثریت‌قلب گردید .

در این شکی نیست که هدف و محتوی‌ایدئولوژی‌انقلاب‌مشروطیت از بین بردن بساط خان خانی و فئودالیزم‌و استقرار حکومت متکی به نیرو های ملی یعنی حل همان مشکلاتی بود که در آغاز بدان اشاره کردیم ولی باکمال تاسف دیری نگذشت‌که‌از آن آرزو های طلائی‌و مبارزات و جانفشانی ها جز « قانون اساسی » چیزی در دست‌نماند ودر عمل ، ملت‌ایران نه تنها بچنان هدف و نتیجه‌ای نرسید بلکه فئودالیسم و سیستم حکومتی و نظام اجتماعی ناشی‌از آن‌بااعمال نفوذافراد و قشرهائی که‌از عقب ماندگی ایران ولاینحل ماندن‌مشکلات اقتصادی وسیاسی واجتماعی منتفع می شدند شکل قانونی واستوارتری نیز بخود گرفت.

دموکراسی

نتیجه‌این وضع آن شد که‌پس از۶۰ سال که از اعلام مشروطیت در ایران گذشت ، بابتکار دومین پادشاه‌دودمان‌افتخار آفرین‌پهلوی شاهنشاه آریامهر ، مشروطیت ایران‌بکلی دگرگون‌شد ودر قالبی نوتکمیل‌گردید و اساس‌دموکراسی واقعی در مملکت استوار شد و معیار ها وارزشهای افراد این جامعه متحول در مقیاسی دیگر مفهومی کاملا متفاوت یافت.

در اینجا این پرسش مطرح میشودکه‌مفهوم واقعی دموکراسی چیست؟

در پاسخ باید گفت همه افراد کشور از هر طبقه و صنفی که هستند و یا هر خصوصیت و شرایطی که دارند در برابرقانون یکسان‌شمرده شوند و حق داشته باشنددرمسائل مربوط‌به‌سرنوشت خود اظهارنظرکرده و آزادانه و دور از هر قید و بند رای دهند. اما در مشروطیت ایران بی آنکه فکرتخطئه حسن‌نیت مجاهدان آن در بین باشد نه فقط نیمی‌ازهمه مردم مملکت یعنی زنان آزادیهای لازم را نداشتند بلکه از فراد نیم دیگر نیز تنها متنفذین و مالکان و صاحبان‌سرمایه‌وثروت و بطور کلی‌افراد وابسته به طبقات‌حاکمه، مجلس‌یعنی‌کانون قدرت وقانون‌گزاری مشروطیت رادر دست داشتند.

از این گذشته عناصری که با دسیسه و نیرنگ راه به مسند قانونگزاری برده بودند مقررات مربوط به انتخابات راطوری فراهم کردند که هیچوقت یک کشاورزساده و یا یک خردمالک کوچک یا یک کارگر نمی‌توانست بنمایندگی مجلس برگزیده شود، حتی‌این‌دسته از مردم در انتخاب نماینده خود نیز بدرستی دخالتی نداشتند و آراء آنها آرائی بود که از راه خرید و فروش در اختیار متنفذین قرار میگرفت.

در اینجا اشاره بدین امرضرورت کامل دارد که هدف از این مطلب بیان‌این‌موضوع نیست‌که‌مشروطیت ایران اصولا بر اساس حسن‌نیت و آزادیخواهی بوجود نیامد زیرا واقعیت این است که بیشتربانیان نهضت مشروطه مردمی مومن بانقلاب‌و فداکار بودند که بخاطر محو مظالم استبداد و تامین و گسترش آزادی، شجاعانه مبارزه کردند اما مجلسی که باچنین جانفشانی‌ها و فداکاری هابوجود آمد خیلی زود تحت تاثیر نفوذ اشراف و متنفذین و فئودالهائی درآمدکه‌کوچکترین تغییری درطرز فکرشان داده نشده بود و صلاح خودرادرعوض کردن رویه‌سابق و تظاهر به مشروطه طلبی و آزادیخواهی تشخیص‌دادندو در پس همین نقاب از دموکراسی جدیدبنفع مصالح ومطامع‌شخصی خود بهره برداری کردند.

هرج‌و مرج

این‌تغییر مشی و رویه گروهی عوامفریب و متظاهر برای کشور، نتایج بس ناگواری داشت زیرا قدرت و نفوذ در حقیقت غاصبانه این عده از همان آغاز مشروطیت باعث‌شدکه راه نمایندگان واقعی طبقات کارگر و کشاورز یعنی طبقاتی که‌اکثریت قاطع افراد مملکت از آنان تشکیل یافته بود به مجلسی که حقا در آن سهمی داشتند سد شود و بدین ترتیب پارلمان ایران دربست در اختیار آن اقلیتی قرار گرفت که از آن یاد شد.

نتیجه اینکه در چنین مجلسی هیچوقت قوانینی‌که بنفع اکثریت وبزیان‌اقلیت متنفذ بود به‌تصویب نمیرسید و حتی‌امکان طرح چنین قوانینی نیز میسر نمی شد.

بیگانگان نیز دراین میان از بازار آشفته‌ای که بدست گروهی میهن فروش ایجاد شده بودبزیان این مملکت‌و بسود خویش‌حداکثر استفاده‌را بردند و با دست بازدر اوضاع سیاسی و اقتصادی و اجتماعی ایران دخالت کردند و چنانکه‌شاهنشاه‌در کتاب«ماموریت برای وطنم» تشریح فرموده‌اند ، «مستشار سفارت انگلستان بامداد بایکلیست‌انتخاباتی‌بسراغ مراجع مربوط‌میرفت و عصر همانروز کاردار سفارت شوروی با لیست دیگری‌از در این مراجع داخل میشد».

باید گفت بیسوادی و فقدان رشد سیاسی و بینش اجتماعی متناسب با تحولات نظام جهانی غالب هم به اقلیت فاسد و هم به بیگانگان دراتحراف از اجرای اصول دموکراسی‌و تخریب بنیان اقتصادی و اجتماعی و سیاسی کشور کمک فراوان میکرد و در واقع میدان عمل وسیعی بدانها میداد، این بود که انقلاب ایران بمفهوم واقعی خود تا یکدهه‌قبل تحقق نیافت تا آنکه افق جامعه ایران‌در طلیعه طلائی انقلاب شاه ومردم متجلی شد.

از علل اساسی عقب ماندگی اجتماعی‌کشورمیتوان‌فعالیت مخرب وتباه کننده چند گروه رابرشمرد که طی دهه های گذشته دست از گریبان‌مردم برنداشته بودند تااین که انقلاب شاه ومردم این‌عوامل را سرکوب نمود.

در راس این عوامل باید از گروهی نام برد که سلطه ریا و تزویر برآنان مسلم بود، گروهی که نام سیاستمدار برخود گذاشته بودندوگاه علنا سنگ سیاستهای خارجی را به سینه میزدند و گاه در خفا بنفع این و آن کار می کردندوبدین ترتیب میلیونها مردم این سرزمین را بورطه هلاکت اقتصادی و سیاسی واجتماعی میکشاندند.

فئودالها

دسته دیگر که بخصوص در اتجاد رکود اقتصادی و عقب ماندگی جامعه ایران از نظر مادی ونیز از لحاظ فرهنگ و دانش نقش‌عمده‌ای‌داشتند فئودالهابودند که تقریبا حکومتهای محلی برای خود ایجاد کرده و برای حفظ منافع خود از هیچ کاری روی گردان نبودند این عناصر بودند که روستائیان‌رادر جهل ونادانی نگاه میداشتندتابه قیمت درماندگی اقتصاد مملکت بار خود رابه‌بندند و زندگی را بکام گذرانند.

گروه دیگر زاهد نمایان و عوامفریبانی بودند که درکسوت روحانیت گاه و بیگاه در عالم سیاست‌و اجتماع‌موردسوء استفاده بیگانگان‌و عوامل‌سودجوی داخلی قرار میگرفتند و بهرحال نتیجه افکار و اعمال آنان فلاکت بیشتر ایران، رکودبیشتراقتصاد ، عقب ماندگی‌بیشترفرهنگ و رواج‌بازار دوروئی‌و دورنگی و عوامفریبی بود.

این وضع ادامه داشت تااین که بدنبال جنگ جهانی دوم و درگیر شدن ایران با مسائل جنگ عوامل مخرب نیرو های دیگری افزوده شد و آن دستجات و گروههای‌سیاسی‌ابن‌الوقتی بودند که تحت عنوان حزب هر یک بامطامع‌و نظریات خصوصی ونه ملی‌قدبرافراشتندو باسوء استفاده از غریزه‌یکروحسن نیت ملی‌احاد مردم کانونهای مصالحه با بیگانه آراستند. براثر نابسامانی و تشتت و هرج و مرج که فعالیت مکارانه‌این‌دستجات بوجودآورد حسن بدبینی و سوء ظن و بی اعتمادی در ملت ریشه گرفت‌چنان که بهمه چیز بادیده شک و تردید نگریستندو اندک‌اندک امیدبهرگونه بهبود اوضاع‌و سرو سامان‌گرفتن را از دست میدادند چرا که‌بپای این نابسامانیها ، اقتصاد کشور از رونق افتاد و حتی پایه های محکمی‌که‌اعلیحضرت رضاشاه‌کبیر برای اقتصاد وفرهنگ و سیاست منطقی ایران بنیاد نهاده بودند براثر نابکاریها و محیط نامساعد ویاس و بدبینی که ماحصل مخاصمات داخلی‌و خارجی بود، روبتزلزل گرائید.

دستمایه و دسترنج بیش از بیست‌میلیون‌جمعیت‌آن زمان‌ایران که پیگیرانه‌برای‌دستیابی به ایران نوحاصل میشد در این اوضاع وشرایط‌به جیب‌عده‌ای مفتخوار فاسد میرفت.

دهقانان ملکوآب در اختیارشان نبودو آنچه که با مرارت وسختی درزمین ارباب بدست می آوردند سهم مالک میشد.

کارگران با دستمزد ناچیز مجبور بودندباتحمل‌گرسنگی‌و محرومیت، خود و خانواده‌شان را اداره کنند. در روستا ها از پیشرفت های بهداشتی و فرهنگی خبری نبود و در شهر ها نیز تعداد بیسودان در اکثریت مطلق بود. درآمد اکثریت‌مردم قابل ذکرنبود وفقرو بیسوادی در بیشتر نقاط مملکت چهره کریه خودرا مینمود درحالی‌که‌مملکت از منابع سرشار ونیروی‌انسانی‌فراوان و مستعدی برخوردار بود و عدم استفاده‌از ازاین دو عامل سازنده، ایران را از صف ممالک مترقی و پیشرفته گیتی فرسنگها دور نگاهداشته بود.

احساس لزوم تحول

در اوضاع و شرایطی‌آنچنان که قبلا ذکر آن رفت برای ملت‌ایران، چاره‌ای جز این نبود که اگر بخواهد اقتصاد ، اجتماع،فرهنگ وسیاست خود را درسطحی‌والا قراردهد و در زمره ممالک زنده و مترقی باقی بماند باید شالوده‌نظام کهن اجتماعی خود را بکلی‌زیرورو کند و آینده خویش را براساس موازین جدید و پیشرفته اجتماعی که با مقتضیات و نیازمندیهای دنیای امروز هماهنگی و توافق داشته باشد ، پی‌ریزی نماید .

بسخن دیگر درجامعه ایران میبایستی تحولی بوجود می آمدو روابط ومناسبات اجتماعی از سطح روستا گرفته تاشهر تغییر مییافت تا میزان بهره‌وری‌ازمواهب اجتماعی تنها برپایه شایستگی‌افراد وابراز لیاقت آنان قرار میگرفت نه براساس همبستگی های فامیلی و تنفذ طبقاتی .

این نیازی بود که اگر برآورده نمیشد جامعه ایران را در راه پرپیچ و خم خطرناکی که‌مشکلات اجتماعی ، اقتصادی و سیاسی‌پیش پایش گذاشته بود بسرحد نیستی میکشانید .

خوشبختانه شاهنشاه بیداردل ایران بیش ازهمه و از عنفوان جوانی باتوجه به وجود نقائص فراوان اجتماعی کشور به لزوم ایجاد چنین تحولی که بحق انقلاب سفید نام گرفت پی برده بودند ودر صددطرح‌واجرای‌چنین تحول کم نظیری برآمدند . شاهنشاه آریامهر خود درزمینه ضرورت وقوع انقلاب ، این‌چنین میفرمایند :

« با مطالعات کافی‌دراجتماع ایران و تشخیص و تعیین نقاط ضعف واحتیاجات وامکانات خودمان وبا مطالعه در مقررات

بقیه درصفحه ۲۷

یك عکس تاریخی : اعلیحضرت رضاشاه‌کبیر گزارش فرماندهان‌نظامی را استماع‌میفرمایند.

فرخنده میلاد

شاهنشاه آریامهر

رهبر خردمند ملت ایران

طراح عظیم الشأن انقلاب سفید شاه و مردم

را به فرد فرد ملت بزرگ ایران صمیمانه تهنیت گفته

دوام شوکت خاندان جلیل سلطنت را از خداوند خواستار است

جنرال

شرکت صنعتی جنرال

میلاد خجسته

شاهنشاه آریامهر

وسالگرد جشن

بافروشکوه تاجگذاری راکه سرآغاز فصل نوینی در

تاریخ مجد وعظمت ایران عزیز است

بعموم هم میهنان تبریک وتهنیت

میگوئیم

شرکت سهامی کارخانجات پارس الکتریک

مفتخر و سعادتمندیم میلاد باسعادت همایونی و سالگرد

فرخنده آئین تاجگذاری

شاهنشاه آریامهر و علیاحضرت شهبانوی گرامی

را بفرد فرد هم میهنان عزیز تبریک گفته، سعادت و توفیق

روزافزون ملت ایران را از درگاه یزدان بزرگ مسئلت داریم

شرکت رویال آپارتمان ایران

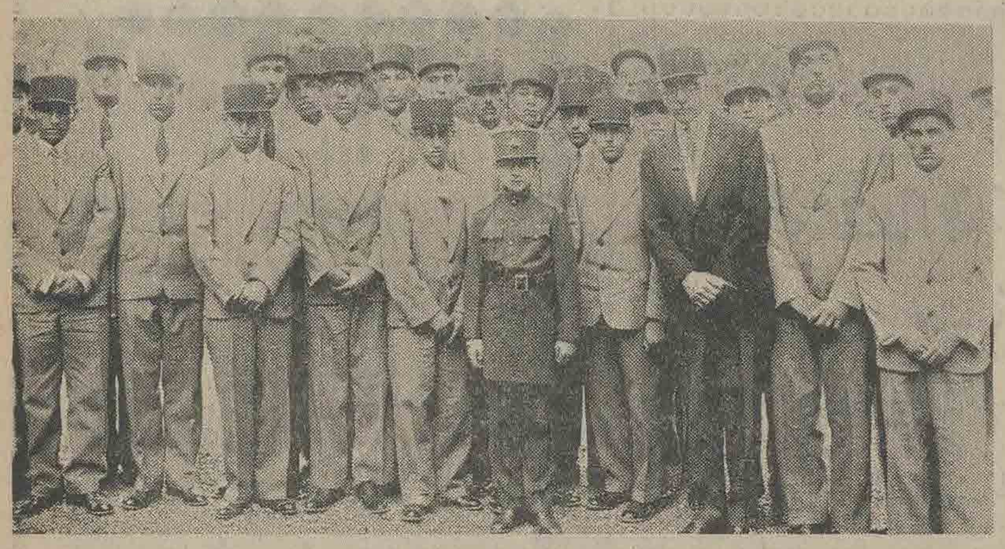

عکس تاریخی از شاهنشاه آریامهر بهنگامی‌که ولیعهد ایران بودند

به کلام‌الله‌مجید سوگند یاد کردم:

تمام‌هم خود را مصروف حفظ استقلال ایران کنم

بقیه از صفحه ۲۵
وسازمانها وبرنامه های‌اجتماعی دیگران و با تحلیل و تجزیه مرامهای گوناگونی که سایرین یا عرضه ویا اجرا کرده بودند، وباغوروبررسی آنها و نتیجه‌گیری از همه آنها ، بالاخره بدین نتیجه رسیدم که مملکت ما احتیاج بیک انقلاب عمیق و اساسی دارد که در یک زمان وبا یک جهش بتمام تناقضات اجتماعی و همه عواملی که باعث بیعدالتی و ظلم واستثمار میشود و همچنین بتمام جنبه های ارتجاعی که مایه جلوگیری از پیشرفت و ممدعقب افتادگی است خاتمه دهد ، و برای ساختن اجتماع جدیدی درجای آن راههائی ارائه نماید که بیشتر و بهتر بدرد خودمان بخورد ، یعنی باروحیات‌ایرانی واخلاق ایرانی ، بامقتضیات اقلیمی و جغرافیائی‌این‌سرزمین، با مختصات و سنن روحی و تاریخی این ملت سازگار و هماهنگ باشد ، و در عین حال مارا سریعتر بهدف خود برساند . »

زمینه های انقلاب

شاهنشاه ایران پس از آنکه با توجه به شرایط تاریخی ووضع بین‌المللی و بخاطر تامین رفاه ملت و سربلندی کشور و لزوم محوکلیه عواملی که راه ترقی و پیشرفت مملکت را مسدود میسازد ، مصلحت بر آن دیدند که با اتکاء به امکانات و ذات مستعد ایرانی و ابتکار هوشمندانه خویش راساباید تحولاتی در مملکت ایجاد کرد و بدین منظوردراندیشه فراهم‌آوردن زمینه های انقلاب برآمدند .

گرچه شاهنشاه از نخستین سالهای سلطنت خویش سعی داشتند از راههای مختلف در بهبود وضع طبقات محروم مملکت واستقرار اصول عدالت اجتماعی و ترقی و سربلندی ایران اقدام کنند ، اما مقتضیات و شرایط موجود ، امکان تحقق کامل این ایده‌ها را نداده بود علاوه بران بعلت فراهم نبودن زمینه های مساعد قبلی دریادی امر اقدامات شاهنشاه چنانکه شایسته بود سرمشق دیگران قرار نگرفت کما اینکه درمورد تقسیم املاک سلطنتی این وقایع روی داد واین امر موجب‌گردید که اینگونه برنامه های اصلاحی آنچنان که مورد نظر شاهنشاه بود نتیجه کاملا رضایتبخش‌ببار نیاورد . از اینرو شاهنشاه این‌بار درپی آن بودند تا چرخ اجتماع ایران را از موضعی که داشت بایک اهرم قوی و نیرومند بحرکت درآورند و سنگرآزاد مردان و ازادزنان سازند و نظام نوینی‌که‌سرنوشت سعادت‌آمیز کشور و مردم بر آن مبتنی گردد ، برقرارسازند.

بدین ترتیب ، شاهنشاه دائما در اندیشه نحوه پیاده‌کردن اصول انقلابی بودند که حتی‌المقدوربدون خونریزی باشد ، وانقلاب سفید ، پدیده شگرف این سگال‌داهیانه گردید . یعنی انقلاب که واقعا و عمیقا جامعه ایرانی رادگرگون کند ونه تنها برچهره‌ها و زبانهابلکه برقلبها وروانها تاثیر بخشد . انقلابی که اقتصاد ایران را سالم و پیشرو ، جامعه ایران را ازاد و متحرک ، فرهنگ ایران رامترقی و زنده و در نتیجه‌ایران‌را درکیتی سربلند وپیروز سازد و برروابط کهن و ظالمانه حاکم خط بطلان بکشد.

برای اینکار مقدمات و شرایط و امکاناتی ضرورت‌داشت‌که‌شاهنشاه ایران یکیک را طی چندین سال که از احساس ضرورت چنین تحولی میگذشت ، با شکیبائی و تدبیر ویژه خویش فراهم آوردند و اندک‌اندک زمینه های داخلی و خارجی را برای رویداد تاریخی آماده ساخته و در حقیقت فضائی ایجاد نمودند که آماده پذیرش انقلاب گردید .

براثر همین آمادگی محیط و فراهم آوردن زمینه های مساعد بهمت شاهنشاه ، انقلاب بسرعتی باورنکردنی به ثمر رسید و نه تنها ایرانیان بلکه جهانیان رادر شگفتی فروا برد وبتحسین‌واداشت. شاهنشاه خود در باره اینکه انقلاب سفید در چه شرایطی و با تکیه به کدام زمینه‌ها آغاز گردید میفرمایند :

« وقتیکه پس از مطالعات‌ممتد باین نتیجه‌رسیدم که یک‌انقلاب اجتماعی همه جانبه برای‌نجات کشور و ارتقاء آن به صف مترقی ترین ملل و جوامع امروزی جهان امری ضروری است ، خوب احساس کردم‌که وظیفه من در این موردچیست تا زمانی‌رسید که احساس‌کردم شرایط ملی و بین‌المللی لازم برای انجام انقلاب اساسی و ریشه داری که میباید اساس جامعه‌ایرانی را بکلی تغییردهد و انرابصورت اجتماعی‌هماهنگ باپیشرفته ترین جوامع‌امروزی جهان و متکی بر مترقیانه‌ترین اصول‌عدالت اجتماعی وحقوق فردی در آورد ، فراهم شده است ـ ازلحاظ بین‌المللی‌وضع مملکت بسیار مستحکم بود ،از نظر روحی جامعه ایرانی بیش از هر وقت تشنه اصلاحات واقعی و انقلابی بود، و از لحاظ حکومتی حیثیت و نفوذ سیاسی و معنوی پادشاه مملکت در حد اعتلای خود بود در نتیجه من میوانستم با قاطعیت دست بکار آن تحول اجتماعی عظیمی بشوم که بعدها «انقلاب شاه و مردم » نام گرفت ، وبا تحقق‌آن معجزه‌ای که تاآنوقت در هیچجا سابقه نداشت وقوع یافت ، یعنی اساس جامعه ایرانی زیر و رو شد ، بی‌آنکه تقریباخونی ریخته شود یاخللی در آزادیهای فردی و اجتماعی ملت وارد آید .مسلما این انقلاب منطبق با ریشه‌دار ترین و عمیق‌ترین موازین وارزوهای تمدن‌چند هزار ساله ایرانی بود و گرنه‌ممکن نبود با این‌موفقیت و کمال پیشرفت کند .»

شاهنشاه در بیان آغاز انقلاب اجتماعی ایران میفرمایند :

« با اتکاء باعتماد کامل ملت و با توجه بدانکه هدف من در ایجاد تحول چیزی جز سعادت جامعه ایرانی نبود و یقین داشتم که ملت هوشمند ایران این موضوع را بخوبی احساس میکند حاصل مطالعات خود را در یک برنامه انقلابی بمعرض افکار عمومی گذاشتم وبرای تصویب به رای ملت ایران واگذار کردم ، روز ششم بهمن ۱۳۴۱ مردم ایران‌این برنامه را با اکثریتی قاطع تصویب کردند و بدین ترتیب انقلاب اجتماعی عظیمی که بعدها انقلاب « شاه و ملت» نام گرفت با دموکراتیک‌ترین صورت ممکن وارد مرحله عمل گردید .»

این بیان ملوکانه بنحوی‌موجز ومفید ، انگیزه و چگونگی‌آغاز انقلاب سفید ایران را نشان میدهد اما برای آنکه جریان امر روشنتر شود باید بکوشش هائی که دست کم چند ماه‌پیش از شروع انقلاب در ایران صورت‌گرفت و مقدمات وزمینه های انقلاب را فراهم ساخت اشاره کرد ، چه همه میدانیم که شاهنشاه از سالها پیش‌در صدد ایجاد چنین تحولی در مملکت بودند و نیز پیش از آنکه اصول انقلاب با تصویب ملت در روز ششم بهمن۱۳۴۱ بصورت قانون مستحکم‌ومتقن درآید ،بوسیله شاهنشاه‌آریامهر در کنگره‌ای که از جامعه کشاورزان و دهقانان ایران در پایتخت ترتیب یافته بوداصول ششگانه انقلاب را که بعدها اصول دیگری بر آن اضافه شد اعلام داشتند .

این کنگره در روز نوزدهم دیماه ۱۳۴۱ در تهران تشکیل شد و در آن نمایندگان طبقات مختلف مردم سراسر کشور بویژه ـکشاورزان ـروستائیان ـ کارگران وزنان شرکت‌داشتند. شاهنشاه در این روز تاریخی که در واقع سرآغاز فصل نوین و سازنده‌ای از تاریخ ایران و نقطه شروع انقلاب شاه وملت بود فرمودند :

« قریب ۲۲ سال‌ازسلطنت من میگذرد و اغلب شما در این مدت شاهد و ناظروقایع این مملکت‌بوده‌اید ومیدانید که تمام این مدت روز های خوش و با سعادتی نبود ، مملکت ما دچار گرفتاریهای گوناگونی‌بود . در مدت‌زمان جنگ و بعد از جنگ دچار اشکالات فراوانی بودیم و این اشکالات را بخواست خداوند توانستیم یکی پس از دیگری از میان برداریم تا اینکه امروز به بزرگترین آرزو های قلبی خود و ملت‌ایران برسیم ... برای من‌این ساعت شاید گرامی‌ترین و شریفترین ساعات زندگی‌من باشد چون یکی از آرزو های دیرینه خود را برآورده‌میبینم و هفتاد و پنج در صد جمعیت این‌مملکت راآزاد و خوشبخت وامیدوار به آینده مشاهده‌می‌کنم از این رو هیچ محلی را مناسبتر از این نقطه نمی‌بینم و هیچ مکانی را مناسبتر از اینجا نمیدانم که مطالبی را که باملت ایران دارم در این لحظه اظهار بکنم .

ملت‌ایران ـ روزی که مسئولیت سنگین پادشاهی را بعد از استعفای پدرتاجدار خود بر ـ عهده گرفتم به کلام الله مجید سوگند یاد کردم که تمام هم خود رامصروف حفظ‌استقلال ایران نموده و حدود مملکت و حقوق ملت را محفوظ و محروس بدارم و تعهد کردم که در تمام اعمال و افعال خداوند عزشانه را حاضر و ناظر دانسته منظوری جز سعادت و عظمت دولت و ملت ایران‌نداشته‌باشم و از خداوند مستعان و ارواح طیبه اولیای اسلام استمداد کردم که در خدمت به ترقی توفیق پیدا کنم .

خداوند قادر متعال را بشهادت میطلبم که تا امروز باوجود مخاطراتی که در راه انجام این مقاصد حتی زندگی مرا تهدید میکرد باین پیمان‌وفادار بوده‌ام ...

بعد از رهائی آذربایجان و گذراندن گرفتاری های ناشی ازاشغال‌نظامی ایران دردوران جنگ جهانگیر ، من برسرپیمان خود در حفظ حقوق و ارتقاء ملت عزیز ایران ایستادم و از طریق اختیاراتی که در اصل بیست وهفتم متمم قانون‌اساسی از طرف ملت بمن سپرده شده و بموجب آن حق انشاء قانون بپادشاه‌و مجلسین‌تفویض‌گردیده بمنظور ساختن ایران مترقی‌و آزادکه‌در آن استقلال‌اقتصادی و اجتماعی افراد تامین شده باشد چه از راه دستور های مکرربدولتهابرای پیشنهادلوایح قانونی مفیدوچه از راه‌سفارش نمایندگان‌مجلسین اقدام نمودم، ولی‌متاسفانه ملاحظه شدبعضی از لوایح مربوط به اصلاحات اجتماعی‌که دولتها برای ارتقاء ملت‌ایران‌و پاک کردن دستگاه های‌مملکتی ازفساد به‌مجلسین تقدیم کردند بصورت قوانین مسخ شده‌ای در آمد که‌ضرر آن مستقیما متوجه مردم و مملکت میشد و نفع زودگذرآن به عده‌ای منتفذ میرسید،چنانکه لایحه قانونی اصلاحات ارضی و لایحه قانونی مربوط به رسیدگی بدارائی وزرا و کارمندان دولت بصورتی از تصویب مجلسین گذشت که فقط ناظر به حفظ منافع تصویب کنندگان قانون‌یاگروهی متنفذ خارج از مجلس بود .

در سال ۱۳۲۹ برای دادن نمونه عملی اقدامات اصلاحی دستور دادم املاک موروثی سلطنتی را میان کشاورزان تقسیم کنند و قانون فروش خالصجات را تدوین نمایند معذلک هیچیک از مالکان‌بزرگ سرمشق نگرفتند و در عناد و

بقیه در صفحه ۳۰

خجسته
میلاد مسعود
شاهنشاه آریامهر
وسالروز فرخنده جشن تاجگذاری را
به پیشگاه اعلیحضرتین
وهم میهنان عزیز صمیمانه تبریک عرض مینماید.
رضا کاشانی اخوان
کارخانجات کاشی وسرامیک
سعدی

کاشی سعدی
پیشرو صنعت سرامیک ایران

چهارم آبان

سالروز

طلیعهٔ درخشش

خورشید سرزمین آریا

شاه شاهان

اعلیحضرت همایون محمدرضا پهلوی

را تبریک و تهنیت میگوید.

دفتر ساختمانی مصباح - محمد مصباحیان

منفخر و سعادتمند میلاد با سعادت همایونی و سالگرد

فرخنده آئین تاجگذاری

شاهنشاه آریامهر و علیاحضرت شهبانوی گرامی

را بفر و فر دهم میهنان عزیز تبریک گفته، سعادت و توفیق

روزافزون ملت ایران را از درگاه یزدان بزرگ مسئلت داریم

شرکت پارس بار با مسئولیت محدود

باکمال افتخار و سرور میلاد مسعود همایونی

و سالگرد آئین فرخنده تاجگذاری

شاهنشاه آریامهر

علیاحضرت شهبانوی ایران

را بهم وطنان عزیز تبریک و شادباش میگوئیم

مدیر و کارکنان ایران کپرس

حاج حسین شاهرودی

چهارم آبان

سالروز

طلیعهٔ درخشش

خورشید سرزمین آریا

شاه شاهان

اعلیحضرت همایون محمدرضا پهلوی

را تبریک و تهنیت میگوید.

مدیر فروشگاه - جنرال پیچ - فیروز ملک رهتاب

سپه - مقابل پستخانه

منفخر و سعادتمند میلاد با سعادت همایونی و سالگرد

فرخنده آئین تاجگذاری

شاهنشاه آریامهر و علیاحضرت شهبانوی گرامی

را بفر و فر دهم میهنان عزیز تبریک گفته، سعادت و توفیق

روزافزون ملت ایران را از درگاه یزدان بزرگ مسئلت داریم

بنگاه حاج میر محمد حسن زاهدی

باکمال افتخار و سرور میلاد مسعود همایونی

و سالگرد آئین فرخنده تاجگذاری

شاهنشاه آریامهر

علیاحضرت شهبانوی ایران

را بهم وطنان عزیز تبریک و شادباش میگوئیم

پیمانکاری سید رضا بهرامی

چهارم آبان

سالروز میلاد خجسته اثر

شاه شاهان،

محمدرضا پهلوی آریامهر شاهنشاه ایران

را به ملت ایران تبریک میگوید

کارخانه کرم نیکل و کرم سخت

سپرسازی کانیک - میخائیل

منفخر و سعادتمند میلاد با سعادت همایونی و سالگرد

فرخنده آئین تاجگذاری

شاهنشاه آریامهر و علیاحضرت شهبانوی گرامی

را بفر و فر دهم میهنان عزیز تبریک گفته، سعادت و توفیق

روزافزون ملت ایران را از درگاه یزدان بزرگ مسئلت داریم

خم کاری لئون

تهران نو - قاسم آباد - کوچه خسروی

باکمال افتخار و سرور میلاد مسعود همایونی

و سالگرد آئین فرخنده تاجگذاری

شاهنشاه آریامهر

علیاحضرت شهبانوی ایران

را بهم وطنان عزیز تبریک و شادباش میگوئیم

فرش ماشینی الیزابت

علی میسنو فر

چهارم آبان

سالروز

طلیعهٔ درخشش

خورشید سرزمین آریا

شاه شاهان

اعلیحضرت همایون محمدرضا پهلوی

را تبریک و تهنیت میگوید.

اتومبیل جهان - خیابان شهباز

منفخر و سعادتمند میلاد با سعادت همایونی و سالگرد

فرخنده آئین تاجگذاری

شاهنشاه آریامهر و علیاحضرت شهبانوی گرامی

را بفر و فر دهم میهنان عزیز تبریک گفته، سعادت و توفیق

روزافزون ملت ایران را از درگاه یزدان بزرگ مسئلت داریم

شرکت ماخت با مسئولیت محدود

باکمال افتخار و سرور میلاد مسعود همایونی

و سالگرد آئین فرخنده تاجگذاری

شاهنشاه آریامهر

علیاحضرت شهبانوی ایران

را بهم وطنان عزیز تبریک و شادباش میگوئیم

شرکت تامسون - سی - اس - اف

Thomson-c-s-f

چهارم آبان

سالروز

طلیعهٔ درخشش

خورشید سرزمین آریا

شاه شاهان

اعلیحضرت همایون محمدرضا پهلوی

را تبریک و تهنیت میگوید.

مدیر و کارکنان شرکت نیر پارس

هیئت مدیره و کارکنان **شرکت لوله و ماشین سازی ایران - سهامی خاص**

میلاد مسعود **اعلیحضرت همایون شاهنشاه آریامهر** را صمیمانه

تبریک و تهنیت عرض نموده بقای عمر و دوام سلطنت شاهنشاه محبوب و سلامتی و سعادت

روزافزون خاندان جلیل سلطنت را از درگاه خداوند متعال خواستارند.

مدیر عامل شرکت لوله و ماشین سازی ایران - سهامی خاص

مهندس داود درجی

خجسته میلاد مسعود

شاهنشاه آریامهر

را به پیشگاه اعلیحضرتین

تبریک عرض مینماید

زیمنس شرکت سهامی (خاص)

SIEMENS

اطلاعات

صفحات ویژه چهارم آبان

ایمان واعتقاد من بآینده مملکت از هر زمان استوارتر است

بقیه از صفحه ۲۷

لجاج خود در مقابل سیر جبری تحولات زمان ایستادند .

مجموعه این غرض ورزیها و بی‌اعتنائیها به مصالح مملکت وسرنوشت ملت ایران که مکرر مشاهده گردید مرا بر آن داشت تا برای انجام اصلاحات لازم و اساسی دولت تازه‌ای را با اختیارات بیشتر مامور کنم و آن دولت در قدم اول شرط انجام اصلاحات را انحلال مجلسین دانست .

بعد از انحلال مجلسین دولت براساس دستورالعملی که دادم و معروف به فرمان شش ماده‌ای شد اقدام بیک سلسله اصلاحات عمیق اجتماعی کرد که نتایج آن و آثار آن اساس نظام اجتماعی کهن ایران را دگرگون خواهد کرد و از این لحاظ در سراسر تاریخ ۲۵۰۰ ساله ایران بی سابقه است .

اجرای این اصلاحات و آماده کردن ملت ایران برای شرکت در مسابقه ترقی و تعالی جامعه بین‌المللی امروز آرزوی من و هر فرد اصلاح‌طلب وطن‌پرست است آنچه در زمینه اصلاحات تاکنون اقدام شده عبارت از زیرسازی بنای ایران نوین برپایه جامعه آزاد دموکرات و مترقی و مرفه است که بایدتا آخرین مرحله بهمین نحو پیش برود و از مردم زحمتکش ایران ملتی شاداب و متحد و مرفه و سعادتمند بسازد و بی‌عدالتیهای اقتصادی و اجتماعی را از میان مردم وطن ما بزداید ....

من بحکم مسئولیت پادشاهی و وفاداری بسوگند که در حفظ حقوق و اعتلای ملت ایران یاد کرده‌ام نمیتوانم ناظر بیطرف در مبارزه قوای یزدانی با نیرو های اهریمنی باشم زیرا پرچم این مبارزه را خود بردوش گرفته‌ام برای اینکه هیچ قدرتی نتواند در آینده رژیم بردگی دهقان را از نو در مملکت مستقر سازد و ثروتهای ملی کشور را بتاراج جماعتی قلیل بسپارد وظیفه خود میدانم بنام رئیس قوای سه‌گانه مملکتی و براساس اصل بیست و هفتم و استناد باصل بیست و هشتم متمم قانون اساسی اعلام میدارد «قوای مملکت ناشی از ملت است» مستقیما بمردم ایران رجوع کنم و استقرار این اصلاحات را از طریق مراجعه به آراء عمومی پیش از انتخابات مجلسین از ملت ایران که حاکم بر مجلسین و منشاء اقتدارات ملی است تقاضا میکنم ، تا بعد از این منافع خصوصی هیچکس وهیچ گروهی قادر به محو آثار این اصلاحات که آزادکننده دهقانان از زنجیر اسارت رژیم ارباب و رعیتی و تامین کننده آینده بهتر و عادلانه تر و مترقی‌تری برای طبقه شریف کارگر و بهبود زندگی کارمندان صدیق و زحمتکش دولت و رونق زندگی اصناف و پیشه‌وران و حافظ ثروت های ملی است نباشد ، من علاقمندم این قوانین که بمنظور تحقق تحول عظیم تاریخی در ایران بموقع اجرا گذاشته شده است مستقیما مورد تصویب افراد ملت ایران قرار گیرد . پس برای سعادت ملت ایران و بمنظور استقرار اصلاحات انجام شده و احتراز از خدشه‌دار کردن این اصلاحات از طرف عوامل ارتجاعی و مخرب بپاداش مجاهداتی که در راه رستاخیز ملی ایران شده است و با توجه به علاقه قلبی که مرا با ملت ایران پیوسته داشته ، از فرد فرد مردم ایران درهرجاکه هستند تقاضا میکنم برای تصویب ملی این اصلاحات حرکت کنند و آراء مثبت خود را بدهند و شایستگی خود را در مقابل جامعه مترقی جهانی و نسل های آینده و تاریخ ایران بمرحله ثبوت برسانند.

اصولی که بعنوان پادشاه مملکت و رئیس قوای سه گانه به آراء عمومی میگذارم و بدون واسطه مستقیما رای مثبت ملت ایران را در استقرار آن تقاضا می‌کنم باین شرح است :

۱ـ الغاء رژیم ارباب و رعیتی و تصویب اصلاحات ارضی ایران بر اساس لایحه اصلاحی قانون اصلاحات ارضی مصوب ۱۹ دیماه ۱۳۴۰ و ملحقات آن .

۲ـ تصویب لایحه قانونی ملی کردن جنگل‌ها درسراسر کشور

۳ـ تصویب لایحه قانونی فروش سهام کارخانجات دولتی بعنوان پشتوانه اصلاحات ارضی

٤ـ تصویب لایحه قانونی سهیم کردن کارگران در منافع کارگاههای تولیدی و صنعتی.

٥ـ لایحه اصلاحی قانون انتخابات .

٦ـ لایحه ایجاد سپاه دانش بمنظور تسهیل اجرای قانون تعلیمات عمومی و اجباری .»

شاهنشاه آریامهر در دوران تحصیل در دانشکده افسری ، نمونه کامل یک نظامی با انضباط و مومن بودند.

ملت به ندای شاهنشاه خویش پاسخ مثبت میدهد :

بدنبال اعلام مواد پیشنهادی شاهنشاه آریامهر درنخستین کنگره آزاد زنان و آزاد مردان کشور، و بمورد تصویب گذاشتن این اصول بطور مستقیم ازجانب شاهنشاه برای تصویب ملی ، شور و شوق بیسابقه‌ای بین کلیه طبقات مردم در شهرها وروستاها بوجود آمد .

همگان آماده شدند تا به‌ندای شاهنشاه اصلاح‌طلب خود پاسخ مثبت و قطعی دهند و بدینسان مقدمات مراجعه به آراء عمومی برای تصویب اصول پیشنهادی شاهنشاه فراهم آمد . آنگاه در روزششم بهمن ماه ۱۳۴۱ یعنی تقریبا شانزده روز پس ازتشکیل کنگره شرکت های تعاونی روستائی کشور و اعلام به تصویب ملی گذاشتن اصول انقلابی، ملت ایران بپا خاست و با چنان قاطعیتی این اصول را مورد تصویب و تائید قرارداد که نه تنها در داخل کشور و از جمله طبقات ذینفع نظیر مالکان از تصویب این اصول دچارحیرت و شگفتی شدند بلکه پشتیبانی اکثریت قریب باتفاق ملت ایران ازپیشنهادات شاهنشاه آریامهر جهان را بشگفتی و تحسین واداشت .

منشور انقلاب از تصویب قاطبه ملی گذشت و بحول در تمام جهات و جوانب آغاز گردید در واقع ملت ایران با تصویب قاطع این اصول راه خود را بسوی ترقی و تعالی گشود ، چرا که نیات عالیه شاهنشاه را بهتر و شایسته‌تر از آنچه که تصور میرفت درک کرده بود. از جانب دیگر حق شناسی فطری ایرانی عامل دیگری در استقبال از اصول پیشنهادی شاهنشاه بود و آنگهی ملتی که شیفته آزادی و دموکراسی بود ودیگر نمیخواست دردنیای متحرک و پیشرو امروز دور از صف نخستین باشد اصول انقلاب ملی را با اکثریت قاطع تصویب کرد و با این رای مثبت در واقع آمادگی خود رابرای شرکت وسیع در جنبشی که بواقع امر از دهسال پیش از آن تاریخ یعنی ۲۸ مرداد ۱۳۳۲ برای توسعه و ترقی اقتصادی، اجتماعی و سیاسی ایران آغاز شده بود اعلام کرد.

بمناسبت همین استقبال شایان ملت از برنامه شاهنشاه خود بمنظور اعتلای کشور بود که شاهنشاه آریامهر دو روزپس از تاریخ تصویب ملی یعنی دو روز دوشنبه هشتم بهمن ماه ۱۳۴۱ در پیامی که از رادیو ایران ایراد فرمودند خطاب به ملت ایران چنین اظهارداشتند:

« قلب من سرشار از سروری است که از پاسخ مثبت شما به ندای خودم در خویش احساس میکنم من از شما خواسته بودم که درباره مسائل مشخصی که باسرنوشت این کشور ارتباط حیاتی و مستقیم دارد نظر خود را بصورتی صریح و قاطع ابراز دارید و شما با رای خویش نشان دادید که مفهوم این تصویب ملی و اهمیت آن را با کمال خوبی دریافته‌اید.

همین حس تشخیص شماست که ایمان و اعتقاد مرا نسبت به آینده مملکت از هروقت دیگر استوارتر و تزلزل ناپذیرتر میسازد.

ملت عزیزمن . از امروز ما باهم تاریخ ایران را ورق زده‌ایم . این تاریخ پیش از این نیزپراز صفحات درخشان وپرافتخاری بوده که درطول قرون و اعصار بادست مردم فداکار ، وطن پرست وپاکدل این سرزمین نوشته شده است ولی شاید دراین دوران ممتد هیچوقت اتفاق نیفتاده بود که بنیاد جامعه ایرانی بصورتی چنین عمیق واساسی دگرگون گردد و این اجتماع کهن بدین طریق براساس عدالت اجتماعی و درراه ترقی و سعادت وسربلندی به‌قالبی چنین نو درآید .

مادراین منطقه از دنیا بخواست خداوند و باهمت شما چنان مملکتی خواهیم ساخت که از هرجهت با پیشرفته‌ترین ممالک جهان برابری کند .مملکتی خواهیم ساخت که کشور آزادگان و سرزمین آزادمردان و آزاد زنان باشد و در آن نبوغ ایرانی بتواند در محیطی بارور و منزه ودور ازفساد، قدرت و خلاقیت جاودانی خویش را که راز بقای این ملك وملت است بهتر و بیشتر ازهروقت دیگر جلوه‌گر سازد ، زیرا اکنون دیگر زنجیر های اسارت گسسته شده و ۷۵ درصد ازجمعیت این مملکت که پیش ازاین درقید بسر میبردنداز نعمت آزادی برخورداد شده‌اند. این عده و سایر افراد ملت خواهند توانست در انتخابات آینده برای نخستین بار با احساس آزادی ودر تعیین سرنوشت خویش با اختیار کامل شرکت جویند . شك نیست که در آینده مردو زن ایرانی با استفاده از شرایط جدید اجتماعی دوشادوش یکدیگر برای ساختن ایران نوین ،آباد و مترقی خواهند کوشید .

این تحول اجتماعی و ملی که امروز در ایران روی‌داده است در واقع انقلاب بزرگی است که هم قانونی وهم مقدس است .قانونی است برای اینکه شاه شما که حق وضع قانون را دارد تصویب آنرا از شما خواست و شما یعنی ملت ایران که بموجب قانون اساسی قوای مملکت ناشی ازاراده و خواست شماست این انقلاب قانونی و ملی را تصویب کردید و بارای قاطع و شکننده خود برآن صحه نهادید و بدین ترتیب تحولی بس عظیم انجام گرفت بی‌آنکه خونی از دماغ کسی جاری شود و یا کمترین تزلزلی در اساس کهن ملی ما که بعکس صدچندان قائم‌تر واستوارتر برجای مانده است پدید آید .

از جانب دیگر این انقلاب، انقلابی مقدس است برای اینکه هم اساس وروح تعلیمات عالیه اسلامی یعنی عدالت و انصاف وهم مترقی ترین اصول و آرزوهای اجتماع تمدن امروزی در پیشنهادها ولوایحی که اساس این تحول بوده ملحوظ گردیده است. معهذا من بعنوان پادشاه شما ومسئول سرنوشت این کشور تذکر این حقیقت را لازم میدانم که من و شما درعین اینکه نائل به بزرگترین افتخارات فردی و ملی شده‌ایم نباید از آن مغرور شویم و چنین پنداریم که وظیفه و کار ما بپایان رسیده است ،بلکه لازم است بیش از هرموقع دیگر با روحیه‌ای نیرومندو عزمی استوار و با کوشش و تلاشی بیش از گذشته بکار خلاقه بپردازیم تاهر فردی از هرطبقه که باشد بتواند مطابق قوانین مصوبه درحدود کار و سرمایه خود و باانجام وظیفه خویش بیشتر و بهتر به ایران خدمت کند وبهمان نسبت نیزازمواهب وامکانات مملکت خودبهره‌مند گردد.. راهی که بشما نشان دادم تنهاراه صحیح و منطقی و شرافتمندانه‌ایست که ما همه برای تامین آینده خود و فرزندان خویش و پیشرفت وترقی واقعی این کشور کهن وپرافتخار در پیش داریم ومن یقین دارم که همه شما بارشد وبختگی اجتماعی که از خود نشان داده‌اید و باروح ملیت عمیق واستواری که درنهاد یکایك افراد این مملکت نهفته است بخاطر سعادت خود ونسلهای آتیه بدین ندای من عملا پاسخ مثبت خواهیدداد.

پیش بسوی آینده‌ای که ایران و ایرانی را باوج عظمت وسعادت خواهد رساند.خدای ایران همواره پشت وپناه شما باد.

همانطور که شاهنشاه طی بیانات تاریخی خود در نخستین کنگره شرکتهای تعاونی روستائی ایران فرموده بودند اصول انقلاب که مرکب از شش ماده اصلاحی بود نخستین بار طی فرمانی که شاهنشاه در دوران انحلال پارلمان بدولت صادر فرمودند قید شده بود و بهمین جهت نیز این فرمان بفرمان شش ماده‌ای معروف شد. ولی همانطور که گفته شد این شش ماده را شاهنشاه در نوزدهم دیماه ۱۳۴۱ در کنگره شرکتهای تعاونی که شخصا ریاست آنرا برعهده داشتند عنوان کردند و مستقیما از ملت تصویب آنرا خواستند وملت نیز طی رفراندمی عظیم و مثمر اندکی پس از آن یعنی روز ششم بهمن ماه همانسال باقاطعیت تمام بدان رای مثبت داد و از فردای روز انقلاب جامعه مادر آستانه یك آینده روشن و امیدبخش قرار گرفت وراه ترقی واعتلاء و پیشرفت بروی نیروهای عظیم ازبندرسته یعنی کشاورزان ـ کارگران رزحمتکشان و در حد کمال قضیه بروی تمام طبقات اجتماع گشوده شد ، وآنگاه پس از تشکیل کنگره آزاد زنان و آزاد مردان در انجام انتخاباتی که بر خلاف اغلب یاحتی تمام ادوار گذشته درآن ملت ایران درآزادی کامل به نمایندگان برگزیده خود رای داده، مجلسین ایران گشایش یافت .نمایندگان مردم در پارلمان نیز برای آنکه باردیگر اتفاق نظر خود را در تصویب کامل اصول انقلاب شاه وملت به ثبوت رسانند و بیش از پیش بدین اصول مقدس قوام واستحکام بخشد باتفاق آراء شش اصل انقلاب وسپس اصول الحاقی دیگر را بعنوان اصول مکمل انقلاب شاه ومردم مورد تصویب قرار دادند.

فرخنده میلاد

شاهنشاه آریامهر

رهبر خردمند ملت ایران

وطراح عظیم الشأن انقلاب سفید شاه ومردم

را به فرد فرد ملت بزرگ ایران صمیمانه تهنیت گفته

دوام شوکت خاندان جلیل سلطنت را از خداوند خواستار است

هیئت مدیره وکارکنان بانک ایران وخاورمیانه

سالروز میلاد باسعادت
شاهنشاه آریامهر
را عرض تبریک وتهنیت مینمایند
مدیران شرکت راسین (سهامی خاص)

میلاد مسعود شاهنشاه آریامهر
را صمیمانه تبریک وتهنیت عرض مینمایند
هیئت مدیره شرکت سهندشت (سهامی خاص)

میلاد باسعادت همایونی وسالگرد آئین پرشکوه تاجگذاری
شاهنشاه آریامهر وشهبانوی نیکوکار
را صمیمانه تبریک وتهنیت عرض مینماید
وترقیات بیش از پیش ملت ایران را از خداوند بزرگ مسئلت مینماید
بانک اعتبارات ایران
BANQUE ETEBARATE IRAN

باکمال افتخار وسرور میلاد مسعود همایونی
وسالگرد آئین فرخنده تاجگذاری
شاهنشاه آریامهر
علیاحضرت شهبانوی ایران
را بهم وطنان عزیز تبریک وشادباش میگوئیم
شرکت تجارتی ایران واشکودا

صفحات ویژه چهارم آبان

حرکت از آموزش بسوی فرهنگ جهانی

هوشنگ علی عسگری استادیار دانشگاه

زمانی که هنوز افق علوم و مسائل انسانی این چنین گسترده نبود ، کودکی بمکتب می رفت و سپس در محضر استاد به تعلیم گرفتن می‌پرداخت و بعد از آن مردی بود که به بیشتر مسائل زندگی زمان خویش و اکثر علوم آگاهی داشت

اساتید آن دوره نیز در چندین زمینه و رشته های مختلف تخصصی ، تبحر و تجربه داشته‌اند .

امروزه ولی ، با انشعابات سریع علوم و فزونی مسائل محیط انسانی وبالاخره گنجایش ذهن انسان برای قبول و نگهداری آنها ، می بینیم که باتوجه به معیار های نسبی دو زمان چقدر نسبت به گذشته بیسوادتر هستیم و چقدر با مباحث ساده زندگی امروزه خودمان کمتر در ارتباط می باشیم .

تعلیم دهندگان این دوره هم فقط انسان های باتجربه و تاسیسات آموزشی نیستند. معمولا وسائل ارتباط جمعی در این مورد قدرت بیشتری داشته ومردم هم برای آنها گوش شنوائی دارند . شاید باین دلیل که مطالب آنها ومخصوصا نحوه بیانشان رابطه قابل لمس تری را برای انسان یا محیط اطرافش مطرح می کند.

و اما محیط زیست ما شامل مسائل و پدیده هائی است که ما هرروز مکررا و عمیقا باآن ها برخورددداریم . معماری فقط یکی از آنها است ، مباحث دیگر هنری از قبیل، سینما، تئاتر ، موسیقی ، نقاشی و غیره هم بهمین ترتیب حتی اتومبیل ترافیك ، سایر پدیده های تکنولوژی ، و بالاخره تغذیه ، استفاده از وقت آزاد، زبان و نوع مکالمه ، یا پوشاك و آرایش و هزاران مسائل انسانی ،اجتماعی دیگر چیزهائی هستند که محیط ما رابوجود می آورند.

زندگی در این محیط اکثرا بصورت ناخودآگاه و عادتا انجام می گیرد و بدلیل فقدان ارتباط فکری ، مسائل عینی و قابل لمس روزمره محیط از چشم بدور مانده و بعد مخفی محیط را بوجود می آورند . وسعت بعد مخفی محیط یکنفر در روابطه معکوس با میزان فرهنك و آگاهی او قراردارد. بنابر این بوجود آوردن یك ارتباط فکری بین مسائل محیط و انسان یعنی فرهنك دادن باو . این فرهنك ندرتا از طریق تحرك شخصی یکنفر، با تعمق و کنجکاوی و بدلیل تربیت قبلی و یا استعداد او بوجود می آید .

ولی آنچه را که بعنوان روش واصل می توان قبول کرد ، آموختن و تربیت یکنفر برای مطالعات عمیقتر و همه جانبه در مسائل محیط است .

توقع این آموزش عمومی اکنون مسلما از کودکستان ها و مدارس می باشد چون قبل از آن دوران کودکی ناخودآگاه و بعد از آن دوران تخصص حرفه‌ای در دانشکده ها و یا در مدارس حرفه‌ای مطرح می شود .

علاوه بر این طبیعتا محیط خانوادگی و بالاخره وسائل جمعی تاثیری زیاد درچگونگی این فرهنك خواهند داشت . ولی بطور عمده این نه سال اولیه و یا تمام دوره مدرسه است که وظیفه دارد باید لحظه آگاه کردن بیشتر و عینی کردن مسائل محیط امروز برای نوجوانان ، آنرا بداخل محیطی که احاطه‌شان کرده است براندو بالاخره ، هنر، تکنولوژی ، زندگی ، خود شخص و غیره و غیره‌را برای او تبدیل به محیط قابل‌رویت کند حال ببینیم یك‌دانش‌آموز که اقلا هفته‌ای یکبار به‌سینما می رود ، چقدر از هنرسینما خبردارد ؟ از نقاشی وعکاسی که مرتب جلوی چشم دارد؟ وبالاخره از محیط کالبدی و فیزیکی زیستی خودکه‌معماری را نیز شامل می شود چه میداند ؟آیا هیچگاه به‌مسئله اتومبیل توجه داشته است ؟ و میداند که اتومبیل ویاسایر وسائل ارتباطی چه محیط جدیدی را برای انسان خلق کرده‌اند ؟ و آیا اقلا ازآئین‌نامه راهنمائی و علائم مختلف آن‌باخبر است ؟ چقدر اززبان چشم ، دنیای تبلیغات ومحیط انسان در رابطه باپدیده های سمبولیك میداند ؟بسر گذشت تکنولوژی چگونه فکرمی کند؟ از سیر تکامل شعور انسانها چه می داند؟تاچه‌حد آینده‌نگر است ؟ و یابه کنترل معکوس مسائل ، و مثلا توجه کردن‌به سالهای گذشته عمر خویش عادت دارد ؟ از روابط خارجی ممالك ، اقتصاد ، سیاست و مسائل جهان امروز با خبر است ؟ و آیا به روابط‌انسان ها ، چگونگی مکالمه و یاحتی استفاده از لغات توجه دارد؟ تاچه حد فکور وکنجکاواست و عمق دید او نسبت بمسائل محیط چقدر است ؟ بهرحال در برابر همه این سئوالات‌و هزاران مبحث دیگر دنیای دیپلمه و تکاپو کردن دانائی های متفاوت در گوشه وکنار امروز و باتوجه به یك جوان ذهن او متاسفانه همیشه به بن‌بست می خوریم .

ولی در عوض می بینیم که او شاید اکثرحیوانات‌دوران ماقبل تاریخ را می شناسد ، به فرمول های پیچیده شیمی ویا معادلات عظیم ریاضی‌آشنااست

بقیه درصفحه ۴۰

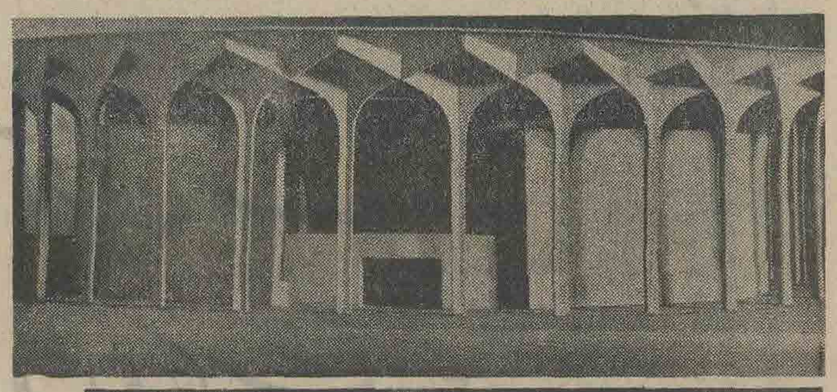

آشنائی با معماری می باید از مدارس آغاز شود زیرا شناختن معماری یك مملکت ، شناختن تاریخ و جامعه است ،فرزندان‌خود را برای شناختن جامعه متحول ، آماده کنیم .

روز چهارم آبان ولادت باسعادت

شاهنشاه آریامهر

سالگرد روز بزرگ و تاریخی تاجگذاری اعلیحضرت را بکلیه هموطنان عزیز

تبریک و تهنیت گفته شعارات و شکوه روز افزون خاندان جلیل پهلوی را که پاسبان ملت ایران

را از خداوند بزرگ مسئلت داریم

هیئت مدیره و کارکنان

شرکت سهامی کارخانه های صنعتی آزمایش

آفرین ملت

بر شاهنشاهی که شکوه بخش

همه تاریخ جاودان ایران است

با افتخار

سالروز میلاد جشنهای همایونی

و آئین تاجگذاری اعلیحضرت را تهنیت میگوید.

شرکت سهامی خاص کلگیت پالمولیو ایران

آفرین ملّت
بر شاهنشاهی که شکوه بخش
همهٔ تاریخ جاودان ایران است
با افتخار
سالروز میلاد جشنهٔ همایونی
و آئین تاجگذاری اعلیحضرتین را تهنیت میگوید.
شرکتهای شل در ایران
Shell

منتخب و سعادت قدیم میلاد با سعادت همایونی و سالگرد
فرخنده آئین تاجگذاری
شاهنشاه آریامهر و علیاحضرت شهبانوی گرامی
را بفرد فرد هم میهنان عزیز تبریک گفته، سعادت و توفیق
روزافزون ملت ایران را از درگاه یزدان بزرگ مسئلت داریم
کارخانه آرد مودت
علی اصغر وحدتی

با کمال افتخار و سرور میلاد مسعود همایونی
و سالگرد آئین فرخنده تاجگذاری
شاهنشاه آریامهر
علیاحضرت شهبانوی ایران
را بهم وطنان عزیز تبریک و شادباش میگوئیم
آهن آلات حسین همدانی

منتخب و سعادت قدیم میلاد با سعادت همایونی و سالگرد
فرخنده آئین تاجگذاری
شاهنشاه آریامهر و علیاحضرت شهبانوی گرامی
را بفرد فرد هم میهنان عزیز تبریک گفته، سعادت و توفیق
روزافزون ملت ایران را از درگاه یزدان بزرگ مسئلت داریم
ابزار فروشی ـ اسرافیل سودبر
خیابان قزوین جنب باربری کاوه

منتخب و سعادت قدیم میلاد با سعادت همایونی و سالگرد
فرخنده آئین تاجگذاری
شاهنشاه آریامهر و علیاحضرت شهبانوی گرامی
را بفرد فرد هم میهنان عزیز تبریک گفته، سعادت و توفیق
روزافزون ملت ایران را از درگاه یزدان بزرگ مسئلت داریم
مدیران ـ کارکنان ـ کارگران ـ شرکت صنعتی مهران

با کمال افتخار و سرور میلاد مسعود همایونی
و سالگرد آئین فرخنده تاجگذاری
شاهنشاه آریامهر
علیاحضرت شهبانوی ایران
را بهم وطنان عزیز تبریک و شادباش میگوئیم
شرکت پطام

چهارم آبان
سالروز
طلیعهٔ درخشش
خورشید سرزمین آریا
شاه شاهان
اعلیحضرت همایون محمدرضا پهلوی
را تبریک و تهنیت میگوید.
از طرف مدیر و کارکنان قپان سازی بی نظیر
مهندس نجف زاده

با کمال مسرت روز تاریخی
چهارم آبان
میلاد مسعود شاهنشاه آریامهر
و سالروز فرخنده آئین تاجگذاری
اعلیحضرتین
را بملت ایران تبریک میگوید
شرکت تولیدی و صنعتی اسنو «با مسئولیت محدود»
تولید و پخش کننده پودر لباسشوئی طوفان

آفرین ملت
بر شاهنشاهی که شکوه بخش
همهٔ تاریخ جاودان ایران است
با افتخار
سالروز میلاد جشنهٔ همایونی
و آئین تاجگذاری اعلیحضرتین را تهنیت میگوید.
شرکت اورنگ

با کمال افتخار و سرور میلاد مسعود همایونی
و سالگرد آئین فرخنده تاجگذاری
شاهنشاه آریامهر
علیاحضرت شهبانوی ایران
را بهم وطنان عزیز تبریک و شادباش میگوئیم
شرکت پاپو با مسئولیت محدود

با کمال مسرت روز تاریخی
چهارم آبان
میلاد مسعود شاهنشاه آریامهر
و سالروز فرخنده آئین تاجگذاری
اعلیحضرتین
را بملت ایران تبریک میگوید
شرکت گلریس ایران

منتخب و سعادت قدیم میلاد با سعادت همایونی و سالگرد
فرخنده آئین تاجگذاری
شاهنشاه آریامهر و علیاحضرت شهبانوی گرامی
را بفرد فرد هم میهنان عزیز تبریک گفته، سعادت و توفیق
روزافزون ملت ایران را از درگاه یزدان بزرگ مسئلت داریم
شرکت سهامی پارس پلاستیک

فرخنده میلاد
شاهنشاه آریامهر
رهبر خردمند ملت ایران
و طراح عظیم الشأن انقلاب سفید شاه و مردم
را به فرد فرد ملت بزرگ ایران صمیمانه تهنیت گفته
دوام شوکت و فرمانروائی جلیل سلطنت را از خداوند خواستار است
بافندگی نقش بند ـ حاج حسین نقش بند

مفتخر و سعادتمندیم

میلاد مسعود همایونی و سالگرد فرخنده آئین تاجگذاری

شاهنشاه آریامهر

و علیاحضرت شهبانوی گرام و تولد والاحضرت ولایتعهد

را بفرد فرد هم میهنان عزیز تبریک گفته سعادت و توفیق روزافزون خاندان جلیل

سلطنت و ملت شاهدوست ایران را از درگاه ایزد منان مسئلت داریم

کارخانجات اتومبیل سازی مزدا - امان الله سرباز

مفتخر و سعادتمندیم میلاد با سعادت همایونی و سالگرد

فرخنده آئین تاجگذاری

شاهنشاه آریامهر و علیاحضرت شهبانوی گرامی

را بفرد فرد هم میهنان عزیز تبریک گفته، سعادت و توفیق

روزافزون ملت ایران را از درگاه یزدان بزرگ مسئلت داریم

تزئینات پوش - عباس جانفدا

باکمال افتخار و سرور میلاد مسعود همایونی

و سالگرد آئین فرخنده تاجگذاری

شاهنشاه آریامهر

علیاحضرت شهبانوی ایران

را بهم وطنان عزیز تبریک و شادباش میگوئیم

بازرگانی ستوده فر - ستوده فر

چهارم آبان

سالروز میلاد خجسته اثر

شاه شاهان.

محمدرضا پهلوی آریامهر شاهنشاه ایران

را به ملت ایران تبریک میگوید

دوراکلین سرویس آمریکا

خدادوست

در دوران سلطنت

شهریار دادگستر ایران

شکوه لحظه ها در سینه تاریخ نقش می بندد

سالروز میلاد جانشین شایسته انوشیروان دادگر

شاهنشاه آریامهر

و سالگرد

آئین پرشکوه تاجگذاری را تبریک میگوید

فروشگاه چین چیلا - وکیل زاده

باکمال مسرت روز تاریخی

چهارم آبان

میلاد مسعود شاهنشاه آریامهر

و سالروز فرخنده آئین تاجگذاری

اعلیحضرتین

را بملت ایران تبریک میگوید

اداره بیمه خارجی دولتی اتحاد جماهیر شوروی سوسیالیستی

اینگستراخ

آفرین نسلها بر شاهنشاهی که جانشین

شایسته انوشیروان است

با افتخار

سالروز میلاد خجسته همایونی و آئین فرخنده تاجگذاری

شاهنشاه دادگستر ایران

علیاحضرت شهبانوی نیکوکار

را به ملت ایران تبریک و تهنیت عرض مینماید

اتحادیه ناشران - جواد اقبال

فرخنده میلاد با سعادت

شاهنشاه آریامهر

رهبر آزاده سرزمین آریا

و سالروز

آئین تاجگذاری اعلیحضرتین

را تبریک و تهنیت عرض مینماید.

روده تولیدی ایرانوکس - گرباسچیان

آفرین ملت

بر شاهنشاهی که شکوه بخش

همه تاریخ جاودان ایران است

با افتخار

سالروز میلاد خجسته همایونی

و آئین تاجگذاری اعلیحضرتین را تهنیت میگوید.

شرکت جداسکو - دکتر تقی زنشی

شاملو

چهارم آبان

سالروز
طلیعهٔ درخشش
خورشید سرزمین آریا
شاه شاهان
اعلیحضرت همایون محمدرضا پهلوی
را تبریک و تهنیت میگوید.

شرکت سهامی صنعتی برلیان

بمناسبت روز تاریخی

چهارم آبان

میلاد مسعود شاهنشاه آریامهر
و سالروز فرخنده آئین تاجگذاری
اعلیحضرتین
را بملت ایران تبریک میگوید

از طرف مدیر و کارکنان
شرکت تولیدی و صنعتی توزین
ناصر حدادزاده

چهارم آبان

سالروز
طلیعهٔ درخشش
خورشید سرزمین آریا
شاه شاهان
اعلیحضرت همایون محمدرضا پهلوی
را تبریک و تهنیت میگوید.

چاپ ۲۰۰۰ مهندس ناصر منصفی

منفرد و سعادت تقدیم میلاد با سعادت همایونی و سالگرد

فرخنده آئین تاجگذاری

شاهنشاه آریامهر و علیاحضرت شهبانوی گرامی
را بفرد فرد هم میهنان عزیز تبریک گفته، سعادت و توفیق
روزافزون ملت ایران را از درگاه یزدان بزرگ مسئلت داریم

تولیدی ترکولونا
امیرعلی اصغرخانی

آفرین نسلها بر شاهنشاهی که جانشین
شایسته انوشیروان است
با افتخار
سالروز میلاد خجسته همایونی و آئین فرخنده تاجگذاری

شاهنشاه دادگستر ایران
علیاحضرت شهبانوی نیکوکار

را بملت ایران تبریک و تهنیت عرض مینماید

کارخانجات صنایع فلزی و میخ سازی
پارس

منفرد و سعادت تقدیم میلاد با سعادت همایونی و سالگرد

فرخنده آئین تاجگذاری

شاهنشاه آریامهر و علیاحضرت شهبانوی گرامی
را بفرد فرد هم میهنان عزیز تبریک گفته، سعادت و توفیق
روزافزون ملت ایران را از درگاه یزدان بزرگ مسئلت داریم

مدیر و کارکنان
هنرستان صنعتی خانه صنعت - مهندس تشید

منفرد و سعادت تقدیم میلاد با سعادت همایونی و سالگرد

فرخنده آئین تاجگذاری

شاهنشاه آریامهر و علیاحضرت شهبانوی گرامی
را بفرد فرد هم میهنان عزیز تبریک گفته، سعادت و توفیق
روزافزون ملت ایران را از درگاه یزدان بزرگ مسئلت داریم

آجرسازی ظفر
محمود طباطبائی - فردوسی

فرخنده میلاد

شاهنشاه آریامهر

رهبر خردمند ملت ایران
و طراح عظیم الشأن انقلاب سفید شاه و مردم
را به فرد فرد ملت بزرگ ایران صمیمانه تهنیت گفته
دوام شوکت خاندان جلیل سلطنت را از خداوند خواستار است

شرکت پرس اکسپرس

منفرد و سعادت تقدیم میلاد با سعادت همایونی و سالگرد

فرخنده آئین تاجگذاری

شاهنشاه آریامهر و علیاحضرت شهبانوی گرامی
را بفرد فرد هم میهنان عزیز تبریک گفته، سعادت و توفیق
روزافزون ملت ایران را از درگاه یزدان بزرگ مسئلت داریم

فروشگاه تهران - محسن سعیدی اسکوئی

منفرد و سعادت تقدیم میلاد با سعادت همایونی و سالگرد

فرخنده آئین تاجگذاری

شاهنشاه آریامهر و علیاحضرت شهبانوی گرامی
را بفرد فرد هم میهنان عزیز تبریک گفته، سعادت و توفیق
روزافزون ملت ایران را از درگاه یزدان بزرگ مسئلت داریم

کارکنان فروشگاه میلهٔ گرد
خیام جنوبی - اخوان بروجردیان

منفرد و سعادت تقدیم میلاد با سعادت همایونی و سالگرد

فرخنده آئین تاجگذاری

شاهنشاه آریامهر و علیاحضرت شهبانوی گرامی
را بفرد فرد هم میهنان عزیز تبریک گفته، سعادت و توفیق
روزافزون ملت ایران را از درگاه یزدان بزرگ مسئلت داریم

مسافربری سرویس عدل ساوه

چهارم آبان

سالروز
طلیعهٔ درخشش
خورشید سرزمین آریا
شاه شاهان
اعلیحضرت همایون محمدرضا پهلوی
را تبریک و تهنیت میگوید.

از طرف مدیر و کارکنان
کارخانه برلیان - عباس ملااحمد

آفرین نسلها بر شاهنشاهی که جانشین
شایسته انوشیروان است
با افتخار
سالروز میلاد خجسته همایونی و آئین فرخنده تاجگذاری

شاهنشاه دادگستر ایران
علیاحضرت شهبانوی نیکوکار

را بملت ایران تبریک و تهنیت عرض مینماید

کارخانه نخ پال سازی کتسینا نتال

چهارم آبان

سالروز
طلیعهٔ درخشش
خورشید سرزمین آریا
شاه شاهان
اعلیحضرت همایون محمدرضا پهلوی
را تبریک و تهنیت میگوید.

مسافربری اتوشهر
حاج قاسم کمال شهسوار

فرخنده میلاد باسعادت

شاهنشاه آریامهر

رهبر آزاده سرزمین آریا

و سالروز

آئین تاجگذاری اعلیحضرتین

را تبریک و تهنیت عرض مینماید.

کارمندان بانک ملی ایران - حسین شادمانی

جشن میلاد همایونی

و سالگرد فرخنده تاجگذاری را به پیشگاه

شاهنشاه آریامهر

و

علیاحضرت شهبانوی نیکوکار

و ملت قهرمان ایران تبریک میگوید.

سید علی اصغر حسینیان - خیابان فردوسی - ساختمان سلامت

آفرین نسلها بر شاهنشاهی که جانشین

شایسته انوشیروان است

با افتخار

سالروز میلاد جشن همایونی و آئین فرخنده تاجگذاری

شاهنشاه دادگستر ایران

علیاحضرت شهبانوی نیکوکار

را بملت ایران تبریک و تهنیت عرض مینماید

قالی شوئی تاج

مفتخر و سعادتمندیم میلاد باسعادت همایونی و سالگرد

فرخنده آئین تاجگذاری

شاهنشاه آریامهر و علیاحضرت شهبانوی گرامی

را بفرد فرد هم میهنان عزیز تبریک گفته، سعادت و توفیق

روزافزون ملت ایران را از درگاه یزدان بزرگ مسئلت داریم

شرکت بتا

میلاد باسعادت همایونی و سالگرد آئین پرشکوه تاجگذاری

شاهنشاه آریامهر و شهبانوی نیکوکار

را صمیمانه تبریک و تهنیت عرض نموده سعادت و شکوه روزافزون خاندان جلیل سلطنت

در قبال بیش از پیش ملت ایران را از خداوند بزرگ مسئلت مینماید

شرکت ساختمانی و فنی راشیر

میلاد باسعادت همایونی و سالگرد آئین پرشکوه تاجگذاری

شاهنشاه آریامهر و شهبانوی نیکوکار

را صمیمانه تبریک و تهنیت عرض نموده سعادت و شکوه روزافزون خاندان جلیل سلطنت

در قبال بیش از پیش ملت ایران را از خداوند بزرگ مسئلت مینماید

از طرف مدیر و کارکنان شرکت ایران و نوس مجید میرمطهری

با کمال مسرت روز تاریخی

چهارم آبان

میلاد مسعود شاهنشاه آریامهر

و سالروز فرخنده آئین تاجگذاری

اعلیحضرتین

را بملت ایران تبریک میگوید

کارخانه آردستاره

قاسم مرتضوی

فرخنده میلاد

شاهنشاه آریامهر

رهبر خردمند ملت ایران

و طراح عظیم الشأن انقلاب سفید شاه و مردم

را به فرد فرد ملت بزرگ ایران صمیمانه تهنیت گفته

دوام شوکت خاندان جلیل سلطنت را از خداوند خواستار است

اتحادیه صنف فروشندگان میخ - لولا - قفل تهران

فرخنده میلاد باسعادت

شاهنشاه آریامهر

رهبر آزاده سرزمین آریا

و سالروز

آئین تاجگذاری اعلیحضرتین

را تبریک و تهنیت عرض مینماید.

شرکت آرمه

آفرین ملت

بر شاهنشاهی که شکوه بخش

همه تاریخ جاودان ایران است

با افتخار

سالروز میلاد جشن همایونی

و آئین تاجگذاری اعلیحضرتین را تهنیت میگوید.

کارخانه صنعتی ایران برنز

میلاد باسعادت همایونی و سالگرد آئین پرشکوه تاجگذاری

شاهنشاه آریامهر و شهبانوی نیکوکار

را صمیمانه تبریک و تهنیت عرض نموده سعادت و شکوه روزافزون خاندان جلیل سلطنت

در قبال بیش از پیش ملت ایران را از خداوند بزرگ مسئلت مینماید

از طرف مدیر و کارکنان سازمان توسعه آبیاری - مهندس علی سلیمان

میلاد باسعادت همایونی و سالگرد آئین پرشکوه تاجگذاری

شاهنشاه آریامهر و شهبانوی نیکوکار

را صمیمانه تبریک و تهنیت عرض نموده سعادت و شکوه روزافزون خاندان جلیل سلطنت

در قبال بیش از پیش ملت ایران را از خداوند بزرگ مسئلت مینماید

فروشگاه تهران کالا عارفین - خرمی - نرسیده به چهارراه گلوبندک

مفتخر و سعادتمندیم میلاد باسعادت همایونی و سالگرد

فرخنده آئین تاجگذاری

شاهنشاه آریامهر و علیاحضرت شهبانوی گرامی

را بفرد فرد هم میهنان عزیز تبریک گفته، سعادت و توفیق

روزافزون ملت ایران را از درگاه یزدان بزرگ مسئلت داریم

مدیر و کلیه کارکنان مؤسسه تالار پرده

مفتخر و سعادتمندیم میلاد باسعادت همایونی و سالگرد

فرخنده آئین تاجگذاری

شاهنشاه آریامهر و علیاحضرت شهبانوی گرامی

را بفرد فرد هم میهنان عزیز تبریک گفته، سعادت و توفیق

روزافزون ملت ایران را از درگاه یزدان بزرگ مسئلت داریم

شرکت نسبی موسی دلال نژاد و پسران

چهارم آبان

سالروز میلاد خجسته اثر

شاه شاهان،

محمدرضا پهلوی آریامهر شاهنشاه ایران

را به ملت ایران تبریک میگوید

از طرف کلیه اعضاء و هیئت مدیره

اتحادیه صنف خرازی - اکبرپور کاظمی

فرخنده میلاد

شاهنشاه آریامهر

رهبر خردمند ملت ایران

و طراح عظیم الشأن انقلاب سفید شاه و مردم

را به فرد فرد ملت بزرگ ایران صمیمانه تهنیت گفته

دوام شوکت خاندان جلیل سلطنت را از خداوند خواستار است

از طرف کارکنان و کارگران مرکز صافکاری و رنگ پیکان

جواد بهارمست

مفتخر و سعادتمندیم میلاد باسعادت همایونی و سالگرد

فرخنده آئین تاجگذاری

شاهنشاه آریامهر و علیاحضرت شهبانوی گرامی

را بفرد فرد هم میهنان عزیز تبریک گفته، سعادت و توفیق

روزافزون ملت ایران را از درگاه یزدان بزرگ مسئلت داریم

استادان، دانشجویان، کارکنان

مدرسه عالی علوم اقتصادی و اجتماعی «بابلسر»

فرخنده میلاد باسعادت

شاهنشاه آریامهر

رهبر آزاده سرزمین آریا

و سالروز

آئین تاجگذاری اعلیحضرتین

را تبریک و تهنیت عرض مینماید.

هیئت مدیره و کارکنان

شرکت ایران کارتوگرافی

میلاد با سعادت همایونی و سالگرد آئین پرشکوه تاجگذاری

شاهنشاه آریامهر و شهبانوی نیکوکار

را صمیمانه تبریک و تهنیت عرض مینماید سعادت و شکوه روزافزون خاندان جلیل سلطنت

و ترقیات بیش از پیش ملت ایران را از خداوند بزرگ مسئلت مینماید

دفترخانه ۳۱۰ تهران

با کمال افتخار و سرور میلاد مسعود همایونی

و سالگرد آئین فرخنده تاجگذاری

شاهنشاه آریامهر

علیاحضرت شهبانوی ایران

را بهم وطنان عزیز تبریک و شادباش میگوئیم

شرکت متال بورس با مسئولیت محدود

خجسته میلاد همایونی

و سالگرد فرخنده تاجگذاری را به پیشگاه

شاهنشاه آریامهر

و

علیاحضرت شهبانوی نیکوکار

و ملت قهرمان ایران تبریک میگوید.

هنرستان صنعتی شماره ۲ مرکز ـ امیرقهاری

فرخنده میلاد

شاهنشاه آریامهر

رهبر خردمند ملت ایران

و طراح عظیم الشأن انقلاب سفید شاه و مردم

را به فرد فرد ملت بزرگ ایران صمیمانه تهنیت گفته

دوام شوکت خاندان جلیل سلطنت را از خداوند خواستار است

انستیتو تکنولوژی ساختمانهای فولادی،

تأسیسات حرارتی، الکترونیک و برنامه نویسی

در دوران سلطنت

شهریار دادگستر ایران

شکوه لحظه ها در سینه تاریخ نقش می بندد

سالروز میلاد جانشین شایسته انوشیروان دادگر

شاهنشاه آریامهر

و سالگرد

آئین پرشکوه تاجگذاری را تبریک میگوید

کارگاه ماشین سازی و تراشکاری مارتین

با کمال افتخار و سرور میلاد مسعود همایونی

و سالگرد آئین فرخنده تاجگذاری

شاهنشاه آریامهر

علیاحضرت شهبانوی ایران

را بهم وطنان عزیز تبریک و شادباش میگوئیم

نمایشگاه مبل محمودی ـ اسرافیل محمودی

فرخنده میلاد

شاهنشاه آریامهر

رهبر خردمند ملت ایران

و طراح عظیم الشأن انقلاب سفید شاه و مردم

را به فرد فرد ملت بزرگ ایران صمیمانه تهنیت گفته

دوام شوکت خاندان جلیل سلطنت را از خداوند خواستار است

شرکت سهامی خاص پارس متال

میلاد با سعادت همایونی و سالگرد آئین پرشکوه تاجگذاری

شاهنشاه آریامهر و شهبانوی نیکوکار

را صمیمانه تبریک و تهنیت عرض مینماید سعادت و شکوه روزافزون خاندان جلیل سلطنت

و ترقیات بیش از پیش ملت ایران را از خداوند بزرگ مسئلت مینماید

اتحادیه صنف درودگران و مبلسازان تهران

با کمال مسرت روز تاریخی

چهارم آبان

میلاد مسعود شاهنشاه آریامهر

و سالروز فرخنده آئین تاجگذاری

اعلیحضرتین

را بملت ایران تبریک میگوید

برادران گلپایگانی نمایندگی مجاز فروش محصولات بنز ایران ناسیونال

سی متری نظامی سه راه مختاری تلفن ۵۳۶۳۰۱ - ۲۷۹۰۰

چهارم آبان

سالروز

طلیعهٔ درخشش

خورشید سرزمین آریا

شاه شاهان

اعلیحضرت همایون محمدرضا پهلوی

را تبریک و تهنیت میگوید.

شرکت تولیدی جوشن - کارخانه چمدان سازی ایران

چهارم آبان

سالروز میلاد خجسته اثر

شاه شاهان

محمدرضا پهلوی آریامهر شاهنشاه ایران

را به ملت ایران تبریک میگوید

شرکت کالای دندانپزشکی جهان

در دوران سلطنت

شهریار دادگستر ایران

شکوه لحظه ها در سینهٔ تاریخ نقش می بندد

سالروز میلاد جانشین شایستهٔ انوشیروان دادگر

شاهنشاه آریامهر

و سالگرد

آیین پرشکوه تاجگذاری را تبریک میگوید

مؤسسهٔ چاپ و جعبه سازی بازرگان

چهارم آبان

سالروز

طلیعهٔ درخشش

خورشید سرزمین آریا

شاه شاهان

اعلیحضرت همایون محمدرضا پهلوی

را تبریک و تهنیت میگوید.

مدیران و کارکنان کارخانجات روغن نباتی نرگس شیراز

سالروز میلاد خجسته همایونی و آیین فرخنده تاجگذاری

شاهنشاه دادگستر ایران

و علیاحضرت شهبانوی نیکوکار

را به ملت ایران تبریک و تهنیت عرض مینماید

رکلام و انتینو - روبن اسماعیلیان

سالروز میلاد خجسته همایونی

و سالگرد فرخنده تاجگذاری را به پیشگاه

شاهنشاه آریامهر

و

علیاحضرت شهبانوی نیکوکار

و ملت قهرمان ایران تبریک میگوید.

سازمان هنری خواجوی - ولی خواجوی

چهارم آبان

سالروز میلاد خجسته اثر

شاه شاهان

محمدرضا پهلوی آریامهر شاهنشاه ایران

را به ملت ایران تبریک میگوید

رئیس اتحادیه کله پزان و سیرابی

حاج اسماعیل رواسی پور

سالروز میلاد جانشین شایستهٔ انوشیروان دادگر

شاهنشاه آریامهر

و سالگرد

آیین پرشکوه تاجگذاری را تبریک میگوید

شرکت تولیدی پرستیژ

در دوران سلطنت

شهریار دادگستر ایران

شکوه لحظه ها در سینهٔ تاریخ نقش می بندد

سالروز میلاد جانشین شایستهٔ انوشیروان دادگر

شاهنشاه آریامهر

و سالگرد

آیین پرشکوه تاجگذاری را تبریک میگوید

کارخانجات و شرکت تولیدی سیاک

با کمال مسرت روز تاریخی

چهارم آبان

میلاد مسعود شاهنشاه آریامهر

و سالروز فرخنده آیین تاجگذاری

اعلیحضرتین

را بملت ایران تبریک میگوید

تجارتخانه آجی گل - غلامحسین آجی گل

چهارم آبان

سالروز میلاد خجسته اثر

شاه شاهان

محمدرضا پهلوی آریامهر شاهنشاه ایران

را به ملت ایران تبریک میگوید

اتحادیه تهیه کنندگان و فروشندگان کالای کشاف

جوراب پتو - حوله و کاموای تهران

فرخندهٔ میلاد

شاهنشاه آریامهر

رهبر خردمند ملت ایران

و طراح عظیم الشأن انقلاب سفید شاه و مردم

را به فرزند ملت بزرگ ایران صمیمانه تهنیت گفته

دوام شوکت خاندان جلیل سلطنت را از خداوند خواستار است

شرکت ساختمانی پیتر (سهامی خاص)

با کمال افتخار و سرور میلاد مسعود همایونی

و سالگرد آیین فرخنده تاجگذاری

شاهنشاه آریامهر

علیاحضرت شهبانوی ایران

را هم وطنان عزیز تبریک و شادباش میگوییم

رئیس اتحادیه صنف انبارهای کالای تجارتی و سردخانه تهران

حاج محمدحسین شیخ الاسلامی

خجسته میلاد همایونی

و سالگرد فرخنده تاجگذاری را به پیشگاه

شاهنشاه آریامهر

و

علیاحضرت شهبانوی نیکوکار

تبریک و تهنیت عرض مینماید

تانکرسازی مهدوی - بهرام مهدوی

با کمال افتخار و سرور میلاد مسعود همایونی

و سالگرد آیین فرخنده تاجگذاری

شاهنشاه آریامهر

علیاحضرت شهبانوی ایران

را هم وطنان عزیز تبریک و شادباش میگوییم

شرکت ساختمانی فاخ

منتخب و سعادت تقدیم میلاد باسعادت همایونی و سالگرد

فرخنده آیین تاجگذاری

شاهنشاه آریامهر و علیاحضرت شهبانوی گرامی

را بفرزند و فرزندان میهنان عزیز تبریک گفته، سعادت و توفیق

روزافزون ملت ایران را از درگاه یزدان بزرگ مسئلت داریم

کارخانه صنعتی تکنوپرس (روشن)

مفتخر و سعادتمندیم میلاد باسعادت همایونی و سالگرد

فرخنده آئین تاجگذاری

شاهنشاه آریامهر و علیاحضرت شهبانوی گرامی

را بفر و فرهم میهنان عزیز تبریک گفته، سعادت و توفیق

روزافزون ملت ایران را از درگاه یزدان بزرگ مسئلت داریم

شرکت معدنی و صنعتی شاهین

(سهامی خاص)

باکمال مسرت و افتخار

میلاد خجسته همایونی

و سالگرد فرخنده تاجگذاری را

به پیشگاه مبارک رهبر خردمند شاهنشاه آریامهر

علیاحضرت شهبانوی نیکوکار

و ملت قهرمان و فداکار ایران تهنیت عرض مینمائیم.

شرکت (ا.س.پ)

میلاد باسعادت همایونی و سالگرد فرخنده تاجگذاری

شاهنشاه آریامهر و شهبانوی نیکوکار

را صمیمانه تبریک و تهنیت عرض نموده سعادت و شکوه روزافزون خاندان جلیل سلطنت

در قیاب بیش از پیش ملت ایران را از خداوند بزرگ مسئلت مینماید

دکتر اسیون مبل ثابت اسکندر خلیفیان

چهارم آبان

خجسته ولادت باسعادت شهریاری و سالروز پرشکوه تاریخی جشن تاجگذاری

شاهنشاه آریامهر

علیاحضرت شهبانوی گرامی

را به پیشگاه مبارک اعلیحضرتین تهنیت عرض نموده دوام سلطنت و شوکت روزافزون در تاجدار شهبانوی محبوب والاحضرت همایونی ولیعهد را از درگاه الهی مسئلت مینماید

دوپار dopar

شرکت لابراتوار دوپار با مسئولیت محدود

روح تازه در معماری ایران

بقیه از صفحه ۳۱

و یا از اینکه فلان ده کوره‌در جنوب افریقا چقدر جمعیت‌دارد باخبر است و حتی میداند که اسکندر مقدونی هنگام به آتش کشیدن آپادانا چند گیلاس مشروب خورده بود .

در پس آینه طوطی صفت

البته همه این اطلاعات و آگاهی ها خوب هستند ولی‌نه وقتیکه اصل آموزش را در سال‌های متمادی مدارس مطرح می کنند . مهمتر از آن روش آموزش است که فقط بانکرار ، تفحص ، تفکر ، تجزیه وتحلیل و نتیجه گیری میتوان بمطالعات و آشنائیهای عمیق و همه‌جانبه رسید . که این هم متاسفانه در مدارس با حفظ کردن کتاب های قطور عمل می شود . البته جدااز اینکه هنوزمدارس ملی و اسم و رسم دار مقادیرزیادی جزوات پلی‌کپی‌شده هم به آنها اضافه می کنند . برنامه های آموزشی تلویزیون و مسابقات معروف دانش آموزان هم‌مسلما نمی تواند جز تائید این‌روش شکل دیگری را پیشنهاد کند. مخصوصا وقتیکه مسئولین آن از امکانات و توانائی تلویزیون در تعلیم و تربیت بیخبر باشند.

جدا از اینکه وجود کنکور سراسری ومخصوصا درشکل کنونی هنوز مزید برعلت است.

راستی در این رابطه هیچگاه به جوانانی که در پارک ها ، زیر درختان و چراغ های خیابان ها بدرس خواندن مشغولند توجه کرده‌اید ؟ که چطور سریع لبهای آنان‌حرکت می کند و با چه زحمتی سعی دارند مطالب کتاب ها را از راه چشم بزبان و سپس بگوش و بالاخره به قسمت حافظه‌مغز منتقل کنند ؟ و مخصوصا چه سرعت عمل و تبحری را در این امر که حتی در قدم های آنان نیز منعکس است دارا میباشند .

البته خود من هم که در این دیار بمدرسه رفته‌ام ازاین‌قاعده مستثنی نبودم و برای مردم‌اهل فن میگویم که مثلا در سال های اول دانشکده‌ام برای یادگرفتن خصوصیات ساختمان های کوئیک و رنسانس ، ده ها بار مقاطع هر کدام را با سرعت زیاد و بروش تعلیم‌یافته میکشیدم و از حفظ می کردم. فقط وقتی که در امتحان یکی را بجای دیگری جواب دادم تازه متوجه شدم که اصل مطلب چیز دیگری است و کاشانه مغز من از بیخ و بن ویران است .

راستی شما هیچوقت بمسائل جوانانی که بعد از دیپلم بفرنگ رفته‌اند توجه کرده‌اید که چرا اکثرا در دانشکده موفق نمی ـ شوند و دلیل وجود این رقم سرسام آور آماری‌در این‌رابطه چیست ؟

بنظر من برای بیشتر آنها مسئله فرم شکل گرفته ذهن آنان در سیستم آموزش قبلی است .

حرکت از صفر

در این مورد دانشکده ها و مدارس عالی ما نیز مخصوصا در رشته های هنری دچار بزرگترین مشکل هستند . آنان همیشه در برابر این سئوال قرار دارند که چگونه میتوان با یک جوان دیپلمه امروز و با توجه به سطح معلوماتش ، شروع کرد و جلو رفت .

صرفا بدلیل اینکه هیچگونه زمینه قبلی برای پذیرش‌مطالب دردانش آموزان فارغ‌التحصیل نیست مسلما نمیتوان در برنامه ریزی اینگونه دانشکده ها کاملا از صفر شروع نمود .

فرهنگ امروز ، دیگر فرهنگ چاپ و کتابت نیست و محیط امروز ما را تنها کتاب ومطالب چاپی تشکیل نمی دهند. اکنون زمانیکه تخصص ها فقط از رشته های‌مربوط به علوم‌طبیعی، ریاضی ، و بازرگانی منشعب می شد گذشته و هزاران فن، حرفه و هنر پدیده های دیگر دنیای الکترونیکی امروز ما هستند . در زمانیکه مثلا فن سیماتیک هنر موسیقی راتبدیل به نقاشی‌کرده و ازموزیسینهای بزرگ بدون آنکه خودلحظه‌ای به آن فکر کرده باشند نقاشان برجسته‌ای میسازد ، وقتیکه تکنولوژی امروز پایه و اساس تقسیم بندی های بشری و اصول و فلسفه های انسانی را بهم میریزد باید باین پدیده‌ها در برنامه ریزی محتوی‌وروش آموزش دروس مدارس توجه کرد .

مهمتر از آن مسائل عمومی انسان امروز باید تبدیل به معلومات عمومی مفید و قابل استفاده زندگی روزمره دانش‌آموز شود ، نه اینکه معلومات عمومی نیز به شکل کنونی ، خود را چند صباحی به ذهن او تحمیل نماید .

البته قابل انکار نیست که در سال های اخیر تحولاتی در روش های آموزش مدارس بوجود آمده ، ولی باید گفت که این تحولات از پدیده های اولیه شروع یک دوره صنعتی میباشند . در حالی که ماالکنون این دوره راپشت سرگذارده‌ایم ودر عصر الکترونیک زندگی می کنیم و نوجوانان امروز ، مردان و زنانی هستند که در قرن بیست‌ویکم زندگی خواهند کرد .

آموزش باید همواره در رابطه بامسائل محیط وتکنولوژی زمان خویش انجام گیرد وشکل آن از حالت تعلیم وباد دادن بیرون آمده وتبدیل به کشف وجستجو گرد. مضافا براینکه‌دراین روندمیبایست هنوز احساسهای آدمی از قبیل ، حس تعاون ، حس مسئولیت ، حس همزیستی و غیره‌وغیره نیز تقویت شوند . مسائل تازه‌محیط باید طوری در اختیار دانش‌آموز قرار گیرند که او خودش بدنبال آنها برود و برای جذب آنها همانطوریکه در تماس با وسائل ارتباط جمعی عادت کرده . از چندین حس خود استفاده کند.

در این آموزش دانش‌آموز باید توسعه وامتداد خود ، اجتماعی‌و انسان را بنگرد . دنیای کلاس و مدرسه باید با محیط خارج به صلح و آشتی درآید و مسائلی را مطرح کند که علاوه بر ارتباط بین خود با نوجوانان امروزی هم رابطه‌ای قابل لمس برقرار نماید.

واپس‌نگر

مدارس امروزه متاسفانه همانند آئینه جلو اتومبیل هستند که فقط پشت‌سررانشان میدهند. درحالیکه نوجوانان همیشه از گذشته‌گریزان بوده‌اند وبادرهم ریختن روابط وتناسبهای قراردادی‌آن‌سعی دارند فضائی را برای خود خلق کنندکه شکل آن با طرح‌های مرسوم درگذشته کاملا متفاوت باشد.

در اینجا و در تفکر بیک روش صحیح آموزش و پرورش باید از حقایق بهره‌گرفت و فقط با بکار گرفتن آنها است که میتوان به‌مرز های جدید رسید و برای ما که‌در اولین قدم یاد گرفتیم «بابا نان‌داد» وهیچ وقت‌بخودمان توجه نکردیم، این ما هستیم که نان را میخوریم، پس چطور باید آنرا بخوریم ، بایستی واقعا فکری‌کرد .مخصوص وقتیکه هیچ کس‌هم بما نگفته است این ما هستم که حتی به بابایمان یاد میدهیم چگونه نان را بخورد.

راستی هیچ دقت کرده‌اید کهما چقدر ازبچه‌هایمان میاموزیم وتا چه حد شکل زندگی ما تحت تاثیر خواسته‌ها و خصوصیات‌های ذهنی آنها است . بنابراین چرا مثلا از این حقیقت که بچه‌هادر تعلیم و تربیت ما موثر میباشند در روشهای آموزش و پرورش نوجوانان استفاده نمی‌کنیم ، مخصوصا درمملکتی که‌اکثریدرو مادرها هنوز بیسواد هستند و میتوانند از طریق کودکانشان به محیط اطراف خود آگاه شوند . محیطی که در آن هزاران مسئله متفاوت دنیای امروز مطرح‌میشوند ودانش‌آموزان فارغ‌التحصیل ازآن بیخبرند.

از آن جمله معماری و شهرسازی که نه تنها در رابطبا فرم وزیبائی خود، بلکه هم بخاطر محیط کالبدی زیست انسانها یکی از این مسائل است . بنابراین بطور جداگانه از آن سخنی نمیرود ، ولی بدلیل اینکه معماری یکی از نزدیکترین مسائل لمس انسانهائی است که در زندگی روزمره مکررا ومتفاوتا باآن در تماس میباشند، ومخصوصا وقتیکه فرم و نحومنظم فضای این تماسها در بر خورد خود انسانها بایکدیگر و درروحیه واحساس آنان این‌چنین موثراست بدنیست که به آن توجه بیشتری داشت.

مهمتراینکه معماری و شهرسازی حرفه‌هائی هستند که باوجودقدمت بسیار خود معذلک بعد از تنظیم برنامه‌های آموزشی امروز مدارس ما بوجود آمده‌اند.وخود علاوه بر هنر ودانش ، علمی را مطرح میکنند که مدارس نمیتواند به‌آن بی‌توجه باشند. بهرحال دراینجا غرض از طرح این مطالب انتقاد نبود بلکه مختصرا دنباله بحثی است در رابطه با مسائل دنیای امروز و آموزش مدارس .

آفرین ملت
برشاهنشاهی که شکوه بخش
همهٔ تاریخ جاودان ایران است
بافتخار
سالروز میلاد جشنهٔ همایونی
وآئین تاجگذاری اعلیحضرتین راتهنیت میگوید.
آ. حکیم وشرکاء

جشنهٔ ولادت باسعادت اعلیحضرت همایونی را
به پیشگاه شاهنشاه آریامهر
وملت شریف ایران عرض تبریک وتهنیت مینمایند
مدیران شرکت یدکی ماشین (سهامی خاص)

آفرین ملت
برشاهنشاهی که شکوه بخش
همهٔ تاریخ جاودان ایران است
بافتخار
سالروز میلاد جشنهٔ همایونی
وآئین تاجگذاری اعلیحضرتین راتهنیت میگوید.
شرکت سهامی صنعتی پتو الکتریک
سازندهٔ محصولات شناخته شده پتون

مفتخر وسعادتمندیم میلاد باسعادت همایونی وسالگرد
فرخنده آئین تاجگذاری
شاهنشاه آریامهر وعلیاحضرت شهبانوی گرامی
رابفرد فرد هم میهنان عزیز تبریک گفته، سعادت و توفیق
روزافزون ملت ایران رازدرگاه یزدان بزرگ مسئلت داریم
شرکت سهامی پارس توشیبا

فرخنده میلاد
شاهنشاه آریامهر
رهبر خردمند ملت ایران وطراح عظیم الشأن
انقلاب سفید شاه ومردم
رابه فرد فرد ملت بزرگ ایران صمیمانه تهنیت میگوید و امیدوار است
که تحت رهبری شاهنشاه ایران عزیز یکبار دیگر عظمت و
افتخارات گذشتهٔ خویش راتجدید کند .
شرکت سهامی الکتریک استورج باطری ایران
RAY-O-VAC
ESB

گزارش روز : مرگ

از : گروه گزارشگران سازمان شهرستانهای روزنامه اطلاعات

از گروه گزارشگران سازمان شهرستانها

کمیته مبارزه با مرگ

برای اولین بار در ایران

هیچ پزشکی دیگر نباید اشتباه کند

اشاره :

یك گروه از اساتید دانشکده پزشکی اصفهان در بیمارستان «ثریا»ی این شهر کمیته‌ای تحت عنوان «کمیته مرك» تشکیل دادند که ما به آن کمیته مبارزه با مرك نام میدهیم . اعضای این گروه علل مرك بیمارانی را که در مراکز درمانی درگذشته‌اند ، ضمن کسب اطلاع از تجویز ها ، تشخیص ها وروش مداوا وسیله پزشك معالج بررسی می‌کنند و در صورتی که پزشك در تشخیص خود وروش معالجه دچار اشتباه شده بود ، ویرا برای جلوگیری از تکرار اشتباهش ، تحت آموزش قرار می دهند تا مرگهای مشابه روی ندهد و مبارزه وسیعی با مرك بعمل آید .

بی‌تردید ، این روش اگر در سایر شهر ها نیز تعمیم یابد نه فقط بسیاری از پزشکان را که پس از مرك یك بیمار در مظان اتهام «بدی تشخیص» ، «اشتباه» ویا «اهمال» قرار می گیرند ، مبرا می‌کند ، بلکه بدان سبب که یك مرجع کنترل کننده دقیق بر اعمال پزشکان نظارت می کند ، طبیبان با دقت بیشتری احوال بیماران را مطالعه می کنند و به مداوای ایشان می پردازند .

گزارش امروز در این باره است :

تردید بازماندگان یك بیمار فوت شده نسبت به صحت عمل و دلسوزی طبیب در معالجه عزیز درگذشته آن ها حکایتی قدیم است . مرك هر بیمار تحت معالجه ، این سئوال را برای بازماندگان او پیش می‌آورد که : «طبیب اشتباه نکرده است ؟ طبیب داروی اشتباه نداده است ؟ جراح سهل‌انگار نبوده است و پزشك برای نجات بیمار کوشش لازم راانجام داده است ؟ »

این تردید ها همواره موضوع یك اختلاف پایان ناپذیر بین کسان بیماران فوت شده از یکسو و پزشکان ازسوی دیگر در همه نقاط جهان بوده و هست .

در شرایط کنونی ، اگر بازماندگان یك بیمار فوت شده، پزشك را در مرك او مقصر بدانند شکایت خود را یا مستقیما به سازمان نظام پزشکی تسلیم می کنند و یا به مراجع قضائی ولی در هر صورت ، این سازمان نظام پزشکی است که پرونده معالجات تجویز شده از سوی پزشك معالج را براساس موازین علمی بررسی می کند و تشخیص میدهد که آیا پزشك مقصر بوده یانه ؟ برای نمونه خلاصه چند پرونده را که اخیرا در نظام پزشکی بررسی شده است ، ذکر می کنیم .

شکایت پرونده اول از جانب بازماندگان خانمی که اندکی بعد از عمل جراحی درگذشته ، اعلام شده‌است. آنها مدعی شده‌اند بیمار ۴۵ دقیقه پس از عمل حین بهوش آمدن به علت افتادن لوله تنفس از دهانش ، فوت کرده است و تقاضای تعقیب جراح را کرده‌اند .

نظام پزشکی درباره این پرونده چنین نظر داده‌است .

«جراح مرتکب بی‌مبالاتی یا قصوری که منجر به مرك بیمار شود ، نشده است . چون متخصص بیهوشی ، هنگام بیرون افتادن لوله تنفس از دهان بیمار بربالین

دکتر قاسم معتمدی رئیس دانشگاه اصفهان

او حضور نداشته لذا ، او مقصر است »

پرونده دیگر که از بازپرسی تاکستان به نظام پزشکی ارسال شده حاکی است طفلی که به تب شدید ، نفخ شکم مبتلا شده توسط پدرش به مطب یك پزشك برده می‌شود . پزشك ، بیمار را با داروهای آنتی‌بیوتیك تحت درمان قرار میدهد . اما چهار ساعت بعد بعلت بحرانی ترشدن حال طفل والدینش او را به پزشك دیگری نشان میدهند . این پزشك نیز به طفل آمپول «استرپتومایسین» که ازخانواده پنی‌سیلین است تزریق میکند. اما طفل بر اثر شوك حاصله فوت میکند . وپدرش که پزشك را مقصر می داند از او شکایت می کند ، اما نظام پزشکی به دلایل علمی شکایت راوارد نمی‌داند و رای بربی گناهی پزشك میدهد.

روش تکمیلی

این روشی است که برای رسیدگی به دعاوی کسان فوت شده نسبت به پزشك معالج او مرسوم است اماروشی که اساتید دانشکده پزشکی دانشگاه اصفهان ابداع کرده‌اند در صورتیکه تکمیل شود و بازوشی نظام پزشکی هم آهنك گردد ، می تواند یك نظام بی نقص را بر روابط بیمار وپزشك حاکم کند. کمیته پزشکان دانشکده پزشکی اصفهان که عنوان کمیته مرك را برای خود برگزیده‌اند ، جهت بررسی علل مرك یك بیمار مقررات خاصی تدوین کرده‌اند که براساس آن پرونده یك بیمار فوت‌شده در بیمارستان از لحظه‌ای که این بیمار به بیمارستان مراجعه کرده تا لحظه مرك او مورد بررسی قرار میگیرد .

بررسی میشود که علت مرك بیمار چه بوده ، چه داروهائی به او خورانده شده، چه نسخه‌هائی برای او نوشته شده، چه پزشکانی این نسخه ها را نوشته‌اند ، کدام داروخانه نسخه های بیمار متوفی راپیچیده‌است وکدام بیمار وپارس از بیمار بهنگام حیات مواظبت میکرده‌اند؟ در این بررسی ها معلوم خواهد شد که آیا افرادی که بابیمار تماس داشته‌اند برای نجات جان او کوشیده‌اند یا عواملی فراهم کرده‌اند که بیمار را به جانب مرك سوق داده است .

چنین بررسی دقیقی ، نه تنها می‌تواند از مرك ومیرهای ناشی از اشتباه همه دست‌اندر کاران طبابت وزشته‌های وابسته به آن جلوگیری کند ، بلکه امکان می‌دهد که یك زشته تجارب تازه در زمینه کاربردهای انواع داروها به دست آید دراین زمینه خانم دکتر پریرخ یزدانیان می گوید :

اقدام دانشگاه اصفهان می تواند نقیصه‌ای را که در این زمینه پزشکان ایرانی با آن مواجه هستند جبران کند . در ایران متاسفانه کاربرد و تاثیر داروها و نحوه های مختلف معالجه ، بطور دقیق وبه تجربه مشخص نیست و مثلا معلوم نیست که تاثیر ترکیب چند داروی مختلف بر بدن بیمار تا چه حد است و آیا امکان ندارد که همین ترکیب داروها موجب مرك بیمار شود؟ بهمین دلیل معمولا بیمارانی که در حین معالجه می میرند نسبت به آنها از نظر پزشکی تعقیبی صورت نمیگیرد . در حالیکه در کشور های اروپائی این تعقیب تا چند روز و حتی چند هفته پس از مرك ادامه می یابد و از این رواست که کار برد و تاثیر یك داروی مشخص بر بدن یك بیمار اروپائی بمراتب بیشتر و قطعی ترو مشخص تر است تا بدن بیمار ایرانی .

اقدام دانشگاه اصفهان جنبه تحقیقی واکتشافی نیز خواهد داشت و اگر این کار خوب دنبال شود برنجربه پزشکان ایرانی خواهدافزود وبسیاری از ابهاماتی را که هنوز بر ذهن پزشکان مانقش بسته است روشن خواهدنمود و مثلا یك پزشك بامراجعه به پرونده‌های متعدد بیمارانی که در حین معالجه یاپس از آن در گذشته‌اند خواهد دانست که واکنش‌هاوعکس‌العمل های داروها بر بدن بیمار تا چه اندازه و بچه کیفیتی است ؟

باید تعمیم یابد

کار «کمیته مرك» اساتید دانشکده پزشکی اصفهان درچهار چوب برنامه های آموزشی این دانشکده و در واحد های درمانی وابسته به آن اجرا خواهد شد. اما اگر این برنامه درتمام سطوح درمانی ودر سطح کشور گسترش یابد یك چنرایمنی تازه بر سر بیماران گسترده خواهد شد.

«کمیته های مرك» با بررسی علل مرك بیماران درواحدهای درمانی می توانند نظام پزشکی رایاری دهند تابراعمال همه کسانی که سلامت بیماران وابسته به حسن عمل وصحت تشخیص و صداقت ایشان است نظارت دائم و دقیق داشته‌باشد. الگوئی که کمیته مرك اصفهان برای تعیین علت مرك بیماران ریخته مقصر واقعی در مرك یك بیمار را که ممکن است ، دارو فروش ـ داروساز ـ پزشك معالج جراح ، پرستار و یاحتی مسئول تزریقات باشد ، تعیین کند . و این چنین کمیته هائی در حقیقت می تواند بمنزله نگاه موشکاف دائمی نظام پزشکی در سراسر ایران تلقی شوند ، بی آنکه کار کمیته هابه وظائف اصلی نظام پزشکی خدشه‌ای وارد سازد .

مسائل مردم

۹۰ درصد رانندگان به‌خط عابرپیاده بی‌اعتنا هستند

عابرین در روی خط عابر پیاده تامین‌ندارند زیرارانندگان به‌خط عابرپیاده بی‌اعتنا هستند

اگر پنج دقیقه در کنار یکی از خطوط مخصوص رفت‌وآمد عابرین پیاده در محلهای فاقد چراغ راهنمائی به‌ایستید و عکس‌العمل رانندگان را در لحظه رسیدن باین‌محلها تماشا کنید بی‌تردید به‌همان نتیجه خواهیدرسیدکه‌یکی‌ازگزارشگران روزنامه اطلاعات رسیده است.

او که درچند نقطه ازتهران درکنار خطوط موازی‌مخصوص عبور پیادگان ایستاده می‌نویسد :

در گذرگاههائی که چراغ راهنمائی وجود ندارد، خطوط موازی درعرض سواره‌رونشانه آن است که در همه اوقات‌در این نقطه حق تقدم باعابر پیاده است . بموجب مقررات راهنمائی ، رانندگان بانزدیك شدن به محل خط کشی باید از سرعت وسیله نقلیه بکاهند و درصورت مشاهده عابرپیاده بطور کامل توقف کنند. اما متاسفانه کمتر راننده‌ای در تهران به‌این قاعده عمل میکند فی‌المثل‌من ظهردیروز ازساعت ۱۲ تا۱۲و۵ دقیقه در خیابان حافظ جلوی‌ساختمان بانکبکار به نظاره ایستادم .* در این‌پنج دقیقه ۲۵۳ اتومبیل و موتو ـ سیکلت در مسیرهای شمال و جنوب و بالعکس با سرعت از این نقطه عبور کردند ، اما حتی یکراننده درموقع رسیدن بمحل خط کشی به حقوق‌عابر پیاده توجه نکرد . در برابر این وضع عابران یا مجبور بودند تن به خطر دهند و از لابلای ل اتومبیلها بگذرند و یا از محل دیگری عرض خیابان را طی کنند. در چند منطقه دیگر هم من شاهدهمین وضع بودم . مثلا ازروی یکی از خط کشی‌های مخصوص عبور پیادگان در خیابان وثوق (شرق تهران) طی پنج دقیقه ۱۹۷ اتومبیل عبور کرد، اما بازهم هیچ‌راننده‌ای‌در برخورد بااین خطوط ازسرعت اتومبیل نکاست و با دیدن عابر پیاده وسیله نقلیه خود را متوقف نکرد .

خطر دائم

همین‌یک بی‌توجهی صرفنظر از آنکه موجب شده عابرین پیاده بتدریج نسبت به خط ـ کشیهای مخصوص خود بی ـ توجه شوند و هرجا که‌دلشان خواست از وسط خیابان عبور کنند و در نتیجه کندی عبورو مرور وسائط نقلیه‌را درخیابانها تشدید نمایند ، خطری دائمی نیز برای عابران بوجود آورده است .

در یک شهری چون تهران، با خیابانهای شلوغ و پررفت‌و آمد، وقتی عابر پیاده مفری برای عبور از یک سو بسوی دیگر خیابان نداشته باشد جز آنکه خود بی‌نظم شود و در محلهای خطرناک از لابلای اتومبیلها بگذرد ، چه چاره‌ای دارد؟ بهمین سبب اغراق نیست اگر بگوئیم یکی از علل اصلی بروز حوادث رانندگی منجر به مرگ در تهران همین بی‌توجهی رانندگان در رعایت حق تقدم عابرین‌پیاده درمحل‌های خط کشی شده است . گزارشگران ما طی یک بررسی گزارش‌میدهند حدود۹۰ درصد رانندگان به خط عابر پیاده بی‌اعتنا هستند .

یک خبر

اتومبیل دو دختر دانش‌آموز را در راه مدرسه کشت . در هفته گذشته نیز یک دختر مدرسه ۱۶ساله روی خط عابر پیاده در شمیران کشته شد.

(اطلاعات‌اول‌آبان‌ماه ۱۳۵۲)

آگهی تبدیل سهام

مجمع عمومی فوق‌العاده شرکت سهامی خاص کارخانجات پنبه پاک کنی و روغن کشی پارس با حضور کلیه صاحبان سهام در جلسه مورخه ۱ر۶ر۱۳۵۲ خود به اتفاق آراء تصمیم بتبدیل سهام بی نام شرکت به سهام بانام نمودند .

بدینوسیله بکلیه صاحبان سهام اعلام می گردد که حداکثر ظرف مدت ۶ ماه برای تبدیل سهام بی نام خود به سهام بانام بدفتر مرکزی شرکت واقع در خیابان حافظ شماره ۶۴ـ۶۲ مراجعه فرمایند والا پس از گذشتن این مدت کلیه سهام بی‌نام باطل و از درجه اعتبار ساقط می باشند و بجای آنها سهام بانام منتشره دارای ارزش قانونی خواهند بود .

این آگهی در سه نوبت بفاصله پنج روز انتشار می یابد.

آ ـ ۵۴۵۶۲

هیئت مدیره

کشتیرانی ملی آریا

کشتی آریاتاج سفر ۱۱۶ در حدود ۳۰ اکتبر ۸،۱۹۷۳ آبانماه ۱۳۵۲ ، تا ۷ نوامبر ۱۶،۱۹۷۳ آبانماه ۱۳۵۲ بمقصد بنادر :

۱ـ آنتورپ
۲ـ روتردام
۳ـ برمن
۴ـ هامبورك

وباترانس شیپمنت به :

۱ـ بنادر انگلستان
۲ـ سایر بنادر اروپا

آماده بارگیری کالا های صادراتی خواهد بود .

جهت کسب اطلاع به :

کشتیرانی ملی آریا ـ کریمخان‌زند ، ساختمان آریا ، تهران

تلفن : ۶ـ۸۳۳۰۶۱
۸۳۴۲۳۰
۸۲۸۲۵۸
تلکس : ۲۴۰۰ ـ ۲۷۹۴
صندوق‌پستی ۳۵۳ تهران

یا

کشتیرانی ملی آریا ـ کریخان‌زند ، ساختمان آریا ، خرمشهر

تلفن : ۴ ـ ۲۷۴۱
تلکس : ۴۰۱۱
صندوق پستی ۴۰۴ خرمشهر

مراجعه فرمائید .

بنیاد فرهنگ ایران منتشر کرده است

قانون ادب جلد ۱-۲-۳ به اهتمام غلامرضا طاهر

واژه‌نامه گزیده‌های زاداسپرم

تالیف مهرداد بهار

احیاء علوم دین جلد ۱-۲ به اهتمام حسین خدیو جم

اساطیر ایران از مهرداد بهار

فرهنگ اصطلاحات پزشکی جلد ۱-۲

تالیف محمد طباطبائی

فتوت نامه سلطانی به کوشش محمد جعفر محجوب

مرکز فروش و توزیع
خیابان وصال شیرازی ، شماره ۱۰۳ تلفن ۴۳۳۲۶

آگهی دعوت

بدینوسیله ازصاحبان سهام اتومبیل سازی خاور (شرکت سهامی عام) دعوت میشود تادر جلسه مجمع عمومی عادی‌که بطورفوق‌العاده ساعت‌پنج و نیم بعد از ظهر روز چهارشنبه ۲۳ر۸ر۵۲ در محل شرکت خیابان سعدی جنوبی ، شماره ۵۲۹ تشکیل میشود حضور بهمرسانند .

دستور جلسه :

۱ ـ تقسیم اندوخته مخصوص .
۲ ـ تعیین پورسانتاژ مدیران و کارکنان شرکت
۳ ـ شورو اخذ تصمیم در باره‌سایر امورشرکت

اتومبیل سازی خاور (شرکت سهامی عام)

اطلاعیه هشتمین فستیوال بین‌المللی فیلم‌های کوکان و نوجوانان

سانس‌های رسمی هشتمین فستیوال بین‌المللی فیلمهای کودکان‌و نوجوانان (۱۰ تا ۱۶ آبان ماه ۱۳۵۲) درسالن‌سینما پلازابرگزار میگردد جهت استفاده‌ی افراد علاقمند و بخصوص کودکان ، قسمتی از صندلیهای سالن سینما پلازا به فروش بلیت اختصاص داده شده است .

همچنین تعدادی کارت های پیش فروش پانصد ریالی و سیصد ریالی ـ مخصوص‌دانشجویان ـ درباجه‌ی‌سینماپلازا و ساختمان کانون (تخت‌طاووس ـ خیابان جم ـ شماره ۳۱) بفروش میرسد ، و بلیت‌های ۵۰ ریالی مطابق معمول همه ساله درشب‌های نمایش قبل‌ازآغازسئانس ها درباجه‌ی سینما به‌فروش خواهد رسید .

علاقمندان از روز سه‌شنبه اول آبان ماه جاری می‌توانند برای خرید کارت‌های پیش‌فروش مراجعه فرمایند .

آگهی دعوت

بدینوسیله ازصاحبان سهام اتومبیل سازی خاور (شرکت سهامی عام) دعوت میشود تادر جلسه مجمع عمومی فوق‌العاده که ساعت چهارونیم بعد از ظهر روز چهارشنبه ۲۳ر۸ر۵۲ درمحل شرکت خیابان سعدی‌جنوبی‌شماره ۵۲۹ تشکیل میشود حضور بهمرسانند .

دستور جلسه :

۱ ـ ازدیاد سرمایه .
۲ ـ اصلاح بعض مو اد اساسنامه

اتومبیل سازی خاور (شرکت سهامی عام)

هرجا به این علامت برخوردید خرید کنید

برگ سبز

چون : درمقابل هر ۱۰ ریال خرید یك برگ سبز به شما هدیه میشود وبدین ترتیب باجمع آوری برگ سبز میتوانید هدایای ارزنده‌ای دریافت دارید.

قسمتی از :

هدایای برگ سبز :

محصولات کفش ملی
محصولات عکاسی کداک
جورابهای استارلایت
محصولات صنایع دستی
دیگ زودپز سب
محصولات سانیو
ظروف پلاسکو
محصولات آلومنیوم
روتختی های آرمان گالری
مبلمان فلزی صنیع
خودتراش های ناست
کالسکه‌وصندلی بچه‌مانوك جهان
محصولات یاماها
ساعت های تایمکس

نمایشگاه هدایای برگ سبز ـ خیابان شاه ـ نبش فخررازی

میلاد فرخندهٔ اعلیحضرت همایون شاهنشاه آریامهر

و جشن تاجگذاری اعلیحضرتین

را به پیشگاه رهبر عالیقدر و شهبانوی محبوب ایران

تبریک میگوید.

PARS MANUFACTURING GROUP

گروه تولیدی پارس

گروه تولیدی پارس «تهیه کننده روغن نباتی قو»

چهارم آبان،

زادروزی بزرگ،

طلوعی درخشان

و نویدی برای ملت فرهنگی ایران است

شاهنشاها

خجسته باد سالگرد تولد همایون فرخت...

شرکت تولیدی و صنعتی تور ایران با مسئولیت محدود

برادران ارشادی فر

چهارم آبان

میلاد مسعود اعلیحضرت همایون شاهنشاه آریامهر

و

سالروز فرخندهٔ آئین تاجگذاری

اعلیحضرتین را بملت ایران تبریک میگوید.

شرکت سهامی خاص کارخانجات صنعتی شمالی بندرشاه

سالروز میلاد خجسته

شاهنشاه آریامهر

خورشید جاودان سرزمین پارس

را به پیشگاه

شهریار تاجدار و ملت ایران تهنیت میگوید

رئیس انجمن شهر شیراز - ناهید حکیمی

میلاد با سعادت همایونی و سالگرد آئین پرشکوه تاجگذاری

شاهنشاه آریامهر و شهبانوی نیکوکار

را صمیمانه تبریک و تهنیت عرض نموده سعادت و شکوه روزافزون خاندان جلیل سلطنت را مسئلت مینماید

هیئت مدیره - کارگران و کارکنان کارخانجات ریسندگی و بافندگی کاشان

مفتخر و سعادتمندیم میلادباسعادت همایونی‌وسالگرد
فرخنده آئین تاجگذاری
شاهنشاه آریامهر وعلیاحضرت
شهبانوی گرامی
رابفرد فرد هم‌میهنان عزیز تبریك گفته ، سعادت و توفیق روزافزون ملت ایران را از درگاه یزدان بزرك مسئلت داریم .
هنرستان صنعتی پارس ـمهندس رضیانی

فرخنده میلاد با سعادت
شاهنشاه آریامهر
رهبر آزاده سرزمین آریا
وسالروز
آئین تاجگذاری اعلیحضرتین
را تبریك و تهنیت عرض مینماید
گروه معادن وصنایع میناك
(شرکتهای میناك سیمان مشهد معادن خاور معادن لوت)

فرخنده میلاد باسعادت شاهنشاه آریامهر رهبر آزاده سرزمین آریا و سالروز
آئین تاجگذاری اعلیحضرتین
راتبریك و تهنیت عرض مینماید .
دبستان اوشتا ـ شمسی کمالی

آفرین ملت
بر شاهنشاهی که شکوه بخش
همه تاریخ جودان ایران است
با افتخار
سالروز میلادخجسته همایونی
وآئین‌تاجگذاری اعلیحضرتین را تهنیت میگوید
از طرف ساعت سازی‌جوزف کارپتیان‌وکارمندان

آفرین نسلها بر شاهنشاهی که جانشین شایسته انوشیروان است، با افتخار سالروز میلاد خجسته همایونی و آئین‌فرخنده تاجگذاری
شاهنشاه دادگستر ایران
وعلیاحضرت شهبانوی نیکوکار
رابه‌ملت ایران تبریك و تهنیت عرض مینماید
مدرسه راهنمائی تحصیلی خرد ـ سیف‌الله عضدی دیلمی

در دوران سلطنت شهریار دادگستر ایران شکوه‌لحظه‌ها در سینه تاریخ نقش می‌بندد ، سالروز میلاد جانشین‌شایسته انوشیروان دادگر
شاهنشاه آریامهر
و سالگرد آئین پرشکوه تاجگذاری راتبریك میگوید.
مدارس اتفاق

در دوران سلطنت
شهریار دادگستر ایران
شکوه لحظه ها در سینه تاریخ نقش می بندد
سالروز میلاد جانشین شایسته انوشیروان دادگر
شاهنشاه آریامهر
و سالگرد
آئین پرشکوه تاجگذاری راتبریك میگوید
شهرداری شیراز

خجسته میلاد همایونی
وسالگرد فرخنده تاجگذاری رابه‌پیشگاه
شاهنشاه آریامهر
و
علیاحضرت شهبانوی نیکوکار
وملت قهرمان ایران تبریك میگوید
کارخانجات کپموت وکنرو شاداب خراسان

در دوران سلطنت
شهریار دادگستر ایران
شکوه لحظه ها در سینه تاریخ نقش می بندد
سالروز میلاد جانشین شایسته انوشیروان دادگر
شاهنشاه آریامهر
و سالگرد
آئین پرشکوه تاجگذاری راتبریك میگوید
کارمندان اداره توسعه چغندرکاری همدان وابسته بیانک اعتبارات صنعتی

خجسته میلاد همایونی
وسالگرد فرخنده تاجگذاری رابه‌پیشگاه
شاهنشاه آریامهر
و
علیاحضرت شهبانوی نیکوکار
وملت قهرمان ایران تبریك میگوید
سندیکای مرغداران تهران

مینو
روز فرخنده
چهارم آبان
مولود مسعود شاهنشاه آریامهر
راتبریك میگوید

میلاد مسعود وخجسته رهبر خردمند انقلاب اجتماعی ایران
اعلیحضرت شاهنشاه آریامهر
رابه ملت شریف ایران صمیمانه تبریك عرض مینمائیم
هیئت مدیره وکارکنان کارخانجات بلر

تلویزیون
بلر
جام جهان نما

نیازمندیهای شما

نیازمندیهای اطلاعات

تلفنی آگهی قبول میکند

تلفنهای ۳۱۱۲۲۴-۳۱۱۲۲۵
۳۱۱۲۲۹-۳۱۱۲۳۰

اثاثیه

فروش دست دوم

اوکازیون
تعدادی قالی و قالیچه وکتاره کهنه و صادراتی به قیمت مناسب فروشی ٦٦٧٢٧٧
آ- ١٦٤٨٠

مقداری لباس نو ودست دوم و کیف وکفش بعلت مسافرت به اروپا به فروش میرسد تلفن ٧٥٥٤٢٦

لباس خارجی نو و دست دوم زنانه دخترانه بچگانه ٦٢٦٥٣٠

فروش دست اول

فروشگاه شهرام
آنقدر ارزان میفروشد که تعجب میکنید فرش و کلیه لوازم زندگی خود را از فروشگاه فرش شهرام نقد و اقساط خریداری فرمائید. نشانی خیابان منوچهری بازار چهلستون طبقه ۲ پلاک ۲۰ و ۲۱ تلفن ۳۰۹۷۳

قابل توجه

مقداری اجناس قدیمی بفروش میرسد .
انواع جارو دیوارکوب برنز و کریستال ، تنگ های کندن و بارفتن سر نیزه‌یی و ظروف های اتالین رز ظروف مرغی و چینی آلات ، چراغ های گلدان پایه بلندو لاله ، تابلو های نقاشی و مجسمه برنزی و آئینه، سماور ظروف نوربلین وبرنز ظروف های جای گل ومیوه نقره‌ای وبرنز پایه‌دار سورو مجسمه برنزی لوازم دیگری قدیمی بمدت یك هفته ساعت ۸ صبح الی ۱۲ و ۱۳ الی ۱۰ شب جمعه از ۸ صبح الی ۱۰ شب .
آدرس یوسف‌آباد بالای خیابان محمدرضا شاه بالاتر از میدان کلانتری خیابان ٤١ پلاك ٢٤ تلفن ٦٨٠١٧٢

خرید

بازرگانی فرش کیهان ۸۳۰۹۰۴ و ۸۲۳۷۷۶
خریدار نقدی همه رقم فرش کهنه و نو جهت صادرات روزولت میدان ۲۵ شهریور .
فرشهای نو کهنه شما را خریداریم ۲۶۵۵۹ و ۷۵۲۴۲۵

فرش شایان

٦٦١٠٦٩

خرید قالی و قالیچه کهنه و نو جهت صادرات کاخ نرسیده به شاهرضا

فروشگاه فرش آسیا ۹۲۵۱۰۲ و ۹۲۲۸۳۲ با سابقه ترین خریدار قالی و قالیچه های کهنه و نو یخچال برقی و نفتی تلویزیون بقیمت عادلانه

نمایشگاه فرش توکلی تلفن ٦٢١٤٠٥
خیابان وزراء بهترین خریدار فرشهای نفیس و کهنه شما .

نمایشگاه فرش پروین ۹۲۵۳۹٤ با سابقه ترین خریدار فرش کهنه و نو و تمام لوازم منزل نقدا

ایران کالا

خریدار لوازم منزل تلفن ۹۳۸۰٦۱ و ۹۳٤۷۸۱

فرش طباطبائی ۹۲۰٤۱۰ خریدار فرشهای کهنه شما

ایران فرش ۷۷٤۹۷۳
فرشها یکهنه ونووسایر لوازم منزل بهر مبلغ نقدا بیشتراز سایرین خریداریم تلفن ۷۷۷۰۲۵

فروشگاه آستارا ۱۲٦٤۰۲ خریدار یخچال تلویزیون فرش و کلیه لوازم منزل

فرش ایران

خریدار فرشهای نو و کهنه تلفن : ۳۰۱۰۳۱

جهان کالا ۹۲۵٤۵۸ خریدار یخچال تلویزیون و لوازم منزل شما .

فرش اردیبهشت شاه تلفن ٦٦٨١٦٤
فرش گلشن تلفن ٦٢١٤٢١
بهترین خریدار فرش کهنه همه رقم فرش موجود میباشد .

فروشگاه آریا ۹۲۹۳۹۳
خریدار فرش و سایرلوازم منزل

مبل ودکوراسیون

بیراهن مبل ۳۱۹۵۰۵
تعویض پارچه مبل ۳۱۹۵۰۵
پرده‌دوزی شهرزاد ۳۱۹۵۰۵

مبل ابتکار سلسبیل مقابل سینما خرم همه نوع مبلمان نقد اقساط تلفن ۹۵۳۷۳٦

شستشوی مبل وفرش

گلین سرویس خشکشوئی
مبل فرش وموکت پادستگاه منحصر بفرد و خشکشوئی پرده با نصب مجانی ۹۵۲۵٤٦

قالیشوئی ایران دویچ بهترین نوع شستشو تحویل ظرف ۲٤ ساعت ۳۵۹۵۸٤ـ ۳۵۵۱٤۹ـ۳۵۰۵٤۵

دوراکلین سرویس آمریکا باتکنیک برتر گرانتر مطمئن‌تر تلفنهای ۸٤۸۳۹۵ و ۸٤۸۳۹٦ و ۸٤۵٦۸۳

کارخانه قالیشوئی اطلس تلفن ۹۵۲۵٤٦ و ۹۷۵٤۳۰

خشکشوئی مبلمان ادیب یکدست ۵۰ تومان درجای خود تلفن ۹۵٦۵٦۵

کارخانه قالیشوئی ادیب
تلفن شعبه مرکزی ۹۵٦۵٦۵
تلفن شعبه نواب ۹۵۲٤۵٤
تلفن شعبه کارخانه ۹۵۸۹۵۰
آ- ١٦٢٨٢

کارخانه قالیشوئی بیوك تلفن ۲۹۹۱۵ ـ ۹۷۷۱۱۸

قالیشوئی تاج

تلفن ۲۱۳٤٤ـ۵۳۳۲٦۲
رفوگری فرش ۸۳۳۷۱۷

کرایه

تایپ ناصر
کرایه انواع ماشین تحریر تلفن ۸۳٦۲۰۵ دروازه دولت مقابل سعدی .

آنتن تمام کانال تلویزیون
اسکای‌لب SKYLAB
مرکزپخش ونصب در شمال تهران
تلفن ٦۳۹٦٦۱
مرکزپخش و نصب درمرکزتهران
تلفن ۳۰۱۵۸۸
مرکز پخش ونصب درشرق تهران
تلفن ۳٤۵۷۰۳

تعمیرات

تلویزیون
تعمیرگاه تلویزیون الکترون با تائیدوزارت کار ۷٦۳٦۸۲
تعمیرتلویزیونهای R.T.I-R.C.A شاوبلورنس ، فیلیپس ، سیرا تلفونکن و سایر مارکها سرویس مجهز سیار درشهر وشمیرانات

تعمیرگاه مجاز شماره ۱۵ شاوب لورنس
با سرویس سیار فوری عباس آباد سپهبدی نظامی
تلفنهای ۸٤٤۲۵۱ ۸۵۰۸۵۱
SCHAUB-LORENZ

سرویس تلویزیون
گارانتی تلفن ٦۲۸۳۷۱
سرویس سیار R.C.A.A-R.TI سیرا مدیاتور جنرال الکتریک و گراندیک بویژه شمیرانات .

شاوب لورنس
سرویس‌های سیار فوری
حتی روزهای تعطیل
۷٦۵۷۹۵
SCHAUB-LORENZ

تعمیرگاه فیلیپس
سرویس تلویزیون تلفن ۳۱٦٦۱۵
آ- ۵۳٤۹٦

تعمیرگاه تلویزیون
۸۸۳۸۲۸

لوازم تلویزیون رگال

بورس لوازم یدکی رادیوتلویزیون
۱- انواع خازن و مقاومت .
۲- لامپ تصویر تلویزیون .
۳- لامپ رادیوتلویزیون VALVO
٤- ترازیستورهای رادیوتلویزیون
۵- دیودهاباولت و امپر مختلف
٦- کلید ترمینال ـ پیلوت ـ رله
۷- وسیله‌های اندازه‌گیری ـ اهمتر
۸- تقویت‌صدابلندگو ـ میکرفون
خیابان فردوسی کوچه سیرک میدان سپه پاساژ امراشته
۳۱٤٦٦۱ ـ ۳۱٤۷٦٦ـ۳۱٤۷۲۲

کولر
سرویس مجاز شماره ۱۳۱
ارج
نصب کولر و کانال و روکش برزنتی کولر و رنك‌آمیزی کولر ابکرمکن بخاری عباس‌آباد نظامی تلفن های ۸٤۱۱۲۵ ـ ۸۵۳۵٦۸

روکش کولر سوپرنا
نصب مجانی
تلفن ۳۱۹۳۴۰

روکش کولر کارچر
محافظ کولرشما
نمایشگاه ایرانشهر
تلفن ۸۲۰۳۵۲

سرویس آبگرمکن ، رنك وسرویس بخاری، روکش کولر تلفن : ۷٦۰۹۹۳

سرویس مجاز ارج
رنك و تعمیر همه نوع کولر و آبگرمکن بخاری و روکش برزنتی ۹٦۰۹۰٤

راهنمای سرویس
ارج
درسراسرکشور
۹٦۲۰٤۵
ازساعت ۷½ صبح تا ۷½ بعدازظهر

موسسه فنی و رتیکال روکش کولر و نصب بخاری تلفن ۹۵۱۲۳۱

روکش کولر رنك و سرویس بخاری و آبگرمکن تلفن ۹۷۸۸٦۰

بخاری
تعمیرات و رنك بخاری روکش کولر فوری ۷۹۳۸۹۷

تعمیرگاه مجاز ۱۱٤
ارج
تعمیرآبگرمکن ـ بخاری و کانال کشی ساختمان تلفن ۵۹۱٤۸۱

سرویس بخاری و آبگرمکن ۲۰۰ ریال، رنك‌نسوز بخاری وآبگرمکن
۷۹٤۱۷۳

سرویس بخاری آبگرمکن فوری تلفن ۸۲۱۷۱۸

روکش برزنتی کولر ۷۹٦۱۰۳

شوفاژ
نصب‌نگهداری‌وسرویس شبانه روزی شوفاژگاما ۷۹۳۸۹۷

موسسه فنی کالج
بیمه سالیانه شوفاژ ، آبگرمکن نصب‌وسرویس و لوازم یدکی ۸٤۹۷۵۷

شرکت مهندسی
انتالپی
شوفاژ ـ تهویه مطبوع طرح ونصب و سرویس تلفن : ٦٦۳۰۸۷

تعمیر و نگهداری شوفاژ فوری تلفن : ۳۰۵٤۵۳

شمیران
نصب و سرویس شوفاژ ایران شوفاژ شبانه روزی
۷۷٤۷۸۹

شوفاژ
تعمیر ـ نگهداری راه‌اندازی
شرکت فریزان
۸۲۹۹۹۰

موسسه فنی رویال تکنیك سرویس و تعمیرات شوفاژفوری تلفن : ٦۳۳۰۵۱

شرکت ایران تاسو سرویس و نصب‌شوفاژ و تهویه مطبوع کانال ساختمان تلفن ۷۵۱٦۵۱

سرویس شوفاژ
آبگرمکن بخاری کانال ـ کشی ساختمان تلفن ٤٤۲٤٦

سرویس شوفاژ فوری ۷۹٦۱۰۳

یخچال
تعمیرگاه سید حسین تعمیرهمه نوع لباسشوئی یخچال آبگرمکن ۸۸۲٤۳۸

تعمیرات یخچال‌سردخانه کولر شوفاژ فوری ۷۹۳۸۹۷

تعمیرگاه یخچال فریجیدر اثاث یدکی موجود ۸٤۸۷۵٦

تعمیر یخچال فرژیدر و عیره ۸۳۹۲۲۵

تعمیر یخچال فوری ۷۹٦۱۰۳

موسسه فنی موسوی سرویس مجاز شماره ۳ آزمایش
نصب و تعمیرات انواع یخچال های ایرانی و خارجی ، آب سردکن،کولر، ماشین‌لباسشوئی، اجاق گاز آبگرمکن ، بخاری تلفن ۸٤٦۱۰۵ ـ ۵۹۰۳۳۰

فروش اتومبیل

بنز ۲۲۰
مدل ۷۱ خیلی تمیز با فرمان هیدرولیک و تودوزی چرمی‌فقط ۱۹ هزار کیلومتر بدون واسطه بفروش میرسد تلفن ۸۲۶۱۰٦
آ- ١٤٣٩٩

لندرور
مدل ٦٨
لندرور استیشن مدل ٦٨ خیلی تمیز ۱۲ نفره فروشی ۸۲۲۳۸۱

دکاوه
مدل ٦۵
دکاوه ۱۲ «تی» شبری مدل ٦۵ تمیز با رادیو بلاپونکت‌بیواسطه تلفن ۹۷۵۵۹۸
آ- ١٦٩٤٧

مسکویچ
مدل ٦۷
یکدستگاه اتومبیل مسکویچ‌مدل ٦۷ تمیز فروشی ۵۳۳۳٤۱
آ- ١٦٧٩٣

شورلت ٦ سیلندر کم مصرف شیک صفر کیلومترقیمت‌اکازیون ۸۹۱۷۹٦ و ۷۷۹۲۹۳
آ- ١٦٩٥٢

پیکان نقدا خریداریم
تلفن ۹۲۸۵۳۳
آ- ١٦٧٠٤

برای اتومبیل شما

روکش صندلی کارچر
در دوام، زیبائی و ظرافت نظیر ندارد
ایرانشهرجنوبی
تلفن ۸۲۰۳۵۲

کرایه

اتولوکس
اتومبیلهای تشریفاتی با راننده برای داخل و خارج از تهران میدان فردوسی تلفن ۸۲۱۲۷۰ و ۸۲٦٦۰۵

کالج بار
پارکنگ شهروحومه
٦٦١١١١
٤١١١١

نایس گلف سرویس
اتومبیل های کرایه آخرین مدل باراننده وبدون راننده
تلفن ۷۹۳۰۰۵
آ- ١٦٩٠٤

اتوبارسیمان
۵۹۱۳۷۷
پارکنگ شهروحومه
حمل سیمان
۵۹۱٦۲۷
مقابل کارخانه سیمان ری

ماشین آلات

ماشین آلات دست دوم راه سازی کوماتسو
KOMATSU
را خریداریم به تلفن ۹۵۹۸۲۷ مراجعه نمایند

انواع ماشین آلات کوماتسو
KOMATSU
جهت اجاره آماده است
تلفن ۹۵۹۸۲۷

دو دستگاه ماشین حساب فاسیت نو ، شارژ باطری ٦ ولت و ۱۲ ولت فروشی تلفن ۳۹۱۵-۳ و ۳۱۷۱٤۵
آ- ١٦٩٢٧

استخدام

بچند نفر نماینده مرد که در خرید و فروش املاك وارد باشد نیازمندیم تلفن ٦۲۲۰٦۵

مدیر فروش
شرکت بزرگ تولیدی لوازم خانگی به یک مدیر فروش که حداقل ۵ سال سابقه خدمت در بخش داشته باشد احتیاج دارد. داوطلبان مشخصات کامل خود را باذکر کلیه سوابق کار به صندوق پستی ۱۲۱۲ ـ ۱۱ ارسال نمایند .
۱ـ۷ آ- ٥٤٤٣٤

آگهی استخدام
انجمن توانبخشی جهت خدمت درموسسات تابعه‌به‌افراد مشروحه در زیر :
۱- مربی خیاطی ـ دارا بودن حداقل دیپلم متوسطه با ۵ سال سابقه کار
۲- استادکار نجاری‌حداقل ۵ سال سابقه کار نیازمنداست. افراد واجد شرایط میتوانند تا تاریخ ۵ر۸ر۵۲ به کارگزینی انجمن واقع در خیابان‌شاهرضا بین کالج و ویلا خیابان‌سرشار پلاک ۳٤ مراجعه نمایند.
آ- ٥٦١٠٦

شرکت یورانیا
به افراد زیر نیازمند است
۱- یک نفر خریدار جهت بندرپهلوی که بزبان انگلیسی و یا آلمانی تسلط داشته و با حداقل ۵ سال سابقه کار
۲- یکنفر آشپزبا سابقه‌جهت بندرپهلوی با سواد خواندن و نوشتن تمام وقت . کسانیکه به زبان فرانسوی تسلط داشته باشند مقدمند .
داوطلبین واجد شرایط می‌توانند با تلفن‌های ۸۳۰۳۵٦ و ۸۳۰۳۵۷ تماس حاصل نمایند.
آ- ١٦٨٣٠

آرشیتکت
برای کار در دفترمهندس مشاور در تهران باسابقه کار حداقل هفت سال پس‌ازاخذ دیپلم‌مهندسی مورد نیاز است .
سوابق کار و حقوق‌مورد تقاضا بانضمام آدرس‌و تلفن بصندوق پستی ۱۲۷٦ـ۱۲ تهران ارسال گردد .

بچند نفر تکنیسین برای کارخانه‌ای درشهر صنعتی‌البرز مورد احتیاج است کسانیکه به زبان آلمانی‌یا انگلیسی آشنائی داشته باشند مقدمند طالبین به تلفن ٦۳۳٤۱۳ تماس بگیرند .
آ- ١٦٤٩٢

دکتر داروسازجهت تهران شهرستان ۳۱۳٦۲٦

استخدام
چند نفر بهیارتحصیل‌کرده‌مورد نیاز است تلفن ۷۹٤۵۳۵
آ- ١٦٧٠٨

آگهی استخدام
از فارغ‌التحصیلان جویای کار متخصص در رشته‌های‌مهندسی تولید (رشته تخصصی کفاشی پلاستیکسازی لاستیک سازی) دعوت میشود برای راهنمائی شغلی به اداره کل اشتغال‌واقع در خیابان ویلا چهارراه‌ناصر مراجعه نمایند.
اداره اشتغال فارغ‌التحصیلان ـ اداره کل اشتغال وزارت کارو امور اجتماعی
آ- ٥٦١٠

شرکت سهامی جیپ
بتعدادی کارمندتحصیل‌کرده مرد و جوان و چند نفر مامور اجراء بشرح زیر نیازمنداست.
۱- دو نفر که زبان‌انگلیسی را کاملا دانسته و از عهده ترجمه و مکاتبات‌تجارتی‌بخوبی برآیند.
۲- سه نفر باسابقه در امور بانکی و گمرکی و سفارشات خارجی .
۳- تعدادی مامور اجراء و وصول که آشنا به اموراجرائی دادگستری بوده ومبلغ‌چهارصد هزار ریال تضمین ملکی‌بسپارد.
از طالبین تقاضا میشود به قسمت امور اداری شرکت خیابان اکباتان ساختمان جیپ مراجعه فرمایند.
آ- ١٦٨٩١

گروه صنعتی المیکو
۱- خانم سکرتر دارای‌سابقه کار و دانستن زبان آلمانی یا انگلیسی
۲- تکنیسین ساختمان با سابقه کار
۳- تکنیسین ماشینهای‌ابزار با سابقه کار
٤- راننده حداقل ۵ سال سابقه کار
۵- درب و پنجره‌ساز آلومینیومی و آهنی
٦- کارگر ساده جهت کارآموزی روزولت چهارراه تخت‌طاوس شماره ٤٤۹
آ- ١٦٨٧٣

آگهی استخدام کارگر
مدرسه عالی پارس جهت‌تکمیل کادر خدمتگزاری خود احتیاج به تعدادی کارگر با شرایط زیر دارد :
۱- دارا بودن سوادخواندن و نوشتن فارسی
۲- برگ معافی از خدمت وظیفه عمومی یا انجام خدمت
داوطلبانی که یکی‌از حرفه های تجاری ـ لوله‌کشی ـ برق ـ بنائی ـ نقاشی ساختمان آشنائی داشته باشند حق‌تقدم دارند .
متقاضیان همه روزه میتوانند از ساعات ۸ر۵ الی ۱۲ و از ساعت ٤ الی ۷ به مدرسه‌عالی پارس خیابان قدیم شمیران قسمت کارگزینی مراجعه نمایند.
آ- ٥٦٤١٤

استخدام
دوشیزه برای بسته‌بندی تلفن ۹۵۹۱۵۹

۱۷ نفر دیپلمه
پس از دیدن یک دوره یکماهه کارآموزی حسابداری.دفترداری دوبل مشغول بکار خواهند شد تلفن ۳۱٤۰٤۰
آ- ١٦٧١١

به چند نفر دوشیزه پابانوجهت دست‌دوزی و اتوکشی موردنیاز است .
میدان فردوسی ـ شرکت‌ریتس
آ- ١٦٨٢٨

کاشی کار باتجربه جهت کار دائم نیازمندیم . علاقمندان به تلفن ۸۹۱٤۷۷ مراجعه‌فرمایند

مسئول شب داروخانه
جهت تهران نیازمندیم تلفن ۹٦۰۱۲٦

دبستان مهر و پرورش به مربی کودکستان آشنا به زبان انگلیسی نیازمند است تلفن ۸٤٤۹۷۰

چند نفر بازاریاب حمل ونقل کشتیرانی که به انگلیسی‌تسلط کامل داشته باشند نیازمندیم .
تلفن ۸۲۸۱۱۸
آ- ١٦٩٣٧

پیشخدمت
به چند نفر پیشخدمت (گارسن) کمک پیشخدمت وارد بکار و با سابقه که دارای ضامن معتبر باشند برای کار در رستورانی واقع در شمیران مورد نیاز است .
داوطلبین بین ساعت ۵ الی ۷ به آدرس زیر مراجعه‌نمایند: خیابان پهلوی جنب سینما آتلانتیک کوچه رهبان پلاک۱۲ طبقه دوم
آ- ١٦٨٩٤

خدمتکار زن
تمام وقت برای کار در منزل با شرایط مناسب استخدام‌میشود. تلفن‌های: ۸۲٤۰۵۹ و۷۷٦۳۰٦
آ- ١٦٩٠٨

یك شرکت‌بزرك تولیدی واقع در تهران یکنفر تکنیسین یا مهندس‌برق را با حقوق مکفی و شرایط ذیل استخدام مینماید .
۱ ـ تبعه ایران
۲ ـ دارابودن برك‌خاتمه خدمت یا معافیت غیر پزشکی
۳ ـ آشنائی بزبان انگلیسی
٤ ـ سابقه دو سال‌کار در کارخانجات تولیدی
افراد واجد شرایط مشخصات و آدرس‌کامل و شماره تلفن خود رابه آدرس صندوق پستی شماره ٦۳۰۱ـ۸ تهران اموراداری ارسال‌دارند.

بیکنفر تلفنچی‌که ماشین نویسی فارسی و لاتین بداند و ازعهده امور اداری و بایگانی برآید نیازمندیم از ساعت ٤ تا ۷بعد از ظهر به خیابان شاهرضا ساختمان ایرفرانس‌شماره ۲۰۷ طبقه دوم بازرگانی عبدالحسین محمدیان مراجعه نمایند.
آ- ١٦٩٦٠

بیکنفر ماما با سابقه متجاوز از ۲۰سال‌تجربه با مدارك تحصیلی نیازمندیم تلفن۸۲۲۳٤٤

بچند نفر بسته‌بند نیازمندیم بوزرجمهری بازار آهنگرها کوچه مسجد جامع پلاك ۳۰ مقابل چاپخانه مصباحی

شرکت ساختمانی
احتیاج به دو نفر کمک‌حسابدار ورزیده دارد لطفا با تلفن‌های ٦۲۳۲۸٤ و ٦۲۹٦٤۳ تماس حاصل نمایند.
آ- ١٦٨٩٧

فروشگاه‌وروجك
بچندنفر فروشنده مرد یا زن نیازمند است . پهلوی بین چهارراه‌شاه و امیراکرم

به‌یکنفر دوشیزه یا بانو جهت دوزندگی پرده نیازمندیم ۷۷٦۷۱۳

چندنفر دوشیزه یابانوی خیاط مورد نیاز است تلفن ۵۳۰۸۸۲

ماشین نویس لاتین
دوشیزه یا بانوی دیپلمه با آشنائی کافی بزبان انگلیسی برای کار تمام روز استخدام میشودتلفن ۷۵۷۰۷۱ـ۷۵۷۰۸۱
آ- ١٦٩٣١

تعدادی کارگر سیمکش‌ولوله‌کش برق مورد نیاز است متقاضیان با شماره ۷۱۳۹۳٤ تماس‌بگیرند
آ- ١٦٩٤٣

B.K.D بکد
دربازکن برقی
پرفروش‌ترین ـ معروفترین ـ کاملترین
بامناسبترین قیمت ـ بهترین شرایط ـ منظم‌ترین سرویس
سفارش بوسیله تلفن دریافت میشود و تنها در مدت چهار ساعت نصب میگردد
نماینده انحصاری ومرکزفروش ونصب شرکت بکد الکتریک
خیابان پهلوی مقابل پارک سای شماره ٦۸۰
تلفن : ٦۸۱۰۱۵ الی ٦۸۱۰۱۱

IDI
کارخانجات داروسازی آی دی آی برای تکمیل کادر پرسنلی خود به افراد زیر نیازمند است :
۱ ـ مهندس آشنا به ماشین آلات داروسازی و بسته بندی .
۲ ـ جوشکار با سابقه و ظریف‌کار .
۳ـ دیپلمه‌فنی آشنا به ماشین آلات و کمپرسور های سردکننده
٤ ـ مکانیك باسابقه آشنا به ماشین آلات‌داروئی
افرادواجد شرایط میتوانند همه روزه به جاده مخصوص کرج کیلومتر ١٤ شرکت‌آی‌دی‌آی‌یا به خیابان پهلوی روبروی‌سینماآتلانتیك ۳۷۳شرکت آی‌دی‌آی مراجعه نمایند .

ADVERTISEMENT
LARGE INTERNATIONAL COMPANY in Tehran has a vacancy with attractive salary for a Supervisor Plant Protection and Safety. Candidates must have at least 5 years supervisory experience in fire protection and should be able to read and prepare reports in English. Qualified applicants are requested to refer to Mr. Kazemipour at 245 Abbasabad Ave., opposite the Gas Station 2nd floor, or mail their resume to P.O. Box 3380, Tehran.

مهندس برق
شرکت سهامی صنعتی ماهیار یکنفر مهندس برق بین سنین ۲۵ تا ۳۵ با معافیت دائم‌و تسلط بزبان انگلیسی برای خدمت تمام وقت استخدام مینماید .
داوطلبان مشخصات کامل و نشانی خود رابه آدرس شماره ٦۳٤ خیابان سعدی جنوبی تهران ارسال فرمایند .

GERMAN-IRANIAN JOINT VENTURE company requires for immediate employment an experienced secretary with good knowledge of English and German.
Kindly apply in writting, mentioning your background, salary requirements and curriculum vivandi and enclose one recent photo to the Manager P.O. Box 367, Tehran.

بیکنفر مدیر تعمیرگاه ماشین آلات‌راه‌سازی که در امر تعمیرات و سرپرستی تعمیرگاه آشنائی کامل داشته باشد با حداقل ۱۰ سال سابقه‌کار مورد نیاز است خواهشمند است بین ساعت ۷ الی ۲ بعد از ظهر با تلفنهای ۸ـ۸۵۱۰۲۱ تماس گرفته شود .

آگهی استخدام
سرپرست برق ، دیپلمه‌با۳سال سابقه (دیپلمه های برق مقدمند) برای ماشین آلات صنعتی با حقوق و مزایای مکفی نیازمند است .
فرمهای تقاضای کار را میتوان از دایره‌کارگزینی شرکت سهامی بی.اف. گودریچ واقع در خیابان آیزنهاور ـ تهران تحصیل نمود ـ تلفن ۱۰ـ۹۷۳۰۰۱

استخدام فوری باحقوق مکفی
شرکت سهامی خاص پشمبافی ایران باشخاص زیر نیازمند است .
۱ ـ یکنفر مدیر با تحصیلات و تجربه کافی برای اداره‌فروشگاه‌و نمایشگاه محصولات پارچه‌شرکت
۲ ـ سه‌نفر فارغ‌التحصیل رشته نساجی (بدون تجربه) دارای دیپلم مهندسی از موسسات آموزشی داخل و یا خارج از کشور .
۳ ـ سه نفر تکنیسین رشته نساجی .
٤ ـ یکنفر با تحصیلات و تجربه کافی برای اداره امور کارگزینی و روابط انسانی .
علاقمندان میتوانند همه روزه از ساعت۹تا۵ر٤ بعد از ظهر به دفتر مرکزی‌شرکت واقع‌درخیابان پهلوی چهار راه امیراکرم ساختمان کاشانی‌طبقه چهارم مراجعه نمایند .

اطلاعیه
جنرال
بخش لوازم یدکی مصنوعات جنرال در نمایشگاه جنرال خیابان شاهرضا چهارراه کالج نبش کوی البرز تلفن ٤۷٤۸۹و تخت‌جمشید میدان کاخ خیابان کیوان ساختمان جنرال۹ ٤۲۰۰ وسرویس مرکزی جاده قدیم کرج کیلومتر ۵ تلفن ۹٦۳۹۷۲ ـ ۹۵۸۲۵۲ـ ۹۵۹۱٦٤ .

اطلاعیه
جنرال
دایره سرویس شرکت صنعتی جنرال بدینوسیله آمادگی خود را جهت نصب روکش برزنتی کولر جنرال و تجدید رنگ وتعویض قطعات یدکی بخاری‌های جنرال اعلام میدارد لطفا به تلفنهای ۹٤و۹٦۳۹۷۲ ـ ۹۵۸۲۵۲ـ ۹۵۹۱٦٤ به دایره‌سرویس جنرال تماس بگیرید.

شاوب لورنس
SCHAUB-LORENZ
۳٤۲٤٦۳
قابل توجه مشتریان عزیز
تلفن جدید
از شماره ۳۹۲٤٦۳ به ۳٤۲٤٦۳ تغییریافت .

قابل توجه جویندگان کار
از داوطلبان مشاغل زیر دعوت میشود جهت مصاحبه و بکارگماری حداکثر تاتاریخ ۱۰ر۸ر۵۲ به مرکز کاریابی شماره‌یك تهران واقع درخیابان امیرآباد جنوبی . خیابان رهنما پلاك ۲۳ مراجعه نمایند .
۱ ـ راننده پایه دو همگانی حداکلاس سن ۳۰سال و حداقل تحصیلات ششم ابتدائی باه‌سال‌سابقه کار .
۲ ـ کارگرساده حداکثر سن ۲۵ سال و حداقل تحصیلات ششم ابتدائی .

برادران گلپایگانی
نمایندگی مجاز فروش محصولات بشرایوات ناسیونال
وانت ۵۰۸ ـ انواع مینی بوس بنز ۳۰۹
آمبولانس ۳۰۹ ـ انواع اتوبوس بنز ۳۰۲
تلفن های نمایشگاه ۵۳٦۳۰۱ ـ ۲۷۹۰۰

شاوب لورنس
SCHAUB-LORENZ
عده‌ای دوشیزه باتحصیلات حداقل ششم ابتدائی برای مونتاژ رادیو و تلویزیون استخدام مینماید داوطلبان به‌خیابان آیزنهاور ایستگاه‌شاوب‌لورنس شماره ٥٦٣ مراجعه نمایند .

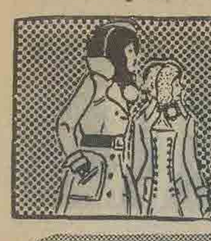

نیازمندیهای شما

یک دکتر داروساز جهت تهران نیازمندیم تلفن ۳۱۶۱۴۸

کار و آموزش
۲۵ نفر علاقمند به کار رادیو تلویزیون ، نقشه‌کشی برق فشار قوی ، یخچال وکولر از یکدوره کوتاه آموزشی به کار مشغول میشوند پهلوی ـ نبش بهرامی تلفن ۶۶۳۷۶۰ و ۴۹۴۹۴

شریک

PARTNER for making glass bead lampshades. 41404, Behrooz.

خانم یا آقا که در امور پانسیون وارد باشند شریک می‌خواهم تلفن : ۸۳۶۴۳۵

با ۳ میلیون ریال وجه نقد حاضرم در کاری که درآمد خوبی داشته باشد شریک شوم مصرها تلفن ۷۸۰۱۷۵
آ ـ ۱۶۹۳۹

جویای کار

خانمی با بچه ۳ ساله
جویای کار در خانواده‌ای که فقط دو نفر باشند تلفن ۲۹۲۷۶
آ ـ ۱۴۴۹۱

جوانی دارای معلومات متوسطه معافی دائم وگواهی نامه شخصی تلفن ۵۳۲۳۵۹
آ ـ ۱۴۴۶۵

متره
انجام کار های برآورد صورت وضعیت موقت و قطعی راه و ساختمان پذیرفته میشود تلفن ۳۰۵۲۳۸

راننده شخصی با سابقه تلفن ۸۶۳۳۳۵

آموزشگاهها

ماشین نویس
بیژن همنا ندارد میتوانید امتحان کنید میدان ژاله تلفن ۳۱۸۳۸۴
آ ـ ۱۶۲۸۳

ماشین نویسی ربانی
شما را با بهای کم درزمانی کوتاه برای استخدام آماده میکنشاه ـ آباد مقابل سینما حافظ ۳۱۷۱۳۵
آ ـ ۱۵۰۵۴

تدریس خصوصی

با هفته‌ای یک جلسه تدریس در کلیه دروس بانضمام دوره اول و دوم راهنمائی قبولی شما را درسه ماهه اول ودوم با معدل عالی وکلاس هشتم را تضمین مینمائیم دانشجویان سال پنجم پلی تکنیک تهران تلفن ۷۹۵۱۱۴

تدریس تند نویسی انگلیسی
در ظرف ۳ ماه تلفن ۸۳۴۸۹۳
آ ـ ۱۶۷۵۶

در کمتر از ۸ جلسه معدل ثلث اول شماره را در دروس فیزیک شیمی ریاضیات بابالاتر از ۱۵ میرسانیم دانشجویان سال آخر پلی تکنیک تلفن ۳۵۴۶۹۲

ریاضیات فیزیک شیمی
تضمین سیکل اول ودوم، تلفن ۶۶۳۰۳۴
۱۰ـ۱ ا ـ ۱۵۹۷۶

انگلیسی توسط بانوی انگلیسی ساعتی ۳۰ ریال تلفن ۴۲۰۸۶

تدریس زبان انگلیسی
استاد خارجی زبان انگلیسی با سابقه ۱۰ سال تدریس درمدرسه برلیتز امریکا و انگلستان تلفن ۷۶۴۹۱۵
آ ـ ۱۶۵۷۵

فیزیک ، شیمی ، ریاضیات راهنمائی متوسطه ، کنکور عالی مقدم ـ نوری تلفن های: ۹۵۹۷۲۵ و ۹۵۳۶۷۷

شیمی ششم تلفن ۹۲۳۲۷۵

مکالمه و تلفظ صحیح انگلیسی ۴۶۷۵۸

ریاضیات سیکل دوم ۷۷۱۱۸۰

تدریس خصوصی ریاضیات فیزیک و زبان دوره اول ودوم و دورمراهنمائی توسط لیسانسیه ها ۸۴۷۸۱۵
آ ـ ۱۶۸۲۸

تدریس ومکالمه انگلیسی توسط MR. DAVID تلفن ۶۲۴۳۷۵ بعد از ظهرها

ریاضی شیمی فرانسه زمین شناسی توسط دبیر فرهنگ ۹۳۳۷۸۲
آ ـ ۱۶۷۶۶

مهندس چیت‌ساز کلیه دروس ۷۹۶۰۵۸

ریاضیات فیزیک‌شیمی
تضمین سیکل اول و دوم تلفن ۶۶۳۰۳۴
آ ـ ۱۶۹۵۵

کلیه دروس راهنمائی ودبیرستانی توسط دانشجویان فنی تلفن ۶۳۴۴۳۰
آ ـ ۱۶۹۴۹

فیزیک شیمی ریاضیات و زبان
توسط دانشجویان دانشگاه تهران با تضمین قبولی ۹۲۷۹۲۲
آ ـ ۱۴۵۰۹

انگلیسی کنتراتی ۹۳۶۱۸۱

هشتم تضمینی
وکلیه دروس دبیرستانی وراهنمائی ۹۳۶۱۸۱

مکالمات کامل روز مره فرانسه با قواعد گرامری در ۶ ماه ۷۹۶۰۵۸

ریاضیات فیزیک‌شیمی دانشجویان فنی ۹۷۵۷۱۰

املاک ومستغلات

فروش

خانه فروشی

اکازیون خانه فروشی
خانه شخصی‌ساز دو طبقه مستغلاتی دارای ۹ اطاق‌خواب ۲ نهارخوری ۲ سالن پذیرائی ٤ هال سرویس‌های کامل ایرانی و فرنگی با شوفاژ کامل‌ودکور و تزئینات داخلی بمساحت ۶۸۰ متر مربع واقع‌در بالای‌نیاوران اراضی رحمان‌آباد خیابان شورمچی خیابان سلطانپور قطعه پنجم جنوبی بعلت مسافرت‌نقدا به فروش میرسد طالبین‌به محل مراجعه نمایند
آ ـ ۱۶۵۲۷

خانه شمالی بسیار تمیزخیابان ژاله حریرچیان کوچه مقابل کوچه آذر پلاک ۱۶۳ قیمت ۱۸۰ هزار تومان تلفن ۵۳۹۵۴۲
آ ـ ۱۶۸۴۵

منزلی به مساحت ۱۲۷ مترجنوبی دو طبقه هر طبقه ۲ اطاق‌ویک هال و یک تراس بزرگ‌سرویس کامل پرده کرکره فیش‌تلفن‌کولر ۱۹۵ هزار تومان‌فروشی‌خیابان فرح‌آباد ژاله جنب باشگاه درجه‌داران خیابان پارس ۸ متری دانش شماره ۱۵ تماس تلفنی فقط روزهای اداری از ۸ صبح الی ۶ بعداز ظهر باتلفن ۲۶۲۷۶
آ ـ ۱۶۸۶۶

منزل شمالی
بمساحت ۱۳۲ متر دو طبقه هر طبقه سه اتاق با هال و سرویس تلفن کولر واقع در خیابان بلوار الیزابت خیابان میکده‌کوچه افشار پلاک ۲ بیواسطه مقطوع ۲۷۵ هزار تومان فروشی تلفن ۸۹۰۱۲۲

یکباب ساختمان واقع‌درشهباز ده متری ناصری به مساحت ۴۵۰ متر مربع دوبر دارای ۹ اطاق قدیمی‌ساز با تلفن ، آب، برق باضافه چهارباب مغازه با اجاره مستغلاتی ۱۳۵۰ تومان بفروش میرسد بتلفن ۸۷۴۱۵۴ مراجعه فرمائید.
آ ـ ۱۶۹۴۵

اکازیون
خانه‌ای بالاتر از سینما ریولی ۳۰۰ متر دو طبقه جنوبی ۷ اطاق آشپزخانه و سرویس‌کامل ۳۵۰ هزار تومان تلفن ۳۰۴۲۵۸ و ۷۵۷۸۳۶
آ ـ ۱۶۹۴۳

٤دستگاه مستغلاتی
در خیابان شهناز ـ ۲۸۰۰۰۰ تومان به فروش میرسد. تلفن ۳۰۲۰۸۱
آ ـ ۱۶۹۲۲

خانه‌ای ۳ نبش دو طبقه مستغلاتی بدون مشرف ۱۴۸ متر زمین ۲۰۰ متر زیربنا در بهترین نقطه با کرکره ـ کولر ـ تلفن ـ آب و برق ۲۹۵ هزار تومان تلفن ۹۷۵۵۹۸
آ ـ ۱۶۹۴۸

واقع در سلطنت‌آباد جنوبی
یک منزل دربست شمالی‌دارای ۶ اطاق با سرویس کامل به مبلغ ۲۸۰ هزار تومان فوری به فروش میرسد تلفن ۸۴۲۳۱۹
آ ـ ۱۶۷۵۱

خانه‌ای در آریاشهر
بمساحت ۳۶۰ متر ویلائی‌بدون مشرف به قیمت مناسب با شرایط سهل به فروش میرسد با تفن ۹۷۳۹۰۷ تماس حاصل بفرمائید.
آ ـ ۱۴۳۰۳

منزلی در شاهپورمهدیخانی ۱۳۵ متر ٤ اطاق با کولر و تلفن ۱۷۰ هزار تومان تلفن ۵۳۲۰۶۷
آ ـ ۱۶۵۸۱

٤ دستگاه مستغلاتی
در خیابان شهباز با قیمت‌مناسب به فروش میرسد. تلفن ۳۰۲۰۸۱
آ ـ ۱۶۷۳۱

بر خیابان آریامهر
خانه فروشی ۲ طبقه ۳۰۰ مترمربع متناسب برای موسسات تلفن ۶۲۵۱۴۹
آ ـ ۱۶۷۵۵

منزلی بمساحت ۲۵۰ مترمشتمل بر سه دستگاه آپارتمان ۵ باب مغازه آب برق تلفن بر خیابان شاهپور بیواسطه‌فروشی‌عصرها تلفن ۲۱۰۴۳
آ ـ ۱۶۴۸۶

خیابان شمیران شماره گذاری
مستغلات در طبقه ۷ اطاقی تلفن پارکینگ زیر زمین چهارصد متر زمین ۶۵۰ متر بنا قیمت ۷۵۰ هزار تومان ۳۱۰۱۶۸

پهلوی میدان ونک
مستغلات شخصی
مهندسی نوساز چهار طبقه ۵ اطاقی مدرن‌چهار صد متر زمین ۱۲۰۰ متر بنا یکمیلیون و چهارصد هزار تومان تلفن ۳۱۰۱۶۹

خیابان زرتشت
مستغلات شخصی ساز ۳ طبقه ونیم ۶ اطاقی‌شوفاژ روشن نقد و اقساط تلفن ۳۱۰۱۶۹

زعفرانیه
ویلا شخصی مهندسی‌یک طبقه ۶ اطاق بازیرزمین و کلیه وسایل استخر ۷۵۰ هزار تومان تلفن ۳۱۰۱۶۸

خانه شمال شهر ۶۰۰ هزارتومان بیالا فروشی ۸۵۳۷۳۶ ـ ۸۴۷۹۸۲

ساختمان ٤ طبقه‌هر طبقه‌دارای ۵ اطاق جمعا ۱۵ اطاق‌همکف دارای سلن بزرگ و دو رشته تلفن مستقل و سه کنتور برق با سرویس کامل واقع‌درخیابان آیزنهاور خیابان بیات‌نرسیده‌به نصرت دست راست پلاک ۲۹ به فروش میرسد طالبین‌میتوانند جهت اطلاع بیشتر با تلفن ۹۲۵۱۵۹ تماس حاصل نمایند.
آ ـ ۱۶۶۱۳

آپارتمان فروشی
آپارتمان فروشی خیابان ظفر کوی شهریار پلاک ۶۸ تلفن ۶۳۳۶۰۱ و ۶۳۳۴۲۶ و ۶۳۰۲۷۴

آپارتمان فروشی
اول جمشیدآباد شمالی ٤ اطاقه با تلفن و شوفاژ تلفن ۹۳۸۹۲۶

آپارتمان های ۳ اطاق خوابه کامل تلفن ۴۶۵۵۶

آپارتمان فروشی
خیابان نصرت غربی ۳ اطاقه‌با سرویس کامل تلفن ۹۷۳۳۷۶
آ ـ ۱۶۷۸۰

فروش‌فوری یک دستگاه آپارتمان ۵ اطاقه لوکس باهال و آشپزخانه سرویس کامل شوفاژ ـ کولر ـ تلفن‌و انباری طبقه همکف با حیاط و محل دو اتومبیل ۱۹۰ متر زیربنا بین بهار و کورش کبیر مقطوع‌بدون واسطه ۳۶۰ هزار تومان بعداز ظهرها ۷۵۳۷۵۴
آ ـ ۱۶۶۰۸

باغ فروشی

باغ میوه
بقطعات ۳۰۰ و ۵۰۰ متری
با حق استفاده از آب چاه داخل محدوده
ملارد
متر مربع ۵۰ الی ۶۰ تومان دفتر جمشید ۹۲۸۰۸۲

ویلا فروشی‌در فرمانیه
مساحت ۲۰۰۰ متر دارای ۷ اطاق خواب‌وسالن ناهارخوری با سرویسهای کامل بنا ٤ ساله مجهز به‌ارکاندیشن وپردمکرکره دو رشته تلفن چاه نیمه عمیق استخر و ساختمان مجزا در موقعیت بسیار عالی به مبلغ‌دو میلیون ۲۰۰ هزار تومان تلفن ۷۷۲۰۰۳
آ ـ ۱۶۸۸۳

زمین فروشی
اراضی گلشهر و مهر شهر کرج فروشی ۴۲۶۸۳

بازارک
شهریار جنب فرودگاه جدید زمین بقطعات ۳۶۰ متر بیالا باسند مالکیت ۱۸۰الی ۱۲۰ ریال تلفن ۹۲۹۰۵۹

اراضی مسگرآبادشرکت شین (تهران‌بریم) باغ فیض جنت آباد کوهک بونینک خریدار و فروشنده‌ایم تلفن ۹۶۳۵۶۸

افشاریه کرج
کیلومتر ۱۶
جاده کرج به قزوین تقسیم‌شده بقطعات ۱۰۰۰ و ۱۲۵۰ متری با آب و درخت‌کاری نقدواقساط مرکز فروش عباس‌آباد ابتدای فرح‌شمالی آژانس تهران تلفن ۸۴۲۳۶۶ و ۸۴۲۷۵۸

زمین فروشی
اطلاعیه
فروش زمینهای کوی
شهروز
بفاصله ۱۰ دقیقه از میدان شهیاد باآب و برق ، اسفالت متری ۵۰ تومان
نقد و اقساط ۲۵ ماهه
سه راه تهران‌ویلاموسسه جهان ۹۷۱۸۷۱ـ ۹۷۳۲۶۴
بیهودی‌املاک حافظ ۹۷۳۶۶۰ سرویس فقط جمعه‌هاله‌صبح

زمینی شمالی بمساحت ۳۳۰
متر (۳۰ × ۱۱) واقع‌در خیابان دولت سه‌راه قیطریه به فروش میرسد تلفن ۸۶۲۹۱۴
آ ـ ۱۶۸۸۳

زمینهای نقد و اقساط
بین دو اتوبان تهران پارس ـ ۷۸۱۹۴۱
آ ـ ۱۶۲۵۲

زمین‌های صنعتی جهت‌کارخانه واقع در شرق تهران به ابعاد هزار متری نقد و اقساط تلفن ۷۸۹۰۴
آ ـ ۱۶۸۷۰

ارزان
زمین به قطعات ۱۲۰ متر بمبالا کیلومتر ۵ جاده خراسان بر اسفالت تفکیک شده و بی‌کنده با سند مالکیت نقد و اقساط ۳۰۵۳۴۹

اکازیون
۲۴ قطعه ۱۰۰۰ متری از اراضی نوروزآباد
بر جاده آسفالته‌باسند مالکیت نقد و اقساط متری ۴۰۰ ریال بفروش میرسد .
تی‌ـآـاس تلفن ۹۲۸۲۶۳

زعفرانیه
کرج
به قطعات ۱۰۰۰ الی ۱۵۰۰ متر نقد و اقساط ۲ ساله بدون واسطه بفروش میرسد تلفن ۸۳۸۴۷۵ و ۸۳۳۷۰۱

زمینی به مساحت ۱۵۰۰ متر ۶۵ مترمنزل‌و ۸۵۰ متر توقفگاه با دمپاب مغازه واقع در نواب بدون واسطه به فروش میرسد تلفن ۹۵۷۲۸۰ از ساعت ۱۵ تا ۱۸
آ ـ ۱۴۴۴۹

یک قطعه زمین
بابعاد ۱۵ × ۳۸ واقع درجردن خیابان فریس بعلت مسافرت بدون واسطه به فروش میرسد طالبین از ۸ صبح تا ۶ بعد از ظهر تلفن ۶۲۹۲۳۵ تماس‌حاصل نمایند.
آ ـ ۱۶۸۱۶

فروش سرقفلی
مغازه واگذاری
۲ باب مغازه با زیرزمین برق آب‌تلفن‌چهارراه پهلوی شاهرضا به فروش میرسد تلفن ۴۴۹۹۲ مراجعه فرمائید.

یکباب مغازه با دکوراسیون
و پروانه تریکو با تلفن واگذار میشود‌تلهک نبش‌دولت ۸۶۲۸۶۷
آ ـ ۱۶۵۹۹

یکباب مغازه‌خشکشوئی باتمام لوازم واقع‌درخیابان دامپزشکی روبروی گرمابه حسینی به‌فروش میرسد بتلفن ۹۵۵۸۰۳ ملکزاده مراجعه فرمائید .
آ ـ ۱۶۹۵۹

مغازه واگذاری در وضع عالی اندیشه ۲ عباس آباد جنب بانک صادرات ۸۷۵۸۶۴

یک زیرزمین ۲۰۰ متری با ۵۰ متر حیاط آخر خیابان یهودی زیر خیابان تاج خواستاران به تلفن ۹۷۲۸۶۷ کثیری مراجعه نمایند.
آ ـ ۱۴۲۸۷

مطب واگذاری
مطب با سابقه حوالی میدان فوزیه نبش چهارراه با تلفن واگذار میشود تلفن ۷۵۲۹۰۸
آ ـ ۱۶۷۶۸

رستوران با جواز سه راه تهران ویلا در دو طبقه با سابقه تلفن ۶۳۸۷۳۴

آرایشگاه زنانه با پروانه کسب و تمام وسائل بعلت انتقال به شهرستان به فروش میرسد .
۵۳۵۴۶۰
آ ـ ۱۶۹۴۱

واگذار میشود
آپارتمان مبله بالوازم‌دفتری ـ شوفاژ ـ کولر و تلفن مستقل‌در کریمخان‌زند با اجاره مناسب جهت شرکتهای تجارتی از ۷ صبح تا ۲ بعد از ظهر تلفن ۸۲۷۱۴۵
آ ـ ۵۶۱۸۴

امتیاز سالن آرایش زنانه هلن واقع در خیابان ۲۹ ره نیروی هوائی پلاک ۶ با داشتن ۷ سال سابقه با اثاثیه بفروش‌میرسد.
آ ـ ۱۴۴۰۳

نیازمندیهای اطلاعات

تلفنی آگهی قبول میکند
تلفنهای ۳۱۱۲۲۴ـ۳۱۱۲۲۵
۳۱۱۲۲۹ـ۳۱۱۲۳۰

اجاره داده میشود

آپارتمان اجاره
خانه‌های ویلائی و آپارتمانهای ۳ الی ۱۰۰ اطاقه برای محل کار و سکونت تلفن ۶۲۲۰۶۵ شرکت‌تهیه مسکن‌آسان
آ ـ ۱۶۸۸۴

طبقه ٤ آپارتمانی با ۶ اطاق کاغذ دیواری تلفن مستقل کولر شوفاژ واقع در یوسف آباد بیستون اجاره داده میشودتلفن ۷۶۰۵۲۰
آ ـ ۱۶۸۸۰

آپارتمان طبقه دوم دارای ۵ اطاق با سرویس کامل شوفاژ . کولر . تلفن گاراژ در خیابان آپادانا اجاره داده میشودتلفن ۸۴۹۶۱۳
آ ـ ۱۶۷۸۷

در خیابان روزولت
آپارتمانهای
۳اطاقی با شوفاژ و تلفن اجاره تلفن ۶۳۴۲۵۵

در وزراء
آپارتمان لوکس برای اجاره ۶۲۶۸۰۸
آ ـ ۱۴۴۴۱

چندین دستگاه
آپارتمان ۲ تا ۱۰ اطاق‌خوابه مبله و غیر مبله برای سکونت‌و یا دفترکار موجود است. وزراء نرسیده به خیابان یازدهم ساختمان ۱۳۸ طبقه سوم‌سازمان دریچه تلفن ۶۲۲۹۵۴
آ ـ ۱۶۵۱۰

آپارتمان اجاره خیابان‌شاهرضا جنب سینما دیانا کوچه اسکو شماره ۲۴ تلفن ۴۵۷۲۱

آپارتمان‌های یک اطاقه و دو اطاقه مبله بسیار مدرن با تمام وسایل حمام ، آشپزخانه،تلفن، شوفاژ و کولر در خیابان‌پهلوی برای اجاره‌آماده‌تلفن ۸۷۷۷۴۰
آ ـ ۱۶۹۵۴

طبقه دوم آپارتمانی در فرمانیه ۳ اطاق خواب سالن نهارخوری و سرویس کامل شوفاژ کولر پارکینگ اختصاصی تلفن‌مستقل تلفن ۸۸۳۷۹۳
آ ـ ۱۶۹۴۶

اجاره
آپارتمان اجاره
یکدستگاه آپارتمان مدرن‌نوساز طبقه دوم سه اطاق‌خواب‌سالن بزرگ پذیرائی و ناهارخوری و سرویس کامل ـ شوفاژ ـ کولر تلفن‌مشترک‌در جاده‌قدیم‌شمیران بالاتر از باشگاه بولینگ اجاره داده میشود تلفن ۸۶۳۸۱۶

یک کارگاه
بابرق سه‌فاز بدون‌سرقفلی اجاره داده میشود ۷۹۱۶۸۱ رهبر .
آ ـ ۱۶۸۶۵

ساختمان اجاره
۴۵ متری سیدخندان‌ساختمان۲ طبقه با حیاط ۲ اطاق خواب سالن دو هال اجاره ۸۹۱۷۹۶
آ ـ ۱۶۸۵۶

مناسبترین‌اجاره برای‌مجهزترین دفاتر تجارتی ، موسسات ، دارالوکاله ها ، هنرمندان ، مهندسین مشاور وآرشیتکتها .
ساختمان آلومینیوم
خیابان شاه تلفن ۴۸۲۰۰

خیابان جامی خیابان کسری ساختمان دوتیش به مساحت ۷۵۰ متر دارای ۱۴ اطاق وسه سرویس مستقل مجاور هم با شوفاژ کولر و تلفن اجاره داده میشودجهت توضیح‌بیشتر با تلفن ۹۵۳۶۲۱ و ۹۵۴۶۰۶ تماس بگیرید .
آ ـ ۱۶۴۹۵

آگهی اجاره طبقه‌دوم‌ساختمانی در خیابان شمیران شهناز اول ۷۵۱۴۰۲
آ ـ ۱۴۴۳۷

یک طبقه ساختمانی با تمام تجهیزات شوفاژ کولر تلفن خیابان پهلوی مقابل بانک ۶۸۶۷۷۷ مراجعه
آ ـ ۱۶۹۶۱

واقع در سلطنت آباد جنوبی
یک منزل دربست شمالی دارای ۶ اطاق با سرویس کامل‌ماهیانه ۱۶۰۰ تومان فوری اجاره‌داده میشود تلفن ۸۴۲۳۱۹
آ ـ ۱۶۷۵۳

خانه اجاره
۵ اطاق وسایل‌کامل دربارکوی اجاره تلفن ۶۳۷۴۰۵
آ ـ ۱۶۵۱۰

گیشا طبقه دوم ۵ اطاق تلفن مستقل با شوفاژ اجاره داده میشودتلفن ۳۰۳۹۱۵ و ۳۱۷۱۴۵
آ ـ ۱۶۹۲۸

صاحب‌قرانیه
منزلی سه اتاق خواب‌دوسالن و هال پارکینگ استخریبواسطه اجاره تلفن ۸۸۴۴۵۹
آ ـ ۱۴۴۸۵

موردنیاز برای اجاره

به دو اطاق‌مستقل‌طبقه اول یا دوم با تلفن مستقل جهت دفتر کار درشمال شهرنیازمندیم تلفن ۳۰۵۳۴۹

(انبار سرپوشیده)
در حدود کیلومتر ۵ جاده‌قدیم کرج به انباری‌با مساحت ۳۰۰۰ متر احتیاج‌است‌با تلفن ۹۶۲۰۸۱ تماس بگیرید.
آ ـ ۱۶۹۲۰

موردنیاز برای خرید

آپارتمان پنج اطاقه
در ساختمانهای بهجت‌آباد خریدار با تلفن ۸۴۹۷۲۴ تماس بگیرید .
آ ـ ۱۶۸۹۸

خانه‌های ویلائی واراضی بزرگ خریداریم خانه املاک تلفن ۷۵۳۱۱۲

زمین از ۱۰۰۰ تا چند میلیون متر زمین جهت ساختمان و شهر سازی مورد نیاز است تلفن ۳۹۳۰۷۹

زمین اهواز آبادان وخرمشهر
رابفیمت واقعی ان فورا **خریداریم تلفن ۳۱۱۷۰۶**
۱ـ ۱۵۱۴۴ ۱ـ۱۰

اراضی تهران پارس شرکت نفت سازمان چای خریداریم تلفن ۷۸۰۴۸۵

سعادت‌آباد و کوی میکانیر خریداریم تلفن ۳۰۹۴۶

اراضی سعادت‌آباد کوی مکانیر فرخزاد خریداریم تلفن ۶۸۲۲۴۲

زمینهای تاکستان ـ قزوین کرج را خریداریم تلفن ۷۶۵۶۹۵

اراضی مجیدیه‌خریداریم تلفن ۳۹۳۷۱۱

خریدار اراضی ساحلی‌وجنگلی شمال تلفن ۴۵۱۶۶ و ۶۶۲۴۵۹ و ۴۳۴۹۹

ملارد باغستان جنت‌آباد خریداریم ۶۶۸۲۱۹ صفرنژاد
آ ـ ۱۴۴۳۸

زمینهای تهران پارس. نارمک و تهرانو فورا خریداریم تلفن ۷۹۵۱۴۴

آگهی استخدام نقشه بردار وتکنیسین خاکشناسی
۱ ـ نقشه‌بردار زمینی برای نظارت بر عملیات در ناحیه‌خلیج‌فارس باحداقل‌سه سال سابقه‌کار
۲ ـ تکنیسین خاکشناسی یا مهندس سیویل با سابقه کار در مطالعات‌خاکشناسی و نقشه‌برداری زمینی برای نظارت بر عملیات در ناحیه خلیج فارس با حداقل سه سال سابقه کار .
دانستن زبان انگلیسی لازم است . مدت قرار داد ۳ ماه از ۱۹ آبانماه ۱۳۵۲ خواهد بود .حقوق خوب و مخارج مربوطه پرداخت میشود .
لطفا به مهندسین مشاور ادیبی هاریس واقع در طبقه نهم ساختمان آلومینیوم خیابان شاه مراجعه یا با تلفن شماره ۶۶۶۱۴۲ با آقای سیگوردسن تماس بگیرید .

آگهی استخدام
شرکت سهامی عام نورد و لوله اهواز جهت تکمیل کادر انبار کارخانجات خوددراهوازواجدین شرایط زیر را استخدام مینماید .
۱ ـ سرپرست انبار ـ دارای حداقل ۵ سال تجربه و کار در واحد انبار کارخانجات صنعتی و قدرت مدیریت و دانستن زبان انگلیسی واجد شرایط کلی استخدام (یک‌نفر)
۲ ـ انباردار فنی آشنا با سیستم کاردکس و دارای سابقه کار در انبار لوازم یدکی کارخانجات و آشنا بزبان‌انگلیسی‌واجد شرایط‌کلیه‌استخدام (دو نفر) .
واجدین‌شرایط بامدارک‌لازم میتوانندروزهای ۷ـ۸ـ۹ آبانماه جاری‌درساعت اداری به‌کارگزینی شرکت واقع در طبقه ۱۶ ساختمان بانک کار خیابان حافظ مراجعه نمایند .
شرکت سهامی عام نورد و لوله اهواز

CAREER OPPORTUNITY FOR THE RIGHT PERSON
IF YOU are an experienced translator/interpreter, self-correspondent under 40 years of age, a most suitable position is awaiting you. For details, call 305445-9, Ext. 229.

KHAVAR خاور

استخدام
اتومبیل سازی خاور (شرکت ـ سهامی عام)
برای تکمیل کادر فنی کارخانه به افراد زیر نیازمند میباشد .
۱ ـ دیپلمه هنرستان (رشته اتومکانیک) برای کنترل در قسمت های تکمیل نهائی ، مونتاژ کامیون ، پرچ شاسی .
۲ ـ دیپلمه هنرستان برای طراحی قالبهای برش، کشش وجوش باداشتن حداقل ۲ سال سابقه‌کار مفید در این رشته .
۳ ـ نقاش اتومبیل باداشتن تجربه و تخصص مفیددراین‌رشته .
داوطلبان واجد شرایط‌فوق‌که‌دارای برگ خاتمه خدمت و یا معافیت ازاز نظام نیز بوده و سن آنان از ۳۵سال تجاوز ننمایدبا در دست‌داشتن مدارک کافی بکارگزینی کارخانه واقع درکیلومتر ۸ جاده تهران ـ ساوه‌مراجعه نمایند .

درحومه زندگی کنید
زیبادشت
زیبادشت‌درتامین مسکن‌وسلامتی وآسایش‌شماومطمئن‌ترین‌پس‌انداز
خوشبختانه ساکنین پایتخت مانند سایر پایتخت های بزرگ جهان به مزایای زندگی در حومه پی برده وجهت سکونت بهترین منطقه ، کرج را انتخاب نموده‌اند .
نقاط پیشنهادی بسیارند
شما هم‌اگر تصمیم به زندگی در حومه دارید از باغات‌ویلائی محصور **زیبادشت** دیدن فرمائید
تلفن ۸۳۵۳۸۴ و ۸۳۵۳۸۳
نشانی : اتوبان کرج خروجی‌سوم (شاهدشت) ۹کیلومتر بطرف‌جنوب
زیبادشت

یک شرکت بین‌المللی نولیدی‌واقع در جاده جدید کرج
یکنفر خانم‌ماشین‌نویس‌ورزیده فارسی‌وانگلیسی را که شنا بزبان انگلیسی بوده و بتواند به‌تلفن های شرکت نیز پاسخ دهد با حقوق و مزایای مکفی استخدام مینماید .
متقاضیان میتوانند برای تعیین وقت‌ومصاحبه‌با تلفن های ۶۶۸۱۶۱ و ۶۶۰۱۵۷ تماس بگیرند .

استخدام
چند نفر کارگر دوشیزه یا بانو برای کارخانه داروسازی معتبر باحداکثر سن ۳۵ سال‌استخدام میشود .
هر روزه از ساعت ۸ صبح الی ۱بعد از ظهر و از ٤ الی ۸ شب به ویلای شمالی‌جنب‌کلیسای ارامنه شماره ـ۳۴۵ ـ طبقه چهارم شماره ـ۱۴ مراجعه نمایند .

شاوب‌لورنس
SCHAUB-LORENZ
افراد زیر را جهت کار تمام‌وقت استخدام‌مینماید
۱ ـ دیپلمه فنی در رشته مکانیک آشنا بزبان آلمانی یا انگلیسی برای نگهداری انبار ابزار و لوازم فنی .
۲ ـ متصدی کاردکس انبار با تحصیلات حدود دیپلم و حداقل یکسال سابقه کار آشنا به زبان انگلیسی .
۳ ـ تعدادی کارگر ساده برای حمل‌ونقل اجناس با تحصیلات ششم ابتدائی .
واجدین شرایط با در دست داشتن برگ خاتمه خدمت یا معافیت غیر پزشکی به کارگزینی کارخانجات پارس الکتریک خیابان آیزنهاور ایستگاه شاوب‌لورنس شماره ۵۶۳ مراجعه فرمائید

تخلیه کامل چاه‌توالت بادستگاه های ساخت ایران سریع وبهداشتی **۸۴۲۸۶۲ لوله‌بازکنی** و کنترات سیستم فاضلاب کارخانجات و اماکن‌عمومی **۸۴۲۸۶۲ سرویس ساختمان**

شوفاژ
محاسبات فنی دقیق ونقشه کامل
وسایل عالی ومطمئن تر
شرکت اروکا
خیابان کاخ شمالی بین بزرگمهر وتخت جمشید شماره ۱۵۱۰ تلفن ۴۶۶۴۸

تخلیه چاه
تخلیه کامل چاه توالت و فاضل‌آب وفورسپتیک بوسیله پمپهای لجن‌کش آخرین مدل بهداشتی
شرکت آب‌بر **۹۳۸۷۳۶**

تخلیه کامل چاه وفاضلاب شرکت رام تلفن ۹۳۴۵۷۴

تخلیه چاه وفورسپتیک
تخلیه چاه فاضل‌آب درهرمسافت وغلظت بوسیله پمپ های لجن‌کش باتخفیف مخصوص، جهت موسسات عام‌المنفعه
شرکت شوشتر ۸۳۰۷۶۱-۸۲۹۵۵۶

نیازمندیهای شما

نیازمندیهای اطلاعات

تلفنی آگهی قبول میکند

تلفنهای ۳۱۱۲۲۴-۳۱۱۲۲۵
۳۱۱۲۲۹-۳۱۱۲۳۰

مهندس نوبخت

سازنده همه نوع قالبهای پلاستیکی ـ فولادی و لاستیکی با سی سال سابقه کار در داخل و خارج از کشور مجهز بانواع ماشین آلات مدرن ـ **سفارش میپذیرد** کارخانه مهندس نوبخت
تلفن : ۷۷۴۸۹۶ ـ از ۸ ـ ۱۲ صبح
خیابان سلطنت‌آباد انتهای خیابان ضرغام

کمتر از ۱۰ ثانیه

موتور ژنراتور های اضطراری (امرجنسی) برای بیمارستانها ـ کارخانجات ـ وزارتخانه ها ـ که در مواقع خاموشی برق شهر بطور اتوماتیک روشن و بعد از ۱۰ ثانیه برق مصرفی را تامین مینماید و با برگشت کامل برق شهر موتور ژنراتور خاموش میگردد.
سعدی جنوبی پاساژ سلامت شماره ۲۷ شرکت ایران ماد تلفن ۳۹۱۸۰۱

اطلاعیه شرکت گراکو

شرکت گراکو تهیه و تولیدکننده لوازم آزمایشگاهی حرفه و فن و سمعی و بصری دبیرستانها و مدارس راهنمائی تحصیلی از اول مهر ماه جاری بطور تمام وقت از ساعت ۸½ الی ۱۹ آماده قبول سفارشات فرهنگیان ارجمند و ادارات محترم آموزش و پرورش میباشد.
تلفن: ۴۸۳۶۶ـ۶۶۱۳۹۴ـ۴۵۹۰۲

الکترو ایران کار

سازنده انواع ترانسفور موتور های جوشکاری
تلفن ۷۹۵۲۳۷

غذای مطبوع فرانسوی در رستوران زیبای سوئیس

در حدود دو ماه پیش در یکی از بهترین و آرام ترین نقاط تهران ـ خیابان فرصت، شاهرضا ـ رستوران زیبا و آرامی افتتاح شد که نام «سویس» برآن نهاده شد.
رستوران سویس که اخیرا نظارت وتهیه غذا های آن به یکی از زبده ترین آشپزهای فرانسوی واگذار شده در طی مدت کوتاهی که از گشایش آن می‌گذرد با استقبال و توجه فوق‌العاده مردم تهران و شخصیت های مختلف روبرو شده است.
این شهرت سریع و قابل توجهی که رستوران سویس بدست آورده است در حقیقت مرهون دو امر است یکی غذا های متنوع و مطبوعی که تهیه می‌نماید و دیگر تزئین و دکوراسیون نمای داخلی رستوران است که نهایت ذوق و سلیقه در آن بکار رفته است.
دکوراسیون داخلی رستوران که بشیوه بناهای تاریخی و اصیل پارسی بوسیله «کوکو» دکوراتور معروف صورت گرفته است، علاوه برزیبائی های چشمگیر و چشم نوازی که دارد، از نظر فن دکوراسیون بنحوی دکور شده است که آسایش و رفاه میهمانان نیز بنحو قابل ملاحظه‌ای در آن رعایت شده است.
بطور کلی میتوان گفت: زیبائی توام با آسایش، آنچنان محیط دل‌انگیز و آرامبخشی بوجود آورده است که ساعات خوش و خاطره انگیزی را برای میهمانان فراهم می‌نماید در کنار این مزایا، غذا های مطبوع و خوش طبعی که بوسیله آشپز فرانسوی رستوران تهیه می‌شود «رستوران سویس» را در شمار یکی از بهترین رستورانهای تهران درآورده است.
اگر شما هم برای صرف نهار یا شام به رستوان سویس رفتید فراموش نکنید که حتما از «فوندای گوشت» یا «فوندای پنیر» یا شاتوبریان خوش طعم و خوش مزه رستوران سویس که بطرز خاص و استثنائی تهیه میشود میل نمائید تا طعم واقعی این غذاها را چشیده باشید.
یکی از نکات مهمی که مورد توجه فوق‌العاده مسئولان رستوران است کنترل و نظارت دقیقی است که برروی نوع مواد اولیه و کیفیت غذاها بعمل می‌آید.
بطوریکه مدیر رستوران اظهار میداشت در این رستوران خانم‌ها مجاز می‌باشند با پرداخت بهای منوی معمولی، تا آنجا که میل داشته باشند غذا صرف نمایند. رستوران بعد از ظهرها نیز از ساعت ۵ تا ۷ باز و میهمانان با انواع کوکتل با میگوو شیرینی‌جات پذیرائی بعمل خواهد آمد.
تلفن های ۸۲۸۵۱۶ و ۸۲۰۹۵۱ برای رزرو میز در رستوران سویس اختصاص داده شده است.
آ ـ ۱۶۷۹۵

زمین افسریه خریداریم ۷۹۳۳۴۶
آ ـ ۱۴۵۳۴

خریدار زمین افسریه ۷۹۱۳۵۹

زمین تهران‌پارس خریداریم تلفن ۷۹۳۰۲۰

بنگاههای معاملات املاک

خرید و فروش خانه و زمین در سلطنت آباد اختیاریه فرمانیه وزمین های خارج از محدوده دفتر حاتم
تلفن ۷۷۷۱۵۵

درنارمک و تهران پارس
قبل از خرید و فروش ومعاوضه زمین، خانه، مستغلات باما مشورت فرمائید اسماعیلی تلفن ۷۹۲۲۷۷

خرید و فروش
اراضی نارمک تهران پارس نیروی هوائی و تهران‌نو املاک اتفاق تلفن ۷۹۳۷۷۹

خریدار و فروشنده زمین های تهران پارس ۷۸۶۴۷ ـ اسکوئی

خریدار زمین تهران پارس ـ ۷۸۱۹۳۶

بورس املاک شمیران
دفترپیراتی ۸۷۲۵۷۵ـ ۸۷۷۸۷۵

زمینهای تهران پارس
خریدار و فروشنده‌ایم ۷۸۱۰۷۹

نیازمندیهای اجاره

سازمان نیازمندیهای خارجیان
خانه بخارجیان اجاره میدهد
۸۲۳۱۵۵ ۸۲۳۹۳۹
۸۳۸۱۰۶

اجاره خانه بخارجیان

موسسه امپایر ۷۷۷۵۰۰
خانه بخارجیان اجاره میدهد
۷۷۸۹۵۵-۷۷۳۲۸۵

موسسه نیازمندیهای خارجیان
خانه بخارجیان اجاره میدهد
۸۳۰۰۸۱ - ۸۳۰۰۸۲
۸۲۱۸۱۱ - ۸۲۱۷۲۳
۳۱۱ خیابان جنب مقابل سفارت آمریکا

سازمان نیازمندیهای موریس
۶۲۳۷۴۶-۶۲۷۳۹۴
منازل شما را در تهران و شهرستان در اسرع وقت با ارزانترین نازلترین اجاره میدهد

بخانه و آپارتمان مبلمو غیر مبله جهت چند خانواده خارجی نیازمندیم
۸۳۱۹۱۵

سازمان مسکن پارس
اجاره منازل بخارجیان
۸۴۸۴۲۴-۸۵۳۸۵۳

مرکز اجاره

خانه شمارا فورا
بخارجیان اجاره میدهیم
۸۴۷۹۸۲ ـ ۸۵۳۷۳۶

موسسه نیازمندیهای هیلتون اجاره به خارجیان ۸۳۴۶۳۷

موسسه کوئیک مرکز اجاره بخارجیان ۷۷۹۱۰۵

معاملات پول

پول موجود
پول
ازهمه‌جا ارزانتر درمقابل هرنوع اتومبیل شخصی تاکسی ـ کرایه تلفن
نیم ساعته
وام بمدت دلخواهتان را دریافت نمائید
ساختمان با سود بانکی
۸۳۲۹۸۶

ادرس: شاهرضا بین رامسرو فرصت جنب بانک عمران پلاک ۴۴۴ موسسه ایرانشاد

وام در مقابل تلفن اتومبیل و ملک
۴۹۰۵۰

وام ارزان
اتومبیل ـ تلفن و ملک
تلفن ۷۵۶۰۴۱

بهروز

هر مقدار پولی را که شما بخواهید در اختیارتان می‌گذارد تلفن:
۶۲۲۷۶۲

پول فوری با سود بانکی در مقابل خانه مستقلات
۹۲۸۴۶۵

خانه پول ـ فرح شمالی مرکز معاملات پول تهران ۸۴۸۳۸۸

قلك وام میدهد
درمقابل مبیع ارزنده فلک فورا وام میدهد تلفن ۷۶۵۷۴۵

پول روی ملك با
بهره ارزان موجود ۸۳۰۸۳۵

پول روی ملك
بابهره ارزان وسریع ۸۲۲۶۵۹

پول ۵ر۱ شاهی ۶۲۴۸۷۳

مورد نیاز
پول شرطی درمقابل خانه مستغلات فورا نیازمندیم
۹۲۸۴۶۶

پول شرطی از ۳ هزار تومان تا ده میلیون تومان ـ خانه اتومبیل ـ تلفن نیازمندیم ۷۵۶۰۴۱

پول شرطی نیازمندیم ۸۳۷۶۸۴

پول شرطی نیازمندیم ۸۲۸۳۴۹

قبوض

قبوض فرش وجواهر بانک کارگشائی راصددرصدخریداریم و صددرصد وام میدهیم موسسه تک خیابان شاه‌بالاتر از کاخ مقابل ۲۰ متری اول ۴۵۱۶۸ و ۶۶۲۴۵۹ و ۴۳۴۹۹

قبوض شهرداری
خریداریم ۶۶۶۲۶۳ ـ ۶۶۴۶۱۸ و ۶۶۰۲۰۰

معاملات تلفن

تلفن در هر منطقه خریدار با نصب فروشنده‌ایم
۸۵۳۰۳۱

تلفن ۲ و ۵ فوری خریداریم ۵۳۵۷۴۴

خرید و فروش تلفن
۸۲۰۸۴۱

تلفن ۳ و ۷
خریداریم ۳۰۳۲۳۶

خرید و فروش تلفن
۳۱۷۴۳۷ اسلامول کمیانی ۲ ۱۷

تزئینات و دکوراسیون

کاغذ دیواری ـ موکت
پرده کرکره باقساط
۸۲۳۸۱۵

پلاستر

نقد واقساط منزل و محل کار خود را بابهترین نوع کاغذ دیواری، موکت، دیوارکوب پلاستیکی و کفپوش تزئین نمائید
تلفن ۴۸۷۵۱ و
۶۶۶۶۶۵

پرده کرکره، فرش ماشینی، کاغذ دیواری، کفپوش تزئینات ساختمان
طلائی ۸۳۲۹۵۴

پرده کرکره و تعمیرات کف‌پوش و کاغذ دیواری توسط شرکت غرب ۲۴ اسفند نبش جمشیدآباد
۹۳۲۲۹۰

کاغذ دیواری با نصب فوری ۲۰ درصد تخفیف ۹۷۸۴۲۰

تزئینات گلبار ۹۳۶۳۴۸

موکت باقساط تلفن ۷۷۵۷۷۵

کاغذ دیواری باقساط ۷۷۵۷۷۱

کفپوش همه نوع باقساط ۷۷۵۷۷۵

برای ساختمان شما
تخلیه چاه
۷۷۶۷۱۳
هر متر مکعب ۳۰ تومان

تخلیه هرنوع چاه
۲۱۶۷۶

اسفالت تضمینی
قیر و گونی پشت‌بام رامسازی محوطه‌سازی تلفن ۴۹۱۰۸

آسفالت
تلفن ۶۶۰۰۰۰

نوسازی ـ تعمیرات ـ اسفالت لوله بازکنی
۶۶۱۹۵۲

آسفالت خاک برداری
تلفن ۹۳۷۳۸۵

اسفالت با تضمین
۸۲۱۱۴۷

خاک برداری و تسطیح زمین توسط بولدوزر و لودر و کامیون تلفن ۷۵۴۹۷۶ و ۷۵۵۳۹۲

نظافت، کف سائی شیشه پاک‌کنی، نقاشی آسفالت ساختمان
تلفن: ۶۶۳۰۵۳

شرکت پولیشر
نظافت شیشه‌های ساختمان خود را به ما بسپارید تلفن ۸۳۳۷۳۶

شیشه پاک‌کن
نظافت شیشه‌ها و کلیه ساختمان مطابق با سلیقه شما تلفن ـ ۸۳۳۱۳۵

موسسه اسفالتکاری
گودرزی
جلوگیری از هرنوع رطوبت پشت‌بام
قلهك تلفن ۸۶۱۳۲۷

دریچه‌سازی منفرد
سازنده دریچه های تنظیم هوا خیابان تهران نو ایستگاه منصورآباد خیابان سبلان جنب بانک صادرات تلفن ۷۹۳۸۲۷

لوله بازکنی
لوله بازکنی ولوله کشی
سرویس مجهز مسعود
بلوار ۹۲۴۴۸۵

لوله بازکنی
فاضل آب فوری تلفن
۴۴۲۴۶

۲۵ تومان
تخلیه چاه
فاضل آب دفترفنی پیک
اکسپرس ۹۲۳۳۵۹

لوله بازکنی ولوله کشی
مقدم ۹۲۵۳۷۴

شرکت فنی وکیوم
تخلیه چاه فاضل آب و توالت هر مترمکعب ۳۰۰ ریال تلفن ۵۳۳۵۵۰

لوله بازکنی ولوله کشی
اسکندری فقط ۱۸ تومان
تلفن ۳۰۴۸۵۴

فاضلاب هر متر مکعب ۳۰ تومان
۴۴۲۰۳

تخلیه چاه لوله بازکنی
تلفن ۳۰۳۸۶۰

رفع گرفتگی لوله فوری
تلفن: ۷۶۰۹۹۳

شرکت هما
تخلیه چاه فاضل آب و توالت هر متر مربع ۲۵۰ ریال تلفن ۵۳۸۷۱۵

رفع گرفتگی هر نوع لوله ساختمانی
با دستگاه ترکم مرا ـ تلفن ۷۸۷۲۷

لوله بازکنی
دانش ۲۰۰
ریال ۷۹۴۱۷۳

گاز

بوتان
گاز
BUTANE
بوتان
قبول سفارشات گاز از ۷ صبح تا ۱۰ شب
باشماره های ۵۶۹-۹۵۳۰۵۱
صدور کارت اشتراک ۳۱۳۱۶۳
سرویس و تعمیرات ۲-۳۱۳۱۶۱
دفتر مرکزی و فروش ۱۵-۳۰۴۷۱۱
شکایات گازرسانی ۹۶۳۰۶۰
بوتان

پرسی گاز
گازوسرویس
از ساعت ۷ صبح الی ۱۰ شب
۶-۹۶۳۰۲۱
۶-۹۵۰۰۰۱
سرویس و تعمیرات اجاق
۹۶۳۰۳۰

آگهیهای متفرقه

آب‌سرد و بهداشتی فقط با ترموس توریست

نمك صالح
تولید کننده بهترین محصولات غذائی مجهز باصول بهداشتی و بسته بندی شده مولوی باغ فردوس تلفن ۵۳۵۳۰۴

کرکره چوبی
میشلر MISCHLER
سرما، گرما و نور از کرکره چوبی میشلر عبور نمیکند
پارکت BW
نمایشگاه: شاهرضا کوچه فتوحی
۸۲۹۳۹۰-۸۲۴۳۰۷
۸۲۴۸۷۰-۸۲۹۵۹۶

چاپخانه آلن
چاپ مسطح رنگی و مشکی با انواع حروف فارسی ـ ارمنی لاتین و روسی آماده انجام سفارشات مشتریان محترم میباشد چهارراه یوسف‌آباد اول حافظ شماره ۱۲۰ تلفن ۶۶۵۴۶۳

چاپخانه چهر
انواع چاپ مسطح و افست و رنگی و غیره خیابان منوچهری پلاک ۱۷۶ ـ تلفن ۳۱۳۵۱۵

اسناد صعب‌الوصول شما را خریداریم بعد از ظهرها تلفن ۶۶۰۴۷۹

چاپخانه آلیك
انواع چاپ مسطح و رنگی سفارشات دراسرع وقت پذیرفته میشود خیابان نادری کوچه آلیك تلفن ۴۴۳۸۴

گمشده

دسته چک از حساب شماره ۸۶۳ بانک بازرگانی شعبه کاخ مربوط به باقر بهمنی مفقودشده و از درجه اعتبار ساقط است

چکهای شماره ۷۴۳۷۳ الی ۵ و ۷۴۳۶۹ شماره حساب ۱۵۹۸ بنام محمد رضائی بانک ملی شعبه شوش مفقود گردیده از درجه اعتبار ساقط است.

پروانه موقت داروسازی اینجانب محمدجواد بستانی به شماره ۱۴۵۹۱ ب ع ۲۰ ب ۷ر۱۰ر۴۴ مفقود شده است یابنده بتلفن ۳۳۸۹ خرمشهر اطلاع داده و مژدگانی دریافت دارد.

قابل توجه عکاسان

تهران و شهرستانها ـ دستگاه‌های
فتوکپی الکتروتکنیک
لروشیك از مارك های معروف و مختلف جهان
۳۵۰۰ تومان ببالا
نقد و اقساط ـ فروشگاه لوازم
عکاسی گل
آدرس ـ اسکندری جنوبی چهار راه کاوسی
تلفن ۹۵۵۲۶۶

آخرین کلاس هشتم

با تضمین قبولی آذر ماه و کلاس چهارم ادبی دایر شد ـ میدان سپه خیابان باب همایون گروه فرهنگی بزرگمهر تلفن ۳۰۴۳۹۴

بعمل کار بر آید

بسخن دانی نیست
یك عایق کاری خوب باید اینطور باشد
مواد مورد مصرف از یک کارخانه معروف و معتبر باشد.
ایزولاسیون زیر نظر متخصص ورزیده انجام شود.
مواد خارجی به‌آن اضافه نشود.
در مقابل سرما وگرما وبارندگیهای شدید مقاوم باشد.
و خلاصه اینکه بتوان آنرا ۱۰ سال تضمین واقعی نمود.
برای داشتن یك پوشش مطمئن با شرکت
تهران ایزولاسیون تلفن ۸۲۱۵۱۷
تماس حاصل فرمائید.

المطوّاف الدّلیل
اُستان نام زائر
شماره شناسائی مدیر گروه

چمدانهای حجاج محترم

یك لافوم لبه‌زه‌دار
طبق نمونه موجود در سازمان اوقاف ایران با نازلترین قیمت نشانی سرچشمه اول خیابان سیروس فروشگاه نبوت تلفن ۳۱۹۷۱۳
حاج سید حسین عسگری گوهر
تهران بازار بزازها پاساژ یاس تلفن ۵۳۳۵۷۹
حاج اصغر انصاری

قابل توجه حجاج محترم

چمدانهای حجاج طبق دستور اوقاف ساخته و با نازلترین قیمت در دسترس مشتریان عزیز گذارده میشود.
سفارشات از تهران وشهرستان
در اسرع وقت پذیرفته میشود
نوروزخان سرای تیموری تلفنهای
۳۹۸۴۸و۵۳۴۶۷۰و۵۳۵۷۲۸

اطلاعیه

شرکت آر.پی.کو
تهیه کننده لوازم آزمایشگاهی، کارگاهی حرفه وفن، سمعی و بصری و تجهیزکننده دوره های مدارس راهنمائی تحصیلی ودبیرستانهای کشور.
نشانی: تهران خیابان پهلوی بالاتر از فروشگاه کورش ساختمان زندیه شماره ۳ تلفن ۶۲۹۵۳۵

تخلیه چاه توالت

وفاضل‌آب با پمپ‌های مخصوص با تخفیف ویژه جهت موسسات عام‌المنفعه و منازل
تلفن ۹۳۴۵۷۴
لوله بازکنی فاضل آب

به پیروی ازمنویات شاهنشاه آریامهر

تعمیرگاه مرسدس بنز ایران و آلمان چهاردرصد ازاجرت تعمیرات تخفیف میدهد.
ساعات کار تعمیرگاه ۸ صبح الی ۱۲ـ۱ الی ۵ بعدازظهر
تلفن تعمیرگاه ـ ۷۷۰۲۰۸

تانکرسازی ربیعی

سازنده انواع منابع هوائی آب، تانکر های متحرك مخزن های استوانه‌ای منبع ها و آبگرمکن و انبساط تحت فشار.
آدرس ـ اول جاده ساوه جنب دانشکده دامپزشکی

قابل توجه
مهندسین مشاور

دنکومیلر DENCO MILLER بزرگترین سازنده تهویه مطبوع مخصوص اطاق کامپیوتر با تنظیم دقیق الکترونیکی حرارت ورطوبت و تصفیه هوا تا ۹۹٪ ونیز کف‌پوش کاذب جهت اطاق کامپیوتر نماینده انحصاری درایران خیابان ایرانشهر کوچه شریف شماره ۸ شرکت بی.آی.اس
تلفن: ۸۲۵۷۶۸، ۳ـ۸۳۴۰۶۱

پی-وای-پی

خدمات مکانیکی و الکترونیکی تلفن: ۸۵۳۲۵۴

بامها نباید چکه کنند
پوشش بام امریکائی
رفع چکه و نم از بام و تراسها بدون خرابی
با ۵ سال تضمین ۸۲۲۱۲۳

بوفه و سلف سرویس

هر گونه موسسات دولتی و فرهنگی را با هرنوع غذا با نازلترین قیمت با داشتن همه نوع وسایل لازم اجاره واداره خواهیم نمود، میدان ژاله،
کلبه غذا تلفن: ۳۵۳۳۲۵
از ۹ تا ۱۲ صبح

ورقه‌های صاف وموج دار
رامینیت
ازپلی استر وفایبرگلاس
رامینیت بصورت صاف وموج دار، بی رنگ یا رنگی ودر رنگهای دلپذیر تولید میشود.
برای سایبان ـ حیاط خلوت ـ آلاچیق ـ لبه بالکنها داخل درها وپنجره ها بجای شیشه رنگی ونشکن
رامینیت را انتخاب کنید. دفترمرکزی:
خیابان پارك (وزراء) ساختمان ۱۳۸ تلفن ۶۲۱۹۱۵

قالی باف تولید کننده بهترین فرش ماشینی درایران بانازلترین قیمت. جاده قدیم شمیران ایستگاه داودیه نمایشگاه قالی باف تلفن ۷۷۷۹۰۵

میلاد باسعادت همایونی و سالگرد آئین پرشکوه تاجگذاری

شاهنشاه آریامهر و شهبانوی نیکوکار

را صمیمانه تبریک و تهنیت عرض مینماید و شکوه روزافزون خاندان جلیل سلطنت

و ترقیات بیش از پیش ملت ایران را از خداوند بزرگ مسئلت مینماید

شرکت سهامی کارخانجات شبانی افشار یزد

باکمال افتخار و سرور میلاد مسعود همایونی

و سالگرد آئین فرخنده تاجگذاری

شاهنشاه آریامهر

علیاحضرت شهبانوی ایران

را بهم وطنان عزیز تبریک و شادباش میگوئیم

شرکت لایم ـ محسن ورزیده کارتهرانی

خجسته میلاد همایونی

و سالگرد فرخنده تاجگذاری را به پیشگاه

شاهنشاه آریامهر

علیاحضرت شهبانوی نیکوکار

و ملت قهرمان ایران تبریک میگوید.

از طرف هیئت مدیره و کارکنان شرکت باما معادن شاه کوه ـ اصفهان

خجسته میلاد همایونی

و سالگرد فرخنده تاجگذاری را به پیشگاه

شاهنشاه آریامهر

علیاحضرت شهبانوی نیکوکار

و ملت قهرمان ایران تبریک میگوید.

روغن نباتی نرگس شیراز

خجسته میلاد همایونی

و سالگرد فرخنده تاجگذاری را به پیشگاه

شاهنشاه آریامهر

علیاحضرت شهبانوی نیکوکار

و ملت قهرمان ایران تبریک میگوید.

از طرف ایالی ـ انجمن شهر ایلگودرز ـ سید علی مشکوة السادات

باکمال افتخار و سرور میلاد مسعود همایونی

و سالگرد آئین فرخنده تاجگذاری

شاهنشاه آریامهر

علیاحضرت شهبانوی ایران

را بهم وطنان عزیز تبریک و شادباش میگوئیم

شرکت لرد الکترونیک (با مسئولیت محدود)

چهارم آبان

خجسته ولادت باسعادت شهریاری و سالروز پرشکوه تاریخی جشن تاجگذاری

شاهنشاه آریامهر

علیاحضرت شهبانوی گرامی

را به پیشگاه مبارک اعلیحضرتین تهنیت عرض مینماید و دوام سلطنت و شوکت روزافزون دودمان تاجدار و شهبانوی محبوب و والاحضرت همایونی ولیعهد را از درگاه الهی مسئلت مینماید

شرکت سهامی نساجی مازندران

فرخنده میلاد

شاهنشاه آریامهر

رهبر خردمند ملت ایران

و طراح عظیم الشأن انقلاب سفید شاه و مردم

را به فرد فرد ملت بزرگ ایران صمیمانه تهنیت گفته

دوام شوکت خاندان جلیل سلطنت را از خداوند خواستار است

شرکت ریسندگی و بافندگی مشکوة

آفرین نسلها بر شاهنشاهی که جانشین
شایسته انوشیروان است
با افتخار
سالروز میلاد خجسته همایونی و آئین فرخنده تاجگذاری
شاهنشاه دادگستر ایران
علیاحضرت شهبانوی نیکوکار
را به ملت ایران تبریک و تهنیت عرض مینماید
شرکت بهنواز آپولون

آفرین نسلها بر شاهنشاهی که جانشین
شایسته انوشیروان است
با افتخار
سالروز میلاد خجسته همایونی و آئین فرخنده تاجگذاری
شاهنشاه دادگستر ایران
علیاحضرت شهبانوی نیکوکار
را به ملت ایران تبریک و تهنیت عرض مینماید
شرکت ژ . د . اف

میلاد با سعادت همایونی و سالگرد آئین پرشکوه تاجگذاری
شاهنشاه آریامهر و شهبانوی نیکوکار
را صمیمانه تبریک و تهنیت عرض نموده سعادت و شکوه روزافزون خاندان جلیل سلطنت
و ترقیات بیش از پیش ملت ایران را از خداوند بزرگ مسئلت مینماید
شرکت ساختمانهای کشوری (پارکت) BW

خجسته میلاد همایونی
و سالگرد فرخنده تاجگذاری را به پیشگاه
شاهنشاه آریامهر
علیاحضرت شهبانوی نیکوکار
و ملت قهرمان ایران تبریک میگوید.
شرکت سهامی خاص بافندگی پاک

چهارم آبان
سالروز میلاد خجسته اثر
شاه شاهان،
محمدرضا پهلوی آریامهر شاهنشاه ایران
را به ملت ایران تبریک میگوید
شرکت سهامی صنعتی و شیمیائی پلاسکار (خاص)

خجسته میلاد همایونی
و سالگرد فرخنده تاجگذاری را به پیشگاه
شاهنشاه آریامهر
علیاحضرت شهبانوی نیکوکار
و ملت قهرمان ایران تبریک میگوید.
رئیس اتاق اصناف گرگان ـ حسین مسکوب

خجسته میلاد همایونی
و سالگرد فرخنده تاجگذاری را به پیشگاه
شاهنشاه آریامهر
علیاحضرت شهبانوی نیکوکار
و ملت قهرمان ایران تبریک میگوید.
جان نثار یوسف چوبک ـ شهردار همدان

مفتخر و سعادتمندیم میلاد با سعادت همایونی و سالگرد
فرخنده آئین تاجگذاری
شاهنشاه آریامهر و علیاحضرت شهبانوی گرامی
را بفرد فرد هم میهنان عزیز تبریک گفته، سعادت و توفیق
روزافزون ملت ایران را از درگاه یزدان بزرگ مسئلت داریم
شرکت سهامی شیشه قزوین

چهارم آبان
سالروز میلاد خجسته اثر
شاه شاهان،
محمدرضا پهلوی آریامهر شاهنشاه ایران
را به ملت ایران تبریک میگوید
Esso
شرکت تولید و تصفیه روغن (سهامی خاص)

از پشه بیگم تا گلبانوی افریقائی

بقیه ازصفحه ۸

مملکت تازه در آنجا باستقلال نرسد . بسیار مناسب و مساعد است ملت‌هائی که ریشه‌ای از نفوذ تمدن قدیم خود در آن سرزمین پروسعت می بینند . از آن غافل ننشینند ، همین کلمه سنقور که به شکل «سنگور» در جراید آمده‌و ازشرق‌ایران سرچشمه گرفته«سنقریان سالها در ایران حکومت کرده‌اند »وبه عثمانی رفته و از آنجا به مصر وافریقا رسیده باخود بسیاری از مظاهر تمدن‌و فرهنگ شرق را هم برده‌است .

بیخبری از قاره سیاه

به هرحال هیچکدام از اینها مانع آن نمی شود که مایك کرسی مربوط به افریقا و شناخت کشور های آن و تدریس تاریخ آن کشور ها در دانشگاه های‌خود داشته باشیم و کم وبیش از آن کشور ها دانشجو بخواهیم و به آن کشورها دانشجو بفرستیم .

همین‌روز ها روزی نیست که در رادیو ها نام یك کشورافریقائی‌رانشنویم که بااسرائیل قطع رابطه نکندنام‌هایی که اغلب برای اولین باربگوشهایمان می خورد مقصود من از بیان این مطلب اینست که دانشگاههای ما باید برای شناخت قاره سیاه بیش از بیش مجهز شوند و کلاسها و کرسیهای افریقا شناسی دائر و درکار باشد که یکباره همه‌تعجب نکنند از این که بشنوند از یك کشور افریقائی رئیس جمهوری با نامهای ترکی و عربی جایزه کتاب‌به‌یك نویسنده ایرانی میدهد که کتابش‌را بزبان فرانسه نوشته‌شده است‌نه‌پارسی. این شناخت باید هرچه زودتر شروع و دلیلش هم این بود که چون ایران مرکز اصلی اسماعیلیه بوده است لابد یك درس تاریخ اسماعیلیه به صورت مجهز و بی طرف در دانشگاه تهران هست و چون سایر کشور های عربی و غیر عربی نسبت به درس اسماعیلیه بی‌طرف نیستند "اومیل‌داشته که‌این‌درس درپك موقعیت استثنائی خوانده شود من از دنباله این مطلب می گذرم وباز توضیح میدهم که در اکناف عالم ـ خصوصا در افریقا ـ نشانه ها و آثار تمدن و فرهنك ایرانی و شرقی را می توان جست و این نشانه ها چه از طریق دین اسلام وچه از جهت راههای تجارتی دربین مردم افریقا کم وبیش هست .

کاروان رفته و اندازه جاهش پیداست
زیر نشان ها که به‌هرراهگذارافتاده‌است

باید پاجای پای آن کاروانها گذاشت و لااقل از آن تا حدودی استفاده کرد که رشته ها از هم نگسلد و آشنائیها و معرفت ها بیشتر شودکه این آشنائی و معرفت پایه اصلی درستی ووفاق و محبت و اتفاق است .

شود چند سال پیش یك دختر زیبای جوان از داخله افریقا به دانشگاه‌تهران آمده بود نامش گلبانو بود و مذهب اسماعیلی داشت و می‌خواست‌تحصیلات خود را در دوره لیسانس‌دانشگاه‌تهران ـ رشته تاریخ اسلام ـ به‌پایان برد .او می گفت که من می خواستم و آرزو داشتم که به اروپا بروم و این درس را بخوانم اما پدرم اصرار داشت که بایران بیایم

مفتخر و سعادتمندیم میلاد باسعادت همایونی و سالگرد فرخنده آئین تاجگذاری شاهنشاه آریامهر وعلیاحضرت شهبانوی گرامی را به هم میهنان عزیز تبریك گفته ، سعادت و توفیق ملت ایران را ازدر گاه یزدان بزرك مسئلت داریم .
شرکت صنعتی و تجارتی فلانج

میلاد با سعادت رهبر دادگستر و خردمند خود شاهنشاه آریامهر را از صمیم قلب تهنیت‌عرض نموده ، سلامتی وپایداری رهبر محبوب و اندیشمند خود را از یزدان منان مسئلت‌دارد .
از طرف اعضاء کانون سپاهیان انقلاب‌وابسته به حزب ایران نوین شهرستان بابل ـ جعفرمتین‌منش

مفتخر وسعادتمندیم میلاد باسعادت همایونی وسالگرد

فرخنده آئین تاجگذاری

شاهنشاه آریامهر و علیاحضرت شهبانوی گرامی

را بفرد فرد هم میهنان عزیز تبریك گفته ، سعادت و توفیق

روزافزون ملت ایران را از درگاه یزدان بزرگ مسئلت داریم

شرکت ریندگی و بافندگی تبد

۲ بارم آبان
سالروز میلاد خجسته‌اثر شاه شاهان
محمدرضا پهلوی آریامهر شاهنشاه ایران
را بملت ایران تبریك میگوید
هنرستان صنعتی حرفه ـ مهندس صالحی
آ ـ ۵۶۲۷۰

باکمال‌مسرت‌روزتاریخی چهارم آبان‌میلادمسعود
شاه شاهان اعلیحضرت همایون
محمد رضا پهلوی
و سالروز فرخنده آئین تاجگذاری‌اعلیحضرتین‌را بملت ایران تبریك میگوئیم .
کارمندان و کارگران شیراز هتل
آ ـ ۵۶۲۷۲

باکمال مسرت روز تاریخی
چهارم آبان
میلاد مسعود شاهنشاه آریامهر
وسالروز فرخنده آئین تاجگذاری
اعلیحضرتین
را بملت ایران تبریك میگوید
شرکت ایران پما

باکمال افتخار و سرور میلاد مسعود همایونی و سالگرد آئین فرخنده تاجگذاری
شاهنشاه آریامهر
و
علیاحضرت شهبانوی ایران
را بهموطنان عزیز تبریك و شادباش میگوئیم
دبیرستان کیهان ـ قربان کیان

باکمال افتخار و سرور میلاد مسعود همایونی و سالگرد آئین فرخنده تاجگذاری
شاهنشاه آریامهر
و
علیاحضرت شهبانوی ایران
را بهموطنان عزیز تبریك و شادباش میگوئیم
دبیرستان تمدن ـ خلیل صالح زاده

باکمال افتخار و سرور میلاد مسعود همایونی و سالگرد آئین فرخنده تاجگذاری
شاهنشاه آریامهر
و
علیاحضرت شهبانوی ایران
را بهموطنان عزیز تبریك و شادباش میگوئیم
دبیرستان شهره ـ آرین‌پور

باکمال افتخار و سرور میلاد مسعود همایونی و سالگرد آئین فرخنده تاجگذاری
شاهنشاه آریامهر
و
علیاحضرت شهبانوی ایران
را بهموطنان عزیز تبریك و شادباش میگوئیم
دبیرستان طبری ـ چلاجور

باکمال افتخار و سرور میلاد مسعود همایونی و سالگرد آئین فرخنده تاجگذاری
شاهنشاه آریامهر
و
علیاحضرت شهبانوی ایران
را بهموطنان عزیز تبریك و شادباش میگوئیم
ازطرف کودکستان و دبستان و دوره راهنمائی پروین بهنام ـ محمد بهنام

باکمال افتخار و سرور میلاد مسعود همایونی و سالگرد آئین فرخنده تاجگذاری
شاهنشاه آریامهر
و
علیاحضرت شهبانوی ایران
را بهموطنان عزیز تبریك و شادباش میگوئیم
دبیرستان دکتر الی‌الله نصر ـ مومن

باکمال افتخار و سرور میلاد مسعود همایونی و سالگرد آئین فرخنده تاجگذاری
شاهنشاه آریامهر
و
علیاحضرت شهبانوی ایران
را بهموطنان عزیز تبریك و شادباش میگوئیم
دبیرستان کیهان‌نو ـ مهدی شاه صاحبی

آفرین نسلها بر شاهنشاهی که جانشین شایسته انوشیروان است، با افتخار سالروز میلاد خجسته همایونی و آئین‌فرخنده تاجگذاری
شاهنشاه دادگستر ایران
وعلیاحضرت شهبانوی ایران
رابه‌ملت ایران تبریك و تهنیت عرض مینماید
از طرف دبستان های عزیزی ـ نقی عزیزی

چهارم آبان
سالروز میلاد خجسته اثر شاه شاهان
محمدرضا پهلوی آریامهر شاهنشاه ایران
را بملت ایران تبریك میگوید
دبیرستان ارس ـ حمیدی

چهارم آبان
سالروز خجسته اثر شاه شاهان
محمدرضا پهلوی آریامهر شاهنشاه ایران
را بملت ایران تبریك میگوید
دبیرستان خیام ناحیه ۱ ـ عباس عطاری

باکمال مسرت روز تاریخی چهارم آبان
میلاد مسعود شاهنشاه آریامهر
وسالروز فرخنده آئین تاجگذاری
اعلیحضرتین
را بملت ایران تبریك میگوید
دبستان کمال تربیت ـ جمال شهپرست

در دوران سلطنت شهریار دادگستر ایران شکوه‌لحظه‌ها در سینه تاریخ نقش می‌بندد ، سالروز میلاد جانشین شایسته انوشیروان دادگر
شاهنشاه آریامهر
و سالگرد آئین پرشکوه تاجگذاری راتبریك میگوید.
دبیرستان بهار امید ـ هوشنك ملك‌آرا

فرخنده میلاد باسعادت شاهنشاه آریامهر رهبرآزاده سرزمین آریاو سالروز
آئین تاجگذاری اعلیحضرتین
راتبریك وتهنیت عرض مینماید.
دبیرستان هخامنشی ـ خداداد شهریارزاده

آفرین نسلها بر شاهنشاهی که جانشین شایسته انوشیروان است، با افتخار سالروز میلاد خجسته همایونی و آئین‌فرخنده تاجگذاری
شاهنشاه دادگستر ایران
وعلیاحضرت شهبانوی نیکوکار
رابه‌ملت ایران تبریك و تهنیت عرض مینماید
دبیرستان همایون ـ افتخارالملوك همایون

شاهنشاها
ورزشکاران پرسپولیس افتخار دارند که سالروز
خجسته میلاد آن بزرگ رهبر تاجدار وارث شاهنشاهی
بزرگ ایران را به پیشگاه همایونی و ملت
ایران تبریك و تهنیت عرض نمایند
باشگاه ورزشی پرسپولیس

باکمال افتخار و سرور میلاد مسعود همایونی
و سالگرد آئین فرخنده تاجگذاری
شاهنشاه آریامهر
علیاحضرت شهبانوی ایران
را بهم وطنان عزیز تبریك و شادباش میگوئیم
شرکت فرآورده های گوشتی و کنسرو
میکائیلیان سابق
MEAT PRODUCTS & CONSERVES Co. Ltd.
S. MIKAELIAN

دراجرای منویات عالیه شاهنشاه آریامهر

وبه پیروی ازمفاد اطلاعیه دولت بمنظور رفاه طبقه مصرف کننده کشور باطلاع عموم میرساند که در قیمت فروش کالاهای زیر به عمده فروشان تغییراتی بشرح زیر داده شده است :

نوع و مشخصات کالا	قیمت اول خرداد ۱۳۵۲	قیمت ۱۵ مهر ۱۳۵۲	قیمت امروز
۱ـ موتور پمپ بنزینی ۳ اسب انیورسال ساخت آمریکا سیار	۱۶۰۰۰ ریال	۱۶۰۰۰ ریال	۱۴۵۰۰ ریال
۲ـ ژنراتور جوشکاری ۳۰۰ آمپر ساخت آمریکا	۲۸۰۰۰ ریال	۲۸۰۰۰ ریال	۲۲۰۰۰ ریال
۳ـ مشعل گاز سوزجهت مصارف خانگی	۱۷۰۰۰ ریال	۱۶۰۰۰ ریال	۱۳۰۰۰ ریال
۴ـ ماشین جوشکاری دالکس ۳۰۰ آمپر دیزل با ۲ کیلووات برق ساخت آلمان	۲۶۰۰۰۰ ریال	فروش نداشتیم	۲۴۰۰۰۰ ریال
۵ـ ماشین جوشکاری ۲۰۰ آمپر بنزینی اونان سیار و هندلی ساخت آمریکا			

این قیمتها تا آخر سال ۱۳۵۲ تغییری نخواهد نمود .

شرکت تهرانشهر محدود

خیابان سعدی ـ شماره ۷۲۶ـ۷۲۲

دراجرای اوامر مبارک شاهنشاه آریامهر

دایر به لزوم فداکاری همه جانبه کلیه طبقات برای رفاه مصرف کنندگان کشور وباتوجه به مفاد اطلاعیه دولت باطلاع هم میهنان عزیز می رساند که قیمت‌های فروش محصولات این شرکت بشرح زیر میباشد :

نام و مشخصات کالا	قیمت در اول خرداد ماه ۱۳۵۲	قیمت در ۱۵ مهر ماه ۱۳۵۲	قیمت امروز
پشم آرژانتینی شسته سفید هر کیلو	۳۱۰ ششماه مدت	هرکیلو ۳۰۰ ششماه مدت	۲۹۰ ششماه مدت
پشم نیوزلندی شسته سفید هرکیلو	۳۴۰ ششماه مدت	هرکیلو ۳۲۰ ششماه مدت	۳۱۰ ششماه مدت
پشم استرالیا شسته سفید هر کیلو	۳۲۰ ششماه مدت	هرکیلو ۳۱۰ ششماه مدت	۳۰۰ ششماه مدت

این قیمت‌ها تاآخر سال ۱۳۵۲ تغییری نخواهد نمود .

شرکت سماح بامسئولیت محدود

خیابان منوچهری پاساژ منوچهری طبقه سوم

دراجرای اوامر مبارک شاهنشاه آریامهر

نرخ کالاهای این شرکت برابر نرخ خرداد ماه ۱۳۵۲ باطلاع عموم میرسد :

شماره ردیف نوع جنس	قیمت فروش نقدی در خرداد ماه ۱۳۵۲	قیمت فروش نقدی در مهر ماه ۱۳۵۲
۱ـ لیفتراک مدل اف ۳۰۰ـ۳٫۶۰۰ تن	۱۰۲۰۰۰۰	۱۰۲۰۰۰۰
۲ـ لیفتراک مدل ۴۳۰ ـ ۲٫۵۰۰ تن	۸۵۰۰۰۰	۸۵۰۰۰۰
۳ـ تریلی کمباین	۴۰۰۰۰	۴۰۰۰۰
۴ـ بذر کار غله ۳٫۱۰ متری فیونا	۱۰۹۰۰۰	۱۰۹۰۰۰
۵ـ ریگ جی اف دانمارکی مدل ۳۴۰	۶۹۰۰۰	۶۹۰۰۰
۶ـ علوفه خردکن بادستگاه ذرت	۳۶۵۰۰۰	۳۶۵۰۰۰
۷ـ دستگاه ذرت خردکن ساده	۲۴۳۰۰۰	۲۴۳۰۰۰
۸ـ کمباین سیب زمینی کن مدل کیسه‌ای ۱۶۲۱	۲۶۳۰۰۰	۲۶۳۰۰۰
۹ـ کمباین یدک کش جی‌اف	۴۲۵۰۰۰	۴۲۵۰۰۰
۱۰ـ وجین کن ۵ ردیفه چغندر	۲۵۰۰۰	۲۵۰۰۰
۱۱ـ نهرکن ۳ ردیفه اسرائیلی	۳۵۰۰۰	۳۵۰۰۰
۱۲ـ نهرکن ۳ ردیفه رانسومز	۳۷۰۰۰	۳۷۰۰۰
۱۳ـ دیسک ۲۸ پره چرخدار رانسومز	۱۹۵۰۰۰	۱۹۵۰۰۰
۱۴ـ سیب زمینی کارنیم اتوماتیک ۴ ردیفه باکودپاش	۱۰۹۰۰۰	۱۰۹۰۰۰
۱۵ـ سیب زمینی کار اتوماتیک دو ردیفه	۴۶۰۰۰	۴۶۰۰۰
۱۶ـ سیب زمینی کار نیم اتوماتیک ۲ ردیفه بدون کودپاش	۴۳۰۰۰	۴۳۰۰۰
۱۷ـ کولتیواتور ۵ ردیفه اسرائیلی	۲۵۰۰۰	۲۵۰۰۰
۱۸ـ کولتیواتور ۱۳ شاخه چرخدار	۶۵۰۰۰	۶۵۰۰۰
۱۹ـ کولتیواتور ۹ ردیفه سبک	۲۰۰۰۰	۲۰۰۰۰
۲۰ـ کولتیواتور ۱۳ شاخه بدون چرخ	۶۳۰۰۰	۶۳۰۰۰
۲۱ـ کولتیواتور ۱۷ شاخه چرخدار	۸۰۰۰۰	۸۰۰۰۰
۲۲ـ بیلریرس یونجه مدل آ ـ بی ـ۵۱	۲۶۷۰۰۰	۲۶۷۰۰۰
۲۳ـ بیلریرس یونجه کوچک مدل آ ـ بی ـ ۴۵۰	۱۵۰۰۰۰	۱۵۰۰۰۰
۲۴ـ بیلرمدل آ ـ بی ۴۵	۲۴۷۰۰۰	۲۴۷۰۰۰
۲۵ـ ریر ۱۰ شاخه ساده	۵۵۰۰۰	۵۵۰۰۰
۲۶ـ گاو آهن ۵ خیش چرخدار سوکی اورم	۹۹۰۰۰	۹۹۰۰۰
۲۷ـ گاو آهن ۳ خیش سوکی اورم	۴۷۰۰۰	۴۷۰۰۰
۲۸ـ تریلی ۹٫۵ تن رانسومز	—	۱۷۰۰۰۰
۲۹ـ بذر کار غله ۳ متری فیونا	۱۲۹۰۰۰	۱۲۹۰۰۰
۳۰ـ نهرکن ۱ ردیفه رانسومز	۳۸۰۰۰	۳۸۰۰۰
۳۱ـ سیب زمینی کن ۱ ردیفه زنجیری مدل ۵۵۰	۷۳۰۰۰	۷۳۰۰۰
۳۲ـ سیب زمینی کار نیم اتوماتیک ۲ ردیفه باکودپاش	۵۳۰۰۰	۵۳۰۰۰
۳۳ـ دروگر	۷۸۵۰۰	۷۸۵۰۰
۳۴ـ کولتیواتور ۹ ردیفه چرخ لاستیکی	۲۰۰۰۰	۲۰۰۰۰
۳۵ـ ریر ۹ شاخه ساده	۶۱۰۰۰	۶۱۰۰۰
۳۶ـ ریر ۵ شاخه ساده	۵۲۰۰۰	۵۲۰۰۰
۳۷ـ گاو آهن ۴ خیش سوکی اورم	۵۵۰۰۰	۵۵۰۰۰
۳۸ـ گاوآهن ۳ بشقابی رانسومز	۶۰۰۰۰	۶۰۰۰۰
۳۹ـ گاوآهن ۳ خیش سفیر سوئدی	۴۷۰۰۰	۴۷۰۰۰
۴۰ـ گاوآهن ۳ خیش سوکی ۱۲ اینچ رانسومز	۵۳۰۰۰	۵۳۰۰۰
۴۱ـ گاوآهن ۳ خیش ۱۴ اینچ رانسومز	۵۳۰۰۰	۵۳۰۰۰
۴۲ـ گاوآهن ۳ خیش سوکی اسکول دانمارکی بدون چرخ	۵۰۰۰۰	۵۰۰۰۰
۴۳ـ گاوآهن ۳ خیش کلنگی رانسومز	۵۵۰۰۰	۵۵۰۰۰
۴۴ـ گاوآهن ۴ بشقابی رانسومز	۷۱۰۰۰	۷۱۰۰۰
۴۵ـ گاوآهن ۴ خیش سوکی معمولی چرخدار رانسومز	۶۰۰۰۰	۶۰۰۰۰
۴۶ـ تریلی ۴٫۵ تن رانسومز	—	۹۰۰۰۰
۴۷ـ تراکتور مدل ۶۵۰ ـ بی ام ولوو	۵۹۸۰۰۰	۵۹۸۰۰۰
۴۸ـ تراکتور مدل ۸۰۰ ـ بی ام ولوو	۹۵۰۰۰۰	۹۵۰۰۰۰
۴۹ـ تراکتور مدل ۸۱۰ بدون اطاق وسوپاپ کنترل	۱۰۹۰۰۰۰	۱۰۹۰۰۰۰
۵۰ـ تراکتور مدل ۸۱۰ با اطاق و سوپاپ	۱۱۳۵۰۰۰	۱۱۳۵۰۰۰

شرکت سهامی رنا خیابان سعدی

دراجرای اوامر مبارک شاهنشاه آریامهر

وبه پیروی ازمفاد اطلاعیه دولت باطلاع هم میهنان عزیز میرساند که قیمت انواع بیسکویتهای تولیدی این شرکت بفروشگاهها بشرح ذیل تعیین میگردد . بااینکه نرخ اکثر محصولات شرکت افزایش داشته به نرخ اول خرداد بازگشته ومدارك آن قسمت که کاهش قیمت مقدور نبوده بمرکز بررسی قیمت‌ها ارسال گردیده است :

نام و مشخصات کالا	قیمت فروش در اول خرداد ۵۲	قیمت فروش امروز
بیسکویت باغ وحش	۴٫۲۵ ریال	۴٫۲۵ ریال
بیسکویت پذیرائی نارگیلی کوچك	۸٫۵۰ ریال	۸٫۵۰ ریال
بیسکویت پذیرائی وانیلی کوچك	۸٫۵۰ ریال	۸٫۵۰ ریال
بیسکویت صبحانه کوچك	۸٫۵۰ ریال	۸٫۵۰ ریال
بیسکویت کودك	ـ٫۱۰ ریال	ـ٫۱۰ ریال
بیسکویت پتی‌بور کوچك	۸٫۵۰ ریال	۸٫۵۰ ریال
بیسکویتهای ساده وشکری سه عددی هر کارتن ۹۹ بسته	۸۳ ریال	ـ٫۸۵ ریال
بیسکویت کرمداریکعددی در کارتن ۹۹ عددی	۸۸ ریال	۸۸ ریال
بیسکویت پروانه متوسط	ـ٫۱۸ ریال	ـ٫۱۸ ریال
بیسکویت عصرانه متوسط	ـ٫۱۸ ریال	ـ٫۱۸ ریال
بیسکویت ساده متوسط	ـ٫۱۸ ریال	ـ٫۱۸ ریال
بیسکویت پیك‌نیك	ـ٫۱۸ ریال	ـ٫۱۸ ریال
بیسکویت پذیرائی شکری	ـ٫۱۸ ریال	ـ٫۱۸ ریال
بیسکویت صبحانه متوسط	ـ٫۱۸ ریال	ـ٫۱۸ ریال
بیسکویت کرمدار پرتقالی متوسط	ـ٫۱۸ ریال	ـ٫۱۸ ریال
بیسکویت چای بعد از ظهر متوسط	ـ٫۲۵ ریال	ـ٫۲۵ ریال
بیسکویت لیس نارگیلی	ـ٫۲۵ ریال	۲۵ ریال
نان غذائی (کراکر)	۲۲ ریال	۲۲ ریال
کراکر شور	۲۲ ریال	۲۲ ریال
بیسکویت رنگین کمان	۳۱ ریال	۳۱ ریال
بیسکویت هدیه و پذیرائی	۵۰ ریال	۵۰ ریال
انواع بیسکویت شیری ـ چای بعد از ظهر فله	۱۳۵ ریال	۱۳۹ ریال
انواع بیسکویت شیری ـ شیری شکری فله	۱۳۵ ریال	۱۳۹ ریال
بیسکویت شیری متوسط	۲۲ ریال	۲۲ ریال
بیسکویت شیری شکری	۲۲ ریال	۲۲ ریال
بیسکویت پتی‌بور متوسط	۲۲ ریال	۲۲ ریال
انواع بیسکویت شکری ـ نارگیلی فله	۱۳۹ ریال	۱۳۹ ریال
انواع بیسکویت پروانه ساده‌فله	۱۳۹ ریال	۱۳۹ ریال
نان قندی خانواده کوچك	۲۲ ریال	۲۲ ریال
نان قندی خانواده بزرك	۴۳ ریال	۴۳ ریال
بیسکویت نارگیلی شکری	۲۲ ریال	۲۲ ریال
بیسکویت سبومالت	۲۹ ریال	۲۹ ریال

شرکت سهامی بیسکویت گرجی

ساختمان گرجی ـ خیابان بوذرجمهری

دراجرای اوامر مبارک شاهنشاه آریامهر

دایر به لزوم فداکاری همه جانبه کلیه طبقات برای رفاه مصرف کنندگان کشور وباتوجه به مفاد اطلاعیه دولت باطلاع هم میهنان عزیز میرساند که قیمتهای عمده فروشی محصولات این فروشگاه باوجود ترقی عوامل تعیین کننده قیمت باول خردادماه ۱۳۵۲ برگشت داده وقیمت خودرا بشرح زیراعلام میدارد :

نام و مشخصات کالا	قیمت در اول خرداد ماه ۵۲	قیمت در ۱۵ مهر ماه ۵۲	قیمت امروز
مشعل امریکائی ۳ گالن بارله بکرویت ـ وین	۱۲۷۰۰ ریال	۱۳۲۰۰ ریال	۱۲۷۰۰ ریال
مشعل امریکائی ۷ گالن بارله الکترونیك ـ وین	۱۸۸۰۰ ریال	۱۹۳۵۰ ریال	۱۸۸۰۰ ریال
کولرگازی دنکین ۱ تن	۲۲۸۰۰ ریال	۲۳۵۰۰ ریال	۲۲۸۰۰ ریال
کاپاسیتور جهت میزان برق ۱۰ کاوا	۶۷۲۰ ریال	۶۷۲۰ ریال	۶۷۲۰ ریال
درتعبیه کاپاسیتورها قیمتش ازاول خرداد ماه تغییری نکرده			
کلید مارك‌دان تابلوئی باآمپراژ مختلف ۲۵ A وتمام آمپر های بالا به قیمت خرداد ماه ۵۲ برگشت داده شد	۳۷۵ ریال	۴۰۰ ریال	۳۷۵ ریال

بقیه اجناس این فروشگاه هیچگونه تغییری درقیمت از اول فروردین ماه ۵۲ تا آخر اسفند ۵۲ نخواهد کرد واین فروشگاه حاضر به همه نوع همکاری و فداکاری درراه تعدیل قیمت‌ها دارد .

شرکت پاتیل

خیابان روزولت ـ مقابل دانشسرایعالی

درامتثال اوامر مبارک شاهنشاه آریامهر

باطلاع میرساند که در قیمت صابون زرد کلید نشان این شرکت تغییراتی به‌شرح زیرداده شده است :

نام و مشخصات کالا	قیمت فروش بمغازه دار در خرداد ماه	قیمت فروش بمغازه دار در مهر ماه	قیمت فروش بمغازه دار فعلا
صابون کلیدنشان ۱۰۰ قالبی	۴۸۰ ریال	۵۲۰ ریال	۴۵۰ ریال

شرکت سهامی خاص روغن نباتی جهان

دراجرای اوامر مبارک شاهنشاه آریامهر

به پیروی از مفاد اطلاعیه دولت بمنظور تامین رفاه طبقه مصرف کننده کشور باطلاع عموم میرساند این شرکت از امروز محصولات فاستونی خودرا به نرخ اول خرداد ماه ۱۳۵۲ بمغازه داران بفروش خواهد رساند باتوجه باینکه محصولات این شرکت متنوع می‌باشد نرخ ارقام کالاهای پرمصرف تر را بشرح زیر اعلام میدارد و متذکر میگردد که کلیه ارقام محصولات فاستونی این شرکت به نرخ اول خرداد ۱۳۵۲ بمغازه‌داران بفروش خواهد رسید:

نوع ومشخصات کالا	قیمت اول خرداد ۱۳۵۲	قیمت ۱۵ مهر ۱۳۵۲	قیمت امروز هر متر
کالیته ۷۹	۵۷۰ ریال	۵۹۰ ریال	۵۷۰ ریال
کالیته ۸۲	۵۹۰ ریال	۶۱۰ ریال	۵۹۰ ریال
کالیته ۸۴	۵۵۰ ریال	۵۷۰ ریال	۵۵۰ ریال
کالیته ۹۳	۵۷۰ ریال	۵۹۰ ریال	۵۷۰ ریال
کالیته ۹۵	۵۵۰ ریال	۵۷۰ ریال	۵۵۰ ریال
کالیته ۹۶	۵۴۰ ریال	۵۶۰ریال	۵۴۰ ریال
کالیته ۹۹	۵۲۰ریال	۵۴۰ ریال	۵۲۰ ریال
کالیته ۱۱۵	۶۳۰ ریال	۶۵۰ ریال	۶۳۰ ریال
کالیته ۲۵۹	۶۱۰ ریال	۷۰۰ ریال	۶۱۰ ریال
کالیته ۳۴۳	۶۲۰ ریال	۶۷۰ ریال	۶۲۰ ریال
کالیته ۴۹۶	۶۳۰ ریال	۶۵۰ ریال	۶۳۰ ریال
کالیته ۴۹۹	۵۱۵ ریال	۵۵۰ ریال	۵۱۵ ریال
کالیته ۵۲۷	۵۳۰ ریال	۵۵۰ ریال	۵۳۰ ریال
کالیته ۵۳۱	۵۳۰ ریال	۵۵۰ ریال	۵۳۰ ریال
کالیته ۵۹۹	۵۰۰ ریال	۵۲۰ ریال	۵۰۰ ریال
کالیته ۷۰۸	۴۹۰ ریال	۵۱۰ ریال	۴۹۰ ریال
کالیته ۷۱۳	۵۷۰ ریال	۵۹۰ ریال	۵۷۰ ریال
کالیته ۷۲۰	۵۴۰ ریال	۵۶۰ ریال	۵۴۰ ریال
کالیته ۷۲۵	۶۱۰ ریال	۶۳۰ ریال	۶۱۰ ریال
کالیته ۷۳۷	۵۰۰ ریال	۵۲۰ ریال	۵۰۰ ریال
کالیته ۷۵۰	۵۵۰ ریال	۵۸۰ ریال	۵۵۰ ریال
کالیته ۷۵۷	۵۹۰ ریال	۶۱۰ ریال	۵۹۰ ریال
کالیته ۷۶۳	۵۵۰ریال	۵۷۰ ریال	۵۵۰ ریال
کالیته ۷۶۴	۵۳۰ ریال	۵۵۰ ریال	۵۳۰ ریال
کالیته ۷۶۷	۵۶۰ ریال	۵۸۰ ریال	۵۶۰ ریال
کالیته ۷۷۶	۵۹۰ ریال	۶۱۰ ریال	۵۹۰ ریال
کالیته ۷۷۷	۶۱۰ ریال	۶۷۰ ریال	۶۱۰ ریال
کالیته ۸۳۷	۶۰۰ ریال	۶۲۰ ریال	۶۰۰ ریال
کالیته ۸۶۹	۵۵۰ ریال	۵۳۰ ریال	۵۳۰ ریال
کالیته ۸۸۸	۹۵۰ ریال	۹۴۰ ریال	۹۴۰ ریال
کالیته ۹۰۰	۵۱۰ ریال	۵۳۰ ریال	۵۱۰ ریال
کالیته ۹۰۱	۶۹۰ ریال	۷۶۰ ریال	۶۹۰ ریال
کالیته ۹۱۰	۴۷۰ ریال	۴۹۰ ریال	۴۷۰ ریال
کالیته ۹۱۲	۶۲۰ ریال	۶۴۰ ریال	۶۲۰ ریال
کالیته ۹۱۷	۴۹۰ ریال	۵۱۰ ریال	۴۹۰ ریال
کالیته ۹۴۴	۵۹۰ ریال	۶۱۰ ریال	۵۹۰ ریال
کالیته ۹۴۸	۵۱۰ ریال	۵۳۰ ریال	۵۱۰ ریال
کالیته ۹۵۲	۵۶۰ ریال	۵۸۰ ریال	۵۶۰ ریال
کالیته ۹۶۰	۵۹۰ ریال	۶۱۰ ریال	۵۹۰ ریال
کالیته ۹۷۰	۵۴۰ ریال	۵۶۰ ریال	۵۴۰ ریال
کالیته ۹۷۱	۵۲۰ ریال	۶۱۰ ریال	۵۲۰ ریال
کالیته ۹۷۴	۵۸۰ ریال	۶۰۰ ریال	۵۸۰ ریال
کالیته ۹۷۶	۵۵۰ ریال	۵۷۰ ریال	۵۵۰ ریال
کالیته ۹۹۱	۴۸۰ ریال	۵۰۰ ریال	۴۸۰ ریال
کالیته ۹۹۸	۵۳۰ ریال	۵۵۰ ریال	۵۳۰ ریال
کالیته ۱۴۸۷	۴۷۰ ریال	۴۹۰ ریال	۴۷۰ ریال
کالیته ۱۴۹۷	۵۴۰ ریال	۵۶۰ ریال	۵۴۰ ریال
کالیته ۱۴۹۹	۶۱۰ ریال	۶۳۰ ریال	۶۱۰ ریال
کالیته ۱۵۱۵	۵۷۰ ریال	۵۹۰ ریال	۵۷۰ ریال
کالیته ۱۵۲۰	۶۴۰ ریال	۶۶۰ ریال	۶۴۰ ریال
کالیته ۱۵۲۱	۴۶۰ ریال	۴۸۰ ریال	۴۶۰ ریال
کالیته ۱۵۲۳	۴۹۰ ریال	۵۱۰ ریال	۴۹۰ ریال
کالیته ۱۵۲۴	۴۰۰ ریال	۴۲۰ ریال	۴۰۰ ریال
کالیته ۱۵۲۶	۵۷۰ ریال	۵۹۰ ریال	۵۷۰ ریال
کالیته ۱۵۲۹	۶۱۰ ریال	۶۳۰ ریال	۶۱۰ ریال
کالیته ۱۵۴۷	۵۶۰ ریال	۵۸۰ ریال	۵۶۰ ریال
کالیته ۱۵۴۸	۶۶۰ ریال	۶۸۰ ریال	۶۶۰ ریال
کالیته ۱۵۵۳	۵۷۰ ریال	۵۹۰ ریال	۵۷۰ ریال
کالیته ۱۵۵۴	۵۱۰ ریال	۵۳۰ ریال	۵۱۰ ریال
کالیته ۲۱۳۲	۶۵۰ ریال	۷۱۰ ریال	۶۵۰ ریال
کالیته ۲۱۵۳	۵۵۰ ریال	۵۸۰ ریال	۵۵۰ ریال
کالیته ۲۱۷۸	۴۹۰ ریال	۵۱۰ ریال	۴۹۰ ریال
کالیته ۲۱۸۴	۵۳۰ ریال	۵۵۰ ریال	۵۳۰ ریال
کالیته ۳۳۹۳	۵۳۰ ریال	۵۵۰ ریال	۵۳۰ ریال
کالیته ۳۵۵۴	۵۷۰ ریال	۵۷۰ ریال	۵۷۰ ریال
کالیته ۳۷۲۵	۵۵۰ ریال	۵۷۰ ریال	۵۵۰ ریال
کالیته ۳۸۴۹	۵۵۰ ریال	۵۷۰ ریال	۵۵۰ ریال

این قیمت‌ها تا آخر سال ۱۳۵۲ تغییری نخواهد نمود.

شرکت سهامی خاص کارخانجات مقدم

دراجرای اوامر مطاع ملوکانه

ودراجرای مفاداطلاعیه‌دولت باطلاع عموم میرساند که قیمت کالاهای زیرازتاریخ ۱ر۳ر۵۲ افزایش نیافته‌و کماکان بشرح زیر بفروش میرسد.

نوع‌و مشخصات کالا	قیمت
کاپاسیتور ۱۵ کیلووار	۹۵۰۰ ریال
کاپاسیتور ۲۱ کیلووار	۱۱۵۰۰ ریال
کاپاسیتور ۳۱ کیلووار	۱۶۰۰۰ ریال
کاپاسیتور ۴۲ کیلووار	۱۸۷۰۰ ریال
کاپاسیتور ۵۲ کیلووار	۲۱۴۳۰ ریال
ایزل اگزتاتور۶ کیلووات باتابلوو کلید	۱۵۲۰۰۰ ریال
دیزل اگزتاتور ۱۲ کیلووات باتابلوو کلید	۲۰۵۰۰۰ ریال
پمپو W ۴۴۲ با کوپلنك	۱۸۰۰۰ ریال
پمپ WW ۴۴۲ با کوپلنك	۱۹۵۰۰ ریال
پمپ W ۵۵۱ با کوپلنك وصفحه	۱۹۵۰۰ ریال

این قیمت ها تا آخر سال ۱۳۵۲ تغییری نخواهد نمود

شرکت سهامی خاص تجارتی ترافیکو

دراجرای منویات عالیه شاهنشاه آریامهر

وبه پیروی ازمفاد اطلاعیه دولت به منظور رفاه طبقه مصرف کننده کشور باطلاع عموم میرساندکه تا اطلاع ثانوی قیمت فروش انواع نخهای نیران‌که فعلاتولید میشود به کارخانجات مصرف‌کننده همان نرخهای‌اول‌خردادماه۱۳۵۲میباشد که‌بقرارزیراست : این‌نرخهاتماما نقدی است که قبل ازتحویل‌وصول میگردد وبریال برای هرکیلو گرم روی بوبین میباشد . هزینه چله ـ پیچی برای نخهای روی قرقره جداگانه وصول میشود .

نوع‌و مشخصات نیران	قیمت اول خرداد ۱۳۵۲
۴۰ مشکی	۲۸۰
۴۰ اسپارکلینك	۲۴۰
۴۰ ماتو براق	۲۱۰
۴۰ سفیدشده	۲۱۵
۷۰ ماتو نیم مات	۲۰۰
۷۰ مشکی	۲۷۰
۱۰۰ماتو نیم مات	۲۰۰
۴۰ تا ۲۱۰ مات و نیم مات	۲۱۰

الیاف ـ شرکت سهامی عام

درامتثال اوامر ملوکانه

ودر اجرای مفاد اطلاعیه دولت باطلاع عموم میرساند که قیمت کالاهای زیر ازفروردین‌ماه ۱۳۵۲ ببعد افزایش نیافته و کماکان بشرح زیر به عمده فروشان به فروش میرسد :

نوع‌و مشخصات	قیمت تحویل کارخانه (واحد) (عوارض شهرداری منظور شده)
بلوك سقف ۴۰ × ۲۵ × ۱۲ سانتیمتر	۱۱ر۶۴
بلوك سقف ۴۰ × ۲۵ × ۲۰ سانتیمتر	۱۳ر۹۲
بلوك سقف ۴۰ × ۲۵ × ۱۶ سانتیمتر	۱۷ر۴۳
بلوك سقف ۴۰ × ۲۵ × ۲۵ سانتیمتر	۲۱ر۱۴
بلوا سقف ۴۰ × ۲۵ × ۲ر۳۰ سانتیمتر	۱۲ر۸۷
بلوك سقف ۴۰ × ۲۵ × ۲ر۴۰ سانتیمتر	۱۷ر۴۳
پانل ۴۰ × ۲۵ × ۱۶½ سانتیمتر	۱۴ر۵۸
پانل ۴۰ × ۲۵ × ۲۵ سانتیمتر	۲۱ر۱۴
پانل ۴۰ × ۲۵ × ۱۲ سانتیمتر	۱۰ر۴۰
پانل اس و ۱۶ سانتیمتر	۱۲ر۸۷
تیغه ۲۵ × ۲۰ × ۸ سانتیمتر	۳ر۸۵
تیغه ۲۵ × ۲۰ × ۱۰ سانتیمتر	۴ر۲۳
تیغه ۲۵ × ۲۰ × ۱۲ سانتیمتر	۵ر۲۷

قیمت‌های فوق تا آخر سال۱۳۵۲تغییری نخواهد نمود.

شرکت سهامی خاص ایتالران

درامتثال اوامر مطاع ملوکانه

ودراجرای مفاداطلاعیه‌دولت باطلاع عموم میرساند که قیمت کالاهای زیر از تاریخ ۱ر۳ر۱۳۵۲ افزایش نیافته وکماکان‌بشرح زیربفروش میرسد .

نوع‌و مشخصات کالا	قیمت بریال
الکتروموتور ۲ر۸ کیلووات ۷۵۰ دور	۹۶۰۰
الکتروموتور ۴ر۵ کیلووات ۷۵۰ دور	۱۱۵۰۰
الکترو موتور ۲ر۸ کیلووات ۱۰۰۰ دور	۶۸۰۰
الکترو موتور ۴ر۵ کیلو وات ۱۰۰۰ دور	۹۶۰۰
الکترو موتور ۲۰ کیلووات ۱۰۰۰ دور	۲۷۰۰۰
الکترو موتور ۲۸ کیلووات ۱۰۰۰ دور	۳۸۰۰۰
الکترو موتور عمودی ۵۵ کیلووات ۱۵۰۰	۱۲۰۰۰۰
ترانسفور موتور ۱۸۰ ك آ ۱۱۰۰۰ ولت	۵۳۶۰۰
ترانسفورموتور ۱۸۰ ـ۶۰۰۰ ولت	۸۰۰۰۰
ترانسفور موتور ۳۲۰ ـ۱۰۰۰۰۰ ولت	۱۳۲۰۰۰
ماشین جوشکاری دیزلی ۶۰۰۰ آمپر	۳۰۰۰۰۰
ماشین جوشکاری دیزلی ۳۰۰۰ آمپر	۱۸۰۰۰۰
ماشین درزجوش دومیلیمتری	۱۲۰۰۰۰
ماشین درزجوش چهار میلیمتری	۲۰۰۰۰۰
موتوردیزل باپمپ‌ده‌اسب ۱۵۰۰۰	۳۵۰۰۰
موتور دیزل دوازده اسبی ۱۵۰۰۰دور	۳۰۰۰۰
موتور دیزل ۲۴ اسبی ۱۵۰۰ دور	۶۰۰۰۰
موتور دیزل ۲۰ اسبی ۱۵۰۰ دور	۵۵۰۰۰

این قیمت تا آخر سال ۱۳۵۲ تغییر نخواهد کرد.

شرکت سهامی خاص الکتروتوربین

دراجرای منویات عالیه شاهنشاه آریامهر

به پیروی از مفاد اطلاعیه دولت بمنظور تامین رفاه طبقه مصرف کننده کشور کارخانه بافندگی فرقانی قیمت اجناس‌خودرا بشرح ذیل جهت اطلاع بعرض میرساند:

نوع‌جنس	اول خرداد	مهرماه	امروز
کرکی ۱۳۰ سانت	متری ۸۵ ریال	۹۵ ریال	متری ۸۵ ریال
جرسه ۱۳۰ سانت	متری ۷۰ ریال	۸۵ ریال	متری ۷۰ ریال
جرسه ۹۰ سانت	متری ۳۵ ریال	۴۰ ریال	متری ۳۵ ریال
مکلون ۱۳۰ سانت	متری ۸۷ ریال	۹۵ ریال	متری ۸۷ ریال
دوشس ۱۲۰ سانت	متری ۷۷ ریال	۸۵ ریال	متری ۷۷ ریال
زیرپوشی زنانه	کیلو ۳۸۰ ریال	۴۴۰ ریال	کیلو ۳۸۰ ریال
دوشس ۹۰ سانت	کیلو ۴۱۰ ریال	۴۶۵ ریال	کیلو ۴۱۰ ریال

درضمن قیمت‌های فوق تا آخرسال ۱۳۵۲ تغییری نخواهد نمود

بافندگی فرقانی

درامتثال اوامر مطاع ملوکانه

ودراجرای مفاداطلاعیه‌دولت باطلاع عموم میرساند که قیمت کالاهای زیر از تاریخ ۱ر۳ر۱۳۵۲ افزایش نیافته‌و کماکان‌بشرح‌زیر بفروش میرسد .

نوع‌و مشخصات کالا	قیمت
الکترو موتورسه‌اسب دورمتغیرامریکانی ۸۱۰ الی ۲۰۲ دور	۴۸۲۰۰
الکتروموتور پنج اسب دورمتغیرامریکانی ۷۱۰الی ۸۱ دور	۵۱۲۰۰
جراثقال ۲تنی ساخت آلمان غربی کولی	۱۰۱۰۰۰
موتور پمپ ۲ اینچ‌کلنتیون امریکانی سیار	۱۲۳۶۰
الکترو موتور گیربکسی ۱۰اسب ۵۵ دور انگلیسی	۵۲۹۰۰
الکترو موتور گیربکسی ۵ر۷ اسب ۵۵ دور انگلیسی	۴۰۳۰۰
پایه‌فیوز کشوئی ۴۰۰ آمپر	۱۴۰۰
پمپ لهستانی ۵ر۱ اینچ۴۱۴	۱۰۰۵۰
الکترو موتور ۲ دور ۲۵ر۰ ـ۳۴ر۰ اسب ۳۰۰۰ ـ۱۵۰۰ دور سه فاز	۲۹۵۰

این قیمت‌ها تاآخر سال ۱۳۵۲ تغییر نخواهد کرد .

شرکت ارزش (سهامی خاص)

درامتثال اوامر مطاع ملوکانه

ودراجرای مفاد اطلاعیه‌دولت باطلاع عموم‌میرساند که‌قیمت کالاهای زیر از تاریخ خرداد ماه ۱۳۵۲ افزایش نیافته و کماکان بشرح زیر و با اعطاء تخفیف نمایندگی به‌نمایندگان شرکت بفروش میرسد .

(موتورهای دیزل‌ساخت کارخانجات پترانگلستان)

نوع‌و مشخصات کالا	قیمت
مدل ـپی ـاچ‌ـ۱	۵۲ر۵۰۰ ریال
مدل ـپی‌ـ اچ‌ـ۲	۸۳ر۰۰۰ ریال
مدل ـپی ـج‌ـ۱(۱ـاس‌ـج‌ـ۱)	۷۱ر۰۰۰ ریال
مدل ـپی‌ـج‌ـ۱دبلیو (۱ـاس‌ـج‌ـ۱)	۷۲ر۰۰۰ ریال
مدل ـپی ـج‌ـ۲(۱ـاس‌ـج‌ـ۲)	۱۰۲ر۰۰۰ ریال
مدل ـپی‌ـج‌ـ۲ دبلیو (۱ـاس‌ـج‌ـ۲)	۱۰۷ر۰۰۰ ریال
مدل ـپی‌ـج‌ـ۳(۱ـاس‌ـج‌ـ۳)	۱۵۰ر۰۰۰ ریال
مدل بی‌ـج‌ـ۳ دبلیو(۱ـاس‌ـج‌ـ۳)	۱۵۵ر۰۰۰ ریال

این قیمت‌ها تا آخرسال ۱۳۵۲تغییری نخواهد نمود .

شرکت سهامی خاص صنعتی ماهیار

درامتثال اوامر مطاع ملوکانه

ودراجرای‌مفاد اطلاعیه‌دولت باطلاع عموم میرساند که قیمت کالاهای زیر از تاریخ اول‌خرداد ۱۳۵۲ افزایش نیافته‌و کماکان‌بشرح‌زیر بفروش میرسد .

نوع‌و مشخصات کالا	قیمت
موتور مدل ۱ر۸ سایما	۱۹۰۰۰ ریال
موتور مدل تی ـاس ـ۵۰ یانهار	۲۳۳۰۰ ریال
موتور مدل تی ـاس ـ۶۰یانهار	۲۴۷۰۰ ریال
موتور مدل اس ـ۸ـدی ویسکانسین	۱۴۰۰۰ ریال
ژنراتور اف ـآـ۲	۱۲۰۰۰ ریال
ژنراتور افـآـ۳	۱۳۰۰۰ ریال
ژنراتو افـآـ ۵	۱۷۰۰۰ ریال

این قیمت‌ها تاآخر سال ۱۳۵۲ تغییری نخواهد نمود .

شرکت دیزل ابزار بامسئولیت محدود

خارج از مرکز

۳۰۰ سفر و ۲۰ هزار تومان خرج برای ۱۰ هزار تومان ارثیه!

نمونه در پی گیری

تبریز (خبرنگار اطلاعات)ـ این آقائی که در عکس در کنار خبرنگاراطلاعات درتبریز نشسته ، «آقا» نام دارد . «آقا» دائمی‌ترین وخستگی ناپذیرترین مراجعه کننده دادگاههای آذربایجان شرقی است . این مرد، سه سال تمام است که هفته‌ای لااقل سه‌بار یک شکوائیه عریض وطویل تقدیم یکی از دادگاههای این‌استان می کندو دادگاههای آذربایجان شرقی نیز تاکنون بیش از۲۰ بار برای رسیدگی به شکایت های متعدداوتشکیل جلسه‌داده‌اند اما هنوز نتوانسته‌اند مشکل «آقا» راحل وفصل کنند !خود «آقا» در این زمینه می نویسد: ۵۰ سال پیش ، هنگامیکه بسیار خردسال بودم پدرم فوت کرد، درآن هنگام تمام مایملک خانواده‌مادر دست برادربزرگم بود وقتی من به‌سن قانونی رسیدم، سهم‌الارث خود را از برادر بزرگتر مطالعه کردم‌اما او بدلیل اینکه ازمن خوشش نمی آید از پرداخت سهم من خودداری می کند و تاکنون‌هم هردو مخارج زیادی متحمل شده‌ایم اما هنوز من بحقم نرسیدم . اصل سهم‌الارث آقا ۱۰ هزار تومان است اما او برای وصول این مبلغ تاکنون ۲۰ هزار تومان خرج کرده، ۳۰۰ بار به تبریز سفر نموده و ۱۲۰ نامه و شکوائیه بدادگاههای مختلف‌آذربایجان شرقی نوشته است اما هنوزبه دیناری از این ده هزار تومان نرسیده است !

نمونه در خوش خوراکی

بجای علف ، اسکناس هزار تومانی میخورد !

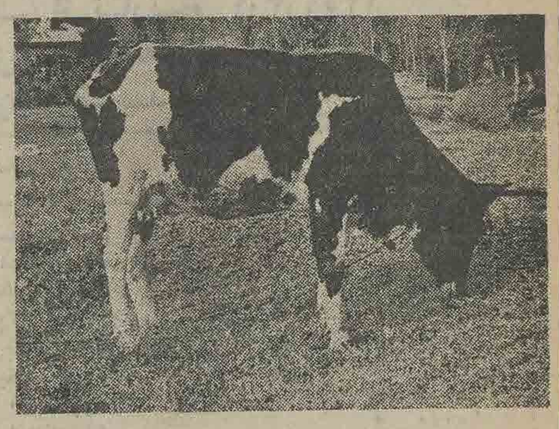

رشت (خبرنگاراطلاعات) مواظب این گاو باشید ! این گاو ۲۰ هزار تومان‌می‌ارزد! نه اینکه روزی یک تن شیر میدهد و یا شاخهایش از عاج است ، خیر ! هیچکدام اینها نیست و اگریک قصاب خبره انرا وراندازکندمشکل بتواند ۹۰۰ ـ ۸۰۰ تومان بخرد اما قضیه این است که این گاو۲۰ عدد اسکناس سبز رنگ هزار تومانی صاحبش را جویده‌وخورده است . «انام‌اله » صاحب این‌گاو پس‌از فروش‌شلتوک های برنج خود و شرکایش در بازار ، از خریدار ۲۰ اسکناس هزار تومانی گرفت ووقتی بروستایش در «لشت نشا » امد شروع کرد به نوازش گاووشمردن اسکناس های درشت که ناگهان گاو زبانش را بدستهای انام‌اله نزدیک کرد و در یک چشم بهم زدن اسکناس‌هارا بدهان برد و سر ضرب قورت داد ! « انام‌اله » با زحمت زیاد گاو ۲۰ هزار تومانی خود را بشهر آورد و در بدر بدنبال یک قصاب خبره می‌گشت تابلکه بتواندبنحوی اسکناس ها را سالم و دست نخورده از شکم گاو بیرون آورد ! اما ظریفی به‌اوگفت ول معطلی‌برادر . بیست‌هزار تومان از هضم رابع هم گذشته !

نمونه در تقلید

به‌سبك «آرتیست‌ها» خواهرش را کشت

رفسنجان (خبرنگاراطلاعات) یک پسربچه ۱۴ ساله با تفنگ شکاری پدرش «فاطمه» خواهر خردسالش را کشت. قاتل کوچولو وقتی منزلش را تنهادید ، یکراست بسراغ تفنگ شکاری پدرش رفتو بجای یک اسباب بازی شیک و جالب‌آنرا در دست‌گرفتو بتقلید از هنرپیشگان فیلز های سینمائی آنرا به سینه خواهرش قراول رفتو ماشه آنرا فشرد . تفنگ صدای مهیبی کرد و سینه خواهر محمد را شکافت . همسایه‌ها فاطمه‌رابه بیمارستان‌رساندند اما او هنوز به بیمارستان نرسیده جان سپرد.

نمونه در بی توجهی

هنرستان خرمشهر دو سال بی«نون» است !

خرمشهر (خبرنگار اطلاعات) ـ خوب باین‌عکس نگاه کنید ! این تابلوی هنرستان صنعتی خرمشهر است که دو سال است«ن» آن افتاده و کسی هم متوجه ان نشده تا به تعمیرآن‌اقدام کند .

خوب ! وقتی همه اعضای‌یک « هنرستان » اهل حرفه و فن و صنعت باشند ، لابدکسی بفکر « ن» تابلوی آنهم نیست . فکر نکنید بروبچه‌های هنرستان « املائشان» آنقدر ضعیف است که اصلا متوجه افتادن « ن» تابلوی هنرستان خود نشدند ؟ لابدآنقدر غرق در دنیای صنعت و تکنیک هستند که مجال اندیشیدن به غلط املائی تابلو را ندارند !

جدول کلمات متقاطع

شماره ۷۵۶۸

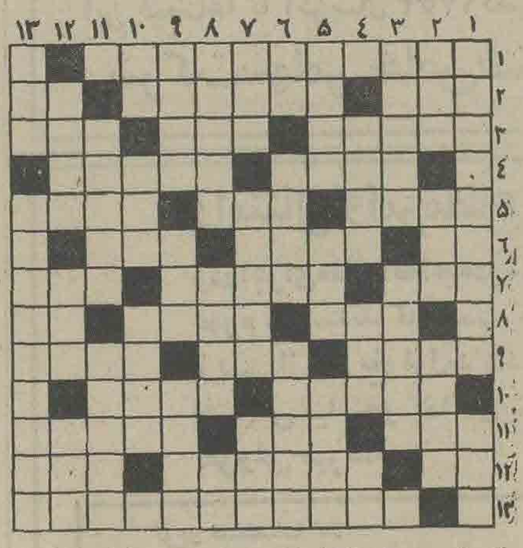

افقی :

۱ـلقب کریم خان.۲ـ گشایش‌ـ خروس راگفته‌اند ـ درخشم برلب آید . ۳ـروزگاری‌بجای تاریخ بکار بردندـ کوشاست و اهل شوخی هم نیست ـ از اسباب صید . ٤ـ درسیاهی و درازی طعنه برزلف یارزده‌است‌ـ دنباله قراول‌ه‌ـ میگویند نباتی قوت‌ندارد ـ از آفات گیاهی ـ بری‌شده ٦ـ بینی‌گلی ـصدمه وآسیب ـ شماهم خواهش را به بوی‌نامطبوعش ببخشید ۷ ـ ادا واصول ناتری ـ نویسنده‌و متفکر فرانسوی‌درقرن‌شانزدهم‌ـ کشورآسیائی ۸ ـ نصف‌نیم ـ ازپیامبران ـ شکوه مطبخ پناه ۹ـسنجیدنش باریك بین می خواهد ـ حرف تصدیق‌ـ آنجا که قدح‌آرد بهتر رود ۱۰ ـ بیگانگان ـ گوسفند از آن زنده نیاید ۱۱ ـ مرض‌سیری ناپذیری ـ مرزی در شمال ـ دوزنده‌اش در شلوغی اوضاع خود را جزء اهل بخیه جازده بود ۱۲ ـ ازاعداد ـ گویاعلاقه بخصوصی به فرورفتن درگوش دارد ـ رنك لطیف ۱۳ـخیابانش اخیرا شاهد قتل عامی بود.

عمودی :

۱ـ ازمعروفترین و لطیف ترین داستانهای عاشقانه هزار سال پیش ـ پیکربی جان ۲ ـحدیث معتبر ـ اختیاردار صغیر ـ بزرك درفش‌داران ۳ـ فرمان ـ علاقه زیادی به بازگشتن‌دارد ٤ـیك پابالای مست ـ قیمت ـ مردشماره ۳ آلمان نازی ۵ـ مردم آخر میگویندـ کشاورزی‌ـ ستون ٦ـ به یاقوت و صفش کرده‌اند ـ صدای آشنا رامی شناسد ـ اصرار و پافشاری۷ـ ازاسامی هندی ـ چون تقدیر آید از آن کاری نیاید ـخانه ۸ـ ازخوانندگان وطنی ـپیوند حلبی ـ عاقل میسازد و دیوانه به‌آب میزند ۹ـ هم صحبت و هم‌نشین ـ بلند ـ حمدوثنا۱۰ـ یکی‌بیش‌ازیك ـ بی سواد ـ اگر قرار به رسیدن باشد اینطور بهتر میرسد ۱۱ـآخور متحرك ـ چهارگانه‌اش خون‌و بلغم وصفرا و سود است ۱۲ـ درتابستان بدادجان مردم‌تهران میرسد ـ معدحیات‌ومفرح‌ذات‌ـ فرزند ۱۳ ـ علم پیشگوئی ـ شاعر معروف فرانسوی درقرن هیجدهم .

حل جدول شماره ۷۵۶۷

گزارشهای اختصاصی خبرنگاران اطلاعات از لندن

از: عباس‌عبدی‌ـ یدالله زندیه

خانه لورنس عربستان اجاره میرود !

خانه‌یی که لورنس عربستان « هفت ستون عقل » را در آنجا شروع کرد ، به اجاره گذارده میشود . خانه یکطبقه ودو اتاقه لورنس در انتهای باغ خانه وی ، واقع در خیابان «پلستد» اکسفورد قراردارد که وسیله مادرش درسال ۱۸۸۲ خریداری شد و لورنس تا سال ۱۹۲۳ در آن سکونت داشت . درحال حاضر خانه مذکور متعلق به خانم « الیزابت فیلیپس»است. پسر خانم فیلیپس‌میگوید: **خانه لورنس رو بویرانی میرفت ، ولی ما با صرف هزینه‌یی معادل ۵هزار پوند**

از خرابی آن جلوگیری کردیم و مبلغ مذکور را نیز از اداره حفظ آثارملی وام گرفتیم . در نتیجه حالا ما ناچاریم خانه لورنس را اجاره دهیم .

اکنون آقای فیلیپ تاونزت سامرویل، که متخصص فروش کتب قدیمی است ، قدم برای اجاره کردن خانه لورنس‌پیش گذاشته است . آنچه در این خانه از اشیاءشخص لورنس موجوداست عبارت از یک صندلی‌چرمی راحتی ودوشمعدان برنجی و ۲ بشقاب فلزی است .

باغبانی مجانی قهرمان جنك !

«کلنل توماس بونزو» یکی از قهرمانان حمله قوای متفقین به ژاپون ، در حال حاضر باغبان بی‌جیره و مواجب باغ خانه پرنسس «آن» است. باکلنل راجع به هرچه حرف بزنی فورا صحبت را به مدال قهرمانی از دست رفته‌اش میکشاند . او میگوید من روی علاقه شخصی‌ام باغبانی مجانی خانه پرنسس را پذیرفته‌ام ، اما تا پیروزی نهائی با وزارت دفاع انگلستان مکاتبه‌خواهم کرد.

بونزو میگوید : پس از پیروزی ما در جنگ با ژاپون یک رژه مخصوص برای من ترتیب یافت تا مدال قهرمانی را بمن دهند ، اما معلوم نشد که در آن روز به سر مدال چه آمد . بهرحال از **آنروز تا حال مرتب از وزارت دفاع درخواست ارسال مدال را میکنم وانها مرا به اداره های دیگر و سازمانهای مختلف‌حواله میدهند . اما من بهیچوجه دست بردار نیستم وتا مدال خود را دریافت نکنم از پا نخواهم نشست !**

مادر کندیها ازمرك پسرانش حرف میزند

گرچه هنوز کتاب «زمانی برای بیاد آوردن» نوشته «رز کندی» اززیرچاپ بیرون نیامده‌است، اما ازهم اکنون خیلی از بازیگران دنیای سیاست غرب ، دست وپای‌خود را گم کرده‌اند . زیرا مادر کندیها در کتاب خاطرات ۱٦۰هزار کلمه‌ای خود اسرار ترور جان و رابرت‌را فاش ساخته و نیز از ماجرای «چاپاکوئی» که باعث گرفتاری فرزند دیگرش ، ادوارد کندی ، شد پرده به کنار زده است .

دو تن دیگر نیز در گوشه‌ای از جهان بی‌صبرانه درانتظارانتشاربیوگرافی‌رز کندی‌هستند: ژاکلین واسطو اوناسیس . ناشر کتاب میگوید : خانم کندی درکتاب خود بی‌پرده عقیده و احساس خانواده کندی را در مورد ازدواج ژاکلین و اوناسیس بیان داشته است .

اینک انتظار میرود که خانم «رز کندی» همزمان با انتشار کتاب خود که بصورت پاورقی نیز در روزنامه هفتگی ابزرور چاپ خواهد شد ، به انگلستان سفر کند .

گوشه‌یی دیگر از خاطرات مادر رئیس جمهوری فقید آمریکا ، مربوط به چگونگی مرگ پسر بزرگترش در جنگ و نیز پیرامون روحیات دختر عقب مانده‌اش دور میزند.

درآمد کتاب «زمانی برای بیادآوردن» صرف امور خیریه خواهد شد .

ماشینول
ضیغم بوبو عقاب نشان
تنها صدتخ استاندارد شده ایران
USS
Machinol
تلفنهای ۳۱۲٦٤۲ ـ ۳۱۳٦٦۱ دفتر مرکزی ـ خیابان سعدی جنوبی ـ ساختمان تقی‌نیا ـ شماره ۲۱۰ تلفن ۹۵٤۸٤۹ ـ کارخانه ماشینول

حقیقت

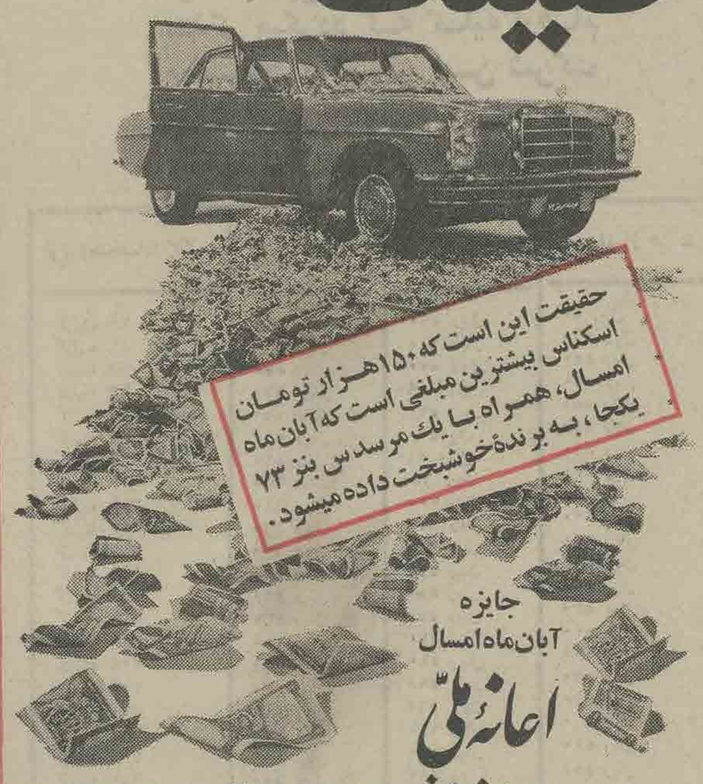

جایزه
آبان‌ماه‌امسال
اعانه ملی
مرسدس بنز باضافه ۱۵۰ هزار تومان اسکناس
قرعه‌کشی ٦ روز دیگر

خاك‌شناسی عملی
تالیف
منوچهر زرین‌کفش
ناشر
مؤسسهٔ انتشارات و چاپ دانشگاه تهران
مرکز فروش: فروشگاههای شماره ۱ و ۲ انتشارات دانشگاه و کلیه کتابفروشیهای معتبر

با استفاده از تست های کنکور مکاتبه‌ای فیروز شما هم بدانشگاه راه یابید
نشانی: خیابان آیزنهاور ـ بین نوابو سلسبیل شمالی ـ دبیرستان فیروز تلفن ۹۲۸۹۲۱ـ٤۹۹۱۷

حقوق بگیران انگلیس در ایران
نوشته : اسماعیل رائین
منتشر شد .
سازمان چاپ و انتشارات جاویدان
مؤسس: محمدحسن علمی

چرا
دخترها و پسر ها طرفدار اطلاعات دختران و پسران هستند ؟
بخاطر داستانهای گیرا و آموزنده‌اش .بخاطر چاپ اسلاید های چهار رنك و زیبایش . بخاطر نشر مقالات متنوع تفریحی و علمی‌اش . بخاطر اهداء جوائز گرانبها ارزنده‌اش . بخاطر ابتکارات جالبش.بخاطر چاپ‌مسابقات و زیادش .
واز همه مهمتر بخاطر آغاز داستان مهیج و گیرای
«کریس کول» که‌ازهمین‌شنبه‌درمجله
آغاز خواهد شد .
اطلاعات دختران و پسران
مجله محبوب همه دانش‌آموزان
شنبه در۵۲ صفحه منتشر خواهد شد .

اثری شگفت‌انگیز از تازه‌های روانشناسی
برای پژوهندگان و دانشجویان
(متن کامل در دوجلد)
اصول روانشناسی
نوشتهٔ نرمان . ل . مان
ترجمه و اقتباس ازچاپ چهارم و پنجم متن اصلی:
محمود ساعتچی
مؤسسهٔ انتشارات امیرکبیر
کتابهای دلخواه خود را ازتلفن ۳۱۶۹۳۵ بخواهید .

HONDA
بنلی ۱۰۵ سیلندر سیاه‌هوندا مدل جدید
از موتورگازی کوچك تاموتور ۷۵۰ ـ چهارسیلندر
★ بودن ماگنت اجازه میدهد حتی با از بین رفتن باطری از موتورسیکلت براحتی استفاده نمود.
★ فرمان بلند هدایت موتور را با راحتی کامل تامین می‌نماید.
★ موتور چهارضربه (سیلندر سیاه) ساده با میل سوپاپ که در دور کم کشش زیاد تولید میکند.
نماینده انحصاری در ایران ـ شرکت اشتادکو ـ تهران ـ میدان ۲۴ اسفند
WORLD'S LARGEST MOTORCYCLE MANUFACTURER
HONDA MOTOR CO., LTD. TOKYO, JAPAN

در پارلمان ایران

از : علیرضا شفائی

★ سفر به شوروی

سفر هیئت پارلمانی ایران به شوروی که قرار بود درشهریورماه صورت گیرد به دیماه یافروردین ماه موکول گردید . ریاست هیئت پارلمانی ایران که به شوروی خواهد رفت با مهندس‌شریف‌امامی رئیس مجلس سنا است و درآن سه سناتور وچهار نماینده مجلس شورای ملی عضویت دارند .

★ ارجاع به کمیسیون تخصصی

در جلسه دیروز هیجده حوزه پارلمانی گروه اکثریت ، هشت لایحه‌جدیددولت که‌برای بررسی‌و اظهارنظر در اختیار نمایندگان عضو حزب ایران‌نوین قرارگرفت، مطرح ومورد بررسی قرار گرفت . درجلسات این حوزه‌ها ضمن بحث در اطراف این لوایح ، پیشنهاد شد لایحه جدید تشدیدمجازات رانندگان متخلف ومجازات افرادی که مصدوم را به بیمارستان نرسانند ، برای بررسی بیشتربه کمیسیون تخصصی حزب اکثریت فرستاده شود .

★ ثبت آثار غیر منقول

با تصویب نهائی یک لایحه ، وزارت فرهنگ وهنر اجازه دارد علاوه بر آثار مشمول قانون حفظ آثار عتیقه مصوب دیماه ۱۳۰۹ ، آثار غیر منقولی راکه از نظر تاریخی یا شئون ملی واجدامهیت باشد ، صرفنظر از تاریخ ایجاد یا پیدایش آن ، با تصویب شورای عالی فرهنگ وهنر در عداد آثار ملی مذکور در قانون‌بهثبت برساند. آثاری که بدین ترتیب ثبت میشود مشمول کلیه قوانین و مقررات مربوط به آثار ملی خواهد بود.

★ انتقال کارخانه‌نان‌ماشینی

کارخانه‌نان ماشینی ۲۵تنی‌سازمان غله کشور به شرکت تعاونی مصرف ارتش منتقل میشود . در لایحه‌ای که دولت تقدیم مجلس کرده است خواستار مجوز گردید تا مالکیت عرصه واعیان وماشین‌های‌کارخانه نان ماشینی ۲۵ تنی متعلق به سازمان غله کشور را به سازمان تعاونی مصرف کادر نیرو های مسلح شاهنشاهی منتقل نماید .

★ سفرهیئت پارلمانی‌ایران به مجارستان

در محافل پارلمانی گفته میشوددر اجلاسیه سوم یعنی در سومین سال‌عمرچهارساله نمایندگی ، هفت هیئت پارلمانی ایران به‌هفت کشور جهان سفر خواهدکرد. نزدیکترین آن سفر بمجارستان است که درآن‌هشت‌تن‌از نمایندگان دومجلس عضویت دارند گفته شد سفر هیئت‌پارلمانی ایران به مجارستان در آبانماه صورت میگیرد .

★ روسای ۲۵ کمیسیون‌شورا

روسای کمیسیونهای پارلمانی که درگروه پارلمانی اکثریت عضویت دارند در سومین سال‌عمر چهارساله نمایندگی مجلس شورای ملی ، در سمتهای‌خودابقاء شدند. روسای ۲۵ کمیسیون مجلس شورای‌ملی در اجلاسیه سوم باین شرح هستند : مهندس فضل‌الله جلالی نوری (آب و برق) ـدکتر مرتضی‌قلی‌کیان (آبادانی ومسکن)ـ شوکت ملک‌جهانبانی (آموزش پرورش) ـ عباس فروتن (اطلاعات) ـ دکتر احمد رفیعی (اقتصاد) ـ عبدالمجید موسوی (استخدام وسازمانهای اداری) ـ دکتر محمود ضیائی (امورخارجه)ـ دکتر فرهاد قهرمان (برنامه) ـ دکتر حبیب‌دادفر (بودجه) ـ دکتر محمد حسین اعتمادی (بهداری) ـ بدرصالحیان (پست وتلگراف) ـ عبدالله جواشیر (تعاون وامور روستاها) ـ کریم اهری (دارائی) شیخ‌الاسلامی (دادگستری) ـ دکترغلامرضا عدل (راه) ـ معیری(سئوالات)ـ مهندس محمود پروشانی (عرایض) ـ دکتر عبدالرسول عظیمی (علوم و آموزش عالی) ـ منوچهر سعید وزیری (فرهنگ‌وهنر) ـ مهندس عبدالوهاب کیا (کار) ـمهندس فیروز عدل (کشاورزی و منابع طبیعی) ـ مهندس فیروزفروهر (کشور)ـ جهانشاهی(محاسبات)ـ سرلشکر فضل‌اللهجهانبانی(نظام) ـ مهرانگیز دولتشاهی (همکاری مجلسین) .

گمشده

غلامرضا کفائی (عکس بالا) عصر دوشنبه ۳۰ مهر که برای بردن پیغامی بمنزل مادربزرگش رفته است هنوز بمنزل‌بازنگشته از کسانی که از ایشان اطلاعی در دست دارند تمنی می‌شود برای آرامش این خانواده و پدرو مادرش به تلفن‌های۲۷۰۱۴ یا ۷۹۴۹۳۳ یا ۹۵۱۷۷۶ اطلاع دهند .

مهدی کفائی

اخبار

شهبانو: کاخ‌های جوانان رادر سراسر کشور گسترش دهید

★ خوابگاههای دانشجویان بدستور شهبانو در سراسر کشور توسعه می‌یابد .

از : سیما دبیرآشتیانی

بعدازظهر دیروز علیاحضرت شهبانو از نمایشگاه عکس پیشرفت‌های‌کاخ‌های جوانان و نمایشگاه نقاشی وگرافیک‌خانم نیکپی در کاخ جوانان‌بازدید فرمودند .

دیروز هفتمین سالروز تاسیس کاخ‌جوانان بود و مجموعه‌عکس هایی‌که در این کاخ‌گردآوری شده بود خلاصه‌ای از برنامه های‌مختلف‌کاخ‌های جوانان در سراسر کشور بود.

دکتر نیکپی شهردارپایتخت که رئیس هیات مدیره کاخ های جوانان است پس از تشریف فرمائی شهبانو به کاخ جوانان گزارش فعالیت ها را بعرض شهبانو رساند و گفت ۲۱ شعبه کاخ جوانان در سراسر کشور دائر است و سه‌شبانه‌روزی در تهران و کرمان‌مورد استفاده دانشجویان است .

علیاحضرت شهبانو که برروی نقشه ایران تعداد کاخها را ملاحظه میکردند به استان خراسان‌وفارس‌اشاره فرمودند که فاقد کاخ جوانان است .

آقای نیک پی بعرض‌رساند نهیه زمین و عملیات ساختمانی آنها در دست اقدام است.

شهبانو فرمودند : میتوانید در این مناطق که کاخ جوانان نیست با مراکز کوچک کار را آغازکنیدچون وجود یکچنین مراکزی درشهرستان ها اهمیت دارد . بعلاوه میتوانید با تجربه‌ای که با اجرای برنامه هادر این مراکز کوچک‌بدست می آورید به تناسب‌احتیاجات کاخ جوانان را بنا کنید .

علیاحضرت پس از استماع گزارش رئیس هیئت مدیره‌کاخ های جوانان ضمن تاکید به گسترش برنامه ها فرمودند : این کاخها باید بصورت مراکز فرهنگی‌واجتماعی برای جوانان باشد و در اختیار گروه های مختلف جوانان قرار بگیرد .

بخصوص در شهرستانهایی که تعداد دانشجو کم است باید امکان استفاده همه گروه‌ها از این کاخ‌ها فراهم شود.

شهبانو که به مسئولین‌کاخ جوانان تاکید کردند که درهای کاخ های جوانان را بروی‌همه گروه های جوانان بگشایند و اضافه کردند : در تاسیس و اداره این‌کاخها سرمایه‌گذاری انسانی و مالی مورد و حیف است که از این سرمایه‌گذاری کم‌استفاده شود .

شهبانوبه دکتر نیکپی‌رئیس هیئت مدیره کاخهای جوانان دستورفرمودندکه‌بدلیل احتیاجات خوابگاه های دانشجویان را توسعه‌دهند و تاکید فرمودند : بادر نظر گرفتن احتیاجات این خوابگاه ها را ساده و راحت بسازید و در اداره آنها از خود دانشجویان کمک بگیرید تا احساس مسئولیت کنند .

★ نمایشگاه نقاشی‌وگرافیک

علیاحضرت‌شهبانو سپس از نمایشگاه‌نقاشی و گرافیک خانم صدیقه نیکپی دیدن کردند . خانم نیکپی همسر شهردار پایتخت و رئیس هیئت مدیره کاخ‌های جوانان است . فارغ‌التحصیل‌دانشکده‌هنرهای‌تزئینی و عضو پیوسته کاخ جوانان است .

۲۹ تابلوی نقاشی و گرافیک اودیروزمورد توجه‌علیاحضرت شهبانوقرارگرفت . در آثار او آرامش و صلحی نهفته بودکه در رفتار و حرکات او نیز محسوس است .

علیاحضرت شهبانو سپس‌به بازدید از قسمت های مختلف کاخ جوانان پرداختند و در ساعت هفده و چهل و پنج دقیقه کاخ مرکزی جوانان را ترک‌فرمودندو اظهار امیدواری فرمودند که بر تعداد این‌کاخها درسراسر کشور افزوده شود.

دربازدید دیروز علیاحضرت شهبانو خانم‌علم‌ندیمه‌علیاحضرت شهبانو وتیمسار سپهبدهاشمی نژاد فرمانده گارد شاهنشاهی در التزام بودند و وزرای‌علوم و آموزش عالی ،اطلاعات ، راه ، مشاور ، پست و تلگراف و تلفن ، دادگستری و جمعی از شخصیت ها افتخار حضور داشتند .

علیاحضرت شهبانو در بازدید از نمایشگاه پیشرفت های هفت ساله کاخهای جوانان .

توافق‌های تازه‌ایران‌وشوروی

بقیه از صفحه آخر

اواخر آبان ماه سال جاری به منظور توافق‌درمورد مشخصات فنی و تاریخ قطعی تحویل‌این کارخانه‌و شرایط همکاری ملاقات نمایند . **کارخانجات مذکور یکی بظرفیت روزانه هزار و ششصد تن در ری و دیگری بظرفیت سه هزار تن درلوشان از طرف بخش دولتی ایجاد خواهد شد .**

طرفین‌ازامضاء قرارداد‌انجام مطالعه فنی و اقتصادی طرح پلی‌ایزوپرین بظرفیت ۶۰۰۰۰ تن در سال اظهار رضایت نمودندوطرف شوروی‌موافقت کرد مطالعات لازم را در این خصوص انجام دهد و گزارش آنرا در دیماه سال جاری به شرکت ملی پتروشیمی ایران تسلیم نماید .

★ کارخانه آمونیاک

طرف ایرانی همچنین‌آمادگی خود را برای ایجاد کارخانه آمونیاک بظرفیت روزانه۱۵۰۰ تن برای تهیه اوره با استفاده از ذخائر گازسرخس اعلام‌داشت. قرارشد کارشناسان ایرانی مذاکرات‌خود را دراین موردو همچنین‌درزمینه انتخاب طرحهای دیگر پتروشیمی برای همکاری بین دو کشور در مسکو دنبال نمایند .

طرف ایرانی آمادگی خودرا جهت توسعه ظرفیت کارخانه ماشین سازی اراک به ۶۰۰۰۰ تن‌در سال اعلام داشت . قرار شد کارشناسان طرفین ظرف سه‌ماه‌آینده بمنظور تهیه گزارش توجیهی فنی و اقتصادی و تعیین شرایط همکاری در این مورد ملاقات و مذاکره نمایند.

طرفین همچنین موافقت‌کردند قسمتی از تجهیزات موردنیاز جهت توسعه کارخانه‌ذوب‌آهن آریامهر و قطعات کارخانجات خانه سازی را با استفاده از امکانات‌کارخانجات ماشین‌سازی اراک در ایران تهیه کنند و شوروی موافقت نمود که براساس پروتکلی‌کمباین منظور بامضاءرسیده‌است کلیه‌نقشه‌ها ـ مدارک فنی و مواد مورد نیاز را دراختیار طرف ایرانی قرار دهد .

ایران و شوروی از انعقاد قراردادهائیکه در زمینه تبدیل اراضی جنگلی جلگه‌ای شمال ایران به مراتع بمنظور ایجاد تاسیسات دامپروری و بررسی امکان تاسیس یک مرکز پرورش گوسفند قره‌گل در سرخس بین سازمان های دو کشور بامضاء رسیده است اظهار رضایت کردند .

★ کارگاه تکثیر ماهی

ایران‌وشوروی همچنین‌موافقت نمودند در احداث شش‌کارگاه تکثیر ماهی در ایران همکاری کنند .

برای ایجادشرائطی که‌توسعه مبادلات بازرگانی بین‌دو کشور را هرچه بیشتر میسر سازد طرفین موافقت نمودندکه‌ملاقات هائی بین مقامات صلاحیت‌دار وزارت اقتصاد ایران ووزارت بازرگانی‌خارجی شوروی‌صورت گیرد و پیش نویس موافقتنامه بازرگانی جدیدی که از سال ۱۹۷۶ بمدت ده سال جانشین موافقتنامه بازرگانی موجودبین دو کشور گردد تهیه نمایند . همچنین‌توافق نمودند که‌بمنظور مذاکره در باره امکان انجام مبادلات‌بازرگانی بطور سه‌جانبه و نحوه واریز حساب های قیمابین دو کشور از طریق چند جانبه هیئتی ازکارشناسان ایران هرچه زودتر به مسکو اعزام گردد

در زمینه حمل و نقل طرفین موافقت نمودند که نمایندگی شرکت سهامی معاملات خارجی واتحادیه کل سایوزونش‌ترانس شوروی قبل از فروردین ۱۳۵۳ با یکدیگر ملاقات و برای‌تجدید قرارداد ترانزیت بین دوکشور با حداقل نرخ های حمل و نقل ممکنه اقدام نمایند .

★ ایجاد مراکز آموزشی

طرفین‌همچنین موافقت‌نمودند که با توجه باحتیاجاتی که درپی از طرف ایران اعلام خواهد شد در زمینه ایجاد چهارده مرکز آموزش صنعتی زیر نظر وزارت آموزش و پرورش‌ایران و ده مرکزآموزش حرفه‌ای زیر نظر وزارت کار و امور اجتماعی در نقاطی که ایران تعیین خواهد کرد همکاری نمایند .

ایران و شوروی آمادگی‌خود را برای همکاری در موردایجاد سدمخزنی و بندانحرافی‌به روی رودخانه هریرودبراساس‌تساوی شرائط و باهزینه مشترک اعلام داشتند و موافقت نمودند که ظرف دو ماه قراردادمربوطه به انجام مطالعات مشترک در رودخانه‌مزبوربرای تهیه‌گزارش توجیهی فنی و اقتصادی به امضاء برسد .

آقای اسکاچکف صبح دیروز به پیشگاه شاهنشاه آریامهر شرفیاب شد و صبح امروز باتفاق اعضای هیات نمایندگی آن کشورایران‌را بسوی‌شوروی ترک گفت.

تولد شاهنشاه رهبر خردمند ایران‌نو
بحق اینماه مبارکباد
کمیته پرورشی و دینی مدارس یادبود
صدر تقوی و استاد تقوی

میلاد باسعادت‌همایونی و سالگرد آئین پرشکوه
تاجگذاری
شاهنشاه آریامهر
وشهبانوی نیکوکار
را صمیمانه تبریک و تهنیت‌عرض‌نموده سعادت وشکوه روز افزون خاندان‌جلیل‌سلطنت وترقیات بیش از پیش ملت ایران را از خداوند بزرگ مسئلت مینماید .
از طرف‌هیئت مدیره و کارکنان‌شرکت سهامی تولیدی کارخانجات ایران آرد تک
حاج حمید پرندیان

آفرین ملت
بر شاهنشاهی که شکوه بخش
همه تاریخ جاودان ایران است
با افتخار
سالروز میلاد خجسته همایونی
وآئین تاجگذاری اعلحضرتین را تهنیت میگوید
رستوران جردن

چهارم آبان
سالروز طلیعه درخشش خورشید سرزمین آریا شاه شاهان اعلیحضرت همایون محمدرضا پهلوی را تبریک و تهنیت میگوید .
مبلمان خانه چوبی خیابان حافظ

باکمال افتخار و سرور میلاد مسعود همایونی و سالگرد آئین فرخنده تاجگذاری
شاهنشاه آریامهر
علیاحضرت شهبانوی ایران
را بهموطنان عزیز تبریک و شادباش میگوئیم .
شرکت تاسیساتی اروکا

فرخنده جشن چهارم آبان‌را
به‌پیشگاه‌مبارک اعلیحضرت
همایون‌شاهنشاه آریامهر
وخاندان جلیل سلطنت‌وقاطبه
ملت‌عزیزایران تبریک‌عرض
می نماید
شرکت‌ایرانسپد بامسئولیت‌محدود
نماینده
سازمان‌حمل‌ونقل بین المللی شنکروشرکاء

فرخنده میلاد با سعادت
شاهنشاه آریامهر رهبر آزاده سرزمین آریا وسالروز آئین‌تاجگذاری اعلیحضرتین‌را تبریک وتهنیت‌عرض‌مینماید.
سردفتر اسناد رسمی درجه اول شماره ۳۷۱
تهران ـ رضا شریعتی

پیشگاه مبارک شاهنشاه آریامهر
کمیته آموزشی و پرورشی دبیرستان علوی میلاد خجسته شاهنشاه آریامهر را تبریک عرض نموده سلامت ذات اقدس شهریاری و خاندان جلیل سلطنت را از درگاه حضرت حق مسئلت می‌نماید .
کمیته‌آموزشی و پرورشی دبیرستان‌علوی‌ناحیه ٤ ـ رضا روزبه
آ ـ ۱٤۳۸۹

پیشگاه مبارک شاهنشاه آریامهر
اعضای هیئت مدیره و مرکزی و کلیه کارکنان کادر درمانی و اداری و شورای خدمات درمانی و سازمان امداد وجوانان و داوطلبان جمعیت شیر و خورشید سرخ گلپایگان ضمن سپاسگزاری از ایزد یکتا تنفر و انزجار شدید خود را ازتوطئه ناجوانمردانه دشمنان ملت ایران ابراز و اشد مجازات برای عاملین توطئه استدعا دارد .
مدیر عامل جمعیت شیر و خورشید سرخ گلپایگان ـ حسین رستمی
آ ـ ٥٦۰۹۰

شاهنشاها:
بدین وسیله مراتب جانبازی وفداکاری خود را به پیشگاه آن شهریار عظیم‌الشان تقدیم و ضمن ابراز انزجار ازتوطئه‌ننگین خائنین بوطن استدعای تشدیدمجازات آنانرادارید.
از طرف دبیران ، کارکنان ، دانش‌آموزان دبیرستان وحید ناحیه ۲ شیراز ـ کرامت‌الله قزلباش

پیشگاه مبارک اعلیحضرت همایون شاهنشاه آریامهر
سپاس خداوند بزرگ را که بار دیگر لطف خود رابملت ایران ارزانی داشته‌وتوطئه سوء قصد بساحت مقدس شاهنشاه آریامهر و خاندان جلیل سلطنت را نقش برآب ساخت‌بدینوسیله انزجار و تنفر شدید خود را نسبت به خائنین وگمراهان که‌با مقاصد سوء خود قصد برهم زدن ثبات‌و امنیت بی‌نظیرمملکت را داشته‌اند ابراز و آمادگی و جانبازی خود را درراه‌اجرای منویات مقدس شاهنشاه آریامهر اعلام میداریم .
ازطرف کارمندان‌وکارکنان مکتب پارس ـ ناصر شفیعانی

باطلاع مودیان محترم مالیاتی میرساند :
محل ناحیه یک مالیات های تهران شامل سرممیزی های ۳ و ۳۷ و همچنین ناحیه ٤ مالیات های تهران شامل سرممیزی های او ۲ و۳۰ به آدرس زیر تغییر یافته است :
خیابان ایرنهاور ، نبش خیابان اسکندری شمالی، محل سابق اداره کل بهداری تهران .
م الف ۱۳۳۷۹
مالیات های تهران

آگهی جامعه فارغ‌التحصیلان مدرسه عالی دختران ایران
از فارغ‌التحصیلان مدرسه عالی دختران ایران برای تشکیل مجمع عمومی عادی سالیانه دعوت میشود روز پنجشنبه دهم آبانماه ساعت ٤٫٥ بعد از ظهر در سالن اجتماعات مدرسه عالی تشریف بیاورند تا درباره گزارشهای هیئت مدیره وتجدید انتخاب و تعیین مشی عمومی تصمیم مقتضی اخذ شود .
هیئت مدیره
آ ـ ٥٦٥٦۰

دراجرای اوامر مبارک شاهنشاه‌آریامهر
دایر به لزوم فداکاری همه جانبه کلیه طبقات برای رفاه مصرف‌کنندگان کشور و با توجه به مفاد اطلاعیه دولت به اطلاع هم‌میهنان عزیز میرساند که قیمتهای دستمزد گیراین کارخانه باوجود ترقی عوامل تعیین کننده با قیمت ثابت توزیع‌میشودوتغییری حاصل ننموده
کارخانه آبکاری کرم ـ نیکل
وسپرسازی کانینک

موتور پمپ دیزل
مارگو
وموتورپمپ دیزل «مارگو» ـ موتورومولدبرق مارگو ـ قوی ـ ساده ـ اقتصادی. موتورپمپ دیزلی «مارگو» باصرفه‌ترین ومحکمترین پمپ برای آبیاری است. موتورپمپ دیزلی مارگو بصورت ثابت وسیار، دواندازه وقدرتهای مختلف وبالوازم یدکی فراوان و ارزان، درتمام نقاط ایران دردسترس شماست.
باداشتن موتورپمپ «مارگو» هرگز نگران کم آبی نخواهید بود. انواع مختلف موتورپمپهای دیزلی «مارگو» سوپاپ سرخود وگل‌کش ساخت کارخانجات معظم کرلوسکار اویل انجینز لمیتد ـ پونا ـ ایندیا، برای استفاده مقاطعه‌کاران نیزموجوداست،
نماینده انحصاری :
شرکت ایران مارگو محدود
خیابان ایزنهاور ـ شماره ۲۲۲
بین چهارراه اسکندری وکندی
ساختمان مارگو تلفن ۹۲۱۰۸۴-۹۲۱۰۸۳
Kirloskar
ایران مارگو
(Issued in conjunction with the Engineering Export Promotion Council, Calcutta INDIA)

با استفاده از تست های کنکور مکاتبه‌ای فیروز شما هم بدانشگاه راه یابید
نشانی: خیابان آیزنهاور ـ بین نوابو سلسبیل شمالی ـ دبیرستان فیروز تلفن ۹۲۸۹۲۱ـ۴۹۹۱۷

متهم بقتل گفت: مقتول میخواست مرا روانه زندان کند

محمدعلی نقشه‌کش ، مقتول

★ متهم در محل حادثه چگونگی کشته شدن مقتول را ببازپرس و ماموران انتظامی تشریح کرد

روزنامه اطلاعات که متهم مدعی بود که روز حادثه آنرا برای مقتول میخواند ضمیمه پرونده شد

صبح دیروز رضا متهم به‌قتل محمدعلی نقشه‌کش آرایشگر مشهدی باتفاق مامورین آگاهی و آقای نجفزاده بازپرس شعبه ۱ دادسرای تهران به دربند ، باغ عرفان که جنازه نقشه‌کش در آنجا کشف شده بود ، رفتند و رضا محل حادثه و چگونگی جنایت را برای بازپرس دادسرای تهران تشریح کرد .

در شهریورماه گذشته به‌مامورین انتظامی دربند اطلاع دادند که جنازه شخص ناشناسی درنزدیکی کافه رستوران خاله افتاده است با اعلان این حادثه به دادسرای تهران، آقای نجفزاده مامور رسیدگی باین حادثه شد وشبانه به محل رفت. جنازه روی پشت‌بام باغ عرفان در کمرکوه قرارگرفته بود و سنگ نسبتا بزرگی نیمی از سر و صورت مقتول را خورد کرده بود .

در بازرسی محل، نیم بطر مشروب مصرف نشده بدست بازپرس افتاد . در ضمن ازجیب متوفی کارتی بدست آمد که‌هویت او را روشن میکرد ، در کارت نوشته شده‌بود محمدعلی‌نقشه‌کش آرایشگر مشهد ، صحنه حادثه میرساند که قتلی بوقوع پیوسته است ازاینرو عکس متوفی در صفحه حوادث روزنامه اطلاعات چاپ شدو ازخوانندگان خواسته شددرصورتیکه محمدعلی نقشه‌کش را شناختند با بازپرس دادسرای تهران تماس حاصل کنند.

★ خواهر مقتول‌در بازپرسی

بلافاصله خواهر مقتول به بازپرسی مراجعه‌کرد ودربازپرسی اظهار داشت که محمدعلی برادر من است و چندروز پیش بتهران آمده بود و میخواست رضا را که مدتی در مشهد شاگرد او بوده باخود به مشهد ببرد و از روز چهارشنبه دیگر ازاواطلاعی ندارم. درست درهمان ساعتی که خواهر مقتول در بازپرسی بود جوانی بنام رضا درحالیکه یک نسخه از روزنامه اطلاعات را در دست داشت به بازپرسی مراجعه کرد واظهارداشت من چون‌عکس محمدعلی را در روزنامه دیدم به خانه خواهر او رفتم اما همسایه‌ها گفتند که‌اوبه بازپرسی آمده‌است منهم به‌اینجا آمده‌ام تا ببینم برسر محمدعلی چه آمده است! بازپرس‌دادسرا مدت چهار ساعت از رضا بازجوئی کرد.

اما رضا اعترافبقتل محمدعلی نکرد تنها اظهار داشت که اوروز سه‌شنبه به سراغ من آمد ودر خیابان لاله‌زار باتفاق راه‌میرفتیم که خواهرم مرا با محمدعلی دید و باوی مشاجره کرد و باو گفت که دست از سر من بردارد من دیگر بعد از آن محمدعلی را ندیده‌ام و هیچگونه خبری ازاو ندارم . اما بازپرس دادسرای تهران او را با قرار موقت و ملاقات ممنوع روانه زندان‌کرد و پرونده را به اداره آگاهی‌فرستاد تا مامورین درباره این حادثه پی‌گیری و نتیجه کارشان را به بازپرس اعلام کنند .

★ اعتراف متهم به قتل

پرونده این حادثه به شعبه یک آگاهی فرستاده شد و سرکار سرگرد طهوری مامور رسیدگی باین پرونده شد و درنتیجه پی‌گیری مامورین آگاهی رضا بعد از دو ماه سکوت چگونگی قتل محمدعلی‌را نزد مامورین بازگو کرد. صبح دیروز مامورین‌آگاهی و بازپرس به محل حادثه جنایت رفتند و در آنجا بازپرس از متهم سئوال کرد جنایت در کجا اتفاق افتاده ؟ و رضا محل‌جنایت را نشان داد و سپس گفت حدود شش سال من نزد محمدعلی در مشهد کار میکردم اما او بمن سوء نظر داشت و بالاخره بامن دوست شد اما بعداز مدتی‌متوجه شدم آبرویم در مشهد رفته است ازاینرو به تهران آمدم و در خیابان لاله‌زار طوافی میکردم اما محمدعلی حاضر نبود دست از سرمن بردارد . او شب حادثه بسراغم آمد باتفاق وی درخیابان لاله‌زار راه میرفتیم که خواهرم اتفاقا مرا با محمدعلی دید دراثر مشاجره ، خواهرم محمدعلی از من جداشد اما بازصبح‌چهارشنبه بسراغم آمد. ساعت حدود ده صبح بود باتفاق به مخبرالدوله آمدیم و بعد از اینکه مقداری مشروب خوردیم مجددا مقداری مشروب خرید و به دربند آمدیم‌و بعداز اینکه کمی مشروب‌خوردیم محمدعلی‌بمن‌گفت‌که توبایدبا من‌به مشهدبیائی. من‌قبول‌نکردم اودست در جیب کرد و برگ جلب مرا نشانم داد و گفت اگر با من‌نیائی ترا جلب میکنم . از قرار معلوم او در مشهد از من شکایت‌کرده بود که اموالش را بسرقت‌برده‌ام بهروضعی بود من برگ جلبم را از او گرفتم و بعدنشستیم و باهم صحبت کردیم و سپس وی روی پشت‌بام دراز کشید ، مثل‌اینکه بخواب رفته بود . من بلند شدم و بطرف کوه‌رفتم در اینموقع‌کمی بالاتر از او روی کوه بودم و محمدعلی تقریبا زیرپایم دراز کشیده بود من پایم به تکه سنگی خورد و آن سنگ غلتید و به‌روی سر محمدعلی افتاد و من محل حادثه را ترک کردم .

اصولا محمد مرا از خانواده و زندگیم‌جدا کرده وباعث‌بدبختی من شد.

حادثه‌جالبی که دیروز درمحل حادثه اتفاق افتاد این بود که متهم‌بقتل به‌بازپرس دادسرااظهار داشت روز حادثه من یک شماره روزنامه‌اطلاعات در دست داشتم که در صفحه حوادث آن نوشته بودند که‌شوهری چشمان‌همسرش راکورکرده است و من‌آنرا برای محمدعلی‌میخواندم‌بعدازاینکه رضا این‌حرف رازد یکی ازخبرنگاران سرویس حوادث ما که باتفاق بازپرس و مامورین درمحل‌حادثه بود بعد ازچندی جستجو متوجه روزنامه پاره‌ای شدکه‌در گوشه‌ای افتاده بود وقتی آنرا برداشت اتفاقاهمان شماره روزنامه‌اطلاعات بود که رضا اظهار کرده بود.

بازپرس دادسرای تهران این روزنامه را نیز ضمیمه پرونده‌کرد و هم‌اکنون پرونده تحت رسیدگی است .

متهم به‌قتل چگونگی کشته‌شدن محمدعلی را در محل حادثه ببازپرس و ماموران انتظامی شرح میدهد .

متهم به قتل میگوید ، مقتول باعث بی‌آبروئی و در بدری من شد

جوانی باتهام ربودن سه‌کودک

به ۳۰ سال زندان محکوم شد

★ درصورت قطعیت دادنامه کیفر اشد، یک‌فقره دهسال زندان درباره متهم اجرا خواهد شد

آقای رضا امیرکلالی رئیس و قضات شعبه ۳ دادگاه جنائی استان مرکز جوان ۲۲ ساله‌ای بنام سید ماشاءالله خرمی را به اتهام بچه دزدی محاکمه‌کردندو متهم است که در تاریخ پنجم خرداد ماه سال ۱۳۴۸ طفل ۵ ساله‌ای بنام مجید کاموئی و در تاریخ سی و یکم مرداد ماه سال ۱۳۵۱ طفل دیگری بنام قاسم سرابندی و در تاریخ بیست و یک اردیبهشت ماه سال جاری احمد ناظمی زاده را ربوده و سپس آنها را وادار به گدائی کرده است .

ماشاءالله همچنین متهم به سرقت مقداری اثاثیه تزئینی ، ریش‌تراش ، رادیو و ساعت‌مچی از مسافرخانه‌ای‌دراصفهان است وی هنگامی که با یکی از اطفال بنام احمد در یکی از خیابان‌های اصفهان مشغول تکدی بودتوسط ماموران انتظامی بازداشت شد.

پس از بازداشت ، متهم برای تعیین تکلیف به تهران فرستاده شد و برای وی به استناد مواد ۲۰۲ و ۲۲۶قانون مجازات‌عمومی تقاضای تعیین کیفر شد .

★ در دادگاه جنائی

روز گذشته متهم برای تعیین تکلیف مقابل دادرسان شعبه۳ دادگاه جنائی قرار گرفت و منکر اتهامات وارده شد ، وی گفت: این بچه ها سر راه بودند ومن برای اینکه بی‌سرپرست نباشند آنها را به منزلم بردم . متهم افزود من دیگر عضو موثری‌برای اجتماع نیستم بهتر است مرا بکشید ، دادگاه پس ازاستماع آخرین دفاع از متهم وارد شور شد و پس از چندین ساعت‌بحث و شور او را مجرم شناخت و ماشاالله را از نظر بچه دزدی‌به ۳ فقره ۱۰ سال حبس و از نظر سرقت به یک فقره ۳ سال حبس محکوم کرد،که درصورت‌قطعیت دادنامه کیفر اشد یک فقره ۱۰ سال حبس درباره متهم اجرا خواهد شد .

سید ماشاالله

متهم را به ۱۰ سال حبس‌محکوم نمودند .

★ شرح ماجرا

طبق ادعانامه تنظیمی‌ماشاءالله

قاسم ، یکی از اطفالی که سید ماشاالله آنها را میدزدیدو وسیله تکدی قرار میداد .

مواظب این قبیل شیادان باشید

دزدی در لباس کمک به مسافران تاکسی!

جوانی با اتومبیل بدون شماره جلو بانک کارگشائی توقف می‌کرد و کسانی را که بار فرش از بانک خارج میشدند و احتیاج‌به تاکسی داشتند سوار میکرد و سپس دربین‌راه به‌بهانه‌ای‌صاحب فرش را ازاتومبیل پیاده کرده و آنگاه متواری میشد.

این مرد که «اصغر براندانف» نام دارد چندی قبل زنی بنام ایران را که یک فرش ۷۰هزار ریالی همراه داشت هنگام خارج شدن از بانک سوار کرد و در ایستگاه قاسم‌آباد تهران‌تو به بهانه اینکه باک بنزینش سوراخ شده است بانو ایران را از اتومبیلش پیاده نمود . بمحض اینکه بانو ایران قصد داشت فرشش‌را از صندوق عقب‌اتومبیل بردارد ناگهان اصغر پشت‌فرمان نشست و متواری شد مامورین پلیس سرانجام با نشانی و مشخصاتی‌که بانوایران دراختیار آنهاگذاشته بودموفق شدنداصغر را شناخته و دستگیرش نمایند او اعتراف کرد که تاکنون به سه فقره سرقت دست زده است . مامورین موفق شدند قالیها را که اصغر فروخته بود پس بگیرند و به صاحبانشان مسترد دارند.

فروش فوق‌العاده فروشگاه پیرایش

ازلحاظ قیمت بی‌نظیراست از موقعیت استفاده کنید

کت و شلوار مردانه از ۷۵ تومان ببالا
کت و شلوار پسرانه از ۶۵ تومان ببالا
بارانی مردانه و زنانه ـ دخترانه ـ پسرانه از ۵۰ تومان ببالا
انواع بلوز های زنانه و مردانه از ۱۰ تومان ببالا

فرداجمعه‌فروشگاه پیرایش از۹ صبح الی ۱ بعداز ظهر باز است

فروشگاه پیرایش ـ لاله‌زار

حقیقت

صبح روز چهارم آبان
فیلم برگزیده سال

ناخدا

با هنرنمائی چهره‌های محبوب سینما: ناصر ملک‌مطیعی، فروزان و منوچهر وثوق در ساعت ۱۰ صبح نمایش داده خواهد شد .

منصور برزگر

ستاره تیم ملی کشتی و قهرمان جهان میهمان هفته‌میباشد. کنسرت خوانندگان محبوب همه

پرویز خسروی ـ ساسان و مرادی

کاراته و جودو توسط گروه معروف :

ضربت

همراه با جوائز ارزنده برای تماشاچیان‌عزیزازسازمان‌گلبانک‌و

مؤسسه پلاستر

بلیط این جشن با شکوه را می‌توانید همه روزه از دبیرخانه انجمن، همچنین صبح روز جمعه از گیشه تهیه فرمائید .

آدرس ـ خیابان بهار نبش نامجو تالار انجمن‌دوشیزگان و بانوان تلفن ۸۲۴۸۳۱

آ ـ ۰۵۳۹۸

پرویز حجازی بزرگترین صید چند ساله اخیر خود را از عید فطر تقدیم میکند

حیله عجیب شوهر

چادر، زن خیانتکار را رسوا کرد

★ شوهر چادری بسر کرد و خود را بصورت یکزن درآورد و سپس همسر خیانتکار و دوست او را بدام انداخت !

مردی بنام‌محمد برای اینکه زن خطاکارش را بدام بیندازد . چادر زنانه‌بسر کرد و بعداز چند ساعت توانست مردی را که با زن او رابطه نامشروع داشت دستگیر کند . این مرد دیروز توسط مامورین باتفاق منوچهرو شهلا به دادسرای تهران فرستاده شدند.

محمدبه خبرنگار ما اظهار داشت باوجودیکه از همسرم سه فرزند دارم دیگر حاضر نیستم با او زندگی کنم . من در بی‌سیم نجف آباد ساکن هستم چند روز بیش سبزی‌فروش محلمان بمن گفت . کمزنم بامردی بنام منوچهر آشنا شده و ساعتهائیکه من از خانه خارج میشوم ودنبال کارمیروم این مرد بدیدن زنم می‌آید و گاهی نیز دیده شده که او سوار براتومبیل های شخصی میشود مدتی زنم را تعقیب کردم تا اینکه او را روزی که‌از یک اتومبیل شخصی پیاده میشد بدام انداختم اما وقتی باو اعتراض کردم در جوابم گفت من‌بجای تاکسی سوار این ماشین شده‌ام وکرایه‌ام را نیز پرداخت کرده‌ام .

حرف او را قبول کردم اما باز از گوشه و کنار می‌شنیدم که شهلا بامنوچهر رفت‌و آمد دارد ازاینرو روزگذشته چادر زنانه‌ای تهیه‌کردم و کفشهایم را درآوردم و چادر را بسر کرده سر کوچه‌مان ایستادم ساعت حدود سه بعداز ظهر بود که دیدم منوچهر آمد او بدرخانه ما رفت و آهسته درزدو سپس‌براه خود ادامه داد بلافاصله همسرم‌از خانه خارج شد و بدنبال او رفت آندو واردیک کوچه شدند وشروع به‌صحبت کردند. من که‌آنها را تعقیب میکردم به‌آندو نزدیک شدم بلافاصله چادر را از سرم برداشته و آنرا برسر منوچهر انداختم و اینمرد را دستگیر کردم چند نفر هم شاهد دارم که در پرونده‌ام منعکس است بازپرس دادسرای تهران بعد از تحقیقات شهلا و منوچهررا باتهام رابطه نامشروع روانه‌زندان کرد .

مشاور مالیاتی

امور مالیاتی پذیرفته میشود تلفن ۷۷۹۱۱۸ ۷۷۸۷۹۹

شرکت‌سهامی پشم‌شیشه‌ایران

بمنظور تکمیل کادر فنی‌در امور فروش ونصب فرآورده های خود احتیاج به افراد زیر دارد :

مهندس تاسیسات یکنفر
مهندس آرشیتکت و ساختمان دو نفر

از متقاضیان تقاضا میشود مشخصات و سوابق کار خودرا طی نامه بدفتر شرکت واقع درخیابان شاهرضا ـ صبای جنوبی ـ شماره ۱۳ با قید آدرس و شماره تلفن خود ارسال دارند تادرموقع مقتضی ترتیب مصاحبه با آنها داده شود .

کنفرانس ماهانه موسسه‌عالی فیزیوتراپی دانشگاه تهران

موضوع :

طب سوزنی

روز سه‌شنبه ۸ر۸ر۵۲ از ساعت ۱۰½ آدرس : خیابان ۲۱ آذر شماره ۸۸
ورود برای پزشکان و دانشجویان پزشکی آزاد است .

۱ـ ۵۶۵۹۰

آگهی جهت اطلاع پارچه فروشان تهران ـ شمیران ـ شهرری

بدینوسیله به پارچه فروشانی که قبل از بیستم خرداد ماه پنجاه مغازه خود را دایر کرده‌وتوانسته‌اند درمدت مقرر برای صدور پاتجدید پروانه کسب مغازه خودشان اقدام نمایند یادآورمیشود که این قبیل افراد همچنین پارچه فروشانی که از بیستم‌خرداد ماه پنجاه ببعد برابر مقررات اقدام بافتتاح مغازه پارچه‌فروشی نموده‌اند برای روشن شدن وضع خودشان و صدور یا تجدید پروانه کسب در اسرع وقت بدبیرخانه اتحادیه مراجعه فرمایند زیرا پس از پایان مهلت مقرر بدون هیچگونه اغماض از کار هر واحد صنفی که فاقد پروانه کسب باشد از طرف اتاق‌محترم اصناف جلوگیری و متخلفین مورد تعقیب قانونی قرار خواهند گرفت .

رئیس اتحادیه صنف پارچه فروش مهدی حریری طلوع

آگهی مناقصه خرید کائولین

شرکت سهامی باطریسازی نیرو مقدار ۲۰۰ تن کائولین مورد نیاز خود را ازطریق‌مناقصه خریداری می‌نماید . پیشنهاد دهندگان می‌توانند بامراجعه‌بامور مالی شرکت واخذمشخصات فنی برگ شرایط و مشخصات مناقصه را دریافت و پیشنهاد خود را طبق مفاد مندرج در برگ شرایط معامله تنظیم و تا ساعت ۹ صبح روز دوشنبه ۲۸ر۸ر۵۲ بدفتر دبیرخانه شرکت واقع در سلطنت‌آباد شمال کارخانجات مهماتسازی ارتش تسلیم نمایند .

شرکت سهامی باطریسازی نیرو

آ ـ ۵۶۶۰۴

آگهی دعوت مجمع عمومی عادی بطور فوق‌العاده

از کلیه سهامداران محترم شرکت سهامی خاص آمولو دعوت میشود در جلسه مجمع عمومی عادی بطور فوق‌العاده که در تاریخ شنبه ۱۲ر۸ر۵۲ساعت ۱۹ درمحل دفتر مرکزی‌شرکت تشکیل میشود حضور بهمرسانند .

دستور جلسه :
۱ـ استماع گزارش هیئت مدیره
۲ـ تعیین خط‌مشی آتی شرکت
۳ـ تجدید نظر در انتخاب اعضای هیئت مدیره و مدیران

هیئت مدیره شرکت سهامی‌آمولو

آ ـ ۱۴۵۱۱

آگهی دعوت

بدینوسیله از کلیه صاحبان سهام شرکت سهامی خاص پارساون دعوت میشود تا در جلسه مجمع عمومی فوق‌العاده که در ساعت ٤ بعد از ظهر روز سه‌شنبه ۱۵ آبانماه جاری در محل شرکت (خیابان خیام شماره ۷۹۲) تشکیل میشود حضور بهم رسانند .

دستور جلسه :

ـ چون در جلسه مجمع عمومی عادی و فوق‌العاده مورخ ۱۶ر٤ر۱۳۵۲ باتفاق آراء تصمیم به تقلیل سرمایه شرکت گرفته شده بود ولی آگهی موضوع ماده ۱۹۲ ظرف یکماه در روزنامه کثیرالانتشار منتشر نشده است لذا جلسه فوق‌الذکر بمنظور رعایت و انجام تشریفات قانونی‌وتائیدتصمیم جلسه‌مذکور درمورد تقلیل سرمایه شرکت که قبلا تصویب گردیده دعوت به تشکیل میشود .

شرکت سهامی خاص پارساون

۱ـ ۵۶۳٤۲

با استفاده از تست های **کنکور مکاتبه‌ای فیروز** شما هم بدانشگاه راه یابید

نشانی: خیابان آیزنهاور ـ بین نوابو سلسبیل شمالی ـ دبیرستان فیروز تلفن ۹۲۸۹۲۱ـ۴۹۹۱۷

برای کسب اطلاع بیشتر به ستاد نیروی دریائی شاهنشاهی مراجعه فرمائید

مجالس ترحیم

باکمال تاثر و تاسف درگذشت **بانو حلیمه جمیل زاده** مادر خانم عالیه جمیل زاده مدیر کل امور اجتماعی ورفاه وزارت تعاون و امور روستاها را باطلاع میرساند . مجلس ختم ان مرحومه از ساعت ۳ الی ۵ بعد از ظهر روز شنبه پنجم آبانماه در خانقاه صفی علیشاه منعقد خواهد بود .
عبدالعظیم ولیان

با اندوه فراوان فوت جانگداز مادر عزیزمان **بانو حلیمه جمیل‌زاده** را باطلاع خویشان و دوستان میرسانیم . مجلس ترحیم مردانه و زنانه آن شادروان روز شنبه پنجم آبانماه جاری از ساعت ۳ تا ۵ بعد از ظهر در خانقاه صفی علیشاه برگزار خواهد شد .
مهندس غلامرضا جمیل زاده ، مانیه جمیل زاده ، روحیه جمیل زاده ، عالیه جمیل زاده ، فیروزه جمیل زاده ، نامارا جمیل زاده ، جلال قربانیان ، جلال ظریفی ، جلال مهربان، ملک نجاتی بشیری ، جوانشیر نصیری ، هلال جمیل‌زاده ، بلال جمیل زاده ، ستار علیپور ، حاجی صنعتی ، دکترشمس شریعت ، سرتیپ رضا محتشمی ، دکتر محمد بهروزی ، سرهنگ اسدالله شارعی ، طوسی عرفانیان ، سرگرد پرویز بیداری ، غلامعلی مهابادی ، حسن سلیمانی ، حاج حسن قربانیان ، مهندس ذوالفقاری .
مصیبت وارده را بعموم بازماندگان آن مرحوم تسلیت میدهیم .

یحیی ، فریدون ، ایرج ، جمشید ، فرامرز و کاظم واحدی وخانواده‌های: یوسفی، لنکرانی ، کرمی، پروین‌آذر، فتوت‌جاه ، فاضلی ، ملکی، ، مستوفی زاده ، سید واحدین، شیرازی ، محمد زاده ، آیرملو ، صدر زاده ، سید کاظمی ، افشار ، مهدوی نادر ، وزیری ، محجوب ، کلشنی، صالحی زاده ، مظاهری ، درخشان ، لطیفی ، دمشقی ، حسینی ، سرهنگ زاده ، رجائی ، شیرخان ، پرورش ، سنگتراشها
بانهایت تاسف و تالم درگذشت مرحوم **میرآقا واحدی** بزرگ خاندان واحدی را باطلاع بستگان واشنایان‌میرسانند.
مجلس ترحیم مردانه و زنانه آن فقید سعید روز شنبه پنجم آبانماه از ساعت ۳ تا ۵ بعد از ظهر در مسجد مجد برگزار میگردد . ضمنا مراسم شب هفت در روز دوشنبه‌هفتم آبانماه جاری از ساعت ۳ تا ۵ بعد از ظهر درسالن‌شماره۲ بهشت زهرا برگزار خواهد شد . وسیله ایاب و ذهاب در ساعت ۲ بعد از ظهر در خیابان تاج نرسیده به برق آلستوم اول خیابان سپهر آماده خواهد بود .
مصیبت وارده را بعموم بازماندگان ان مرحوم تسلیت میدهیم .

باکمال تاسف درگذشت مرحوم **اصغر عارف پژوهی** رابه اطلاع دوستان و آشنایان میرسانیم . مجلس ختم زنانه و مردانه آن شادروان روز شنبه پنجم آبانماه از ساعت ۱ الی ۳ بعدازظهر درخانقاه صفی‌علیشاه برگزار میشود .
خانواده‌های : عارف‌پژوهی . مدیری . رضیان . ناظمی. میرمظهری . مصدقی . خاکپورصائبی . معظمی . کودرزی . منصور . رحمانی‌نژاد . معارف‌پژوهی . بنی‌اعمام . دانش . بصارت . افشاری . معجمی . مصباح‌فاطمی . رفیعی. وزیری.
باکمال تاسف و تاثر درگذشت دائی‌بزرگوارمان مرحوم **اصغر عارف پژوهی** را باطلاع دوستان و آشنایان‌میرسانیم مجلس ختم زنانه و مردانه آنمرحوم روز پنجم آبانماه از ساعت یک الی سه بعدازظهر درخانقاه صفی علیشاه برگزار میشود .
احمد ناظمی ـ هوشنگ ناظمی

بانهایت تاسف فوت مرحومه **محترم گنجی** همسرمرحوم محمدابراهیم گنجی زواره‌ای را به استحضار دوستان و همشهریهای محترم میرساند مجلس ختم مردانه و زنانه‌در روز شنبه پنجم آبان ماه ساعت ۳ الی ۵ بعدازظهر درمسجد الجواد واقع درمیدان ۲۵ شهریور منعقد است .
خانواده های : گنجی . شایان . هاشمی طباطبائی زواره‌ای . مهرخواه . افشارنژاد . حلاج‌پور . تقی‌حلاج . صفار.سلطانی . حسینی . حاجی‌کیا . جواهری . عربزاده. رحیمی . سرهنگ زرین‌بال . رحیم صمدزاده . وسایر خانواده‌ها ی‌وابسته .
ضمنا مراسم شب هفت روز دوشنبه هفتم آبانماه از ساعت ۳الی ۵ بعدازظهر برمزار آن مرحومه در صحن‌مطهر حضرت عبدالعظیم (باغ طوطی) منعقد میباشد .
مصیبت‌وارده رابعموم بازماندگان آنمرحومه تسلیت میدهیم.

هوالحی الذی لایموت
خاندانهای : تیموریان . فرهنگ آزاد . فرهوش . تیموری . خادم . فراهی . تهرانی . اویارحسینی . فرجی. اسلامی . جمال .
بانهایت تاسف و تاثر درگذشت بانوی متقی و پرهیزکار **خانم بالاتیموریان** را باطلاع بستگان و دوستان و آشنایان میرساند . مجلس ختم زنانه و مردانه از ساعت سه تا پنج بعداز ظهر روز جمعه چهارم آبان درخانقاه صفی علیشاه منعقد میباشد .

بانهایت تاسف درگذشت خلدآشیان **حاج محمود آقانبلی** را باطلاع خویشان‌و آشنایان میرساند . مجلس ترحیم مردانه از ساعت ۳ تا ۵ بعدازظهر روز شنبه ۱۳۵۲/۸/۵ درمسجد لالهزار و مجلس ختم زنانه درهمانروز و همان ساعت در منزل‌شخصی آنمرحوم واقع درخیابان بهار کوچه آئینچی پلاک ۳۰ منعقد خواهد بود .
خانواده‌های : نیلی . حقیقی . تهرانی . کلاهدوزیان. تبریزی. برادر . باقری . پورحسینی . جهانگیر. نفر. مرادی.
بعموم‌بازماندگان آنمرحوم مصیبت وارده را تسلیت میدهیم.

باکمال تاثر و تاسف درگذشت **بانو رخساره سام** والده اقایان سید یحیی و سید علی‌اکبر سام را باطلاع خویشان وآشنایان میرساند . مجلس ترحیم مردانه از ساعت ۳ تا ۵ بعد ازظهر روز جمعه ۵۲/۸/۴ در مسجد سجاد و مجلس ترحیم زنانه در همان روز و ساعت در منزل شخصی فلکه آریاشهرخیابان گلنار پلاک ۱۵ منزل سام منعقد میباشد .
خانواده های : سام ، عالمزاده ، سرهنگ نژاد ، شجاعی، شفیعی ، هاشمی ، رستگار ، ایران منش ، ابراهیمیان ، موسوی ، رحمتیان .
مصیبت وارده را بعموم بازماندگان آن مرحومه تسلیت میدهیم .

بانهایت تاسف درگذشت شادروان **رضا نیاکیان** را باطلاع میرساند . مجلس ختم زنانه و مردانه آن مرحوم از ساعت ۱۳ الی ۱۵ روز جمعه ۵۲/۸/۴ در خانقاه صفی علیشاه برگزار میگردد .
خانواده های نیاکیان ، سادات تهرانی ، وزیری ، پورتکین شاهحسینی، روشن‌روان ، سعید منیری ، زرین‌نام ، میرسیاتی ، مغروری ، بافنده ، نیاکیانی و دربندی .
آ ـ ۵۶۶۶۴
درگذشت شادروان رضا نیاکیان را بعموم بازماندگان آن مرحوم بویژه سرکار سرهنگ وزیری تسلیت میگوئیم .

بانهایت تاسف و تاثر درگذشت نابهنگام فرزند عزیزم **غلامرضا فخاریان** را باطلاع اقوام و دوستان میرساند . مجلس ترحیم آن عزیز از دست رفته روز جمعه ۵۲/۸/۴ ساعت ۷ تا ۹ ونیم بعدازظهر درمسجد مظهری واقع در امیریه خیابان قزوین چهارراه ملک و ختم زنانه درمنزل برگزار خواهد شد .
حاج‌حسن فخاریان

بانهایت تاسف‌و تاثر درگذشت نابهنگام جوان عزیزمان شادروان **غلامرضا فخاریان** را باطلاع اقوام و دوستان میرساند مجلس ترحیم آنمرحوم روز جمعه ۵۲/۸/۴ از ساعت۷تا۹بعدازظهر درمسجد مظهری واقع درامیریه‌خیابان قزوین چهارراه ملک و ختم زنانه درمنزل آن مرحوم برگزار خواهد شد .
خانواده‌های : عصاری . طلاچیان . حسینی . دیدگاه . بشری . کاظمی . رجائی . ضرغام . بیگدلی . عسگری . ..وی حبیبی . طباطبائی . بخارائی.
بعموم‌بازماندگان آنمرحوم مصیبت وارده را تسلیت میدهیم.

بانهایت تاسف درگذشت پدر بزرگوارمان **ایوب روفیان** (اسرایل) را باطلاع میرسانیم .
مجلس ختم آن مرحوم روز جمعه ۵۲/۸/۴ از ساعت۱۰ صبح در کنسه اتفاق خیابان آناتول فرانس برگزار میشود.
خانواده های :روفیان ،خرمیان ،اسحاقیان ، ساموخیان، نهورائی . اصیل . خندابی . بنایان ، اردبیلی .
آ ـ ۱۴۵۰۵

بانهایت تاسف درگذشت **حاج محمود آقانبلی** را باطلاع خویشان‌و آشنایان میرساند . مجلس ترحیم مردانه از ساعت ۳ تا ۵ بعدازظهر روز شنبه ۱۳۵۲/۸/۵ درمسجد لالهزار و مجلس ختم زنانه درهمانروز و همان ساعت در منزل‌شخصی آنمرحوم واقع درخیابان بهار کوچه آئینچی پلاک ۳۰ منعقد خواهد بود .
خانواده‌های : نیلی . حقیقی . تهرانی . کلاهدوزیان. تبریزی. برادر . باقری . پورحسینی . جهانگیر. نفر. مرادی.
بعموم‌بازماندگان آنمرحوم مصیبت وارده را تسلیت میدهیم.

باکمال تاثر و تاسف درگذشت **بانو رخساره سام** والده اقایان سید یحیی و سید علی‌اکبر سام را باطلاع خویشان وآشنایان میرساند . مجلس ترحیم مردانه از ساعت ۳ تا ۵ بعد ازظهر روز جمعه ۵۲/۸/۴ در مسجد سجاد و مجلس ترحیم زنانه در همان روز و ساعت در منزل شخصی فلکه آریاشهرخیابان گلنار پلاک ۱۵ منزل سام منعقد میباشد .
خانواده های : سام ، عالمزاده ، سرهنگ نژاد ، شجاعی، شفیعی ، هاشمی ، رستگار ، ایران منش ، ابراهیمیان ، موسوی ، رحمتیان .
مصیبت وارده را بعموم بازماندگان آن مرحومه تسلیت میدهیم .

بانهایت تاسف درگذشت شادروان **رضا نیاکیان** را باطلاع میرساند . مجلس ختم زنانه و مردانه آن مرحوم از ساعت ۱۳ الی ۱۵ روز جمعه ۵۲/۸/۴ در خانقاه صفی علیشاه برگزار میگردد .
خانواده های نیاکیان ، سادات تهرانی ، وزیری ، پورتکین شاهحسینی، روشن‌روان ، سعید منیری ، زرین‌نام ، میرسیاتی ، مغروری ، بافنده ، نیاکیانی و دربندی .
آ ـ ۵۶۶۶۴
درگذشت شادروان رضا نیاکیان را بعموم بازماندگان آن مرحوم بویژه سرکار سرهنگ وزیری تسلیت میگوئیم .

بانهایت تاسف و تاثر درگذشت نابهنگام فرزند عزیزم **غلامرضا فخاریان** را باطلاع اقوام و دوستان میرساند . مجلس ترحیم آن عزیز از دست رفته روز جمعه ۵۲/۸/۴ ساعت ۷ تا ۹ ونیم بعدازظهر درمسجد مظهری واقع در امیریه خیابان قزوین چهارراه ملک و ختم زنانه درمنزل برگزار خواهد شد .
حاج‌حسن فخاریان

بانهایت تاسف‌و تاثر درگذشت نابهنگام جوان عزیزمان شادروان **غلامرضا فخاریان** را باطلاع اقوام و دوستان میرساند مجلس ترحیم آنمرحوم روز جمعه ۵۲/۸/۴ از ساعت۷تا۹بعدازظهر درمسجد مظهری واقع درامیریه‌خیابان قزوین چهارراه ملک و ختم زنانه درمنزل آن مرحوم برگزار خواهد شد .
خانواده‌های : عصاری . طلاچیان . حسینی . دیدگاه . بشری . کاظمی . رجائی . ضرغام . بیگدلی . عسگری . ..وی حبیبی . طباطبائی . بخارائی.
بعموم‌بازماندگان آنمرحوم مصیبت وارده را تسلیت میدهیم.

بانهایت تاسف درگذشت پدر بزرگوارمان **ایوب روفیان** (اسرایل) را باطلاع میرسانیم .
مجلس ختم آن مرحوم روز جمعه ۵۲/۸/۴ از ساعت۱۰ صبح در کنسه اتفاق خیابان آناتول فرانس برگزار میشود.
خانواده های :روفیان ،خرمیان ،اسحاقیان ، ساموخیان، نهورائی . اصیل . خندابی . بنایان ، اردبیلی .
آ ـ ۱۴۵۰۵

بازگشت همه بسوی خدا است
باکمال تاسف‌وتاثر درگذشت شادروان **اسماعیل‌پاچناری** راباطلاع دوستان و آشنایان میرساند مجلس ختم آنمرحوم روز پنجشنبه ۵۲/۸/۳ از ساعت ۳ الی ۵ بعدازظهر در مسجد قدس رضوی (دامغانی‌ها) واقع درپل امامزاده‌معصوم خیابان بلورسازی منعقد میباشد .
باتشریف فرمائی خود روح آن تازه گذشته را شاد فرمائید . ضمنا شب هفت آنمرحوم روز یکشنبه عید فطر در مزار آنمرحوم برگزار میگردد وسیله ایاب‌وذهاب در خیابان سلیمانی ساعت۲بعدازظهر جلوی‌مسجددامغانیها آماده است.
ازطرف‌خانواده‌های‌طالبی . پاچناری . قاسمی . شفیع‌زاده‌ها
مصیبت وارده را بعموم بازماندگان آنمرحوم تسلیت میدهیم.

بانهایت تاسف و تاثر فوت ناگهانی مرحوم **سیدنصرالله خسروی حسینی** کارمند وزارت کشور راباطلاع دوستان ، اقوام و آشنایان میرساند . مجلس ترحیم زنانه و مردانه‌آن مرحوم روز جمعه ۵۲/۸/۴ ازساعت ۳ الی ۵ بعد ازظهر در مسجد فخرالدوله واقع دردروازه شمیران منعقد میباشد .
خانواده‌های : خسروی حسینی . درخشان . معالج. کمساری . عسگری . صدیقی . رئوفی . زنوزی.
بعموم‌بازماندگان آنمرحوم مصیبت وارده را تسلیت میدهیم.

با نهایت تاسف درگذشت شادروان **بانو منیره تدین** مادر عزیزمان را باطلاع خویشان ـ آشنایان و همشهریان گرام می‌رسانیم .
مجلس ترحیم مردانه و زنانه آن مرحومه از ساعت ۱ الی ۳ بعدازظهر روز شنبه پنجم آبانماه جاری در مسجد الجواد (میدان ۲۵ شهریور) منعقد خواهد شد .
لقا تدین ـ ضیاء تدین ـ مهین تدین

خانواده‌های تدین. وصالی. افضل. جلالیان. تدینی . خراسانی. پیمانی. بقائی‌پور. رعایائی و مهتدی .
با نهایت تاثر درگذشت شادروان **بانو منیره تدین** را باطلاع دوستان و همشهریان گرام می‌رسانند . مجلس‌ترحیم مردانه وزنانه آن مرحومه از ساعت ۱ الی ۳ بعدازظهر روز شنبه پنجم آبانماه جاری‌درمسجد الجواد (میدان۲۵شهریور) منعقد خواهد شد .
دکتر پرویز وصالی. دکتر محمود افضل. دکتر عبدالحسین جلالیان

یادبود

باطلاع سروران ، دوستان و خویشان میرساند چون روز یکشنبه ۵۲/۸/۶ مصادف با چهلمین روز درگذشت شادروان **دکتر علی جلالی** است باین مناسبت مجلس‌یادبودی از ساعت ۲ الی ۴ بعد از ظهردربهشت رضوان (قم) آرامگاه آنمرحوم منعقد است با تشریف فرمائی خود روح ان مرحوم شاد و دل بازماندگان را تسلی بخشید .
دکتر فریدون جلالی

هوالباقی
ماکاروان آخرتیم از دیار عمر
اومرد بود وزودتر از کاروان برفت
بمناسبت چهلمین روز درگذشت راد مرد متقی خلدآشیان مرحوم **حاج‌میرزا ابوالقاسم وکیل** رحمت‌الله علیه مجلس یادبودی از طرف دوستان داغدیده آن فقید سعید روز یکشنبه ۶ آبان از ساعت ۳الی ۵بعداز ظهر در مسجد امام حسن (ع) واقع در شهرستان قم منعقد است. شرکت دراین مجلس موجب شادی‌روح آن آزدست رفته بزرگوار و تسلی وسپاس دوستان آن مرحوم است.
سید عبدالحسین حجت ـمحمد حسین حائری یزدی ـدکتر مرتضی مستقیم‌ـ اصغر فرساد ـ جمال شیرازیان ـ جمشیدی.

✝

چون روز یکشنبه ششم آبان ماه ۱۳۵۲ مصادف باسالروز درگذشت شادروان **یونانان دانیال زاده** میباشد مجلس یادبودی‌از ساعت ۴تا۶ بعداز ظهر در سالن کلیسای کاتولیک در خیابان فرصت منعقد خواهدبود.
خانواده دانیال زاده

سپاسگزاری

بدینوسیله از کلیه سروران و دوستان ارجمندکه‌بمناسبت درگذشت شادروان **محمد میخچی** با تشریف‌فرمائی درمراسم ترحیم ونیز منزل و یا بوسیله تلگراف و ارسال نامه و درج آگهی تسلیت در جراید ابراز همدردی فرموده بودند موجب کمال تشکر وتسلی‌خاطر گردید وچنانچه بعلت تالمات روحی در عرض امتنان‌وسپاس حضوری تاخیر گردد پوزش‌میطلبیم.
خانواده میخچی

تسلیت

خانواده محترم رئیسی
مصیبت جانگداز دوشیزه ناکام جهانمهر رئیسی‌راتسلیت گفته و سعادت خانواده محترم‌رااز‌درگاه متعال خواستاریم.
از طرف شرکت غرب. میلانی فرد. تهرانی .

جناب آقای نعمت ناظری
درگذشت برادر ارجمندتان را تسلیت عرض نموده برای جنابعالی و بازماندگان آن روانشاد بهروزی و سلامتی آرزو دارم .
شاپور کاظمی

جناب آقای نعمت ناظری
درگذشت غم‌انگیز برادرتان ، تمام دوستان را متاثر ساخت ما را در اندوه خود شریک بدانید .
علی صادقی ، نصرت‌اله کهرام ، محمدرضا فیض‌آبادی

دوست گرامی جناب آقای دکتر مختاری
بانهایت تاسف و تاثر مصیبت وارده را تسلیت عرض نموده سلامتی و بقاءعمر آن جناب وخانواده محترم را از ایزد متعال مسئلت داریم .
گرگان ـ دکتر سید مرتضی مرتضوی ـ دکترخادمی

جناب آقای رضوانی دبیر دانشمند دبیرستانهای قم
با اندوه فراوان درگذشت پدر گرامی‌تان را تسلیت گفته بقاء عمر جنابعالی و بازماندگان محترم را از خداوند متعال خواهانیم .
دبیرستان آذرمیدخت قم ـ بهجت طرازی ـ مریم حیدری ـ و دانش‌آموزان سال ششم طبیعی

باکمال تاسف فوت ناگهانی مرحوم اسماعیل پاچناری‌را بعموم بازماندگان آنمرحوم تسلیت عرض مینمایم .
رضا ترابی‌فر

با اندوه و تاثر فراوان فوت نابهنگام و جانگداز دوست عزیزمان آقای دکتر ابوالقاسم چگینی را بخانواده آن‌مرحوم بخصوص خانم مهربان و فرزندان آن مرحوم تسلیت عرض کرده صبر و بردباری برای آن خانواده از خداوند لایزال خواستاریم .
آبادان ـ دکتر مریم مهری ـ دکتر صابری

جناب آقای دکتر یوسف مختاری
با کمال تاسف مصیبت وارده را به‌شما و بازماندگان شادروان آقای یداله رئیس‌زاده تسلیت می‌دهیم وبرای‌شما و خانواده‌های عزادار صبر جمیل و سلامتی آرزو داریم.
پزشکان و کارمندان مرکز بهداشت گرگان

آقایان سیدحسن و احمد فرج‌اله حسینی
با تاسف و اندوه فراوان مصیبت واردمرا تسلیت می‌گوئیم.
سپهر. معصومی. آرش و آرین کوچکپور. مجیدیان. سیاسی. عنایت. موسوی. صوراسرافیل. مهرانگیز مطلوبی. ایقانیان. اسکندری. ابو القاسمی.ناسوتی. صیونیت.هوشمند. علوی. محبوبی. پاکزاد. خلفی. غفاری. لحنی. متین آزاد . رشیدی.مالک. پهلوان‌شریف.مینودخت‌صمدیان. بورصادقی. ایازی. محبوبی. معدنچی. حسینی. ثنائی. فومنی .

بانهایت تاسف درگذشت شادروان **مصطفی امیرمعز** کارمند عالیرتبه موسسه دخانیات را در زاهدان باطلاع خویشان ودوستان آن مرحوم میرساند مجلس ختم مردانه وزنانه از ساعت ۳ الی پنج بعداز ظهر روز ۲ شنبه ۷ آبان در خانقاه صفیعلیشاه برگذار میشود.
خانواده های امیرمعز ـ گنجوی ـ گنجه ـ سرتیپزاده ـ مهاجر ـ خبیری ـ خازن ـ بنی‌هاشم ـ والی‌نژاد ـ دکتر جهان ـ معصومی ـ دکتر جزایری ـ کشفیا ـ بیگلربور ـ احسانی ـ صلحی ـ عدیلی ـ عاطفه ـ وکیلی ـ طباطبائی ـ اکرمی‌پور ـ سید حسینی ـ مصباح ـ شرع ـ بخشکان ـ شریفی ـ شاهرخ ـ حساس ـ گوهرآئی
مصیبت وارده را بعموم بازماندگان آنمرحوم تسلیت میدهیم

بسمه تعالی
اذا مات‌العالم ثلم فی‌الاسلام ثلمة لایسدها شیء
بمناسبت درگذشت حضرت مستطاب حجةالاسلام والمسلمین دانشمند فقید **آقای حاج سید حسن شریعتمداری** قدس سره مجلس ختمی در شب یکشنبه بعدازافطاردر مسجد شاهچراغ واقع در چهارراه مولوی منعقد میباشد امید است آقایان مومنین با شرکت خود ما را سرافراز فرمایند .
الاحقر سید ابوالحسن شاه چراغی ، الاحقر حاج میرسید احمد روضاتی

باقلبی آکنده از تاسف درگذشت دوشیزه **جهانمهر رئیسی دهکردی** کارمند عالیرتبه وزارت کشور و مدیرعامل موسسه هاک را باطلاع عموم دوستان و آشنایان میرساند .
مجلس ترحیم آن مرحومه از ساعت ۹ تا ۱۱ در خانقاه صفی علیشاه برگزار میگردد .
از طرف اهالی استان چهارمحال بختیاری
دکتر لطف‌الله رئیسی دهکردی

فوت نابهنگام جوان ناکام دوشیزه **جهانمهر رئیسی دهکردی** را باطلاع دوستان و همکاران میرساند مجلس ختم آنمرحومه روزچهارم آبان از ساعت ۹تا۱۱ صبح در خانقاه صفی‌علیشاه برگزار میشود .
شرکت سهامی مانیستار

با نهایت تاسف و تاثر درگذشت نابهنگام جوان ناکام دوشیزه **جهانمهر رئیسی دهکردی** را به خاندان آن مرحومه تسلیت عرض و از همکاران ارجمند تقاضا می‌شود صبح‌روز چهارم آبان از ساعت ۹تا۱۱ در مجلس ترحیمی که‌درخانقاه صفی علیشاه برگزار می‌شود حضور بهمرسانند .
هیئت مدیره کارخانجات کاغذ دیواری دکورا

بااندوه فراوان درگذشت دوشیزه **جهانمهر رئیسی دهکردی** عضو این انجمن را باطلاع اعضاء محترم و دیگر دوستان میرساند. مجلس ترحیم آن‌مرحومه روز چهارم آبان ازساعت ۹تا۱۱ در خانقاه صفی علیشاه برگزار می‌شود .
انجمن حسابداران لیسانسیه موسسه عالی حسابداری

با قلبی آکنده از تاسف و تالم فوت دوشیزه ناکام **جهانمهر رئیسی دهکردی** مدیر عامل موسسه هاک را باطلاع دوستان و همکاران می‌رساند .
مجلس ترحیم آنمرحومه روز جمعه چهارم ابان ساعت ۹ تا ۱۱ در خانقاه صفی علیشاه برگزار می‌گردد .
موسسه شابلون ـ منوچهر تدین

با نهایت تاسف و تاثر درگذشت دوشیزه ناکام **جهانمهر رئیسی دهکردی** مدیر عامل موسسه هاک را باطلاع دوستان و همکاران می‌رساند .
مجلس ترحیم آنمرحومه روز جمعه چهارم ابان ساعت ۹ تا ۱۱ در خانقاه صفی علیشاه برگزار خواهد شد .
شرکت زرکوب

با قلبی آکنده از تاسف و تالم فوت دوشیزه ناکام **جهانمهر رئیسی دهکردی** مدیر عامل موسسه هاک را باطلاع دوستان و همکاران می‌رساند .
مجلس ترحیم آنمرحومه روز جمعه چهارم ابان ساعت ۹ تا ۱۱ در خانقاه صفی علیشاه برگزار می‌گردد .
دکوراسیون چاپار عباس پهلوان

با نهایت تاسف و تاثر درگذشت دوشیزه ناکام **جهانمهر رئیسی دهکردی** مدیر عامل موسسه هاک را باطلاع دوستان و همکاران می‌رساند .
مجلس ترحیم آنمرحومه روز جمعه چهارم ابان ساعت ۹ تا ۱۱ در خانقاه صفی علیشاه برگزار خواهد شد .
تزئینات هما ـ رضائی

بانهایت تاسف و تالم درگذشت دوشیزه ناکام **جهانمهر رئیسی دهکردی** مدیر عامل موسسه هاک را باطلاع دوستان و همکاران عزیز میرساند .
مجلس ترحیم آنمرحومه روز جمعه چهارم آبان ماه‌از ساعت ۹تا ۱۱ در خانقاه صفی علیشاه منعقد خواهد بود.
دافی تکس ـ مهردادی

بانهایت تاثر و تاسف درگذشت همکار ارجمند مرحومه **خانم جهانمهر رئیسی دهکردی** مدیر عامل شرکت هاک را باطلاع دوستان و همکاران محترم می‌رساند .
مجلس ترحیم آن مرحومه روز جمعه ۵۲/۸/۴ درخانقاه صفی‌علیشاه از ساعت ۹ تا ۱۱ برگزار است .
شرکت تولیدی رویال فلکس

بااندوه فراوان درگذشت دوشیزه **جهانمهر رئیسی دهکردی** مدیر عامل این موسسه را باطلاع دوستان و همکاران میرساند . مجلس ترحیم آن مرحومه روز چهارم آبان از ساعت ۹ تا ۱۱ صبح در خانقاه صفی‌علیشاه‌برگزار میگردد .
موسسه هاک

باکمال تاثر و تاسف درگذشت دوشیزه **جهانمهررئیسی دهکردی** کارمند عالیرتبه وزارت‌کشور و مدیر عامل موسسه هاک را باطلاع عموم دوستان میرساند . مجلس ترحیم آن مرحومه روز چهارم آبان از ساعت ۹ تا ۱۱ صبح‌درخانقاه صفی علیشاه برگزار میشود .
شهلا آزادی ، تدین ، غریبی ، مدرس سبزواری ، حسنی ، پهلوان ، کاوه ، رضائی ، صادقی ، گلکار ، حقوقی، نقدی ، شوکتی ، پورعلی ،عدیلی ، مهردادی .

کل نفس ذائقة الموت
بدینوسیله باکمال تاسف و تاثر درگذشت نابهنگام جوان ناکام دوشیزه **جهانمهر رئیسی دهکردی** را باطلاع کلیه دوستان و بستگان میرساند . مجلس ختم زنانه و مردانه روز جمعه چهارم آبان از ساعت ۹ تا ۱۱ صبح در خانقاه صفی علیشاه منعقد است حضور دوستان وبستگان در مجلس ختم موجب آمرزش روح آنمرحومه و تسلی خاطربازماندگان است .
رئیسی دهکردی . سرتیپی . قاسمی . بیشداد . منوچهر اسعدبختیاری . نوربخش . آل‌ابراهیم . دکتر محمد جزایری . دکترمیرحقانی . صدری . فرهاد احمدی بختیاری. بیوک صابر . اسلامی . رفیعیان . وکیلزاده . دلشاد . کاویانی . رئیسی زاده . کبیری . شرف‌الملک . مبشری . رکنی . بهی . فاتح . مشرف . فتحی . هوشمند . حسینی . سلطانپور . کامکار . احمدی . سررشته‌دارزاده . رفعت نژاد .حیدریان . دانش . فتحیان .

درگذشت نابهنگام عزیز از دست رفته همکار گرامی دوشیزه ناکام **جهانمهر رئیسی دهکردی** موجی از تاثر و تالم در یکایک دوستان و همکاران پدید آورد بدینمناسبت‌مجلس ترحیمی از ساعت ۹ تا ۱۱ صبح جمعه ۵۲/۸/۴ در خانقاه صفی علیشاه برگزار و شرکت سروران عظام و یاران عزیز تسکین سوگ بزرگ ماست .
قدیمی‌ماهانی . شهلا آزادی . خانم‌گویا . کاشفی‌زاده. کافی . هژیر ابراهیمی . شهین قربانی . سیما تمیزی . ناهید قائم‌پناه . سیمین‌سیف . ثریاگلبازخانی . هریوندی . قمصری. یحیی‌زاده . قاسملو . صحفی . ضمائری . بهرامی . حافظی. سلامی . فروغی . جهانی . بهزادی ، هنگامی . مشایخی . اشکانفر . نامی . یزدان‌سپاس . قوامی . محمدیان . مقدسی. زندی . دلیر . وفائی . فروزنده .

بانهایت تاسف فوت ناگهانی **سرگرد حاج‌علی ایاز بزرگ** خاندان ایاز را باطلاع دوستان و آشنایان میرسانیم . مجلس ختم آن مرحوم از ساعت ۳تا۵ بعدازظهر روزجمعه ۵۲/۸/۴ درمسجد باب‌الحوائج واقع درسه‌راه سلسبیل کوچه مسجد و ختم زنانه درهمان ساعت درمنزل شخصی واقع در سه راه سلسبیل کوچه مسجد کوچه ایاز پلاک ۱۹ منعقد است
ازطرف خانواده های : ایاز . ریحانیان . شایسته‌فر. سرپولکی . اکبرزاده . کرمی . رضائی . دلخواسته . آزمون
بعموم‌بازماندگان آنمرحوم مصیبت وارده را تسلیت میدهیم.

بانهایت تاسف درگذشت دوشیزه **جهانمهر رئیسی دهکردی** کارمند عالیرتبه وزارت کشور و مدیرعامل موسسه هاک را باطلاع عموم دوستان و آشنایان میرساند .
مجلس ترحیم آن مرحومه از ساعت ۹ تا ۱۱ در خانقاه صفی علیشاه برگزار میگردد .
از طرف اهالی استان چهارمحال بختیاری
دکتر لطف‌الله رئیسی دهکردی

فوت نابهنگام جوان ناکام دوشیزه **جهانمهر رئیسی دهکردی** را باطلاع دوستان و همکاران میرساند مجلس ختم آنمرحومه روزچهارم آبان از ساعت ۹تا۱۱ صبح در خانقاه صفی‌علیشاه برگزار میشود .
شرکت سهامی مانیستار

با نهایت تاسف و تاثر درگذشت نابهنگام جوان ناکام دوشیزه **جهانمهر رئیسی دهکردی** را به خاندان آن مرحومه تسلیت عرض و از همکاران ارجمند تقاضا می‌شود صبح‌روز چهارم آبان از ساعت ۹تا۱۱ در مجلس ترحیمی که‌درخانقاه صفی علیشاه برگزار می‌شود حضور بهمرسانند .
هیئت مدیره کارخانجات کاغذ دیواری دکورا

بااندوه فراوان درگذشت دوشیزه **جهانمهر رئیسی دهکردی** عضو این انجمن را باطلاع اعضاء محترم و دیگر دوستان میرساند. مجلس ترحیم آن‌مرحومه روز چهارم آبان ازساعت ۹تا۱۱ در خانقاه صفی علیشاه برگزار می‌شود .
انجمن حسابداران لیسانسیه موسسه عالی حسابداری

با قلبی آکنده از تاسف و تالم فوت دوشیزه ناکام **جهانمهر رئیسی دهکردی** مدیر عامل موسسه هاک را باطلاع دوستان و همکاران می‌رساند .
مجلس ترحیم آنمرحومه روز جمعه چهارم ابان ساعت ۹ تا ۱۱ در خانقاه صفی علیشاه برگزار می‌گردد .
موسسه شابلون ـ منوچهر تدین

با نهایت تاسف و تاثر درگذشت دوشیزه ناکام **جهانمهر رئیسی دهکردی** مدیر عامل موسسه هاک را باطلاع دوستان و همکاران می‌رساند .
مجلس ترحیم آنمرحومه روز جمعه چهارم ابان ساعت ۹ تا ۱۱ در خانقاه صفی علیشاه برگزار خواهد شد .
شرکت زرکوب

با قلبی آکنده از تاسف و تالم فوت دوشیزه ناکام **جهانمهر رئیسی دهکردی** مدیر عامل موسسه هاک را باطلاع دوستان و همکاران می‌رساند .
مجلس ترحیم آنمرحومه روز جمعه چهارم ابان ساعت ۹ تا ۱۱ در خانقاه صفی علیشاه برگزار می‌گردد .
دکوراسیون چاپار عباس پهلوان

با نهایت تاسف و تاثر درگذشت دوشیزه ناکام **جهانمهر رئیسی دهکردی** مدیر عامل موسسه هاک را باطلاع دوستان و همکاران می‌رساند .
مجلس ترحیم آنمرحومه روز جمعه چهارم ابان ساعت ۹ تا ۱۱ در خانقاه صفی علیشاه برگزار خواهد شد .
تزئینات هما ـ رضائی

بانهایت تاسف و تالم درگذشت دوشیزه ناکام **جهانمهر رئیسی دهکردی** مدیر عامل موسسه هاک را باطلاع دوستان و همکاران عزیز میرساند .
مجلس ترحیم آنمرحومه روز جمعه چهارم آبان ماه‌از ساعت ۹تا ۱۱ در خانقاه صفی علیشاه منعقد خواهد بود.
دافی تکس ـ مهردادی

بانهایت تاثر و تاسف درگذشت همکار ارجمند مرحومه **خانم جهانمهر رئیسی دهکردی** مدیر عامل شرکت هاک را باطلاع دوستان و همکاران محترم می‌رساند .
مجلس ترحیم آن مرحومه روز جمعه ۵۲/۸/۴ درخانقاه صفی‌علیشاه از ساعت ۹ تا ۱۱ برگزار است .
شرکت تولیدی رویال فلکس

بااندوه فراوان درگذشت دوشیزه **جهانمهر رئیسی دهکردی** مدیر عامل این موسسه را باطلاع دوستان و همکاران میرساند . مجلس ترحیم آن مرحومه روز چهارم آبان از ساعت ۹ تا ۱۱ صبح در خانقاه صفی‌علیشاه‌برگزار میگردد .
موسسه هاک

باکمال تاثر و تاسف درگذشت دوشیزه **جهانمهررئیسی دهکردی** کارمند عالیرتبه وزارت‌کشور و مدیر عامل موسسه هاک را باطلاع عموم دوستان میرساند . مجلس ترحیم آن مرحومه روز چهارم آبان از ساعت ۹ تا ۱۱ صبح‌درخانقاه صفی علیشاه برگزار میشود .
**شهلا آزادی ، تدین ، غریبی ، مدرس سبزواری ، حسنی ، پهلوان ، کاو

سال چهل و هشتم ـ شماره ۱۴۲۳۸

اطلاعات

پنجشنبه ـ سوم آبانماه ۱۳۵۲
بیست‌وهفتم رمضان‌المبارک۱۳۹۳ـ بیست‌وپنجم اکتبر ۱۹۷۳

ساعات شرعی توپ‌افطار وتوپ‌سحر
استخراج دکترریاضی کرمانی
توپ افطار. . . . ساعت ۵ و ۳۶ دقیقه
توپ‌سحر(فردا) . . . . ساعت ٤و٤٨ دقیقه
طلوع آفتاب (فردا) ساعت٦و١٨دقیقه
ظهر شرعی (فردا) ساعت١١و٤٩دقیقه

توافق‌های تازه ایران وشوروی

1. گاز ایران به آلمان‌غربی‌صادر میشود
2. دو کارخانه‌برق دراهواز احداث میگردد
3. دو کارخانه سیمان درشهرری ولوشان بکار می‌افتد
4. ذوب‌آهن آریامهر و ماشین سازی اراك توسعه میابد
5. سد هریرود با هزینه مشترك ایجاد میشود

پروتکل پنجمین اجلاسیه کمیسیون دائمی همکاری اقتصادی ایران‌وشوروی بعداز ظهر دیروز در وزارت اقتصاد بامضاء رسید.

این پروتکل‌را از جانب‌ایران آقای هوشنگ انصاری وزیر اقتصاد و از جانب شوروی آقای اسکاچکف امضاء کردند. با امضاء این پروتکل توافق های مهمی در زمینه توسعه همکاریهای اقتصادی‌و فنی بین دو کشور صورت گرفت که مهمترین آن برنامه تحویل گاز به آلمان‌فدرال از طریق‌شوروی میباشد.

براساس این توافق طرف ایرانی آمادگی خود را برای رساندن‌گازتا مرز آستارا اعلام کرد. طرف شوروی موافقت نمود معادل مقادیری که در آستارا گازاز ایران تحویل خواهد گرفت در مرز آلمان فدرال تحویل دهد. شوروی همچنین انجام مذاکرات لازم با مقامات چکسلواکی را بمنظور دادن ترتیبات انتقال گاز از خاك کشور مزبور تا آلمان فدرال‌بعهده گرفت. مقدار گاز تحویلی بعدا از طرف ایران اعلام خواهدشد و ایران‌اظهار آمادگی نمود که بابت خدماتی که شوروی‌در اجرای‌این‌برنامه انجام خواهدداد‌ارز قابل تبدیل و یا گاز به آن کشور تحویل دهد.

توافقهای‌بالابدنبال مذاکراتی که‌بین هیئت کارشناسان‌ایرانی بریاست آقای تقی مصدقی مدیر عامل شرکت ملی گاز ایران با کارشناسان شوروی اخیرا در مسکو صورت گرفته بود بعمل آمده و طرفین موافقت کردند که کارشناسان دو کشور حداکثر تا سه ماه دیگر ملاقات و مذاکرات لازم را جهت اجرای اصول مورد توافق‌وتهیه موافقتنامه مربوط بعمل آورند.

★ **نیروگاه حرارتی‌وکارخانه سیمان**

ایران‌و شوروی همچنین‌در زمینه همکاری برای ایجاد دو نیروگاه حرارتی‌هریک بظرفیت ۳۰۰ تا۳۵۰ هزار کیلووات‌در شهر اهواز بتوافق رسیدند.

طرف شوروی آمادگی‌خود را برای همکاری با ایران در زمینه احداث دو کارخانه سیمان اعلام داشت و قرار شد کارشناسان دو کشوردر

بقیه در صفحه۵۴

در پایان مذاکرات اقتصادی ایران و شوروی‌بعد از ظهر دیروزپروتکل تازه دو کشور بامضاء رسید. آقای انصاری وزیر اقتصاد و رئیس هیات‌نمایندگی ایران وآقای اسکاچکف رئیس هیات نمایندگی شوروی هنگام امضاء این‌پروتکل‌سفیر شوروی درتهران و چندتن از اعضای هیات نمایندگی‌دوکشور نیز در عکس دیده میشوند.

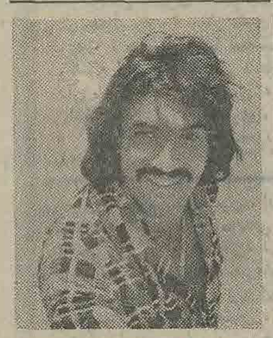

هاروپوریان
خواننده بین‌المللی لبنان و بت ارامنه جهان
از امشب در برنامه جدید «شو» فرخزاد

در باکارا
تلفن های رزرو
۶۲۸۲۰۸ ـــ ۶۲۵۱۷۷

کمیته های پرورشی اداره آموزش و پرورش ناحیه۷

تهران فرخنده سالروز تولد شاهنشاه آریامهر رابه پیشگاه معظم‌له و ملت شاهدوست ایران تبریك‌و تهنیت عرض مینماید

گچ تهران
مرغوبترین وباصرفه‌ترین گچ ساختمانی

سخنرانی در دانشگاه تهران

آقای دکتر سعید اعتصامی استاد دانشگاه تهران ساعت ٦ بعدازظهر روز شنبه ٥ آبان ماه ۱۳۵۲درتالار موسسه‌طب‌تجربی دانشگاه تهران تحت عنوان "Rhytme Nyothemeral" ریتم های نیکتمرال در جوندگان آزمایشگاه سخنرانی‌خواهند کرد.

این سخنرانی از سلسله سخنرانیهای انجمن فیزیولوژی‌و فارماکولوژی ایران می باشد.

م الف ۱۳۵۱۳

خبرهای ورزشی

مسابقات تنیس بین‌المللی جام آریامهر :

تنیس‌بازان ایران

در رشته دوبل نیز شکست خوردند

در سومین روز برگزاری مسابقات بین‌المللی تنیس جام آریامهر،مسابقات انفرادی‌بدون حضور تنیس‌بازان ایرانی‌ادامه یافت.دربازی های دیروز «جان نیوکومب» تنیس‌باز مشهور استرالیائی حریف اسپانیائی‌خود «آنتونیو موتوز» از اسپانیارا در ۲ست متوالی ۱ـ٦ و ٦ـ۷ شکست‌داد.«نیوکومب» ازدیروز نبرد در صحنه مسابقات این دوره جام آریامهر را آغازکرد. در دیدار انفرادی دیگر دیروز، «فرداستول» تنیس‌باز دیگر استرالیائی ، «مک میلان» از آفریقای جنوبی را شکست‌داد. همچنین«باب‌گیلتینان» استرالیائی حریف آمریکائی خود «جف بوروویاک» را مغلوب ساخت. دراین دیدار تنیس‌باز استرالیائی ٦ـ۷ و ٥ـ۷ برحریف‌خود غلبه کرد.

دردیدارهای دوبل که ازدیروز آغاز شد نیز تنیس‌بازان‌ایرانی شکست خوردند. از یکسو تیم دو نفره محرم خدائی و حبیب صالح از آلن‌استون و ری‌مور ۱ـ٦ و ۱ـ٦ شکست خوردند. بهرامی و عیسی خدائی نیز در برابر «پینتوبراو» و «زلکو فرانولویک» با وجود تلاش فراوان، ۲ـ٦ و ٥ـ۷ مغلوب شدند.

توضیح و پوزش

همانطور که خوانندگان عزیز توجه کردنددرخبر های ورزشی دیروز عکس «ایلی ناستاز» تنیس باز رومانی به جای محمد وجدانزاده دونده ایرانی‌چاپ‌شده‌بود،امیدواریم پوزش مارا در مورد این اشتباه بپذیرند.

مسابقات‌سوارکاری

از فردا تا ٥ هفته ادامه خواهد داشت

مسابقات سوارکاری انجمن سوارکاران ایران‌از بعدازظهر فردا در میدان سوارکاری این انجمن در کیلومتر ١٤ جاده کرج آغاز خواهد شد. دراین مسابقات که تا ٥ هفته در روز های جمعه ادامه خواهد یافت. بیش از یکصد تن سوارکار شرکت خواهند داشت. بسیاری ازعلاقمندان ورزش سوارکاری ضمن شرطبندی جریان‌مسابقات مزبور را دنبال خواهند کرد.

مسابقات مقدماتی جام جهانی فوتبال

شیلی و شوروی در برابر یکدیگر

سخنگوی وزارت دفاع شیلی دیروز در سانتیاگو پایتخت‌این کشور اعلام کرد که هیچ‌گونه اشکالی برای انجام بازی‌برگشت بین‌تیم‌های ملی فوتبال شیلی‌و شوروی که قرار است روز۳۰ آبانماه امسال در چهار چوب مسابقات مقدماتی جام جهانی در استادیوم ۷۰ هزار نفری سانتیاگو انجام شود، در بین نخواهد بود. این سخنگوگفت مسالهویزای ورزشکاران‌روسی بطریقی حل خواهد شد.شوروی روابط سیاسی‌خود را باشیلی پس از کودتای اخیر قطع‌کرد. گفته‌می‌شودکه‌اکنون‌دراستادیوم سانتیاگو که بصورت زندان بزرگ این شهر درآمده است، نزدیک به ۲ هزار تن زندانی هستند. شوروی و شیلی در دیدار رفت مسابقات مقدماتی جام جهانی در مسکو صفر ـ صفر مساوی شدند.

نفع شما در این است که در بانک رهنی ایران پس انداز کنید

حداکثر بهره را میگیرید — درصورت دریافت وام حداقل بهره را میپردازید

مقایسه نمایید تا مطمئن شوید

جدول انواع پس اندازهای مسکن

نوع پس انداز مسکن	حق برداشت از حساب	استحقاق دریافت وام	حق استفاده از تسهیلات بانکی	نرخ بهره پرداختی از طرف بانک
آزاد	دارد	وامهای عادی طبق شرایط مربوطه	دارد	٪۷
مشروط	دارد	وام صندوق پس انداز مسکن طبق شرایط صندوق	دارد	٪٦
مسدود	ندارد	وام صندوق پس انداز مسکن طبق شرایط صندوق	دارد	٪٦/٥
باحداقل مانده	نسبت بحداقل موجودی دارد	وامهای عادی طبق شرایط مربوطه	دارد	٪۸

تلفن: ۳۱۱۵۸۵

امروز ... به محبت شما؟
و فردا ...
به پس انداز نیازمند است
صندوق پس انداز بانک ملی ایران

شاهنشاها ـ خدایگانا

دانش‌آموزان ، معلمان ، اعضای شوراهای پرورشی‌آموزش وپرورش ناحیه ١٦ تهران ، میلاد مسعود آن شهریار بزرگرا که مهرش بردل همه آریائیان پاکنهاد چون آفتابی بی‌غروب نشسته است به پیشگاه مبارک تهنیت عرض مینماید

از سوی شوراهای پرورشی ناحیه ١٦ تهران ـ جان‌نثار ـ اسلامی

پیشگاه مبارك شاهنشاه‌آریامهر

آموزگاران ، دبیران ، دانش‌آموزان ، کارکنان و پیشاهنگان ناحیه ١٣ آموزش و پرورش تهران مباهی هستند که تبریکات قلبی خود را بمناسبت میلاد باسعادت پدر تاجدار نقدیم‌بدارند، عمر ابدی و سلطنت سرمدی اعلیحضرت آرزوی همگان میباشد

جان‌نثار ـ رئیس کمیته های پرورشی آموزش و پرورش ناحیه ٣ تهران ـ عباس موسوی

پیشگاه مبارك شاهنشاه آریامهر

دبیران ودانش‌آموزان ، آموزگاران ، کارکنان ، اعضای انجمن‌های خانه ومدرسه ناحیه ٤ آموزش و پرورش تهران

باکمال مسرت روز تاریخی چهارم آبان میلاد مسعود شاهنشاه آریامهرو سالروز فرخنده‌آئین تاجگذاری اعلیحضرتین را بملت ایران تبریک میگوید.

از طرف کمیته‌های پرورشی ناحیه ٤ آموزش و پرورش تهران ـ عنایت‌الله رهبر

پیشگاه مبارک بندگان اعلیحضرت همایونی محمد رضاشاه پهلوی شاهنشاه آریامهر

افتخار دارد از طرف معلمان ، کارکنان واولیاء اعضای انجمن‌های خانه و مدرسه ودانش‌آموزان آموزشگاههای ناحیه ٥ تهران تبریکات صمیمانه خود را بمناسبت فرا رسیدن سالروز میلادمسعود آن‌شاهنشاه بزرگ که پرچمدار استقلال وعظمت ایران وواقعیت اعتلا و مباهات ایران هستند معروض بدارد.

جان‌نثار ـ رئیس کمیته پرورشی واداره آموزش و پرورش ناحیه٥ تهران ـ خوشپور

پیشگاه مبارك شاهنشاه آریامهر

دانش‌آموزان ، آموزگاران، کارکنان ، اعضای انجمن‌های خانه ومدرسه ناحیه یک آموزش و پرورش تهران .

خجسته میلاد مسعود همایونی وسالگرد فرخنده‌تاجگذاری را به‌پیشگاه آن رهبر خردمند و شهبانوی نیکوکار وملت قهرمان ایران تبریک میگوید.

از طرف کمیته‌های پرورشی ناحیه یک آموزش وپرورش تهران ـ عبدالله رجائی

پیشگاه معظم اعلیحضرت همایون شاهنشاه آریامهر

سالروز میلاد مسعود مبارك که بحق باید آنرا طلیعه بهروزی و بهزیستی ملت ایران دانست فرصتی مغتنم بدست داده تا معلمان ـ دانش آموزان ورزشکاران ـ پیشاهنگان ـ و اعضاء کمیته های پرورشی و سازمان جوانان شیرو خورشید سرخ اداره آموزش و پرورش ناحیه ۸ تهران مراتب شادباش و تهنیت قلبی خود را به پیشگاه مبارك تقدیم داشته ضمن آرزوی سلامت ذات شاهانه از خداوند متعال مسئلت نمایند تا در اجرای منویات آن‌رهبر خردمند توفیق بیشتری حاصل نمایند.

از طرف کمیته های پرورشی‌اداره‌آموزش‌وپرورش ناحیه ۸ تهران‌ـ طاهره‌صدوقی

آ‌ـ٥٦١٤٠

پیشگاه مبارک اعلیحضرت همایون شاهنشاه آریامهر

کمیته‌های پرورشی آموزش و پرورش ناحیه ١٤ تهران از سوی خود و کلیه معلمان و دانش آموزان بانهایت افتخار وشادی و سرور میلاد مسعود وفرخنده رهبر بزرگ واندیشمند خود را که وجودش منبع خیر وبرکت است و صلح و آرامش وامنیت بداین‌مرزوبوم‌ارزانی داشته صمیمانه جشن گرفته و تهنیت می‌گویند ، واز درگاه خداوند بزرگ سلامت وبقاء سلطنت شاهنشاه عظیم‌الشان و خاندان جلیل‌سلطنت را خواستارند.

ازطرف کمیته های پرورشی ناحیه ١٤تهران ـ
آ‌ـ٥٦١٣٤ جان‌نثار حسینعلی وکیلی

پیشگاه مبارک اعلیحضرت همایون شاهنشاه آریامهر

کمیته پرورشی آموزش و پرورش ناحیه دهم تهران سالروز خجسته میلاد مسعود پدر تاجدار خود را که از برکت ذات اقدس همایونش ملت ایران در راه ترقی و تعالی گام برمیدارد و در سایه رهبریهای داهیانه‌اش ایران عزیز ما مجد و عظمت باستانی خود را بار دیگر در صحنه بهناور گیتی بمنصه ظهور میرساند ارج میهندو گرامی میدارد.

پوراندخت معاضد
رئیس کمیته پرورشی آموزش و پرورش ناحیه دهم تهران
آ‌ـ٥٦٢٤٤

پیشگاه مبارك اعلیحضرت شاهنشاه آریامهر

میلاد مسعود شاهنشاه آریامهر را صمیمانه شادباش گفته واز خداوند متعال خواستاریم که پیوند جاودانه شاه وملت را که متضمن رستگاری و سعادت میهن ومردم این مرزوبوم است هماره محکمترو استوارتر سازد . ونظام شاهنشاهی ایران را که افتخار آفرین وطن باستانی ماست حفظ وحراست فرماید.

کمیته‌های پرورشی مدارس اداره آموزش وپرورش ناحیه ۲ تهران مهین مهرپویان

شاهنشاها آریامهرا

وجود عظمت آفرینت گرامی موهبتی است که پروردگار بزرگ برملت ایران ارزانی فرموده است ودر پرتو ژرفنگری ودرایت آن رهبر عالیقدر است که اکنون ملت ما در راه تعالی‌وکمال به تجدید افتخارات دیرین خود پیروز و موفق گام برمیدارد چهارم آبان درتاریخ معاصر ایران روز تجدید حیات سیاسی واجتماعی واقتصادی است. دست آوردهای انقلاب مقدس شاه ومردم آن امکان را فراهم آورده‌تا ایران وایرانی در عرصه بین‌المللی سربلند ومفتخر باشد. معلمان و کارکنان و دانش‌آموزان و کمیته‌های پرورشی ناحیه سیزدهم تهران فرخنده میلاد مسعود شاهنشاه آریامهر را به پیشگاه والای آن قائد بزرگ و هموطنان عزیز خویش تبریک عرض می‌کنند و دوام وبقاء شاهنشاهی ایران و خاندان جلیل سلطنت را مسئلت دارند.

کمیته‌های پرورشی آموزشگاه‌های ناحیه سیزدهم تهران‌ـ علی‌نقی‌ربانی
آ‌ـ٥٥٩٥٠

پیشگاه مبارك شاهنشاه‌آریامهر

اعضاء کمیته های پرورشی دانش‌آموزان آموزشگاههای آموزش و پرورش ناحیه ١٧ تهران میلاد باسعادت اعلیحضرت همایون شاهنشاه آریامهر را که همواره منشاء خیر و برکت برای ملت نجیب ایران بوده و میباشد به‌پیشگاه‌مبارک همایونی و عموم هم‌میهنان عزیز تبریک و تهنیت عرض نموده سلامت و سعادت روزافزون و دوام شاهنشاهی ایران و بقاء خاندان‌جلیل سلطنت پهلوی را از درگاه خداوند متعال مسئلت دارند .

کمیته های‌پرورشی‌دانش‌آموزان آموزشگاههای ناحیه۱۷تهران
آ ـ ٥٦٢٤٢

بانک‌مرکزی‌ایران باطلاع عموم‌میرساند

درروزشنبه‌پنجم‌آبانماه‌جاری‌مبلغ‌شش‌میلیاردو نهصدو بیست‌وپنج‌میلیون‌ریال اوراق قرضه مشتمل بر۳میلیارد ریال‌اوراق دو ساله با بهره۹ درصد ، یك میلیارد ریال اوراق سه ساله با بهره۹½درصد ، ۹۲۵ میلیون ریال اوراق پنجساله با بهره ۱۰ درصدو ۲میلیاردریال اوراق هفت ساله با بهره ۱۰½ درصد درسال منتشر میگردد .

بهره اوراق قرضه از مالیات بردرآمدمعاف و هر ششماه یکبار پرداخت میگردد. همچنین در تاریخ مذکور ازمحل اسناد خزانه خریداری‌بانك‌مرکزی ایران،اسناد سه ماهه‌بابهره ٦درصد،اسناد شش ماهه با بهره ۷ درصد و اسناد یکساله با بهره ۸درصد درسال(از انتشار بیست‌ویکم مهرماه۱۳۵۲) در مقابل دریافت بهای اسمی و بهره متعلقه ازتاریخ‌انتشارتاتاریخ‌فروش برای‌فروش عرضه میگردد. بهره‌اسنادخزانه نیز از مالیات بردرآمد معاف ودر سررسیدبااصل‌اسنادپرداخت‌میگردد.

علاقمندان بخرید اسناد خزانه واوراق‌قرضه میتوانند در روزشنبه مذکوربه بانك مرکزی‌ایران‌ویاهر یك‌ازبانکهای‌اصناف ، اعتبارات ، ایران و انگلیس ، ایران و خاورمیانه ، بازرگانی ، بیمه‌بازرگانان ، پارس ، تجارت خارجی ، تجارتی ایران و هلند ، رفاه کارگران ،سپه ، شهریار ، صادرات ، صنایع ، عمران، کشاورزی و ملی که‌عامل فروش‌وبازپرداخت اصل‌وپرداخت بهره‌اسناد خزانه‌و اوراق قرضه میباشند مراجعه‌نمایند .

شرکت ساختمانی شهکاران

از تاریخ سه‌شنبه ۸ آبان ماه خیابان خردمند شمالی کوی ششم پلاك ٢٤
تلفن‌های ۸۲۸۲۲۳ـ ۸۲۸٤۹۲ خواهد بود

حقیقت

حقیقت اینست که قیمت اجناس در سراسر جهان ، طی ۲۷ سال گذشته، تاچند برابر ترقی کرده و فقط بلیط اعانه ملی در ایران است که پیمان قیمت ۲۷ سال پیش ، یعنی ۲۰ ریال، بشما عرضه میشود .

۲۷ سال پیش	امروز
بلیط اعانه ملی	بلیط اعانه ملی
۲۰ ریال	۲۰ ریال

آگهی استخدام

جمعیت شیروخورشید سرخ خراسان برای خدمت در شهرستانهای شیروان‌ـ درگز‌ـ قاین‌ـ اسفراین ـ تربت‌حیدریه‌ـ کاشمر ـ فردوس ـ طبس ـ یازده نفر پزشک عمومی با حقوق کافی استخدام مینماید داوطلبین‌میتوانند همه‌روزه‌از ساعت٦تا٨ بعدازظهر در مشهد بکارگزینی جمعیت واقع در خیابان پهلوی مقابل سینما سعدی ودر تهران خیابان بهجت‌آباد (حافظ) سازمان خدمات درمانی مراجعه نمایند.

جمعیت شیروخورشید سرخ خراسان