توطئه قذافی برای قتل رهبران مصر و سودان

الاخبار نوشت :
میزان پولی که قذافی برای کشتن رهبران عرب اختصاص داده سرسام آور است

●

قذافی برای کشتن روزنامه نگاران مخالف خود در مصر نیز مبلغ کلانی پول اختصاص داد

●

قذافی خود را جانشین ناصر و رهبر مصر میداند

صفحه۲ ستون هشتم

مطبوعات لبنان :

مذاکرات کی سینجر با سوریه شکست خورد

● گرومیکو: صلح بدون عقب نشینی کامل اسرائیل و تضمین حقوق فلسطینی ها برقرار نمیشود.

● خبرگزاری سوریه بطور ضمنی به کی سینجر حمله کرد.

● کی سینجر عازم امریکا شد. در صفحات ۲ و ۱۹

۲۰ صفحه

اطلاعات

سه‌شنبه ۷ خرداد ماه ۱۳۵۳ ـ شماره ۱۴۴۱۶ تکشماره ۱۰ ریال

محل حوزه‌های امتحانی تهران اعلام شد

درصفحه۴ ستون‌سوم

معاملات پنبه متوقف شد

نرخ پنبه در بازار های جهانی تنزل کرده است

در صفحه ٤ ستون ششم

۲۳۰ هزارتن شکر درراه ایران است

درصفحه٤ ستون پنجم

برای چاپ سئوالات

کنکور

۱۰ نفر زندانی شدند

تماس این ده نفر تا ۲۱ تیرماه با خارج ازچاپخانه قطع خواهد بود

صفحه۱۷ ستون ششم

شیراك ، نخست‌وزیر فرانسه شد

ژیسکاردستن پیاده از الیزه به آرامگاه سرباز گمنام‌رفت

پرزیدنت ژیسکار ـ جوانترین رئیس جمهوری فرانسه پیاده بطرف کاخ باشکوه الیزه در حرکت است وبا تکان دادن دست‌به‌ابراز احساسات‌هزاران نفر از مردم پاریس که برای تماشای مراسم گشایش ریاست جمهوری ژیسکار در پیاده‌رو های مسیر گرد آمده‌اند پاسخ میگوید .

«عکس رادیوئی اطلاعات»

صفحه ۲

شرایط پرداخت وام به روستائیان دگرگون میشود

دولت محصول کشاورزی ودام را بعنوان وثیقه قبول میکند

حجم اعتبارات روستائی به سرعت افزایش میابد و ضوابط پرداخت وام ، تضمین و وثیقه وامهای کشاورزی بکلی دگرگون می شود . از این پس حتی محصولات کشاورزی و دامهای روستائیان بعنوان وثیقه دریافت وام پذیرفته خواهد شد . پیش بینی شده است که حجم اعتبار پرداخت وام بکشاورزان و صنایع روستائی ، در دو سال آینده بحدود ٤٠ میلیارد ریال بالغ شود .

نحوه پرداخت وام به‌کشاورزان و تولید کنندگان محصولات کشاورزی و دامی تغییر می‌کند و کشاده دستی دولت در امر پرداخت وام برای افزایش تولیدات کشاورزی ابعاد تازه‌ای می یابد . بقیه در صفحه ٤

کارگر کشاورزی

در هفته فقط ٦٠ ساعت بایدکار کند

در صفحه٤ ستون‌چهارم

۵۰۰ تن پرتقال ازلبنان واردشد

قیمت پرتغال در تهران کاهش یافت

در صفحه ۱۹

پرل بیلی ۱۹ خرداد به ایران می‌آید

پرل بیلی خواننده معروف سیاه پوست امریکائی روز ۱۹خرداد برای یک دیدار پنج روزه به تهران می اید . بیلی سال‌گذشته برای نخستین بار برای اجرای برنامه هائی به تهران امد و همین دیدار کوتاه سبب شد که خواننده سیاه پوست که میلیون ها طرفدار در سراسر جهان دارد در ردیف هزاران عاشق ایران قرار گیرد .

پرل‌بیلی که نامش دو سالی است به لیست هنرمندان مدعو ضیافت های سفارت ایران در واشنگتن افزوده شده ، سال گذشته با اجرای چند برنامه در تالار رودکی صد ها نفر را شیفته خود کرد . آنچه تهران هنوز بیاد دارد اجرای آهنگ ایرانی « مستم مستم » بوسیله اوبودکه بطرزی بی نظیر اجراء کرد . بیلی پس از دیدار از تهران به لندن رفت و در چند برنامه شو تلویزیونی خاطرات خوش سفر به ایران را برای بینندگان انگلیسی بازگو کرد . خواننده محبوب، در لندن‌دچار حمله قلبی شد و همین بیماری بسیاری از برنامه های او رالغو کرد . بیلی قبل از دیدار از ایران از اردن و مصر دیدن می کند .

بموجب طرح قانون جدید چك

پرداخت وجه چك توسط بانک‌ها تضمین میشود

به دعاوی مربوط‌به‌سفته خارج از نوبت رسیدگی می‌شود

متن کامل طرح جدید قوانین چك و سفته در صفحه پنجم چاپ شده است.

انتخابات اتحادیه‌های صنفی بزودی آغاز می‌شود

وزارت کشور خواهد کوشید انتخابات در نهایت بی‌طرفی انجام شود

مطالعات وزارت کشور برای شروع انتخابات اتحادیه‌های صنفی آغاز شد.

ماموران این وزارت دستور دارند که در آستانه انتخابات پارلمان و بمنظور نشان دادن رویه بی طرفانه وزارت کشور، انتخابات یکصد و سی اتحادیه صنفی رابانهایت‌بیطرفی‌انجام‌دهند

یک مقام رسمی در اتاق‌اصناف امروز گفت: تعداد افراد جامعه اصناف تهران نزدیک به‌دویست هزار نفر است. از نظر اهمیت انتخاب ، دستور وزارت کشور در درجه اول دقت و توجه قرار داردو اداره انتخابات‌وزارت کشور این‌بارباروش‌های جدیدی مامور اجرای دستور شده‌است.

وزارت کشور هم‌اکنون‌مشغول بررسی و تدوین جدول اسامی انتخابات صنفی است. پس از انتشار این جدول ها، افراد اتحادیه‌ها بطور روزمره در انتخابات شرکت‌می کنند وهیئت های‌مدیره صنفی رابرمی‌گزینند.

باصدور قریب‌الوقوع دستور وزارت کشور در زمینه انجام انتخابات اتحادیه ها ،انتخابات هیئت رئیسه و رئیس اتاق‌اصناف نیز تجدید میشود و باین ترتیب در سازمان اتاق اصناف پایتخت و اتاقهای اصناف شهرستانها تغییرات اساسی‌روی‌خواهدداد. رئیس و هیئت رئیسه‌اتاق‌اصناف تهران‌و شهرستانها منتخب‌روسای اتحادیه های صنفی هستند و تجدید انتخابات اتحادیه هابااین ترتیب ناظر به انجام تغییرات وسیعی در کادر اتاق اصناف پایتخت نیز خواهد شد.

چه کسانی برنده جایزه سپاس هستند ؟

در صفحه۷

برای حل اختلاف ایران وعراق

شورای امنیت امشب برگزارش دبیر کل سازمان ملل صحه می‌گذارد

صفحه۱۷ ستون اول

داوطلبین تحصیل درامریکا

باید هزینه ٤ سال خودرا یکجا داشته باشند

در صفحه ۱۹

نوزاد نیشابوری زنده ماند

وضع جسمی این نوزاد حیرت پزشکان ، و متخصصین را برانگیخته است

در صفحه ۹

مشمولان مازادعادی متولد ۱۳۳۴ معاف میشوند

مشمولان عادی متولد ۱۳۳٤ مازاد در سراسر کشور ازانجام خدمت زیر پرچم معاف خواهند شد .

نفرات مورد نیاز نیروهای‌مسلح شاهنشاهی با تست از بین این مشمولان انتخاب و طی ۵ روز (از ۱٦ر۳ر۱۳۵۳) بخدمت‌اعزام خواهند شدومازاد این‌مشمولان از انجام خدمت معاف می ـ شوند .

امسال نیزمانند سال قبل مراسم انتخاب بهترین سرباز در سالن اعزام تهران صورت خواهد گرفت و گروه مازاد برگ‌معافیت خود را در تهران دریافت خواهند کرد .

اولین گروه مشمولان عادی تهران که متولد سال ۱۳۳٤ هستند و باید از حوزه شرقی سازمان وظیفه عمومی دفترچه آماده بخدمت دریافت کنند تا ۱۲ خرداد ماه مهلت دارند .

مشمولان حوزه شرقی که متولد ۱۳۳٤ هستند . اگر بعد ازتاریخ یاد شده اقدام به معرفی خود کنند غائب محسوب شده با احتساب مدت غیبت در مهر ماه بهمراه مشمولان حوزه غربی سازمان وظیفه بخدمت فرستاده خواهند شد .

قدرت جسمانی ، کمی سن ، میزان معلومات ، تناسب‌اندام و سلامت‌جسم از جمله مواردی است‌که موجب‌انتخاب سربازان مورد نیاز می شود .

در اعزام خرداد ماه مشمولان حوزه شرقی ، کلیه مشمولان عادی متولد سال ۱۳۲۳ الی ۱۳۳۳ غائب که از سایر حوزه های‌وظیفه عمومی‌دفترچه آماده بخدمت دریافت داشته‌اند نیز به خدمت اعزام خواهند شد .

مطابق معمول ، مشمولان عادی ساکن تهران در ٤ نوبت بخدمت اعزام خواهند شد ، مشمولان عادی حوزه شرقی در خرداد، مشمولان عادی حوزه غربی در مهر ماه ، مشمولان عادی حوزه جنوبی در اذر ماه ومشمولان عادی حوزه مرکزی در بهمن ماه امسال به ترتیب به خدمت‌اعزام خواهند شد .

صدور کارت کمکهای غیر نقدی آغاز شد

صدور کارت کمک های‌غیرنقدی در وزارتخانه هاو سازمان های دولتی آغاز شد .

اعتبار استفاده از هریک از کارت های کمک های غیرنقدی یکساله است و در سال هر کارمند چهاربار (در نوبت های سه‌ماهه) میتواند بوسیله این کارت ها برای گرفتن خواربار مورد نیاز به شرکت‌های تعاونی مصرف وزارتخانه یا موسسه دولتی مربوطه مراجعه نماید .

کمک‌های‌غیرنقدی کلیه‌کارمندان بازنشسته دولت‌نیز توسط‌کانون بازنشستگان کشوری دراختیار آنان گذاشته خواهد شد .

در نقاطی‌که‌کانون بازنشستگان کشوری شعبه نداشته باشد این کمک ها بوسیله ادارات امور اقتصادی و دارائی محل توزیع می شود

اعتبار سال ٥٤

برای ادامه کمک های غیر- نقدی دولت‌در لایحه بودجه‌سال ٥٤ کل کشور که ظرف سه ماه آینده تدوین میشود تامین اعتبار خواهد شد .

بعلاوه در این لایحه اعتباراتی بمنظور پرداخت مابه‌التفاوت بهای بلیط هواپیمای کارمندان شاغل در مناطق جنوبی واستان سیستان و بلوچستان تخصیص داده میشود .

قرص نئومرکازول موجود است

دوپار ۲۰ـ۹۷۰۰۱۹

فیلم رنگی

بیقرار

برگزیده فستیوال ها و انتخاب شده برای جایزه سپاس از صبح ٥شنبه دربهترین گروه‌سینمائی پایتخت بمعرض نمایش گذاشته میشود

عواید بلیطهای اعانه ملی مخصوص بیست وهفتمین سالگرد تأسیس

سازمان شاهنشاهی خدمات اجتماعی

بنفع گرسنگان افریقا

این سری بلیطهای مخصوص در سراسر کشور منتشر شد

بانک شهریار

باکمال‌خرسندی باطلاع هموطنان عزیز میرساند که شعبه مشهد این بانك واقع در مشهد خیابان تهران میدان دقیقی روزشنبه ۱۱ خردادماه۱۳۵۳ افتتاح و برای مراجعات مشتریان محترم آماده خواهد بود .

سرور گرامی جناب آقای سناتور مهندس صادق
انتصاب آنجناب را بمقام سناتوری از صمیم قلب تبریک می‌گوئیم .
مهندس جهانگیر حیات ـ مهندس حسین آیت‌الله زاده

جوانان هموطن!
سدتردیدرابشکنید!

بحقایق زندگی آنطورکه‌هستیدتوجه‌کنید!

درجهان امروز تکنولوژی سازنده سرنوشت ملتها ، واز پرتو وجود مدیران‌متخصص ، تکنولوژی در خدمت انسانهاست .

باتوشه‌ای‌ازتکنیك، تخصص و آشنائی با شیوه های مدیریت‌پیشرفته، باستقبال زندگی مرفه و مطمئن آینده بروید .

باتحصیل دریکی از مراکزآموزشی نیروی هوائی شاهنشاهی ضمن آشنائی با آخرین پدیده های ـ تکنولوژی و شیوه های مدیریت، از بیشترین‌حقوق ومزایای خدمتی بهره مندمیشوید و توشه‌ای از علم و تخصص برای زندگی آینده‌دراختیار میگیرید .

شرح بیشتر در صفحات ۸و۱۳

پذیرش دانشجو درآموزشگاه‌عالی پرستاری مهر آئین اصفهان

در صفحه ۷

استخدام پزشک

نیروی هوائی‌شاهنشاهی‌از پزشگان متخصص که دارای مدارك ممتاز وتجربه‌کافی‌در تخصص مربوطه باشند با حقوق ومزایای کاملا مکفی وشرایط استثنائی دیگر دعوت به همکاری مینماید .

شرح‌بیشتر در صفحه ٥

اطلاعیه شرکت بازرگانی مکا
در باره قیمت سیب و گلابی استرالیا
بقیه در صفحه نیازمندیها

شرکت ملی نفت ایران
آگهی استخدام در صفحه ۱۳

سرور گرامی جناب آقای سناتور مهندس صادق
انتصاب جنابعالی را بمقام سناتوری از صمیم قلب تبریک گفته امیدواریم‌هواره در خدمتگزاری به‌شاهنشاه محبوب و وطن عزیز موفق و موید باشید .
گروه مهندسین فرمویونایتد

شرکت ملی ذوب آهن ایران
آگهی استخدام
در صفحه ١٤

اطلاعیه فیلم
یاور
نظر به استثنائی بودن فیلم «یاور» گیشه کلیه سینماهای نمایش‌دهنده از ۹ صبح برای رزرو بلیط آماده است . ضمنا تراس‌سینما اونیورسال بااین‌فیلم جالب و دیدنی از فرداشب افتتاح میشود .

ژاک‌شیراک ، مردی بازبان سرخ و استعداد فراوان

ژاک شیراک که در ۴۱ سالگی به ریاست کابینه فرانسه برگزیده شده است یکی از جوان‌ترین نخست‌وزیران تاریخ فرانسه است . وی که زبانی سرخ و تند دارد و از پر استعدادترین دیوان سالاران فرانسه است برای ژرژ پمپیدو رئیس جمهور فقیداحترام‌فراوان قائل بوده است و ژیسکاردستن را به عنوان رهبری لایق ستایش میکند .

او در جریان مبارزات انتخاباتی با انتشار آماری درباره نظرات مردم درباره نامزدها به ژیسکار کمک زیادی کرد و خشم ژاکشابان دلماس را برانگیخت .

شیراک که مرد خوش‌اندام و بلندقدی است در ماه مارس گذشته به‌عنوان‌وزیر کشوروارد کابینه پیر مسمر نخست وزیر پیشین فرانسه شد . قبل ازآن شیراک در حدود دو سال‌وزیر کشاورزی فرانسه‌بودو هنگامیکه در این پست خدمت میکرد – در جریان مباحثات طولانی جلسات بزرگ‌وزیران کشاورزی کشورهای بازار مشترک اروپا در بروکسل – به عنوان مدافع خستگی ناپذیر کشاورزان فرانسوی شهرت زیادی بدست آورد.

شیراک در اوت گذشته مصاحبه‌ای انجام داد که در یکزمان دولتهای بریتانیا و آلمان غربی را با ابراز تردید کردن نسبت به درجه آمادگی آنها برای فداکاری کردن‌به‌نفع آرمان بازار مشترک خشمگین ساخت .

واکنشهای آمیخته‌باعصبانیت دولت‌های انگلیس و آلمان‌غربی دربرابر این مصاحبه بهیچوجه در افکار ژاک شیراک تزلزلی پدید نیاورد .

شیراک نیز مانند ژیسکار فارغ‌التحصیل‌دانشسرای‌معروف علوم اداری فرانسه است و در سال‌های جوانی خدمات دولتی خود را در حکومت‌های دوگل و سپس پمپیدو آغاز کرده است .

در ۱۹۷۲ سه‌نفراز استادان دانشگاه‌های فرانسه کتابی‌تحت عنوان ژاک شیراک یاجمهوری خردسالان نوشتند و در آن پیشگوئی کردند کهشیراکممکن است در آینده به نخست‌وزیری برسد .

شیراک که در نوامبر ۱۹۳۲ متولد شده است قبل از ادامه تحصیل در دانشسرای ملی علوم اداری در رشته علوم سیاسی تحصیل کرد . وی‌مدت کوتاهی نیز دردانشگاه‌آمریکائی هاروارد به تحصیل اشتغال داشت و در آن ایام برای‌تامین مخارج تحصیل خود در یک رستوران ظرفشوئی میکرد . شیراک در مدتی که با ژیسکار در وزارت دارائی فرانسه کار میکرد به لیاقت او پی برد ودر انتخابات اخیر با طرفداری از ژیسکار دشمنی گروه بزرگی از گلیستها را که از نامزدی ژاک شابان دلماس طرفداری میکردند برانگیخت . باوجود این پیش‌بینی میشود که در پارلمان فرانسه عده قابل ملاحظه‌ای از نمایندگان‌گلیست و همچنین فراکسیون حزب جمهوریخواهان مستقل که بوسیله ژیسکار رهبری میشود و بالاخره احزاب سانتریست فرانسه از دولت شیراکحمایت خواهند کرد .

ژیسکار ، ژاک شیراک را به‌نخست‌وزیری انتخاب کرد

پاریس – رویتر – ژیسکاردستن از دیروز کار خود را بعنوان رئیس جمهور جدید فرانسه آغازکردو ماموریت تشکیل کابینه آینده را به ژاک شیراک سیاستمدار گلیست ۴۱ ساله که شهرت سیاسی بزرگی دارد واگذار نمود . انتخاب شیراک بعنوان نخست‌وزیر که از هفته گذشته انتظارش میرفت به ژیسکاردستن اجازه خواهد داد تا در پارلمان به آسانی اکثریتی را که به آن نیاز دارد به سود خود بسیج کند .

شیراک از پشتیبانی فراکسیون بزرگ گلیست های پارلمان فرانسه برخوردار است . وی که از یاران‌نزدیک و وفادار ژرژپمپیدو رئیس جمهور فقید فرانسه بشمار میرفت بعلت کمی سن خود از گلیسم اصیل و از شخص ژنرال دوگل چندان تاثیر نپذیرفته است . و بهمین دلیل آمادگی بیشتری دارد تا پابپای ژیسکاردستن پیش برود و تغییرات و اصلاحات اجتماعی و سیاسی دامنه‌داری‌را که ژیسکار در مبارزات انتخاباتیش وعده داده است‌عملی کند .

ژاک‌شیراک دیروز بعداز آنکه بعنوان نخست‌وزیر معرفی شد اعلام کرد که صورت اعضای کابینه‌اش را روز سه‌شنبه اعلام خواهد کرد و تعداد وزیران وی در مقایسه با کابینه قبلی فرانسه کمتر خواهد بود .

دیروز هنگامی که ژیسکاردستن پیاده از کاخ الیزه به «آرک‌دوتریومف» میرفت تا در آرامگاه سرباز گمنام‌تاج گلی نثار کند ۲۱ تیر توپ به‌افتخار آغاز زمامداری برفراز رودخانه سن شلیک شد . و هزاران نفر از فرانسویان درحالی‌که با شادی «ژیسکار – ژیسکار» می گفتند برایش ابراز احساسات کردند .

سرنوشت قرارداد سوریه و اسرائیل به‌توصیه‌های گرومیکو بستگی دارد

تلاشهای صلح کیسینجر دیروز بابن‌بست‌مواجه شد

دمشق– خبرگزاری فرانسه– رویتر– هنری‌کی‌سینجر وزیر امور خارجه آمریکا پس از یک ماه تلاش برای حل مسئله جداسازی نیروهای اسرائیل و سوریه امروز بماموریت خود در خاورمیانه پایان داد .

ملاقات‌دیروزکی‌سینجر باحافظ اسدبرسرمسئله فدائیان فلسطینی ومسائل دیگر بابن‌بست مواجه شد.

وزیر امور خارجه آمریکا دیروز پس از دوازده‌بار رفت وآمد بین دمشق واورشلیم پایتخت سوریه را بسوی تل‌اویو ترک گفت .

کی‌سینجر پس‌از ۹ ساعت مذاکره با پرزیدنت اسد هنگامی که میخواست دمشق رابرای آخرین‌بار ترک گوید اظهار داشت‌که هنوز اختلافات محدودی‌بین طرفین‌وجود دارد و تصریح کردکه دیگر به‌سوریه بازنخواهد گشت ولی جوزف سیسکو معاون وی فردا بدمشق می‌آید تا نظریات اسرائیل را درباره اختلافات موجودبرای‌پرزیدنت اسد و عبدالحلیم خدام وزیر امور خارجه سوریه تشریح کند .

در آخرین روز دیدار وزیر امور خارجه آمریکا در دمشق علاوه برورود ناگهانی گرومیکو حوادث غیرعادی دیگری نیز روی‌داد ازجمله اینکه برای نخستین‌بار درباره جریان مذاکرات که بطور سری انجام میشد گزارش هائی انتشار یافت .

بامداد دیروز خبرگزاری رسمی سوریه «سانا» گزارش داد که درباره بسیاری ازمسائل بین طرفین اختلاف نظر وجود دارد وسوریه از گفتگو درباره برخی از مسائل خودداری می‌کند. یکی از این موارد اختلاف‌نظر مسئله فدائیان فلسطین است. در مورد فدائیان خبرگزاری‌سوریه بطور ضمنی به کی‌سینجر حمله کرده ودر این‌باره نوشته بود: کسی‌که میخواهد درباره فدائیان گفتگو کند باید مسئله ملت عرب فلسطین را حل کند و بارهبران فلسطین بمذاکره بپردازد .

محافل فلسطینی این گزارش خبرگزاری سوریه را با خوشحالی فراوان تلقی کردند و خبرگزاری فلسطین (وفا) روش سوریه را «میهن پرستانه» خواند و اعلام داشت که بعقیده فلسطینی‌ها سوریه بااین روش خود توطئه آمریکا و صهیونیسم علیه انقلاب فلسطین رامحکوم کرده زیرا آمریکائیها و صهیونیست‌ها میخواهند سازمان مقاومت فلسطین را ازبین برده وطرح ملک‌حسین‌رادرباره کشور متحد پادشاهی اردن و فلسطین به مرحله اجرا درآورند .

روزنامه‌های امروز دمشق ازهرگونه تفسیری درباره ماموریت وزیر امور خارجه آمریکا خودداری کرده و طبق‌معمول‌تیترهای خودرا بهجریان جنگ درجبهه‌جولان اختصاص داده وتنها به عزیمت کی‌سینجر و ورود اندره گرومیکو به‌دمشق اشاره کرده‌اند .

روزنامه نیمه‌رسمی «الثوره» نوشته است که درباره برخی مسائل مربوط به جداسازی نیروها پیشرفتهائی حاصل شده ولی سوریه حاضر به مذاکره درباره‌مسئله فدائیان نشده است .

کی‌سینجر قبل‌از حرکت از دمشق ضمن اشاره به روابط آمریکا و سوریه گفت بدنبال مذاکراتی که طی چهار هفته اخیر انجام شد مناسبات دو کشور بهبودیافته ودرباره بسیاری‌ازمسائل بین طرفین تفاهم متقابل بوجود آمده است واضافه کرد که‌آمریکا کوشش خواهد کرد روابط خودرا با سوریه بیش از پیش گسترش دهد ما همچنان کوشش خود را برای امضای قرارداد جداسازی نیروها و برقراری صلح در این منطقه ادامه خواهیم‌داد.

وزیر امور خارجه آمریکا بلافاصله پس از ورودبه اورشلیم با گلدامایر ملاقات کرد ونتیجه مذاکرات خود را با حافظ اسد بوی اطلاع داد. در پایان این مذاکرات اباابان به خبرنگاران گفت که بسیاری از مسائل مربوط به قرارداد جداسازی نیروها هنوز حل نشده وباین‌ترتیب نمی‌توان گفت که تا بیست وچهار ساعت دیگر قراردادی دراین زمینه امضاء خواهد شد. قرار است کی‌سینجر امروز قبل‌از عزیمت به قاهره بار دیگر با رهبران اسرائیل ملاقات و گفتگو کند .

محافل نزدیک به هیئت نمایندگی آمریکا نیز دیشب اظهار داشتند درباره برخی مسائل بین سوریه واسرائیل اختلاف‌نظر وجود دارد. از جمله این اختلافات عرض و طول مناطق حایل است .

درباره تعداد نیروهای سازمان ملل متحد که باید در خطوط آتش‌بس جدید مستقر شوند نیزبین طرفین‌اختلاف نظر وجود دارد .

مقامات آمریکائی اظهار عقیده کردند که همه چیز به توصیه‌هائی که اندره گرومیکو به حافظ اسد خواهد نمود بستگی دارد .

رادیو اسرائیل از قول منابع انگلیسی گزارش داد که حافظ اسد درآخرین ملاقات با کی‌سینجر عقیده‌خود را درباره مناطق حایل بین نیروهای دوطرف و برخی مسائل دیگرکه‌قبلا باآن موافقت کرده بود تغییر داده‌است. اسرائیل اصرار داردکه بعداز امضای قرارداد جداسازی فدائیان فلسطینی دیگر از خاک سوریه به اسرائیل حمله نکنند اما سوریه حاضر نشده است چنین‌تعهدی بسپارد.

بن‌بست صلح وادامه جنگ

دیروز درحالیکه تلاش های کی‌سینجر برای حل اختلافات سوریه واسرائیل با بن‌بست مواجه شده‌بود جنگ درجولان شدت‌یافت و ۳ نفر از سربازان اسرائیلی در جریان آن کشته شدند .

در عکس سربازان‌سوریه در جبهه جولان درحالیکه طرز استفاده ازخمپاره‌های ساخت شوروی را برای‌یک خبرنگار نمایش میدهند‌دیده میشوند .

عکس رادیوئی اطلاعات

گرومیکو: صلح‌خاورمیانه فقط باتخلیه کامل مناطق اشغالی و تضمین حقوق فلسطین تامین می‌شود

دمشق – خبرگزاری فرانسه – همزمان با عزیمت کی‌سینجر از دمشق دیشب‌آندره – گرومیکو وزیر امور خارجه شوروی وارد پایتخت سوریه شد و ضمن نطق کوتاهی در فرودگاه گفت : اینک بار دیگر برای گفتگو باپرزیدنت حافظ اسد وسایر رهبران سوریه و تبادل نظر در باره حل اختلافات خاورمیانه به دمشق آمده‌ام و نیازی نیست بگویم که برقراری صلح‌عادلانه در منطقه جز از طریق تخلیه سرزمین‌های اشغالی و شناسائی حقوق‌ملت عرب فلسطین از راه دیگری امکان پذیر نیست.

گرومیکو گفت تماس بین رهبران‌شوروی و سوریه که یک سنت‌شده است‌به هماهنگی تلاش‌های مشترک و استفاده از یک شیوه موثرتر در باره حل اختلافات خاورمیانه کمک خواهد کرد.

وزیر امور خارجه شوروی اضافه کرد ما اطمینان داریم که مذاکرات ما بادوستان سوریه‌مان ثمربخش بود و چون گذشته‌برای هر دو طرف سودمند خواهد بود.

محافل سیاسی در تفسیر ورود ناگهانی گرومیکو به دمشق اظهار داشتند این‌امر نشان میدهد که بدون مداخله شوروی کمپ آمریکا مشترکاریاست‌کنفرانس ژنو رابعهده دارد حل‌مسئله خاورمیانه امکان‌پذیر نیست.

ظاهرا هنگامی که کی‌سینجر در پایان گفتگوهای خود با پرزیدنت اسد بسوی فرودگاه میرفته دربین راه به‌آندره گرومیکو وزیر امور خارجه شوروی بر خورده ولی هیچگونه تماسی بین آنها صورت نگرفته است.

ورود ناگهانی گرومیکو به سوریه در پایان ماموریت کی‌سینجر در خاورمیانه توجه ناظران سیاسی را بخود جلب کرده است بویژه آنکه گرومیکو در آغازماموریت وزیر امور خارجه آمریکا نیز از دمشق دیدن کرده بود و باین ترتیب طی یکماه اخیر این دومین بار است که وزیر امور خارجه شوروی برای ملاقات با حافظ‌اسد وارد دمشق شده است . همین محافل خاطرنشان می‌کنند که اتحاد جماهیرشوروی در حل احتمالی مشکل خاورمیانه نقش‌فعالی ایفاء کند و بطوریکه میدانیم پس از جنگ اکتبر روابط دو کشور بیش ازپیش بیکدیگر نزدیک شده است.

گرومیکو هنگام ورود به فرودگاه دمشق گفت : نیازی نیست که روش تغییر ناپذیر اتحاد جماهیر شوروی را بار دیگر تکرار کنم و بگویم که بعقیده ما برقراری صلح عادلانه وامنیت در خاورمیانه جزبراساس عقب‌نشینی اسرائیل از کلیه سرزمین‌های اشغالی و شناسائی حقوق ملی ملت عرب فلسطین امکان‌پذیر نیست.

وزیر امور خارجه شوروی افزود : هرگونه تلاش برای برقراری صلح و امنیت باید در چهارچوب قراردادی بمنظور حل کلی مسئله براساس این‌اصول استوارباشد. شوروی و سوریه در این مورد وحدت‌نظر کامل دارند.

شوروی ، دوستی خودرا بامصر مورد تاکید قرارداد

قاهره –خبرگزاری فرانسه – روزنامه های قاهره بمناسبت سومین سال امضای قرارداد دوستی و همکاری شوروی هیچگونه تفسیر و مقاله‌ای درباره روابط دو کشور انتشار ندادند .

برعکس در مسکو روزنامه های شوروی مقالاتی بمناسبت سومین سال امضای قرارداد دوستی و همکاری دو کشور انتشار دادند .

روزنامه «ایزوستیا» ارگان دولت شوروی ضمن‌بحث از روابط صمیمانه و پایدار مصر و شوروی نوشته است دستگاه های تبلیغاتی غرب میکوشند دوستی شوروی و مصر را متزلزل‌سازند. ولی اتحاد جماهیر شوروی‌همچنان از هدفهای متحد خود مصر ، درمبارزه علیه استعمار جدید وتهاجم برقراری یک صلح عادلانه و پایدار درخاورمیانه پشتیبانی میکند .

مسابقه برای انتخاب طرح لباس ملی مردم لیبی

طرابلس – آسوشیتدپرس– طراحان مد از شش کشور مدیترانه‌ای این روز ها در لیبی با یکدیگر رقابت می‌کنند تا ۷۷ هزار دلار جایزه‌ای را که برای طراحی لباس ملی مردان و زنان لیبی تعیین‌شده است تصاحب‌کنند. این‌مسابقه به ابتکار دولت لیبی وبمنظور بوجود آوردن لباس هائی «عربی واسلامی» برای‌مردان و زنان لیبی برپا شده است. مسابقه از هفته گذشته بابرپا کردن یک نمایش مد در هتل پالاس طرابلس آغاز شده است .

طراحان ایتالیائی –ترک– تونسی – لبنانی – سوریه‌ای و مصری‌در این مسابقه‌شرکت دارند و وزیران امور جوانان وفرهنگ و نماینده‌ای ازطرف سازمان های اسلامی‌و رئیس سازمان زنان لیبی داوران مسابقه هستند .

انتظار میرود تا ماه آینده اعلام شود که کدام طرح ها برنده شده است .

قذافی برای قتل رهبران مصر و سودان توطئه کرده بود

قاهره – آسوشیتدپرس – مصطفی امین‌سردبیر روزنامه مصری الاخبار امروز اعلام‌کرد که سرهنگ قذافی رهبر لیبی مدتی قبل با صرف پولهای‌کلان توطئه کرده بود تا عده‌ای از رهبران مصر و سودان رابقتل رسانده و عده‌ای‌از نویسندگان مصری را نیز ترور کند.

طبق نوشته امین – سرهنگ قذافی پول زیادی که مبلغ آن غیر قابل تصور است برای اجرای توطئه قتل جعفر نمیری رئیس جمهور سودان و برپا کردن آشوب دراین کشورخرج کرد.

سردبیرالاخبار نوشته است که قذافی تمام وقت خود را صرف تدارک توطئه های قتل رهبران مصر و سودان و برخی دیگر از کشور های‌عرب کرده است. امین اضافه میکند که قذافی خیال می‌کند جانشین جمال عبدالناصر رئیس جمهور سابق مصر است وحق داردبر مصر حکومت کند.

سردبیرالاخبار در این مقاله که زیر عنوان «یک گزارش اختصاصی از لیبی» به چاپ رسیده نوشته است که قذافی به‌هرکسی که رهبران مصر را بقتل برساند پاداش نقدی کلانی وعده داده است. قذافی علاوه براین پول سرسام‌آوری صرف کرده است تا هریک از روزنامه‌نگاران مصری را که جرئت کرده‌اند تا از او انتقاد کنند بقتل برساند . هدف‌قذافی این است که ملت مصر را از تمدن و آزادی و قانون و استقلال «نجات» دهد .قذافی خیال می‌کند اگر رهبران مصر را از میان بردارد راه برای فرمانروائی اوبه این کشور هموار خواهد شد.

قذافی نمی‌داند که حتی‌اگر بتواند تمام ۳۵ میلیون نفر مردم مصر را بقتل رساند و تنها یک مصری زنده بماند حاضر نخواهد شد که زیر باربندگی لیبی برود.

سایر روزنامه‌های مصری‌نیز بنوبه خود سرهنگ قذافی را بشدت مورد حمله قرار داده‌اند ویکی از نشریات چاپ قاهره او را مسیح منزوی معرفی کرده است.

مطبوعات مصری ضمن‌اشاره به‌پیامی که انورالسادات برای قذافی فرستاده و اخیرا متن آن چاپ شده است قذافی را متهم کرده‌اند که در جنگ‌اکتبر گذشته علیه مصر کارشکنی‌کرده و هدف اصلی وی از اصراری که برای متحد کردن مصر و لیبی داشت هموار کردن راه فرمانروائی شخص خودی‌بر مصر وسراسر دنیای عرب‌بوده است.

مجله « حبیشن گازت » که بزبان انگلیسی در قاهره چاپ میشود نوشته است که روابط مصر ولیبی تنها در صورتی بهبود خواهد یافت که قذافی خیالهای خام‌رهبری کردن‌دنیای عرب وملت مصر را از سر بدر کند.

موزائیک ماشینی ناهید
تلفن ۶۲۱۰۵۲ - ۶۲۱۰۵۳

انجمن دوشیزگان و بانوان
کلاس خیاطی
۳ماهه و۶ماهه ، زیر نظر ۴دبیر مبرز خیاطی
کلاس آشپزی
درهر جلسه این کلاس ، طرزتهیه یکنوع سالاد ، سوپ،خوراک ودسر یادداده میشود .
آرایش وزیبائی
۳ماهه و۶ماهه (زیر نظر خانم پوران مقدادی) ودوره عالی (زیر نظر آقای حسینخانی) ،با تازه ترین روش
علاوه براین ، برای دوره جدید این کلاسها نامنویسی میشود :
انگلیسی ،ماشین نویسی ،منشیگری ،کاراته ، یوگاوفارسی
کسانی که درانجمن دوشیزگان وبانوان نامنویسی میکنند ، بطور رایگان از امکانات ورزشی، جشنها و سایر تسهیلات آن بهره‌مند میشوند.
نشانی : خیابان بهار شمالی ، بالاتر ازنامجو، تلفنهای (۸۲۴۸۳۱ و ۸۲۳۷۳۷)

اطلاعات سال
همراه مهمترین کتاب جاسوسی مستند سال بنام :
جاسوس بزرگ قرن
یك آلبوم نفیس از عکس های جالب
یك نوشته جالب و منتشر نشده از عزیزنسین– فرار ژنرال ژیرو از زندان: بقلم ژنرال آیزنهاور –ملاقات من و استالین :بقلم ژنرال دوگل –زن‌وزیبائی از ۲۰ هزار سال تا امروز – زندگی اسرارآمیزهیپی میلیاردر – سرقت‌تابلو های معروف جهان – شیلی سرزمین زلزله های سیاسی و طبیعی –جالبترین شوخی های سال – کاریکاتور های اردشیر محصص– میلیاردرهای بزرگ هنك‌کنك –اسرار فاش نشده مافیا – کوکلوکس کلان فرقه اسرار آمیز در آمریکا – طرحهای بزرك سال –آثار معروف نقاشانی که در سال گذشته درخشیدند – سقوط‌یك امپراطوری وحشتناك قاچاق (از پرونده واسناد و مدارك پلیس بین‌المللی) – گانگستری که ۱۵۰۰ اتومبیل سرقت کرده بود – گدایان پاریس – رویداد هاووقایع‌سال– همراه هزار ها عکس و ده ها رپورتاژ
منتشر شد– ۱۵۰ ریال

اخبار کوتاه جهان

اخراج افریقای جنوبی‌از اتحادیه پستی

● لوزان (سوئیس) – آسوشیتدپرس – اتحادیه پستی جهانی که یکی از قدیمی‌ترین سازمان های بین‌المللی است و در آن تقریبا تمام کشور های‌دنیا عضویت دارند دیروز در هفدهمین کنگره‌خود درشهر لوزان تصمیم گرفت که آفریقای جنوبی‌رااخراج کند واز این پس نمایندگان سازمان وحدت آفریقا را برای شرکت در جلسات اتحادیه پستی جهانی‌دعوت نماید.

صادرات نفت شوروی افزایش نمی‌یابد

● مسکو– یونایتدپرس – والنتین ساشین وزیر صنعت نفت شوروی دیروز اعلام کرد که کشور وی طی‌سال های آینده‌باوجود افزایشی که در تولید نفت آن‌حاصل خواهد شد بعلت فزونی مصارف داخلی قادرنخواهد بود صادرات نفتی خود را توسعه دهد.

ساشین اظهار داشت که توسعه سریع صنعتی‌کشور های اروپای شرقی موجب خواهد شد که از صادرات نفتی شوروی به اروپای غربی کاسته و نفت بیشتری از طرف روسیه به کشور های اروپای شرقی تحویل گردد.

ویلی‌برانت بفعالیت سیاسی ادامه میدهد

● هانوور– آسوشتیدپرس– ویلی‌برانت صدر اعظم سابق آلمان غربی بار دیگر تاکید کرد که درنظر دارد بعنوان رئیس‌حزب سوسیال‌دمکرات فعالانه در امور سیاسی کشورش داشته باشد.برانت که در یک اجتماع انتخاباتی درساکسونی‌سفلا‌سخنرانی میکرد وهلموت اشمیت‌صدر اعظم جدید آلمان غربی‌نیز درکنارش بود اظهار داشت که وضع کشورش‌در صحنه جهانی بد نیست و ثبات نسبی سیاسی و اقتصادی آن مورد غبطه بسیاری از ممالک دیگر است.

ملاقات‌گرچکو و بومدین

● الجزایر–خبرگزاری‌فرانسه– بعد از ظهر دیروز بومدین رئیس جمهوری الجزایر مارشال آندره گرچکو وزیر دفاع شوروی را در دفتر خود پذیرفت و مدتی با وی به گفتگو پرداخت . وزیر دفاع شوروی‌برای یک«دیدار دوستانه» چهار روزه وارد پایتخت الجزایر شده است. در مذاکرات بومدین‌ومارشال گرچکو عبدالعزیز بوتفلیقه وزیر امور خارجه الجزایر و چند تن دیگر از شخصیت های شوروی و الجزایری شرکت داشتند .

سولژنیت‌سین ، فیلم میسازد

● استکهلم–خبرگزاری‌فرانسه، الکساندر سولژنیت‌سین مقدمات تهیه‌یک فیلم‌سینمائی را در باره شورشی که در سال ۱۹۵۴ در اردوگاه‌های کار اجباری شوروی‌روی‌داد فراهم میکند .

سولژنیت در مصاحبه بایک خبرنگار سوئدی گفته است که از سال ۱۹۵۹ به بعد سناریو این فیلم را که «زرهپوش‌ها حقیقت را می شناسند» نام دارد نوشته است .

بلیط مجانی و زدوخورد

● فرانکفورت – خبرگزاری فرانسه – بعد از ظهردیروز بین هزاران نفر از مردم فرانکفورت که علیه افزایش بهای بلیط حمل ونقل‌عمومی دست به تظاهرات زده‌بودند و ماموران پلیس زد و خورد شدیدی روی‌داد و عده‌زیادی از طرفین بشدت زخمی شدند .

تظاهر کنندگان فریادمیزدند بلیط قطارها و اتوبوس‌ها باید برای همه مجانی باشد.

مشاور وان‌تیو جاسوس ویتکنك بود

● سایگون – آسوشیتدپرس – دولت سایگون اعلام کرد که «نگوین‌وان‌ناگان» مشاورامور سیاسی وان‌تیورئیس جمهور ویتنام جنوبی برکنار شده و باتهام جاسوسی کردن برای کمونیستها (ویتکنگ) بازداشت گردیده است .

یکی از منابع مطلع‌سایگون دیروز اظهار داشت کهناگان طراح و معمار اصلی حزب دمکراسی ویتنام جنوبی بوده است این‌حزب بوسیله‌شخص وان‌تیو رهبری میشود.

ستایش شوروی از داودخان

● مسکو– خبرگزاری فرانسه– ایزوستیا ارگان‌دولت‌شوروی در شماره امروز خود تاکید کرده است که افغانستان از پیشنهادات شوروی درمورد صلح و امنیت در قاره آسیا حمایت میکند .

ایزوستیا از کوشش دولت داود برای اصلاحات‌اراضی و تقسیم زمین بین بیش از سی هزارخانواده کشاورز ستایش کرده و درخاتمه از اینکه هنوز مخالفان رژیم جمهوری حربه‌های خود را زمین‌نگذاشته‌اند اظهارتاسف کرده است .

از طرف دیگر تاس‌اعلام‌کرد که داودخان رهبر افغانستان در اوایل ژوئن به مسکوسفر میکند .

پایان اعتصاب کارگران هند

● دهلی‌نو – رویتر – کمیته رهبری کننده‌اعتصاب‌کارگران راه‌آهن هند اعلام کرد که این اعتصاب بعد از ۲۰روز تافردا (امروز) بطوریکجانبه و بدون‌آنکه امتیازی ازدولت گرفته شود پایان خواهد یافت .

دولت هند در حدود ۲۵ هزار نفر ازکارگران‌اعتصابی راه‌آهن را به زندان افکنده است .

پایان اعتصاب پیروزی‌بزرگی برای دولت گاندی است .

۷۰۰ دختر و پسر مجروح شدند

● لندن – یونایتدپرس – بنابر گزارش پلیس لندن درمراسم کنسرت « دیوید‌کسدی » خواننده موزیک پاپ کمروز شنبه گذشته صورت‌گرفت و بیش از ۳۵ هزار نفر درآن شرکت کردند در اثرهیجان حاضران بیش از ۷۰۰ نفر که بیشتر آنان‌دختر بوده‌اند در زیر دست و پا زخمی شده‌اند .

مذاکرات‌استقلال گینه بیسائو بااشکال مواجه شد

لندن – یونایتدپرس – ماریو سوارس وزیر امورخارجه‌جدید پرتغال که درضمن رهبری‌حزب سوسیالیست این‌کشور رابعهده داردبانمایندگان‌نهضت شورشی گینه پرتغال ملاقات کرد ولی منابع پرتغالی گفتندمذاکرات‌بین طرفین دشوارتر ازآنچه انتظار میرفت جریان دارد . منابع پرتغالی گفتند شورشیان تقاضا دارند قبل از اینکه آنها اسلحه خود را به زمین بگذارند با استقلال سیاسی این مستعمره موافقت شود . منابع پرتغالی گفتند نمایندگان گینه خواستار آنند که دولت جدید پرتغال استقلال کامل گینه بیسائو را به عنوان یک دولت جداگانه برسمیت‌شناسد و موافقت‌اصولی خود را با استقلال نهائی موزامبیک وانگولا اعلام دارد.

از طرف دیگر نیرو های پرتغال یک ایستگاه رادیو لیسبون را تحت محاصره قرار دادند و بدنبال آن اعلام شدکه عناصر افراطی قصد داشته‌اند این ایستگاه را اشغال کنند .

ایستگاه رادیو لیسبون که یک سازمان غیر دولتی است اعلام داشت که نیروهای‌دولتی در اطراف ایستگاه مستقرند ولی هیچگونه حادثه‌ای روی نداده است .

روز یکشنبه گذشته نیز یک ایستگاه دیگر رادیو که اکنون مورد استفاده نیروهای مسلح پرتغال است تحت‌محاصره‌کامل ارتش قرار گرفت .

نیکسون : امریکا نباید قدرت درجه ۲ بشود

کی‌بیسکاین – خبرگزاری فرانسه – پرزیدنت‌نیکسون ضمن یک نطق رادیوئی بمناسبت یادبود شهدای جنگ گفت امروز شانس صلح در جهان درخشان‌تر از هر زمان دیگر است زیرا آمریکا بنای صلح استواری بوجود آورده که همچنان در تحکیم آن میکوشد .

نیکسون‌گفت اکنون جنبشی بوجود آمده که در سایه آن در آینده رهبران دولتهای بزرگ خواهند توانست اختلافات خود را بجای برخورد مسلحانه از راه مذاکرات مسالمت آمیز حل و فصل کنند .

نیکسون گفت در روزگار ما انزوا طلبی آمریکا جز آنکه به انهدام جهان منجر شود نتیجه دیگری نخواهد داشت و بهمین جهت است که اتحادیه اتلانتیک امروزه سنگ اصلی بنای سیاست خارجی آمریکا را تشکیل میدهد .

نیکسون افزود در گذشته آمریکا میتوانست‌ماموریت حفظ امنیت جهان آزاد را به کشور های دیگر چون انگلیس و فرانسه واگذار کند ولی اکنون آن دوران سپری شده است .

رئیس جمهوری آمریکا که یک ماه دیگر با رهبران شوروی در یک کنفرانس عالی شرکت خواهد کرد اهمیت روابط ایالات متحده را با اتحاد شوروی و جمهوری خلق چین تاکید کرد و خاطرنشان ساخت که با اینحال صلح جهان به قدرت و نیرومندی آمریکا بستگی دارد . ایالات متحده نباید هرگز به یک کشور درجه ۲ جهان تبدیل شود و اگر بخواهیم مذاکرات مربوط به کاهش تسلیحات در جهان با موفقیت روبرو شود باید که آمریکا نیرومند باشد .

خلبانان اسیر شوروی در خیابان های چین بنمایش گذارده شدند

چین،شوروی رابه‌باج‌خواهی‌متهم‌کرد

پکن – رویتر – منابع رسمی پکن دیروز پیشنهاد اخیر شوروی را دایر بررفت و آمد کشتی های چینی در رودخانه های مرزی دو کشور تهدید محض تلقی کردند و آن را باج خواهی نامیدند .

شوروی پیشنهاد کرده است هرگاه چین به‌تمامیت ارضی شوروی دررودخانه های سرحدی دو کشور احترام بگذارد– روسیه متقابلا آماده است که برای بهبود کشتیرانی در این رودخانه ها با چین همکاری‌کند و به کشتی های چینی اجازه دهد که در رود های مرزی حرکت کنند.

منابع رسمی پکن اظهار نظر کرده‌اند که قبول پیشنهاد شوروی به معنای‌تسلیم شدن در برابر توقعات مسکو خواهد بود ودولت‌شوروی‌آشکارامدعی‌استکه‌رودخانه های مرزی دو کشور و از جمله رودهای آمور و آسوری منحصرا به روسیه تعلق دارد .

در این رودخانه ها ۵سال قبل جنگ های خونینی بین چین و شوروی در گرفت.

آسوشیتد پرس گزارش میدهد که – دعوای چین و شوروی بیش از پیش به نقطه بحرانی نزدیک میشود . روسها برای نشان دادن واکنش در برابر ستیزه جوئی روز افزون چین امکانات خود را بسیار محدود می‌یابند و در میان همین امکانات و راه حل های‌محدود نیزتعداد راه هائی که بتواند قابل قبول باشد انگشت شمار است . اتحاد شوروی در این دعوی حیثیت و پرستیژ خودرا گرو گذاشته است . وزارت خارجه شوروی اخیرا طی یک بیانیه آمرانه اخطار کرد که‌اگر چین سه‌نفر از افراد نیروی هوائی شوروی را که هلیکوپتر آنها اشتباها به چین رفته است آزاد نکند ، این امتناع عواقب وخیمی‌برای چین خواهد داشت.

اما در مسکو دیپلمات های غربی از قول منابع چینی گزارش داده‌اند که پکن نه تنها قصد ندارد در برابر تهدیدات شوروی میدان‌راخالی کند بلکه‌سرنشینان هلیکوپتر سقوط کرده شوروی را در بعضی از شهر های چین در خیابان ها نمایش‌داده است‌تااحساسات ضد شوروی مردم را تحریک کند . همین گزارشها حاکی است که مقامات چین مقدمات محاکمه‌پرسروصدای سرنشینان هلیکوپتر روسی را نیز آماده می کنند .

در مسابقات قهرمانی مشت‌زنی نیروهای مسلح شاهنشاهی

نیروی زمینی قهرمان شد

دیشب در سالن بکس رضا پهلوی امجدیه مبارزه مشت زنان‌نیروهای مسلح شاهنشاهی با پیروزی تیم بکس نیروی زمینی شاهنشاهی به پایان رسید.

این مسابقات از روز یکشنبه آغاز شده بود و ۴۲ مشت زن از نیروی زمینی شاهنشاهی نیروی هوائی شاهنشاهی، ژاندارمری، نیروی دریائی و شهربانی برای کسب قهرمانی طول سه شب مبارزه داشتند. تیمهای نیروی زمینی و نیروی دریائی با درخدمت داشتن‌مشت زنان صاحب نامی از تیم ملی از آغاز برای کسب قهرمانی رقابتی فشرده داشتند و پس ازاینورقابت بین نیروی هوائی وژاندارمری‌نیزدرسطحی‌پایاپای به چشم می خورد که در این رقابتها نیروی زمینی در سکوی نخست قرار گرفت و رده‌بندی کلی مسابقات‌در۱۱ وزن به‌شرح زیر تعیین گردید:

رده‌بندی

۴۸ کیلو: ۱ـ سیرنی مقدم (نیروی زمینی) ۲ـ یحیی‌هاشمی (ژاندارمری).

۵۱ کیلو: ۱ـ قاسم سلمسدانی (نیروی دریائی) ۲ـ ایرانی‌نژاد (نیروی زمینی).

۵۴کیلو: ۱ـ هاشم چاوشیان (ژاندارمری) ۲ـ شریفزاده (نیروی زمینی).

۵۷ کیلو: ۱ـ جبار فعلی (نیروی هوائی) ۲ـ حسین رئوفی (نیروی زمینی).

۶۰ کیلو: ۱ـ میناسیان (نیروی زمینی) ۲ـ خان‌محمدی (نیروی هوائی).

۶۳٫۵ کیلو: ۱ـ صداقت‌زاده (نیروی زمینی) ۲ـ اقبال‌ابراهیمی (نیروی هوائی).

۶۷ کیلو: ۱ـ علی بحری (نیروی دریائی) ۲ـ منصوری (شهربانی).

۷۱ کیلو: ۱ـ پارسانیان (نیروی زمینی) ۲ـ ولی‌پور (شهربانی).

۷۵ کیلو: ۱ـ کیانی (نیروی هوائی) ۲ـ کریم‌کامیاب (نیروی دریائی).

۸۱ کیلو: ۱ـ باقری (نیروی زمینی) ۲ـ عبدلی (نیروی‌دریائی).

۸۱ کیلوبالا: ۱ـ عمران‌خاتمی (نیروی زمینی) ۲ـ یارپا (ژاندارمری).

درنتیجه، تیم نیروی زمینی شاهنشاهی با ۲۵ امتیاز به مقام قهرمانی رسید و تیمهای نیروی دریائی با ۱۸، نیروی هوائی ۱۵، ژاندارمری ۱۱ و شهربانی با ۵ امتیاز به ترتیب بمقام های دوم تا پنجم نائل گردیدند.

والیبالیست‌های ناشنوای ایران بصوفیه میروند

بامداد پنجشنبه تیم‌ملی والیبال‌ناشنوایان ایران‌جهت شرکت‌دراولین دوره‌مسابقات قهرمانی ناشنوایان جهان از طریق استانبول راهی صوفیه پایتخت بلغارستان میشود.

والیبالیست‌های جوان ناشنوای ایران که در المپیک ۱۹۷۳ مالمو با درخششی تحسین‌انگیز درجمع تیمهای شرکت‌کننده صاحب عنوان دوم المپیک و کسب‌مدال نقره گردیدند، با چهره‌ای دلپذیرتر به دیدارهای جهانی گام میگذارند.

این مسابقات که برای نخستین بار انجام میشود بابتکار کشور بلغارستان‌و فدراسیون ناشنوایان این‌کشور و تصویب کمیته بین‌المللی ناشنوایان‌جهان درصوفیه انجام میشود.

تیم والیبال ناشنوایان ایران که برای آمادگی حضور در این مسابقات تدارک کافی دیده قبل از عزیمت هفته گذشته در دیداری جالب که مقابل برگزیدگان دانشگاه صنعتی آریامهرانجام دادند۲ـ۳ صاحب پیروزی شدند.

همین کیفیت درخشان سبب شده تیم ایران با امید بیشتری نسبت بگذشته به دیدار با حریفان اروپائی گام بگذارد، هرچند که بلغارها شکلی اطمینان بخش در این رشته دارند و عنوان قهرمانی المپیک آنان در مالمو نشانه این واقعیت است.

تیم ۹ نفره والیبال ناشنوایان ایران که توسط محمد درانی (مربی) و محمد اسفندیاری (سرپرست) همراهی میشوند از این قرار هستند.

نعمت حقیقی (کاپیتن)، کریم مقیمی، علی رضا سلطانی فرد، علی‌رضا نصیری، مسعود زرندی، حسین حیدرزاده، بهروز مبشری، جواد نامی، نادر کمپانی. عکس چهره‌های اعزامی را در کنار محمد اسفندیاری و محمد درانی نشان میدهد.

کشتی گیران فرنگی درراه سفر مراکش

تیم ملی ۶ نفره کشتی فرنگی ایران‌برای شرکت‌درمسابقات بین‌المللی جام سلطان محمد پنجم بامداد پنجشنبه نهم خرداد بسوی کازابلانکا پایتخت مراکش عزیمت می کند.

در اولین دوره مسابقات بین‌المللی جام سلطان محمد پنجم ۱۲ کشور شرکت دارند که تیم ایران باترکیبی از از بهترین نفرات خود قدم به این دیدارها میگذارد.

حضور کشورهائی چون مصر ـ سوریه ـ چکسلواکی ـ اسپانیا ـ عراق ـ ایتالیا ـ آلمان ـ سوئیس ـ یونان فرصتی است که در آستانه بازیهای آسیائی تهران یک‌بازشناسی بهتر از موجودیت کشتی فرنگی خود داشته باشیم. بخصوص که کشور های صاحب نام کشتی فرنگی نظیر شوروی، بلغارستان، لهستان، مجارستان غایب‌هستند و این موجب میشود که مبارزات‌در سطحی برابر انجام شود.

کشتی‌گیران برگزیده عبارتند از: رحیم‌علی‌آبادی (۴۸کیلو)، مهدی هوریار (۵۲ کیلو)، فیروز علی‌زاده (۵۷ کیلو)، اکبر یداللهی (۶۲ کیلو)، محمد دلیریان (۶۸ کیلو)، هاشم قنبری (۷۴ کیلو)، این تیم که توسط محمد خادم ـ عباس حریری و ناصر گیومچی همراهی‌میشود یک بامداد پنجشنبه راهی‌مراکش میشود.

پیروزی ۱ـ۵ تیم‌فوتبال‌چین

تیم منتخب فوتبال جمهوری خلق چین که برای‌انجام‌پاره‌ای مسابقات دوستانه‌به مکزیک‌سفر کرده است روز پیش در شهر وراکروز مکزیک‌مقابل تیم‌منتخب این منطقه ۱ـ۵ پیروز شد.

خبرهای کوتاه‌ورزشی

تیم بسکتبال ارتش بامریکا رفت

روز گذشته‌تیم‌بسکتبال ارتش شاهنشاهی ایران برای شرکت در مسابقات قهرمانی ارتشهای جهان تهران‌را به قصدواشنگتن آمریکا ترک‌گفت. اکثریت‌نفرات منتخب برای‌تیم‌ارتش‌شاهنشاهی ایران را نفرات ملی پوش تشکیل میدهند که عبارتند از: مظفر بنی‌هاشمی، رضامشحون نادر کاشانی، امیر ایلیاوی، محسن خلخالی، سعیدخلخالی، سروش‌نگهبان، روبیک‌دیلانیان، آرتوش اسکندریان، علی یاراحمدی، مسعودعزیزسلطان، منوچهر سلنگ.

بسکتبالیستهای چینی در بابل

تیمهای بسکتبال مردان و زنان جمهوری خلق چین امروز دو دیدار در شهر بابل برگزار مینمایند.

درگروه دختران، تیم ملی ایران حریف چینی‌ها است و در قسمت‌پسران تیم منتخب‌بابل ضمن به خدمت داشتن چند بازیکن ملی‌پوش تهرانی با میهمان روبرو خواهد شد.

بازیکنانی که قرار است تیم منتخب پسران بابل را مقابل چین تشکیل دهند، اینها هستند: جعفر قرمخانی، سلیم شبیه، مظفرعلی‌آبادی، امیرسبکتکین، ناصر بیگلری، اسپند نگهبان‌و منصوریان.

نخستین وزنه بردار انتخاب شده چین

«یانگ کوئی‌لین» وزنه‌بردار پرتجربه جمهوری خلق چین روز گذشته با درهم شکستن رکورد پیشین چین دردسته میان وزن که متعلق بخودش بود، عضویت خود را در تیم ملی وزنه‌برداری چین جهت شرکت در مسابقات وزنه ـ برداری‌بازیهای آسیائی‌تهران تثبیت بخشید.

یانگ دیروز در پکن دریک ضرب ۱۴۳ کیلووزنه‌برداشت که این حدنصاب نیم کیلو از بهترین رکورد ملی‌چین‌بهتر است. بهترین رکوردآسیا در حرکت یکضرب دسته میان وزن ۱۵۲٫۵ کیلو و متعلق به او هوچی ژاپنی است.

قرعه کشی مسابقات فوتبال جام پیروزی صنعت نفت

دیشب سرپرستان فوتبال باشگاه های شرکت کننده در جام پیروزی صنعت نفت در فدراسیون فوتبال برای انجام قرعه‌کشی‌این مسابقات‌اجتماع کرده بودند.

پس‌از بیش‌از دوساعت‌جرو بحث و اختلاف سلیقه بالاخره انجام قرعه‌کشی دیشب میسر نشد و اینکار به فردا ساعت ۵ بعداز ظهر موکول گردید.

بزرگ ترین غایب در این مسابقات تیم تاج است که تا دیشب هیچگونه جوابی به کمیته برگزاری مسابقات جام پیروزی صنعت‌نفت نداده بود.

در این مسابقات قرار است ۱۴ تیم دسته‌اول باشگاه های تهران، ۷ تیم تهرانی حاضر در جام تخت‌جمشید یک تیم منتخب بنام امید و تیم صنعت نفت شرکت داشته باشند، مسابقات مزبور در غیاب بازیکنان ملی‌پوش تیم ها در استادیوم دکتر اقبال برگزار خواهد شد.

مسابقات فوتبال‌جوانان اروپا

با انجام آخرین دیدار بین تیم های ملی فوتبال جوانان اسکاتلند و رومانی که اسکاتلندی ها ۲ـ۳به پیروزی رسیدند، مرحله یک‌چهارم نهائی مسابقات‌فوتبال جوانان اروپا پایان گرفت.

در گروه اول اسکاتلند، در گروه دوم یوگسلاوی، در گروه سوم بلغارستان‌ودر گروه چهارم یونان به مقام قهرمانی رسیدند.

در مرحله نیمه نهائی این ۴ تیم بدین ترتیب روی‌درروی هم قرار خواهند گرفت. اسکاتلند با بلغارستان ویونان با یوگوسلاوی این دوره از مسابقات فوتبال قهرمانی جوانان اروپا در سوئدبرگزار می‌شود.

مجله جوانان
روزهای دوشنبه
منتشر میشود

تاج ورزشی
با
یک دنیامطلب
صبح پنجشنبه‌منتشر میشود

اتومبیل برقی
مینی رولز
نمایشگاه انحصاری مینی رولز
تلفن ۶۲۸۶۴۲
جنوب میدان ایران نوین (آریامهر) شماره ۶۴

قابل توجه شرکت های محترم تأسیساتی
دیگهای چدنی
شوفاژکار
ساخت آلمان
از ۲۲۰۰۰ تا ۴۹۵۰۰۰ کیلوکالری درساعت موجود
وآماده تحویل است
نماینده انحصاری: شرکت شوفاژکار
تخت جمشید ـ چهارراه روزولت تلفن ۲۸-۸۳۹۳۲۶
CHAUFFAGEKAR

تمام مریض ها توی راهرو ها جمع شده بودند و فریاد می‌زدند «دکترجون بدادم برس» ولی جناب دکتر تو اتاق خودش مریض خوشگلتری را داشت معاینه می‌کرد!!

از امشب فقط در
سینماریولی
آلبرتو سوردی درفیلم سینماسکوپ رنگی
دکتر جون بدادم برس
باشرکت: ایولین استوارت، بیچه والوری، بکارگردانی لوئیجی زامبا
گیشه سینما ریولی همه روزه بلیط رزرو می کند

از صبح ۵شنبه فقط در
سینماامپایر
«گروه نخاله شارلو» کمدین های محبوب سینما اینبار شمارا برای دو ساعت خنده‌وتفریح به‌المپیک دعوت می‌کنند
نخاله‌ها در المپیک
گروه شارلو رنگی
گیشه سینما امپایر همه روزه بلیط رزرو میکند

قشنگ‌ترین شو بهاری
ساعت ۱۱ صبح روز جمعه دهم خرداد در انجمن دوشیزگان و بانوان
یك لحظه توجه بفرمائید:
نظیر فیلم استثنائی این هفته را هرگز نخواهید دید...
شکوفه‌هنرومعبود میلیونها جوان
نلی
کنسرت برگزیده مردم
ساغر
خواننده پرشور و با احساس
صمد نوریان
کنسرت خواننده کوچه و بازار
ندا
تلفن رزرو ۸۲۴۸۳۱
همراه باجوائز ارزنده:
لوازم آرایش از فروشگاه فم ـ مصرف سه ماه سان کوئیك ـو محصولات معروف مینو
بلیط این جشن باشکوه راهمه روزه از دبیرخانه انجمن دوشیزگان و بانوان همچنین صبح روز جمعه از گیشه‌انجمن تهیه فرمائید.
آدرس: خیابان بهار ـ نبش نامجو ـ تالار انجمن دوشیزگان وبانوان

ازامشب در
سینماتاج
الن بیتس
اولیور رید
گلندا جکسون
(برنده جایزه اسکار بعنوان بهترین هنرپیشه زن برای این فیلم)
درفیلمی جنجالی بکارگردانی
کن راسل
زنان عاشق
رنگی
محصول یونایتد آرتیست

عواید بلیطهای اعانه ملی مخصوص بیست وهفتمین سالگرد تأسیس
سازمان شاهنشاهی خدمات اجتماعی
بنفع گرسنگان افریقا
این سری بلیطهای مخصوص در سراسر کشور منتشر شد

تلویزیون بلر جام جهان نما

انواع پخش صوت استریو اتومبیل
بامشخصات و مزایای استثنائی
idi
نماینده انحصاری و مرکز پخش در ایران شرکت ژولیت
آدرس: خیابان شاه چهارراه شیخ هادی ساختمان آرام طبقه سوم

جرثقیل ساختمانی
مخصوص برای روی سقف
گردش ۳۶۰ درجه با بلبرینگ
مخصوص تاورکرین
جرثقیل سالنی ـ انباری و محوطه باز با بالابر دماك ساخت آلمان
ساخت شرکت ونتا
خیابان آیزنهاور ۶۴۶ تلفن ۴ـ۹۵۰۰۸۱

شرکت سهامی تولیما

Poclain HYDRAULIC EXCAVATORS
انواع مدلهای بیل هیدرولیکی پوکلین
از ۶۰ تا ۳۰۰ اسب
سرویس منظم و لوازم یدکی فراوان با قیمت‌های غیر قابل رقابت.

PETTIBONE CRANES CAPACITY 5 TO 90 TONS
جرثقیل پتی بن ساخت آمریکا
تلسکوپی از ۵ تا ۷۵ تن

PUMP LIFT & FORCE DOUB DIAPHRAGM
پمپ گل کش ۴ اینچ ساخت کارخانه وکیهام انگلیس

CARAVAN
کاروان
در اندازه های مختلف با تزئینات مدرن مجهز به کولر ـ آب گرمکن ـ برق

CRUSHERS
سنگ‌شکن
چکشی ـ فکی
در اندازه های مختلف انواع فك وچکش‌ولوازم یدکی‌سنك شکن های بارتگرگودوین ـ وست‌ـ لوروپاد بیزینی سدراپید. موجود است

Mix ERS
بتونیر
از ۱۴۰ تا ۸۲۵ لیتر
ساخت ریشیه فرانسه
موجود در تهران

TOWER GRANE
جرثقیل ساختمانی در ظرفیت‌های مختلف
تا ارتفاع ۸۰متر باسرویس ولوازم‌یدکی‌موجود در تهران

BERNARD COMPRESSORS
کمپرسور برناردفرانسه
با موتور دوتیس
موجود در تهران

VIBRATORS
ویبراتور
ساخت کارخانه وارساپ انگلیس
بنزینی ـ دیزل ـ برقی
با شیلنك ۶ متری و سر شیلنك های بقطر ۳٫۵ ـ ۴٫۵ و۶سانت موجوداست

نمایشگاه ودفتر مرکزی ـ تهران ـ خیابان آیزنهاور ـ مقابل وزارت کار تلفن: ۹۵۹۲۴۴ ـ ۹۵۴۴۶۰

اخبار، رویدادها، شایعات و گفتگوها در

بازار سیاست

سازمانهای وزارتخانه‌های جدید

در محافل اقتصادی سخن از «سازمان» وزارتخانه های جدید امور اقتصادی و دارائی، بازرگانی و صنایع و معادن و نحوه تقسیم مسئولیتها در میان آنها است . در سازمان وزارتخانه های جدید که کم و بیش روشن شده ، ادارات تابع ، وزارت اقتصاد و وزارت دارائی را درهم شکسته و بین وزارتخانه‌های جدید تقسیم کرده‌اند . به این ترتیب که سه اداره تابع وزارت اقتصاد ، یعنی ادارات امور بین‌المللی، امور اقتصادی و مرکز جلب سرمایه هـای خارجی به دارائی پیوستند و در مجموع وزارت امور اقتصادی و دارائی را تشکیل دادند . هفت اداره وزارت اقتصاد سابق نیز تحت سرپرستی وزارت صنایع و معادن قرار گرفته‌اند و در حال حاضر شماره ادارات تابع وزارت صنایع و معادن بـه ۱۰ میرسد . این ادارات عبارتند از ، ذوب‌آهن آریامهر ، صنایع فولاد ایران ، مرکز صنایع دستی ایران ، سازمان گسترش و توسعه صنایع ایران ، بانک اعتبارات ، مرکز بررسی قیمت‌ها، موسسه استاندارد و تحقیقات صنعتی، سازمان زمین شناسی شرکت سهامی کارخانجات ایران و شرکت معادن ایران . در این میان علاوه بربرخی از ادارات وزارت اقتصاد ،سه اداره تابع وزارت دارائی یعنی شرکت سهامی بیمه ایران و بانک بیمه و گمرک نیز به وزارت بازرگانی پیوستند . در حال حاضر علاوه برسه اداره یاد شده مرکز توسعه صـادرات ، صندوق ضمانت صادرات ، شرکت معاملات خارجی ، شرکت سهامی فرش ، شرکت سهامی نمایشگاه‌های بین‌المللی ، سازمان قند و شکر و غله و چای این اداره از تعـاون و امـور روستاها جدا شده است نیز در سازمان‌جدید تابع وزارت بازرگانی هستند .

سمینار جرم شناسی درسنا

گفت‌وشنود سناتور پرفسور جمشید اعلم بانایب رئیس سنا و پاسخ معاون وزارت دادگستری به سئوالات پرفسور ، جلسه علنی دیروز مجلس سنا را بعد از دستور بیک سمینار جرمشناسی وجلسه بررسی مسائل قضائی تبدیل کرد. پرفسوراعلم ، که همیشه با نکته‌جوئی وانتقادات اجتماعی خود فضای تازه‌ای بسنا میدهد ، در سخنان خود بالحنی قاطع از دزدیده شدن ۲۳ کودک در تهران سخن گفت‌و یادآور شد که برای جلوگیری از این فاجعه وتکرار چنین حوادثی «بچه‌دزدها» باید بلافاصله محکوم واعدام شوند. وقتی پرفسور گفت، درخواست می‌کنم وزارت دادگستری «بچه‌دزدها» را «دیوانه»قلمداد نکند و نگذاردایـن مجرمین از عدالت‌بگریزند ، اسماعیل هنرمندی ، معاون وزارت دادگستری خود را برای ادای توضیحات مفصلی‌آماده کرد و بیدرنگ از ناطق تقاضا کرد یک مورد از کارهای دادگستری‌را در این باره یادآور شود و سپس افزود: بچه دزدی جرم بوده و هست و اطلاع دارید که یکی از بچه دزدها چند روز قبل اعدام شدو لایحه جدیدی هم روز چهارم خرداد بدولت تقدیم شد . باوجـود توضیحات معاون وزارت دادگستری ، پرفسور قانع نشده و بلافاصله گفت: آقا، مجازات وقتی موثر است که شدید وفوری باشد واشاره کرد، اگر مجازات دهسال بعد از وقوع حادثه باشد مردم مسئله را فراموش می‌کنند وبعنوان مثال افزود : آلان در کرج بچه‌ای را دزدیده‌اند وسرش را بریده‌اند و دارند صغرسن برایش می‌گیرند که او را معاف کنند. پرفسور سپس عذر دیگری را عنوان کرد و گفت: مسلما «در روزنامه‌ها خوانده‌اید شخصی راکه یک کودک رادزدیده بود گرفتند و زندانی کردند و بعد از مدتی آزاد شد و باردیگرمرتکب عمل شنیع قبلی گردید.

معلوم نیست اگر نایبرئیس‌مجلس سنا در این گفتگوی گرم‌شرکت نمیکرد بحث بکجا میکشید چون تازه پرفسور اعلم‌به چگونگی مجازات مرتکبین کمتراز ۱۸ سال ودیگر مسائل روی آورده بود که ناچار جواب معاون وزارت دادگستری راهم بدنبال‌داشت ولی نظر نایبرئیس مجلس سنا برای رسیدگی لایحه ورفع نواقص آن در آینده به‌این‌جدل «اجتماعی ـ قضائی» نقطه پایان گذاشت.

شکار باسلاح‌های مدرن ممنوع !

تفنگ‌های «حسن موسائی» که روزگاری تنها دستمایه شکارچیان حرفه‌ای بود بار دیگر اعتبار وارزش قدیمی خود را بازیافته و درمیان «مردان صحرا» بازار گرمی پیدا کرده است . انتظار امسال شکارچیان ایران برای دریافت پروانه مخصوص ، این شایعه را که از مدتهاقبل رواج داشت تقویت کرد که استفاده از سلاحهای مدرن و «دوربرد» که بی‌شباهت به ابزارهای جنگی نیست ممنوع خواهد شد و فقط بکسانی که دارای تفنگ‌های «سریر» هستند اجازه گشت‌های شکاری در مناطق مختلف داده میشود. این تصمیم‌اداره شکاربانی بدنبال‌محدود کردن زمان شکار از (۱۵ مرداد تا اول بهمن) اتخاذشده و گفته میشود اجرای این برنامه وتدابیر دیگر در جهت حفظ نسل حیوانات و پرندگان بومی فوق‌العاده موثر خواهد بود و مانع از نابودی وزوال نژاد بازماندگان طبیعت میگردد. شکارچیان که بیابانگردی ودرگیری باسختی‌های این ورزش را باشوق و علاقه‌ای شبیه بیک عشق‌انجام میدهند ، ظاهرا از این تصمیمات چندان ناراضی نیستند و چندتن از آنها در این مورد می‌گویند که استفاده از سلاحهای جدید بیشتر بدرد «تکاوران» جبهه میخورد و در حقیقت استفاده از این نوع اسلحه تعادل بین شکار و شکارچی را برهم میزند و مانند این است که آدم باتوپ بجنگ پشه برود ، زیرا با داشتن چنین‌تفنگ‌های‌مدرنی «شکار» از پیش محکوم بشکست ومرگ است .لطف دیگر استفاده از تفنگ‌های قدیمی برای شکار این است که «شکار» ناگهان بارگبارگلوله روبرو نمیشود و فقط اگر شکارچی مهارت داشته باشد میتواندر این بحران گوشت سرد، نوع گرم آنرا بخانه ببرد !

مسئولان جدید نرخ‌گذاری و نظارت

دروزارت‌کشور ایده‌های جدید ووسیعی‌برای‌تجدیدنظر دروظائف‌اتاق اصناف ، هیئت عالی نظارت و مسئله نرخ و نرخ گذاری‌وکنترل نرخ هادر دست بررسی است. ایده‌هائی که بعنوان راههای عملی بیشتر درنظر گرفته شده، اعطای اختیارات هیئت نظارت در زمینه تائید مصوبات شورای بررسی قیمت ها و تعیین نرخ خرده فروشی به وزارت جدیدالتاسیس بازرگانی و اعطای اختیارات اتاق اصناف در کنترل قیمت‌ها به شهرداری ها است. باحذف وظیفه کنترل قیمت ها از اتاق اصناف ، وظائف این واحد ، همانند شورایعالی اصنافسابق، تنها رسیدگی به امور جاری و قانونی و صنفی اتحادیه ها و حمایت از جامعه اصناف خواهد بود. در قسمت اعطای اختیارات مربوط به تصویب نرخ خرده فروشی‌ازهیئت عالی نظارت به وزارت‌بازرگانی، این نظر وجود دارد که این وظیفه درشان شورائی کمدر آن‌پنج وزیر عضویت دارند نیست. این وظیفه در حال حاضر قسمت مهمی از وقت هیئت عالی را بخود اختصاص میدهد . نرخ ها ابتدا در اتحادیه های صنفی تدوین و برای تائید و بررسی به دبیرخانه اتاق اصناف واز آنجا به هیئت عالی نظارت فرستاده میشود. منابع نزدیک به مطالعات وزارت کشورمی‌گویند تصمیم به واگذاری این اختیارات ازآن‌روست که در آغازکارتشکیل اتاقهای اصناف، مرکز بررسی قیمت ها وجود نداشت وظیفه نرخ‌گذاری را اضطرارا دبیرخانه هیئت عالی نظارت انجام میداد وحال که این مرکز تاسیس و مسلط بر کارشده دیگر صحیح نیست که این کار در هیئت عالی نظارت انجام گیرد ، چون این هیئت قانونا باضوابط وکیفیات موجود ، در راس‌اتاق های اصناف در سراسر ایران قرار دارد.

کلاف سردرگم کمیسیون آتش‌بس

کلاف سردرگم کمیسیون نظارت برآتش‌بس‌ویتنام ظاهراناگشودنی است و هر روز مشکل تازه‌ای فعالیت‌های این کمیسیون را فلج‌می‌کند وبرپیچیدگی‌های موجود می‌افزاید. یک روز مسائل مالی‌و روزدیگر لجبازی های امضاء کنندگان موافقتنامه ، صلح پاریس‌و موجودیت این کمیسیون را تهدید می‌کند واینک تعبیر متفاوت از مواد قرارداد پاریس . مشکل آخرین ، سبب دلتنگی دو کشور عضو کمیسیون ،یعنی ایران و اندونزی شده وهر دو اعلام کرده‌اند در صورت ادامه این وضع واتهامات هانوی از کمیسیون بیرون میروند. در برابر این‌تهدید ویتنام شمالی بجای دلجوئی از ایران و اندونزی ، دو کشور رامتهم کرده که باتهدید بمخروج از کمیسیون قصد دارند که پرروی‌اقدامات ناروای خود در ویتنام سرپوش بگذارند ، منابع‌تهران‌اینک قبل از ابراز هرگونه عکس‌العملی رسمی در انتظار دریافت متن بیانیه‌های دولت هانوی ودولت موقت انقلابی ویتنام «ویت‌کنگ» در این زمینه‌اند وآنچه میتوان پیش‌بینی کرد این است که تهدید ایران به خروج از کمیسیون تهدیدی کاملا جدی است.

● کشورهای مورد بازدید پرزیدنت ریچارد نیکسون رئیس جمهوری آمریکا در سفر قریب‌الوقوع او به خاورمیانه به جز سوریه، مصر و اسرائیل مشخص نیست وبنابراین این حدس که نیکسون محتملا در دیدار از خاورمیانه از ایران نیز دیدن خواهد کرد امری غیر قابل پیش‌بینی است . منابع تهران هم میگویند تاکنون اشاره‌ای که‌دلیل بردیدار نیکسون از تهران باشد در دست ندارند.

حوزه‌های امتحانی تهران اعلام شد

حوزه‌های‌امتحانات نهائی‌ششم متوسطه تهران برای ۶۲ هزار دانش‌آموز داوطلب آزاد باین شرح تعیین شده است :

طبیعی دختران (دانش‌آموز): ناحیه۱ دبستان و سالـن ورزش فردوسی. حوزه اول‌ناحیه ۲ دبیرستان طبری حوزه دوم ناحیه ۲ هدف شماره ۲دختران ، نواحی ۳ و۱۱ دبیرستان ۲۵ شهریور ، ناحیه ٤ دبیرستان آزرم . نواحی ۵و۱۲ دبیرستان قوام و راهنمائی کبری یزشکپور، نواحی۶و۷و۱۳ دبیرستان‌خسرو، ناحیه ۸دبیرستان شرف ، ناحیه ۹ دبیرستان پیام ، ناحیه ۱۰ دبیرستان شهرزاد ، ناحیه ۱٤ دبیرستان دکتر ولی‌اله نصر ، ناحیه ۱۵ دبیرستان دخترانـه شهرآرا ، ناحیه ۱۶ دبیرستان نوربخش ناحیه ۱۷ دبیرستان دارالفنون .

طبیعی دختران (داوطلبان‌آزاد): نواحی ۱ و ۱۰ و ۱۳ و ۱۵ دبیرستانهای مهر باختر و باختر، نواحی ۳و۶و۷ و۸و۱۳و۱٤ و۱۷ دبیرستان خوارزمی دختران ، نواحی ۳و٤و۵ و۹و ۱۱و ۱۶ دبیرستان دخترانه محمد رضاشاه وراهنمائی‌پسرانه محمد رضاشاه.

طبیعی پسران (دانش‌آموز) : نواحی۱و۱۵ دبیرستانهای‌دکتر هوشیار و عاصمی و شیخ‌بهائی، ناحیه ۲ حوزه اول دبیرستان ادب ، حوزه دوم دبیرستان البرز ودبیرستان انوشیروان دادگر ، و حوزه سوم دبیرستان رضا شاه کبیر، ناحیه ۳ دبیرستان ابراهیم صهبا ، ناحیه٤ دبیرستانهای‌روزبه وشیرین، نواحی ۵و ۱۲ دبیرستان صفوی و دبستان توانائی ،ناحیه ۶ دبیرستان رهنما و دبیرستان دکتر خانعلی ، ناحیه ۷دبیرستان های الهی و عدل ، ناحیه ۸حوزه اول دبیرستان‌بزرگ تهران ناحیه۸ حوزه دوم‌دبیرستان‌عبرت ،ناحیه ۹ دبیرستان آگاهی ، ناحیه ۱۰ دبیرستان دکتر نصیری ودبستان بامشاد، ناحیه۱۱دبستان‌ابرپوش، ناحیه ۱۳ راهنمائی تحصیلـی اسفندیار ودبستان بهشت آئین، ناحیه ۱٤ دبیرستان‌تخت جمشید، ناحیه ۱۶ دبیرستان آزادگان ، ناحیه ۱۷ حوزه اول دبیرستان اسدی ، حوزه دوم دبیرستانهای علمیه وراشدی.

طبیعی پسران(داوطلب آزاد): نواحی ۱و۱٤و۱۵ مجتمع بوعلی سینا (یوسف‌آباد) ، نواحی ۲و٤ دبیرستان مروی ، نواحی ۳و۹و ۱۱ دبیرستان منوچهری ، نواحی ۵و۶و۱۲و۱۶ دبیرستان محمد طاهر بهادری، نواحی ۷و۱۰و۱۲ دبیرستانهای محمود زاده و کاظم‌زاده ایرانشهر ، نواحی ۸و ۱۷ دبیرستان زهرا ملکپور و مدرسه راهنمائی مزینی.

ریاضی دختران (دانش آموز) : نواحی ۱ و ۱۰ و داوطلبان آزاد نـواحی ۱ و ۱۳ و ۱٤ و ۶ دبیرستان شهرزاد ، ناحیه ۲ دبیرستان رضاشاه کبیر ، نواحی ۳ و ٤ و ۵ و ۹ و ۱۱ و ۱۶ و۱۷ دبیرستانهای آزرم و پانزده بهمن، نواحی ۸ و ۱٤و ۱۵ مجتمع‌بوعلی سینا (یوسف‌آباد) .

ریاضی پسران (دانش آموز) : ناحیه ۱ دبیرستان دکتر هوشیار و راهنمائی تحصیلی شیخ‌بهائی ، ناحیه ۲ حوزه اول دبیرستان خوارزمی دختران ، حوزه ۲ دبیرستان ادیب ، حوزه۳دبیرستان شرف ، حوزه ٤ دبیرستان هـای طبری و اروندرود . نواحی ۳ و ۱۱ دبیرستان‌ابراهیم صهبا، ناحیه ٤ دبیرستان شاهدخت وراهنمائی تحصیلی کمبوجیه ، نواحی ۵ و ۶ و ۱۲ و ۱۶ دبیرستان‌نوربخش، نواحی ۷ و ۱۰ و ۱۳ دبستان بامشاد و دبیرستان دکترنصیری ، ناحیه ۸ حوزه اول دبیرستان‌عبرت و حوزه دوم‌دبیرستان بزرگ‌تهران، ناحیه ۹ دبیرستان پیام و دبستان عباس پرویز ، نواحی ۱٤ و ۱۵ دبستان و تالار ورزش فردوسی ، ناحیه ۱۷ حوزه یک دبیرستان‌های علمیه و راشدی‌و حوزه‌دودبیرستان دارالفنون .

ریاضی پسران داوطلب آزاد : نواحی یک و ۲ و ۱٤ و ۱۵ دبیرستان‌های البرز و کاظم‌زاده ایرانشهر . نواحی ۳ و ۹ و ۱۱و ۱۶ دبیرستان محمد طاهربهادری، نواحی٤ و ۵و ۶و۱۲و۱۷دبیرستان اسدی و نواحی ۷ و ۸ و ۱۰ و ۱۳ دبیرستان خسرو .

ادبی پسران (دانش آموز) : نواحی ۱۷گانه دبیرستان هـای زهرا ملکپور و محمودزاده،ادبی پسران (داوطلب آزاد) نواحی ۳ و ۵ و ۸ و ۱۵ دبیرستان‌دخترانه شهرآراء ،ادبی‌دختران‌دانش‌آموز و داوطلب آزاد نواحی ۱ و ۲ و ۷ و ۸ و ۱۰ و ۱۳ و۱۵دبیرستان هدف شماره ۲ و نواحی ۳ و ٤ و ۵ و ۹ و ۱۱ و ۱۲ و ۱٤ و ۱۶ و ۱۷ دبیرستان قوام و راهنمائـی تحصیلی کبری پزشکپور .

خانه‌داری‌دانش‌آموزان وداوطلب آزاد نواحی ۱۷گانه تهران‌حوزه دبیرستان شاهدخت و راهنمائـی کمبوجیه .

حوزه‌های دیگر

همچنین حوزه ندامتگاه مرکزی سالن آموزشگاه ندامتگاه مرکزی . نابینایان نواحی ۱۷گانه آموزشگاه نابینایان رضا پهلوی ـ رشته «بانکداری و حسابداری»دبیرستان شهناز ، «برق» هنرستان صنعتی تهران ، «اتومکانیک» هنرستان صنعتی شماره ۲مرکز، «بازرگانی» دبیرستان‌تخت‌جمشید، «منشیگری» دبیرستان دکتر ولی‌الله نصر ، ساختمان ، انستیتو تکنولـوژی ونک ، «نساجی و رنگرزی وشیمی صنعتی» هنرستان‌پیشه، «فلزکاری، برق واتومکانیک ساختمان» (چهار ساله)تاسیسات‌حرارتی‌وریخته‌گری آموزشگاه حرفه‌ای نظام‌مافی . «سرامیک ، تزئینات داخلی، نقشه کشی، خیاطی و طراحی‌ساختمان» هنرستان امین‌الدوله . «فلزکاری ، تهویه و تبرید ، تلفن ، درودگری، رادیـو ، الکترونیک و تاسیسات حرارتی» هنرستان‌صنعتی شماره۵ وزارت آموزش و پرورش امروز اعلام کرد که به منظور حسن برگزاری امتحانات نهائی‌دوره دوم متوسطه سراسر کشور ورسیدگی به پیشنهادها و نظرات واصله و رفع مشکلات‌حین جریان‌امتحانات شورائی بنام شورای عالی‌نظارت بر امتحانات با شرکت گروهی از افراد مجرب‌و مطلع و صاحب‌نظر در امور امتحانی زیر نظر معاون آموزشی تشکیل میشود . ادارات آموزش و پرورش سراسر کشور و همچنین‌دانش‌آموزان وداوطلبان .و کلیه کسانی که اشکال‌یا ایرادی درمورد امتحانات داشته باشند میتوانند صبح‌ها در ساعات‌اداری و عصرها از ساعت ۶ تا ۸ بعداز ظهر با تلفن شماره ۷۵۷۳۴۰تماس بگیرند.

والاگهر شهرام‌که سرگرم‌دیدار از ژاپن هستند دیروز بـا «ماسایوشی‌اوهیرا» وزیر خارجـه ژاپن ملاقات و مذاکره کردند .
عکس هنگام ملاقات والاگهر شهرام با وزیر خارجه ژاپـن (سمت راست) گرفته شده‌است . در این سفر همسر والاگهر شهرام ایشان را همراهی میکنند. «عکس‌رادیوئی اطلاعات»

انجمن شهرستان از گرانی روزنامه انتقاد کرد

انجمن شهرستان تهران‌افزایش بهای روزنامه‌رامورد انتقادقرار داد و اعضای انجمن خاطـر نشان ساختند که روزنامه ها خود با افزودن بهای روزنامه در عمل قادر به مبارزه علیه گرانفروشی نخواهند بود .

آقای رحیمی لاریجانی کـه ضمن‌بحث‌خود به گرانی قیمت کاغذ اشاره کرده بود یادآور شد قیمت کاغذ نمیتواند عامل افزایش‌صددرصد قیمت روزنامه باشد و از اقدام روزنامه هـا انتقاد کرد .

خانم منظر شجاعی در ایـن جلسه به اظهارات شهردار در زمینه‌رضایت‌از اقدامات‌ماموران خرده گرفت و گفت : رضایت آقای‌شهردارازماموران‌شهرداری کافی نیست و مهم آنست کـه مردم از ماموران راضی باشند.

اعضای انجمن در جلسه خود از وزارت دارائی بسبب عدم‌پرداخت سهم قانونی انجمن هااز مالیات انتقادکرد و وزارت کشور را نیز در این مورد مسئول دانسته و گفتند که بـا نپرداختن‌هزینه در جلسات این انجمن ها بسته میشود .

لایحه کار کشاورزی قانون شد

کارگر کشاورزی فقط ۶۰ ساعت در هفته باید کار کند

در جلسه علنی امروز وزیر تعاون و امور روستا ها بـه سئوال دو نماینده از گـروه پارلمانی اقلیت در باره گرانی شکر و خرید گندم در مناطق گرمسیری کشور پاسخ داد .

در همین جلسه که ساعت ۹ بامداد بریاست مهندس عبدالله ریاضی تشکیل گردید لایحه‌ای از تصویب نهائی گذشت و به دولت ابلاغ شد که بموجب‌آن ساعت‌کارکارگران کشاورزی از ده ساعت در شبانه روز یا ۶۰ ساعت در هفته تجاوز نخواهد کرد . همچنین بیمه کارگران کشاورزی تابع مقررات قانون بیمه های اجتماعی شده است.

درجلسه علنی امروز ،لایحه دولت راجع به کار کشاورزی که قبلا به تصویب مجلـس شورایملی رسیده بود و مجلس سنا تغییراتـی در آن بعمـل آورده است مورد رسیدگی‌قرار گرفت و با تاکید تغییرات سنا، این لایحه از تصویب نهائـی گذشت و بدولت ابلاغ گردید . با اجرای این قانون ، کارگر کشاورزی کسی است که در مقابل دریافت مزد یا حقوق ، بموجب‌قراردادکار با کارفرمای کشاورزی یا نماینده او در یک یاچندشغل از مشاغل‌کشاورزی در واحد های کشت و صنعت ومزارع‌دولتی‌یامزارع‌کشاورزی مکانیزه بکار اشتغال داشتـه باشد . ساعت کار کارگـران کشاورزی نباید از ده ساعت‌در شبانه روز یا ۶۰ ساعت در هفته تجاوز نماید .

بیمه کـارگـران کـشاورزی مشمول لایحه‌ای که امروز از تصویب نهائی گذشت و بدولت ابلاغ گردید تابع مقررات‌قانون بیمه های اجتماعی میباشد و ظرف‌سه سال آینده در سراسر کشوربموقع‌اجراگذارده خواهد شد .

بررسی و تصویب لوایح‌دیگر

بالایحه دیگری که ازتصویب نهائی گذشت و بدولت ابلاغ شده است ، وزارت کشاورزی‌و منابع طبیعی تا میزان یکصد هکتارازاراضی‌ملی شده اطراف شهرقم‌برای احداث گورستان و تاسیسات آن مجانا بـه شهرداری قم واگذار میکند .

لایحه‌واگذاری‌دو هزارهکتار از منابع ملی شده اطراف‌جاه‌ـ بهاربشهرداری‌چامپهار ، لایحه الحاق ماده واحده به قانـون استخدام نیرو های مسلـح شاهنشاهی‌و لایحه اصلاح‌ماده ۱۱۶ قانون استخدام نیرو های مسلح‌شاهنشاهی پس ازتصویب به سنا فرستاده شد .

لایحه اجازه عضویت‌سازمان امورادارای و استخدامی کشور در انجمـن بین‌المللی مدیریت امور استخدامی ایالات متحده آمریکا برای شور اول مورد بررسی و تصویب قرار گرفت .

چند تذکر

در جلسه امروز دکتر محمد رضا تنکابنی (نماینده قزویـن) خواست برای انجمن حمایت زندانیان بودجه کافی منظـور گردد و او همچنین خواستار تنظیم و تهیه طرح و برنامه جامعی برای شهر قزوین و انطباق‌این‌شهر با وضع موجود و تلفیق آن با گسترش روز همراه با دوراندیشی آینده‌شد.

ناطق اجرای طرح تشکیـل بانک زمین در قزوین ،اجرای فوری طرح خانه‌سازی و تامین اعتبارکافی برای شهرداری این شهر را بعنوان راه حل های مناسب پیشنهاد کرد .

دکتر اسکوئیان «نماینده‌مشهد» با اشاره به سفر شاهنشاه به خراسان پیرامون کمبود نرس وبهیار در این استان درگذشته سخن گفت و افزود در اجرای اوامر همایونی اکنون فارغ ـ التحصیلان آموزشگاه هـای خراسان نه تنها در واحد های پزشکی دانشگاه مشهد بلکه در سراسر مملکت بانجام وظایف مشغولند .

نقش نظام پزشکی

دکتر نایبی نماینده اردبیل گفت موافقت نامه اخیر ایران با دو کشور برادر و مسلمان مصر و سوریه و اختصاص اعتباراتی برای نوسازی ایـن کشور ها نشان دهنده وبیانگر احترام شاهنشاه‌بـه‌اصل اخوت و برادری اسلامی و اعتلای پرچم اسلام و رفاه مسلمانان‌در سراسر جهان است . او آنگاه در باره سازمان نظام پزشکی و خدمات آن صحبت کرد و نقش مهم‌آن‌دراعتلای مقام‌و شخصیت پزشکان و جلب احترام همگان نسبت‌به‌آنان‌و نیز رفـع‌اختلاف موجود بین بیمار و پـزشـک تشریح‌نمودونیازمندیهای حوزه انتخابیه‌اش را برشمرد .

دام‌و محصولات کشاورزی

بقیه از صفحه اول

برای پرداخت وام با شرائط سهلتر ، گره های اساسنامه‌ای و ائین نامه‌ای پرداخت وام شرکت های تعاونی روستائـی وبانک تعاون کشاورزی کشوده می شود و تا سرحد امکان تشریفات زائد پرداخت وام‌حذف می گردد .

در خصوص‌تغییرات اساسنامه شرکت های تعاونی روستائی ، آقای مهندس رضا صدقیانی وزیر تعاون و امور روستا ها گفت :

این تغییرات بانضمام تغییر آئین نامه های اجرائی بانک تعاون کشاورزی ایران دربرنامه جاری وزارت تعاون قراردارد و با تسهیلات لازمی که در نظر است در آینده برای کلیه‌ساکنان روستا های کشور (حتی آن ها که روی زمین کار نمی کنند) فراهم شود، روستائیان خواهند توانست بعضویت شرکت هـای تعاونی روستائی درآیند و از اعتبارات بانک تعاون کشاورزی برای توسعه صنایع روستائی مخصوصا « قالی بافی» استفاده کنند . همچنین به شرکت ها و اتحادیه های تعاونی روستائی که تاکنون وام برای مصارف کشاورزی دریافت می کردند ، از این پس برای تاسیس‌صنایع روستائی حوزه عمل آنها نیـز وام پرداخت خواهد شد .

مهندس صدقیانی در توجیـه اهداف مصارف اعتبارات بانک تعاون کشاورزی اضافه کرد که گام های تازه‌ای در جهت توام کردن صنعت و کشاورزی در سطح مملکت برداشته می‌شود که سرمایه گذاری وسیع در صنایع روستائی اینک بصورت یکی از وظایف اساسی بانک تعاون کشاورزی ایران درآمده است و بهمین جـهت حجم اعتبارات بانک که در سال گذشته‌به ۱۳ تا۱٤ میلیارد ریال بالغ گردید در سال جاری به ۲٤ میلیارد ریال خواهد رسید.

بعلت بالا بودن نرخ پنبه در ایران

معاملات پنبه متوقف شد

اجازه صدور ۱۳ هزار تن‌پنبه از ۳۰ هزار تن از طرف‌وزارت بازرگانی صادر شد و قراراست تا ۱۰ هزار تن دیگر نیز اجازه صدور داده‌شود . اما بعلت‌آنکه قیمت داخلی‌پنبه گرانتر ازقیمت خارجی آنست ،صادر کنندگان تاکنون نتوانسته‌اند حتی یکتن پنبه صادر کنند . قیمت پنبـه خوب در بازار داخلی هرکیلو ۱۰۰ تا ۱۰۵ ریال است ، در صورتی که در بازار های بین‌المللی همین پنبه کیلوئی ۸۰ تا ۸۵ ریال معامله میشود . این وضع موجب شده که پنبه در داخل معامله شود نه برای خارج .

وزارت اقتصاد سال گذشته برای تامین پنبه مورد نیاز کارخانجات نساجی داخلی که بعلت گرانی الیاف مصنوعی تمایل بیشتری به مصرف پنبه پیدا کرده بودند ، پس از آنکه ۸۰ هزار تن از محصول پنبه به خارج صادر شد ، صادرات بقیه محصول را موکول به‌خرید کارخانجات داخلی کرد ، از محصول پنبه‌سال گذشته‌تاکنون ۱۰۰ هزار تن به خارج صادر شده است .

مجموع محصول سال گذشته ۲۰۰ هزار تن بود ، درصورتی پیش‌بینی میشد که محصول به ۲۵۰ هزار تن برسد ، ولی‌بعلت سرمای شدید وبارندگی ،میزان محصول از۲۰۰ هزارتن تجاوز نکرد ، عوامل جوی هم در کیفیت و هم در کمیت محصول پنبه اثر نامطلوب گذاشت

در سال گذشته‌براساس میزان مصرف پنبه‌کارخانجات نساجی داخلی در سال۵۱کـه‌حدود ۶۵ هزار تن بود ، و با توجه بـه گرانی الیاف مصنوعی و کمبود آن پیش بینی‌شد، میزان‌مصرف کارخانجات داخلی‌به ۱۰۰هزار تن برسد و بهمین جهت تـا ۱۰۰ هزار تن اجازه صادرات داده شد ، اما این پیش بینی بعلت کاهش مجدد قیمت الیاف مصنوعی که قبلا به کیلوئی۲٤۰ سنت رسیده بود ولی در حال حاضر کیلوئی ۱۵۰ سنت است تحقق پیدا نکرد و بهمین جهت وزارت بازرگانی مجددا در دو فقره اجازه صدور۱۳ هزار تن از ۳۰ هزار تن پنبه موجود را داد و قرار بود که مجدداجازه صدور ۱۰ هزار تن دیگر را صادر کند ، ولی چون از این مقدار هنوزچیزی صادر نشده است ، ضرورتی برای اجازه بقیه نیز پیش نیامد .

قیمت پنبه در بازار های بین‌ـ المللی در سال‌گذشته به کیلوئی ۲۰۵ سنت رسید ولی‌درشهریور و مهر قیمت آن به ۱۹۰ سنت کاهش یافت و بعدا نیز بتدریج تا ۱٤۰ سنت پائین آمدواکنون نیز به کیلوئی ۱۱۰ سنت رسیده است .

پیش‌بینی میشود با کاهشی که در قیمت مواد خام بویژه محصولات کشاورزی در بازار های جهانی پیش می‌آید ،قیمت پنبه باز هم تنزل پیدا کند .

دولت ، اقلیت را به رفع کمبود شکر مطمئن ساخت

۲۳۰ هزار تن شکر درراه ایران است

رضا صدقیانی وزیر تعاون و امور روستا ها در جلسه علنی امروز مجلس شورای ملی به سئوال دو نماینده فراکسیون پارلمانی اقلیت پاسخ گفت و اطمینان‌داد شکر به اندازه‌کافی وجود دارد .

ناصرقلی فرهادپور و بختیار بختیاریهانمایندگان گروه‌پارلمانی حزب‌مردم درموردعلت کمبودقند و شکر و تدابیر دولت در این زمینه و نحوه خرید گندم و جو مناطق گرمسیری کشور ، چندی‌قبل سئوالاتی مطرح کرده بودندکه‌وزیر تعاون‌وامور روستا ها به هردو سئوال پاسخ‌گفت .

صدقیانی گفت ، ۱۳۰٫۰۰۰ تن شکـر سفید و ۱۰۰٫۰۰۰ تن شکر خام که توسط دولت از خارج خریداری شده وسیله کشتی در راه ایران است و تـا بیست روز دیگر کشتی های حامل شکر در بنادر ایران پهلو خواهند گرفت . بنابراین جای هیچگونه نگرانی به کمبود شکر حتی در سال آینده نیز باقـی نمی‌ماند .

صدقیانی گفت ، ذخیره قندو شکر محصول داخلی نیزبمیزان ۲۷۶٫۰۰۰ تن‌در انبارهای‌دولتی موجود است و افزود : بااینکه بنابریک سنت قدیمی ، خانواده ها بعنوان احتیاط ، قند وشکر زیادتری‌از مصرف روزمره خود خریداری کرده‌اند ، در تمام فروشگاه های‌شهری و روستائی که مراجعه شود ، قند و شکر با نرخ دولتی بفروش میرسد .

وزیرتعاون و امور روستا ها پس‌از توضیحات لازم‌درباب قند وشکرو علت کمبود و گرانی‌آن در چند ماه گذشته به سئوال نماینده دیگر اقلیت «بختیار بختیاریها» راجع به خریدگندم وجو مناطق گرمسیری کشور پرداخت و گفت ، پول وتعداد کافی قپان برای توزین و کیسه گونی باندازه کافی فراهم‌کرده‌ایم. سیلو و انبار هم برای نگهداری گندم وجو درنظر گرفته شده است‌فقط منتظر هستیم، استاندارد گندم معلوم شود تا شرایط خرید گندم را اعلام کنیم . البته در اهواز ـ بهبهان ـ شوشتر ـ و اندیمشک آگهی خرید گندم را به‌اطلاع مردم رسانده‌ایم .

گندم امسال فقط

صدقیانی که برای اولین بار بعنوان نماینده دولت از پشت تریبون مجلس صحبت میکرد افزود، شرط خرید گندم اینست که اولا محصول متعلق بـه سال جاری باشد و بنابراین اشخاصی که درسال گذشته و پس از اعلام نرخ خرید از سوی دولت از قرار تنی هزار تومان‌مقادیری گندم‌خریده وانبار کرده‌اند ، امیدی نخواهندداشت زیرا ما گندم پارساله نخواهیم خرید .

وزیر تعاون افزود :

«نکته دیگر اینکه دولت‌برای خریدگندم‌به کشاورزان خرده‌پا و اعضاء شرکت های تعاونـی روستائی و شرکت های سهامی زراعی حق‌تقدم میدهد زیـرا این‌گروه از فروشندگان احتیاج بیشتری‌به‌پول دارند تا صاحبان اراضی مکانیزه ».

صدقیانی مژده خود رادرپایان پاسخگوئی‌به‌نماینده اقلیت‌عنوان کرد و گفت : «محصول گندم امسال خوب بوده وحدود ۵ میلیون تن پیش‌بینی میشود .»

نصب چراغ هـای اضافی روی اتومبیل ممنوع شد

برای جلوگیری از حوادث رانندگی جاده ها در شب و براساس آئین‌نامه راهنمائی و رانندگی،نصب چراغ های الوان و نورافکن در اتومبیل ها بخصوص وسائط نقلیه سنگین نظیر تریلی ـ کامیون‌و اتوبوس ممنوع اعلام شد .

به این منظور پلیس راه ژاندارمری به کلیه واحد های انتظامی خود دستور داد تا از حرکت وسائط‌نقلیه‌ای که‌مجهز به نورافکن و چراغ های الوان اضافی هستند جلوگیری کنند و راننده را موظف به برداشتن چراغ اضافی کنند .

کارشناسان ترافیک معتقد هستند که اکثرحوادث رانندگی جاده ها را در شب استفاده غیرضروری ازنور بالا ونورافکن موجب میشودبخصوص اتومبیل هائی که نورافکن دارند و با استفاده ازآن‌دید سایررانندگان را کـه از مقـابل در حـال حرکت هستند بکلی مسدود و موجب تصادفات‌خونین میشوند.

نصب چراغ های الوان و نورافکن در داخل شهر نیز غیرمجاز اعلام شده است .

خبرهای کوتاه

هویدا اواخر هفته به تهران می‌آید

● اقامت امیرعباس‌هویدا نخست وزیر در پـاریس محتملا تا اواخر این هفته ادامه خواهد داشت. هویدا یکشنبه در پایان دیدار های رسمی از مجارستـان و یوگسلاوی به پاریس رفت. نخست وزیر در بازگشت به تهران میزبان تقی‌الدین صلح نخست وزیر لبنان‌است که قرار است چهارشنبه یا پنجشنبه‌آینده به تهران‌بیاید. قبل از دیدار صلح ، تهران میزبان کمال حسین وزیـر خارجه بنگلادش است‌که او هم یکشنبه آینده بـه دعوت عباس خلعتبری وزیرخارجه به‌تهران می‌آید . کمال‌حسین نخستین شخصیتـی است کـه بدنبال استقرار روابط سیاسی تهران ـ داکا بـه ت

اطلاعات منتشر میکند

متن طرح دادگستری در مورد تغییر قانون چك وسفته

اشاره :

بحث پیرامون چک سالهاست ، محافل قضائی و حقوقی را بخود مشغول داشته است و در این اواخر بخصوص مسئله «چک سفید» و «چک بی‌تاریخ» نقل محافل قضائی و حقوقی بوده است.

این بحث‌ها تا بدانجا ادامه داشت که دولت در سال گذشته اعلام کرد، برای ازبین‌بردن مشکلات قانون کنونی چک، درصدد تدوین لایحه‌ای تازه برآمده‌است. با اعلام این‌خبر، روزنامه اطلاعات طی میزگردها و مقالاتی که‌عصاره مطالعات دانشمندان‌حقوقی وقضائی وهمچنین مدیران اجرائی ونظرات مردم بود ، مشکلات قانون‌کنونی چک را که گریبانگیر مردم است عیان ساخت و بموازات آن نیز عده‌ای از حقوقدانان برجسته دائره حقوقی وزارت دادگستری مطالعات پیرامون تدوین این لایحه را شروع کردند . خوشبختانه دادگستری اخیرا مطالعات خود را بپایان رسانید وطرح اولیه آنرا تهیه کردند . و مسئولان امر که میخواهند این قانون از هرجهت بی‌عیب‌ونقص باشد ، برآن آمده‌اند نظریات اقتصاددانان وحقوقدانان را نیز که مراجع‌صلاحیتدار و دست‌اندرکاران این امر در زمینه‌قانون جدید چک جویا شدند .

براین اساس لایحه مذکور پس از تدوین به کانون بانک‌ها و از آنجا به کانون وکلا فرستاده شد که مسلما نظریات داده‌شده در ازبین‌بردن ابهاماتی که احتمالا ممکن‌است در لایحه پیشنهادی وجود داشته باشد رهنمون قانونگذاران خواهد بود وما نیز بسهم خود باانتشار این لایحه درصدد برآمده‌ایم نظر خوانندگان و صاحبان فن را جویا شویم تا در بررسی‌نهائی موردتوجه قرار گیرد. لایحه‌منتشره مسلما در مطالعات فعلی مخصوص بررسی نهایی تغییراتی خواهد داشت که قطعاعین لایحه زیر نخواهد بود .

محمدرضا رفوگران

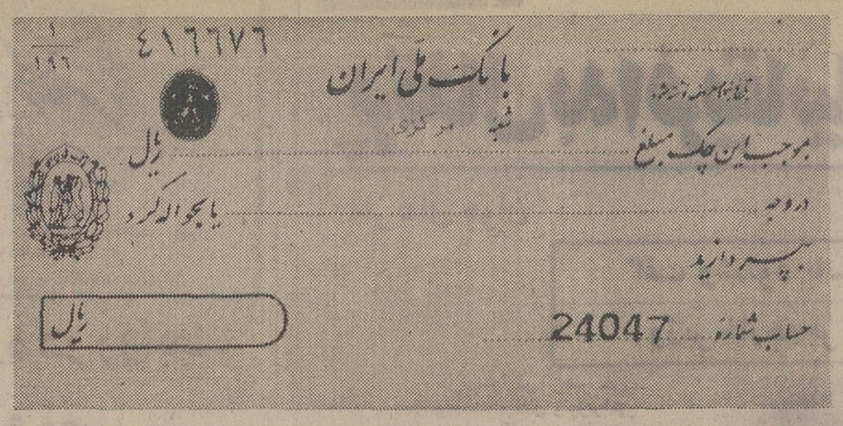

چک وسفته: پرداخت چک توسط بانکها باید تضمین شود

۱ بانکها باید روی هر برك چك نام صاحب حساب و تاریخ تسلیم دسته چك را قید کنند

۲ تاخیر در پرداخت چك موجب پرداخت بهره میشود

۳ دعاوی در مورد بی‌تاریخ بودن چك مسموع نیست

۴ به دعاوی مربوط به‌چك بلامحل بسرعت رسیدگی میگردد

ماده ۱ـ چکهای صادرعهده‌بانک هائی که طبق قوانین کشور دایر شده یـامیشود در حکـم اسناد لازم‌الاجرا بوده و دارنده چک درصورت مراجعه ببانک‌وعدم پرداخت تمام یاقسمتی از درجه‌آن بعلت نبودن محل و یابهرعلت دیگری که منتهی به برگشت چک وعدم پرداخت وجه گردد میتواند بارعایت قوانین و آئین‌نامه های مربوط باجرای اسناد رسمی وجه چک یاباقیمانده آنرازصادرکننده وصول نماید برای صدور اجرائیه دارنده چک باید عین چک و گواهی‌نامه مذکور در ماده ٤ را به اداره اجرای ثبت اسناد محل تسلیم نماید .

اداره اجرا در صورتی دستور اجرا صادر میکندکه‌مطابقت‌امضای چک با امضای صادر کننده از طرف بانک گواهی شده باشد . دارنده چک اعم است از کسیکه چک دروجه او صادر گردیده یا بنام اوپشت‌نویسی شده یاحامل چک (در مورد چکهای دروجه حامل) .

ماده ۲ـ بانک‌ها مکلفند بارعایت مقررات آئین‌نامه که‌بوسیله‌شورای پول واعتبار تهیه و بتصویب وزارتین دادگستری واقتصادمیرسد به افتتاح حساب جاری ودادن دسته چک اقدام نموده و برروی هربرگ چک نام و نام‌خانوادگـی صاحب حساب و تاریخ تسلیم‌دسته چک و مدتی را که چک‌قابل‌صدور است (سه ماه از تاریخ تسلیم دسته چک) قید نمایند .

چکی که در خارج از این مدت صادر شود نمیتواند مستند تعقیب کیفری‌بعنوان چک بلامحل قرار گیرد و دارنده چنین سندی‌میتواند بارعایت مقررات قانون‌تجارت‌اقامه دعوی نماید ویا بصدور اجرائیه مبادرت کند .

هربانکی که مفاد این ماده را رعایت ننماید ملزم بپرداخت وجه چک درصورت بی محل بودن آن میباشد . این امرمرافع مسئولیت صادرکننده چک نبوده و بانک میتواندبجانشینی دارنده چک‌اقدام لازم برای وصول وجه چک‌بنماید.

بانکها باید چکها را تا حدودی تضمین کنند

تبصره ـ بانک‌ها مکلفندبادریافت مبلغی از صاحب حساب بـرای هردسته چک ، پرداخت وجـه چکها را تامیزان معینی تضمین نموده ودرصورت بی محل بـودن چک وجه آنراپرداخته‌وبجانشینی دارنده چک برطبق مقررات ایـن قانون اقدامات لازم را برای‌وصول وجه چک از صاحب حساب بعمل آورند . مبلغ تضمین شده‌ووجهی که برای هردسته‌چک‌بایدپرداخت شود نیز بوسیله ،آئین‌نامه مندرج در این ماده تعیین خـواهد شد.

دعوی چك بدون تاریخ‌مسموع نیست

ماده ۳ـ درچک باید محل و تاریخ صدور و مبلغ آن قید شده‌و به امضاء صادرکننده برسد.تاریخ صدور چک همان تاریخ مندرج در متن آنست و صادرکننده باید در تاریخ مزبور معادل مبلغ چک در بانک محال علیه محل (نقد یا اعتبار) داشته باشد و نباید تمام یاقسمتی از وجهی راکه به‌اعتبار آن چک صادر کرده بصورتی از بانک خارج نماید یادستور عدم برداخت وجه چکی راکه صادر کرده بدهد و نیز نباید چک را بصورتی تنظیم نمایدکه‌بانک بعللی از قبیل عدم مطابقت امضاء یا قلم‌خوردگی درمتن چک یااختلاف در مندرجات چک وامثال آن از پرداخت وجه چک‌خودداری‌نماید.

تبصره ـ دعوی اینکه چک‌بدون تاریخ بوده مسموع نیست .

ماده ٤ـ هرگاه مبلغ چک بعللی از علل مندرج در ماده ۳ پرداخت نگردد ، بانکها مکلفند دربرگ مخصوصی که مشخصات و نشانی کامل صادرکننده چک در آن ذکر شده باشد علت یاعلل‌عدم‌پرداخت را صریحا قید و آنرا امضاء و مهرنموده و بدارنده چک تسلیم نمایند . درگواهی نامه مزبور باید مطابقت امضاء صادر کننده با نمونه امضاء موجود در بانک در حدود عرف بانکداری‌ازطرف بانک تصدیق شود.همچنین‌بانکها مکلفند درصورت تقاضای دارنده چک با دریافت هزینه پست نسخه دوم‌این برگ راطی اطلاعیه بوسیله‌پست سفارشی دوقبضه به آخرین‌نشانی صاحب حساب کـه دربانک موجود است ارسال و ویرا از عدم پرداخت مبلغ چك مطلع نمایند . در اعلامیه مذکور بایستی نام‌ونام خانوادگی و نشانی کامل دارنده چك نیز قید گردد .

ماده ٥ـ در صورتی که موجودی حساب صادر کننده چك نزد بانك کمتر از مبلغ چک‌باشد بتقاضای دارنده چک بانك مکلف است مبلغ موجود در حساب را بدارنده چك بپردازد و دارنده چك با قید مبلغ دریافت شده در پشت‌چك وتسلیم آن ببانك گواهی‌نامه مشتمل بر مشخصات چك و مبلغی که از آن محل بدارنده چك پرداخت گردیده از بانك دریافت مینماید. چك صادر نسبت بمبلغی که پرداخت نگردیده مشمول ماده ٤ بوده‌و گواهی‌نامه بانك دراین مورد برای دارنده چك جانشین‌اصل چك خواهدبود.

خسارت تاخیر در پرداخت چك

ماده٦ـ هرگاه صادر کننده چك ظرف پانزده روز پس از تسلیم اعلامیه بانك به‌پست، وجه آنرا بانضمام‌خسارت‌تاخیر تادیه از قرار صدی دوازده در سال از تاریخ ارائه چك ببانك نقدا بدارنده چك نپردازد ویا موجبات‌قابل‌پرداخت‌بودن آنرابه شرح فوق در بانك محال‌علیه فراهم نسازد ، چك بلامحل محسوب است.

تبصره‌ـ بانکی که گواهی مذکور در مواد ٤و٥ را صادر کرده بایدوجه چك را در حساب مخصوصی نگهداری و قابل پرداخت بودن آنرا بـه دارنده چك اعلام نمایدوبمحض مراجعه دارنده چك و تسلیم چك وجه مـزبور را بـه او بپردازد.

مجازات صدور چك بلامحل

ماده۷ـ هرکس مرتکب‌بزه صدور چك بلامحل گردد‌بحبس جنحه از ششماه تادو سال و جزای نقدی معادل یکچهارم تمام وجه چکی که محل ندارد یایك چهارم مابه‌التفاوت چکی که مبلغ آن بیشتر از محل موجود دربانک «نقد یااعتبار» باشد محکوم خواهدشد. مگر آنکه مبلغ چك باچك های صادره‌یا مابه‌التفاوت مبلغ چك و محل موجود در بانك کمتر از ده هزار ریال باشد که در این صورت مجازات صادر کننده از ٥٠٠١ الی ده هزار ریال جزای نقدی خواهدبود.

تبصره : هرگاه اموال‌صادر کننده چك در معرض تضییع وتفریط باشدو با معلوم‌گردد که صادر کننده قصد خروج از مملکت را دارد ، مراجع قضائی میتوانند قبل ازانقضاء مهلت پانزده روز، بی حسب تقاضای دارنده چك اقدامات لازم‌رابرای جلوگیری ازخروج صادر کننده چك بعمل آورده‌و باطبق مقررات ماده ٦٨ قانون آئین دادرسی کیفری بصدور قرار تامین خواسته از اموال وی مبادرت نمایند.

ماده ۸ـ هرکس باعلم به مسدود بودن حساب‌بانکی خود مبادرت به‌صادر کردن‌چك‌نماید عمل وی در حکم کلاهبرداری خواهد بود.

ماده ۹ـ بزه صادر کردن چك بی محل بدون شکایت دارنده‌چك قابل تعقیب نیست منظور از دارنده چك در این ماده شخصی است که برای اولین بار چك را به بانك‌ارائه داده وبیکی از علل مندرج در ماده ۳وجه چك ویا قسمتی از آن بوی پرداخت نشده است. برای تشخیص این که چه کسی اولین بار برای وصول وجه چك ببانك مراجعه نموده است‌بانك ها مکلفند به محض مراجعه دارنده چك‌هویت کامل و دقیق او را در پشت چك‌قید

بقیه در صفحه ۱۳

به‌دعاوی سفته‌ها خارج ازنوبت رسیدگی میشود

قانون سفته‌ورسیدگی بدعاوی آن

ماده ۱ ـ سفته‌هائی‌که بایستی در ایران پرداخت شودو بعلت عدم‌تادیه اعتراض‌شده درصورتیکه‌مطابق آئین‌نامه‌ای که بتصویب وزارت دادگستری و وزارت بازرگانی و وزارت امور اقتصادی و دارائی خواهد رسید توسط مراجعی که در آئین‌نامه تعیین میشوند تصدیق امضاء شده باشد در حکم اسناد لازم‌الاجراء بوده و دارنده آن میتواند در ظرف سه‌ماه از تاریخ اعتراض وجه آن را ازمتعهد یاظهرنویس و یا ظهرنویسهائی که امضاء آنهاتصدیق‌شده منفردا یا متضامنا باتقاضای صدور اجرائیه مطالبه نماید . اجرا مکلف است بمحض درخواست اجرائیه بتقاضای‌دارنده‌سفته فورا معادل وجه سفته را تامین کند .

تبصره ۱ ـ هریک از ظهرنویسها بخواهد از حقی که درماده ۲٤۹ قانون تجارت به‌او داده شده استفاده کند باید ظرف مدت سه ماه تقاضای صدور اجرائیه بنماید نسبت باو از تاریخ ابلاغ اجرائیه محسوب است و درصورت پرداخت وجه سفته از تاریخ تادیه محسوب خواهد شد.

تبصره ۲ـ بدعوی پرداخت وادعای بی‌اعتباری سفته وهرگونه دفاع دیگری طبق قانون اصلاح‌بعضی ازمواد قانون ثبت ودفاتر اسناد رسمی مصـوب شهریورماه ۱۳۲۳ رسیدگی میشود ولی دعوی انکار و تردید نسبت بامضاء تصدیق‌شده مسموع نیست.

ماده ۲ ـ بدعاوی مستند بسفته و اخواست‌شده که امضاء متعهد یاظهرنویس یا ظهرنویسها ویابعضی ازآنها تصدیق نشده در دادگاههای مربوط خارج از نوبت رسیدگی خواهدشد مواد ٦ الی۱۱قانون‌اصلاح بعضی از مواد قانون آئین‌نامه دادرسی مدنی مصوب ۱۳٤۷ درصورت درخواست دارنده سفته لازم‌الرعایه است واین‌قبیل احکام ازحیث آثار تابع مقررات‌مواد اصلاحی ۱۷٤ و۱۷٥ قانون آئین دادرسی مدنـی خواهد بود .

تبصره ۱ـ درصورتیکه بعلت انکار ویا ادعای جعل نسبت بسند مستند دعوی دادگاه ضمن حکم بدوی ادعاکننده را به جریمه موضوع ماده ٤۰٥ اصلاحی قانون آئین دادرسی مدنی محکوم کند قبول دادخواست واخواهی یا پژوهشی موکول به‌سپردن جریمه مزبور بصندوق دادگستری است که در صورت تائیدحکم وجه‌مزبور بنفع‌دولت‌ضبط ودرغیراینصورت بمعترض مسترد خواهد شد .

تبصره ۲ـ درمورد اسناد لازم‌الاجراء چنانچه متعهد ضمن اعتراض بدستور اجرا مدعی مرور زمان گردد در این مورد درحکم مدعی علیه محسوب است و دادگاه مکلف برسیدگی و تعیین تکلیف نسبت بایراد است .

تبصره ۳ـ قسمت اول ماده ٦ الحاقی بقانون آئین دادرسی مدنی مصوب آذر ۱۳٤۷ بشرح زیر اصلاح میشود .

«در دعاوی که موضوع آن مطالبه وجه نقد و دعوی مستند بسند عادی یا رسمی یا لازم‌الاجرا و در حکم آن است .»

عواید بلیطهای اعانه ملی مخصوص بیست وهفتمین سالگرد تأسیس سازمان شاهنشاهی خدمات اجتماعی

بنفع گرسنگان افریقا

این سری بلیطهای مخصوص در سراسر کشور منتشر شد

دستگاه خلیه استخر
۴۰۰۰۰ ریال
۴۷۹۵۸ ـ ۶۶۱۹۷۶
داخلی ۱۴

ماهی شناسی و شیلات
جلد اول ـ چاپ دوم
از
مهندس احمد بریمانی
ناشر
مؤسسهٔ انتشارات و چاپ دانشگاه تهران
مرکز فروش : فروشگاههای شماره ۱ و ۲ انتشارات دانشگاه وکلیهٔ کتابفروشیهای معتبر

از فرداصبح در گروه ممتاز سینمائی پایتخت

آسیا ـ شهوند ـ دیانا ـ لیدو ـ نپتون ـ ژاله

ادئون ـ توسکا ـ چرخ فلك ـ پاسارگاد

المپیا ـ و... نادر

پس از سالها یك محصول بی‌نظیر و استثنائی از سینمای هند در گروه ممتاز سینمائی پایتخت بخاطر علاقمندان آثار نادر و گرانبهای سینمای‌هند بنمایش درمیاید

آشوک کمار ـ سارا بانو ناوین نیچال ـ و پران

در خیام رنگی

کالکه ۲۰۳

سینما شهوند علاوه بر برنامه‌فیلم کوتاه رنگی «شریان های اقتصادی» رانیز نمایش میدهد

از فردا صبح
فقط در سینما

پولیدور

یك داستان واقعی از حماسه ۹جانبازدر مبارزه‌بااسلحه‌ای خطرناك که در اختیارنازیها بود .

گیشه سینما پولیدور برای رزرو بلیط آماده است .
سئانسها ۱۱٫۳۰ صبح ـ ۱٫۳۰ ـ ۳٫۳۰ ـ ۵٫۳۰ ـ ۷٫۳۰ ـ ۹٫٤٥ بعد از ظهر

ازامشب فقط درسینما

شهر فرنگ

اولین سینمای ممتاز و ٤ ستاره ایران
★ ★ ★ ★

فیلمهای کمدی طنزآلود آمریکائی در سراسر دنیا روی دست ندارد و در میان کمدی‌سازان هالیوود بیلی‌وایلدر همتائی ندارد

جك لمون برنده جایزه اسکار ۱۹۷۴
درفیلمی بکارگردانی : بیلی وایلدر
آوانتی (بفرمائید)
رنگی

گیشه شهر فرنك همه روزه بلیط رزرو میکند بعلت طولانی بودن فیلم شروع سانسها
۱۱٫۱۵ صبح ـ ۲٫۳۰ ـ ۵ ـ ۷٫۳۰ ـ ۱۰ بعد ازظهر

«دعوت از پزشگان متخصص برای همکاری»

نیروی هوائی شاهنشاهی برای خدمت درمرکز یگانهای خارج ازمرکز به تخصص‌های‌پزشگی مشروحه زیر نیازمند است. داوطلبان علاوه ازحقوق کاملامکفی که تحت ضوابط خاصی به‌آنان پرداخت میگردد از مزایای تسهیلات درمانـی‌خانواده ، اردوگاههای تابستانی ، فروشگاههاو خانه‌های سازمانی نیز استفاده خواهند کـرد‌داوطلبان میتوانند از تاریخ ۱۱٫۳٫۵۳ همه‌روزه غیرازروزهای پنجشنبه وتعطیلات رسمی ازساعت۸ الی ۱۱ برای مذاکرات استخدامی و تعیین‌محل خدمت وهمچنین آشنائی با حقوق وامتیازات‌مربوطه به بهداری ستاد فرماندهی نیروی هوائی واقع‌درجاده فرح‌آبادمراجعه نموده ویادرخواست‌خودرا بایست سفارشی به‌آدرس‌فوق ارسال‌دارند.

۱ـ پزشگ متخصص داخلی
۲ـ پزشگ متخصص جراحی عمومی
۳ـ پزشگ متخصص جراحی‌عمومی برای‌خدمت‌از ۱٤ تا ۲٤
٤ـ پزشگ متخصص جراحی مغز واعصاب
٥ـ پزشگ متخصص اعصاب و روان
٦ـ پزشگ متخصص ارتوپدی
۷ـ پزشگ متخصص پلاستیک
۸ـ پزشگ متخصص اطفال
۹ـ پزشگ متخصص پوست
۱۰ـ پزشگ متخصص چشم
۱۱ـ پزشگ متخصص بیهوشی
۱۲ـ پزشگ متخصص رادیولژی
۱۳ـ پزشگ متخصص اورلژی
۱٤ـ پزشگ متخصص آزمایشگاه
۱٥ـ پزشگ متخصص خون
۱٦ـ پزشگ عمومی
۱۷ـ نرس و نرس‌مربی
۱۸ـ نرس ماما
۱۹ـ ماما
۲۰ـ تکنیسین رادیولژی
۲۱ـ تکنیسین آزمایشگاه
۲۲ـ نرس دهان ودندان

آ ـ ۱٤۳٥۰
م الف ٤۱٤۱

شرکت ملی گاز ایران

قابل توجه‌دارندگان‌وسایل گازسوز

حوادث ناشی از گاز مایع در اثر بی‌توجهی برعایت مقررات ایمنی‌بوقوع میپیوندد شرکت ملی گاز ایران توصیه مینماید که‌بنکات ایمنی زیرتوجه دقیق مبذول فرمائید .

۱ـ بوی گاز درمحل مصرف نشان دهنده‌وجود نشت‌گاز در لوله‌کشی ویا وسیله گازسوز است در این موقع فورا شیر سیلندر را ببندید و درب و پنجره رابرای ایجاد جریان‌هوا باز نمائید. ازروشن‌کردن کبریت وکلید برق خودداری نمائید.

۲ـ سیلندر محتوی‌گاز مایع‌را فقط ازشرکتی که تامین‌کننده گاز مایع شماست‌تحویل بگیرید واز مامورین‌توزیع بخواهیدکه‌پس‌ازنصب‌سیلندربدستگاه گازسوز از اتصالات ووسایل مربوطه آزمایش نشتی از کف صابون بعمل آورند.

۳ـ استفاده از وسائل گازسوز بایستی‌بدست افرادی که با طرزکارآن‌آشنائی دارند انجام گیرد اجازه ندهید اطفال واشخاص ناوارد از اجاق‌گاز استفاده کنند .

٤ـ شرکت‌های توزیع‌کننده بمنظور آگاهی مصرف‌کنندگان جهت استفاده صحیح از سیستم‌گاز مایع دفترچه ایمنی تهیه نموده‌اند نسخه‌ای ازاین دفترچه‌هارا دریافت ومطالعه فرمائید وطرزاستفاده صحیح ازوسیله گازسوز را بیاموزید .

٥ـ هرگونه شکایت از نقص گازرسانـی شرکت‌های توزیع‌کننده گاز مایع‌را به‌اداره مرکزی شرکت ملی گاز ایران درتهران (امور فروش گاز مایـع) تلفنهای ۸۲۸۱٥۰ تا ۸۲۸۱٥٥ و در شهرستانهائیکه منطقه گاز تاسیس شده (اهواز تلفن ۲٦۹۲۱ اصفهان تلفن ۲۱۰۰٦ شیراز تلفن ۲٦۱۸۱ مشهد تلفن۲۹۸۲٥) بمناطق مذکور ارجاع فرمائید .

م الف ٤۲۸۸

اطلاعات ۱۳۰۴

سال چهل و هشتم ـ شماره ۱۴۴۱۶
صاحب امتیاز : عباس مسعودی
زیر نظر : فرهاد مسعودی
محل‌اداره : خیابان خیام . ساختمان اطلاعات . تهران
تلفن : ۳۱۱۰۷۱ تا ۳۱۱۰۷۹
تلکس : ۲۳۳۶ ـ تلگرافی : اطلاعات ـ تهران

مرحله تازه در روابط ایران و مصر

در پایان مذاکرات ایران و مصر، پروتکلی به‌امضاء رسید که براساس آن همکاری وسیعی بین دوکشور درزمینه امور اقتصادی وبازرگانی آغاز میشود واز طرف دولت ایران اعتباراتی درحدود یکمیلیارددلار بمنظوراجرای طرحهای مختلفی‌که درپروتکل‌همکاریهای فیمابین پیشبینی شده است، دراختیار مصر قرار میدهد .

دکتر عبدالعزیز حجازی نایب‌نخست‌وزیرمصر که باتفاق‌هوشنگ انصاری وزیر دارائی وامور اقتصادی ایران پروتکل همکاریهای‌دو کشور را امضاء کرده است، پیش‌ازآنکه تهران‌را ترککند، به‌خبرنگار سیاسی «اطلاعات» گفت: «ایران و مصر، بخلاف گذشته، همدیگر را جدی گرفته‌اند» واین تعریف جامعی است از روابط امروزی ایران و مصر. روابطی که موافقتنامه اخیر را یکی از آثار برجسته آن باید شمرد .

میتوان گفت که ایران ومصر، بعدازیک فترت نسبتا طولانی، دیگربار یکدیگر را بازیافته‌اند وخوشبختانه این تجدید عهد زمانی صورت می‌پذیرد که همه عوامل برای آنکه دوکشور دوران سازنده وثمربخشی را درین‌مرحله از روابط بیست‌وچند قرنی خود آغاز کنند، فراهم است.

دکتر حجازی میگوید: «غفلت‌های گذشته معلول عوامل متعددی بوده‌است واهم آن عوامل، موقعیت حساس مصر که سراپا درگیر تقلای دفاع از موجودیت خود بودوکمتر فرصت تامل در مسایل دیگر پیدا میکرد». درین مرحله حساس ، ماهرگز از سرنوشت مصر ومبارزه بزرگ این ملت غافل نبوده‌ایم. همچنان‌که دراوج درخشندگی این مبارزه وهنگامی که‌مصریان باآن تهور ودلاوری خیره‌کننده ، آنهای سوئز را درنوردیدند واستحکامات خصم را در ساحل‌شرقی سوئز فرو ریختند و به‌صحرای سینا بازگشتند ، ایران‌این پیروزی‌را صمیمانه استقبال کرد وسهمی در حفظ آن برعهده گرفت. ما برآنیم که در تلاش بزرگ ملت مصر بخاطر تحکیم اساس اقتصادی وصنعتی وترمیم آثار جنگ، این ملت برادر و همکیش رایاری دهیم وهمچنان که محافل سیاسی اظهار عقیده کرده‌اند، اقدام ایران نشانه اعتماد به موقع سیاسی و اقتصادی مصر واطمینان از حسن تشخیص و اصابت رای دستگاه‌رهبری مصراست. نایب‌نخست‌وزیر مصر درتهران گفت که «ما عقیده داریم استراتژی سیاسی بدون برخورداری از قدرت اقتصادی میسر نیست وبهمین دلیل همکاریهای اقتصادی مصر را با ایران حائز اهمیت بخصوص میدانیم .... دوستی با ایران‌برای اعراب مهم است. تفاهم وهمکاری باایران بسی مهمتر ».

این حقیقت را بسیاری دیگر ازکشورهای عربی همانند مصر ، عمیقا دریافته وفرصت آنرا حاصل کرده‌اند که از ثمرات دوستی و همکاری با ایران بهره‌ور شوند. موافقتنامه همکاریهای ایران ومصر، گذشته ازاهمیتی که‌بخاطر وسعت زمینه وتنوع موارد توافق اهمیت بسزا دارد، از آن‌جهت که مظهر یک دوستی صادقانه و سالم و بی‌شائبه وصرفا مبتنی برهدفهای انسانی بشمار می‌آید، جالب توجه است وبرای کشورهای دیگری که مثل مصر باایران علائق مذهبی‌و پیوندهای تاریخی و حتی رابطه همجواری دارند مجالی فراهم می‌آورد تا تصویر واقعی سیاست سالم واصیل ایران را درآن‌بنگرند وبه‌ارزش دوستی ایران بیش‌ازپیش پی‌ببرند.

جوانان ، سهم بیشتری می‌طلبند

در انجمن شهر پدری شکایت کرده است که باید درباشگاههای تفریحات سالم را ببندند چون این باشگاهها با تفریحات «ناسالم»، جوانان را فاسد میکند .

طرح این قضیه چند سئوال در ذهن شنونده یا خواننده خبر برمی‌انگیزد.

آیا تصور این «فساد» از نوعی اختلاف سلیقه و تفاوت در شیوه زندگی دو نسل برنمی‌خیزد واگر بفرض جوانان فاسدی‌وجود دارند، آیا گناه را باید بگردن باشگاههای تفریحات سالم یا ناسالم گذاشت؟ توجه کنیم که نقش خانواده، مدرسه، محیط کار وزندگی در این «فساد پراکنی» چیست وسازمانهای مسئول در پیشگیری ازفساد یا اصلاح فاسدان چه کرده‌اند؟ خیلی ساده است که گناه فساد رادر جامعه بگردن یک یا دو عامل بگذاریم وخیالمان را راحت کنیم ، اما شناختن همه عوامل فسادانگیز چارچوبی برای فاسدان مشکلی است که با یک سخنرانی و یک‌مقاله حل‌نمیشود.

آیا در ردیف بعضی باشگاههای ناسالم باید به فیلم‌های شهوی وخشونت‌بار، به‌نشریه‌های سکسی، به‌بدآموزیهای رسانه‌های گروهی، به‌روابط نادرست در خانواده و ارتباطات مشکوک هم توجه کرد یا هربار به یکی از اینها پرداخت وغرولندی کرد، بی‌آنکه از درد به درمان رسیده باشیم واز شناسائی فساد به بازشناسی ریشه‌های فساد پرداخته باشیم .

مساله جوانان را به‌باشگاهها ، فیلمها یا پاره‌ای از حرکات غیرعادیشان محدود نکنیم، جوانان را بهتر بشناسیم، مشکلاتشان را درک کنیم وبرای آینده آنان روزهای بهتر، جامعه پذیرا و آرامش بیشتری پدید آوریم .

جوان تفریح میخواهد، اوقات فراغتش را باید به ورزش ، همکاریهای‌گروهی، بازی وارتباطات اجتماعی بگذراند، جوانان ایرانی باید از انزوای سالهای پیشین بدر آیند، کارشان و اوقات فراغتشان در پیوند بااجتماع باشد ، گردهم آیند ویکدیگر را بشناسند ، آیا وسایل ومحیط شایسته را برای آنان فراهم کرده‌ایم واگر کوششهائی شده، کافیست؟ وقتی برای جوانان برنامه‌ای متناسب نداریم لااقل آنها را محکوم نکنیم .

آزمایش دشوار ویلسون در ایرلند

اعتصاب بزرگی که برهبری شورای کارگران پروتستان اولستر برپا شده وطبق شواهد موجود پایان نزدیکی برای آن پیش‌بینی نمیشود، با دخالت نیروهای مسلح‌انگلیسی برای جلوگیری ازفلج‌شدن کامل کار نیروگاههای برق ابعاد پیچیده‌تری یافت و به‌این‌ترتیب‌سیاست بریتانیا درایرلندشمالی درمعرض فشارطاقت‌فرساتر و آزمایش‌دشوارتری قرار گرفت .

بذرهای درگیری جاری در ایرلند شمالی مدت‌ها قبل پاشیده شده است. اما وقوع این درگیری بصورت حاد وعینی خود بدنبال انتخابات عمومی ایرلند شمالی که روز ۲۸ فوریه امسال انجام‌گرفت بکلی اجتناب‌ناپذیر شد. در این انتخابات پروتستانهای طرفدار ادامه وابستگی اولستر به انگلستان ـ یا چنانکه خودشان میگویند ـ جناح وفاداران به سلطه بریتانیا ازمجموع ۱۲ کرسی نمایندگی این سرزمین در مجلس عوام بریتانیا ۱۱ کرسی را بدست آوردند . فشار جناح افراطی وفاداران که مخالف شرکت دادن اقلیت کاتولیک ایرلندشمالی در اداره امور این سرزمین است بقدری کمرشکن است‌که از هم‌اکنون میتوان لااقل یکی از دو نتیجه پرهیزناپذیر آن را بروشنی پیش‌بینی کرد. یکی از نتایج قابل پیش‌بینی این است که دولت کارگری ویلسون ممکن است حداکثر تا پائیزآینده ناگزیر شود دربرابر فشارپروتستان‌های‌آشتی‌ناپذیر تسلیم‌گردد، وانتخابات عمومی ویا دست‌کم‌فراندومی در ایرلند شمالی برپا کند. بدیهی است که پروتستانها از توسل به هیچ‌کاری فروگذار نخواهند کرد تا در انتخابات و یا رفراندوم آینده هیئت اجرائیه ایرلند وبرنامه مشارکت دادن کاتولیکها در حکومت را بکلی دفن کنند .

چشم‌انداز دومی که درصورت تسلیم نشدن لندن در برابر پروتستانهای ایرلندشمالی قابل پیش‌بینی است این‌است که درگیریهای خونین‌تری برپا خواهد شد وآشوب واغتشاش در ایرلند شمالی ، حوادث وتصادمهای خون‌آلودتری خواهد آفرید .

آنچه مسلم است ویلسون در ایرلند شمالی با آزمایش دشواری روبرو شده که میتواند او را با بزرگترین مشکل زندگی سیاسی او روبرو کند .

پرتغال به افریقائیان آزادی میدهد

آفریقای جوان

گفت وشنود باسوارس
وزیر خارجه پرتغال

ماریو سوارس

« ماریوسوارس» رهبر حزب سوسیالیست پرتغال و وزیرامور خارجه این کشور نخستین مذاکرات خود را با رهبران نهضت استقلال طلبی گینه بیسائو یکی‌ازمستعمرات پرتغال در افریقا انجام داد. برای‌آنکه دانسته شود سیاست پرتغال در مورد مستعمرات افریقائیش چیست مصاحبه‌ای را که مجله افریقای جوان بااو انجام داده بنظر خوانندگان میرسانیم .

★★★

سئوال ـ آقای سوارس ، آیاشما به عنوان وزیر خارجه‌دولت‌جدید پرتغال به داکار رفته‌اید و یا این سفر را به عنوان دبیر کل‌حزب سوسیالیست‌پرتغال انجام داده‌اید ؟

جواب ـ البته به عنوان وزیر خارجه .. آخر نیم ساعت بیشتر است که من وزیر شده‌ام .

سئوال ـ ولی حضور شما را در پایتخت سنگال‌تنها به عنوان دبیر حزب سوسیالیست پرتغال تلقی کرده‌اند .لابد جزئیات قضیه اهمیت دارد .

جواب ـ بلی ، می فهمم . لازم است چند نکته را روشن کنم . در دوم مدوقتی که من برای انجام‌مذاکراتی‌با پرزیدنت سنگور رئیس جمهور سنگال‌به پاریس رفتم این ملاقات را به عنوان دبیر حزب سوسیالیست پرتغال انجام دادم . در همان روز قرار شد که بعدابه داکار بروم و آقای سنگوراعلام کرد که هواپیمایش را برای انجام این سفر در اختیارم خواهد گذاشت .

۱۴ روز بعد در ۱۶ مه‌بوزارت خارجه پرتغال منصوب‌شدم‌من ازژنرال اسپینولا رئیس حکومت جدید پرتغال تقاضا کردم که انتصابم‌را بتاخیراندازد تا بتوانم تنها به عنوان نماینده حزب سوسیالیست پرتغال و بدون آنکه برای دولت جدید کشورم تعهدی‌ایجاد کنم به داکار بروم . ولی خود اسپینولا تاکید کرد که بهتر است این سفررا به عنوان وزیر خارجه پرتغال انجام دهم‌باین‌ترتیب اگر دلتان بخواهد میتوانید چنین تلقی کنید که من تعهد سفر کردن به سنگال را به عنوان نماینده حزب سوسیالیست پرتغال قبول کرده‌ام اما به عنوان وزیر خارجه کشورم به سنگال رفته‌ام و در داکار نیز از من به عنوان یک وزیر خارجه پذیرائی کرده‌اند .

سئوال ـ هدف از مذاکراتی در لندن با نمایندگان جبهه آزادی بخش گینه بیسائو انجام‌خواهید داد ،چیست؟ (این‌مصاحبه‌قبل‌از مذاکرات یاد شده که اخیرا در لندن برگزار شد انجام گرفته است .)

جواب ـ هدف ما آتش بس در گینه‌بیسائو و اعطای خودمختاری و استقلال براین سرزمین است .

سئوال ـ آیا تنها درباره گینه بیسائو مذاکره خواهید کرد و یا این مذاکرات تواما مربوط به‌گینه بیسائو و جزایر «کاپ ورده» خواهد بود ؟

جواب ـ درباره گینه بیسائوخواهد بود .

سئوال ـ آیا سایر نهضت های آزادیبخش افریقائی شرکتی در این مذاکرات نخواهند داشت و یا این مذاکرات به آنها مربوط نخواهدبود؟

جواب ـ من قصد دارم با هر یک از نهضت‌های‌آزادی‌بخش درمستعمرات آفریقائی پرتغال جداگانه مذاکره کنم چون مسائلی که به هر یک از انها مربوط میشود با یکدیگر فرق دارد .

سئوال ـ آیا جبهه آزادی بخش گینه بیسائو این روش را پذیرفته‌است؟

جواب ـ در راس جبهه آزادی بخش گینه بیسائو رهبران بسیار زیرک ولایقی قرار گرفته‌اند خودآنهانیز درک کرده‌اند که مسائل مبتلابه گینه بیسائو اختصاص به خود این کشور دارد و برای اینکه مذاکرات مربوط به استقلال مستعمرات آفریقائی سریع‌تر پیشرفت کند لازم است که با هر یک از نهضت های استقلال طلب مذاکرات دو جانبه صورت گیرد .

سئوال ـ آیا شما در نظر دارید تنها با نمایندگان جبهه آزادی بخش گینه بیسائو گفتگوکنیدو یا با نمایندگان سایر گروه های سیاسی این کشور نیز مذاکره خواهید کرد ؟

جواب ـ گوش کنید حکومت‌جدید پرتغال هدفش پایان دادن به استعمار است و سودای آن ندارد که استعمار تازه‌ای بوجود آورد من تصمیم دارم منحصرا با نهضت های آزادی بخش که‌عملا وبطورموثر نمایندگان‌مردم مستعمرات آفریقائی پرتغال هستند تماس بگیرم‌و مذاکره کنم من با گروه های واقعی که تنها درروز روشن (در شرایط علنی) و در پشت گردو غبار نیرو های اقتصادی و سیاسی مبهم‌و اسرارآمیز عرض اندام میکنند کاری ندارم.

سئوال ـ باوجود این ،بعداز یک غیبت ۵ساله نهضت سیاسی دیگری که اختصارا «فلینگ» نامیده میشود (جبهه نبرد برای استقلال ملی گینه) بار دیگر در صحنه سیاست ظاهر شده است اخبار مربوط به فعالیت های این گروه در روزنامه های پرتغالی نیز با آب و تاب منعکس میشود...

جواب ـ من «فلینگ» را می‌شناسم و با رهبرآن آقای «پینتوبول» نیز آشنائی دارم.

من میدانم که فلینگ نماینده واقعی مردم گینه بیسائو نیست و آقای پینتوبول نیز این را میداند . ما وقت خود را باگوش دادن به دعاوی سازمان هائی که هوا‌خواهانی اندک دارند و یا اصلا پایگاهی درمیان مردم ندارند تلف نخواهیم کرد .

سئوال ـ مهومی که‌شما برای جنبش های آزادیبخش مبعوث و مورد حمایت‌مردم قایلید چیست ؟

جواب ـ برای شناخت این نوع جنبش ها معیار بسیار ساده‌ای وجود دارد و آن حضورشان در صحنه است .

سئوال ـلطفا ممکن است روشن ترصحبت کنید و صریحا بگوئید که کدام نهضت ها از نظر شما نمایندگان واقعی مردم‌مستعمرات افریقائی پرتغال هستند ؟

جواب ـ در گینه تنها یک نهضت وجود دارد که همانا جبهه آزادیبخش گینه بیسائو است .

درموزامبیک نیز جبهه «فرملیمو» تنها نهضت استقلال طلبی است که نماینده واقعی مردم است در آنگولا سه نهضت وجود دارند که هرسه درمیدان کارزار برای‌هموار کردن راه استقلال آنگولا حضور دارند این سه نهضت اختصارا «امپلا» ـ «اف ان‌لا» و «اونیتا» نامیده میشوند .

سئوال ـ شما خبردارید که وحدت سه گروه اخیر الذکر بسیار دشوار است بنابر این چگونه میتوان مسائل مربوط به انجام مذاکرات دسته جمعی با رهبران هر سه نهضت چریکی آنگولا را حل کرد ؟

جواب ـ در آنجا نیز من حاضرم باهر گروه مذاکرات جداگانه‌ای انجام دهم وبرای هماهنگ کردن نظریات مختلف کوشش‌نمایم.

سئوال ـ بیم آن خواهد رفت که‌پیروی از این‌راه مذاکرات راطولانی کند .

جواب ـ بلی ، اما وظیفه ما این است که اجازه دهیم تاهرکس نظر خود رابیان کند.

سئوال ـ فکر میکنید در مذاکرات شمابا رزمندگان راه آزادی مستعمرات افریقائی پرتغال چه مشکلاتی پدید خواهد آمد ؟

جواب ـ بادرنظر گرفتن حسن نیت هر دو طرف نباید دشواری های زیادی در مذاکرات آنان پدید آید ، به عقیده من صرفنظر از مسائلی که جنبه فنی واداری دارند، تنها مسائل مهم را آنهائی تشکیل میدهند که جنبه انسانی دارند .

سئوال ـ مقصودتان چیست ؟

جواب ـ لابد میدانید که در مستعمرات آفریقائی پرتغال نیرو های بومی وافریقائی نیز دوشادوش سپاهیان پرتغالی در جنگ شرکت دارند بنابراین ادغام کردن این سپاهیان افریقائی در کشور های مستقل آینده‌ای مانند گینه بیسائو یا آنگولا و یا موزامبیک میتواند برای هردوطرف نگرانی هائی ایجاد کند .

سئوال ـ از کدام طرف ؟

جواب ـ هم از طرف نهضت های آزادیبخش که برای رسیدن به استقلال‌نبرد کرده‌اند و هم برای سپاهیان‌بومی افریقائی که درخدمت ارتش مستعمراتی پرتغال قرار دارند. بطور خلاصه لازم است که این مسئله را با بکاربستن حداکثر انعطاف و درایت وتفاهم حل‌وفصل کرد.

سئوال ـ آیا تاکنون تضمین‌هائی در این مورد دریافت کرده‌اید؟

جواب ـ بلی. ازطرف‌جبهه‌آزادیبخش گینه بیسائو دریافت کرده‌ام . امیدوارم که سایر نهضت‌های آزادیبخش در مستعمرات آفریقائی دیگر پرتغال نیز به همین شیوه رفتار کنند.

سئوال ـ در صحنه بین‌المللی پرتغال جدید نگاه خود رابه چه‌افق‌ها وچشم ـ اندازهائی دوخته‌است؟

جواب ـ جامعه بین‌المللی در قبال پرتغال جدیدی که در ۲۵ آوریل سال‌جاری بدنبال سرنگون‌شدن رژیم سابق لیسبون تولد یافته تفاهم قابل توجهی نشان داده است خیلی‌ها ما را تشویق کرده‌اند اکنون وقت آن است که به کشورمان ابعاد بین‌المللی جدیدی‌بدهیم.

سئوال ـ آیا برای روابط خارجی پرتغال اولویتهائی نیز درنظر گرفته‌اید ؟

جواب ـ مسلما : کشورهای‌افریقائی و کشورهای اروپای شرقی (نزدیک شدن به آنها) و من میتوانم بهشما بگویم که دولت جدید پرتغال عملا حرکت خود را در راهی که به رستگاری منتهی میشودآغاز کرده است .

گزارشهای امروز ازمسائل سیاسی جهان

گفتگو با سفیر آلمان فدرال که از ایران رفت

وحدت اروپای غرب احیاء شد

از: سرویس سیاسی اطلاعات

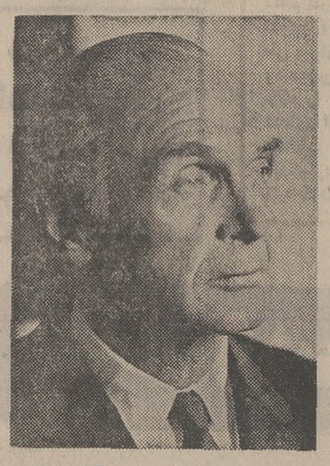
کئورك لیلینفلد سفیر آلمان فدرال پس از شش سال ماموریت درایران دراین‌هفته تهران‌راترك گفت .ماموریت جدید اوسفارت در اسپانیااست.

پیروزی ژیسکار در فرانسه وروی کار آمدن اشمیت درآلمان باختری به بحران رهبری در اروپای غربی پایان داد

گشودن دروازه های اقتصادی شرق و نگریستن به چشم‌اندازروشن‌وسیع کشور های صنعتی شده آسیا که ایران‌ازجمله پیشروترین آنان بشمارمی‌آید نخستین مرحله نوسازی روابط آلمان فدرال باجهان خارج بود که‌به ایجاد مناسبات گسترده‌ای باملل‌دیگرانجامید.

برخلاف نظر بسیاری از مفسرین که سیاست گرایش به شرق سیاسی «ویلی‌برانت» وتحکیم روابط دوستانه باکشور های «آنسوی جبهه» یعنی بلوك سیاسی شرقی را نقطه‌عطف تغییرات سیاست بین‌المللی آلمان میدانند، باید توجه‌این کشور را در دهسال اخیر به «شرق جغرافیائی » که شامل کشور های‌منطقه آسیائی می‌شود مرحله اول سیاست بیرون مرزی آلمان بشمار آورد.باین ترتیب یادآوری این‌نکته ضرورتی ندارد که آلمان فدرال‌پیش از برگزیدن سیاست نگاه به شرق‌سیاسی، با علاقه‌ای وافر درصدد ایجاد رابطه باشرق جغرافیائی و سرزمین های درحال توسعه و رشد یافته این منطقه برآید.

سالها انزوا طلبی و احتیاط آمیخته به نازک اندیشی‌های سختگیرانه بعد از جنگ جهانی دوم و مشاهده تحولات بنیادی کشور های نوصنعت ، به‌آلمان این فرصت را دادکه به‌لزوم یك دگرگونی سریع و عمیق‌در روابط و مناسبات سیاسی‌و اقتصادی خودبادیگر کشور ها اعتقاد پیداکند .

در نخستین گامهائی که آلمان برای اجرای این برنامه برداشت او را در انتخاب راهش مطمئن ساخت‌و ایران رابا ظرفیت‌عظیم اقتصادی و شرایط اجتماعی تازه‌اش پایگاهی با ارزش در جهت همکاریهای دراز مدت اقتصادی‌و سیاسی یافت.

***

« کئورگ فون لیلینفلد » سفیر آلمان فدرال در دربار شاهنشاهی نیز در مصاحبه‌ای که اطلاعات بمناسبت پایان دوران ماموریت او در ایران انجام داد باین نکته چنین اشاره کرد: «طی ۶سالی که من‌درایران گذرانده‌ام و افتخار همکاری ونظارت بر مناسبات ایران و کشور متبوع خودرا داشته‌ام ، می‌توانم نمونه های بسیاری راکه هرکدام مبین ونشانه دوستی عمیق‌و حسن روابط‌دو کشور است‌یادآور شوم .ناگفته پیداست که بخش اعظم این موفقیت های چشمگیر در جهت بهبودی‌مناسبات آلمان وایران راهردو کشور مدیون نیات‌عالیه رهبر ایران ،هستند که‌در تمام مراحل از راهنمائی های خردمندانه خودبرای حصول به مقاصد ارزشمندبین دوکشور دریغ نورزیدند.

● سفیر آلمان به سفر «ویلی برانت » بایران و نتایج این دیدار اشاره کردو افزود، صدراعظم آلمان هنگام‌اقامتش درتهران‌امکانات تازه‌ای را درروابط دوکشوربوجود آورد که آنرا می‌توان آغاز فصل نوینی در زمینه های مختلف بین دو کشور دانست. (لحظه‌ای بعد «لیلینفلد »که ازقدرت بیان‌و طرز گفتارش معلوم بود باگفتگوهای مطبوعاتی و مبادله‌نظر باروزنامه‌نگاران عادت دارد ،بیدرنگ در پاسخ این‌سئوال،که آیا هلموت اشمیت صدراعظم جدید آلمان نیز سیاست خارجی «برانت » مخصوصا روابط با ایران را همچنان ادامه خواهدداد »گفت:

بی‌تردید این مناسبات بدو دلیل گسترش زیادتری نسبت بسال های قبل خواهد یافت ، ابتدا این که«اشمیت» بعنوان یك کارشناس و صاحب‌نظر مسائل اقتصادی به ارزش‌های ذاتی ایران در روابط صنعتی آگاهی دارد و دیگر این‌که او خود یادآور شده است که شیوه های سیاسی وجهات مثبت حکومت «برانت » را دنبال خواهد کرد.

طرحهای پذیرفته شده وامضاء قرارداد های مختلف اقتصادی‌صنعتی در کنفرانس‌مشترك ایران‌و آلمان سئوالی بودکه‌به «لیلینفلد» به عنوان یك‌ناظرآگاه و مسلط برجزئیات این مجمع فرصتی داد تا به توجیه همه‌جانبه‌ای از این مسئله بپردازد و اثرات تبادل نظر بین سرمایه گذاران کشور خودو مقامات ایرانی را دقیقا بازگوید . اودراین مورد گفت : کنفرانس تهران‌نتایج مثبت‌وحیرت‌آوری داشت وامکانات پیش بینی نشده‌ای را دراختیار دو کشور در جهت تلاشهای مشترك گذارد که مطمئنا ثمره آن درآینده نزدیکی آشکار می شود.

● پرسش درباره انتخابات فرانسه و موفقیت «والری ژیسکار دستن » انگیزه‌ای‌بود تاسفیر آلمان برای ابراز عقیده واظهار نظر سیاسی در سطح جهانی همچون یك مفسر دقیق بتجزیه وتحلیل این رویداد بپردازد. او گفت :پیروزی ژیسکار دستن مارا نیزمانند همه کشور های جهان شادمان کرد، زیرا هیچ معلوم نبودبارسیدن جناح‌چپ به‌حکومت چه مشکلاتی می‌توانست درکمین اروپاو صلح این منطقه باشد .

«ولی آنچه می‌توان پیش‌بینی کردخطراتی بودکه حکومتا افراطی هامی‌توانست متوجه وحدت اروپا کند. میدانید که توافق کشور های اروپائی تاکنون باچه‌بهای گزافی‌فراهم شده وبرای حفظ آن تاچه پایه زحمت وتدبیر بکار رفته‌است‌واین درست‌همان مسئله‌ای‌است که تمام ملل اروپائی نگران آن‌هستند واز این زاویه به تحولات سیاسی مینگرند چرا که تحقق این آرزو ، یعنی یگانگی اروپا از امید های دیرینه‌مردم این‌قاره است.

بار دیگر از مسائل جهانی و اروپا به واقعیت های امروز جامعه ایران باز گشتیم و از سرمایه گذاری های آینده آلمان درایران و فعالیت های مشترك دوکشور سخن بمیان آمد «لیلینفلد »بالحن قاطع‌و اطمینان بخشی تصریح کردکه همکاری های ایران‌و آلمان در زمینه های اقتصادی وصنعتی ابعاد کاملا تازه‌تری پیدا خواهدکردولی این اشتراك و تفاهم فقط در مرز مسائل صنعتی و یابازرگانی متوقف نخواهدشد وبموازات این تبادلات روابط فرهنگی و اجتماعی نیز گسترش چشمگیری خواهد یافت.

● وقتی از لیلینفلد درباره ۶ سال‌اقامت اودر ایران سئوال کردم چهره‌اش بالبخندی دوستانه درخشید وگفت: من‌از دوران‌زندگی خود در ایران خاطرات خوش و فراموش‌نشدنی زیادی‌دارم که همواره ذهنم رامشغول خواهد داشت واکنون که‌دوران‌ماموریتم‌به‌پایان رسیده ولحظه‌خداحافظی‌نزدیك است خودراسپاسگزار محبت‌هائی میدانم که‌بمن وخانواده‌ام ارزانی شده‌و آرزوی پیروزی و موفقیت ایران رابه رهبری شاهنشاه آریامهر دارم وصادقانه در هر نقطه‌ای از جهان که‌باشم در انتظارشنیدن خبرهای مسرت‌آمیز ازکشور شما هستم.

گزارش ازجبهه جنگ داخلی عراق (لوموند)

بمباران غیر نظامیان پاسخ عراق به کردها است

در عکس گروهی از پارتیزان های‌کرد در مناطق کوهستانی شمال عراق دیده میشوند.

«رومن‌بورکاری » فرستاده ویژه‌روزنامه «لوموند در شمال عراق گزارشی از شهر «ناوپردان » مرکز ستاد بارزانی درباره آخرین تحولات جنگ عراق و کرد فرستاده است که ترجمه قسمت هائی از آن در اینجا نقل میشود :

ناوپردان ـ مرکز ستاد جنبش کرددر عراق بار دیگر اتمسفر تب آلودی پیدا کرده است .

در آخرین هفته ماه اوریل با شروع حملات هوائی بمب افکن های عراقی‌که همه روزه باران بمب های خود را بر روی کردستان عراق می‌ریزند مرحله جدیدی از خشونت در این منطقه آغاز شد.

فرمان بسیج عمومی که از طرف‌ژنرال بارزانی صادر شد با چنان سرعتی بمرحله اجرا درآمد که حتی رهبران حزب دموکراتیک کرد را دچار شگفتی ساخت‌طبق اظهار مسئولان‌حزبی‌شورش کرد میتواند روی پنجاه تا شصت هزار پیشمرگ در جنگ جدید کرد و عراق که ظاهرا مدت زیادی طول‌خواهدکشید حساب کند . ورزیدگی جنگی مردانی که خود را در اختیار ژنرال بارزانی گذاشته‌اند نیز قابل توجه است . این عده از افسران سابق ارتش عراق از مهندسین و کارمندان عالیرتبه تشکیل میشوند . نزدیک به یکصد پزشک نیز بمناطق‌تحت کنترل کردها پناهنده‌شده‌اند در اخر ماه اوریل هزاران نفر از پارتیزانهای بارزانی‌درسر راه«حامی‌تون» و کوره راههای کوهستانی مجاور در انتظار آغاز بزرگترین عملیات نظامی بسر میبردند ولی امروزه بمباران های هوائی کردها را مجبور کرده درپناهگاه های کوهستانی خود مستقر شوند .

مردم غیر نظامی نیز از اسیب بمباران های هوائی در امان نیستند در « قلعه دیزه » بر اثر یک بمباران سه دقیقه‌ای یکصد نفر کشته و پنجاه نفر زخمی گردیدند فقدان وسائل دفاع ضد هوائی در این مناطق به هواپیما های« سوخوی» و «میگ » عراق امکان میدهد که‌باپرواز در ارتفاع کم مردم عیر نظامی راوحشت زده کنند. دو روز و دو شب طول کشید تا ما پیاده و یا پشت قاطر خود را از « ناوپردان » به « قلعه دیزه» برسانیم قلعه دیزه منظره رقت‌انگیز و غیر قابل تحملی پیدا کرده بود . مدرسه‌ها ویران گردیده خانه‌ها و بیمارستانها تل خاکستر تبدیل شده بود بیشتر قربانیان را زنان وکودکان و دانشجویان دانشگاه سلیمانیه که پس از آغاز نبرد همراه استادان خود در این منطقه اجتماع کرده‌اند تشکیل میداد. اکنون کردها در انتظار یک حمله دامنه‌دار ارتش عراق هستند تصور میرود که در حال حاضر سه چهارم‌نیرو های عراقی که در حدود شصت هزار نفر میباشند در دامنه کوه های شمال متمرکز باشند.

از جنبه سیاسی طی روز های اخیر صحبت از این است که کردها بزودی خود مختاری خود را اعلام کرده و یک دولت محلی تشکیل دهند.ادریس‌بارزانی و دکتر عثمان در این باره بما گفتند که این خود مختاری در چهار چوب کشور عراق خواهد بود.

طبق اظهاررهبران کرد شرایط‌تاکتیکی آنها را وادار میکند واقع‌بینی عمیقی از خود نشان دهند با اینکه مرام حزب دموکراتیک کردهمچنان سوسیالیسم‌است ولی ازآنجا که این حزب پشتیبانی‌اتحاد جماهیر شوروی را از دست داده‌ممکن است به قدرتهای غربی متوسل شود.

معذلک در روحیه جنگجوئی و مبارزه کردها کوچکترین تزلزلی راه نیافته و هر مبارز یا مسئولی که به‌بارزانی‌می‌پیوندد بزودی به زندگی در کوهستان و جنگ خومی‌گیرد روستائی کرد هرگز تفنگ کهنه خود را کنار نگذاشته تنها طی چهارسال اخیر توانسته است خانه‌خود را از نو بسازد .

اکسپرس

ژیسکاردستن: حالا وقت عمل است

درورای تجددی که‌ژیسکار ـ دستن در جنبه تشریفاتی امور مربوط به ریاست جمهوری بوجود آورده است ، یک‌نکته چون و چرا بردار نیست : او بعنوان رئیس جمهورجدید فرانسه قدرت حکومتی را مستقیما از ناحیه خودش‌اعمال خواهد کرد.

« میشل پونیاتووسکی »یار و هم‌مسلک‌وفادار ژیسکاردستن است . پونیاتووسکی که جد بزرگش آخرین پادشاه‌لهستان بوده است و دوستان نزدیکش او را « شاهزاده» صدا میزنند و بدون‌شک سطوت‌وطمانینه‌اش را نیز از جد خود به ارث برده است روز چهارشنبه گذشته در دفتر کار مجلل‌خود در وزارت بهداری فرانسه لیست وزیران کابینه جدیدی‌را که قرار است در پاریس تشکیل شود ، در میان پوشه‌ای آبی رنگ مطالعه میکرد . این فهرست کاملا محرمانه بود و غیر از پونیاتووسکی در تمام فرانسه تنها یک نفر دیگر از ترکیب اعضای کابینه اینده خبر داشت و او هم شخص ژیسکاردستن رئیس جمهور جدید این کشور بود.

برخورداری از این همه لطف و اعتماد رئیس جمهور جدیدفرانسه برای‌پونیاتووسکی امری تصادفی نیست . او که بدون شک در دولت جدید فرانسه به محور قدرت‌سیاسی کابینه تبدیل خواهد شد همکاریش را با ژیسکاردستن از ۱۹۴۶ اغاز کرده است « پونیاتووسکی » مردی نیست که هیچ کاری را بدون انکه فایده‌ای برایش متصور باشد انجام دهد وی در روز هائی‌که لازم بود «شمشیر بدست »برای تبلیغ استقلال ژیسکاردین هاو رهائی شان از وابستگی نیرو های حامی‌پمپیدو وعرض اندام از اینکار روگردان نبود .امروز که همای قدرت‌بر فرق ژیسکار نشسته است‌پونیاتووسکی حق دارد تا خارج از هر دغدغه خاطری سکوت کند.

از این پس تمام تصمیمات حکومتی در کاخ الیزه اتخاذ خواهد شد ،درست به‌همانگونه که در امریکااین تصمیمات در کاخ سفید واشنگتن گرفته‌می‌شود .

وزیران کابینه آینده‌فرانسه تنها صاحب منصبان عالیمقامی خواهند بود که باید از نزدیک در کنار مقام ریاست جمهوری کار کنند .

« پونیاتووسکی» تاکیدمیکند که ژیسکاردستن در انتخابات ریاست جمهوری اخیر فرانسه بر اساس حساب های کاملا شخصی برگزیده شده است او با دست های خالی و بدون پشتگرمی به‌هیچ حزبی‌نیرومند ترین و متشکل ترین نیروی سیاسی فرانسه یعنی حزب کمونیست را شکست داده‌است بنابراین چهره‌ای که او برای رژیم خود میخواهد چهره یک حکومت « ریاست جمهوری » است .

سیمای جدیدی که ژیسکار ـ دستن مایل است برای مقام ریاست جمهوری فرانسه‌بوجود آورد منحصربه‌رفتار بدعت‌امیز او در مراسم گشایش دوران زمامداریش نخواهد بود (این مراسم روز دوشنبه برگزار شد و برای اولین بار در تاریخ رژیم جمهوری‌فرانسه ژیسکار ـ دستن بعنوان رئیس جمهور جدید کشورش پای پیاده به کاخ‌الیزه و از آنجا به‌آرامگاه سرباز گمنام رفت .

وی و سایر شرکت کنندگان در مراسم تشریفات سنتی را کنار گذاشتند و بجای آنکه لباسهای رسمی بپوشند بالباس های عادی در این آئین شرکت کردند).

ژیسکاردستن قبل از هرکار درصدد برخواهد امد تا به وعده های اصلاحات اجتماعی که در جریان مبارزات انتخاباتیش وعده داده است عمل کند بالابردن سطح‌حداقل دستمزدها و افزایش حقوق تقاعد و از کار افتادگی بدون شک از نخستین اقدامات دولت ژیسکاردستن خواهد بود.

در زمینه سیاست اروپائی ژیسکاردستن نوجوئی خودرا با ملاقاتی که روز جمعه آینده بین وی وهلموت اشمیت‌صدر‌اعظم جدید المان غربی در پاریس انجام‌خواهدگرفت اغاز خواهدکرد.

البته این دیدار بطورعمده جنبه نمایشی خواهد داشت‌و تماسها و مذاکرات منظم‌سران المان غربی و فرانسه اززوئن آینده در بن آغاز خواهدشد یکی دیگر از اصلاحاتی که تحقق بخشیدن به آ

ارزیابی جشنواره سینمائی سپاس

صفائی

چه کسی برسکوی «سپاس» می‌ایستد؟

جشنواره‌سینمائی سپاس که از روز اول خرداد آغاز شده است فردا به پایان میرسد و مراسمی برای اهداء جوایز جشنواره برگزار خواهدشد.

امسال درباره جوایزجشنواره آراء وعقاید متفاوتی ابراز می شود.امسال‌ترکیب هیئت‌داوری بهتر از سال های پیش استو کیفیت فیلم ها نیز بهتر ازفیلم های ارائه شده در سال های پیشین است .

در قضاوت‌هیئت داوران‌اگر معیار ها تلفیقی از ارزش های سینمای هنری ، تجاری و حرفه‌ای باشد بی‌شک باید گفت که فیلم های «خاک» ، «تنگسیر» و «شهرقصه» شانس دریافت جوایزبیشتری‌را دارند. گرچه تصور میرود« شهرقصه» بخاطر خالی بودن از عوامل سینمائی و جنبه تئاتری‌اش ، احتمال کمتری برای دریافت جایزه بهترین فیلم را داشته باشد . شانس دریافت جایزه «بهترین‌کارگردان» برای مسعود کیمیائی‌درکارگردانی فیلم «خاک منوچهر انور برای « شهرقصه» و امیر نادری برای کارگردانی «تنگسیر» بیشتراز دیگران‌است.

جایزه بهترین‌فیلمبردار رنگی سال برای فیلمبرداری تنگسیر، هشتمین روز هفته و شهرقصه پیش بینی میشود .

و جایزه فیلمبرداری سیاه سفید ، احتمالا به نعمت حقیقی برای فیلمبرداری« خاک» وعلی زرین دست برای فیلمبرداری «خورشید در مرداب» تعلق می‌گیرد .

شهر قصه ، تنگسیر و خاک احتمالا برنده جایزه بهترین سناریو خواهدبود و «زیرپوست شب » نیز به خاطر سوژه جسورانه‌اش و طرح یک‌مسئله اجتماعی در این مسابقه‌شانس زیادی دارد .

منفرد زاده‌اگر شانسی برای احراز جایزه بهترین آهنگساز داشته باشد بخاطر آهنگ فیلم خاک خواهد بودگرچه آهنگ متن این‌فیلم‌بی‌شباهت بکارهای دیگر منفردزاده نیست اما بهر حال آهنگ متن فیلم یک سرو گردن از همه بالاتر است .

لوریس چکناوریان نیزشانس دریافت جایزه بهترین‌آهنگساز را بخاطر آهنگ فیلم هشتمین روز هفته دارا است .

درباره انتخاب بهترین‌بازیگر نقش دوم مرد کار داوری به اشکال برمی خورد . فنی‌زاده، مهدوی فر ، بخشی و زکریا هاشمی بخاطر این جایزه‌مودر روی یکدیگر ایستاده‌اند .جایزه بازیگر نقش دوم زن باحتمال قوی به پروین سلیمانی بازیگر نقش دوم زن در فیلم خاک خواهد بود . درباره شانس ربودن جایزه بهترین بازیگرمرد درباره انتظامی ، بهروز وثوقی و سعید رادعقاید مختلفی ابراز میشود ، انتظامی در فیلم«قیامت عشق» بهروز در «خاک» بازی خوبی ارائه دادند و سعید راد نیز درمجموع‌آثار خالق‌لحظاتی ارزشمند بوده است .

جایزه زن سال را احتمالا فرزانه تاییدی به خاطر بازی خوبش در هشتمین روز هفته تصاحب خواهد کرد فرزانه تائیدی در خاک‌نیز بازی‌داشت اما درهشتمین روز هفته‌فرصت بیشتری برای ارائه هنرخویش بدست آورد .

با این همه باید منتظر اعلام جوایز ماند واین جوایز بیشک در جهت‌یابی فیلم فارسی تاثیر نیکوئی خواهد داشت .

کتابهای روز

عطر نیلوفر وحشی

«عطر نیلوفر وحشی» دومین مجموعه شعر محمدکاظم سالمی است شامل چندغزل‌وچندین‌شعر سفیداست. مجموعا سی و هشت اثر کوتاه و بلند دراین کتاب آمده که کوشش شاعرانه مصنف را در قلمرو تازه‌ای نشانگر نیست. آمیزه‌ای از احساسات جوانی و بازگوئی مضامین کهنه شاعرانه موجد سروده‌های این کتاب بوده است . مثلا چاپ این شعر چه طرح و عنوانی پیشروی خواننده می‌آورد، ظاهرا اشاره به تولد دختری بنام شهنازاست:

تا که از مام مهین سوی جهان باز شدی
لب به شادی بگشودی و در آواز شدی
چون که دیدت قمر دهر به دامان سپهر
چهره در پرده به‌پیچید و توشهناز شدی

شمشیر سیمین

از : ایان سرالیر
ترجمه : آرین‌دخت آرین

باآنکه سالها از جنگ جهانی دوم میگذرد ولی شرح روزگار مردمی که در جنگ خانمانسوز ، خانه‌هاشان زیرپای سربازان دشمن و چرخ تانکهای آنان لگدکوب شد واستقلال وامنیت و حیثیت انسانی آنان دستخوش هوی وهوس مهاجمان شد هنوز عبرت‌آموز است.

شمشیر سیمین داستان جذابی است که ضمن آن نابسامانی‌های جنگ و رفتار بیدادگران تصویر شده است.

«ایان‌سرالیر» نویسنده معاصر ، مصائب یک خانواده لهستانی را در زمان جنگ و مدت کوتاهی پس از آن بازگو میکند. خانم آرین‌دخت آرین باامانت وصداقت قابل‌توجهی کتاب مزبور را به فارسی برگردانده است.

در محافل هنری

بازگشت درودی به‌ایران

ایران درودی نقاش‌معروف از سفر شش‌ماهه خود به کشورهای اروپائی به تهران بازگشت .

وی در این مدت در چهار نمایشگاه شخصی در شهرهای پاریس، ژنو، زوریخ وبال شرکت‌جست و آثارش‌را به سه نمایشگاه گروهی در اروپا و ژاپن ارسال داشت.

درودی با شرکت در این نمایشگاهها شهرت فراوانی در محافل هنری این کشورهاکسب کرد، وی پس از ترتیب دادن نمایشگاهی در شرکت نفت آبادان (از۲۱ تا۳۱خرداد) دیگربار برای تشکیل چندنمایشگاه جدیدبه اروپاخواهد رفت .

کانون‌فیلم‌دانشگاه‌تهران

دانشگاه تهران در تدارک ایجاد یک کانون فیلم استکه قرار است از روز سیزدهم خرداد شروع‌بکارکند.

درکانون فیلم دانشگاه‌تهران دانشجویان ، هیات علمی و کارکنان‌دانشگاه تهران عضویت خواهند داشت در این کانون آثار برگزیده سینمای ایران و جهان نمایش‌داده میشود . در اولین برنامه کانون فیلمی از «رنه‌کلر» بنام «ملیون» نمایش داده میشود.

در انجمن قلم

«ساعات باطل را بفروش و روزهای مقدس را بخر»، بااین عبارت جروم‌کلینتون درباره روش غزلسرائی در زبان‌های فارسی وانگلیسی درانجمن قلم سخن گفت .

ضمنا اشعاری از شکسپیر و حافظ را مورد بحث و مقایسه قرار داد.

گروه باله لندن

گروه باله لندن امشب وارد تهران میشوند وروزهای نهم و یازدهم در تالار رودکی برنامه‌هائی اجرا خواهند کرد.

در کارگاه نمایش

کارگاه نمایش روزهای سه‌شنبه و چهارشنبه این‌هفته دو نمایش همراه بنام «قویتر» اثر اگوست‌استریندبرگ و « بانوئی میمیرد » نوشته «یوگی‌امی‌شی‌ما» بروی صحنه می‌آورد .

این نمایشها را گروه‌نمایشی اهرمن اجرا می‌کنند.

ساعت اجرا ۸بعدازظهر و محل آن چهارراه یوسف‌آباد کوچه کلانتری است.

فرشید مثقالی و یك جایزه بزرك جهانی

سهم هنرمندان ایرانی در فرهنگ جهان

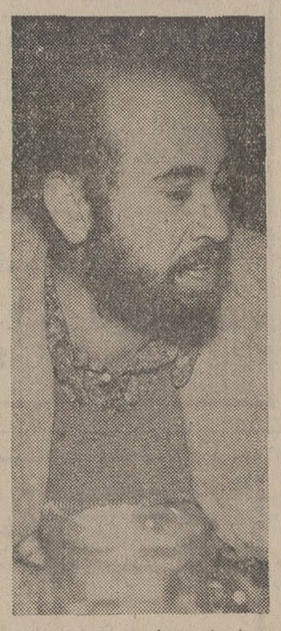

فرشید مثقالی جایزه‌جهانی «هانس کریستین» را بخود اختصاص داد . این چندمین بار است که فرشید بخاطر کتابهائی که مصور کرده وفیلم هائی که ساخته ، جوایزی ربوده است .

جایزه هانس کریستین آندرسن، هرسال یکبار به مجموعه آثار یک نویسنده یا تصویر کننده کتاب کودکان تعلق میگیرد . این‌جایزه از سوی سازمان آی .بی‌بی .وای است که«دفتر بین‌المللی کتاب‌برای نوجوانان »نام گرفته است عرضه میشود . جایزه از سال ۱۹۵۶ پاگرفت ، سازمان دهندگان آن هر بار در کشوری کنگره برگزارمی‌کنند ، که امسال در آتن گرد آمده بودند . هیئت داوران این جایزه ده تن از کارشناسان‌هنری ده کشور مختلف هستند . این سازمان زیر نظر یونسکو بکارخود می‌پردازد.امسال جایزه متن کتاب به «ماریاگریپ» نویسنده سوئدی تعلق گرفت این نویسنده که‌کتاب هوگووژوزفین او بفارسی ترجمه شده است در استکهلم زندگی می‌کند. جایزه مصور کردن کتاب‌های کودکان به فرشید مثقالی فیلمساز و گرافیست ایرانی اهدا میشود، این جایزه یک «مدال طلائی» است که اکتبر امسال در شهر «ریودوژانیرو» توسط «ویرجینیا ـ هاویلند» به برندگان تقدیم خواهد شد .

آخرین کتابی که از سوی کانون ، پرورش فکری‌کودکان و نوجوانان به این سازمان جهانی فرستاده شد کتاب «پسرک چشم آبی» نوشته جواد مجابی بود ،که فرشید مثقالی متن آنرا مصور کرده بود ، جایزه هانس کریستین به مجموعه آثار یک نویسنده یا نقاش داده میشود آثاری که امسال هیئت داوران را به گزینش و تحسین تصویر های آن وادار کرده است عبارتند از: ماهی سیاه کوچولو ـ عمونوروز ـ شهر ماران و جمشید شاه و پسرک چشم آبی ، که‌مثقالی‌به تصویرکردن‌اینهمه پرداخته است.

جایزه هانس کریستین که به گزیده های ادبیات کودکان داده میشود درحد جایزه بین‌المللی‌نوبل برای ادبیات است .

فرشید مثقالی علاوه برتصویر کردن کتاب های‌کودکان به‌ساختن فیلم برای کودکان پرداخته است که‌ازآنجمله فیلمهای سوء تفاهم، آقای هیولا شهر خاکستری ، پسرک ، سازو پرنده وکرم خیلی خیلی خوب را میتوان نام برد نکته‌ای که بایددراینجا بازگو کنیم ارزش های تازه ایست که‌نقاشان و فیلمسازان جوان ما در سطح بین‌المللی کسب کرده‌اندو دربخشی از دستاوردهای هنر وفرهنگ ما که نیازی به ترجمه ندارد و از بیان وزبان عمومی ـ چون هنر های تصویری ـ برخوردارند جوانان ما درمسابقه‌های‌جهانی درخشیده‌اند واگرهنوز ادبیات ما ارزشی که دارد و سهمی که باید داشته باشد بدست نیاورده باید بپای محدودیت حیطه زبان فارسی گذاشت .

باری، نمایندگان هنر و ادب معاصر ایران دور از هرگونه جنجال، جای خود رادرفرهنگ جهانی‌بازیافته‌اند وازاین‌پیروزی خوشحالیم .

برنامه‌اول

سه‌شنبه
۱۷ـ۳۰ اخبار
۱۷ـ۳۵ برنامه روستائیان
۱۸ـ۰۰ برنامه کودکان
۱۸ـ۳۰ اخبار- اخبار ورزشی
۱۹ـ۰۰ پنجره‌ها
۱۹ـ۳۰ ماجراهای لوسیل
۲۰ـ۰۰ اخبار
۲۰ـ۳۰ ترانه‌های ایرانی
۲۱ـ۰۰ فیلم مستند
۲۱ـ۲۵ حس هفتم
۲۱ـ۳۰ ادب امروز ایران
۲۲ـ۰۰ فیلم‌سینمائی مشخصی‌که خودش‌را گم کرده‌بود»
۲۳ـ۱۵ بیست و چهار ساعت
نیمروز چهارشنبه
۱۲ـ۰۰ اخبار
۱۲ـ۰۵ اتاق ۲۲۲
۱۲ـ۳۰ نغمه‌ها
۱۳ـ۰۰ ادبیات جهان
۱۳ـ۳۰ تامی
۱۴ـ۰۰ اخبار

برنامه‌دوم

سه‌شنبه
۱۹ـ۰۰ موسیقی و تصویر
۱۹ـ۳۰ اتاق اخبار
۱۹ـ۳۵ پیکان سیاه
۲۰ـ۴۰ کنسرت خوانندگان‌اروپا
۲۱ـ۰۰ اخبار از برنامه دوم
۲۱ـ۳۰ تسخیرناپذیران
۲۲ـ۱۵ موسیقی ایرانی

تلویزیون آموزشی

۱۶ـ۰۰ ترانه‌ها و چشم‌اندازها
۱۶ـ۲۵ اعلام برنامه
۱۶ـ۳۰ ریاضی راهنمائی سوم
۱۶ـ۴۵ مثلثات ششم ریاضی (تست)
۱۷ـ۱۰ فیزیک ششم ریاضی (تست)
۱۷ـ۳۵ مثلثات ششم ریاضی (تست)
۱۸ـ۰۰ فیزیک ششم ریاضی (تست)
۱۸ـ۲۵ ترسیمی
چهارشنبه کانال ۷و۱۱
۸ـ۳۰ تعلیمات اجتماعی
۹ـ۲۰ علوم
۱۰ـ۲۰ حرفه و فن
۱۱ـ۲۰ انگلیسی
۱۵ـ۰۰ ریاضی
۱۵ـ۴۵ جغرافیا

تلویزیون امریکا

۱۶ـ۰۰ خیابان سسام
۱۷ـ۰۰ کراندپاو دلفو ماندی
۱۷ـ۳۰ دنیای دیگر
۱۸ـ۰۰ اخبار
۱۸ـ۳۰ جستجوگران
۱۹ـ۰۰ خانواده پاتریج
۱۹ـ۳۰ فیلم
۲۰ـ۳۰ شوی دین‌مارتین
۲۱ـ۳۰ نسل مانسینی
۲۲ـ۰۰ مشروح اخبار
۲۲ـ۱۵ گربه
۲۲ـ۴۰ شوی امشب

ستاره بخت شما

فروردین ـ از طرف کسی که موقتا از شما دوراست خبر مسرت‌بخشی می ـ شنوید.
اردیبهشت ـ بهتر است نیروی خود را در راه کار موردنظر صرف کنید.
خرداد ـ خواسته خود را مشخص‌کنید یابرای‌رسیدن به‌آن اقدام‌کنید.
تیر ـ فعالیتهای‌اجتماعی‌زیادی خواهید داشت.
مرداد ـ غرور و خودخواهی شما موجب ناراحتی شخص مورد علاقه‌تان میشود .
شهریور ـ انجام نقشه‌های‌شما باموفقیت روبرو میشود.
مهر ـ هم‌اکنون بهترین‌فرصت برای پی‌ریزی یک زندگی خوب است.
آبان ـ یکی از افراد خانواده موفقیتی بدست می‌آورد.
آذر ـ همسر یا شخص مورد علاقه‌تان را در تصمیمی که دارد کمک کنید.
دی ـ بجای غم‌خوردن برای گذشته تلاش بیشتری داشته باشید .
بهمن ـ از برانگیختن حسادت دیگران خودداری کنید اسفند ـ شیئی‌تازه وگرانقیمتی خریداری می‌کنید.

کاشی سعدی
پیشرو صنعت سرامیک ایران

از صبح ۵شنبه فقط در
سینما حافظ
(نمایش دهنده آثار ممتاز سینمای هند)
بازهم یکی‌دیگر از محصولات استثنائی سینمای هندکه خاطره بهترین آثار برگزیده را در شما زنده خواهد کرد همراه با بهترین آهنگهای شادو سرگرم کننده

آگهی دعوت

بدینوسیله از کلیه شرکاء و سهامداران شرکت سهامی‌خاص کارخانجات آرد ایران ماه دعوت میشوددر جلسه مجمع‌عمومی عادی سالیانه شرکت که در ساعت ۵ بعد از ظهرروز پنجشنبه سی‌ام‌خرداد ماه ۱۳۵۳ در دفتر کارخانه شماره ۲ شرکت واقع در خرم‌آباد برجاده خرم‌آباد اهواز تشکیل میگردد حضور بهمرسانند .

دستور جلسه :
۱ـ رسیدگی به ترازنامه پایان سال ۱۳۵۲ و تصویب ان.
۲ـ انتخاب اعضاء هیئت مدیره وبازرسان .
۳ـ شور و اتخاذ تصمیم درباره سایر موضوعات شرکت .
رئیس هیئت مدیره ـ محمد نسوادرانی
آ ـ ۳۴۶۵

THE IMPERIAL IRANIAN AIR FORCE NEEDS
ENGLISH TEACHERS
Qualifications:
Iranians — must pass qualifying examinations and attend an Instructors' Training Course.
Other Nationalities — must have a degree, pass qualifying examinations and attend an Instructors' Training Course. The starting salary is 320 Rials per hour.
Hours of Work:
5 days per week, six hours per day.
Morning Shift: 0700 to 1300 hours.
Afternoon Shift: 1330 to 1920 hours.
Interested persons should call 346058.

داروساز جهت قزوین نیازمندیم . تلفن ۲۱۱۹

آموزش کامپیوتر
سی . آی . سی
مرکز آموزش شاخص
برای دوره های جدید برنامه نویسی کامپیوتر (تئوری و عملی) ثبت‌نام میکند
(شروع کلاسها یازدهم خرداد ماه)
کاخ شمالی ـ بالای بلوار نبش کوچه سمنان‌پلاک ۴۳ تلفن ۶۲۹۵۸۱

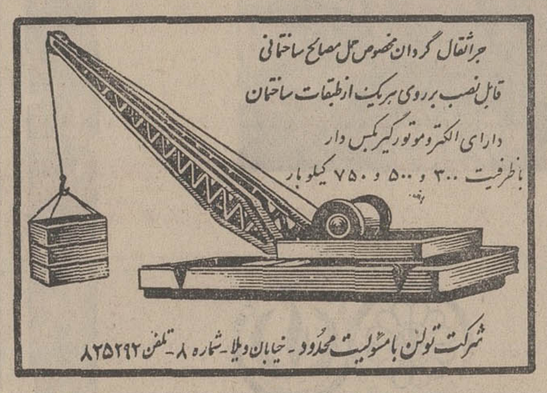

گروه فرهنگی مرجان
برای کلاسهای فشرده کنکور در پنج گروه ریاضی و مهندسی ـ طبیعی و پزشکی ـ اقتصاد وعلوم اجتماعی ـ ادبی ـ زبان
که از تاریخ پنجشنبه ۲۳ خرداد تا روز برگزاری امتحانات کنکوردایر است ثبت نام مینماید .
ساعات درس تمام روز هفته حتی جمعه‌ها از ساعت ۷ صبح‌الی ۱۲٫۵ خواهد بود از داوطلبان قبل از پایان مدت کلاس امتحان تست‌به‌روش کنکور سراسری بعمل آمده و نتیجه کتبا ابلاغ خواهد شد .
داوطلبان شهرستانها علی‌الحساب مبلغ‌دوهزار ریال‌بحساب‌شماره ۱۸۴۰۰ بانك تهران چهار راه پهلوی واریز و رسیدبانکی‌رابه‌آدرس زیر ارسال‌دارند.
محل ثبت‌نام
۱ ـ دبیرستان دختران‌مرجان‌میدان‌کاخ ـ خیابان ابتهاج تلفن ۷ ـ ۶۶۹۲۸۵
۲ ـ دبیرستان دختران مرجان شماره۲ ـ ۴۵ متری سیدخندان (نارمك) مقابل پمپ بنزین .

پذیرش دانشجودر آموزشگاه‌عالی پرستاری مهر آئین اصفهان
آموزشگاه عالی پرستاری مهر آئین وابسته به اداره کل بهداری اصفهان برای سال تحصیلی ۵۴ـ۵۳ تعدادی داوطلب‌دختر از طریق امتحان و مصاحبه میپذیرد.
شرایط ثبت نام
۱ـ داشتن گواهینامه دوره دوم متوسطه‌در رشته طبیعی‌ـ ریاضی‌ـ ادبی یا گواهی قبولی از دبیرستان مربوطه برای دیپلمه های سال جاری.
۲ـ حداقل سن ۱۸ و حداکثر ۴۰ سال
۳ـ مجرد بودن
۴ـ دوبرگ فتوکپی شناسنامه
۵ـ شش قطعه عکس ۴ × ۶
۶ـ برگ معافیت برای دیپلمه های سالهای گذشته
۷ـ سلامتی جسمی و روحی
۸ـ مبلغ پانصد ریال بابت حق ثبت نام کمبه حساب شماره ۱۸۷۶۹انجمن‌بهداری استان‌اصفهان در بانك ملی ایران شعبه اصفهان واریز و فیش آنرا ارائه نمایند.
مدت تحصیل در آموزشگاه سه سال بوده ودانشجویان‌طی‌اینمدت شبانه روزی میباشند و باید تعهد محضری بسپارند که پس از فراغ از تحصیل‌مدت سه سال برای وزارت بهداری‌خدمت نمایند.
داوطلبان میتوانند از تاریخ نشر آگهی تاپایان تیرماه سال جاری همه روزه باستثنای ایام تعطیل بادر دست داشتن مدارک فوق جهت ثبت‌نامبه محل آموزشگاه واقع در خیابان پهلوی‌بین پل‌شیری و فلزی مراجعه و یامدارک ضروری را وسیله پست سفارش‌به آدرس فوق ارسال دارند.
تاریخ امتحان‌و مصاحبه بعدا باطلاع داوطلبان خواهد رسید.
آ ـ ۱۹۲۵۸
اداره کل بهداری استان اصفهان

عواید بلیطهای اعانه ملی مخصوص بیست وهفتمین سالگرد تأسیس
سازمان شاهنشاهی خدمات اجتماعی
بنفع گرسنگان افریقا
این سری بلیطهای مخصوص در سراسر کشور منتشر شد

انترناش
نماینده انحصاری
شرکت ماشین آلات عمرانی
خیابان ایرانشهر نبش سپند شماره ۱۱ تلفن ۸۲۱۰۱۵-۱۸
TAM

بیچاره طفل من

از سینه های من بجای شیر رنج است مینوشد

من مادرم،
که بفرزند خود مهر میورزم، همچون هرمادری.
من میخواهم با شیرهٔ جانم،
گرسنگی فرزندم را پاسخ بگویم.
اما در سینه‌های من،
دیگرجز مهر بی ثمرم، برای فرزندم هیچ نیست.
بیچاره طفل من.

بیاری خواهران و برادران مسلمان خود،
در افریقای گرسنه بشتابیم.

کمکهای خود را میتوانید به حساب شماره ۷۹۹۹۷ در هر یک از شعب بانک ملی ایران واریز کنید.

کلیه وجوه این حساب از طرف بانک ملی ایران مستقیماً در اختیار سازمان ملل متحد قرار خواهد گرفت تا صرف کمک به گرسنگان افریقا شود.

24th I.A.A. WORLD CONGRESS TEHRAN MAY 1974 HUMAN RIGHTS

تبلیغ درخدمت حقوق بشر

این برنامه تبلیغاتی، باهمکاری شرکت سهامی فروشگاههای کورش تهیه شده است

قابل توجه دارندگان درجه لیسانس

کانون آموزش زبان پروفیشنسی

برای دوره کلاسهای آمادگی کنکور فوق لیسانس در رشته های مدیریت اداری ـ مدیریت بازرگانی ـ مدیریت مالی ـ مدیریت دولتی ـ اقتصاد و حسابداری دانشجو میپذیرد.

دراین کلاسها: متون و اصطلاحات ترم های رشته های مدیریت بزبان انگلیسی توسط استادان متخصص بررسی و تجزیه و تحلیل میگردد. داوطلبان با گذراندن این ترم برای امتحانات ورودی دوره‌های فوق لیسانس رشته های مزبور آماده می‌شوند ثبت نام صبح و عصر شروع کلاسها روز شنبه یازدهم خرداد

نشانی ـ خیابان پهلوی ـ بالاتر از تخت‌جمشید ـ نرسیده به رادیوسیتی کانون آموزش زبان پروفیشنسی

تلفن: ۴۹۷۶۹ ـ ۴۲۷۹۷

استخدام در نیروی هوائی شاهنشاهی

نیروی هوائی شاهنشاهی تعدادی داوطلب برای تحصیل در آموزشگاه افسری فنی با شرایط و امتیازات زیر استخدام می‌نماید.

الف ـ شرایط:

۱ـ تابعیت دولت شاهنشاهی ایران و متدین بودن بیکی از ادیان اسلام، مسیحی، کلیمی و زرتشتی.

۲ـ داشتن گواهینامه دوره کامل دبیرستان «ریاضی، طبیعی» وحداقل معدل ۱۵ وداشتن حداکثر سن ۲۴ سال «برای کسانی که خدمت زیر پرچم راانجام داده‌اند ۲۵ سال».

۳ـ داشتن صحت مزاج و تناسب اندام برابر گواهی بهداری نیروی هوائی و داشتن حداقل قد ۱۶۰ سانتیمتر.

۴ـ نداشتن پیشینه بد.

۵ـ نداشتن همسر و اولاد و کسان تحت تکفل

ب ـ حقوق و مزایا:

۱ـ دانشجویان در مدت تحصیل شبانه روزی بوده و علاوه بر این که هزینه‌ای متحمل نمیشوند ماهانه ۳۷۵۰ ریال دریافت خواهند داشت و پس از احراز موفقیت در آزمایشات پایان دوره بدرجه ستوانسومی مفتخر و برابر قانون از ترفیعات بعدی بهره‌مند میگردند.

۲ـ اولین حقوق و مزایای افسری درمرکز ۱۶۷۴۵ ریال و درخارج از مرکز حداکثر ۲۸۲۶۵ ریال خواهد بود.

۳ـ افسران از مزایای گوناگون نظیر پس‌انداز تامین آتیه که باکمك وزارت جنك و بهره حاصله مبلغ آن در صورت ۳۰ سال خدمت به حدود ۳۶۰۰۰۰۰ ریال بالغ میگردد، وام مسکن که باشرایط مناسب واگذار میشود، استفاده ازخانه های سازمانی، درمان رایگان خود و خانواده، خرید از فروشگاه های ارتشی باتخفیف قابل ملاحظه واعزام بدوره های خارج از کشور و غیره بهره‌مند میگردند.

داوطلبان برای استفاده از موقعیت وثبت نام میتوانند هرچه زودتر باعین مدرك تحصیلی و فتوکپی آن عین شناسنامه «عکس‌دار»، ودو برك فتوکپی آن و ۲۲ قطعه عکس ۴×۳ تا تامین احتیاج همه روزه باستثناء تعطیلات رسمی از ساعت ۷ الی ۱۴ در تهران بفرماندهی آموزش های هوائی واقع در خیابان دماوند، ایستگاه فرودگاه و در شهرستان ها به پایگاه هاو ایستگاه های هوائی و تیم‌های سیار اعزامی مراجعه نمایند.

آ ـ ۱۲۴۶۶ نیروی هوائی شاهنشاهی

آگهی استخدام پیمانی

سازمان زمین‌شناسی کشور با مقررات مندرج در آئین‌نامه کارکنان پیمانی ۱۵ نفر که دارای شرائط زیر باشند از طریق امتحان و مصاحبه بطور پیمانی استخدام می‌نماید.

۱ـ لیسانس یافوق لیسانس دررشته مکانیک یاتاسیسات	باحداقل ۶ سال تجربه	یکنفر
۲ـ لیسانس یافوق لیسانس دررشته معدن‌شناسی	ـ ـ ـ	دو نفر
۳ـ لیسانس یافوق لیسانس دررشته زمین‌شناسی	ـ ـ ـ	۶ نفر
۴ـ لیسانس یافوق لیسانس دررشته یادکتری دررشته فسیل‌شناسی	ـ ـ ـ	۱ نفر
۵ـ لیسانس یافوق لیسانس دررشته یادکتری دررشته سنگشناسی	ـ ـ ـ	۱ نفر
۶ـ لیسانس یافوق لیسانس دررشته شیمی	ـ ـ ـ	۱ نفر
۷ـ لیسانس یا فوق لیسانس دررشته کتابداری	ـ ـ ـ	۱ نفر
۸ـ دیپلم کامل متوسطه ماشین‌نویس فارسی و لاتین	ـ ـ ـ	۲ نفر

حداکثر سن برای داوطلبان ردیف ۲ تا ۵ سی‌سال می‌باشد.

داوطلبان باید لااقل بیکی اززبان‌های انگلیسی ـ فرانسه ـ آلمانی آشنائی کافی داشته باشندو مدارک خودرا که یکبرگ رونوشت شناسنامه، فتوکپی مدرک تحصیلی و دو قطعه عکس ۴×۶ میباشد ضمیمه فرم زیر نموده حداکثر تا پایان وقت اداری ۱۵ر۳ر۱۳۵۳ با پست سفارشی به آدرس تهران خیابان فرودگاه مهرآباد ـ سازمان زمین‌شناسی کشور صندوق پستی شماره ۱۹۶۴ ارسال دارند و روز ۲۰ خردادماه ۱۳۵۳ برای دریافت کارت ورود بجلسه امتحان که ساعت و محل امتحان در آن مشخص شده است بمکارگزینی سازمان مراجعه نمایند.

سازمان زمین شناسی کشور

برك درخواست شغل از سازمان زمین شناسی کشور

نام خانوادگی — نام — نام پدر

شماره شناسنامه — محل صدور — تاریخ تولد

مدرك و رشته تحصیلی — وضع خدمت وظیفه

زبانی که داوطلب میداند — نشانی کامل شهر

خیابان — کوی — پلاك

شماره تلفن: — امضاء داوطلب شغل

م الف ۳۶۲۳

شرکت ملی نفت ایران

آگهی مزایده شماره ۱۵۴

شرکت ملی نفت ایران واحد تهیه گچ مسجد سلیمان راکه کلا مستعمل میباشد از طریق مزایده عمومی بفروش میرساند.

۱ـ علاقمندان شرکت در مزایده می توانند در قبال پرداخت مبلغ یکهزار ریال که در تهران بصندوق حسابداری مرکزی واقع در طبقه همکف ساختمان تخت‌جمشید و در آبادان بحسابداری عملیات غیر صنعتی واقع درعمارت سابق کشتیرانی تادیه خواهد شد با در دست داشتن رسید وجه مزبور برای دریافت برك مشخصات و شرایط شرکت در مزایده، در روزهای یکشنبه ۱۲ر۳ر۵۳ و دوشنبه ۱۳ر۳ر۵۳ از ساعت ۹ تا ۱۱ صبح در تهران باداره اجناس مازاد خیابان سپهبد زاهدی ودر خرمشهر به اداره اجناس مازاد جنوب مراجعه نمایند.

۲ـ پیشنهاد دهندگان میتوانند قبل از تسلیم پیشنهاد از ساعت ۸ صبح تا ۱۲ ظهر روز های شنبه ۱۸ر۳ر۵۳ و یکشنبه ۱۹ر۳ر۵۳ و دوشنبه ۲۰ر۳ر۱۳۵۳ در مسجد سلیمان حضور یافته باتفاق نماینده اداره اجناس مازاد جنوب مورد مزایده راروبت نمایند.

۳ـ سپرده شرکت در مزایده مبلغ ۵۰۰ر۰۰۰ ریال میباشد که بایستی بیکی از دوصورت زیر تسلیم گردد.

الف ـ بصورت وجه‌نقد که بصندوق حسابداری شرکت ملی نفت ایران تسلیم گردیده و رسید آن ضمیمه پیشنهاد گردد.

ب ـ بصورت تضمین‌نامه بانکی مورد قبول شرکت که ۶۰ روز از تاریخ آخرین مهلت قبول پیشنهاد معتبر بوده وضمیمه پیشنهاد گردد.

۴ـ پیشنهادات فقط تاساعت ۱۲ روز یکشنبه مورخ ۲۶ر۳ر۱۳۵۳ پذیرفته میشودو در ساعت ۸ صبح روز سه‌شنبه ۲۸ر۳ر۵۳ در کمیسیون معاملات واقع دراداره مرکزی دم خیابان سپهبد زاهدی بازوقرائت خواهد شد.

۵ـ شرکت در ردیا قبول یك یاکلیه پیشنهادات واصله بدون آنکه محتاج بذکر دلیل باشد مختار خواهدبود و حضور پیشنهاد دهندگان شخصا در راس ساعت مقرر در جلسه قرائت آزاد است.

نه یکی است، نه دوتا! هم یکی است، هم دوتا!

نوزاد ۲ سر و ۷ دست و پای نیشابوری

گزارش از : سازمان شهرستانهای روزنامه اطلاعات

نوزاد سه روز پس از تولد زنده است و با ولع شیر می‌خورد

مادر نوزاد هنوز از کیفیت خلقت او اطلاع ندارد

نوزاد برای آزمایشات به مشهد منتقل خواهد شد

حالت نوزاد عجیب‌الخلقه از جلو. دو سر و ۷ دست و پای او درعکس بوضوح دیده می‌شود .

نوزادی که در نیشابور به دنیا آمد ، عجیب‌ترین و شگفت‌انگیز‌ترین سئوال را برای پزشکان و دانشمندانی که در رشته هائی از علوم چون زیست شناسی ، ژنتیک و غیره تبحر دارند مطرح کرده است .

نوزادان توامی راکه تابحال بدنیا آمده‌اند به دودسته میتوان تقسیم کرد. یک گروه که بعنوان «دوقلو های سیامی» مشخص‌شده‌اند واز یک نقطه بدن به‌هم متصل هستند وگروه دوم دوقلو هائی که هستند یک یادو عضو مشترک دارند واز چند ساعت تاچندده ساعت بعد از تولد ، فوت میکنند .

نوزاد نیشابوری ، قابل‌طبقه‌بندی درهیچ‌یک از این دوگروه نیست و اصولا هنوز نمی توان گفت : این موجود یک انسان است یا دو انسان . یک قلو است یا دوقلو...

اطلاعاتی که تا این زمان بدست آمده این فرض را مطرح میکند که این موجود از لحاظ اعضای داخلی انسان واحدی است ، اما بجای یک سردوسر و بجای ٤ دست وپا ۷ دست‌وپا دارد !

واحد بودن اعضای داخلی از این جهت قابل‌پذیرش‌است‌که‌نوزاد فاقد « مقعد» بود و بواسطه «عدم دفع» رنج میبرد . پزشگی که وی را متولد کرده‌باعمل جراحی یک مقعد برای او باز کرد و درنتیجه پس‌از دفع ، چشمان هردوسر موجود که می گریستند از گریه خالی شدوحالت‌التهاب‌وناراحتی‌هم ازهردوصورت زائل گردید. همین تجربه نشان می‌دهداعضای‌داخلی بدن این دوسر احتمالا یکی است وهمین شگفتی آدمی‌رابرمی‌انگیزد و برای جهان پزشکی حادثه‌ای حیرت‌آور بشمار می رود . شگفت‌انگیزتر اینکه نوزاد سه روز پس‌از تولد ، زنده و سالم است وباولع تغذیه میکند .

محمدقاسم توسلی خبرنگار ما درنیشابور در گزارش تازه‌ای که مخابره کرد ، گفت :

« رقیه‌گلندشتی » مادر چهل‌ساله نوزاد حال طبیعی خود را بازیافته است و در سلامت کامل بسرمی‌برد .

نوزاد که توسط دکتر رحیمی پزشک بیمارستان امدادی شیروخورشید سرخ‌نیشابوروپس‌از سه ساعت تلاش باعمل سزارین بدنیا آمده است ، اکنون‌دردستگاه مخصوص « آنتوواتر» نگهداری می شود.

پرستاران بیمارستان ، شیرمادر وی را گرفته و بوسیله پستانک‌باو می‌خورانند .

مادر هنوز نمی داند طفلش عجیب‌الخلقه است.

سرهنگ خسرو بهراقی‌تاش مدیر داخلی بیمارستان شیروخورشید سرخ نیشابور گفته است : تاکنون به مادر طفل اطلاع داده نشده که نوزاد وی عجیب‌الخلقه است . ونوزاد دوسر تحت‌مراقبت است و پس از سه روزبنظرمیرسد که دارای رشد جسمی یک نوزاد یکماهه است .

دکتر جعفر رحیمی که نوزاد را باعمل سه ساعته سزارین بدنیا آورده است می‌گوید:زایمان‌سه‌روز پیش ساعت ٤ بعدازظهر صورت گرفت ، زائو بطور طبیعی باردار بود و تنها باعمل سزارین تولد نوزاد انجام شد .

نوزاد عجیب‌الخلقه درحدود ٥ کیلو وزن دارد و امکان این هست دارد که باعمل جراحی یک سرودست و پای اضافی او برداشته شود ولی اینکار در نیشابور بعلت نبودن وسائل لازم امکان پذیر نیست . بعدازظهر دیروز باعمل جراحی برای این نوزاد که مقعد نداشت راه خروج مدفوع بازشد و نوزاد حالت دفع پیدا کرد وامیدبه زنده ماندن او بیشتر شد.

دکتر رحیمی اضافه کرد : **مادر نوزاد دوسرقرص‌ضدبارداری نخورده و زایمانهای‌قبلی وی‌عادی بوده و بچه‌های قبلی اوهم سالم هستند . قرار است نوزاد بمشهد انتقال داده شود و درآنجا روی آن مطالعه شود . پدر نوزاد نیز دراین زمینه رضایت داده‌است که پزشکان بهرصورت که میدانند سر ودست و پاهای اضافی نوزاد را بردارند .**

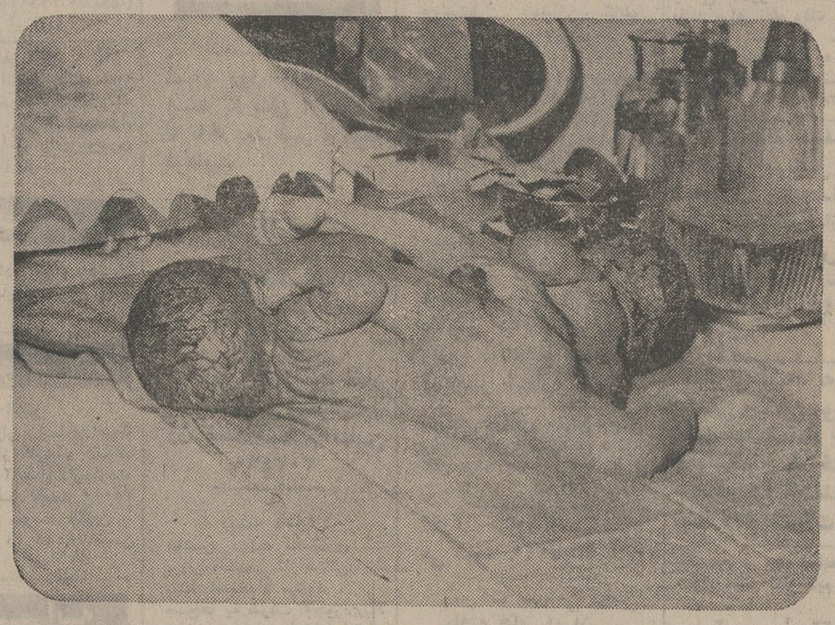

پشت نوزاد چنان است که گوئی تعلق به اندام فقط یک نفردارد .

وضع پدر و مادر نوزاد

خبرنگار ما درنیشابور درگزارش دیگری اطلاع داد ، مادرنوزاد ۳۵ ساله‌است و حدود ده سال قبل با مردی بنام علی که کشاورز است ازدواج کرده‌است . پدر ومادر نوزاد ساکن روستای گلندشت‌بین نیشابور و تربت‌حیدریه (٢٤کیلو متری نیشابور) هستند و نوزاد عجیب‌الخلقه پنجمین فرزند آنها است یکی ازچهار فرزند قبلی‌آنان فوت کرده‌است .

دوپسر ۲ و ٤ ساله و یک‌دختر۹ ساله زن و شوهر نیشابوری سالم و طبیعی هستند .

نظر پزشکان متخصص

دکتر پرتوی رئیس بخش زنان و زایمان مرکز پزشکی شهناز پهلوی واستاد دانشگاه مشهد در زمینه تولد نوزاد عجیب‌الخلقه نیشابوری گفت :

هنوزچگونگی‌تولدچنین نوزادانی ناشناخته مانده‌است . باید بگویم که درمدت سی سال سابقه کارم چنین نوزادی را ندیده‌ام که یک شکم و باسن داشته وزنده بدنیا آمده باشد واین‌تولدازنظر پزشکی جالب است و تحقیق درباره آن ضرورت دارد .

دکتر پرتوی درموردعوامل‌بوجود آورنده چنین نوزادی گفت ممکن است ، اشعه ایکس دخیل باشد درروستاها معمولا اشعه ایکس ناشی از رعدوبرق‌است که برروی بدن اثر میگذارد .

دکتر ارباب متخصص زنان بیمارستان سینای مشهد گفت : تاکنون نوزادی با این‌مشخصات متولد نشده است و عوامل بوجود آورنده اینگونه نوزادهاناشناخته مانده است .

ناهنجاری های کروموزنی

پرفسور معتمدی متخصص زنان وزایمان واستاد دانشگاه فردوسی مشهد گفت :

این جنین مسلما و بطور حتم در رحم به علت‌ناهنجاریهای‌کروموزنی بطور غیر طبیعی رشد کرده است .

پرفسور معتمدی افزود : علل این‌گونه سازندگیها در رحم هنوز روشن نشده است .

نظریه پزشکان کنگره ژنتیک

با تولد این نوزاد عجیب‌الخلقه پزشکان شرکت‌کننده در کنگره ژنتیک ـ اصفهان ـ درباره او بحث کردند .

دکتر محمد محیط استاد دانشگاه اصفهان گفت : در جریان بوجود آمدن این‌نوزاد عجیب‌الخلقه عوامل ژنتیک بی تاثیر نبوده واحتمال دارد سفلیس یابیماریهای خونی به مادرارث رسیده باشد که درنتیجه چنین نوزادی بوجود آمده است .

معمولا تولد چنین نوزادانی نادر است و یک دردهزارامکان دارد که نوزاد دوسره‌هفت‌دست‌وپا داشته باشند ولی اینگونه نوزادان زنده نمی مانند .

وی افزود نظر قطعی راهنگامی میتوان ابراز داشت که نوزاد رادیوگرافی شود .

مخابره عکس

انتشار خبروعکس اختصاصی روزنامه‌اطلاعات، درباره نوزادی که دوسر و هفت دست‌وپا دارد و در نیشابور بدنیا آمده است . دیروزتوسط خبرگزاریها به سراسر جهان‌مخابره شد ومجامع پزشگی کشور، تولد این نوزاد عجیب، بویژه زنده‌ماندن او را بااهمیت بسیار تلقی کردند.

چیزی که بیشتر شگفتی محافل پزشگی را برانگیخته ، این است که نوزاد عجیب‌الخلقه سه روز پس از تولد ، از نظر جسمی وضع رضایت‌بخشی دارد .

آگهی دعوت مجمع عمومی فوق‌العاده

شرکت‌تعاونی کارکنان پست‌و تلگراف و تلفن

بدین‌وسیله از کلیه صاحبان سهام‌شرکت دعوت میشودساعت پنج‌بعدازظهر سه‌شنبه ۲۱خردادماه به‌جلسه‌مجمع‌عمومی‌فوق‌العاده شرکت که درمحل کتابخانه وزارت‌متبوعه تشکیل میگرددتشریف بیاورند.

دستورجلسه:

۱ـ انحلال یا ابقاء درصورت ابقاء تطبیق آن‌با اساسنامه‌جدید.

آ ـ ۳٤٦۷

آگهی مزایده معدن سنگ ساختمان سفیده‌خوان شهرستان تبریز

اداره کل اقتصاد آذربایجان شرقی بهره‌برداری از معدن سنگ ساختمانی‌سفید خوان واقع در حومه شهرستان تبریز راازطریق مزایده بمدت دوازده سال واگذار مینماید .

داوطلبین میتوانند بدفتر اداره کل اقتصاد آذربایجان شرقی مراجعه و با اخذ شرایط مزایده و مشخصات معدن پیشنهاد خود را بانضمام فیش مبلغ ۱۰۰٫۰۰۰ ریال (یکصد هزارریال) بابت سپرده شرکت‌درمزایده بحساب ۹۳۸۰ بانک ملی ایران شعبه تبریزوبافیش رسید صندوق اداره دارائی شهرستان‌تبریزدرپاکت لاکو مهر شده تا ساعت ۹صبح‌روزدوشنبه۵۳٫۳٫۲۷ بقسمت امور اداری ـ اداره کل اقتصاد آذربایجان شرقی(تبریز) تسلیم ورسیددریافت‌دارند . پیشنهادات رسیده ساعت ده صبح همان‌روز باز و برنده مزایده تعیین خواهد شد .

ضمنا اداره کل اقتصاد آذربایجان‌شرقی در رد یا قبول‌یك‌یاکلیه پیشنهادات مختار است .

اداره کل اقتصاد آذربایجان شرقی

آگهی مناقصه شماره ۱۲

تاریخ ۵۳٫۳٫۱

فرماندهی لجستیگی نیروی زمینی شاهنشاهی ده قلم اجناس مشروحه زیررا ۱ـ واکسیل سفید دژبان ۲ـ سوت فلزی ۳ـ واکسیل زرهی سوار ٤ـ دستکش سفید ٥ـ بند پوتین سفید ٦ـ واکسیل درجه‌داری گاش ۷ـ یراق یکسانتی ۸ـ یراق‌یکونیم سانتی ۹ـ یراق دوسانتی ۱۰ـ نوار ابریشمی طبق نمونه ومشخصات موجود (بتعدادیکه در برگ شرایط معامله مندرج است) از طریق مناقصه خریداری مینماید .

پیشنهاددهندگان میتوانند با مراجعه به دفتر انتظامات فرماندهی لجستیگی نیروی زمینی شاهنشاهی وملاحظه نمونه اجناس ودریافت برگ شرایط ومشخصات معامله پیشنهاد خود را طبق مفاد مندرج در شرایط معامله تنظیم و تاساعت ۱۲ روزسه‌شنبه ۵۳٫۳٫۲۸ به دفتر انتظامات فرماندهی لجستیگی نیروی زمینی تسلیم نمایند.

م الف ٤۲۷۹ فرماندهی لجستیگی نیروی زمینی شاهنشاهی

اطلاعیه در مورد اصلاح تاریخ تشکیل مجمع‌عمومی عادی سالیانه صاحبان سهام

شرکت سهامی خاص هاماراك

چون در روزنامه اطلاعات و کیهان‌مورخ ٥۳٫۳٫٤ آگهی دعوت صاحبان سهام به مجمع عمومی اشتباها تاریخ دهم تیر ماه ٥۳ درج گردیده بدینوسیله به ساعت ٥ بعد از ظهر روز سی‌ویکم خرداد ماه سال جاری تصحیح میگردد .

شرکت سهامی خاص هاماراك

وای از آن وقتی که زن اسیر عشق یك مرد شود !

از امشب فقط در

سینما ونک

اولین سینمای مبله و ممتاز ایران

گیشه سینما ونك همه روزه بلیط رزرو میکند

سانسها ۱۱٫۳۰ صبح ۳٫۳۰ـ ٥٫۳۰ـ ۷٫٤٥ ـ ۱۰ بعدازظهر

پس‌انداز و وام مسکن کورش بزرگ دعوت‌می نماید

سرمایه پرداخت شده ـ ٥۰۰/۰۰۰/۰۰۰ ریال

شماره ثبت: ۱٥۰۳٤

تاریخ : اول خرداد ۱۳٥۳

شماره .....

پیوست .....

ازکلیه وامخواهانی‌که شماره‌حساب‌پس‌اندازشان درذیل‌درج میگردد دعوت میشودکه حداکثر تا پایان خردادماه جاری برای رسیدگی به نوبت دریافت وام خود بر اساس حق تقدم سهامدار از اصل « زودتر و بیشتر » با در دست داشتن اصل دفترچه پس انداز شخصاً به قسمت اعتبارات مرکزی شرکت مراجعه فرمایند

شعبه فردوسی	شعبه فردوسی	شعبه فردوسی	شعبه فردوسی	شعبه فردوسی	شعبه فردوسی	شعبه فردوسی	شعبه فردوسی	شعبه ژاله	شعبه ژاله
۹۹	۷۰٦۱	۹۸۰٦	۱۱۱۷۲	۳۰۱٤۱	۳۰٦۲۱	۳۱۰۱۰	۳۱۳۳۹	۱ـ۱٤۹	۲ـ۳۸۰٤۳
۱٥۰	۷۰۹۲	۹۸٤۳	۱۱۱۷٥	۳۰۱۹٥	۳۰٦۲۳	۳۱۰۱۱	۳۱۳٤٤	۱ـ۲۲٥	۲ـ۳۸۰۹٥
۲۱۲	۷٥٥٤	۹۸۸۰	۱۱۱۷۷	۳۰۲۰٥	۳۰٦۲٥	۳۱۰۲٥	۳۱۳٥٦	۱ـ٥۸۱	۲ـ۳۸۱۱۸
٥٥۷	۷۸۱۱	۹۹۰۹	۱۱٤۱۳	۳۰۲۲۹	۳۰٦٤۹	۳۱۰۳٦	۳۱۳٦۱	۱ـ٦٥۳	۲ـ۳۸۱٥٥
٦۱۸	۷۹۰۰	۱۰۰۰۳	۱۱٤۳۱	۳۰۲٥۹	۳۰٦٥٤	۳۱۰۳۷	۳۱۳۷۱	۱ـ٦٦۱	۲ـ۳۸۱۷۷
۸۰۷	۷۹۰٤	۱۰۰۳۳	۱۱٤۳۷	۳۰۲٦۷	۳۰٦٦۱	۳۱۰٤۷	۳۱۳۸۰	۱ـ۷۰٤	۲ـ۳۸۱۸٤
۱٤٤٦	۷۹۸۰	۱۰۰٥۳	۱۱٤٦۰	۳۰۲٦۸	۳۰٦٦٤	۳۱۰٥۰	۳۱۳۸۲	۱ـ۳۸۲۲۱	شعبه امیرآباد
۱٤٤۸	۸۱٥۱	۱۰۰۷۱	۱۱٤۹۹	۳۰۲۸٥	۳۰٦۸۰	۳۱۰۹٥	۳۱۳۸۳	۱ـ۳۸۲۲۳	۲ـ٥٥
۲۹٥۹	۸۲۹۳	۱۰۰۸۷	۱۱٥۰٤	۳۰۳۳۲	۳۰٦۹٦	۳۱۱۲۱	۳۱۳۸٤	۱ـ۳۸۲۳٥	۲ـ٥۸
۳۳۷٥	۸٤۲۲	۱۰۱۱۸	۱۱٥۳۲	۳۰۳٥۱	۳۰٦۹۸	۳۱۱۳٦	۳۱۳۸٥	۱ـ۳۸۲٤۹	۳۹۰٥۰
٤۰٦٥	۸٥۲۹	۱۰۱۱۹	۱۱۷٥٤	۳۰۳٥۳	۳۰۷۳۷	۳۱۱۳۹	۳۱٤۱۱	۱ـ۳۸۲٥۳	۳۹۰٥٦
٤۲٥۱	۸٦۰۷	۱۰۲۲۸	۱۱۸۰۷	۳۰۳٥۹	۳۰۷٤۸	۳۱۱٦۰	۳۱٤۲۱	۱ـ۳۸۲٦٤	۳۹۰۸۸
٤٥۷۹	۸۷۲٤	۱۰۲۲۹	۱۱۸۱۷	۳۰۳۷۲	۳۰۷٦۰	۳۱۱٦۳	۳۱٤۲۲	۱ـ۳۸۲۷۸	۳۹۰۹۲
٤۷٦۷	۸۷۹۲	۱۰۳۰۹	۱۱۸۷۱	۳۰۳۷۳	۳۰۷۸٦	۳۱۱٦۷	۳۱٤۲۸	۱ـ۳۸۲۷۹	۳۹۱۰۰
٤۸٦٥	۸۸۳۲	۱۰۳٥۹	۱۱۸۷۷	۳۰٤۱۳	۳۰۸٦٤	۳۱۱٦۹	۳۱٤۳۸	۱ـ۳۸۲۸۹	۳۹۱۰۳
٤۹۰۱	۸۸۸۹	۱۹٤۹۰	۱۱۸۸۰	۳۰٤۳٦	۳۰۸٦۷	۳۱۲۲۱	۳۱٤٤۲	۱ـ۳۸۲۹۱	۳۹۱۱۳
٤۹۳۱	۹۰۷۳	۱۰٤۹٥	۱۲۱۰٤	۳۰۲۳۳	۳۰۸۷۷	۳۱۲۲٥	۳۱٤٤٥	۱ـ۳۸۳۰٤	۳۹۱۲۳
٤۹۳۹	۹۲۰۲	۱۰٥۲۰	۱۲۲٤٥	۳۰٤٥٦	۳۰۸۸۰	۳۱۲٦۱	۳۱٤٦٦	۱ـ۳۸۳۱٤	شعبه کرج
٤۹٥۰	۹۲۰۳	۱۰٥۹۱	۱۲۲٤۸	۳۰٤۹٦	۳۰۸۹۰	۳۱۲۹٥	۳۱٤٦۷	۱ـ۳۸۳۲۰	۳ـ٤۰۰۰۱
٥۲۸۹	۹۲۸۲	۱۰٦٦۸	۱۲۲۹۰	۳۰٥۰۳	۳۰۹۱٥	۳۱۲۹۷	۳۱٤۷۱	۱ـ۳۸۳۲۲	۳ـ٤۰۰۲۸
٥۳٦۹	۹٤۱۹	۱۰۷٥۲	۱۲٤٥۳	۳۰٥۲۲	۳۰۹۲۹	۳۱۲۹۸	۳۱٤۷۳	۱ـ۳۸۳۲۳	
٥۷۰٤	۹٤٦۱	۱۰۸۲۳	۱٥۰٦۲	۳۰٥٥۰	۳۰۹۳۲	۳۱۳۱۳	شعبه ژاله	۱ـ۳۸۳۳۱	
٥۹۸۰	۹٥۰۳	۱۰۸٦۳	۱٥۰۸۲	۳۰٥٥٥	۳۰۹۳۸	۳۱۳۲۱	۱ـ۲٦	۱ـ۳۸۳۳۷	
٦۰۱٥	۹٥۰٥	۱۰۸۷۲	۱٥۱۰٥	۳۰٥٥۸	۳۰۹۹٤	۳۱۳۲۲	۱ـ۳۸	۲ـ۳۸۰۰۷	
٦۷۷٤	۹٦۰۷	۱۱۰٥٥	۳۰۱۱٤	۳۰٥۹۲	۳۱۰۰٦	۳۱۳۳٦	۱ـ٤٥	۲ـ۳۸۰۳۳	

وامخواهان فوق که نتوانند درمهلت مقرر برای رسیدگی به نوبت دریافت وام خود به شرکت مراجعه نماید میتوانند با مراجعه به شرکت و یا هریك از شعب آن مجدداً نسبت به تکمیل برگ حق تقدم خود اقدام نمایند تا در پایان ماه مورد مراجعه درردیف سایر وامخواهان قرارگیرند.

پس‌انداز و وام مسکن کورش بزرگ

مرکز ـ نشانی ـ خیابان شاهرضا بین فرصت و ایرانشهر شماره ۳۹٦

شعبه ژاله ـ میدان ژاله اوایل خیابان شهباز

شعبه امیرآباد ـ خیابان امیرآباد شمالی شمال پمپ بنزین

شعبه شمیران ـ تجریش ـ پمپ بنزین ـ جنب باغ فردوس

شعبه کرج ـ خیابان پهلوی روبروی بیمارستان اسفند

عواید بلیطهای اعانه ملی مخصوص بیست و هفتمین سالگرد تأسیس سازمان شاهنشاهی خدمات اجتماعی

بنفع گرسنگان افریقا

این سری بلیطهای مخصوص در سراسر کشور منتشر شد

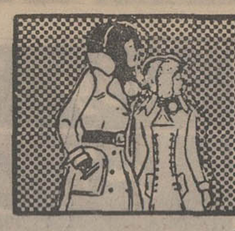

نیازمندیهای اطلاعات تلفنی آگهی قبول میکند

۳۱۱۲۲۵-۳۱۱۲۲۴
۳۱۱۲۳۰-۳۱۱۲۲۹

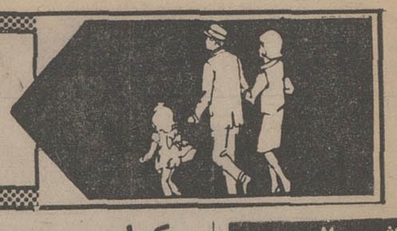

اثاثیه

فروش دست اول
لباسهائی از لندن و آمریکا با سایزهای مختلف دست اول بفروش میرسد تلفن ۸۲۶۸۲۷
آ ـ ۴۴۵۸

فروش دست دوم
پوشاک خارجی نو و دست دوم زنانه در سایز های مختلف ـ ۶۳۰۴۳۳
آ ـ ۴۳۱۸ ۱ـ۳

البسه خارجی نو و دست دوم ۳۸ تا ۴۴ یکهفته
۸۷۰۵۴۰

تعدادی لوازم ارزان
ازقبیل مبل ، صندلی ، میز،کمد پاتختی لوازم آشپزخانه وچند عدد دئوترم‌وبخاری‌وغیره‌بفروش میرسد تلفن ۸۲۳۴۸۰
۱ـ۲ آ ـ ۴۳۷۷

بعلت مسافرت
فروش لباسهای خارجی‌نو و دست دوم تلفن ۸۶۶۴۵۴

جهیزیه کامل عروس
بعلت مسافرت فوری بفروش میرسد تلفن ۹۵۵۰۵۱
آ ـ ۴۴۴۲

بعلت مسافرت بخارج
مبل لوئی پانزدهم، گلدان و چراغ‌مرغی ، ساعت و شمعدان های‌برنز،ساعت وشمعدان‌سور، تابلو های کوپلن‌بزرگ،چلچراغ باکارا و برنز ، فرشهای ایرانی و چینی ، تختخواب استیل و کوپلن ، کاسه مرغی ، میوه ـ خوری ، برنز باکارا ، بشقاب دیواری ، وینترین عتیقه‌فرانسه، پول عتیقه فرانسه و اجناس کوچک دیگر فروخته‌میشودتلفن ۸۳۹۸۶۸ از ۸تا۱۰ صبح و ۵ تا ۷٫۵ بعدازظهر .
آ ـ ۴۶۷۶

خرید

بازرگانی فرش کیهان
۸۳۰۹۰۴ و۸۲۳۷۷۶
خریدار نقدی همه رقم فرش کهنه ونو جهت صادرات روزولت میدان ۲۵ شهریور .

نمایشگاه فرش شایان
تلفن ۶۶۱۰۶۹
بهترین خریدار فرش‌و قالیچه های کهنه و نوبا قیمت عادلانه جهت صادرات

فروشگاه آستارا ۹۲۶۴۰۲۱
خریدار یخچال‌تلویزیون فرش و کلیه‌لوازم منزل

ایران فرش ۷۷۴۹۷۲
فرشهای کهنه و سایر لوازم منزل بهر مبلغ نقدا بیشتر از سایرین خریداریم‌تلفن ۷۷۷۰۲۵

فروشگاه آسیا ۹۲۲۸۳۲
خریدارفرش‌یخچال‌برقی و نفتی تلویزیون وغیره

فرش میرزائی
خریدار فرش کهنه‌ونو ۷۵۲۶۹۰

جهان کالا ۹۲۵۴۵۸
خریدار یخچال‌تلویزیون و لوازم منزل شما .

فرش زنجانی ۳۴۹۴۳۸

فروشگاه آریا ۹۲۹۳۹۳
خریدار فرش وسایر لوازم‌منزل

کرایه

تایپ ناصر
کرایه انواع ماشین تحریرتلفن ۸۲۶۲۰۵ دروازه‌دولت مقابل سعدی

شستشوی مبل وفرش

خشکشوئی مبلمان‌ادیب یکدست ۵۰ تومان
خشکشوئی پرده‌با نصب مجانی در جای‌خود ۹۵۶۵۶۵
آ ـ ۳۸۴

کارخانه قالیشوئی‌ادیب تلفن های
۹۵۶۵۶۵ـ۹۵۲۴۵۴ـ۹۵۸۹۵۰

کارخانه‌قالیشوئی‌اطلس
تلفن ۹۵۲۵۴۶ و ۹۷۵۴۳۰

کلین‌ماستر سرویس
خشکشوئی مبلمان فرش موکت در محل تلفن ۸۳۳۷۲۷

دوراکلین سرویس‌امریکا
با تکنیک برتر گرانتر مطمئن‌تر تلفنهای ۸۴۸۳۹۵ و ۸۴۸۳۹۶و ۸۴۵۶۸۳

کلین‌سرویس‌خشکشوئی
مبل فرش و موکت با دستگاه منحصربفرد و خشکشوئی‌پرده هرتخته ۵۰ ریال باتصب مجانی تلفن ۹۵۲۵۴۶
آ ـ ۳۱۵۱

آنتن‌تلویزیون

نصب آنتن تمام کانال‌با ۶ ماه سرویس مجانی و تعمیر آنتن‌فوری ۷۵۴۷۱۱

نصب آنتن تمام‌کانال ضدزنك با ضمانتنامه ۷۵۴۵۸۹

تعمیرات

تلویزیون
تعمیرگاه تلویزیون الکترون ـ تائیدوزارت کار ۷۶۳۶۸۲
تعمیرتلویزیونهای R.C.A-R.T.I
شاوب‌لورنس . فیلیپس . سیرا تلفونکن و سایر مارکهاسرویس مجهز سیار در شهروشمیرانات

تعمیرگاه تلویزیون های تلفنکن ،شاوب لورنس فیلیپس ، آر ،تی، آی‌و سایر مارکها ۷۷۶۹۴۴
۱ـ۳۰ آ ـ ۳۶۱۱

شاوب لورنس
SCHAUB-LORENZ
تلفن ۳۴۲۴۶۳

تعمیر تلویزیون نصب آنتن تمام کانال ۷۶۴۱۹۳

شاوب لورنس
SCHAUB-LORENZ
سرویس‌فوری ۸۸۳۲۶۲

سرویس تلویزیون گارانتی تلفن ۶۲۸۳۷۱
سرویس‌سیار R.C.A-R-T-I
سیرا مدیاتور جنرال الکتریک وگراندیک بویژه شمیرانات .

تعمیرگاه‌فیلیپس‌سرویس تلویزیون‌تلفن ۳۱۶۶۱۵

کولر

نصب و سرویس کولر کانال کشی فوری تلفن
۷۹۳۸۹۷

نصب وسرویس
کولر فوری
تلفن ۷۹۵۳۷۸

کولر آبگرمکن کانال کشی‌ساختمان ۷۶۵۲۶۴

سرویس و نصب کولر و تعویض پوشال فوری ۷۶۵۸۹۴ و ۷۶۰۹۹۳

نصب و سرویس کولر فوری تلفن ۳۴۴۱۷۳

سرویس کولر و یخچال فوری تلفن ۸۳۶۸۳۷

سرویس و نصب کولر
۷۹۶۱۰۳

سرویس کولر و یخچال فوری تلفن ۸۲۱۰۶۱

سرویس کولر و یخچال فوری تلفن ۸۳۶۸۳۶

قابل توجه
شرکتهای‌ساختمانی‌وکانال‌سازها
کارخانه ایران‌پارس
انواع دریچه آلومینیومی‌وآهنی وهواکشهای صنعتی ولوکس به نازلترین قیمت در اسرع وقت تحویل میدهد . از شهرستانها نماینده فعال میپذیریم تهران‌نو ایستگاه ارباب‌پلاک ۶۳۷
تلفن ۷۹۱۳۳۴

سرویس کولر
۲۵ تومان ۳۴۱۲۹۸

نصب سرویس کولر ـ آبگرمکن فوری ۹۵۸۹۰۲ ـ ۳۱۸۴۱۴

یخچال

تعمیرگاه سید حسین
تعمیر همه‌نوع‌لباسشوئی یخچال‌آبگرمکن ۸۸۲۴۳۸

تعمیرگاه وستینگهاوس
یخچال کولر لباسشوئی
تلفن جدید ۸۴۴۶۲۳

تعمیر یخچال آبگرمکن فوری تلفن ۷۹۱۶۶۷

تعمیرات یخچال
۷۹۳۸۹۷

تعمیر یخچال فریزیدر ۸۳۹۲۲۵

تعمیرگاه یخچال‌فریجیدر
اثاث یدکی‌موجودتلفن ۸۴۸۷۵۶

تعمیرگاه معدنی
تعمیر همه‌نوع یخچال وکولر ـ ۹۵۱۷۳۵
۱ـ۵ آ ـ ۴۲۶۹

شوفاژ

شرکت آبید
تاسیسات تعمیرات
نصب و سرویس هر گونه کولر ، یخچال ، اجاق‌گاز ، ماشین‌لباس شوئی .
تلفن ۸۳۵۷۲۴

فروش اتومبیل

بی . ام . و ۲۰۰۲ ۱۹۷۴
با شرایط مناسب‌بفروش‌میرسد
تلفن ۸۴۴۹۷۲
آ ـ ۱۳۱۷۲

آلفارمئو
مدل ۶۸
آلفارمئو جولیا سوپر مدل ۶۸ تمیز بفروش میرسد تلفن ـ ۹۵۴۵۲۶ ـ ۹۵۵۱۶۲
از ساعت ۸ الی ۱۱ صبح
۱ـ۲ آ ـ ۴۴۲۷

بیوك
مدل ۷۴
بیوک ۷۴ رگال فول‌اتوماتیک تلفن ۸۸۰۰۲۴
۱ـ۵ آ ـ ۴۴۰۹

ب ام و ۲۰۰۲ مدل۷۳ با رادیو گمرك شده و نمره‌شده بفروش‌میرسد تلفن ۷۷۵۸۸۵

پیکان ۵۲
رنك قرمز شیشه‌رنگی‌ـ خیلی‌تمیز بعلت‌مسافرت بدون واسطه ۲۶۵۰۰ تومان تلفن ۳۹۳۳۹۰
آ ـ ۳۰۸ ۴

وانت شورلت ۲ تن مدل ۶۸ که وضع موتور و ظاهر آن بسیار عالی است بفروش‌میرسدطالبین برای بازدید ماشین به خیابان ویلا خیابان سپند (بین ویلا وآبان) شماره ۸۶ شرکت تولی‌پودر مراجعه نمایند .
آ ـ ۴۳۸۹

فولکس
مدل ۶۸
فولکس استیشن مدل ۶۸ دوربسته موتورتازه تعمیرفروشی ۸۵۱۹۹۵ ـ ۸۴۹۵۲۶
۱ـ۲ آ ـ ۴۴۵۱

یکدستگاه فولکس استیشن‌کمپین مدل ۷۴ دارای یخچال‌برقی‌گاز دوشعله تخت‌خواب دستشوئی برقی کمد لباس‌وبخاری گازی میزغذاخوری و سقف بالابر با تلفنهای ۹۲۶۸۷۸ و۹۲۴۷۵۷ و ۹۳۵۱۶۰ تماس بگیرید .
۱ـ۲ آ ـ ۴۴۴۷

دوج
مدل ۶۷
دوج دارت مدل ۶۷ فرمان هیدرولیک ترمز دوبل دنده اتوماتیک با رادیو و کولر بفروش میرسد . تلفن ۸۷۴۲۸۳
آ ـ ۴۷۱۰

یکدستگاه بنز ۲۸۰ اس مدل ۱۹۶۹ خیلی تمیز دارای کولر، فرمان هیدرولیک، رادیواستریو، شیشه‌رنگی ، آنتن اتوماتیک مقطوع ۹۰ هزار تومان تلفن ـ ۸۵۲۸۵۲ ـ ۸۴۶۲۱۶
۱ـ۱۰ آ ـ ۴۲۰۹

چند دستگاه وانت‌مرتب آماده کار بطور اقساط خریداریم تلفن ۸۲۷۷۲۱

پیکان ۵۲ نخودی
رنگ فوق‌العاده تمیز بارینگ و فرمان مخصوص‌لاستیکرادیال‌ـ دزدگیرخارجی ـ پخش‌صوت و اضافات دیگر مقطوع ۲۸۰۰۰ تومان تلفن ۳۱۱۲۳۸ (صبحها)
۱ـ۳ آ ـ ۱۳۸۰۸

مرسدس بنز ۳۵۰ SE مدل ۷۳ ترانزیت بسیار تمیز دانشجوئی بدون واسطه رنگ متالیک آبی ، کولر،پخش‌صدا، فرمان هیدرولیک رادیو وغیره، تلفن ۶۳۰۸۰۷ چمن .

فروشگاههای اتومبیل

پیکان نو آماده نقد و اقساط شاهرضا چهارراه گرگان پلاک ۱۰۶۸

برای اتومبیل شما

آگهی
یکدستگاه کولر بنزساخت‌امریکا وهنکنگ از کارخانه مارک فورکه فقط ۲ سال کار کرده‌و کاملا سالم است بقیمت ۳۵۰۰۰ ریال بفروش میرسد طالبین با تلفن شماره ۶۶ر۸۲۸۵۶۵تماس بگیرند .

کرایه

اتو لوکس
اتومبیلهای تشریفاتی با راننده برای داخل و خارج از تهران میدان فردوسی تلفن ۸۲۱۳۷۰ و ۸۲۶۶۰۵

کالج بار
پارکینگ شبروحومه
۶۶۱۱۱۱
۴۱۱۱۱

فرانس تاکسی
اتومبیلهای‌تشریفاتی‌تلفن ۶۳۶۴۵۷و۶۳۶۴۵۸

ماشین آلات

چند دستگاه کمپرسور چهار چکشه برای‌اجاره و فروش موجود است ۸۴۶۶۱۱

چند دستگاه‌بتونیر میلار چهارصد لیتری‌ویبراتور ۵۰ میلیمتری بنزین که فقط ۵ درصد کار کرده بفروش‌میرسد ۸۴۶۶۱۱

قابل توجه
مقاطعه کاران راه سازی
تعدادی قالب‌لوله‌بتونی‌قطرداخلی ۸۰ سانتیمتر ارتفاع یک متر و بعرض یک متر بفروش میرسد تلفن ۵۴۴۸۳۸ و ۵۴۴۸۴۹ افتخاری .
۱ـ۳ آ ـ ۴۳۶۱

CANNING
کارخانه کرم ، نیکل ، کرم سخت وسپر سازی
کانینك
جاده شمالی کرج بعد از پاسگاه ژاندارمری بیستمتری ریاحی تلفن کارخانه ۵۹۹۴۹۹

استخدام

یك‌مستخدم‌زن برای شبانه روز مورد احتیاج است به تلفن ۸۷۴۴۳۲ ۳ تا ۵ بعد ظهر مراجعه فرمائید

کانالساز
تعدادی کانالساز باتجربه مورد نیاز است تلفن ۹۷۰۴۹۸

بتعدادی کارگر چرخکار و برشکار و زیکزال‌دوز زن نیازمندیم تلفن ۳۰۳۴۶۹

دیپلمه منشیگری
دوشیزه دیپلمه منشیگری که بزبان انگلیسی نیزآشنائی‌داشته باشد استخدام میشود .
صبح‌ها به شرکت لاجوردی‌بالا تراز سه راه ضرابخانه انتهای کوی لاجوردی کارخانه‌بلنداکس مراجعه فرمائید .
۱ـ۲ آ ـ ۱۴۱۱۲

بدو نفر کارگر سرویس کار کولر نیازمندیم ۸۳۵۷۲۴

تعدادی کارگر رنگکار برای کارگاهی درورامین استخدام میشوند .
ضمنامحل سکونت‌مجانا ازطرف کارگاه در اختیار کارگران‌قرار می گیرد تلفن ۳۴۲۸۰۱ آدرس خیابان بروجردی خیابان وثوق انتهای کوچه اشرافی کارگاه نجاری یزدان مراجعه شود .
۱ـ۳ آ ـ ۴۳۴۷

بانوی دفتردار موردنیاز است ۵۳۰۲۲۸

به تعدادی کارگر پیش کارواتوکش کامل‌فوری نیازمندیم . تلفن۲۵۵۹۳

به عده‌ای کارگر ساده‌که منزلشان حدودآیزنهاور باشد نیازمندیم . تلفن ۹۵۴۵۶۱

بچندنفرکارگر جوشکار که در ساختمان فلزی کارکرده باشند نیازمندیم .
خیابان کوروش کبیر ایستگاه عوارضی شماره ۶۳۷ تلفن ـ ۷۵۹۹۲۱

شرکت راموز

یکنفر دوشیزه یا بانوی تلفنچی نیازمندیم تلفن ۳۰۲۳۸۸
آ ـ ۴۲۲۶

بانوئی‌با تجربه‌و باسواد جهت سرپرستی بچه نیازمندیم تلفن ۸۸۰۲۰۲
آ ـ ۴۲۳۴

هنرپیشه زن‌و مرد
آموزشگاه هنری پاترا باامتیاز رسمی از وزارت فرهنگ و هنر عده‌ای خانم و آقا جهت تعلیم هنرپیشگی . فن‌بیان . گریم‌و شرکت درفیلم سینمائی و سریال تلویزیونی میپذیرد . داوطلبان همه روزه‌ازساعت ۱۰ صبح‌الی ۵ر۱۱وازه۵ر۴الی ۵ر۷بعدازظهر مراجعه نمایند. احمد کاشانی کارگردان تئاتر دروازه‌دولت روبروی پمپ بنزین کوچه حمیدالدوله تلفن ۳۱۴۵۳۹
۱ـ۳ آ ـ ۴۲۸۵

بیکنفر دیپلمه فنی برای کارتمام وقت احتیاج است شرکت ارکان ماشین خیابان آیزنهاور مقابل دانشگاه صنعتی آریامهر شماره ۶۲۸

بتعدادی ویزیتور جوان فعال وخوش‌برخورد نیازمندیم ۵ تا۸ تلفن ۸۵۳۹۹۴
۱ـ۲ آ ـ ۴۲۳۱

کارگر ساده استخدام می شود ۶۳۷۱۴۹

شرکت سهامی پخش بافته های ایران
برای قسمت انبار خود چندنفر کارگرساده مردباشرایط زیرا استخدام مینماید .
۱ـ حداکثر سن ۳۵ سال .
۲ـحداقل‌تحصیلات‌ششم‌ابتدائی
۳ـ داشتن برگ خاتمه خدمت‌یا معافی دائم غیر پزشکی .
واجدین شرایط میتوانند همه روزه باستثنای روزهای‌تعطیل‌از ساعت ۸ صبح الی ۱۲به‌آدرس خیابان پهلوی روبروی سینما آتلانتیک شماره ۳۸۳قسمت‌امور کارمندان مراجعه نمایند .
۱ـ۳ آ ـ ۱۴۲۱۰

بدونفر ویزیتور خوش‌بیان با ضامن نیازمندیم تلفن ۸۴۱۴۲۸
۱ـ۲ آ ـ ۴۴۶۵

آگهی استخدام
جهت نظارت بر امور راه‌سازی درنزدیک تهران وهمدان افراد زیر مورد نیاز است .
نقشه‌بردار باسابقه نقشه‌برداری راه
تکنیسین و مترور باسابقه در کارراه‌سازی .
خواهشمند است واجدین‌شرایط فوق باتلفن ۸۴۹۷۱۹ تماس حاصل نمایند .
۱ـ۳ آ ـ ۴۳۷۱

بیك ماشین نویس
با تجربه ورزیده نیازمند است واجدین شرائط : بین ۴ تا ۶ بعدازظهر به خیابان فرحشمالی خیابان آپاداناشماره۱۶ مراجعه فرمائید .
آ ـ ۴۲۱۱

بچندنفر کتدوزمردانه‌درجه‌یک که سابقه کار در خیاطی های درجه یک تهران داشته‌باشند مورد نیاز است (آنهائیکه در خیاطی‌خارجی‌کارکرده‌اندمقدمند) ۶۲۰۸۱۳ خیاطی ریکاردو .
۱ـ۳ آ ـ ۴۳۸۵

جوان با سواد
برای نامه‌رسانی ونظارت‌شرکت مورد نیاز است تلفن۸۲۱۳۵۹
آ ـ ۴۳۸۶

یکنفر مستخدم زن تنها
جهت کارهای منزل سن از ۴۰ سال ببالا استخدام میشود تلفن ۸۷۲۹۴۱ ساعت ۹ صبح الی ۵بعدازظهر تماس بگیرند .

بچندنفر دوشیزهٔ فروشنده نیازمندیم تلفن ۴۰۵۸۳
۱ـ۳ آ ـ ۴۳۷۱

بچند خانم یا آقای حسابدار که مسلط به ثبت دفاترروزنامه و کل صدور سند حسابداری باشد برای تمام وقت نیازمندیم آدرس : شاهرضا ساختمان ارفرانس طبقه دوم به آقای خیاط زاده مراجعه شود .
۱ـ۳ آ ـ ۴۳۸۴

استخدام مهندس
به دونفر مهندس راه و ساختمان با حداقل ۵ سال سابقه‌کارنیازمندیم خیابان شاه عباس کبیر ـ پلاك ۱۰۴ شرکت پیسا تلفن : ۸۳۷۴۶۵ـ ۸۳۷۴۶۶

سکرتر آشنا به تایپ فارسی و لاتین موردنیاز است یوسف‌آباد خیابان محمدرضا شاه خیابان هجدهم نزدیك منبع آب شماره۳۰ شرکت‌کواترا

بیك پرستار بچه شبانه روزی‌با حقوق مکفی نیازمندیم تلفن ـ ۶۸۰۵۵۱
۱ـ۲ آ ـ ۴۴۳۲

کارخانه مسعود
بچند نفر کارگر قالب ساز پلاستیك و سنبه ماتریس تهران خیابان آرامگاه ایستگاه‌بانك شماره۱۸۹ تلفن۵۳۴۱۷۲

اشخاص زیر برای کار تمام وقت و یکسره در یك کارخانه استخدام میشوند .
۱ـ مترجم زبان انگلیسی، با دانستن تایپ انگلیسی .
۲ـ شیمیست فارغ‌التحصیل از دانشگاه تهران، بادانستن زبان انگلیسی .
باید خدمت نظام‌وظیفه را انجام ویادارای معافی غیر پزشکی باشند . اشخاصی که در حرفه خود دارای سابقه باشند ، ارجحیت دارند .
لطفا به آدرس جاده مخصوص کرج‌ـکیلومتر۲۱چیتگر روبروی کارخانه ژیان ـ داخل ۲۰متری خاکی به دوپار مراجعه نمایند.
۱ـ۳ آ ـ ۱۴۴۰۶

راننده متاهل با سابقه که باتفاق همسر خود کارهای منزل را انجام دهد با حقوق مکفی مورد نیاز است تلفن۸۹۲۱۰۲

موسسه‌فرهنگی‌فرانسوی
بچندنفر پرستار زن که سن‌آنها بین ۱۸ تا ۲۸ سال و دارای گواهینامه ششم ابتدائی باشند نیازمندیم واجدین شرایط با تلفنهای ۶۲۶۵۹۹ ـ ۷۷۴۷۳۸ تماس حاصل نمایند .

بیکنفر سرویسکارکولر و یخچال نیازمندیم ۳۴۴۱۷۳

پزشك عمومی
بیکنفر پزشک جهت اشتغال درکارخانجات شرکت‌فخرایران ۸۴ کیلومتری تهران‌ـ قزوین نیازمندیم تلفن ۴۷۰۵۸
۱ـ۲۶ آ ـ ۳۴۲۵

استخدام تعمیرکار کولر های گازی تلفن ۹۵۴۷۸۴

بچندنفر دیپلمه جهت‌حسابداری تمام وقت‌نیازمندیم‌تلفن۸۲۱۷۱۹

تعدادی استادکار و کارگر مکانیک دیزلی‌وبنزینی ،آهنگر، جوشکار صافکار نقاش‌سرویس کار ـ برق‌کار مورد نیاز است. نشانی ـ کیلومتر ۳۳ جاده تهران‌کرج برجاده

اتوسرویس و تعمیرگاه بهزاد
۱ـ۲ آ ـ ۴۳۹۱

استخدام کارگر ساده تهران‌نو ایستگاه مدرسه شماره ۸۳۷
آ ـ ۴۴۰۷

استخدام سرکارگر تلفن ۹۵۹۱۵۹

به تعدادی میکانیك‌جهت کارگاه شیراز احتیاج است با تلفن ۸۲۷۰۱۷ تماس گرفته شود .

یکنفر مادگی‌دوزتریکو وارد به چرخ‌برنیا و یکنفر پیراهندوز مورد نیاز است تخت طاوس چهارراه فرح پلاک ۱۳۴ تلفن ۸۵۵۷۶۶

استخدام کارگر زن‌تلفن ۹۵۴۷۸۴

شرکتی بیکنفر دوشیزه یا بانوی ماشین نویس فارسی که بامور بایگانی هم آشنائی داشته و حداقل ۲ سال سابقه‌کار داشته باشد نیاز دارد. لطفا بشماره های ۵ـ۳۰۵۰۰۱ داخلی۲۶۰ مراجعه فرمائید .

سازمان توریستی‌آپادانا
چندنفر آقا و یا خانم که‌بزبان انگلیسی تسلط کامل داشته و بخارج از کشور مسافرت کرده باشند برای راهنمائی‌توربخارج از کشور نیازمند است .
آدرس جاده‌قدیم‌شمیران‌چهارراه حقوقی اول خیابان‌ایرج‌شماره۴
۱ـ۲ آ ـ ۴۳۹۴

بدونفر بازاریاب موتور سیکلت سوار با گواهی نامه و موتور سیکلت شخصی برای فروش محصولات‌مورد مصرف برای‌ساختمانها باحقوق و کمیسیون نیازمندیم. تخت‌طاوس نبش امیر اتابك ساختمان ۱۱۰ طبقه اول شرکت جی ـ سی ـ جی

گروه صنعتی مینو
عده‌ای‌کارگرزن‌ومرد راباشرایط زیر استخدام میکند :
۱ـ حداقل تحصیلات چهارم ابتدائی .
۲ـ حداکثر سن برای کارگرزن ۲۵ سال و کارگرمرد ۳۰ سال وسلامت جسمانی .
۳ـ برگ خاتمه خدمت یامعافی دائم غیر پزشکی .
داوطلبان میتوانند همه روزه از ساعت ۸٫۳۰ الی ۱۱٫۳۰ بگروه صنعتی مینو کیلومتر ۱۴ جاده مخصوص‌کرج‌مراجعه نمایند .
۱ـ۲ آ ـ ۴۶۸۷

یکنفر مقاطعه کارآشپزخانه‌برای تهیه غذا جهت ۱۵۰ نفر دریک کارخانه تولیدی‌درشمال‌مهرآباد مورد نیازاست‌بتلفنهای۹۵۲۶۶۶ و ۹۱۰۹۹۶ بین ساعت ۲الی ۴ بعدازظهر مراجعه شود .
آ ـ ۴۴۴۸

استخدام کارگر مرد ۹۵۴۷۸۴

بیکنفر کارگر دوزنده زنانه نیازمندیم تلفن ۷۵۴۹۸۰

بیك راننده با سابقه متاهل نیازمند است ۷۷۰۳۵۴

خانم‌دست‌دوز زنانه با حقوق مکفی نیازمندیم تلفن ۹۲۴۷۶۱
۱ـ۲ آ ـ ۴۳۶۵

استخدام
بیك سکرتر دوشیزه یابانو که وارد به امور ماشین نویسی فارسی‌و لاتین وامور دفتری‌باشد باسابقه کار و با حقوق مکفی استخدام می‌شوند لطفا همه روزه ازساعت ۹ صبح‌تا ۷ بعداز ظهر با تلفن ۷۷۲۰۶۳ تماس گرفته شود .

خانم سکرتر ـ خانم تلفنچی پیشخدمت استخدام می‌شود کاخ شمالی نبش سه‌راه زرتشت شماره ۱۲۲

بچندنفر کارگرسیمکش‌نیازمندیم تلفن ۹۷۲۴۹۴ سهرابی تماس بگیرند .
آ ـ ۴۴۱۸

یك موسسه تجارتی
بچند نفر حسابدار باسابقه تمام وقت‌نیازمند است داوطلبان از ساعت ۴ تا۷ بعدازظهرهابتلفن ۵۳۱۶۶۰ تماس بگیرند .
۱ـ۲ آ ـ ۴۴۱۱

بچندنفر کارگر ساده نیازمندیم تلفن ۳۵۷۸۳۴
۱ـ۲ آ ـ ۴۴۶۱

بچندنفر شاگرد برای کار در چاپخانه نیازمندیم‌تلفن۳۰۴۷۲۸
آ ـ ۴۴۶۰

شرکت کاشی سازی پارس
(سهامی عام استخدام‌میکند)
۱ ـ مهندس مکانیك‌باآشنائی‌کامل بزبان‌انگلیسی برای کارخانه کاشی سازی واقع در شهر صنعتی البرز .
۲ ـ منشی یك نفر دوشیزه یا بانو که آشنائی کامل بزبان انگلیسی داشته و مسلط به ماشین نویسی فارسی و لاتین باشد جهت کار در دفتر مرکزی تهران واجدین شرایط خواهشمند است حداکثر تا ۱۵ خرداد ماه ۱۳۵۳ به نشانی خیابان کریمخان‌زند بین ویلا و آبان ساختمان توکل مراجعه فرمائید .

PHYSICIAN-General Practitioner:
U.S. TRAINED, English-speaking physician wanted to join medical staff of U.S. Forces Hospital. Starting date July 1, 74. Experience in internal medicine, pediatrics or surgery preferred. Position is on a full-time basis. Call 866614, Ext. 30.

آگهی استخدام
بانک تعاون کشاورزی ایران به دو نفر آرشیتکت (فوق لیسانس و یا لیسانس) و یک نفر مهندس تاسیسات (فوق لیسانس) و دو نفر نقشه‌کش که حداقل سه سال سابقه کار داشته باشند احتیاج دارد که از طریق‌مصاحبه و بصورت قراردادی و با حقوق کافی استخدام خواهد کرد.
داوطلبان میتوانند با در دست داشتن مدارک خود و برگ معافیت زیر برچم حداکثر تا آخر وقت اداری روز پنجشنبه شانزدهم خرداد ماه جاری باداره فنی بانک‌واقع در خیابان شمالی پارک شهر مراجعه و ضمن اطلاع از شرایط کلی استخدام برگ درخواست کار را تکمیل و تسلیم نمایند.
م‌الف ۴۰۶۷
بانک تعاون کشاورزی ایران

گروه صنعتی بهشهر
سه نفر منشی و یکنفر مهندس راه وساختمان که‌واجد شرایط ذیل باشند برای تمام‌وقت استخدام مینماید :
۱ـ منشی :
حداقل تحصیلات‌دیپلم متوسطه، تسلط کافی به زبان انگلیسی وماشین‌نویسی فارسی ولاتین.
۲ـ مهندس :
مسلط بزبان انگلیسی ودوسال تجربه .
داوطلبان میتوانندحداکثر تاپانزدهم خردادماه جاری همه‌روزه باستثناء روزهای تعطیل از ساعت ۸ الی ۱۲ صبح بنشانی خیابان سپهبد زاهدی روبروی هتل مرمر شماره ۷۰ امور کارمندان مراجعه نمایند.
۱ـ۳ آ ـ ۱۴۴۷۴

شرکت نقشه برداری آرمتر بامسئولیت محدود
استخدام‌مینماید
بتعدادی دوشیزه یا بانو که معلوماتشان بیش از سوم متوسطه باشد برای فراگیری نقشه‌کشی با حقوق ماهیانه بطور تمام وقت احتیاج است تلفن ۶۲۸۰۴۷

انستیتو طرحها وبررسیهای آموزشی می‌ماکس
به ده نفر دوشیزه یا بانوجهت ماشین نویسی فارسی و تلفنچی آشنا بزبان انگلیسی احتیاج است .
مراجعه از ساعت ۹ صبح الی ۵ بعد از ظهر ، خیابان شاه ساختمان آلومینیوم طبقه چهارم

مدیرامورمالی
شماچنانچه‌واجد شرایط زیر هستید
۱ ـ تحصیلات لیسانس و یا بالاتر در رشته حسابداری و یا امور مالی و یا بزرگانی .
۲ ـ حداقل ۵ سال سبقه کار در اداره امورمالی واحد های بزرك صنعتی .
۳ ـ تسلط کامل به‌سیستم حسابداری صنعتی‌و آشنائی با کار با ماشینهای کامپیوتر .
۴ ـ پرانرژی و بادیسیپلین .
۵ ـ آماده کار در خارج از تهران
یك واحد بزرك صنعتی کشور بوجود شمااحتیاج دارد و با حقوق و مزایای خوب آماده استخدام شما است .
لطفامشخصات‌کامل‌خودرا براهنمای‌شماره ۱۱۹۶ روزنامه اطلاعات ارسال دارید .

شرکت جنرال مکانیک
برای خدمت در تهران بچند نفر نقشه‌کش کارآزموده درنقشه‌کشی ساختمان با حداقل ۵ سال تجربه نیازمند است متقاضیان به دفتر شرکت خیابان تخت جمشید خیابان‌کیوان‌شماره ۶۷مراجعه نمایند .

استخدام‌فوری
شرکت سهامی مالتای ایران آبجو اسکول
بتعدادی راننده پایه یك نیازمند است طالبین به کارگزینی شرکت واقع در ۱۴ کیلومتری جاده کرج روبروی جیپ سازی شرکت سهامی مالتای ایران آبجو اسکول مراجعه فرمایند .
تلفن ۶ـ۹۷۷۰۶۲

اطلاعیه
چون بر طبق آئین‌نامه ومقررات حفاظت درمقابل خطر پرتوهای یونساز مصوبه شورایعالی حفاظت لازمست کلیه موسساتیکه با مواد رادیواکتیو واشعه‌یون‌ساز کار میکنند یکنفر پزشک‌متخصص را بعنوان پزشک مسئول بوزارت کار وامور اجتماعی معرفی نمایند.
لذا از آقایان پزشکان محترمی‌که علاقمند بکسب عنوان مزبور هستند دعوت میشود که‌مدارک تحصیلی وسوابق‌کار خودرا همراه باتقاضای کتبی به‌آدرس وزارت‌کار وامور اجتماعی اداره کل‌بازرسی کار ارسال دارند.
م الف ۴۲۷۴
مدیر کل بازرسی کار رجبی

«آگهی استخدام»
یك واحد صنعتی در تهران جهت تکمیل کادر فنی خود یکنفر مهندس برق را با حقوق مکفی و شرایط ذیل استخدام مینماید :
۱ ـ تبعه ایران
۲ ـ دارابودن‌برك‌خاتمه‌خدمت‌یامعافیت‌غیرپزشکی
۳ـآشنا بزبان انگلیسی .
۴ ـ حداقل‌سابقه دوسال‌کاردرکارخانجات‌تولیدی
افراد واجد شرایط مشخصات کامل و آدرس وشماره تلفن و یك قطعه عکس خود را به آدرس صندوق پستی شماره۶۳۰۱ـ۸تهران‌امور اداری ارسال دارند .

شرکت هادکو استخدام میکند
چند نفر فروشنده و بازاریاب با سابقه با حقوق مکفی استخدام میشوند از واجدین شرایط خواهشمند است به اداره پرسنل‌این‌شرکت واقع در خیابان تهران‌نو ایستگاه دفتر مراجعه نمایند ضمنا اطمینان میدهد کلیه مذاکرات‌تاخاتمه‌جریان استخدام محرمانه خواهد بود .

شرکت آبید
تاسیسات ، تعمیرات و
وسایل منزل شما را از قبیل کولر ، یخچال ، اجاق‌گاز ، آبگرمکن ، ماشین لباسشوئی ، بخاری شوفاژ بمدت دلخواه شما گارانتی مینماید که در اسرع وقت زیر نظر متخصصان ورزیده آماده تعمیر میباشد .
تلفن ۸۳۵۷۲۴

LARGE-JOINT-VENTURE distribution company requires young qualified female bilingual typist with at least, two years' experience.
The applicants may call 820042-5, from 7:30 a.m. to 4 p.m.
ADMINISTRATION DEPARTMENT

استخدام منشی
یك‌واحد بزرك تولیدی صنعتی چند نفر منشی با تجربه برای‌تمام وقت‌باحقوق‌مکفی فوری‌استخدام می‌نماید . داوطلبان باید واجد شرایط زیرباشند
۱ ـ داشتن حداقل دیپلم کامل متوسطه
۲ ـ حداکثر سن ۲۵ سال
۳ ـ آشنائی بزبان انگلیسی
۴ دانستن تایپ فارسی ولاتین
از داوطلبان خواهشمند است تقاضای‌خود را با ذکر سوابق کار با مشخصات کامل و آدرس دقیق و تلفن همراه یك قطعه عکس۴ × ۶ حداکثر تا روز ۵ ۱خرداد ماه ۵۳ به آدرس‌تهران‌صندوق پستی ۱۷۹۲ (دایره استخدام) ارسال نمایند

عروس‌خانم‌ـشاه‌دامادبرای دعوت از برگزیده‌ترین‌خوانندگان و گروههای موردعلاقه‌خود باکانون هنرمندان اولین‌سازمان هنری در ایران تماس بگیرید خیابان شاه بین سه‌راه شاه و چهار راه کاخ کوچه طلوع ساختمان فرزان طبقه اول تلفن ۶۶۱۴۳۳

نیازمندیهای اطلاعات تلفنی آگهی قبول میکند

۳۱۱۲۲۴-۳۱۱۲۲۵
۳۱۱۲۲۹-۳۱۱۲۳۰

بیکنفر گیتاریست جوان برای ظهر روز های تعطیل نیازمندیم ، ٦ تا ۸ بعد از ظهر تلفن ٦۲٤۷۵۷

پرستار میانه سال با تجربه با داشتن سابقه پرستاری و ضامن معتبر با حقوق مکفی استخدام میشوند تلفن ۸۷۱۹۹۷ از ساعت ۹ تا ۱۲ تماس گرفته شود .

آشپز

آشپز باتجربه برای خدمت تمام وقت در خانواده استخدام میشود تلفن ٦۳٦٤۸۲

بچند دوشیزه برای فروشندگی نیازمندیم بین چهار راه شاه و امیراکرم کرست‌فروشی تارمانس ٤٦٤۸۲

یك دختر یا پسربچه‌سن بین ٦ الی ۱۰ سال‌برای همبازی یك بچه ۵ ساله نیازمندیم تلفن ٤۰۷۳۳

بچند نفر کارگر وارد به نصب کولر نیازمندیم تلفن ٦۳۳۰۵۱

بچندنفر خانم برای‌اداره امور داخلی یك کلوپ نیازمندیم ، عصر ها تلفن ٦۲٤۷۵۷

OPPORTUNITIES, ADVANCEMENT, GOOD SALARIES.
A well-know manufacturing Co., in Tehran requires experienced SECRETARIES of Iranian nationality (Male or Female) with good command of English and typing.
Telephone: 838036-39.

استخدام دوشیزه بسته‌بند

عده‌ای‌دوشیزه‌برای‌کاربسته‌بندی لوازم آرایش که حداکثر ۲۵ سال داشته باشند استخدام میشوند .
بادردست داشتن ٤ قطعه عکس و یک برگ رونوشت شناسنامه بکارخانه بلنداکس جاده قدیم شمیران بالاتر از سه راه ضرابخانه انتهای کوی‌لاجوردی مراجعه فرمایند .
۱ـ۵ آـ ۱٤٦۰٤

استخدام کارگر تولیدی

سه‌نفر کار مرد جهت انجام کار تولیدی لوازم آرایش باشرایط زیر استخدام میشود .
۱ـ دارای دیپلم متوسطه .
۲ـ حداکثر سن ۲۵ سال .
۳ـ انجام خدمت وظیفه‌یامعافی دائم .
بکارخانه بلنداکس‌بالاترازسه‌راه ضرابخانه انتهای‌کوی‌لاجوردی مراجعه فرمائید .
۱ـ۳ آـ ۱٤٦۰۲

کارگر ساده استخدام میشود ٦۳۷۱٤۹

بیک خدمتکار زن
برای انجام کار های منزل در آلمان نیازمندیم باتلفن شماره ۸۷٦۲۸٦ تماس بگیرید .
آـ ۳٤۵۵

بیك سکرتر وارد به‌امور ماشین نویسی فارسی‌و لاتین و تا حدودی بزبان انگلیسی آشنائی داشته و بتواند از عهده جوابگوئی تلفن برآید نیازمندیم از ساعت ۹تا ۱۱صبح‌باتلفن۸۳٦۷۲۸ تماس گرفته شود

آگهی استخدام

کارخانجات اتومبیل سازی مزدا افراد زیررا که دارای برك خاتمه خدمت بوده و سواد خواندن و نوشتن‌داشته باشند استخدام مینماید
۱ـ صافکار چهارنفر .
۲ـ مونتاژکار مکانیک ماشین دونفر .
۳ـ تابلونویس‌خوش‌خط یکنفر.
٤ـ آشپز درجه یک یکنفر .
واجدین شرایط به‌آدرس‌کیلومتر ۲۱ جاده قدیم کرج بکارگزینی کارخانجات اتومبیل‌سازی مزدا مراجعه نمایند .
آـ ٤۷۵٦

به یک نفر دوشیزه‌یابانوسکرتر نیازمندیم تلفن ۷۹۱۵۱۹
آـ ٤٦۹۷

شرکت تولیدی تهران‌باف
به تعدادی کارگر ساده که سن آنان از ۱٦ سال ببالا ودارای سواد خواندن و نوشتن باشند نیازمند است .
داوطلبان بمحل کارخانه واقع در جاده مخصوص کرج مقابل بستنی کیم خیابان نوریانی مراجعه نمایند .
آـ ٤٦۹٦

بچندنفر کارگر سرویس کار یخچال،کولروکانال‌سازنیازمندیم تلفن ۸٤٦۱۰۵ و ۵۹۰۳۳۰ و ۵۹۳۲٦۵
۱ـ۳ آـ ٤٦۸۰

عینك‌سازی مرکزی

نیاز بیک فروشنده آزموده‌متدین متاهل خدمت کرده‌باضامن‌معتبر کاسب دارد .
ناصرخسرو مقابل دبیرستان دارالفنون .
آـ ٤۷۰۷

بیمارستان شهرام

واقع در خیابان‌آریامهربچندنفر آبدارزن سن بین ۲۵ الی ۳۰ باشد نیازمند است .
آـ ٤۷۰۸

جوانی با معلومات ششم‌ابتدائی برای پیشخدمتی مورد نیاز است تلفن ۷۵۲۱۹۱
آـ٤۷۱۷

شرکت تولیدی پلاستو ماسوره کار

۵ نفر تراشکار با حداقل۵سال سابقه کار جهت انجام کارهای دقیق استخدام مینماید تلفن ـ ۵۳٤٦۸۵
آـ ٤٦۸۲

آگهی استخدام

کارخانجات اتومبیل سازی مزدا افراد زیررا که دارای برك خاتمه خدمت بوده و سواد خواندن و نوشتن‌داشته باشند استخدام مینماید
۱ـ سه نفر مکانیک درجه دو
۲ـ دونفر سیمکش اتومبیل
واجدین‌شرایط به‌آدرس‌کیلومتر ۲۱ جاده قدیم کرج بکارگزینی کارخانجات اتومبیل‌سازی مزدا مراجعه نمایند .
آـ ٤۷۵۵

یکنفر برشکار و سایزبند زنانه وبچه‌گانه باتجربه‌کاری‌نیازمندیم ۷٦۲۷۹۱
آـ ٤٦۹۳

به یکنفر حسابدار ورزیده که بماشین‌نویسی‌هم آشنا باشد نیازمندیم تلفن ۳۵۳۱۷۳
آـ ۳٤۸۳

بیکنفر آرایشگر زن وارد نیازمندیم تلفن ۳۹۳۰۵۳
آـ ٤۷٤۱

بیکنفر دوشیزه‌تلفنچی‌نیازمندیم تلفن ۷۹۱۵۱۹
آـ ٤٦۹۹

بیك دوشیزه یا بانو که تسلط کامل بزبان انگلیسی داشته باشد بطور تمام‌وقت‌نیازمندیم متقاضیان از ساعت۱۳الی ۵با تلفن ٦۲٦٦٤۰تماس بگیرند

شریک

بیکنفر شریك جهت کار پردرآمد نیازمندیم تلفن ٤۳۰۹۱

شریك فعال

جهت توسعه درامر کار تجاری پرسود نیازمندیم . علاقمندان میتوانند از ساعت ۱۰ الی ۱۲ با تلفن ۵۳۱۳۰۸ تماس‌بگیرند.
آـ ۳۸۱۵

جویای کار

آرشیتکت با سوابق طولانی و مطالعات لازم در امورتاسیسات آپارتمانی درانگلستان جویای کار باشرکت‌لطفابتلفن ۸٤۳۲۳۷ مراجعه فرمائید .
۱ـ۲ آـ ٤٤۰٤

راننده ۲ همگانی باسواد متاهل سابقه کار ۱۵ سال سن٤۵ساله جویای کار است تلفن۹۵۳۸۰۱
آـ ۳٤۲۷

راننده دوهمگانی
متاهل ۳۵ ساله با ٤ سال‌سابقه شبانه روز جویای‌کاردرخلنواده تلفن ۳۰٤۷۷۳
آـ ۳٤۳۹

آشپزایرانی و فرنگی
جوانی ۲۸ ساله شبانه روز جویای کار در خانواده‌ها تلفن ۳۰٤۷۷۳
آـ ۳٤۳۷

حسابدار ورزیده
با آشنائی کامل بزبان انگلیسی و تنظیم دفاتر قانونی تجارتی و ترازنامه آماده کار تلفن ـ ۷۷٦۷۵۸
۱ـ۲ آـ ۳٤۵۳

آموزشگاهها

ماشین نویسی
بیژن همتاندارد
میتوانید امتحان کنید میدان‌ژاله تلفن ۳٤۸۳۸٤
آـ ٤٦۵۵

ماشین نویسی ربانی
شما را بابهای کم‌درزمانی‌کوتاه برای استخدام آماده‌میکندشاه‌آباد مقابل‌سینماحافظ ۳۱۷۱۳۵
۱ـ۱۰ آـ ٤۷٤٦

تعلیم طراحی و نقاشی
برای کنکوردانشکده‌های معماری و تزئینی و تکنولوژی و هنرستان‌ها آتلیه طرح خیابان شاهرضا بین پهلوی‌و کالج جنب خیابان خارك پلاك ۱۰۱ تلفن ٤٤۵۷۷

تدریس خصوصی

انگلیسی توسط بانوی انگلیسی ٤۷۱٤۱

تکدرس ششم ریاضی و طبیعی فشرده جبر ۳ جلسه مثلثات ٤ جلسه ترسیمی ٤ جلسه حساب ۵جلسه ۳۰٤۹٤۲

مکالمه انگلیسی با انگلیسی وآمریکائی ۳۱۷۷۹۳

انگلیسی آلمانی فرانسه فرح‌جنوبی ۸۵٤۵۱۳
۱ـ۱۰ آـ ٤۲۱۹

کلیه‌دروس

راهنمائی توسط‌استادان دوره دیده ۹۳٦۱۸۱

ریاضیات‌راهنمائی‌فشرده وسیله دبیران‌متخصص۳۰٤۹٤۲
۱ـ۱۰ آـ ٤۲۰٦

انگلیسی کنتراتی

تضمینی ۹۳٦۱۸۱

تدریس‌خصوصی

دانشگاه صنعتی‌آریامهر شایسته‌ترین‌دانشجویان خودرا جهت تدریس خصوصی‌مواد : فیزیك، مکانیك ، شیمی ،رسم فنی، زبان‌وکلیه دروس راهنمائی معرفی مینماید ۹۷۲۰۱٤ داخلی ۳۳٦

مکالمه انگلیسی عربی فرانسه‌بدون اتلاف‌وقت در ٤۵ جلسه باضبط نوار تلفن ۷۵۲۱۹۱

دروس‌دبستان‌دبیرستان راهنمائی ۸۳۳۳۱۹

تدریس خصوصی زبان اسپانیولی
تلفنهای:۷۷۰۲٤٤ ـ ۸۸۱۰۱۳و ٦٦٤۱٤۱
۱ـ۲ آـ ۳٤۳۳

انگلیسی درمحل کار
کنتراتی
۸۳۳۳۱۹
۱ـ۲ آـ ٤۷۵۰

انگلیسی درمنزل‌کنتراتی
۸۳۳۳۱۹
۱ـ۲ آـ ٤۷۵۲

پانسیون

پانسیون کودک زهره ومنیژه نوزاد تا ٦ ساله تلفن ۷٦٤٦۳٤
آـ ٤۲۰۱

املاك‌ومستغلات

فروش

خانه فروشی
خانه‌مستقل ۲۰۰مترمربع‌خیابان آرامگاه ایستگاه‌ورزشگاه‌نرسیده بنازی‌آباد ۵ اتاقه آشپزخانه آبگرمکن حمام ورخت‌کن سقف تیرآهن موزائیک شده حیاط مشجر حوض باآب و برق و فیش‌تلفن بعلت مسافرت قیمت ۲۲۰هزارتومان‌بفروش‌میرسد خواستاران بتلفنهای۲۲۱۵۳ و ۲۷٦۰۱ تماس بگیرند .
۱ـ۳ آـ ۳۳۹

معاوضه

خانه ویلائی در قیطریه دولت یك‌طبقه‌ونیم آب‌و برق ،تلفن ، شوفاژ ـ استخر بدون تهویه به مساحت ٤۲۰مترفروشی یامعاوضه قیمت ۸۲۰ هزارتومان‌تلفن۸۸٤۸۲۷

خانه‌ای لوکس ۵ اطاق مجهزو باتلفن پرده‌کرکره خیابان‌شهناز ۳۰۱٤۵۸

خانه‌ای واقع در مجیدیه‌شمالی اول خیابان همایون به مساحت ۱۳۸ متر سه اطاق ـ هال ـ زیرزمین ـ با موکت و کاغذ دیواری وآب‌وبرق وتلفن درب ماشین‌رو بمبلغ ۲۰۰ هزارتومان فوری بفروش میرسد. تلفن ـ ۲۰۷٦۲
۱ـ۲ آـ ٤۳۹۳

عباس‌آباد مستقلی

٤ طبقه و نیم بمساحت ۳۱۳ متر باتلفن شوفاژ روشن‌فروشی ۸٤۹٦۰٤ ـ ۸٤۱٤۲۸ رجبی
۱ـ۳ آـ ٤٤٦٤

خانه‌ای فروشی جنوبی

خیابان فروردین خوشبختی دارای ٦ اطاق آب‌وبرق وتلفن مقطوع بدون واسطه ۲۵۰هزار تومان تلفن ٤۱۹۳٤
۱ـ۳ آـ ٤٤۵۳

شانس و اکازیون

مستغلات اسکلت فلزی ۵ طبقه ساخت ۳ ساله در صفی‌علیشاه خیابان مسعود با ٦ دهنه مغازه و۵ دستگاه آپارتمان و عواید سالیانه ۵۸ هزار تومان بقیمت ۵۰۰ هزار تومان‌بعلت مسافرت بخارج فوری بفروش میرسد دفتر افشین تلفن ۸۵۲۱۷٦

ساختمان فروشی

ساختمان قدیمی مستغلاتی خیابان حافظ جنب‌وزارت بهداری که قسمتی از آن در اجاره درآمد ٤۰ هزار ریال در ماه تلفن ٤۹۱۹۹

خانه‌ای بمساحت ۳۱۷ متروا‌قع درنارمک دوطبقه دارای۹ اطاق حیاط ٤ مغازه طالبین به تلفن ۷۹۱۲٦۱ باقرزاده مراجعه فرمائید .
۱ـ۲ آـ ٤ ۲٤۷

٤ دستگاه خانه ویلائی

اول گوهردشت بقیمت مناسب بفروش میرسد طالبین بتلفن ـ ۳٤۱۳٦٤ مراجعه فرمایند .
۱ـ۲ آـ ٤۲٦۰

خانه‌های فروشی

در بهترین نقطه تهران پارس ٦ دستگاه جنوبی بمساحت۳۷۵ متر و ۲۸۰ متر زیربنا یک ونیم طبقه دارای هال و سالن پذیرائی و حمام باسرویس‌کامل فروشی تلفن ۷۸۲۷۰۷

خانه های تهران پارس را با وام بانکی میفروشیم تلفن ۷۸۱۹۱۸ املاک زهره

عباس‌آباد فرح‌شمالی‌بر خیابان۲۰متری‌و۱۰متری دودستگاه ساختمان مستغلاتی شمالی و جنوبی هرکدام‌دارای ۳۰۰ متردردوطبقه‌هرطبقه‌دارای ۵ اطاق و لوله‌کشی شوفاژ و کانال‌کولروجای‌پارکینگ۵اتومبیل بفروش میرسد تلفن ۷۷۷۷٤۳
۱ـ٦ آـ ٤۲۷۵

امیرآباد شمالی خانه‌ای بمساحت۲۰۵متر‌شمالی دارای ۷ اتاق آب و برق و تلفن و کولر بفروش میرسد تلفن ٦۳۱۵۲٤

بعلت مسافرت خانه‌ای‌درتهران‌ـ پارس دونبش ٤۰۰ متر و۳۳۰ متر زیربنا باآب و برق وفیش تلفن و شوفاژ روشن بفروش میرسد دفتر اسکوئی ۷۸٦٤۷
۱ـ۳ آـ ٤۳٤۳

خانه‌ای دو طبقه

بمساحت ۲٤۰ متر درکوچه وحید خیابان اردیبهشت(خیابان شاه) تلفن ٤۰۳٤۸باتمام‌وسائل ودوشماره تلفن بفروش‌میرسد .
آـ ٤۳۷۲

تهران پارس

خانه های ویلائی و مستقلاتی‌از ۲۰۰ هزار تایک میلیون تومان ۷۸۱٤۳٤
۱ـ۳ آـ ٤۳٤۲

خانه های تهران پارس

۳ تا۱۲ اطاقه باوام بانکی تلفن ۷۸۲۲۷۱
۱ـ۱۲ آـ ٤۱۳۹

خانه‌ای بمساحت ۵ر۱۵۰ متر شمالی درب ماشین‌رو سه اطاق هال باآب و برق و کولر وحمام گرم مقطوع بدون واسطه ۱۲۰ هزار تومان ۹۲۱۵٤٤
آـ ٤٦۹۵

میدان کندی ، برخیابان نصرت غربی، خانه‌ای شمالی سه‌طبقه، هرطبقه ۲ اتاق بزرگ‌وسرویس مجزا و تلفن و جای۳ اتومبیل ۱٦٦ متر زمین و ۳۰۰ متر ساختمان ۳٦۰ هزار تومان ـ ۹۳٤۲۱۳
آـ ۳٤۵۱

مستغلات بزرگ و کوچکوخانه های ویلائی‌شخصی‌سازدرشمال تهران برای فروش آماده تلفن ٦۲۲۰٦۵

شرکت تهیه مسکن آسیانکو
آـ ٤٦۹۱

خانه‌ای جنوبی‌بمساحت۳۰ × ۷ سه طبقه و مستقل واقع در بهترین نقطه عباس‌آباد باکولرو دوشماره تلفن و پرده کرکره بعلت مسافرت بخارج مقطوع و بدون واسطه ۵۷۰ هزار تومان بفروش میرسد تلفن ۸٤۲٤۵۵
۱ـ۲ آـ ٤۷۰۲

ساختمان مهندسی‌ساز

مشتمل بر ۳ دستگاه آپارتمان مستقل هر طبقه حدود ۳۵۰متر با تاسیسات کامل جنوب‌مخزن آب‌ولنجک‌یکجا یابطور آپارتمان بفروش میرسد تلفن ۳۰۱۳۰۱
۱ـ۲ آـ ٤۷۰۰

یک ساختمان مهندسی‌ساز مشتمل بر ۵ طبقه‌مستقل‌هرطبقه حدود ۲۱۰ متر بر خیابان ۱۰ متری ششم شاه‌عباس‌باتاسیسات کامل یکجا یابطور آپارتمان جداگانه بفروش میرسد تلفن ـ ۳۰۱۳۰۱
۱ـ۲ آـ ٤۷۱۲

عباس‌آباد و شمال شهر

مستغلات از۲۵۰هزارتومان‌ببالا فروشی تلفن ۸٤۵۲۲٦ فرهمند.
آـ ٤٦۹۲

فروش خانه های‌ویلائی در تهران‌پارس موسسه ایران زمین ۷۸۰٤۸۵

آپارتمان فروشی

آپارتمانهای فروشی شمال بلوار الیزابت ٦۳٦٤۹٦

آپارتمان

سه اتاقه در طبقه اول واقع در خیابان
امیرآباد شمالی
با حیاط و شوفاژبقیمت ۱۸۰ هزار تومان‌بفروش میرسد دفتر جمشید
تلفن ۹۲۸۰۸۲

شاه ـ پهلوی

آپارتمان ۳ اطاقه ارزان با شرایط سهل بفروش میرسد ۳۰۱۳۲۵ ـ ۳۰۱۳۲٤

آپارتمان فروشی
چند دستگاه آپارتمان
۳ و ٤ اطاقه
با شوفاژ و پارکینگ به فروش میرسد واقع در خیابان شاه کوچه لاله بن‌بست مهبد دفتر ۱۱۰ تلفن
۴۵۳۲۱
۹۷۳۳۷٦

آپارتمان دو اطاقه‌محدودآریامهر وامیرآباد بدون واسطه بفروش میرسد تلفن ٦۳۷۲۰۷ ازساعت ۵ تا۸ بعدازظهر .
۱ـ۳ آـ ٤۳٤۹

آپارتمان فروشی

تخفیف بیسابقه در فروش آپارتمانهای ۳ و٤ و ۵ اطاقی درطبقات اول ودوم با حیاط و تراس‌وپالکن وپشت‌بام و سرویس کامل بر میدان های سبز و خرم هفت حوض و۲۲ وبرخیابان سرسبز و پارک ۲۵ شهریور نارمک بقیمت‌های۱۲۵ و ۱٤۳ و ۱۵۰ و ۱۵۵ و۱٦۳و ۱۷۵ و ۲۱۰ هزارتومان‌بفروش میرسد .
تلفن ۷۹۱۵۵٤
۱ـ۳ آـ ٤٦۸۱

آپارتمان های فروشی نقد اقساط بابهره‌بانکی چهار راه شاه سیمتری ٤۵٤۲٦

آپارتمان های یك‌اطاقه ودو اتاقه تمام مبله با تمام وسایل زندگی شخصی در بهترین نقطه خیابان پهلوی فروشی تلفن های ۸۷۰۷٤۰ و ۸۷۷۷٤۰
آـ٤۲۳۸

آپارتمان فروشی خیابان ظفر کوی شهریار پلاك ٦۸ تلفن ٦۳۳٦۰۱ و ٦۳۳٤۲٦ و٦۳۰۲۷٤

عجله فرمائید

در کوی کیشا
آپارتمان ۵ اطاقی دارای سه‌نما باگاراژ ۳۰ متری و تراس۱۷۵ متری و ۲۱۵ متر بنا فروشی ۲٤۵ هزار تومان .
تلفن ۷۹۱۵۵٤
۱ـ۳ آـ ٤٦۸۳

آپارتمان وخانه‌های

مدرن بهر قیمت موجود است تلفن ٦۳٤۲۵۵

آپارتمان فروشی

آپارتمانهای ۲ اطاقی و۳اطاقی و ٤ اطاقی اطراف آیزنهاور ، کندی، خیابان‌شاه وزنجان از ۱۲۰ هزار تومان ببالا تلفن ـ ۹۲٤۵۹۳
۱ـ۱۰ آـ ٤٦۸٦

آپارتمانهای فروشی

دربهترین منطقه شمال‌شهربلوار الیزابت و خیابان پهلوی ایوبی ۳ و ٤ و ۵ اطاقه مجهزبتمام وسایل ٦۳۱٤۸٦
آـ ٤٦۸۸

آپارتمان از ۱۵۰ هزار تومان بمبالا در خیابان فرح (اندیشه) برای فروش آماده است تلفن‌ـ ۸٤٤۷۵۵ بنگاه نجم‌آبادی .
آـ ٤٤۵۷

آپارتمان

٤ اطاقه مبله واقع در اول جمشیدآباد شمالی کوی اخوان ساختمان شماره ۵ طبقه اول دارای آب ، برق، تلفن، شوفاژ کولر، کاغذدیواری، لوستر،پرده موکت ، چراغهای سقفی،آفاف ومزایای دیگر جهت دفترکار یاسکونت ۹۲۵۲۲۰
۱ـ۱۰ آـ ٤۲۵٦

اطراف خیابان پهلوی و جردن آپارتمان و ویلا جهت‌فروش موجوداست ٦۲۱۲۰۲

آپارتمان های چهاراطاقه فروشی تلفن ۹۷۹٤۰۰

قابل‌توجه

آپارتمانی ٦ اطاقه دونبش‌واقع دریوسف‌آباد با سرویس کامل شوفاژ و گاراژ بدون واسطه فروشی تلفن ٦۲۰۱۱۷
۱ـ۷ آـ ٤۱۷۳

آپارتمان فروشی

دربهترین نقطه‌شمال‌غربی‌تهران ۳ و ٤ اطاقه باشوفاژ آسانسور موکت و سرویس کامل نقد و اقساط تلفنها ۹۷۷۷۵٦ ـ ۹۷۸۷۲۲ شرکت خانه‌سازی ضیول .
۱ـ۱۰ آـ ٤٦۸٦

آپارتمان

چند دستگاه آپارتمان‌بطورمجزا ٤اطاقه و ۵ اطاقه بین پهلوی و کاخ شمالی برای فروش بدون واسطه از ٦۰تا ۳۰۰ هزار تومان تلفن ۹۲۳۸٤۰ هاشمی .
آـ ٤۷۱۸

فروش آپارتمان‌مسکونی حوالی نادری مجاورپارك هتل با تجهیزات٤۵۵۱٦

خیابان پهلوی‌خیابان فرشته نبش مریم و فرشته ۷۰۰ متر زمین منطقه تجارتی جهت آپارتمان سازی مقطوع متری ۲۵۰۰ تومان تلفن ۸۹٤٤۱۹

بخارست خیابان ۸ آپارتمان فوق‌العاده لوکس ۳ اطاق‌خواب فروشی تلفن ۸۲۳۰۰۳
آـ ۳۵٦۳

آپارتمان با برق و تلفن مستقل و تهویه مطبوع ۳۱۵۵۱۵

آپارتمان های فروشی ۳ اتاق بلوار الیزابت نقد و نسیه تلفن ٦۸۱۵٦۹

ویلا فروشی

بعلت تغییر مکان ویلای یکطبقه جنوبی درنیروی هوائی‌بمساحت ۳۰۰ متر دو اطاق خواب سالن ناهارخوری وهال با سرویس کامل آب برق تلفن و گاراژ با زیرزمین فوری بفروش میرسد تلفنهای ۳٤۳۸۷۳ و ۷۷۷۷٤۳
۱ـ٦ آـ ٤۲٦۳

ویلا فروشی

ویلا های کوی ارم کرج نقد واقساط ۳۱٦۹۲۱

ویلای فروشی

ویلائی مدرن و نوساز حدود ۸۰۰ متر مربع مساحت مشرف بدریا . بعداز متلقو با دواطاق خواب، سالن و ناهارخوری بزرگ ، آشپزخانه و سرویس کامل بایرق اختصاصی بدون واسطه بفروش میرسد . تلفن ـ ۸۳۵۱۵۵
آـ ٤٤٤۵

ویلای فروشی

نیاوران ویلائی مهندسی‌ساز با دکوراسیون عالی ۳٤۰ مترزمین ۵۵۰ متر زیربنا پنج‌اطاق‌خواب سالن و سرویسهای ایرانی و فرنگی ـ شوفاژ ـ کولر ـ تلفن قیمت ۸۵۰ر۰۰۰ تومان تلفن ـ ۸۷۷۹۷۵
آـ ٤۱۹۸

باغ فروشی

جاده قدیم کرج۱۰کیلومتری‌کرج باغ مشجر ۵۰۰۰ متری با درختهای میوه ۱۰ ساله بقیمت مناسب بفروش میرسد تلفن ـ ۸٤۵۵٤٤
۱ـ۳ آـ ٤۷۳۷

زمین فروشی
زمین‌خوب

ارزان دربهترین نقطه شمالغرب حسن‌آباد شمال وجنوب‌خیابان کوی‌کن ۳۲۰ متری‌ـ احمدی
۹٤٤۷۳۸

قطعات ۱۰۰۰ متری مشجر با سند واقع در بلوار گلشهر به فروش میرسد ٦۲۸۸۰۰
آـ ۳۹۰٦

بین تهران کرج کیلومتر ۱۸

جاده‌قدیم کرج شاه‌آباد فروش زمین به قطعات ۷۳۰ متری
٤٤٤۷۲
تلفن های ٦۲۳۸٦۱
٦٦۵٦۰۸

قطعه زمینی بر تخت طاوس

نزدیك شاه‌عباس‌شمالی ۳۵ × ۱٦ متری ۱٦۰۰ تومان بیواسطه‌فروشی ٦۲۵٦۷۳

جاده‌قدیم‌شمیران

زمین ٦۰۰ متر با دو مغازه تخلیه فوری بدون واسطه بفروش میرسد ٦۲۵٦۷۳

فرحشمالی زمین ۲ بر
بر ۲۰ متری و ۱۰ متری‌باجواز پروانه در دوطرف فوری‌بفروش میرسد تلفن ۷۷۷۷٤۳
۱ـ۵ آـ ٤۳۳۲

بنفع شماست

قطعات۵۰۰ و ۹۰۰متری
اقبالیه کرج
متری ۱۵ تومان
زمینهای‌شهرپرسپولیس کرج متری
۵ تومان به بالا
قطعات ۱۰۰۰ متری
سلطان آباد
کرج مقابل مهرشهر
نقد واقساط
موسسه ساختمانی‌زمین ومسکن مقابل دربشمالی‌کاخ‌دادگستری طبقه فوقانی بانک صادرات
۳۱٦۹۲۱

عباس آباد

فرحجنوبی زمین۳۰ × ۱۰جنوبی با موقعیت عالی متری ۱۵۰۰ تومان از ساعت ٤ تا۷بعدازظهر تلفن ۸۳۷٦۸۲
۱ـ۲ آـ ٤۳۱٤

شمال میدان شهیاد

داخل محدوده دو قطعه زمین ٤۵۰ متری مقطوع ۱٤۰ هزار تومان تلفن ۸۳٦٤۳۵

چند قطعه زمین در بهترین نقطه شهربابلسر داخل محدوده بفروش میرسد لطفا با تلفن ـ ۸٤۳۲۳۷ مراجعه فرمائید .
۱ـ۲ آـ ٤٤۰۳

بعلت مسافرت فوری یک قطعه زمین ۳۵ × ۱٦ واقع درنیاوران خیابان گلستان (باشگاه‌وزارت امور خارجه) بفروش میرسدبه تلفن ۲۵۳٤۷ صبح ازساعت۹ الی ۱۲ وعصر٤الی ٦ مراجعه فرمایند .
۱ـ۲ آـ ۳۳۹۹

بر دریای خزر

بین بابلسرومحمودآبادبنجهزار متر زمین با موقعیت‌عالی‌فروشی تلفن ٤۳۱۰٦ ـ ۳٤۸۸۲۸
۱ـ۳ آـ ۱٤۷۱۱

زمینی بمساحت۳۳۰متر جنوبی باجوازساختمان در بهترین نقطه تهران پارس بفروش می‌رسد تلفن ۹۳۲۷٤۷

زعفرانیه

٤۳۲ متر زمین دونبش مقطوع متری ۱۵۰۰ تومان ۷۹۹۸۸ بعدازظهرها .
۱ـ۳ آـ ٤۳٤٦

زمین

مسکونی ـ ساحلی ـ صنعتی ـ مزروعی ـ شهر سازی در نقاط مختلف
۷٦۵٦۹۵

واقع‌درخیابان تلویزیون
قطعه سوم از جردن زمینی بمساحت ٤۲۰ متر ۳۰ × ۱٤ جنوبی متری ۱۲۰۰ تومان‌فوری بفروش میرسد تلفن۸٤۲۳۱۹
۱ـ۲

زمینی ۳۰ × ٦ مساحت۱۸۰متر مربع غلفتی شده قطعه پنجم‌از خیابان پهلوی ۲۰۰ متر بالاتراز مقابل جنگل‌ساعی‌تلفن۷۷۳۱۰۸
آـ ٤۳۹۰

دربازکن برقی
اف باکس
EFBOX
باقفل برقی اف اف
ساخت آلمان غربی
باگوشی نشکن ومغناطیسی منحصر بفرد
نمایندهٔ انحصاری ومرکزپخش: شرکت کاروز نیران ۲۵ شهریور
باتلفنهای: ۸۲۳٦۹۸-۸۲۲۳۸٤-۸۲۱۸۷۷
سفارش دهید تا دراسرع وقت نصب وتحویل گردد

تامین احتیاجات عامه
پارچه کت وشلواری
تابستانی ، کت و شلوار دوخته ، شلوارتك‌با قیمتهای فوق‌العاده ارزان و تسهیلات اقساطی .
شرکت تامین احتیاجات عامه
خیابان پهلوی ابتدای خیابان آریامهر دست چپ کوچه غزالی شماره ۱٦

منزل ۱۰ اطاقی موردنیاز است

سازمان ملی رفاه نابینایان ایران
به ۳ دستگاه منزل ۱۰ اتاقی که قسمت های‌غرب و جنوب و شرق تهران قرار داشته باشد برای اجازه نیاز دارد دارندگان تا ۲۰ خرداد ماه جاری برای ارائه منزل بدون واسطه و عقد اجاره به تلفنهای ٤۲٤۸۲ و ٤۵۷۷۸ در ساعات اداری مراجعه فرمایند .

اول طراحی، بعد دکوراسیون

شرکت مهندسی آنا افتخار دارد جهت تزئینات کاخها ، منازل، ویلاها، بوتیکها ، تریاها و فروشگاههای بزرگ جالبترین طراحی را که با کمک مهندسین باتجربه تهیه میشود قبلا طراحی و رنگ‌آمیزی نموده و پس از انتخاب با کمک استادان تزئیناتی خود در اسرع وقت طرح‌مذکور رااجراء نماید.

شرکت جی-سی-جی

تخریب ساختمان شما را با اسلوب مهندسی انجام داده و مصالح آنرا خریداری و نو سازی می‌نماید .
تلفن ۸۳۹۱۸۳

عایق واسفالت بام

قلهک تلفن ۸٦۱۳۲۷

یکقطعه‌زمین‌دونبش

بمساحت حدود ٤۰۰ متر در فرمانیه نبش جنوب شرقی خیابان اختیاریه و مستوفی که طبق طرح جامع شهرداری در منطقه تجارتی قرار گرفته متری۱٤۰۰ تومان‌بیواسطه فروشی‌تلفن۹۳۸۰۲۷

ESTABLISHED CONSULTING ENGINEERS WOULD LIKE TO EMPLOY A MAN WITH THE FOLLOWING QUALIFICATIONS AS ASSISTANT ADMINISTRATOR:

AGE	:	Between 24 and 28 years old.
NATIONALITY	:	Iranian
EDUCATION	:	Degree in business and good working knowledge of English.
EXPERIENCE	:	Between 2 to 3 years related work

CANDIDATES SHOULD TELEPHONE 831021-24 FOR ARRANGING INTERVIEW.

آگهی استخدام

یك واحد بزرك تولیدی جهت تکمیل کادر فنی کارخانه خوددرشهرصنعتی البرز (قزوین)احتیاج بیك نفر مهندس برق با حداقل سه سال سابقه کار دارد واجدین شرائط لطفا با تلفن های ٦۳۲۷۰۲ و ٦۳٤۹۲۳ تماس بگیرند .

آگهی استخدام

گارد بنادر وگمرکات بمنظورتکمیل کادرفنی خودتعدادی کارمند در رشته‌های زیر :
۱ـ مهندس ایمنی با داشتن دانشنامه مهندسی در رشته شیمی، مکانیک، برق ۳ نفر
۲ـ متخصص آتش‌نشانی با داشتن دیپلم و دوسال تجربه در امور مربوط ۱۰ نفر
۳ـ راننده پایه‌یکم برای خدمت در گارد حفاظتی گمرک جلفا بطور قراردادی استخدام مینماید . ۱۰ نفر
داوطلبان میتوانند با دردست داشتن مدارک موردنیاز (رونوشت شناسنامه دوبرگ، عکس ٤ × ٦شش‌قطعه، فتوکپی مدرک تحصیلی یکبرگ، گواهی نداشتن سوء پیشینه ، برگ عدم اعتیاد بمواد مخدر والکل) تا پایان خرداد ۱۳۵۳ در ساعات اداری به‌اداره امور پرسنلی گارد بنادر وگمرکات‌واقع در خیابان تختطاووس، خیابان جم، پلاك۳۰ مراجعه‌نمایند.
م الف ٤۲۷۳
گارد بنادر وگمرکات
۱ـ۲ آـ۱٤۷۰۸

استخدام فروشنده

شرکت سهامی ویتانا برای تکمیل کادرفروش خود در تهران احتیاج به تعدادی فروشنده با شرایط زیر دارد :
۱ ـ خوش‌بیان و خوش برخورد .
۲ ـ داشتن برك خاتمه خدمت یا معافی دائم نظام وظیفه .
۳ ـ حداقل تحصیلات سیکل اول متوسطه
٤ ـ سپردن ضمانت‌معتبر بمبلغ سیصد هزارریال
۵ ـ حداکثر سن سی سال
کسانیکه سابقه فروشندگی و گواهینامه‌موتور داشته باشند حق‌تقدم خواهند داشت
واجدین شرایط صبحها بین ساعت ۱۰ الی۱۲ به میدان کاخ خیابان ابتهاج خیابان دی پلاك۲۱ و ۲۳ مراجعه فرمایند .

بانك اعتبارات ایران

BANQUE ETEBARATE IRAN

آگهی استخدام
بانك اعتبارات ایران

بانك اعتبارات ایران تعدادی لیسانسیه اقتصاد ، بازرگانی ، ریاضی،فیزیك وحسابداری که واجد شرایط زیر باشند جهت شغل برنامه نویسی برای مرکزمحاسبات الکترونیکی استخدام می‌نماید .
۱ـ تابعیت ایران
۲ـ حداکثر سن ۳۰ سال
۳ـ دوسال سابقه کار در رشته RPG یا Assembleur 360-20
٤ـ آشنائی کامل بزبان فرانسه یاانگلیسی
۵ـبرك معافی یاپایان خدمت
ـافرادی که انتخاب می شوند یکدوره آموزش روی ماشین IBM Modèle 370 در رشته‌های ANS-COBOL و PL1 و BTAM خواهند دید .
ـ نحوه‌کاردر مرکز فوق‌بصورت MULTIPROGRAMMING و TELEPROCESSING انجام خواهد گرفت .
واجدین شرایط تقاضای خود را با ذکر کلیه م

نیازمندیهای شما

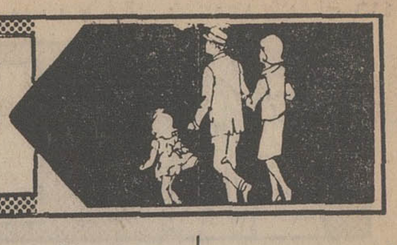

فرصت استثنائی
درمهرشهر کرج مدرنترین شهر های نوبنیاد ایران هزارمتر زمین شمالی ۲بربانهمد آب برق وتلفن واگو خیابانها و بلوار های متعدد بدون واسطه متری ۳۸۰ تومان ازساعت۸ تا۱بعداز ظهر توسط آقای‌حیدرنژادتلفن ۸۳۴۰۳۰
آ ـ ۴۴۴۰

یکقطعه زمین بمساحت ۱۷۰۰۰ متر واقع در کیلومتر ۲۰ جاده کرج درمنطقه صنعتی بااجازه ساختمان بفروش‌میرسد تلفن۳۱۱۴۸۵و۳۱۳۶۳۳ از ۹ صبح الی ۱ بعد از ظهر

زمین اطراف فرودگاه جدید بین‌المللی بقطعات ۱۰۰۰۰متری وخانه های شمال‌شهر۸۴۹۱۴۳
۱ـ۹ آ ـ ۳۳۳۰

تاکستان
چند قطعه زمین‌فوری بفروش میرسد
۷۶۵۶۹۵
آ ـ ۴۲۵۷

زمینی در شمال شهر بمساحت ۳۲۸ متر شمالی با بر۱۲٫۵متر باجواز ساختمان بقیمت نازل فوری بفروش‌میرسدطالبین‌بتلفن ۷۷۱۷۲۶
آ ـ ۴۳۷۱

زمین در نوشهر
یکقطعه زمین بمساحت ۸۰۰۰۰ مترمربع باسند مالکیت وقابل تفکیک بفروش میرسد لطفابتلفن ۸۴۳۲۳۷ مراجعه فرمائید .
۱ـ۲ آ ـ ۴۴۰۰

دوقطعه زمین حدود ۱۲۰۰ متر دربناغ حمیدیه کرج‌بابرق و آب آماده برای ویلا بعلت مسافرت بدون واسطه مقطوع متری ۸۰ تومان تلفن ۶۲۴۲۳۹
آ ـ ۴۳۷۱

معاوضه
زمینی مرغوب‌دراصفهان بازمین یا منزلی در تهران معاوضه میشود تلفن ۶۲۱۹۴۷
۱ـ۳ آ ـ ۴۲۳۹

فروش سرقفلی
مغازه واگذاری
موقعیت استثنائی
۳ باب مغازه با کلیه وسایل تراشکاری بعلت تغییر شغل به فروش میرسد . خیابان قزوین ۱۶ متری امیری ۲۰ متری شبیری تلفن ۵۴۹۶۸۳

مغازه خرازی فروشی
دربازار دوم نازی‌آباد به قیمت ارزان فروشی تلفن ۵۳۵۷۴۴
آ ـ ۴۴۲۴

فروشی اکازیون
چند مغازه و آپارتمان‌برخیابان تخت‌جمشید بقیمت یک میلیونو پانصد هزارتومان‌دراختیاردارید ۳۱۹۷۸۴ بنگاه گوشان
۱ـ۲ آ ـ ۱۴۵۳۰

دوباب مغازه بازیرزمین باآب و برق جاده تهران‌نو ۹۳۰۹۵۰
۱ـ۵ آ ـ ۴۷۵۷

بار ماکسیم
باموقعیت بسیار عالی دربهترین نقطه لاله‌زارنو بعلت مسافرت بخارج بفروش میرسد
تلفن ۳۰۳۶۸۰
۱ـ۳ آ ـ ۴۴۵۰

ابتکار جدید
بجای پرداخت سرقفلی باهمان پول محل کسب را خریداری فرمائید امیراکرم داخل کوی ماه و آذر ـ تلفن ۴۰۵۷۸

بجای سرقفلی مغازه ها را در بلوار الیزابت خریداری کنید تلفن ۶۸۱۵۶۹

یك سالن چلوکبابی‌ویك سالن رستوران با دو جواز جداگانه و وسایل کامل خیلی لوکس بعلت مسافرت بخارج بفروش میرسد . تلفن۸۸۵۰۳۴

در عباس‌آباد
رستوراد یبمساحت ۱۸۰متر با تمام وسایل بفروش میرسد تلفن ۸۴۱۶۳۴
۱ـ۴ آ ـ ۴۳۹۲

کافه رستوران مجهز با تمام وسایل لوکس بفروش میرسداز ساعت ۴تا۷ تلفن ۹۲۱۵۴۴
۱ـ۲ آ ـ ۹۲۱۵۴۴

نمایشگاه فروشی
نمایشگاه اتومبیل درجمشیدآباد شمالی دودهنه دونبش بابروانه کسب واگذار میشود تلفن ـ ۹۲۱۷۲۴
آ ـ ۴۶۸۴

اجاره‌داده‌میشود

آپارتمان اجاره
پهلوی ـ ایوبی آپارتمان‌درطبقه چهارم ۲ اطاق‌خواب سالن بذیرائی تمام وسایل‌اجاره۱۸۰۰ تومان تلفن ۶۸۷۶۲۳
آ ـ ۴۳۹۵

آپارتمان
۱ تا ۱۷۸
اطاقه مبله و غیر مبله برای سکونت ودفترکار با سرویس کامل خیابان وزراء نرسیده به خیابان یازدهم ساختمان ۱۳۸ طبقه سوم سازمان دریچه .
۱ـ۳ آ ـ ۴۶۸۷

آپارتمان مجهز و مستقل باتلفن وسرویس کامل برای اجاره تلفن ۹۵۵۰۵۱
آ ـ ۴۴۴۴

طبقه اول آپارتمان
باچهار اطاق وهال‌سرویس‌کامل کولر کاغذ دیواری. کرکره . موکت. واقع‌درشاهرضاروبروی ویلاکوچه مهرانی پلاک۱۳اجاره داده میشود۳۱۷۲۶۶ـ۳۱۸۵۷۹
۱ـ۲

ساختمان اجاره
طبقه دوم ساختمان دوطبقه‌ای در ضرابخانه دارای‌اطاق‌نشیمن وناهارخوری وهال و دو اطاق خواب ومحل پارک اتومبیل برهن اجاره واگذار میشود ـ ۷۷۹۳۲۹
۱ـ۳ آ ـ ۳۳۵۳

هشت طبقه ساختمان برای اجاره
ساختمانی بسیار مدرن ومجلل دارای ۷۲ اطاق ـ تهویه مطبوع ـ آسانسور ـ پارکینگ با ۱۵ شماره تلفن واقع‌درمیدان فردوسی ـ ابتدای‌سپهبدزاهدی بطور یکجا و یاحداقل دوطبقه اجاره داده میشود. کسانیکه بطور یکجا اجاره نمایند حق تقدم دارند . طالبین با تلفن های ۳۱۴۷۰۲ـ۳۱۴۴۸۷تماس حاصل نمایند .
۱ـ۴ آ ـ ۱۴۱۵۸

خانه اجاره
خانه بزرگی متناسب برای موسسات مختلف
با حیاط وسیع و ۲۳ اطاق و شوفاژ واقع در صبای شمالی بین شاهرضاو چهارراه‌بزرگمهر بدون واسطه اجاره داده‌میشود تلفن ۴۳۷۳۰

اطاق مبله جهت اجاره دانشجویان
و دوشیزگان کارمند درمصفا‌ترین منطقه تهران ـ محمودیه خیابان شاد سیماشماره ۶۱

۲الی ۱۰۰ اطاقه مبله وغیر مبله برای سکونت ودفترکار تلفن ـ ۶۲۲۰۶۵
شرکت تهیه‌مسکن‌آسیانکو
آ ـ ۴۴۰۲

واقع در شمال پالیزی
طبقه دوم منزلی دارای۴ اطاق‌با کولر بدون تلفن ماهیانه ۱۵۰۰ تومان اجاره داده میشود تلفن ۸۴۲۳۱۹
۱ـ۲

۲اطاق باوسایل‌تمام‌باغ‌سپهسالار ۴ تا۷ تلفن ۳۱۹۴۴۴
۱ـ۲ آ ـ ۴۶۸۰

خانه اجاره
شمیران‌یک‌حیاط ویلائی‌یک‌طبقه رهن واجاره یا تمام مبله اجاره داده میشود تلفن ۸۷۶۵۰۹
آ ـ ۴۷۵۴

موردنیازبرای‌اجاره

مرد ۴۷ ساله تنها به‌آپارتمانی یک اطاقه یابیک اطاق‌باسرویس احتیاج داردلطفابتلفن۸۴۳۲۳۷ مراجعه فرمائید .
۱ـ۲ آ ـ ۴۳۹۷

آپارتمان وویلا اطراف خیابان پهلوی و جردن جهت اجاره نیازمندیم تلفن ۶۲۲۷۴۴

موردنیازبرای‌خرید

اراضی تهران پارس خریداریم ۷۸۰۰۶۱

مرغداری
مرغداری خریدار و فروشنده‌ایم تلفن ۹۲۲۸۳۶

ساختمان‌وویلاوآپارتمان طراف‌خیابان های‌جردن و پهلوی خریداریم تلفن ۶۲۱۲۰۳

زمین
زمین با جواز ونقشه فوری
خریداریم تلفن۶۲۵۶۷۳

زمینهای افسریه‌شاه‌آباد شرق مشیریه خریداریم ۳۵۹۴۰۸

زمینهای شمال شهر تهران‌داخل‌محدوده‌را‌ـ خریداریم تلفنهای
۹۳۷۰۶۲
۹۳۸۴۴۹

خریدار اراضی ساحلی‌وجنگلی شمال تلفن ۴۵۱۶۸ و۶۶۲۴۵۹

خریدار زمین تهران‌پارس تلفن ۷۸۱۹۲۶

زمین‌تهران‌پارس‌خریداریم تلفن ۷۹۳۰۲۰

خریدار زمین تهران‌پارس ـ ۷۹۱۳۶۶
۱ـ۱۶ آ ـ ۴۳۲۰

بنگاههای‌معاملات‌املاک

تهیه مسکن موریس
آپارتمان های لوکس ومدرن جهت سکونت و محل کار در شمال شهر موجود است .
موریس ۶۲۲۳۹۴ ـ ۶۲۳۷۴۶

دفتر مرکزی جلالی
خرید اراضی سعادت اباد و مکانیر و فرحزاد و یوسف آباد و عباس‌اباد و دره‌فشلاق و شمیرانات و مبارک اباد تلفن ۶۲۴۱۱ ـ ۶۲۴۱۹۳
آ ـ ۳۹۶۲

املاك فروشی خودرا
درشهر و شمیران با ۳۱۹۷۸۴ بنگاه کوشان دستور فرمائید .
۱ـ۲ آ ـ ۱۴۵۳۲

کناردریا
زمین و ویلا در کنار دریا و سمت جنگل ازنوشهر تا رامسر و لنگرود بهرمساحت وهرقیمتی که خریدار باشید موجود داریم دفتر دادوستد ۸۲۰۹۳۱ ـ ۸۲۱۸۹۹

مهرشهر بزقش‌آباد و گلشهر سرحدآباد خریدار وفروشنده‌ایم ۴۲۶۸۲
۱ـ۱۲ آ ـ ۴۱۸۲

آژانس‌شادمانی
مرکز فروش ساختمان های ویلائی ، مستغلاتی وآپارتمانهای مدرن در شمال شهر ۷۷۹۶۵۸ ـ

املاك تابنده
برای خانه وزمین شما نارمک تهران پارس خریدارفوری دارد ۷۹۱۳۹۷
آ ـ ۴۴۰۸

بورس املاك شمیران
دفتربراتی ۸۷۳۵۷۵ ـ۸۷۷۸۷۵

نیازمندیهای اجاره

سازمان نیازمندیهای خارجیان
خانه‌شما‌راجاره میدهد
۸۲۳۱۵۵ ۸۲۳۹۳۹
۸۲۸۱۰۶

اجاره‌خانه‌بخارجیان

مؤسسه
نیازمندیهای‌خارجیان
خانه بخارجیان اجاره میدهد
۸۳۰۰۸۱ - ۸۳۰۰۸۲
۸۲۱۸۱۱ - ۸۲۱۷۲۳
۳۶۱ تخت جمشید مقابل سفارت آمریکا

مؤسسه امپایر ۷۷۷۵۰۰
خانه بخارجیان اجاره میدهد
۷۷۸۹۵۵ - ۷۷۲۲۲۲

مؤسسه امور خارجیان
مرکز اجاره تخت جمشید جنب بانک ملی
۷۵۱۷۸۲ - ۷۵۲۳۵۸

سازمان مسکن پارس
مرکز اجاره بخارجیان
۸۵۳۸۵۳ ۸۴۸۴۲۴ ۸۵۷۵۸۵

مؤسسه کونیک ۸۵۵۶۰۵
خانه شما را بخارجیان اجاره میدهد

۸۲۹۷۶۶ - ۸۳۵۱۲۰
سازمان کورش
اجاره منازل بخارجیان

شهر طلائی
اجاره منازل بخارجیان ۷۵۶۹۲۲ ـ۷۶۲۲۵۷

۲۴ ساعته اجاره منزل شمال شهر وشمیران‌به خارجیان ۶۳۶۹۵۷ فرخ

آژانس بین‌الملل
مستغلات شما را در شهر و شمیرانات مبله و غیر مبله به خارجیان اجاره میدهیم ۸۳۰۸۴۱ـ۸۳۰۸۴۲ـ۸۳۰۸۴۳

موسسه ظفر
خانه شما را بخارجیان اجاره میدهد ۷۷۸۵۸۹و ۷۷۷۷۴۶

موسسه نیازمندیهای هیلتون اجاره به خارجیان ۸۳۴۶۳۷

معاملات‌پول

پول موجود
پول
فوری در موسسه ۵۵۵ تلفن۸۳۰۸۳۵و۸۲۸۳۴۹

پول
در مقابل چك کارمندی ملك ـ اتومبیل
۴۳۵۲۸

مژده‌حراج
مقابل اتومبیل تلفن ملك هزاری۱۲تومان۸۲۲۳۴۱

پول
نیم ساعته
بدون کمیسیون
هزاری ۱۵ تومان
درمقابل هرنوع‌اتومبیل شخصی‌ـتاکسی ـکرایه تلفن بدون خرج‌محضر ساختمان با سود بانکی
۸۳۲۹۸۶
آدرس شاهرضا بین رامسر و فرصت پلاك ۴۴۴ موسسه ابرانشاد

قلك وام میدهد
درمقابل مبیع ارزنده قلك فورا وام میدهد تلفن ۷۶۵۷۴۵

افشین‌پیروز
بشما با شرایطسهل‌وام و فرش باقساط میدهد
تلفن ۴۲۲۲۷

داد و ستد پول از یك میلیون‌ریال ببالا پاکپور ۶۶۴۶۱۸ و۶۶۰۲۰۰ و ۶۶۶۲۶۳

پول
ده دقیقه
بدون کمیسیون
هزاری ۱۵ تومان
بدون خرج‌محضرارزانتر از همه‌جا مقابل هر نوع اتومبیل ـ کامیون تلفن بمدت دلخواه دریافت نمائید .
۳۹۱۱۳۱
شاهرضا جنب لاله‌زارنو ساختمان ۶۰۹ طبقه ۶ آپارتمان ۲۰

پول‌شرطی باسودبانکی در مقابل خانه و تلفن : ۹۲۳۵۰۴

وام۶ساله با بهره۸٫۵٪ ۸۳۲۹۸۶

خانه پول ـ فرح شمالی مرکز معاملات پول تهران ۸۴۸۳۸۸

پول فوری با سودبانکی درمقابل خانه مستغلات ۹۲۸۴۶۵

وام به اتومبیل و چك ۴۴۲۲۰

پول ارزان و فوری موجود است دفترسام ۸۲۲۶۵۹

پول۵٫۱ شاهی۶۲۴۸۷۳

مورد نیاز
بپول راکد شمادرمقابل ملك هزاری ۲۰ تومان اتومبیل‌هزاری ۴۰تومان چك‌وسفته‌معتبر هزاری ۸۰ تومان با تضمین میدهیم .
۴۳۵۲۸

بپول راکد شما باانتقال مبیع هزاری ۵۰ تومان سود میدهیم ۷۵۶۴۲۵

پول شرطی‌درمقابل‌خانه مستغلات فورانیازمندیم ۹۲۸۴۶۶

پول شرطی نیازمندیم ۸۲۸۳۴۹

پول شرطی نیازمندیم ۸۲۲۶۵۹

پول درمقابل‌خانه‌ارزنده نیازمندیم ۷۵۶۴۲۵

قبوض
وام و خرید قبوض‌بانك کارگشائی تلفن ۴۵۱۶۸ ۶۶۲۴۵۹ ـ ۴۳۴۹۹

خرید قبوض شهرداری ۴۵۹۵۷

معاملات‌تلفن
خرید
موسسه تلفن پیام مرکز خرید و فروش۸۵۳۰۳۱

تلفن ۸۴ و ۸۵ بقیمت خوب‌خریداریم۸۵۳۰۳۳

خیابان پهلوی مقابل قنادی لادن تلفن بانصب فروشنده‌ایم شماره‌تلفن ۸۷۲۶۱۰ لطفا با تلفن ۸۳۲۹۸۶ تماس‌بگیرید.
آ ـ ۴۳۷۸

تلفن ۳و۶و۷و ۸ در هر مکان‌خریداریم ۸۵۳۰۳۲

تلفن ۲ و ۵ فوری خریداریم ۵۳۵۷۴۴

تلفن ۴ و ۶ و ۸۹ خریداریم ۸۹۴۰۵۰

تلفن ۳ و۷ و ۶۲ خریداریم ۳۰۳۲۳۷

خرید و فروش تلفن ۳۱۷۴۳۷اسلامبول کمپانی۱۷٫۲

خریدو فروش تلفن ۸۳۲۹۸۶

خرید و فروش تلفن ۴۱۰۵۰

بورس تلفن شاهین ۳۱۱۷۷۱

تزئینات‌ودکوراسیون

دلخواه
فقط با یک تلفن دراسرع وقت متخصصین ما از نزدیکترین شعبه موسسه پلاستر دراختیار شما میباشند و شما میتوانید با شرایط دلخواه منزلو محل‌کار خود را با بهترین انواع کاغذ دیواری انگلیسی ـ امریکائی ـ آلمانی . موکت‌نمدی هلندی ، موکت فومدار انگلیسی .موکت پرزدار ، کفپوش ، دیوارکوب پلاستیکی و اسلایتکس

پلاستر
تزئین نمائید . شعبه مرکزی پهلوی بالاتراز چهارراه‌امیراکرم ساختمان شرکاء
تلفن ۶۶۶۶۶۵
۴۸۷۵۱ و ۴۴۰۴۱
شعبه بازار ـ بازاربین‌الحرمین بازار تحریر پاساژ زردوز تلفن ۵۳۳۷۹۷
شعبه باغشاه سی‌متری سپه میدان باغشاه
تلفن ۶۶۰۷۷۲

شرکت
غرب
با تزئینات کامل
کاغذ ـ موکت‌ـ کف‌پوش پرده‌کرکره‌ـپرده‌پارچه‌ای
۹۲۰۹۶۴

با۳تومان
با روزی سه تومان منزل ومحل کار خود را با بهترین انواع کاغذ دیواری ، پرده کرکره موکت و کفپوش‌تزئین فرمائید. تزئینات‌مارال ۹۷۵۵۱۸

پرده کرکره ، فرش ماشینی ، کاغذ دیواری کفپوش تزئینات‌ساختمان
طلائی ۸۳۱۵۴۱

ازهمه‌جا ارزانتر
شرکت ان . تی . آر تزئینات‌دکوراسیون‌کاغذ دیواری انواع موکت کف‌پوش پلاستیکی‌پرده کرکره آکوستیك دیوار پوش تلفن ۷۵۵۰۸۶

کاغذ دیواری و نقاشی ساختمان باتخفیف کلی‌فوری ۹۷۸۴۲۰

کفپوش همه نوع به اقساط ۷۷۵۷۷۵

کاغذ دیواری باقساط ۷۷۵۷۷۱

موکت به اقساط تلفن۷۷۵۷۷۵

دیوارکوب پلاستیکی ۷۷۵۷۷۵

برای‌ساختمان‌شما

پاکتان
انجام امور کلیه نظافت ساختمانی تلفن۸۳۸۱۷۲ و ۷۵۴۷۵۳

دفتر نما تعمیرات ساختمان کلی و جزئی ، بنائی،تخریب ، نقاشی، تزئینات ، نجاری نقد و اقساط تلفن ۸۲۷۷۲۱

۳تومان
با روزی ۳ تومان و با یک تلفن کاغذدیواری ـ موکت ـ کفپوش وسایرمحصولات‌تزئینی‌ساختمان برای منزلو محل‌کارشماتلفنهای ۶۶۰۷۷۲ ـ ۴۸۷۵۱ و ۵۳۳۷۹۷

بنائی ـ نقاشی
آسفالت تلفن :
۷۵۹۷۲۱

تعمیرات کلی و جزئی ساختمان در اسرع‌وقت باقساط تلفن ۷۷۸۱۴۸

کلیه تعمیرات‌ساختمانی بنائی ، اسفالت ، لوله کشی و لوله بازکنی تلفن ۴۷۱۴۳

سمپاشی منازل
باصرف هزینه مختصر برای مصون شدن ازکلیه حشرات‌در تابستان تلفن ۶۶۰۴۷۹

سولی
نیازمندیهای خود رافقط بایک تلفن باسولی در میان بگذارید (سپهکشی لوله‌کشی‌نقاشی‌شیشه ساختمان تزئینات ودکوراسیون منزل درب و پنجره آلومینیومی و آهنی تابلو پلاستیک نئون و غیره تلفن ۳۵۷۱۸۵
۱ـ۳ آ ـ ۴۳۶۰

پاکسازان
نظافت کلیه قسمت های ساختمان تلفن۸۳۶۴۷۱

اسفالت‌تضمینی۴۹۱۰۸ قیرگونی بام ـ رامسازی‌ـمحوطه سازی ـ جدول بندی

اسفالت و تعمیرات ساختمانی‌پیشرو تلفن ۶۶۰۴۷۹

اسفالت‌نقاشی۳۴۴۷۲۵

کلیه کار های ساختمانی در اسرع وقت انجام میشود ـ ۸۴۵۰۴۴
۱ـ۵ آ ـ ۳۲۴

اسفالت با تضمین ۸۲۳۸۱۵ ـ ۸۲۱۱۴۷

شرکت نشتجو
محل فرسودگی‌لوله‌هارابادستگاه پیدا کرده تعمیر مینماید تلفن ـ ۸۷۷۹۹۲
۱ـ۲۰ آ ـ ۴۷۲۰

لوله‌بازکنی
رفع گرفتگی سرنوع لوله‌ساختمانی
بادستگاه‌وتراکم‌هوا ـ تلفن ۷۸۷۲۷

لوله‌بازکنی‌ولوله‌کشی مقدم ۹۲۵۳۷۴

لوله‌بازکنی‌ولوله‌کشی دروازه‌دولت ۸۲۷۴۰۸

لوله‌بازکنی یکساعته ۷۶۵۲۴۴

تخلیه چاه
تخلیه‌چاه
ولوله‌بازکنی
تلفن :۵۳۷۱۸۳
آ ـ ۴۲۷۰

تخلیه‌چاه
ولوله بازکنی
تلفن :۵۳۲۵۵۰
آ ـ ۳۷۱۴

تخلیه‌چاه
فاضلاب و توالت
۹۲۳۳۵۹

تخلیه‌چاه
ولوله بازکنی
تلفن: ۵۳۱۷۰۵
آ ـ ۳۸۴۷

تخلیه فوری مونوری
مقنی ، لوله‌بازکنی ارزان‌تعمیر جزئی وکلی منزل ۹۳۱۳۹۶
۱ـ۲۴ آ ـ ۴۳۵۷

تخلیه‌چاه
لوله بازکنی ۳۰۳۸۶۰

گاز

بیتان گاز
BUTANE
بیتان
قبول سفارشات‌گازازا صبح‌تا۹شب
باشماره‌های ۹۵۳۰۵۹-۵۹
صدورکارت‌اشتراك ۳۱۳۱۶۳
سرویس‌وتعمیرات ۳۱۳۱۶۱-۳
دفترمرکزی‌وفروش ۳۰۴۷۱۱-۱۵
شکایات‌گازرسانی ۹۶۲۰۶۰
بیتان

پرسی گاز
گازوسرویس
ازساعت ۷ صبح الی ۱۰ شب
۹۶۳۰۲۱-۶
۹۵۰۰۰۱-۶
سرویس‌وتعمیرات اجاق
۹۶۳۰۳۰

گمشده

هفت برگ چک بشماره های ۲۰۷۶۹۱ تا ۲۰۷۶۹۸ ازحساب جاری شماره ۳۶۰ بانک ملی ایران شعبه سراسکند درتاریخ اسفند ماه سال ۵۲ مفقود شده است . برای عدم پرداخت‌وجه چکهای مزبور و همچنین عدم معامله روی آنها بابانک‌مربوطه نامه نوشته شده است و چکها از درجه اعتبار ساقط است از جوینده یاجویندگان خواهشمند است‌درصورت پیداکردن‌چکهای مزبور باتلفن ۵۳۷۲۱۳ آقای محمد همتی‌اطلاع‌دهندومژدگانی دریافت دارند .
۱ـ۲ آ ـ ۱۴۳۳۴

تعداد ۸ برگ چک از شماره ۹۴۷۵۹۳ الی ۹۴۷۶۰۰ شعبه ۵۶۳شیروخورشیدبانک‌صادرات مفقود واز درجه اعتبار ساقط است . محمدباقرباقری
آ ـ ۳۴۳۱

سند مالکیت مفقود شده مرا لطفا به تلفن ۳۱۰۶۳۲ اطلاع دهید و یکهزار ریال مژدگانی دریافت دارید ـ متشکرم خدایار
آ ـ ۴۶۷۵ ۱ـ۲

یك کیف‌بغلی
محتوی‌گواهینامه‌رانندگی‌وکارت مشخصات ماشین و بیمه‌نامه مربوط باینجانب رمضان‌خانی گمشده استازیابنده خواهشمند است به تلفن۲۴۵۸۲اطلاع‌داده ومژدگانی خوبی دریافت دارد.
آ ـ ۴۶۹۵

آگهی فقدان‌پروانه‌مالکیت‌خودرو آقای شهریارآراسته کارت مالکیت موتورسیکلت شماره ـ ۲۶۶۳ تهران ۳۹ را مفقود و تقاضای صدور مجددآنرا دارد مراتب درسه نوبت هرده روز یکبار آگهی میگردد درصورت عدم اعتراض ده روز پس از نشر آخرین آگهی‌المثنی‌مربوطه تسلیم نامبرده خواهد شد .
اداره‌راهنمائی‌ورانندگی
۱ـ۳ آ ـ ۳۲۹۵

چک شماره ۲۸۳۷۸۸ بانکملی ایران شعبه ژاله بمبلغ پنجاه هزار ریال بسررسید ۵۳٫۴٫۱۰ وچک شماره ۴۰۸۰۵۷ بانک بازرگانی ایران شعبه‌قصردشت بمبلغ ۲۶۶۰ ریال و سررسید ۵۳٫۲٫۴ و چک بانک صادرات شعبه سینا شماره ۳۱۵۴بشماره ۷۹۱۶۳۲ بمبلغ ششهزار ریال وسررسید ۵۳٫۳٫۷ مفقود شده واز درجه اعتبار ساقط است.
عزت‌اله ملکی

چک، شماره ۵۷۹۷۱۳ جاری ۸۰۰۲۱ بانک ملی شعبه ملت دروجه شرکت‌سهامی‌جنرال‌تایر ورابرایران بدون‌مبلغ‌مفقودشده بدینوسیله از درجه اعتبارساقط است .

آگهیهای متفرقه

اسناد صعب‌الوصول شما را خریداریم بعد از ظهرها تلفن ۶۶۰۴۷۹

رول پلاك و پیچ‌سنگهای ساختمانی فوری۸۴۵۰۵۴۴

آتلیه عکس شیوانا
عکاس فیلمبردار مجالس تلفن‌ـ ۹۷۶۶۷۶ خیابان تاج خیابان برق آلستوم نرسیده به برق آلستوم شماره ثبت ۵۹۸۳۴
آ ـ ۴۴۳۸

رستوران‌ها

نهار وشام
را در جای‌دنج خانوادگی باغ رستوران یاس نو میل فرمائید فلکه دوم تهران پارس ۷۸۰۳۱۱

B.K.D
بکد
در بازکن برقی
قیمت یکدستگاه کامل **۲۵۰** تومان
بدون پیش قسط باقساط ماهیانه
بوسیله تلفن سفارش دهید دستگاه در مدت ۴ ساعت نصب و تحویل میگردد
نماینده انحصاری و مرکزفروش ونصب : شرکت بکدالکتریک
خیابان پهلوی مقابل پارک ساعی شماره ۶۸۰ تلفن ۶۸۱۰۱۵ تا ۶۸۱۰۱۱
فروش درکلیه الکتریکی ها درتهران وشهرستانها

تامین احتیاجات خانه
برای کارکنان دولت ، بانکها ، سازمان های خصوصی و دانشجویان کشور جهت خرید
انواع لباس های آماده مردانه
برای کار ، تفریح و موقعیتهای رسمی باعلامت پشم خالص نو و کیفیت بسیار عالی از نظر نوع پارچه و دوخت تسهیلات اقساطی فراهم آورده است .
بمنظورکسب‌اطلاع‌ازساعت ۹ الی ۱۲ صبح و ۱۷ الی ۱۹٫۵ بعد از ظهر با تلفن ۶۲۲۸۱۴ مذاکره و یابه‌آدرس خیابان پهلوی ابتدای‌خیابان آریامهر دست‌چپ‌کوچه غزالی شماره ۱۶مراجعه فرمائید .

در کلاسهای ۱۵ نفره دوم وسوم متوسطه با تضمین قبولی
شروع کلاسها از ۱۲ خرداد همه شب ۷ الی ۹ بعد از ظهر .
کلاسهای هنر بین سه‌راه شاه و امیراکرم جنب بازارچه پاسارگاد ساختمان ۱۴۲
ساعات ثبت‌نام همه روزه ۸ صبح الی ۸ شب جمعه‌ها ۸ الی ۱ بعدازظهر

باشگاه‌ایران
از پنجشنبه نهم خرداد در محل تابستانی خودخیابان کوروش کبیر آماده پذیرائی ازاعضاء محترم و مهمانهای عزیزشان میباشد

ایزولاسیون
یکبارایزولاسیون ـ یک‌عمرآسایش
باهماوتراسهای شمارادرمقابل برف وباران وتابش آفتاب بیمه میکنیم
عایق کاری مطمئن ، ارزان ، سبک وزن ، مقاوم ، باتضمین
تهران ایزولاسیون
نماینده انحصاری پخش مواد پوششی کارخانجات معظم گودیر آمریکا
خیابان شاهرضا ـ رامسر شماره ۵۸ ـ
تلفن : ۸۲۱۵۱۷ صندوق پستی ۶۶۵

صنعت‌خانه‌سازی
پدیده‌ای از انقلاب صنعتی شاهنشاه آریامهر وملت ایران
نمایشگاه خانه‌های پیش ساخته مخصوص کنار دریا وییلاق ومکانهای زلزله خیز
برای کسب اطلاع بیشتر
نشانی : کیلومتر ۱۵ جاده‌آبعلی‌بالاتر ازکارخانه فیلیپس تاسیسات خانه سازی مینی‌حوس و یا از ساعت ۷ الی ۹ بعد از ظهر با تلفن ۸۸۴۷۹۵ مذاکره فرمائید .

اطلاعیه‌شرکت بازرگانی مکا
چون مشاهده شده که در بعضی از جراید محترم راجع به قیمت‌سیب‌وگلابی نوبرانه استرالیا مطالبی درج شده است .لذاقیمت‌عمده فروشی را برای اطلاع عموم اعلان میدارد.
سیب استرالیائی در کارتن های ۱۳۸ـ۱۴۰ عددی کیلوئی ۷۰ریال
گلابی استرالیائی‌درکارتن های۱۵۰ـ ۱۶۵و۱۸۰عددی کیلوئی ۹۰ ریال
محل عمده فروشی جنب‌سوپر استور پهلوی‌مقابل تلویزیون و سردخانه‌مرکزی‌سرچشمه تلفنهای ۳۹۲۷۰۵ و ۳۹۳۴۲۹
شرکت‌مکاخیابان کریمخان‌زند شماره ۱۳۲ تلفن ۸۳۵۸۰۱ ـ ۲

خوانندگان اطلاعات و افزایش بهای روزنامه

تلفن های اطلاعات طی ۲۴ ساعت گذشته نیز پاسخگوی صدهاتن از خوانندگان عزیز ووفادار ما بود که نسبت بافزایش بهای‌روزنامه‌یااعتراض میگردند ، یا از ما دفاع مینمودند و یا برای مقابله با مشکل گرانی مطبوعات پیشنهاداتی عنوان میکردند . در شماره امروز اشارات عده‌ای از مخالفان افزایش بهای روزنامه را چاپ میکنیم . بعضی از این اشارات نیازمند پاسخ است که در شماره فردا مجموعا با چاپ نظریات عده دیگری از خوانندگان عزیز بدان‌ها پاسخ خواهیم گفت .

● روزنامه راشش یا چهار صفحه کنید ـ عکسهای کوچک چاپ کنید ـ چاپ حروف را ریزترکنید مطالب حوادث را حذف‌کنید به قیمت گذشته بازگردانید .
الف . مومنیان

● حالا که روزنامه را ۱۰ ریال کرده‌اید حداقل صفحات آنرا زیاد کنید . من خواننده‌سی و چند ساله روزنامه هستم چشمانم از خواندن حروف ریز عاجز است .
عباس‌حیدری

● من با این گرانی موافقم، زیرا به‌روزنامه اطلاعات سالهااست که دلبستگی دارم . اگر قراربود میان تعطیل روزنامه و گران کردن آن تصمیم گرفته شودمن‌هم باگران‌کردن روزنامه موافقم.
محمود نیرومندی

● معلوم است شما از قیمت کاغذ دربازار های جهان اطلاعی ندارید . بهای‌کاغذ در امریکا تنی ۲۳۰ دلار است .
دکترحسینی

● من گرانی روزنامه را قبول کرده‌ام ولی از روزنامه خود میخواهم لااقل این قول رابدهد که در صورت ارزان شدن کاغذ ، بهای روزنامه‌رادوبارهبه پنج‌ریال بازگرداند .
دکتر صدری

● مدت چهل سال است که خواننده روزنامه اطلاعات هستم وهرگز چنین انتظاری نداشتم که این روزنامه بطور ناگهانی قیمت خود را به دو برابر برساند. حق بود یکریال یا دوریال به قیمت‌آن‌افزوده میشد. چون معتاد این روزنامه هستم آن را میخرم ولی ازآن گله منم .
محترم زمان مقیمی آموزگار

● یک تصمیم ناگوار : باکمال تاسف امروز صبح باروزنامه‌فروش محل سکونت‌خود تصفیه حساب کردم و بدینوسیله از روزنامه‌ای که سی سال مورد مطالعه خود وافراد خانواده‌ام بود بعلت گرانی بدون علت آن خداحافظی کردم .
دکترشاهپور سیاهپوش

● این قبول که بهای کاغذ خام دربازارهای بین‌المللی بالارفته اما شما کمقسمت‌قابل توجهی از کاغذ روزنامه را از شوروی وارد میکنید . آیا روس‌هاهم قیمت اجناس خود را درچهارچوب قرارداد های تهاتری با ایران به سطح‌قیمت‌های بین‌المللی رسانیده‌اند ؟
یوسف میرانی ـ کارمند

● از شنبه با روزنامه‌فروش محل سکونتم تصفیه حساب کردم . . اما دورازچشم میال‌این چند شب را بواشکی‌روزنامه‌ای خریدم . اما قول بدهید اگر کاغذارزان شد شماهم قیمت راپائین بیاورید .
ایرج . پ

● من شب جمعه که خبر افزایش بهای روزنامه را خواندم از ترس گرانی ، فورا اقدام به خرید ۳۰۰ نسخه روزنامه کردم که احتیاجات یکساله‌ام را تامین کنم . بعد از یکسال خدا بزرگ است .
هادی خرسندی ـ طنزنویس

● اگر وضع حقیقتا بهمین شکل بحرانی باشد که میگوئید من حاضرم برای بقاء روزنامه‌ای که آبروی مملکت ما است مقداری از حقوق ناچیز خود را جهت کمک به آن روزنامه تقدیم کنم .
ایرج معبودی

● چرا قبلا روزنامه ، مردم را ازگرفتاری‌و کمبود کاغذ آگاه نساخت و خوانندگان خود را آماده پذیرائی این گرانی نکرد. وانگهی روزنامه اطلاعات‌که‌اینهمه آگهی دارد و قیمت هرآگهی هم سرسام‌آور است، چگونه ادعا می کند ضررمیدهد. روزنامه‌ای که خود زیان مردم است و باید از گرانی وافزایش‌قیمتهاانتقاد کند، خود چگونه چنین جراتی پیدا می کند که بهای روزنامه خود را به‌دوبرابر برساند . پس‌از این مردم ازچه دستگاهی توقع داشته‌باشند که زیان حال آنها باشد .
شاپورعزیزی

● باوجود اینکه دو برابر کردن بهای‌روزنامه کاری غیرعادلانه است ولی ازآنجا چهل و هشت سال است خواننده این روزنامه هستم مجبورم آن را بخرم‌واگر کمکی‌هم از دستم برمی‌آید بگوئید تا انجام دهم .
محمدحسن‌غفاری ـ افسر بازنشسته

● من گمیدانم روزنامه اطلاعات به چه حقی قیمت روزنامه خودرادوبرابر کرده‌است. آیا بهتر نبود همانطور که پنجاه سال استفاده بردید چند صباحی هم‌اگر براستی ضرری درکار بوده است تحمل میکردید .
شیرین شریعتی ـ خانه‌دار

● بااینکه تمام دوستانم بمن توصیه کرده‌اند که اطلاعات نخرم ، معذالک چون‌دستم در کار است و میدانم که تهیه کاغذ و نیز انتشار روزنامه چقدر مشکل است، حاضرم روزنامه را ده ریال که هیچ بیست ریال‌هم که باشد بخرم .
میترا حبیب‌زاده

● اگر روزنامه اطلاعات بجای گران‌کردن بها از تعداد صفحات کم میکرد وقیمت رابهمان نرخ سابق نگه میداشت مگرچه عیبی داشت . روزنامه که خبر جالبی ندارد وهمه‌اش آگهی است. اگرکسی‌هم روزنامه را میخرد برای تسلیت وترحیم وحوادث آنست . بنابراین ما ازخواندن این دو مطلب هم صرفنظر کرده و روزنامه نمی‌خواهیم .
یوسف صمدیان ـ کاسب

● اگر روزنامه اطلاعات راست میگوید و ضرر میدهد صفحات خود را کم کند نه قیمت خود را افزایش دهد .
حمید صانعی ـ دلال

● روزنامه اطلاعات که خودبلندگوی مبارزه باگرانی بود مرتبا طی مقالاتی کسبه را بباد حمله میگرفت ، حالا چه شده‌است که خود قیمت روزنامه‌رابدوبرابرافزایش داده است . مگر نمیشد که از تعداد صفحات کم‌کرد و نیز قیمت آگهی‌هارا افزایش میداد ودرعوض قیمت روزنامه راثابت نگه میداشت. بهرحال من از نظراعتیاد چاره‌ای جز خرید آن به قیمت جدید ندارم .
سیدحمید مصلحی ـ کاسب

● شما بجای اینکه تفاوت ضرر خود را از اغنیاء بگیرید وبهای آگهی‌ها را افزایش دهید آمده‌اید به فقرا ظلم می کنید و بهای روزنامه را ناگهان به دو برابر افزایش میدهید . چرا روزنامه‌اطلاعات نمی آید برای مردم توضیح دهد که چرا و به چه علت ضرر میدهد .
شیخ‌رضا صمدزاده

● من تصمیم شما را به افزایش‌بهای‌روزنامه درک میکنم . من نیز یکسال قبل یک کوب تخته از رومانی را به بهای ۶۱ دلار میخریدم امسال۲۱۷دلارمی‌پردازم. چوب چهارتیر را سال گذشته‌ازشوروی ۹دلار وامسال ۲۲ دلار میخرم .
رمضانی ـ مبل شاهین

● بحران مطبوعات منحصر به شما نیست . اغلب در کشور های اروپائی‌هم‌مطبوعات با همین وضع مواجه‌اند ، منتهی دولت‌ها کاغذ مطبوعات راتامین‌کرده‌اند، از درآمد آگهی های تلویزیونی دولتی به مطبوعات کمک میکنند ومطبوعاتی‌ها باقدری افزایش بها ، قیمت راسربسر کرده‌اند . آیا درایران بااینهمه پول که دولت دارد و باین کشور وآن کشور کمک میشود نمیتوان به مطبوعات کمک کرد.
خسروایمانی ـ کارمند

● دو روز است که روزنامه اطلاعات‌بخانه‌ما نمی‌آید و علت آن را که جویاشده‌ام میگویند قیمت آن را دوبرابر کرده‌اند . مگر روزنامه بجزدوپاسه‌صفحه‌خواندنی چیز دیگری دارد که ارزش یک تومان‌را داشته باشد. بیائید ازصفحات‌آن‌کم‌کنید و فقط ۸ صفحه روزنامه منتشر کنید ودرعوض قیمت آنرا همان‌۵ریال‌بکنید.
عفت‌سرابندی ـ خانه‌دار

چک وسفته: پرداخت چک توسط بانکها باید تضمین شود

بقیه از صفحه ۵

نمایند . کسی که چك پس‌از برگشت از بانك بوی منتقل گردیده حق شکایت کیفری نخواهد داشت.

ماده ۱۰ـ هرگاه قبل از صدور حکم‌قطعی‌شاکی گذشت نماید و یا اینکه متهم طبق‌ماده ۶ موجبات پرداخت وجه چك و خسارت تاخیر تادیه رافراهم کند، مرجع رسیدگی قرار موقوفی تعقیب صادر مینماید. صدور قرار موقوفی تعقیب‌مانع از آن نیست که دادگاه نسبت به سایر خسارات مورد مطالبه رسیدگی‌و حکم صادر نماید.

به‌هیچ شرطی‌درمتن چك ترتیب اثر داده نمی‌شود

ماده ۱۱ـ هرگاه در متن چك وصول وجه آن منوط به تحقق شرطی شده باشد بانك به‌آن شرط ترتیب‌اثر نخواهد داد . ودر صورتیکه چنین‌چکی بی محل باشد دارنده آن فقط میتواند از طریق اجراء ثبت و یا از طریق محاکم‌حقوقی‌نسبت به وصول وجه‌آن اقدام نماید.

ماده ۱۲ـ درصورتی که‌چك مفقود یاسرقت شود ویا بعنف اخذگردد یا مورد کلاهبرداری یا خیانت در امانت یاجعل‌قرار گیرد و یا در اثر ارتکاب جرم دیگری تحصیل شود، بانك به تقاضای صادر کننده ازپرداخت وجه آن خودداری میکند .در مورد این ماده هرگاه ذینفع اقدام بشکایت جزائی علیه صادر کننده بنماید وثابت‌شود صادر کننده چك بی‌جهت دستور عدم پرداخت وجه چك‌را ببانك داده صادر کننده علاوه بر محکومیت مکرر در ماده ۹به یك چهارم وجه چك به عنوان خسارت معنوی نیز محکوم خواهدشد.

تبصره- مرجع قضائی در صورتی که ادعای صادرکننده چك را در موارد مندرج دراین ماده اعم از این که دستور عدم پرداخت داده یانداده‌باشد مبتنی بر دلائل موجه تشخیص دهد از اخذ تامین موضوع‌ماده ۱۷ این قانون خودداری‌خواهد کرد.

ماده ۱۳ـ صادر کننده چك یا کسیکه چك قانوناباو منتقل شده می‌تواند برای جلوگیری‌از پرداخت وجه چك بمقامات قضائی رجوع نماید در این صورت وقتی دستور جلوگیری از پرداخت وجه چك صادر خواهد شد که تقاضا کننده معادل وجه چك را بصورت نقد یا ضمانت نامه بانکی تا تعیین تکلیف نهائی کار تودیع نماید وتقاضای او مقرون‌بدلایل کافی باشد در مورد این‌ماده هرگاه‌تقاضا بعلت ادعای‌مجعول بودن یا گم‌شدن‌یا سرقت یا اخذ بعنف یا کلاهبرداری و خیانت در امانت یا وقوع جرم دیگر شده‌باشد و مرجع قضائی‌دعوی را مبنی‌بردلایل موجه تشخیص دهد می‌تواند متقاضی را از تودیع معادل مبلغ چك معاف نماید.

مهلت وصول چك ششماه است

ماده ۱۴ ـدرصورتیکه دارنده چك‌تاشش ماه از تاریخ‌مندرج در متن چك برای وصول ان به بانك مراجعه نکند حق شکایت کیفری نخواهد داشت.

دعاوی مربوط به چك به سرعت رسیدگی میشود

ماده ۱۵ـدارنده چك میتواند دعوی مطالبه وجه چك وضرر و زیان خود رادردادگاه کیفری مرجع رسیدگی اقامه نماید . رسیدگی بکلیه دعاوی جزائی و حقوقی مربوط به چك در دادسرا و دادگاه تا خاتمه دادرسی فوری و خارج از نوبت بعمل خواهد آمد.

ماده ۱۶ ـ هرگاه پس از صدور حکم قطعی شاکی‌گذشت نماید و یا اینکه محکوم علیه طبق ماده ۶ موجبات پرداخت وجه چك وخسارت تاخیرتادیه و سایر خسارات مندرج در حکم را فراهم نماید دادستان ، فقط دستور اجرای یک پنجم جزای نقدی مندرج در حکم موضوع ماده ۷ این قانون را خواهد داد.

ماده ۱۷ـ در صورتیکه وجه چك بطریق قانونی تامین‌نشده باشد مراجع‌قضائی ذیصلاحیت مکلفند پس از انقضای مهلت مقرر درماده۶وجه الضمان نقدی یا ضمانت‌نامه بانکی که تاتعیین تکلیف نهائی معتبر باشدمعادل وجه چك یا قسمتی که مورد شکایت واقع شده از متهم اخذ نماید.

بخشنامه ۳۰۰۰۰

بقیه از صفحه ۱۶

شده و دهها سال هم اجرا گردیده‌بایددرشهریور ماه صورت گیرد . به هرحال تا شهریورماه دولت فرصت دارد بازهم برای اجرای فرمان شاهنشاه، بطوریکه روح فرمان حفظ شود ، مطالعه کند.

توسعه دانشسراها

یک فرهنگی بازنشسته : من وارد بحث ثبت نام و شهریه نمیشوم ، یک قسمت از ماده اول‌فرمان شاهنشاه بالا بردن سطح علمی و تحصیلی کلیه مدارس بوده‌است باید دید برای اجرای این‌قسمت فرمان همایونی چه اقدامی شده است . بعقیده من مجریان فرمان چاره‌ای ندارند جز اینکه ظرفیت دانشسراها را بالا ببرند و تعداد بیشتری هم دانشسرا دایر کنند . دانشگاه تربیت معلم که‌لایحه آن به پارلمان داده شده است حداکثر در سال تحصیلی ۵۵ـ ۵۶ آغاز بکار کند و آموزش و پرورش ، برنامه های پنجساله برای توسعه خود تنظیم کند و ماده ۸ قانون تعلیمات اجباری‌درمورد ساختن مدرسه دقیقا اجرا شود . یعنی دولت طبق پیش‌بینی های آماری مدرسه بسازد و معلم تربیت کند . این برنامه‌ها باید طوری تنظیم شود که ازه سال دیگربه‌آن طرف معلم غیر دانشسرائی‌درمدارس تدریس نکند و برای جلب دیپلمه‌ها به دانشسراها باید امتیازات تازه‌ای برای معلمان در نظر گرفته شود .

چند توصیه

عبدالمجید ناصری ساکن (خیابان پهلوی ، خیابان ایوبی) طی نامه مفصلی توصیه کرده‌است که دانش آموزان دبستان و دوره راهنمائی جهت تحصیل به نزدیکترین مدرسه محل سکونت خود معرفی شوند . ادارات آموزش و پرورش از هماکنون با توجه به آمار هائی که در اختیاردارند ساختمان جدیدی خریداری و یا اجاره کنند تابرای دانش آموزان اضافی «جا» برای تحصیل وجود داشته باشد ، نحوه تدریس و برنامه دروس باید همچنانکه آئین‌نامه مشخص ساخته در تمام دبستانها یکنواخت شود . دانشگاه تربیت معلم آغاز بکار کند و دانشسراها از همین امسال عده بیشتری را برای سال اول خود بپذیرند و علاوه بر کودکستان های موجود و کودکستانهائیکه دولت در نظر دارد در جوار دبستان های خود و یابطور مستقل دایر کند در پارکهای تهران نیز کودکستان ایجاد شود .

ژیسکاردستن

بقیه از صفحه ۶

انتخابات‌اخیر ریاست‌جمهوری فرانسه جوانان ۱۸ ساله نیز حق رای‌داشتند. این خطربطور جدی وجود میداشت که ژیسکاردستن‌از رقیب‌دست‌چپی نیرومند خود فرانسوا میران (نامزد احزاب سوسیالیست و کمونیست) شکست بخورد اما بزرگترین و دشوارترین کاری که تواوریهای ژیسکاردستن بدون آن نمیتواند کامل ومعتبر باشد بوجود اوردن اکثریت جدیدی‌درپارلمان فرانسه‌است. در حال حاضر حزب گلیست فرانسه با داشتن ۱۸۳ کرسی در پارلمان‌هنوزهم دارای‌عظیم‌ترین فراکسیون پارلمانی‌است و ژیسکاردستن بدون تردید چاره‌ای جز ادامه برخورداری از حمایت این فراکسیون‌بزرگ تا اینده قابل پیش‌بینی ندارد، با اینحال پونیاتووسکی مغز متفکر حزب جمهوری خواهان مستقل (برهبری ژیسکاردستن) صریحا گفته‌است رئیس‌جمهور جدید و حکومت وی نمیتوانند دایما وابسته و محتاج حزبی باشند که علیرغم ابعاد بزرگ فراکسیون پارلمانیش در انتخابات‌اخیر ریاست‌جمهوری آشکارا شکست خورده است . مگرنه این بود که ژاک شابان دلماس ، نخست وزیر اسبق و کاندیدای رسمی گلیستها در مبارزات انتخاباتی اخیرفرانسه تاکید کرده بود که ژیسکار ـ دستن مردی نیست که بیش از میتران ارزش داشته باشد؟

پونیاتووسکی و سایریاران نزدیک ژیسکاردستن ، احتمالا از مدتهاقبل‌براین‌فرضیه فکر کرده‌اند که در پارلمان اکثریت جدیدی بوجود اورند ومرکز ثقل این اکثریت طراز نو را احزاب و گروه های میانه‌رو تشکیل دهند . در صورتیکه این‌نقشه پیروزمندانه اجراشود میتوان انتظار داشت که فراکسیون‌های‌احزاب‌سانتریست فرانسه (احزابی که بین نیرو های افراطی راست و چپ طبقه بندی‌میشوند) چنان‌قدرتی در پارلمان بدست آورند که بتواند دست‌کم سلطه سنگین فراکسیون نیرومند حزب‌گلیست را خنثی کند.

بانک داریوش

آگهی دعوت مجمع عمومی عادی صاحبان سهام

مجمع عمومی عادی صاحبان سهام بانك داریوش در ساعت ۵ بعد از ظهر روز پنجشنبه ۳۰ خرداد ۱۳۵۳ در محل شعبه مرکزی بانك داریوش واقع‌درنبش جنوبی خیابان کریمخان‌زند و روزولت تشکیل میشود از صاحبان سهام خواهشمند است با در دست داشتن رسید موقت سهام‌خود اصالتا یا وکالتا با دریافت برك ورود در جلسه شرکت نمایند .

دستور جلسه : رسیدگی و تصویب ترازنامه و حساب سود و زیان مربوط به دوره پس از تاسیس بانك از تاریخ ۲۶ دیماه الی پایان سال ۱۳۵۲ خواهد بود .

رئیس هیئت‌مدیره بانک داریوش

در گروه فرهنگی خزائلی

از ۲۳ خرداد ماه کلاسهای فشرده کنکور در رشته‌های طبیعی ادبیات و رشته اقتصاد دایر میگردد .

ثبت‌نام همه روزه صبح و عصر

نشانی: شاه‌آباد کوچه محمودی تلفن ۳۱۸۰۰۶ـ۳۹۱۸۸۱

شرکت ملی نفت ایران

آگهی استخدام

شرکت ملی نفت ایران برای تامین احتیاجات‌پرسنلی صنایع پتروشیمی در جنوب به تعدادی لیسانسیه مرد در رشته‌های فیزیکوشیمی وریاضی‌جهت گذراندن دوسال آموزش اختصاصی در رشته‌های مهندسی مورد نیاز صنایع پتروشیمی‌در دانشکده نفت آبادان نیازمند است . انتخاب افراد از میان‌داوطلبان که‌واجد شرایط مشروحه‌زیر باشند از طریق مسابقه ومصاحبه صورت خواهد گرفت .

۱ ـ داشتن دانشنامه لیسانس در یکی از رشته‌های فیزیک و شیمی و ریاضی .
۲ ـ داشتن برگ پایان خدمت وظیفه‌عمومی‌یا برگ معافیت دائم غیرپزشکی .
۳ ـ متولدین سال ۱۳۲۷ ببالا .
۴ ـ نداشتن تعهد خدمت در سایر موسسات‌دولتی و خصوصی .
۵ ـ از نظر خانوادگی مجرد باشد .
۶ ـ قبولی در امتحانات کتبی و مصاحبه‌حضوری .
۷ ـ سپردن تعهد خدمت در شرکت ملی‌صنایع‌پتروشیمی و شرکت های تابعه‌آن در جنوب پس از خاتمه‌آموزش اختصاصی حداقل معادل‌دوبرابر آموزش اختصاصی .
۸ ـ قبولی در آزمایشات پزشکی شرکت ملی‌نفت‌ایران.

پذیرفته‌شدگان پس از سپردن تعهد بعنوان‌کارمند دانشجوی‌قراردادی با حقوق ومزایای مکفی استخدام میشوند و در صورت موفقیت‌در گذراندن دوره‌بازآموزی و سپس دوره دو ساله دانشکده باخذ درجه‌ای که معادل لیسانس‌مهندسی است نائل خواهند شد و از حقوق و مزایای مهندسین طبق مقررات شرکت ملی نفت‌ایران برخوردار خواهند گردید .

کلیه کارمندان دانشجو از خوابگاه شبانه‌روزی که مجهز به کولرو سایرلوازم ضروری‌است استفاده خواهند نمود .

داوطلبان میتوانند تقاضای کتبی خود راهمراه با مدارک زیر حداکثر تا پایان خردادماه ۱۳۵۳ به آدرس دانشکده نفت در آبادان‌ارسال‌نمایند و در ضمن روی پاکت عنوان‌زیر رامرقوم دارند :

(مربوط به طرح تجهیز نیروی انسانی درشرکت ملی صنایع پتروشیمی)

مدارك مورد نیاز

۱ ـ یک برگ فتوکپی آخرین مدرک تحصیلی‌وریز دروس و نمرات تمام دوره دانشکده که از طرف دانشکده مربوطه تائید شده باشد .
۲ ـ یکبرگ رونوشت شناسنامه .
۳ ـ گواهی پایان خدمت وظیفه عمومی یابرگ معافیت دائم غیر پزشکی.
۴ ـ ۴قطعه عکس ۴×۶ باذکر مشخصات‌داوطلب در پشت عکسها .
۵ ـ آدرس محل اقامت و در صورت امکان‌شماره تلفن .

از داوطلبان واجد شرایط در مسابقه ورودی‌آزمایشات مشروحه ذیل بعمل خواهدآمد:

الف : رشته فیزیك

مکانیک و الکتریسته و مغناطیس و ترمودینامیک‌وریاضیات و انگلیسی .

ب : رشته شیمی

شیمی فیزیک و شیمی آلی وشیمی معدنی و ریاضیات و انگلیسی و ترمودینامیک .

ج : رشته ریاضیات

جبرخطی و انالیزبرداری ومعادلات‌دیفرانسیل‌وانگلیسی وفیزیک (مکانیک).

تاریخ برگزاری ومحل‌امتحانات بوسیله درج‌آگهی در روزنامه‌های کثیرالانتشارباطلاع‌داوطلبان واجد شرایط خواهد رسید.

آ ـ ۱۴۶۲۴

بیچاره طفل من

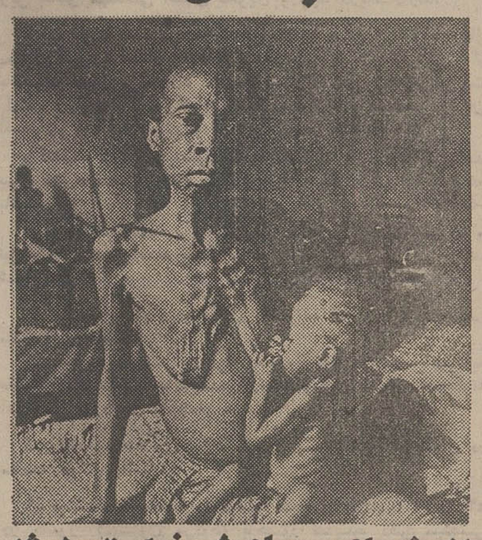

از سینه های من بجای شیر رنج است مینوشد

اطلاعیه

درباره کارمندان آموزش‌وپرورش داوطلب‌شغل تکنولوژیست‌اموزشی

این اطلاعیه فقط راجع به کسانیست که‌از مرکز آموزش وپرورش کارت شناسائی دریافت کرده‌اند ولی تاکنون مدارک خود را برای ثبت‌نام در امتحان بمراکز رادیو تلویزیون‌ملی ایران تحویل نداده‌اند .

طبق توافقی که باوزارت آموزش و پرورش بعمل آمده است از کلیه کارکنان آن وزارت که‌برای شغل تکنولوژیست آموزشی از آموزش و پرورش ناحیه گواهی‌نامه عکس‌دار دریافت داشته‌اند ولی تاکنون در مراکز سازمان رادیو تلویزیون درتهران‌وشهرستانهاثبت‌نام نکرده‌اند. درحواست میشود جهت ثبت‌نام مدارک زیر را در تهران‌به امور اداری سازمان رادیو تلویزیون ملی ایران واقع در خیابان تخت طاووس نبش روزولت ودر شهرستانها به‌یکی از نزدیکترین مراکز رشت ـ مشهد ـ کرمانشاهان ـ اصفهان ـ کرمان ـ اهواز ـ تبریز ـ تحویل ویا ارسال فرمایند.

مدارک لازم جهت ثبت‌نام :
۲ قطعه عکس (۴ × ۶)
فتوکپی برگ پایان خدمت یامعافی دائم.
فتوکپی آخرین مدرک تحصیلی
فیش بانکی بمبلغ ۳۰۰ ریال بحساب شماره ۷۱۰ بانک مرکزی (یاکلیه شعب بانک ملی ایران)

توجه :

مهلت ارسال مدارک لازم برای ثبت نام تاپایان روز ۸ خرداد ماه ۱۳۵۳ میباشد . م‌الف ۴۱۰۰

موفقیت جدید «هما» درگشایش خط تازه

وین

موجب سربلندی وافتخار هر ایرانی است. ما این موفقیت را به

هواپیمائی ملی ایران «هما»

تهنیت میگوئیم وپیروزیهای چشمگیرتری را برای هما ایران مسئلت داریم

تهنیت مجدد به «هما» بخاطر قرارداد پروازهای چارتر موسسات آموزشی فرهنگی اجتماعی وایجاد تسهیلات لازم برای اعضاء این موسسات وبرقراری ۱۴ پرواز تابستانه بین ایران ـ آمریکا ـ ایران که اعضاء موسسات میتوانند از تعطیلات تابستانی استفاده کنند

آژانس مسافرتی وتوریستی
یونیورسال بامسئولیت محدود

استخدام در نیروی هوائی شاهنشاهی

نیروی هوائی شاهنشاهی تعدادی داوطلب برای تحصیل در آموزشگاه افسری‌درتخصص های غیر فنی باشرایط و امتیازات زیراستخدام می‌نماید.

الف ـ شرایط :

۱ـ تابعیت دولت شاهنشاهی ایران و متدین بودن بیکی از ادیان اسلام، مسیحی ، کلیمی و زرتشتی.
۲ـ داشتن گواهینامه دوره کامل‌دبیرستان «ریاضی ، طبیعی یا ادبی» و داشتن حداکثر سن ۲۴ سال «برای کسانی که خدمت زیر پرچم راانجام‌داده‌اند ۲۵ سال».
۳ـ داشتن صحت‌مزاج و تناسب اندام برابر گواهی بهداری نیروی هوائی و داشتن حداقل قد ۱۶۰ سانتیمتر .
۴ـ نداشتن پیشینه بد .
۵ـ نداشتن همسر و اولاد و کسان تحت تکفل .

ب ـ حقوق و مزایا :

۱ـدانشجویان در مدت تحصیل شبانه روزی بوده و علاوه بر این که هزینه‌ای‌متحمل نمیشوند ماهانه۲۵۰۰ریال‌دریافت‌خواهند داشت و پس‌از احراز موفقیت در آزمایشات پایان دوره بدرجه ستوانسومی مفتخر و برابر قانون از ترفیعات بعدی بهره‌مند میگردند.
۲ـ اولین حقوق‌و مزایای‌افسری درمرکز ۱۴۲۷۰ ریال و در خارج از مرکز حداکثر ۲۵۷۹۰ ریال خواهد بود.
۳ـ افسران از مزایای گوناگون نظیر پس‌انداز تامین آتیه که باکمك وزارت جنك و بهره حاصله مبلغ آن در صورت ۳۰ سال خدمت به حدود ۳۶۰۰۰۰۰ ریال بالغ میگردد، وام مسکن که‌باشرایط مناسب واگذارمیشود، استفاده ازخانه های سازمانی، درمان رایگان خود و خانواده ، خرید از فروشگاه های ارتشی باتخفیف قابل ملاحظه‌واعزام بدوره های‌خارج از کشور و غیره بهره‌مند میگردند.

داوطلبان برای استفاده از موقعیت وثبت‌نام میتوانند هرچه زودتر باعین مدرك‌تحصیلی و فتوکپی آن عین شناسنامه«عکس‌دار» ، ودو برك فتوکپی آن‌و ۲۲ قطعه‌عکس ۴×۳ تا تامین احتیاج‌همه‌روزه‌باستثناء تعطیلات‌رسمی از ساعت ۷الی۱۴ در تهران‌بفرماندهی آموزش های هوائی واقع‌در خیابان‌دماوند ، ایستگاه فرودگاه و در شهرستان ها به‌پایگاه هاو ایستگاه های هوائی و تیم‌های سیار اعزامی مراجعه نمایند.

آ ـ ۱۲۴۶۲ نیروی هوائی شاهنشاهی

آگهی مزایده

اداره تصفیه تهران قائم مقام مرحوم محمدجواد حریری‌درگذشته املاک مشروحه ذیل را ششدانگ یک قطعه زمین به مساحت هفتهزار وهشتصد و بیست و دو متر مربع و پنجاه دسی متر مربع قطعه تفکیکی بشماره ۳۹۸ فرعی مفروزو باقیمانده پلاک ۲ فرعی واقع در یافت‌اباد بخش ۱۲ تهران در کنار جاده قدیم قزوین محصور ومشجر دارای یک‌باب‌ساختمان برای‌باغبان‌باضمام یک حلقه چاه عمیق با تلمبه محوری ۱۸ اینچ وموتوردیزل بکدکستون دوسیلندر ولوازم دیگر که صورت مفصل آنها در اداره تصفیه تهران‌موجوداست و جمعا به مبلغ ۸۷۰۹۲۵۰ ریال ارزیابی شده با شرائط زیر از طریق مزایده کتبی بفروش‌میرساند :

۱ـ فروش نقدی است و حداکثر سه ماه‌مهلت‌برای پرداخت بها در صورت‌تقاضا و موافقت داده خواهد شد .
۲ـ کلیه هزینه های مربوط به معامله از هرقبیل و هرجهت و همچنین عوارض و مالیات های متعلقه به معامله و ملک و اخذ مفاصا حساب ازمقامات قانونی به عهده خریدار است .
۳ـ پیشنهاد دهندگان باید قبلا ۵ درصدبهای ارزیابی را سپرده نقدی یا اسناد خزانه‌در صندوق اداره تصفیه تودیع و قبض سپرده راضمیمه پیشنهاد خود نمایند .
۴ـ پیشنهادات باید در پاکات لاک و مهر شده‌با ذکر جمله (مربوط به مزایده ملک متعلق به مرحوم محمد جواد حریری) و مشخصات کل ومحل اقامت پیشنهاد دهنده در روی پاکت‌تاساعت ۹ صبح اداری روز یکشنبه ۱۶ر۴ر۵۳ بدبیرخانه اداره کل تصفیه واقع در خیابان سپهبد زاهدی نبش کوچه فردیس) تسلیم شود .
۵ـ به پیشنهادات مبهم ـ مشروط‌ـفاقدسپرده‌برخلاف شرائط آگهی و همچنین پیشنهاداتی که بعد از وقت مقرر برسد ترتیب اثر داده نخواهدشد .
۶ـاداره تصفیه تهران در رد و قبول‌پیشنهادات‌مختار است و در مورد نقشه های احتمالی و اصلاحی و هرگونه کم و کسر از لحاظ مساحت‌وسایر جهات نسبت به ملک مورد مزایده مسئولیتی نخواهد داشت .
۷ـ پیشنهادات در ساعت ۱۰ صبح همان‌روز باز و قرائت خواهد شد . حضور پیشنهاد دهندگان درجلسه‌مزایده بلامانع‌است‌و عندالاقتضادر همان جلسه مزایده حضوری به عمل خواهد آمدو برنده کسی است که‌بالاترین‌قیمت راپیشنهادنماید .
۸ـ در صورتیکه برنده تا ده روز پس ازجلسه‌مزایده و یا در ا نقضاء مهلت (در صورت‌تقاضای وی‌و موافقت اداره تصفیه)ازپرداخت ثمن وانجام‌معامله در دفترخانه اسناد رسمی خودداری نماید مسئول کسر احتمالی قیمت‌وخساراتی‌که ازتجدیدمزایده حاصل شود خواهد بود که بدوا ازسپرده او استیفا میشود و سپرده او تا تغییین کسر قیمت‌وخسارات وارده مسترد نخواهد شد .

طالبین برای کسب‌اطلاع بیشتر میتوانند به‌اداره تصفیه تهران مراجعه نمایند .

م‌الف ۴۲۷۶

سرپرست اداره تصفیه امور ورشکستگی‌تهران . فضل‌اله قدس

آمار این گزارش با همکاری مرکز پژوهش ایران تهیه شده است

از : آرش مهرگان

بعلت محدودیت فضای خانه

فصل ، فصل امتحانات است و دربارکها هرکجا نظر بیاندازید جوانها را می بینید که سخت مشغول فراگیری درسها هستند.

۶۲ درصد جوانان در خیابانها و پارکها درس میخوانند

اینروز ها جوانها ، پارک ها و حاشیه خیابانهای خلوت‌وپردرخت را اشغال کرده‌اند ، هجوم سالانه جوانها به فضاهای سبز که از یکماه قبل شروع شد ، اینروزها چشمگیرتر است، چراکه‌امتحانات آخر سال در پیش است وبرای آنان که از تحصیل فراغت‌حاصل می کنند ، غول کنکور درکمین نشسته است‌وباید باآن‌دست‌وپنجه نرم کنند .

جوانها مبارزه را از پارکها و حاشیه خیابانهای پردرخت آغاز کرده‌اند ، مبارزه‌ای که طی آن باید آگاهی های خود رابالابرند، فرمول های متعدد و مسائل‌مختلفی را که شاید هیچگاه در زندگی آینده بکارشان نیاید فراگیرند .

این روزها برای هزاران جوان ایرانی ، روز های تعیین‌سرنوشت است ، محصول‌یکسال تحصیل را باید برداشت‌کنند و برای کنکوری ها ، راه آینده‌شان در گروی پیخوابی های این شبهاست .

نیمه های شب دیگر قلمروجوانها محسوب میشود ، وسایل آنان ناچیز است ، یکپتو تعدادی‌جوهر وکاغذ و یک خودکار ، جوانها بااین تجهیزات مبارزه را برای تعیین سرنوشت خودآغازکرده‌اند، مراکز تجملی آنان روزها اغلب پارک شهر ، و پارک ولیعهد، پارک فرح‌وحاشیه‌خیابانهای‌خلوت پردرخت نظیر خیابان کاخ استو شبها چون پارک ها رامی‌بندند ، یا در خانه بمرور دروس خود می‌پردازند و یا یکی از خیابانهای روشن و خلوت‌را انتخاب میکنند .

شاید فقط سنت درس خواندن درفضا های آزاد و عمومی ، ویژه ایران باشد ، در دیگرکشور ها، جوانها درس خواندن را در محیط بسته و آرام ترجیح‌میدهند اما درایران غالبا چنین نیست ، موسسه مطالعات‌وتحقیقات‌اجتماعی دانشگاه تهران در این‌باره تحقیق مفصلی را انجام داده است .

نتایج این تحقیق به روشنی‌علل گرایش جوانها رابه فضا های باز ، پارکها و حاشیه خیابانها نشان میدهد .

براساس گزارش‌موسسه‌تحقیقاتی دانشگاه تهران ، ۶۲٫۸ درصد از جوانها بیرون از منزل دروس خود را حاضر می کنند و۳۶٫۲ درصد در منزل به انجام تکالیف تحصیل می پردازند .

درمیان آنعده که درمنزل درس می خوانند،۵۲٫۲ درصد شخصی دارند ، ۲۰ درصد در اتاق‌همگانی دروس خود را مرور می کنند ، ۵٫۷ درصد برای این‌منظورحیاط و ۵٫۴ درصداتاق یکی از اعضای خانوار را انتخاب‌میکنند ، ۴درصد به پشت بام پناه می‌برند ، ۱٫۹ درصد به باغچه میروند و ۱٫۵ درصد درزیرزمین درس میخوانند.

درمیان کسانی که بیرون‌ازمنزل را برای‌مطالعه‌وحفظ کردن‌دروس ترجیح میدهند . بیشترین تعداد به باغها و پارک‌های عمومی پناه می برند و ۳۷٫۶ درصد چنین پاسخی داده‌اند ، ۱۶٫۲ درصد کوچه‌هاو خیابانهای خلوت را انتخاب‌میکنند ۴٫۵ درصد به کتابخانه‌هامی‌روند، ۹٫۹ درصد درمحیط مدرسه به مطالعه می پردازند و ۷٫۴ درصد درمنازل دیگران درس میخوانند.

از نتیجه تحقیق دانشگاه تهران که میان داوطلبان کنکور سراسری انجام گرفت ، روشن میشود که غالب جوانها (۷۰٫۱ درصد) ترجیح میدهند که بطور انفرادی درس میخوانند ، ۲۸ درصدبهردو صورت انفرادی و دسته‌جمعی مطالعه میکنند و فقط ۱٫۴ درصد بطور دسته‌جمعی دروس خود را حفظ میکنند .

نکته جالب دیگر اینکه ۶۲٫۲ درصد از جوانها درحال قدم‌زدن بهتر دروس حفظی خود را ازبر می‌کنند ، ۲۸٫۳ درصد پاسخ داده‌اند که بطور نشسته درس میخوانند و فقط ۸ درصد بحالت درازکشیدن بهتر دروس خود را از حفظ میکنند .

نتایج تحقیق موسسه مطالعات و تحقیقات اجتماعی دانشگاه تهران نشان‌میدهدکه‌یکی‌ازدلایل‌مهم‌گرایش جوانها به مطالعه درپارک‌ها و فضاهای سبز ، عدم برخورداری آنان ازوجود محیط مناسبی در منزل است، علیرضا اسپهبدی که درسال آخر دبیرستان تحصیل میکند، درپاسخ سئوال اطلاعات می‌گوید : اگر سری بخانه ما بزنید ، بمن حق خواهید داد که حاشیه خیابان را انتخاب کنم ، مایک خانواده شش‌نفری هستیم که در دواتاق زندگی میکنیم .

لیکن نبودن محیط آرام ومناسب در منزل تنها دلیل نیست ، سعید خلیل‌پور می گوید : « من دارای اتاق اختصاصی درمنزل هستم ، اما مگر چقدر میشود در طول و عرض اتاق قدم‌زدودرس خواند ، بهمین جهت من مطالعه در بیرون از منزل را ترجیح میدهم . بعلاوه دریک پارک عمومی همه درس میخوانند واین خود باعث تشویق میشود ، مهمتر از همه آدم در یک محیط بسته خیلی‌زودخوابش می گیرد ، بخصوص اگر موضوع دروس حفظ کردنی درپیش باشد . »

درتحقیق دانشگاه تهران‌متاسفانه مسائل و مشکلات درس خواندن جوانها مورد بررسی قرارنگرفته است لیکن‌تردیدی‌نیست‌که‌بایدبرای دانش‌آموزان امکانات کافی فراهم شود ، « کتابخانه ملی سه‌سال‌قبل در شرایط عضویت خود داشتن دیپلم کامل متوسطه را ضروری دانست ، صرفا باین دلیل که دانش‌آموزان سالن مطالعه این کتابخانه را شلوغ کرده‌اند .بدین ترتیب آن تعداد از جوانهائی که برای مطالعه به سالن این‌کتابخانه میرفتند از یک محیط مناسب محروم شدند و کتابخانه ملی این مورد بیسابقه را که برای مطالعه واستفاده از کتاب باید دارای مدرک تحصیلی‌بود همچنان ادامه میدهد .

در برابرکتابخانه‌مرکزی‌پارک‌شهر که اغلب اعضای آن دانش‌آموزان هستند ، این روزها نزدیک به‌پنج هزار مراجعه کننده روزانه دارد، چرا که برای استفاده از مخزن وسالن کتابخانه‌هیچگونه‌محدودیتی قائل نشده‌اند، همچنین تعداد زیادی کتابهای درسی خریداری کرده‌اند ودر اختیار دانش‌آموزان قرارمیدهند و مهمتر از همه‌کتاب نیز دراین کتابخانه بامانت داده میشود ، شعبات شانزدگانه این کتابخانه نیز که در نقاط مختلف شهریه ویژه در محلات جنوبی پراکنده‌اند ، چنین عمل میکنند .

بیچاره طفل من

ازسینه های من بجای شیر رنج است مینوشد

شرکت ملی ذوب آهن ایران

آگهی استخدام

شرکت ملی ذوب آهن ایران جهت خدمت در ناحیه کرمان افراد مشروحه در ذیل را استخدام مینماید .

۱ـ مهندس راه و ساختمان با تجربه ۵ سال کار اجرائی .
۲ـ مهندس مکانیک با تجربه ۵ سال کار اجرائی
۳ـ مهندس برق با تجربه ۵ سال کار اجرائی
۴ـ مهندس راه و ساختمان با تجربه ۲ سال کار اجرائی .
۵ـ مهندس نقشه برداری با تجربه ۳ سال کار اجرائی .
۶ـ متروورزیده با تجربه ۵ سال کار اجرائی .
۷ـ مسئول آزمایشگاه با تجربه سه سال کار اجرائی .
۸ـ تکنیسین فنی ساختمانی با تجربه۵ سال کار اجرائی .

م الف ۲۵۱۷

آگهی مناقصه شهرداری فلاورجان

شهرداری فلاورجان باستنادموافقتنامه شماره ۷۲۶۰ـ۵۳٫۳٫۴ مقام معظم‌استانداری استان‌اصفهان بقائم‌مقامی انجمن‌شهرعملیات زیر سازی واسفالت خیابان شهناز راکه هزینه آن مبلغ ۲۵۵۰۰۰۰ ریال «دو میلیون و پانصدو پنجاه هزار ریال» برآورد گردیده طبق مشخصات‌واحدبهای‌مربوطه‌باشرایط زیر بمناقصه برگزار مینماید.

۱ـشهرداری فلاورجان مختار است تا میزان ۲۵ درصد کار راکسر و یا اضافه نماید.

۲ـمدت انجام کار از تاریخ انعقاد قرارداد بمدت ۳ ماه می‌باشد.

۳ـصلاحیت مالی‌و فنی پیشنهاد دهندگان باید مورد تائید دفتر مهندسی استان اصفهان‌باشد.

۴ـ کسانی که‌مایل به‌شرکت در مناقصه باشند میتوانند با ارائه فیش ویارسید حواله دائر به پرداخت مبلغ ۵۰۰ ریال به حساب شماره ۹۰۱۰۱ بانکملی اصفهان بدفتر مهندسی‌استان مراجعه واوراق شرکت در مناقصه را دریافت‌و تاآخر وقت‌اداری روزچهارشنبه۵۳٫۳٫۱۵ پیشنهادخودرادردوپاکت‌لاک‌ومهرشده‌بشرح زیر بدفتر مهندسی استان تحویل ورسید دریافت‌دارند.

پاکت الفـ محتوی ۵درصدکل‌کار به مبلغ ۱۲۷۵۰۰ ریال بعنوان سپرده اسنادخزانه ویاضمانت‌نامه بانکی از یکی از بانکهای مجاز و مدارك مناقصه که کلابه مهروامضاء شرکت کننده رسیده باشد وگواهی صلاحیت از دفترمهندسی استان اصفهان‌و پرداخت بهای اوراق شرکت در مناقصه.

پاکت‌بـ محتوی پیشنهاد میزان تخفیف یا اضافه بر واحد بهای دفترمهندسی به‌تمام حروف‌وبدون قلم‌خوردگی نوشته شده باشد.

۵ـبه پیشنهادات‌مبهم و مشروطو مخدوش وبدون سپرده و نیزبه پیشنهادات‌واصله بعداز موعد مقررترتیب‌اثر داده نخواهد شد.

۶ـ حضور پیشنهاد دهندگان یانماینده قانونی آنان درجلسه مناقصه آزاداست.

۷ـ سپرده نفرات اول‌ودوم وسوم‌مناقصه هرگاه حاضر به عقد قرارداد نباشند به‌نفع‌شهرداری فلاورجان ضبط‌و هیچگونه اعتراضی موردقبول واقع‌نخواهدشد.

۸ـپیشنهاد دهندگان نباید مشمول منع‌مداخله کارمندان در معامله دولتی باشند.

۹ـ پیشنهادات واصله درساعت۹ صبح‌روز پنجشنبه ۵۳٫۳٫۱۶ در حضور کمیسیون مربوطه باحضور نماینده دفتر مهندسی استان اصفهان دردفتر مهندسی بازو قرائت خواهدشد.

۱۰ـ هزینه‌چاپ‌آگهی ومالیات وعوارض وبیمه‌و غیره‌بعهده برنده مناقصه است.

۱۱ـ شهرداری در رد‌یك یاکلیه پیشنهادات بدون ذکر دلیل مختاراست.

۱۲ـ برنده مناقصه درموقع‌عقدقراردادبایستی معادل ۱۰درصد مبلغ مورد پیمان رابه منظور حسن انجام کارو بصورت اسناد خزانه یاتضمین بانکی به‌شهرداری تسلیم نماید.

۱۳ـ هزینه انجام کاربرابر صورت وضعیت گواهی شده دفتر مهندسی استان از اعتبار مربوطه‌قابل پرداخت است .

۱۴ـ سایر اطلاعات و جزئیات مربوطه دراسناد مناقصه مندرج‌است .

شهردار فلاورجان ـشه‌بخش

آ ـ ۱۴۵۱۴

عواید بلیطهای اعانه ملی مخصوص بیست و هفتمین سالگرد تأسیس

سازمان شاهنشاهی خدمات اجتماعی

بنفع گرسنگان افریقا

این سری بلیطهای مخصوص در سراسر کشور منتشر شد

گزارش روز: تب امتحانات

توصیه انجمن ملی اولیاء و مربیان :

برای فرزندانتان چه باید بکنید؟

میزگرد انجمن ملی‌اولیاء ومربیان ایران که باحضور کارشناسان تعلیم وتربیت، عده‌ای از روسای دبیرستان‌ها و انجمن‌های همکاری خانه ومدرسه تشکیل شده بود، درباره وظایف خانواده در برابر امتحانات فرزندانشان ، پس از بحث وگفتگوی کافی ، این توصیه‌ها را برای خانواده‌ها لازم شمرد :

ـ ایجاد محیط مناسب برای درس‌خواندن فرزندان (میهمانی نرفتن و میهمانی ندادن، عدم استفاده از برنامه‌های رادیو وتلویزیون و موسیقی در هنگام مطالعه فرزندان . جلوگیری‌از اختلافات و بگومگوهای خانوادگی).

ـ دردست داشتن برنامه امتحانات بمنظور نظارت در مطالعه و درس‌خواندن فرزندان .

ـ دقت وتوجه دراینکه فرزندان بیش از حد متعادل بمطالعه نپردازند ، تا دچار خستگی فکری نشوند وسلامتی خودرا از دست ندهند .

ـ درصورت لزوم وتوانائی، کمک به‌حل مشکلات درسی فرزندان .

ـ توجه مخصوص به برنامه غذائی فرزندان در ایام امتحانات ، بطوریکه اولامواد لازم وپرانرژی به‌بدن دانش‌آموزان برسد و ثانیا غذا طوری سنگین نباشد که اثرنامطلوب بر حافظه وذهن آنها بگذارد .

ـ در روز امتحان حتی‌المقدور یکی از اولیاء فرزند خود را به‌مدرسه ببرد تا احتمالا حادثه‌یی دربین‌راه برای فرزندان پیش نیاید ، که در جلسه امتحان اثر نامطلوبی در افکار او داشته باشد .

از فردا صبح در گروه سینماهای

سانترال ـ متروپل ـ رویال

تا این فیلم را نبینید ، وسترن ندیده‌اید
تا این فیلم رانبینید ، حادثه ندیده‌اید
تا این فیلم را نبینید ، اینهمه نخندیده‌اید
تا این فیلم را نبینید ، اینهمه خوشمزگی ندیده‌اید

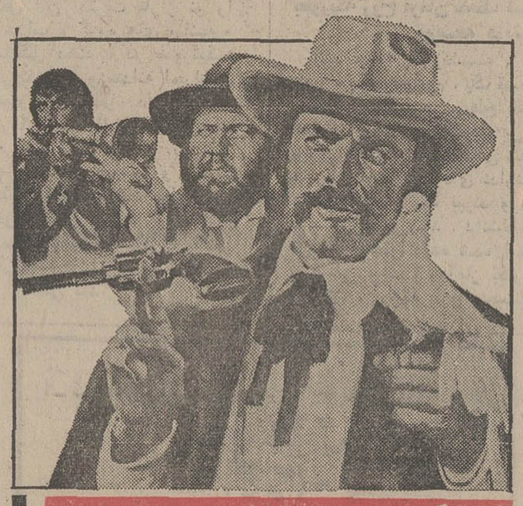

باشرکت: جیان گارکو ـ پیلار و لاسکوئز ـ پل استیونی
کریس هوتر تا ـ سیناسکوپ ـ رنگی

یك شاهکار پلیسی و جنائی که پرده ها را کنار میزند و اسرار سازمان های جنایت‌کاران را فاش میکند

از فردا صبح در گروه سینماهای

سهیلا ـ پلازا ـ مراد ـ مهتاب ناهید

کسری : مروری بر تاریخ سینمای ایران

برنامه سینماها

تماشای فیلمهائیکه با علامت(×) مشخص شده برای اشخاص کمتر از ۱۸ سال ممنوع‌است

★ آوانتی ـ رنگی ـ جك‌لمون
شهرفرنگ (۶۲۷۶۲۸) ۱۵ر۱۱ـ۲ر۳۰ـ۵ـ۷ر۳۰ـ۱۰

★ (×) آتش هوس ـ رنگی ـ فرانسواپره‌و
پ.پ (۸۲۹۶۴۱) ۱۰ـ۱۲ـ۲ـ۴ـ۶ـ۸ـ۱۰

★ افعی ـ رنگی ـ پول‌برینر ـ ویزیالزی
آتلانتیک (۶۲۷۱۷۱) ۱۵ر۱۱ـ۳ـ۵ر۱۵ـ۷ر۳۰ـ۱۰

★ اسیر عشق یك مرد ـ رنگی ـ ادویژفنك
ونک (۶۸۴۱۱۶) ۳۰ر۱۱ـ۳ر۳۰ـ۵ر۳۰ـ۷ر۴۵ـ۱۰

★ اسارت بخاطر آزادی ـ رنگی ـ پل‌نیومن
دیاموند(۸۲۸۴۰۰) ۱۵ر۱۱ـ۱ر۴۵ـ۳ر۳۰ـ۵ر۳۰ـ۷ر۳۰ـ۹ر۴۵

★ (×) پدرخوانده ـ رنگی ـ مارلون براندو
گلدیس (۶۲۸۷۱۳) ۳۰ر۱۲ـ ۳ر۳۰ـ ۶ر۳۰

★ بزرگترین داستان عالم ـ پسرخاله های زورو
ستاره (۵۳۹۷۲۱) ۹ـ۱۱ـ۱ـ۳ـ۵ـ۷ـ۹

★ پیکار در آفتاب ـ آتش افروزان غرب
خرم (۹۵۷۱۷۶) ۱۰ـ۱۲ـ۲ـ۴ـ۶ـ۸

★ تصویر التهاب ـ رنگی ـ اسکوپ
آریا (۳۱۹۸۸۴) ۹ـ۱۱ـ۱ـ۳ـ۵ـ۷ـ۹

★ جویندگان طلای سیاه‌ـرنگی‌ـجرج‌سی‌اسکات
پارامونت (۴۸۳۲۱) ۱۵ر۱۱ـ ۳ر۳۰ـ ۵ر۳۰ـ ۷ر۳۰ـ۹ر۳۰

★ جنکنو ـرنگی ـدرمندرا ـ همامالینی
همای(۳۱۱۶۶۹) ۳۰ر۱۰ـ۳۰ر۱۲ـ۳۰ر۲ـ۳۰ر۴ـ۳۰ر۶ـ۳۰ر۸

★ حریص ـ رضا بیك‌ایمانوردی
ری (۲۲۵۷۸) ۹ـ ۱۱ـ ۱ـ ۳ـ ۵ـ ۷ـ ۹

★ دکترجون بدادم برس ـ رنگی ـ البرتوسوردی
ریولی (۷۵۷۷۷۷) ۱۱ـ۳ر۳۰ـ۵ر۳۰ـ۷ر۳۰ـ۹ر۳۰

★ دنیای دیوانه ، دیوانه ،دیوانه ،دیوانه ـرنگی
گلدن‌سیتی (۶۶۳۲۶۹) ۱۱ـ۳ر۳۰ـ۶ر۳۰ـ۹ر۳۰

★ (×) دعوت به قهوه ـ رنگی ـ اگوتونیاتسی
داریوش (۲۶۲۶۵) ۹ـ ۱۱ـ ۱ـ ۳ـ ۵ـ ۷ـ ۹

★ دو برادر ـ رنگی ـ دلیپ گومار
فری (۵۴۳۳۳۶) ۱ـ ۳ر۳ـ ۶ـ ۸ر۳۰

★ رستم و سهراب ـرنگی ـ محصول شوروی
نیاگارا (۶۶۵۳۰۷) ۱۵ر۱۱ـ ۴۵ر۱ـ ۱۵ر۴ـ ۴۵ر۶ـ ۱۵ر۹
اروپا (۳۰۳۱۷۹) ۱۵ر۱۰ـ ۴۵ر۱۲ـ ۱۵ر۳ـ ۴۵ر۵ـ ۱۵ر۸
رکس (۳۱۵۲۹۳) ۱۵ر۱۰ـ ۴۵ر۱۲ـ ۱۵ر۳ـ ۴۵ر۵ـ۱۵ر۸
میامی (۷۵۴۳۲۹) ۱۵ر۱۱ـ ۴۵ر۱ـ ۱۵ر۴ـ ۴۵ر۶ـ ۱۵ر۹
کیهان (۵۴۳۶۰) ۹ـ۱۵ر۱۱ـ۴۵ر۱ـ۱۵ر۴ـ۴۵ر۶ـ۱۵ر۹
الوند (۳۵۶۵۳۸) ۱۰ـ ۳۰ر۱۲ـ ۳ـ ۳۰ر۵ـ ۸
مارلیک (۹۶۳۶۱۶) ۳۰ر۱۰ـ ۱ـ ۳۰ر۳ـ ۶ـ ۳۰ر۸
ارانوس (۲۷۹۷۱) ۱۰ـ ۳۰ر۱۲ـ ۳ـ ۳۰ر۵ـ ۸
اسکار (۹۲۰۸۸۸) ۱۰ـ ۳۰ر۱۲ـ ۳ـ ۳۰ر۵ـ ۸
شهرام (۸۴۴۵۴۹) ۳۰ر۹ـ ۳۰ر۱۱ـ ۲ـ ۳۰ر۴ـ ۷ـ ۳۰ر۹
سیلوانا (۳۹۳۷۷۷) ۱۱ـ ۳۰ر۱ـ ۴ـ ۳۰ر۶ـ ۹
سیلورسیتی (۸۶۱۲۰۵) ۳۰ر۱۰ـ ۳۰ر۱۲ـ ۳۰ر۳ـ ۶ـ۸ر۳۰
شرق (۵۴۰۲۴) ۱۱ـ ۳۰ر۱ـ ۴ـ ۳۰ر۶ـ ۹

★ روز های خوب زندگی
تخت جمشید (۴۳۵۵۰) ۱۱ـ ۲ـ ۴ـ ۶ـ ۸ـ ۱۰

★ زیبای ماجراجو ـرنگی ـ میری دارك
مولن‌روژ (۷۵۲۹۲۹) ۱۱ـ۳ر۳۰ـ۵ر۳۰ـ۷ر۳۰ـ۹ر۳۰

★ زنهای عاشق ـ سینما سکوپ رنگی
تاج (۳۱۳۸۶۴) ۱۰ـ۱۲ـ۲ـ۴ـ۶ـ۸ـ۱۰

★ زنهای عاشق ـرنگی ـ اولیوررید
پارک (۳۱۹۶۳۷) ۹ـ۱۱ـ۱ـ۳ـ۵ـ۷ـ۹

★ ساتیریکون ـ رنگی
مازستیك (۶۶۸۴۶۱) ۱۱ـ۱ـ۳ـ۵ـ۷ر۱۵ـ۹ر۱۵

★ شیخ صالح ـ ناصرملك‌مطیعی
اونیورسال (۹۲۶۹۵۳) ۱۱ـ۱ـ۳ـ۵ـ۷ـ۹ر۳۰
پاسیفیک (۷۵۳۳۱۱) ۳۰ر۱۱ـ۳ر۳۰ـ۵ر۳۰ـ۷ر۳۰ـ۹ر۳۰
ایران (۳۱۶۲۵۴) ۹ـ۱۱ـ۱ـ۳ـ۵ـ۷ـ۹
ساینا (۳۵۲۴۴۲) ۹ـ۱۱ـ۱ـ۳ـ۵ـ۷ـ۹
تیسفون (۹۵۸۸۸۲) ۱۰ـ۱۲ـ۲ـ۴ـ۶ـ۸ر۳۰
رنگین‌کمان (۳۴۶۷۶۰) ۱۰ـ۱۲ـ۲ـ۴ـ۶ـ۸ر۳۰
موناکو (۷۹۵۵۹۶) ۹ـ۱۱ـ۱ـ۳ـ۵ـ۷ـ۹
پرسپولیس (۵۳۸۰۸۳) ۸ـ۱۰ـ۱۲ـ۲ـ۴ـ۶ـ۸
کارون (۹۵۵۱۶۵) ۱۰ـ۱۵ر۱۲ـ۱۵ر۲ـ۱۵ر۴ـ۱۵ر۶ـ۳۰ر۸
دریا (۳۴۱۷۴۶) ۹ـ۱۱ـ۱ـ۳ـ۵ـ۷ـ۹
آستارا (۸۷۴۰۲۲) ۳۰ر۱۰ـ۳۰ر۲ـ۳۰ر۴ـ۳۰ر۶ـ۳۰ر۸

★ عشق من وطن‌من ـرنگی ـ درمندرا
حافظ (۳۹۱۰۷۴) ۳۰ر۱۰ـ ۳۰ر۲ـ ۳۰ر۴ـ ۳۰ر۶ـ ۳۰ر۸

★ فاخته عقیم ـرنگی ـ لنیرامینه‌لی
شهرقصه (۶۲۷۲۹۰) ۱۱ـ۲ـ۴ـ۶ـ۸ـ۱۰

کاپری ـ فستیوال سینمای سپاس

★ قربانی پنجم ـرنگی ـ لکس‌بارکر
پردیس (۳۰۴۲۵۸) ۹ـ۱۱ـ۱ـ۳ـ۵ـ۷ـ۹

★ کلید معما ـ رنگی ـ باری‌نیومن‌ـسوزی‌کندال
شهرتماشا (۹۲۸۶۸۶) ۱۵ر۱۱ـ۳۰ر۳ـ ۳۰ر۵ـ۷ر۳۰ـ۹ر۴۵

★ (×) کاملیا ۲۰۰۰ ـرنگی ـدانیل‌گوبر
امپایر (۶۲۳۹۴۲) ۱۵ر۱۱ـ۳۰ر۳ـ۳۰ر۵ـ۷ر۳۰ـ۹ر۴۵

★ گروگان ـ بیك‌ایمانوردی ـشهنازتهرانی
آسیا (۴۲۹۰۹) ۱۱ـ۱ـ۳ـ۵ـ۱۵ر۷ـ۲۰ر۹
شهوند (۳۵۴۰۴۰) ۱۵ر۹ـ۳۰ر۱۱ـ۴۵ر۱ـ۱۵ر۶ـ۳۰ر۸
دیانا (۴۷۳۶۵) ۱۵ر۱۱ـ۳۰ر۱ـ۳۰ر۳ـ۳۰ر۵ـ۳۰ر۷ـ۳۰ر۹
لیدو (۹۵۱۲۸۲) ۹ـ۱۱ـ۱ـ۳ـ۵ـ۷ـ۹
نپتون (۷۶۰۱۳۶) ۹ـ۱۱ـ۱ـ۳ـ۵ـ۷ـ۱۵ر۹
ژاله (۳۰۴۱۲۰) ۹ـ۱۱ـ۱ـ۳ـ۵ـ۷ـ۹
ادئون (۳۱۸۱۱۸) ۱۱ـ۱ـ۳ـ۵ـ۷ـ۹
توسکا (۵۳۹۵۴۴) ۱۰ـ۱۲ـ۲ـ۴ـ۶ـ۸
چرخ‌فلک (۹۵۰۵۵۸) ۱۵ر۱۰ـ۳۰ر۱۲ـ۳۰ر۲ـ۳۰ر۴ـ۳۰ر۶ـ۳۰ر۸
پاسارگاد (۳۴۲۷۸۲) ۱۰ـ۱۲ـ۲ـ۴ـ۱۵ر۶ـ۳۰ر۸
المپیا (۹۲۶۷۹۶) ۱۰ـ۱۲ـ۲ـ۴ـ۱۵ر۶ـ۳۰ر۸
فیروزه (۷۵۵۶۶۹) ۱۰ـ۱۲ـ۲ـ۴ـ۶ـ۸
ایفل (۳۱۱۴۷۷) ۴۵ر۱۱ـ۴۵ر۱ـ۴۵ر۳ـ۴۵ر۵ـ۴۵ر۷ـ۴۵ر۹
نادر (۳۱۴۴۹۵) ۳۰ر۱۰ـ۳۰ر۲ـ۳۰ر۴ـ۳۰ر۶ـ۳۰ر۸

★ مزدوران ـ رنگی ـ رودتیلور
رادیوسیتی (۴۳۳۲۰) ۱۵ر۱۱ـ۳۰ر۳ـ۳۰ر۵ـ۳۰ر۷ـ۳۰ر۹

★ مروری بر آثار سینمای ایران
کسری (۸۲۶۹۳۹) ۱۱ـ۲ـ۴ـ۶ـ۸ـ۱۰

★ مردی بنام اسب ـرنگی ـ ریچاردهریس
پولیدور (۴۲۶۳۱) ۱۵ر۱۱ـ۳۰ر۱ـ۳۰ر۳ـ۳۰ر۵ـ۳۰ر۷ـ۴۵ر۹

★ ماجراهای علاءالدین ـ رنگی ـدونالدا وکانر
سینموند (۴۸۳۲۱) ۱۱ـ۳ـ۷۵ـ۹

★ میعادگاه مرك ـ سینما سکوپ ـ رنگی
سانترال (۹۲۹۲۸۶) ۱۱ـ ۱ـ ۳ـ ۵ـ ۷ـ ۱۵ر۹
رویال (۸۲۹۷۸۵) ۱۰ـ ۱۲ـ ۲ـ ۴ـ ۶ـ ۸ـ ۱۰
متروپل (۳۱۹۴۱۰) ۹ـ ۱۱ـ ۱ـ ۳ـ ۵ـ ۷ـ ۹

★ مرك آفرین ـ سینما سکوپ ـ رنگی
برلیان (۳۹۳۵۳۵) ۹ـ۱۱ـ۱ـ۳ـ۵ـ۷ـ۹

★ نبرد مردهای پرنده ـ سینما سکوپ ـ رنگی
سهیلا (۳۱۶۴۲۴) ۳۰ر۱۰ـ ۳۰ر۲ـ ۳۰ر۴ـ ۳۰ر۶ـ ۳۰ر۸
پلازا (۴۴۲۵۵) ۱۵ر۱۱ـ۳۰ر۳ـ۳۰ر۵ـ۳۰ر۷ـ۳۰ر۹
مهتاب (۴۷۷۷۷) ۱۱ـ ۱ـ ۳ـ ۵ـ ۷ـ ۹
مراد (۷۵۳۳۸۲) ۹ـ ۱۱ـ ۱ـ ۳ـ ۵ـ ۷ـ ۹

★ نبردالعلمین ـ آخرین آدرس
البرز (۳۰۴۲۵۸) ۳۰ر۸ـ ۳۰ر۱۲ـ ۳۰ر۴ـ ۳۰ر۸

★ وسوسه‌گر ـ رنگی ـ الن‌دلون
بولوار (۶۶۰۲۹۲) ۱۱ـ۱ـ۳ـ۵ـ۱۵ر۷ـ۱۵ر۹

★ هرکول پسر آفتاب ـ مردها و نامردها
آسمان‌آبی (۳۴۱۶۶۸) ۹ـ۱۱ـ۱ـ۳ـ۵ـ۷ـ۹

سئانس انگلیسی
گلدیس ساعت ۹٫۳۰ فیلم (پدرخوانده)

★ امیرارسلان ـنمایش خنده‌دار موزیکال
تئاتر دهقان (۳۱۴۸۹۹) ۸٫۳۰ بعد از ظهر

از امشب

فقط در سینما

بولوار

صدای مردم ایران ..... هر روز در اطلاعات

نامه به سردبیر

روزنامه اطلاعات
خیابان خیام
تهران

خیابان تابنده و عبور کامیونها

ازدوسال‌پیش که قسمتی ازخیابان فرح‌آبادژاله‌ـ از میدان ژاله تا کارخانه برق ـ یکطرفه شده است ، کلیه ماشینهائی که از جهت خیابان‌فرح‌آباد قصد عبور ازمیدان ژاله را دارند، ناگزیرند از خیابان کم‌عرض‌و یکطرفه تابنده عبور کنند و حالا حدس بزنید مااهالی خیابان تابنده دراین‌مدت چه کشیده‌ایم روزها شاهد عبوراتوبوسهای یکطبقه و دوطبقه ۵خط اتوبوسرانی از خیابانمان بوده‌ایم و شبها نیز ناراحتی ناشی از عبور کامیونهای سنگین را متحمل شده‌ایم . بهرحال تنها راهی که اداره راهنمائی میتواند توسط آن‌حداقل آسایش اهالی این خیابان را درشب تامین کند، اینست که شبها زمانیکه ترافیک سبک میشود، آن‌قسمت از خیابان فرح‌آباد ژاله را که‌اکنون یکطرفه‌است ازساعت ۱۰شب تا ۶بامداد دوطرفه اعلام کند . درآنصورت رانندگان ترجیح میدهند بجای عبور از خیابان تابنده از خیابان فرح‌آباد عبور کنند، چون راهشان نزدیک میشود .

بامضاء عده‌ای از اهالی

خارج از محدوده و آب آشامیدنی

بعضی از ساکنان خارج از محدوده بخصوص خانواده‌ـ هائی که در خانه‌های کوچک ـ شبیه آلونک ـ زندگی می کنند، برای تهیه آب آشامیدنی در مضیقه هستند . سابق‌براین در برخی از معابر شیرهای عمومی آب وجود داشت که متاسفانه آنها را هم بسته‌اند منباب مثال در خیابان امیرآباد جنوبی، چهارراه‌فرصت ، شیر آبی درمجاور خانه‌های‌کوچک که ساکنان‌آنها کم‌بضاعت‌هستند وجود داشت که مدتها است بسته شده‌است و از این رو ساکنان‌آنهاحتی برای‌شستشوی لباسهای خود از آب جویها استفاده میکنند . فکر نمی‌کنم احداث چند شیر آب درمعابر عمومی بخصوص در این نقاط مستلزم هزینه زیاد و دارای اشکالی باشد. الف . د

تلفن خوانندگان

ازتهران و شهرستانهاهرروز از ساعت ٤ الی ۹ بعدازظهر باستثناء پنجشنبه‌ها

● الو من پریوش سهی ـ تا پارسال بچه‌های سه‌ساله‌را برای کودکستان قبول‌می‌ـ کردند، ولی‌حالاکه تحصیل رایگان‌شده بچه‌های ۵ سال به بالا را قبول میکنند . در اینصورت کودکستان خاصیت واقعی خود را از دست نمیدهد ؟

○ الو من م. ع، ساکن کوچه سمنان واقع در خیابان‌کاخ شمالی ـ رفتگر کوچه ما بعلت کهولت سن آنچنانکه باید به‌نظافت محل نمیرسد. زباله خانه‌ها هرچند روز یکبار جمع‌آوری میشود و جویهای کوچه غالبا پر از گنداب است.

○ الو من‌شهناز. ط ـ درحالیکه من فیش دو ساله تلفن را در دست دارم و برای برخورداری از تلفن روز‌ـ شماری میکنم، در بازارآزاد با ده ـ پانزده‌هزار تومان، ظرف چند روز میشود یک انشعاب تلفن خرید. لطفا نظر شرکت مخابرات را که گفته بود از بورس‌بازی تلفن جلوگیری خواهد کرد باین نکته جلب کنید.

○ الو من حمید علیزاده ـ یک کولر خریدم و بعد از مدتی خراب شد . به کارخانه سازنده آن که متعهد است برای مدت‌معینی محصولات خودرا تعمیر کند دهها بار تلفن‌زدم اما نتیجه‌ای‌نگرفتم. آیا مرجعی نیست این گونه کارخانجات را وادار سازد که به تعهداتی که در مقابل مشتریان خود دارند بموقع عمل کنند.

محرومیم

خیابان اشرف پهلوی در منطقه‌ای قرار گرفته که‌نواحی مجاور آن در داخل محدوده شهر شناخته شده‌اند ، اما این خیابان معلوم نیست روی چه اصلی خارج ازمحدوده قلمداد شده است و بهمین دلیل‌اهالی آن از بسیاری از مواهب شهرنشینی بی‌بهره‌اند.

عباس حسن‌زاده

مرحله دوم استخدام

بعد از ۱۸ سال سابقه خدمت در وزارت آموزش و پرورش ، اینک که حکم‌مرحله دوم‌قانون استخدام را دریافت داشته‌ام، می‌بینم وضع شغلی‌ام هیچ تغییری نکرده است یعنی در حکم قبلی در گروه ٤ پایه۷ قرار داشتم ، حالا هم درهمین گروه و پایه قرار دارم.

احمد امجدی زین‌الحاجلو

اضافات فرهنگیان

در سالهای ٤۹ و ۵۰ طبق مفاد دو فقره تصویبنامه از قانون بودجه مقرر گردید ۳۰درصد بمحقوق بازنشستگان وزارت‌آموزش وپرورش‌اضافه گردد که اضافه هم شد . اما آموزگاران بازنشسته که با رتبه‌های پائین و حقوق بین ۷۰۰ تا ۱۰۰۰ تومان‌بازنشسته شده بودند براساس مفادهمین تصویبنامه‌ها از۳۰درصداضافی محروم ماندند . و هنوز هم روشن نشده که چرا این عده را ازاین مزیت‌محروم کرده‌اند.

از اهواز ـ محمد قوام‌الدینی

ترافیک نامطلوب مراغه

بتازگی عبور و مرور در شهرستان مراغه وضع بسیار نامطلوبی پیدا کرده است . بی‌احتیاطی رانندگان و عدم توجه عابرین پیاده به مقرراه راهنمایی باعث بوجود آمدن این وضع شده است.

حبیب قائمی

تا پایان عمر مشغول آزمایش هستیم؟

در روزنامه‌ها خبری بود دایر بر اینکه ادارات غله و چای و دخانیات از وزارت تعاون جدا وضمیمه وزارت دارائی‌گردید . لابد کسانیکه در آستانه سنین چهل و پنج و پنجاه سالگی میباشند اطلاع کامل دارند که از سال ۱۳۲۰ باین طرف ادارات فوق‌الذکر جابجا شده‌اند : روزگاری جزوقسمت اقتصادی وزارت دارائی بودند سپس ارکان اصلی‌وزارت‌خوار‌ـ بار را تشکیل دادند و بعد از مدتی بصورت انحصارات کشاورزی درآمدند و بعد ازآن مجددا در تحت‌قیمومت وزارت دارائی قرار گرفتند تازه‌داشتند در خانواده قدیمی‌خویش سرو سامانی پیدا میکردند که دو باره وزارتخانه جدیدی .رابنام وزارت گمرکات و انحصارات تشکیل دادند . و بعد از مدتی وزارت‌گمرکات و انحصارات‌نیز منحل و به‌سازمان های‌دخانیات غله ، قند و شکر ، چای ، گمرکات و .. تقسیم و هر کدام تحت سرپرستی و قیمومت وزارتخانه‌ای و اکثرا تحت نظر وزارت دارائی قرارگرفتند. باز مدتی نپائید تا سر و کله وزارتخانه‌ای‌به‌نام‌وزارت‌تولیدات و انحصارات کشاورزی پیدا شد که در عمر کوتاه خود از سه وزیر پذیرائی نمود. انحلال وزارت تولیدات و انحصارات کشاورزی هم خیلی زودصورت گرفت و ادارات آن ما بین وزارتخانه‌های‌دارائی،کشاورزی و تعاون و امور روستاها تقسیم گردید .

ناگفته نماند که تعدادی از ادارات هم بصورت شرکت سهامی ،سازمان و غیرمدرامدند و کارمندانیکه روی باستخدام وزارت دارائی درامده بودند شب‌خوابیدند و صبح بیدارشدند و ناخوداگاه خود را عضو مثلا شرکت سهامی .. دیدند و چند سال‌است که همکاران سابق آنهادرسایر وزارتخانه‌ها ازمرحله دوم قانون استخدام کشوری استفاده مینمایند ولی اینان هنوز بلاتکلیف هستند و معلوم نیست آیا مشمول این قانون خواهند شد یاخیر .

از اولیای‌امور میپرسم آیاعلت و فلسفه اینهمه ادغام تجزیه و تفکیک‌چیست ؟ آیا تا آخر عمر باید مشغول ازمایش باشیم ودر ظرف سی‌سال گذشته‌از اینهمه تشکیل وانحلال‌وزارتخانه به‌نام خواربار ،گمرکات ، انحصارات و تولیدات و ادغام و تفکیک تجربه کافی بدست نیاورده‌اید تا برای همیشه تصمیم قاطعی گرفته و تکلیف کارکنان‌سازمان های مذکور را روشن نمائید ؟

علی . س

کمپانی کالباس ....

نوش جان ....

چهل سال قبل درهمین روز

قضیه آتش فشانی کوه تفتان در بلوچستان ایران

روزنامه سندی اکسپرس چاپ لندن خبر تازه‌ای انتشار داده است که قابل ملاحظه میباشد از اینقرار : «مدهش ترین کوه دنیا موسوم به تفتان که در سرحد بلوچستان ایران و انگلیس واقع شده فعلا منفجر شده و تقریبا تا چندمیل‌اطراف آن هیچ انسان و پرنده و حیوان و خزنده نمیتواند زیست نماید . این کوه یگانه کوه دنیاست که از منافذ آن سنگ ذوب شده‌و نمک‌آمونیای غلیظی فوران مینماید . با وجود آنکه این کوه خطرناک در حوالی سرحد واقع شده معهذا هیچوقت قشون‌درآنجا ساخلو نمی‌گذارند و ایرانیان آنرا تپه آتش جهنم مینامند». اطلاعات در ذیل این خبر می‌نویسد : یکمرتبه دیگر خبر فوق را مرور کنید تا نقاط ضعف و خالی از حقیقت خبر مذکور برای خوانندگان و نویسنده سندی اکسپرس بهتر روشن گردد . کوه تفتان یکی از کوههای خاموشی است‌که در ازمنه قدیمه آتش فشانی میکرده و مدتهاست بخلاف تصورنویسنده‌سندی اکسپرس خاموش و مانند قله دماوند گاهی انجره ازجوف‌آن صعود و هیچ قابل اهمیت نمیباشد. خیلی مضحک است که ما در ایران هستیم و از آتش‌فشانی «تفتان» خبری نداریم وسندی اکسپرس اینطور با آب و تاب آنرا نشر میدهد . حقیقتا جای تاسف است که ماخذ بعضی اخباری که راجع به ایران در خارجه نشر میشود اینقدرسست و بی‌اساس‌باشد.

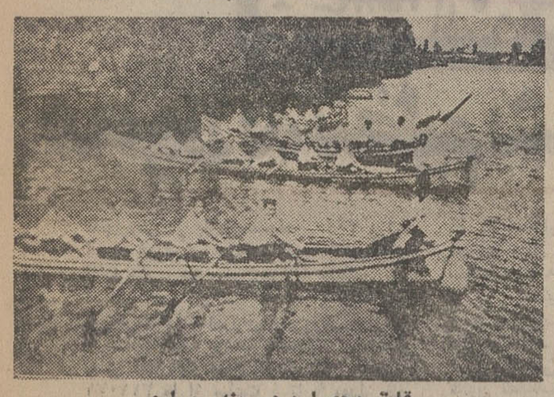

قایق محصلین در بندر پهلوی

گراور فوق چهار فروند قایق ورزشی را نشان میدهد که محصلین ورزشکار بندرپهلوی تحت سرپرستی آقای صفاری رئیس معارف و آقای بیک منش دبیر ورزش بتعلیمات ورزشی مشغولند . قایق های مذکور که موج شکن، پیشرو ، پیش‌آهنگ، تندرو نامیده می‌شوند برای محصلین ورزشکار بندرپهلوی تهیه و تدارک شده است .

در شورای دانشگاه

در هفتمین جلسه شورای دانشگاه‌طهران‌موضوع رساله شانزده نفر از آقایان معلمین دانشکده‌هاباطلاع‌شوری‌رسید. اسامی کلیه آقایان استادان محترم که رساله اجتهادیه خواهند نگاشت و موضوع رساله آنان بقرار ذیل است : آقای میرزا غلامحسین خان رهنما تاریخ عدد بی « نسبت محیط بقطر » آقای تدین «خطابه و تاریخ مختصرمنطق» آقای عصار «مسئله بداء» آقای مظاهر «امتیازات و معافیت‌های نمایندگان سیاسی خارجه در ایران » آقای‌ذوالفنون « حل مسئله تناسب مکعبات بهندسه مقدماتی» آقای نوری «نحو» آقای بیژن «تاریخ تربیت در ایران از ابتداء تا پایان دوره ساسانیان» آقای گیلدبراند «تحقیقات و ملاحظات در خصوص‌ادبیات‌روسی درازمنه قدیم» آقای شیخ محمدعلی لواسانی«مجوزات‌تبدیل وقف» آقای قمشه «مراتب ادراک از نقطه نظر فلسفه» آقای عبده «انحلال عقد واحد به عقود متعدد» آقای بهمن‌یار «بحث در زندگانی شخصی و ادبی و علمی‌و سبک سخنوری‌صاحب بن عباد» آقای وحیدالملک شیبانی «مطالعات خصوصی در اطراف تاریخ و تمدن مصر قدیم » آقای مشکوة «ترجمه حال ابوالحسن علی بن زید» آقای مظفر خان فرخ «مطالعه راجع به «طاماس کارلایل» آقای فاطمی .

Application de Théorie des jroups

مراقبت در اخلاق محصلین

به دانشکده معقول و منقول اجازه داده شد که کمیسیونی مرکب‌ازرئیس ومعاون ودونفر از استادان برای رسیدگی به رفتار و مراقبت در اخلاق محصلین آن دانشکده تشکیل داده و رای خود را درباره فرد فرد آنها اظهار دارند.

سیگار ایران در بازار هند

اداره کل تجارت به‌اطاق‌های تجارت ولایات ابلاغ نموده است که موضوع صدور سیگارت بهندوستان متدرجا اهمیتی بخود گرفته و قابل آنست‌که از طرف تجار ذینفع و صادر کنندگان متاع مذکور توجه بیشتری نسبت بصدور آن بشود . نکاتی که درضمن حمل سیگارت به هندوستان باید رعایت شود منجمله این است که بطور کلی در آنجا اقسام تند را می‌پسندند وبنوع ملایم تمایلی ندارند . ضمنا صادرکنندگان باید رعایت‌نمایند که متاع خودرادر کاغذ سربی پیچیده و حتی‌الامکان در جعبه های قشنگ قرار دهندکه هم جلب نظر نموده وهم‌اینکه سیگارت را از رطوبت هوا محفوظ بدارند .

تشکر و معذرت

این جانب از طرف خود و اولادم از ذوات محترمی که در سوگواری فرزند ناکامم شرکت‌فرموده‌اند تشکر مینمایم و اگر تاخیر در تکمیل ادای این تشکر بشود امیدوارم‌عفو فرموده معذورم بفرمائید .

عبدالحسین فرمان‌فرمائیان .

«نقل از اطلاعات هفتم خرداد ۱۳۱٤»

آگهی دعوت مجمع عمومی عادی سالیانه

مجمع عمومی عادی‌سالیانه شرکت سهامی‌خاص میکده روز پنجشنبه ششم تیرماه ۱۳۵۳ ساعت ٤بعداز ظهر در خیابان شاه ساختمان رویال طبقه پنجم تشکیل میگردد .

دارندگان سهام سه روز قبل از تشکیل جلسه سهام خود را بدفتر شرکت آورده برگ ورود بمجلسه را بگیرند .

دستور جلسه .

۱ـ استماع گزارش هیئت مدیره و بازرس
۲ـ تصویب ترازنامه عملکرد سال ۱۳۵۲
۳ـ انتخاب اعضاء اصلی و علی‌البدل هیئت مدیره وبازرس
٤ـ تعیین روزنامه برای نشر آگهی های شرکت

شرکت سهامی خاص میکده

آ ـ ۳٤٤۷

آگهی استخدام

انجمن توان بخشی جهت خدمت درمرکز بهداشت سلامی شیرازبه‌تخصص های‌مشروحه زیر نیازمند است :

۱ـ مددکار اجتماعی — لیسانس مددکاری — یک نفر
۲ـ مربی ماشین های افزار — دیپلم از هنرستان صنعتی یافوق دیپلم انستیتو تکنولوژی — یک نفر
۳ـ مربی فلزکاری — دیپلم از هنرستان صنعتی — یک نفر
٤ـ مربی برق — دیپلم از هنرستان صنعتی — یک نفر

متقاضیان میتوانند از تاریخ نشر آگهی به مدت یک هفته فرم زیر را تکمیل و به اداره کارگزینی انجمن توانبخشی واقع در خیابان شاهرضا ، بین کالج و ویلا خیابان سرشار شماره۳٤ ارسال دارند .

فرم درخواست کار

نام خانوادگی : نام : تاریخ‌تولد :
محل تولد : شماره شناسنامه : محل صدور شناسنامه :
تابعیت : مذهب : وضع خدمت زیر پرچم :
زبان خارجه : آخرین مدرك تحصیلی : رشته :
شغل مورد نظر : نشانی پستی کامل :

م‌الف ٤۱۳۸ آ ـ ۱٤٤۲٦

آگهی مزایده

سازمان آب مشهد باستناد تصویب نامه شماره ۱۰۳۰۸ مورخه ۳۰ر۲ر۵۳ سیصد و پنجاه یکمین جلسه هیئت مدیره در حدود چهار هزارمتر لوله مسی بی‌درز بقطر های (یک تادو) اینچ بشرح ذیل .

۱ـ لوله مسی بدون درز ۲ اینچ ۷۲ر۱۰۹متر
۲ـ لوله مسی بدون‌درز۵ر۱ اینچ ٦۰ر۳٦۵متر
۳ـ لوله مسی بدون درز۱ اینچ ۳٦۰۰ متر

موجود در انبار این سازمان واقع‌درخیابان ششم بهمن بشرح و شرایط زیر از طریق مزایده بفروش میرساند .

۱ـ داوطلبین شرکت در مزایده میتوانندجهت‌بازدید اجناس مورد نظر روز های ۱۸ و ۱۹ و۲۰ و ۲۱ خرداد ماه ۵۳ از ساعت ۹ الی ۱۲ صبح‌بمحل فوق مراجعه و در صورت تمایل با پرداخت ۱۵٪ مبلغ کل‌پیشنهادی بحسابجاری شماره۲۱۳۷۳این سازمان نزد بانک ملی ایران ـ شعبه مشهد بعنوان سپرده واریز و فیش مربوطه را ضمیمه‌پیشنهاد خود بنمایند .

۲ـ پیشنهادات بایستی شامل مبلغ کل‌پیشنهادی و فیش موضوع ماده یک در پاکت لاک و مهر شده گذاشته‌شده‌ودر مقابل اخذ رسید بدفتر سازمان تحویل خواهد شد.

۳ـ به پیشنهادات‌فاقد سپرده و مشروط ومبهم ترتیب اثر داده نمیشود.

٤ـ پیشنهادات بایستی تا ساعت ۱۱ صبح‌روز چهارشنبه بیست و دوم خرداد ماه پنجاه‌وسه در مقابل اخذ رسیدبدفتر سازمان آب مشهد واقع‌در خیابان بهار تسلیم گردد .

۵ـ کلیه پیشنهادات رسیده در ساعت ۱۲صبح همانروز باز و قرائت خواهد شد حضور پیشنهاددهندگان در جلسه مزایده آزادو سازمان‌در رد و یا قبول یک و یا کلیه پیشنهادات بدون ذکر هیچگونه دلیلی مختار خواهد بود.

٦ـ بهیچ تقاضائی برای تمدید مدت قبول‌پیشنهاد ترتیب اثر داده نشده و کلیه پیشنهاداتیکه بعد از ساعت ۱۱ صبح تاریخ فوق واصل گردد کان‌لم‌یکن تلقی خواهد شد.

۷ـ پیشنهادات باید حداقل تا مدت سه ماه‌پس از تاریخ تسلیم معتبر باشد.

۸ـ چنانچه پیشنهاد دهنده ظرف مدت یک‌هفته باستثنای ایام تعطیل پس از اعلام قبولی پیشنهاد از طرف سازمان آب نسبت بپرداخت‌بقیه مبلغ پیشنهادی خودداری نماید سپرده او بدون هیچگونه تشریفاتی بنفع سازمان ضبط و لوله‌ها بنفر دوم فروخته و در صورتیکه نفر دوم عدول نماید سپرده او نیز ضبط خواهد شد.

۹ـ برنده مزایده پس از پرداخت‌تمامی‌ارزش‌لوله‌ها بایستی بمدت یکهفته نسبت‌به‌حمل انها اقدام نماید .

۱۰ـ پیشنهاد دهندگان بایستی مشمول قانون‌منع مداخله در معاملات دولتی نباشند.

۱۱ـ هزینه بارگیری ، حمل ، مالیات ،عوارض ، هزینه آگهی بعهده برنده مزایده‌میباشد بود .

سازمان آب مشهد — م‌الف٤۱٤٤

آگهی انتخاب مدیر عامل در شرکت سهامی خاص بازرگانی‌و فنی آفوبا ثبت شده بشماره ۱۸۲۸۳

طبق‌صورت‌جلسه مورخ۹ر۲ر۱۳۵۳ مجمع عمومی فوق‌العاده شرکت سهامی خاص بازرگانی وفنی آفوبا آقای‌حسن محلوجی بعنوان عضو هیئت‌مدیره بجای آقای‌پرویز بهرامی تعیین و انتخاب گردید و بشرح‌صورت‌جلسه هیئت‌مدیره حسن محلوجی بسمت مدیر عامل شرکت انتخاب ودونفر دیگر اعضاء هیئت مدیره آقای محمود منصوری رئیس هیئت‌مدیره‌و آقای جواد عماری عضو هیئت مدیره میباشند.

م‌الف ٤۲٤٦

رئیس اداره‌ثبت‌شرکتهاو مالکیت صنعتی‌ـحمید جمشیدی

آگهی تغییرات در شرکت سهامی خاص کارا

برابر صورتجلسه مجمع عمومی عادی مورخ ۱۵ر۱ر۵۳ تغییرات زیر در شرکت مزبور بعمل آمده است ۱ـ ترازنامه سال ۵۱ تصویب گردید ۲ـ آقایان جواد کیانی بسمت بازرس اصلی و مهندس محمد معنوی بسمت بازرس علی‌البدل از تاریخ ۱ر۲ر۵۳ برای مدت یکسال انتخاب شدند ۳ـ روزنامه اطلاعات برای درج آگهی های شرکت تعیین شد ٤ـ آقایان مهندس حسین طباطبائی یزدی و مهندس رضا طباطبائی یزدی بسمت‌اعضا ء هیئت مدیره از تاریخ ۱ر۲ر۵۳ برای مدت دوسال تعیین گردیدند ۵ـ برابر صورتجلسه هیئت مدیره مورخ ۱۸ر۱ر۵۳ آقایان مهندس حسین طباطبائی یزدی بسمت رئیس هیئت مدیره و مدیر عامل‌و مهندس رضا طباطبائی یزدی بسمت نایب رئیس هیئت مدیره تعیین و امضاء کلیه اوراق واسناد مربوط بشرکت از قبیل چک ـ سفته ـ برات ـ قرارداد های تعهدآور و اسناد رسمی با مدیر عامل یانایب رئیس هیئت‌مدیره منفردا وبامهر شرکت میباشد.

م‌الف ۱۸٦۳

رئیس اداره ثبت شرکت ها و مالکیت صنعتی ـ حمید جمشیدی

آگهی تاسیس شرکت سهامی خاص ایران ریسرچ

نظربه‌لایحه‌قانونی‌اصلاح‌قسمتی‌ازقانون‌تجارت‌مصوب۲٤ر۱۲ر۱۳٤۷ و ماده ۱۹۷ قانون تجارت و ماده ٦ آئیننامه قانون مصوب ۱۳۱۱ خلاصه اظهار نامه‌واساسنامه شرکت سهامی خاص ایران‌ریسرچ که در تاریخ ۳۰ر۲ر۱۳۵۳ تحت شماره ۱۸۸۵۲ در این اداره ثبت و در تاریخ ۳۰ر۲ر۱۳۵۳ از لحاظ امضاء ذیل ثبت تکمیل گردیده برای اطلاع عموم در روزنامه رسمی کشور و روزنامه کثیرالانتشار اطلاعات آگهی میگردد .

۱ـ نام و نوع شرکت : شرکت سهامی خاص ایران ریسرچ

۲ـ موضوع شرکت : تحقیق تهیه و انجام خدمات علمی‌کشاورزی دامپروری صنعتی و بازرگانی و مالی و هر نوع فعالیت بازرگانی مجاز تولید و توزیع‌واردات وصادرات درزمینه موارد فوق دائر نمودن شعبه در هر نقطه از ایران بطور کلی مبادرت به کلیه امور صنعتی که باموضوع شرکت بشرح فوق ارتباط داشته باشد .

۳ـ مرکز اصلی شرکت : تهران انتهای خیابان بخارست میدان آرژانتین خیابان الوند ساختمان خسروی .

٤ـ مدت شرکت : از تاریخ ۲۲ر۲ر۱۳۵۳ بمدت نامحدود

۵ـ تابعیت شرکت : ایرانی

٦ـ سرمایه شرکت : مبلغ شش میلیون ریال منقسم به ششصد سهم ده هزار ریالی بانام .

۷ـ میزان سرمایه پرداختی و شماره فیش بانک مربوطه و مبلغی که تعهد شده است : مبلغ سه میلیون و یکصدو نودهزار ریال آن نقدا بموجب گواهی شماره ۷۹ـ۲۲ـ۲٤ر۲ر۵۳ بانک تهران بحساب جاری ۵۱۵ پرداخت و بقیه تعهد شده است .

۸ـ موسسین شرکت : آقایان علیرضا مشگی ـ شهین‌مشگی‌ـ حسین دادفر ـ سیدحسین خسروی حسینی‌ـاکبر محمدخنامان‌ـ میرزاحمداحمدیزاده .

۹ـ اولین مدیران شرکت : آقای علیرضا مشگی ـ بانو شهین مشگی ـ محمداحمدی‌زاده ـ حسین دادفر ـ سیدحسن خسروی حسینی اعضای اصلی هیئت مدیره شرکت بمدت دو سال میباشند که آقای حسین دادفر بسمت رئیس هیئت مدیره و علیرضامشگی را بسمت مدیر عامل انتخاب نموده‌اند.

۱۰ـ اختیارات مدیر عامل : آقای علیرضا مشگی مدیر عامل شرکت طبق ماده ۱۸ اساسنامه اختیارات دارد .

۱۱ـ روزنامه‌کثیرالانتشاری که برای دعوتها تعیین شده‌است: اطلاعات .

۱۲ـ دارندگان حق امضاء در شرکت : کلیه اوراق و اسناد بهادار از قبیل چک ـ سفته و برات و غیره باید با مهر شرکت و بامضاء رئیس هیئت مدیره و مدیر عامل برسد در صورت‌غیبت هر یک از دو نفر فوق‌الذکر یکی از اعضای هیئت مدیره با معرفی رئیس هیئت مدیره بجای شخص غایب امضاء خواهد نمود.

۱۳ـ اولین بازرسان اصلی و علی‌البدل شرکت : آقای اصغر محمدی بازرس اصلی دوشیزه منیژه تهرانیان بازرس علی‌البدل برای مدت یکسال .

۱٤ـ انحلال شرکت : طبق ماده ۱۹۹ اصلاحی قانون‌تجارت.

م‌الف٤۲٤۵

رئیس‌اداره ثبت شرکتها و مالکیت‌صنعتی‌ـحمیدجمشیدی

۱ـ۸۰۸۳۱

تجدید آگهی مناقصه گاز

وزارتکار و امور اجتماعی گاز مصرفی سال ۵۳ مراکزتعلیمات حرفه‌ای رابشرح زیر :

الف ـ مرکز تعلیمات حرفه‌ای شماره ۱
۱ـ گاز استیلن حدود ٤۰ بالن (۱۵ پوندی)
۲ـ گاز اکسیژن حدود ٤۰ بالن (٤۰ لیتری)
ب ـ مرکز تعلیمات حرفه‌ای شماره ۲
۱ـ گاز اکسیژن حدود ٦۰۰ بالن (٤۰ لیتری)
۲ـ گاز استیلن حدود ۱۸۰ بالن (۱۵ پوندی)
۳ـ ارگون کربینک حدود ۲۰ بالن (٤۰ لیتری)
ج ـ مرکز تعلیمات حرفه‌ای کرج
۱ـ گاز استیلن حدود ۱۰۲۰ بالن (۱۵ پوندی)
۲ـ گاز اکسیژن حدود ۱٤۱۰ بالن (٤۰ لیتری)

از طریق مناقصه خریداری مینماید. شرکت کنندگان باید حداقل ۵٪مبلغ پیشنهادی را بعنوان سپرده بحساب شماره ۱۱۱٦ وزارت کار و امور اجتماعی نزد بانک مرکزی منظور نمایند و فیش بانک را بانضمام پیشنهاد که در پاکت لاک و مهر شده گذاشته شده‌تاآخر وقت اداری‌روز یکشنبه ۱۹ر۳ر۵۳ باداره تدارکات واقع در طبقه هفتم کاخ وزارتی خیابان آیزنهاور تسلیم نمایند پیشنهادات در ساعت ۹ صبح روز ۲شنبه ۲۰ر۳ر۵۳بازو قرائت خواهد شد .

سایر شرایط

۱ـ برنده مناقصه باید حداقل ۱۰٪ مبلغ مورد مناقصه را بعنوان تضمین حسن انجام کار بحساب شماره ۱۱۱٦وزارتکار و امور اجتماعی پرداخت نماید و سپرده مزبور در پایان قرارداد مسترد خواهد شد .

۲ـ حضور پیشنهاد دهندگان یا نمایندگان آنها در کمیسیون مناقصه آزاد است و هزینه های حمل بعهده برنده مناقصه است.

۳ـ شرکت در مناقصه و دادن پیشنهاد بمنزله قبول اختیارات و تکالیف دستگاه مناقصه گزار موضوع ماده ۱۰ آئین‌نامه‌معاملات دولتی میباشد.

م‌الف٤۱۲٤

وزیر کار و امور اجتماعی

آ ـ ۱٤٤۲٦

توضیح

درآگهی مجمع عمومی بیمارستان پارس که‌درتاریخ۵ر۳ر۵۳ درج‌شده سطر آخربشرح زیرتصحیح میشود .

۳ـ اخذتصمیم در مورد انتقال سهام‌برخی از شرکاء .

شرکت ملی ذوب آهن ایران

آگهی تجدیدمزایده شماره۱٦ر۵۳

ذوب‌آهن آریامهر ۸۰قلم لوازم خانگی و ابزار کاراسقاط ازقبیل(کمان وماشین‌اره‌ـ انبردست ـ دمباریک ـ سیم‌چین ـ پیچ‌گوشتی ـ تیغور ـ موتورسیکلت ـ دوچرخه ـ چرخ حلبی‌سازی ـ دریل ـ هاویه ـ دیگ کاربید ـ تانک زیرکوره‌ـ بخاری ـ یخچال ـ ماشین‌فتوکپی ـ جاروبرقی ـ آب‌سردکن ماشین‌حساب ـ صندلی و غیره) را از طریق مزایده بفروش میرساند داوطلبین شرکت در مزایده میتوانند برای رویت لوازم ودریافت برگ شرایط و مشخصات بدفتر تدارکات ذوب‌آهن آریامهر واقع در ٤۵ کیلومتری جاده اصفهان ـ شهرکرد مراجعه و پیشنهاد خود را براساس مفاد مندرج در برگ شرایط وصورت ریز مشخصات و سایر مدارک تنظیم وبانضمام رسید سپرده بانکی بحساب ۹۰۵۰۳ بانک ملی ایران شعبه اصفهان یا ضمانت‌نامه بانکی معادل ۵٪ مبلغ پیشنهادی همراه برگ شرایط ومشخصات باقید قبولی امضاء نموده در دو پاکت لاک‌ومهرشده تا ساعت ۹ روز ۲۹ر۳ر۵۳ بدبیرخانه ذوب‌آهن آریامهر تسلیم نمایند . پیشنهادات واصله درساعت ۱۰ همانروز در قسمت تدارکات ذوب‌آهن آریامهر بازوقرائت خواهد شد. کالای مورد مزایده باید بلافاصله پس از انجام معامله از ذوب‌آهن آریامهر خارج شود. حضور پیشنهاد دهندگان یا نمایندگان آنها در جلسه مزایده آزاد و سایر شرایط دربرگ‌شرایط مندرج میباشد. پیشنهاددهندگان میتوانند برای تمام یاقسمتی از اجناس مورد مزایده پیشنهاد دهند دراینصورت مبلغ سپرده در مزایده معادل۵٪ مبلغ پیشنهادی خواهد بود .

سرپرست کل عملیات ذوب‌آهن آریامهر

بیچاره طفل من

ازسینه‌های من بجای شیر رنج است مینوشد

خانم دکتر هما آهی مدیر کل آموزش‌وپرورش کودکان‌استثنایی

بدینوسیله از الطاف بی‌پایان سرکار علیه و همچنین کوشش بیدریغ مدیر و معلمان استثنایی دبستان کاخ ناحیه ۱۵ تهران تشکرمینمائیم .

اولیای کودکان استثنائی دبستان کاخ

آگهی دعوت مجامع عمومی عادی و فوق‌العاده

مجامع عمومی عادی و فوق‌العاده شرکت قند هکمتان (سهامی خاص» بترتیب در ساعت ۹و۱۱ صبح روز دوشنبه بیست و هفتم خرداد ماه ۱۳۵۳ درمحل شرکت واقع در تهران خیابان فرصت شماره ۱٤ تشکیل خواهد شد.

از صاحبان سهام شرکت دعوت میشود در مجامع مزبور حضور بهمرسانند .

دستور جلسه مجمع عمومی عادی :۱ـ استماع گزارش هیئت مدیره و بازرسان .

۲ـ رسیدگی و تصویب ترازنامه و حساب سود و زیان شرکت در سال مالی ۱۳۵۲ .

۳ـ انتخاب بازرسان شرکت

٤ـ تعیین روزنامه کثیرالانتشاری که آگهی ها و اطلاعیه های شرکت در آن منتشر خواهد شد .

دستور جلسه مجمع عمومی فوق‌العاده : شور و اتخاذ تصمیم راجع به انحلال یا ابقاء شرکت .

هیئت مدیره شرکت قند هکمتان (سهامی خاص)

دهمین گزارش

مردم و آموزش رایگان

بخشنامه ۳۰۰۰ عجولانه تنظیم شده است

اظهارنظر در باره بخشنامه ۳۰۰۰ وزارت آموزش‌وپرورش ادامه دارد و تاکنون دهها اظهارنظر رسیده در روزنامه منعکس شده است . هدف آن است که اظهارنظرها مورد بررسی مقامات آموزش و پرورش قرارگیرد تا چنانچه مفید بود در تصمیم‌گیری های بعدی آنها موثر واقع شود . تلفن شماره ۳۱۱۰۷۱ ما از ساعت ٤ تا ۹ بعداز ظهر اختصاص به دریافت نظریات شما دارد . ضمنا میتوانید طی نامه‌هم عقاید خود را برای ما بفرستید .

ثصرت عزیزی : شاهنشاه‌دربند اول فرمان‌تاریخی اول‌اسفندماه۱۳۵۲تاکید فرمودند «دولت مکلف‌است وسائل تحصیل رایگان کلیه کودکان و دانش‌آموزان مملکت را از کودکستان تا آخردوره راهنمائی تحصیلی فراهم سازد».

این دستور ، صریح و روشن است‌واحتیاج به‌تفسیرندارد. من باین مطلب کار ندارم که‌مدارس غیر دولتی خریداری شود و یا بهمین صورت باقی بماند ، اما دولت طبق امریه شاهنشاه بایدشهریه دانش‌آموزان دبستانی ومدرسه راهنمائی تحصیلی را بپردازد . آنچه تاکنون استنباط کرده‌ام‌اینست که خدمات جنبی غیر آموزشی و آموزشی از قبیل تدریس زبان خارجه ، ناهار و اتوبوس که در بخشنامه «سه‌هزار» به آن اشاره شده و والدین را به پرداخت‌پول‌هائی‌وادارمیکند تولیداشکال‌کرده است . کودکستان خدمت جنبی نمیتواند داشته باشد ، زیرا اولا نصفه روزه است ثانیا دولت به تعداد کافی مربی تربیت کرده است و این‌مربیان بطور یکنواخت کودکان را تربیت میکنند و تدریس زبان انگلیسی نیز به یک کودک پنجساله جایز نیست ، پس مشکلی وجود ندارد در این مورد فقط باید کودک را اداره مربوطه میان کودکستان ها توزیع کند . مدرسه راهنمائی تحصیلی نیز خدمت جنبی ندارد . می‌ماند دبستان، که‌مشکلات روی همین واحد آموزشی است و اما راه‌حل‌نیز آسان است :

برای دبستان آئین‌نامه و قوانین متعدد داریم. لازم نبود چگونگی در دبستان در بخشنامه«سه‌هزار» می‌امد آئین‌نامه و قوانین دبستان ساعت کار و مواد درسی و شرایط معلمان و مدیران را روشن کرده است . اگر این آئین‌نامه‌ها و قوانین واقعا اجرا شود تعلیم و تربیت در دبستان در سراسر کشور یکنواخت میشود و خدمت‌جنبی هم نخواهد داشت ، چون در هیچیک از آئین نامه‌ها بتدریس زبان خارجه در دبستان اشاره نشده است . در مورد ایاب و ذهاب هم اگر خانواده‌ای مایل است فرزندش در یک دبستان دور دست تحصیل کند این خانواده مسلما آن بضاعت مالی را دارد که بچه‌اش را چه با اتومبیل شخصی و چه تاکسی بمدرسه برساند وبرگرداند و ناهارش را نیز تامین کند ، دیگر لزومی ندارد که مدرسه این سرویسها را تقبل کند . برای اجرای کامل فرمان رهبر مملکت احتیاج به بخشنامه «سه هزار» هم نبود ، فقط‌در قانون بودجه یک تبصره اضافه میکردند و در آن‌رقمی برای پرداخت شهریه دوره تعلیمات عمومی در نظر میگرفتند .

چگونگی ثبت نام و سن ورود بدبستان در قانون تعلیمات اجباری روشن شده است قانون تعلیمات اجباری در ماده پنجم خود سن ورود به دبستان را ٦ سال تمام تعیین کرده و صراحت دارد که ثبت نام باید در شهریور ماه صورت‌گیرد و با توجه باینکه شهریه دانش آموزان را دولت تعهد میکند ، منطقا ثبت نام نیز باید در ادارات و نواحی صورت گیرد تا دانش آموزان بطورعادلانه بین مدارس عادلانه توزیع شوند .

بعقیده من بخشنامه «سه‌هزار» کمی‌عجولانه تنظیم شده است . مجریان وزارت آموزش‌وپرورش باید توجه داشته باشند که فرمان شاهنشاه باید بطور کامل اجرا شود ، این فرمان یک ضرورت اجتماعی بود و مردم تشنه آن بودند وکوچکترین تغییری در این هدف مقدس نمیتوان داد.

کانون های زبان

ذبیح‌اله امین زاده : تصور میکنم بحث و گفتگو بیسر برسر تدریس زبان در دبستان باشد چون مدرسه راهنمائی تحصیلی در برنامه‌اش‌زبان دارد ، بچه های من در دبستان زبان خواندند و چیزی هم یاد نگرفتند . اما ممکن است بعضی خانواده‌ها این دلایل را نپذیرند ، برای این عده باید بخش خصوصی‌ویادولت چند کانون‌مخصوص تدریس زبان به کودکان دایر کنند تا اگرکسی‌مایل بود فرزندش از شش سالگی انگلیسی‌دان شود در ساعات بعد از ظهر او را به آنجا ببرد . تنها با این تدبیر میتوان آموزش در دبستانها را بحالت عادی بازگردانید تدریس زبان در دبستانهاصدمه بزرگی بکودک میزند ، یک فرزند من در انگلستان تحصیل میکند . او در اولین نامه‌اش نوشته بود: تدریس زبان در دبستان باو بزرگترین خیانت بود، چون همان تلفظ های غلط در ذهنش باقی مانده است و اینک که بانگلستان رفته مشکل است این تلفظ‌ها رافراموش کند .

ثبت نام

پروین .ت (آموزگار) : من پیشنهاد میکنم ثبت‌نام برای مدارس غیردولتی دراداراتآموزش و پرورش صورت گیرد و بین این مدارس براساس ظرفیتشان ، شاگرد تقسیم شود . اگر بخشنامه ۳۰۰۰ اجرا شود و مدارس غیر دولتی راسا ثبت نام کنند ، کلاسهایشان بیش از ظرفیت شاگردپیدا خواهد کرد و به تعلیم و تربیت صدمه خواهد خورد . تجربه نشان داده است که پس از ثبت نام ، عملا نمیتوان عده شاگرد را کاهش داد . ثبت‌نام همانطور که در قوانین و آئین‌نامه‌ها ذکر

بقیه در صفحه ۱۳

جدول های اطلاعات

جدول عادی

شماره ۷۷٤٦

طراح جدول : ف ـ جلوه

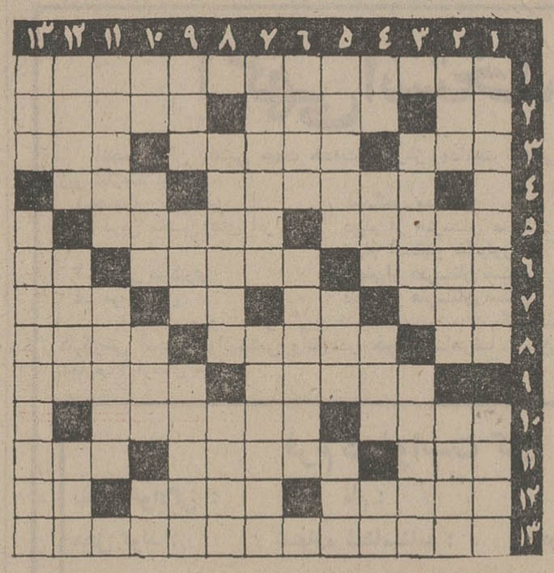

افقی :

۱ـ قومی بیش از یکسال برای صدورش چشم انتظاری کشیده‌اند ۲ـ سودای ناله ـ حکیم و ریاضی‌دان بزرگ ایران ـ تنگ سفالی شراب۳ـ آه در بساط ندارد ـ سن و سالی نباید داشته باشد ـ پهلو ٤ـ کجدار و مریز ـ وقت ٥ـ نداند و نپرسد ـ از سبزیها٦ـ میرزا بنویس ـ معمولا نقل قول یا لغات بیگانه را میان‌آن می‌گذارند ـ ام‌الخبائث ۷ ـ شادی ـ رود آرام ـ روی آب می‌بندند ـ ضمیر عربی ۸ ـ بطرف ـ هرلحظه تصمیمی می‌گیرد ـ روان ۹ـ ازعناوین ضعیفه بود ـ تئاتر وطنی ۱۰ـ شهری در هندوستان ـ لرزش شدید و مداوم ۱۱ـ خانه ـ بدترین درد ـ مست میخورد ۱۲ـ علم تبدیل مس به زر ـ از رنگهای اسب ـ بلی بزبان خارجی ۱۳ـ سه وسیله مهم ارتباطی و مخابراتی .

عمودی :

۱ـ در شلوغی بازار خود راجزء اهل‌بخیه جا زده بود ـ از اقسام سینما ۲ـ آزاد ـ همشیره ـ از روغنهای نفتی ۳ـ ادامه دادن ـ بزرگواری و بخشیدن ٤ـ حرف درد ـ خواهر شوهر را چنین وصف کرده‌اند ـ حرارت ـ مرده سربریده ٥ـ خوبان باشند ـ لحظه‌ای‌است ـ ازلوازم پرواز ٦ـ حاشیه ـ تره ۷ـ دردکانش هرچه بخواهیداز قدیم وجدید هست ـ در انگلستان مقام شامخی دارد ۸ ـ کشور هیلاسلاسی ـ پرصدا ترین ساز بادی ۹ـ با یک تک‌آس میشود ـ برج اول ـ آمد نیامد دارد ۱۰ـ بالای سی و هفت درجه ـ تخت ـ سازمان ضد جاسوسی آمریکا ـ شتر بی‌پا ۱۱ـ موجود دریائی که تشکیل جزیره هم میدهد ـ زادگاه یکی از مردان بزرگ ایران ۱۲ـ خانم بیشتر به آن مینگرد ـ درخشنده ـ ازاسباب حمام ۱۳ـ راهرو زیرزمینی ـ گوشت خالص .

حل جدو شماره ۷۷٤٥

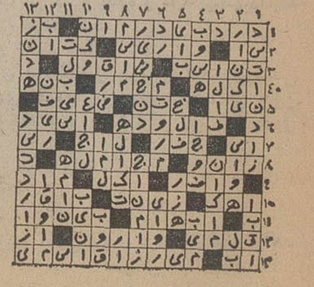

جدول ویژه

شماره ۱۰٦

افقی :

۱ـ صاحب یکی از معروفترین تفسیر های قرآن مجید ۲ـ نور و پرتو ـ عدم ـ شاعر معروف فرانسوی در قرن شانزدهم ۳ـ خانم بیشتر مصرف میکند ـ جدا و مشخص‌کردن ملک مشاع ـ کلمه‌ای در مقام تمنی و آرزو ٤ـ لابد بخاطر ورد نغمه عربی سر می‌دهد ـ خوشحال ٥ـ تیر انداختن ـ از اقسام فرش ٦ـ سنگلج را بخاطر ساختن آن کن‌فیکون کردند ـ از اسامی اسپانیا ـ اصطلاح پوکری ۷ـ فیلسوف آلمانی در قرن هفدهم که از پیروان لایب نیتز بود ـ آزادمرد شهید ـ آب در آن جسته‌اند ـ جدا ۸ـ مرطوب‌ـروبرو ـ روی زخم و دمل می‌گذارند ۹ـ خدای خدایان هندو ـ مقابل ۱۰ـ یکدیگر را مس کردن ـ نوعی از خار که سخت مورد علاقه شتر است ۱۱ـ از شهر های جنوب ـ برای ضدعفونی تجویز کرده‌اند ـ زمین پرآب و علف ۱۲ـ اگر در بغدادنباشد در شیرینی پزی هست ـ دست بردار ـ همسر ۱۳ـفیزیکدان و زیست شناس آلمانی در قرن نوزدهم که درباره صوت و بینائی و الکتریسیته تحقیقات جالبی دارد .

عمودی :

۱ـ بیماری فقدان ویتامین ث ـ گیاهی که بیشتر در مزارع گندم میروید و تخم تلخی دارد ۲ـ دماغ سوخته ـ زیست شناس معاصر آمریکائی که در ۱۹٤٦ جایزه نوبل گرفت ـ آهنگساز اطریشی در اواخر قرن نوزدهم ۳ ـ وزارتش سه شقه شد ـ از فلزات ٤ـ ضمیر اشاره ـ شهری در جنوب فرانسه ـ از حیوانات دریائی ـ یکی از نت‌ها ٥ـ با آبدست تکمیلش کنید ـ مکمل گرزوافور ـ گرو ٦ـ از درختان هندوستان که چوب سیاه و براق و محکمی دارد ـ کمپانی نفت عربستان ۷ـ شاعر زندگی خود را مرگی از این نوع دانسته بود ـ قپان فرنگی ۸ ـ پرسنو ـ دردمند شدن ۹ـ قفل‌موجب جریمه‌میشود ـ نویسنده و شاعر اطریشی در قرن نوزدهم و بیستم ۱۰ ـ رودی در اروپا ـ یکی از اشیاء است ـ برای قوت مچ نیز در مشت می‌گرفتند ـ جدید ۱۱ـ دین آخر ـ روزگاری سرتیپ شهربانی بود ۱۲ ـ اضافه ـ چند صباحی اجبارا رئیس جمهور فرانسه شد ـ بخشی از اوستا ۱۳ـ اطاق ـ دگردیسی .

حل جدول ویژه شماره ۱۰٥

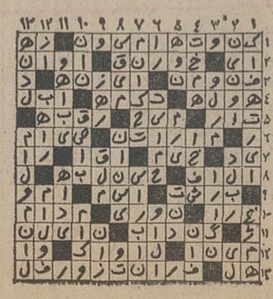

با فروشگاه بزرگ ایران باستقبال تابستان میرویم

FOROUSHGAHE BOZORGE IRAN
فروشگاه بزرگ ایران
چهارراه شاه

سوپرمارکت

مرغ منجمد هرکیلو	۹۲ ریال
پودر لباسشوئی برف بزرگ	۲۰ "
کره خارجی هرکیلو	۱۱۰ "
چای لیپوتن ۱۰۰ عددی	۱٦۰ "

طبقه همکف لوازم آرایش

سایه پودری در رنگهای مختلف	۳۵ ریال
عطر فیجی	۳۲۰ "
لاک مانیرز	۲۹ "
رژ دو گونه در چهار رنگ	۳۵ ریال
کرم دست ایده آل	۱٤ "

طبقه دوم پوشاک زنانه

انواع بلوز از نخ مرسریزه و گلدوزی	۱۰۰ ریال
۱۳٦ مدل بلوز ـ ژاکت ـ تونیک تابستانی	۱٥۰ "
پیراهن زنانه در بهترین طرحها	٤۹۰ "
سارافون زنانه آستردار	٤۹۰ "
انواع پیراهن از پارچه خارجی آستردار	۱۳٥۰ "
کفش طبی صندل چوبی زنانه	۲۹۰ "
کفش شورو ـ ورنی لژدار زنانه	۳٥۰ "
انواع شورت زنانه نخی اعلا	۲۰ "
لباس منزل زنانه	۱۲۰ "
کرست از پارچه خارجی لایکرا	٦۰ "

طبقه سوم ـ پوشاک دختران از ٦ الی ۱٦ سال

انواع شلوارک با پارچه های مختلف	۹۰ ریال
پیراهن خواب دخترانه	۱۰۰ "

طبقه سوم ـ پوشاک نوزاد الی ٦ سال

پیراهن سرشانه پاپیونی ترتون	۱۰۰ ریال
شلوارک گلدار بندی	۱۰۰ "

طبقه سوم قسمت پارچه و پرده

پارچه پرده ای گلدار ۱٫٤۰ عرض متری	۹۰ ریال
پارچه وال گلدار تهران ۹۰ عرض متری	۳۵ "

طبقه چهارم ـ پوشاک پسرانه

بلوز گلدار نخی پسرانه	٦۰ "
نیم تنه جین پسرانه	۲۹۰ "

طبقه پنجم ـ لوازم منزل و برقی

سرویس چینی ٦ نفره ۳٦ پارچه	۱٤۰۰ ریال
سشوار آینه دار	٤۹۰ ریال
نوار پرشده	۱۷۰ "
قهوه جوش شماره ٤	۲۹۰ "

مبلمان در طبقه ششم با اقساط بفروش میرسد

موکت پشت اسفنجی خاردار کارخانه تسی لاراما ایتالیائی
در ۸ رنگ عرض ۲ متر متر مربعی ٤۹۰ ریال
در طبقه ششم فروشگاه بزرگ ایران

ساعات کار فروشگاه ۹ صبح تا ۹ شب یکسره
جمعه‌ها ۹ صبح تا ۲ بعدازظهر
پارکینگ فروشگاه برای مشتریان عزیز مجانی است .

حل اختلافات ایران و عراق به روش بغداد بستگی دارد

شورای امنیت امشب برگزارش دبیرکل صحه میگذارد

★ عراق با ادامه حملات تبلیغاتی عملا ماده سوم طرح دبیر کل را نادیده گرفته است .

شورای امنیت سازمان ملل عصر امروز برای رسیدگی به گزارش دبیر کل سازمان ملل‌که براساس تحقیقات لوئیس وکمن مونوز از برخوردهای‌مرزی ایران وعراق تهیه شده است تشکیل جلسه میدهد .

گزارش‌هائی که از سازمان‌ملل به تهران میرسد پیش‌بینی میکند که شورا طرح ٤ ماده‌ای را که دبیر کل برای‌رفع اختلافات ایران وعراق پیشنهاد کرده و نظریات موافق تهران و بغدادرا نیزنسبت بدان جلب کرده است موردتایید قرار دهد .

بموجب طرح‌چهارماده‌ای مورد پیشنهادی نماینده دبیر کل ،ایران وعراق موافقت کرده‌اند :

۱ـ موافقتنامه‌آتش‌بس ۷مارس ۱۹۷٤ را دقیقا مراعات کنند.

این آتش‌بس‌به پیشنهاد بغداد در بحبوحه درگیری ارتش‌عراق با اکراد عنوان شد و تهران بدان پاسخ مثبت گفت. معذلک مرزهای دو کشور بعد از این توافق هم بارها شاهد تجاوز عراق و دفاع مرزداران ایران بود.

۲ـ عقب رفتن سریع‌و همزمان نیروهای ایران و عراق ازامتداد سراسر مرزهای دوکشور برمبنای ترتیباتی که باید مورد توافق مقامات صلاحیتدار تهران و بغداد قرار گیرد.

۳ـ بوجود آوردن محیط و شرایط مساعدکه میتواند به‌تحقق یافتن مفاد پاراگرافزیر «٤»کمک کند وهر دو طرف بطور کامل از توسل به‌اعمال خصمانه علیه یکدیگر خودداری کنند.

٤ـ از سرگرفته شدن هرچه زودتر مذاکرات ایران و عراق بدون هیچ‌نوع قید و شرط‌قبلی ودر سطح ومحل مناسب برای پایان دادن به تمام اختلافات .

واکنش تهران

بدنبال انتشار گزارش‌وکمن مونوز و گزارش دبیر کل سازمان ملل ، در حالیکه تهران آمادگی خود را به‌حل اختلافات با بغداد براساس طرح چهار ماده‌ای‌دبیر کل اعلام داشت ،بغداد با ادامه حملات تبلیغاتی علیه ایران عملا ماده سوم از طرح دبیر کل را نادیده گرفت . در حالیکه واکنش تهران نسبت به طرح ٤ ماده‌ای دبیر کل مثبت بود، نسبت به‌اصل گزارش مونوز که بسیار ظریف تهیه شده بود،واکنش تهران‌توام باسکوت بود.

آنچه در گزارش مونوز نیامده نتیجه‌گیری نهائی او از حقایق مربوط به برخوردهای خونین مرزی ایران و عراق واعلام نام «متجاوز» است.

تحولات بعدی

ناظران امور اینک در انتظار تشکیل جلسه شورای امنیت و نتایج آن هستند . تحولات بعدی چنانچه بغداد به‌قول خودوفادار بماند، طبعا برقراری تماس‌هائی میان تهران و بغداد باهدف‌تحقق طرح چهار ماده‌ای‌دبیر کل‌خواهد بود.

وزیر خارجه پریشب هنگام ورود به‌تهران در پاسخ به‌پرسش خبرنگار سیاسی اطلاعات تاکید کرد که‌تاآنجاکه موضوع مربوط به‌ایران است، تهران در حل اختلافات خود باعراق مثل‌همیشه جدی است .

وزیر خارجه همچنین گفت. تهران آماده است بدون شرط قبلی به‌پشت میز مذاکرات باعراق باهدف حل کلیه اختلافات برود. تاکید وزیرخارجه بر«بدون‌شرط قبلی» در حقیقت تایید مجدد‌ماده چهارم مورد پیشنهادی دبیرکل سازمان ملل است.

سخنان نماینده عراق درجلسه عصر امروزشورای امنیت وروش های بغداد طی روزهای آینده نشان خواهد داد که آیا میتوان این بار به‌حل اختلافات دوکشور امیدوار بود یانه.

در عین حال انتظار میرود شورای امنیت‌ازدبیر کل بخواهد شخصا «مساعی جمیله»خود رادر حل اختلافات ایران و عراق‌بکار بندد.

از سرویس سیاسی اطلاعات

لهستان ازایران ۶۰۰ هزارتن نفت میخرد

از صفحه آخر

بامضاء رسید ایران در سال ۱۹۷٤ ششصد هزار تن نفت خام تحویل لهستان خواهد داد. مجموع صادرات نفت ایران به لهستان در سال ۱۹۷۳ سیصد هزار تن بود .

امروز گفته شد که لهستان خواستار نفت بیشتری از ایران است .

عملکرد مبادلات دو کشور در سال گذشته ۳۳ میلیون دلار بود که ۱۷ میلیون دلار آن صادرات ایران به این کشور و ۱٦ میلیون دلار واردات از لهستان بوده است . اما در مذاکرات تهران برای توسعه مبادلات تجاری بین دو کشور در سال جاری صحبت از ۵۰ تا ٦۰ درصد افزایش صادرات نسبت بسال گذشته است . در مذاکرات تهران که بعد از ظهر فردا پایان‌خواهد یافت‌وباحتمال قوی منجر بامضاء پروتکل تازه‌ای بین دو کشور خواهد شد ، در باره مبادله کالا های جدید در مجموع مبادلات کالا های تجاری بین دو کشور نیز مذاکره می شود .

خرید کارخانجات قند و مواد شیمیائی‌ازلهستان از موضوعات مهمی است که در مذاکرات تهران مطرح است .

برای چاپ سئوالات کنکور ۱۰ نفر «زندانی» شدند!

ده نفر از افراد مطمئن و آزمایش شده ، برای چاپ سئوالات کنکور آینده در یک چاپخانه «زندانی» شدند و رابطه خود را بابیرون، بکلی قطع کردند .

زندانی این ده نفر تا ۲۱تیر ماه ـ روز کنکور ـ ادامه خواهد یافت .

همزمان با «زندانی» شدن این افراد ، سئوالات کنکور آینده در چاپخانه مخصوصی که بدقت از آن حفاظت‌میشود، زیرچاپ رفت . آقای فریدون سمیعی ـ رئیس مرکز آزمون شناسی ـ که از چند روزقبل در محل کار خود مقیم شده، چاپ سئوالات کنکور آینده را زیر نظر دارد .

سایر کنکور ها

خبرنگار ما می‌نویسد :

تکلیف سایر کنکور هاکه به مدارس‌عالی خصوصی‌مربوط میشود ، هنوز روشن نشده است . ومرکز آزمون‌شناسی علیرغم مذاکرات مفصل با روسای مدارس عالی و کارشناسان‌هنوز تصمیم قطعی درین مورد نگرفته است.

مرکز آزمون شناسی ، اخیرا طرح جدیدی برای کنکور مدارس عالی تهیه‌کرده وبرای مدارس عالی ، فرستاده‌است تا هرکدام مایل باشند، بکمک آن دانشجو بپذیرند و درغیر اینصورت ، چنانچه امکانات برگزاری کنکور دارند و به شیوه کنکوری خود نیز معتقدند ، از طریق کنکور خصوصی دانشجو بپذیرند.

درطرح جدید آزمون‌شناسی، ابتدا یک امتحان عمومی در مواد زبانهای خارجی،فارسی و هوش و استعداد تحصیلی برگزار میشود و سپس با توجه به شرائط اختصاصی هریک از مدارس ، باامتحان مواد تخصصی برای مدارس عالی‌خصوصی‌دانشجو انتخاب و معرفی میشود .

مبتکر انقلاب سبز درکرج سخنرانی کرد

دکتر نورمن بورلوگ برنده جایزه صلح نوبل،یکسخنرانی در موسسه اصلاح بذر و نهال وزارت‌کشاورزی و منابع‌طبیعی برای کارشناسان ایرانی ایراد کرد .

وی‌که همراه آقای مهندس حسین‌میرحیدر معاون‌تحقیقاتی وزارت کشاورزی به کرج وبه این موسسه رفته بود، بنا به درخواست وزیر کشاورزی در اجتماع کارشناسان ایرانی ، توضیحات مفصلی پیرامون افزایش تولید گندم در جهان‌از طریق بکار گرفتن بذر مکزیکی داد .

وی از سی سال قبل در بنیاد راکفلر عضویت دارد و در ۱۵ سال اول خدمت توانست بذر مرغوبی بنام بذر گندم مکزیکی تولید کند. با افشاندن این بذر در مزارع مکزیک میزان‌محصول تا سه برابر افزایش یافت و کشور مکزیک که‌خود واردکننده گندم بود بتدریج جزو صادر کنندگان محصول گندم قرار گرفت.

پس‌ازاین‌موفقیت،بذرگندم‌مکزیکی بتدریج در مزارع آزمایشی و تحقیقاتی مورد مطالعه قرار گرفت و افزایش یافت و اینک در آب و هوای مناسب قاره آمریکا ـ افریقا و آسیا کشت می‌شود .

خبرهای تلفنی شهرستانها

ایجاد ۵ دانشسرا

رضائیه ـ درسال‌تحصیلی آینده ، در رضائیه و چهار منطقه دیگر ایران ، دانش‌سرای تربیت بدنی تاسیس میشود .

آقای غفور خورکامی رئیس تربیت بدنی آموزشگاه های آذربایجان غربی ، با عنوان کردن این خبر ، به خبرنگار ما گفت : در این دانشسراها ، دو هزارنفر، به‌تحصیل خواهند پرداخت. پذیرفته شدگان ، از بین دانش آموزانی انتخاب می‌شوند که سال سوم دوره راهنمایی تحصیلی را پشت سر گذاشته باشند.

دوره تحصیل در این دانشسراها ، ۳ سال است و فارغ‌التحصیلان ، معلم ورزش خواهند شد .

بوکس تحریم شد

رضائیه ـ تمرین و مسابقه «بوکس» در آموزشگاههای آذربایجان غربی ممنوع‌اعلام شد و اداره تربیت بدنی آموزشگاههای این استان، بکلیه مدارس دستور داد که ورزش بوکس را از برنامه های ورزشی خود حذف کنند. ورزش بوکس در آذربایجان غربی به لحاظ خطرناک‌بودن این ورزش‌تحریم شده‌است.

استعفای شهردار

دورود : آقای بوذرجمهر شهردار دورود استعفای خود را تسلیم انجمن شهر کرد و انجمن شهر نیز با استعفای وی موافقت‌نمود.

جسد دختر گمشده

نقده ـ جسد دختر بچه ۹ ساله‌ای که چند روز پیش، در نزدیکی نقده ناپدیدشده بود ، در رودخانه نقده پیدا شد

این دختر ، «علویه »نام داشت . جسد او برای‌تعیین علت مرگ ، به اداره پزشکی قانونی رضائیه منتقل شد .

خودکشی

سنندج- عبدالحمید امین‌الاسلامی دانش آموز هیجده ساله سنندجی ، با تفنگ شکاری ، خودکشی کرد . عبدالحمید در سال آخر دبیرستان درس میخواند وبه گفته نزدیکانش ، جوان‌آرام و مودبی بود

انگیزه خودکشی دانش آموز جوان سنندجی ،روشن نیست .

سقوط و مرگ

رضائیه ـ مدیر داخلی بیمارستان مهررضائیه ازطبقه دوم خانه‌اش سقوط کرد و به علت خونریزی مغزی درگذشت . سیف‌الله بخشی ساکن خیابان شاه بختی رضائیه بود و حدود ٤۰سال سن داشت .

برکناری‌معاون‌فرمانداری

قزوین ـ معاون فرمانداری قزوین از کاربرکنار شد .با انتقال آقای کامرانی فرماندار قزوین به کاشان آقای‌احمد رفیعی معاون فرمانداری این شهر نیز به علت تخلف از کار برکنار شدو طی‌تلگرافی به‌مرکز احضار گردید . مراتب از طریق ژاندارمری‌و وزارت کشور تحت بررسی و تعقیب است

ادامه عملیات تخریب

شمیران ـ عملیات تعریض خیابان نیاوران که قبلازمیدان تجریش به طرف نیاوران‌شروع شده بود ، از سه‌راه نیاوران به‌طرف میدان تجریش‌نیز آغاز شد .

مامورین شهرداری شمیران بتدریج مشغول خراب کردن ساختمانها هستند . آقای رادمهر شهردار شمیران به خبرنگار ما گفت : از سه ماه قبل تعریض این خیابان به مالکین و صاحبان مغازه ها اطلاع داده شده بود . وبرای مغازه‌های‌طرفین خیابان‌نیاوران بوسیله کارشناسان دادگستری سرقفلی تعیین و بیک یک آنها ابلاغ شده است . آنهامیتوانند به شهرداری شمیران مراجعه‌و سرقفلی خود را بگیرند .

صاحبان این‌مغازه‌هاهمچنین میتوانند از قسمت‌های عقب مغازه خود برای ساختن مغازه های جدید استفاده کنند .

سرقت گوسفند

شهرری ـ دوناشناس در چراگاه «باروت‌محله» شهرری با خوراندن دو قاشق ماست آلوده به داروی بیهوشی ، شیرمحمد بلوچ‌چوپان۱٦ساله و یک گله بزرگ گوسفند راخواب کردند و ۳٦۰ گوسفند را ربودند !

علی کاظمی‌صاحب‌گوسفندان وقتی از این موضوع با خبر شد ، شیرمحمد رابه‌بیمارستان «فیروزآبادی» شهرری انتقال داد و شکایتی تسلیم ماموران پاسگاه ژاندارمری«هاشم آباد» کرد .

کشف عشرتکده

تبریز ـ عشرتکده‌ای در خیابان « ابوریحان » تبریز کشف شد و دو زن که مشغول پذیرایی ازدو مشتری مرد بودند ، دستگیر شدند.

جلیل صاحب عشرتکده با دیدن ماموران کلانتری ۵ تبریز ، متواری شد ولی دو زن به اسامی اعظم وصغری همراه دو مرد دیگر (عزیز و فیروز) به کلانتری اعزام شدند .

تغییر کانال تلویزیون

شیراز ـ دیشب مردم‌شیراز، به پشت‌بامهای خود رفتند و آنتن‌های تلویزیون‌را ۱۸۰درجه تغییر دادند .

این اقدام بدنبال بکارافتادن مرکز فرستنده جدیدتلویزیون‌در شیراز که روی کوه «مهارلو » نصب شده است ، انجام گرفت و کانال ۱۱ تلویزیون شیراز به کانال ۸ تبدیل شد .

دکتر فضل‌الله صدر دبیرکل حزب ایرانیان :

حزب‌ایرانیان باتمام وجودش درانتخابات شرکت میکند

عصر دیروز دکتر فضل‌اله صدر دبیرکل حزب‌ایرانیان درمیتینگ اعضای‌حزب،برنامه‌های‌انتخاباتی حزب را اعلام کرد :

تحکیم هرچه بیشتر مبانی رژیم مقدس ایران واستحکام هرچه‌افزونتر همبستگی ملی ، یعنی ایجاد وحدت ملی اعتقاد ما است .

«ما هیچگاه هدفها را فدای وسیله و کیفیت را قربانی کمیت نمیکنیم به‌همین دلیل‌چهار سال پیش همچون اصولی فکر میکردیم، برای آنکه هدفهایمان را فدای وسیله، نکنیم، تصمیم گرفتیم که در انتخابات شرکت نکنیم» .

این‌مطالب را آقای دکترفضل‌اله صدر دبیر کل حزب ایرانیان در میتینگ گروههای وابسته بحزب که‌شب‌گذشته درباشگاه مرکزی حزب برگزار شده بود، اظهار کرد. دبیر کل ایرانیان‌که‌رسما برنامه‌های انتخاباتی حزب را برای یاران خود تشریح میکرد اظهار داشت :

همپیمانان گرامی، حضار محترم خوشحالم که پس از چهارسال که از کوشش‌های حزب ایرانیان میگذرد در این اجتماع بزرگ اجتماعیکه براحتی برای احزاب دیگر امکان پذیر نیست ، نظرات حزب را در این موقعیت کمشاید حساس ترین لحظات تاریخ ایران باشد مانند همیشه باصراحت و صداقت بیان‌کنم.

ماهمیشه درباره حزب و تجزب ومبارزه سیاسی اعتقادداشته‌ایم‌که باید مبارزه حزبی و سیاسی در قالب فکر و اندیشه باشد . وقتی میگوییم که مبارزه اجتماعی باید محاط دراندیشه باشد ، زیراحزب پیش‌از آنکه مرکز تجمع افراد باشد مرکز بروز افکار و عقاید و سپس جذب افراد و گروه ها در میدان جاذبه اندیشه هاست. بدین معنی که اگر حزبی فاقد اندیشه‌در مفهوم واقعی کلمه باشد اگرهزاران نفرهم بدلائل گوناگون در آن اجتماع کنند بدان نام حزب را نمی‌توان اطلاق کرد .

از ویژگی های یک حزب‌سیاسی آن است که هیچگاه نباید شتاب زده باشد. چون برای رسیدن به آرمان های ملی‌باید گامهای درست ومطمئن برداشت شتابزدگی ،ویژه احزاب موسمی و فصلی است که جزدر آن لحظه زندگی نمی‌کنند.

ما اعتقاد داریم که‌اگر احزاب در مسیر واقعی مبارزه اجتماعی‌قرار نگیرند نه تنها هیچگاه موفق و پیروز نخواهند شد بلکه مرکزی خواهند بود برای ایجاد عناصر ناراضی و سرخورده.

چهار سال پیش وقتی حزب ایرانیان را بوجود آوردیم چند ماهی بیش بانتخابات نمانده بود. در میان آن عده‌ایکه از روی اعتقاد بحزب ایرانیان پیوسته بودند ، عده‌ای هم بودند که فقط بخاطر راه یافتن به پارلمان بما پیوسته بودند .از آنجاکه ما اصولی بودیم و اصولی فکر می‌کردیم و هیچگاه حاضر نمیشدیم که هدف هارا فدای وسیله کنیم و کیفیت را قربانی کمیت ، درآن زمان راهی را پیمودیم که برای آن‌عده خوشایند نبود. استدلال ما این بود حزبی که فقط چندماه است در پهنه مبارزات ایران قد افراشته است چگونه می‌تواند در انتخابات شرکت کند و حال آنکه میلیونها میلیون‌مردم این‌سرزمین نمی‌دانند که افکار و عقاید آن حزب چیست و حتی میلیونهانفر هنوز نام آنرا نیز نشنیده‌اند . به همین دلیل در اطلاعیه‌ای که از سوی حزب ایرانیان منتشر شدعدم شرکت خود را در انتخابات ، بدلائل مذکور اعلام کردیم .

اما امروز اعلام می‌کنیم که‌حزب ایرانیان باهمه‌وجودش‌درانتخابات شرکت می‌کند و در سرتاسرایران از وجود چهره های ایران پرست ومورد اعتماد مردم برای این مبارزه عظیم کمک خواهد گرفت.

بویژه بافرمان رهبر سربلندایران شاهنشاه بزرگ که انتخابات را بدورازهرگونه وابستگی‌بدولت توجیه فرموده‌اند برهر ایرانی فرض است که در انتخابات شرکت کند و حزب مورد نظر خود را یاری دهد.

ما اعتقاد داریم هرکاریکه در این کشورانجام‌میگیردباید معطوف بدونکته اساسی باشد . نخست تحکیم هرچه بیشتر مبانی رژیم مقدس ایران و دوم استحکام هر چه افزونتر همبستگی ملی یعنی ایجاد وحدت ملی .

چرا حزب‌ایرانیان لبه‌تیزحملات خود رامتوجه سازمان‌هائی‌می‌کند که شب و روز در کارناراضی تراشی وایجاد نارضایتی درمیان مردم هستند ؟ چرا حزب ایرانیان شهرداریها ـ اطاق های‌اصناف و دیگر سازمان های فاسد و بوروکراتیک را مورد انتقاد قرار میدهد ؟ برای آنکه این سازمان ها یا ایجاد ناراحتی و نارضایتی بوحدت ملی و موجودیت رژیم مقدس ایران لطمه میزنند و گناهشان از نظر ما نابخشودنی و درخور کیفرها و عقوبت های سهمگین است . از نظر سیاست رفاهی ، حزب ایرانیان روی‌وضع کارمندان دولت انگشت میگذارند. کارمند ایرانی با صمیمت‌و صداقت وشرافت انجام وظیفه می‌کند و با حقوق‌نسبتا ثابت بار هزینه‌های سرسام‌آور زندگی را که هر روز فزاینده‌تر میشود بردوش میکشد.

رفاه کارمندان دولت یعنی پیاده شدن سهل و آسان انقلاب اداری بدون‌توسل براههای‌انحرافی،رفاه کارمندان دولت یعنی از میان رفتن فاصله کارمند وارباب رجوع و بالاخره رفاه کارمند دولت یعنی از میان رفتن اصل ناراضی تراشی است ، تامین مسکن برای کارمندان بزرگترین اصل سیاست رفاهی حزب هاست واین همان سیاستی است که شاهنشاه ایران بارها لزوم توجه به‌آن را گوشزد فرموده‌اند .

در زمینه سیاست آموزشی ما بدین عقیده هستیم که سیستم آموزشی ایران از کودکستان تا دانشگاه در بستری از آموزش و پرورش قرار نگرفته است باید با برانداختن آموزش‌طبقاتی واجرای راستین فرمان شاهنشاه یعنی آموزش و پرورش رایگان که فرمانی است صریح و غیر قابل توجیه وتفسیر و تخطی از آن غیرقابل بخشش بهدفهای‌آموزش ملی نزدیک شویم .

دولت باید در زمینه درمان و بهداشت مسئولیت های بیشتری را بپذیرد . خانواده های ایرانی باید از نگرانی درمان رهائی‌یابند.

امروز درمان بمانند کابوسی گران برروی خانواده‌های ایرانی‌سنگینی می‌کند واین خود نیز درمسیر سیاست ناراضی تراشی است‌که حزب ایرانیان باآن ستیزی آشتی ناپذیر دارد . ما سربازان رژیم‌و خدمتگزاران ملت ایرانیم‌و نکیه ما برژیم و ملت ایران است و پیروزی نهائی ازآن ملت ایران خواهد بود .

بازدید از مرکز صنایع‌دستی ایران دیروز

نایب نخست‌وزیر و وزیر بازرگانی خارجی لهستان‌آقای ال‌شفسکی‌و همراهان ازنمایشگاه وفروشگاه شماره ۲ مرکزصنایع دستی ایران واقع در خیابان ویلا بازدید نمودند. فرآورده های دستی و انواع مختلف دست ساخته‌های هنری ایران که در این نمایشگاه ازسراسر کشور گردآوری‌شده است‌مورد توجه بازدید کنندگان قرار گرفت. در این بازدید مذاکراتی در مورد توسعه مبادلات‌صنایع دستی و همکاری بیشتر بین آقای ال‌شفسکی و رئیس مرکز صنایع دستی ایران بعمل آمد.

تبریکات

جناب آقای منوچهر بشارتی
انتصاب شایسته آنمقام را در سمت جدید صمیمانه تبریک‌میگوید
شرکت ایز ایران

جناب آقای عباس میرساجدی
انتخاب بجای جنابعالی را بسمت‌جدید صمیمانه تبریک میگوید
شرکت ایز ایران

جناب آقای حمید احسن
انتخاب بموقع جنابعالی‌را بسمت جدید صمیمانه تبریک میگوید
شرکت ایز ایران

سید محمود عقیلی
انتصاب ارزنده آنجناب رادرسمت جدید صمیمانه تبریک میگوید
شرکت ایز ایران

جناب آقای دکتر فرهاد واثقی
موفقیت جنابعالی را در اخذ دکترای افتخاری دررشته تجارت از آکسفورد انگلستان تبریک گفته موفقیت روزافزون شما را خواهانیم .
آلمان ـ مونیخ : مهندس رحمت سپهر ـ مهندس سلمان پدیدار ـ غلامرضا اغنامی .

«دعوت مجمع عمومی»

مجمع عمومی سالیانه شرکت سهامی خاص الکترو توربین روز پنجشنبه ۲۳ خرداد ۱۳۵۳ ساعت پنج بعدازظهر در دفتر شرکت واقع درخیابان آیزنهاور تشکیل خواهد شد از همه صاحبان سهام شرکت استدعا میشود در موعد مقرر در مجمع حضور بهمرسانند .

دستور جلسه :

۱ـ استماع گزارش هیئت مدیره و بازرس شرکت راجع به عملیات سال ۱۳۵۲
۲ـ انتخاب عضو اصلی و علی‌البدل هیئت مدیره
۳ـ تصویب ترازنامه و اتخاذ تصمیم‌درمورد تقسیم سودحاصله
٤ـ انتخاب بازرس و عضو علی‌البدل
۵ ـتعیین روزنامه جهت نشر آگهیهای شرکت

شرکت سهامی خاص الکتروتوربین

جناب آقای دکتر محمد محبی
بدینوسیله سپاس خود را ابراز میدارم که با تلاش صمیمانه موجبات بهبودی کامل همسرم را فراهم کردید ، توفیق اهورائی برایتان میخواهم و امید اینکه همیشه موفق باشید .
اصفهان ـ رضا رحیمی

آگهی دعوت مجمع همگانی عادی سالیانه

از کلیه صاحبان سهام شرکت سهامی خاص ریسندگی و بافندگی تبد دعوت می شود که با رعایت مقررات اساسنامه روز پنجشنبه سی‌ام خردادماه ۱۳۵۳ ساعت ۱۰ صبح‌به‌منظور تشکیل مجمع همگانی عادی سالیانه درمحل دفتر شرکت واقع در خیابان سپهبد زاهدی پلاک۱٤ طبقه‌سوم حضور بهمرسانند.

دستور جلسه :

۱ـ رسیدگی و تصویب ترازنامه سال ۱۳۵۲ .
۲ـ تعیین بازرسان اصلی و علی‌البدل برای مدت یکسال .
۳ـ تعیین روزنامه کثیرالانتشار که آگهی های شرکت درج خواهد شد .

آ ـ ۱٤٤۵٦

ترازنامه بانک روس وایران

(شرکت سهامی عام)
در پایان سال ۱۳۵۲

سرمایه ثبت شده ـ ر۶۰۰ر۰۰۰ر۰۰۰ـ ریال

اسکناس و مسکوک	ـ ر۱۰ر۱۸۲ر۲۷۵	سرمایه‌پرداخت شده	ـ ر۶۰۰ر۰۰۰ر۰۰۰
سپرده نزد بانک مرکزی‌ایران:		اندوخته‌ها:	
سپرده قانونی	ـ ر۹۸ر۷۰۰ر۰۰۰	اندوخته قانونی	ـ ر۹۱ر۰۰۰ر۰۰۰
سایر سپرده‌ها	ـر۲۷ر۹۸۵ر۰۰۳	سایراندوخته‌ها	ـ ر۱۱ر۰۰۰ر۰۰۰
موجودی نزد بانکهای داخلی	ـر۱ر۱۲۱ر۱۲۵ر۲٦٤	مانده حساب سودوزیان	ـر۱۰۲ر۰۰۰ر۰۰۰
نقود بیگانه و موجودی نزد بانکهای خارجی		بستانکاران :	ـ
	ـ ر۶۸ر٦۲۷ر۱۳۳	حسابجاری اشخاص و سایر	
برگهای بهادار	ـ ر۱۲۰ر٤۹٤ر۵۹۸	سپرده‌های دیداری	ـ ر۳۷٤ر۵۹۹ر۲۰۳
اسناد نزولی و بروات خریداری وامها و سایر مطالبات	ـ ر۱ر۷۳۳ر۱۷٦ر٤۵۰	حساب بانکها	
سایر دارائیها	ـ ر۹۳۹ر۵٦۳ر۲۰٦	بانکهای داخلی	ـ ر٤۱۰ر۳۰۳ر۰۸٤
اموال منقول ،	ـ ر۵۸ر۹۵۵ر۱۰۸	بانکهای خارجی	ـ ر۲ر۲۹۳ر۷۷۲ر۸۱٤
کسر میشود استهلاکات	ـر۱۳ر٦۷۲ر۳۲۳	سپرده های مدتدار	ـ ر۲۲۰ر۱۰٤ر۵۹٤
اموال غیرمنقول ،	ـر۹ر۰۳۹ر۳۲۵	حساب پس‌انداز و	
کسرمیشود استهلاکات	ـر۱٦ر٦٤۳ر۰۱۳	سپرده های‌مشابه	ـ ر۹۸ر۱۷٤ر۰۵٤
	ـ ر۱ر٦٤۷ر۳۰۱	سایر بدهیها	ـ ر۳ر۳۹٦ر۹۵۳ر۷٤۹
			ـ ر۹۵ر۱۳۵ر۸٤۷
جمع دارائی	ـ ر٤ر۱۹٤ر۰۸۹ر۵۹٦	جمع‌بدهی	ـ ر٤ر۱۹٤ر۰۸۹ر۵۹٦
		پذیرشها و ضمانتنامه های	
	ـ ر۲ر۱۰۳ر۸۳۸ر۷۵۱	صادره و اعتبارات بازشده	ـ ر۲ر۱۰۳ر۸۳۸ر۷۵۱
جمع کل	ـ ر٦ر۲۹۷ر۹۲۸ر۳٤۷	جمع کل	ـ ر٦ر۲۹۷ر۹۲۸ر۳٤۷

حساب سودوزیان برای‌سال‌منتهی‌به ۲۹ اسفندماه ۱۳۵۲

	ریال		ریال
بدهکار		بستانکار	
هزینه کل	ـ ر٦۲ر۹۹٤ر٤۲۳	بهره‌وکارمزد	ـ ر۱۵۵ر۸۲۵ر۰٦۸
استهلاک منقول	ـ ر۱ر٤۹۸ر۳۵۱	درآمدهای متفرقه	ـ ر۵ر۵۳۲ر۰۳۲
استهلاک غیرمنقول	ـ ر۱ر٦٦٤ر۳۰۱		
مانده نقل بحساب تقسیم سود	ـ ر۹۵ر۲۰۰ر۰۲۵		
جمع	ـ ر۱٦۱ر۳۵۷ر۱۰۰	جمع	ـ ر۱٦۱ر۳۵۷ر۱۰۰

حساب تقسیم سود برای‌سال‌منتهی‌به ۲۹ اسفندماه ۱۳۵۲

اندوخته‌قانونی	ـ ر۱٤ر۵۰۰ر۰۰۰	سودویژه نقل‌ازحساب سودوزیان	ـ ر۹۵ر۲۰۰ر۰۲۵
سایر اندوخته‌ها	ـ ر۱ر٤۵۲ر۹٤۰	مانده نقل بسال بعد	—
سودقابل‌تقسیم	ـ ر٦۳ر٦۱٦ر٤۳۸		
مالیات	ـ ر۱۵ر٦۳۰ر٦٤۷		
جمع	ـ ر۹۵ر۲۰۰ر۰۲۵	جمع	ـ ر۹۵ر۲۰۰ر۰۲۵

بانک روس‌وایران ـ شعبه‌مرکزی

دانشگاه پهلوی

آگهی استخدام

دانشگاه پهلوی دو نفر تکنیسین رادیولژی باشرائط و ترتیب ذیل استخدام مینماید :

۱ـ واجد بودن شرائط عمومی استخدام
۲ـ حداکثر سن ۳۵ سال
۳ـ داشتن گواهی مدرک دوساله تکنیسین رادیولژی
٤ـ انجام دادن خدمت وظیفه یاداشتن معافیت دائم
۵ـ شاغل نبودن در جای دیگر
٦ـ آخرین مهلت ثبت‌نام ۲ر٤ر۵۳
۷ـ تاریخ مسابقه ۹ صبح روز ۳ر٤ر۵۳
۸ـ محل ثبت‌نام وانجام مسابقه‌ـ اداره تشکیلات و ارزیابی مشاغل روبروی دانشکده پزشکی .

دانشگاه پهلوی

آ ـ ۱٤۳۹۲

آگهی مناقصه

۱٤۸۳ ـ ۱ر۳ر۵۳

دانشکده کشاورزی و دامپروری رضائیه برای تکمیل کارگاه مهندسی زراعی خود احتیاج به‌وسایل زیر را دارد .

۱ـ پرس ۱۲۰ × ۲۵۰ سانت برقی آلمانی یکدستگاه
۲ ـ رنده ۵۰ سانت ۵کاره کامل با وسایل ساخت ایتالیا یکدستگاه
۳ـ اره تخته‌بری بزرگ یک‌متری کامل ساخت‌ایران یکدستگاه

پیشنهاد دهندگان باید ۱۰٪ مبلغ پیشنهادی خود را بعنوان سپرده بحساب ۷۲۱٦ دانشکده در بانک‌ملی شعبه رضائیه واریز وفیش آنرا ضمیمه پیشنهادات خود نمائید . پیشنهادات حداکثر باید تاآخر وقت اداری روز ۳۰ر۳ر۵۳ به‌کارپردازی دانشکده تحویل گردد .

پیشنهادهای رسیده ساعت ۱۰ بامداد روز یکشنبه دوم تیرماه ۱۳۵۳ باز وقرائت خواهد شد. حضور پیشنهاد دهندگان در جلسه مناقصه آزاد است .

برنده مناقصه حداکثر تامدت ۱۵ روز پس از عقد قرارداد نسبت به‌تحویل کالا اقدام نماید. درصورتیکه برنده مناقصه از عقد قرارداد خودداری نماید سپرده بنفع دانشکده ضبط و با نفر دوم قرارداد منعقد خواهد شد دانشکده در رد یا قبول یک یا کلیه پیشنهادها آزاد است .

به پیشنهادات فاقد سپرده یا قلم‌خورده یا اینکه بعد از تاریخ مقرر بدانشکده برسد ترتیب اثر داده نخواهد شد محل تحویل وسائل خریداری انبار دانشکده بوده وزیرنظر متخصص مربوطه انجام خواهد گرفت .

رئیس دانشکده کشاورزی ودامپروری رضائیه
رائی

تصویب ترازنامه بانک رفاه کارگران

از ساعت هشت صبح دیروز مجمع عمومی سالیانه بانک رفاه کارگران با حضور آقایان امیرقاسم معینی وزیر کار و امور اجتماعی و هادی هدایتی وزیر مشاور ، معتمدی مدیر کل سازمان بیمه های اجتماعی و جهانگیر کیا رئیس کل بانک رفاه کارگران و دیگر اعضاء در محل بانک تشکیل گردید .

مجمع ، ضمن تصویب ترازنامه سال ۱۳۵۲ بانک رفاه کارگران از فعالیت های بانک در اجرای برنامه های مصوبه قدردانی نمود .

انواع دستگاههای تصفیه آب استخر
ساخت آلمان
درنمایشگاه تجارتخانه مهندس وکیل زاده واقع درخیابان سعدی جنوبی پاساژ سلامت تلفن ۳۱۹۵۲۷

تلفن سرویس حوادث ۳۱۱۲۱۲

جزئیات ماجرای مرموز قتل پزشک اصفهانی

خون را از سر و صورت آقا پاک کن کسی نباید بفهمد که دکتر زخمی شده!

این دستور همسر دکتر به نوکر خانه بود. چون حال دکتر کاتبی لحظه به لحظه وخیمتر می‌شد. باید او را هرچه زودتر به بیمارستان میرساندند

حادثه مرگ مرموز دکتر کاتبی رادیولوگ معروف اصفهان چگونه رخ داد. علی کریمی ـ مستخدم منزل دکترکاتبی ـ برای اولین‌بار، از جزئیات این حادثه پرده برمیدارد. علی میگوید:

«خانم‌آقا» مستخدم‌منزل‌از اهانت های خانم سخت رنجیده شده‌بود. میخواست قهر کند و از خانه برود. در همین گیرودار، دکتر کاتبی او را دید که دارد لباسها وخرت‌وپرتش را جمع میکند.

دکترپرسید: «چی شده؟ ..هنوز حرفشرا تمام‌نکرده‌بودکه«مهریانو» همسرش که مرتب‌بدوبیراه وناسزا میگفت، بطرف او حمله کرد. دست روی سینه دکتر گذاشت و او را با خشونت به عقب هل داد. دکتر تعادلش را از دست داد. سرش محکم از پشت، به سنگ کف آشپزخانه خورد. از هوش رفت، خانم از من خواست تا پیکر نیمه‌جان دکتر را به اتاق خوابش ببرم. تا ساعت ۲٫۵ بعد از نیمه شب «خانم‌آقا» ـ کلفت‌خانه که کمک من است ـ مدام به جانم نق زد و غرولند کرد که صدای خروخر آقا طبیعی نیست. حتما آقا یک بلایی سرش آمده. با ترس‌ولرز به اتاق خواب‌دکتررفتم، چراغ را روشن کردم. دکتر تا مرا دید از ته دل ناله کردوشنیدم که‌زیر لبی میگوید:

ـ کمکم کن علی، این زن قصد جان مرا دارد. میخواهد مرا بکشد.

رنگ از رویم پرید و نتوانستم بیشتر در آنجا بمانم. دوان دوان خودم را به اتاق خانم رساندم. از پشت در صدایش زدم و گفتم‌که حال آقا خوب نیست. داردهذیان میگوید.

خانم در جوابم گفت:

«به من هیچ مربوط‌نیست. میگی چکار کنم؟»

گفتم باید به بیمارستان خبر بدهیم.

بالاخره، خانم از اتاق خواب آمد بیرون و همراه من به اتاق دکتر آمد. تا دکتر را دید به من گفت که خونهای سروصورتش را پاک کنم تا کسی نفهمد که زخمی شده. با حوله خونها را تمیز کردم. لباس دکتر را همانطور که خوابیده بود و ناله میکرد، تنش کردم. بعد خانم به بیمارستان‌تلفن زد. دو سه دقیقه گذشت تا آمبولانس رسید. خواستم همراه دکتر بروم که خانم مانع شد و گفت:

«لازم نکرده. من خودم باهاش میرم. تو بهتره تو خونه بمونی.»

این قسمتی از ماجرایی بود که‌در خانه شماره ۱+۱۲ کوی سی دستگاه ویلا ـ خیابان‌سعادت‌آباد اصفهان رخ داد.

شبی که‌دکترپرویزکاتبی‌رادیولوگ معروف اصفهان در اتاق خوابش ذره ذره تحلیل میرفت و پس از هشت ساعت که تنها و بی‌کس با مرگ دست به گریبان بود، جان سپرد.

خبرنگار اطلاعات در اصفهان باردیگر دیشب به خانه‌مرحوم‌دکتر پرویز کاتبی رفت و با حضور علی کریمی مستخدم و خانم‌آقا مستخدمه منزل جزئیات‌مرگ دکتر را دوباره از زبان آن‌دو شنید. علی کریمی که قسمتی‌ازاظهاراتش را در تشریح چگونگی واقعه خواندید به خبرنگار ما گفت:

«آنروز دکتر اصلامشروب‌نخورده بود. فقط بعد از ناهار که باقلاپلو با گوشت بود یک لیوان سر کشید. بعد، آن‌قدر ازدست خانم عصبانی بودکه‌رفت وخوابید. خانم (مهریانو مهرزاد همسر دکتر) در آن موقع قهر کرده و از خانه رفته بود. آقا به من دستورداد که خانم بدون اجازه او، حق ندارد برگردد و اگر خانم خواست پایش را بگذاردتوی خانه،خبرشان کنم. ساعت ۶٫۵ بعد از ظهربود که خانم زنگ زد. به آقا خبر دادم و او اجازه داد که‌خانم وارد منزل شود.

قبل از آنکه من از طبقه دوم پائین بیایم صدای فریاد خانم را شنیدم که «خانم‌آقا» مستخدم منزل را مورد شماتت و سرزنش قرار داده بود.

در همین گیرودار دکتر هم وارد ماجرا شد. میخواست خانم را آرام کند و جلوی دعوایش را با (خانم‌آقا) ـ کلفت‌خانه بگیرد. همین موقع بود که خانم با دکتر گلاویز شد و آن اتفاق افتاد.»

خبرنگار ما در اصفهان مینویسد: خبر مرگ ناگهانی پزشک معروف اصفهان، با تاثر و اندوه بسیار دهان به دهان میگردد. آقای مجتبوی بازپرس‌شعبه‌یک‌دادسرای اصفهان مامور تحقیق در اطراف این جنایت شده است.

امروز نیز مدارک جدیدی درمورد مرگ دکتر پرویز کاتبی به بازپرسی ارائه شد واعلام گردید: اختلافات خانوادگی باعث و عامل اصلی بوجود آمدن این ماجرا شده است.

همسر مرحوم دکتر پرویز کاتبی قبلا نیز بارها در مشاجرات خود تهدید به ترک خانه‌و تقاضای‌طلاق کرده بود. اختلاف بین آندو از سه سال قبل آغاز شد. مهریانو مهرزاد (همسر دکتر) درسازمان آب منطقه‌ای قسمت نقشه‌برداری کار میکرد. بستگان دکتر امروز تلگرافی ماجرای مرگ پزشک معروف اصفهانی را به برادرش‌که در بوشهر بسر میبرد اطلاع دادند تا فوراً به اصفهان حرکت کند. پدر، برادران وخواهران مقتول امروزشکایتی‌تسلیم‌دادسرای اصفهان کردند و همسر برادرشان را مسبب مرگ او دانسته‌اند.

مهریانو مهرزاد همسر چهل ساله دکتر باتهام‌قتل، هم‌اکنون در زندان بسر میبرد. دکتر کاتبی‌دو فرزند ۹ و چهار ساله‌باسامی‌بابک و نکیسا داشت.

دکتر کاتبی‌پزشک معروف‌اصفهانی قربانی‌یک حادثه مرموز شد. نوکر دکترکاتبی میگوید: مسئول مرگ‌دکترکاتبی، همسراو اوست.

متهم بقتل: فرشته عدالت کور است!

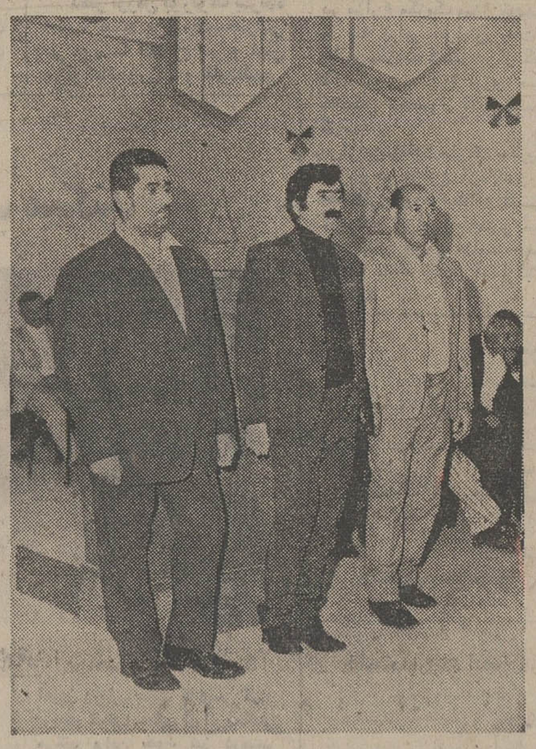

سه متهم در پیشگاه دادگاه به‌اتهام: قتل و اختفاء تریاک.

دیروز سه نفر به اتهام قتل، در برابردادرسان دادگاه جنائی گیلان قرار گرفتند و محاکمه آنان شروع شد.

متهمین میرزاآقا سیفزاده، اسحاق تقوی و علی ناصری هستند.

میرزاآقا و اسحاق متهمند که با همکاری‌یکدیگر، حسین‌هادی را در روستای «پیرمون‌سرای» فومن کشته‌اند.

خبرنگار اطلاعات در رشت مینویسد: اسحاق دو اتهام‌دیگر نیز دارد که یکی از اتهامات‌او معاونت در قتل غیر عمد «علی گل‌شکیبا» است. علی ناصری متهم ردیف سوم نیز همین‌اتهام را دارد.

سومین اتهام اسحق اختفای سیزده گرم تریاک است، میرزا آقا سیفزاده و اسحاق تقوی که با حسین هادی اختلاف داشتند، او را کشتند. مقتول دایی‌زن‌اسحاق و دایی‌میرزاآقا بود.

اسحاق در اولین جلسه‌دادگاه ضمن دفاع از خود گفت:

«آقای رئیس دادگاه! چشم فرشته عدالت کور است ولی شما باید با چشم باز حقیقت‌را روشن کنید. من مدت دو ماه است بیگناه زندانی شده‌ام! در اختفای تریاک تقصیری ندارم و درمرگ حسین‌هادی‌هم بیگناهم!

«درکشته شدن علی گل‌شکیبا هم، بی تقصیرم، او ترک‌موتور من نشسته بود که با اتومبیل علی ناصری‌تصادف کرد وکشته شد!

محاکمه متهمین ادامه دارد.

بتول از اتهام قتل ناپدری تبرئه شد

دختری که متهم‌بود،پدر ناتنی خود را به قتل‌رسانده، تبرئه شد و پس‌از شش ماه زندانی کشیدن، آزادی خود را بازیافت.

محاکمه این دختر ـ بتول شاهی، ۲۲ ساله ـ ازصبح‌شنبه گذشته در شعبه ۳ دادگاه عالی جنائی تهران، آغاز شد و دیروز پایان یافت.

بتول متهم بود که درحین دعوای دوهوو ـ که‌مادرش یکی از آنها بود ـ باآجر و لگد به بیضه پدر ناتنی خود زده و او را کشته است.

اما آقای علی هاشمیان (وکیل مدافع بتول) این اتهام را ناوارد می‌دانست و معتقد بود که موکلش بیگناه است و پدر ناتنی او فقط برای آن که یکی از زنهایش را به دردسر نیندازد، دربستر مرگ، بتول را ضارب خود معرفی کرده است. او همچنین به شیوه بازجوئی مقدماتی از بتول اعتراض کرد و سیستم پزشکی قانونی ایران را نیز مورد حمله قرار داد.

درپایان، پس‌از ایراد آخرین‌دفاع متهم، دادرسان دادگاه ـ به ریاست آقای امیرکلالی ـ وارد شور شدند و بتول را تبرئه کردند. بدینترتیب، انتظار میرود، پس از صحه‌گذاری دیوان عالی کشور برحکم دادگاه، پرونده قتل پدرناتنی بتول ـ حسن عبدی چهل ساله ـ باردیگر به بازپرسی برگردد تا پیرامون آن تحقیقات بیشتری شود.

مأمور قلابی شهربانی کلاهبردار حرفه‌ای بود!

یک کلاهبردارو سارق باسابقه، درلباس‌ماموران شهربانی‌بدام‌افتاد.

کلاهبردار پیشینه‌دار، هنگامی دستگیر شد که در پارک شهر دنبال «طعمه» میگشت! یکی از کارمندان اداره آگاهی در حوالی پارک شهر بایک استوار شهربانی برخورد کرد. لباس و رفتار عجیب این استوار، مامور اداره آگاهی را به شک انداخت. همین سبب شد که با دقتی بیشتر به چهره استوار یاد شده بنگرد.

بدنبال این نگاه دقیق، کارمند اداره آگاهی توانست استوار قلابی را بشناسد!

استوار قلابی، (علی اصغر لوله‌چی) سارق‌وکلاهبرداربا‌سابقه بود.

علی اصغر پیش از آن که بگریزد، بدام افتاد و روانه اداره آگاهی شد. در بازرسی بدنی ازین کلاهبردار با تجربه، یک رشته دست‌بند و چند قطعه چک بدست آمد.

علی اصغر لوله‌چی که بلباس استواران شهربانی درآمده بود، در پارک شهر به دام افتاد.

جوان تبریزی: اولین قربانی تلخه‌رود

نام یک نو جوان هژده ساله تبریزی‌بعنوان‌اولین‌قربانی‌تلخه‌رود (آجی‌چای) در سال جاری، ثبت شد.

حسن قویدل هژده ساله، ساکن خیابان منجم تبریز به همراه چهار تن از دوستانش برای آب تنی وارد این رودخانه در کنارجاده تبریز ـ آسایشگاه بابا باغی شد. اما حسن شنا نمیدانست ووقتی به محل باتلاقی مسیر رودخانه نزدیک شد، توانایی خودرا از دست داد، نتوانست باز گرددو در دل رودخانه جان سپرد.

جسد حسن قویدل که شاگرد مکانیک بود سرانجام با فعالیت ماموران آتش نشانی و چند تن از شناگران‌محلی از مسیر باتلاقی رودخانه تلخه رود از آب‌گرفته شدو پس از انجام مراسم قانونی وصدور جوازدفن، بخاک‌سپرده شد.

حسن ـ اولین قربانی سال جاری تلخه رود ـ شاگرد مکانیک بودو شنا نمیدانست.

دختر ۱۵ ساله تبریزی ۴ جوان را چاقوزد!

★جوانها به‌خواهر بزرگ دختر ۱۵ساله متلک گفته بودند!

دختر پانزده‌ساله‌تبریزی،چهار جوان را که به خواهر بزرگتر او متلک گفته بودند، چاقو زد!

مجروحین محمد علی، حیدر، ناصر وقلی‌نام دارند و دختر چاقوکش «لطیفه محمدپوریان» است.

حادثه عصردیروز در محله «عین‌الدوله» تبریزاتفاق افتاد. لطیفه وسیله‌ماموران کلانتری ۵ تبریز، به کلانتری احضارشد.

خبرنگار ما در تبریز مینویسد: دیروز چهار جوان در محله عین‌الدوله بدنبال صدیقه خواهر بزرگ لطیفه افتاده بودند و به او متلک میگفتند، لطیفه که از دور ناظراین‌صحنه‌بود، به‌خانه رفت، چاقوئی‌بدست گرفت. به طرف چهار جوان حمله‌ور شد و در یک یورش برق‌آسا، هرچهارجوان متلک‌گوراامجروح کرد!

بازپرس دادسرای تبریز، پس از رسیدگی به پرونده لطیفه، او را به اتهام ایراد ضرب با چاقو، بازداشت کرد!

دو هنرمند محبوب و پرقدرت سینمای فرانسه در یك اثر شیرین و پرحادثه وطنزآلود

ازصبح پنجشنبه

فقط در سینما

رادیوسیتی

ژان پل بلموندو ـ ماریان ژوبر

طلاق به سبک فرانسوی

برای رزرو بلیط به گیشه رادیوسیتی مراجعه‌فرمائید

ازصبح پنجشنبه

فقط در سینما

مولن روژ

درامی سوزنده از زندگی، عشق و مرگ یك انسان که‌تا اعماق روح تماشاچی رسوخ میکند

دنیای ورزش

روز های شنبه

منتشر میشود

پنجشنبه همین هفته ازساعت ۸ الی ۱۲

بزم ایرانی

یك‌شب‌بی‌سابقه وفراموش‌نشدنی برای خانواده‌ها

میهمانان بزم: ستاره آواز ایران

فیروزه

خواننده پرشور و با احساس

گیتا

وباهمکاری «دلارام» وارکستر اختصاصی ایرانی

موسیقی ـ رقص ـ جایزه وشام

تلفن‌های رزرو ۸۲۴۸۳۱ و ۸۲۳۷۳۷

باشرکت در بزم ایرانی شما یک شب خاطره‌انگیز را درتالار انجمن دوشیزگان و بانوان خواهید داشت.

برای تهیه بلیط ورودی بدبیرخانه انجمن خیابان بهار شمالی ـ بالاتر از نامجو شماره ۲۵۶ مراجعه فرمائید.

بعلت محدود بودن‌جالطفا قبلا میز را رزروفرمائید

آگهی مناقصه شماره ۱۱

تاریخ ۵۳٫۲٫۳۰

پادگان نظامی مریوان جهت مصرفی سال ۵۳ پنج‌قلم اجناس مشروحه زیر را

۱ـ تخم مرغ روز ۲ـ پنیر درجه ۱ تبریز ۳ـ کره پاستوریزه کرمانشاه ۴ـ ماست ۵ـ شیر بمقدار مندرج در برگ مشخصات وشرایط معامله ازطریق مناقصه خریداری مینماید.

پیشنهاد دهندگان میتوانند با مراجعه به تدارکات پادگان نظامی سنندج و دریافت برگ شرایط و مشخصات معامله پیشنهاد خودرا طبق مفاد مندرج در شرایط معامله تنظیم و تا ساعت ۹ صبح روز ۵۳٫۳٫۲۶ به مرکز توزیع پادگان نظامی سنندج تسلیم نمایند.

م‌الف ۴۲۷۸

اداره مناقصه‌گذار پادگان سنندج

آ ـ ۱۴۳۸۶

کت اینجانب عبدالرحمن زارعی بانضمام مقداری اشیاء از جمله دستمچک اینجانب که شامل ۵قطعه چک از شماره سمت راست ۷۱ الی ۷۵ بود، درجلو سینما داریوش بابل سرقت رفته، مراتب به‌استحضار دادستانی شهربانی، بانک ملی اعلام و بدینوسیله بی‌اعتبار بودن چک‌های مربوطه را اعلام میدارد.

عبدالرحمن زارعی

آ ـ ۱۴۳۸۸

از صبح پنجشنبه

فقط در سینما

سینه‌موند

نمایش دهنده فیلم های مخصوص نو جوانان‌و کودکان و خانواده ها.

فیلمی بمراتب شیرین‌تر و جالبتر از «ماشین سحرآمیز»

شما در هر سن و سالی که باشید از تماشای این فیلم لذت خواهید برد

آیا تاکنون

به گرسنگان افریقا کمک کرده‌اید؟

برادران و خواهران مسلمان، که در مناطق قحط زده آفریقا باگرسنگی و مرگ دست بگریبانند، چشم براه همت و یاری شما هستند.

شما هرجا که هستید، میتوانید کمکهای خود را بهر مبلغ و میزان، بحساب شماره ۷۹۹۹۷ در هر یك از شعب بانك ملی ایران واریز نمائید و در این اقدام انسانی بسهم خود شرکت کنید.

حساب شماره ۷۹۹۹۷ فقط تا آخر وقت روز پنجشنبه ۲۳ خرداد دایر است.

این حساب مسدودو غیر قابل برداشت است و کلیه‌وجوه آن، برای‌انجام‌کمکهای فوری‌به‌گرسنگان افریقا، مستقیما از طرف بانك ملی ایران دراختیار سازمان ملل متحد قرار خواهد گرفت..

بیچاره طفل من

ازسینه‌های من بجای شیر رنج است میتوشد

حساب شماره ۷۹۹۹۷

بانك ملی ایران

مخصوص کمك به گرسنگان افریقا

فقط تا ۲۳ خرداد دایر است

فیلم برگزیده جشنواره سپاس

شورش

از صبح پنجشنبه فقط درسینما

کاپری

ازفردا صبح درقویترین گروه سینمائی پایتخت

اونیورسال ـ پاسیفیک ـ ایران

ساینا ـ تیسفون ـ رنگین کمان

موناکو ـ پرسپولیس

کارون ـ دریا ـ وآستارا (تجریش)

یاور ... درس عبرتی است برای خیانتکاران

یاور ... یك فیلم تماشائی وبا ارزش برای همه

بیک ایمانوردی ـ آرام

و حسین گیل

درفیلم

یاور

کارگردان: عباس کسائی

تهیه‌کننده: جمشید شیبانی

مدیرفیلمبرداری: شکرالله رفیعی

محصول: سازمان سینمائی تصاویر

همزمان با تهران در شهرستانهای: * مشهد (آسیا ـ سانترال) * اصفهان (چهارباغ ـ مایاك) * رشت (آسیا) * کرمانشاه (آتلانتیك)

عواید بلیطهای اعانه ملی مخصوص بیست و هفتمین سالگرد تأسیس

سازمان شاهنشاهی خدمات اجتماعی

بنفع گرسنگان افریقا

این سری بلیطهای مخصوص در سراسر کشور منتشر شد

مجالس ترحیم

بسمه تعالی

درگذشت ناگوار آقای جواد انصاری محلاتی که در تصادف دلخراش اتومبیل اتفاق افتاد موجب تاثر شدید دوستان و بستگان آن مرحوم گردید ، امید است عموم آشنایان در مجلس ختمی که بهمین مناسبت عصر چهارشنبه ۵۳٫۳٫۸ از ساعت ٤ تا ٦ بعد از ظهر در مسجد فخرالدوله دروازه شمیران منعقد میشود شرکت فرمایند .

سید هاشم رسولی محلاتی ـ محمد محدث‌آبادانی ـ سید محمدعلی شهیدی (صابری)

آ ـ ۳٤۷۹۰

بدینوسیله‌فوت‌نابهنگام جواد انصاری محلاتی را باستحضار عموم بستگان و طبقات و آشنایان میرساند .

مجلس ترحیم مردانه و زنانه آن مرحوم از ساعت ٤ تا ٦ بعد از ظهر روز چهارشنبه ۵۳٫۳٫۸ در مسجد فخرالدوله و روز جمعه ۵۳٫۳٫۱۰ از ساعت ٤ بعد از ظهر در حسینیه شهرستان محلات برگزار است . شرکت در مجلس ترحیم موجب تسلی بازماندگان خواهد بود .

خانواده های : انصاری ـ صابری ـ رسولی ـ توکلی ـ علی‌زاده ـ یارمحمدی ـ ریاحی ـ سیاحی ـ محدث‌آبادانی ـ معینی‌پور ـ موسوی ـ فرخی .

آ ـ ۳٤۷۹

مصیبت وارده را بعموم بازماندگان آن مرحوم تسلیت می‌دهیم .

۱۲۱

بانهایت تاثر و اندوه فراوان درگذشت شادروان حاج عبدا.. اورنگ بزرگ خاندان را باطلاع دوستان و آشنایان میرساند . مجلس ترحیم مردانه و زنانه آن روانشاد روز پنجشنبه نهم خرداد ماه از ساعت ٥ تا ۷ بعد از ظهر در خانقاه صفی علیشاه برگزار میشود .

خانواده های : اورنگ ـ اورنگ خدیوی ـ خلفی ـ مقتدر ـ مقدم ـ شهاب ـ میابی ـ شجاعی ـ شفیعی ـ به‌نژاد ـ مددی ـ وثوقی ـ کاظمینی ـ بسیطی ـ ایزدپناه ـ جمشیدی ـ خدیوی دنبلی ـ وکیلی تهامی ـ انجمن آذری ـ میدیا ـ ساوجبلاغچی ـ مستوفی ـ صمصامی ـ نصیرآذر ـ دستمالچی ـ ایمانی ـ اقبالی ـ پاکپور ـ ابراهیمی راد ـ لواسانی ـ کیاکجوری ـ حقانی‌آذر ـ سلجوقی ـ خلیل زاده ـ و خانواده های وابسته .

۱ ـ ۲ آ ـ ۳٤۲۹

مصیبت وارده را بعموم بازماندگان آنمرحوم تسلیت می‌دهیم .

بانهایت تاسف و اندوه فراوان درگذشت ناگهانی پدر بزرگوارمان رحیم آذربی را باستحضار کلیه اقوام ، دوستان و آشنایان میرساند .

مجلس ختم مردانه وزنانه عصرچهارشنبه هشتم‌خرداد ماه جاری ازساعت ۱۸ تا ۲۰ درخانقاه صفی علیشاه ومراسم شب‌هفت آنمرحوم عصر روز جمعه دهم خردادماه از ساعت ۱٦ تا ۱۸ در شبستان شماره ۲ بهشت‌زهرا جنب آرامگاه خانوادگی برگزار خواهد شد .

گیتی. اردشیر. انوشیروان آذربی .

آ ـ ۳٤٤۳

بااندوه و تاسف فراوان درگذشت ناگهانی شادروان رحیم آذربی را باطلاع اقوام، دوستان و آشنایان میرساند . مجلس ختم زنانه و مردانه آنمرحوم ازساعت ۱۸ تا ۲۰ روز چهارشنبه هشتم‌خردادماه درخانقاه صفی‌علیشاه منعقدمیباشد.

سرهنگان : مرتضی . جواد . منوچهر و علی آذربی . سرتیپ ابراهیم سیف‌نیا. غلامحسین آذربی .

خانواده‌های : دولتشاهی . نورالله میرزا جهانبانی . شاهکار. اشتری. سیف‌نیا. کیاآرش. سپه‌پور. آذر برزین . سرتیپ لشگری . سرهنگ احمد سلحشور . جابر انصاری . قدیمی. خسروشاهی. میکده. باتمانقلیج. آزادی .

آ ـ ۳٤٤۳

با نهایت تاسف درگذشت شادروان رحیم آذربی همسر خواهرمان را باطلاع خویشان وآشنایان میرسانیم .

مجلس‌ختم زنانه‌ومردانه ازساعت ۱۸ تا۲۰ روزچهارشنبه در خانقاه صفی علیشاه منعقد میباشد .

عبدالله . حسین و شاهپور دولتشاهی

آ ـ ۳٤٤۳

بانهایت تاسف درگذشت بانو منیر عباسی و الدمکرمه‌آقای نوذرقلی عباسی عضو عالیرتبه بانک عمران را به استحضار همکاران محترم میرساند .

مجلس ترحیم زنانه ومردانه آنمرحومه از ساعت چهار الی ٦ بعدازظهر روزچهارشنبه هشتم خرداد ماه جاری در خانقاه صفی علیشاه منعقد میگردد .

بانک عمران

آ ـ ۱٤٥۷۰

درگذشت شادروان بانو منیر (ضیاءالملوک) عباسی را به اطلاع کلیه اقوام و دوستان و آشنایان میرساند . مجلس ختم مردانه و زنانه آن مرحومه روز چهارشنبه هشتم خرداد ماه از ساعت ٤تا٦ بعد ازظهر در خانقاه صفی‌علیشاه برگزار خواهد شد .

خانواده‌های: عباسی. معتمدگرجی. خدایار. ناصری نوری. تقوی. فرامرزی. افشار قاسملو. صامدی. نبی‌سلیمان شیبانی . حجار یزدی. نیامی. مقدس .

مراسم شب هفت آنمرحومه روز پنجشنبه نهم خرداد ماه از ساعت ٤ونیم الی ٦ونیم بعدازظهر در سالن‌سوگواری شماره ۲ بهشت زهرا برگزار خواهد شد .

آ ـ ۱٤٥٤۰

باکمال تاثر فوت شادروان بانو رقیه بهادری‌بزچلوئی صبیه مرحوم محمودخان مادر مسعود وسرهنگ یارمحمد و دکتر جان‌محمد وخانم آغای بهادری بزچلوئی را باستحضار میرساند :

مجلس ختم زنانه ومردانه آن‌مرحومه درخانقاه صفی علیشاه‌ازساعت ۲تا٤ بعدازظهر چهارشنبه ۵۳٫۳٫۸ متعقداست.

خانواده‌های بهادری بزچلوئی. بیات. اکبر خان‌زاده . سجادی . قزل‌ایاغ . حمید فرمانفرمائیان . بهادری اکبری . مسعودی. قیومی. دبیری. لقمانی. فرهپور. فلسفی.ارسطوئی. هزاوه‌ای. کارخانچی. بامداد. قاجار. خزائی. امینی زارع. علمداری و خانواده‌های وابسته .

آ ـ ۳٤۸۷

مصیبت‌واردمرا بعموم بازماندگان‌آنمرحومه تسلیت میدهیم

بانهایت تاسف و تاثر درگذشت جوان ناکام دوشیزه سیمین رضایت را باطلاع دوستان و آشنایان میرساند .

مجلس ختم زنانه و مردانه آن مرحومه از ساعت ۳ تا ٥ بعد از ظهر روز چهارشنبه ۸ خرداد ماه در تهران‌نو خیابان غربی صائب تبریزی روبروی پلاک ۸ منزل آقای رزاقی برگزار میشود .

پروین آشتیانی و خانواده رضابت

آ ـ ۱٤٤۰۰

بعموم بازماندگان آن مرحومه مصیبت وارده را تسلیت می‌دهیم .

بانهایت تاسف وتاثر درگذشت مادر عزیزمان بانو لعیا ثمودی همسر مرحوم باقر ثمودی‌بزرگ خاندان ثمودی‌را به اطلاع فامیل، دوستان و آشنایان میرساند .

مجلس ترحیم مردانه وزنانه آن مرحومه روز پنجشنبه نهم خردادماه جاری ساعت ۱۷ تا۱۹ در مسجد الجوادبرگزار می‌شود .

صادق ثمودی . مهری ثمودی .

خانواده های : ثمودی . بانکی . غفاری اعتبار . والانژاد. درگی. سیف. زند. دیبائی. مظاهری. خسرو اردلان . سالم . دبیر علائی . جاهد . جدلی . جنت‌پور . بهروزی . برازنده. شایگان .

مصیبت وارده را بعموم بازماندگان آنمرحومه‌تسلیت‌میدهیم

آ ـ ۱٤۷۱۸

در آگهی ترحیم مرحوم حاج محمد حسین فرید که‌دیروز چاپ شده درسطر دوم آقای نجفی اصفهانی صحیح‌است .

یادبود

بنام ایام اربعین متعلقه حقیر مجلس یادبودی روزچهارشنبه ۵۳٫۳٫۸ از۹ صبح الی ۱۱ در جنوب مولوی مسجد اقصی منعقد لذا خدمه مقام ولایت وسایر مومنین‌را یادآوری‌مینماید.

عارف توکلی متخلص به یکدل

آ ـ ۳٥۰۱

بمناسبت چهلمین روز درگذشت نازنین مرد از دست رفته‌مان ناصرخموش روزپنجشنبه۹خردادماه ازساعت۱٤٫۳۰ تا ۱٦٫۳۰ مراسمی درکنار مزارش ودر سالن شماره یک‌بهشت زهرا برپاست. یاد عزیزمان را گرامی میداریم .

خموش. فرخ‌اندوز. معصومی. هوشی .

آ ـ ۳٤۹۳

مجالس وعظ وسوگواری

بمناسبت ایام سوگواری بانوی بزرگ عالم اسلام‌حضرت صدیقه طاهره سلام‌الله علیها .

طبق معمول سنواتی بنابر وصیت مرحوم خلد آشیان جناب آقای حاج سید اسمعیل ابوالسباع مجلس ذکر مصیبت بمدت یک هفته از روز جمعه دهم خرداد لغایت پنجشنبه شانزدهم خرداد ماه ٥۳ بعد از نماز مغرب در تکیه نیاوران منعقد میباشد. وعاظ محترم‌خصوصا دانشمند گرامی‌حضرت آقای دکتر مهاجرانی مستفیض میفرمایند .

خانواده ابو السباع

آ ـ ۳۳۱۷

سپاسگزاری

از کلیه خویشاوندان و دوستان محترمی که در فوت ناگهانی مرحوم حاج سید محمد دبیری بزرگ فامیل دبیری وسیله تلگراف، تلفن ویا حضور خود در مراسم عزاداری و ختم آنمرحوم در شیراز وبجنورد شرکت وابراز همدردی فرموده‌اند صمیمانه سپاسگزاریم وچنانچه براثر تالمات‌روحی در عرض تشکر حضوری توفیق حاصل نشود پوزش طلبیده وسعادت همگان را از خداوند خواهانیم .

فامیل و خانواده دبیری

آ ـ ۱٤۳۹۱

تسلیت

جناب آقای بهروز هادوی

مصیبت وارده را تسلیت گفته بقای عمر آن خاندان محترم را خواستاریم .

لازار. جمشیدی. دکتر جمالی . ملک‌زاده . عبدالهی . نفیسی. صد. الدینی. فسائی‌زاده. طوسی. تفضلی. کامفر .

آ ـ ۱٤۳٥٤

جناب آقای عباس ملک‌زاده

مصیبت وارده را تسلیت گفته بقای عمر آن خاندان‌محترم را از خداوند متعال خواستاریم .

لازار. جمشیدی. جمالی. هادوی. عبدالهی. نفیسی . صدرالدینی. فسائی‌زاده. گل‌بوئی. تفضلی. کامفر .

آ ـ ۱٤۳٥٤

باکمال تاسف و تاثر درگذشت بانو حاجیه اسماعیل عراقی (تیموریان) را به فرزندان آن مرحومه بخصوص به‌همکار ارجمند خانم بی‌بی اسماعیل عراقی تسلیت گفته بقای عمر وصبر و شکیبائی را برای بازماندگان آرزو می‌نمائیم .

کارکنان کاربردازی بانک پارس

آ ـ ۱٤۷۲٦

مصیبت وارده را به استاد محترم آقای مظاهری تسلیت می‌گوئیم .

نماینده دانشجویان رشته برنامه نویسی ـ محمود صفاتیان

آ ـ ۳٤۸۱

درگذشت سرکار سرهنگ رحیم آذربی را بخانواده آذربی و خانواده های وابسته صمیمانه تسلیت عرض مینماید .

شرکت سهامی آبگینه

آ ـ ۱٤۷۳۰

جناب آقای انوش آذربی
جناب آقای اردشیر آذربی

با نهایت تاثر و تاسف مصیبت وارده را تسلیت عرض نموده بقای عمر و سلامت شما و بازماندگان محترم را از خداوند متعال مسئلت دارم .

کامران خسروشاهی

آ ـ ۱٤۷۳۲

دوستان گرام جناب آقای انوش وجناب‌آقای‌اردشیر آذربی

بانهایت تاسف و تالم مصیبت وارده را تسلیت گفته از خداوند سلامتی و توفیق شما و خانواده محترم آذربی را مسئلت دارم .

علی ـ میری .

آ ـ ۱٤۷۳٤

جناب آقای انوش و جناب آقای اردشیر آذربی

با قلبی آکنده از تاثر و تاسف صمیمانه‌ترین تسلیم را بحضور تمام دوستان گرامی تقدیم میدارم .

علی محمودیان

آ ـ ۱٤۷۳٦

جناب‌آقای انوش و جناب آقای اردشیر آذربی

بانهایت تاسف و تالم مصیبت وارده را تسلیت عرض نموده سلامتی آن دوستان گرامی و بازماندگان محترم را از خداوند مسئلت دارم.

هوشنگ درگاهی

آ ـ ۱٤۷۳۸

جناب‌آقای انوش و جناب آقای اردشیر آذربی

مصیبت وارده را تسلیت گفته سلامتی و توفیق خانواده آذربی رامسئلت دارم .

مجید کمپانی

آ ـ ۱٤۳٤۰

دوست عزیز آقای انوشیروان آذربی

مصیبت وارده را بشما و خانواده محترم تسلیت گفته و خودرا در غم شما شریک میدانم .

ساموئل میرزایانس

آ ـ ۳٤۷۱

دوست عزیز آقای انوشیروان آذربی

مصیبت وارده را بشما و خانواده محترم تسلیت گفته و خودرا در غم شما شریک میدانم .

هراج بخشیان

آ ـ ۳٤۷۳

جناب آقای دکتر عبدالعظیم شایگان

بانهایت تاسف مصیبت وارده را به جنابعالی وفامیل محترم تسلیت عرض مینمایم .

نیرومند

آ ـ ۱٤۳۹۸

جناب آقای رحیم حسامیان

مصیبت وارده را صمیمانه بشما و خانواده ارجمندتان تسلیت می‌گویم .

جمشید شیبانی

آ ـ ۱٤۳۷۰

جناب آقای سمنانیان

بانهایت تاسف مصیبت وارده را حضور آنجناب و خانواده محترم تسلیت می‌گوئیم .

شرکت معدنی دونا

آ ـ ۱٤٤۰۲

تسلیت

کارکنان شرکت نفت بوشهر

درگذشت شادروان رحیم آذربی پدر دوست و همکار عزیز خود آقای مهندس اردشیر آذربی را به خانواده محترم آذربی و بستگان بخصوص به آقای اردشیر آذربی و آقای انوشیروان آذربی تسلیت عرض می‌نمایند .

آ ـ ۳٤٦۱

تیمسار معظم ارتشبد طوفانیان

بانهایت تاسف مصیبت وارده را حضور تیمسار معظم صمیمانه تسلیت عرض نموده سلامتی وجود شریف و بازماندگان را از خداوند مسئلت می‌نماید .

شرکت معدنی دونا

آ ـ ۱٤٤۰۲

جناب آقای رضا شایگان

دوستان شما در موسسه استاندارد و تحقیقات صنعتی ایران مصیبت وارده را صمیمانه تسلیت گفته و درغم شما شریکند .

آ ـ ۳٤۹۹

درگذشت مرحوم رحیم آذربی پدر بزرگوار دوستان‌عزیز خودم انوشیروان، اردشیر و گیتی آذربی را به‌آنها تسلیت گفته وخودرا شریک غم آنان میدانم .

بهمن باتمانقلیج

آ ـ ۳٤۹۷

سرکار خانم تقوی

مصیبت وارده را بسرکار و خانواده ارجمندتان تسلیت عرض مینمایم و از خداوند صبر و شکیبائی طالبم .

مهرانگیز پورائی

آ ـ ۱٤۷۱۸

آقای دکتر کدیور

بدینوسیله فوت‌غم‌انگیز همسرتان را بانهایت تاسف‌تسلیت عرض نموده برای شما و خانواده محترم صبر و شکیبائی آرزو مینمایم .

محمد یاسینی

آ ـ ۱٤۷۱۸

سرکار سروان حقیقی عراقی‌نژاد

بانهایت تاسف و تاثر مصیبت وارده را بجنابعالی‌تسلیت عرض نموده از خدای بزرگ بقاء و طول عمر بازماندگان را آرزو مینمایم .

رضا نیروئی

آ ـ ۱٤۷۱۸

جناب‌آقای حاج‌محمد مولائی

درگذشت همسرتان بی‌نهایت مرا متاثرو متالم نمود . امید داست تسلیت مرا پذیرفته ما را درغم خود شریک بدانید.

سیروس باختی

آ ـ ۱٤۷۱۸

آقای دکتر بهروز سعیدی

بااندوه فراوان مصیبت وارده را بخانواده محترمتان بخصوص جنابعالی تسلیت عرض نموده از خداوند متعال صبر و شکیبائی آرزو دارم .

محمدرضا آوری

آ ـ ۱٤۷۱۸

سرکار خانم تقوی
ریاست محترم دبیرستان دخترانه شهرآرا

مصیبت وارده را بسرکار علیه تسلیت عرض نموده از خداوند طول عمر برای آن خانواده آرزو میکنم .

شیرین بالوری

آ ـ ۱٤۷۱۸

سرکار خانم تقوی

مصیبت وارده را بشما تسلیت عرض نموده بقاء عمر بازماندگان را از خداوند بزرگ خواستارم .

مهرانگیز خسروی

آ ـ ۱٤۷۱۸

آقای فرامرز احمدپور

فوت نابهنگام مادر عزیزتان را باکمال تاسف تسلیت عرض‌نموده بقاء بازماندگان آنمرحومه را از خداوندخواستارم.

ابوالقاسم وردائی

آ ـ ۱٤۷۱۸

جنابان‌آقایان رحیم حسامیان وتیمسار حسام‌الدین‌خرمی

باکمال تاسف‌وتاثرمصیبت وارده را بخانواده ارجمندتان تسلیت عرض نموده از خداوند آرزو میکنم ببازماندگان عمر طولانی عنایت بخشد .

سیروس بیاتی

آ ـ ۱٤۷۱۸

جناب‌آقای اکبر دارائی

مصیبت وارده را بجنابعالی تسلیت عرض نموده صبر و شکیبائی آرزو مندم .

یوسف رسولی

آ ـ ۱٤۷۱۸

آقای علی عباسی

فوت نابهنگام مادر عزیزتان را از صمیم قلب بشما و خانواده گرامتان تسلیت‌عرض نموده‌ازخداوند صبر و شکیبائی آرزو دارم .

مصطفی اتابکی

آ ـ ۱٤۷۱۸

آقای هوشنگ کاتبی

همکارانت در سوک جانگداز شما سهیم و شریک‌اند

کارمندان هواشناسی اصفهان

آ ـ ۱٤۳۹٤

سرکار خانم تقوی ریاست دبیرستان دخترانه شهرآرا

انجمن همکاری خانه ومدرسه دبیرستان مصیبت وارده را بشما تسلیت میگویند .

آ ـ ۱٤٤٦۰

درگذشت آقای رضا زرهی را به فامیل محترم خصوصا به‌خواهر عزیز و خواهرزاده‌های مهربانم تسلیت گفته ، بقای عمر همگی را از خداوند متعال خواهانم .

محمد ولی‌زاده و بانو

آ ـ ۱٤٤٦۲

جناب آقای مهندس آرایش مقدم

درگذشت نابهنگام ابوی گرام بی‌نهایت مرا مورد تاثر و تاسف قرار داده امید است تسلیت مرا پذیرفته وما را در غم خود شریک بدانید .

شمس‌الدین شیرازی

تیمسار ارتشبد حسن طوفانیان

بدینوسیله مراتب تسلیت را بحضور آن تیمسار معظم تقدیم میدارم واز خدای بزرگ بقاء و طول عمر آن خانواده ارجمند را آرزو مینمایم .

حسین بهروزی

جناب آقای افراسیابی

باکمال تاسف وتاثر مصیبت وارده را بجنابعالی وخانواده ارجمندتان تسلیت عرض نموده از خداوند صبر و شکیبائی آرزو می‌کنم .

شاهین برمکی

جناب آقای خسرو جبرانی

باکمال تاثر مصیبت وارده را بجنابعالی تسلیت عرض نموده ازخداوند متعال بقاء طول عمر آن‌خانواده‌را آرزو دارم .

تراب پوردادی

آقای اسماعیل معیری

با نهایت تاسف وتاثر مصیبت وارده را بشما و فامیل محترم تسلیت عرض نموده از خداوند یکتا موفقیت‌آن‌خاندان ارجمند را خواهانم .

صمد ریحانی

جناب آقای قدرت‌اله مقدم

بدینوسیله مصیبت وارده را بخانواده محترمتان و بخصوص جنابعالی تسلیت گفته از خداوند منان برای روح آنمرحوم آمرزش طلبیده و به بازماندگان صبر و شکیبائی خواستار می‌باشم .

پورسعید خوشرو

جناب آقای دکتر امین آذری

از مصیبتی که‌بشما وارد آمده بی‌نهایت متاسفم برای آن خانواده عزیز طول‌عمر وبقاء ازخداوند آرزومندم .

حسنعلی مقدمی

تیمسار معظم ارتشبد طوفانیان

باکمال تاسف و تاثر مصیبت وارده را بخانواده ارجمند بخصوص آن تیمسار معظم تسلیت عرض نموده سلامتی‌وجود شریف را ازخداوند متعال آرزو دارم .

پوریوسف ظریفی

سرکار علیه خانم و تیمسار ارتشبد طوفانیان

یکدنیا تاسف و تاثر از مصیبت وارده که برای آن تیمسار معظم رخ داده مارا درغم وماتم فرو برده امید است تسلیت‌مرا پذیرفته واز خداوند متعال صبر و شکیبائی برای آن‌خانواده ارجمند آرزو مینمایم .

پیروز یاوری

جناب آقای مهدی زرهی

باکمال تاسف وتاثر درگذشت ابوی گرام را از صمیم‌قلب تسلیت عرض نموده بقاء وجود آن خانواده ارجمند را از درگاه یگانه ایزد متعال خواستارم .

حسینقلی پیروز عظیمی

جناب آقای عباس زرهی

بدینوسیله درگذشت نابهنگام اخوی گرامتان را بجنابعالی از صمیم قلب تسلیت عرض نموده از خداوند بزرگ برای آن خانواده ارجمند و بازماندگان آنمرحوم طلب آمرزش نموده صبر و شکیبائی خواهانم .

پرویز مصطفی‌زاده

جناب آقای مجتبی سید احمدیان

بانهایت تاسف وتاثر مصیبت وارده را بجنابعالی تسلیت گفته بدینوسیله از خداوند آرزوی صبر و شکیبائی برای‌آن خانواده محترم را طالبم .

محمدولی خرسندنژاد

جناب آقای معیری
رئیس امور تعاون وامور روستاهای شوشتر

با نهایت تاسف وتاثر فوت غم‌انگیز خواهرتان راتسلیت عرض نموده دوام وبقاء آن خاندان ارجمند را از خداوند متعال خواهانم .

نورالدین ضیاءالدینی

دوره‌فوق‌لیسانس انستیتو تغذیه‌ومدرسه‌عالی دایر میشود

انستیتو تغذیه و مدرسه‌عالی توان‌بخشی‌ازامسال برای دوره های فوق‌لیسانس دانشجو می‌پذیرد. تعداد دانشجویان دوره لیسانس این دو موسسه عالی آموزش نیزازسال‌آینده تحصیلی افزایش می‌یابد .

مدرسه عالی توان‌بخشی‌وابسته به وزارت رفاه فعالیت خود را گسترش داده و از مهر آینده ۱٥۰ دانشجو برای رشته های لیسانس و فوق لیسانس خواهد گرفت . رشته های لیسانس این مدرسه عبارت است از فیزیکال‌تراپی ، گفتار درمانی و کار درمانی . دانشجویان این رشته ها از بین دیپلمه های ریاضی‌و طبیعی‌انتخاب میشوند.

دوره‌فوق لیسانس این‌مدرسه فقط رشته مدیریت توان بخشی دارد . تعداد دانشجویانی که برای فوق‌لیسانس در این‌رشته پذیرفته میشوند ٥۰ نفر خواهد بود .

تغذیه عبارت‌است‌از : تکنولوژی مواد غذائی کنترل و بهداشت مواد غذائی ، تغذیه و رژیم . از سال آینده تحصیلی عده دانشجویان دوره لیسانس نیز به ٥۰ نفر افزایش می‌یابد .

همچنین قراراست از امسال مدرسه‌علوم آزمایشگاهی وابسته به وزارت بهداری فعالیت خود را آغاز کند . طرح ایجاد این مدرسه برای تربیت متخصصین علوم آزمایشگاهی تهیه شده و از تصویب گذشته است . دوره این مدرسه ٤ سال خواهد بود و رشته های تحصیلی آن نیز به این شرح است :

کلیه علوم آزمایشگاهی ازقبیل تشخیص ، بررسی مسائل بهداشتی ، بیولوژی و غیره . این‌مدرسه دیپلمه های طبیعی و ریاضی‌رابا کنکور قبول خواهد کرد .

انستیتو تغذیه

رشته‌های‌فوق‌لیسانس انستیتو

---

۱۰۰ نفر مامور پاك سازی اراضی بایر تهران شدند

شهرداری تهران ۱۰۰ نفر را مامور پاک سازی اراضی بایر تهران کرده‌است . این‌ماموران باوسایل و تجهیزات لازم تعهد کرده‌اند که چهل هزار قطعه زمین ساخته نشده در سطح تهران را آب وجارو کنند .

شهرداری امروز از مردم شهر خواست تا در امر پاک سازی اراضی‌با ماموران‌همکاری کنند و صورت اسامی کسانی را که در اراضی زباله می ریزند به مناطق شهرداری بدهند . طبق مقررات قانون کسانی که در اراضی زباله بریزندبه پرداخت جریمه محکوم میشوند و شهرداری مدعی است که خبر زباله ریزی را بایدهمسایگان این‌قبیل افراد به شهرداری بدهند .

گروه ضربت‌برای رانندگان مست و متخلف تشکیل‌شد

با تشکیل یك گروه ضربتی رفت و آمد اتومبیلهای‌پایتخت در ساعات آخر شب کنترل‌می‌شود و رانندگان متخلفی که بعلت افراط درنوشیدن‌مشروبات الکلی و یا خلوت‌بودن خیابانها اصول‌وقوانین رانندگی‌وراهنمائی را مراعات‌نمی کنندرهسپارداد گاه میشوند .

در تماسی که خبرنگار اطلاعات در این مورد با سناتور جمشید اعلم طراح این پیشنهاد گرفت او توضیح داد غالباوضع ترافیك شب تهران با وجود خلوت بودن خیابانها وکاهش حرکت اتومبیلها از بدترین ساعات ترافیك شهر است و عده‌ای از صاحبان اتومبیل ها بعلل مختلف مانند زیاده‌روی در نوشیدن مشروبات الکلی خود را برای تخلف و قانون‌شکنی مجاز میدانند .

پروفسور اعلم به‌سخت‌گیری هائی که درسایر نقاط‌دنیابرای این‌گونه رانندگان اعمال می‌شود اشاره کرد و گفت در شرایط فعلی ایجادگروه‌ضربت بهترین طریق کنترل رانندگی در ساعات آخر شب است .

سناتور اعلم همچنین یادآور شد : برای جلوگیری از هرنوع سوء استفاده باید از افراد با صلاحیت مخصوصا کسانی که سمت های تحقیقاتی دارندبرای انجام این برنامه استفاده کرد.

مطبوعات لبنان : مذاکرات کی‌سینجر وسوریه شکست خورد

بیروت ـ خبرگزاری فرانسه ـ روزنامه های بیروت در شماره های امروز خود اظهار عقیده کرده‌اند که ماموریت کی‌سینجر در خاورمیانه باشکست روبرو شده است .

روزنامه الشرق نوشته است که ماموریت مرد معجزه‌گر به شکست انجامید و در حالی‌که اودمشق‌را ترك میگفت آندره گرومیکو وارد این شهر شد .

روزنامه «النهار» علت شکست مذاکرات را «باز نشدن گره فلسطین» ذکر کرده و نوشته است که وزیر امور خارجه امریکا به پرزیدنت اسد اطلاع داده است که اسرائیل عملیات کماندوهای فلسطینی را از مرز های سوریه بمزله نقض‌قرارداد جداسازی نیروها تلقی‌خواهد کرد، ولی سوریه‌ای‌ها گفته‌اند فعالیت فدائیان جزئی از حقوق ملت عرب فلسطینی است و این مسئله باید از راه دیگری غیر از جلوگیری از فعالیت فدائیان حل شود .

النهار در پایان مسئولیت بروز مشکلات در آخرین ساعت مذاکرات را متوجه کی‌سینجر کرده نوشته است‌که کی‌سینجر مصرا خواستار شده است که سوریه از فعالیت کماندوهای فلسطین از مرزهای آن کشور جلوگیری کند .

روزنامه «الشعب» در تفسیر ورود ناگهانی گرومیکو به دمشق نوشته است گرومیکو و کی‌سینجر با یکدیگر فرق زیاد دارند و وزیر امور خارجه شوروی همیشه برای‌پشتیبانی‌از سوریه‌و سازمان مقاومت‌فلسطین وارد دمشق میشود .

روزنامه الشرق که طرفدار سوریه است مینویسد کی‌سینجر گمان میکرد سوریه و اسرائیل بعنوان هدیه روز تولد او باهم توافق میکنند (دیروز روزتولد کی‌سینجر بود) .

روزنامه المحرر که‌وابسته به فدائیان است‌مینویسد کی‌سینجر خواهان سد نهضت مقاومت بود. سوریه اعلام کرده که کی‌سینجر و اسرائیل میخواهند این کشور جلوی فعالیت‌فدائیان را بگیرد .

نتایج سرشماری کارگاههای صنعتی منتشر شد

عده کارگرانی که در کارگاه های بزرگ‌صنعتی‌کشور مشغول بکار هستند بیش‌از ۳۰٥ هزار نفر است .

مرکز آمارایران امروز نتایج سرشماری از کارگاه های‌بزرگ صنعتی کشور را منتشر کرد.

طبق این سرشماری از ۳۰٥ هزار نفر کارگری‌که در کارگاه های بزرگ صنعتی مشغول بکار هستند بیشترین عده (۸۸ هزار نفر) در صنایع‌نساجی وپوشاك و چرم اشتغال دارند . کمترین تعداد(۲۱هزار نفر) نیز درصنایع شیمیائی مشغول کارند .

استان مرکزی‌با ۲ هزارو٥۱ کارگاه بزرگ‌صنعتی ۱۳۷ هزار کارگر را در خود جای داده است،بعداز آن استان خراسان با یک‌هزارو ۸٦۳ کارگاه بزرگ صنعتی و ۳۸ هزار نفر کارگر قراردارد‌وسپس استان‌آذربایجان شرقی با یکهزارو ۱۹٤ کارگاه بزرگ صنعتی و ۲٦ هزار نفر کارگر در مقام سوم قرار گرفته است .

داوطلبین تحصیل درامریکا بایدهزینه چهارسال خودرایکجا داشته باشند

جوانانی که‌درآینده بخواهند به آمریکا مسافرت کنند و دنباله تحصیلات خود را در آنجا بگیرند ،باید مدارکی ارائه‌دهند که‌نشانه توانائی مالی‌کافی آنان برای چهار سال‌اقامت‌در آمریکا باشد .

سفارتخانه های آمریکا در سراسر دنیا ، قبلا توانائی مالی داوطلب سفر به آن کشور را برای مدت یک سال ملاک عمل میگرفتند و فقط به جوانانی اجازه سفر به آمریکا میدادند که بتوانند مخارج یک سال زندگی خود را یکجا بپردازند .

اما در حال حاضر هرکس بخواهد برای ادامه تحصیل رهسپار آمریکا شود ، باید معادل چهار سال هزینه اقامت خود را در آن کشور ، یکجا داشته باشد .

وزارت خارجه آمریکا ضمن اعلام این مطلب ،یادآور شد که هزینه زندگی در آمریکا روزبروز افزایش می یابد و کسانی که برای تحصیل عازم آمریکا هستند باید این مطلب‌را نیز درنظر بگیرند .

از طرف دیگر ، اداره مهاجرت آمریکا تصمیم گرفته است که در سال‌جاری، برای‌دانشجویان خارجی راسا پروانه اشتغال‌در تعطیلات تابستانی ،صادر کند. دانشجویان خارجی مقیم آمریکا تاپیش‌از این‌اجازه کارکردن در تابستان را مستقیما از دانشگاه های خود می گرفتند ولی ازاین پس دیگر هیچ دانشگاهی نمی تواند چنین اجازه‌نامه‌ای صادر کند .

بدین ترتیب ، مشکلات تحصیل و اقامت در کشور آمریکا برای خارجی ها ـ بخصوص جوانان و دانشجویان ـ روزبروزمشکل‌تر می شود و خانواده‌هائی‌که‌قصد دارند جوانان خود را برای تحصیل به آمریکا بفرستند ، باید بیش‌ازپیش‌مسائل ومشکلات زندگی و تحصیل در آمریکا را درنظر بگیرند .

هم‌اکنون ، کمیسیون مخصوص نخست وزیری (که نمایندگان وزارت امور خارجه و وزارت علوم و آموزش عالی نیز درآن شرکت دارند) سرگرم بررسی این مشکلات است تا ببیند به آنان که‌درآمریکا مشغول‌تحصیل هستند چگونه ، چقدر و با چه ضوابطی می توان کمک کرد . همچنین باید چه مقرراتی برای اعزام جوانان به آمریکا اعمال شود تاجوانان ایرانی در آمریکا سرگردان نشوند . اگر چه کنسولگری آمریکا تا تمکن داوطلب تحصیل در آمریکا برایش مشخص نشود ویزا نمی دهد ولی لازم است که‌مسئولین نیزراهی بیابندتاجلوی سرگردانی های احتمالی جوانان را نیز بگیرند .

پرتقال فراوان شد

عرضه پانصد تن پرتقال‌وارداتی که از سه روزقبل به بازارآغاز شده ، بتدریج تا یکهزار تن افزایش می‌یابد .

واردات سریع پرتقال ـ درحالی که بیش‌از یک هفته از تصویب آزادی ورود میوه نمی گذرد ـ در بعضی از محافل با تعجب و ناباوری همراه شده است . در این محافل گفته می شود که نمایندگان بخش‌خصوصی قبل‌از تصویب اجازه ورود میوه ،برای خرید پرتقال به لبنان عزیمت کرده بوده‌اند و به محض اعلام آزادی ورود میوه ،ظرف‌چهار روز پرتقال های خریداری شده را به تهران رسانده‌اند .

درحالی که فروشگاه تعاونی شهر و روستا ، این‌بار برای خرید میوه‌خارجی اقدامی‌نکرد، بازار میوه صادراتی منحصرا بدست بخش خصوصی افتاد .

هم‌اکنون در مناطق مختلف تهران پرتقال خارجی درجه‌یک ممتاز ، کیلویی ٥٥ ریال عرضه میشود . از سوی دیگر ، فروشگاه های تعاونی شهر و روستا نیز همان پرتقال های خرید قبلی‌خودرا به قیمتی ارزان‌تربمعرض‌فروش‌گذاشته‌اند.

امسال ، بخت فروشگاه های شهر و روستا ـ برای فروش میوه خارجی ـ بیش‌از سال گذشته بود زیرا تمام پرتقال‌های وارداتی ـ که در حدود ۱٥۰۰ تن بود ـ بفروش رفت . درحالی که از واردات همین فروشگاه که در نوروز سال قبل ۱٤۰۰ تن، بود ، بیش‌از ۳۰۰ تن ببازار عرضه نشد .

وارد کنندگان میوه خارجی، امسال صرفنظر از واردات مختصر انبه «گریپ فروت» ـ نتوانستند نارنگی به تهران حمل کنند زیرا در بیشتر کشور های صادر کننده (بخصوص در پاکستان) نارنگی کمیاب بود . برای همین ، واردات پرتقال درحد بالا صورت گرفته است.

در دو شب گذشته ،عده‌ای از فروشندگان پرتقال با توجه‌به انتظار چند هفته‌ای خریداران تهران ،پرتقال های وارداتی را بعداز ساعت هشت شب عرضه میکردند. دلیل عدم‌عرضه در روز ،ترس فروشندگان از بازرسان اتاق اصناف بود !اما از آنجایی که خیال‌فروشندگان از بابت بازرسان ، در ساعات آخر شب راحت است ، آنها توانستند پرتقال‌خارجی راشبانه به قیمت های دلخواه خود ، عرضه کنند .دیشب حداکثرقیمت هر کیلو پرتقال ،به شصت‌ریال رسید !

سال چهل وهشتم ـ شماره ۱۴۴۱۶

اطلاعات

شنبه ـ هفتم خرداد ماه ۱۳۵۳
پنجم جمادی الاول ۱۳۹۴ ـ بیست و هشتم مه ۱۹۷۴

ساعات شرعی	استخراج دکتر ریاضی کرمانی اذان مغرب . . . . . ساعت ۷ و ۳۰ دقیقه اذان صبح (فردا) . . . ساعت ۳ طلوع آفتاب (فردا) . . . ساعت ٤ و ٤۹دقیقه ظهر شرعی (فردا) . . . ساعت ۱۲ و ۳ دقیقه

نوسازی محلات قدیمی آغاز میشود

*** تابستان آینده فصل بحران آجر ، آهك ، گچ و آهن است**

نوسازی محلات قدیمی در دستور کار وزارت آبادانی و مسکن (مسکن‌وشهرسازی) قرار گرفت و مطالعات وسیعی برای اجرای یکیاچند طرح‌نوسازی درتهران آغاز شد .

کارشناسان امور مسکن‌اظهار عقیده میکنند که با حل مشکل سیمان ، اجرای یک برنامه وسیع خانه سازی در تهران ضرورت‌داردو برای‌تولید هرچه بیشتر مسکن باید تلاش همه جانبه‌ای صورت گیرد .

کارشناسان می‌گویند که گران تمام شدن ساختمانهائی که بوسیله بخش خصوصی ساخته میشود ، اهمیت احداث ساختمانهای ارزان قیمت را بوسیله دولت روشن میکند .

دولت میتواند با استفاده از امکانات وسیع خود به اجرای طرح های ساختمانی ارزانقیمت بپردازد و این طرحها را در قالب «آپارتمان» به مردم عرضه کند . سهل ترین و منطقی ترین محل برای اجرای طرحهای ساختمانی، محلات‌قدیمی تهران تشخیص داده شده است . با اجرای این برنامه هم چهره تهران‌تغییر میکندو هم‌استاندارد محل سکونت برای بسیاری از همشهریان‌مابالا خواهد رفت .

اشکال اساسی

برای اجرای طرحهای‌نوسازی محلات قدیمی ، اشکال اساسی، انتقال ساکنان این محلات در دوران ساختمانی‌به محلات‌دیگر است‌و بهمین‌جهت تصمیم گرفته شده‌است در نقطه‌ای از تهران یک سری آپارتمان ساخته‌شود تا بتوان حداقل ۵۰۰ تا ۶۰۰ خانوار‌را برای مدتی در آن جا داد . باین ترتیب ساکنان محلی که تصمیم به نوسازی آن گرفته شده ، به آپارتمانهای موقت انتقال خواهند یافت و پس از اتمام کار های ساختمانی در محله خود ، به منازل جدید و نوساخته‌شده‌خود بازمیگردند .

★ بحران مصالح ساختمانی

کارشناسان همچنین پیش‌بینی میکنند که در فصل ساختمانی امسال بحران آهن ، آجر ، آهک و گچ و احتمالا مصالح دیگر ساختمانی‌ظاهر خواهدشد و درکنار این بحران کارگر ساختمانی‌ماهرنیزکمبودمحسوسی خواهد داشت و افزایش سریع دستمزد کارگران تقریبا قطعی بنظر میرسد .

نباید فراموش کرد که تقلیل کار های ساختمانی استادیوم ورزشی آریامهر در حال حاضر زمینه را برای عرضه کارگران ساختمانی ببازار تهران فراهم کرده است ، زیرا در ماههائیکه کارها ی‌ساختمانی در مجموعه ورزشی آریامهر به اوج خود رسیده‌بودبیش ازپنج‌هزار کارگر ساختمانی در این محل بکار اشتغال داشتند .

شب‌گذشته ، طی جلسه‌ای که درمنزل آیت‌اله مهدوی تشکیل شد

مخارج یک‌روز اعضای هیئت علمیه تهران برای کمک به گرسنگان افریقا اختصاص یافت

برنامه گردآوری کمک های فوری برای گرسنگان‌آفریقا مورد استقبال مردم سراسر ایران قرار گرفته است و به قرار اطلاعی که از بانک ملی ایران رسیده است ، مردم ازطبقات مختلف ، به شعب این بانک مراجعه می‌کنند و کمک های خود را بحساب شماره ۷۹۹۹۷ واریز می‌کنند .

حساب‌شماره۷۹۹۹۷مسدود و غیرقابل‌برداشت‌است‌وکلیه‌وجوه‌این حساب ، برای انجام کمک های فوری به گرسنگان آفریقا ، مستقیما از طرف بانک ملی ایران در اختیار سازمان ملل متحد قرار خواهد گرفت .

شب گذشته ، اعضای «هیات علمیه تهران» در جلسه‌یی که درمنزل‌حضرت‌آیت‌الله‌مهدوی، واقع در کوچه میرزا محمود وزیر ، تشکیل دادند ، مبلغ‌ده هزار ریال معادل مخارج یک روز خانواده خود را برای کمک به گرسنگان آفریقا تخصیص دادند .

آیت‌اله مهدوی چک کمک های اعضاء هیئت علمیه تهران را به نماینده بانک ملی ایران اهداء میکند . چند تن از آقایان علماءو روحانیون عضو هیئت علمیه در مراسم حضور دارند .

حضرت آیت‌الله مهدوی ، در آغاز جلسه گردآوری کمک‌ها، اظهار داشت که یاری دادن به برادران و خواهران مسلمان در آفریقا جزو فرایض‌مذهبی ماست و هرمسلمانی بایدبه‌قدر وسع و استطاعت خویش ، به قربانیان سانحه خشکسال در کشورهای مسلمان آفریقاکمک بدهد .

آیت‌الله مهدوی افزود : «ما این جلسه‌رابه منظورگردآوری کمک برای‌برادران وخواهران مسلمان‌مان در آفریقا تشکیل دادیم و اعتقاد داریم که در این موقعیت ، شرکت دربرنامه انسانی‌کمک به گرسنگان‌آفریقا، وظیفه فرد فرد خواهران و برادران دینی است .

مهندس امیر ملک‌زاده یزدی یک‌میلیون ریال بحساب ۷۹۹۹۷ پرداخت کرد

آقای مهندس امیر ملک‌زاده یزدی مدیر عامل شرکت«آرمه»، با پرداخت یک میلیون ریال به حساب شماره ۷۹۹۹۷ به جنبش انسانی کمک به‌گرسنگان آفریقا پیوست ، در تماسی که باآقای‌مهندس ملک زاده‌گرفتیم: اظهار داشت : «وقتی صحنه هایی از زندگی دردناک و رقت‌انگیز گرسنگان آفریقا را درپسترها و فیلم‌های‌تلویزیونی دیدم و شرح آن‌رادرمطبوعات خواندم ، باتمام‌وجوداحساس کردم که به عنوان یک انسان وظیفه دارم به این گرسنگان کمک کنم . »

آقای ملک زاده اضافه کرد : «هیچکس نمی‌تواند قیافه و حالت‌گرسنگان‌آفریقا،بخصوص کودکان گرسنه را ببیند و بی‌تفاوت بماند . او در پایان گفت : «برنامه گردآوری‌کمک برای گرسنگان‌آفریقا یک‌برنامه انسانی است‌که‌روح نیکوکاری و ارزش های معنوی جامعه ما را متجلی میسازد و من خوشحالم که توانسته‌ام در توفیق این برنامه معنوی و انسانی ، سهمی ادا کنم .»

آقای مهندس امیرملک‌زادیزدی

لهستان از ایران ۶۰۰ هزارتن نفت میخرد

شاهنشاه آریامهر قبل از ظهر دیروز نایب نخست وزیر و وزیر بازرگانی لهستان را بحضور پذیرفتند. در این شرفیابی آقای فریدون مهدوی وزیر بازرگانی نیز افتخار حضور داشت .

کازیمیرالشفسکی نایب نخست وزیر و وزیر بازرگانی خارجی لهستان‌که ریاست‌هیئت لهستانی را در مذاکرات تهران بعهده دارد صبح امروز نیز به ترتیب با هوشنگ انصاری وزیر امور اقتصادی ودارائی ودکتر اقبال رئیس هیئت‌مدیره و مدیر عامل شرکت ملی نفت ایران ملاقات و مذاکره کرد .

در مذاکرات اقتصادی و بازرگانی دو کشور که در چهار چوب پنجمین‌اجلاسیه کمیسیون مشترک وزیران دو کشورصورت می گیرد مسئله صدور نفت ایران که لهستان خواستارخرید آن است نیز مطرح است .

بموجب موافقتنامه‌ای که در سال گذشته بین ایران ولهستان
بقیه در صفحه ۱۷

در حضور والاحضرت شاهدخت شمس

هیئت‌مرکزی جمعیت‌شیر وخورشید تشکیل جلسه‌داد

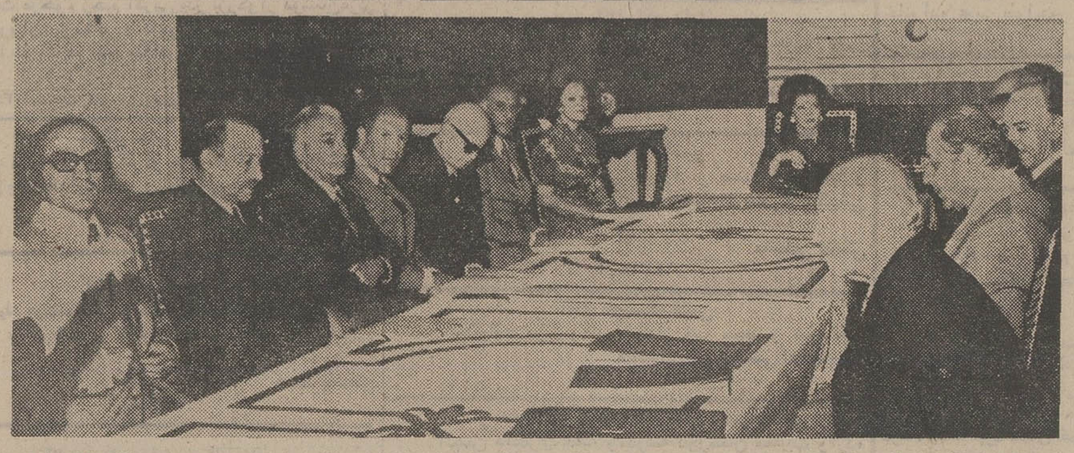

عکس اجلاسیه هیئت مرکزی شیر وخورشیدرادر حضور والاحضرت‌شاهدخت شمس پهلوی نشان میدهد درسمت چپ سرکار خانم فریده‌دیبا وآقایان جمشید آموزگار، سپهبد آقاولی، ویشکائی ، دکتر مرشد ،سرلشگر قریب ، دکتر خدابنده‌لو و در سمت راست آقایان مهردادپهلبد، دکترحسین خطیبی وقراگوزلو دیده میشوند.

بعد از ظهر دیروزدر حضور والاحضرت شاهدخت شمس پهلوی ریاست عالیه جمعیت‌شیر و خورشید سرخ ایران جلسه هیئت مرکزی جمعیت شیر و خورشید سرخ‌در کاخ‌علیاحضرت ملکه پهلوی تشکیل شد . در این جلسه سرکار علیه بانو فریده دیبا رئیس شورایعالی سازمان داوطلبان‌شیروخورشید سرخ، آقای عبدالله‌ریاضی‌رئیس مجلس شورایملی، آقای‌اسدالله علم وزیردربار شاهنشاهی ، آقای جمشید آموزگار وزیر کشورو سرپرست سازمان‌امور اداری واستخدامی کشور، آقای مهرداد پهلبد وزیر فرهنگ و هنر ، آقای عبدالمجید مجیدی وزیر مشاور و رئیس سازمان برنامه و بودجه ، آقای احمد هوشنك شریفی وزیر آموزش و پرورش و چند تن دیگر از اعضای هیئت مرکزی حضور داشتند . در آغاز دبیرجلسه صورتجلسه گذشته را قرائت کرد و پس از آن آقای‌حسین خطیبی مدیر عامل جمعیت‌شیرو خورشید سرخ در موردفعالیت‌های جمعیت در سال گذشته تامین و گسترش کادر درمانی و بیمارستانها و نیز کلیات‌بودجه سال ۱۳۵۳ جمعیت گزارشی‌به استحضار رسانید و گفت در پایان برنامه پنجم عمرانی سه هزار تخت بیمارستانی به ۱۳ هزار تختخواب موجود اضافه خواهدشدوظرفیت آموزشگاههای پرستاری وبهیاری نیز افزایش خواهد یافت . وی سپس در مورد تربیت جوانان‌بمنظورتامین نیروی لازم انسانی در خدمات امدادی وتوسعه خدمات‌داوطلبان از طریق سازمان داوطلبان‌شیر و خورشیدسرخ سخن گفت . گزارش خبرنگار ما حاکیست که بودجه سال ۱۳۵۳ جمعیت شیر و خورشیدسرخ در این جلسه پس از بحث و بررسی‌به تصویب رسید .

افتتاح دفتر روابط عمومی کلوب روتاری شمیران

روز گذشته دفتر روابط عمومی کلوب روتاری شمیران با حضور عده از روتارینها افتتاح‌گردید . دفتر مزبور از طرف روتارین حمید خواجه نصیری رئیس کلوب شمیران در اختیار روابط عمومی این کلوب قرار داده شده است .

آ ـ ۱٤٦۰٦

سقف سبك
با تیرچه و بلوك
پریفاب (شرکت سهامی خاص)
سازنده انواع قطعات پیش ساخته و پیش فشرده بتنی
تهران ـ خیابان کوتاه ـ خیابان ارباب جمشید ـ تلفن ۳۰۱۱۱۲ ـ ۳۱۵۷۹۱

مرکز اطلاعات بانك تهران

تلفن : ۴۲۳۸۰
خدمات بانکی ما را باطلاع شما میرساند .
بانك مدرن شما ، بانك تهران

بوسیله شرکت نساجی مازندران

پارچه عریض در ایران تولید میشود

شرکت نساجی مازندران مقدمات‌تاسیس‌دومین‌کارخانه نساجی را فراهم ساخت

عریض ترین پارچه ایران در کارخانه جدیدی که مقدمات تاسیس آن در مازندران فراهم شده تولید خواهد شد .

پارچه هائی بعرض ۱۸۰ تا ۲۰۰ سانتی متر که در بازار داخلی ایران هنوز تولید نشده است .

این کارخانه که مدرن ترین واحد نساجی ایران خواهد بود و قدرت تولید ۱۰ میلیون متر پارچه (معادل ۱۵ میلیون متر با استاندارد ۹۰ سانتی متر) در سال را خواهد داشت ، بوسیله شرکت سهامی نساجی مازندران در شاهی احداث می شود .

دکتر حسین عمومی مدیرعامل شرکت نساجی مازندران این خبر را در جریان‌بازدید دبیرکل بورس و چندتن از کارکزاران سازمان بورس ، مدیریت صنایع و معادن سازمان برنامه‌وبودجه، استادان‌دانشگاه صنعتی‌اریامهر ونمایندگان‌مطبوعات از کارخانه نساجی مازندران‌فاش ساخت .

★ سرمایه گذاری

مدیر عامل شرکت یاد آور شد که در واحد جدید نساجی شرکت۱۲۰میلیون تومان سرمایه گذاری میشود که قسمتی از آن از محل وام بانک اعتبارات صنعتی تامین خواهد شد .

درجریان بازدیداین هیات‌آمار و ارقام جالبی ارائه شد که نمایانگر توسعه سریع فعالیت شرکت نساجی مازندران ظرف دو سال گذشته بود . این‌توسعه در شرایطی صورت گرفته که‌نه تنها برتعداد کارکنان کارخانه اضافه نشده ، بلکه بتدریج از تعداد کارکنان این واحدصنعتی کاسته شده است .

مدیر عامل شرکت توضیح داد که افزایش قیمت مواد اولیه و هزینه های تولید ، طی یکی دو سال اخیر و بخصوص در ماه های گذشته ، از طریق افزایش تولید و بالا رفتن سطح کارائی و بهروری تا حدی جبران شده است .

وی افزود که بحق باید این توسعه وپیشرفت را مدیون کادر ورزیده و متخصص نساجی مازندران دانست و از صمیمیت و پشتکار یکایک کارکنان و کارگران شرکت تشکر کرد .

★ سود قابل توجه

شرکت نساجی مازندران در سال جاری با تصویب مجمع عمومی به صاحبان سهام خود حدود ۱۷ درصد بهره خواهد داد و این رقم یک سود قابل توجه بین واحد های تولیدی کشور بشمار می رود .

مدیران شرکت‌نساجی مازندران باین نکته اشاره‌کردکه فروشگاه های شرکت در تهران و شهر های بزرگ به هدف دولت در تثبیت قیمت ها کمک موثری کرده است .

میزان فروش این فروشگاه ها در سال ۵۰ حدود سه تا چهار میلیون تومان بوده . در سال ۵۱ رقم فروش به ۱۵ میلیون تومان رسید و سال گذشته این رقم به ۳٦ میلیون تومان افزایش یافت .

براساس برنامه شرکت ، تعداد فروشگاه ها از ٤۱ واحد به متجاوز از ۵۰ واحد تا پایان سال ۱۳٥٤ خواهد رسید و پیش بینی می‌شودمیزان فروش فروشگاه‌هااز۱۰۰ میلیون‌تومان تجاوز کند .

آگهی پذیرش‌دانشجو برای آموزشگاه مامائی طوس ـ مشهد سال تحصیلی ٥٤ـ۱۳٥۳

آموزشگاه مامائی طوس مشهد وابسته باداره کل بهداری خراسان برای سال‌تحصیلی ٥٤ـ٥۳ بانوجه‌به‌شرایط‌زیرتعدادی‌دانشجوی دختر می‌پذیرد) .
الف) فارغ‌التحصیلان دوره‌دو مدبیرستان در رشته های طبیعی ـ ریاضی و ادبی (فارغ‌التحصیلان رشته های طبیعی و ریاضی و داوطلبان مجرد حق تقدم دارند) .
ب) سن بین ۱۸ تا ۳۰ سال .
ج) داوطلبانی که قبل از سال تحصیلی مربوطه فارغ‌التحصیل شده‌اند باید برگ انجام خدمت وظیفه ویا معافیت دائم غیرپزشکی داشته باشند .
د) دارا بودن سلامت جسمی و روحی با تائید پزشک معتمد آموزشگاه .
ه) حسن اخلاق بنا بمعرفی دو نفر معرف که خویشاوند نزدیک داوطلب نباشد.
و) موفقیت‌درامتحان‌ورودی ومصاحبه حضوری .
ز) داوطلبان مجرد حق تقدم دارند .
ح) پرداخت هزینه امتحان ورودی و ثبت‌نام و مخارج ضروری دیگر براساس مقررات آموزشگاه .
داوطلبان واجد شرایط میتوانند از تاریخ ۱ر۳ر٥۳لغایت‌آخروقت اداری۱٥ر٤ر٥۳ مدارک لازم زیر را با پست سفارشی ارسال ویا با در دست داشتن آن به آموزشگاه‌عالی مامائی طوس واقع در خیابان ابن‌سینامراجعه و ثبت‌نام نمایند .
مدارک لازم عبارتست از :
۱) فتوکپی گواهینامه قبولی سال ششم و کارنامه کلاسهای چهارم و پنجم و ششم دبیرستان .
۲) فتوکپی دفترچه پایان خدمت وظیفه ویا معافیت دائم غیرپزشکی (برای آنهائی که در سالهای قبل تحصیلات دبیرستان‌را به‌پایان رسانده‌اند) .
۳) یکبرگ فتوکپی شناسنامه و دوقطعه عکس ٤×٦
٤) فیش واریز مبلغ ۵۰۰ ریال بحساب شماره ۵۵۱۹ بانک ملی ایران شعبه مشهد .
تاریخ امتحان ورودی روز ۲ر٥ر٥۳ و تاریخ دریافت کارت ورود به جلسه امتحان ساعت ۷ صبح همان روز خواهد بود .
اداره کل بهداری خراسان
آ ـ ۱٤٦۹۸
م الف ٤۲۷۷

آگهی پذیرش‌دانشجو برای‌آموزشگاه عالی پرستاری جرجانی ـ مشهد در سال تحصیلی ٥٤ـ ۱۳٥۳

آموزشگاه عالی پرستاری جرجانی‌مشهد وابسته باداره کل بهداری استان خراسان برای سال تحصیلی٥٤ـ٥۳ با توجه به‌شرایط زیر تعدادی دانشجوی دختر می‌پذیرد .
الف ـ فارغ‌التحصیلان دوره دو مدبیرستان در رشته های طبیعی . ریاضی . ادبی (فارغ‌التحصیلان رشته های طبیعی و ریاضی‌و داوطلبان مجرد حق تقدم دارند).
ب ـ سن بین ۳۰ـ۱۸ سال .
ج ـ داوطلبانی که قبل از سال‌تحصیلی مربوطه فارغ‌التحصیل شده‌اند باید برگ‌انجام خدمت وظیفه ویا معافیت دائم غیرپزشکی داشته باشند .
د ـ دارا بودن سلامت جسمی و روحی با تائید پزشک معتمد آموزشگاه .
ه ـ حسن اخلاق بنا به معرفی دو نفر معرف که خویشاوند نزدیک داوطلب نباشند.
و ـ موفقیت در امتحان ورودی و مصاحبه حضوری .
ز ـ پرداخت هزینه امتحان ورودی و ثبت‌نام‌ومخارج ضروری دیگر براساس‌مقررات آموزشگاه .
داوطلبان واجدالشرایط میتوانند از تاریخ ۱ر۳ر٥۳لغایت‌آخر وقت‌اداری۱٥ر٤ر٥۳ مدارک لازم زیر را با پست سفارشی ارسال و یا با در دست داشتن آن به آموزشگاه‌عالی پرستاری جرجانی واقع در خیابان ابن‌سینا ـ مشهد مراجعه و ثبت‌نام نمایند .
مدارک لازم عبارتست از :
۱ـ فتوکپی گواهینامه قبولی سال‌ششم و کارنامه کلاسهای چهارم ـ پنجم و ششم دبیرستان .
۲ـ فتوکپی دفترچه پایان خدمت وظیفه ویا معافیت دائم غیرپزشکی (برای آنهائیکه در سالهای قبل تحصیلات دبیرستان را به‌پایان رسانده‌اند) .
۳ـ یکبرگ فتوکپی شناسنامه و دوقطعه عکس ٤×٦
٤ـ فیش واریز مبلغ ۵۰۰ ریال بحساب شماره ۵۵۱۹ بانک ملی ایران شعبه مشهد .
تاریخ امتحان ورودی روز ۱ر٥ر٥۳ و تاریخ دریافت کارت ورود به جلسه امتحان ساعت ۷ صبح همان روز خواهد بود .
اداره کل بهداری خراسان
آ ـ ٤٦۹٦
م الف ٤۲۷۷

دانشگاه ملی ایران

کنفرانس در دانشکده پزشکی دانشگاه ملی ایران

ساعت ۱۰ بامداد روز چهارشنبه ۸ خرداد ۵۳ آقای دکتر D. JOLLY استاد دانشکده بروسه پاریس کنفرانسی تحت عنوان«اهمیت اقتصاد درپزشکی» در دانشکده پزشکی دانشگاه ملی ایران واقع در اوین ایراد خواهند کرد . ورود برای پزشکان محترم و دانشجویان پزشکی آزاد است .

دانشگاه ملی ایران

سازمان شاهنشاهی خدمات اجتماعی ۱۳۲٦

پذیرش هنرجودر آموزشگاههای حرفه‌ای تهران ـ اصفهان ـ شیراز

آموزشگاه های حرفه‌ای رضا پهلوی‌تهران ، اصفهان و آموزشگاه حرفه‌ای عزیزاله قوامی شیراز وابسته بسازمان شاهنشاهی‌خدمات اجتماعی در سال تحصیلی ٥٤ ـ ٥۳ ازبین دارندگان کارنامه قبولی‌سال دوم‌دبیرستان‌یا گواهینامه قبولی دوره سه‌ساله راهنمائی تحصیلی تعدادی داوطلب برای رشته های‌زیر می‌پذیرند :

آموزشگاه تهران : اتومکانیک ، ماشین افزار ، فلزکاری ، بزار سازی الکترونکیک الکترونیک، ریخته‌گری ، لوله‌کشی و تاسیسات ، چاپ ، راه و ساختمان ، درودگری ، مدلسازی .

آموزشگاه اصفهان : الکترونیک ، الکترونکیک، اتومکانیک، ماشین افزار ، لوله‌کشی و تاسیسات .

آموزشگاه شیراز : الکترونیک ، لوله‌کشی و تاسیسات .

داوطلبان واجد شرایط که دارای سلامت‌مزاج بوده‌و حداکثر سن آنان بیش از ۱٦ سال نباشد میتوانندبادر دست داشتن اصل‌شناسنامه‌اصل کارنامه قبولی سال دوم دبیرستان یا گواهینامه قبولی دوره سه‌سالهراهنمائی‌تحصیلی‌دو قطعه عکس ٤×۳ جهت ثبت نام از بیستم خرداد تا بیستم تیرماه سال جاری همه روزه‌باستثنای ایام تعطیل از ساعت ۸ صبح تا ٤بعد از ظهر به آموزشگاههای مذکور واقع در :
تهران ـ خیابان ری ایستگاه انبار گندم.
اصفهان ـ خیابان هزار جریب بالاتر ازخوابگاه‌دختران دانشجو .
شیراز ـ خیابان باغ‌ارم
مراجعه نمایند . دوره تحصیل در آموزشگاه‌سه سال است که شامل یکدوره دوساله و یک دوره تکمیلی یکساله خواهد بود . هنرجویانکه‌دوره تحصیلی دوساله و تکمیلی یکساله را با موفقیت بپایان میرسانند در صورت تمایل باگذراندن امتحان برخی از موادرسی میتوانند ترتیب در سالهای سوم و چهارم هنرستان‌های‌صنعتی ثبت نام نموده و بتحصیل ادامه‌دهند.

آگهی ساختمان راه تهران ـ شمشك ـ گچسر ـ چالوس

وزارت راه در نظر دارد ساختمان راه تهران ـ شمشك ـ گچسر ـ چالوس و راههای انشعابی و اتصالی آنرا در چهارده قطعه و بطول تقریبی ۲۰۰ کیلومتر را متناوبا به یک گروه شرکتهای پیمانکاری ایرانی یاخارجی و یا مختلط ایرانی و خارجی واگذار نماید .
مقاطعه کارانی که سابقه راهسازی به مقیاس بزرگ و ماشین آلات راهسازی آماده بکار و امکان تهیه سرمایه و اعتبار دارند میتوانند به موسسه مهندسین مشاور طالقانی ـ دفتری ـ خیابان سپهبد زاهدی ـ خیابان خوشبین ٤۲ مراجعه و دفترچه شرایطی را که برای تشخیص صلاحیت تهیه شده است دریافت نموده و پس از تکمیل حداکثر تا ۳۱ خرداد ماه ۱۳۵۳ به موسسه مهندسین مشاور طالقانی دفتری تسلیم نمایند .
از پیمانکارانیکه صلاحیت آنان مورد تائید وزارت راه و سازمان برنامه باشد جهت تسلیم پیشنهاد کتبا دعوت بعمل خواهد آمد .

وزارت راه

استخدام منشی وماشین نویس

شرکتی معظم برای قسمتهای خود سه نفر دوشیزه یا بانو و یکنفر حسابدار درجه یك تمام وقت با حقوق عالی استخدام مینماید .
۱ ـ یکنفر منشی برای دفتر مدیر عامل۲ـ یکنفر ماشین نویس فارسی‌ولاتین مسلط بزبان‌انگلیسی ۳ـ یکنفر ماشین‌نویس فارسی ـ کسانیکه واجد شرایط هستند خواهشمند است عصرهاازساعت ٥ الی ۷ بعداز ظهر با تلفن ٤۹٦۱۰ تماس حاصل کنند .

روزنامه فردا
فردا منتشر میشود

روزنامه دیپلمات
چهارشنبه ها خواندنی است

عواید بلیطهای اعانه ملی مخصوص بیست وهفتمین سالگرد تأسیس
سازمان شاهنشاهی خدمات اجتماعی
بنفع گرسنگان افریقا
این سری بلیطهای مخصوص در سراسر کشور منتشر شد